

遊覽車營運狀況調查報告

資料時間：100 年 1 月至 12 月

調查時期：101 年 4 月至 6 月

交通部統計處 編印

中華民國 101 年 11 月

目 錄

壹、調查方法概述	1
一、調查依據	1
二、調查目的	1
三、調查區域範圍	1
四、調查對象與單位	1
五、調查項目	1
六、調查週期	2
七、調查資料時期	2
八、調查實施期間	2
九、抽樣方法	3
十、調查方法	3
十一、估計方法	3
貳、摘要分析	5
一、遊覽車業者概況	8
二、遊覽車車輛概況	19
參、結論	28
肆、調查結果統計表	33
表 1、遊覽車基本資料	35
表 2、遊覽車已行駛里程數	38
表 3、遊覽車預計可再使用年數	42
表 4、靠行遊覽車攬客方式	44
表 5、遊覽車平均每公升柴(汽)油可行駛公里數	46
表 6、遊覽車全年行駛里程數	50

表 7、遊覽車之經營型態	52
表 8、平均每輛遊覽車全年營運狀況	54
表 9、遊覽車全年營業總收入	56
表 10、遊覽車全年行駛總天數	58
表 11、遊覽車全年營業淨收入	62
表 12、遊覽車全年行駛總次數	66
表 13、遊覽車假日行駛次數占全年總次數之比例	70
表 14、遊覽車旅遊行駛總次數占全年總次數之比例	72
表 15、遊覽車全年平均每次載客人數(平常日)	74
表 16、遊覽車全年平均每次載客人數(假日)	78
表 17、平均每輛遊覽車全年保養維修費	82
表 18、平均每輛遊覽車花費之停車費	86
表 19、遊覽車全年曾發生交通事故情形	90
表 20、遊覽車全年曾發生交通事故之類別	92
表 21、遊覽車駕駛員基本資料	96
表 22、遊覽車駕駛員平均每月本(底)薪所得	98
表 23、遊覽車駕駛員平均每月獎金及額外收入所得	100
表 24、遊覽車駕駛員有無考慮停開遊覽車	102
表 25、遊覽車之車齡高低是否為判斷遊覽車好壞的最主要考量 因素	104
表 26、遊覽車業者基本資料	106
表 27、遊覽車業者規模	109
表 28、遊覽車業者就 100 年營運狀況與上年之比較	110
表 29、遊覽車業者認為 100 年營運狀況成長之主要原因	112
表 30、遊覽車業者認為 100 年營運狀況衰退之主要原因	114
表 31、遊覽車業者對未來一年(101 年)營運狀況之預期	116
表 32、遊覽車業者有無短缺駕駛員情形	118
表 33、遊覽車業者未來 3 年有無增購車輛計畫	120
表 34、遊覽車業者是否有與相關產業結合進行促銷情形	122
表 35、遊覽車業者平均一天出車輛數占總營運車輛數的比例	126
表 36、遊覽車業者取得遊覽車相關法令增修資訊之管道	130

表 37、遊覽車業者是否要求駕駛員需定期作健康檢查·····	132
表 38、遊覽車業者認為政府所推動之各項施政措施中，對改善 行車品質及預防交通事故較有幫助之政策·····	134
表 39、遊覽車業者認為政府定期舉辦遊覽車安全考核或服務品 質評鑑相關作業是否會促使公司更重視行車安全·····	138
 伍、附錄 ·····	 141
一、交通部 100 年遊覽車營運狀況調查表【甲表】·····	142
二、交通部 100 年遊覽車營運狀況調查表【乙表】·····	148

壹、調查方法概述

一、調查依據

依據行政院核頒「中華民國第一期統計發展中程計畫（77 年至 81 年）」中之「加強民營運輸業抽樣調查計畫」創辦，嗣依本部年度施政計畫辦理。

二、調查目的

蒐集臺閩地區遊覽車之基本資料、行駛里程及能源使用情況、車輛保養及維修費用、車輛營運狀況、配屬人員基本資料、公司基本資料、營運狀況與未來展望及對政府採取之輔導管理措施等之意見，以提供政府釐訂遊覽車輔導管理政策及發展觀光事業之參考。

三、調查區域範圍

以臺閩地區（含五直轄市、臺灣省及福建省）為區域範圍。

四、調查對象與單位

以遊覽車駕駛人及業者為調查對象，甲表以遊覽車車輛為調查單位，乙表則以遊覽車業者為調查單位。

五、調查項目

(一)甲表：

- 1．一般問項：遊覽車基本資料(含已行駛公里數、車輛購買時之車齡、預計再使用年數、是否為靠行車等)、駕駛員基本資料(含車輛配屬人數、駕駛員年齡、教育程度、從事遊覽車駕駛年數、已服務年資、平均每月本(底)薪、獎金及額外收入等)。
- 2．特定問項：

- (1)行駛里程、能源使用及保養維修情況：包括使用燃料種類、每公升柴(汽)油可行駛里程數、全年行駛里程數及保養維修費。
- (2)營運狀況：包括經營型態、行駛日數、全年營運總(淨)收入、行駛總次數、平均每次載客人數及事故情形等。
- (3)駕駛員意見：包括有無考慮停開遊覽車及原因、判定遊覽車好壞的最主要考量因素等。

(二)乙表：

- 1．基本資料：公司經營車隊組成、員工人數及司機短缺情形等。
- 2．營運狀況：包括 100 年營運收入較上年成長衰退之幅度及原因、預期營運收入、有無增車計畫、是否與相關產業結合進行促銷、100 年平均一天所出車輛占總營運車輛的比例等。
- 3．業者意見：包括業者認為政府推動之施政措施中，有那些對改善遊覽車之行車品質及預防交通事故較有幫助、安全考核及服務品質評鑑是否會促使業者更重視行車安全等。

六、調查週期

每 2 年調查乙次。

七、調查資料時期

動態資料以 100 年 1 月 1 日至 12 月 31 日止一年之經營狀況為基準(如全年出租總次數等流量資料)；靜態資料以 100 年 12 月底為基準(如截至年底已行駛公里數等存量資料)。相關措施意見之填表時期為 101 年 4 月至 6 月。

八、調查實施期間

自 101 年 4 月至 6 月。

九、抽樣方法

車輛部分以 100 年底臺閩地區遊覽車登記車輛數為抽樣母體，總計 13,349 輛，並以臺閩地區 22 個縣市各為單一母體，各母體再依中型車（10～25 人座）、大型車（26 人座以上）分二層，其中大型車以隨機抽樣法抽取 1/2 之車輛，中型車則採全查，共計約抽取調查樣本 7,808 輛，回收率為 49.8%。

業者部分以 100 年底臺閩地區各縣市之遊覽車業者為母體，約計 902 家，採全查，回收率為 61.5%。

母體來源為本部公路總局之遊覽車母體資料庫。

十、調查方法

採郵寄問卷調查，共寄發 2 次調查表，另輔以電話催表。

十一、估計方法

本調查依上述抽樣之設計，各項母體特徵值之推定，係以樣本調查資料為基礎，採不偏估計。茲就其母體特徵值推定公式列示如次：

設 n_{ij} ：表對第 i 縣市第 j 層（中型車、大型車）母體所抽取樣本數，
 $i=1, 2, 3, \dots, 22, j=1, 2$

$n_i = \sum_{j=1}^2 n_{ij}$ ：表對第 i 縣市母體所抽取樣本總數

Y_{ijk} ：表第 i 縣市第 j 層某特徵變數母體第 k 個樣本點之觀察值

$\hat{\bar{Y}}_{ij}$ ：表第 i 縣市第 j 層某特徵變數母體平均數估計值

$\hat{\bar{Y}}_i$ ：表第 i 縣市某特徵變數母體平均數估計值

$\hat{\bar{Y}}$ ：表某特徵變數母體平均數估計值

\hat{P} ：表某特徵變數母體比例估計值

N_{ij} ：表第 i 縣市第 j 層（中型車、大型車）遊覽車車輛數

$N_i = \sum_{j=1}^2 N_{ij}$: 表第 i 縣市遊覽車車輛數

$N = \sum_i N_i$: 表遊覽車母體車輛總數

某特徵變數母體平均數估計：

$$\hat{Y}_{ij} = \frac{\sum_{k=1}^{n_{ij}} Y_{ijk}}{n_{ij}}$$

$$\hat{Y}_i = \frac{\sum_{j=1}^2 N_{ij} \hat{Y}_{ij}}{N_i}$$

$$\hat{Y} = \frac{\sum_i N_i \hat{Y}_i}{N}$$

某特徵變數母體比例估計：

$$\hat{P} = \sum_i \sum_j \sum_k \frac{N_{ij} Y_{ijk}}{N n_{ij}}$$

$$Y_{ijk} = \begin{cases} 1, \text{第 } i \text{ 縣市第 } j \text{ 層第 } k \text{ 個樣本點具有某特徵} \\ 0, \text{第 } i \text{ 縣市第 } j \text{ 層第 } k \text{ 個樣本點不具有某特徵} \end{cases}$$

貳、摘要分析

摘 要

本調查採郵寄問卷方式每 2 年辦理一次，本次調查期間為 101 年 4 月至 6 月，係針對 100 年底臺閩地區 902 家遊覽車業者(不含無營業者)及其所屬之 1 萬 3,349 輛遊覽車辦理營運狀況調查，其中業者採全查方式辦理，回收有效樣本數為 555 家，回收率達 61.5%。車輛則採隨機抽樣方式抽出樣本 7,808 輛，回收有效樣本數為 3,885 輛，回收率為 49.8%。本年業者及車輛調查表之回收率均創歷次調查新高。茲將本次調查重要結果摘述如下：

(一) 遊覽車業者概況：

1. 近 5 成業者表示 100 年營收成長，主因為「來臺觀光團的租車訂單增加」：遊覽車業者就其 100 年營收狀況表示成長者達 49.6%，較上次(98 年)調查結果增加 3.3 個百分點，成長之主因為「來臺觀光團的租車訂單增加」。表示營收狀況衰退者占 37.5%，業者認為衰退首要原因為「業者間削價競爭，使服務品質降低，相對減少租用意願」。
2. 高達 43.7%的業者表示目前(101 年 4 至 6 月)有駕駛員短缺情形：遊覽車業者有 43.7%表示公司短缺駕駛員，沒有短缺者占 56.3%。
3. 8 成以上業者採多角化經營，最主要經營型態(營業收入來源最多者)以「由旅行社承租辦理旅遊」最多：遊覽車業者經營 2 種以上型態者高達 85.5%，平均每家經營型態為 2.7 項。最主要經營型態以「由旅行社承租辦理旅遊」占 35.0% 最多，「由機關、學校或其他團體包作交通車(供特定人士搭乘)」占 33.0% 次之。
4. 逾 5 成業者表示未來 3 年有購車計畫：有 56.5%遊覽車業者表示未來 3 年有購車計畫，43.5%無購車計畫。

(二) 遊覽車車輛概況：

1. 100 年底臺閩地區之遊覽車平均車齡為 8.3 年，較 98 年底減少 0.4 年：截至 100 年底，臺閩地區之遊覽車計 1 萬 3,349 輛，其中 82.9% 是大型車(26 人座以上)，17.1%為中型車(10 至 25 人座)。遊覽車車齡以「5 至未滿 10 年」占 32.9% 最多，「未滿 5 年」占 29.3% 次之，其中「3 年以下」占 19.3%，較 98 年底增加 4.2 個百分點，100 年底遊覽車平均車齡為 8.3 年，較 98 年底之 8.7 年減少 0.4 年。

2. 平均每輛遊覽車全年營業總收入為 121.5 萬元，為近 5 次調查中最高：100 年遊覽車全年營業總收入每輛為 121.5 萬元，為近 5 次調查中最高，而全年營業淨收入每輛為 25.2 萬元，利潤率（營業淨收入占營業總收入的比例）20.7%，則為近 5 次調查最低，主因為近 2 年油價及原物料上漲，成本增加幅度大，致利潤率大幅下降。
3. 駕駛員平均本(底)薪為 2.29 萬元、每月獎金及額外收入為 1.46 萬元，皆為近 4 次調查中最高：遊覽車駕駛員平均每月本(底)薪所得為 2.29 萬元，其中以「1 萬 5 千元~未滿 2 萬元」占 23.0%最多；駕駛員平均每月獎金及額外收入所得為 1.46 萬元，其中以「1 萬~未滿 1 萬 5 千元」占 22.3%最多。
4. 遊覽車業整體產值中有 65.2%屬旅遊業務：根據調查資料推估，整體遊覽車業產值約 165.5 億元，其中屬於旅遊部分之產值約 107.9 億元，占 65.2%，交通車等非旅遊業務產值約 57.5 億元，占 34.8%。若按專兼營旅遊與交通車等 3 種經營型態分，專營旅遊業務之產值為 57.3 億元(占 34.6%)，專營交通車相關業務 22.6 億元(占 13.6%)，兼營旅遊與交通車業務 85.6 億元(占 51.7%)。
5. 有 22.8% 駕駛員考慮停開遊覽車，原因以「油價太高」居首：有 22.8% 之駕駛員表示考慮停開遊覽車，較上次調查增加 8.2 個百分點，停開遊覽車之原因以「油價太高」占 56.2% 居首，「收入不佳」占 53.7% 次之。
6. 有 80.3%之駕駛員認為車齡高低不是判斷遊覽車好壞之最主要因素：有 80.3%駕駛員認為判斷遊覽車好壞，除了車齡，主要還要考量之因素以「平常保養情形」比例 93.9%最高，其次分別為「配備周全」(44.2%)及「廠牌」(43.8%)。

(三) 對政府輔導、管理遊覽車相關措施之意見：

1. 遊覽車業者認為對改善遊覽車之行車品質及預防交通事故較有幫助之政策為「辦理遊覽車駕駛人訓練課程」：遊覽車業者認為政府所推動之各項措施中，對改善遊覽車之行車品質及預防交通事故較有幫助者以「辦理遊覽車駕駛人訓練課程」(63.6%)最高，並蟬聯歷年調查結果首位，顯示遊覽車業者對駕駛員除了「量」的需求外，同時亦普遍希望透過訓練，提升駕駛員素質。相關單位宜多加強推動業者認為較有幫助之駕駛人訓練課程內容，以提升行車安全與品質。
2. 有 67.6% 遊覽車業者認為政府定期舉辦考核與評鑑作業會促進業者更重視行車安全。

為蒐集臺閩地區遊覽車之營運狀況與未來展望及對政府輔導管理措施之意見，以供擬訂遊覽車輔導管理政策及發展觀光事業之參考，本處於民國 80 年創辦「遊覽車營運狀況調查」，嗣後不定期辦理，自民國 85 年起改為 2 年辦理 1 次。

本次調查係針對 100 年底臺閩地區 902 家遊覽車業者(不含無營業者)及其所屬之 1 萬 3,349 輛遊覽車辦理營運狀況調查，其中業者採全查方式辦理，回收有效樣本數為 555 家，回收率達 61.5%。車輛則採隨機抽樣方式抽出樣本 7,808 輛，回收有效樣本數為 3,885 輛，回收率為 49.8% (在 95% 的信心水準下，抽樣誤差為 $\pm 1.57\%$)。本年業者及車輛調查表之回收率均創歷次調查新高。

本調查以郵寄問卷方式辦理，本次調查期間為 101 年 4 月至 6 月。本摘要分析主要以 100 年底臺閩地區遊覽車業者與個別車輛等兩類調查資料為主，並針對歷年有關臺閩地區差異較明顯之調查結果進行比較，茲將調查重要統計結果摘陳如次：

表 1 遊覽車營運狀況調查母體數、樣本數及回收率

民國 100 年底					單位:家、輛、%	
項目別	母體數		樣本數		回收率 (2)/(1)×100	98 年 回收率
	實數	結構比	寄發數(1)	回收數(2)		
業者家數	902	100.0	902	555	61.5	55.4
新 北 市	49	5.4	49	33	67.3	38.8
臺 北 市	234	25.9	234	108	46.2	38.8
臺 中 市	103	11.4	103	74	71.8	68.9
臺 南 市	65	7.2	65	37	56.9	47.1
高 雄 市	129	14.3	129	77	59.7	59.1
臺 灣 省	306	33.9	306	219	71.6	64.8
福 建 省	16	1.8	16	7	43.8	40.0
車輛數	13,349	100.0	7,808	3,885	49.8	49.2
新 北 市	713	5.3	426	212	49.8	42.5
臺 北 市	3,549	26.6	2,280	786	34.5	28.1
臺 中 市	1,661	12.4	906	588	64.9	66.3
臺 南 市	1,101	8.2	597	293	49.1	46.5
高 雄 市	1,757	13.2	984	529	53.8	58.5
臺 灣 省	4,394	32.9	2,512	1,440	57.3	59.1
福 建 省	174	1.3	103	37	35.9	33.7

說 明：1. 本表之家數及車輛數係 100 年底有營運之業者與活車資料。

2. 本表資料採電腦四捨五入計算，故總計與細項合計略有差異，以下各表同。

資料來源：交通部公路總局及本調查資料。

一、遊覽車業者概況

近年來因政府開放中國大陸地區人民來臺觀光，來臺旅客增加，另一方面學校、醫院、百貨公司或鄉鎮公所等機關團體，因業務所需，積極租用遊覽車做為交通車或接駁運具，因此提高了國內遊覽車市場之營運量。

(一) 遊覽車業者基本資料：

1. 每家業者平均擁有 14.8 輛遊覽車，為歷年最高：100 年底遊覽車業者計 902 家，每家業者平均擁有遊覽車 14.8 輛，為歷年最高。

圖 1 歷年遊覽車業者平均每家擁有車輛數

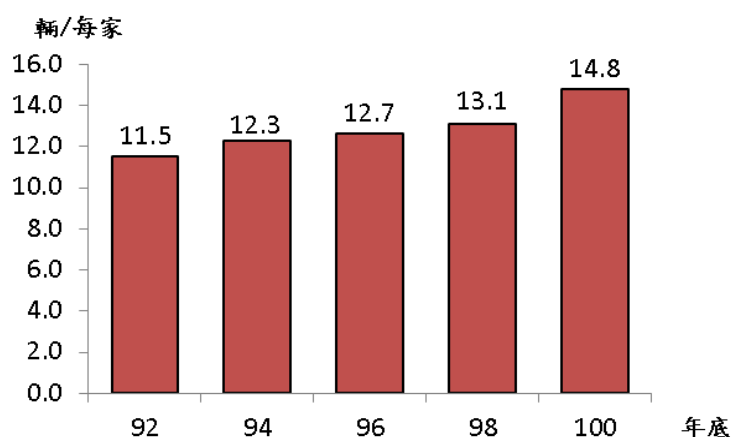

資料來源：同表 1。

2. 經營車隊之組成以「部分自有且接受靠行」占 53.2%最多：100 年底遊覽車業者經營車隊之組成以「部分自有且接受靠行」占 53.2%最多，「完全公司自有」占 37.7%次之，「完全接受靠行」則占 9.1%。

圖 2 遊覽車業者按經營車隊組成分

民國 100 年底

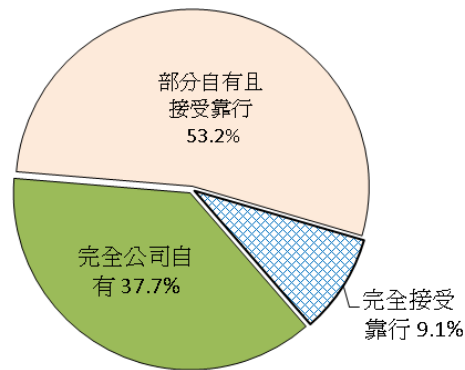

業者之員工結構以司機所占比例 84.8% 最大（其中靠行司機占 34.8%，其他司機占 65.2%），行政人員則占 12.8%。100 年底遊覽車業者平均每家員工人數為 16.4 人，與 98 年底相同，惟員工結構有所變動，其中司機所占比例較 98 年底增加 5.2 個百分點，而行政人員與其他人員比例則分別減少 2.3 及 2.8 個百分點。

圖 3 遊覽車業員工人數按職類別分

民國 100 年底

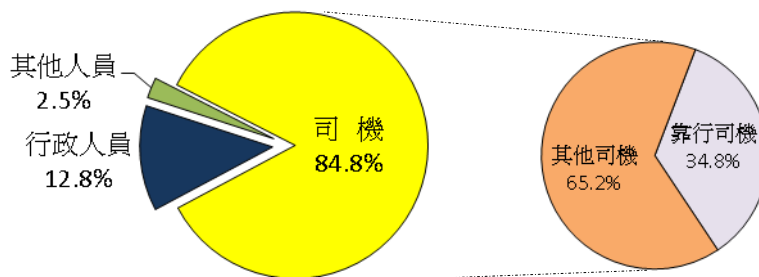

（二）有 43.7% 的業者表示目前有駕駛員短缺情形：遊覽車業者有 43.7% 表示公司短缺駕駛員，沒有短缺者占 56.3%。

圖 4、遊覽車業者有無駕駛員短缺情形

101 年 4 至 6 月

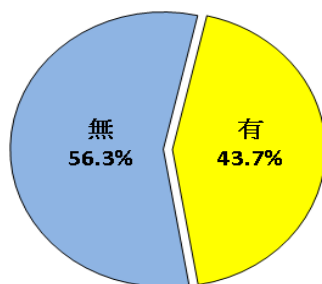

說明：本題為新增問項。

(三) 有近 5 成業者表示 100 年營收成長，主因為「來臺觀光團的租車訂單增加」：遊覽車業者就其 100 年營收狀況表示成長者達 49.6%，較上次（98 年）調查結果增加 3.3 個百分點，其中成長幅度以「未滿 5%」最多，占 48.9%，細究成長之原因以「來臺觀光團的租車訂單增加」為首，其次為「增加交通車業務」。

而表示營收狀況衰退者，占 37.5%，其中衰退幅度以「5～未滿 10%」占 33.1%最多，衰退「未滿 5%」占 30.9%次之，業者認為衰退首要原因為「業者間削價競爭，使服務品質降低，相對減少租用意願」，其次為「經濟不景氣影響國人租用意願」。

表 2 遊覽車業者營收狀況與上年比較

民國 100 年

單位：%

比較情形	幅 度							98 年
	計	未滿 5%	5～未 滿 10%	10～未 滿 15%	15～未 滿 20%	20% 以上		
總 計	100.0							100.0
成 長	49.6	(100.0)	(48.9)	(28.3)	(10.3)	(2.2)	(10.3)	46.3
衰 退	37.5	(100.0)	(30.9)	(33.1)	(15.8)	(7.3)	(13.0)	37.8
零成長	13.0	-	-	-	-	-	-	15.9

圖 5. 遊覽車業者認為 100 年營收狀況成長之主要原因

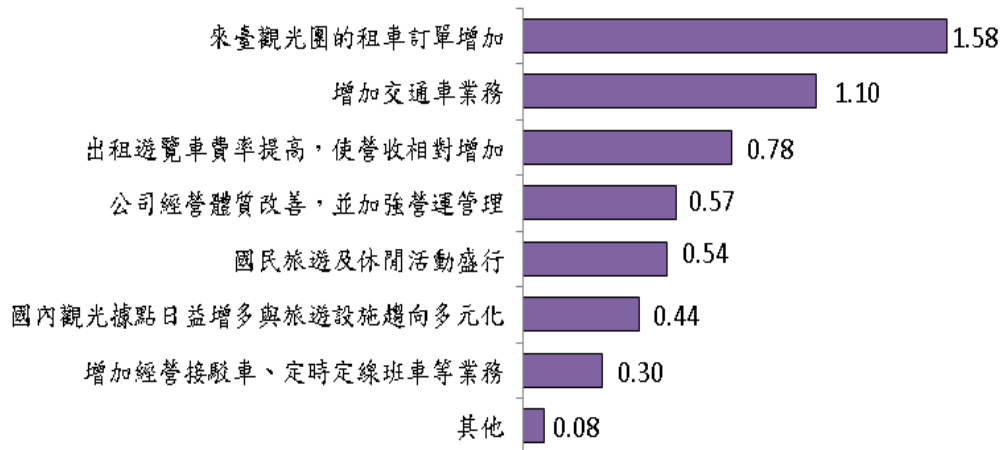

說明：原因按填寫優先順序之高低，分別給予 3 分(第一優先)、2 分(第二優先)、1 分(第三優先)。

圖 6. 遊覽車業者認為 100 年營收狀況衰退之主要原因

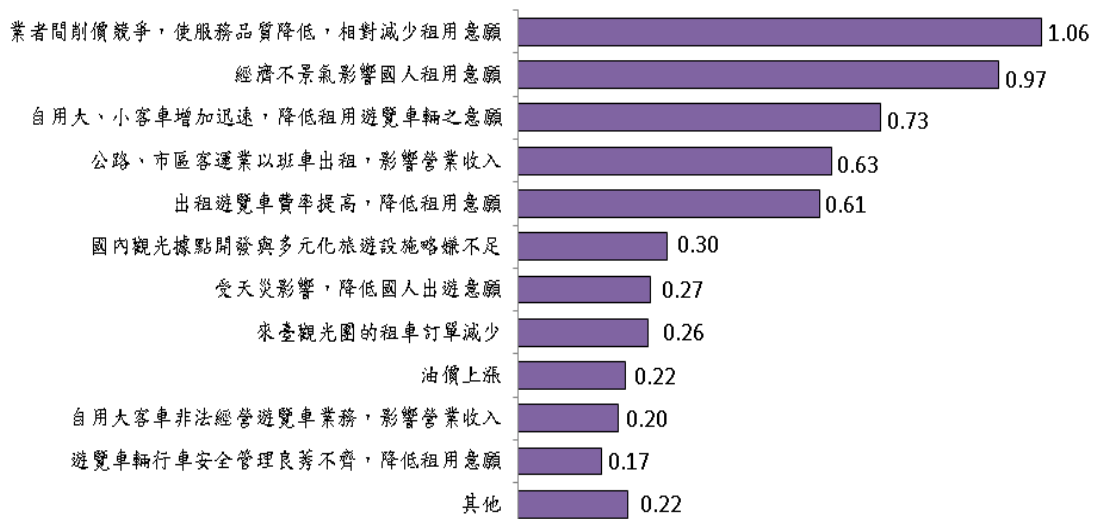

說明：同圖 5。

另就地區別觀察業者之營收狀況，福建省有 84.4% 業者表示營收狀況較上(99)年成長，遠高於其他地區，而 5 個直轄市中，則以高雄市有 53.5% 業者表示營收狀況較上(99)年成長，比例最高。

表 3 遊覽車業者 100 年營收狀況與上年比較
—按地區別分

民國 100 年		單位：%		
地 區 別	總 計	成 長	衰 退	零成長
總 計	100.0	49.6	37.5	13.0
新北市	100.0	39.4	54.5	6.1
臺北市	100.0	50.5	34.3	15.2
臺中市	100.0	41.1	46.6	12.3
臺南市	100.0	48.6	37.8	13.5
高雄市	100.0	53.5	36.6	9.9
臺灣省	100.0	50.2	35.4	14.4
福建省	100.0	84.4	15.6	-

(四)8 成以上業者採多角化經營：若將遊覽車業者經營型態分成 6 種項目(詳表 4 說明 1)，調查結果顯示，遊覽車業者僅經營 1 項型態之比例為 14.5%，經營 2 種以上者高達 85.5%，平均每家經營型態為 2.7 項。

表 4. 遊覽車業者經營型態項數及比例
民國 100 年底

經營項目	百分比(%)
總 計	100.0
經營 1 項型態	14.5
經營 2 項型態	30.1
經營 3 項型態	36.1
經營 4 項型態	13.8
經營 5 項型態	4.4
經營 6 項型態	1.1
平均每家經營型態項數(項)	2.7

說明:1. 經營型態包括：「由旅行社承租辦理旅遊」、「由旅行社以外團體或個人包租旅遊」、「行駛觀光巴士」、「由機關、學校或其他團體包作交通車」、「由百貨公司租用作為購物專車、由醫院租用作為醫療接駁專車或由鄉鎮市區公所租用作為社區巴士或接駁公車」、「定時定線班車」等 6 種。

2. 本題為新增問項(複選題)。

(五) 業者之最主要經營型態(營業收入來源最多者)以「由旅行社承租辦理旅遊」最多：若以營業收入來源最多之經營型態作為該業者之最主要經營型態，則遊覽車業者以最主要經營「由旅行社承租辦理旅遊」比例 35.0% 最多，「由機關、學校或其他團體包作交通車（供特定人士搭乘）」占 33.0% 次之。

就 100 年營業收入與 99 年比較觀察，以最主要經營「由旅行社承租辦理旅遊」業者之成長比例最多，占 58.6%。

表 5 遊覽車業者 100 年營收狀況與上年比較
— 按最主要經營型態分

民國 100 年

單位：%

最主要經營型態 (營業收入來源最多者)	百分比	100年營業收入與99年比較			
		總計	成長	衰退	零成長
總 計	100.0	100.0	49.6	37.5	13.0
■由旅行社承租辦理旅遊	35.0	100.0	58.6	30.2	11.2
■由機關、學校或其他團體包作交通車（供特定人士搭乘）	33.0	100.0	45.0	41.1	13.9
■由旅行社以外團體或個人包租旅遊	25.5	100.0	44.0	46.0	10.0
■行駛觀光巴士(接送散客，非包租性質)	2.6	100.0	40.5	37.4	22.1
■由百貨公司租用作為購物專車、由醫院租用作為醫療接駁專車或由鄉鎮市區公所租用作為社區巴士或接駁公車（供不特定人士搭乘）	2.4	100.0	49.8	-	50.2
■無租車契約之定時定線班車（供不特定人士搭乘）	1.5	100.0	50.5	38.9	10.6

(六) 4 成 6 之業者預期今 (101) 年營收狀況會較 100 年成長：業者預期今 (101) 年營收狀況會較 100 年成長者為 46.3%，預期衰退者為 26.3%，而認為持平者，則有 27.4%。

表 6 遊覽車業者預期今（101）年之營收狀況

民國 101 年 4 至 6 月

單位：%

預期情形	幅 度						
	小計	未滿 5%	5～未 滿 10%	10～未 滿 15%	15～未 滿 20%	20% 以上	
總 計	100.0						
成 長	46.3	(100.0)	(49.0)	(33.6)	(11.0)	(2.9)	(3.5)
衰 退	26.3	(100.0)	(31.2)	(38.4)	(13.2)	(6.0)	(11.2)
零成長	27.4	-	-	-	-	-	-

就最主要經營型態觀察，預期今年之營收狀況將成長的比例，以經營「由百貨公司租用作為購物專車、由醫院租用作為醫療接駁專車或由鄉鎮市區公所租用作為社區巴士或接駁公車」者占 79.9% 最高，「由旅行社承租辦理旅遊」占 56.8% 次之，「由旅行社以外團體或個人包租旅遊」占 41.9% 再次之。

表 7 遊覽車業者預期今（101）年之營收狀況

—按最主要經營型態分

民國 101 年 4 至 6 月

單位：%

最主要經營型態 (營業收入來源最多者)	總 計	成 長	衰 退	零成長
總 計	100.0	46.3	26.3	27.4
■由百貨公司租用作為購物專車、由醫院租用作為醫療接駁專車或由鄉鎮市區公所租用作為社區巴士或接駁公車（供不特定人士搭乘）	100.0	79.9	20.1	-
■由旅行社承租辦理旅遊	100.0	56.8	20.0	23.3
■由旅行社以外團體或個人包租旅遊	100.0	41.9	23.1	35.0
■由機關、學校或其他團體包作交通車（供特定人士搭乘）	100.0	38.1	33.9	28.0
■行駛觀光巴士（接送散客，非包租性質）	100.0	32.8	37.9	29.3
■無租車契約之定時定線班車（供不特定人士搭乘）	100.0	23.4	53.8	22.8

(七)5 成以上業者表示未來 3 年有購車計畫：調查結果顯示，業者未來 3 年有購車計畫者為 56.5%，而沒有者則有 43.5%。就最主要經營型態觀察，以經營「由百貨公司租用作為購物專車、由醫院租用作為醫療接駁專車或由鄉鎮市區公所租用作為社區巴士或接駁公車」有購車計畫之比例 79.9% 最高，「由旅行社承租辦理旅遊」61.1% 次之，「由旅行社以外團體或個人包租旅遊」55.7% 再次之。

**表 8 遊覽車業者未來 3 年有無購車計畫
—按最主要經營型態分**

民國 101 年 4 至 6 月

單位：%

最主要經營型態 (營業收入來源最多者)	總 計	有	沒有
總 計	100.0	56.5	43.5
■由百貨公司租用作為購物專車、由醫院租用作為醫療接駁專車或由鄉鎮市公所租用作為社區巴士或接駁公車(供不特定人士搭乘)	100.0	79.9	20.1
■由旅行社承租辦理旅遊	100.0	61.1	38.9
■由旅行社以外團體或個人包租旅遊	100.0	55.7	44.3
■由機關、學校或其他團體包作交通車(供特定人士搭乘)	100.0	51.4	48.6
■無租車契約之定時定線班車(供不特定人士搭乘)	100.0	47.7	52.3
■行駛觀光巴士(接送散客，非包租性質)	100.0	44.5	55.5

說明：本題為新增問項。

(八) 有 36.5%業者表示有與相關產業結合進行促銷，其中以與「旅行社」結合為最多：有 63.5%遊覽車業者表示沒有與相關產業結合進行促銷，而有 36.5%業者表示有，其所占比例有逐年增加之趨勢。有結合促銷者中，以與「旅行社」(91.3%)結合為最多，「觀光飯店」(19.3%)次之，「遊樂區」(11.5%)再次之。就歷年調查資料觀察，遊覽車業者與「觀光飯店」及「遊樂區」結合促銷者呈逐年減少趨勢。

表 9 遊覽車業者是否與相關產業結合進行促銷

單位：%

項 目 別	100年	98年	96年	94年
總 計	100.0	100.0	100.0	100.0
否	63.5	64.6	65.2	66.6
有	36.5	35.4	34.8	33.4
按結合之相關產業分				
旅行社	(91.3)	(87.8)	(91.5)	(90.1)
觀光飯店	(19.3)	(20.3)	(22.8)	(24.2)
遊樂區	(11.5)	(17.5)	(27.8)	(30.0)
特產中心	(7.9)	(6.0)	(3.6)	(7.3)
其他	(3.2)	(4.5)	(3.2)	—

說明：結合之產業可複選。

就最主要經營型態觀察，以經營「由旅行社承租辦理旅遊」者與相關產業結合之比例 58.1% 最高，「由旅行社以外團體或個人包租旅遊」(32.1%) 次之。

表 10 遊覽車業者是否與相關產業結合進行促銷
— 按最主要經營型態分

民國 100 年 單位：%

最主要經營型態 (營業收入來源最多者)	總 計	是	否
■由旅行社承租辦理旅遊	100.0	58.1	41.9
■由旅行社以外團體或個人包租旅遊	100.0	32.1	67.9
■行駛觀光巴士(接送散客，非包租性質)	100.0	23.2	76.8
■由機關、學校或其他團體包作交通車(供特定人士搭乘)	100.0	21.0	79.0
■由百貨公司租用作為購物專車、由醫院租用作為醫療接駁專車或由鄉鎮市公所租用作為社區巴士或接駁公車(供不特定人士搭乘)	100.0	19.6	80.4
■無租車契約之定時定線班車(供不特定人士搭乘)	100.0	13.3	86.7

(九) 平常日及假日出車比例分別較上次調查增加 6.4 及 3.5 個百分點：100 年遊覽車業者假日出車比例之平均值為 58.3%，高於平常日之 49.8%。與 98 年比較，平常日與假日出車比例分別增加 6.4 及 3.5 個百分點。歷年調查資料顯示，利用平常日租用遊覽車之比例由 96 年之 32.6% 逐年提升至 100 年之 49.8%，可能與近年來來臺旅客增加，旅遊市場暢旺，且業者多角化經營，大多兼營交通車等非旅遊業務有關。

圖 7 遊覽車業者平常日及假日之出車比例

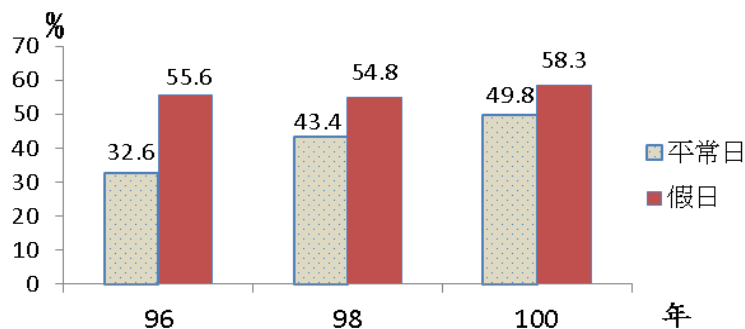

(十) 業者取得遊覽車相關法令增修資訊之主要管道為透過「遊覽車公會」：遊覽車業者取得遊覽車相關法令增修資訊的管道，以由「遊覽車公會」取得比例 93.8% 最多，「交通部印製之宣導品」(46.8%) 次之，其餘依序為「報紙、雜誌、專刊」(17.4%)、「電視宣導短片」(15.0%) 及「網際網路」(14.5%)。

就地區別觀察，各直轄市及臺灣省均以透過「遊覽車公會」取得最多，惟福建省則以透過「交通部印製之宣導品」取得最高。

表 11 遊覽車業者取得遊覽車相關法令增修資訊的管道

民國 101 年 4 至 6 月

單位：%

地區別	遊覽車公會	交通部印製之宣導品	報紙、雜誌、專刊	電視宣導短片	網際網路	電臺廣播	其他
總計	93.8	46.8	17.4	15.0	14.5	1.4	2.6
新北市	90.9	45.5	15.2	27.3	9.1	-	6.1
臺北市	94.4	40.7	15.7	17.6	17.6	0.9	3.7
臺中市	95.9	60.8	20.3	8.1	12.2	-	1.4
臺南市	89.2	43.2	18.9	5.4	13.5	5.4	-
高雄市	93.5	42.9	6.5	10.4	7.8	2.6	2.6
臺灣省	95.8	48.1	20.9	16.6	17.1	1.3	2.2
福建省	62.5	68.8	46.9	31.3	6.3	-	-

說明：本題為複選，最多選 3 項。

(十一) 有 67.6% 遊覽車業者認為政府定期舉辦考核與評鑑作業會促進業者更重視行車安全：駕駛員之行車安全攸關民眾之性命安危。根據調查結果顯示，有 67.6% 遊覽車業者認為考核與評鑑作業會促進業者更重視行車安全，另有 32.4% 表示不會。

圖 8 遊覽車業者認為政府定期舉辦考核與評鑑作業
是否會促進業者更重視行車安全

民國 101 年 4 至 6 月

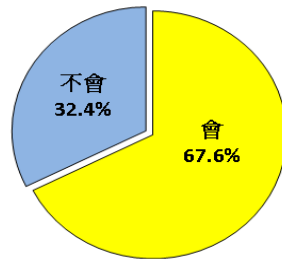

(十二) 對改善遊覽車之行車品質及預防交通事故較有幫助之政策為「辦理遊覽車駕駛人訓練課程」：遊覽車業者認為政府所推動之各項措施中，對改善遊覽車之行車品質及預防交通事故較有幫助之前 3 名依序為「辦理遊覽車駕駛人訓練課程」(63.6%)、「建立營業大客車駕駛人登記制度」(32.9%)及「行車前對駕駛員從事酒精濃度測試」(31.7%)，排序與前 2 次調查相同。根據歷年調查結果，「辦理遊覽車駕駛人訓練課程」蟬聯首位，顯示遊覽車業者對駕駛員除了「量」的需求外，同時亦普遍希望透過訓練，提升駕駛員素質。相關單位宜多加強推動業者認為較有幫助之駕駛人訓練課程，以提升行車安全與品質。

表 12 遊覽車業者認為政府所推動之各項施政措施中對改善
行車品質及預防交通事故較有幫助之政策

單位：%

項 目 別	101 年 4 至 6 月	99 年 4 至 6 月	97 年 3 至 5 月	95 年 3 至 5 月
1. 辦理遊覽車「駕駛人」訓練課程	63.6	60.7	61.2	52.2
2. 建立營業大客車駕駛人登記制度(遊覽車客運業駕駛人登記證之核發)	32.9	40.3	50.9	—
3. 行車前對駕駛員從事酒精濃度測試	31.7	34.3	42.7	49.7
4. 辦理遊覽車客運業安全考核或服務品質評鑑作業	29.4	28.4	27.0	27.4
5. 辦理遊覽車「管理人員」訓練課程	25.5	18.3	18.9	16.0
6. 執行全面臨時檢驗工作(含場站臨時檢驗)	21.1	17.5	15.2	16.6
7. 標示安全設備位置與操作方法及播放安全逃生資訊影片	20.4	21.8	26.9	37.6
8. 推廣「遊覽車業者租賃定型化契約」	8.2	9.0	12.1	18.4

說明：1. 本題為複選，最多選 3 項。

2. 95 年調查無「建立營業大客車駕駛人登記制度」選項。

3. 95 年至 99 年調查之「辦理遊覽車客運業安全或服務品質評鑑作業」選項，不含服務品質評鑑作業。

二、遊覽車車輛概況

- (一) 100 年底臺閩地區之遊覽車計 1 萬 3,349 輛，平均車齡 8.3 年：
截至 100 年底，臺閩地區之遊覽車計 1 萬 3,349 輛，較 98 年底增加 1,793 輛，其中 82.9% 是大型車（26 人座以上），17.1% 為中型車（10 至 25 人座）。

圖 9 遊覽車車輛數—按車型分

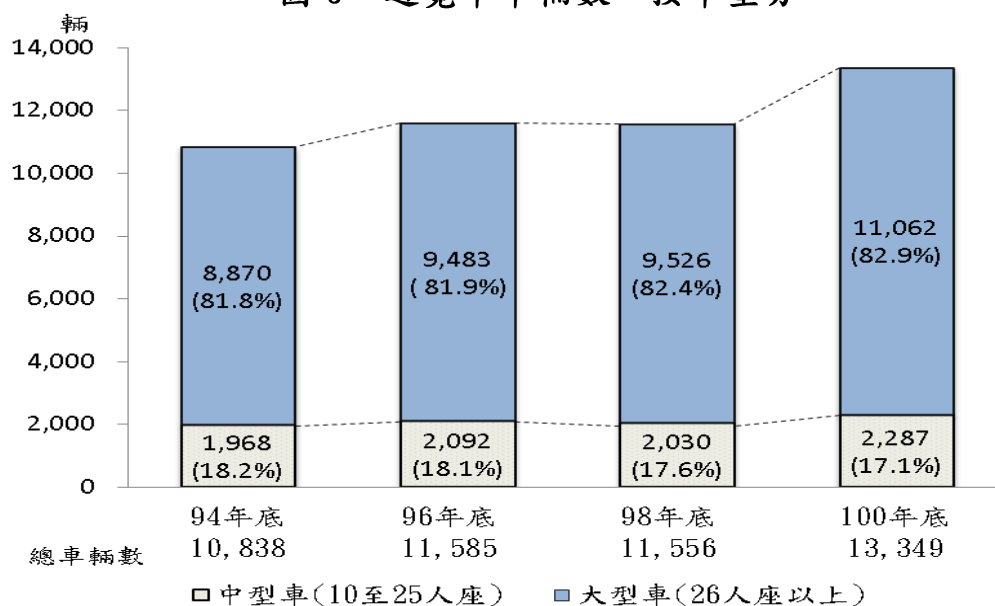

說明：1. 福建省連江縣自 95 年起始有遊覽車營運。

2. 本表之家數及車輛數係 100 年底有營運之活車資料。

資料來源：同表 1。

就遊覽車之車齡觀察，以「5 至未滿 10 年」占 32.9% 最多，「未滿 5 年」占 29.3% 次之，其中「3 年以下」之新車占全體遊覽車之 19.3%，較 98 年底增加 4.2 個百分點，100 年底遊覽車平均車齡為 8.3 年，較 98 年底之 8.7 年減少 0.4 年。

圖 10 遊覽車車輛數—按車齡分

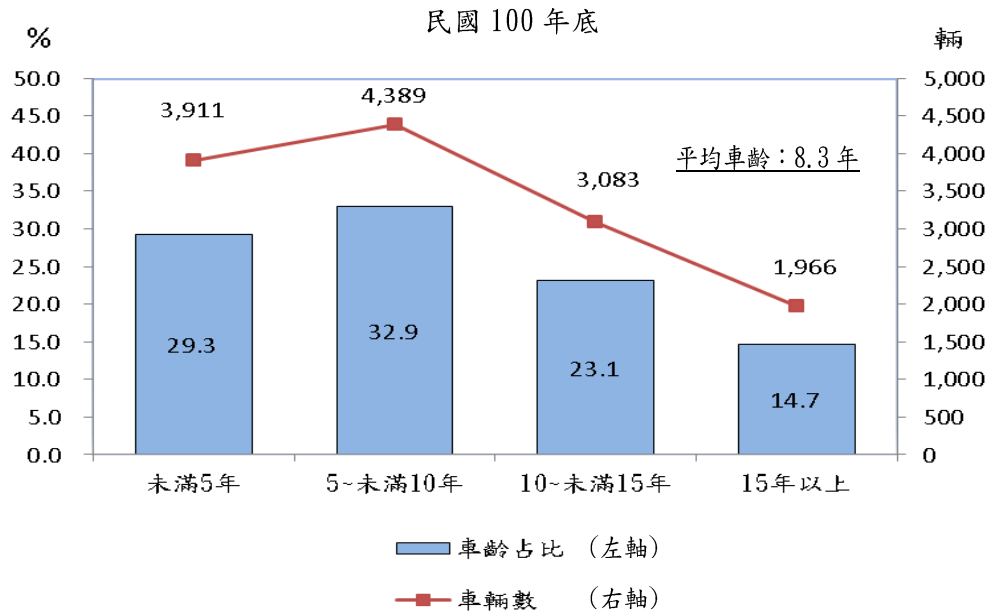

(二) 33.1%遊覽車屬於靠行車，平均每輛之全年靠行費為 4.8 萬元：根據調查結果，100 年底有 33.1%遊覽車屬於靠行車，較 98 年底之 31.9%增加 1.2 個百分點，靠行遊覽車之攬客方式以「自行負責攬客」及「公司負責攬客」兩者皆有為最多，占 57.7%，全年平均每輛靠行遊覽車之靠行費為 4.8 萬元（新臺幣，以下同）。

圖 11 遊覽車有無靠行及靠行攬客方式情形

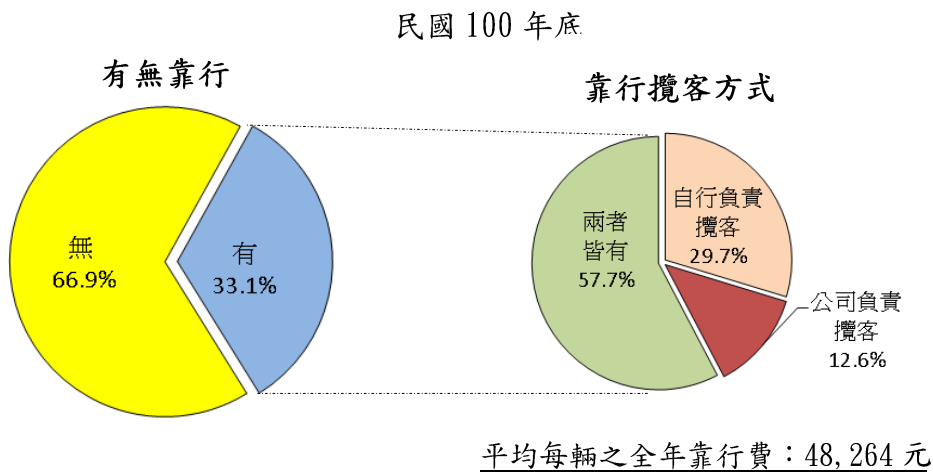

(三) 遊覽車燃油效率、平均每車全年行駛里程數及已行駛公里數均增加：100 年遊覽車平均每公升柴(汽)油可行駛之里程數為 3.4 公里，較 98 年之 3.3 公里增加 3.0%，全年行駛里程數平均每車 5 萬 7,975 公里，較 98 年增加 2.1%(或 1,176 公里)，遊覽車平均每輛已行駛公里數為 36.0 萬公里，預計可再使用年數為 7.5 年，若加上平均車齡 8.3 年，則預計使用年數為 15.8 年。

表 13 平均每輛遊覽車行駛情形

項 目 別	100 年 平均值	98 年 平均值	96 年 平均值	100 年較 98 年 增減比較
■燃油效率（公里/公升）	3.40	3.30	3.02	3.0%
■全年行駛公里數（公里）	57,975	56,799	55,635	2.1%
■已行駛公里數（萬公里）	36.0	35.9	34.0	0.2%
■預計可再使用年數（年）	7.5	7.2	7.2	0.3年
■預計使用年數（年）	15.8	15.9	15.7	-0.1年

說明：預計使用年數為目前平均車齡及預計可再使用年數之總和。

(四) 遊覽車經營型態以「由機關、學校或其他團體包作交通車」比例最高：100 年遊覽車以經營「由機關、學校或其他團體包作交通車（供特定人士搭乘）」業者之比例 66.1%最多，「由旅行社以外團體或個人包租旅遊」者占 60.8%次之，「由旅行社承租辦理旅遊」者占 53.1%再次之；在 6 種經營型態中，平均每輛遊覽車經營 2.3 項。

表 14 遊覽車之經營型態

經 營 型 態	單位：%		
	100 年	98 年	96 年
■由機關、學校或其他團體包作交通車（供特定人士搭乘）	66.1	62.5	60.4
■由旅行社以外團體或個人包租旅遊	60.8	57.7	61.6
■由旅行社承租辦理旅遊	53.1	52.6	45.7
■行駛觀光巴士(接送散客，非包租性質)	21.1	20.8	20.6
■由百貨公司租用作為購物專車、由醫院租用作為醫療專車或由鄉鎮市區公所租用作為社區巴士(供不特定人士搭乘)	13.7	13.0	6.3
■無租車契約之定時定線班車（供不特定人士搭乘）	10.3	15.0	14.6
■平均每輛經營型態項數（項）	2.3	2.3	2.1

說明：本題為複選。

(五) 平均每輛遊覽車全年營業總收入為 121.5 萬元，為近 5 次調查中最高；100 年遊覽車全年營業總收入平均每輛為 121.5 萬元，為近 5 次調查中最高，而全年營業淨收入平均每輛為 25.2 萬元，利潤率（營業淨收入占營業總收入的比例）20.7%，則為近 5 次調查最低，主因為近 2 年油價及原物料上漲，成本增加幅度大，致利潤率下降。

圖 12 平均每輛遊覽車全年營業收入

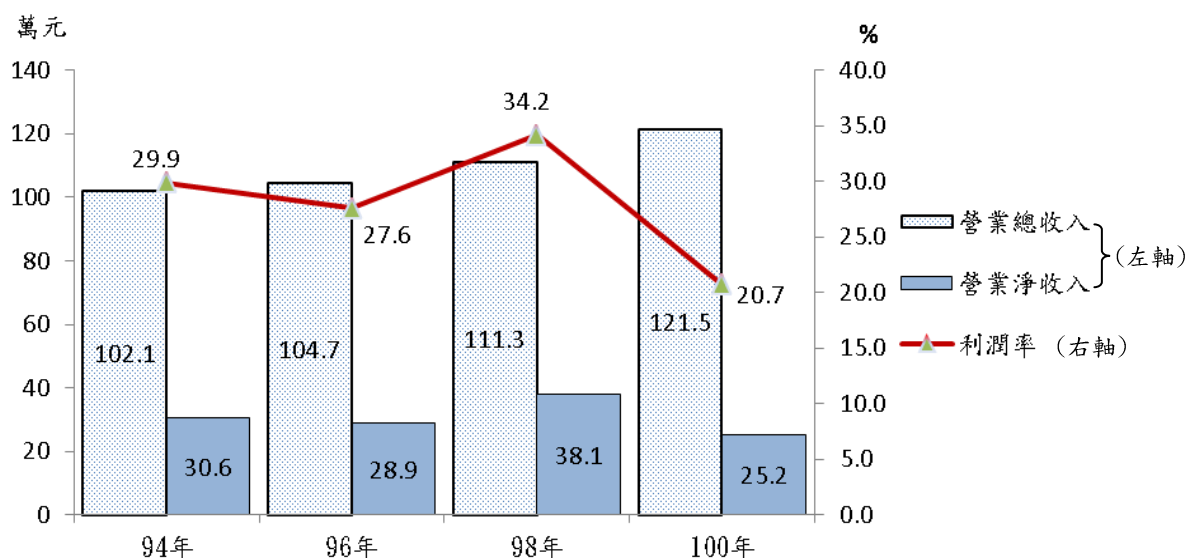

說明：1. 營業淨收入為營運總收入扣除本車輛稅費、耗油費、攤提折舊費、保險費、保養維修費、自負肇事理賠損失、車輛配屬人員費用、停車費及分攤之人事行政費、行銷管理費及其他行政管理費用。
2. 利潤率=營業淨收入/營業總收入。
3. 根據經濟部能源局資料，98年每公升柴油平均價格為23.56元，100年平均價格為29.20元，上漲23.94%。

(六) 遊覽車業整體產值中有 65.2%屬旅遊業務：根據調查資料推估，整體遊覽車業產值約 165.5 億元，其中屬於旅遊部分之產值約 107.9 億元，占 65.2%，交通車等非旅遊業務產值約 57.5 億元，占 34.8%。若按專兼營旅遊與交通車等 3 種經營型態分，其中專營旅遊業務之產值 57.3 億元(占 34.6%)，專營交通車相關業務 22.6 億元(占 13.6%)，兼營旅遊與交通車業務 85.6 億元(占 51.7%)。

圖 13 遊覽車業整體產值
—按旅遊與非旅遊業務分
民國 100 年

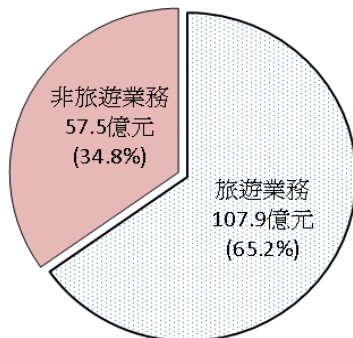

說明：1. 旅遊業務包括「由旅行社承租辦理旅遊」、「由旅行社以外團體或個人包租旅遊」、「行駛觀光巴士(接送散客，非包租性質)」等 3 種。
2. 非旅遊業務包括「由機關、學校或其他團體包作交通車(供特定人士搭乘)」、「由百貨公司租用作為購物專車、由醫院租用作為醫療專車或由鄉鎮市區公所租用作為社區巴士(供不特定人士搭乘)」、「無租車契約之定時定線班車(供不特定人士搭乘)」等 3 種。

圖 14 遊覽車業整體產值
—按專營旅遊、專營交通車相關業務、兼營旅遊與交通車相關業務分
民國 100 年

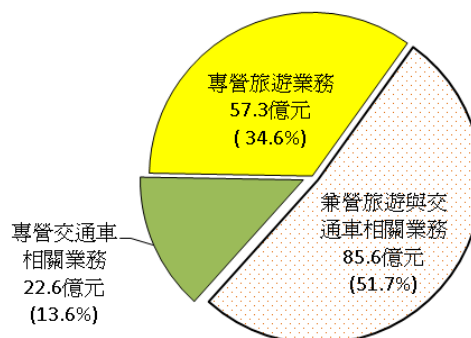

說明：1. 專營旅遊業務包括「由旅行社承租辦理旅遊」、「由旅行社以外團體或個人包租旅遊」、「行駛觀光巴士(接送散客，非包租性質)」等 3 種。
2. 專營交通車相關業務包括「由機關、學校或其他團體包作交通車(供特定人士搭乘)」、「由百貨公司租用作為購物專車、由醫院租用作為醫療專車或由鄉鎮市區公所租用作為社區巴士(供不特定人士搭乘)」、「無租車契約之定時定線班車(供不特定人士搭乘)」等 3 種。
3. 兼營旅遊與交通車相關業務係綜合上述 2 類業務。

(七) 每輛遊覽車行駛總次數及總天數分別較上次調查增加 3.4% 及 5.4%，均為歷次調查中最高：100 年遊覽車全年行駛總次數平均每輛為 243 次，行駛總天數為 215 天，分別較上次調查增加 3.4% 及 5.4%，均為歷次調查中最高，平常日、假日平均每輛每次載客分別為 30 及 31 人，假日行駛總次數占全年行駛總次數(含假日、平常日)之比例平均每輛為 34.9%，旅遊行駛總次數占全年行駛總次數之比例則為 35.8%。

表 15 平均每輛遊覽車行駛情形

項 目 別	100年	98年	96年	94年
■ 行駛總次數（次/輛）	243	235	189	171
■ 假日行駛總次數之比例（%）	34.9	34.3	34.5	39.0
■ 旅遊行駛總次數之比例（%）	35.8	33.9	—	—
■ 行駛總天數（天/輛）	215	204	183	166
■ 平常日載客人數（人/輛）	30	30	31	28
■ 假日載客人數（人/輛）	31	31	34	30

說明：1. 行駛總次數係以旅遊或交通車行駛之去程及回程合計為1次，定時定線班車則為每行駛1班次計1次。

2. 假日行駛次數之比例為假日行駛總次數占全年行駛總次數（含假日、平常日）之比例。

3. 假日係指週六、週日及國定假日，平常日則為非國定假日之週一至週五。

4. 行駛總天數係指全年每次實際行駛天數之合計，其中交通車為契約規定中扣除假日停駛之實際行駛天數，定時定線班車則以有實際行駛定時定線班次之天數計算之。

5. 96年以前問卷未調查「旅遊行駛次數之比例」。

(八) 有 8.1% 之遊覽車曾於 100 年間發生過交通事故(含輕微擦撞)：調查結果顯示，有 8.1%之遊覽車曾於 100 年間發生過交通事故（含輕微擦撞），較上次調查增加 3.5 個百分點，平均每輛遊覽車(僅指有發生交通事故者)發生 1.7 次。

表 16 遊覽車全年發生交通事故情形

單位：%

項 目 別	100 年	98 年	96 年	94 年
總 計	100.0	100.0	100.0	100.0
無	91.9	95.4	94.4	94.5
有	8.1	4.6	5.6	5.5
平均每車發生事故次數(次)	1.7	1.7	1.3	1.7

(九) 駕駛員特性

1. 駕駛員平均年齡逐年增加：平均每輛遊覽車配屬之固定駕駛員以1人最普遍，遊覽車駕駛員之平均年齡由94年底之44.2歲逐年增加至100年底之48.8歲，其中以「40~未滿50歲」所佔比例40.2%最高。教育程度以高中(職)占56.3%最多。

2. 92.7% 駕駛員有駕駛遊覽車 3 年以上之實際工作經驗：駕駛員實際從事遊覽車駕駛之平均工作年數為 11.2 年，且 92.7% 有駕駛遊覽車 3 年以上之實際工作經驗。駕駛員在現在的公司之服務年資平均為 4.6 年，有 52.3% 駕駛員在目前所屬公司之服務年資低於 3 年，可見駕駛員之流動頗為頻繁。

3. 駕駛員平均本(底)薪為 2.29 萬元、每月獎金及額外收入為 1.46 萬元，皆為近 4 次調查中最高：遊覽車駕駛員平均每月本(底)薪所得為 2.29 萬元，其中以「1 萬 5 千元~未滿 2 萬元」占 23.0%最多；駕駛員平均每月獎金及額外收入所得為 1.46 萬元，其中以「1 萬~未滿 1 萬 5 千元」占 22.3%最多。

表 17 遊覽車駕駛員基本資料

項 目 別	100年 平均值	98年 平均值	96年 平均值	94年 平均值
■ 車輛配屬固定駕駛員人數(人)	1.05	1.11	1.05	1.05
■ 駕駛員年齡(歲)	48.8	47.5	46.2	44.2
駕駛員年齡結構(%)				
20~未滿 30 歲	0.6	0.6	0.5	2.0
30~未滿 40 歲	13.1	15.0	19.6	27.1
40~未滿 50 歲	40.2	47.2	49.8	48.7
50~未滿 60 歲	37.9	32.7	28.1	22.0
60 歲以上	8.3	4.5	2.0	0.3
■ 駕駛員工作年數(年)	11.2	11.3	11.1	9.3
■ 駕駛員在目前所屬之公司服務年資(年)	4.6	5.0	4.5	3.6
■ 每月本(底)薪所得(萬元)	2.29	2.25	2.19	2.10
■ 每月獎金及額外收入所得(萬元)	1.46	1.32	1.20	1.12

(十) 有 22.8% 駕駛員考慮停開遊覽車，原因以「油價太高」居首：有 22.8% 之駕駛員表示考慮停開遊覽車，較上次調查增加 8.2 個百分點，停開遊覽車之原因以「油價太高」占 56.2% 居首，「收入不佳」占 53.7% 次之。

圖 15 遊覽車駕駛員是否考慮停開遊覽車

民國 101 年 4~6 月

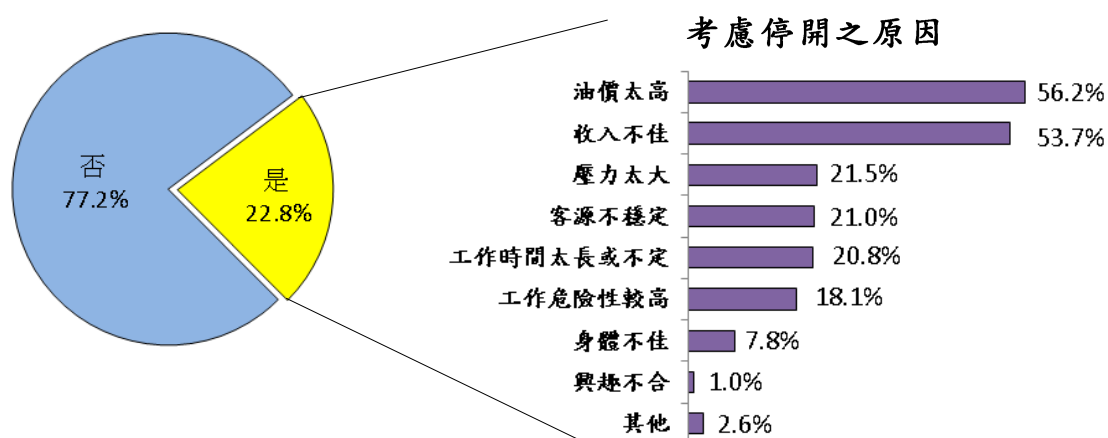

說明：本題可複選，最多選 3 項。

就駕駛員工作年數觀察，以工作「18~未滿 21 年以上」者考慮停開遊覽車的比例 33.1% 最高，「21 年以上者」(29.8%) 次之；就駕駛員服務年資觀察，以工作「9~未滿 12 年」者考慮停開遊覽車的比例 33.8% 最高，另就車輛是否靠行觀察，則以有靠行者考慮停開遊覽車的比例 33.4% 最高。

表 18 遊覽車駕駛員是否考慮停開遊覽車

民國 101 年 4~6 月

單位：%

項目別	總計	是	否	項目別	總計	是	否
按駕駛員工作年數分				按駕駛員在目前所屬公司之服務年資分			
未滿 3 年	100.0	9.5	90.5	未滿 1 年	100.0	12.6	87.4
3~未滿 6 年	100.0	20.4	79.6	1~未滿 2 年	100.0	16.6	83.4
6~未滿 9 年	100.0	21.7	78.3	2~未滿 3 年	100.0	25.0	75.0
9~未滿 12 年	100.0	23.4	76.6	3~未滿 6 年	100.0	26.3	73.7
12~未滿 15 年	100.0	23.3	76.7	6~未滿 9 年	100.0	27.3	72.7
15~未滿 18 年	100.0	23.6	76.4	9~未滿 12 年	100.0	33.8	66.2
18~未滿 21 年	100.0	33.1	66.9	12 年以上	100.0	28.1	71.9
21 年以上	100.0	29.8	70.2				
按是否為靠行車分							
是	100.0	33.4	66.6				
否	100.0	17.2	82.8				

(十一) 有 80.3%之駕駛員認為車齡高低不是判斷遊覽車好壞之最主要因素：調查結果顯示，有 80.3%駕駛員認為判斷遊覽車好壞，除了車齡，還要考量之主要因素以「平常保養情形」比例 93.9%最高，其次分別為「配備周全」(44.2%)及「廠牌」(43.8%)。

圖 16 車齡高低是否為判斷遊覽車好壞的最主要考量因素

民國 101 年 4~6 月

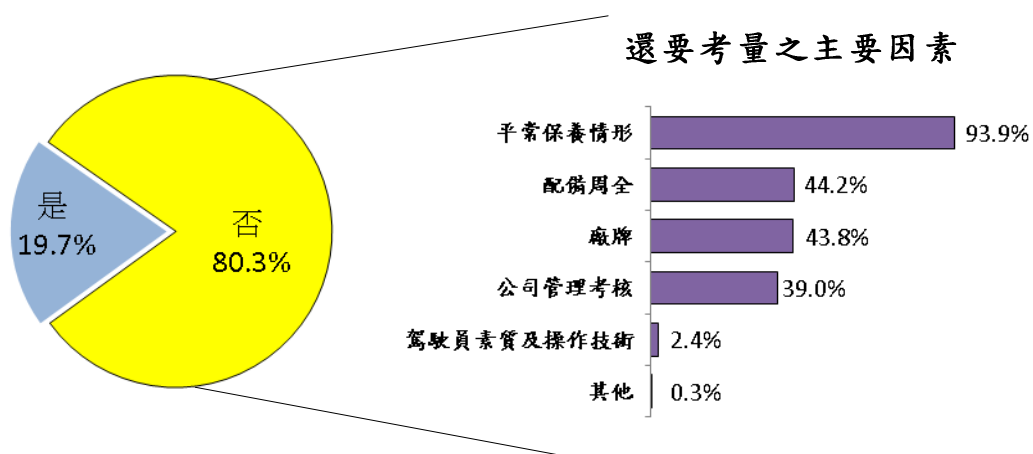

參、結論

為蒐集臺閩地區遊覽車之營運狀況與未來展望及對政府輔導管理措施之意見，以供擬訂遊覽車輔導管理政策及發展觀光事業之參考，本調查採每 2 年以郵寄問卷方式辦理，以下茲將 100 年遊覽車營運狀況調查統計結果歸納如下：

一、遊覽車業者概況

(一) 每家業者平均擁有 14.8 輛遊覽車，為歷年最高：100 年底遊覽車業者計 902 家，每家業者平均擁有 14.8 輛遊覽車，為歷年最高。

(二) 業者營運狀況：

1. 有 43.7%的業者表示目前有駕駛員短缺情形：遊覽車業者有 43.7%表示短缺駕駛員，沒有短缺者占 56.3%。
2. 有近 5 成業者表示 100 年營收成長，主因為「來臺觀光團的租車訂單增加」：遊覽車業者就其 100 年營收狀況表示成長者達 49.6%，較上次（98 年）調查結果增加 3.3 個百分點，成長之主要原因為「來臺觀光團的租車訂單增加」。而表示 100 年營收狀況衰退者，占 37.5%，業者認為衰退首要原因為「業者間削價競爭，使服務品質降低，相對減少租用意願」。另表示 100 年營收狀況零成長者，占 13.0%。
3. 8 成以上業者採多角化經營，最主要經營型態(營業收入來源最多者)以「由旅行社承租辦理旅遊」最多：遊覽車業者經營型態 2 種以上者高達 85.5%，平均每家經營型態為 2.7 項；最主要經營型態以「由旅行社承租辦理旅遊」比例 35.0% 最多，「由機關、學校或其他團體包作交通車(供特定人士搭乘)」占 33.0% 次之。
4. 4 成 6 之業者預期今(101)年營收狀況會較 100 年成長：業者預期今(101)年營收狀況會較 100 年成長者為 46.3%，預期衰退者為 26.3%，而認為持平者，則有 27.4%。

5. 5 成以上業者表示未來 3 年有購車計畫：遊覽車業者未來 3 年有購車計畫者為 56.5%，而沒有者則有 43.5%。
6. 有 36.5%業者表示有與相關產業結合進行促銷，其中以與「旅行社」結合為最多：有 63.5%遊覽車業者表示沒有與相關產業結合進行促銷，而有 36.5%業者則表示有，其比例有逐年增加之趨勢。有結合促銷者中，以與「旅行社」(91.3%)結合為最多，「觀光飯店」(19.3%) 次之。
7. 平常日及假日出車比例分別較上次調查增加 6.4 及 3.5 個百分點：100 年假日出車比例之平均值為 58.3% ，高於平常日出車比例之 49.8% 。與 98 年比較，平常日與假日出車比例分別增加 6.4 及 3.5 個百分點。歷年調查資料顯示，利用平常日租用遊覽車之比例由 96 年之 32.6%逐年提升至 100 年之 49.8%，可能與近年來來臺旅客增加，旅遊市場暢旺，且業者多角化經營，大多兼營交通車等非旅遊業務有關。
8. 業者取得遊覽車相關法令增修資訊之主要管道為透過「遊覽車公會」：遊覽車業者取得遊覽車相關法令增修資訊的管道，以由「遊覽車公會」取得比例 93.8% 最多，「交通部印製之宣導品」(46.8%)次之。

(三) 對政府輔導及管理措施之意見：

1. 有 67.6% 遊覽車業者認為政府定期舉辦考核與評鑑作業會促進業者更重視行車安全：駕駛員之行車安全攸關民眾之性命安危。根據調查結果顯示，有 67.6% 遊覽車業者認為考核與評鑑作業會促進業者更重視行車安全，另有 32.4% 表示不會。
2. 遊覽車業者認為對改善遊覽車之行車品質及預防交通事故較有幫助之政策為「辦理遊覽車駕駛人訓練課程」：遊覽車業者認為政府所推動之各項措施中，對改善遊覽車之行車品質及預防交通事故較有幫助之前 3 名依序為「辦理遊覽車駕駛人訓練課程」

(63.6%)、「建立營業大客車駕駛人登記制度」(32.9%)及「行車前對駕駛員從事酒精濃度測試」(31.7%)。根據歷年調查結果，「辦理遊覽車駕駛人訓練課程」蟬聯首位，顯示遊覽車業者對駕駛員除了「量」的需求外，同時亦普遍希望透過訓練，提升駕駛員素質。相關單位宜多加強推動業者認為較有幫助之駕駛人訓練課程，以提升行車安全與品質。

二、遊覽車車輛概況

(一) 車輛基本資料：

1. 100 年底臺閩地區之遊覽車平均車齡為 8.3 年，較 98 年底減少 0.4 年：截至 100 年底，臺閩地區之遊覽車計 1 萬 3,349 輛，其中 82.9% 是大型車（26 人座以上），17.1% 為中型車（10 至 25 人座）。遊覽車車齡以「5 至未滿 10 年」占 32.9% 最多，「未滿 5 年」占 29.3% 次之，其中「3 年以下」占 19.3%，較 98 年底增加 4.2 個百分點，100 年底遊覽車平均車齡為 8.3 年，較 98 年底之 8.7 年減少 0.4 年。
2. 33.1% 遊覽車屬於靠行車，平均每輛之全年靠行費為新臺幣 4.8 萬元：100 年底有 33.1% 遊覽車屬於靠行車，較 98 年底增加 1.2 個百分點，靠行遊覽車之攬客方式以「自行負責攬客」及「公司負責攬客」兩者皆有為最多，占 57.7%，全年平均每輛靠行遊覽車之靠行費為新臺幣 4.8 萬元。
3. 遊覽車燃油效率、平均每車全年行駛里程數均增加：100 年遊覽車平均每公升柴（汽）油可行駛之里程數為 3.4 公里，較 98 年之 3.3 公里增加 3.0%；全年行駛里程數平均每車 5 萬 7,975 公里，增加 2.1%（或 1,176 公里）；遊覽車平均每輛已行駛公里數為 36.0 萬公里；預計每輛車可再使用年數為 7.5 年，若加上平均車齡 8.3 年，則預計每輛車使用年數為 15.8 年。

(二) 車輛營運狀況：

1. 遊覽車經營型態以「由機關、學校或其他團體包作交通車」比例最高：100 年遊覽車以經營「由機關、學校或其他團體包作交通車（供特定人士搭乘）」業務者之比例 66.1% 最多，「由旅行社以外團體或個人包租旅遊」者(60.8%)次之，「由旅行社承租辦理旅遊」者(53.1%)再次之；在 6 種經營型態中，平均每輛遊覽車經營 2.3 項。
2. 平均每輛遊覽車全年營業總收入為 121.5 萬元，為近 5 次調查中最高：100 年遊覽車全年營業總收入平均每輛為 121.5 萬元，為近 5 次調查中最高，而全年營業淨收入平均每輛為 25.2 萬元，利潤率（營業淨收入占營業總收入的比例）20.7%，則為近 5 次調查最低，主因為近 2 年油價及原物料上漲，成本增加幅度大，致利潤率下降。
3. 遊覽車業整體產值中有 65.2% 屬旅遊業務：根據調查資料推估，整體遊覽車業產值約 165.5 億元，其中屬於旅遊部分之產值約 107.9 億元，占 65.2%，交通車等非旅遊業務產值約 57.5 億元，占 34.8%。若按專兼營旅遊與交通車等 3 種經營型態分，其中專營旅遊業務之產值為 57.3 億元(占 34.6%)，專營交通車相關業務 22.6 億元(占 13.6%)，兼營旅遊與交通車業務 85.6 億元(占 51.7%)。
4. 每輛遊覽車行駛總次數及總天數均為歷次調查中最高：100 年遊覽車全年行駛總次數平均每輛為 243 次，行駛總天數為 215 天，分別較上次調查增加 3.4% 及 5.4%，均為歷次調查中最高。平常日、假日平均每輛每次載客分別為 30 及 31 人，假日行駛總次數占全年行駛總次數（含假日、平常日）之比例平均每輛為 34.9%，旅遊行駛總次數占全年行駛總次數之比例則為 35.8%，較上次調查增加 1.9 個百分點。

(三) 駕駛員基本資料及意見：

1. 駕駛員平均年齡逐年增加：平均每輛遊覽車配屬之固定駕駛員以 1 人最普遍，遊覽車駕駛員之平均年齡由 94 年底之 44.2 歲逐年增加至 100 年底之 48.8 歲，其中以「40~未滿 50 歲」所占比例 40.2% 最高。教育程度以高中(職) 56.3% 最多。
2. 92.7% 駕駛員有駕駛遊覽車 3 年以上之實際工作經驗：駕駛員實際從事遊覽車駕駛之平均工作年數為 11.2 年，且 92.7% 有駕駛遊覽車 3 年以上之實際工作經驗。駕駛員在現在的公司之服務年資平均為 4.6 年，有 52.3% 駕駛員在目前所屬公司之服務年資低於 3 年，可見駕駛員之流動頗為頻繁。
3. 駕駛員平均本(底)薪為 2.29 萬元、每月獎金及額外收入為 1.46 萬元，皆為近 4 次調查中最高：遊覽車駕駛員平均每月本(底)薪所得為 2.29 萬元，其中以「1 萬 5 千元~未滿 2 萬元」占 23.0% 最多；駕駛員平均每月獎金及額外收入所得為 1.46 萬元，其中以「1 萬~未滿 1 萬 5 千元」占 22.3% 最多。
4. 有 22.8% 駕駛員考慮停開遊覽車，原因以「油價太高」居首：有 22.8% 之駕駛員表示考慮停開遊覽車，較上次調查增加 8.2 個百分點，停開遊覽車之原因以「油價太高」占 56.2% 居首，「收入不佳」占 53.7% 次之。
5. 有 80.3% 之駕駛員認為車齡高低不是判斷遊覽車好壞之最主要因素：有 80.3% 駕駛員認為判斷遊覽車好壞，除了車齡，還要考量之主要因素以「平常保養情形」比例 93.9% 最高，其次分別為「配備周全」(44.2%)及「廠牌」(43.8%)。

肆、調查結果統計表

1. 因採四捨五入計算，各細項加總，或有不等於「總計」之情形。
2. 卡方檢定標註方式：
 - * 表示 $p < 0.05$ ，即在 95%信心水準下，該項基本特徵與議題有顯著相關。
 - ** 表示 $p < 0.01$ ，即在 99%信心水準下，該項基本特徵與議題有顯著相關。
 - ***表示 $p < 0.001$ ，即在 99.9%信心水準下，該項基本特徵與議題有顯著相關。
 - + 表示該變項的組間期望值小於 5 的比例超過 25%，因此未做卡方檢定。
3. 「平均值」之估計方式為各組之組中點乘以各組百分比加總計算而得。若有開放組距，則取前一組 1 倍之組距或依實際答填之數據計算。
4. 統計表中所列之百分比為加權推估後之數據。
5. 北部地區—包括新北市、臺北市、基隆市、宜蘭縣、桃園縣、新竹縣市
中部地區—包括苗栗縣、臺中市、彰化縣、南投縣、雲林縣
南部地區—包括嘉義縣市、臺南市、高雄市、屏東縣、澎湖縣
東部地區—包括花蓮縣、臺東縣
金馬地區—包括金門縣、連江縣

表1 遊覽車基本資料

中華民國100年底

單位：%

項 目 別	百分比	累積百分比
總 計	100.0	100.0
按汽缸排氣量分		
5,000cc以下	16.7	16.7
5,001~6,000cc	0.8	17.5
6,001~7,000cc	1.2	18.7
7,001~8,000cc	28.3	47.0
8,001~9,000cc	2.5	49.4
9,001~10,000cc	1.7	51.1
10,001~11,000cc	11.4	62.6
11,001~12,000cc	23.4	86.0
12,001~13,000cc	9.0	95.0
13,001~14,000cc	4.9	99.8
14,001cc以上	0.2	100.0
按出廠年份分		
2011年	8.8	8.8
2010年	10.5	19.3
2009年	4.9	24.2
2008年	5.1	29.3
2007年	4.0	33.3
2005~2006年	17.1	50.4
2002~2004年	16.9	67.3
2000~2001年	7.7	75.0
1997~1999年	14.1	89.2
1996年以前	10.8	100.0

說明：汽缸排氣量、出廠年份及車輛大小高度等資料為交通部公路總局提供。

表1 遊覽車基本資料(續1)

中華民國100年底

單位：%

項 目 別	百分比	累積百分比
總 計		
生質柴油	3.5	3.5
超級柴油	96.2	99.7
無鉛汽油	0.3	100.0
按車輛型式分		
10～25人座	25.1	25.1
26人座以上	74.9	100.0
按車輛高度分		
未滿3.6公尺	67.9	67.9
3.6公尺以上	32.1	100.00
按已行駛公里數分		
未滿10萬公里	14.5	14.5
10～未滿20萬公里	18.2	32.7
20～未滿30萬公里	12.2	44.9
30～未滿40萬公里	14.6	59.5
40～未滿50萬公里	12.4	71.9
50～未滿60萬公里	11.7	83.6
60～未滿70萬公里	8.3	91.9
70萬公里以上	8.1	100.0

表1 遊覽車基本資料(續2完)

中華民國100年底

單位：%

項 目 別	百分比	累積百分比
總 計		
未滿1年	48.0	48.0
1～未滿3年	12.9	60.9
3～未滿5年	9.8	70.7
5～未滿7年	9.2	79.8
7～未滿10年	10.5	90.4
10年以上	9.6	100.0
按預計可再使用年數分		
未滿2年	7.4	7.4
2～未滿4年	13.6	21.0
4～未滿6年	18.0	39.1
6～未滿8年	14.7	53.7
8～未滿10年	17.7	71.4
10～未滿12年	11.0	82.5
12年以上	17.5	100.0
按預計未來淘汰處理方式分		
變 賣	61.9	61.9
報 廢	17.4	79.3
改作交通車或路線班車	19.6	98.8
其 他	1.2	100.0
按是否為靠行車分		
是	33.1	33.1
否	66.9	100.0

表2 遊覽車已
中華民國

項 目 別	總 計	未滿5萬 公里	5萬～未滿 10萬公里	10萬～未滿 15萬公里	15萬～未滿 20萬公里
總 計	100.0	5.5	9.0	9.3	8.9
按汽缸排氣量分***					
5,000cc以下	100.0	8.4	8.0	8.9	12.6
5,001～6,000cc	100.0	7.5	1.8	15.0	5.2
6,001～7,000cc	100.0	2.8	3.4	—	—
7,001～8,000cc	100.0	8.7	16.2	15.6	13.0
8,001～9,000cc	100.0	5.8	18.5	13.0	9.2
9,001～10,000cc	100.0	—	—	6.7	11.3
10,001～11,000cc	100.0	1.0	3.8	3.6	3.3
11,001～12,000cc	100.0	1.8	3.8	4.1	3.2
12,001～13,000cc	100.0	5.4	13.6	12.5	10.7
13,001cc以上	100.0	1.4	1.1	6.0	4.0
按出廠年份分***					
2011年	100.0	44.5	45.6	5.7	0.9
2010年	100.0	7.0	23.9	39.6	22.9
2009年	100.0	1.1	10.9	27.9	27.9
2008年	100.0	0.5	6.9	9.0	25.1
2007年	100.0	2.2	1.7	7.5	10.8
2005～2006年	100.0	0.7	2.9	2.7	5.3
2002～2004年	100.0	1.0	2.7	3.0	4.1
2000～2001年	100.0	1.1	1.3	1.8	2.9
1997～1999年	100.0	2.1	2.2	3.2	4.8
1996年以前	100.0	1.2	1.4	5.2	4.6
按車輛型式分***					
10～25人座	100.0	8.0	7.8	8.1	11.9
26人座以上	100.0	4.6	9.4	9.7	7.9

行駛里程數

100年

單位：%

20萬～未滿 30萬公里	30萬～未滿 40萬公里	40萬～未滿 50萬公里	50萬～未滿 60萬公里	60萬～未滿 70萬公里	70萬公 里以上	平均值 (萬公里)
12.2	14.6	12.4	11.7	8.3	8.1	36.0
17.0	15.0	11.5	10.0	5.0	3.6	30.6
22.5	30.1	6.0	6.2	—	5.8	30.0
3.4	8.5	13.1	31.5	13.2	24.1	57.3
14.1	13.7	10.0	4.1	3.5	1.2	24.0
12.7	17.6	13.8	3.7	1.7	3.9	26.7
11.6	14.0	5.3	24.8	14.6	11.8	48.1
10.3	26.6	16.5	18.0	9.7	7.2	42.6
7.7	12.3	14.9	17.6	15.5	19.2	50.9
10.4	5.8	12.3	12.2	7.9	9.2	33.9
1.4	10.1	12.4	19.0	23.2	21.5	54.3
1.2	—	1.3	0.2	0.7	—	6.8
2.5	2.2	0.6	0.8	0.5	—	13.3
27.9	2.7	—	0.4	1.1	—	18.1
44.0	13.7	0.5	0.5	—	—	22.3
38.7	30.0	4.4	2.7	1.1	0.9	28.1
17.3	38.0	22.1	7.9	2.1	0.9	35.7
7.6	16.5	24.9	21.1	13.4	5.6	45.2
7.6	12.1	16.2	20.9	17.0	19.0	52.1
4.6	10.5	12.2	19.9	19.0	21.4	53.0
7.5	6.3	10.5	21.0	15.6	26.7	56.2
17.2	15.3	11.8	10.2	5.1	4.6	31.6
10.5	14.3	12.6	12.2	9.4	9.3	37.5

表2 遊覽車已
中華民國

項 目 別	總 計	未滿5萬 公里	5萬～未滿 10萬公里	10萬～未滿 15萬公里	15萬～未滿 20萬公里
總 計					
未滿3.6公尺	100.0	7.6	12.5	12.3	11.5
3.6公尺以上	100.0	0.9	1.7	2.9	3.3
按車輛購買時車齡分***					
未滿1年	100.0	7.5	13.7	13.9	10.5
1～未滿3年	100.0	9.7	8.9	12.1	14.5
3～未滿5年	100.0	1.2	6.1	5.3	9.5
5～未滿7年	100.0	1.2	1.7	2.8	5.2
7～未滿10年	100.0	0.7	4.3	1.2	3.1
10年以上	100.0	3.4	0.8	1.9	3.0
按預計可再使用年數分***					
未滿2年	100.0	2.6	0.6	3.7	1.1
2～未滿4年	100.0	1.5	3.0	2.0	5.0
4～未滿6年	100.0	4.0	8.6	9.9	12.0
6～未滿8年	100.0	2.3	7.5	14.0	13.6
8～未滿10年	100.0	5.9	11.6	11.7	11.2
10～未滿12年	100.0	12.7	17.7	10.4	7.7
12年以上	100.0	8.6	11.8	10.5	7.7
按預計未來淘汰處理 方式分***					
變 賣	100.0	4.8	9.2	10.1	10.4
報 廢	100.0	5.1	5.0	5.6	3.9
改作交通車或路線班車	100.0	7.4	12.1	9.7	9.2
其 他	100.0	-	21.3	4.5	3.5
按是否為靠行車分***					
是	100.0	3.5	7.0	8.1	6.0
否	100.0	6.5	10.1	9.9	10.4

行駛里程數(續)

100年

單位：%

20萬～未滿 30萬公里	30萬～未滿 40萬公里	40萬～未滿 50萬公里	50萬～未滿 60萬公里	60萬～未滿 70萬公里	70萬公 里以上	平均值 (萬公里)
14.9	13.8	10.4	7.7	5.2	4.0	28.9
6.3	16.2	16.8	20.2	15.0	16.8	51.3
14.0	12.3	11.3	7.9	4.8	4.1	28.7
14.9	13.6	10.3	7.7	6.6	1.6	28.2
13.7	23.4	12.1	12.5	7.4	8.7	39.2
13.9	28.3	14.6	14.9	9.1	8.3	43.2
4.5	12.5	19.1	22.6	19.2	12.8	50.5
3.0	7.1	12.2	19.9	17.4	31.4	58.0
9.0	15.5	12.9	19.5	13.4	21.6	52.6
9.1	16.5	15.6	16.4	14.4	16.5	49.0
12.4	14.4	11.3	11.4	6.9	9.2	36.0
16.8	16.4	9.7	9.5	6.4	3.8	31.8
16.8	10.1	12.6	10.1	6.4	3.6	30.6
9.0	14.0	13.0	6.9	5.0	3.7	27.1
8.8	15.9	12.5	10.3	8.6	5.2	32.6
13.3	13.2	12.8	10.9	7.6	7.6	35.0
7.3	14.5	13.0	18.4	15.9	11.5	45.0
12.9	18.4	10.6	8.6	4.8	6.3	31.9
3.5	16.4	17.9	16.2	7.6	9.2	39.1
7.6	14.2	14.3	14.4	12.4	12.5	42.6
14.3	14.8	11.5	10.3	6.4	5.8	32.7

表3 遊覽車預計可再使用年數

中華民國 100年底

單位：%

項 目 別	總計	未滿 2年	2～未 滿4年	4～未 滿6年	6～未 滿8年	8～未 滿10年	10～未 滿12年	12年 以上	平均值 (年)
總 計	100.0	7.4	13.6	18.0	14.7	17.7	11.0	17.5	7.5
按汽缸排氣量分***									
5,000cc以下	100.0	6.5	15.5	16.7	17.3	18.0	11.6	14.3	7.3
5,001～6,000cc	100.0	4.3	-	8.6	13.9	16.1	32.5	24.5	9.7
6,001～7,000cc	100.0	5.7	28.5	16.0	13.5	3.4	-	32.8	7.2
7,001～8,000cc	100.0	4.3	8.3	16.5	16.3	24.1	13.8	16.8	8.1
8,001～9,000cc	100.0	1.1	5.6	14.8	19.9	19.7	11.6	27.3	8.9
9,001～10,000cc	100.0	14.8	21.1	11.3	11.8	19.4	1.7	19.8	6.7
10,001～11,000cc	100.0	5.4	13.7	18.6	12.4	17.3	10.9	21.7	7.8
11,001～12,000cc	100.0	12.8	19.0	18.6	11.0	13.3	7.3	18.1	6.7
12,001～13,000cc	100.0	3.5	7.6	26.6	16.8	13.5	12.8	19.1	7.9
13,001cc以上	100.0	22.7	27.3	19.2	5.9	9.9	3.8	11.2	5.2
按出廠年份分***									
2011年	100.0	0.5	1.0	12.1	12.0	25.3	22.4	26.7	9.7
2010年	100.0	1.2	3.2	23.5	13.9	20.0	17.8	20.4	8.7
2009年	100.0	-	3.5	6.2	28.1	27.3	16.5	18.3	9.0
2008年	100.0	0.7	6.1	18.5	20.1	30.0	12.9	11.7	8.2
2007年	100.0	1.1	3.9	13.4	30.6	24.9	15.4	10.5	8.3
2005～2006年	100.0	5.4	11.9	18.7	18.9	17.3	10.3	17.5	7.6
2002～2004年	100.0	8.0	15.0	19.1	12.3	17.7	10.1	17.9	7.4
2000～2001年	100.0	7.7	24.7	20.7	9.3	11.8	6.3	19.5	6.8
1997～1999年	100.0	16.4	24.8	22.6	9.5	9.4	4.6	12.9	5.7
1996年以前	100.0	21.9	28.0	14.3	8.0	9.4	2.7	15.7	5.5
按車輛型式分*									
10～25人座	100.0	6.7	15.2	16.7	17.1	17.8	11.6	14.9	7.4
26人座以上	100.0	7.6	13.1	18.5	13.8	17.7	10.9	18.4	7.5

表3 遊覽車預計可再使用年數（續）

中華民國 100年底									單位：%
項 目 別	總計	未滿 2年	2～未 滿4年	4～未 滿6年	6～未 滿8年	8～未 滿10年	10～未 滿12年	12年 以上	平均 值(年)
總 計									
未滿3.6公尺	100.0	5.4	12.5	17.6	15.5	19.0	12.7	17.4	7.8
3.6公尺以上	100.0	11.7	16.1	18.9	12.7	15.1	7.6	17.8	6.9
按已行駛公里數 分***									
未滿10萬公里	100.0	1.7	4.3	15.8	10.0	21.5	22.6	24.2	9.2
10～未滿20萬公里	100.0	2.0	5.2	21.6	22.0	21.9	10.5	16.8	8.1
20～未滿30萬公里	100.0	5.6	10.3	18.7	20.4	24.6	8.0	12.5	7.4
30～未滿40萬公里	100.0	8.1	15.7	18.2	16.6	12.3	10.4	18.8	7.3
40～未滿50萬公里	100.0	7.8	17.3	16.7	11.6	18.0	11.3	17.3	7.4
50～未滿60萬公里	100.0	12.7	19.6	18.1	12.2	15.5	6.5	15.4	6.6
60～未滿70萬公里	100.0	12.1	23.8	15.1	11.3	13.6	6.5	17.6	6.6
70萬公里以上	100.0	20.1	28.2	20.8	7.0	7.9	4.9	11.1	5.3
按車輛購買時車齡 分***									
未滿1年	100.0	6.0	9.5	18.5	18.0	18.9	12.2	16.8	7.8
1～未滿3年	100.0	5.7	7.6	16.4	14.0	26.7	13.7	15.9	8.1
3～未滿5年	100.0	4.8	16.0	20.3	15.2	18.7	9.7	15.3	7.4
5～未滿7年	100.0	8.7	17.5	14.7	11.9	13.2	12.0	22.0	7.5
7～未滿10年	100.0	10.0	25.5	17.0	6.1	13.1	7.1	21.2	6.9
10年以上	100.0	15.3	23.2	20.0	9.1	8.7	6.3	17.5	6.2
按預計未來淘汰處理 方式分***									
變 賣	100.0	7.9	13.1	19.3	17.4	18.3	9.0	15.0	7.2
報 廢	100.0	10.4	20.6	13.5	8.7	13.8	12.2	20.8	7.3
改作交通車或 路線班車	100.0	3.6	10.0	19.0	11.3	18.4	15.3	22.4	8.3
其 他	100.0	6.4	19.9	15.8	19.2	17.6	2.9	18.2	7.1
按是否為靠行車 分**									
是	100.0	8.0	14.3	17.7	13.8	14.9	10.0	21.3	7.6
否	100.0	7.0	13.4	18.3	15.2	19.3	11.4	15.5	7.5

表4 靠行遊覽車攬客方式

中華民國100年底

單位：%

項 目 別	總 計	自行負責 攬客	公司負責 攬客	兩者皆有	靠行費 (元)
總 計	100.0	29.7	12.6	57.7	48,264
按汽缸排氣量分 ⁺					
5,000cc以下	100.0	37.0	10.1	52.9	35,582
5,001~6,000cc	100.0	15.4	-	84.6	43,593
6,001~7,000cc	100.0	31.0	-	69.0	46,210
7,001~8,000cc	100.0	26.5	16.7	56.7	48,641
8,001~9,000cc	100.0	21.0	4.5	74.5	50,608
9,001~10,000cc	100.0	-	40.3	59.7	34,684
10,001~11,000cc	100.0	30.8	12.7	56.4	52,258
11,001~12,000cc	100.0	29.7	13.5	56.8	52,307
12,001~13,000cc	100.0	26.1	11.2	62.7	55,032
13,001cc以上	100.0	33.6	9.2	57.1	44,022
按出廠年份分 ^{**}					
2011年	100.0	36.4	8.4	55.2	48,399
2010年	100.0	16.7	16.9	66.4	49,723
2009年	100.0	9.6	6.8	83.7	51,989
2008年	100.0	23.9	-	76.1	47,323
2007年	100.0	35.8	23.7	40.6	52,928
2005~2006年	100.0	28.9	11.2	59.9	49,986
2002~2004年	100.0	29.3	13.6	57.1	51,056
2000~2001年	100.0	26.8	14.0	59.1	50,625
1997~1999年	100.0	42.3	11.7	46.0	44,411
1996年以前	100.0	26.3	15.9	57.8	43,474
按車輛型式分					
10~25人座	100.0	36.0	9.8	54.3	35,878
26人座以上	100.0	28.4	13.2	58.4	51,160

表4 靠行遊覽車攬客方式（續）

中華民國100年底					單位：%
項 目 別	總 計	自行負責 攬客	公司負責 攬客	兩者皆有	靠行費 (元)
總 計					
未滿3.6公尺	100.0	28.5	11.9	59.6	44,718
3.6公尺以上	100.0	30.9	13.4	55.7	52,303
按已行駛公里數分**					
未滿10萬公里	100.0	41.4	10.4	48.2	46,386
10～未滿20萬公里	100.0	22.4	5.7	71.9	48,383
20～未滿30萬公里	100.0	31.2	8.3	60.5	44,361
30～未滿40萬公里	100.0	30.1	10.6	59.3	48,848
40～未滿50萬公里	100.0	27.6	17.7	54.7	50,461
50～未滿60萬公里	100.0	33.7	8.4	57.9	46,986
60～未滿70萬公里	100.0	28.7	13.2	58.1	47,284
70萬公里以上	100.0	25.7	25.2	49.1	51,251
按車輛購買時車齡分					
未滿1年	100.0	23.2	14.8	62.0	51,721
1～未滿3年	100.0	40.2	9.3	50.5	47,932
3～未滿5年	100.0	28.9	15.4	55.7	48,933
5～未滿7年	100.0	29.0	8.6	62.4	46,720
7～未滿10年	100.0	29.9	11.7	58.3	46,951
10年以上	100.0	37.8	12.0	50.2	43,626
按預計未來淘汰處理 方式分					
變 賣	100.0	29.5	12.1	58.4	49,659
報 廢	100.0	27.2	18.7	54.1	41,671
改作交通車或路線班車	100.0	30.3	8.7	60.9	50,894
其 他	100.0	52.2	14.1	33.7	48,945

表5 遊覽車平均每公升

中華民國

項 目 別	總 計	未滿 0.5公里	0.5～未滿 1公里	1～未滿 2公里
總 計	100.0	0.3	2.3	4.9
按汽缸排氣量分⁺				
5,000cc以下	100.0	0.2	5.6	2.8
5,001～6,000cc	100.0	—	—	3.0
6,001～7,000cc	100.0	—	—	8.1
7,001～8,000cc	100.0	0.1	0.3	3.6
8,001～9,000cc	100.0	—	1.2	5.6
9,001～10,000cc	100.0	—	1.3	9.6
10,001～11,000cc	100.0	0.5	1.7	6.9
11,001～12,000cc	100.0	0.3	2.3	6.3
12,001～13,000cc	100.0	0.5	1.4	4.8
13,001cc以上	100.0	2.8	0.7	10.4
按出廠年份分^{***}				
2011年	100.0	0.6	2.0	3.8
2010年	100.0	0.2	2.1	4.5
2009年	100.0	0.5	2.9	1.6
2008年	100.0	0.5	5.9	1.3
2007年	100.0	—	1.2	3.0
2005～2006年	100.0	—	1.6	2.6
2002～2004年	100.0	0.3	2.9	6.1
2000～2001年	100.0	—	1.6	9.6
1997～1999年	100.0	0.7	2.4	7.0
1996年以前	100.0	0.5	1.4	5.7
按使用之燃料分⁺				
生質柴油	100.0	—	—	3.6
超級柴油	100.0	0.3	2.4	4.9
無鉛汽油	100.0	—	—	25.7

柴(汽)油可行駛公里數

100年

單位：%

2～未滿 3公里	3～未滿 4公里	4～未滿 6公里	6～未滿 8公里	8公里以上	平均值 (公里/公升)
38.3	34.7	11.8	7.3	0.4	3.40
8.7	21.6	36.6	24.3	0.2	4.61
14.6	24.4	51.6	6.3	-	4.29
57.3	22.3	9.1	-	3.3	3.06
39.5	49.3	3.8	3.4	0.2	3.21
58.9	33.0	1.4	-	-	2.79
74.8	6.5	1.5	-	6.3	2.86
50.7	35.1	2.6	1.2	1.2	2.93
47.4	38.5	3.6	1.3	0.3	2.94
59.0	31.4	1.5	0.8	0.6	2.84
59.9	21.2	4.1	1.0	-	2.68
32.3	45.3	8.7	7.4	-	3.42
38.5	34.7	12.6	7.1	0.4	3.42
30.3	40.5	8.6	15.6	-	3.74
37.3	29.6	11.2	13.6	0.6	3.60
26.4	23.9	24.4	21.2	-	4.25
41.6	37.5	11.1	5.4	0.2	3.35
35.1	36.7	11.6	7.0	0.2	3.37
40.7	33.4	9.5	5.3	-	3.19
38.5	32.4	15.0	3.5	0.6	3.26
52.0	25.6	9.3	3.1	2.4	3.18
47.0	35.3	7.6	5.0	1.5	3.32
38.0	34.9	11.7	7.4	0.4	3.40
29.0	-	34.0	11.3	-	3.60

表5 遊覽車平均每公升

中華民國

項 目 別	總 計	未滿 0.5公里	0.5～未滿 1公里	1～未滿 2公里
總 計				
10～25人座	100.0	0.2	5.3	2.8
26人座以上	100.0	0.4	1.2	5.6
按車輛高度分***				
未滿3.6公尺	100.0	0.2	2.4	3.8
3.6公尺以上	100.0	0.5	2.1	7.2
按已行駛公里數分***				
未滿10萬公里	100.0	1.6	2.2	3.7
10～未滿20萬公里	100.0	0.3	4.2	5.2
20～未滿30萬公里	100.0	—	2.8	5.1
30～未滿40萬公里	100.0	0.3	1.7	3.7
40～未滿50萬公里	100.0	—	2.5	4.2
50～未滿60萬公里	100.0	—	1.1	7.2
60～未滿70萬公里	100.0	—	1.4	7.6
70萬公里以上	100.0	—	0.6	3.1
按是否為靠行車分***				
是	100.0	0.2	2.9	7.3
否	100.0	0.4	2.0	3.7

柴(汽)油可行駛公里數(續)

100年

單位：%

2～未滿 3公里	3～未滿 4公里	4～未滿 6公里	6～未滿 8公里	8公里以上	平均值 (公里/公升)
9.3	21.9	36.9	23.4	0.2	4.58
48.1	39.1	3.3	1.8	0.5	3.00
32.6	34.5	15.7	10.3	0.5	3.65
50.5	35.2	3.3	0.9	0.4	2.88
29.6	40.6	14.4	7.9	—	3.51
34.2	34.4	11.0	10.2	0.4	3.47
30.3	29.5	14.3	16.2	1.7	3.89
42.3	32.5	13.1	6.2	0.1	3.37
38.9	36.9	11.9	5.3	0.2	3.33
39.7	35.5	12.2	4.2	—	3.26
49.5	32.9	6.1	2.3	0.2	3.00
48.6	36.6	9.0	1.1	0.9	3.16
45.3	31.4	8.4	3.8	0.6	3.11
34.5	36.6	13.5	9.0	0.4	3.55

表6 遊覽車全年行駛里程數

中華民國 100年

單位：%

項 目 別	總計	未滿3萬 公里	3萬～ 未滿6萬 公里	6萬～ 未滿9萬 公里	9萬～ 未滿12 萬公里	12萬公 里以上	平均值 (公里)
總 計	100.0	14.8	41.2	32.7	9.4	1.8	57,975
按汽缸排氣量分***							
5,000cc以下	100.0	22.4	39.4	31.7	5.5	1.0	52,113
5,001～6,000cc	100.0	6.7	40.8	43.0	9.6	—	61,632
6,001～7,000cc	100.0	12.7	24.5	40.3	19.2	3.4	68,376
7,001～8,000cc	100.0	12.5	46.2	27.2	11.8	2.3	58,874
8,001～9,000cc	100.0	12.3	41.2	30.5	15.0	1.0	60,487
9,001～10,000cc	100.0	40.2	45.3	13.2	1.4	—	37,729
10,001～11,000cc	100.0	8.5	36.6	41.2	10.9	2.9	64,402
11,001～12,000cc	100.0	13.5	41.6	34.0	9.6	1.4	58,401
12,001～13,000cc	100.0	6.2	36.9	43.6	10.2	3.1	65,627
13,001cc以上	100.0	25.4	43.1	21.2	8.8	1.6	50,641
按出廠年份分***							
2011年	100.0	33.3	55.4	6.6	3.4	1.3	40,448
2010年	100.0	5.7	38.5	42.2	11.3	2.3	65,184
2009年	100.0	8.0	33.2	45.9	10.9	2.0	65,030
2008年	100.0	7.7	33.1	47.3	10.7	1.2	64,606
2007年	100.0	5.1	43.8	37.0	12.5	1.5	63,686
2005～2006年	100.0	9.2	42.0	36.0	10.3	2.5	61,843
2002～2004年	100.0	11.8	38.5	37.9	9.4	2.4	60,990
2000～2001年	100.0	14.7	43.1	31.6	9.3	1.3	57,039
1997～1999年	100.0	20.0	41.8	28.1	8.9	1.2	54,040
1996年以前	100.0	29.9	41.1	18.9	9.1	1.1	48,322

表6 遊覽車全年行駛里程數（續）

中華民國 100年							單位：%
項 目 別	總計	未滿3萬 公里	3萬～ 未滿6萬 公里	6萬～ 未滿9萬 公里	9萬～ 未滿12 萬公里	12萬公 里以上	平均值 (公里)
總 計							
生質柴油	100.0	11.1	37.2	34.0	16.8	0.9	62,896
超級柴油	100.0	15.0	41.5	32.5	9.2	1.8	57,689
無鉛汽油	100.0	-	35.6	64.4	-	-	64,309
按車輛型式分***							
10～25人座	100.0	21.6	39.5	32.3	5.8	0.8	52,505
26人座以上	100.0	12.5	41.8	32.9	10.7	2.2	59,840
按車輛高度分***							
未滿3.6公尺	100.0	16.5	42.4	30.9	8.6	1.6	56,142
3.6公尺以上	100.0	11.1	38.6	36.6	11.3	2.4	61,896
按已行駛公里數分***							
未滿10萬公里	100.0	32.2	52.2	11.6	4.0	-	41,220
10～未滿20萬公里	100.0	14.4	36.8	36.8	10.3	1.6	59,666
20～未滿30萬公里	100.0	13.6	36.0	39.2	9.5	1.7	60,223
30～未滿40萬公里	100.0	8.9	40.1	37.0	12.4	1.6	62,579
40～未滿50萬公里	100.0	12.2	40.1	35.0	11.7	1.1	60,012
50～未滿60萬公里	100.0	12.6	41.5	36.6	8.2	1.0	58,276
60～未滿70萬公里	100.0	10.4	42.0	32.7	10.9	3.9	62,407
70萬公里以上	100.0	10.2	39.5	36.8	9.4	4.2	63,063
按是否為靠行車分**							
是	100.0	14.7	43.6	29.9	9.2	2.6	57,839
否	100.0	14.9	40.1	34.1	9.4	1.4	57,924

表7 遊覽車之經營型態

中華民國100年

單位：%

項 目 別	由旅行社 承租辦理 旅遊	由旅行社 以外團體 或個人包 租旅遊	行駛觀光 巴士(接送 散客，非 包租性質)	由機關、 學校或其 他團體包 作交通車	作為購物 專車、醫 療專車或 社區巴士	無租車契 約之定時 定線班車
總 計	53.1	60.8	21.1	66.1	13.7	10.3
按汽缸排氣量分						
5,000cc以下	37.5	43.6	21.0	71.1	16.5	13.0
5,001~6,000cc	61.7	62.7	9.8	72.9	11.6	3.5
6,001~7,000cc	25.3	58.9	10.3	60.9	20.9	24.0
7,001~8,000cc	71.3	70.2	27.1	61.1	10.9	9.6
8,001~9,000cc	59.6	74.3	14.5	67.6	15.5	11.5
9,001~10,000cc	45.4	32.7	7.9	72.3	10.1	7.2
10,001~11,000cc	62.9	74.6	17.9	59.3	11.2	8.4
11,001~12,000cc	42.7	59.8	18.0	69.1	16.4	10.6
12,001~13,000cc	68.3	74.7	26.7	57.2	9.9	7.1
13,001cc以上	23.4	38.6	8.0	88.6	16.5	8.5
按出廠年份分						
2011年	70.3	70.1	20.0	52.9	7.9	9.2
2010年	75.8	73.7	35.7	56.6	6.4	10.3
2009年	72.2	68.1	32.1	62.6	7.4	10.7
2008年	63.2	65.8	25.6	73.9	11.6	4.4
2007年	55.5	66.2	26.6	69.5	17.8	16.8
2005~2006年	64.1	67.0	18.1	65.8	12.9	9.5
2002~2004年	48.8	63.5	19.3	64.2	17.5	8.9
2000~2001年	34.8	58.5	14.1	75.7	16.7	12.2
1997~1999年	26.6	42.7	15.1	71.8	19.2	12.1
1996年以前	34.1	38.8	16.4	72.5	14.9	11.3

表7 遊覽車之經營型態(續)

中華民國100年

單位：%

項 目 別	由旅行社 承租辦理 旅遊	由旅行社 以外團體 或個人包 租旅遊	行駛觀光 巴士(接送 散客，非 包租性質)	由機關、 學校或其 他團體包 作交通車	作為購物 專車、醫 療專車或 社區巴士	無租車契 約之定時 定線班車
總 計						
10~25人座	38.2	44.3	21.4	70.2	16.0	12.6
26人座以上	58.2	66.4	21.0	64.6	13.0	9.5
按車輛高度分						
未滿3.6公尺	57.2	60.6	23.5	64.9	12.1	10.0
3.6公尺以上	44.5	61.4	16.0	68.4	17.1	10.8
按已行駛公里數分						
未滿10萬公里	66.0	69.0	20.7	56.0	8.1	9.4
10~未滿20萬公里	65.1	67.8	31.7	59.4	11.7	7.9
20~未滿30萬公里	56.5	57.2	21.2	68.5	9.5	10.3
30~未滿40萬公里	53.9	62.1	18.1	69.8	16.4	12.1
40~未滿50萬公里	47.3	61.1	18.1	71.4	18.1	8.5
50~未滿60萬公里	41.1	59.5	16.3	71.5	16.3	8.7
60~未滿70萬公里	41.0	58.2	19.2	73.4	20.7	10.8
70萬公里以上	33.4	46.7	17.0	74.6	13.0	15.6
按預計可再使用年數分						
未滿2年	30.3	55.2	13.9	76.5	19.2	10.6
2~未滿4年	46.7	53.8	16.7	73.5	14.5	8.5
4~未滿6年	55.9	62.5	26.2	62.8	13.3	6.3
6~未滿8年	54.4	64.4	26.1	66.1	15.4	15.7
8~未滿10年	57.7	65.2	24.3	59.4	10.9	11.7
10~未滿12年	63.4	64.4	19.5	67.0	9.7	9.8
12年以上	55.7	60.4	14.8	63.3	14.0	9.3
按是否為靠行車分						
是	48.2	63.9	16.1	60.7	15.8	12.6
否	56.0	59.7	23.7	68.3	12.7	9.2

表8 平均每輛遊覽車全年營運狀況

中華民國100年

縣 市 別	營業總 收入 (萬元/輛)	營業淨 收入 (萬元/輛)	行駛總 次數 (次/輛)	每次載客人數 (人/輛)	
				平常日	假 日
總 計	121.5	25.2	243	30	31
按汽缸排氣量分					
5,000cc以下	102.6	19.3	322	16	16
5,001~6,000cc	112.4	28.8	224	18	20
6,001~7,000cc	101.8	23.5	238	32	35
7,001~8,000cc	141.6	27.8	222	33	35
8,001~9,000cc	136.9	25.8	184	34	36
9,001~10,000cc	63.1	13.6	193	34	34
10,001~11,000cc	138.2	29.6	202	34	36
11,001~12,000cc	109.6	27.4	233	35	36
12,001~13,000cc	144.9	27.3	190	35	37
13,001cc以上	76.6	16.3	254	36	36
按出廠年份分					
2011年	115.7	25.0	182	30	32
2010年	160.4	26.6	243	31	32
2009年	156.0	26.7	276	31	33
2008年	139.5	25.3	289	29	30
2007年	129.8	25.5	303	25	26
2005~2006年	136.1	28.9	231	30	32
2002~2004年	127.7	27.9	243	30	31
2000~2001年	105.7	24.5	247	30	32
1997~1999年	84.4	20.0	244	29	30
1996年以前	73.9	18.8	243	32	33
按車輛型式分					
10~25人座	102.0	19.9	313	16	16
26人座以上	128.0	27.0	220	35	36

表8 平均每輛遊覽車全年營運狀況(續)

中華民國100年

縣 市 別	營業總 收入 (萬元/輛)	營業淨 收入 (萬元/輛)	行駛總 次數 (次/輛)	每次載客人數 (人/輛)	
				平常日	假 日
按車輛高度分					
未滿3.6公尺	124.2	24.2	254	28	29
3.6公尺以上	115.5	27.2	220	35	36
按已行駛公里數分					
未滿10萬公里	119.0	24.0	202	29	31
10～未滿20萬公里	142.4	25.4	233	29	31
20～未滿30萬公里	123.2	23.1	299	28	29
30～未滿40萬公里	120.0	26.3	237	29	31
40～未滿50萬公里	121.1	27.7	248	31	32
50～未滿60萬公里	114.0	24.5	241	31	33
60～未滿70萬公里	108.2	24.2	259	32	33
70萬公里以上	103.5	26.1	280	34	35
按預計可再使用年數分					
未滿2年	103.2	23.0	265	31	32
2～未滿4年	109.7	24.1	256	30	31
4～未滿6年	126.3	23.8	242	31	33
6～未滿8年	122.4	23.6	260	29	30
8～未滿10年	131.0	24.9	233	29	31
10～未滿12年	128.7	31.7	221	29	31
12年以上	118.1	25.5	233	30	32
按是否為靠行車分					
是	111.2	25.8	208	32	33
否	126.7	25.0	260	29	31
按經營型態分					
專營旅遊業務	139.2	28.7	124	30	32
兼營旅遊與交通車 相關業務	128.7	27.0	242	31	32
專營交通車相關業務	83.5	16.8	400	27	28

表9 遊覽車全年營業總收入

中華民國100年

單位：%

項 目 別	總 計	未滿50 萬元	50～ 未滿120 萬元	120～ 未滿180 萬元	180～ 未滿240 萬元	240～ 未滿300 萬元	300 萬元 以上	平均值 (萬元)
總 計	100.0	8.3	50.3	26.1	12.6	2.6	0.1	121.5
按汽缸排氣量分⁺								
5,000cc以下	100.0	13.2	61.0	21.2	4.4	0.1	-	102.6
5,001～6,000cc	100.0	9.0	57.6	25.4	8.0	-	-	112.4
6,001～7,000cc	100.0	-	70.0	26.8	3.3	-	-	101.8
7,001～8,000cc	100.0	4.6	38.6	31.2	21.0	4.3	0.3	141.6
8,001～9,000cc	100.0	2.9	36.9	45.6	10.9	3.7	-	136.9
9,001～10,000cc	100.0	28.7	71.3	-	-	-	-	63.1
10,001～11,000cc	100.0	3.5	40.1	34.2	19.1	3.1	-	138.2
11,001～12,000cc	100.0	9.1	58.3	22.7	8.4	1.3	0.2	109.6
12,001～13,000cc	100.0	4.6	37.4	29.4	20.8	7.9	-	144.9
13,001cc以上	100.0	19.3	76.1	4.6	-	-	-	76.6
按出廠年份分***								
2011年	100.0	16.5	41.5	27.5	11.6	3.0	-	115.7
2010年	100.0	2.1	30.9	30.9	26.8	8.5	0.8	160.4
2009年	100.0	-	35.3	35.1	25.1	4.4	-	156.0
2008年	100.0	3.0	40.0	35.1	20.3	1.7	-	139.5
2007年	100.0	4.9	49.0	32.0	12.0	2.2	-	129.8
2005～2006年	100.0	1.7	44.4	35.5	15.4	3.0	-	136.1
2002～2004年	100.0	6.6	44.2	33.8	13.2	2.0	0.2	127.7
2000～2001年	100.0	7.6	65.4	17.0	9.1	0.8	-	105.7
1997～1999年	100.0	15.3	72.6	12.1	-	-	-	84.4
1996年以前	100.0	23.1	74.5	2.4	-	-	-	73.9
按車輛型式分***								
10～25人座	100.0	14.0	60.6	20.7	4.7	0.1	-	102.0
26人座以上	100.0	6.3	46.8	27.9	15.3	3.4	0.2	128.0

表9 遊覽車全年營業總收入(續)

中華民國100年

單位：%

項 目 別	總 計	未滿50 萬元	50～ 未滿 120 萬元	120～ 未滿 180 萬元	180～ 未滿 240 萬元	240～ 未滿 300 萬元	300 萬元 以上	平均值 (萬元)
總 計								
未滿3.6公尺	100.0	8.5	48.2	26.7	13.5	3.0	0.1	124.2
3.6公尺以上	100.0	7.8	54.8	24.7	10.8	1.7	0.1	115.5
按已行駛公里數分***								
未滿10萬公里	100.0	14.1	42.5	26.7	13.3	3.2	0.2	119.0
10～未滿20萬公里	100.0	5.8	40.4	27.1	20.6	5.9	0.2	142.4
20～未滿30萬公里	100.0	8.4	46.3	30.1	14.3	0.9	-	123.2
30～未滿40萬公里	100.0	6.8	51.1	30.5	9.8	1.8	-	120.0
40～未滿50萬公里	100.0	7.2	50.8	27.4	12.7	1.7	0.2	121.1
50～未滿60萬公里	100.0	7.6	58.3	23.3	8.5	2.3	-	114.0
60～未滿70萬公里	100.0	7.9	63.6	18.5	8.8	0.7	0.5	108.2
70萬公里以上	100.0	9.2	68.1	17.2	4.2	1.3	-	103.5
按預計可再使用 年數分***								
未滿2年	100.0	11.9	58.1	23.0	6.1	0.9	-	103.2
2～未滿4年	100.0	12.2	55.8	20.3	11.1	0.6	-	109.7
4～未滿6年	100.0	5.3	51.7	24.2	14.9	4.0	-	126.3
6～未滿8年	100.0	4.2	56.9	27.8	8.2	2.9	-	122.4
8～未滿10年	100.0	10.2	40.4	27.9	17.8	3.5	0.2	131.0
10～未滿12年	100.0	6.3	42.7	34.8	13.6	2.4	0.2	128.7
12年以上	100.0	9.8	50.0	25.5	12.6	1.8	0.4	118.1
按是否為靠行車分***								
是	100.0	8.6	58.5	22.5	8.8	1.6	-	111.2
否	100.0	8.2	46.0	27.9	14.6	3.1	0.2	126.7
按經營型態分***								
專營旅遊業務	100.0	9.7	35.3	29.1	21.2	4.7	-	139.2
兼營旅遊與交通車 相關業務	100.0	3.6	48.3	32.0	13.3	2.4	0.3	128.7
專營交通車相關業務	100.0	16.3	73.8	9.7	0.1	0.1	-	83.5

表10 遊覽車全年
中華民國

項 目 別	總 計	未滿50天	50～ 未滿100天	100～ 未滿150天
總 計	100.0	1.7	4.4	13.9
按汽缸排氣量分***				
5,000cc以下	100.0	1.4	5.3	12.6
5,001～6,000cc	100.0	—	—	10.6
6,001～7,000cc	100.0	—	—	19.0
7,001～8,000cc	100.0	2.6	4.0	12.8
8,001～9,000cc	100.0	1.7	7.9	11.5
9,001～10,000cc	100.0	—	6.3	11.9
10,001～11,000cc	100.0	0.5	1.4	14.6
11,001～12,000cc	100.0	1.6	6.4	16.1
12,001～13,000cc	100.0	1.5	3.0	15.2
13,001cc以上	100.0	3.3	3.0	13.5
按出廠年份分***				
2011年	100.0	10.9	8.2	16.0
2010年	100.0	—	2.9	8.1
2009年	100.0	—	—	14.3
2008年	100.0	—	1.9	12.3
2007年	100.0	—	0.8	8.2
2005～2006年	100.0	0.2	1.9	12.2
2002～2004年	100.0	1.3	3.0	10.8
2000～2001年	100.0	0.9	2.7	18.5
1997～1999年	100.0	1.9	9.5	20.2
1996年以前	100.0	1.7	10.1	18.1
按車輛型式分***				
10～25人座	100.0	1.5	5.9	13.0
26人座以上	100.0	1.7	3.9	14.2

說明：出租總天數係指全年每次實際出租天數之合計，交通車為契約規定中扣除例假日停駛之實際行駛天數，定時定線班車則以有實際行駛定時定線班次之天數計算之。

行駛總天數

100年

單位：%

150～ 未滿200天	200～ 未滿250天	250～ 未滿300天	300～ 未滿350天	350天以上	平均值 (天)
17.6	26.0	20.4	13.5	2.5	215
14.3	19.4	23.4	20.4	3.2	226
13.7	42.1	27.3	6.2	—	224
12.0	33.9	19.4	15.7	—	215
14.7	24.9	21.9	14.8	4.2	222
10.7	34.8	16.3	14.2	2.8	216
51.3	28.2	2.2	—	—	175
15.2	32.9	20.7	13.3	1.3	220
21.0	29.0	14.9	9.4	1.6	200
22.2	22.7	26.3	7.6	1.5	210
31.6	33.8	12.1	2.7	—	188
22.4	16.3	16.2	8.4	1.7	180
12.3	22.6	33.7	16.9	3.5	243
8.3	20.5	24.4	23.7	8.8	252
13.4	25.8	26.4	15.8	4.4	233
11.8	23.4	25.0	28.6	2.3	249
13.4	33.3	20.9	15.3	2.8	227
17.6	28.9	21.2	14.7	2.5	222
17.5	25.7	22.2	11.7	0.8	211
23.5	25.8	10.6	7.8	0.7	184
29.3	25.7	10.5	3.5	1.1	178
14.5	19.2	23.3	19.6	2.9	223
18.6	28.3	19.4	11.4	2.4	213

表10 遊覽車全年
中華民國

項 目 別	總 計	未滿50天	50～ 未滿100天	100～ 未滿150天
總 計				
未滿3.6公尺	100.0	1.8	4.1	12.6
3.6公尺以上	100.0	1.4	5.0	16.5
按已行駛公里數分***				
未滿10萬公里	100.0	6.5	9.0	15.3
10～未滿20萬公里	100.0	0.8	2.8	14.5
20～未滿30萬公里	100.0	1.9	3.1	11.8
30～未滿40萬公里	100.0	0.6	3.8	12.2
40～未滿50萬公里	100.0	0.6	4.7	9.8
50～未滿60萬公里	100.0	0.3	3.7	15.0
60～未滿70萬公里	100.0	0.7	4.5	13.4
70萬公里以上	100.0	0.6	4.5	17.3
按預計可再使用年數分***				
未滿2年	100.0	2.9	7.9	12.1
2～未滿4年	100.0	1.5	5.6	14.2
4～未滿6年	100.0	0.7	3.8	15.5
6～未滿8年	100.0	0.3	5.9	18.1
8～未滿10年	100.0	3.0	4.1	13.9
10～未滿12年	100.0	1.7	3.9	11.6
12年以上	100.0	2.3	2.0	11.5
按是否為靠行車分***				
是	100.0	0.8	4.9	21.4
否	100.0	2.1	4.2	10.4
按經營型態分***				
專營旅遊業務	100.0	3.4	7.7	18.6
兼營旅遊與交通車 相關業務	100.0	1.0	2.4	11.8
專營交通車相關業務	100.0	0.9	4.5	12.2

行駛總天數(續)

100年

單位：%

150～ 未滿200天	200～ 未滿250天	250～ 未滿300天	300～ 未滿350天	350天以上	平均值 (天)
16.2	24.5	22.4	15.5	2.8	221
20.6	29.2	16.2	9.1	1.9	203
20.1	18.5	20.1	8.2	2.3	192
14.6	22.2	25.7	16.9	2.5	227
13.7	22.1	23.5	20.3	3.6	230
16.7	29.6	21.3	12.7	3.0	221
15.0	35.3	17.6	14.2	2.8	220
21.0	29.0	17.8	11.3	2.0	210
19.9	31.0	15.6	13.9	1.0	211
22.8	23.6	18.6	10.1	2.5	207
22.9	25.1	16.6	11.0	1.4	201
20.9	24.5	19.3	13.2	0.9	207
18.3	26.7	21.3	11.1	2.5	213
14.7	19.6	21.0	19.2	1.2	218
14.7	28.9	19.0	12.5	4.0	215
17.0	20.5	27.0	13.4	4.9	225
18.3	33.3	17.9	11.8	2.8	216
18.4	29.9	15.7	8.1	0.9	199
17.2	23.9	22.5	16.2	3.3	223
19.1	24.7	18.0	7.7	0.8	192
17.1	25.6	23.8	15.4	2.8	227
16.7	28.5	16.4	16.8	4.0	220

表11 遊覽車全年
中華民國

項 目 別	總 計	未滿10萬元	未滿20萬元	20萬～未滿 40萬元	40萬～未滿 60萬元
總 計	100.0	31.1	21.4	30.2	11.2
按汽缸排氣量分⁺					
5,000cc以下	100.0	42.0	21.2	28.6	4.5
5,001～6,000cc	100.0	13.6	28.6	31.5	20.0
6,001～7,000cc	100.0	24.4	15.4	47.2	13.1
7,001～8,000cc	100.0	26.1	21.7	31.9	11.9
8,001～9,000cc	100.0	23.3	20.6	41.5	13.7
9,001～10,000cc	100.0	51.9	32.5	10.7	5.0
10,001～11,000cc	100.0	23.8	19.4	32.1	16.9
11,001～12,000cc	100.0	26.8	22.3	30.8	12.7
12,001～13,000cc	100.0	31.1	16.9	28.4	17.8
13,001cc以上	100.0	47.1	27.7	19.4	3.9
按出廠年份分⁺					
2011年	100.0	32.6	21.1	28.7	8.1
2010年	100.0	31.1	18.7	30.2	12.7
2009年	100.0	30.9	18.7	28.4	14.9
2008年	100.0	28.4	24.9	32.1	8.3
2007年	100.0	30.9	17.0	35.0	13.0
2005～2006年	100.0	26.8	17.9	33.3	13.6
2002～2004年	100.0	25.2	22.4	31.1	13.8
2000～2001年	100.0	30.4	24.0	28.2	14.0
1997～1999年	100.0	36.3	25.2	29.7	7.0
1996年以前	100.0	44.0	22.8	24.8	4.8
按車輛型式分⁺					
10～25人座	100.0	40.6	21.3	28.8	5.5
26人座以上	100.0	27.9	21.4	30.7	13.1

營業淨收入

100年

單位：%

60萬～未滿 80萬元	80萬～未滿 100萬元	100萬～未滿 120萬元	120萬～未滿 140萬元	140萬～未滿 160萬元	平均值 (萬元)
3.7	1.8	0.4	0.1	0.1	25.2
2.7	0.7	0.3	—	—	19.3
3.3	3.0	—	—	—	28.8
—	—	—	—	—	23.5
4.3	3.1	0.5	0.1	0.3	27.8
—	—	—	—	1.0	25.8
—	—	—	—	—	13.6
5.4	1.4	0.9	—	—	29.6
4.7	2.3	0.2	0.2	—	27.4
2.9	2.3	0.3	—	0.4	27.3
1.9	—	—	—	—	16.3
6.6	2.7	—	—	0.3	25.0
4.4	2.4	0.3	0.3	—	26.6
2.7	3.7	0.7	—	—	26.7
5.0	0.5	0.5	—	0.4	25.3
1.4	2.7	—	—	—	25.5
5.3	2.0	0.9	—	0.2	28.9
4.7	2.1	0.6	—	0.2	27.9
0.7	2.7	—	—	—	24.5
1.1	0.2	0.2	0.2	—	20.0
3.0	0.6	—	—	—	18.8
2.7	0.8	0.3	—	—	19.9
4.1	2.2	0.4	0.1	0.2	27.0

表11 遊覽車全年
中華民國

項 目 別	總 計	未滿10萬元	未滿20萬元	20萬～未滿 40萬元	40萬～未滿 60萬元
總 計					
未滿3.6公尺	100.0	33.3	20.8	29.7	10.5
3.6公尺以上	100.0	26.4	22.6	31.3	12.7
按已行駛公里數分**					
未滿10萬公里	100.0	36.2	19.9	28.2	7.8
10～未滿20萬公里	100.0	32.7	22.5	27.5	9.5
20～未滿30萬公里	100.0	36.5	19.4	27.8	12.5
30～未滿40萬公里	100.0	26.1	21.8	35.6	10.4
40～未滿50萬公里	100.0	28.4	18.6	30.5	15.1
50～未滿60萬公里	100.0	32.4	25.2	24.7	11.9
60～未滿70萬公里	100.0	27.9	21.2	36.3	11.7
70萬公里以上	100.0	28.8	20.2	32.3	12.7
按預計可再使用年數分⁺					
未滿2年	100.0	37.7	22.2	25.2	9.4
2～未滿4年	100.0	35.7	19.7	27.4	11.6
4～未滿6年	100.0	35.3	18.0	31.8	9.4
6～未滿8年	100.0	32.0	22.2	31.1	11.1
8～未滿10年	100.0	36.5	20.5	25.3	8.9
10～未滿12年	100.0	19.6	20.7	34.7	15.3
12年以上	100.0	22.8	27.0	32.6	13.2
按是否為靠行車分⁺					
是	100.0	26.3	24.6	32.4	10.3
否	100.0	33.5	19.6	29.1	11.7
按經營型態分⁺					
專營旅遊業務	100.0	28.1	21.5	26.0	15.3
兼營旅遊與交通車 相關業務	100.0	27.3	19.5	34.2	12.5
專營交通車相關業務	100.0	43.0	25.2	27.2	3.0

營業淨收入(續)

100年

單位：%

60萬～未滿 80萬元	80萬～未滿 100萬元	100萬～未滿 120萬元	120萬～未滿 140萬元	140萬～未滿 160萬元	平均值 (萬元)
3.4	1.9	0.3	0.0	0.1	24.2
4.5	1.8	0.5	0.1	0.1	27.2
4.3	2.9	0.5	—	0.2	24.0
4.6	2.1	0.6	0.2	0.2	25.4
2.8	0.6	0.2	—	0.2	23.1
3.8	1.8	0.2	0.2	—	26.3
5.1	1.8	0.2	—	0.3	27.7
2.9	2.4	0.3	—	—	24.5
2.0	0.8	0.2	—	—	24.2
3.3	2.1	0.7	—	—	26.1
3.1	2.5	—	—	—	23.0
3.5	1.2	0.8	—	—	24.1
2.8	2.0	0.4	0.2	0.2	23.8
2.2	0.9	0.3	—	0.3	23.6
6.3	2.0	0.5	—	0.1	24.9
3.8	5.3	0.3	—	0.2	31.7
3.5	0.6	0.2	0.2	—	25.5
4.8	1.0	0.3	0.1	0.2	25.8
3.3	2.3	0.4	0.0	0.1	25.0
5.6	2.6	0.5	0.1	0.3	28.7
3.8	2.2	0.5	0.1	0.1	27.0
1.2	0.3	—	—	0.1	16.8

表12 遊覽車全年
中華民國

項 目 別	總 計	25次以下	26～49次	50～99次	100～149次
總 計	100.0	4.2	7.5	8.6	9.3
按汽缸排氣量分+					
5,000cc以下	100.0	2.5	3.4	7.1	6.6
5,001～6,000cc	100.0	5.5	5.5	10.1	16.6
6,001～7,000cc	100.0	8.7	9.5	—	4.3
7,001～8,000cc	100.0	4.8	11.4	7.7	8.2
8,001～9,000cc	100.0	6.7	24.1	11.9	3.9
9,001～10,000cc	100.0	3.4	4.2	18.7	7.9
10,001～11,000cc	100.0	4.4	10.4	9.2	15.7
11,001～12,000cc	100.0	5.0	4.8	8.6	10.2
12,001～13,000cc	100.0	2.3	7.8	12.8	12.7
13,000cc以上	100.0	7.2	4.8	7.1	3.3
按出廠年份分***					
2011年	100.0	12.5	12.8	11.6	11.6
2010年	100.0	1.2	11.4	8.8	8.6
2009年	100.0	2.1	12.0	6.4	5.2
2008年	100.0	1.6	7.2	4.8	10.9
2007年	100.0	2.0	4.7	3.2	6.0
2005～2006年	100.0	3.5	8.0	8.6	10.2
2002～2004年	100.0	2.7	6.2	8.3	10.9
2000～2001年	100.0	2.6	6.3	9.2	8.4
1997～1999年	100.0	6.2	3.8	9.1	9.1
1996年以前	100.0	6.3	4.6	10.4	7.4
按車輛型式分***					
10～25人座	100.0	3.4	4.2	7.5	6.8
26人座以上	100.0	4.5	8.7	8.9	10.1

說明：出租總次數係以旅遊或交通車行駛之去程及回程合計為一次，
定時定線班車則為每行駛一班次計一次：66 -

行駛總次數

100年

單位：%

150～199次	200～249次	250～299次	300～499次	500～799次	800次以上	平均值 (次)
13.3	19.6	12.8	17.4	6.2	1.2	243
10.5	17.3	11.7	22.3	14.4	4.2	322
4.7	25.7	7.8	20.5	3.8	—	224
29.6	16.4	2.3	22.7	6.6	—	238
11.8	21.1	14.0	16.8	4.0	0.2	222
7.8	15.2	10.5	18.4	1.5	—	184
7.0	18.4	38.2	2.3	—	—	193
16.4	18.3	9.6	11.5	4.5	—	202
15.7	17.3	16.0	17.9	4.0	0.4	233
18.9	28.7	6.1	9.2	1.1	0.4	190
9.3	19.5	18.8	26.7	2.3	1.0	254
13.2	18.0	7.3	7.1	4.9	1.1	182
7.9	26.1	13.2	15.8	4.6	2.4	243
7.7	17.1	14.2	27.5	3.4	4.4	276
14.4	19.5	11.9	13.8	11.3	4.7	289
11.1	20.8	13.7	24.8	13.6	—	303
17.1	20.8	11.4	12.6	7.8	—	231
15.9	18.2	13.2	18.0	5.7	0.8	243
14.2	18.2	15.2	20.0	5.2	0.7	247
13.3	18.4	14.2	19.7	6.0	0.3	244
11.2	17.4	14.9	23.1	3.9	0.8	243
10.6	17.1	10.9	21.7	13.8	4.0	313
14.2	20.4	13.5	15.9	3.6	0.3	220

表12 遊覽車全年
中華民國

項 目 別	總 計	25次以下	26～49次	50～99次	100～149次
總 計					
未滿3.6公尺	100.0	3.6	7.7	8.5	8.4
3.6公尺以上	100.0	5.4	7.2	8.6	11.2
按已行駛公里數分***					
未滿10萬公里	100.0	9.7	11.6	12.5	9.2
10～未滿20萬公里	100.0	3.5	12.0	8.9	6.7
20～未滿30萬公里	100.0	2.7	6.5	6.9	8.5
30～未滿40萬公里	100.0	5.3	5.5	7.6	9.5
40～未滿50萬公里	100.0	3.2	4.8	8.7	9.8
50～未滿60萬公里	100.0	1.7	4.6	10.0	12.3
60～未滿70萬公里	100.0	1.7	0.6	5.9	11.8
70萬公里以上	100.0	2.0	5.5	4.5	8.5
按預計可再使用年數分***					
未滿2年	100.0	1.2	5.2	9.8	6.9
2～未滿4年	100.0	1.3	8.6	8.9	7.5
4～未滿6年	100.0	3.7	5.8	9.4	7.4
6～未滿8年	100.0	5.8	13.0	6.1	8.0
8～未滿10年	100.0	5.9	7.1	10.0	12.6
10～未滿12年	100.0	4.0	8.3	8.6	9.5
12年以上	100.0	5.3	5.5	8.3	12.0
按是否為靠行車分***					
是	100.0	4.9	8.8	10.2	12.7
否	100.0	3.9	6.9	7.8	7.7
按經營型態分***					
專營旅遊業務	100.0	8.4	18.7	17.9	15.8
兼營旅遊與交通車相關業務	100.0	3.2	3.8	5.2	8.2
專營交通車相關業務	100.0	0.6	0.6	3.7	3.4

行駛總次數（續）

100年

單位：%

150～199次	200～249次	250～299次	300～499次	500～799次	800次以上	平均值 (次)
11.9	20.5	12.7	17.7	7.4	1.6	254
16.2	17.6	13.2	16.8	3.4	0.4	220
11.7	18.7	10.3	10.4	3.4	2.5	202
9.3	22.4	14.0	17.6	5.1	0.5	233
11.3	20.1	8.6	17.4	15.1	2.9	299
14.1	21.7	14.6	15.6	5.2	0.9	237
15.4	19.1	12.4	20.2	6.1	0.4	248
12.8	20.3	15.1	18.0	5.2	0.2	241
21.7	18.2	14.5	18.1	6.9	0.5	259
15.6	11.4	15.0	31.5	4.0	2.1	280
17.6	17.7	13.0	18.8	9.3	0.6	265
13.3	18.1	14.4	20.0	7.0	1.0	256
10.1	24.2	13.7	21.3	3.9	0.3	242
9.0	13.6	15.0	15.6	13.8	0.1	260
15.6	17.6	9.7	12.4	6.3	2.7	233
14.3	22.6	12.5	17.2	2.4	0.5	221
15.2	18.8	12.9	17.2	2.4	2.4	233
15.9	17.9	11.4	14.8	3.4	0.1	208
12.1	20.3	13.6	18.4	7.5	1.8	260
15.7	18.8	4.6	0.2	—	—	124
16.8	24.5	17.1	16.9	3.8	0.3	242
2.9	10.1	14.0	40.8	19.1	4.6	400

表13 遊覽車假日行駛次數占全年總次數之比例

項 目 別	中華民國100年								平均 值 (%)
	總 計	無	未滿 10%	10~未 滿30%	30~未 滿50%	50~未 滿70%	70~未 滿90%	90% 以上	
總 計	100.0	7.1	18.9	25.7	18.5	16.8	8.6	4.4	34.9
按汽缸排氣量分***									
5,000cc以下	100.0	15.5	17.4	26.6	21.1	13.6	4.3	1.4	27.7
5,001~6,000cc	100.0	-	27.6	32.8	11.2	12.3	14.1	2.0	33.1
6,001~7,000cc	100.0	9.2	11.5	14.5	31.9	22.8	4.5	5.6	39.1
7,001~8,000cc	100.0	2.7	16.2	25.8	19.3	15.8	12.5	7.7	40.9
8,001~9,000cc	100.0	3.2	17.6	23.0	21.8	24.7	7.5	2.3	37.3
9,001~10,000cc	100.0	9.0	38.1	11.1	5.3	7.5	19.0	9.9	35.9
10,001~11,000cc	100.0	2.5	13.2	20.0	21.2	27.7	10.1	5.5	43.3
11,001~12,000cc	100.0	6.7	25.5	24.9	17.0	16.2	7.1	2.6	31.1
12,001~13,000cc	100.0	0.8	10.0	37.9	14.6	19.4	10.3	7.0	40.8
13,001cc以上	100.0	19.3	41.3	18.6	7.4	6.9	6.0	0.5	18.2
按出廠年份分***									
2011年	100.0	3.3	10.2	26.5	13.9	18.2	15.2	12.6	47.1
2010年	100.0	3.4	12.6	33.8	19.8	16.7	9.1	4.7	37.2
2009年	100.0	5.4	12.3	25.8	24.4	17.4	9.7	5.0	38.7
2008年	100.0	2.3	19.3	23.2	24.2	15.3	9.1	6.7	38.5
2007年	100.0	4.1	18.3	27.9	19.7	15.0	12.3	2.7	35.9
2005~2006年	100.0	4.7	14.0	26.2	20.5	21.6	8.8	4.3	38.4
2002~2004年	100.0	4.5	19.0	26.7	19.5	18.6	8.2	3.5	35.3
2000~2001年	100.0	10.7	21.5	24.4	18.4	15.7	6.1	3.2	30.8
1997~1999年	100.0	13.6	27.7	22.0	17.7	15.1	2.2	1.5	25.3
1996年以前	100.0	17.5	32.1	18.9	9.5	8.9	10.7	2.4	25.5
按車輛型式分***									
10~25人座	100.0	14.4	18.2	27.2	20.0	14.3	4.7	1.3	28.0
26人座以上	100.0	4.7	19.1	25.2	18.0	17.7	10.0	5.4	37.2
按車輛高度分***									
未滿3.6公尺	100.0	7.2	17.1	27.1	19.0	16.1	9.0	4.7	35.3
3.6公尺以上	100.0	6.9	22.7	22.7	17.5	18.5	7.9	3.8	33.9

說明：假日係指週六、週日及國定假日，平常日則為非國定假日之週一至週五。

表13 遊覽車假日行駛次數占全年總次數之比例（續）

中華民國100年									單位：%
項 目 別	總 計	無	未滿 10%	10～未 滿30%	30～未 滿50%	50～未 滿70%	70～未 滿90%	90% 以上	平均 值 (%)
總 計									
未滿10萬公里	100.0	5.6	20.5	23.4	12.8	19.8	10.1	7.9	38.7
10～未滿20萬公里	100.0	4.1	13.8	31.1	21.6	15.5	10.6	3.4	36.7
20～未滿30萬公里	100.0	6.3	17.9	23.1	23.7	15.6	8.8	4.5	36.0
30～未滿40萬公里	100.0	8.4	16.3	28.1	18.3	16.1	8.4	4.5	34.6
40～未滿50萬公里	100.0	9.6	18.7	26.3	15.8	16.5	7.0	6.1	34.1
50～未滿60萬公里	100.0	11.2	19.0	21.9	17.1	19.9	8.2	2.8	33.4
60～未滿70萬公里	100.0	5.7	26.0	25.2	16.2	18.4	6.1	2.5	31.2
70萬公里以上	100.0	8.0	24.2	20.7	23.8	13.3	7.8	2.2	31.3
按預計可再使用 年數分***									
未滿2年	100.0	14.9	25.5	22.3	13.0	14.7	6.9	2.6	27.9
2～未滿4年	100.0	10.6	21.3	24.3	20.2	13.7	6.1	3.8	30.9
4～未滿6年	100.0	6.7	17.5	23.8	26.4	15.2	6.8	3.6	34.4
6～未滿8年	100.0	2.8	18.2	33.5	17.1	13.5	9.8	5.1	35.5
8～未滿10年	100.0	5.6	16.5	27.6	18.5	19.4	9.4	3.1	35.9
10～未滿12年	100.0	5.7	15.1	26.4	11.9	20.5	11.1	9.3	41.3
12年以上	100.0	6.9	18.3	21.4	17.4	21.3	10.3	4.4	37.6
按是否為靠行車分***									
是	100.0	5.3	21.2	26.2	19.7	17.9	5.5	4.1	33.4
否	100.0	7.9	17.6	25.5	18.0	16.3	10.2	4.5	35.6
按經營型態分***									
專營旅遊業務	100.0	1.2	13.6	23.9	12.8	26.8	13.8	7.8	45.6
兼營旅遊與交通車 相關業務	100.0	1.7	16.9	29.3	23.1	16.4	8.7	3.9	36.6
專營交通車相關業務	100.0	26.8	29.4	20.5	15.9	5.0	1.6	0.9	17.0

表14 遊覽車旅遊行駛總次數占全年總次數之比例

項 目 別	中華民國100年								單位：%
	總 計	無	未滿 10%	10～未 滿30%	30～未 滿50%	50～未 滿70%	70～未 滿90%	90% 以上	平均 值 (%)
總 計	100.0	23.9	12.7	16.3	11.9	13.7	12.6	8.9	35.8
按汽缸排氣量分***									
5,000cc以下	100.0	46.4	10.9	14.5	8.2	11.0	6.4	2.6	21.1
5,001～6,000cc	100.0	24.2	9.2	19.0	9.8	20.2	14.6	3.1	35.0
6,001～7,000cc	100.0	29.5	13.6	29.3	2.5	19.2	-	5.9	25.0
7,001～8,000cc	100.0	8.8	11.4	15.9	13.4	16.6	19.3	14.5	49.0
8,001～9,000cc	100.0	11.5	13.3	19.9	7.8	23.0	7.1	17.4	44.6
9,001～10,000cc	100.0	41.8	19.2	5.0	-	3.4	15.0	15.7	31.6
10,001～11,000cc	100.0	10.4	10.0	18.1	17.1	15.9	15.8	12.7	45.8
11,001～12,000cc	100.0	23.9	18.4	18.1	13.1	13.8	6.1	6.7	29.6
12,001～13,000cc	100.0	11.2	8.3	16.5	15.4	11.5	27.0	10.2	48.5
13,001cc以上	100.0	55.5	19.1	13.4	3.4	4.2	2.1	2.5	11.6
按出廠年份分***									
2011年	100.0	10.0	9.0	14.8	12.7	14.7	22.2	16.8	51.8
2010年	100.0	11.2	9.4	11.0	11.4	18.7	25.7	12.6	51.6
2009年	100.0	15.6	9.4	14.1	13.5	16.7	23.2	7.6	44.8
2008年	100.0	19.4	12.2	15.9	13.1	19.2	11.1	9.1	38.6
2007年	100.0	23.3	12.8	14.6	13.6	17.6	14.2	3.8	34.8
2005～2006年	100.0	14.9	9.9	22.0	13.6	18.1	11.5	10.1	40.4
2002～2004年	100.0	20.4	13.1	19.9	13.8	13.1	10.4	9.3	35.6
2000～2001年	100.0	33.1	13.7	18.5	15.9	8.5	4.7	5.6	25.2
1997～1999年	100.0	44.6	17.6	14.8	7.7	7.8	2.4	5.0	18.5
1996年以前	100.0	45.8	18.7	9.9	5.1	6.6	8.6	5.4	21.2
按車輛型式分***									
10～25人座	100.0	44.6	11.3	15.3	8.1	10.6	7.0	3.1	21.9
26人座以上	100.0	16.9	13.2	16.7	13.2	14.8	14.5	10.8	40.6

表14 遊覽車旅遊行駛總次數占全年總次數之比例（續）

項 目 別	中華民國100年								單位：%
	總 計	無	未滿 10%	10～ 未滿 30%	30～ 未滿 50%	50～ 未滿 70%	70～ 未滿 90%	90% 以上	
總 計									
未滿3.6公尺	100.0	24.1	11.0	15.5	11.7	13.9	14.8	9.0	37.5
3.6公尺以上	100.0	23.4	16.3	18.2	12.5	13.4	7.8	8.4	32.2
按已行駛公里數分***									
未滿10萬公里	100.0	14.9	16.1	14.5	12.7	12.0	20.3	9.5	41.7
10～未滿20萬公里	100.0	17.5	10.0	14.5	9.3	19.1	18.6	11.0	44.5
20～未滿30萬公里	100.0	27.6	10.4	14.0	12.7	13.7	14.6	7.0	35.3
30～未滿40萬公里	100.0	20.2	13.8	23.2	12.6	12.9	10.7	6.6	33.2
40～未滿50萬公里	100.0	24.6	11.6	22.3	11.8	14.5	7.7	7.6	32.2
50～未滿60萬公里	100.0	30.1	11.7	13.9	12.8	12.8	9.6	9.0	32.9
60～未滿70萬公里	100.0	28.6	15.4	14.3	15.3	11.3	5.4	9.6	30.5
70萬公里以上	100.0	41.0	12.6	13.1	9.9	10.2	6.4	6.7	25.2
按預計可再使用 年數分***									
未滿2年	100.0	35.1	13.9	15.4	9.0	14.0	6.9	5.8	27.1
2～未滿4年	100.0	31.5	13.7	15.8	14.8	6.0	10.1	8.1	29.6
4～未滿6年	100.0	26.8	9.2	11.4	11.5	14.7	17.4	8.9	39.0
6～未滿8年	100.0	22.4	12.3	15.6	10.8	13.6	14.9	10.4	38.5
8～未滿10年	100.0	15.1	14.0	18.9	12.0	17.0	14.1	8.9	39.7
10～未滿12年	100.0	18.6	11.6	21.3	11.1	15.8	13.6	8.0	37.6
12年以上	100.0	21.5	12.4	18.1	13.5	14.5	8.9	11.1	36.6
按是否為靠行車分*									
是	100.0	23.0	13.6	17.2	13.7	13.6	11.2	7.7	34.5
否	100.0	23.9	12.2	16.0	11.1	13.8	13.4	9.5	36.8
按經營型態分***									
專營旅遊業務	100.0	0.2	10.0	11.5	7.7	16.4	27.2	27.0	64.5
兼營旅遊與交通車 相關業務	100.0	1.4	20.3	27.0	20.1	18.7	10.0	2.4	36.1
專營交通車相關業務	100.0	100.0	-	-	-	-	-	-	-

表15 遊覽車全年平均
中華民國

項 目 別	總 計	9人以下	10～14人	15～19人
總 計	100.0	1.1	5.3	16.6
按汽缸排氣量分+				
5,000cc以下	100.0	3.5	21.3	61.5
5,001～6,000cc	100.0	6.5	13.7	38.1
6,001～7,000cc	100.0	—	3.3	8.3
7,001～8,000cc	100.0	0.6	0.2	2.8
8,001～9,000cc	100.0	1.1	—	3.2
9,001～10,000cc	100.0	—	—	—
10,001～11,000cc	100.0	—	0.3	2.1
11,001～12,000cc	100.0	—	—	2.2
12,001～13,000cc	100.0	—	—	1.0
13,001cc以上	100.0	—	—	—
按出廠年份分***				
2011年	100.0	1.6	3.4	13.7
2010年	100.0	0.7	3.0	16.6
2009年	100.0	0.6	3.6	18.5
2008年	100.0	—	2.8	29.5
2007年	100.0	1.9	14.0	29.7
2005～2006年	100.0	1.1	4.8	12.5
2002～2004年	100.0	0.8	6.1	16.2
2000～2001年	100.0	0.2	4.3	19.1
1997～1999年	100.0	2.2	8.7	17.1
1996年以前	100.0	1.3	4.0	10.0
按車輛型式分***				
10～25人座	100.0	3.6	20.7	61.8
26人座以上	100.0	0.2	0.2	1.7

每次載客人數(平常日)

100年

單位：%

20~24人	25~29人	30~34人	35~39人	40~44人	45人以上	平均值 (人)
7.5	8.9	16.1	29.6	14.1	0.8	30
12.2	1.5	-	-	-	-	16
24.8	16.8	-	-	-	-	18
5.0	14.3	21.0	25.5	22.7	-	32
8.7	12.7	19.9	40.4	14.4	0.4	33
4.6	11.1	20.7	33.6	25.7	-	34
13.3	24.2	12.8	18.5	31.1	-	34
4.6	8.9	27.7	40.2	15.5	0.7	34
4.3	10.1	20.0	38.5	22.3	2.6	35
2.0	11.5	22.9	44.5	17.2	0.9	35
5.3	5.9	19.3	35.1	34.4	-	36
5.1	11.9	20.1	35.7	8.5	-	30
5.5	8.1	18.3	37.1	9.9	0.9	31
6.3	7.1	15.1	34.5	13.3	0.9	31
5.7	5.9	15.7	29.4	10.4	0.5	29
9.7	6.8	9.2	20.4	7.0	1.2	25
6.1	13.5	17.9	32.2	11.1	0.8	30
9.2	8.1	17.9	25.6	14.6	1.5	30
8.3	6.8	14.8	27.1	18.8	0.6	30
9.3	6.1	12.4	27.1	17.0	0.2	29
9.1	9.5	13.3	25.3	26.3	1.1	32
12.7	1.1	-	-	-	-	16
5.8	11.4	21.4	39.4	18.8	1.1	35

表15 遊覽車全年平均
中華民國

項 目 別	總 計	9人以下	10～14人	15～19人
總 計				
未滿3.6公尺	100.0	1.6	7.7	23.5
3.6公尺以上	100.0	-	0.1	2.1
按已行駛公里數分***				
未滿10萬公里	100.0	2.2	4.3	18.1
10～未滿20萬公里	100.0	1.5	5.9	18.8
20～未滿30萬公里	100.0	0.3	8.1	24.3
30～未滿40萬公里	100.0	1.1	9.0	14.2
40～未滿50萬公里	100.0	0.5	4.7	17.0
50～未滿60萬公里	100.0	1.9	3.9	14.3
60～未滿70萬公里	100.0	0.3	3.3	9.4
70萬公里以上	100.0	-	1.0	12.1
按預計可再使用 年數分***				
未滿2年	100.0	0.4	8.7	10.9
2～未滿4年	100.0	0.2	6.3	19.2
4～未滿6年	100.0	1.9	6.6	12.4
6～未滿8年	100.0	0.2	5.5	21.9
8～未滿10年	100.0	-	4.3	17.7
10～未滿12年	100.0	2.6	5.8	17.8
12年以上	100.0	2.3	2.6	16.7
按是否為靠行車分***				
是	100.0	0.9	2.3	12.3
否	100.0	1.2	6.9	18.9
按經營型態分***				
專營旅遊業務	100.0	0.5	4.8	11.9
兼營旅遊與交通車 相關業務	100.0	1.1	4.9	11.9
專營交通車相關業務	100.0	1.7	7.2	33.8

每次載客人數(平常日)(續)

100年

單位：%

20～24人	25～29人	30～34人	35～39人	40～44人	45人以上	平均值 (人)
8.9	8.0	13.1	26.0	10.7	0.4	28
4.5	10.7	22.4	37.2	21.3	1.7	35
8.1	12.2	16.3	29.2	8.3	1.3	29
9.0	7.0	16.1	31.7	9.7	0.3	29
6.7	8.9	14.0	27.4	9.8	0.4	28
8.4	9.5	15.8	29.0	11.8	1.3	29
7.0	9.4	16.2	25.1	18.9	1.2	31
4.8	4.8	20.3	29.7	19.5	0.9	31
9.4	10.1	17.1	34.1	16.0	0.3	32
7.1	5.2	13.6	32.0	28.2	0.8	34
7.2	9.5	12.3	34.4	16.5	0.3	31
8.0	6.8	18.9	24.6	16.0	—	30
7.8	5.6	14.4	36.2	14.5	0.6	31
4.8	11.8	14.6	24.2	16.9	—	29
9.1	11.3	19.6	27.1	9.8	1.0	29
8.4	9.0	17.5	27.0	9.9	2.0	29
7.8	9.3	14.4	29.6	15.5	1.8	30
8.2	8.3	17.1	31.5	17.8	1.6	32
7.2	9.2	15.4	28.6	12.2	0.4	29
9.1	14.9	19.3	29.3	8.3	1.9	30
7.3	7.9	17.1	34.2	15.3	0.3	31
6.2	3.1	9.6	20.0	17.9	0.6	27

表16 遊覽車全年平均
中華民國

項 目 別	總 計	9人以下	10～14人	15～19人
總 計	100.0	1.5	3.3	15.9
按汽缸排氣量分+				
5,000cc以下	100.0	6.5	14.9	65.8
5,001～6,000cc	100.0	-	-	54.0
6,001～7,000cc	100.0	-	-	5.7
7,001～8,000cc	100.0	0.2	0.1	2.2
8,001～9,000cc	100.0	1.2	-	3.7
9,001～10,000cc	100.0	-	-	-
10,001～11,000cc	100.0	-	-	1.8
11,001～12,000cc	100.0	0.3	0.1	0.6
12,001～13,000cc	100.0	-	-	0.7
13,001cc以上	100.0	-	-	-
按出廠年份分***				
2011年	100.0	1.0	2.8	13.7
2010年	100.0	4.1	2.2	11.2
2009年	100.0	-	2.5	18.5
2008年	100.0	3.9	3.9	22.8
2007年	100.0	4.4	2.5	34.8
2005～2006年	100.0	0.7	2.2	14.0
2002～2004年	100.0	0.9	4.2	15.8
2000～2001年	100.0	0.5	3.1	16.4
1997～1999年	100.0	1.3	5.3	18.7
1996年以前	100.0	0.8	3.3	7.3
按車輛型式分***				
10～25人座	100.0	5.9	14.2	66.1
26人座以上	100.0	0.2	0.0	1.1

每次載客人數(假日)

100年

單位：%

20~24人	25~29人	30~34人	35~39人	40~44人	45人以上	平均值 (人)
4.7	7.4	13.4	32.8	20.0	0.9	31
10.9	1.8	-	-	-	-	16
29.8	13.7	2.4	-	-	-	20
3.7	13.3	7.7	33.1	36.4	-	35
4.4	10.3	16.7	43.9	21.5	0.6	35
1.5	8.1	12.4	35.9	37.1	-	36
10.7	21.7	15.0	28.0	24.6	-	34
0.6	7.6	19.6	40.7	28.8	0.9	36
2.2	8.3	17.7	41.6	26.5	2.8	36
1.0	6.6	16.2	45.1	29.6	0.9	37
-	7.7	21.7	45.2	25.4	-	36
2.5	7.6	12.8	41.1	18.4	-	32
2.1	5.8	14.3	39.2	20.2	1.0	32
3.4	4.1	10.8	30.0	29.2	1.5	33
3.5	5.5	9.2	34.4	15.7	1.0	30
8.8	5.5	8.8	24.4	9.5	1.3	26
2.7	10.4	15.8	31.8	21.3	1.0	32
6.8	6.8	15.0	30.0	18.8	1.7	31
6.2	7.1	11.2	30.7	24.8	-	32
6.5	6.6	10.5	30.4	20.5	0.3	30
6.0	11.0	18.3	33.3	18.8	1.2	33
12.3	1.5	-	-	-	-	16
2.4	9.2	17.4	42.5	25.9	1.2	36

表16 遊覽車全年平均
中華民國

項 目 別	總 計	9人以下	10～14人	15～19人
總 計				
未滿3.6公尺	100.0	2.2	4.8	22.9
3.6公尺以上	100.0	0.1	0.1	1.1
按已行駛公里數分***				
未滿10萬公里	100.0	3.8	3.4	14.1
10～未滿20萬公里	100.0	1.2	3.0	20.1
20～未滿30萬公里	100.0	3.4	3.7	22.5
30～未滿40萬公里	100.0	1.9	5.9	15.4
40～未滿50萬公里	100.0	0.3	3.5	16.5
50～未滿60萬公里	100.0	-	1.8	16.3
60～未滿70萬公里	100.0	0.3	2.8	8.2
70萬公里以上	100.0	-	1.1	9.1
按預計可再使用 年數分***				
未滿2年	100.0	-	4.9	11.9
2～未滿4年	100.0	0.5	1.9	19.9
4～未滿6年	100.0	1.7	3.4	10.9
6～未滿8年	100.0	1.6	4.1	21.9
8～未滿10年	100.0	0.2	3.1	16.9
10～未滿12年	100.0	2.7	4.9	13.7
12年以上	100.0	3.3	2.1	16.0
按是否為靠行車分***				
是	100.0	0.5	1.5	13.6
否	100.0	2.1	4.1	17.1
按經營型態分***				
專營旅遊業務	100.0	0.4	3.8	10.8
兼營旅遊與交通車 相關業務	100.0	1.2	3.2	14.0
專營交通車相關業務	100.0	5.3	2.5	33.8

每次載客人數(假日)(續)

100年

單位：%

20～24人	25～29人	30～34人	35～39人	40～44人	45人以上	平均值 (人)
6.0	7.1	11.3	29.2	15.9	0.6	29
2.0	8.1	17.9	40.3	28.8	1.7	36
5.2	7.2	16.0	32.4	16.6	1.4	31
4.5	6.3	13.3	31.7	19.1	0.8	31
5.3	8.3	8.1	29.9	18.1	0.7	29
5.2	8.3	13.4	29.8	18.8	1.3	31
2.8	6.7	15.3	34.4	19.1	1.4	32
4.7	4.5	16.4	32.9	22.7	0.8	33
5.6	7.3	16.8	37.9	21.1	-	33
4.9	7.8	8.0	38.2	30.0	0.9	35
5.4	8.1	9.5	42.3	17.6	0.3	32
7.1	6.8	15.4	29.1	18.9	0.2	31
5.6	7.0	10.8	37.3	22.1	1.2	33
2.4	11.5	11.1	23.1	24.2	-	30
5.1	7.1	19.8	32.9	13.7	1.1	31
5.0	5.0	15.2	29.2	22.8	1.6	31
3.5	7.1	11.6	34.2	20.5	1.8	32
5.0	6.1	13.4	33.2	25.0	1.7	33
4.5	8.2	13.5	32.5	17.3	0.6	31
6.7	12.7	17.5	29.5	16.3	2.4	32
3.5	5.4	13.1	37.5	21.9	0.2	32
4.8	3.6	6.0	24.1	19.6	0.4	28

表17 平均每輛遊覽車
中華民國

項 目 別	總 計	未滿 2萬元	2~未滿4 萬元	4~未滿6 萬元	6~未滿8 萬元	8~未滿10 萬元
總 計	100.0	12.5	16.6	13.4	11.8	10.3
按汽缸排氣量分+						
5,000cc以下	100.0	18.5	25.3	15.7	9.2	9.5
5,001~6,000cc	100.0	4.3	13.0	13.4	15.8	22.9
6,001~7,000cc	100.0	3.4	6.9	5.6	33.9	12.1
7,001~8,000cc	100.0	14.2	17.1	14.3	8.8	9.3
8,001~9,000cc	100.0	11.2	12.9	12.8	6.4	10.7
9,001~10,000cc	100.0	1.4	18.2	12.1	23.8	8.7
10,001~11,000cc	100.0	9.3	12.8	11.1	10.8	10.1
11,001~12,000cc	100.0	6.9	12.9	12.6	11.8	13.3
12,001~13,000cc	100.0	14.6	9.4	8.5	23.3	7.7
13,001cc以上	100.0	6.9	12.4	17.3	16.7	8.8
按出廠年份分***						
2011年	100.0	30.0	27.3	11.1	6.7	10.4
2010年	100.0	15.1	15.8	12.8	20.0	9.6
2009年	100.0	16.0	16.8	13.1	5.8	12.4
2008年	100.0	14.4	23.0	14.9	9.1	7.4
2007年	100.0	7.1	26.9	12.6	7.8	13.6
2005~2006年	100.0	8.5	19.5	13.6	7.8	9.5
2002~2004年	100.0	9.7	12.3	11.6	12.8	12.5
2000~2001年	100.0	9.4	12.4	12.1	15.1	8.2
1997~1999年	100.0	13.4	10.8	15.8	13.2	10.1
1996年以前	100.0	7.4	14.4	16.2	13.6	9.6
按車輛型式分***						
10~25人座	100.0	17.5	24.8	16.3	9.8	10.0
26人座以上	100.0	10.8	13.8	12.4	12.4	10.4
按車輛高度分***						
未滿3.6公尺	100.0	15.2	19.2	13.8	11.4	10.0
3.6公尺以上	100.0	6.8	11.3	12.4	12.6	11.0

全年保養維修費
100年

單位：%

10～未滿12 萬元	12～未滿14 萬元	14～未滿16 萬元	18～未滿20 萬元	20～未滿22 萬元	22萬元 以上	平均值 (萬元)
8.7	6.9	4.4	5.3	1.9	8.2	9.6
9.7	4.8	2.0	1.7	0.9	2.7	6.5
11.6	-	5.3	6.8	3.2	3.7	9.3
10.3	12.3	-	-	-	15.5	11.1
8.3	6.7	4.9	6.2	1.5	8.6	9.6
9.0	4.0	2.9	8.1	4.1	17.8	13.9
7.0	19.1	4.7	-	-	5.1	10.6
9.1	8.7	5.0	6.9	2.0	14.2	12.0
7.8	8.0	6.4	7.1	3.4	9.8	11.3
7.7	6.7	3.8	6.5	2.4	9.3	10.2
11.4	10.0	6.2	4.3	0.5	5.6	9.2
3.5	3.7	1.7	3.3	0.4	1.9	5.6
8.1	3.4	2.7	4.4	2.4	5.8	8.6
10.5	9.5	4.5	2.8	0.9	7.7	9.2
8.0	7.3	4.2	6.0	1.4	4.3	8.2
10.0	3.5	4.9	7.7	1.1	4.8	8.6
7.5	6.2	4.4	6.9	2.2	14.0	11.2
10.1	8.1	4.8	6.6	3.1	8.3	10.4
9.2	9.6	4.9	4.7	1.8	12.4	10.7
10.3	9.3	5.2	5.3	1.6	5.0	9.3
9.9	7.5	6.4	2.8	1.7	10.6	11.3
9.2	4.8	2.1	1.9	0.9	2.8	6.7
8.6	7.7	5.2	6.4	2.2	10.0	10.6
8.5	6.1	3.5	4.3	1.5	6.6	8.6
9.3	8.7	6.3	7.4	2.7	11.5	11.8

表17 平均每輛遊覽車
中華民國

項 目 別	總 計	未滿 2萬元	2～未滿4 萬元	4～未滿6 萬元	6～未滿8 萬元	8～未滿 10萬元
總 計						
未滿10萬公里	100.0	24.6	25.8	14.0	9.2	10.9
10～未滿20萬公里	100.0	18.2	17.1	13.6	15.2	8.5
20～未滿30萬公里	100.0	11.7	22.1	11.0	12.5	9.3
30～未滿40萬公里	100.0	8.9	17.9	15.4	8.8	12.5
40～未滿50萬公里	100.0	9.9	13.4	14.9	11.2	10.0
50～未滿60萬公里	100.0	8.1	9.4	14.9	12.0	11.8
60～未滿70萬公里	100.0	6.9	14.6	11.2	12.7	12.7
70萬公里以上	100.0	3.2	8.8	11.1	11.5	6.7
按預計可再使用年數分***						
未滿2年	100.0	5.1	8.0	19.3	13.4	6.9
2～未滿4年	100.0	11.4	15.0	13.7	8.8	10.9
4～未滿6年	100.0	11.2	12.7	15.0	16.2	9.5
6～未滿8年	100.0	14.4	22.3	10.2	10.8	9.0
8～未滿10年	100.0	9.7	23.3	11.7	10.7	12.1
10～未滿12年	100.0	19.5	16.0	13.5	7.5	15.4
12年以上	100.0	13.8	15.5	12.6	12.7	8.1
按預計未來淘汰處理 方式分***						
變 賣	100.0	13.5	16.8	11.5	12.7	10.3
報 廢	100.0	9.1	12.6	14.7	12.2	10.5
改作交通車或路線班車	100.0	12.1	20.2	17.5	7.5	10.3
其 他	100.0	9.9	7.8	17.7	15.9	7.6
按是否為靠行車分***						
是	100.0	12.6	12.9	12.2	11.9	10.6
否	100.0	12.6	18.4	13.8	11.7	10.2
按經營型態分***						
專營旅遊業務	100.0	12.6	15.3	12.7	12.0	12.6
兼營旅遊與交通車 相關業務	100.0	10.7	14.3	13.5	13.1	10.2
專營交通車相關業務	100.0	16.6	23.5	13.8	8.8	7.7

全年保養維修費(續)

100年

單位：%

10～未滿12 萬元	12～未滿14 萬元	14～未滿16 萬元	18～未滿20 萬元	20～未滿22 萬元	22萬元 以上	平均值 (萬元)
4.1	2.9	0.5	3.0	0.7	4.2	6.2
8.6	4.8	3.4	3.5	1.5	5.6	8.1
9.5	5.9	3.8	5.9	0.9	7.3	9.1
6.2	4.9	5.3	6.4	2.2	11.6	11.1
9.8	9.0	6.6	5.4	2.4	7.4	10.5
10.6	12.1	5.5	4.9	2.3	8.4	10.6
10.1	8.4	3.2	8.6	3.1	8.5	10.6
14.3	10.4	8.3	6.9	3.1	15.7	12.8
8.0	10.8	7.1	7.1	2.8	11.6	11.4
7.5	6.7	5.8	4.6	2.1	13.3	11.4
8.5	9.2	4.6	5.1	1.4	6.6	9.3
11.2	6.8	2.3	4.7	1.5	6.8	9.9
9.0	6.9	3.9	5.0	2.6	5.3	8.9
10.2	3.5	4.2	3.9	1.4	4.9	8.0
7.7	5.4	4.4	7.4	2.0	10.4	9.7
8.3	6.7	4.2	6.1	2.1	7.8	9.8
9.8	7.3	5.9	5.0	1.7	11.0	10.1
8.9	7.3	2.9	3.8	1.4	8.2	9.0
12.0	9.0	8.0	—	6.3	5.8	10.0
10.6	8.8	6.1	5.9	2.3	6.1	9.6
7.9	6.1	3.6	4.9	1.7	9.1	9.6
8.1	6.5	3.2	6.1	1.5	9.5	9.8
8.3	6.9	4.9	5.8	2.6	9.8	10.6
10.5	7.5	4.6	2.8	0.7	3.5	7.4

表18 平均每輛遊覽車
中華民國

項 目 別	總 計	無停車費	有停車費 — 每月停車費			
				1～未滿 1,000元	1,000～未 滿2,000元	2,000～未 滿3,000元
總 計	100.0	14.4	85.6	(16.3)	(15.7)	(16.8)
按汽缸排氣量分+						
5,000cc以下	100.0	21.3	78.7	(16.8)	(19.8)	(18.6)
5,001～6,000cc	100.0	3.4	96.6	(16.3)	(21.4)	(22.5)
6,001～7,000cc	100.0	13.8	86.2	(-)	(12.1)	(17.9)
7,001～8,000cc	100.0	13.9	86.1	(19.8)	(14.7)	(17.8)
8,001～9,000cc	100.0	3.3	96.7	(4.9)	(24.2)	(17.6)
9,001～10,000cc	100.0	48.6	51.4	(24.3)	(19.3)	(16.5)
10,001～11,000cc	100.0	8.4	91.6	(11.4)	(12.9)	(17.4)
11,001～12,000cc	100.0	11.5	88.5	(13.0)	(14.2)	(14.3)
12,001～13,000cc	100.0	5.5	94.5	(22.3)	(10.8)	(14.1)
13,001cc以上	100.0	30.0	70.0	(16.6)	(21.8)	(16.2)
按出廠年份分***						
2011年	100.0	11.3	88.7	(15.7)	(16.9)	(12.4)
2010年	100.0	7.9	92.1	(20.5)	(11.8)	(16.4)
2009年	100.0	9.3	90.7	(14.7)	(15.2)	(12.5)
2008年	100.0	11.8	88.2	(19.0)	(12.9)	(18.6)
2007年	100.0	9.6	90.4	(18.6)	(19.7)	(19.8)
2005～2006年	100.0	12.3	87.7	(13.3)	(18.6)	(18.6)
2002～20042年	100.0	11.4	88.6	(14.9)	(12.6)	(18.8)
2000～2001年	100.0	16.1	83.9	(17.9)	(13.3)	(16.7)
1997～1999年	100.0	19.2	80.8	(17.4)	(19.0)	(16.4)
1996年以前	100.0	33.3	66.7	(14.3)	(18.6)	(14.7)
按車輛型式分***						
10～25人座	100.0	20.6	79.4	(16.9)	(20.4)	(18.8)
26人座以上	100.0	12.4	87.6	(16.1)	(14.2)	(16.2)

附註：1.係指需繳納停車費之遊覽車，其平均每月停車費之平均值。

2.係指所有遊覽車(含無停車費者)平均每月停車費之平均值。

花費之停車費
100年

單位：%

3,000～未 滿4,000元	4,000～未 滿5,000元	5,000～未 滿6,000元	6,000～未 滿7,000元	7,000～未 滿8,000元	8,000元 以上	平均值 (元) ^{註1}	平均值 (元) ^{註2}
(18.3)	(14.3)	(12.8)	(1.9)	(3.3)	(0.7)	3,157	2,701
(18.1)	(11.0)	(13.7)	(0.6)	(1.4)	(-)	2,877	2,264
(14.9)	(8.6)	(13.5)	(2.9)	(-)	(-)	2,802	2,706
(14.6)	(34.2)	(5.8)	(5.8)	(9.6)	(-)	4,095	3,529
(17.1)	(15.8)	(9.5)	(2.6)	(2.2)	(0.6)	2,978	2,563
(19.2)	(8.5)	(16.4)	(-)	(6.3)	(2.8)	3,527	3,407
(17.0)	(7.0)	(12.3)	(-)	(3.5)	(-)	2,675	1,376
(19.8)	(15.7)	(15.7)	(2.6)	(3.3)	(1.1)	3,463	3,172
(20.4)	(14.9)	(15.2)	(2.0)	(4.9)	(1.1)	3,450	3,052
(15.2)	(17.0)	(11.3)	(3.1)	(5.6)	(0.6)	3,220	3,043
(20.2)	(10.0)	(9.5)	(-)	(5.7)	(-)	2,920	2,045
(26.4)	(15.8)	(8.2)	(1.6)	(2.9)	(-)	3,040	2,696
(13.2)	(16.8)	(15.3)	(3.5)	(2.0)	(0.7)	3,184	2,933
(13.8)	(26.4)	(11.4)	(3.7)	(1.2)	(1.1)	3,362	3,048
(14.5)	(15.6)	(15.6)	(2.2)	(0.8)	(0.8)	3,094	2,729
(17.3)	(11.2)	(6.8)	(1.5)	(4.1)	(1.1)	2,860	2,586
(15.8)	(11.6)	(14.9)	(2.4)	(3.9)	(1.0)	3,234	2,836
(19.8)	(15.1)	(13.9)	(1.1)	(3.5)	(0.4)	3,232	2,863
(17.5)	(17.5)	(11.4)	(0.8)	(4.3)	(0.8)	3,169	2,659
(21.6)	(8.4)	(10.8)	(1.4)	(5.0)	(-)	2,977	2,407
(21.1)	(9.3)	(14.5)	(1.8)	(4.0)	(1.6)	3,237	2,156
(17.8)	(10.9)	(13.4)	(0.5)	(1.4)	(-)	2,848	2,261
(18.4)	(15.3)	(12.6)	(2.4)	(3.9)	(0.9)	3,252	2,849

表18 平均每輛遊覽車
中華民國

項 目 別	總 計	無停車費	有停車費 — 每月停車費			
			1～未滿 1,000元	1,000～未 滿2,000元	2,000～未 滿3,000元	
按車輛高度分***						
未滿3.6公尺	100.0	15.6	84.4	(18.9)	(16.3)	(17.0)
3.6公尺以上	100.0	11.9	88.1	(10.8)	(14.3)	(16.3)
按已行駛公里數分***						
未滿10萬公里	100.0	15.8	84.2	(18.9)	(19.0)	(14.6)
10～未滿20萬公里	100.0	9.8	90.2	(19.7)	(15.4)	(18.1)
20～未滿30萬公里	100.0	15.0	85.0	(15.9)	(17.7)	(21.2)
30～未滿40萬公里	100.0	16.0	84.0	(16.6)	(13.7)	(17.6)
40～未滿50萬公里	100.0	17.0	83.0	(13.6)	(16.8)	(21.4)
50～未滿60萬公里	100.0	17.6	82.4	(15.8)	(14.1)	(15.3)
60～未滿70萬公里	100.0	9.8	90.2	(14.6)	(13.0)	(11.9)
70萬公里以上	100.0	13.6	86.4	(12.3)	(11.9)	(13.2)
按預計可再使用年數分***						
未滿2年	100.0	22.9	77.1	(18.5)	(23.7)	(13.8)
2～未滿4年	100.0	23.4	76.6	(12.5)	(15.4)	(18.0)
4～未滿6年	100.0	15.0	85.0	(24.3)	(13.0)	(16.9)
6～未滿8年	100.0	10.1	89.9	(13.2)	(19.3)	(18.5)
8～未滿10年	100.0	12.7	87.3	(16.5)	(16.4)	(16.2)
10～未滿12年	100.0	10.6	89.4	(12.7)	(14.8)	(22.2)
12年以上	100.0	11.5	88.5	(14.9)	(12.9)	(13.9)
按是否為靠行車分***						
是	100.0	12.0	88.0	(12.0)	(13.7)	(18.9)
否	100.0	15.8	84.2	(18.4)	(16.7)	(15.6)
按地區別分***						
北部地區	100.0	12.7	87.3	(12.4)	(12.1)	(11.8)
中部地區	100.0	9.6	90.4	(20.7)	(21.7)	(14.9)
南部地區	100.0	18.3	81.7	(19.9)	(17.2)	(27.6)
東部地區	100.0	11.6	88.4	(20.5)	(17.8)	(35.1)
金馬地區	100.0	96.8	3.2	(-)	(100.0)	(-)

花費之停車費（續）
100年

單位：%

							平均值 (元) ^{註2}
3,000～未 滿4,000元	4,000～未 滿5,000元	5,000～未 滿6,000元	6,000～未 滿7,000元	7,000～未 滿8,000元	8,000元 以上	平均值 (元) ^{註1}	
(17.3)	(13.6)	(11.8)	(1.9)	(2.7)	(0.4)	2,995	2,526
(20.1)	(15.7)	(14.9)	(1.9)	(4.6)	(1.3)	3,489	3,072
(21.9)	(12.3)	(7.9)	(2.0)	(3.1)	(0.3)	2,883	2,425
(14.7)	(14.1)	(13.0)	(2.7)	(1.3)	(0.7)	2,992	2,699
(14.1)	(15.9)	(10.6)	(3.1)	(1.0)	(0.4)	2,986	2,538
(21.0)	(11.8)	(11.4)	(1.5)	(5.7)	(0.6)	3,204	2,692
(16.5)	(10.4)	(16.1)	(1.3)	(2.8)	(1.0)	3,172	2,631
(18.7)	(19.6)	(11.8)	(1.9)	(2.7)	(0.3)	3,200	2,637
(23.4)	(12.9)	(16.9)	(0.4)	(6.4)	(0.5)	3,443	3,107
(18.0)	(14.0)	(19.1)	(2.3)	(7.1)	(2.0)	3,736	3,227
(18.5)	(11.3)	(10.3)	(-)	(3.9)	(-)	2,804	2,161
(21.0)	(14.3)	(11.5)	(5.3)	(1.6)	(0.4)	3,255	2,494
(13.0)	(13.2)	(12.6)	(1.6)	(4.6)	(0.9)	3,008	2,557
(17.3)	(14.3)	(13.8)	(2.2)	(1.0)	(0.4)	3,084	2,771
(16.8)	(15.4)	(13.1)	(0.9)	(3.5)	(1.1)	3,157	2,753
(18.5)	(14.9)	(12.5)	(1.2)	(2.8)	(0.3)	3,163	2,825
(19.1)	(15.8)	(15.1)	(1.8)	(5.8)	(0.6)	3,429	3,034
(22.8)	(11.9)	(14.2)	(1.6)	(4.2)	(0.7)	3,337	2,936
(16.1)	(15.7)	(12.1)	(2.1)	(2.7)	(0.7)	3,061	2,578
(16.5)	(19.7)	(19.9)	(2.9)	(3.7)	(1.0)	3,652	3,190
(18.9)	(13.8)	(4.8)	(0.4)	(4.4)	(0.4)	2,737	2,474
(22.0)	(3.6)	(6.5)	(1.1)	(1.8)	(0.2)	2,569	2,095
(10.1)	(11.4)	(-)	(4.2)	(-)	(0.9)	2,465	2,179
(-)	(-)	(-)	(-)	(-)	(-)	1,500	48

表19 遊覽車全年曾發生交通事故情形

中華民國100年

單位：%

項 目 別	總計	無	有	平均次數 (次)
總 計	100.0	91.9	8.1	1.7
按汽缸排氣量分				
5,000cc以下	100.0	91.8	8.2	1.5
5,001~6,000cc	100.0	95.0	5.0	1.0
6,001~7,000cc	100.0	95.2	4.8	1.5
7,001~8,000cc	100.0	90.8	9.2	1.7
8,001~9,000cc	100.0	90.0	10.0	1.6
9,001~10,000cc	100.0	95.0	5.0	3.5
10,001~11,000cc	100.0	91.6	8.4	1.9
11,001~12,000cc	100.0	91.8	8.2	2.0
12,001~13,000cc	100.0	94.0	6.0	1.3
13,001cc以上	100.0	94.4	5.6	1.4
按出廠年份分				
2011年	100.0	94.3	5.7	1.3
2010年	100.0	91.9	8.1	1.7
2009年	100.0	88.8	11.2	1.7
2008年	100.0	90.1	9.9	1.7
2007年	100.0	88.4	11.6	1.6
2005~2006年	100.0	91.0	9.0	1.9
2002~20042年	100.0	91.8	8.2	1.7
2000~2001年	100.0	93.3	6.7	1.5
1997~1999年	100.0	92.3	7.7	1.7
1996年以前	100.0	93.9	6.1	1.6
按車輛型式分				
10~25人座	100.0	91.8	8.2	1.5
26人座以上	100.0	91.9	8.1	1.8
按車輛高度分				
未滿3.6公尺	100.0	91.9	8.1	1.6
3.6公尺以上	100.0	91.9	8.1	1.9

表19 遊覽車全年曾發生交通事故情形（續）

中華民國100年			單位：%			
項	目	別	總計	無	有	平均次數
按已行駛公里數分*						
	未滿10萬公里		100.0	94.5	5.5	1.9
	10～未滿20萬公里		100.0	92.5	7.5	1.5
	20～未滿30萬公里		100.0	89.9	10.1	1.5
	30～未滿40萬公里		100.0	91.3	8.7	2.1
	40～未滿50萬公里		100.0	92.1	7.9	1.9
	50～未滿60萬公里		100.0	92.9	7.1	1.5
	60～未滿70萬公里		100.0	89.9	10.1	1.9
	70萬公里以上		100.0	87.5	12.5	1.4
按是否為靠行車分						
	是		100.0	92.6	7.4	1.7
	否		100.0	91.5	8.5	1.7
按駕駛員年齡分*						
	20～未滿30歲		100.0	75.8	24.2	3.0
	30～未滿40歲		100.0	90.7	9.3	1.8
	40～未滿50歲		100.0	90.7	9.3	1.7
	50～未滿60歲		100.0	93.1	6.9	1.5
	60歲以上		100.0	92.6	7.4	1.6
按駕駛員教育程度分*						
	國小及以下		100.0	96.0	4.0	1.1
	國(初)中		100.0	92.7	7.3	1.7
	高中(職)		100.0	90.8	9.2	1.7
	專科以上		100.0	88.7	11.3	1.7
按駕駛員工作年數分						
	未滿3年		100.0	91.7	8.3	2.6
	3～未滿6年		100.0	92.0	8.0	2.0
	6～未滿9年		100.0	91.8	8.2	1.5
	9～未滿12年		100.0	92.4	7.6	1.7
	12～未滿15年		100.0	90.3	9.7	1.5
	15～未滿18年		100.0	90.3	9.7	1.6
	18～未滿21年		100.0	94.8	5.2	1.3
	21年以上		100.0	90.5	9.5	1.6
按駕駛員服務年資分***						
	未滿1年		100.0	92.6	7.4	2.5
	1～未滿2年		100.0	89.7	10.3	1.8
	2～未滿3年		100.0	87.9	12.1	1.6
	3～未滿6年		100.0	93.0	7.0	1.4
	6～未滿9年		100.0	93.8	6.2	1.5
	9～未滿12年		100.0	94.7	5.3	1.2
	12年以上		100.0	93.6	6.4	1.5

表20 遊覽車全年曾
中華民國

項 目 別	超速	闖紅燈	違規 停車	未保持 安全距離
總 計	24.1	8.7	20.4	4.3
按汽缸排氣量分				
5,000cc以下	13.5	8.1	26.9	3.6
5,001~6,000cc	-	-	-	-
6,001~7,000cc	100.0	100.0	-	-
7,001~8,000cc	28.6	9.3	27.5	2.8
8,001~9,000cc	7.2	8.3	13.5	-
9,001~10,000cc	100.0	36.4	-	-
10,001~11,000cc	29.8	9.1	11.6	7.7
11,001~12,000cc	30.2	8.0	15.7	5.1
12,001~13,000cc	19.1	5.5	13.6	2.9
13,001cc以上	-	-	-	17.9
按出廠年份分				
2011年	17.8	10.7	14.9	8.7
2010年	25.5	2.8	50.2	-
2009年	31.6	-	23.2	-
2008年	27.9	14.8	6.9	5.9
2007年	-	7.4	27.7	-
2005~2006年	28.7	10.8	21.1	8.6
2002~20042年	31.4	13.6	20.4	1.7
2000~2001年	24.0	13.4	26.3	-
1997~1999年	14.7	8.1	5.5	13.2
1996年以前	21.3	-	-	-
按車輛型式分				
10~25人座	12.8	7.6	25.5	3.4
26人座以上	28.0	9.1	18.6	4.7
按車輛高度分				
未滿3.6公尺	20.0	9.8	23.2	3.5
3.6公尺以上	32.8	6.5	14.4	6.2

說明：本題為複選。

發生交通事故之類別

100年

單位：%

酒後駕車	違規超車、 轉彎、迴轉	爭道行駛	擦撞或碰撞	未注意 車前狀態	其他
0.7	1.2	1.9	60.9	5.1	8.7
-	2.3	0.9	63.6	0.9	11.3
-	-	-	100.0	-	-
-	-	-	100.0	-	-
0.7	-	-	66.7	4.9	2.8
-	-	-	61.4	16.7	9.6
-	-	-	100.0	-	-
3.9	3.9	2.2	47.7	-	4.4
-	0.9	5.3	55.8	12.8	12.0
-	-	-	57.9	4.5	15.6
-	-	10.3	53.8	-	28.3
-	-	-	41.5	-	17.2
-	-	-	47.9	8.8	4.9
-	-	-	76.3	5.9	3.4
-	-	-	86.2	4.7	-
-	-	-	74.1	5.0	5.0
-	-	1.2	60.3	4.0	1.3
3.6	2.5	-	60.7	5.6	5.4
-	-	3.9	44.9	-	21.1
-	6.6	5.7	53.8	2.7	27.7
-	-	10.1	74.0	13.5	8.4
-	2.2	0.8	65.5	0.8	10.7
0.9	0.9	2.2	59.4	6.5	8.0
0.3	0.8	2.1	65.3	3.7	7.2
1.4	2.1	1.4	51.7	8.0	11.7

表20 遊覽車全年曾
中華民國

項 目 別	超速	闖紅燈	違規 停車	未保持 安全距離
總 計	24.1	8.7	20.4	4.3
按已行駛公里數分				
未滿10萬公里	25.3	9.1	18.4	14.4
10～未滿20萬公里	29.6	11.0	36.0	2.4
20～未滿30萬公里	21.9	7.4	15.3	2.8
30～未滿40萬公里	24.3	14.2	28.7	-
40～未滿50萬公里	33.8	14.8	9.5	5.3
50～未滿60萬公里	12.4	3.1	13.1	6.1
60～未滿70萬公里	33.9	7.6	30.7	4.8
70萬公里以上	11.4	-	6.1	3.8
按是否為靠行車分				
是	20.8	13.8	12.0	4.2
否	25.7	6.6	24.2	4.5
按駕駛員年齡分				
20～未滿30歲	84.0	-	84.0	-
30～未滿40歲	22.0	8.3	11.4	2.9
40～未滿50歲	23.0	9.5	21.4	7.3
50～未滿60歲	24.3	7.4	21.6	-
60～未滿65歲	20.3	12.6	12.8	9.5
按駕駛員教育程度分				
國小及以下	-	-	17.0	-
國(初)中	26.4	13.3	20.1	7.3
高中(職)	22.5	7.9	20.1	3.6
專科以上	38.0	-	20.4	-
按駕駛員工作年數分				
未滿3年	37.9	12.1	37.4	8.5
3～未滿6年	24.5	9.5	19.8	7.8
6～未滿9年	22.6	4.9	18.7	2.7
9～未滿12年	26.9	15.1	26.8	2.2
12～未滿15年	11.3	7.5	18.9	3.5
15～未滿18年	27.1	7.7	20.8	5.6
18～未滿21年	17.7	-	14.4	9.7
21年以上	28.8	10.0	10.3	-
按駕駛員服務年資分				
未滿1年	39.9	12.1	43.9	3.7
1～未滿2年	28.6	9.7	15.2	5.6
2～未滿3年	20.9	2.2	24.6	3.4
3～未滿6年	13.7	7.2	25.4	2.1
6～未滿9年	15.4	15.5	5.2	12.6
9～未滿12年	30.3	30.3	-	-
12年以上	16.2	5.9	-	-

發生交通事故之類別（續）

100年

單位：%

酒後駕車	違規超車、 轉彎、迴轉	爭道行駛	擦撞或碰撞	未注意車前狀 態	其他
0.7	1.2	1.9	60.9	5.1	8.7
-	-	-	45.7	10.1	16.4
-	-	-	50.9	1.9	4.9
1.3	-	1.4	80.5	3.1	-
-	1.2	-	61.9	4.1	2.0
3.9	4.9	-	63.4	12.7	3.0
-	-	2.7	57.3	7.8	10.7
-	-	2.1	67.4	4.8	15.8
-	-	9.8	59.1	-	25.0
1.5	1.5	4.6	42.0	11.0	24.4
0.3	1.1	0.7	68.8	2.1	2.0
-	-	-	28.0	-	16.0
-	-	-	66.5	9.8	7.2
1.0	1.7	-	58.5	5.0	10.3
-	-	5.9	64.3	3.0	6.2
2.9	6.7	-	57.4	6.7	10.4
-	-	21.1	43.9	9.0	9.0
0.7	3.5	4.1	55.6	4.9	5.1
0.8	0.3	0.3	64.1	5.1	10.9
-	-	-	64.4	4.5	3.9
-	-	-	57.2	2.7	-
-	-	-	82.5	4.6	3.9
1.0	-	-	68.2	6.5	4.0
3.3	5.5	-	42.7	7.5	11.9
-	-	1.9	46.6	9.5	21.9
-	-	4.2	60.3	-	14.3
-	-	14.1	56.2	-	5.6
-	3.7	3.7	61.6	3.7	5.0
4.0	-	-	62.1	1.7	-
1.0	-	-	65.4	11.6	1.5
-	0.7	1.8	47.3	3.0	24.1
-	2.7	3.2	65.8	3.5	8.3
-	2.1	-	63.2	3.5	3.5
-	-	7.6	83.1	-	-
-	7.3	-	83.8	3.1	-

表21 遊覽車駕駛員基本資料

中華民國100年底

單位：%

項 目 別	百分比	累積百分比
總 計	100.0	100.0
按車輛配屬固定駕駛人數分		
無固定駕駛	4.6	4.6
1 人	90.7	95.3
2 人	4.5	99.8
3 人以上	0.2	100.0
按駕駛員年齡分		
20～未滿30歲	0.6	0.6
30～未滿40歲	13.1	13.7
40～未滿50歲	40.2	53.9
50～未滿60歲	37.9	91.8
60～未滿65歲	8.2	100.0
按駕駛員教育程度分		
國小及以下	4.6	4.6
國(初)中	34.0	38.6
高中(職)	56.3	94.9
專科以上	5.1	100.0
按駕駛員工作年數分		
未滿3年	7.3	7.3
3～未滿6年	17.7	25.0
6～未滿9年	19.3	44.3
9～未滿12年	15.3	59.6
12～未滿15年	12.1	71.7
15～未滿18年	9.7	81.4
18～未滿21年	7.6	89.0
21年以上	11.0	100.0

表21 遊覽車駕駛員基本資料（續）

中華民國100年底

單位：%

項 目 別	百分比	累積百分比
總 計	100.0	100.0
按駕駛員在目前所屬公司服務年資分		
未滿1年	14.3	14.3
1～未滿2年	18.0	32.3
2～未滿3年	20.0	52.3
3～未滿6年	19.4	71.7
6～未滿9年	13.1	84.8
9～未滿12年	6.0	90.8
12年以上	9.2	100.0
按駕駛員平均每月本(底)薪所得分		
未滿1萬元	4.8	4.8
1萬～未滿1萬5千元	14.6	19.4
1萬5千～未滿2萬元	23.0	42.4
2萬～未滿2萬5千元	18.5	60.9
2萬5千～未滿3萬元	17.7	78.6
3萬～未滿3萬5千元	11.8	90.4
3萬5千～未滿4萬元	5.3	95.7
4萬～未滿4萬5千元	1.7	97.4
4萬5千元以上	2.6	100.0
按駕駛員平均每月獎金及額外收入所得分		
未滿5千元	19.8	19.8
5千～未滿1萬元	18.9	38.7
1萬～未滿1萬5千元	22.3	61.0
1萬5千元～未滿2萬元	12.5	73.5
2萬～未滿2萬5千元	9.3	82.8
2萬5千～未滿3萬元	7.0	89.8
3萬元～未滿3萬5千元	5.5	95.3
3萬5千～未滿4萬元	2.9	98.2
4萬元以上	1.9	100.0

表22 遊覽車駕駛員平均

中華民國

項 目 別	總 計	未滿1萬元	1萬～未滿 1萬5千元	1萬5千～ 未滿2萬元
總 計	100.0	4.8	14.6	23.0
按駕駛員年齡分+				
20～未滿30歲	100.0	8.4	9.6	8.4
30～未滿40歲	100.0	3.0	12.7	28.6
40～未滿50歲	100.0	5.0	15.6	20.8
50～未滿60歲	100.0	4.7	15.1	23.2
60歲以上	100.0	4.0	12.7	26.7
按駕駛員教育程度分***				
國小及以下	100.0	7.4	14.6	26.1
國(初)中	100.0	5.8	16.7	23.0
高中(職)	100.0	3.8	14.1	23.1
專科以上	100.0	1.2	12.2	20.7
按駕駛員工作年數分***				
未滿3年	100.0	2.5	10.6	31.5
3～未滿6年	100.0	3.4	14.1	28.5
6～未滿9年	100.0	3.8	14.3	22.9
9～未滿12年	100.0	5.0	17.2	17.8
12～未滿15年	100.0	3.5	17.4	20.1
15～未滿18年	100.0	8.1	17.8	15.0
18～未滿21年	100.0	8.9	16.0	25.1
21年以上	100.0	5.0	10.4	20.7
按駕駛員服務年資分***				
未滿1年	100.0	5.4	9.2	34.1
1～未滿2年	100.0	4.2	15.4	30.7
2～未滿3年	100.0	4.4	15.9	14.0
3～未滿6年	100.0	5.3	16.2	24.8
6～未滿9年	100.0	4.5	16.7	19.0
9～未滿12年	100.0	7.9	16.7	20.6
12年以上	100.0	4.4	10.4	14.9
按車輛型式分***				
10～25人座	100.0	3.7	11.4	20.0
26人座以上	100.0	5.2	15.7	24.0
按是否為靠行車分***				
是	100.0	9.9	18.4	20.6
否	100.0	2.4	13.1	24.2
按經營型態分***				
專營旅遊業務	100.0	7.5	15.1	23.6
兼營旅遊與交通車相關業務	100.0	3.4	15.8	23.4
專營交通車相關業務	100.0	4.2	12.3	22.2

每月本(底)薪所得

100年

2萬～未滿 2萬5千元	2萬5千～ 未滿3萬元	3萬～未滿 3萬5千元	3萬5千～ 未滿4萬元	4萬～未滿 4萬5千元	4萬5千元 以上	平均值 (萬元)
18.5	17.7	11.8	5.3	1.7	2.6	2.29
38.7	14.7	11.9	-	-	8.4	2.37
16.7	16.9	11.1	6.0	2.1	2.9	2.33
16.9	17.5	11.9	6.5	1.9	3.9	2.34
20.5	18.0	11.6	4.2	1.2	1.5	2.23
22.2	20.2	8.8	3.2	1.2	0.9	2.20
15.3	14.8	16.5	3.9	0.7	0.6	2.17
17.1	16.5	10.4	6.7	1.9	2.1	2.24
20.4	18.2	11.9	4.7	0.9	2.9	2.30
16.0	22.2	9.9	4.8	7.9	5.3	2.58
11.2	12.0	11.5	2.3	2.1	16.3	2.60
14.4	16.9	12.0	7.1	1.7	1.9	2.30
18.2	19.4	11.9	7.3	1.6	0.8	2.30
22.1	18.1	12.0	4.4	1.6	1.7	2.25
24.4	19.5	9.3	4.6	0.7	0.6	2.20
18.7	16.1	14.5	3.3	3.6	3.0	2.28
15.8	21.5	5.8	5.1	0.6	1.1	2.09
24.6	17.0	15.1	4.3	1.1	2.0	2.33
19.7	16.6	6.6	4.5	2.7	1.2	2.20
15.6	12.0	12.0	3.5	0.6	6.1	2.26
23.6	22.2	10.2	6.8	1.0	1.8	2.33
16.4	17.6	10.4	6.3	2.0	1.0	2.23
19.1	19.6	12.0	5.2	3.4	0.4	2.28
12.5	17.7	15.6	2.4	1.7	4.8	2.28
19.6	18.4	19.4	7.6	0.5	4.9	2.53
18.8	22.6	15.2	6.3	1.0	1.0	2.38
18.4	16.0	10.6	5.0	1.9	3.2	2.26
18.8	17.5	7.8	4.2	1.5	1.3	2.08
18.4	17.7	13.4	5.8	1.7	3.2	2.38
19.4	9.2	13.6	5.1	2.8	3.8	2.26
19.5	18.8	10.0	5.1	1.4	2.6	2.28
15.1	24.3	13.6	6.2	0.8	1.4	2.34

表23 遊覽車駕駛員平均

中華民國

項 目 別	總 計	未滿5千元	5千元～未 滿1萬元	1萬～未滿 1萬5千元
總 計	100.0	19.8	18.9	22.3
按駕駛員年齡分***				
20～未滿30歲	100.0	-	49.3	34.1
30～未滿40歲	100.0	17.8	20.1	19.3
40～未滿50歲	100.0	18.0	17.8	22.8
50～未滿60歲	100.0	21.8	19.8	20.9
60歲以上	100.0	23.1	16.5	30.6
按駕駛員教育程度分***				
國小及以下	100.0	26.6	25.8	21.5
國(初)中	100.0	22.9	19.1	22.1
高中(職)	100.0	18.0	18.4	21.9
專科以上	100.0	11.1	19.6	26.7
按駕駛員工作年數分***				
未滿3年	100.0	20.0	19.1	34.5
3～未滿6年	100.0	18.5	21.8	25.1
6～未滿9年	100.0	18.3	17.4	24.6
9～未滿12年	100.0	22.3	19.5	19.6
12～未滿15年	100.0	16.6	20.1	17.3
15～未滿18年	100.0	17.9	19.5	18.0
18～未滿21年	100.0	23.2	19.5	15.1
21年以上	100.0	23.7	15.1	19.7
按駕駛員服務年資分***				
未滿1年	100.0	21.6	18.2	25.8
1～未滿2年	100.0	20.1	18.8	28.4
2～未滿3年	100.0	23.6	22.8	18.5
3～未滿6年	100.0	20.5	15.1	26.0
6～未滿9年	100.0	17.6	17.9	16.0
9～未滿12年	100.0	13.1	18.0	19.1
12年以上	100.0	15.6	21.2	18.2
按車輛型式分***				
10～25人座	100.0	22.1	18.5	31.5
26人座以上	100.0	19.0	19.0	19.3
按是否為靠行車分***				
是	100.0	21.7	19.0	18.8
否	100.0	18.5	18.8	24.0
按經營型態分**				
專營旅遊業務	100.0	16.3	17.3	22.5
兼營旅遊與交通車相關業務	100.0	17.2	19.0	22.2
專營交通車相關業務	100.0	31.4	21.8	23.5

每月獎金及額外收入所得

100年

單位：%

1萬5千～ 未滿2萬元	2萬元～未 滿2萬5千元	2萬5千～ 未滿3萬元	3萬元～未 滿3萬5千元	3萬5千～ 未滿4萬元	4萬元以上	平均值 (萬元)
12.5	9.3	7.0	5.5	2.9	1.9	1.46
8.3	—	—	8.3	—	—	1.21
16.0	9.5	5.3	7.0	2.2	2.7	1.50
13.2	10.4	7.6	6.6	2.1	1.7	1.50
9.9	8.9	7.8	4.5	4.2	2.3	1.45
11.0	7.7	4.8	2.4	2.8	1.1	1.29
12.9	1.7	4.6	3.2	2.5	1.2	1.17
10.9	7.8	7.4	5.4	2.1	2.3	1.40
12.0	11.0	7.3	6.2	3.3	1.8	1.52
20.1	9.6	4.6	2.3	3.9	2.2	1.51
7.9	4.0	5.3	3.6	3.9	1.7	1.33
13.4	5.0	6.4	6.9	1.3	1.6	1.39
13.3	10.2	7.2	5.2	2.1	1.7	1.46
12.7	11.4	5.0	4.7	2.3	2.7	1.41
13.2	14.7	9.8	3.9	1.2	3.1	1.55
8.9	13.4	8.6	8.6	3.8	1.3	1.59
9.0	8.3	6.6	7.4	10.2	0.7	1.57
16.0	8.2	7.5	3.9	3.1	2.7	1.45
10.4	12.6	4.4	2.4	2.3	2.2	1.36
12.1	8.4	4.1	4.6	1.6	1.8	1.35
12.0	9.2	5.0	5.2	2.8	0.9	1.33
13.9	6.6	6.5	7.8	2.5	1.1	1.46
13.1	12.7	12.4	5.3	3.1	1.8	1.60
12.0	7.7	12.6	7.4	5.9	4.3	1.78
8.3	9.8	10.9	7.1	4.4	4.5	1.68
9.2	7.2	4.2	4.4	2.1	0.7	1.28
13.5	10.0	7.8	5.8	3.2	2.4	1.52
15.3	11.1	5.9	4.6	1.6	1.9	1.40
11.3	8.6	7.5	5.9	3.5	2.0	1.49
10.0	10.7	10.0	7.4	2.4	3.4	1.62
16.3	9.1	6.5	4.2	3.6	1.9	1.48
7.6	5.0	3.9	4.6	2.2	—	1.12

表24 遊覽車駕駛員
中華民國

項 目 別	總計	無	有，原因為：		
				工作時間太 長或不定	收入不佳
總 計	100.0	77.2	22.8	(20.8)	(53.7)
按駕駛員年齡分*					
20～未滿30歲	100.0	86.8	13.2	(-)	(25.8)
30～未滿40歲	100.0	80.1	19.9	(27.7)	(60.1)
40～未滿50歲	100.0	78.8	21.2	(16.0)	(56.0)
50～未滿60歲	100.0	76.2	23.8	(23.8)	(52.4)
60歲以上	100.0	71.1	28.9	(23.1)	(41.8)
按駕駛員教育程度分***					
國小及以下	100.0	73.0	27.0	(26.9)	(47.7)
國(初)中	100.0	73.2	26.8	(20.8)	(49.7)
高中(職)	100.0	79.2	20.8	(20.9)	(57.0)
專科以上	100.0	83.5	16.5	(10.5)	(55.3)
按駕駛員工作年數分***					
未滿3年	100.0	90.5	9.5	(30.0)	(69.3)
3～未滿6年	100.0	79.6	20.4	(26.0)	(54.4)
6～未滿9年	100.0	78.3	21.7	(13.8)	(53.2)
9～未滿12年	100.0	76.6	23.4	(19.3)	(49.8)
12～未滿15年	100.0	76.7	23.3	(12.5)	(51.2)
15～未滿18年	100.0	76.4	23.6	(15.6)	(53.7)
18～未滿21年	100.0	66.9	33.1	(40.3)	(63.7)
21年以上	100.0	70.2	29.8	(20.5)	(48.7)
按駕駛員服務年資分***					
未滿1年	100.0	87.4	12.6	(26.1)	(60.9)
1～未滿2年	100.0	83.4	16.6	(18.3)	(46.6)
2～未滿3年	100.0	75.0	25.0	(15.9)	(61.7)
3～未滿6年	100.0	73.7	26.3	(22.2)	(53.9)
6～未滿9年	100.0	72.7	27.3	(17.8)	(53.1)
9～未滿12年	100.0	66.2	33.8	(33.2)	(52.1)
12年以上	100.0	71.9	28.1	(19.4)	(39.6)
按車輛型式分					
10～25人座	100.0	77.8	22.2	(14.8)	(54.5)
26人座以上	100.0	77.0	23.0	(22.8)	(53.5)
按是否為靠行車分***					
是	100.0	66.6	33.4	(14.8)	(62.3)
否	100.0	82.8	17.2	(26.4)	(46.0)

說明:本題可複選。

有無考慮停開遊覽車

100年

單位：%

興趣不合	身體不佳	工作危險性 較高	客源 不穩定	壓力太大	油價太高	其他
(1.0)	(7.8)	(18.1)	(21.0)	(21.5)	(56.2)	(2.6)
(-)	(-)	(34.6)	(25.8)	(-)	(100.0)	(-)
(1.6)	(2.6)	(26.5)	(23.7)	(27.6)	(60.1)	(1.6)
(0.6)	(5.0)	(15.5)	(20.2)	(22.5)	(55.6)	(1.0)
(1.1)	(9.1)	(16.1)	(22.8)	(22.8)	(54.1)	(1.9)
(1.6)	(17.5)	(16.3)	(15.8)	(8.3)	(55.8)	(12.3)
(-)	(13.5)	(8.0)	(22.9)	(17.9)	(50.3)	(5.0)
(1.0)	(9.0)	(21.5)	(19.5)	(22.1)	(51.3)	(3.6)
(1.2)	(5.7)	(15.1)	(22.6)	(20.9)	(59.2)	(1.8)
(-)	(8.7)	(9.8)	(24.9)	(28.5)	(70.3)	(-)
(-)	(7.7)	(17.1)	(13.9)	(20.1)	(16.0)	(-)
(5.0)	(5.0)	(27.3)	(19.3)	(23.9)	(49.9)	(1.6)
(-)	(8.0)	(13.2)	(16.4)	(22.3)	(45.6)	(0.4)
(-)	(4.1)	(15.9)	(28.1)	(20.2)	(60.6)	(1.6)
(0.5)	(7.2)	(20.8)	(32.5)	(21.5)	(63.5)	(3.5)
(-)	(11.1)	(8.2)	(17.3)	(24.5)	(61.0)	(-)
(-)	(17.1)	(14.8)	(20.0)	(19.2)	(68.8)	(6.1)
(1.1)	(4.4)	(18.7)	(18.6)	(18.6)	(61.7)	(6.8)
(3.5)	(4.8)	(14.7)	(16.3)	(20.2)	(49.3)	(-)
(2.0)	(12.4)	(13.7)	(21.9)	(21.1)	(50.9)	(1.2)
(-)	(4.7)	(15.9)	(13.5)	(23.3)	(48.1)	(2.0)
(1.9)	(11.5)	(24.3)	(20.9)	(21.2)	(54.1)	(2.4)
(0.4)	(6.7)	(23.3)	(28.0)	(20.2)	(65.1)	(1.2)
(-)	(8.6)	(11.3)	(28.5)	(16.2)	(68.5)	(7.1)
(-)	(5.7)	(18.3)	(23.4)	(29.3)	(62.9)	(5.2)
(0.9)	(8.4)	(19.5)	(12.5)	(23.3)	(38.2)	(3.5)
(1.0)	(7.6)	(17.6)	(23.7)	(20.9)	(62.1)	(2.3)
(0.2)	(5.7)	(18.7)	(23.4)	(17.8)	(64.0)	(2.7)
(1.8)	(9.3)	(17.0)	(19.0)	(23.6)	(49.8)	(2.5)

表25 遊覽車之車齡高低是否為判斷

中華民國

項 目 別	總計	是	否，除了車齡	
			廠牌	
總 計	100.0	19.7	80.3	(43.8)
按駕駛員年齡分**				
20～未滿30歲	100.0	4.6	95.4	(22.2)
30～未滿40歲	100.0	22.2	77.8	(40.1)
40～未滿50歲	100.0	21.6	78.4	(42.3)
50～未滿60歲	100.0	18.3	81.7	(46.6)
60歲以上	100.0	13.3	86.7	(51.1)
按駕駛員教育程度分				
國小及以下	100.0	18.6	81.4	(53.2)
國(初)中	100.0	20.4	79.6	(45.8)
高中(職)	100.0	20.4	79.6	(42.4)
專科以上	100.0	12.3	87.7	(48.7)
按駕駛員工作年數分***				
未滿3年	100.0	25.3	74.7	(47.8)
3～未滿6年	100.0	22.2	77.8	(41.1)
6～未滿9年	100.0	27.1	72.9	(39.3)
9～未滿12年	100.0	18.4	81.6	(37.1)
12～未滿15年	100.0	15.3	84.7	(49.3)
15～未滿18年	100.0	10.3	89.7	(48.6)
18～未滿21年	100.0	14.1	85.9	(48.6)
21年以上	100.0	16.2	83.8	(51.4)
按駕駛員服務年資分**				
未滿1年	100.0	18.2	81.8	(57.9)
1～未滿2年	100.0	26.3	73.7	(44.4)
2～未滿3年	100.0	25.2	74.8	(33.8)
3～未滿6年	100.0	20.2	79.8	(40.0)
6～未滿9年	100.0	16.7	83.3	(47.3)
9～未滿12年	100.0	11.0	89.0	(45.5)
12年以上	100.0	10.9	89.1	(32.1)
按車輛型式分				
10～25人座	100.0	21.1	78.9	(43.7)
26人座以上	100.0	19.3	80.7	(43.9)
按是否為靠行車分				
是	100.0	17.7	82.3	(50.9)
否	100.0	20.5	79.5	(40.4)

說明:本題可複選。

遊覽車好壞的最主要考量因素

100年

單位：%

，最主要考量因素

配備周全	平常保養情形	公司管理考核	駕駛員素質及 操作技術	其他
(44.2)	(93.9)	(39.0)	(2.4)	(0.3)
(55.4)	(100.0)	(35.1)	(-)	(-)
(47.2)	(94.0)	(39.2)	(3.5)	(0.2)
(42.1)	(93.3)	(38.5)	(1.6)	(0.3)
(46.5)	(94.4)	(39.3)	(2.9)	(0.3)
(42.8)	(94.2)	(43.7)	(2.9)	(1.1)
(53.8)	(91.4)	(43.3)	(3.9)	(2.0)
(42.6)	(93.6)	(37.1)	(3.6)	(0.2)
(44.4)	(94.2)	(40.1)	(1.8)	(0.2)
(46.0)	(95.2)	(42.8)	(1.6)	(1.2)
(45.0)	(95.6)	(35.0)	(1.9)	(0.5)
(46.4)	(94.1)	(43.3)	(0.2)	(0.4)
(37.5)	(95.7)	(36.8)	(1.4)	(0.2)
(46.4)	(91.6)	(34.7)	(4.2)	(0.4)
(47.0)	(94.5)	(42.6)	(3.5)	(0.2)
(47.9)	(92.4)	(34.0)	(5.2)	(-)
(40.2)	(95.0)	(47.5)	(2.0)	(0.6)
(43.1)	(93.3)	(36.7)	(2.4)	(0.8)
(56.5)	(94.1)	(45.1)	(2.5)	(-)
(35.2)	(93.5)	(30.7)	(1.1)	(0.3)
(39.5)	(94.6)	(37.8)	(1.6)	(0.3)
(41.8)	(94.0)	(34.5)	(3.0)	(0.4)
(42.8)	(91.9)	(36.7)	(2.5)	(0.4)
(40.9)	(90.4)	(45.7)	(5.5)	(0.5)
(45.8)	(96.9)	(47.2)	(1.7)	(0.8)
(40.5)	(95.5)	(44.1)	(2.1)	(0.2)
(45.4)	(93.4)	(37.3)	(2.5)	(0.4)
(43.6)	(93.3)	(31.4)	(2.8)	(0.8)
(44.5)	(94.4)	(43.0)	(2.2)	(0.1)

表26 遊覽車業者基本資料

中華民國100年底

單位：%

項 目 別	百分比	累積百分比
總 計	100.0	100.0
按登記資本額分		
未滿1千萬元	1.4	1.4
1～未滿2千萬元	10.1	11.5
2～未滿3千萬元	18.5	30.0
3～未滿4千萬元	39.6	69.6
4～未滿5千萬元	1.9	71.5
5千萬～未滿1億元	25.6	97.1
1億元以上	2.9	100.0
按擁有總車輛數分		
9輛以下	39.2	39.2
10～19輛	35.0	74.3
20～29輛	15.0	89.2
30～39輛	6.0	95.2
40輛以上	4.8	100.0
按擁有中型車輛數分		
無	51.6	51.6
1～9輛	41.0	92.6
10～19輛	5.2	97.8
20輛以上	2.2	100.0

表26 遊覽車業者基本資料（續1）

中華民國100年底

單位：%

項 目 別	百分比	累積百分比
總 計	100.0	100.0
按擁有大型車輛數分		
無	3.2	3.2
1～9輛	46.0	49.2
10～19輛	32.3	81.5
20～29輛	11.5	93.0
30～39輛	4.4	97.5
40輛以上	2.5	100.0
按經營車隊組成分		
完全公司自有	37.7	37.7
部分自有且接受靠行	53.2	90.9
完全接受靠行	9.1	100.0
按目前員工人數分		
4人以下	10.6	10.6
5～9人	23.3	33.9
10～19人	36.2	70.0
20～29人	16.2	86.3
30～39人	8.1	94.4
40人以上	5.6	100.0
按員工組成分		
司 機	84.8	84.8
行政人員	12.8	97.5
其他人員	2.5	100.0

表26 遊覽車業者基本資料（續2完）

中華民國100年底

單位：%

項 目 別	百分比	累積百分比
總 計	100.0	100.0
按縣市別分		
臺灣地區	98.2	98.2
新北市	5.4	5.4
臺北市	25.9	31.4
臺中市	11.4	42.8
臺南市	7.2	50.0
高雄市	14.3	64.3
宜蘭縣	1.4	65.7
桃園縣	8.4	74.2
新竹縣	2.3	76.5
苗栗縣	2.2	78.7
彰化縣	5.1	83.8
南投縣	0.9	84.7
雲林縣	1.8	86.5
嘉義縣	1.0	87.5
屏東縣	1.4	88.9
臺東縣	0.3	89.2
花蓮縣	1.8	91.0
澎湖縣	1.3	92.4
基隆市	0.7	93.0
新竹市	3.1	96.1
嘉義市	2.1	98.2
金馬地區	1.8	100.0

表27 遊覽車業者規模

中華民國100年底

單位:輛/家

項 目 別 總 計	每家平均 擁有車輛數		
		10~25人座	26人座以上
總 計	14.8	2.5	12.3
按縣市別分			
臺 灣 地 區	14.9	2.6	12.3
新 北 市	14.6	2.7	11.9
臺 北 市	15.2	4.3	10.9
臺 中 市	16.1	1.6	14.5
臺 南 市	16.9	1.7	15.2
高 雄 市	13.6	1.6	12.1
宜 蘭 縣	8.6	1.7	6.9
桃 園 縣	13.8	1.4	12.4
新 竹 縣	14.4	4.4	10.0
苗 栗 縣	14.8	1.6	13.2
彰 化 縣	15.5	0.5	14.9
南 投 縣	8.8	1.1	7.6
雲 林 縣	17.1	3.8	13.4
嘉 義 縣	9.7	1.1	8.6
屏 東 縣	12.8	1.8	11.0
臺 東 縣	20.3	3.0	17.3
花 蓮 縣	13.9	1.3	12.6
澎 湖 縣	8.1	1.8	6.3
基 隆 市	7.3	1.0	6.3
新 竹 市	18.6	6.6	12.0
嘉 義 市	19.9	1.3	18.6
金 馬 地 區	10.9	1.6	9.3

表28 遊覽車業者就100年

中華民國

項 目 別	總 計	成 長 幅 度				
		小 計	5%以下	5~未滿 10%	10~未滿 15%	15~未滿 20%
總 計	100.0	49.6	(48.9)	(28.3)	(10.3)	(2.2)
按縣市別分+						
臺灣地區	100.0	48.9	(48.1)	(28.7)	(10.4)	(2.2)
新北市	100.0	39.4	(46.2)	(30.8)	(7.7)	(-)
臺北市	100.0	50.5	(44.2)	(21.2)	(15.4)	(5.8)
臺中市	100.0	41.1	(53.3)	(36.7)	(-)	(3.3)
臺南市	100.0	48.6	(50.0)	(27.8)	(11.1)	(-)
高雄市	100.0	53.5	(44.7)	(26.3)	(13.2)	(-)
宜蘭縣	100.0	55.6	(40.0)	(60.0)	(-)	(-)
桃園縣	100.0	55.1	(48.1)	(37.0)	(7.4)	(3.7)
新竹縣	100.0	30.8	(50.0)	(25.0)	(25.0)	(-)
苗栗縣	100.0	46.7	(57.1)	(28.6)	(-)	(-)
彰化縣	100.0	27.5	(72.7)	(27.3)	(-)	(-)
南投縣	100.0	60.0	(66.7)	(-)	(33.3)	(-)
雲林縣	100.0	40.0	(33.3)	(50.0)	(16.7)	(-)
嘉義縣	100.0	33.3	(-)	(100.0)	(-)	(-)
屏東縣	100.0	55.6	(40.0)	(40.0)	(-)	(-)
臺東縣	100.0	66.7	(100.0)	(-)	(-)	(-)
花蓮縣	100.0	76.9	(70.0)	(30.0)	(-)	(-)
澎湖縣	100.0	75.0	(50.0)	(33.3)	(16.7)	(-)
基隆市	100.0	60.0	(33.3)	(-)	(66.7)	(-)
新竹市	100.0	62.5	(60.0)	(30.0)	(10.0)	(-)
嘉義市	100.0	53.8	(14.3)	(28.6)	(-)	(-)
金馬地區	100.0	84.4	(74.1)	(18.5)	(7.4)	(-)
按地區別分						
北部地區	100.0	50.1	(46.4)	(27.1)	(13.3)	(3.9)
中部地區	100.0	39.1	(56.2)	(32.9)	(3.6)	(1.9)
南部地區	100.0	52.6	(43.1)	(29.1)	(10.9)	(-)
東部地區	100.0	75.3	(74.2)	(25.8)	(-)	(-)
金馬地區	100.0	84.4	(74.1)	(18.5)	(7.4)	(-)

營運狀況與上年之比較

100年

單位：%

20%以上	零成長	衰退幅度					
		小計	5%以下	5~未滿 10%	10~未滿 15%	15~未滿 20%	20%以上
(10.3)	13.0	37.5	(30.9)	(33.1)	(15.8)	(7.3)	(13.0)
(10.6)	13.2	37.9	(30.4)	(33.3)	(16.0)	(7.3)	(13.1)
(15.4)	6.1	54.5	(22.2)	(27.8)	(16.7)	(11.1)	(22.2)
(13.5)	15.2	34.3	(27.8)	(27.8)	(16.7)	(16.7)	(11.1)
(6.7)	12.3	46.6	(23.5)	(41.2)	(14.7)	(2.9)	(17.6)
(11.1)	13.5	37.8	(28.6)	(50.0)	(7.1)	(7.1)	(7.1)
(15.8)	9.9	36.6	(34.8)	(26.1)	(17.4)	(8.7)	(13.0)
(-)	11.1	33.3	(66.7)	(-)	(-)	(-)	(33.3)
(3.7)	8.2	36.7	(38.9)	(27.8)	(27.8)	(-)	(5.6)
(-)	23.1	46.2	(33.3)	(33.3)	(33.3)	(-)	(-)
(14.3)	6.7	46.7	(28.6)	(14.3)	(14.3)	(-)	(42.9)
(-)	25.0	47.5	(36.8)	(42.1)	(10.5)	(-)	(10.5)
(-)	20.0	20.0	(-)	(-)	(-)	(-)	(100.0)
(-)	20.0	40.0	(16.7)	(33.3)	(33.3)	(16.7)	(-)
(-)	33.3	33.3	(100.0)	(-)	(-)	(-)	(-)
(20.0)	-	44.4	(25.0)	(50.0)	(-)	(-)	(25.0)
(-)	-	33.3	(-)	(100.0)	(-)	(-)	(-)
(-)	-	23.1	(66.7)	(33.3)	(-)	(-)	(-)
(-)	12.5	12.5	(100.0)	(-)	(-)	(-)	(-)
(-)	20.0	20.0	(-)	(100.0)	(-)	(-)	(-)
(-)	18.8	18.8	(-)	(66.7)	(33.3)	(-)	(-)
(57.1)	15.4	30.8	(50.0)	(50.0)	(-)	(-)	(-)
(-)	-	15.6	(100.0)	(-)	(-)	(-)	(-)
(9.4)	13.5	36.4	(29.1)	(29.2)	(19.7)	(10.4)	(11.5)
(5.5)	15.7	45.1	(26.5)	(37.2)	(14.7)	(2.8)	(18.8)
(16.9)	11.8	35.6	(35.8)	(36.2)	(10.9)	(6.6)	(10.6)
(-)	-	24.7	(52.5)	(47.5)	(-)	(-)	(-)
(-)	-	15.6	(100.0)	(-)	(-)	(-)	(-)

表29 遊覽車業者認為100年

中華民國

項 目 別	來臺觀光團的 租車訂單增加	出租遊覽車費率提高, 使營收相對增加	增加交通車業務
總 計	1.58	0.78	1.10
按縣市別分			
臺 灣 地 區	1.54	0.78	1.13
新 北 市	1.54	1.31	0.23
臺 北 市	1.89	0.89	0.94
臺 中 市	1.43	0.77	1.30
臺 南 市	0.78	0.39	2.00
高 雄 市	1.71	0.79	0.95
宜 蘭 縣	1.20	0.20	1.00
桃 園 縣	1.63	0.85	1.33
新 竹 縣	1.50	-	0.75
苗 栗 縣	1.14	-	2.14
彰 化 縣	1.73	1.09	1.45
南 投 縣	1.00	1.33	-
雲 林 縣	1.00	0.83	1.50
嘉 義 縣	-	3.00	2.00
屏 東 縣	1.80	0.80	1.20
臺 東 縣	1.50	-	1.00
花 蓮 縣	2.67	0.11	1.11
澎 湖 縣	2.17	1.17	-
基 隆 市	-	1.33	2.33
新 竹 市	0.30	0.90	1.60
嘉 義 市	1.14	0.29	0.86
金 馬 地 區	2.81	0.74	-

說明：按優先順序之高低，分別給予3分(第一優先)、2分(第二優先)、1分(第三優先)。

營運狀況成長之主要原因

100年

單位:分

增加經營定時 定線班車業務	國內觀光據點日益 增多與旅遊設施 趨向多元化	公司經營體質 改善,並加強 營運管理	國民旅遊及 休閒活動盛行	其他
0.30	0.44	0.57	0.54	0.08
0.30	0.44	0.59	0.54	0.08
-	0.08	0.92	1.00	0.23
0.28	0.49	0.43	0.38	0.13
0.27	0.40	0.53	0.57	0.07
0.50	0.28	0.28	0.78	0.06
0.66	0.55	0.47	0.29	0.08
-	0.80	1.60	0.60	-
0.19	0.56	0.44	0.85	-
-	0.50	0.50	1.00	-
0.43	0.14	0.29	0.14	-
0.09	0.09	0.73	0.45	-
0.33	-	1.67	0.67	-
-	-	0.83	0.83	-
-	1.00	-	-	-
0.40	0.60	0.80	0.40	-
-	1.00	1.50	1.00	-
-	0.22	0.67	0.89	-
-	0.50	1.17	1.00	-
-	0.67	1.33	0.33	-
0.50	0.60	0.90	0.20	0.10
-	0.43	1.29	0.71	0.43
0.15	0.37	0.07	0.56	-

表30 遊覽車業者認為100年

中華民國

項 目 別	來臺觀光團 的租車訂單 減少	出租遊覽車 費率提高, 降低租用 意願	遊覽車輛行 車安全管理 良莠不齊, 降低國人 旅遊意願	國內觀光據 點開發與多 元化旅遊設 施略嫌不足	自用大、小客 車增加迅速, 降低租用遊覽 車輛之意願
總 計	0.26	0.61	0.17	0.30	0.73
按縣市別分					
臺 灣 地 區	0.26	0.61	0.17	0.30	0.74
新 北 市	0.56	0.44	0.06	—	0.61
臺 北 市	0.25	0.56	0.31	0.33	0.81
臺 中 市	0.32	0.47	—	0.15	0.71
臺 南 市	—	1.43	0.21	0.36	0.86
高 雄 市	0.27	0.42	0.27	0.23	0.69
宜 蘭 縣	—	—	—	0.67	0.33
桃 園 縣	0.17	0.61	—	0.44	0.89
新 竹 縣	0.50	1.17	0.50	1.00	0.33
苗 栗 縣	0.43	0.71	—	0.43	0.86
彰 化 縣	0.21	0.63	—	0.16	0.84
南 投 縣	—	—	—	—	—
雲 林 縣	—	—	0.17	0.17	0.67
嘉 義 縣	—	—	—	—	1.00
屏 東 縣	—	1.75	—	0.25	0.75
臺 東 縣	—	2.00	—	—	—
花 蓮 縣	0.67	2.00	0.67	0.67	—
澎 湖 縣	—	—	—	—	—
基 隆 市	—	1.00	—	—	—
新 竹 市	—	—	—	1.33	1.00
嘉 義 市	0.75	—	0.75	0.50	1.00
金 馬 地 區	—	—	—	—	—

說明：按優先順序之高低，分別給予3分(第一優先)、2分(第二優先)、1分(第三優先)。

營運狀況衰退之主要原因

100年

單位:分

自用大客車非法經營遊覽車業務，影響營業收入	業者間削價競爭，使服務品質降低，相對減少租用意願	經濟不景氣影響國人租用意願	受天災影響，降低國人出遊意願	公路、市區客運業以班車出租，影響營業收入	油價上漲	其他
0.20	1.06	0.97	0.27	0.63	0.22	0.22
0.20	1.06	0.98	0.27	0.64	0.22	0.20
0.50	1.06	0.61	-	0.83	0.17	0.56
0.11	1.22	0.81	0.22	0.61	0.17	0.33
0.15	1.50	0.97	0.09	0.94	0.18	0.12
-	0.50	0.86	0.21	0.29	1.00	-
0.58	0.92	1.15	0.54	0.46	0.23	-
-	3.00	1.67	-	0.33	-	-
0.17	0.89	0.89	0.56	0.72	0.22	-
-	0.67	1.00	0.50	0.17	-	-
-	1.71	0.57	-	0.14	-	0.29
0.21	0.68	1.47	0.32	0.95	0.21	0.16
-	3.00	-	-	2.00	-	1.00
0.50	1.00	1.67	-	1.33	-	0.50
-	2.00	-	-	3.00	-	-
-	-	2.25	-	-	-	0.50
-	1.00	-	3.00	-	-	-
-	1.00	-	0.33	-	-	-
-	-	3.00	2.00	-	-	-
-	2.00	-	-	3.00	-	-
-	-	1.33	-	0.33	-	1.00
-	0.75	1.50	0.50	-	-	-
-	-	-	-	-	-	3.00

表31 遊覽車業者對未來
中華民國

項 目 別	總 計	成 長 幅 度				
		小 計	5%以下	5～未滿 10%	10～未滿 15%	15～未滿 20%
總 計	100.0	46.3	(49.0)	(33.6)	(11.0)	(2.9)
按縣市別分+						
臺灣地區	100.0	45.9	(48.8)	(33.3)	(11.3)	(3.0)
新北市	100.0	42.4	(35.7)	(42.9)	(7.1)	(7.1)
臺北市	100.0	50.5	(46.3)	(29.6)	(13.0)	(5.6)
臺中市	100.0	36.5	(59.3)	(11.1)	(14.8)	(7.4)
臺南市	100.0	27.0	(50.0)	(30.0)	(10.0)	(-)
高雄市	100.0	48.6	(47.1)	(35.3)	(14.7)	(-)
宜蘭縣	100.0	55.6	(60.0)	(20.0)	(20.0)	(-)
桃園縣	100.0	40.8	(55.0)	(40.0)	(5.0)	(-)
新竹縣	100.0	38.5	(-)	(100.0)	(-)	(-)
苗栗縣	100.0	46.7	(28.6)	(42.9)	(14.3)	(14.3)
彰化縣	100.0	40.0	(75.0)	(25.0)	(-)	(-)
南投縣	100.0	40.0	(50.0)	(-)	(50.0)	(-)
雲林縣	100.0	60.0	(33.3)	(55.6)	(11.1)	(-)
嘉義縣	100.0	33.3	(100.0)	(-)	(-)	(-)
屏東縣	100.0	44.4	(50.0)	(50.0)	(-)	(-)
臺東縣	100.0	33.3	(100.0)	(-)	(-)	(-)
花蓮縣	100.0	69.2	(77.8)	(22.2)	(-)	(-)
澎湖縣	100.0	87.5	(57.1)	(-)	(42.9)	(-)
基隆市	100.0	80.0	(75.0)	(25.0)	(-)	(-)
新竹市	100.0	56.3	(33.3)	(66.7)	(-)	(-)
嘉義市	100.0	61.5	(25.0)	(62.5)	(12.5)	(-)
金馬地區	100.0	68.8	(54.5)	(45.5)	(-)	(-)
按地區別分+						
北部地區	100.0	48.2	(44.9)	(37.7)	(9.6)	(3.9)
中部地區	100.0	40.5	(55.7)	(23.2)	(12.2)	(5.3)
南部地區	100.0	44.8	(47.8)	(33.7)	(15.3)	(-)
東部地區	100.0	63.6	(79.6)	(20.4)	(-)	(-)
金馬地區	100.0	68.8	(54.5)	(45.5)	(-)	(-)

一年(101年)營運狀況之預期

101年4至6月

單位：%

20%以上	零成長	衰退幅度					
		小計	5%以下	5~未滿 10%	10~未滿 15%	15~未滿 20%	20%以上
(3.5)	27.4	26.3	(31.2)	(38.4)	(13.2)	(6.0)	(11.2)
(3.5)	27.6	26.5	(30.5)	(38.8)	(13.3)	(6.0)	(11.3)
(7.1)	33.3	24.2	(25.0)	(25.0)	(25.0)	(25.0)	(-)
(5.6)	25.2	24.3	(30.8)	(38.5)	(15.4)	(-)	(15.4)
(7.4)	21.6	41.9	(19.4)	(51.6)	(16.1)	(3.2)	(9.7)
(10.0)	40.5	32.4	(41.7)	(25.0)	(-)	(25.0)	(8.3)
(2.9)	27.1	24.3	(29.4)	(23.5)	(23.5)	(5.9)	(17.6)
(-)	33.3	11.1	(100.0)	(-)	(-)	(-)	(-)
(-)	30.6	28.6	(35.7)	(50.0)	(7.1)	(-)	(7.1)
(-)	46.2	15.4	(50.0)	(50.0)	(-)	(-)	(-)
(-)	26.7	26.7	(25.0)	(-)	(25.0)	(50.0)	(-)
(-)	25.0	35.0	(35.7)	(42.9)	(-)	(-)	(21.4)
(-)	40.0	20.0	(-)	(-)	(-)	(-)	(100.0)
(-)	20.0	20.0	(33.3)	(33.3)	(33.3)	(-)	(-)
(-)	33.3	33.3	(50.0)	(-)	(50.0)	(-)	(-)
(-)	44.4	11.1	(-)	(100.0)	(-)	(-)	(-)
(-)	33.3	33.3	(-)	(100.0)	(-)	(-)	(-)
(-)	15.4	15.4	(50.0)	(50.0)	(-)	(-)	(-)
(-)	-	12.5	(100.0)	(-)	(-)	(-)	(-)
(-)	20.0	-					
(-)	25.0	18.8	(-)	(100.0)	(-)	(-)	(-)
(-)	23.1	15.4	(50.0)	(50.0)	(-)	(-)	(-)
(-)	15.6	15.6	(100.0)	(-)	(-)	(-)	(-)
(3.9)	28.3	23.5	(31.2)	(42.4)	(13.2)	(3.0)	(10.2)
(3.6)	23.6	35.9	(23.8)	(43.6)	(13.5)	(5.8)	(13.3)
(3.3)	30.3	24.8	(37.0)	(25.5)	(14.0)	(11.9)	(11.6)
(-)	18.2	18.2	(35.6)	(64.4)	(-)	(-)	(-)
(-)	15.6	15.6	(100.0)	(-)	(-)	(-)	(-)

表32 遊覽車業者有無短缺駕駛員情形

中華民國101年4至6月

單位：%

項 目 別	有	無
總 計	43.7	56.3
按縣市別分+		
臺 灣 地 區	44.2	55.8
新 北 市	57.6	42.4
臺 北 市	50.0	50.0
臺 中 市	32.4	67.6
臺 南 市	51.4	48.6
高 雄 市	48.1	51.9
宜 蘭 縣	11.1	88.9
桃 園 縣	34.7	65.3
新 竹 縣	46.2	53.8
苗 栗 縣	33.3	66.7
彰 化 縣	47.5	52.5
南 投 縣	80.0	20.0
雲 林 縣	13.3	86.7
嘉 義 縣	-	100.0
屏 東 縣	66.7	33.3
臺 東 縣	66.7	33.3
花 蓮 縣	53.8	46.2
澎 湖 縣	37.5	62.5
基 隆 市	60.0	40.0
新 竹 市	31.3	68.8
嘉 義 市	38.5	61.5
金 馬 地 區	15.6	84.4
按地區別分		
北部地區	45.7	54.3
中部地區	36.5	63.5
南部地區	46.9	53.1
東部地區	55.9	44.1
金馬地區	15.6	84.4

表32 遊覽車業者有無短缺駕駛員情形（續）

中華民國101年4至6月

單位：%

項 目 別	有	無
總 計		
9輛以下	37.2	62.8
10～19輛	44.3	55.7
20～29輛	56.1	43.9
30～39輛	57.8	42.2
40輛以上	47.9	52.1
按登記資本額分		
未滿1千萬元	34.9	65.1
1～未滿2千萬元	35.3	64.7
2～未滿3千萬元	36.5	63.5
3～未滿4千萬元	44.3	55.7
4千萬元以上	51.1	48.9
按經營車隊組成分**		
完全公司自有	49.2	50.8
部分自有且接受靠行	43.5	56.5
完全接受靠行	22.6	77.4
按目前員工人數分		
4人以下	36.9	63.1
5～9人	38.7	61.3
10～19人	43.0	57.0
20～29人	47.9	52.1
30人以上	54.5	45.5
按最主要經營型態分		
由旅行社承租辦理旅遊	42.3	57.7
由旅行社以外團體或個人包租旅遊	40.2	59.8
行駛觀光巴士(接送散客，非包租性質)	58.9	41.1
由機關、學校或其他團體包作交通車（供特定人士搭乘）	43.6	56.4
由百貨公司租用作為購物專車、由醫院租用作為醫療 接駁專車或由鄉鎮市公所租用作為社區巴士或 接駁公車（供不特定人士搭乘）	70.3	29.7
無租車契約之定時定線班車（供不特定人士搭乘）	66.0	34.0

表33 遊覽車業者未來3年有無增購車輛計畫

中華民國101年4至6月

單位：%

項 目 別	有	無
總 計	56.5	43.5
按縣市別分+		
臺灣地區	56.3	43.7
新北市	45.5	54.5
臺北市	56.5	43.5
臺中市	52.7	47.3
臺南市	56.8	43.2
高雄市	59.2	40.8
宜蘭縣	44.4	55.6
桃園縣	53.1	46.9
新竹縣	53.8	46.2
苗栗縣	66.7	33.3
彰化縣	60.0	40.0
南投縣	40.0	60.0
雲林縣	60.0	40.0
嘉義縣	33.3	66.7
屏東縣	77.8	22.2
臺東縣	33.3	66.7
花蓮縣	69.2	30.8
澎湖縣	37.5	62.5
基隆市	80.0	20.0
新竹市	68.8	31.3
嘉義市	61.5	38.5
金馬地區	68.8	31.3
按地區別分		
北部地區	55.2	44.8
中部地區	56.0	44.0
南部地區	57.7	42.3
東部地區	63.6	36.4
金馬地區	68.8	31.3

表33 遊覽車業者未來3年有無增購車輛計畫（續）

中華民國101年4至6月

單位：%

項 目 別	有	無
總 計		
9輛以下	49.3	50.7
10～19輛	57.3	42.7
20～29輛	65.9	34.1
30～39輛	65.9	34.1
40輛以上	79.1	20.9
按登記資本額分		
未滿1千萬元	65.0	35.0
1～未滿2千萬元	39.8	60.2
2～未滿3千萬元	50.6	49.4
3～未滿4千萬元	53.8	46.2
4千萬元以上	70.0	30.0
按經營車隊組成分**		
完全公司自有	58.8	41.2
部分自有且接受靠行	55.1	44.9
完全接受靠行	54.7	45.3
按目前員工人數分		
4人以下	52.0	48.0
5～9人	47.6	52.4
10～19人	54.7	45.3
20～29人	58.8	41.2
30人以上	77.0	23.0
按最主要經營型態分		
由旅行社承租辦理旅遊	61.1	38.9
由旅行社以外團體或個人包租旅遊	55.7	44.3
行駛觀光巴士(接送散客，非包租性質)	44.5	55.5
由機關、學校或其他團體包作交通車（供特定人士搭乘）	51.4	48.6
由百貨公司租用作為購物專車、由醫院租用作為醫療 接駁專車或由鄉鎮市公所租用作為社區巴士或 接駁公車（供不特定人士搭乘）	79.9	20.1
無租車契約之定時定線班車（供不特定人士搭乘）	47.7	52.3

表34 遊覽車業者是否有與

中華民國

項 目 別	總 計	否	
總 計	100.0	63.5	36.5
按縣市別分+			
臺 灣 地 區	100.0	63.8	36.2
新 北 市	100.0	57.6	42.4
臺 北 市	100.0	60.2	39.8
臺 中 市	100.0	62.2	37.8
臺 南 市	100.0	78.4	21.6
高 雄 市	100.0	59.7	40.3
宜 蘭 縣	100.0	66.7	33.3
桃 園 縣	100.0	73.5	26.5
新 竹 縣	100.0	61.5	38.5
苗 栗 縣	100.0	53.3	46.7
彰 化 縣	100.0	72.5	27.5
南 投 縣	100.0	60.0	40.0
雲 林 縣	100.0	86.7	13.3
嘉 義 縣	100.0	66.7	33.3
屏 東 縣	100.0	44.4	55.6
臺 東 縣	100.0	33.3	66.7
花 蓮 縣	100.0	46.2	53.8
澎 湖 縣	100.0	37.5	62.5
基 隆 市	100.0	80.0	20.0
新 竹 市	100.0	62.5	37.5
嘉 義 市	100.0	92.3	7.7
金 馬 地 區	100.0	46.9	53.1
按擁有總車輛數分***			
9輛以下	100.0	73.1	26.9
10～19輛	100.0	59.6	40.4
20～29輛	100.0	61.0	39.0
30～39輛	100.0	30.3	69.7
40輛以上	100.0	52.0	48.0

說明：相關產業為複選。

相關產業結合進行促銷情形

100年

單位：%

有 — 相關產業

觀光飯店	遊樂區	特產中心	旅行社	其他
(19.3)	(11.5)	(7.9)	(91.3)	(3.2)
(19.8)	(11.8)	(7.3)	(91.0)	(3.3)
(28.6)	(14.3)	(14.3)	(100.0)	(-)
(6.4)	(2.1)	(8.5)	(95.7)	(2.1)
(17.2)	(17.2)	(-)	(93.1)	(-)
(12.5)	(-)	(-)	(87.5)	(-)
(38.2)	(23.5)	(17.6)	(82.4)	(2.9)
(-)	(-)	(-)	(100.0)	(-)
(33.3)	(26.7)	(-)	(93.3)	(-)
(-)	(16.7)	(-)	(50.0)	(33.3)
(28.6)	(14.3)	(14.3)	(100.0)	(-)
(16.7)	(8.3)	(16.7)	(83.3)	(-)
(50.0)	(-)	(-)	(100.0)	(-)
(-)	(-)	(-)	(100.0)	(-)
(50.0)	(50.0)	(-)	(50.0)	(-)
(-)	(-)	(-)	(100.0)	(20.0)
(50.0)	(50.0)	(-)	(100.0)	(50.0)
(42.9)	(28.6)	(-)	(100.0)	(-)
(40.0)	(-)	(-)	(100.0)	(-)
(-)	(-)	(-)	(100.0)	(-)
(12.5)	(-)	(-)	(87.5)	(12.5)
(-)	(-)	(-)	(100.0)	(-)
(-)	(-)	(29.4)	(100.0)	(-)
(24.2)	(17.4)	(6.2)	(89.9)	(5.9)
(21.3)	(9.9)	(8.1)	(92.1)	(-)
(8.4)	(2.1)	(4.5)	(92.0)	(5.6)
(11.7)	(12.1)	(10.4)	(96.0)	(-)
(16.5)	(8.9)	(20.4)	(82.5)	(8.6)

表34 遊覽車業者是否有與

中華民國

項 目 別	總 計	否	
按登記資本額分			
未滿1千萬元	100.0	50.5	49.5
1～未滿2千萬元	100.0	69.8	30.2
2～未滿3千萬元	100.0	70.1	29.9
3～未滿4千萬元	100.0	63.3	36.7
4千萬元以上	100.0	57.9	42.1
按經營車隊組成分*			
完全公司自有	100.0	63.2	36.8
部分自有且接受靠行	100.0	61.0	39.0
完全接受靠行	100.0	79.8	20.2
按目前員工人數分***			
4人以下	100.0	85.4	14.6
5～9人	100.0	72.6	27.4
10～19人	100.0	60.2	39.8
20～29人	100.0	63.2	36.8
30人以上	100.0	40.7	59.3
按最主要經營型態分			
由旅行社承租辦理旅遊	100.0	41.9	58.1
由旅行社以外團體或個人包租旅遊	100.0	67.9	32.1
行駛觀光巴士(接送散客，非包租性質)	100.0	76.8	23.2
由機關、學校或其他團體包作交通車（供特定人士搭乘）	100.0	79.0	21.0
由百貨公司租用作為購物專車、由醫院租用作為醫療接駁專車或由鄉鎮市公所租用作為社區巴士或接駁公車（供不特定人士搭乘）	100.0	80.4	19.6
無租車契約之定時定線班車（供不特定人士搭乘）	100.0	86.7	13.3

相關產業結合進行促銷情形（續）

100年

單位：%

有 — 相關產業				
觀光飯店	遊樂區	特產中心	旅行社	其他
(50.1)	(50.1)	(-)	(100.0)	(-)
(23.8)	(35.3)	(18.7)	(78.4)	(4.4)
(21.2)	(11.8)	(2.6)	(97.0)	(-)
(15.4)	(8.3)	(3.9)	(88.3)	(4.5)
(20.6)	(7.0)	(12.4)	(95.8)	(2.7)
(23.9)	(13.4)	(9.3)	(92.9)	(4.0)
(15.3)	(8.9)	(5.1)	(90.9)	(2.9)
(25.0)	(25.0)	(25.7)	(82.2)	(-)
(15.1)	(25.7)	(-)	(82.5)	(-)
(35.4)	(16.6)	(9.1)	(94.7)	(4.9)
(17.7)	(13.2)	(6.3)	(91.4)	(1.6)
(15.6)	(4.0)	(6.1)	(91.0)	(7.7)
(12.6)	(6.1)	(13.4)	(90.7)	(2.2)
(20.2)	(7.1)	(7.2)	(96.0)	(1.7)
(18.6)	(12.2)	(13.2)	(93.5)	(2.0)
(31.3)	(31.3)	(-)	(68.7)	(-)
(14.4)	(18.5)	(4.9)	(81.7)	(7.2)
(24.5)	(-)	(13.0)	(100.0)	(-)
(25.5)	(46.7)	(-)	(52.2)	(26.6)

表35 遊覽車業者平均一天出車輛

中華民國

項 目 別	平常日						
	總計	未滿10%	10～未滿 30%	30～未滿 50%	50～未滿 70%	70～未滿 90%	90%以上
總 計	100.0	13.0	14.0	21.3	24.0	18.5	9.2
按縣市別分+							
臺灣地區	100.0	13.3	13.4	21.0	24.2	18.8	9.3
新北市	100.0	18.2	9.1	15.2	27.3	24.2	6.1
臺北市	100.0	6.5	16.7	23.1	23.1	17.6	13.0
臺中市	100.0	12.2	14.9	14.9	28.4	24.3	5.4
臺南市	100.0	13.5	2.7	18.9	29.7	29.7	5.4
高雄市	100.0	18.2	15.6	26.0	22.1	13.0	5.2
宜蘭縣	100.0	33.3	11.1	44.4	-	11.1	-
桃園縣	100.0	22.4	14.3	12.2	12.2	16.3	22.4
新竹縣	100.0	15.4	7.7	30.8	38.5	7.7	-
苗栗縣	100.0	-	20.0	20.0	46.7	13.3	-
彰化縣	100.0	17.5	10.0	17.5	25.0	20.0	10.0
南投縣	100.0	-	40.0	-	40.0	20.0	-
雲林縣	100.0	6.7	13.3	33.3	26.7	20.0	-
嘉義縣	100.0	-	16.7	33.3	33.3	-	16.7
屏東縣	100.0	11.1	11.1	11.1	22.2	33.3	11.1
臺東縣	100.0	33.3	-	33.3	33.3	-	-
花蓮縣	100.0	30.8	15.4	23.1	30.8	-	-
澎湖縣	100.0	12.5	12.5	50.0	12.5	12.5	-
基隆市	100.0	20.0	-	20.0	20.0	-	40.0
新竹市	100.0	12.5	6.3	18.8	12.5	31.3	18.8
嘉義市	100.0	7.7	7.7	15.4	30.8	30.8	7.7
金馬地區	100.0	-	46.9	37.5	15.6	-	-

數占總營運車輛數的比例

100年

單位：%

平均值 (%)	假日							平均值 (%)
	總計	未滿10%	10～未滿 30%	30～未滿 50%	50～未滿 70%	70～未滿 90%	90%以上	
49.8	100.0	10.0	12.1	12.7	23.5	24.9	16.7	58.3
50.0	100.0	10.2	12.3	12.7	23.7	25.0	16.2	57.9
49.8	100.0	18.2	15.2	3.0	15.2	33.3	15.2	55.2
53.6	100.0	4.8	17.1	17.1	19.0	22.9	19.0	59.1
50.9	100.0	10.8	9.5	10.8	31.1	28.4	9.5	57.1
55.2	100.0	10.8	2.7	21.6	24.3	27.0	13.5	59.0
42.4	100.0	7.1	12.9	17.1	25.7	18.6	18.6	58.3
29.1	100.0	-	22.2	-	22.2	33.3	22.2	66.7
50.7	100.0	14.3	12.2	8.2	26.5	22.4	16.3	56.0
43.2	100.0	15.4	15.4	15.4	23.1	23.1	7.7	49.3
50.7	100.0	6.7	13.3	-	6.7	66.7	6.7	66.7
50.1	100.0	22.5	7.5	7.5	27.5	20.0	15.0	52.1
48.0	100.0	20.0	-	-	-	80.0	-	64.1
48.0	100.0	6.7	13.3	-	46.7	20.0	13.3	60.0
53.3	100.0	-	16.7	-	33.3	16.7	33.3	70.0
57.8	100.0	11.1	11.1	11.1	-	44.4	22.2	64.5
33.5	100.0	33.3	-	-	33.3	33.3	-	46.8
30.9	100.0	23.1	7.7	23.1	15.4	7.7	23.1	49.3
40.1	100.0	-	12.5	25.0	37.5	12.5	12.5	57.5
60.1	100.0	40.0	-	-	20.0	20.0	20.0	48.2
60.1	100.0	12.5	6.3	6.3	43.8	12.5	18.8	58.8
58.5	100.0	7.7	15.4	7.7	15.4	30.8	23.1	63.1
33.8	100.0	-	-	15.6	15.6	21.9	46.9	80.0

表35 遊覽車業者平均一天出車輛

中華民國

項 目 別	平常日						
	總計	未滿10%	10～未 滿30%	30～未 滿50%	50～未 滿70%	70～未 滿90%	90% 以上
按擁有總車輛數分**							
9輛以下	100.0	18.0	16.9	24.8	18.1	14.3	7.9
10～19輛	100.0	11.2	14.2	18.0	28.6	17.5	10.5
20～29輛	100.0	6.3	9.4	21.9	31.4	24.0	7.0
30～39輛	100.0	9.5	4.9	9.2	19.7	40.6	16.1
40輛以上	100.0	4.3	9.5	27.2	27.7	22.4	8.9
按登記資本額分							
未滿1千萬元	100.0	23.2	24.7	12.4	24.8	-	14.9
1～未滿2千萬元	100.0	13.2	16.4	29.8	22.7	12.1	5.8
2～未滿3千萬元	100.0	13.7	12.4	23.1	17.0	25.1	8.7
3～未滿4千萬元	100.0	15.7	15.4	20.4	25.4	13.4	9.6
4千萬元以上	100.0	8.2	11.5	18.5	27.0	24.8	9.9
按經營車隊組成分**							
完全公司自有	100.0	9.1	10.1	21.3	24.4	23.2	11.9
部分自有且接受靠行	100.0	13.1	16.8	21.7	23.9	16.5	8.2
完全接受靠行	100.0	29.1	13.9	19.4	23.4	10.4	3.7
按目前員工人數分***							
4人以下	100.0	26.7	21.1	24.8	12.7	6.4	8.4
5～9人	100.0	18.1	17.8	27.2	21.3	9.8	5.7
10～19人	100.0	13.2	13.5	15.7	24.9	22.7	10.0
20～29人	100.0	3.4	9.5	25.2	27.0	22.4	12.6
30人以上	100.0	5.0	8.6	18.8	31.4	26.9	9.4

數占總營運車輛數的比例（續）

100年

單位：%

平均值 (%)	假日							平均值 (%)
	總計	未滿 10%	10～未滿 30%	30～未滿 50%	50～未滿 70%	70～未滿 90%	90% 以上	
43.6	100.0	14.0	13.0	11.3	22.9	22.1	16.7	55.4
51.7	100.0	8.5	12.0	16.4	20.6	25.4	17.1	58.8
55.7	100.0	5.7	7.6	11.2	30.3	33.8	11.4	62.6
65.1	100.0	7.2	22.9	10.2	22.6	19.2	17.9	55.5
56.3	100.0	-	4.2	4.7	33.3	29.0	28.8	74.7
39.8	100.0	-	52.6	12.4	22.6	12.4	-	39.0
44.4	100.0	16.4	9.4	11.1	33.0	18.0	12.0	52.7
50.7	100.0	10.0	9.4	15.4	22.6	27.5	15.1	58.7
46.9	100.0	9.3	13.6	13.7	24.8	22.8	15.8	57.1
55.7	100.0	8.9	10.9	10.4	18.7	29.5	21.6	62.8
55.7	100.0	12.3	13.5	11.1	19.6	27.2	16.3	57.0
47.7	100.0	8.6	10.0	13.7	27.4	23.8	16.5	59.5
36.8	100.0	8.0	19.7	14.1	16.1	22.2	19.9	56.9
35.4	100.0	31.6	12.8	11.7	11.1	23.7	9.1	42.1
40.9	100.0	12.0	12.7	13.2	31.2	17.8	13.2	54.0
52.2	100.0	8.3	13.0	14.1	18.5	24.9	21.3	60.5
58.7	100.0	5.0	10.0	14.8	24.7	33.7	11.8	61.5
59.0	100.0	1.8	10.9	6.7	31.1	27.7	21.8	67.5

表36 遊覽車業者取得遊覽車相關法令增修資訊之管道

中華民國100年

單位：%

項 目 別	報紙、雜誌、專刊	電視宣導短片	遊覽車公會	交通部印製之宣導品	網際網路	電臺廣播	其他
總 計	17.4	15.0	93.8	46.8	14.5	1.4	2.6
按縣市別分							
臺灣地區	16.9	14.8	94.4	46.4	14.6	1.5	2.6
新北市	15.2	27.3	90.9	45.5	9.1	-	6.1
臺北市	15.7	17.6	94.4	40.7	17.6	0.9	3.7
臺中市	20.3	8.1	95.9	60.8	12.2	-	1.4
臺南市	18.9	5.4	89.2	43.2	13.5	5.4	-
高雄市	6.5	10.4	93.5	42.9	7.8	2.6	2.6
宜蘭縣	11.1	44.4	100.0	77.8	11.1	-	-
桃園縣	32.7	18.4	93.9	40.8	22.4	-	2.0
新竹縣	7.7	7.7	100.0	53.8	7.7	7.7	-
苗栗縣	13.3	13.3	100.0	40.0	13.3	-	-
彰化縣	40.0	12.5	97.5	50.0	20.0	5.0	-
南投縣	20.0	-	100.0	60.0	20.0	-	20.0
雲林縣	-	20.0	100.0	33.3	13.3	-	13.3
嘉義縣	-	-	83.3	16.7	16.7	-	16.7
屏東縣	-	-	100.0	55.6	33.3	-	-
臺東縣	66.7	-	66.7	100.0	-	-	-
花蓮縣	-	38.5	100.0	69.2	30.8	-	-
澎湖縣	12.5	12.5	87.5	50.0	12.5	-	-
基隆市	40.0	40.0	80.0	80.0	20.0	-	-
新竹市	6.3	12.5	93.8	56.3	6.3	-	-
嘉義市	30.8	23.1	100.0	23.1	7.7	-	-
金馬地區	46.9	31.3	62.5	68.8	6.3	-	-
按地區別分							
北部地區	17.9	19.2	94.1	44.6	16.1	0.9	3.1
中部地區	22.6	10.3	97.2	53.8	14.6	1.2	2.7
南部地區	11.3	9.2	92.5	41.5	11.2	2.8	2.0
東部地區	10.5	32.4	94.7	74.1	25.9	-	-
金馬地區	46.9	31.3	62.5	68.8	6.3	-	-

說明：本題為複選，最多選3項。

表36 遊覽車業者取得遊覽車相關法令增修資訊之管道（續）

中華民國100年

單位：%

項 目 別	報紙、雜誌、專刊	電視宣導短片	遊覽車公會	交通部印製之宣導品	網際網路	電臺廣播	其他
總 計							
9輛以下	18.5	20.2	91.3	46.0	13.5	2.1	2.0
10～19輛	15.2	12.9	96.0	51.4	18.3	0.7	2.6
20～29輛	22.6	11.8	92.8	41.6	9.0	1.0	—
30～39輛	15.2	4.6	97.1	39.9	4.3	3.5	10.6
40輛以上	12.4	5.5	100.0	42.0	22.3	—	5.5
按登記資本額分							
未滿1千萬元	48.0	50.0	100.0	36.6	—	—	—
1～未滿2千萬元	21.0	15.6	95.5	50.4	10.4	1.8	1.1
2～未滿3千萬元	13.0	17.4	95.8	46.2	15.3	1.7	3.6
3～未滿4千萬元	15.6	14.8	92.6	43.8	12.2	1.0	0.4
4千萬元以上	20.3	12.1	93.3	50.4	19.2	1.8	5.7
按經營車隊組成分**							
完全公司自有	19.7	12.6	94.4	47.6	14.7	1.5	4.6
部分自有且接受靠行	15.7	15.0	93.7	50.2	14.3	1.4	1.3
完全接受靠行	18.6	25.4	92.1	23.5	13.8	1.4	1.8
按目前員工人數分							
4人以下	18.2	17.0	89.5	33.5	8.9	1.8	1.6
5～9人	16.7	20.3	90.4	49.9	13.7	1.3	1.4
10～19人	16.6	13.3	95.2	52.3	18.0	1.7	3.0
20～29人	17.6	16.4	95.2	47.1	14.0	2.0	1.1
30人以上	20.1	7.6	97.5	37.0	11.2	—	6.1

表37 遊覽車業者是否要求駕駛員需定期作健康檢查

中華民國101年4至6月

單位：%

項 目 別	總 計	否	是	平均值(月)
總 計	100.0	19.5	80.5	16.1
按縣市別分+				
臺灣地區	100.0	18.2	81.8	13.2
新北市	100.0	11.1	88.9	14.8
臺北市	100.0	18.9	81.1	12.8
臺中市	100.0	16.2	83.8	13.1
臺南市	100.0	23.4	76.6	28.4
高雄市	100.0	44.4	55.6	26.4
宜蘭縣	100.0	20.4	79.6	13.4
桃園縣	100.0	7.7	92.3	14.0
新竹縣	100.0	13.3	86.7	15.1
苗栗縣	100.0	30.0	70.0	13.3
彰化縣	100.0	—	100.0	15.0
南投縣	100.0	20.0	80.0	13.3
雲林縣	100.0	16.7	83.3	12.0
嘉義縣	100.0	22.2	77.8	13.7
屏東縣	100.0	—	100.0	12.0
臺東縣	100.0	15.4	84.6	16.9
花蓮縣	100.0	37.5	62.5	15.6
澎湖縣	100.0	60.0	40.0	12.5
基隆市	100.0	31.3	68.8	13.6
新竹市	100.0	23.1	76.9	19.8
嘉義市	100.0	18.7	81.3	16.2
金馬地區	100.0	—	100.0	1.0
按地區別分**				
北部地區	100.0	16.4	83.6	14.5
中部地區	100.0	20.3	79.7	13.3
南部地區	100.0	21.9	78.1	21.5
東部地區	100.0	13.0	87.0	16.0
金馬地區	100.0	62.5	37.5	10.2

表37 遊覽車業者是否要求駕駛員需定期作健康檢查（續）

中華民國 101年4至6月

單位：%

項 目 別	總 計	否	是	平均值(月)
按擁有總車輛數分				
9輛以下	100.0	19.3	80.7	17.6
10～19輛	100.0	20.0	80.0	15.3
20～29輛	100.0	23.2	76.8	16.4
30～39輛	100.0	7.8	92.2	13.4
40輛以上	100.0	20.9	79.1	11.9
按登記資本額分				
未滿1千萬元	100.0	12.9	87.1	14.1
1～未滿2千萬元	100.0	16.8	83.2	15.1
2～未滿3千萬元	100.0	21.3	78.7	18.6
3～未滿4千萬元	100.0	19.7	80.3	17.0
4千萬元以上	100.0	19.2	80.8	13.8
按經營車隊組成分**				
完全公司自有	100.0	14.5	85.5	14.9
部分自有且接受靠行	100.0	20.1	79.9	14.8
完全接受靠行	100.0	36.4	63.6	32.3
按目前員工人數分				
4人以下	100.0	13.3	86.7	28.0
5～9人	100.0	24.8	75.2	15.5
10～19人	100.0	17.0	83.0	15.1
20～29人	100.0	22.8	77.2	13.6
30人以上	100.0	17.8	82.2	12.9

表38 遊覽車業者認為政府所推動之各項施政措施中，
中華民國

項 目 別	辦理遊覽車 客運業安全 考核作業	執行全面臨時檢 驗工作（含場站 臨時檢驗）	辦理遊覽車 「駕駛人」 訓練課程	辦理遊覽車 「管理人員」 訓練課程
總 計	29.4	21.1	63.6	25.5
按縣市別分				
臺 灣 地 區	29.4	21.2	63.5	25.8
新 北 市	24.2	18.2	75.8	15.2
臺 北 市	32.7	18.7	63.6	29.0
臺 中 市	23.0	20.3	63.5	20.3
臺 南 市	32.4	40.5	51.4	21.6
高 雄 市	29.9	22.1	62.3	32.5
宜 蘭 縣	11.1	44.4	88.9	44.4
桃 園 縣	34.7	14.3	57.1	18.4
新 竹 縣	30.8	23.1	46.2	30.8
苗 栗 縣	33.3	—	86.7	20.0
彰 化 縣	22.5	30.0	62.5	22.5
南 投 縣	40.0	—	80.0	20.0
雲 林 縣	6.7	13.3	66.7	6.7
嘉 義 縣	—	33.3	100.0	—
屏 東 縣	22.2	11.1	66.7	77.8
臺 東 縣	—	—	66.7	—
花 蓮 縣	46.2	30.8	38.5	38.5
澎 湖 縣	50.0	25.0	62.5	12.5
基 隆 市	60.0	20.0	100.0	60.0
新 竹 市	37.5	25.0	56.3	12.5
嘉 義 市	15.4	7.7	76.9	46.2
金 馬 地 區	31.3	15.6	68.8	6.3

說明：本題為複選，最多選3項。

對改善行車品質及預防交通事故較有幫助之政策

101年4至6月

單位：%

推廣「遊覽車業者 租賃定型化契約」	行車前對駕駛員從 事酒精濃度測試	標示安全設備位 置與操作方法及 播放安全逃生 資訊影片	建立營業大客車駕駛人登 記制度（遊覽車客運業駕 駛人登記證之核發）
8.2	31.7	20.4	32.9
7.8	31.9	20.7	33.2
6.1	27.3	27.3	42.4
11.2	33.6	16.8	19.6
2.7	31.1	27.0	48.6
2.7	24.3	24.3	43.2
13.0	23.4	19.5	27.3
22.2	11.1	33.3	33.3
10.2	34.7	20.4	42.9
-	46.2	15.4	38.5
6.7	40.0	13.3	46.7
-	32.5	27.5	32.5
20.0	60.0	-	20.0
-	60.0	26.7	66.7
-	16.7	16.7	50.0
-	22.2	22.2	11.1
33.3	66.7	66.7	-
15.4	30.8	30.8	46.2
-	37.5	-	50.0
-	60.0	-	-
-	50.0	18.8	18.8
7.7	23.1	15.4	38.5
31.3	21.9	-	15.6

表38 遊覽車業者認為政府所推動之各項施政措施中，
中華民國

項 目 別	辦理遊覽車 客運業安全 考核作業	執行全面臨時檢 驗工作（含場站 臨時檢驗）	辦理遊覽車 「駕駛人」 訓練課程	辦理遊覽車 「管理人員」 訓練課程
總 計				
9輛以下	24.7	20.4	63.2	27.3
10～19輛	33.5	25.7	63.5	24.1
20～29輛	29.0	15.5	67.2	28.1
30～39輛	29.2	18.0	66.9	13.0
40輛以上	44.3	12.2	53.5	27.2
按登記資本額分				
未滿1千萬元	12.4	24.8	62.5	25.9
1～未滿2千萬元	23.7	17.2	67.1	34.1
2～未滿3千萬元	28.7	23.2	67.1	22.2
3～未滿4千萬元	25.4	21.1	59.9	24.3
4千萬元以上	38.7	21.0	65.4	25.9
按經營車隊組成分				
完全公司自有	37.1	22.7	57.2	25.8
部分自有且接受靠行	25.7	19.2	65.4	23.0
完全接受靠行	19.6	25.8	79.4	38.5
按目前員工人數分				
4人以下	27.3	21.1	64.9	30.9
5～9人	21.8	19.7	63.1	23.9
10～19人	34.4	22.7	63.1	23.9
20～29人	21.8	21.8	64.3	28.0
30人以上	40.0	18.4	63.9	25.2

對改善行車品質及預防交通事故較有幫助之政策（續）

101年4至6月

單位：%

推廣「遊覽車業者 租賃定型化契約」	行車前對駕駛員從 事酒精濃度測試	標示安全設備位 置與操作方法及 播放安全逃生 資訊影片	建立營業大客車駕駛人登 記制度（遊覽車客運業駕 駛人登記證之核發）
8.3	33.1	18.2	31.9
9.5	30.2	20.5	33.4
3.7	25.9	20.9	32.3
7.6	47.3	30.6	39.2
11.7	27.8	25.3	30.5
-	27.3	10.2	52.7
1.5	41.9	13.2	42.7
5.8	29.3	24.0	29.9
9.8	29.3	22.1	31.4
10.4	33.1	18.7	32.2
12.2	36.4	17.2	28.1
5.9	30.0	23.4	36.3
5.4	22.7	16.1	32.0
3.1	39.3	14.4	27.3
8.8	24.1	22.2	31.4
10.8	32.8	18.9	36.4
4.8	30.0	22.2	34.6
8.2	38.0	23.4	28.1

表39 遊覽車業者認為政府定期舉辦遊覽車安全考核或服務品質
評鑑相關作業是否會促使公司更重視行車安全

中華民國101年4至6月

單位：%

總 計	總 計	是	否
總 計	100.0	67.6	32.4
按縣市別分+			
臺灣地區	100.0	67.6	32.4
新北市	100.0	66.7	33.3
臺北市	100.0	62.0	38.0
臺中市	100.0	64.9	35.1
臺南市	100.0	70.3	29.7
高雄市	100.0	74.0	26.0
宜蘭縣	100.0	88.9	11.1
桃園縣	100.0	73.5	26.5
新竹縣	100.0	61.5	38.5
苗栗縣	100.0	66.7	33.3
彰化縣	100.0	80.0	20.0
南投縣	100.0	60.0	40.0
雲林縣	100.0	40.0	60.0
嘉義縣	100.0	50.0	50.0
屏東縣	100.0	44.4	55.6
臺東縣	100.0	66.7	33.3
花蓮縣	100.0	84.6	15.4
澎湖縣	100.0	87.5	12.5
基隆市	100.0	40.0	60.0
新竹市	100.0	81.3	18.8
嘉義市	100.0	53.8	46.2
金馬地區	100.0	68.8	31.3

表39 遊覽車業者認為政府定期舉辦遊覽車安全考核或服務品質
評鑑相關作業是否會促使公司更重視行車安全（續）

中華民國101年4至6月

單位：%

總 計	總 計	是	否
按擁有總車輛數分			
9輛以下	100.0	64.7	35.3
10～19輛	100.0	69.1	30.9
20～29輛	100.0	66.8	33.2
30～39輛	100.0	87.3	12.7
40輛以上	100.0	62.3	37.7
按登記資本額分			
未滿1千萬元	100.0	64.9	35.1
1～未滿2千萬元	100.0	72.0	28.0
2～未滿3千萬元	100.0	66.9	33.1
3～未滿4千萬元	100.0	63.2	36.8
4千萬元以上	100.0	73.0	27.0
按經營車隊組成分*			
完全公司自有	100.0	72.6	27.4
部分自有且接受靠行	100.0	62.4	37.6
完全接受靠行	100.0	77.6	22.4
按目前員工人數分			
4人以下	100.0	73.6	26.4
5～9人	100.0	61.1	38.9
10～19人	100.0	69.0	31.0
20～29人	100.0	62.1	37.9
30人以上	100.0	77.0	23.0

伍、附錄

甲表

交通部 遊覽車營運狀況調查表

資料時期：中華民國 100 年 1 月至 12 月
(本表按「車輛」填寫，每一車輛請填寫乙份)

填表人姓名： 電話：() 填表日期： 月 日

注意事項：

1. 本表請於接到 7 日內填妥，並連同乙表利用本部回郵信封，投郵寄回 10052 臺北市仁愛路 1 段 50 號「交通部統計處」。
2. 請依本表所示之車輛牌照號碼為填寫單位，並於「□」處打勾，「_____」請填寫數字或相關資料，金額均指新臺幣。
3. 本表請詳細填寫，若有任何疑問或不明之處，請電洽「交通部統計處」，電話：(02)2349-2711~3、(02)2349-2715~6、(02)2349-2719、(02)2349-2734，將有專人竭誠為您解說。
4. 本表為瞭解目前遊覽車營運狀況，以供政府釐訂遊覽車輔導管理政策之依據。

核定機關：行政院主計處
核定文號：處普三字第 0990000762 號
有效期限：民國 101 年 12 月底止
調查週期：定期按 2 年調查

- (1) 本調查依據統計法第 20 條規定「政府辦理統計時，被調查者無論為機關、團體或個人，均有據實詳盡報告之義務」。
- (2) 本表所填資料，係供整體統計分析與決策參考之用，絕不作為課稅資料等其他用途，如有損害受查者權益時，依法應予議處，敬請鼎力支持合作。

【本表請由本車輛主要駕駛人填寫（或相關人員協助填寫）】

一、遊覽車基本資料

1. 截至目前為止，本車輛已行駛公里數為：

- ☐ (1) 未滿 5 萬公里 ☐ (2) 5 萬～未滿 10 萬公里 ☐ (3) 10 萬～未滿 15 萬公里
☐ (4) 15 萬～未滿 20 萬公里 ☐ (5) 20 萬～未滿 30 萬公里 ☐ (6) 30 萬～未滿 40 萬公里
☐ (7) 40 萬～未滿 50 萬公里 ☐ (8) 50 萬～未滿 60 萬公里 ☐ (9) 60 萬～未滿 70 萬公里
☐ (10) 70 萬公里以上(請說明_____萬公里)

2. 本車輛購買時，車齡為：

- ☐ (1) 新車（未滿 1 年） ☐ (2) 1～未滿 3 年 ☐ (3) 3～未滿 5 年

☐ (4) 5～未滿 7 年 ☐ (5) 7～未滿 10 年 ☐ (6) 10 年以上

3. 本車輛預計可再使用多久後淘汰？

☐ (1) 未滿 2 年 ☐ (2) 2～未滿 4 年 ☐ (3) 4～未滿 6 年
☐ (4) 6～未滿 8 年 ☐ (5) 8～未滿 10 年 ☐ (6) 10～未滿 12 年
☐ (7) 12 年以上

4. 本車輛預計未來淘汰處理方式為：

☐ (1) 變賣 ☐ (2) 報廢 ☐ (3) 改作交通車或路線班車
☐ (4) 其他淘汰處理方式（請說明：_____）

5. 本車輛是否為靠行車？

☐ (1) 是
 A. 全年靠行費為_____元
 B. 攬客方式為
 ☐ ① 自行負責攬客 ☐ ② 公司負責攬客 ☐ ③ 兩者皆有
☐ (2) 否

二、行駛里程及能源使用情況

1. 本車輛目前使用之燃料為：

☐ (1) 生質柴油 ☐ (2) 超級柴油 ☐ (3) 無鉛汽油 ☐ (4) 其他（請說明：_____）

2. 本車輛通常每公升柴(汽)油可行駛里程數約為：

☐ (1) 未滿 0.5 公里 ☐ (2) 0.5～未滿 1 公里 ☐ (3) 1～未滿 2 公里
☐ (4) 2～未滿 3 公里 ☐ (5) 3～未滿 4 公里 ☐ (6) 4～未滿 6 公里
☐ (7) 6～未滿 8 公里 ☐ (8) 8 公里以上（請說明_____公里）

3. 本車輛 100 年全年行駛里程數為：

☐ (1) 未滿 3 萬公里 ☐ (2) 3 萬～未滿 6 萬公里 ☐ (3) 6 萬～未滿 9 萬公里
☐ (4) 9 萬～未滿 12 萬公里 ☐ (5) 12 萬公里以上（請說明_____萬公里）

三、本車輛 100 年全年保養、維修情形及費用

1. 保養、維護費用：【包含零、配件更換費、車內裝潢更換費、車身板金、烤漆費、輪胎更換費、引擎維修費、附屬油料費（係指柴、汽油除外之機油、潤滑油、考邦油、煞車油等）、其他保養、維修費】

☐ (1) 無 ☐ (2) 未滿 2 萬元 ☐ (3) 2 萬～未滿 4 萬元
☐ (4) 4 萬～未滿 6 萬元 ☐ (5) 6 萬～未滿 8 萬元 ☐ (6) 8 萬～未滿 10 萬元

- ☐ (7) 10 萬～未滿 12 萬元 ☐ (8) 12 萬～未滿 14 萬元 ☐ (9) 14 萬～未滿 16 萬元
☐ (10) 18 萬～未滿 20 萬元 ☐ (11) 20 萬～未滿 22 萬元 ☐ (12) 22 萬～未滿 24 萬元
☐ (13) 24 萬元以上（請說明：_____萬元）

2. 本車輛通常每月所花費之停車費為：

- ☐ (1) 無停車費 ☐ (2) 1～未滿 1000 元 ☐ (3) 1,000～未滿 2,000 元
☐ (4) 2,000～未滿 3,000 元 ☐ (5) 3,000～未滿 4,000 元 ☐ (6) 4,000～未滿 5,000 元
☐ (7) 5,000～未滿 6,000 元 ☐ (8) 6,000～未滿 7,000 元 ☐ (9) 7,000～未滿 8,000 元
☐ (10) 8,000 元以上（請說明：_____元）

四、營業狀況

1. 本車輛 100 年全年之經營型態(可複選)與行駛日數、營業總收入(請依經營型態分別勾選與填寫)

<div> <div>項目</div> <div> 經營型態 (可複選) </div> </div>		行駛日數	營業總收入
<input type="checkbox"/>	(1) 由旅行社承租辦理旅遊	約_____日	約_____萬元
<input type="checkbox"/>	(2) 由旅行社以外團體或個人包租旅遊	約_____日	約_____萬元
<input type="checkbox"/>	(3) 行駛觀光巴士(接送散客，非包租性質)	約_____日	約_____萬元
<input type="checkbox"/>	(4) 由機關、學校或其他團體包作交通車（供特定人士搭乘）	約_____日	約_____萬元
<input type="checkbox"/>	(5) 由百貨公司租用作為購物專車、由醫院租用作為醫療接駁專車或由鄉鎮市公所租用作為社區巴士或接駁公車（供不特定人士搭乘）	約_____日	約_____萬元
<input type="checkbox"/>	(6) 無租車契約之定時定線班車（供不特定人士搭乘）	約_____日	約_____萬元
全 年 合 計 [(1)+(2)+(3)+(4)+(5)+(6)]		約_____日	約_____萬元

2. 本車輛 100 年全年營業淨收入(為營業總收入扣除本車輛稅費、耗油費、攤提折舊費、保險費、保養維修費、自負肇事理賠損失、車輛配屬人員(含司機、領隊、導遊)費用、停車費及分攤之人事行政費、行銷管理費及其他行政管理費用)： 約_____萬元

3.本車輛 100 年全年行駛總次數為：

★係以旅遊或交通車行駛之去程及回程合計為 1 次；若為接駁車、定時定線班車則為每行駛 1 班次計 1 次

- ☐ (1) 25 次以下 ☐ (2) 26~49 次 ☐ (3) 50~99 次
☐ (4) 100~149 次 ☐ (5) 150~199 次 ☐ (6) 200~249 次
☐ (7) 250~299 次 ☐ (8) 300~499 次 ☐ (9) 500~799 次
☐ (10) 800 次以上（請說明：_____次）

其中，（1）假日行駛總次數占全年行駛總次數（含假日、平常日）之比例為：

★假日係指週六、週日及國定假日，平常日則為非國定假日之週一至週五

- ☐ ① 無 ☐ ② 未滿 10% ☐ ③ 10%~未滿 30%
☐ ④ 30%~未滿 50% ☐ ⑤ 50%~未滿 70% ☐ ⑥ 70%~未滿 90%
☐ ⑦ 90% 以上

（2）旅遊行駛總次數占全年行駛總次數之比例為：

- ☐ ① 無 ☐ ② 未滿 10% ☐ ③ 10%~未滿 30%
☐ ④ 30%~未滿 50% ☐ ⑤ 50%~未滿 70% ☐ ⑥ 70%~未滿 90%
☐ ⑦ 90% 以上

4.本車輛 100 年全年平均每次載客人數為：

平均每次 載客人數 載客時段	① 9人以下	② 10~14人	③ 15~19人	④ 20~24人	⑤ 25~29人	⑥ 30~34人	⑦ 35~39人	⑧ 40~44人	⑨ 45人以上
平常日	<input type="checkbox"/>	<input type="checkbox"/>	<input type="checkbox"/>	<input type="checkbox"/>	<input type="checkbox"/>	<input type="checkbox"/>	<input type="checkbox"/>	<input type="checkbox"/>	<input type="checkbox"/>
假 日	<input type="checkbox"/>	<input type="checkbox"/>	<input type="checkbox"/>	<input type="checkbox"/>	<input type="checkbox"/>	<input type="checkbox"/>	<input type="checkbox"/>	<input type="checkbox"/>	<input type="checkbox"/>

5.本車輛 100 年全年旅遊行駛平均每次載客人數為：

- ☐ ① 無 ☐ ② 9人以下 ☐ ③ 10~14人 ☐ ④ 15~19人 ☐ ⑤ 20~24人
☐ ⑥ 25~29人 ☐ ⑦ 30~34人 ☐ ⑧ 35~39人 ☐ ⑨ 40~44人 ☐ ⑩ 45人以上

6.本車輛 100 年有無發生道路交通事故（含輕微擦撞）：

- ☐ (1) 無
☐ (2) 有；

A.共發生事故次數有_____次。

B.發生事故之原因為：（可複選）

- ☐ ① 超速 ☐ ② 闖紅燈 ☐ ③ 違規停車 ☐ ④ 未保持行車安全距離
☐ ⑤ 酒後駕車 ☐ ⑥ 闖越平交道 ☐ ⑦ 違規超車、轉彎、迴轉
☐ ⑧ 爭道行駛 ☐ ⑨ 開車使用手持式行動電話 ☐ ⑩ 擦撞或碰撞
☐ ⑪ 未注意車前狀態 ☐ ⑫ 未依規定讓車 ☐ ⑬ 搶越行人穿越道

☐⑭疲勞駕駛 ☐⑮轉向或變換車道未打方向燈 ☐⑯其他（請說明：____）

五、駕駛員基本資料及相關意見

1.本車輛共配屬固定駕駛員為：

☐ (1)無固定駕駛 ☐ (2) 1 人 ☐ (3) 2 人 ☐ (4) 3 人以上（請說明_____人）

*** 以下各題，請填主要駕駛員資料：**

2.請問您的年齡為：

☐ (1)20 歲～未滿 30 歲 ☐ (2)30 歲～未滿 40 歲 ☐ (3)40 歲～未滿 50 歲
☐ (4)50 歲～未滿 60 歲 ☐ (5)60 歲～未滿 65 歲
☐ (6)65 歲以上（請註明:民國____年____月出生）

3.請問您的教育程度為：

☐ (1)國小及以下 ☐ (2)國(初)中 ☐ (3)高中(職) ☐ (4)專科以上

4.請問您實際從事遊覽車駕駛工作年數為：

☐ (1)未滿 3 年 ☐ (2)3～未滿 6 年 ☐ (3)6～未滿 9 年
☐ (4)9～未滿 12 年 ☐ (5)12～未滿 15 年 ☐ (6)15～未滿 18 年
☐ (7)18～未滿 21 年 ☐ (8)21 年以上

5.請問您在貴公司已服務年資為：

☐ (1)未滿 1 年 ☐ (2)1～未滿 2 年 ☐ (3)2～未滿 3 年 ☐ (4)3～未滿 6 年
☐ (5)6～未滿 9 年 ☐ (6)9～未滿 12 年 ☐ (7)12 年以上

6.請問您 100 年全年平均每月之本(底)薪所得為：

☐ (1)未滿 1 萬元 ☐ (2)1 萬～未滿 1 萬 5 千元 ☐ (3)1 萬 5 千～未滿 2 萬元
☐ (4)2 萬～未滿 2 萬 5 千元 ☐ (5)2 萬 5 千～未滿 3 萬元 ☐ (6)3 萬～未滿 3 萬 5 千元
☐ (7)3 萬 5 千～未滿 4 萬元 ☐ (8)4 萬～未滿 4 萬 5 千元 ☐ (9)4 萬 5 千元以上

7.請問您 100 年全年平均每月之獎金及額外收入所得為：

☐ (1)未滿 5 千元 ☐ (2)5 千～未滿 1 萬元 ☐ (3)1 萬～未滿 1 萬 5 千元
☐ (4)1 萬 5 千～未滿 2 萬元 ☐ (5)2 萬～未滿 2 萬 5 千元 ☐ (6)2 萬 5 千～未滿 3 萬元
☐ (7)3 萬～未滿 3 萬 5 千元 ☐ (8)3 萬 5 千～未滿 4 萬元 ☐ (9)4 萬元以上

8.請問您在今（101）年有無考慮停開遊覽車？

☐ (1)有考慮，原因為:（可複選，最多選 3 項）

☐ ①工作時間太長或不定 ☐ ②收入不佳 ☐ ③興趣不合
☐ ④身體不佳 ☐ ⑤工作危險性較高 ☐ ⑥客源不穩定
☐ ⑦壓力太大 ☐ ⑧油價太高
☐ ⑨其他（請說明_____）

☐ (2)尚無考慮停開

9.請問您認為遊覽車車齡高低是否為判定遊覽車好壞的最主要考量因素？

☐ (1)是

☐ (2)否，除了車齡，主要還要考量那些因素（可複選）

☐ ❶廠牌

☐ ❷配備周全

☐ ❸平常保養情形

☐ ❹公司管理考核

☐ ❺其他（請說明_____）

乙表

交通部 遊覽車營運狀況調查表

資料時期：中華民國 100 年 1 月至 12 月
(本表按「**公司**」填寫，每一公司請填寫乙份)

填表人姓名： 職稱： 電話：()

注意事項：

1. 本表請於接到 7 日內填妥，並連同甲表利用本部回郵信封，投郵寄回 10052 臺北市仁愛路 1 段 50 號「交通部統計處」。
2. 本表各問項之「☐」處請打勾，「_____」請填寫數字或相關資料，金額均指新臺幣。
3. 本表請詳細填寫，若有任何疑問或不明之處，請電洽「交通部統計處」，電話：(02)2349-2711~3、(02)2349-2715~6、(02)2349-2719、(02)2349-2734，將有專人竭誠為您解說。
4. 本表為瞭解目前遊覽車營運狀況，以供政府釐訂遊覽車輔導管理政策之依據。

核定機關：行 政 院 主 計 處
核定文號：處普三字第 0990000762 號
有效期限：民國 101 年 12 月底止
調查週期：定 期 按 2 年 調 查

- (1) 本調查依據統計法第 20 條規定「政府辦理統計時，被調查者無論為機關、團體或個人，均有據實詳盡報告之義務」。
- (2) 本表所填資料，係供整體統計分析與決策參考之用，**絕不作為課稅資料等其他用途**，如有損害受查者權益時，依法應予議處，敬請鼎力支持合作。

【本表請由公司負責人或相關高級人員填寫】

一、公司基本資料(若貴公司亦屬公路(或市區)汽車客運業，請僅就遊覽車業務部分填列)

1. 貴公司經營車隊組成爲：

- ☐ (1) 完全公司自有
☐ (2) 部分自有且接受靠行，其中靠行車有_____輛
☐ (3) 完全接受靠行
☐ (4) 其他(請說明：_____)

2. 貴公司目前員工人數為：

職稱		男性	女性	總計
(1) 司機	靠行司機			
	其他司機			
(2) 行政人員				
(3) 其他人員				

3. 貴公司目前有無司機短缺情形？

☐ (1) 有，貴公司認為短缺原因為：(可複選)

☐ ① 整體遊覽車業駕駛員不足

☐ ② 整體遊覽車業車輛太多

☐ ③ 其他（請說明：_____）

☐ (2) 沒有

二、公司營運狀況與未來展望

1. 請問貴公司 100 年全年之經營型態(可複選)與營業總收入（含靠行車輛之營業收入）：

***請依經營型態分別勾選及填寫**

項目 ↓ 經營 型態(可複選)		營業總收入
<input type="checkbox"/>	(1)由旅行社承租辦理旅遊	約_____萬元
<input type="checkbox"/>	(2)由旅行社以外團體或個人包租旅遊	約_____萬元
<input type="checkbox"/>	(3)行駛觀光巴士(接送散客，非包租性質)	約_____萬元
<input type="checkbox"/>	(4)由機關、學校或其他團體包作交通車（供特定人士搭乘）	約_____萬元
<input type="checkbox"/>	(5)由百貨公司租用作為購物專車、由醫院租用作為醫療接駁專車或由鄉鎮市公所租用作為社區巴士或接駁公車（供不特定人士搭乘）	約_____萬元
<input type="checkbox"/>	(6)無租車契約之定時定線班車（供不特定人士搭乘）	約_____萬元
全年合計 [(1)+(2)+(3)+(4)+(5)+(6)]		約_____萬元

2. 整體來看，貴公司 100 年營業收入與 99 年比較：（請就成長、衰退及零成長擇一填列）

☐ (1) 成長，成長的幅度為：

☐ ① 未滿 5% ☐ ② 5%～未滿 10% ☐ ③ 10%～未滿 15% ☐ ④ 15%～未滿 20% ☐ ⑤ 20% 以上

成長之主要原因（請依優先順序選 3 項，將其號碼填於下面【 】內）

- 【1】來臺觀光團的租車訂單增加
- 【2】出租遊覽車費率提高，使營收相對增加
- 【3】增加交通車業務
- 【4】增加經營接駁車、定時定線班車等業務
- 【5】國內觀光據點日益增多與旅遊設施趨向多元化
- 【6】公司經營體質改善，並加強營運管理
- 【7】國民旅遊及休閒活動盛行
- 【8】其他（請說明：_____）

上述原因優先順序：第一【__】 第二【__】 第三【__】

☐ (2) 衰退，衰退的幅度為：

☐ ① 未滿 5% ☐ ② 5%～未滿 10% ☐ ③ 10%～未滿 15% ☐ ④ 15%～未滿 20% ☐ ⑤ 20% 以上

衰退之主要原因（請依優先順序選 3 項，將其號碼填於下面【 】內）

- 【1】來臺觀光團的租車訂單減少
- 【2】出租遊覽車費率提高，降低租用意願
- 【3】遊覽車輛行車安全管理良莠不齊，降低租用意願
- 【4】國內觀光據點開發與多元化旅遊設施略嫌不足
- 【5】自用大、小客車增加迅速，降低租用遊覽車輛之意願
- 【6】自用大客車非法經營遊覽車業務，影響營業收入
- 【7】業者間削價競爭，使服務品質降低，相對減少租用意願
- 【8】經濟不景氣影響國人租用意願
- 【9】受天災影響，降低國人出遊意願
- 【10】公路、市區客運業以班車出租，影響營業收入
- 【11】其他（請說明：_____）

上述原因優先順序：第一【__】 第二【__】 第三【__】

☐ (3) 零成長

3. 貴公司對未來一年(101 年)營業收入之預期(與 100 年比較)：

☐ (1) 成長 ☐ (2) 衰退 ☐ (3) 零成長

成長或衰退的幅度為：

☐ ① 未滿 5% ☐ ② 5%～未滿 10% ☐ ③ 10%～未滿 15% ☐ ④ 15%～未滿 20% ☐ ⑤ 20% 以上

4. 貴公司未來 3 年有無增購車輛之計畫？

- ☐ (1) 有
- ☐ (2) 沒有

5. 貴公司是否有與相關產業結合進行促銷？

☐ (1) 有，與那些產業結合？（可複選）

☐ ① 觀光飯店

☐ ② 遊樂區

☐ ③ 特產中心

☐ ④ 旅行社

☐ ⑤ 其他（請說明：_____）

☐ (2) 沒有

6. 貴公司 100 年平均一天所出車輛占總營運車輛的比例為：

載客時段 \ 平均每天出車比例	① 未滿10%	② 10%～未滿30%	③ 30%～未滿50%	④ 50%～未滿70%	⑤ 70%～未滿90%	⑥ 90%以上
平常日	<input type="checkbox"/>	<input type="checkbox"/>	<input type="checkbox"/>	<input type="checkbox"/>	<input type="checkbox"/>	<input type="checkbox"/>
假 日	<input type="checkbox"/>	<input type="checkbox"/>	<input type="checkbox"/>	<input type="checkbox"/>	<input type="checkbox"/>	<input type="checkbox"/>

7. 請問貴公司是否有投保「汽車雇主責任保險」？

☐ (1) 有

☐ (2) 沒有

8. 請問貴公司大部分是從那些管道取得遊覽車相關法令增修資訊？（可複選，最多選 3 項）

☐ (1) 報紙、雜誌、專刊

☐ (2) 電視宣導短片

☐ (3) 遊覽車公會

☐ (4) 交通部印製之宣導品

☐ (5) 網際網路

☐ (6) 電臺廣播

☐ (7) 其他（請說明_____）

9. 請問貴公司是否要求駕駛員需定期作健康檢查？

☐ (1) 否

☐ (2) 是：

A. 每_____年_____個月作 1 次健康檢查。

B. 費用由何者支付？☐ ① 公司 ☐ ② 駕駛員本身 ☐ ③ 公司與駕駛員分攤 ☐ ④ 其他

三、對政府輔導、管理措施之意見

1. 貴公司認為政府所推動之下列施政措施中，有哪些對改善遊覽車之行車品質及預防交通事故較有幫助？（可複選，最多選 3 項）

☐ (1) 辦理遊覽車安全考核或服務品質評鑑相關作業

☐ (2) 執行全面臨時檢驗工作（含場站臨時檢驗）

☐ (3) 辦理遊覽車「駕駛人」訓練課程

☐ (4) 辦理遊覽車「管理人員」訓練課程

☐ (5) 推廣「遊覽車業者租賃定型化契約」

☐ (6) 行車前對駕駛員從事酒精濃度測試

☐ (7) 標示安全設備位置及操作方法及播放安全逃生資訊影片

☐ (8) 建立營業大客車駕駛人登記制度（遊覽車客運業駕駛人登記證之核發）

2. 貴公司認為政府定期舉辦遊覽車安全考核或服務品質評鑑相關作業，是否會促使貴公司更重視行車安全？

☐ (1) 會

☐ (2) 不會

建議事項：(對本調查表問項或政府對遊覽車營運管理及輔導政策有任何意見，請填列於此，以供參考採行)

交通部統計處

<http://www.motc.gov.tw/stat/>

「遊覽車營運狀況調查」工作人員

辜炳珍	交通部統計處統計長
饒志堅	交通部統計處副統計長
伍家志	交通部統計處專門委員
徐健中	交通部統計處第一科科长
呂麗慧	交通部統計處第一科編審

如對本調查有任何指教或意見，請不吝賜教：

電話：(02) 2349-2711

傳真：(02) 2311-9669

網址：<http://www.motc.gov.tw/stat/>

遊覽車營運狀況調查報告

刊期頻率：2 年

出版機關：交 通 部

地址：10052 臺北市仁愛路 1 段 50 號

編 印 者：交通部統計處

地址：10052 臺北市仁愛路 1 段 50 號 14 樓

電話：(02) 2349-2711

網址：<http://www.motc.gov.tw/stat/>

(本書同時刊載於交通部網站)

印 刷 者：捷品印刷事業股份有限公司

地址：23443 新北市永和區中山路 1 段 188 號 5 樓

電話：(02) 2920-2240

經 銷 者：國家書店松江門市

地址：10485 臺北市松江路 209 號 1 樓

電話：(02) 2518-0207

網址：<http://www.govbooks.com.tw>

中國統計學社

地址：10065 臺北市廣州街 2 號

電話：(02) 2380-3656

郵政劃撥帳號：0004130~8

五南文化廣場

地址：40042 臺中市中山路 6 號

電話：(04) 2226-0330

出版年月：中華民國 101 年 11 月

創刊年月：中華民國 81 年 11 月

定 價：每本新臺幣 250 元

GPN: 2008100240

ISSN: 1728-6905

本著作採創用 CC「姓名標示-非商業性」授權條款臺灣 2.5 版之授權模式，
限於標示著作人姓名及非營利性目的之條件下，得利用本著作。