

中華民國臺灣地區 八十八年家庭收支調查報告

REPORT ON THE SURVEY OF FAMILY INCOME AND EXPENDITURE
IN TAIWAN AREA OF REPUBLIC OF CHINA, 1999

年刊

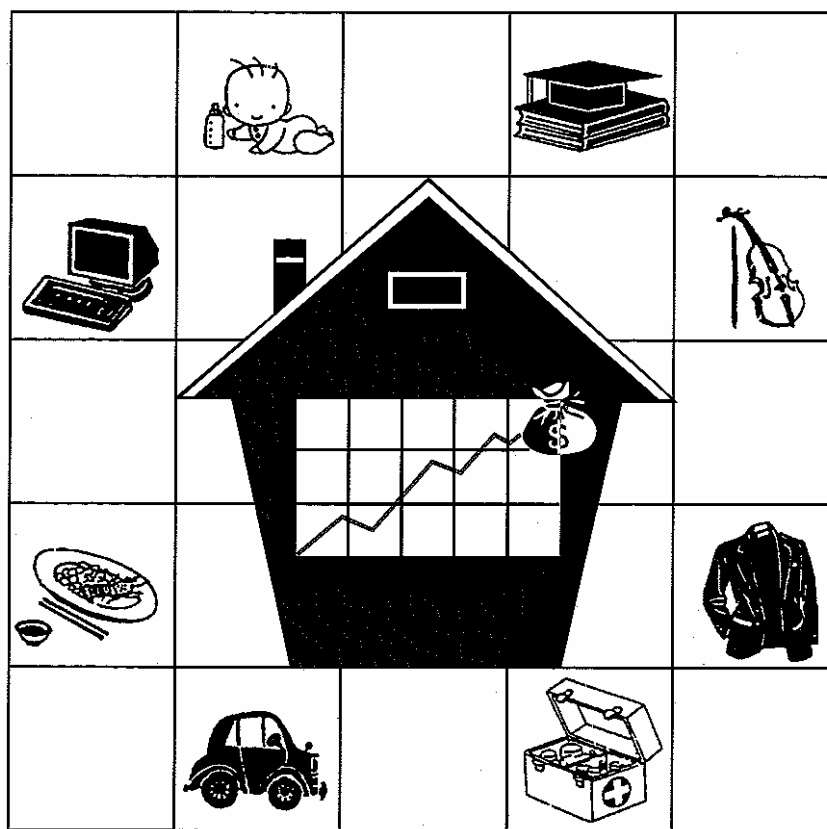

行政院主計處 編印

DIRECTORATE-GENERAL OF BUDGET, ACCOUNTING AND STATISTICS

EXECUTIVE YUAN

REPUBLIC OF CHINA

中華民國臺灣地區 八十八年家庭收支調查報告

REPORT ON THE SURVEY OF FAMILY INCOME AND EXPENDITURE
IN TAIWAN AREA OF REPUBLIC OF CHINA, 1999

行政院主計處 編印

DIRECTORATE-GENERAL OF BUDGET, ACCOUNTING AND STATISTICS
EXECUTIVE YUAN
REPUBLIC OF CHINA

中華民國臺灣地區八十八年家庭收支調查報告

編 者：行政院主計處

臺北市廣州街二號6樓
(02)23823841 • (02)23823847
WWW.DGBAS.GOV.TW

創刊日期：民國六十三年十月

刊期頻率：每年十月出版一次

出版日期：民國八十九年十月

定 價：每本新臺幣肆佰元

印 刷 者：匯澤股份有限公司

經 銷 者：中國統計學社

臺北市廣州街二號3樓
(02)23823935
郵政劃撥帳號：0004130-8

三 民 書 局

臺北市重慶南路一段61號
(02)23617511
郵政劃撥帳號：0009998-5

正 中 書 局

臺北市衡陽路20號
(02)23821394 • 23821153
郵政劃撥帳號：0009914-5

Report on the Survey of Family Income and Expenditure in Taiwan Area of the Republic of China, 1999

Edited by : Directorate-General of Budget, Accounting and Statistics
Executive Yuan, the Republic of China

2, Kwang-chow St., Taipei, Taiwan, R.O.C.
TEL : (02)23823841 • (02)23823847

Printed on : October 2000

First Edition on : October 1974

Price : NT\$400

Printed by : Fair Jer Co., Ltd.

Book Agency : Chinese Statistical Association

2, Kwang-chow St., Taipei, Taiwan, R.O.C.
TEL : (02)23823935
Postal Transfer No. : 0004130-8

San Min Book Co., Ltd.

61, Sec. 1, Chung Ching South Rd., Taipei, Taiwan, R.O.C.
TEL : (02)23617511
Postal Transfer No.: 0009998-5

Chen Chung Book Co., Ltd.

20, Hengyang Rd., Taipei, Taiwan, R.O.C.
TEL : (02)23821394 • (02)23821153
Postal Transfer No. : 0009914-5

GPN 013034890181

ISSN 1011—694X

前 言

自第二次世界大戰結束以來，國際間競相致力於經濟開發及社會建設，一面追求經濟成長，一面追求所得分配趨於平均，使經濟發展成果能為全體國民共享。因此，所需個人所得分配調查統計資料之殷切與統計品質之要求，迥異於往昔。是以各國政府莫不銳意致力於辦理個人所得分配調查統計，藉以明瞭個人所得分配發展趨勢，以及所得水準變動狀況，提供政府作為研訂社會發展計畫，改善國民生活，增進社會福利之參考。

我國個人所得分配調查，始於民國五十三年，由本處舉辦臺灣地區家庭收支抽樣調查。民國五十五年改由臺灣省政府接辦，每兩年調查一次。嗣因臺北市改制為院轄市，自民國五十九年起改由臺灣省政府主計處及臺北市政府主計處分別按年辦理。至六十八年復因高雄市政府改制為院轄市，乃由臺灣省政府主計處、臺北市政府主計處及高雄市政府主計處分別按年辦理一次。此項調查採訪問調查與記帳調查兩法併行，採用分層隨機抽樣法，自全體家庭中抽選訪問調查戶，再從訪問調查樣本戶中抽出若干樣本，作為記帳調查戶。訪問調查戶係由調查員每年訪問一次，查詢其全年所得收支項目，而記帳調查戶除接受訪問調查外，每日並根據家庭實際收支逐筆記帳，由調查員檢查每日帳簿並面予指導，避免發生錯誤、重覆或遺漏等情事，惟記帳調查所需人力、經費甚鉅，難以大量普遍實施，故僅對部分樣本家庭同時實施記帳與訪問兩種調查，以供研究比較。

八十三年起為充分表達本報告內容，令人望文生義，提高參考應用價值，本報告更名為「家庭收支調查報告」。有關八十八年調查報告業經編撰完成，內容包括八十八年調查結果綜合分析、歷年調查主要結果表及八十八年調查統計表三大部分，有關名詞解釋、調查方法及八十八年調查表表式則以附錄方式刊列，以利各界研究與參考。此項調查統計工作極為浩繁，同仁雖已盡最大努力，然舛誤之處恐難避免，尚祈各界不吝指正，以供今後改進之參考。

Preface

This country started preparation of statistics on personal income distribution in 1964, a sampling survey on household income and expenditure in the Taiwan area conducted by the Directorate-General of Budget, Accounting and Statistics (DGBAS). Both interviews and account-keeping are used to collect data in the survey. Households for interview are drawn from the population by the stratified random sampling method, and parts of the sampled households for interview are also selected to do account-keeping regularly. The sampled households are interviewed once a year for major items of income and expenditure of the year. Detailed categories are estimated on the basis of data recorded by account-keeping households. For households assigned to do account-keeping, they are required not only to receive interview but records make entry by entry of actual income and expenditure every day. The enumerator shall review the account books and provide necessary advice in order to avoid mistakes, duplication, and omission. Data obtained in this way are more accurate than those derived from interviews. However, account-keeping needs so much manpower and money that it cannot be extensively used in the survey. Consequently, only a limited number of households are both interviewed and required to do account-keeping, and data obtained from these two approached are compared so as to check and correct the results of all interviews in the survey.

This issue has been renamed as “Report on the Survey of Family Income & Expenditure in Taiwan Area of the Republic of China” since 1994 to meet the meaning of report. The report for 1999 was recently completed. The report contains three parts— a summary analysis, tables containing results of surveys in the past, and detailed statistics of the 1999 survey. Plans of the survey, terminology’s with their explanation, Survey methods, and questionnaires used for 1999 surveys are attached for users as a reference in their study. The survey and related statistical works are a big job. Our colleagues have done their best but some mistakes are still unavoidable. We would welcome and appreciate any corrections and advice that will be used as a major reference for improvement in the future.

目 錄

壹、八十八年家庭收支調查結果綜合分析·····	8
貳、家庭收支重要指標·····	15
參、歷年家庭收支調查主要結果表	
第 1 表 所得總額與可支配所得·····	18
第 2 表 所得總額按來源別分·····	19
第 3 表 戶數五等分位組之平均每戶可支配所得·····	20
第 4 表 戶數五等分位組之所得分配比與所得差距·····	21
第 5 表 政府對家庭移轉收支對所得分配之影響·····	22
第 6 表 戶數十等分位組分界點之可支配所得·····	23
第 7 表 主要國家(地區)家庭所得分配狀況·····	24
第 8 表 可支配所得、消費支出及儲蓄·····	25
第 9 表 戶數五等分位組之平均每戶消費支出·····	26
第 10 表 戶數五等分位組之平均每戶儲蓄·····	27
第 11 表 平均每戶及每位所得收入者之可支配所得按性別分·····	28
第 12 表 家庭消費支出按消費型態分·····	29
第 13 表 農家與非農家平均每戶及每人可支配所得·····	30
第 14 表 農家平均每戶所得總額按來自農業與非農業分·····	31
第 15 表 所得收入者五等分位組之可支配所得分配比與所得差距·····	32
第 16 表 所得收入者十等分位組分界點之可支配所得·····	33
第 17 表 所得收入者平均每人可支配所得及中位數所得按行業別分·····	34

Contents

Summary analysis	8
Major Figures of Family Income and Expenditure	15
Tables for the past years	
1. Current receipts and disposable income (at Current Prices and 1996 Constant Price)	18
2. Sources of current receipts	19
3. Average disposable income per household by disposable income quintile	20
4. Percentage share of disposable income by percentile group of households and income inequality indexes	21
5. The change of disposable income occurred by current transfers between households and government.....	22
6. Boundary between each disposable income decile	23
7. Income distribution in selected countries.....	24
8. Disposable income, final consumption expenditure, and savings	25
9. Average consumption expenditure per household by disposable income quintile.....	26
10. Average savings per household by disposable Income quintile.....	27
11. Average disposable income per household by sex of households heads and average disposable income of income recipients by sex.....	28
12. Percent distribution of total expenditures.....	29
13. Average disposable income per household and per capita disposable income by farm or non-farm households	30
14. Farm households income from agricultural and non-agricultural	31
15. Percentage share of disposable income by percentile groups of income recipients and measures of income distribution.....	32
16. Boundary between each disposable income decile of income recipients.....	33
17. Mean and median disposable income of income recipients by industry.....	34

第 18 表	所得收入者平均每人可支配所得及中位數所得按職業別分……	35
第 19 表	所得收入者平均每人可支配所得及中位數所得按教育程度及經濟特性別分……	36
第 20 表	所得收入者之基本所得及人數按縣內、縣外工作地點分……	37
第 21 表	所得收入者人數與按年齡組別及性別之分配……	38
第 22 表	家庭住宅狀況……	39
第 23 表	家庭主要設備普及率……	40
第 24 表	年中戶數與平均每戶人數按農家、非農家及都市化程度分……	41
第 25 表	戶數五等分位組之平均每戶人數與就業人數……	42
第 26 表	家庭戶數按戶內人口規模別之分配……	43
第 27 表	就業者平均每人基本所得按職業別分……	44

肆、八十八年家庭收支調查統計表

一、戶為單位統計表

第 1 表	平均每戶家庭收支按戶內人數分……	47
第 2 表	平均每戶家庭收支按區域別分……	51
第 3 表	平均每戶家庭收支按農家、非農家及都市化程度別分……	63
第 4 表	平均每戶家庭收支按經濟戶長職業別分……	67
第 5 表	平均每戶家庭收支按家庭組織型態別分……	75
第 6 表	平均每戶家庭收支依可支配所得按戶數五等分位分……	79

18. Mean and median disposable income of income recipients by occupation.....	35
19. Mean and median disposable income of income recipients by educational attainment and by socio-economic status.....	36
20. Percentage share of primary income and number of income recipients of Taiwan area by place of work	37
21. Number of income recipients, percentages of income recipients by age and by sex...	38
22. Housing-dwelling space, percentages of households with piped water and housing tenure.....	39
23. Percentages of households with household equipment and appliances	40
24. Number of households, average number of persons per household by farm or non-farm and by urbanization.....	41
25. Average number of persons and employed persons per household by disposable income quintile.....	42
26. Percent distribution by size of household.....	43
27. Average primary income per employed person by occupation.....	44

Table in 1999

Households

1. Average family income and expenditure per household by size of household.....	47
2. Average family income and expenditure per household by areas.....	51
3. Average family income and expenditure per household by farm or non-farm and degree of urbanization.....	63
4. Average family income and expenditure per household by occupation of household heads.....	67
5. Average family income and expenditure per household by type of families.....	75
6. Average family income and expenditure per household by five equal divisions of households according to disposable income.....	79

第 7 表	平均每戶可支配所得及最終消費支出依可支配所得按戶數五等分位分及經濟戶長性別、年齡組別、教育程度別分·····	83
第 8 表	家庭住宅及現代化設備概況按區域別分·····	89
第 9 表	家庭住宅及現代化設備概況按農家、非農家及都市化程度別分	101
第 10 表	家庭住宅及現代化設備概況依可支配所得按戶數五等分位分··	105
第 11 表	家庭戶數按所得總額組別及經濟戶長性別分·····	109

二、所得收入者為單位統計表

第 1 表	所得收入者平均每人所得分配按區域別分·····	111
第 2 表	所得收入者平均每人所得分配按農家、非農家及都市化程度別分	117
第 3 表	所得收入者平均每人所得分配按職業別分·····	119
第 4 表	所得收入者平均每人所得分配依可支配所得按所得收入者五等分位分·····	123
第 5 表	所得收入者平均每人可支配所得依可支配所得按所得收入者人數五等分位分及性別、年齡別、教育程度別分·····	125
第 6 表	所得收入者人數按性別及可支配所得組別分·····	129

附 錄

附錄一、名詞解釋·····	132
附錄二、調查方法·····	143
附錄三、八十八年家庭收支調查未刊印之結果表·····	155
附錄四、八十八年調查表格式·····	157

7. Average family income and expenditure per household by five equal divisions of households according to disposable income and sex, age, educational attainment of household heads.....	83
8. Household housing and household facilities by areas.....	89
9. Household housing and household facilities by farm or non-farm and degree of urbanization.....	101
10. Household housing and household facilities by five equal divisions of households according to disposable income.....	105
11. Numbers of households by current receipts groups and sex of household heads.....	109

Income recipients

1. Distribution of income recipients by areas.....	111
2. Distribution of income recipients by farm or non-farm and degree of urbanization...	117
3. Distribution of income recipients by occupation.....	119
4. Distribution of income recipients by five equal divisions of recipients according to disposable income.....	123
5. Average disposable income per income recipient by five equal divisions of recipients according to disposable income and sex, age, educational attainment.....	125
6. Numbers of income recipients by sex and disposable income groups.....	129

Appendixes

Appendix 1. Glossary.....	138
Appendix 2. Survey methods.....	149
Appendix 3. Reference tables.....	156
Appendix 4. Questionnaire form.....	163

壹、八十八年家庭收支調查結果綜合分析

家庭收支調查係以抽樣方法，按年調查台灣地區家庭收支狀況，以瞭解家庭所得與消費之變動，供政府施政、民間企業訂定經營策略及學術機構進行研究分析之依據。88 年臺灣地區家庭收支調查以各縣市為副母體，在每個副母體內採分層二段隨機抽樣方法抽出調查戶，樣本數計 1 萬 3,801 戶。各項調查重要結果摘述如下：

一、家庭平均收入增加 1.8%

88 年因國內景氣尚處於金融風暴後復甦初期，家庭平均收入 109 萬元，較 87 年之 107 萬元僅增 1.8%，收入來源以薪資收入 62.8 萬元占 57.7% 最多，餘依序為營業所得 18 萬元占 16.5%，移轉收入 14.7 萬元占 13.5%、財產所得 13.4 萬元占 12.3%。

二、所得差距 5.5 倍

88 年台灣地區平均每戶可支配所得為 88.9 萬元，較 87 年之 87.3 萬元增加 1.8%。依可支配所得按戶數五等分位組觀察，最高百分之二〇家庭平均可支配所得為 174.4 萬元，增 1.7%，最低百分之二〇家庭 31.7 萬元，增 2%，高低所得差距 5.5 倍，與 87 年之 5.51 倍相當。(表一)

圖一 歷年平均每戶可支配所得

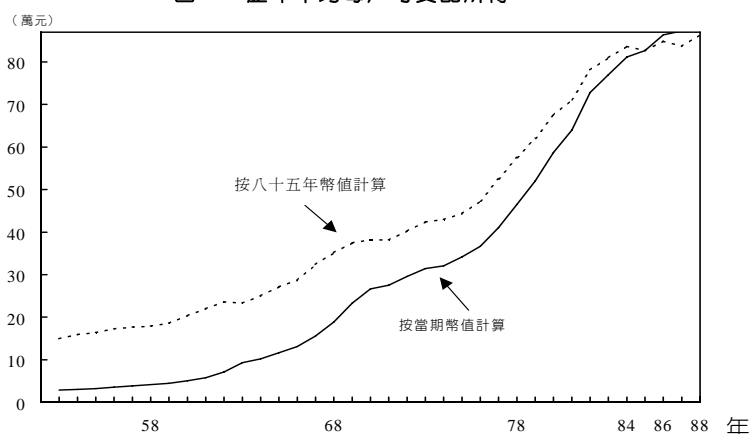

由於人口持續老化及家庭組織結構改變，88 年經濟戶長為六十五歲以上家庭(老人家庭)占全體家庭 12.9%，戶內人數在二人以下家庭(小家庭)占 28.7%，分別較 69 年（我國家庭所得最平均的一年，差距 4.17 倍）提高 9.6 及 17.5 個百分點（表二）；老人或小家庭因戶內人口少，就業者亦少，導致其家庭總收入（金額）相對較低，其比重(權數)長期增加之趨勢為近二十年來我國家庭所得差距擴大之主因。另 88 年因國內景氣尚屬復甦初期且高科技產業與傳統產業之產業結構急劇變遷，加上 921 震災影響，全年失業率 2.9%，致戶內無業家庭持續增加。依調查結果顯示，88 年無業家庭占全體戶數 12.9%，較 87 年提高 1.1 個百分點。老人或小家庭比重提高，加上無業家庭增加，高低所得家庭薪資差距持續擴大，致拉大差距倍數，惟家庭移轉收支受 921 震災影響明顯增加，其中移轉收入增 10%，且因其高低所得家庭差距僅 1.15 倍，遠低於整體收入之差距，故比重增加具減緩所得差距擴大之效果，另 88

年高所得家庭移轉支出增幅 5.2%，較低所得家庭(減 0.8%)為高，亦產生縮減所得差距之作用，薪資與移轉收支二者交互影響，致 88 年高低所得差距倍數 5.50 倍，與 87 年持平。惟如剔除戶量因素，按家庭內每人可支配所得衡量，則差距倍數僅 2.31 倍。

表一 家庭可支配所得按戶數五等分位分

年 別	可支配所得按戶數五等分位組						最高所得組 最低所得組 所得倍數
	合計	1 (最低)	2	3	4	5 (最高)	
69 年							
平均每戶可支配所得(元)	233,122	102,772	161,965	206,358	265,552	428,910	4.17
平均每人可支配所得(元)	48,164	28,390	34,387	42,200	50,775	73,950	2.60
平均每就業者可支配所得(元)	120,789	70,392	97,569	117,249	125,854	161,853	2.29
86 年							
平均每戶可支配所得(元)	863,427	312,458	557,429	753,919	1,003,815	1,689,515	5.41
平均每戶人數(人)	3.84	2.19	3.59	4.15	4.43	4.85	2.21
平均每戶就業人數(人)	1.69	0.80	1.36	1.74	2.05	2.52	3.15
平均每人可支配所得(元)	224,851	142,675	155,273	181,667	226,595	348,354	2.44
平均每就業者可支配所得(元)	510,904	390,573	409,874	433,287	489,666	670,442	1.72
87 年							
平均每戶可支配所得(元)	873,157	310,865	560,766	765,375	1,014,770	1,714,098	5.51
分配比(%)	100.00	7.12	12.84	17.53	23.24	39.26	5.51
平均每戶人數(人)	3.77	2.13	3.47	4.12	4.38	4.77	2.24
平均每戶就業人數(人)	1.64	0.73	1.34	1.68	2.01	2.45	3.36
平均每人可支配所得(元)	231,611	142,946	161,604	185,771	231,683	339,350	2.46
平均每就業者可支配所得(元)	532,424	425,842	418,482	455,580	504,861	699,632	1.64
88 年							
平均每戶可支配所得(元)	889,053	317,001	573,853	778,496	1,031,669	1,744,245	5.50
分配比(%)	100.00	7.13	12.91	17.51	23.21	39.24	5.50
平均每戶人數(人)	3.63	1.96	3.31	3.97	4.26	4.66	2.38
平均每戶就業人數(人)	1.60	0.68	1.27	1.66	1.96	2.44	3.59
平均每人可支配所得(元)	244,918	161,735	173,369	196,095	242,176	374,302	2.31
平均每就業者可支配所得(元)	555,658	466,178	451,853	468,973	526,362	714,855	1.53

表二 戶內人口數及經濟戶長年齡分配

單位：%

	按戶內人數分			按經濟戶長年齡分配			
	2 人以下	3-5 人	6 人以上	24 歲以下	25-44 歲	45-64 歲	65 歲以上
69 年	11.2	55.8	33.1	3.9	56.2	36.6	3.3
76 年	15.3	61.2	23.5	3.6	57.3	33.4	5.7
80 年	18.1	63.2	18.7	3.2	60.6	29.3	6.9
81 年	19.0	63.2	17.7	2.8	60.0	29.6	7.6
82 年	19.4	62.9	17.7	2.9	58.2	30.3	8.6
83 年	20.9	62.9	16.2	2.6	57.2	31.2	9.0
84 年	22.4	62.1	15.5	2.9	55.8	31.3	10.0
85 年	22.4	62.5	15.1	2.8	55.3	31.7	10.2
86 年	24.5	61.3	14.2	2.5	53.8	32.9	10.8
87 年	25.5	61.3	13.2	2.5	51.6	34.1	11.9
88 年	28.7	59.5	11.8	2.3	50.0	34.8	12.9

另 88 年各級政府發放之低收入戶生活補助、中低收入戶老人生活津貼、老農福利津貼、殘障生活補助及災害、急難救助，以及各項社會保險支出（包括全民健保、私校公保、勞保、農保等），促使所得差距縮小 0.82 倍（表三），而家庭對政府移轉支出（稅捐、規費及罰款）亦縮小所得差距 0.15 倍，總計家庭與政府間之移轉收支縮減所得差距約 0.97 倍。

表三 政府移轉收支對家庭所得分配之影響

年 別	對(從)家庭移轉 收支前差距倍數 (1)	移 轉 收 支 效 果			實 際 (目 前) 差 距 倍 數 (1)+(2)
		對家庭移轉支出 (社福支出等)	從家庭移轉收入 (直接稅規費等)	合 計 (2)	
69 年	4.30	-0.04	-0.09	-0.13	4.17
76 年	4.88	-0.08	-0.11	-0.19	4.69
79 年	5.52	-0.23	-0.11	-0.34	5.18
80 年	5.31	-0.24	-0.10	-0.34	4.97
81 年	5.56	-0.23	-0.09	-0.32	5.24
82 年	5.76	-0.26	-0.08	-0.34	5.42
83 年	5.79	-0.30	-0.11	-0.41	5.38
84 年	5.93	-0.50	-0.09	-0.59	5.34
85 年	6.19	-0.70	-0.11	-0.81	5.38
86 年	6.25	-0.72	-0.12	-0.84	5.41
87 年	6.49	-0.84	-0.14	-0.98	5.51
88 年	6.47	-0.82	-0.15	-0.97	5.50

若與世界主要國家地區比較，88 年我國所得差距 5.5 倍，高於荷蘭之 4.5 倍及日本之 4.7 倍，與南韓 5.3 倍相近，但較新加坡 8.5 倍、中國大陸城鎮地區之 8.6 倍、香港 9 倍、美國 9.7 倍、巴西 25.7 倍為低，顯示我國仍屬所得分配較平均國家之一。

三、交通通訊費用及醫療保健支出比重續增

88 年每一家庭平均支出 85.6 萬元，較 87 年 84.3 萬元增加 1.5%，其中非消費支出（包括利息支出，稅捐規費及罰款、捐贈及婚喪禮金等移轉性支出）20.1 萬元，增 1.7%，消費支出 65.5 萬元，增 1.5%。消費支出中，食品費比率(25.1%)仍呈長期下降趨勢，惟隨社會趨勢及生活方式改變，在外伙食費占家庭食品費比率逐年提高，所占比率已達 28.1%，較十年前提高 14.2 個百分點；行動電話、網路等設備

圖二 八十八年平均每戶消費與儲蓄按五等分位分

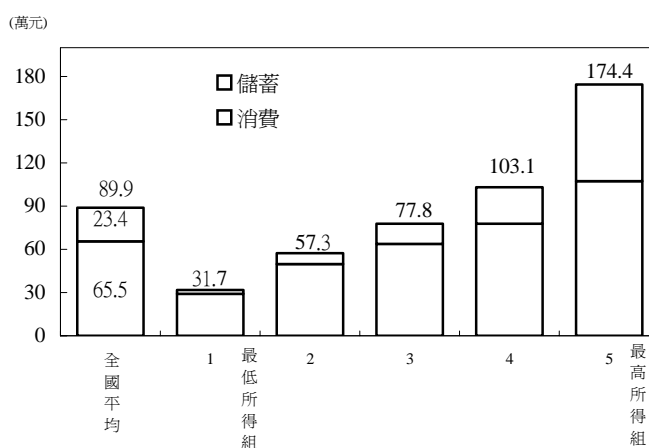

日益普及，電話及網路相關通訊費用激增，帶動家庭交通及通訊費用比重提高至 11.1%；另隨著國人平均壽命延長，衛生保健觀念增強，醫療及保健支出比重亦升至 11.0%。(表四)

表四 家庭消費支出按消費型態分

單位：%

年 別	合 計	食品、飲 料 菸	衣 著 、 鞋 襪 類	房 地 租 、 水 費 、 燃料和 動 力	家 庭 器 具 及 設 備 和 家 庭 管 理	醫 療 及 保 健	運 輸 交 通 及 通 訊	娛 樂 教 育 及 文 化 服 務	雜 項 支 出
69 年	100.0	40.4	7.0	23.7	4.6	4.2	6.7	8.2	5.3
76 年	100.0	36.5	6.0	23.0	4.4	5.4	8.5	10.6	5.6
80 年	100.0	30.9	6.0	24.6	4.3	4.8	8.8	12.8	6.0
81 年	100.0	29.8	6.1	26.4	4.2	5.1	9.0	13.4	6.1
82 年	100.0	27.7	5.7	25.6	4.1	7.8	9.8	13.0	6.4
83 年	100.0	26.1	4.9	25.7	4.6	8.5	9.9	13.5	7.0
84 年	100.0	25.5	4.6	24.9	4.6	10.4	10.0	13.1	6.9
85 年	100.0	26.1	4.5	25.3	4.6	9.8	10.2	13.0	6.6
86 年	100.0	25.7	4.5	25.1	4.4	10.0	10.4	13.1	6.8
87 年	100.0	25.8	4.5	25.2	4.2	10.3	10.6	12.8	6.6
88 年	100.0	25.1	4.1	24.9	4.0	11.0	11.1	13.0	6.8

四、居家生活日趨現代化

88 年擁有自有住宅家庭占全體家庭 84.9%，租賃或押租者占 4.9%，配住及借用占 6.2%；平均每戶住宅建坪 40 坪，每人可居住 10.9 坪。就家庭各項設備普及率觀察，彩色電視機、電話已近全面普及，行動電話亦隨電信自由化普及率達六成，高所得家庭更達 85.4%；冷暖氣機、微波爐（含烤箱）及除濕機則逐年遞增，88 年普及率分別為 78.9、42.8 及 22.7%；汽車普及率 54.3%，已成為家庭重要交通工具；另因資訊發達，電腦亦漸趨大眾化，家庭電腦普及率續升至 38.9%，其中有五成家庭已使用網際網路功能。(表五)

圖三 家庭設備普及率

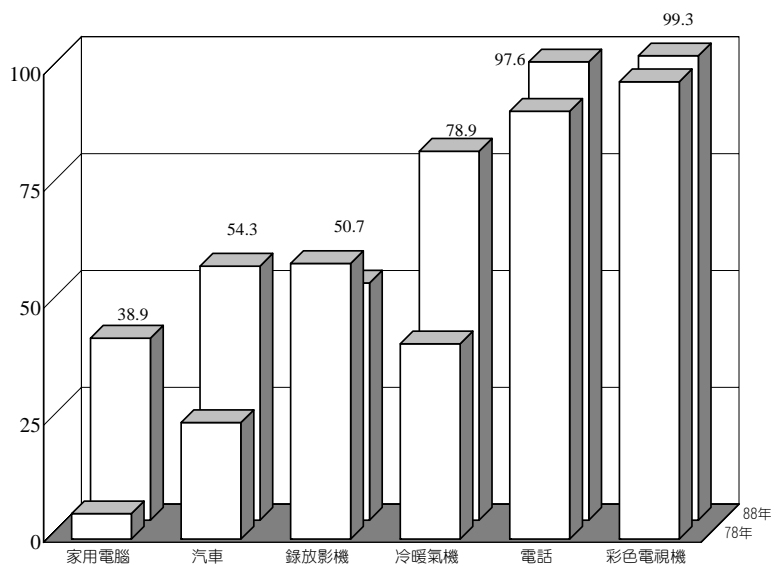

就低所得家庭觀察，自有住宅比率 77.1%，平均住宅建坪 31 坪，電視、電話、洗衣機等生活必需品之普及率亦多在八成以上，顯示經濟發展成果已為全民所共享。

表五 家庭設備普及率及住宅狀況

單位：%

年 別	彩 色 電視機	洗衣機	電話機	冷暖 氣機	錄放 影機	有線電 視頻道 設備	家用 電腦	家用 汽車	機車	自有住 宅比率	平均每戶 住宅坪數 (坪)
65 年	23.5	38.6	22.1	3.6	—	—	—	1.5	44.6	67.4	23
70 年	77.9	68.9	60.9	16.4	3.8	—	—	6.4	67.2	73.3	27
76 年	95.8	81.3	87.2	28.7	37.7	—	3.6	15.5	73.8	78.6	32
80 年	99.2	89.5	94.8	52.4	68.9	—	9.6	33.7	79.2	80.4	34
81 年	99.3	90.4	95.1	56.1	71.2	—	11.8	38.9	78.5	82.8	36
82 年	99.3	91.5	96.0	60.7	69.2	—	13.6	41.1	79.5	81.9	36
83 年	99.4	92.3	96.5	64.0	66.4	43.4	15.3	45.5	80.8	82.5	37
84 年	99.3	92.8	96.7	67.1	62.2	54.2	18.5	48.0	79.9	83.6	37
85 年	99.3	93.0	97.5	71.7	58.6	59.6	22.6	51.2	80.8	84.5	38
86 年	99.5	94.0	97.5	73.8	57.1	66.0	28.4	53.8	80.2	84.6	39
87 年	99.2	93.9	97.6	76.2	55.2	68.1	32.3	54.5	80.0	84.6	40
88 年	99.3	97.7	98.0	78.9	50.7	67.9	38.9	54.3	79.2	84.9	40
低所得	98.1	84.6	92.8	53.1	22.6	44.1	8.3	14.0	58.6	77.1	31
高所得	99.7	98.7	99.9	92.6	72.8	82.7	69.6	80.9	80.9	91.0	47

五、都市週邊跨縣市工作普遍

88 年台灣地區所得收入者計 1,073.9 萬人，平均每一所得收入者之已分配要素所得為 49.2 萬元，較 87 年增加 1.5%，其中仍以主管人員 115 萬元最高，增 3.7%，專業人員 87.5 萬元居次，增 2.6%，農林漁牧工作者平均 23.6 萬元最低。依所得收入者之工作地點分析，88 年全台灣地區各縣（市）基本

圖四 八十八年來自縣(市)外基本所得比例

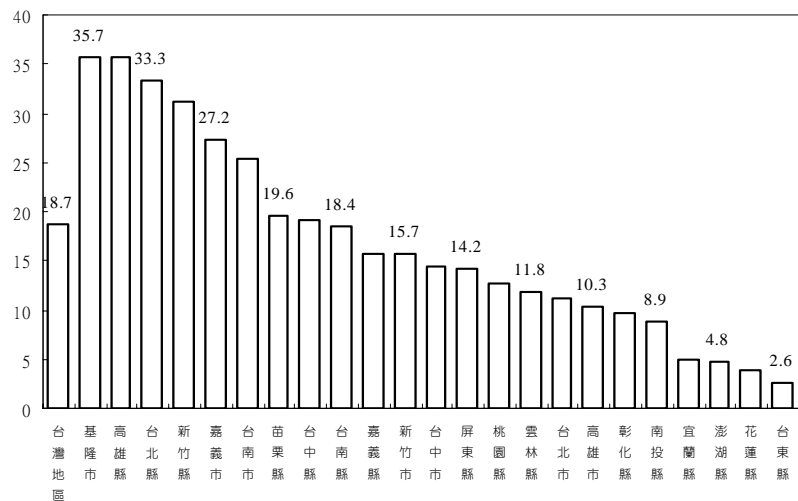

所得來自縣（市）外比例平均為 18.7%(上年為 17.8%)，跨縣市工作人口比例為 14.8%(上年 14.5%)，以基隆市、高雄縣家庭基本所得 35.7%、35.6%來自縣外較高，台北縣及新竹縣比例亦在三成以上，顯示在台北及高雄都會區週邊跨縣市工作情形甚為普遍；而台東縣受地形限制，至外縣市工作所得比例 2.6%最低。

貳、家庭收支重要指標

MAJOR FIGURES OF FAMILY INCOME AND EXPENDITURE

家庭收支重要指標

	戶內人口 (人) No. of persons per household (Person)	就業人數 (人) No. of persons employed per household (Person)	所得總額 (元) Average personal income (NT\$)					可支配所得 (元) Average disposable income (NT\$)	消費 Expendit	
			受雇報酬 (元) Compensation of employees (NT\$)	產業主所得 (元) Entrepreneurial income (NT\$)	財產所得 (元) Property income (NT\$)	移轉所得 (元) Transfer income (NT\$)	食品飲料及菸草 (元) Food, beverage and tobacco (NT\$)			
平均每年										
63年	5.38	1.89	101,110	60,984	25,440	10,608	4,080	92,813	80,942	39,983
64年	5.27	1.96	111,117	65,460	35,040	5,604	5,016	101,821	86,849	41,304
65年	5.24	1.92	125,324	75,720	31,080	11,628	6,900	116,297	95,398	44,400
66年	5.06	1.89	146,204	86,076	35,100	17,544	7,488	130,830	104,357	45,924
67年	4.92	1.89	175,558	106,824	39,384	21,156	8,196	155,737	121,818	52,464
68年	4.87	1.93	211,224	126,972	50,520	24,084	9,648	188,407	146,842	60,504
69年	4.84	1.93	262,614	161,074	57,462	32,685	11,393	233,112	179,687	72,510
70年	4.80	1.92	302,114	187,696	64,242	36,271	13,905	266,433	199,523	78,691
71年	4.74	1.88	315,573	191,106	69,494	39,118	15,855	275,250	210,906	81,635
72年	4.71	1.86	341,143	205,826	75,568	41,046	18,703	295,887	226,234	88,100
73年	4.68	1.84	365,394	219,852	80,840	43,530	21,172	314,245	243,784	94,657
74年	4.60	1.81	374,384	224,431	83,116	44,971	21,866	320,495	246,277	94,069
75年	4.52	1.83	399,935	238,155	89,056	48,401	24,323	341,728	258,474	96,710
76年	4.41	1.80	428,931	254,963	96,900	51,039	26,029	366,487	275,104	100,316
77年	4.28	1.78	485,049	286,853	109,144	59,995	29,057	410,483	302,207	105,831
78年	4.25	1.77	553,917	331,893	117,106	72,680	32,238	464,994	336,875	113,420
79年	4.19	1.77	627,511	379,414	127,473	83,281	37,343	520,147	370,323	119,714
80年	4.16	1.76	711,333	429,095	139,521	98,941	43,776	587,242	411,760	127,300
81年	4.11	1.75	782,173	479,008	146,969	110,470	45,726	639,696	445,220	132,611
82年	4.10	1.77	884,446	524,583	160,674	128,797	70,392	727,879	504,133	139,811
83年	4.02	1.75	948,941	553,262	171,475	144,712	79,492	769,755	545,987	142,237
84年	3.94	1.71	1,029,053	570,468	182,869	154,753	120,963	811,338	591,035	150,732
85年	3.92	1.71	1,050,994	579,472	186,931	163,427	121,164	826,378	614,435	160,254
86年	3.84	1.69	1,097,363	609,840	189,659	172,414	125,450	863,427	634,477	163,307
87年	3.77	1.64	1,116,324	622,207	179,353	180,773	133,991	873,175	646,343	166,541
88年	3.63	1.60	1,135,817	628,065	179,790	180,648	147,314	889,053	655,282	164,803

Major Figures of Family Income and Expenditure

支出 (元) ure (NT\$)		消費傾向 (%)	儲 蓄 (元)	儲蓄率 (%)	住宅坪數 (坪)	自有住 宅 率 (%)	普 及 率 (%)			
醫 療 及 保 健 (元)	娛樂教育 文化服務 (元)						Percentages of households			
							小汽車 (%)	彩 色 電視機 (%)	冷 暖 氣 機 (%)	
Medical care and health expenses (NT\$)	Recreation, entertain- ment, edu- cation and cultural services (NT\$)	Average propen- sity to consume (%)	Savings (NT\$)	Savings rate (%)	Average dwelling space per household (pin)	Rate of self- owned house (%)	Sedan vehicle (%)	Color TV (%)	Air condition (%)	
3,175	4,907	87.21	12,049	12.98	—	—	—	12.91	—	Year Average per household
3,439	5,199	85.30	15,173	14.90	—	—	1.27	16.42	3.42	1974
4,416	6,108	82.03	20,899	17.97	23.0	67.36	1.54	23.48	3.62	1975
4,476	7,656	79.77	26,473	20.23	23.0	68.05	2.10	34.70	5.33	1976
5,796	9,528	78.22	33,919	21.78	24.0	69.57	2.78	46.57	8.68	1977
6,816	11,244	77.94	41,565	22.06	25.0	71.62	4.07	58.64	11.65	1978
7,547	14,691	77.08	54,204	23.25	26.0	73.52	5.11	69.29	14.40	1979
8,971	16,570	74.89	67,846	25.46	27.0	73.33	6.40	77.90	16.37	1980
10,697	18,246	76.62	65,719	23.88	28.0	74.24	7.23	83.12	17.16	1981
11,837	19,620	76.46	71,459	24.15	29.0	74.94	9.30	87.79	19.72	1982
12,364	22,007	77.58	72,673	23.13	30.0	75.99	10.38	90.41	22.91	1983
12,950	23,440	76.84	75,749	23.64	30.0	77.34	11.91	92.31	23.95	1984
14,013	25,917	75.64	83,254	24.36	31.0	77.56	13.63	94.42	25.45	1985
14,750	29,258	75.07	91,382	24.93	31.7	78.58	15.54	95.78	28.66	1986
15,832	35,492	73.62	108,276	26.38	32.0	77.76	19.21	97.34	34.29	1987
16,354	40,451	72.45	128,119	27.55	33.3	79.02	24.90	97.80	41.74	1988
17,866	49,405	71.20	149,824	28.80	33.9	80.47	29.07	98.26	47.26	1989
22,228	52,780	70.12	175,482	29.88	34.4	80.40	33.67	99.16	52.37	1990
22,600	59,479	69.60	194,476	30.40	35.5	82.80	38.94	99.30	56.14	1991
39,437	65,570	69.26	223,747	30.74	36.0	81.88	41.05	99.25	60.69	1992
46,365	73,582	70.93	223,768	29.07	36.8	82.52	45.54	99.36	64.01	1993
61,271	77,519	72.85	220,303	27.15	37.2	83.56	47.95	99.29	67.08	1994
60,473	79,683	74.35	211,943	25.65	38.1	84.45	51.16	99.32	71.65	1995
63,348	83,192	73.48	228,951	26.52	39.2	84.57	53.79	99.47	73.83	1996
66,680	82,822	74.02	226,831	25.98	39.8	84.61	54.52	99.17	76.20	1997
71,852	84,912	73.71	233,770	26.29	39.6	84.91	54.33	99.31	78.89	1998
										1999

參、歷年家庭收支調查主要結果表

TABLES FOR THE PAST YEARS

第 1 表 所得總額與可支配所得

Table 1. Personal Income and Disposable Income, (at Current Prices and 1996 Constant Price)

年 別 Year	按 當 年 幣 值 計 算 At current price				按 85 年 價 格 計 算 At 1996 constant price			
	所得總額	可 支 配 所 得	平均每戶 所得總額	平均每戶 可 支 配 所 得	所得總額	可 支 配 所 得	平均每戶 所得總額	平均每戶 可 支 配 所 得
	(億元)	(億元)	(元)	(元)	(億元)	(億元)	(元)	(元)
	Personal income (NT\$100 million)	Disposable income (NT\$100 million)	Average personal income per household (NT\$)	Average disposable income per household (NT\$)	Personal income (NT\$100 million)	Disposable income (NT\$100 million)	Average personal income per household (NT\$)	Average disposable income per household (NT\$)
61 年 1972	1,661	1,577	60,562	57,510	6,349	6,028	231,506	219,839
62 年 1973	2,108	2,007	74,642	71,054	7,006	6,670	248,062	236,138
63 年 1974	2,945	2,703	101,110	92,813	7,394	6,786	253,854	233,023
64 年 1975	3,377	3,066	111,117	101,821	8,295	7,531	272,948	250,113
65 年 1976	3,906	3,625	125,324	116,297	9,101	8,446	291,994	270,962
66 年 1977	4,748	4,249	146,204	130,830	10,403	9,310	320,342	286,656
67 年 1978	5,916	5,248	175,558	155,737	12,310	10,920	365,289	324,047
68 年 1979	7,438	6,635	211,224	188,407	13,882	12,383	394,222	351,637
69 年 1980	9,652	8,568	262,614	233,112	15,503	13,762	421,802	374,417
70 年 1981	11,565	10,199	302,114	266,433	16,576	14,618	433,014	381,873
71 年 1982	12,514	10,915	315,573	275,250	17,340	15,124	437,263	381,391
72 年 1983	14,001	12,144	341,143	295,887	19,036	16,511	463,825	402,294
73 年 1984	15,341	13,194	365,394	314,245	20,681	17,786	492,578	423,625
74 年 1985	16,053	13,742	374,384	320,495	21,519	18,421	501,855	429,618
75 年 1986	17,705	15,128	399,935	341,728	22,976	19,631	518,992	443,457
76 年 1987	19,620	16,763	428,931	366,487	25,313	21,627	553,388	472,825
77 年 1988	22,968	19,437	485,049	410,483	29,367	24,852	620,188	524,847
78 年 1989	27,121	22,767	553,917	464,994	33,557	28,170	685,371	575,345
79 年 1990	31,542	26,145	627,511	520,147	37,617	31,181	748,373	620,330
80 年 1991	36,705	30,302	711,333	587,242	42,156	34,802	816,967	674,448
81 年 1992	41,356	33,823	782,173	639,696	45,982	37,606	869,661	711,247
82 年 1993	47,929	39,444	884,446	727,879	51,448	42,340	949,384	781,321
83 年 1994	52,831	42,855	948,941	769,755	55,594	45,096	998,570	810,013
84 年 1995	58,977	46,499	1,029,053	811,338	60,814	47,947	1,061,098	836,603
85 年 1996	62,095	48,825	1,050,994	826,378	62,095	48,825	1,050,994	826,378
86 年 1997	66,986	52,706	1,097,363	863,427	65,879	51,835	1,079,232	849,161
87 年 1998	70,027	54,775	1,116,324	873,175	67,101	52,487	1,069,686	836,695
88 年 1999	73,046	57,176	1,135,817	889,053	70,994	55,570	1,103,914	864,081
88 年年增率(%) Change in 1999	4.31	4.38	1.75	1.82	5.80	5.87	3.20	3.27

第 2 表 所得總額按來源別分
Table 2. Sources of Personal Income

單位：億元；%

年 別 Year	所得總額 Personal income (NT\$100 million)	受雇人員報酬 Compensation of employees		產業主所得 Entrepreneurial income		財產所得 Property income		移轉所得 Transfer receipts	
		金 額 Value (NT\$100 million)	結構比 Percent distribution (%)	金 額 Value (NT\$100 million)	結構比 Percent distribution (%)	金 額 Value (NT\$100 million)	結構比 Percent distribution (%)	金 額 Value (NT\$100 million)	結構比 Percent distribution (%)
53 年 1964	644	273	42.36	284	44.19	53	8.23	34	5.22
57 年 1968	964	470	48.71	327	33.91	106	11.04	61	6.34
59 年 1970	1,217	654	53.70	357	29.36	123	10.13	83	6.81
61 年 1972	1,661	966	58.18	438	26.38	174	10.44	84	5.00
63 年 1974	2,945	1,776	60.31	741	25.16	309	10.49	119	4.04
65 年 1976	3,906	2,360	60.42	969	24.80	362	9.27	215	5.51
66 年 1977	4,748	2,795	58.87	1,140	24.01	570	12.00	243	5.12
67 年 1978	5,916	3,600	60.85	1,327	22.43	713	12.05	276	4.67
68 年 1979	7,438	4,471	60.11	1,779	23.92	848	11.40	340	4.57
69 年 1980	9,652	5,920	61.33	2,112	21.88	1,201	12.45	419	4.34
70 年 1981	11,565	7,185	62.13	2,459	21.26	1,387	12.00	534	4.61
71 年 1982	12,514	7,579	60.56	2,756	22.02	1,549	12.38	630	5.04
72 年 1983	14,001	8,448	60.34	3,101	22.15	1,683	12.02	769	5.49
73 年 1984	15,341	9,231	60.17	3,394	22.12	1,824	11.89	892	5.82
74 年 1985	16,053	9,623	59.95	3,564	22.20	1,927	12.00	939	5.85
75 年 1986	17,705	10,543	59.55	3,942	22.27	2,142	12.10	1,078	6.08
76 年 1987	19,620	11,662	59.44	4,432	22.59	2,333	11.89	1,193	6.08
77 年 1988	22,968	13,583	59.14	5,168	22.50	2,838	12.36	1,379	6.00
78 年 1989	27,121	16,250	59.92	5,734	21.14	3,557	13.11	1,580	5.83
79 年 1990	31,542	19,071	60.46	6,408	20.32	4,185	13.27	1,878	5.95
80 年 1991	36,705	22,141	60.32	7,199	19.61	5,106	13.91	2,259	6.16
81 年 1992	41,356	25,327	61.24	7,771	18.79	5,847	14.14	2,411	5.83
82 年 1993	47,929	28,428	59.31	8,707	18.17	6,979	14.56	3,815	7.96
83 年 1994	52,831	30,802	58.30	9,547	18.07	8,056	15.25	4,426	8.38
84 年 1995	58,977	32,695	55.44	10,481	17.77	8,869	15.04	6,933	11.75
85 年 1996	62,095	34,237	55.14	11,044	17.78	9,656	15.55	7,159	11.53
86 年 1997	66,986	37,227	55.57	11,577	17.28	10,525	15.71	7,657	11.43
87 年 1998	70,027	39,031	55.74	11,251	16.07	11,340	16.19	8,405	12.00
88 年 1999	73,046	40,392	55.30	11,562	15.83	11,618	15.90	9,474	12.97
88 年年增率(%) Change in 1999	4.31	3.49	—	2.76	—	2.45	—	12.72	—

第 3 表 戶數五等分位組之平均每戶可支配所得

Table 3. Average Disposable Income per Household by Disposable Income Quintile

單位：新台幣元
Unit：NT\$

年 別 Year	全體家庭平均 Average disposable income per household (NT\$)	可 支 配 所 得 按 戶 數 五 等 分 位 組 Average disposable income per household of each fifth				
		1 最低所得組 lowest 20 percent (NT\$)	2 Second 20 percent (NT\$)	3 Third 20 percent (NT\$)	4 Fourth 20 percent (NT\$)	5 最高所得組 Highest 20 percent (NT\$)
53 年 1964	28,591	11,022	17,969	23,759	31,493	58,712
57 年 1968	38,514	15,097	23,532	31,293	42,982	79,666
59 年 1970	44,486	18,773	29,516	38,013	50,069	86,058
61 年 1972	57,510	24,729	38,100	49,056	64,641	111,023
63 年 1974	92,813	41,048	62,589	78,886	102,268	179,295
65 年 1976	116,297	51,754	79,335	101,676	132,056	216,666
66 年 1977	130,830	58,596	88,199	113,253	147,637	246,465
67 年 1978	155,737	69,221	106,762	136,514	176,742	289,447
68 年 1979	188,407	81,390	128,869	164,640	213,627	353,510
69 年 1980	233,112	102,772	161,965	206,358	265,552	428,910
70 年 1981	266,433	117,223	183,344	234,684	303,530	493,382
71 年 1982	275,250	119,603	189,876	241,667	312,290	512,817
72 年 1983	295,887	127,441	201,812	258,506	336,227	555,450
73 年 1984	314,245	133,434	215,118	276,900	358,783	586,988
74 年 1985	320,495	134,104	217,704	280,779	366,661	603,229
75 年 1986	341,728	141,750	230,893	297,011	386,991	651,995
76 年 1987	366,487	148,553	247,424	321,169	418,238	697,051
77 年 1988	410,483	161,874	275,655	360,258	469,525	785,101
78 年 1989	464,994	179,029	313,864	411,978	536,296	883,807
79 年 1990	520,147	193,685	343,785	455,427	603,914	1,003,925
80 年 1991	587,242	227,816	389,205	511,410	674,452	1,133,327
81 年 1992	639,696	235,752	423,392	560,466	742,466	1,236,408
82 年 1993	727,879	259,381	477,408	642,257	853,214	1,407,140
83 年 1994	769,755	280,259	499,105	669,983	892,016	1,507,414
84 年 1995	811,338	296,166	525,749	704,713	948,484	1,581,580
85 年 1996	826,378	298,443	537,241	723,067	966,103	1,607,034
86 年 1997	863,427	312,458	557,429	753,919	1,003,815	1,689,517
87 年 1998	873,175	310,865	560,766	765,375	1,014,770	1,714,097
88 年 1999	889,053	317,001	573,853	778,496	1,031,669	1,744,245
88 年年增率(%) Change in 1999	1.82	1.97	2.33	1.71	1.67	1.76

第 4 表 戶數五等分位組之所得分配比與所得差距

Table 4. Percentage Share of Disposable Income by Percentile Group of Households and Income Inequality Indexes

年 別 Year	可支配所得按戶數五等分位組之所得分配比(%) Percent distribution of disposable income by percentile of households					第五分位組為第一分位組之倍數 (倍) Ratio of income share of highest 20% to that of lowest 20%	吉尼係數 Gini's concentration coefficient
	1 最低所得組 lowest 20 percent	2 Second 20 percent	3 Third 20 percent	4 Fourth 20 percent	5 最高所得組 Highest 20 percent		
53 年 1964	7.71	12.57	16.62	22.03	41.07	5.33	0.321
57 年 1968	7.84	12.22	16.25	22.32	41.37	5.28	0.326
59 年 1970	8.44	13.27	17.09	22.51	38.69	4.58	0.294
61 年 1972	8.60	13.25	17.06	22.48	38.61	4.49	0.291
63 年 1974	8.84	13.49	16.99	22.05	38.63	4.37	0.287
65 年 1976	8.91	13.64	17.48	22.71	37.26	4.18	0.280
66 年 1977	8.96	13.48	17.31	22.57	37.68	4.21	0.284
67 年 1978	8.89	13.71	17.53	22.70	37.17	4.18	0.287
68 年 1979	8.64	13.68	17.48	22.68	37.52	4.34	0.285
69 年 1980	8.82	13.90	17.70	22.78	36.80	4.17	0.277
70 年 1981	8.80	13.76	17.62	22.78	37.04	4.21	0.281
71 年 1982	8.69	13.80	17.56	22.68	37.27	4.29	0.283
72 年 1983	8.61	13.64	17.47	22.73	37.55	4.36	0.287
73 年 1984	8.49	13.69	17.62	22.84	37.36	4.40	0.287
74 年 1985	8.37	13.59	17.52	22.88	37.64	4.50	0.290
75 年 1986	8.30	13.51	17.38	22.65	38.16	4.60	0.296
76 年 1987	8.11	13.50	17.53	22.82	38.04	4.69	0.299
77 年 1988	7.89	13.43	17.55	22.88	38.25	4.85	0.303
78 年 1989	7.70	13.50	17.72	23.07	38.01	4.94	0.303
79 年 1990	7.45	13.22	17.51	23.22	38.60	5.18	0.312
80 年 1991	7.76	13.25	17.42	22.97	38.60	4.97	0.308
81 年 1992	7.37	13.24	17.52	23.21	38.66	5.24	0.312
82 年 1993	7.13	13.12	17.65	23.44	38.66	5.42	0.316
83 年 1994	7.28	12.97	17.41	23.18	39.16	5.38	0.318
84 年 1995	7.30	12.96	17.37	23.38	38.99	5.34	0.317
85 年 1996	7.23	13.00	17.50	23.38	38.89	5.38	0.317
86 年 1997	7.24	12.91	17.46	23.25	39.14	5.41	0.320
87 年 1998	7.12	12.84	17.53	23.24	39.26	5.51	0.324
88 年 1999	7.13	12.91	17.51	23.21	39.24	5.50	0.325

註一：五十三年至六十三年吉尼係數係以可支配所得十等分位資料計算，六十五年以後以未分組資料計算，計算公式均採用 $G = \sum(y_j - y_i)/n$ ，其中 $y_j \geq y_i$ ， $y_i = Y_i / \sum Y_i$ ， Y_i 為第 i 戶家庭之可支配所得。

註二：第五分位組為第一分位組之倍數為求精確係以第五分位組可支配所得總額除以第一分位組可支配所得總額計算而得。

Note : Gini's concentration coefficients are calculated from disposable income by ten equal divisions of households for 1964-1974, and from the disposable income of ungrouped sample households for 1976-1999, with the formula $G = \sum(y_j - y_i)/n$, for all $y_j \geq y_i$, $y_i = Y_i / \sum Y_i$, where Y_i is the average disposable income of the i th division or the disposable income of the i th household.

第 5 表 政府對家庭移轉收支對所得分配之影響
 Table 5. The Changes of Disposable Income occurred by Current Transfers Between Households and Government

單位：倍
 Unit : Times

年別 Year	五等分位所得差距倍數 Ratio of income share of highest 20% to that of lowest 20%			移 轉 收 支 效 果 Ratio difference		
	對政府移轉 收 支 前 Without current transfers A	加來自政府 移轉收入 Including current transfers from government B	實際(目前) With current transfers C	從 政 府 移轉收入 With current transfers from government A-B	對 政 府 移轉支出 With current transfers to government B-C	合 計 With current transfers A-C
69 年 1980	4.305	4.265	4.173	0.040	0.091	0.132
70 年 1981	4.327	4.302	4.209	0.024	0.093	0.118
71 年 1982	4.408	4.383	4.288	0.025	0.095	0.121
72 年 1983	4.512	4.471	4.358	0.041	0.112	0.154
73 年 1984	4.535	4.490	4.399	0.046	0.091	0.136
74 年 1985	4.635	4.593	4.498	0.042	0.095	0.137
75 年 1986	4.784	4.707	4.600	0.077	0.108	0.185
76 年 1987	4.882	4.803	4.692	0.079	0.110	0.190
77 年 1988	5.053	4.947	4.850	0.106	0.097	0.203
78 年 1989	5.176	5.030	4.937	0.146	0.094	0.240
79 年 1990	5.525	5.299	5.183	0.226	0.116	0.342
80 年 1991	5.315	5.072	4.975	0.243	0.098	0.340
81 年 1992	5.565	5.339	5.245	0.226	0.095	0.321
82 年 1993	5.764	5.505	5.425	0.259	0.080	0.339
83 年 1994	5.792	5.485	5.378	0.307	0.107	0.414
84 年 1995	5.934	5.434	5.340	0.500	0.094	0.594
85 年 1996	6.190	5.505	5.399	0.685	0.106	0.791
86 年 1997	6.249	5.532	5.407	0.718	0.124	0.842
87 年 1998	6.494	5.655	5.514	0.839	0.141	0.980
88 年 1999	6.468	5.651	5.502	0.818	0.148	0.966

第 6 表 戶數十等分位組分界點之可支配所得
Table 6. Boundary Between Each Disposable Income Decile

年 別 Year	可支配所得按戶數十等分位組之分界點 Boundary between each disposable income decile									
	1	2	3	4	5	6	7	8	9	10
	(中位數所得)									
67 年 1978	74,060	92,302	106,860	120,877	136,086	153,814	174,540	205,164	258,400	
68 年 1979	86,200	110,656	129,361	146,036	164,260	185,012	211,510	250,200	314,530	
69 年 1980	109,573	139,300	162,476	183,500	205,750	232,000	262,282	308,627	383,000	
70 年 1981	125,130	157,138	183,643	208,210	233,886	264,498	300,920	353,440	441,872	
71 年 1982	126,520	163,398	189,665	215,405	241,100	270,704	309,682	364,036	459,095	
72 年 1983	135,582	173,237	201,923	229,388	257,690	291,215	332,956	392,670	494,805	
73 年 1984	142,654	183,197	215,274	245,668	275,780	311,276	356,621	418,363	525,567	
74 年 1985	143,280	185,811	218,191	248,404	280,100	317,065	364,205	427,246	542,650	
75 年 1986	150,717	197,350	230,813	262,696	295,873	334,539	383,871	452,181	575,785	
76 年 1987	158,005	208,753	247,387	283,914	320,517	361,100	413,252	492,338	619,892	
77 年 1988	170,974	233,293	276,150	317,276	359,440	405,640	465,279	548,147	692,289	
78 年 1989	188,334	260,085	315,390	362,979	411,342	466,200	531,367	627,405	788,431	
79 年 1990	204,123	285,712	345,658	396,925	453,416	518,804	599,613	708,537	892,449	
80 年 1991	242,482	327,233	389,274	448,875	510,410	581,720	669,608	791,147	1,005,282	
81 年 1992	245,804	349,850	424,286	491,508	558,336	636,623	736,817	872,948	1,120,087	
82 年 1993	270,875	392,942	477,673	558,431	639,907	734,440	844,053	1,003,537	1,266,515	
83 年 1994	291,870	415,769	499,763	582,758	668,450	764,050	855,170	1,054,198	1,342,815	
84 年 1995	307,447	434,577	524,937	610,694	700,873	808,607	941,159	1,120,355	1,425,743	
85 年 1996	311,489	438,561	539,683	628,447	720,970	826,919	957,644	1,131,686	1,436,963	
86 年 1997	321,282	458,491	558,075	656,030	750,341	863,136	994,975	1,181,020	1,507,035	
87 年 1998	323,893	455,649	562,761	661,684	763,717	872,759	1,005,151	1,194,505	1,511,147	
88 年 1999	327,131	465,852	575,922	676,205	776,134	885,511	1,021,609	1,204,174	1,538,376	

第 7 表 世界各國家地區所得分配狀況
Table 7. Income Distribution in Selected Countries

國 名 Countries	年 別 Year	所得按戶數五等分位組 之所得分配比 (%) Percentage share of house-hold income, by percentile groups of income (%)		最高所得組為最 低所得組之倍數 (倍) Ratio of income share of highest 20% to that of lowest 20% households	吉尼係數 Gini's concentration coefficient
		最低所得組 (20%) Lowest 20%	最高所得組 (20%) Highest 20%		
一、低收入國家地區 Low-income countries:					
1. 宏都拉斯 Honduras	1996*	3.40	58.00	17.06	0.4877
2. 中國大陸 Mainland China	1995*	5.50	47.50	8.64	0.3860
二、中收入國家地區 Mid-income countries:					
1. 中華民國 Republic of China	1980	8.82	36.80	4.17	0.2771
	1989	7.70	13.50	4.94	0.3030
	1999	7.13	39.24	5.50	0.3250
2. 韓國 Korea (South)	1993	7.47	39.29	5.26	0.2945
3. 智利 Chile	1994*	3.50	61.00	17.43	0.5055
4. 哥斯達黎加 Costa Rica	1996*	4.00	51.80	12.95	0.4340
5. 委內瑞拉 Vene Zuela	1995*	4.30	51.80	12.05	0.4300
6. 馬來西亞 Malaysia	1989*	4.60	53.70	11.67	0.4412
7. 巴西 Brazil	1995*	2.50	64.20	25.70	0.5416
8. 哥倫比亞 Colombia	1995*	3.10	61.50	19.84	0.5109
9. 羅馬尼亞 Romania	1994*	8.90	37.30	4.19	0.2632
10. 保加利亞 Bulgaria	1992*	8.30	39.30	4.73	0.2855
三、高收入國家地區 High-income countries:					
1. 日本 Japan	1994	8.07	38.03	4.71	0.2789
2. 香港 Hong Kong	1996	5.02	44.98	8.96	0.3736
3. 瑞典 Sweden	1981	8.00	36.90	4.61	0.2764
4. 瑞士 Switzerland	1982	5.20	44.60	8.58	0.3568
5. 荷蘭 The Netherlands	1988	8.20	36.90	4.50	0.2720
6. 澳大利亞 Australia	1985	4.40	42.20	9.59	0.3572
7. 英國 United Kingdom	1988	4.60	44.30	9.63	0.3748
8. 加拿大 Canada	1987	5.70	40.20	7.05	0.3272
9. 美國 U.S.A	1998	4.70	45.80	9.70	0.3780
10. 德國 Germany	1988	7.00	40.30	5.76	0.3145
11. 義大利 Italy	1986	6.80	41.00	6.03	0.3196
12. 西班牙 Spain	1988	8.30	36.60	4.41	0.2649
13. 以色列 Israel	1979	6.00	39.60	6.60	0.3184
14. 法國 France	1989	5.60	41.90	7.48	0.3372
15. 新加坡 Singapore	1992-93	5.70	48.23	8.46	0.3874

附註：一、表中星號(*)為平均每人所得資料。吉尼係數除我國採未分組資料計算（同第四表）外，其餘各國均採五等分位組資料計算。

二、資料來源：WORLD DEVELOPMENT REPORT 1999/2000（世界銀行發行）。韓國資料來源為韓國社會指標，1996。日本資料來源為全國消費實態調查報告，1994。美國資料來源為 Income, Poverty, and Valuation of Noncash Benefits, 1998。香港資料來源為 Population Census Main Report, 1996。新加坡資料來源為 Household Expenditure Survey, 1996。

Note : 1. *Per capita income, Gini's concentration coefficients are calculated from income quintile grouped data of selected countries with an exception that for the Republic of China, which is the coefficients were derived from disposable income of the ungrouped sample households.

2. Source : World Development Report, 1999/2000 (The World Bank).
Korea (South) : Social statistics Survey, 1996.
Japan : National Survey of Family Income and Expenditure, 1994.
U.S.A.: Income, Poverty, and Valuation of Noncash Benefits, 1998.
Hong Kong : Population Census Main Report, 1996.
Singapore : Household Expenditure Survey, 1996.

第 8 表 可支配收入、消費支出及儲蓄
Table 8. Disposable Income, Final Consumption Expenditure, and Savings

年別 Year	可支配收入 (億元) Disposable income (NT\$100 million)	消費支出 (億元) Consumption expenditure (NT\$100 million)	儲蓄 (億元) Savings (NT\$100 million)	平 均 每 戶 Value per household			
				可支配收入 (元) Disposable income (NT\$)	消費支出 (元) Consumption expenditure (NT\$)	儲蓄 (元) Savings (NT\$)	儲蓄率 (%) Savings rate (%)
53 年 1964	615	546	69	28,591	25,381	3,211	11.23
57 年 1968	914	832	81	38,514	35,097	3,417	8.87
59 年 1970	1,148	1,056	92	44,486	40,929	3,558	8.00
60 年 1971	1,338	1,211	127	50,280	45,526	4,754	9.46
61 年 1972	1,577	1,370	207	57,510	49,965	7,545	13.12
62 年 1973	2,007	1,703	303	71,054	60,311	10,743	15.12
63 年 1974	2,703	2,358	351	92,813	80,942	12,049	12.96
64 年 1975	3,066	2,615	457	101,821	86,849	15,173	14.87
65 年 1976	3,625	2,983	651	116,297	95,714	20,899	17.92
66 年 1977	4,249	3,398	860	130,830	104,640	26,473	20.19
67 年 1978	5,248	4,118	1,143	155,737	122,207	33,919	21.73
68 年 1979	6,635	5,193	1,464	188,407	147,459	41,565	21.99
69 年 1980	8,568	6,604	1,992	233,112	179,687	54,204	23.17
70 年 1981	10,199	7,638	2,597	266,433	199,523	67,846	25.38
71 年 1982	10,915	8,364	2,606	275,250	210,906	65,719	23.76
72 年 1983	12,144	9,285	2,933	295,887	226,234	71,459	24.00
73 年 1984	13,194	10,235	3,051	314,245	243,784	72,673	22.96
74 年 1985	13,742	10,560	3,248	320,495	246,277	75,749	23.52
75 年 1986	15,128	11,443	3,686	341,728	258,474	83,254	24.36
76 年 1987	16,763	12,584	4,180	366,487	275,104	91,382	24.93
77 年 1988	19,437	14,310	5,127	410,483	302,207	108,276	26.38
78 年 1989	22,767	16,494	6,273	464,994	336,875	128,119	27.55
79 年 1990	26,145	18,614	7,531	520,147	370,323	149,824	28.80
80 年 1991	30,302	21,247	9,055	587,242	411,760	175,482	29.88
81 年 1992	33,823	23,540	10,283	639,696	445,220	194,476	30.40
82 年 1993	39,444	27,319	12,125	727,879	504,133	223,747	30.74
83 年 1994	42,855	30,397	12,458	769,755	545,987	223,768	29.07
84 年 1995	46,499	33,873	12,626	811,338	591,035	220,303	27.15
85 年 1996	48,825	36,302	12,522	826,378	614,435	211,943	25.65
86 年 1997	52,706	38,730	13,976	863,427	634,477	228,951	26.52
87 年 1998	54,775	40,545	14,229	873,175	646,343	226,831	25.98
88 年 1999	57,176	42,142	15,034	889,053	655,282	233,770	26.29
88 年增率(%) Change in 1999	4.38	3.94	5.66	1.82	1.38	3.06	—

第 9 表 戶數五等分位組之平均每戶消費支出
Table 9. Average Consumption Expenditure per Household by Disposable Income Quintile

單位：元
Unit：NT\$

年別 Year	全體家庭平均 Average consumption expenditure per household	可支配所得按戶數五等分位組 Disposable income quintile				
		1 最低所得組 Lowest 20%	2 Second 20%	3 Third 20%	4 Fourth 20%	5 最高所得組 Highest 20%
63 年 1974	80,942	41,046	59,573	73,990	91,952	138,150
64 年 1975	86,849	43,505	64,305	78,730	98,159	149,543
65 年 1976	95,714	48,467	70,376	88,163	109,888	161,677
66 年 1977	104,640	52,801	77,060	95,065	120,125	178,141
67 年 1978	122,207	62,439	91,997	113,452	140,073	203,075
68 年 1979	147,459	75,063	111,833	137,413	169,118	243,882
69 年 1980	179,687	93,207	140,560	171,305	206,460	286,903
70 年 1981	199,523	105,282	154,925	190,436	230,071	316,899
71 年 1982	210,906	110,135	165,162	200,982	242,454	335,796
72 年 1983	226,234	119,019	175,513	215,119	259,178	362,341
73 年 1984	243,784	126,944	188,902	230,399	281,013	391,663
74 年 1985	246,277	126,996	189,388	233,474	285,547	395,979
75 年 1986	258,474	132,570	201,167	244,231	296,600	417,802
76 年 1987	275,104	134,948	210,806	260,769	320,141	448,858
77 年 1988	302,207	148,715	234,288	290,348	348,809	488,875
78 年 1989	336,875	163,638	263,082	324,824	392,116	540,717
79 年 1990	370,323	177,935	286,961	354,609	431,054	601,057
80 年 1991	411,760	202,205	323,411	393,912	475,757	663,517
81 年 1992	445,220	211,622	351,510	432,439	517,933	712,598
82 年 1993	504,133	238,753	394,795	490,342	590,955	805,819
83 年 1994	545,987	255,078	419,297	522,530	624,470	908,563
84 年 1995	591,035	270,859	451,990	567,437	685,390	979,498
85 年 1996	614,435	285,227	464,278	589,982	721,896	1,010,792
86 年 1997	634,477	292,464	487,183	612,672	747,747	1,032,317
87 年 1998	646,343	288,889	496,500	632,744	763,930	1,049,654
88 年 1999	655,282	290,266	497,548	638,566	777,298	1,072,735
88 年消費率(%) Consumption expenditure rate	73.71	91.57	86.70	82.03	75.34	61.50

第 10 表 戶數五等分位組之平均每戶儲蓄
Table 10. Average Savings per Household by Disposable Income Quintile

單位：元
Unit：NT\$

年別 Year	可支配所得按戶數五等分位組 Disposable income quintile				
	1 最低所得組 Lowest 20%	2 Second 20%	3 Third 20%	4 Fourth 20%	5 最高所得組 Highest 20%
64 年 1975	1,978	5,205	9,239	15,655	43,799
65 年 1976	3,365	9,134	13,764	22,562	55,667
66 年 1977	5,897	11,313	18,378	27,844	68,935
67 年 1978	6,925	14,945	23,310	37,116	87,297
68 年 1979	6,574	17,422	27,626	45,157	111,036
69 年 1980	9,793	21,848	35,686	59,861	143,831
70 年 1981	12,219	29,023	45,055	74,518	178,414
71 年 1982	10,182	25,658	41,980	71,469	179,309
72 年 1983	9,280	27,401	45,085	79,068	196,461
73 年 1984	7,175	27,633	48,316	80,293	199,943
74 年 1985	7,591	29,007	48,520	82,833	210,792
75 年 1986	9,180	29,726	52,780	90,391	234,193
76 年 1987	13,606	36,617	60,400	98,097	248,193
77 年 1988	13,159	41,368	69,910	120,716	296,226
78 年 1989	15,391	50,783	87,154	144,181	343,090
79 年 1990	15,750	56,825	100,817	172,862	402,868
80 年 1991	25,611	65,794	117,499	198,695	469,810
81 年 1992	24,130	71,882	128,027	224,533	523,810
82 年 1993	20,627	82,614	151,915	262,258	601,321
83 年 1994	25,181	79,808	147,453	267,546	598,851
84 年 1995	25,307	73,759	137,276	263,094	602,083
85 年 1996	13,216	72,963	133,085	244,207	596,242
86 年 1997	19,994	70,245	141,247	256,068	657,199
87 年 1998	21,976	64,267	132,630	250,840	664,443
88 年 1999	26,735	76,305	139,931	254,371	671,511
88 年儲蓄率(%) Savings rate	8.43	13.30	17.97	24.66	38.50

第 11 表 平均每戶及每位所得收入者之可支配所得按性別分
Table 11. Average Disposable Income per Household by sex of Households Heads
and Average Disposable Income of income recipients by sex

單位：元
Unit：NT\$

年別 Year	平均每戶可支配所得 (按經濟戶長性別分) Average Disposable Income per Household by sex of Households Heads			平均每位所得收入者 Average Disposable Income of income recipients		
	合計 Total	男 Male	女 Female	合計 Total	男 Male	女 Female
65 年 1976	116,297	116,799	108,063	68,765	78,680	40,775
66 年 1977	130,830	131,621	117,971	76,038	88,148	44,198
67 年 1978	155,737	156,818	139,701	90,826	104,971	55,019
68 年 1979	188,407	190,684	156,727	107,841	125,714	64,730
69 年 1980	233,112	236,383	189,103	133,027	156,424	79,164
70 年 1981	266,433	269,777	224,599	150,267	175,737	93,829
71 年 1982	275,250	280,259	222,634	155,277	181,219	98,363
72 年 1983	295,887	300,451	247,901	165,776	194,052	105,879
73 年 1984	314,245	320,198	256,311	177,385	206,461	114,893
74 年 1985	320,495	327,168	257,701	183,044	212,290	120,596
75 年 1986	341,728	349,135	277,920	190,292	222,635	125,800
76 年 1987	366,487	376,546	280,358	208,190	242,163	137,733
77 年 1988	410,483	420,552	326,153	237,371	273,940	161,901
78 年 1989	464,994	475,694	377,944	269,365	310,235	185,777
79 年 1990	520,147	534,896	407,757	298,403	342,963	208,110
80 年 1991	587,242	601,501	481,884	340,356	389,773	242,569
81 年 1992	639,696	660,255	493,192	371,869	426,969	264,924
82 年 1993	727,879	752,078	565,547	415,371	474,418	301,076
83 年 1994	769,755	797,902	590,984	439,579	503,473	320,960
84 年 1995	811,338	840,233	636,785	457,760	518,489	342,467
85 年 1996	826,378	857,097	651,492	460,195	522,181	349,680
86 年 1997	863,427	897,685	675,156	481,404	540,588	373,415
87 年 1998	873,175	904,312	714,120	491,634	546,787	391,014
88 年 1999	889,053	930,566	708,048	505,026	565,413	401,521

第 12 表 家庭消費支出按消費型態分
Table 12. Percent Distribution of Total Expenditures

單位：％
Unit：％

年 別 Year	合 計 Total	食品飲料 及 菸 草 Food, beverage and tobacco	衣 著 鞋襪類 Clothing and footwear	房地租、 水費、燃 料和動力 Rent, fuel and power	家庭器具 及設備和 家庭管理 Family furniture, furnishing, household equipment and household operations	醫療及 保 健 Medical care and health expenses	運輸交通 及 通 訊 Transport and communi- cation	娛樂教 育及文 化服務 Recreation, entertain- ment, education and cultural services	雜項支出 Miscella- neous
53 年 1964	100.00	59.70	6.30	17.20	3.40	5.30	2.00	1.20	4.90
57 年 1968	100.00	51.75	5.84	19.01	4.66	5.54	2.70	1.65	8.85
59 年 1970	100.00	52.46	5.79	18.19	3.96	5.95	3.00	2.66	7.99
61 年 1972	100.00	47.81	6.47	20.78	3.95	3.89	3.53	7.06	6.51
63 年 1974	100.00	49.40	6.15	20.71	3.79	3.92	3.99	6.06	5.98
65 年 1976	100.00	46.38	6.83	21.45	3.87	4.61	4.99	6.38	5.49
66 年 1977	100.00	43.89	6.79	22.77	4.02	4.28	5.48	7.32	5.45
67 年 1978	100.00	42.93	6.66	22.64	4.13	4.74	5.67	7.80	5.43
68 年 1979	100.00	41.03	7.41	22.91	4.64	4.62	6.12	7.63	5.64
69 年 1980	100.00	40.35	7.03	23.65	4.57	4.20	6.68	8.18	5.34
70 年 1981	100.00	39.44	6.80	24.13	4.58	4.50	6.89	8.30	5.36
71 年 1982	100.00	38.71	6.60	24.30	4.37	5.07	6.86	8.65	5.44
72 年 1983	100.00	38.94	6.25	24.13	4.44	5.23	7.15	8.67	5.19
73 年 1984	100.00	38.83	5.93	23.34	4.42	5.07	8.18	9.03	5.20
74 年 1985	100.00	38.20	5.89	23.54	4.12	5.26	8.30	9.52	5.17
75 年 1986	100.00	37.42	5.84	23.26	4.30	5.42	8.23	10.03	5.50
76 年 1987	100.00	36.46	6.00	23.00	4.42	5.36	8.50	10.64	5.62
77 年 1988	100.00	35.02	6.10	23.17	4.65	5.24	8.42	11.74	5.66
78 年 1989	100.00	33.67	6.03	23.82	4.59	4.86	9.24	12.01	5.78
79 年 1990	100.00	32.33	5.92	24.62	4.27	4.82	8.83	13.34	5.87
80 年 1991	100.00	30.92	5.96	25.70	4.33	5.40	8.92	12.82	5.95
81 年 1992	100.00	29.79	6.10	26.38	4.20	5.08	8.97	13.36	6.12
82 年 1993	100.00	27.73	5.65	25.55	4.05	7.82	9.82	13.01	6.37
83 年 1994	100.00	26.05	4.90	25.65	4.56	8.49	9.87	13.48	7.00
84 年 1995	100.00	25.50	4.60	24.91	4.57	10.37	10.00	13.12	6.93
85 年 1996	100.00	26.08	4.49	25.30	4.58	9.84	10.17	12.97	6.57
86 年 1997	100.00	25.74	4.50	25.10	4.38	9.98	10.42	13.11	6.77
87 年 1998	100.00	25.77	4.48	25.24	4.17	10.32	10.60	12.81	6.61
88 年 1999	100.00	25.15	4.08	24.91	4.03	10.97	11.11	12.96	6.80

第 13 表 農家與非農家平均每戶及每人可支配所得

Table 13. Average Disposable Income per Households and per Capita Disposable Income by Farm or Non-farm Households

單位：元；%
Unit：NT\$；%

年別 Year	平均 每 戶 可 支 配 所 得 Average disposable income per household			平 均 每 人 可 支 配 所 得 Per capita disposable income		
	農 家 Farm (A)	非 農 家 Non-farm (B)	比 較 (非農家=100) (A)/(B)	農 家 Farm (A)	非 農 家 Non-farm (B)	比 較 (非農家=100) (A)/(B)
53 年 1964	27,995	28,982	96.59	3,682	5,212	70.64
57 年 1968	30,154	42,365	71.18	4,487	7,807	57.47
59 年 1970	32,994	49,177	67.09	4,984	8,925	55.84
60 年 1971	38,538	53,789	71.65	5,839	9,979	58.51
61 年 1972	46,410	61,429	75.55	7,140	11,624	61.42
62 年 1973	59,696	77,618	76.91	9,371	15,013	62.42
63 年 1974	79,027	101,638	77.75	12,564	19,890	63.17
64 年 1975	83,435	110,654	75.40	13,678	21,697	63.04
65 年 1976	100,041	121,887	82.08	16,440	24,601	66.83
66 年 1977	107,917	138,164	78.11	18,016	29,026	62.07
67 年 1978	129,362	163,717	79.02	22,265	35,208	63.24
68 年 1979	157,797	198,027	79.68	27,684	42,956	64.45
69 年 1980	198,523	243,389	81.57	35,199	52,682	66.81
70 年 1981	219,696	279,956	78.48	39,443	61,260	64.39
71 年 1982	232,870	287,497	81.00	42,110	63,747	66.06
72 年 1983	247,548	309,360	80.02	46,184	68,291	67.63
73 年 1984	262,260	327,988	79.96	48,838	72,886	67.01
74 年 1985	271,271	333,041	81.45	52,067	75,009	69.41
75 年 1986	294,148	353,023	83.32	57,339	80,415	71.30
76 年 1987	314,370	378,285	83.10	63,509	88,178	72.02
77 年 1988	343,140	424,814	80.77	71,488	101,874	70.17
78 年 1989	384,559	481,149	79.93	83,238	115,107	72.31
79 年 1990	424,204	539,023	78.70	91,031	131,469	69.24
80 年 1991	484,495	606,021	79.95	105,097	148,535	70.76
81 年 1992	521,166	662,162	78.71	117,380	163,901	71.62
82 年 1993	616,736	747,241	82.54	136,749	185,881	73.57
83 年 1994	648,082	789,391	82.10	146,294	199,846	73.20
84 年 1995	713,912	826,004	86.43	162,622	213,438	76.19
85 年 1996	724,659	839,570	86.31	165,826	217,505	76.24
86 年 1997	735,140	880,800	83.46	167,458	233,634	71.68
87 年 1998	711,672	892,906	79.70	171,075	240,028	71.27
88 年 1999	758,112	905,902	83.69	187,188	253,045	73.97
88 年年增率(%) Change in 1999	6.53	1.46	—	9.42	5.42	—

第 14 表 農家平均每戶所得總額按來自農業與非農業分
Table 14. Farm Households Income from Agricultural and Non-agricultural

年 別 Year	金 額 (元) Values per household (NT\$)			結 構 比 (%) Percent distribution (%)		
	農家平均每 戶所得總額 Farm households' personal income	來 自 農業所得 Agricultural income	來 自 非農業所得 Non-agricultura l income	合 計 Farm households' personal income	來 自 農業所得 Agricultural income	來 自 非農業所得 Non-agricultura l income
53 年 1964	29,494	19,082	10,412	100.00	64.70	35.30
57 年 1968	31,966	16,823	15,143	100.00	52.63	47.37
59 年 1970	35,439	17,257	18,182	100.00	48.69	51.31
60 年 1971	40,858	18,480	22,378	100.00	45.23	54.77
61 年 1972	49,003	20,721	28,282	100.00	42.29	57.71
62 年 1973	54,352	24,763	29,589	100.00	45.56	54.44
63 年 1974	82,980	39,917	43,063	100.00	48.10	51.90
64 年 1975	88,061	39,853	48,208	100.00	45.26	54.74
65 年 1976	106,257	41,377	64,880	100.00	38.94	61.06
66 年 1977	116,570	40,381	76,189	100.00	34.64	65.36
67 年 1978	142,291	40,987	101,304	100.00	28.81	71.19
68 年 1979	174,423	44,600	129,823	100.00	25.57	74.43
69 年 1980	219,412	54,436	164,976	100.00	24.81	75.19
70 年 1981	244,424	64,457	179,967	100.00	26.37	73.63
71 年 1982	262,245	73,084	189,161	100.00	27.87	72.13
72 年 1983	279,845	71,729	208,116	100.00	25.63	74.37
73 年 1984	302,000	74,765	227,235	100.00	24.76	75.24
74 年 1985	310,585	76,889	233,696	100.00	24.76	75.24
75 年 1986	337,331	78,341	258,990	100.00	23.22	76.78
76 年 1987	361,992	87,557	274,435	100.00	24.19	75.81
77 年 1988	399,651	96,984	302,667	100.00	24.27	75.73
78 年 1989	453,002	99,575	353,427	100.00	21.98	78.02
79 年 1990	503,830	101,265	402,563	100.00	20.10	79.90
80 年 1991	572,269	122,360	449,909	100.00	21.38	78.62
81 年 1992	617,941	124,497	493,444	100.00	20.15	79.85
82 年 1993	727,574	134,466	593,108	100.00	18.48	81.52
83 年 1994	775,083	154,129	620,954	100.00	19.89	80.11
84 年 1995	871,082	172,083	698,999	100.00	19.76	80.24
85 年 1996	885,469	176,837	708,633	100.00	19.97	80.03
86 年 1997	907,221	154,919	752,302	100.00	17.08	82.92
87 年 1998	881,853	148,997	732,856	100.00	16.90	83.10
88 年 1999	927,663	169,058	758,604	100.00	18.22	81.78
88 年年增率(%) Change in 1999	5.19	13.46	3.51	—	—	—

第 15 表 所得收入者五等分位組之可支配所得分配比與所得差距

Table 15. Percentage Share of Disposable Income by Percentile Groups of Income Recipients and Measures of Income Distribution

	可支配所得按人數五等分位組之所得分配比 (%) Percent distribution of disposable income by quintile of income recipients (%)					第五分位組為 第一分位組之 倍數(倍) Ratio of income share of highest 20% to that of lowest 20%	吉尼 係數 Gini's concentration coefficient
	1 Lowest 20%	2 Second 20%	3 Third 20%	4 Fourth 20%	5 Highest 20%		
68 年 1979	5.57	11.34	17.02	24.20	41.87	7.52	0.36589
69 年 1980	5.52	11.34	17.15	24.57	41.42	7.50	0.36344
70 年 1981	5.68	11.53	17.42	24.85	40.52	7.13	0.35370
71 年 1982	5.83	11.51	17.34	24.62	40.70	6.98	0.35440
72 年 1983	5.69	11.57	17.29	24.38	41.07	7.22	0.35742
73 年 1984	6.20	11.79	17.22	24.06	40.74	6.57	0.34799
74 年 1985	6.33	11.85	17.34	24.05	40.43	6.39	0.34409
75 年 1986	6.24	11.84	17.26	23.71	40.95	6.56	0.34915
76 年 1987	6.51	12.08	17.21	23.66	40.53	6.23	0.34358
77 年 1988	6.46	12.00	17.34	23.67	40.53	6.27	0.34483
78 年 1989	6.39	12.14	17.31	23.87	40.28	6.30	0.34326
79 年 1990	6.27	12.22	17.44	23.88	40.20	6.41	0.34351
80 年 1991	6.39	12.20	17.30	23.77	40.35	6.31	0.34406
81 年 1992	6.50	12.23	17.39	23.80	40.07	6.16	0.34001
82 年 1993	6.65	12.12	17.18	23.51	40.55	6.10	0.34203
83 年 1994	6.71	12.14	17.15	23.32	40.67	6.06	0.34211
84 年 1995	7.13	12.33	17.02	22.93	40.59	5.69	0.33604
85 年 1996	7.09	12.27	16.96	23.14	40.55	5.72	0.33712
86 年 1997	7.29	12.35	16.92	22.91	40.53	5.56	0.33479
87 年 1998	7.40	12.40	16.76	22.81	40.63	5.49	0.33574
88 年 1999	7.36	12.52	16.91	22.78	40.41	5.49	0.33347

第 16 表 所得收入者十等分位組分界點之可支配所得
Table 16. Boundary Between Each Disposable Income Decile of Income Recipients

單位：元
Unit：NT\$

年 別 Year	可支配所得按人數十等分位組之分界點 Boundary between each disposable income decile of income recipients									
	1	2	3	4	5 (中位數所得)	6	7	8	9	10
67 年 1978	25,250	39,600	51,640	64,887	79,066	94,400	110,460	131,200	165,996	
68 年 1979	32,400	48,000	60,672	75,100	91,488	109,800	129,725	154,269	196,390	
69 年 1980	39,000	59,000	75,120	93,400	114,000	137,000	162,644	193,532	242,210	
70 年 1981	45,618	68,200	86,245	106,370	130,286	157,166	186,130	218,450	269,500	
71 年 1982	48,000	70,979	89,252	109,600	134,000	161,364	190,090	225,036	278,132	
72 年 1983	49,500	75,700	95,680	117,313	143,345	170,907	200,655	238,775	298,255	
73 年 1984	59,035	84,945	103,828	126,000	152,550	180,000	211,875	251,500	316,075	
74 年 1985	61,355	88,201	107,550	131,122	158,499	186,453	218,601	260,400	326,625	
75 年 1986	62,400	91,500	111,920	136,555	163,955	191,900	224,400	265,434	336,500	
76 年 1987	72,000	101,480	125,484	151,575	179,142	208,293	244,500	290,755	365,400	
77 年 1988	83,050	115,118	141,967	172,400	205,329	240,000	279,217	330,710	411,663	
78 年 1989	92,575	129,558	163,561	196,610	232,575	272,400	319,860	378,672	471,872	
79 年 1990	100,000	145,842	182,319	220,339	258,355	303,352	354,876	417,575	522,102	
80 年 1991	117,604	166,068	207,237	248,280	293,545	344,147	401,306	477,000	597,169	
81 年 1992	130,300	184,365	227,845	272,064	322,506	376,972	440,040	521,115	651,034	
82 年 1993	147,459	203,573	250,888	300,462	356,000	414,798	484,364	577,374	735,849	
83 年 1994	158,585	216,640	266,530	320,022	376,448	435,702	507,704	604,301	771,196	
84 年 1995	175,948	232,553	281,519	334,140	388,568	449,055	521,717	620,102	802,927	
85 年 1996	174,683	234,266	281,681	333,393	388,942	451,696	528,939	631,882	800,320	
86 年 1997	189,142	246,161	296,216	350,852	406,008	468,135	546,623	655,464	849,320	
87 年 1998	196,309	254,721	303,786	356,199	409,158	474,537	557,503	664,350	857,069	
88 年 1999	199,472	262,061	316,809	370,313	425,869	490,390	569,316	683,160	881,495	

第 17 表 所得收入者平均每人可支配所得及中位數所得按行業別分

Table 17. Mean and Median Disposable Income of Income Recipients by Industry

	所得收入者平均每人可支配所得 Mean disposable income				所得收入者中位數可支配所得 Median disposable income			
	87 年 1998		88 年 1999		87 年 1998		88 年 1999	
	金 額 (元) Value (NT\$)	年增率 (%) Change (%)	金 額 (元) Value (NT\$)	年增率 (%) Change (%)	金 額 (元) Value (NT\$)	年增率 (%) Change (%)	金 額 (元) Value (NT\$)	年增率 (%) Change (%)
全體所得收入者： All income recipients	491,634	2.13	505,026	2.72	409,158	0.78	425,869	4.08
按行業別分： Industry								
1.農林漁牧業 Agriculture, forestry, fish- ing and animal husbandry	280,034	0.18	304,210	8.63	218,810	-1.29	232,420	6.22
2.礦業及土石採取業 Mining and quarrying	616,080	11.49	525,914	-14.64	584,771	23.97	468,808	-19.83
3.製造業 Manufacturing	464,439	-0.47	494,841	6.55	391,970	1.08	415,907	6.11
4.水電燃氣業 Water, electricity and gas	864,808	16.88	913,966	5.68	738,353	4.09	772,178	4.58
5.營造業 Construction	476,917	3.19	499,321	4.70	429,049	3.89	440,724	2.72
6.商業 Commerce	512,912	1.87	518,731	1.13	423,573	-0.46	430,274	1.58
7.運輸、倉儲及通信業 Transport, storage and communication	567,073	-0.67	618,948	9.15	516,886	-0.09	566,235	9.55
8.金融、保險、不動產及 工商服務業 Finance, insurance, real estate and business services	648,086	7.36	636,220	-1.83	515,081	4.80	520,980	1.15
9.公共行政、社會服務及 個人服務業 Community, social and personal	572,385	3.73	574,588	0.38	488,965	2.15	494,676	1.17
10.無行業 Non-working	352,247	-2.01	378,620	7.49	284,459	0.17	295,724	3.96

第 18 表 所得收入者平均每人可支配所得及中位數所得按職業別分

Table 18. Mean and Median Disposable Income of Income Recipients by Occupation

	所得收入者平均每人可支配所得 Mean disposable income				所得收入者中位數可支配所得 Median disposable income			
	87 年 1998		88 年 1999		87 年 1998		88 年 1999	
	金 額 (元) Value (NT\$)	年增率 (%) Change (%)	金 額 (元) Value (NT\$)	年增率 (%) Change (%)	金 額 (元) Value (NT\$)	年增率 (%) Change (%)	金 額 (元) Value (NT\$)	年增率 (%) Change (%)
全體所得收入者： All income recipient	491,634	2.13	505,026	2.72	409,158	0.78	425,869	4.08
按職業別分： Occupation								
1.民意代表、行政主管、 企業主管及經理人員 Legislators, government administrators, business executives and managers	1,026,393	4.00	1,054,009	2.69	880,614	1.64	890,355	1.11
2.專業人員 Professionals	780,438	2.98	815,010	4.43	709,165	4.90	738,359	4.12
3.技術員及助理專業人員 Technicians and associate professionals	598,091	2.12	611,904	2.31	527,849	0.94	539,399	2.19
4.事務工作人員 Clerks	435,627	1.65	441,548	1.36	383,783	1.31	396,191	3.23
5.服務工作人員及售貨員 Service workers, shop and market sales workers	481,145	4.48	471,643	-1.97	408,300	1.65	399,862	-2.07
6.農林漁牧工作人員 Agricultural, animal husbandry, forestry workers and fishermen	275,582	0.10	298,607	8.36	216,101	-1.84	231,840	7.28
6.1.農事畜牧工作者 Agricultural and animal husbandry workers	259,887	-1.22	285,865	10.00	208,724	0.48	224,167	7.40
6.2 林漁工作者 Forestry workers and fishermen	453,370	11.93	461,469	1.79	349,179	-10.46	424,076	21.45
7/8/9.技術工、機械設備 操作工、組裝工及 體力工 Craft and related workers, plant and machine operators laborers	415,992	1.18	437,813	5.25	383,591	2.62	403,397	5.16
7.技術工及有關工作人員 Craft and related trades workers	458,265	1.51	482,591	5.31	425,860	2.02	454,658	6.76
8.機械設備操作工及組裝工 Plant and machine operators and assemblers	405,141	0.79	434,524	7.25	367,248	1.74	397,092	8.13
9.非技術工及體力工 Laborers	348,018	1.24	352,129	1.18	321,025	5.86	324,551	1.10
10.其他 Others	375,488	-2.01	393,953	4.92	296,900	-1.50	306,314	3.17

第19表 所得收入者平均每人可支配所得及中位數所得按教育程度及經濟特性別分
Table 19. Mean and Median Disposable Income of Income Recipients by Educational Attainment and by Socio-Economic Status

	所得收入者平均每人可支配所得 Mean disposable income				所得收入者中位數可支配所得 Median disposable income			
	87年 1998		88年 1999		87年 1998		88年 1999	
	金額 (元) Value (NT\$)	年增率 (%) Change (%)	金額 (元) Value (NT\$)	年增率 (%) Change (%)	金額 (元) Value (NT\$)	年增率 (%) Change (%)	金額 (元) Value (NT\$)	年增率 (%) Change (%)
全體所得收入者： All income recipient	491,634	2.13	505,026	2.72	409,158	0.78	425,869	4.08
按教育程度別分： Education Attainment								
1. 研究院(所)及以上 Graduate school and above	886,112	0.44	936,246	5.66	818,745	1.06	827,225	1.04
2. 大學教育 University	758,778	0.34	750,540	-1.09	673,493	1.79	664,671	-1.31
3. 專科教育 Junior college	589,604	5.01	578,403	-1.90	490,620	-1.56	499,563	1.82
4. 高中教育 Senior high school	479,869	2.89	499,946	4.18	406,696	2.86	426,677	4.91
5. 國中教育 Junior high school	438,580	1.69	446,597	1.83	387,911	1.70	402,287	3.71
6. 國小教育及以下 Primary school, Supplementary school and illiteracy	361,226	-1.43	374,588	3.70	305,614	0.22	314,980	3.06
按經濟特性別分： Socio-economic status								
1. 農業雇主及農業自營作業 者 Agricultural employers and agricultural own-account	274,837	0.22	300,893	9.48	212,328	0.96	225,332	6.12
2. 非農業雇主 Non-agricultural employers	891,637	-8.85	918,285	2.99	747,600	-8.74	761,564	1.87
3. 非農業自營作業 者 non-agricultural own-account workers	550,353	-1.36	556,532	1.12	504,749	-0.15	508,065	0.66
4. 農業受雇者 Agricultural employees	307,669	2.76	321,843	4.61	246,498	-0.34	266,989	8.31
5. 非農業經理管理及專業 受雇者 Employees of non-agricultu- ral managers, administrators and professionals	941,343	8.94	954,784	1.43	804,132	2.99	819,610	1.92
6. 文書推銷及服務工作者 Clerks, salesmen and service workers	510,840	4.41	518,387	1.48	436,171	2.53	449,233	2.99
7. 非農業體力勞動者 Industrial laborers	392,388	2.86	413,592	5.40	367,765	3.48	386,649	5.13
8. 其他 Others	375,793	-2.02	393,953	4.83	297,287	-1.37	306,314	3.04

第 20 表 所得收入者之基本所得及人數按縣內、縣外工作地點分

Table 20. Percentage Share of Primary Income and Number of Income Recipients of Taiwan Area by Place of Work

民國 88 年 1999

		基本所得 (億元) Primary income (NT\$100 million)	基 本 所 得 分 配 比 (%) Percent distribution of primary income by place of work			所得收入者 人 數 (人) Number of income recipients (person)	所得收入者人數分配比(%) Percent distribution of income recipients by place of work		
			就業者 Employed persons		無業者 From non-working		就業者 Employed persons		無業者 From non-working
			來 自 本縣市 Earned from the city	來 自 外縣市 Earned from other cities			來 自 本縣市 Earned from the city	來 自 外縣市 Earned from other cities	
台灣地區	Taiwan Area	51,755	78.7	18.66	2.64	10,739,475	73.91	14.7	11.38
臺北市	Taipei City	9,388	85.91	11.26	2.83	1,454,268	79.78	9.4	10.82
高雄市	Kaohsiung	4,135	87.9	10.29	1.82	782,108	80.51	8.24	11.26
臺北縣	Taipei County	9,253	64.56	33.2	2.23	1,857,662	63.41	26.53	10.06
宜蘭縣	Yilan County	895	92.8	4.75	2.45	221,492	81.6	3.46	14.95
桃園縣	Taoyuan	4,209	83.56	12.61	3.84	842,836	78.12	8.89	12.99
新竹縣	Hsinchu	953	65.91	31.27	2.82	209,249	66.73	25.79	7.48
苗栗縣	Miaoli County	935	78.17	19.6	2.23	245,244	71.75	15.36	12.89
台中縣	Taichung	2,958	78.2	19.14	2.65	656,900	75.41	14.17	10.42
彰化縣	Changhua	2,137	89.62	9.57	0.81	525,603	85.58	7.38	7.04
南投縣	Nantou	1,000	88.77	8.88	2.35	259,279	80.7	6.77	12.53
雲林縣	Yunlin	1,250	87.21	11.76	1.03	330,239	83.67	8.47	7.86
嘉義縣	Chiayi County	778	82.9	15.72	1.38	235,337	79.33	10.48	10.19
台南縣	Tainan	1,947	79.03	18.39	2.58	521,170	75.56	14.77	9.66
高雄縣	Kaohsiung	2,480	62.2	35.62	2.17	599,670	59.67	28.78	11.55
屏東縣	Pingtung	1,561	82.84	14.05	3.1	369,721	77.19	10.23	12.58
台東縣	Taitung	383	94.85	2.58	2.57	105,463	83.21	2.37	14.42
花蓮縣	Hualien	619	92.69	3.79	3.53	150,565	78.56	3.93	17.51
澎湖縣	Penghu	125	90.81	4.77	4.42	37,326	60.2	3.09	36.71
基隆市	Keelung City	997	60.02	35.65	4.34	206,761	55.75	29.79	14.46
新竹市	Hsinchu City	982	79.29	15.55	5.16	193,699	72.28	10.69	17.03
台中市	Taichung City	2,704	82.63	14.49	2.88	461,728	77.25	10.9	11.86
嘉義市	Chiayi City	535	67.67	27.24	5.09	117,818	62.69	18.19	19.12
台南市	Tainan City	1,532	72.07	24.3	3.63	355,337	69.48	16.31	14.22

第 21 表 所得收入者人數與按年齡組別及性別之分配

Table 21. Number of Income Recipients, Percentages of Income Recipients by age and by Sex

單位：％
Unit：％

年 別	合 計 (人 數) Number of recipients (person)	按 年 齡 組 別 之 分 配 Percent distribution by age of income recipients							按 性 別 之 分 配 Percent distribu- tion by sex of	
		未 滿	30~34	35~39	40~44	45~54	55~64	65 歲	男 Male	女 Female
		Under 30 years	30~34 years	35~39 years	40~44 years	45~54 years	55~64 years	65 years and over		
65 年 1976	5,027,156	34.23	11.80	13.12	11.80	19.33	8.01	1.72	73.47	26.53
66 年 1977	5,280,470	35.20	12.85	12.69	9.93	19.29	8.08	1.96	72.55	27.45
67 年 1978	5,599,661	35.19	12.32	12.61	11.07	18.75	8.08	1.98	71.26	28.74
68 年 1979	6,019,798	36.39	12.49	12.03	10.35	18.29	8.13	2.33	70.53	29.47
69 年 1980	6,375,376	35.57	13.57	11.36	10.71	17.98	8.34	2.46	69.72	30.28
70 年 1981	6,636,872	34.66	15.36	10.47	10.47	17.35	9.16	2.53	68.90	31.10
71 年 1982	6,840,771	34.02	15.52	10.50	10.38	17.01	9.89	2.68	68.68	31.32
72 年 1983	7,143,968	33.14	16.37	10.98	10.25	16.57	9.86	2.83	67.93	32.07
73 年 1984	7,197,273	32.07	16.42	11.69	10.04	16.12	10.40	3.26	68.26	31.74
74 年 1985	7,271,473	30.32	16.70	12.52	9.84	16.03	10.98	3.62	68.12	31.88
75 年 1986	7,714,927	30.75	16.30	13.83	9.21	15.11	10.96	3.84	66.60	33.40
76 年 1987	7,811,583	29.53	15.75	14.49	9.22	15.50	10.96	4.54	67.48	32.52
77 年 1988	7,995,125	28.01	16.50	15.39	9.42	15.12	10.82	4.74	67.36	32.64
78 年 1989	8,263,573	27.34	16.11	15.81	10.16	14.92	10.62	5.04	67.16	32.84
79 年 1990	8,574,546	26.87	15.59	15.74	10.72	14.98	10.60	5.51	66.96	33.04
80 年 1991	8,791,319	25.30	16.18	16.05	12.28	14.09	10.45	5.66	66.43	33.57
81 年 1992	8,976,028	24.34	15.58	16.15	13.23	14.36	10.18	6.17	66.00	34.00
82 年 1993	9,345,551	23.87	15.18	15.14	14.23	14.78	9.67	7.14	65.94	34.06
83 年 1994	9,568,121	23.08	14.67	15.57	14.03	15.52	9.65	7.47	64.99	35.01
84 年 1995	9,744,267	22.27	14.08	15.57	14.03	15.59	10.00	8.45	65.50	34.50
85 年 1996	10,125,790	22.74	14.01	14.88	14.35	16.31	9.19	8.52	64.07	35.93
86 年 1997	10,411,639	22.87	13.25	14.56	13.96	17.13	9.40	8.83	64.60	35.40
87 年 1998	10,562,249	21.58	13.15	14.67	13.46	18.08	9.31	9.76	64.59	35.41
88 年 1999	10,739,475	20.36	13.04	13.74	13.45	18.80	9.82	10.79	63.15	36.85

第 22 表 家庭住宅狀況

Table 22. Housing-Dwelling Space, Percentages of Households with Piped Water and Housing Tenure

年 別 Year	平 均 每 戶 居 住 坪 數 (坪) Average dwell-ing space per household (pin)	平 均 每 人 居 住 坪 數 (坪) Average dwell-ing space per person (pin)	自 來 水 設 備 普 及 率 (%) Percentages of households with piped water (%)	住 宅 權 屬 分 配 (%) Housing tenure(%)		
				自 有 Owned	租 押 Rented	配住、借用及 其它 Issued 、leased and others
65 年 1976	23.0	4.38	66.85	67.36	19.28	13.36
66 年 1977	23.0	4.55	76.69	68.05	19.62	12.33
67 年 1978	24.0	4.88	73.09	69.57	18.71	11.72
68 年 1979	25.0	5.13	73.81	71.62	17.39	10.99
69 年 1980	26.0	5.37	77.56	73.52	15.35	11.13
70 年 1981	27.0	5.63	77.75	73.33	15.36	11.31
71 年 1982	28.0	5.91	77.08	74.24	14.79	10.97
72 年 1983	29.0	6.16	79.84	74.94	14.79	10.27
73 年 1984	30.0	6.41	80.72	75.99	13.94	10.07
74 年 1985	30.0	6.52	83.10	77.34	13.07	9.59
75 年 1986	31.0	6.86	81.93	77.56	13.31	9.13
76 年 1987	31.7	7.26	82.83	78.58	12.91	8.51
77 年 1988	32.0	7.48	84.83	77.76	12.96	9.28
78 年 1989	33.3	7.76	86.05	79.02	12.55	8.43
79 年 1990	33.9	8.09	86.81	80.47	11.88	7.65
80 年 1991	34.4	8.27	87.45	80.40	12.06	7.54
81 年 1992	35.5	8.65	88.62	82.80	10.38	6.82
82 年 1993	36.0	8.77	89.23	81.88	10.68	7.44
83 年 1994	36.8	9.15	89.35	82.52	10.40	7.08
84 年 1995	37.2	9.43	91.11	83.56	9.78	6.66
85 年 1996	38.1	9.71	91.15	84.45	9.39	6.16
86 年 1997	39.2	10.21	91.16	84.57	9.18	6.25
87 年 1998	39.8	10.55	92.36	84.61	9.09	6.31
88 年 1999	39.6	10.91	92.07	84.91	8.86	6.18

附註：台灣地區家庭電燈普及率在 65 年以後均達 99% 以上。

Note : Percentages of households with electric light has been more than 99% since 1976.

1 pin = 3.30582 square meters (or 36 sq. ft.)

第 23 表 家庭主要設備普及率

Table 23. Percentages of households with Household Equipment and Appliances

單位：%
Unit：%

年別 Year	彩 色 電視機 Color TV	電話機 Telephone	冷 暖 氣 機 Air conditioner	錄 放 影 機 Video tape recorder/ Player	洗衣機 Washing machine	小汽車 Sedan vehicle	機 器 腳踏車 Motorcycle	報 紙 Newspaper	家 用 電 腦 Personal computer
53 年 1964	—	1.50	—	—	—	—	2.87	13.70	—
57 年 1968	—	2.43	0.50	—	1.70	0.13	11.17	18.26	—
59 年 1970	—	4.37	—	—	6.95	—	19.15	23.10	—
61 年 1972	—	8.70	—	—	16.73	—	29.64	31.62	—
63 年 1974	12.91	12.93	—	—	28.59	—	40.29	34.16	—
64 年 1975	16.42	15.76	3.42	—	31.16	1.27	43.37	37.41	—
65 年 1976	23.48	22.14	3.62	—	38.60	1.54	44.57	39.56	—
66 年 1977	34.70	27.81	5.33	—	47.21	2.10	50.27	47.68	—
67 年 1978	46.57	35.48	8.68	—	53.96	2.78	54.72	52.71	—
68 年 1979	58.64	41.08	11.65	1.09	60.14	4.07	58.76	53.45	—
69 年 1980	69.29	51.09	14.40	1.45	64.73	5.11	63.51	54.61	—
70 年 1981	77.90	60.93	16.37	3.75	68.88	6.40	67.15	59.21	—
71 年 1982	83.12	67.65	17.16	5.83	70.52	7.23	68.53	57.96	—
72 年 1983	87.79	74.35	19.72	9.09	73.68	9.30	70.26	59.34	1.46
73 年 1984	90.41	79.63	22.91	14.22	75.49	10.38	70.55	61.55	1.94
74 年 1985	92.31	82.12	23.95	20.70	77.84	11.91	71.87	64.80	2.32
75 年 1986	94.42	85.25	25.45	27.11	79.49	13.63	72.83	66.26	2.92
76 年 1987	95.78	87.20	28.66	37.66	81.33	15.54	73.80	62.56	3.55
77 年 1988	97.34	89.11	34.29	50.99	83.97	19.21	75.25	60.34	3.95
78 年 1989	97.80	91.51	41.74	58.93	86.82	24.90	76.83	62.46	5.42
79 年 1990	98.26	93.08	47.26	63.56	88.79	29.07	77.51	62.27	6.77
80 年 1991	99.16	94.75	52.37	68.94	89.53	33.67	79.20	62.03	9.57
81 年 1992	99.30	95.13	56.14	71.16	90.38	38.94	78.49	60.13	11.76
82 年 1993	99.25	96.00	60.69	69.24	91.51	41.05	79.49	57.78	13.56
83 年 1994	99.36	96.53	64.01	66.40	92.31	45.54	80.78	58.87	15.29
84 年 1995	99.29	96.70	67.08	62.19	92.83	47.95	79.88	55.61	18.54
85 年 1996	99.32	97.49	71.65	58.60	93.00	51.16	80.82	52.25	22.56
86 年 1997	99.47	97.54	73.83	57.07	93.99	53.79	80.19	52.23	28.39
87 年 1998	99.17	97.63	76.20	55.22	93.86	54.52	80.00	49.41	32.31
88 年 1999	99.31	98.00	78.89	50.72	94.74	54.33	79.18	47.42	38.92

第 24 表 年中戶數與平均每戶人口數按農家、非農家及都市化程度分
 Table 24. Number of Households, Average Number of Persons per Household
 by Farm or Non-farm and by Urbanization

單位：人
 Unit : Person

年別 Year	年中戶數 (戶) Number of households (household)	平 均 每 戶 人 口 數 Average number of persons per household					
		全體家庭 All households	按農家、非農家分 By farm and non-farm		按都市化程度 By urbanization		
			農 家 Farm households	非農家 Non-farm households	都 市 Cities	城 鎮 Towns	鄉 村 Villages
53 年 1964	2,151,847	5.61	7.67	5.56	—	—	—
57 年 1968	2,372,616	5.83	6.72	5.43	—	—	—
59 年 1970	2,580,986	5.85	6.62	5.51	—	—	—
60 年 1971	2,660,587	5.67	6.60	5.39	—	—	—
61 年 1972	2,742,040	5.59	6.50	5.28	—	—	—
62 年 1973	2,823,936	5.47	6.37	5.17	—	—	—
63 年 1974	2,912,705	5.38	6.29	5.11	—	—	—
64 年 1975	3,010,905	5.27	6.03	5.00	—	—	—
65 年 1976	3,117,027	5.24	6.09	4.95	4.93	5.46	5.52
66 年 1977	3,247,399	5.06	5.99	4.76	4.73	5.12	5.47
67 年 1978	3,369,865	4.92	5.81	4.65	4.66	5.04	5.23
68 年 1979	3,521,604	4.87	5.70	4.61	4.57	5.21	5.21
69 年 1980	3,675,323	4.84	5.64	4.61	4.61	5.14	5.08
70 年 1981	3,827,971	4.80	5.57	4.57	4.52	5.06	5.13
71 年 1982	3,965,607	4.74	5.53	4.51	4.51	4.92	5.05
72 年 1983	4,104,212	4.71	5.36	4.53	4.50	4.92	4.97
73 年 1984	4,198,589	4.68	5.37	4.50	4.45	4.95	4.98
74 年 1985	4,287,831	4.60	5.21	4.44	4.43	4.78	4.79
75 年 1986	4,427,000	4.52	5.13	4.39	4.35	4.77	4.71
76 年 1987	4,574,092	4.41	4.95	4.29	4.29	4.66	4.46
77 年 1988	4,735,172	4.28	4.80	4.17	4.15	4.50	4.38
78 年 1989	4,896,258	4.25	4.62	4.18	4.16	4.45	4.22
79 年 1990	5,026,450	4.19	4.66	4.10	4.11	4.37	4.20
80 年 1991	5,159,991	4.16	4.61	4.08	4.06	4.35	4.18
81 年 1992	5,287,388	4.11	4.44	4.04	4.03	4.30	4.01
82 年 1993	5,419,067	4.10	4.51	4.02	4.04	4.27	4.01
83 年 1994	5,567,351	4.02	4.43	3.95	3.95	4.22	3.89
84 年 1995	5,731,179	3.94	4.39	3.87	3.85	4.16	3.87
85 年 1996	5,908,262	3.92	4.37	3.86	3.86	4.11	3.79
86 年 1997	6,104,309	3.84	4.39	3.77	3.77	4.00	3.85
87 年 1998	6,273,056	3.77	4.16	3.72	3.74	3.89	3.68
88 年 1999	6,431,105	3.63	4.05	3.58	3.59	3.78	3.55

第 25 表 戶數五等分位組之平均每戶人口數與就業人數
Table 25. Average Number of Persons and Employed Persons per Household by Disposable Income Quintile

單位：人
Unit: Person

年別 Year	可支配所得按戶數五等分位組 Disposable income quintile					Unit : Person 第五分位組為第一分位組之倍數
	1 最低所得組	2 Second 20%	3 Third 20%	4 Fourth 20%	5 最高所得組	Ratio of highest group over lowest group
	Lowest 20%				Highest 20%	
平均每戶人口數： No. of persons per household						
68 年 1979	3.68	4.66	4.94	5.22	5.89	1.60
69 年 1980	3.62	4.71	4.89	5.23	5.80	1.60
70 年 1981	3.66	4.65	4.94	5.15	5.61	1.53
71 年 1982	3.44	4.55	4.89	5.14	5.67	1.65
72 年 1983	3.47	4.52	4.89	5.13	5.56	1.60
73 年 1984	3.40	4.52	4.84	5.07	5.59	1.64
74 年 1985	3.27	4.42	4.74	5.03	5.49	1.68
75 年 1986	3.09	4.36	4.72	4.98	5.50	1.78
76 年 1987	2.91	4.26	4.65	4.87	5.38	1.85
77 年 1988	2.82	4.17	4.53	4.75	5.14	1.82
78 年 1989	2.79	4.17	4.43	4.75	5.10	1.83
79 年 1990	2.70	4.09	4.45	4.62	5.09	1.89
80 年 1991	2.81	4.06	4.34	4.60	5.00	1.78
81 年 1992	2.63	3.96	4.33	4.58	5.03	1.91
82 年 1993	2.50	4.01	4.37	4.58	5.03	2.01
83 年 1994	2.39	3.88	4.31	4.55	4.96	2.08
84 年 1995	2.32	3.76	4.26	4.48	4.86	2.09
85 年 1996	2.32	3.65	4.23	4.50	4.91	2.12
86 年 1997	2.19	3.59	4.15	4.44	4.85	2.21
87 年 1998	2.13	3.47	4.12	4.38	4.77	2.24
88 年 1999	1.96	3.31	3.97	4.26	4.66	2.38
平均每戶就業人數： No. of employed persons per household						
68 年 1979	1.48	1.66	1.80	2.09	2.65	1.79
69 年 1980	1.46	1.66	1.76	2.11	2.65	1.82
70 年 1981	1.45	1.68	1.79	2.08	2.61	1.80
71 年 1982	1.36	1.61	1.80	2.07	2.56	1.88
72 年 1983	1.31	1.59	1.79	2.10	2.54	1.94
73 年 1984	1.26	1.60	1.76	2.05	2.57	2.04
74 年 1985	1.21	1.55	1.75	2.02	2.54	2.10
75 年 1986	1.14	1.55	1.79	2.06	2.62	2.30
76 年 1987	1.11	1.53	1.72	2.03	2.61	2.35
77 年 1988	1.09	1.50	1.72	2.06	2.53	2.32
78 年 1989	1.10	1.51	1.71	2.00	2.53	2.30
79 年 1990	1.06	1.46	1.71	2.03	2.59	2.44
80 年 1991	1.10	1.49	1.69	2.01	2.53	2.30
81 年 1992	1.06	1.47	1.69	2.02	2.55	2.41
82 年 1993	0.95	1.46	1.74	2.09	2.61	2.75
83 年 1994	0.91	1.44	1.77	2.10	2.54	2.79
84 年 1995	0.85	1.39	1.73	2.06	2.54	2.99
85 年 1996	0.84	1.39	1.72	2.06	2.55	3.04
86 年 1997	0.80	1.36	1.74	2.05	2.52	3.15
87 年 1998	0.73	1.34	1.68	2.01	2.45	3.36
88 年 1999	0.68	1.27	1.66	1.96	2.44	3.59

第 26 表 家庭戶數按戶內人口規模別之分配

Table 26. Percent Distribution by Size of Household

單位：%
Unit：%

年別 Year	合計 Total	1 人 1 person	2 人 2 persons	3 人 3 persons	4 人 4 persons	5 人 5 persons	6 人 6 persons	7 人 7 persons	8 人 8 persons	9 人及 以上 9 or more persons
59 年 1970	100.00	2.55	4.75	8.40	12.66	18.13	19.43	14.58	8.38	11.12
61 年 1972	100.00	3.33	4.15	9.28	13.73	21.23	19.26	12.57	7.62	8.83
63 年 1974	100.00	3.18	5.00	9.07	17.39	23.02	18.77	10.54	6.26	6.77
65 年 1976	100.00	3.17	5.44	9.52	17.70	22.79	18.76	10.79	5.67	6.16
67 年 1978	100.00	3.77	6.44	11.70	20.27	24.02	16.79	8.56	4.12	4.33
68 年 1979	100.00	3.92	7.46	11.87	19.82	23.25	16.70	8.76	4.08	4.14
69 年 1980	100.00	3.87	7.28	12.51	20.02	23.25	16.46	8.54	3.92	4.15
70 年 1981	100.00	3.74	7.26	12.40	21.37	24.46	15.61	7.48	3.72	3.96
71 年 1982	100.00	4.76	7.84	12.96	20.96	22.93	15.13	7.69	3.66	4.07
72 年 1983	100.00	4.10	7.96	12.67	21.55	24.22	15.42	7.19	3.25	3.64
73 年 1984	100.00	4.38	8.20	12.63	22.62	23.25	14.68	7.11	3.49	3.64
74 年 1985	100.00	4.66	8.70	13.23	22.85	23.54	14.20	6.51	3.18	3.14
75 年 1986	100.00	5.05	9.42	12.88	23.64	22.88	13.78	6.50	3.08	2.77
76 年 1987	100.00	5.58	9.70	14.13	23.72	23.36	12.47	6.14	2.45	2.45
77 年 1988	100.00	5.98	10.91	14.00	25.69	22.58	11.44	5.28	2.16	1.96
78 年 1989	100.00	5.82	11.44	14.59	25.36	22.29	11.52	5.32	1.89	1.77
79 年 1990	100.00	6.47	11.59	15.22	25.69	21.65	10.84	4.62	2.05	1.87
80 年 1991	100.00	5.82	12.34	15.38	26.29	21.50	10.56	4.81	1.72	1.58
81 年 1992	100.00	6.56	12.39	15.49	27.16	20.67	10.09	4.39	1.78	1.47
82 年 1993	100.00	6.69	12.66	15.47	26.89	20.55	10.00	4.47	1.65	1.62
83 年 1994	100.00	6.99	13.87	15.17	27.56	20.22	9.23	3.92	1.54	1.50
84 年 1995	100.00	7.68	14.70	15.97	26.46	19.70	8.95	4.02	1.30	1.23
85 年 1996	100.00	7.96	14.48	15.98	27.11	19.41	8.60	3.97	1.30	1.19
86 年 1997	100.00	8.86	15.60	16.39	26.15	18.76	8.09	3.61	1.35	1.19
87 年 1998	100.00	9.63	15.85	16.57	27.04	17.70	7.53	3.49	1.14	1.06
88 年 1999	100.00	10.60	18.07	17.19	25.62	16.69	7.17	2.75	1.12	0.78

第 27 表 就業者平均每人基本所得按職業別分
Table 27. Average Primary Income per Employed Person by Occupation

	69 年 1980		88 年 1999		基本所得 增加倍數 Rate of primary income growth (B/A)-1
	金 額 (元) Amount (NT\$) (A)	人 數 分 配 (%) Percentage distribution (%)	金 額 (元) Amount (NT\$) (B)	人 數 分 配 (%) Percentage distribution (%)	
全體就業者： All employed persons	127,531	100.00	529,562	100.00	3.15
1.民意代表、行政主管、 企業主管及經理人員 Legislators, government administrators, business executives and managers	278,074	3.42	1,083,438	5.64	2.90
2.專業人員 Professionals	202,367	7.17	858,386	6.50	3.24
3.技術員及助理專業人員 Technicians and associate professionals	150,468	16.11	654,871	16.31	3.35
4.事務工作人員 Clerks	160,203	10.50	455,792	11.52	1.85
5.服務工作人員及售貨員 Service workers, shop and market sales workers	118,949	5.95	464,376	16.34	2.90
6.農林漁牧工作人員 Agricultural, animal husbandry, forestry workers and fishermen	72,748	19.24	220,728	7.78	2.03
7.技術工、機械設備操作 工、組裝工及體力工 Craft and related workers, plant and machine operators laborers	110,054	37.61	446,336	35.91	3.06

附註：1.基本所得包括受雇人員報酬及產業主所得。

2.本表不含達就業標準之無酬家屬，另現役軍人併入技術員及助理專業人員統計。

Note：1.The Primary income includes compensation of employees and entrepreneurial income.

2.The table doesn't include unpaid family workers, and soldiers are included in technicians and associate professionals.

肆、八十八年家庭收支調查統計表

一、戶為單位之統計表

TABLE IN 1999

HOUSEHOLDS

第1表 平均每戶家庭收支按戶內人數分

民 國 八 十 八 年

單位：新台幣元

	總 平 均 General average	1 人 1 person	2 人 2 persons	3 人 3 persons	4 人 4 persons
家庭戶數	6,431,105	681,803	1,162,020	1,105,800	1,647,891
平均每戶人數	3.63	1.00	2.00	3.00	4.00
平均每戶成年人數	2.54	1.00	1.91	2.45	2.58
平均每戶就業人數	1.60	0.53	0.95	1.55	1.80
平均每戶所得收入者人數	1.67	1.00	1.25	1.61	1.75
一、所得收入總計	1,089,575	455,842	762,419	1,069,914	1,281,503
1.受雇人員報酬	628,065	207,244	359,037	636,674	814,048
(1)本業薪資	485,764	153,016	247,651	493,443	633,624
(2)兼業薪資	30,238	23,783	49,960	33,280	22,333
(3)其他收入	112,063	30,445	61,426	109,950	158,091
2.產業主所得	179,790	50,029	94,789	158,893	201,014
3.財產所得收入	66,888	32,958	73,203	66,639	70,564
4.自用住宅設算租金收入	67,517	39,232	57,528	67,915	76,065
5.經常移轉收入	147,096	126,196	177,643	139,625	119,600
(1)從私人	44,135	59,733	77,217	41,654	28,287
(2)從政府	35,071	35,091	40,762	32,474	24,506
(3)社會保險受益	66,133	30,175	57,986	62,763	65,397
(4)從企業	1,054	92	337	1,280	1,155
(5)從國外	703	1,105	1,342	1,454	254
6.雜項收入	218	183	218	168	212
二、非消費支出	200,522	75,894	133,761	200,180	251,516
1.利息支出	45,657	19,324	28,145	49,363	60,241
2.經常移轉支出	154,865	56,570	105,616	150,817	191,275
(1)對私人	50,701	25,586	42,083	50,508	61,226
(2)對政府	32,218	10,372	20,482	34,289	43,833
(3)社會保險	67,930	17,893	35,200	61,750	82,525
(4)對國外	4,017	2,719	7,851	4,270	3,691

**Table 1. Average Family Income and Expenditure per
Household by Size of Household**
1 9 9 9 Unit:NT\$

5 人 5 persons	6 人 6 persons	7 人 7 persons	8 人 8 persons	9人以上 9 or more persons	
<i>1,073,191</i>	<i>461,012</i>	<i>177,040</i>	<i>72,059</i>	<i>50,289</i>	No. of households
<i>5.00</i>	<i>6.00</i>	<i>7.00</i>	<i>8.00</i>	<i>9.95</i>	No. of persons per household
<i>3.00</i>	<i>3.79</i>	<i>4.47</i>	<i>5.30</i>	<i>6.35</i>	No. of adults per household
<i>1.99</i>	<i>2.38</i>	<i>2.70</i>	<i>3.25</i>	<i>4.02</i>	No. of persons employed per household
<i>1.91</i>	<i>2.26</i>	<i>2.57</i>	<i>3.06</i>	<i>3.60</i>	No. of income recipients per household
<i>1,277,530</i>	<i>1,405,043</i>	<i>1,509,063</i>	<i>1,717,248</i>	<i>2,105,014</i>	A.Total receipts
736,913	788,785	840,003	1,020,266	1,161,862	1.Compensation of employees
584,960	622,831	677,070	817,337	963,144	(1)Full time payroll
21,464	34,057	23,402	39,802	16,819	(2)Part time payroll
130,489	131,898	139,530	163,127	181,900	(3)Other receipts or subsidies
259,806	285,728	299,144	292,259	407,117	2.Entrepreneurial income
68,438	71,838	82,615	80,765	112,334	3. Property income
74,194	78,844	79,094	81,241	86,191	4.Imputed rent income
137,921	179,614	207,787	242,488	337,288	5.Current transfer receipts
29,599	33,545	38,625	45,092	67,425	(1)From individuals
33,654	46,701	55,817	74,404	100,800	(2)From government
73,336	97,970	112,307	122,767	150,874	(3)Benefit of social insurance
1,331	1,101	798	225	18,189	(4)From enterprises
1	297	240	0	0	(5)From abroad
258	233	420	228	221	6.Miscellaneous receipts
<i>235,882</i>	<i>237,230</i>	<i>255,413</i>	<i>294,666</i>	<i>350,139</i>	B.Nonconsumption expenditures
53,952	45,047	44,904	63,237	53,934	1.Interest
181,929	192,183	210,509	231,429	296,206	2.Current transfer expenditures
54,981	54,381	58,831	61,681	80,306	(1)To private
35,473	34,961	35,726	39,790	55,610	(2)To government
89,356	99,824	114,727	128,005	159,726	(3)Social insurance
2,119	3,016	1,225	1,953	564	(4)To abroad

第1表 平均每戶家庭收支按戶內人數分(續)

民國八十八年

單位：新台幣元

	總 平 均 General average	1 人 1 person	2 人 2 persons	3 人 3 persons	4 人 4 persons
三、消費支出	655,282	280,975	442,958	619,209	765,996
1.食品費	153,578	52,260	91,884	137,494	176,430
2.飲料費	6,332	2,947	4,036	5,786	7,147
3.菸草	4,893	2,638	3,085	4,535	4,994
4.衣著、鞋、襪類	26,729	9,511	16,034	25,143	31,645
5.房地租及水費	145,365	93,888	123,488	145,716	163,941
6.燃料和燈光	17,849	8,355	12,861	16,851	19,644
7.家具及家庭設備	12,872	5,949	9,328	12,959	16,355
8.家事管理	13,505	5,524	7,998	15,961	18,207
9.保健和醫療	71,852	32,761	62,501	68,683	69,756
10.運輸及通訊	72,828	24,797	41,319	72,676	89,709
(1)交通工具及通訊購置	12,874	3,399	6,103	13,159	16,476
(2)交通設備使用管理費	31,369	8,906	16,868	31,166	38,951
(3)乘交通設備之費用	9,302	4,630	6,387	8,848	10,797
(4)其他通訊費	14,135	6,433	9,045	14,454	17,066
(5)汽機車保險費支出	5,149	1,427	2,916	5,049	6,418
11.娛樂教育和文化服務	84,912	23,187	39,745	70,165	115,417
(1)旅遊費用	21,438	11,032	19,845	22,113	25,803
(2)娛樂消遣服務	9,044	5,252	6,583	9,171	10,773
(3)書報雜誌文具	5,638	2,049	3,292	5,571	7,323
(4)娛樂器材及附屬品	8,193	3,387	5,072	8,511	10,913
(5)教育與研究費	40,599	1,467	4,954	24,798	60,606
12.雜項支出	44,566	19,157	30,679	43,241	52,750
可支配所得	889,053	379,948	628,658	869,734	1,029,987
最終消費支出	655,282	280,975	442,958	619,209	765,996
儲蓄	233,770	98,973	185,700	250,525	263,992
所得總額	1,135,817	481,619	802,591	1,116,285	1,333,291

**Table 1. Average Family Income and Expenditure per
Household by Size of Household (Cont.)**

1999

Unit:NT\$

5 人 5 persons	6 人 6 persons	7 人 7 persons	8 人 8 persons	9人以上 9 or more persons	
<i>800,330</i>	<i>875,753</i>	<i>924,427</i>	<i>994,683</i>	<i>1,251,161</i>	C.Consumption expenditures
201,006	226,003	247,807	286,341	359,564	1.Food
7,785	9,136	9,620	12,011	14,174	2.Beverage
6,054	7,471	8,452	9,837	13,812	3.Tobacco
33,575	37,128	41,762	46,978	57,724	4.Clothing and footwear
158,484	164,954	163,239	154,290	197,153	5.Rent and water charges
21,729	24,197	26,381	31,120	34,916	6.Fuel and light
13,841	13,732	15,750	17,563	27,166	7.Furniture and family facilities
13,714	16,317	12,019	15,913	12,437	8.Household operations
81,067	107,290	129,236	123,693	158,411	9.Health care and medical
92,387	96,039	94,870	112,856	137,177	10.Transport and communications
18,072	17,882	11,555	18,382	13,360	(1)Purchases of transport equipment
39,284	42,008	46,592	56,074	71,554	(2)Operation of transport equipment
11,740	11,974	11,266	10,756	15,488	(3)Purchased transportation
16,937	17,043	17,877	19,406	25,897	(4)Other communications
6,355	7,133	7,580	8,236	10,878	(5)Insurance of transport equipment
117,972	117,599	114,330	117,493	134,710	11.Recreation ,education and culture
21,405	21,569	22,173	25,890	32,020	(1)Traveling
10,277	10,507	10,268	10,302	12,009	(2)Recreation service
6,987	6,795	7,053	7,095	8,320	(3)Books and stationery
9,240	8,930	9,655	10,957	11,178	(4)Recreation facilities
70,064	69,799	65,182	63,249	71,183	(5)Education and research
52,716	55,885	60,961	66,589	103,916	12.Miscellaneous
<i>1,041,649</i>	<i>1,167,813</i>	<i>1,253,650</i>	<i>1,422,582</i>	<i>1,754,874</i>	Disposable income
<i>800,330</i>	<i>875,753</i>	<i>924,427</i>	<i>994,683</i>	<i>1,251,161</i>	Final consumption expenditure
<i>241,319</i>	<i>292,060</i>	<i>329,224</i>	<i>427,899</i>	<i>503,714</i>	Saving
<i>1,327,743</i>	<i>1,461,042</i>	<i>1,561,492</i>	<i>1,768,126</i>	<i>2,181,735</i>	Current receipts

第2表 平均每戶家庭收支按區域別分

民 國 八 十 八 年

單位：新台幣元

	總 平 均 General average	台 北 市 Taipei Municipality	高 雄 市 Kaohsiung Municipality	臺 小 計 Sub-total
家庭戶數	6,431,105	874,284	478,543	5,078,278
平均每戶人數	3.63	3.59	3.62	3.64
平均每戶成年人數	2.54	2.57	2.58	2.53
平均每戶就業人數	1.60	1.53	1.53	1.62
平均每戶所得收入者人數	1.67	1.66	1.63	1.67
一、所得收入總計	1,089,575	1,472,979	1,177,899	1,015,245
1.受雇人員報酬	628,065	905,538	675,419	575,833
(1)本業薪資	485,764	699,488	507,187	446,951
(2)兼業薪資	30,238	33,263	33,398	29,420
(3)其他收入	112,063	172,787	134,833	99,462
2.產業主所得	179,790	169,922	193,257	180,220
3.財產所得收入	66,888	136,084	90,454	52,755
4.自用住宅設算租金收入	67,517	98,016	74,723	61,587
5.經常移轉收入	147,096	162,857	143,758	144,697
(1)從私人	44,135	76,668	44,559	38,494
(2)從政府	35,071	27,028	25,806	37,329
(3)社會保險受益	66,133	56,550	65,815	67,813
(4)從企業	1,054	927	4,277	773
(5)從國外	703	1,683	3,300	289
6.雜項收入	218	563	288	152
二、非消費支出	200,522	264,401	236,177	186,165
1.利息支出	45,657	45,769	59,113	44,370
2.經常移轉支出	154,865	218,632	177,064	141,795
(1)對私人	50,701	72,840	61,125	45,907
(2)對政府	32,218	58,932	38,738	27,004
(3)社會保險	67,930	82,777	71,698	65,019
(4)對國外	4,017	4,084	5,503	3,865

Table 2. Average Family Income and Expenditure per Household by Area

1999				Unit:NT\$
臺灣	省	Taiwan	Province	
臺北縣 Taipei Hsien	宜蘭縣 Ilan Hsien	桃園縣 Taoyuan Hsien	新竹縣 Hsinchu Hsien	
<i>1,079,318</i>	<i>128,765</i>	<i>476,504</i>	<i>110,342</i>	No. of households
<i>3.72</i>	<i>3.55</i>	<i>3.77</i>	<i>4.14</i>	No. of persons per household
<i>2.55</i>	<i>2.52</i>	<i>2.53</i>	<i>2.79</i>	No. of adults per household
<i>1.64</i>	<i>1.57</i>	<i>1.64</i>	<i>1.81</i>	No. of persons employed per household
<i>1.72</i>	<i>1.72</i>	<i>1.77</i>	<i>1.90</i>	No. of income recipients per household
<i>1,102,563</i>	<i>1,022,506</i>	<i>1,174,654</i>	<i>1,167,454</i>	A.Total receipts
698,498	483,996	705,139	719,323	1.Compensation of employees
550,937	382,207	524,512	558,513	(1)Full time payroll
26,717	27,893	39,784	28,767	(2)Part time payroll
120,844	73,896	140,843	132,043	(3)Other receipts or subsidies
161,835	215,300	180,480	146,645	2.Entrepreneurial income
56,365	70,891	56,421	39,447	3.Property income
61,252	46,277	97,295	104,771	4.Imputed rent income
124,541	205,879	135,283	156,966	5.Current transfer receipts
36,768	65,643	35,400	42,573	(1)From individuals
26,617	37,965	32,538	43,359	(2)From government
59,600	101,188	65,625	70,991	(3)Benefit of social insurance
948	891	1,602	42	(4)From enterprises
609	192	118	0	(5)From abroad
71	163	37	301	6.Miscellaneous receipts
<i>209,871</i>	<i>195,809</i>	<i>230,352</i>	<i>198,874</i>	B.Nonconsumption expenditures
57,370	37,746	62,095	29,388	1.Interest
152,500	158,063	168,257	169,486	2.Current transfer expenditures
48,983	60,522	53,983	61,386	(1)To private
28,191	27,765	35,353	31,160	(2)To government
71,059	62,847	75,479	76,940	(3)Social insurance
4,267	6,930	3,443	0	(4)To abroad

第2表 平均每戶家庭收支按區域別分(續一)

民 國 八 十 八 年

單位：新台幣元

	臺 灣 省			
	苗 栗 縣 Miaoli Hsien	臺 中 縣 Taichung Hsien	彰 化 縣 Changhwa Hsien	南 投 縣 Nantou Hsien
家庭戶數	141,410	382,960	310,387	146,208
平均每戶人數	3.81	3.86	3.91	3.77
平均每戶成年人數	2.64	2.59	2.67	2.62
平均每戶就業人數	1.63	1.72	1.74	1.77
平均每戶所得收入者人數	1.73	1.72	1.69	1.77
一、所得收入總計	945,975	1,060,505	891,310	1,005,079
1.受雇人員報酬	506,426	533,134	500,936	463,825
(1)本業薪資	398,776	411,080	429,119	338,333
(2)兼業薪資	21,595	34,949	7,179	58,081
(3)其他收入	86,055	87,106	64,638	67,411
2.產業主所得	156,808	244,348	188,735	226,379
3.財產所得收入	48,317	52,854	29,617	40,714
4.自用住宅設算租金收入	61,176	61,356	50,351	39,128
5.經常移轉收入	172,989	168,679	121,496	235,025
(1)從私人	46,044	38,921	34,239	26,694
(2)從政府	50,428	52,737	28,658	120,068
(3)社會保險受益	76,249	76,675	58,364	87,681
(4)從企業	268	347	235	0
(5)從國外	0	0	0	582
6.雜項收入	260	135	175	9
二、非消費支出	166,161	185,303	136,097	146,279
1.利息支出	24,845	42,945	27,554	31,932
2.經常移轉支出	141,316	142,359	108,543	114,347
(1)對私人	48,916	39,673	25,232	37,962
(2)對政府	26,769	30,204	19,819	20,415
(3)社會保險	65,433	64,258	62,255	54,875
(4)對國外	199	8,223	1,237	1,095

Table 2. Average Family Income and Expenditure per Household by Area (Cont.1)

1999				Unit:NT\$
Taiwan		Province		
雲林縣 Yunlin Hsien	嘉義縣 Chiayi Hsien	臺南縣 Tainan Hsien	高雄縣 Kaohsiung Hsien	
<i>195,481</i>	<i>150,801</i>	<i>317,150</i>	<i>368,007</i>	No. of households
<i>3.49</i>	<i>3.52</i>	<i>3.40</i>	<i>3.55</i>	No. of persons per household
<i>2.52</i>	<i>2.53</i>	<i>2.42</i>	<i>2.52</i>	No. of adults per household
<i>1.86</i>	<i>1.66</i>	<i>1.62</i>	<i>1.56</i>	No. of persons employed per household
<i>1.69</i>	<i>1.56</i>	<i>1.64</i>	<i>1.63</i>	No. of income recipients per household
<i>889,682</i>	<i>766,905</i>	<i>868,156</i>	<i>887,738</i>	A.Total receipts
417,436	310,365	471,600	542,641	1.Compensation of employees
336,321	253,991	375,336	430,908	(1)Full time payroll
13,914	12,921	27,069	20,558	(2)Part time payroll
67,200	43,453	69,195	91,175	(3)Other receipts or subsidies
225,267	208,311	145,790	134,806	2.Entrepreneurial income
44,122	42,512	39,592	36,767	3.Property income
49,217	38,823	67,751	43,623	4.Imputed rent income
153,556	166,452	142,986	129,854	5.Current transfer receipts
47,382	48,186	33,556	31,755	(1)From individuals
37,995	42,633	39,791	30,923	(2)From government
68,179	73,783	69,589	66,844	(3)Benefit of social insurance
0	1,850	51	332	(4)From enterprises
0	0	0	0	(5)From abroad
85	444	437	48	6.Miscellaneous receipts
<i>147,149</i>	<i>138,365</i>	<i>150,174</i>	<i>165,514</i>	B.Nonconsumption expenditures
24,297	25,607	34,591	37,529	1.Interest
122,853	112,758	115,583	127,985	2.Current transfer expenditures
47,023	40,597	33,989	40,422	(1)To private
18,788	18,792	21,221	21,338	(2)To government
56,696	51,561	59,340	65,639	(3)Social insurance
346	1,808	1,034	587	(4)To abroad

第2表 平均每戶家庭收支按區域別分(續二)

民 國 八 十 八 年

單位：新台幣元

	臺 灣 省				
	屏東縣 Pingtung Hsien	臺東縣 Taitung Hsien	花蓮縣 Hualien Hsien	澎湖縣 Penghu Hsien	基隆市 Keelung City
家庭戶數	244,296	71,673	103,856	26,985	124,547
平均每戶人數	3.34	3.40	3.40	3.16	3.58
平均每戶成年人數	2.44	2.32	2.33	2.28	2.53
平均每戶就業人數	1.57	1.50	1.31	0.90	1.48
平均每戶所得收入者人數	1.51	1.47	1.45	1.38	1.66
一、所得收入總計	879,362	725,065	883,537	723,916	1,058,154
1.受雇人員報酬	435,044	393,135	426,311	323,276	700,275
(1)本業薪資	326,275	300,954	305,688	245,040	537,252
(2)兼業薪資	33,627	24,817	54,687	20,170	50,362
(3)其他收入	75,143	67,364	65,936	58,066	112,661
2.產業主所得	207,165	144,973	172,480	139,652	102,572
3.財產所得收入	65,986	16,581	38,656	61,660	40,140
4.自用住宅設算租金收入	36,433	34,466	52,021	13,641	61,232
5.經常移轉收入	134,490	135,458	193,849	184,969	153,604
(1)從私人	43,419	33,500	49,125	41,753	35,779
(2)從政府	36,708	39,906	45,119	72,272	36,781
(3)社會保險受益	53,889	61,937	97,897	70,944	80,299
(4)從企業	232	115	1,708	0	105
(5)從國外	243	0	0	0	639
6.雜項收入	243	451	220	718	332
二、非消費支出	160,442	150,658	172,453	135,310	189,180
1.利息支出	23,685	35,823	36,757	18,395	46,300
2.經常移轉支出	136,757	114,835	135,696	116,914	142,879
(1)對私人	60,723	39,755	52,838	48,472	48,701
(2)對政府	19,046	22,541	21,579	13,638	24,380
(3)社會保險	52,110	51,234	59,665	54,495	68,892
(4)對國外	4,878	1,305	1,614	309	907

Table 2. Average Family Income and Expenditure per Household by Area (Cont.2)

1999				Unit:NT\$
Taiwan		Province		
新竹市 Hsinchu City	臺中市 Taichung City	嘉義市 Chiayi City	臺南市 Tainan City	
<i>107,326</i>	<i>291,895</i>	<i>78,080</i>	<i>222,287</i>	No. of households
<i>3.87</i>	<i>3.48</i>	<i>3.23</i>	<i>3.40</i>	No. of persons per household
<i>2.66</i>	<i>2.44</i>	<i>2.33</i>	<i>2.45</i>	No. of adults per household
<i>1.62</i>	<i>1.53</i>	<i>1.33</i>	<i>1.47</i>	No. of persons employed per household
<i>1.80</i>	<i>1.58</i>	<i>1.51</i>	<i>1.60</i>	No. of income recipients per household
<i>1,268,541</i>	<i>1,237,376</i>	<i>958,462</i>	<i>937,186</i>	A.Total receipts
775,364	679,291	540,405	528,722	1.Compensation of employees
511,025	515,932	404,374	416,674	(1)Full time payroll
70,093	26,453	35,199	28,716	(2)Part time payroll
194,245	136,906	100,832	83,333	(3)Other receipts or subsidies
145,501	249,995	146,480	163,866	2.Entrepreneurial income
98,787	92,289	73,075	54,561	3.Property income
69,641	86,641	59,962	63,161	4.Imputed rent income
179,166	129,033	138,475	126,820	5.Current transfer receipts
40,445	39,513	42,588	36,369	(1)From individuals
48,210	26,344	28,692	26,438	(2)From government
87,282	60,075	67,034	62,465	(3)Benefit of social insurance
3,229	2,466	161	101	(4)From enterprises
0	635	0	1,447	(5)From abroad
83	127	65	56	6.Miscellaneous receipts
<i>257,480</i>	<i>244,885</i>	<i>162,104</i>	<i>174,597</i>	B.Nonconsumption expenditures
59,757	65,679	38,799	54,376	1.Interest
197,723	179,206	123,306	120,221	2.Current transfer expenditures
71,346	47,791	39,672	37,161	(1)To private
41,794	45,431	29,103	24,017	(2)To government
75,350	70,219	53,463	56,193	(3)Social insurance
9,232	15,765	1,067	2,849	(4)To abroad

第2表 平均每戶家庭收支按區域別分(續三)

民 國 八 十 八 年

單位：新台幣元

	總 平 均	台 北 市	高 雄 市	臺
	General average	Taipei Municipality	Kaohsiung Municipality	小 計 Sub-total
三、消費支出	655,282	931,758	710,532	602,477
1.食品費	153,578	208,791	183,871	141,218
2.飲料費	6,332	8,369	7,700	5,853
3.菸草	4,893	3,993	5,036	5,035
4.衣著、鞋、襪類	26,729	35,224	24,951	25,434
5.房地租及水費	145,365	244,274	145,741	128,301
6.燃料和燈光	17,849	21,429	17,714	17,246
7.家具及家庭設備	12,872	19,029	15,361	11,577
8.家事管理	13,505	24,211	15,232	11,499
9.保健和醫療	71,852	74,873	76,884	70,857
10.運輸及通訊	72,828	91,547	80,638	68,870
(1)交通工具及通訊購置	12,874	14,566	17,414	12,155
(2)交通設備使用管理費	31,369	33,078	36,571	30,584
(3)乘交通設備之費用	9,302	18,697	6,365	7,961
(4)其他通訊費	14,135	20,152	15,944	12,928
(5)汽機車保險費支出	5,149	5,054	4,342	5,241
11.娛樂教育和文化服務	84,912	133,561	92,638	75,809
(1)旅遊費用	21,438	43,425	20,977	17,696
(2)娛樂消遣服務	9,044	15,014	7,572	8,154
(3)書報雜誌文具	5,638	8,616	5,965	5,095
(4)娛樂器材及附屬品	8,193	12,862	9,153	7,299
(5)教育與研究費	40,599	53,643	48,971	37,565
12.雜項支出	44,566	66,457	44,766	40,778
可支配所得	889,053	1,208,578	941,722	829,080
最終消費支出	655,282	931,758	710,532	602,477
儲蓄	233,770	276,820	231,190	226,602
所得總額	1,135,817	1,560,633	1,216,107	1,055,114

Table 2. Average Family Income and Expenditure per Household by Area (Cont.3)

1999				Unit:NT\$
臺灣	省	Taiwan	Province	
臺北縣 Taipei Hsien	宜蘭縣 Ilan Hsien	桃園縣 Taoyuan Hsien	新竹縣 Hsinchu Hsien	
702,709	614,020	669,567	631,867	C.Consumption expenditures
166,492	120,104	149,129	115,619	1.Food
6,163	7,258	6,337	3,929	2.Beverage
5,608	5,819	4,826	4,325	3.Tobacco
31,575	25,350	32,256	26,334	4.Clothing and footwear
163,155	113,043	142,001	144,293	5.Rent and water charges
20,771	18,149	18,036	20,755	6.Fuel and light
12,557	15,148	15,483	18,421	7.Furniture and family facilities
16,260	8,287	14,086	12,346	8.Household operations
65,781	99,847	66,013	74,816	9.Health care and medical
71,498	89,560	88,338	85,729	10.Transport and communications
9,213	33,627	21,483	16,112	(1)Purchases of transport equipment
29,894	31,804	38,543	41,479	(2)Operation of transport equipment
12,610	5,669	8,249	6,373	(3)Purchased transportation
15,730	12,405	14,603	14,860	(4)Other communications
4,051	6,055	5,460	6,905	(5)Insurance of transport equipment
89,278	64,622	86,165	79,658	11.Recreation ,education and culture
19,437	15,621	21,612	16,994	(1)Traveling
10,220	6,360	8,285	8,629	(2)Recreation service
5,829	4,893	5,577	4,342	(3)Books and stationery
8,673	6,876	10,048	8,853	(4)Recreation facilities
45,119	30,872	40,643	40,840	(5)Education and research
53,571	46,833	46,896	45,641	12.Miscellaneous
892,692	826,697	944,302	968,579	Disposable income
702,709	614,020	669,567	631,867	Final consumption expenditure
189,983	212,677	274,735	336,712	Saving
1,169,204	1,065,318	1,198,322	1,189,640	Current receipts

第2表 平均每戶家庭收支按區域別分(續四)

民 國 八 十 八 年

單位：新台幣元

	臺 灣 省			
	苗 栗 縣 Miaoli Hsien	臺 中 縣 Taichung Hsien	彰 化 縣 Changhwa Hsien	南 投 縣 Nantou Hsien
三、消費支出	585,753	628,938	512,199	531,000
1.食品費	127,189	118,693	152,858	127,482
2.飲料費	6,799	5,480	5,975	6,295
3.菸草	5,661	3,643	5,103	5,830
4.衣著、鞋、襪類	28,934	31,280	18,417	21,287
5.房地租及水費	116,318	139,706	92,392	103,103
6.燃料和燈光	17,302	16,469	15,981	14,117
7.家具及家庭設備	15,194	14,229	10,934	9,648
8.家事管理	7,089	10,068	7,070	7,229
9.保健和醫療	78,269	82,725	60,605	82,205
10.運輸及通訊	73,856	77,155	52,490	65,427
(1)交通工具及通訊購置	12,724	14,689	4,478	12,818
(2)交通設備使用管理費	36,367	35,406	25,737	30,721
(3)乘交通設備之費用	5,621	7,130	5,165	5,756
(4)其他通訊費	13,193	12,972	10,083	11,669
(5)汽機車保險費支出	5,951	6,956	7,027	4,462
11.娛樂教育和文化服務	74,068	87,991	60,538	61,227
(1)旅遊費用	21,152	19,986	13,422	17,161
(2)娛樂消遣服務	8,940	9,542	6,455	6,061
(3)書報雜誌文具	5,442	6,056	4,502	4,539
(4)娛樂器材及附屬品	8,515	8,225	5,696	6,242
(5)教育與研究費	30,018	44,183	30,463	27,225
12.雜項支出	35,075	41,498	29,834	27,149
可支配所得	779,814	875,202	755,213	858,800
最終消費支出	585,753	628,938	512,199	531,000
儲蓄	194,061	246,264	243,015	327,800
所得總額	978,959	1,101,298	914,110	1,035,096

Table 2. Average Family Income and Expenditure per Household by Area (Cont.4)

1 9 9 9				Unit:NT\$
Taiwan		Province		
雲林縣 Yunlin Hsien	嘉義縣 Chiayi Hsien	臺南縣 Tainan Hsien	高雄縣 Kaohsiung Hsien	
497,392	484,947	502,072	490,505	C.Consumption expenditures
125,923	140,804	120,453	121,621	1.Food
4,650	4,484	5,994	4,764	2.Beverage
5,995	5,433	4,323	4,538	3.Tobacco
18,534	17,148	16,875	19,418	4.Clothing and footwears
97,245	80,183	106,352	95,832	5.Rent and water charges
15,496	13,684	15,261	15,427	6.Fuel and light
6,622	6,659	9,031	8,808	7.Furniture and family facilities
6,319	5,025	6,333	8,797	8.Household operations
69,928	78,939	69,697	65,486	9.Health care and medical
53,051	59,725	59,513	60,562	10.Transport and communications
8,628	11,978	9,718	16,544	(1)Purchases of transport equipment
23,993	28,680	29,513	24,485	(2)Operation of transport equipment
7,133	5,219	4,888	4,616	(3)Purchased transportation
8,876	9,826	10,151	9,725	(4)Other communications
4,422	4,023	5,244	5,192	(5)Insurance of transport equipment
57,946	44,911	55,753	58,483	11.Recreation ,education and culture
12,627	9,646	10,704	11,966	(1)Traveling
5,420	4,440	4,932	5,501	(2)Recreation service
4,116	2,539	3,798	3,767	(3)Books and stationery
4,053	3,925	5,189	4,424	(4)Recreation facilities
31,730	24,360	31,131	32,825	(5)Education and research
35,683	27,951	32,485	26,769	12.Miscellaneous
742,533	628,540	717,982	722,224	Disposable income
497,392	484,947	502,072	490,505	Final consumption expenditure
245,141	143,593	215,910	231,719	Saving
917,622	791,594	889,464	924,032	Current receipts

第2表 平均每戶家庭收支按區域別分(續完)

民國八十八年

單位：新台幣元

	臺 灣 省				
	屏東縣 Pingtung Hsien	臺東縣 Taitung Hsien	花蓮縣 Hualien Hsien	澎湖縣 Penghu Hsien	基隆市 Keelung City
三、消費支出	499,116	444,314	546,797	408,405	639,150
1.食品費	114,073	105,346	120,967	94,990	163,910
2.飲料費	6,224	6,507	6,753	7,810	6,091
3.菸草	5,069	5,939	5,076	4,644	5,814
4.衣著、鞋、襪類	21,397	16,769	19,376	21,573	26,250
5.房地租及水費	91,354	97,936	97,353	66,733	129,889
6.燃料和燈光	12,866	13,585	16,795	15,542	17,486
7.家具及家庭設備	12,966	5,591	7,228	10,883	11,020
8.家事管理	6,674	7,153	10,822	5,461	15,836
9.保健和醫療	56,582	63,395	95,973	58,483	80,787
10.運輸及通訊	53,161	56,160	71,679	36,173	61,338
(1)交通工具及通訊購置	2,476	11,547	20,988	1,953	7,504
(2)交通設備使用管理費	26,249	22,695	25,532	14,484	21,703
(3)乘交通設備之費用	9,906	6,861	6,872	7,604	15,731
(4)其他通訊費	9,527	10,197	13,481	9,966	12,378
(5)汽機車保險費支出	5,004	4,861	4,806	2,166	4,023
11.娛樂教育和文化服務	77,777	45,817	61,553	51,422	76,326
(1)旅遊費用	16,690	11,234	17,377	13,309	18,925
(2)娛樂消遣服務	10,274	4,029	5,588	5,009	8,957
(3)書報雜誌文具	5,946	3,793	4,172	4,009	4,441
(4)娛樂器材及附屬品	9,260	3,510	6,247	8,089	8,390
(5)教育與研究費	35,606	23,250	28,169	21,007	35,612
12.雜項支出	40,973	20,116	33,224	34,688	44,402
可支配所得	718,919	574,406	711,084	588,607	868,974
最終消費支出	499,116	444,314	546,797	408,405	639,150
儲蓄	219,803	130,092	164,287	180,202	229,824
所得總額	918,556	768,179	902,812	756,137	1,102,552

Table 2. Average Family Income and Expenditure per Household by Area (Cont.End)

1 9 9 9				Unit:NT\$
Taiwan		Province		
新竹市 Hsinchu City	臺中市 Taichung City	嘉義市 Chiayi City	臺南市 Tainan City	
738,726	703,491	577,328	593,635	C.Consumption expenditures
182,215	161,156	143,123	139,898	1.Food
6,010	6,577	4,403	4,684	2.Beverage
5,440	4,819	4,531	4,233	3.Tobacco
26,837	25,637	19,969	25,730	4.Clothing and footwear
158,964	167,845	126,379	135,706	5.Rent and water charges
17,546	17,336	16,302	17,433	6.Fuel and light
14,854	9,699	10,860	8,163	7.Furniture and family facilities
17,454	20,342	13,722	9,396	8.Household operations
89,306	72,652	66,555	67,249	9.Health care and medical
87,528	79,278	55,844	59,063	10.Transport and communications
27,579	6,577	9,602	8,348	(1)Purchases of transport equipment
33,705	40,221	23,621	29,056	(2)Operation of transport equipment
5,670	7,253	5,351	5,043	(3)Purchased transportation
15,536	18,441	10,863	11,828	(4)Other communications
5,038	6,788	6,407	4,788	(5)Insurance of transport equipment
94,673	93,712	79,574	80,675	11.Recreation ,education and culture
23,054	27,103	20,862	19,087	(1)Traveling
11,076	9,877	8,677	9,697	(2)Recreation service
6,949	6,286	5,143	4,878	(3)Books and stationery
9,461	6,667	5,970	6,790	(4)Recreation facilities
44,133	43,778	38,921	40,223	(5)Education and research
37,898	44,437	36,065	41,403	12.Miscellaneous
1,011,061	992,490	796,358	762,588	Disposable income
738,726	703,491	577,328	593,635	Final consumption expenditure
272,335	289,000	219,030	168,953	Saving
1,317,979	1,279,167	992,232	977,864	Current receipts

第3表 平均每戶家庭收支按農家、非農家及都市化程度別分

民 國 八 十 八 年

單位：新台幣元

	總 平 均 General average	農 家 Farm	非 農 家 Non-farm
家庭戶數	6,431,105	733,197	5,697,908
平均每戶人數	3.63	4.05	3.58
平均每戶成年人數	2.54	3.00	2.48
平均每戶就業人數	1.60	2.24	1.52
平均每戶所得收入者人數	1.67	1.90	1.64
一、所得收入總計	1,089,575	896,824	1,114,378
1.受雇人員報酬	628,065	368,596	661,453
(1)本業薪資	485,764	299,188	509,773
(2)兼業薪資	30,238	18,839	31,705
(3)其他收入	112,063	50,569	119,976
2.產業主所得	179,790	253,045	170,364
3.財產所得收入	66,888	40,989	70,221
4.自用住宅設算租金收入	67,517	50,899	69,656
5.經常移轉收入	147,096	183,038	142,471
(1)從私人	44,135	43,512	44,215
(2)從政府	35,071	62,504	31,541
(3)社會保險受益	66,133	76,850	64,754
(4)從企業	1,054	123	1,174
(5)從國外	703	49	787
6.雜項收入	218	257	213
二、非消費支出	200,522	138,712	208,476
1.利息支出	45,657	15,685	49,514
2.經常移轉支出	154,865	123,028	158,962
(1)對私人	50,701	42,809	51,717
(2)對政府	32,218	19,308	33,879
(3)社會保險	67,930	60,415	68,897
(4)對國外	4,017	495	4,470

**Table 3. Average Family Income and Expenditure per Household
by Farm or Non-farm and Degree of Urbanization**

1999			Unit:NT\$
都 市 化 程 度 Degree of urbanization			
都 市 City	城 鎮 Town	鄉 村 Village	
3,936,052	1,683,652	811,401	No. of households
3.59	3.78	3.55	No. of persons per household
2.52	2.56	2.56	No. of adults per household
1.54	1.67	1.74	No. of persons employed per household
1.66	1.72	1.64	No. of income recipients per household
1,190,664	986,068	813,974	A.Total receipts
708,296	562,782	374,337	1.Compensation of employees
539,936	446,882	303,664	(1)Full time payroll
35,693	22,737	19,344	(2)Part time payroll
132,667	93,162	51,329	(3)Other receipts or subsidies
179,385	174,486	192,760	2.Entrepreneurial income
84,150	42,870	32,989	3.Property income
74,855	62,605	42,114	4.Imputed rent income
143,742	143,150	171,556	5.Current transfer receipts
48,365	34,490	43,630	(1)From individuals
29,039	39,575	54,984	(2)From government
64,143	67,799	72,333	(3)Benefit of social insurance
1,117	1,152	548	(4)From enterprises
1,078	134	61	(5)From abroad
237	174	218	6.Miscellaneous receipts
225,534	176,158	129,751	B.Nonconsumption expenditures
53,628	40,250	18,205	1.Interest
171,905	135,907	111,546	2.Current transfer expenditures
56,923	41,553	39,503	(1)To private
38,113	25,496	17,570	(2)To government
71,379	66,468	54,235	(3)Social insurance
5,491	2,391	238	(4)To abroad

第3表 平均每戶家庭收支按農家、非農家及都市化程度別分(續)

民 國 八 十 八 年

單位：新台幣元

	總 平 均 General average	農 家 Farm	非 農 家 Non-farm
三、消費支出	655,282	535,474	670,699
1.食品費	153,578	137,485	155,649
2.飲料費	6,332	6,381	6,326
3.菸草	4,893	6,294	4,713
4.衣著、鞋、襪類	26,729	21,478	27,405
5.房地租及水費	145,365	98,042	151,455
6.燃料和燈光	17,849	16,464	18,027
7.家具及家庭設備	12,872	10,734	13,147
8.家事管理	13,505	5,687	14,511
9.保健和醫療	71,852	78,324	71,019
10.運輸及通訊	72,828	65,425	73,781
(1)交通工具及通訊購置	12,874	11,708	13,024
(2)交通設備使用管理費	31,369	32,042	31,282
(3)乘交通設備之費用	9,302	5,837	9,748
(4)其他通訊費	14,135	10,326	14,625
(5)汽機車保險費支出	5,149	5,513	5,102
11.娛樂教育和文化服務	84,912	55,079	88,751
(1)旅遊費用	21,438	12,140	22,634
(2)娛樂消遣服務	9,044	5,868	9,452
(3)書報雜誌文具	5,638	3,881	5,864
(4)娛樂器材及附屬品	8,193	5,869	8,492
(5)教育與研究費	40,599	27,321	42,308
12.雜項支出	44,566	34,080	45,915
可支配所得	889,053	758,112	905,902
最終消費支出	655,282	535,474	670,699
儲蓄	233,770	222,638	235,203
所得總額	1,135,817	927,663	1,162,602

**Table 3. Average Family Income and Expenditure per Household
by Farm or Non-farm and Degree of Urbanization (Cont.)**

1999			Unit:NT\$
都 市 化 程 度 Degree of urbanization			
都 市 City	城 鎮 Town	鄉 村 Village	
722,989	583,474	475,843	C.Consumption expenditures
167,435	136,330	122,145	1.Food
6,571	6,017	5,829	2.Beverage
4,691	4,975	5,709	3.Tobacco
29,151	25,199	18,157	4.Clothing and footwears
168,391	120,480	85,304	5.Rent and water charges
18,770	17,261	14,605	6.Fuel and light
14,203	11,774	8,693	7.Furniture and family facilities
16,866	9,396	5,728	8.Household operations
71,738	72,044	72,002	9.Health care and medical
77,298	69,238	58,594	10.Transport and communications
13,222	12,851	11,233	(1)Purchases of transport equipment
32,077	31,658	27,332	(2)Operation of transport equipment
11,046	6,845	5,941	(3)Purchased transportation
15,900	12,317	9,343	(4)Other communications
5,053	5,568	4,744	(5)Insurance of transport equipment
97,864	72,528	47,782	11.Recreation ,education and culture
26,052	15,941	10,461	(1)Traveling
10,374	7,779	5,217	(2)Recreation service
6,349	5,016	3,480	(3)Books and stationery
9,310	7,079	5,087	(4)Recreation facilities
45,778	36,714	23,538	(5)Education and research
50,011	38,233	31,294	12.Miscellaneous
965,131	809,910	684,223	Disposable income
722,989	583,474	475,843	Final consumption expenditure
242,142	226,436	208,380	Saving
1,245,808	1,021,173	840,140	Current receipts

第4表 平均每戶家庭收支按經濟戶長職業別分

民 國 八 十 八 年

單位：新台幣元

	總 平 均 General average	民意代表、行政、企 業主管及經理人員 Legislators, govern- ment administrators, business executives and managers	專 業 人 員 Professionals
家庭戶數	6,431,105	475,103	351,783
平均每戶人數	3.63	4.06	3.62
平均每戶成年人數	2.54	2.65	2.57
平均每戶就業人數	1.60	1.85	1.70
平均每戶所得收入者人數	1.67	1.82	1.76
一、所得收入總計	1,089,575	1,925,773	1,768,381
1.受雇人員報酬	628,065	1,109,148	1,319,265
(1)本業薪資	485,764	846,309	995,614
(2)兼業薪資	30,238	31,221	53,850
(3)其他收入	112,063	231,618	269,801
2.產業主所得	179,790	413,704	123,347
3.財產所得收入	66,888	182,018	110,207
4.自用住宅設算租金收入	67,517	110,893	92,801
5.經常移轉收入	147,096	109,786	122,606
(1)從私人	44,135	28,128	36,873
(2)從政府	35,071	19,249	20,098
(3)社會保險受益	66,133	61,807	63,721
(4)從企業	1,054	542	653
(5)從國外	703	58	1,261
6.雜項收入	218	224	154
二、非消費支出	200,522	401,288	339,093
1.利息支出	45,657	83,769	64,137
2.經常移轉支出	154,865	317,519	274,957
(1)對私人	50,701	105,500	93,261
(2)對政府	32,218	90,370	73,891
(3)社會保險	67,930	107,139	89,803
(4)對國外	4,017	14,510	18,001

**Table 4. Average Family Income and Expenditure per Household
by Occupation of Household Heads**

1999			Unit:NT\$
技 術 員 及 助 理 專 業 人 員	事務工作人員	服 務 工 作 人 員 及 售 貨 員	
Technicians and associate pro- fessionals	Clerks	Service workers and shop and market sales workers	
879,762	350,511	901,379	No. of households
3.84	3.61	3.81	No. of persons per household
2.63	2.67	2.62	No. of adults per household
1.78	1.71	1.89	No. of persons employed per household
1.83	1.81	1.57	No. of income recipients per household
1,388,671	1,152,490	1,016,510	A.Total receipts
1,027,170	836,439	346,039	1.Compensation of employees
775,049	632,631	274,168	(1)Full time payroll
33,264	38,226	13,027	(2)Part time payroll
218,857	165,582	58,844	(3)Other receipts or subsidies
76,063	44,174	428,212	2.Entrepreneurial income
74,937	60,960	47,907	3. Property income
81,789	74,679	67,234	4.Imputed rent income
128,548	136,077	126,866	5.Current transfer receipts
35,754	40,692	33,445	(1)From individuals
20,519	25,807	30,925	(2)From government
71,120	66,137	61,207	(3)Benefit of social insurance
978	2,350	999	(4)From enterprises
176	1,091	290	(5)From abroad
164	161	251	6.Miscellaneous receipts
279,406	216,333	183,932	B.Nonconsumption expenditures
69,394	48,645	52,704	1.Interest
210,012	167,688	131,228	2.Current transfer expenditures
65,783	50,991	46,668	(1)To private
52,170	33,881	23,130	(2)To government
88,175	75,928	59,493	(3)Social insurance
3,884	6,887	1,937	(4)To abroad

第4表 平均每戶家庭收支按經濟戶長職業別分(續一)

民 國 八 十 八 年		單位：新台幣元
	農事、畜牧、狩獵、林業、漁業及有關工作者 Agriculturist, animal husbandmen, hunter, forester, and fishermen	技 術 工 及 有 關 工 作 人 員 Craft and related trades workers
家庭戶數	455,507	883,833
平均每戶人數	3.23	4.33
平均每戶成年人數	2.49	2.80
平均每戶就業人數	1.82	1.89
平均每戶所得收入者人數	1.43	1.85
一、所得收入總計	685,224	1,027,354
1.受雇人員報酬	174,411	630,758
(1)本業薪資	138,251	545,556
(2)兼業薪資	19,136	10,071
(3)其他收入	17,024	75,131
2.產業主所得	242,775	173,965
3.財產所得收入	37,737	35,832
4.自用住宅設算租金收入	43,429	61,653
5.經常移轉收入	186,594	124,894
(1)從私人	51,600	24,222
(2)從政府	66,163	32,157
(3)社會保險受益	68,618	66,835
(4)從企業	134	1,608
(5)從國外	79	73
6.雜項收入	279	252
二、非消費支出	104,570	181,775
1.利息支出	10,947	41,554
2.經常移轉支出	93,623	140,221
(1)對私人	37,028	44,529
(2)對政府	12,335	23,499
(3)社會保險	44,032	71,399
(4)對國外	227	794

**Table 4. Average Family Income and Expenditure per Household
by Occupation of Household Heads (Cont.1)**

1999			Unit:NT\$
機械設備操作 工及組裝工	非技術工 及體力工	其他	
Plant and machine operators and assemblers	Elementary occupations	Others	
964,300	299,333	869,594	No. of households
4.17	3.58	1.95	No. of persons per household
2.76	2.61	1.71	No. of adults per household
1.90	1.82	0.09	No. of persons employed per household
1.88	1.85	1.08	No. of income recipients per household
1,022,993	852,780	536,288	A.Total receipts
637,639	555,227	139,535	1.Compensation of employees
518,642	460,948	43,339	(1)Full time payroll
17,403	25,390	73,924	(2)Part time payroll
101,594	68,888	22,271	(3)Other receipts or subsidies
167,091	70,941	1,404	2.Entrepreneurial income
32,328	30,097	98,209	3. Property income
59,712	51,061	49,457	4.Imputed rent income
126,037	145,181	247,452	5.Current transfer receipts
25,726	38,699	115,378	(1)From individuals
30,163	37,968	63,645	(2)From government
68,730	67,262	64,251	(3)Benefit of social insurance
920	968	1,207	(4)From enterprises
499	283	2,971	(5)From abroad
186	273	233	6.Miscellaneous receipts
183,798	141,505	73,971	B.Nonconsumption expenditures
45,341	31,386	12,448	1.Interest
138,457	110,119	61,523	2.Current transfer expenditures
40,337	34,971	22,693	(1)To private
22,517	15,977	7,776	(2)To government
74,734	58,502	27,390	(3)Social insurance
868	669	3,662	(4)To abroad

第4表 平均每戶家庭收支按經濟戶長職業別分(續二)

民國八十八年

單位：新台幣元

	總 平 均 General average	民意代表、行政、 企業主管及經理人 ≡ Legislators, govern- ment administrators, business executives and managers	專 業 人 員 Professionals
三、消費支出	655,282	1,059,992	906,593
1.食品費	153,578	208,167	185,896
2.飲料費	6,332	9,717	6,910
3.菸草	4,893	5,844	2,386
4.衣著、鞋、襪類	26,729	49,649	39,542
5.房地租及水費	145,365	229,269	197,519
6.燃料和燈光	17,849	23,722	19,808
7.家具及家庭設備	12,872	25,285	24,145
8.家事管理	13,505	29,812	33,323
9.保健和醫療	71,852	76,974	72,274
10.運輸及通訊	72,828	136,564	112,136
(1)交通工具及通訊購置	12,874	27,413	23,761
(2)交通設備使用管理費	31,369	56,259	45,928
(3)乘交通設備之費用	9,302	15,645	13,850
(4)其他通訊費	14,135	27,201	20,170
(5)汽機車保險費支出	5,149	10,046	8,426
11.娛樂教育和文化服務	84,912	178,264	143,619
(1)旅遊費用	21,438	55,410	49,275
(2)娛樂消遣服務	9,044	16,044	13,043
(3)書報雜誌文具	5,638	10,879	11,206
(4)娛樂器材及附屬品	8,193	16,600	16,144
(5)教育與研究費	40,599	79,331	53,951
12.雜項支出	44,566	86,724	69,036
可支配所得	889,053	1,524,485	1,429,288
最終消費支出	655,282	1,059,992	906,593
儲蓄	233,770	464,493	522,695
所得總額	1,135,817	2,002,370	1,831,337

**Table 4. Average Family Income and Expenditure per Household
by Occupation of Household Heads (cont.2)**

1999			Unit:NT\$
技 術 員 及 助 理 專 業 人 員	事務工作人員	服 務 工 作 人 員 及 售 貨 員	
Technicians and associate pro- fessionals	Clerks	Service workers and shop and market sales workers	
801,670	705,736	650,218	C.Consumption expenditures
176,239	162,941	156,659	1.Food
6,777	6,345	6,420	2.Beverage
4,397	3,763	5,267	3.Tobacco
35,166	30,397	25,660	4.Clothing and footwear
170,041	163,389	151,099	5.Rent and water charges
19,531	18,553	18,675	6.Fuel and light
18,506	14,987	11,696	7.Furniture and family facilities
21,474	14,402	11,230	8.Household operations
74,457	69,935	70,106	9.Health care and medical
102,057	78,539	70,128	10.Transport and communications
21,894	13,815	12,812	(1)Purchases of transport equipment
43,742	32,832	29,096	(2)Operation of transport equipment
11,418	11,285	9,310	(3)Purchased transportation
18,079	15,454	14,062	(4)Other communications
6,924	5,153	4,847	(5)Insurance of transport equipment
112,988	93,430	81,393	11.Recreation ,education and culture
31,821	24,258	16,446	(1)Traveling
11,264	10,290	9,038	(2)Recreation service
7,679	6,075	5,195	(3)Books and stationery
11,865	9,708	6,889	(4)Recreation facilities
50,358	43,099	43,824	(5)Education and research
60,037	49,055	41,887	12.Miscellaneous
1,109,265	936,157	832,578	Disposable income
801,670	705,736	650,218	Final consumption expenditure
307,595	230,421	182,360	Saving
1,444,549	1,205,975	1,061,673	Current receipts

第4表 平均每戶家庭收支按經濟戶長職業別分(續完)

民 國 八 十 八 年		單位：新台幣元
	農事、畜牧、狩獵、林業、漁業及有關工作者 Agriculturist, animal husbandmen, hunter, forester, and fishermen	技 術 工 及 有 關 工 作 人 員 Craft and related trades workers
三、消費支出	433,914	642,848
1.食品費	109,016	170,253
2.飲料費	5,325	7,184
3.菸草	5,304	6,586
4.衣著、鞋、襪類	15,989	25,912
5.房地租及水費	85,833	133,751
6.燃料和燈光	13,854	19,150
7.家具及家庭設備	8,071	10,595
8.家事管理	3,959	8,749
9.保健和醫療	69,275	70,582
10.運輸及通訊	49,434	71,499
(1)交通工具及通訊購置	9,290	9,547
(2)交通設備使用管理費	22,289	34,566
(3)乘交通設備之費用	5,683	8,487
(4)其他通訊費	8,163	13,750
(5)汽機車保險費支出	4,009	5,150
11.娛樂教育和文化服務	41,088	78,664
(1)旅遊費用	8,565	13,231
(2)娛樂消遣服務	4,835	8,616
(3)書報雜誌文具	2,796	4,985
(4)娛樂器材及附屬品	4,333	7,031
(5)教育與研究費	20,559	44,802
12.雜項支出	26,766	39,923
可支配所得	580,653	845,579
最終消費支出	433,914	642,848
儲蓄	146,739	202,730
所得總額	713,479	1,069,402

**Table 4. Average Family Income and Expenditure per Household
by Occupation of Household Heads (Cont.End)**

1999			Unit:NT\$
機械設備操作 工及組裝工	非技術工 及體力工	其他	
Plant and machine operators and assemblers	Elementary occupations	Others persons	
616,916	530,568	383,385	C.Consumption expenditures
162,336	143,613	80,897	1.Food
6,896	5,919	2,882	2.Beverage
6,408	5,687	2,072	3.Tobacco
25,241	20,315	10,432	4.Clothing and footwear
128,803	118,087	110,998	5.Rent and water charges
18,655	16,530	11,338	6.Fuel and light
9,973	8,011	5,915	7.Furniture and family facilities
8,674	6,963	7,957	8.Household operations
70,919	71,494	72,626	9.Health care and medical
65,438	46,039	24,052	10.Transport and communications
8,828	4,995	3,543	(1)Purchases of transport equipment
30,811	19,490	7,343	(2)Operation of transport equipment
7,832	8,523	5,669	(3)Purchased transportation
13,072	10,134	6,181	(4)Other communications
4,895	2,896	1,316	(5)Insurance of transport equipment
73,995	54,285	33,926	11.Recreation ,education and culture
12,704	9,698	13,961	(1)Traveling
8,442	7,078	4,841	(2)Recreation service
4,737	3,566	2,606	(3)Books and stationery
6,672	4,906	3,431	(4)Recreation facilities
41,441	29,038	9,086	(5)Education and research
39,577	33,626	20,290	12.Miscellaneous
839,195	711,275	462,318	Disposable income
616,916	530,568	383,385	Final consumption expenditure
222,279	180,706	78,933	Saving
1,063,351	890,273	570,852	Current receipts

第5表 平均每戶家庭收支按家庭組織型態別分

民 國 八 十 八 年

單位：新台幣元

	總 平 均 General average	單 人 One person	夫 婦 Married couple	單 親 Single parent
家庭戶數	6,431,105	681,803	808,733	492,797
平均每戶人數	3.63	1.00	2.00	2.76
平均每戶成年人數	2.54	1.00	2.00	2.05
平均每戶就業人數	1.60	0.53	0.89	1.38
平均每戶所得收入者人數	1.67	1.00	1.23	1.52
一、所得收入總計	1,089,575	455,842	769,562	850,213
1.受雇人員報酬	628,065	207,244	332,271	522,137
(1)本業薪資	485,764	153,016	212,380	418,069
(2)兼業薪資	30,238	23,783	64,073	16,520
(3)其他收入	112,063	30,445	55,819	87,549
2.產業主所得	179,790	50,029	99,666	94,083
3.財產所得收入	66,888	32,958	85,815	45,572
4.自用住宅設算租金收入	67,517	39,232	59,654	54,390
5.經常移轉收入	147,096	126,196	191,928	133,829
(1)從私人	44,135	59,733	81,985	50,845
(2)從政府	35,071	35,091	45,835	30,017
(3)社會保險受益	66,133	30,175	63,375	50,492
(4)從企業	1,054	92	146	728
(5)從國外	703	1,105	588	1,747
6.雜項收入	218	183	228	202
二、非消費支出	200,522	75,894	135,266	143,406
1.利息支出	45,657	19,324	25,549	37,201
2.經常移轉支出	154,865	56,570	109,717	106,205
(1)對私人	50,701	25,586	44,252	33,120
(2)對政府	32,218	10,372	21,491	20,816
(3)社會保險	67,930	17,893	33,526	51,846
(4)對國外	4,017	2,719	10,448	423

**Table 5. Average Family Income and Expenditure per Household
by Type of Families**

1999				Unit:NT\$
核 心 Nuclear family	祖 孫 Ancestors and descendants	三 代 Extended family	其 他 Others	
3,092,056	71,158	984,701	299,857	No. of households
4.13	3.20	5.86	3.11	No. of persons per household
2.60	1.96	4.03	2.81	No. of adults per household
1.84	0.82	2.31	1.71	No. of persons employed per household
1.77	1.20	2.25	1.80	No. of income recipients per household
1,256,315	669,427	1,419,303	1,084,532	A.Total receipts
765,958	210,178	810,935	633,499	1.Compensation of employees
600,418	145,643	634,013	502,542	(1)Full time payroll
22,977	36,263	36,210	30,043	(2)Part time payroll
142,563	28,272	140,711	100,914	(3)Other receipts or subsidies
230,820	67,940	240,264	133,532	2.Entrepreneurial income
70,016	65,838	77,611	60,807	3. Property income
74,827	59,735	78,396	65,360	4.Imputed rent income
114,485	265,598	211,818	191,120	5.Current transfer receipts
24,628	141,432	44,463	72,541	(1)From individuals
25,046	55,282	56,503	42,502	(2)From government
64,168	65,893	106,988	67,201	(3)Benefit of social insurance
599	66	3,463	3,249	(4)From enterprises
45	2,926	401	5,628	(5)From abroad
208	138	279	214	6.Miscellaneous receipts
242,884	85,647	246,212	194,162	B.Nonconsumption expenditures
59,452	13,510	46,055	37,724	1.Interest
183,432	72,137	200,157	156,438	2.Current transfer expenditures
59,174	28,131	55,505	56,304	(1)To private
40,429	10,555	38,455	29,546	(2)To government
81,383	33,176	101,328	60,767	(3)Social insurance
2,445	275	4,869	9,821	(4)To abroad

第5表 平均每戶家庭收支按家庭組織型態別分(續)

民國八十八年

單位：新台幣元

	總 平 均 General average	單 人 One person	夫 婦 Married couple	單 親 Single parent
三、消費支出	655,282	280,975	438,924	529,921
1.食品費	153,578	52,260	90,106	124,924
2.飲料費	6,332	2,947	4,001	4,866
3.菸草	4,893	2,638	2,929	4,055
4.衣著、鞋、襪類	26,729	9,511	15,598	20,924
5.房地租及水費	145,365	93,888	122,507	132,083
6.燃料和燈光	17,849	8,355	12,840	15,331
7.家具及家庭設備	12,872	5,949	9,319	9,059
8.家事管理	13,505	5,524	7,942	9,545
9.保健和醫療	71,852	32,761	67,918	56,178
10.運輸及通訊	72,828	24,797	39,488	51,615
(1)交通工具及通訊購置	12,874	3,399	5,353	6,079
(2)交通設備使用管理費	31,369	8,906	16,922	20,905
(3)乘交通設備之費用	9,302	4,630	5,862	9,131
(4)其他通訊費	14,135	6,433	8,410	12,310
(5)汽機車保險費支出	5,149	1,427	2,940	3,190
11.娛樂教育和文化服務	84,912	23,187	36,688	62,927
(1)旅遊費用	21,438	11,032	22,552	14,382
(2)娛樂消遣服務	9,044	5,252	6,136	8,203
(3)書報雜誌文具	5,638	2,049	3,150	4,269
(4)娛樂器材及附屬品	8,193	3,387	4,332	6,371
(5)教育與研究費	40,599	1,467	517	29,703
12.雜項支出	44,566	19,157	29,588	38,413
可支配所得	889,053	379,948	634,296	706,807
最終消費支出	655,282	280,975	438,924	529,921
儲蓄	233,770	98,973	195,372	176,886
所得總額	1,135,817	481,619	810,812	891,453

**Table 5. Average Family Income and Expenditure per Household
by Type of Families (Cont.)**

1999				Unit:NT\$
核 心 Nuclear family	祖 孫 Ancestors and descendants	三 代 Extended family	其 他 Others	
760,016	497,490	853,578	602,192	C.Consumption expenditures
178,129	119,479	219,680	140,079	1.Food
7,297	3,854	8,463	6,365	2.Beverage
5,188	3,424	7,531	5,344	3.Tobacco
31,775	15,615	35,837	26,134	4.Clothing and footwear
160,713	122,571	160,670	142,772	5.Rent and water charges
19,826	15,203	24,130	16,704	6.Fuel and light
15,144	7,797	15,044	15,114	7.Furniture and family facilities
17,083	9,535	15,745	9,853	8.Household operations
70,062	77,891	114,745	73,266	9.Health care and medical
89,317	39,175	96,740	66,254	10.Transport and communications
16,612	6,283	18,452	10,559	(1)Purchases of transport equipment
38,453	13,318	44,033	28,252	(2)Operation of transport equipment
11,070	7,033	10,150	9,002	(3)Purchased transportation
16,885	10,012	16,927	13,533	(4)Other communications
6,296	2,529	7,178	4,907	(5)Insurance of transport equipment
114,354	53,069	97,330	54,634	11.Recreation ,education and culture
23,989	10,761	24,267	20,627	(1)Traveling
10,633	6,177	9,850	8,529	(2)Recreation service
7,216	3,810	6,356	4,562	(3)Books and stationery
10,522	5,118	8,698	7,586	(4)Recreation facilities
61,994	27,203	48,159	13,329	(5)Education and research
51,127	29,877	57,662	45,673	12.Miscellaneous
1,013,431	583,780	1,173,091	890,370	Disposable income
760,016	497,490	853,578	602,192	Final consumption expenditure
253,415	86,290	319,513	288,178	Saving
1,306,930	709,836	1,473,757	1,128,301	Current receipts

第6表 平均每戶家庭收支依可支配所得按戶數五等分位分

民國八十八年				單位：新台幣元	
	總 平 均 General average	依 可 支 配 所 得 Five equal divisions of			
		1	2		
家庭戶數	6,431,105	1,286,221	1,286,221		
平均每戶人數	3.63	1.96	3.31		
平均每戶成年人數	2.54	1.64	2.22		
平均每戶就業人數	1.60	0.68	1.27		
平均每戶所得收入者人數	1.67	1.06	1.30		
一、所得收入總計	1,089,575	392,416	719,934		
1.受雇人員報酬	628,065	119,662	354,035		
(1)本業薪資	485,764	91,574	285,063		
(2)兼業薪資	30,238	16,951	20,322		
(3)其他收入	112,063	11,137	48,650		
2.產業主所得	179,790	56,343	142,556		
3.財產所得收入	66,888	25,733	36,550		
4.自用住宅設算租金收入	67,517	36,841	54,403		
5.經常移轉收入	147,096	153,602	132,204		
(1)從私人	44,135	66,160	41,503		
(2)從政府	35,071	46,151	33,737		
(3)社會保險受益	66,133	40,708	56,205		
(4)從企業	1,054	139	281		
(5)從國外	703	444	478		
6.雜項收入	218	235	186		
二、非消費支出	200,522	75,416	146,081		
1.利息支出	45,657	20,873	41,851		
2.經常移轉支出	154,865	54,543	104,230		
(1)對私人	50,701	20,971	34,375		
(2)對政府	32,218	6,052	15,311		
(3)社會保險	67,930	24,765	51,844		
(4)對國外	4,017	2,754	2,700		

Table 6. Average Family Income and Expenditure per Household by Five Equal Divisions of Households According to Disposable Income

1999			Unit:NT\$
按戶數五等分位分 households according to disposable income			
3	4	5	
<i>1,286,221</i>	<i>1,286,221</i>	<i>1,286,221</i>	No. of households
<i>3.97</i>	<i>4.26</i>	<i>4.66</i>	No. of persons per household
<i>2.55</i>	<i>2.90</i>	<i>3.37</i>	No. of adults per household
<i>1.66</i>	<i>1.96</i>	<i>2.44</i>	No. of persons employed per household
<i>1.62</i>	<i>1.93</i>	<i>2.44</i>	No. of income recipients per household
<i>965,113</i>	<i>1,265,434</i>	<i>2,104,977</i>	A.Total receipts
537,606	765,568	1,363,455	1.Compensation of employees
432,328	600,582	1,019,275	(1)Full time payroll
20,554	24,873	68,491	(2)Part time payroll
84,724	140,113	275,689	(3)Other receipts or subsidies
188,336	212,953	298,762	2.Entrepreneurial income
43,300	67,653	161,207	3. Property income
63,942	77,886	104,513	4.Imputed rent income
131,709	141,150	176,816	5.Current transfer receipts
33,978	35,250	43,783	(1)From individuals
31,375	29,684	34,408	(2)From government
65,271	75,312	93,171	(3)Benefit of social insurance
325	352	4,174	(4)From enterprises
760	552	1,279	(5)From abroad
220	225	223	6.Miscellaneous receipts
<i>186,617</i>	<i>233,766</i>	<i>360,732</i>	B.Nonconsumption expenditures
50,172	50,726	64,663	1.Interest
136,446	183,040	296,069	2.Current transfer expenditures
43,893	58,853	95,415	(1)To private
22,890	35,633	81,203	(2)To government
68,158	84,612	110,271	(3)Social insurance
1,505	3,943	9,180	(4)To abroad

第6表 平均每戶家庭收支依可支配所得按戶數五等分位分(續)

民 國 八 十 八 年		單位：新台幣元	
	總 平 均	依 可 支 配 所 得	
	General average	Five equal divisions of	
		1	2
三、消費支出	655,282	290,266	497,548
1.食品費	153,578	71,922	127,107
2.飲料費	6,332	2,958	4,933
3.菸草	4,893	2,840	4,683
4.衣著、鞋、襪類	26,729	9,191	18,535
5.房地租及水費	145,365	83,528	120,087
6.燃料和燈光	17,849	10,499	15,879
7.家具及家庭設備	12,872	4,030	7,787
8.家事管理	13,505	3,782	7,638
9.保健和醫療	71,852	44,377	60,742
10.運輸及通訊	72,828	19,961	47,752
(1)交通工具及通訊購置	12,874	1,042	4,656
(2)交通設備使用管理費	31,369	7,795	22,636
(3)乘交通設備之費用	9,302	4,365	6,727
(4)其他通訊費	14,135	5,332	10,232
(5)汽機車保險費支出	5,149	1,427	3,501
11.娛樂教育和文化服務	84,912	21,863	53,464
(1)旅遊費用	21,438	6,440	10,666
(2)娛樂消遣服務	9,044	4,030	7,045
(3)書報雜誌文具	5,638	1,765	3,995
(4)娛樂器材及附屬品	8,193	2,445	4,901
(5)教育與研究費	40,599	7,183	26,856
12.雜項支出	44,566	15,315	28,940
可支配所得	889,053	317,001	573,853
最終消費支出	655,282	290,266	497,548
儲蓄	233,770	26,735	76,305
所得總額	1,135,817	418,429	757,692

Table 6. Average Family Income and Expenditure per Household by Five Equal Divisions of Households According to Disposable Income (Cont.)

1999			Unit:NT\$
按戶數五等分位分 households according to disposable income			
3	4	5	
638,566	777,298	1,072,735	C.Consumption expenditures
159,115	183,194	226,551	1.Food
6,032	7,372	10,366	2.Beverage
5,438	5,482	6,024	3.Tobacco
24,452	32,592	48,876	4.Clothing and footwear
141,028	165,108	217,076	5.Rent and water charges
18,233	20,646	23,990	6.Fuel and light
10,949	14,802	26,792	7.Furniture and family facilities
11,126	15,463	29,516	8.Household operations
71,949	84,310	97,881	9.Health care and medical
70,233	88,671	137,524	10.Transport and communications
12,546	14,329	31,797	(1)Purchases of transport equipment
30,502	40,174	55,737	(2)Operation of transport equipment
8,879	10,672	15,866	(3)Purchased transportation
13,399	17,137	24,573	(4)Other communications
4,906	6,359	9,551	(5)Insurance of transport equipment
82,303	105,950	160,981	11.Recreation ,education and culture
14,831	23,403	51,849	(1)Traveling
8,562	10,515	15,066	(2)Recreation service
5,439	6,879	10,113	(3)Books and stationery
7,218	10,279	16,123	(4)Recreation facilities
46,254	54,874	67,829	(5)Education and research
37,707	53,709	87,159	12.Miscellaneous
778,496	1,031,669	1,744,245	Disposable income
638,566	777,298	1,072,735	Final consumption expenditure
139,931	254,371	671,511	Saving
1,009,216	1,318,585	2,175,161	Current receipts

第7表 平均每戶可支配所得及最終消費支出依可支配所得按戶數五等分位分及經濟戶長性別、年齡組別、教育程度別分

民 國 八 十 八 年

單位：戶；人；新台幣元

	總 平 均			
	General		average	
	戶 數	平均每戶人數	可支配所得	最終消費支出
	Number of households	Average No. of persons	Disposable income	Final consumption expenditure
全 體 家 庭	6,431,105	3.63	889,053	655,282
按 性 別 分				
男	5,231,298	3.84	930,566	681,377
女	1,199,807	2.74	708,048	541,505
按 年 齡 組 別 分				
未 滿 30 歲	572,553	3.55	846,422	611,330
30 ~ 34 歲	776,619	3.95	935,281	688,978
35 ~ 39 歲	989,977	4.21	925,214	702,939
40 ~ 44 歲	1,026,300	4.21	926,091	734,481
45 ~ 54 歲	1,480,931	3.92	1,035,238	754,434
55 ~ 64 歲	756,033	3.13	945,555	607,382
65 歲 及 以 上	828,692	1.94	473,322	365,565
按 教 育 程 度 別 分				
國 小 及 以 下	1,880,001	3.13	660,864	487,457
國（初）中（初 職）	1,077,675	4.01	770,779	602,185
高 中	622,391	3.75	913,515	702,447
高 職	1,244,327	3.98	909,828	688,547
專 科	818,190	3.78	1,060,956	772,115
大 學 及 以 上	788,521	3.52	1,364,285	917,030

Table 7. Average Family Income and Expenditure per Household by Five Equal Divisions of Households According to Disposable Income and Sex, Age and Educational Attainment of Household Heads

1999				Unit: Household; Person; NT\$
可支配所得按戶數五等分位組 Five equal divisions of households according to disposable income				
1				
戶數 Number of households	平均每戶人數 Average No. of persons	可支配所得 Disposable income	最終消費支出 Final consumption expenditure	
1,286,221	1.96	317,001	290,266	All Families
				Sex
836,681	2.09	324,133	295,824	Male
449,540	1.72	303,726	279,920	Female
				Age
83,239	2.07	375,244	329,710	Under 30 years
66,340	2.52	365,782	343,320	30 ~ 34 years
101,935	2.68	356,978	355,618	35 ~ 39 years
98,255	2.61	356,458	370,597	40 ~ 44 years
153,032	2.09	330,632	324,829	45 ~ 54 years
226,259	1.80	303,878	272,020	55 ~ 64 years
557,161	1.66	289,804	249,849	65 years and over
				Educational attainment
777,051	1.80	292,931	256,459	Primary school and below
198,719	2.39	347,719	323,239	Junior middle (vocational)
90,278	2.09	350,998	345,296	High school
130,156	2.23	357,763	337,689	Senior vocational school
54,241	2.01	361,736	385,629	Junior college
35,776	1.73	367,257	385,414	College and above

第7表 平均每戶可支配所得及最終消費支出依可支配所得按戶數五等分位分及經濟戶長性別、年齡組別、教育程度別分(續一)

民 國 八 十 八 年		單位：戶；人；新台幣元		
	可 支 配 所 得 按			
	Five equal divisions of households			
	2			
	戶 數 Number of households	平均每戶人數 Average No. of persons	可支配所得 Disposable income	最終消費支出 Final consump- tion expenditure
全 體 家 庭	1,286,221	3.31	573,853	497,548
按 性 別 分				
男	1,028,602	3.42	574,692	497,891
女	257,619	2.85	570,501	496,177
按 年 齡 組 別 分				
未 滿 30 歲	150,978	2.98	575,692	473,659
30 ～ 34 歲	184,163	3.38	573,705	491,129
35 ～ 39 歲	227,722	3.82	573,499	519,947
40 ～ 44 歲	230,206	3.88	581,066	528,378
45 ～ 54 歲	237,595	3.35	578,205	507,790
55 ～ 64 歲	119,966	2.75	564,937	464,520
65 歲 及 以 上	135,591	2.18	560,618	454,176
按 教 育 程 度 別 分				
國 小 及 以 下	376,969	3.21	568,392	473,917
國（初）中（初 職）	303,847	3.67	572,230	497,783
高 中	129,534	3.25	575,287	518,288
高 職	278,606	3.45	577,110	512,486
專 科	130,071	2.94	581,102	499,466
大 學 及 以 上	67,194	2.44	581,530	523,424

Table 7. Average Family Income and Expenditure per Household by Five Equal Divisions of Households According to Disposable Income and Sex, Age and Educational Attainment of Household Heads (Cont.1)

1 9 9 9				Unit:Household;Person;NT\$	
戶 數 五 等 分 位 組 according to disposable income					
3					
戶 數 Number of households	平均每戶人數 Average No. of persons	可支配所得 Disposable income	最終消費支出 Final consump- tion expenditure		
1,286,221	3.97	778,496	638,566	All Families	
				Sex	
1,103,079	4.09	778,819	637,942	Male	
183,142	3.25	776,553	642,323	Female	
				Age	
131,088	3.68	778,721	611,652	Under 30 years	
176,193	3.87	777,818	627,986	30 ~ 34 years	
246,810	4.34	775,873	642,270	35 ~ 39 years	
270,055	4.39	777,930	676,439	40 ~ 44 years	
305,514	3.96	785,819	655,715	45 ~ 54 years	
94,093	3.36	774,530	560,183	55 ~ 64 years	
62,468	2.46	762,911	580,708	65 years and over	
				Educational attainment	
279,300	3.99	774,030	615,071	Primary school and below	
269,334	4.43	776,303	642,562	Junior middle (vocational)	
135,361	3.94	779,076	652,000	High school	
322,103	4.04	777,499	644,185	Senior vocational school	
178,064	3.68	788,228	653,664	Junior college	
102,059	2.96	781,906	630,418	College and above	

第7表 平均每戶可支配所得及最終消費支出依可支配所得按戶數五等分位分及經濟戶長性別、年齡組別、教育程度別分(續完)

民 國 八 十 八 年		單位：戶；人；新台幣元		
	可 支 配 所 得 按			
	Five	equal	divisions	of households
	4			
	戶 數 Number of households	平均每戶人數 Average No. of persons	可支配所得 Disposable income	最終消費支出 Final consumption expenditure
全 體 家 庭	1,286,221	4.26	1,031,669	777,298
按 性 別 分				
男	1,120,246	4.36	1,031,708	780,275
女	165,975	3.60	1,031,402	757,202
按 年 齡 組 別 分				
未 滿 30 歲	127,037	4.12	1,033,668	731,006
30 ～ 34 歲	194,485	4.29	1,026,655	764,281
35 ～ 39 歲	214,964	4.58	1,036,915	781,588
40 ～ 44 歲	229,857	4.57	1,028,144	833,296
45 ～ 54 歲	360,111	4.29	1,036,059	799,896
55 ～ 64 歲	116,945	3.73	1,030,894	682,544
65 歲 及 以 上	42,822	2.61	1,006,283	720,358
按 教 育 程 度 別 分				
國 小 及 以 下	245,944	4.55	1,034,063	725,477
國（初）中（初 職）	191,951	4.89	1,010,641	770,445
高 中	144,794	4.17	1,032,387	793,336
高 職	305,680	4.40	1,029,122	790,759
專 科	215,688	3.97	1,039,937	792,268
大 學 及 以 上	182,164	3.42	1,044,505	801,421

Table 7. Average Family Income and Expenditure per Household by Five Equal Divisions of Households According to Disposable Income and Sex, Age and Educational Attainment of Household Heads (Cont.End)

1 9 9 9				Unit:Household;Person;NT\$	
戶 數 五 等 分 位 組 according to disposable income					
5					
戶 數 Number of households	平均每戶人數 Average No. of persons	可支配所得 Disposable income	最終消費支出 Final consump- tion expenditure		
1,286,221	4.66	1,744,245	1,072,735	All Families	
				Sex	
1,142,690	4.74	1,742,274	1,073,822	Male	
143,531	4.08	1,759,938	1,064,081	Female	
				Age	
80,211	5.05	1,659,060	972,647	Under 30 years	
155,438	4.87	1,670,898	1,045,830	30 ~ 34 years	
198,546	4.87	1,685,057	1,081,403	35 ~ 39 years	
197,927	4.73	1,693,798	1,119,271	40 ~ 44 years	
424,679	4.56	1,723,574	1,079,699	45 ~ 54 years	
198,770	4.40	1,936,443	1,053,467	55 ~ 64 years	
30,650	3.90	2,088,316	1,142,888	65 years and over	
				Educational attainment	
200,737	5.20	1,644,080	937,898	Primary school and below	
113,824	5.26	1,621,816	988,584	Junior middle (vocational)	
122,424	4.81	1,694,249	1,108,953	High school	
207,782	5.07	1,731,411	1,062,799	Senior vocational school	
240,126	4.53	1,699,946	1,076,839	Junior college	
401,328	4.05	1,877,470	1,155,684	College and above	

第8表 家庭住宅及現代化設備概況按區域別分

民 國 八 十 八 年				
	總 平 均 General average	台 北 市 Taipie Municipality	高 雄 市 Kaohsiung Municipality	臺 小 計 Sub-total
家庭戶數	6,431,105	874,284	478,543	5,078,278
平均每戶人數	3.63	3.59	3.62	3.64
平均每戶成年人數	2.54	2.57	2.58	2.53
平均每戶就業人數	1.60	1.53	1.53	1.62
平均每戶所得收入者人數	1.67	1.66	1.63	1.67
一、家庭住宅概況(%)				
1.住宅所有權				
(1)自有	84.91	76.84	82.96	86.49
(2)租押	8.86	13.10	9.56	8.07
(3)其他(含配住及借用)	6.18	10.06	7.48	5.39
2.住宅用途				
(1)專用	94.15	94.78	93.30	94.13
(2)併用	5.77	5.13	6.70	5.80
(3)其他	0.03	0.08	0.00	0.02
3.建築式樣				
(1)平房	15.75	4.56	8.31	18.38
(2)二～三層樓	41.82	8.97	39.12	47.73
(3)四～五層樓	26.19	56.02	25.75	21.09
(4)六層樓以上	16.20	30.46	26.82	12.74
4.具有自來水設備	92.07	99.76	98.66	90.13
5.現住自宅房屋貸款情形				
(1)有房屋貸款	29.59	31.63	34.95	28.79
(2)無房屋貸款	70.41	68.37	65.05	71.21
6.有車家庭停車位情形				
(1)自有停車位	42.49	14.61	19.68	49.41
(2)租借停車位	6.49	12.95	6.42	5.40
(3)無停車位	51.02	72.45	73.90	45.19
7.平均每戶建坪(坪)	39.59	30.70	38.73	41.20
二、家庭現代化設備				
1.普及率(%)				
(1)彩色電視機	99.31	99.24	99.42	99.31
(2)數位影音光碟機	7.25	13.53	5.44	6.33
(3)攝影機	8.77	17.35	8.41	7.32
(4)音響	48.75	60.63	49.95	46.60
(5)鋼琴(含電子琴)	11.00	18.40	16.04	9.25
(6)電視遊樂器	15.38	21.55	16.64	14.20
(7)錄放影機	50.72	68.12	53.23	47.48
(8)有線電視頻道設備	67.87	78.68	92.45	63.69
(9)家用電腦	38.92	60.17	43.34	34.84
(10)電話機	98.00	99.16	98.53	97.76
(11)行動電話	59.96	70.60	67.63	57.40
(12)答錄機	5.63	15.03	6.54	3.93
(13)上網際網路	19.58	36.24	28.51	15.87

Table 8. Household Housing and Household Facilities by Area

1999				
臺灣省		Taiwan Province		
臺北縣 Taipei Hsien	宜蘭縣 Ilan Hsien	桃園縣 Taoyuan Hsien	新竹縣 Hsinchu Hsien	
1,079,318	128,765	476,504	110,342	No. of households
3.72	3.55	3.77	4.14	No. of persons per household
2.55	2.52	2.53	2.79	No. of adults per household
1.64	1.57	1.64	1.81	No. of persons employed per household
1.72	1.72	1.77	1.90	No. of income recipients per household
				A.Housing (%)
				1.By tenure of dwelling
83.28	90.41	88.71	93.48	(1)Self-owned
13.00	4.65	6.74	4.57	(2)Rented
3.72	4.94	4.55	1.95	(3)Issued, lease and others
				2.By usage of dwelling
96.29	93.59	95.21	90.35	(1)Independent
3.71	6.10	4.66	9.65	(2)Connected
0.00	0.31	0.12	0.00	(3)Others
				3.By style of building
4.31	13.61	9.64	19.47	(1)One story
16.82	72.75	50.47	64.26	(2)Two or three stories
56.48	8.13	20.95	10.00	(3)Four or five stories
22.40	5.51	18.93	6.27	(4)Apartment, six stories or over
97.76	86.30	94.01	62.09	
				4.Piped water equipment
				5.Self-owned house loans
37.69	21.20	40.99	16.48	(1)Having house loan
62.31	78.80	59.01	83.52	(2)None
				6.Parking lot
27.56	51.15	45.61	66.49	(1)Self-owned
13.56	1.67	6.36	3.89	(2)Rented
58.88	47.18	48.02	29.62	(3)None
31.86	45.08	45.36	50.35	
				7.Average space per household(pin)
				B.Modern household equipment (%)
				1.Percentage of household with equip.
99.47	100.00	99.76	100.00	(1)Color TV sets
10.78	4.86	10.20	5.68	(2)DVD player
10.61	6.24	7.35	4.85	(3)Movies camera
54.58	43.42	53.38	60.16	(4)Stereo
8.94	8.08	10.83	11.96	(5)Piano
19.92	10.74	21.71	21.05	(6)Video game
58.17	37.88	55.94	54.22	(7)Video tape recorder
71.32	50.90	71.74	66.18	(8)Cable TV
45.28	29.87	43.67	39.77	(9)Personal computer
98.99	98.18	98.70	97.41	(10)Telephone
67.44	55.53	66.42	65.28	(11)Cell phone
6.45	1.46	4.59	2.58	(12)Answering machine
19.64	9.53	18.27	17.21	(13)Internet facility

第8表 家庭住宅及現代化設備概況按區域別分(續一)

民國八十八年				
	臺 灣 省			
	苗栗縣 Miaoli Hsien	臺中縣 Taichung	彰化縣 Changhwa	南投縣 Nantou Hsien
家庭戶數	141,410	382,960	310,387	146,208
平均每戶人數	3.81	3.86	3.91	3.77
平均每戶成年人數	2.64	2.59	2.67	2.62
平均每戶就業人數	1.63	1.72	1.74	1.77
平均每戶所得收入者人數	1.73	1.72	1.69	1.77
一、家庭住宅概況(%)				
1.住宅所有權				
(1)自有	93.76	81.41	91.89	83.13
(2)租押	3.06	11.65	4.28	5.44
(3)其他(含配住及借用)	3.18	6.94	3.83	9.41
2.住宅用途				
(1)專用	92.22	92.22	94.43	89.89
(2)併用	7.78	7.78	5.57	8.09
(3)其他	0.00	0.00	0.00	0.00
3.建築式樣				
(1)平房	25.94	17.86	26.28	37.85
(2)二～三層樓	66.37	64.84	65.32	54.86
(3)四～五層樓	4.20	9.19	6.47	2.95
(4)六層樓以上	3.49	8.11	1.93	2.32
4.具有自來水設備	64.82	88.01	86.05	74.48
5.現住自宅房屋貸款情形				
(1)有房屋貸款	15.47	30.31	14.91	21.65
(2)無房屋貸款	84.53	69.69	85.09	78.35
6.有車家庭停車位情形				
(1)自有停車位	65.99	48.35	59.84	53.34
(2)租借停車位	1.73	1.26	0.33	5.92
(3)無停車位	32.28	50.39	39.82	40.74
7.平均每戶建坪(坪)	48.86	47.90	48.32	44.80
二、家庭現代化設備				
1.普及率(%)				
(1)彩色電視機	100.00	98.94	99.83	95.27
(2)數位影音光碟機	3.92	6.70	3.14	2.01
(3)攝影機	3.48	9.64	5.11	7.93
(4)音響	37.25	44.89	39.90	39.19
(5)鋼琴(含電子琴)	5.53	11.10	6.26	8.08
(6)電視遊樂器	7.26	15.10	13.77	8.31
(7)錄放影機	43.74	50.45	43.11	38.92
(8)有線電視頻道設備	58.90	66.05	54.16	62.94
(9)家用電腦	28.22	36.66	26.00	23.74
(10)電話機	96.49	98.52	96.39	96.22
(11)行動電話	53.23	59.70	49.37	52.08
(12)答錄機	1.07	2.10	0.84	0.64
(13)上網際網路	14.98	19.63	12.81	5.98

Table 8. Household Housing and Household Facilities by Area (Cont.1)

1999				
Taiwan		Province		
雲林縣 Yunlin Hsien	嘉義縣 Chiayi Hsien	臺南縣 Tainan Hsien	高雄縣 Kaohsiung Hsien	
195,481	150,801	317,150	368,007	No. of households
3.49	3.52	3.40	3.55	No. of persons per household
2.52	2.53	2.42	2.52	No. of adults per household
1.86	1.66	1.62	1.56	No. of persons employed per household
1.69	1.56	1.64	1.63	No. of income recipients per household
				A.Housing
				1.By tenure of dwelling
94.49	91.75	90.77	90.06	(1)Self-owned
2.35	3.73	4.83	4.95	(2)Rented
3.16	4.53	4.40	4.99	(3)Issued、lease and others
				2.By usage of dwelling
93.05	93.22	94.35	96.09	(1)Independent
6.95	6.78	5.65	3.91	(2)Connected
0.00	0.00	0.00	0.00	(3)Others
				3.By style of building
35.49	40.70	33.67	19.21	(1)One story
58.14	55.61	57.99	60.97	(2)Two or three stories
2.64	2.34	5.21	8.06	(3)Four or five stories
3.73	1.35	3.13	11.76	(4)Apartment, six stories or over
98.40	93.53	99.05	94.32	4.Piped water equipment
				5.Self-owned house loans
15.40	15.29	20.33	28.52	(1)Having house loan
84.60	84.71	79.67	71.48	(2)None
				6.Parking lot
68.11	70.34	72.82	54.86	(1)Self-owned
1.60	2.90	0.43	7.09	(2)Rented
30.29	26.76	26.74	38.04	(3)None
41.74	40.21	46.62	42.43	7.Average space per household(pin)
				II .Modern household equipment
				1.Percentage of household with equip.
99.72	98.40	98.75	99.56	(1)Color TV sets
2.13	2.74	2.17	3.35	(2)DVD player
3.60	3.10	3.93	3.74	(3)Movies camera
38.69	29.47	42.09	37.43	(4)Stereo
5.30	4.17	3.86	7.97	(5)Piano
8.62	6.04	9.40	9.28	(6)Video game
43.76	31.92	37.16	37.53	(7)Video tape recorder
44.73	38.91	44.10	70.13	(8)Cable TV
19.60	15.23	25.11	30.81	(9)Personal computer
98.67	98.29	97.06	96.95	(10)Telephone
42.05	42.55	45.82	50.92	(11)Cell phone
1.87	1.07	2.14	1.73	(12)Answering machine
7.79	4.40	12.89	11.89	(13)Internet facility

第8表 家庭住宅及現代化設備概況按區域別分(續二)

民國八十八年

	臺 灣 省				
	屏東縣 Pingtung Hsien	臺東縣 Taitung Hsien	花蓮縣 Hualien Hsien	澎湖縣 Penghu Hsien	基隆市 Keelung City
家庭戶數	244,296	71,673	103,856	26,985	124,547
平均每戶人數	3.34	3.40	3.40	3.16	3.58
平均每戶成年人數	2.44	2.32	2.33	2.28	2.53
平均每戶就業人數	1.57	1.50	1.31	0.90	1.48
平均每戶所得收入者人數	1.51	1.47	1.45	1.38	1.66
一、家庭住宅概況(%)					
1.住宅所有權					
(1)自有	90.08	81.78	84.94	85.15	88.96
(2)租押	5.00	8.78	8.01	3.22	5.56
(3)其他(含配住及借用)	4.92	9.44	7.05	11.63	5.48
2.住宅用途					
(1)專用	95.90	87.56	91.08	93.05	98.37
(2)併用	4.10	12.44	8.92	6.95	1.63
(3)其他	0.00	0.00	0.00	0.00	0.00
3.建築式樣					
(1)平房	30.01	47.68	38.74	44.50	7.65
(2)二～三層樓	63.11	48.37	52.04	50.43	16.86
(3)四～五層樓	4.99	3.94	5.16	3.39	56.09
(4)六層樓以上	1.90	0.00	4.05	1.68	19.40
4.具有自來水設備	46.67	81.52	81.38	99.13	99.66
5.現住自宅房屋貸款情形					
(1)有房屋貸款	11.48	16.65	27.10	17.63	38.79
(2)無房屋貸款	88.52	83.35	72.90	82.37	61.21
6.有車家庭停車位情形					
(1)自有停車位	80.59	53.98	53.30	60.40	24.87
(2)租借停車位	0.90	0.91	2.53	2.94	12.71
(3)無停車位	18.51	45.10	44.17	36.66	62.42
7.平均每戶建坪(坪)	43.95	36.78	37.96	30.66	31.65
二、家庭現代化設備					
1.普及率(%)					
(1)彩色電視機	99.79	97.45	99.14	96.71	99.67
(2)數位影音光碟機	2.55	4.30	6.90	3.33	9.33
(3)攝影機	4.68	6.73	4.07	4.37	2.61
(4)音響	48.21	32.72	36.70	37.16	46.60
(5)鋼琴(含電子琴)	8.59	5.83	9.51	4.82	10.39
(6)電視遊樂器	6.91	4.52	10.96	7.91	13.71
(7)錄放影機	39.38	34.81	44.49	41.70	43.32
(8)有線電視頻道設備	42.06	44.64	41.79	45.08	79.14
(9)家用電腦	20.30	16.41	22.15	16.45	36.67
(10)電話機	96.46	89.28	93.05	90.02	98.70
(11)行動電話	45.91	40.01	49.63	30.20	66.62
(12)答錄機	1.86	3.18	4.32	0.00	4.50
(13)上網際網路	11.27	9.85	12.73	6.77	15.37

Table 8. Household Housing and Household Facilities by Area (Cont.2)

1999				
Taiwan		Province		
新竹市 Hsinchu City	臺中市 Taichung City	嘉義市 Chiayi City	臺南市 Tainan City	
107,326	291,895	78,080	222,287	No. of households
3.87	3.48	3.23	3.40	No. of persons per household
2.66	2.44	2.33	2.45	No. of adults per household
1.62	1.53	1.33	1.47	No. of persons employed per household
1.80	1.58	1.51	1.60	No. of income recipients per household
				A.Housing
				1.By tenure of dwelling
82.75	79.09	78.87	78.97	(1)Self-owned
6.71	13.18	6.56	12.10	(2)Rented
10.54	7.73	14.57	8.93	(3)Issued 、 lease and others
				2.By usage of dwelling
95.00	92.17	91.02	90.90	(1)Independent
5.00	7.83	8.98	9.10	(2)Connected
0.00	0.00	0.00	0.00	(3)Others
				3.By style of building
12.85	8.95	23.65	10.73	(1)One story
50.05	34.64	50.72	60.41	(2)Two or three stories
22.43	20.20	12.28	16.24	(3)Four or five stories
14.67	36.21	13.35	12.62	(4)Apartment, six stories or over
93.12	98.68	100.00	99.41	4.Piped water equipment
				5.Self-owned house loans
33.79	46.53	29.29	35.79	(1)Having house loan
66.21	53.47	70.71	64.21	(2)None
				6.Parking lot
40.40	40.53	39.08	39.62	(1)Self-owned
4.96	6.00	5.48	1.54	(2)Rented
54.64	53.47	55.44	58.84	(3)None
42.03	42.57	39.56	37.55	7.Average space per household(pin)
				B.Modern household equipment
				1.Percentage of household with equip.
98.65	99.82	99.66	99.40	(1)Color TV sets
11.33	6.57	5.87	3.53	(2)DVD player
11.73	15.37	8.29	5.80	(3)Movies camera
50.36	53.46	50.30	48.02	(4)Stereo
16.03	19.14	11.03	12.20	(5)Piano
22.23	15.72	12.46	10.15	(6)Video game
60.74	47.27	50.45	43.97	(7)Video tape recorder
86.83	79.37	71.81	78.39	(8)Cable TV
51.82	48.45	33.83	37.07	(9)Personal computer
96.94	99.33	98.63	98.03	(10)Telephone
62.95	67.35	49.70	57.71	(11)Cell phone
7.97	11.93	2.71	4.18	(12)Answering machine
26.76	24.57	15.99	19.17	(13)Internet facility

第8表 家庭住宅及現代化設備概況按區域別分(續三)

民國八十八年

	總 平 均 General average	台 北 市 Taipei Municipality	高 雄 市 Kaohsiung Municipality	臺
				小 計 Sub-total
(14)傳真機	9.28	23.01	11.16	6.74
(15)汽車	54.33	53.69	55.26	54.36
(16)機車	79.18	58.51	87.66	81.94
(17)電磁爐	42.26	58.58	38.63	39.79
(18)冷暖氣機	78.89	91.01	87.09	76.03
(19)除濕機	22.70	46.41	7.91	20.01
(20)洗衣機	94.74	97.39	94.27	94.33
(21)烘衣機	20.54	35.15	4.15	19.56
(22)空氣清淨機	6.92	15.55	8.53	5.28
(23)濾水器	25.35	30.89	34.44	23.54
(24)吸塵器	40.53	55.74	44.02	37.59
(25)熱水器	93.71	95.71	93.10	93.42
(26)開飲機	53.39	42.61	48.08	55.74
(27)微波爐(含烤箱)	42.76	65.27	51.52	38.06
(28)報紙	47.42	58.38	50.15	45.27
(29)期刊雜誌	13.39	21.43	17.18	11.65
2.每百戶擁有數(台,輛,份)				
(1)彩色電視機	141.34	151.18	142.87	139.50
(2)數位影音光碟機	7.41	13.81	5.44	6.50
(3)攝影機	9.18	18.63	8.58	7.61
(4)音響	53.20	70.99	54.45	50.02
(5)鋼琴(含電子琴)	11.27	18.72	16.87	9.46
(6)電視遊樂器	16.29	23.67	16.98	14.96
(7)錄放影機	52.97	73.88	55.14	49.17
(8)有線電視頻道設備	67.96	78.88	92.54	63.77
(9)家用電腦	42.43	68.60	46.25	37.57
(10)電話機	116.13	143.44	116.74	111.37
(11)行動電話	89.29	120.49	104.98	82.44
(12)答錄機	5.76	15.60	6.54	4.00
(13)傳真機	9.37	23.34	11.41	6.78
(14)汽車	61.84	57.48	63.36	62.45
(15)機車	125.18	81.02	154.37	130.03
(16)電磁爐	43.25	60.59	39.13	40.66
(17)冷暖氣機	149.02	205.23	178.47	136.56
(18)除濕機	25.34	52.81	8.34	22.21
(19)洗衣機	96.47	99.27	95.85	96.05
(20)烘衣機	20.61	35.27	4.15	19.63
(21)空氣清淨機	7.71	18.07	9.44	5.77
(22)濾水器	25.67	31.49	35.02	23.79
(23)吸塵器	41.86	58.10	44.94	38.77
(24)熱水器	99.83	99.23	97.75	100.14
(25)開飲機	55.05	43.73	49.00	57.57
(26)微波爐(含烤箱)	50.17	82.64	62.99	43.37
(27)報紙	51.68	69.60	55.82	48.21
(28)期刊雜誌	17.67	31.90	22.83	14.73

Table 8. Household Housing and Household Facilities by Area (Cont.3)

1999				
臺灣	省	Taiwan	Province	
臺北縣	宜蘭縣	桃園縣	新竹縣	
Taipei Hsien	Ilan Hsien	Taoyuan Hsien	Hsinchu Hsien	
9.34	4.64	6.62	8.32	(14)Fax machine
47.07	51.48	65.65	73.60	(15)Sedan vehicle
77.99	81.62	78.64	78.60	(16)Motor bicycle
56.38	34.98	43.59	43.04	(17)Electro-magnetic oven
88.58	76.10	79.62	71.98	(18)Air conditioner
31.33	34.47	41.28	36.23	(19)Dehumidifier
97.30	97.12	94.85	93.20	(20)Washing machine
24.69	37.46	45.21	41.88	(21)Drier
6.39	4.02	7.04	7.63	(22)Air-clean machine
24.74	7.73	35.49	38.38	(23)Water filter machine
44.60	37.79	46.24	56.81	(24)Vacuum cleaner
98.34	88.23	96.50	94.99	(25)Geyser
56.59	60.18	69.26	56.81	(26)Hot-warm water fountain
45.67	33.34	50.16	45.62	(27)Microwave oven
49.28	45.00	46.65	37.51	(28)Newspaper
13.49	14.06	17.39	7.25	(29)Magazine
2.Average No. per hunderd households				
143.19	154.54	143.67	159.76	(1)Color TV sets
11.10	5.15	10.20	5.98	(2)DVD player
11.17	6.82	7.70	4.85	(3)Movies camera
58.47	48.64	57.54	65.33	(4)Stereo
9.07	8.37	10.94	12.52	(5)Piano
21.99	10.74	22.58	22.21	(6)Video game
60.25	39.29	58.12	58.99	(7)Video tape recorder
71.33	50.90	71.74	66.18	(8)Cable TV
49.16	31.90	47.57	45.27	(9)Personal computer
123.67	112.85	113.71	118.02	(10)Telephone
104.45	77.32	100.22	97.05	(11)Cell phone
6.65	1.46	4.59	2.58	(12)Answering machine
9.34	4.64	6.62	9.22	(13)Fax machine
50.48	60.78	77.39	93.17	(14)Sedan vehicle
118.54	131.86	114.75	127.73	(15)Motor bicycle
57.40	37.26	44.67	44.52	(16)Electro-magnetic oven
163.67	133.77	146.61	136.65	(17)Air conditioner
34.32	41.66	45.14	41.11	(18)Dehumidifier
98.66	100.27	97.61	95.50	(19)Washing machine
24.69	37.75	45.44	42.16	(20)Drier
6.78	4.92	8.03	7.90	(21)Air-clean machine
25.08	7.73	35.72	38.92	(22)Water filter machine
45.58	40.13	47.59	60.53	(23)Vacuum cleaner
101.11	102.16	106.80	113.05	(24)Geyser
58.00	63.07	73.42	61.38	(25)Hot-warm water fountain
52.40	37.11	53.33	49.30	(26)Microwave oven
52.60	46.98	48.90	39.48	(27)Newspaper
17.09	17.83	20.57	9.29	(28)Magazine

第8表 家庭住宅及現代化設備概況按區域別分(續四)

民國八十八年

	臺 灣 省			
	苗 栗 縣 Miaoli Hsien	臺 中 縣 Taichung Hsien	彰 化 縣 Changhwa Hsien	南 投 縣 Nantou Hsien
(14)傳真機	3.28	6.19	5.51	3.95
(15)汽車	60.52	65.67	54.41	59.80
(16)機車	78.55	86.03	86.45	84.06
(17)電磁爐	29.70	39.42	31.09	31.71
(18)冷暖氣機	66.74	66.55	76.23	38.91
(19)除濕機	16.32	10.87	5.70	13.27
(20)洗衣機	89.51	94.54	92.72	89.73
(21)烘衣機	27.19	17.00	9.96	13.43
(22)空氣清淨機	4.47	4.08	2.97	2.62
(23)濾水器	21.48	25.87	16.63	8.37
(24)吸塵器	33.27	39.30	29.03	29.00
(25)熱水器	92.66	96.51	90.65	87.38
(26)開飲機	61.22	58.52	61.79	43.12
(27)微波爐(含烤箱)	20.70	36.56	30.10	33.57
(28)報紙	46.27	53.58	46.40	43.39
(29)期刊雜誌	15.07	12.06	6.44	9.72
2.每百戶擁有數(台,輛,份)				
(1)彩色電視機	136.25	148.25	129.67	127.37
(2)數位影音光碟機	3.92	6.98	3.14	2.01
(3)攝影機	3.48	9.77	5.11	7.93
(4)音響	38.92	48.10	41.45	41.86
(5)鋼琴(含電子琴)	5.53	11.24	6.26	8.08
(6)電視遊樂器	7.93	15.61	13.94	8.31
(7)錄放影機	45.43	52.15	43.92	40.54
(8)有線電視頻道設備	59.23	66.45	54.16	63.65
(9)家用電腦	29.24	38.25	28.21	25.70
(10)電話機	103.62	102.78	105.31	109.48
(11)行動電話	76.00	83.35	64.43	71.34
(12)答錄機	1.07	2.10	0.84	0.64
(13)傳真機	3.28	6.19	5.51	3.95
(14)汽車	72.97	81.22	62.63	71.18
(15)機車	120.87	142.50	148.07	131.58
(16)電磁爐	29.70	40.74	31.78	32.36
(17)冷暖氣機	115.65	116.25	119.16	68.20
(18)除濕機	17.65	11.54	6.43	14.27
(19)洗衣機	90.16	95.69	94.06	92.44
(20)烘衣機	27.52	17.00	9.96	13.43
(21)空氣清淨機	5.16	4.90	3.15	2.62
(22)濾水器	21.80	26.25	16.98	8.37
(23)吸塵器	34.97	40.78	29.72	30.99
(24)熱水器	109.21	105.90	96.60	93.75
(25)開飲機	63.82	60.40	63.33	45.43
(26)微波爐(含烤箱)	22.48	42.20	31.66	35.53
(27)報紙	47.26	56.93	48.15	48.10
(28)期刊雜誌	17.48	15.08	7.83	11.41

Table 8. Household Housing and Household Facilities by Area (Cont.4)

1999				
Taiwan		Province		
雲林縣 Yunlin Hsien	嘉義縣 Chiayi Hsien	臺南縣 Tainan Hsien	高雄縣 Kaohsiung Hsien	
3.19	2.35	5.27	2.47	(14)Fax machine
50.39	48.31	56.40	47.88	(15)Sedan vehicle
88.42	79.14	84.36	88.30	(16)Motor bicycle
29.74	26.47	28.16	27.29	(17)Electro-magnetic oven
72.29	56.14	73.30	75.64	(18)Air conditioner
4.75	3.78	5.15	4.55	(19)Dehumidifier
95.59	92.60	91.24	91.61	(20)Washing machine
9.02	7.39	6.77	3.11	(21)Drier
4.63	2.12	3.25	5.02	(22)Air-clean machine
18.37	12.92	17.88	18.45	(23)Water filter machine
20.71	18.40	23.93	29.11	(24)Vacuum cleaner
94.26	93.10	83.86	86.97	(25)Geyser
57.39	41.80	50.72	53.48	(26)Hot-warm water fountain
24.04	17.89	20.83	28.72	(27)Microwave oven
46.38	24.75	40.71	35.14	(28)Newspaper
4.17	3.69	8.79	6.63	(29)Magazine
2.Average No. per hunderd households				
126.53	118.60	130.33	135.99	(1)Color TV sets
2.13	3.06	2.33	3.35	(2)DVD player
3.60	3.47	3.93	3.74	(3)Movies camera
39.90	31.25	44.40	39.42	(4)Stereo
5.56	4.52	3.86	8.25	(5)Piano
8.88	6.04	9.57	9.42	(6)Video game
44.30	32.63	38.31	38.53	(7)Video tape recorder
44.73	38.91	44.10	70.13	(8)Cable TV
20.64	16.25	27.08	32.76	(9)Personal computer
107.28	106.30	101.97	103.19	(10)Telephone
56.05	50.89	60.09	68.48	(11)Cell phone
1.87	1.07	2.14	1.88	(12)Answering machine
3.19	2.35	5.27	2.47	(13)Fax machine
55.88	56.33	61.76	53.65	(14)Sedan vehicle
135.32	126.40	128.40	153.01	(15)Motor bicycle
29.74	27.14	28.79	27.57	(16)Electro-magnetic oven
113.88	83.51	121.65	135.90	(17)Air conditioner
5.27	4.47	5.15	4.70	(18)Dehumidifier
96.13	93.71	92.74	93.21	(19)Washing machine
9.02	7.39	6.77	3.11	(20)Drier
4.89	2.12	3.25	5.02	(21)Air-clean machine
18.37	12.92	17.88	18.73	(22)Water filter machine
21.23	18.75	24.43	29.54	(23)Vacuum cleaner
98.92	99.91	89.65	89.87	(24)Geyser
57.93	42.47	52.05	54.20	(25)Hot-warm water fountain
26.38	19.19	22.10	31.21	(26)Microwave oven
46.89	25.78	43.35	36.69	(27)Newspaper
6.25	3.69	10.08	7.35	(28)Magazine

第8表 家庭住宅及現代化設備概況按區域別分(續完)

民國八十八年

	臺 灣 省				
	屏東縣 Pingtung Hsien	臺東縣 Taitung Hsien	花蓮縣 Hualien Hsien	澎湖縣 Penghu Hsien	基隆市 Keelung City
(14)傳真機	2.91	2.34	6.98	3.41	3.84
(15)汽車	49.15	42.64	45.02	28.86	41.89
(16)機車	88.74	84.47	79.10	68.57	59.52
(17)電磁爐	28.25	14.83	27.36	25.93	52.01
(18)冷暖氣機	74.41	41.20	58.00	45.77	83.45
(19)除濕機	3.02	4.91	16.93	9.00	63.07
(20)洗衣機	96.36	86.66	88.97	85.76	96.71
(21)烘衣機	2.93	6.89	15.55	3.69	44.62
(22)空氣清淨機	0.87	2.78	1.72	0.00	5.58
(23)濾水器	11.12	12.61	14.76	6.07	27.44
(24)吸塵器	27.62	19.21	34.28	20.66	46.20
(25)熱水器	90.82	81.81	86.17	87.80	97.35
(26)開飲機	68.74	50.81	54.90	63.65	47.39
(27)微波爐(含烤箱)	26.86	19.36	24.48	36.58	45.56
(28)報紙	43.61	37.36	32.74	29.89	32.29
(29)期刊雜誌	6.70	5.92	9.83	7.60	6.71
2.每百戶擁有數(台,輛,份)					
(1)彩色電視機	126.59	120.67	138.74	125.83	160.80
(2)數位影音光碟機	2.55	4.30	7.76	3.33	9.33
(3)攝影機	4.68	7.92	4.07	4.37	2.61
(4)音響	51.35	34.32	38.39	38.01	48.79
(5)鋼琴(含電子琴)	8.80	5.83	10.07	5.60	10.39
(6)電視遊樂器	7.12	5.73	11.81	8.86	14.04
(7)錄放影機	40.83	35.58	46.53	43.38	45.40
(8)有線電視頻道設備	42.06	44.64	42.08	45.93	79.14
(9)家用電腦	21.14	17.61	23.31	16.45	39.25
(10)電話機	101.44	91.92	110.32	101.74	107.44
(11)行動電話	60.22	53.06	70.15	35.78	103.83
(12)答錄機	1.86	3.18	4.32	0.00	4.50
(13)傳真機	2.91	2.73	6.98	3.41	3.84
(14)汽車	54.54	47.40	53.61	30.60	45.11
(15)機車	149.64	122.42	113.04	99.94	79.52
(16)電磁爐	28.70	15.64	27.93	25.93	52.97
(17)冷暖氣機	121.87	73.73	100.77	70.06	149.88
(18)除濕機	3.02	4.91	18.98	9.77	76.05
(19)洗衣機	97.83	86.66	90.71	86.63	97.57
(20)烘衣機	2.93	6.89	15.55	3.69	44.93
(21)空氣清淨機	1.08	2.78	1.72	0.00	6.55
(22)濾水器	11.35	12.61	15.04	6.07	27.44
(23)吸塵器	28.06	20.41	34.85	21.49	46.79
(24)熱水器	93.16	83.76	93.73	91.14	101.17
(25)開飲機	70.45	51.98	57.51	64.52	47.99
(26)微波爐(含烤箱)	26.86	19.36	29.40	43.84	57.22
(27)報紙	45.70	38.96	35.64	40.12	40.32
(28)期刊雜誌	7.52	7.90	11.02	11.75	7.97

Table 8. Household Housing and Household Facilities by Area (Cont.End)

1999				
Taiwan		Province		
新竹市 Hsinchu City	臺中市 Taichung City	嘉義市 Chiayi City	臺南市 Tainan City	
14.28	17.28	6.81	6.78	(14)Fax machine
59.98	69.85	50.24	48.28	(15)Sedan vehicle
81.77	79.99	89.28	87.05	(16)Motor bicycle
48.85	53.17	45.93	29.16	(17)Electro-magnetic oven
85.85	82.50	80.72	83.17	(18)Air conditioner
43.97	21.15	10.65	9.13	(19)Dehumidifier
91.62	96.28	96.52	95.08	(20)Washing machine
41.23	17.13	6.56	7.77	(21)Drier
8.02	12.38	6.79	5.92	(22)Air-clean machine
44.79	39.90	25.31	27.83	(23)Water filter machine
52.69	57.28	40.54	35.55	(24)Vacuum cleaner
96.34	96.98	94.75	93.98	(25)Geyser
47.82	52.24	37.98	36.16	(26)Hot-warm water fountain
58.94	63.08	42.95	43.85	(27)Microwave oven
41.69	54.42	50.63	55.00	(28)Newspaper
16.77	24.35	19.55	10.62	(29)Magazine
2.Average No. per hunderd households				
162.97	152.55	125.40	133.92	(1)Color TV sets
11.33	6.93	5.87	3.53	(2)DVD player
11.73	16.46	8.97	6.00	(3)Movies camera
59.36	61.40	55.14	50.83	(4)Stereo
18.05	19.50	11.03	12.60	(5)Piano
23.57	16.08	12.81	10.15	(6)Video game
64.65	49.09	51.48	45.36	(7)Video tape recorder
86.83	79.37	71.81	78.39	(8)Cable TV
58.46	53.33	35.55	39.22	(9)Personal computer
122.03	121.45	108.89	109.41	(10)Telephone
107.87	96.62	62.91	77.00	(11)Cell phone
8.31	12.10	2.71	4.18	(12)Answering machine
14.62	17.28	7.14	6.78	(13)Fax machine
72.43	85.24	55.09	53.83	(14)Sedan vehicle
149.98	121.76	146.75	155.10	(15)Motor bicycle
51.80	53.90	47.30	29.76	(16)Electro-magnetic oven
189.84	179.59	140.45	151.05	(17)Air conditioner
50.66	24.19	11.34	9.53	(18)Dehumidifier
98.09	98.11	97.90	97.86	(19)Washing machine
41.54	17.31	6.56	7.77	(20)Drier
10.02	13.65	7.14	6.51	(21)Air-clean machine
45.46	40.45	25.31	28.03	(22)Water filter machine
58.37	58.90	41.84	36.76	(23)Vacuum cleaner
118.88	107.10	100.29	98.36	(24)Geyser
52.38	54.24	39.05	36.55	(25)Hot-warm water fountain
73.97	86.20	50.57	48.65	(26)Microwave oven
44.05	60.42	52.69	59.93	(27)Newspaper
24.12	36.99	23.00	14.22	(28)Magazine

第9表 家庭住宅及現代化設備概況按農家非農家及都市化程度別分

民國八十八年

	總 平 均 General average	農 家 Farm	非 農 家 Non-farm
家庭戶數	6,431,105	733,197	5,697,908
平均每戶人數	3.63	4.05	3.58
平均每戶成年人數	2.54	3.00	2.48
平均每戶就業人數	1.60	2.24	1.52
平均每戶所得收入者人數	1.67	1.90	1.64
一、家庭住宅概況(%)			
1.住宅所有權			
(1)自有	84.91	97.22	83.33
(2)租押	8.86	1.24	9.84
(3)其他(含配住及借用)	6.18	1.47	6.78
2.住宅用途			
(1)專用	94.15	96.17	93.90
(2)併用	5.77	3.68	6.04
(3)其他	0.03	0.08	0.02
3.建築式樣			
(1)平房	15.75	40.72	12.54
(2)二～三層樓	41.82	56.79	39.89
(3)四～五層樓	26.19	2.13	29.28
(4)六層樓以上	16.20	0.30	18.25
4.具有自來水設備	92.07	74.72	94.30
5.現住自宅房屋貸款情形			
(1)有房屋貸款	29.59	7.57	32.89
(2)無房屋貸款	70.41	92.43	67.11
6.有車家庭停車位情形			
(1)自有停車位	42.49	73.33	38.32
(2)租借停車位	6.49	0.93	7.24
(3)無停車位	51.02	25.74	54.44
7.平均每戶建坪(坪)	39.59	48.56	38.44
二、家庭現代化設備			
1.普及率(%)			
(1)彩色電視機	99.31	99.45	99.29
(2)數位影音光碟機	7.25	2.46	7.86
(3)攝影機	8.77	2.87	9.53
(4)音響	48.75	37.01	50.26
(5)鋼琴(含電子琴)	11.00	3.69	11.94
(6)電視遊樂器	15.38	6.64	16.51
(7)錄放影機	50.72	39.17	52.20
(8)有線電視頻道設備	67.87	44.63	70.86
(9)家用電腦	38.92	18.70	41.52
(10)電話機	98.00	98.20	97.98
(11)行動電話	59.96	44.75	61.91
(12)答錄機	5.63	0.70	6.27
(13)上網際網路	19.58	6.84	21.22

Table 9. Household Housing and Household Facilities by Farm or Non-farm and Degree of Urbanization

1999

都 市 化 程 度 Degree of urbanization			
都 市 City	城 鎮 Town	鄉 村 Village	
3,936,052	1,683,652	811,401	No. of households
3.59	3.78	3.55	No. of persons per household
2.52	2.56	2.56	No. of adults per household
1.54	1.67	1.74	No. of persons employed per household
1.66	1.72	1.64	No. of income recipients per household
			A.Housing (%)
			1.By tenure of dwelling
81.31	89.28	93.32	(1)Self-owned
10.99	6.79	2.86	(2)Rented
7.70	3.85	3.63	(3)Issued、lease and others
			2.By usage of dwelling
94.19	93.29	95.78	(1)Independent
5.79	6.57	4.03	(2)Connected
0.02	0.06	0.00	(3)Others
			3.By style of building
8.07	19.32	45.57	(1)One story
31.65	60.56	52.24	(2)Two or three stories
37.39	11.90	1.52	(3)Four or five stories
22.89	8.13	0.49	(4)Apartment, six stories or over
97.96	85.91	76.31	4.Piped water equipment
			5.Self-owned house loans
35.83	25.91	10.51	(1)Having house loan
64.17	74.09	89.49	(2)None
			6.Parking lot
31.31	54.30	72.66	(1)Self-owned
8.65	3.88	1.45	(2)Rented
60.04	41.82	25.88	(3)None
36.78	44.75	42.55	7.Average space per household(pin)
			B.Modern household equipment (%)
			1.Percentage of household with equip.
99.44	99.28	98.75	(1)Color TV sets
8.84	5.84	2.43	(2)DVD player
11.27	5.44	3.54	(3)Movies camera
53.60	44.01	35.09	(4)Stereo
13.77	8.01	3.76	(5)Piano
18.16	13.05	6.77	(6)Video game
55.58	47.32	34.14	(7)Video tape recorder
77.00	60.68	38.49	(8)Cable TV
46.35	32.80	15.57	(9)Personal computer
98.71	97.54	95.53	(10)Telephone
64.66	58.13	40.93	(11)Cell phone
7.87	2.54	1.18	(12)Answering machine
24.46	14.55	6.35	(13)Internet facility

第9表 家庭住宅及現代化設備概況按農家非農家及都市化程度別分(續)

民 國 八 十 八 年

	總 平 均 General average	農 家 Farm	非 農 家 Non-farm
(14)傳真機	9.28	3.03	10.08
(15)汽車	54.33	56.77	54.02
(16)機車	79.18	88.56	77.98
(17)電磁爐	42.26	26.69	44.26
(18)冷暖氣機	78.89	59.08	81.44
(19)除濕機	22.70	6.52	24.78
(20)洗衣機	94.74	93.56	94.89
(21)烘衣機	20.54	13.68	21.42
(22)空氣清淨機	6.92	2.11	7.54
(23)濾水器	25.35	14.71	26.72
(24)吸塵器	40.53	21.91	42.93
(25)熱水器	93.71	89.22	94.29
(26)開飲機	53.39	55.06	53.17
(27)微波爐(含烤箱)	42.76	21.10	45.54
(28)報紙	47.42	40.81	48.27
(29)期刊雜誌	13.39	4.92	14.48
2.每百戶擁有數(台,輛,份)			
(1)彩色電視機	141.34	131.28	142.63
(2)數位影音光碟機	7.41	2.60	8.03
(3)攝影機	9.18	2.92	9.99
(4)音響	53.20	38.92	55.03
(5)鋼琴(含電子琴)	11.27	3.76	12.24
(6)電視遊樂器	16.29	6.81	17.51
(7)錄放影機	52.97	40.58	54.57
(8)有線電視頻道設備	67.96	44.71	70.95
(9)家用電腦	42.43	19.51	45.38
(10)電話機	116.13	106.66	117.35
(11)行動電話	89.29	59.85	93.08
(12)答錄機	5.76	0.70	6.41
(13)傳真機	9.37	3.03	10.19
(14)汽車	61.84	68.14	61.03
(15)機車	125.18	151.35	121.81
(16)電磁爐	43.25	27.48	45.28
(17)冷暖氣機	149.02	93.77	156.13
(18)除濕機	25.34	7.38	27.65
(19)洗衣機	96.47	95.88	96.55
(20)烘衣機	20.61	13.83	21.48
(21)空氣清淨機	7.71	2.34	8.41
(22)濾水器	25.67	14.99	27.05
(23)吸塵器	41.86	22.92	44.29
(24)熱水器	99.83	95.73	100.36
(25)開飲機	55.05	57.49	54.74
(26)微波爐(含烤箱)	50.17	22.63	53.71
(27)報紙	51.68	42.68	52.84
(28)期刊雜誌	17.67	5.83	19.19

**Table 9. Household Housing and Household Facilities by Farm
or Non-farm and Degree of Urbanization (Cont.)**

1999

都 市 化 程 度 Degree of urbanization			
都 市 City	城 鎮 Town	鄉 村 Village	
12.09	5.79	2.87	(14)Fax machine
53.76	58.00	49.52	(15)Sedan vehicle
76.47	84.73	80.81	(16)Motor bicycle
48.98	36.03	22.54	(17)Electro-magnetic oven
86.07	72.85	56.60	(18)Air conditioner
28.47	17.31	5.88	(19)Dehumidifier
95.87	93.40	92.05	(20)Washing machine
22.74	20.28	10.36	(21)Drier
9.05	4.34	1.93	(22)Air-clean machine
28.55	23.48	13.68	(23)Water filter machine
46.82	35.89	19.70	(24)Vacuum cleaner
95.47	92.17	88.38	(25)Geyser
51.05	58.18	54.79	(26)Hot-warm water fountain
51.49	34.32	17.90	(27)Microwave oven
51.33	45.09	33.26	(28)Newspaper
16.55	10.00	5.07	(29)Magazine
2.Average No. per hunderd households			
145.50	139.88	124.19	(1)Color TV sets
9.05	5.95	2.49	(2)DVD player
11.92	5.47	3.56	(3)Movies camera
59.24	46.85	37.04	(4)Stereo
14.14	8.18	3.76	(5)Piano
19.40	13.48	7.07	(6)Video game
58.33	48.82	35.62	(7)Video tape recorder
77.12	60.71	38.58	(8)Cable TV
50.97	35.02	16.37	(9)Personal computer
122.37	107.95	102.84	(10)Telephone
99.84	81.45	54.35	(11)Cell phone
8.05	2.62	1.18	(12)Answering machine
12.22	5.83	2.91	(13)Fax machine
60.33	67.16	58.16	(14)Sedan vehicle
120.41	135.38	127.15	(15)Motor bicycle
50.19	36.85	22.89	(16)Electro-magnetic oven
171.71	126.49	85.68	(17)Air conditioner
32.02	18.73	6.64	(18)Dehumidifier
97.61	95.09	93.84	(19)Washing machine
22.80	20.34	10.53	(20)Drier
10.21	4.54	2.20	(21)Air-clean machine
28.96	23.62	13.99	(22)Water filter machine
48.29	37.03	20.65	(23)Vacuum cleaner
101.35	99.87	92.39	(24)Geyser
52.61	60.02	56.56	(25)Hot-warm water fountain
62.07	37.52	18.73	(26)Microwave oven
56.94	47.85	34.14	(27)Newspaper
22.63	11.87	5.59	(28)Magazine

第10表 家庭住宅及現代化設備概況依可支配所得按戶數五等分位分

民 國 八 十 八 年

	總 平 均 General average	依 可 支 配 所 得 Five equal divisions of	
		1	2
家庭戶數	6,431,105	1,286,221	1,286,221
平均每戶人數	3.63	1.96	3.31
平均每戶成年人數	2.54	1.64	2.22
平均每戶就業人數	1.60	0.68	1.27
平均每戶所得收入者人數	1.67	1.06	1.30
一、家庭住宅概況(%)			
1.住宅所有權			
(1)自有	84.91	77.07	82.65
(2)租押	8.86	11.66	11.72
(3)其他(含配住及借用)	6.18	11.24	5.60
2.住宅用途			
(1)專用	94.15	96.09	93.82
(2)併用	5.77	3.84	6.10
(3)其他	0.03	0.03	0.05
3.建築式樣			
(1)平房	15.75	38.40	14.94
(2)二～三層樓	41.82	36.82	45.31
(3)四～五層樓	26.19	15.12	25.13
(4)六層樓以上	16.20	9.61	14.58
4.具有自來水設備	92.07	87.44	92.03
5.現住自宅房屋貸款情形			
(1)有房屋貸款	29.59	16.28	31.09
(2)無房屋貸款	70.41	83.72	68.91
6.有車家庭停車位情形			
(1)自有停車位	42.49	50.19	43.76
(2)租借停車位	6.49	3.56	4.91
(3)無停車位	51.02	46.25	51.33
7.平均每戶建坪(坪)	39.59	30.89	36.99
二、家庭現代化設備			
1.普及率(%)			
(1)彩色電視機	99.31	98.13	99.55
(2)數位影音光碟機	7.25	1.17	3.85
(3)攝影機	8.77	0.86	4.37
(4)音響	48.75	21.59	38.95
(5)鋼琴(含電子琴)	11.00	1.72	5.57
(6)電視遊樂器	15.38	3.87	11.30
(7)錄放影機	50.72	22.61	43.00
(8)有線電視頻道設備	67.87	44.12	66.86
(9)家用電腦	38.92	8.34	24.57
(10)電話機	98.00	92.79	98.65
(11)行動電話	59.96	18.31	52.18
(12)答錄機	5.63	1.09	2.61
(13)上網際網路	19.58	2.66	10.28

**Table 10. Household Housing and Household Facilities by Five Equal Divisions
of Households according to Disposable Income**

1999

按 戶 數 五 等 分 位 分 households according to disposable income			
3	4	5	
1,286,221	1,286,221	1,286,221	No. of households
3.97	4.26	4.66	No. of persons per household
2.55	2.90	3.37	No. of adults per household
1.66	1.96	2.44	No. of persons employed per household
1.62	1.93	2.44	No. of income recipients per household
			A.Housing (%)
			1.By tenure of dwelling
85.28	88.55	91.02	(1)Self-owned
9.48	7.03	4.43	(2)Rented
5.12	4.41	4.52	(3)Issued 、 lease and others
			2.By usage of dwelling
93.41	93.33	94.12	(1)Independent
6.47	6.67	5.79	(2)Connected
0.00	0.00	0.05	(3)Others
			3.By style of building
11.78	8.32	5.30	(1)One story
44.91	43.88	38.17	(2)Two or three stories
26.19	30.27	34.22	(3)Four or five stories
17.01	17.52	22.27	(4)Apartment, six stories or over
92.45	93.62	94.82	4.Piped water equipment
			5.Self-owned house loans
34.01	32.46	32.55	(1)Having house loan
65.99	67.54	67.45	(2)None
			6.Parking lot
42.29	42.49	40.59	(1)Self-owned
5.40	7.13	8.13	(2)Rented
52.30	50.38	51.29	(3)None
40.02	43.13	46.94	7.Average space per household(pin)
			B.Modern household equipment (%)
			1.Percentage of household with equip.
99.44	99.76	99.67	(1)Color TV sets
5.82	8.84	16.54	(2)DVD player
5.87	11.65	21.09	(3)Movies camera
51.41	60.54	71.28	(4)Stereo
9.62	13.51	24.56	(5)Piano
16.26	20.75	24.73	(6)Video game
53.28	61.90	72.79	(7)Video tape recorder
70.07	75.64	82.66	(8)Cable TV
39.28	52.77	69.62	(9)Personal computer
99.11	99.60	99.87	(10)Telephone
67.11	76.80	85.38	(11)Cell phone
3.64	6.97	13.86	(12)Answering machine
16.72	25.63	42.61	(13)Internet facility

第10表 家庭住宅及現代化設備概況依可支配所得按戶數五等分位分(續)

民 國 八 十 八 年			
	總 平 均 General average	依 可 支 配 所 得 Five equal divisions of	
		1	2
(14)傳真機	9.28	1.40	4.33
(15)汽車	54.33	13.98	45.48
(16)機車	79.18	58.63	82.98
(17)電磁爐	42.26	18.45	32.87
(18)冷暖氣機	78.89	53.10	77.08
(19)除濕機	22.70	6.24	14.16
(20)洗衣機	94.74	84.60	94.77
(21)烘衣機	20.54	6.60	14.07
(22)空氣清淨機	6.92	1.52	3.02
(23)濾水器	25.35	9.00	19.27
(24)吸塵器	40.53	12.68	30.85
(25)熱水器	93.71	85.88	93.93
(26)開飲機	53.39	42.22	51.46
(27)微波爐(含烤箱)	42.76	16.25	31.83
(28)報紙	47.42	21.43	39.80
(29)期刊雜誌	13.39	2.08	6.71
2.每百戶擁有數(台,輛,份)			
(1)彩色電視機	141.34	109.26	126.15
(2)數位影音光碟機	7.41	1.17	3.96
(3)攝影機	9.18	0.86	4.51
(4)音響	53.20	21.80	40.16
(5)鋼琴(含電子琴)	11.27	1.76	5.60
(6)電視遊樂器	16.29	3.93	11.59
(7)錄放影機	52.97	22.74	43.42
(8)有線電視頻道設備	67.96	44.12	66.89
(9)家用電腦	42.43	8.60	25.36
(10)電話機	116.13	95.52	106.72
(11)行動電話	89.29	19.87	62.03
(12)答錄機	5.76	1.09	2.63
(13)傳真機	9.37	1.40	4.33
(14)汽車	61.84	14.52	47.25
(15)機車	125.18	70.06	117.86
(16)電磁爐	43.25	18.61	33.41
(17)冷暖氣機	149.02	68.96	115.82
(18)除濕機	25.34	6.49	14.90
(19)洗衣機	96.47	84.74	95.36
(20)烘衣機	20.61	6.60	14.07
(21)空氣清淨機	7.71	1.63	3.27
(22)濾水器	25.67	9.03	19.35
(23)吸塵器	41.86	12.68	31.15
(24)熱水器	99.83	87.14	96.37
(25)開飲機	55.05	42.34	52.01
(26)微波爐(含烤箱)	50.17	17.49	35.13
(27)報紙	51.68	21.96	41.40
(28)期刊雜誌	17.67	2.51	7.50

**Table 10. Household Housing and Household Facilities by Five Equal Divisions
of Households according to Disposable Income (Cont.)**

1999

按 戶 數 五 等 分 位 分 households according to disposable income			
3	4	5	
8.12	11.89	20.66	(14)Fax machine
60.02	71.24	80.94	(15)Sedan vehicle
87.14	86.26	80.90	(16)Motor bicycle
43.01	53.35	63.61	(17)Electro-magnetic oven
84.45	87.18	92.63	(18)Air conditioner
21.19	28.57	43.33	(19)Dehumidifier
97.43	98.17	98.73	(20)Washing machine
20.10	25.27	36.64	(21)Drier
5.40	8.96	15.70	(22)Air-clean machine
25.01	32.08	41.38	(23)Water filter machine
41.72	52.17	65.24	(24)Vacuum cleaner
95.81	95.97	96.96	(25)Geyser
57.63	57.80	57.84	(26)Hot-warm water fountain
42.99	54.07	68.66	(27)Microwave oven
50.49	57.22	68.14	(28)Newspaper
11.23	16.36	30.57	(29)Magazine
			2.Average No. per hunderd households
139.83	153.98	177.48	(1)Color TV sets
5.85	8.92	17.16	(2)DVD player
5.93	12.10	22.49	(3)Movies camera
54.01	65.59	84.42	(4)Stereo
9.80	13.86	25.35	(5)Piano
16.61	22.24	27.08	(6)Video game
54.53	64.83	79.35	(7)Video tape recorder
70.08	75.81	82.90	(8)Cable TV
40.89	56.53	80.79	(9)Personal computer
113.93	121.90	142.58	(10)Telephone
87.37	115.68	161.49	(11)Cell phone
3.66	7.11	14.33	(12)Answering machine
8.14	12.00	20.99	(13)Fax machine
64.04	79.71	103.69	(14)Sedan vehicle
135.46	149.59	152.93	(15)Motor bicycle
43.51	54.29	66.44	(16)Electro-magnetic oven
147.72	176.53	236.05	(17)Air conditioner
22.73	31.61	50.97	(18)Dehumidifier
98.58	100.36	103.33	(19)Washing machine
20.16	25.52	36.69	(20)Drier
5.87	9.86	17.95	(21)Air-clean machine
25.10	32.66	42.23	(22)Water filter machine
42.53	53.68	69.23	(23)Vacuum cleaner
100.84	104.03	110.80	(24)Gevser
58.68	60.10	62.14	(25)Hot-warm water fountain
47.87	63.56	86.81	(26)Microwave oven
52.47	62.92	79.67	(27)Newspaper
13.15	20.73	44.44	(28)Magazine

第11表 家庭戶數按所得總額組別及經濟戶長性別分

Table 11. Numbers of Households by Current Receipts Groups and Sex of Household Head

所得總額組別	戶數 Total	經濟戶長性別 Sex of Household Head		Current receipts groups
		男 Male	女 Female	
總計	6,431,105	5,231,298	1,199,807	Total
未滿200,000元	88,685	42,786	45,899	Under NT\$200,000
200,000~299,999	221,718	125,990	95,728	200,000~299,999
300,000~399,999	301,323	202,222	99,101	300,000~399,999
400,000~499,999	318,346	219,763	98,583	400,000~499,999
500,000~599,999	357,695	256,898	100,797	500,000~599,999
600,000~699,999	438,898	325,242	113,656	600,000~699,999
700,000~799,999	472,851	374,532	98,319	700,000~799,999
800,000~899,999	493,877	414,942	78,935	800,000~899,999
900,000~999,999	496,985	425,482	71,503	900,000~999,999
1,000,000~1,099,999	467,829	397,471	70,358	1,000,000~1,099,999
1,100,000~1,199,999	419,568	364,848	54,720	1,100,000~1,199,999
1,200,000~1,299,999	372,306	323,924	48,382	1,200,000~1,299,999
1,300,000~1,399,999	309,158	271,510	37,648	1,300,000~1,399,999
1,400,000~1,499,999	295,469	258,091	37,378	1,400,000~1,499,999
1,500,000~1,649,999	324,034	289,902	34,132	1,500,000~1,649,999
1,650,000~1,799,999	227,010	202,548	24,462	1,650,000~1,799,999
1,800,000~1,999,999	224,250	199,679	24,571	1,800,000~1,999,999
2,000,000~2,299,999	225,294	197,677	27,617	2,000,000~2,299,999
2,300,000~2,699,999	167,096	149,430	17,666	2,300,000~2,699,999
2,700,000~3,499,999	138,396	128,172	10,224	2,700,000~3,499,999
3,500,000元及以上	70,317	60,189	10,128	Above \$3,500,000

單位：戶

Unit：Households

民國八十八年

1999

肆、八十八年家庭收支調查統計表

二、所得收入者為單位之統計表

TABLE IN 1999 **INCOME RECIPIENTS**

第1表 所得收入者平均每人所得分配按區域別分

民 國 八 十 八 年

單位：新台幣元

	總 平 均 General average	台 北 市 Taipei City	高 雄 市 Kaohsiung City	臺
				小 計 Sub-total
所得收入者人數	10,739,475	1,454,268	782,108	8,503,099
一、所得收入總計	618,159	843,605	682,911	573,645
1.受雇人員報酬	374,277	543,442	410,611	342,004
(1)本業薪資	290,807	420,301	309,962	266,898
(2)兼業薪資	16,610	19,536	18,775	15,910
(3)其他收入	66,861	103,606	81,873	59,195
2.產業主所得	107,635	102,136	118,110	107,612
(1)農業淨收入	12,538	243	2,490	15,566
(2)營業淨收入	90,674	96,626	115,312	87,390
(3)執行業務淨收入	4,422	5,267	308	4,656
3.財產所得收入	37,569	74,197	51,773	29,998
4.自用住宅設算租金收入	39,022	54,395	42,539	36,069
5.經常移轉收入	59,551	69,149	59,734	57,892
(1)從私人	20,390	36,223	22,129	17,523
(2)從政府	15,718	11,668	11,212	16,825
(3)社會保險受益	22,503	19,752	22,785	22,947
(4)從企業	531	504	1,621	435
(5)從國外	409	1,002	1,988	163
6.雜項收入	105	286	144	70
二、非消費支出	113,133	150,832	136,509	104,535
1.利息支出	26,994	27,040	35,457	26,208
2.經常移轉支出	86,139	123,792	101,052	78,327
(1)對私人	28,958	41,444	36,180	26,159
(2)對政府	18,963	35,034	23,336	15,812
(3)社會保險	35,874	44,973	38,258	34,098
(4)對國外	2,344	2,341	3,278	2,258
三、可支配所得	505,026	692,774	546,402	469,110

Table 1. Distribution of Income Recipients by Areas

1999				Unit:NT\$
臺灣	省	Taiwan	Province	
臺北縣	宜蘭縣	桃園縣	新竹縣	
Taipei County	Yilan County	Taoyuan County	Hsinchu County	
1,857,662	221,492	842,836	209,249	No. of income recipients
615,268	552,954	633,773	582,122	A.Total receipts
404,072	278,786	397,363	378,166	1.Compensation of employees
320,099	222,197	296,474	294,517	(1)Full time payroll
13,984	13,653	21,369	14,057	(2)Part time payroll
69,988	42,936	79,521	69,591	(3)Other receipts or subsidies
94,028	125,166	101,998	77,166	2.Entrepreneurial income
2,266	18,670	4,725	10,800	(1)Net agricultural income
89,341	82,858	90,486	66,366	(2)Net operation surplus
2,421	23,637	6,787	0	(3)Net professional income
32,156	38,297	29,661	19,667	3. Property income
35,306	26,462	52,415	54,965	4.Imputed rent income
49,676	84,156	52,324	52,024	5.Current transfer receipts
16,703	33,132	13,927	15,299	(1)From individuals
12,017	14,658	14,572	15,052	(2)From government
20,071	35,824	22,967	21,650	(3)Benefit of social insurance
535	486	791	22	(4)From enterprises
350	56	67	0	(5)From abroad
30	87	12	134	6.Miscellaneous receipts
117,210	103,654	124,215	98,742	B.Nonconsumption expenditures
33,225	21,462	33,967	15,497	1.Interest
83,985	82,192	90,247	83,245	2.Current transfer expenditures
27,790	33,087	29,120	30,895	(1)To private
16,268	15,763	19,400	16,039	(2)To government
37,598	29,349	39,781	36,311	(3)Social insurance
2,328	3,993	1,946	0	(4)To abroad
498,058	449,300	509,559	483,380	C.Disposable income

第1表 所得收入者平均每人所得分配按區域別分(續一)

民國八十八年

單位：新台幣元

	臺 灣 省			
	苗 栗 縣 Miaoli County	臺 中 縣 Taichung County	彰 化 縣 Changhua County	南 投 縣 Nantou County
所得收入者人數	245,244	656,900	525,603	259,279
一、所得收入總計	497,835	586,774	500,564	531,626
1.受雇人員報酬	290,634	307,854	295,214	258,347
(1)本業薪資	229,938	239,651	253,318	190,787
(2)兼業薪資	11,180	17,876	3,971	29,639
(3)其他收入	49,516	50,327	37,925	37,922
2.產業主所得	90,417	142,450	111,454	127,520
(1)農業淨收入	15,253	17,486	16,688	55,707
(2)營業淨收入	74,975	113,980	92,298	71,813
(3)執行業務淨收入	189	10,983	2,468	0
3.財產所得收入	24,342	30,145	17,069	22,571
4.自用住宅設算租金收入	33,063	35,769	29,607	22,064
5.經常移轉收入	59,239	70,479	47,124	101,119
(1)從私人	17,253	19,449	16,408	12,228
(2)從政府	18,423	26,253	11,859	59,672
(3)社會保險受益	23,418	24,622	18,724	29,150
(4)從企業	144	155	132	0
(5)從國外	0	0	0	69
6.雜項收入	140	77	97	5
二、非消費支出	86,543	101,991	74,558	76,341
1.利息支出	13,920	25,036	16,116	18,007
2.經常移轉支出	72,623	76,955	58,442	58,334
(1)對私人	25,853	22,555	14,332	21,267
(2)對政府	14,775	17,294	11,550	11,310
(3)社會保險	31,880	32,311	31,930	25,140
(4)對國外	115	4,794	631	617
三、可支配所得	411,292	484,784	426,006	455,286

Table 1. Distribution of Income Recipients by Areas (Cont.1)

1999				Unit:NT\$
Taiwan Province				
雲林縣 Yunlin County	嘉義縣 Chiayi County	臺南縣 Tainan County	高雄縣 Kaohsiung County	
330,239	235,337	521,170	599,670	No. of income recipients
483,167	445,773	497,764	509,331	A.Total receipts
245,071	196,965	284,778	330,828	1.Compensation of employees
199,081	162,754	228,303	264,441	(1)Full time payroll
6,353	6,692	14,443	10,637	(2)Part time payroll
39,637	27,519	42,032	55,750	(3)Other receipts or subsidies
133,344	133,483	88,718	82,728	2.Entrepreneurial income
56,261	56,174	20,534	18,715	(1)Net agricultural income
68,859	68,084	68,082	62,483	(2)Net operation surplus
8,225	9,225	102	1,530	(3)Net professional income
23,516	24,552	22,947	21,851	3. Property income
28,743	24,850	41,137	25,357	4.Imputed rent income
52,443	65,738	59,975	48,558	5.Current transfer receipts
17,038	23,474	17,144	12,290	(1)From individuals
14,692	17,637	16,929	13,007	(2)From government
20,713	23,441	25,872	23,093	(3)Benefit of social insurance
0	1,186	30	168	(4)From enterprises
0	0	0	0	(5)From abroad
50	185	210	9	6.Miscellaneous receipts
79,033	79,010	86,390	94,134	B.Nonconsumption expenditures
14,154	16,408	20,987	22,699	1.Interest
64,878	62,602	65,402	71,435	2.Current transfer expenditures
25,909	24,828	20,339	23,625	(1)To private
10,824	11,667	12,836	12,631	(2)To government
27,976	24,975	31,599	34,832	(3)Social insurance
170	1,132	629	347	(4)To abroad
404,134	366,763	411,375	415,196	C.Disposable income

第1表 所得收入者平均每人所得分配按區域別分(續完)

民國八十八年

單位：新台幣元

	臺 灣 省				
	屏東縣 Pingtung County	臺東縣 Taitung County	花蓮縣 Hualien County	澎湖縣 Penghu County	基隆市 Keelung City
所得收入者人數	369,721	105,463	150,565	37,326	206,761
一、所得收入總計	540,285	458,829	561,486	475,477	597,618
1.受雇人員報酬	285,458	264,931	291,873	232,964	420,311
(1)本業薪資	215,554	204,224	210,604	177,153	323,626
(2)兼業薪資	20,271	14,960	35,880	13,907	28,913
(3)其他收入	49,633	45,747	45,389	41,904	67,772
2.產業主所得	136,886	98,524	118,941	100,962	61,787
(1)農業淨收入	42,829	35,708	13,983	32,199	949
(2)營業淨收入	91,335	62,816	104,846	68,763	60,726
(3)執行業務淨收入	2,721	0	112	0	111
3.財產所得收入	38,569	11,154	26,275	41,020	21,204
4.自用住宅設算租金收入	23,420	23,241	35,883	9,843	34,849
5.經常移轉收入	55,883	60,707	88,408	90,449	59,282
(1)從私人	18,809	19,598	29,267	27,606	13,577
(2)從政府	17,722	18,431	21,958	33,230	15,849
(3)社會保險受益	19,038	22,601	36,012	29,613	29,407
(4)從企業	153	78	1,172	0	63
(5)從國外	160	0	0	0	385
6.雜項收入	69	272	105	239	187
二、非消費支出	92,936	95,070	109,943	85,484	102,319
1.利息支出	15,041	24,345	25,354	13,299	26,646
2.經常移轉支出	77,894	70,724	84,589	72,185	75,674
(1)對私人	33,834	26,547	35,533	32,650	25,254
(2)對政府	12,090	15,178	14,669	9,722	14,289
(3)社會保險	28,767	28,146	33,307	29,590	35,639
(4)對國外	3,202	853	1,081	223	493
三、可支配所得	447,349	363,759	451,543	389,993	495,299

Table 1. Distribution of Income Recipients by Areas (Cont.End)

1999				Unit:NT\$
Taiwan		Province		
新竹市 Hsinchu City	臺中市 Taichung City	嘉義市 Chiayi City	臺南市 Tainan City	
193,699	461,728	117,818	355,337	No. of income recipients
667,068	753,098	602,183	553,478	A.Total receipts
426,259	427,763	357,143	328,547	1.Compensation of employees
283,152	326,072	267,985	260,657	(1)Full time payroll
35,890	15,404	22,405	16,385	(2)Part time payroll
107,217	86,288	66,753	51,505	(3)Other receipts or subsidies
80,457	157,965	97,075	102,509	2.Entrepreneurial income
2,228	390	7,610	2,784	(1)Net agricultural income
75,434	146,390	83,405	93,377	(2)Net operation surplus
2,796	11,185	6,060	6,348	(3)Net professional income
53,763	56,054	44,319	32,974	3. Property income
37,384	53,765	39,419	39,124	4.Imputed rent income
69,181	57,470	64,188	50,305	5.Current transfer receipts
18,403	22,042	22,651	16,201	(1)From individuals
20,174	14,158	15,893	12,190	(2)From government
28,902	19,336	25,539	20,949	(3)Benefit of social insurance
1,702	1,533	106	61	(4)From enterprises
0	402	0	905	(5)From abroad
23	80	40	19	6.Miscellaneous receipts
136,441	149,607	102,758	102,860	B.Nonconsumption expenditures
32,986	41,137	25,531	33,971	1.Interest
103,455	108,470	77,227	68,889	2.Current transfer expenditures
38,941	29,714	25,303	21,831	(1)To private
22,656	28,101	19,097	14,772	(2)To government
36,827	40,689	32,121	30,546	(3)Social insurance
5,031	9,966	707	1,740	(4)To abroad
530,627	603,491	499,425	450,618	C.Disposable income

第2表 所得收入者平均每人所得分配按農家、非農家及都市化程度別分

民 國 八 十 八 年

單位：新台幣元

	總 平 均 General average	農 家 Farm	非 農 家 Non-farm
所得收入者人數	10,739,475	1,391,107	9,348,368
一、所得收入總計	618,159	433,002	645,711
1.受雇人員報酬	374,277	192,595	401,313
(1)本業薪資	290,807	157,667	310,619
(2)兼業薪資	16,610	8,353	17,838
(3)其他收入	66,861	26,575	72,855
2.產業主所得	107,635	133,303	103,815
(1)農業淨收入	12,538	89,037	1,155
(2)營業淨收入	90,674	43,139	97,748
(3)執行業務淨收入	4,422	1,127	4,912
3.財產所得收入	37,569	19,991	40,185
4.自用住宅設算租金收入	39,022	26,470	40,889
5.經常移轉收入	59,551	60,528	59,406
(1)從私人	20,390	16,875	20,913
(2)從政府	15,718	22,475	14,712
(3)社會保險受益	22,503	21,104	22,711
(4)從企業	531	61	601
(5)從國外	409	13	468
6.雜項收入	105	114	103
二、非消費支出	113,133	64,873	120,314
1.利息支出	26,994	8,176	29,794
2.經常移轉支出	86,139	56,696	90,520
(1)對私人	28,958	21,261	30,104
(2)對政府	18,963	9,923	20,308
(3)社會保險	35,874	25,260	37,453
(4)對國外	2,344	252	2,655
三、可支配所得	505,026	368,129	525,397

Table 2. Distribution of Income Recipients by Farm or Non-farm and Degree of Urbanization

1999

Unit:NT\$

都 市 化 程 度 Degree of urbanization			
都 市 City	城 鎮 Town	鄉 村 Village	
6,517,925	2,891,056	1,330,494	No. of income recipients
685,502	540,825	456,293	A.Total receipts
425,940	325,848	226,425	1.Compensation of employees
325,943	260,219	185,144	(1)Full time payroll
20,179	11,582	10,049	(2)Part time payroll
79,817	54,047	31,233	(3)Other receipts or subsidies
108,296	101,592	117,528	2.Entrepreneurial income
2,257	14,052	59,617	(1)Net agricultural income
101,100	83,658	54,847	(2)Net operation surplus
4,939	3,882	3,065	(3)Net professional income
47,698	23,555	18,398	3. Property income
43,369	35,539	25,292	4.Imputed rent income
60,083	54,209	68,551	5.Current transfer receipts
22,959	14,555	20,484	(1)From individuals
13,501	17,035	23,716	(2)From government
22,462	21,914	23,982	(3)Benefit of social insurance
524	638	332	(4)From enterprises
637	67	37	(5)From abroad
117	81	98	6.Miscellaneous receipts
129,389	95,993	70,735	B.Nonconsumption expenditures
31,938	23,238	10,935	1.Interest
97,452	72,755	59,800	2.Current transfer expenditures
32,901	23,004	22,581	(1)To private
22,676	14,515	10,436	(2)To government
38,646	33,871	26,646	(3)Social insurance
3,229	1,364	137	(4)To abroad
556,112	444,832	385,558	C.Disposable income

第3表 所得收入者平均每人所得分配按職業別分

民 國 八 十 八 年

單位：新台幣元

	總 平 均 General average	民意代表、行政、企業主管及經理人員 Legislators, government administrators, business executives and managers	專 業 人 員 Professionals
所得收入者人數	10,739,475	536,755	618,284
一、所得收入總計	618,159	1,358,394	1,001,290
1.受雇人員報酬	374,277	721,536	795,269
(1)本業薪資	290,807	546,062	619,336
(2)兼業薪資	16,610	18,222	9,121
(3)其他收入	66,861	157,252	166,813
2.產業主所得	107,635	361,902	63,117
(1)農業淨收入	12,538	5,970	190
(2)營業淨收入	90,674	355,350	17,178
(3)執行業務淨收入	4,422	582	45,750
3.財產所得收入	37,569	137,326	52,360
4.自用住宅設算租金收入	39,022	93,010	48,606
5.經常移轉收入	59,551	44,443	41,863
(1)從私人	20,390	13,186	12,099
(2)從政府	15,718	8,484	6,110
(3)社會保險受益	22,503	22,502	22,126
(4)從企業	531	261	846
(5)從國外	409	10	683
6.雜項收入	105	177	74
二、非消費支出	113,133	304,385	186,280
1.利息支出	26,994	70,992	36,139
2.經常移轉支出	86,139	233,392	150,141
(1)對私人	28,958	79,600	49,032
(2)對政府	18,963	74,517	42,286
(3)社會保險	35,874	66,642	49,290
(4)對國外	2,344	12,634	9,533
三、可支配所得	505,026	1,054,009	815,010

Table 3. Distribution of Income Recipients by Occupation

1999			Unit:NT\$
技 術 員 及 助 理 專 業 人 員	事務工作人員	服 務 工 作 人 員 及 售 貨 員	
Technicians and associate pro- fessionals	Clerks	Service workers and shop and market sales workers	
1,497,436	1,096,953	1,553,870	No. of income recipients
770,011	531,756	569,224	A.Total receipts
610,763	444,801	189,653	1.Compensation of employees
468,688	356,477	157,278	(1)Full time payroll
10,010	3,770	2,332	(2)Part time payroll
132,065	84,554	30,043	(3)Other receipts or subsidies
38,262	10,791	275,048	2.Entrepreneurial income
277	81	601	(1)Net agricultural income
28,164	10,419	271,959	(2)Net operation surplus
9,822	290	2,488	(3)Net professional income
36,012	21,891	25,150	3. Property income
43,338	21,758	36,396	4.Imputed rent income
41,580	32,475	42,852	5.Current transfer receipts
12,202	8,705	12,795	(1)From individuals
6,555	4,889	12,013	(2)From government
22,452	18,347	17,451	(3)Benefit of social insurance
311	183	449	(4)From enterprises
60	350	143	(5)From abroad
56	39	125	6.Miscellaneous receipts
158,108	90,207	97,581	B.Nonconsumption expenditures
39,614	15,931	30,333	1.Interest
118,493	74,276	67,247	2.Current transfer expenditures
36,204	21,536	25,921	(1)To private
31,302	12,746	12,528	(2)To government
48,597	38,509	27,835	(3)Social insurance
2,390	1,486	964	(4)To abroad
611,904	441,548	471,643	C.Disposable income

第3表 所得收入者平均每人所得分配按職業別分(續)

民 國 八 十 八 年		單位：新台幣元
	農事、畜牧、狩獵、林業、漁業及有關工作者 Agriculturist, animal husbandmen, hunter, forester, and fishermen	技 術 工 及 有 關 工 作 人 員 Craft and related trades workers
所得收入者人數	743,557	1,193,400
一、所得收入總計	356,003	593,658
1.受雇人員報酬	50,777	379,411
(1)本業薪資	39,066	337,965
(2)兼業薪資	10,102	1,265
(3)其他收入	1,609	40,181
2.產業主所得	169,278	115,204
(1)農業淨收入	168,236	1,956
(2)營業淨收入	1,042	113,248
(3)執行業務淨收入	0	0
3.財產所得收入	23,208	18,745
4.自用住宅設算租金收入	31,335	41,587
5.經常移轉收入	81,240	38,589
(1)從私人	26,671	8,142
(2)從政府	31,887	12,611
(3)社會保險受益	22,654	17,429
(4)從企業	4	353
(5)從國外	24	54
6.雜項收入	166	122
二、非消費支出	57,396	111,067
1.利息支出	7,295	29,605
2.經常移轉支出	50,101	81,461
(1)對私人	22,830	27,637
(2)對政府	6,809	16,064
(3)社會保險	20,334	37,373
(4)對國外	128	387
三、可支配所得	298,607	482,591

Table 3. Distribution of Income Recipients by Occupation (Cont.)

1999			Unit:NT\$
機械設備操作 工及組裝工 Plant and machine operators and assemblers	非技術工 及體力工 Elementary occupations	其他 Others	
1,663,222	559,837	1,276,161	No. of income recipients
531,714	421,600	451,412	A.Total receipts
362,355	302,213	141,786	1.Compensation of employees
299,546	259,843	26,465	(1)Full time payroll
3,005	6,428	96,064	(2)Part time payroll
59,803	35,941	19,258	(3)Other receipts or subsidies
87,029	31,515	314	2.Entrepreneurial income
826	1,915	18	(1)Net agricultural income
86,202	29,601	296	(2)Net operation surplus
0	0	0	(3)Net professional income
14,109	13,612	85,925	3. Property income
32,347	27,461	40,492	4.Imputed rent income
35,802	46,680	182,732	5.Current transfer receipts
7,300	15,071	83,526	(1)From individuals
8,519	10,583	53,107	(2)From government
19,407	20,468	42,051	(3)Benefit of social insurance
287	407	1,994	(4)From enterprises
289	152	2,054	(5)From abroad
72	119	163	6.Miscellaneous receipts
97,190	69,471	57,460	B.Nonconsumption expenditures
25,401	16,849	10,254	1.Interest
71,789	52,622	47,206	2.Current transfer expenditures
21,015	18,070	19,446	(1)To private
12,397	7,501	6,375	(2)To government
37,996	26,727	17,925	(3)Social insurance
381	323	3,460	(4)To abroad
434,524	352,129	393,953	C.Disposable income

第4表 所得收入者平均每人所得分配依可支配所得
按所得收入者五等分位分

民 國 八 十 八 年

單位：新台幣元

	總 平 均 General average	依 可 支 配 所 得 Five equal divisions of	
		1	2
所得收入者人數	10,739,475	2,147,895	2,147,895
一、所得收入總計	618,159	240,297	382,987
1.受雇人員報酬	374,277	121,425	257,571
(1)本業薪資	290,807	104,225	215,289
(2)兼業薪資	16,610	5,889	8,689
(3)其他收入	66,861	11,311	33,593
2.產業主所得	107,635	31,852	41,289
(1)農業淨收入	12,538	14,428	8,979
(2)營業淨收入	90,674	17,246	31,635
(3)執行業務淨收入	4,422	177	676
3.財產所得收入	37,569	11,800	15,572
4.自用住宅設算租金收入	39,022	14,808	18,664
5.經常移轉收入	59,551	60,319	49,813
(1)從私人	20,390	20,388	17,403
(2)從政府	15,718	22,550	13,841
(3)社會保險受益	22,503	17,219	18,201
(4)從企業	531	93	146
(5)從國外	409	69	222
6.雜項收入	105	93	79
二、非消費支出	113,133	54,344	66,826
1.利息支出	26,994	16,535	16,510
2.經常移轉支出	86,139	37,809	50,316
(1)對私人	28,958	13,775	16,195
(2)對政府	18,963	4,072	6,644
(3)社會保險	35,874	17,462	26,060
(4)對國外	2,344	2,500	1,417
三、可支配所得	505,026	185,953	316,161

**Table 4. Distribution of Income Recipients by Five Equal Divisions
of Recipients according to Disposable Income**

1999			Unit:NT\$
按 所 得 收 入 者 五 等 分 位 分 recipients according to disposable income			
3	4	5	
2,147,895	2,147,895	2,147,895	No. of income recipients
524,733	706,203	1,236,573	A.Total receipts
355,068	448,249	689,075	1.Compensation of employees
288,881	352,048	493,592	(1)Full time payroll
12,129	15,816	40,526	(2)Part time payroll
54,058	80,385	154,957	(3)Other receipts or subsidies
67,966	118,462	278,605	2.Entrepreneurial income
10,309	10,321	18,655	(1)Net agricultural income
56,613	105,996	241,881	(2)Net operation surplus
1,044	2,145	18,068	(3)Net professional income
20,562	33,923	105,987	3. Property income
31,572	49,452	80,613	4.Imputed rent income
49,491	56,006	82,126	5.Current transfer receipts
17,278	19,043	27,840	(1)From individuals
12,236	14,041	15,922	(2)From government
19,580	22,425	35,088	(3)Benefit of social insurance
226	284	1,905	(4)From enterprises
170	213	1,371	(5)From abroad
74	112	167	6.Miscellaneous receipts
97,630	130,846	216,016	B.Nonconsumption expenditures
25,392	32,364	44,169	1.Interest
72,238	98,483	171,847	2.Current transfer expenditures
23,709	31,745	59,368	(1)To private
13,059	20,783	50,255	(2)To government
34,159	44,637	57,049	(3)Social insurance
1,311	1,317	5,174	(4)To abroad
427,102	575,356	1,020,558	C.Disposable income

第5表 所得收入者平均每人可支配所得依可支配所得按所得收入者
人數五等分位分及性別、年齡別、教育程度別分

民 國 八 十 八 年		單位：人；新台幣元	
	總 平 均 General average		依 可 支 配 Five equal divisions
	人 數 No. of income recipients	平均每人所得 Average disposable income	1
			人 數 No. of income recipients
全 體 所 得 收 入 者	10,739,475	505,026	2,147,895
按 性 別 分			
男	6,782,465	565,413	1,014,780
女	3,957,010	401,521	1,133,115
按 年 齡 組 別 分			
未 滿 30 歲	2,186,890	380,312	505,051
30 ～ 34 歲	1,400,836	513,434	152,047
35 ～ 39 歲	1,475,457	558,945	183,140
40 ～ 44 歲	1,444,294	592,063	176,674
45 ～ 54 歲	2,018,501	601,175	327,286
55 ～ 64 歲	1,054,317	518,873	310,351
65 歲 及 以 上	1,159,180	373,053	493,346
按 教 育 程 度 別 分			
國 小 及 以 下	2,761,194	374,588	1,047,618
國（初）中（初 職）	1,694,265	446,597	358,908
高 中	1,016,647	529,376	137,798
高 職	2,406,385	487,513	401,618
專 科	1,546,009	578,403	138,118
大 學 及 以 上	1,314,975	781,159	63,835

Table 5. Average Disposable Income per Income Recipient by Five Equal Divisions of Recipients according to Disposable Income and Sex, Age and Educational Attainment

1999			Unit: Person; NT\$
所得按人數五等分位組 of recipients according to disposable income			
	2		
平均每人所得 Average disposable income	人數 No. of income recipients	平均每人所得 Average disposable income	
185,953	2,147,895	316,161	All income recipients
			Sex
179,337	1,028,048	319,151	Male
191,878	1,119,847	313,417	Female
			Age
204,947	707,819	315,956	Under 30 years
192,090	258,318	319,123	30 ~ 34 years
188,112	219,119	319,936	35 ~ 39 years
189,221	222,905	317,118	40 ~ 44 years
174,769	297,506	316,427	45 ~ 54 years
164,084	193,075	312,910	55 ~ 64 years
183,822	249,153	311,699	65 years and over
			Educational attainment
177,232	636,230	313,722	Primary school and below
188,016	377,683	315,108	Junior middle (vocational)
198,101	201,716	317,975	High school
203,393	569,813	314,750	Senior vocational school
193,584	271,829	321,521	Junior college
165,012	90,624	326,439	College and above

第5表 所得收入者平均每人可支配所得依可支配所得按所得收入者
人數五等分位分及性別、年齡別、教育程度別分(續)

民 國 八 十 八 年		單位：人；新台幣元	
	依 可 支 配 所 得		
	Five equal divisions of		
	3		4
	人 數 No. of income recipients	平均每人所得 Average disposable income	人 數 No. of income recipients
全 體 所 得 收 入 者	2,147,895	427,102	2,147,895
按 性 別 分			
男	1,388,002	429,817	1,613,880
女	759,893	422,144	534,015
按 年 齡 組 別 分			
未 滿 30 歲	558,249	423,805	313,760
30 ～ 34 歲	356,344	426,286	371,449
35 ～ 39 歲	307,351	430,718	387,529
40 ～ 44 歲	252,465	429,521	360,602
45 ～ 54 歲	338,096	430,011	421,646
55 ～ 64 歲	161,457	427,075	159,738
65 歲 及 以 上	173,933	423,830	133,171
按 教 育 程 度 別 分			
國 小 及 以 下	457,419	425,039	380,642
國（初）中（初 職）	386,685	426,785	357,784
高 中	227,201	429,194	237,176
高 職	552,149	425,304	483,467
專 科	340,637	429,230	377,528
大 學 及 以 上	183,804	431,779	311,298

Table 5. Average Disposable Income per Income Recipient by Five Equal Divisions of Recipients according to Disposable Income and Sex, Age and Educational Attainment (Cont.)

1999

Unit: Person; NT\$

按 所 得 收 入 者 五 等 分 位 分 recipients according to disposable income			
	5		
平均每人所得 Average disposable income	人 數 No. of income recipients	平均每人所得 Average disposable income	
575,356	2,147,895	1,020,558	All income recipients
			Sex
575,475	1,737,755	1,035,513	Male
574,997	410,140	957,192	Female
			Age
568,677	102,011	877,700	Under 30 years
576,507	262,678	919,559	30 ~ 34 years
572,781	378,318	966,894	35 ~ 39 years
581,107	431,648	1,003,152	40 ~ 44 years
578,476	633,967	1,061,313	45 ~ 54 years
569,020	229,696	1,201,021	55 ~ 64 years
577,526	109,577	1,035,429	65 years and over
			Educational attainment
567,790	239,285	996,690	Primary school and below
572,894	213,205	938,805	Junior middle (vocational)
574,320	212,756	1,001,247	High school
574,831	399,338	1,000,069	Senior vocational school
577,725	417,897	994,889	Junior college
586,169	665,414	1,089,926	College and above

第6表 所得收入者人數按性別及可支配所得組別分
**Table 6. Numbers of Income Recipients by Sex
 and Disposable Income Groups**

單位：人

Unit: persons

民國八十八年

1999

可支配所得組別	人 數 Total	性 別 Sex		Disposable income groups
		男 Male	女 Female	
總 計	10,739,475	6,782,465	3,957,010	Total
未滿160,000元	643,099	321,522	321,577	Under NT\$160,000
160,000～179,999	194,135	109,666	84,469	160,000～179,999
180,000～199,999	246,564	122,461	124,103	180,000～199,999
200,000～219,999	259,443	128,145	131,298	200,000～219,999
220,000～239,999	352,454	147,274	205,180	220,000～239,999
240,000～259,999	410,202	169,284	240,918	240,000～259,999
260,000～279,999	395,778	171,689	224,089	260,000～279,999
280,000～299,999	399,031	170,854	228,177	280,000～299,999
300,000～319,999	382,245	175,194	207,051	300,000～319,999
320,000～339,999	422,273	204,894	217,379	320,000～339,999
340,000～359,999	394,296	212,211	182,085	340,000～359,999
360,000～379,999	398,438	222,695	175,743	360,000～379,999
380,000～399,999	396,837	238,183	158,654	380,000～399,999
400,000～419,999	382,955	234,311	148,644	400,000～419,999
420,000～439,999	346,827	228,820	118,007	420,000～439,999
440,000～459,999	339,200	234,960	104,240	440,000～459,999
460,000～479,999	318,250	223,149	95,101	460,000～479,999
480,000～499,999	319,557	238,228	81,329	480,000～499,999
500,000～519,999	296,565	223,471	73,094	500,000～519,999
520,000～539,999	242,846	176,655	66,191	520,000～539,999
540,000～559,999	253,613	189,876	63,737	540,000～559,999
560,000～579,999	239,855	183,362	56,493	560,000～579,999
580,000～599,999	222,796	161,841	60,955	580,000～599,999
600,000～619,999	201,004	149,913	51,091	600,000～619,999
620,000～639,999	160,400	125,089	35,311	620,000～639,999
640,000～659,999	171,354	127,796	43,558	640,000～659,999
660,000～689,999	246,275	190,623	55,652	660,000～689,999
690,000～719,999	212,736	166,795	45,941	690,000～719,999
720,000～749,999	205,512	169,505	36,007	720,000～749,999
750,000～789,999	232,234	179,472	52,762	750,000～789,999
790,000～829,999	189,913	153,174	36,739	790,000～829,999
830,000～879,999	184,144	143,178	40,966	830,000～879,999
880,000～939,999	212,698	171,969	40,729	880,000～939,999
940,000～999,999	166,802	129,976	36,826	940,000～999,999
1,000,000～1,069,999	148,741	118,420	30,321	1,000,000～1,069,999
1,070,000～1,149,999	110,435	92,057	18,378	1,070,000～1,149,999
1,150,000～1,249,999	125,425	102,554	22,871	1,150,000～1,249,999
1,250,000～1,399,999	103,666	86,890	16,776	1,250,000～1,399,999
1,400,000～1,799,999	110,631	95,805	14,826	1,400,000～1,799,999
1,800,000～2,499,999	57,083	53,006	4,077	1,800,000～2,499,999
2,500,000元及以上	43,163	37,498	5,665	Above \$2,500,000

附 錄

APPENDIXES

附錄一、名詞解釋

一、戶內人口：

與戶長同戶籍且共同生活為原則，若合乎下列原則亦屬於戶內人口。

1.與戶長同戶籍，但在外生活者如：

(1)其個人所得 50%以上提供家用。

(2)其個人生活費用 50%以上由家庭供給。

(3)其個人所得提供金額占該戶家計費用 50%以上。

註：若該員居住國外或金馬地區，雖符合上列條件之一，不得視為戶內人口；其提供之金額應列為從國外移轉收入。

2.與戶長非同戶籍，但共同生活而具上列情形者：（同上 1.(1)(2)(3)）。

二、經濟戶長：

1.係指戶內成員中，收入最多且負責維持家庭主要生計者。

2.如某成員收入雖較其他成員為多，但並未負擔家庭主要生計，不視為經濟戶長，而以收入次多且負擔家庭主要生計者為經濟戶長。

3.若該戶內有二人以上，其收入相若，且負擔家計之重要性亦相差無幾，則以年長者為經濟戶長。

4.如該戶各成員均無職業又無收入，則以戶籍戶長為經濟戶長。

三、就業人口：

係指年滿 15 歲以上人口在調查標準期（一年）內，合乎下列條件之一者：

1.凡從事有酬工作達六個月以上，且年內收入達 95,000 元以上者（雇主及自營作業者不受收入金額限制）。

2.原有職業但在標準期內因傷病、休假、天氣惡劣、災害、勞資爭議、工作場所整修及季節性休閒等原因暫未工作而年內領有 95,000 元以上之勞動報酬者（不包括賠償金及醫藥費）。

3.在學學生，於課餘兼任有酬工作，工作期間達六個月以上，且年內收入達 95,000 元以上者。

4.年滿十五歲以上，每週工作十五個小時以上，或每天工作三小時以上，達六個月以上之無酬家屬工作者。

5.在學學生，於家庭經營之非公司企業內每週工作十五小時以上，或每天工作三小時以上，達六個月以上之無酬家屬工作者。

四、成年人：

指年齡滿二十歲及二十歲以上之戶內人口。

五、所得收入者：

凡受雇個人年收入達 95,000 元以上者，家庭非公司企業主要負責人，或無業者家庭之財產所得及經常性移轉收入負責人均屬之。

六、社會經濟特性：

為戶內人口在社會經濟活動部門之從業身分及行職業之綜合狀況。

1. **農業雇主**：行業為農林漁牧狩獵業等非公司企業負責人，長期僱有一人以上員工，但不包括家屬勞動者。
2. **農業自營作業者**：行業為農林漁牧狩獵業等非公司企業負責人，除了家屬勞動者外，未僱員工者。
3. **非農業雇主**：行業為非農業之非公司企業負責人，長期僱有一人以上員工，但不包括家屬勞動者。
4. **非農業自營作業者**：行業為非農業之非公司企業負責人，除了家屬勞動者外，未僱用員工。
5. **農業受雇者**：行業為農林漁牧狩獵業等生產場所之員工均屬之，包括經理管理及佐理人員及勞工，運輸器材操作人員。
6. **非農業經理管理和專業受雇者**：包括行業為非農業之專業技術及其相關之勞動者、行政與經理勞動者、運輸與交通管理者、家事及其有關服務之管理者、生產管理者、推銷管理者及政府行政官員等。
7. **文書推銷和服務工作者**：行業為非農業之各生產場所與公共行政員工中屬於
 - (1)店員及其有關勞動者。
 - (2)推銷勞動者。
 - (3)服務勞動者。
8. **非農業體力勞動者**：行業為非農業之各生產場所與公共行政受雇人員中屬於
 - (1)生產及其有關之體力勞動者。
 - (2)運輸器材操作者。
 - (3)勞工。
9. **其他**：凡無法歸於以上特性者屬之。如軍職人員、依靠年金、社會捐助等受益生活者、依靠財產所得生活者等。

七、農家：

一般家庭從事農作物之栽培；家畜、家禽、及蜂、蠶等飼養生產業；合乎下列標準之一者：

1. 八十八年底經營（含租借用、受委託）之耕地面積在 0.05 公頃以上。
2. 八十八年底飼養 1 頭以上之大型動物（如乳牛、肉牛、種牛、鹿等）。
3. 八十八年底飼養 3 頭以上之中型動物（如豬、羊等）。
4. 八十八年底飼養 100 隻以上之小型動物（如雞、鴨、鵝、兔等）。
5. 八十八年全年出售或自用之自營農畜產品價值在新台幣 2 萬元以上者。

八、住宅所屬：

1. **自有**：係現住房屋所有權係屬戶內成員之任何一人或其直系親屬者。
2. **租押**：住戶對其所住家宅，無所有權，而係以租賃或以押租方式，租用他人所有之房屋者。
3. **配住**：指由服務單位配住之住宅，包括政府及公民營企業配住者。
4. **其他**：指目前居住之住宅係向他人借用，不需支付任何代價者（包括退休人員續住公家宿舍）。

九、住宅用途：

1. **專用住宅**：係建築物專供住家使用者。
2. **併用住宅**：建築物除供住家使用外，並兼供商店、工廠、倉庫等使用者。

十、停車位：

以私有並具合法使用權者為限，利用自家騎樓停車或占用路邊土地停車者視同無停車位。

1. **自有**：係指自有並具合法使用權者。
2. **租借**：係指租用或借用並具合法使用權者。

十一、建坪：

係指房屋總樓地板面積的總坪數，包括樓梯間、陽臺、走廊。

十二、家庭組織型態：

1. **單人家庭**：指該戶僅一人居住。
2. **夫婦家庭**：指該戶僅夫婦二人居住。
3. **單親家庭**：指該戶成員為父或母親其中一人，以及至少一位未婚子女所組成，但可能含有同住之已婚子女，或其他非直系親屬，如兄弟姊妹。
4. **核心家庭**：指該戶成員為父及母親，以及至少一位未婚子女所組成，但可能含有同住之已婚子女，或其他非直系親屬。
5. **祖孫家庭**：指該戶成員為祖父（母）輩及至少一位未婚孫子（女）輩，且第二代直系親屬（父母輩）不為戶內人口，但可能含有同住之第二代非直系親屬。
6. **三代家庭**：指該戶成員為祖父（母）輩、父（母）輩及至少一位未婚孫子（女）輩，但可能還含有其他非直系親屬同住。
7. **其他家庭**：凡無法歸於以上型態者均屬之。

十三、受雇人員報酬：

指戶內人員從服務處所獲得之全部收入(包括本職及兼職)。

1. **本業薪資**：指現金收入毛額，包括本俸、專業補助費、工作補助費、實物代金、房租津貼及工資等（未扣除公保費、勞保費及所得稅前之金額）。

2.兼業薪資：指從事各項兼業之現金收入毛額及退休金、退伍金。

3.其他收入：包括加班、值班費、差旅費剩餘、車馬費、年終獎金、工作獎金、不休假獎金、福利金、雇主代付公、勞、健保費或工會費、撫卹金、遣散費、教育補助費、婚、喪、生產補助費及其他各種補助費等。

十四、產業主所得：

指戶內成員經營家庭非公司企業，賺得之淨盈餘。

1.農業淨收入：

(1)耕種及禽畜牧淨收入：凡農業之耕種收入，禽畜牧收入或農業加工及其他農產生產收入，不論自己消費或出售均須併記，但必須扣除成本費。

(2)林業淨收入：凡自有林產物（包括田埂上種植具經濟價值之竹林）砍伐撿拾出售收入均屬之。

(3)漁業淨收入：凡自己經營漁塢收入及漁撈收入均屬之。

2.營業淨收入：指獨資經營商店、工廠、礦場、服務業等之經營淨盈餘或合夥企業淨盈餘之分配。淨盈餘指總收入扣除營業費用後之淨收入。如商業盈餘、工廠盈餘、計程車收入、自營水泥工收入、自營藥房藥局收入等。營業決算前，由經營人自企業總收入中提供家庭之生活費，需併入計算。

3.執行業務淨收入：指自行執業者之業務收入扣減業務費用後之淨額。如律師之辯護收入、會計師之查帳收入、助產士之助產收入、醫師之診療收入、代書之代書收入、建築師之繪圖費收入等。

十五、財產所得收入：

1.利息收入：包括定期存款、儲蓄存款及各種存款、債券、貸出款、活會及儲蓄性人壽保險等之利息收入。

2.投資收入：股票證券等所孳生之股息及投資之紅利收入。

3.其他財產所得收入：包括土地（不包括地上建築物）之租金淨收入（須扣除地價稅及土地改良費）、權益金淨收入（如商標、版權、專利權或專業執照等出租或出讓所取得之收入且扣除已攤銷之成本）、其他租金淨收入（如住宅、廠房、運輸工具等各項財產出租之實際租金收入，並扣除各項稅捐、折舊及修繕費等）。

十六、自用住宅及其他營建物設算租金：

由自用住宅及其他營建物設算租金扣除折舊、地價稅、房屋稅、保險費後之餘額。

十七、經常移轉收入：

1.從私人：私人贈款收入、禮金收入、救濟金、慰問金收入、聘金收入、向私人借住房屋之租金設算收入、民間社團贈予之獎（助）學金收入等，且該項收入多用於當期消費，而非用於固定資產或金融資產之投資者。

2.從政府：包括低收入戶生活補助、老人津貼、老農年金及其他（災害、急難救

助、殘障生活補助等)。

3. **社會保險受益**：包括公、勞、農、漁、軍、健保保險受益。

4. **從企業**：包括人身意外災害保險受益及其他（如其他保險現金受益、中獎、救濟金、人壽保險公司之生日禮金、獎學金等）。

5. **從國外**：來自國外之贈款、禮金等收入，且該收入多用於當期消費而非用於購買固定資產或金融資產之投資者。

十八、雜項收入：

如廢物變賣收入、賣舊報紙收入、偶爾撿拾林產收入、垂釣漁撈收入及報廢家庭設備年內出售所得款等。

十九、財產所得支出：

利息支出：消費性借款利息、典當利息、購置私有住宅貸款利息及死會利息支出等，其中貸款利息是指扣除還本後的利息支出。

二十、經常移轉支出：

1 對私人：

(1) **婚喪壽慶禮金**：包括禮金、賀儀，奠儀、聘金等。

(2) **公益慈善捐款**：包括對教堂、寺廟、學校、財團法人(含對私人)等之捐款。

(3) **其他**：包括黨費、互助金、救濟金等。

2 對政府：

(1) **房屋稅、地價稅**：僅包括自用住宅及其他營建物、土地之房屋稅、地價稅。

(2) **綜合所得稅**：包括受僱人員報酬、產業主所得、移轉及其他收入所繳納之所得稅。

(3) **其他直接稅**：包括契稅、遺產稅、土地增值稅、私人汽車牌照稅。

(4) **其他**：包括罰款、規費、工程受益費、燃料使用費、行車執照費等。

3. **社會保險**：包括公、勞、農、漁、軍、健保等社會保險保費支出。

4. **對國外**。

二十一、各種家庭所得結構關係：([]內數字係訪問紀錄表之編號)

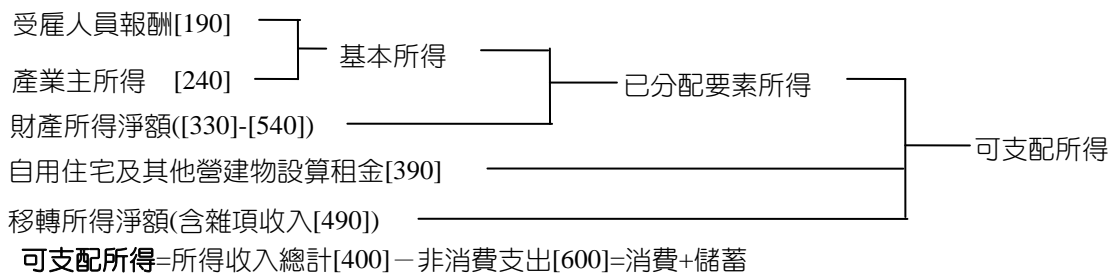

所得總額

= (受雇人員報酬[190] + 產業主所得[240] + 財產所得收入[330] + 經常移轉收入[410] + 雜項收入[490] + 自用住宅及其他營建物設算租金[390]) + (自用住宅及其他營建物設算折舊[762 - 390])

= (所得收入總計[400]) + (自用住宅及其他營建物設算折舊[762 - 390])

二十二、洛倫滋曲線(Lorenz Curve):

係以圖示法表示所得分配的狀況，該圖為一正方形，其對角直線代表所得分配完全均等，若所得分配不均時，洛倫滋曲線必是一條位於對角直線下方的弧形曲線，此曲線與對角直線間之距離，即可測定分配不均程度之大小，距離愈大，表示不均等程度愈高，八十八年臺灣地區家庭收支調查之洛倫滋曲線如附圖。

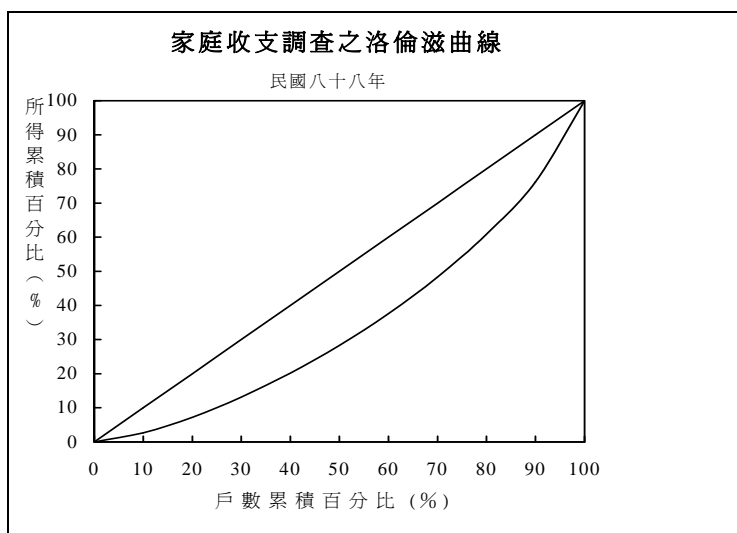
**二十三、吉尼集中係數(Gini's Concentration Coefficient)：**

測量洛倫滋曲線與完全均等直線間所包含之面積對完全均等直線以下整個三角形面積之比率，此項係數愈大，表示所得分配不均等的程度愈高，反之係數愈小，表示不均等的程度愈低。

吉尼集中係數計算公式如下：

$$G = g / 2 \bar{X}$$

G:為吉尼集中係數

g:為均互差

\bar{X} :為算術平均數

Appendix 1 Glossary

• **Member of the Household:**

The members of the household consist of those who partake the common living of the household and comprising the following cases:

1. Those who are officially registered under the household head, living in Taiwan area and are.
 - (1) Sending more than 50% of one's personal income to fund the household.
 - (2) Acquiring more than 50% of one's personal consumption from the household.
 - (3) Supplying more than 50% of the household expenditure.
2. Those who are not officially registered under the household head but partake the common living of household in accordance with (1) to (3) above.

• **Economic Household Head:**

A person in the household who earns the largest personal share of pay in family income is considered to be the economic household head. In case more than one of such persons in the household, the elder one is assumed the post; or all the members of the household are without any income, the registered household head is considered to be the economic household head accordingly.

• **Employed Persons:**

Employed persons refer to the persons in the reference year satisfying the following requirements:

1. Those who are of 15 years and older, and are worked with a pay more than N.T. \$95,000 during the last six months, or worked as an employer or self-employed worker without recorded pay.
2. Those who are of 15 years and older, but are on a paid leave due to certain reasons.
3. Those who are of 15 years and older and are worked as more than 15 hours per week full-time employees or as more than 3 hours per day unpaid family workers.
4. Those who are of 15 years and older, and are attending evening schools but worked as part-time employees with more than six months and N.T. \$95,000 income in the year.

• **Adult:**

An adult refers to a household member aged 20 or more.

• **Income Recipient:**

An income recipient refers to an employed worker whose annual earnings total N.T. 95,000 or more, or a key person-in-charge of an unincorporated, household operated business firm, or

a person without a job but in charge of income generated from household properties or in charge of current transfer of income.

• **Socio-economic Characteristics:**

The characteristics refer to employment status and general conditions in occupation and industry of a household member who engages in socio-economic activities:

1. **Agricultural employers:** This refers to a person-in-charge of an unincorporated enterprise engaging in agricultural, forestry, fishery, and animal husbandry operation and hiring one or more than one employee with family workers excluded.
2. **Agricultural own-account workers:** This refers to a person-in-charge of an unincorporated enterprise engaging in agricultural, forestry, fishery, and animal husbandry and hiring no employee except family workers.
3. **Non-agricultural employers:** This refers to a person-in-charge of an unincorporated business firm engaging in non-agricultural operation and hiring one or more than one employee with family workers excluded.
4. **Non-agricultural own-account workers:** This refers to a person-in-charge of an unincorporated enterprise engaging in non-agricultural operation.
5. **Agricultural employees:** This refers to a worker hired to work for agriculture, animal husbandry, forestry and fishing establishments.
6. **Employees of non-agricultural managers, administrators, and professionals:** They include professional and technical workers, managerial and administrative personnel, clerical supervisors, transport and communication supervisors, catering and lodging services managers and proprietors, housekeeping and related service supervisors, production supervisors, sale managers, and government officials.
7. **Non-agricultural clerks, salesmen and service workers:** They include clerical, sale, and service workers hired to work for public administration and non-agricultural production establishments.
8. **Non-agricultural industrial laborers:** They include production workers, transport, equipment operators, and laborers hired to work for public administration and non-agricultural production establishments.
9. **Others:** They include servicemen, all such economically inactive persons staying with their household members or living together as a team in places specifically designed for them, including:
 - (1) persons living on pensions and donations;

- (2) persons living on property income; and
- (3) person residing in institutions such as nursing homes and living mainly on pensions, assistance, or subsidies provided by government and enterprises.

- **Type of Families**

1. **One-person family:** Referring to a household composed of one person only.
2. **Couple family:** Referring to a household composed of one couple only living together.
3. **Single-parent family:** Referring to a household composed of one parent and at least one unmarried child. The household may also consist of married children and other non-direct relatives living together.
4. **Core family:** Referring to a household composed of a pair of parents and at least one unmarried child. The household may also consist of married children and other non-direct relatives, such as brothers or sisters of the single parent, living together.
5. **Three-generation family without parents:** Referring to a household composed of grand parent(s) and at least one unmarried grand child, with the second-generation direct relatives (i.e., father and mother) those who are not the members of the household. The household may also consist of second-generation non-direct relatives living together.
6. **Three-generation family:** Referring to a household composed of grand parent(s), parent(s), and at least one unmarried child. The household may also consist of other non-direct relatives living together.
7. **Other families:** Referring to families not classified elsewhere.

- **Compensation of Employees:**

This refers to income earned by a household member from his working places (including full-time and part-time jobs).

1. **Payroll for full-time job:** This refers to gross income earned from the full-time job in cash — including basic pay, professional allowance, working allowance, and wage and in kind, without deducting the employee's social security contributions and before taxes.
2. **Payroll for part-time job:** This refers to gross income in cash, pension, and retirement pay earned from the part-time job.
3. **Other income:** This includes overtime pay, transportation allowance, year-end bonus, meritorious award, full-attendance award, fringe benefits, death benefits, education allowance, maternal allowance, and marriage allowance.

- **Entrepreneurial Income:**

This refers to net profit earned by a household unit from its participating in unincorporated

enterprise activities.

• **Property Income/Expenditure:**

This refers to income earned from property provided for use by others and also to expenditure on using property provided by others.

- 1.**Interests:** This term refers to income and payment of interests generated from time deposits, savings deposits, bonds and debentures, and loans and credits offered by private savings pools and funds and banks.
- 2.**Dividends:** This term consists of transfers of income in respect of the shares and other forms of participation in the equity of private incorporated enterprises, cooperatives and public corporations.
- 3.**Land rents and royalties:** Rent refers to income and payment resulting from using land while royalty, to income and payment relating to using trade mark, copyright or patent.
- 4.**Other rents:** This refers to rent for a housing unit and income produced from leasing other assets, net of taxes, maintenance expenses, depreciation, and insurance premium.

• **Imputed Net Rent from Owner-occupied Dwellings:**

This refers to imputed rent net of depreciation, land tax, house tax, and insurance premium.

• **Unrequited Current Transfer of Income:**

This category includes:

- 1.Social security benefits;
- 2.Social assistance grants;
- 3.Unfunded payment for employees such as hazard compensation and severance pay; and
- 4.Other unrequited transfer of income.

Sources of the income are classified into four types — households, government, enterprises, and foreign countries.

• **Unrequited Current Transfer of Payment:**

This category includes:

- 1.Direct taxes;
- 2.Social security contributions;
- 3.Private pension contributions;
- 4.Current transfer of payment to private non-profit institutions; and
- 5.Other unrequited transfer of payment.

Recipients of payment are classified into four types — households, government, enter-

prises, and foreign countries.

• **Family Income**

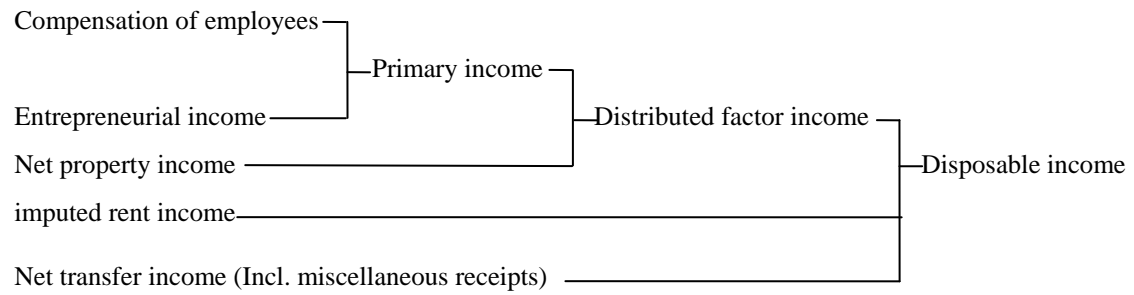

Disposable income

=Total receipts – Non-consumption expenditure

=Consumption expenditure + Savings

附錄二、調查方法

一、家庭收支調查計畫概要

本處為明瞭臺灣地區各階層家庭之收支狀況，以為研究家庭所得、消費及儲蓄之分配，探討所得、儲蓄及消費型態，依統計法第三條暨本處組織法第五條第五款之規定，辦理臺灣地區家庭收支調查，茲將此項調查計畫要點分述如下：

1. **調查範圍：**包括臺灣省、臺北市及高雄市。
2. **調查對象：**以居住於臺灣地區內具有中華民國國籍之個人及其所組成之家庭（指營共同經濟生活者所組成之家庭）為調查對象。
3. **調查統計單位：**本調查資料按統計項目之性質分別以「戶」及「個人」為統計單位。
4. **資料採用時間：**本調查動態資料以八十八年元月一日起至同年十二月三十一日止全年累計數字為準，靜態資料係以八十八年年底之數字為準。
5. **調查項目：**本調查項目包括：
 - (1) 家庭設備及住宅概況。
 - (2) 戶口組成。
 - (3) 所得收支。
 - (4) 消費支出。
 - (5) 資本損益及資本移轉收支。
6. **調查執行：**本調查實地調查工作乃併同臺灣省、臺北市及高雄市家庭收支訪問調查辦理。凡調查員之遴訓、調查之宣傳、調查之執行與督導，以及工作進度等，均按家庭收支訪問調查計畫之規定辦理。
7. **辦理機關：**本調查以行政院主計處為主辦機關，負責有關規畫彙總整理分析、編製報告等事項，以臺灣省政府主計處、臺灣省糧食局、臺北市政府主計處及高雄市政府主計處為協辦機關，從事資料之蒐集、初步審查等工作。
8. **經費：**本調查所需經費由行政院主計處國民所得統計業務費項下開支。

二、家庭收支抽樣調查概述

1. **沿革：**我國有系統的辦理家庭收支抽樣調查始自民國五十三年，依其沿革可分為十個時期。
 - 第一期：自民國五十三年至五十九年，為每二年舉辦一次，其抽出率為全體家庭總戶數之千分之一・三至千分之一・六。
 - 第二期：自民國六十一年至六十三年，改為按年辦理，其抽出率提高為千分之一・八。

第三期：自民國六十四年起，採按年辦理，其抽出率提高為千分之三。

第四期：自民國六十七年起，採按年辦理，其抽出率提高為千分之四。

第五期：自民國七十三年起，採按年辦理及固定樣本 16,434 戶。

第六期：自民國八十四年起，採按年辦理及固定樣本 14,706 戶。

第七期：自民國八十五年起，採按年辦理及固定樣本 13,702 戶。

第八期：自民國八十六年起，採按年辦理及固定樣本 13,701 戶。

第九期：自民國八十七年起，採按年辦理及固定樣本 14,031 戶。

第十期：自民國八十八年起，採按年辦理及固定樣本 13,801 戶。

2. 調查方法：採訪問調查與記帳調查兩法併行。

(1) 訪問調查戶，每年由調查員訪問一次，查詢其全年所得收支主要項目。

(2) 記帳調查戶，除接受訪問調查外，每日並根據家庭實際收支逐筆記帳，調查員須按日檢查帳簿，以防記載錯誤與遺漏。

(3) 訪問調查，因受記憶誤差與遺漏之限制，較記帳調查之正確性為小，但因實施記帳調查所需人力、經費均較訪問調查為鉅，難以大量實施，故對部份家庭實施二種調查，比較兩種調查結果之關係，以校正全體訪問調查之結果。

3. 抽樣方法：

本次（八十八年）調查採分層二段隨機抽樣方法，以村里為第一抽樣單位，村里內之戶為第二抽樣單位。各村里（台北市及高雄市除外）以就業人口產業結構比例（戶籍登記資料），分為都市、城鎮、鄉村三層，其分層標準為：

(1) 村里內農、林、漁、牧、礦業之就業人口占該村里所有就業人口之比例大於 45% 之村里為鄉村村里。

(2) 村里內農、林、漁、牧、礦業之就業人口比例小於 25%，且服務業就業人口比例不小於 40% 之村里為都市村里。

(3) 其他村里為城鎮村里。

臺灣省有 21 個縣市，每一縣市之村里均按上述標準分為都市、城鎮、鄉村三層；台北市依行政區分 12 個區，高雄市 11 區，各區內之村里均視為都市層；總共臺灣地區有 44 個都市層，21 個城鎮層及 21 個鄉村層。樣本配置方式，台北市配置樣本 2,500 戶，高雄市 1,200 戶，臺灣省 10,101 戶，各層樣本戶數均以層內母體戶數占該區域母體戶數比例配置。在第一段抽樣中各層以系統方法，抽取 20% 之村里，作為樣本村里，再按樣本村里母體戶數占該層母體戶數比例配置各樣本村里樣本戶數，第二段抽樣由樣本村里以系統方法抽出樣本戶，其平均抽出率為 1.12%，合併計算兩段抽樣，平均總抽出率為 0.21%。各層母體戶數及樣本戶數分配如下：

中華民國八十八年臺灣地區家庭收支調查各層母體戶數與樣本戶數

單位：戶

層 別	母體戶數	樣本戶數	層 別	母體戶數	樣本戶數
臺灣地區	6,436,532	13,801	臺灣省	5,083,774	10,101
都市層合計	3,937,518	8,738	都市層合計	2,584,760	5,038
城鎮層合計	1,683,529	3,359	城鎮層合計	1,683,529	3,359
鄉村層合計	815,485	1,704	鄉村層合計	815,485	1,704
台北市	874,230	2,500	台北縣	1,083,004	1,502
(全都市層)			都市層	867,312	1,203
松山區	70,439	202	城鎮層	202,188	280
信義區	82,415	236	鄉村層	13,504	19
大安區	109,099	312	宜蘭縣	128,730	347
中山區	78,460	224	都市層	68,534	184
中正區	58,035	166	城鎮層	44,774	121
大同區	42,707	122	鄉村層	15,422	42
萬華區	69,313	198	桃園縣	476,507	830
文山區	82,458	236	都市層	199,016	347
南港區	35,098	100	城鎮層	242,954	423
內湖區	79,070	226	鄉村層	34,537	60
士林區	90,516	259	新竹縣	110,587	350
北投區	76,620	219	都市層	21,954	70
高雄市	478,528	1,200	城鎮層	74,035	234
(全都市層)			鄉村層	14,598	46
鹽埕區	10,968	28	苗栗縣	141,397	292
鼓山區	35,129	88	都市層	27,834	57
左營區	51,693	130	城鎮層	86,029	178
楠梓區	46,413	116	鄉村層	27,534	57
三民區	110,192	276	台中縣	384,878	745
新興區	21,399	54	都市層	130,743	253
前金區	12,068	30	城鎮層	214,011	414
苓雅區	66,255	166	鄉村層	40,124	78
前鎮區	64,701	162	彰化縣	310,366	573
旗津區	10,850	27	都市層	81,143	150
小港區	48,860	123	城鎮層	144,536	267
			鄉村層	84,687	156

中華民國八十八年臺灣地區家庭收支調查各層母體戶數與樣本戶數(續)

單位：戶

層 別	母體戶數	樣本戶數	層 別	母體戶數	樣本戶數
南投縣	146,219	300	花蓮縣	103,857	350
都市層	37,425	76	都市層	67,202	226
城鎮層	54,400	112	城鎮層	19,446	66
鄉村層	54,394	112	鄉村層	17,209	58
雲林縣	195,454	388	澎湖縣	26,968	120
都市層	23,375	46	都市層	11,831	52
城鎮層	40,052	80	城鎮層	8,012	36
鄉村層	132,027	262	鄉村層	7,125	32
嘉義縣	150,786	298	基隆市	124,507	310
都市層	16,603	33	都市層	121,204	302
城鎮層	42,426	84	城鎮層	3,303	8
鄉村層	91,757	181	鄉村層	0	0
台南縣	317,145	612	新竹市	107,313	300
都市層	66,038	128	都市層	77,312	215
城鎮層	154,548	298	城鎮層	29,793	83
鄉村層	96,559	186	鄉村層	208	2
高雄縣	367,984	695	台中市	291,834	556
都市層	182,991	346	都市層	264,918	505
城鎮層	134,455	254	城鎮層	24,863	47
鄉村層	50,538	95	鄉村層	2,053	4
屏東縣	244,280	477	嘉義市	78,076	290
都市層	65,920	129	都市層	72,312	269
城鎮層	81,927	160	城鎮層	4,057	15
鄉村層	96,433	188	鄉村層	1,707	6
台東縣	71,683	258	台南市	222,199	508
都市層	25,963	93	都市層	155,130	354
城鎮層	16,120	58	城鎮層	61,600	141
鄉村層	29,600	107	鄉村層	5,469	13

附註：母體戶數為民國 88 年 6 月底之戶籍登記戶數。

三、推計公式

1. 母體平均數推定式:

$$\hat{\bar{Y}} = \sum_h W_h \hat{\bar{Y}}_h$$

$$W_h = \frac{M_h}{M_0} = \frac{M_h}{\sum_h M_h}$$

$$\hat{\bar{Y}}_h = \frac{1}{\sum_i M_{hi}} \sum_i M_{hi} \frac{\sum_j y_{hij}}{m_{hi}} = \frac{1}{\sum_i M_{hi}} \sum_i M_{hi} \bar{y}_{hi}$$

2. 變異數測定公式:

$$\text{Var}(\hat{\bar{Y}}) = \sum_h W_h^2 \text{Var}(\hat{\bar{Y}}_h)$$

$$\text{Var}(\hat{\bar{Y}}_h) = \frac{1 - f_h}{\sum_i M_{hi} \left(\frac{1}{n_h} \right)^2} \frac{\sum_i (M_{hi} \bar{y}_{hi} - \hat{\bar{Y}}_h)^2}{n_h - 1} + \frac{f_h (1 - g_h)}{m_h \sum_i M_{hi}} \sum_i M_{hi} S_{hi}^2$$

$$\hat{\bar{Y}}_h = \frac{\sum_i M_{hi} \bar{y}_{hi}}{n_h}$$

$$S_{hi}^2 = \frac{\sum_i (y_{hij} - \bar{y}_{hi})^2}{m_{hi} - 1}$$

$\hat{\bar{Y}}_h$: h層母體平均數之不偏推定

M_h : h層母體戶數

$M_0 = \sum_h M_h$: 母體總戶數

N_h : h層母體村里數

n_h : h層樣本村里數

M_{hi} : h層第i村里之母體戶數

m_{hi} : h層第i村里之樣本戶數

$m_h = \sum_i m_{hi}$: h層之樣本戶數

y_{hij} : h層內第i村里第j戶之觀察值

f_h : h層村里之抽出率 $\left(\frac{n_h}{N_h} \right)$

g_h : h層戶之抽出率 $\left(\frac{m_h}{\sum_i M_{hi}} \right)$

$\hat{\bar{Y}}_h$: h層母體平均每村里總數之不偏推定量

四、抽樣誤差測定結果

經由調查資料推算母體統計量乃調查之目的，一般均以樣本平均數作為母體平均數之不偏估計量，惟調查資料受抽樣之影響，誤差發生在所難免，特計算抽樣誤差（變異數）以資說明。

本次調查平均每戶全年可支配所得收入達 889,053 元，變異係數為 1.81%。在 5% 顯著水準（即可信賴度為 95%）下，抽樣誤差為 16,122 元，即平均每戶全年可支配所得介於 857,454 元至 920,652 元之間。（即 $\hat{Y} \pm 1.96\sigma_{\hat{Y}}$ ）。

平均每戶全年最終消費支出達 655,282 元，變異係數為 1.79%。在 5% 顯著水準下，臺灣地區平均每戶全年最終消費支出介於 632,323 元至 678,241 元之間。

平均每戶家庭人數、可支配所得及最終消費支出之變異係數

民 國 八 十 八 年

	戶內家庭人數 (人)	可支配所得 (元)	最終消費支出 (元)
平均每戶全年(\hat{Y})	3.63	889,053	655,282
變異數 $\hat{\sigma}_{\hat{Y}}^2$	0.0032	25.9913×10^7	13.7216×10^7
標準差($\hat{\sigma}_{\hat{Y}}$)	0.0570	16,122	11,714
變異係數($\hat{\sigma}_{\hat{Y}}/\hat{Y}$)	1.57%	1.81%	1.79%
95%之信賴區間	$3.63 \pm 1.96(0.0570)$	$889,053 \pm 1.96(16,122)$	$655,282 \pm 1.96(11,714)$

Appendix 2 Survey Methods

1. Outline of the Plan for Family Income and Expenditure Survey

- **Population Coverage:**

Individuals residing in Taiwan area and possessing the nationality of the Republic of China and the families formed by these individuals are objects of the survey.

- **Survey and Statistical Units:**

Based on nature of statistics, the survey data use "Household" and "Person" as the statistical units.

- **Reference Time:**

For annual cumulative statistics, the reference time is the one-year period from January 1 to December 31, 1999. For static data, the reference time is the end of 1999.

- **Items of Survey:**

Data to be collected in the survey are as follows:

- a. Household facilities and housing conditions;
- b. Household members;
- c. Income and expenditure;
- d. Consumption expenditure;
- e. Capital gains and losses, transfer of payment.

- **Implementation of Survey:**

The interview of the survey and that of the other one the family income and expenditure survey jointly sponsored by the Taiwan Provincial, Taipei Municipal and Kaohsiung Municipal Governments—are combined together. For the family income and expenditure survey, selection of field workers, publicity campaigns, execution, supervisions and working schedule are undertaken in accordance with the measures governing the family income and expenditure survey.

- **Sponsoring Agencies:**

The DGBAS is the sponsoring agency of the survey, responsible for planning, data processing, compilation, analysis and reporting. Meanwhile, the Departments of Budget, Accounting and Statistics of the Taiwan Provincial, Taipei Municipal and Kaohsiung

Municipal Governments are designated cosponsoring agencies, responsible for data collection and preliminary data review.

• **Budget:**

Funds needed to carry out the survey are appropriated from the budget earmarked for the DGBAS to undertake the national income statistics.

2. Brief Introduction to the Family Income and Expenditure Sampling Survey

• **History:**

A systematic sampling survey on the family income and expenditure in Taiwan area started in 1964, and its history can be divided into nine stages as follows:

Stage I(1964-1970): During the period, the survey was conducted every other year, and the ratio of samples drawn—samples as a share of total households—raise in the range from 0.13% to 0.16%.

Stage II(1972-1974): The frequency of the survey was changed to once every year, and the ratio of samples drawn was raised to 0.18%.

Stage III(1975-1977): The survey was undertaken annually, and the ratio of samples drawn was raised to 0.3%.

Stage IV(1978-1983): The survey was undertaken annually, and the ratio of samples drawn was raised to 0.4%.

Stage V(Since 1984): The survey was undertaken annually, and the numbers of samples drawn has been fixed at 16,434 households.

Stage VI(Since 1995): The survey was undertaken annually, and the numbers of samples drawn has been fixed at 14,706 households.

Stage VII(Since 1996): The survey was undertaken annually, and the numbers of samples drawn has been fixed at 13,702 households.

Stage VIII(Since 1997): The survey was undertaken annually, and the numbers of samples drawn has been fixed at 13,701 households.

Stage VIII(Since 1998): The survey was undertaken annually, and the numbers of samples drawn has been fixed at 14,031 households.

Stage X(Since 1999): The survey was undertaken annually, and the numbers of samples drawn has been fixed at 13801 households.

• **Survey Method:**

Data are collected both by Interview Survey and by Diary Survey.

- a. Households to be interviewed: They are interviewed once a year, with inquiries designed to collect data on major items of annual income and expenditure.

- b. Households required to do account-keeping: Besides receiving on interview once a year, they are required to record all actual household income and expenditure item by item everyday. Meanwhile, fieldworkers are required to do daily inspection on the households' daily entries in order to prevent mistakes and omissions.
- c. In an interview, data mainly come from a respondent's memory that is subject to a restraint—discrepancy and omission. Data obtained from an interview are less accurate than those recorded on account books. However, account-keeping takes more manpower and money than an interview; therefore, extensive application of the account-keeping approach is impossible. Only a small number of households are selected both to do account-keeping and to receive an interview. From the same set of households, data obtained by these two approaches are compared, and results of the comparison are used to check and/or correct results of all interviews in the survey.

• **Sampling Method:**

This (1999) survey adopts a stratified two-stage sampling method. The Ts'un to Li, a basic administrative unit, is designated as the primary sampling unit (p.s.u.), and the household in the p.s.u. is the secondary sampling unit (s.s.u.). Ts'uns and Lis in places other than Taipei and Kaohsiung Municipality are classified into three strata-respectively belonging to city, town, and village according to the employment structure in industry (based on the household registration data). Criteria of the classification are as follows:

- a. A Ts'un or Li where workers engaging in agricultural, forestry, fishery, husbandry and mining account for 45% or more of total employment population is classified into the village stratum.
- b. A Ts'un or Li where workers engaging in agricultural, forestry, fishery, husbandry and mining account for less than 25% and those engaging in service industry not less than 40% of total employment population is classified into the city stratum.
- c. A Ts'un or Li not falling in the previous two strata is classified into the town stratum.

There are 16 Hsiens and 5 cities in Taiwan province. Ts'uns and Lis of each Hsien/City are combined into three strata of city, town and village, according to the above criteria. On the other hand, Taipei Municipality has 12 Ch'us and Kaohsiung Municipality has 11 Ch'us. All Lis in each Ch'u are classified into one city stratum: In total, there are 44 city strata, 21 town strata, and 21 village strata in the Taiwan area. In sample allocation the Taiwan area is divided into three regions. Samples allocated to these three regions are: 2,500 households in Taipei Municipality, 1,200 households in Kaohsiung Municipality, and 10,101 households

in Taiwan Province.

Then, the samples of strata in each of the three regions are allocated with proportion. In the first stage sampling, 20% of Ts'uns or Lis in each stratum are drawn systematically. Then, among the sampled Ts'uns or Lis in each stratum, the samples of them are also allocated with proportion. In the second stage sampling, household samples are selected from the sampled Ts'uns or Lis systematically. The average sampling rate in the second stage is near to 1.12%, and combining the two sampling stages, the universal sampling rate is about 0.21%.

• **Estimate of Population Parameters**

$$\hat{\bar{Y}} = \sum_h W_h \hat{\bar{Y}}_h$$

where

$$W_h = \frac{M_h}{M_0} = \frac{M_h}{\sum_h M_h}$$

$$\hat{\bar{Y}}_h = \frac{1}{\sum_i M_{hi}} \sum_i M_{hi} \frac{\sum_j y_{hij}}{m_{hi}} = \frac{1}{\sum_i M_{hi}} \sum_i M_{hi} \bar{y}_{hi}$$

$$\text{Var}(\hat{\bar{Y}}) = \sum_h W_h^2 \text{Var}(\hat{\bar{Y}}_h)$$

where

$$\text{Var}(\hat{\bar{Y}}_h) = \frac{1 - f_h}{\sum_i M_{hi} \left(\frac{i}{n_h} \right)^2} \frac{\sum_i (M_{hi} \bar{y}_{hi} - \hat{\bar{Y}}_h)^2}{n_h - 1} + \frac{f_h (1 - g_h)}{m_h \sum_i M_{hi}} \sum_i M_{hi} S_{hi}^2$$

$$\hat{\bar{Y}}_h = \frac{\sum_i M_{hi} \bar{y}_{hi}}{n_h}$$

$$S_{hi}^2 = \frac{\sum_i (y_{hij} - \bar{y}_{hi})^2}{m_{hi} - 1}$$

- $\hat{\bar{Y}}_h$: Unbiased estimate of mean of population of the h^{th} stratification
- M_h : Total number of households of the h^{th} stratification
- M_o : Total number of households in Taiwan area
- N_h : Total number of Ts' uns or Lis of the h^{th} stratification
- n_h : Number of Ts' uns or Lis sampled from the h^{th} stratification
- M_{hi} : Total number of households of the i^{th} Ts' un or Li in the h^{th} stratification
- m_{hi} : Number of households sampled from the i^{th} Ts' un or Li in the h^{th} stratification
- $m_h = \sum_i m_{hi}$: Number of households sampled from the h^{th} stratification
- y_{hij} : Observed value of the j^{th} household of the i^{th} Ts' un or Li in the h^{th} stratification
- f_h : Sampling ratio of number of Ts' un or Li of the h^{th} stratification ($\frac{n_h}{N_h}$)
- g_h : Sampling ratio of number of households of the h^{th} stratification ($\frac{m_h}{\sum M_{hi}}$)
- \hat{Y}_h : Unbiased estimate of the total of Ts' uns or Lis of the h^{th} stratification in the population

• **Coefficients of Variances**

Coefficients of Variance of Average Number of Persons, Disposable Income and Final Consumption Expenditure Per Household

1999			
	No. of persons in household (person)	Disposable income (NT\$)	Final consumption Expenditure (NT\$)
Yearly average per household ($\hat{\bar{Y}}$)	3.63	889,053	655,282
Variance ($\hat{\sigma}_{\hat{\bar{Y}}}^2$)	0.0032	25.9913×10^7	13.7216×10^7
Standard deviation ($\hat{\sigma}_{\hat{\bar{Y}}}$)	0.0570	16,122	11,714
Coefficient of variance ($\hat{\sigma}_{\hat{\bar{Y}}} / \hat{\bar{Y}}$)	1.57%	1.81%	1.79%
Confidence interval of 95%	$3.63 \pm 1.96(0.0570)$	$889,053 \pm 1.96(16,122)$	$655,282 \pm 1.96(11,714)$

附錄三 八十八年家庭收支調查未刊印結果表目錄

一、平均每戶結果表

- | | | | |
|---|---|---|---|
| 第 | 1 | 表 | 平均每戶家庭收支按經濟戶長行業別分 |
| 第 | 2 | 表 | 平均每戶家庭收支按經濟戶長社會經濟特性別分 |
| 第 | 3 | 表 | 平均每戶家庭收支按經濟戶長性別分 |
| 第 | 4 | 表 | 平均每戶家庭收支按經濟戶長年齡組別分 |
| 第 | 5 | 表 | 平均每戶家庭收支按經濟戶長教育程度別分 |
| 第 | 6 | 表 | 平均每戶可支配所得及最終消費支出依可支配所得按戶數五等分位分及農家、非農家、都市化程度別分 |
| 第 | 7 | 表 | 家庭戶數按經濟戶長性別及消費支出組別分 |
| 第 | 8 | 表 | 家庭住宅及現代化設備概況按經濟戶長職業別分 |
| 第 | 9 | 表 | 家庭住宅及現代化設備概況按家庭組織型態別分 |

二、所得收入者結果表

- | | | | |
|---|----|---|--|
| 第 | 10 | 表 | 所得收入者平均每人所得分配按行業別分 |
| 第 | 11 | 表 | 所得收入者平均每人所得分配按社會經濟特性分 |
| 第 | 12 | 表 | 所得收入者平均每人所得分配按性別分 |
| 第 | 13 | 表 | 所得收入者平均每人所得分配按年齡組別分 |
| 第 | 14 | 表 | 所得收入者平均每人所得分配按教育程度別分 |
| 第 | 15 | 表 | 所得收入者平均每人可支配所得依可支配所得按所得收入者五等分位分及農家、非農家及都市化程度別分 |

以上結果表若有需要，請參考本處網址：<http://fies2.tpg.gov.tw>
或洽本處第三局第八科

Appendix 3 Reference Table

Households

Table	1.	Average family income and expenditure per household by industry of household heads
Table	2.	Average family income and expenditure per household by socio-economic status of household heads
Table	3.	Average family income and expenditure per household by sex of household heads
Table	4.	Average family income and expenditure per household by age of household heads
Table	5.	Average family income and expenditure per household by educational attainment of household heads
Table	6.	Average family income and expenditure per household by five equal divisions of households according to disposable income and farm or non-farm, degree of urbanization
Table	7.	Number of households by sex of household heads and consumption expenditure size
Table	8.	Household housing and household facilities by occupation of household heads
Table	9.	Household housing and household facilities by type of families

Income recipients

Table	10.	Distribution of income recipients by industry
Table	11.	Distribution of income recipients by socio-economic status
Table	12.	Distribution of income recipients by sex
Table	13.	Distribution of income recipients by age
Table	14.	Distribution of income recipients by education level
Table	15.	Average disposable income per income recipient by five equal divisions of recipients according to disposable income and farm or non-farm, degree of urbanization

If you need the tables above, please refer to the website <http://fies2.tpg.gov.tw> or contact with us for more information.

附錄四、八十八年調查表格式

樣本名冊戶長姓名 _____ 住 址 _____
 經濟戶長姓名 _____

統計地區分類 村 里 編 號				農 牧 戶 樣 本 戶 分 類		
行政區代號	層別代號	村里代號	樣本戶序號	1.農牧戶 2.非農牧戶	耕 地 面 積 分 組	專 業 兼 業 分 組

一、戶口組成

項 目	戶內人口代號	與之經濟關係	性別	年 齡	教育程度別	畢業或肄業	本業			兼業別	社會經濟	特性編號	從業身分	就業別編號	所得收入者號	工作地點	婚姻狀況	全民健保				社會保險			
							部門別	行業別	職業別									門診次數	住院日數	健保身分別	繳健保費者	健保費用	投保身分I	投保月數I	投保身分II
(一) 與戶長同 活者 籍者	共同生活者	01																							
		02																							
		03																							
		04																							
		05																							
		06																							
		07																							
		08																							
		09																							
		10																							
	非共同生活者	51																							
		52																							
		53																							
		54																							
與戶籍但非同 戶長非同	生活者	31																							
		32																							
		33																							
		34																							

二、家庭設備

名 稱	數 量	本年內 購置費	修理及 保養費	使 用 費	名 稱	數 量	本年內 購置費	修理及 保養費
彩色電視機				租購碟片費全年約____元 底片購置費全年約____元 購買片、CD、錄音帶全年約____元 + + =838 租購錄影帶費及有線電視月租 費每月____元×12=____元 有電腦家庭是否可上網使用網 際網路____ 租購軟體色帶、滑鼠等相關設 備全年約____元 + =836 電話費(扣除營業用)____元 A 行動電話費(扣除營業用)____元 B 其他通訊費(傳真機傳輸費、轉	電 磁 爐			
數位影音光碟					冷 暖 氣 機			
攝 影 機					除 濕 機			
音 響					洗 衣 機			
鋼琴(含電子琴)					烘 衣 機			
電視遊樂器					空 氣 清 淨 機			
錄 放 影 機					濾 水 器			
有線電視頻道 (含小耳朵)					吸 塵 器			
家用電腦					熱 水 器			
	計		837		開 飲 機			
電 話 機					微波爐(含烤箱)			

行動電話				寫紙、網路租用費等)全年合計約 元 C $A+B+C=829$ 汽車汽油費____元 E 汽車全年通行費及停車費____元 F 機車汽油費____元 G 機車全年通行費及停車費____元 H $E+F+G+H=828$		計	785
答錄機					報紙		
傳真機					期刊雜誌		
汽車(cc)						計	969
機車(cc)					數量合計		
	計	826	827				

三、住宅概況

1.住宅所屬	自有		租押		配住		其他(含借用)	
2.用途	專用住宅		併用住宅		其他			
3.建築式樣	平房		二至三層樓		四至五層樓		六層樓以上	
4.自來水設備	有		無					
5.現住自住房屋貸款	有		無		6.有車者之停車位	自有	租借	無
7.住宅面積	佔地		坪	建坪		坪		

請在相當欄位內「✓」填

四、記載事項

1.耕地面積____公頃____公畝

2.禽畜現有數：
 大型動物：耕牛____頭、肉牛____頭、乳牛____頭、其他____頭。
 中型動物：豬____頭、羊____頭、其他____頭。
 小型動物：雞____隻、鴨____隻、鵝____隻、其他____隻。

3.

農業收支	農業	林業	漁業
淨收入			

4.換戶原因：(請在相當欄位內「✓」填。)

原樣本戶	本戶若為更換戶換戶原因					
	戶籍遷出	戶籍仍在人住他處	調查期間無人在家	拒絕回答	地址已不存在	其他(請說明)
42 1	2	3	4	5	6	7

備註：_____

5.受訪者姓名_____電話號碼_____

6.本戶如雇有員工(不含家庭傭人)雇用人數計_____人。

7.若本戶主要收入為移轉收入，則填列其收入來源縣市代號_____。

8.本戶人口數計_____人。

9.如有房屋貸款(不限現住屋)，則每月負擔房貸本利金額_____元。

10.是否有房屋出租

住家用		營業用		住家營業兩用		無	
-----	--	-----	--	--------	--	---	--

五、經常性收入

	經濟戶長 1	2	3	4	5	6	7	8	家庭部分	合計
戶內人口代號	101	102	103	104	105	106	107	108	109	100
一、受雇人員報酬	191	192	193	194	195	196	197	198	199	190
1.本業薪資	211	212	213	214	215	216	217	218	219	210
2.兼業薪資	221	222	223	224	225	226	227	228	229	220
(1)退休金	151	152	153	154	155	156	157	158	159	150

(2)其他兼業薪資	161		162	163	164	165	166	167	168	169		160
3.其他收入	231		232	233	234	235	236	237	238	239		230
(1)加班費、值班費	111		112	113	114	115	116	117	118	119		110
(2)各類獎金	121		122	123	124	125	126	127	128	129		120
(3)雇主負擔公、勞、軍保費	131		132	133	134	135	136	137	138	139		130
(4)雇主負擔健保費	701		702	703	704	705	706	707	708	709		700
(5)福利、撫卹金等	141		142	143	144	145	146	147	148	149		140
二、產業主所得	241		242	243	244	245	246	247	248	249		240
1.農業淨收入	261		262	263	264	265	266	267	268	269		260
2.林業淨收入	271		272	273	274	275	276	277	278	279		270
3.漁業淨收入	281		282	283	284	285	286	287	288	289		280
4.營業淨收入	291		292	293	294	295	296	297	298	299		290
5.執行業務淨收入	321		322	323	324	325	326	327	328	329		320
三、財產所得收入	331		332	333	334	335	336	337	338	339		330
1.利息收入(金融機構、民間)	341		342	343	344	345	346	347	348	349		340
2.投資收入(股息、紅利)	351		352	353	354	355	356	357	358	359		350
3.其他財產所得收入	361		362	363	364	365	366	367	368	369		360
四、自用住宅及其他營建物設算租金	391		392	393	394	395	396	397	398	399		390
五、經常移轉收入	411		412	413	414	415	416	417	418	419		410
1.從私人	421		422	423	424	425	426	427	428	429		420
2.從政府	431		432	433	434	435	436	437	438	439		430
(1)低收入戶生活補助	301		302	303	304	305	306	307	308	309		300
(2)老人津貼	311		312	313	314	315	316	317	318	319		310
(3)老農津貼	371		372	373	374	375	376	377	378	379		370
(4)政府補助公、勞、農保費	201		202	203	204	205	206	207	208	209		200
(5)政府補助健保費	951		952	953	954	955	956	957	958	959		950
(6)其他(災害救助等)	381		382	383	384	385	386	387	388	389		380
3.社會保險現金受益	451		452	453	454	455	456	457	458	459		450
(1)公、勞、農、軍保保險受益	981		982	983	984	985	986	987	988	989		980
(2)健保保險受益	941		942	943	944	945	946	947	948	949		940
4.從企業	441		442	443	444	445	446	447	448	449		440
(1)人身意外災害保險現金受益	461		462	463	464	465	466	467	468	469		460
(2)其他其他保險現金受益、中獎	471		472	473	474	475	476	477	478	479		470
5.從國外	481		482	483	484	485	486	487	488	489		480
六、雜項收入	491		492	493	494	495	496	497	498	499		490
所得收入總計	401		402	403	404	405	406	407	408	409		400

六、經常性支出

I 非消費支出

	經濟戶長 1	2	3	4	5	6	7	8	家庭部分	合計
一、利息支出(金融機構、民間)	541	542	543	544	545	546	547	548	549	540
1.房屋貸款利息	511	512	513	514	515	516	517	518	519	510
2.其他(含合會)	521	522	523	524	525	526	527	528	529	520
二、經常移轉支出	561	562	563	564	565	566	567	568	569	560
1.對私人	571	572	573	574	575	576	577	578	579	570
(1)婚喪壽慶禮金	551	552	553	554	555	556	557	558	559	550
(2)公益慈善捐款	171	172	173	174	175	176	177	178	179	170
(3)其他	181	182	183	184	185	186	187	188	189	180
2.對政府	581	582	583	584	585	586	587	588	589	580

(1)房屋稅、地價稅	591		592	593	594	595	596	597	598	599		590
(2)綜合所得稅	611		612	613	614	615	616	617	618	619		610
(3)其他直接稅	621		622	623	624	625	626	627	628	629		620
(4)其他	631		632	633	634	635	636	637	638	639		630
3.社會保險	641		642	643	644	645	646	647	648	649		640
(1)公保保費支出	651		652	653	654	655	656	657	658	659		650
(2)勞保保費支出	661		662	663	664	665	666	667	668	669		660
(3)農保保費支出	671		672	673	674	675	676	677	678	679		670
(4)漁保保費支出	851		852	853	854	855	856	857	858	859		850
(5)軍保保費支出	861		862	863	864	865	866	867	868	869		860
(6)健保保費支出	681		682	683	684	685	686	687	688	689		680
4.對國外	691		692	693	694	695	696	697	698	699		690
非消費支出總計	601		602	603	604	605	606	607	608	609		600

II 消費支出

項 目	各 項 目 包 括 內 容 例 示	編號
一、食品費合計		710
1.主食品	全年米、米製品____元，麥麵____元，雜糧____元，農牧戶自種自食設算____元。	711
2.副食品	肉類____元，魚貝及水產品____元，蔬菜類____元，蛋類____元，油脂類____元，調味品類____元。農牧戶自種自食設算____元。	715
3.乳酪類	奶粉平均每月____罐，每罐____元，訂購鮮牛、羊奶每月____元，其他奶製品，如奶油、煉乳、養樂多.....等全年____元。	723
4.水果類	每天(星期)購買水果____元，自種自食設算____元，其他加工水果與乾果全年____元，檳榔每天____元。	724
5.其他	平均每月(年)茶____元，咖啡、可可____元，砂糖(方糖)____元，糖果、冰淇淋等其他糖類____元。	725
6.婚生壽慶喪祭宴費	凡上列各類食物因婚生壽慶喪祭及地區性拜拜而增加購買金額。	726
7.在外伙食費	平均每月在外用膳或搭伙____元，營養午餐____元，幼稚園點心____元，偶而在外用膳全年約____元。	727
二、飲料費合計		730
1.非酒精性	平均每月(年)汽水、沙士、可樂、礦泉水____元，果汁及其他不含酒精性之飲料____元。	731
2.酒精性	平均每月(年)紹興酒、啤酒、高粱酒、白葡萄酒、水果酒、米酒及其他公賣局出品之各種酒類及進口洋酒____元。	732
三、菸草費合計	金龍牌、寶島牌、總統牌、長壽牌及其他公賣局出品之各種菸類及進口洋菸，平均____天一包，每包____元。	740
四、衣著類合計		750
1.衣著類	男用衣著____元，女用衣著____元，童用衣著____元，衣著修補費____元。	751
2.鞋襪及雜用品類	鞋____元，襪____元，擦鞋費____元，修補費____元，帽子、領帶、皮帶、雨傘、雨衣、鈕扣、手套、拉鍊等____元。	756
五、房租及水費合計		760
1.房地租毛額		
a.實付	每月房租____元×租賃期間____月，戶內人口長期在外就學就業之住宿費____元，地租____元。	761
b.設算	自有房屋及其他自用營建物之房地租設算。	762
	借住或配住房屋之房地租設算：借用____元(是否已過錄移轉收入)；配住____元(是否已過錄本業薪資)。	763
2.住宅裝修費	塌塌米換面、門窗、屋頂、地板、鎖、爐灶之建材裝修費____元，電燈及電氣、自來水、瓦斯設備之裝修費____元。其他有關住宅、庭園裝修費____元，油漆、粉刷____元，壁紙等設計裝修費____元。	764
3.水費	平均每二個月自己實付自來水費____元。	765
4.自用住宅、居家設備及	自用住宅保險保費____元，居家設備保險保費____元，其他營建物保險保費____元。	766

其他營建物保險費		
六、燃料及燈光合計		770
1.電費	平均每二個月實付電費夏天____元，冬天____元；其他家用乾電池____元。	771
2.氣體燃料	天然氣平均每月____元，或桶裝瓦斯____天用一桶，重量____公斤，每桶____元。	775
3.其他	木炭、原子炭、煤炭、煤球、焦炭、煤油、酒精、柴薪、農作物廢品。	777
七、家具及家庭設備合計		780
1.家具設備	全年購買及修理桌子____元，椅子____元，沙發____元，櫥櫃____元，床____元，鏡____元。嬰兒保育用品(小床、推車)____元，雕刻、油畫等陳設物____元。	781
2.家用紡織類用品	購買及修理床(被)單____元，棉被胎____元，蚊帳____元，毛毯____元，窗簾____元，地毯____元，毛巾桌布____元，其他遮蓋布、綑包用品____元。	782
3.家庭耐久設備	購買及修理流理台____元，烹飪用具____元，飲用水過濾器____元，縫紉機____元，打臘機____元，脫水機____元，電冰箱____元，果菜汁機____元+ (785)。	783
4.家庭其他用具	購買碗筷____元，茶杯等玻璃器皿____元，熱水瓶____元，椅墊____元，其他奶瓶、奶嘴、杯墊、盆等陶磁器____元，電燈泡、電線____元，草蓆____元。	784
八、家事管理合計		790
1.家庭佣人	幼童保姆費(901)____元，家庭炊具、整潔僱工工資及其他佣人等費用(含大廈管理費)計(902)____元。	791
2.對家庭服務	全年房屋之清理打臘____元，衣服之送洗____元，家庭用品之儲藏及搬運費用____元。	792
3.其他家庭管理支出	耐久程度有限的家庭用品，如洗衣粉一個月____包，每包____元，洗衣肥皂____元，全年漂白劑____元，洗碗精____元。手電筒、火柴、蠟燭、樟腦____元，清潔劑____元，殺蟲劑____元，洗滌器、刷子、掃帚____元。家用紙製品、補鼠器、鎚秤____元，家用織物之修補整理洗染等工資____元，看家犬購置____元。	793
九、保健及醫療合計		810
1.醫療用具設備及器材	復健用義肢、義眼、助聽器、輪椅、矯正鞋、身高體重器、按摩器、血壓器、沖牙機、隱型眼鏡、遠近視眼鏡、拐杖之購置費____元。 醫療設備修理與租用費、其他耐久性醫療器具及設備之購買費等____元。	811
2.住院診療及非受雇醫院醫護服務	一、實際支付之 1.牙醫一般門診費(934)____元。2.假牙、鑲牙及矯正費等(935)____元。3.西醫門診費(936)____元。4.中醫門診費(937)____元。5.生產費用(938)____元。6.住院診療費(939)____元。7.慢性療養院、安養院(如老人、植病人等)、月子中心、居家照護等費用(994)____元。8.檢驗院、放射線院等費用(995)____元。9.民俗醫療費用(如傳統跌打損傷、收驚、問病或治病)童叟紅包、香灰錢等(996)____元。 二、醫生證明書費(997)____元。	812
3.醫療用品支出 (包括中西藥在內)	1.西藥(如消炎藥、感冒藥、咳嗽藥、外用藥膏或藥水、口服液、抗生素、避孕藥、生理食鹽水、家庭常用各類成藥等，共(977)____元。 2.中藥(如當歸、人參、四物、四神、十全大補、枸杞等中藥材與方劑，或傳統中藥成藥及科學濃縮中藥等)，共(978)____元。 3.健康食品及醫療保健用品(如體溫計、冰枕、急救箱、繃帶、尿液試紙、保險套、驗孕紙等)，共(979)____元。	813
4.人身意外災害醫療保險	學生平安保險保費(含自付額及政府補助部分)____元。 其他人身意外險、醫療險(如防癌險)保費____元	814
5.健保就診消費		816
十、運輸交通及通訊合計		820
1.個人交通通訊工具之購置	自行車之購置費____元，對講機、呼叫器之購置費____元+ (826)。	821
2.個人交通設備使用管理及保養費	零件附屬品、輪胎____元+ (827)+ (828)。不包括因旅遊而增加之汽油費、停車費、通行費等)。	822
3.搭乘交通設備之費用 (車資雜費)	全年搭乘汽車每月____元，火車____元，計程車____元，船____元，飛機____元(含通勤、通學等車資)。行李運費、保管費____元。	823
4.其他通訊費	明信片、郵票、郵資不足罰款____元，電報費____元，公共電話費____元+ (829)	824
5.汽、機車保險費支出	汽車保險保費____元，機車保險保費____元。	825

十一、娛樂消遣及教育文化支出合計		830
1.旅遊費用	觀光、遊覽、旅行、郊遊、登山露營之交通費(包括門票費)、住宿費、餐飲費、保險費，國內(921) _____元，國外(922) _____元。	831
2.娛樂消遣服務	1.運動相關費用：各種競賽之門票 _____元，支付各種球類運動、騎馬、海水浴等費用 _____元，合計 _____元。 2.其他娛樂消遣：平均每月看電影 _____元，各種音樂會、跳舞之門票 _____元，各種展覽會、電動玩具遊樂費 _____元 + _____(836)，合計 _____元。	832
3.書報雜誌文具	全年購買各項筆墨、水彩 _____元、書包 _____元，帳本、筆記本 _____元，聖誕卡、賀卡、信封、信紙 _____元，文具(含學生用文具)及各種紙張 _____元、兒童讀物、零買書刊 _____元，合計 _____元，報紙及期刊雜誌(969) _____元。	833
4.消遣康樂器材	全年購買收錄音機 _____元，照相機 _____元，底片及沖洗費 _____元，照像簿、集郵費 _____元，小提琴 _____元，樂器 _____元，花卉與種植園圃之費用 _____元，飼養禽畜之費用 _____元，遊艇及小艇、狩獵、釣魚用具 _____元，運動用具之購置 _____元，玩具 _____元 + _____(837) + _____(838)	834
5.教育與研究費	就學補習費(903) _____元，各項技藝補習費(904) _____元。托兒所保育費(905) _____元，幼稚園保育費(906) _____元，家庭教師費(907) _____元。子女就學之學雜費、教科書、參考書、講義費 _____元，教學用錄影、音帶及空白磁片 _____元及其他費用合計(908) _____元。	835
十二、什項消費合計		840
1.不屬前述各項之其他財貨	全年購買鐘錶 _____元，金飾手鐲寶石 _____元，打火機 _____元，太陽眼鏡 _____元，其他各種首飾及修理費 _____元。	841
2.金融服務	包括與金融機構交易往來之各種手續費支出、匯費、經紀人佣金，以及投資之諮商等費用，申購股票處理費 _____元。	842
3.人身保養及整潔	牙膏、牙粉、牙刷、牙線平均每月 _____元，洗髮精(粉)、潤絲精平均每月 _____元，化妝用品如口紅、乳液、化妝水、粉餅、滋養霜、指甲油等全年 _____元，香皂每月 _____塊，每塊 _____元，衛生紙、衛生棉、紙尿布每月 _____包，每包 _____元，刮鬍刀 _____元，髮油(男女) _____元。	843
4.理髮及沐浴	男士理、燙髮一年 _____次，每次 _____元，洗髮一個月 _____次，每次 _____元，小孩理髮 _____元，其他有關費用如按摩費 _____元。女士理、燙髮一年 _____次，每次 _____元，洗髮一個月 _____次，每次 _____元，修指甲費每次 _____元，美容費 _____元。	844
5.餐館舞廳等場所食品飲料菸草	平均每月花費於餐館、咖啡廳、茶館、舞廳、酒家、旅館等場所之各項支出(包括食物、點心、菸酒飲料等，但不包括因旅遊而發生餐飲及住宿費) _____元。	845
6.婚生壽慶喪祭費(不包括食品費)	媒人禮 _____元，道士、僧尼、相卜之禮金 _____元，因婚生壽慶喪祭而發生之各種費用如交通費 _____元，臨時雇用之僱工費 _____元，結婚證書費 _____元，法院證婚費 _____元，死亡診斷書費 _____元，婚喪登報費、因婚生喪祭壽宴支付之雜項支出 _____元，棺材墓碑墓地購買費 _____元，埋葬或火葬費 _____元，金銀紙、線香、爆燭 _____元。	846
7.其他什項費用	印名片費，各項證明文件相片費及其申報登記費 _____元，代書費 _____元，訴訟費 _____元，各種賠償費 _____元。印鑑證明、各種證明書費 _____元，登報費以及不屬其他科目之雜項支出 _____元。	847
8.其他非儲蓄性保費支出	定期壽險保費 _____元，藝術品意外損失險保費 _____元，其它非儲蓄性保險保費 _____元。	848
消費支出總計		800
經常性支出總計		=600+800

七、資本損益

資本性收益	有價證券交易利得、出售資產、不動產交易盈餘	806	資本性損失	有價證券交易損失、出售資產、不動產交易及意外災害損失	807
-------	-----------------------	-----	-------	----------------------------	-----

八、資本移轉收支

資本移轉收入	遺產、固定資本設備捐贈、各種災難重建之補助或救濟收入`	808	資本移轉支出	遺產、固定資本設備捐贈、各種災難重建之補助或救濟支出`	809
--------	-----------------------------	-----	--------	-----------------------------	-----

Equipment	Amount	Equipment	Amount	Equipment	Amount
3. Movies camera		13. Cell phone		23. Vacuum cleaner	
4. Stereo		14. Sedan vehicle		24. Geyser	
5. Piano		15. Motor bicycle		25. Hot-warm water fountain	
6. Video game		16. Electro-magnetic oven		26. Microwave oven	
7. Video tape recorder		17. Air conditioner		27. Newspaper	
8. Cable TV		18. Dehumidifier		28. Magazine	
9. Personal computer		19. Washing machine		Total Amount	
10. Telephone		20. Drier			

3. Housing

- (1) **Tenure of dwelling** ☐Self-owned ☐Rented ☐Issued ☐Leased & others
- (2) **Usage of dwelling** ☐Independent ☐Connected ☐Others
- (3) **Style of building** ☐One story ☐Two or three stories ☐Four or five stories ☐Six stories or over
- (4) **Piped water equipment** ☐ possessed of ☐Not possessed of
- (5) **Self-owned house loans** ☐Having house loans ☐None
- (6) **Parking lot** ☐Self-owned ☐Rented ☐None
- (7) **Room and area** Housing land area (pins): _____ Total room area (pins): _____

4. Income and Outlay

Part A:

Unit: NT\$

Income recipient Serial No. and amount Item	household head 1	2	3	4	5	6	7	8	Household income can not be taken apart to former income recipient	Sub-total amount
Code of member in household	101	102	103	104	105	106	107	108	109	100
1. Compensation of employee	191	192	193	194	195	196	197	198	199	190
(1) Full time payroll	211	212	213	214	215	216	217	218	219	210
(2) Part time and spare time payroll	221	222	223	224	225	226	227	228	229	220
a. Retirement pay	151	152	153	154	155	156	157	158	159	150
b. Other part time payroll	161	162	163	164	165	166	167	168	169	160
(3) Other receipts or subsidies	231	232	233	234	235	236	237	238	239	230
a. Overtime pay	111	112	113	114	115	116	117	118	119	110
b. Awards	121	122	123	124	125	126	127	128	129	120
c. Insurance of GEI, LI, & SI by employers	131	132	133	134	135	136	137	138	139	130
d. Insurance of NHI by employers	701	702	703	704	705	706	707	708	709	700
e. Fringe & death benefits	141	142	143	144	145	146	147	148	149	140
2. Entrepreneurial income	241	242	243	244	245	246	247	248	249	240
(1) Agricultural & livestock income	261	262	263	264	265	266	267	268	269	260
(2) Net forest income	271	272	273	274	275	276	277	278	279	270
(3) Net fishing income	281	282	283	284	285	286	287	288	289	280
(4) Net operation surplus	291	292	293	294	295	296	297	298	299	290
(5) Net professional income	321	322	323	324	325	326	327	328	329	320
3. Property income	331	332	333	334	335	336	337	338	339	330
(1) Interest income	341	342	343	344	345	346	347	348	349	340
(2) Investment income	351	352	353	354	355	356	357	358	359	350
(3) Others	361	362	363	364	365	366	367	368	369	360
4. Imputed rent income	391	392	393	394	395	396	397	398	399	390
5. Current transfer receipts	411	412	413	414	415	416	417	418	419	410

(1) From individuals	421	422	423	424	425	426	427	428	429		420
(2) From government	431	432	433	434	435	436	437	438	439		430
a. Low income household	301	302	303	304	305	306	307	308	309		300
b. Old-age allowance	311	312	313	314	315	316	317	318	319		310
c. Old-age farmer annuity	371	372	373	374	375	376	377	378	379		370
d. Insurance of GEI, LI, & FHI by government	201	202	203	204	205	206	207	208	209		200
e. Insurance of NHI by government	951	952	953	954	955	956	957	958	959		950
f. Others	381	382	383	384	385	386	387	388	389		380
(3) Benefit of social insurance	451	452	453	454	455	456	457	458	459		450
a. Benefit of GEI, LI, FHI, and SI	981	982	983	984	985	986	987	988	989		980
b. Benefit of NHI	941	942	943	944	945	946	947	948	949		940
(4) From enterprises	441	442	443	444	445	446	447	448	449		440
a. Cash benefit of life and casualty insurance	461	462	463	464	465	466	467	468	469		460
b. Others	471	472	473	474	475	476	477	478	479		470
(5) From abroad	481	482	483	484	485	486	487	488	489		480
6. Miscellaneous receipts	491	492	493	494	495	496	497	498	499		490
Total receipts	401	402	403	404	405	406	407	408	409		400

Part B:

Unit : NT\$

Income recipient Serial No. and amount Item	household head 1	2	3	4	5	6	7	8	Household income can not be taken apart to former income recipient	Sub-total amount
1 Interest.	541	542	543	544	545	546	547	548	549	540
(1) House loans	511	512	513	514	515	516	517	518	519	510
(2) Others	521	522	523	524	525	526	527	528	529	520
2. Current transfer expenditures	561	562	563	564	565	566	567	568	569	560
(1) To private	571	572	573	574	575	576	577	578	579	570
a. Expenditure of marriage, birth and funeral	551	552	553	554	555	556	557	558	559	550
b. Charities	171	172	173	174	175	176	177	178	179	170
c. Others	181	182	183	184	185	186	187	188	189	180
(2) To government	581	582	583	584	585	586	587	588	589	580
a. House tax and land tax	591	592	593	594	595	596	597	598	599	590
b. Income tax	611	612	613	614	615	616	617	618	619	610
c. Other direct tax	621	622	623	624	625	626	627	628	629	620
d. Others	631	632	633	634	635	636	637	638	639	630
(3) Social insurance	641	642	643	644	645	646	647	648	649	640
a. Expenditure on GEI	651	652	653	654	655	656	657	658	659	650
b. Expenditure on LI	661	662	663	664	665	666	667	668	669	660
c. Expenditure on Farm-er's health insurance	671	672	673	674	675	676	677	678	679	670
d. Expenditure on Fisher-man's health insurance	851	852	853	854	855	856	857	858	859	850
e. Expenditure on SI	861	862	863	864	865	866	867	868	869	860
f. Expenditure on NHI	681	682	683	684	685	686	687	688	689	680
(4) To abroad	691	692	693	694	695	696	697	698	699	690
Nonconsumption expenditure	601	602	603	604	605	606	607	608	609	600

Note: If the transfer receipts are the major receipts in your household, please give the right code for the Hsien (City) where you have obtained transfer receipts: _____

5. Consumption Expenditure

Unit : NT\$

Item	Serial No.	Amount
1. Food	710	
(1) Main food	711	
(3) Dairy	723	
(4) Fruits	724	
(5) Others	725	
(6) Gifts	726	
(7) Board	727	
2. Beverage	730	
(1) Non-alcoholic	731	
(2) Alcoholic	732	
3. Tobacco	740	
4. Clothing and footwear	750	
(1) Clothing	751	
(2) Footwear	756	
5. Rent and water charges	760	
(1) Rent		
a. Actual paid	761	
b. Imputed rent of self-owned	762	
c. Imputed rent of issued and leased	763	
(2) Repairs	764	
(3) Water charge	765	
(4) Household premiums	766	
6. Fuel and lighting	770	
(1) Electric rate	771	
(2) Gas	775	
(3) Others	777	
7. Furniture and family facilities	780	
(1) Furniture	781	
(2) Textile furnishing	782	
(3) Durable household equipment	783	
(4) Others	784	
8. Household operations	790	
(1) Domestic servants	791	
(2) Service to family	792	
(3) Other household operations	793	
9. Medical care and sanitation	810	
(1) medical equipment and instruction	811	
(2) Treatment in hospital, hospital service, and health insurance	812	
(3) Expenditure of medical article	813	
(4) Personal accident and medical premiums	814	
(5) Medical consumption of NHI	816	
10. Transport and communication	820	
(1) Purchase of personal transport equipment	821	
(2) Expenses on operations and maintenance of personal transport equipment	822	

Item	Serial No.	Amount
(3) Purchase transportation	823	
(4) Other communications	824	
(5) Motor vehicle premiums	825	
11. Expenditure on recreation, education and culture	830	
(1) Traveling expenses	831	
(2) Recreation service	832	
(3) Newspaper, magazine and stationery	833	
(4) Recreation facilities	834	
(5) Expenditure on education, culture and researches	835	
12. Miscellaneous expenditure	840	
(1) Other goods not listed anywhere	841	
(2) Financial service	842	
(3) Personal care	843	
(4) Barber and bath	844	
(5) Food, beverage and tobacco in restaurant, ballroom	845	
(6) Gifts (food exclusive)	846	
(7) Miscellaneous expenses	847	
(8) Other non-saving premiums	848	
Total Consumption Expenditure	800	

6. Capital Gain or Loss

Unit : NT\$

Item	Serial No.	Amount
1. Capital gain	806	
2. Capital loss	807	

7. Capital Transfers

Unit : NT\$

Item	Serial No.	Amount
1. Capital transfers received	808	
2. Capital transfers paid	809	

ISSN 1011-694X

GPN : 013034890181

定價：新臺幣肆佰元