

ISSN 1011-694X

統一編號：  
13034820160

中華民國臺灣地區八十年個人所得分配調查報告

行政院主計處

# 中華民國臺灣地區 八十年個人所得分配調查報告

行政院主計處

中華民國臺灣地區  
八十一年個人所得分配調查報告

行政院主計處



# 前 言

自第二次世界大戰結束以來，國際間競相致力於經濟開發及社會建設，一面追求經濟成長，一面追求所得分配趨於平均，使經濟發展成果能為全體國民共享。因此，所需個人所得分配調查統計資料之殷切與統計品質之要求，迥異於往昔。是以各國政府莫不銳意致力於辦理個人所得分配調查統計，藉以明瞭個人所得分配發展趨勢，以及所得水準變動狀況，提供政府作為研訂社會發展計畫，改善國民生活，增進社會福利之參考。

我國個人所得分配調查，始於民國五十三年，由本處舉辦臺灣地區家庭收支抽樣調查。民國五十五年改由臺灣省政府接辦，每兩年調查一次。嗣因臺北市改制為院轄市，自民國五十九年起改由臺灣省政府主計處及臺北市政府主計處分別按年辦理。至六十八年復因高雄市改制為院轄市，乃由臺灣省政府主計處、臺北市政府主計處及高雄市政府主計處分別按年辦理一次。此項調查採訪問調查與記帳調查兩法併行，採用分層隨機抽樣法，自全體家庭中抽選訪問調查戶，再從訪問調查樣本戶中抽出若干樣本，作為記帳調查戶。訪問調查戶係由調查員每年訪問一次，查詢其全年所得收支項目，而記帳調查戶除接受訪問調查外，每日並根據家庭實際收支逐筆記帳，由調查員檢查每日帳簿並面予指導，避免發生錯誤、重覆或遺漏等情事，惟記帳調查所需人力、經費甚鉅，難以大量普遍實施，故僅對部分樣本家庭同時實施記帳與訪問兩種調查，以供研究比較。

八十一年個人所得分配調查報告業經編撰完成，內容包括八十一年調查結果綜合分析、歷年調查主要結果表及八十一年調查統計表三大部分，有關名詞解釋、調查方法及八十一年調查表表式則以附錄方式刊列，以利各界研究與參考。此項調查統計工作極為浩繁，同仁雖已盡最大努力，然舛誤之處恐難避免，尚祈各界不吝指正，以供今後改進之參考。





# 目 錄

前 言	1
壹、八十一年個人所得分配調查結果綜合分析	
一、所得水準及來源	9
二、所得分配	9
三、家庭消費與儲蓄	12
四、農家與非農家所得	12
五、住宅概況及家庭設備	12
六、家庭戶量	13
七、所得收入者特徵	13
貳、歷年個人所得分配調查主要結果表	
第 一 表 個人所得總額與個人可支配所得	16
第 二 表 個人所得總額按來源別分	17
第 三 表 戶數五等分位組之平均每戶可支配所得	18
第 四 表 戶數五等分位組之所得分配比與所得差距	19
第 五 表 農家與非農家平均每戶及每人可支配所得	20
第 六 表 農家平均每戶所得總額按來自農業與非農業分	21
第 七 表 戶數十等分位組分界點之可支配所得	22
第 八 表 世界各國所得分配狀況	23
第 九 表 可支配所得、消費支出及儲蓄	24
第 十 表 戶數五等分位組之平均每戶消費支出與儲蓄	25
第 十一 表 家庭消費支出按消費型態分	26
第 十二 表 所得收入者十等分位組之已分配要素所得分配比與所得差距	27
第 十三 表 所得收入者平均每人已分配要素所得及中位數所得按行、職業別分	28

第十四表	所得收入者平均每人已分配要素所得及中位數所得按教育程度及經濟特性分	29
第十五表	所得收入者之基本所得及人數按縣內、縣外工作地點分	30
第十六表	所得收入者人數與按年齡組別及性別之分配	31
第十七表	家庭住宅狀況	32
第十八表	家庭主要設備普及率	33
第十九表	年中戶數與平均每戶人口數按農家、非農家及都市化程度分	34
第二十表	平均每戶就業人數按農家、非農家及都市化程度分	35
第二十一表	人口分配按農家、非農家及都市化程度分	36
第二十二表	戶數五等分位組之平均每戶人口數與就業人數	37
第二十三表	家庭戶數按戶內人口規模別之分配	38

## 參、八十一年個人所得分配調查統計表

### 一、戶為單位之統計表

#### (一)總表

第一表	個人所得分配按經濟戶長社會經濟特性分	40
第二表	個人所得分配按都市化程度地區及經濟戶長社會經濟特性分	42
第三表	個人所得分配依已分配要素所得按戶數十等分位分	46
第四表	個人所得分配按已分配要素所得十等分位分	48
第五表	個人所得分配依戶內平均每人可支配所得按戶數十等分位分	50
第六表	個人所得分配按戶內平均每人可支配所得十等分位分	52
第七表	農家、非農家與都市化程度地區別個人所得分配依其可支配所得按戶數十等分位分	54
第八表	平均每戶可支配所得及最終消費支出按經濟戶長教育程度及行業分	58

#### (二)明細表

第一表	平均每戶已分配要素所得按經濟戶長社會經濟特性分	62
第二表	個人已分配要素所得按區域別分	64

第 三 表	平均每戶所得收支、最終消費支出與儲蓄按經濟戶長社會經濟特性分.....	70
第 四 表	平均每戶所得收支、最終消費支出與儲蓄按農家、非農家及都市化程度地區分.....	72
第 五 表	平均每戶所得收支、最終消費支出與儲蓄按區域別分.....	74
第 六 表	平均每戶所得收支、最終消費支出與儲蓄依所得總額按戶數十等分位分.....	78
第 七 表	平均每戶所得收支、最終消費支出與儲蓄依可支配所得按戶數十等分位分.....	80
第 八 表	依可支配所得按戶數十等分位分各等分位戶數按農家、非農家與都市化程度別分之分配.....	82
第 九 表	依可支配所得按戶數十等分位分各等分位戶數按經濟戶長從業身分別之分配.....	84
第 十 表	依可支配所得按戶數十等分位分各等分位戶數按經濟戶長職業別之分配.....	86
第 十一 表	依可支配所得按戶數十等分位分各等分位戶數按經濟戶長教育程度別之分配.....	90
第 十二 表	個人最終消費支出按經濟戶長社會經濟特性分.....	92
第 十三 表	平均每戶最終消費支出依可支配所得按戶數十等分位分.....	94
第 十四 表	平均每戶最終消費支出按農家、非農家與都市化程度地區分.....	96
第 十五 表	平均每戶資本交易值按經濟戶長社會經濟特性分.....	98
第 十六 表	家庭住宅概況按經濟戶長職業分.....	100
第 十七 表	家庭住宅概況按農家、非農家及都市化程度地區分.....	104
第 十八 表	經濟戶長社會經濟特性別平均每戶可支配所得依可支配所得按戶數十等分位分.....	106
第 十九 表	經濟戶長職業別平均每戶可支配所得依可支配所得按戶數十等分位	

分	112
第二十表 平均每戶可支配所得及最終消費支出按經濟戶長年齡、社會經濟特性分	118
第二十一表 平均每戶可支配所得及最終消費支出按經濟戶長教育程度及職業分	124
第二十二表 平均每戶可支配所得及最終消費支出按經濟戶長教育程度及都市化程度地區分	128
第二十三表 平均每戶可支配所得及最終消費支出按經濟戶長行業及從業身分分	130
第二十四表 平均每戶可支配所得及最終消費支出按經濟戶長職業及戶內人數分	134
第二十五表 平均每戶可支配所得及最終消費支出按經濟戶長職業、年齡分	140
第二十六表 平均每戶可支配所得及最終消費支出按可支配所得組別及都市化程度地區分	146
第二十七表 每百戶家庭擁有現代化設備之數量按經濟戶長職業分	148
第二十八表 家庭擁有現代化設備之普及率按農家、非農家與經濟戶長職業分	152
第二十九表 家庭擁有現代化設備之普及率按都市化程度地區及經濟戶長社會經濟特性分	156
第三十表 家庭住宅概況及擁有現代化設備之普及率依可支配所得按戶數十等分位分	160
第三十一表 農家平均每戶所得收支按專兼業與耕地面積分	162
二、所得收入者為單位之統計表	
第一表 所得收入者所得分配按都市化程度及地區別分	166
第二表 所得收入者平均每人所得按社會經濟特性分	172
第三表 所得收入者所得分配依要素所得按人數十等分位分	174
第四表 社會經濟特性別所得收入者所得分配依要素所得按人數十等分位分	176
第五表 職業別所得收入者所得分配依已分配要素所得按人數十等分位分	180
第六表 所得收入者平均每人基本所得按職業及行業分	184
第七表 所得收入者平均每人基本所得按職業及性別分	188

第 八 表	所得收入者平均每人基本所得按行業及性別分	194
第 九 表	所得收入者平均每人基本所得按社會經濟特性及性別分	200
第 十 表	所得收入者平均每人基本所得及可支配所得按年齡、農業、非農業及性別分	206
第 十一 表	所得收入者平均每人已分配要素所得依職業及已分配要素所得組別分	220
第 十二 表	所得收入者平均每人已分配要素所得依教育程度、都市化程度及已分配要素所得組別分	224
第 十三 表	所得收入者平均每人已分配要素所得依社會經濟特性及已分配要素所得組別分	228
第 十四 表	所得收入者平均每人已分配要素所得依行業及已分配要素所得組別分	232
第 十五 表	所得收入者平均每人已分配要素所得依年齡、教育程度及性別分	236
第 十六 表	所得收入者平均每人已分配要素所得依職業、年齡及性別分	242
第 十七 表	所得收入者平均每人已分配要素所得依職業及教育程度分	250
第 十八 表	所得收入者平均每人已分配要素所得依行業及教育程度分	254
第 十九 表	所得收入者平均每人已分配要素所得依行業及從業身分分	258

## 附錄

附錄一、名詞解釋	261
附錄二、調查方法	264
附錄三、八十一年調查表表式	270



## 壹、八十一年個人所得分配調查結果綜合分析

八十一年臺灣地區家庭收支暨個人所得分配調查，計採用臺灣省、台北市及高雄市合計 1 萬 6,434個樣本家庭資料，推計母體後編印本報告。八十一年明細統計資料請參閱第三章，歷年主要結果請參閱第二章。茲將本次調查重要結果，按所得水準、所得分配、消費儲蓄、家庭設備及所得收入者特徵等，綜合分析如下。

### 一、所得水準及來源

全體家庭可支配所得總額 3兆 3,823億元，較上年增加11.6%，平均每戶可支配所得63萬 9,696元，較上年增加 8.9%；中位數所得 55萬 8,336元，較上年增加 9.4 %；所得來源中受雇人員報酬占61.3%，產業主所得占18.8%，財產所得占14.1%，移轉收入占 5.8%（參閱圖一）。

圖一 歷年平均每戶可支配所得

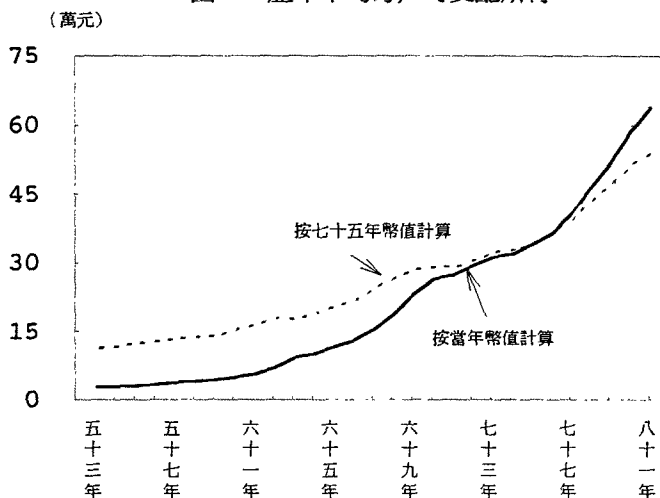

### 二、所得分配

以可支配所得按戶數五等分位組觀察，最高所得組家庭（20%）享有全國38.7%所得，平均每戶 123萬 6,408元，年增率 9.1%，最低所得組家庭享有全國 7.4%所得，平均每戶23萬 5,752元，年增率 3.5%，高低所得差距5.24倍（吉尼係數 0.312）較上年之4.97倍（吉尼係數 0.308）略高（參閱表一）。最近五年來我國高低所得差距均在五倍左右變動，如與世界各國比較，我國仍為少數所得分配較平均國家之一，高於日本之 4.6倍，而較韓國 5.7倍、法國 6.5倍、美國 8.9倍、新加坡 9.6倍、巴西26.1 倍為低。近年所得差距擴大原因如下：

表一 個人可支配所得按戶數五等分位組之分配及吉尼係數

年 別	戶 數 五 等 分 位 組 之 分 配					最高所得組為最低所得組倍數	吉尼係數
	1 (最低所得組)	2	3	4	5 (最高所得組)		
53 年	7.71	12.57	16.62	22.03	41.07	5.33	0.321
59 年	8.44	13.27	17.09	22.51	38.69	4.58	0.294
69 年	8.82	13.90	17.70	22.78	36.80	4.17	0.277
77 年	7.89	13.43	17.55	22.88	38.25	4.85	0.303
78 年	7.70	13.50	17.72	23.07	38.01	4.94	0.303
79 年	7.45	13.22	17.51	23.22	38.60	5.18	0.312
80 年	7.76	13.25	17.42	22.97	38.60	4.97	0.308
81 年	7.37	13.24	17.52	23.21	38.66	5.24	0.312



(一)產業結構轉型：民國五十及六十年代，由於經濟快速成長及發展勞力密集工業，致能吸收農村及都市剩餘的勞動力，使低所得家庭之收入獲得改善，所得差距乃逐年縮小。惟自七十年代以來，我國產業由勞力密集逐漸轉向資本及技術密集，專技主管人才需求殷切，調薪幅度較大，致高低職業間薪資差距擴大。自六十九年（所得分配最平均的一年，差距4.17倍）以來，專門技術及行政主管人員之薪資分別增加 2.0 及 1.9倍，較服務人員之增加 1.7倍及農業人員 1.5倍為高。

(二)家庭組織型態改變：隨經濟發展，家庭組織型態趨向小家庭制，年輕人口自家庭中移出，老人家庭及無業者家庭乃逐年增加；目前低所得家庭中，戶長年齡在65歲以上所占比例，由六十九年之 9.9%增為27.6%，無業家庭由 9.7%增為26.6%，高所得家庭則變化不大，八十一年僅分別占 1.9%及 0.4%。由於低所得家庭中老人及無業者家庭大幅增加，高低所得家庭之所得差距乃呈擴大（參閱表二）。

表二 高低所得家庭經濟戶長年齡及職業分布狀況

	六十九年			八十一年		
	全體家庭	低所得組	高所得組	全體家庭	低所得組	高所得組
經濟戶長平均年齡（歲）	41.69	44.00	43.40	43.15	51.20	43.09
經濟戶長年齡組分配比（%）						
合計	100.00	100.00	100.00	100.00	100.00	100.00
24 歲以下	3.86	5.85	2.02	2.81	3.37	1.33
25 - 34 歲	28.49	25.23	26.49	24.50	18.18	22.29
35 - 44 歲	27.72	23.25	23.34	35.52	19.29	35.00
45 - 54 歲	25.04	20.71	30.84	17.99	11.77	25.39
55 - 64 歲	11.57	15.09	15.41	11.60	19.78	14.07
65 歲以上	3.32	9.87	1.90	7.58	27.60	1.93
經濟戶長職業別分配比（%）						
合計	100.00	100.00	100.00	100.00	100.00	100.00
專門性、技術性及有關人員	7.71	1.10	16.69	7.48	0.64	18.48
行政及主管人員	5.30	0.20	15.83	7.04	0.52	20.15
監督及佐理人員	12.82	4.17	18.89	12.40	3.16	19.00
買賣工作人員	12.84	9.33	13.81	11.99	7.31	10.30
服務工作人員	6.08	6.92	4.17	8.12	8.02	5.47
農林漁牧工作人員	18.13	35.75	8.74	9.14	26.06	3.20
生產、運輸操作及體力工	31.84	31.52	18.73	35.86	27.55	20.92
現役軍人	2.61	1.37	2.66	1.12	0.15	2.11
無業者	2.67	9.65	0.48	6.85	26.58	0.37

(三)低所得家庭戶量降幅較大：由於低所得家庭平均戶內人口僅 2.6人（六十九年為 3.6人），遠低於高所得家庭之 5.0人（5.8人），因此如以戶內每人平均可支配所得衡量，八十一年高低家庭之所得倍數為2.74倍，僅略高於六十九年之2.60倍，顯示如以戶內每人之所得水準衡量，十餘年來高低所得差距並未顯著擴大（參閱表三）。

表三 五等分位家庭平均每戶及每人所得

戶數五等分位組	合 計	可 支 配 所 得 按 戶 數 五 等 分 位 組					最高所得組 為最低所得 組倍數
		1 (最 低 所得組)	2	3	4	5 (最 高 所得組)	
六 十 九 年							
平均每戶可支配所得(元)	233,112	102,772	161,965	206,358	265,552	428,910	4.17
平均每戶人口數(人)	4.84	3.62	4.71	4.89	5.23	5.80	1.60
平均每人可支配所得(元)	48,164	28,390	34,387	42,200	50,775	73,950	2.60
八 十 一 年							
平均每戶可支配所得(元)	639,696	235,752	423,392	560,466	742,466	1,236,408	5.24
平均每戶人口數(人)	4.11	2.63	3.96	4.33	4.58	5.03	1.91
平均每人可支配所得(元)	155,644	89,640	106,917	129,438	162,110	245,807	2.74

(四)高教育階層益形集中：八十一年大學以上教育程度者之基本所得(包括受雇人員報酬及產業主所得)為國小以下教育程度者之 2.74倍，高於六十九年之 2.46倍，顯示教育程度間之所得差距擴大；且隨教育普及，高教育程度者之婚姻結合益趨普遍，以丈夫為大學以上教育程度家庭為例，妻子屬同等學歷者由六十九年之33.6%增至八十一年46.4%，促使高所得階層益形彰顯(參閱表四)。

表四 經濟戶長與其配偶之教育程度分布狀況

夫 妻 皆 為 所 得 收 入 者 之 家 庭		合 計	妻 子 之 教 育 程 度					
			合 計	大學以上	專 科	高中、職	初、國中	國小以下
六 十 九 年	合 計	100.00	-	5.18	7.42	13.98	8.37	65.05
	丈夫教育程度	大學以上	12.82	100.00	33.56	27.93	28.68	5.31
		專 科	8.59	100.00	6.14	31.64	33.69	12.29
		高中、職	17.82	100.00	1.81	5.68	34.05	19.80
		初、國中	10.82	100.00	0.50	0.25	7.60	14.33
		國小以下	49.94	100.00	0.11	-	1.03	3.11
八 十 一 年	合 計	100.00	-	8.93	10.86	25.60	15.14	39.48
	丈夫教育程度	大學以上	16.28	100.00	46.42	27.92	22.44	1.93
		專 科	13.51	100.00	6.92	31.80	47.96	8.20
		高中、職	25.17	100.00	1.73	7.11	48.54	20.53
		初、國中	15.02	100.00	-	0.57	15.45	35.40
		國小以下	30.02	100.00	-	0.48	3.10	10.76

綜上所述，近年來所得分配差距擴大的原因，包括高低職業間所得差距擴大，家庭婚姻結合、家庭組織型態的改變及戶量的減少等，均屬經社轉型自然現象，且就經濟發展動力、個人工作意願及創新誘因之觀點，適當的所得差距乃個人貢獻及產業分工的表徵，亦屬必要。況且我國所得差距近年來多維持在五倍左右，仍較大多數國家平均。另從家庭住宅及設備普及狀況觀察，最低所得家庭擁有自用住宅之比例達79.4%，平均居住面積28坪，而電視、電冰箱、電話、洗衣機等生活必需品之普及率亦均達七成以上，顯示低所得家庭之基本生活多能滿足。

### 三、家庭消費與儲蓄

平均每戶消費支出44萬 5,220元，較上年增加 8.1%；平均每戶儲蓄19萬 4,476 元，較上年增加10.8%。就消費支出內容觀察，食衣費用所占比率續呈下降，由七十一年45.3%降為35.9%，而住行與育樂費用則相對提升，由54.7%升為64.1%，顯示國民消費重心已由食衣之溫飽，轉為兼顧各種教育及育樂活動，追求生活品質之提升（參閱圖二）。

### 四、住宅概況及家庭設備

八十一年自有住宅家庭占總戶數82.8%（八十年為80.4%），租押住宅占10.4%，配住及借用住宅占 6.8%；家庭平均每戶居住建坪36坪，平均每入居住 8.7坪。家庭自來水設備普及

圖二 八十年平均每戶消費與儲蓄按五等分位分

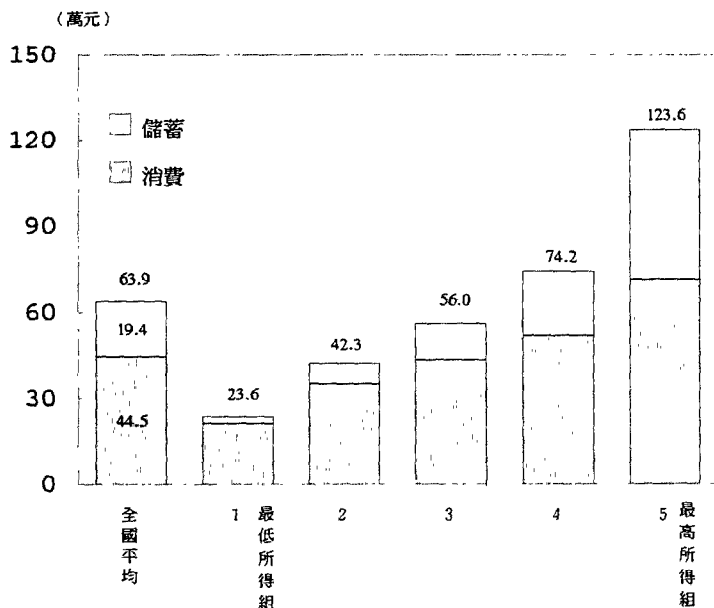

圖三 家用設備普及率

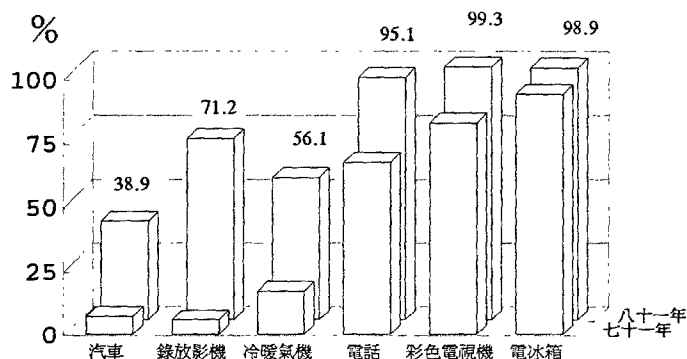

率為88.6%，電燈設備普及率達99.9%。至於各類家用設備普及率，多較上年提高，尤以錄放影機及冷暖氣機增加最快，電視機八十年平均每百戶已擁有 121台，普及率高達99.3%，未來家電市場將朝多功能及第二台發展，汽車普及率亦明顯上升至38.9%（台北市已達47%），交通及停車問題日感迫切（參閱圖三及表五）。另八十年起新增調查項目，除濕機八十年普及率12.4%，烘衣機16.6%，電視遊樂器19.8%，碟影機 2.4%，亦均較八十年增加。

表 五 家用設備普及率

年 別	單 位：%											
	彩 色 電視機	電冰箱	洗衣機	電話機	冷 暖 氣 機	錄 放 影 機	家 用 電 腦	照相機	家 用 汽 車	機 車	自用住 宅比率	平均每戶 住宅坪數 (坪)
65 年	23.48	74.19	38.60	22.14	3.62	-	-	15.28	1.54	44.57	67.36	23
70 年	77.90	93.99	68.88	60.93	16.37	3.75	-	28.89	6.40	67.15	73.33	27
75 年	94.42	97.11	79.49	85.25	25.45	27.11	2.92	37.69	13.63	72.83	77.56	31
79 年	98.26	98.37	88.79	93.08	47.26	63.56	6.77	52.20	29.07	77.51	80.47	34
80 年	99.16	98.96	89.53	94.75	52.37	68.94	9.57	55.16	33.67	79.20	80.40	34
81 年	99.30	98.93	90.38	95.13	56.14	71.16	11.76	57.77	38.94	78.49	82.80	36

## 五、家庭戶量

八十一年平均每戶年中人口數為4.11人，較八十年4.16人減少0.05人，其中成年人2.60人，就業1.75人，所得收入者1.70人。每戶人口數在四人以下者所占比例呈上升趨勢，五人以上者則逐年下降，顯示家庭結構趨向小家庭制，其中以一人至三人之家庭增加最快，占總戶數34.4%，較上年之33.5%增加 0.9個百分點，四人者占27.2 %（上年26.3%），五人者占20.7%（上年21.5%），六人以上者占17.7%，較上年之18.7%減少 1.0個百分點，較十年前則減12.8個百分點。

## 六、所得收入者特徵

(一)八十一年平均每一所得收入者之已分配要素所得為37萬 6,973元，較上年增加10.0%；中位數所得33萬 1,900元，較上年增加11.3%。

(二)依行業別分，以水電燃氣業平均每每人已分配要素所得61萬 1,656元最高，金融、保險、不動產及工商服務業52萬 3,845元次之，而以農、林、漁、牧業18萬 7,851 元最低（參閱圖四）。

(三)依職業別分，以行政主管人員平均每每人已分配要素所得83萬 1,942元最高，專門性、技術性及有關人員61萬 1,496元次之，而以農、林、漁、牧業18萬 3,144元最低（參閱圖五）。

圖四 所得收入者平均每每人已分配要素  
所得按行業別之比較

民國八十一年

70 60 50 40 30 20 10 0 (萬元)

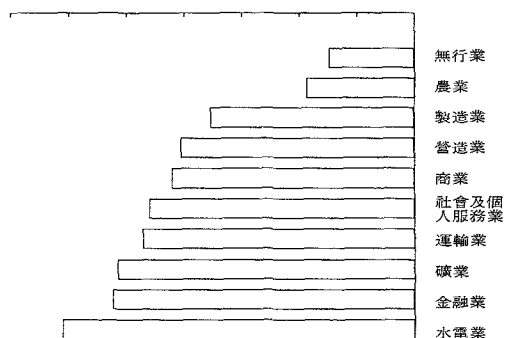
圖五 所得收入者平均每每人已分配要素  
所得按職業別之比較

民國八十一年

(萬元) 0 15 30 45 60 75 90

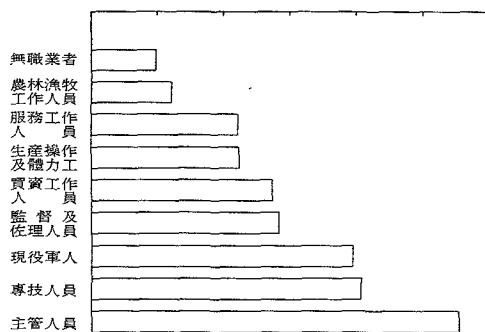

(四)依教育程度分，以研究院（所）教育程度之平均每人已分配要素所得81萬 0,921元為最高，大學教育程度之64萬 5,096元次之，而以自修、補習或不識字15萬 1,763元為最低。

(五)依性別分，男性平均每人已分配要素所得43萬 3,770元，女性26萬 6,732元，男性所得為女性之1.63倍，較六十九年1.94倍之差距已見縮小。

(六)按所得收入者五等分位組分，最高所得組平均每人已分配要素所得77萬 2,846 元，為最低所得組 9萬 9,278元之7.78倍，略高於上年之7.75倍。

(七)男性所得收入者人數占66.0%，女性占34.0%；從事農業者占10.5%，非農業占89.5%；受雇者占71.2%，雇主及自營作業占22.9%，其他 5.9%。

(八)依所得收入者之工作地點分析，跨縣市工作情形在都會區週邊甚為普遍，八十一年全臺灣地區各縣（市）基本所得來自縣（市）外比例平均為15.2%，跨縣市工作人口比例為12.8%，其中台北縣家庭基本所得28.8%來自縣外（台北市占其中83%），基隆市達29.1%（台北市占60%，台北縣占20%），高雄縣亦達32.3%（高雄市占75%）；來自縣（市）外所得比例較高者，尚有嘉義市25.1%及新竹縣20.8%，而以離島澎湖縣的 4.3%及偏遠地區的花蓮縣 5.1 %為最低（參閱圖六）。

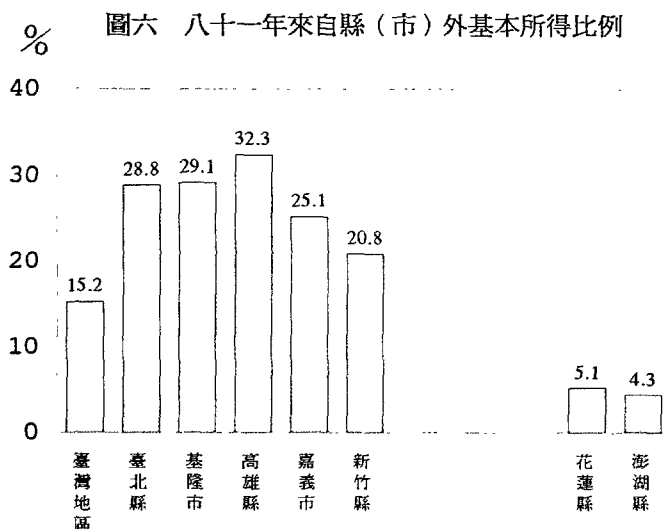

## 貳、歷年個人所得分配調查主要結果表

第一表 個人所得總額與個人可支配所得

年 別	按 當 年 幣 值 計 算				按 75 年 幣 值 計 算			
	所得總額 (億元)	可 支 配 所 得 (億元)	平均每戶 所得總額 (元)	平均每戶 可 支 配 所 得 (元)	所得總額 (億元)	可 支 配 所 得 (億元)	平均每戶 所得總額 (元)	平均每戶 可 支 配 所 得 (元)
53 年	644	615	29 908	28 591	2 594	2 477	120 451	115 147
55 年	765	730	33 535	32 003	3 019	2 881	132 340	126 294
57 年	964	914	40 618	38 514	3 412	3 235	143 781	136 333
59 年	1 217	1 148	47 152	44 486	3 914	3 693	151 663	143 088
60 年	1 402	1 338	52 686	50 280	4 377	4 177	164 490	156 978
61 年	1 661	1 577	60 562	57 510	4 900	4 652	178 649	169 646
62 年	2 108	2 007	74 642	71 054	5 407	5 147	191 439	182 236
63 年	2 945	2 703	101 110	92 813	5 705	5 236	195 874	179 800
64 年	3 377	3 066	111 117	101 821	6 403	5 813	210 688	193 062
65 年	3 906	3 625	125 324	116 297	7 026	6 521	225 443	209 205
66 年	4 748	4 249	146 204	130 830	8 031	7 187	247 300	221 296
67 年	5 916	5 248	175 558	155 737	9 501	8 428	281 930	250 100
68 年	7 438	6 635	211 224	188 407	10 713	9 556	304 226	271 363
69 年	9 652	8 568	262 614	233 112	11 963	10 620	325 501	288 934
70 年	11 565	10 199	302 114	266 433	12 795	11 283	334 234	294 759
71 年	12 514	10 915	315 573	275 250	13 381	11 671	337 439	294 322
72 年	14 001	12 144	341 143	295 887	14 688	12 740	357 892	310 414
73 年	15 341	13 194	365 394	314 245	15 949	13 717	379 867	326 692
74 年	16 053	13 742	374 384	320 495	16 589	14 201	386 880	331 193
75 年	17 705	15 128	399 935	341 728	17 705	15 128	399 935	341 728
76 年	19 620	16 763	428 931	366 487	19 524	16 681	426 839	364 700
77 年	22 968	19 437	485 049	410 483	22 613	19 137	477 551	404 138
78 年	27 121	22 767	553 917	464 994	25 889	21 733	528 749	443 866
79 年	31 542	26 145	627 511	520 147	29 004	24 041	577 022	478 296
80 年	36 705	30 302	711 333	587 242	32 485	26 818	629 554	519 729
81 年	41 356	33 823	782 173	639 696	35 284	28 857	667 326	545 769
81年年增率(%)	12.67	11.62	9.96	8.93	8.62	7.60	6.00	5.01

第二表 個人所得總額按來源別分

單位：億元；%

年 別	所得總額	受雇人員報酬		產 業 主 所 得		財產所得		移 轉 所 得	
		金 額	結構比	金 額	結構比	金 額	結構比	金 額	結構比
53 年	644	273	42.36	284	44.19	53	8.23	34	5.22
55 年	765	359	46.93	297	38.84	66	8.57	43	5.66
57 年	964	470	48.71	327	33.91	106	11.04	61	6.34
59 年	1 217	654	53.70	357	29.36	123	10.13	83	6.81
61 年	1 661	966	58.18	438	26.38	174	10.44	84	5.00
63 年	2 945	1 776	60.31	741	25.16	309	10.49	119	4.04
65 年	3 906	2 360	60.42	969	24.80	362	9.27	215	5.51
66 年	4 748	2 795	58.87	1 140	24.01	570	12.00	243	5.12
67 年	5 916	3 600	60.85	1 327	22.43	713	12.05	276	4.67
68 年	7 438	4 471	60.11	1 779	23.92	848	11.40	340	4.57
69 年	9 652	5 920	61.33	2 112	21.88	1 201	12.45	419	4.34
70 年	11 565	7 185	62.13	2 459	21.26	1 387	12.00	534	4.61
71 年	12 514	7 579	60.56	2 756	22.02	1 549	12.38	630	5.04
72 年	14 001	8 448	60.34	3 101	22.15	1 683	12.02	769	5.49
73 年	15 341	9 231	60.17	3 394	22.12	1 824	11.89	892	5.82
74 年	16 053	9 623	59.95	3 564	22.20	1 927	12.00	939	5.85
75 年	17 705	10 543	59.55	3 942	22.27	2 142	12.10	1 078	6.08
76 年	19 620	11 662	59.44	4 432	22.59	2 333	11.89	1 193	6.08
77 年	22 968	13 583	59.14	5 168	22.50	2 838	12.36	1 379	6.00
78 年	27 121	16 250	59.92	5 734	21.14	3 557	13.11	1 580	5.83
79 年	31 542	19 071	60.46	6 408	20.32	4 185	13.27	1 878	5.95
80 年	36 705	22 141	60.32	7 199	19.61	5 106	13.91	2 259	6.16
81 年	41 356	25 327	61.24	7 771	18.79	5 847	14.14	2 411	5.83
81年年增率(%)	12.67	14.39	-	7.95	-	14.51	-	6.73	-



第三表 戶數五等分位組之平均每戶可支配所得

單位：新臺幣元

年 別	合 計	可 支 配 所 得 按 戶 數 五 等 分 位 組				
		1 (最低所得組)	2	3	4	5 (最高所得組)
53 年	28 591	11 022	17 969	23 759	31 493	58 712
55 年	32 003	12 641	19 922	25 906	35 219	66 326
57 年	38 514	15 097	23 532	31 293	42 982	79 666
59 年	44 486	18 773	29 516	38 013	50 069	86 058
61 年	57 510	24 729	38 100	49 056	64 641	111 023
63 年	92 813	41 048	62 589	78 886	102 268	179 295
65 年	116 297	51 754	79 335	101 676	132 056	216 666
66 年	130 830	58 596	88 199	113 253	147 637	246 465
67 年	155 737	69 221	106 762	136 514	176 742	289 447
68 年	188 407	81 390	128 869	164 640	213 627	353 510
69 年	233 112	102 772	161 965	206 358	265 552	428 910
70 年	266 433	117 223	183 344	234 684	303 530	493 382
71 年	275 250	119 603	189 876	241 667	312 290	512 817
72 年	295 887	127 441	201 812	258 506	336 227	555 450
73 年	314 245	133 434	215 118	276 900	358 783	586 988
74 年	320 495	134 104	217 704	280 779	366 661	603 229
75 年	341 728	141 750	230 893	297 011	386 991	651 995
76 年	366 487	148 553	247 424	321 169	418 238	697 051
77 年	410 483	161 874	275 655	360 258	469 525	785 101
78 年	464 994	179 029	313 864	411 978	536 296	883 807
79 年	520 147	193 685	343 785	455 427	603 914	1 003 925
80 年	587 242	227 816	389 205	511 410	674 452	1 133 327
81 年	639 696	235 752	423 392	560 466	742 466	1 236 408
81年年增率(%)	8.93	3.48	8.78	9.59	10.08	9.10

第四表 戶數五等分位組之所得分配比與所得差距

年 別	可支配所得按戶數五等分位組之所得分配比(%)					第五分位組 為第一分位 組之倍數 (倍)	吉尼係數
	1 (最低所得組)	2	3	4	5 (最高所得組)		
53 年	7.71	12.57	16.62	22.03	41.07	5.33	0.321
55 年	7.90	12.45	16.19	22.01	41.45	5.25	0.323
57 年	7.84	12.22	16.25	22.32	41.37	5.28	0.326
59 年	8.44	13.27	17.09	22.51	38.69	4.58	0.294
61 年	8.60	13.25	17.06	22.48	38.61	4.49	0.291
63 年	8.84	13.49	16.99	22.05	38.63	4.37	0.287
65 年	8.91	13.64	17.48	22.71	37.26	4.18	0.280
66 年	8.96	13.48	17.31	22.57	37.68	4.21	0.284
67 年	8.89	13.71	17.53	22.70	37.17	4.18	0.287
68 年	8.64	13.68	17.48	22.68	37.52	4.34	0.285
69 年	8.82	13.90	17.70	22.78	36.80	4.17	0.277
70 年	8.80	13.76	17.62	22.78	37.04	4.21	0.281
71 年	8.69	13.80	17.56	22.68	37.27	4.29	0.283
72 年	8.61	13.64	17.47	22.73	37.55	4.36	0.287
73 年	8.49	13.69	17.62	22.84	37.36	4.40	0.287
74 年	8.37	13.59	17.52	22.88	37.64	4.50	0.290
75 年	8.30	13.51	17.38	22.65	38.16	4.60	0.296
76 年	8.11	13.50	17.53	22.82	38.04	4.69	0.299
77 年	7.89	13.43	17.55	22.88	38.25	4.85	0.303
78 年	7.70	13.50	17.72	23.07	38.01	4.94	0.303
79 年	7.45	13.22	17.51	23.22	38.60	5.18	0.312
80 年	7.76	13.25	17.42	22.97	38.60	4.97	0.308
81 年	7.37	13.24	17.52	23.21	38.66	5.24	0.312

註一：五十三年至六十三年吉尼係數係以可支配所得十等分位資料計算，六十五年以後以未分組資料計算，計算公式均採用  $G = \sum (y_j - y_1) / n$ ，其中  $y_j \geq y_i$ ， $y_1 = Y_1 / \sum Y_i$ ， $Y_i$  為第  $i$  戶家庭之可支配所得。

註二：第五分位組為第一分位組之倍數為求精確係以第五分位組可支配所得總額除以第一分位組可支配所得總額計算而得。

第五表 農家與非農家平均每戶及每人可支配所得

單位：元；%

年 別	平 均 每 戶 可 支 配 所 得			平 均 每 人 可 支 配 所 得		
	農 家	非 農 家	比 較 (非農家=100)	農 家	非 農 家	比 較 (非農家=100)
53 年	27 995	28 982	96.59	3 682	5 212	70.64
55 年	30 424	32 717	92.99	4 244	6 206	68.39
57 年	30 154	42 365	71.18	4 487	7 807	57.47
59 年	32 994	49 177	67.09	4 984	8 925	55.84
60 年	38 538	53 789	71.65	5 839	9 979	58.51
61 年	46 410	61 429	75.55	7 140	11 624	61.42
62 年	59 696	77 618	76.91	9 371	15 013	62.42
63 年	79 027	101 638	77.75	12 564	19 890	63.17
64 年	83 435	110 654	75.40	13 678	21 697	63.04
65 年	100 041	121 887	82.08	16 440	24 601	66.83
66 年	107 917	138 164	78.11	18 016	29 026	62.07
67 年	129 362	163 717	79.02	22 265	35 208	63.24
68 年	157 797	198 027	79.68	27 684	42 956	64.45
69 年	198 523	243 389	81.57	35 199	52 682	66.81
70 年	219 696	279 956	78.48	39 443	61 260	64.39
71 年	232 870	287 497	81.00	42 110	63 747	66.06
72 年	247 548	309 360	80.02	46 184	68 291	67.63
73 年	262 260	327 988	79.96	48 838	72 886	67.01
74 年	271 271	333 041	81.45	52 067	75 009	69.41
75 年	294 148	353 023	83.32	57 339	80 415	71.30
76 年	314 370	378 285	83.10	63 509	88 178	72.02
77 年	343 140	424 814	80.77	71 488	101 874	70.17
78 年	384 559	481 149	79.93	83 238	115 107	72.31
79 年	424 204	539 023	78.70	91 031	131 469	69.24
80 年	484 495	606 021	79.95	105 097	148 535	70.76
81 年	521 166	662 162	78.71	117 380	163 901	71.62
81年年增率(%)	7.57	9.26	-	11.69	10.35	-

第六表 農家平均每戶所得總額按來自農業與非農業分

年 別	金 額 (元)			結 構 比 (%)		
	農家平均每 戶所得總額	來 自 農業所得	來 自 非農業所得	合 計	來 自 農業所得	來 自 非農業所得
53 年	29 494	19 082	10 412	100.00	64.70	35.30
55 年	32 320	21 314	11 006	100.00	65.95	34.05
57 年	31 966	16 823	15 143	100.00	52.63	47.37
59 年	35 439	17 257	18 182	100.00	48.69	51.31
60 年	40 858	18 480	22 378	100.00	45.23	54.77
61 年	49 003	20 721	28 282	100.00	42.29	57.71
62 年	54 352	24 763	29 589	100.00	45.56	54.44
63 年	82 980	39 917	43 063	100.00	48.10	51.90
64 年	88 061	39 853	48 208	100.00	45.26	54.74
65 年	106 257	41 377	64 880	100.00	38.94	61.06
66 年	116 570	40 381	76 189	100.00	34.64	65.36
67 年	142 291	40 987	101 304	100.00	28.81	71.19
68 年	174 423	44 600	129 823	100.00	25.57	74.43
69 年	219 412	54 436	164 976	100.00	24.81	75.19
70 年	244 424	64 457	179 967	100.00	26.37	73.63
71 年	262 245	73 084	189 161	100.00	27.87	72.13
72 年	279 845	71 729	208 116	100.00	25.63	74.37
73 年	302 000	74 765	227 235	100.00	24.76	75.24
74 年	310 585	76 889	233 696	100.00	24.76	75.24
75 年	337 331	78 341	258 990	100.00	23.22	76.78
76 年	361 992	87 557	274 435	100.00	24.19	75.81
77 年	399 651	96 984	302 667	100.00	24.27	75.73
78 年	453 002	99 575	353 427	100.00	21.98	78.02
79 年	503 830	101 265	402 563	100.00	20.10	79.90
80 年	572 269	122 360	449 909	100.00	21.38	78.62
81 年	617 941	124 497	493 444	100.00	20.15	79.85
81年年增率 (%)	7.98	1.75	9.68	-	-	-

第七表 戶數十等分位組分界點之可支配所得

單位：新臺幣元

年 別	可 支 配 所 得 按 戶 數 十 等 分 位 組 之 分 界 點									
	1	2	3	4	5	6	7	8	9	10
					(中位數所得)					
67 年	74 060	92 302	106 860	120 877	136 086	153 814	174 540	205 164	258 400	
68 年	86 200	110 656	129 361	146 036	164 260	185 012	211 510	250 200	314 530	
69 年	109 573	139 300	162 476	183 500	205 750	232 000	262 282	308 627	383 000	
70 年	125 130	157 138	183 643	208 210	233 886	264 498	300 920	353 440	441 872	
71 年	126 520	163 398	189 665	215 405	241 100	270 704	309 682	364 036	459 095	
72 年	135 582	173 237	201 923	229 388	257 690	291 215	332 956	392 670	494 805	
73 年	142 654	183 197	215 274	245 668	275 780	311 276	356 621	418 363	525 567	
74 年	143 280	185 811	218 191	248 404	280 100	317 065	364 205	427 246	542 650	
75 年	150 717	197 350	230 813	262 696	295 873	334 539	383 871	452 181	575 785	
76 年	158 005	208 753	247 387	283 914	320 517	361 100	413 252	492 338	619 892	
77 年	170 974	233 293	276 150	317 276	359 440	405 640	465 279	548 147	692 289	
78 年	188 334	260 085	315 390	362 979	411 342	466 200	531 367	627 405	788 431	
79 年	204 123	285 712	345 658	396 925	453 416	518 804	599 613	708 537	892 449	
80 年	242 482	327 233	389 274	448 875	510 410	581 720	669 608	791 147	1 005 282	
81 年	245 804	349 850	424 286	491 508	558 336	636 623	736 817	872 948	1 120 087	

第八表 世界各國所得分配狀況

國 名	年 別	所得按戶數五等分位組之 所 得 分 配 比(%)		第五分位組爲第 一分位組之倍數	吉 尼 係 數
		最低所得組 (20%)	最高所得組 (20%)		
一、低收入國家					
1. 斯里蘭卡	1985-86 *	4.80	56.10	11.69	0.4505
2. 中國大陸	1980	8.50	37.70	4.44	-
二、中收入國家					
1. 中華民國	1980	8.82	36.80	4.17	0.2771
	1985	8.37	37.64	4.50	0.2902
	1992	7.37	38.66	5.24	0.3121
2. 南斯拉夫	1987 *	6.10	42.80	7.02	0.3441
3. 韓 國	1988	7.39	42.24	5.72	0.3355
4. 菲 律 賓	1985	5.50	48.00	8.73	0.3892
5. 哥斯達黎加	1986 *	3.30	54.50	16.52	0.4592
6. 委內瑞拉	1987 *	4.70	50.60	10.77	0.4162
7. 馬來西亞	1987 *	4.60	51.20	11.13	0.4196
8. 巴 西	1983	2.40	62.60	26.08	0.5332
9. 哥倫比亞	1988 *	4.00	53.00	13.25	0.4404
10. 波 蘭	1987 *	9.70	35.20	3.63	0.2388
11. 匈 牙 利	1987-89*	10.90	34.50	3.17	0.2176
三、高收入國家					
1. 日 本	1989	8.31	37.82	4.55	0.2879
2. 香 港	1980	5.40	47.00	8.70	0.3760
3. 瑞 典	1981	8.00	36.90	4.61	0.2764
4. 瑞 士	1982	5.20	44.60	8.58	0.3568
5. 荷 蘭	1983	6.90	38.30	5.55	0.2932
6. 澳大利亞	1985	4.40	42.20	9.59	0.3572
7. 英 國	1979	5.80	39.50	6.81	0.3236
8. 加 拿 大	1987	5.70	40.20	7.05	0.3272
9. 美 國	1985	4.70	41.90	8.91	0.3536
10. 德 國	1984	6.80	38.70	5.69	0.3005
11. 義 大 利	1986	6.80	41.00	6.03	0.3196
12. 西 班 牙	1980-81	6.90	40.00	5.80	0.3079
13. 以 色 列	1979	6.00	39.60	6.60	0.3184
14. 法 國	1979	6.30	40.80	6.48	0.3219
15. 新 加 坡	1982-83	5.10	48.90	9.59	0.3968

註一、表中星號(\*)爲平均每人所得資料。吉尼係數除我國採未分組資料計算(同第四表)外,其餘各國均採五等分位組資料計算。

註二、資料來源:WORLD DEVELOPMENT REPORT 1992(世界銀行發行)。惟中國大陸資料係鄉村地區之所得分配,其資料來源爲 Britannica World Data, 1992。韓國資料來源爲韓國社會指標, 1990。日本資料來源爲全國消費實態調查報告, 1989。

第九表 可支配所得、消費支出及儲蓄

年 別	可支配所得 (億元)	消費支出 (億元)	儲 蓄 (億元)	平 均 每 戶			
				可支配所得 (元)	消費支出 (元)	儲 蓄 (元)	儲 蓄 率 (%)
53 年	615	546	69	28 591	25 381	3 211	11.23
55 年	730	653	77	32 008	28 611	3 397	10.61
57 年	914	832	81	38 514	35 097	3 417	8.87
59 年	1 148	1 056	92	44 486	40 929	3 558	8.00
60 年	1 338	1 211	127	50 280	45 526	4 754	9.46
61 年	1 577	1 370	207	57 510	49 965	7 545	13.12
62 年	2 007	1 703	303	71 054	60 311	10 743	15.12
63 年	2 703	2 358	351	92 813	80 942	12 049	12.96
64 年	3 066	2 615	457	101 821	86 849	15 173	14.87
65 年	3 625	2 983	651	116 297	95 714	20 899	17.92
66 年	4 249	3 398	860	130 830	104 640	26 473	20.19
67 年	5 248	4 118	1 143	155 737	122 207	33 919	21.73
68 年	6 635	5 193	1 464	188 407	147 459	41 565	21.99
69 年	8 568	6 604	1 992	233 112	179 687	54 204	23.17
70 年	10 199	7 638	2 597	266 433	199 523	67 846	25.38
71 年	10 915	8 364	2 606	275 250	210 906	65 719	23.76
72 年	12 144	9 285	2 933	295 887	226 234	71 459	24.00
73 年	13 194	10 235	3 051	314 245	243 784	72 673	22.96
74 年	13 742	10 560	3 248	320 495	246 277	75 749	23.52
75 年	15 128	11 443	3 686	341 728	258 474	83 254	24.36
76 年	16 763	12 584	4 180	366 487	275 104	91 382	24.93
77 年	19 437	14 310	5 127	410 483	302 207	108 276	26.38
78 年	22 767	16 494	6 273	464 994	336 875	128 119	27.55
79 年	26 145	18 614	7 531	520 147	370 323	149 824	28.80
80 年	30 302	21 247	9 055	587 242	411 760	175 482	29.88
81 年	33 823	23 540	10 283	639 696	445 220	194 476	30.40
81年年增率(%)	11.62	10.79	13.56	8.93	8.13	10.82	-

第十表 戶數五等分位組之平均每戶消費支出與儲蓄

單位：元

年 別	可 支 配 所 得 按 戶 數 五 等 分 位 組					第五分位組 爲第一分位 組之倍數 (倍)
	1 (最低所得組)	2	3	4	5 (最高所得組)	
平均每戶消費支出：						
65 年	48 467	70 376	88 163	109 888	161 677	3.34
66 年	52 801	77 060	95 065	120 125	178 141	3.37
67 年	62 439	91 997	113 452	140 073	203 075	3.25
68 年	75 063	111 833	137 413	169 118	243 882	3.25
69 年	93 207	140 560	171 305	206 460	286 903	3.08
70 年	105 282	154 925	190 436	230 071	316 899	3.01
71 年	110 135	165 162	200 982	242 454	335 796	3.05
72 年	119 019	175 513	202 936	259 178	362 341	3.04
73 年	126 944	188 902	230 399	281 013	391 663	3.09
74 年	126 996	189 388	233 474	285 547	395 979	3.12
75 年	132 570	201 167	244 231	296 560	417 802	3.15
76 年	134 948	210 806	260 769	320 141	448 858	3.33
77 年	148 715	234 288	290 348	348 809	488 875	3.29
78 年	163 638	263 082	324 824	392 116	540 717	3.30
79 年	177 935	286 961	354 609	431 054	601 057	3.38
80 年	202 205	323 411	393 912	475 757	663 517	3.28
81 年	211 622	351 510	432 439	517 933	712 598	3.37
平均每戶儲蓄：						
65 年	3 365	9 134	13 764	22 562	55 667	16.54
66 年	5 897	11 313	18 378	27 844	68 935	11.69
67 年	6 925	14 945	23 310	37 116	87 297	12.61
68 年	6 574	17 422	27 626	45 157	111 036	16.89
69 年	9 793	21 848	35 686	59 861	143 831	14.69
70 年	12 219	29 023	45 055	74 518	178 414	14.60
71 年	10 182	25 658	41 980	71 469	179 309	17.61
72 年	9 280	27 401	45 085	79 068	196 461	21.17
73 年	7 175	27 633	48 316	80 293	199 943	27.87
74 年	7 591	29 007	48 520	82 833	210 792	27.77
75 年	9 180	29 726	52 780	90 391	234 193	25.51
76 年	13 606	36 617	60 400	98 097	248 193	18.24
77 年	13 159	41 368	69 910	120 716	296 226	22.51
78 年	15 391	50 783	87 154	144 181	343 090	22.29
79 年	15 750	56 825	100 817	172 862	402 868	25.58
80 年	25 611	65 794	117 499	198 695	469 810	18.34
81 年	24 130	71 882	128 027	224 533	523 810	21.71
81年消費率(%)	89.76	83.02	77.16	69.76	57.63	0.64
81年儲蓄率(%)	10.24	16.98	22.84	30.24	42.37	4.14



第十一表 家庭消費支出按消費型態分

單位：%

年 別	合 計	食 品 飲 料 及菸草	衣著鞋 襪 類	房地租 、水費 、燃料 和動力	家庭器 具及設 備和家 庭管理	醫療及 保 健	運 輸 交 通 及通訊	娛樂教 育及文 化服務	雜 項 支 出
53 年	100.00	59.70	6.30	17.20	3.40	5.30	2.00	1.20	4.90
55 年	100.00	56.20	5.83	18.75	3.75	4.75	2.40	1.62	6.70
57 年	100.00	51.75	5.84	19.01	4.66	5.54	2.70	1.65	8.85
59 年	100.00	52.46	5.79	18.19	3.96	5.95	3.00	2.66	7.99
61 年	100.00	47.81	6.47	20.78	3.95	3.89	3.53	7.06	6.51
63 年	100.00	49.40	6.15	20.71	3.79	3.92	3.99	6.06	5.98
65 年	100.00	46.38	6.83	21.45	3.87	4.61	4.99	6.38	5.49
66 年	100.00	43.89	6.79	22.77	4.02	4.28	5.48	7.32	5.45
67 年	100.00	42.93	6.66	22.64	4.13	4.74	5.67	7.80	5.43
68 年	100.00	41.03	7.41	22.91	4.64	4.62	6.12	7.63	5.64
69 年	100.00	40.35	7.03	23.65	4.57	4.20	6.68	8.18	5.34
70 年	100.00	39.44	6.80	24.13	4.58	4.50	6.89	8.30	5.36
71 年	100.00	38.71	6.60	24.30	4.37	5.07	6.86	8.65	5.44
72 年	100.00	38.94	6.25	24.13	4.44	5.23	7.15	8.67	5.19
73 年	100.00	38.83	5.93	23.34	4.42	5.07	8.18	9.03	5.20
74 年	100.00	38.20	5.89	23.54	4.12	5.26	8.30	9.52	5.17
75 年	100.00	37.42	5.84	23.26	4.30	5.42	8.23	10.03	5.50
76 年	100.00	36.46	6.00	23.00	4.42	5.36	8.50	10.64	5.62
77 年	100.00	35.02	6.10	23.17	4.65	5.24	8.42	11.74	5.66
78 年	100.00	33.67	6.03	23.82	4.59	4.86	9.24	12.01	5.78
79 年	100.00	32.33	5.92	24.62	4.27	4.82	8.83	13.34	5.87
80 年	100.00	30.92	5.96	25.70	4.33	5.40	8.92	12.82	5.95
81 年	100.00	29.79	6.10	26.38	4.20	5.08	8.97	13.36	6.12

第十二表 所得收入者十等分位組之已分配要素所得分配比與所得差距

年 別	已分配要素所得按人數十等分位組之所得分配比 (%)										第十分位組爲第一分位組之倍數 (倍)
	1	2	3	4	5	6	7	8	9	10	
65 年	1.61	3.65	5.06	6.33	7.79	9.38	11.15	13.15	15.97	25.91	16.09
66 年	1.79	3.75	5.12	6.41	7.90	9.44	11.08	13.00	15.67	25.84	14.43
67 年	1.77	3.78	5.15	6.53	8.01	9.57	11.18	13.03	15.76	25.22	14.21
68 年	1.65	3.68	5.08	6.38	7.81	9.41	11.09	13.06	15.90	25.94	15.74
69 年	1.63	3.63	5.07	6.38	7.81	9.40	11.19	13.29	16.00	25.60	15.77
70 年	1.59	3.72	5.10	6.34	7.78	9.48	11.38	13.39	16.09	25.13	15.82
71 年	1.64	3.74	5.09	6.33	7.77	9.45	11.30	13.31	16.09	25.28	15.44
72 年	1.52	3.69	5.09	6.31	7.72	9.38	11.13	13.14	16.01	26.01	17.14
73 年	1.70	3.89	5.26	6.43	7.78	9.37	10.98	13.02	15.85	25.72	15.16
74 年	1.70	3.91	5.27	6.43	7.81	9.35	10.93	13.00	15.95	25.65	15.14
75 年	1.56	3.80	5.25	6.39	7.80	9.30	10.87	12.86	15.72	26.45	16.96
76 年	1.62	3.93	5.33	6.55	7.90	9.27	10.87	12.84	15.77	25.91	15.99
77 年	1.59	3.97	5.32	6.55	7.93	9.38	10.89	12.85	15.67	25.85	16.26
78 年	1.58	3.90	5.33	6.65	7.98	9.42	11.04	13.07	15.78	25.25	15.98
79 年	1.32	3.80	5.37	6.66	8.06	9.47	11.08	12.99	15.79	25.45	19.28
80 年	1.41	3.91	5.43	6.69	7.98	9.41	11.02	12.97	15.75	25.43	18.04
81 年	1.30	3.97	5.45	6.71	8.06	9.50	11.04	12.97	15.77	25.23	19.41

第十三表 所得收入者平均每人已分配要素所得及中位數所得按行、職業別分

	平均每人已分配要素所得				所得收入者中位數已分配要素所得			
	八 十 年		八 十 一 年		八 十 年		八 十 一 年	
	金 額 (元)	年增率 (%)	金 額 (元)	年增率 (%)	金 額 (元)	年增率 (%)	金 額 (元)	年增率 (%)
全體所得收入者	342 720	12.42	376 973	9.99	298 112	12.08	331 900	11.33
按行業別分：								
1.農林漁牧業	178 792	20.23	187 851	5.07	120 000	11.25	125 000	4.17
2.礦業及土石採取業	412 100	-4.58	516 304	25.29	401 324	-4.18	489 432	21.95
3.製造業	325 741	10.92	354 098	8.71	270 488	9.95	301 088	11.31
4.水電燃氣業	574 354	19.71	611 656	6.49	526 810	19.16	592 356	12.44
5.營造業	358 681	10.29	405 642	13.09	328 660	9.36	369 640	12.47
6.商業	377 510	7.81	422 036	11.79	328 500	9.06	364 110	10.84
7.運輸、倉儲及通信業	430 516	12.97	472 432	9.74	401 860	11.60	443 936	10.47
8.金融、保險、不動產及工商服務業	454 234	8.03	523 845	15.32	398 747	12.32	440 704	10.52
9.公共行政、社會服務及個人服務業	416 283	12.16	461 008	10.74	376 620	12.36	409 454	8.72
10.無行業	174 859	29.03	148 135	-15.28	118 481	50.06	83 750	-29.31
按職業別分：								
1.專門性、技術性及其有關人員	554 102	14.44	611 496	10.36	511 082	13.27	564 131	10.38
2.行政及主管人員	768 203	12.54	831 942	8.30	652 004	10.70	719 356	10.33
3.監督及佐理人員	394 599	9.66	425 820	7.91	358 072	10.52	387 462	8.21
4.買賣工作人員	379 520	5.69	412 416	8.67	342 824	10.47	367 192	7.11
5.服務工作人員	301 750	10.60	333 763	10.61	267 712	11.55	297 872	11.27
6.農林漁牧工作人員	177 168	21.39	183 144	3.37	120 000	13.34	123 251	2.71
6.1 農事畜牧工作者	164 938	23.46	171 573	4.02	106 490	11.34	115 000	7.99
6.2 林漁工作者	274 419	4.97	310 020	12.97	248 488	7.98	247 200	-0.52
7/8/9.生產及有關工人、運輸設備操作工及體力工	304 906	10.76	337 651	10.74	279 612	9.95	314 902	12.62
7.生產及有關工人	298 624	11.00	335 652	12.40	269 900	9.66	308 088	14.15
8.運輸設備操作工	379 604	9.49	419 425	10.49	369 906	8.88	408 688	10.48
9.體力工	267 589	9.31	266 657	-0.35	237 002	5.04	243 720	2.83
10.現役軍人	549 843	17.62	591 991	7.67	515 632	15.62	547 620	6.20
11.無職業者	174 859	29.03	148 135	-15.28	118 481	50.06	83 750	-29.31

第十四表 所得收入者平均每人已分配要素所得及中位數所得按教育程度及經濟特性別分

	平均每人已分配要素所得				所得收入者中位數已分配要素所得			
	八 十 年		八 十 一 年		八 十 年		八 十 一 年	
	金 額 (元)	年增率 (%)	金 額 (元)	年增率 (%)	金 額 (元)	年增率 (%)	金 額 (元)	年增率 (%)
全體所得收入者	342 720	12.42	376 973	9.99	298 112	12.08	331 900	11.33
按教育程度別分：								
1. 研究院（所）	764 588	19.23	810 921	6.06	683 520	15.84	760 000	11.19
2. 大學教育	579 401	11.61	645 096	11.34	508 000	9.16	574 967	13.18
3. 專科教育	456 795	10.96	484 521	6.07	416 074	11.31	439 356	5.60
4. 高中教育	348 658	9.56	386 590	10.88	303 360	9.71	343 512	13.24
5. 國中教育	308 887	10.85	342 802	10.98	273 000	9.81	306 210	12.16
6. 國小教育	276 349	12.07	295 762	7.02	242 500	11.16	258 600	6.64
7. 補習自修或不識字	145 538	15.59	151 763	4.28	119 056	20.22	114 192	-4.09
按經濟特性別分：								
1. 農業雇主及農業自營作業者	172 860	22.67	180 808	4.60	99 598	7.30	104 910	5.33
2. 非農業雇主	706 934	5.19	792 619	12.12	594 362	6.52	668 755	12.52
3. 非農業自營作業者	393 665	8.87	439 118	11.55	368 000	8.65	404 710	9.98
4. 農業受雇者	197 451	14.61	212 405	7.57	168 620	18.75	178 750	6.01
5. 非農業經理管理及專業受雇者	656 656	15.49	730 123	11.19	564 676	11.09	637 196	12.84
6. 文書推銷及服務工作者	369 744	10.35	400 828	8.41	328 860	9.88	362 368	10.19
7. 非農業體力勞動者	284 917	10.80	318 571	11.81	264 105	8.76	300 000	13.59
8. 軍職人員	549 843	17.62	591 991	7.67	515 632	15.62	547 620	6.20
9. 其他	174 859	29.03	148 135	-15.28	118 481	50.51	83 750	-29.31

第十五表 所得收入者之基本所得及人數按縣內、縣外工作地點分

民 國 八 十 一 年

	基 本 所 得				所 得 收 入 者 人 數			
	金 額 (億元)	分 配 比 (%)			人 數 (人)	分 配 比 (%)		
		來 自 本縣市	來 自 外縣市	無業者		工作地點 在本縣市	工作地點 在外縣市	無業者
臺 灣 地 區	33 010	83.04	15.24	1.72	8 976 028	81.26	12.80	5.94
台 北 市	6 775	88.76	9.98	1.26	1 301 567	86.89	8.84	4.28
高 雄 市	2 662	91.28	6.34	2.38	638 084	87.30	5.32	7.38
台 北 縣	5 419	69.98	28.76	1.26	1 401 066	70.12	25.06	4.82
宜 蘭 縣	586	91.12	7.93	0.95	200 598	87.52	6.25	6.23
桃 園 縣	2 104	88.61	7.84	3.55	606 224	85.98	6.19	7.83
新 竹 縣	523	78.07	20.82	1.11	169 185	76.65	19.04	4.31
苗 栗 縣	657	84.49	14.06	1.45	227 127	83.03	11.82	5.15
台 中 縣	2 029	81.58	17.11	1.31	561 994	82.71	13.65	3.64
彰 化 縣	1 377	93.21	5.92	0.87	495 949	90.53	4.83	4.64
南 投 縣	633	90.66	8.37	0.96	228 083	85.95	6.92	7.13
雲 林 縣	707	91.32	7.81	0.86	285 121	87.50	5.62	6.87
嘉 義 縣	542	86.59	12.49	0.92	202 061	85.69	8.78	5.53
台 南 縣	1 313	83.67	14.16	2.17	461 335	83.05	11.16	5.79
高 雄 縣	1 534	65.17	32.34	2.49	477 623	66.70	26.43	6.87
屏 東 縣	1 167	82.15	14.95	2.90	365 686	80.30	12.40	7.30
台 東 縣	295	90.06	6.04	3.90	101 740	84.50	5.62	9.88
花 蓮 縣	472	92.30	5.06	2.64	140 082	83.60	4.05	12.35
澎 湖 縣	94	92.10	4.33	3.58	32 961	79.72	5.54	14.74
基 隆 市	622	68.82	29.13	2.05	155 114	64.18	27.46	8.36
新 竹 市	523	76.52	19.65	3.83	151 123	74.79	14.27	10.94
台 中 市	1 448	89.38	8.84	1.78	344 847	85.48	7.07	7.45
嘉 義 市	415	73.39	25.10	1.51	111 358	75.12	19.68	5.20
台 南 市	1 112	82.16	17.22	0.62	317 100	82.04	13.48	4.48

第十六表 所得收入者人數與按年齡組別及性別之分配

單位：%

年 別	合 計 (人數)	按 年 齡 組 別 之 分 配							按性別之分配	
		未滿 20歲	20～ 24歲	25～ 34歲	35～ 44歲	45～ 54歲	55～ 64歲	65歲 以上	男	女
65 年	5 027 156	9.38	11.53	25.12	24.91	19.33	8.01	1.72	73.47	26.53
66 年	5 280 470	8.67	11.28	27.37	23.80	19.00	7.95	1.93	72.55	27.45
67 年	5 599 661	8.71	10.94	27.86	23.69	18.74	8.08	1.98	71.26	28.74
68 年	6 019 798	9.49	11.35	28.03	22.38	18.29	8.13	2.33	70.53	29.47
69 年	6 375 376	8.87	11.09	29.19	22.07	17.98	8.34	2.46	69.72	30.28
70 年	6 636 872	8.33	11.11	30.57	20.95	17.35	9.16	2.53	68.90	31.10
71 年	6 840 771	7.47	11.10	30.96	20.89	17.01	9.89	2.68	68.68	31.32
72 年	7 143 968	7.08	11.11	31.32	21.23	16.57	9.86	2.83	67.93	32.07
73 年	7 197 273	5.96	10.70	31.83	21.73	16.12	10.40	3.26	68.26	31.74
74 年	7 271 473	5.16	10.38	31.47	22.36	16.03	10.98	3.62	68.12	31.88
75 年	7 714 927	5.05	10.67	31.33	23.04	15.11	10.96	3.84	66.60	33.40
76 年	7 811 583	4.56	10.12	30.61	23.71	15.50	10.96	4.54	67.48	32.52
77 年	7 995 125	4.45	9.29	30.79	24.81	15.12	10.81	4.73	67.36	32.64
78 年	8 263 573	3.99	9.24	30.22	25.97	14.92	10.62	5.04	67.16	32.84
79 年	8 574 546	3.71	8.90	29.85	26.46	14.98	10.60	5.51	66.96	33.04
80 年	8 791 319	3.22	8.62	29.63	28.33	14.09	10.45	5.66	66.43	33.57
81 年	8 976 028	3.00	8.30	28.61	29.38	14.36	10.18	6.17	66.00	34.00

第十七表 家庭住宅狀況

年 別	平均每戶 居住坪數 (坪)	平均每人 居住坪數 (坪)	自來水設備 普及率 (%)	住 宅 權 屬 分 配 (%)		
				自 有	租 押	配住及借用
65 年	23	4.38	66.85	67.36	19.28	13.36
66 年	23	4.55	76.69	68.05	19.62	12.33
67 年	24	4.88	73.09	69.57	18.71	11.72
68 年	25	5.13	73.81	71.62	17.39	10.99
69 年	26	5.37	77.56	73.52	15.35	11.13
70 年	27	5.63	77.75	73.33	15.36	11.31
71 年	28	5.91	77.08	74.24	14.79	10.97
72 年	29	6.16	79.84	74.94	14.79	10.27
73 年	30	6.41	80.72	75.99	13.94	10.07
74 年	30	6.52	83.10	77.34	13.07	9.59
75 年	31	6.86	81.93	77.56	13.31	9.13
76 年	32	7.26	82.83	78.58	12.91	8.51
77 年	32	7.48	84.83	77.76	12.96	9.28
78 年	33	7.76	86.05	79.02	12.55	8.43
79 年	34	8.09	86.81	80.47	11.88	7.65
80 年	34	8.27	87.45	80.40	12.06	7.54
81 年	36	8.65	88.62	82.80	10.38	6.82

附註：臺灣地區家庭電燈設備普及率65年以後均達99%以上。

第十八表 家庭主要設備普及率

單位：%

年 別	彩 色 電視機	電冰箱	電話機	冷 暖 氣 機	錄放 影機	收錄 音機	洗衣機	小汽車	機 器 腳踏車	報 紙	家用 電腦
53 年	-	1.70	1.50	-	-	-	-	-	2.87	13.70	-
55 年	-	4.52	1.72	-	-	-	0.35	-	5.55	15.39	-
57 年	-	10.39	2.43	0.50	-	-	1.70	0.13	11.17	18.26	-
59 年	-	22.83	4.37	-	-	-	6.95	-	19.15	23.10	-
61 年	-	38.68	8.70	-	-	-	16.73	-	29.64	31.62	-
63 年	12.91	58.21	12.93	-	-	-	28.59	-	40.29	34.16	-
64 年	16.42	65.41	15.76	3.42	-	-	31.16	1.27	43.37	37.41	-
65 年	23.48	74.19	22.14	3.62	-	-	38.60	1.54	44.57	39.56	-
66 年	34.70	81.31	27.81	5.33	-	31.52	47.21	2.10	50.27	47.68	-
67 年	46.57	86.35	35.48	8.68	-	34.33	53.96	2.78	54.72	52.71	-
68 年	58.64	89.59	41.08	11.65	1.09	40.23	60.14	4.07	58.76	53.45	-
69 年	69.29	92.28	51.09	14.40	1.45	42.40	64.73	5.11	63.51	54.61	-
70 年	77.90	93.99	60.93	16.37	3.75	46.82	68.88	6.40	67.15	59.21	-
71 年	83.12	94.33	67.65	17.16	5.83	47.87	70.52	7.23	68.53	59.28	-
72 年	87.79	95.44	74.35	19.72	9.09	51.75	73.68	9.30	70.26	59.34	1.46
73 年	90.41	96.13	79.63	22.91	14.22	53.59	75.49	10.38	70.55	61.55	1.94
74 年	92.31	96.67	82.12	23.95	20.70	56.07	77.84	11.91	71.87	64.80	2.32
75 年	94.42	97.11	85.25	25.45	27.11	58.98	79.49	13.63	72.83	66.26	2.92
76 年	95.78	97.41	87.20	28.66	37.66	62.68	81.33	15.54	73.80	62.56	3.55
77 年	97.34	97.93	89.11	34.29	50.99	65.17	83.97	19.21	75.25	60.34	3.95
78 年	97.80	98.25	91.51	41.74	58.93	69.19	86.82	24.90	76.83	62.46	5.42
79 年	98.26	98.37	93.08	47.26	63.56	72.63	88.79	29.07	77.51	62.27	6.77
80 年	99.16	98.96	94.75	52.37	68.94	74.08	89.53	33.67	79.20	62.03	9.57
81 年	99.30	98.93	95.13	56.14	71.16	75.61	90.38	38.94	78.49	60.13	11.76



第十九表 年中戶數與平均每戶人口數按農家、非農家及都市化程度分

單位：人

年 別	年 中 戶 數 (戶)	平 均 每 戶 人 口 數						
		全體家庭	按農家、非農家分		按 都 市 化 程 度 分			
			農 家	非農家	都 市	城 鎮	鄉 村	
53 年	2 151 847	5.61	7.67	5.56	-	-	-	
55 年	2 281 035	5.86	7.17	5.27	-	-	-	
57 年	2 372 616	5.83	6.72	5.43	-	-	-	
59 年	2 580 986	5.85	6.62	5.51	-	-	-	
60 年	2 660 587	5.67	6.60	5.39	-	-	-	
61 年	2 742 040	5.59	6.50	5.28	-	-	-	
62 年	2 823 936	5.47	6.37	5.17	-	-	-	
63 年	2 912 705	5.38	6.29	5.11	-	-	-	
64 年	3 010 905	5.27	6.03	5.00	-	-	-	
65 年	3 117 027	5.24	6.09	4.95	4.93	5.46	5.52	
66 年	3 247 399	5.06	5.99	4.76	4.73	5.12	5.47	
67 年	3 369 865	4.92	5.81	4.65	4.66	5.04	5.23	
68 年	3 521 604	4.87	5.70	4.61	4.57	5.21	5.21	
69 年	3 675 323	4.84	5.64	4.61	4.61	5.14	5.08	
70 年	3 827 971	4.80	5.57	4.57	4.52	5.06	5.13	
71 年	3 965 607	4.74	5.53	4.51	4.51	4.92	5.05	
72 年	4 104 212	4.71	5.36	4.53	4.50	4.92	4.97	
73 年	4 198 589	4.68	5.37	4.50	4.45	4.95	4.98	
74 年	4 287 831	4.60	5.21	4.44	4.43	4.78	4.79	
75 年	4 427 000	4.52	5.13	4.39	4.35	4.77	4.71	
76 年	4 574 092	4.41	4.95	4.29	4.29	4.66	4.46	
77 年	4 735 172	4.28	4.80	4.17	4.15	4.50	4.38	
78 年	4 896 258	4.25	4.62	4.18	4.16	4.45	4.22	
79 年	5 026 450	4.19	4.66	4.10	4.11	4.37	4.20	
80 年	5 159 991	4.16	4.61	4.08	4.06	4.35	4.18	
81 年	5 287 388	4.11	4.44	4.04	4.03	4.30	4.01	

第二十表 平均每戶就業人數按農家、非農家及都市化程度分

單位：人

年 別	全 體 家 庭	按農家、非農家分		按 都 市 化 程 度 分		
		農 家	非農家	都 市	城 鎮	鄉 村
55 年	2.00	3.30	1.42	-	-	-
57 年	2.11	3.07	1.66	-	-	-
59 年	2.14	3.10	1.71	-	-	-
60 年	1.96	3.07	1.62	-	-	-
61 年	1.97	2.98	1.62	-	-	-
62 年	2.03	2.96	1.71	-	-	-
63 年	1.89	2.93	1.61	-	-	-
64 年	1.96	2.85	1.64	-	-	-
65 年	1.92	2.90	1.58	-	-	-
66 年	1.89	2.89	1.57	1.56	1.97	2.30
67 年	1.89	2.88	1.59	1.59	1.97	2.26
68 年	1.93	2.96	1.61	1.60	2.13	2.39
69 年	1.93	2.98	1.61	1.62	2.10	2.37
70 年	1.92	2.98	1.61	1.61	2.02	2.47
71 年	1.88	2.91	1.58	1.60	1.95	2.40
72 年	1.86	2.72	1.62	1.63	1.96	2.30
73 年	1.84	2.71	1.62	1.61	1.97	2.28
74 年	1.81	2.66	1.59	1.62	1.88	2.21
75 年	1.83	2.66	1.63	1.65	1.94	2.21
76 年	1.80	2.62	1.61	1.64	1.93	2.13
77 年	1.78	2.55	1.61	1.63	1.88	2.11
78 年	1.77	2.56	1.61	1.63	1.86	2.08
79 年	1.77	2.62	1.60	1.63	1.88	2.07
80 年	1.76	2.55	1.62	1.63	1.88	2.05
81 年	1.75	2.49	1.61	1.62	1.86	2.04

第二十一表 人口分配按農家、非農家及都市化程度分

單位：%

年 別	按 農 家、非 農 家 分		按 都 市 化 程 度 分		
	農 家	非 農 家	都 市	城 鎮	鄉 村
53 年	47.48	52.52	-	-	-
55 年	37.86	62.14	-	-	-
57 年	36.32	63.68	-	-	-
59 年	34.89	65.11	-	-	-
60 年	27.53	72.47	-	-	-
61 年	29.99	70.01	-	-	-
62 年	29.48	70.52	-	-	-
63 年	26.66	73.34	-	-	-
64 年	30.17	69.83	-	-	-
65 年	29.73	70.27	42.72	20.15	37.13
66 年	28.71	71.29	43.26	19.70	37.04
67 年	27.44	72.56	44.54	19.48	35.98
68 年	27.98	72.02	48.85	20.19	30.96
69 年	26.66	73.34	49.64	20.71	29.65
70 年	26.07	73.93	49.43	23.59	26.98
71 年	26.16	73.84	49.73	23.51	26.76
72 年	24.80	75.20	50.22	25.94	23.84
73 年	23.98	76.02	51.51	24.89	23.60
74 年	23.02	76.98	52.09	25.11	22.80
75 年	21.72	78.28	53.50	26.63	19.87
76 年	20.71	79.29	55.34	25.95	18.71
77 年	19.67	80.33	55.42	27.29	17.29
78 年	18.23	81.77	55.89	27.47	16.64
79 年	18.28	81.72	55.86	28.43	15.71
80 年	17.12	82.88	55.59	28.92	15.49
81 年	17.24	82.76	55.98	28.84	15.18

第二十二表 戶數五等分位組之平均每戶人口數與就業人數

單位：人

年 別	可 支 配 所 得 按 戶 數 五 等 分 位 組					第五分位組 為第一分位 組之倍數 (倍)
	1 (最低所得組)	2	3	4	5 (最高所得組)	
平均每戶人口：						
65 年	3.93	5.01	5.31	5.60	6.39	1.63
66 年	3.96	4.82	5.04	5.42	6.05	1.53
67 年	3.87	4.67	4.95	5.25	5.88	1.52
68 年	3.68	4.66	4.94	5.22	5.89	1.60
69 年	3.62	4.71	4.89	5.23	5.80	1.60
70 年	3.66	4.65	4.94	5.15	5.61	1.53
71 年	3.44	4.55	4.89	5.14	5.67	1.65
72 年	3.47	4.52	4.89	5.13	5.56	1.60
73 年	3.40	4.52	4.84	5.07	5.59	1.64
74 年	3.27	4.42	4.74	5.03	5.49	1.68
75 年	3.09	4.36	4.72	4.98	5.50	1.78
76 年	2.91	4.26	4.65	4.87	5.38	1.85
77 年	2.82	4.17	4.53	4.75	5.14	1.82
78 年	2.79	4.17	4.43	4.75	5.10	1.83
79 年	2.70	4.09	4.45	4.62	5.09	1.89
80 年	2.81	4.06	4.34	4.60	5.00	1.78
81 年	2.63	3.96	4.33	4.58	5.03	1.91
平均每戶就業人數：						
66 年	1.52	1.67	1.79	2.02	2.47	1.63
67 年	1.50	1.61	1.77	2.01	2.57	1.71
68 年	1.48	1.66	1.80	2.09	2.65	1.79
69 年	1.46	1.66	1.76	2.11	2.65	1.82
70 年	1.45	1.68	1.79	2.08	2.61	1.80
71 年	1.36	1.61	1.80	2.07	2.56	1.88
72 年	1.31	1.59	1.79	2.10	2.54	1.94
73 年	1.26	1.60	1.76	2.05	2.57	2.04
74 年	1.21	1.55	1.75	2.02	2.54	2.10
75 年	1.14	1.55	1.79	2.06	2.62	2.30
76 年	1.11	1.53	1.72	2.03	2.61	2.35
77 年	1.09	1.50	1.72	2.06	2.53	2.32
78 年	1.10	1.51	1.71	2.00	2.53	2.30
79 年	1.06	1.46	1.71	2.03	2.59	2.44
80 年	1.10	1.49	1.69	2.01	2.53	2.30
81 年	1.06	1.47	1.69	2.02	2.55	2.41

第二十三表 家庭戶數按戶內人口規模別之分配

單位：%

年 別	合 計	一 個 人	二 個 人	三 個 人	四 個 人	五 個 人	六 個 人	七 個 人	八 個 人	九 個 人	十 個 人	十五 個 至 二十 個 人	二十 個 以上
59 年	100.00	2.55	4.75	8.40	12.66	18.13	19.43	14.58	8.38	4.25	2.54	3.61	0.72
61 年	100.00	3.33	4.15	9.28	13.73	21.23	19.26	12.57	7.62	3.89	2.04	2.59	0.31
63 年	100.00	3.18	5.00	9.07	17.39	23.02	18.77	10.54	6.26	3.13	1.38	2.00	0.26
65 年	100.00	3.17	5.44	9.52	17.70	22.79	18.76	10.79	5.67	2.83	1.53	1.62	0.18
66 年	100.00	3.39	6.17	11.42	19.15	22.71	17.64	9.51	4.93	2.10	1.17	1.63	0.18
67 年	100.00	3.77	6.44	11.70	20.27	24.02	16.79	8.56	4.12	1.77	1.04	1.40	0.12
68 年	100.00	3.92	7.46	11.87	19.82	23.25	16.70	8.76	4.08	1.86	0.99	1.13	0.16
69 年	100.00	3.87	7.28	12.51	20.02	23.25	16.46	8.54	3.92	1.87	1.15	1.01	0.12
70 年	100.00	3.74	7.26	12.40	21.37	24.46	15.61	7.48	3.72	1.83	1.10	0.93	0.10
71 年	100.00	4.76	7.84	12.96	20.96	22.93	15.13	7.69	3.66	1.78	1.08	1.12	0.09
72 年	100.00	4.10	7.96	12.67	21.55	24.22	15.42	7.19	3.25	1.86	0.85	0.86	0.07
73 年	100.00	4.38	8.20	12.63	22.62	23.25	14.68	7.11	3.49	1.69	0.83	1.06	0.06
74 年	100.00	4.66	8.70	13.23	22.85	23.54	14.20	6.51	3.18	1.42	0.81	0.86	0.05
75 年	100.00	5.05	9.42	12.88	23.64	22.88	13.78	6.50	3.08	1.29	0.60	0.84	0.04
76 年	100.00	5.58	9.70	14.13	23.72	23.36	12.47	6.14	2.45	1.28	0.62	0.50	0.05
77 年	100.00	5.98	10.91	14.00	25.69	22.58	11.44	5.28	2.16	1.01	0.47	0.44	0.04
78 年	100.00	5.82	11.44	14.59	25.36	22.29	11.52	5.32	1.89	0.85	0.43	0.46	0.03
79 年	100.00	6.47	11.59	15.22	25.69	21.65	10.84	4.62	2.05	0.92	0.48	0.45	0.02
80 年	100.00	5.82	12.34	15.38	26.29	21.50	10.56	4.81	1.72	0.74	0.45	0.36	0.03
81 年	100.00	6.56	12.39	15.49	27.16	20.67	10.09	4.39	1.78	0.64	0.42	0.36	0.05

### 叁、八十年個人所得分配調查統計表

#### 一、戶爲單位之統計表

總表第一表 個人所得分配

	民 國 八	
	合 計	雇 主 及 自
		農 業
家庭戶數	5 287 388	366 002
平均每戶人數	4.11	3.76
平均每戶成年人數	2.60	2.66
平均每戶未成年人數	1.51	1.10
平均每戶就業人數	1.75	2.16
平均每戶所得收入者人數	1.70	1.44
1.受雇人員報酬	2 532 702 956	41 870 579
(1)本業及兼業薪資	2 113 457 806	38 020 009
(2)其他收入	419 245 150	3 850 570
2.產業主所得	777 083 738	90 443 108
3.基本所得	3 309 786 694	132 313 687
4.已分配要素所得	3 568 883 071	144 044 368
5.可支配所得	3 382 322 283	150 590 385
6.最終消費支出	2 354 050 864	101 126 772
7.儲 蓄	1 028 271 420	49 463 614
8.所得總額	4 135 649 695	179 287 883

## 按經濟戶長社會經濟特性分

十 一 年				金額單位：新臺幣千元
營 作 業 者	受 雇 者		其 他	
非 農 業	農 業	非 農 業		
1 090 011	127 157	3 341 876	362 342	
4.53	3.93	4.26	1.84	
2.67	2.53	2.68	1.58	
1.86	1.40	1.58	0.26	
1.91	1.92	1.84	-	
1.52	1.84	1.85	1.02	
125 803 844	46 700 152	2 289 929 472	28 398 909	
106 800 684	43 287 767	1 899 627 276	25 722 070	
19 003 160	3 412 385	390 302 196	2 676 839	
620 344 796	3 302 688	62 929 735	63 411	
746 148 640	50 002 840	2 352 859 207	28 462 320	
800 699 745	53 599 321	2 516 929 421	53 610 216	
753 792 596	53 035 906	2 329 482 831	95 420 565	
539 668 823	37 455 203	1 592 911 500	82 888 566	
214 123 773	15 580 703	736 571 331	12 531 999	
909 199 201	63 155 564	2 870 016 740	113 990 307	



總表第二表 個人所得分配按都市化

民 國 八

	全 體 家 庭			農
	都 市	城 鎮	鄉 村	都 市
家庭戶數	3 012 260	1 454 311	820 817	17 279
平均每戶人數	4.03	4.30	4.01	4.26
平均每戶成年人數	2.54	2.67	2.66	2.74
平均每戶未成年人數	1.49	1.63	1.35	1.52
平均每戶就業人數	1.62	1.86	2.04	1.84
平均每戶所得收入者人數	1.63	1.80	1.75	1.45
1.受雇人員報酬	1 661 727 723	632 955 282	238 019 950	1 824 528
(1)本業及兼業薪資	1 367 126 538	535 346 098	210 985 169	1 632 450
(2)其他收入	294 601 185	97 609 184	27 034 781	192 078
2.產業主所得	451 886 493	201 381 414	123 815 831	5 579 071
3.基本所得	2 113 614 216	834 336 696	361 835 781	7 403 599
4.已分配要素所得	2 296 609 254	888 238 562	384 035 254	8 576 937
5.可支配所得	2 152 678 236	850 293 954	379 350 094	9 222 872
6.最終消費支出	1 548 201 098	564 134 999	241 714 765	6 927 880
7.儲 蓄	604 477 137	286 158 955	137 635 328	2 294 992
8.所得總額	2 666 637 563	1 020 930 215	448 081 913	10 828 871

## 程度地區及經濟戶長社會經濟特性分

十 一 年

金額單位：新臺幣千元

雇 主 及 自		營 作 業 者		
業		非 農 業		
城 鎮	鄉 村	都 市	城 鎮	鄉 村
113 898	234 825	696 956	289 178	103 877
3.81	3.69	4.46	4.66	4.59
2.72	2.62	2.66	2.67	2.75
1.09	1.07	1.80	1.99	1.84
2.13	2.21	1.85	1.97	2.11
1.52	1.40	1.47	1.57	1.67
15 573 789	24 472 261	84 612 243	32 419 643	8 771 959
13 963 040	22 424 519	71 436 356	27 827 549	7 536 779
1 610 749	2 047 742	13 175 887	4 592 094	1 235 180
28 429 746	56 434 291	417 908 598	153 268 469	49 167 729
44 003 535	80 906 552	502 520 841	185 688 112	57 939 688
48 354 880	87 112 552	542 497 312	197 356 488	60 845 944
50 891 222	90 476 292	508 816 568	186 714 810	58 261 218
33 279 220	60 919 672	375 745 077	125 516 324	38 407 422
17 612 002	29 556 620	133 071 491	61 198 486	19 853 796
60 657 734	107 801 277	619 210 403	221 292 541	68 696 256

總表第二表 個人所得分配按都市化

民 國 八

	受 雇			
	農 業			非
	都 市	城 鎮	鄉 村	都 市
家庭戶數	26 507	29 332	71 318	2 054 798
平均每戶人數	4.09	3.95	3.86	4.11
平均每戶成年人數	2.45	2.61	2.53	2.60
平均每戶未成年人數	1.64	1.34	1.33	1.51
平均每戶就業人數	1.75	1.82	2.01	1.71
平均每戶所得收入者人數	1.74	1.81	1.89	1.75
1.受雇人員報酬	14 546 206	11 567 727	20 586 218	1 540 733 103
(1)本業及兼業薪資	12 849 978	10 501 776	19 936 012	1 263 053 158
(2)其他收入	1 696 228	1 065 951	650 206	277 679 945
2.產業主所得	489 477	484 077	2 329 134	27 898 369
3.基本所得	15 035 683	12 051 804	22 915 352	1 568 631 472
4.已分配要素所得	16 598 595	12 881 868	24 118 858	1 689 472 462
5.可支配所得	15 637 633	13 131 699	24 266 574	1 552 027 917
6.最終消費支出	10 885 869	9 585 821	16 983 512	1 095 187 256
7.儲 蓄	4 751 764	3 545 878	7 283 061	456 840 660
8.所得總額	18 957 447	15 552 778	28 645 339	1 937 219 361

## 程度地區及經濟戶長社會經濟特性分（續）

十 一 年		金額單位：新臺幣千元		
者		其 他		
農 業				
城 鎮	鄉 村	都 市	城 鎮	鄉 村
928 274	358 804	216 720	93 629	51 993
4.51	4.43	1.96	1.72	1.59
2.78	2.87	1.65	1.49	1.44
1.73	1.56	0.31	0.23	0.15
1.98	2.22	-	-	-
1.98	2.08	1.02	1.02	1.01
567 215 208	181 981 161	20 011 643	6 178 915	2 208 351
477 549 426	159 024 692	18 154 596	5 504 307	2 063 167
89 665 782	22 956 469	1 857 047	674 608	145 184
19 154 559	15 876 807	10 978	44 563	7 870
586 369 767	197 857 968	20 022 621	6 223 478	2 216 221
618 734 191	208 722 767	39 463 948	10 911 135	3 235 133
579 395 729	198 059 186	66 973 246	20 160 494	8 286 824
378 978 853	118 745 390	59 455 016	16 774 781	6 658 769
200 416 875	79 313 795	7 518 230	3 385 714	1 628 056
699 708 800	233 088 578	80 421 481	23 718 362	9 850 463

總表第三表 個人所得分配依已分配

	民 國 八			
	合 計	已 分 配 要 素		
		1	2	3
家庭戶數	5 287 388	528 739	528 739	528 739
平均每戶人數	4.11	1.96	3.22	3.87
平均每戶成年人數	2.60	1.64	2.12	2.32
平均每戶未成年人數	1.51	0.32	1.10	1.55
平均每戶就業人數	1.75	0.67	1.31	1.45
平均每戶所得收入者人數	1.70	1.05	1.25	1.34
1.受雇人員報酬	2 532 702 958	24 050 657	103 264 617	142 418 291
(1)本業及兼業薪資	2 113 457 807	22 606 511	92 690 482	124 760 675
(2)其他收入	419 245 151	1 444 146	10 574 135	17 657 616
2.產業主所得	777 083 739	13 389 996	37 461 280	57 528 818
3.基本所得	3 309 786 697	37 440 653	140 725 897	199 947 109
4.已分配要素所得	3 568 883 070	50 741 043	152 746 815	210 681 687
5.可支配所得	3 382 322 284	103 592 426	159 865 751	206 085 602
6.最終消費支出	2 354 050 864	94 709 482	138 436 245	172 475 472
7.儲 蓄	1 028 271 421	8 882 945	21 429 506	33 610 130
8.所得總額	4 135 649 692	126 308 216	197 829 358	253 453 552

## 要素所得按戶數十等分位分

十 一 年							金額單位：新臺幣千元
所 得 按 戶 數 十 等 分 位 組							
4	5	6	7	8	9	10	
528 739	528 739	528 739	528 739	528 739	528 739	528 737	
4.16	4.30	4.44	4.53	4.64	4.78	5.14	
2.39	2.48	2.55	2.70	2.98	3.19	3.59	
1.77	1.82	1.89	1.83	1.66	1.59	1.55	
1.55	1.64	1.75	1.94	2.16	2.36	2.69	
1.42	1.56	1.63	1.81	2.03	2.27	2.62	
169 671 865	204 236 665	228 034 531	270 912 049	326 827 942	423 757 443	639 528 898	
146 912 059	173 885 951	192 684 452	226 399 149	270 714 179	346 598 532	516 205 817	
22 759 806	30 350 714	35 350 079	44 512 900	56 113 763	77 158 911	123 323 081	
68 919 870	69 653 557	85 697 646	90 221 124	97 720 584	102 304 359	154 186 505	
238 591 735	273 890 222	313 732 177	361 133 173	424 548 526	526 061 802	793 715 403	
252 955 627	292 801 348	335 104 861	386 621 648	456 069 224	563 657 585	867 503 232	
241 968 940	277 543 878	314 150 379	361 056 877	421 909 566	515 562 824	780 586 041	
197 233 495	220 035 747	238 996 235	257 923 070	284 819 145	325 547 967	423 874 006	
44 735 444	57 508 131	75 154 144	103 133 807	137 090 421	190 014 857	356 712 036	
299 165 508	340 199 056	383 553 100	440 061 614	513 004 269	630 193 164	951 881 855	

總表第四表 個人所得分配按已分

民 國 八

	合 計	已 分 配 要		
		1	2	3
家庭戶數	5 287 388	1 452 978	751 250	621 933
平均每戶人數	4.11	2.91	4.17	4.35
平均每戶成年人數	2.60	1.99	2.40	2.50
平均每戶未成年人數	1.51	0.92	1.77	1.85
平均每戶就業人數	1.75	1.11	1.54	1.67
平均每戶所得收入者人數	1.70	1.19	1.43	1.57
1.受雇人員報酬	2 532 702 957	229 778 804	241 138 921	246 812 472
(1)本業及兼業薪資	2 113 457 807	205 123 238	208 942 255	209 692 129
(2)其他收入	419 245 150	24 655 566	32 196 666	37 120 343
2.產業主所得	777 083 737	94 128 625	95 308 514	87 751 176
3.基本所得	3 309 786 694	323 907 429	336 447 435	334 563 648
4.已分配要素所得	3 568 883 072	356 888 513	356 888 039	356 888 640
5.可支配所得	3 382 322 285	413 663 427	342 521 902	337 514 018
6.最終消費支出	2 354 050 863	358 339 687	281 246 438	264 701 084
7.儲 蓄	1 028 271 421	55 323 740	61 275 464	72 812 934
8.所得總額	4 135 649 693	509 241 547	422 323 816	412 113 277

## 配要素所得十等分位分

十 一 年

金額單位：新臺幣千元

素 所 得 十 等 分 位 組						
4	5	6	7	8	9	1 0
536 743	465 658	405 169	349 853	295 633	243 926	164 245
4.45	4.57	4.65	4.76	4.87	5.16	5.25
2.57	2.78	3.03	3.15	3.30	3.61	3.76
1.88	1.79	1.62	1.61	1.57	1.55	1.49
1.79	2.00	2.20	2.31	2.50	2.70	2.79
1.68	1.87	2.08	2.21	2.43	2.63	2.72
245 317 124	254 902 091	254 323 357	266 058 240	277 003 828	275 178 551	242 189 569
206 229 909	212 685 524	210 329 937	217 850 756	225 435 996	222 127 176	195 040 887
39 087 215	42 216 567	43 993 420	48 207 484	51 567 832	53 051 375	47 148 682
87 267 346	78 592 970	77 883 692	66 794 314	56 980 447	53 580 164	78 796 489
332 584 470	333 495 061	332 207 049	332 852 554	333 984 275	328 758 715	320 986 058
356 887 851	356 888 728	356 888 263	356 888 011	356 888 872	356 888 256	356 887 899
333 381 015	333 048 440	329 344 739	327 158 501	324 219 049	322 838 975	318 632 219
247 768 790	234 241 366	220 526 823	211 146 317	197 440 933	183 548 574	155 090 851
85 612 225	98 807 074	108 817 916	116 012 184	126 778 115	139 290 401	163 541 368
407 983 890	404 691 343	401 186 869	399 816 852	397 906 187	393 867 258	386 518 654



總表第五表 個人所得分配依戶內平均每人

民 國 八

	總 平 均	平 均 每 人		
		1	2	3
家庭戶數	5 287 388	528 739	528 739	528 739
平均每戶人數	4.11	4.97	4.61	4.56
平均每戶成年人數	2.60	2.67	2.59	2.60
平均每戶未成年人數	1.51	2.30	2.02	1.96
平均每戶就業人數	1.75	1.60	1.55	1.63
平均每戶所得收入者人數	1.70	1.39	1.46	1.53
1.受雇人員報酬	116 730	38 391	57 095	72 208
(1)本業及兼業薪資	97 407	34 467	50 215	61 995
(2)其他收入	19 323	3 924	6 880	10 213
2.產業主所得	35 815	19 721	24 884	27 355
3.基本所得	152 545	58 112	81 979	99 563
4.已分配要素所得	164 487	61 268	86 544	105 363
5.可支配所得	155 888	61 004	85 530	102 028
6.最終消費支出	108 496	58 838	74 119	84 813
7.儲 蓄	47 392	2 166	11 411	17 215
8.所得總額	190 608	77 371	105 721	125 501

## 可支配所得按戶數十等分位分

十 一 年							金額單位：新臺幣元
可 支 配 所 得 按 戶 數 十 等 分 位 組							
4	5	6	7	8	9	10	
528 739	528 739	528 739	528 739	528 739	528 739	528 737	
4.43	4.28	4.14	3.97	3.72	3.51	2.86	
2.61	2.67	2.66	2.69	2.68	2.58	2.22	
1.82	1.61	1.48	1.28	1.04	0.93	0.64	
1.70	1.76	1.82	1.86	1.91	1.95	1.74	
1.61	1.70	1.77	1.83	1.91	1.97	1.79	
81 853	97 654	112 180	132 204	157 307	205 408	325 778	
69 860	82 984	94 825	109 898	129 620	167 553	261 772	
11 993	14 670	17 355	22 306	27 687	37 855	64 006	
32 828	32 953	36 057	38 923	44 629	47 002	73 894	
114 681	130 607	148 237	171 127	201 936	252 410	399 672	
122 158	139 607	159 414	184 363	218 461	274 171	441 148	
117 239	133 241	152 079	174 693	206 462	255 662	404 686	
91 399	101 370	109 013	118 923	133 002	156 149	219 382	
25 840	31 872	43 066	55 770	73 460	99 513	185 304	
143 252	163 038	184 648	211 701	249 958	311 996	495 434	

總表第六表 臺灣地區個人所得分配按戶內

民 國 八				
	總 平 均	平 均 每 人		
		1	2	3
家庭戶數	5 287 388	1 194 810	822 987	684 063
平均每戶人數	4.11	4.78	4.47	4.30
平均每戶成年人數	2.60	2.63	2.59	2.66
平均每戶未成年人數	1.51	2.15	1.88	1.64
平均每戶就業人數	1.75	1.58	1.66	1.75
平均每戶所得收入者人數	1.70	1.44	1.58	1.69
1.受雇人員報酬	116 730	49 766	77 918	95 654
(1)本業及兼業薪資	97 407	43 994	66 659	81 079
(2)其他收入	19 323	5 772	11 259	14 575
2.產業主所得	35 815	22 666	29 560	34 437
3.基本所得	152 545	72 432	107 478	130 091
4.已分配要素所得	164 487	76 410	114 239	139 041
5.可支配所得	155 888	75 466	110 256	132 624
6.最終消費支出	108 496	67 768	88 483	101 119
7.儲 蓄	47 392	7 698	21 773	31 505
8.所得總額	190 608	94 102	135 091	162 241

## 平均每人可支配所得十等分位分

十 一 年						金額單位：新臺幣元	
可 支 配 所 得 十 等 分 位 組							
4	5	6	7	8	9	10	
583 624	504 555	433 305	370 150	310 415	243 032	140 447	
4.10	3.92	3.71	3.54	3.40	2.89	2.32	
2.68	2.65	2.70	2.59	2.50	2.26	1.94	
1.42	1.27	1.01	0.95	0.90	0.63	0.38	
1.83	1.87	1.92	1.93	1.91	1.79	1.56	
1.78	1.85	1.92	1.96	1.94	1.85	1.60	
114 033	138 077	159 281	198 694	234 148	317 060	456 225	
96 269	114 844	130 970	162 103	189 844	254 634	365 671	
17 764	23 233	28 311	36 591	44 304	62 426	90 554	
37 329	38 135	45 553	44 131	53 999	54 063	144 254	
151 362	176 212	204 834	242 825	288 147	371 123	600 479	
162 601	190 152	221 728	262 888	314 208	404 682	680 944	
155 446	179 791	209 250	245 029	291 920	371 516	620 315	
110 597	120 404	134 741	150 952	172 741	210 957	297 397	
44 849	59 387	74 509	94 077	119 179	160 559	322 918	
188 406	217 877	253 764	298 884	357 267	454 540	758 212	

總表第七表 農家、非農家與都市化程度地區別個人

民 國 八

	總 平 均			
	家 庭 戶 數	平均每戶人數	平均每戶 可支配所得	平均每戶 最終消費支出
全體家庭	5 287 388	4.11	639 696	445 220
1.按農家、非農家分				
(1)農 家	842 485	4.44	521 167	324 322
(2)非 農 家	4 444 903	4.04	662 162	468 135
2.按都市化程度地區分				
(1)都 市	3 012 260	4.04	714 638	513 967
(2)城 鎮	1 454 311	4.29	584 671	387 905
(3)鄉 村	820 817	4.01	462 161	294 481

	可 支 配 所 得			
	3			
	平均每戶 最終消費支出	家 庭 戶 數	平均每戶人數	平均每戶 可支配所得
全體家庭	263 955	528 526	3.82	388 291
1.按農家、非農家分				
(1)農 家	185 425	84 393	3.69	282 045
(2)非 農 家	286 880	444 519	3.82	411 701
2.按都市化程度地區分				
(1)都 市	331 360	301 070	3.84	449 396
(2)城 鎮	245 384	145 289	3.91	365 883
(3)鄉 村	157 473	82 114	3.26	247 337

## 所得分配依可支配所得按其戶數十等分位分

十 一 年

金額單位：新臺幣元

可 支 配 所 得 按 戶 數 十 等 分 位 組						
1				2		
家 庭 戶 數	平均每戶人數	平均每戶 可支配所得	平均每戶 最終消費支出	家 庭 戶 數	平均每戶人數	平均每戶 可支配所得
528 691	2.00	169 955	159 283	528 922	3.25	301 548
84 296	2.00	133 957	132 951	84 129	2.88	216 616
444 446	1.96	184 659	174 008	444 556	3.25	328 461
301 368	2.21	229 449	223 649	301 224	3.38	369 061
145 435	1.89	157 843	151 546	145 550	3.18	282 060
82 121	1.58	112 234	107 341	82 026	2.42	185 702

按 戶 數 十 等 分 位 組						
平均每戶 最終消費支出	4				5	
	家 庭 戶 數	平均每戶人數	平均每戶 可支配所得	平均每戶 最終消費支出	家 庭 戶 數	平均每戶人數
330 039	528 841	4.11	458 492	372 990	528 840	4.28
231 620	84 038	4.30	343 774	281 116	84 379	4.62
355 487	444 435	4.07	479 608	395 700	444 291	4.23
388 999	301 279	4.09	517 264	445 877	301 315	4.14
305 653	145 339	4.24	429 654	347 434	145 486	4.42
201 558	82 152	3.74	307 676	238 709	81 958	4.07

總表第七表 農家、非農家與都市化程度地區別個人

民 國 八

	可 支 配 所 得			
	5		6	
	平均每戶 可支配所得	平均每戶 最終消費支出	家 庭 戶 數	平均每戶人數
全體家庭	524 431	418 830	528 719	4.37
1. 按農家、非農家分				
(1) 農 家	411 275	311 612	84 151	4.65
(2) 非 農 家	544 732	444 656	444 598	4.30
2. 按都市化程度地區分				
(1) 都 市	584 688	469 117	301 047	4.26
(2) 城 鎮	490 967	374 337	145 607	4.56
(3) 鄉 村	370 136	280 497	82 197	4.61

	可 支 配 所 得			
	8			家 庭 戶 數
	平均每戶人數	平均每戶 可支配所得	平均每戶 最終消費支出	
全體家庭	4.62	800 712	541 945	528 725
1. 按農家、非農家分				
(1) 農 家	5.29	658 762	410 184	84 341
(2) 非 農 家	4.55	823 528	566 752	444 597
2. 按都市化程度地區分				
(1) 都 市	4.49	885 202	615 453	301 204
(2) 城 鎮	4.87	724 640	468 241	145 400
(3) 鄉 村	4.78	599 092	368 007	82 060

## 所得分配依可支配所得按其戶數十等分位分（續）

十 一 年

金額單位：新臺幣元

按 戶 數 十 等 分 位 組							
		7				8	
平均每戶 可支配所得	平均每戶 最終消費支出	家 庭 戶 數	平均每戶人數	平均每戶 可支配所得	平均每戶 最終消費支出	家 庭 戶 數	
596 526	446 051	528 725	4.54	684 262	493 936	528 750	
480 148	327 537	84 492	4.95	554 722	362 082	84 157	
617 529	463 407	444 647	4.44	706 683	513 602	444 390	
664 210	514 323	301 311	4.40	761 072	566 678	301 298	
551 685	406 851	145 370	4.70	625 751	422 928	145 487	
433 998	320 433	81 928	4.62	503 408	333 745	82 251	

按 戶 數 十 等 分 位 組							
9			1 0				
平均每戶人數	平均每戶 可支配所得	平均每戶 最終消費支出	家 庭 戶 數	平均每戶人數	平均每戶 可支配所得	平均每戶 最終消費支出	
4.81	981 267	621 651	528 649	5.24	1 491 653	803 595	
5.61	821 448	437 293	84 109	6.40	1 309 828	563 642	
4.66	1 008 527	647 988	444 424	5.12	1 516 208	832 874	
4.56	1 077 767	699 185	301 144	5.01	1 608 624	885 198	
5.08	875 550	508 550	145 348	6.06	1 343 157	648 287	
5.31	732 036	409 444	82 010	5.71	1 130 539	527 779	



總表第八表 平均每戶可支配所得及最終

民 國 八

	總 平 均			戶 數
	戶 數	可支配所得	最終消費支出	
全 體 家 庭	5 287 388	639 696	445 220	493 159
研 究 院 (所)	62 981	1 189 923	714 674	-
大 學 教 育	484 511	974 105	626 417	1 854
專 科 教 育	548 659	786 265	541 661	7 808
高 中 教 育	1 364 405	662 681	477 730	49 515
國 中 教 育	936 514	572 556	401 769	76 458
國 小 教 育	1 599 327	539 695	381 585	277 190
補 習 自 修 或 不 識 字	290 991	345 384	240 516	80 334

	02. 林業及伐木業		03. 漁	
	可支配所得	最終消費支出	戶 數	可支配所得
全 體 家 庭	577 936	378 854	62 347	507 124
研 究 院 (所)	-	-	-	-
大 學 教 育	1 385 619	728 622	611	494 953
專 科 教 育	796 997	484 882	2 192	570 703
高 中 教 育	798 360	559 017	5 337	617 561
國 中 教 育	217 108	234 581	13 029	468 184
國 小 教 育	472 099	302 606	33 828	525 462
補 習 自 修 或 不 識 字	320 798	150 530	7 350	393 614

## 消費支出按經濟戶長教育程度及行業分

十 一 年

金額單位：新臺幣元

0. 農、林、漁、牧業		01. 農 牧 業			02. 林業及伐木業
可 支 配 所 得	最終消費支出	戶 數	可支配所得	最終消費支出	戶 數
412 902	281 009	422 899	395 923	266 701	7 913
-	-	-	-	-	-
1 280 299	585 866	942	1 756 037	678 098	301
598 574	407 897	5 038	587 936	392 925	578
559 537	355 139	42 376	542 074	327 547	1 802
475 331	313 501	62 781	479 480	305 391	648
393 625	275 455	239 095	373 571	262 942	4 267
291 555	204 186	72 667	281 104	196 079	317

業		1. 礦 業 及 土 石 採 取 業		2/3. 製 造 業	
最終消費支出	戶 數	可支配所得	最終消費支出	戶 數	可支配所得
365 637	13 315	844 392	495 377	1 304 407	640 920
-	289	456 657	406 866	5 239	1 090 698
373 342	1 275	1 576 307	656 549	74 974	925 313
422 007	1 657	845 245	609 246	129 181	752 276
505 375	3 332	671 919	469 795	394 093	644 710
356 506	2 088	545 402	367 742	283 424	582 038
360 478	4 408	896 900	439 036	387 177	593 525
286 651	266	1 389 361	1 365 640	30 319	491 876

總表第八表 平均每戶可支配所得及最終

民 國 八

	2/3. 製造業	4. 水 電 燃 氣 業		
	最終消費支出	戶 數	可支配所得	最終消費支出
全 體 家 庭	450 434	58 218	817 998	534 830
研 究 院 (所)	794 420	629	1 457 295	653 725
大 學 教 育	599 191	7 361	989 371	549 179
專 科 教 育	523 703	10 792	855 792	550 834
高 中 教 育	461 711	26 444	766 371	528 806
國 中 教 育	399 445	7 009	688 892	493 673
國 小 教 育	425 150	5 983	851 201	550 645
補習自修或不識字	363 931	-	-	-

	7. 運輸、倉儲及通信業		8. 金融、保險、不動產及工商	
	可支配所得	最終消費支出	戶 數	可支配所得
全 體 家 庭	705 013	475 416	214 895	882 728
研 究 院 (所)	1 296 141	592 896	9 429	1 218 966
大 學 教 育	959 236	633 153	58 190	1 068 559
專 科 教 育	819 426	571 787	45 755	836 581
高 中 教 育	690 336	470 202	71 567	810 676
國 中 教 育	640 751	424 973	17 318	607 933
國 小 教 育	646 696	439 798	11 315	737 530
補習自修或不識字	603 731	318 911	1 321	645 008

## 消費支出按經濟戶長教育程度及行業分（續）

十 一 年

金額單位：新臺幣元

5. 營 造 業			6. 商 業			7. 運輸、倉儲 及通信業
戶 數	可支配所得	最終消費支出	戶 數	可支配所得	最終消費支出	戶 數
654 510	640 730	432 282	917 166	674 594	496 058	359 641
2 731	924 523	735 898	2 618	1 314 444	772 565	1 604
19 333	997 269	696 713	67 275	957 592	671 801	27 697
32 103	893 433	604 628	100 311	772 675	548 794	38 966
112 525	638 261	464 694	304 274	676 787	513 744	117 525
169 130	592 252	401 865	169 180	607 063	450 603	71 626
290 564	618 297	408 765	242 744	614 641	448 616	98 536
28 124	612 812	320 497	30 764	504 211	365 647	3 687

服務業	9. 公共行政、社會服務及個人服務業			10. 不能歸類之行業及無行業		
最終消費支出	戶 數	可支配所得	最終消費支出	戶 數	可支配所得	最終消費支出
608 332	909 735	777 221	514 096	362 342	263 344	228 758
683 064	40 115	1 208 555	716 284	327	488 799	496 900
687 821	201 050	1 033 091	629 293	25 502	422 373	387 089
629 840	164 622	820 426	533 729	17 464	426 257	342 035
575 577	236 941	696 883	490 356	48 189	370 623	321 219
468 085	99 436	585 539	419 315	40 845	279 508	254 888
509 899	149 709	554 165	406 200	131 701	237 719	201 212
284 769	17 862	532 633	329 306	98 314	167 431	147 397

第一表 平均每戶已分配要素所得

民 國 八

	總 平 均	農 業 雇 主	農 業 自營作業者	非農業雇主
家庭戶數	5 287 388	3 308	362 694	248 791
平均每戶人數	4.11	3.36	3.77	4.60
平均每戶成年人數	2.60	1.82	2.67	2.62
平均每戶未成年人數	1.51	1.54	1.10	1.98
平均每戶所得收入者人數	1.70	1.09	1.45	1.52
1.受雇人員報酬	479 008	18 573	115 274	142 526
(1)本業薪資	383 051	16 270	69 359	116 920
(2)兼業薪資	16 666	-	35 319	2 873
(3)其他收入	79 292	2 304	10 596	22 733
2.產業主所得	146 969	1 629 429	234 503	807 970
(1)農業淨收入	19 506	1 520 928	188 904	3 067
(2)林業淨收入	127	-	1 411	-
(3)漁業淨收入	2 370	108 501	32 064	47
(4)營業淨收入	119 763	-	11 680	741 614
(5)執行業務淨收入	5 203	-	445	63 242
3.基本所得	625 978	1 648 002	349 777	950 496
4.財產所得收入淨額	49 003	170 566	30 788	74 427
(1)利 息	8 857	82 371	12 654	12 492
(2)投資損益	4 029	-	311	4 626
(3)土地租金及權益	761	-	1 836	1 106
(4)其他租金收入	3 046	37 219	680	6 805
(5)自用住宅設算淨租金	32 310	50 976	15 306	49 397
5.已分配要素所得	674 980	1 818 568	380 565	1 024 923

## 按經濟戶長社會經濟特性分

十 一 年

金額單位：新臺幣元

非 農 業 自營作業者	農業受雇者	非 農 業 受 雇 者				其 他
		非農業經理 管理和專業 受 雇 者	文書推銷和 服務工作者	非 農 業 體 力 勞 動 者	軍 職 人 員	
841 220	127 157	495 352	1 146 206	1 641 274	59 044	362 342
4.51	3.93	4.06	4.00	4.49	4.03	1.84
2.69	2.53	2.60	2.64	2.73	2.41	1.58
1.82	1.40	1.46	1.36	1.76	1.62	0.26
1.52	1.84	1.75	1.79	1.93	1.72	1.02
107 397	367 264	1 035 632	714 620	553 907	825 011	78 376
85 421	325 432	821 744	556 348	471 862	648 905	800
6 110	14 995	10 639	17 866	9 194	21 659	70 188
15 867	26 836	203 248	140 406	72 852	154 446	7 388
498 477	25 973	13 885	19 087	20 328	13 716	175
5 543	19 633	1 427	4 777	9 310	3 206	47
22	172	-	38	39	-	37
161	307	19	71	160	-	-
480 881	5 861	10 648	13 833	10 696	8 447	91
11 870	-	1 790	368	123	2 063	-
605 875	393 237	1 049 516	733 707	574 236	838 727	78 551
42 836	28 284	98 593	52 817	31 838	41 303	69 404
6 140	7 065	5 699	8 249	4 902	3 175	33 903
925	4 230	27 321	2 464	532	889	3 975
483	443	1 116	505	467	256	1 953
2 265	216	5 285	3 813	1 122	2 497	8 646
33 023	16 329	59 172	37 785	24 815	34 486	20 927
648 710	421 521	1 148 110	786 524	606 073	880 030	147 955

第二表 個人已分配要素

民 國 八

	合 計	臺 北 市	高 雄 市
家庭戶數	5 287 388	818 767	389 985
平均每戶人數	4.11	3.93	4.02
平均每戶成年人數	2.60	2.48	2.53
平均每戶未成年人數	1.51	1.45	1.49
平均每戶所得收入者人數	1.70	1.58	1.63
1.受雇人員報酬	2 532 702 957	557 270 343	213 927 045
(1)本業薪資	2 025 338 094	440 603 686	169 061 238
(2)兼業薪資	88 119 713	9 557 863	7 185 212
(3)其他收入	419 245 150	107 108 794	37 680 595
2.產業主所得	777 083 738	120 252 154	52 865 036
(1)農業淨收入	103 137 217	468 587	577 280
(2)林業淨收入	673 761	-	-
(3)漁業淨收入	12 528 920	312 000	781 177
(4)營業淨收入	633 231 627	113 951 159	46 861 585
(5)執行業務淨收入	27 512 213	5 520 408	4 644 994
3.基本所得	3 309 786 695	677 522 497	266 792 081
4.財產所得收入淨額	259 096 373	64 158 819	22 118 050
(1)利 息	46 828 981	6 585 737	1 454 741
(2)投資損益	21 304 342	8 906 143	2 071 761
(3)土地租金及權益	4 024 038	806 762	236 077
(4)其他租金收入	16 105 803	2 598 203	2 228 655
(5)自用住宅設算淨租金	170 833 209	45 261 974	16 126 816
5.已分配要素所得	3 568 883 068	741 681 316	288 910 131

## 所得按區域別分

十 一 年

金額單位：新臺幣千元

省				
臺 灣		省		
小 計	臺 北 縣	宜 蘭 縣	桃 園 縣	新 竹 縣
4 078 636	843 806	104 856	342 504	83 251
4.14	4.19	4.31	4.19	4.81
2.62	2.56	2.80	2.59	3.02
1.52	1.63	1.51	1.60	1.79
1.72	1.66	1.91	1.76	2.03
1 761 505 569	434 335 612	45 257 272	166 078 708	40 808 611
1 415 673 170	359 243 750	36 773 628	124 485 943	32 471 496
71 376 638	8 790 434	1 755 565	9 937 216	2 209 582
274 455 761	66 301 428	6 728 079	31 655 549	6 127 533
603 966 548	108 636 875	13 574 898	44 527 547	11 919 203
102 091 350	4 373 056	2 456 759	4 087 780	2 531 350
673 761	-	-	-	-
11 435 743	146 900	967 914	35 400	-
472 418 883	101 704 819	10 150 225	40 404 367	9 216 133
17 346 811	2 412 100	-	-	171 720
2 365 472 117	542 972 487	58 832 170	210 606 255	52 727 814
172 819 504	42 708 018	4 010 340	15 542 832	3 406 153
38 788 503	9 203 831	1 102 396	3 115 877	1 171 423
10 326 438	4 654 275	-	602 715	5 253
2 981 199	177 660	297 956	-	19 458
11 278 945	2 617 498	293 901	1 070 346	288 273
109 444 419	26 054 754	2 316 087	10 753 894	1 921 746
2 538 291 621	585 680 505	62 842 510	226 149 087	56 133 967



第二表 個人已分配要素

民 國 八

	臺		
	苗 栗 縣	臺 中 縣	彰 化 縣
家庭戶數	120 110	304 936	272 472
平均每戶人數	4.38	4.53	4.47
平均每戶成年人數	2.81	2.63	2.90
平均每戶未成年人數	1.57	1.90	1.57
平均每戶所得收入者人數	1.89	1.84	1.82
1.受雇人員報酬	52 714 383	144 831 644	93 509 633
(1)本業薪資	41 481 877	117 118 882	75 467 370
(2)兼業薪資	2 359 165	4 681 653	3 734 958
(3)其他收入	8 873 341	23 031 109	14 307 305
2.產業主所得	13 505 334	58 420 701	45 059 108
(1)農業淨收入	4 588 554	8 213 174	11 497 588
(2)林業淨收入	152 062	-	-
(3)漁業淨收入	102 770	-	793 064
(4)營業淨收入	8 400 156	47 739 827	30 725 687
(5)執行業務淨收入	261 792	2 467 700	2 042 769
3.基本所得	66 219 717	203 252 345	138 568 741
4.財產所得收入淨額	5 606 422	16 346 201	10 859 057
(1)利 息	2 009 322	3 181 689	3 204 427
(2)投資損益	297 983	839 179	251 997
(3)土地租金及權益	174 227	2 360	526 276
(4)其他租金收入	157 689	774 823	555 612
(5)自用住宅設算淨租金	2 967 201	11 548 150	6 320 745
5.已分配要素所得	71 826 139	219 598 546	149 427 798

## 所得按區域別分（續一）

十 一 年

金額單位：新臺幣千元

灣		省		
南 投 縣	雲 林 縣	嘉 義 縣	臺 南 縣	高 雄 縣
127 842	176 053	131 236	260 022	288 806
4.08	3.89	3.68	3.79	3.88
2.70	2.50	2.54	2.55	2.49
1.38	1.39	1.14	1.24	1.39
1.78	1.61	1.53	1.77	1.65
43 271 602	47 908 613	34 160 873	93 030 209	120 924 125
35 793 259	39 868 128	26 912 937	74 368 282	97 509 308
1 798 737	1 815 041	2 626 425	5 121 280	5 343 305
5 679 606	6 225 444	4 621 511	13 540 647	18 071 512
20 410 775	23 087 955	20 887 708	38 819 824	32 827 938
7 427 130	7 246 852	9 480 433	13 995 081	4 534 963
15 964	-	109 868	38 875	85 192
-	219 642	2 758 914	270 504	1 361 473
12 967 681	15 600 365	8 025 471	23 465 300	26 662 710
-	21 096	513 022	1 050 064	183 600
63 682 377	70 996 568	55 048 581	131 850 033	153 752 063
3 607 449	5 592 105	3 739 436	7 834 975	7 095 140
552 119	1 557 505	1 958 405	3 109 671	1 933 669
87 375	276 242	23 499	351 830	215 426
45 260	48 148	137 743	199 704	247 912
205 244	253 291	43 251	217 764	83 594
2 717 451	3 456 919	1 576 538	3 956 006	4 614 539
67 289 826	76 588 673	58 788 017	139 685 008	160 847 203

第二表 個人已分配要素

民 國 八

	臺			
	屏東縣	臺東縣	花蓮縣	澎湖縣
家庭戶數	212 389	63 404	89 239	23 286
平均每戶人數	3.97	3.60	3.86	3.77
平均每戶成年人數	2.62	2.39	2.43	2.64
平均每戶未成年人數	1.35	1.21	1.43	1.13
平均每戶所得收入者人數	1.72	1.60	1.56	1.41
1.受雇人員報酬	79 707 084	20 655 460	32 655 308	6 528 878
(1)本業薪資	64 210 584	15 607 996	25 930 289	5 082 835
(2)兼業薪資	4 351 394	2 731 584	2 344 042	521 879
(3)其他收入	11 145 106	2 315 880	4 380 977	924 164
2.產業主所得	37 317 035	8 909 332	14 793 779	3 000 683
(1)農業淨收入	11 680 812	3 476 214	4 382 048	53 167
(2)林業淨收入	-	-	-	-
(3)漁業淨收入	3 086 590	250 699	30 700	620 965
(4)營業淨收入	21 413 214	5 182 419	10 027 397	2 069 367
(5)執行業務淨收入	1 136 419	-	353 634	257 184
3.基本所得	117 024 119	29 564 792	47 449 087	9 529 561
4.財產所得收入淨額	8 072 894	1 273 101	2 619 951	480 211
(1)利 息	2 835 798	433 881	77 371	247 428
(2)投資損益	163 628	-	55 885	46 571
(3)土地租金及權益	543 961	14 500	209 282	-
(4)其他租金收入	1 137 250	265 502	344 769	-
(5)自用住宅設算淨租金	3 392 257	559 218	1 932 644	186 212
5.已分配要素所得	125 097 013	30 837 893	50 069 038	10 009 772

## 所得按區域別分（續完）

十 一 年

金額單位：新臺幣千元

灣		省		
基 隆 市	新 竹 市	臺 中 市	嘉 義 市	臺 南 市
93 306	81 565	211 623	64 862	183 068
3.83	4.24	4.14	4.12	4.21
2.64	2.63	2.65	2.59	2.65
1.19	1.61	1.49	1.53	1.56
1.66	1.85	1.62	1.71	1.73
52 437 098	44 684 093	95 966 859	33 061 625	78 977 879
41 189 210	35 313 794	75 914 594	26 231 504	64 697 504
2 463 669	3 150 544	3 010 753	758 570	1 870 842
8 784 219	6 219 755	17 041 512	6 071 551	12 409 533
9 874 864	7 970 467	49 075 801	8 588 905	32 757 816
87 519	177 903	366 939	809 612	624 416
-	-	271 800	-	-
-	-	-	183 000	607 208
9 787 345	6 160 624	44 349 042	7 565 593	30 801 141
-	1 631 940	4 088 020	30 700	725 051
62 311 962	52 654 560	145 042 660	41 650 530	111 735 695
3 571 951	2 134 358	17 218 768	2 491 797	8 608 345
568 821	-478 243	1 168 990	498 330	1 335 793
241 587	274 249	1 193 615	96 405	648 724
-	15 120	243 872	-	77 760
460 620	459 399	1 631 880	52 255	365 984
2 300 923	1 863 833	12 980 411	1 844 807	6 180 084
65 883 913	54 788 918	162 261 428	44 142 327	120 344 040

第三表 平均每戶所得收支、最終消費支出

民 國 八				
	總 平 均	農 業 雇 主	農 業 自營作業者	非農業雇主
1. 已分配要素所得	674 980	1 818 568	380 565	1 024 923
2. 經常移轉收入	45 146	58 993	66 580	34 169
(1)從私人	31 443	37 175	44 916	25 340
(2)從政府	6 163	6 322	12 524	2 886
(3)從企業	6 955	15 496	8 739	5 829
①意外保險受益	6 666	15 496	8 678	5 452
②人壽保險淨受益	167	-	-	163
③其他	122	-	61	214
(4)從國外	585	-	401	114
3. 經常移轉支出	80 890	93 105	48 635	120 599
(1)對私人	33 197	70 094	22 160	51 203
(2)對政府	16 623	9 708	4 816	31 684
①直接稅	13 009	6 041	2 492	25 582
②其他	3 614	3 667	2 324	6 102
(3)對企業	28 826	13 303	21 655	29 736
①意外保險保費支出	27 252	13 160	21 309	25 123
②人壽保險保費支出	912	143	252	2 240
③其他	662	-	94	2 373
(4)對國外	2 244	-	4	7 976
4. 雜項收入	459	115	413	618
5. 可支配所得	639 695	1 784 571	398 923	939 111
6. 最終消費支出	445 220	480 814	274 436	652 676
7. 儲蓄	194 475	1 303 757	124 487	286 435

## 與儲蓄按經濟戶長社會經濟特性分

十 一 年

金額單位：新臺幣元

非 農 業 自營作業者	農業受雇者	非 農 業 受 雇 者				其 他
		非農業經理 管理和專業 受 雇 者	文書推銷和 服務工作者	非 農 業 體 力 勞 動 者	軍 職 人 員	
648 710	421 521	1 148 110	786 524	606 073	880 030	147 955
31 684	45 258	37 164	41 481	34 042	43 139	135 448
21 683	25 651	28 223	28 655	21 710	27 077	104 807
5 142	10 599	1 878	4 541	4 833	5 763	19 935
4 850	9 008	6 596	8 000	7 391	9 661	4 805
4 512	8 994	6 175	7 353	7 316	9 026	4 763
63	-	196	546	23	483	-
275	14	225	101	52	152	42
9	-	467	285	108	638	5 901
62 609	50 189	164 190	102 041	66 621	95 928	20 409
31 399	22 092	58 659	38 338	27 689	48 343	11 018
11 239	5 688	49 248	21 027	11 121	12 953	1 488
7 660	3 791	43 219	16 841	7 953	8 288	874
3 579	1 897	6 029	4 186	3 168	4 665	614
19 045	21 166	49 027	39 754	27 257	34 486	4 913
17 792	20 746	43 457	37 990	26 712	32 425	4 517
829	331	3 059	1 022	361	1 491	177
424	89	2 511	742	184	570	219
926	1 243	7 256	2 922	554	146	2 990
543	499	664	454	364	514	350
618 328	417 089	1 021 748	726 418	573 858	827 755	263 344
448 502	294 559	687 959	497 670	396 582	521 612	228 758
169 826	122 530	333 789	228 748	177 276	306 143	34 586

第四表 平均每戶所得收支、最終消費支出

	總 平 均	民 國 八 按 農 家、 農 家
家庭戶數	5 287 388	842 485
平均每戶人數	4.11	4.44
平均每戶成年人數	2.60	3.02
平均每戶未成年人數	1.51	1.42
平均每戶就業人數	1.75	2.49
平均每戶所得收入者人數	1.70	2.03
1.受雇人員報酬	479 008	313 936
2.產業主所得	146 969	181 296
3.基本所得	625 978	495 232
4.財產所得收入淨額	49 003	34 382
5.已分配要素所得	674 980	529 613
6.經常移轉收入	45 146	54 794
(1)從私人	31 443	33 590
(2)從政府	6 163	11 479
(3)從企業	6 955	9 552
①意外災害保險受益	6 666	9 107
②人壽保險淨受益	167	391
③其他	122	54
(4)從國外	585	173
7.經常移轉支出	80 890	63 667
(1)對私人	33 197	27 530
(2)對政府	16 623	8 450
①直接稅	13 009	5 377
②其他	3 614	3 073
(3)對企業	28 826	27 685
①意外災害保費支出	27 252	27 456
②人壽保險保費支出	912	170
③其他	662	59
(4)對國外	2 244	2
8.雜項收入	459	426
9.可支配所得	639 695	521 166
10.最終消費支出	445 220	324 322
11.儲蓄	194 475	196 844
12.所得總額	782 173	617 941

## 與儲蓄按農家、非農家與都市化程度地區分

十 一 年

金額單位：新臺幣元

非 農 家 分	按 都 市 化 程 度 地 區 分		
非 農 家	都 市	城 鎮	鄉 村
4 444 903	3 012 260	1 454 311	820 817
4.04	4.03	4.30	4.01
2.52	2.54	2.67	2.66
1.52	1.49	1.63	1.35
1.61	1.62	1.86	2.04
1.64	1.63	1.80	1.75
510 296	551 655	435 227	289 979
140 463	150 016	138 472	150 845
650 759	701 671	573 699	440 824
51 774	60 750	37 064	27 046
702 533	762 421	610 762	467 870
43 317	45 494	41 766	49 855
31 036	32 719	28 617	31 768
5 155	5 499	5 342	10 053
6 463	6 456	7 467	7 878
6 204	6 027	7 358	7 785
124	235	90	52
135	194	19	41
663	820	340	156
84 154	93 833	68 112	56 037
34 271	38 209	27 152	25 513
18 172	20 921	12 972	7 322
14 456	16 978	9 429	4 789
3 716	3 943	3 543	2 533
29 042	31 278	27 128	22 838
27 213	28 851	26 558	22 614
1 052	1 360	394	184
777	1 067	176	40
2 669	3 425	860	364
466	554	254	474
662 162	714 636	584 670	462 162
468 135	513 967	387 905	294 481
194 027	200 669	196 765	167 681
813 301	885 261	702 003	545 897



第五表 平均每戶所得收支、

民 國 八

	合 計	臺 北 市	高 雄 市	臺	
				小 計	臺 北 縣
家庭戶數	5 287 388	818 767	389 985	4 078 636	843 806
1.受雇人員報酬	479 008	680 621	548 552	431 886	514 734
2.產業主所得	146 969	146 870	135 557	148 081	128 746
3.基本所得	625 978	827 491	684 109	579 966	643 480
4.財產所得收入淨額	49 003	78 360	56 715	42 372	50 614
5.已分配要素所得	674 980	905 852	740 824	622 338	694 094
6.經常移轉收入	45 147	45 525	50 539	44 555	34 805
(1)從私人	31 443	37 583	35 737	29 800	25 888
(2)從政府	6 163	2 267	7 040	6 861	3 150
(3)從企業	6 955	4 448	6 997	7 455	5 142
①意外災害保險受益	6 666	3 831	6 730	7 229	5 037
②人壽保險淨受益	167	244	32	164	64
③其他	122	373	235	61	41
(4)從國外	585	1 226	765	439	626
7.經常移轉支出	80 890	118 645	100 283	71 457	71 830
(1)對私人	33 197	46 621	47 777	29 107	30 123
(2)對政府	16 623	32 351	21 102	13 038	13 283
①直接稅	13 009	27 673	16 784	9 705	10 083
②其他	3 614	4 678	4 318	3 333	3 200
(3)對企業	28 826	36 462	29 048	27 272	26 122
①意外災害保費支出	27 252	30 635	27 733	26 527	24 893
②人壽保險保費支出	912	3 118	744	485	872
③其他	662	2 710	570	260	357
(4)對國外	2 244	3 210	2 357	2 040	2 302
8.雜項收入	459	1 382	295	290	188
9.可支配所得	639 696	834 113	691 375	595 727	657 256
10.最終消費支出	445 220	612 856	505 648	405 790	474 960
11.儲蓄	194 476	221 257	185 726	189 937	182 296
12. 所得總額	782 173	1 061 718	856 858	718 914	807 578

## 最終消費支出與儲蓄按區域別分

十 一 年

金額單位：新臺幣元

灣				省		
宜 蘭 縣	桃 園 縣	新 竹 縣	苗 栗 縣	臺 中 縣	彰 化 縣	南 投 縣
104 856	342 504	83 251	120 110	304 936	272 472	127 842
431 614	484 896	490 188	438 884	474 958	343 190	338 477
129 462	130 006	143 172	112 441	191 583	165 372	159 656
561 076	614 902	633 360	551 326	666 541	508 561	498 133
38 246	45 380	40 914	46 677	53 605	39 854	28 218
599 322	660 282	674 274	598 003	720 146	548 415	526 351
66 396	33 385	54 897	52 737	35 601	36 010	63 984
34 551	23 522	39 284	33 372	24 607	25 113	42 505
12 833	4 048	8 414	7 683	3 499	6 025	11 903
18 932	5 120	7 198	11 683	6 789	4 871	8 975
18 290	5 069	7 192	11 622	6 774	4 750	8 963
572	19	-	56	-	113	-
71	33	6	5	15	8	12
80	696	-	-	706	-	601
86 929	76 080	85 092	78 597	72 839	54 420	75 913
31 757	31 044	32 604	33 733	24 312	18 975	35 795
11 128	15 926	17 706	13 791	19 089	10 585	9 485
8 081	12 113	13 920	10 333	14 603	7 450	6 107
3 047	3 813	3 787	3 458	4 486	3 136	3 378
39 956	28 184	34 782	30 407	28 623	24 556	28 385
37 867	27 964	34 152	29 162	27 786	24 297	28 187
449	214	153	1 034	725	228	189
1 640	7	476	210	112	31	8
4 087	926	-	666	816	303	2 249
664	236	378	242	170	223	185
579 453	617 823	644 457	572 385	683 078	530 228	514 608
401 549	399 282	411 322	353 754	431 432	341 059	362 938
177 904	218 541	233 135	218 631	251 646	189 169	151 670
710 013	741 068	778 634	693 010	801 690	618 437	636 815

第五表 平均每戶所得收支、

民 國 八

	臺				
	雲林縣	嘉義縣	臺南縣	高雄縣	屏東縣
家庭戶數	176 053	131 236	260 022	288 806	212 389
1.受雇人員報酬	272 126	260 301	357 778	418 704	375 288
2.產業主所得	131 142	159 161	149 294	113 668	175 701
3.基本所得	403 268	419 463	507 073	532 371	550 990
4.財產所得收入淨額	31 764	28 494	30 132	24 567	38 010
5.已分配要素所得	435 032	447 956	537 205	556 939	588 999
6.經常移轉收入	61 049	54 896	46 914	38 670	46 199
(1)從私人	41 339	35 679	28 773	26 294	28 756
(2)從政府	10 823	8 613	9 102	5 718	9 103
(3)從企業	8 887	10 451	9 003	6 649	7 475
①意外災害保險受益	8 821	10 442	7 414	6 566	7 118
②人壽保險淨受益	38	-	1 481	79	300
③其他	28	9	109	4	57
(4)從國外	-	153	36	10	866
7.經常移轉支出	59 718	61 026	61 942	62 470	65 788
(1)對私人	25 017	30 184	27 167	26 731	28 295
(2)對政府	8 511	7 014	9 223	10 855	10 653
①直接稅	6 331	4 726	6 431	7 837	7 426
②其他	2 180	2 288	2 791	3 019	3 226
(3)對企業	23 755	23 504	24 523	24 786	24 278
①意外災害保費支出	23 530	23 449	24 186	24 315	24 012
②人壽保險保費支出	118	54	198	326	163
③其他	108	1	139	144	103
(4)對國外	2 435	323	1 030	98	2 562
8.雜項收入	281	267	295	462	741
9.可支配所得	436 644	442 094	522 471	533 602	570 152
10.最終消費支出	302 792	308 382	317 959	360 664	335 599
11.儲蓄	133 853	133 712	204 512	172 938	234 553
12.所得總額	526 295	536 928	625 796	644 868	669 350

## 最終消費支出與儲蓄按區域別分（續）

十 一 年

金額單位：新臺幣元

灣				省			
臺 東 縣	花 蓮 縣	澎 湖 縣	基 隆 市	新 竹 市	臺 中 市	嘉 義 市	臺 南 市
63 404	89 239	23 286	93 306	81 565	211 623	64 862	183 068
325 775	365 931	280 378	561 991	547 834	453 480	509 723	431 413
140 517	165 777	128 862	105 833	97 719	231 902	132 418	178 938
466 292	531 708	409 240	667 824	645 553	685 382	642 141	610 351
20 079	29 359	20 622	38 282	26 168	81 365	38 417	47 023
486 371	561 067	429 862	706 106	671 721	766 748	680 558	657 373
44 386	82 179	46 582	65 139	70 530	43 250	31 583	48 130
27 468	50 843	27 517	39 736	45 839	30 495	18 861	31 550
11 412	15 177	14 274	11 108	15 346	5 383	4 312	8 939
5 484	14 413	4 791	14 268	9 345	6 418	8 301	6 881
5 309	14 413	4 777	13 956	9 187	6 301	8 105	6 435
-	-	-	-	-	50	-	130
174	-	14	312	159	67	196	317
22	1 745	-	27	-	954	109	759
59 306	76 728	57 031	92 672	95 870	83 203	86 630	77 140
28 080	35 163	28 307	35 342	41 026	31 151	31 318	29 541
7 692	12 581	5 577	10 597	18 644	17 938	15 664	16 500
5 542	9 200	3 933	8 772	14 392	13 342	11 689	12 719
2 149	3 381	1 644	1 824	4 252	4 596	3 975	3 781
19 932	27 389	22 625	36 329	32 355	30 750	34 419	26 166
19 534	26 534	22 515	35 601	31 637	28 527	33 802	25 698
334	856	111	679	718	747	280	383
64	-	-	49	-	1 477	336	85
3 602	1 595	522	10 404	3 844	3 364	5 229	4 932
407	809	956	268	28	194	225	111
471 859	567 327	420 369	678 840	646 409	726 989	625 735	628 475
307 068	432 693	294 319	489 774	533 139	499 871	456 435	472 018
164 791	134 634	126 050	189 066	113 270	227 118	169 300	156 456
563 658	686 840	503 374	823 587	824 220	875 082	758 650	756 949

第六表 平均每戶所得收支、最終消費支

民 國 八

	合 計	所 得		
		1	2	3
家庭戶數	5 287 388	528 739	528 739	528 739
平均每戶人數	4.11	1.98	3.29	3.90
平均每戶成年人數	2.60	1.62	2.12	2.31
平均每戶未成年人數	1.51	0.36	1.17	1.59
平均每戶就業人數	1.75	0.80	1.28	1.44
平均每戶所得收入者人數	1.70	1.06	1.25	1.36
1.受雇人員報酬	479 008	68 788	195 451	265 204
2.產業主所得	146 969	32 498	74 579	107 567
3.基本所得	625 978	101 286	270 030	372 771
4.財產所得收入淨額	49 003	20 768	24 702	28 384
5.已分配要素所得	674 980	122 054	294 732	401 155
6.經常移轉收入	45 147	71 695	48 224	40 342
(1)從私人	31 443	54 136	35 096	27 754
(2)從政府	6 163	13 414	9 039	6 558
(3)從企業	6 955	3 722	4 010	5 340
①意外災害保險受益	6 666	3 704	3 969	5 248
②人壽保險淨收益	167	-	2	59
③其他	122	17	40	34
(4)從國外	585	423	79	689
7.經常移轉支出	80 890	19 652	34 764	44 742
(1)對私人	33 197	9 642	16 934	20 571
(2)對政府	16 623	1 089	3 295	5 999
①直接稅	13 009	449	1 782	3 683
②其他	3 614	639	1 513	2 316
(3)對企業	28 826	8 214	13 812	17 734
①意外災害保費支出	27 252	8 131	13 571	17 352
②人壽保險保費支出	912	63	165	230
③其他	662	20	75	152
(4)對國外	2 244	707	724	438
8.雜項收入	459	296	337	418
9.可支配所得	639 696	174 393	308 529	397 173
10.最終消費支出	445 220	153 051	256 191	323 920
11.儲蓄	194 476	21 342	52 338	73 253
12.所得總額	782 173	209 264	369 524	476 445

## 出與儲蓄依所得總額按戶數十等分位分

十 一 年

金額單位：新臺幣元

總 額 按 戶 數 十 等 分 位 組						
4	5	6	7	8	9	10
528 739	528 739	528 739	528 739	528 739	528 739	528 737
4.14	4.25	4.46	4.49	4.63	4.82	5.07
2.41	2.47	2.56	2.70	3.01	3.20	3.55
1.73	1.78	1.90	1.79	1.62	1.62	1.52
1.56	1.64	1.76	1.90	2.15	2.35	2.64
1.46	1.53	1.66	1.79	2.04	2.25	2.58
319 283	375 085	439 936	510 344	620 244	790 102	1 205 649
129 280	140 888	152 579	168 903	178 307	196 826	288 266
448 563	515 973	592 515	679 247	798 551	986 928	1 493 914
32 773	37 187	39 921	47 910	56 907	69 649	131 827
481 336	553 160	632 436	727 156	855 459	1 056 577	1 625 741
35 796	35 994	34 743	38 721	42 413	46 846	56 693
24 151	23 922	23 333	25 668	29 128	32 367	38 878
5 834	5 291	4 380	4 440	4 738	4 403	3 534
5 182	5 834	6 541	7 182	8 063	9 658	14 022
5 119	5 731	6 427	6 949	7 854	8 883	12 780
7	33	5	99	75	297	1 094
56	70	109	135	133	478	149
629	947	490	1 431	483	418	259
53 566	60 604	70 110	83 301	100 614	131 084	210 463
24 811	26 397	30 499	34 722	42 009	51 637	74 744
7 937	10 480	12 196	15 838	20 760	29 071	59 567
4 995	6 979	8 487	11 669	15 954	23 642	52 452
2 941	3 501	3 709	4 169	4 806	5 428	7 115
20 196	23 073	26 569	31 290	36 789	45 977	64 606
19 790	22 034	25 653	29 969	34 589	42 956	58 472
222	692	566	765	1 608	1 902	2 901
184	346	349	556	592	1 118	3 233
623	654	846	1 451	1 056	4 399	11 545
368	424	465	462	622	551	648
463 934	528 974	597 534	683 039	797 880	972 890	1 472 619
371 955	411 455	450 730	488 388	548 462	628 390	819 658
91 979	117 520	146 804	194 651	249 417	344 499	652 961
563 315	643 681	730 520	836 638	978 007	1 200 197	1 814 139

第七表 平均每戶所得收支、最終消費支

	合 計	民 國 八		
		可 支 配		
		1	2	3
家庭戶數	5 287 388	528 739	528 739	528 739
平均每戶人數	4.11	2.00	3.26	3.81
平均每戶成年人數	2.60	1.64	2.13	2.27
平均每戶未成年人數	1.51	0.36	1.13	1.54
平均每戶就業人數	1.75	0.82	1.29	1.40
平均每戶所得收入者人數	1.70	1.06	1.27	1.32
1.受雇人員報酬	479 008	69 882	200 982	273 220
2.產業主所得	146 969	35 913	73 121	102 724
3.基本所得	625 978	105 795	274 102	375 944
4.財產所得收入淨額	49 003	19 655	19 862	23 609
5.已分配要素所得	674 980	125 450	293 964	399 553
6.經常移轉收入	45 147	69 458	48 581	38 826
(1)從私人	31 443	52 501	35 594	26 568
(2)從政府	6 163	12 821	8 433	6 874
(3)從企業	6 955	3 710	3 997	5 102
①意外災害保險受益	6 666	3 695	3 946	5 008
②人壽保險淨收益	167	-	1	60
③其他	122	15	50	33
(4)從國外	585	427	557	282
7.經常移轉支出	80 890	25 228	41 341	50 454
(1)對私人	33 197	12 100	20 012	24 039
(2)對政府	16 623	1 361	4 703	6 512
①直接稅	13 009	626	2 926	4 111
②其他	3 614	735	1 776	2 400
(3)對企業	28 826	8 986	14 901	18 406
①意外災害保費支出	27 252	8 810	14 526	17 887
②人壽保險保費支出	912	87	200	340
③其他	662	89	175	178
(4)對國外	2 244	2 781	1 725	1 498
8.雜項收入	459	282	337	362
9.可支配所得	639 696	169 962	301 542	388 287
10.最終消費支出	445 220	159 290	263 953	330 038
11.儲蓄	194 476	10 672	37 588	58 249
12.所得總額	782 173	217 664	382 934	486 186

## 出與儲蓄依可支配所得按戶數十等分位分

十 一 年

金額單位：新臺幣元

所 得 按 戶 數 十 等 分 位 組						
4	5	6	7	8	9	10
528 739	528 739	528 739	528 739	528 739	528 739	528 737
4.10	4.28	4.37	4.54	4.62	4.81	5.24
2.37	2.46	2.54	2.72	2.96	3.18	3.68
1.73	1.82	1.83	1.82	1.66	1.63	1.56
1.53	1.64	1.73	1.90	2.13	2.35	2.74
1.43	1.53	1.64	1.80	2.01	2.25	2.67
332 130	373 964	437 411	517 463	611 577	790 538	1 182 919
118 469	146 665	148 761	161 391	185 190	198 817	298 642
450 599	520 629	586 171	678 854	796 767	989 355	1 481 561
27 982	34 848	44 059	48 355	58 198	74 300	139 161
478 581	555 477	630 230	727 209	854 965	1 063 655	1 620 722
35 569	34 099	36 086	41 086	42 255	46 345	59 162
24 504	22 941	23 945	28 579	28 237	31 911	39 652
5 276	5 574	4 325	4 575	4 378	5 422	3 953
5 532	5 031	6 859	7 350	8 141	8 521	15 313
5 460	4 788	6 715	7 151	7 997	7 928	13 975
4	70	70	44	30	206	1 185
69	173	74	154	114	386	153
257	554	956	581	1 499	492	244
56 095	65 572	70 255	84 569	97 139	129 335	188 912
25 676	29 818	30 403	35 957	39 783	49 345	64 833
8 559	11 099	12 296	16 066	21 010	29 590	55 037
5 546	7 602	8 643	11 974	16 162	24 334	48 170
3 013	3 496	3 654	4 093	4 848	5 255	6 867
21 065	23 391	26 684	31 275	35 595	45 511	62 445
20 323	22 476	25 635	29 584	33 565	42 468	57 245
443	601	678	1 090	1 493	1 682	2 502
299	314	371	602	536	1 361	2 699
795	1 265	872	1 270	751	4 889	6 597
441	419	449	519	607	558	619
458 496	524 422	596 510	684 244	800 688	981 224	1 491 591
372 981	418 844	446 034	493 882	541 984	621 576	803 620
85 515	105 578	150 476	190 362	258 704	359 648	687 971
568 728	648 469	725 443	835 160	971 524	1 194 940	1 790 681



第八表 依可支配所得按戶數十等分位分各等分位戶

民 國 八				
	合 計		可	
			1	
	戶 數	平均每戶 可支配所得	戶 數	平均每戶 可支配所得
全體家庭	5 287 388	639 696	528 739	169 962
1.按農家、非農家分				
(1)農 家	842 485	521 168	160 874	171 782
(2)非 農 家	4 444 903	662 162	367 865	169 166
2.按都市化程度別分				
(1)都 市	3 012 260	714 639	160 170	179 288
(2)城 鎮	1 454 311	584 671	167 428	168 379
(3)鄉 村	820 817	462 162	201 141	163 853

	可 支			
	5	6		7
	平均每戶 可支配所得	戶 數	平均每戶 可支配所得	戶 數
全體家庭	524 422	528 739	596 510	528 739
1.按農家、非農家分				
(1)農 家	524 151	64 697	594 900	63 381
(2)非 農 家	524 466	464 042	596 734	465 358
2.按都市化程度別分				
(1)都 市	525 429	315 539	596 472	329 978
(2)城 鎮	523 284	151 744	596 921	142 137
(3)鄉 村	522 304	61 456	595 689	56 624

## 數按農家、非農家與都市化程度別分之分配

十 一 年

金額單位：新臺幣元

支 配 所 得		按 戶 數		十 等 分 位 組			
2		3		4		5	
戶 數	平均每戶 可支配所得	戶 數	平均每戶 可支配所得	戶 數	平均每戶 可支配所得	戶 數	
528 739	301 542	528 739	388 287	528 739	458 496	528 739	
142 023	297 400	92 051	386 986	83 298	457 842	73 615	
386 716	303 063	436 688	388 561	445 441	458 619	455 124	
224 705	304 529	263 223	388 374	289 868	458 816	308 175	
161 065	301 366	169 198	388 294	157 054	458 302	160 133	
142 969	297 043	96 318	388 038	81 817	457 739	60 431	

配 所 得		按 戶 數		十 等 分 位 組			
		8		9		1 0	
平均每戶 可支配所得	戶 數	平均每戶 可支配所得	戶 數	平均每戶 可支配所得	戶 數	平均每戶 可支配所得	
684 244	528 739	800 688	528 739	981 224	528 737	1 491 591	
682 032	58 438	801 978	56 298	973 965	47 810	1 536 153	
684 545	470 301	800 527	472 441	982 089	480 927	1 487 161	
685 057	350 308	801 871	373 028	983 467	397 266	1 501 152	
684 621	130 947	798 932	113 237	975 984	101 368	1 470 551	
678 563	47 484	796 797	42 474	975 484	30 103	1 436 266	

第九表 依可支配所得按戶數十等分位分各等

民 國 八

	合 計		可	
			1	
	戶 數	可支配所得	戶 數	可支配所得
全 體 家 庭	5 287 388	3 382 322 288	528 739	89 865 532
1. 雇 主	252 099	239 545 862	2 595	416 710
2. 受 雇 者	3 469 033	2 382 518 740	140 312	27 217 985
3. 自 營 作 業 者	1 203 914	664 837 120	169 359	29 117 976
4. 失 業 者	35 722	11 111 426	18 937	2 954 204
5. 其 他	326 620	84 309 140	197 536	30 158 657

	可 支			
	5	6		7
	可支配所得	戶 數	可支配所得	戶 數
全 體 家 庭	277 282 620	528 739	315 397 944	528 739
1. 雇 主	10 888 646	22 955	13 740 080	31 455
2. 受 雇 者	188 352 119	373 147	222 576 775	378 695
3. 自 營 作 業 者	72 590 461	122 032	72 785 718	109 799
4. 失 業 者	1 118 868	1 048	622 237	742
5. 其 他	4 332 526	9 557	5 673 134	8 048

## 分位戶數按經濟戶長從業身分別之分配

十 一 年

金額單位：新臺幣千元

支 配 所 得		按 戶 數		十 等 分		位 組	
2		3		4		5	
戶 數	可支配所得	戶 數	可支配所得	戶 數	可支配所得	戶 數	
528 739	159 436 809	528 739	205 302 430	528 739	242 424 952	528 739	
5 154	1 644 284	10 984	4 318 987	11 454	5 322 182	20 614	
316 754	96 470 696	350 958	136 535 426	366 098	167 681 784	359 316	
142 261	42 483 292	138 338	53 577 734	135 195	62 191 701	138 391	
7 140	2 123 350	1 590	629 563	984	437 029	2 142	
57 430	16 715 187	26 869	10 240 720	15 008	6 792 256	8 276	

配 所 得		按 戶 數		十 等 分		位 組	
		8		9		1 0	
可支配所得	戶 數	可支配所得	戶 數	可支配所得	戶 數	可支配所得	
361 786 507	528 739	423 354 879	528 739	518 811 159	528 737	788 659 456	
21 484 506	34 893	28 016 017	50 060	49 141 395	61 935	104 573 055	
259 367 032	385 590	308 576 388	394 182	386 516 011	403 981	589 224 524	
74 910 996	105 099	84 292 147	81 839	80 689 002	61 601	92 198 093	
518 121	1 887	1 461 382	950	882 816	302	363 856	
5 505 852	1 270	1 008 945	1 708	1 581 935	918	2 299 928	

第十表 依可支配所得按戶數十等分位分各

民 國 八

	合 計		可		
			1		2
	戶 數	可支配所得	戶 數	可支配所得	戶 數
全體家庭	5 287 388	3 382 322 287	528 739	89 865 531	528 739
1.民意代表、行政主管、 企業主管及經理人員	422 102	443 957 865	2 028	364 189	4 064
2.專業人員	319 374	316 239 311	990	226 070	3 867
3.技術員及助理專業人員	527 486	416 355 320	3 393	656 865	15 551
4.事務工作人員	282 024	193 314 439	4 020	858 438	19 601
5.服務工作人員及售貨員	834 398	517 317 166	42 347	7 971 188	78 623
6.農、林、漁、牧工作人員	483 032	195 029 295	173 145	29 387 022	102 449
61.農事、畜牧工作者	418 789	162 987 003	162 755	27 501 562	89 355
62.林、漁工作者	64 243	32 042 292	10 390	1 885 460	13 094
7/8/9.技術工、機械設備操作工、 組裝工及體力工	1 997 586	1 155 814 320	86 343	17 288 898	238 394
7.技術工及有關工作人員	1 127 399	667 196 195	32 806	6 720 200	120 086
8.機械設備操作工及組裝工	609 388	359 311 877	23 779	4 901 371	66 655
9.非技術工及體力工	260 799	129 306 248	29 758	5 667 327	51 653
10.現役軍人	59 044	48 874 006	-	-	1 620
0.無職業者	362 342	95 420 565	216 473	33 112 861	64 570

## 等分位戶數按經濟戶長職業別之分配

十 一 年

金額單位：新臺幣千元

支 配 所 得 按 戶 數 十 等 分 位 組						
	3		4		5	
可支配所得	戶 數	可支配所得	戶 數	可支配所得	戶 數	可支配所得
159 436 810	528 739	205 302 430	528 739	242 424 951	528 739	277 282 621
1 247 910	6 617	2 554 219	14 965	6 978 544	25 210	13 265 138
1 142 638	10 828	4 176 803	10 159	4 635 962	15 691	8 295 842
4 855 875	36 476	14 278 889	39 663	18 336 428	52 709	27 579 070
5 963 588	30 048	11 818 434	37 202	17 068 938	26 752	14 002 273
23 814 289	94 505	36 681 749	94 415	43 330 827	108 110	56 645 083
30 132 199	48 449	18 692 583	36 809	16 886 218	25 739	13 524 127
26 171 429	37 266	14 317 379	29 947	13 753 427	22 322	11 747 130
3 960 770	11 183	4 375 204	6 862	3 132 791	3 417	1 776 997
72 956 230	271 585	105 524 334	275 991	126 351 413	258 140	135 330 616
36 923 260	153 201	59 593 525	166 229	76 274 933	151 571	79 498 674
20 365 982	79 900	31 031 981	80 496	36 718 448	81 568	42 775 036
15 666 988	38 484	14 898 828	29 266	13 358 032	25 001	13 056 906
485 544	1 772	705 136	3 543	1 607 336	5 970	3 189 078
18 838 537	28 459	10 870 283	15 992	7 229 285	10 418	5 451 394

第十表 依可支配所得按戶數十等分位分各

	民 國 八			
	可 支			
	6		7	
	戶 數	可支配所得	戶 數	可支配所得
全體家庭	528 739	315 397 945	528 739	361 786 506
1.民意代表、行政主管、 企業主管及經理人員	29 488	17 652 079	39 086	26 669 908
2.專業人員	22 586	13 438 463	32 236	22 265 617
3.技術員及助理專業人員	60 164	35 866 022	67 375	46 238 830
4.事務工作人員	31 794	18 945 879	37 076	25 341 344
5.服務工作人員及售貨員	104 723	62 504 965	93 226	63 622 887
6.農、林、漁、牧工作人員	22 535	13 342 414	24 451	16 779 314
61.農事、畜牧工作者	18 288	10 809 078	20 163	13 801 938
62.林、漁工作者	4 247	2 533 336	4 288	2 977 376
7/8/9.技術工、機械設備操作工、 組裝工及體力工	239 346	142 870 283	217 296	148 525 098
7.技術工及有關工作人員	135 179	80 703 090	129 068	88 271 452
8.機械設備操作工及組裝工	76 830	45 801 463	65 170	44 546 962
9.非技術工及體力工	27 337	16 365 730	23 058	15 706 684
10.現役軍人	7 498	4 482 469	9 203	6 319 535
0.無職業者	10 605	6 295 371	8 790	6 023 973

## 等分位戶數按經濟戶長職業別之分配（續）

十 一 年

金額單位：新臺幣千元

配 所 得 按 戶 數 十 等 分 位 組					
8		9		1 0	
戶 數	可支配所得	戶 數	可支配所得	戶 數	可支配所得
528 739	423 354 878	528 739	518 811 158	528 737	788 659 457
62 369	49 896 886	100 130	98 439 651	138 145	226 889 341
45 736	36 956 600	68 725	67 886 428	108 556	157 214 888
79 219	63 156 083	89 824	87 996 117	83 112	117 391 141
37 661	30 406 671	31 072	30 513 930	26 798	38 394 944
93 710	74 966 549	70 608	69 126 314	54 131	78 653 315
15 592	12 581 839	19 471	19 143 207	14 392	24 560 372
12 724	10 232 038	14 317	13 977 515	11 652	20 675 507
2 868	2 349 801	5 154	5 165 692	2 740	3 884 865
184 207	147 157 549	135 402	132 488 929	90 882	127 320 970
103 141	82 449 491	79 192	77 447 842	56 926	79 313 728
62 282	49 729 958	45 556	44 826 464	27 152	38 614 212
18 784	14 978 100	10 654	10 214 623	6 804	9 393 030
7 088	5 762 374	10 849	10 751 832	11 501	15 570 702
3 157	2 470 327	2 658	2 464 750	1 220	2 663 784



第十一表 依可支配所得按戶數十等分位

民 國 八

	合 計		可	
			1	
	戶 數	平均每戶 可支配所得	戶 數	平均每戶 可支配所得
全 體 家 庭	5 287 388	639 696	528 739	169 962
研 究 院 (所)	62 981	1 189 923	265	228 517
大 學 教 育	484 511	974 105	6 412	167 741
專 科 教 育	548 659	786 265	7 552	194 947
高中高職教育	1 364 405	662 681	45 342	200 098
國 中 教 育	936 514	572 556	65 887	189 873
國 小 教 育	1 599 327	539 695	252 416	175 080
補習自修或不識字	290 991	345 384	150 865	142 386

	可 支			
	5	6		7
	平均每戶 可支配所得	戶 數	平均每戶 可支配所得	戶 數
全 體 家 庭	524 422	528 739	596 510	528 739
研 究 院 (所)	526 956	2 414	610 878	4 126
大 學 教 育	527 360	29 327	598 125	51 495
專 科 教 育	525 849	67 727	596 173	61 931
高中高職教育	525 161	160 006	596 596	160 195
國 中 教 育	522 928	106 654	596 505	93 580
國 小 教 育	523 451	151 226	596 352	145 491
補習自修或不識字	526 573	11 385	592 230	11 921

## 分各等分位戶數按經濟戶長教育程度別之分配

十 一 年

金額單位：新臺幣元

支 配 所 得		按 戶 數		十 等 分 位 組		
2		3		4		5
戶 數	平均每戶 可支配所得	戶 數	平均每戶 可支配所得	戶 數	平均每戶 可支配所得	戶 數
528 739	301 542	528 739	388 287	528 739	458 496	528 739
-	-	941	407 139	1 273	469 467	1 343
9 223	299 998	16 246	388 959	20 392	460 602	30 070
24 898	309 525	40 301	386 436	45 711	459 871	42 475
112 665	303 508	145 858	389 646	146 935	458 394	176 567
122 367	302 510	119 327	387 475	133 828	457 902	101 846
220 125	300 385	183 822	388 504	166 699	458 750	163 335
39 461	294 696	22 244	384 002	13 901	453 652	13 103

配 所 得		按 戶 數		十 等 分 位 分 組		
		8		9		1 0
平均每戶 可支配所得	戶 數	平均每戶 可支配所得	戶 數	平均每戶 可支配所得	戶 數	平均每戶 可支配所得
684 244	528 739	800 688	528 739	981 224	528 737	1 491 591
698 512	7 114	806 699	11 632	1 023 833	33 873	1 511 195
688 440	66 065	804 263	107 655	987 410	147 626	1 518 208
685 019	73 209	803 051	101 980	981 154	82 875	1 467 663
682 791	163 259	798 303	131 636	978 343	121 942	1 476 357
684 444	87 451	800 461	61 899	972 811	43 675	1 557 370
683 386	122 736	800 446	103 431	977 773	90 046	1 448 825
685 587	8 905	799 217	10 506	990 964	8 700	1 517 505

第十二表 個人最終消費支出按

民 國 八

	合 計	農 業 雇 主	農 業 自營作業者	非農業雇主
家庭戶數	5 287 388	3 308	362 694	248 791
平均每戶人數	4.11	3.36	3.77	4.60
平均每戶成年人數	2.60	1.82	2.67	2.62
平均每戶未成年人數	1.51	1.54	1.10	1.98
1. 食品、飲料和菸草	701 162 087	384 108	37 455 509	41 302 677
1.1 食品	647 920 486	346 640	33 721 475	37 895 594
1.2 非酒精性飲料	12 712 954	7 071	599 218	826 833
1.3 酒精性飲料	14 081 148	6 896	1 116 646	986 243
1.4 菸草	26 447 499	23 501	2 018 170	1 594 007
2. 衣著、鞋、襪類	143 717 839	106 508	5 239 908	10 166 794
3. 房地租、水費、燃料和動力	621 062 258	410 465	22 175 099	41 788 337
3.1 房地租和水費	542 260 634	363 159	17 919 648	36 947 204
3.2 燃料和動力	78 801 624	47 306	4 255 451	4 841 133
4. 家庭器具及設備和家庭管理	98 942 266	75 537	3 031 221	8 287 425
4.1 家庭器具及設備	53 882 087	46 791	1 894 384	4 481 170
4.2 家庭管理	45 060 179	28 746	1 136 837	3 806 255
5. 醫療和保健	119 496 685	212 325	6 691 321	6 418 662
6. 運輸及通訊	211 206 373	115 468	8 747 388	17 809 468
6.1 個人運輸設備	51 222 486	915	1 639 470	5 520 422
6.2 個人運輸設備之運轉費用	97 822 514	79 150	4 510 479	8 573 773
6.3 外購交通費用	62 161 373	35 403	2 597 439	3 715 273
7. 娛樂教育和文化服務	314 490 571	188 671	9 702 868	25 711 754
7.1 設備和附屬品	34 972 529	22 353	1 101 792	2 801 281
7.2 娛樂和文化服務	25 744 801	8 827	934 662	1 934 872
7.3 書報雜誌文具	25 998 470	17 053	939 313	1 933 204
7.4 教育	131 176 810	63 744	4 224 453	9 734 231
7.5 旅遊費用	96 597 961	76 694	2 502 648	9 308 166
8. 雜項支出	143 973 014	97 452	6 492 925	10 894 717
最終消費支出合計	2 354 051 093	1 590 534	99 536 239	162 379 834
(1) 耐久財	129 903 907	65 448	4 271 506	12 109 409
(2) 半耐久財	248 791 438	165 274	9 531 178	18 732 665
(3) 非耐久財	938 415 829	539 737	49 077 817	58 312 053
(4) 勞務	1 036 939 674	820 074	36 655 738	73 225 708

## 經濟戶長社會經濟特性分

十 一 年

金額單位：新臺幣千元

非 農 業 自營作業者	農業受雇者	非 農 業 受 雇 者				其 他
		非農業經理 管理和專業 受 雇 者	文書推銷和 服務工作者	非 農 業 體 力 勞 動 者	軍 職 人 員	
841 220	127 157	495 352	1 146 206	1 641 274	59 044	362 342
4.51	3.93	4.06	4.00	4.49	4.03	1.84
2.69	2.53	2.60	2.64	2.73	2.41	1.58
1.82	1.40	1.46	1.36	1.76	1.62	0.26
118 469 847	13 763 664	76 838 643	157 288 604	224 742 275	7 917 504	22 999 256
109 148 103	12 493 948	71 709 226	147 532 291	206 339 119	7 459 594	21 274 496
2 198 288	231 798	1 552 397	2 832 160	3 983 587	151 497	330 105
2 403 284	318 959	1 642 760	2 438 478	4 580 216	111 712	475 954
4 720 172	718 959	1 934 260	4 485 675	9 839 353	194 701	918 701
23 044 595	2 203 716	22 625 843	35 936 445	39 131 585	1 880 394	3 382 051
102 967 819	8 248 732	96 842 486	154 341 324	158 480 354	7 964 957	27 842 685
89 419 578	6 835 422	87 183 282	136 721 837	135 090 700	7 099 376	24 680 428
13 548 241	1 413 310	9 659 204	17 619 487	23 389 654	865 581	3 162 257
13 069 787	1 322 930	19 560 882	25 809 144	23 256 028	2 111 559	2 417 753
7 586 046	843 549	9 043 118	13 542 538	14 040 726	1 055 391	1 348 374
5 483 741	479 381	10 517 764	12 266 606	9 215 302	1 056 168	1 069 379
17 765 404	2 823 825	11 936 196	27 747 723	36 552 541	1 294 855	8 053 833
31 071 386	2 869 930	32 106 208	52 951 518	58 051 942	3 425 009	4 058 056
7 284 156	561 281	7 541 654	12 508 605	14 798 796	1 138 581	228 606
14 324 692	1 274 176	15 203 579	24 731 952	26 700 606	1 434 854	989 253
9 462 538	1 034 473	9 360 975	15 710 961	16 552 540	851 574	2 840 197
48 788 274	3 787 457	58 576 156	81 278 232	72 674 017	4 373 751	9 409 391
4 760 831	472 179	5 920 981	9 824 591	8 569 870	599 293	899 358
4 080 827	312 353	4 170 782	6 468 107	6 939 842	328 284	566 245
4 366 854	342 288	4 026 491	6 755 907	6 436 377	371 618	809 365
24 091 525	1 912 772	19 432 499	31 884 673	35 974 356	1 524 951	2 333 606
11 488 237	747 865	25 025 403	26 344 954	14 753 572	1 549 605	4 800 817
22 111 875	2 434 950	22 295 486	35 079 591	38 010 426	1 830 051	4 725 541
377 288 987	37 455 204	340 781 900	570 432 581	650 899 168	30 798 080	82 888 566
18 134 574	1 711 176	20 996 316	33 194 649	34 484 479	2 583 244	2 353 106
38 211 518	3 686 113	38 965 601	63 329 966	66 219 007	3 826 792	6 123 324
156 821 734	17 669 390	109 183 292	213 491 293	292 147 029	10 890 234	30 283 250
164 121 159	14 388 524	171 636 690	260 416 669	258 048 416	13 497 812	44 128 884

第十三表 平均每戶最終消費支出依

民 國 八

	總 平 均	可 支 配 所 得		
		1	2	3
家庭戶數	5 287 388	528 739	528 739	528 739
平均每戶人數	4.11	2.00	3.26	3.81
平均每戶成年人數	2.60	1.64	2.13	2.27
平均每戶未成年人數	1.51	0.36	1.13	1.54
1. 食品、飲料和菸草	132 610	58 118	93 294	113 153
1.1 食品	122 541	52 625	85 376	104 616
1.2 非酒精性飲料	2 404	850	1 578	1 915
1.3 酒精性飲料	2 663	1 381	2 023	2 043
1.4 菸草	5 002	3 262	4 317	4 579
2. 衣著、鞋、襪類	27 181	7 015	13 934	18 417
3. 房地租、水費、燃料和動力	117 461	47 702	74 786	89 440
3.1 房地租和水費	102 557	40 066	63 538	76 646
3.2 燃料和動力	14 904	7 636	11 248	12 794
4. 家庭器具及設備和家庭管理	18 713	4 099	8 218	10 612
4.1 家庭器具及設備	10 191	2 342	5 028	6 235
4.2 家庭管理	8 522	1 757	3 190	4 377
5. 醫療和保健	22 600	13 670	15 828	19 013
6. 運輸及通訊	39 946	9 377	19 009	25 792
6.1 個人運輸設備	9 688	895	2 754	4 427
6.2 個人運輸設備之運轉費用	18 501	3 783	8 815	12 108
6.3 外購交通費用	11 757	4 699	7 440	9 257
7. 娛樂教育和文化服務	59 479	11 166	24 639	35 728
7.1 設備和附屬品	6 614	1 207	2 943	4 377
7.2 娛樂和文化服務	4 869	1 072	2 363	3 480
7.3 書報雜誌文具	4 917	1 228	2 732	3 627
7.4 教育	24 809	2 620	10 237	16 165
7.5 旅遊費用	18 270	5 039	6 364	8 079
8. 雜項支出	27 230	8 143	14 244	17 882
最終消費支出合計	445 220	159 290	263 952	330 037
(1) 耐久財	24 569	3 952	9 577	13 377
(2) 半耐久財	47 054	12 328	23 847	30 891
(3) 非耐久財	177 482	75 456	121 956	147 836
(4) 勞務	196 116	67 554	108 574	137 934

## 可支配所得按戶數十等分位分

十 一 年

金額單位：新臺幣元

按 戶 數 十 等 分 位 組						
4	5	6	7	8	9	10
528 739	528 739	528 739	528 739	528 739	528 739	528 737
4.10	4.28	4.37	4.54	4.62	4.81	5.24
2.37	2.46	2.54	2.72	2.96	3.18	3.68
1.73	1.82	1.83	1.82	1.66	1.63	1.56
123 181	132 526	139 753	148 506	155 288	169 163	193 123
113 609	122 661	129 482	138 002	143 323	156 641	179 073
2 220	2 420	2 502	2 624	2 926	3 191	3 819
2 349	2 362	2 689	2 660	3 338	3 457	4 330
5 003	5 083	5 080	5 220	5 701	5 874	5 901
21 934	24 770	26 842	29 729	34 039	40 399	54 733
100 398	112 644	119 538	128 425	140 882	160 322	200 475
86 595	97 672	104 048	112 245	123 701	142 053	179 010
13 803	14 972	15 490	16 180	17 181	18 269	21 465
11 812	14 798	17 529	19 934	24 301	31 752	44 074
6 868	8 884	9 817	11 092	13 161	15 619	22 861
4 944	5 914	7 712	8 842	11 140	16 133	21 213
19 551	20 686	21 817	25 273	25 370	28 836	35 960
32 647	36 700	37 078	44 657	52 153	59 448	82 594
7 612	9 018	7 106	10 526	14 558	15 002	24 979
14 758	17 046	18 423	20 919	23 469	28 349	37 341
10 277	10 636	11 549	13 212	14 126	16 097	20 274
43 368	53 093	58 019	67 517	76 899	91 671	132 695
4 867	5 442	6 860	7 343	8 314	10 998	13 793
3 979	4 660	4 949	5 418	6 249	7 332	9 188
4 161	4 855	5 142	5 596	6 175	6 777	8 877
20 971	26 822	28 095	32 212	32 892	35 539	42 541
9 390	11 314	12 973	16 948	23 269	31 025	58 296
20 091	23 629	25 460	29 841	33 052	39 985	59 968
372 982	418 846	446 036	493 882	541 984	621 576	803 622
17 639	21 604	21 616	26 743	33 741	38 526	58 912
36 668	42 163	45 960	51 570	57 555	70 841	98 716
162 204	175 943	185 183	198 042	209 107	229 955	269 137
156 471	179 135	193 274	217 526	241 581	282 254	376 855

第十四表 平均每戶最終消費支出

	總 平 均	民 國 八	
		按 農 家、 非	農 家
家庭戶數	5 287 388	842 485	
1. 食品、飲料和菸草	132 610	119 242	
1.1食品	122 541	107 777	
1.2非酒精性飲料	2 404	1 954	
1.3酒精性飲料	2 663	3 056	
1.4菸草	5 002	6 455	
2. 衣著、鞋、襪類	27 181	19 203	
3. 房地租、水費、燃料和動力	117 461	69 115	
3.1房地租和水費	102 557	56 168	
3.2燃料和動力	14 904	12 947	
4. 家庭器具及設備和家庭管理	18 713	10 374	
4.1家庭器具及設備	10 191	6 534	
4.2家庭管理	8 522	3 840	
5. 醫療和保健	22 600	19 961	
6. 運輸及通訊	39 946	31 676	
6.1個人運輸設備	9 688	8 050	
6.2個人運輸設備之運轉費用	18 501	15 846	
6.3外購交通費用	11 757	7 780	
7. 娛樂教育和文化服務	59 479	33 459	
7.1設備和附屬品	6 614	3 890	
7.2娛樂和文化服務	4 869	3 101	
7.3書報雜誌文具	4 917	3 159	
7.4教育	24 809	15 160	
7.5旅遊費用	18 270	8 149	
8. 雜項支出	27 230	21 290	
最終消費支出合計	445 220	324 320	
(1)耐久財	24 569	17 242	
(2)半耐久財	47 054	33 382	
(3)非耐久財	177 482	156 529	
(4)勞務	196 116	117 169	

## 按農家、非農家與都市化程度地區分

十 一 年

金額單位：新臺幣元

農 家 分	按 都 市 化 程 度 地 區 分		
	都 市	城 鎮	鄉 村
4 444 903	3 012 260	1 454 311	820 817
135 145	141 508	126 569	110 660
125 339	131 785	116 411	99 477
2 490	2 697	2 071	1 920
2 589	2 578	2 613	3 066
4 727	4 448	5 474	6 197
28 693	31 494	23 987	17 014
126 625	145 884	91 695	58 808
111 350	129 729	77 553	47 147
15 275	16 155	14 142	11 661
20 294	22 815	15 057	10 134
10 884	11 759	9 122	6 329
9 410	11 056	5 935	3 805
23 100	23 701	22 103	19 440
41 512	43 834	37 972	29 173
9 998	9 695	10 769	7 746
19 004	20 071	17 811	13 963
12 510	14 068	9 392	7 464
64 411	73 723	46 744	29 769
7 131	7 802	5 758	3 772
5 204	5 666	4 289	2 972
5 250	5 782	4 277	2 877
26 638	29 925	20 806	13 128
20 188	24 548	11 614	7 020
28 355	31 007	23 777	19 483
468 135	513 966	387 904	294 481
25 957	27 170	23 759	16 455
49 645	53 983	42 442	29 796
181 453	190 822	168 349	144 709
211 079	241 992	153 355	103 521



第十五表 平均每戶資本交易值按

民 國 八

	總 平 均	農 業 雇 主	農 業 自營作業者	非農業雇主
家庭戶數	5 287 388	3 308	362 694	248 791
1.儲 蓄	194 476	1 303 757	124 487	286 436
2.固定資本消耗準備	55 190	354 966	47 392	150 425
(1)私有住宅	41 398	50 967	22 839	54 410
(2)其他營建物	49	-	-	23
(3)其他非公司企業	13 743	303 999	24 553	95 992
3.資本形成毛額	12 490	4 323	27 484	25 059
(1)私有住宅	13 652	-	21 155	16 420
(2)其他營建物	12	-	-	-
(3)其他非公司企業	-1 174	4 323	6 329	8 639
4.土地購入淨額	11 881	-	411	35 635

## 經濟戶長社會經濟特性分

十 一 年

金額單位：新臺幣元

非農業自營 作 業 者	農業受雇者	非農業經理 管理和專業 受 雇 者	文書推銷和 服務工作者	非農業體力 勞 動 者	軍 職 人 員	其 他
841 220	127 157	495 352	1 146 206	1 641 274	59 044	362 342
169 826	122 531	333 790	228 746	177 278	306 143	34 586
75 715	28 920	79 027	50 239	36 065	40 709	28 500
39 414	23 316	76 726	48 076	33 743	39 102	27 540
47	-	6	30	12	-	429
36 254	5 604	2 295	2 133	2 310	1 607	531
-7 930	6 047	22 643	17 186	14 935	8 117	-512
8 981	13 016	22 624	15 299	13 089	7 329	1 535
-	-	-	24	21	-	-
-16 911	-6 969	19	1 863	1 825	788	-2 047
6 715	15 428	16 955	19 501	8 561	23 604	-

第十六表 家庭住宅概況

民 國 八

	合 計	1.民意代表、行政 主管、企業主管 及經理人員	2.專業人員
全體家庭	5 287 388	422 102	319 374
1.住宅所有權			
自 有	4 378 130	365 730	274 051
租 押	548 752	37 363	22 755
配 住	61 946	2 968	10 225
其 他（含借用）	298 560	16 041	12 343
2.住宅用途			
專 用	4 896 593	381 515	303 520
併 用	388 177	40 587	15 244
其 他	2 618	-	610
3.建築式樣			
平 房	1 361 059	32 941	31 202
二～三層	2 145 632	133 732	111 056
四～五層	1 423 949	166 771	120 190
六層以上	356 748	88 658	56 926
4.具有自來水設備	4 685 705	405 931	308 623
5.具有電燈設備	5 285 308	422 102	319 374
6.平均每戶建坪（坪）	35.5	42.2	38.9
7.平均每戶房間數（間）	4.5	4.9	4.7

## 按經濟戶長職業分

十 一 年

單位：戶

3.技 術 員 及 助理專業人員	4.事務工作人員	5.服務工作人員 及 售 貨 員	6.農、林、漁、牧 工 作 人 員	61. 農 事、畜 牧 工 作 者
527 486	282 024	834 398	483 032	418 789
454 423	229 478	655 200	464 880	408 596
37 631	26 422	128 442	6 078	2 998
10 602	7 151	8 795	-	-
24 830	18 973	41 961	12 074	7 195
507 904	275 520	663 017	474 264	411 488
19 582	6 504	170 963	8 124	6 657
-	-	418	644	644
69 232	38 046	152 122	300 727	273 185
201 639	95 792	384 343	175 270	142 611
197 801	118 078	246 460	6 688	2 993
58 814	30 108	51 473	347	-
501 949	267 551	767 077	340 375	287 573
527 486	282 024	834 398	482 743	418 500
37.8	35.3	35.5	36.1	36.1
4.7	4.5	4.4	4.7	4.7

第十六表 家庭住宅概況

民 國 八

	62.林、漁工作者	7/8/9.技術工、機械設備操作工、組裝工及體力工	7.技術工及有關工作人員
全體家庭	64 243	1 997 586	1 127 399
1.住宅所有權			
自    有	56 284	1 641 109	943 789
租    押	3 080	256 451	136 633
配    住	-	9 316	4 893
其    他（含借用）	4 879	90 710	42 084
2.住宅用途			
專    用	62 776	1 874 584	1 033 147
併    用	1 467	122 381	93 631
其    他	-	621	621
3.建築式樣			
平    房	27 542	538 725	299 494
二～三層	32 659	929 050	534 202
四～五層	3 695	485 291	268 999
六層以上	347	44 520	24 704
4.具有自來水設備	52 802	1 717 717	961 552
5.具有電燈設備	64 243	1 996 426	1 127 110
6.平均每戶建坪（坪）	35.6	34.8	35.2
7.平均每戶房間數（間）	4.7	4.5	4.5

## 按經濟戶長職業分（續）

十 一 年				單位：戶
8.機械設備操作工 及組裝工	9.非技術工及 體力工	10.現役軍人	0.無職業者	
609 388	260 799	59 044	362 342	
497 727	199 593	41 165	252 094	
81 352	38 466	5 854	27 756	
1 497	2 926	8 805	4 084	
28 812	19 814	3 220	78 408	
586 088	255 349	57 526	358 743	
23 300	5 450	1 518	3 274	
-	-	-	325	
143 517	95 714	10 135	187 929	
292 037	102 811	16 135	98 615	
157 957	58 335	24 114	58 556	
15 877	3 939	8 660	17 242	
538 987	217 178	56 048	320 434	
608 809	260 507	59 044	361 711	
35.7	30.8	33.7	25.5	
4.5	4.2	4.5	3.6	

第十七表 家庭住宅概況按農家

	民 國 八	
	總 計	按 農 家、非
		農 家
全體家庭	5 287 388	842 485
1.住宅所有權		
自 有	4 378 130	826 920
租 押	548 752	5 929
配 住	61 946	-
其 他（含借用）	298 560	9 636
2.住宅用途		
專 用	4 896 593	806 249
併 用	388 177	35 592
其 他	2 618	644
3.建築式樣		
平 房	1 361 059	474 887
二～三層	2 145 632	361 666
四～五層	1 423 949	5 625
六層以上	356 748	307
4.具有自來水設備	4 685 705	571 448
5.具有電燈設備	5 285 308	841 912
6.平均每戶建坪（坪）	35.5	39.8
7.平均每戶房間數（間）	4.5	5.1

## 、非農家及都市化程度地區分

十 一 年		單位：戶		
農 家 分		按 都 市 化 程 度 分		
非 農 家		都 市	城 鎮	鄉 村
4 444 903		3 012 260	1 454 311	820 817
3 551 210		2 311 902	1 289 420	776 808
542 823		424 176	105 407	19 169
61 946		50 489	10 546	911
288 924		225 693	48 938	23 929
4 090 344		2 780 135	1 343 420	773 038
352 585		231 097	110 270	46 810
1 974		1 028	621	969
886 172		417 250	435 814	507 995
1 783 966		982 472	854 544	308 616
1 418 324		1 268 484	151 549	3 916
356 441		344 054	12 404	290
4 114 257		2 910 393	1 180 289	595 023
4 443 396		3 011 949	1 452 831	820 528
34.7		33.6	39.6	35.3
4.4		4.3	4.8	4.7



第十八表 經濟戶長社會經濟特性別平均每戶

民 國 八

	總 平 均			家 庭 戶 數
	家 庭 戶 數	平均每戶人數	平均每戶 可支配所得	
全 體 家 庭	5 287 388	4.11	639 696	528 691
1 農業全體	493 159	3.80	412 902	49 167
(1)農業雇主	3 308	3.36	1 784 571	286
(2)農業自營作業者	362 694	3.76	398 923	36 318
(3)農業受雇者	127 157	3.93	417 090	12 716
2.非農業全體	4 794 229	4.13	663 025	479 353
(1)非農業雇主	248 791	4.61	939 112	24 900
(2)非農業自營作業者	841 220	4.51	618 328	84 030
(3)非農業經理管理和專業受雇者	495 352	4.06	1 021 749	49 652
(4)非農業文書推銷和服務工作者	1 146 206	4.00	726 417	114 683
(5)非農業體力勞動者	1 641 274	4.50	573 859	164 062
(6)軍職人員	59 044	4.03	827 756	5 880
(7)其 他	362 342	1.84	263 344	36 245

## 可支配所得依可支配所得按戶數十等分位分

十 一 年

金額單位：新臺幣元

可 支 配 所 得		按 戶 數		十 等 分 位 組			
1		2		3			
平均每戶人數	平均每戶 可支配所得	家 庭 戶 數	平均每戶人數	平均每戶 可支配所得	家 庭 戶 數	平均每戶人數	
2.00	169 955	528 922	3.25	301 549	528 526	3.82	
1.75	110 282	49 609	2.23	162 077	49 249	2.66	
3.00	31 300	292	1.00	370 586	560	5.47	
1.78	105 513	36 164	2.05	155 839	36 289	2.70	
1.92	129 776	12 564	2.26	187 557	12 726	3.22	
2.07	194 617	479 525	3.39	335 806	479 300	3.94	
3.60	374 560	24 729	4.23	519 877	24 974	4.24	
2.95	253 960	84 201	3.90	366 896	84 182	4.30	
3.46	447 265	49 489	3.74	589 155	49 578	3.88	
2.71	284 583	114 710	3.42	406 400	114 501	3.69	
2.82	240 922	164 147	3.69	335 755	164 322	4.07	
3.50	390 078	6 061	3.91	521 663	5 704	3.54	
1.17	73 429	36 235	1.38	111 088	36 222	1.42	

第十八表 經濟戶長社會經濟特性別平均每戶

	民 國 八			
	可 支 配			
	3	4		
	平均每戶 可支配所得	家 庭 戶 數	平均每戶人數	平均每戶 可支配所得
全 體 家 庭	388 291	528 841	4.11	458 493
1. 農業全體	203 748	49 353	3.23	245 106
(1) 農業雇主	510 525	292	4.00	677 816
(2) 農業自營作業者	193 514	36 395	2.91	232 937
(3) 農業受雇者	234 794	12 853	3.81	277 528
2. 非農業全體	415 360	479 505	4.13	481 688
(1) 非農業雇主	601 209	25 050	4.71	678 855
(2) 非農業自營作業者	427 017	84 084	4.28	478 308
(3) 非農業經理管理和專業受雇者	699 242	49 384	3.89	788 104
(4) 非農業文書推銷和服務工作者	479 307	114 662	3.91	544 937
(5) 非農業體力勞動者	393 071	163 954	4.25	443 717
(6) 軍職人員	578 678	6 022	4.29	638 106
(7) 其 他	140 678	36 290	1.50	167 486

## 可支配所得依可支配所得按戶數十等分位分（續一）

十 一 年

金額單位：新臺幣元

所 得 按 戶 數 十 等 分 位 組						
5			6			7
家 庭 戶 數	平均每戶人數	平均每戶 可支配所得	家 庭 戶 數	平均每戶人數	平均每戶 可支配所得	家 庭 戶 數
528 840	4.28	524 432	528 719	4.37	596 527	528 725
49 351	3.90	290 050	49 019	4.20	344 991	49 386
318	6.00	786 202	309	1.00	824 537	342
36 237	3.86	275 363	36 106	4.19	332 901	36 374
12 614	3.71	319 858	12 781	4.31	365 746	12 632
479 358	4.30	545 476	479 592	4.40	617 548	479 420
24 795	4.73	768 182	24 723	4.53	865 369	25 041
84 082	4.65	524 748	84 081	4.58	577 709	84 184
49 626	4.13	878 176	49 543	4.00	974 027	49 430
114 682	4.00	612 579	114 618	4.16	691 526	114 578
164 163	4.45	493 674	164 123	4.58	547 566	164 210
5 939	3.78	705 537	5 661	4.06	799 645	6 256
36 219	1.63	198 311	36 130	1.85	229 270	36 437

第十八表 經濟戶長社會經濟特性別平均每戶

	民 國 八			
	可 支 配			
	7		8	
	平均每戶人數	平均每戶 可支配所得	家 庭 戶 數	平均每戶人數
全 體 家 庭	4.54	684 263	528 750	4.62
1. 農業全體	4.45	417 601	49 246	4.49
(1) 農業雇主	5.00	906 551	301	2.00
(2) 農業自營作業者	4.24	408 979	36 371	4.60
(3) 農業受雇者	5.11	428 282	12 852	4.40
2. 非農業全體	4.49	705 801	479 472	4.63
(1) 非農業雇主	4.83	971 835	24 690	4.79
(2) 非農業自營作業者	4.55	642 240	84 277	4.83
(3) 非農業經理管理和專業受雇者	3.94	1 088 131	49 739	4.40
(4) 非農業文書推銷和服務工作者	4.26	784 144	114 663	4.36
(5) 非農業體力勞動者	4.78	611 533	163 973	4.85
(6) 軍職人員	4.16	922 116	5 697	4.05
(7) 其 他	1.97	270 814	36 255	2.29

## 可支配所得依可支配所得按戶數十等分位分（續完）

十 一 年

金額單位：新臺幣元

所 得 按 戶 數 十 等 分 位 組						
	9			1 0		
平均每戶 可支配所得	家 庭 戶 數	平均每戶人數	平均每戶 可支配所得	家 庭 戶 數	平均每戶人數	平均每戶 可支配所得
800 713	528 725	4.81	981 268	528 649	5.24	1 491 653
508 529	49 529	5.23	655 566	49 250	5.90	1 191 288
1 303 893	299	3.00	3 688 821	309	1.00	9 683 231
511 119	36 179	5.26	659 689	36 261	6.05	1 113 816
491 309	12 800	4.91	621 541	12 619	5.63	1 116 158
821 675	479 223	4.74	1 003 948	479 481	5.25	1 508 329
1 112 327	25 106	5.13	1 332 156	24 783	5.25	2 168 996
734 369	83 985	4.97	865 476	84 114	6.04	1 312 643
1 232 341	49 484	4.39	1 430 924	49 427	4.79	2 092 954
901 448	114 536	4.59	1 081 098	114 573	4.94	1 479 033
690 391	164 335	5.19	809 382	163 985	6.27	1 172 884
1 028 169	5 949	4.44	1 177 483	5 875	4.54	1 519 496
330 174	36 059	2.56	421 051	36 250	2.66	691 676

第十九表 經濟戶長職業別平均每戶可支配

民 國 八

	總 平 均			家 庭 戶 數
	家 庭 戶 數	平均每戶人數	平均每戶可支配所得	
全 體 家 庭	5 287 388	4.11	639 696	528 691
1.民意代表、行政主管、 企業主管及經理人員	422 102	4.36	1 051 778	42 307
2.專業人員	319 374	3.89	990 184	31 981
3.技術員及助理專業人員	527 486	4.13	789 320	52 670
4.事務工作人員	282 024	3.95	685 453	28 351
5.服務工作人員及售貨員	834 398	4.26	619 988	83 532
6.農、林、漁、牧工作人員	483 032	3.80	403 760	48 248
61.農事、畜牧工作者	418 789	3.69	389 186	42 018
62.林、漁工作者	64 243	4.53	498 767	6 458
7/8/9.技術工、機械設備操作工、 組裝工及體力工	1 997 586	4.52	578 605	199 633
7.技術工及有關工作人員	1 127 399	4.63	591 801	112 606
8.機械設備操作工及組裝工	609 388	4.52	589 627	61 071
9.非技術工及體力工	260 799	4.02	495 808	26 170
10.現役軍人	59 044	4.03	827 755	5 880
0.無職業者	362 342	1.84	263 343	36 245

## 所得依可支配所得按戶數十等分位分

十 一 年		金額單位：新臺幣元					
可 支 配 所 得		按 戶 數		十 等 分		位 組	
1		2				3	
平均每戶人數	平均每戶 可支配所得	家 庭 戶 數	平均每戶人數	平均每戶 可支配所得	家 庭 戶 數	平均每戶人數	
2.00	169 955	528 922	3.25	301 548	528 526	3.82	
3.57	440 752	41 975	4.05	586 913	42 324	4.42	
3.23	415 889	31 844	3.37	578 683	31 882	3.52	
2.98	353 725	52 961	3.66	467 245	52 425	3.93	
2.59	300 536	27 989	3.25	402 295	28 188	3.59	
2.62	232 614	83 233	3.58	351 428	83 500	3.93	
1.75	109 700	48 444	2.16	160 821	48 098	2.69	
1.72	106 848	41 593	2.06	154 801	42 041	2.67	
2.35	154 730	6 403	3.31	238 477	6 277	3.97	
2.85	245 382	200 018	3.76	341 424	199 634	4.17	
3.16	266 556	112 975	3.99	358 133	112 762	4.27	
3.01	254 480	60 919	3.70	348 892	60 653	4.27	
2.04	183 689	26 045	2.95	268 988	26 019	3.18	
3.50	390 078	6 061	3.91	521 662	5 704	3.54	
1.17	73 429	36 235	1.38	111 088	36 222	1.42	



第十九表 經濟戶長職業別平均每戶可支配

民 國 八

	可 支 配			
	3	4		
	平均每戶 可支配所得	家 庭 戶 數	平均每戶人數	平均每戶 可支配所得
全 體 家 庭	388 291	528 841	4.11	458 492
1.民意代表、行政主管、 企業主管及經理人員	691 299	42 143	4.33	788 453
2.專業人員	689 254	32 082	3.65	787 541
3.技術員及助理專業人員	536 419	52 864	3.99	604 782
4.事務工作人員	455 560	28 259	3.93	510 459
5.服務工作人員及售貨員	419 011	83 608	4.15	479 284
6.農、林、漁、牧工作人員	201 521	48 380	3.18	241 916
61.農事、畜牧工作者	192 953	41 883	2.87	230 428
62.林、漁工作者	297 632	6 607	3.88	341 504
7/8/9.技術工、機械設備操作工、 組裝工及體力工	399 479	199 829	4.30	449 382
7.技術工及有關工作人員	414 307	112 733	4.38	461 050
8.機械設備操作工及組裝工	408 547	61 253	4.23	458 068
9.非技術工及體力工	323 519	25 956	3.73	368 755
10.現役軍人	578 677	6 022	4.29	638 106
0.無職業者	140 677	36 290	1.50	167 485

## 所得依可支配所得按戶數十等分位分（續一）

十 一 年

金額單位：新臺幣元

所 得 按 戶 數 十 等 分 位 組						
5			6			7
家 庭 戶 數	平均每戶人數	平均每戶 可支配所得	家 庭 戶 數	平均每戶人數	平均每戶 可支配所得	家 庭 戶 數
528 840	4.28	524 431	528 719	4.37	596 526	528 725
42 355	4.31	882 424	42 131	4.30	975 360	42 197
31 765	4.15	875 961	32 056	3.89	980 964	32 055
52 759	4.24	679 461	52 678	4.25	756 270	52 872
28 331	3.95	579 226	28 206	4.11	649 320	28 060
83 469	4.32	531 160	83 206	4.30	588 131	83 498
48 424	3.85	285 165	48 111	4.21	338 888	48 329
41 981	3.77	269 486	41 677	4.02	320 275	42 000
6 526	4.30	393 044	6 204	4.61	432 684	6 471
199 612	4.43	498 075	199 769	4.62	550 486	199 705
112 493	4.50	506 692	112 835	4.69	557 320	112 734
60 738	4.44	510 223	61 127	4.58	562 428	60 925
26 354	4.29	419 815	25 977	4.22	477 460	26 069
5 939	3.78	705 536	5 661	4.06	799 645	6 256
36 219	1.63	198 310	36 130	1.85	229 269	36 437

第十九表 經濟戶長職業別平均每戶可支配

	民 國 八			
	可 支 配			
	7		8	
	平均每戶人數	平均每戶 可支配所得	家 庭 戶 數	平均每戶人數
全 體 家 庭	4.54	684 262	528 750	4.62
1.民意代表、行政主管、 企業主管及經理人員	4.39	1 087 122	42 342	4.79
2.專業人員	3.86	1 107 781	31 699	4.35
3.技術員及助理專業人員	4.11	848 751	52 764	4.47
4.事務工作人員	4.23	729 462	28 358	4.55
5.服務工作人員及售貨員	4.48	655 288	83 317	4.70
6.農、林、漁、牧工作人員	4.46	408 778	48 238	4.51
61.農事、畜牧工作者	4.47	387 627	41 740	4.52
62.林、漁工作者	5.14	499 314	6 385	5.02
7/8/9.技術工、機械設備操作工、 組裝工及體力工	4.76	612 631	199 751	4.84
7.技術工及有關工作人員	4.91	621 862	112 682	4.84
8.機械設備操作工及組裝工	4.72	622 318	60 703	4.78
9.非技術工及體力工	4.44	545 586	26 187	4.58
10.現役軍人	4.16	922 115	5 697	4.05
0.無職業者	1.97	270 814	36 255	2.29

## 所得依可支配所得按戶數十等分位分（續完）

十 一 年

金額單位：新臺幣元

所 得 按 戶 數 十 等 分 位 組						
	9			1 0		
平均每戶 可支配所得	家 庭 戶 數	平均每戶人數	平均每戶 可支配所得	家 庭 戶 數	平均每戶人數	平均每戶 可支配所得
800 712	528 725	4.81	981 267	528 649	5.24	1 491 653
1 244 041	41 983	4.71	1 486 528	42 345	4.75	2 332 352
1 231 092	32 185	4.26	1 403 757	31 825	4.65	1 831 435
965 742	52 722	4.59	1 135 882	52 771	5.09	1 544 061
830 959	27 947	4.34	980 500	28 335	5.01	1 415 483
748 819	83 523	4.77	881 663	83 512	5.72	1 311 922
499 497	48 398	5.19	642 788	48 362	6.00	1 147 088
483 522	41 979	5.02	618 674	41 877	5.76	1 127 120
621 352	6 566	6.14	804 581	6 346	6.61	1 207 193
692 425	199 913	5.17	813 871	199 722	6.27	1 182 813
701 157	112 797	5.21	826 695	112 782	6.36	1 203 917
707 165	61 108	5.26	827 824	60 891	6.24	1 196 903
620 702	25 824	4.93	723 635	26 198	5.86	1 025 765
1 028 168	5 949	4.44	1 177 482	5 875	4.54	1 519 495
330 174	36 059	2.56	421 050	36 250	2.66	691 676

第二十表 平均每戶可支配所得及最終消費支

年 齡 組 別	合 計			農
	戶 數	可支配所得	最終消費支出	戶 數
全 體 家 庭	5 287 388	639 696	445 220	3 308
未 滿 2 0 歲	19 800	450 600	336 719	-
2 0 ~ 2 4 歲	128 668	547 751	377 543	-
2 5 ~ 2 9 歲	445 875	632 998	420 693	-
3 0 ~ 3 4 歲	849 519	637 555	443 860	265
3 5 ~ 3 9 歲	1 008 359	657 652	476 387	581
4 0 ~ 4 4 歲	869 709	679 427	495 581	292
4 5 ~ 4 9 歲	497 993	710 643	512 629	660
5 0 ~ 5 4 歲	453 329	759 040	496 572	299
5 5 ~ 5 9 歲	327 663	730 312	445 082	309
6 0 ~ 6 4 歲	285 702	559 058	357 060	292
6 5 歲 以 上	400 771	319 396	235 884	610

## 出按經濟戶長年齡、社會經濟特性分

十 一 年

金額單位：新臺幣元

業 雇 主		農 業 自 營 作 業 者			非 農 業 雇 主	
可支配所得	最終消費支出	戶 數	可支配所得	最終消費支出	戶 數	可支配所得
1 784 571	480 814	362 694	398 923	274 436	248 791	939 112
-	-	-	-	-	-	-
-	-	1 789	410 047	267 647	1 845	684 961
-	-	10 048	483 336	306 106	11 821	784 237
407 356	316 420	25 829	425 852	291 054	45 469	843 577
321 681	326 197	30 622	487 328	316 622	65 076	921 660
677 816	353 614	42 265	456 112	358 289	57 357	883 946
848 565	646 442	29 049	466 127	328 168	26 456	983 662
3 688 821	361 920	48 207	487 410	330 581	20 355	1 135 965
9 683 231	470 390	50 531	437 181	270 420	10 557	1 272 262
370 586	217 718	53 187	321 712	229 529	5 693	1 176 814
1 061 072	770 681	71 167	248 119	172 601	4 162	1 152 353

第二十表 平均每戶可支配所得及最終消費支

民 國 八

年 齡 組 別	非農業雇主	非 農 業 自 營 作 業 者		
	最終消費支出	戶 數	可支配所得	最終消費支出
全 體 家 庭	652 676	841 220	618 328	448 502
未 滿 2 0 歲	-	-	-	-
2 0 ~ 2 4 歲	390 771	9 268	574 038	408 630
2 5 ~ 2 9 歲	595 802	46 949	648 819	438 619
3 0 ~ 3 4 歲	578 373	151 711	579 275	425 157
3 5 ~ 3 9 歲	657 221	167 842	601 441	447 218
4 0 ~ 4 4 歲	645 578	161 511	602 120	466 212
4 5 ~ 4 9 歲	729 934	91 234	634 151	476 805
5 0 ~ 5 4 歲	673 503	90 496	706 478	490 078
5 5 ~ 5 9 歲	829 809	52 184	690 471	446 829
6 0 ~ 6 4 歲	632 441	37 397	603 971	402 971
6 5 歲 以 上	754 212	32 628	548 064	361 945

## 出按經濟戶長年齡、社會經濟特性分（續一）

十 一 年

金額單位：新臺幣元

農 業 受 雇 者			非農業經理管理和專業受雇者			文書推銷和 服務工作者
戶 數	可支配所得	最終消費支出	戶 數	可支配所得	最終消費支出	戶 數
127 157	417 090	294 559	495 352	1 021 749	687 959	1 146 206
-	-	-	-	-	-	7 907
1 864	357 112	233 579	2 969	687 315	482 373	56 024
6 163	364 614	281 361	31 463	917 191	615 426	146 962
14 217	417 068	312 890	86 522	905 475	608 250	215 349
15 207	381 696	295 175	118 770	956 417	657 220	232 180
22 964	496 514	354 720	108 835	1 011 285	702 544	165 405
16 140	426 821	337 405	53 370	1 055 879	751 593	102 680
16 990	520 550	342 535	38 400	1 176 882	767 801	84 452
16 231	378 429	242 529	27 513	1 324 096	826 373	62 230
9 463	280 569	171 548	18 169	1 330 521	748 669	55 693
7 918	310 300	173 992	9 341	1 185 981	739 255	17 324



第二十表 平均每戶可支配所得及最終消費支

民 國 八

年 齡 組 別	文書推銷和服務工作者		非 農 業 體 力 勞	
	可支配所得	最終消費支出	戶 數	可支配所得
全 體 家 庭	726 417	497 670	1 641 274	573 859
未 滿 2 0 歲	470 514	384 372	11 268	440 584
2 0 ~ 2 4 歲	584 166	405 756	47 946	510 115
2 5 ~ 2 9 歲	656 454	447 226	181 210	567 296
3 0 ~ 3 4 歲	689 280	485 516	290 832	546 101
3 5 ~ 3 9 歲	695 242	502 070	352 847	532 996
4 0 ~ 4 4 歲	754 982	520 888	293 776	560 553
4 5 ~ 4 9 歲	804 059	569 002	171 165	621 105
5 0 ~ 5 4 歲	879 823	583 182	141 780	708 325
5 5 ~ 5 9 歲	901 834	535 737	86 574	670 077
6 0 ~ 6 4 歲	759 883	445 502	46 863	576 542
6 5 歲 以 上	557 714	336 314	17 013	370 539

## 出按經濟戶長年齡、社會經濟特性分（續完）

十 一 年				金額單位：新臺幣元		
動 者	軍 職 人 員			其 他		
最終消費支出	戶 數	可支配所得	最終消費支出	戶 數	可支配所得	最終消費支出
396 582	59 044	827 756	521 612	362 342	263 344	228 758
308 920	300	529 113	243 819	325	240 900	226 890
347 084	3 762	587 370	359 757	3 201	330 930	311 302
361 776	9 672	714 442	428 646	1 587	227 700	213 752
373 107	13 973	757 451	482 477	5 352	402 282	333 230
398 926	15 822	909 816	562 698	9 412	407 396	411 434
420 035	11 765	919 071	619 849	5 539	297 111	358 264
440 095	2 369	939 722	648 448	4 870	323 519	342 069
445 639	-	-	-	12 350	297 480	264 762
385 392	1 050	1 290 284	599 043	20 484	326 630	290 181
355 225	331	672 700	372 550	58 614	287 100	243 341
236 776	-	-	-	240 608	239 062	202 387

第二十一表 平均每戶可支配所得及最終消

民 國 八

	總 平 均			民意代表、行政主管、 主 管 及 經 理	
	戶 數	可支配所得	最終消 費支出	戶 數	可支配所得
全 體 家 庭	5 287 388	639 696	445 220	422 102	1 051 779
1.研 究 院(所)	62 981	1 189 923	714 674	14 515	1 277 871
2.大 學 教 育	484 511	974 105	626 417	106 806	1 212 848
3.專 科 教 育	548 659	786 265	541 661	69 096	1 034 591
4.高 中 教 育	1 364 405	662 681	477 730	130 537	972 990
5.國 中 教 育	936 514	572 556	401 769	47 841	906 162
6.國 小 教 育	1 599 327	539 695	381 585	51 223	999 673
7.補習自修或不識字	290 991	345 384	240 516	2 084	1 350 688

	事 務 工 作 人 員			服 務 工 作 人 員	
	戶 數	可支配所得	最終消 費支出	戶 數	可支配所得
全 體 家 庭	282 024	685 454	492 285	834 398	619 989
1.研 究 院(所)	668	674 895	490 481	326	1 917 627
2.大 學 教 育	35 742	828 140	552 556	22 233	798 278
3.專 科 教 育	63 762	705 623	502 017	74 873	700 890
4.高 中 教 育	137 919	661 502	490 164	271 440	635 430
5.國 中 教 育	26 055	611 405	436 879	161 865	586 568
6.國 小 教 育	17 549	627 004	437 589	267 123	600 289
7.補習自修或不識字	329	319 701	256 391	36 538	511 500

## 費支出按經濟戶長教育程度及職業分

十 一 年

金額單位：新臺幣元

企 業 人 員	專 業 人 員			技 術 員 及 助 理 專 業 人 員		
最終消費支出	戶 數	可支配所得	最終消費支出	戶 數	可支配所得	最終消費支出
720 093	319 374	990 185	612 306	527 486	789 320	542 320
806 710	35 498	1 207 727	697 859	9 544	1 093 753	681 693
779 125	146 099	1 050 715	631 834	115 559	894 061	591 812
707 215	96 619	890 810	575 390	147 808	785 283	550 475
716 924	32 230	863 039	571 268	197 339	745 508	518 119
611 809	4 743	768 871	615 071	31 573	650 630	467 906
686 870	3 877	559 312	372 093	25 345	740 637	502 098
1 019 299	308	515 922	345 301	318	304 826	195 057

及 售 貨 員	農、林、漁、牧 工 作 人 員			農 事、畜 牧 工 作 者		
最終消費支出	戶 數	可支配所得	最終消費支出	戶 數	可支配所得	最終消費支出
451 005	483 032	403 761	275 504	418 789	389 186	263 502
1 327 080	-	-	-	-	-	-
534 787	905	486 798	303 453	294	469 849	158 207
505 598	6 281	508 594	368 048	4 740	481 411	342 647
472 039	44 143	538 843	333 692	39 212	528 377	316 018
430 694	76 165	475 116	312 601	62 781	479 480	305 391
432 844	275 637	392 431	274 535	239 095	373 571	262 942
346 823	79 901	291 016	203 743	72 667	281 104	196 079

第二十一表 平均每戶可支配所得及最終消

民 國 八

	林、漁、工、作、者			技術工、機械設備操作工及體力	
	戶 數	可支配所得	最終消費支出	戶 數	可支配所得
全 體 家 庭	64 243	498 767	353 742	1 997 586	578 606
1.研 究 院(所)	-	-	-	-	-
2.大 學 教 育	611	494 953	373 342	6 520	624 868
3.專 科 教 育	1 541	592 209	446 179	55 605	636 630
4.高 中 教 育	4 931	622 073	474 244	489 182	587 974
5.國 中 教 育	13 384	454 646	346 419	546 509	566 829
6.國 小 教 育	36 542	515 829	350 391	826 571	580 727
7.補習自修或不識字	7 234	390 579	280 731	73 199	531 773

	非 技 術 工 及 體 力 工			現 役 軍	
	戶 數	可支配所得	最終消費支出	戶 數	可支配所得
全 體 家 庭	260 799	495 808	352 960	59 044	827 756
1.研 究 院(所)	-	-	-	2 103	878 629
2.大 學 教 育	426	337 764	246 940	25 145	913 348
3.專 科 教 育	6 641	496 382	396 804	17 151	831 247
4.高 中 教 育	42 971	538 009	397 445	13 426	687 668
5.國 中 教 育	52 718	476 767	346 208	918	447 104
6.國 小 教 育	131 533	500 344	349 580	301	532 680
7.補習自修或不識字	26 510	445 157	301 773	-	-

## 費支出按經濟戶長教育程度及職業分（續）

十 一 年				金額單位：新臺幣元		
組裝工 工	技術工及有關工作人員			機械設備操作工及組裝工		
最終消費支出	戶數	可支配收入	最終消費支出	戶數	可支配收入	最終消費支出
403 767	1 127 399	591 801	409 446	609 388	589 627	415 006
-	-	-	-	-	-	-
488 522	3 314	730 973	559 036	2 780	542 377	441 482
437 991	35 028	671 467	455 316	13 936	615 902	414 072
420 596	269 577	586 177	415 962	176 634	602 871	433 298
391 067	328 075	573 872	395 551	165 716	581 536	396 458
405 752	458 522	600 136	414 774	236 516	587 801	419 501
330 173	32 883	601 676	356 409	13 806	531 595	322 220

人	無 職 業 者		
最終消費支出	戶數	可支配收入	最終消費支出
521 612	362 342	263 344	228 758
523 084	327	488 799	496 900
581 454	25 502	422 373	387 089
516 502	17 464	426 257	342 035
438 278	48 189	370 623	321 219
286 714	40 845	279 508	254 888
236 969	131 701	237 719	201 212
-	98 314	167 431	147 397

第二十二表 平均每戶可支配所得及最終消費支出

民 國 八

	總 平 均			都	
	戶 數	可支配所得	最終消費支出	戶 數	可支配所得
全 體 家 庭	5 287 388	639 696	445 220	3 012 260	714 639
1.研 究 院(所)	62 981	1 189 923	714 674	56 920	1 196 641
2.大 學 教 育	484 511	974 105	626 417	421 659	994 507
3.專 科 教 育	548 659	786 265	541 661	415 366	816 498
4.高 中 教 育	1 364 405	662 681	477 730	872 854	693 233
5.國 中 教 育	936 514	572 556	401 769	459 413	596 942
6.國 小 教 育	1 599 327	539 695	381 585	693 089	592 294
7.補習自修或不識字	290 991	345 384	240 516	92 959	389 747

## 按經濟戶長教育程度及都市化程度地區分

十 一 年

金額單位：新臺幣元

市	城 鎮		鄉 村			
最終消費支出	戶 數	可支配所得	最終消費支出	戶 數	可支配所得	最終消費支出
513 967	1 454 311	584 671	387 905	820 817	462 162	294 481
723 404	5 458	1 131 205	640 536	603	1 087 280	561 713
647 157	53 168	843 051	489 095	9 684	805 258	477 304
574 050	101 849	698 677	457 622	31 444	670 596	386 026
521 127	357 356	631 869	422 027	134 195	546 006	343 789
445 095	303 696	581 262	385 113	173 405	492 704	316 151
445 644	541 820	544 105	367 403	364 418	433 101	280 840
295 649	90 964	340 809	232 940	107 068	310 753	199 085



第二十三表 平均每戶可支配所得及最終消費

民 國 八

	總 平 均			雇
	戶 數	可支配所得	最終消費支出	戶 數
全 體 家 庭	5 287 388	639 696	445 220	252 099
0.農、林、漁、牧業	493 159	412 902	281 009	3 308
01.農、牧業	422 899	395 923	266 701	2 648
02.林業及伐木業	7 913	577 936	378 854	-
03.漁 業	62 347	507 124	365 637	660
1.礦業及土石採取業	13 315	844 392	495 377	597
2/3.製造業	1 304 407	640 920	450 434	85 936
4.水電燃氣業	58 218	817 998	534 830	1 690
5.營造業	654 510	640 730	432 282	25 503
6.商 業	917 166	674 594	496 058	80 611
7.運輸、倉儲及通信業	359 641	705 013	475 416	5 644
8.金融、保險、不動產及工商服務業	214 895	882 728	608 332	16 451
9.公共行政、社會服務及個人服務業	909 735	777 221	514 096	32 359
10.其他不能歸類之行業	-	-	-	-
11.無行業	362 342	263 344	228 758	-

## 支出按經濟戶長行業及從業身分分

十 一 年

金額單位：新臺幣元

主		受 雇 者			
可 支 配 所 得	最 終 消 費 支 出	戶 數	可 支 配 所 得	最 終 消 費 支 出	
950 206	650 421	3 469 033	686 796	469 977	
1 784 571	480 814	127 157	417 090	294 559	
2 017 866	439 532	89 596	384 455	267 638	
-	-	6 741	607 955	388 945	
848 565	646 442	30 820	470 216	352 176	
829 541	899 039	12 429	853 300	481 930	
858 170	605 181	1 130 296	629 454	440 905	
1 122 773	931 922	53 856	819 751	525 094	
1 043 588	668 906	581 327	622 714	420 006	
951 329	687 002	365 562	680 212	508 336	
1 002 598	671 307	260 640	734 815	488 418	
981 811	723 035	181 373	890 723	605 532	
1 000 942	622 356	756 393	792 608	519 798	
-	-	-	-	-	
-	-	-	-	-	

第二十三表 平均每戶可支配所得及最終消費

民 國 八

	自 營 作 業 者			失
	戶 數	可支配所得	最終消費支出	戶 數
全 體 家 庭	1 203 914	552 230	396 063	35 722
0.農、林、漁、牧業	362 694	398 923	274 436	-
01.農、牧業	330 655	386 041	265 064	-
02.林業及伐木業	1 172	405 274	320 816	-
03.漁 業	30 867	536 676	373 074	-
1.礦業及土石採取業	289	491 960	239 804	-
2/3.製造業	88 175	576 158	421 776	-
4.水電燃氣業	2 672	589 902	479 897	-
5.營造業	47 680	644 903	455 390	-
6.商 業	470 993	622 870	453 848	-
7.運輸、倉儲及通信業	93 357	603 820	427 273	-
8.金融、保險、不動產及工商服務業	17 071	702 303	527 544	-
9.公共行政、社會服務及個人服務業	120 983	621 183	449 490	-
10.其他不能歸類之行業	-	-	-	-
11.無行業	-	-	-	35 722

## 支出按經濟戶長行業及從業身分分（續）

十 一 年

金額單位：新臺幣元

業 者		其 他		
可 支 配 所 得	最 終 消 費 支 出	戶 數	可 支 配 所 得	最 終 消 費 支 出
311 053	282 432	326 620	258 126	222 888
-	-	-	-	-
-	-	-	-	-
-	-	-	-	-
-	-	-	-	-
-	-	-	-	-
-	-	-	-	-
-	-	-	-	-
-	-	-	-	-
-	-	-	-	-
-	-	-	-	-
-	-	-	-	-
-	-	-	-	-
-	-	-	-	-
-	-	-	-	-
-	-	-	-	-
-	-	-	-	-
-	-	-	-	-
-	-	-	-	-
-	-	-	-	-
-	-	-	-	-
-	-	-	-	-
311 053	282 432	326 620	258 126	222 888

第二十四表 平均每戶可支配所得及最終消費

民 國 八

	總 平 均			1 人	
	戶 數	可支配所得	最終消費 支 出	戶 數	可支配所得
全 體 家 庭	5 287 388	639 696	445 220	346 991	266 927
1.民意代表、行政主管、 企業主管及經理人員	422 102	1 051 779	720 093	7 031	678 857
2.專業人員	319 374	990 185	612 306	11 126	629 698
3.技術員及助理專業人員	527 486	789 320	542 320	21 042	458 979
4.事務工作人員	282 024	685 454	492 285	15 166	362 442
5.服務工作人員及售貨員	834 398	619 989	451 005	31 526	310 562
6.農、林、漁、牧工作人員	483 032	403 761	275 504	42 492	246 089
61.農事、畜牧工作者	418 789	389 186	263 502	38 765	253 506
62.林、漁工作者	64 243	498 767	353 742	3 727	168 943
7/8/9.技術工、機械設備操作工、 組裝工及體力工	1 997 586	578 606	403 767	60 929	286 288
7.技術工及有關工作人員	1 127 399	591 801	409 446	24 493	317 945
8.機械設備操作工及組裝工	609 388	589 627	415 006	16 741	302 725
9.非技術工及體力工	260 799	495 808	352 960	19 695	232 947
10.現役軍人	59 044	827 756	521 612	622	547 708
0.無職業者	362 342	263 344	228 758	157 057	176 089

## 支出按經濟戶長職業及戶內人數分

十 一 年

金額單位：新臺幣元

最 終 消 費 支 出	2 人			3 人			4 人
	戶 數	可支配所得	最終消費 支 出	戶 數	可支配所得	最終消費 支 出	戶 數
180 575	655 168	422 398	286 900	819 221	593 440	402 759	1 435 928
410 671	29 103	959 679	591 505	64 829	1 023 815	673 154	146 606
369 457	39 151	899 974	492 292	62 078	900 869	566 726	120 587
317 495	41 869	625 191	410 719	95 030	732 039	484 136	182 955
267 648	30 418	531 361	373 256	57 945	610 504	459 640	84 877
212 183	84 771	428 014	303 072	131 805	528 845	377 228	244 107
132 996	134 240	244 468	169 971	65 297	356 790	238 626	72 301
133 620	126 126	242 499	168 505	57 590	352 512	237 256	59 472
126 508	8 114	275 084	192 768	7 707	388 751	248 866	12 829
167 371	150 226	376 456	240 374	293 533	489 293	324 790	538 443
173 520	76 761	398 360	239 808	152 251	494 299	323 190	310 455
189 586	40 664	381 300	257 355	91 888	507 696	336 464	169 549
140 840	32 801	319 189	220 647	49 394	439 628	308 005	58 439
403 428	3 876	753 882	449 772	11 161	717 674	464 333	28 024
140 909	141 514	301 469	258 399	37 543	380 506	337 340	18 028

第二十四表 平均每戶可支配所得及最終消費

民 國 八

	4 人		5 人		
	可支配所得	最終消費 支 出	戶 數	可支配所得	最終消費 支 出
全 體 家 庭	689 692	482 451	1 092 910	706 189	507 473
1.民意代表、行政主管、 企業主管及經理人員	1 044 912	710 248	102 707	1 018 658	758 238
2.專業人員	1 006 697	617 156	54 105	1 070 708	707 953
3.技術員及助理專業人員	787 968	548 883	111 765	866 628	592 093
4.事務工作人員	733 121	511 244	56 634	742 999	551 186
5.服務工作人員及售貨員	615 412	460 535	188 958	672 625	487 286
6.農、林、漁、牧工作人員	447 316	307 678	67 785	516 091	354 906
61.農事、畜牧工作者	440 662	300 715	53 903	506 622	340 685
62.林、漁工作者	478 163	339 958	13 882	552 858	410 127
7/8/9.技術工、機械設備操作工、 組裝工及體力工	549 806	397 510	493 445	599 034	436 177
7.技術工及有關工作人員	555 834	396 855	282 383	602 317	436 523
8.機械設備操作工及組裝工	548 866	400 543	156 305	611 679	445 523
9.非技術工及體力工	520 507	392 191	54 757	546 011	407 718
10.現役軍人	842 419	508 658	11 284	873 475	601 594
0.無職業者	397 148	413 049	6 227	446 677	465 655

## 支出按經濟戶長職業及戶內人數分（續一）

十 一 年			金額單位：新臺幣元					
6 人			7 人			8 人		
戶 數	可支配所得	最終消費 支 出	戶 數	可支配所得	最終消費 支 出	戶 數	可支配所得	
533 441	733 045	525 642	232 077	831 732	563 348	94 237	922 554	
43 131	1 118 275	762 943	15 852	1 167 665	756 530	7 835	1 476 027	
20 236	1 126 615	719 702	8 019	1 262 434	773 999	2 199	1 143 290	
48 074	827 112	618 501	14 925	1 039 400	651 672	6 596	1 063 337	
21 556	787 703	572 426	12 618	939 971	621 738	1 574	832 779	
88 257	709 208	530 683	39 986	834 345	617 653	12 937	1 066 912	
49 611	511 875	380 034	28 185	643 189	444 919	13 844	626 153	
41 570	489 223	366 114	22 275	622 839	416 525	11 433	606 298	
8 041	628 980	451 996	5 910	719 889	551 938	2 411	720 305	
258 503	667 170	474 631	111 272	756 357	511 116	48 823	848 857	
154 320	671 963	477 826	70 800	749 227	502 429	29 542	814 859	
78 792	678 593	487 199	28 769	750 247	534 279	13 545	947 957	
25 391	602 588	416 217	11 703	814 513	506 728	5 736	789 945	
2 100	921 296	615 203	1 220	1 120 625	704 352	429	1 446 502	
1 973	443 975	598 027	-	-	-	-	-	



第二十四表 平均每戶可支配所得及最終消費

民 國 八

	9 人				
	最終消費 支 出	戶 數	可支配所得	最終消費 支 出	戶 數
全 體 家 庭	616 933	33 660	1 120 837	645 544	22 082
1.民意代表、行政主管、 企業主管及經理人員	1 108 248	2 283	1 738 567	856 782	2 119
2.專業人員	792 266	1 245	1 538 084	876 167	-
3.技術員及助理專業人員	832 679	2 441	1 284 570	615 429	960
4.事務工作人員	685 466	947	1 311 663	730 930	-
5.服務工作人員及售貨員	652 247	5 327	1 082 495	672 987	3 390
6.農、林、漁、牧工作人員	429 556	4 995	985 730	515 651	2 057
61.農事、畜牧工作者	439 970	4 362	1 018 058	531 998	1 758
62.林、漁工作者	380 169	633	762 962	403 001	299
7/8/9.技術工、機械設備操作工、 組裝工及體力工	542 415	16 094	1 029 000	632 160	13 556
7.技術工及有關工作人員	528 396	9 451	1 024 772	624 679	9 082
8.機械設備操作工及組裝工	554 456	4 981	1 083 250	661 476	3 534
9.非技術工及體力工	586 181	1 662	890 462	586 840	940
10.現役軍人	638 930	328	654 372	466 608	-
0.無職業者	-	-	-	-	-

## 支出按經濟戶長職業及戶內人數分（續完）

十 一 年

金額單位：新臺幣元

1 0 人		1 1 ~ 1 5 人			1 6 人以上		
可支配所得	最終消費支出	戶 數	可支配所得	最終消費支出	戶 數	可支配所得	最終消費支出
1 214 235	732 995	19 124	1 339 841	879 288	2 549	1 368 567	816 789
2 008 694	1 093 901	606	885 176	580 669	-	-	-
-	-	317	1 741 606	846 400	311	2 721 282	1 262 210
1 491 957	892 346	1 829	1 682 363	1 243 289	-	-	-
-	-	289	2 012 884	779 428	-	-	-
1 149 644	760 294	3 031	1 394 824	1 094 353	303	1 866 648	884 358
996 335	547 061	1 583	829 718	692 823	642	1 020 485	912 906
1 047 076	539 874	1 208	829 269	748 831	327	1 015 134	934 150
698 001	589 316	375	831 165	512 401	315	1 026 040	890 853
1 119 599	686 682	11 469	1 337 056	809 343	1 293	1 099 314	646 096
1 040 342	662 546	7 185	1 434 161	840 244	676	997 458	582 910
1 298 402	757 280	4 003	1 198 216	778 006	617	1 210 910	715 326
1 213 138	654 461	281	832 022	465 630	-	-	-
-	-	-	-	-	-	-	-
-	-	-	-	-	-	-	-

第二十五表 平均每戶可支配所得及最終

	民國八			未滿20	
	平均			20	
	總戶數	可支配所得	最終消費支出	戶數	可支配所得
全體家庭	5 287 388	639 696	445 220	19 800	450 600
1.民意代表、行政主管、 企業主管及經理人員	422 102	1 051 779	720 093	-	-
2.專業人員	319 374	990 185	612 306	-	-
3.技術員及助理專業人員	527 486	789 320	542 320	-	-
4.事務工作人員	282 024	685 454	492 285	4 042	446 464
5.服務工作人員及售貨員	834 398	619 989	451 005	3 865	495 665
6.農、林、漁、牧工作人員	483 032	403 761	275 504	-	-
61.農事、畜牧工作者	418 789	389 186	263 502	-	-
62.林、漁工作者	64 243	498 767	353 742	-	-
7/8/9.技術工、機械設備操作工、 組裝工及體力工	1 997 586	578 606	403 767	11 268	440 584
7.技術工及有關工作人員	1 127 399	591 801	409 446	4 504	518 922
8.機械設備操作工及組裝工	609 388	589 627	415 006	4 479	426 667
9.非技術工及體力工	260 799	495 808	352 960	2 285	313 449
10.現役軍人	59 044	827 756	521 612	300	529 113
0.無職業者	362 342	263 344	228 758	325	240 900

## 消費支出按經濟戶長職業、年齡分

十 一 年

金額單位：新臺幣元

歲	20 ~ 24 歲			25 ~ 29 歲		
最 終 消 費 支 出	戶 數	可支配所得	最 終 消 費 支 出	戶 數	可支配所得	最 終 消 費 支 出
336 719	128 668	547 751	377 543	445 875	632 998	420 693
-	911	1 364 276	720 362	12 965	898 932	659 620
-	7 331	623 812	414 852	28 961	876 510	530 697
-	14 177	589 078	390 464	57 882	712 211	481 819
384 861	17 763	501 219	389 825	38 436	631 401	458 601
383 860	25 517	603 020	421 856	74 146	623 040	428 493
-	3 359	373 513	250 447	15 895	437 836	295 330
-	3 019	387 107	251 050	11 698	447 036	277 063
-	340	252 803	245 100	4 197	412 194	346 247
308 920	52 647	522 284	350 723	206 331	578 097	374 103
374 671	32 552	496 409	336 509	129 490	594 553	374 373
276 583	16 265	598 591	390 310	59 318	575 669	383 216
242 705	3 830	418 138	303 410	17 523	464 711	341 260
243 819	3 762	587 370	359 757	9 672	714 442	428 646
226 890	3 201	330 930	311 302	1 587	227 700	213 752

第二十五表 平均每戶可支配所得及最終

民 國 八

	30 ~ 34 歲			30 ~ 39	
	戶 數	可支配所得	最終消費 支 出	戶 數	可支配所得
全 體 家 庭	849 519	637 555	443 860	1 008 359	657 652
1.民意代表、行政主管、 企業主管及經理人員	64 703	897 048	623 226	105 859	1 005 241
2.專業人員	59 352	933 342	595 597	59 975	958 970
3.技術員及助理專業人員	103 942	727 254	509 791	126 228	746 994
4.事務工作人員	53 695	696 958	482 072	64 988	683 571
5.服務工作人員及售貨員	142 827	585 522	437 770	144 596	587 359
6.農、林、漁、牧工作人員	39 209	421 010	296 969	45 545	447 737
61.農事、畜牧工作者	29 353	404 252	281 428	36 250	438 017
62.林、漁工作者	9 856	470 918	343 254	9 295	485 646
7/8/9.技術工、機械設備操作工、 組裝工及體力工	366 466	552 002	381 551	435 934	543 556
7.技術工及有關工作人員	218 111	553 764	384 310	264 692	546 849
8.機械設備操作工及組裝工	115 419	573 552	388 757	131 836	562 372
9.非技術工及體力工	32 936	464 818	338 026	39 406	458 492
10.現役軍人	13 973	757 451	482 477	15 822	909 816
0.無職業者	5 352	402 282	333 230	9 412	407 396

## 消費支出按經濟戶長職業、年齡分（續一）

十 一 年				金額單位：新臺幣元		
歲	40 ~ 44 歲			45 ~ 49 歲		
最 終 消 費 支 出	戶 數	可支配所得	最 終 消 費 支 出	戶 數	可支配所得	最 終 消 費 支 出
476 387	869 709	679 427	495 581	497 993	710 643	512 629
698 771	101 938	1 025 575	720 302	49 682	1 047 244	771 848
623 398	57 832	1 002 455	640 790	37 136	1 087 619	653 528
535 125	79 107	820 118	557 195	50 255	830 863	626 905
508 114	42 105	707 767	523 272	18 112	743 952	544 663
450 626	144 379	607 039	471 861	79 309	632 136	482 675
309 228	63 007	438 896	339 346	44 924	452 504	332 470
295 141	52 907	428 944	334 866	38 549	441 407	324 763
364 163	10 100	491 025	362 816	6 375	519 609	379 070
404 700	364 037	565 742	427 516	211 336	624 517	448 958
406 565	206 795	581 706	432 764	106 088	650 055	463 513
414 736	117 712	561 307	428 600	69 219	623 699	454 963
358 597	39 530	495 436	396 831	36 029	550 891	394 565
562 698	11 765	919 071	619 849	2 369	939 722	648 448
411 434	5 539	297 111	358 264	4 870	323 519	342 069

第二十五表 平均每戶可支配所得及最終

	民 國 八					
	50 ~ 54 歲			55 ~ 59		
	戶 數	可支配所得	最終消費支出	戶 數	可支配所得	
全 體 家 庭	453 329	759 040	496 572	327 663	730 312	
1.民意代表、行政主管、 企業主管及經理人員	37 097	1 232 392	773 563	27 180	1 373 120	
2.專業人員	25 127	1 071 992	666 369	21 714	1 136 582	
3.技術員及助理專業人員	42 500	936 029	623 413	26 490	984 797	
4.事務工作人員	16 683	804 476	561 302	14 068	820 571	
5.服務工作人員及售貨員	83 759	733 448	506 406	50 831	712 746	
6.農、林、漁、牧工作人員	64 241	497 824	327 703	65 270	458 026	
61.農事、畜牧工作者	54 232	486 499	313 168	56 034	441 981	
62.林、漁工作者	10 009	559 187	406 455	9 236	555 364	
7/8/9.技術工、機械設備操作工、 組裝工及體力工	171 572	706 125	449 215	100 576	651 184	
7.技術工及有關工作人員	86 386	736 283	458 846	49 282	743 362	
8.機械設備操作工及組裝工	57 146	699 016	463 750	22 873	613 589	
9.非技術工及體力工	28 040	627 703	389 919	28 421	521 605	
10.現役軍人	-	-	-	1 050	1 290 284	
0.無職業者	12 350	297 480	264 762	20 484	326 630	

## 消費支出按經濟戶長職業、年齡分（續完）

十 一 年				金額單位：新臺幣元		
歲	60 ~ 64 歲			65 歲 以 上		
最 終 消 費 支 出	戶 數	可支配所得	最 終 消 費 支 出	戶 數	可支配所得	最 終 消 費 支 出
445 082	285 702	559 058	357 060	400 771	319 396	235 884
855 350	13 101	1 283 918	764 258	8 666	1 173 614	775 200
667 468	15 147	1 155 540	534 614	6 799	866 179	550 546
626 391	22 557	920 539	518 212	4 348	835 064	401 242
500 843	10 231	724 340	474 643	1 901	442 149	346 969
442 584	47 948	597 793	408 440	37 221	568 414	368 341
255 976	62 320	312 341	220 312	79 262	259 806	176 724
243 085	59 851	301 469	216 048	76 896	259 335	177 141
334 186	2 469	575 880	323 660	2 366	275 130	163 159
384 571	55 453	577 902	354 474	21 966	373 472	239 328
420 394	22 183	615 407	368 752	7 316	414 868	252 900
377 375	12 122	705 856	416 583	2 999	465 524	302 612
328 246	21 148	465 217	303 897	11 651	323 783	214 516
599 043	331	672 700	372 550	-	-	-
290 181	58 614	287 100	243 341	240 608	239 062	202 387



第二十六表 平均每戶可支配所得及最終消費支

民 國 八

可支配所得組別	總 平 均			都	
	戶 數	可支配所得	最終消費支出	戶 數	可支配所得
總 計	5 287 388	639 696	445 220	3 012 260	714 639
未 滿30,000元	304	28 404	29 759	-	-
30,000 ~ 60,000	7 583	48 500	59 071	419	48 500
60,000 ~ 80,000	20 128	70 193	72 136	3 468	72 788
80,000 ~ 100,000	30 080	90 473	92 674	6 441	89 612
100,000 ~ 120,000	42 483	110 335	123 408	10 213	111 617
120,000 ~ 140,000	51 576	129 746	130 930	14 315	130 294
140,000 ~ 160,000	61 384	149 939	146 989	20 674	150 480
160,000 ~ 180,000	65 633	170 655	159 456	19 290	170 654
180,000 ~ 200,000	66 759	190 398	170 943	21 191	190 290
200,000 ~ 220,000	74 055	209 666	190 665	24 104	208 886
220,000 ~ 240,000	83 095	229 867	207 468	29 070	231 264
240,000 ~ 260,000	86 042	250 019	219 873	32 828	249 793
260,000 ~ 280,000	91 307	269 744	242 952	34 538	269 609
280,000 ~ 300,000	93 073	290 311	255 254	38 320	291 017
300,000 ~ 320,000	106 974	310 403	271 074	47 746	310 731
320,000 ~ 340,000	118 971	330 222	281 159	52 507	330 291
340,000 ~ 360,000	126 321	350 532	299 197	62 792	350 195
360,000 ~ 380,000	136 897	369 754	309 901	68 099	369 042
380,000 ~ 400,000	134 340	390 466	335 270	67 901	390 602
400,000 ~ 420,000	155 666	409 914	350 540	76 030	410 075
420,000 ~ 440,000	149 640	429 830	361 890	83 347	429 926
440,000 ~ 460,000	155 951	449 849	360 010	81 833	450 005
460,000 ~ 480,000	163 620	470 003	384 763	86 794	469 636
480,000 ~ 500,000	159 328	489 921	391 097	94 940	490 011
500,000 ~ 520,000	166 839	509 813	407 709	88 591	509 468
520,000 ~ 540,000	153 792	529 872	423 288	90 906	530 065
540,000 ~ 560,000	153 591	549 804	436 898	97 495	550 097
560,000 ~ 580,000	150 425	570 242	441 734	92 156	570 192
580,000 ~ 600,000	123 048	589 826	442 334	68 630	590 138
600,000 ~ 650,000	321 896	624 054	457 574	191 873	623 804
650,000 ~ 700,000	274 445	674 091	483 666	171 360	674 059
700,000 ~ 800,000	445 890	748 082	524 255	286 584	747 915
800,000 ~ 900,000	336 683	847 175	564 730	232 258	847 382
900,000 ~ 1,000,000	245 837	948 341	601 800	166 262	948 905
1,000,000元以上	733 732	1 370 094	762 445	549 285	1 377 989

## 出按可支配所得組別及都市化程度地區分

十 一 年				金額單位：新臺幣元		
市	城		鎮	鄉		村
最 終 消 費 支 出	戶 數	可支配所得	最 終 消 費 支 出	戶 數	可支配所得	最 終 消 費 支 出
513 967	1 454 311	584 671	387 905	820 817	462 162	294 481
-	304	28 404	29 759	-	-	-
48 110	3 258	48 850	77 763	3 906	48 208	44 656
83 090	7 842	68 966	71 452	8 818	70 264	68 437
113 029	9 236	90 829	87 329	14 403	90 631	86 999
159 727	15 934	109 448	116 290	16 336	110 398	107 644
151 034	16 041	129 219	126 938	21 220	129 775	120 386
154 040	13 783	150 025	156 750	26 927	149 479	136 579
173 295	23 838	169 772	157 566	22 505	171 591	149 596
171 590	17 289	191 594	177 877	28 279	189 747	166 219
202 865	24 324	210 571	200 353	25 627	209 541	169 993
218 191	26 761	229 197	222 457	27 264	229 034	181 322
237 785	27 969	250 127	209 453	25 245	250 192	208 125
257 983	26 834	269 883	249 944	29 935	269 775	219 341
278 833	27 329	289 966	242 855	27 424	289 669	234 661
295 691	34 808	310 101	259 022	24 420	310 194	240 121
304 509	37 205	330 331	273 464	29 259	329 961	249 039
313 282	35 241	350 820	285 156	28 288	350 921	285 425
324 333	46 860	370 505	309 969	21 938	370 359	264 955
355 169	43 646	390 427	331 571	22 793	390 138	283 076
361 335	50 182	409 927	353 581	29 454	409 476	317 492
382 498	42 744	430 243	334 513	23 549	428 741	338 645
381 357	47 193	449 559	353 167	26 925	449 884	307 125
408 635	53 396	470 773	367 467	23 430	469 605	335 747
417 590	40 577	490 145	367 236	23 811	489 177	326 128
438 148	56 911	510 112	385 991	21 337	510 454	339 251
454 175	48 084	529 638	396 694	14 802	529 445	319 992
467 799	39 810	548 917	399 488	16 286	550 213	343 355
466 702	39 769	570 597	426 283	18 500	569 729	350 578
465 212	38 865	589 104	419 214	15 553	590 252	399 155
491 980	94 231	623 755	420 999	35 792	626 180	369 424
515 347	69 260	674 185	444 223	33 825	674 060	403 932
561 579	120 559	747 812	476 775	38 747	750 165	395 928
601 052	77 764	848 109	494 150	26 661	842 643	454 177
639 909	58 017	950 590	544 689	21 558	937 933	461 588
805 834	138 447	1 360 551	650 006	46 000	1 304 539	582 759

第二十七表 每百戶家庭擁有現代化

民 國 八

	電 化				
	彩色電視機 (架)	碟影機 (架)	電冰箱 (座)	電話機 (架)	攝影機 (架)
全體家庭擁有設備之總數量	6 382 017	129 218	5 450 262	5 241 597	238 587
全體家庭平均每百戶擁有設備之數量	120.70	2.44	103.08	99.13	4.51
非 農 家	122.55	2.81	103.17	99.61	5.21
農 家	110.97	0.50	102.62	96.61	0.83
1.民意代表、行政主管、 企業主管及經理人員	149.01	10.13	110.90	112.18	16.48
2.專業人員	132.12	5.65	106.40	105.31	14.45
3.技術員及助理專業人員	131.00	3.90	105.02	102.96	7.49
4.事務工作人員	123.43	2.65	104.71	102.02	4.15
5.服務工作人員及售貨員	121.88	1.89	103.52	101.29	3.63
6.農、林、漁、牧工作人員	106.00	0.25	101.03	93.06	0.75
61.農事、畜牧工作者	105.37	0.29	101.11	92.79	0.58
62.林、漁工作者	110.11	-	100.53	94.86	1.84
7/8/9.技術工、機械設備操作工、 組裝工及體力工	115.82	0.90	101.85	97.98	1.31
7.技術工及有關工作人員	116.91	0.87	101.89	97.74	1.44
8.機械設備操作工及組裝工	116.74	1.15	102.37	99.83	1.23
9.非技術工及體力工	108.97	0.44	100.48	94.69	0.96
10.現役軍人	127.73	4.61	103.74	101.09	5.78
0.無職業者	103.22	0.76	95.36	79.89	2.25

## 設備之數量按經濟戶長職業分

十 一 年

設				備			
冷 暖 氣 機 (座)	除 濕 機	烘 衣 機	錄放影機 (架)	音 響 (架)	收錄音機 (架)	洗 衣 機 (座)	果 汁 機 (架)
4 511 017	692 337	877 359	3 943 678	1 976 042	4 871 808	4 839 008	2 269 130
85.32	13.09	16.59	74.59	37.37	92.14	91.52	42.92
95.79	15.28	18.43	77.73	38.35	96.92	92.39	45.53
30.08	1.58	6.88	58.00	32.24	66.93	86.94	29.13
182.82	35.97	36.79	103.26	62.94	127.07	101.30	67.42
152.30	31.08	30.55	92.04	56.08	128.54	99.10	65.90
125.46	23.21	25.07	90.58	50.39	117.28	97.83	60.03
112.51	19.83	21.37	89.27	44.12	109.94	96.06	54.14
88.10	11.18	14.81	75.90	34.68	90.53	94.02	42.59
24.97	1.72	4.96	50.15	28.39	60.76	82.83	24.02
21.88	1.47	5.00	49.05	28.95	58.64	82.77	23.97
45.14	3.30	4.71	57.36	24.75	74.58	83.25	24.38
57.56	6.34	12.27	70.80	31.76	82.80	91.49	36.11
60.00	6.36	12.28	71.77	32.96	83.11	92.48	38.36
59.29	6.87	13.31	73.33	32.86	85.54	92.14	36.01
42.95	5.06	9.80	60.66	24.04	75.06	85.69	26.63
143.01	22.83	24.75	92.03	36.64	110.56	94.36	54.06
50.76	5.83	6.83	38.69	16.12	62.96	66.27	22.11

第二十七表 每百戶家庭擁有現代化

民 國 八

	家 庭 器					
	鋼 琴 (電子) (架)	照 相 機 (架)	縫 紉 機 (架)	抽油煙機 (座)	吸 塵 器 (部)	微 波 爐 含烤箱 (座)
全體家庭擁有設備之總數量	635 223 3	438 949 1	099 088 4	535 629 1	337 211 1	427 660
全體家庭平均每百戶擁有設備之數量	12.01	65.04	20.79	85.78	25.29	27.00
非 農 家	13.84	70.91	20.88	87.74	29.07	30.56
農 家	2.37	34.05	20.30	75.43	5.36	8.21
1.民意代表、行政主管、 企業主管及經理人員	32.67	115.16	26.17	96.59	58.17	64.07
2.專業人員	34.62	107.00	25.19	94.99	52.85	57.63
3.技術員及助理專業人員	22.13	95.05	26.19	93.80	44.85	46.48
4.事務工作人員	15.03	83.02	24.00	93.83	35.89	37.83
5.服務工作人員及售貨員	9.70	65.18	19.43	88.86	22.57	24.90
6.農、林、漁、牧工作人員	1.62	23.71	18.61	69.38	4.28	5.78
61.農事、畜牧工作者	1.14	22.93	17.48	68.57	3.93	5.65
62.林、漁工作者	4.74	28.80	25.98	74.66	6.54	6.62
7/8/9.技術工、機械設備操作工、 組裝工及體力工	5.42	52.46	20.12	84.90	15.18	15.27
7.技術工及有關工作人員	5.09	53.77	20.43	85.41	15.92	15.83
8.機械設備操作工及組裝工	6.47	55.26	20.35	86.80	16.09	15.64
9.非技術工及體力工	4.35	40.24	18.22	78.30	9.84	11.98
10.現役軍人	23.53	92.44	18.86	95.03	55.01	47.11
0.無職業者	4.62	31.68	10.28	65.25	11.16	14.57

## 設備之數量按經濟戶長職業分（續）

十 一 年

具		交 通 設 備		其 他			
瓦斯熱水器 (個)	電熱水器 (個)	小 汽 車 (輛)	機器腳踏車 (輛)	報 紙 (份)	書刊雜誌 (份)	電視遊樂器 (份)	家用電腦 (台)
4 846 461	339 829	2 165 725	6 346 022	3 491 831	901 046	1 092 091	644 181
91.66	6.43	40.96	120.02	66.04	17.04	20.65	12.18
92.88	6.59	42.69	112.75	68.93	18.75	23.45	13.97
85.23	5.59	31.85	158.39	50.80	8.04	5.91	2.76
100.86	11.13	82.31	91.98	104.51	41.58	40.21	32.06
96.30	11.58	67.81	99.29	90.27	53.91	30.07	37.18
97.13	8.46	60.58	113.07	82.07	28.03	29.10	21.28
95.54	7.17	42.83	113.48	72.69	24.76	26.85	17.03
94.61	6.01	40.76	123.30	70.40	12.46	21.02	9.44
80.90	4.64	19.80	134.78	39.40	5.66	4.94	1.72
80.54	4.84	20.37	134.35	39.77	5.94	4.61	1.77
83.25	3.35	16.11	137.60	36.95	3.81	7.12	1.42
91.56	4.69	33.55	143.06	57.97	8.04	17.89	5.64
91.62	5.04	38.52	146.98	60.62	8.13	18.78	5.65
93.48	4.58	31.10	139.59	59.23	9.01	18.45	6.36
86.80	3.45	17.79	134.19	43.59	5.37	12.74	3.91
90.09	14.92	61.50	97.34	74.52	31.92	37.67	22.54
74.26	4.37	5.29	35.68	39.95	6.88	5.03	4.62

第二十八表 家庭擁有現代化設備之普

民 國 八

	電 化				
	彩色電視機	碟 影 機	電 冰 箱	電 話 機	攝 影 機
擁有設備之總戶數	5 250 298	127 676	5 231 034	5 030 134	233 403
全體家庭擁有設備之普及率	99.30	2.41	98.93	95.13	4.41
農 家	99.64	0.50	99.65	94.90	0.83
非 農 家	99.23	2.78	98.80	95.18	5.09
1.民意代表、行政主管、 企業主管及經理人員	100.00	9.90	99.62	98.32	16.18
2.專業人員	99.51	5.55	99.21	98.31	13.84
3.技術員及助理專業人員	99.69	3.90	99.66	98.16	7.25
4.事務工作人員	99.90	2.65	99.52	97.51	4.15
5.服務工作人員及售貨員	99.47	1.89	98.92	97.24	3.63
6.農、林、漁、牧工作人員	99.26	0.25	99.27	91.68	0.75
61.農事、畜牧工作者	99.14	0.29	99.29	91.49	0.58
62.林、漁工作者	100.00	-	99.09	92.89	1.84
7/8/9.技術工、機械設備操作工、 組裝工及體力工	99.64	0.88	99.28	95.78	1.29
7.技術工及有關工作人員	99.79	0.85	99.44	95.90	1.40
8.機械設備操作工及組裝工	99.80	1.15	99.11	96.72	1.23
9.非技術工及體力工	98.59	0.44	99.05	93.08	0.96
10.現役軍人	99.45	4.61	99.50	97.03	5.78
0.無職業者	95.06	0.76	93.93	78.28	2.16

## 及率按農家、非農家與經濟戶長職業分

十 一 年

單位：%

設				備			
冷 暖 氣 機	除 濕 機	烘 衣 機	錄放影機	音 響	收錄音機	洗 衣 機	果 汁 機
2 968 078	657 602	875 103	3 762 590	1 909 686	3 997 646	4 778 641	2 216 349
56.14	12.44	16.55	71.16	36.12	75.61	90.38	41.92
24.48	1.58	6.85	56.93	32.07	61.17	86.05	28.88
62.13	14.50	18.39	73.86	36.88	78.34	91.20	44.39
88.98	32.21	36.71	90.79	57.83	88.19	98.32	64.46
83.37	28.91	30.55	86.18	53.09	86.85	97.38	63.77
75.77	22.13	25.07	84.50	47.88	85.48	96.36	58.41
72.12	19.21	21.37	83.79	42.39	85.16	94.58	52.59
62.27	10.87	14.77	73.02	34.19	78.24	92.93	41.85
20.91	1.72	4.96	49.62	28.11	56.68	82.27	23.90
18.35	1.47	5.00	48.58	28.63	55.24	82.12	23.82
37.59	3.30	4.71	56.42	24.75	66.04	83.25	24.38
46.15	6.28	12.19	69.29	31.30	73.38	90.63	35.55
47.30	6.30	12.23	70.14	32.58	73.77	91.60	37.92
48.22	6.82	13.14	71.93	32.49	75.03	91.13	35.19
36.33	4.90	9.80	59.48	22.96	67.80	85.30	26.15
82.75	21.76	24.75	87.75	36.10	85.19	92.80	52.28
36.39	5.83	6.83	37.84	15.54	59.14	66.09	21.67



第二十八表 家庭擁有現代化設備之普

民 國 八

	家 庭 器					
	鋼 琴 (電子)	照 相 機	縫 紉 機	抽油煙機	吸 塵 器	微 波 爐 含烤箱
擁有設備之總戶數	621 609 3 054 565 1 084 237 4 520 149 1 306 513 1 324 584					
全體家庭擁有設備之普及率	11.76	57.77	20.51	85.49	24.71	25.05
農 家	2.37	32.53	20.27	75.21	5.25	8.14
非 農 家	13.54	62.55	20.55	87.44	28.40	28.26
1.民意代表、行政主管、 企業主管及經理人員	31.76	88.57	25.67	95.85	56.01	57.16
2.專業人員	33.62	86.81	25.09	94.60	51.25	51.77
3.技術員及助理專業人員	21.64	80.16	25.55	93.26	43.91	43.24
4.事務工作人員	14.70	73.62	23.56	93.40	34.99	35.07
5.服務工作人員及售貨員	9.59	60.40	19.26	88.75	22.21	23.62
6.農、林、漁、牧工作人員	1.62	22.85	18.61	69.25	4.22	5.72
61.農事、畜牧工作者	1.14	22.00	17.48	68.50	3.86	5.58
62.林、漁工作者	4.74	28.34	25.98	74.17	6.54	6.62
7/8/9.技術工、機械設備操作工、 組裝工及體力工	5.36	50.36	19.80	84.66	14.97	14.63
7.技術工及有關工作人員	5.01	51.68	20.22	85.21	15.66	15.15
8.機械設備操作工及組裝工	6.42	52.74	20.10	86.42	15.99	15.16
9.非技術工及體力工	4.35	39.11	17.31	78.18	9.62	11.14
10.現役軍人	22.98	82.10	18.86	94.52	52.85	41.16
0.無職業者	4.46	28.75	10.28	65.16	11.06	13.72

## 及率按農家、非農家與經濟戶長職業分（續）

十 一 年

單位：%

具		交 通 設 備		其 他			
瓦斯熱水器	電熱水器	小 汽 車	機器腳踏車	報 紙	書刊雜誌	電視遊樂器	家用電腦
4 685 821	326 928	2 059 039	4 150 318	3 179 401	698 773	1 045 525	621 825
88.62	6.18	38.94	78.49	60.13	13.22	19.77	11.76
83.00	5.43	29.75	92.53	49.66	6.62	5.84	2.69
89.69	6.33	40.68	75.83	62.12	14.47	22.42	13.48
93.02	10.33	74.66	64.18	82.29	28.57	36.80	30.50
91.65	10.86	62.97	68.40	75.56	34.85	28.22	35.36
93.31	8.18	57.31	76.47	71.98	22.61	27.86	20.71
92.14	7.06	40.54	72.81	66.49	19.36	26.40	16.69
91.59	5.86	39.61	83.94	65.03	10.60	20.39	9.18
79.21	4.58	18.93	86.17	38.83	4.81	4.88	1.66
78.73	4.77	19.44	86.00	39.23	5.04	4.53	1.70
82.32	3.35	15.64	87.34	36.21	3.32	7.12	1.42
89.26	4.55	32.54	88.85	56.02	7.34	17.43	5.59
89.43	4.87	37.33	91.36	58.40	7.29	18.38	5.58
90.45	4.43	29.99	86.16	57.37	8.40	17.86	6.31
85.75	3.45	17.79	84.24	42.55	5.09	12.27	3.91
88.55	13.82	59.29	75.85	69.11	25.96	35.89	21.34
73.49	4.28	5.29	32.04	36.85	5.34	4.33	4.15

第二十九表 家庭擁有現代化設備之普及率按

民 國 八

	電 化				
	彩色電視機	碟 影 機	電 冰 箱	電 話 機	攝 影 機
擁有設備之總戶數	5 250 298	127 676	5 231 034	5 030 134	233 403
全體家庭擁有設備之普及率	99.30	2.41	98.93	95.13	4.41
一.按都市化程度地區別分					
都 市	99.43	3.55	99.08	97.03	6.51
城 鎮	99.26	1.29	98.72	94.40	2.15
鄉 村	98.86	0.26	98.76	89.50	0.74
二.按經濟戶長社會經濟特性分					
農業屋主	100.00	9.34	100.00	100.00	9.34
農業自營作業者	99.34	0.25	99.35	92.58	0.83
非農業屋主	99.75	7.23	99.76	99.22	11.41
非農業自營作業者	99.75	1.78	99.22	98.03	3.31
農業受雇者	98.82	0.26	98.83	89.54	0.47
非農業經理管理和專業受雇者	99.88	7.85	99.52	97.94	16.46
非農業文書推銷和服務工作者	99.54	3.10	99.21	97.32	5.45
非農業體力勞動者	99.61	0.81	99.29	95.30	1.10
軍職人員	99.45	4.61	99.50	97.03	5.78
其 他	95.06	0.76	93.93	78.28	2.16

## 都市化程度地區及經濟戶長社會經濟特性分

十 一 年

單位：%

設				備			
冷 暖 氣 機	除 濕 機	烘 衣 機	錄 放 影 機	音 響	收 錄 音 機	洗 衣 機	果 汁 機
2 968 078	657 602	875 103	3 762 590	1 909 686	3 997 646	4 778 641	2 216 349
56.14	12.44	16.55	71.16	36.12	75.61	90.38	41.92
71.66	18.22	21.00	77.06	38.83	81.60	93.52	48.90
42.84	6.87	13.66	69.78	34.72	72.77	89.01	36.32
22.70	1.07	5.33	51.98	28.66	58.63	81.26	26.23
56.11	9.34	37.64	73.85	45.28	64.63	90.39	46.19
21.24	1.61	5.19	51.47	30.05	56.68	83.57	26.02
83.47	23.48	29.84	86.68	52.81	84.54	97.61	59.08
61.98	9.35	15.33	73.56	35.66	76.71	93.77	41.32
22.91	1.92	3.76	45.88	22.89	58.00	79.31	19.24
89.81	34.59	37.03	91.05	58.24	88.81	98.28	67.18
69.98	18.58	20.71	80.77	41.85	83.70	94.48	51.92
42.85	5.70	11.39	67.93	30.03	72.92	89.93	34.37
82.75	21.76	24.75	87.75	36.10	85.19	92.80	52.28
36.39	5.83	6.83	37.84	15.54	59.14	66.09	21.67

第二十九表 家庭擁有現代化設備之普及率按

民 國 八

	家 庭 器					
	鋼 琴 (電子)	照 相 機	縫 紉 機	抽油煙機	吸 塵 器	微 波 爐 含烤箱
擁有設備之總戶數	621 609 3 054 565 1 084 237 4 520 149 1 306 513 1 324 584					
全體家庭擁有設備之普及率	11.76	57.77	20.51	85.49	24.71	25.05
一.按都市化程度地區別分						
都 市	16.92	68.59	21.56	89.94	33.52	33.73
城 鎮	6.56	52.81	19.92	84.19	17.51	17.31
鄉 村	2.02	26.84	17.68	71.47	5.14	6.93
二.按經濟戶長社會經濟特性分						
農業雇主	18.44	63.21	28.99	90.39	18.38	36.64
農業自營作業者	1.47	24.02	19.49	70.82	4.53	6.36
非農業雇主	22.27	83.36	24.04	93.42	44.82	47.64
非農業自營作業者	9.72	59.45	18.44	88.96	19.80	20.77
農業受雇者	2.68	21.64	16.25	66.20	4.87	5.00
非農業經理管理和專業受雇者	32.34	89.59	25.18	96.53	58.48	58.37
非農業文書推銷和服務工作者	17.59	72.96	23.97	91.52	35.94	35.98
非農業體力勞動者	5.09	48.59	20.05	83.85	14.15	13.72
軍職人員	22.98	82.10	18.86	94.52	52.85	41.16
其 他	4.46	28.75	10.28	65.16	11.06	13.72

## 都市化程度地區及經濟戶長社會經濟特性分（續）

十 一 年

單位：%

具		交 通 設 備		其 他			
瓦斯熱水器	電熱水器	小 汽 車	機器腳踏車	報 紙	書刊雜誌	電視遊樂器	家用電腦
4 685 821	326 928	2 059 039	4 150 318	3 179 401	698 773	1 045 525	621 825
88.62	6.18	38.94	78.49	60.13	13.22	19.77	11.76
91.42	6.51	42.69	72.27	64.46	16.03	24.98	17.07
87.91	6.03	39.42	86.19	61.22	11.64	17.25	6.27
79.61	5.25	24.33	87.72	42.34	5.69	5.13	2.02
81.32	29.02	47.25	81.74	80.32	18.44	37.42	-
81.20	4.75	21.10	86.11	41.65	5.24	5.32	1.88
90.47	11.14	71.68	80.54	83.38	23.36	31.39	19.66
91.60	5.43	39.08	84.99	69.77	9.59	20.34	8.77
73.93	3.80	13.69	86.17	32.21	4.73	4.70	1.74
94.05	8.94	68.67	59.16	74.42	30.68	35.15	35.24
91.93	7.91	47.65	77.29	67.40	20.19	25.17	17.49
89.01	4.39	31.44	89.60	53.30	7.09	16.46	5.33
88.55	13.82	59.29	75.85	69.11	25.96	35.89	21.34
73.49	4.28	5.29	32.04	36.85	5.34	4.33	4.15

第三十表 家庭住宅概況及擁有現代化設備

民 國 八

	總 計	依 可 支 配		
		1	2	3
一. 家庭住宅概況				
1. 住宅所有權				
(1) 自有	82.80	78.97	79.73	77.05
(2) 租 押	10.38	7.60	12.68	15.97
(3) 配住、借用及其他	6.82	13.43	7.59	6.98
2. 具有自來水設備	88.62	79.51	82.50	87.70
3. 具有電燈設備	99.96	99.72	100.00	100.00
二. 家庭現代化設備				
1. 彩色電視機	99.30	95.20	99.01	99.65
2. 碟 影 機	2.41	0.31	0.46	0.75
3. 電 冰 箱	98.93	94.03	98.59	99.03
4. 電 話 機	95.13	75.80	92.03	95.42
5. 攝 影 機	4.41	0.59	0.94	1.33
6. 冷暖氣機	56.14	16.45	34.00	44.62
7. 除 濕 機	12.44	1.24	4.30	5.41
8. 烘 衣 機	16.55	3.36	7.63	10.30
9. 錄放影機	71.16	27.80	53.80	65.94
10. 音 響	36.12	11.53	21.96	27.89
11. 收錄音機	75.61	49.66	65.00	71.99
12. 洗 衣 機	90.38	61.42	83.18	90.22
13. 果 汁 機	41.92	12.53	25.46	32.29
14. 鋼 琴	11.76	0.71	3.17	5.02
15. 照 相 機	57.77	12.81	32.74	44.56
16. 縫 紉 機	20.51	7.31	13.93	16.80
17. 抽油煙機	85.49	54.74	76.52	82.74
18. 吸 塵 器	24.71	3.15	7.03	12.50
19. 微 波 爐 (含烤箱)	25.05	3.44	9.22	14.44
20. 瓦斯熱水器	88.62	68.79	84.29	89.72
21. 電熱水器	6.18	2.98	3.92	4.56
22. 小 汽 車	38.94	4.89	15.57	25.19
23. 機 車	78.49	53.44	79.45	81.06
24. 報 紙	60.13	22.14	41.74	52.41
25. 書刊雜誌	13.22	1.54	4.46	6.49
26. 電視遊樂器	19.77	1.73	8.05	12.27
27. 家用電腦	11.76	0.86	2.28	4.44

## 之普及率依可支配所得按戶數十等分位分

十 一 年							單位：%
所 得 按 戶 數 十 等 分 位 組							
4	5	6	7	8	9	10	
81.19	80.38	81.65	84.00	86.19	87.31	91.56	
12.98	13.91	12.31	9.27	8.80	6.56	3.71	
5.83	5.72	6.04	6.73	5.01	6.13	4.73	
87.69	91.33	90.05	90.20	92.16	91.86	93.20	
99.95	100.00	100.00	100.00	100.00	99.94	100.00	
99.77	99.82	100.00	99.82	99.83	99.94	99.94	
0.69	1.49	2.04	1.93	3.19	4.83	8.46	
99.60	99.63	99.56	99.69	99.74	99.64	99.82	
97.62	97.81	98.49	98.55	98.58	98.01	99.05	
1.37	2.10	3.75	4.69	6.06	8.32	15.00	
52.30	59.18	62.80	64.83	68.31	75.90	82.96	
8.01	9.57	10.73	15.20	17.84	21.62	30.44	
12.77	15.45	16.06	17.55	20.30	28.26	33.83	
72.28	75.83	79.15	79.17	82.39	86.44	88.83	
32.60	35.18	37.50	39.05	44.35	52.16	58.97	
75.63	78.20	77.77	81.89	83.37	85.61	86.95	
92.08	94.66	95.49	95.59	96.11	97.11	97.93	
39.28	42.40	44.63	47.77	51.88	57.45	65.48	
6.24	9.75	11.15	12.83	16.96	20.93	30.79	
55.23	60.51	63.21	67.47	73.69	79.28	88.21	
21.01	21.12	21.35	23.23	23.71	25.76	30.84	
85.66	90.46	91.97	90.95	92.18	93.89	95.77	
17.78	22.59	25.88	28.44	34.54	42.04	53.16	
17.65	22.39	25.11	28.95	33.27	41.82	54.23	
89.63	91.53	92.14	92.97	91.86	92.66	92.64	
5.56	6.15	5.60	5.41	7.41	7.97	12.26	
33.50	39.87	42.72	46.05	52.64	60.52	68.47	
84.10	84.12	83.99	83.25	82.35	78.87	74.31	
57.99	65.27	66.31	67.85	71.96	75.05	80.60	
9.08	10.48	13.37	14.07	17.36	22.86	32.44	
18.51	21.85	24.07	23.43	26.58	29.71	31.54	
6.21	8.74	10.83	13.01	17.67	21.31	32.26	



第三十一表 農家平均每戶所得收

民 國 八

	總 平 均	按 專 兼 業 分			非耕種農
		專業農家	以農業為主 之兼業農家	以兼業為主 之兼業農家	
農家戶數	842 485	163 910	82 956	595 619	13 681
1. 可支配所得	521 168	331 235	457 008	582 372	1 017 995
2. 最終消費支出	324 322	222 193	304 699	355 160	405 948
3. 受雇人員報酬	313 936	3 871	125 449	425 516	276 309
(1) 本業薪資	254 933	2 221	66 576	350 711	220 320
(2) 兼業薪資及其他收入	59 003	1 650	58 873	74 805	55 989
4. 產業主所得	181 296	247 512	307 408	145 509	727 435
(1) 農業淨收入	124 497	246 888	287 935	68 053	657 723
① 耕種及禽畜牧淨收入	122 286	246 399	285 447	65 406	653 184
② 林業淨收入	289	451	846	167	-
③ 漁業淨收入	1 922	38	1 642	2 479	4 539
(2) 營業淨收入	56 323	624	18 267	76 951	69 712
(3) 執行業務淨收入	444	-	880	505	-
5. 財產所得收入	20 522	20 764	16 425	21 027	39 106
6. 自用住宅設算收入	21 693	17 515	18 583	23 275	24 669
7. 經常移轉收入	54 795	84 053	49 461	47 486	50 345
8. 雜項收入	426	335	415	453	301
9. 財產所得支出	4 618	1 453	3 894	5 590	10 802
10. 經常移轉支出	66 882	41 363	56 839	75 304	89 368

## 支按專兼業與耕地面積分

十 一 年

金額單位：新臺幣元

按 耕 地 面 積 分						
0.25公頃以下	0.25 ~ 0.5 公 頃	0.5 ~ 0.75 公 頃	0.75 ~ 1.0 公 頃	1.0 ~ 1.5 公 頃	1.5 ~ 2.0 公 頃	2.0公頃以上
136 161	206 751	163 276	78 823	127 357	50 505	65 931
529 045	512 621	493 988	455 479	503 575	524 895	605 577
328 224	320 975	318 451	296 528	320 958	326 236	362 623
375 640	355 624	327 455	286 070	270 562	247 893	197 798
310 926	297 265	267 369	219 304	215 795	191 295	149 882
64 714	58 359	60 086	66 766	54 767	56 598	47 916
126 903	126 370	139 467	146 492	207 105	255 558	390 996
39 087	59 707	88 211	109 649	169 119	211 956	347 835
38 260	57 467	86 017	107 383	165 435	210 229	345 833
-	188	144	-	285	1 028	1 413
827	2 052	2 050	2 266	3 399	699	589
87 816	66 430	50 941	36 843	37 258	41 230	41 816
-	102	315	-	729	2 372	1 345
17 122	22 006	20 011	17 184	19 188	21 511	26 114
22 684	21 596	22 136	20 133	22 127	20 554	20 129
54 077	56 673	55 384	51 045	54 591	56 258	53 608
381	398	565	485	366	270	460
4 036	4 782	4 713	1 965	4 423	5 571	6 608
63 727	65 263	66 316	63 966	65 940	71 579	76 920



## 二、所得收入者爲單位之統計表

第一表 所得收入者所得分配按

民 國 八

	合 計			
	合 計	都 市	城 鎮	鄉 村
所得收入者人數	8 976 028	4 920 788	2 617 383	1 437 857
1.受雇人員報酬	2 524 334 518	1 658 649 316	630 175 942	235 509 260
(1)本業薪資	2 025 141 759	1 316 309 773	512 967 981	195 864 005
(2)兼業薪資	80 274 158	47 940 047	19 682 500	12 651 611
(3)其他收入	418 918 601	294 399 496	97 525 461	26 993 644
2.產業主所得	776 632 421	451 630 713	201 245 475	123 756 233
(1)農業淨收入	103 042 736	5 071 766	33 924 919	64 046 051
(2)林業淨收入	673 761	53 592	363 496	256 673
(3)漁業淨收入	12 520 714	2 142 170	2 640 868	7 737 676
(4)營業淨收入	632 882 997	420 616 300	161 350 932	50 915 765
(5)執行業務淨收入	27 512 213	23 746 885	2 965 260	800 068
3.基本所得	3 300 966 939	2 110 280 029	831 421 417	359 265 493
4.已分配要素所得	3 383 717 254	2 166 447 123	848 241 805	369 028 326
5.可支配所得	3 151 375 748	1 995 829 554	798 608 348	356 937 846
6.所得收入毛額	3 667 909 144	2 347 642 827	916 036 058	404 230 259

## 都市化程度及地區別分

十 一 年

金額單位：新臺幣千元

臺 北 市	高 雄 市	臺 灣 省			
		小 計	臺 北 縣	宜 蘭 縣	桃 園 縣
1 301 567	638 084	7 036 377	1 401 066	200 598	606 224
557 229 881	213 393 464	1 753 711 173	433 441 121	45 024 799	165 875 227
440 603 686	168 953 378	1 415 584 694	359 219 030	36 773 628	124 485 943
9 557 863	6 830 608	63 885 687	7 951 381	1 524 712	9 736 349
107 068 332	37 609 478	274 240 792	66 270 710	6 726 459	31 652 935
120 252 154	52 845 836	603 534 433	108 505 599	13 572 393	44 527 547
468 587	577 280	101 996 870	4 358 150	2 454 254	4 087 780
-	-	673 761	-	-	-
312 000	781 177	11 427 538	146 900	967 914	35 400
113 951 159	46 842 385	472 089 453	101 588 449	10 150 225	40 404 367
5 520 408	4 644 994	17 346 811	2 412 100	-	-
677 482 035	266 239 300	2 357 245 606	541 946 720	58 597 192	210 402 774
694 817 099	271 610 058	2 417 290 096	558 108 175	60 285 647	214 607 039
628 363 049	248 856 635	2 274 156 067	521 917 372	57 231 028	197 216 347
752 077 316	299 903 968	2 615 927 860	596 265 200	66 593 067	227 125 580

第一表 所得收入者所得分配按

民 國 八

	臺			
	新 竹 縣	苗 栗 縣	臺 中 縣	彰 化 縣
所得收入者人數	169 185	227 127	561 994	495 949
1.受雇人員報酬	40 470 396	52 159 422	144 471 820	92 652 301
(1)本業薪資	32 471 496	41 442 117	117 118 882	75 467 370
(2)兼業薪資	1 883 846	1 880 667	4 324 328	2 901 952
(3)其他收入	6 115 054	8 836 638	23 028 610	14 282 979
2.產業主所得	11 853 397	13 505 334	58 411 911	45 036 800
(1)農業淨收入	2 480 844	4 588 554	8 213 174	11 497 588
(2)林業淨收入	-	152 062	-	-
(3)漁業淨收入	-	102 770	-	793 064
(4)營業淨收入	9 200 833	8 400 156	47 731 037	30 703 379
(5)執行業務淨收入	171 720	261 792	2 467 700	2 042 769
3.基本所得	52 323 793	65 664 756	202 883 731	137 689 101
4.已分配要素所得	53 726 973	68 077 526	207 620 329	142 233 338
5.可支配所得	50 639 447	63 684 247	194 800 385	134 898 276
6.所得收入毛額	58 628 443	74 067 529	221 829 076	151 484 492

## 都市化程度及地區別分（續一）

十 一 年

金額單位：新臺幣千元

灣		省		
南 投 縣	雲 林 縣	嘉 義 縣	臺 南 縣	高 雄 縣
228 083	285 121	202 061	461 335	477 623
42 890 936	47 681 045	33 355 459	92 458 729	120 542 670
35 793 259	39 868 128	26 912 937	74 368 282	97 509 308
1 426 097	1 599 790	1 821 994	4 553 810	4 974 694
5 671 580	6 213 127	4 620 528	13 536 637	18 058 668
20 409 049	23 054 735	20 887 708	38 807 763	32 827 938
7 425 404	7 246 852	9 480 433	13 994 144	4 534 963
15 964	-	109 868	38 875	85 192
-	219 642	2 758 914	270 504	1 361 473
12 967 681	15 567 145	8 025 471	23 454 176	26 662 710
-	21 096	513 022	1 050 064	183 600
63 299 985	70 735 780	54 243 167	131 266 492	153 370 608
64 122 803	72 678 740	56 405 771	134 971 758	155 486 551
61 101 261	71 400 951	55 090 361	129 261 129	145 710 212
71 999 427	82 636 491	64 165 944	148 138 161	166 598 324



第一表 所得收入者所得分配按

民 國 八

	臺			
	屏東縣	臺東縣	花蓮縣	澎湖縣
所得收入者人數	365 686	101 740	140 082	32 961
1.受雇人員報酬	79 393 592	20 565 704	32 442 094	6 449 014
(1)本業薪資	64 210 584	15 607 996	25 915 457	5 073 671
(2)兼業薪資	4 039 638	2 643 111	2 155 978	451 179
(3)其他收入	11 143 370	2 314 597	4 370 659	924 164
2.產業主所得	37 315 555	8 887 948	14 774 276	2 970 653
(1)農業淨收入	11 680 812	3 473 250	4 374 014	43 985
(2)林業淨收入	-	-	-	-
(3)漁業淨收入	3 086 590	250 699	30 700	612 760
(4)營業淨收入	21 411 734	5 163 999	10 015 928	2 056 724
(5)執行業務淨收入	1 136 419	-	353 634	257 184
3.基本所得	116 709 147	29 453 652	47 216 370	9 419 667
4.已分配要素所得	121 156 761	30 096 584	47 835 427	9 699 860
5.可支配所得	113 990 837	28 301 549	47 351 666	9 204 297
6.所得收入毛額	128 224 261	32 529 521	55 724 987	10 565 872

## 都市化程度及地區別分（續完）

十 一 年

金額單位：新臺幣千元

臺灣		省		
基隆市	新竹市	臺中市	嘉義市	臺南市
155 114	151 123	344 847	111 358	317 100
52 329 389	44 330 061	95 729 625	32 929 902	78 517 867
41 189 210	35 313 794	75 914 594	26 231 504	64 697 504
2 375 608	2 809 421	2 776 691	633 797	1 420 644
8 764 571	6 206 846	17 038 340	6 064 601	12 399 719
9 854 068	7 947 487	49 065 001	8 588 905	32 730 366
87 519	174 183	366 939	809 612	624 416
-	-	271 800	-	-
-	-	-	183 000	607 208
9 766 549	6 141 364	44 338 242	7 565 593	30 773 691
-	1 631 940	4 088 020	30 700	725 051
62 183 457	52 277 548	144 794 626	41 518 807	111 248 233
63 276 344	52 519 331	148 910 046	41 954 211	113 516 882
60 320 017	49 562 302	138 676 865	37 919 041	105 878 477
69 043 743	59 609 880	162 904 995	44 604 500	123 188 367

第二表 所得收入者平均每人

民 國 八

	全 體 所 得 收 入 者	農 業 雇 主	農 業 自 營 作 業 者	非農業雇主
所得收入者人數	8 976 028	3 308	728 247	264 742
1.受雇人員報酬	281 231	-	19 528	1 500
(1)本業薪資	225 617	-	142	-
(2)兼業薪資	8 943	-	19 113	1 329
(3)其他收入	46 671	-	273	171
2.產業主所得	86 523	1 629 429	145 290	771 695
(1)農業淨收入	11 480	1 520 928	126 020	492
(2)林業淨收入	75	-	745	-
(3)漁業淨收入	1 395	108 501	16 372	45
(4)營業淨收入	70 508	-	2 153	711 658
(5)執行業務淨收入	3 065	-	-	59 500
3.基本所得	367 754	1 629 429	164 818	773 195
4.已分配要素所得	376 973	1 748 657	173 686	792 619
5.可支配所得	351 088	1 704 975	181 459	711 797
6.所得收入毛額	408 634	1 813 265	210 430	842 283

## 所得按社會經濟特性分

十 一 年

金額單位：新臺幣元

非 農 業 自營作業者	農業受雇者	非 農 業 受 雇 者				其 他
		非農業經理 管理和專業 受 雇 者	非農業文書 推銷和服務 工 作 者	非農業體力 勞 動 者	軍 職 人 員	
1 054 804	209 846	620 066	2 566 146	2 926 535	69 855	532 479
2 247	201 313	705 076	394 393	314 215	593 640	102 927
48	189 716	559 857	315 482	271 589	473 902	1 007
2 093	1 385	5 426	2 574	1 363	5 735	92 292
106	10 212	139 793	76 337	41 263	114 003	9 628
430 578	4 946	773	393	1 462	88	276
1 109	4 625	144	169	1 172	88	13
17	104	-	14	14	-	25
3	46	15	-	70	-	-
418 563	171	166	210	206	-	238
10 886	-	448	-	-	-	-
432 825	206 259	705 849	394 786	315 677	593 728	103 203
439 118	212 405	730 123	400 828	318 571	591 991	148 135
413 212	204 674	629 180	363 188	294 929	547 833	230 661
469 659	234 426	780 145	424 971	337 024	635 916	255 549

第三表 所得收入者所得分配

	民 國 八			
	合 計	所 得 收 入 者 已		
		1	2	3
所得收入者人數	8 976 028	897 603	897 603	897 603
1.受雇人員報酬	2 524 334 516	23 019 852	105 772 078	158 087 425
(1)本業薪資	2 025 141 757	17 459 315	88 434 424	128 953 358
(2)兼業薪資	80 274 159	4 446 633	8 248 912	10 322 151
(3)其他收入	418 918 600	1 113 904	9 088 742	18 811 916
2.產業主所得	776 632 422	18 871 561	25 471 631	22 671 547
(1)農業淨收入	103 042 737	15 017 669	12 415 329	9 004 420
(2)林業淨收入	673 761	90 885	158 057	21 900
(3)漁業淨收入	12 520 714	263 163	809 552	731 314
(4)營業淨收入	632 882 997	3 409 466	11 894 680	12 719 635
(5)執行業務淨收入	27 512 213	90 378	194 013	194 278
3.基本所得	3 300 966 938	41 891 413	131 243 709	180 758 972
4.財產所得收入淨額	82 750 317	2 116 890	2 973 263	3 653 620
(1)利 息	42 951 686	1 392 835	1 890 251	2 869 610
(2)紅 利	20 808 532	46 461	74 450	131 182
(3)租金及權益	18 990 099	677 594	1 008 562	652 828
5.已分配要素所得	3 383 717 256	44 008 303	134 216 973	184 412 593

## 依要素所得按人數十等分位分

十 一 年			金額單位：新臺幣千元			
分 配 要 素 所 得 按 人 數 十 等 分 位 組						
4	5	6	7	8	9	1 0
897 603	897 603	897 603	897 603	897 603	897 603	897 601
194 071 262	229 207 578	259 518 855	302 884 049	330 902 016	391 948 436	528 922 965
161 635 075	188 854 019	213 254 484	248 045 418	266 297 340	309 818 112	402 390 212
7 653 484	7 993 427	8 675 950	7 691 990	6 402 494	5 907 974	12 931 144
24 782 703	32 360 132	37 588 421	47 146 641	58 202 182	76 222 350	113 601 609
31 190 986	41 465 565	59 980 304	67 960 461	100 791 052	129 538 892	278 690 423
8 591 650	8 576 463	5 406 311	6 150 495	9 074 027	6 961 746	21 844 627
57 401	9 730	10 032	-	2 156	46 500	277 100
1 002 740	922 697	1 783 931	1 012 550	925 108	1 359 413	3 710 246
21 282 141	31 875 363	52 122 545	60 153 327	89 427 642	119 132 790	230 865 408
257 054	81 312	657 485	644 089	1 362 119	2 038 443	21 993 042
225 262 248	270 673 143	319 499 159	370 844 510	431 693 068	521 487 328	807 613 388
1 696 622	1 898 867	2 128 974	2 767 327	7 199 174	12 038 143	46 277 437
904 107	1 104 511	1 205 293	1 448 272	4 617 413	7 899 329	19 620 065
242 195	164 692	386 457	339 789	911 060	1 912 244	16 600 002
550 320	629 664	537 224	979 266	1 670 701	2 226 570	10 057 370
226 958 871	272 572 009	321 628 133	373 611 836	438 892 241	533 525 471	853 890 826

第四表 社會經濟特性別所得收入者所得

	民 國 八			
	總 平 均		已 分 配	
			1	
	所得收入者 人 數	平均每人已 分配要素所得	所得收入者 人 數	平均每人已 分配要素所得
全體所得收入者	8 976 028	376 973	897 584	49 027
1. 農業雇主及自營作業者	731 555	180 808	73 137	8 619
(1) 農業雇主	3 308	1 748 657	286	2 050
(2) 農業自營作業者	728 247	173 686	72 851	8 645
2. 非農業雇主及自營作業者	1 319 546	510 042	131 871	128 618
(1) 非農業雇主	264 742	792 619	26 327	300 992
(2) 非農業自營作業者	1 054 804	439 118	105 594	116 342
3. 農業受雇者	209 846	212 405	21 002	73 167
4. 非農業受雇者	6 182 602	397 077	618 352	131 852
(1) 非農業經理管理和專業受雇者	620 066	730 123	62 016	313 914
(2) 非農業文書推銷和服務工作者	2 566 146	400 828	256 676	138 018
(3) 非農業體力勞動者	2 926 535	318 571	292 850	119 987
(4) 軍職人員	69 855	591 991	7 022	314 337
5. 其 他	532 479	148 135	53 216	-3 445

## 分配依要素所得按人數十等分位分

十 一 年

金額單位：新臺幣元

要素所得按所得收入者人數十等分位組						
2		3		4		5
所得收入者 人 數	平均每人已 分配要素所得	所得收入者 人 數	平均每人已 分配要素所得	所得收入者 人 數	平均每人已 分配要素所得	所得收入者 人 數
897 562	149 525	897 645	205 448	897 652	252 850	897 487
73 152	27 755	73 291	44 153	73 075	64 703	72 998
292	194 700	560	504 748	309	627 700	292
72 842	27 719	72 714	44 010	72 795	64 386	72 942
131 937	233 078	132 206	312 907	131 904	368 898	131 779
26 525	434 831	26 646	514 536	26 380	586 169	26 615
105 317	210 761	105 607	279 628	105 391	341 178	105 395
20 889	93 150	20 933	114 992	21 253	133 593	20 886
618 063	196 775	618 507	238 077	618 182	280 301	618 345
62 030	433 771	61 931	498 256	61 973	558 419	62 053
256 466	205 286	256 743	249 695	256 659	290 484	256 597
292 447	179 269	292 658	213 176	292 693	245 393	292 743
7 032	400 364	6 789	451 392	7 210	491 978	6 947
53 353	263	53 131	2 983	53 387	17 039	53 179



第四表 社會經濟特性別所得收入者所得

民 國 八

	已 分 配 要 素 所			
	5	6		7
	平均每人已 分配要素所得	所得收入者 人 數	平均每人已 分配要素所得	所得收入者 人 數
全體所得收入者	303 665	897 502	358 311	897 714
1. 農業雇主及自營作業者	90 207	73 268	125 400	73 109
(1) 農業雇主	653 000	318	744 800	342
(2) 農業自營作業者	89 732	72 781	124 534	72 975
2. 非農業雇主及自營作業者	419 928	131 914	477 838	132 207
(1) 非農業雇主	638 615	26 402	707 067	26 312
(2) 非農業自營作業者	380 649	105 423	430 387	105 587
3. 農業受雇者	157 678	20 931	186 026	20 873
4. 非農業受雇者	325 580	617 954	373 290	618 581
(1) 非農業經理管理和專業受雇者	608 050	61 963	672 006	62 005
(2) 非農業文書推銷和服務工作者	338 533	256 672	388 483	256 505
(3) 非農業體力勞動者	280 812	292 612	318 314	292 614
(4) 軍職人員	528 878	6 901	571 254	6 894
5. 其 他	60 175	53 066	114 118	53 326

## 分配依要素所得按人數十等分位分（續）

十 一 年

金額單位：新臺幣元

得 按 所 得 收 入 者 人 數 十 等 分 位 組						
	8		9		1 0	
平均每人已 分配要素所得	所得收入者 人 數	平均每人已 分配要素所得	所得收入者 人 數	平均每人已 分配要素所得	所得收入者 人 數	平均每人已 分配要素所得
416 224	897 677	488 957	897 500	594 380	897 705	951 271
172 420	73 206	228 336	73 190	322 424	73 129	724 120
758 000	301	1 327 950	299	3 454 109	309	10 133 500
171 216	72 842	226 723	72 633	318 459	72 872	661 453
538 430	131 915	621 597	131 968	748 491	131 845	1 251 115
789 438	26 471	905 713	26 525	1 097 235	26 539	1 947 789
483 678	105 563	545 912	105 446	640 956	105 481	961 678
211 173	21 233	252 597	20 760	327 603	21 086	573 092
427 295	618 034	495 488	618 281	593 558	618 303	908 558
750 593	62 201	843 556	61 812	996 984	62 082	1 624 927
445 877	256 679	515 465	256 649	604 086	256 500	832 556
358 098	292 505	403 794	292 602	461 529	292 811	605 316
616 320	7 007	662 538	6 948	761 212	7 105	1 115 085
174 517	53 391	226 062	53 216	317 184	53 214	572 570

第五表 職業別所得收入者所得分配

民 國 八

	已 分 配 要 素			
	總 平 均		1	
	所得收入者 人 數	平均每人已 分配要素所得	所得收入者 人 數	平均每人已 分配要素所得
全體所得收入者	8 976 028	376 973	897 584	49 027
1.民意代表、行政主管、 企業主管及經理人員	468 087	827 404	46 830	342 827
2.專業人員	527 979	636 652	52 917	239 205
3.技術員及助理專業人員	887 265	489 022	88 816	191 450
4.事務工作人員	864 009	351 301	86 272	148 802
5.服務工作人員及售貨員	1 373 266	377 116	137 342	105 039
6.農、林、漁、牧工作人員	929 181	183 144	92 832	11 307
61.農事、畜牧工作者	851 520	171 573	85 269	10 563
62.林、漁工作者	77 661	310 020	7 849	66 212
7/8/9.技術工、機械設備操作工、 組裝工及體力工	3 323 907	335 321	332 300	120 737
7.技術工及有關工作人員	1 755 983	358 330	175 582	132 933
8.機械設備操作工及組裝工	1 063 390	331 365	106 232	124 606
9.非技術工及體力工	504 534	263 578	50 483	95 434
10.現役軍人	69 855	591 991	7 022	314 337
0.無職業者	532 479	148 135	53 216	-3 445

## 依已分配要素所得按人數十等分位分

十 一 年

金額單位：新臺幣元

所 得 按 人 數 十 等 分 位 組						
2		3		4		5
所得收入者 人 數	平均每人已 分配要素所得	所得收入者 人 數	平均每人已 分配要素所得	所得收入者 人 數	平均每人已 分配要素所得	所得收入者 人 數
897 562	149 525	897 645	205 448	897 652	252 850	897 487
46 725	473 851	46 723	549 232	47 053	607 351	46 876
52 738	371 521	52 657	448 623	52 743	511 861	52 782
88 509	274 786	88 763	335 076	88 786	387 174	88 737
86 677	201 065	86 077	234 567	86 468	268 799	86 602
137 217	171 741	137 263	219 018	137 581	261 934	137 354
92 977	34 137	93 042	57 189	92 925	81 657	92 682
85 176	32 032	84 978	52 398	85 321	75 660	85 156
7 824	131 748	7 506	170 154	7 751	193 773	7 903
332 411	183 315	332 476	219 682	332 307	254 810	332 427
175 755	197 409	175 349	236 613	175 659	278 052	175 718
106 535	184 561	106 160	219 380	106 468	252 002	106 384
50 506	143 556	50 521	175 704	50 312	206 324	50 405
7 032	400 364	6 789	451 392	7 210	491 978	6 947
53 353	263	53 131	2 983	53 387	17 039	53 179

第五表 職業別所得收入者所得分配

	民 國 八			
	已 分 配 要 素			
	5	6		7
	平均每人已 分配要素所得	所得收入者 人 數	平均每人已 分配要素所得	所得收入者 人 數
全體所得收入者	303 665	897 502	358 311	897 714
1.民意代表、行政主管、 企業主管及經理人員	668 881	46 582	744 554	46 881
2.專業人員	567 275	53 050	619 829	52 609
3.技術員及助理專業人員	435 273	88 686	482 708	88 747
4.事務工作人員	301 185	86 102	340 747	86 631
5.服務工作人員及售貨員	309 282	137 346	361 473	137 201
6.農、林、漁、牧工作人員	108 885	93 197	142 269	92 842
61.農事、畜牧工作者	99 911	84 906	130 370	85 304
62.林、漁工作者	232 537	7 819	279 253	7 564
7/8/9.技術工、機械設備操作工、 組裝工及體力工	293 985	332 465	334 335	332 465
7.技術工及有關工作人員	318 280	175 382	357 964	175 661
8.機械設備操作工及組裝工	288 396	106 210	330 763	106 452
9.非技術工及體力工	235 004	50 556	264 608	50 425
10.現役軍人	528 878	6 901	571 254	6 894
0.無職業者	60 175	53 066	114 118	53 326

## 依已分配要素所得按人數十等分位分（續）

十 一 年

金額單位：新臺幣元

所 得 按 人 數 十 等 分 位 組						
	8		9		1 0	
平均每人已 分配要素所得	所得收入者 人 數	平均每人已 分配要素所得	所得收入者 人 數	平均每人已 分配要素所得	所得收入者 人 數	平均每人已 分配要素所得
416 224	897 677	488 957	897 500	594 380	897 705	951 271
827 643	46 810	939 112	46 792	1 131 053	46 815	1 989 543
682 318	52 775	758 784	52 974	854 070	52 734	1 313 373
537 965	88 827	600 144	88 564	692 314	88 830	952 935
382 943	86 430	436 879	86 438	513 590	86 312	684 474
416 381	137 285	488 933	137 450	583 767	137 227	853 843
183 469	92 949	230 992	92 668	314 164	93 067	666 982
169 590	85 039	215 314	85 288	289 018	85 083	641 221
334 258	8 036	378 843	7 702	484 331	7 707	833 343
374 686	332 144	422 142	332 623	484 996	332 289	664 536
399 611	175 670	445 905	175 681	511 557	175 526	704 997
372 033	106 370	419 036	106 206	478 205	106 373	644 670
299 096	50 492	336 842	50 436	382 377	50 398	497 248
616 320	7 007	662 538	6 948	761 212	7 105	1 115 085
174 517	53 391	226 062	53 216	317 184	53 214	572 570

第六表 所得收入者平均每

民 國 八

	全 體 所 得 收 入 者		農、林、漁、牧業		礦業及土
	所得收入者 人 數	平均每人 基本所得	所得收入者 人 數	平均每人 基本所得	所得收入者 人 數
全體所得收入者	8 976 028	367 753	941 401	179 202	16 766
1.民意代表、行政主管、 企業主管及經理人員	468 087	790 974	1 407	546 817	926
2.專業人員	527 979	626 637	294	251 088	941
3.技術員及助理專業人員	887 265	482 457	5 793	610 918	2 780
4.事務工作人員	864 009	345 498	1 536	361 593	1 653
5.服務工作人員及售貨員	1 373 266	370 912	289	354 432	288
6.農、林、漁、牧工作人員	929 181	175 154	929 181	175 154	-
61.農事、畜牧工作者	851 520	163 580	851 520	163 580	-
62.林、漁工作者	77 661	302 066	77 661	302 066	-
7/8/9.技術工、機械設備操作工、 組裝工及體力工	3 323 907	332 364	2 901	314 020	10 178
7.技術工及有關工作人員	1 755 983	354 717	-	-	3 890
8.機械設備操作工及組裝工	1 063 390	329 653	1 076	551 077	5 547
9.非技術工及體力工	504 534	260 282	1 825	174 254	741
10.現役軍人	69 855	593 726	-	-	-
0.無職業者	532 479	103 204	-	-	-

## 人基本所得按職業及行業分

十 一 年

金額單位：新臺幣元

石採取業	製 造 業		水 電 燃 氣 業		營 造 業	
平 均 每 人 基 本 所 得	所得收入者 人 數	平 均 每 人 基 本 所 得	所得收入者 人 數	平 均 每 人 基 本 所 得	所得收入者 人 數	平 均 每 人 基 本 所 得
505 652	2 481 647	348 041	69 407	605 443	911 345	401 279
880 229	167 148	726 572	3 972	821 617	35 253	852 295
766 669	46 594	593 476	9 055	738 107	17 659	779 015
686 351	238 258	445 914	19 657	695 611	43 359	504 554
466 340	194 475	297 450	9 705	502 421	26 735	322 391
162 000	47 020	328 386	2 620	490 348	5 479	290 006
-	-	-	-	-	-	-
-	-	-	-	-	-	-
-	-	-	-	-	-	-
414 193	1 788 152	299 241	24 398	501 705	782 860	370 201
370 891	921 781	319 321	15 915	517 402	611 807	391 678
467 990	742 188	286 534	4 971	519 443	31 657	429 237
238 807	124 183	226 132	3 512	405 465	139 396	262 532
-	-	-	-	-	-	-
-	-	-	-	-	-	-



第六表 所得收入者平均每

民 國 八

	商 業		運輸倉儲及通信業		金融、保險 及 工 商
	所得收入者 人 數	平均每人 基本所得	所得收入者 人 數	平均每人 基本所得	所得收入者 人 數
全體所得收入者	1 493 956	414 020	467 681	470 019	425 066
1.民意代表、行政主管、 企業主管及經理人員	133 774	763 412	17 189	731 324	55 860
2.專業人員	12 435	621 276	8 141	704 670	27 032
3.技術員及助理專業人員	127 760	424 880	63 326	587 142	143 241
4.事務工作人員	167 508	314 181	90 542	420 915	148 477
5.服務工作人員及售貨員	927 335	392 176	22 105	415 633	29 353
6.農、林、漁、牧工作人員	-	-	-	-	-
61.農事、畜牧工作者	-	-	-	-	-
62.林、漁工作者	-	-	-	-	-
7/8/9.技術工、機械設備操作工、 組裝工及體力工	125 144	304 355	266 378	439 345	21 103
7.技術工及有關工作人員	27 244	377 778	27 423	504 496	8 776
8.機械設備操作工及組裝工	21 533	357 628	212 881	443 091	6 034
9.非技術工及體力工	76 367	263 140	26 074	340 239	6 293
10.現役軍人	-	-	-	-	-
0.無職業者	-	-	-	-	-

## 人基本所得按職業及行業分（續）

十 一 年

金額單位：新臺幣元

、不 動 產 服 務 業	公 共 行 政 、 社 會 服 務 及 個 人 服 務 業		其他不能歸類之行業		無 行 業	
平 均 每 人 基 本 所 得	所 得 收 入 者 人 數	平 均 每 人 基 本 所 得	所 得 收 入 者 人 數	平 均 每 人 基 本 所 得	所 得 收 入 者 人 數	平 均 每 人 基 本 所 得
513 454	1 636 280	452 729	-	-	532 479	103 204
924 876	52 558	904 655	-	-	-	-
706 094	405 828	614 581	-	-	-	-
496 972	243 091	486 138	-	-	-	-
388 825	223 378	346 387	-	-	-	-
358 527	338 777	317 339	-	-	-	-
-	-	-	-	-	-	-
-	-	-	-	-	-	-
-	-	-	-	-	-	-
381 886	302 793	327 938	-	-	-	-
436 371	139 147	368 438	-	-	-	-
405 022	37 503	374 837	-	-	-	-
283 717	126 143	269 318	-	-	-	-
-	69 855	593 726	-	-	-	-
-	-	-	-	-	532 479	103 204

第七表 所得收入者平均每人基本

民 國 八

	全 體 所 得 收 入 者			民意代表、行政
	小 計	男	女	小 計
所得收入者人數	8 976 028	5 923 932	3 052 096	468 087
1.受雇人員報酬(千元)	2 524 334 517	1 823 453 037	700 881 480	231 841 347
收入者人數	6 392 448	3 929 050	2 463 398	302 991
每一收入者平均收入	394 893	464 095	284 518	765 176
2.農業淨收入(千元)	103 042 736	90 283 085	12 759 651	112 238
收入者人數	693 883	506 061	187 822	-
每一收入者平均收入	148 502	178 404	67 935	-
3.林業淨收入(千元)	673 761	566 236	107 525	-
收入者人數	2 031	1 481	550	-
每一收入者平均收入	331 739	382 333	195 501	-
4.漁業淨收入(千元)	12 520 715	11 765 217	755 498	9 540
收入者人數	35 641	33 402	2 239	-
每一收入者平均收入	351 301	352 231	337 426	-
5.營業淨收入(千元)	632 882 998	559 743 816	73 139 182	130 512 216
收入者人數	1 288 789	1 042 390	246 399	160 537
每一收入者平均收入	491 068	536 981	296 832	812 973
6.執行業務淨收入(千元)	27 512 214	25 905 159	1 607 055	7 769 731
收入者人數	30 757	26 517	4 240	4 559
每一收入者平均收入	894 502	976 926	379 022	1 704 262
7.基本所得(千元)	3 300 966 941	2 511 716 550	789 250 391	370 245 072
收入者人數	8 443 549	5 538 901	2 904 648	468 087
每一收入者平均收入	390 945	453 468	271 720	790 975

## 所得按職業及性別分

十 一 年

金額單位：新臺幣元

主管、企業主管及經理人員		專 業 人 員			技術員及助理專業人員	
男	女	小 計	男	女	小 計	男
425 480	42 607	527 979	296 045	231 934	887 265	594 803
214 522 906	17 318 441	301 586 300	185 142 997	116 443 303	420 933 515	312 846 300
272 368	30 623	492 873	263 835	229 038	872 063	583 911
787 622	565 537	611 895	701 738	508 402	482 687	535 777
112 238	-	91 087	91 087	-	189 657	185 928
-	-	-	-	-	-	-
-	-	-	-	-	-	-
-	-	-	-	-	36 960	36 960
-	-	-	-	-	-	-
-	-	-	-	-	-	-
9 540	-	-	-	-	-	-
-	-	-	-	-	-	-
-	-	-	-	-	-	-
123 557 180	6 955 036	12 789 173	12 013 849	775 324	4 542 461	3 735 485
149 006	11 531	18 188	16 214	1 974	9 149	6 386
829 209	603 160	703 165	740 955	392 768	496 498	584 949
7 226 131	543 600	16 385 086	16 071 784	313 302	2 364 715	1 982 782
4 106	453	16 918	15 996	922	6 053	4 506
1 759 895	1 200 000	968 500	1 004 738	339 807	390 668	440 032
345 427 995	24 817 077	330 851 646	213 319 717	117 531 929	428 067 308	318 787 455
425 480	42 607	527 979	296 045	231 934	887 265	594 803
811 855	582 465	626 638	720 565	506 747	482 457	535 955

第七表 所得收入者平均每人基本

民 國 八

	技術員及助理 專業人員	事 務 工 作 人 員		
	女	小 計	男	女
所得收入者人數	292 462	864 009	267 800	596 209
1.受雇人員報酬（千元）	108 087 215	296 057 101	120 115 101	175 942 000
收入者人數	288 152	857 802	264 080	593 722
每一收入者平均收入	375 105	345 135	454 844	296 337
2.農業淨收入（千元）	3 729	73 204	53 572	19 632
收入者人數	-	-	-	-
每一收入者平均收入	-	-	-	-
3.林業淨收入（千元）	-	-	-	-
收入者人數	-	-	-	-
每一收入者平均收入	-	-	-	-
4.漁業淨收入（千元）	-	-	-	-
收入者人數	-	-	-	-
每一收入者平均收入	-	-	-	-
5.營業淨收入（千元）	806 976	2 383 198	1 623 478	759 720
收入者人數	2 763	6 207	3 720	2 487
每一收入者平均收入	292 065	383 953	436 419	305 476
6.執行業務淨收入（千元）	381 933	-	-	-
收入者人數	1 547	-	-	-
每一收入者平均收入	246 886	-	-	-
7.基本所得（千元）	109 279 853	298 513 503	121 792 151	176 721 352
收入者人數	292 462	864 009	267 800	596 209
每一收入者平均收入	373 655	345 498	454 788	296 408

## 所得按職業及性別分（續一）

十 一 年

金額單位：新臺幣元

服 務 工 作 人 員			農、林、漁、牧 工 作 人 員			技術工、機械設備操作工、組裝工及體力工
小 計	男	女	小 計	男	女	小 計
1 373 266	834 434	538 832	929 181	677 249	251 932	3 323 907
208 596 392	130 159 586	78 436 806	50 515 124	41 391 259	9 123 865	918 529 623
676 182	339 361	336 821	197 626	136 305	61 321	2 923 056
308 491	383 543	232 874	255 610	303 666	148 789	314 236
573 202	496 000	77 202	97 775 304	85 234 483	12 540 821	4 214 881
-	-	-	693 883	506 061	187 822	-
-	-	-	140 910	168 427	66 770	-
-	-	-	564 585	470 560	94 025	58 716
-	-	-	2 031	1 481	550	-
-	-	-	277 984	317 731	170 955	-
-	-	-	12 291 729	11 536 231	755 498	219 446
-	-	-	35 641	33 402	2 239	-
-	-	-	344 876	345 375	337 426	-
299 622 432	242 424 205	57 198 227	1 603 774	1 452 756	151 018	181 302 780
695 171	494 146	201 025	-	-	-	399 537
431 005	490 592	284 533	-	-	-	453 782
569 078	240 698	328 380	-	-	-	423 604
1 913	927	986	-	-	-	1 314
297 479	259 653	333 043	-	-	-	322 377
509 361 104	373 320 489	136 040 615	162 750 516	140 085 289	22 665 227	1 104 749 050
1 373 266	834 434	538 832	929 181	677 249	251 932	3 323 907
370 912	447 394	252 473	175 155	206 845	89 966	332 365

第七表 所得收入者平均每人基本

民 國 八

	技 術 工、機 械 設 備 操 作 工、組 裝 工 及 體 力 工		現 役	
	男	女	小 計	男
所得收入者人數	2 375 081	948 826	69 855	68 009
1.受雇人員報酬（千元）	728 510 012	190 019 611	41 468 655	40 531 123
收入者人數	2 001 181	921 875	69 855	68 009
每一收入者平均收入	364 040	206 123	593 639	595 967
2.農業淨收入（千元）	4 097 621	117 260	6 120	6 120
收入者人數	-	-	-	-
每一收入者平均收入	-	-	-	-
3.林業淨收入（千元）	58 716	-	-	-
收入者人數	-	-	-	-
每一收入者平均收入	-	-	-	-
4.漁業淨收入（千元）	219 446	-	-	-
收入者人數	-	-	-	-
每一收入者平均收入	-	-	-	-
5.營業淨收入（千元）	174 842 491	6 460 289	-	-
收入者人數	372 918	26 619	-	-
每一收入者平均收入	468 850	242 695	-	-
6.執行業務淨收入（千元）	383 764	39 840	-	-
收入者人數	982	332	-	-
每一收入者平均收入	390 798	120 000	-	-
7.基本所得（千元）	908 112 050	196 637 000	41 474 775	40 537 243
收入者人數	2 375 081	948 826	69 855	68 009
每一收入者平均收入	382 350	207 242	593 727	596 057

## 所得按職業及性別分（續完）

十 一 年

金額單位：新臺幣元

軍 人	無 職 業 者		
	小 計	男	女
1 846	532 479	385 031	147 448
937 532	54 806 460	50 233 753	4 572 707
1 846	-	-	-
507 872	-	-	-
-	7 043	6 036	1 007
-	-	-	-
-	-	-	-
-	13 500	-	13 500
-	-	-	-
-	-	-	-
-	-	-	-
-	-	-	-
-	126 964	94 372	32 592
-	-	-	-
-	-	-	-
-	-	-	-
-	-	-	-
-	-	-	-
937 532	54 953 967	50 334 161	4 619 806
1 846	-	-	-
507 872	-	-	-



第八表 所得收入者平均每人

	民 國 八			
	全 體 所 得 收 入 者			農、林
	小 計	男	女	小 計
所得收入者人數	8 976 028	5 923 932	3 052 096	941 401
1.受雇人員報酬（千元）	2 524 334 516	1 823 453 036	700 881 480	56 466 177
收入者人數	6 392 448	3 929 050	2 463 398	209 846
每一收入者平均收入	394 893	464 095	284 518	269 084
2.農業淨收入（千元）	103 042 739	90 283 087	12 759 652	97 775 304
收入者人數	693 883	506 061	187 822	693 883
每一收入者平均收入	148 502	178 404	67 935	140 910
3.林業淨收入（千元）	673 761	566 236	107 525	564 585
收入者人數	2 031	1 481	550	2 031
每一收入者平均收入	331 739	382 333	195 501	277 984
4.漁業淨收入（千元）	12 520 715	11 765 217	755 498	12 291 729
收入者人數	35 641	33 402	2 239	35 641
每一收入者平均收入	351 301	352 231	337 426	344 876
5.營業淨收入（千元）	632 882 999	559 743 818	73 139 181	1 603 774
收入者人數	1 288 789	1 042 390	246 399	-
每一收入者平均收入	491 068	536 981	296 832	-
6.執行業務淨收入（千元）	27 512 214	25 905 159	1 607 055	-
收入者人數	30 757	26 517	4 240	-
每一收入者平均收入	894 502	976 926	379 022	-
7.基本所得（千元）	3 300 966 944	2 511 716 553	789 250 391	168 701 569
收入者人數	8 443 549	5 538 901	2 904 648	941 401
每一收入者平均收入	390 945	453 468	271 720	179 203

## 基本所得按行業及性別分

十 一 年

金額單位：新臺幣元

、漁、牧業		礦業及土石採取業			製造業		
男	女	小計	男	女	小計	男	女
686 741	254 660	16 766	14 482	2 284	2 481 647	1 505 067	976 580
46 582 154	9 884 023	7 681 167	7 122 740	558 427	753 585 182 541	353 078 212 232	104
145 797	64 049	15 880	13 596	2 284	2 292 996	1 329 247	963 749
319 500	154 320	483 701	523 885	244 495	328 647	407 263	220 215
85 234 483	12 540 821	18 531	18 531	-	1 804 534	1 709 623	94 911
506 061	187 822	-	-	-	-	-	-
168 427	66 770	-	-	-	-	-	-
470 560	94 025	-	-	-	76 000	76 000	-
1 481	550	-	-	-	-	-	-
317 731	170 955	-	-	-	-	-	-
11 536 231	755 498	-	-	-	11 800	11 800	-
33 402	2 239	-	-	-	-	-	-
345 375	337 426	-	-	-	-	-	-
1 452 756	151 018	778 072	778 072	-	108 239 219 102	755 704	5 483 515
-	-	886	886	-	188 651	175 820	12 831
-	-	878 185	878 185	-	573 754	584 437	427 365
-	-	-	-	-	-	-	-
-	-	-	-	-	-	-	-
-	-	-	-	-	-	-	-
145 276 184	23 425 385	8 477 770	7 919 343	558 427	863 716 735 645	906 205 217 810	530
686 741	254 660	16 766	14 482	2 284	2 481 647	1 505 067	976 580
211 544	91 987	505 652	546 840	244 495	348 042	429 154	223 034

第八表 所得收入者平均每人

民 國 八

	水 電 燃 氣 業			營 造	
	小 計	男	女	小 計	男
所得收入者人數	69 407	61 310	8 097	911 345	804 802
1.受雇人員報酬（千元）	39 318 468	35 647 712	3 670 756	313 884 416 287 168 733	
收入者人數	65 045	56 948	8 097	833 365	727 119
每一收入者平均收入	604 481	625 970	453 348	376 647	394 940
2.農業淨收入（千元）	12 181	12 181	-	2 201 335	2 150 541
收入者人數	-	-	-	-	-
每一收入者平均收入	-	-	-	-	-
3.林業淨收入（千元）	-	-	-	19 676	19 676
收入者人數	-	-	-	-	-
每一收入者平均收入	-	-	-	-	-
4.漁業淨收入（千元）	-	-	-	171 677	171 677
收入者人數	-	-	-	-	-
每一收入者平均收入	-	-	-	-	-
5.營業淨收入（千元）	2 691 350	2 691 350	-	49 210 181	49 103 261
收入者人數	4 362	4 362	-	77 652	77 355
每一收入者平均收入	616 999	616 999	-	633 727	634 778
6.執行業務淨收入（千元）	-	-	-	216 480	216 480
收入者人數	-	-	-	328	328
每一收入者平均收入	-	-	-	660 000	660 000
7.基本所得（千元）	42 021 999	38 351 243	3 670 756	365 703 765 338 830 368	
收入者人數	69 407	61 310	8 097	911 345	804 802
每一收入者平均收入	605 443	625 530	453 348	401 279	421 011

## 基本所得按行業及性別分（續一）

十 一 年

金額單位：新臺幣元

業	商 業			運 輸 倉 儲 及 通 信 業		
女	小 計	男	女	小 計	男	女
106 543	1 493 956	957 043	536 913	467 681	398 151	69 530
26 715 683	295 968 349	195 695 738	100 272 611	171 647 510	146 983 205	24 664 305
106 246	805 719	433 342	372 377	358 707	290 150	68 557
251 451	367 334	451 597	269 277	478 517	506 577	359 763
50 794	480 464	430 983	49 481	143 107	143 107	-
-	-	-	-	-	-	-
-	-	-	-	-	-	-
-	-	-	-	-	-	-
-	-	-	-	-	-	-
-	-	-	-	-	-	-
-	-	-	-	35 969	35 969	-
-	-	-	-	-	-	-
-	-	-	-	-	-	-
106 920	322 079 078	273 710 763	48 368 315	47 548 489	47 138 809	409 680
297	688 237	523 701	164 536	108 328	107 355	973
360 000	467 977	522 647	293 968	438 931	439 093	421 048
-	-	-	-	443 964	443 964	-
-	-	-	-	646	646	-
-	-	-	-	687 250	687 250	-
26 873 397	618 527 891	469 837 484	148 690 407	219 819 039	194 745 054	25 073 985
106 543	1 493 956	957 043	536 913	467 681	398 151	69 530
252 231	414 020	490 926	276 936	470 019	489 124	360 621

第八表 所得收入者平均每人

民 國 八

	金融、保險、不動產及工商服務業			公共行政、社會服務及個	
	小 計	男	女	小 計	男
所得收入者人數	425 066	236 896	188 170	1 636 280	874 409
1.受雇人員報酬（千元）	192 313 156 122 154 960	70 158 196 638 663 631 390 510 963			
收入者人數	387 297	202 753	184 544	1 423 593	730 098
每一收入者平均收入	496 552	602 482	380 171	448 628	534 875
2.農業淨收入（千元）	129 503	125 774	3 729	470 737	451 828
收入者人數	-	-	-	-	-
每一收入者平均收入	-	-	-	-	-
3.林業淨收入（千元）	-	-	-	-	-
收入者人數	-	-	-	-	-
每一收入者平均收入	-	-	-	-	-
4.漁業淨收入（千元）	9 540	9 540	-	-	-
收入者人數	-	-	-	-	-
每一收入者平均收入	-	-	-	-	-
5.營業淨收入（千元）	14 965 786	14 106 506	859 280	85 640 086	67 912 225
收入者人數	25 453	23 219	2 234	195 220	129 692
每一收入者平均收入	587 977	607 541	384 637	438 685	523 642
6.執行業務淨收入（千元）	10 834 031	9 841 774	992 257	16 017 739	15 402 941
收入者人數	12 316	10 924	1 392	17 467	14 619
每一收入者平均收入	879 671	900 931	712 828	917 029	1 053 625
7.基本所得（千元）	218 252 016	146 238 554	72 013 462	740 792 193	474 277 957
收入者人數	425 066	236 896	188 170	1 636 280	874 409
每一收入者平均收入	513 454	617 311	382 704	452 729	542 398

## 基本所得按行業及性別分（續完）

十 一 年				金額單位：新臺幣元		
人服務業	其 他 不 能 歸 類 之 行 業			無 行 業		
女	小 計	男	女	小 計	男	女
761 871	-	-	-	532 479	385 031	147 448
248 152 668	-	-	-	54 806 460	50 233 753	4 572 707
693 495	-	-	-	-	-	-
357 829	-	-	-	-	-	-
18 909	-	-	-	7 043	6 036	1 007
-	-	-	-	-	-	-
-	-	-	-	-	-	-
-	-	-	-	13 500	-	13 500
-	-	-	-	-	-	-
-	-	-	-	-	-	-
-	-	-	-	-	-	-
-	-	-	-	-	-	-
17 727 861	-	-	-	126 964	94 372	32 592
65 528	-	-	-	-	-	-
270 539	-	-	-	-	-	-
614 798	-	-	-	-	-	-
2 848	-	-	-	-	-	-
215 870	-	-	-	-	-	-
266 514 236	-	-	-	54 953 967	50 334 161	4 619 806
761 871	-	-	-	-	-	-
349 815	-	-	-	-	-	-

第九表 所得收入者平均每人基本

民 國 八

	全 體 所 得 收 入 者			農
	小 計	男	女	小 計
所得收入者人數	8 976 028	5 923 932	3 052 096	3 308
1.受雇人員報酬（千元）	2 524 334 517	1 823 453 038	700 881 479	-
收入者人數	6 392 448	3 929 050	2 463 398	-
每一收入者平均收入	394 893	464 095	284 518	-
2.農業淨收入（千元）	103 042 738	90 283 086	12 759 652	5 031 229
收入者人數	693 883	506 061	187 822	2 648
每一收入者平均收入	148 502	178 404	67 935	1 900 011
3.林業淨收入（千元）	673 761	566 236	107 525	-
收入者人數	2 031	1 481	550	-
每一收入者平均收入	331 739	382 333	195 501	-
4.漁業淨收入（千元）	12 520 715	11 765 217	755 498	358 920
收入者人數	35 641	33 402	2 239	660
每一收入者平均收入	351 301	352 231	337 426	543 818
5.營業淨收入（千元）	632 882 997	559 743 816	73 139 181	-
收入者人數	1 288 789	1 042 390	246 399	-
每一收入者平均收入	491 068	536 981	296 832	-
6.執行業務淨收入（千元）	27 512 213	25 905 158	1 607 055	-
收入者人數	30 757	26 517	4 240	-
每一收入者平均收入	894 502	976 926	379 022	-
7.基本所得（千元）	3 300 966 941	2 511 716 551	789 250 390	5 390 149
收入者人數	8 443 549	5 538 901	2 904 648	3 308
每一收入者平均收入	390 945	453 468	271 720	1 629 429

## 所得按社會經濟特性及性別分

十 一 年		金額單位：新臺幣元				
業 雇 主		農 業 自 營 作 業 者			非 農 業 雇 主	
男	女	小 計	男	女	小 計	男
2 999	309	728 247	537 945	190 302	264 742	240 005
-	-	14 221 489	12 452 223	1 769 266	397 216	279 862
-	-	-	-	-	-	-
-	-	-	-	-	-	-
4 991 770	39 459	91 773 540	79 461 328	12 312 212	130 180	130 180
2 339	309	691 235	503 722	187 513	-	-
2 134 147	127 700	132 767	157 748	65 661	-	-
-	-	542 685	448 660	94 025	-	-
-	-	2 031	1 481	550	-	-
-	-	267 201	302 944	170 955	-	-
358 920	-	11 923 209	11 167 711	755 498	11 800	11 800
660	-	34 981	32 742	2 239	-	-
543 818	-	340 848	341 082	337 426	-	-
-	-	1 567 894	1 416 876	151 018	188 405 839	174 493 554
-	-	-	-	-	253 245	229 139
-	-	-	-	-	743 967	761 518
-	-	-	-	-	15 752 051	15 384 706
-	-	-	-	-	11 497	10 866
-	-	-	-	-	1 370 101	1 415 857
5 350 690	39 459	120 028 817	104 946 798	15 082 019	204 697 086	190 300 102
2 999	309	728 247	537 945	190 302	264 742	240 005
1 784 158	127 700	164 819	195 088	79 253	773 195	792 901



第九表 所得收入者平均每人基本

民 國 八

	非農業雇主	非 農 業 自 營 作 業 者		
	女	小 計	男	女
所得收入者人數	24 737	1 054 804	828 902	225 902
1.受雇人員報酬（千元）	117 354	2 370 021	2 312 167	57 854
收入者人數	-	-	-	-
每一收入者平均收入	-	-	-	-
2.農業淨收入（千元）	-	1 169 859	1 128 357	41 502
收入者人數	-	-	-	-
每一收入者平均收入	-	-	-	-
3.林業淨收入（千元）	-	18 456	18 456	-
收入者人數	-	-	-	-
每一收入者平均收入	-	-	-	-
4.漁業淨收入（千元）	-	3 468	3 468	-
收入者人數	-	-	-	-
每一收入者平均收入	-	-	-	-
5.營業淨收入（千元）	13 912 285	441 501 955	382 525 394	58 976 561
收入者人數	24 106	1 035 544	813 251	222 293
每一收入者平均收入	577 130	426 348	470 366	265 310
6.執行業務淨收入（千元）	367 345	11 482 502	10 242 792	1 239 710
收入者人數	631	19 260	15 651	3 609
每一收入者平均收入	582 163	596 184	654 450	343 505
7.基本所得（千元）	14 396 984	456 546 261	396 230 634	60 315 627
收入者人數	24 737	1 054 804	828 902	225 902
每一收入者平均收入	582 002	432 826	478 019	266 999

## 所得按社會經濟特性及性別分（續一）

十 一 年

金額單位：新臺幣元

農 業 受 雇 者			非 農 業 經 理 管 理 和 專 業 受 雇 者			非農業文書推銷 和服務工作者
小 計	男	女	小 計	男	女	小 計
209 846	145 797	64 049	620 066	510 415	109 651	2 566 146
42 244 689	34 129 932	8 114 757	437 193 219	378 516 926	58 676 293	1 012 070 941
209 846	145 797	64 049	620 066	510 415	109 651	2 566 146
201 313	234 092	126 696	705 075	741 587	535 119	394 393
970 535	781 385	189 150	89 520	89 520	-	433 767
-	-	-	-	-	-	-
-	-	-	-	-	-	-
21 900	21 900	-	-	-	-	36 960
-	-	-	-	-	-	-
-	-	-	-	-	-	-
9 600	9 600	-	9 540	9 540	-	-
-	-	-	-	-	-	-
-	-	-	-	-	-	-
35 880	35 880	-	103 014	103 014	-	538 833
-	-	-	-	-	-	-
-	-	-	-	-	-	-
-	-	-	277 660	277 660	-	-
-	-	-	-	-	-	-
-	-	-	-	-	-	-
43 282 604	34 978 697	8 303 907	437 672 953	378 996 660	58 676 293	1 013 080 501
209 846	145 797	64 049	620 066	510 415	109 651	2 566 146
206 259	239 914	129 649	705 849	742 526	535 119	394 787

第九表 所得收入者平均每人基本

民 國 八

	非農業文書推銷和服務工作者		非 農 業 體 力 勞	
	男	女	小 計	男
所得收入者人數	1 199 251	1 366 895	2 926 535	2 005 578
1.受雇人員報酬(千元)	575 346 017	436 724 924	919 561 827	729 651 035
收入者人數	1 199 251	1 366 895	2 926 535	2 005 578
每一收入者平均收入	479 754	319 501	314 215	363 811
2.農業淨收入(千元)	374 705	59 062	3 430 945	3 313 685
收入者人數	-	-	-	-
每一收入者平均收入	-	-	-	-
3.林業淨收入(千元)	36 960	-	40 260	40 260
收入者人數	-	-	-	-
每一收入者平均收入	-	-	-	-
4.漁業淨收入(千元)	-	-	204 178	204 178
收入者人數	-	-	-	-
每一收入者平均收入	-	-	-	-
5.營業淨收入(千元)	513 000	25 833	602 618	561 726
收入者人數	-	-	-	-
每一收入者平均收入	-	-	-	-
6.執行業務淨收入(千元)	-	-	-	-
收入者人數	-	-	-	-
每一收入者平均收入	-	-	-	-
7.基本所得(千元)	576 270 682	436 809 819	923 839 828	733 770 884
收入者人數	1 199 251	1 366 895	2 926 535	2 005 578
每一收入者平均收入	480 525	319 564	315 677	365 865

## 所得按社會經濟特性及性別分（續完）

十一年				金額單位：新臺幣元		
動者	軍職人員			其他		
女	小計	男	女	小計	男	女
920 957	69 855	68 009	1 846	532 479	385 031	147 448
189 910 792	41 468 655	40 531 123	937 532	54 806 460	50 233 753	4 572 707
920 957	69 855	68 009	1 846	-	-	-
206 210	593 639	595 967	507 872	-	-	-
117 260	6 120	6 120	-	7 043	6 036	1 007
-	-	-	-	-	-	-
-	-	-	-	-	-	-
-	-	-	-	13 500	-	13 500
.						
-	-	-	-	-	-	-
-	-	-	-	-	-	-
-	-	-	-	-	-	-
-	-	-	-	-	-	-
-	-	-	-	-	-	-
40 892	-	-	-	126 964	94 372	32 592
-	-	-	-	-	-	-
-	-	-	-	-	-	-
-	-	-	-	-	-	-
-	-	-	-	-	-	-
-	-	-	-	-	-	-
190 068 944	41 474 775	40 537 243	937 532	54 953 967	50 334 161	4 619 806
920 957	69 855	68 009	1 846	-	-	-
206 382	593 727	596 057	507 872	-	-	-

第十表 所得收入者平均每人基本所得及可支

民 國 八

	總 平			
	農 業			非
	小 計	男	女	小 計
1. 受雇人員報酬 (千元)	56 466 179	46 582 155	9 884 024	2 467 868 341
收入者人數	209 846	145 797	64 049	6 182 602
每一收入者平均收入	269 084	319 500	154 320	399 163
2. 產業主所得 (千元)	112 235 390	98 694 029	13 541 361	664 397 034
收入者人數	731 555	540 944	190 611	1 319 546
每一收入者平均收入	153 420	182 448	71 042	503 504
(1) 農業淨收入 (千元)	97 775 303	85 234 483	12 540 820	5 267 434
收入者人數	693 883	506 061	187 822	-
每一收入者平均收入	140 910	168 427	66 770	-
(2) 林業淨收入 (千元)	564 585	470 560	94 025	109 176
收入者人數	2 031	1 481	550	-
每一收入者平均收入	277 984	317 731	170 955	-
(3) 漁業淨收入 (千元)	12 291 729	11 536 231	755 498	228 986
收入者人數	35 641	33 402	2 239	-
每一收入者平均收入	344 876	345 375	337 426	-
(4) 營業淨收入 (千元)	1 603 773	1 452 755	151 018	631 279 224
收入者人數	-	-	-	1 288 789
每一收入者平均收入	-	-	-	489 824
(5) 執行業務淨收入 (千元)	-	-	-	27 512 214
收入者人數	-	-	-	30 757
每一收入者平均收入	-	-	-	894 502
3. 基本所得 (千元)	168 701 569	145 276 184	23 425 385	3 132 265 375
收入者人數	941 401	686 741	254 660	7 502 148
每一收入者平均收入	179 203	211 544	91 987	417 516
4. 財產所得淨收入 (千元)	8 141 733	7 017 836	1 123 897	74 608 582
收入者人數	-	-	-	545 661
每一收入者平均收入	-	-	-	136 731
5. 可支配所得 (千元)	180 737 374	154 349 199	26 388 175	2 970 638 373
收入者人數	941 401	686 741	254 660	8 034 627
每一收入者平均收入	191 988	224 756	103 621	369 729

## 配所得按年齡、農業、非農業及性別分

十 一 年

金額單位：新臺幣元

均		未 滿 15 歲					
農 業		農 業			非 農 業		
男	女	小 計	男	女	小 計	男	女
1 776 870 884	690 997 457	-	-	-	111 291	111 291	-
3 783 253	2 399 349	-	-	-	853	853	-
469 667	287 994	-	-	-	130 470	130 470	-
589 569 485	74 827 549	-	-	-	-	-	-
1 068 907	250 639	-	-	-	-	-	-
551 563	298 547	-	-	-	-	-	-
5 048 603	218 831	-	-	-	-	-	-
-	-	-	-	-	-	-	-
-	-	-	-	-	-	-	-
95 676	13 500	-	-	-	-	-	-
-	-	-	-	-	-	-	-
-	-	-	-	-	-	-	-
228 986	-	-	-	-	-	-	-
-	-	-	-	-	-	-	-
-	-	-	-	-	-	-	-
558 291 061	72 988 163	-	-	-	-	-	-
1 042 390	246 399	-	-	-	-	-	-
535 588	296 219	-	-	-	-	-	-
25 905 159	1 607 055	-	-	-	-	-	-
26 517	4 240	-	-	-	-	-	-
976 926	379 022	-	-	-	-	-	-
2 366 440 369	765 825 006	-	-	-	111 291	111 291	-
4 852 160	2 649 988	-	-	-	853	853	-
487 709	288 992	-	-	-	130 470	130 470	-
50 889 865	23 718 717	-	-	-	2 849	2 849	-
463 121	82 540	-	-	-	-	-	-
109 885	287 360	-	-	-	-	-	-
2 207 804 325	762 834 048	-	-	-	113 428	113 428	-
5 237 191	2 797 436	-	-	-	853	853	-
421 563	272 690	-	-	-	132 975	132 975	-

第十表 所得收入者平均每人基本所得及可支

	民 國 八			
	15		19	
	農 業			非
	小 計	男	女	小 計
1. 受雇人員報酬 (千元)	356 478	303 390	53 088	50 696 329
收入者人數	2 083	1 794	289	254 297
每一收入者平均收入	171 137	169 114	183 696	199 359
2. 產業主所得 (千元)	58 129	58 129	-	413 478
收入者人數	858	589	269	2 595
每一收入者平均收入	67 749	98 691	-	159 336
(1) 農業淨收入 (千元)	58 129	58 129	-	-
收入者人數	858	589	269	-
每一收入者平均收入	67 749	98 691	-	-
(2) 林業淨收入 (千元)	-	-	-	-
收入者人數	-	-	-	-
每一收入者平均收入	-	-	-	-
(3) 漁業淨收入 (千元)	-	-	-	-
收入者人數	-	-	-	-
每一收入者平均收入	-	-	-	-
(4) 營業淨收入 (千元)	-	-	-	413 478
收入者人數	-	-	-	2 595
每一收入者平均收入	-	-	-	159 336
(5) 執行業務淨收入 (千元)	-	-	-	-
收入者人數	-	-	-	-
每一收入者平均收入	-	-	-	-
3. 基本所得 (千元)	414 607	361 519	53 088	51 109 807
收入者人數	2 941	2 383	558	256 892
每一收入者平均收入	140 975	151 708	95 140	198 954
4. 財產所得淨收入 (千元)	2 463	2 463	-	542 057
收入者人數	-	-	-	-
每一收入者平均收入	-	-	-	-
5. 可支配所得 (千元)	398 876	346 459	52 417	49 180 832
收入者人數	2 941	2 383	558	265 157
每一收入者平均收入	135 626	145 388	93 937	185 478

## 配所得按年齡、農業、非農業及性別分（續一）

十 一 年		金額單位：新臺幣元					
歲		20		~	24	歲	
農 業		農 業			非 農 業		
男	女	小 計	男	女	小 計	男	
27 286 753	23 409 576	1 160 760	1 090 722	70 038	182 395 805	82 785 375	
129 468	124 829	5 049	4 477	572	697 748	281 980	
210 761	187 533	229 899	243 628	122 444	261 406	293 586	
164 568	248 910	367 305	333 589	33 716	6 821 567	4 195 959	
927	1 668	6 225	5 040	1 185	22 807	12 147	
177 528	149 227	59 005	66 188	28 452	299 100	345 432	
-	-	319 553	285 837	33 716	5 449	5 449	
-	-	5 327	4 142	1 185	-	-	
-	-	59 987	69 009	28 452	-	-	
-	-	-	-	-	-	-	
-	-	-	-	-	-	-	
-	-	-	-	-	-	-	
-	-	47 752	47 752	-	-	-	
-	-	898	898	-	-	-	
-	-	53 176	53 176	-	-	-	
164 568	248 910	-	-	-	6 816 118	4 190 510	
927	1 668	-	-	-	22 807	12 147	
177 528	149 227	-	-	-	298 861	344 983	
-	-	-	-	-	-	-	
-	-	-	-	-	-	-	
-	-	-	-	-	-	-	
27 451 321	23 658 486	1 528 065	1 424 311	103 754	189 217 372	86 981 334	
130 395	126 497	11 274	9 517	1 757	720 555	294 127	
210 524	187 028	135 539	149 660	59 052	262 599	295 727	
274 088	267 969	21 532	21 080	452	2 472 160	957 042	
-	-	-	-	-	6 056	2 485	
-	-	-	-	-	408 217	385 128	
26 356 800	22 824 032	1 557 343	1 444 258	113 085	179 601 132	81 451 200	
133 434	131 723	11 274	9 517	1 757	734 276	299 095	
197 527	173 273	138 136	151 756	64 363	244 596	272 326	



第十表 所得收入者平均每人基本所得及可支

民 國 八

	20~24歲	25 ~		
	非 農 業	農 業		
	女	小 計	男	女
1. 受雇人員報酬 (千元)	99 610 430	3 804 271	3 362 629	441 642
收入者人數	415 768	17 144	13 863	3 281
每一收入者平均收入	239 582	221 901	242 561	134 606
2. 產業主所得 (千元)	2 625 608	4 071 065	3 795 178	275 887
收入者人數	10 660	21 540	14 807	6 733
每一收入者平均收入	246 305	189 000	256 310	40 975
(1) 農業淨收入 (千元)	-	3 320 695	3 066 808	253 887
收入者人數	-	18 824	12 366	6 458
每一收入者平均收入	-	176 408	248 003	39 314
(2) 林業淨收入 (千元)	-	22 000	-	22 000
收入者人數	-	275	-	275
每一收入者平均收入	-	80 000	-	80 000
(3) 漁業淨收入 (千元)	-	667 570	667 570	-
收入者人數	-	2 441	2 441	-
每一收入者平均收入	-	273 482	273 482	-
(4) 營業淨收入 (千元)	2 625 608	60 800	60 800	-
收入者人數	10 660	-	-	-
每一收入者平均收入	246 305	-	-	-
(5) 執行業務淨收入 (千元)	-	-	-	-
收入者人數	-	-	-	-
每一收入者平均收入	-	-	-	-
3. 基本所得 (千元)	102 236 038	7 875 336	7 157 807	717 529
收入者人數	426 428	38 684	28 670	10 014
每一收入者平均收入	239 750	203 581	249 662	71 653
4. 財產所得淨收入 (千元)	1 515 118	309 801	302 718	7 083
收入者人數	3 571	-	-	-
每一收入者平均收入	424 284	-	-	-
5. 可支配所得 (千元)	98 149 932	7 913 798	7 204 427	709 371
收入者人數	435 181	38 684	28 670	10 014
每一收入者平均收入	225 538	204 575	251 288	70 838

## 配所得按年齡、農業、非農業及性別分（續二）

十 一 年			金額單位：新臺幣元				
29 歲			30 ~ 34 歲				
非 農 業			農 業			非 農 業	
小 計	男	女	小 計	男	女	小 計	
344 905 107	219 682 836	125 222 271	5 726 755	4 611 502	1 115 253	426 466 237	
1 023 190	590 222	432 968	23 009	16 083	6 926	1 078 184	
337 088	372 204	289 218	248 892	286 731	161 024	395 541	
40 327 686	34 834 561	5 493 125	9 630 530	8 159 030	1 471 500	119 533 375	
97 058	75 283	21 775	49 342	30 786	18 556	238 560	
415 501	462 715	252 267	195 179	265 024	79 300	501 062	
321 250	312 554	8 696	6 720 702	5 473 059	1 247 643	436 021	
-	-	-	42 131	24 257	17 874	-	
-	-	-	159 519	225 628	69 802	-	
-	-	-	316 268	316 268	-	2 156	
-	-	-	302	302	-	-	
-	-	-	1 047 245	1 047 245	-	-	
-	-	-	2 321 462	2 140 743	180 719	118 894	
-	-	-	6 909	6 227	682	-	
-	-	-	336 005	343 784	264 983	-	
39 894 116	34 409 687	5 484 429	272 098	228 960	43 138	115 309 050	
96 746	74 971	21 775	-	-	-	232 933	
412 359	458 973	251 868	-	-	-	495 031	
112 320	112 320	-	-	-	-	3 667 254	
312	312	-	-	-	-	5 627	
360 000	360 000	-	-	-	-	651 725	
385 232 793	254 517 397	130 715 396	15 357 285	12 770 532	2 586 753	545 999 612	
1 120 248	665 505	454 743	72 351	46 869	25 482	1 316 744	
343 882	382 443	287 449	212 261	272 473	101 513	414 659	
4 437 014	1 812 418	2 624 596	704 255	632 118	72 137	3 752 866	
33 279	27 404	5 875	-	-	-	92 788	
133 328	66 137	446 740	-	-	-	40 446	
361 171 248	235 372 492	125 798 756	15 610 101	12 991 570	2 618 531	503 630 519	
1 131 215	669 532	461 683	72 351	46 869	25 482	1 326 090	
319 277	351 548	272 479	215 755	277 189	102 760	379 786	

第十表 所得收入者平均每人基本所得及可支

民 國 八

	30 ~ 34 歲		35	
	非 農 業		農	
	男	女	小 計	男
1. 受雇人員報酬 (千元)	297 596 903	128 869 334	7 406 061	6 112 529
收入者人數	651 136	427 048	24 093	16 596
每一收入者平均收入	457 043	301 768	307 395	368 313
2. 產業主所得 (千元)	106 504 366	13 029 009	12 987 255	11 018 296
收入者人數	196 990	41 570	57 631	33 354
每一收入者平均收入	540 659	313 423	225 352	330 344
(1) 農業淨收入 (千元)	419 606	16 415	11 041 496	9 344 226
收入者人數	-	-	54 469	30 823
每一收入者平均收入	-	-	202 712	303 158
(2) 林業淨收入 (千元)	2 156	-	27 200	27 200
收入者人數	-	-	-	-
每一收入者平均收入	-	-	-	-
(3) 漁業淨收入 (千元)	118 894	-	1 620 293	1 363 130
收入者人數	-	-	3 162	2 531
每一收入者平均收入	-	-	512 427	538 574
(4) 營業淨收入 (千元)	102 552 076	12 756 974	298 266	283 740
收入者人數	192 314	40 619	-	-
每一收入者平均收入	533 253	314 064	-	-
(5) 執行業務淨收入 (千元)	3 411 634	255 620	-	-
收入者人數	4 676	951	-	-
每一收入者平均收入	729 605	268 791	-	-
3. 基本所得 (千元)	404 101 269	141 898 343	20 393 316	17 130 825
收入者人數	848 126	468 618	81 724	49 950
每一收入者平均收入	476 464	302 802	249 539	342 959
4. 財產所得淨收入 (千元)	64 278	3 688 588	459 975	401 227
收入者人數	80 694	12 094	-	-
每一收入者平均收入	797	304 993	-	-
5. 可支配所得 (千元)	365 322 939	138 307 580	19 909 277	16 625 405
收入者人數	850 586	475 504	81 724	49 950
每一收入者平均收入	429 496	290 865	243 616	332 841

## 配所得按年齡、農業、非農業及性別分（續三）

十 一 年				金額單位：新臺幣元		
~ 39 歲				40 ~ 44 歲		
業	非 農 業		業	農 業		業
女	小 計	男	女	小 計	男	女
1 293 532	482 111 616	361 843 009	120 268 607	10 786 752	8 655 513	2 131 239
7 497	1 083 315	698 296	385 019	33 833	21 442	12 391
172 540	445 034	518 180	312 371	318 823	403 671	171 999
1 968 959	153 133 015	135 356 223	17 776 792	15 211 727	13 044 603	2 167 124
24 277	271 541	220 577	50 964	73 778	47 143	26 635
81 104	563 941	613 646	348 811	206 182	276 703	81 364
1 697 270	777 254	692 417	84 837	13 124 108	11 013 138	2 110 970
23 646	-	-	-	68 882	42 247	26 635
71 778	-	-	-	190 530	260 684	79 255
-	30 414	30 414	-	-	-	-
-	-	-	-	309	309	-
-	-	-	-	-	-	-
257 163	35 969	35 969	-	1 876 805	1 876 805	-
631	-	-	-	4 587	4 587	-
407 548	-	-	-	409 157	409 157	-
14 526	142 004 642	124 433 839	17 570 803	210 814	154 660	56 154
-	262 314	211 990	50 324	-	-	-
-	541 354	586 980	349 154	-	-	-
-	10 284 736	10 163 584	121 152	-	-	-
-	9 227	8 587	640	-	-	-
-	1 114 635	1 183 601	189 300	-	-	-
3 262 491	635 244 631	497 199 232	138 045 399	25 998 479	21 700 116	4 298 363
31 774	1 354 856	918 873	435 983	107 611	68 585	39 026
102 678	468 865	541 097	316 630	241 597	316 397	110 141
58 748	7 077 686	3 473 504	3 604 182	756 370	379 006	377 364
-	121 264	105 493	15 771	-	-	-
-	58 366	32 926	228 532	-	-	-
3 283 872	583 426 548	448 540 276	134 886 272	25 761 241	21 089 828	4 671 413
31 774	1 367 932	923 585	444 347	107 611	68 585	39 026
103 351	426 503	485 651	303 561	239 392	307 499	119 700

第十表 所得收入者平均每人基本所得及可支

民 國 八

	40 ~ 44 歲			
	非 農 業			
	小 計	男	女	小 計
1.受雇人員報酬（千元）	379 783 362	282 550 754	97 232 608	6 161 209
收入者人數	819 756	523 733	296 023	23 091
每一收入者平均收入	463 288	539 494	328 463	266 823
2.產業主所得（千元）	138 350 499	123 559 479	14 791 020	9 378 229
收入者人數	252 484	203 841	48 643	55 873
每一收入者平均收入	547 957	606 156	304 073	167 849
(1)農業淨收入（千元）	1 025 665	972 818	52 847	8 356 260
收入者人數	-	-	-	52 632
每一收入者平均收入	-	-	-	158 768
(2)林業淨收入（千元）	36 960	36 960	-	63 825
收入者人數	-	-	-	275
每一收入者平均收入	-	-	-	232 091
(3)漁業淨收入（千元）	-	-	-	915 104
收入者人數	-	-	-	2 966
每一收入者平均收入	-	-	-	308 531
(4)營業淨收入（千元）	132 098 949	117 975 381	14 123 568	43 040
收入者人數	247 925	200 546	47 379	-
每一收入者平均收入	532 818	588 271	298 098	-
(5)執行業務淨收入（千元）	5 188 925	4 574 320	614 605	-
收入者人數	4 559	3 295	1 264	-
每一收入者平均收入	1 138 172	1 388 261	486 238	-
3.基本所得（千元）	518 133 861	406 110 233	112 023 628	15 539 438
收入者人數	1 072 240	727 574	344 666	78 964
每一收入者平均收入	483 226	558 170	325 021	196 791
4.財產所得淨收入（千元）	10 030 570	6 758 527	3 272 043	457 287
收入者人數	111 736	94 489	17 247	-
每一收入者平均收入	89 770	71 527	189 717	-
5.可支配所得（千元）	478 385 343	369 057 177	109 328 166	15 629 631
收入者人數	1 079 641	729 645	349 996	78 964
每一收入者平均收入	443 097	505 804	312 370	197 934

## 配所得按年齡、農業、非農業及性別分（續四）

十 一 年					金額單位：新臺幣元	
45 ~ 49 歲					50 ~ 54 歲	
業		非 農 業			農 業	
男	女	小 計	男	女	小 計	男
4 937 433	1 223 776	209 846 198	160 897 506	48 948 692	7 785 707	6 341 993
15 594	7 497	447 879	297 704	150 175	28 915	18 474
316 624	163 235	468 533	540 461	325 944	269 262	343 293
8 065 323	1 312 906	73 062 428	64 727 081	8 335 347	17 423 746	15 444 083
37 054	18 819	135 854	109 946	25 908	105 069	73 200
217 664	69 765	537 801	588 717	321 729	165 831	210 985
7 103 129	1 253 131	1 017 732	971 529	46 203	15 470 255	13 543 302
33 813	18 819	-	-	-	100 007	69 028
210 071	66 589	-	-	-	154 692	196 200
41 250	22 575	6 776	6 776	-	49 822	36 072
275	-	-	-	-	275	-
150 000	-	-	-	-	181 170	-
915 104	-	-	-	-	1 622 414	1 583 454
2 966	-	-	-	-	4 787	4 172
308 531	-	-	-	-	338 921	379 543
5 840	37 200	68 589 789	60 844 245	7 745 544	281 255	281 255
-	-	132 798	107 343	25 455	-	-
-	-	516 497	566 821	304 284	-	-
-	-	3 448 131	2 904 531	543 600	-	-
-	-	3 056	2 603	453	-	-
-	-	1 128 315	1 115 840	1 200 000	-	-
13 002 756	2 536 682	282 908 626	225 624 587	57 284 039	25 209 453	21 786 076
52 648	26 316	583 733	407 650	176 083	133 984	91 674
246 975	96 393	484 654	553 476	325 324	188 153	237 647
412 254	45 033	5 892 193	3 667 675	2 224 518	1 009 920	839 716
-	-	54 873	44 212	10 661	-	-
-	-	107 379	82 957	208 659	-	-
12 943 113	2 686 518	259 743 202	202 875 462	56 867 740	25 965 810	21 822 223
52 648	26 316	591 875	412 580	179 295	133 984	91 674
245 842	102 087	438 848	491 724	317 174	193 798	238 042

第十表 所得收入者平均每人基本所得及可支

	民國八			
	50 ~ 54 歲			
	農 業	非 農 業		
	女	小 計	男	女
1. 受雇人員報酬 (千元)	1 443 714	152 779 065	127 354 426	25 424 639
收入者人數	10 441	339 124	252 195	86 929
每一收入者平均收入	138 274	450 511	504 984	292 476
2. 產業主所得 (千元)	1 979 663	63 600 264	58 388 831	5 211 433
收入者人數	31 869	125 033	104 591	20 442
每一收入者平均收入	62 119	508 668	558 259	254 937
(1) 農業淨收入 (千元)	1 926 953	925 285	919 927	5 358
收入者人數	30 979	-	-	-
每一收入者平均收入	62 202	-	-	-
(2) 林業淨收入 (千元)	13 750	3 070	3 070	-
收入者人數	275	-	-	-
每一收入者平均收入	50 000	-	-	-
(3) 漁業淨收入 (千元)	38 960	-	-	-
收入者人數	615	-	-	-
每一收入者平均收入	63 350	-	-	-
(4) 營業淨收入 (千元)	-	61 690 211	56 484 136	5 206 075
收入者人數	-	123 415	102 973	20 442
每一收入者平均收入	-	499 860	548 533	254 675
(5) 執行業務淨收入 (千元)	-	981 698	981 698	-
收入者人數	-	1 618	1 618	-
每一收入者平均收入	-	606 735	606 735	-
3. 基本所得 (千元)	3 423 377	216 379 329	185 743 257	30 636 072
收入者人數	42 310	464 157	356 786	107 371
每一收入者平均收入	80 912	466 177	520 601	285 329
4. 財產所得淨收入 (千元)	170 204	8 500 191	6 606 821	1 893 370
收入者人數	-	52 610	46 148	6 462
每一收入者平均收入	-	161 570	143 166	293 001
5. 可支配所得 (千元)	4 143 587	204 681 990	172 409 971	32 272 019
收入者人數	42 310	483 784	366 546	117 238
每一收入者平均收入	97 934	423 085	470 364	275 269

## 配所得按年齡、農業、非農業及性別分（續五）

十 一 年						金額單位：新臺幣元	
55 ~ 59 歲			60 ~ 64 歲				
農 業			非 農 業			農 業	
小 計	男	女	小 計	男	女	小 計	
6 327 659	5 241 898	1 085 761	103 381 935	89 590 985	13 790 950	4 438 798	
24 204	17 131	7 073	236 161	182 444	53 717	16 331	
261 430	305 989	153 508	437 760	491 060	256 733	271 802	
19 739 387	17 401 448	2 337 939	35 192 110	31 823 626	3 368 484	11 985 651	
121 966	97 130	24 836	76 713	64 928	11 785	110 546	
161 843	179 156	94 135	458 750	490 137	285 828	108 422	
17 090 839	15 031 556	2 059 283	482 971	479 503	3 468	11 248 237	
114 523	89 998	24 525	-	-	-	108 994	
149 235	167 021	83 967	-	-	-	103 201	
30 710	30 710	-	-	-	-	7 700	
287	287	-	-	-	-	308	
107 003	107 003	-	-	-	-	25 000	
2 352 034	2 073 378	278 656	9 540	9 540	-	646 614	
7 156	6 845	311	-	-	-	1 244	
328 680	302 904	896 000	-	-	-	519 786	
265 804	265 804	-	33 520 885	30 155 869	3 365 016	83 100	
-	-	-	74 828	63 043	11 785	-	
-	-	-	447 972	478 338	285 534	-	
-	-	-	1 178 714	1 178 714	-	-	
-	-	-	1 885	1 885	-	-	
-	-	-	625 312	625 312	-	-	
26 067 046	22 643 346	3 423 700	138 574 045	121 414 611	17 159 434	16 424 449	
146 170	114 261	31 909	312 874	247 372	65 502	126 877	
178 334	198 172	107 296	442 907	490 818	261 968	129 452	
1 529 949	1 437 814	92 135	6 607 330	4 952 144	1 655 186	1 085 213	
-	-	-	28 094	23 525	4 569	-	
-	-	-	235 187	210 506	362 264	-	
28 293 834	24 748 092	3 545 742	135 420 394	116 078 013	19 342 381	19 809 733	
146 170	114 261	31 909	345 179	266 512	78 667	126 877	
193 568	216 593	111 120	392 319	435 545	245 877	156 133	



第十表 所得收入者平均每人基本所得及可支

	民國八			
	60 ~ 64 歲			
	農 業		非 農	
	男	女	小 計	男
1. 受雇人員報酬 (千元)	3 719 813	718 985	82 117 715	75 760 500
收入者人數	10 386	5 945	145 431	124 582
每一收入者平均收入	358 156	120 939	564 651	608 118
2. 產業主所得 (千元)	10 905 323	1 080 328	20 459 876	18 433 405
收入者人數	89 913	20 633	52 297	43 407
每一收入者平均收入	121 288	52 359	391 225	424 664
(1) 農業淨收入 (千元)	10 167 909	1 080 328	243 639	243 639
收入者人數	88 361	20 633	-	-
每一收入者平均收入	115 072	52 359	-	-
(2) 林業淨收入 (千元)	7 700	-	-	-
收入者人數	308	-	-	-
每一收入者平均收入	25 000	-	-	-
(3) 漁業淨收入 (千元)	646 614	-	64 583	64 583
收入者人數	1 244	-	-	-
每一收入者平均收入	519 786	-	-	-
(4) 營業淨收入 (千元)	83 100	-	19 384 130	17 357 659
收入者人數	-	-	51 347	42 457
每一收入者平均收入	-	-	377 512	408 829
(5) 執行業務淨收入 (千元)	-	-	767 524	767 524
收入者人數	-	-	950	950
每一收入者平均收入	-	-	807 920	807 920
3. 基本所得 (千元)	14 625 136	1 799 313	102 577 591	94 193 905
收入者人數	100 299	26 578	197 728	167 989
每一收入者平均收入	145 815	67 699	518 781	560 715
4. 財產所得淨收入 (千元)	1 011 405	73 808	8 914 745	7 602 690
收入者人數	-	-	22 809	19 102
每一收入者平均收入	-	-	390 843	398 005
5. 可支配所得 (千元)	17 122 039	2 687 694	109 948 845	97 221 513
收入者人數	100 299	26 578	295 828	244 812
每一收入者平均收入	170 710	101 125	371 665	397 127

## 配所得按年齡、農業、非農業及性別分（續完）

十 一 年				金額單位：新臺幣元		
	65 歲 以 上					
業	農 業			非 農 業		
女	小 計	男	女	小 計	男	女
6 357 215	2 511 729	2 204 733	306 996	53 273 681	51 410 546	1 863 135
20 849	12 094	9 957	2 137	56 664	50 640	6 024
304 917	207 684	221 425	143 657	940 168	1 015 216	309 285
2 026 471	11 382 366	10 469 027	913 339	13 502 736	11 581 386	1 921 350
8 890	128 727	111 928	16 799	44 604	36 270	8 334
227 950	88 423	93 534	54 369	302 725	319 310	230 544
-	11 025 029	10 147 390	877 639	32 168	31 161	1 007
-	127 236	110 437	16 799	-	-	-
-	86 650	91 884	52 244	-	-	-
-	47 060	11 360	35 700	29 800	16 300	13 500
-	-	-	-	-	-	-
-	-	-	-	-	-	-
-	221 681	221 681	-	-	-	-
-	1 491	1 491	-	-	-	-
-	148 679	148 679	-	-	-	-
2 026 471	88 596	88 596	-	11 557 856	9 723 091	1 834 765
8 890	-	-	-	41 081	33 679	7 402
227 950	-	-	-	281 343	288 699	247 874
-	-	-	-	1 882 912	1 810 834	72 078
-	-	-	-	3 523	2 591	932
-	-	-	-	534 463	698 894	77 337
8 383 686	13 894 095	12 673 760	1 220 335	66 776 417	62 991 932	3 784 485
29 739	140 821	121 885	18 936	101 268	86 910	14 358
281 909	98 665	103 981	64 445	659 403	724 795	263 580
1 312 055	1 804 968	1 578 035	226 933	16 378 921	14 717 829	1 661 092
3 707	-	-	-	22 152	19 569	2 583
353 940	-	-	-	739 388	752 099	643 086
12 727 332	19 887 730	18 011 785	1 875 945	105 334 892	93 005 054	12 329 838
51 016	140 821	121 885	18 936	412 797	340 011	72 786
249 477	141 227	147 777	99 068	255 174	273 535	169 398

第十一表 臺灣地區所得收入者平均每人已分

民 國 八

	總 平 均		未滿40,000元		40,000 ~
	所得收入者 人 數	平均每人 已 分 配 要素所得	所得收入者 人 數	平均每人 已 分 配 要素所得	所得收入者 人 數
全體所得收入者	8 976 028	376 973	392 132	11 669	253 773
1.民意代表、行政主管、 企業主管及經理人員	468 087	827 404	-	-	-
2.專業人員	527 979	636 652	-	-	601
3.技術員及助理專業人員	887 265	489 022	409	6 188	1 210
4.事務工作人員	864 009	351 301	304	34 708	1 624
5.服務工作人員及售貨員	1 373 266	377 116	2 860	9 420	21 053
6.農、林、漁、牧工作人員	929 181	183 144	165 006	20 311	154 288
61.農事、畜牧工作者	851 520	171 573	162 609	20 352	152 464
62.林、漁工作者	77 661	310 020	2 397	17 543	1 824
7/8/9.技術工、機械設備操作工、 組裝工及體力工	3 323 907	335 321	3 186	6 677	33 697
7.技術工及有關工作人員	1 755 983	358 330	1 660	-5 869	13 214
8.機械設備操作工及組裝工	1 063 390	331 365	583	4 247	11 184
9.非技術工及體力工	504 534	263 578	943	30 264	9 299
10.現役軍人	69 855	591 991	-	-	-
0.無職業者	532 479	148 135	220 367	5 278	41 300

## 配要素所得依職業及已分配要素所得組別分

十 一 年

金額單位：新臺幣元

80,000元	80,000 ~ 120,000元		120,000 ~ 160,000元		160,000 ~ 200,000元	
平均每人 已 分 配 要素所得	所得收入者 人 數	平均每人 已 分 配 要素所得	所得收入者 人 數	平均每人 已 分 配 要素所得	所得收入者 人 數	平均每人 已 分 配 要素所得
62 489	336 297	98 530	466 121	139 967	663 462	180 412
-	291	95 814	2 087	141 921	2 282	174 514
61 567	629	89 834	4 660	145 567	7 536	177 645
69 894	4 715	102 638	10 404	143 264	21 944	180 396
75 804	12 411	102 328	30 316	143 151	80 404	180 221
69 026	59 701	99 347	91 508	139 439	109 879	180 945
59 767	128 382	98 320	106 465	138 273	88 990	181 134
59 659	123 228	98 161	98 642	138 134	78 318	181 381
68 744	5 154	102 134	7 823	140 019	10 672	179 326
70 627	95 968	98 666	186 602	140 338	309 120	180 265
69 119	35 045	97 636	75 131	139 757	143 698	181 494
73 263	28 466	99 970	56 228	141 989	100 370	179 624
69 599	32 457	98 633	55 243	139 449	65 052	178 537
-	295	100 710	-	-	-	-
61 958	33 905	95 706	34 079	139 920	43 307	179 778

第十一表 臺灣地區所得收入者平均每人已分

民 國 八

	200,000 ~ 240,000元		240,000 ~ 280,000元		280,000 ~
	所得收入者 人 數	平均每人 已 分 配 要素所得	所得收入者 人 數	平均每人 已 分 配 要素所得	所得收入者 人 數
全體所得收入者	758 087	218 412	765 649	258 703	674 299
1.民意代表、行政主管、 企業主管及經理人員	1 393	208 741	1 984	257 970	6 403
2.專業人員	9 968	219 244	14 242	261 744	12 090
3.技術員及助理專業人員	48 255	218 255	51 831	261 271	59 895
4.事務工作人員	102 446	219 170	106 066	260 656	98 198
5.服務工作人員及售貨員	108 940	217 511	142 518	257 487	111 014
6.農、林、漁、牧工作人員	68 495	219 037	51 618	258 419	33 756
61.農事、畜牧工作者	60 705	219 279	44 660	259 359	28 238
62.林、漁工作者	7 790	217 155	6 958	252 389	5 518
7/8/9.技術工、機械設備操作工、 組裝工及體力工	378 913	218 461	371 950	258 193	333 851
7.技術工及有關工作人員	176 907	218 327	178 995	258 314	169 602
8.機械設備操作工及組裝工	133 832	218 921	126 302	258 870	104 408
9.非技術工及體力工	68 174	217 905	66 653	256 585	59 841
10.現役軍人	606	208 177	917	264 418	300
0.無職業者	39 071	217 848	24 523	258 317	18 792

## 配要素所得依職業及已分配要素所得組別分（續）

十 一 年					金額單位：新臺幣元	
320,000元	320,000 ~ 360,000元		360,000 ~ 400,000元		400,000元以上	
平均每人 已 分 配 要素所得	所得收入者 人 數	平均每人 已 分 配 要素所得	所得收入者 人 數	平均每人 已 分 配 要素所得	所得收入者 人 數	平均每人 已 分 配 要素所得
299 572	624 948	339 909	664 809	377 770	3 376 451	626 690
300 324	5 653	339 982	10 960	377 098	437 034	864 451
297 820	21 631	340 055	25 984	380 669	430 638	713 517
298 740	64 420	341 475	69 936	379 665	554 246	608 674
298 820	82 569	339 737	79 918	378 955	269 753	539 430
299 453	90 066	339 536	120 051	375 264	515 676	598 360
299 095	26 235	337 909	25 511	380 688	80 435	710 184
298 675	19 149	336 319	19 680	382 330	63 827	728 102
301 244	7 086	342 205	5 831	375 147	16 608	641 323
300 019	316 650	339 843	309 630	377 636	984 340	525 511
300 433	173 361	339 302	173 458	377 839	614 912	533 636
299 889	95 984	341 149	97 433	377 772	308 600	517 928
299 071	47 305	339 172	38 739	376 383	60 828	481 845
313 047	3 632	344 192	5 219	380 756	58 886	638 930
300 421	14 092	339 998	17 600	375 350	45 443	604 464

第十二表 所得收入者平均每人已分配要素所得

民 國 八

	總 平 均		未滿40,000元		40,000 ~
	所得收入者 人 數	平均每人 已 分 配 要素所得	所得收入者 人 數	平均每人 已 分 配 要素所得	所得收入者 人 數
全體所得收入者	8 976 028	376 972	392 132	11 669	253 773
一、按教育程度分					
1.研究院（所）	82 298	810 920	600	5 123	-
2.大學教育	745 058	645 095	6 100	9 613	3 734
3.專科教育	987 725	484 521	5 404	6 415	4 499
4.高中教育	2 614 373	386 589	24 727	8 848	23 511
5.國中教育	1 597 522	342 802	35 436	9 603	31 297
6.國小教育	2 443 702	295 762	176 709	12 762	127 844
7.補習自修或不識字	505 350	151 763	143 156	11 630	62 888
二、按都市化程度分					
1.都 市	4 920 788	440 264	132 655	6 020	55 098
2.城 鎮	2 617 383	324 080	135 578	14 565	95 704
3.鄉 村	1 437 857	256 651	123 899	14 546	102 971

## 依教育程度、都市化程度及已分配要素所得組別分

十 一 年

金額單位：新臺幣元

80,000元	80,000 ~ 120,000元		120,000 ~ 160,000元		160,000 ~ 200,000元	
平均每人 已 分 配 要素所得	所得收入者 人 數	平均每人 已 分 配 要素所得	所得收入者 人 數	平均每人 已 分 配 要素所得	所得收入者 人 數	平均每人 已 分 配 要素所得
62 488	336 297	98 530	466 121	139 967	663 462	180 411
-	941	102 744	1 344	143 821	633	186 136
62 130	5 720	96 365	6 748	142 570	9 783	177 731
71 846	10 015	97 453	17 486	140 655	28 988	181 932
67 119	62 424	98 910	106 105	141 475	201 451	180 471
65 891	58 985	97 927	93 806	139 683	142 024	180 905
61 587	146 598	98 852	188 219	139 665	233 780	180 442
60 248	51 614	98 214	52 413	137 839	46 803	178 045
64 915	105 382	99 166	177 688	139 728	268 782	180 241
62 522	106 077	98 355	154 297	140 571	236 345	180 977
61 158	124 838	98 141	134 136	139 587	158 335	179 855



第十二表 所得收入者平均每人已分配要素所得

民 國 八

	200,000 ~ 240,000元		240,000 ~ 280,000元		280,000 ~
	所得收入者 人 數	平均每人 已 分 配 要素所得	所得收入者 人 數	平均每人 已 分 配 要素所得	所得收入者 人 數
全體所得收入者	758 087	218 411	765 649	258 703	674 299
一、按教育程度分					
1. 研究院（所）	1 201	212 772	626	274 847	646
2. 大學教育	13 798	216 466	15 434	264 597	21 997
3. 專科教育	48 629	219 875	63 403	261 393	73 122
4. 高中教育	259 889	218 544	265 155	259 537	239 904
5. 國中教育	168 720	218 259	170 521	257 912	143 930
6. 國小教育	228 649	218 582	217 211	257 304	172 104
7. 補習自修或不識字	37 201	216 117	33 299	257 072	22 596
二、按都市化程度分					
1. 都 市	339 943	218 131	378 128	258 610	356 796
2. 城 鎮	277 177	218 660	264 782	259 078	212 007
3. 鄉 村	140 967	218 600	122 739	258 179	105 496

## 依教育程度、都市化程度及已分配要素所得組別分（續）

十 一 年

金額單位：新臺幣元

320,000元	320,000 ~ 360,000元		360,000 ~ 400,000元		400,000元以上	
平均每人 已 分 配 要素所得	所得收入者 人 數	平均每人 已 分 配 要素所得	所得收入者 人 數	平均每人 已 分 配 要素所得	所得收入者 人 數	平均每人 已 分 配 要素所得
299 571	624 948	339 908	664 809	377 770	3 376 451	626 689
301 003	-	-	1 244	385 030	75 063	868 940
301 048	30 327	341 507	38 573	380 114	592 844	739 451
300 253	77 664	340 519	84 695	379 732	573 820	630 299
299 181	209 195	340 052	221 998	377 831	1 000 014	598 938
300 173	135 597	339 964	126 032	377 570	491 174	576 103
299 320	155 404	339 272	182 288	376 464	614 896	570 716
298 116	16 761	337 847	9 979	376 169	28 640	623 604
299 310	336 896	340 365	377 524	377 517	2 391 896	644 854
300 042	199 438	339 381	196 156	377 832	739 822	582 260
299 508	88 614	339 357	91 129	378 682	244 733	583 466

第十三表 所得收入者平均每人已分配要素所

民 國 八

	總 平 均		未滿40,000元		40,000 ~
	所得收入者 人 數	平均每人 已 分 配 要素所得	所得收入者 人 數	平均每人 已 分 配 要素所得	所得收入者 人 數
全體所得收入者	8 976 028	376 973	392 132	11 669	253 773
1.農業雇主	3 308	1 748 657	286	2 050	-
2.農業自營作業者	728 247	173 686	164 138	20 390	140 744
3.非農業雇主	264 742	792 619	-	-	-
4.非農業自營作業者	1 054 804	439 118	2 758	13 840	15 473
5.農業受雇者	209 846	212 405	582	6 903	13 544
6.非農業經理管理和專業受雇者	620 066	730 123	-	-	-
7.非農業文書推銷和服務工作者	2 566 146	400 828	2 047	-518	13 654
8.非農業體力勞動者	2 926 535	318 571	1 954	12 378	29 058
9.軍職人員	69 855	591 991	-	-	-
10.其 他	532 479	148 135	220 367	5 278	41 300

## 得依社會經濟特性及已分配要素所得組別分

十 一 年

金額單位：新臺幣元

80,000元	80,000 ~ 120,000元		120,000 ~ 160,000元		160,000 ~ 200,000元	
平均每人 已 分 配 要素所得	所得收入者 人 數	平均每人 已 分 配 要素所得	所得收入者 人 數	平均每人 已 分 配 要素所得	所得收入者 人 數	平均每人 已 分 配 要素所得
62 489	336 297	98 530	466 121	139 967	663 462	180 412
-	-	-	-	-	292	194 700
58 614	89 042	99 138	62 268	139 281	59 559	179 707
-	291	101 226	1 203	136 222	2 167	179 127
65 091	30 575	98 553	42 620	136 640	53 643	181 149
71 741	39 970	96 711	44 493	136 984	29 721	183 660
-	621	96 890	2 426	149 954	3 490	178 261
71 238	53 273	100 731	100 470	141 653	174 440	180 363
72 199	88 325	98 485	178 562	140 694	296 843	180 236
-	295	100 710	-	-	-	-
61 958	33 905	95 706	34 079	139 920	43 307	179 778

第十三表 所得收入者平均每人已分配要素所

民 國 八

	200,000 ~ 240,000元		240,000 ~ 280,000元		280,000 ~
	所得收入者 人 數	平均每人 已 分 配 要素所得	所得收入者 人 數	平均每人 已 分 配 要素所得	所得收入者 人 數
全體所得收入者	758 087	218 412	765 649	258 703	674 299
1.農業雇主	-	-	-	-	-
2.農業自營作業者	46 337	219 954	35 975	259 523	24 413
3.非農業雇主	984	218 771	2 728	256 695	5 373
4.非農業自營作業者	41 486	216 938	74 976	253 808	70 300
5.農業受雇者	22 591	216 827	16 236	255 725	9 937
6.非農業經理管理和專業受雇者	2 742	221 828	7 054	260 008	9 166
7.非農業文書推銷和服務工作者	235 210	218 433	253 883	260 527	227 287
8.非農業體力勞動者	369 060	218 518	349 357	258 484	308 731
9.軍職人員	606	208 177	917	264 418	300
10.其 他	39 071	217 848	24 523	258 317	18 792

## 得依社會經濟特性及已分配要素所得組別分（續）

十 一 年					金額單位：新臺幣元	
320,000元	320,000 ~ 360,000元		360,000 ~ 400,000元		400,000元以上	
平均每人 已 分 配 要素所得	所得收入者 人 數	平均每人 已 分 配 要素所得	所得收入者 人 數	平均每人 已 分 配 要素所得	所得收入者 人 數	平均每人 已 分 配 要素所得
299 572	624 948	339 909	664 809	377 770	3 376 451	626 690
-	-	-	-	-	2 730	2 097 846
299 818	19 522	339 020	19 680	381 933	66 569	686 567
299 471	6 871	342 593	10 207	373 389	234 918	853 781
301 534	59 533	337 745	122 943	373 597	540 497	607 439
297 535	7 002	335 569	6 937	378 050	18 833	594 627
302 211	15 672	339 882	21 499	378 806	557 396	776 818
298 476	207 177	340 493	202 188	379 450	1 096 517	587 249
299 836	291 447	339 980	258 536	378 309	754 662	506 788
313 047	3 632	344 192	5 219	380 756	58 886	638 930
300 421	14 092	339 998	17 600	375 350	45 443	604 464

第十四表 所得收入者平均每人已分配

民 國 八

	總 平 均		未滿40,000元		40,000 ~
	所得收入者 人 數	平均每 人已分 配要素 所得	所得收入者 人 數	平均每 人已分 配要素 所得	所得收入者 人 數
全體所得收入者	8 976 028	376 972	392 132	11 669	253 773
0.農、林、漁、牧業	941 401	187 851	165 006	20 310	154 288
1.礦業及土石採取業	16 766	516 304	-	-	-
2/3.製 造 業	2 481 647	354 098	1 833	-22 271	21 505
4.水電燃氣業	69 407	611 656	-	-	-
5.營 造 業	911 345	405 642	718	6 107	2 676
6.商 業	1 493 956	422 036	2 550	20 710	15 627
7.運輸倉儲及通信業	467 681	472 432	-	-	600
8.金融、保險、不動產及工商服務業	425 066	523 845	-	-	596
9.公共行政、社會服務及個人服務業	1 636 280	461 008	1 658	27 094	17 181
10.其他不能歸類之行業	-	-	-	-	-
11.無 行 業	532 479	148 134	220 367	5 277	41 300

## 要素所得依行業及已分配要素所得組別分

十 一 年

金額單位：新臺幣元

80,000元	80,000 ~ 120,000元		120,000 ~ 160,000元		160,000 ~ 200,000元	
平均每人 已 分 配 要素所得	所得收入者 人 數	平均每人 已 分 配 要素所得	所得收入者 人 數	平均每人 已 分 配 要素所得	所得收入者 人 數	平均每人 已 分 配 要素所得
62 488	336 297	98 530	466 121	139 967	663 462	180 411
59 766	129 012	98 385	106 761	138 323	89 572	181 067
-	-	-	293	137 416	1 244	177 627
71 901	64 190	97 748	136 906	141 401	255 237	180 252
-	-	-	173	128 064	1 220	168 262
74 979	15 693	99 889	32 342	138 435	49 523	179 871
67 920	40 138	101 173	70 487	139 986	101 908	180 949
75 821	3 184	106 563	5 625	140 073	10 643	183 666
77 031	3 331	104 300	6 826	142 675	17 834	180 483
68 570	46 844	98 365	72 629	140 139	92 974	180 020
-	-	-	-	-	-	-
61 957	33 905	95 706	34 079	139 920	43 307	179 777



第十四表 所得收入者平均每人已分配

民 國 八

	200,000 ~ 240,000元		240,000 ~ 280,000元		280,000 ~
	所得收入者 人 數	平均每人 已 分 配 要素所得	所得收入者 人 數	平均每人 已 分 配 要素所得	所得收入者 人 數
全體所得收入者	758 087	218 411	765 649	258 703	674 299
0.農、林、漁、牧業	68 928	218 928	52 211	258 341	34 350
1.礦業及土石採取業	1 264	229 715	309	249 920	868
2/3.製 造 業	338 984	218 359	290 174	259 212	232 974
4.水電燃氣業	1 165	215 026	2 090	262 731	2 854
5.營 造 業	61 749	218 701	84 051	256 740	91 481
6.商 業	108 546	218 713	150 928	258 120	128 969
7.運輸倉儲及通信業	15 573	219 957	20 456	260 360	32 631
8.金融、保險、不動產及工商服務業	30 267	217 422	32 174	259 960	31 829
9.公共行政、社會服務及個人服務業	92 540	217 858	108 733	259 194	99 551
10.其他不能歸類之行業	-	-	-	-	-
11.無 行 業	39 071	217 847	24 523	258 316	18 792

## 要素所得依行業及已分配要素所得組別分（續）

十 一 年					金額單位：新臺幣元	
320,000元	320,000 ~ 360,000元		360,000 ~ 400,000元		400,000元以上	
平均每人 已 分 配 要素所得	所得收入者 人 數	平均每人 已 分 配 要素所得	所得收入者 人 數	平均每人 已 分 配 要素所得	所得收入者 人 數	平均每人 已 分 配 要素所得
299 571	624 948	339 908	664 809	377 770	3 376 451	626 689
299 157	26 524	338 109	26 617	380 920	88 132	710 636
295 704	706	336 788	1 302	384 576	10 780	652 355
299 160	208 698	340 015	171 934	378 124	759 212	593 633
300 966	901	342 887	1 899	381 036	59 105	668 889
300 075	79 630	339 062	105 592	377 049	387 890	580 511
299 218	97 512	339 699	131 222	375 756	646 069	639 715
302 225	38 177	341 094	46 318	377 545	294 474	572 878
299 632	30 170	341 076	30 745	378 039	241 294	711 531
299 613	128 538	340 150	131 580	379 482	844 052	651 342
-	-	-	-	-	-	-
300 421	14 092	339 997	17 600	375 349	45 443	604 463

第十五表 所得收入者平均每人已分配要素

民 國 八

	總 平 均			
	男		女	
	所得收入者 人 數	平均每人已 分配要素所得	所得收入者 人 數	平均每人已 分配要素所得
全 體 所 得 收 入 者	5 923 932	433 770	3 052 096	266 732
未 滿 15 歲	853	133 810	-	-
15 ~ 19 歲	135 817	206 818	132 281	181 277
20 ~ 24 歲	308 612	289 632	436 938	237 689
25 ~ 29 歲	698 202	377 814	471 697	284 218
30 ~ 34 歲	897 455	465 280	500 986	295 908
35 ~ 39 歲	973 535	532 292	476 121	304 483
40 ~ 44 歲	798 230	544 890	389 022	308 392
45 ~ 49 歲	465 228	521 695	205 611	301 979
50 ~ 54 歲	458 220	469 154	159 548	226 409
55 ~ 59 歲	380 773	395 112	110 576	201 947
60 ~ 64 歲	345 111	340 276	77 594	149 095
65 歲 以 上	461 896	199 096	91 722	75 149

## 所得依年齡、教育程度及性別分

十 一 年

金額單位：新臺幣元

研 究 院 ( 所 )				大 學	
男		女		男	
所得收入者 人 數	平均每人已 分配要素所得	所得收入者 人 數	平均每人已 分配要素所得	所得收入者 人 數	平均每人已 分配要素所得
67 393	849 813	14 905	635 069	508 924	713 153
-	-	-	-	-	-
-	-	-	-	-	-
-	-	617	286 010	8 170	254 169
5 486	389 393	3 994	337 079	54 406	460 830
16 506	731 030	3 197	551 439	84 911	635 556
17 161	899 726	2 306	716 965	116 644	778 282
11 691	1 023 540	2 889	832 506	86 516	802 202
8 845	1 061 393	973	965 192	48 228	806 363
2 717	831 980	301	943 472	34 721	911 453
1 984	1 083 374	299	1 652 940	19 809	897 088
1 601	604 063	329	1 228 604	21 308	824 215
1 402	640 124	-	-	34 211	461 043

第十五表 所得收入者平均每人已分配要素

民 國 八

	大 學		專	
	女		男	
	所得收入者 人 數	平均每人已 分配要素所得	所得收入者 人 數	平均每人已 分配要素所得
全 體 所 得 收 入 者	236 134	498 416	618 817	543 004
未 滿 15 歲	-	-	-	-
15 ~ 19 歲	-	-	1 476	293 072
20 ~ 24 歲	24 043	336 071	41 435	315 102
25 ~ 29 歲	58 877	422 961	114 617	402 032
30 ~ 34 歲	57 338	484 221	129 715	511 127
35 ~ 39 歲	43 268	556 460	127 571	596 569
40 ~ 44 歲	30 147	639 909	85 291	668 406
45 ~ 49 歲	13 722	612 723	33 583	680 211
50 ~ 54 歲	4 831	759 481	23 306	820 134
55 ~ 59 歲	654	421 689	18 540	739 922
60 ~ 64 歲	1 375	607 282	17 757	615 545
65 歲 以 上	1 879	207 600	25 526	408 646

## 所得依年齡、教育程度及性別分（續一）

十 一 年		金額單位：新臺幣元			
科		高 中 、 高 職			
女		男		女	
所得收入者 人 數	平均每人已 分配要素所得	所得收入者 人 數	平均每人已 分配要素所得	所得收入者 人 數	平均每人已 分配要素所得
368 908	386 420	1 642 922	453 000	971 451	274 278
-	-	-	-	-	-
2 816	220 610	56 029	203 628	88 652	182 822
84 788	266 411	166 932	293 647	252 785	228 679
87 969	338 411	294 087	370 233	209 962	265 938
68 512	385 608	323 961	464 626	172 720	291 178
53 437	442 821	298 541	514 890	134 213	330 136
36 972	535 076	187 224	574 759	69 467	355 598
17 118	605 643	93 422	588 038	22 616	451 118
6 356	689 207	68 911	624 131	11 488	364 039
5 205	480 961	45 843	589 443	4 649	395 233
4 063	510 207	50 581	457 924	2 040	335 254
1 672	230 226	57 391	260 661	2 859	135 505

第十五表 所得收入者平均每人已分配要素

民 國 八

	初 中 、 國 中 、 初 職				國
	男		女		男
	所得收入者 人 數	平均每 人已分 配要素 所得	所得收入者 人 數	平均每 人已分 配要素 所得	所得收入者 人 數
全 體 所 得 收 入 者	1 158 959	389 126	438 563	220 386	1 670 146
未 滿 15 歲	853	133 810	-	-	-
15 ~ 19 歲	74 319	203 945	38 588	174 998	3 993
20 ~ 24 歲	84 941	272 260	66 025	205 661	7 134
25 ~ 29 歲	202 391	358 907	82 498	205 380	27 215
30 ~ 34 歲	260 296	403 789	108 969	219 513	81 154
35 ~ 39 歲	185 340	463 388	63 970	243 764	225 648
40 ~ 44 歲	111 139	486 061	37 794	261 580	312 500
45 ~ 49 歲	63 917	465 095	16 229	251 541	205 024
50 ~ 54 歲	43 438	450 117	9 479	294 656	240 851
55 ~ 59 歲	37 870	520 104	5 295	261 002	214 597
60 ~ 64 歲	42 456	361 753	5 600	210 788	169 775
65 歲 以 上	51 999	203 853	4 116	131 379	182 255

## 所得依年齡、教育程度及性別分（續完）

十 一 年

金額單位：新臺幣元

民 小 學			補 習 自 修 或 不 識 字			
	女		男		女	
平均每人 已 分 配 要素所得	所得收入者 人 數	平均每人 已 分 配 要素所得	所得收入者 人 數	平均每人 已 分 配 要素所得	所得收入者 人 數	平均每人已 分配要素所得
342 492	773 556	194 870	256 771	179 755	248 579	122 849
-	-	-	-	-	-	-
273 178	2 225	178 861	-	-	-	-
295 178	7 949	185 352	-	-	731	207 356
330 049	28 086	187 482	-	-	311	-
360 701	86 788	200 046	912	369 986	3 462	209 703
422 452	169 579	199 145	2 630	362 127	9 348	203 750
427 830	193 870	208 164	3 869	321 397	17 883	198 344
401 820	108 598	209 484	12 209	371 898	26 355	202 680
361 909	72 980	181 809	44 276	276 153	54 113	139 447
280 494	55 044	196 051	42 130	234 952	39 430	127 977
246 687	25 486	96 856	41 633	181 860	38 701	101 389
164 139	22 951	123 688	109 112	86 015	58 245	40 362



第十六表 所得收入者平均每人已分配

民 國 八					
	總 平 均				未
	男		女		男
	所得收入者 人 數	平均每人 已 分 配 要素所得	所得收入者 人 數	平均每人 已 分 配 要素所得	所得收入者 人 數
全體所得收入者	5 923 932	433 770	3 052 096	266 732	853
1.民意代表、行政主管、 企業主管及經理人員	425 480	850 431	42 607	597 461	-
2.專業人員	296 045	726 844	231 934	521 529	-
3.技術員及助理專業人員	594 803	540 617	292 462	384 090	-
4.事務工作人員	267 800	457 707	596 209	303 506	-
5.服務工作人員及售貨員	834 434	453 715	538 832	258 495	434
6.農、林、漁、牧工作人員	677 249	216 606	251 932	93 192	-
61.農事、畜牧工作者	605 052	204 681	246 468	90 296	-
62.林、漁工作者	72 197	316 544	5 464	223 816	-
7/8/9.技術工、機械設備操作工、 組裝工及體力工	2 375 081	384 572	948 826	212 036	419
7.技術工及有關工作人員	1 376 787	397 982	379 196	214 360	419
8.機械設備操作工及組裝工	714 898	390 490	348 492	210 076	-
9.非技術工及體力工	283 396	304 496	221 138	211 140	-
10.現役軍人	68 009	593 590	1 846	533 075	-
0.無職業者	385 031	180 296	147 448	64 151	-

## 要素所得依職業、年齡及性別分

十 一 年

金額單位：新臺幣元

滿 15 歲			15 ~ 19 歲				20 ~ 24歲
女			男		女		男
平均每人 已 分 配 要素所得	所得收入者 人 數	平均每人 已 分 配 要素所得	所得收入者 人 數	平均每人 已 分 配 要素所得	所得收入者 人 數	平均每人 已 分 配 要素所得	所得收入者 人 數
133 810	-	-	135 817	206 818	132 281	181 277	308 612
-	-	-	-	-	-	-	919
-	-	-	-	-	1 996	217 506	4 161
-	-	-	2 064	216 611	3 693	177 508	35 267
-	-	-	5 647	208 064	28 358	188 753	18 160
45 000	-	-	19 407	203 141	38 605	190 567	54 005
-	-	-	2 383	152 741	558	95 140	9 223
-	-	-	1 184	134 859	558	95 140	7 985
-	-	-	1 199	170 400	-	-	1 238
225 800	-	-	102 665	211 482	53 845	180 368	176 173
225 800	-	-	56 624	220 670	20 713	193 678	107 554
-	-	-	24 885	228 981	25 881	176 073	54 351
-	-	-	21 156	166 308	7 251	157 675	14 268
-	-	-	612	340 660	-	-	5 736
-	-	-	3 039	79 217	5 226	79 487	4 968

第十六表 所得收入者平均每人已分配

民 國 八

	20 ~ 24 歲			25 ~	
	男	女		男	
	平均每人 已 分 配 要素所得	所得收入者 人 數	平均每人 已 分 配 要素所得	所得收入者 人 數	平均每人 已 分 配 要素所得
全體所得收入者	289 632	436 938	237 689	698 202	377 814
1.民意代表、行政主管、 企業主管及經理人員	413 438	939	875 419	16 192	567 428
2.專業人員	325 353	28 096	328 592	31 670	491 578
3.技術員及助理專業人員	305 392	55 082	275 835	99 745	396 115
4.事務工作人員	286 556	164 309	240 039	50 840	377 637
5.服務工作人員及售貨員	320 232	76 419	224 837	99 348	399 377
6.農、林、漁、牧工作人員	148 352	1 474	36 905	28 354	258 050
61.農事、畜牧工作者	150 531	1 474	36 905	22 303	253 254
62.林、漁工作者	134 297	-	-	6 051	275 726
7/8/9.技術工、機械設備操作工、 組裝工及體力工	285 281	101 566	208 497	354 886	357 254
7.技術工及有關工作人員	292 486	45 270	209 139	219 654	370 747
8.機械設備操作工及組裝工	282 984	46 625	212 932	101 221	345 674
9.非技術工及體力工	239 716	9 671	184 111	34 011	304 578
10.現役軍人	395 006	300	268 036	13 140	472 503
0.無職業者	98 446	8 753	77 031	4 027	83 779

## 要素所得依職業、年齡及性別分（續一）

十 一 年		金額單位：新臺幣元					
29 歲		30 ~ 34 歲				35 ~ 39 歲	
女		男		女		男	
所得收入者 人 數	平均每 人已分 配要素 所得	所得收入者 人 數	平均每 人已分 配要素 所得	所得收入者 人 數	平均每 人已分 配要素 所得	所得收入者 人 數	平均每 人已分 配要素 所得
471 697	284 218	897 455	465 280	500 986	295 908	973 535	532 292
4 127	504 108	69 781	711 306	9 436	494 712	102 209	858 780
48 726	438 981	58 613	644 292	41 012	476 562	58 081	746 277
68 669	330 068	110 094	492 765	65 687	400 182	125 488	581 163
144 044	291 634	49 617	448 767	107 884	341 849	54 668	518 938
75 890	271 157	137 606	488 329	82 276	280 238	125 428	525 302
10 014	72 360	45 467	281 637	25 151	104 309	49 384	349 368
9 739	72 144	35 020	259 772	24 189	97 771	40 148	337 837
275	80 000	10 447	354 931	962	268 699	9 236	399 491
113 287	212 658	408 891	403 044	162 027	212 185	436 437	435 380
53 958	207 907	246 093	412 472	70 078	212 112	271 992	441 390
44 157	217 506	128 319	398 298	66 345	210 541	129 824	444 083
15 172	215 445	34 479	353 418	25 604	216 647	34 621	355 531
-	-	14 926	583 435	627	580 253	17 128	663 370
6 940	75 894	2 460	56 898	6 886	64 233	4 712	269 104

第十六表 所得收入者平均每人已分配

民 國 八

	35 ~ 39 歲		40 ~ 44		
	女		男		女
	所得收入者 人 數	平均每人 已 分 配 要素所得	所得收入者 人 數	平均每人 已 分 配 要素所得	所得收入者 人 數
全體所得收入者	476 121	304 483	798 230	544 890	389 022
1.民意代表、行政主管、 企業主管及經理人員	12 000	556 716	100 384	860 378	9 828
2.專業人員	37 227	575 125	49 158	774 187	37 213
3.技術員及助理專業人員	49 148	438 401	75 731	630 293	25 730
4.事務工作人員	82 372	372 426	33 947	540 484	44 731
5.服務工作人員及售貨員	83 647	274 196	118 104	539 454	74 403
6.農、林、漁、牧工作人員	31 198	100 133	66 406	313 383	38 392
61.農事、畜牧工作者	30 271	92 730	55 997	303 685	37 772
62.林、漁工作者	927	341 853	10 409	365 555	620
7/8/9.技術工、機械設備操作工、 組裝工及體力工	171 565	218 575	340 039	443 461	153 076
7.技術工及有關工作人員	68 201	222 168	202 202	453 876	57 024
8.機械設備操作工及組裝工	60 430	211 739	107 145	445 298	52 278
9.非技術工及體力工	42 934	222 487	30 692	368 434	43 774
10.現役軍人	600	569 015	12 390	693 912	319
0.無職業者	8 364	90 294	2 071	254 898	5 330

## 要素所得依職業、年齡及性別分（續二）

十 一 年					金額單位：新臺幣元			
歲	45 ~ 49 歲				50 ~ 54 歲			
	男		女		男		女	
平均每人 已 分 配 要素所得	所得收入者 人 數	平均每人 已 分 配 要素所得	所得收入者 人 數	平均每人 已 分 配 要素所得	所得收入者 人 數	平均每人 已 分 配 要素所得	所得收入者 人 數	
308 392	465 228	521 695	205 611	301 979	458 220	469 154	159 548	
733 634	49 366	912 244	3 109	754 029	37 394	957 398	1 910	
635 844	30 283	871 528	23 056	652 986	22 297	808 611	8 550	
514 166	49 587	645 236	14 203	508 678	42 166	691 799	3 917	
372 592	16 730	528 063	11 065	422 034	11 779	509 799	8 462	
274 981	66 090	497 660	38 061	273 489	73 634	507 252	30 901	
108 836	51 723	251 620	25 713	92 489	90 419	237 623	42 310	
108 832	45 348	243 210	25 412	90 862	79 843	229 601	41 420	
109 121	6 375	311 438	301	229 900	10 576	298 185	890	
220 478	194 150	422 967	87 192	223 373	170 444	379 009	53 631	
223 376	103 040	441 835	30 800	220 631	86 076	399 289	15 987	
213 687	64 590	426 272	25 414	228 959	57 466	384 895	18 827	
224 812	26 520	341 607	30 978	221 517	26 902	301 545	18 817	
622 000	2 369	619 090	-	-	327	436 270	-	
115 866	4 930	194 856	3 212	165 758	9 760	244 977	9 867	

第十六表 所得收入者平均每人已分配

民 國 八

	50~54歲	55 ~ 59 歲			
	女	男		女	
	平均每人 已 分 配 要素所得	所得收入者 人 數	平均每人 已 分 配 要素所得	所得收入者 人 數	平均每人 已 分 配 要素所得
全體所得收入者	226 409	380 773	395 112	110 576	201 947
1.民意代表、行政主管、 企業主管及經理人員	437 158	26 855	981 820	325	578 356
2.專業人員	726 929	20 416	790 013	2 839	667 137
3.技術員及助理專業人員	532 646	26 687	613 877	3 914	615 598
4.事務工作人員	429 616	14 605	512 248	3 022	314 146
5.服務工作人員及售貨員	237 723	51 930	384 921	17 998	277 805
6.農、林、漁、牧工作人員	84 935	112 761	203 401	31 608	108 449
61.農事、畜牧工作者	85 315	101 875	195 673	30 684	99 605
62.林、漁工作者	67 236	10 886	275 730	924	402 133
7/8/9.技術工、機械設備操作工、 組裝工及體力工	213 544	107 329	336 197	37 705	196 660
7.技術工及有關工作人員	244 997	51 898	368 965	12 956	196 007
8.機械設備操作工及組裝工	202 577	29 142	324 504	6 028	193 352
9.非技術工及體力工	197 794	26 289	284 471	18 721	198 177
10.現役軍人	-	1 050	1 119 800	-	-
0.無職業者	97 191	19 140	203 974	13 165	79 517

## 要素所得依職業、年齡及性別分（續完）

十 一 年

金額單位：新臺幣元

60 ~ 64 歲				65 歲 以 上			
男		女		男		女	
所得收入者 人 數	平均每 人已分 配要素 所得	所得收入者 人 數	平均每 人已分 配要素 所得	所得收入者 人 數	平均每 人已分 配要素 所得	所得收入者 人 數	平均每 人已分 配要素 所得
345 111	340 276	77 594	149 095	461 896	199 096	91 722	75 149
13 402	923 507	933	672 522	8 978	993 104	-	-
13 596	938 564	2 486	821 521	7 770	743 750	733	110 445
22 590	690 039	1 797	478 196	5 384	517 131	622	280 676
9 573	509 362	1 639	370 617	2 234	365 005	323	204 080
50 755	378 729	12 279	224 914	37 693	302 781	8 353	263 369
99 677	152 274	26 578	70 476	121 452	116 626	18 936	76 429
96 570	146 548	26 312	70 832	118 779	115 503	18 637	75 086
3 107	330 249	266	35 300	2 673	166 515	299	160 164
58 364	345 826	10 605	152 547	25 284	235 033	4 327	142 067
23 089	348 053	3 058	141 289	8 146	249 958	1 151	129 296
14 493	456 527	1 588	171 010	3 462	258 410	919	126 003
20 782	266 151	5 959	153 404	13 676	220 226	2 257	155 121
331	705 000	-	-	-	-	-	-
76 823	221 467	21 277	55 446	253 101	166 523	58 428	39 527



第十七表 所得收入者平均每人已分配

民 國 八

	全 體 所 得 收 入 者		研 究
	所得收入者人數	平均每人已分配 要素所得	所得收入者人數
全體所得收入者	8 976 028	376 973	82 298
1.民意代表、行政主管、 企業主管及經理人員	468 087	827 404	15 798
2.專業人員	527 979	636 652	45 227
3.技術員及助理專業人員	887 265	489 022	13 315
4.事務工作人員	864 009	351 301	2 315
5.服務工作人員及售貨員	1 373 266	377 116	326
6.農、林、漁、牧工作人員	929 181	183 144	-
61.農事、畜牧工作者	851 520	171 573	-
62.林、漁工作者	77 661	310 020	-
7/8/9.技術工、機械設備操作工、 組裝工及體力工	3 323 907	335 321	-
7.技術工及有關工作人員	1 755 983	358 330	-
8.機械設備操作工及組裝工	1 063 390	331 365	-
9.非技術工及體力工	504 534	263 578	-
10.現役軍人	69 855	591 991	2 725
0.無職業者	532 479	148 135	2 592

## 要素所得依職業及教育程度分

十 一 年

金額單位：新臺幣元

院(所)	大 學 教 育		專 科 教 育	
平均每人已分配 要素所得	所得收入者人數	平均每人已分配 要素所得	所得收入者人數	平均每人已分配 要素所得
810 921	745 058	645 096	987 725	484 521
980 036	117 432	988 784	79 871	793 328
849 811	235 375	684 008	177 830	575 308
703 427	178 641	585 560	261 186	483 430
450 701	92 278	454 599	193 169	371 897
540 000	33 742	538 797	114 305	470 262
-	1 512	324 313	9 271	301 868
-	901	222 510	7 730	257 149
-	611	474 434	1 541	526 191
-	8 035	460 517	92 133	396 485
-	4 207	515 229	58 510	419 098
-	3 100	435 728	23 119	371 597
-	728	249 903	10 504	325 304
585 617	29 898	654 096	19 022	580 390
246 465	48 145	312 371	40 938	260 813

第十七表 所得收入者平均每人已分配

民 國 八

	高 中 教 育		國 中
	所得收入者人數	平均每人已分配 要 素 所 得	所得收入者人數
全體所得收入者	2 614 373	386 590	1 597 522
1.民意代表、行政主管、 企業主管及經理人員	148 618	757 459	51 795
2.專業人員	57 610	511 204	6 331
3.技術員及助理專業人員	353 546	445 287	47 176
4.事務工作人員	496 268	322 689	51 951
5.服務工作人員及售貨員	504 970	382 561	271 128
6.農、林、漁、牧工作人員	72 476	297 710	122 795
61.農事、畜牧工作者	66 362	288 380	105 502
62.林、漁工作者	6 114	398 977	17 293
7/8/9.技術工、機械設備操作工、 組裝工及體力工	873 452	353 478	978 827
7.技術工及有關工作人員	463 982	371 418	545 058
8.機械設備操作工及組裝工	325 429	343 185	310 857
9.非技術工及體力工	84 041	294 287	122 912
10.現役軍人	16 991	508 527	918
0.無職業者	90 442	209 561	66 601

## 要素所得依職業及教育程度分（續）

十 一 年					金額單位：新臺幣元
教 育	國 小 教 育		補 習 自 修 或 不 識 字		
平均每人已分配 要 素 所 得	所得收入者人數	平均每人已分配 要 素 所 得	所得收入者人數	平均每人已分配 要 素 所 得	
342 802	2 443 702	295 762	505 350	151 763	
715 961	52 489	771 233	2 084	1 055 343	
452 576	4 683	395 842	923	248 951	
430 042	32 790	482 134	611	212 094	
348 987	27 401	374 735	627	249 608	
365 881	390 352	353 297	58 443	264 847	
265 638	528 644	173 918	194 483	106 687	
257 918	484 970	162 041	186 055	101 993	
312 737	43 674	305 804	8 428	210 309	
333 644	1 235 163	328 180	136 297	246 993	
353 657	632 291	352 865	51 935	275 798	
325 149	372 157	328 799	28 728	254 316	
266 379	230 715	259 528	55 634	216 321	
400 610	301	509 098	-	-	
157 665	171 879	110 443	111 882	36 528	

第十八表 所得收入者平均每人已分配

民 國 八

	全 體 所 得 收 入 者		研 究
	所得收入者人數	平均每人已分配 要 素 所 得	所得收入者人數
全體所得收入者	8 976 028	376 972	82 298
0.農、林、漁、牧業	941 401	187 851	-
1.礦業及土石採取業	16 766	516 304	289
2/3.製 造 業	2 481 647	354 098	6 474
4.水電燃氣業	69 407	611 656	629
5.營 造 業	911 345	405 642	2 731
6.商 業	1 493 956	422 036	3 271
7.運輸倉儲及通信業	467 681	472 432	1 604
8.金融、保險、不動產及工商服務業	425 066	523 845	11 361
9.公共行政、社會服務及個人服務業	1 636 280	461 008	53 347
10.其他不能歸類之行業	-	-	-
11.無 行 業	532 479	148 134	2 592

## 要素所得依行業及教育程度分

十 一 年

金額單位：新臺幣元

院(所)	大 學 教 育		專 科 教 育	
平均每人已分配 要素所得	所得收入者人數	平均每人已分配 要素所得	所得收入者人數	平均每人已分配 要素所得
810 920	745 058	645 095	987 725	484 521
-	2 461	535 731	11 375	354 607
541 952	1 605	1 018 257	1 657	706 428
728 690	101 405	642 193	220 033	446 507
1 063 314	9 380	682 438	12 045	678 920
897 284	22 534	727 410	50 108	561 576
881 214	97 336	659 479	178 737	473 484
928 106	38 731	628 896	55 979	544 327
903 988	90 172	716 139	101 862	496 494
814 732	333 289	664 897	314 991	515 743
-	-	-	-	-
246 465	48 145	312 371	40 938	260 813

第十八表 所得收入者平均每人已分配

民 國 八

	高 中 教 育		國 中
	所得收入者人數	平均每人已分配 要素所得	所得收入者人數
全體所得收入者	2 614 373	386 589	1 597 522
0.農、林、漁、牧業	78 438	321 284	123 088
1.礦業及土石採取業	5 201	474 242	2 088
2/3.製 造 業	811 951	357 894	598 413
4.水電燃氣業	32 986	579 838	7 613
5.營 造 業	181 286	420 719	246 186
6.商 業	574 956	409 143	263 301
7.運輸倉儲及通信業	173 419	445 782	85 922
8.金融、保險、不動產及工商服務業	174 816	443 470	28 539
9.公共行政、社會服務及個人服務業	490 878	383 001	175 771
10.其他不能歸類之行業	-	-	-
11.無 行 業	90 442	209 560	66 601

## 要素所得依行業及教育程度分（續）

十 一 年		金額單位：新臺幣元		
教 育	國 小 教 育		補 習 自 修 或 不 識 字	
平均每人已分配 要素所得	所得收入者人數	平均每人已分配 要素所得	所得收入者人數	平均每人已分配 要素所得
342 802	2 443 702	295 762	505 350	151 763
265 751	531 123	174 617	194 916	106 898
467 662	4 962	412 549	964	212 455
316 910	676 108	318 067	67 263	228 612
556 014	6 581	581 050	173	128 064
393 836	363 249	372 800	45 251	310 540
396 520	328 611	384 665	47 744	267 068
440 031	107 113	447 922	4 913	312 768
412 230	16 995	439 974	1 321	364 458
333 591	237 081	307 189	30 923	237 532
-	-	-	-	-
157 665	171 879	110 443	111 882	36 527



第十九表 所得收入者平均每人已

民 國 八

	全體所得收入者		雇 主		受 雇 者	
	所得收入 者 人 數	平均每人 已 分 配 要素所得	所得收入 者 人 數	平均每人 已 分 配 要素所得	所得收入 者 人 數	平均每人 已 分 配 要素所得
全體所得收入者	8 976 028	376 973	268 050	804 418	6 389 678	391 116
0.農、林、漁、牧業	941 401	187 851	3 308	1 748 657	209 846	212 405
1.礦業及土石採取業	16 766	516 305	597	811 427	15 880	505 539
2/3.製 造 業	2 481 647	354 098	89 949	721 909	2 292 708	334 929
4.水電燃氣業	69 407	611 656	1 690	883 827	65 045	608 414
5.營 造 業	911 345	405 643	26 111	903 865	833 365	383 950
6.商 業	1 493 956	422 036	85 789	779 920	803 563	374 024
7.運輸倉儲及通信業	467 681	472 433	5 644	800 219	358 707	480 980
8.金融、保險、不動產及工商服務業	425 066	523 846	17 408	841 639	387 297	506 196
9.公共行政、社會服務及個人服務業	1 636 280	461 008	37 554	885 377	1 423 267	456 648
10.其他不能歸類之行業	-	-	-	-	-	-
11.無 行 業	532 479	148 135	-	-	-	-

## 分配要素所得依行業及從業身分分

十 一 年

金額單位：新臺幣元

自 營 作 業 者		無 酬 家 屬 工 作 者		失 業 者		其 他	
所得收入 者 人 數	平均每人 已 分 配 要素所得	所得收入 者 人 數	平均每人 已 分 配 要素所得	所得收入 者 人 數	平均每人 已 分 配 要素所得	所得收入 者 人 數	平均每人 已 分 配 要素所得
1 773 974	332 054	11 847	89 162	77 949	157 097	454 530	146 598
719 170	175 023	9 077	67 798	-	-	-	-
289	498 200	-	-	-	-	-	-
98 702	465 172	288	12 900	-	-	-	-
2 672	518 435	-	-	-	-	-	-
51 869	503 361	-	-	-	-	-	-
602 448	436 076	2 156	152 877	-	-	-	-
103 330	424 856	-	-	-	-	-	-
20 361	587 871	-	-	-	-	-	-
175 133	405 689	326	330 000	-	-	-	-
-	-	-	-	-	-	-	-
-	-	-	-	77 949	157 097	454 530	146 598



## 附錄一、名詞解釋

一、戶內人口：係指同戶籍且共同生活者為原則，凡與戶長同戶籍，但在外生活之人員，如其個人所得百分之五十以上提供家庭使用，或其生活費用百分之五十以上由家庭供給，或個人提供金額占家計費用百分之五十以上時，仍視為戶內人口。但若該員居住在國外或金馬地區，則不得視為戶內人口，其提供之金額應列入從國外之移轉收入。另外與戶長不同戶籍，但共同生活者，視其個人所得提供家庭部分占該樣本戶家計費用或占其個人所得是否超過百分之五十而定。如超過，則可視為戶內人口，否則屬戶外人口，其提供金額視為家庭移轉收入。

二、就業人口：係指年滿十五歲以上人口在調查標準期（一年）內，合乎下列條件之一者均視為就業人口。

(一)凡從事有酬工作達六個月以上，且年內收入達70,000元以上者（雇主及自營作業者不受收入額限制）。

(二)原有職業但在調查標準期內因傷病、休假、天氣惡劣、災害、勞資爭議，工作場所整修及季節性休閒等原因，暫未工作而年內領有70,000元以上之勞動報酬者（不包括賠償金及醫療費）。

(三)在學學生（含日夜間部），於課餘兼任有酬工作，工作期間達六個月以上且年內收入達70,000元以上者。

(四)年滿15歲以上至65歲，每週工作十五小時以上，或每天工作三小時以上，達六個月以上之無酬家屬工作者。

(五)夜間部在學學生，在家庭經營之非公司企業內每週工作十五小時以上，或每天工作三小時以上，達六個月以上之無酬家屬工作者。

三、成年人：指年齡滿二十歲及二十歲以上之戶內人口。

四、未成年人：指年齡未滿二十歲之戶內人口。

五、所得收入者：凡受雇個人年收入達70,000元以上者，家庭非公司企業主要負責人，或無業者家庭之財產所得及經常性移轉收入負責人均屬之。

六、社會經濟特性：指用以表示戶內人口在社會經濟活動部門之從業身分及行職業之綜合狀況。

(一)農業雇主：農、林、漁、牧業等非公司企業之負責人，雇有一人以上之員工，但不包括家屬勞動者。

(二)農業自營業者：農、林、漁、牧業等非公司企業之負責人，除了家屬自力勞動者外，未雇用員工。

(三)非農業雇主：非農業之非公司企業負責人，雇有一人以上員工，但不包括家屬勞動者。

(四)非農業自營作業者：凡未雇用員工之非農業非公司企業負責人均屬之。

(五)農業受雇者：凡農、林、漁、牧業等生產場所之員工均屬之。

(六)非農業經理、管理和專業受雇者：包括專業技術及其相關之勞動者、行政與經理勞動者、店員管理者、運輸與交通管理者、供繕宿服務之經理與負責人、家事及其有關服務之管理者、生產管理者、推銷管理者、政府行政官員等。

(七)非農業文書推銷和服務工作受雇者：非農業之各生產場所與公共行政員工中屬於(1)店員及有關之勞動者(2)推銷勞動者(3)服務勞動者。

(八)非農業體力勞動受雇者：非農業之各生產場所與公共行政受雇人員中屬於(1)生產及其有關之體力勞動者(2)運輸器材操作者(3)勞工。

(九)軍職人員：凡中華民國國軍各級軍事機關、學校、工廠、倉庫、醫院等所屬現役在職官佐、士兵、學員、學生、技工、佚役之具有軍人身分者均屬之。但不具軍人身分之聘雇員工，仍應按其特徵歸入以前各類。

(十)其他：指家庭中無參加經濟活動者，或居住於團體共同生活之處所者，包括(1)依靠年金、社會捐助等受益生活者(2)依靠財產所得生活者(3)居住團體共同生活處所如醫療救濟院等，其生活主要係依靠政府、企業或團體本身之年金補助等受益者。

七、受雇人員報酬：指戶內人員從服務處所獲得之全部收入（包括本職與兼職）。

(一)本業薪資：指現金收入毛額，包括本俸、專業補助費、工作補助費、工資及實物折值等，以未扣除受雇人員對社會安全捐贈及所得稅前之毛額計算。

(二)兼業薪資：指從事各項兼業之現金收入毛額及退休金、退伍金。

(三)其他收入：包括加班值班費、車馬費、年終獎金、工作獎金、不休假獎金、福利金、撫卹金、教育補助費、生產補助費及結婚補助費等。

八、產業主所得：指家庭單位參與非公司企業活動之淨盈餘。

九、自用住宅設算淨租金：由自用住宅設算租金扣除折舊費、地價稅、房屋稅、保險費後之餘額。

十、財產所得收支：指將自有財產提供他人使用而獲得之報酬或使用他人財產所支付之費用。

(一)利息：指定期及儲蓄存款、債券、貸款、合會以及消費者信用等之利息收支。

(二)投資損益：指證券所孳生的股息以及投資的紅利收支。

(三)地租及權益：地租是指純粹土地租金收支；權益則指商標、版權或專利權等無形資產所取得之收入或支付。

(四)其他租金：指房租及其他財產租金之實際租金收支而租金收入須扣除各項稅捐、修繕費、折舊費、保險費等以淨收入計。

十一、無報酬性經常移轉收入：包括(1)社會安全受益收入(2)社會救助贈與收入(3)非基金性對受雇人員支付之災害補助、遣散費等收入(4)其他經常移轉收入等。分列為從私人、從政府、從企業及從國外等四項。

十二、無報酬性經常移轉支出：包括(1)直接稅(2)社會安全捐贈支出(3)私人年金淨捐贈(4)對私人非營利機構的經常移轉支出(5)其他經常移轉支出等。分列為對私人、對政府、對企業及對國外等四項。

十三、資本移轉淨收入：包括(1)戰爭、洪水和其他災難損害之捐贈淨收入(2)家庭非公司企業投資贈與淨收入(3)遺產收入和支出(4)對私人非營利機構之資本淨捐贈。

十四、基本所得等於受雇人員報酬加產業主所得之總和。

十五、已分配要素所得等於基本所得加財產所得收入減財產所得支出。

十六、可支配所得等於已分配要素所得加經常性移轉收入減經常性移轉支出。

十七、個人所得係指家庭所得總額，其主要來源為受雇人員報酬、產業主所得、財產所得及移轉所得等收入，亦即家庭部門擁有之生產要素從事經濟活動而取得之要素報酬，再加移轉所得。

十八、儲蓄等於可支配所得減最終消費支出。

十九、洛倫茲曲線 (Lorenz Curve)：係以圖示法表示所得分配的狀況，該圖為一正方形，其對角直線代表所得分配完全均等，若所得分配不均時，洛倫茲曲線必是一條位於對角直線下方的弧形曲線，此曲線與對角直線間之距離，即可測定分配不均程度之大小，距離愈大，表示不均等程度愈高，八十一年臺灣地區個人所得分配之洛倫茲曲線如圖七。

二十、吉尼集中係數 (Gini's Concentration Coefficient)：係測量洛倫茲曲線與完全均等直線間所包含之面積對完全均等直線以下整個三角形面積之比率，此項係數愈大，表示所得分配不均等的程度愈高，反之係數愈小，表示不均等的程度愈低。

吉尼集中係數計算公式如下：

$$G = g / 2\bar{X}$$

G：為吉尼集中係數

g：為均互差

$\bar{X}$ ：為算術平均數

圖七 個人所得分配之洛倫茲曲線

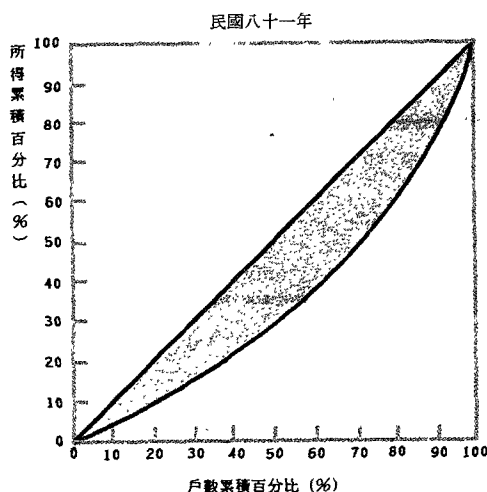

## 附錄二、調查方法

### 一、個人所得分配調查計畫概要

本處為明瞭臺灣地區各階層家庭之收支狀況，以為研究個人所得、消費及儲蓄之分配，探討所得、儲蓄及消費型態，依統計法第三條暨本處組織法第五條第五款之規定，辦理臺灣地區個人所得分配調查，茲將此項調查計畫要點分述如下：

(一)調查範圍：包括臺灣省、臺北市及高雄市。

(二)調查對象：以居住於臺灣地區內具有中華民國國籍之個人及其所組成之家庭（指營共同經濟生活者所組成之家庭）為調查對象。

(三)調查統計單位：本調查資料按統計項目之性質分別以「戶」及「個人」為統計單位。

(四)資料採用時間：本調查動態資料以八十一年元月一日起至同年十二月三十一日止全年累計數字為準，靜態資料係以八十一年年底之數字為準。

(五)調查項目：本調查項目包括

1. 家庭設備及住宅概況。
2. 戶口組成。
3. 所得收支。
4. 消費支出。
5. 資本損益、資本移轉收支、民間會款及固定資產。

(六)調查執行：本調查實地調查工作乃併同臺灣省、臺北市及高雄市家庭收支訪問調查辦理。凡調查員之遴訓、調查之宣傳、調查之執行與督導，以及工作進度等，均按家庭收支訪問調查計畫之規定辦理。

(七)辦理機關：本調查以行政院主計處為主辦機關，負責有關規畫彙總整理分析、編製報告等事項，以臺灣省政府主計處、臺灣省糧食局、臺北市政府主計處及高雄市政府主計處為協辦機關，從事資料之蒐集、初步審查等工作。

(八)經費：本調查所需經費由行政院主計處國民所得統計業務費項下開支。

### 二、家庭收支抽樣調查概述

(一)沿革：我國有系統的辦理家庭收支抽樣調查始自民國五十三年，依其沿革可分為五個時期。

第一期：自民國五十三年至五十九年，為每二年舉辦一次，其抽出率為全體家庭總戶數之千分之一・三至千分之一・六。

第二期：自民國六十一年至六十三年，改為按年辦理，其抽出率提高為千分之一・八。

第三期：自民國六十四年起，採按年辦理，其抽出率提高為千分之三。

第四期：自民國六十七年起，採按年辦理，其抽出率提高為千分之四。

第五期：自民國七十三年起，採按年辦理及固定樣本16,434戶。

(二)調查方法：採訪問調查與記帳調查兩法併行。

1.訪問調查戶，每年由調查員訪問一次，查詢其全年所得收支主要項目。

2.記帳調查戶，除接受訪問調查外，每日並根據家庭實際收支逐筆記帳，調查員須按日檢查帳簿，以防記載錯誤與遺漏。

3.訪問調查，因受記憶誤差與遺漏之限制，較記帳調查之正確性為小，但因實施記帳調查所需人力、經費均較訪問調查為鉅，難以大量實施，故對部份家庭實施二種調查，比較兩種調查結果之關係，以校正全體訪問調查之結果。

(三)抽樣方法：

本次（八十一年）調查採分層二段隨機抽樣方法，以村里為第一抽樣單位，村里內之戶為第二抽樣單位。各村里（台北市及高雄市除外）以就業人口產業結構比例（戶籍登記資料），分為都市、城鎮、鄉村三層，其分層標準為：

1.村里內農、林、漁、牧、礦業之就業人口占該村里所有就業人口之比例大於45%之村里為鄉村村里。

2.村里內農、林、漁、牧、礦業之就業人口比例小於25%，且服務業就業人口比例不小於40%之村里為都市村里。

3.其他村里為城鎮村里。

臺灣省有21個縣市，每一縣市之村里均按上述標準分為都市、城鎮、鄉村三層；台北市依行政區分12個區，高雄市11區，各區內之村里均視為都市層；總共臺灣地區有44個都市層，21個城鎮層及21個鄉村層。樣本配置方式分四區域，台北市配置樣本 2,500戶，高雄市 1,200戶，台北縣 2,000戶，臺灣省其餘縣市10,734戶，各層樣本戶數均以層內母體戶數占該區域母體戶數比例配置。在第一段抽樣中各層以系統方法，抽取20%之村里，作為樣本村里，再按樣本村里母體戶數占該層母體戶數比例配置各樣本村里樣本戶數，第二段抽樣由樣本村里以系統方法抽出樣本戶，其平均抽出率為1.55%，合併計算兩段抽樣，平均總抽出率為0.31%。各層母體戶數及樣本戶數分配如下：



## 中華民國八十一年臺灣地區個人所得分配調查各層母體戶數與樣本戶數

單位：戶

層 別	母 體 戶 數	樣 本 戶 數	層 別	母 體 戶 數	樣 本 戶 數
臺 灣 地 區	5 286 786	16 434	臺 灣 省	4 078 102	12 734
都市層合計	3 011 942	9 069	都市層合計	1 803 258	5 369
城鎮層合計	1 454 166	4 648	城鎮層合計	1 454 166	4 648
鄉村層合計	820 678	2 717	鄉村層合計	820 678	2 717
台 北 市	818 720	2 500	台 北 縣	843 654	2 000
松山區(都市層)	66 297	202	都 市 層	639 263	1 516
信義區(都市層)	77 027	235	城 鎮 層	190 320	451
大安區(都市層)	110 686	338	鄉 村 層	14 071	33
中山區(都市層)	76 428	233	宜 蘭 縣	104 833	348
中正區(都市層)	58 717	179	都 市 層	44 258	147
大同區(都市層)	42 688	130	城 鎮 層	49 116	163
萬華區(都市層)	68 225	208	鄉 村 層	11 459	38
文山區(都市層)	68 678	210	桃 園 縣	342 442	1 136
南港區(都市層)	32 458	99	都 市 層	90 576	300
內湖區(都市層)	62 129	190	城 鎮 層	225 655	749
士林區(都市層)	85 403	261	鄉 村 層	26 211	87
北投區(都市層)	69 984	215	新 竹 縣	83 234	276
高 雄 市	389 964	1 200	都 市 層	10 674	36
鹽埕區(都市層)	10 266	32	城 鎮 層	60 699	201
鼓山區(都市層)	30 204	93	鄉 村 層	11 861	39
左營區(都市層)	32 514	100	苗 栗 縣	120 100	399
楠梓區(都市層)	32 600	100	都 市 層	19 096	63
三民區(都市層)	87 195	268	城 鎮 層	80 975	269
新興區(都市層)	20 973	65	鄉 村 層	20 029	67
前金區(都市層)	11 370	35	台 中 縣	304 951	1 012
苓雅區(都市層)	61 228	188	都 市 層	70 702	234
前鎮區(都市層)	57 292	176	城 鎮 層	180 457	599
旗津區(都市層)	9 888	30	鄉 村 層	53 792	179
小港區(都市層)	36 434	113	彰 化 縣	272 434	904
			都 市 層	59 110	196
			城 鎮 層	125 146	415
			鄉 村 層	88 178	293

## 中華民國八十一年臺灣地區個人所得分配調查各層母體戶數與樣本戶數(續)

單位：戶

層 別			母體戶數	樣本戶數	層 別			母體戶數	樣本戶數
南	投	縣	127 848	424	花	蓮	縣	89 250	296
都	市	層	33 308	110	都	市	層	47 030	156
城	鎮	層	53 668	178	城	鎮	層	20 139	67
鄉	村	層	40 872	136	鄉	村	層	22 081	73
雲	林	縣	176 024	584	澎	湖	縣	23 287	77
都	市	層	22 599	75	都	市	層	9 905	32
城	鎮	層	27 177	90	城	鎮	層	3 526	12
鄉	村	層	126 248	419	鄉	村	層	9 856	33
嘉	義	縣	131 223	435	基	隆	市	93 318	310
都	市	層	10 185	33	都	市	層	88 178	291
城	鎮	層	33 380	111	城	鎮	層	5 010	17
鄉	村	層	87 658	291	鄉	村	層	130	2
台	南	縣	260 008	863	新	竹	市	81 618	271
都	市	層	42 033	139	都	市	層	53 523	175
城	鎮	層	117 392	390	城	鎮	層	27 616	92
鄉	村	層	100 583	334	鄉	村	層	479	4
高	雄	縣	288 696	958	台	中	市	211 533	703
都	市	層	126 135	419	都	市	層	175 831	584
城	鎮	層	107 884	358	城	鎮	層	30 658	102
鄉	村	層	54 677	181	鄉	村	層	5 044	17
屏	東	縣	212 335	705	嘉	義	市	64 853	215
都	市	層	52 733	175	都	市	層	59 012	194
城	鎮	層	54 470	181	城	鎮	層	4 982	17
鄉	村	層	105 132	349	鄉	村	層	859	4
台	東	縣	63 379	210	台	南	市	183 082	608
都	市	層	18 124	60	都	市	層	130 983	434
城	鎮	層	13 584	45	城	鎮	層	42 312	141
鄉	村	層	31 671	105	鄉	村	層	9 787	33

附註：母體戶數為民國81年6月底之戶籍登記戶數。

## 三、推計公式

(一) 母體平均數推定式：

$$\hat{\bar{Y}} = \sum_h W_h \hat{\bar{Y}}_h$$

$$W_h = \frac{M_h}{M_o} = \frac{M_h}{\sum_h M_h}$$

$$\begin{aligned} \hat{\bar{Y}}_h &= \frac{1}{\sum_i M_{hi}} \sum_i M_{hi} \frac{\sum_j y_{hij}}{m_{hi}} \\ &= \frac{1}{\sum_i M_{hi}} \sum_i M_{hi} \bar{y}_{hi} \end{aligned}$$

 $\hat{\bar{Y}}_h$ ：h層母體平均數之不偏推定 $M_h$ ：h層母體戶數 $M_o = \sum_h M_h$ ：母體總戶數 $N_h$ ：h層母體村里數 $n_h$ ：h層樣本村里數

(二) 變異數測定公式：

$$\text{Var}(\hat{\bar{Y}}) = \sum_h W_h^2 \text{Var}(\hat{\bar{Y}}_h)$$

$$\begin{aligned} \text{Var}(\hat{\bar{Y}}_h) &= \frac{1 - f_h}{n_h \left( \frac{\sum_i M_{hi}^2}{n_h} \right)} \frac{\sum_i (M_{hi} \bar{y}_{hi} - \hat{\bar{Y}}_h)^2}{n_h - 1} \\ &\quad + \frac{f_h (1 - g_h)}{m_h \sum_i M_{hi}} \sum_i M_{hi} S_{hi}^2 \end{aligned}$$

 $M_{hi}$ ：h層第i村里之母體戶數 $m_{hi}$ ：h層第i村里之樣本戶數 $m_h = \sum_i m_{hi}$ ：h層之樣本戶數 $y_{hij}$ ：h層內第i村里第j戶之觀察值

$$\hat{\bar{Y}}_h = \frac{\sum_i M_{hi} \bar{y}_{hi}}{n_h}$$

 $f_h$ ：h層村里之抽出率  $\left( \frac{n_h}{N_h} \right)$  $g_h$ ：h層戶之抽出率  $\left( \frac{m_h}{\sum M_{hi}} \right)$ 

$$S_{hi}^2 = \frac{\sum_j (y_{hij} - \bar{y}_{hi})^2}{m_{hi} - 1}$$

 $\hat{\bar{Y}}_h$ ：h層母體平均每村里總數之不偏推定量

#### 四、抽樣誤差測定結果

經由調查資料推算母體統計量乃調查之目的，一般均以樣本平均數作為母體平均數之不偏估計量，惟調查資料受抽樣之影響，誤差發生在所難免，特計算抽樣誤差（變異數）以資說明。

本次調查平均每戶全年可支配所得收入達 639,696元，變異係數為1.65%。在5%顯著水準（即可信賴度為95%）下，抽樣誤差為10,536元，即平均每戶全年可支配所得介於 619,045元至 660,347元之間。（即  $\bar{Y} \pm 1.96\sigma_{\bar{Y}}$ ）。

平均每戶全年最終消費支出達 445,220元，變異係數為1.64%。在5%顯著水準下，臺灣地區平均每戶全年最終消費支出介於 430,885元至 459,555元之間。

平均每戶家庭人數、可支配所得及最終消費支出之變異係數

民國八十一年

	戶內家庭人數 (人)	可支配所得 (元)	最終消費支出 (元)
平均每戶全年 ( $\bar{Y}$ )	4.11	639 696	445 220
變異數 ( $V(\bar{Y})$ )	0.0036	$11.1005 \times 10^7$	$5.3502 \times 10^7$
標準差 ( $\sigma_{\bar{Y}}$ )	0.0597	10 536	7 314
變異係數 ( $\sigma_{\bar{Y}} / \bar{Y}$ )	1.45%	1.65%	1.64%
95%之信賴區間	$4.11 \pm 1.96(0.0597)$	$639 696 \pm 1.96(10 536)$	$445 220 \pm 1.96(7 314)$

1 本調查之法律依據 統計法第廿條「政府辦理統計時應尊重被調查者之秘密、隱私或個人均有確實調查報告之義務」。

2 本處所蒐集資料，只會彙編決策與統計分析之用，工作人員絕不對外洩漏。如有侵害貴戶權益時，依法律予以嚴處。

縣市代號	層別代號	村區代號	樓上序號
1-2	3	4-5	6-8

中 華 民 國 八 十 一 年

臺灣省家庭收支暨個人所得分配訪問紀錄表

第 1 组	第 2 组	第 3 组	第 4 组	第 5 组	第 6 组	第 7 组	第 8 组	第 9 组	第 10 组	第 11 组	第 12 组	第 13 组	第 14 组	第 15 组	第 16 组	第 17 组	第 18 组	第 19 组	第 20 组	第 21 组	第 22 组	第 23 组	第 24 组	第 25 组	第 26 组	第 27 组	第 28 组	第 29 组	第 30 组	第 31 组	第 32 组	第 33 组	第 34 组	第 35 组	第 36 组	第 37 组	第 38 组	第 39 组	第 40 组	第 41 组	第 42 组	第 43 组	第 44 组	第 45 组	第 46 组	第 47 组	第 48 组	第 49 组	第 50 组	第 51 组	第 52 组	第 53 组	第 54 组	第 55 组	第 56 组	第 57 组	第 58 组	第 59 组	第 60 组	第 61 组	第 62 组	第 63 组	第 64 组	第 65 组	第 66 组	第 67 组	第 68 组	第 69 组	第 70 组	第 71 组	第 72 组	第 73 组	第 74 组	第 75 组	第 76 组	第 77 组	第 78 组	第 79 组	第 80 组	第 81 组	第 82 组	第 83 组	第 84 组	第 85 组	第 86 组	第 87 组	第 88 组	第 89 组	第 90 组	第 91 组	第 92 组	第 93 组	第 94 组	第 95 组	第 96 组	第 97 组	第 98 组	第 99 组	第 100 组
-------	-------	-------	-------	-------	-------	-------	-------	-------	--------	--------	--------	--------	--------	--------	--------	--------	--------	--------	--------	--------	--------	--------	--------	--------	--------	--------	--------	--------	--------	--------	--------	--------	--------	--------	--------	--------	--------	--------	--------	--------	--------	--------	--------	--------	--------	--------	--------	--------	--------	--------	--------	--------	--------	--------	--------	--------	--------	--------	--------	--------	--------	--------	--------	--------	--------	--------	--------	--------	--------	--------	--------	--------	--------	--------	--------	--------	--------	--------	--------	--------	--------	--------	--------	--------	--------	--------	--------	--------	--------	--------	--------	--------	--------	--------	--------	--------	--------	--------	---------

[illegible][illegible][illegible]

三、住宅概况

1. 住宅所属

自有	共有	抵押	0	居住	17	其他	0
（金库等）							

2. 用途

普通住宅	13	公用住宅	34	其他	10
------	----	------	----	----	----

3. 能源供应及方式

煤炭	0	液化气	15	其他	10
----	---	-----	----	----	----

4. 自来水供应及污水处理

平房	0	一至三层	20	四至五层	21	六层以上	23
专用	24	公用	24	无	20	自己	300
						公厕	15

5. 暖气管道及使用情况

有	20	无	30	自己	34	公厕	30
						公厕	15

6. 住宅装修

砖混结构	0	砖混	34-50	住宅	30-34	其他	30-34
------	---	----	-------	----	-------	----	-------

4. 附地面面积 公顷 公寓 公寓

5. 禽畜饲养数：

大型动物：乳牛 头，肉牛 头，猪 头，鸡 头。

中型动物：猪 头，羊 头。

小型动物：鸡 头，鸭 头，鹅 头，兔 头，禽 头。

3. 房屋收入

房屋	房屋	房屋	房屋	房屋	房屋	房屋	房屋
收入	收入	收入	收入	收入	收入	收入	收入

4. 购房原因：（请在相应方格内“√”填）

购房人	购房人	购房人	购房人	购房人	购房人	购房人	购房人
收入	收入	收入	收入	收入	收入	收入	收入

5. 受助调查姓名 电话號碼

6. 本户如有雇工（不含家庭佣人）雇用人數 人

7. 若本户主要收入為務农收入，则填寫其收入來源縣市代號 43-44。

8. 本户人口數計 40-41人。

臺灣省家庭收支暨個人所得分配訪問紀錄表 (續一)

項 目		各 項 目 包 括 內 容 例 示		編 號	金 額 (元)	
					小	計 合 計
食 品 費	(一) a.	米	本埠每月買米 $\frac{\text{次}}{\text{天}} \times \frac{\text{斤}}{\text{次}} \times (\text{斤} \times \text{元}) \times 12(\text{月}) = \underline{\hspace{2cm}}$ 元。全年夾雜品如 $\frac{\text{次}}{\text{年}}$ 等 $\frac{\text{元}}{\text{斤}}$ , 年節(購買現成食品或採購貨物)_____元, 自備自食設算_____元, 配給_____元, 別人贈送_____元。	712	-	-
	b.	麥 類	每斤食用糧包、包子_____元, 速食麵、麵粉、雞麵、銀麵_____元, 餅乾、蛋糕_____元, 麥片_____個/月_____罐, 泡麵_____元。	713	-	-
	c.	其 他 農 產	平均每月豆製品_____元, 豆腐_____元, 菜、甘薯及其他蔬菜_____元。	714	-	-
	d.	小 計		711	-	-
	e.	a 肉 類	平均_____天買一次買_____肉類_____元, 年多步購買_____元。 另全年肉乾(凍干)_____元; 肉類罐頭_____元。 香腸、火腿_____元。	718	-	-
	b 魚 貝 及 水 產 品 類	其 中 魚貝及水產品類_____元, 年多步購買_____元。 海 藻 _____元, 年多步購買_____元。 另全年自備自食設算_____元。	719	-	-	
	f 蔬 菜 類	平均_____次購買一次, 每次_____元。 另全年購買蔬菜、皮蛋、鹹蛋及其他蛋製品_____元。	719	-	-	
	g 蛋 油 類	花生油、黃豆油、沙拉油、其他食用植物油出、澆油平均每月 $\frac{\text{斤}}{\text{桶}}$ , 每 $\frac{\text{斤}}{\text{桶}}$ _____元, 豬油等其他食用油全年_____元, 配給_____元。	721	-	-	
	h 調 味 品 類	平均每月鹽_____元, 味精_____元, 醬油_____元, 其他調味品如醋、加黑、胡椒、紅辣、蔴(江)、太白粉全年_____元, 配給_____元。	722	-	-	
	i.	小 計		723	-	-
費 用	j.	乳 酪	奶精平均每月_____罐, 每罐_____元, 打蘭牌干, 半磅每月_____元, 其餘奶製品, 如奶油、煉乳、黃油等, _____等全年_____元。	725	-	-
	k.	水 果	每天買水果_____元, 自備自食設算_____元, 其他加工水果與乾果全年_____元, 樣樣每天_____元。	724	-	-
	l.	其 他	平均每月茶_____元, 房咖啡、可叮_____元, 砂糖(方糖)_____元, 糖果、冰淇淋等其他糖果_____元。	725	-	-
	m.	煙 生 壽 慶 喪 祭 宴 費	凡上列各類食物因衛生需要裝袋及地區性拜神增加禮金金額。	726	-	-
	n.	在 外 伙 食 費	平均每月在外用餐或招待(學生_____月, 共_____元, 餐費午餐_____元, 必備點心費_____元, 供在外用餐全年約_____元。	727	-	-
	o.	小 計		730	-	-
飲 料 費	p.	非 酒 啤 性	平均每月汽水、沙士、可樂、礦泉水_____元, 果汁及其他不含酒精之飲料_____元。	731	-	-
	q.	酒 啤 性	平均每月紹興酒、啤酒、高粱酒、白葡萄酒、水果酒、米酒及其他公賣局出品之各種酒類及進口洋酒_____元。	732	-	-
	r.	合 計		730	-	-
	s.	菸 草	金龍牌、寶島牌、總統牌、長壽牌及其他公賣局出品之各種菸類及進口菸草, 平均_____天一包, 每包_____元。	740	-	-
	t.	男 用 衣 著	男用內衣_____元, 外衣_____元, 運動服_____元, 制服_____元, 衣料及縫製工資_____元。	751	-	-
	u.	女 用 衣 著	女用內衣_____元, 外衣_____元, 運動服_____元, 制服_____元, 衣料及縫製工資_____元。	752	-	-
衣 著 費	v.	童 用 衣 著	幼齡以下男女童衣著_____元, 制服_____元, 運動服_____元, 尿片_____元, 衣料及縫製工資_____元。	753	-	-
	w.	改 善 修 補 費	男用、女用、童用改善修補費。	754	-	-
	x.	鞋 襪 用 品	帽子_____元, 領帶_____元, 皮帶_____元, 雨傘、雨衣_____元, 鈕扣、手鐲、皮釦、針線、圍巾、手帕_____元。	755	-	-
	y.	鞋 襪	襪 男_____元, 女_____元, 兒童_____元, 襪 男_____元, 女_____元, 兒童_____元, 擦鞋費_____元, 修補費_____元。	756	-	-
	z.	合 計		750	-	-
	aa.	房 屋 租 及 水 費	a 實 付 每月房租_____元×租賃期間_____月, 戶內人口長期在外就讀(就學)之住宿費_____元, 地租_____元。  b 設 算 自有房屋及其他自用營建物之房地租稅費。 借用或配住房屋之房地租稅費, 借用_____元(是否已過錄移收入); 配住_____元(是否已過錄未索新費)。 場租半墊面、門窗、牆面、地板、窗、爐灶之建材裝修費_____元, 電燈及電風扇、自來水、瓦斯設備之裝修費_____元, 其他有關住宅、庭園裝飾費_____元, 油漆、粉刷_____元, 整頓專設計裝修費_____元。	761	-	-
燃 料 及 燈 光	bb.	住 宅 裝 修 費	場租半墊面、門窗、牆面、地板、窗、爐灶之建材裝修費_____元, 電燈及電風扇、自來水、瓦斯設備之裝修費_____元, 其他有關住宅、庭園裝飾費_____元, 油漆、粉刷_____元, 整頓專設計裝修費_____元。	762	-	-
	cc.	水 費	平均每二個月自己實付自來水費_____元, 公家負擔_____元。	763	-	-
	dd.	合 計		760	-	-
	ee.	電 費	平均每月實付電費 $\frac{\text{度}}{\text{天}} \times \text{元}$ , 公家負擔_____元, 其他家庭用電電費_____元。	771	-	-
	ff.	木 炭	木炭、原子炭。	772	-	-
	gg.	煤 炭	煤炭、煤球、焦炭。	773	-	-
傢 俱 及 家 具 費	hh.	液 體 燃 料	煤油、酒精。	774	-	-
	ii.	氣 體 燃 料	天然氣平均每月_____元, 或罐裝瓦斯_____天使用一罐重量_____公斤, 每罐_____元。	775	-	-
	jj.	薪 柴		776	-	-
	kk.	農 作 物 盛 產	稻米、穀類、甘蔗類、甘藷類、乾草, 其他植物重要(包括其他燃料)。	777	-	-
	ll.	合 計		770	-	-
	mm.	傢 具 設 備	全年購買及修理桌子_____元, 椅子_____元, 沙發_____元, 櫥櫃_____元, 床_____元, 鏡_____元。 嬰兒床用品(小床、搖籃)_____元, 尿布台等傢俱物品_____元。	781	-	-
傢 具 及 家 庭 設 備	nn.	家 用 紡 織 用 品	購買及修理床(被)單_____元, 棉花胎_____元, 蚊帳_____元, 毛毯_____元, 窗簾_____元, 地毯_____元, 毛巾桌布_____元, 其他遮陽物、簾色用品_____元。	782	-	-
	oo.	家 庭 耐 久 設 備	購買及修理電風扇_____元, 蒸籠用具_____元, 飲用水過濾器_____元, 打蠟機_____元, 脫水機_____元, (783A)	783	-	-
	pp.	家 庭 其 他 用 具	購買及修理鍋、碟_____元, 茶杯等玻璃器皿_____元, 熱水瓶_____元, 椅墊_____元, 其他防風、吹雪、杯套、盆等陶泥器_____元, 電燈組、電線_____元, 軍需_____元。	784	-	-
	qq.	合 計		780	-	-

臺灣省家庭收支暨個人所得分配訪問紀錄表(續二)

[illegible]

臺灣省家庭收支暨個人所得分配訪問紀錄表 (續三)

單位：新臺幣元

項目		所得收入者		家庭戶長	1	2	3	4	5	6	7	家庭部分	合計
戶內人口代號		101	102	103	104	105	106	107	108	109	110	111	112
十、經常性收入	(一) 本薪薪資	211	212	213	214	215	216	217	218	219	220	221	222
	(二) 兼業薪資	221	222	223	224	225	226	227	228	229	230	231	232
	(三) a 加班、值班費												
	b 考績獎金、生產獎金												
	c 不休假獎金												
	d 年終(慰)獎金												
	e 福利金												
	f 雇主(政府)負擔之公、勞保費												
	g 獎勵金或退職費												
	h 教育、婚喪、生養及其他補助費												
	小計	231	232	233	234	235	236	237	238	239	240	241	
	合計	301	302	303	304	305	306	307	308	309	310	311	
	(二) 利息及資產淨收入	251	252	253	254	255	256	257	258	259	260	261	
	(三) 營業淨收入	271	272	273	274	275	276	277	278	279	280	281	
	(四) 其他收入	281	282	283	284	285	286	287	288	289	290	291	
(五) 合計	291	292	293	294	295	296	297	298	299	300	301		
(六) 經常性收入總計	311	312	313	314	315	316	317	318	319	320	321		
(七) 經常性收入總計	321	322	323	324	325	326	327	328	329	330	331		
(八) 經常性收入總計	341	342	343	344	345	346	347	348	349	350	351		
(九) 經常性收入總計	351	352	353	354	355	356	357	358	359	360	361		
(十) 經常性收入總計	361	362	363	364	365	366	367	368	369	370	371		
(十一) 經常性收入總計	371	372	373	374	375	376	377	378	379	380	381		
(十二) 經常性收入總計	381	382	383	384	385	386	387	388	389	390	391		
(十三) 經常性收入總計	391	392	393	394	395	396	397	398	399	400	401		
(十四) 經常性收入總計	401	402	403	404	405	406	407	408	409	410	411		
(十五) 經常性收入總計	411	412	413	414	415	416	417	418	419	420	421		
(十六) 經常性收入總計	421	422	423	424	425	426	427	428	429	430	431		
(十七) 經常性收入總計	431	432	433	434	435	436	437	438	439	440	441		
(十八) 經常性收入總計	441	442	443	444	445	446	447	448	449	450	451		
(十九) 經常性收入總計	451	452	453	454	455	456	457	458	459	460	461		
(二十) 經常性收入總計	461	462	463	464	465	466	467	468	469	470	471		
(二十一) 經常性收入總計	471	472	473	474	475	476	477	478	479	480	481		
(二十二) 經常性收入總計	481	482	483	484	485	486	487	488	489	490	491		
(二十三) 經常性收入總計	491	492	493	494	495	496	497	498	499	500	501		
(二十四) 經常性收入總計	501	502	503	504	505	506	507	508	509	510	511		
(二十五) 經常性收入總計	511	512	513	514	515	516	517	518	519	520	521		
(二十六) 經常性收入總計	521	522	523	524	525	526	527	528	529	530	531		
(二十七) 經常性收入總計	531	532	533	534	535	536	537	538	539	540	541		
(二十八) 經常性收入總計	541	542	543	544	545	546	547	548	549	550	551		
(二十九) 經常性收入總計	551	552	553	554	555	556	557	558	559	560	561		
(三十) 經常性收入總計	561	562	563	564	565	566	567	568	569	570	571		
(三十一) 經常性收入總計	571	572	573	574	575	576	577	578	579	580	581		
(三十二) 經常性收入總計	581	582	583	584	585	586	587	588	589	590	591		
(三十三) 經常性收入總計	591	592	593	594	595	596	597	598	599	600	601		
(三十四) 經常性收入總計	601	602	603	604	605	606	607	608	609	610	611		
(三十五) 經常性收入總計	611	612	613	614	615	616	617	618	619	620	621		
(三十六) 經常性收入總計	621	622	623	624	625	626	627	628	629	630	631		
(三十七) 經常性收入總計	631	632	633	634	635	636	637	638	639	640	641		
(三十八) 經常性收入總計	641	642	643	644	645	646	647	648	649	650	651		
(三十九) 經常性收入總計	651	652	653	654	655	656	657	658	659	660	661		
(四十) 經常性收入總計	661	662	663	664	665	666	667	668	669	670	671		
(四十一) 經常性收入總計	671	672	673	674	675	676	677	678	679	680	681		
(四十二) 經常性收入總計	681	682	683	684	685	686	687	688	689	690	691		
(四十三) 經常性收入總計	691	692	693	694	695	696	697	698	699	700	701		
(四十四) 經常性收入總計	701	702	703	704	705	706	707	708	709	710	711		
(四十五) 經常性收入總計	711	712	713	714	715	716	717	718	719	720	721		
(四十六) 經常性收入總計	721	722	723	724	725	726	727	728	729	730	731		
(四十七) 經常性收入總計	731	732	733	734	735	736	737	738	739	740	741		
(四十八) 經常性收入總計	741	742	743	744	745	746	747	748	749	750	751		
(四十九) 經常性收入總計	751	752	753	754	755	756	757	758	759	760	761		
(五十) 經常性收入總計	761	762	763	764	765	766	767	768	769	770	771		
(五十一) 經常性收入總計	771	772	773	774	775	776	777	778	779	780	781		
(五十二) 經常性收入總計	781	782	783	784	785	786	787	788	789	790	791		
(五十三) 經常性收入總計	791	792	793	794	795	796	797	798	799	800	801		
(五十四) 經常性收入總計	801	802	803	804	805	806	807	808	809	810	811		
(五十五) 經常性收入總計	811	812	813	814	815	816	817	818	819	820	821		
(五十六) 經常性收入總計	821	822	823	824	825	826	827	828	829	830	831		
(五十七) 經常性收入總計	831	832	833	834	835	836	837	838	839	840	841		
(五十八) 經常性收入總計	841	842	843	844	845	846	847	848	849	850	851		
(五十九) 經常性收入總計	851	852	853	854	855	856	857	858	859	860	861		
(六十) 經常性收入總計	861	862	863	864	865	866	867	868	869	870	871		
(六十一) 經常性收入總計	871	872	873	874	875	876	877	878	879	880	881		
(六十二) 經常性收入總計	881	882	883	884	885	886	887	888	889	890	891		
(六十三) 經常性收入總計	891	892	893	894	895	896	897	898	899	900	901		
(六十四) 經常性收入總計	901	902	903	904	905	906	907	908	909	910	911		
(六十五) 經常性收入總計	911	912	913	914	915	916	917	918	919	920	921		
(六十六) 經常性收入總計	921	922	923	924	925	926	927	928	929	930	931		
(六十七) 經常性收入總計	931	932	933	934	935	936	937	938	939	940	941		
(六十八) 經常性收入總計	941	942	943	944	945	946	947	948	949	950	951		
(六十九) 經常性收入總計	951	952	953	954	955	956	957	958	959	960	961		
(七十) 經常性收入總計	961	962	963	964	965	966	967	968	969	970	971		
(七十一) 經常性收入總計	971	972	973	974	975	976	977	978	979	980	981		
(七十二) 經常性收入總計	981	982	983	984	985	986	987	988	989	990	991		
(七十三) 經常性收入總計	991	992	993	994	995	996	997	998	999	1000	1001		
(七十四) 經常性收入總計	1001	1002	1003	1004	1005	1006	1007	1008	1009	1010	1011		
(七十五) 經常性收入總計	1011	1012	1013	1014	1015	1016	1017	1018	1019	1020	1021		
(七十六) 經常性收入總計	1021	1022	1023	1024	1025	1026	1027	1028	1029	1030	1031		
(七十七) 經常性收入總計	1031	1032	1033	1034	1035	1036	1037	1038	1039	1040	1041		
(七十八) 經常性收入總計	1041	1042	1043	1044	1045	1046	1047	1048	1049	1050	1051		
(七十九) 經常性收入總計	1051	1052	1053	1054	1055	1056	1057	1058	1059	1060	1061		
(八十) 經常性收入總計	1061	1062	1063	1064	1065	1066	1067	1068	1069	1070	1071		
(八十一) 經常性收入總計	1071	1072	1073	1074	1075	1076	1077	1078	1079	1080	1081		
(八十二) 經常性收入總計	1081	1082	1083	1084	1085	1086	1087	1088	1089	1090	1091		
(八十三) 經常性收入總計	1091	1092	1093	1094	1095	1096	1097	1098	1099	1100	1101		
(八十四) 經常性收入總計	1101	1102	1103	1104	1105	1106	1107	1108	1109	1110	1111		
(八十五) 經常性收入總計	1111	1112	1113	1114	1115	1116	1117	1118	1119	1120	1121		
(八十六) 經常性收入總計	1121	1122	1123	1124	1125	1126	1127	1128	1129	1130	1131		
(八十七) 經常性收入總計	1131	1132	1133	1134	1135	1136	1137	1138	1139	1140	1141		
(八十八) 經常性收入總計	1141	1142	1143	1144	1145	1146	1147	1148	1149	1150	1151		
(八十九) 經常性收入總計	1151	1152	1153	1154	1155	1156	1157	1158	1159	1160	1161		
(九十) 經常性收入總計	1161	1162	1163	1164	1165	1							





中華民國臺灣地區 八十一年個人所得分配調查報告

八十一年

／行政院主計處編。——臺北市：編者， 民82

273面：圖；26公分

附錄1.名詞解釋；2.調查方法；3. 八十一年調查表表式

ISSN 1011-694X

統一編號 13034820160

新臺幣400元(平裝)

1.家計調查—臺灣 I. 行政院主計處編

542.51/8345 81

中華民國臺灣地區 八十一年個人所得分配調查報告

編 者：行 政 院 主 計 處

台北市廣州街二號

3814910-270

印 刷 者：榮 民 印 刷 廠

台北市西園路二段281巷32號

3075130-9

經 銷 者：中 央 文 物 供 應 社

台北市羅斯福路三段333巷5號

3636140

郵政劃撥帳號：0002181-8號

出版日期：中 華 民 國 八 十 二 年 九 月

定 價：每本新台幣肆佰元

