

ISSN 1011-694X

統一編號：
13034810173

中華民國臺灣地區八十年個人所得分配調查報告

行政院主計處

中華民國臺灣地區 八十年個人所得分配調查報告

行政院主計處

中華民國臺灣地區
八十年個人所得分配調查報告

行政院主計處

前 言

自第二次世界大戰結束以來，國際間競相致力於經濟開發及社會建設，一面追求經濟成長，一面追求所得分配趨於平均，使經濟發展成果能為全體國民共享。因此，所需個人所得分配調查統計資料之殷切與統計品質之要求，迥異於往昔。是以各國政府莫不銳意致力於辦理個人所得分配調查統計，藉以明瞭個人所得分配發展趨勢，以及所得水準變動狀況，提供政府作為研訂社會發展計畫，改善國民生活，增進社會福利之參考。

我國個人所得分配調查，始於民國五十三年，由本處舉辦臺灣地區家庭收支抽樣調查。民國五十五年改由臺灣省政府接辦，每兩年調查一次。嗣因臺北市改制為院轄市，自民國五十九年起改由臺灣省政府主計處及臺北市政府主計處分別按年辦理。至六十八年復因高雄市改制為院轄市，乃由臺灣省政府主計處、臺北市政府主計處及高雄市政府主計處分別按年辦理一次。此項調查採訪問調查與記帳調查兩法併行，採用分層隨機抽樣法，自全體家庭中抽選訪問調查戶，再從訪問調查樣本戶中抽出若干樣本，作為記帳調查戶。訪問調查戶係由調查員每年訪問一次，查詢其全年所得收支項目，再依記帳調查戶資料推估收支詳細內容，而記帳調查戶除接受訪問調查外，每日並根據家庭實際收支逐筆記帳，由調查員檢查每日帳簿並面予指導，避免發生錯誤、重覆或遺漏等情事，其正確性較訪問調查為高，惟記帳調查所需人力、經費甚鉅，難以大量普遍實施，故僅對部分樣本家庭同時實施記帳與訪問兩種調查，以供研究比較，用以校正全體訪問調查之結果。

八十年個人所得分配調查報告業經編撰完成，內容包括八十年調查結果綜合分析、歷年調查主要結果表及八十年調查統計表三大部分，有關名詞解釋、調查方法及八十年調查表表式則以附錄方式刊列，以利各界研究與參考。此項調查統計工作極為浩繁，同仁雖已盡最大努力，然舛誤之處恐難避免，尚祈各界不吝指正，以供今後改進之參考。

目 錄

前 言	1
壹、八十年個人所得分配調查結果綜合分析	
一、所得水準及來源	9
二、所得分配	9
三、家庭消費與儲蓄	12
四、農家與非農家所得	12
五、住宅概況及家庭設備	12
六、家庭戶量	13
七、所得收入者特徵	13
貳、歷年個人所得分配調查主要結果表	
第 一 表 個人所得總額與個人可支配所得	16
第 二 表 個人所得總額按來源別分	17
第 三 表 戶數五等分位組之平均每戶可支配所得	18
第 四 表 戶數五等分位組之所得分配比與所得差距	19
第 五 表 農家與非農家平均每戶及每人可支配所得	20
第 六 表 農家平均每戶所得總額按來自農業與非農業分	21
第 七 表 戶數十等分位組分界點之可支配所得	22
第 八 表 世界各國所得分配狀況	23
第 九 表 可支配所得、消費支出及儲蓄	24
第 十 表 戶數五等分位組之平均每戶消費支出與儲蓄	25
第 十一 表 家庭消費支出按消費型態分	26
第 十二 表 所得收入者十等分位組之已分配要素所得分配比與所得差距	27
第 十三 表 所得收入者平均每人已分配要素所得及中位數所得按行、職業別分	28

第十四表	所得收入者平均每人已分配要素所得及中位數所得按教育程度及經濟特性分	29
第十五表	所得收入者之基本所得及人數按縣內、縣外工作地點分	30
第十六表	所得收入者人數與按年齡組別及性別之分配	31
第十七表	家庭住宅狀況	32
第十八表	家庭主要設備普及率	33
第十九表	年中戶數與平均每戶人口數按農家、非農家及都市化程度分	34
第二十表	平均每戶就業人數按農家、非農家及都市化程度分	35
第二十一表	人口分配按農家、非農家及都市化程度分	36
第二十二表	戶數五等分位組之平均每戶人口數與就業人數	37
第二十三表	家庭戶數按戶內人口規模別之分配	38

參、八十年個人所得分配調查統計表

一、戶為單位之統計表

(一)總表

第一表	個人所得分配按經濟戶長社會經濟特性分	40
第二表	個人所得分配按都市化程度地區及經濟戶長社會經濟特性分	42
第三表	個人所得分配依已分配要素所得按戶數十等分位分	46
第四表	個人所得分配按已分配要素所得十等分位分	48
第五表	個人所得分配依戶內平均每人可支配所得按戶數十等分位分	50
第六表	個人所得分配按戶內平均每人可支配所得十等分位分	52
第七表	農家、非農家與都市化程度地區別個人所得分配依其可支配所得按戶數十等分位分	54
第八表	平均每戶可支配所得及最終消費支出按經濟戶長教育程度及行業分	58

(二)明細表

第一表	平均每戶已分配要素所得按經濟戶長社會經濟特性分	62
第二表	個人已分配要素所得按區域別分	64

第 三 表	平均每戶所得收支、最終消費支出與儲蓄按經濟戶長社會經濟特性分.....	70
第 四 表	平均每戶所得收支、最終消費支出與儲蓄按農家、非農家及都市化程度地區分.....	72
第 五 表	平均每戶所得收支、最終消費支出與儲蓄按區域別分.....	74
第 六 表	平均每戶所得收支、最終消費支出與儲蓄依所得總額按戶數十等分位分.....	78
第 七 表	平均每戶所得收支、最終消費支出與儲蓄依可支配所得按戶數十等分位分.....	80
第 八 表	依可支配所得按戶數十等分位分各等分位戶數按農家、非農家與都市化程度別分之分配.....	82
第 九 表	依可支配所得按戶數十等分位分各等分位戶數按經濟戶長從業身分別之分配.....	84
第 十 表	依可支配所得按戶數十等分位分各等分位戶數按經濟戶長職業別之分配.....	86
第 十一 表	依可支配所得按戶數十等分位分各等分位戶數按經濟戶長教育程度別之分配.....	90
第 十二 表	個人最終消費支出按經濟戶長社會經濟特性分.....	92
第 十三 表	平均每戶最終消費支出依可支配所得按戶數十等分位分.....	94
第 十四 表	平均每戶最終消費支出按農家、非農家與都市化程度地區分.....	96
第 十五 表	平均每戶資本交易值按經濟戶長社會經濟特性分.....	98
第 十六 表	家庭住宅概況按經濟戶長職業分.....	100
第 十七 表	家庭住宅概況按農家、非農家及都市化程度地區分.....	104
第 十八 表	經濟戶長社會經濟特性別平均每戶可支配所得依可支配所得按戶數十等分位分.....	106
第 十九 表	經濟戶長職業別平均每戶可支配所得依可支配所得按戶數十等分位	

分	112
第二十表 平均每戶可支配所得及最終消費支出按經濟戶長年齡、社會經濟特性分	118
第二十一表 平均每戶可支配所得及最終消費支出按經濟戶長教育程度及職業分	124
第二十二表 平均每戶可支配所得及最終消費支出按經濟戶長教育程度及都市化程度地區分	128
第二十三表 平均每戶可支配所得及最終消費支出按經濟戶長行業及從業身分分	130
第二十四表 平均每戶可支配所得及最終消費支出按經濟戶長職業及戶內人數分	134
第二十五表 平均每戶可支配所得及最終消費支出按經濟戶長職業、年齡分	140
第二十六表 平均每戶可支配所得及最終消費支出按可支配所得組別及都市化程度地區分	146
第二十七表 每百戶家庭擁有現代化設備之數量按經濟戶長職業分	148
第二十八表 家庭擁有現代化設備之普及率按農家、非農家與經濟戶長職業分	152
第二十九表 家庭擁有現代化設備之普及率按都市化程度地區及經濟戶長社會經濟特性分	156
第三十表 家庭住宅概況及擁有現代化設備之普及率依可支配所得按戶數十等分位分	160
第三十一表 農家平均每戶所得收支按專兼業與耕地面積分	162
二、所得收入者為單位之統計表	
第一表 所得收入者所得分配按都市化程度及地區別分	166
第二表 所得收入者平均每人所得按社會經濟特性分	172
第三表 所得收入者所得分配依要素所得按人數十等分位分	174
第四表 社會經濟特性別所得收入者所得分配依要素所得按人數十等分位分	176
第五表 職業別所得收入者所得分配依已分配要素所得按人數十等分位分	180
第六表 所得收入者平均每人基本所得按職業及行業分	184
第七表 所得收入者平均每人基本所得按職業及性別分	188

第 八 表	所得收入者平均每人基本所得按行業及性別分	194
第 九 表	所得收入者平均每人基本所得按社會經濟特性及性別分	200
第 十 表	所得收入者平均每人基本所得及可支配所得按年齡、農業、非農業及性別分	206
第 十一 表	所得收入者平均每人已分配要素所得依職業及已分配要素所得組別分	220
第 十二 表	所得收入者平均每人已分配要素所得依教育程度、都市化程度及已分配要素所得組別分	224
第 十三 表	所得收入者平均每人已分配要素所得依社會經濟特性及已分配要素所得組別分	228
第 十四 表	所得收入者平均每人已分配要素所得依行業及已分配要素所得組別分	232
第 十五 表	所得收入者平均每人已分配要素所得依年齡、教育程度及性別分	236
第 十六 表	所得收入者平均每人已分配要素所得依職業、年齡及性別分	242
第 十七 表	所得收入者平均每人已分配要素所得依職業及教育程度分	250
第 十八 表	所得收入者平均每人已分配要素所得依行業及教育程度分	254
第 十九 表	所得收入者平均每人已分配要素所得依行業及從業身分分	258

附錄

附錄一、名詞解釋	261
附錄二、調查方法	264
附錄三、八十年調查表表式	270

壹、八十年個人所得分配調查結果綜合分析

八十年臺灣地區家庭收支暨個人所得分配調查，計採用臺灣省、台北市及高雄市合計 1萬 6,434個樣本家庭資料，推計母體後編印本報告。八十年明細統計資料請參閱第三章，歷年主要結果請參閱第二章。茲將本次調查重要結果，按所得水準、所得分配、消費儲蓄、家庭設備及所得收入者特徵等，綜合分析如下。

一、所得水準及來源

全體家庭可支配所得總額 3兆 0,302億元，較上年增加 15.90%，平均每戶可支配所得 58萬 7,242元，較上年增加 12.90%；中位數所得 51萬 0,410元，較上年增加 12.57%；所得來源中受雇人員報酬占 60.32%，產業主所得占 19.61%，財產所得占 13.91%，移轉收入占 6.16%（參閱圖一）。

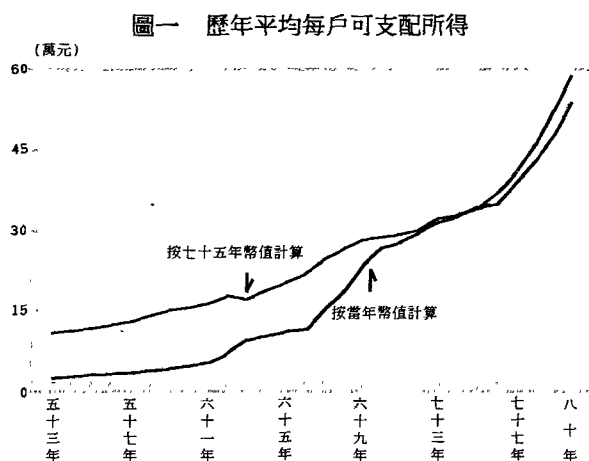

二、所得分配

以可支配所得按戶數五等分位組觀察，最高所得組家庭（20%）擁有全國 38.60%所得，平均每戶 113萬 3,327元，年增率 12.89%，最低所得組家庭擁有全國 7.76%所得，平均每戶 22萬 7,816元，年增率 17.62%，高低所得差距 4.97 倍（上年為 5.18 倍），吉尼係數 0.308（0.312），為自民國六十九年（歷年所得分配最平均的一年，差距為 4.17 倍）持續十年上升後首度下降（參閱表一），此一所得差距的縮小是否為短期波動現象，抑或長期趨勢，仍待後續觀察，茲就

表一 個人可支配所得按戶數五等分位組之分配及吉尼係數

年 別	戶數五等分位組之所得分配比 (%)					第五分位組為第一分位組之倍數	吉尼係數
	1 (最低所得組)	2	3	4	5 (最高所得組)		
53 年	7.71	12.57	16.62	22.03	41.07	5.33	0.321
59 年	8.44	13.27	17.09	22.51	38.69	4.58	0.294
69 年	8.82	13.90	17.70	22.78	36.80	4.17	0.277
75 年	8.30	13.51	17.38	22.65	38.16	4.60	0.296
78 年	7.70	13.50	17.72	23.07	38.01	4.94	0.303
79 年	7.45	13.22	17.51	23.22	38.60	5.18	0.312
80 年	7.76	13.25	17.42	22.97	38.60	4.97	0.308

調查資料所呈現兩年間所得差距縮小之原因，說明如下：

(一)我國於民國七十九年正值景氣趨緩，全年經濟成長率僅5.02%，為近十年來最低成長，就業人口年增率僅 0.3%，而失業率則達1.67%，導致無業者家庭所占比例達6.83%，為歷年最高水準（參閱表二），顯示景氣衰退對低所得家庭之影響尤鉅，該年低所得家庭之所得僅增加8.19%，增幅為各組家庭最低者（參閱表三）。至八十年景氣回升，國民就業與失業狀況獲得改善，就業人口成長1.88%，失業率降為1.51%，無業者家庭亦減為6.46%，致低所得家庭平均每戶就業人口增為 1.1人（上年1.06人），加以農業所得的提高及政府發放戰士授田憑證補償金（647億元），使農業及無行業家庭之所得分別增加18.51%及26.79%

表 二 就 業、失 業 及 無 業 者 之 變 動

	單 位：%					
	勞動人口 年 增 率	就業人口 年 增 率	勞 動 力 參 與 率	失 業 率	無業者家庭 所占比例	所得收入者 為無業者 所占比例
75 年	3.84	4.11	60.37	2.66	5.53	4.91
76 年	3.00	3.74	60.93	1.97	5.61	4.80
77 年	0.78	1.07	60.21	1.69	5.83	5.09
78 年	1.73	1.87	60.12	1.57	5.86	5.23
79 年	0.39	0.30	59.24	1.67	6.83	6.15
80 年	1.73	1.88	59.11	1.51	6.46	5.93

表 三 五 等 分 位 家 庭 平 均 每 戶 所 得 及 人 數

戶數五等分位組	七 十 九 年				八 十 年			
	可 支 配 所 得		戶內人數	就業人數	可 支 配 所 得		戶內人數	就業人數
	金 額 (元)	年增率 (%)			金 額 (元)	年增率 (%)		
平 均	520,147	11.86	4.19	1.77	587,242	12.90	4.16	1.76
1 (最低所得組)	193,685	8.19	2.70	1.06	227,816	17.62	2.81	1.10
2	343,785	9.53	4.09	1.46	389,205	13.21	4.06	1.49
3	455,427	10.55	4.45	1.71	511,410	12.29	4.34	1.69
4	603,914	12.61	4.62	2.03	674,452	11.68	4.60	2.01
5 (最高所得組)	1,003,925	13.59	5.09	2.59	1,133,327	12.89	5.00	2.53
第五分位組為第一分位組之倍數	5.18	-	1.89	2.44	4.97	-	1.78	2.30

(參閱表四)，低所得家庭之所得乃增加17.62%。

(二)八十年隨股市、房市等投機活動降溫，屬高所得之金融服務業家庭所得增加趨緩，僅為7.46%（參閱表四），其在高所得組比例亦從七十九年之 39.93% 減至八十年之 36.53%（其中證券業受雇員工平均每月薪資由七十八年66,277元高峰，遽降為八十年之44,971元），同時政府在財稅、土地政策的宣示效果，亦具助力，致高所得組之所得增幅趨穩（12.89%）。

我國所得分配狀況如與世界各國比較，目前仍為世界少數所得分配較平均國家之一，高於日本之 4.6倍，而較韓國 5.7倍、法國 6.5倍、美國 8.9倍、新加坡 9.6倍、巴西26.1倍為低。就經濟發展動力、個人工作意願及創新誘因之觀點，適當的所得差距乃個人貢獻及產業分工的表徵，亦屬必要。共產國家因所得差距過小，影響人民工作及創新意願，造成社會「均貧」的現象；若干南美國家所得差距太大，使經濟發展之成果集中於少數人手中，造成社會動盪不安，因此所得分配不僅不宜懸殊，亦不能過於均等。八十年我國高低所得差距4.97倍，雖較大多數國家平均且較上年縮小，惟仍高於往年，政府宜密切注意其發展，並繼續落實經濟自由化，維持公平交易，避免經濟壟斷；健全股市及稅制，力求社會公平；藉推行國建計畫，擴大社會福利與公共建設，使全民均能分享經濟成果。

表 四 平 均 每 戶 可 支 配 所 得 按 行 業 別 分

	七 十 九 年		八 十 年	
	金 (元)	年 增 率 (%)	金 (元)	年 增 率 (%)
全 體 家 庭	520,147	11.86	587,242	12.90
農林漁牧業	336,110	8.68	398,325	18.51
礦業及土石採取業	576,607	31.59	590,458	2.40
製造業	536,823	11.29	597,743	11.35
水電燃氣業	679,608	15.40	781,239	14.95
營造業	515,296	12.72	570,410	10.70
商業	562,431	11.71	608,986	8.28
運輸、倉儲及通信業	561,022	11.59	635,054	13.20
金融、保險、不動產及工商服務業	718,319	10.82	771,933	7.46
公共行政、社會服務及個人服務業	614,331	12.87	697,836	13.59
無行業	223,885	13.44	283,855	26.79

三、家庭消費與儲蓄

平均每戶消費支出41萬 1,760元，較上年增加11.19%；平均每戶儲蓄17萬 5,482元，儲蓄率 29.88%，高於上年之 28.80%（參閱圖二）。

四、農家與非農家所得

八十年農家平均每戶可支配所得48萬 4,495元（其中來自農業所得占 21.38%，來自非農業所得占 78.62%），較上年增加 14.21%，非農家平均每戶60萬 6,021元，較上年增加 12.43%，農家所得為非農家所得的 79.95%，高於七十九年之 78.70%。八十年農家平均每人所得為10萬 5,097元，非農家平均每人所得為14萬 8,535元，農家為非農家的 70.76%，高於七十九年之 69.24%。

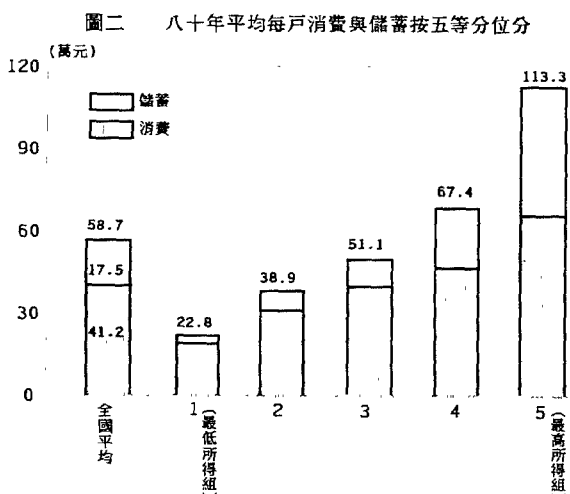

五、住宅概況及家庭設備

八十年自有住宅家庭占總戶數 80.40%（七十九年為 80.47%），租押住宅占 12.06%，配住及借用住宅占7.54%；家庭平均每戶居住建坪34坪，平均每人居住8.27坪。家庭自來水設備普及率為 87.45%，電燈設備普及率達 99.97%。至於各類家用設備普及率，多較上年提高，尤以錄放影機、冷暖氣機及家用電腦增加最快，電視機八十年平均每百戶已擁有 117台，普及率高達 99.16%，未來家電市場將朝多



表 五 家用設備普及率

單位：%

年 別	彩 色 電視機	電冰箱	洗衣機	電話機	冷 暖 氣 機	錄 放 影 機	家 用 電 腦	照相機	家 用 汽 車	機 車	自住住 宅比率	平均每戶 住宅坪數 (坪)
65 年	23.48	74.19	38.60	22.14	3.62	-	-	15.28	1.54	44.57	67.36	23
70 年	77.90	93.99	68.88	60.93	16.37	3.75	-	28.89	6.40	67.15	73.33	27
75 年	94.42	97.11	79.49	85.25	25.45	27.11	2.92	37.69	13.63	72.83	77.56	31
79 年	98.26	98.37	88.79	93.08	47.26	63.56	6.77	52.20	29.07	77.51	80.47	34
80 年	99.16	98.96	89.53	94.75	52.37	68.94	9.57	55.16	33.67	79.20	80.40	34

功能及第二台發展，汽車普及率亦明顯上升至 33.67%（台北市已達40%），交通及停車問題日感迫切（參閱圖三及表五）。另本年新增調查項目，除濕機普及率10.5%，烘衣機14.7%，電視遊樂器17.8%，碟影機 1.7%。

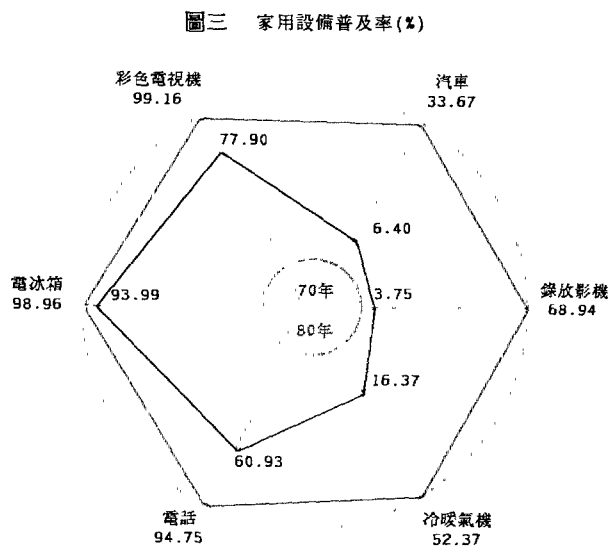
六、家庭戶量

八十年平均每戶年中人口數為4.16人，較七十九年4.19人減少0.03人，其中成年人2.62人，就業1.76人，所得收入者1.70人。每戶人口數在四人以下者所占比例呈上升趨勢，五人以上者則逐年下降，顯示家庭結構趨向小家庭制，其中以四人之家庭增加最快，占總戶數 26.29%，較上年之 25.69%增加0.60個百分點，一至三人者占 33.54%（上年33.28 %），五人者占 21.50%（上年 21.65%），六人以上者占 18.67%，較上年之19.38 %減少0.71個百分點，較十年前則減 14.40個百分點。

七、所得收入者特徵

(一)八十年平均每一所得收入者之已分配要素所得為34萬 2,720元，較上年增加 12.42%；中位數所得29萬 8,112元，較上年增加 12.08%。

圖四 所得收入者平均每人已分配要素
所得按行業別之比較
民國八十年

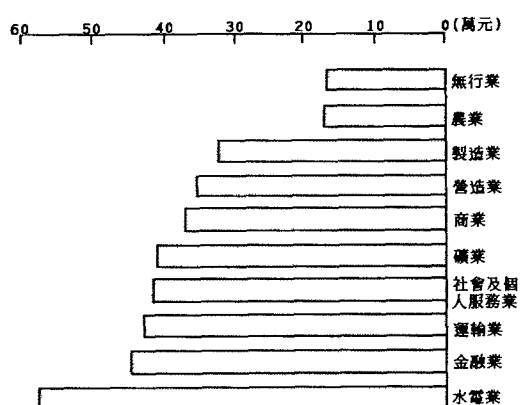

圖五 所得收入者平均每人已分配要素
所得按職業別之比較
民國八十年

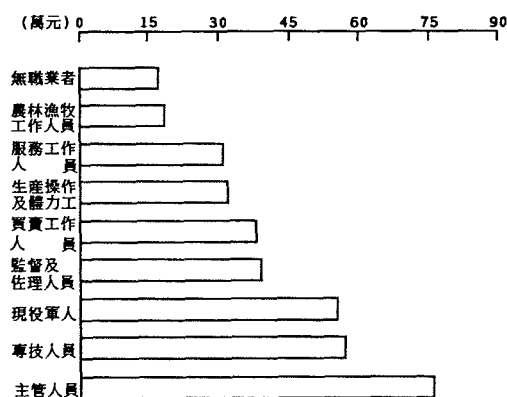

(三)依行業別分，以水電燃氣業平均每人已分配要素所得57萬 4,354元最高（中位數所得52萬 6,810元），金融、保險、不動產及工商服務業45萬 4,234元次之（中位數所得39萬 8,747元）而以農、林、漁、牧業17萬 8,792元最低（中位數所得僅12萬 0,000元）（參閱圖四）。

(四)依職業別分，以行政及主管人員平均每人已分配要素所得76萬 8,203元最高（中位數所得65萬 2,004元），專門性、技術性及有關人員55萬 4,102元次之（中位數所得51萬 1,082元），而以農、林、漁、牧業17萬 7,168元最低（中位數所得12萬 0,000元），僅及行政及主管人員之23%（六十九年為25%）（參閱圖五）。

(五)依教育程度分，以研究院（所）教育程度之平均每人已分配要素所得76萬 4,588元為最高，大學教育程度之57萬 9,401元次之，而以自修、補習或不識字14萬 5,538元為最低，僅為大學以上程度之25%，較六十九年之31%為低。

(六)依性別分，男性平均每人已分配要素所得39萬 2,962元，女性24萬 3,301元，男性所得為女性之1.62倍，較六十九年1.94倍之差距已見縮小。

(七)按所得收入者五等分位組分，最高所得組平均每人已分配要素所得70萬 5,756元，為最低所得組 9萬 1,080元之7.75倍，低於上年之8.06倍。

(八)男性所得收入者人數占 66.43%，女性占 33.57%；從事農業者占 10.49%，非農業占 89.51%；受雇者占 70.51%，雇主及自營作業者占 23.39%，其他 6.10%。

(九)依所得收入者之工作地點分析，跨縣市工作情形在都會區週邊甚為普遍，八十年全臺灣地區各縣（市）基本所得來自縣（市）外比例平均為 15.05%，跨縣市工作人口比例為 12.86%

，其中台北縣家庭基本所得 31.64%來自縣外（台北市占其中86%），基隆市達 31.04%（台北市占56%，台北縣占33%），高雄縣亦達 29.63%（高雄市占81%）；來自縣（市）外所得比例較高者，尚有嘉義市 24.46%及新竹縣 20.02%，而以離島澎湖縣的3.18%及偏遠地區的台東縣6.65%為最低（參閱圖六）。

圖六 八十年來自縣(市)外基本所得比例

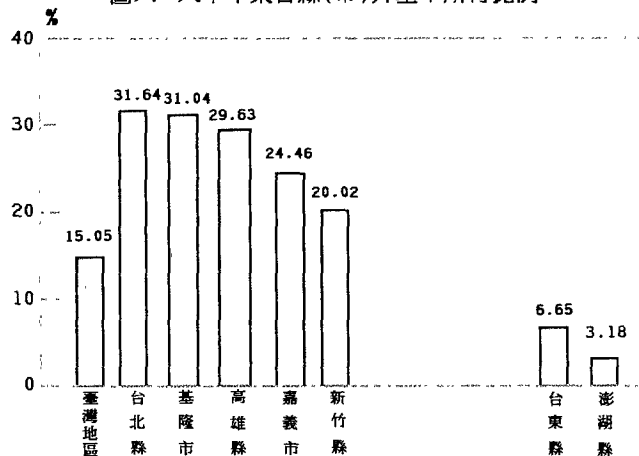

貳、歷年個人所得分配調查主要結果表

第一表 個人所得總額與個人可支配所得

年 別	按 當 年 幣 值 計 算				按 75 年 幣 值 計 算			
	所得總額 (億元)	可 支 配 所 得 (億元)	平均每戶 所得總額 (元)	平均每戶 可 支 配 所 得 (元)	所得總額 (億元)	可 支 配 所 得 (億元)	平均每戶 所得總額 (元)	平均每戶 可 支 配 所 得 (元)
53 年	644	615	29 908	28 591	2 594	2 477	120 451	115 147
55 年	765	730	33 535	32 003	3 019	2 881	132 340	126 294
57 年	964	914	40 618	38 514	3 412	3 235	143 781	136 333
59 年	1 217	1 148	47 152	44 486	3 914	3 693	151 663	143 088
60 年	1 402	1 338	52 686	50 280	4 377	4 177	164 490	156 978
61 年	1 661	1 577	60 562	57 510	4 900	4 652	178 649	169 646
62 年	2 108	2 007	74 642	71 054	5 407	5 147	191 439	182 236
63 年	2 945	2 703	101 110	92 813	5 705	5 236	195 874	179 800
64 年	3 377	3 066	111 117	101 821	6 403	5 813	210 688	193 062
65 年	3 906	3 625	125 324	116 297	7 026	6 521	225 443	209 205
66 年	4 748	4 249	146 204	130 830	8 031	7 187	247 300	221 296
67 年	5 916	5 248	175 558	155 737	9 501	8 428	281 930	250 100
68 年	7 438	6 635	211 224	188 407	10 713	9 556	304 226	271 363
69 年	9 652	8 568	262 614	233 112	11 963	10 620	325 501	288 934
70 年	11 565	10 199	302 114	266 433	12 795	11 283	334 234	294 759
71 年	12 514	10 915	315 573	275 250	13 381	11 671	337 439	294 322
72 年	14 001	12 144	341 143	295 887	14 688	12 740	357 892	310 414
73 年	15 341	13 194	365 394	314 245	15 949	13 717	379 867	326 692
74 年	16 053	13 742	374 384	320 495	16 589	14 201	386 880	331 193
75 年	17 705	15 128	399 935	341 728	17 705	15 128	399 935	341 728
76 年	19 620	16 763	428 931	366 487	19 524	16 681	426 839	364 700
77 年	22 968	19 437	485 049	410 483	22 613	19 137	477 551	404 138
78 年	27 121	22 767	553 917	464 994	25 889	21 733	528 749	443 866
79 年	31 542	26 145	627 511	520 147	29 004	24 041	577 022	478 296
80 年	36 705	30 302	711 333	587 242	32 485	26 818	629 554	519 729
80年年增率(%)	16.37	15.90	13.36	12.90	12.00	11.55	9.10	8.66

第二表 個人所得總額按來源別分

單位：億元；%

年 別	所得總額	受雇人員報酬		產 業 主 所 得		財產所得		移 轉 所 得	
		金 額	結構比	金 額	結構比	金 額	結構比	金 額	結構比
53 年	644	273	42.36	284	44.19	53	8.23	34	5.22
55 年	765	359	46.93	297	38.84	66	8.57	43	5.66
57 年	964	470	48.71	327	33.91	106	11.04	61	6.34
59 年	1 217	654	53.70	357	29.36	123	10.13	83	6.81
61 年	1 661	966	58.18	438	26.38	174	10.44	84	5.00
63 年	2 945	1 776	60.31	741	25.16	309	10.49	119	4.04
65 年	3 906	2 360	60.42	969	24.80	362	9.27	215	5.51
66 年	4 748	2 795	58.87	1 140	24.01	570	12.00	243	5.12
67 年	5 916	3 600	60.85	1 327	22.43	713	12.05	276	4.67
68 年	7 438	4 471	60.11	1 779	23.92	848	11.40	340	4.57
69 年	9 652	5 920	61.33	2 112	21.88	1 201	12.45	419	4.34
70 年	11 565	7 185	62.13	2 459	21.26	1 387	12.00	534	4.61
71 年	12 514	7 579	60.56	2 756	22.02	1 549	12.38	630	5.04
72 年	14 001	8 448	60.34	3 101	22.15	1 683	12.02	769	5.49
73 年	15 341	9 231	60.17	3 394	22.12	1 824	11.89	892	5.82
74 年	16 053	9 623	59.95	3 564	22.20	1 927	12.00	939	5.85
75 年	17 705	10 543	59.55	3 942	22.27	2 142	12.10	1 078	6.08
76 年	19 620	11 662	59.44	4 432	22.59	2 333	11.89	1 193	6.08
77 年	22 968	13 583	59.14	5 168	22.50	2 838	12.36	1 379	6.00
78 年	27 121	16 250	59.92	5 734	21.14	3 557	13.11	1 580	5.83
79 年	31 542	19 071	60.46	6 408	20.32	4 185	13.27	1 878	5.95
80 年	36 705	22 141	60.32	7 199	19.61	5 106	13.91	2 259	6.16
80年年增率(%)	16.37	16.10	-	12.34	-	22.01	-	20.29	-

第三表 戶數五等分位組之平均每戶可支配所得

單位：新臺幣元

年 別	合 計	可 支 配 所 得 按 戶 數 五 等 分 位 組				
		1 (最低所得組)	2	3	4	5 (最高所得組)
53 年	29 908	11 563	18 804	24 815	32 961	61 395
55 年	33 535	13 263	20 926	27 161	36 906	69 464
57 年	40 617	15 936	24 820	32 984	45 330	84 014
59 年	47 152	19 898	31 285	40 291	53 070	91 215
63 年	92 813	41 048	62 589	78 886	102 268	179 295
65 年	116 297	51 754	79 335	101 676	132 056	216 666
66 年	130 830	58 596	88 199	113 253	147 637	246 465
67 年	155 737	69 221	106 762	136 514	176 742	289 447
68 年	188 407	81 390	128 869	164 640	213 627	353 510
69 年	233 112	102 772	161 695	206 358	265 552	428 910
70 年	266 433	117 223	183 344	234 684	303 530	493 382
71 年	275 250	119 603	189 876	241 667	312 290	512 817
72 年	295 887	127 441	201 812	258 506	336 227	555 450
73 年	314 245	133 434	215 118	276 900	358 783	586 988
74 年	320 495	134 104	217 704	280 779	366 661	603 229
75 年	341 728	141 750	230 893	297 011	386 991	651 995
76 年	366 487	148 553	247 424	321 169	418 238	697 051
77 年	410 483	161 874	275 655	360 258	469 525	785 101
78 年	464 994	179 029	313 864	411 978	536 296	883 807
79 年	520 147	193 685	343 785	455 427	603 914	1 003 925
80 年	587 242	227 816	389 205	511 410	674 452	1 133 327
80年年增率(%)	12.90	17.62	13.21	12.29	11.68	12.89

附註：53年～59年資料係平均每戶所得總額。

第四表 戶數五等分位組之所得分配比與所得差距

年 別	可支配所得按戶數五等分位組之所得分配比 (%)					第五分位組 為第一分位 組之倍數 (倍)	吉尼係數
	1 (最低所得組)	2	3	4	5 (最高所得組)		
53 年	7.71	12.57	16.62	22.03	41.07	5.33	0.321
55 年	7.90	12.45	16.19	22.01	41.45	5.25	0.323
57 年	7.84	12.22	16.25	22.32	41.37	5.28	0.326
59 年	8.44	13.27	17.09	22.51	38.69	4.58	0.294
63 年	8.84	13.49	16.99	22.05	38.63	4.37	0.287
65 年	8.91	13.64	17.48	22.71	37.26	4.18	0.280
66 年	8.96	13.48	17.31	22.57	37.68	4.21	0.284
67 年	8.89	13.71	17.53	22.70	37.17	4.18	0.287
68 年	8.64	13.68	17.48	22.68	37.52	4.34	0.285
69 年	8.82	13.90	17.70	22.78	36.80	4.17	0.277
70 年	8.80	13.76	17.62	22.78	37.04	4.21	0.281
71 年	8.69	13.80	17.56	22.68	37.27	4.29	0.283
72 年	8.61	13.64	17.47	22.73	37.55	4.36	0.287
73 年	8.49	13.69	17.62	22.84	37.36	4.40	0.287
74 年	8.37	13.59	17.52	22.88	37.64	4.50	0.290
75 年	8.30	13.51	17.38	22.65	38.16	4.60	0.296
76 年	8.11	13.50	17.53	22.82	38.04	4.69	0.299
77 年	7.89	13.43	17.55	22.88	38.25	4.85	0.303
78 年	7.70	13.50	17.72	23.07	38.01	4.94	0.303
79 年	7.45	13.22	17.51	23.22	38.60	5.18	0.312
80 年	7.76	13.25	17.42	22.97	38.60	4.97	0.308

附註：五十三年至六十三年吉尼係數係以可支配所得十等分位資料計算，六十五年以後以未分組資料計算，計算公式均採用 $G = \sum (y_j - y_i) / n$ ，其中 $y_j \geq y_i$ ， $y_i = Y_i / \sum Y_i$ ， Y_i 為第 i 戶家庭之可支配所得。

第五表 農家與非農家平均每戶及每人可支配所得

單位：元；%

年 別	平 均 每 戶 可 支 配 所 得			平 均 每 人 可 支 配 所 得		
	農 家	非 農 家	比 較 (非農家=100)	農 家	非 農 家	比 較 (非農家=100)
53 年	27 995	28 982	96.59	3 682	5 212	70.64
55 年	30 424	32 717	92.99	4 244	6 206	68.39
57 年	30 154	42 365	71.18	4 487	7 807	57.47
59 年	32 994	49 177	67.09	4 984	8 925	55.84
60 年	38 538	53 789	71.65	5 839	9 979	58.51
61 年	46 410	61 429	75.55	7 140	11 624	61.42
62 年	59 696	77 618	76.91	9 371	15 013	62.42
63 年	79 027	101 638	77.75	12 564	19 890	63.17
64 年	83 435	110 654	75.40	13 678	21 697	63.04
65 年	100 041	121 887	82.08	16 440	24 601	66.83
66 年	107 917	138 164	78.11	18 016	29 026	62.07
67 年	129 362	163 717	79.02	22 265	35 208	63.24
68 年	157 797	198 027	79.68	27 684	42 956	64.45
69 年	198 523	243 389	81.57	35 199	52 682	66.81
70 年	219 696	279 956	78.48	39 443	61 260	64.39
71 年	232 870	287 497	81.00	42 110	63 747	66.06
72 年	247 548	309 360	80.02	46 184	68 291	67.63
73 年	262 260	327 988	79.96	48 838	72 886	67.01
74 年	271 271	333 041	81.45	52 067	75 009	69.41
75 年	294 148	353 023	83.32	57 339	80 415	71.30
76 年	314 370	378 285	83.10	63 509	88 178	72.02
77 年	343 140	424 814	80.77	71 488	101 874	70.17
78 年	384 559	481 149	79.93	83 238	115 107	72.31
79 年	424 204	539 023	78.70	91 031	131 469	69.24
80 年	484 495	606 021	79.95	105 097	148 535	70.76
80年年增率(%)	14.21	12.43	-	15.45	12.98	-

第六表 農家平均每戶所得總額按來自農業與非農業分

年 別	金 額 (元)			結 構 比 (%)		
	農家平均每 戶所得總額	來 自 農業所得	來 自 非農業所得	合 計	來 自 農業所得	來 自 非農業所得
53 年	29 494	19 082	10 412	100.00	64.70	35.30
55 年	32 320	21 314	11 006	100.00	65.95	34.05
57 年	31 966	16 823	15 143	100.00	52.63	47.37
59 年	35 439	17 257	18 182	100.00	48.69	51.31
60 年	40 858	18 480	22 378	100.00	45.23	54.77
61 年	49 003	20 721	28 282	100.00	42.29	57.71
62 年	54 352	24 763	29 589	100.00	45.56	54.44
63 年	82 980	39 917	43 063	100.00	48.10	51.90
64 年	88 061	39 853	48 208	100.00	45.26	54.74
65 年	106 257	41 377	64 880	100.00	38.94	61.06
66 年	116 570	40 381	76 189	100.00	34.64	65.36
67 年	142 291	40 987	101 304	100.00	28.81	71.19
68 年	174 423	44 600	129 823	100.00	25.57	74.43
69 年	219 412	54 436	164 976	100.00	24.81	75.19
70 年	244 424	64 457	179 967	100.00	26.37	73.63
71 年	262 245	73 084	189 161	100.00	27.87	72.13
72 年	279 845	71 729	208 116	100.00	25.63	74.37
73 年	302 000	74 765	227 235	100.00	24.76	75.24
74 年	310 585	76 889	233 696	100.00	24.76	75.24
75 年	337 331	78 341	258 990	100.00	23.22	76.78
76 年	361 992	87 557	274 435	100.00	24.19	75.81
77 年	399 651	96 984	302 667	100.00	24.27	75.73
78 年	453 002	99 575	353 427	100.00	21.98	78.02
79 年	503 830	101 265	402 563	100.00	20.10	79.90
80 年	572 269	122 360	449 909	100.00	21.38	78.62
80年年增率 (%)	13.58	20.83	11.76	-	-	-

第七表 戶數十等分位組分界點之可支配所得

單位：新臺幣元

年 別	可 支 配 所 得 按 戶 數 十 等 分 位 組 之 分 界 點									
	1	2	3	4	5 (中位數所得)	6	7	8	9	10
67 年	74 060	92 302	106 860	120 877	136 086	153 814	174 540	205 164	258 400	
68 年	86 200	110 656	129 361	146 036	164 260	185 012	211 510	250 200	314 530	
69 年	109 573	139 300	162 476	183 500	205 750	232 000	262 282	308 627	383 000	
70 年	125 130	157 138	183 643	208 210	233 886	264 498	300 920	353 440	441 872	
71 年	126 520	163 398	189 665	215 405	241 100	270 704	309 682	364 036	459 095	
72 年	135 582	173 237	201 923	229 388	257 690	291 215	332 956	392 670	494 805	
73 年	142 654	183 197	215 274	245 668	275 780	311 276	356 621	418 363	525 567	
74 年	143 280	185 811	218 191	248 404	280 100	317 065	364 205	427 246	542 650	
75 年	150 717	197 350	230 813	262 696	295 873	334 539	383 871	452 181	575 785	
76 年	158 005	208 753	247 387	283 914	320 517	361 100	413 252	492 338	619 892	
77 年	170 974	233 293	276 150	317 276	359 440	405 640	465 279	548 147	692 289	
78 年	188 334	260 085	315 390	362 979	411 342	466 200	531 367	627 405	788 431	
79 年	204 123	285 712	345 658	396 925	453 416	518 804	599 613	708 537	892 449	
80 年	242 482	327 233	389 274	448 875	510 410	581 720	669 608	791 147	1 005 282	

第八表 世界各國所得分配狀況

國 名	年 別	所得按戶數五等分位組之 所 得 分 配 比(%)		第五分位組爲第 一分位組之倍數	吉 尼 係 數
		最低所得組 (20%)	最高所得組 (20%)		
一、低收入國家					
1. 斯里蘭卡	1985-86 *	4.80	56.10	11.69	0.4505
2. 中國大陸	1980	8.50	37.70	4.44	-
二、中收入國家					
1. 中華民國	1980	8.82	36.80	4.17	0.2771
	1985	8.37	37.64	4.50	0.2902
	1991	7.76	38.60	4.97	0.3085
2. 南斯拉夫	1987 *	6.10	42.80	7.02	0.3441
3. 韓 國	1988	7.39	42.24	5.72	0.3355
4. 菲 律 賓	1985	5.50	48.00	8.73	0.3892
5. 哥斯達黎加	1986 *	3.30	54.50	16.52	0.4592
6. 委內瑞拉	1987 *	4.70	50.60	10.77	0.4162
7. 馬來西亞	1987 *	4.60	51.20	11.13	0.4196
8. 巴 西	1983	2.40	62.60	26.08	0.5332
9. 哥倫比亞	1988 *	4.00	53.00	13.25	0.4404
10. 波 蘭	1987 *	9.70	35.20	3.63	0.2388
11. 匈 牙 利	1983 *	10.90	32.40	2.97	0.2018
三、高收入國家					
1. 日 本	1989	8.31	37.82	4.55	0.2879
2. 香 港	1980	5.40	47.00	8.70	0.3760
3. 瑞 典	1981	8.00	36.90	4.61	0.2764
4. 瑞 士	1982	5.20	44.60	8.58	0.3568
5. 荷 蘭	1983	6.90	38.30	5.55	0.2932
6. 澳大利亞	1985	4.40	42.20	9.59	0.3572
7. 英 國	1979	5.80	39.50	6.81	0.3236
8. 加 拿 大	1987	5.70	40.20	7.05	0.3272
9. 美 國	1985	4.70	41.90	8.91	0.3536
10. 西 德	1984	6.80	38.70	5.69	0.3005
11. 義 大 利	1986	6.80	41.00	6.03	0.3196
12. 西 班 牙	1980-81	6.90	40.00	5.80	0.3079
13. 以 色 列	1979-80	6.00	39.90	6.65	0.3208
14. 法 國	1979	6.30	40.80	6.48	0.3219
15. 新 加 坡	1982-83	5.10	48.90	9.59	0.3968

註一、表中星號(*)爲平均每人所得資料。吉尼係數除我國採未分組資料計算(同第四表)外,其餘各國均採五等分位組資料計算。

註二、資料來源:WORLD DEVELOPMENT REPORT 1991(世界銀行發行)。惟中國大陸資料係鄉村地區之所得分配,其資料來源爲 Britannica World Data, 1990。韓國資料來源爲韓國社會指標。日本資料來源爲全國消費實態調查報告。

第九表 可支配所得、消費支出及儲蓄

年 別	可支配所得 (億元)	消費支出 (億元)	儲 蓄 (億元)	平 均 每 戶			
				可支配所得 (元)	消費支出 (元)	儲 蓄 (元)	儲 蓄 率 (%)
53 年	615	546	69	28 591	25 381	3 211	11.23
55 年	730	653	77	32 008	28 611	3 397	10.61
57 年	914	832	81	38 514	35 097	3 417	8.87
59 年	1 148	1 056	92	44 486	40 929	3 558	8.00
60 年	1 338	1 211	127	50 280	45 526	4 754	9.46
61 年	1 577	1 370	207	57 510	49 965	7 545	13.12
62 年	2 007	1 703	303	71 054	60 311	10 743	15.12
63 年	2 703	2 358	351	92 813	80 942	12 049	12.96
64 年	3 066	2 615	457	101 821	86 849	15 173	14.87
65 年	3 625	2 983	651	116 297	95 714	20 899	17.92
66 年	4 249	3 398	860	130 830	104 640	26 473	20.19
67 年	5 248	4 118	1 143	155 737	122 207	33 919	21.73
68 年	6 635	5 193	1 464	188 407	147 459	41 565	21.99
69 年	8 568	6 604	1 992	233 112	179 687	54 204	23.17
70 年	10 199	7 638	2 597	266 433	199 523	67 846	25.38
71 年	10 915	8 364	2 606	275 250	210 906	65 719	23.76
72 年	12 144	9 285	2 933	295 887	226 234	71 459	24.00
73 年	13 194	10 235	3 051	314 245	243 784	72 673	22.96
74 年	13 742	10 560	3 248	320 495	246 277	75 749	23.52
75 年	15 128	11 443	3 686	341 728	258 474	83 254	24.36
76 年	16 763	12 584	4 180	366 487	275 104	91 382	24.93
77 年	19 437	14 310	5 127	410 483	302 207	108 276	26.38
78 年	22 767	16 494	6 273	464 994	336 875	128 119	27.55
79 年	26 145	18 614	7 531	520 147	370 323	149 824	28.80
80 年	30 302	21 247	9 055	587 242	411 760	175 482	29.88
80年年增率(%)	15.90	14.15	20.24	12.90	11.19	17.13	-

第十表 戶數五等分位組之平均每戶消費支出與儲蓄

單位：元

年 別	可 支 配 所 得 按 戶 數 五 等 分 位 組					第五分位組 爲第一分位 組之倍數 (倍)
	1 (最低所得組)	2	3	4	5 (最高所得組)	
平均每戶消費支出：						
65 年	48 467	70 376	88 163	109 888	161 677	3.34
66 年	52 801	77 060	95 065	120 125	178 141	3.37
67 年	62 439	91 997	113 452	140 073	203 075	3.25
68 年	75 063	111 833	137 413	169 118	243 882	3.25
69 年	93 207	140 560	171 305	206 460	286 903	3.08
70 年	105 282	154 925	190 436	230 071	316 899	3.01
71 年	110 135	165 162	200 982	242 454	335 796	3.05
72 年	119 019	175 513	202 936	259 178	362 341	3.04
73 年	126 944	188 902	230 399	281 013	391 663	3.09
74 年	126 996	189 388	233 474	285 547	395 979	3.12
75 年	132 570	201 167	244 231	296 560	417 802	3.15
76 年	134 948	210 806	260 769	320 141	448 858	3.33
77 年	148 715	234 288	290 348	348 809	488 875	3.29
78 年	163 638	263 082	324 824	392 116	540 717	3.30
79 年	177 935	286 961	354 609	431 054	601 057	3.38
80 年	202 205	323 411	393 912	475 757	663 517	3.28
平均每戶儲蓄：						
65 年	3 365	9 134	13 764	22 562	55 667	16.54
66 年	5 897	11 313	18 378	27 844	68 935	11.69
67 年	6 925	14 945	23 310	37 116	87 297	12.61
68 年	6 574	17 422	27 626	45 157	111 036	16.89
69 年	9 793	21 848	35 686	59 861	143 831	14.69
70 年	12 219	29 023	45 055	74 518	178 414	14.60
71 年	10 182	25 658	41 980	71 469	179 309	17.61
72 年	9 280	27 401	45 085	79 068	196 461	21.17
73 年	7 175	27 633	48 316	80 293	199 943	27.87
74 年	7 591	29 007	48 520	82 833	210 792	27.77
75 年	9 180	29 726	52 780	90 391	234 193	25.51
76 年	13 606	36 617	60 400	98 097	248 193	18.24
77 年	13 159	41 368	69 910	120 716	296 226	22.51
78 年	15 391	50 783	87 154	144 181	343 090	22.29
79 年	15 750	56 825	100 817	172 862	402 868	25.58
80 年	25 611	65 794	117 499	198 695	469 810	18.34
80年消費率(%)	88.76	83.10	77.02	70.54	58.55	0.66
80年儲蓄率(%)	11.24	16.90	22.98	29.46	41.45	3.69

第十一表 家庭消費支出按消費型態分

單位：%

年 別	合 計	食 品 飲 料 及菸草	衣著鞋 襪 類	房地租 、水費 、燃料 和動力	家庭器 具及設 備和家 庭管理	醫療及 保 健	運 輸 交 通 及通訊	娛樂教 育及文 化服務	雜 項 支 出
53 年	100.00	59.70	6.30	17.20	3.40	5.30	2.00	1.20	4.90
55 年	100.00	56.20	5.83	18.75	3.75	4.75	2.40	1.62	6.70
57 年	100.00	51.75	5.84	19.01	4.66	5.54	2.70	1.65	8.85
59 年	100.00	52.46	5.79	18.19	3.96	5.95	3.00	2.66	7.99
61 年	100.00	47.81	6.47	20.78	3.95	3.89	3.53	7.06	6.51
63 年	100.00	49.40	6.15	20.71	3.79	3.92	3.99	6.06	5.98
65 年	100.00	46.38	6.83	21.45	3.87	4.61	4.99	6.38	5.49
66 年	100.00	43.89	6.79	22.77	4.02	4.28	5.48	7.32	5.45
67 年	100.00	42.93	6.66	22.64	4.13	4.74	5.67	7.80	5.43
68 年	100.00	41.03	7.41	22.91	4.64	4.62	6.12	7.63	5.64
69 年	100.00	40.35	7.03	23.65	4.57	4.20	6.68	8.18	5.34
70 年	100.00	39.44	6.80	24.13	4.58	4.50	6.89	8.30	5.36
71 年	100.00	38.71	6.60	24.30	4.37	5.07	6.86	8.65	5.44
72 年	100.00	38.94	6.25	24.13	4.44	5.23	7.15	8.67	5.19
73 年	100.00	38.83	5.93	23.34	4.42	5.07	8.18	9.03	5.20
74 年	100.00	38.20	5.89	23.54	4.12	5.26	8.30	9.52	5.17
75 年	100.00	37.42	5.84	23.26	4.30	5.42	8.23	10.03	5.50
76 年	100.00	36.46	6.00	23.00	4.42	5.36	8.50	10.64	5.62
77 年	100.00	35.02	6.10	23.17	4.65	5.24	8.42	11.74	5.66
78 年	100.00	33.67	6.03	23.82	4.59	4.86	9.24	12.01	5.78
79 年	100.00	32.33	5.92	24.62	4.27	4.82	8.83	13.34	5.87
80 年	100.00	30.92	5.96	25.70	4.33	5.40	8.92	12.82	5.95

第十二表 所得收入者十等分位組之已分配要素所得分配比與所得差距

年 別	已分配要素所得按人數十等分位組之所得分配比 (%)										第十分位組爲第一分位組之倍數 (倍)
	1	2	3	4	5	6	7	8	9	10	
65 年	1.61	3.65	5.06	6.33	7.79	9.38	11.15	13.15	15.97	25.91	16.09
66 年	1.79	3.75	5.12	6.41	7.90	9.44	11.08	13.00	15.67	25.84	14.43
67 年	1.77	3.78	5.15	6.53	8.01	9.57	11.18	13.03	15.76	25.22	14.21
68 年	1.65	3.68	5.08	6.38	7.81	9.41	11.09	13.06	15.90	25.94	15.74
69 年	1.63	3.63	5.07	6.38	7.81	9.40	11.19	13.29	16.00	25.60	15.77
70 年	1.59	3.72	5.10	6.34	7.78	9.48	11.38	13.39	16.09	25.13	15.82
71 年	1.64	3.74	5.09	6.33	7.77	9.45	11.30	13.31	16.09	25.28	15.44
72 年	1.52	3.69	5.09	6.31	7.72	9.38	11.13	13.14	16.01	26.01	17.14
73 年	1.70	3.89	5.26	6.43	7.78	9.37	10.98	13.02	15.85	25.72	15.16
74 年	1.70	3.91	5.27	6.43	7.81	9.35	10.93	13.00	15.95	25.65	15.14
75 年	1.56	3.80	5.25	6.39	7.80	9.30	10.87	12.86	15.72	26.45	16.96
76 年	1.62	3.93	5.33	6.55	7.90	9.27	10.87	12.84	15.77	25.91	15.99
77 年	1.59	3.97	5.32	6.55	7.93	9.38	10.89	12.85	15.67	25.85	16.26
78 年	1.58	3.90	5.33	6.65	7.98	9.42	11.04	13.07	15.78	25.25	15.98
79 年	1.32	3.80	5.37	6.66	8.06	9.47	11.08	12.99	15.79	25.45	19.28
80 年	1.41	3.91	5.43	6.69	7.98	9.41	11.02	12.97	15.75	25.43	18.04

第十三表 所得收入者平均每人已分配要素所得及中位數所得按行、職業別分

	平均每人已分配要素所得				所得收入者中位數已分配要素所得			
	七十九年		八十年		七十九年		八十年	
	金額 (元)	年增率 (%)	金額 (元)	年增率 (%)	金額 (元)	年增率 (%)	金額 (元)	年增率 (%)
全體所得收入者	304 845	11.02	342 720	12.42	265 971	10.82	298 112	12.08
按行業別分：								
1. 農林漁牧業	148 708	4.68	178 792	20.23	107 870	6.41	120 000	11.25
2. 礦業及土石採取業	431 866	40.78	412 100	-4.58	418 852	47.97	401 324	-4.18
3. 製造業	293 659	11.66	325 741	10.92	246 000	14.07	270 488	9.95
4. 水電燃氣業	479 801	8.62	574 354	19.71	442 112	6.56	526 810	19.16
5. 營造業	325 206	10.75	358 681	10.29	300 520	11.86	328 660	9.36
6. 商業	350 170	9.82	377 510	7.81	301 200	7.57	328 500	9.06
7. 運輸、倉儲及通信業	381 080	8.74	430 516	12.97	360 100	9.09	401 860	11.60
8. 金融、保險、不動產及工商服務業	420 464	9.89	454 234	8.03	355 000	9.45	398 747	12.32
9. 公共行政、社會服務及個人服務業	371 135	13.85	416 283	12.16	335 180	12.67	376 620	12.36
10. 無行業	135 523	7.14	174 859	29.03	78 955	-11.29	118 481	50.06
按職業別分：								
1. 專門性、技術性及其有關人員	484 186	13.81	554 102	14.44	451 218	13.94	511 082	13.27
2. 行政及主管人員	682 603	6.81	768 203	12.54	589 000	10.70	652 004	10.70
3. 監督及佐理人員	359 839	13.88	394 599	9.66	323 984	13.13	358 072	10.52
4. 買賣工作人員	359 075	8.63	379 520	5.69	310 322	3.90	342 824	10.47
5. 服務工作人員	272 826	9.31	301 750	10.60	240 000	10.47	267 712	11.55
6. 農林漁牧工作人員	145 948	3.63	177 168	21.39	105 876	5.29	120 000	13.34
6.1 農事畜牧工作者	133 600	0.46	164 938	23.46	95 640	2.33	106 490	11.34
6.2 林漁工作者	261 428	24.03	274 419	4.97	230 128	22.28	248 488	7.98
7/8/9. 生產及有關工人、運輸設備操作工及體力工	275 277	12.05	304 906	10.76	254 300	13.02	279 612	9.95
7. 生產及有關工人	269 026	12.91	298 624	11.00	246 130	14.68	269 900	9.66
8. 運輸設備操作工	346 701	8.13	379 604	9.49	339 722	9.94	369 906	8.88
9. 體力工	244 790	7.34	267 589	9.31	225 620	6.93	237 002	5.04
10. 現役軍人	467 482	23.29	549 843	17.62	445 990	25.55	515 632	15.62
11. 無職業者	135 523	7.14	174 859	29.03	78 955	-11.29	118 481	50.06

第十四表 所得收入者平均每人已分配要素所得及中位數所得按教育程度及經濟特性別分

	平均每人已分配要素所得				所得收入者中位數已分配要素所得			
	七十九年		八十年		七十九年		八十年	
	金額 (元)	年增率 (%)	金額 (元)	年增率 (%)	金額 (元)	年增率 (%)	金額 (元)	年增率 (%)
全體所得收入者	304 845	11.02	342 720	12.42	265 971	10.82	298 112	12.08
按教育程度別分：								
1. 研究院（所）	641 279	18.40	764 588	19.23	590 050	14.97	683 520	15.84
2. 大學教育	519 122	12.24	579 401	11.61	465 360	13.04	508 000	9.16
3. 專科教育	411 680	11.44	456 795	10.96	373 812	10.24	416 074	11.31
4. 高中教育	318 242	11.22	348 658	9.56	276 507	11.51	303 360	9.71
5. 國中教育	278 662	7.70	308 887	10.85	248 600	10.40	273 000	9.81
6. 國小教育	246 591	7.06	276 349	12.07	218 156	8.56	242 500	11.16
7. 補習自修或不識字	125 909	3.54	145 538	15.59	99 030	-0.67	119 056	20.22
按經濟特性別分：								
1. 農業雇主及農業自營業者	140 917	1.87	172 860	22.67	92 820	2.04	99 598	7.30
2. 非農業雇主	672 038	8.58	706 934	5.19	558 000	6.03	594 362	6.52
3. 非農業自營業者	361 601	6.28	393 665	8.87	338 700	6.91	368 000	8.65
4. 農業受雇者	172 281	11.54	197 451	14.61	142 000	14.98	168 620	18.75
5. 非農業經理管理及專業受雇者	568 576	10.85	656 656	15.49	508 288	10.02	564 676	11.09
6. 文書推銷及服務工作者	335 067	11.86	369 744	10.35	299 300	10.44	328 860	9.88
7. 非農業體力勞動者	257 154	11.97	284 917	10.80	242 822	14.08	264 105	8.76
8. 軍職人員	467 482	23.29	549 843	17.62	445 990	25.55	515 632	15.62
9. 其他	135 523	7.14	174 859	29.03	78 720	-11.55	118 481	50.51

第十五表 所得收入者之基本所得及人數按縣內、縣外工作地點分

民 國 八 十 年								
	基 本 所 得				所 得 收 入 者 人 數			
	金 額 (億元)	分 配 比 (%)			人 數 (人)	分 配 比 (%)		
		來 自 本縣市	來 自 外縣市	無業者		工作地點 在本縣市	工作地點 在外縣市	無業者
臺 灣 地 區	29 250	82.86	15.05	2.09	8 791 319	81.21	12.86	5.93
台 北 市	6 012	91.07	7.18	1.75	1 319 389	89.16	6.27	4.57
高 雄 市	2 377	90.84	7.07	2.10	635 555	88.16	5.72	6.13
台 北 縣	4 806	66.78	31.64	1.58	1 338 673	67.07	27.77	5.15
宜 蘭 縣	510	89.82	6.69	3.49	196 422	86.57	5.47	7.95
桃 園 縣	1 920	88.19	7.81	4.00	592 886	84.52	6.80	8.69
新 竹 縣	461	78.17	20.02	1.81	165 515	76.39	17.35	6.26
苗 栗 縣	626	84.50	13.83	1.67	228 921	82.45	12.40	5.15
台 中 縣	1 662	82.08	16.83	1.09	514 391	82.31	15.31	2.38
彰 化 縣	1 287	91.22	8.01	0.78	488 622	90.30	6.14	3.56
南 投 縣	597	88.13	11.61	0.26	217 683	86.36	9.20	4.44
雲 林 縣	633	90.81	7.82	1.37	293 213	87.97	4.58	7.45
嘉 義 縣	495	83.15	16.19	0.66	212 580	84.34	12.78	2.88
台 南 縣	1 185	85.99	12.32	1.70	429 107	82.59	10.25	7.16
高 雄 縣	1 366	66.96	29.63	3.41	467 247	67.67	25.79	6.54
屏 東 縣	947	81.56	15.55	2.89	355 078	80.87	12.43	6.70
台 東 縣	255	91.52	6.65	1.83	93 140	87.75	5.02	7.22
花 蓮 縣	385	90.23	6.67	3.10	137 799	80.00	6.74	13.25
澎 湖 縣	107	94.11	3.18	2.70	35 290	79.58	5.00	15.42
基 隆 市	594	66.74	31.04	2.22	159 752	64.44	28.36	7.21
新 竹 市	465	79.19	16.06	4.74	146 307	79.03	10.85	10.12
台 中 市	1 216	86.88	8.80	4.33	360 178	83.60	7.19	9.21
嘉 義 市	348	72.28	24.46	3.26	101 699	73.71	19.35	6.94
台 南 市	1 000	84.61	14.21	1.18	301 872	84.92	10.21	4.87

第十六表 所得收入者人數與按年齡組別及性別之分配

單位：%

年 別	合 計 (人數)	按 年 齡 組 別 之 分 配							按性別之分配	
		未滿 20歲	20～ 24歲	25～ 34歲	35～ 44歲	45～ 54歲	55～ 64歲	65歲 以上	男	女
65 年	5 027 156	9.38	11.53	25.12	24.91	19.33	8.01	1.72	73.47	26.53
66 年	5 280 470	8.67	11.28	27.37	23.80	19.00	7.95	1.93	72.55	27.45
67 年	5 599 661	8.71	10.94	27.86	23.69	18.74	8.08	1.98	71.26	28.74
68 年	6 019 798	9.49	11.35	28.03	22.38	18.29	8.13	2.33	70.53	29.47
69 年	6 375 376	8.87	11.09	29.19	22.07	17.98	8.34	2.46	69.72	30.28
70 年	6 636 872	8.33	11.11	30.57	20.95	17.35	9.16	2.53	68.90	31.10
71 年	6 840 771	7.47	11.10	30.96	20.89	17.01	9.89	2.68	68.68	31.32
72 年	7 143 968	7.08	11.11	31.32	21.23	16.57	9.86	2.83	67.93	32.07
73 年	7 197 273	5.96	10.70	31.83	21.73	16.12	10.40	3.26	68.26	31.74
74 年	7 271 473	5.16	10.38	31.47	22.36	16.03	10.98	3.62	68.12	31.88
75 年	7 714 927	5.05	10.67	31.33	23.04	15.11	10.96	3.84	66.60	33.40
76 年	7 811 583	4.56	10.12	30.61	23.71	15.50	10.96	4.54	67.48	32.52
77 年	7 995 125	4.45	9.29	30.79	24.81	15.12	10.81	4.73	67.36	32.64
78 年	8 263 573	3.99	9.24	30.22	25.97	14.92	10.62	5.04	67.16	32.84
79 年	8 574 546	3.71	8.90	29.85	26.46	14.98	10.60	5.51	66.96	33.04
80 年	8 791 319	3.22	8.62	29.63	28.33	14.09	10.45	5.66	66.43	33.57

第十七表 家庭住宅狀況

年 別	平均每戶 居住坪數 (坪)	平均每人 居住坪數 (坪)	自來水設備 普 及 率 (%)	住 宅 權 屬 分 配 (%)		
				自 有	租 押	配住及借用
65 年	23	4.38	66.85	67.36	19.28	13.36
66 年	23	4.55	76.69	68.05	19.62	12.33
67 年	24	4.88	73.09	69.57	18.71	11.72
68 年	25	5.13	73.81	71.62	17.39	10.99
69 年	26	5.37	77.56	73.52	15.35	11.13
70 年	27	5.63	77.75	73.33	15.36	11.31
71 年	28	5.91	77.08	74.24	14.79	10.97
72 年	29	6.16	79.84	74.94	14.79	10.27
73 年	30	6.41	80.72	75.99	13.94	10.07
74 年	30	6.52	83.10	77.34	13.07	9.59
75 年	31	6.86	81.93	77.56	13.31	9.13
76 年	32	7.26	82.83	78.58	12.91	8.51
77 年	32	7.48	84.83	77.76	12.96	9.28
78 年	33	7.76	86.05	79.02	12.55	8.43
79 年	34	8.09	86.81	80.47	11.88	7.65
80 年	34	8.27	87.45	80.40	12.06	7.54

附註：臺灣地區家庭電燈設備普及率65年以後均達99%以上。

第十八表 家庭主要設備普及率

單位：%

年 別	彩 色 電視機	電冰箱	電話機	冷 暖 氣 機	錄放 影機	收錄 音機	洗衣機	小汽車	機 器 腳踏車	報紙	家用 電腦
53 年	-	1.70	1.50	-	-	-	-	-	2.87	13.70	-
55 年	-	4.52	1.72	-	-	-	0.35	-	5.55	15.39	-
57 年	-	10.39	2.43	0.50	-	-	1.70	0.13	11.17	18.26	-
59 年	-	22.83	4.37	-	-	-	6.95	-	19.15	23.10	-
61 年	-	38.68	8.70	-	-	-	16.73	-	29.64	31.62	-
63 年	12.91	58.21	12.93	-	-	-	28.59	-	40.29	34.16	-
64 年	16.42	65.41	15.76	3.42	-	-	31.16	1.27	43.37	37.41	-
65 年	23.48	74.19	22.14	3.62	-	-	38.60	1.54	44.57	39.56	-
66 年	34.70	81.31	27.81	5.33	-	31.52	47.21	2.10	50.27	47.68	-
67 年	46.57	86.35	35.48	8.68	-	34.33	53.96	2.78	54.72	52.71	-
68 年	58.64	89.59	41.08	11.65	1.09	40.23	60.14	4.07	58.76	53.45	-
69 年	69.29	92.28	51.09	14.40	1.45	42.40	64.73	5.11	63.51	54.61	-
70 年	77.90	93.99	60.93	16.37	3.75	46.82	68.88	6.40	67.15	59.21	-
71 年	83.12	94.33	67.65	17.16	5.83	47.87	70.52	7.23	68.53	59.28	-
72 年	87.79	95.44	74.35	19.72	9.09	51.75	73.68	9.30	70.26	59.34	1.46
73 年	90.41	96.13	79.63	22.91	14.22	53.59	75.49	10.38	70.55	61.55	1.94
74 年	92.31	96.67	82.12	23.95	20.70	56.07	77.84	11.91	71.87	64.80	2.32
75 年	94.42	97.11	85.25	25.45	27.11	58.98	79.49	13.63	72.83	66.26	2.92
76 年	95.78	97.41	87.20	28.66	37.66	62.68	81.33	15.54	73.80	62.56	3.55
77 年	97.34	97.93	89.11	34.29	50.99	65.17	83.97	19.21	75.25	60.34	3.95
78 年	97.80	98.25	91.51	41.74	58.93	69.19	86.82	24.90	76.83	62.46	5.42
79 年	98.26	98.37	93.08	47.26	63.56	72.63	88.79	29.07	77.51	62.27	6.77
80 年	99.16	98.96	94.75	52.37	68.94	74.08	89.53	33.67	79.20	62.03	9.57

第十九表 年中戶數與平均每戶人口數按農家、非農家及都市化程度分

單位：人

年 別	年 中 戶 數 (戶)	平 均 每 戶 人 口 數						
		全體家庭	按農家、非農家分		按 都 市 化 程 度 分			
			農 家	非農家	都 市	城 鎮	鄉 村	
53 年	2 151 847	5.61	7.67	5.56	-	-	-	
55 年	2 281 035	5.86	7.17	5.27	-	-	-	
57 年	2 372 616	5.83	6.72	5.43	-	-	-	
59 年	2 580 986	5.85	6.62	5.51	-	-	-	
60 年	2 660 587	5.67	6.60	5.39	-	-	-	
61 年	2 742 040	5.59	6.50	5.28	-	-	-	
62 年	2 823 936	5.47	6.37	5.17	-	-	-	
63 年	2 912 705	5.38	6.29	5.11	-	-	-	
64 年	3 010 905	5.27	6.03	5.00	-	-	-	
65 年	3 117 027	5.24	6.09	4.95	4.93	5.46	5.52	
66 年	3 247 399	5.06	5.99	4.76	4.73	5.12	5.47	
67 年	3 369 865	4.92	5.81	4.65	4.66	5.04	5.23	
68 年	3 521 604	4.87	5.70	4.61	4.57	5.21	5.21	
69 年	3 675 323	4.84	5.64	4.61	4.61	5.14	5.08	
70 年	3 827 971	4.80	5.57	4.57	4.52	5.06	5.13	
71 年	3 965 607	4.74	5.53	4.51	4.51	4.92	5.05	
72 年	4 104 212	4.71	5.36	4.53	4.50	4.92	4.97	
73 年	4 198 589	4.68	5.37	4.50	4.45	4.95	4.98	
74 年	4 287 831	4.60	5.21	4.44	4.43	4.78	4.79	
75 年	4 427 000	4.52	5.13	4.39	4.35	4.77	4.71	
76 年	4 574 092	4.41	4.95	4.29	4.29	4.66	4.46	
77 年	4 735 172	4.28	4.80	4.17	4.15	4.50	4.38	
78 年	4 896 258	4.25	4.62	4.18	4.16	4.45	4.22	
79 年	5 026 450	4.19	4.66	4.10	4.11	4.37	4.20	
80 年	5 159 991	4.16	4.61	4.08	4.06	4.35	4.18	

第二十表 平均每戶就業人數按農家、非農家及都市化程度分

單位：人

年 別	全 體 家 庭	按農家、非農家分		按 都 市 化 程 度 分		
		農 家	非農家	都 市	城 鎮	鄉 村
55 年	2.00	3.30	1.42	-	-	-
57 年	2.11	3.07	1.66	-	-	-
59 年	2.14	3.10	1.71	-	-	-
60 年	1.96	3.07	1.62	-	-	-
61 年	1.97	2.98	1.62	-	-	-
62 年	2.03	2.96	1.71	-	-	-
63 年	1.89	2.93	1.61	-	-	-
64 年	1.96	2.85	1.64	-	-	-
65 年	1.92	2.90	1.58	-	-	-
66 年	1.89	2.89	1.57	1.56	1.97	2.30
67 年	1.89	2.88	1.59	1.59	1.97	2.26
68 年	1.93	2.96	1.61	1.60	2.13	2.39
69 年	1.93	2.98	1.61	1.62	2.10	2.37
70 年	1.92	2.98	1.61	1.61	2.02	2.47
71 年	1.88	2.91	1.58	1.60	1.95	2.40
72 年	1.86	2.72	1.62	1.63	1.96	2.30
73 年	1.84	2.71	1.62	1.61	1.97	2.28
74 年	1.81	2.66	1.59	1.62	1.88	2.21
75 年	1.83	2.66	1.63	1.65	1.94	2.21
76 年	1.80	2.62	1.61	1.64	1.93	2.13
77 年	1.78	2.55	1.61	1.63	1.88	2.11
78 年	1.77	2.56	1.61	1.63	1.86	2.08
79 年	1.77	2.62	1.60	1.63	1.88	2.07
80 年	1.76	2.55	1.62	1.63	1.88	2.05

第二十一表 人口分配按農家、非農家及都市化程度分

單位：%

年 別	按 農 家、非 農 家 分		按 都 市 化 程 度 分		
	農 家	非 農 家	都 市	城 鎮	鄉 村
53 年	47.48	52.52	-	-	-
55 年	37.86	62.14	-	-	-
57 年	36.32	63.68	-	-	-
59 年	34.89	65.11	-	-	-
60 年	27.53	72.47	-	-	-
61 年	29.99	70.01	-	-	-
62 年	29.48	70.52	-	-	-
63 年	26.66	73.34	-	-	-
64 年	30.17	69.83	-	-	-
65 年	29.73	70.27	42.72	20.15	37.13
66 年	28.71	71.29	43.26	19.70	37.04
67 年	27.44	72.56	44.54	19.48	35.98
68 年	27.98	72.02	48.85	20.19	30.96
69 年	26.66	73.34	49.64	20.71	29.65
70 年	26.07	73.93	49.43	23.59	26.98
71 年	26.16	73.84	49.73	23.51	26.76
72 年	24.80	75.20	50.22	25.94	23.84
73 年	23.98	76.02	51.51	24.89	23.60
74 年	23.02	76.98	52.09	25.11	22.80
75 年	21.72	78.28	53.50	26.63	19.87
76 年	20.71	79.29	55.34	25.95	18.71
77 年	19.67	80.33	55.42	27.29	17.29
78 年	18.23	81.77	55.89	27.47	16.64
79 年	18.28	81.72	55.86	28.43	15.71
80 年	17.12	82.88	55.59	28.92	15.49

第二十二表 戶數五等分位組之平均每戶人口數與就業人數

單位：人

年 別	可 支 配 所 得 按 戶 數 五 等 分 位 組					第五分位組 為第一分位 組之倍數 (倍)
	1 (最低所得組)	2	3	4	5 (最高所得組)	
平均每戶人口：						
65 年	3.93	5.01	5.31	5.60	6.39	1.63
66 年	3.96	4.82	5.04	5.42	6.05	1.53
67 年	3.87	4.67	4.95	5.25	5.88	1.52
68 年	3.68	4.66	4.94	5.22	5.89	1.60
69 年	3.62	4.71	4.89	5.23	5.80	1.60
70 年	3.66	4.65	4.94	5.15	5.61	1.53
71 年	3.44	4.55	4.89	5.14	5.67	1.65
72 年	3.47	4.52	4.89	5.13	5.56	1.60
73 年	3.40	4.52	4.84	5.07	5.59	1.64
74 年	3.27	4.42	4.74	5.03	5.49	1.68
75 年	3.09	4.36	4.72	4.98	5.50	1.78
76 年	2.91	4.26	4.65	4.87	5.38	1.85
77 年	2.82	4.17	4.53	4.75	5.14	1.82
78 年	2.79	4.17	4.43	4.75	5.10	1.83
79 年	2.70	4.09	4.45	4.62	5.09	1.89
80 年	2.81	4.06	4.34	4.60	5.00	1.78
平均每戶就業人數：						
66 年	1.52	1.67	1.79	2.02	2.47	1.63
67 年	1.50	1.61	1.77	2.01	2.57	1.71
68 年	1.48	1.66	1.80	2.09	2.65	1.79
69 年	1.46	1.66	1.76	2.11	2.65	1.82
70 年	1.45	1.68	1.79	2.08	2.61	1.80
71 年	1.36	1.61	1.80	2.07	2.56	1.88
72 年	1.31	1.59	1.79	2.10	2.54	1.94
73 年	1.26	1.60	1.76	2.05	2.57	2.04
74 年	1.21	1.55	1.75	2.02	2.54	2.10
75 年	1.14	1.55	1.79	2.06	2.62	2.30
76 年	1.11	1.53	1.72	2.03	2.61	2.35
77 年	1.09	1.50	1.72	2.06	2.53	2.32
78 年	1.10	1.51	1.71	2.00	2.53	2.30
79 年	1.06	1.46	1.71	2.03	2.59	2.44
80 年	1.10	1.49	1.69	2.01	2.53	2.30

第二十三表 家庭戶數按戶內人口規模別之分配

單位：%

年 別	合 計	一 個 人	二 個 人	三 個 人	四 個 人	五 個 人	六 個 人	七 個 人	八 個 人	九 個 人	十 個 人	十五 個 至 二十 個 人	十以 上
59 年	100.00	2.55	4.75	8.40	12.66	18.13	19.43	14.58	8.38	4.25	2.54	3.61	0.72
61 年	100.00	3.33	4.15	9.28	13.73	21.23	19.26	12.57	7.62	3.89	2.04	2.59	0.31
63 年	100.00	3.18	5.00	9.07	17.39	23.02	18.77	10.54	6.26	3.13	1.38	2.00	0.26
65 年	100.00	3.17	5.44	9.52	17.70	22.79	18.76	10.79	5.67	2.83	1.53	1.62	0.18
66 年	100.00	3.39	6.17	11.42	19.15	22.71	17.64	9.51	4.93	2.10	1.17	1.63	0.18
67 年	100.00	3.77	6.44	11.70	20.27	24.02	16.79	8.56	4.12	1.77	1.04	1.40	0.12
68 年	100.00	3.92	7.46	11.87	19.82	23.25	16.70	8.76	4.08	1.86	0.99	1.13	0.16
69 年	100.00	3.87	7.28	12.51	20.02	23.25	16.46	8.54	3.92	1.87	1.15	1.01	0.12
70 年	100.00	3.74	7.26	12.40	21.37	24.46	15.61	7.48	3.72	1.83	1.10	0.93	0.10
71 年	100.00	4.76	7.84	12.96	20.96	22.93	15.13	7.69	3.66	1.78	1.08	1.12	0.09
72 年	100.00	4.10	7.96	12.67	21.55	24.22	15.42	7.19	3.25	1.86	0.85	0.86	0.07
73 年	100.00	4.38	8.20	12.63	22.62	23.25	14.68	7.11	3.49	1.69	0.83	1.06	0.06
74 年	100.00	4.66	8.70	13.23	22.85	23.54	14.20	6.51	3.18	1.42	0.81	0.86	0.05
75 年	100.00	5.05	9.42	12.88	23.64	22.88	13.78	6.50	3.08	1.29	0.60	0.84	0.04
76 年	100.00	5.58	9.70	14.13	23.72	23.36	12.47	6.14	2.45	1.28	0.62	0.50	0.05
77 年	100.00	5.98	10.91	14.00	25.69	22.58	11.44	5.28	2.16	1.01	0.47	0.44	0.04
78 年	100.00	5.82	11.44	14.59	25.36	22.29	11.52	5.32	1.89	0.85	0.43	0.46	0.03
79 年	100.00	6.47	11.59	15.22	25.69	21.65	10.84	4.62	2.05	0.92	0.48	0.45	0.02
80 年	100.00	5.82	12.34	15.38	26.29	21.50	10.56	4.81	1.72	0.74	0.45	0.36	0.03

叁、八十年個人所得分配調查統計表

一、戶爲單位之統計表

總表第一表 個人所得分配

	合 計	民 國 八
		雇 主 及 自 農 業
家庭戶數	5 159 991	345 028
平均每戶人數	4.16	3.92
平均每戶成年人數	2.62	2.75
平均每戶未成年人數	1.54	1.17
平均每戶就業人數	1.76	2.26
平均每戶所得收入者人數	1.70	1.54
1.受雇人員報酬	2 214 128 097	39 700 338
(1)本業及兼業薪資	1 853 328 089	36 007 785
(2)其他收入	360 800 008	3 692 553
2.產業主所得	719 928 396	86 166 187
3.基本所得	2 934 056 493	125 866 525
4.已分配要素所得	3 165 263 203	135 112 464
5.可支配所得	3 030 163 925	139 769 728
6.最終消費支出	2 124 679 851	89 716 706
7.儲 蓄	905 484 073	50 053 022
8.所得總額	3 670 472 148	164 937 910

按經濟戶長社會經濟特性分

十 年		金額單位：新臺幣千元	
營 作 業 者	受 雇 者		其 他
非 農 業	農 業	非 農 業	
1 113 108	128 182	3 240 462	333 211
4.62	4.11	4.25	1.99
2.70	2.55	2.67	1.69
1.92	1.56	1.58	0.30
1.95	1.87	1.82	-
1.55	1.84	1.84	1.02
121 094 511	43 124 328	1 981 054 595	29 154 325
103 389 898	39 664 757	1 647 867 234	26 398 415
17 704 613	3 459 571	333 187 361	2 755 910
573 773 108	3 468 131	56 409 535	111 435
694 867 619	46 592 459	2 037 464 130	29 265 760
744 090 433	49 500 311	2 177 904 680	58 655 315
708 806 999	48 721 671	2 038 281 852	94 583 675
512 308 596	33 738 254	1 413 390 003	75 526 292
196 498 403	14 983 417	624 891 848	19 057 383
850 029 365	56 736 680	2 483 624 986	115 143 207

總表第二表 個人所得分配按都市化

民 國 八

	全 體 家 庭			農
	都 市	城 鎮	鄉 村	都 市
家庭戶數	2 938 986	1 423 899	797 106	20 775
平均每戶人數	4.06	4.35	4.18	4.47
平均每戶成年人數	2.57	2.65	2.72	3.04
平均每戶未成年人數	1.49	1.70	1.46	1.43
平均每戶就業人數	1.63	1.88	2.05	2.28
平均每戶所得收入者人數	1.64	1.80	1.78	1.68
1.受雇人員報酬	1 450 847 378	550 981 984	212 298 735	2 766 783
(1)本業及兼業薪資	1 200 602 235	466 038 383	186 687 471	2 554 488
(2)其他收入	250 245 143	84 943 601	25 611 264	212 295
2.產業主所得	403 089 637	199 254 799	117 583 958	6 566 116
3.基本所得	1 853 937 015	750 236 783	329 882 693	9 332 899
4.已分配要素所得	2 018 227 507	799 343 007	347 692 689	10 543 514
5.可支配所得	1 916 255 646	769 455 601	344 452 677	10 442 701
6.最終消費支出	1 376 492 803	521 413 922	226 773 127	7 680 372
7.儲 蓄	539 762 844	248 041 678	117 679 551	2 762 329
8.所得總額	2 345 938 980	918 973 414	405 559 754	12 358 526

程度地區及經濟戶長社會經濟特性分

十 年

金額單位：新臺幣千元

雇 主 及 自		營 作 業 者		
業		非 農 業		
城 鎮	鄉 村	都 市	城 鎮	鄉 村
96 087	228 166	689 301	317 471	106 336
3.97	3.85	4.50	4.79	4.90
2.84	2.68	2.68	2.70	2.84
1.13	1.17	1.82	2.09	2.06
2.29	2.25	1.87	2.02	2.18
1.64	1.48	1.50	1.60	1.74
14 291 932	22 641 624	79 925 941	32 027 720	9 140 850
12 794 544	20 658 754	68 028 529	27 391 135	7 970 234
1 497 388	1 982 870	11 897 412	4 636 585	1 170 616
20 570 150	59 029 920	371 452 098	158 089 092	44 231 917
34 862 082	81 671 544	451 378 039	190 116 812	53 372 767
38 132 628	86 436 322	485 535 386	202 657 501	55 897 546
40 353 375	88 973 652	461 254 621	193 521 494	54 030 885
26 702 884	55 333 450	342 287 647	131 427 823	38 593 127
13 650 490	33 640 203	118 966 974	62 093 671	15 437 758
47 899 212	104 680 172	558 451 060	228 325 680	63 252 625

總表第二表 個人所得分配按都市化

民 國 八

	受 雇			
	農 業			非
	都 市	城 鎮	鄉 村	都 市
家庭戶數	23 337	39 301	65 544	1 999 905
平均每戶人數	4.42	4.10	4.01	4.10
平均每戶成年人數	2.70	2.51	2.52	2.61
平均每戶未成年人數	1.72	1.59	1.49	1.49
平均每戶就業人數	1.81	1.87	1.89	1.70
平均每戶所得收入者人數	1.83	1.88	1.82	1.75
1.受雇人員報酬	11 501 314	14 318 178	17 304 836	1 334 643 672
(1)本業及兼業薪資	9 856 639	13 221 823	16 586 295	1 100 187 539
(2)其他收入	1 644 675	1 096 355	718 541	234 456 133
2.產業主所得	502 922	900 860	2 064 349	24 480 311
3.基本所得	12 004 236	15 219 038	19 369 185	1 359 123 983
4.已分配要素所得	13 086 355	16 255 818	20 158 138	1 462 919 461
5.可支配所得	12 634 170	15 992 898	20 094 603	1 362 237 194
6.最終消費支出	8 767 695	10 182 272	14 788 287	962 001 364
7.儲 蓄	3 866 476	5 810 625	5 306 316	400 235 830
8.所得總額	14 615 079	18 457 023	23 664 578	1 675 444 773

程度地區及經濟戶長社會經濟特性分（續）

十 年

金額單位：新臺幣千元

者		其 他		
農 業				
城 鎮	鄉 村	都 市	城 鎮	鄉 村
894 804	345 753	205 668	76 236	51 307
4.46	4.55	2.11	1.87	1.70
2.71	2.91	1.78	1.56	1.53
1.75	1.64	0.33	0.31	0.17
1.94	2.21	-	-	-
1.95	2.09	1.02	1.02	1.02
484 754 269	161 656 653	22 009 668	5 589 885	1 554 772
407 610 230	140 069 464	19 975 040	5 020 651	1 402 724
77 144 039	21 587 189	2 034 628	569 234	152 048
19 683 432	12 245 791	88 190	11 265	11 981
504 437 701	173 902 444	22 097 858	5 601 150	1 566 753
532 984 837	182 000 382	46 142 791	9 312 223	3 200 301
503 137 718	172 906 939	69 686 960	16 450 116	8 446 598
339 698 691	111 689 948	55 755 725	13 402 252	6 368 315
163 439 028	61 216 991	13 931 235	3 047 864	2 078 283
604 202 592	203 977 620	85 069 542	20 088 907	9 984 759

總表第三表 個人所得分配依已分配

民 國 八

	合 計	已 分 配 要 素		
		1	2	3
家庭戶數	5 159 991	515 999	515 999	515 999
平均每戶人數	4.16	2.12	3.36	3.99
平均每戶成年人數	2.62	1.70	2.13	2.39
平均每戶未成年人數	1.54	0.42	1.23	1.60
平均每戶就業人數	1.76	0.74	1.29	1.50
平均每戶所得收入者人數	1.70	1.07	1.25	1.39
1.受雇人員報酬	2 214 128 096	27 035 725	98 815 441	125 645 087
(1)本業及兼業薪資	1 853 328 089	25 208 419	88 551 061	110 738 337
(2)其他收入	360 800 007	1 827 306	10 264 380	14 906 750
2.產業主所得	719 928 395	14 229 138	33 520 126	52 898 156
3.基本所得	2 934 056 491	41 264 863	132 335 567	178 543 243
4.已分配要素所得	3 165 263 202	51 797 431	142 577 578	188 125 253
5.可支配所得	3 030 163 925	98 476 136	150 050 030	186 054 840
6.最終消費支出	2 124 679 852	87 800 556	128 354 034	154 322 900
7.儲 蓄	905 484 073	10 675 580	21 695 995	31 731 940
8.所得總額	3 670 472 147	121 070 525	181 949 676	227 051 914

要素所得按戶數十等分位分

十 年 年							金額單位：新臺幣千元
所 得 按 戶 數 十 等 分 位 組							
4	5	6	7	8	9	10	
515 999	515 999	515 999	515 999	515 999	515 999	516 000	
4.23	4.31	4.44	4.53	4.75	4.79	5.10	
2.38	2.44	2.58	2.81	2.99	3.18	3.57	
1.85	1.87	1.86	1.72	1.76	1.61	1.53	
1.55	1.64	1.78	1.95	2.14	2.36	2.66	
1.45	1.53	1.66	1.84	2.01	2.26	2.58	
150 102 785	170 480 411	205 699 981	237 453 432	280 439 968	373 917 987	544 537 279	
130 651 154	145 755 203	173 398 791	199 120 974	232 196 066	306 993 437	440 714 647	
19 451 631	24 725 208	32 301 190	38 332 458	48 243 902	66 924 550	103 822 632	
61 682 130	73 476 183	73 114 666	81 522 176	92 818 488	84 269 907	152 397 425	
211 784 915	243 956 594	278 814 647	318 975 608	373 258 456	458 187 894	696 934 704	
223 228 989	258 130 505	295 808 963	339 845 599	398 782 628	491 068 629	775 897 627	
216 637 773	246 318 318	280 168 280	319 895 502	373 976 477	453 015 220	705 571 349	
178 758 515	194 142 921	212 788 896	231 422 707	256 736 235	289 392 177	390 960 911	
37 879 258	52 175 397	67 379 384	88 472 794	117 240 243	163 623 044	314 610 438	
264 337 310	299 193 319	339 925 224	389 151 869	451 543 784	549 502 111	846 746 415	

總表第四表 個人所得分配按已分

民 國 八

	合 計	已 分 配 要		
		1	2	3
家庭戶數	5 159 991	1 378 442	743 738	614 682
平均每戶人數	4.16	3.03	4.22	4.33
平均每戶成年人數	2.62	2.03	2.41	2.45
平均每戶未成年人數	1.54	1.00	1.81	1.88
平均每戶就業人數	1.76	1.14	1.55	1.67
平均每戶所得收入者人數	1.70	1.21	1.44	1.55
1.受雇人員報酬	2 214 128 095	208 462 633	212 194 579	208 387 525
(1)本業及兼業薪資	1 853 328 087	186 711 956	184 797 086	177 426 420
(2)其他收入	360 800 008	21 750 677	27 397 493	30 961 105
2.產業主所得	719 928 395	80 937 984	88 117 052	90 630 392
3.基本所得	2 934 056 490	289 400 617	300 311 631	299 017 917
4.已分配要素所得	3 165 263 203	316 526 407	316 526 042	316 526 296
5.可支配所得	3 030 163 926	370 098 223	307 499 972	301 624 779
6.最終消費支出	2 124 679 849	317 223 582	253 542 411	236 124 636
7.儲 蓄	905 484 074	52 874 641	53 957 561	65 500 143
8.所得總額	3 670 472 148	451 497 880	375 536 596	366 123 442

配要素所得十等分位分

金額單位：新臺幣千元

十 年 年							金 額 單 位：新 臺 幣 千 元	
素 所 得 十 等 分 位 組								
4	5	6	7	8	9	10		
528 781	461 498	401 869	346 730	294 733	239 453	150 065		
4.46	4.57	4.78	4.77	4.83	5.09	5.33		
2.62	2.89	3.01	3.14	3.30	3.51	3.84		
1.84	1.68	1.77	1.63	1.53	1.58	1.49		
1.82	1.99	2.17	2.32	2.44	2.66	2.86		
1.70	1.90	2.04	2.22	2.37	2.57	2.78		
221 747 640	222 686 156	222 978 919	239 233 748	242 070 945	237 437 286	198 928 664		
186 504 821	186 355 810	184 457 631	196 787 052	197 473 717	192 489 588	160 324 006		
35 242 819	36 330 346	38 521 288	42 446 696	44 597 228	44 947 698	38 604 658		
76 928 327	73 488 600	73 158 707	56 381 885	51 421 379	53 463 999	75 400 070		
298 675 967	296 174 756	296 137 626	295 615 633	293 492 324	290 901 285	274 328 734		
316 526 595	316 526 382	316 525 785	316 527 215	316 525 919	316 526 144	316 526 418		
298 875 987	297 558 198	296 681 094	291 644 929	292 041 632	288 903 086	285 236 026		
223 184 955	211 970 286	202 932 316	190 206 223	179 184 660	170 131 893	140 178 887		
75 691 032	85 587 912	93 748 778	101 438 705	112 856 971	118 771 192	145 057 139		
363 111 500	360 703 269	358 158 807	355 032 368	352 046 785	347 655 948	340 605 553		

總表第五表 個人所得分配依戶內平均每人

	民 國 八			
	總 平 均	平 均 每 人		
		1	2	3
家庭戶數	5 159 991	515 999	515 999	515 999
平均每戶人數	4.16	5.15	4.84	4.63
平均每戶成年人數	2.62	2.69	2.66	2.57
平均每戶未成年人數	1.54	2.46	2.18	2.06
平均每戶就業人數	1.76	1.58	1.66	1.64
平均每戶所得收入者人數	1.70	1.42	1.50	1.52
1.受雇人員報酬	103 118	35 889	49 283	61 211
(1)本業及兼業薪資	86 315	32 518	43 255	52 892
(2)其他收入	16 803	3 371	6 028	8 319
2.產業主所得	33 529	16 830	25 179	27 552
3.基本所得	136 647	52 719	74 462	88 763
4.已分配要素所得	147 415	54 767	78 128	94 288
5.可支配所得	141 123	55 033	76 566	91 520
6.最終消費支出	98 952	52 567	67 067	75 761
7.儲 蓄	42 171	2 466	9 499	15 759
8.所得總額	170 944	68 957	93 936	111 671

可支配所得按戶數十等分位分

十 年 年							金額單位：新臺幣元
可 支 配 所 得 按 戶 數 十 等 分 位 組							
4	5	6	7	8	9	10	
515 999	515 999	515 999	515 999	515 999	515 999	516 000	
4.51	4.28	4.20	4.01	3.78	3.42	2.79	
2.70	2.64	2.76	2.74	2.71	2.51	2.20	
1.81	1.64	1.44	1.27	1.07	0.91	0.59	
1.78	1.74	1.87	1.92	1.90	1.85	1.69	
1.65	1.67	1.83	1.86	1.90	1.90	1.77	
73 293	83 646	101 204	117 043	144 073	191 284	287 531	
62 714	71 196	84 856	97 871	119 103	156 022	232 830	
10 579	12 450	16 348	19 172	24 970	35 262	54 701	
30 633	34 117	32 642	38 511	39 388	37 985	73 321	
103 926	117 763	133 846	155 554	183 461	229 269	360 852	
109 552	125 042	143 552	167 018	196 942	248 799	408 595	
105 843	120 703	137 804	159 408	188 148	235 076	382 547	
82 752	89 897	98 456	110 043	124 137	147 515	209 600	
23 091	30 806	39 348	49 364	64 010	87 561	172 947	
128 130	146 002	166 627	192 689	226 638	283 969	459 883	

總表第六表 臺灣地區個人所得分配按戶內

	民 國 八			
	總 平 均	平 均 每 人		
		1	2	3
家庭戶數	5 159 991	1 189 065	814 437	671 515
平均每戶人數	4.16	4.94	4.58	4.27
平均每戶成年人數	2.62	2.65	2.65	2.65
平均每戶未成年人數	1.54	2.29	1.93	1.62
平均每戶就業人數	1.76	1.62	1.72	1.76
平均每戶所得收入者人數	1.70	1.47	1.60	1.69
1.受雇人員報酬	103 118	44 116	68 530	84 512
(1)本業及兼業薪資	86 315	39 117	58 832	71 868
(2)其他收入	16 803	4 999	9 698	12 644
2.產業主所得	33 529	21 738	29 166	33 726
3.基本所得	136 647	65 854	97 696	118 238
4.已分配要素所得	147 415	68 909	103 441	125 618
5.可支配所得	141 123	68 064	100 004	121 295
6.最終消費支出	98 952	61 229	79 859	90 243
7.儲 蓄	42 171	6 835	20 146	31 052
8.所得總額	170 944	84 014	121 595	146 730

平均每人可支配所得十等分位分

十 年 年							金額單位：新臺幣元
可 支 配 所 得 十 等 分 位 組							
4	5	6	7	8	9	10	
571 892	490 764	420 771	356 385	295 309	231 313	118 540	
4.13	3.96	3.78	3.44	3.21	2.77	2.35	
2.75	2.73	2.71	2.53	2.40	2.20	1.96	
1.38	1.23	1.07	0.91	0.81	0.57	0.39	
1.87	1.91	1.90	1.85	1.81	1.70	1.53	
1.83	1.87	1.92	1.89	1.88	1.78	1.63	
106 042	121 257	148 881	185 562	224 859	282 066	403 135	
88 894	101 011	122 818	151 545	182 877	228 902	323 818	
17 148	20 246	26 063	34 017	41 982	53 164	79 317	
32 723	40 316	39 205	38 021	42 002	53 711	171 068	
138 765	161 573	188 086	223 583	266 861	335 777	574 203	
148 603	173 686	202 510	241 986	291 765	372 881	685 518	
142 408	165 920	193 436	228 623	275 527	350 870	632 084	
101 390	113 867	126 132	144 051	164 686	203 244	299 284	
41 019	52 052	67 304	84 572	110 840	147 626	332 800	
172 073	200 826	232 289	276 551	332 810	422 919	754 360	

總表第七表 農家、非農家與都市化程度地區別個人

民 國 八

	總 平 均			
	家 庭 戶 數	平均每戶人數	平均每戶 可支配所得	平均每戶 最終消費支出
全體家庭	5 159 991	4.16	587 242	411 760
1.按農家、非農家分				
(1)農 家	797 360	4.61	484 494	312 696
(2)非 農 家	4 362 631	4.08	606 021	429 866
2.按都市化程度地區分				
(1)都 市	2 938 986	4.06	652 012	468 356
(2)城 鎮	1 423 899	4.36	540 386	366 187
(3)鄉 村	797 106	4.17	432 129	284 496

	可 支 配 所 得			
	3			
	平均每戶 最終消費支出	家 庭 戶 數	平均每戶人數	平均每戶 可支配所得
全體家庭	249 442	516 087	3.91	359 662
1.按農家、非農家分				
(1)農 家	181 079	79 587	3.97	275 179
(2)非 農 家	267 742	436 363	3.87	376 678
2.按都市化程度地區分				
(1)都 市	301 781	294 032	3.91	409 842
(2)城 鎮	229 493	142 507	4.02	341 325
(3)鄉 村	158 273	79 684	3.34	240 652

所得分配依可支配所得按其戶數十等分位分

十 年 年

金額單位：新臺幣元

可 支 配 所 得 按 戶 數 十 等 分 位 組						
1				2		
家 庭 戶 數	平均每戶人數	平均每戶 可支配所得	平均每戶 最終消費支出	家 庭 戶 數	平均每戶人數	平均每戶 可支配所得
515 852	2.20	168 427	154 939	516 244	3.43	287 177
79 831	1.97	132 665	126 692	79 713	3.00	211 224
436 125	2.21	182 502	167 142	436 226	3.40	306 300
293 999	2.42	218 609	210 742	293 727	3.47	343 173
142 400	2.13	161 801	147 141	142 340	3.43	275 279
79 860	1.69	110 704	103 701	79 628	2.62	186 122

按 戶 數 十 等 分 位 組						
	4				5	
平均每戶 最終消費支出	家 庭 戶 數	平均每戶人數	平均每戶 可支配所得	平均每戶 最終消費支出	家 庭 戶 數	平均每戶人數
298 813	515 952	4.20	418 783	348 002	515 840	4.27
229 019	79 821	4.58	332 809	264 570	79 608	4.63
318 185	436 350	4.12	436 311	365 305	436 184	4.19
356 987	293 828	4.00	472 160	392 565	293 838	4.19
276 702	142 214	4.41	396 746	323 600	142 584	4.44
200 286	79 788	3.85	292 757	232 869	79 651	4.50

總表第七表 農家、非農家與都市化程度地區別個人

民 國 八

	可 支 配 所 得			
	5		6	
	平均每戶 可支配所得	平均每戶 最終消費支出	家 庭 戶 數	平均每戶人數
全體家庭	479 405	375 501	515 881	4.41
1. 按農家、非農家分				
(1) 農 家	386 087	298 204	79 912	4.87
(2) 非 農 家	497 119	389 385	436 425	4.29
2. 按都市化程度地區分				
(1) 都 市	535 288	426 894	293 988	4.23
(2) 城 鎮	450 675	357 339	142 339	4.47
(3) 鄉 村	343 095	269 740	79 742	4.59

	可 支 配 所 得			
	8			家 庭 戶 數
	平均每戶人數	平均每戶 可支配所得	平均每戶 最終消費支出	
全體家庭	4.73	725 721	501 053	516 068
1. 按農家、非農家分				
(1) 農 家	5.23	596 395	373 614	79 819
(2) 非 農 家	4.64	747 298	516 870	436 294
2. 按都市化程度地區分				
(1) 都 市	4.62	799 525	558 581	294 017
(2) 城 鎮	4.91	664 494	438 747	142 294
(3) 鄉 村	4.97	534 213	343 807	79 856

所得分配依可支配所得按其戶數十等分位分（續）

十 年 年

金額單位：新臺幣元

按 戶 數 十 等 分 位 組						
		7				8
平均每戶 可支配所得	平均每戶 最終消費支出	家 庭 戶 數	平均每戶人數	平均每戶 可支配所得	平均每戶 最終消費支出	家 庭 戶 數
543 409	412 250	516 084	4.47	623 140	450 611	515 905
441 556	318 619	79 671	5.18	507 968	347 059	79 799
562 142	427 614	436 316	4.39	642 938	471 627	436 046
605 383	463 766	293 832	4.33	689 335	505 136	293 919
504 795	365 727	142 292	4.71	571 467	407 937	142 642
395 136	300 763	79 549	4.77	456 221	319 062	79 659

按 戶 數 十 等 分 位 組						
9			1 0			
平均每戶人數	平均每戶 可支配所得	平均每戶 最終消費支出	家 庭 戶 數	平均每戶人數	平均每戶 可支配所得	平均每戶 最終消費支出
4.83	885 213	566 814	516 078	5.17	1 381 339	760 121
5.93	729 312	439 319	79 599	6.75	1 232 749	549 088
4.65	908 924	590 119	436 302	5.03	1 399 893	784 605
4.54	968 070	630 243	293 806	4.93	1 478 891	836 937
5.13	803 283	478 276	142 287	5.92	1 234 504	637 085
5.32	652 813	405 273	79 689	6.07	1 109 836	511 344

總表第八表 平均每戶可支配所得及最終

民 國 八

	總 平 均			戶 數
	戶 數	可支配所得	最終消費支出	
全 體 家 庭	5 159 991	587 242	411 760	473 210
研 究 院 (所)	55 112	1 131 886	696 281	-
大 學 教 育	475 807	889 762	583 731	1 191
專 科 教 育	525 959	728 817	510 691	4 926
高 中 教 育	1 325 133	600 032	435 491	42 945
國 中 教 育	882 719	531 985	380 457	61 966
國 小 教 育	1 610 478	496 423	347 882	279 018
補 習 自 修 或 不 識 字	284 783	340 277	234 508	83 164

	02. 林業及伐木業		03. 漁	
	可支配所得	最終消費支出	戶 數	可支配所得
全 體 家 庭	510 483	313 159	69 095	455 420
研 究 院 (所)	-	-	-	-
大 學 教 育	979 637	555 370	-	-
專 科 教 育	858 393	435 133	326	347 017
高 中 教 育	513 074	381 838	5 650	529 243
國 中 教 育	461 877	288 791	10 914	493 204
國 小 教 育	414 023	235 241	43 400	455 270
補 習 自 修 或 不 識 字	775 386	472 398	8 805	365 973

消費支出按經濟戶長教育程度及行業分

十 年

金額單位：新臺幣元

0. 農、林、漁、牧業		01. 農 牧 業			02. 林業及伐木業
可 支 配 所 得	最終消費支出	戶 數	可支配所得	最終消費支出	戶 數
398 325	260 888	393 611	385 309	250 249	10 504
-	-	-	-	-	-
787 907	490 012	589	591 945	423 211	602
465 720	291 862	4 030	419 782	272 852	570
496 133	346 635	34 714	489 485	316 956	2 581
424 097	290 375	49 880	408 089	283 749	1 172
409 411	260 192	230 337	400 665	252 813	5 281
281 850	191 860	74 061	269 863	185 841	298

業	1. 礦 業 及 土 石 採 取 業			2/3. 製 造 業	
最終消費支出	戶 數	可支配所得	最終消費支出	戶 數	可支配所得
313 551	14 252	590 458	389 975	1 330 398	597 743
-	-	-	-	6 621	1 197 632
-	1 256	913 452	499 467	81 613	896 730
276 360	1 806	603 960	631 507	128 756	733 408
512 909	4 195	574 967	379 479	401 174	603 587
320 826	1 201	483 150	316 718	270 991	535 380
302 392	5 276	549 470	303 853	408 160	535 148
232 989	518	551 950	414 425	33 083	424 349

總表第八表 平均每戶可支配所得及最終

民 國 八

	2/3. 製造業	4. 水 電 燃 氣 業		
	最終消費支出	戶 數	可支配所得	最終消費支出
全 體 家 庭	419 793	50 954	781 239	477 221
研 究 院 (所)	752 298	732	1 171 207	501 733
大 學 教 育	569 281	5 813	990 398	564 579
專 科 教 育	524 993	11 928	798 045	466 105
高 中 教 育	436 314	21 057	742 342	471 520
國 中 教 育	378 693	4 239	734 273	489 467
國 小 教 育	372 035	6 994	684 532	434 419
補習自修或不識字	300 574	191	743 339	342 780

	7. 運輸、倉儲及通信業		8. 金融、保險、不動產及工商	
	可支配所得	最終消費支出	戶 數	可支配所得
全 體 家 庭	635 054	444 849	212 564	771 933
研 究 院 (所)	1 675 489	1 222 240	4 980	1 217 888
大 學 教 育	986 630	618 698	53 405	926 490
專 科 教 育	708 537	536 367	46 231	738 709
高 中 教 育	630 774	440 632	76 512	692 192
國 中 教 育	606 135	427 694	15 969	699 552
國 小 教 育	549 210	390 214	15 177	669 662
補習自修或不識字	656 269	436 291	290	324 421

消費支出按經濟戶長教育程度及行業分（續）

十 年 年

金額單位：新臺幣元

5. 營 造 業			6. 商 業			7. 運輸、倉儲 及通信業
戶 數	可支配所得	最終消費支出	戶 數	可支配所得	最終消費支出	戶 數
575 272	570 410	394 979	902 423	608 986	451 491	363 324
608	926 937	649 438	2 570	1 741 161	1 035 496	645
17 591	945 879	658 629	64 575	856 448	592 268	24 374
23 350	749 352	535 716	89 437	695 212	532 383	30 209
99 279	595 225	431 365	286 942	605 885	459 521	119 441
141 896	523 187	366 629	170 845	560 393	420 445	80 869
264 585	541 856	369 640	255 750	553 237	407 188	101 787
27 963	598 740	360 496	32 304	511 404	343 268	5 999

服務業	9. 公共行政、社會服務及個人服務業			10. 不能歸類之行業及無行業		
最終消費支出	戶 數	可支配所得	最終消費支出	戶 數	可支配所得	最終消費支出
532 271	904 383	697 836	473 152	333 211	283 855	226 662
714 349	37 728	1 084 139	671 046	1 228	412 979	249 279
616 344	200 835	923 331	593 761	25 154	453 951	386 189
526 167	171 885	763 294	499 049	17 431	548 681	369 298
496 268	221 476	602 754	425 895	52 112	362 395	307 650
442 852	94 320	542 106	396 911	40 423	327 518	242 830
475 755	158 205	510 229	378 426	115 526	237 948	194 059
276 390	19 934	412 588	297 756	81 337	165 734	132 802

第一表 平均每戶已分配要素所得

民 國 八

	總 平 均	農 業 雇 主	農 業 自營作業者	非農業雇主
家庭戶數	5 159 991	6 775	338 253	250 322
平均每戶人數	4.16	3.69	3.93	4.70
平均每戶成年人數	2.62	2.35	2.76	2.73
平均每戶未成年人數	1.54	1.34	1.17	1.97
平均每戶所得收入者人數	1.70	1.35	1.54	1.58
1.受雇人員報酬	429 095	87 712	115 612	144 646
(1)本業薪資	340 303	59 834	73 005	116 379
(2)兼業薪資	18 870	21 849	31 811	5 635
(3)其他收入	69 923	6 029	10 796	22 631
2.產業主所得	139 521	1 898 709	216 709	725 476
(1)農業淨收入	18 492	1 749 915	170 154	2 552
(2)林業淨收入	126	38 742	1 097	-
(3)漁業淨收入	2 425	110 051	31 582	98
(4)營業淨收入	113 534	-	13 877	672 438
(5)執行業務淨收入	4 944	-	-	50 389
3.基本所得	568 617	1 986 421	332 321	870 121
4.財產所得收入淨額	44 808	66 341	26 006	78 975
(1)利 息	9 020	28 099	9 304	9 719
(2)投資損益	4 081	20 241	164	10 893
(3)土地租金及權益	1 101	-	1 196	2 694
(4)其他租金收入	3 735	-	1 404	11 953
(5)自用住宅設算淨租金	26 870	18 001	13 939	43 716
5.已分配要素所得	613 424	2 052 761	358 326	949 097

按經濟戶長社會經濟特性分

十 年

金額單位：新臺幣元

非 農 業 自營作業者	農業受雇者	非 農 業 受 雇 者				其 他
		非農業經理 管理和專業 受 雇 者	文書推銷和 服務工作者	非 農 業 體 力 勞 動 者	軍 職 人 員	
862 786	128 182	383 875	1 276 081	1 512 840	67 666	333 211
4.60	4.11	4.12	3.97	4.54	4.10	1.99
2.69	2.55	2.61	2.62	2.75	2.44	1.69
1.91	1.56	1.51	1.35	1.79	1.66	0.30
1.54	1.84	1.75	1.78	1.91	1.68	1.02
98 387	336 430	928 726	640 783	499 742	751 033	87 495
77 022	299 988	730 303	497 522	423 720	590 380	1 892
7 410	9 453	16 264	21 623	10 680	24 845	77 333
13 954	26 990	182 159	121 638	65 341	135 809	8 271
454 540	27 056	12 470	17 028	18 952	18 057	334
6 067	17 544	1 441	3 635	8 334	1 010	56
3	-	-	9	2	-	-
203	2 286	84	86	298	-	-
434 254	6 937	10 580	12 824	10 302	17 047	279
14 013	290	365	474	16	-	-
552 926	363 487	941 196	657 811	518 694	769 091	87 830
34 138	22 685	97 889	46 023	27 345	40 871	88 201
2 261	2 853	16 680	8 103	4 212	6 661	44 684
1 064	4 871	24 533	2 400	499	555	9 978
730	1 787	1 985	894	193	471	4 555
3 421	413	6 406	3 694	1 608	1 244	9 339
26 661	12 762	48 285	30 931	20 834	31 940	19 646
587 064	386 172	1 039 086	703 834	546 039	809 961	176 031

第二表 個人已分配要素

民 國 八

	合 計	臺 北 市	高 雄 市
家庭戶數	5 159 991	814 042	381 323
平均每戶人數	4.15	3.99	3.98
平均每戶成年人數	2.61	2.52	2.53
平均每戶未成年人數	1.54	1.47	1.45
平均每戶所得收入者人數	1.70	1.62	1.66
1.受雇人員報酬	2 214 128 096	498 599 190	185 846 444
(1)本業薪資	1 755 961 320	392 148 025	148 701 361
(2)兼業薪資	97 366 768	11 809 772	6 396 616
(3)其他收入	360 800 008	94 641 393	30 748 467
2.產業主所得	719 928 399	102 716 844	52 342 867
(1)農業淨收入	95 419 117	180 320	671 504
(2)林業淨收入	650 050	-	-
(3)漁業淨收入	12 513 572	-	819 480
(4)營業淨收入	585 835 367	98 204 119	46 611 183
(5)執行業務淨收入	25 510 293	4 332 405	4 240 700
3.基本所得	2 934 056 495	601 316 034	238 189 311
4.財產所得收入淨額	231 206 711	64 383 722	15 697 980
(1)利 息	46 541 726	14 856 214	1 436 266
(2)投資損益	21 058 671	5 429 926	1 496 091
(3)土地租金及權益	5 682 226	1 963 450	277 640
(4)其他租金收入	19 273 759	4 298 857	1 504 905
(5)自用住宅設算淨租金	138 650 329	37 835 275	10 983 078
5.已分配要素所得	3 165 263 206	665 699 756	253 887 291

所得按區域別分

十 年

金額單位：新臺幣千元

小 計	臺 灣 省			
	臺 北 縣	宜 蘭 縣	桃 園 縣	新 竹 縣
3 964 626	817 285	102 934	330 192	80 939
4.20	4.17	4.43	4.29	4.51
2.64	2.60	2.85	2.63	2.93
1.56	1.57	1.58	1.66	1.58
1.72	1.63	1.90	1.79	2.04
1 529 682 462	367 003 855	37 373 567	149 952 262	36 525 356
1 215 111 934	299 194 649	29 728 391	112 055 464	28 767 559
79 160 380	10 368 808	2 752 520	10 807 545	2 128 703
235 410 148	57 440 398	4 892 656	27 089 253	5 629 094
564 868 688	114 832 244	13 818 251	42 489 784	9 755 281
94 567 293	2 333 021	2 572 235	3 185 402	2 069 063
650 050	-	7 560	-	130 857
11 694 092	243 834	1 074 017	174 924	83 100
441 020 065	109 909 503	9 723 679	37 509 978	6 503 645
16 937 188	2 345 886	440 760	1 619 480	968 616
2 094 551 150	481 836 099	51 191 818	192 442 046	46 280 637
151 125 009	39 675 069	2 917 849	15 084 727	3 703 749
30 249 246	9 715 685	864 008	2 965 234	1 859 607
14 132 654	2 737 253	323 207	1 874 522	25 898
3 441 136	54 120	151 408	214 648	-
13 469 997	3 530 353	291 160	1 900 068	159 887
89 831 976	23 637 658	1 288 066	8 130 255	1 658 357
2 245 676 159	521 511 168	54 109 667	207 526 773	49 984 386

第二表 個人已分配要素

民 國 八

	臺		
	苗 栗 縣	臺 中 縣	彰 化 縣
家庭戶數	117 196	292 930	267 020
平均每戶人數	4.39	4.62	4.57
平均每戶成年人數	2.80	2.60	2.86
平均每戶未成年人數	1.59	2.02	1.71
平均每戶所得收入者人數	1.95	1.75	1.82
1.受雇人員報酬	48 559 263	111 802 675	84 948 104
(1)本業薪資	38 029 001	90 741 932	69 259 201
(2)兼業薪資	2 680 403	3 643 712	2 640 209
(3)其他收入	7 849 859	17 417 031	13 048 694
2.產業主所得	14 339 208	55 132 973	44 424 271
(1)農業淨收入	4 576 810	6 423 020	10 241 041
(2)林業淨收入	7 000	-	-
(3)漁業淨收入	-	71 500	985 928
(4)營業淨收入	9 755 398	47 118 882	32 351 962
(5)執行業務淨收入	-	1 519 571	845 340
3.基本所得	62 898 471	166 935 648	129 372 375
4.財產所得收入淨額	5 491 658	12 182 948	7 909 174
(1)利 息	2 416 268	1 218 132	2 291 873
(2)投資損益	315 077	761 398	412 665
(3)土地租金及權益	126 578	918 757	54 222
(4)其他租金收入	146 352	674 566	240 948
(5)自用住宅設算淨租金	2 487 383	8 610 095	4 909 466
5.已分配要素所得	68 390 129	179 118 596	137 281 549

所得按區域別分（續一）

十 年

金額單位：新臺幣千元

灣		省		
南 投 縣	雲 林 縣	嘉 義 縣	臺 南 縣	高 雄 縣
124 984	173 253	129 205	253 600	277662
4.21	4.01	3.85	3.75	4.04
2.68	2.60	2.58	2.47	2.58
1.53	1.41	1.27	1.28	1.46
1.74	1.69	1.64	1.69	1.68
38 193 239	42 984 105	29 839 018	78 815 575	107 008 427
30 470 950	34 804 143	24 006 273	62 625 393	84 005 138
2 266 724	3 081 384	2 177 381	4 775 235	6 933 404
5 455 565	5 098 578	3 655 364	11 414 947	16 069 885
21 909 650	20 622 676	20 360 642	40 159 443	30 119 841
7 530 952	6 700 467	10 238 463	20 129 445	5 055 241
-	-	30 922	133 200	5 281
101 880	829 676	1 405 011	888 513	1 506 871
13 648 870	12 589 833	8 165 906	17 688 165	23 045 448
627 948	502 700	520 340	1 320 120	507 000
60 102 889	63 606 781	50 199 660	118 975 018	137 128 268
4 279 406	5 558 372	2 055 709	10 101 345	3 368 386
1 296 877	1 432 927	600 017	4 105 585	-477 221
148 702	355 626	57 091	1 888 765	170 349
339 217	445 215	113 666	89 067	194 108
439 797	642 716	53 941	135 621	130 820
2 054 813	2 681 888	1 230 994	3 882 307	3 350 330
64 382 295	69 165 153	52 255 369	129 076 363	140 496 654

第二表 個人已分配要素

民 國 八

	臺			
	屏 東 縣	臺 東 縣	花 蓮 縣	澎 湖 縣
家庭戶數	207 501	62 492	88 024	22 927
平均每戶人數	4.06	3.89	3.74	3.66
平均每戶成年人數	2.61	2.41	2.50	2.30
平均每戶未成年人數	1.45	1.48	1.24	1.36
平均每戶所得收入者人數	1.71	1.49	1.56	1.53
1.受雇人員報酬	67 250 508	17 508 233	28 275 853	9 027 111
(1)本業薪資	53 820 833	14 068 004	21 724 028	7 172 683
(2)兼業薪資	4 841 301	1 187 680	2 758 294	316 527
(3)其他收入	8 588 374	2 252 549	3 793 531	1 537 901
2.產業主所得	27 868 896	8 125 284	10 384 275	1 691 036
(1)農業淨收入	6 639 054	3 071 271	2 413 484	17 084
(2)林業淨收入	-	72 750	35 280	-
(3)漁業淨收入	2 707 289	342 120	3 311	497 451
(4)營業淨收入	17 199 537	4 639 143	7 825 280	1 176 501
(5)執行業務淨收入	1 323 016	-	106 920	-
3.基本所得	95 119 404	25 633 517	38 660 128	10 718 147
4.財產所得收入淨額	3 849 590	957 390	4 683 771	638 327
(1)利 息	850 294	259 394	877 056	383 564
(2)投資損益	275 536	175	2 300 198	6 607
(3)土地租金及權益	153 908	65 842	81 193	-
(4)其他租金收入	146 596	99 381	282 167	13 617
(5)自用住宅設算淨租金	2 423 256	532 598	1 143 157	234 539
5.已分配要素所得	98 968 994	26 590 907	43 343 899	11 356 474

所得按區域別分（續完）

十 年

金額單位：新臺幣千元

灣		省		
基 隆 市	新 竹 市	臺 中 市	嘉 義 市	臺 南 市
90 598	79 287	205 131	63 436	178 030
4.22	4.41	4.30	4.02	4.25
2.84	2.73	2.72	2.49	2.61
1.38	1.68	1.58	1.53	1.64
1.76	1.84	1.75	1.60	1.69
49 137 794	37 082 421	89 453 780	28 613 178	70 328 138
37 802 363	27 961 539	70 036 159	21 961 325	56 876 906
2 319 538	3 375 941	5 763 348	1 744 546	2 597 177
9 015 893	5 744 941	13 654 273	4 907 307	10 854 055
10 327 902	9 809 487	32 410 691	6 315 380	29 971 473
36 383	64 906	561 652	500 430	207 869
-	-	-	-	227 200
165 880	-	-	-	612 787
9 618 759	7 822 048	30 362 129	5 657 270	28 708 129
506 880	1 922 533	1 486 910	157 680	215 488
59 465 696	46 891 908	121 864 471	34 928 558	100 299 611
3 469 719	2 017 566	11 909 221	2 283 052	8 987 981
952 862	-1 020 413	-916 699	572 366	1 830
120 735	207 072	1 017 273	98 321	1 036 184
-	-	394 752	42 524	1 911
888 589	656 964	1 349 343	131 626	1 555 485
1 507 533	2 173 943	10 064 552	1 438 215	6 392 571
62 935 415	48 909 474	133 773 692	37 211 610	109 287 592

第三表 平均每戶所得收支、最終消費支出

民 國 八				
	總 平 均	農 業 雇 主	農 業 自營作業者	非農業雇主
1. 已分配要素所得	613 424	2 052 761	358 326	949 097
2. 經常移轉收入	43 219	33 273	60 195	32 827
(1) 從私人	27 665	14 945	40 156	23 196
(2) 從政府	8 774	10 393	12 225	5 227
(3) 從企業	6 233	7 935	7 814	4 373
① 意外保險受益	6 043	7 935	7 763	4 162
② 人壽保險淨受益	99	-	14	78
③ 其他	91	-	37	133
(4) 從國外	547	-	-	31
3. 經常移轉支出	69 977	95 814	45 787	105 025
(1) 對私人	28 523	65 370	20 185	45 192
(2) 對政府	15 364	13 098	4 650	30 806
① 直接稅	12 134	8 944	2 356	24 821
② 其他	3 230	4 154	2 294	5 985
(3) 對企業	24 012	17 346	20 464	24 959
① 意外保險保費支出	22 299	16 507	20 173	20 086
② 人壽保險保費支出	1 059	398	94	3 011
③ 其他	654	441	197	1 862
(4) 對國外	2 078	-	488	4 068
4. 雜項收入	575	107	611	658
5. 可支配所得	587 241	1 990 327	373 345	877 557
6. 最終消費支出	411 760	362 548	257 974	602 882
7. 儲蓄	175 481	1 627 779	115 371	274 675

與儲蓄按經濟戶長社會經濟特性分

十 年

金額單位：新臺幣元

非 農 業 自營作業者	農業受雇者	非 農 業 受 雇 者				其 他
		非農業經理 管理和專業 受 雇 者	文書推銷和 服務工作者	非 農 業 體 力 勞 動 者	軍 職 人 員	
587 064	386 172	1 039 086	703 834	546 039	809 961	176 031
32 028	32 404	33 602	40 696	32 681	35 221	137 345
21 222	16 837	24 705	25 337	20 019	20 132	88 021
5 995	9 984	2 249	7 480	6 370	9 034	37 973
4 811	5 583	6 549	7 459	6 290	5 921	4 659
4 603	5 502	6 311	7 103	6 202	5 623	4 603
140	-	101	232	13	111	4
68	81	137	124	75	187	52
-	-	99	420	2	134	6 692
52 835	39 575	139 517	85 809	59 019	83 723	29 965
26 736	17 210	46 057	31 991	25 114	40 437	12 267
9 820	4 669	45 994	19 558	10 205	9 875	6 341
6 570	3 030	40 666	16 005	7 393	5 973	5 579
3 250	1 639	5 328	3 553	2 812	3 902	762
15 474	17 696	39 884	31 667	23 317	29 073	6 095
14 070	17 340	33 356	29 816	22 643	26 335	5 549
911	54	3 877	1 164	432	1 829	395
493	302	2 651	687	242	909	151
805	-	7 582	2 593	383	4 338	5 262
668	1 097	679	575	459	642	445
566 925	380 098	933 850	659 296	520 160	762 101	283 856
418 868	263 206	632 767	460 393	363 361	491 840	226 662
148 057	116 892	301 083	198 903	156 799	270 261	57 194

第四表 平均每戶所得收支、最終消費支出

	總 平 均	民 國 八
		按 農 家 、 農 家
家庭戶數	5 159 991	797 360
平均每戶人數	4.16	4.61
平均每戶成年人數	2.62	3.08
平均每戶未成年人數	1.54	1.53
平均每戶就業人數	1.76	2.55
平均每戶所得收入者人數	1.70	2.07
1.受雇人員報酬	429 095	280 681
2.產業主所得	139 521	183 726
3.基本所得	568 617	464 406
4.財產所得收入淨額	44 808	29 870
5.已分配要素所得	613 424	494 276
6.經常移轉收入	43 219	48 021
(1)從私人	27 665	28 640
(2)從政府	8 774	11 355
(3)從企業	6 233	8 026
①意外災害保險受益	6 043	7 977
②人壽保險淨受益	99	27
③其他	91	22
(4)從國外	547	-
7.經常移轉支出	69 977	58 329
(1)對私人	28 523	24 652
(2)對政府	15 364	7 718
①直接稅	12 134	4 708
②其他	3 230	3 010
(3)對企業	24 012	25 516
①意外災害保費支出	22 299	25 160
②人壽保險保費支出	1 059	174
③其他	654	182
(4)對國外	2 078	443
8.雜項收入	575	527
9.可支配所得	587 241	484 495
10.最終消費支出	411 760	312 696
11.儲蓄	175 481	171 799
12.所得總額	711 333	572 269

與儲蓄按農家、非農家與都市化程度地區分

十 年

金額單位：新臺幣元

非 農 家 分	按 都 市 化 程 度 地 區 分		
非 農 家	都 市	城 鎮	鄉 村
4 362 631	2 938 986	1 423 899	797 106
4.08	4.06	4.35	4.18
2.53	2.57	2.65	2.72
1.55	1.49	1.70	1.46
1.62	1.63	1.88	2.05
1.64	1.64	1.80	1.78
456 221	493 656	386 953	266 337
131 442	137 153	139 936	147 514
587 663	630 808	526 889	413 850
47 538	55 900	34 487	22 343
635 201	686 709	561 376	436 194
42 341	44 283	39 424	46 072
27 487	29 160	23 871	28 931
8 303	8 425	8 758	10 091
5 904	5 855	6 602	6 962
5 689	5 612	6 442	6 918
112	127	88	12
103	116	72	32
647	843	193	88
72 105	79 671	60 743	50 721
29 230	31 673	25 362	22 555
16 761	19 605	11 510	6 608
13 491	16 205	8 214	4 122
3 270	3 400	3 296	2 486
23 737	25 436	22 666	21 161
21 776	22 862	21 974	20 803
1 221	1 642	322	222
740	932	370	136
2 377	2 957	1 205	397
584	692	330	585
606 021	652 013	540 387	432 130
429 866	468 356	366 187	284 496
176 155	183 657	174 200	147 634
736 750	798 214	645 392	508 790

第五表 平均每戶所得收支、

民 國 八

	合 計	臺 北 市	高 雄 市	臺	
				小 計	臺 北 縣
家庭戶數	5 159 991	814 042	381 323	3 964 626	817 285
1.受雇人員報酬	429 095	612 498	487 373	385 833	449 052
2.產業主所得	139 521	126 181	137 266	142 477	140 505
3.基本所得	568 617	738 679	624 639	528 310	589 557
4.財產所得收入淨額	44 808	79 091	41 167	38 118	48 545
5.已分配要素所得	613 424	817 771	665 806	566 428	638 102
6.經常移轉收入	43 219	44 722	42 865	42 944	33 099
(1)從私人	27 665	34 722	29 767	26 014	24 334
(2)從政府	8 774	4 385	6 073	9 935	3 891
(3)從企業	6 232	4 220	6 072	6 661	3 792
①意外災害保險受益	6 043	3 654	6 038	6 534	3 686
②人壽保險淨受益	99	316	14	62	1
③其他	91	249	21	65	106
(4)從國外	547	1 395	953	334	1 082
7.經常移轉支出	69 976	99 908	81 387	62 733	61 707
(1)對私人	28 523	35 620	36 810	26 268	25 701
(2)對政府	15 364	31 566	18 023	11 781	13 450
①直接稅	12 134	27 657	14 061	8 761	10 552
②其他	3 230	3 909	3 962	3 020	2 898
(3)對企業	24 012	28 602	24 008	23 069	21 332
①意外災害保費支出	22 299	23 019	22 176	22 163	20 454
②人壽保險保費支出	1 059	4 528	835	368	293
③其他	654	1 055	997	538	584
(4)對國外	2 078	4 119	2 546	1 614	1 225
8.雜項收入	575	1 689	446	359	393
9.可支配所得	587 242	764 274	627 731	546 998	609 887
10.最終消費支出	411 760	560 240	463 699	376 278	437 110
11.儲蓄	175 482	204 034	164 032	170 720	172 777
12.所得總額	711 333	953 190	774 079	655 639	739 604

最終消費支出與儲蓄按區域別分

十 年

金額單位：新臺幣元

灣				省		
宜 蘭 縣	桃 園 縣	新 竹 縣	苗 栗 縣	臺 中 縣	彰 化 縣	南 投 縣
102 934	330 192	80 939	117 196	292 930	267 020	124 984
363 083	454 137	451 270	414 342	381 670	318 134	305 585
134 244	128 682	120 526	122 352	188 212	166 371	175 300
497 327	582 819	571 796	536 695	569 882	484 504	480 885
28 347	45 685	45 760	46 859	41 590	29 620	34 240
525 673	628 503	617 556	583 553	611 472	514 125	515 124
71 742	48 244	52 154	51 887	29 002	32 507	50 790
37 621	20 910	26 213	34 982	20 550	21 622	35 638
12 410	20 992	15 234	7 504	3 442	5 305	8 724
20 966	6 342	10 707	9 400	4 699	5 512	6 428
20 797	6 213	10 664	9 389	4 629	5 505	6 419
124	30	7	-	-	2	6
45	98	36	11	70	5	2
745	-	-	-	310	67	-
73 726	72 808	78 374	70 727	54 077	55 401	63 845
29 033	31 516	30 468	30 291	18 676	20 944	30 415
9 409	14 092	15 171	13 493	13 199	10 279	9 231
6 820	10 617	11 069	9 863	9 277	7 017	6 218
2 589	3 475	4 102	3 630	3 922	3 262	3 013
34 446	24 298	30 891	26 165	21 571	21 981	23 029
31 973	23 955	29 868	25 190	20 721	21 649	22 804
161	292	110	884	587	204	207
2 312	51	913	90	263	128	17
838	2 902	1 843	778	631	2 195	1 170
462	175	329	354	244	319	273
524 151	604 114	591 665	565 068	586 641	491 550	502 343
381 092	379 924	380 757	331 770	393 123	332 130	326 792
143 059	224 190	210 908	233 298	193 518	159 420	175 551
643 046	724 081	705 274	668 031	682 557	579 579	606 072

第五表 平均每戶所得收支、

民 國 八

	臺				
	雲 林 縣	嘉 義 縣	臺 南 縣	高 雄 縣	屏 東 縣
家庭戶數	173 253	129 205	253 600	277 662	207 501
1.受雇人員報酬	248 100	230 943	310 787	385 391	324 097
2.產業主所得	119 032	157 584	158 357	108 477	134 307
3.基本所得	367 132	388 527	469 144	493 868	458 405
4.財產所得收入淨額	32 082	15 910	39 832	12 131	18 552
5.已分配要素所得	399 215	404 438	508 976	505 999	476 957
6.經常移轉收入	51 682	54 334	43 076	39 907	48 945
(1)從私人	36 080	34 352	26 334	19 977	28 152
(2)從政府	7 941	10 939	9 714	13 288	13 698
(3)從企業	7 661	9 043	6 328	6 642	7 095
①意外災害保險受益	7 643	8 238	6 252	6 570	6 926
②人壽保險淨受益	8	772	45	12	42
③其他	10	33	31	60	127
(4)從國外	-	-	700	-	-
7.經常移轉支出	46 621	58 179	60 757	59 929	57 505
(1)對私人	18 184	28 305	26 601	27 646	27 216
(2)對政府	6 372	7 004	9 319	10 153	8 795
①直接稅	4 196	4 751	6 526	7 281	6 371
②其他	2 177	2 252	2 793	2 872	2 425
(3)對企業	22 065	22 213	24 063	20 770	20 118
①意外災害保費支出	21 967	21 762	22 024	20 082	19 490
②人壽保險保費支出	89	64	113	177	484
③其他	9	387	1 925	512	143
(4)對國外	-	658	773	1 361	1 376
8.雜項收入	294	428	199	376	1 441
9.可支配所得	404 570	401 021	491 494	486 353	469 838
10.最終消費支出	281 350	285 897	291 111	335 222	318 157
11.儲蓄	123 220	115 124	200 384	151 131	151 681
12.所得總額	477 967	489 313	583 996	592 139	561 693

最終消費支出與儲蓄按區域別分（續）

十 年		金額單位：新臺幣元					
灣				省			
臺 東 縣	花 蓮 縣	澎 湖 縣	基 隆 市	新 竹 市	臺 中 市	嘉 義 市	臺 南 市
62 492	88 024	22 927	90 598	79 287	205 131	63 436	178 030
280 168	321 229	393 733	542 372	467 699	436 081	451 056	395 035
130 021	117 971	73 757	113 997	123 721	158 000	99 555	168 351
410 189	439 200	467 490	656 369	591 420	594 081	550 611	563 386
15 320	53 210	27 842	38 298	25 446	58 057	35 990	50 486
425 509	492 410	495 332	694 667	616 866	652 138	586 601	613 872
35 488	77 018	65 007	45 629	58 317	49 449	31 937	36 600
17 905	37 888	38 805	27 788	32 202	26 400	21 321	22 823
9 045	27 819	17 052	8 015	17 480	17 732	5 069	6 252
8 538	11 310	9 150	9 053	8 552	5 317	5 547	7 525
8 511	11 282	9 114	8 777	8 291	5 304	5 540	7 005
-	18	-	38	-	4	1	508
27	10	36	238	261	10	6	11
-	-	-	772	83	-	-	-
44 304	73 342	70 337	88 133	88 513	64 835	71 000	57 224
21 597	27 467	36 017	37 673	39 970	25 232	25 649	22 511
6 133	19 309	8 105	11 816	17 279	13 536	15 509	11 419
3 899	16 825	6 888	9 933	13 922	9 807	12 130	8 282
2 234	2 483	1 217	1 883	3 357	3 730	3 380	3 137
16 108	23 267	24 187	35 166	28 053	22 743	23 954	21 824
16 076	22 874	24 148	32 571	27 652	20 856	23 138	20 204
19	393	39	1 317	401	549	816	1 052
12	-	-	1 278	-	1 339	-	568
466	3 300	2 028	3 478	3 210	3 323	5 888	1 470
797	536	341	270	64	48	198	123
417 491	496 622	490 343	652 433	586 735	636 800	547 736	593 371
283 474	361 353	316 318	476 861	483 540	465 798	396 982	437 245
134 017	135 269	174 025	175 572	103 195	171 002	150 754	156 126
488 441	598 671	584 119	787 846	759 325	757 759	653 153	694 411

第六表 平均每戶所得收支、最終消費支

民 國 八

	合 計	所 得		
		1	2	3
家庭戶數	5 159 991	515 999	515 999	515 999
平均每戶人數	4.16	2.21	3.44	3.97
平均每戶成年人數	2.62	1.70	2.13	2.33
平均每戶未成年人數	1.54	0.51	1.31	1.64
平均每戶就業人數	1.76	0.90	1.29	1.47
平均每戶所得收入者人數	1.70	1.09	1.26	1.39
1.受雇人員報酬	429 095	76 046	186 462	239 212
2.產業主所得	139 521	35 242	70 628	103 133
3.基本所得	568 617	111 288	257 090	342 345
4.財產所得收入淨額	44 808	16 910	21 770	24 561
5.已分配要素所得	613 424	128 198	278 859	366 906
6.經常移轉收入	43 219	64 144	46 076	38 313
(1)從私人	27 665	47 186	28 778	23 099
(2)從政府	8 774	13 182	12 827	10 124
(3)從企業	6 232	3 370	3 540	4 550
①意外災害保險受益	6 043	3 330	3 494	4 519
②人壽保險淨收益	99	8	3	5
③其他	91	32	43	26
(4)從國外	547	406	932	540
7.經常移轉支出	69 976	19 255	31 202	40 684
(1)對私人	28 523	8 835	14 493	19 371
(2)對政府	15 364	1 253	3 049	5 079
①直接稅	12 134	547	1 601	2 972
②其他	3 230	705	1 449	2 107
(3)對企業	24 012	8 230	12 727	15 506
①意外災害保費支出	22 299	8 085	12 374	14 987
②人壽保險保費支出	1 059	67	179	274
③其他	654	79	174	246
(4)對國外	2 078	937	933	728
8.雜項收入	575	445	486	569
9.可支配所得	587 242	173 531	294 220	365 104
10.最終消費支出	411 760	150 520	241 204	296 818
11.儲蓄	175 482	23 011	53 016	68 286
12.所得總額	711 333	207 788	347 748	435 933

出與儲蓄依所得總額按戶數十等分位分

十 年

金額單位：新臺幣元

總 額 按 戶 數 十 等 分 位 組						
4	5	6	7	8	9	1 0
515 999	515 999	515 999	515 999	515 999	515 999	516 000
4.21	4.30	4.39	4.53	4.72	4.75	5.08
2.41	2.49	2.59	2.82	3.00	3.19	3.52
1.80	1.81	1.80	1.71	1.72	1.56	1.56
1.55	1.66	1.77	1.93	2.12	2.32	2.61
1.47	1.56	1.63	1.83	2.01	2.24	2.54
291 409	334 828	389 359	460 790	549 312	716 137	1 047 397
120 451	132 291	149 816	153 339	168 801	166 341	295 171
411 860	467 119	539 175	614 129	718 113	882 478	1 342 568
24 733	31 083	34 720	41 019	46 600	64 105	142 575
436 593	498 202	573 896	655 148	764 713	946 582	1 485 143
34 802	35 912	33 044	37 950	41 734	42 001	58 213
21 393	22 921	22 175	23 228	26 037	25 801	36 035
8 317	7 592	5 424	8 327	7 742	7 595	6 613
4 887	5 029	5 212	6 254	7 006	7 856	14 621
4 698	4 913	5 115	6 102	6 852	7 741	13 666
25	18	10	31	66	19	801
164	98	86	120	89	95	154
205	371	233	141	949	749	943
46 524	52 958	61 376	71 150	85 469	109 237	181 908
21 751	23 996	26 568	29 821	35 910	41 778	62 705
7 008	8 918	11 725	14 331	18 438	26 558	57 276
4 413	5 863	8 180	10 552	14 244	21 770	51 193
2 595	3 054	3 545	3 779	4 194	4 788	6 084
16 962	19 399	22 343	25 614	29 202	38 283	51 849
16 343	18 630	21 432	24 323	27 366	34 705	44 748
369	406	600	785	1 277	2 599	4 033
251	364	312	506	559	979	3 068
802	645	739	1 383	1 919	2 617	10 077
491	602	581	549	614	613	803
425 362	481 758	546 144	622 497	721 593	879 959	1 362 251
338 494	376 688	407 842	452 174	505 091	571 605	777 167
86 868	105 071	138 302	170 322	216 502	308 354	585 084
507 909	581 853	660 583	757 486	881 922	1 075 234	1 656 873

第七表 平均每戶所得收支、最終消費支

	合 計	民 國 八 可 支 配		
		1	2	3
家庭戶數	5 159 991	515 999	515 999	515 999
平均每戶人數	4.16	2.20	3.42	3.91
平均每戶成年人數	2.62	1.72	2.14	2.31
平均每戶未成年人數	1.54	0.48	1.28	1.60
平均每戶就業人數	1.76	0.92	1.28	1.45
平均每戶所得收入者人數	1.70	1.10	1.26	1.37
1.受雇人員報酬	429 095	76 772	194 083	246 746
2.產業主所得	139 521	36 918	67 599	99 247
3.基本所得	568 617	113 689	261 682	345 994
4.財產所得收入淨額	44 808	15 304	17 291	20 175
5.已分配要素所得	613 424	128 993	278 973	366 169
6.經常移轉收入	43 219	64 158	45 364	36 279
(1)從私人	27 665	47 608	29 066	22 684
(2)從政府	8 774	12 683	11 626	9 214
(3)從企業	6 232	3 627	3 623	4 070
①意外災害保險受益	6 043	3 598	3 582	4 018
②人壽保險淨收益	99	8	4	5
③其他	91	21	37	47
(4)從國外	547	240	1 050	310
7.經常移轉支出	69 976	25 105	37 668	43 291
(1)對私人	28 523	11 809	18 779	20 803
(2)對政府	15 364	1 746	3 928	5 635
①直接稅	12 134	916	2 293	3 459
②其他	3 230	831	1 635	2 177
(3)對企業	24 012	9 234	13 654	15 780
①意外災害保費支出	22 299	9 050	13 199	15 113
②人壽保險保費支出	1 059	62	261	426
③其他	654	123	194	241
(4)對國外	2 078	2 316	1 307	1 673
8.雜項收入	575	402	513	489
9.可支配所得	587 242	168 449	287 183	359 646
10.最終消費支出	411 760	154 965	249 445	298 810
11.儲蓄	175 482	13 483	37 738	60 836
12.所得總額	711 333	215 983	360 153	442 086

出與儲蓄依可支配所得按戶數十等分位分

十 年		金額單位：新臺幣元				
所 得 按 戶 數 十 等 分 位 組						
4	5	6	7	8	9	1 0
515 999	515 999	515 999	515 999	515 999	515 999	516 000
4.20	4.27	4.40	4.46	4.73	4.83	5.17
2.37	2.45	2.59	2.77	2.98	3.22	3.61
1.83	1.82	1.81	1.69	1.75	1.61	1.56
1.52	1.62	1.76	1.90	2.11	2.36	2.69
1.44	1.52	1.66	1.79	1.99	2.28	2.61
292 720	336 164	393 754	456 661	551 066	715 664	1 027 322
116 267	136 491	141 026	159 751	167 246	165 634	305 034
408 987	472 655	534 780	616 412	718 312	881 298	1 332 356
22 399	28 345	33 768	42 798	51 161	62 121	154 712
431 386	501 000	568 548	659 210	769 473	943 420	1 487 068
36 580	33 809	37 033	36 497	39 773	44 453	58 243
23 306	21 144	23 921	23 290	24 083	27 714	33 837
7 865	7 829	6 946	6 864	8 416	7 826	8 474
4 739	4 786	5 773	5 667	6 861	7 836	15 341
4 647	4 563	5 631	5 552	6 705	7 707	14 425
25	12	23	31	62	44	773
66	211	119	84	94	85	143
671	51	393	676	412	1 077	591
49 786	55 972	62 799	73 119	84 152	103 169	164 702
23 694	25 110	26 686	30 785	33 845	38 405	55 314
7 436	9 842	11 773	15 135	18 713	25 504	53 923
4 690	6 581	8 444	11 416	14 703	20 860	47 973
2 747	3 262	3 329	3 718	4 009	4 644	5 950
17 737	19 256	22 656	25 766	29 091	37 152	49 791
16 961	18 306	21 730	23 904	27 125	34 107	43 499
445	572	578	1 306	1 361	2 060	3 518
332	378	348	556	605	985	2 775
919	1 765	1 685	1 433	2 504	2 108	5 673
584	562	640	569	652	555	787
418 764	479 399	543 421	623 157	725 746	885 258	1 381 396
348 012	375 457	412 366	450 550	500 964	566 882	760 152
70 752	103 942	131 055	172 606	224 783	318 376	621 244
513 585	586 315	660 666	755 154	878 378	1 065 559	1 635 451

第八表 依可支配所得按戶數十等分位分各等分位戶

民 國 八

	合 計		可	
			I	
	戶 數	平均每戶 可支配所得	戶 數	平均每戶 可支配所得
全體家庭	5 159 991	587 242	515 999	168 449
1. 按農家、非農家分				
(1) 農 家	797 360	484 494	159 325	171 819
(2) 非 農 家	4 362 631	606 021	356 674	166 943
2. 按都市化程度別分				
(1) 都 市	2 938 986	652 013	163 111	174 432
(2) 城 鎮	1 423 899	540 386	152 296	166 853
(3) 鄉 村	797 106	432 129	200 592	164 796

	可 支			
	5	6		7
	平均每戶 可支配所得	戶 數	平均每戶 可支配所得	戶 數
全體家庭	479 399	515 999	543 421	515 999
1. 按農家、非農家分				
(1) 農 家	479 784	64 654	541 504	62 960
(2) 非 農 家	479 335	451 345	543 696	453 039
2. 按都市化程度別分				
(1) 都 市	479 520	314 803	544 066	328 203
(2) 城 鎮	479 025	142 368	542 203	135 392
(3) 鄉 村	479 836	58 828	542 918	52 404

數按農家、非農家與都市化程度別分之分配

十 年

金額單位：新臺幣元

支 配 所 得		按 戶 數		十 等 分 位		組	
2		3		4		5	
戶 數	平均每戶 可支配所得	戶 數	平均每戶 可支配所得	戶 數	平均每戶 可支配所得	戶 數	
515 999	287 183	515 999	359 646	515 999	418 764	515 999	
111 066	286 993	90 761	356 224	87 407	417 962	73 567	
404 933	287 235	425 238	360 376	428 592	418 928	442 432	
214 433	289 095	262 700	361 001	280 003	419 303	284 472	
168 939	286 817	156 494	358 780	153 820	417 893	167 212	
132 627	284 557	96 805	357 369	82 176	418 558	64 315	

配 所 得		按 戶 數		十 等 分 位		組	
		8		9		1 0	
平均每戶 可支配所得	戶 數	平均每戶 可支配所得	戶 數	平均每戶 可支配所得	戶 數	平均每戶 可支配所得	
623 157	515 999	725 746	515 999	885 258	516 000	1 381 396	
624 887	53 522	722 403	52 172	886 689	41 926	1 517 616	
622 916	462 477	726 133	463 827	885 097	474 074	1 369 349	
623 225	342 028	726 701	361 352	885 268	387 881	1 373 869	
622 232	130 690	726 513	115 235	885 103	101 453	1 347 260	
625 120	43 281	715 882	39 412	885 624	26 666	1 620 751	

第九表 依可支配所得按戶數十等分位分各等

民 國 八

	合 計		可	
			1	
	戶 數	可支配所得	戶 數	可支配所得
全 體 家 庭	5 159 991 3 030 163 924		515 999	86 919 399
1. 雇 主	257 097 233 156 068		3 836	703 276
2. 受 雇 者	3 368 644 2 087 003 524		178 499	33 870 882
3. 自 營 作 業 者	1 201 039 615 420 659		162 311	27 531 724
4. 失 業 者	42 926 15 404 001		22 390	3 214 686
5. 其 他	290 285 79 179 672		148 963	21 598 831

	可 支			
	5	6	7	
	可支配所得	戶 數	可支配所得	戶 數
全 體 家 庭	247 369 339	515 999	280 404 923	515 999
1. 雇 主	9 265 021	29 506	16 169 420	37 187
2 受 雇 者	166 860 619	353 472	191 803 852	365 333
3. 自 營 作 業 者	64 586 401	119 827	65 296 565	106 333
4. 失 業 者	1 212 457	1 503	811 948	1 975
5. 其 他	5 444 841	11 691	6 323 138	5 171

分位戶數按經濟戶長從業身分別之分配

十 年 年

金額單位：新臺幣千元

支 配 所 得		按 戶 數		十 等 分		位 組	
2		3		4		5	
戶 數	可支配所得	戶 數	可支配所得	戶 數	可支配所得	戶 數	
515 999	148 186 072	515 999	185 576 983	515 999	216 081 989	515 999	
4 290	1 228 578	11 112	4 054 887	12 211	5 112 575	19 333	
307 547	88 854 677	334 827	120 389 918	347 042	145 381 052	348 288	
136 176	39 019 504	141 628	50 863 893	137 099	57 407 223	134 427	
7 822	2 214 700	1 531	565 886	2 140	903 044	2 552	
60 164	16 868 613	26 901	9 702 399	17 507	7 278 095	11 399	
					-		

配 所 得		按 戶 數		十 等 分		位 組	
		8		9		1 0	
可支配所得	戶 數	可支配所得	戶 數	可支配所得	戶 數	可支配所得	戶 數
321 548 210	515 999	374 484 280	515 999	456 792 414	516 000	712 800 315	
23 120 668	33 801	24 400 787	38 208	34 126 811	67 613	114 974 045	
227 748 155	371 008	269 245 841	391 948	347 341 449	370 680	495 507 079	
66 206 989	107 335	78 105 300	81 965	71 833 785	73 938	94 569 275	
1 225 367	747	518 556	1 654	1 487 979	612	3 249 378	
3 247 031	3 108	2 213 796	2 224	2 002 390	3 157	4 500 538	

第十表 依可支配所得按戶數十等分位分各

	合 計		可		
			1		2
	戶 數	可支配所得	戶 數	可支配所得	戶 數
全體家庭	5 159 991	3 030 163 926	515 999	86 919 399	515 999
0/1.專門性、技術性及有關人員	368 590	318 519 033	4 029	808 154	6 562
2.行政及主管人員	275 662	273 917 574	704	111 715	2 725
3.監督及佐理人員	647 562	456 824 142	7 862	1 639 203	27 062
4.買賣工作人員	734 155	437 724 774	31 620	5 722 994	70 686
5.服務工作人員	417 222	223 515 567	37 732	6 910 802	43 300
6.農、林、漁、牧工作人員	468 743	185 516 362	168 476	28 638 432	85 253
61.農事、畜牧工作者	392 137	150 842 775	153 630	25 794 553	70 452
62.林、漁工作者	76 606	34 673 587	14 846	2 843 879	14 801
7/8/9.生產及有關工人、運輸設備 操作工及體力工	1 847 180	987 994 525	94 223	18 274 582	211 715
7.生產及有關工人	1 440 499	765 780 172	81 192	15 824 767	169 656
8.運輸設備操作工	282 369	158 310 258	3 470	647 785	25 335
9.體力工	124 312	63 904 095	9 561	1 802 030	16 724
10.職業不能分類之工作者	-	-	-	-	-
11.現役軍人	67 666	51 568 275	-	-	710
12.無職業者	333 211	94 583 674	171 353	24 813 517	67 986

等分位戶數按經濟戶長職業別之分配

十 年

金額單位：新臺幣千元

支 配 所 得 按 戶 數 十 等 分 位 組						
	3		4		5	
可支配所得	戶 數	可支配所得	戶 數	可支配所得	戶 數	可支配所得
148 186 073	515 999	185 576 985	515 999	216 081 989	515 999	247 369 337
1 893 526	13 544	4 869 223	18 521	7 862 489	24 512	11 824 711
807 170	2 898	1 038 806	7 693	3 261 133	15 096	7 319 686
7 962 178	44 800	16 171 191	58 874	24 726 358	60 078	28 757 189
20 487 286	82 166	29 606 312	75 051	31 564 801	85 847	41 048 459
12 415 947	49 970	17 959 133	44 622	18 600 188	52 736	25 267 123
24 212 796	53 984	19 203 162	38 051	15 990 994	25 297	12 145 886
19 993 290	45 320	16 130 780	30 532	12 854 459	19 220	9 215 676
4 219 506	8 664	3 072 382	7 519	3 136 535	6 077	2 930 210
61 109 135	237 912	85 613 278	250 214	104 468 332	231 802	111 141 683
48 996 475	184 342	66 237 259	197 830	82 532 348	178 011	85 270 838
7 384 770	38 568	13 924 755	35 967	15 054 996	38 660	18 535 045
4 727 890	15 002	5 451 264	16 417	6 880 988	15 131	7 335 800
-	-	-	-	-	-	-
214 722	2 293	847 595	3 326	1 426 554	6 680	3 207 302
19 083 313	28 432	10 268 285	19 647	8 181 140	13 951	6 657 298

第十表 依可支配所得按戶數十等分位分各

	民 國 八			
	可 支			
	6		7	
	戶 數	可支配所得	戶 數	可支配所得
全體家庭	515 999	280 404 924	515 999	321 548 209
0/1.專門性、技術性及有關人員	25 605	13 882 201	42 664	26 703 715
2.行政及主管人員	21 415	11 811 646	33 635	20 970 690
3.監督及佐理人員	71 517	38 908 009	84 926	52 935 784
4.買賣工作人員	84 849	46 186 842	77 818	48 654 674
5.服務工作人員	42 848	23 373 927	43 758	27 249 285
6.農、林、漁、牧工作人員	27 763	15 122 743	21 167	13 266 214
61.農事、畜牧工作者	18 545	10 083 958	16 983	10 658 239
62.林、漁工作者	9 218	5 038 785	4 184	2 607 975
7/8/9.生產及有關工人、運輸設備 操作工及體力工	221 154	119 805 909	195 720	121 615 968
7.生產及有關工人	169 179	91 587 584	153 589	95 514 130
8.運輸設備操作工	37 969	20 579 940	30 287	18 812 996
9.體力工	14 006	7 638 385	11 844	7 288 842
10.職業不能分類之工作者	-	-	-	-
11.現役軍人	7 654	4 178 561	9 165	5 679 481
12.無職業者	13 194	7 135 086	7 146	4 472 398

等分位戶數按經濟戶長職業別之分配（續）

十 年

金額單位：新臺幣千元

配 所 得 按 戶 數		十 等 分 位 組			
8		9		1 0	
戶 數	可支配所得	戶 數	可支配所得	戶 數	可支配所得
515 999	374 484 279	515 999	456 792 416	516 000	712 800 315
46 929	34 223 938	78 389	69 700 216	107 835	146 750 860
42 880	31 209 313	51 484	45 748 789	97 132	151 638 626
93 977	68 396 504	102 515	91 050 352	95 951	126 277 374
87 880	63 617 823	71 175	62 968 888	67 063	87 866 695
43 488	31 582 161	35 360	31 312 650	23 408	28 844 351
17 515	12 634 723	15 595	13 502 667	15 642	30 798 745
13 056	9 401 974	12 076	10 532 100	12 323	26 177 746
4 459	3 232 749	3 519	2 970 567	3 319	4 620 999
168 697	122 366 414	144 431	127 377 997	91 312	116 221 227
126 675	91 930 854	109 059	96 363 477	70 966	91 522 440
31 775	23 059 682	24 610	21 455 465	15 728	18 854 824
10 247	7 375 878	10 762	9 559 055	4 618	5 843 963
-	-	-	-	-	-
10 778	7 721 051	13 172	11 640 488	13 888	16 652 521
3 855	2 732 352	3 878	3 490 369	3 769	7 749 916

第十一表 依可支配所得按戶數十等分位

民 國 八

	合 計		可	
			1	
	戶 數	平均每戶 可支配所得	戶 數	平均每戶 可支配所得
全 體 家 庭	5 159 991	587 242	515 999	168 449
研 究 院(所)	55 112	1 131 886	311	126 100
大 學 教 育	475 807	889 762	6 025	194 350
專 科 教 育	525 959	728 817	7 028	202 560
高中高職教育	1 325 133	600 032	50 896	183 465
國 中 教 育	882 719	531 985	65 599	186 235
國 小 教 育	1 610 478	496 423	244 987	173 177
補習自修或不識字	284 783	340 277	141 153	143 851

	可 支			
	5	6		7
	平均每戶 可支配所得	戶 數	平均每戶 可支配所得	戶 數
全 體 家 庭	479 399	515 999	543 421	515 999
研 究 院(所)	472 882	620	565 032	3 523
大 學 教 育	479 318	33 846	547 630	40 366
專 科 教 育	480 110	58 370	543 769	70 234
高中高職教育	479 136	159 917	542 680	167 978
國 中 教 育	479 462	89 976	541 644	89 385
國 小 教 育	479 583	159 767	544 135	134 487
補習自修或不識字	478 280	13 503	542 563	10 026

分各等分位戶數按經濟戶長教育程度別之分配

十 年 年		金額單位：新臺幣元					
支 配 所 得		按 戶 數		十 等 分 位		組	
2		3		4		5	
戶 數	平均每戶 可支配所得	戶 數	平均每戶 可支配所得	戶 數	平均每戶 可支配所得	戶 數	
515 999	287 183	515 999	359 646	515 999	418 764	515 999	
587	307 781	290	344 788	-	-	1 718	
13 369	289 892	17 149	363 537	21 641	426 230	29 899	
18 101	289 133	32 942	359 763	43 243	418 750	43 998	
113 185	289 471	139 816	360 319	145 773	418 351	155 240	
105 409	288 419	120 384	360 392	109 773	418 491	109 731	
227 025	286 690	185 807	358 623	182 355	418 559	163 033	
38 323	277 763	19 611	356 585	13 214	416 250	12 380	
配 所 得		按 戶 數		十 等 分 位		分 組	
		8		9		1 0	
平均每戶 可支配所得	戶 數	平均每戶 可支配所得	戶 數	平均每戶 可支配所得	戶 數	平均每戶 可支配所得	
623 157	515 999	725 746	515 999	885 258	516 000	1 381 396	
637 776	6 121	744 559	14 022	902 941	27 920	1 483 974	
625 113	68 644	729 003	95 443	891 835	149 425	1 402 640	
625 706	77 700	723 857	93 463	887 687	80 880	1 368 598	
623 784	150 518	725 842	128 678	879 097	113 132	1 355 402	
620 645	74 435	724 659	65 543	879 650	52 484	1 319 111	
622 177	127 026	725 053	104 437	886 132	81 554	1 417 014	
617 317	11 555	722 505	14 413	882 932	10 605	1 221 251	

第十二表 個人最終消費支出按

民 國 八

	合 計	農 業 雇 主	農 業 自營作業者	非農業雇主
家庭戶數	5 159 991	6 775	338 253	250 322
平均每戶人數	4.16	3.69	3.93	4.70
平均每戶成年人數	2.62	2.35	2.76	2.73
平均每戶未成年人數	1.54	1.34	1.17	1.97
1.食品、飲料和菸草	656 868 639	802 067	33 656 596	40 231 041
1.1食品	606 978 273	739 767	30 232 508	37 075 334
1.2非酒精性飲料	10 630 779	19 019	526 589	746 802
1.3酒精性飲料	12 569 950	12 691	881 034	861 766
1.4菸草	26 689 637	30 590	2 016 465	1 547 139
2.衣著、鞋、襪類	126 606 340	116 973	4 803 563	9 304 401
3.房地租、水費、燃料和動力	546 060 425	489 824	18 667 676	39 810 767
3.1房地租和水費	471 334 088	379 295	14 831 134	34 973 557
3.2燃料和動力	74 726 337	110 529	3 836 542	4 837 210
4.家庭器具及設備和家庭管理	92 161 444	57 333	2 845 913	6 786 392
4.1家庭器具及設備	50 267 870	30 377	1 817 104	3 549 064
4.2家庭管理	41 893 574	26 956	1 028 809	3 237 328
5.醫療和保健	114 697 329	204 951	6 065 769	6 620 874
6.運輸及通訊	189 478 255	195 792	8 029 064	14 881 694
6.1個人運輸設備	50 365 199	-	1 660 035	4 175 298
6.2個人運輸設備之運轉費用	82 415 107	128 012	3 977 371	7 091 383
6.3外購交通費用	56 697 949	67 780	2 391 658	3 615 013
7.娛樂教育和文化服務	272 346 581	430 437	8 087 190	23 597 531
7.1設備和附屬品	32 569 930	34 800	1 053 032	2 588 322
7.2娛樂和文化服務	24 702 084	27 252	792 687	1 767 044
7.3書報雜誌文具	25 848 771	42 121	869 551	1 966 537
7.4教育	108 971 121	192 890	3 394 638	9 044 268
7.5旅遊費用	80 254 675	133 374	1 977 282	8 231 360
8.雜項支出	126 460 837	158 889	5 104 667	9 682 053
最終消費支出合計	2 124 679 850	2 456 266	87 260 438	150 914 753
(1)耐久財	122 437 502	62 652	4 061 797	9 623 564
(2)半耐久財	223 052 631	208 915	8 477 255	17 255 680
(3)非耐久財	873 435 104	1 117 124	44 163 287	55 838 131
(4)勞務	905 754 595	1 067 574	30 558 100	68 197 376

經濟戶長社會經濟特性分

十 年

金額單位：新臺幣千元

非 農 業 自營作業者	農業受雇者	非 農 業 受 雇 者				其 他
		非農業經理 管理和專業 受 雇 者	文書推銷和 服務工作者	非 農 業 體 力 勞 動 者	軍 職 人 員	
862 786	128 182	383 875	1 276 081	1 512 840	67 666	333 211
4.60	4.11	4.12	3.97	4.54	4.10	1.99
2.69	2.55	2.61	2.62	2.75	2.44	1.69
1.91	1.56	1.51	1.35	1.79	1.66	0.30
118 564 610	13 294 869	57 193 056	166 022 130	196 899 969	9 008 383	21 195 918
109 409 994	12 037 977	53 431 728	155 306 477	180 695 348	8 425 546	19 623 594
1 907 909	193 582	1 034 965	2 706 887	3 038 331	167 140	289 555
2 251 331	302 458	1 156 974	2 669 905	3 809 473	151 764	472 554
4 995 376	760 852	1 569 389	5 338 861	9 356 817	263 933	810 215
21 007 271	1 919 426	16 220 173	35 943 987	32 154 486	2 049 099	3 086 961
95 986 909	6 822 670	65 708 304	153 800 860	131 606 754	8 570 330	24 596 331
82 426 108	5 469 578	58 708 708	134 635 093	110 652 811	7 553 444	21 704 360
13 560 801	1 353 092	6 999 596	19 165 767	20 953 943	1 016 886	2 891 971
12 666 316	1 063 538	14 841 427	28 805 800	20 608 203	2 232 864	2 253 658
7 405 067	652 285	7 128 750	14 877 971	12 410 314	1 124 079	1 272 859
5 261 249	411 253	7 712 677	13 927 829	8 197 889	1 108 785	980 799
18 806 996	2 065 507	9 484 478	31 470 043	31 301 310	1 484 595	7 192 806
29 090 362	3 361 358	24 029 650	55 543 029	47 172 337	3 283 904	3 891 065
7 434 639	1 266 155	6 863 843	15 813 071	11 515 610	1 034 015	602 533
12 699 951	1 159 062	10 808 351	22 956 862	21 352 503	1 298 590	943 022
8 955 772	936 141	6 357 456	16 773 096	14 304 224	951 299	2 345 510
44 357 306	3 012 882	40 263 737	80 498 125	58 225 755	4 436 972	9 436 646
4 878 541	339 719	4 611 557	10 155 153	7 362 126	699 745	846 935
4 129 884	304 070	3 429 341	7 161 566	6 099 481	393 271	597 488
4 474 031	331 402	3 188 575	7 787 614	5 881 639	498 170	809 131
20 975 684	1 459 636	12 913 046	30 251 370	26 879 771	1 757 449	2 102 369
9 899 166	578 055	16 121 218	25 142 422	12 002 738	1 088 337	5 080 723
20 914 074	2 198 004	15 162 552	35 414 418	31 738 562	2 214 711	3 872 907
361 393 844	33 738 254	242 903 377	587 498 392	549 707 376	33 280 858	75 526 292
18 103 340	2 113 543	17 152 361	37 701 115	28 516 717	2 603 472	2 498 941
36 241 673	3 300 000	28 497 505	63 713 860	55 738 629	3 929 934	5 689 180
155 588 433	16 924 754	80 536 625	224 002 221	255 146 580	12 238 107	27 879 842
151 460 396	11 399 957	116 716 885	262 081 192	210 305 444	14 509 344	39 458 327

第十三表 平均每戶最終消費支出依

	總 平 均	可 支 配 所 得		
		民 國 八		
		1	2	3
家庭戶數	5 159 991	515 999	515 999	515 999
平均每戶人數	4.16	2.20	3.42	3.91
平均每戶成年人數	2.62	1.72	2.14	2.31
平均每戶未成年人數	1.54	0.48	1.28	1.60
1. 食品、飲料和菸草	127 300	59 128	91 614	106 832
1.1 食品	117 632	53 525	84 095	98 566
1.2 非酒精性飲料	2 060	815	1 357	1 595
1.3 酒精性飲料	2 436	1 445	1 755	1 868
1.4 菸草	5 172	3 343	4 407	4 803
2. 衣著、鞋、襪類	24 536	7 015	12 954	16 251
3. 房地租、水費、燃料和動力	105 826	44 126	67 449	78 155
3.1 房地租和水費	91 344	36 483	56 577	65 721
3.2 燃料和動力	14 482	7 643	10 872	12 434
4. 家庭器具及設備和家庭管理	17 861	4 293	7 937	10 114
4.1 家庭器具及設備	9 742	2 448	4 830	5 851
4.2 家庭管理	8 119	1 845	3 107	4 263
5. 醫療和保健	22 228	12 799	15 659	17 304
6. 運輸及通訊	36 721	9 470	17 958	22 679
6.1 個人運輸設備	9 761	468	2 721	4 096
6.2 個人運輸設備之運轉費用	15 972	4 144	8 268	10 400
6.3 外購交通費用	10 988	4 858	6 969	8 183
7. 娛樂教育和文化服務	52 779	10 145	22 696	31 377
7.1 設備和附屬品	6 312	1 410	2 506	3 800
7.2 娛樂和文化服務	4 787	1 052	2 423	3 219
7.3 書報雜誌文具	5 009	1 340	2 829	3 537
7.4 教育	21 118	2 797	9 520	14 061
7.5 旅遊費用	15 553	3 546	5 418	6 760
8. 雜項支出	24 508	7 989	13 178	16 098
最終消費支出合計	411 759	154 965	249 445	298 810
(1) 耐久財	23 728	3 775	8 943	12 245
(2) 半耐久財	43 227	11 946	21 764	27 153
(3) 非耐久財	169 271	76 933	119 134	139 229
(4) 勞務	175 534	62 311	99 604	120 183

可支配所得按戶數十等分位分

十 年 年							金額單位：新臺幣元
按 戶 數 十 等 分 位 組							
4	5	6	7	8	9	10	
515 999	515 999	515 999	515 999	515 999	515 999	516 000	
4.20	4.27	4.40	4.46	4.73	4.83	5.17	
2.37	2.45	2.59	2.77	2.98	3.22	3.61	
1.83	1.82	1.81	1.69	1.75	1.61	1.56	
118 982	124 723	133 069	140 523	150 667	161 614	185 848	
110 083	115 204	123 214	130 196	139 828	149 806	171 799	
1 838	2 060	2 174	2 296	2 490	2 706	3 270	
2 087	2 295	2 450	2 592	2 655	3 108	4 105	
4 974	5 164	5 231	5 439	5 694	5 994	6 674	
19 060	21 256	24 113	27 459	30 857	35 389	51 009	
90 673	99 144	105 952	116 658	130 026	140 323	185 755	
77 067	84 772	91 051	100 847	113 401	122 903	164 619	
13 606	14 372	14 901	15 811	16 625	17 420	21 136	
12 208	14 006	15 974	19 129	22 389	28 909	43 650	
7 355	7 984	9 448	10 324	11 957	15 307	21 915	
4 853	6 022	6 526	8 805	10 432	13 602	21 735	
19 114	19 771	21 441	22 640	25 039	31 425	37 090	
29 922	32 480	37 571	38 630	44 969	52 677	80 853	
7 759	8 043	10 373	7 943	11 797	14 667	29 741	
13 208	14 527	16 125	18 226	20 056	23 437	31 329	
8 955	9 910	11 073	12 461	13 116	14 573	19 783	
39 679	43 514	51 141	59 725	67 380	80 954	121 194	
4 822	5 050	6 532	7 168	7 930	9 965	13 938	
3 679	4 298	4 664	5 546	6 125	6 934	9 933	
4 309	4 696	5 087	5 707	6 306	6 925	9 357	
18 304	20 371	22 329	25 860	28 313	31 121	38 510	
8 565	9 099	12 529	15 444	18 706	26 009	49 456	
18 376	20 564	23 105	25 785	29 638	35 592	54 755	
348 014	375 458	412 366	450 549	500 965	566 883	760 154	
18 030	19 342	23 972	23 036	29 068	36 730	62 141	
33 567	36 019	42 005	47 436	53 851	62 957	95 575	
156 182	164 676	175 617	186 932	200 728	216 681	256 593	
140 232	155 420	170 773	193 145	217 316	250 513	345 843	

第十四表 平均每戶最終消費支出

民 國 八

	總 平 均	按 農 家、 非
		農 家
家庭戶數	5 159 991	797 360
1. 食品、飲料和菸草	127 300	116 202
1.1 食品	117 632	104 756
1.2 非酒精性飲料	2 060	1 783
1.3 酒精性飲料	2 436	2 834
1.4 菸草	5 172	6 829
2. 衣著、鞋、襪類	24 536	18 232
3. 房地租、水費、燃料和動力	105 826	62 805
3.1 房地租和水費	91 344	50 084
3.2 燃料和動力	14 482	12 721
4. 家庭器具及設備和家庭管理	17 861	10 692
4.1 家庭器具及設備	9 742	6 832
4.2 家庭管理	8 119	3 860
5. 醫療和保健	22 228	20 564
6. 運輸及通訊	36 721	34 029
6.1 個人運輸設備	9 761	10 781
6.2 個人運輸設備之運轉費用	15 972	15 475
6.3 外購交通費用	10 988	7 773
7. 娛樂教育和文化服務	52 779	31 471
7.1 設備和附屬品	6 312	4 051
7.2 娛樂和文化服務	4 787	3 099
7.3 書報雜誌文具	5 009	3 354
7.4 教育	21 118	13 395
7.5 旅遊費用	15 553	7 572
8. 雜項支出	24 508	18 701
最終消費支出合計	411 759	312 696
(1) 耐久財	23 728	19 901
(2) 半耐久財	43 227	32 208
(3) 非耐久財	169 271	153 056
(4) 勞務	175 534	107 532

按農家、非農家與都市化程度地區分

十 年

金額單位：新臺幣元

農 家 分	按 都 市 化 程 度 地 區 分		
非 農 家	都 市	城 鎮	鄉 村
4 362 631	2 938 986	1 423 899	797 106
129 329	135 163	121 641	108 417
119 985	125 990	111 636	97 522
2 111	2 225	1 929	1 686
2 363	2 344	2 440	2 768
4 870	4 604	5 636	6 441
25 688	28 203	21 724	16 040
113 689	129 876	84 657	54 966
98 885	114 254	70 869	43 448
14 804	15 622	13 788	11 518
19 171	21 521	14 433	10 489
10 274	11 208	8 429	6 681
8 897	10 313	6 004	3 808
22 532	22 928	21 918	20 201
37 213	39 165	35 926	29 127
9 574	9 979	10 547	7 549
16 063	16 233	16 579	13 927
11 576	12 953	8 800	7 651
56 675	63 869	43 968	27 637
6 725	7 376	5 408	4 003
5 096	5 612	4 167	2 856
5 312	5 871	4 356	2 999
22 530	24 823	18 937	11 356
17 012	20 187	11 100	6 423
25 569	27 631	21 920	17 617
429 866	468 356	366 187	284 494
24 428	26 240	22 621	16 445
45 241	49 825	37 705	28 764
172 234	180 116	161 969	142 328
187 963	212 175	143 893	96 958

第十五表 平均每戶資本交易值按

民 國 八

	總 平 均	農 業 雇 主	農 業 自營作業者	非農業雇主
家庭戶數	5 159 991	6 775	338 253	250 322
1. 儲 蓄	175 482	1 627 779	115 372	274 674
2. 固定資本消耗準備	51 162	1 190 508	41 193	157 822
(1) 私有住宅	36 482	28 350	21 031	52 431
(2) 其他營建物	78	-	97	16
(3) 其他非公司企業	14 602	1 162 158	20 065	105 375
3. 資本形成毛額	20 142	-	17 563	85 962
(1) 私有住宅	13 762	-	5 191	23 786
(2) 其他營建物	266	-	-	-
(3) 其他非公司企業	6 114	-	12 372	62 176
4. 土地購入淨額	11 621	-	1 815	30 743

經濟戶長社會經濟特性分

十 年 年		金額單位：新臺幣元				
非農業自營 作 業 者	農業受雇者	非農業經理 管理和專業 受 雇 者	文書推銷和 服務工作者	非農業體力 勞 動 者	軍 職 人 員	其 他
862 786	128 182	383 875	1 276 081	1 512 840	67 666	333 211
148 057	116 892	301 083	198 902	156 798	270 260	57 193
67 595	21 161	65 976	44 864	30 873	46 483	27 090
35 773	17 094	64 345	42 758	28 988	45 523	25 702
112	48	168	104	35	-	30
31 710	4 019	1 463	2 002	1 850	960	1 358
20 728	1 419	18 127	19 070	16 759	6 268	4 015
8 998	403	18 116	17 189	15 351	6 268	8 858
-	-	-	1 044	28	-	-
11 730	1 016	11	837	1 380	-	-4 843
10 493	-	14 201	13 777	11 089	3 934	7 586

第十六表 家庭住宅概況

民 國 八

	合 計	0/1專門性、技術 性及有關人員	2.行政及主管人員
全體家庭	5 159 991	368 590	275 662
1.住宅所有權			
自 有	4 148 728	302 736	232 795
租 押	622 255	32 435	29 341
配 住	73 661	14 848	4 217
其 他（含借用）	315 347	18 571	9 309
2.住宅用途			
專 用	4 760 475	348 382	245 656
併 用	395 096	19 919	30 006
其 他	4 420	289	-
3.建築式樣			
平 房	1 287 269	37 524	23 807
二～三層	2 125 808	136 333	101 805
四～五層	1 426 746	153 702	108 337
六層以上	320 168	41 031	41 713
4.具有自來水設備	4 512 625	349 433	264 478
5.具有電燈設備	5 158 220	368 590	275 662
6.平均每戶建坪（坪）	34.4	38.2	41.6
7.平均每戶房間數（間）	4.4	4.7	4.8

按經濟戶長職業分

十 年		單位：戶		
3.監督及佐理人員	4.買賣工作人員	5.服務工作人員	6.農、林、漁、牧 工 作 人 員	61. 農 事、畜 牧 工 作 者
647 562	734 155	417 222	468 743	392 137
534 633	567 888	291 367	443 720	375 783
54 959	123 847	80 744	10 689	7 648
18 937	3 355	7 884	1 547	924
39 033	39 065	37 227	12 787	7 782
632 289	574 569	367 193	460 163	385 338
14 879	159 586	49 722	8 299	6 518
394	-	307	281	281
73 035	109 887	89 347	295 881	258 695
235 969	325 028	175 700	166 861	130 562
256 351	241 900	122 984	5 717	2 880
82 207	57 340	29 191	284	-
614 603	674 432	374 127	331 186	268 508
647 562	734 155	417 222	468 150	391 827
35.8	35.5	30.5	35.2	35.8
4.6	4.3	4.1	4.7	4.8

第十六表 家庭住宅概況

民 國 八

	62. 林、漁工作者	7/8/9. 生產及有關 工人、運輸設備 操作工及體力工	7. 生產及有關工人
全體家庭	76 606	1 847 180	1 440 499
1. 住宅所有權			
自 有	67 937	1 489 367	1 183 617
租 押	3 041	262 247	192 877
配 住	623	8 821	6 371
其 他（含借用）	5 005	86 745	57 634
2. 住宅用途			
專 用	74 825	1 736 799	1 340 406
併 用	1 781	108 108	99 241
其 他	-	2 273	852
3. 建築式樣			
平 房	37 186	487 061	391 728
二～三層	36 299	871 233	714 477
四～五層	2 837	449 119	308 475
六層以上	284	39 767	25 819
4. 具有自來水設備	62 678	1 549 357	1 189 772
5. 具有電燈設備	76 323	1 846 291	1 439 610
6. 平均每戶建坪（坪）	32.1	34.0	34.7
7. 平均每戶房間數（間）	4.4	4.4	4.5

按經濟戶長職業分（續）

十 年		單位：戶		
8.運輸設備操作工	9.體 力 工	10.職業不能分類 之 工 作 者	11.現 役 軍 人	12.無 職 業 者
282 369	124 312	-	67 666	333 211
209 057	96 693	-	49 213	237 009
50 930	18 440	-	5 354	22 639
1 794	656	-	9 186	4 866
20 588	8 523	-	3 913	68 697
273 933	122 460	-	66 767	328 657
7 428	1 439	-	899	3 678
1 008	413	-	-	876
57 701	37 632	-	10 836	159 891
109 867	46 889	-	18 626	94 253
106 088	34 556	-	29 161	59 475
8 713	5 235	-	9 043	19 592
253 996	105 589	-	64 388	290 621
282 369	124 312	-	67 666	332 922
32.2	30.3	-	32.3	25.5
4.3	4.2	-	4.4	3.7

第十七表 家庭住宅概況按農家

	民 國 八	
	總 計	按 農 家 、 非
		農 家
全體家庭	5 159 991	797 360
1.住宅所有權		
自 有	4 148 728	779 799
租 押	622 255	8 951
配 住	73 661	1 177
其 他（含借用）	315 347	7 433
2.住宅用途		
專 用	4 760 475	756 766
併 用	395 096	40 321
其 他	4 420	273
3.建築式樣		
平 房	1 287 269	442 460
二～三層	2 125 808	346 689
四～五層	1 426 746	8 211
六層以上	320 168	-
4.具有自來水設備	4 512 625	527 442
5.具有電燈設備	5 158 220	797 050
6.平均每戶建坪（坪）	34.4	39.5
7.平均每戶房間數（間）	4.4	5.0

、非農家及都市化程度地區分

十 年

單位：戶

農 家 分	按 都 市 化 程 度 分		
	都 市	城 鎮	鄉 村
4 362 631	2 938 986	1 423 899	797 106
3 368 929	2 177 881	1 227 739	743 108
613 304	454 365	141 979	25 911
72 484	60 168	8 143	5 350
307 914	246 572	46 038	22 737
4 003 709	2 702 003	1 307 835	750 637
354 775	235 130	114 640	45 326
4 147	1 853	1 424	1 143
844 809	401 598	400 900	484 771
1 779 119	998 811	818 733	308 264
1 418 535	1 228 802	194 172	3 772
320 168	309 775	10 094	299
3 985 183	2 812 670	1 142 351	557 604
4 361 170	2 938 695	1 422 729	796 796
33.5	32.5	38.0	35.0
4.3	4.2	4.6	4.7

第十八表 經濟戶長社會經濟特性別平均每戶

	民國八			
	總 平 均			家 庭 戶 數
	家 庭 戶 數	平均每戶人數	平均每戶 可支配所得	
全 體 家 庭	5 159 991	4.16	587 242	515 852
1. 農業全體	473 210	3.97	398 325	47 367
(1) 農業雇主	6 775	3.69	1 990 328	596
(2) 農業自營作業者	338 253	3.93	373 346	33 928
(3) 農業受雇者	128 182	4.11	380 098	12 745
2. 非農業全體	4 686 781	4.18	606 316	468 803
(1) 非農業雇主	250 322	4.71	877 556	25 018
(2) 非農業自營作業者	862 786	4.60	566 926	86 204
(3) 非農業經理管理和專業受雇者	383 875	4.12	933 850	38 372
(4) 非農業文書推銷和服務工作者	1 276 081	3.96	659 295	127 538
(5) 非農業體力勞動者	1 512 840	4.54	520 160	151 198
(6) 軍職人員	67 666	4.10	762 100	6 633
(7) 其 他	333 211	1.99	283 855	33 228

可支配所得依可支配所得按戶數十等分位分

十 年 年

金額單位：新臺幣元

可 支 配 所 得		按 戶 數 十 等 分 位 組				
1		2			3	
平均每戶人數	平均每戶 可支配所得	家 庭 戶 數	平均每戶人數	平均每戶 可支配所得	家 庭 戶 數	平均每戶人數
2.20	168 428	516 244	3.43	287 178	516 087	3.91
1.72	110 882	47 253	2.21	160 662	47 459	2.90
4.51	74 208	885	1.32	196 374	632	5.00
1.67	106 181	33 604	2.09	154 147	33 920	2.81
1.88	128 027	12 937	2.60	181 328	12 782	3.35
2.31	190 911	468 564	3.56	313 649	468 609	3.95
3.72	356 738	25 111	4.16	478 116	24 832	4.50
3.18	236 466	86 367	4.02	337 172	86 439	4.16
3.60	412 321	38 510	3.70	540 207	38 238	4.02
2.65	248 395	127 550	3.42	361 214	127 653	3.71
3.03	221 764	151 267	3.94	307 398	151 477	4.22
3.66	396 062	6 981	4.09	484 169	6 640	3.83
1.29	59 006	33 369	1.50	111 764	33 439	1.68

第十八表 經濟戶長社會經濟特性別平均每戶

	民 國 八			
	可 支 配			
	3	4		
	平均每戶 可支配所得	家 庭 戶 數	平均每戶人數	平均每戶 可支配所得
全 體 家 庭	359 663	515 952	4.20	418 783
1. 農業全體	202 473	47 165	3.42	240 593
(1) 農業雇主	237 327	556	1.97	319 286
(2) 農業自營作業者	194 051	33 824	3.16	231 809
(3) 農業受雇者	224 001	12 825	3.61	259 251
2. 非農業全體	381 145	468 740	4.20	438 852
(1) 非農業雇主	549 775	25 247	4.75	604 470
(2) 非農業自營作業者	388 643	85 990	4.47	434 309
(3) 非農業經理管理和專業受雇者	624 444	38 446	3.97	694 373
(4) 非農業文書推銷和服務工作者	428 749	127 708	3.85	489 991
(5) 非農業體力勞動者	359 604	151 117	4.40	402 955
(6) 軍職人員	546 840	6 865	4.14	606 118
(7) 其 他	142 497	33 381	1.83	179 374

可支配所得依可支配所得按戶數十等分位分（續一）

十 年 年

金額單位：新臺幣元

所 得 按 戶 數 十 等 分 位 組						
5			6			7
家 庭 戶 數	平均每戶人數	平均每戶 可支配所得	家 庭 戶 數	平均每戶人數	平均每戶 可支配所得	家 庭 戶 數
515 840	4.27	479 406	515 881	4.41	543 410	516 084
47 316	3.83	284 712	47 356	4.63	332 791	47 286
648	5.00	418 329	910	4.71	581 033	544
33 824	3.81	276 656	33 837	4.45	327 571	33 863
12 950	4.19	300 735	12 603	4.81	338 130	13 014
468 819	4.28	498 094	468 398	4.35	562 103	468 696
25 010	4.40	666 938	24 850	4.72	748 985	25 155
86 331	4.48	481 665	86 388	4.76	531 084	86 268
38 460	4.08	775 332	38 382	4.25	863 610	38 171
127 660	3.96	556 886	127 387	4.17	631 587	127 624
151 485	4.53	447 729	151 277	4.54	498 155	151 237
6 739	3.88	669 194	6 748	4.01	735 994	6 776
33 129	1.91	217 713	33 235	1.95	254 622	33 429

第十八表 經濟戶長社會經濟特性別平均每戶

	民 國 八			
	可 支 配			
	7		8	
	平均每戶人數	平均每戶 可支配所得	家 庭 戶 數	平均每戶人數
全 體 家 庭	4.47	623 141	515 905	4.73
1. 農業全體	4.59	388 599	47 421	5.02
(1) 農業雇主	3.50	766 453	573	5.00
(2) 農業自營作業者	4.53	385 606	33 812	4.91
(3) 農業受雇者	4.74	388 295	12 742	5.17
2. 非農業全體	4.47	642 014	468 733	4.74
(1) 非農業雇主	4.62	874 540	24 881	5.16
(2) 非農業自營作業者	4.70	595 143	86 166	5.03
(3) 非農業經理管理和專業受雇者	4.22	971 721	38 470	4.19
(4) 非農業文書推銷和服務工作者	4.27	714 674	127 785	4.36
(5) 非農業體力勞動者	4.61	550 358	151 100	4.72
(6) 軍職人員	4.06	837 231	6 719	4.36
(7) 其 他	2.10	293 226	33 353	2.23

可支配所得依可支配所得按戶數十等分位分（續完）

十 年 年

金額單位：新臺幣元

所 得 按 戶 數 十 等 分 位 組						
	9			1 0		
平均每戶 可支配所得	家 庭 戶 數	平均每戶人數	平均每戶 可支配所得	家 庭 戶 數	平均每戶人數	平均每戶 可支配所得
725 722	516 068	4.83	885 213	516 078	5.17	1 381 339
469 389	47 288	5.48	594 075	47 299	5.94	1 199 451
885 376	872	4.02	1 410 825	559	1.99	17 861 555
467 138	33 863	5.59	593 286	33 778	6.26	997 548
463 340	12 881	5.32	572 473	12 703	5.44	950 083
744 944	468 672	4.78	905 465	468 747	5.16	1 385 894
1 029 178	25 091	5.27	1 277 568	25 127	5.76	2 183 858
684 039	86 197	5.36	803 299	86 436	5.81	1 176 638
1 104 984	38 502	4.46	1 313 321	38 324	4.68	2 039 221
823 171	127 405	4.31	974 532	127 771	4.91	1 362 964
625 875	151 434	5.22	739 134	151 248	6.19	1 048 649
936 488	6 786	4.51	1 067 520	6 779	4.41	1 339 945
353 105	33 392	2.60	436 877	33 256	2.78	790 786

第十九表 經濟戶長職業別平均每戶可支配

民 國 八

	總 平 均			家 庭 戶 數
	家 庭 戶 數	平均每戶人數	平均每戶 可支配所得	
全 體 家 庭	5 159 991	4.16	587 242	515 852
0/1.專門性、技術性及有關人員	368 590	3.99	864 155	36 857
2.行政及主管人員	275 662	4.42	993 671	27 554
3.監督及佐理人員	647 562	4.05	705 452	64 882
4.買賣工作人員	734 155	4.34	596 229	73 309
5.服務工作人員	417 222	4.02	535 723	41 829
6.農、林、漁、牧工作人員	468 743	3.98	395 774	46 796
61.農事、畜牧工作者	392 137	3.89	384 668	39 298
62.林、漁工作者	76 606	4.42	452 622	7 784
7/8/9.生產及有關工人、運輸設備 操作工及體力工	1 847 180	4.60	534 866	184 654
7.生產及有關工人	1 440 499	4.61	531 607	144 110
8.運輸設備操作工	282 369	4.64	560 650	28 210
9.體力工	124 312	4.37	514 062	12 502
10.職業不能分類之工作者	-	-	-	-
11.現役軍人	67 666	4.10	762 100	6 633
12.無職業者	333 211	1.99	283 855	33 228

所得依可支配所得按戶數十等分位分

十 年 年		金額單位：新臺幣元					
可 支 配 所 得		按 戶 數		十 等 分		位 組	
1		2				3	
平均每戶人數	平均每戶 可支配所得	家 庭 戶 數	平均每戶人數	平均每戶 可支配所得	家 庭 戶 數	平均每戶人數	
2.20	168 427	516 244	3.43	287 177	516 087	3.91	
3.01	348 944	36 741	3.61	482 489	36 963	3.68	
3.98	426 236	27 696	4.05	555 055	27 378	4.13	
3.05	309 935	64 596	3.66	407 673	64 824	3.74	
2.90	233 509	73 616	3.77	333 010	73 235	4.01	
2.24	189 324	41 766	3.06	293 390	41 759	3.69	
1.70	110 997	46 939	2.21	160 278	46 864	2.88	
1.69	106 576	39 245	2.18	153 458	39 031	2.73	
2.26	158 022	7 621	2.74	229 637	7 504	3.57	
3.16	228 539	184 876	3.95	317 231	184 720	4.26	
3.09	224 094	143 890	3.96	312 496	144 157	4.26	
3.75	277 848	28 219	4.24	352 350	28 174	4.03	
2.66	202 519	12 488	3.42	286 382	12 385	4.15	
-	-	-	-	-	-	-	
3.66	396 061	6 981	4.09	484 169	6 640	3.83	
1.29	59 006	33 369	1.50	111 764	33 439	1.68	

第十九表 經濟戶長職業別平均每戶可支配

	民 國 八			
	可 支 配			
	3	4		
	平均每戶 可支配所得	家 庭 戶 數	平均每戶人數	平均每戶 可支配所得
全 體 家 庭	359 662	515 952	4.20	418 783
0/1.專門性、技術性及有關人員	575 040	36 964	3.92	656 685
2.行政及主管人員	627 379	27 489	4.14	701 390
3.監督及佐理人員	471 946	64 620	3.97	536 078
4.買賣工作人員	390 981	73 481	4.11	446 585
5.服務工作人員	357 536	41 551	4.04	407 913
6.農、林、漁、牧工作人員	201 769	46 877	3.39	239 623
61.農事、畜牧工作者	191 666	39 150	3.18	226 262
62.林、漁工作者	265 512	7 641	4.75	312 531
7/8/9.生產及有關工人、運輸設備 操作工及體力工	369 286	184 711	4.47	412 053
7.生產及有關工人	365 018	144 090	4.47	408 079
8.運輸設備操作工	395 021	28 351	4.60	439 867
9.體力工	352 818	12 381	4.70	399 900
10.職業不能分類之工作者	-	-	-	-
11.現役軍人	546 840	6 865	4.14	606 118
12.無職業者	142 497	33 381	1.83	179 374

所得依可支配所得按戶數十等分位分（續一）

十 年 年			金額單位：新臺幣元			
所 得 按 戶 數 十 等 分 位 組						
5			6			7
家 庭 戶 數	平均每戶人數	平均每戶 可支配所得	家 庭 戶 數	平均每戶人數	平均每戶 可支配所得	家 庭 戶 數
515 840	4.27	479 405	515 881	4.41	543 409	516 084
36 711	4.07	747 407	36 919	4.08	839 662	36 955
27 659	4.68	780 007	27 737	4.30	879 942	27 508
64 830	4.06	601 687	64 710	4.09	670 438	64 893
73 614	4.47	499 091	73 320	4.49	557 497	73 296
41 704	4.03	461 435	41 652	4.25	514 159	41 706
47 038	3.87	283 316	46 753	4.61	331 772	46 715
39 361	3.85	268 680	39 299	4.35	316 602	39 210
7 761	5.17	357 581	7 519	4.69	417 147	7 867
184 759	4.54	458 311	184 471	4.52	507 761	184 696
144 119	4.54	453 894	144 128	4.57	503 293	143 923
28 331	4.41	487 154	28 062	4.51	531 765	28 369
12 326	4.52	442 019	12 600	4.36	497 830	12 488
-	-	-	-	-	-	-
6 739	3.88	669 193	6 748	4.01	735 993	6 776
33 129	1.91	217 712	33 235	1.95	254 622	33 429

第十九表 經濟戶長職業別平均每戶可支配

	民 國 八			
	可 支 配			
	7		8	
	平均每戶人數	平均每戶 可支配所得	家 庭 戶 數	平均每戶人數
全 體 家 庭	4.47	623 140	515 905	4.73
0/1.專門性、技術性及有關人員	4.20	935 431	36 912	4.32
2.行政及主管人員	4.61	1 007 363	27 398	4.44
3.監督及佐理人員	4.32	752 266	64 619	4.32
4.買賣工作人員	4.52	634 329	73 552	4.92
5.服務工作人員	4.40	582 338	41 779	4.41
6.農、林、漁、牧工作人員	4.61	386 565	47 093	5.01
61.農事、畜牧工作者	4.41	367 536	38 982	4.80
62.林、漁工作者	5.28	489 745	7 713	5.01
7/8/9.生產及有關工人、運輸設備 操作工及體力工	4.72	562 516	184 818	4.85
7.生產及有關工人	4.75	558 468	144 013	4.90
8.運輸設備操作工	4.22	589 512	28 045	5.08
9.體力工	4.77	550 755	12 152	4.56
10.職業不能分類之工作者	-	-	-	-
11.現役軍人	4.06	837 230	6 719	4.36
12.無職業者	2.10	293 225	33 353	2.23

所得依可支配所得按戶數十等分位分（續完）

十 年 年				金額單位：新臺幣元		
所 得 按 戶 數 十 等 分 位 組						
	9			1 0		
平均每戶 可支配所得	家 庭 戶 數	平均每戶人數	平均每戶 可支配所得	家 庭 戶 數	平均每戶人數	平均每戶 可支配所得
725 721	516 068	4.83	885 213	516 078	5.17	1 381 339
1 062 361	36 599	4.45	1 237 804	36 969	4.54	1 754 960
1 152 564	27 532	5.00	1 404 697	27 711	4.90	2 396 141
857 017	64 968	4.34	1 011 132	64 620	4.94	1 437 120
721 131	73 256	4.95	863 654	73 476	5.31	1 282 381
665 196	41 692	4.84	782 127	41 784	5.26	1 103 694
466 317	46 692	5.47	589 239	46 976	5.98	1 186 578
441 853	39 315	5.51	568 098	39 246	6.19	1 205 344
555 573	7 488	5.57	667 085	7 708	5.19	1 072 674
640 562	184 792	5.25	759 320	184 683	6.25	1 093 100
635 958	144 075	5.23	754 404	143 994	6.30	1 100 696
671 883	28 183	5.31	784 349	28 425	6.26	1 074 159
619 239	12 556	4.97	745 496	12 434	5.59	1 044 774
-	-	-	-	-	-	-
936 487	6 786	4.51	1 067 519	6 779	4.41	1 339 945
353 104	33 392	2.60	436 877	33 256	2.78	790 785

第二十表 平均每戶可支配所得及最終消費支出

年 齡 組 別	合 計			農
	戶 數	可支配所得	最終消費支出	戶 數
全 體 家 庭	5 159 991	587 242	411 760	6 775
未 滿 2 0 歲	23 858	410 441	312 550	-
2 0 ~ 2 4 歲	139 699	515 843	358 780	276
2 5 ~ 2 9 歲	473 695	576 676	396 893	282
3 0 ~ 3 4 歲	879 461	579 451	416 322	285
3 5 ~ 3 9 歲	986 146	602 316	436 872	1 228
4 0 ~ 4 4 歲	788 004	609 500	454 870	1 500
4 5 ~ 4 9 歲	487 764	642 963	465 865	1 816
5 0 ~ 5 4 歲	410 368	683 900	456 197	277
5 5 ~ 5 9 歲	325 167	672 206	392 959	827
6 0 ~ 6 4 歲	290 029	553 357	340 508	-
6 5 歲 以 上	355 800	331 482	232 495	284

出按經濟戶長年齡、社會經濟特性分

十 年 年		金額單位：新臺幣元				
業 雇 主		農 業 自 營 作 業 者			非 農 業 雇 主	
可支配所得	最終消費支出	戶 數	可支配所得	最終消費支出	戶 數	可支配所得
1 990 328	362 548	338 253	373 346	257 974	250 322	877 556
-	-	-	-	-	-	-
3 063 760	229 930	2 360	290 160	253 348	1 201	748 522
213 944	293 690	6 516	331 500	264 684	17 699	711 765
364 194	168 827	21 771	378 621	272 431	45 174	746 212
530 772	312 062	28 961	408 328	277 146	70 720	872 414
371 361	361 132	40 335	434 844	318 467	43 987	731 123
656 551	318 883	35 067	410 475	309 760	26 658	928 487
776 640	849 774	47 814	455 349	298 986	19 657	1 241 071
11 554 972	475 378	52 498	431 589	258 818	12 403	1 096 723
-	-	44 911	342 226	226 917	6 590	1 237 230
1 065 240	455 430	58 020	200 604	158 539	6 233	1 236 219

第二十表 平均每戶可支配所得及最終消費支

民 國 八

年 齡 組 別	非農業雇主	非 農 業 自 營 作 業 者		
	最終消費支出	戶 數	可支配所得	最終消費支出
全 體 家 庭	602 882	862 786	566 926	418 868
未 滿 2 0 歲	-	-	-	-
2 0 ~ 2 4 歲	460 506	9 878	545 240	407 054
2 5 ~ 2 9 歲	470 783	60 403	583 841	412 717
3 0 ~ 3 4 歲	534 587	143 708	542 481	402 103
3 5 ~ 3 9 歲	609 263	188 696	542 642	414 278
4 0 ~ 4 4 歲	576 310	161 470	564 124	441 509
4 5 ~ 4 9 歲	656 113	101 812	598 268	450 628
5 0 ~ 5 4 歲	697 507	83 093	648 969	471 015
5 5 ~ 5 9 歲	654 167	53 168	602 836	387 452
6 0 ~ 6 4 歲	742 683	34 799	537 722	352 673
6 5 歲 以 上	839 586	25 759	444 193	283 591

出按經濟戶長年齡、社會經濟特性分（續一）

十 年 年			金額單位：新臺幣元				
農 業 受 雇 者			非農業經理管理和專業受雇者			文書推銷和服務工作者	
戶 數	可支配所得	最終消費支出	戶 數	可支配所得	最終消費支出	戶 數	
128 182	380 098	263 206	383 875	933 850	632 767	1 276 081	
308	394 680	246 405	-	-	-	9 877	
1 453	511 815	304 263	3 074	697 707	515 133	70 735	
6 471	334 906	238 840	30 819	765 411	526 960	155 030	
15 460	345 699	250 619	81 024	846 726	571 866	237 623	
23 904	410 310	327 167	90 094	864 223	595 938	255 910	
18 008	390 978	293 263	76 203	939 531	675 877	175 725	
17 448	422 691	295 722	38 853	1 059 147	744 053	93 275	
14 794	451 585	258 013	25 705	1 065 597	760 096	94 733	
11 942	355 046	218 486	18 038	1 201 127	688 548	76 960	
11 637	312 349	189 637	14 584	1 213 441	659 208	75 907	
6 757	231 666	134 039	5 481	1 237 201	560 015	30 306	

第二十表 平均每戶可支配所得及最終消費支

民 國 八

年 齡 組 別	文書推銷和服務工作者		非 農 業 體 力 勞	
	可支配所得	最終消費支出	戶 數	可支配所得
全 體 家 庭	659 295	460 393	1 512 840	520 160
未 滿 2 0 歲	416 866	328 060	13 110	418 756
2 0 ~ 2 4 歲	518 877	380 969	47 445	484 804
2 5 ~ 2 9 歲	602 531	432 019	180 017	522 448
3 0 ~ 3 4 歲	614 365	452 418	309 599	499 245
3 5 ~ 3 9 歲	654 090	469 367	302 828	482 437
4 0 ~ 4 4 歲	693 237	502 634	253 650	499 224
4 5 ~ 4 9 歲	728 958	519 582	160 950	558 968
5 0 ~ 5 4 歲	756 489	500 646	114 637	615 489
5 5 ~ 5 9 歲	733 553	453 467	82 739	634 939
6 0 ~ 6 4 歲	755 689	431 812	34 977	537 150
6 5 歲 以 上	607 614	357 030	12 888	406 781

出按經濟戶長年齡、社會經濟特性分（續完）

十 年 年				金額單位：新臺幣元		
動 者	軍 職 人 員			其 他		
最終消費支出	戶 數	可支配所得	最終消費支出	戶 數	可支配所得	最終消費支出
363 361	67 666	762 100	491 840	333 211	283 855	226 662
309 673	-	-	-	563	112 694	143 624
314 859	1 783	725 230	372 905	1 494	242 101	206 920
341 663	13 336	670 474	440 097	3 122	296 993	256 572
355 832	19 305	690 393	450 164	5 512	319 190	300 290
356 589	16 396	832 916	533 818	7 409	350 054	376 031
376 557	9 714	790 193	541 134	7 412	564 547	341 444
404 549	3 942	875 648	532 316	7 943	305 653	337 129
394 609	1 631	1 093 651	718 166	8 027	282 169	328 600
368 205	645	1 344 853	605 998	15 947	310 390	269 598
321 994	914	623 991	423 159	65 710	307 447	230 588
268 766	-	-	-	210 072	261 097	202 771

第二十一表 平均每戶可支配所得及最終消

民 國 八

	總 平 均			專門性、技術性及	
	戶 數	可支配所得	最終消費支出	戶 數	可支配所得
全 體 家 庭	5 159 991	587 242	411 760	368 590	864 155
1.研 究 院(所)	55 112	1 131 886	696 281	33 477	1 069 899
2.大 學 教 育	475 807	889 762	583 731	153 739	950 749
3.專 科 教 育	525 959	728 817	510 691	111 758	798 700
4.高 中 教 育	1 325 133	600 032	435 491	53 369	690 248
5.國 中 教 育	882 719	531 985	380 457	7 716	608 842
6.國 小 教 育	1 610 478	496 423	347 882	8 531	672 611
7.補習自修或不識字	284 783	340 277	234 508	-	-

	買 賣 工 作 人 員			服 務 工 作	
	戶 數	可支配所得	最終消費支出	戶 數	可支配所得
全 體 家 庭	734 155	596 229	442 694	417 222	535 723
1.研 究 院(所)	1 257	922 762	766 708	-	-
2.大 學 教 育	46 888	781 291	555 922	12 736	693 723
3.專 科 教 育	68 584	670 806	496 918	30 582	643 488
4.高 中 教 育	248 526	599 264	451 513	103 999	569 509
5.國 中 教 育	136 562	551 083	419 642	82 993	529 943
6.國 小 教 育	206 040	564 221	414 250	164 330	501 936
7.補習自修或不識字	26 298	512 717	343 146	22 582	412 192

費支出按經濟戶長教育程度及職業分

十 年

金額單位：新臺幣元

有關人員	行 政 及 主 管 人 員			監 督 及 佐 理 人 員		
最終消費支出	戶 數	可支配所得	最終消費支出	戶 數	可支配所得	最終消費支出
567 194	275 662	993 672	669 804	647 562	705 452	497 014
688 480	8 398	1 506 131	830 378	8 267	1 207 692	701 156
614 475	58 991	1 231 842	755 934	139 042	843 618	561 349
525 179	51 302	1 000 305	701 369	164 662	698 780	504 827
472 549	90 018	891 233	626 360	255 057	628 390	460 288
483 253	30 573	866 881	585 436	48 895	673 244	476 248
457 581	35 664	830 071	620 171	31 051	678 257	451 361
-	716	1 326 898	965 074	588	383 225	294 602

人 員	農、林、漁、牧 工 作 人 員			農 事、畜 牧 工 作 者		
最終消費支出	戶 數	可支配所得	最終消費支出	戶 數	可支配所得	最終消費支出
386 830	468 743	395 774	259 644	392 137	384 669	249 853
-	-	-	-	-	-	-
445 226	589	591 945	423 211	589	591 945	423 211
454 004	4 649	456 015	281 545	4 030	419 782	272 852
430 202	41 160	500 597	346 805	34 126	493 175	317 935
378 468	61 356	421 754	288 162	49 584	405 471	282 031
360 710	277 825	407 185	260 010	229 747	399 923	252 582
283 982	83 164	281 850	191 860	74 061	269 863	185 841

第二十一表 平均每戶可支配所得及最終消

民 國 八

	林、漁工作者			生產及有關工人 設備操作工及體	
	戶數	可支配所得	最終消費支出	戶數	可支配所得
全體家庭	76 606	452 622	309 764	1 847 180	534 866
1.研究院(所)	-	-	-	-	-
2.大學教育	-	-	-	6 630	489 695
3.專科教育	619	691 906	338 142	56 695	620 873
4.高中教育	7 034	536 607	486 871	469 588	561 448
5.國中教育	11 772	490 339	313 986	473 577	520 911
6.國小教育	48 078	441 888	295 505	770 592	523 219
7.補習自修或不識字	9 103	379 376	240 826	70 098	513 827

	體力工			職業不能分類之	
	戶數	可支配所得	最終消費支出	戶數	可支配所得
全體家庭	124 312	514 062	373 799	-	-
1.研究院(所)	-	-	-	-	-
2.大學教育	-	-	-	-	-
3.專科教育	1 268	753 817	510 972	-	-
4.高中教育	17 492	503 975	423 793	-	-
5.國中教育	25 696	523 660	373 612	-	-
6.國小教育	69 670	495 418	355 332	-	-
7.補習自修或不識字	10 186	604 850	397 650	-	-

費支出按經濟戶長教育程度及職業分（續）

十 年

金額單位：新臺幣元

、運輸 力工	生 產 及 有 關 工 人			運 輸 設 備 操 作 工		
最終消費支出	戶 數	可支配所得	最終消費支出	戶 數	可支配所得	最終消費支出
374 743	1 440 499	531 608	370 403	282 369	560 650	397 299
-	-	-	-	-	-	-
335 046	5 349	511 995	332 690	1 281	396 575	344 884
438 844	50 086	621 138	436 051	5 341	586 827	447 916
396 729	368 218	562 507	393 558	83 878	568 783	405 006
368 466	369 360	511 908	361 821	78 521	562 361	398 040
364 127	592 918	521 976	361 058	108 004	547 979	386 649
338 459	54 568	480 843	317 207	5 344	677 128	442 639

工作者	現 役 軍 人			無 職 業 者		
最終消費支出	戶 數	可支配所得	最終消費支出	戶 數	可支配所得	最終消費支出
-	67 666	762 100	491 840	333 211	283 855	226 662
-	2 485	911 061	517 251	1 228	412 979	249 279
-	32 038	834 615	521 535	25 154	453 951	386 189
-	20 296	744 800	503 077	17 431	548 681	369 298
-	11 304	573 495	399 999	52 112	362 395	307 650
-	624	685 743	340 139	40 423	327 518	242 830
-	919	585 128	372 412	115 526	237 948	194 059
-	-	-	-	81 337	165 734	132 802

第二十二表 平均每戶可支配所得及最終消費支出

民 國 八

	總 平 均			都	
	戶 數	可支配所得	最終消費支出	戶 數	可支配所得
全 體 家 庭	5 159 991	587 242	411 760	2 938 986	652 013
1.研 究 院(所)	55 112	1 131 886	696 281	47 693	1 147 955
2.大 學 教 育	475 807	889 762	583 731	398 427	903 426
3.專 科 教 育	525 959	728 817	510 691	393 785	738 657
4.高 中 教 育	1 325 133	600 032	435 491	851 619	626 577
5.國 中 教 育	882 719	531 985	380 457	442 683	568 871
6.國 小 教 育	1 610 478	496 423	347 882	711 278	542 164
7.補習自修或不識字	284 783	340 277	234 508	93 501	423 748

按經濟戶長教育程度及都市化程度地區分

十 年

金額單位：新臺幣元

市	城		鎮	鄉		村
最終消費支出	戶數	可支配所得	最終消費支出	戶數	可支配所得	最終消費支出
468 356	1 423 899	540 386	366 187	797 106	432 129	284 496
704 742	6 250	1 060 497	667 397	1 169	857 976	505 512
601 752	64 555	837 190	503 061	12 825	729 880	429 939
529 207	101 646	707 328	468 026	30 528	673 436	413 903
463 816	348 891	566 424	399 500	124 623	512 727	342 697
421 785	281 667	519 270	358 394	158 369	451 495	304 174
400 749	528 121	495 604	333 691	371 079	409 915	266 744
299 227	92 769	337 021	222 445	98 513	264 119	184 443

第二十三表 平均每戶可支配所得及最終消費

	民 國 八			
	總 平 均			雇
	戶 數	可支配所得	最終消費支出	戶 數
全 體 家 庭	5 159 991	587 242	411 760	257 097
0.農、林、漁、牧業	473 210	398 325	260 888	6 775
01.農、牧業	393 611	385 309	250 249	4 684
02.林業及伐木業	10 504	510 483	313 159	578
03.漁 業	69 095	455 420	313 551	1 513
1.礦業及土石採取業	14 252	590 458	389 975	-
2/3.製造業	1 330 398	597 743	419 793	101 505
4.水電燃氣業	50 954	781 239	477 221	326
5.營造業	575 272	570 410	394 979	29 518
6.商 業	902 423	608 986	451 491	67 622
7.運輸、倉儲及通信業	363 324	635 054	444 849	5 156
8.金融、保險、不動產及工商服務業	212 564	771 933	532 271	12 650
9.公共行政、社會服務及個人服務業	904 383	697 836	473 152	33 545
10.其他不能歸類之行業	-	-	-	-
11.無行業	333 211	283 855	226 662	-

支出按經濟戶長行業及從業身分分

十 年

金額單位：新臺幣元

主		受 雇 者		
可 支 配 所 得	最 終 消 費 支 出	戶 數	可 支 配 所 得	最 終 消 費 支 出
906 880	596 549	3 368 644	619 538	429 588
1 990 328	362 548	128 182	380 098	263 206
2 639 855	348 845	85 783	333 389	235 718
555 693	408 721	8 217	547 608	314 597
527 560	387 333	34 182	457 050	319 836
-	-	14 252	590 458	389 975
878 869	574 516	1 129 098	573 722	405 597
2 444 200	622 360	49 090	776 616	474 125
826 234	592 517	502 860	551 089	379 209
901 890	637 911	358 124	621 791	460 293
923 364	719 460	252 829	663 391	461 108
973 889	676 921	181 002	766 538	526 544
811 097	581 200	753 207	713 862	476 868
-	-	-	-	-
-	-	-	-	-

第二十三表 平均每戶可支配所得及最終消費

民 國 八				
	自 營 作 業 者			失
	戶 數	可支配所得	最終消費支出	戶 數
全 體 家 庭	1 201 039	512 407	373 555	42 926
0.農、林、漁、牧業	338 253	373 346	257 974	-
01.農、牧業	303 144	365 166	252 837	-
02.林業及伐木業	1 709	316 691	273 928	-
03.漁 業	33 400	450 484	303 777	-
1.礦業及土石採取業	-	-	-	-
2/3.製造業	99 795	583 577	423 030	-
4.水電燃氣業	1 538	576 339	545 271	-
5.營造業	42 894	620 875	443 917	-
6.商 業	476 677	557 814	418 432	-
7.運輸、倉儲及通信業	105 339	552 928	392 384	-
8.金融、保險、不動產及工商服務業	18 912	688 482	490 323	-
9.公共行政、社會服務及個人服務業	117 631	562 919	418 550	-
10.其他不能歸類之行業	-	-	-	-
11.無行業	-	-	-	42 926

支出按經濟戶長行業及從業身分分（續）

十 年

金額單位：新臺幣元

業 者		其 他		
可 支 配 所 得	最 終 消 費 支 出	戶 數	可 支 配 所 得	最 終 消 費 支 出
358 850	302 304	290 285	272 765	215 476
-	-	-	-	-
-	-	-	-	-
-	-	-	-	-
-	-	-	-	-
-	-	-	-	-
-	-	-	-	-
-	-	-	-	-
-	-	-	-	-
-	-	-	-	-
-	-	-	-	-
-	-	-	-	-
-	-	-	-	-
358 850	302 304	290 285	272 765	215 476

第二十四表 平均每戶可支配所得及最終消費

民 國 八

	總 平 均			1 人	
	戶 數	可支配所得	最終消費支出	戶 數	可支配所得
全 體 家 庭	5 159 991	587 242	411 760	300 238	286 449
0/1.專門性、技術性及有關人員	368 590	864 155	567 194	12 567	444 728
2.行政及主管人員	275 662	993 672	669 804	5 715	670 942
3.監督及佐理人員	647 562	705 452	497 014	18 247	477 248
4.買賣工作人員	734 155	596 229	442 694	22 909	289 643
5.服務工作人員	417 222	535 723	386 830	31 801	300 258
6.農、林、漁、牧工作人員	468 743	395 774	259 644	37 238	392 701
61.農事、畜牧工作者	392 137	384 669	249 853	32 134	422 738
62.林、漁工作者	76 606	452 622	309 764	5 104	203 592
7/8/9.生產及有關工人、運輸設備 操作工及體力工	1 847 180	534 866	374 743	51 133	275 084
7.生產及有關工人	1 440 499	531 608	370 403	38 471	271 673
8.運輸設備操作工	282 369	560 650	397 299	5 574	369 399
9.體力工	124 312	514 062	373 799	7 088	219 428
10.職業不能分類之工作者	-	-	-	-	-
11.現役軍人	67 666	762 100	491 840	293	1 121 654
12.無職業者	333 211	283 855	226 662	120 335	188 385

支出按經濟戶長職業及戶內人數分

十 年

金額單位：新臺幣元

最 終 消 費 支 出	2 人			3 人			4 人
	戶 數	可支配所得	最終消費 支 出	戶 數	可支配所得	最終消費 支 出	戶 數
168 540	636 772	400 323	273 450	793 832	547 418	375 976	1 356 336
273 106	37 772	743 315	468 692	77 528	768 362	512 162	123 203
414 486	16 047	932 072	509 986	42 763	1 005 414	616 958	89 412
277 936	69 737	550 421	364 397	116 451	640 482	466 761	230 656
204 916	70 772	451 962	317 439	111 466	519 141	376 607	196 844
186 594	48 390	397 431	275 403	71 977	498 765	350 773	114 517
113 395	111 750	222 857	158 530	70 588	337 660	233 833	66 180
109 761	104 253	219 027	156 302	58 916	325 413	217 524	50 616
136 272	7 497	276 122	189 504	11 672	399 479	316 156	15 564
174 472	133 774	372 867	238 101	253 043	462 545	304 461	484 771
170 081	104 548	366 991	232 818	200 835	452 899	297 353	374 736
226 585	19 671	417 375	274 724	31 736	506 079	324 441	80 803
157 323	9 555	345 538	220 511	20 472	489 680	343 222	29 232
-	-	-	-	-	-	-	-
610 767	3 833	668 377	411 931	13 841	739 437	448 886	30 647
131 123	144 697	310 526	248 017	36 175	346 369	304 918	20 106

第二十四表 平均每戶可支配所得及最終消費

民 國 八

	4 人		5 人		
	可支配所得	最終消費支出	戶 數	可支配所得	最終消費支出
全 體 家 庭	622 213	442 701	1 109 180	638 199	458 942
0/1.專門性、技術性及有關人員	904 744	599 183	76 658	930 384	613 700
2.行政及主管人員	972 365	668 040	69 267	978 052	667 383
3.監督及佐理人員	706 156	505 878	125 988	764 715	548 652
4.買賣工作人員	576 038	441 562	187 737	643 276	477 829
5.服務工作人員	551 262	405 416	84 398	574 412	436 141
6.農、林、漁、牧工作人員	415 510	273 226	76 027	467 009	319 206
61.農事、畜牧工作者	379 418	263 046	58 927	466 646	317 615
62.林、漁工作者	532 887	306 331	17 100	468 259	324 686
7/8/9.生產及有關工人、運輸設備 操作工及體力工	508 717	363 343	468 099	544 116	396 456
7.生產及有關工人	502 858	359 122	364 922	542 321	391 529
8.運輸設備操作工	530 899	372 777	74 095	548 037	409 419
9.體力工	522 515	391 386	29 082	556 659	425 250
10.職業不能分類之工作者	-	-	-	-	-
11.現役軍人	726 769	482 781	12 401	790 578	544 781
12.無職業者	484 464	390 587	8 605	372 892	410 579

支出按經濟戶長職業及戶內人數分（續一）

十 年

金額單位：新臺幣元

6 人			7 人			8 人	
戶 數	可支配所得	最終消費 支 出	戶 數	可支配所得	最終消費 支 出	戶 數	可支配所得
544 935	674 402	487 285	248 298	738 835	514 414	88 758	760 848
23 106	988 668	672 557	12 540	1 028 819	637 356	2 868	1 275 672
33 242	1 049 704	777 048	11 753	1 015 759	790 774	2 745	1 183 795
57 668	822 828	563 081	20 599	975 386	647 673	4 820	831 501
81 289	694 347	524 821	43 537	738 142	543 072	11 345	863 709
34 363	665 418	498 703	19 197	682 798	476 175	6 257	794 520
52 869	481 964	343 345	27 249	527 919	377 938	15 495	582 372
43 520	479 065	343 723	22 041	537 811	379 418	11 624	594 077
9 349	495 456	341 584	5 208	486 058	371 673	3 871	547 225
255 453	596 277	430 364	111 118	693 581	477 216	45 228	725 689
196 438	598 647	428 436	87 631	683 991	470 433	36 731	730 470
44 474	608 181	443 465	13 090	803 195	557 796	6 077	680 916
14 541	527 848	416 335	10 397	636 405	432 938	2 420	765 552
-	-	-	-	-	-	-	-
4 257	951 219	632 590	1 994	862 878	426 165	-	-
2 688	430 330	414 415	311	322 725	449 771	-	-

第二十四表 平均每戶可支配所得及最終消費

民 國 八

	最終消費 支 出	9 人		最終消費 支 出	戶 數
		戶 數	可支配所得		
全 體 家 庭	520 198	38 057	931 905	593 770	23 447
0/1.專門性、技術性及有關人員	672 559	1 184	1 189 912	593 607	293
2.行政及主管人員	779 620	2 432	1 421 547	942 331	1 713
3.監督及佐理人員	608 411	1 760	1 192 592	707 158	1 339
4.買賣工作人員	611 250	4 088	1 067 983	759 762	2 888
5.服務工作人員	560 533	3 549	919 434	556 566	1 623
6.農、林、漁、牧工作人員	418 108	4 022	717 431	462 162	4 407
61.農事、畜牧工作者	416 198	3 687	723 640	460 493	3 816
62.林、漁工作者	423 846	335	649 089	480 540	591
7/8/9.生產及有關工人、運輸設備 操作工及體力工	491 947	20 328	843 379	541 739	11 184
7.生產及有關工人	480 628	15 534	804 772	539 410	9 721
8.運輸設備操作工	567 208	3 269	987 501	589 281	1 463
9.體力工	474 768	1 525	927 700	463 551	-
10.職業不能分類之工作者	-	-	-	-	-
11.現役軍人	-	400	1 490 041	539 060	-
12.無職業者	-	294	835 955	645 786	-

支出按經濟戶長職業及戶內人數分（續完）

十 年

金額單位：新臺幣元

1 0 人		1 1 ～ 1 5 人			1 6 人以上		
可支配所得	最終消費 支 出	戸 數	可支配所得	最終消費 支 出	戸 數	可支配所得	最終消費 支 出
1 044 618	633 869	18 661	1 190 267	719 323	1 477	1 505 187	1 129 813
966 363	483 883	871	1 606 597	1 202 229	-	-	-
1 632 100	1 044 501	573	1 935 175	697 917	-	-	-
1 294 469	733 480	297	1 815 794	773 310	-	-	-
933 063	653 505	1 280	1 282 456	787 812	-	-	-
1 005 533	641 770	1 150	1 206 787	736 646	-	-	-
950 591	536 245	2 918	1 091 622	603 317	-	-	-
928 361	531 992	2 603	1 049 012	545 902	-	-	-
1 094 128	563 706	315	1 443 723	1 077 770	-	-	-
998 303	595 230	11 572	1 119 027	702 604	1 477	1 505 187	1 129 813
1 008 772	584 397	9 455	1 138 148	712 879	1 477	1 505 187	1 129 813
928 739	667 209	2 117	1 033 626	656 711	-	-	-
-	-	-	-	-	-	-	-
-	-	-	-	-	-	-	-
-	-	-	-	-	-	-	-
-	-	-	-	-	-	-	-

第二十五表 平均每戶可支配所得及最終

	民國八			20	
	平均			未滿	
	總 戶 數	平 可支配所得	均 最終消費 支 出	戶 數	可支配所得
全 體 家 庭	5 159 991	587 242	411 760	23 858	410 441
0/1.專門性、技術性及有關人員	368 590	864 155	567 194	711	344 448
2.行政及主管人員	275 662	993 672	669 804	-	-
3.監督及佐理人員	647 562	705 452	497 014	2 227	444 061
4.買賣工作人員	734 155	596 229	442 694	1 833	337 414
5.服務工作人員	417 222	535 723	386 830	5 106	443 612
6.農、林、漁、牧工作人員	468 743	395 774	259 644	308	394 680
61.農事、畜牧工作者	392 137	384 669	249 853	-	-
62.林、漁工作者	76 606	452 622	309 764	308	394 680
7/8/9.生產及有關工人、運輸設備 操作工及體力工	1 847 180	534 866	374 743	13 110	418 756
7.生產及有關工人	1 440 499	531 608	370 403	10 844	406 165
8.運輸設備操作工	282 369	560 650	397 299	295	664 601
9.體力工	124 312	514 062	373 799	1 971	451 232
10.職業不能分類之工作者	-	-	-	-	-
11.現役軍人	67 666	762 100	491 840	-	-
12.無職業者	333 211	283 855	226 662	563	112 694

消費支出按經濟戶長職業、年齡分

十 年		金額單位：新臺幣元				
歲	20 ~ 24 歲			25 ~ 29 歲		
最 終 消 費 出 支	戶 數	可支配所得	最 終 消 費 出 支	戶 數	可支配所得	最 終 消 費 出 支
312 550	139 699	515 843	358 780	473 695	576 676	396 893
508 908	11 471	575 090	436 741	42 170	699 503	459 654
-	626	882 307	538 387	9 292	860 808	649 699
383 262	32 301	525 776	403 041	67 064	652 888	466 345
301 833	23 610	459 620	338 726	76 124	519 400	399 341
288 216	14 971	625 723	414 424	32 351	578 782	419 107
246 405	3 759	520 342	241 377	13 269	330 663	252 697
-	2 592	630 054	243 092	9 725	317 483	252 618
246 405	1 167	276 664	237 568	3 544	366 829	252 913
309 673	49 684	485 073	315 447	216 967	550 164	356 412
300 190	43 930	486 694	316 650	184 161	547 766	353 852
359 390	3 047	533 297	334 975	23 656	584 544	386 185
354 407	2 707	404 486	273 949	9 150	509 537	330 965
-	-	-	-	-	-	-
-	1 783	725 230	372 905	13 336	670 474	440 097
143 624	1 494	242 101	206 920	3 122	296 993	256 572

第二十五表 平均每戶可支配所得及最終

	民 國 八				
	30 ~ 34 歲			30 ~ 39	
	戶 數	可支配所得	最終消費支出	戶 數	可支配所得
全 體 家 庭	879 461	579 451	416 322	986 146	602 316
0/1.專門性、技術性及有關人員	74 854	815 946	559 413	75 349	866 162
2.行政及主管人員	43 629	816 904	559 598	70 709	907 542
3.監督及佐理人員	128 634	645 628	480 851	142 474	668 834
4.買賣工作人員	129 520	585 980	428 423	161 106	615 260
5.服務工作人員	61 974	521 754	396 218	75 786	523 336
6.農、林、漁、牧工作人員	36 641	366 108	262 324	53 522	411 305
61.農事、畜牧工作者	29 538	365 045	260 460	40 865	387 886
62.林、漁工作者	7 103	370 527	270 078	12 657	486 914
7/8/9.生產及有關工人、運輸設備 操作工及體力工	379 392	508 984	363 725	383 395	501 303
7.生產及有關工人	307 714	507 393	361 368	297 095	502 527
8.運輸設備操作工	54 438	530 279	372 004	64 222	515 912
9.體力工	17 240	470 127	379 649	22 078	442 334
10.職業不能分類之工作者	-	-	-	-	-
11.現役軍人	19 305	690 393	450 164	16 396	832 916
12.無職業者	5 512	319 190	300 290	7 409	350 054

消費支出按經濟戶長職業、年齡分（續一）

十 年		金額單位：新臺幣元				
歲	40 ~ 44 歲			45 ~ 49 歲		
最 終 消 費 支	戶 數	可支配所得	最 終 消 費 支	戶 數	可支配所得	最 終 消 費 支
436 872	788 004	609 500	454 870	487 764	642 963	465 865
570 198	52 677	926 211	627 143	35 505	977 045	669 331
621 181	61 594	894 336	667 570	31 884	1 076 453	762 744
488 086	104 571	744 712	535 427	45 656	772 001	543 285
470 941	120 425	594 159	471 193	69 108	644 279	481 950
392 106	56 024	506 872	404 780	40 049	540 895	411 207
299 680	58 653	418 887	310 481	54 331	422 623	305 557
273 307	44 485	407 441	307 274	41 024	395 289	293 523
384 826	14 168	454 825	320 548	13 307	506 891	342 656
368 361	316 934	511 651	387 702	199 346	573 514	417 324
364 639	240 601	504 179	381 648	150 652	567 249	411 313
378 826	57 105	542 765	410 532	35 025	602 863	452 851
388 002	19 228	512 755	395 649	13 669	567 368	392 531
-	-	-	-	-	-	-
533 818	9 714	790 193	541 134	3 942	875 648	532 316
376 031	7 412	564 547	341 444	7 943	305 653	337 129

第二十五表 平均每戶可支配所得及最終

	民 國 八				
	50 ~ 54 歲			55 ~ 59	
	戶 數	可支配所得	最終消費支出	戶 數	可支配所得
全 體 家 庭	410 368	683 900	456 197	325 167	672 206
0/1.專門性、技術性及有關人員	30 693	948 248	599 883	19 176	977 927
2.行政及主管人員	22 086	1 287 541	801 893	17 098	1 269 419
3.監督及佐理人員	44 994	839 108	564 699	32 513	795 541
4.買賣工作人員	59 952	704 469	511 434	44 237	643 800
5.服務工作人員	41 194	557 465	393 871	37 144	568 380
6.農、林、漁、牧工作人員	62 589	454 031	290 450	64 965	555 309
61.農事、畜牧工作者	53 548	439 904	284 608	56 703	570 292
62.林、漁工作者	9 041	537 698	325 054	8 262	452 479
7/8/9.生產及有關工人、運輸設備 操作工及體力工	139 202	629 947	408 064	93 442	650 373
7.生產及有關工人	102 107	634 543	408 287	67 604	641 915
8.運輸設備操作工	21 590	632 975	397 756	14 090	708 234
9.體力工	15 505	595 466	420 949	11 748	629 644
10.職業不能分類之工作者	-	-	-	-	-
11.現役軍人	1 631	1 093 651	718 166	645	1 344 853
12.無職業者	8 027	282 169	328 600	15 947	310 390

消費支出按經濟戶長職業、年齡分（續完）

十 年		金額單位：新臺幣元				
歲	60 ~ 64 歲			65 歲 以 上		
最 終 消 費 支	戶 數	可支配所得	最 終 消 費 支	戶 數	可支配所得	最 終 消 費 支
392 959	290 029	553 357	340 508	355 800	331 482	232 495
574 338	19 675	924 882	488 932	6 309	999 140	574 160
754 157	11 467	1 383 153	742 111	7 277	1 394 171	738 638
501 147	37 620	864 204	492 257	9 508	785 892	451 429
400 785	28 258	566 063	372 344	19 982	445 963	286 901
366 458	28 866	557 097	340 235	23 757	460 721	298 194
251 850	55 945	327 186	218 769	64 761	205 293	156 382
250 728	51 888	325 375	219 103	61 769	200 275	153 652
259 550	4 057	350 345	214 498	2 992	308 880	212 736
376 518	41 574	547 613	336 470	14 134	425 888	275 291
364 785	25 465	564 619	343 467	10 326	422 173	272 752
458 227	8 327	564 415	345 039	574	359 495	210 483
346 041	7 782	473 983	304 407	3 234	449 534	294 902
-	-	-	-	-	-	-
605 998	914	623 991	423 159	-	-	-
269 598	65 710	307 447	230 588	210 072	261 097	202 771

第二十六表 平均每戶可支配所得及最終消費支

民 國 八

可支配所得組別	總 平 均			都	
	戶 數	可支配所得	最終消費支出	戶 數	可支配所得
總 計	5 159 991	587 242	411 760	2 938 986	652 013
未 滿30,000元	3 579	-78 257	264 783	997	-282 816
30,000 ~ 60,000	11 091	50 793	90 819	3 363	52 034
60,000 ~ 80,000	17 250	70 400	83 358	4 305	68 525
80,000 ~ 100,000	28 671	90 337	92 272	6 247	89 548
100,000 ~ 120,000	39 162	111 077	110 122	8 836	112 035
120,000 ~ 140,000	50 180	129 910	117 810	14 688	129 808
140,000 ~ 160,000	59 395	150 309	142 622	16 474	150 195
160,000 ~ 180,000	55 823	170 417	155 054	19 697	170 519
180,000 ~ 200,000	69 954	190 689	171 784	23 725	191 259
200,000 ~ 220,000	79 693	210 265	186 239	26 403	210 318
220,000 ~ 240,000	88 298	230 055	192 954	33 990	230 240
240,000 ~ 260,000	107 939	250 330	217 748	37 623	250 608
260,000 ~ 280,000	112 963	270 281	240 022	43 862	269 824
280,000 ~ 300,000	125 011	290 458	248 179	54 771	290 448
300,000 ~ 320,000	134 781	310 335	268 456	59 579	309 543
320,000 ~ 340,000	139 081	330 433	279 907	65 365	330 450
340,000 ~ 360,000	168 803	350 028	289 867	79 718	349 541
360,000 ~ 380,000	168 828	370 121	305 239	89 381	370 225
380,000 ~ 400,000	180 705	389 966	331 443	102 501	389 920
400,000 ~ 420,000	174 889	409 915	338 648	87 953	409 871
420,000 ~ 440,000	178 437	429 989	352 756	99 787	429 911
440,000 ~ 460,000	166 582	450 260	369 603	94 972	450 036
460,000 ~ 480,000	165 354	469 841	374 272	91 146	470 222
480,000 ~ 500,000	165 439	489 738	376 233	90 421	489 865
500,000 ~ 520,000	165 049	509 907	385 251	92 783	510 070
520,000 ~ 540,000	160 623	529 886	407 261	97 889	530 067
540,000 ~ 560,000	154 848	549 881	416 934	92 982	549 649
560,000 ~ 580,000	115 859	569 782	429 151	75 913	569 880
580,000 ~ 600,000	130 696	589 862	424 871	81 894	590 075
600,000 ~ 650,000	290 505	624 209	456 667	187 550	624 598
650,000 ~ 700,000	259 234	674 697	473 418	162 736	674 801
700,000 ~ 800,000	389 926	747 758	512 066	262 877	748 170
800,000 ~ 900,000	278 972	847 522	549 163	198 072	847 974
900,000 ~ 1,000,000	196 742	946 996	598 476	134 965	947 113
1,000,000元以上	525 629	1 374 450	756 418	395 521	1 366 692

出按可支配所得組別及都市化程度地區分

十 年

金額單位：新臺幣元

市	城		鎮	鄉		村
最 終 消 費 支 出	戶 數	可支配所得	最 終 消 費 支 出	戶 數	可支配所得	最 終 消 費 支 出
468 356	1 423 899	540 386	366 187	797 106	432 129	284 496
361 181	1 479	15 913	269 052	1 103	-19 629	171 927
94 744	3 791	49 984	114 088	3 937	50 510	65 061
102 095	5 236	70 542	84 459	7 709	71 350	72 146
93 932	9 813	91 724	104 697	12 611	89 650	81 782
134 301	11 431	110 769	98 562	18 895	110 815	105 810
124 174	15 416	130 216	121 133	20 076	129 751	110 601
163 806	19 081	150 013	139 149	23 840	150 624	130 763
171 273	13 910	170 308	150 815	22 216	170 396	143 329
184 301	19 472	190 150	161 924	26 757	190 576	167 861
206 348	23 484	210 991	179 335	29 806	209 646	173 866
202 615	24 317	229 940	182 503	29 991	229 938	190 479
230 682	34 290	249 470	212 463	36 026	250 857	209 271
258 262	40 461	270 700	224 064	28 640	270 390	234 631
268 355	42 575	290 573	238 284	27 665	290 301	223 462
290 946	41 537	310 784	259 348	33 665	311 181	239 891
292 990	45 454	330 438	269 296	28 262	330 386	266 714
301 399	51 918	350 902	285 610	37 167	349 852	271 078
316 457	49 968	370 048	299 185	29 479	369 928	281 490
340 062	51 875	390 050	327 568	26 329	389 976	305 520
359 398	57 727	410 221	322 756	29 209	409 443	307 577
372 146	50 991	430 157	343 493	27 659	429 960	299 881
382 510	50 295	451 221	365 274	21 315	448 990	322 310
392 605	53 124	469 313	364 823	21 084	469 520	318 832
402 561	52 547	489 761	345 561	22 471	489 174	342 019
404 191	53 712	509 771	380 185	18 554	509 479	305 202
426 808	42 921	529 648	382 463	19 813	529 507	364 404
438 413	43 902	550 377	397 434	17 964	549 872	353 415
445 829	27 709	569 534	414 060	12 237	569 734	359 855
443 081	36 774	589 638	410 848	12 028	589 099	343 753
478 463	74 082	623 300	424 215	28 873	624 017	398 352
497 731	65 920	674 685	438 653	30 578	674 167	418 969
533 707	99 576	747 720	478 154	27 473	743 961	427 914
580 065	60 257	847 124	475 584	20 643	844 344	467 438
620 515	45 672	945 555	573 704	16 105	950 096	484 037
792 697	103 182	1 341 475	654 634	26 926	1 614 777	613 552

第二十七表 每百戶家庭擁有現代化

民 國 八

	電 化				
	彩色電視機 (架)	碟影機 (架)	電冰箱 (座)	電話機 (架)	攝影機 (架)
全體家庭擁有設備之總數量	6 044 093	89 799	5 290 235	5 090 142	166 517
全體家庭平均每百戶擁有設備之數量	117.13	1.74	102.52	98.65	3.23
非 農 家	118.44	1.99	102.51	99.24	3.65
農 家	109.97	0.38	102.61	95.38	0.92
0/1.專門性、技術性及有關人員	126.21	4.56	106.04	104.80	9.30
2.行政及主管人員	145.04	6.96	110.00	112.10	13.57
3.監督及佐理人員	124.81	3.14	104.35	103.87	4.91
4.買賣工作人員	121.09	1.79	103.57	103.00	3.56
5.服務工作人員	114.26	1.60	101.05	97.22	1.50
6.農、林、漁、牧工作人員	105.31	0.28	100.45	90.59	0.69
61.農事、畜牧工作者	105.20	0.25	100.68	90.77	0.60
62.林、漁工作者	105.88	0.40	99.31	89.66	1.18
7/8/9.生產及有關工人、運輸設備 操作工及體力工	113.26	0.53	101.61	97.52	1.05
7.生產及有關工人	113.11	0.51	101.49	97.28	1.11
8.運輸設備操作工	115.45	0.54	102.56	99.81	1.10
9.體力工	110.03	0.77	100.82	95.13	0.26
10.現役軍人	124.34	2.35	103.23	103.10	5.20
11.無職業者與職業不能分類之 工作者	100.64	0.30	96.29	79.41	1.33

設備之數量按經濟戶長職業分

十 年

設				備			
冷暖氣機 (座)	除濕機	烘衣機	錄放影機 (架)	音 響 (架)	收錄音機 (架)	洗衣機 (座)	果汁機 (架)
3 944 567	567 577	759 078	3 695 778	1 872 298	4 587 252	4 672 478	2 117 930
76.45	11.00	14.71	71.62	36.28	88.90	90.55	41.05
85.47	12.75	16.32	74.36	36.51	93.66	91.53	43.50
27.07	1.42	5.91	56.66	35.03	62.87	85.21	27.63
129.55	25.88	25.07	87.10	51.31	121.96	99.25	63.47
171.19	29.91	31.72	100.02	60.29	124.73	99.40	63.53
117.97	21.15	23.86	86.54	44.60	112.26	97.01	58.30
88.50	11.15	15.11	77.03	39.07	91.60	94.41	43.68
65.79	6.98	13.11	69.31	31.36	84.51	87.39	37.58
21.10	1.20	4.70	47.43	28.01	57.49	80.26	21.76
18.40	0.90	4.56	45.23	27.94	55.84	79.11	22.33
34.96	2.76	5.42	58.69	28.34	65.93	86.16	18.88
50.81	5.09	10.39	68.27	31.69	80.30	90.81	34.21
48.91	4.68	10.04	67.69	31.51	80.06	90.56	34.03
63.56	7.43	11.73	73.36	33.79	82.71	93.32	36.45
43.95	4.53	11.38	63.46	29.10	77.64	88.01	31.24
140.13	25.96	26.81	91.58	50.38	111.66	98.54	65.73
52.42	7.37	8.11	41.57	17.90	64.10	67.95	22.62

第二十七表 每百戶家庭擁有現代化

民 國 八

	家 庭 器					
	鋼 琴 (電子) (架)	照 相 機 (架)	縫 紉 機 (架)	抽油煙機 (座)	吸 塵 器 (部)	微 波 爐 含烤箱 (座)
全體家庭擁有設備之總數量	551 227 3 179 779 1 205 935 4 357 807 1 123 957 1 213 791					
全體家庭平均每百戶擁有設備之數量	10.68	61.62	23.37	84.45	21.78	23.52
非 農 家	12.12	66.93	22.65	86.25	24.81	26.58
農 家	2.84	32.57	27.31	74.63	5.20	6.78
0/1.專門性、技術性及有關人員	27.86	103.17	30.20	94.59	47.73	49.88
2.行政及主管人員	27.00	109.73	26.39	96.66	52.48	58.35
3.監督及佐理人員	19.78	90.69	28.30	93.48	37.15	40.32
4.買賣工作人員	11.69	67.79	22.08	88.00	23.64	27.44
5.服務工作人員	8.22	53.48	18.96	82.82	17.55	18.06
6.農、林、漁、牧工作人員	1.58	22.04	23.60	67.88	3.84	4.69
61.農事、畜牧工作者	1.35	21.73	24.26	67.46	3.61	4.19
62.林、漁工作者	2.75	23.65	20.21	69.98	5.03	7.26
7/8/9.生產及有關工人、運輸設備 操作工及體力工	4.60	49.59	22.96	83.45	12.03	12.63
7.生產及有關工人	4.45	49.14	23.16	83.46	11.87	12.04
8.運輸設備操作工	5.76	53.65	24.12	85.33	13.85	16.62
9.體力工	3.79	45.58	17.99	79.15	9.72	10.41
10.現役軍人	25.24	92.32	23.62	92.37	52.55	40.22
11.無職業者與職業不能分類之 工作者	4.92	32.13	14.02	67.08	12.12	14.62

設備之數量按經濟戶長職業分（續）

十 年

具		交 通 設 備		其 他			
瓦斯熱水器 (個)	電熱水器 (個)	小 汽 車 (輛)	機器腳踏車 (輛)	報 紙 (份)	書刊雜誌 (份)	電視遊樂器 (份)	家用電腦 (台)
4 650 079	327 268	1 813 155	6 212 611	3 540 394	883 468	948 005	511 934
90.12	6.34	35.14	120.40	68.61	17.12	18 37	9.92
91.53	6.66	36.11	112.22	71.32	18.89	20.74	11.38
82.39	4.58	29.84	165.17	53.78	7.43	5.41	1.94
98.31	10.19	58.07	107.62	95.90	46.91	26.23	30.18
99.59	11.24	77.56	96.25	107.93	43.72	36.05	26.27
96.28	8.75	45.07	108.83	85.92	30.76	27.56	17.76
93.87	6.26	43.25	118.17	78.78	15.59	23.18	10.96
89.66	5.71	27.14	117.26	61.81	10.50	17.85	6.17
77.13	4.07	17.55	139.13	41.47	5.11	4.11	0.95
76.19	3.94	18.62	141.77	40.50	5.18	3.84	0.90
81.96	4.73	12.04	125.61	46.42	4.78	5.49	1.19
89.92	4.30	28.56	142.58	60.08	8.65	14.78	4.40
89.58	4.35	29.67	149.26	61.13	9.18	13.96	4.04
93.20	4.52	26.19	115.87	59.79	7.25	20.04	5.89
86.42	3.22	21.01	125.81	48.51	5.66	12.38	5.22
86.25	14.94	50.88	102.17	75.02	30.86	31.48	16.83
73.71	7.14	5.55	40.27	42.59	8.41	4.56	2.99

第二十八表 家庭擁有現代化設備之普

民 國 八

	電 化				
	彩色電視機	碟 影 機	電 冰 箱	電 話 機	攝 影 機
擁有設備之總戶數	5 116 657	88 251	5 106 393	4 888 888	163 167
全體家庭擁有設備之普及率	99.16	1.71	98.96	94.75	3.16
農 家	99.50	0.38	99.63	94.14	0.92
非 農 家	99.10	1.95	98.84	94.86	3.57
0/1.專門性、技術性及有關人員	99.83	4.48	99.84	98.35	9.11
2.行政及主管人員	99.88	6.96	99.78	99.20	12.83
3.監督及佐理人員	99.80	3.09	99.56	98.30	4.81
4.買賣工作人員	99.32	1.70	99.30	97.31	3.56
5.服務工作人員	99.22	1.53	98.00	94.98	1.50
6.農、林、漁、牧工作人員	98.63	0.28	99.07	89.41	0.69
61.農事、畜牧工作者	98.80	0.25	99.18	89.57	0.60
62.林、漁工作者	97.73	0.40	98.52	88.55	1.18
7/8/9.生產及有關工人、運輸設備 操作工及體力工	99.51	0.53	99.31	95.21	1.05
7.生產及有關工人	99.54	0.51	99.33	95.04	1.11
8.運輸設備操作工	99.90	0.54	99.43	97.06	1.10
9.體力工	98.34	0.77	98.73	93.08	0.26
10.職業不能分類之工作者	-	-	-	-	-
11.現役軍人	100.00	2.35	100.00	98.27	5.20
12.無職業者	94.76	0.30	94.33	78.43	1.33

及率按農家、非農家與經濟戶長職業分

十 年

單位：%

設				備			
冷 暖 氣 機	除 濕 機	烘 衣 機	錄放影機	音 響	收錄音機	洗 衣 機	果 汁 機
2 702 089	539 809	757 494	3 557 521	1 818 020	3 822 759	4 619 690	2 061 907
52.37	10.46	14.68	68.94	35.23	74.08	89.53	39.96
21.46	1.38	5.87	55.93	34.62	58.82	83.91	27.35
58.02	12.12	16.29	71.32	35.34	76.88	90.56	42.26
76.30	23.14	24.99	82.35	48.11	87.29	97.14	60.90
85.56	28.06	31.72	89.65	56.84	89.13	97.71	60.14
73.43	20.70	23.80	82.63	43.31	84.49	95.67	56.79
62.00	10.49	15.11	73.79	37.80	76.23	93.18	42.36
51.30	6.73	13.11	67.12	30.85	74.62	86.37	36.65
17.19	1.14	4.57	46.94	27.92	54.24	79.63	21.42
15.04	0.90	4.56	44.86	27.84	52.77	78.43	21.99
28.20	2.37	4.65	57.57	28.34	61.78	85.77	18.47
42.18	5.02	10.37	66.97	31.10	71.99	90.00	33.64
40.88	4.61	10.02	66.31	30.83	71.97	89.71	33.54
50.90	7.32	11.73	72.10	33.36	73.35	92.62	35.53
37.53	4.53	11.38	62.97	29.10	69.09	87.42	30.48
-	-	-	-	-	-	-	-
80.66	24.61	26.81	86.22	48.96	86.94	98.10	64.40
37.81	7.00	8.11	40.38	17.63	58.35	67.86	22.42

第二十八表 家庭擁有現代化設備之普

民 國 八

	家 庭 器					
	鋼 琴 (電子)	照 相 機	縫 紉 機	抽油煙機	吸 塵 器	微 波 爐 含烤箱
擁有設備之總戶數	539 741 2 846 263 1 188 202 4 342 912 1 105 864 1 145 055					
全體家庭擁有設備之普及率	10.46	55.16	23.03	84.17	21.43	22.19
農 家	2.76	31.15	26.79	74.22	5.16	6.50
非 農 家	11.87	59.55	22.34	85.98	24.41	25.06
0/1.專門性、技術性及有關人員	27.38	84.00	29.60	94.18	46.65	46.55
2.行政及主管人員	26.03	86.29	25.74	96.32	50.33	53.67
3.監督及佐理人員	19.53	78.42	27.93	93.39	36.65	37.53
4.買賣工作人員	11.34	61.50	21.78	87.65	23.34	25.94
5.服務工作人員	7.98	50.19	18.68	82.68	17.18	17.27
6.農、林、漁、牧工作人員	1.58	20.98	23.40	67.69	3.84	4.54
61.農事、畜牧工作者	1.35	20.62	24.03	67.24	3.61	4.01
62.林、漁工作者	2.75	22.83	20.21	69.98	5.03	7.26
7/8/9.生產及有關工人、運輸設備 操作工及體力工	4.55	47.47	22.60	83.03	11.97	12.35
7.生產及有關工人	4.38	47.09	22.74	83.01	11.82	11.85
8.運輸設備操作工	5.76	51.66	23.91	84.86	13.85	16.01
9.體力工	3.79	42.29	17.99	79.15	9.46	9.81
10.職業不能分類之工作者	-	-	-	-	-	-
11.現役軍人	23.89	82.03	23.62	92.37	52.55	37.15
12.無職業者	4.92	29.84	13.90	67.08	12.03	13.62

及率按農家、非農家與經濟戶長職業分（續）

十 年

單位：%

具		交 通 設 備		其 他			
瓦斯熱水器	電熱水器	小 汽 車	機器腳踏車	報 紙	書刊雜誌	電視遊樂器	家用電腦
4 524 500	316 873	1 737 422	4 086 848	3 200 951	703 033	916 890	493 833
87.68	6.14	33.67	79.20	62.03	13.62	17.77	9.57
80.65	4.54	28.12	93.05	52.00	7.04	5.33	1.90
88.97	6.43	34.69	76.67	63.87	14.83	20.04	10.97
92.61	9.59	54.57	73.12	77.75	32.67	25.16	27.94
92.94	10.69	72.37	67.99	85.38	31.47	34.53	25.04
93.61	8.35	43.73	73.36	74.53	23.61	26.48	17.26
90.60	5.99	41.47	81.89	70.99	13.10	22.48	10.65
88.16	5.64	26.00	79.63	58.46	9.09	16.89	6.17
76.23	4.07	16.93	86.90	39.48	5.05	4.11	0.89
75.34	3.94	17.88	86.72	39.17	5.18	3.84	0.83
80.80	4.73	12.04	87.79	41.07	4.38	5.49	1.19
88.10	4.23	27.57	89.24	57.71	8.00	14.46	4.38
87.71	4.30	28.69	91.83	58.69	8.42	13.64	4.01
91.59	4.31	25.31	77.90	57.91	6.99	19.82	5.89
84.74	3.22	19.79	85.00	45.97	5.41	11.86	5.22
-	-	-	-	-	-	-	-
86.25	14.47	50.03	74.45	68.45	22.45	30.09	16.83
73.44	7.05	5.46	34.63	40.17	6.68	4.56	2.89

第二十九表 家庭擁有現代化設備之普及率按

民 國 八

	電 化				
	彩色電視機	碟 影 機	電 冰 箱	電 話 機	攝 影 機
擁有設備之總戶數	5 116 657	88 251	5 106 393	4 888 888	163 167
全體家庭擁有設備之普及率	99.16	1.71	98.96	94.75	3.16
一. 按都市化程度地區別分					
都 市	99.48	2.39	98.99	97.04	4.37
城 鎮	99.10	1.21	99.20	93.23	2.10
鄉 村	98.09	0.11	98.41	88.99	0.62
二. 按經濟戶長社會經濟特性分					
農業雇主	100.00	-	100.00	100.00	-
農業自營作業者	99.23	0.29	99.22	90.27	0.87
非農業雇主	99.62	4.46	99.77	99.48	8.61
非農業自營作業者	99.49	1.18	99.36	97.56	2.08
農業受雇者	97.02	0.23	98.44	86.71	0.24
非農業經理管理和專業受雇者	99.92	6.30	100.00	98.92	12.59
非農業文書推銷和服務工作者	99.60	2.47	99.01	96.92	4.09
非農業體力勞動者	99.43	0.49	99.25	94.56	0.79
軍職人員	100.00	2.35	100.00	98.27	5.20
其 他	94.76	0.30	94.33	78.43	1.33

都市化程度地區及經濟戶長社會經濟特性分

十 年

單位：%

設				備			
冷 暖 氣 機	除 濕 機	烘 衣 機	錄放影機	音 響	收錄音機	洗 衣 機	果 汁 機

2 702 089 539 809 757 494 3 557 521 1 818 020 3 822 759 4 619 690 2 061 907

52.37 10.46 14.68 68.94 35.23 74.08 89.53 39.96

67.23 14.86 18.18 74.90 36.83 80.73 93.40 46.89

39.79 6.64 13.23 66.79 34.71 70.33 87.29 34.83

20.00 1.06 4.37 50.85 30.28 56.27 79.27 23.56

61.80 4.59 4.59 65.05 39.26 56.00 91.54 39.34

17.19 1.13 4.63 47.36 30.82 54.36 79.76 22.82

81.67 18.67 24.91 86.94 48.30 83.84 97.15 55.10

56.58 8.32 11.92 71.47 33.52 74.80 92.76 38.59

15.85 1.17 4.48 45.34 19.85 53.79 78.89 16.71

85.85 28.46 33.58 88.28 57.03 90.09 97.40 62.67

65.40 15.51 19.31 77.26 39.63 81.05 93.04 50.40

38.48 4.53 9.92 64.97 30.34 71.23 88.93 32.24

80.66 24.61 26.81 86.22 48.96 86.94 98.10 64.40

37.81 7.00 8.11 40.38 17.63 58.35 67.86 22.42

第二十九表 家庭擁有現代化設備之普及率按

民 國 八

	家 庭 器					
	鋼 琴 (電子)	照 相 機	縫 紉 機	抽油煙機	吸 塵 器	微 波 爐 含烤箱
擁有設備之總戶數	539 741	2 846 263	1 188 202	4 342 912	1 105 864	1 145 055
全體家庭擁有設備之普及率	10.46	55.16	23.03	84.17	21.43	22.19
一.按都市化程度地區別分						
都 市	14.29	66.04	23.42	88.97	28.72	29.86
城 鎮	7.12	49.13	22.78	82.82	15.83	15.70
鄉 村	2.31	25.82	22.02	68.85	4.56	5.53
二.按經濟戶長社會經濟特性分						
農業雇主	22.04	57.09	35.23	96.01	31.35	17.92
農業自營作業者	1.31	21.33	24.42	68.20	3.14	4.27
非農業雇主	20.53	77.54	24.85	93.54	40.38	37.97
非農業自營作業者	8.56	56.49	22.15	85.39	18.18	18.25
農業受雇者	1.83	19.52	19.28	64.82	4.58	4.84
非農業經理管理和專業受雇者	26.37	87.88	27.21	95.74	51.60	56.51
非農業文書推銷和服務工作者	16.56	70.05	25.78	90.14	31.13	32.17
非農業體力勞動者	4.04	44.79	21.78	82.49	10.47	11.41
軍職人員	23.89	82.03	23.62	92.37	52.55	37.15
其 他	4.92	29.84	13.90	67.08	12.03	13.62

都市化程度地區及經濟戶長社會經濟特性分（續）

十 年		單位：%					
具		交 通 設 備		其 他			
瓦斯熱水器	電熱水器	小 汽 車	機器腳踏車	報 紙	書刊雜誌	電視遊樂器	家用電腦
4 524 500	316 873	1 737 422	4 086 848	3 200 951	703 033	916 890	493 833
87.68	6.14	33.67	79.20	62.03	13.62	17.77	9.57
90.35	6.70	35.81	73.07	66.33	16.48	22.73	13.52
87.77	6.27	35.13	87.54	62.46	12.08	14.69	6.03
77.70	3.84	23.18	86.91	45.43	5.86	5.00	1.33
87.04	14.11	48.46	100.00	86.69	22.29	4.97	4.19
77.58	3.62	18.66	86.91	41.85	5.34	3.70	1.05
91.60	9.40	67.58	81.15	86.88	21.07	31.29	16.98
90.34	5.71	35.24	84.50	70.85	10.49	20.00	6.54
72.93	4.59	10.32	85.94	31.47	3.42	5.69	0.49
94.32	9.63	63.24	63.90	79.08	33.41	30.39	31.40
91.44	7.69	40.00	75.70	68.95	20.09	23.23	14.58
87.38	3.74	25.08	90.34	54.25	7.52	13.04	4.15
86.25	14.47	50.03	74.45	68.45	22.45	30.09	16.83
73.44	7.05	5.46	34.63	40.17	6.68	4.56	2.89

第三十表 家庭住宅概況及擁有現代化設備

民 國 八

	總 計	依 可 支 配		
		1	2	3
一.家庭住宅概況				
1.住宅所有權				
(1)自 有	80.40	78.76	77.05	74.10
(2)租 押	12.06	10.58	14.83	17.98
(3)配住、借用及其他	7.54	10.67	8.12	7.92
2.具有自來水設備	87.45	75.34	83.69	85.38
3.具有電燈設備	99.97	99.83	99.88	100.00
二.家庭現代化設備				
1.彩色電視機	99.16	93.87	99.42	99.46
2.碟 影 機	1.71	0.06	0.73	0.51
3.電 冰 箱	98.96	93.64	98.60	99.62
4.電 話 機	94.75	74.46	90.52	95.13
5.攝 影 機	3.16	0.29	0.49	0.95
6.冷暖氣機	52.37	15.06	29.30	41.35
7.除 濕 機	10.46	1.47	3.14	4.86
8.烘 衣 機	14.68	3.62	5.65	7.61
9.錄放影機	68.94	28.45	52.53	62.76
10.音 響	35.23	14.72	22.98	28.20
11.收錄音機	74.08	48.46	61.22	68.86
12.洗 衣 機	89.53	62.57	81.84	89.34
13.果 汁 機	39.96	12.47	24.43	29.48
14.鋼 琴	10.46	1.01	2.25	4.19
15.照 相 機	55.16	11.43	28.60	44.21
16.縫 紉 機	23.03	11.74	17.30	18.39
17.抽油煙機	84.17	53.56	74.62	79.88
18.吸 塵 器	21.43	2.61	6.79	10.61
19.微波爐(含烤箱)	22.19	3.55	6.86	10.83
20.瓦斯熱水器	87.68	67.53	83.91	87.43
21.電熱水器	6.14	3.22	4.27	4.29
22.小 汽 車	33.67	4.94	13.16	20.99
23.機 車	79.20	57.54	79.69	83.60
24.報 紙	62.03	24.48	44.62	53.54
25.書刊雜誌	13.62	2.78	5.89	7.15
26.電視遊樂器	17.77	1.98	7.63	11.10
27.家用電腦	9.57	0.62	1.58	2.84

之普及率依可支配所得按戶數十等分位分

十 年							單位：%
所 得 按 戶 數 十 等 分 位 組							
4	5	6	7	8	9	10	
76.02	77.40	79.38	81.68	84.43	86.29	88.90	
16.54	15.21	13.40	11.42	9.07	7.00	4.56	
7.44	7.39	7.22	6.90	6.50	6.71	6.54	
86.37	88.89	90.11	89.55	90.79	91.04	93.37	
100.00	100.00	100.00	100.00	100.00	100.00	99.94	
99.71	99.83	99.79	99.88	99.85	99.86	99.94	
0.98	1.12	1.93	2.32	3.11	6.36	4.56	
99.51	99.33	99.82	99.64	99.57	99.88	100.00	
96.57	97.12	97.89	98.69	98.70	99.41	98.96	
0.81	1.67	2.69	2.79	3.99	6.00	11.94	
47.47	53.43	56.59	62.17	67.09	70.67	80.53	
7.06	7.20	9.23	11.16	16.07	16.63	27.81	
12.06	12.71	14.78	15.61	20.92	22.57	31.28	
67.43	72.08	73.60	78.80	80.46	84.40	88.95	
29.70	31.40	37.17	40.88	42.57	48.04	56.67	
71.35	74.96	77.97	80.42	83.53	85.74	88.32	
91.02	92.16	94.26	94.49	96.08	95.89	97.64	
34.57	37.79	43.02	47.58	49.98	55.81	64.48	
7.48	6.77	10.28	11.61	15.16	17.48	28.37	
48.42	53.94	61.20	68.29	71.08	78.28	86.15	
21.10	22.02	25.37	25.70	26.06	29.40	33.19	
83.97	88.22	89.14	90.12	91.70	94.19	96.26	
16.24	18.13	20.55	24.59	32.02	34.29	48.50	
13.95	18.88	20.89	26.73	31.48	38.36	50.37	
88.58	89.98	90.54	91.54	90.99	93.04	93.29	
5.50	4.50	6.38	7.22	6.89	7.52	11.61	
28.07	33.71	36.47	41.46	44.03	51.52	62.35	
85.20	82.67	83.96	82.18	82.83	81.16	73.19	
60.70	63.49	68.31	70.89	74.14	76.54	83.64	
9.08	10.09	11.41	15.35	18.08	23.00	33.42	
15.21	17.84	20.35	23.44	25.22	24.35	30.57	
3.67	6.22	7.84	12.77	13.99	18.02	28.14	

第三十一表 農家平均每戶所得收

民 國 八

	總 平 均	按 專 兼 業 分			非耕種農
		專業農家	以農業為主 之兼業農家	以兼業為主 之兼業農家	
農家戶數	797 360	151 254	74 938	571 168	15 957
1.可支配所得	484 494	348 877	401 630	531 279	1 168 705
2.最終消費支出	312 696	206 106	277 074	345 597	366 635
3.受雇人員報酬	280 681	1 566	117 607	375 990	180 025
(1)本業薪資	228 994	532	66 086	310 868	144 999
(2)兼業薪資及其他收入	51 687	1 034	51 521	65 122	35 026
4.產業主所得	183 726	280 286	259 305	148 239	946 657
(1)農業淨收入	122 360	279 359	239 279	65 445	889 805
①耕種及禽畜牧淨收入	119 104	277 624	238 293	61 488	880 597
②林業淨收入	278	46	570	301	-
③漁業淨收入	2 977	1 689	416	3 655	9 207
(2)營業淨收入	60 449	927	20 026	81 514	56 852
(3)執行業務淨收入	590	-	-	824	-
5.財產所得收入	17 271	18 869	13 094	17 395	60 246
6.自用住宅設算收入	19 510	15 596	16 327	20 964	20 685
7.經常移轉收入	48 013	74 245	48 485	41 004	48 588
8.雜項收入	527	658	654	475	1 271
9.財產所得支出	3 927	1 704	3 808	4 531	12 423
10.經常移轉支出	61 306	40 638	50 033	68 257	76 346

支按專兼業與耕地面積分

十 年		金額單位：新臺幣元				
按 耕 地 面 積 分						
0.25公頃以下	0.25 ~ 0.5 公 頃	0.5 ~ 0.75 公 頃	0.75 ~ 1.0 公 頃	1.0 ~ 1.5 公 頃	1.5 ~ 2.0 公 頃	2.0公頃以上
125 962	216 450	143 279	73 459	114 782	43 910	63 561
477 083	443 310	466 096	475 301	482 360	458 314	541 696
315 616	306 665	313 268	312 205	300 000	310 463	337 659
333 353	295 799	302 131	271 717	264 677	229 472	176 370
282 023	245 942	249 066	216 992	210 011	174 153	128 065
51 330	49 857	53 065	54 725	54 666	55 319	48 305
126 989	126 809	144 790	184 982	199 380	197 511	346 974
34 160	59 299	83 702	118 666	163 883	174 860	299 392
32 527	53 561	80 677	116 535	163 079	174 701	294 481
212	52	354	1 208	326	159	-
1 421	5 686	2 670	922	479	-	4 911
89 960	66 836	59 528	66 317	35 497	22 651	47 582
803	675	1 560	-	-	-	-
15 021	14 969	16 713	14 975	17 852	21 005	19 058
22 002	19 363	18 704	19 957	18 867	18 095	18 216
44 175	46 493	47 596	48 259	47 472	59 803	54 137
549	372	527	590	459	700	747
4 840	3 305	3 507	3 358	3 979	2 118	4 858
60 166	57 191	60 857	61 821	62 367	66 154	68 948

二、所得收入者爲單位之統計表

第一表 所得收入者所得分配按

民 國 八

	合 計			
	合 計	都 市	城 鎮	鄉 村
所得收入者人數	8 791 319	4 816 561	2 558 290	1 416 468
1. 受雇人員報酬	2 205 382 969	1 447 305 890	547 979 757	210 097 322
(1) 本業薪資	1 755 722 894	1 138 886 731	443 332 713	173 503 450
(2) 兼業薪資	89 124 483	58 299 745	19 794 829	11 029 909
(3) 其他收入	360 535 592	250 119 414	84 852 215	25 563 963
2. 產業主所得	719 600 634	402 863 080	199 181 759	117 555 795
(1) 農業淨收入	95 307 303	6 291 078	25 076 271	63 939 954
(2) 林業淨收入	650 050	265 440	135 521	249 089
(3) 漁業淨收入	12 508 790	1 937 463	3 626 266	6 945 061
(4) 營業淨收入	585 624 199	373 301 475	166 174 173	46 148 551
(5) 執行業務淨收入	25 510 292	21 067 624	4 169 528	273 140
3. 基本所得	2 924 983 603	1 850 168 970	747 161 516	327 653 117
4. 已分配要素所得	3 012 959 047	1 916 454 343	762 104 747	334 399 957
5. 可支配所得	2 837 675 992	1 790 776 670	721 682 576	325 216 746
6. 所得收入毛額	3 275 831 480	2 082 720 742	825 590 176	367 520 562

都市化程度及地區別分

十 年		金額單位：新臺幣千元			
臺 北 市	高 雄 市	臺 灣 省			
		小 計	臺 北 縣	宜 蘭 縣	桃 園 縣
1 319 389	635 555	6 836 375	1 338 673	196 422	592 886
498 433 883	185 420 815	1 521 528 272	365 757 561	37 157 190	149 469 060
391 985 465	148 673 659	1 215 063 770	299 194 649	29 728 391	112 041 256
11 809 772	6 011 171	71 303 541	9 166 778	2 537 938	10 362 672
94 638 646	30 735 985	235 160 961	57 396 134	4 890 861	27 065 132
102 716 844	52 273 817	564 609 976	114 801 648	13 810 078	42 484 397
180 320	671 504	94 455 480	2 313 441	2 564 062	3 180 015
-	-	650 050	-	7 560	-
-	819 480	11 689 310	243 834	1 074 017	174 924
98 204 119	46 542 133	440 877 948	109 898 487	9 723 679	37 509 978
4 332 405	4 240 700	16 937 188	2 345 886	440 760	1 619 480
601 150 727	237 694 632	2 086 138 248	480 559 209	50 967 268	191 953 457
627 430 970	241 837 764	2 143 690 310	495 296 551	52 570 338	198 382 236
577 646 617	224 491 341	2 035 538 035	466 403 725	51 461 272	187 555 498
678 987 069	265 498 819	2 331 345 592	528 696 942	59 491 925	215 586 526

第一表 所得收入者所得分配按

民 國 八

	臺			
	新 竹 縣	苗 栗 縣	臺 中 縣	彰 化 縣
所得收入者人數	165 515	228 921	514 391	488 622
1.受雇人員報酬	36 369 203	48 256 574	111 114 436	84 303 737
(1)本業薪資	28 767 559	38 029 001	90 741 932	69 259 201
(2)兼業薪資	1 975 578	2 394 246	3 004 495	2 000 572
(3)其他收入	5 626 066	7 833 327	17 368 009	13 043 964
2.產業主所得	9 735 678	14 303 679	55 118 765	44 424 271
(1)農業淨收入	2 049 460	4 568 785	6 423 020	10 241 041
(2)林業淨收入	130 857	7 000	-	-
(3)漁業淨收入	83 100	-	71 500	985 928
(4)營業淨收入	6 503 645	9 727 894	47 104 674	32 351 962
(5)執行業務淨收入	968 616	-	1 519 571	845 340
3.基本所得	46 104 881	62 560 253	166 233 201	128 728 008
4.已分配要素所得	48 073 581	65 485 861	169 764 100	131 680 995
5.可支配所得	45 525 266	62 171 580	160 907 983	123 994 747
6.所得收入毛額	52 397 180	71 304 179	180 539 808	140 703 203

都市化程度及地區別分（續一）

十 年		金額單位：新臺幣千元		
灣		省		
南 投 縣	雲 林 縣	嘉 義 縣	臺 南 縣	高 雄 縣
217 683	293 213	212 580	429 107	467 247
37 761 173	42 633 304	29 165 929	78 348 216	106 445 374
30 470 950	34 795 293	24 006 273	62 625 393	83 996 348
1 840 545	2 747 881	1 511 561	4 318 765	6 407 014
5 449 678	5 090 130	3 648 095	11 404 058	16 042 012
21 909 650	20 620 828	20 360 642	40 159 443	30 119 841
7 530 952	6 698 619	10 238 463	20 129 445	5 055 241
-	-	30 922	133 200	5 281
101 880	829 676	1 405 011	888 513	1 506 871
13 648 870	12 589 833	8 165 906	17 688 165	23 045 448
627 948	502 700	520 340	1 320 120	507 000
59 670 823	63 254 132	49 526 571	118 507 659	136 565 215
61 780 255	66 059 487	50 328 770	124 545 289	136 441 521
58 635 979	65 721 715	49 430 147	118 590 491	128 334 719
67 328 148	74 830 359	57 985 005	135 967 697	148 940 550

第一表 所得收入者所得分配按

民 國 八

	臺			
	屏東縣	臺東縣	花蓮縣	澎湖縣
所得收入者人數	355 078	93 140	137 799	35 290
1.受雇人員報酬	66 792 165	17 369 480	28 100 214	8 996 264
(1)本業薪資	53 815 173	14 068 004	21 724 028	7 172 683
(2)兼業薪資	4 402 286	1 049 691	2 585 216	285 680
(3)其他收入	8 574 706	2 251 785	3 790 970	1 537 901
2.產業主所得	27 868 896	8 125 284	10 360 015	1 669 170
(1)農業淨收入	6 639 054	3 071 271	2 389 224	-
(2)林業淨收入	-	72 750	35 280	-
(3)漁業淨收入	2 707 289	342 120	3 311	492 669
(4)營業淨收入	17 199 537	4 639 143	7 825 280	1 176 501
(5)執行業務淨收入	1 323 016	-	106 920	-
3.基本所得	94 661 061	25 494 764	38 460 229	10 665 434
4.已分配要素所得	95 947 161	25 763 086	41 948 705	11 067 593
5.可支配所得	91 569 033	24 732 704	41 734 309	10 863 210
6.所得收入毛額	104 413 465	27 858 877	48 864 162	12 514 916

都市化程度及地區別分（續完）

十 年

金額單位：新臺幣千元

臺 灣		省		
基 隆 市	新 竹 市	臺 中 市	嘉 義 市	臺 南 市
159 752	146 307	360 178	101 699	301 872
49 052 360	36 695 980	89 218 610	28 452 743	70 068 699
37 802 363	27 961 539	70 036 159	21 961 325	56 866 250
2 236 109	2 998 295	5 534 961	1 589 578	2 353 680
9 013 888	5 736 146	13 647 490	4 901 840	10 848 769
10 322 880	9 800 169	32 385 589	6 315 380	29 913 673
36 383	57 053	561 652	500 430	207 869
-	-	-	-	227 200
165 880	-	-	-	612 787
9 613 737	7 820 583	30 337 027	5 657 270	28 650 329
506 880	1 922 533	1 486 910	157 680	215 488
59 375 240	46 496 149	121 604 199	34 768 123	99 982 372
61 127 187	46 145 093	123 300 279	35 585 915	102 396 307
56 506 512	42 814 252	118 799 804	32 758 611	97 026 478
64 843 370	52 832 575	137 545 147	38 166 837	110 534 721

第二表 所得收入者平均每人

民 國 八

	全 體 所 得 收 入 者	農 業 雇 主	農 業 自 營 作 業 者	非農業雇主
所得收入者人數	8 791 319	7 688	691 831	274 034
1.受雇人員報酬	250 859	7 838	16 938	1 794
(1)本業薪資	199 711	-	146	-
(2)兼業薪資	10 138	7 632	16 643	1 272
(3)其他收入	41 010	206	149	522
2.產業主所得	81 854	1 717 289	131 442	680 015
(1)農業淨收入	10 841	1 555 463	112 854	556
(2)林業淨收入	74	34 142	557	-
(3)漁業淨收入	1 423	127 684	16 460	-
(4)營業淨收入	66 614	-	1 571	633 094
(5)執行業務淨收入	2 902	-	-	46 365
3.基本所得	332 713	1 725 127	148 380	681 809
4.已分配要素所得	342 720	1 770 735	155 103	706 934
5.可支配所得	322 782	1 708 383	161 149	641 958
6.所得收入毛額	372 621	1 796 330	187 705	754 980

所得按社會經濟特性分

十 年

金額單位：新臺幣元

非 農 業 自營作業者	農業受雇者	非 農 業 受 雇 者				其 他
		非農業經理 管理和專業 受 雇 者	非農業文書 推銷和服務 工 作 者	非農業體力 勞 動 者	軍 職 人 員	
1 093 933	222 402	488 213	2 674 482	2 740 513	77 005	521 218
2 893	188 073	624 960	362 745	281 199	547 041	115 302
121	174 678	494 703	289 374	243 139	443 890	1 318
2 523	2 749	5 820	5 116	1 221	2 091	103 220
249	10 646	124 437	68 255	36 839	101 060	10 764
386 812	4 103	686	386	1 276	-	372
1 028	3 990	151	201	908	-	16
-	-	-	-	1	-	-
-	66	-	-	46	-	-
374 192	47	453	163	312	-	356
11 592	-	82	22	9	-	-
389 705	192 176	625 646	363 131	282 475	547 041	115 674
393 665	197 451	656 656	369 744	284 917	549 843	174 859
374 832	190 566	573 707	338 961	265 168	508 794	253 637
424 266	214 191	695 292	393 271	301 989	585 514	286 970

第三表 所得收入者所得分配

民 國 八

	合 計	所 得 收 入 者 已		
		1	2	3
所得收入者人數	8 791 319	879 132	879 132	879 132
1.受雇人員報酬	2 205 382 968	25 363 146	91 592 803	139 905 979
(1)本業薪資	1 755 722 893	19 668 855	77 154 197	115 931 929
(2)兼業薪資	89 124 481	4 674 707	6 819 743	7 102 282
(3)其他收入	360 535 594	1 019 584	7 618 863	16 871 768
2.產業主所得	719 600 634	17 698 073	24 132 836	21 936 842
(1)農業淨收入	95 307 303	13 056 103	11 502 695	7 359 242
(2)林業淨收入	650 050	37 810	119 012	50 757
(3)漁業淨收入	12 508 791	490 485	664 437	596 108
(4)營業淨收入	585 624 197	4 113 675	11 694 185	13 638 739
(5)執行業務淨收入	25 510 293	-	152 507	291 996
3.基本所得	2 924 983 602	43 061 219	115 725 639	161 842 821
4.財產所得收入淨額	87 975 446	-668 868	2 024 219	1 783 144
(1)利 息	43 219 698	-1 238 483	1 479 257	1 250 030
(2)紅 利	20 764 339	162 692	82 389	122 086
(3)租金及權益	23 991 409	406 923	462 573	411 028
5.已分配要素所得	3 012 959 047	42 392 351	117 749 860	163 625 964

依要素所得按人數十等分位分

十 年		金額單位：新臺幣千元				
分	配	要	素	所	得	按
4	5	6	7	8	9	10
879 132	879 132	879 132	879 132	879 132	879 132	879 131
169 963 940	207 359 749	230 786 200	245 921 305	293 819 217	336 239 337	464 431 292
139 749 973	169 855 870	186 830 106	199 572 522	235 974 965	264 178 866	346 805 610
8 202 061	8 490 916	9 973 635	8 109 092	7 709 143	8 431 769	19 611 133
22 011 906	29 012 963	33 982 459	38 239 691	50 135 109	63 628 702	98 014 549
29 381 620	30 133 185	49 856 343	82 669 741	90 306 691	127 633 641	245 851 662
7 642 552	7 003 221	6 781 357	6 240 181	5 696 382	7 369 243	22 656 327
-	72 750	-	133 200	2 321	7 000	227 200
1 240 334	956 486	1 906 936	2 112 473	1 116 575	1 294 414	2 130 543
20 420 014	21 385 923	40 548 984	72 865 097	81 884 073	114 807 526	204 265 981
78 720	714 805	619 066	1 318 790	1 607 340	4 155 458	16 571 611
199 345 560	237 492 934	280 642 543	328 591 046	384 125 908	463 872 978	710 282 954
2 173 967	2 840 780	2 871 348	3 436 877	6 765 603	10 838 348	55 910 028
1 730 046	1 759 176	1 892 828	2 255 096	3 750 490	6 655 331	23 685 927
77 885	165 502	162 953	237 397	1 084 523	1 637 847	17 031 065
366 036	916 102	815 567	944 384	1 930 590	2 545 170	15 193 036
201 519 527	240 333 715	283 513 890	332 027 922	390 891 510	474 711 325	766 192 983

第四表 社會經濟特性別所得收入者所得

民 國 八

	總 平 均		已 分 配	
			1	
	所得收入者 人 數	平均每人已 分配要素所得	所得收入者 人 數	平均每人已 分配要素所得
全體所得收入者	8 791 319	342 720	879 042	48 215
1. 農業雇主及自營作業者	699 519	172 860	70 081	10 090
(1) 農業雇主	7 688	1 770 735	891	72 051
(2) 農業自營作業者	691 831	155 103	69 194	9 979
2. 非農業雇主及自營作業者	1 367 967	456 419	136 903	106 660
(1) 非農業雇主	274 034	706 934	27 372	267 336
(2) 非農業自營作業者	1 093 933	393 665	109 305	95 605
3. 農業受雇者	222 402	197 451	22 132	69 291
4. 非農業受雇者	5 980 213	356 613	597 923	112 405
(1) 非農業經理管理和專業受雇者	488 213	656 656	48 758	269 573
(2) 非農業文書推銷和服務工作者	2 674 482	369 744	267 413	120 181
(3) 非農業體力勞動者	2 740 513	284 917	274 229	100 912
(4) 軍職人員	77 005	549 843	7 678	311 325
5. 其 他	521 218	174 859	51 993	-14 045

分配依要素所得按人數十等分位分

十 年

金額單位：新臺幣元

要素所得		按所得收入者		人數十等分位		組
2		3		4		5
所得收入者 人 數	平均每人已 分配要素所得	所得收入者 人 數	平均每人已 分配要素所得	所得收入者 人 數	平均每人已 分配要素所得	所得收入者 人 數
879 255	133 936	879 027	186 121	879 166	229 223	879 307
69 935	28 410	69 719	44 226	70 123	63 158	70 017
578	220 972	909	254 833	566	367 476	922
69 036	28 190	69 252	43 783	69 130	62 473	69 223
136 710	207 123	136 882	274 966	136 860	337 410	136 610
27 337	377 617	27 566	443 309	27 267	500 731	27 372
109 520	182 186	109 445	247 210	109 227	303 062	109 555
22 328	88 481	22 292	108 150	22 113	131 685	22 440
598 305	173 399	597 890	212 038	597 848	249 932	598 259
48 974	384 054	48 718	443 428	48 799	491 888	48 855
267 324	184 716	267 497	225 196	267 689	266 041	267 174
273 959	155 872	273 963	188 214	274 069	217 280	274 001
7 774	396 744	7 678	427 860	7 519	458 173	7 713
52 373	664	51 991	7 033	52 134	42 142	52 195

第四表 社會經濟特性別所得收入者所得

	民 國 八 已 分 配 要 素 所			
	5	6		7
	平均每人已 分配要素所得	所得收入者 人 數	平均每人已 分配要素所得	所得收入者 人 數
全體所得收入者	273 379	879 041	322 498	879 147
1. 農業雇主及自營作業者	85 532	69 969	115 573	69 712
(1) 農業雇主	415 527	586	485 373	947
(2) 農業自營作業者	84 266	69 236	113 827	69 347
2. 非農業雇主及自營作業者	377 844	136 876	428 100	136 586
(1) 非農業雇主	554 977	27 607	612 947	27 404
(2) 非農業自營作業者	353 771	109 266	388 089	109 401
3. 農業受雇者	154 689	22 029	182 121	22 336
4. 非農業受雇者	288 651	597 838	333 464	598 128
(1) 非農業經理管理和專業受雇者	541 249	48 872	601 592	48 802
(2) 非農業文書推銷和服務工作者	305 348	267 547	354 155	267 589
(3) 非農業體力勞動者	247 818	274 126	281 037	273 896
(4) 軍職人員	492 141	7 923	539 976	7 748
5. 其 他	89 574	52 056	142 775	52 039

分配依要素所得按人數十等分位分（續）

十 年

金額單位：新臺幣元

得 按 所 得 收 入 者 人 數 十 等 分 位 組						
	8		9		1 0	
平均每人已 分配要素所得	所得收入者 人 數	平均每人已 分配要素所得	所得收入者 人 數	平均每人已 分配要素所得	所得收入者 人 數	平均每人已 分配要素所得
377 680	878 943	444 630	879 241	539 968	879 150	871 529
158 000	70 031	216 419	70 018	299 625	69 914	707 836
501 833	858	764 557	580	852 992	851	12 559 752
155 159	68 915	212 061	69 447	292 916	69 051	548 692
485 364	137 003	556 939	136 634	659 913	136 903	1 129 679
683 523	27 392	792 770	27 307	1 003 774	27 410	1 832 929
438 358	109 553	495 734	109 150	581 907	109 511	850 488
206 966	22 094	240 723	22 487	297 694	22 151	494 915
385 792	598 117	448 779	597 917	539 871	597 988	821 839
673 088	48 708	766 971	48 942	909 984	48 785	1 484 947
408 995	267 452	475 198	267 236	565 535	267 561	791 972
317 755	274 054	363 410	274 233	421 345	273 983	555 562
582 723	7 626	641 683	7 555	712 088	7 791	933 579
200 978	52 210	262 308	52 253	342 652	51 974	675 456

第五表 職業別所得收入者所得分配

	已 分 配 要 素			
	總 平 均		1	
	所得收入者 人 數	平均每人已 分配要素所得	所得收入者 人 數	平均每人已 分配要素所得
全體所得收入者	8 791 319	342 720	879 042	48 215
0/1.專門性、技術性及有關人員	596 830	554 102	59 678	189 978
2.行政及主管人員	311 920	768 203	31 240	312 044
3.監督及佐理人員	1 382 580	394 599	138 403	146 653
4.買賣工作人員	1 120 397	379 520	112 001	103 794
5.服務工作人員	751 075	301 750	75 202	85 352
6.農、林、漁、牧工作人員	916 868	177 168	91 609	13 049
61.農事、畜牧工作者	814 450	164 938	81 519	12 070
62.林、漁工作者	102 418	274 419	10 378	58 619
7/8/9.生產及有關工人、運輸設備 操作工及體力工	3 113 426	304 906	311 208	103 169
7.生產及有關工人	2 538 804	298 624	254 014	103 516
8.運輸設備操作工	333 821	379 604	33 339	169 364
9.體力工	240 801	267 589	24 065	81 354
10.職業不能分類之工作者	-	-	-	-
11.現役軍人	77 005	549 843	7 678	311 325
12.無職業者	521 218	174 859	51 993	-14 045

依已分配要素所得按人數十等分位分

十 年

金額單位：新臺幣元

所得按人數十等分位組						
2		3		4		5
所得收入者 人 數	平均每人已 分配要素所得	所得收入者 人 數	平均每人已 分配要素所得	所得收入者 人 數	平均每人已 分配要素所得	所得收入者 人 數
879 255	133 936	879 027	186 121	879 166	229 223	879 307
59 765	306 281	59 496	380 350	59 694	435 991	59 845
31 103	429 966	31 231	496 134	31 185	557 991	31 163
138 095	207 203	138 305	251 059	138 302	289 678	138 222
112 176	179 640	111 968	228 211	111 986	267 791	112 167
74 918	135 751	75 132	176 310	75 161	210 395	75 245
91 681	35 653	91 848	58 155	91 744	79 252	91 693
81 478	32 660	81 333	52 542	81 467	72 181	81 382
9 969	107 918	10 421	153 249	10 123	199 225	10 404
311 549	160 733	311 144	195 245	311 586	227 515	311 098
253 855	159 338	253 654	190 975	253 977	220 724	253 995
33 555	255 051	33 241	292 841	33 478	325 260	33 159
24 238	120 457	23 999	157 092	24 038	193 150	24 202
-	-	-	-	-	-	-
7 774	396 744	7 678	427 860	7 519	458 173	7 713
52 373	664	51 991	7 033	52 134	42 142	52 195

第五表 職業別所得收入者所得分配

	民 國 八			
	已 分 配 要 素			
	5	6		7
	平均每人已 分配要素所得	所得收入者 人 數	平均每人已 分配要素所得	所得收入者 人 數
全體所得收入者	273 379	879 041	322 498	879 147
0/1.專門性、技術性及有關人員	486 420	59 501	535 518	59 843
2.行政及主管人員	622 520	31 162	686 180	31 300
3.監督及佐理人員	333 673	138 399	382 355	138 025
4.買賣工作人員	314 868	111 906	363 488	111 976
5.服務工作人員	246 787	74 883	288 044	75 261
6.農、林、漁、牧工作人員	104 593	91 595	136 480	91 714
61.農事、畜牧工作者	94 583	81 584	122 423	81 226
62.林、漁工作者	232 205	10 194	264 111	10 272
7/8/9.生產及有關工人、運輸設備 操作工及體力工	261 135	311 602	297 841	311 041
7.生產及有關工人	252 375	253 896	288 169	253 920
8.運輸設備操作工	357 939	33 648	382 344	33 087
9.體力工	221 416	23 830	253 556	24 048
10.職業不能分類之工作者	-	-	-	-
11.現役軍人	492 141	7 923	539 976	7 748
12.無職業者	89 574	52 056	142 775	52 039

依已分配要素所得按人數十等分位分（續）

十 年

金額單位：新臺幣元

所得按人數十等分位組						
	8		9		10	
平均每人已 分配要素所得	所得收入者 人 數	平均每人已 分配要素所得	所得收入者 人 數	平均每人已 分配要素所得	所得收入者 人 數	平均每人已 分配要素所得
377 680	878 943	444 630	879 241	539 968	879 150	871 529
591 435	59 755	659 099	59 495	754 513	59 758	1 200 935
763 036	31 065	860 633	31 364	1 057 654	31 107	1 897 560
433 277	138 308	493 419	138 374	578 292	138 147	830 721
413 081	112 022	481 479	112 095	573 999	112 100	868 578
335 217	75 200	392 161	74 940	474 502	75 133	673 081
175 955	91 495	224 077	91 777	295 947	91 712	648 451
157 799	81 623	201 970	81 497	268 192	81 341	635 476
302 873	10 286	344 182	10 138	406 481	10 233	676 932
339 770	311 557	385 786	311 208	449 724	311 433	628 063
327 773	253 668	375 235	253 959	440 349	253 866	627 865
414 743	33 519	448 964	33 283	502 652	33 512	646 232
292 234	24 276	347 498	23 997	425 120	24 108	584 005
-	-	-	-	-	-	-
582 723	7 626	641 683	7 555	712 088	7 791	933 579
200 978	52 210	262 308	52 253	342 652	51 974	675 456

第六表 所得收入者平均每

民 國 八

	全 體 所 得 收 入 者		農、林、漁、牧業		礦業及土
	所得收入者 人 數	平均每人 基本所得	所得收入者 人 數	平均每人 基本所得	所得收入者 人 數
全體所得收入者	8 791 319	332 712	921 921	172 093	17 703
0/1.專門性、技術性及有關人員	596 830	539 850	302	705 924	1 278
2.行政及主管人員	311 920	725 230	590	498 779	899
3.監督及佐理人員	1 382 580	387 871	2 397	563 418	4 366
4.買賣工作人員	1 120 397	372 475	576	171 950	321
5.服務工作人員	751 075	298 183	301	393 550	279
6.農、林、漁、牧工作人員	916 868	170 452	916 868	170 452	-
61.農事、畜牧工作者	814 450	158 483	814 450	158 483	-
62.林、漁工作者	102 418	265 638	102 418	265 638	-
7/8/9.生產及有關工人、運輸設備 操作工及體力工	3 113 426	302 023	887	336 365	10 560
7.生產及有關工人	2 538 804	295 337	296	354 024	6 221
8.運輸設備操作工	333 821	379 058	591	327 521	2 670
9.體力工	240 801	265 726	-	-	1 669
10.職業不能分類之工作者	-	-	-	-	-
11.現役軍人	77 005	547 040	-	-	-
12.無職業者	521 218	115 674	-	-	-

人基本所得按職業及行業分

十 年

金額單位：新臺幣元

石採取業	製 造 業		水 電 燃 氣 業		營 造 業	
平 均 每 人 基 本 所 得	所得收入者 人 數	平 均 每 人 基 本 所 得	所得收入者 人 數	平 均 每 人 基 本 所 得	所得收入者 人 數	平 均 每 人 基 本 所 得
406 150	2 548 014	319 376	61 392	568 999	784 206	355 048
653 036	76 875	524 199	10 283	728 861	19 058	577 693
698 671	140 930	714 007	941	712 172	27 847	711 338
419 939	356 766	352 591	21 321	560 217	46 165	391 073
370 712	69 997	354 317	1 279	951 828	5 868	434 363
351 276	45 987	275 507	1 828	314 344	6 175	207 897
-	-	-	-	-	-	-
-	-	-	-	-	-	-
-	-	-	-	-	-	-
348 194	1 857 459	274 347	25 740	506 239	679 093	332 393
340 435	1 758 811	273 442	22 779	536 304	562 244	339 581
337 715	46 839	345 749	919	342 400	15 054	407 378
393 877	51 809	240 506	2 042	244 596	101 795	281 601
-	-	-	-	-	-	-
-	-	-	-	-	-	-
-	-	-	-	-	-	-

第六表 所得收入者平均每

民 國 八

	商 業		運輸倉儲及通信業		金融、保險 及 工 商
	所得收入者 人 數	平均每人 基本所得	所得收入者 人 數	平均每人 基本所得	所得收入者 人 數
全體所得收入者	1 484 721	370 492	472 916	425 530	399 082
0/1.專門性、技術性及有關人員	15 382	487 733	15 988	653 323	31 702
2.行政及主管人員	60 248	705 304	14 243	728 400	32 290
3.監督及佐理人員	195 661	313 444	145 048	437 329	229 027
4.買賣工作人員	950 650	375 081	3 194	303 118	72 390
5.服務工作人員	210 179	323 422	19 603	373 134	18 495
6.農、林、漁、牧工作人員	-	-	-	-	-
61.農事、畜牧工作者	-	-	-	-	-
62.林、漁工作者	-	-	-	-	-
7/8/9.生產及有關工人、運輸設備 操作工及體力工	52 601	270 079	274 840	395 516	15 178
7.生產及有關工人	21 407	271 164	30 791	437 858	7 100
8.運輸設備操作工	15 419	322 829	219 363	395 825	5 621
9.體力工	15 775	217 046	24 686	339 952	2 457
10.職業不能分類之工作者	-	-	-	-	-
11.現役軍人	-	-	-	-	-
12.無職業者	-	-	-	-	-

人基本所得按職業及行業分（續）

十 年

金額單位：新臺幣元

、不 動 產 服 務 業	公 共 行 政、社 會 服 務 及 個 人 服 務 業		其他不能歸類之行業		無 行 業	
	所得收入者 人 數	平 均 每 人 基 本 所 得	所得收入者 人 數	平 均 每 人 基 本 所 得	所得收入者 人 數	平 均 每 人 基 本 所 得
	440 465	1 580 146	407 941	-	-	521 218 115 674
	525 598	425 962	534 645	-	-	- -
	756 191	33 932	792 829	-	-	- -
	425 481	381 829	406 147	-	-	- -
	361 864	16 122	297 803	-	-	- -
	338 529	448 228	284 813	-	-	- -
	-	-	-	-	-	- -
	-	-	-	-	-	- -
	-	-	-	-	-	- -
	316 159	197 068	305 982	-	-	- -
	299 773	129 155	325 872	-	-	- -
	378 603	27 345	324 195	-	-	- -
	220 654	40 568	230 382	-	-	- -
	-	-	-	-	-	- -
	-	77 005	547 040	-	-	- -
	-	-	-	-	-	521 218 115 674

第七表 所得收入者平均每人基本

民 國 八

	全 體 所 得 收 入 者			專 門 性、技
	小 計	男	女	小 計
所得收入者人數	8 791 319	5 840 002	2 951 317	596 830
1.受雇人員報酬（千元）	2 205 382 971	1 601 988 834	603 394 137	291 934 233
收入者人數	6 202 615	3 820 733	2 381 882	548 731
每一收入者平均收入	355 557	419 288	253 327	532 017
2.農業淨收入（千元）	95 307 303	74 594 031	20 713 272	46 675
收入者人數	650 905	469 909	180 996	-
每一收入者平均收入	146 423	158 741	114 440	-
3.林業淨收入（千元）	650 050	607 330	42 720	-
收入者人數	3 117	2 583	534	-
每一收入者平均收入	208 550	235 126	80 000	-
4.漁業淨收入（千元）	12 508 790	11 839 453	669 337	-
收入者人數	45 497	41 121	4 376	-
每一收入者平均收入	274 937	287 917	152 956	-
5.營業淨收入（千元）	585 624 200	517 557 332	68 066 868	9 957 364
收入者人數	1 330 886	1 075 840	255 046	20 624
每一收入者平均收入	440 026	481 073	266 881	482 805
6.執行業務淨收入（千元）	25 510 293	23 369 268	2 141 025	20 260 945
收入者人數	37 081	32 582	4 499	27 475
每一收入者平均收入	687 961	717 245	475 889	737 432
7.基本所得（千元）	2 924 983 607	2 229 956 248	695 027 359	322 199 217
收入者人數	8 270 101	5 442 768	2 827 333	596 830
每一收入者平均收入	353 682	409 710	245 824	539 851

所得按職業及性別分

十 年

金額單位：新臺幣元

術性及有關人員		行政及主管人員			監督及佐理人員	
男	女	小計	男	女	小計	男
362 615	234 215	311 920	277 268	34 652	1 382 580	638 674
195 733 912	96 200 321	132 407 612	121 509 800	10 897 812	535 851 281	314 239 317
323 609	225 122	189 612	168 805	20 807	1 382 173	638 674
604 847	427 325	698 308	719 823	523 757	387 688	492 018
46 675	-	373 257	373 257	-	236 197	236 197
-	-	296	296	-	-	-
-	-	1 261 004	1 261 004	-	-	-
-	-	35 280	35 280	-	-	-
-	-	294	294	-	-	-
-	-	120 000	120 000	-	-	-
-	-	-	-	-	-	-
-	-	-	-	-	-	-
-	-	-	-	-	-	-
8 229 557	1 727 807	90 439 124	82 705 154	7 733 970	175 840	29 320
14 566	6 058	118 075	105 413	12 662	407	-
564 984	285 211	765 946	784 582	610 802	432 039	-
18 941 650	1 319 295	2 958 496	2 184 536	773 960	-	-
24 440	3 035	3 643	2 460	1 183	-	-
775 027	434 693	812 104	888 023	654 235	-	-
222 951 794	99 247 423	226 213 769	206 808 027	19 405 742	536 263 318	314 504 834
362 615	234 215	311 920	277 268	34 652	1 382 580	638 674
614 844	423 745	725 230	745 878	560 018	387 871	492 434

第七表 所得收入者平均每人基本

民 國 八

	監 督 及 佐 理 人 員	買 賣 工 作 人 員		
	女	小 計	男	女
所得收入者人數	743 906	1 120 397	798 811	321 586
1. 受雇人員報酬（千元）	221 611 964	169 461 886	123 481 419	45 980 467
收入者人數	743 499	502 856	319 676	183 180
每一收入者平均收入	298 066	336 999	386 271	251 012
2. 農業淨收入（千元）	-	774 594	684 265	90 329
收入者人數	-	-	-	-
每一收入者平均收入	-	-	-	-
3. 林業淨收入（千元）	-	-	-	-
收入者人數	-	-	-	-
每一收入者平均收入	-	-	-	-
4. 漁業淨收入（千元）	-	-	-	-
收入者人數	-	-	-	-
每一收入者平均收入	-	-	-	-
5. 營業淨收入（千元）	146 520	246 213 764	211 646 654	34 567 110
收入者人數	407	615 091	476 966	138 125
每一收入者平均收入	360 000	400 288	443 735	250 260
6. 執行業務淨收入（千元）	-	870 730	822 960	47 770
收入者人數	-	2 450	2 169	281
每一收入者平均收入	-	355 400	379 419	170 000
7. 基本所得（千元）	221 758 484	417 320 974	336 635 298	80 685 676
收入者人數	743 906	1 120 397	798 811	321 586
每一收入者平均收入	298 100	372 476	421 420	250 899

所得按職業及性別分（續一）

十 年

金額單位：新臺幣元

服 務 工 作 人 員			農、林、漁、牧 工 作 人 員			生產及有關工 人運輸設備操 作工及體力工
小 計	男	女	小 計	男	女	小 計
751 075	390 913	360 162	916 868	666 084	250 784	3 113 426
156 260 387	97 365 365	58 895 022	51 526 442	42 129 902	9 396 540	765 718 808
565 477	276 793	288 684	217 939	153 061	64 878	2 718 822
276 334	351 762	204 012	236 426	275 249	144 834	281 636
269 838	234 549	35 289	90 662 759	70 272 958	20 389 801	2 935 450
-	-	-	650 609	469 613	180 996	-
-	-	-	139 351	149 640	112 653	-
-	-	-	612 449	569 729	42 720	2 321
-	-	-	2 823	2 289	534	-
-	-	-	216 950	248 899	80 000	-
-	-	-	12 383 708	11 714 371	669 337	125 082
-	-	-	45 497	41 121	4 376	-
-	-	-	272 187	284 876	152 956	-
66 421 944	48 341 994	18 079 950	1 097 496	1 066 552	30 944	171 133 098
182 734	111 256	71 478	-	-	-	393 955
363 490	434 511	252 944	-	-	-	434 398
1 006 026	1 006 026	-	-	-	-	414 096
2 864	2 864	-	-	-	-	649
351 266	351 266	-	-	-	-	638 052
223 958 195	146 947 934	77 010 261	156 282 854	125 753 512	30 529 342	940 328 855
751 075	390 913	360 162	916 868	666 084	250 784	3 113 426
298 184	375 910	213 821	170 453	188 795	121 736	302 024

第七表 所得收入者平均每人基本

民 國 八

	生產及有關工人、 運輸設備操作工 及體力工		職業不能分類之	
	男	女	小 計	男
所得收入者人數	2 234 217	879 209	-	-
1. 受雇人員報酬（千元）	611 008 203	154 710 605	-	-
收入者人數	1 865 929	852 893	-	-
每一收入者平均收入	327 455	181 395	-	-
2. 農業淨收入（千元）	2 743 925	191 525	-	-
收入者人數	-	-	-	-
每一收入者平均收入	-	-	-	-
3. 林業淨收入（千元）	2 321	-	-	-
收入者人數	-	-	-	-
每一收入者平均收入	-	-	-	-
4. 漁業淨收入（千元）	125 082	-	-	-
收入者人數	-	-	-	-
每一收入者平均收入	-	-	-	-
5. 營業淨收入（千元）	165 442 341	5 690 757	-	-
收入者人數	367 639	26 316	-	-
每一收入者平均收入	450 013	216 247	-	-
6. 執行業務淨收入（千元）	414 096	-	-	-
收入者人數	649	-	-	-
每一收入者平均收入	638 052	-	-	-
7. 基本所得（千元）	779 735 968	160 592 887	-	-
收入者人數	2 234 217	879 209	-	-
每一收入者平均收入	348 997	182 656	-	-

所得按職業及性別分（續完）

十 年

金額單位：新臺幣元

工 作 者	現 役 軍 人			無 職 業 者		
	小 計	男	女	小 計	男	女
-	77 005	74 186	2 819	521 218	397 234	123 984
-	42 124 872	40 843 202	1 281 670	60 097 450	55 677 714	4 419 736
-	77 005	74 186	2 819	-	-	-
-	547 041	550 551	454 654	-	-	-
-	-	-	-	8 533	2 205	6 328
-	-	-	-	-	-	-
-	-	-	-	-	-	-
-	-	-	-	-	-	-
-	-	-	-	-	-	-
-	-	-	-	-	-	-
-	-	-	-	-	-	-
-	-	-	-	-	-	-
-	-	-	-	185 570	95 760	89 810
-	-	-	-	-	-	-
-	-	-	-	-	-	-
-	-	-	-	-	-	-
-	-	-	-	-	-	-
-	-	-	-	-	-	-
-	42 124 872	40 843 202	1 281 670	60 291 553	55 775 679	4 515 874
-	77 005	74 186	2 819	-	-	-
-	547 041	550 551	454 654	-	-	-

第八表 所得收入者平均每人

	民 國 八			
	全 體 所 得 收 入 者			農、林
	小 計	男	女	小 計
所得收入者人數	8 791 319	5 840 002	2 951 317	921 921
1.受雇人員報酬（千元）	2 205 382 968	1 601 988 833	603 394 135	53 606 002
收入者人數	6 202 615	3 820 733	2 381 882	222 402
每一收入者平均收入	355 557	419 288	253 327	241 032
2.農業淨收入（千元）	95 307 302	74 594 031	20 713 271	90 921 759
收入者人數	650 905	469 909	180 996	650 905
每一收入者平均收入	146 423	158 741	114 440	139 685
3.林業淨收入（千元）	650 050	607 330	42 720	647 729
收入者人數	3 117	2 583	534	3 117
每一收入者平均收入	208 550	235 126	80 000	207 805
4.漁業淨收入（千元）	12 508 790	11 839 453	669 337	12 383 708
收入者人數	45 497	41 121	4 376	45 497
每一收入者平均收入	274 937	287 917	152 956	272 187
5.營業淨收入（千元）	585 624 200	517 557 331	68 066 869	1 097 496
收入者人數	1 330 886	1 075 840	255 046	-
每一收入者平均收入	440 026	481 073	266 881	-
6.執行業務淨收入（千元）	25 510 293	23 369 268	2 141 025	-
收入者人數	37 081	32 582	4 499	-
每一收入者平均收入	687 961	717 245	475 889	-
7.基本所得（千元）	2 924 983 603	2 229 956 246	695 027 357	158 656 694
收入者人數	8 270 101	5 442 768	2 827 333	921 921
每一收入者平均收入	353 682	409 710	245 824	172 094

基本所得按行業及性別分

十 年

金額單位：新臺幣元

、漁、 牧 業		礦 業 及 土 石 採 取 業			製 造 業		
男	女	小 計	男	女	小 計	男	女
669 643	252 278	17 703	14 789	2 914	2 548 014	1 553 015	994 999
43 857 121	9 748 881	7 188 762	6 334 049	854 713	685 636 804	492 036 797	193 600 007
156 030	66 372	17 703	14 789	2 914	2 327 133	1 348 960	978 173
281 081	146 882	406 076	428 295	293 313	294 627	364 753	197 920
70 531 958	20 389 801	1 314	1 314	-	1 406 065	1 312 134	93 931
469 909	180 996	-	-	-	-	-	-
150 097	112 653	-	-	-	-	-	-
605 009	42 720	-	-	-	-	-	-
2 583	534	-	-	-	-	-	-
234 227	80 000	-	-	-	-	-	-
11 714 371	669 337	-	-	-	-	-	-
41 121	4 376	-	-	-	-	-	-
284 876	152 956	-	-	-	-	-	-
1 066 552	30 944	-	-	-	126 732 039	119 962 186	6 769 853
-	-	-	-	-	220 881	204 055	16 826
-	-	-	-	-	573 757	587 891	402 345
-	-	-	-	-	-	-	-
-	-	-	-	-	-	-	-
-	-	-	-	-	-	-	-
127 775 011	30 881 683	7 190 076	6 335 363	854 713	813 774 908	613 311 117	200 463 791
669 643	252 278	17 703	14 789	2 914	2 548 014	1 553 015	994 999
190 811	122 411	406 150	428 383	293 313	319 376	394 916	201 471

第八表 所得收入者平均每人

	民 國 八				
	水 電 燃 氣 業			營 造	
	小 計	男	女	小 計	男
所得收入者人數	61 392	58 044	3 348	784 206	691 026
1.受雇人員報酬（千元）	33 264 485	31 847 177	1 417 308	235 387 043	215 016 166
收入者人數	59 215	55 867	3 348	705 841	612 956
每一收入者平均收入	561 758	570 053	423 330	333 485	350 786
2.農業淨收入（千元）	16 713	16 713	-	1 550 556	1 455 038
收入者人數	-	-	-	-	-
每一收入者平均收入	-	-	-	-	-
3.林業淨收入（千元）	-	-	-	2 321	2 321
收入者人數	-	-	-	-	-
每一收入者平均收入	-	-	-	-	-
4.漁業淨收入（千元）	-	-	-	98 062	98 062
收入者人數	-	-	-	-	-
每一收入者平均收入	-	-	-	-	-
5.營業淨收入（千元）	1 650 850	1 650 850	-	40 838 248	40 734 625
收入者人數	2 177	2 177	-	77 423	77 128
每一收入者平均收入	758 314	758 314	-	527 469	528 143
6.執行業務淨收入（千元）	-	-	-	554 736	554 736
收入者人數	-	-	-	942	942
每一收入者平均收入	-	-	-	588 892	588 892
7.基本所得（千元）	34 932 048	33 514 740	1 417 308	278 430 966	257 860 948
收入者人數	61 392	58 044	3 348	784 206	691 026
每一收入者平均收入	569 000	577 402	423 330	355 048	373 157

基本所得按行業及性別分（續一）

十 年

金額單位：新臺幣元

業	商 業			運 輸 倉 儲 及 通 信 業			
女	小 計	男	女	小 計	男	女	
	93 180	1 484 721	953 619	531 102	472 916	405 798	67 118
	20 370 877	264 777 550	171 260 217	93 517 333	153 624 055	130 874 199	22 749 856
	92 885	790 969	423 777	367 192	349 014	282 877	66 137
	219 313	334 751	404 128	254 682	440 166	462 654	343 981
	95 518	843 639	730 511	113 128	139 541	139 541	-
	-	-	-	-	-	-	-
	-	-	-	-	-	-	-
	-	-	-	-	-	-	-
	-	-	-	-	-	-	-
	-	-	-	-	-	-	-
	-	-	-	-	-	-	-
	-	-	-	-	-	-	-
	103 623	284 159 458	241 857 139	42 302 319	47 476 626	47 163 833	312 793
	295	693 104	529 194	163 910	123 902	122 921	981
	351 263	409 981	457 029	258 083	383 179	383 692	318 851
	-	297 680	297 680	-	-	-	-
	-	648	648	-	-	-	-
	-	459 383	459 383	-	-	-	-
	20 570 018	550 078 327	414 145 547	135 932 780	201 240 222	178 177 573	23 062 649
	93 180	1 484 721	953 619	531 102	472 916	405 798	67 118
	220 756	370 493	434 288	255 945	425 531	439 079	343 613

第八表 所得收入者平均每人

民 國 八

	金融、保險、不動產及工商服務業			公共行政、社會服務及個	
	小 計	男	女	小 計	男
所得收入者人數	399 082	216 672	182 410	1 580 146	880 162
1.受雇人員報酬（千元）	155 833 231	96 395 168	59 438 063	555 967 586	358 690 225
收入者人數	361 700	186 000	175 700	1 368 638	739 477
每一收入者平均收入	430 836	518 254	338 293	406 220	485 059
2.農業淨收入（千元）	49 476	49 476	-	369 706	355 141
收入者人數	-	-	-	-	-
每一收入者平均收入	-	-	-	-	-
3.林業淨收入（千元）	-	-	-	-	-
收入者人數	-	-	-	-	-
每一收入者平均收入	-	-	-	-	-
4.漁業淨收入（千元）	-	-	-	27 020	27 020
收入者人數	-	-	-	-	-
每一收入者平均收入	-	-	-	-	-
5.營業淨收入（千元）	12 082 250	10 849 410	1 232 840	71 401 663	54 176 976
收入者人數	21 980	18 849	3 131	191 419	121 516
每一收入者平均收入	549 693	575 596	393 753	373 012	445 842
6.執行業務淨收入（千元）	7 816 984	6 164 703	1 652 281	16 840 893	16 352 149
收入者人數	15 402	11 823	3 579	20 089	19 169
每一收入者平均收入	507 530	521 416	461 660	828 314	853 052
7.基本所得（千元）	175 781 941	113 458 757	62 323 184	644 606 868	429 601 511
收入者人數	399 082	216 672	182 410	1 580 146	880 162
每一收入者平均收入	440 466	523 643	341 665	407 941	488 094

基本所得按行業及性別分（續完）

十 年		金額單位：新臺幣元				
人服務業	其 他 不 能 歸 類 之 行 業			無 行 業		
女	小 計	男	女	小 計	男	女
699 984	-	-	-	521 218	397 234	123 984
197 277 361	-	-	-	60 097 450	55 677 714	4 419 736
629 161	-	-	-	-	-	-
313 556	-	-	-	-	-	-
14 565	-	-	-	8 533	2 205	6 328
-	-	-	-	-	-	-
-	-	-	-	-	-	-
-	-	-	-	-	-	-
-	-	-	-	-	-	-
-	-	-	-	-	-	-
-	-	-	-	-	-	-
17 224 687	-	-	-	185 570	95 760	89 810
69 903	-	-	-	-	-	-
246 408	-	-	-	-	-	-
488 744	-	-	-	-	-	-
920	-	-	-	-	-	-
531 243	-	-	-	-	-	-
215 005 357	-	-	-	60 291 553	55 775 679	4 515 874
699 984	-	-	-	-	-	-
307 158	-	-	-	-	-	-

第九表 所得收入者平均每人基本

	民 國 八			
	全 體 所 得 收 入 者			農
	小 計	男	女	小 計
所得收入者人數	8 791 319	5 840 002	2 951 317	7 688
1.受雇人員報酬（千元）	2 205 382 970	1 601 988 834	603 394 136	60 257
收入者人數	6 202 615	3 820 733	2 381 882	-
每一收入者平均收入	355 557	419 288	253 327	-
2.農業淨收入（千元）	95 307 304	74 594 033	20 713 271	11 958 401
收入者人數	650 905	469 909	180 996	4 971
每一收入者平均收入	146 423	158 741	114 440	2 405 633
3.林業淨收入（千元）	650 050	607 330	42 720	262 480
收入者人數	3 117	2 583	534	578
每一收入者平均收入	208 550	235 126	80 000	454 118
4.漁業淨收入（千元）	12 508 790	11 839 453	669 337	981 636
收入者人數	45 497	41 121	4 376	2 139
每一收入者平均收入	274 937	287 917	152 956	458 923
5.營業淨收入（千元）	585 624 199	517 557 331	68 066 868	-
收入者人數	1 330 886	1 075 840	255 046	-
每一收入者平均收入	440 026	481 073	266 881	-
6.執行業務淨收入（千元）	25 510 293	23 369 268	2 141 025	-
收入者人數	37 081	32 582	4 499	-
每一收入者平均收入	687 961	717 245	475 889	-
7.基本所得（千元）	2 924 983 606	2 229 956 249	695 027 357	13 262 774
收入者人數	8 270 101	5 442 768	2 827 333	7 688
每一收入者平均收入	353 682	409 710	245 824	1 725 127

所得按社會經濟特性及性別分

十 年

金額單位：新臺幣元

業 雇 主		農 業 自 營 作 業 者			非 農 業 雇 主	
男	女	小 計	男	女	小 計	男
6 852	836	691 831	506 761	185 070	274 034	240 170
-	60 257	11 717 846	9 887 787	1 830 059	491 641	491 641
-	-	-	-	-	-	-
-	-	-	-	-	-	-
2 764 089	9 194 312	78 075 905	66 941 520	11 134 385	152 361	152 361
4 135	836	645 934	465 774	180 160	-	-
668 462	10 997 981	120 873	143 721	61 803	-	-
262 480	-	385 249	342 529	42 720	-	-
578	-	2 539	2 005	534	-	-
454 118	-	151 733	170 837	80 000	-	-
981 636	-	11 387 422	10 718 085	669 337	-	-
2 139	-	43 358	38 982	4 376	-	-
458 923	-	262 637	274 950	152 956	-	-
-	-	1 087 020	1 066 552	20 468	173 489 198	157 087 303
-	-	-	-	-	260 554	228 743
-	-	-	-	-	665 847	686 741
-	-	-	-	-	12 705 532	11 426 382
-	-	-	-	-	13 480	11 427
-	-	-	-	-	942 547	999 946
4 008 205	9 254 569	102 653 442	88 956 473	13 696 969	186 838 732	169 157 687
6 852	836	691 831	506 761	185 070	274 034	240 170
584 969	11 070 059	148 379	175 539	74 010	681 809	704 325

第九表 所得收入者平均每人基本

民 國 八

	非農業雇主	非 農 業 自 營 作 業 者		
	女	小 計	男	女
所得收入者人數	33 864	1 093 933	868 252	225 681
1.受雇人員報酬（千元）	-	3 164 987	2 890 126	274 861
收入者人數	-	-	-	-
每一收入者平均收入	-	-	-	-
2.農業淨收入（千元）	-	1 125 077	1 022 870	102 207
收入者人數	-	-	-	-
每一收入者平均收入	-	-	-	-
3.林業淨收入（千元）	-	-	-	-
收入者人數	-	-	-	-
每一收入者平均收入	-	-	-	-
4.漁業淨收入（千元）	-	-	-	-
收入者人數	-	-	-	-
每一收入者平均收入	-	-	-	-
5.營業淨收入（千元）	16 401 895	409 340 863	358 071 373	51 269 490
收入者人數	31 811	1 070 332	847 097	223 235
每一收入者平均收入	515 605	382 443	422 704	229 666
6.執行業務淨收入（千元）	1 279 150	12 680 665	11 818 790	861 875
收入者人數	2 053	23 601	21 155	2 446
每一收入者平均收入	623 064	537 294	558 676	352 361
7.基本所得（千元）	17 681 045	426 311 592	373 803 159	52 508 433
收入者人數	33 864	1 093 933	868 252	225 681
每一收入者平均收入	522 119	389 705	430 524	232 667

所得按社會經濟特性及性別分（續一）

十 年

金額單位：新臺幣元

農 業 受 雇 者			非 農 業 經 理 管 理 和 專 業 受 雇 者			非農業文書推銷 和服務工作者
小 計	男	女	小 計	男	女	小 計
222 402	156 030	66 372	488 213	412 676	75 537	2 674 482
41 827 899	33 969 334	7 858 565	305 113 392	270 164 784	34 948 608	970 153 895
222 402	156 030	66 372	488 213	412 676	75 537	2 674 482
188 073	217 710	118 402	624 960	654 666	462 669	362 745
887 453	826 350	61 103	73 866	73 866	-	536 767
-	-	-	-	-	-	-
-	-	-	-	-	-	-
-	-	-	-	-	-	-
-	-	-	-	-	-	-
-	-	-	-	-	-	-
14 650	14 650	-	-	-	-	-
-	-	-	-	-	-	-
-	-	-	-	-	-	-
10 476	-	10 476	221 021	192 893	28 128	435 690
-	-	-	-	-	-	-
-	-	-	-	-	-	-
-	-	-	40 180	40 180	-	59 220
-	-	-	-	-	-	-
-	-	-	-	-	-	-
42 740 478	34 810 334	7 930 144	305 448 459	270 471 723	34 976 736	971 185 572
222 402	156 030	66 372	488 213	412 676	75 537	2 674 482
192 177	223 100	119 480	625 646	655 409	463 041	363 130

第九表 所得收入者平均每人基本

民 國 八

	非農業文書推銷和服務工作者		非 農 業 體 力 勞	
	男	女	小 計	男
所得收入者人數	1 302 454	1 372 028	2 740 513	1 875 387
1.受雇人員報酬（千元）	574 875 449	395 278 446	770 630 731	613 188 797
收入者人數	1 302 454	1 372 028	2 740 513	1 875 387
每一收入者平均收入	441 379	288 098	281 199	326 967
2.農業淨收入（千元）	494 767	42 000	2 488 941	2 316 005
收入者人數	-	-	-	-
每一收入者平均收入	-	-	-	-
3.林業淨收入（千元）	-	-	2 321	2 321
收入者人數	-	-	-	-
每一收入者平均收入	-	-	-	-
4.漁業淨收入（千元）	-	-	125 082	125 082
收入者人數	-	-	-	-
每一收入者平均收入	-	-	-	-
5.營業淨收入（千元）	335 210	100 480	854 361	708 240
收入者人數	-	-	-	-
每一收入者平均收入	-	-	-	-
6.執行業務淨收入（千元）	59 220	-	24 696	24 696
收入者人數	-	-	-	-
每一收入者平均收入	-	-	-	-
7.基本所得（千元）	575 764 646	395 420 926	774 126 132	616 365 141
收入者人數	1 302 454	1 372 028	2 740 513	1 875 387
每一收入者平均收入	442 061	288 202	282 475	328 660

所得按社會經濟特性及性別分（續完）

十 年		金額單位：新臺幣元					
動 者	軍 職 人 員			其 他			
女	小 計	男	女	小 計	男	女	
865 126	77 005	74 186	2 819	521 218	397 234	123 984	
157 441 934	42 124 872	40 843 202	1 281 670	60 097 450	55 677 714	4 419 736	
865 126	77 005	74 186	2 819	-	-	-	
181 987	547 041	550 551	454 654	-	-	-	
172 936	-	-	-	8 533	2 205	6 328	
-	-	-	-	-	-	-	
-	-	-	-	-	-	-	
-	-	-	-	-	-	-	
-	-	-	-	-	-	-	
-	-	-	-	-	-	-	
-	-	-	-	-	-	-	
-	-	-	-	-	-	-	
146 121	-	-	-	185 570	95 760	89 810	
-	-	-	-	-	-	-	
-	-	-	-	-	-	-	
-	-	-	-	-	-	-	
-	-	-	-	-	-	-	
-	-	-	-	-	-	-	
157 760 991	42 124 872	40 843 202	1 281 670	60 291 553	55 775 679	4 515 874	
865 126	77 005	74 186	2 819	-	-	-	
182 356	547 041	550 551	454 654	-	-	-	

第十表 所得收入者平均每人基本所得及可支

民 國 八

	總 平			
	農 業			非
	小 計	男	女	小 計
1.受雇人員報酬（千元）	53 606 003	43 857 122	9 748 881	2 151 776 965
收入者人數	222 402	156 030	66 372	5 980 213
每一收入者平均收入	241 032	281 081	146 882	359 816
2.產業主所得（千元）	105 050 694	83 917 891	21 132 803	614 549 941
收入者人數	699 519	513 613	185 906	1 367 967
每一收入者平均收入	150 176	163 387	113 675	449 243
(1)農業淨收入（千元）	90 921 761	70 531 959	20 389 802	4 385 543
收入者人數	650 905	469 909	180 996	-
每一收入者平均收入	139 685	150 097	112 653	-
(2)林業淨收入（千元）	647 729	605 009	42 720	2 321
收入者人數	3 117	2 583	534	-
每一收入者平均收入	207 805	234 227	80 000	-
(3)漁業淨收入（千元）	12 383 708	11 714 371	669 337	125 082
收入者人數	45 497	41 121	4 376	-
每一收入者平均收入	272 187	284 876	152 956	-
(4)營業淨收入（千元）	1 097 496	1 066 552	30 944	584 526 702
收入者人數	-	-	-	1 330 886
每一收入者平均收入	-	-	-	439 201
(5)執行業務淨收入（千元）	-	-	-	25 510 293
收入者人數	-	-	-	37 081
每一收入者平均收入	-	-	-	687 961
3.基本所得（千元）	158 656 697	127 775 013	30 881 684	2 766 326 906
收入者人數	921 921	669 643	252 278	7 348 180
每一收入者平均收入	172 094	190 811	122 411	376 464
4.財產所得淨收入（千元）	6 175 635	5 446 878	728 757	81 799 808
收入者人數	-	-	-	478 489
每一收入者平均收入	-	-	-	170 954
5.可支配所得（千元）	167 004 405	134 258 017	32 746 388	2 670 671 591
收入者人數	921 921	669 643	252 278	7 869 398
每一收入者平均收入	181 148	200 492	129 803	339 374

配所得按年齡、農業、非農業及性別分

十 年

金額單位：新臺幣元

均		未 滿 15 歲					
農 業		農 業			非 農 業		
男	女	小 計	男	女	小 計	男	女
1 558 131 711	593 645 254	-	-	-	200 594	162 721	37 873
3 664 703	2 315 510	-	-	-	1 310	1 030	280
425 173	256 378	-	-	-	153 125	157 982	135 260
544 049 523	70 500 418	-	-	-	-	-	-
1 108 422	259 545	-	-	-	-	-	-
490 832	271 631	-	-	-	-	-	-
4 062 073	323 470	-	-	-	-	-	-
-	-	-	-	-	-	-	-
-	-	-	-	-	-	-	-
2 321	-	-	-	-	-	-	-
-	-	-	-	-	-	-	-
-	-	-	-	-	-	-	-
125 082	-	-	-	-	-	-	-
-	-	-	-	-	-	-	-
-	-	-	-	-	-	-	-
516 490 779	68 035 923	-	-	-	-	-	-
1 075 840	255 046	-	-	-	-	-	-
480 081	266 759	-	-	-	-	-	-
23 369 268	2 141 025	-	-	-	-	-	-
32 582	4 499	-	-	-	-	-	-
717 245	475 889	-	-	-	-	-	-
2 102 181 234	664 145 672	-	-	-	200 594	162 721	37 873
4 773 125	2 575 055	-	-	-	1 310	1 030	280
440 420	257 915	-	-	-	153 125	157 982	135 260
59 497 012	22 302 796	-	-	-	7 395	5 512	1 883
411 638	66 851	-	-	-	-	-	-
144 537	333 619	-	-	-	-	-	-
2 003 453 198	667 218 393	-	-	-	236 576	164 845	71 731
5 170 359	2 699 039	-	-	-	1 593	1 030	563
387 488	247 206	-	-	-	148 509	160 043	127 408

第十表 所得收入者平均每人基本所得及可支

民 國 八

	15 ~ 19			
	農 業			非
	小 計	男	女	小 計
1. 受雇人員報酬（千元）	342 460	226 383	116 077	45 109 444
收入者人數	2 102	1 493	609	269 115
每一收入者平均收入	162 921	151 629	190 603	167 621
2. 產業主所得（千元）	65 428	60 100	5 328	469 842
收入者人數	1 763	1 472	291	1 808
每一收入者平均收入	37 112	40 829	18 308	259 868
(1) 農業淨收入（千元）	5 328	-	5 328	-
收入者人數	1 162	871	291	-
每一收入者平均收入	4 585	-	18 308	-
(2) 林業淨收入（千元）	-	-	-	-
收入者人數	-	-	-	-
每一收入者平均收入	-	-	-	-
(3) 漁業淨收入（千元）	60 100	60 100	-	-
收入者人數	601	601	-	-
每一收入者平均收入	100 000	100 000	-	-
(4) 營業淨收入（千元）	-	-	-	469 842
收入者人數	-	-	-	1 808
每一收入者平均收入	-	-	-	259 868
(5) 執行業務淨收入（千元）	-	-	-	-
收入者人數	-	-	-	-
每一收入者平均收入	-	-	-	-
3. 基本所得（千元）	407 888	286 483	121 405	45 579 286
收入者人數	3 865	2 965	900	270 923
每一收入者平均收入	105 534	96 621	134 894	168 237
4. 財產所得淨收入（千元）	1 887	501	1 386	372 554
收入者人數	-	-	-	-
每一收入者平均收入	-	-	-	-
5. 可支配所得（千元）	397 512	281 233	116 279	43 700 615
收入者人數	3 865	2 965	900	278 051
每一收入者平均收入	102 849	94 851	129 198	157 168

配所得按年齡、農業、非農業及性別分（續一）

十 年		金額單位：新臺幣元				
歲		20 ~ 24 歲				
農 業		農 業			非 農 業	
男	女	小 計	男	女	小 計	男
23 030 648	22 078 796	1 473 834	1 157 844	315 990	164 770 649	70 716 547
133 577	135 538	7 480	5 696	1 784	699 131	269 337
172 415	162 897	197 037	203 273	177 124	235 679	262 558
389 838	80 004	1 528 428	1 476 401	52 027	9 228 094	6 592 303
1 228	580	7 737	6 589	1 148	30 146	18 794
317 458	137 938	197 548	224 071	45 319	306 113	350 766
-	-	1 233 677	1 181 650	52 027	25 669	25 669
-	-	6 267	5 119	1 148	-	-
-	-	196 853	230 836	45 319	-	-
-	-	-	-	-	-	-
-	-	-	-	-	-	-
-	-	-	-	-	-	-
-	-	294 751	294 751	-	-	-
-	-	1 470	1 470	-	-	-
-	-	200 511	200 511	-	-	-
389 838	80 004	-	-	-	9 202 425	6 566 634
1 228	580	-	-	-	30 146	18 794
317 458	137 938	-	-	-	305 262	349 401
-	-	-	-	-	-	-
-	-	-	-	-	-	-
-	-	-	-	-	-	-
23 420 486	22 158 800	3 002 262	2 634 245	368 017	173 998 743	77 308 850
134 805	136 118	15 217	12 285	2 932	729 277	288 131
173 736	162 791	197 297	214 428	125 517	238 591	268 311
90 530	282 024	24 974	24 028	946	2 464 271	808 284
-	-	-	-	-	6 398	4 771
-	-	-	-	-	385 163	169 416
22 247 997	21 452 618	2 950 031	2 580 162	369 869	165 281 294	72 876 063
137 421	140 630	15 217	12 285	2 932	742 211	294 109
161 897	152 547	193 864	210 025	126 149	222 688	247 786

第十表 所得收入者平均每人基本所得及可支

民 國 八

	20~24歲	25 ~		
	非 農 業	農 業		
	女	小 計	男	女
1. 受雇人員報酬 (千元)	94 054 102	3 851 673	3 501 970	349 703
收入者人數	429 794	19 505	16 933	2 572
每一收入者平均收入	218 835	197 471	206 813	135 965
2. 產業主所得 (千元)	2 635 791	2 769 120	2 107 885	661 235
收入者人數	11 352	18 876	11 782	7 094
每一收入者平均收入	232 187	146 701	178 907	93 210
(1) 農業淨收入 (千元)	-	2 331 384	1 875 517	455 867
收入者人數	-	17 214	11 218	5 996
每一收入者平均收入	-	135 435	167 188	76 028
(2) 林業淨收入 (千元)	-	42 720	-	42 720
收入者人數	-	534	-	534
每一收入者平均收入	-	80 000	-	80 000
(3) 漁業淨收入 (千元)	-	384 648	232 368	152 280
收入者人數	-	1 128	564	564
每一收入者平均收入	-	341 000	412 000	270 000
(4) 營業淨收入 (千元)	2 635 791	10 368	-	10 368
收入者人數	11 352	-	-	-
每一收入者平均收入	232 187	-	-	-
(5) 執行業務淨收入 (千元)	-	-	-	-
收入者人數	-	-	-	-
每一收入者平均收入	-	-	-	-
3. 基本所得 (千元)	96 689 893	6 620 793	5 609 855	1 010 938
收入者人數	441 146	38 381	28 715	9 666
每一收入者平均收入	219 179	172 502	195 363	104 587
4. 財產所得淨收入 (千元)	1 655 987	50 079	50 764	-685
收入者人數	1 627	-	-	-
每一收入者平均收入	1 017 816	-	-	-
5. 可支配所得 (千元)	92 405 231	6 416 291	5 416 370	999 921
收入者人數	448 102	38 381	28 715	9 666
每一收入者平均收入	206 215	167 174	188 625	103 447

配所得按年齡、農業、非農業及性別分（續二）

十 年

金額單位：新臺幣元

29 歲			30 ~ 34 歲				
非 農 業			農 業			非 農 業	
小 計	男	女	小 計	男	女	小 計	
312 411 713	202 317 169	110 094 544	6 475 339	5 250 297	1 225 042	397 662 269	
1 016 240	594 700	421 540	27 227	20 501	6 726	1 096 188	
307 419	340 200	261 172	237 828	256 100	182 135	362 768	
47 014 330	41 432 839	5 581 491	7 111 324	6 157 834	953 490	107 112 097	
118 485	95 192	23 293	45 442	25 357	20 085	242 615	
396 796	435 255	239 621	156 492	242 846	47 473	441 490	
244 457	238 737	5 720	6 314 000	5 360 510	953 490	469 553	
-	-	-	42 455	22 663	19 792	-	
-	-	-	148 722	236 531	48 176	-	
-	-	-	144 470	144 470	-	-	
-	-	-	296	296	-	-	
-	-	-	488 074	488 074	-	-	
-	-	-	600 474	600 474	-	97 148	
-	-	-	2 691	2 398	293	-	
-	-	-	223 141	250 406	-	-	
45 987 493	40 411 722	5 575 771	52 380	52 380	-	104 013 445	
116 962	93 669	23 293	-	-	-	237 903	
393 183	431 431	239 375	-	-	-	437 209	
782 380	782 380	-	-	-	-	2 531 951	
1 523	1 523	-	-	-	-	4 712	
513 710	513 710	-	-	-	-	537 341	
359 426 043	243 750 008	115 676 035	13 586 663	11 408 131	2 178 532	504 774 366	
1 134 725	689 892	444 833	72 669	45 858	26 811	1 338 803	
316 752	353 316	260 044	186 966	248 771	81 255	377 034	
3 782 387	817 497	2 964 890	253 539	174 961	78 578	4 774 477	
35 952	32 430	3 522	-	-	-	78 443	
105 207	25 208	841 820	-	-	-	60 866	
339 004 826	225 825 712	113 179 114	13 285 273	10 884 512	2 400 761	471 567 603	
1 144 714	695 313	449 401	72 669	45 858	26 811	1 349 451	
296 148	324 783	251 844	182 819	237 353	89 544	349 451	

第十表 所得收入者平均每人基本所得及可支

民 國 八				
	30 ~ 34 歲		35	
	非 農 業		農	
	男	女	小 計	男
1. 受雇人員報酬 (千元)	288 697 147	108 965 122	9 347 335	7 576 280
收入者人數	695 745	400 443	36 428	25 800
每一收入者平均收入	414 947	272 111	256 598	293 654
2. 產業主所得 (千元)	93 849 380	13 262 717	11 366 893	9 698 718
收入者人數	194 191	48 424	56 604	31 958
每一收入者平均收入	483 284	273 887	200 814	303 483
(1) 農業淨收入 (千元)	404 436	65 117	8 906 624	7 395 685
收入者人數	-	-	50 620	26 962
每一收入者平均收入	-	-	175 951	274 300
(2) 林業淨收入 (千元)	-	-	72 750	72 750
收入者人數	-	-	291	291
每一收入者平均收入	-	-	250 000	250 000
(3) 漁業淨收入 (千元)	97 148	-	1 975 039	1 817 803
收入者人數	-	-	5 693	4 705
每一收入者平均收入	-	-	346 924	386 356
(4) 營業淨收入 (千元)	91 084 526	12 928 919	412 480	412 480
收入者人數	190 062	47 841	-	-
每一收入者平均收入	479 236	270 248	-	-
(5) 執行業務淨收入 (千元)	2 263 270	268 681	-	-
收入者人數	4 129	583	-	-
每一收入者平均收入	548 140	460 859	-	-
3. 基本所得 (千元)	382 546 527	122 227 839	20 714 228	17 274 998
收入者人數	889 936	448 867	93 032	57 758
每一收入者平均收入	429 858	272 303	222 657	299 093
4. 財產所得淨收入 (千元)	1 896 756	2 877 721	898 648	854 238
收入者人數	65 332	13 111	-	-
每一收入者平均收入	29 033	219 489	-	-
5. 可支配所得 (千元)	351 887 730	119 679 873	20 607 503	17 117 741
收入者人數	893 213	456 238	93 032	57 758
每一收入者平均收入	393 957	262 319	221 510	296 370

配所得按年齡、農業、非農業及性別分（續三）

十 年				金額單位：新臺幣元		
~ 39 歲				40 ~ 44 歲		
業	非	農	業	農	業	
女	小 計	男	女	小 計	男	女
1 771 055	399 590 936	301 079 793	98 511 143	8 900 922	7 053 359	1 847 563
10 628	1 003 214	647 570	355 644	34 518	21 099	13 419
166 640	398 311	464 938	276 994	257 863	334 298	137 683
1 668 175	154 693 354	137 813 659	16 879 695	13 862 562	11 918 080	1 944 482
24 646	302 159	246 047	56 112	70 253	45 165	25 088
67 685	511 960	560 111	300 821	197 323	263 879	77 506
1 510 939	838 822	766 767	72 055	10 948 251	9 003 769	1 944 482
23 658	-	-	-	61 999	37 204	24 795
63 866	-	-	-	176 588	242 011	78 422
-	2 321	2 321	-	72 660	72 660	-
-	-	-	-	561	561	-
-	-	-	-	129 519	129 519	-
157 236	-	-	-	2 723 830	2 723 830	-
988	-	-	-	7 693	7 400	293
159 146	-	-	-	354 066	368 085	-
-	146 831 435	130 830 475	16 000 960	117 821	117 821	-
-	293 454	238 873	54 581	-	-	-
-	500 356	547 699	293 160	-	-	-
-	7 020 776	6 214 096	806 680	-	-	-
-	8 705	7 174	1 531	-	-	-
-	806 522	866 197	526 897	-	-	-
3 439 230	554 284 290	438 893 452	115 390 838	22 763 484	18 971 439	3 792 045
35 274	1 305 373	893 617	411 756	104 771	66 264	38 507
97 500	424 618	491 143	280 241	217 269	286 301	98 477
44 410	7 447 532	4 643 722	2 803 810	681 174	548 162	133 012
-	111 480	98 743	12 737	-	-	-
-	66 806	47 028	220 131	-	-	-
3 489 762	514 618 882	401 296 589	113 322 293	22 385 749	18 508 643	3 877 106
35 274	1 318 358	899 213	419 145	104 771	66 264	38 507
98 933	390 348	446 275	270 365	213 664	279 317	100 686

第十表 所得收入者平均每人基本所得及可支

民 國 八				
	40 ~ 44 歲			
	非 農 業			農
	小 計	男	女	小 計
1.受雇人員報酬（千元）	303 925 485	226 320 897	77 604 588	6 207 128
收入者人數	727 708	461 117	266 591	24 628
每一收入者平均收入	417 648	490 810	291 100	252 035
2.產業主所得（千元）	112 425 596	99 347 222	13 078 374	11 250 962
收入者人數	236 086	190 604	45 482	70 529
每一收入者平均收入	476 206	521 223	287 551	159 522
(1)農業淨收入（千元）	882 863	860 516	22 347	8 694 535
收入者人數	-	-	-	62 977
每一收入者平均收入	-	-	-	138 059
(2)林業淨收入（千元）	-	-	-	7 000
收入者人數	-	-	-	-
每一收入者平均收入	-	-	-	-
(3)漁業淨收入（千元）	-	-	-	2 229 478
收入者人數	-	-	-	7 552
每一收入者平均收入	-	-	-	295 217
(4)營業淨收入（千元）	107 609 583	95 159 460	12 450 123	319 949
收入者人數	229 133	185 121	44 012	-
每一收入者平均收入	469 638	514 039	282 880	-
(5)執行業務淨收入（千元）	3 933 150	3 327 246	605 904	-
收入者人數	6 953	5 483	1 470	-
每一收入者平均收入	565 677	606 829	412 180	-
3.基本所得（千元）	416 351 081	325 668 119	90 682 962	17 458 090
收入者人數	963 794	651 721	312 073	95 157
每一收入者平均收入	431 992	499 705	290 583	183 466
4.財產所得淨收入（千元）	11 411 788	8 041 957	3 369 831	608 339
收入者人數	86 616	72 338	14 278	-
每一收入者平均收入	131 751	111 172	236 016	-
5.可支配所得（千元）	390 568 262	300 504 824	90 063 438	17 735 857
收入者人數	974 610	657 333	317 277	95 157
每一收入者平均收入	400 743	457 158	283 864	186 385

配所得按年齡、農業、非農業及性別分（續四）

十 年					金額單位：新臺幣元	
45 ~ 49 歲					50 ~ 54 歲	
業		非 農 業			農 業	
男	女	小 計	男	女	小 計	男
5 017 109	1 190 019	164 693 983	128 474 249	36 219 734	6 561 592	5 436 500
15 964	8 664	401 985	268 816	133 169	23 864	16 242
314 276	137 352	409 702	477 926	271 983	274 958	334 719
9 544 323	1 706 639	67 436 359	60 039 690	7 396 669	14 898 679	12 905 095
45 682	24 847	146 079	119 153	26 926	105 667	77 020
208 930	68 686	461 643	503 887	274 704	140 997	167 555
7 128 308	1 566 227	807 010	762 558	44 452	13 488 803	11 539 734
38 944	24 033	-	-	-	99 674	71 334
183 040	65 170	-	-	-	135 329	161 770
7 000	-	-	-	-	73 369	73 369
-	-	-	-	-	881	881
-	-	-	-	-	83 279	83 279
2 099 542	129 936	-	-	-	1 245 679	1 201 164
6 738	814	-	-	-	5 112	4 805
311 597	159 627	-	-	-	243 677	249 982
309 473	10 476	62 597 171	55 360 554	7 236 617	90 828	90 828
-	-	140 649	114 012	26 637	-	-
-	-	445 059	485 568	271 675	-	-
-	-	4 032 178	3 916 578	115 600	-	-
-	-	5 430	5 141	289	-	-
-	-	742 574	761 832	400 000	-	-
14 561 432	2 896 658	232 130 342	188 513 939	43 616 403	21 460 271	18 341 595
61 646	33 511	548 064	387 969	160 095	129 531	93 262
236 210	86 439	423 546	485 899	272 441	165 677	196 667
548 608	59 731	8 282 693	6 321 805	1 960 888	1 025 884	932 690
-	-	54 333	47 749	6 584	-	-
-	-	152 443	132 397	297 826	-	-
14 672 323	3 063 534	221 583 461	176 758 983	44 824 478	22 329 606	18 953 987
61 646	33 511	559 829	390 377	169 452	129 531	93 262
238 009	91 419	395 806	452 790	264 526	172 388	203 234

第十表 所得收入者平均每人基本所得及可支

民 國 八

	50 ~ 54 歲			
	農 業	非	農	業
	女	小 計	男	女
1.受雇人員報酬(千元)	1 125 092	126 688 976	101 715 826	24 973 150
收入者人數	7 622	319 181	225 334	93 847
每一收入者平均收入	147 611	396 919	451 400	266 105
2.產業主所得(千元)	1 993 584	54 393 522	49 003 233	5 390 289
收入者人數	28 647	120 527	100 113	20 414
每一收入者平均收入	69 591	451 297	489 479	264 049
(1)農業淨收入(千元)	1 949 069	583 955	505 452	78 503
收入者人數	28 340	-	-	-
每一收入者平均收入	68 774	-	-	-
(2)林業淨收入(千元)	-	-	-	-
收入者人數	-	-	-	-
每一收入者平均收入	-	-	-	-
(3)漁業淨收入(千元)	44 515	27 934	27 934	-
收入者人數	307	-	-	-
每一收入者平均收入	145 000	-	-	-
(4)營業淨收入(千元)	-	50 901 014	45 695 788	5 205 226
收入者人數	-	116 793	96 675	20 118
每一收入者平均收入	-	435 822	472 674	258 735
(5)執行業務淨收入(千元)	-	2 880 619	2 774 059	106 560
收入者人數	-	3 734	3 438	296
每一收入者平均收入	-	771 457	806 882	360 000
3.基本所得(千元)	3 118 676	181 082 498	150 719 059	30 363 439
收入者人數	36 269	439 708	325 447	114 261
每一收入者平均收入	85 987	411 824	463 114	265 738
4.財產所得淨收入(千元)	93 194	6 178 121	4 702 635	1 475 486
收入者人數	-	41 472	34 659	6 813
每一收入者平均收入	-	148 971	135 683	216 569
5.可支配所得(千元)	3 375 619	171 627 168	139 996 436	31 630 732
收入者人數	36 269	454 053	332 141	121 912
每一收入者平均收入	93 072	377 989	421 497	259 455

配所得按年齡、農業、非農業及性別分（續五）

十 年

金額單位：新臺幣元

55			～	59		歲		60 ～ 64歲
農 業				非 農 業			農 業	
小 計	男	女		小 計	男	女	小 計	
4 886 971	3 893 133	993 838		97 292 756	83 781 423	13 511 333	3 993 241	
18 539	11 606	6 933		234 653	183 302	51 351	18 409	
263 605	335 441	143 349		414 624	457 068	263 117	216 918	
24 755 295	14 155 801	10 599 494		31 839 645	28 324 312	3 515 333	9 431 860	
115 685	91 987	23 698		80 770	65 580	15 190	96 739	
213 989	153 889	447 274		394 201	431 905	231 424	97 498	
23 129 995	12 554 121	10 575 874		407 855	379 488	28 367	8 440 583	
108 560	85 355	23 205		-	-	-	92 778	
213 062	147 081	455 758		-	-	-	90 976	
-	-	-		-	-	-	-	
-	-	-		-	-	-	-	
-	-	-		-	-	-	-	
1 563 830	1 550 310	13 520		-	-	-	959 077	
7 125	6 632	493		-	-	-	3 961	
219 485	233 762	27 424		-	-	-	242 130	
61 470	51 370	10 100		29 491 214	26 241 848	3 249 366	32 200	
-	-	-		78 323	63 463	14 860	-	
-	-	-		376 533	413 498	218 665	-	
-	-	-		1 940 576	1 702 976	237 600	-	
-	-	-		2 447	2 117	330	-	
-	-	-		793 043	804 429	720 000	-	
29 642 266	18 048 934	11 593 332		129 132 401	112 105 735	17 026 666	13 425 101	
134 224	103 593	30 631		315 423	248 882	66 541	115 148	
220 842	174 229	378 484		409 394	450 437	255 882	116 590	
886 262	687 147	199 115		8 832 114	6 668 721	2 163 393	910 833	
-	-	-		32 118	27 233	4 885	-	
-	-	-		274 990	244 876	442 865	-	
31 223 882	19 297 172	11 926 710		128 416 066	108 824 103	19 591 963	15 905 596	
134 224	103 593	30 631		349 497	271 894	77 603	115 148	
232 625	186 279	389 367		367 431	400 245	252 464	138 132	

第十表 所得收入者平均每人基本所得及可支

	民 國 八			
	60 ~ 64 歲			
	農 業		非 農	
	男	女	小 計	男
1. 受雇人員報酬 (千元)	3 646 471	346 770	84 769 550	79 708 008
收入者人數	15 417	2 992	153 507	134 750
每一收入者平均收入	236 523	115 899	552 219	591 525
2. 產業主所得 (千元)	8 586 012	845 848	17 545 265	15 865 687
收入者人數	80 596	16 143	52 526	43 838
每一收入者平均收入	106 531	52 397	334 030	361 916
(1) 農業淨收入 (千元)	7 594 735	845 848	107 080	101 274
收入者人數	76 635	16 143	-	-
每一收入者平均收入	99 103	52 397	-	-
(2) 林業淨收入 (千元)	-	-	-	-
收入者人數	-	-	-	-
每一收入者平均收入	-	-	-	-
(3) 漁業淨收入 (千元)	959 077	-	-	-
收入者人數	3 961	-	-	-
每一收入者平均收入	242 130	-	-	-
(4) 營業淨收入 (千元)	32 200	-	15 868 086	14 194 314
收入者人數	-	-	50 714	42 026
每一收入者平均收入	-	-	312 894	337 751
(5) 執行業務淨收入 (千元)	-	-	1 570 099	1 570 099
收入者人數	-	-	1 812	1 812
每一收入者平均收入	-	-	866 501	866 501
3. 基本所得 (千元)	12 232 483	1 192 618	102 314 815	95 573 695
收入者人數	96 013	19 135	206 033	178 588
每一收入者平均收入	127 404	62 326	496 594	535 163
4. 財產所得淨收入 (千元)	847 097	63 736	12 627 779	11 096 501
收入者人數	-	-	19 040	17 004
每一收入者平均收入	-	-	663 224	652 582
5. 可支配所得 (千元)	14 441 372	1 464 224	118 233 314	106 353 481
收入者人數	96 013	19 135	319 448	271 180
每一收入者平均收入	150 411	76 521	370 118	392 188

配所得按年齡、農業、非農業及性別分（續完）

十 年

金額單位：新臺幣元

業 女	65 歲 以 上					
	農 業			非 農 業		
	小 計	男	女	小 計	男	女
5 061 542	1 565 508	1 097 776	467 732	54 660 610	52 127 283	2 533 327
18 757	9 702	5 279	4 423	57 981	49 425	8 556
269 848	161 359	207 952	105 750	942 733	1 054 674	296 088
1 679 578	8 010 143	7 307 642	702 501	12 391 837	11 391 360	1 000 477
8 688	110 224	96 005	14 219	36 766	33 682	3 084
193 321	72 671	76 117	49 406	337 046	338 203	324 409
5 806	7 428 581	6 897 930	530 651	18 279	17 176	1 103
-	107 199	93 604	13 595	-	-	-
-	69 297	73 693	39 033	-	-	-
-	234 760	234 760	-	-	-	-
-	554	554	-	-	-	-
-	423 755	423 755	-	-	-	-
-	346 802	174 952	171 850	-	-	-
-	2 471	1 847	624	-	-	-
-	140 349	94 722	275 401	-	-	-
1 673 772	-	-	-	11 554 994	10 555 620	999 374
8 688	-	-	-	35 001	31 917	3 084
192 653	-	-	-	330 133	330 721	324 051
-	-	-	-	818 564	818 564	-
-	-	-	-	1 765	1 765	-
-	-	-	-	463 776	463 776	-
6 741 120	9 575 651	8 405 418	1 170 233	67 052 447	63 518 643	3 533 804
27 445	119 926	101 284	18 642	94 747	83 107	11 640
245 623	79 846	82 989	62 774	707 700	764 300	303 591
1 531 278	834 016	778 682	55 334	15 618 697	14 403 092	1 215 605
2 036	-	-	-	12 637	11 379	1 258
752 101	-	-	-	1 235 950	1 265 761	966 300
11 879 833	13 767 105	12 104 502	1 662 603	105 833 524	96 716 435	9 117 089
48 268	119 926	101 284	18 642	377 583	327 135	50 448
246 122	114 797	119 511	89 186	280 292	295 647	180 723

第十一表 臺灣地區所得收入者平均每人已分

民 國 八

	總 平 均		未滿40,000元		40,000 ~
	所得收入者 人 數	平均每人 已 分 配 要素所得	所得收入者 人 數	平均每人 已 分 配 要素所得	所得收入者 人 數
全體所得收入者	8 791 319	342 720	349 910	9 481	320 454
0/1.專門性、技術性及有關人員	596 830	554 102	294	8 000	580
2.行政及主管人員	311 920	768 203	285	-72 676	-
3.監督及佐理人員	1 382 580	394 599	1 521	-39 747	4 995
4.買賣工作人員	1 120 397	379 520	4 684	4 287	20 308
5.服務工作人員	751 075	301 750	2 604	-69 727	20 956
6.農、林、漁、牧工作人員	916 868	177 168	156 236	21 142	167 229
61.農事、畜牧工作者	814 450	164 938	153 616	21 222	162 205
62.林、漁工作者	102 418	274 419	2 620	16 415	5 024
7/8/9.生產及有關工人、運輸設備 操作工及體力工	3 113 426	304 906	4 364	-9 655	61 990
7.生產及有關工人	2 538 804	298 624	3 324	-5 786	50 657
8.運輸設備操作工	333 821	379 604	569	-21 576	1 556
9.體力工	240 801	267 589	471	-22 559	9 777
10.職業不能分類之工作者	-	-	-	-	-
11.現役軍人	77 005	549 843	-	-	-
12.無職業者	521 218	174 859	179 922	1 649	44 396

配要素所得依職業及已分配要素所得組別分

十 年

金額單位：新臺幣元

80,000元	80,000 ~ 120,000元		120,000 ~ 160,000元		160,000 ~ 200,000元	
平均每人 已 分 配 要素所得	所得收入者 人 數	平均每人 已 分 配 要素所得	所得收入者 人 數	平均每人 已 分 配 要素所得	所得收入者 人 數	平均每人 已 分 配 要素所得
63 554	416 711	99 163	610 502	139 766	756 249	179 897
64 588	4 809	100 359	11 845	139 251	13 139	177 719
-	294	103 300	1 223	146 441	1 757	175 947
69 902	16 104	101 729	50 461	142 337	108 060	179 547
66 232	38 214	99 423	67 068	138 408	76 692	180 612
69 693	55 826	100 767	75 941	138 395	79 451	179 986
60 184	132 786	98 056	107 852	138 713	79 102	179 773
59 985	123 666	98 252	97 242	139 091	70 314	179 119
66 633	9 120	95 390	10 610	135 246	8 788	185 004
70 732	131 263	99 649	255 224	140 831	363 794	179 945
70 657	105 302	99 658	218 243	140 993	329 635	179 999
69 832	2 050	105 280	9 378	144 100	8 089	179 725
71 265	23 911	99 129	27 603	138 444	26 070	179 334
-	-	-	-	-	-	-
-	-	-	-	-	324	162 000
61 375	37 415	97 438	40 888	137 441	33 930	180 179

第十一表 臺灣地區所得收入者平均每人已分

	民 國 八					
	200,000 ~ 240,000元		240,000 ~ 280,000元		280,000 ~	
	所得收入者 人 數	平均每人 已 分 配 要素所得	所得收入者 人 數	平均每人 已 分 配 要素所得	所得收入者 人 數	
全體所得收入者	800 259	218 345	824 371	258 464	729 634	
0/1.專門性、技術性及有關人員	14 219	219 102	27 174	259 072	26 614	
2.行政及主管人員	704	235 005	3 828	256 463	4 435	
3.監督及佐理人員	127 334	219 051	141 587	261 007	129 477	
4.買賣工作人員	93 452	217 499	122 360	257 329	94 748	
5.服務工作人員	86 235	217 244	77 708	258 523	71 652	
6.農、林、漁、牧工作人員	67 976	217 999	53 662	256 216	38 774	
61.農事、畜牧工作者	57 039	218 007	40 765	256 478	26 729	
62.林、漁工作者	10 937	217 954	12 897	255 389	12 045	
7/8/9.生產及有關工人、運輸設備 操作工及體力工	372 467	218 544	370 149	258 215	331 795	
7.生產及有關工人	324 599	218 625	307 927	258 150	269 823	
8.運輸設備操作工	14 853	219 913	32 907	258 853	43 385	
9.體力工	33 015	217 128	29 315	258 182	18 587	
10.職業不能分類之工作者	-	-	-	-	-	
11.現役軍人	330	234 200	599	271 138	2 861	
12.無職業者	37 542	218 508	27 304	257 399	29 278	

配要素所得依職業及已分配要素所得組別分（續）

十 年

金額單位：新臺幣元

320,000元	320,000 ~ 360,000元		360,000 ~ 400,000元		400,000元以上	
平均每人 已 分 配 要素所得	所得收入者 人 數	平均每人 已 分 配 要素所得	所得收入者 人 數	平均每人 已 分 配 要素所得	所得收入者 人 數	平均每人 已 分 配 要素所得
299 353	599 934	339 818	631 192	377 647	2 752 103	609 759
302 048	30 992	340 814	39 780	381 288	427 384	660 467
303 550	8 677	346 324	12 141	377 660	278 576	822 168
298 571	117 997	339 241	109 294	379 256	575 750	576 756
299 489	79 134	340 277	106 058	375 193	417 679	598 561
299 628	48 686	340 568	53 334	375 950	178 682	548 452
299 712	27 499	339 077	21 129	375 845	64 623	764 682
299 331	19 591	338 523	14 885	376 571	48 398	825 345
300 557	7 908	340 450	6 244	374 115	16 225	583 729
299 369	260 651	339 455	268 389	377 745	693 340	525 434
299 472	208 406	339 534	203 667	377 948	517 221	531 671
299 424	36 582	340 827	51 751	376 429	132 701	503 981
297 737	15 663	335 207	12 971	379 812	43 418	516 711
-	-	-	-	-	-	-
302 417	3 269	344 402	4 512	385 538	65 110	588 509
297 664	23 029	340 171	16 555	378 010	50 959	680 960

第十二表 所得收入者平均每人已分配要素所得

民 國 八

	總 平 均		未滿40,000元		40,000 ~
	所得收入者 人 數	平均每人 已 分 配 要素所得	所得收入者 人 數	平均每人 已 分 配 要素所得	所得收入者 人 數
全體所得收入者	8 791 319	342 719	349 910	9 480	320 454
一、按教育程度分					
1. 研究院（所）	70 953	764 587	1 218	123	-
2. 大學教育	713 950	579 401	2 876	10 737	1 199
3. 專科教育	920 796	456 794	4 553	-7 701	3 243
4. 高中教育	2 568 151	348 657	20 056	-22 623	45 124
5. 國中教育	1 538 393	308 886	30 729	9 580	48 448
6. 國小教育	2 448 327	276 348	162 915	12 697	144 816
7. 補習自修或不識字	530 749	145 537	127 563	11 070	77 624
二、按都市化程度分					
1. 都 市	4 816 561	397 888	111 027	-2 195	78 923
2. 城 鎮	2 558 290	297 896	116 001	13 617	120 753
3. 鄉 村	1 416 468	236 080	122 882	16 125	120 778

依教育程度、都市化程度及已分配要素所得組別分

十 年

金額單位：新臺幣元

80,000元	80,000 ~ 120,000元		120,000 ~ 160,000元		160,000 ~ 200,000元	
平均每人 已 分 配 要素所得	所得收入者 人 數	平均每人 已 分 配 要素所得	所得收入者 人 數	平均每人 已 分 配 要素所得	所得收入者 人 數	平均每人 已 分 配 要素所得
63 554	416 711	99 163	610 502	139 765	756 249	179 897
-	1 236	100 349	1 403	137 339	-	-
63 638	6 569	94 805	10 740	134 514	9 374	180 368
66 103	14 352	99 143	18 622	139 555	29 135	181 643
67 083	76 524	99 667	162 616	140 428	259 283	179 527
67 243	76 502	100 198	127 280	140 273	161 771	180 845
62 680	180 468	99 026	219 919	139 553	248 448	179 349
60 722	61 060	98 086	69 922	138 878	48 238	180 378
66 106	144 525	100 243	244 917	139 771	308 692	179 977
62 716	145 064	98 378	211 379	139 865	270 263	180 352
62 724	127 122	98 829	154 206	139 620	177 294	179 061

第十二表 所得收入者平均每人已分配要素所得

民 國 八

	200,000 ~ 240,000元		240,000 ~ 280,000元		280,000 ~
	所得收入者 人 數	平均每人 已 分 配 要素所得	所得收入者 人 數	平均每人 已 分 配 要素所得	所得收入者 人 數
全體所得收入者	800 259	218 345	824 371	258 464	729 634
一、按教育程度分					
1.研究院（所）	-	-	1 378	263 981	290
2.大學教育	16 031	220 028	32 951	259 501	25 732
3.專科教育	47 491	220 529	73 882	260 866	72 263
4.高中教育	288 930	218 503	260 681	259 452	270 116
5.國中教育	178 850	217 912	172 017	257 377	138 672
6.國小教育	233 785	217 879	247 734	257 744	201 095
7.補習自修或不識字	35 172	218 622	35 728	255 339	21 466
二、按都市化程度分					
1.都 市	383 319	218 529	422 832	259 139	399 518
2.城 鎮	264 870	218 193	267 057	257 832	221 179
3.鄉 村	152 070	218 145	134 482	257 595	108 937

依教育程度、都市化程度及已分配要素所得組別分（續）

十 年		金額單位：新臺幣元				
320,000元	320,000 ～ 360,000元		360,000 ～ 400,000元		400,000元以上	
平均每人 已 分 配 要素所得	所得收入者 人 數	平均每人 已 分 配 要素所得	所得收入者 人 數	平均每人 已 分 配 要素所得	所得收入者 人 數	平均每人 已 分 配 要素所得
299 353	599 934	339 818	631 192	377 647	2 752 103	609 759
292 000	1 296	324 454	1 335	392 199	62 797	836 670
300 448	39 026	339 770	51 263	380 570	518 189	689 361
300 184	87 088	340 124	75 730	379 396	494 437	609 441
298 589	189 076	340 266	201 041	377 805	794 704	584 003
299 714	115 267	339 155	113 748	377 465	375 109	559 900
299 755	152 314	339 667	173 935	375 952	482 898	580 102
298 847	15 867	340 441	14 140	376 345	23 969	532 644
299 274	348 119	340 142	395 038	378 216	1 979 651	619 542
299 619	178 839	339 615	168 186	376 485	594 699	577 432
299 099	72 976	338 768	67 968	377 213	177 753	608 955

第十三表 所得收入者平均每人已分配要素所

民 國 八

	總 平 均		未滿40,000元		40,000 ~
	所得收入者 人 數	平均每人 已 分 配 要素所得	所得收入者 人 數	平均每人 已 分 配 要素所得	所得收入者 人 數
全體所得收入者	8 791 319	342 720	349 910	9 481	320 454
1. 農業雇主	7 688	1 770 735	295	15 020	-
2. 農業自營作業者	691 831	155 103	155 645	21 152	145 696
3. 非農業雇主	274 034	706 934	285	-91 040	-
4. 非農業自營作業者	1 093 933	393 665	6 978	-6 093	23 472
5. 農業受雇者	222 402	197 451	296	21 813	21 533
6. 非農業經理管理和專業受雇者	488 213	656 656	285	-72 676	-
7. 非農業文書推銷和服務工作者	2 674 482	369 744	3 265	-47 047	27 540
8. 非農業體力勞動者	2 740 513	284 917	2 939	-13 491	57 817
9. 軍職人員	77 005	549 843	-	-	-
10. 其 他	521 218	174 859	179 922	1 649	44 396

得依社會經濟特性及已分配要素所得組別分

十 年

金額單位：新臺幣元

80,000元	80,000 ~ 120,000元		120,000 ~ 160,000元		160,000 ~ 200,000元	
平均每人 已 分 配 要素所得	所得收入者 人 數	平均每人 已 分 配 要素所得	所得收入者 人 數	平均每人 已 分 配 要素所得	所得收入者 人 數	平均每人 已 分 配 要素所得
63 554	416 711	99 163	610 502	139 766	756 249	179 897
-	596	100 279	-	-	-	-
58 764	91 525	98 945	65 087	138 911	47 128	178 849
-	-	-	889	138 297	2 688	179 272
64 689	40 722	99 703	59 488	136 997	58 099	179 829
69 793	40 959	96 073	42 765	138 410	32 851	180 828
-	1 355	110 626	2 726	139 921	2 139	183 263
70 900	75 679	100 541	152 592	140 183	226 820	179 845
71 015	128 460	99 697	246 067	141 028	352 270	179 969
-	-	-	-	-	324	162 000
61 375	37 415	97 438	40 888	137 441	33 930	180 179

第十三表 所得收入者平均每人已分配要素所

民 國 八

	200,000 ~ 240,000元		240,000 ~ 280,000元		280,000 ~
	所得收入者 人 數	平均每人 已 分 配 要素所得	所得收入者 人 數	平均每人 已 分 配 要素所得	所得收入者 人 數
全體所得收入者	800 259	218 345	824 371	258 464	729 634
1.農業雇主	282	201 000	934	242 200	271
2.農業自營作業者	43 203	219 261	32 694	259 035	26 276
3.非農業雇主	3 333	218 779	5 778	253 709	8 514
4.非農業自營作業者	50 686	216 372	94 790	253 307	85 280
5.農業受雇者	24 491	215 968	20 034	252 271	13 168
6.非農業經理管理和專業受雇者	4 339	222 945	12 922	256 211	11 124
7.非農業文書推銷和服務工作者	272 962	218 363	279 407	260 736	253 367
8.非農業體力勞動者	363 091	218 582	349 909	258 615	299 495
9.軍職人員	330	234 200	599	271 138	2 861
10.其 他	37 542	218 508	27 304	257 399	29 278

得依社會經濟特性及已分配要素所得組別分（續）

十 年

金額單位：新臺幣元

320,000元	320,000 ~ 360,000元		360,000 ~ 400,000元		400,000元以上	
平均每人 已 分 配 要素所得	所得收入者 人 數	平均每人 已 分 配 要素所得	所得收入者 人 數	平均每人 已 分 配 要素所得	所得收入者 人 數	平均每人 已 分 配 要素所得
299 353	599 934	339 818	631 192	377 647	2 752 103	609 759
282 169	296	345 000	270	392 116	4 744	2 736 479
299 996	17 866	338 527	16 101	375 686	50 610	612 606
301 798	9 649	342 195	18 520	375 121	224 378	793 890
300 327	74 046	340 296	135 122	374 361	465 250	580 628
299 585	10 213	340 201	5 346	377 260	10 746	635 608
302 132	23 537	340 168	24 971	382 440	404 815	727 468
299 006	208 769	340 059	194 371	378 866	979 710	576 124
299 281	229 260	339 285	215 424	378 215	495 781	498 391
302 417	3 269	344 402	4 512	385 538	65 110	588 509
297 664	23 029	340 171	16 555	378 010	50 959	680 960

第十四表 所得收入者平均每人已分配

民 國 八

	總 平 均		未滿40,000元		40,000 ~
	所得收入者 人 數	平均每人 已 分 配 要素所得	所得收入者 人 數	平均每人 已 分 配 要素所得	所得收入者 人 數
全體所得收入者	8 791 319	342 719	349 910	9 480	320 454
0.農、林、漁、牧業	921 921	178 792	156 236	21 141	167 229
1.礦業及土石採取業	17 703	412 099	285	-72 676	286
2/3.製 造 業	2 548 014	325 741	3 369	-11 724	47 696
4.水電燃氣業	61 392	574 354	-	-	-
5.營 造 業	784 206	358 680	471	-22 558	5 318
6.商 業	1 484 721	377 509	4 397	13 817	27 355
7.運輸倉儲及通信業	472 916	430 515	275	-71 594	301
8.金融、保險、不動產及工商服務業	399 082	454 233	865	-71 717	690
9.公共行政、社會服務及個人服務業	1 580 146	416 282	4 090	-46 610	27 183
10.其他不能歸類之行業	-	-	-	-	-
11.無 行 業	521 218	174 858	179 922	1 649	44 396

要素所得依行業及已分配要素所得組別分

十 年

金額單位：新臺幣元

80,000元	80,000 ~ 120,000元		120,000 ~ 160,000元		160,000 ~ 200,000元	
平均每人 已 分 配 要素所得	所得收入者 人 數	平均每人 已 分 配 要素所得	所得收入者 人 數	平均每人 已 分 配 要素所得	所得收入者 人 數	平均每人 已 分 配 要素所得
63 554	416 711	99 163	610 502	139 765	756 249	179 897
60 184	133 080	98 067	107 852	138 712	79 979	179 661
77 656	560	100 622	1 083	138 399	630	173 088
70 878	101 841	99 663	212 812	141 737	345 986	180 159
-	601	112 533	892	141 190	937	175 152
70 366	18 225	100 488	37 864	137 153	51 300	180 121
66 699	52 701	100 131	97 999	139 063	113 608	179 916
52 950	3 233	103 239	9 356	142 397	12 839	181 508
67 256	5 503	103 372	11 916	142 127	18 108	181 999
70 370	63 552	99 776	89 840	138 700	98 932	178 427
-	-	-	-	-	-	-
61 375	37 415	97 438	40 888	137 441	33 930	180 179

第十四表 所得收入者平均每人已分配

	民 國 八					
	200,000 ~ 240,000元		240,000 ~ 280,000元		280,000 ~	
	所得收入者 人 數	平均每人 已 分 配 要素所得	所得收入者 人 數	平均每人 已 分 配 要素所得	所得收入者 人 數	
全體所得收入者	800 259	218 345	824 371	258 464	729 634	
0.農、林、漁、牧業	67 976	217 998	53 662	256 216	39 715	
1.礦業及土石採取業	518	221 143	604	251 700	579	
2/3.製 造 業	340 741	218 528	282 340	258 755	229 371	
4.水電燃氣業	938	223 121	2 363	258 601	3 029	
5.營 造 業	63 865	218 251	101 513	257 919	95 553	
6.商 業	133 012	217 702	162 039	257 583	128 128	
7.運輸倉儲及通信業	25 863	220 086	35 649	259 048	45 233	
8.金融、保險、不動產及工商服務業	33 235	219 389	35 000	261 188	35 728	
9.公共行政、社會服務及個人服務業	96 569	217 939	123 897	259 698	123 020	
10.其他不能歸類之行業	-	-	-	-	-	
11.無 行 業	37 542	218 507	27 304	257 399	29 278	

要素所得依行業及已分配要素所得組別分（續）

十 年

金額單位：新臺幣元

320,000元	320,000 ~ 360,000元		360,000 ~ 400,000元		400,000元以上	
平均每人 已 分 配 要素所得	所得收入者 人 數	平均每人 已 分 配 要素所得	所得收入者 人 數	平均每人 已 分 配 要素所得	所得收入者 人 數	平均每人 已 分 配 要素所得
299 353	599 934	339 818	631 192	377 647	2 752 103	609 759
299 738	28 375	339 197	21 717	376 277	66 100	768 776
299 230	2 087	337 773	2 059	382 780	9 012	559 888
299 120	191 458	340 299	163 176	378 938	629 224	605 334
294 268	1 725	337 653	2 450	372 840	48 457	654 094
299 930	74 530	338 222	86 119	376 286	249 448	554 255
299 331	99 932	339 646	124 182	375 720	541 368	608 862
299 081	44 397	339 487	55 929	377 676	239 841	562 683
297 073	28 786	341 513	31 100	378 091	198 151	641 418
300 526	105 615	340 078	127 905	378 859	719 543	618 507
-	-	-	-	-	-	-
297 663	23 029	340 171	16 555	378 009	50 959	680 959

第十五表 所得收入者平均每人已分配要素

民 國 八

	總 平 均			
	男		女	
	所得收入者 人 數	平均每人已 分配要素所得	所得收入者 人 數	平均每人已 分配要素所得
全 體 所 得 收 入 者	5 840 002	392 962	2 951 317	243 301
未 滿 15 歲	1 030	163 334	563	70 613
15 ～ 19 歲	140 386	169 518	141 530	159 426
20 ～ 24 歲	306 394	263 632	451 034	218 863
25 ～ 29 歲	724 028	345 606	459 067	260 640
30 ～ 34 歲	939 071	421 721	483 049	263 664
35 ～ 39 歲	956 971	482 425	454 419	267 767
40 ～ 44 歲	723 597	488 158	355 784	275 386
45 ～ 49 歲	452 023	464 458	202 963	239 126
50 ～ 54 歲	425 403	410 660	158 181	221 587
55 ～ 59 歲	375 487	366 219	108 234	286 255
60 ～ 64 歲	367 193	326 122	67 403	141 370
65 歲 以 上	428 419	203 319	69 090	86 481

所得依年齡、教育程度及性別分

十 年

金額單位：新臺幣元

研 究 院 (所)				大 學	
男		女		男	
所得收入者 人 數	平均每人已 分配要素所得	所得收入者 人 數	平均每人已 分配要素所得	所得收入者 人 數	平均每人已 分配要素所得
61 727	795 476	9 226	557 926	502 943	636 717
-	-	-	-	-	-
-	-	-	-	-	-
881	50 713	-	-	5 801	343 371
7 124	490 575	2 642	480 723	56 817	429 863
14 794	653 316	3 569	516 489	99 699	556 350
17 499	789 424	660	845 909	107 827	673 406
9 666	929 868	1 611	681 273	85 420	729 151
5 614	1 129 866	327	388 600	37 641	805 656
2 887	1 371 079	417	602 150	28 840	888 515
1 664	1 024 274	-	-	17 271	854 946
986	913 115	-	-	24 792	653 413
612	309 414	-	-	38 835	425 862

第十五表 所得收入者平均每人已分配要素

民 國 八

	大 學		專	
	女		男	
	所得收入者 人 數	平均每人已 分配要素所得	所得收入者 人 數	平均每人已 分配要素所得
全 體 所 得 收 入 者	211 007	442 787	587 300	510 518
未 滿 15 歲	-	-	-	-
15 ~ 19 歲	-	-	1 672	274 998
20 ~ 24 歲	26 072	290 339	34 866	309 078
25 ~ 29 歲	54 785	374 386	113 794	380 865
30 ~ 34 歲	50 118	422 875	128 653	475 980
35 ~ 39 歲	38 305	516 555	126 690	577 289
40 ~ 44 歲	27 062	557 500	72 210	607 868
45 ~ 49 歲	8 024	593 049	23 910	682 356
50 ~ 54 歲	3 046	946 782	21 683	701 812
55 ~ 59 歲	1 567	674 378	15 213	725 925
60 ~ 64 歲	1 392	338 440	27 267	549 751
65 歲 以 上	636	177 455	21 342	441 263

所得依年齡、教育程度及性別分（續一）

十 年

金額單位：新臺幣元

科		高 中 、 高 職			
女		男		女	
所得收入者 人 數	平均每人已 分配要素所得	所得收入者 人 數	平均每人已 分配要素所得	所得收入者 人 數	平均每人已 分配要素所得
333 496	362 187	1 625 534	407 519	942 617	247 151
-	-	-	-	-	-
2 456	185 926	63 473	168 124	92 964	160 864
72 132	262 640	163 503	267 503	268 744	209 695
86 859	319 646	309 225	344 423	199 077	242 020
62 109	356 970	337 130	414 737	164 874	265 245
51 451	411 516	292 755	476 512	111 477	291 617
31 130	494 743	164 732	496 349	59 183	335 202
13 355	539 619	85 795	542 492	23 997	334 505
7 256	603 501	53 110	535 578	8 034	369 392
4 405	520 153	45 459	518 048	6 249	411 635
604	392 977	50 489	438 352	4 697	538 865
1 739	438 645	59 863	330 219	3 321	392 033

第十五表 所得收入者平均每人已分配要素

民 國 八

	初 中 、 國 中 、 初 職				國
	男		女		男
	所得收入者 人 數	平均每 人已分 配要素 所得	所得收入者 人 數	平均每 人已分 配要素 所得	所得收入者 人 數
全 體 所 得 收 入 者	1 117 345	348 203	421 048	204 553	1 684 357
未 滿 15 歲	619	140 316	283	2 200	411
15 ~ 19 歲	71 755	168 318	40 637	156 453	3 157
20 ~ 24 歲	92 700	242 286	70 660	189 954	8 346
25 ~ 29 歲	204 633	308 043	75 007	191 068	32 435
30 ~ 34 歲	251 807	366 467	95 172	198 971	105 450
35 ~ 39 歲	145 409	422 787	54 516	210 684	262 554
40 ~ 44 歲	104 213	434 071	38 173	241 376	282 682
45 ~ 49 歲	61 913	429 980	18 709	239 424	227 546
50 ~ 54 歲	42 603	403 065	13 384	303 313	228 720
55 ~ 59 歲	45 437	401 605	8 506	316 391	206 230
60 ~ 64 歲	48 841	398 538	3 739	244 118	168 403
65 歲 以 上	47 415	229 988	2 262	104 173	158 423

所得依年齡、教育程度及性別分（續完）

十 年

金額單位：新臺幣元

民 小 學			補 習 自 修 或 不 識 字			
平均每人 已 分 配 要素所得	女		男		女	
	所得收入者 人 數	平均每人 已 分 配 要素所得	所得收入者 人 數	平均每人 已 分 配 要素所得	所得收入者 人 數	平均每人已 分配要素所得
314 917	763 970	191 316	260 796	167 973	269 953	123 864
198 000	280	139 760	-	-	-	-
175 379	5 473	145 191	329	108 000	-	-
206 067	13 426	180 537	297	152 052	-	-
290 724	39 989	188 795	-	-	708	62 829
352 691	103 704	182 049	1 538	238 705	3 503	173 249
380 617	180 422	181 756	4 237	281 626	17 588	191 800
387 657	168 908	193 149	4 674	316 536	29 717	158 668
355 928	97 251	182 085	9 604	292 326	41 300	150 772
315 099	69 732	178 422	47 560	256 722	56 312	143 270
284 486	49 293	353 901	44 213	215 538	38 214	128 908
226 374	23 414	98 034	46 415	171 087	33 557	91 817
139 434	12 078	96 552	101 929	80 432	49 054	48 835

第十六表 所得收入者平均每人已分配

民 國 八					
	總 平 均				未
	男		女		男
	所得收入者 人 數	平均每人 已 分 配 要素所得	所得收入者 人 數	平均每人 已 分 配 要素所得	所得收入者 人 數
全體所得收入者	5 840 002	392 962	2 951 317	243 301	1 030
0/1.專門性、技術性及有關人員	362 615	631 219	234 215	434 708	-
2.行政及主管人員	277 268	791 871	34 652	578 822	-
3.監督及佐理人員	638 674	496 365	743 906	307 228	-
4.買賣工作人員	798 811	429 138	321 586	256 270	-
5.服務工作人員	390 913	378 631	360 162	218 305	-
6.農、林、漁、牧工作人員	666 084	196 949	250 784	124 629	-
61.農事、畜牧工作者	572 196	182 459	242 254	123 555	-
62.林、漁工作者	93 888	285 256	8 530	155 137	-
7/8/9.生產及有關工人、運輸設備 操作工及體力工	2 234 217	351 398	879 209	186 762	1 030
7.生產及有關工人	1 721 973	351 779	816 831	186 567	-
8.運輸設備操作工	331 665	380 467	2 156	246 770	-
9.體力工	180 579	294 378	60 222	187 259	1 030
10.職業不能分類之工作者	-	-	-	-	-
11.現役軍人	74 186	553 226	2 819	460 790	-
12.無職業者	397 234	204 657	123 984	79 388	-

要素所得依職業、年齡及性別分

十 年

金額單位：新臺幣元

滿 15 歲			15 ~ 19 歲				20 ~ 24 歲
女			男		女		男
平均每人 已 分 配 要素所得	所得收入者 人 數	平均每人 已 分 配 要素所得	所得收入者 人 數	平均每人 已 分 配 要素所得	所得收入者 人 數	平均每人 已 分 配 要素所得	所得收入者 人 數
163 334	563	70 613	140 386	169 518	141 530	159 426	306 394
-	-	-	1 475	191 689	5 152	221 514	10 883
-	-	-	-	-	-	-	1 330
-	-	-	5 151	194 933	29 559	172 579	28 911
-	-	-	11 944	189 677	15 289	153 361	51 648
-	-	-	11 439	174 860	23 000	156 065	28 234
-	-	-	2 965	96 790	599	123 760	12 285
-	-	-	2 364	95 912	291	18 308	8 821
-	-	-	601	100 245	308	223 392	3 464
163 334	280	139 760	104 796	169 522	63 419	157 705	162 145
-	280	139 760	73 131	181 470	55 516	164 832	131 836
-	-	-	3 696	199 283	-	-	13 766
163 334	-	-	27 969	134 350	7 903	107 639	16 543
-	-	-	-	-	-	-	-
-	-	-	-	-	-	-	4 980
-	283	2 200	2 616	73 859	4 512	68 989	5 978

第十六表 所得收入者平均每人已分配

民 國 八

	20 ~ 24 歲			25 ~	
	男	女		男	
	平均每人 已 分 配 要素所得	所得收入者 人 數	平均每人 已 分 配 要素所得	所得收入者 人 數	平均每人 已 分 配 要素所得
全體所得收入者	263 632	451 034	218 863	724 028	345 606
0/1.專門性、技術性及有關人員	324 786	40 306	303 051	50 310	458 044
2.行政及主管人員	487 323	329	383 785	11 511	627 533
3.監督及佐理人員	300 822	183 451	229 646	86 000	366 709
4.買賣工作人員	273 849	54 618	205 108	118 537	344 658
5.服務工作人員	314 667	51 602	215 875	43 988	371 847
6.農、林、漁、牧工作人員	216 384	2 602	104 957	28 715	197 131
61.農事、畜牧工作者	223 761	2 289	92 644	22 408	174 464
62.林、漁工作者	197 598	313	195 000	6 307	277 665
7/8/9.生產及有關工人、運輸設備 操作工及體力工	245 745	111 170	189 049	363 320	324 094
7.生產及有關工人	249 208	107 647	189 912	302 187	321 540
8.運輸設備操作工	263 817	697	306 310	39 937	360 123
9.體力工	203 106	2 826	127 221	21 196	292 627
10.職業不能分類之工作者	-	-	-	-	-
11.現役軍人	375 060	-	-	16 226	435 902
12.無職業者	82 831	6 956	88 169	5 421	134 390

要素所得依職業、年齡及性別分（續一）

十 年		金額單位：新臺幣元					
29 歲		30 ~ 34 歲		35 ~ 39 歲			
女		男		女		男	
所得收入者 人 數	平均每人 已 分 配 要素所得	所得收入者 人 數	平均每人 已 分 配 要素所得	所得收入者 人 數	平均每人 已 分 配 要素所得	所得收入者 人 數	平均每人 已 分 配 要素所得
459 067	260 640	939 071	421 721	483 049	263 664	956 971	482 425
50 301	368 958	74 285	566 196	44 074	422 474	74 405	657 393
3 298	478 780	47 171	664 864	7 804	476 017	70 121	768 750
182 699	286 330	129 205	450 169	141 295	330 158	133 321	505 409
55 737	258 925	136 666	437 770	46 267	283 893	152 992	516 427
35 202	257 094	54 118	430 314	51 833	244 313	60 611	444 015
9 666	104 516	45 561	252 267	26 233	79 985	57 187	312 655
8 568	95 151	36 504	250 926	25 645	80 439	43 643	293 637
1 098	177 596	9 057	257 671	588	60 204	13 544	373 939
115 734	188 342	429 393	372 197	157 846	190 202	385 999	404 445
110 956	188 141	347 870	369 198	150 039	190 268	295 986	408 002
-	-	62 272	390 300	277	206 080	68 550	399 248
4 778	193 021	19 251	367 822	7 530	188 309	21 463	371 994
-	-	-	-	-	-	-	-
1 862	386 304	19 395	498 566	326	553 330	16 739	646 136
4 568	42 031	3 277	104 435	7 371	37 761	5 596	131 132

第十六表 所得收入者平均每人已分配

	民 國 八					
	35 ~ 39 歲		40 ~ 44			
	女		男		女	
	所得收入者 人 數	平均每人 已 分 配 要素所得	所得收入者 人 數	平均每人 已 分 配 要素所得	所得收入者 人 數	
全體所得收入者	454 419	267 767	723 597	488 158	355 784	
0/1.專門性、技術性及有關人員	32 440	476 929	47 668	694 742	31 715	
2.行政及主管人員	9 017	622 901	59 683	754 347	5 829	
3.監督及佐理人員	102 730	373 766	91 291	582 520	63 321	
4.買賣工作人員	46 639	293 582	108 191	511 646	39 984	
5.服務工作人員	63 006	238 223	39 895	420 290	50 202	
6.農、林、漁、牧工作人員	34 989	98 074	65 074	292 467	38 507	
61.農事、畜牧工作者	33 384	95 446	49 975	277 532	36 420	
62.林、漁工作者	1 605	152 741	15 099	341 897	2 087	
7/8/9.生產及有關工人、運輸設備 操作工及體力工	157 905	184 582	296 469	405 060	120 695	
7.生產及有關工人	145 173	182 193	219 396	401 798	111 433	
8.運輸設備操作工	580	293 022	58 238	424 265	306	
9.體力工	12 152	207 944	18 835	383 665	8 956	
10.職業不能分類之工作者	-	-	-	-	-	
11.現役軍人	304	584 990	9 714	648 884	327	
12.無職業者	7 389	99 539	5 612	778 043	5 204	

要素所得依職業、年齡及性別分（續二）

十 年		金額單位：新臺幣元					
歲	45 ~ 49 歲				50 ~ 54 歲		
	男		女		男		女
平均每人 已 分 配 要素所得	所得收入者 人 數	平均每人 已 分 配 要素所得	所得收入者 人 數	平均每人 已 分 配 要素所得	所得收入者 人 數	平均每人 已 分 配 要素所得	所得收入者 人 數
275 386	452 023	464 458	202 963	239 126	425 403	410 660	158 181
551 841	33 695	772 448	15 062	572 201	27 029	754 056	7 689
644 718	30 502	878 716	3 010	579 806	21 357	945 297	2 327
412 129	41 589	597 927	21 064	403 379	42 641	599 900	9 989
296 523	63 435	470 737	24 157	287 271	58 028	451 280	15 024
212 979	30 492	421 530	31 087	204 061	34 466	347 551	28 989
101 931	61 646	245 110	33 511	88 221	92 966	206 295	36 269
101 386	48 339	230 020	32 697	86 317	81 898	196 223	35 669
111 441	13 307	299 925	814	164 723	11 068	280 823	600
194 614	184 314	383 038	65 715	195 158	140 591	346 108	50 243
191 950	133 923	385 736	59 933	194 406	102 065	350 694	44 194
201 360	36 526	378 252	-	-	22 203	361 365	296
227 534	13 865	369 584	5 782	202 950	16 323	296 677	5 753
-	-	-	-	-	-	-	-
677 208	3 942	743 091	-	-	1 631	795 916	-
84 182	2 408	371 831	9 357	65 059	6 694	185 793	7 651

第十六表 所得收入者平均每人已分配

民 國 八					
	50~54歲	55 ~ 59 歲			
	女	男		女	
	平均每人 已 分 配 要素所得	所得收入者 人 數	平均每人 已 分 配 要素所得	所得收入者 人 數	平均每人 已 分 配 要素所得
全體所得收入者	221 587	375 487	366 219	108 234	286 255
0/1.專門性、技術性及有關人員	738 252	17 794	711 415	5 615	607 758
2.行政及主管人員	765 051	17 386	908 188	1 569	533 026
3.監督及佐理人員	442 765	31 677	549 515	6 035	410 425
4.買賣工作人員	256 528	43 561	433 063	13 443	221 581
5.服務工作人員	193 844	33 851	367 251	15 916	196 530
6.農、林、漁、牧工作人員	88 557	103 291	179 322	30 631	384 984
61.農事、畜牧工作者	85 764	91 957	172 211	30 138	390 410
62.林、漁工作者	254 609	11 334	237 017	493	53 264
7/8/9.生產及有關工人、運輸設備 操作工及體力工	190 360	104 270	338 180	23 963	192 161
7.生產及有關工人	191 786	74 876	341 603	20 662	190 039
8.運輸設備操作工	100 965	16 257	344 466	-	-
9.體力工	184 006	13 137	310 897	3 301	205 444
10.職業不能分類之工作者	-	-	-	-	-
11.現役軍人	-	645	960 967	-	-
12.無職業者	120 478	23 012	258 742	11 062	158 453

要素所得依職業、年齡及性別分（續完）

十 年		金額單位：新臺幣元					
60 ~ 64 歲				65 歲 以 上			
男		女		男		女	
所得收入者 人 數	平均每 人已分 配要素 所得	所得收入者 人 數	平均每 人已分 配要素 所得	所得收入者 人 數	平均每 人已分 配要素 所得	所得收入者 人 數	平均每 人已分 配要素 所得
367 193	326 122	67 403	141 370	428 419	203 319	69 090	86 481
18 733	756 264	1 562	346 342	6 338	741 967	299	195 000
11 057	1 065 085	410	233 000	7 150	956 854	1 059	760 282
38 368	606 290	3 151	543 817	10 520	564 280	612	1 231 361
31 730	325 452	8 314	198 890	22 079	276 479	2 114	153 401
31 289	331 809	4 751	153 596	22 530	273 286	4 574	144 392
95 410	130 050	19 135	65 657	100 984	88 669	18 642	65 742
88 282	123 953	19 135	65 657	98 005	86 521	18 018	58 459
7 128	205 571	-	-	2 979	159 325	624	276 036
47 100	306 338	9 257	139 534	14 790	310 986	2 982	135 688
30 425	289 474	8 346	130 730	10 278	318 823	2 652	133 273
9 213	351 094	-	-	1 007	379 030	-	-
7 462	319 840	911	220 189	3 505	268 458	330	155 100
-	-	-	-	-	-	-	-
914	508 835	-	-	-	-	-	-
92 592	243 365	20 823	107 926	244 028	179 530	38 808	44 914

第十七表 所得收入者平均每人已分配

	民 國 八		
	全 體 所 得 收 入 者		研 究
	所得收入者人數	平均每人已分配 要 素 所 得	所得收入者人數
全體所得收入者	8 791 319	342 720	70 953
0/1.專門性、技術性及有關人員	596 830	554 102	41 477
2.行政及主管人員	311 920	768 203	9 736
3.監督及佐理人員	1 382 580	394 599	11 660
4.買賣工作人員	1 120 397	379 520	1 257
5.服務工作人員	751 075	301 750	-
6.農、林、漁、牧工作人員	916 868	177 168	-
61.農事、畜牧工作者	814 450	164 938	-
62.林、漁工作者	102 418	274 419	-
7/8/9.生產及有關工人、運輸設備 操作工及體力工	3 113 426	304 906	-
7.生產及有關工人	2 538 804	298 624	-
8.運輸設備操作工	333 821	379 604	-
9.體力工	240 801	267 589	-
10.職業不能分類之工作者	-	-	-
11.現役軍人	77 005	549 843	2 485
12.無職業者	521 218	174 859	4 338

要素所得依職業及教育程度分

十 年

金額單位：新臺幣元

院(所)	大 學 教 育		專 科 教 育	
平均每人已分配 要素所得	所得收入者人數	平均每人已分配 要素所得	所得收入者人數	平均每人已分配 要素所得
764 588	713 950	579 401	920 796	456 795
748 990	234 079	622 507	207 365	506 304
1 156 782	67 224	926 082	61 701	756 855
754 511	239 085	517 943	344 135	408 324
648 245	64 510	522 540	107 707	436 507
-	16 672	458 746	46 335	440 653
-	1 167	668 446	6 281	310 578
-	876	656 846	5 662	295 878
-	291	703 368	619	445 042
-	9 821	357 137	84 933	391 658
-	7 842	377 284	74 200	386 457
-	1 611	276 690	9 175	413 590
-	368	280 000	1 558	510 185
-	-	-	-	-
630 582	34 830	608 025	23 362	520 648
171 064	46 562	322 967	38 977	348 835

第十七表 所得收入者平均每人已分配

	民 國 八		
	高 中 教 育		國 中
	所得收入者人數	平均每人已分配 要 素 所 得	所得收入者人數
全體所得收入者	2 568 151	348 658	1 538 393
0/1.專門性、技術性及有關人員	94 285	429 704	9 485
2.行政及主管人員	103 198	703 183	32 748
3.監督及佐理人員	670 932	336 173	72 649
4.買賣工作人員	436 287	373 292	193 318
5.服務工作人員	221 808	314 565	159 196
6.農、林、漁、牧工作人員	68 072	288 723	115 099
61.農事、畜牧工作者	58 513	272 240	97 501
62.林、漁工作者	9 559	389 620	17 598
7/8/9.生產及有關工人、運輸設備 操作工及體力工	860 536	320 919	884 358
7.生產及有關工人	715 036	315 806	716 032
8.運輸設備操作工	102 781	384 243	96 483
9.體力工	42 719	254 137	71 843
10.職業不能分類之工作者	-	-	-
11.現役軍人	13 200	453 304	2 209
12.無職業者	99 833	223 765	69 331

要素所得依職業及教育程度分（續）

十 年		金額單位：新臺幣元			
教 育	國 小	教 育	補 習 自 修 或 不 識 字		
平均每人已分配 要 素 所 得	所得收入者人數	平均每人已分配 要 素 所 得	所得收入者人數	平均每人已分配 要 素 所 得	
308 887	2 448 327	276 349	530 749	145 538	
439 325	10 139	419 311	-	-	
676 653	36 597	666 079	716	417 755	
401 123	43 531	403 041	588	306 746	
367 598	276 848	359 779	40 470	250 669	
299 790	260 998	276 769	46 066	191 826	
207 672	519 718	182 683	206 531	102 686	
194 372	460 959	171 569	190 939	94 877	
281 361	58 759	269 874	15 592	198 309	
294 717	1 133 134	303 666	140 644	224 963	
288 526	909 332	295 608	116 362	217 443	
381 725	117 822	374 350	5 949	344 573	
239 568	105 980	294 228	18 333	233 882	
-	-	-	-	-	
450 768	919	493 329	-	-	
222 121	166 443	114 683	95 734	51 557	

第十八表 所得收入者平均每人已分配

民 國 八			
	全 體 所 得 收 入 者		研 究
	所得收入者人數	平均每人已分配 要素所得	所得收入者人數
全體所得收入者	8 791 319	342 719	70 953
0.農、林、漁、牧業	921 921	178 792	-
1.礦業及土石採取業	17 703	412 099	-
2/3.製 造 業	2 548 014	325 741	8 960
4.水電燃氣業	61 392	574 354	1 026
5.營 造 業	784 206	358 680	937
6.商 業	1 484 721	377 509	2 888
7.運輸倉儲及通信業	472 916	430 515	966
8.金融、保險、不動產及工商服務業	399 082	454 233	6 944
9.公共行政、社會服務及個人服務業	1 580 146	416 282	44 894
10.其他不能歸類之行業	-	-	-
11.無 行 業	521 218	174 858	4 338

要素所得依行業及教育程度分

十 年

金額單位：新臺幣元

院(所)	大 學 教 育		專 科 教 育	
平均每人已分配 要素所得	所得收入者人數	平均每人已分配 要素所得	所得收入者人數	平均每人已分配 要素所得
764 587	713 950	579 401	920 796	456 794
-	1 769	691 789	6 558	319 415
-	1 256	875 906	1 806	373 855
780 496	109 935	610 615	210 627	437 227
895 215	7 030	718 457	13 254	651 929
600 277	23 403	658 135	35 779	492 130
1 332 117	104 718	551 230	166 447	433 462
1 405 243	33 353	603 407	49 262	491 231
806 309	78 708	597 228	83 972	465 653
762 460	307 216	598 486	314 114	478 992
-	-	-	-	-
171 063	46 562	322 967	38 977	348 834

第十八表 所得收入者平均每人已分配

	民 國 八		
	高 中 教 育		國 中
	所得收入者人數	平均每人已分配 要素所得	所得收入者人數
全體所得收入者	2 568 151	348 657	1 538 393
0.農、林、漁、牧業	70 443	287 161	115 709
1.礦業及土石採取業	5 141	456 132	2 264
2/3.製 造 業	851 627	327 885	583 322
4.水電燃氣業	25 849	543 259	5 757
5.營 造 業	152 161	382 161	200 129
6.商 業	554 101	357 413	257 742
7.運輸倉儲及通信業	173 937	409 931	96 558
8.金融、保險、不動產及工商服務業	182 037	392 498	27 394
9.公共行政、社會服務及個人服務業	453 022	349 361	180 187
10.其他不能歸類之行業	-	-	-
11.無 行 業	99 833	223 764	69 331

要素所得依行業及教育程度分（續）

十 年		金額單位：新臺幣元		
教 育	國 小 教 育	補 習 自 修 或 不 識 字		
平均每人已分配 要 素 所 得	所得收入者人數	平均每人已分配 要 素 所 得	所得收入者人數	平均每人已分配 要 素 所 得
308 886	2 448 327	276 348	530 749	145 537
208 249	520 911	184 256	206 531	102 685
392 908	6 206	340 504	1 030	167 368
281 823	701 579	291 310	81 964	192 428
464 951	8 285	463 577	191	474 524
346 359	323 526	332 468	48 271	262 643
360 649	346 726	355 045	52 099	243 305
419 984	111 071	392 829	7 769	312 630
394 170	19 416	358 098	611	603 823
300 307	244 164	286 452	36 549	189 153
-	-	-	-	-
222 120	166 443	114 682	95 734	51 556

第十九表 所得收入者平均每人已

民 國 八

	全體所得收入者		雇 主		受 雇 者	
	所得收入 者 人 數	平均每人 已 分 配 要素所得	所得收入 者 人 數	平均每人 已 分 配 要素所得	所得收入 者 人 數	平均每人 已 分 配 要素所得
全體所得收入者	8 791 319	342 720	281 722	735 965	6 198 791	350 993
0.農、林、漁、牧業	921 921	178 792	7 688	1 770 735	222 106	197 596
1.礦業及土石採取業	17 703	412 100	-	-	17 703	412 100
2/3.製 造 業	2 548 014	325 741	105 307	739 859	2 326 547	300 456
4.水電燃氣業	61 392	574 354	326	2 400 000	59 215	568 754
5.營 造 業	784 206	358 681	31 982	632 328	705 841	339 504
6.商 業	1 484 721	377 510	75 507	688 679	788 309	342 704
7.運輸倉儲及通信業	472 916	430 516	5 156	742 981	349 014	444 185
8.金融、保險、不動產及工商服務業	399 082	454 234	14 519	703 004	361 418	443 183
9.公共行政、社會服務及個人服務業	1 580 146	416 283	41 237	697 634	1 368 638	414 175
10.其他不能歸類之行業	-	-	-	-	-	-
11.無 行 業	521 218	174 859	-	-	-	-

分配要素所得依行業及從業身分分

十 年

金額單位：新臺幣元

自 營 作 業 者		無 酬 家 屬 工 作 者		失 業 者		其 他	
所得收入 者 人 數	平均每人 已 分 配 要素所得	所得收入 者 人 數	平均每人 已 分 配 要素所得	所得收入 者 人 數	平均每人 已 分 配 要素所得	所得收入 者 人 數	平均每人 已 分 配 要素所得
1 774 293	302 740	15 295	104 505	95 686	211 554	425 532	166 607
680 360	156 544	11 767	70 150	-	-	-	-
-	-	-	-	-	-	-	-
115 574	455 227	586	758 210	-	-	-	-
1 851	431 965	-	-	-	-	-	-
46 383	461 822	-	-	-	-	-	-
618 245	384 984	2 660	122 229	-	-	-	-
118 746	376 772	-	-	-	-	-	-
22 863	476 395	282	12 400	-	-	-	-
170 271	365 086	-	-	-	-	-	-
-	-	-	-	-	-	-	-
-	-	-	-	95 686	211 554	425 532	166 607

附錄一、名詞解釋

一、戶內人口：係指同戶籍且共同生活者為原則，凡與戶長同戶籍，但在外生活之人員，如其個人所得百分之五十以上提供家庭使用，或其生活費用百分之五十以上由家庭供給，或個人提供金額占家計費用百分之五十以上時，仍視為戶內人口。但若該員居住在國外或金馬地區，則不得視為戶內人口，其提供之金額應列入從國外之移轉收入。另外與戶長不同戶籍，但共同生活者，視其個人所得提供家庭部分占該樣本戶家計費用或占其個人所得是否超過百分之五十而定。如超過，則可視為戶內人口，否則屬戶外人口，其提供金額視為家庭移轉收入。

二、就業人口：係指年滿十五歲以上人口在調查標準期（一年）內，合乎下列條件之一者均視為就業人口。

(一)凡從事有酬工作達六個月以上，且年內收入達62,000元以上者（雇主及自營作業者不受收入額限制）。

(二)原有職業但在調查標準期內因傷病、休假、天氣惡劣、災害、勞資爭議，工作場所整修及季節性休閒等原因，暫未工作而年內領有62,000元以上之勞動報酬者（不包括賠償金及醫療費）。

(三)在學學生（含日夜間部），於課餘兼任有酬工作，工作期間達六個月以上且年內收入達62,000元以上者。

(四)年滿15歲以上至65歲，每週工作十五小時以上，或每天工作三小時以上，達六個月以上之無酬家屬工作者。

(五)夜間部在學學生，在家庭經營之非公司企業內每週工作十五小時以上，或每天工作三小時以上，達六個月以上之無酬家屬工作者。

三、成年人：指年齡滿二十歲及二十歲以上之戶內人口。

四、未成年人：指年齡未滿二十歲之戶內人口。

五、所得收入者：凡受雇個人年收入達62,000元以上者，家庭非公司企業主要負責人，或無業者家庭之財產所得及經常性移轉收入負責人均屬之。

六、社會經濟特性：指用以表示戶內人口在社會經濟活動部門之從業身分及行職業之綜合狀況。

(一)農業雇主：農、林、漁、牧業等非公司企業之負責人，雇有一人以上之員工，但不包括家屬勞動者。

(二)農業自營作業者：農、林、漁、牧業等非公司企業之負責人，除了家屬自力勞動者外，未雇用員工。

(三)非農業雇主：非農業之非公司企業負責人，雇有一人以上員工，但不包括家屬勞動者。

(四)非農業自營作業者：凡未雇用員工之非農業非公司企業負責人均屬之。

(五)農業受雇者：凡農、林、漁、牧業等生產場所之員工均屬之。

(六)非農業經理、管理和專業受雇者：包括專業技術及其相關之勞動者、行政與經理勞動者、店員管理者、運輸與交通管理者、供繕宿服務之經理與負責人、家事及其有關服務之管理者、生產管理者、推銷管理者、政府行政官員等。

(七)非農業文書推銷和服務工作受雇者：非農業之各生產場所與公共行政員工中屬於(1)店員及有關之勞動者(2)推銷勞動者(3)服務勞動者。

(八)非農業體力勞動受雇者：非農業之各生產場所與公共行政受雇人員中屬於(1)生產及其有關之體力勞動者(2)運輸器材操作者(3)勞工。

(九)軍職人員：凡中華民國國軍各級軍事機關、學校、工廠、倉庫、醫院等所屬現役在職官佐、士兵、學員、學生、技工、佚役之具有軍人身分者均屬之。但不具軍人身分之聘雇員工，仍應按其特徵歸入以前各類。

(十)其他：指家庭中無參加經濟活動者，或居住於團體共同生活之處所者，包括(1)依靠年金、社會捐助等受益生活者(2)依靠財產所得生活者(3)居住團體共同生活處所如醫療救濟院等，其生活主要係依靠政府、企業或團體本身之年金補助等受益者。

七、受雇人員報酬：指戶內人員從服務處所獲得之全部收入（包括本職與兼職）

(一)本業薪資：指現金收入毛額，包括本俸、專業補助費、工作補助費、工資及實物折值等，以未扣除受雇人員對社會安全捐贈及所得稅前之毛額計算。

(二)兼業薪資：指從事各項兼業之現金收入毛額及退休金、退伍金。

(三)其他收入：包括加班值班費、車馬費、年終獎金、工作獎金、不休假獎金、福利金、撫卹金、教育補助費、生產補助費及結婚補助費等。

八、產業主所得：指家庭單位參與非公司企業活動之淨盈餘。

九、自用住宅設算淨租金：由自用住宅設算租金扣除折舊費、地價稅、房屋稅、保險費後之餘額。

十、財產所得收支：指將自有財產提供他人使用而獲得之報酬或使用他人財產所支付之費用。

(一)利息：指定期及儲蓄存款、債券、貸款、合會以及消費者信用等之利息收支。

(二)投資損益：指證券所孳生的股息以及投資的紅利收支。

(三)地租及權益：地租是指純粹土地租金收支；權益則指商標、版權或專利權等無形資產所取得之收入或支付。

(四)其他租金：指房租及其他財產租金之實際租金收支而租金收入須扣除各項稅捐、修繕費、折舊費、保險費等以淨收入計。

十一、無報酬性經常移轉收入：包括(1)社會安全受益收入(2)社會救助贈與收入(3)非基金性對受雇人員支付之災害補助、遣散費等收入(4)其他經常移轉收入等。分列為從私人、從政府、從企業及從國外等四項。

十二、無報酬性經常移轉支出：包括(1)直接稅(2)社會安全捐贈支出(3)私人年金淨捐贈(4)對私人非營利機構的經常移轉支出(5)其他經常移轉支出等。分列為對私人、對政府、對企業及對國外等四項。

十三、資本移轉淨收入：包括(1)戰爭、洪水和其他災難損害之捐贈淨收入(2)家庭非公司企業投資贈與淨收入(3)遺產收入和支出(4)對私人非營利機構之資本淨捐贈。

十四、基本所得等於受雇人員報酬加產業主所得之總和。

十五、已分配要素所得等於基本所得加財產所得收入減財產所得支出。

十六、可支配所得等於已分配要素所得加經常性移轉收入減經常性移轉支出。

十七、個人所得係指家庭所得總額，其主要來源為受雇人員報酬、產業主所得、財產所得及移轉所得等收入，亦即家庭部門擁有之生產要素從事經濟活動而取得之要素報酬，再加移轉所得。

十八、儲蓄等於可支配所得減最終消費支出。

十九、洛倫滋曲線 (Lorenz Curve)：係以圖示法表示所得分配的狀況，該圖為一正方形，其對角直線代表所得分配完全均等，若所得分配不均時，洛倫滋曲線必是一條位於對角直線下方的弧形曲線，此曲線與對角直線間之距離，即可測定分配不均程度之大小，距離愈大，表示不均等程度愈高，八十年臺灣地區個人所得分配之洛倫滋曲線如圖七。

二十、吉尼集中係數 (Gini's Concentration Coefficient)：係測量洛倫滋曲線與完全均等直線間所包含之面積對完全均等直線以下整個三角形面積之比率，此項係數愈大，表示所得分配不均等的程度愈高，反之係數愈小，表示不均等的程度愈低。

吉尼集中係數計算公式如下：

$$G = g / 2\bar{X}$$

G：為吉尼集中係數

g：為均互差

\bar{X} ：為算術平均數

圖七 個人所得分配之洛倫滋曲線

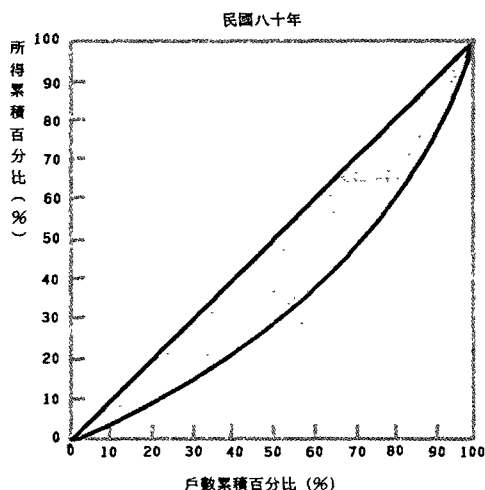

附錄二、調查方法

一、個人所得分配調查計畫概要

本處為明瞭臺灣地區各階層家庭之收支狀況，以為研究個人所得、消費及儲蓄之分配，探討所得、儲蓄及消費型態，依統計法第三條暨本處組織法第五條第五款之規定，辦理臺灣地區個人所得分配調查，茲將此項調查計畫要點分述如下：

(一)調查範圍：包括臺灣省、臺北市及高雄市。

(二)調查對象：以居住於臺灣地區內具有中華民國國籍之個人及其所組成之家庭（指營共同經濟生活者所組成之家庭）為調查對象。

(三)調查統計單位：本調查資料按統計項目之性質分別以「戶」及「個人」為統計單位。

(四)資料採用時間：本調查動態資料以八十年元月一日起至同年十二月三十一日止全年累計數字為準，靜態資料係以八十年年底之數字為準。

(五)調查項目：本調查項目包括

- 1.家庭設備及住宅概況。
- 2.戶口組成。
- 3.所得收支。
- 4.消費支出。
- 5.資本損益、資本移轉收支、民間會款及固定資產。

(六)調查執行：本調查實地調查工作乃併同臺灣省、臺北市及高雄市政府家庭收支訪問調查辦理。凡調查員之遴訓、調查之宣傳、調查之執行與督導，以及工作進度等，均按家庭收支訪問調查計畫之規定辦理。

(七)辦理機關：本調查以行政院主計處為主辦機關，負責有關規畫彙總整理分析、編製報告等事項，以臺灣省政府主計處、臺灣省糧食局、臺北市政府主計處及高雄市政府主計處為協辦機關，從事資料之蒐集、初步審查等工作。

(八)經費：本調查所需經費由行政院主計處國民所得統計業務費項下開支。

二、家庭收支抽樣調查概述

(一)沿革：我國有系統的辦理家庭收支抽樣調查始自民國五十三年，依其沿革可分為五個時期。

第一期：自民國五十三年至五十九年，為每二年舉辦一次，其抽出率為全體家庭總戶數之千分之一·三至千分之一·六。

第二期：自民國六十一年至六十三年，改為按年辦理，其抽出率提高為千分之一·八。

第三期：自民國六十四年起，採按年辦理，其抽出率提高為千分之三。

第四期：自民國六十七年起，採按年辦理，其抽出率提高為千分之四。

第五期：自民國七十三年起，採按年辦理及固定樣本16,434戶。

(二)調查方法：採訪問調查與記帳調查兩法併行。

1.訪問調查戶，每年由調查員訪問一次，查詢其全年所得收支主要項目。

2.記帳調查戶，除接受訪問調查外，每日並根據家庭實際收支逐筆記帳，調查員須按日檢查帳簿，以防記載錯誤與遺漏。

3.訪問調查，因受記憶誤差與遺漏之限制，較記帳調查之正確性為小，但因實施記帳調查所需人力、經費均較訪問調查為鉅，難以大量實施，故對部份家庭實施二種調查，比較兩種調查結果之關係，以校正全體訪問調查之結果。

(三)抽樣方法：

本次（八十年）調查採分層二段隨機抽樣方法，以村里為第一抽樣單位，村里內之戶為第二抽樣單位。各村里（台北市及高雄市除外）以就業人口產業結構比例（戶籍登記資料），分為都市、城鎮、鄉村三層，其分層標準為：

1.村里內農、林、漁、牧、礦業之就業人口占該村里所有就業人口之比例大於45%之村里為鄉村村里。

2.村里內農、林、漁、牧、礦業之就業人口比例小於25%，且服務業就業人口比例不小於40%之村里為都市村里。

3.其他村里為城鎮村里。

臺灣省有21個縣市，每一縣市之村里均按上述標準分為都市、城鎮、鄉村三層；台北市依行政區分12個區，高雄市11區，各區內之村里均視為都市層；總共臺灣地區有44個都市層，21個城鎮層及21個鄉村層。樣本配置方式分四區域，台北市配置樣本 2,500戶，高雄市 1,200戶，台北縣 2,000戶，臺灣省其餘縣市10,734戶，各層樣本戶數均以層內母體戶數占該區域母體戶數比例配置。在第一段抽樣中各層以系統方法，抽取20%之村里，作為樣本村里，再按樣本村里母體戶數占該層母體戶數比例配置各樣本村里樣本戶數，第二段抽樣由樣本村里以系統方法抽出樣本戶，其平均抽出率為1.59%，合併計算兩段抽樣，平均總抽出率為0.32%。各層母體戶數及樣本戶數分配如下：

中華民國八十年臺灣地區個人所得分配調查各層母體戶數與樣本戶數

單位：戶

層 別	母體戶數	樣本戶數	層 別	母體戶數	樣本戶數
臺 灣 地 區	5 159 301	16 434	臺 灣 省	3 964 075	12 734
都 市 層 合 計	2 938 680	9 076	都 市 層 合 計	1 743 454	5 376
城 鎮 層 合 計	1 423 693	4 647	城 鎮 層 合 計	1 423 693	4 647
鄉 村 層 合 計	796 928	2 711	鄉 村 層 合 計	796 928	2 711
台 北 市	813 979	2 500	台 北 縣	817 246	2 000
松山區(都市層)	67 942	209	都 市 層	589 448	1 442
信義區(都市層)	75 280	231	城 鎮 層	215 740	528
大安區(都市層)	111 611	343	鄉 村 層	12 058	30
中山區(都市層)	76 269	234	宜 蘭 縣	102 905	351
中正區(都市層)	58 213	179	都 市 層	52 996	181
大同區(都市層)	42 790	131	城 鎮 層	38 529	131
萬華區(都市層)	67 756	208	鄉 村 層	11 380	39
文山區(都市層)	67 729	208	桃 園 縣	330 131	1 126
南港區(都市層)	32 210	99	都 市 層	96 888	331
內湖區(都市層)	60 523	186	城 鎮 層	210 281	717
士林區(都市層)	84 096	258	鄉 村 層	22 962	78
北投區(都市層)	69 560	214	新 竹 縣	80 941	276
高 雄 市	381 247	1 200	都 市 層	14 589	50
鹽埕區(都市層)	10 301	32	城 鎮 層	52 631	179
鼓山區(都市層)	29 217	92	鄉 村 層	13 721	47
左營區(都市層)	31 178	98	苗 栗 縣	117 174	400
楠梓區(都市層)	31 149	98	都 市 層	26 940	92
三民區(都市層)	85 227	268	城 鎮 層	76 880	262
新興區(都市層)	20 932	66	鄉 村 層	13 354	46
前金區(都市層)	11 305	36	台 中 縣	292 933	999
苓雅區(都市層)	60 945	192	都 市 層	47 998	164
前鎮區(都市層)	56 820	179	城 鎮 層	176 236	601
旗津區(都市層)	9 385	30	鄉 村 層	68 699	234
小港區(都市層)	34 788	109	彰 化 縣	267 006	911
			都 市 層	65 914	225
			城 鎮 層	110 572	377
			鄉 村 層	90 520	309

中華民國八十年臺灣地區個人所得分配調查各層母體戶數與樣本戶數(續)

單位：戶

層 別	母體戶數	樣本戶數	層 別	母體戶數	樣本戶數
南 投 縣	124 921	426	花 蓮 縣	88 025	300
都 市 層	33 700	115	都 市 層	46 958	160
城 鎮 層	47 911	163	城 鎮 層	20 614	70
鄉 村 層	43 310	148	鄉 村 層	20 453	70
雲 林 縣	173 218	591	澎 湖 縣	22 927	78
都 市 層	25 446	87	都 市 層	10 111	35
城 鎮 層	25 123	86	城 鎮 層	3 561	12
鄉 村 層	122 649	418	鄉 村 層	9 255	31
嘉 義 縣	129 150	441	基 隆 市	90 561	309
都 市 層	11 164	38	都 市 層	85 404	291
城 鎮 層	33 533	115	城 鎮 層	5 157	18
鄉 村 層	84 453	288	鄉 村 層	0	0
台 南 縣	253 536	865	新 竹 市	79 254	270
都 市 層	51 830	177	都 市 層	51 251	172
城 鎮 層	106 775	364	城 鎮 層	27 665	94
鄉 村 層	94 931	324	鄉 村 層	338	4
高 雄 縣	277 592	947	台 中 市	205 138	700
都 市 層	127 969	436	都 市 層	148 048	505
城 鎮 層	106 909	365	城 鎮 層	47 421	162
鄉 村 層	42 714	146	鄉 村 層	9 669	33
屏 東 縣	207 429	708	嘉 義 市	63 421	216
都 市 層	50 125	172	都 市 層	55 297	187
城 鎮 層	58 729	200	城 鎮 層	7 308	25
鄉 村 層	98 575	336	鄉 村 層	816	4
台 東 縣	62 499	213	台 南 市	178 068	607
都 市 層	21 108	72	都 市 層	130 270	444
城 鎮 層	12 875	44	城 鎮 層	39 243	134
鄉 村 層	28 516	97	鄉 村 層	8 555	29

附註：母體戶數為民國80年6月底之戶籍登記戶數。

三、推計公式

(一) 母體平均數推定式：

$$\hat{\bar{Y}} = \sum_h W_h \hat{\bar{Y}}_h$$

 $\hat{\bar{Y}}_h$ ：h層母體平均數之不偏推定

$$W_h = \frac{M_h}{M_o} = \frac{M_h}{\sum_h M_h}$$

 M_h ：h層母體戶數

$$\hat{\bar{Y}}_h = \frac{1}{\sum_i M_{hi}} \sum_i M_{hi} \frac{\sum_j y_{hij}}{m_{hi}}$$

 $M_o = \sum_h M_h$ ：母體總戶數

$$= \frac{1}{\sum_i M_{hi}} \sum_i M_{hi} \bar{y}_{hi}$$

 N_h ：h層母體村里數 n_h ：h層樣本村里數

(二) 變異數測定公式：

$$\text{Var}(\hat{\bar{Y}}) = \sum_h W_h^2 \text{Var}(\hat{\bar{Y}}_h)$$

 M_{hi} ：h層第i村里之母體戶數

$$\text{Var}(\hat{\bar{Y}}_h) = \frac{1 - f_h}{n_h \left(\frac{\sum_i M_{hi}}{n_h} \right)^2} \frac{\sum_i (M_{hi} \bar{y}_{hi} - \hat{\bar{Y}}_h)^2}{n_h - 1}$$

 m_{hi} ：h層第i村里之樣本戶數 $m_h = \sum_i m_{hi}$ ：h層之樣本戶數

$$+ \frac{f_h(1 - g_h)}{m_h \sum_i M_{hi}} \sum_i M_{hi} S_{hi}^2$$

 y_{hij} ：h層內第i村里第j戶之觀察值

$$\hat{\bar{Y}}_h = \frac{\sum_i M_{hi} \bar{y}_{hi}}{n_h}$$

 f_h ：h層村里之抽出率($\frac{n_h}{N_h}$) g_h ：h層戶之抽出率($\frac{m_h}{\sum M_{hi}}$)

$$S_{hi}^2 = \frac{\sum_j (y_{hij} - \bar{y}_{hi})^2}{m_{hi} - 1}$$

 $\hat{\bar{Y}}_h$ ：h層母體平均每村里總數之不偏推定量

四、抽樣誤差測定結果

經由調查資料推算母體統計量乃調查之目的，一般均以樣本平均數作為母體平均數之不偏估計量，惟調查資料受抽樣之影響，誤差發生在所難免，特計算抽樣誤差（變異數）以資說明。

本次調查平均每戶全年可支配所得收入達 587,242元，變異係數為1.63%。在5%顯著水準（即可信賴度為95%）下，抽樣誤差為 9,590元，即平均每戶全年可支配所得介於 568,446元至 606,038元之間。（即 $\hat{Y} \pm 1.96 \sigma_{\hat{Y}}$ ）。

平均每戶全年最終消費支出達 411,760元，變異係數為1.64%。在5%顯著水準下，臺灣地區平均每戶全年最終消費支出介於 398,542元至 424,978元之間。

平均每戶家庭人數、可支配所得及最終消費支出之變異係數

民國八十年

	戶內家庭人數 (人)	可支配所得 (元)	最終消費支出 (元)
平均每戶全年(\hat{Y})	4.16	587 242	411 760
變異數($V(\hat{Y})$)	0.0034	9.1960×10^7	4.5485×10^7
標準差($\sigma_{\hat{Y}}$)	0.0586	9 590	6 744
變異係數($\sigma_{\hat{Y}} / \hat{Y}$)	1.41%	1.63%	1.64%
95%之信賴區間	$4.16 \pm 1.96(0.0586)$	$587\ 242 \pm 1.96(9\ 590)$	$411\ 760 \pm 1.96(6\ 744)$

民國七十九年

	戶內家庭人數 (人)	可支配所得 (元)	最終消費支出 (元)
平均每戶全年(\hat{Y})	4.19	520 147	370 323
變異數($V(\hat{Y})$)	0.0035	7.3043×10^7	4.0564×10^7
標準差($\sigma_{\hat{Y}}$)	0.0595	8 547	6 369
變異係數($\sigma_{\hat{Y}} / \hat{Y}$)	1.42%	1.64%	1.72%
95%之信賴區間	$4.19 \pm 1.96(0.0595)$	$520\ 147 \pm 1.96(8\ 547)$	$370\ 323 \pm 1.96(6\ 369)$

民國七十八年

	戶內家庭人數 (人)	可支配所得 (元)	最終消費支出 (元)
平均每戶全年(\hat{Y})	4.25	464 994	336 875
變異數($V(\hat{Y})$)	0.0047	7.7006×10^7	4.4956×10^7
標準差($\sigma_{\hat{Y}}$)	0.0686	8 775	6 705
變異係數($\sigma_{\hat{Y}} / \hat{Y}$)	1.61%	1.89%	1.99%
95%之信賴區間	$4.25 \pm 1.96(0.0686)$	$464\ 994 \pm 1.96(8\ 775)$	$336\ 875 \pm 1.96(6\ 705)$

註：78年、79年為修正數。

附錄三、八十年調查表表式

核定機關	台灣省政府主計處
核定文號	77年12月8日 七七主三字第1221號
調查週期	定期—按年調查

樣本名冊
戶長姓名 _____ 住址 _____ 縣市 _____ 鄉鎮市區 _____ 弄 _____ 號 _____ 樓 _____
經濟戶長姓名 _____

1. 本調查係依據國家統計法及相關法規辦理，調查結果將作為政府政策之參考。
2. 本調查係採隨機抽樣方式，凡被抽中者，均有義務配合調查，不得拒絕或隱匿。
3. 本調查係採匿名方式，所有資料均將加密處理，絕不洩露個人隱私。

中華民國八十年

縣市代號	鄉鎮代號	村里代號	基本戶序號
12	3	45	68

臺灣省家庭收支暨個人所得分配訪問紀錄表

調查單位	調查員	審核員
1. 主 2. 副	3. 主 4. 副	5. 主 6. 副
統計地區分組		
村 里 代 號	14	15 16 17 18 19 20 21 22 23

項 別	戶內人口代號	姓 名	與之經濟關係	性 別	年 齡	最高教育程度	本 業										社經地位	就業別	所得收入	出生年月	年 齡	工作地點	婚姻狀況	個人所得分配	家庭成員
							職業類別	服務機關	服務機關	服務機關	服務機關	服務機關	服務機關	服務機關	服務機關	服務機關									
戶 主	01																								
	02																								
	03																								
	04																								
	05																								
	06																								
	07																								
	08																								
	09																								
	10																								
共同生活者	51																								
	52																								
	53																								
	54																								
	31																								
	32																								
	33																								
	34																								
	其他共同生活者																								

依農業普查定額判定為農牧戶基本戶分類		依耕地面積分組		依專業指數分組	
①農牧戶	②非農牧戶	5	10	15	20
名 稱	數量	保費	使用	名 稱	數量
彩色電視機				電 風 扇	
攝影機				冷暖氣機	
攝影機				除濕機	
音 響				烘 衣 機	
收 音 機				烘 衣 機	
鋼琴(含電子琴)				果汁機	
照 相 機				縫 紉 機	
錄 放 影 機				排 油 煙 機	
家用電器				吸 塵 器	
計				電視遊戲器	
電 話				瓦斯熱水器	
海 (CC)				電 熱 水 器	
機 (CC)				微波爐(含烤箱)	
計				計	

1. 住宅概況	2. 住宅用途	3. 建築構造及式樣	4. 自來水設備及費用	5. 電燈設備及費用	6. 住宅面積
1. 住宅概況	2. 住宅用途	3. 建築構造及式樣	4. 自來水設備及費用	5. 電燈設備及費用	6. 住宅面積

1. 耕地面積	2. 畜養現狀	3. 農作物收穫	4. 接戶原因
1. 耕地面積	2. 畜養現狀	3. 農作物收穫	4. 接戶原因

臺灣省家庭收支暨個人所得分配訪問紀錄表 (續一) 單位：新臺幣元

項 目	所得收入者		經濟戶長										家庭部分	合 計
	1	2	3	4	5	6	7	8	9	10				
戶 內 人 口 代 號	101	102	103	104	105	106	107	108	109	100				
(1) 本 處 薪 資	211	212	213	214	215	216	217	218	219	220				
(2) 薪 資 薪 資	221	222	223	224	225	226	227	228	229	230				
a 薪 資、 俸 祿 費														
b 薪 資、 俸 祿 費														
c 不 休 假 獎 金														
d 年 終 (節) 獎 金														
e 福 利 金														
f 雇 主 (政府) 與 僱 主 之 公、 勞 保 費														
g 撫 卹 金 或 遺 卹 金														
h 教 育、 醫 療、 生 產 及 其 他 補 助 費														
小 計	231	232	233	234	235	236	237	238	239	240				
合 計	191	192	193	194	195	196	197	198	199	200				
(1) 薪 資 及 薪 資 淨 收 入	251	252	253	254	255	256	257	258	259	260				
(2) 薪 資 淨 收 入	271	272	273	274	275	276	277	278	279	280				
(3) 薪 資 淨 收 入	281	282	283	284	285	286	287	288	289	290				
小 計	251	252	253	254	255	256	257	258	259	260				
(2) 營 業 淨 收 入	291	292	293	294	295	296	297	298	299	300				
(3) 執 行 業 務 淨 收 入	311	312	313	314	315	316	317	318	319	320				
合 計	241	242	243	244	245	246	247	248	249	250				
(1) 利息收入 (金融機構、民間)	341	342	343	344	345	346	347	348	349	350				
(2) 股息收入 (股息、紅利)	351	352	353	354	355	356	357	358	359	360				
(3) 利息收入 (股息、紅利)	361	362	363	364	365	366	367	368	369	370				
(4) 利息收入 (股息、紅利)	371	372	373	374	375	376	377	378	379	380				
(5) 利息收入 (股息、紅利)	381	382	383	384	385	386	387	388	389	390				
合 計	331	332	333	334	335	336	337	338	339	340				
(1) 自用住宅及其他營建物設算折舊	391	392	393	394	395	396	397	398	399	400				
(1) 從 私 人	421	422	423	424	425	426	427	428	429	430				
(2) 從 政 府	431	432	433	434	435	436	437	438	439	440				
(3) a 意外災害保險支出	451	452	453	454	455	456	457	458	459	460				
b 人壽保險投保淨支出	461	462	463	464	465	466	467	468	469	470				
c 其他 (中獎、救濟金...)	471	472	473	474	475	476	477	478	479	480				
(4) 從 國 外	481	482	483	484	485	486	487	488	489	490				
合 計	411	412	413	414	415	416	417	418	419	420				
(1) 雜 項 收 入	491	492	493	494	495	496	497	498	499	500				
所 得 收 入 總 計	401	402	403	404	405	406	407	408	409	410				
經常性收入總計=所得收入總計 (400) + 自用住宅及其他營建物設算折舊 (準備) (762-390)											500			
經常性支出總計=經常性支出總計 (400) + 自用住宅及其他營建物設算折舊 (準備) (762-390)											500			
(1) 對 私 人	571	572	573	574	575	576	577	578	579	580				
(2) a 房 屋 稅、 地 價 稅	591	592	593	594	595	596	597	598	599	600				
b 薪 合 所 行 稅	611	612	613	614	615	616	617	618	619	620				
c 其 他 直 接 稅 (房 地 產 稅、 契 稅、 贈 與 稅、 遺產 稅)	621	622	623	624	625	626	627	628	629	630				
d 其 他 (薪 資、 俸 祿 費、 薪 資、 俸 祿 費、 薪 資、 俸 祿 費)	631	632	633	634	635	636	637	638	639	640				
(3) a 自 用 住 宅 保 險 費 支 出	651	652	653	654	655	656	657	658	659	660				
b 外 災 害 保 險 費 支 出	661	662	663	664	665	666	667	668	669	670				
c 人 壽 保 險 費 支 出 (非 壽 險)	671	672	673	674	675	676	677	678	679	680				
d 其 他 (捐 獻、 贈 送)	681	682	683	684	685	686	687	688	689	690				
(4) 對 國 外	691	692	693	694	695	696	697	698	699	700				
合 計	561	562	563	564	565	566	567	568	569	570				
非 商 業 支 出 總 計	601	602	603	604	605	606	607	608	609	610				

- 272 -

臺灣省家庭收支暨個人所得分配訪問紀錄表 (續三)

[illegible]

調查日期： 年 月 日

中華民國臺灣地區八十年個人所得分配調查報告

八十年

／行政院主計處編。——臺北市：編者，民81

273面：圖；26公分

附錄1.名詞解釋；2.調查方法；3.八十年調查表表式

ISSN 1011-694X

統一編號 13034810173

新臺幣400元(平裝)

1.家計調查—臺灣 I. 行政院主計處編
542.51/8345 80

中華民國臺灣地區八十年個人所得分配調查報告

編 者：行 政 院 主 計 處

台北市廣州街二號
3814910-270

印 刷 者：榮 民 印 刷 廠

台北市西園路二段281巷32號
3075130-9

經 銷 者：中 央 文 物 供 應 社

台北市羅斯福路三段333巷5號
3636140
郵政劃撥帳號：0002181-8號

出版日期：中 華 民 國 八 十 一 年 九 月

定 價：每本新台幣肆佰元

