

臺灣地區個人所得分配調查報告

(民國六十七年)

行政院主計處編印

中 華 民 國

臺灣地區個人所得分配調查報告

REPORT ON THE SURVEY OF PERSONAL INCOME
DISTRIBUTION IN TAIWAN AREA
REPUBLIC OF CHINA

中華民國六十七年
1978

行 政 院 主 計 處 編 印

PREPARED BY
DIRECTORATE GENERAL OF BUDGET, ACCOUNTING &
STATISTICS, EXECUTIVE YUAN
REPUBLIC OF CHINA

前 言

自二次大戰結束以來，國際間競相致力於經濟開發及社會建設，一方面追求經濟成長，一方面追求所得分配趨於均等，使經濟發展成果能為全體國民所共享，整個社會成為均富社會。因此，所需個人所得分配調查統計資料之殷切，與統計品質之要求，迥異於往昔，是以各國政府莫不銳意致力於辦理個人所得分配調查統計，藉以明瞭個人所得分配發展趨勢，以及所得水準變動狀況，提供政府研訂社會發展計畫，以改善國民生活，增進社會福利之參考。

我國個人所得分配調查，始於民國五十三年，由本處舉辦台灣地區家庭收支抽樣調查，民國五十五年改由台灣省政府接辦，每兩年調查一次，嗣因台北市改制為院轄市，自民國五十九年起乃改由台灣省政府主計處及台北市政府主計處分別每年定期辦理一次。此項調查採訪問調查與記帳調查兩法併行，採用分層隨機抽樣法，自全體家庭中抽選訪問調查戶，再從訪問調查樣本戶中抽出若干樣本，作為記帳調查戶。訪問調查戶係由調查員每年訪問一次，查詢其全年所得收支項目，然後根據記帳調查戶資料推估收支詳細內容，而記帳調查戶除接受訪問調查外，每日並根據家庭實際收支逐筆記帳，由調查員按日檢查帳簿並面予指導，避免發生錯誤，重複或遺漏等情事，其正確性較訪問調查為高，惟記帳調查所需人力，經費甚鉅，難以大量普遍實施，故僅對部分樣本家庭同時實施記帳與訪問兩種調查，以供研究比較，用以校正全體訪問調查之結果。本處為提高調查之品質，統一省、市調查作業，復於民國六十三年參照聯合國統計委員會第十七屆會議制定之個人所得分配，消費及資本形成統計作業體系，研擬台灣地區個人所得分配調查統計方案，分請台灣省政府主計處及台北市政府主計處依照辦理，調查所獲資料則由本處集中整理與分析，並將整理結果編印為調查分析報告，分送各界參考應用。為提高資料確度，樣本抽出率迭有增加，六十七年樣本抽出率由千分之三提高為千分之四。

六十七年個人所得分配調查報告業經編撰完成，其內容除包括調查計畫、名詞解釋、編算公式、統計誤差之測定及六十七年台灣地區個人所得分配狀況等資料外，連同歷年調查結果一併刊出，以便於各界參證研究。此項調查統計工作亟為浩繁，舛誤之處在所難免，尚祈各界不吝指正，以供今後改進之參考。

PREFACE

After World War II, every country has been devoted to developing a rich and growing nation for its people. Economic growth and equalized income distribution are simultaneously targeted by the government so that the riches and prosperities can be shared by all the people. The governments have since conducted survey of family income and expenditure which pictures the state of income distribution, and provides the governments with proper measures based on the survey results to achieve the final goals.

The family income and expenditure survey in Taiwan Area has been conducted since 1964. It was held every other year since 1966 by the Department of Budget, Accounting and Statistics of Taiwan Provincial Government. However, as Taipei City Government came under the immediate jurisdiction of Executive Yuan in 1970, the survey has since been conducted separately by the Departments of Budget, Accounting and Statistics of Taiwan Provincial Government and Taipei City Government each year. The survey employs interviewing method and bookkeeping method as well. Households for interviewing are drawn by stratified two stages random sampling, and part of these samples are selected for the bookkeeping survey at the same time.

The interviewing sample households are inquired once every year by the interviewer the major items of income and expenditure of the year. However, more detailed items of income and expenditures are taken from the data provided by bookkeeping sample households who make daily entries of actual family receipts and expenditures in addition. During the survey period, the interviewer checks daily the accounting book of the bookkeeping household to prevent errors and omissions. Therefore, the bookkeeping survey is certainly more accurate than the interview survey due to the interviewee's limitations. Yet the bookkeeping survey consumes more labor and expenses. Only part of the samples can be surveyed by both methods to compare the results for the verification of interviewing survey result.

Since the Bureau of Statistics is in charge of the summarization and compilation of the survey, it unified all survey items and definitions in 1974 according to the latest national account system of the United Nations to avoid operation discrepancies arised between Taipei City Government and Taiwan Provincial Government.

The survey results are published each year to facilitate assesement of personal income distribution in Taiwan Area. The report of 1978 contains not only data on personal income distribution, but survey plan, definitions, calculation formula, test of statistical error are also covered.

To promote the functions of the survey any suggestion and recommendation will be welcomed and appreciated.

目 錄

前 言

第一章 調查計劃及名詞解釋

一、個人所得分配調查方案概要	1
二、主要名詞解釋	2

第二章 母體參數推定公式及統計誤差之測定

一、母體參數推定公式	4
二、抽樣誤差測定結果	4

第三章 台灣地區歷年個人所得分配之變動

第四章 六十七年台灣地區個人所得分配狀況

一、家庭概況	16
二、個人所得分配	20
三、最終消費支出	34
四、家庭住宅及設備概況	43
五、儲蓄及平均儲蓄傾向	43
六、平均消費傾向及邊際消費傾向	45
七、所得消費彈性	46
八、所得分配不均等程度之測定	47
九、淨貸出、金融性資產及固定資產	48

第五章 六十七年台灣地區所得收入者所得分配狀況

一、所得收入者一般概況	49
二、所得收入者之所得收入	52
三、所得收入者之所得分配狀況	58
四、農業雇工與非農業雇工所得收入比較	60

第六章 六十七年台灣地區個人所得分配調查結果表

一、總表

第一表 個人所得分配按經濟戶長社會經濟特性分	149
第二表 個人所得分配按都市化程度地區及經濟戶長社會經濟特性分	150
第三表 個人所得分配按區域別分	154
第四表 平均每戶所得分配按經濟戶長社會經濟特性分	158
第五表 個人所得分配依已分配要素所得按戶數十等分位分	160

第六表	個人所得分配按已分配要素所得十等分位分	162
第七表	個人所得分配依戶內平均每人可支配所得按戶數十等分位分	164
第八表	個人所得分配按戶內平均每人可支配所得十等分位分	166
第九表	農家、非農家與都市化程度地區別個人所得分配依可支配所得按戶數十等分位分	168
第十表	平均每戶可支配所得及最終消費支出按經濟戶長教育程度及行業分	172

二、明細表

第一表	平均每戶已分配要素所得按經濟戶長社會經濟特性分	176
第二表	個人已分配要素所得按區域別分	178
第三表	平均每戶所得收支、最終消費支出與儲蓄按經濟戶長社會經濟特性分	182
第四表	平均每戶所得收支、最終消費支出與儲蓄按農家、非農家及都市化程度地區分	184
第五表	個人所得收支、最終消費支出與儲蓄按區域別分	186
第六表	平均每戶及每人所得收支、最終消費支出與儲蓄按區域別分	190
第七表	個人所得收支、最終消費支出與儲蓄依可支配所得按戶數十等分位分	198
第八表	個人所得收支、最終消費支出與儲蓄按可支配所得十等分位分	200
第九表	個人所得分配依可支配所得按戶數十等分位分各等分位戶數之分配	202
第十表	個人所得分配依可支配所得按戶數十等分位分各等分位戶數按經濟戶長按教育程度別之分配	204
第十一表	個人所得分配依可支配所得按戶數十等分位分各等分位戶數按經濟戶長從業身分別之分配	206
第十二表	個人所得分配按經濟戶長年齡分	210
第十三表	個人所得分配按經濟戶長教育程度分	212
第十四表	個人所得分配按可支配所得組分	214
第十五表	個人所得分配按經濟戶長行業分	220
第十六表	個人所得分配按經濟戶長職業分	224
第十七表	個人所得分配按經濟戶長從業身分分	228
第十八表	個人最終消費支出按經濟戶長社會經濟特性分	230
第十九表	平均每戶最終消費支出依可支配所得按戶數十等分位分	232
第二十表	平均每戶最終消費支出按可支配所得十等分位分	234
第二十一表	平均每戶最終消費支出按經濟戶長行業分	236
第二十二表	平均每戶最終消費支出按經濟戶長從業身分分	240
第二十三表	平均每戶最終消費支出按經濟戶長職業分	242
第二十四表	平均每戶最終消費支出按家庭人數分	246

第廿五表	平均每戶最終消費支出按區域別分	252
第廿六表	平均每戶最終消費支出按農家、非農家及都市化程度地區分	256
第廿七表	平均每戶基本所得按戶內所得收入者人數分	258
第廿八表	經濟戶長係經營家庭非公司企業者之產業主所得及資本累積	260
第廿九表	平均每戶資本交易值按戶長社會經濟特性分	262
第卅表	固定資產及資本交易值累積額按經濟戶長社會經濟特性分	264
第卅一表	平均每戶固定資產及資本交易值累積額按經濟戶長社會經濟特性分	266
第卅二表	平均每戶固定資產及資本交易值累積額按農家、非農家及都市化程度地區分	268
第卅三表	平均每戶固定資產及資本交易值累積額按經濟戶長職業分	270
第卅四表	住宅概況按經濟戶長職業分	274
第卅五表	住宅概況按農家、非農家及都市化程度地區分	278
第卅六表	住宅概況按經濟戶長社會經濟特性分	280
第卅七表	所得收入者人數別平均每戶已分配要素所得依已分配要素所得按戶數十等分位分	282
第卅八表	所得收入者人數別平均每戶已分配要素所得按已分配要素所得十等分位分	284
第卅九表	經濟戶長社會經濟特性別平均每戶可支配所得依可支配所得按戶數十等分位分	286
第四十表	經濟戶長行業別平均每戶可支配所得依可支配所得按戶數十等分位分	392
第四十一表	經濟戶長職業別平均每戶可支配所得依可支配所得按戶數十等分位分	398
第四十二表	經濟戶長從業身分別平均每戶可支配所得依可支配所得按戶數十等分位分	304
第四十三表	平均每戶固定資產及金融性資產依可支配所得按戶數十等分位分	306
第四十四表	平均每戶固定資產及金融性資產依資產累積總額按戶數十等分位分	308
第四十五表	平均每戶可支配所得及最終消費支出按經濟戶長性別及戶內人數分	310
第四十六表	平均每戶可支配所得及最終消費支出按經濟戶長年齡、社會經濟特性及性別分	312
第四十七表	平均每戶可支配所得及最終消費支出按經濟戶長年齡、從業身分及性別分	330
第四十八表	平均每戶可支配所得及最終消費支出按經濟戶長教育程度及年齡分	340
第四十九表	平均每戶可支配所得及最終消費支出按經濟戶長教育程度及職業分	346
第五十表	平均每戶可支配所得及最終消費支出按經濟戶長教育程度及從業身分分	350

第五十一表	平均每戶可支配所得及最終消費支出按經濟戶長教育程度及戶內人數分.....	352
第五十二表	平均每戶可支配所得及最終消費支出按教育程度及都市化程度地區分.....	356
第五十三表	平均每戶可支配所得及最終消費支出按經濟戶長行業及從業身分分...	358
第五十四表	平均每戶可支配所得及最終消費支出按經濟戶長職業、所得組別及與性別分.....	362
第五十五表	平均每戶可支配所得及最終消費支出按經濟戶長職業及戶內人數分...	380
第五十六表	平均每戶可支配所得及最終消費支出按經濟戶長職業及都市化程度地區分.....	386
第五十七表	平均每戶可支配所得及最終消費支出按經濟戶長職業、年齡及性別分.....	388
第五十八表	平均每戶可支配所得及最終消費支出按經濟戶長從業身分及戶內就業人數分.....	406
第五十九表	平均每戶可支配所得及最終消費支出按可支配所得組別及經濟戶長年齡、性別分.....	408
第六十表	平均每戶可支配所得及最終消費支出按可支配所得組別及都市化程度地區分.....	418
第六十一表	平均每戶可支配所得及最終消費支出按戶內就業人數與經濟戶長年齡分.....	420
第六十二表	平均每戶可支配所得及最終消費支出按戶內人數及經濟戶長年齡分...	424
第六十三表	平均每戶可支配所得按戶內人數及經濟戶長年齡、性別分.....	430
第六十四表	平均每戶可支配所得及最終消費支出按戶內就業人數及人數分.....	434
第六十五表	平均每戶可支配所得及最終消費支出按經濟戶長行業及職業分.....	438
第六十六表	平均每戶可支配所得及最終消費支出按經濟戶長行業及年齡、性別分.....	444
第六十七表	平均每戶可支配所得及最終消費支出按經濟戶長行業及戶內就業人數分.....	462
第六十八表	平均每戶可支配所得及最終消費支出按經濟戶長行業及所得組別與性別分.....	466
第六十九表	平均每戶可支配所得及最終消費支出按經濟戶長職業及就業人數分...	484
第七十表	家庭擁有現代化設備按農家、非農家與經濟戶長職業分.....	488
第七十一表	家庭擁有現代化設備按都市化程度地區及經濟戶長社會經濟特性分...	492
第七十二表	固定資產及金融性資產變動額按經濟戶長社會經濟特性分.....	496
第七十三表	固定資產及金融性資產變動額按經濟戶長行業分.....	498

第七十四表	固定資產及金融性資產變動額按經濟戶長職業分	502
第七十五表	固定資產及金融性資產變動額按農家、非農家及都市化程度地區分	506

第七章 六十七年台灣地區所得收入者所得分配調查結果表

第一表	所得收入者所得分配按都市化程度及地區別分	510
第二表	所得收入者平均每人所得按社會經濟特性分	514
第三表	所得收入者所得分配依要素所得按人數十等分位分	516
第四表	所得收入者所得分配按要素所得十等分位分	518
第五表	所得收入者社會經濟特性別所得分配依要素所得按人數十等分位分	520
第六表	所得收入者社會經濟特性別已分配要素所得按要素所得十等分位分	524
第七表	所得收入者已分配要素所得按職業及要素所得之人數十等分位分	528
第八表	所得收入者都市化程度地區別所得分配依已分配要素所得按人數十等分位分	532
第九表	所得收入者平均每人基本所得按職業及性別分	534
第十表	所得收入者平均每人基本所得按行業及性別分	540
第十一表	所得收入者平均每人基本所得按職業及行業分	546
第十二表	所得收入者平均每人基本所得按社會經濟特性及性別分	550
第十三表	所得收入者平均每人基本所得按教育程度及性別分	556
第十四表	所得收入者平均每人基本所得及可支配所得按年齡、農業、非農業及性別分	560
第十五表	所得收入者平均每人基本所得及可支配所得按可支配所得組別及性別分	574
第十六表	所得收入者平均每人已分配要素所得依職業及已分配要素所得組別分	592
第十七表	所得收入者平均每人已分配要素所得依教育程度、都市化程度及已分配要素所得組別分	596
第十八表	所得收入者平均每人已分配要素所得依社會經濟特性及已分配要素所得組別分	600
第十九表	所得收入者平均每人已分配要素所得依行業及已分配要素所得組別分	604
第二十表	所得收入者平均每人已分配要素所得依年齡、已分配要素所得組別及性別分	608
第二十一表	所得收入者平均每人已分配要素所得依年齡、教育程度及性別分	616
第二十二表	所得收入者平均每人已分配要素所得依社會經濟特性、教育程度及性別分	622
第二十三表	所得收入者平均每人已分配要素所得依職業、年齡及性別分	628
第二十四表	所得收入者平均每人已分配要素所得依行業及年齡及性別分	638
第二十五表	所得收入者平均每人已分配要素所得依社會經濟特性、年齡及性別分	648

第廿六表	所得收入者平均每人已分配要素所得依職業及教育程度分.....	658
第廿七表	所得收入者平均每人已分配要素所得依行業及教育程度分.....	662
第廿八表	所得收入者平均每人已分配要素所得依行業及從業身分分.....	666

附 錄

一、家庭收支暨個人所得分配訪問記錄表.....	673
二、民國六十七年台灣地區個人所得分配調查分層二段抽出結果表暨各縣市鄉鎮 依都市化程度分層表.....	677

CONTENTS

Preface

Chapter I	Survey Project and Definitions	
	1. Survey Project of Personal Income Distribution	63
	2. Definitions	64
Chapter II	Formulas for Estimation of Population Parameters and Measurement of Sampling Statistical Errors	
	1. Formulas for Estimation of Population Parameters	68
	2. Measurement of Sampling Errors	69
Chapter III	Changes of Personal Income Distribution in Taiwan Area, 1964-1978	72
Chapter IV	Result on Survey of Personal Income Distribution in Taiwan Area, 1978	84
	1. General Statement of Family	84
	2. Personal Income Distribution	90
	3. Final Consumption Expenditure	110
	4. General Statements of Dwelling Houses and Household Equipments and Appliances	122
	5. Saving and Average Propensity to Save	123
	6. Average Propensity to Consume and Marginal Propensity to Consume	126
	7. Elasticity of Income Consumption	127
	8. Estimate on Inequality of Income Distribution	128
	9. Net Lending, Financial Assets and Fixed Assets	129
Chapter V	Income Distribution of Income Recipients in Taiwan Area, 1978	
	1. General Statement	131
	2. Incomes of Income Recipients	134
	3. Distributed Factor Income Distribution of Income Recipients	142
	4. The Comparison between Agricultural Labours and Non-agricultural Labours	143
Chapter VI	Statistical Tables of Survey on Personal Income Distribution in Taiwan Area, 1978	
	1. Summary Table	
	Table 1—Distribution of Personal Income by Socio-Economic Status of Household Heads	149

Table 2—Distribution of Personal Income by Degree of Urbanization & Socio-Economic Status of Household Heads	150
Table 3—Distribution of Personal Income by Area.....	154
Table 4—Distribution of Average Income Per Household by Socio-Economic Status of Household Heads	158
Table 5—Distribution of Personal Income by Ten Equal Divisions of Households Ordered According to Distributed Factor Income	160
Table 6—Distribution of Personal Income by Ten Equal Divisions of Households Classified by Distributed Factor Income.....	162
Table 7—Distribution of Personal Income by Ten Equal Divisions of Households Ordered According to Average Available Income Per Capita of The Household.....	164
Table 8—Distribution of Personal Income by Ten Equal Divisions of Average Available Income Per Capita of The Household	166
Table 9—Distribution of Personal Income of Farm, Non-farm & Degree of Urbanization by Ten Equal Divisions of Households Ordered According to Available Income	168
Table 10—Average Available Income and Final Consumption Expenditure Per Household by Educational Attainment and Industry of Household Heads.....	172

2. Detailed Table

Table 1—Average Distributed Factor Income Per Household by Socio-Economic Status of Household Heads	176
Table 2—Personal Distributed Factor Income by Area.....	178
Table 3—Average Income & Expenditure, Final Consumption Expenditure & Saving Per Household by Socio-Economic Status of Household Heads.....	182
Table 4—Average Personal Income, Expenditure, Final Consumption Expenditure & Saving by Farm, Non-farm and by Degree of Urbanization.....	184

Table 5—Personal Income & Expenditure, Final Consumption Expenditure & Saving by Area	186
Table 6—Average Income, Final Consumption Expenditure & Saving Per Household & Per Capita by Area.....	190
Table 7—Personal Income & Expenditure, Final Consumption Expenditure & Saving by Ten Equal Divisions of Households Ordered According to Available Income.....	198
Table 8—Personal Income & Expenditure, Final Consumption Expenditure & Saving by Ten Equal Divisions of Available Income	200
Table 9—Household Distribution of Ten Equal Divisions of Households Ordered According to Available Income	202
Table 10—Household Distribution by Educational Attainment of Household Heads—by Ten Equal Divisions of Household Classified by Available Income.....	204
Table 11—Household Distribution of Ten Equal Divisions of Household Ordered According to Available Income—by Status of Employment of Household Heads.....	206
Table 12—Distribution of Personal Income by Age of Household Heads	210
Table 13—Distribution of Personal Income by Educational Attainment of Household Heads	212
Table 14—Distribution of Personal Income by Available Income...	214
Table 15—Distribution of Personal Income by Industry of Household Heads	220
Table 16—Distribution of Personal Income by Occupation of Household Heads	224
Table 17—Distribution of Personal Income by Employment Status of Household Heads	228
Table 18—Personal Final Consumption Expenditure by Socio- Economic Status of Household Heads.....	230
Table 19—Average Final Consumption Expenditure Per Household by Ten Equal Divisionsd of Households Ordered According to Available Income	232

Table 20—Average Final Consumption Expenditure Per Household by Ten Equal Divisions of Available Income.....	234
Table 21—Average Final Consumption Expenditure Per Household by Industry of Household Heads	236
Table 22—Average Final Consumption Expenditure Per Household by Employment Status of Household Heads.....	240
Table 23—Average Final Consumption Expenditure Per Household by Occupation of Household Heads	242
Table 24—Average Final Consumption Expenditure Per Household by Family Size	246
Table 25—Average Final Consumption Expenditure Per Household by Area.....	252
Table 26—Average Final Consumption Expenditure Per Household by Farm or Non-farm & Degree of Urbanization.....	256
Table 27—Average Primary Income Per Household by Number of Income Recipients Per Household.....	258
Table 28—Family Entrepreneurial Income & Capital Accumulated of Unincorporated Enterprises Operators' Households ...	260
Table 29—Average Value of Capital Transactions Per Household by Socio-Economic Status of Household Heads	262
Table 30—Accumulated Value of Family Fixed Assets & Capital Transaction by Socio—Economic Status of Household Heads.....	264
Table 31—Average Accumulated Value of Fixed Assets & Capital Transaction Per Household by Socio—Economic Status of Household Heads.....	266
Table 32—Average Accumulated Value of Fixed Assets and Capital Transaction Per Household by Farm & Non-farm Degree of Urbanization	268
Table 33—Average Accumulated Value of Fixed Assets & Capital Transaction Per Household by Occupation of Household Heads.....	270
Table 34—Housing—by Occupation of Household Heads	274
Table 35—Housing by Farm, Non-farm and Degree of Urbani-	

zation.....	278
Table 36—Housing—by Socio—Economic Status of Household Heads.....	280
Table 37—Average Distributed Factor Income Per Household by Number of Family Income Recipients and by Ten Equal Divisions of Househods Ordered According to Distributed Factor Income.....	282
Table 38—Average Distributed Factor Income Per Household by Number of Family Income Recipients and by Ten Equal Divisions of Distributed Factor Income	284
Table 39—Average Available Income Per Household According to Socio—Economic Status of Household Heads by Ten Equal Divisions of Households Ordered According to Available Income	286
Table 40—Average Available Income Per Household by Industry of Household Heads and by Ten Equal Divisions of Households Ordered According to Available Income	292
Table 41—Average Available Income Per Household According to Occupation of Household Heads and by Ten Equal Divisions of Households Ordered According to Available Income	298
Table 42—Average Available Income Per Household According to Employment Status of Household Heads by Ten Equal Divisions of Households Ordered According to Available Income	304
Table 43—Average Accumulated Value of Fixed Assets & Financial Assets Per Household by Ten Equal Divisions of Households Ordered According to Available Income...	306
Table 44—Average Accumulated Value of Fixed Assets & Financial Assets Per Household by Ten Equal Divisions of Households Ordered According to Accumulated Value of Assets.....	308
Table 45—Average Available Income & Final Consumption Expenditure Per Household by Sex of Household Heads	

	& Number of Persons Per Household.....	310
Table 46—Average Available Income & Final Consumption Expenditure Per Household by Age, Socio-Economic Status & Sex of Household Heads		312
Table 47—Average Available Income and Final Consumption Expenditure Per Household by Age, Employment Status & Sex of Household Heads		330
Table 48—Average Available Income and Final Consumption Expenditure Per Household by Educational Attainment & Age of Household Heads		340
Table 49—Average Available Income and Final Consumption Expenditure Per Household by Educational Attainment & Occupation of Household Heads		346
Table 50—Average Available Income and Final Consumption Expenditure Per Household by Educational Attainment & Employment Status of Household Heads.....		350
Table 51—Average Available Income and Final Consumption Expenditure Per Household by Educational Attainment of Household Heads & Number of Persons Per Household.....		352
Table 52—Average Available Income and Final Consumption Expenditure Per Household by Educational Attainment of Household Heads & Degree of Urbanization		356
Table 53—Average Available Income and Final Consumption Expenditure Per Household by Industry and Employment Status of Household Heads.....		358
Table 54—Average Available Income and Final Consumption Expenditure Per Household by Occupation, Available Income and Sex of Household Heads.....		362
Table 55—Average Available Income and Final Consumption Expenditure Per Household by Occupation of Household Heads and Number of Persons Per Household		380
Table 56—Average Available Income and Final Consumption Expenditure Per Household by Occupation of Household		

Heads and Degree of Urbanization.....	386
Table 57—Average Available Income and Final Consumption Expenditure Per Household by Occupation, Age and Sex of Household Heads.....	388
Table 58—Average Available Income and Final Consumption Expenditure Per Household by Employment Status of Household Heads and Number of Persons Employed Per Household.....	406
Table 59—Average Available Income and Final Consumption Expenditure Per Household by Available Income and Age & Sex of Household Heads	408
Table 60—Average Available Income and Final Consumption Expenditure Per Household by Available Income and by Degree of Urbanization.....	418
Table 61—Average Available Income and Final Consumption Expenditure Per Household by Number of Persons Employed Per Household & Age of Household Heads ...	420
Table 62—Average Available Income and Final Consumption Expenditure Per Household by Family Size & Age of Household Heads	424
Table 63—Average Available Income and Final Consumption Expenditure Per Household by Family Size, Age and Sex of Household Heads.....	430
Table 64—Average Available Income and Final Consumption Expenditure Per Household by Number of Persons Employed Per Household and Family Size.....	434
Table 65—Average Available Income and Final Consumption Expenditure Per Household by Industry & Occupation of Household Heads	438
Table 66—Average Available Income and Final Consumption Expenditure Per Household by Industry, Age & Sex of Household Heads	444
Table 67—Average Available Income and Final Consumption Expenditure Per Household by Industry of Household	

Heads & Number of Employment Per Household	462
Table 68—Average Available Income and Final Consumption Expenditure Per Household by Industry & Sex of Household Heads & Available Income of Household.....	466
Table 69—Average Available Income and Final Consumption Expenditure Per Household by Occupation of Household Heads & Number of Employment Per Household	484
Table 70—Household Equipments and Appliances by Farm or Non-farm & Occupation of Household Heads	488
Table 71—Household Equipments and Appliances by Degree of Urbanization & Socio-Economic Status of Household Heads	492
Table 72—Changes of Fixed Assets and Financial Assets by Socio-Economic Status of Household Heads	496
Table 73—Changes of Fixed Assets and Financial Assets by Industry of Household Heads.....	498
Table 74—Changes of Fixed Assets and Financial Assets by Occupation of Household Heads	502
Table 75—Changes of Fixed Assets and Financial Assets by Farm or Non-farm & Degree of Urbanization.....	506

**Chapter VII Statistical Tables of Survey on Income Distribution of Income Recipients
in Taiwan Area, 1978**

Table 1—Income Distribution of Income Recipients by Degree of Urbanization and by Area	510
Table 2—Average Income per Income Recipient—by Socio— Economic Status.....	514
Table 3—Income Distribution of Income Recipients by Ten Equal Divisions of Income Recipients Ordered According to Distributed Factor Income	516
Table 4—Distributed Factor Income of Income Recipients by Ten Equal Divisions Classified by Distributed Factor Income of Income Recipients	518
Table 5—Income Distribution of Income Recipients by Socio— Economic Status of Income Recipients & by Ten Equal	

	Divisions of Recipients Ordered According to Distributed Factor Income.....	520
Table 6—	Average Distributed Factor Income per Income Recipient by Socio-Economic Status of Income Recipients & by Ten Fqual Divisions of Distributed Factor Income.....	524
Table 7—	Distributed Factor Income of Income Recipients by Occupation & by Ten Equal Divisions of Recipients Orderd According to Distributed Factor Income.....	528
Table 8—	Distributed Factor Income of Income Recipients by Degree of Urbanization & by Ten Equal Divisions of Income Recipients Ordered According to Distributed Factor Income.....	532
Table 9—	Average Primary Income Per Income Recipient by Occupation & Sex of Income Recipients.....	534
Table 10—	Average Primary Income Per Income Recipient by Industry & Sex of Income Recipients	540
Table 11—	Average Primery Income Per Income Recipient by Occupation & Industry of Income Recipients	546
Table 12—	Average Primary Income Per Income Recipient by Socio-Economic Status & Sex of Income Recipients	550
Table 13—	Average Primaay Income Per Income Recipient by Educational Attainment & Sex of Income Recipients.....	556
Table 14—	Average Primary Income & Available Income Per Income Recipient by Age, Agriculture, Non-Agriculture & Dex of Income Recipients	560
Table 15—	Average Primary Income & Available Income Per Income Recipient by Available Income and Sex of Income Recipients.....	574
Table 16—	Average Distributed Factor Income Per Income Recipient by Occupation and Distributed Factor Income of Income Recipients.....	592
Table 17—	Average Distributed Factor Income Per Income Recipient by Educational Attainment, Degree of Urbanization & Distributed Factor Income of Income Recipients.....	596

Table 18—Average Distributed Factor Income Per Income Recipients by Socio-Economic Status and Distributed Factor Income of Income Recipients	600
Table 19—Average Distributed Factor Income Per Income Recipient by Industry and Distributed Factor Income of Income Recipients	604
Table 20—Average Distributed Factor Income Per Income Recipient by Age, Distributed Factor Income and Sex of Income Recipients.....	608
Table 21—Average Distributed Factor Income Per Income Recipient by Age, Educational Attainment & Sex of Income Recipients.....	616
Table 22—Average Distributed Factor Income Per Income Recipient by Socio-Economic Status, Educational Attainment & Sex of Income Recipients	622
Table 23—Average Distributed Factor Income Per Income Recipient by Occupation, Age & Sex of Income Recipients	628
Table 24—Average Distributed Factor Income Per Income Recipient by Industry, Age & Sex of Income Recipients.....	638
Table 25—Average Distributed Factor Income Per Income Recipient by Socio-Economic Status, Age & Sex of Income Recipients.....	648
Table 26—Average Distributed Factor Income Per Income Recipient by Occupation and Educational Attainment of Income Recipients.....	658
Table 27—Average Distributed Factor Income Per Income Recipients by Industry and Educational Attainment of Income Recipients.....	662
Table 28—Average Distributed Factor Income Per Income Recipient by Industry and Employment Status of Income Recipients.....	666

Appendices:

I Questionnaire on Family Consumption Expenditure and Personal Income.....	673
---	-----

II	Tables of Survey on Personal Income Distribution by Two Stage Stratified Sampling Method and Tables of Areas Stratified by Degree of Urbanization in Taiwan Area, 1978	677
----	--	-----

第一章 調查計畫及名詞解釋

一、個人所得分配調查方案概要：

本處為明瞭台灣地區各階層家庭之收支狀況，以爲研究個人所得，消費及儲蓄之分配，探討所得、儲蓄及消費型態，依統計法第三條暨本處組織法第五條第五款之規定，辦理台灣地區個人所得分配調查，茲將此項調查方案要點分述如下：

- (一) 調查範圍：包括台灣省及台北市。
- (二) 調查對象：以居住於台灣地區內具有中華民國國籍之個人及其所組成之家庭（包括共同生活戶與非共同生活戶）爲調查對象。
- (三) 調查及統計單位：本調查資料按統計項目之性質分別以「戶」及「個人」爲統計單位。
- (四) 資料採用時間：本調查資料，動態資料以六十七年元月一日起至同年十二月三十一日止全年累計數字爲準，靜態資料係以六十七年年底之數字爲準。
- (五) 調查項目：本調查主要調查項目包括
 - 1. 經濟戶長之社會經濟特性。
 - 2. 所得收入者之社會經濟特性。
 - 3. 所得收入者之所得收入型態。
 - 4. 家庭及家庭非公司企業之固定資本消耗及資本形成毛額。
 - 5. 可支配所得、最終消費支出及儲蓄之分配。
 - 6. 金融性資產及負債之變動。
- (六) 抽樣方法：本調查採分層二段隨機抽樣方法，以台灣地區各縣市（台北市各區）爲副母體，其轄區內之鄉鎮市區（台北市各里）爲第一抽樣單位，抽出率爲40%，第一抽樣單位抽出樣本鄉鎮市區中之戶爲第二抽樣單位，抽出率約1%，合計總抽出率爲4%。
- (七) 調查方法：本調查實地調查工作併同台灣省及台北市家庭收支訪問調查辦理。凡調查員之遴訓、調查之宣傳、調查之執行與督導，以及工作進度等，均按家庭收支訪問調查方案之規定辦理。
- (八) 調查結果統計表：本調查之結果統計表應按下列分類表示
 - 1. 按行政區域及都市化程度地區別。
 - 2. 按所得組別。
 - 3. 按戶數及所得等分位組別。
 - 4. 按家庭經濟戶長及個人特性別一如教育程度、經濟活動、社會經濟特性等。
 - 5. 按家庭特性分一如家庭大小、戶內就業人數等。
- (九) 辦理機關：本調查以行政院主計處爲主辦機關、負責有關規畫彙總整理分析、編製報告等事項，以台灣省政府主計處、台灣省糧食局及台北市政府主計處爲協辦機關，從事資料之蒐集、初步審查等工作。

(H) 經費：本調查所需經費由行政院主計處國民所得統計事業費項下開支。

一、主要名詞解釋：

A. 所得收入者一戶內受雇人員個人年收入達 15,000 元以上者及家庭非公司企業主要負責人或無職業家庭之財產所得及經常性移轉收入負責人。

B. 社會經濟特性一

一、農業雇主：農、林、漁、牧、狩獵業等非公司企業之負責人，雇有一人以上之員工，但不包括家屬勞動者。

二、農業自營作業者：農、林、漁、牧、狩獵業等非公司企業之負責人，除了家屬自力勞動者外，未雇用員工。

三、非農業雇主：非農業之非公司企業負責人，雇有一人以上之員工，但不包括家屬勞動者。

四、非農業自營作業者：非農業之非公司企業負責人，除了家屬自力勞動者外，未雇用員工。

五、農業受雇者：農、林、漁、牧、狩獵業等生產場所之員工均屬之。

六、非農業經理、管理和專業受雇者：包括專業技術及其相關之勞動者、行政與經理勞動者、店員管理者、運輸與交通管理者、供膳宿服務之經理與負責人、家事及其有關服務之管理者、生產管理者、推銷管理者、政府行政官員等。

七、非農業文書推銷和服務工作受雇者：非農業之各生產場所與公共行政員工中屬於(1)店員及有關之勞動者(2)推銷勞動者(3)服務勞動者。

八、非農業體力勞動受雇者：非農業之各生產場所與公共行政受雇人員中屬於(1)生產及其有關之體力勞動者(2)運輸器材操作者(3)勞工。

九、軍職人員：指服軍職及其他任職軍中或年內被征召軍職六個月以上者。

十、其他：指家庭中無參加經濟活動者，或居住於團體共同生活之處所者，包括(1)依靠年金、社會捐助等受益生活者(2)依靠財產所得生活者(3)居住團體共同生活處所如醫療救濟院等，其生活主要係依靠政府、企業或團體本身之年金補助等受益者。

C. 受雇人員報酬一指戶內人員從服務處所所得之全部收入（包括本職與兼職）

一、薪資：指現金收入毛額，包括本俸，專業補助費、工作補助費、工資等，以未扣除受雇人員對社會安全捐贈及所得稅前之毛額計算。

二、實物折值：以免費或減價供給受雇人員之食物、宿舍、水電、服裝等各項津貼之折值。

三、其他收入：包括加班值班費、車馬費、年終獎金、工作獎金、不休假獎金、福利金、退休金、撫卹金、教育補助費、生育補助費及結婚補助費等。

D. 產業主所得：指家庭單位參與非公司企業活動之淨盈餘。

- E. 自用住宅設算淨租金：由自用住宅設算租金扣除折舊費、地價稅、房屋稅、保險費後之餘額。
- F. 財產所得收支
- 一、利息：指定期及儲蓄存款、債券、貸款、合會以及消費者信用的利息收支。
 - 二、投資損益：指證券所孳生的股息以及投資的紅利收支。
 - 三、地租及權益：地租是指純粹土地租金收支；權益則指商標、版權或專利權等無形資產所取得之收入或支付。
 - 四、其他租金：指房租及其他財產租金之實際租金收支而租金收入須扣除各項稅捐、修膳費、折舊費、保險費等以淨收入計。
- G. 無報酬性經常移轉收入：包括(1)社會安全受益收入(2)社會救助贈與收入(3)非基金性對受雇人員支付之災害補助、遣散費等收入(4)其他經常移轉收入等。分列為從私人、從政府從企業及從國外等四項。
- H. 無報酬性經常移轉支出：包括(1)直接稅(2)社會安全捐贈支出(3)私人年金淨捐贈(4)對私人非營利機構的經常移轉支出(5)其他經常移轉支出等。分列為對私人、對政府、對企業及對國外等四項。
- I. 資本移轉淨收入：包括(1)戰爭、洪水和其他災難損害之捐贈淨收入(2)家庭非公司企業投資贈與淨收入(3)遺產收入和支出(4)對私人非營利機構之資本淨捐贈。
- J. 基本所得等於受雇人員報酬加產業主所得之總和。
- K. 已分配要素所得等於基本所得加財產所得收入減財產所得支出。
- L. 可支配所得等於已分配要素所得加經常性移轉收入減經常性移轉支出。
- M. 儲蓄等於可支配所得加人壽保險費支出減最終消費支出。
- N. 淨貸出等於儲蓄加資本移轉淨收入加固定資本消耗減固定資產增加毛額，即等於金融性資產淨額減金融性負債淨額。

第二章 母體參數推定公式及統計誤差之測定

一、母體參數推定公式及抽樣誤差測定公式：

(一) 母體平均數推定式：

$$\hat{\bar{Y}} = \sum_h W_h \hat{\bar{Y}}_h$$

$\hat{\bar{Y}}_h$ ：h層母體平均數之不偏推定

$$W_h = \frac{M_h}{M_o} = \frac{M_h}{\sum M_h}$$

M_h ：h層母體戶數

$$\hat{\bar{Y}}_h = \frac{1}{\sum_i M_{hi}} \sum_i M_{hi} \frac{\sum_j y_{hij}}{m_{hi}}$$

$M_o = \sum_h M_h$ ：母體總戶數

$$= \frac{1}{\sum_i M_{hi}} \sum_i M_{hi} \bar{y}_{hi}$$

n_h ：h層樣本鄉鎮數

(二) 變異數測定公式：

$$\text{Var}(\hat{\bar{Y}}) = \sum W_h^2 \text{Var}(\hat{\bar{Y}}_h)$$

M_{hi} ：h層第 i 鄉鎮之母體戶數

$$\text{Var}(\hat{\bar{Y}}_h) = \frac{1-f_h}{n_h \left(\frac{\sum M_{hi}}{n_h} \right)^2} \frac{\sum_i \left(M_{hi} \bar{y}_{hi} - \hat{\bar{Y}}_h \right)^2}{n_h - 1}$$

m_{hi} ：h層第 i 鄉鎮之樣本戶數

$m_h = \sum_i m_{hi}$ ：h層之樣本戶數

$$+ \frac{f_h(1-g_h)}{m_h \sum M_{hi}} \sum_i M_{hi} S_{hi}^2$$

y_{hij} ：h層內第 i 鄉鎮第 j 戶之觀察值

f_h ：h層鄉鎮之抽出率 $\left(\frac{n_h}{N_h} \right)$

$$\hat{\bar{Y}}_h = \frac{\sum_i M_{hi} \bar{y}_{hi}}{n_h}$$

g_h ：h層戶之抽出率 $\left(\frac{m_h}{\sum M_{hi}} \right)$

$$S_{hi}^2 = \frac{\sum_j \left(y_{hij} - \bar{y}_{hi} \right)^2}{m_{hi} - 1}$$

$\hat{\bar{Y}}_h$ ：h層母體平均每鄉鎮總數之不偏推定量

二、抽樣誤差測定結果：

經由調查資料推算母體統計量乃調查之目的，一般均以樣本平均數作為母體平均數之不偏估計量，惟調查資料受抽樣之影響，誤差發生在所難免，特計算抽樣誤差（變異數）以資說明。

本次調查平均每戶全年可支配所得收入達155,737元，其變異係數為0.40%，在5%顯著水準（即可信賴度為95%）下，台灣地區平均每戶全年可支配所得介於154,530元至156,944元之間。（即 $\bar{Y} \pm 1.96 \sigma_{\bar{Y}}$ ）

平均每戶全年最終消費支出達122,207元，其變異係數為0.50%，同樣在5%顯著水準下

台灣地區平均每戶全年最終消費支出介於121,006元至123,408元之間。(參見表一)

表一、平均每戶家庭人數、可支配所得及最終消費支出之變異係數

民國六十七年

	戶內家庭人數(人)	可支配所得(元)	最終消費支出(元)
平均每戶全年 (\bar{Y})	4.92	155 737	122 207
變異數 ($V_{(\bar{Y})}$)	0.0068	0.3790×10^7	0.3759×10^7
標準差 ($\sigma_{\bar{Y}}$)	0.0825	616	613
變異係數 ($\sigma_{\bar{Y}}/\bar{Y}$)	1.68%	0.4%	0.5%
95%之信賴區間	$4.92 \pm 1.96(0.0825)$	$155 737 \pm 1.96(616)$	$122 207 \pm 1.96(613)$

樣本代表性強弱可另由 χ^2 檢定顯示出來，在一定顯著水準下，若 χ^2 檢定值超過一定標準，即顯示出樣本的結構與母體結構不同，本次調查 χ^2 檢定結果，最終消費支出檢定值為 8.5782，顯出在 5% 顯著水準下，樣本結構與母體結構是同質的。(參見表二)

再以各經濟戶長社會經濟特性別消費支出與總數之 χ^2 檢定來比較，以歸入其他一類者檢定值 9.2640 為最高，農業受雇者檢定值 5.6167 次之，而以非農業自營作業者檢定值為 0.2165 為最小，其餘皆在 0.9505 至 5.3351 之間。(參見表三)

又依所得十等分位分之消費支出 χ^2 檢定來觀察，以最高所得和最低所得兩端之顯著性較大，尤以第一等分位組之 χ^2 檢定值達 8.0147，而中所得收入者之五、六、七、八等分位組之 χ^2 檢定值均在 0.5792 以下。(參見表四)

表二、個人最終消費支出之 χ^2 檢定(-)

民國六十七年

	六十七年家庭收支 調查消費支出分配比 (f) (%)	六十七年國民所得統 計消費支出分配比 (f ₀) (%)	f-f ₀	(f-f ₀) ²	(f-f ₀) ² /f ₀
總計	100.00	100.00	—	—	8.5782
食品費	38.71	40.43	- 1.72	2.9584	0.0732
飲料費	1.55	4.81	- 3.26	10.6276	2.2095
菸草費	2.67	3.39	- 0.72	0.5184	0.1529
衣着及鞋襪類	6.66	5.27	1.39	1.9321	0.3666
房租及水費	18.63	11.67	6.96	48.4416	4.1510
燃料及動力	4.02	3.64	0.38	0.1444	0.0397
傢俱及家庭設備	2.50	3.32	- 0.82	0.6724	0.2025
家事管理及服務	1.63	1.99	- 0.36	0.1296	0.0651
醫療及保健藥品	4.74	4.84	- 0.10	0.0100	0.0021
運輸交通及通訊	5.67	4.08	1.59	2.5281	0.6196
娛樂教育及文化服務	7.79	9.38	- 1.59	2.5281	0.2695
什項消費支出	5.43	7.18	- 1.75	3.0625	0.4265

表三、個人最終消費支出之 χ^2 檢定(=)——按支出用途與經濟戶長社會經濟特性分

民國六十七年

	農業雇主	農業自營 作業者	非農業 雇主	非農業自 營作業者	農 業 受雇者	非農業經理 管理和專業 受雇者	非農業文 書推銷和 服務工作者	非農業 體力勞動	軍 職 人 員	其 他
總 計	1.6440	5.3351	3.3574	0.2165	5.6167	4.5014	0.9505	1.0184	1.5986	9.2640
食 品 費	0.0043	1.1049	1.1219	0.0000	1.1355	1.2913	0.1800	0.2865	0.2279	0.5682
飲 料 費	0.1745	0.0790	0.0006	0.0003	0.2726	0.0145	0.0186	0.0016	0.0932	0.0341
菸 草 費	0.0000	0.8427	0.1681	0.0013	0.8315	0.3034	0.2115	0.0863	0.2770	0.0863
衣着及鞋襪類	0.2309	0.0736	0.0144	0.0304	0.0914	0.1883	0.0304	0.0118	0.0102	0.3844
房屋及水費	0.0024	2.2193	1.0251	0.0698	1.8495	0.6205	0.1701	0.1007	0.0286	2.3809
燃料及動力	0.1019	0.1019	0.0155	0.0049	0.0622	0.0808	0.0209	0.0064	0.0090	0.0016
傢俱及家庭設備	0.1392	0.0810	0.0706	0.0144	0.0212	0.0922	0.0212	0.0176	0.1166	0.1166
家事管理及服務	0.1596	0.2209	0.1993	0.0752	0.0886	0.5772	0.0447	0.0795	0.1596	0.1413
醫療及保健藥品	0.1004	0.1786	0.1634	0.0036	0.2938	0.2988	0.0273	0.0527	0.1064	4.5030
運輸交通及通訊	0.0992	0.0229	0.4744	0.0040	0.3811	0.0768	0.0002	0.0406	0.5588	0.9990
娛樂教育及文化服務	0.4247	0.3793	0.0926	0.0029	0.5654	0.8868	0.2167	0.3241	0.0108	0.0260
什項消費支出	0.2069	0.0310	0.0115	0.0097	0.0239	0.0708	0.0089	0.0106	0.0005	0.0226

表四、個人最終消費之 χ^2 檢定(=)——按用途別與可支配所得十等分位分

民國六十七年

	依 可 支 配 所 得 十 等 分 位 組									
	一	二	三	四	五	六	七	八	九	十
總 計	8.0147	4.2007	2.7279	1.5516	0.5792	0.3660	0.1942	0.2174	0.9594	4.1117
食 品 費	1.4492	1.2514	0.8630	0.5156	0.1706	0.0720	0.0084	0.0258	0.2899	1.2913
飲 料 費	0.1193	0.0078	0.0016	0.0006	0.0006	0.0010	0.0003	0.0010	0.0000	0.0041
菸 草 費	1.0445	0.3897	0.1487	0.0793	0.0073	0.0009	0.0084	0.0433	0.0827	0.1217
衣着及鞋襪類	0.2272	0.0844	0.0615	0.0505	0.0265	0.0206	0.0025	0.0060	0.0240	0.1562
房租及水費	1.0869	0.7112	0.2234	0.0786	0.0001	0.0220	0.0352	0.0278	0.1357	0.0464
燃料及動力	0.5158	0.2293	0.0956	0.0439	0.0209	0.0016	0.0016	0.0090	0.0378	0.1437
傢俱及家庭設備	0.2190	0.1124	0.0846	0.0384	0.0336	0.0102	0.0144	0.0002	0.0360	0.2132
家事管理及服務	0.0589	0.0982	0.0982	0.0516	0.0982	0.0982	0.0982	0.0022	0.0415	0.4025
醫療及保健藥品	0.8270	0.1155	0.0947	0.0338	0.0003	0.0021	0.0054	0.0230	0.0230	0.0685
運輸交通及通訊	0.6434	0.2212	0.2057	0.1186	0.0204	0.0593	0.0045	0.0006	0.0148	0.5842
娛樂教育及文化服務	1.7457	0.8868	0.7633	0.4580	0.1755	0.0374	0.0029	0.0780	0.2585	0.8013
什項消費支出	0.0778	0.0928	0.0876	0.0827	0.0252	0.0407	0.0124	0.0005	0.0155	0.2786

第三章 台灣地區歷年個人所得分配之變動

壹、個人所得的意義及所得來源

一、個人所得意義：個人所得乃指全地區內家庭所得收入總額。

二、個人所得來源：個人所得依其來源可分為：

(一)來自薪資所得，包括薪水、工資、實物配給、各種津貼及提供勞動力，從事生產而得之其他各項收入。

(二)來自財產所得，包括利息所得、租金所得及紅利所得。

(三)來自移轉所得，包括政府、企業及國外對家庭之救濟、獎助及贈與等之收入。

家庭企業，如一般農家及小型工廠資本主提供勞力與資本從事生產，不另提薪水，其盈餘含有資本主應得之薪資所得及財產報酬所得而無法加以劃分者，其盈餘稱為混合所得。

三、個人所得減家庭應繳納之直接稅，再減移轉支出，等於個人可支配所得。

四、個人可支配所得等於個人消費加個人儲蓄。

五、本所得分配之分析，係以個人可支配所得為基礎。

貳、所得分配統計之目的

所得分配統計主要目的在觀察一個社會的均富狀況，均富為安和樂利社會之基礎，「均」乃指所得分配趨於均等，「富」乃指所得不斷提高，生活不斷改善，惟有經濟不斷發展，所得方能不斷提高。所得每隨經濟發展而趨於集中，貧窮國家經濟發展初期，所得集中資本易於累積，可促進經濟成長，增加就業，經濟發展至相當程度以後，勞動力漸感缺乏，投資自動偏重資本密集工業，財產所得所占比率提高，所得集中趨勢加速發展，貧富差距擴大，社會之安定難以持續。故經濟發展至相當程度以後，須藉政策導引，防止所得集中趨勢繼續發展，使經濟發展成果不為少數人獨占，而為全體國民所分享，使整個社會成為均富社會。所得分配統計目的即為明瞭個人所得分配之發展趨勢，及所得水準之變動，現代國家莫不為建立安和樂利社會，一面追求經濟成長，一面追求所得分配趨於均等，故個人所得分配統計日顯重要。

參、基本資料

一、直接稅制健全之國家，每根據直接稅資料為統計依據，直接稅資料不甚完整國家，多根據家庭收支調查資料為統計依據，我國係採用家庭收支調查國家之一。

台灣地區之有完整資料可資觀察個人所得分配狀況始自民國五十三年舉辦之台灣家庭收支抽樣調查，調查對象包括各縣市，各類職業家庭，樣本足可代表全體家庭。

遠自日據時代，即有利用所得稅資料從事所得分佈之研究者，但其範圍包括台灣、日本本土及韓國，未有將台灣地區分別研究。光復以至民國五十三年期間，雖有少數學者根據片斷資料分析與報導台灣所得分配狀況，但因其僅包括部份地區或採用樣本過小，基礎薄弱，難以代表全台灣地區之實際情況，本報告僅採用五十三年以後各年資料作為比較。

二、我國台灣地區家庭收支抽樣調查之辦理

(一)沿革：我國有系統的辦理家庭收支抽樣調查始自民國五十三年，依其沿革可分為三個時期。

第一期：自民國五十三年至五十九年，為每二年舉辦一次，其抽出率為全體家庭總戶數之千分之一·三至千分之一·六。

第二期：自民國六十一年至六十三年，改為按年辦理，其抽出率提高為千分之一·八。

第三期：自民國六十四年起，仍採按年辦理，其抽出率提高為千分之三。

第四期：自民國六十七年起，仍採按年辦理，其抽出率提高為千分之四。

(二)抽樣方法：以六十七年家庭收支調查為例

採用分層二段隨機抽樣法，以各縣市之鄉鎮市區依都市化分層作為第一段抽樣單位，抽出率為40%，樣本鄉鎮市區之戶為第二段抽樣單位，抽出率為1%，合計總抽出率為4%，計抽出14309戶為訪問調查戶，並於其中再抽選1250戶為記帳調查戶。

(三)調查方法：採訪問調查與記帳調查兩法併行。

- 1.訪問調查戶，每年由調查員訪問一次，查詢其全年所得收支主要項目。
- 2.記帳調查戶，除接受訪問調查外，每日並根據家庭實際收支逐筆記帳，調查員須按日查檢帳簿，以防記載錯誤與遺漏。
- 3.訪問調查，因受記憶誤差與遺漏之限制，較記帳調查之正確性為小，但因實施記帳調查所需人力、經費均較訪問調查為鉅，難以大量實施，故對部份家庭實施二種調查，比較兩種調查結果之關係，以校正全體訪問調查之結果。

肆、所得分配不均程度之測量

任何國家任何時期，個人所得分配實不可能達到完全均等狀態，其差異程度，通常應用下述方法測量：

一、五等分位（或十等分位）法：將全體家庭依所得收入大小，自小而大順序排列，然後將它分為五等分，使每一等分之戶數相等，均占百分之二十，以第一等分為最低收入層，第五等分為最高收入層，再分別計算各組所得所占百分比及各組平均每戶所得，並比較最高收入層與最低收入層之所得差距。

二、洛倫茲曲線測定法：將全體家庭依所得大小，自小而大順序排列分為十等分（或高於十等分），然後以曲線圖坐標之縱軸代表各等分所得累積百分比，橫軸代表各等分戶數累積百分比，繪製曲線（如圖一），圖中對角線為所得完全均等時之狀態，弧形線為洛倫茲曲線，凡所

得分配不均等，洛侖茲曲線必在對角線下方成爲一弧形曲線，兩線距離愈大，表示所得分配不均等程度愈高，距離愈小，表示不均等程度愈低。

圖一 洛侖茲曲線測定法

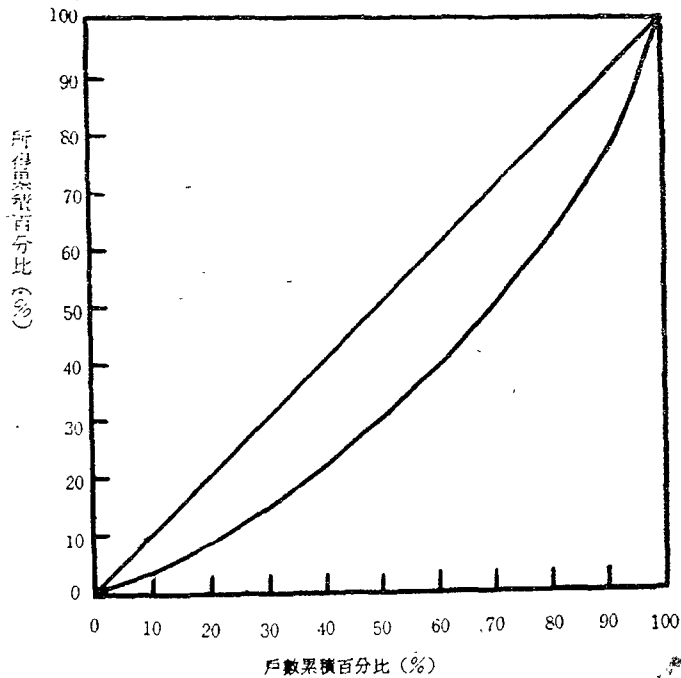

三、吉尼係數測定：其計算公式爲： $G = \frac{g}{2\bar{x}}$ 式中G代表吉尼係數，g代表均互差， \bar{x} 代表算術平均數，本係數說明洛侖茲曲線與對角線間所包含面積對對角線下方整個三角形面積之比率，係數大，表示所得不均程度高；係數小，表示所得不均程度小。

伍、台灣地區個人所得分配狀況

一、我國台灣地區個人所得分配按戶數五等分觀察：根據歷年個人所得調查，將全體家庭戶數依所得收入大小順序，由小而大，分爲五等分，以觀察各組所得之變動。

(一)第一等分位所得占個人所得總額之比率，民國五十三年僅爲7.71%，五十五年爲7.90%，五十七年爲7.84%，五十九年爲8.44%，六十一年爲8.60%，六十三年爲8.84%，六十五年爲8.91%，至六十六年爲8.96%呈現逐漸升高趨勢，但六十七年降爲8.89%。（參見表五）

(二)第五等分位所得占個人所得總額之比率，民國五十三年高達41.07%，幾占個人所得總額之半，五十五年爲41.45%，以後逐年下降，至六十五年降爲37.26%，但六十六年微升爲37.68%，六十七年降爲37.17%。

(三)第五分位所得對第一分位所得之比較：民國五十三年第五分位所得等於第一分位所得5.33倍，六十一年降爲4.49倍，六十五年續降爲4.18倍，至六十六年略升爲4.21倍，六十七年降爲4.18倍。

從以上分析，五十三年至六十五年第一分位（即最低所得組）所得所占比率逐漸升高，第五分位（即最高所得組）所得所占比率逐漸下降，兩相對照，可知台灣地區之所得分配日趨均等，惟至六十六年因第五分位所得升高幅度大於第一分位，致六十六年所得分配差距略為擴大，至六十七年第五分位所得降低幅度大於第一分位，故所得分配差距又回降。

表五、個人所得按戶數五等分位之分配

單位：%

戶數五等分位	五十三年	五十五年	五十七年	五十九年	六十一年	六十三年	六十五年	六十六年	六十七年
1 (最低所得組)	7.71	7.90	7.84	8.44	8.60	8.84	8.91	8.96	8.89
2	12.57	12.45	12.22	13.27	13.25	13.49	13.64	13.48	13.71
3	16.62	16.19	16.25	17.09	17.06	16.99	17.48	17.31	17.53
4	22.03	22.01	22.32	22.51	22.48	22.05	22.71	22.57	22.70
5 (最高所得組)	41.07	41.45	41.37	38.69	38.61	38.63	37.26	37.68	37.17
第五等分位等於第一等分位之倍數	5.33	5.25	5.28	4.58	4.49	4.37	4.18	4.21	4.18

二、台灣地區個人所得結構之變動：個人所得毛額包括薪資所得、財產所得、混合所得及移轉所得，五十三年個人所得來自薪資所得占 42.81%，其後逐年增加，至六十七年升達 61.00%，來自財產所得所占比率亦由五十三年之 8.32%，升為六十七年之 12.08%，但其升幅顯較薪資所得為小。來自混合所得所占比率，則自五十三年之 44.67% 逐漸下降，至六十七年降為 22.48%，至於來自移轉所得所占比率，則在 4% 至 6% 之間變動。

表六、個人所得結構之變動

單位：%

	合計	薪資所得	財產所得	混合所得	移轉所得
五 十 三 年	100.00	42.81	8.32	44.67	4.20
五 十 五 年	100.00	47.22	8.62	39.08	5.09
五 十 七 年	100.00	49.01	11.11	34.12	5.76
五 十 九 年	100.00	54.32	10.24	29.70	5.74
六 十 一 年	100.00	58.44	10.48	26.50	4.58
六 十 三 年	100.00	58.91	10.68	25.69	4.72
六 十 五 年	100.00	59.48	10.63	24.44	5.45
六 十 六 年	100.00	60.59	9.18	24.87	5.36
六 十 七 年	100.00	61.00	12.08	22.48	4.44

財產所得收入多者，每成為高所得家庭，財產所得增加愈速，個人所得分配即愈趨不均。而主要賴薪資所得收入者，多是低所得家庭，故薪資所得（含薪金、工資、福利等項），增加愈速，將促成所得分配愈趨均等，十餘年來，我國台灣地區個人所得，隨經濟快速成長而逐年增加，惟以薪資所得之增加幅度遠較財產所得之增加為大，為促成所得分配漸趨均等

主要原因。

我國台灣地區以往由於勞動密集工業迅速發展，大量吸收低所得家庭的剩餘勞動者（即失業或隱藏性失業之勞動者），平均工資水準雖低，惟就業量擴大迅速，以致各年薪資所得增加遠較財產所得之增加為速，低收入家庭所得之增加遂較高收入家庭快，使貧富差距逐漸縮短，惟未來經濟發展將邁向資本密集及技術密集工業，大資本企業之經營勢不可免，財產所得之增加將轉趨快速，必須防止資本與財產之過度集中，以免影響所得分配均等趨勢之持續發展。

三、台灣地區個人所得分配按都市化程度別比較

(一)個人所得分配與人口狀況：六十七年人口分佈情況；都市地區人口占全人口之 44.54 %，較六十六年增加1.28%，而鄉村地區減少1.06%，城鎮地區減少0.22%，顯示鄉村地區及城鎮地區人口移向都市地區，同時所得亦從鄉村地區集中城鎮地區與都市地區，鄉村地區之所得分佈率降低0.16%。（參見表七）

表七 都市化程度地區別人口與個人所得分佈變動之比較

單位：%

	人 口		個 人 所 得	
	六 十 六 年	六 十 七 年	六 十 六 年	六 十 七 年
全 體 家 庭	100.00	100.00	100.00	100.00
都 市 地 區	43.26	44.54	53.79	53.91
城 鎮 地 區	19.70	19.48	18.09	18.13
鄉 村 地 區	37.04	35.98	28.12	27.96

(二)平均每戶所得：六十七年都市地區家庭平均每戶所得為178,363元，城鎮地區為148,288元，鄉村地區為128,490元，城鎮地區平均每戶所得為都市地區之0.83倍，較六十六年之0.80升高，而鄉村地區為都市地區0.72倍，較六十六年之0.71微升，說明城鎮地區平均每戶所得增加率最速，而以都市地區為最緩。（參見表八）

表八 都市化程度地區別平均每戶所得變動之比較

	六 十 六 年	六 十 七 年	年 增 率
全 體 家 庭	130 830元	155 737元	19.04%
都 市 地 區	152 132元	178 363元	17.24%
城 鎮 地 區	121 436元	148 288元	22.11%
鄉 村 地 區	107 411元	128 490元	19.63%
城鎮與都市比較（都市=100）	79.82	83.14	—
鄉村與都市比較（都市=100）	70.60	72.04	—

(三)平均每人所得：六十七年都市地區平均每人所得為38,276元，城鎮地區為29,422元，鄉村地區為24,568元；城鎮地區為都市地區之0.77倍，比六十六年之0.74為高，而鄉村地區為

圖二 平均每戶可支配所得按都市化程度地區別之比較

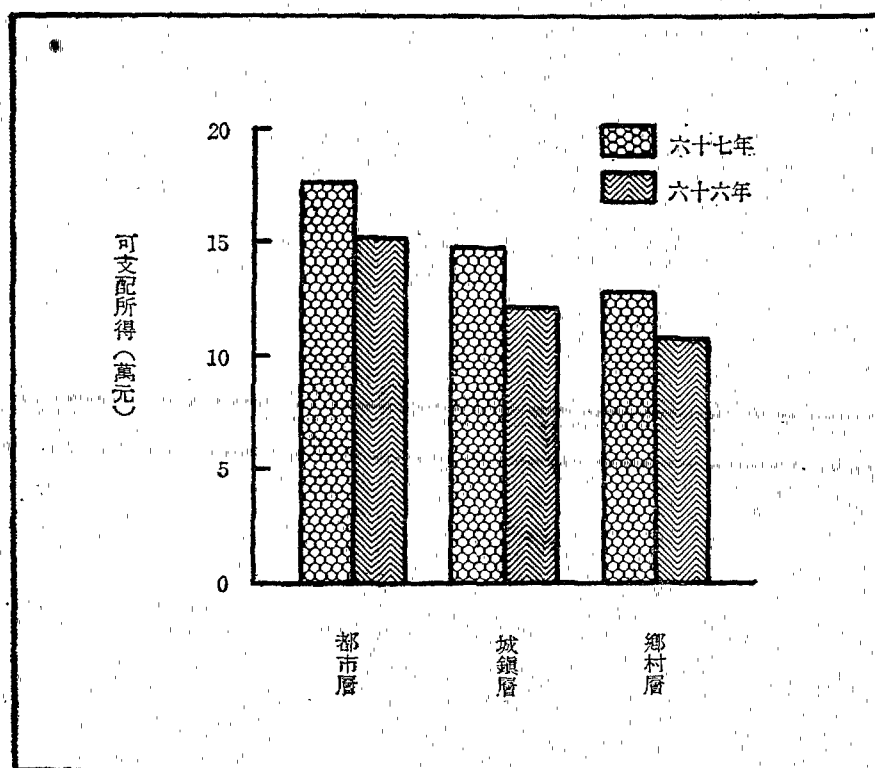

都市地區之0.64倍，較六十六年之0.61為高，顯示城鎮地區與鄉村地區平均每人所得增加較快，都市地區則較慢。（參見表九）

表九 都市化程度地區別平均每人所得變動之比較

	六十六年	六十七年	年增率
全體家庭	25 856元	31 654元	22.42%
都市地區	32 163元	38 276元	19.01%
城鎮地區	23 764元	29 422元	23.81%
鄉村地區	19 636元	24 568元	25.12%
城鎮與都市比較 (都市=100)	73.89	76.87	—
鄉村與都市比較 (都市=100)	61.05	64.19	—

(四)個人所得分配均等狀況比較：各地區家庭依所得大小按戶數五等分位分，最高所得層對最低所得層之倍數；都市地區為3.59倍，城鎮地區為4.01倍，鄉村地區則為4.37倍，顯示愈是偏僻地區所得愈是不平均，由吉尼係數觀察亦為同樣情況。（參見表十）

表十 都市化程度地區別個人所得分配均等狀況變動之比較

	最高所得層等於最低所得層之倍數		吉尼係數	
	六十六年	六十七年	六十六年	六十七年
全體家庭	4.21	4.18	0.311	0.306
都市地區	3.79	3.59	0.291	0.280
城鎮地區	3.86	4.01	0.292	0.302
鄉村地區	4.14	4.37	0.307	0.312

四、台灣地區個人所得分配按農家與非農家比較一

(一)平均每戶所得：六十七年農家平均每戶所得為129,362元，非農家平均每戶所得為163,717元，農家所得為非農家的0.79倍，較六十六年之0.78倍略為升高，其原因乃由於農家來自非農業所得較上年增加30.66%，使農家所得成長昇高，致農家與非農家所得差距在縮減中。

表十一 農家與非農家平均每戶所得之比較

	六 十 六 年	六 十 七 年	年 增 率
全 體 家 庭	130 830元	155 737元	19.04%
農 家	107 917元	129 362元	19.87%
非 農 家	138 164元	163 717元	18.49%
農家與非農家比較 (非農家=100)	78.11	79.02	—

(二)平均每人所得：六十七年農家平均每人所得為22,265元，非農家平均每人所得為35,208元。農家為非農家的0.63倍，較六十六年之0.62倍為高，其原因乃農家所得成長較快之故。

表十二 農家與非農家平均每人所得之比較

	六 十 六 年	六 十 七 年	年 增 率
全 體 家 庭	25 856元	31 654元	22.42%
農 家	18 016元	22 265元	23.58%
非 農 家	29 026元	35 208元	21.30%
農家與非農家比較 (非農家=100)	62.07	63.24	—

(三)從長期變動趨勢觀察一

1.五十三年至五十九年，非農家所得平均每人增加71.24%，農家所得只增加35.36%，非農家所得之成長較農家為速，所得差距隨年擴大，至五十九年達最高峯，（農家平均每人所得為非農家的0.56倍）五十九年至六十五年農家所得成長轉為快速，成長率高過非農家。六十六年，農家所得成長又轉較緩慢，僅為9.59%，而非農家則達17.99%，至六十七年，由於農家來自兼業所得增加快速，致農家所得成長23.58%較非農家成長21.30%為高。

2.五十九年至六十七年，農家所得增加346.72%，而非農家所得只增加294.48%。所得差

距遂轉為逐漸縮小，主要由於工業發展快速，就業機會增加，農家失業人口逐漸轉為充分就業，農家來自農場以外的所得收入快速增加所致。

圖三 歷年農家與非農家平均每人可支配所得之變動

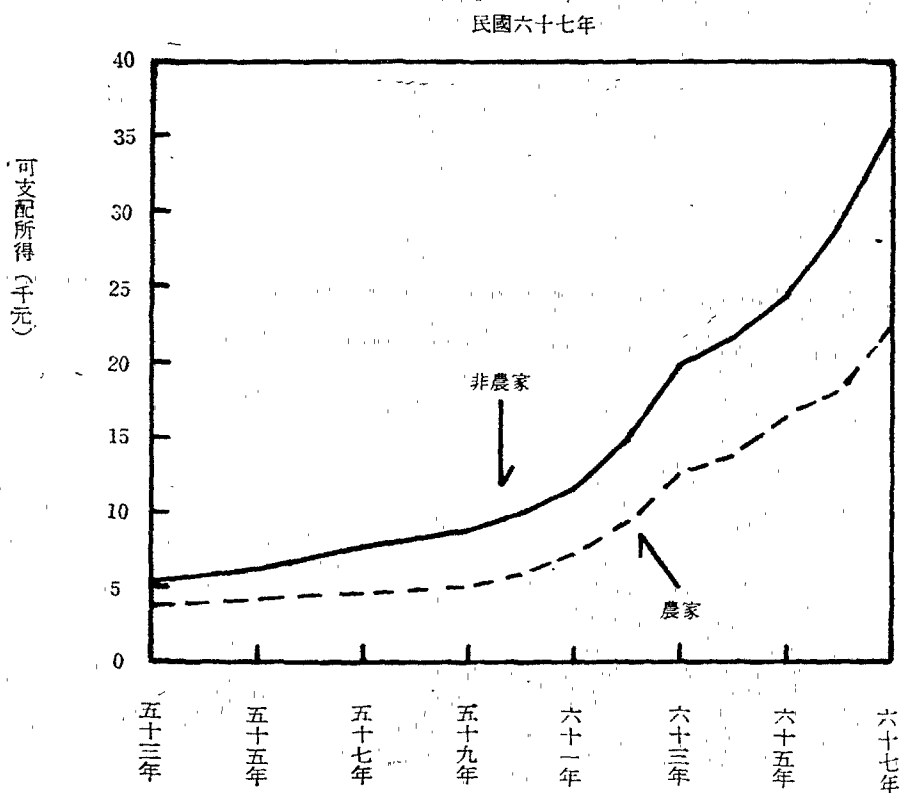

(四)過去農家所得主要來自農家經營之混合所得，而非農家所得則以薪資所得為主，然由於農村工業逐漸發展，農家薪資所得逐年提高，至六十七年農家之薪資所得反較混合所得為高。

表十三 農家與非農家所得結構變動之比較

	農 家		非 農 家	
	六十六年 (%)	六十七年 (%)	六十六年 (%)	六十七年 (%)
合 計	100.00	100.00	100.00	100.00
薪 資 所 得	43.37	47.78	62.59	64.06
財 產 所 得	8.47	9.05	12.84	12.78
混 合 所 得	43.02	38.05	19.45	18.87
移 轉 所 得	5.14	5.12	5.12	4.29

(四)農家與非農家所得分配均等程度比較：六十七年農家與非農家所得各依戶數五等分位分，第五等分位（最高所得組）家庭所得為第一等分位（最低所得組）家庭所得之倍數，農家為4.29倍，非農家為3.99倍，顯示農家所得分配均等程度較非農家略差。

五、消費型態因個人所得水準不同而異：消費型態每隨所得水準之變動而變動，低所得家庭如第一等分位其消費支出大部份用於飲食，高所得家庭其消費支出大部份用於衣着、居住、交通、娛樂等方面，根據六十七年調查資料，飲食費在第一等分位所占比率高達51.62%，然後隨所得水準提高，其所占比率逐漸下降，至最高所得家庭即第五等分位降為36.87%；衣着費所占比率則由第一等分位占5.71%，至第五等分位升達7.42%；居住費所占比率由22.97%升為28.51%；交通費所占比率由4.24%升為6.84%；育樂費所占比率由10.72%升為14.10%，雜項支出所占比率亦由4.74%升為6.26%。

表十四、六十七年個人消費支出結構依可支配所得按戶數五等分位分 單位：%

戶數五等分位組	合 計	飲 食	衣 著	居 住	交 通	育 樂	雜 項
1 (最低所得組)	100.00	51.62	5.71	22.97	4.24	10.72	4.74
2	100.00	48.58	6.05	24.97	4.73	10.92	4.75
3	100.00	45.08	6.27	26.70	5.21	11.74	5.00
4	100.00	42.39	6.71	27.18	5.62	12.77	5.33
5 (最高所得組)	100.00	36.87	7.42	28.51	6.84	14.10	6.26
平 均	100.00	42.93	6.66	26.77	5.67	13.34	5.43

陸、結 論

- 一、一般國家通常採用吉尼係數作為測量所得分配均等程度之指標，台灣個人所得分配，年趨均等，吉尼係數不斷下降，至六十五年降達0.307，六十六年略升為0.311，但六十七年又降為0.306遠較任何國家為低。
- 二、台灣個人所得分配按都市化程度觀察，愈是僻壤地區就業愈困難，所得差距愈大，若能一面鼓勵新興企業建廠於鄉村，吸收偏遠地區未充分就業人口，使低收入家庭獲得充分就業，一面加強職業技能訓練，並鼓勵從事低效率之工作者轉業，使非技術性人員轉為技術人員，無論整體或部門間所得分配不均趨勢，方可獲繼續改善。

第四章 六十七年台灣地區個人所得分配狀況

一、家庭概况：

(一) 家庭戶數分配狀況——六十七年台灣地區年中家庭戶數 3,369,865 戶，較上年增加 3.77%，與歷年增加率比較，六十六年為 4.18%，六十五年為 3.52%，六十四年為 3.37%，六十三年為 3.14%，六十二年為 2.99%，六十一年為 3.06%，六十年為 3.08%，由六十年至六十七年戶數平均增加率為 3.39%。（參見表十五）

1. 按都市化程度地區別分——位於都市地區之家庭 1,586,324 戶，占總戶數之 47.07% 為最多，位於鄉村地區之家庭 1,142,052 戶，占 33.89% 次之，位於城鎮地區之家庭 641,489 戶，占 19.04% 為最少。（參見圖四）

圖四 家庭戶數按都市化程度地區別之分配

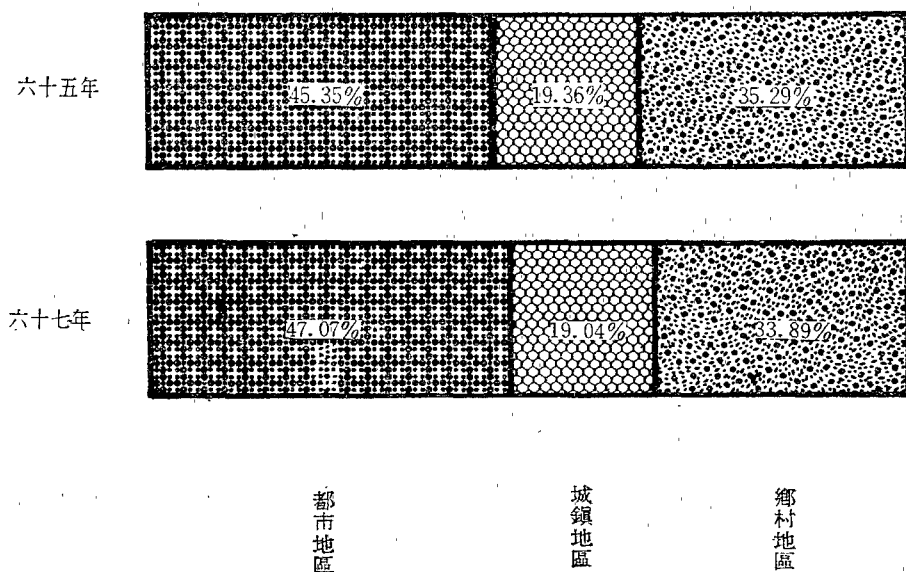

2. 按農家、非農家分——六十七年台灣地區農家 782,821 戶，占總戶數之 23.23%，非農家 2,587,044 戶，占總戶數之 76.77%，非農家為農家的 3.30 倍。若與上年比較，非農家增加 5.16%，而農家減少 0.58%。
3. 按經濟戶長性別分——戶長為男性之戶數高達 3,156,922 戶，占總戶數之 93.68%，戶長為女性之戶數祇有 212,943 戶，約為男性戶長戶數的 6.75%。
4. 按經濟戶長社會經濟特性分——以非農業體力勞動者家庭 894,632 戶為最多，占總戶數之 26.55%，文書推銷及服務工作者家庭 735,137 戶，占 21.82% 次之，農業自營作業者家庭 540,606 戶，占 16.04%，再次之，而以農業雇主家庭 2,910 戶，占 0.09% 為最低，其他類者家庭 62,802 戶，占 1.86% 次低。（參見圖五）

圖五 家庭戶數按經濟戶長社會經濟特性別分

民國六十七年

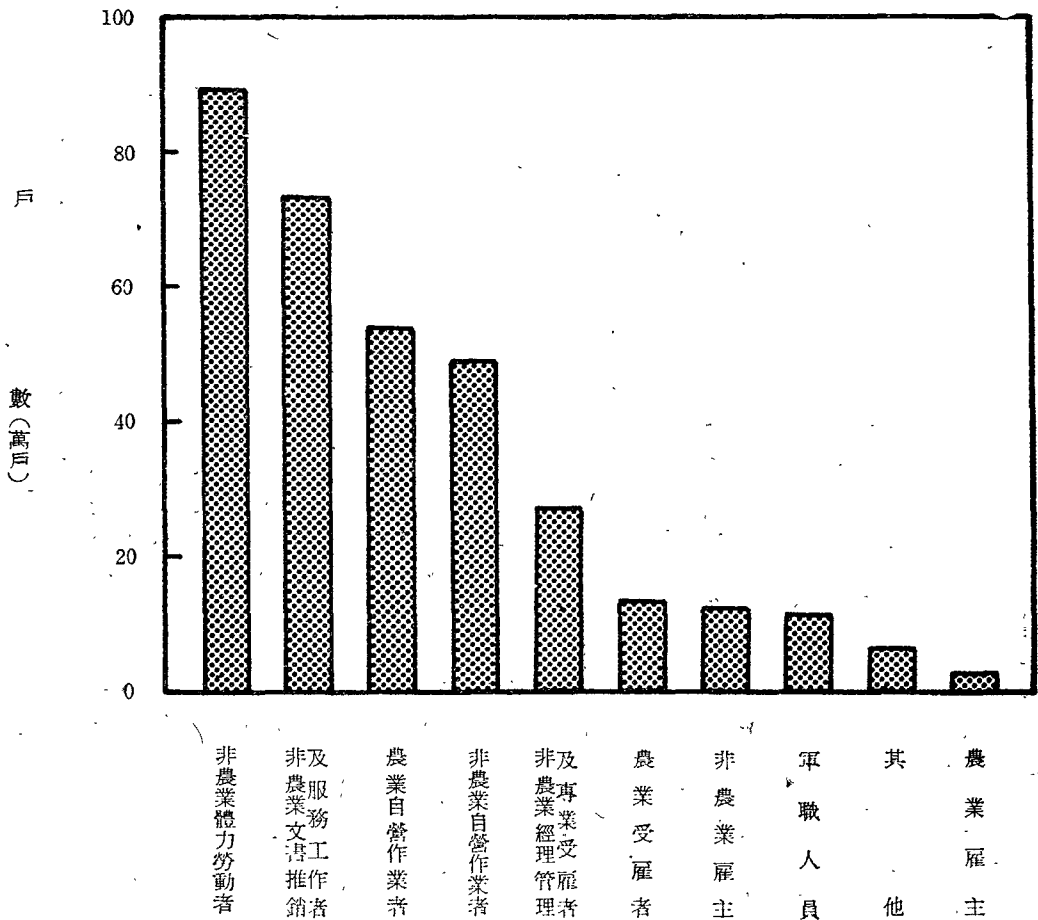

5. 按經濟戶長年齡組別分類——由15歲起，以5歲為組距共分十二組，其中以35~39歲組之家庭 520,658戶為最多，占 15.45%，45~49歲組之家庭475,165戶占14.10%次之，30~34歲組之家庭475,075戶占14.10%再次之，餘依次為40~44歲組之家庭469,239戶占13.93%，25~29歲組之家庭443,062戶占13.15%，50~54歲組之家庭406,080戶占12.05%，而以未滿20歲組之家庭23,686戶占0.70%為最少。（參見圖六）

圖六 家庭戶數按經濟戶長年齡組別分

民國六十七年

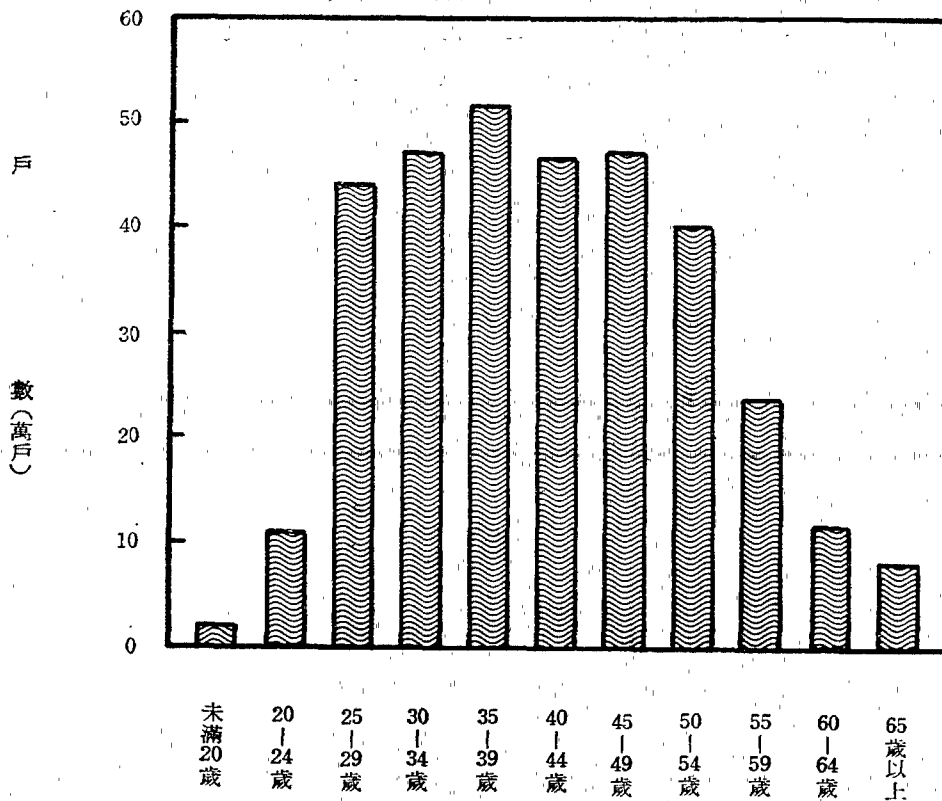

(二) 戶內人口數——六十七年台灣地區家庭平均戶內人口數為4.92人，較六十六年5.06人減少0.14人，其中成年人2.59人較六十六年少0.01人，未成年人2.33人較六十六年少0.13人。若按農家、非農家比較，農家平均每戶5.81人，非農家平均每戶4.65人，農家戶內人口數較非農家多1.16人。歷年兩者差額比較，五十三年2.11人，五十七年1.29人，六十一年1.22人，六十二年1.20人，六十三年1.18人，六十四年1.03人，六十五年1.04人，六十六年為1.23人。(參見表十五)

表十五、歷年年中戶數、戶內人數與就業人數之變動

單位：人

年 別	戶 數 (戶)	平 均 每 戶 人 口 數			平 均 每 戶 就 業 人 數		
		合 計	農 家	非 農 家	合 計	農 家	非 農 家
53 年	2 151 847	5.61	7.67	5.56
55 年	2 281 035	5.86	7.17	5.27	2.00	3.30	1.42
57 年	2 372 616	5.83	6.72	5.43	2.11	3.07	1.66
59 年	2 580 986	5.85	6.62	5.51	2.14	3.10	1.71
60 年	2 660 587	5.67	6.60	5.39	1.96	3.07	1.62
61 年	2 742 040	5.59	6.50	5.28	1.97	2.98	1.62
62 年	2 823 936	5.47	6.37	5.17	2.03	2.96	1.71
63 年	2 912 705	5.38	6.29	5.11	1.89	2.93	1.61
64 年	3 010 905	5.27	6.03	5.00	1.96	2.85	1.64
65 年	3 117 027	5.25	5.99	4.95	1.92	2.72	1.64
66 年	3 247 399	5.06	5.99	4.76	1.89	2.89	1.57
67 年	3 369 865	4.92	5.81	4.65	1.89	2.88	1.59

按經濟戶長社會經濟特性分類，以農業雇主及自營作業者平均每戶5.70人爲最高，非農業雇主及自營作業者平均每戶5.17人次之，其餘依次爲農業受雇者平均每戶4.90人，非農業受雇者平均每戶4.73人，其他者平均每戶2.05人。

按經濟戶長年齡組別分類，得各年齡組別戶內平均人口數，除戶長年齡爲24歲以下情況較爲特殊，略而不計，其餘戶長年齡各組戶內人口數則隨着戶長年齡之增長而增加，至40~44歲組達到頂峯，平均每戶5.54人，此後戶內人數則隨戶長年齡之增加而減少，由此趨勢看出戶口組成的變化合乎自然趨勢，由25歲起隨着年齡的增加而結婚生兒育女，戶內人口跟着增加，至40歲左右達最高峯，此後因兒女長大而脫離家庭獨立生活，戶內人口就逐漸下降，而趨向終結。

若以家庭大小別分，以戶內人口數爲五人者最多，共有 809,272 戶，占總戶數的24.02%，四人者682,982戶次之，占20.27%，六人者 565,635 戶再次之，占16.79%，四人至六人者合占61.08%。與歷年比較，四人至六人之家庭所占比率五十九年爲50.22%，六十一年爲54.22%，六十三年升爲 59.18%、六十五年升爲 59.25%，六十七年再升爲61.08%，顯示小家庭逐漸普遍。（參見表十六）

表十六、歷年家庭戶數按家庭大小別之變動

單位：%

	合 計	一個人	二個人	三個人	四個人	五個人	六個人	七個人	八個人	九個人	十個人	十一個 至十五個	十六個 以上
五十九年	100.00	2.55	4.75	8.40	12.66	18.13	19.43	14.58	8.38	4.25	2.54	3.61	0.72
六十一年	100.00	3.33	4.15	9.28	13.73	21.23	19.26	12.57	7.62	3.89	2.04	2.59	0.31
六十二年	100.00	3.58	4.99	9.87	14.90	20.77	18.07	11.91	7.50	3.44	2.16	2.54	0.27
六十三年	100.00	3.18	5.00	9.07	17.39	23.02	18.77	10.54	6.26	3.13	1.38	2.00	0.26
六十四年	100.00	3.11	5.18	10.31	16.94	22.25	18.94	11.23	6.00	2.65	1.26	1.92	0.21
六十五年	100.00	3.17	5.44	9.52	17.70	22.79	18.76	10.79	5.67	2.83	1.53	1.62	0.18
六十六年	100.00	3.39	6.17	11.42	19.15	22.71	17.64	9.51	4.93	2.10	1.17	1.63	0.18
六十七年	100.00	3.77	6.44	11.70	20.27	24.02	16.79	8.56	4.12	1.77	1.04	1.40	0.12

(三) 戶內就業人數——六十七年平均每戶就業人數爲1.89人，占戶內人口數的 38.41 %，與上年相同，六十七年農家就業人口數2.88人，占戶內人口數的 49.57 %，非農家就業人口數1.59人，占戶內人口數34.19%。（參見表十五）

按都市化程度地區別觀察，都市地區家庭平均每戶就業人數爲1.59人，占戶內人口數的34.12%，城鎮地區家庭平均每戶就業人數爲1.97人，占戶內人口數的39.09%，鄉村地區家庭平均每戶就業人數爲2.26人，占戶內人口數的 43.21 %，平均每戶就業人口數隨都市化程度高而遞減，係因偏僻地區大多爲農家之故。

按經濟戶長社會經濟特性分，以農業雇主及自營作業者家庭平均就業人數2.82人爲最高，農業受雇者家庭1.93人次之，非農業雇主及自營作業者家庭1.88人再次之，而以非農業受雇者家庭1.70人爲最少。

- (四) 所得收入者人數及其扶養人口——六十七年台灣地區所得收入者人數達 5,599,661 人，平均每戶 1.66 人，占戶內人口數的 33.74%，占戶內就業人數的 87.83%，按經濟戶長社會經濟特性分，以農業雇主及自營作業者家庭平均每戶所得收入者 1.90 人為最高，農業受雇者家庭平均每戶 1.86 人次之，其餘依次為非農業受雇者平均每戶 1.67 人，非農業雇主及自營作業者平均每戶 1.45 人，其他者平均每戶 1.00 人。

若按所得收入者人數分類，有一個所得收入者之家庭為 1,849,638 戶，占總戶數的 54.89% 為最高，二個所得收入者有 1,036,319 戶，占 30.75%，三個所得收入者有 318,884 戶，占 9.46%，四個所得收入者有 118,103 戶，占 3.51%，五個所得收入者有 35,995 戶，占 1.07%，六個及六個以上所得收入者有 10,926 戶，占 0.32%。

六十七年台灣地區平均每一所得收入者扶養人口數為 2.96 人，若按戶內所得收入者人數分類，則平均每所得收入者扶養人口數隨着戶內所得收入者人數的增加而遞減，一個所得收入者之家庭平均扶養人口數為 4.32 人，二個所得收入者之家庭平均扶養人口數為 2.55 人，三個所得收入者之家庭平均扶養人口數為 2.11 人，四個所得收入者之家庭平均扶養人口數為 1.84 人，五個所得收入者之家庭平均扶養人口數為 1.76 人，六個及六個以上所得收入者之家庭平均扶養人口數為 1.80 人。

二、個人所得分配：

個人所得係指全地區內家庭所得收入總額，其主要來源為薪資所得，財產所得及移轉所得等收入。亦即家庭部門擁有之生產要素從事於經濟活動而取得之要素報酬，再加上移轉所得。而通稱個人可支配所得即個人所得總額扣減直接稅及移轉支出後之餘額，茲分述如下：

- (一) 已分配要素所得——六十七年台灣地區個人已分配要素所得達 533,960 百萬元，較上年增加 24.77%，平均每戶已分配要素所得為 158,452 元，較上年增加 20.23%，平均每人已分配要素所得為 32,206 元，較上年增加 23.66%。若按經濟戶長社會經濟特性比較，以非農業雇主及自營作業者家庭平均每人已分配要素所得 35,998 元為最高，其餘依次為非農業受雇者 35,411 元，農業受雇者 22,506 元，農業雇主及自營作業者 21,188 元，其他類者 16,878 元。
- (二) 可支配所得——六十七年台灣地區個人可支配所得總額達 524,811 百萬元，較上年增加 23.53%。若以都市化程度地區別來比較，以來自都市地區者為最多，達 282,943 百萬元，占 53.91%，較人口分配率 44.54% 高出甚多，來自城鎮地區者 95,125 百萬元，占 18.13%，較人口分配率 19.47% 略低，來自鄉村地區者 146,743 百萬元，占 27.96%，較人口分配率 35.99% 偏低甚多。

六十七年平均每戶可支配所得為 155,737 元，較上年增加 19.04%。若與歷年增加率比較，六十年為 13.02%，六十一年為 14.38%，六十二年為 23.55%，六十三年為 30.62%，六十四年為 9.71%，六十五年為 14.22%，六十六年為 12.50%，以六十四年之增加率為最低。若除去物價變動因素後，以六十五年幣值計算，則六十七年平均每戶實質可

支配所得爲133,695元，較六十六年增加9.75%，較六十五年增加14.96%，較六十四年增加28.11%，較五十三年增加104.30%。（參見表十七）

表十七、個人可支配所得之變動

年 別	按 當 年 幣 值 計 算			按 六 十 五 年 幣 值 計 算		
	可支配所得 (千元)	平均 每 戶 可 支 配 所 得		可支配所得 (千元)	平均 每 戶 可 支 配 所 得	
		金 額 (元)	定 基 指 數 65年=100		金 額 (元)	定 基 指 數 65年=100
53 年	61 523 840	28 591	24.58	140 819 043	65 441	56.27
55 年	73 011 829	32 003	27.52	161 673 669	70 866	60.94
57 年	91 378 380	38 514	33.12	180 875 653	76 235	65.55
59 年	114 818 620	44 486	38.25	208 875 059	80 928	69.59
60 年	133 774 927	50 280	43.23	235 602 196	88 552	76.14
61 年	157 694 337	57 510	49.45	264 188 871	96 348	82.85
62 年	200 652 428	71 054	61.10	298 456 683	105 688	90.88
63 年	270 338 856	92 813	79.81	291 848 053	100 198	86.16
64 年	306 580 045	101 821	87.55	314 215 481	104 357	89.73
65 年	362 501 370	116 297	100.00	362 501 370	116 297	100.00
66 年	424 856 240	130 830	112.50	395 583 091	121 816	104.75
67 年	524 811 050	155 737	133.91	460 643 421	133 695	114.96

圖七 歷年平均每戶可支配所得之變動

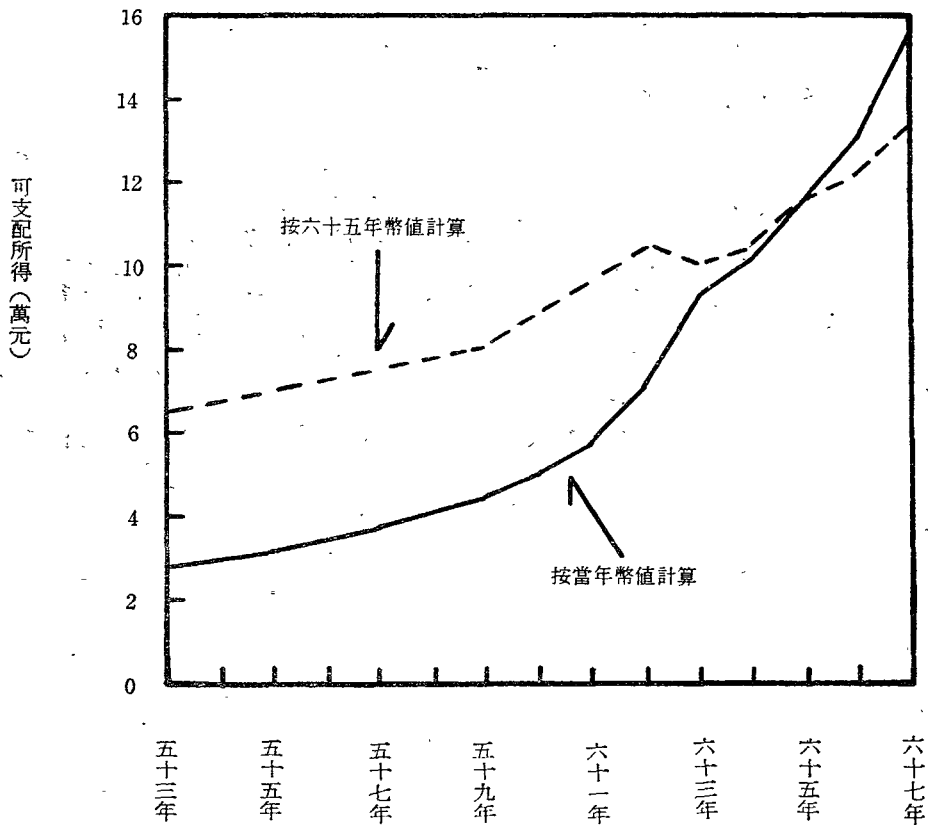

1. 按農家與非農家別比較——六十七年平均每戶可支配所得，農家129,362元，非農家163,717元，農家為非農家之0.79倍。
2. 按都市化程度地區別比較——六十七年平均每戶可支配所得，都市地區家庭178,363元為最高，城鎮地區家庭148,288元次之，鄉村地區家庭128,490元為最低。都市地區家庭每戶所得為城鎮地區家庭之1.20倍，為鄉村地區家庭之1.39倍。
3. 按經濟戶長社會經濟特性別比較——六十七年平均每戶可支配所得以非農業經理管理及專業受雇者家庭為最高達239,368元，非農業雇主及自營作業者家庭180,560元次之，非農業文書推銷及服務工作者家庭173,317元，再次之，而以其他類（含無業）家庭81,266元為最低。（參見圖八）

圖八 平均每戶可支配所得按經濟戶長社會經濟特性別之比較

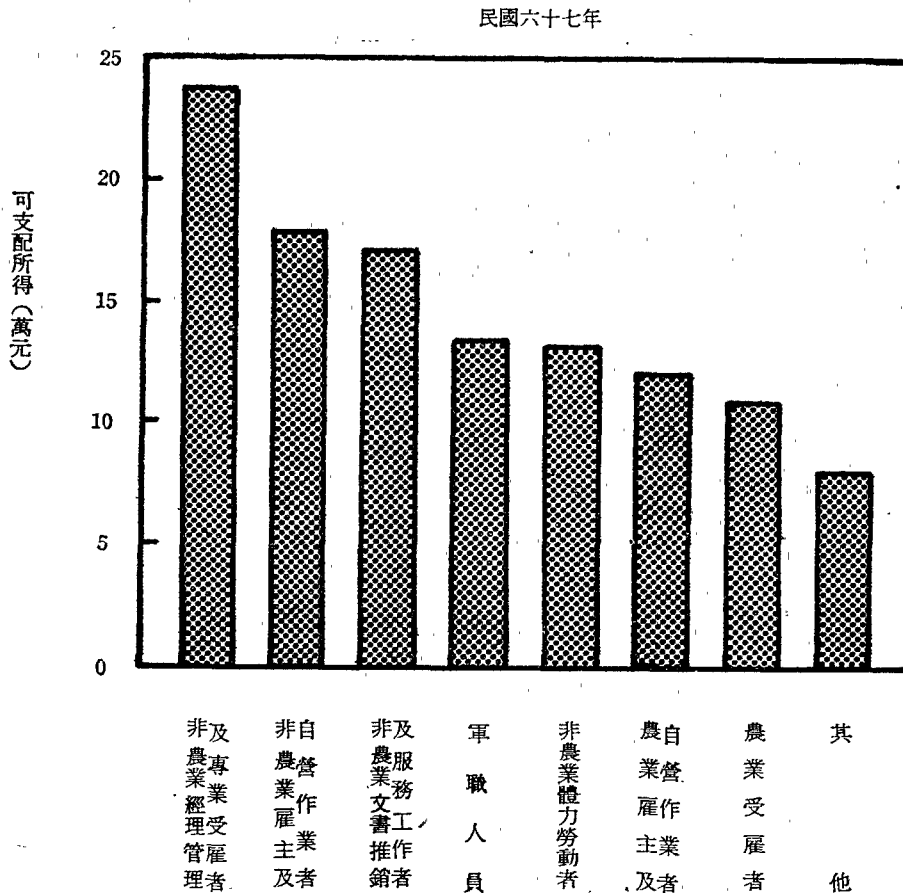

4. 按經濟戶長性別比較——六十七年台灣地區戶長爲男性之家庭，平均每戶可支配所得156,818元。戶長爲女性之家庭，平均每戶可支配所得139,701元，較男性戶長家庭低10.92%。
5. 按經濟戶長年齡組別比較——六十七年平均每戶可支配所得以55~59歲組爲最高，達169,567元，50~54歲組169,244元次之，45~49歲組 163,969 元再次之，而以未滿20歲組112,528元爲最低。（參見圖九）

圖九 平均每戶可支配所得按經濟戶長年齡組別之比較

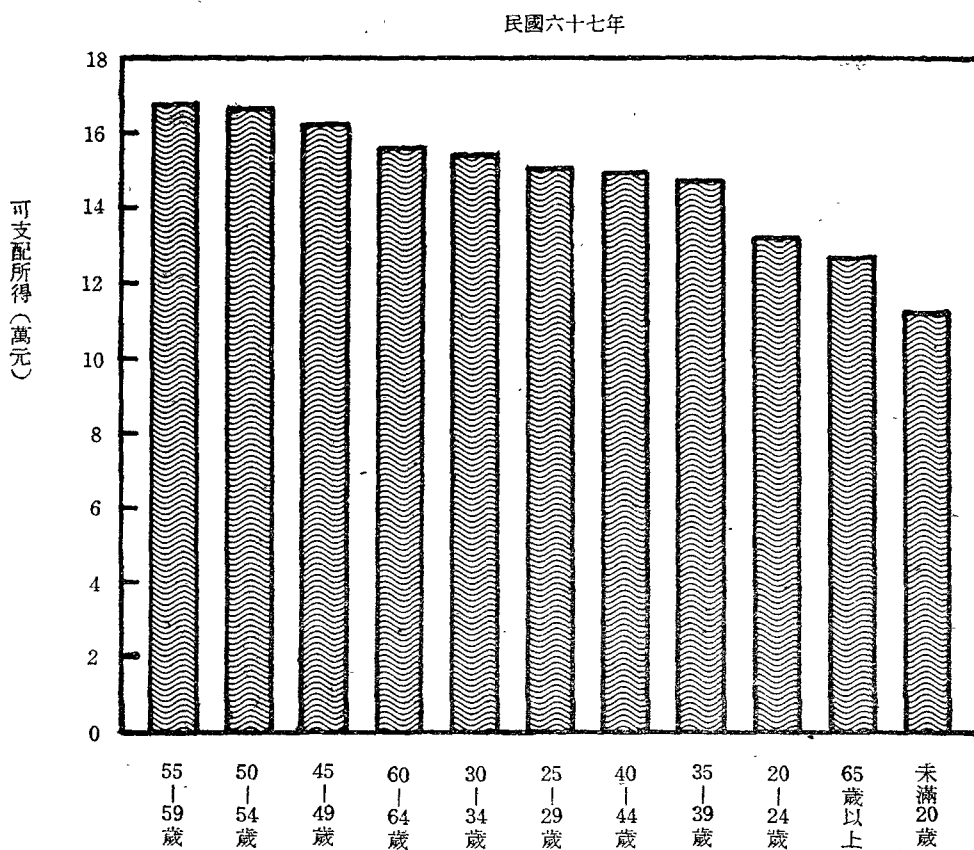

6. 按經濟戶長教育程度別比較——教育程度愈高者，其所得亦愈高，且其所得來自受雇人員報酬的比例亦愈高，六十七年平均每戶可支配所得，以戶長之教育程度爲研究院（所）之家庭爲最高達232,727元，大學程度之家庭223,656元次之，專科程度之家庭 196,312 元再次之，以未受國小教育程度者（補習、自修或不識字）之家庭 111,830元爲最低，僅爲最高教育程度者（研究院、所）之48.07%。（參見圖十）

圖十 平均每戶可支配所得按經濟戶長教育程度別之比較

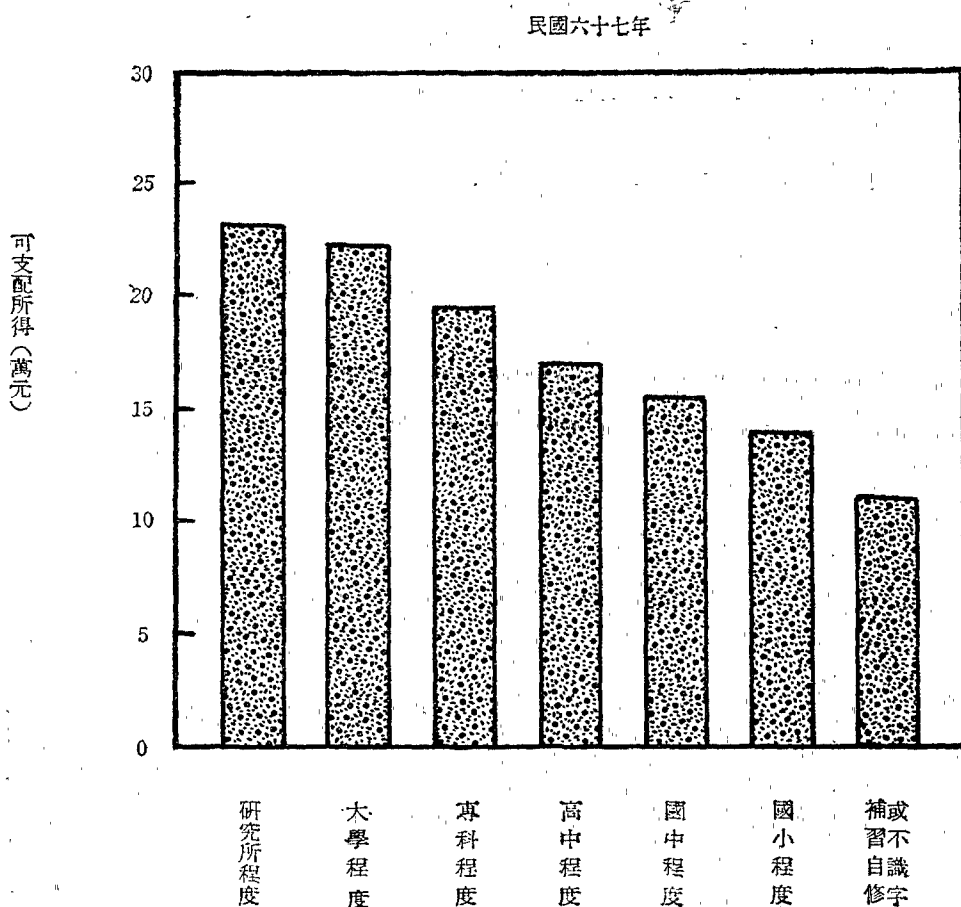

若按經濟戶長教育程度別與年齡組別交叉分類比較，則以55~59歲組之大學教育（所）程度者家庭 272,045 元為最高，35~39 歲組之研究院（所）程度者家庭 270,531元次之，40~44 歲組之研究院（所）程度者家庭 265,610 元再次之，而以 65歲以上組之未受國小教育程度者（補習、自修或不識字）家庭71,395元為最低。

- 按經濟戶長職業別比較——六十七年各職業別家庭平均每戶可支配所得依次為行政及主管人員家庭270,281元，專門性技術性及有關人員家庭209,508元，監督及佐理人員家庭185,692元，買賣工作人員家庭 169,705元，服務工作者家庭148,737 元，生產作業有關工人運輸設備操作工及體力工家庭137,083元，現役軍人家庭136,625 元，農林漁牧狩獵工作者119,478元，無職業家庭81,266元。（參見圖十一）

圖十一 平均每戶可支配所得按經濟戶長職業別之比較

民國六十七年

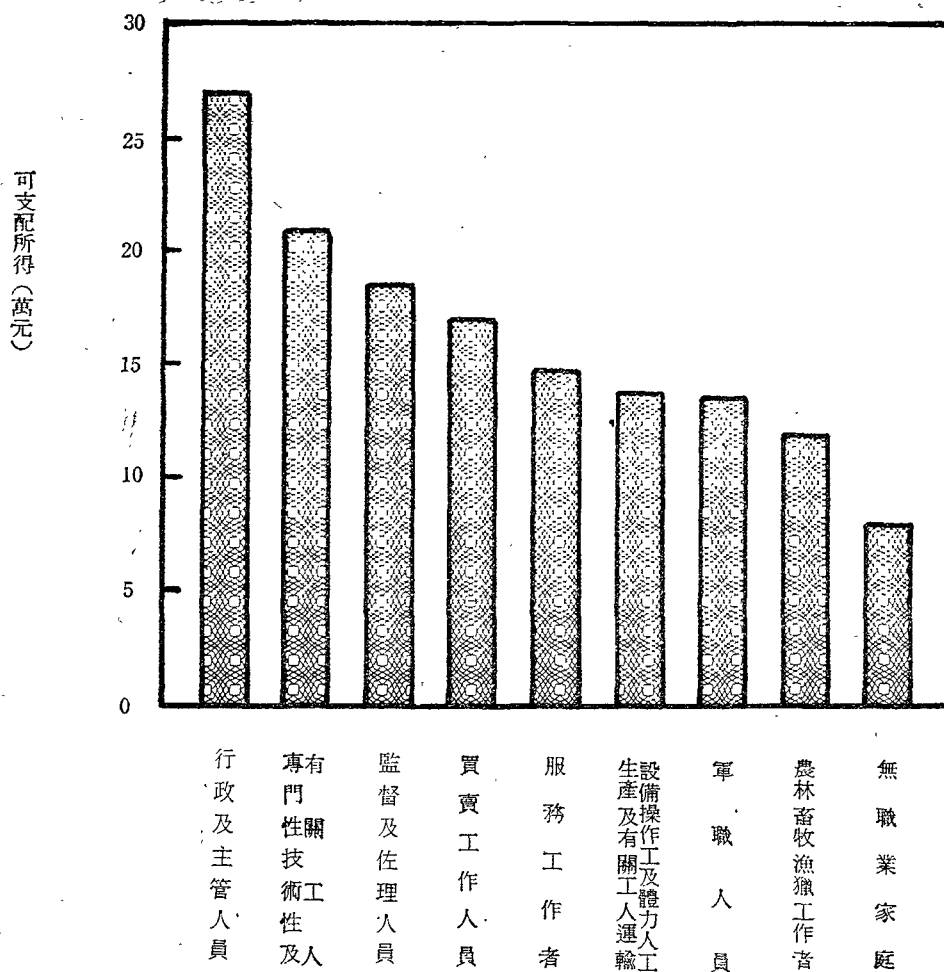

- (1) 按經濟戶長職業別與年齡組別交叉分類比較——以60~64歲組之行政及主管人員家庭428,893元為最高，65歲以上組之行政及主管人員家庭360,711元次之，55~59歲組之行政及主管人員家庭321,707元再次之，而以65歲以上組之農林畜牧漁獵工作者家庭92,609元為最低，25~29歲組之農林畜牧漁獵工作者家庭101,817元次低。
- (2) 按經濟戶長職業別與教育程度別交叉分類比較——以受國中教育之行政及主管人員家庭300,300元為最高，大學程度之行政及主管人員家庭293,006元次之，研究院（所）之行政及主管人員家庭291,197元再次之，而以未受國小教育程度者（補習、自修或不識字）之農事、畜牧、狩獵工作人員家庭之109,167元為最低。

8. 按經濟戶長行業別比較——六十七年各行業別家庭平均每戶可支配所得，依次爲金融、保險、不動產及工商服務業家庭224,045元，水電煤氣業家庭186,414元，商業家庭173,964元，運輸倉儲通訊業家庭171,277元，社會團體及個人服務業家庭167,455元，礦業及土石採取業家庭162,994元，製造業家庭161,699元，營造業家庭141,895元，農、林、漁、牧、狩獵業家庭119,478元，其他不能歸類之行業家庭98,101元及無行業家庭81,266元。（參見圖十二）

圖十二 平均每戶可支配所得按經濟戶長行業別之比較

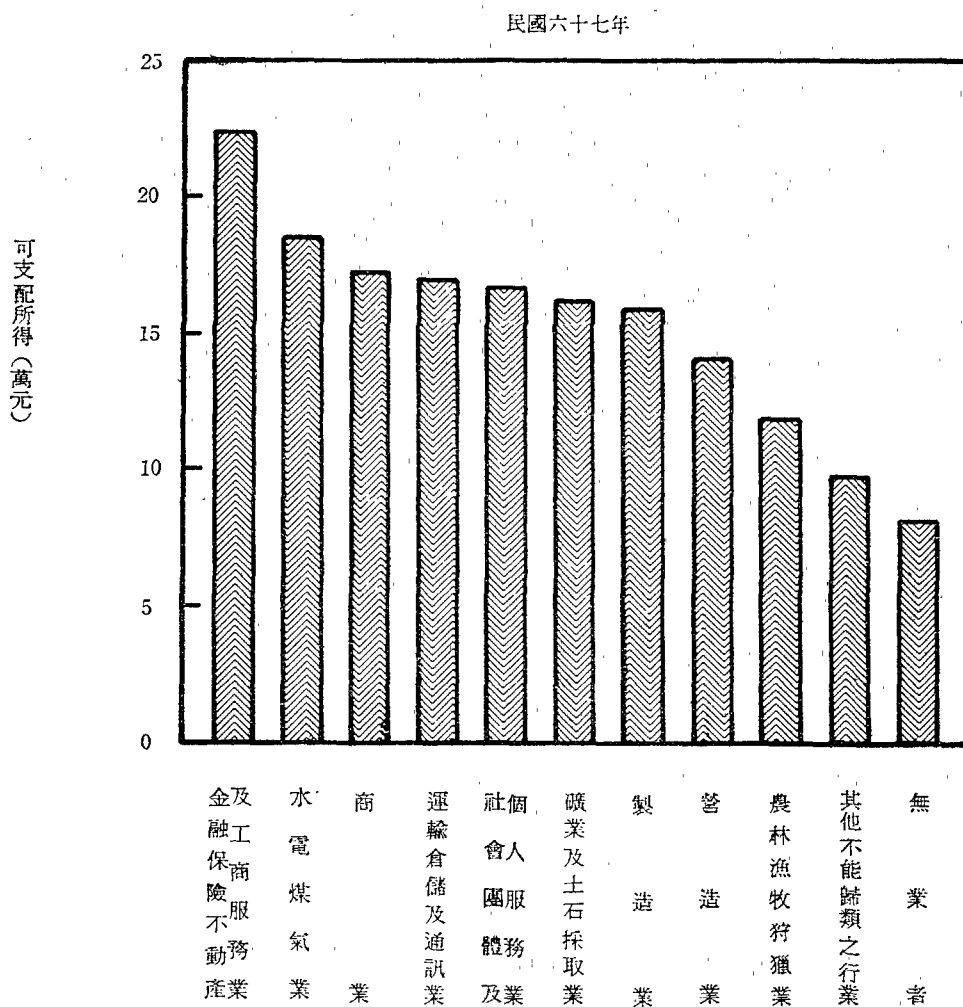

9. 按戶內就業人數別比較——就業人數愈多者家庭平均每戶可支配所得愈多，就業人數愈少，則所得收入愈少；戶內就業人數為7人以上者297,851元，6人者260,926元，5人者235,517元，4人者210,139元，3人者183,192元，2人者159,338元，1人者133,611元，0人者81,266元。
- 10 家庭人數大小別之可支配所得——家庭大小別之平均每戶可支配所得隨著戶內人數的增加而增高，六十七年戶內人數為一個人者，平均每戶可支配所得為69,728元，為全體家庭平均可支配所得155,737元之44.77%，戶數最多之五個人口之家庭（衆數）平均每戶可支配所得為156,717元較全體家庭平均所得略高。當戶內人口數達十六人以上之家庭平均每戶可支配所得達339,989元為最高。若與戶長年齡交叉分類，則以一個人之家庭中，戶長年齡65歲以上組平均每戶可支配所得45,673元為最低，以十六個人之家庭中，戶長年齡45~49歲組平均每戶可支配所得513,426元為最高。（參見表十八）

表十八、平均每戶可支配所得按戶內人口數及戶長年齡組別分

民國六十七年

金額單位：新台幣元

年齡組別 戶內人口數	合 計	未滿20歲	20—24歲	25—29歲	30—34歲	35—39歲	40—44歲	45—49歲	50—54歲	55—59歲	60—64歲	65歲以上
合 計	155 737	112 528	133 373	152 120	155 166	149 241	152 110	163 969	169 244	169 567	156 508	12 7611
1 人	69 728	49 591	82 974	87 974	123 544	85 670	63 921	79 268	71 271	66 802	51 648	45 673
2 人	115 975	90 208	101 344	142 544	149 897	114 479	94 938	114 823	106 313	113 945	104 099	89 636
3 人	140 162	82 587	111 166	139 938	154 104	154 584	134 511	125 998	142 721	138 899	161 947	145 089
4 人	150 445	92 241	131 155	141 719	152 497	156 425	142 181	155 044	152 693	162 604	161 248	162 264
5 人	156 717	139 336	140 674	146 310	147 640	145 370	152 168	165 941	178 602	199 637	169 501	189 402
6 人	162 669	137 402	151 705	171 450	140 892	144 762	154 291	172 984	192 369	206 767	167 035	252 661
7 人	177 117	131 848	170 881	211 856	164 009	145 110	159 454	177 413	221 146	215 547	214 919	271 724
8 人	197 767	452 600	183 095	210 784	185 784	147 309	178 115	199 267	227 070	284 218	262 014	178 044
9 人	215 262	208 854	265 098	196 596	197 578	174 052	175 443	226 488	258 809	240 603	233 544	294 133
10人	237 589	128 527	178 663	285 783	224 385	199 696	205 999	214 764	205 674	229 250	510 893	171 025
11—15人	269 862	164 320	151 773	253 655	306 160	279 126	224 878	229 471	269 679	267 473	324 803	269 486
16人以上	339 989	—	198 380	369 580	231 733	381 054	—	513 426	—	351 906	305 383	209 145

- (三) 按所得大小組別比較——以可支配所得100,000~120,000元組之家庭483,600戶為最多占14.35%，以120,000~140,000元組之家庭436,642戶為次多，占12.96%，40,000元以下者57,790戶占1.71%，200,000元以上者729,208戶占21.64%。

1. 按所得組別與經濟戶長職業別交叉比較——專門性技術性及有關人員家庭中，以200,000元以上組116,934戶為最多，160,000~180,000元組32,327戶次之；行政及主管人員者家庭中以180,000~200,000元組13,133戶為最多，160,000~180,000元組12,472戶次之；監督及佐理人員者家庭中以200,000元以上組159,068戶為最多，140,000~160,000元組61,065戶次之；買賣工作人員者家庭中以200,000元以上組113,329戶為最多，120,000~140,000元組55,732戶次之；服務工作人員者家庭中以200,000元以上組34,958戶為最多，100,000~120,000元組29,543戶次之；農、林、漁、牧、狩獵工作人員家庭以80,000~100,000元組120,393戶為最多，100,000~120,000元組104,198戶次之；生產作業有關工人、運輸設備操作工及體力工者家庭中以100,000~120,000元組195,633戶為最多，80,000~100,000元組165,572戶次之。
 2. 按所得組別與都市化程度地區別交叉比較——都市地區家庭中以120,000~140,000元組215,939戶為最多，占都市地區家庭之13.61%，100,000~120,000元組203,503戶次之，占都市地區家庭之12.83%。城鎮地區家庭中以100,000~120,000元組104,613戶為最多，占城鎮地區家庭之16.31%，80,000~100,000元組75,006戶次之，占城鎮地區家庭之14.81%。鄉村地區家庭中亦以80,000~100,000元組186,373戶為最多，占鄉村地區家庭之16.32%，100,000~120,000元組175,860戶次之，占鄉村地區家庭之15.40%。
- 四 可支配所得之來源分配——六十七年台灣地區個人可支配所得之各項來源中，仍以受雇人員報酬所占比率為最高達68.60%，較上年之65.11%略高，產業主所得（混合所得）次之占25.28%，較上年之26.72%略低，財產所得收入淨額占7.86%，無報酬性經常移轉淨額占負2.01%，雜項收入淨額占0.27%。（參見圖十三）

圖十三 個人可支配所得依來源別之分配

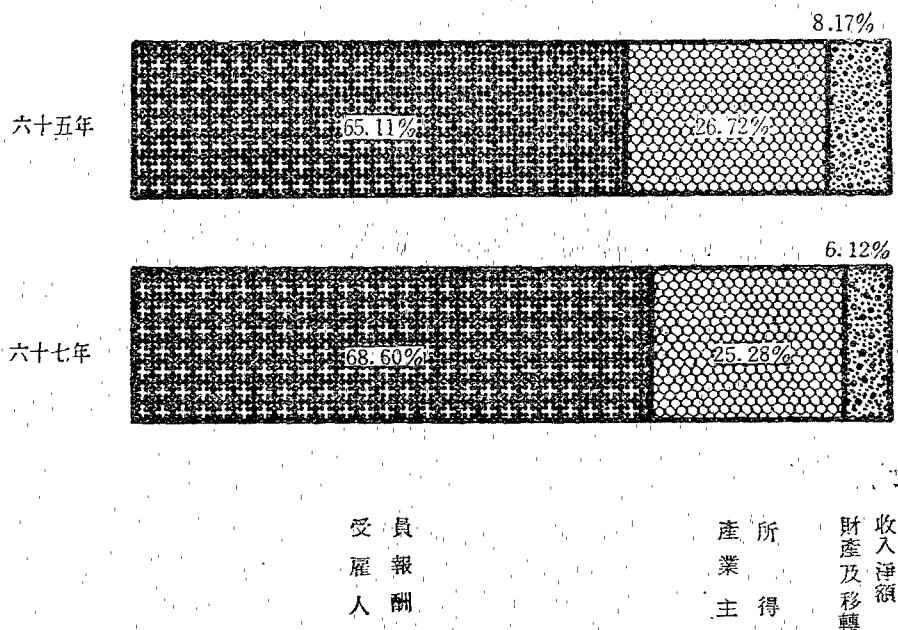

若按經濟戶長社會經濟特性分類，受雇人員報酬占可支配所得之比率以非農業受雇者家庭之92.33%為最高，農業受雇者家庭之89.18%次之，農業雇主及自營作業者家庭之44.82%再次之。產業主所得（混合所得）占可支配所得之比率以非農業雇主及自營作業者家庭之82.51%為最高，農業雇主及自營作業者家庭之47.89%次之，農業受雇者家庭之5.31%再次之。財產所得收入淨額占可支配所得之比率，以其他類者（含無業）家庭之22.32%為最高，非農業雇主及自營作業者家庭之8.36%為次高，而以農業受雇者家庭之5.52%為最低。無報酬性經常移轉收入淨額占可支配所得之比率以其他類者家庭之56.66%為最高。（參見表十九）

表十九、個人可支配所得之來源按戶長社會經濟特性分

民國六十七年							單位：%
	全 體	農 業 雇 主 及 自 營 作 業 者	非 農 業 雇 主 及 自 營 作 業 者	農 業 受 雇 者	非 農 業 受 雇 者	其 他	
合 計	100.00	100.00	100.00	100.00	100.00	100.00	
受雇人員報酬	68.60	44.82	12.20	89.18	92.33	20.08	
薪資及實物折值	61.83	43.61	10.60	84.99	82.72	4.33	
其他	6.77	1.21	1.60	4.19	9.61	15.75	
產業主所得（混合所得）	25.28	47.89	82.51	5.31	2.62	0.17	
農林漁牧業淨收入	6.61	43.62	1.38	3.96	1.13	0.14	
營業淨收入	17.82	4.23	77.30	1.35	1.43	0.03	
執行業務淨收入	0.85	0.04	3.83	—	0.06	—	
財產所得收入淨額	7.86	6.68	8.36	5.52	7.81	22.32	
無報酬性經常移轉收入淨額	— 2.01	0.31	— 3.36	— 0.28	— 3.01	56.66	
雜項收入	0.27	0.30	0.28	0.27	0.25	0.77	

如按所得大小之戶數十等分位分來觀察，受雇人員報酬占可支配所得比率，除第一分位較低外，其餘各分位之比率在66.57%至72.78%間變動。（混合所得）至於財產所得收入淨額占可支配所得之比率，除第一分位外，以較高所得之家庭為較高，隨着所得的減少，其比率跟着降低。（參見表二十）

表二十、個人可支配所得之來源按所得依戶數十等分位分之分配

民國六十七年

單位：%

	全體	1	2	3	4	5	6	7	8	9	10
合計	100.00	100.00	100.00	100.00	100.00	100.00	100.00	100.00	100.00	100.00	100.00
受雇人員報酬	68.60	61.75	69.28	72.78	70.67	70.39	68.30	69.22	67.53	69.85	66.57
產業主所得	25.28	27.15	25.35	22.10	23.44	23.78	25.35	24.66	26.52	24.52	27.12
財產所得收入淨額	7.87	6.17	5.21	5.87	6.17	6.78	7.46	7.85	8.16	8.53	9.85
無報酬性經常移轉收入淨額	-0.02	4.54	-0.12	-1.09	-0.58	-1.22	-1.43	-2.09	-2.43	-3.20	-3.72
雜項收入	0.27	0.39	0.28	0.34	0.30	0.27	0.32	0.36	0.22	0.30	0.17

(四) 所得分配均等狀況——個人所得隨着經濟的成長而不斷的提高，所得分配狀況亦逐年演變而漸趨均等，六十七年台灣地區個人可支配所得依戶數十等分位分，得各分位組之可支配所得分配比依次為3.52%、5.37%、6.40%、7.31%、8.24%、9.29%、10.52%、12.17%、14.67%、22.51%與六十六年比較，第一及第十分位組之分配比皆降低其餘各分位組均有增加。又計算各分位組之平均每戶可支配所得，第一分位組平均每戶可支配所得為54,748元，較六十六年之47,989元增加14.08%，第十分位組平均每戶可支配所得為350,441元，為第一分位組的6.40倍，該倍數即表示所得之差距，六十七年本項倍數較六十六年之6.28倍增加（參見表二十一）。若加以合併成五等分位組時，六十七年之第五分位組之可支配所得對第一分位組之倍數為4.18倍，較六十六年之4.21倍降低。

表二十一、個人所得分配按可支配所得依戶數十等分位分

單位：%；新台幣元

戶數十等分位組	六十七年			六十六年		
	分配比	累積百分比	平均每戶可支配所得	分配比	累積百分比	平均每戶可支配所得
1	3.52	3.52	54,748	3.67	3.67	47,989
2	5.37	8.89	83,694	5.29	8.96	69,203
3	6.40	15.29	99,746	6.28	15.24	82,173
4	7.31	22.60	113,777	7.20	22.44	94,224
5	8.24	30.84	128,392	8.12	30.56	106,295
6	9.29	40.13	144,635	9.19	39.75	120,211
7	10.52	50.65	163,907	10.45	50.20	136,678
8	12.17	62.82	189,577	12.12	62.32	158,595
9	14.67	77.49	228,452	14.65	76.97	191,627
10	22.51	100.00	350,441	23.03	100.00	301,303
第十分位組對第一分位組之倍數	—	—	6.40	—	—	6.28

若按全體家庭依可支配所得之戶數五等分位分，農家與非農家在各等分內分配狀況觀察：從低收入層至高收入層之戶數分配比例：農家依次為33.25%、22.10%、18.47%、14.85%、11.33%，非農家則依次為15.99%、19.36%、20.46%、21.56%、22.63%，可以見出農家以低收入家庭偏多，而非農家則以中收入至高收入家庭偏多。（參見圖十四）

圖十四 家庭戶數依可支配所得大小五等分位分
各等分位內農家與非農家戶數分配狀況

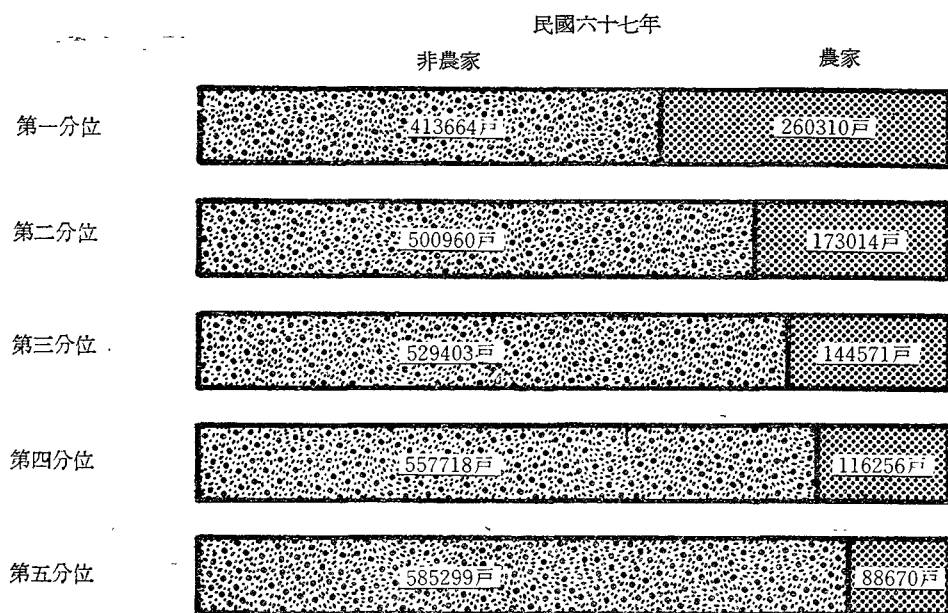

次按都市化程度地區別觀察：都市地區之家庭分配依次為9.47%、17.03%、21.64%、24.26%、27.60%，城鎮地區依次為22.07%、23.10%、19.61%、18.42%、16.80%，而鄉村地區則依次為33.47%、22.39%、17.93%、14.97%、11.24%，由此可見都市地區以高收入和中收入家庭偏多，城鎮地區之高低收入分配較為均等，而鄉村地區則以低收入和中收入家庭偏多。

再按經濟戶長職業別觀察，以行政及主管人員、專門性技術性及有關人員、監督及佐理人員三者之高收入家庭偏多，無職業家庭、農林漁牧狩獵工作人員、服務工作人員及現役軍人四者家庭之低收入家庭偏多。而買賣工作人員家庭與生產作業有關工人、運輸設備操作工及體力工家庭二者之高低收入分配較為均等。（參見表二十二）

表二十二 個人所得分配按可分配所得依戶數十等分位分各職業別家庭戶數於各等分位內之分配狀況

民國六十七年											單位：%
	合 計	1	2	3	4	5	6	7	8	9	10
專門性、技術性及有關人員	100.00	0.96	2.00	2.86	5.16	8.05	9.83	12.31	17.50	20.60	20.73
行政及主管人員	100.00	0.17	0.50	1.40	2.99	4.54	5.26	9.33	13.48	23.26	39.07
監督及佐理人員	100.00	1.77	4.08	6.29	8.06	9.73	11.18	13.22	14.49	15.39	15.79
買賣工作人員	100.00	5.58	7.86	7.77	9.10	10.01	10.96	12.25	12.31	11.09	13.07
服務工作人員	100.00	10.82	9.37	10.81	10.39	11.10	11.01	8.77	9.98	11.52	6.23
農、林、漁、牧、狩獵工作人員	100.00	23.70	16.16	11.34	11.13	8.97	7.53	6.08	6.29	4.79	4.01
生產作業及有關工人、運輸設備操作工及體力工	100.00	7.62	12.58	14.47	12.73	12.20	11.48	10.26	7.54	6.34	4.78
現役軍人	100.00	4.91	16.14	14.07	13.55	11.70	10.65	10.11	8.77	6.63	3.98
無職業家庭	100.00	61.13	7.96	7.12	4.95	2.17	5.43	4.18	2.65	2.81	1.58

若除去戶內人數不均的因素後，以平均戶內每人可支配所得大小之戶數十等分位分，得各等分位組內平均每人可支配所得依次為12,608元、17,745元、21,494元、24,778元、28,363元、32,444元、36,873元、43,796元、54,724元、87,507元，其第十等分位組之平均每人可支配所得為第一等分位組的6.94倍，其所得差距較前述方法表示者為大。

再依可支配所得十等分位來比較，六十七年之各等分位組戶數所占分配比依次為21.84%、14.74%、12.45%、10.84%、9.55%、8.40%、7.35%、6.30%、5.17%、3.36%，第一分位組之戶數為第十分位組之6.50倍，而由此所顯示之所得差距較依戶數十等分位分者為大。

1. 按經濟戶長社會經濟特性別分，各類家庭按可支配所得依戶數十等分位分之所得分配來比較——以軍職人員家庭所得分配最為均等，非農業體力勞動者家庭次之，文書推銷及服務工作者家庭又次之，而以其他類者家庭所得分配不均等程度最大，農業受雇者家庭為次之（參見表二十三）。

表二十三、戶長社會經濟特性別個人所得分配按可支配所得依戶數十等分位分

民國六十七年											單位：%
	合 計	1	2	3	4	5	6	7	8	9	10
農業屋主及自營業者	100.00	3.40	5.28	6.37	7.28	8.26	9.26	10.53	12.08	14.74	22.80
非農業屋主	100.00	4.34	5.73	6.27	7.33	8.01	8.79	9.86	11.17	13.67	24.83
非農業自營業者	100.00	3.92	5.63	6.69	7.56	8.45	9.43	10.50	12.02	14.42	21.38
農業受雇者	100.00	3.28	5.12	6.32	7.38	8.38	9.41	10.58	12.11	14.67	22.75
非農業經理管理及專業受雇者	100.00	4.57	5.94	6.88	7.67	8.46	9.36	10.49	11.97	14.02	20.64
文書推銷及服務工作者	100.00	4.36	6.06	6.97	7.77	8.64	9.55	10.74	12.09	14.06	19.75
非農業體力勞動者	100.00	4.65	6.27	7.17	7.87	8.60	9.53	10.50	11.78	13.73	19.90
軍職人員	100.00	5.14	6.33	7.01	7.88	8.64	9.51	10.43	11.89	14.01	19.16
其他	100.00	2.18	3.58	4.63	5.85	6.54	8.24	10.12	12.77	17.79	28.30

2. 按經濟戶長行業別分，各行業別家庭按可支配所得依戶數十等分位分之所得分配來比較——以水電煤氣業所得分配最為均等，運輸倉儲及通訊業次之，而以無業者家庭之所得分配不均等程度最大，農、林、漁、牧、狩獵業家庭為次大。（參見表二十四）

表二十四、戶長行業別個人所得分配按可支配所得依戶數十等分位分

民國六十七年											單位：%
	合 計	1	2	3	4	5	6	7	8	9	10
農林漁牧狩獵業	100.00	3.33	5.24	6.35	7.29	8.23	9.32	10.49	12.06	14.72	22.97
礦業及土石採取業	100.00	4.18	6.31	6.31	7.04	7.72	8.88	9.88	12.48	14.79	22.41
製造業	100.00	4.12	5.61	6.40	7.20	8.05	9.07	10.23	11.79	14.24	23.29
水電煤氣業	100.00	4.90	5.79	6.91	7.69	8.53	9.24	9.97	11.86	13.67	21.44
營造業	100.00	4.15	5.83	6.73	7.48	8.40	9.38	10.49	11.81	14.35	21.38
商 業	100.00	3.89	5.53	6.54	7.43	8.39	9.34	10.56	12.02	14.48	21.82
運輸倉儲及通訊業	100.00	4.80	6.04	6.78	7.54	8.39	9.11	10.28	11.83	14.28	20.95
金融保險不動產及工商服務業	100.00	4.06	5.96	6.82	7.65	8.62	9.83	10.64	11.48	13.94	21.00
社會團體及個人服務業	100.00	4.21	5.80	6.72	7.58	8.49	9.45	10.63	12.23	14.38	20.51
無行業	100.00	2.18	3.58	4.62	5.85	6.54	8.24	10.12	12.77	17.79	28.31

3. 按經濟戶長職業別分，各類職業別家庭按可支配所得依戶數十等分位分之所得分配來比較——以現役軍人家庭所得分配最為均等，生產作業有關工人、運輸設備操作工及體力工家庭次之，而以無職業家庭所得分配不均程度為最大，農、林、漁、牧、狩獵工作人員家庭為次大。（參見表二十五）

表二十五、戶長職業別個人所得分配按可支配所得依戶數十等分位分

民國六十七年											單位：%
	合 計	1	2	3	4	5	6	7	8	9	10
專門性、技術性及有關人員	100.00	4.66	6.14	6.98	7.88	8.59	9.50	10.47	11.81	13.55	20.42
行政及主管人員	100.00	4.37	5.65	6.62	7.33	8.21	9.06	10.00	11.79	13.63	23.34
監督及佐理人員	100.00	4.66	6.05	6.89	7.81	8.59	9.51	10.64	12.03	14.07	19.75
買賣工作人員	100.00	3.92	5.62	6.65	7.56	8.44	9.42	10.55	11.98	14.55	21.31
服務工作人員	100.00	3.80	5.58	6.65	7.53	8.43	9.45	10.51	12.26	14.58	21.21
農、林、漁、牧、狩獵工作人員	100.00	3.33	5.24	6.35	7.29	8.23	9.32	10.50	12.06	14.72	22.97
生產作業有關工人、運輸設備操作工及體力工	100.00	4.60	6.21	7.10	7.83	8.62	9.51	10.48	11.76	13.78	20.11
現役軍人	100.00	5.14	6.33	7.01	7.88	8.64	9.50	10.43	11.89	14.02	19.16
無職業家庭	100.00	2.18	3.58	4.63	5.85	6.54	8.24	10.12	12.77	17.79	28.30

4. 按戶內所得收入者人數別分，各類別家庭按已分配要素所得依戶數十等分位之所得分配來比較——以戶內所得收入者人數較多之家庭，其所得分配較為均等，若計算各類別高所得家庭（第九至第十分位組）之所得為低所得家庭（第一至第二分位組）之倍數來比較，六十七年台灣地區戶內所得收入者人數為一個人之家庭，其倍數為4.60倍，二個所得收入者之家庭為3.87倍，三個所得收入者之家庭為3.56倍，四個及四個以上所得收入者之家庭為3.52倍。（參見表二十六）

表二十六、戶內所得收入者人數別個人所得分配按已分配要素所得依戶數十等分位分

民國六十七年

單位：%

	合 計	1	2	3	4	5	6	7	8	9	10
一個所得收入者	100.00	2.60	5.43	6.67	7.66	8.54	9.49	10.60	12.08	14.23	22.70
二個所得收入者	100.00	3.74	5.39	6.52	7.52	8.51	9.66	10.88	12.42	14.74	20.62
三個所得收入者	100.00	4.30	5.67	6.69	7.60	8.52	9.43	10.49	11.83	13.93	21.54
四個及四個以上所得收入者	100.00	4.32	5.59	6.48	7.58	8.63	9.70	10.70	12.10	14.28	20.62

5. 按農家與非農家分，兩類別家庭按可支配所得依戶數十等分位之所得分配來比較——以農家所得分配較不平均，若計算高所得家庭（第九至第十分位組）之所得為低所得家庭（第一至第二分位組）之倍數來比較，農家為4.28倍，非農家為3.99倍，農家則較高。（參見表二十七）

表二十七、農家、非農家及都市化程度地區別個人所得分配按可支配所得依戶數十等分位分

民國六十七年

單位：%

	合 計	1	2	3	4	5	6	7	8	9	10
一按農家與非農家分											
農 家	100.00	3.42	5.30	6.36	7.30	8.26	9.31	10.55	12.14	14.68	22.68
非 農 家	100.00	3.70	5.51	6.48	7.36	8.27	9.31	10.49	12.13	14.56	22.19
二按都市化程度地區別分											
都 市	100.00	4.22	5.76	6.65	7.46	8.34	9.28	10.49	11.99	14.26	21.55
城 鎮	100.00	3.78	5.51	6.47	7.30	8.15	9.15	10.44	11.97	14.43	22.80
鄉 村	100.00	3.28	5.27	6.37	7.32	8.29	9.32	10.60	12.19	14.73	22.63

6. 按都市化程度地區別分，各類別家庭按可支配所得依戶數十等分位之所得分配來比較——以都市地區家庭最為均等，城鎮地區家庭次之，鄉村地區家庭最為不均，若計算高所得家庭（第九至第十分位組）之所得為低所得家庭（第一至第二分位組）之倍數來比較，都市地區家庭，其倍數為3.59倍，城鎮地區家庭為4.01倍，鄉村地區家庭為4.37倍。（參見表二十七）

三、最終消費支出：

- (一) 一般消費概況——六十七年台灣地區家庭最終消費支出總額達當年新臺幣 411,822 百萬元，較上年增加21.19%，剔除物價變動因素後，以六十五年固定幣值計算之實質消費支

出總額為361,469百萬元，較上年增加14.25%。六十七年平均每戶消費支出為122,207元，較上年增加16.79%，較五十三年增加381.49%，若剔除物價變動因素後，平均每戶實質消費支出為107,265元，較上年增加10.09%，較五十三年增加84.64%。(參見表二十八)

表二十八、個人最終消費支出之變動

年 別	按 當 年 幣 值 計 算			按 六 十 五 年 幣 值 計 算		
	總 計 (千元)	平 均 每 戶		總 計 (千元)	平 均 每 戶	
		金 額 (元)	定 基 指 數 65年=100		金 額 (元)	定 基 指 數 65年=100
53 年	54 615 121	25 381	26.52	125 005 999	58 093	60.69
55 年	65 265 152	28 612	29.89	144 519 823	63 357	66.19
57 年	83 271 049	35 097	36.67	164 827 888	69 471	72.58
59 年	105 636 237	40 929	42.76	192 170 706	74 457	77.79
60 年	121 125 783	45 526	47.56	213 324 732	80 180	83.77
61 年	137 005 140	49 965	52.20	229 527 794	83 707	87.46
62 年	170 313 747	60 311	63.01	253 329 982	89 708	93.73
63 年	235 761 345	80 942	84.57	254 519 427	87 382	91.29
64 年	261 492 801	86 849	90.74	268 005 331	89 012	93.00
65 年	298 343 172	95 714	100.00	298 343 172	95 714	100.00
66 年	339 802 597	104 640	109.33	316 389 755	97 430	101.79
67 年	411 822 150	122 207	127.68	361 469 455	107 265	112.07

圖十五 歷年平均每戶最終消費支出之變動

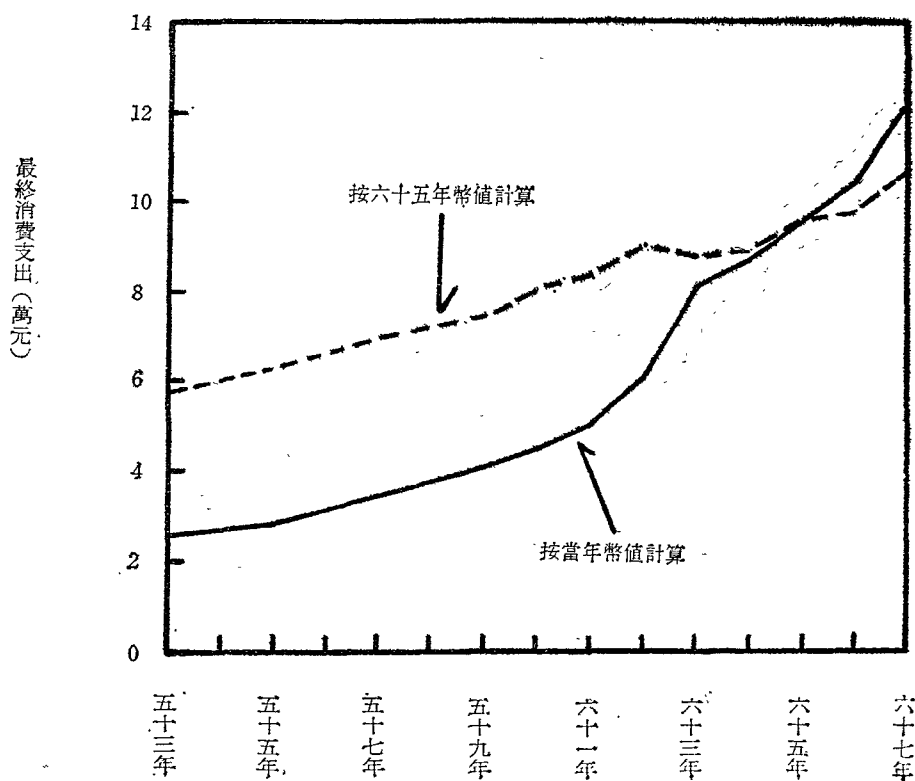

(二) 依經濟戶長各項特性別比較

1. 經濟戶長社會經濟特性別家庭之消費支出——六十七年平均每戶消費支出以非農業雇主家庭平均每戶消費 191,937 元為最高，非農業經理管理及專業受雇者家庭平均每戶消費 177,858 元次之，文書推銷及服務工作者家庭平均每戶消費 133,706 元再次之，而以農業受雇者家庭平均每戶消費 87,769 元為最低。若以戶內平均每人消費支出來比較，則以非農業經營管理和專業受雇者家庭平均戶內每人消費支出達 38,067 元為最高，而以非農業雇主家庭平均每人消費達 36,640 元居次，其餘依次為文書推銷及服務工作者家庭 29,651 元；而以農業雇主及自營作業者家庭平均每人 17,150 元為最低，農業受雇者家庭平均每人 17,929 元為次低。（參見表二十九）

表二十九、戶長社會經濟特性別消費支出之變動

金額單位：新台幣元
增加率：%

	平 均 每 人			平 均 每 戶		
	六十七年	六十六年	增 加 率	六十七年	六十六年	增 加 率
全 體 家 庭	24 830	20 679	20.07	122 207	104 640	16.79
農業雇主及自營作業者	17 150	14 000	22.50	97 790	81 480	20.02
非農業雇主	36 640	30 492	20.16	191 937	162 685	17.98
非農業自營作業者	25 220	21 607	16.72	130 035	116 704	11.42
農業受雇者	17 929	15 340	16.89	87 769	76 365	14.93
非農業經理管理及專業受雇者	38 067	30 361	25.38	177 858	142 020	25.23
文書推銷及服務工作者	29 651	24 088	23.09	133 706	110 489	21.01
非農業體力勞動者	21 656	18 162	19.24	108 012	93 771	15.19
軍職人員	24 291	21 298	14.05	102 228	90 658	12.76

2. 經濟戶長行業別家庭之消費支出——六十七年平均每戶消費支出依次為金融、保險不動產及工商服務業 173,402 元，商業 139,618 元，水電煤氣業 139,239 元，運輸、倉儲及通訊業 131,458 元，礦業及土石採取業 129,885 元，社會團體及個人服務業 128,331 元，製造業 125,125 元，營造業 115,785 元，農、林、漁、牧、狩獵業 95,830 元，其他不能歸類之行業 93,038 元。
3. 經濟戶長職業別家庭之消費支出——六十七年平均每戶消費支出依次為行政及主管人員 198,004 元，專門性、技術性及有關人員 153,366 元，監督及佐理人員 144,110

元，買賣工作人員 136,789 元，職業不能分類之工作者 130,530 元，服務工作人員 117,510 元，生產作業有關工人、運輸設備操作工及體力工 110,311 元，現役軍人 102,225 元，農、林、漁、牧、狩獵工作人員 95,830 元，無職業者 71,305 元。（參見圖十六）

圖十六 平均每戶最終消費支出按經濟戶長職業別之比較

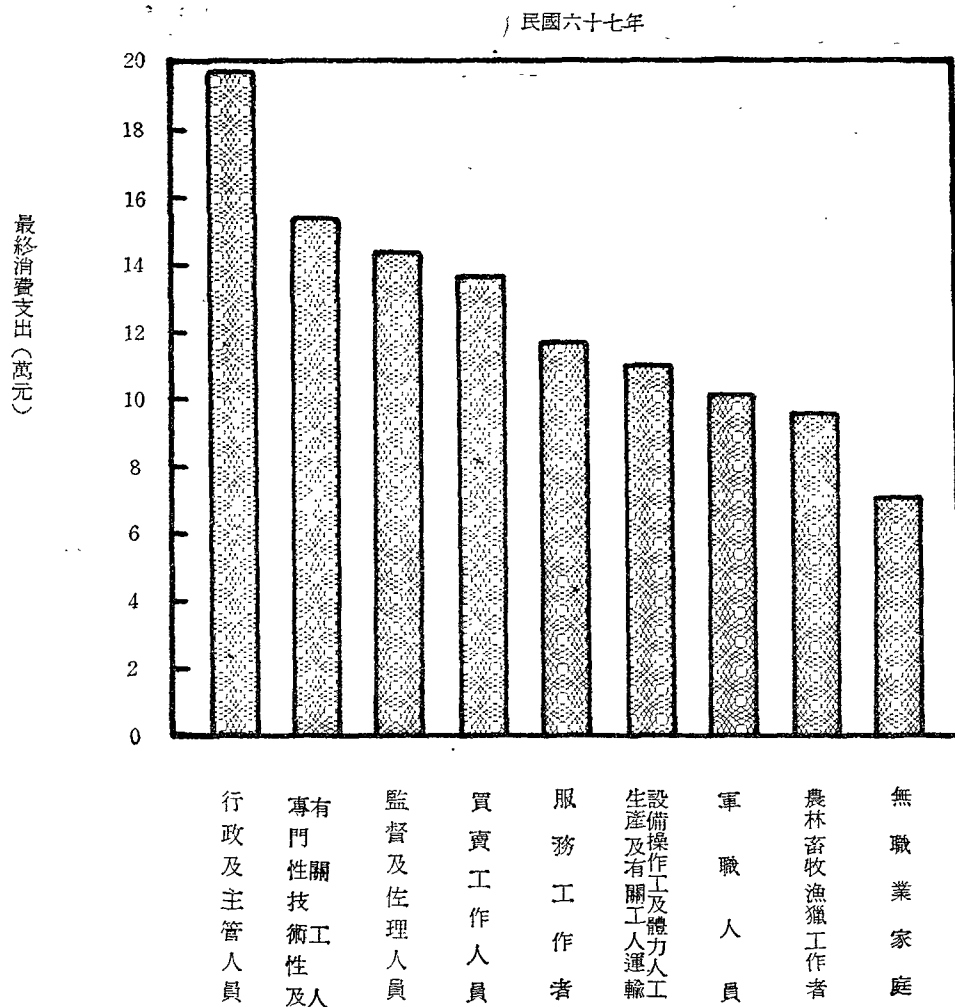

4. 家庭大小別之消費支出——家庭大小別之最終消費支出亦跟所得一樣，隨戶內人口數的增加而提高，在五個人以內，其增額是隨人數的增加而遞減，但在六個人以上時，其增額轉巨；一個人之家庭平均每戶消費支出為 51,753 元，至九個及九個人以上之家庭平均每戶消費支出高達 189,123 元。（參見表三十）

表三十、個人可支配所得及最終消費支出按家庭人口數分

民國六十七年

金額單位：新台幣元

		家庭戶數 (戶)	平均每戶可支配所得	平均每戶消費支出
一	個人	126 779	69 728	51 753
二	個人	216 624	115 975	87 562
三	個人	394 710	140 162	107 822
四	個人	682 982	150 445	117 370
五	個人	809 272	156 717	123 806
六	個人	565 635	162 669	130 585
七	個人	288 933	177 117	140 403
八	個人	139 132	197 767	153 646
九個及九個人以上		145 798	241 698	189 123

5. 都市化程度地區別家庭之消費支出——六十七年台灣地區平均每戶消費支出為122,207元，以都市地區家庭平均每戶142,289元為最高，城鎮地區家庭112,589元次之，而以鄉村地區家庭99,716元為最低。

(三) 依可支配所得按戶數十等分位組之消費支出——六十七年台灣地區家庭最終消費支出按可支配所得依戶數十等分位分，得每一分位組消費支出占總消費支出之百分比依次為4.16%、6.06%、7.06%、8.00%、8.77%、9.79%、10.82%、12.10%、14.15%、19.09%，第十分位組為第一分位組的4.59倍，每一分位組平均每人消費支出額依次為15,358元、16,753元、18,801元、20,560元、22,266元、23,558元、25,688元、27,611元、31,231元、37,489元，第十分位組為第一分位組的2.44倍，較平均每戶消費支出額之差距為低。（參見表三十一）

表三十一、個人最終消費支出按可支配所得依戶數十等分位分

民國六十七年

	全體 家庭	依可支配所得之戶數十等分位組										第十分位 組對第一 分位組之 倍數
		1	2	3	4	5	6	7	8	9	10	
各分位組消費額分配比(%)	100.00	4.16	6.06	7.06	8.00	8.77	9.79	10.82	12.10	14.15	19.09	4.59
平均每戶消費支出(元)	122 207	50 836	74 049	86 297	97 661	107 320	119 677	132 291	147 721	173 022	233 182	4.59
平均每人消費支出(元)	24 830	15 358	16 753	18 801	20 560	22 266	23 558	25 688	27 611	31 231	37 489	2.44

(四) 最終消費支出依用途別之分配——六十七年最終消費支出內容依用途別之分配，仍以食品飲料及菸草費為最高，占總支出的42.93%，已較上年之43.89%降低，房地稅、燃料及動力費占22.64%為次高，較上年之22.77%降低0.13%，其餘各項消費支出所占百分比都在7.80%至4.13%間，變動輕微。（參見表三十二）

表三十二、歷年個人最終消費支出型態之變動

單位：%

	53年	55年	57年	59年	61年	62年	63年	64年	65年	66年	67年
合 計	100.00	100.00	100.00	100.00	100.00	100.00	100.00	100.00	100.00	100.00	100.00
食 品 飲 料 及 菸 草	59.70	56.20	51.75	52.46	47.81	47.73	49.40	47.56	46.38	43.89	42.93
衣 著 鞋 襪 類	6.30	5.83	5.84	5.79	6.47	6.98	6.15	6.30	6.83	6.79	6.66
房 地 租 燃 料 及 動 力	17.20	18.75	19.01	18.19	20.78	20.94	20.71	21.64	21.45	22.77	22.64
家 庭 器 具 及 設 備 和 家 庭 管 理	3.40	3.75	4.66	3.96	3.95	3.89	3.79	3.71	3.87	4.02	4.13
醫 療 及 保 健	5.30	4.75	5.54	5.95	3.89	4.13	3.92	3.96	4.61	4.28	4.74
運 輸 交 通 及 通 訊	2.00	2.40	2.70	3.00	3.53	3.89	3.99	4.20	4.99	5.48	5.67
娛 樂 教 育 及 文 化 服 務	1.20	1.62	1.65	2.66	7.06	6.30	6.06	5.99	6.38	7.32	7.80
雜 項	4.90	6.70	8.85	7.99	6.51	6.14	5.98	6.64	5.49	5.45	5.43

圖十七 家庭最終消費支出按用途別之分配

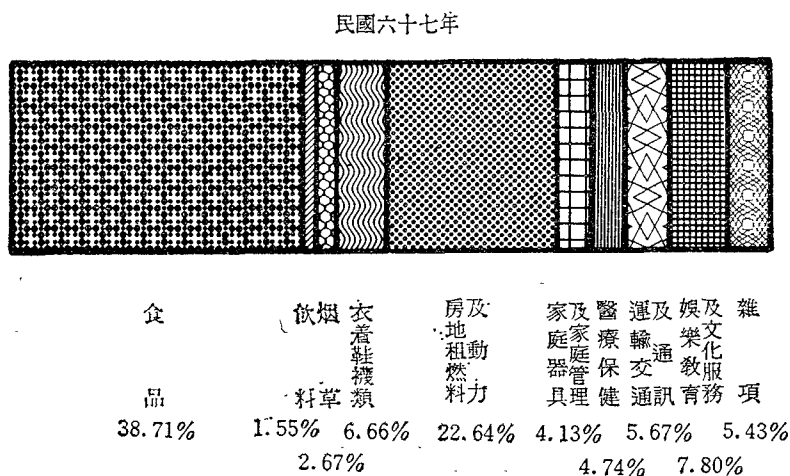

- 按經濟戶長社會經濟特性別來觀察——食品、飲料及烟草消費支出占總消費支出之比率，以農業受雇者家庭之51.71%為最高，農業自營作業者家庭之51.31%次之，而以非農業經理管理及專業受雇者家庭之34.80%為最低，房地租、水費、燃料及動力消費支出占總消費支出之比率，以其他類者家庭之29.23%為最高，非農業雇主家庭之26.77%為次高，而以農業自營作業者家庭之16.86%為最低。娛樂教育和文化服務消費支出占總消費支出之比率，以其他類者家庭之10.43%為最高，農業雇主家庭之9.62%為次高。（參見表三十三）

表三十三、戶長社會經濟特性別最終消費支出按用途別及消費財性質之分配

民國六十七年

單位：%

	全體	農業 雇主	農業自營 作業主	非農業 雇主	非農業自營 作業主	農業 受雇者	非農業 受雇者	農業 經理及 專任 文書及 推銷 服務 工作者	體力 勞動者	軍職 人員	其他
I 按用途別分	100.00	100.00	100.00	100.00	100.00	100.00	100.00	100.00	100.00	100.00	100.00
① 食品飲料和烟草	42.93	43.65	51.31	35.64	42.99	51.71	34.83	39.34	46.79	44.78	37.52
② 衣着、鞋、襪類	6.66	5.42	5.96	6.97	6.21	5.88	7.73	7.11	6.38	6.92	5.06
③ 房地租、水費、燃料和動力	22.64	21.79	16.86	26.77	23.94	17.23	25.48	24.14	21.44	21.73	29.23
④ 家庭器具及設備和家庭管理	4.13	4.06	3.08	5.12	3.58	3.52	5.58	4.64	3.56	5.18	3.11
⑤ 醫療和保健	4.74	4.05	5.66	3.86	4.61	5.92	3.55	4.38	5.24	4.03	9.36
⑥ 運輸交通及通訊	5.67	4.92	6.03	7.31	5.82	4.20	6.33	5.64	5.19	3.89	3.29
⑦ 娛樂教育和文化服務	7.80	9.62	6.08	8.65	7.65	5.70	10.43	9.10	6.21	8.09	7.35
⑧ 雜項支出	5.43	6.49	5.02	5.68	5.20	5.79	6.05	5.65	5.19	5.38	5.08
II 按消費財性質分	100.00	100.00	100.00	100.00	100.00	100.00	100.00	100.00	100.00	100.00	100.00
① 耐久財	4.13	2.14	4.01	5.16	3.88	3.30	5.00	4.33	3.60	4.35	2.44
② 半耐久財	9.21	8.47	8.45	9.72	8.65	8.38	10.62	9.75	8.79	9.54	6.94
③ 非耐久財	53.97	54.92	63.16	46.71	54.28	63.32	45.28	50.06	57.93	54.70	47.64
④ 勞務	32.69	34.47	24.38	38.41	33.19	25.00	39.10	35.86	29.68	31.41	42.98

2. 按經濟戶長行業別來觀察——食品、飲料及烟草消費支出占最終消費支出之比率，以其他不能歸類之行業之57.61%為最高，農林漁牧狩獵業之51.33%次之，而以無行業家庭之37.52%為最低。房地租、水費、燃料和動力消費支出占最終消費支出比率以無行業之29.23%為最高，金融保險不動產及工商服務業之27.04%次之，而以農林漁牧狩獵業之16.96%為最低。娛樂、教育和文化服務消費支出佔最終消費支出之比率，以金融、保險不動產及工商服務業之10.52%最高，社會團體及個人服務業之9.27%次之，而以其他不能歸類行業之3.82%為最低。（參見表三十四）

表三十四、戶長行業別最終消費支出按用途別及消費財性質之分配

民國六十七年

單位：%

	農 漁 業	林 牧 業	礦業及 土石 採取業	製造業	水 煤 電 氣業	營造業	商 業	運 倉 儲 及 通訊 業	金融保險 不動產及 工商服務 業	社 團 體 及 個 人 服務業	其他不 能歸類 之行業	無行業
I 按用途別分	100.00	100.00	100.00	100.00	100.00	100.00	100.00	100.00	100.00	100.00	100.00	100.00
① 食品飲料和烟草	51.33	45.82	42.34	40.33	45.26	40.07	42.78	43.71	40.59	57.61	37.52	
② 衣着、鞋、襪類	5.94	6.51	6.84	7.29	6.54	6.62	6.98	7.05	6.94	4.56	5.06	
③ 房地租、水費、燃料和動力	16.96	18.01	22.94	24.18	21.94	25.57	22.89	27.04	23.35	22.24	29.23	
④ 家庭器具及設備和家庭管理	3.16	3.41	4.07	4.32	3.64	4.29	4.12	5.35	4.81	2.36	3.11	
⑤ 醫療和保健	5.70	7.22	4.68	4.26	4.89	4.30	4.83	4.01	4.18	2.90	9.36	
⑥ 運輸交通及通訊	5.70	6.61	6.17	4.97	6.45	5.63	4.96	5.22	5.36	3.50	3.29	
⑦ 娛樂教育和文化服務	6.04	6.52	7.58	8.82	6.07	8.08	7.78	10.52	9.27	3.82	7.35	
⑧ 雜項支出	5.17	5.90	5.38	5.83	5.21	5.44	5.66	6.20	5.51	3.01	5.08	
II 按消費財性質分	100.00	100.00	100.00	100.00	100.00	100.00	100.00	100.00	100.00	100.00	100.00	100.00
① 耐久財	3.87	5.46	4.34	3.62	3.79	3.85	4.11	4.48	4.44	4.34	2.44	
② 半耐久財	8.44	8.95	9.39	10.26	8.95	9.17	9.44	9.99	9.57	9.39	6.94	
③ 非耐久財	63.14	56.98	53.44	51.14	56.62	51.15	53.43	44.65	51.20	53.44	47.64	
④ 勞務	24.55	28.61	32.83	34.98	30.64	35.83	33.02	40.88	34.79	32.83	42.98	

3. 按經濟戶長職業別來觀察——食品、飲料和烟草消費支出占最終消費支出之比率以農、林、漁、牧、狩獵工作人員之51.33%為最高，生產作業有關工人運輸設備操作工及體力工之46.45%次之，而以行政及主管人員之33.89%為最低。房地租、水費、燃料和動力消費支出佔最終消費支出之比率，以無職業家庭之29.23%為最高，買賣工作人員之25.28%次之，而以農、林、漁、牧、狩獵工作人員之16.96%為最低。娛樂教育和文化服務消費支出佔最終消費支出之比率，以專門性技術性及有關人員家庭之10.45%為最高，行政及主管人員之10.11%次之，而以農林漁牧狩獵工作人員之6.04%為最低。（參見表三十五）

表三十五、戶長職業別最終消費支出按用途別及消費財性質之分配

民國六十七年									
單位：%									
	專門性技術性及有關人員	行政及主管人員	監督及佐理人員	買賣工作人員	服務工作人員	農林漁牧狩獵工作人員	生產作業有關工人運輸設備操作工及體力工	現役軍人	無職業家庭
I. 按用途別分	100.00	100.00	100.00	100.00	100.00	100.00	100.00	100.00	100.00
① 食品飲料和烟草	36.95	33.89	38.41	41.07	42.61	51.33	46.45	44.78	37.52
② 衣着、鞋、襪類	7.36	7.75	7.32	6.29	6.61	5.94	6.38	6.91	5.06
③ 房地租、水費、燃料和動力	24.01	24.96	24.87	25.28	23.96	16.96	21.64	21.74	29.23
④ 家庭器具及設備和家庭管理	5.71	5.77	4.44	4.02	3.85	3.17	3.52	5.18	3.11
⑤ 醫療和保健	3.91	3.65	4.27	4.32	4.43	5.70	5.23	4.03	9.36
⑥ 運輸交通及通訊	6.06	7.56	5.64	5.79	5.18	5.69	5.35	3.89	3.29
⑦ 娛樂教育和文化服務	10.45	10.11	9.32	7.87	7.75	6.04	6.28	8.09	7.35
⑧ 雜項支出	5.55	6.31	5.73	5.36	5.61	5.17	5.15	5.38	5.08
II. 按消費財性質分	100.00	100.00	100.00	100.00	100.00	100.00	100.00	100.00	100.00
① 耐久財	4.95	5.88	4.12	3.93	4.02	3.87	3.67	4.35	2.44
② 半耐久財	10.14	10.47	10.08	8.87	8.96	8.44	8.76	9.54	6.94
③ 非耐久財	47.38	44.99	49.00	52.25	53.59	63.14	57.60	54.70	47.64
④ 勞務	37.53	38.66	36.80	34.95	33.43	24.55	29.97	31.41	42.98

4. 按可支配所得之戶數十等分位分來比較——食品飲料和烟草及醫療和保健消費支出所占分配比，都是以第一分位組為最高，然後向第十分位組逐漸遞減，而其餘各項消費支出之分配比，反由低所得組向高所得組遞增。所占分配比為最高之食品、飲料和烟草消費支出，在第一分位組高達52.52%，第二分位組亦高達51.01%。（參見表三十六）

表三十六、家庭按可支配所得依戶數十等分位分，各等分位個人最終消費支出按用途別及消費財性質之分配

民國六十七年

單位：%

	全體 家庭	依 可 支 配 所 得 之 戶 數 十 等 分 位 組									
		1	2	3	4	5	6	7	8	9	10
I. 按用途別分	100.00	100.00	100.00	100.00	100.00	100.00	100.00	100.00	100.00	100.00	100.00
①食品飲料和烟草	42.93	52.52	51.01	49.39	47.88	45.61	44.61	43.33	41.55	39.10	35.21
②衣着、鞋、襪類	6.66	5.43	5.91	6.02	6.08	6.24	6.29	6.53	6.86	7.06	7.68
③房地租、水費、燃料和動力	22.64	19.60	19.96	21.23	21.86	22.99	23.38	23.38	23.18	23.85	22.82
④家庭器具及設備和家庭管理	4.13	3.08	3.20	3.27	3.52	3.44	3.57	3.56	4.21	4.69	5.67
⑤醫療和保健	4.74	6.72	5.48	5.41	5.14	4.70	4.84	4.53	4.41	1.89	4.17
⑥運輸交通及通訊	5.67	3.76	4.55	4.57	4.85	5.33	5.09	5.51	5.73	4.41	7.49
⑦娛樂教育和文化服務	7.80	4.11	5.17	5.36	5.91	6.63	7.26	7.94	8.58	9.22	10.30
⑧雜項支出	5.43	4.78	4.72	4.73	4.76	5.06	4.96	5.17	5.48	8.98	6.66
II. 按消費財性質分	100.00	100.00	100.00	100.00	100.00	100.00	100.00	100.00	100.00	100.00	100.00
①耐久財	4.13	2.01	2.71	2.69	3.11	3.55	3.50	3.83	4.18	4.60	6.35
②半耐久財	9.21	7.58	8.11	8.19	8.43	8.64	8.70	8.93	9.43	9.82	10.72
③非耐久財	53.97	65.14	63.18	61.02	59.33	56.98	55.47	54.01	52.35	49.58	45.87
④勞務	32.69	25.27	26.00	28.10	29.13	30.83	32.33	33.23	34.04	36.00	37.06

5. 最終消費支出依消費財性質分——六十七年最終消費支出依消費財性質分，以非耐久財消費支出222,270百萬元為最多，占總消費支出的53.97%，已較上年之 55.51%為低，耐久財消費支出16,985百萬元占4.13%，半耐久財消費支出37,939百萬元占9.21%，勞務消費支出134,629百萬元占32.69%，皆較上年提高。

若按經濟戶長社會經濟特性分類來觀察，耐久財消費支出所占百分比，以非農業雇主家庭較高，以農業雇主家庭之2.14%為最低。非耐久財消費支出所占百分比，以農業受雇者及農業自營作業者家庭較高，而以非農業雇主家庭為最低，勞務消費支出，以其他類家庭較高。（參見表三十三）

再按可支配所得之戶數十等分位分來比較，各項消費財支出占總消費支出之比率，除非耐久財消費支出由低所得向高所得遞減外，其他三項消費支出皆由低所得向高所得遞增。（參見表三十六）

圖十八 家庭最終消費支出按消費財耐久性質之分配

民國六十七年

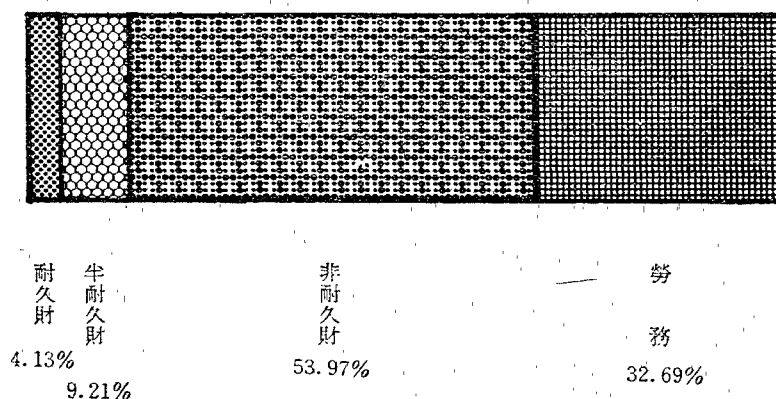

四、家庭住宅及設備概況：

- (一) 家庭住宅所屬狀況——六十七年家庭住宅為自有住宅者2,344,333戶占總戶數之69.57%，為租用住宅者630,613戶占18.71%，為配住住宅者225,255戶占6.68%，借用住宅者169,664戶占5.04%。
- (二) 自來水及電燈設備普及率——六十七年台灣地區家庭具有自來水設備者2,463,142戶占總戶數之73.09%，具有電燈設備者3,363,112戶占總戶數之99.80%。
- (三) 平均每戶及每人居住坪數——六十七年家庭平均每戶居住建坪24坪，平均每人居住4.88坪。
- (四) 家庭主要現代化設備普及情形——六十七年家庭具有彩色電視機者1,587,338戶占總戶數之47.10%，具有黑白電視機者1,748,459戶占總戶數之51.89%，具有電冰箱者2,933,905戶占總戶數之87.06%，具有電話機者1,213,139戶占總戶數之36.00%，具有冷暖氣機者334,138戶占總戶數之9.92%，具有電唱機者979,652戶占總戶數之29.07%，具有音響者511,749戶占總戶數之15.19%，具有收錄音機者1,199,647戶占35.60%，具有洗衣機者1,823,782戶占總戶數之54.12%，具有機車者2,137,357戶占總戶數之63.43%，訂有報紙者1,939,547戶占總戶數之57.56%，訂有書刊雜誌者390,319戶占總戶數之11.58%。

五、儲蓄及平均儲蓄傾向：

六十七年台灣地區個人儲蓄總額為114,301百萬元，較上年增加32.95%，平均每戶儲蓄33,919元較上年增加28.13%，六十七年平均儲蓄傾向達21.73%，較上年之20.19%上升1.54%。（參見圖十九）

圖十九 歷年平均每戶可支配所得及最終消費支出之變動

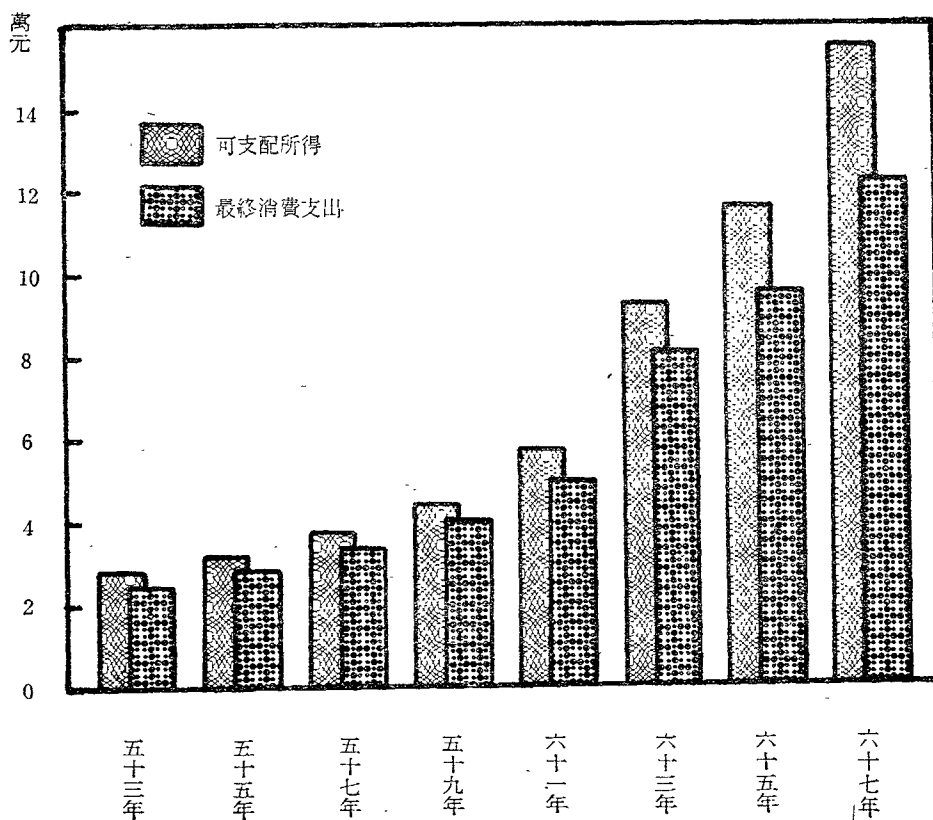

- (一) 按經濟戶長社會經濟特性別比較——六十七年平均每戶儲蓄以非農業雇主及自營作業者家庭之42,118元為最高，非農業受雇者家庭之36,556元次之，而以其他類者家庭之10,164元為最低，平均儲蓄傾向則以非農業受雇者家庭 22.43 %為最高，非農業雇主及自營作業者家庭之21.37%次之，而以其他類者家庭之12.48%為最低。

表三十七、平均每戶儲蓄之變動按戶長社會經濟特性別分

	六 十 七 年		六 十 六 年		平 均 每 戶 儲 蓄 增 加 率 (%)
	平均每戶儲蓄 (元)	平均儲蓄傾向 (%)	平均每戶儲蓄 (元)	平均儲蓄傾向 (%)	
全 體	33 919	21.73	26 473	20.19	28.13
農業雇主及自營作業者	24 166	19.82	19 968	19.68	21.02
非農業雇主及自營作業者	42 118	21.37	32 563	20.72	29.34
農 業 受 雇 者	22 609	20.48	16 169	17.47	39.83
非 農 業 受 雇 者	36 556	22.43	27 920	20.45	30.93
其 他	10 164	12.48	7 208	9.26	41.01

- (二) 按經濟戶長行業別比較——六十七年平均每戶儲蓄以金融、保險、不動產及工商服務業者家庭之 51,530 元為最高，水電煤氣業業者家庭之 47,799 元次之，而以不能歸類行業者家庭之5,064元為最低。平均儲蓄傾向則以水電煤氣業者家庭之25.56%為最高，社會團體及個人務服業者家庭之 23.55%次之，而以其他不能歸類之行業家庭之 5.16%為最低。(參見表三十八)

表三十八、平均每戶儲蓄按經濟戶長行業別分

民國六十七年

	農 林 漁 牧 狩 獵	礦業及 土石採 取	製造業	水電煤 氣 業	營造業	商 業	運輸倉 儲及通 訊 業	金融保險 不動產及 工商服務	社會團體 及 個 人 務 服 務	其他不 能歸類 之行業	無行業
平均每戶儲蓄 (元)	23 861	33 274	37 012	47 799	26 290	34 959	40 130	51 530	39 537	5 064	10 164
平均儲蓄傾向 (%)	19.94	20.39	22.83	25.56	18.50	20.03	23.39	22.91	23.55	5.16	12.48

- (三) 按經濟戶長職業別比較——六十七年平均每戶儲蓄以行政及主管人員家庭之73,190元為最高，專門性、技術性及有關人員家庭之53,538元次之，而以無職業家庭之10,164元為最低。平均儲蓄傾向以專門性、技術性、及有關人員家庭之27.09%為最高，行政及主管人員家庭之 26.99 %次之，而以無職業家庭之12.48%為最低。(參見表三十九)

表三十九、平均每戶儲蓄按經濟戶長職業別分

民國六十七年

	專門性技 術性及有 關人員	行 政 及 主 管 人 員	監 督 及 佐 理 人 員	買賣工作 人員	服務工作 人員	農林漁 牧狩獵 工作人員	生產作業有 關人員運輸 設備操作工 及體力工人	不能分類 之工作者	現役軍人	無職業 家庭
平均每戶儲蓄 (元)	53 538	73 190	42 015	33 634	31 474	23 861	26 992	29 650	34 516	10 164
平均儲蓄傾向 (%)	27.09	26.99	22.57	19.74	21.13	19.94	19.66	18.51	25.24	12.48

- (四) 按經濟戶長年齡別比較——六十七年平均每戶儲蓄，以55~59歲組家庭之41,846元為最高，66~64歲組家庭之40,307元次之，而以未滿20歲組家庭之21,352元為最低。平均儲蓄傾向以60~64歲組家庭之25.71%為最高，以55~59歲組家庭之24.62%次之，而以40~44歲組家庭之18.85%為最低。（參見表四十）

表四十、平均每戶儲蓄按經濟戶長年齡組別分

民國六十七年											
	未滿20歲	20—24歲	25—29歲	30—34歲	35—39歲	40—44歲	45—49歲	50—54歲	55—59歲	60—64歲	65歲以上
平均每戶儲蓄 (元)	21 352	27 022	35 431	34 402	29 531	28 748	34 885	39 263	41 840	40 307	28 876
平均儲蓄傾向 (%)	19.96	20.22	23.25	22.10	19.74	18.85	21.21	23.14	24.62	25.71	22.59

- (五) 按都市化程度地區別比較——六十七年平均每戶儲蓄以都市地區家庭之36,471元為最高，城鎮地區家庭之36,072元次之，而以鄉村地區家庭之29,162元為最低。平均儲蓄傾向則以都市地區家庭之20.40%為最低，鄉村地區家庭之22.63%次之，而以城鎮地區家庭之24.26%為最高。
- (六) 依可支配所得按戶數十等分位分之儲蓄——六十七年依可支配所得按戶數十等分位組，每組之平均每戶儲蓄依次為3,973元、9,877元、13,612元、16,278元、21,347元、25,274元、31,970元、42,262元、56,206元、118,388元。又每組之平均儲蓄傾向依次為7.25%、11.77%、13.63%、14.28%、16.60%、17.44%、19.46%、22.23%、24.54%、33.66%。高所得組之儲蓄額及儲蓄傾向皆較低所得組高出甚多，如此富者將愈富，故為貧富差距縮短緩慢的一大原因。

六、平均消費傾向及邊際消費傾向：

六十七年台灣地區平均消費傾向為78.27%，較上年之79.81%降低1.54%，若按經濟戶長社會經濟特性分類，以其他類者家庭之87.52%為最高，農業雇主及自營作業者家庭之80.18%為次高，而以非農業受雇者家庭之77.57%為最低，再按可支配所得依戶數十等分位分來觀察，各組之平均消費傾向依次為92.75%、88.23%、86.37%、85.72%、83.40%、82.56%、80.54%、77.77%、75.46%、66.34%，其第一分位組與第十分位組差距高達26.41%。

六十七年平均每戶可支配所得較上年增加25,014元，平均每戶最終消費支出較上年增加17,567元，由此計算而得之邊際消費傾向為70.23%，較上年之61.41%為高，若依可支配所得之戶數十等分位分，得第一分位組之邊際消費傾向為98.58%，依次為第二分位組86.17%，第三分位組80.93%，第四分位組81.34%，第五分位組79.33%，第六分位組79.82%，第

七分位組72.65%，第八分位組68.20%，第九分位組67.13%，第十分位組46.47%。（參見表四十一）

表四十一、平均消費傾向與邊際消費傾向依可支配所得之戶數十等分位分

民國六十七年										單位：%
	1	2	3	4	5	6	7	8	9	10
平均消費傾向	92.75	88.23	86.37	85.72	83.40	82.56	80.54	77.77	75.46	66.34
平均儲蓄傾向	7.25	11.77	13.63	14.28	16.60	17.44	19.46	22.23	24.54	33.66
邊際消費傾向	98.58	86.17	80.93	81.34	79.33	79.82	72.65	68.20	67.13	46.47

七、所得消費彈性：

消費支出之大小與其所得水準之高低成正比例，此種關係至為密切，通常成直線相關，兩者關係可以下式表示：

$$C = aY + b$$

C：為消費總額

Y：為可支配所得

a：為係數（即是邊際消費傾向）

b：為常數

a代表每當可支配所得增加一單位時，可能增加的消費額。而消費的增加，決定於各所得階層對某項消費物品消費彈性的大小。

所得消費彈性係數（ e_i ）之計算公式如下：

$$e_i = \frac{aY_i}{aY_i + b}$$

乃說明在同一所得水準下，所得增加一單位時各項物品消費增加的百分比。六十七年台灣地區家庭消費支出之所得消費彈性係數依據最小平方方法估計而得之消費與所得關係之數式計算，其所得消費彈性係數為0.8818，其中醫療及保健之所得消費彈性1.5356為最高，家庭器具設備之1.3505為次高，而以燃料動力之0.3823為最低，菸草之0.4024為次低，若按可支配所得分成較低所得組（一至五分位組）及較高所得組（六至十分位組）來觀察，其較低所得組之所得消費彈性為0.9455較總平均為高，其中以醫療保健之所得消費彈性1.6895為最高，娛樂教育文化服務之1.4342為次高，而以燃料動力0.3359為最低。較高所得組之所得消費彈性為0.8440，其中以家庭之器具設備1.4480為最高，而以菸草之0.1979為最低，燃料動力之0.4102為次低。（參見表四十二）

表四十二、個人所得消費彈性按較高所得組及較低所得組分

民國六十七年

單位：%

	消費支出合計	食品	飲料	菸草	衣鞋襪	燃料動力	房地租及水費	家庭器具設備	家庭管理	醫療及保健費	運輸及通訊	娛樂教育文化服務	雜項費用
總平均	88.18	77.30	75.81	40.24	76.77	38.23	95.70	135.05	61.78	153.56	109.84	127.95	86.53
一至五分位組平均	94.55	79.99	83.30	55.23	85.60	33.59	123.97	113.53	66.22	168.95	132.02	143.42	73.61
六至十分位組平均	84.40	74.69	71.21	19.79	72.78	41.02	83.38	144.80	60.59	142.39	101.08	123.89	92.74

八、所得分配不均等程度之測定：

所得分配通常不能完全均等，而其差異程度大小除了用所得十等分位來表示外，一般的測度方法常用洛倫滋曲線及吉尼集中係數來表示。

- (一) 洛倫滋曲線 (Lorenz Curve) 是以圖示法表示所得分配不均等的程度，洛倫滋曲線圖是一正方形圖，其對角直線應是一條完全均等線，若所得分配不均等時，其洛倫滋曲線必是一條位於對角直線下方的弧形曲線，此曲線與對角直線中間距離之大小，即是用以測定分配不均等程度之大小，距離愈大，表示不均等程度愈高。六十七年台灣地區個人所得分配之洛倫滋曲線如圖二十。

圖二十 個人所得分配之洛倫滋曲線

民國六十七年

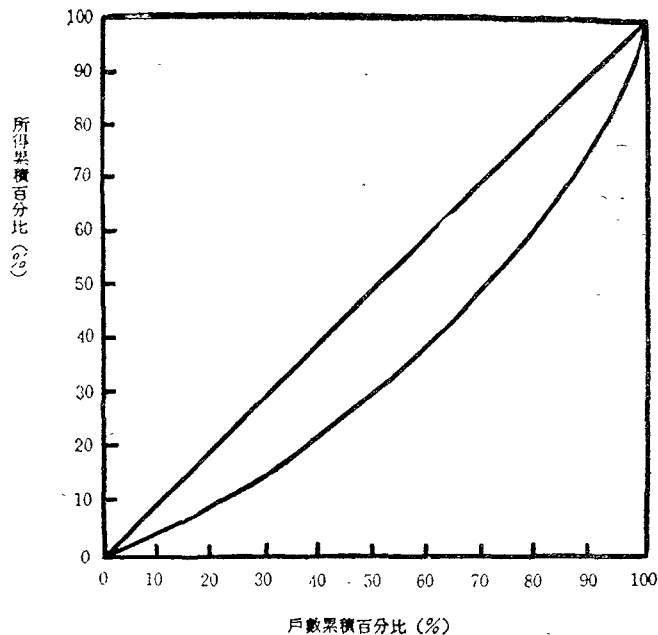

- (二) 吉尼集中係數 (Gini's Concentration Coefficient) 係測量洛倫茲曲線與完全均等直線間所包含之面積對完全均等直線以下整個三角形面積之比率，此項係數愈大，表示所得分配不均等的程度愈高，反之係數愈小，表示不均等的程度愈低。

吉尼集中係數計算公式如下：

$$G = g / 2\bar{X}$$

G：為吉尼集中係數

g：為均互差

\bar{X} ：為算術平均數

六十七年台灣地區個人所得分配之吉尼集中係數為0.306，較六十六年之0.311為低，且較六十五年之0.307略低，較五十三年之0.360改善更多。

九、淨貸出、金融性資產及固定資產：

依照本調查計算淨貸出應等於金融性資產收支淨額，六十七年台灣地區個人淨貸出總額達115,194百萬元，亦即金融性資產收支淨額為115,194百萬元，較上年增加35.41%，平均每戶淨貸出為34,184元，較上年增加30.49%。

若按經濟戶長社會經濟特性別來比較，平均每戶淨貸出，以非農業雇主及自營作業家庭之42,118元為最高，非農業受雇者36,142元為次高，而以其他類者家庭之14,815元為最低。若按所得分配來觀察，平均每戶淨貸出如同儲蓄一樣，所得愈高者其淨貸出亦愈高，例如依可支配所得之戶數十等分位分之第一分位組平均每戶淨貸出為6,852元，第十分位組平均每戶淨貸出110,356元，較第一分位組多103,504元。

六十七年底台灣地區個人金融性資產累積淨額（資產減負債）達新台幣219,311百萬元，平均每戶持有金融性資產淨額為65,080元。

- (一) 六十七年個人金融性資產分配情形——現金占16.37%，活期存款占37.62%，其他存款占24.51%，會款占11.07%，股票債券、有價證券及版權等占3.64%，在外投資資金占2.82%，貸出款及預付款占1.96%，人壽保險權益占1.29%，其他資產占0.72%。
- (二) 個人負債分配情形——消費性借款占8.35%，土地負債占13.82%，私有住宅負債占45.33%，其他非公司企業負債占7.81%，會款負債占22.97%，其他負債占1.73%。
- (三) 固定資產分配情形——六十七年個人使用自用固定資產總額達1,609,246百萬元，其中土地占33.09%，住宅占35.24%，其他營建物占0.09%，其他非公司企業占31.58%。

第五章 六十七年台灣地區所得收入者所得分配狀況

一、所得收入者一般概況：

六十七年台灣地區所得收入者人數達5,599,661人，較上年增加 6.04%，其中男性所得收入者為3,990,233人，占71.26%，女性所得收入者為1,609,428人，占28.74%。

(一) 按農業及非農業分—來自非農業之所得收入者有4,462,701人，占79.70%，來自農業之所得收入者有1,136,960人，占 20.30%，較上年之21.04%降低，顯示多數就業人口漸由農業轉至非農業。

(二) 按所得來源別分—以來自薪資報酬者（即受雇者）為最多，達3,958,482人，占70.69%，較上年之70.08%為高，來自產業主所得者 1,559,059人，占27.84%次之，兩者合計（即來自基本所得者）占98.53%。

(三) 按所得收入者社會經濟特性別分—以非農業體力勞動者1,831,421人，占32.71%為最多，非農業文書、推銷及服務工作者 1,353,609 人，占 24.17 %次之，*農業自營作業者 805,999人，占14.39%再次之，而以農業雇主3,908人，占0.07%為最少。

圖二十一 所得收入者人數按社會經濟特性別分

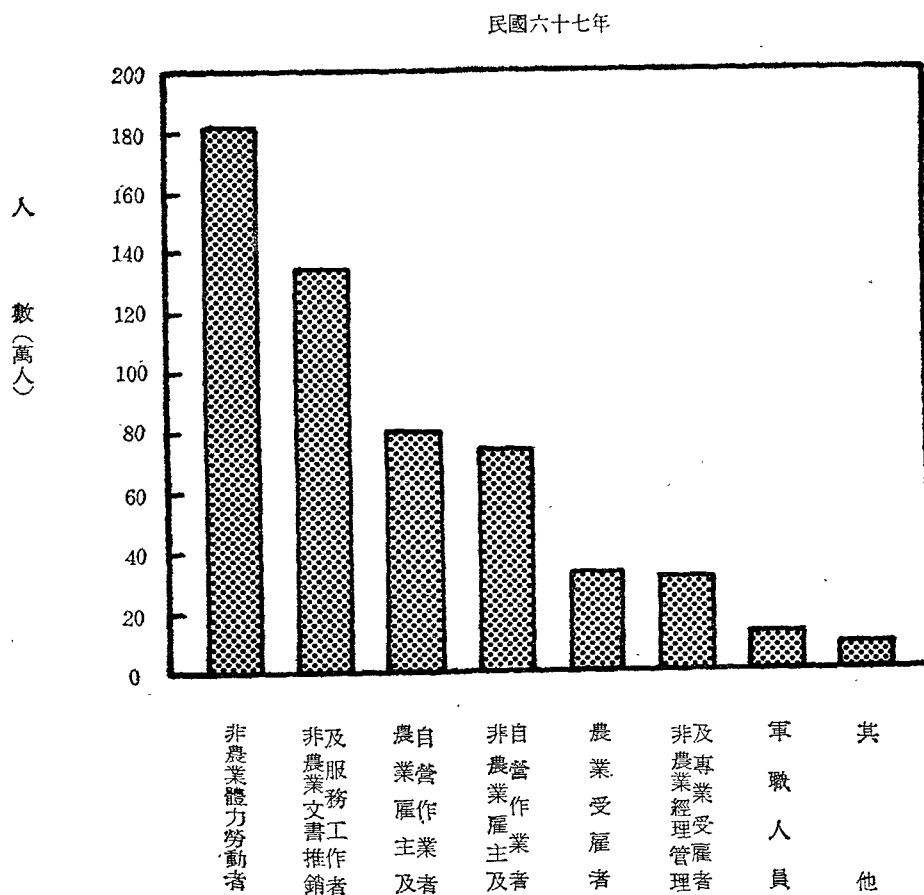

- (四) 按所得收入者職業別分一以生產及有關工人、運輸設備操作工及體力工為最多，達1,968,518人，占35.15%，農、林、畜牧及漁獵工作者1,136,960人，占20.30%次之，監督及佐理人員846,409人，占15.12%再次之，而以無職業及其他不能歸類職業之所得收入者人為最少，占1.48%。

82,618

圖二十二 所得收入者人數按職業及性別分

民國六十七年

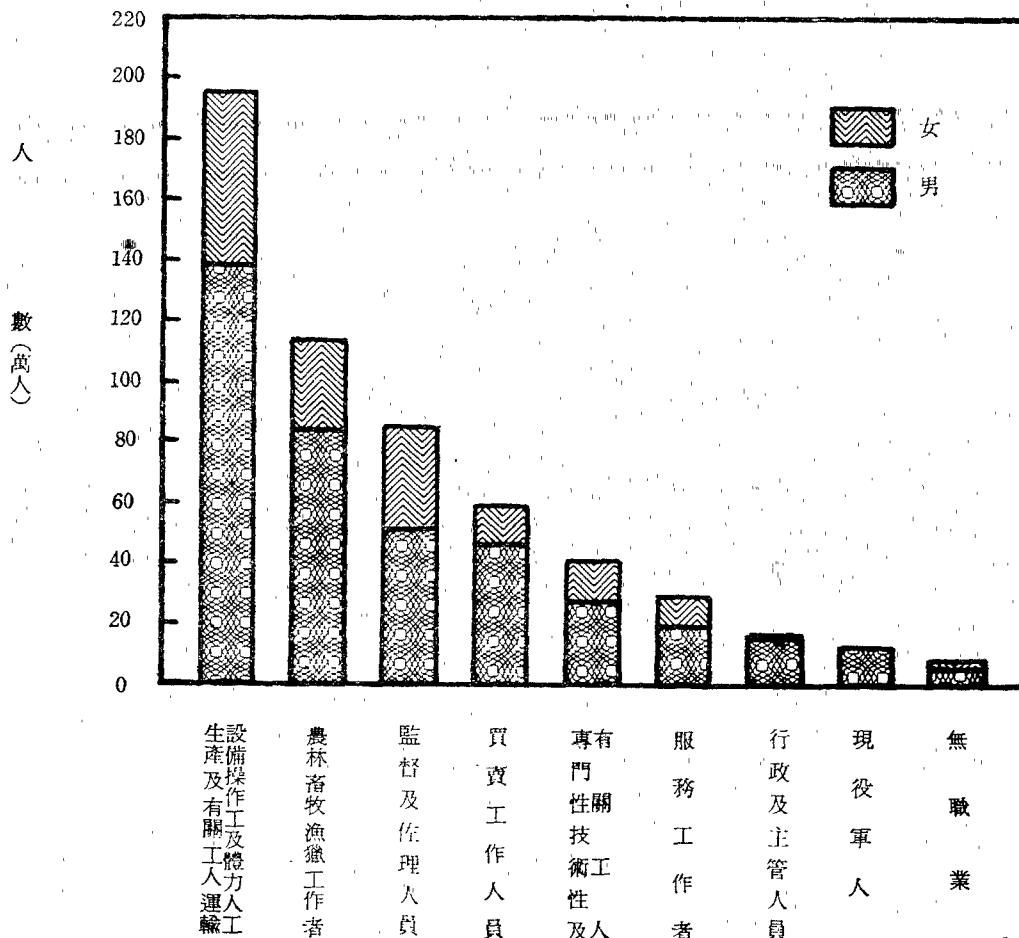

- (五) 按所得收入者行業別分一為製造業者1,586,072人，占28.32%為最多，農林漁牧狩獵業者1,136,960人，占20.30%次之，社會團體及個人服務業者1,068,434人，占19.08%再次之，而以無行業及其他不能歸類之行業者82,869人為最少，僅占1.48%。
- (六) 按所得收入者教育程度別分一以教育程度為國小者占最多，計2,276,507人，高達40.65%，高中（高職）程度者1,144,369人，占20.44%次之，國中（初中）程度者 886,490人，占15.83%再次之，而以研究院（所）程度者13,219人為最少。

圖二十三 所得收入者人數按行業別分

民國六十七年

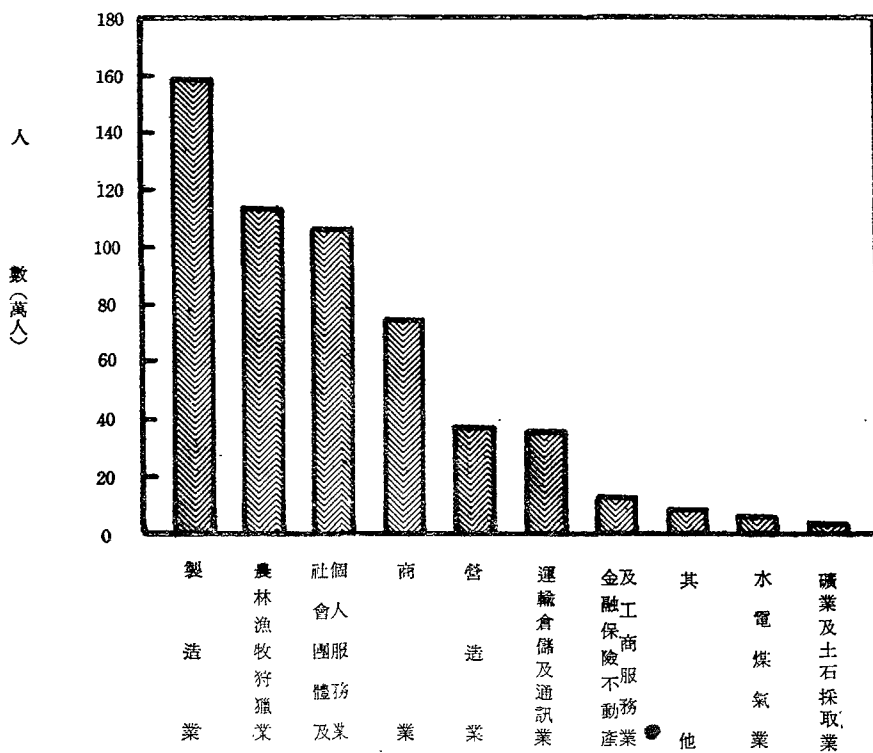

圖二十四 所得收入者人數按教育程度及性別分

民國六十七年

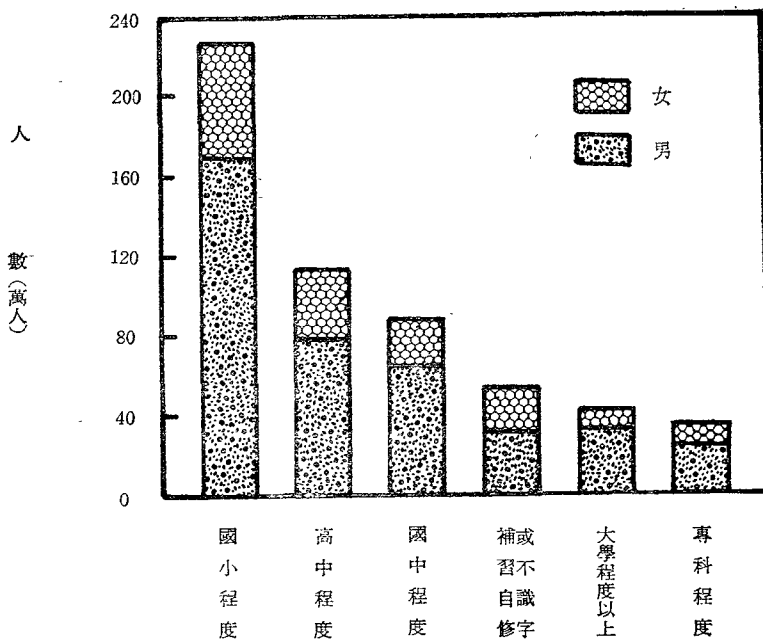

(七) 按所得收入者年齡組別分—以25~29歲組870,190人，占15.54%為最多，35~39歲組706,686人，占12.62%次之，30~34歲組689,928人，占12.32%再次之，至55歲以上所得收入者人數漸減，60歲以上之所得收入者只達265,051人僅佔4.73%。(參見表四十三)

表四十三、所得收入者人數按年齡組別、性別及農業、非農業分

民國六十七年

單位：人

		合 計	未滿15歲	15~19歲	20~24歲	25~29歲	30~34歲	35~39歲	40~44歲	45~49歲	50~54歲	55~59歲	60歲以上
合 計		5 599 661	18 799	468 435	612 825	870 190	689 928	706 686	619 927	576 341	473 078	298 401	265 051
農 業	計	1 136 960	1 002	32 032	49 952	94 068	101 783	160 829	192 663	173 492	126 946	100 241	103 952
	男	830 476	500	21 111	32 308	60 570	64 318	101 638	133 830	130 651	104 353	85 226	95 971
	女	306 484	502	10 921	17 644	33 498	37 465	59 191	58 833	42 841	22 593	15 015	7 981
非農業	計	4 462 701	17 797	436 603	562 873	776 122	588 145	545 857	427 264	402 849	346 132	198 160	161 099
	男	3 159 757	4 889	189 304	233 015	549 533	454 958	418 547	329 031	344 679	310 354	182 689	142 758
	女	1 302 944	12 908	247 099	329 858	226 589	133 187	127 310	98 233	58 170	35 778	15 471	18 341

(八) 按都市化程度地區別分—所得收入者居於都市地區達2,401,149人為最多，占42.88%，居於鄉村地區者2,069,112人次之，占36.95%，而以居於城鎮地區者 1,129,400人為最少，占20.17%。

二、所得收入者之所得收入：

(一) 平均每人所得收入及所得來源之結構：六十七年台灣地區家庭所得收入者平均每人總所得達新台幣94,083元，較上年增加17.32%，其中來自受雇人員報酬為64,078元，占68.11%，來自產業主所得為23,659元，占25.14%，來自財產及經常移轉所得為6,346元，占6.75%，又產業主所得中，以營業淨收入16,700元為最高，農業淨收入 5,515元次之，其餘依次為執行業務淨收入800元，漁業淨收入600元，林業淨收入44元。

(二) 依基本所得比較——以賺取基本所得(受雇人員報酬及產業主所得)之所得收入者比較：

1. 按性別分—男性所得收入者平均每人基本所得為 103,084 元，女性所得收入者平均每人基本所得為54,322元，男性所得為女性之1.90倍，較上年之1.88倍為高。

平均每一男性受雇人員報酬為 106,630 元，女性為56,843元。平均每一男性受雇人員報酬為女性受雇人員之1.88倍，較去年之1.84倍為高。平均每一男性雇主及自營作業之產業主所得為95,407元，平均每一女性雇主及自營作業之產業主所得為44,244元。平均每一男性雇主及自營作業之產業主所得為女性之2.16倍，較去年之2.09倍為高。

2. 按社會經濟特性別分—平均每人基本所得以非農業雇主之 199,934元為最高，非農業經理，管理和專業受雇者之164,421元居次，農業雇主之142,061元再次之，而以

農業受雇者之46,762元為最低。

平均每一農業受雇人員報酬為46,349元，非農業受雇人員報酬為90,332元，平均每一非農業受雇人員報酬為平均每一農業受雇人員之1.94倍，較去年之1.97倍為低。平均每一農業雇主及自營作業者產業主所得為43,399元，平均每一非農業雇主及自營作業者產業主所得為129,051元，平均每一非農業雇主及自營作業者產業主所得為平均每一農業雇主及自營作業者之2.97倍，較去年之2.31倍為高。

圖二十五 所得收入者平均每人基本所得按社會經濟特性別之比較

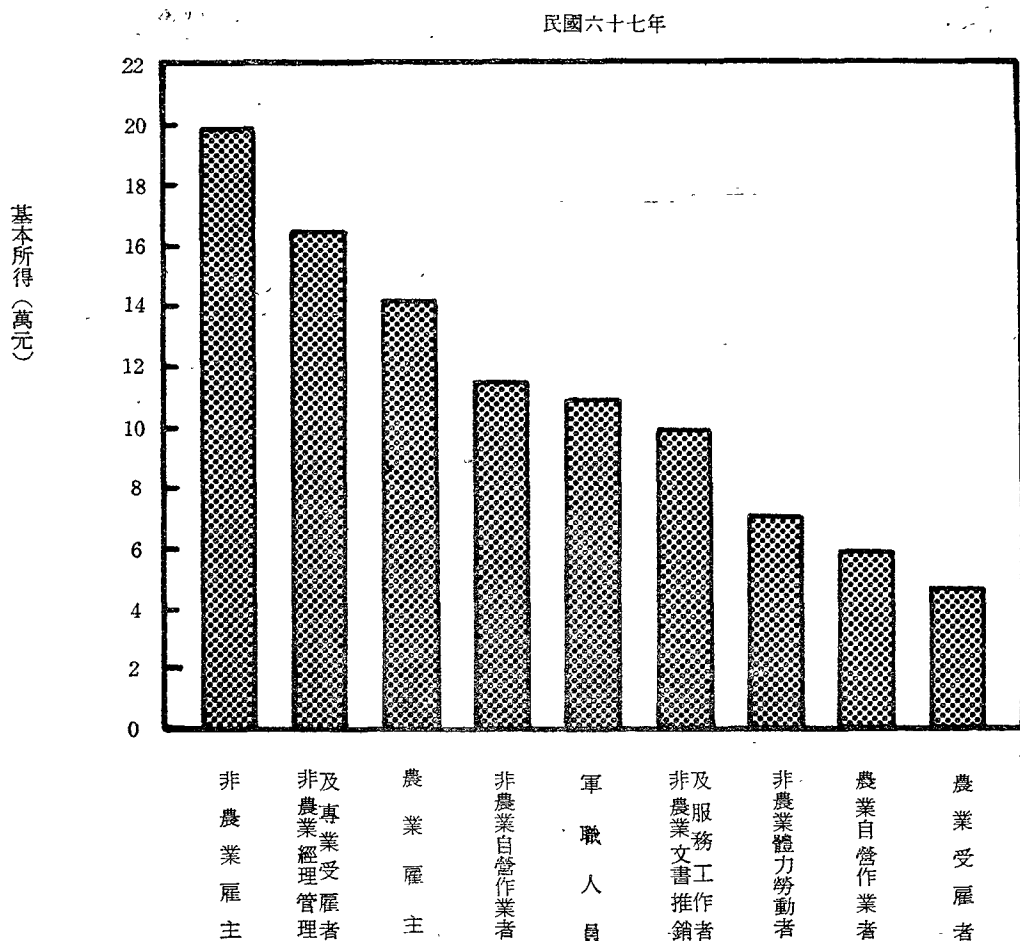

3. 按職業別分一平均每人基本所得以行政及主管人員之193,562元為最高，專門性技術性及有關人員之133,670元次之。而以農、林、畜牧、漁獵工作者之55,500元為最低。生產作業人員、運輸設備操作工及體力工之73,987元次低。

次按受雇人員之職業別平均每人受雇人員報酬觀察，以行政及主管人員（177,726元）為最高，職業不能分類之工作者（136,000元）次之，專門性技術性及有關人員（129,854元）再次之，除無職業者外，以生產作業人員、運輸設備操作工及體力工（70,082元）為最低。再按性別觀察，平均每一男性受雇人員報酬，以行政及主管人員為最高（182,920元），專門性、技術性及有關人員（146,768元）次之。

，職業不能分類之工作者(136,000元)再次之，平均每一女性受雇人員報酬，按職業別分，以行政及主管人員(115,373元)最高，專門性、技術性及有關人員(96,674元)次之，監督佐理人員(72,001元)再次之。

圖二十六 所得收入者平均每人基本所得按職業別之比較

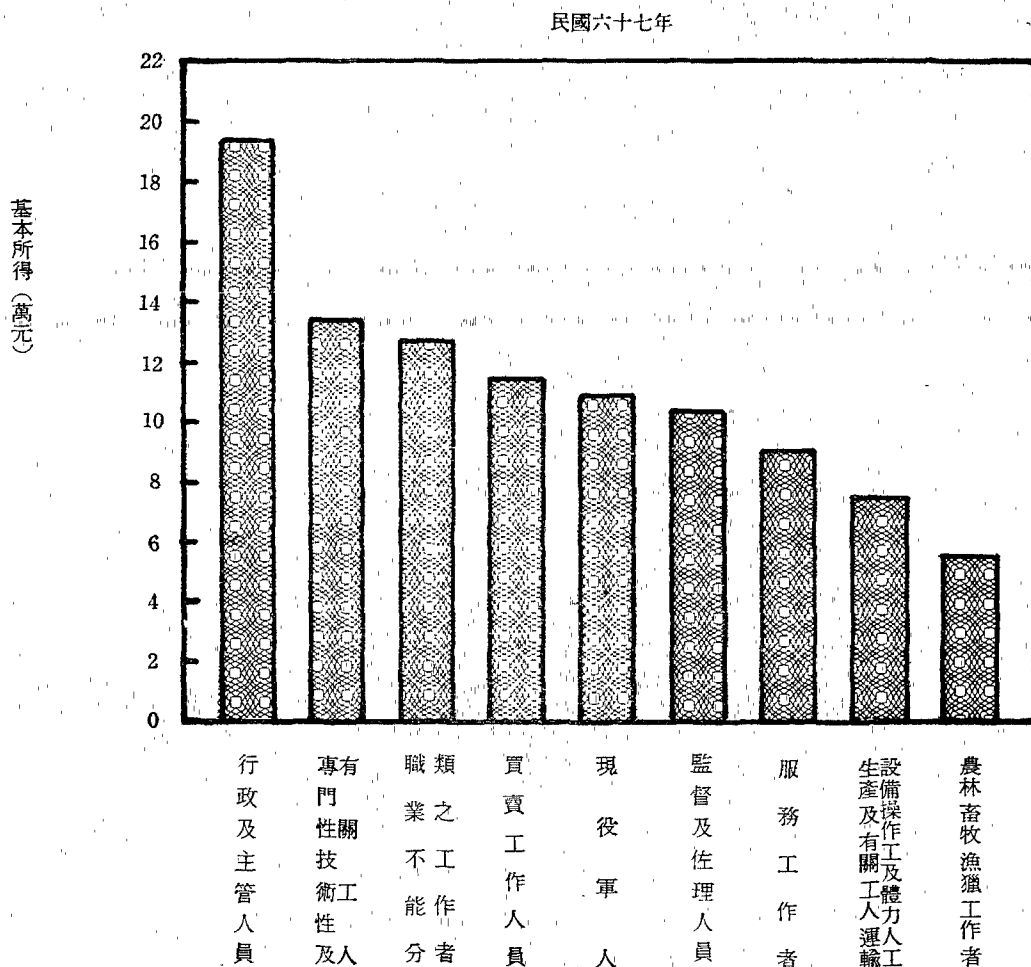

4. 按行業別分—平均每人基本所得以金融、保險、不動產及工商服務業者之 128,949 元為最高，水電煤氣業者之 123,135 元次之，而以農、林、漁、牧、狩獵業者之 55,500元為最低。

按受雇人員行業別平均每人受雇人員報酬觀察，以金融、保險、不動產及工商服務業(123,961元)最高，水電煤氣業(121,468元)次之，運輸、倉儲及通訊業(117,485元)再次之，不能歸類之行業(50,638元)最低、營建業(81,673元)次之。再按性別觀察，平均每一男性受雇人員報酬，以金融、保險、不動產及工商服務業(148,604元)為最高，水電煤氣業(128,739元)次之，運輸倉儲及通訊業(124,214元)再次之，平均每一女性受雇人員報酬以水電煤氣業(83,793元)為最高，運輸、倉儲及通訊業(81,338元)次之，金融、保險、不動產之工商服務業(79,224元)再次之。

雇主及自營作業者平均每人產業主所得，按行業別分，以水電煤氣業(214,283元)為最高，礦業及土石採取業(213,963元)次之，金融、保險、不動產及工商服務業(173,906元)再次之。再按性別觀察，男性雇主及自營作業者平均每人產業主所得亦以水電煤氣業(214,283元)為最高，礦業及土石採取業(208,170元)次之。金融、保險、不動產及工商服務業(176,960元)再次之，女性雇主及自營作業者平均每人產業主所得以礦業及土石採取業，(240,000元)最高，金融、保險、不動產及工商服務業，(151,087元)次之，運輸、倉儲及通訊業(118,346元)再次之。

圖二十七 所得收入者平均每人基本所得按行業別之比較

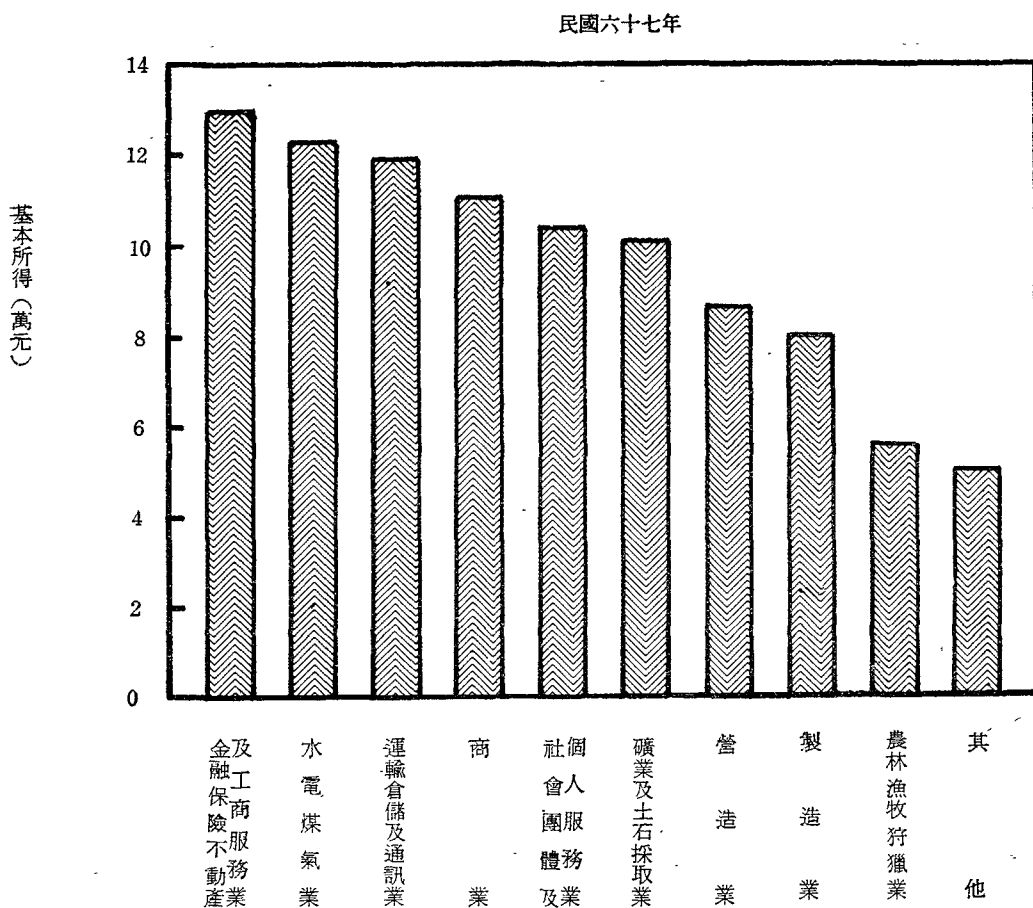

5. 按教育程度別分—教育程度愈高之所得收入者其所得亦愈高，以研究院(所)教育程度之所得收入者，平均每人基本所得152,163元為最高，大學教育程度者之147,107元次之，而以自修、補習或不識字者之51,283元為最低，僅為研究院(所)程度者之33.70%。

次以受雇人員依教育程度別觀察，平均每一受雇人員報酬以研究所程度(154,615元)為最高，大學程度(142,938元)次之，隨着教育程度降低而遞減。再按性別及教育程度別交叉分類觀察，平均每一男性受雇人員報酬以研究所程度(159,813

元)最高，大學程度(153,467元)次之，隨着教育程度降低而遞減。平均每一女性受雇人員報酬以研究所程度(107,843元)最高，大學程度(101,081元)次之。

圖二十八 所得收入者平均每人基本所得按教育程度別之比較

民國六十七年

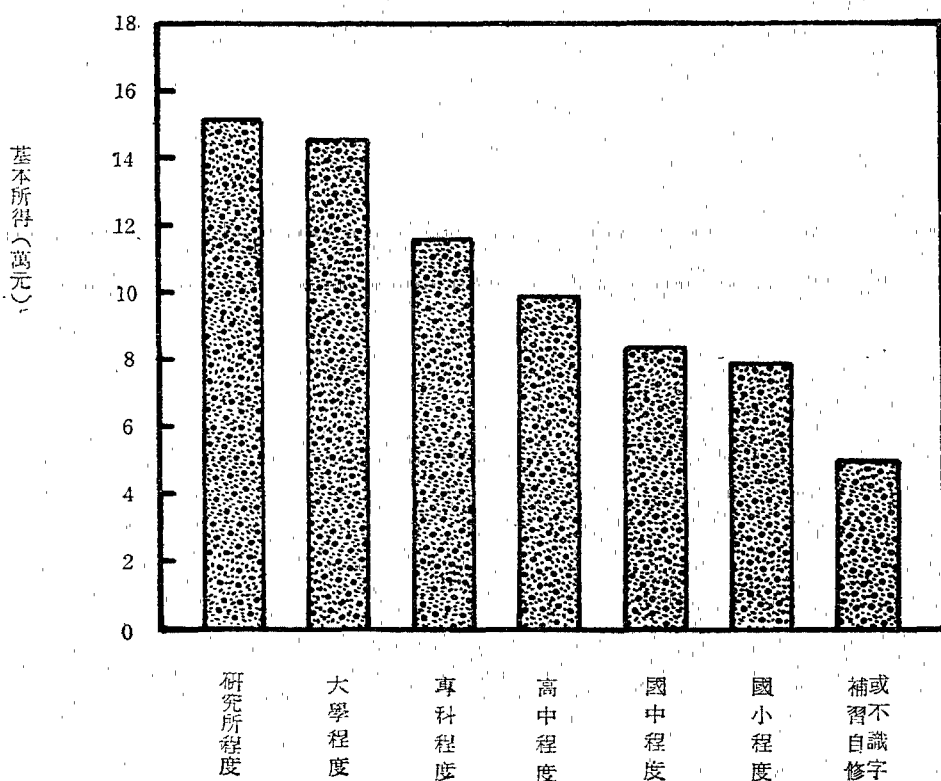

6. 按年齡組別分—平均每人基本所得以45至49歲組之所得收入者之103,900元為最高，30至34歲組之103,388元次之。

若依平均每一受雇人員報酬比較，以65歲以上組(128,431元)為最高，60—64歲組(127,894元)次之，50—54歲組(119,025元)再次之。雇主及自營作業者按平均每人產業主所得比較，以30—34歲組(106,604元)最高，25—29歲組(97,416元)次之，35—39歲組(89,291元)再次之。再按性別觀察，男性受雇人員平均每人報酬以65歲以上組(137,299元)最高，60—64歲組(133,716元)次之，45—49歲組(127,260元)再次之。女性受雇人員平均每人報酬以50—54歲組(71,328元)最高，30—34歲組(69,755元)次之，25—29歲組(68,122元)再次之。男性雇主及自營作業者平均每人產業主所得以30—34歲組(126,298元)最高，25—29歲組(113,817元)次之，35—39歲組(106,652元)再次之。女性雇主及自營作業者平均每人產業主所得以45—49歲組(54,209元)為最高，50—54歲組(52,220元)次之，55—59歲組(48,926元)再次之。

圖二十九 所得收入者平均每人基本所得按年齡組別之比較

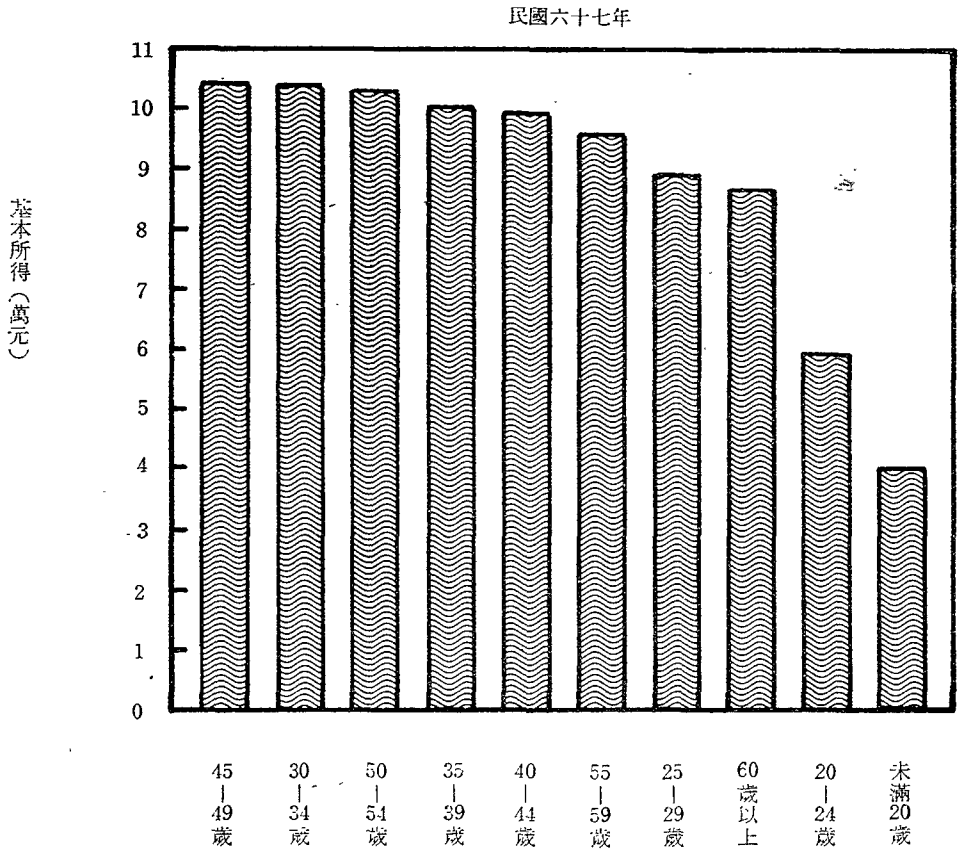

7. 按都市化程度地區別分—以都市地區平均每人基本所得 109,688 元為最高，城鎮地區平均每人基本所得 79,952 元次之，而以鄉村地區平均每人基本所得 66,513 元為最低。都市地區平均每人基本所得為城鎮地區的 1.37 倍，為鄉村地區之 1.65 倍。
8. 按農業與非農業分—農業之所得收入者平均每人基本所得為 55,500 元，非農業之所得收入者平均每人基本所得為 97,748 元，非農業所得收入者平均每人基本所得為農業所得收入者之 1.76 倍，較上年之 1.68 倍為高。

農業受雇人員平均每一受雇人員報酬以 50—54 歲組 (111,242 元) 為最高，35—39 歲組 (109,367 元) 次之，40—44 歲組 (107,629 元) 再次之，男性農業受雇人員，平均每一受雇人員報酬以 35—39 歲組 (178,874 元) 為最高，45—49 歲組 (175,545 元) 次之，40—44 歲組 (161,429 元) 再次之。女性農業受雇人員平均每一受雇人員報酬以 30—34 歲組 (43,092 元) 為最高，35—39 歲組 (41,382 元) 次之，60—64 歲組 (38,348 元) 再次之。

非農業受雇人員平均每一受雇人員報酬以 65 歲以上組 (138,856 元) 為最高，60—64 歲組 (131,354 元) 次之，55—59 歲組 (120,436 元) 再次之，男性非農業受雇人員平均每一受雇人員報酬以 65 歲以上組 (148,637 元) 為最高，60—64 歲組 (135,707 元) 次之，45—49 歲組 (123,716 元) 再次之。女性非農業受雇人員平均每一受雇人員報酬以 50—54 歲組 (83,225 元) 為最高，55—59 歲組 (76,428 元) 次之，30—34 歲組 (73,335 元) 再次之。

圖三十 所得收入者平均每人基本所得按都市化程度別之比較

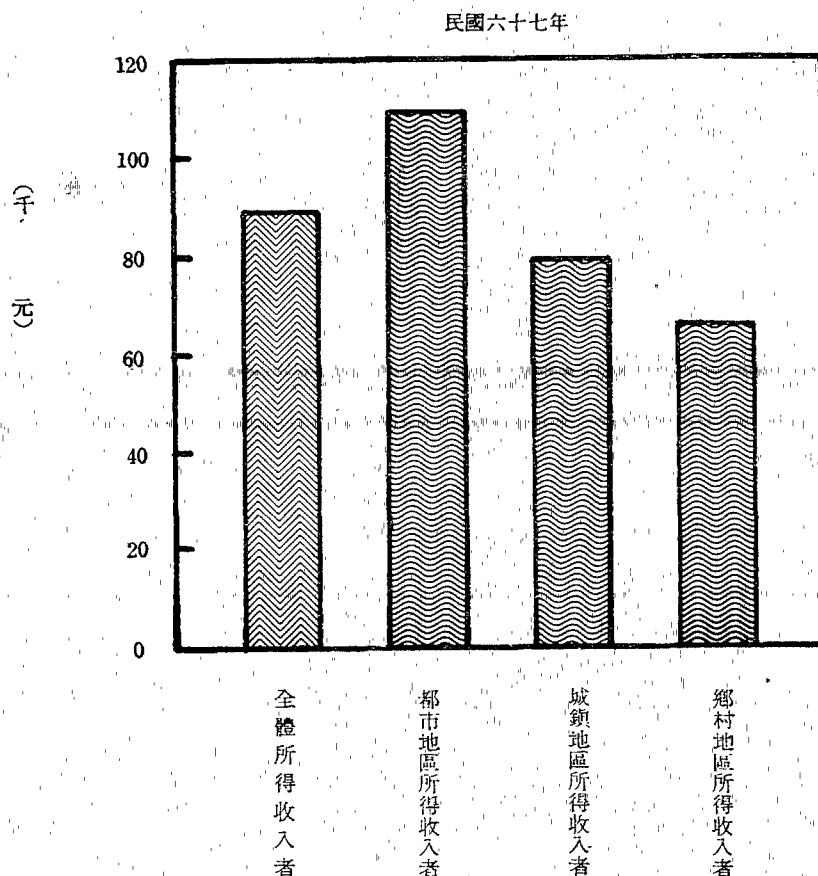

農業雇主及自營作業者平均每人產業主所得以45—49歲組(48,969元)為最高，40—44歲組(48,694元)次之。男性農業雇主及自營作業者平均每人產業主所得以40—44歲組(56,958元)為最高，35—39歲組(53,800元)次之。女性農業雇主及自營作業者平均每人產業主所得，以45—49歲組(30,967元)為最高，40—44歲組(25,094元)次之。非農業雇主及自營作業者平均每人產業主所得以45—49歲組(146,597元)為最高，30—34歲組(140,883元)次之。男性非農業雇主及自營作業者平均每人產業主所得，以45—49歲組(155,793元)，為最高，30—34歲組(154,654元)次之。女性非農業雇主及自營作業者平均每人產業主所得，以55—59歲組(102,482元)為最高，45—49歲組(96,288元)次之。

三、所得收入者之所得分配狀況：

六十七年台灣地區所得收入者已分配要素所得總額達502,924百萬元，平均每一所得收入者已分配要素所得為89,813元，較六十六年之76,105元增加18.01%。茲按已分配要素所得之人數十等分位及所得組別，分析所得收入者之所得分配狀況：

(一) 依人數十等分位分一所得收入者按已分配要素所得依人數十等分位分，則各組所得占總

所得之分配比依次爲1.77%、3.78%、5.15%、6.53%、8.01%、9.57%、11.18%、13.03%、15.76%、25.22%，各分位組所得收入者平均每人已分配要素所得依序爲15,936元、33,942元、46,214元、58,664元、71,951元、85,952元、100,397元、117,004元、141,586元、226,487元，第十分位組之平均每人已分配要素所得爲第一分位組的14.21倍，較上年之14.43倍爲低。

表四十四 所得收入者所得分配按已分配要素所得依人數十等分位分

		單位：%										第十等分位 爲第一等分 位之倍數
		1	2	3	4	5	6	7	8	9	10	
64	年	1.97	3.59	4.81	6.24	7.82	9.41	11.05	13.03	15.75	26.33	13.37
65	年	1.61	3.65	5.06	6.33	7.79	9.38	11.15	13.15	15.97	25.91	16.09
66	年	1.79	3.75	5.12	6.41	7.90	9.44	11.08	13.00	15.67	25.84	14.43
67	年	1.77	3.78	5.15	6.53	8.01	9.57	11.18	13.03	15.76	25.22	14.21

(二) 依已分配要素所得十等分位分一所得收入者依已分配要素所得十等分位分，則各分位組之人數分配依次爲28.78%、14.90%、11.51%、9.65%、8.43%、7.43%、6.52%、5.59%、4.51%、2.69%，其各分位組內所得收入者平均每人已分配要素所得依次爲31,207元、60,289元、78,062元、93,100元、106,581元、120,839元、137,851元、160,538元、198,998元、334,118元，第一分位組所得收入者人數爲第十分位組的10.71倍，比較上年之11.59倍爲低。

表四十五 所得收入者所得分配按已分配要素所得十等分位分各等分位人數之分配

		單位：%										第一等分位 爲第十等分 位之倍數
		1	2	3	4	5	6	7	8	9	10	
64	年	29.29	15.26	11.56	9.67	8.33	7.32	6.42	5.43	4.24	2.48	11.81
65	年	29.44	15.12	11.58	9.59	8.29	7.27	6.38	5.43	4.32	2.58	11.41
66	年	28.84	15.10	11.58	9.71	8.41	7.41	6.52	5.53	4.41	2.49	11.59
67	年	28.78	14.90	11.51	9.65	8.43	7.43	6.52	5.59	4.51	2.69	10.71

(三) 依所得大小組別分一所得收入者依全年已分配要素所得大小組別分，各組之人數分配依次爲2萬元以下組占6.02%，2—4萬元組占13.69%，4—6萬元組占15.46%，6—8萬元組占15.56%，8—10萬元組占14.12%，10—12萬元組占11.41%，12—14萬元組占8.37%，14—16萬元組占5.28%，16—18萬元組占3.12%，18—20萬元組占2.25%，20萬元以上組占4.73%。

圖三十一 所得收入者人數按已分配要素所得組別分

民國六十七年

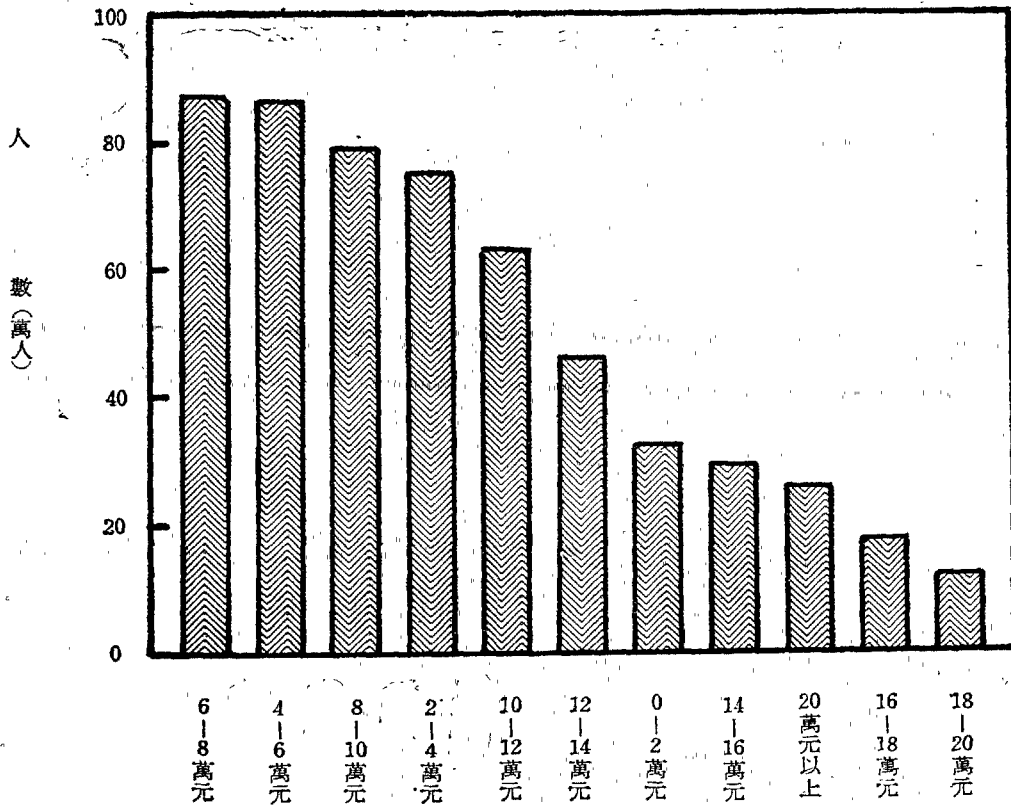

四、農業雇工與非農業雇工所得收入比較：

六十七年農業雇工為327,053人，平均每人全年受雇人員報酬為 46,349元，非農業雇工為1,831,421人，平均每人全年受雇人員報酬為 70,072元，非農業雇工每人所得為農業雇工每人所得之1.51倍較去年之1.53倍為低。其中農業雇工人數以40—44歲組為最多，占 15.58%，25—29歲組次之，占 14.08%，35—39歲組又次之，占13.10%，60歲以上組僅占 2.99%。再按性別分，男性農業雇工201,852人，為女性農業雇工125,201人之1.61倍，其中男性農業雇工以25—29歲組為最多，占15.39%，40—44歲組次之，占14.31%，30—34歲組再次之，占11.75%，60歲以上組僅佔4.10%。女性農業雇工則以40—44歲組為最多，占17.64%，35—39歲組次之，占17.30%，45—49歲組再次之，占15.21%，60歲以上組僅占1.20%。

非農業雇工人數以未滿20歲組為最多，占20.39%，25—29歲組次之，占16.30%，20—24歲組再次之，占15.70%，60歲以上組僅占1.14%。再按性別分，男性非農業雇工 1,260,012人為女性非農業雇工571,409人之2.21倍，其中男性非農業雇工以25—29歲組為最多，占 19.11%，未滿20歲組次之，占13.53%，30—34歲組又次之，占 13.48%，60歲以上組僅占 1.47%。女性非農業雇工則以未滿20歲組為最多，占35.51%，20—24歲組次之，占25.19%。

表四十六 農業雇工與非農業雇工人數按年齡組別及性別觀察

民國六十七年

單位：%

	合 計	未滿20歲	20~24歲	25~29歲	30~34歲	35~39歲	40~44歲	45~49歲	50~54歲	55~59歲	60歲以上
全體所得收入者	100.00	18.60	14.73	15.96	11.65	11.59	9.71	7.72	5.54	3.08	1.42
農業雇工 {計 男 女	100.00	8.58	9.27	14.08	11.83	13.10	15.58	11.88	7.32	5.37	2.99
	100.00	9.23	11.06	15.39	11.75	10.49	14.31	9.82	8.14	5.71	4.10
	100.00	7.52	6.40	11.98	11.95	17.30	17.64	15.21	6.00	4.80	1.20
非 農 業 雇 工 {計 男 女	100.00	20.39	15.70	16.30	11.62	11.32	8.66	6.98	5.22	2.67	1.14
	100.00	13.53	11.40	19.11	13.48	12.39	9.49	8.41	7.04	3.68	1.47
	100.00	35.51	25.19	10.13	7.52	8.93	6.82	3.83	1.20	0.44	0.43

圖三十二 農業雇工與非農業雇工人數按年齡組別之分配

民國六十七年

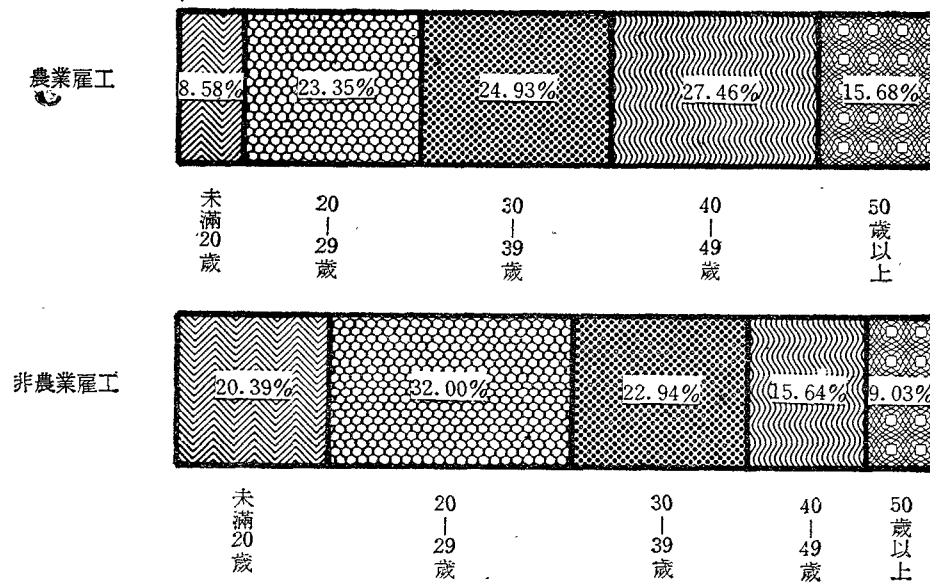

Chapter I

Survey Project and Definitions

1. Survey Project of Personal Income Distribution

In order to provide detailed information of family income and expenditure in Taiwan Area for studying the distributions of personal income, consumption and saving as well as the patterns of income, consumption and saving, DGBAS has conducted a survey on personal income distribution according to Article 3 of Statistical Law and Item 5 of Article 5 of the DGBAS Organization Act. The survey project is outlined as follows:

- (1) Coverage of District: Taiwan Area including Taiwan Province and Taipei City.
- (2) Object of Survey: Individuals residing within Taiwan Area and possessing the nationality of the Republic of China; households (including households sharing with or without common-life) composed of those individuals.
- (3) Survey and Statistical Unit: "Household" and "Individual".
- (4) Reference Time: Dynamic data are the accumulated figures from January 1, 1978 to December 31, 1978, while static data are figures at the end of 1978.
- (5) Items of Survey: While
 - A. Socio-economic status of heads of households.
 - B. Socio-economic status of income recipients.
 - C. The income pattern of income recipients.
 - D. Fixed capital consumption and gross capital formation of family and small-scale unincorporated enterprises operated by family.
 - E. Distributions of available income, final consumption expenditure and saving.
 - F. Changes in financial assets and liabilities.
- (6) Sampling Design: The households were sampled by two-stage stratified random. Towns and villages under the jurisdiction of municipality or county were sampled at a rate of 40%. Then households were sampled at a rate of 1% through stratified random.
- (7) Survey Method: This survey was coordinated with the Survey of Family

Income and Expenditure conducted by TPG and TCG. Selection of interviewers, publicity, execution and supervision, and working progress were carried out in accordance with the Survey of Family Income and Expenditure.

(8) Statistical Tables: They are tabulated as following:

A. By area and degree of urbanization

B. By income groups

C. By equal divisions of households or income

D. By the characteristics of household heads or individuals—Such as, educational attainment, occupation, industry, economic activities and socio-economic status

E. By the characteristics of households—Such as family size and number of income recipients per household.

(9) Office in Charge: DGBAS, Executive Yuan was responsible for programing, processing, compilation, analysis and reporting.

Assistant Office: Both DGBAS of TPG and TCG were responsible for data collection and preliminary examination.

(10) Budget: Appropriated from the budget for National Income Statistics of DGBAS, Executive Yuan.

Definitions

(1) Income recipient: Employed person with annual income no less than NT \$15,000 manager of small scale unincorporated enterprises operated by family, property income recipient and recipient of current transfer receipt.

(2) Socio-economic status:

A. Agricultural employers—Head of unincorporated enterprises of agriculture, forestry, fishing and hunting, who has one or more employees except family workers.

B. Agricultural own-account workers—Head of unincorporated enterprises of agriculture, forestry, fishing and hunting, who has no employees except family workers.

C. Non-agricultural employers—Head of unincorporated enterprises of non-agricultural activities who employs workers not including family workers.

D. Non-agricultural own-account workers—Head of unincorporated enterprises of non-agricultural activities who has no employees except family workers.

- E. Agricultural employees—Employees working at the establishments of agriculture, forestry, fishing and hunting.
- F. Employees of non-agricultural managers, administrators and professionals—Including professional, technical and related workers, managerial and administrative workers, clerical supervisors, government executive officials, transport and communication supervisors, managers and working proprietors, catering and lodging services, housekeeping and related service supervisors, production supervisors and general foremen, sales supervisors.
- G. Clerks, salesmen and service workers—Employees of non-agricultural establishments and public administration, including:
 - a. Clerical and related workers;
 - b. Sales workers;
 - c. Services workers.
- H. Labourers—Employees of non-agricultural establishments and public administration, including:
 - a. Production and related workers.
 - b. Transport equipment operators and labourers.
- I. Serviceman—Members of armed forces or those who are drafted for military services over six months within the reference year.
- J. Others—Economically inactive persons living in households and in institutions, including:
 - a. Persons living on pension and donations,
 - b. Persons living on property income.
 - c. Persons living in institutions, such as hospitals or homes, who live mainly on pensions, benefits or assistance provided by general government or enterprises.

3) Compensation of employees: Indicating total income of members of the household received in respect of their work.

- A. Wages and salaries in cash—Indicating gross cash receipts, which includes salaries, professional subsidies, working subsidies and wages. It is a gross income before deducting the contributions to social security and withholding taxes and the like.
- B. Wages and salaries in kind—It indicates the conversion value of food,

housing, water, electricity, uniform and various subsidies, which are provided to the employee free of charge or at discount prices.

C. Other receipts—It includes over-time payments, transportation allowances, various bonus, retired allowance, education allowance and marriage allowance etc.

(4) Entrepreneurial income—Indicating net profit of household from participating other unincorporated enterprise activities.

(5) Imputed net rent of self-dwelling—Showing the amount after deducting the maintenance, land tax, house tax and insurance from imputed rent.

(6) Property income and expenditure—They include:

A. Interest—Consumer's interest income and expenditure from time deposits, saving deposits, loans in banks, credit co-operative associations, mutual loans and savings companies etc.

B. Dividends and loss of investment—Indicating the income and expenditure from the interest of stocks and bonus of investment.

C. Rent of land and royalties—Rent of land indicates the actual rent income and expenditure of the land. Royalties indicates the income from or expenditure on trade mark, copy right or patent.

D. Other rents—Indicating the actual rent income and expenditure of the house and other properties. The rent will be net rent after deducting all taxes, repairs and depreciations.

(7) Unrequited current transfer receipts—Including:

A. Social security benefits.

B. Social assistance grants.

C. Receipts of unfunded employee welfare benefits, such as damage subsidies and discharge allowances.

D. Other unrequited current transfer receipts, subdivided into four parts: Receipts from households, government, enterprises and abroad respectively.

(8) Unrequited current transfer expenditure—Including:

A. Direct taxes.

B. Social security contributions.

C. Private pension contributions.

D. Current transfers expenditure to private non-profit institutions.

E. Other current transfers expenditure, subdivided into four parts: to households,

government, enterprises and abroad respectively.

(9) Net income of capital transfer—Includings:

- A. Net income of donations on damages and loss of war, flood and other calamities.
- B. Net income of donations or investments from small-scale unincorporated enterprise operated by family.
- C. Income and expenditure of inheritance and remittance from home and abroad.
- D. Capital donations to private non-profit institutions.

(10) Primary income is equivalent to the sum of compensation of employees and entrepreneurial income.

(11) Distributed factor income is the sum of primary income and net property income received by households.

(12) Available income indicates distributed factor income plus current transfer receipt minus current transfer expenditure.

(13) Saving indicates available income plus net benefit of life insurance minus final consumption expenditure.

(14) Net lending indicates saving plus consumption of fixed capital and net capital transfers received minus gross increase in fixed assets. It is also equivalent to net acquisition of financial assets minus net incurrence of liabilities.

Chapter II

Estimation of Population Parameters and Measurement of Sampling Statistical Errors

1. Estimate of Population Parameters and Measure of Sampling Errors

$$\hat{\bar{Y}} = \sum_h W_h \hat{\bar{Y}}_h$$

where

$$W_h = \frac{M_h}{M_o} = \frac{M_h}{\sum M_h}$$

$$\begin{aligned} \hat{\bar{Y}}_h &= \frac{1}{\sum_i M_{hi}} \sum_i M_{hi} \frac{\sum_j y_{hij}}{m_{hi}} \\ &= \frac{1}{\sum_i M_{hi}} \sum_i M_{hi} \bar{y}_{hi} \end{aligned}$$

$$\text{Var} (\hat{\bar{Y}}) = \sum W_h^2 \text{Var} (\hat{\bar{Y}}_h)$$

where

$$\begin{aligned} \text{Var} (\hat{\bar{Y}}_h) &= \frac{1-f_h}{n_h (\sum_b M_{bi})^2} \frac{\sum_i (M_{hi} \bar{y}_{hi} - \hat{\bar{Y}}_h)^2}{n_h - 1} \\ &\quad + \frac{f_h (1-g_h)}{m_h \sum_i M_{hi}} \sum_i M_{hi} S_{hi}^2 \end{aligned}$$

$$\hat{\bar{Y}}_h = \frac{\sum_i M_{hi} \bar{y}_{hi}}{n_h}$$

$$S_{hi}^2 = \frac{\sum_j (y_{hij} - \bar{y}_{hi})^2}{m_{hi} - 1}$$

$\hat{\bar{Y}}_h$: Unbiased estimate of mean of population of hth stratification

M_h : Total number of households of hth stratification

M_o : Total number of households in Taiwan Area

n_h : Number of towns or municipalities sampled from hth stratification

M_{hi} : Total number of households of ith town or municipality in hth stratification

m_{hi} : Number of households sampled from ith town or municipality in hth stratification

$m_h = \sum_i m_{hi}$: Number of households sampled from hth stratification

y_{aij} : Observed value of jth households of ith town or municipality in hth stratification

f_h : Sampling ratio of number of towns or municipalities of hth stratification $(\frac{n_h}{N_h})$

g_h : Sampling ratio of number of households of hth stratification $(\frac{m_h}{\sum M_{hi}})$

\hat{Y}_h : Unbiased estimate of population mean of county of the hth stratification

2. Measurement of Sampling Errors:

The purpose of the survey is to estimate the population statistics. Generally, sample mean is considered as an unbiased estimator of the population mean. Since the result of survey may be affected by sampling, we take the sampling errors into consideration.

In the survey, the average available income per household reached NT \$155,737 during 1978 in Taiwan Area. The coefficient of variance for the survey was 0.40%. Thus, the average available income per household was between NT \$154,530 and NT 156,944 under 5% of significance level. $(\bar{Y} \pm 1.96 \sigma_{\bar{Y}})$.

The average final consumption expenditure per household is counted at NT\$122,207. Its coefficient of variance was 0.50%. Therefore, the average annual final consumption expenditure was between NT \$121,006 and NT \$123,408 under the significance level of 5% in Taiwan Area. (Table 1)

Table 1. Coefficient of Variance of Average Number of Persons, Available Income and Final Consumption Expenditure Per Household

1 9 7 8

	No. of Persons in household (person)	Available income (NT\$)	Final consumption expenditure (NT\$)
Yearly average per household(\bar{Y})	4.92	155,737	122,207
Variance $V(\bar{Y})$	0.0068	0.3790×10^7	0.3759×10^7
Standard deviation ($\sigma_{\bar{Y}}$)	0.0825	616	613
Coefficient of variance($\sigma_{\bar{Y}} / \bar{Y}$)	1.68%	0.4%	0.5%
Confidence interval of 95% -	$4.92 \pm 1.96(0.0825)$	$155,737 \pm 1.96(616)$	$122,207 \pm 1.96(613)$

The nature of the sample representation can be examined by χ^2 test. Under a certain significance level, if the χ^2 value is above a certain critical value, it indicates the structure of the sample is quite different from that of population. In this survey, the χ^2 value of final consumption expenditure was 8.9533 under the critical value at 5% of significance level. Hence, we concluded the sample displayed the same structure as that of the population. (Table 2)

After comparing the χ^2 values of final consumption expenditure by socio-economic status of household heads, we found that χ^2 value of other group ranked the first, reaching 9.2640, and that of non-agricultural own-account workers was the smallest, with 0.2165. (Table 3)

In terms of ten equal divisions of income, χ^2 value of both groups of high income and low income were very significant, the χ^2 value for the 1st division was as high as 8.0147. Whereas, the χ^2 values of the middle income group were not significant. (Table 4)

Table 2. The χ^2 -Test on The Pattern of Final Consumption Expenditure
1 9 7 8

	% of consumption expenditure of the survey on family income and expenditure (f)	% of consumption expenditure of national income (fo)	f-fo	(f-fo) ²	(f-fo) ² /fo
Total	100.00	100.00	—	—	8.5782
Food	38.71	40.43	-1.72	2.9584	0.0732
Beverage	1.55	4.81	-3.26	10.6276	2.2095
Tobacco	2.67	3.39	-0.72	0.5184	0.1529
Clothing and footwears	6.66	5.27	1.39	1.9321	0.3666
Rent & water charges	18.63	11.67	6.96	48.4416	4.1510
Fuel & power	4.02	3.64	0.38	0.1444	0.0397
Furniture, furnishing & household equipment	2.50	3.32	-0.82	0.6724	0.2025
Household operations & services	1.63	1.99	-0.36	0.1296	0.0651
Medical and health care	4.74	4.84	-0.10	0.0100	0.0021
Transport, storage and communications	5.67	4.08	1.59	2.5281	0.6196
Recreational, educational and cultural services	7.79	9.38	-1.59	2.5281	0.2695
Miscellaneous	5.43	7.18	-1.75	3.0625	0.4265

Table 3. The χ^2 -Test on Family Final Consumption Expenditure by Purpose and Socio-Economic Status of Household Heads

1 9 7 8

	Agri. employers	Agri. own-account workers	Non-agri. employers	Non-agri. own-account workers	Agri. employers	Employees of non-agri. managers, administrators and professionals	Clerks, salesmen & service workers	Industrial labourers	Service- men	Others
Total	1.6440	5.3351	3.3574	0.2165	5.6167	4.5014	0.9505	1.0184	1.5986	9.2640
Food	0.0043	1.1049	1.1219	0.0000	1.1355	1.2913	0.1800	0.2865	0.2279	0.5682
Beverage	0.1745	0.0790	0.0006	0.0003	0.2726	0.0145	0.0186	0.0016	0.0932	0.0341
Tobacco	0.0000	0.8427	0.1681	0.0013	0.8315	0.3034	0.2115	0.0863	0.2770	0.0863
Clothing and footwears	0.2309	0.0736	0.0144	0.0304	0.0914	0.1883	0.0304	0.0118	0.0102	0.3844
Rent & water charges	0.0024	2.2193	1.0251	0.0698	1.8495	0.6205	0.1701	0.1007	0.0286	2.3809
Fuel & power	0.1019	0.1019	0.0155	0.0049	0.0622	0.0808	0.0209	0.0064	0.0090	0.0016
Furniture, furnishing, & household equipment	0.1392	0.0810	0.0706	0.0144	0.0212	0.0922	0.0212	0.0176	0.1166	0.1166
Household operations and services	0.1596	0.2209	0.1993	0.0752	0.0886	0.5772	0.0447	0.0795	0.1596	0.1413
Medical and healthcare	0.1004	0.1786	0.1634	0.0036	0.2938	0.2788	0.0273	0.0527	0.1064	4.5030
Transport and communications	0.0992	0.0229	0.4744	0.0040	0.3811	0.0768	0.0002	0.0406	0.5588	0.9990
Recreational, educational and cultural services	0.4247	0.3793	0.0926	0.0029	0.5654	0.8868	0.2167	0.3241	0.0108	0.0260
Miscellaneous	0.2069	0.0310	0.0115	0.0097	0.0239	0.0708	0.0089	0.0106	0.0005	0.0226

Table 4. The χ^2 -Test on Family Final Consumption Expenditure by Ten Equal Divisions of Available Income

1 9 7 8

	Ten equal divisions of available income									
	1st	2nd	3rd	4th	5th	6th	7th	8th	9th	10th
Total	8.0147	4.2007	2.7279	1.5516	0.5792	0.3660	0.1942	0.2174	0.9594	4.1117
Food	1.4492	1.2514	0.8630	0.5156	0.1706	0.0720	0.0084	0.0258	0.2899	1.2913
Beverage	0.1193	0.0078	0.0016	0.0006	0.0006	0.0010	0.0003	0.0010	0.0000	0.0041
Tobacco	1.0445	0.3897	0.1487	0.0793	0.0073	0.0009	0.0084	0.0433	0.0827	0.1217
Clothing and footwears	0.2272	0.0844	0.0615	0.0505	0.0265	0.0206	0.0025	0.0060	0.0240	0.1562
Rent & water charges	1.0869	0.7112	0.2234	0.0786	0.0001	0.0220	0.0352	0.0278	0.1357	0.0464
Fuel & power	0.5158	0.2293	0.0956	0.0439	0.0209	0.0016	0.0016	0.0090	0.0378	0.1437
Furniture, furnishing & household equipment	0.2190	0.1124	0.0846	0.0384	0.0336	0.0102	0.0144	0.0002	0.0360	0.2132
Household operations and services	0.0589	0.0982	0.0982	0.0516	0.0982	0.0982	0.0982	0.0022	0.0415	0.4025
Medical and healthcare	0.8270	0.1155	0.0947	0.0338	0.0003	0.0021	0.0054	0.0230	0.0230	0.0685
Transport and communications	0.6434	0.2212	0.2057	0.1186	0.0204	0.0593	0.0045	0.0006	0.0148	0.5842
Recreational, educational and cultural services	1.7457	0.8868	0.7633	0.4580	0.1755	0.0374	0.0029	0.0780	0.2585	0.8013
Miscellaneous	0.0778	0.0928	0.0876	0.0827	0.0252	0.0407	0.0124	0.0005	0.0155	0.2786

Chapter III

Changes of Personal Income Distribution in Taiwan Area

I. Meaning and Origins of Personal Income

Personal income—It is the total of households income throughout the country, which can be classified into four groups by its origin:

1. Wages, and salaries including salaries, wages, rations, allowances and other earnings through services and productive activities.
2. Property income, including interests, dividends and net rents and royalties.
3. Transfer income, including receipts of relief, subsidies and grants from the government, enterprises and the rest of the world to families.
4. Mixed income, which is the surplus of family enterprises, such as farm households and proprietors of small factories engaged in productive activities without payment, includes salaries, wages and property income incapable of being separated.

Personal available income is the personal income after deducting direct taxes and transfer payments, or the summation of family consumption expenditure and family savings. The analysis of income distribution in this report is based on personal available income.

II. Purpose of Income Distribution Statistics

To equalize income distribution is the major step toward a society of stability and welfare, where the income distribution tends to be equal, and per capita personal income is rising up simultaneously. Only through economic development can personal income be enhanced and the quality of life be improved. In poor countries, at the early stage of economic development, the economy lays emphasis on labor intensive industries, which achieve a quick increase in the employment. Thus the income of low-income households from wage and salary increases rapidly with a tendency of narrowing the gap between the poor and the rich.

However, as the economy is developed beyond a certain extent, investments are switched to capital-intensive industries due to labor force shortage. Accompanied by the increase in percentage of property income, personal income will be centralized in much faster pace and more intensive. To prevent the increasing tendency in centralized

income, adequate policies should be employed that prosperity and wealth may be shared by the people rather than enjoyed by the minority.

The purpose of income distribution statistics is to gain a better understanding about the trends of personal income and the changes in income level. It gives reference to the government in policy making for economic development and income distribution. Therefore, the statistics of personal income distribution become more and more important.

III. Basic Data and Survey Method

In countries with a sound direct tax system, the direct tax data are often used as the basis for statistics. Due to the incompleteness of such data, a majority of countries, such as the Republic of China, are collecting the information from family income and expenditure survey for the use of personal income statistics.

1. History

A systematic sampling survey of family income and expenditure in Taiwan Area started in 1934, followed by three stages:

The first stage—(1964–1970)

The Family Income and Expenditure Survey was made every other year during the period, with a sampling fraction of 0.13%–0.16%.

The second stage—(1972–1974)

The Family Income and Expenditure Survey was conducted annually and the fraction is 0.18%.

The third stage—(1975–1976)

The Family Income and Expenditure Survey has still been conducted annually and the fraction is raised to 0.30%.

The 4th stage—(since 1978)

The Family Income and Expenditure Survey has still been conducted annually and the fraction is up to 0.4%.

2. Sampling method (Taking the 1978 Family Income and Expenditure Survey for example)

14,309 households were selected in Taiwan Area by stratified random sampling method, among which 1,250 households were reselected simultaneously as bookkeeping samples.

3. Survey method—The method was the same as that of West Germany, both interview survey and bookkeeping survey were adopted.

The interviewed sample household was visited once every year by an interviewer to enumerate the main items of income and expenditure during the year, the detailed items of income and expenditure were estimated from the data of bookkeeping sample households. In addition to interviewing, the bookkeeping sample households should make daily entries of actual receipts and expenditure, and the interviewer must check the accounting book daily to prevent any errors and omissions. Limited by errors and omissions stemming from distortion of memories, the interview survey is less accurate than the bookkeeping survey. However, the implementation of the latter takes more labor and expenses than the former. Therefore, part of the samples is surveyed by both methods to compare the results of both methods for the verification of results of interview survey.

IV. Estimate the Degree of Inequality of Income Distribution

In any country at any time, the income distribution will never be on a completely equal status. The differences of income distribution are usually measured by the following methods:

1. Five divisions of equal number of households

All the households in Taiwan Area were first rearranged from the lowest income household to the highest one, and then equally divided into five divisions according to income level, each occupying 20% of total number of households. Furthermore we define the first division being the one with the lowest income households, whereas the fifth division with the highest income households.

2. Lorenz Curve

All the families are equally classified into ten (or more than ten) divisions in respect of income level—from the lowest income division to the highest one, then a graph is plotted with the accumulated income of various divisions in percentages against the accumulated number of households of various divisions in percentages, in which the diagonal indicates a completely equal income distribution status and the arc curve is the Lorenz Curve. If the income distribution is not on an equal basis, the Lorenz Curve will apparently fall below the diagonal. The distance between the curve and the diagonal is used to measure the degree of inequality in income distribution. The longer the distance, the higher is the degree of inequality in income distribution, and vice versa.

FIG. 1. Lorenz Curve

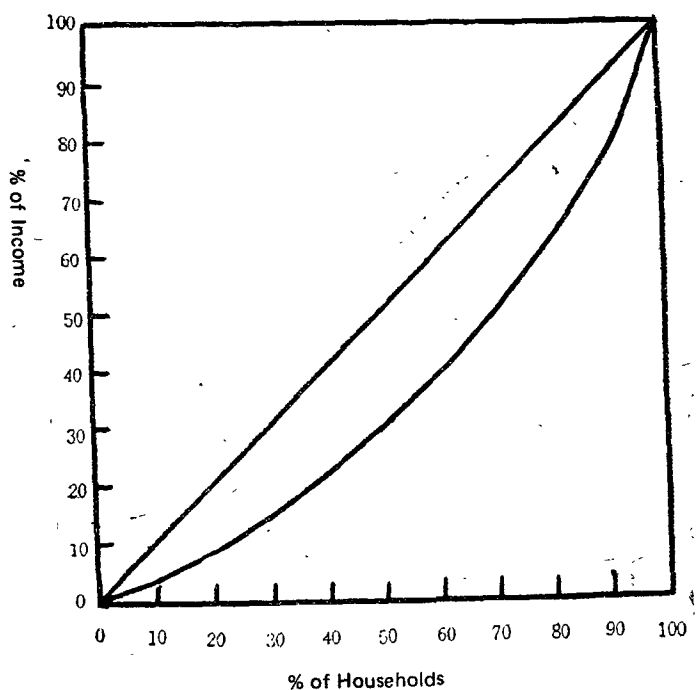

3. Gini's Concentration Coefficient

Formula of Gini's Concentration Coefficient is formulated as $G = g/2\bar{X}$, where

G = Gini's Concentration Coefficient

g = Mean difference

\bar{X} = Arithmetic mean

The coefficient is used to measure the ratio of the area between the Lorenz Curve and the diagonal to the total area of the triangle below the diagonal. The larger the Gini's Concentration Coefficient, the higher is the degree of inequality in income distribution, and vice versa.

V. Personal Income Distribution

1. Personal income distribution according to five divisions of equal number of households

The surveys of family income in Taiwan Area in the past years were compiled in respect of five divisions of equal number of households to observe the changes in each division.

- (1) The percentage of income of the 1st division in the total amount of personal income was:

1964	7.71%	1974	8.84%
1966	7.90%	1976	8.91%
1968	7.84%	1977	8.96%
1970	8.44%	1978	8.89%
1972	8.60%		

- (2) The percentage of income of the 5th division in the total amount of personal income was:

1964	41.07%	1974	38.63%
1966	41.45%	1976	37.26%
1968	41.37%	1977	37.68%
1970	38.69%	1978	37.17%
1972	38.61%		

- (3) Comparison of income of the 5th division with that of the 1st division:

The ratio was 5.33: 1 in 1964. It dropped to 4.49: 1 in 1972 and continuously dropped to 4.18: 1 in 1976. However, it rose slightly to 4.21: 1 in 1977, but fell again down to 4.18:1 in 1978.

The above figures manifested that, the income distribution was showing a tendency to improve and the gap between the highest-income division and the lowest-income division gradually narrowed down.

Table 5. Personal Income Distribution by Five Divisions of Equal Number of Households

Unit: %

Five divisions of equal number of households	1964	1966	1968	1970	1972	1974	1976	1977	1978
1. (Lowest income group)	7.71	7.90	7.84	8.44	8.60	8.84	8.91	8.96	8.89
2.	12.57	12.45	12.22	13.27	13.25	13.49	13.64	13.48	13.71
3.	16.62	16.19	16.25	17.09	17.06	16.99	17.48	17.31	17.53
4.	22.03	22.01	22.32	22.51	22.48	22.05	22.71	22.57	22.70
5. (Highest income group)	41.07	41.45	41.37	38.69	38.61	38.63	37.26	37.68	37.17
Folds of 5th group to 1st group	5.33	5.25	5.28	4.58	4.49	4.37	4.18	4.21	4.18

2. Changes in personal income structure

The personal income consists of the income from wages and salaries (in cash or in kind), property income, mixed income and transfer receipts. In 1964 wages and salaries accounted for 42.81% of the total personal income, and then increased year by

year reaching 60.59% in 1977 and 61.00% in 1978; property income jumped from 8.32% in 1964 to 12.08% in 1978 with slower rate of increase than that of the wages and salaries. The mixed income amounted to 44.67% in 1964 but dropped gradually to 22.48% in 1978. As to the transfer receipts, it varied between 4% and 6%.

Table 6. Changes in Personal Income Structure

Unit: %

Year	Total	Wages and salaries	Property income	Mixed income	Transfer receipts
1964	100.00	42.81	8.32	44.67	4.20
1966	100.00	47.22	8.62	39.08	5.09
1968	100.00	49.01	11.11	34.12	5.76
1970	100.00	54.32	10.24	29.70	5.74
1972	100.00	58.44	10.48	26.50	4.58
1974	100.00	58.91	10.68	25.69	4.72
1976	100.00	59.48	10.63	24.44	5.45
1977	100.00	60.59	9.18	24.87	5.36
1978	100.00	61.00	12.08	22.48	4.44

Those with large amount of property income often constitute the high-income families. The faster the increase in property income, the more the personal income distribution tends to be unequal, as those depending mainly on wages and salaries are mostly low-income families. As a result, the faster the increase in wages and salaries the more the equality in income distribution will be promoted. In the last decade, the personal income of the Republic of China increased year by year with the rapid economic growth, characterised by the fact that increase in wages and salaries was much faster than that of property income. This served as the major reason for gradual improvement in the income distribution.

In the past, owing to the rapid development of labor-intensive industries, large quantities of excess labourers, namely, the unemployed or hiddenly unemployed labourers, of low-income families were absorbed. Although the average wage rate was low, the number of employed increased rapidly, and, as a consequence the increase in wages and salaries for those years was more rapid than that of property income. Therefore, the increase rate in income of low-income families exceeded that of high-income families and the gap between the poor and the rich gradually narrowed. However, the economic development will eventually evolved toward the capital intensive and technique-intensive industries in the future, the mushrooming of large capital enterprises is unavoidable,

and the increase in property income will be accelerated. To avoid the continuance, of inequality in income distribution the intensive centralization of capital and properties must be restricted.

3. Personal Income Distribution—by degree of urbanization

- (1) Distribution of personal income and population: The population in cities reached 44.54% of total population in 1978, which was 1.28% increase compared with 1977. While population of towns and villages decreased by 0.22% and 1.06% respectively. Apparently, people have been moving to the cities, and personal income in cities increases accordingly. (See Table 7)

Table 7. Distribution of Population and Personal Income by Degree of Urbanization

	Population		Personal Income	
	1977	1978	1977	1978
All households	100.00	100.00	100.00	100.00
Cities	43.26	44.54	53.79	53.91
Towns	19.70	19.48	18.09	18.13
Villages	37.04	35.98	28.12	27.96

FIG. 2. Comparison of Average Available Income Per Household by Degree of Urbanization

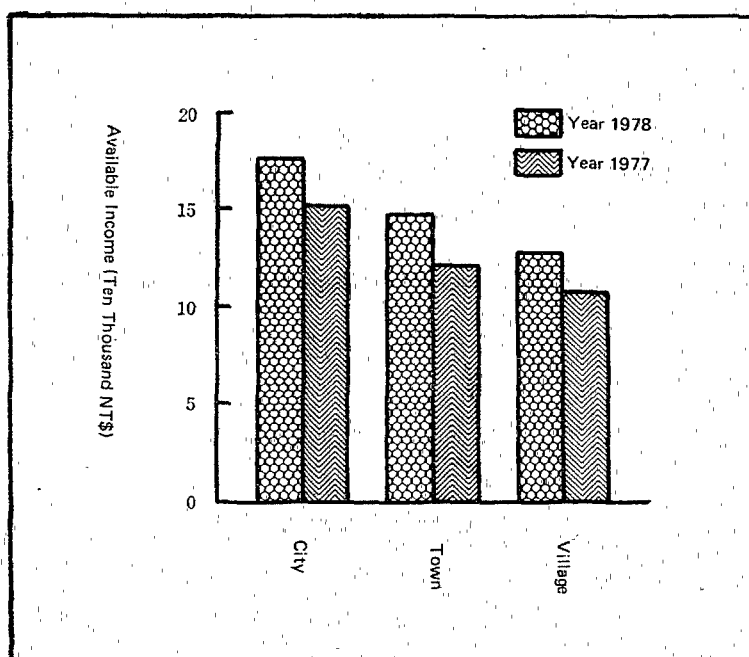

- (2) Average income per household: The average income per household of towns was 83% of that of cities in 1978, in contrast with 80% in 1977. The average income per household of villages was 72% of that of cities in 1978, which was higher than the 71% of 1977. The ratios showed that the average income per household of towns increased faster than that of cities or villages. (See Table 8)

Table 8. Average Income Per Household by Degree of Urbanization

Unit: NT\$

	1977	1978	Annual rate of increase
All households	130 830	155 737	19.04%
Cities (A)	152 132	178 363	17.24%
Towns (B)	121 436	148 288	22.11%
Villages (C)	107 411	128 490	19.63%
B/A	79.82%	83.14%	—
C/A	70.60%	72.04%	—

- (3) Average income per head: The per capita income of towns was 77% of that of cities in 1978, which was higher than the 74% of 1977. the per capita income of villages was 64% of that of cities in 1978, which was also higher than the 61% in 1977. The data showed per capita income of cities increased not so rapidly as that of towns or villages. (see Table 9)

Table 9. Average Income Per Capita by Degree of Urbanization

Unit: NT\$

	1977	1978	Annual rate of increase
All households	25 856	31 654	22.42%
Cities (A)	32 163	38 276	19.01%
Towns (B)	23 764	29 422	23.81%
Villages (C)	19 636	24 568	25.12%
B/A	73.89%	76.87%	—
C/A	61.05%	64.19%	—

- (4) Comparison of personal income distribution: If all households in cities, towns and villages were separately divided into five divisions of equal households, the income of the highest income division was 3.59 folds of that of the lowest income division in the cities, while the ratios were 4.01 folds and 4.37 folds in towns and villages respectively. Therefore, we may concluded that the income

distribution tended to be more unequal in rural areas. A close examination of Gini's coefficient led to the same conclusion. (See Table 10)

Table 10. Degree of Inequality in Income Distribution by Degree of Urbanization

	Income of the highest income division/Income of the lowest income division		Gini Coefficient	
	1977	1978	1977	1978
All households	4.21	4.18	0.311	0.306
Households in cities	3.79	3.59	0.291	0.280
Households in towns	3.86	4.01	0.292	0.302
Households in village	4.14	4.37	0.307	0.312

4. Personal Income Distribution in Taiwan Area—by farm and non-farm households

Table 11 and table 12 are the average family income per household and average income per person by farm and non-farm households. The data below indicate the income discrepancy between two types of households are narrowing.

Table 11. Comparison of Average Family Income Per Household of Farm

Household and Non-farm Household

Unit: NT\$

	1977	1978	Rate of change
Overall average family income per household	130 830	155 737	19.04%
Average family income per farm household (A)	107 917	129 362	19.87%
Average family income per non-farm household (B)	138 614	163 717	18.50%
(A)/(B)	78.11%	79.02%	—

Table 12. Comparison of Average Income Per Person of Farm Household and Non-Farm Households

Unit: NT\$

	1977	1978	Rate of change
Overall average income per person	25 856	31 654	22.42%
Farm household (A)	18 016	22 265	23.59%
Non-farm household (B)	29 026	35 208	21.30%
(A)/(B)	62.07%	63.24%	—

In the period of 1964-1970, the average increase in per capita income of non-farm household soared by 71.24% while average increase in that of farm household increased by 35.36%. The rapid increase in non-farm household's income widened the income gap between farm and non-farm households. However, the tendency reversed ever since 1970 up to 1978, farm household's income rised by 346.72% in contrast with 294.48% increase of non-farm household's income. It resulted from rapid industrial development which created jobs for unemployed farm labor. Farm household's income from non-agriculture employment increased accordingly. The income gap was therefore narrowed.

The main source of farm household's income was mixed income while that of non-farm household's was wages and salaries. However, wages and salaries income of farm household is in the trend of increasing due to the spreading out of the factories to the rural areas. Consequently, in 1978, farm household's income from wages and salaries was greater than mixed income.

Table 13. Income Structure of Farm Household and Non-farm Household

	Farm household		Non-farm household	
	1977 (%)	1978 (%)	1977 (%)	1978 (%)
Total	100.00	100.00	100.00	100.00
Wages and salaries	43.37	47.78	62.59	64.06
Property income	8.47	9.05	12.84	12.78
Mixed income	43.02	38.05	19.45	18.87
Transfer receipts	5.14	5.12	5.12	4.29

If farm households and non-farm households were equally grouped into five divisions according to the income level. In 1978, the income of the highest income division was 4.29 folds of the income of the lowest income division in farm households. as compared with 3.99 folds in non-farm households. Obviously, income distribution of non-farm households was more equalized than that of farm households.

FIG. 3. Changes of Average Available Income Per Capita
between Farm and Non-farm

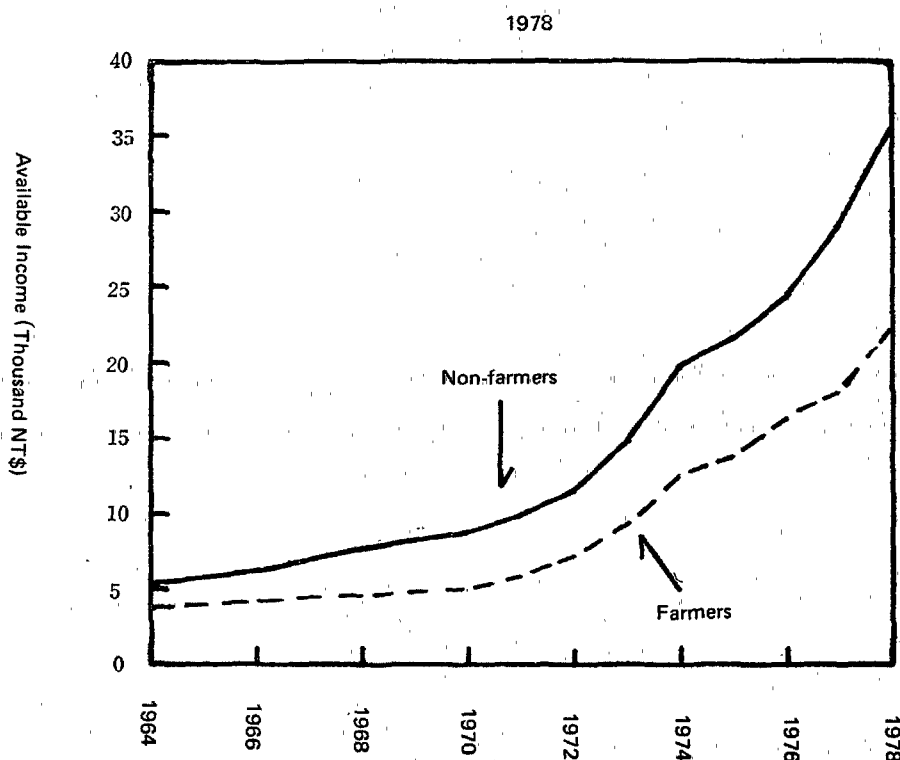

5. Differences of consumption pattern and personal income level:

The consumption pattern will vary with the changes in income level. In low income families as in the 1st division, a large part of consumption expenditures was for food, while in high income families, a large portion of consumption expenditures was spent on clothing, housing, transport and recreation.

Table 14. Changes of Composition of Personal Consumption Expenditures

1978

Unit: %

Five divisions of equal number of households	Total	Food	Clothing	Housing	Transport	Recreation & education	Miscellaneous
1 (Lowest income division)	100.00	51.62	5.71	22.97	4.24	10.72	4.74
2	100.00	48.58	6.05	24.97	4.73	10.92	4.75
3	100.00	45.08	6.27	26.70	5.21	11.74	5.00
4	100.00	42.39	6.71	27.18	5.62	12.77	5.33
5 (Highest income division)	100.00	36.87	7.42	28.51	6.84	14.10	6.26
Average	100.00	42.93	6.66	26.77	5.67	13.34	5.43

Based on the results of 1978 survey, the ratio of food expenses to total consumption expenditures in the 1st division was the highest, and gradually decreased with the increasing income level to only 36.87% in 5th division. The changes in other expenditures between the 1st division and 5th division are listed as follows:

	Percentage distribution (%)	
	1st division	5th division
Clothing	5.71	7.42
Housing	22.97	28.51
Transport	4.24	6.84
Recreation & education	10.72	14.10
Miscellaneous	4.74	6.26

VII. Conclusion

Gini coefficient is widely used by many countries to measure the degree of equality in income distribution. During the past years, the value of Gini coefficient in Taiwan was decreasing. It reached 0.307 in 1976 but jumped slightly to 0.311 in 1977 and declined to 0.306 in 1978. It was much lower than that of many countries.

After assessing personal income distribution in the Taiwan Area by sectors, the income distribution in sectors especially in rural areas is less equalized than the overall income distribution. It is the government's goal to equalize income distribution. Therefore, enterprises are encouraged to spread out their factories to the rural areas to employ more people in the country side. In addition, the government offers professional training program to encourage non-technical workers to shift into more technical works.

Chapter IV

Result on Survey of Personal Income Distribution in Taiwan Area, 1978

I. General Statement of Family

- (1) Number of Households—The number of households in Taiwan Area in mid-1978 totalled 3,369,865, up 3.77% over 1977.

A. Increasing Rate (in comparison with the previous year): (Table 15)

1971	3.08%
1972	3.06%
1973	2.99%
1974	3.14%
1975	3.37%
1976	3.52%
1977	4.18%

The average increasing rate of the number of households from 1971 to 1977 was 3.39%.

B. By Degree of Urbanization (Fig.4)

	Number of households	Percentage distribution(%)
City	1,586,324	47.07
Village	1,142,052	33.89
Town	641,489	19.04

FIG. 4. Distribution of Number of Households by
Degree of Urbanization

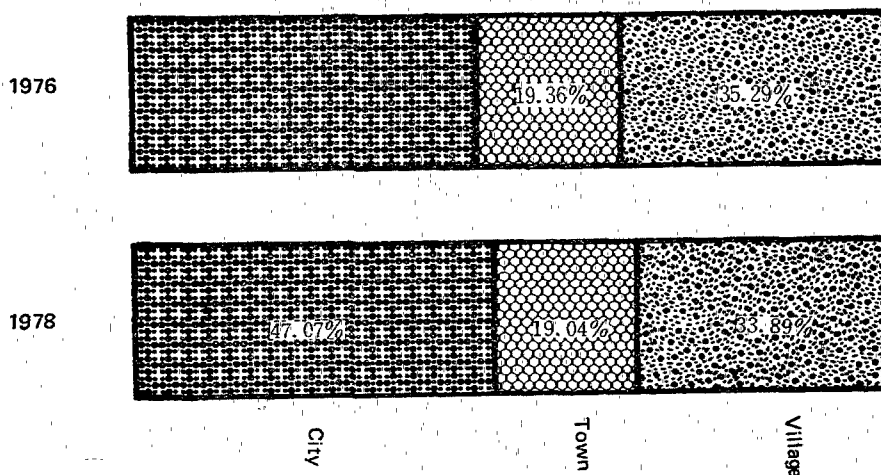

C. By Farm or Non-farm

	Number of households	Percentage distribution(%)
Non-farm	2,587,044	76.77
Farm	782,821	23.23

D. By Sex of Household Heads:

Sex	Number of households	Percentage distribution(%)
Male	3,156,922	93.68
Female	212,943	6.32

E. By Socio-Economic Status of Household Heads:(Fig.5):

	Number of households	Percentage distribution(%)
Non-agricultural employees	2,016,170	59.83
Agricultural employers & own-account workers	543,516	16.13
Non-agricultural employers & own-account workers	614,931	18.25
Agricultural employees	132,446	3.93
Others	62,802	1.86

FIG. 5. Number of Households by Socio-Economics Status of Household Heads

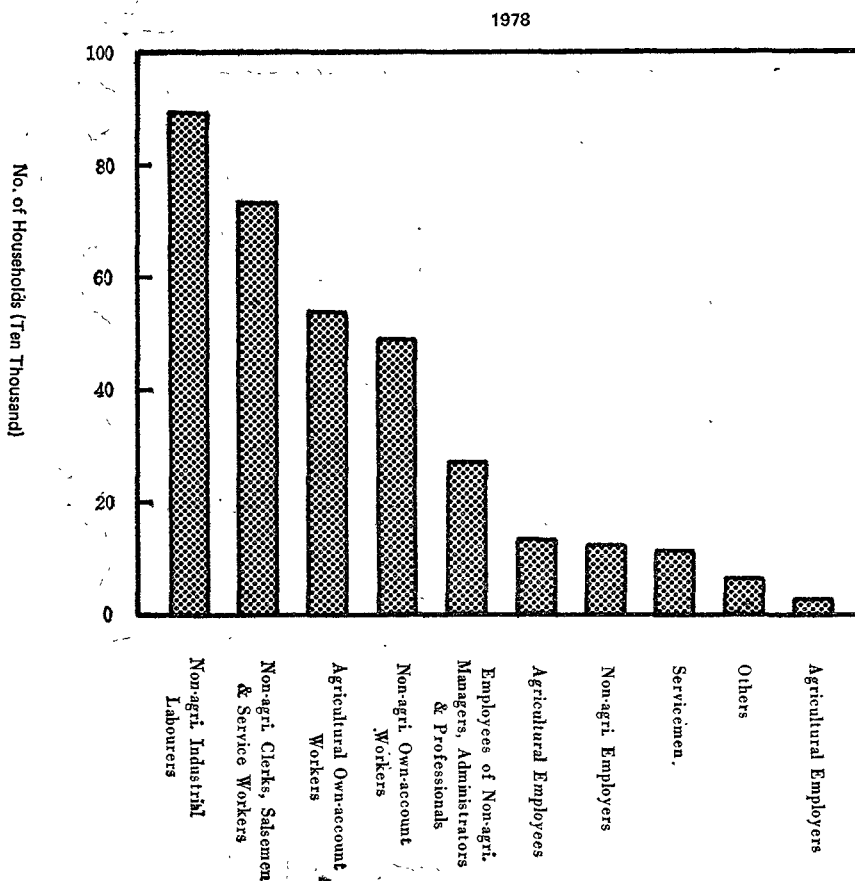

F. By Age of Household Heads (Fig.6):

Age groups (years)	Number of households	Percentage distribution(%)
Under 20	23,686	0.70
20~24	113,019	3.35
25~29	443,062	13.15
30~34	475,075	14.10
35~39	520,658	15.45
40~44	469,239	13.93
45~49	475,165	14.10
50~54	406,080	12.05
55~59	242,349	7.19
60~64	118,605	3.52
65 and over	82,927	2.46

FIG. 6. Number of Households by Age of Household Heads

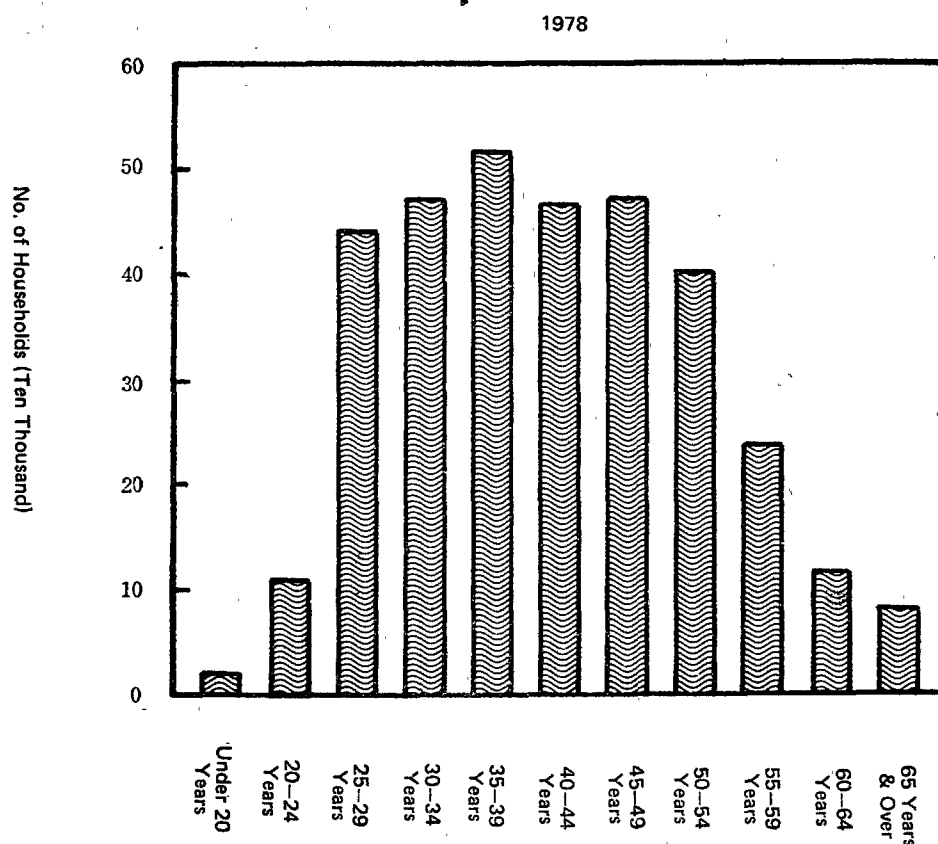

(2) Average Number of Persons Per Household: (Table 15)

The average number of persons per household in Taiwan Area in 1978 was 4.92 persons, among which 2.59 were adults and 2.33 were minors.

A. Differences between The Average Number of Persons Per Farm and That of Per Non-farm Household

Year	Differences
1964	2.11 (persons)
1968	1.29
1972	1.22
1973	1.20
1974	1.18
1975	1.03
1976	1.04
1977	1.23
1978	1.15

The figures indicate the difference of the average number of persons per household between agricultural category and non-agricultural category was decreasing gradually. Nevertheless, the difference in 1977 rose up again.

Table 15 Changes of Number of Households, Average Number of Persons and Persons Employed Per Household

1964—1978

Unit: person

Year	Number of households	Average number of persons per household			Average persons employed per household		
		Total	Farm	Non-Farm	Total	Farm	Non-Farm
1964	2 151 847	5.61	7.67	5.56	—	—	—
1966	2 281 035	5.86	7.17	5.27	2.00	3.30	1.42
1968	2 372 616	5.83	6.72	5.43	2.11	3.07	1.66
1970	2 580 986	5.85	6.62	5.51	2.14	3.10	1.71
1971	2 660 587	5.67	6.60	5.39	1.96	3.07	1.62
1972	2 742 040	5.59	6.50	5.28	1.97	2.98	1.62
1973	2 823 936	5.47	6.37	5.17	2.03	2.96	1.71
1974	2 912 705	5.38	6.29	5.11	1.89	2.93	1.61
1975	3 010 905	5.27	6.03	5.00	1.96	2.85	1.64
1976	3 117 027	5.25	5.79	4.95	1.92	2.72	1.64
1977	3 247 399	5.06	5.99	4.76	1.89	2.89	1.57
1978	3 369 865	4.92	5.81	4.65	1.89	2.88	1.59

B. By Socio-Economic Status of Household Heads:

Agri. employers & own-account workers	No. of Persons 5.70 (highest)
Non-agri. employers &	

own-account workers	5.17
Agri. employees	4.90
Non-agri. employees	4.73
Others	2.05

C. By Age Group of Household Heads:

Excluding household heads under the age of 20, average persons per household in each group increased with the age of household head. The results showed that average persons per household were at its height when household head aged 40~44, then declined gradually. The trend coincided with life cycle. People usually get married at about 25 years old and have new families. Therefore, the number of persons per household start to increase gradually and reach the peak when the household head aged 40. When the children grew up, they move out to build their own family, the average persons per household decrease thereafter. Then comes another life cycle.

D. By Family Size: (Table 16)

5-person households were the majority, occupying 24.02% of the total number of households. The sum of 4-person, 5-person and 6-person households were more than half of the total number of households with 61.08%.

	Number	% of total
4-person households	682,982	20.27
5-person households	809,272	24.02
6-person households	565,635	16.79

Table 16. Changes of Number of Households by Number of Persons Per Household
1970—1978 Unit: %

Year	Total	1person	2persons	3persons	4persons	5persons	6persons	7persons	8persons	9persons	10persons	11-15 persons	16& over
1970	100.00	2.55	4.75	8.40	12.66	18.13	19.43	14.58	8.38	4.25	2.54	3.61	0.72
1972	100.00	3.33	4.15	9.28	13.73	21.23	19.26	12.57	7.62	3.89	2.04	2.59	0.31
1973	100.00	3.58	4.99	9.87	14.90	20.77	18.07	11.91	7.50	3.44	2.16	2.54	0.27
1974	100.00	3.18	5.00	9.07	17.39	23.02	18.77	10.54	6.26	3.13	1.38	2.00	0.26
1975	100.00	3.11	5.18	10.31	16.94	22.25	18.94	11.23	6.00	2.65	1.26	1.92	0.21
1976	100.00	3.17	5.44	9.52	17.70	22.76	18.76	10.79	5.67	2.83	1.53	1.62	0.18
1977	100.00	3.39	6.17	11.42	19.15	22.71	17.64	9.51	4.93	2.10	1.17	1.63	0.18
1978	100.00	3.77	6.44	11.70	20.27	24.02	16.79	8.56	4.12	1.77	1.04	1.40	0.12

(3) Average Number of Persons Employed Per Household:

The average number of persons employed per household was 1.89 persons in 1978 or 38.41% of the number of persons per household.

In farm households the average number of persons employed per household was 2.88 persons, accounting for 49.57% of the number of persons per household, in contrast with 1.59 persons and 34.19% respectively in non-farm households. (Table 15)

The average number of persons employed per household in city was 1.59 persons or 34.12% of the number of persons per household, in comparison with 1.97 person or 39.09% in town and 2.26 person or 43.21% in village respectively. Because most farm households resided in such remote areas towns or villages, the average number of persons employed per household declined with the extent of urbanization.

By Socio-Economic Status of Household Heads	Average number of persons employed per household
Agri. employers & own-account workers	2.82
Agri. employees	1.93
Non-agri. employers & own-account workers	1.88
Non-agri. employees	1.70

(4) Number of Income Recipients and Dependents Per Household:

The number of income recipients totalled 5,599,661 persons in Taiwan Area in 1978. The average number of income recipients per household was 1.66 persons, occupying 33.74% of the number of persons per household and 87.83% of the number of persons employed per household.

A. By Socio-Economic Status of Household Heads:

Family of agricultural employer & own-account workers had 1.90 income recipients per household which was the highest. That of agricultural employees averaged 1.86 income recipients per household ranked the second. While that of non-agricultural employees group and agricultural employers & own-account workers averaged 1.67 persons and 1.45 persons per household respectively. The lowest were other group averaged 1.00 income recipient per household.

B. By Number of Income Recipients Per Household:

Number of income recipients	Number of households	Percentage distribution(%)
1	1,849,638	54.89
2	1,036,319	30.75

3	318,884	9.46
4	118,103	3.51
5	35,995	1.07
6 and over	10,926	0.32

C. Dependents

The average number of dependents per income recipient was 2.96 persons in Taiwan Area in 1978. If classified by the number of income recipients per household, the average number of dependents were:

Number of income recipients	Number of dependents
1	4.32
2	2.55
3	2.11
4	1.84
5	1.76
6 & over	1.80

The data indicated the number of dependents decreased with the increasing number of income recipients per household.

2. Personal Income Distribution

Personal income is the total of family income in a country. Its basic sources are salaries, wages, property income and transfer receipts. Furthermore, it is the sum of factor compensation obtained by the members of the households engaged in economic activities plus transfers to households, which can be classified into:

- (1) Distributed Factor Income—Family distributed factor income in Taiwan Area amounted to NT \$533,960 million in 1978, or up 24.77% over 1977. The average distributed factor income per household was NT \$158,452, or up 20.23% over 1976. Per capita distributed factor income reached NT \$32,206, increasing by 83.66% over 1977.

By Socio-Economic Status of Household Heads

	Per capita distributed factor income
Non-agri. employers & own-account workers	NT \$ 35,998
Non-agri. employees	NT \$ 35,411
Agri. employers & own-account workers	NT \$ 21,188
Agri. employees	NT \$ 22,506
Others	NT \$ 16,878

(2) Available Income—Family available income in Taiwan Area amounted to NT \$524,811 million, up 23.53% over 1977.

By Degree of Urbanization in Areas	Total amount (NT \$million)	Percentage distribution(%)
Urban Area	282,943	53.91
Township Area	95,125	18.13
Rural Area	146,743	27.96

Average available income per household in Taiwan Area in 1978 reached NT \$155,737, with an increasing rate of 19.04% over 1977. Whereas, the annual increase rate in previous years were as follow:

	(%)
1971 over 1970	13.02
1972 over 1971	14.38
1973 over 1972	23.55
1974 over 1973	30.62
1975 over 1974	9.71
1976 over 1975	14.22
1977 over 1976	12.50

At 1976 constant prices, the average real family available income was NT \$133,695 in 1978. Compared with previous years, it increased by 9.75% over 1977, 14.96% over 1976, 28.11% over 1975 and increased 104.30% over 1964. (Table 17)

Table 17. Changes of Personal Available Income in Taiwan Area
1964—1978

Year	At Current Prices			At 1976 Prices		
	Total (N.T.\$Thousand)	Average Income Per Household		Total (N.T.\$Thousand)	Average Income Per Household	
		Amount(N.T.\$)	Fixed Base Index (1976=100)		Amount(N.T.\$)	Fixed Base Index (1976=100)
1964	61,523,840	28,591	24.58	140,819,043	65,441	56.27
1966	73,011,829	32,003	27.52	161,673,669	70,866	60.94
1968	91,378,380	38,514	33.12	180,875,653	76,235	65.55
1970	114,818,620	44,486	38.25	208,875,059	80,928	69.59
1971	133,774,927	50,280	43.23	235,602,196	88,552	76.14
1972	157,694,337	57,510	49.45	264,188,871	96,348	82.85
1973	200,652,428	71,054	61.10	298,456,683	105,688	90.88
1974	270,338,856	92,813	79.81	271,848,058	100,198	86.16
1975	306,580,045	101,821	87.55	314,215,481	104,357	89.73
1976	362,501,370	116,297	100.00	362,501,370	116,297	100.00
1977	424,856,240	130,830	112.50	395,583,091	121,816	104.75
1978	524,811,050	155,737	133.91	460,643,421	133,695	114.96

FIG. 7. Changes of Average Available Income Per Household

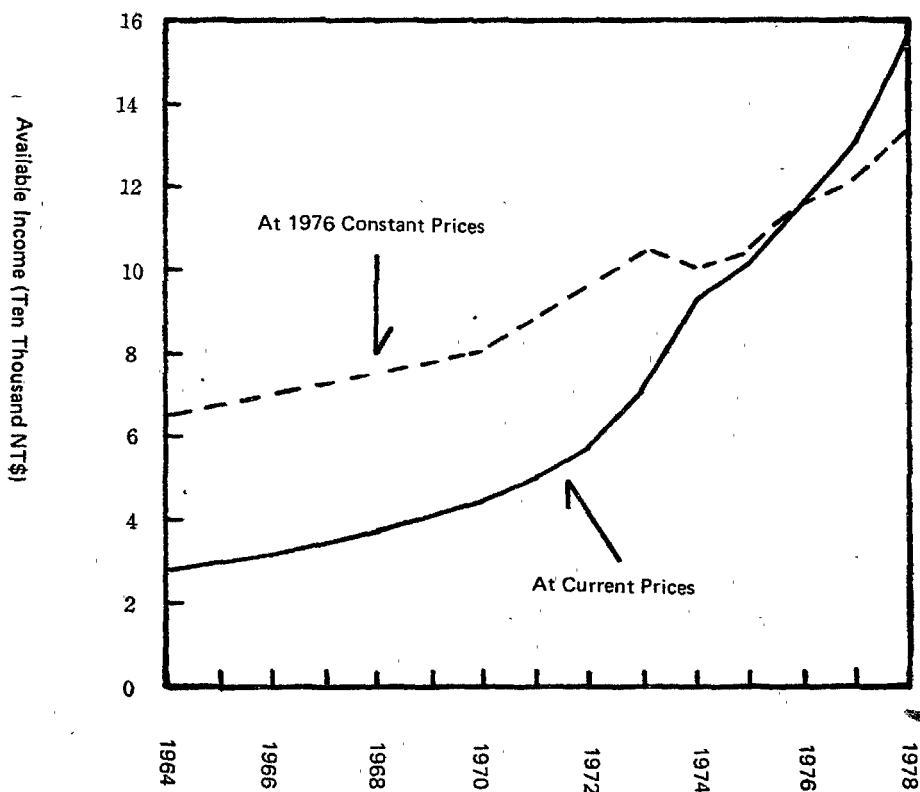

- A. By farm and non-farm: The average available income per non-farm household was NT\$ 163,717 in 1978, while the average available income for each farm household was NT\$ 129,362, or 0.79 fold of non-farm household's available income.
- B. By Degree of Urbanization in Area

Available Income Household	
(NT \$)	
City	178,363
Town	148,288
Village	128,490

- C. By Socio-Economic Status of Household Heads (Fig. 8):

Available Income Per Household	
(NT \$)	
Non-agricultural employers & own-account workers	180,560
Non-agri. employees	162,642

Agricultural employers & own-account workers	121,721
Agricultural employees	110,270
Others	81,266

FIG. 8. Comparison of Average Available Income Per Household
by Socio-Economics Status of Household Heads

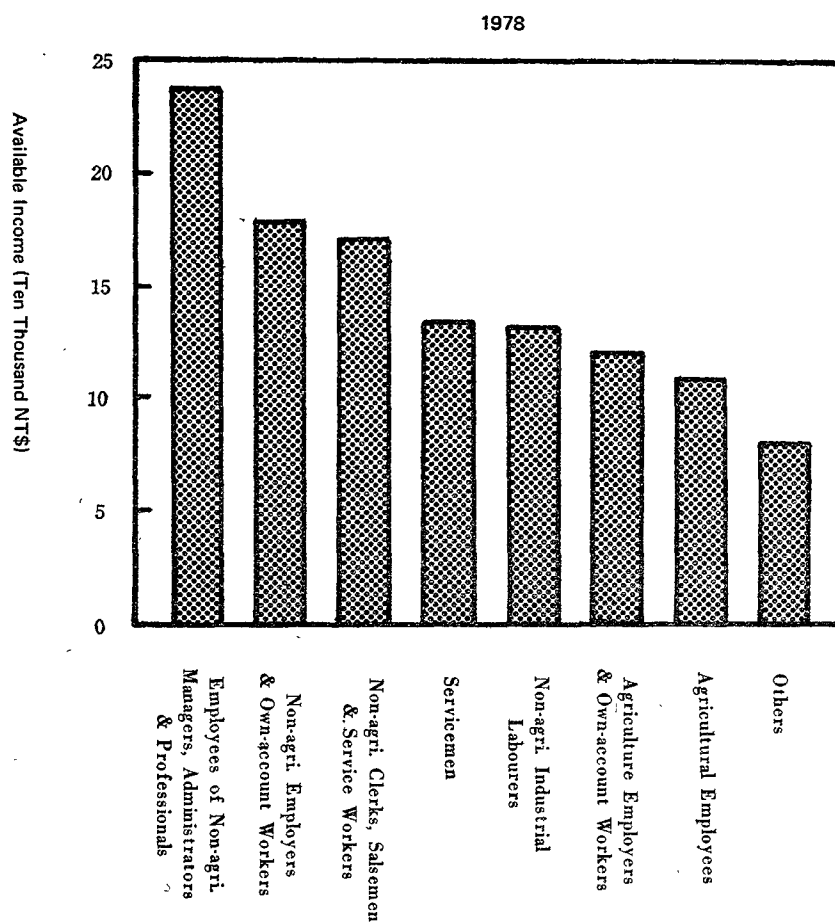

D. By Sex of Household Heads:

Available Income Per Household (NT \$)	
Male	156,818
Female	139,701

E. By Age of Household Heads (Fig. 9):

Available income per household of household heads group aged 55~59 was the highest: NT \$ 169,567. The second and the third places fell to age groups of 50~54 and 45~49, and the averages were NT \$ 169,244

and NT \$163,969 respectively. While the age group under 20 had the lowest available income per household, with NT \$112,528 only.

FIG. 9. Comparison of Average Available Income Per Household by Age of Household Heads

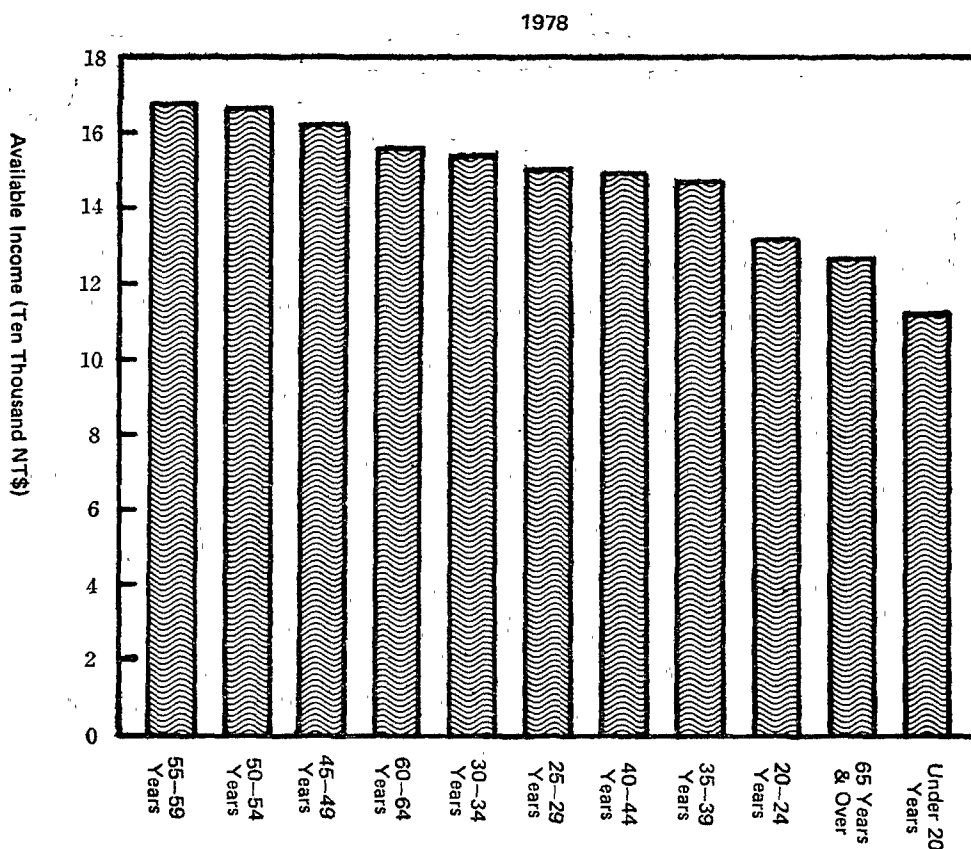

F. By Educational Attainment of Household Heads (Fig. 10):

Available income per household increases with the increases in educational levels of household heads. The results of 1978 survey were:

Educational Attainment	Available Income Per Household
Graduate school	NT \$ 232,727
University	NT \$ 223,656
College	NT \$ 196,312

While the household heads whose educational attainment was below primary school including illiterate and self-educated had the lowest average available income per household, with NT \$111,880, which was only 48.07% of the income of households heads with graduate level.

G. By Educational Attainment and Age of Household Heads

Available income per household of the group of household heads aging 55~59 and attaining university level ranked the highest, with NT\$ 272,045. Next followed were the group of age 35~39 and of age 40~44 attaining

FIG. 10. Comparison of Average Available Income Per Household by Educational Attainment of Household Heads

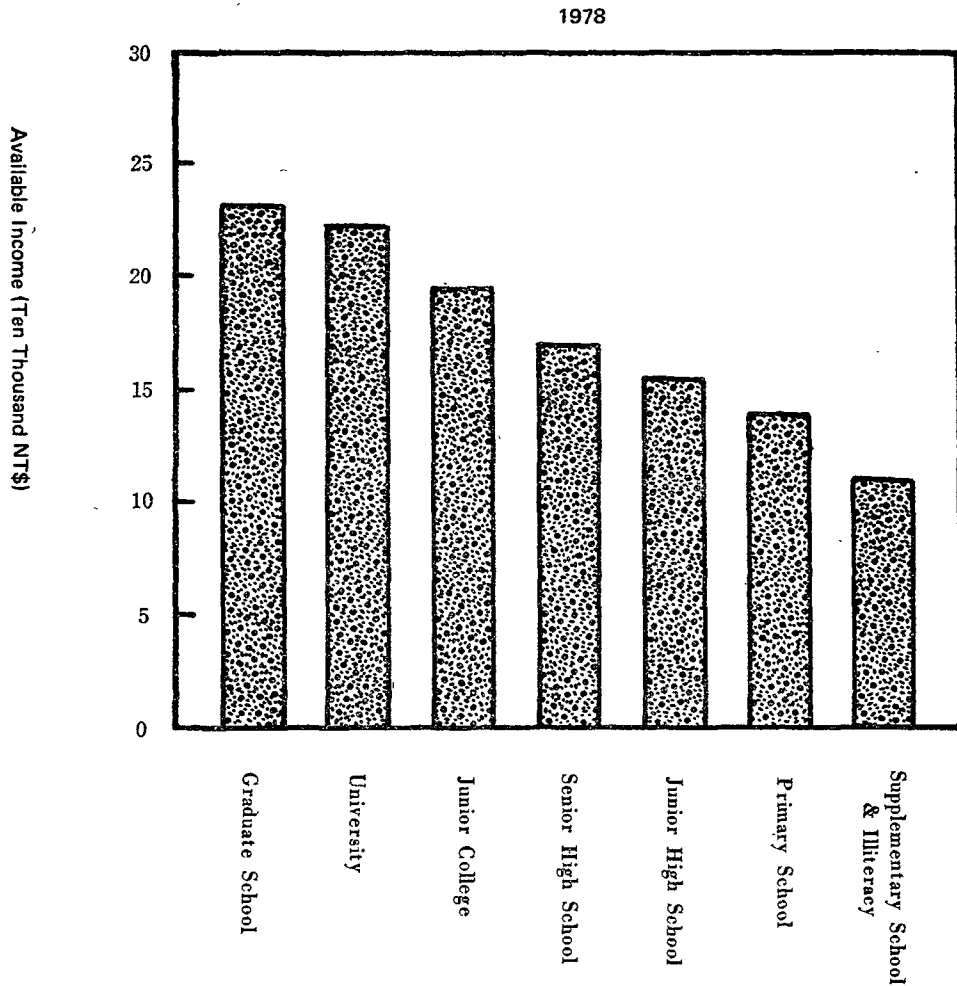

graduate school level, with NT\$ 270,531 and NT\$ 265,610 respectively. Finally, the age group of 65 or over and below primary level had the lowest average available income per household with NT\$ 71,395.

H. By Occupation of Household Heads (Fig. 11)	
Occupation	Available Income Per Household (NT\$)
Administrative & managerial workers	270,281
Professional, technical & related workers	209,508
Clerical & related workers	185,692
Sales workers	169,705
Service workers	148,737
Prod. and related workers, trans. equipment operators & labourers	137,083
Servicemen	136,625

Agriculture, animal husbandry and forestry workers, fishermen & hunters	119,478
Non-working	81,266

FIG. 11. Comparison of Average Available Income Per Household by
Occupation of Household Heads

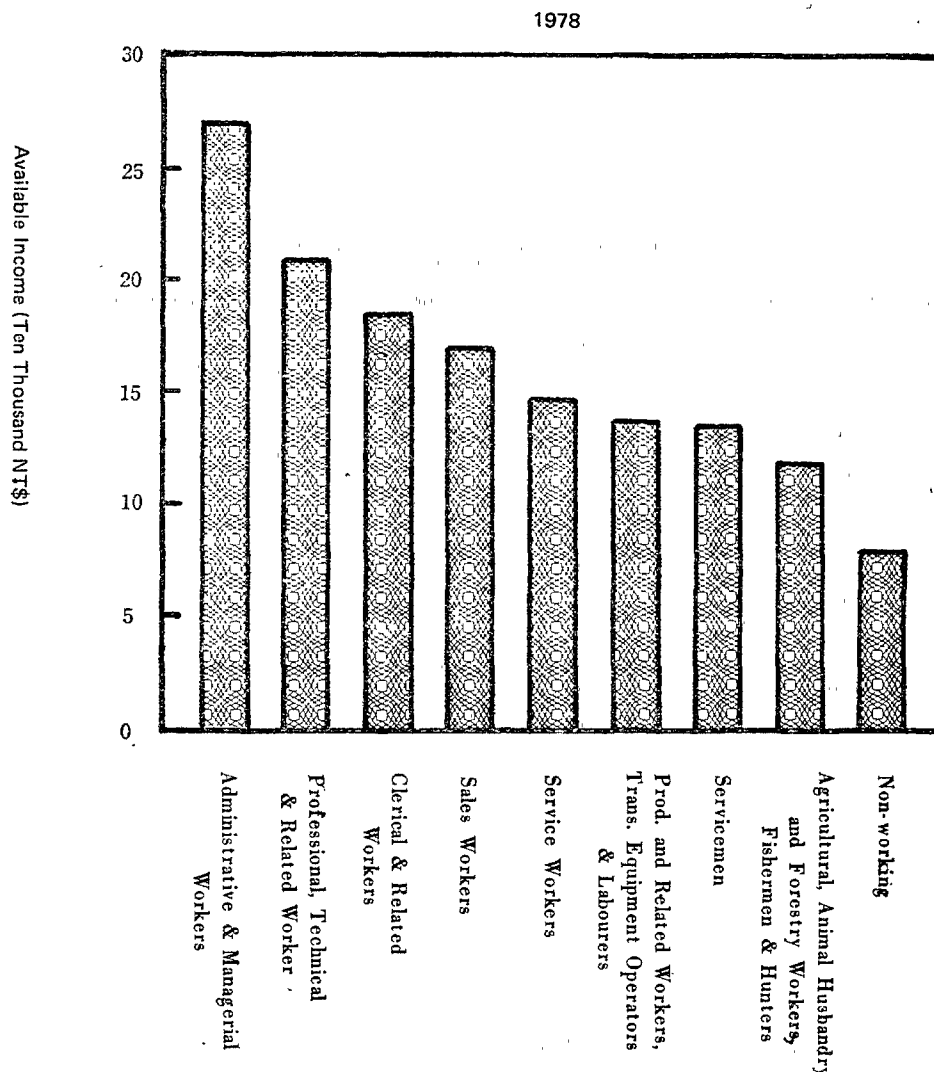

Listed below are four groups of available income—from the highest income group to the lowest one in the following cross comparison:

a. By Occupation and Age of Household Heads

Available Income Per Household (N T \$)		
Age 60-64 and administrative & managerial workers group	428,893	(highest)
Age 65 & over and administrative & managerial workers group	360,711	(second)
Age 55~59 and	321,707	(third)

Administrative &
managerial workers

Age 65 & over and agricultural, animal husbandry
and forestry workers, fishermen & hunters 92,609 (lowest)

b. By Occupation and Educational Attainment of Household Heads

Available Income Per Household
(NT \$)

Junior high school level and clerical workers group	300,300	(highest)
University level and administrative & managerial workers group	293,006	(second)
Graduate school level and administrative & managerial workers group	291,197	(third)
Below primary school level and agricultural, animal husbandry and forestry works, fishermen & hunters	109,167	(lowest)

f. By Industry of Household Heads (Fig. 12)

Available Income Per Household
(NT \$)

Financing, insurance, real estate & business services	224,045
Commerce	173,964
Water, electricity & gas	186,414
Mining & quarrying	162,994
Transport, storage & communication	171,277
Manufacturing	161,699
Community, social & personal services	167,455
Construction	141,895
Agricultural, hunting, forestry & fishing	119,478
Others	98,101
Non-working	81,266

FIG. 12. Comparison of Average Available Income Per Household by Industry of Household Heads



J. By Average Number of Persons Employed Per Household

	Available Income Per Household (NT \$)
7-person and over	297,851
6-person	260,926
5-person	235,517
4-person	210,139
3-person	183,192
2-person	159,338

1-person	133,611
0-person	81,266

K. Available Income by Family Size—The average available income per household by family size increased with the number of persons in households in Taiwan Area. In 1978, the average available income for 1-person household was NT \$ 69,728, for 5-person households was NT \$ 156,717, and for 16-person (or over) households was NT \$ 339,989. If crossclassified by age groups of household heads and family size, available income of the category of age group of 65 or over with 1 person household was the lowest, reaching NT \$ 45,673. The available income of the category of age-group 45~49 with more than 16-person households was the highest, amounting to NT \$ 513,426. (Table 18)

Table 18. Average Available Income Per Household by Family Size and Age of Household Heads

1978												Unit: NT\$
Age Group Persons Per Household	Total	Below 20 years	20-24	25-29	30-34	35-39	40-44	45-49	50-54	55-59	60-64	65 & over
Total	155 737	112 528	133 373	152 120	155 166	149 241	152 110	163 969	169 244	169 567	156 508	127 611
1 Person	69 728	49 591	82 947	87 974	123 544	85 670	63 921	79 268	71 271	66 802	51 648	45 673
2 Persons	115 975	90 208	101 344	142 544	149 897	114 479	94 938	114 823	106 313	113 945	104 099	89 636
3 Persons	140 162	82 587	111 166	139 938	154 104	154 584	134 511	125 998	142 721	138 899	161 947	145 089
4 Persons	150 445	92 241	131 155	141 719	152 497	156 425	142 181	155 044	152 693	162 604	161 248	162 264
5 Persons	156 717	139 336	140 674	146 310	147 640	145 370	152 168	165 941	178 602	199 637	169 501	189 402
6 Persons	162 669	137 402	151 705	171 450	140 892	144 762	154 291	172 984	192 369	206 767	167 035	252 661
7 Persons	177 117	131 848	170 881	211 856	164 009	145 110	159 454	177 413	221 146	215 547	214 919	271 724
8 Persons	197 767	452 600	183 095	210 784	185 784	147 309	178 115	199 267	227 070	284 218	262 014	178 044
9 Persons	215 262	208 854	265 098	196 596	197 578	174 052	175 443	226 488	258 809	240 603	233 544	294 133
10 Persons	237 589	128 527	178 663	285 783	224 385	199 696	205 999	214 764	205 674	229 250	510 893	171 025
11-15 Persons	269 862	164 320	151 773	253 655	306 160	279 126	224 878	229 471	269 679	267 473	324 803	269 486
16 Persons & over	339 987	—	198 380	369 580	231 733	381 054	—	513 426	—	351 906	305 383	209 145

(3) To Compare on the basis of the Number of Households by Available Income—The group of average available income from N T \$ 100,000 to N T \$ 120,000 was the largest one with 483,600 households, and occupying 14.35% of total number of households. Next followed was the group of average available

income from N T \$ 120,000 to N T \$ 140,000 with 436,642 households, reaching 12.96% of total number of households, and the group of below N T \$ 40,000 with 57,790 households was the smallest one, or 1.71% of total number of households,

A. By Available Income and Occupation of Household Heads

	Number of Households (Households)
Professional, technical & related workers	
Over NT\$ 200,000	116,934 (highest)
NT\$ 160,000—180,000	32,327 (second)
Administrative & managerial workers	
NT\$ 180,000—200,000	13,133 (highest)
NT\$ 160,000—180,000	12,472 (second)
Clerical and related workers	
Over NT\$ 200,000	159,068 (highest)
NT\$ 140,000—160,000	61,065 (second)
Sales workers	
Over NT\$ 200,000	113,329 (highest)
NT\$ 120,000—140,000	55,732 (second)
Service workers	
Over NT\$ 200,000	34,958 (highest)
NT\$ 100,000—120,000	29,543 (second)
Agricultural, animal husbandry and forest workers, fishermen & hunters	
NT\$ 80,000—100,000	120,393 (highest)
NT\$ 100,000—120,000	104,198 (second)
Prod. & related workers, trans. equipment operators & labourers	
NT\$ 100,000—120,000	195,633 (highest)
NT\$ 80,000—100,000	165,572 (second)

B. By Available Income and Degree of Urbanization:

City	Number of Households (Households)	
	NT\$ 120,000—140,000	215,939 (highest)
Town	NT\$ 100,000—120,000	203,503 (second)
	NT\$ 100,000—120,000	104,613 (highest)
Village	NT\$ 80,000—100,000	75,006 (second)
	NT\$ 80,000—100,000	186,373 (highest)
	NT\$ 100,000—120,000	175,860 (second)

(4) Distribution of Available Income Origins—The origins of family available income in Taiwan Area in 1978 were distributed in the following orders: (Fig 13)

Compensation of employees: Accounting for 68.60% of the total available income, up 2.81% over 1977.

Entrepreneurial income: Constituting 25.28% of the total available income, and decreasing by 1.55% as compared with 26.83% in 1977.

Net property income: Accounting for 7.86% of the total available income.

Unrequited net current transfer receipts: showing -2.01% of the total income.

Other receipts: Accounting for 0.27% of the total available income.

FIG. 13. Distribution of Personal Available Income by Its Origin

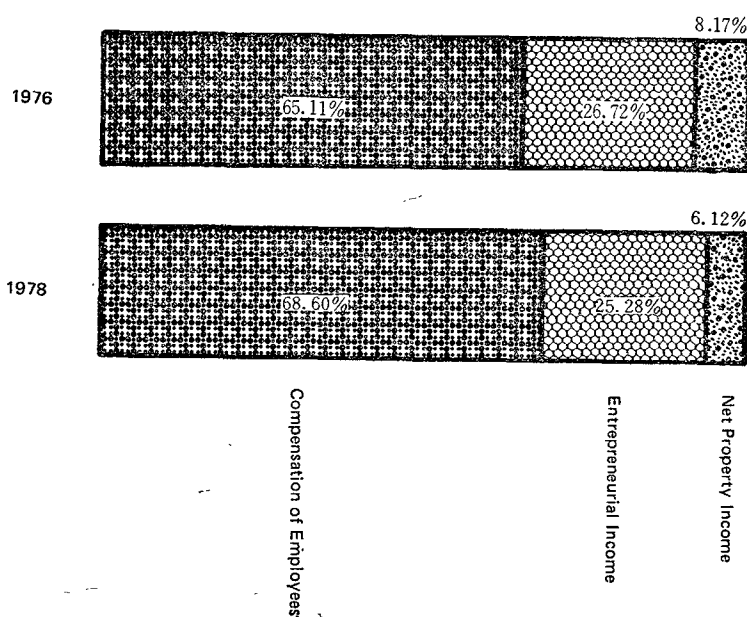

A. By Socio-Economic Status of Household Heads (Table 19):

Compensation of employees:	% of available income per household
Non-agricultural Employees	92.33% (highest)
Agricultural employees	89.18% (second)
Agricultural employers & own-account workers	44.82% (third)
Entrepreneurial income:	
Non-agricultural employers & non-agri. own-account workers	82.51% (highest)
Agricultural employers & agricultural own-account workers	47.89% (second)
Agricultural employees	5.31% (third)
Net property income:	
Others (including non-working household heads)	22.32% (highest)
Non-agricultural employers & non-agri. own-account workers	8.36% (second)
Agricultural employees	5.52% (lowest)
Net unrequited current transfer receipts:	
Others	56.66% (highest)
The rest of households are rather low.	

Table 19. Distribution of Family Available Income Origins by Socio-Economic Status of Household Heads 1978

	Total	Agri. employers & own-account workers	Non-agri. employees & own-account workers	Agri. employees	Non-agri. employees	others
Total	100.00	100.00	100.00	100.00	100.00	100.00
Compensation of employees	68.60	44.82	12.20	89.18	92.33	20.08
Wages & salaries	61.83	43.61	10.60	84.99	82.72	4.33
Others	6.77	1.21	1.60	4.19	9.61	15.75
Entrepreneurial income	25.28	47.89	82.51	5.31	2.62	0.17
Net income from agriculture, forestry, hunting & fishing	6.61	43.62	1.38	3.96	1.13	0.14
Net income from operation	17.82	4.23	77.30	1.35	1.43	0.03
Net income from professional operation	0.85	0.04	3.83	—	0.06	—
Net property income	7.86	6.68	8.36	5.52	7.81	22.32
Net unrequited current transfer receipts	- 2.01	0.31	- 3.36	- 0.28	- 3.01	56.66
Miscellaneous receipts	0.27	0.30	0.28	0.27	0.25	0.77

B. By Ten Equal Divisions of Households (Table 20):

To access on the basis of the distribution of available income origins by ten equal divisions of households, the proportion of compensation of employees to available income per household varied in each division except the first division between 66.57% and 72.78%. While the proportions of entrepreneurial income and property income were greater in higher income groups.

Table 20. Distribution of Available Personal Income Origins by Ten Equal Divisions of Households

1978

	Total	1	2	3	4	5	6	7	8	9	10
Total	100.00	100.00	100.00	100.00	100.00	100.00	100.00	100.00	100.00	100.00	100.00
Compensation of employees	68.60	61.75	69.28	72.78	70.67	70.39	68.30	69.22	67.53	69.85	66.57
Entrepreneurial income	25.28	27.15	25.35	22.10	23.44	23.78	25.35	24.66	26.52	24.52	27.12
Net property income	7.87	6.17	5.21	5.87	6.17	6.78	7.46	7.85	8.16	8.53	9.86
Net unrequited current transfer receipts	- 0.02	4.54	- 0.12	- 1.09	- 0.58	- 1.22	- 1.43	- 2.09	- 2.43	- 3.20	- 3.72
Miscellaneous receipts	0.27	0.39	0.28	0.34	0.30	0.27	0.32	0.36	0.22	0.30	0.17

(5) Distribution of Personal Income: The distribution of personal income is used to the evaluate income difference between the rich and the poor of the country. It has been improved as years pass.

A. Available Income Per Household by Ten Equal Divisions of Households (Table 21): After dividing the households into ten equal divisions, we found the percentage of available income to total income in 1978 was in the following orders: 3.52%; 5.37%; 6.40%; 7.31%; 8.24%; 9.29%; 10.52%; 12.17%; 14.67%; 22.51%, in which only the proportions in the first and the tenth divisions (3.52% and 22.51% respectively) are smaller than in 1977 average

available income per household of the tenth group was NT \$ 350,441, or 6.40 folds of that of the first group. which was slightly higher in contrast with 6.28 folds in 1977. If the households were divided into five equal divisions, the average available income per household of 5th group was 4.18 folds of that of the 1st group. It went down slightly compared with the 4.21 folds of 1977.

Table 21. Distribution of Available Income Per Household by Ten Equal Divisions of Households

Ten Equal Divisions of Households	1 9 7 7			1 9 7 8		
	Percentage (%)	Accumulation (%)	Average Available Income Per Household (NT\$)	Percentage (%)	Accumulation (%)	Average Available Income Per Household (NT\$)
1	3.67	3.67	47 989	3.52	3.52	54 748
2	5.29	8.96	69 203	5.37	8.89	83 694
3	6.28	15.24	82 173	6.40	15.29	99 746
4	7.20	22.44	94 224	7.31	22.60	113 777
5	8.12	30.56	106 295	8.24	30.84	128 392
6	9.19	39.75	120 211	9.29	40.13	144 635
7	10.45	50.20	136 678	10.52	50.65	163 907
8	12.12	62.32	158 595	12.17	62.82	189 577
9	14.65	76.97	191 627	14.67	77.49	228 452
10	23.03	100.00	301 303	22.51	100.00	350 441
Folds of 10th group to 1st group	—	—	6.28	—	—	6.40

- a. By Farm Households or Non-farm Households — The percentage distribution of personal income of five equal divisions of farm households in 1978 were 33.25%, 22.10%, 18.47%, 14.85%, 11.33%, while those of non-farm households were 15.99%, 19.36%, 20.46%, 21.56%, 22.63%. Obviously, lower income families occupied larger proportion of all farm households while higher income families occupied higher proportion of all non-farm households.

FIG. 14. Distribution of Number of Households between Farm & Non-farm for Every Division by Five Equal Divisions of Household Ordered According to Available Income

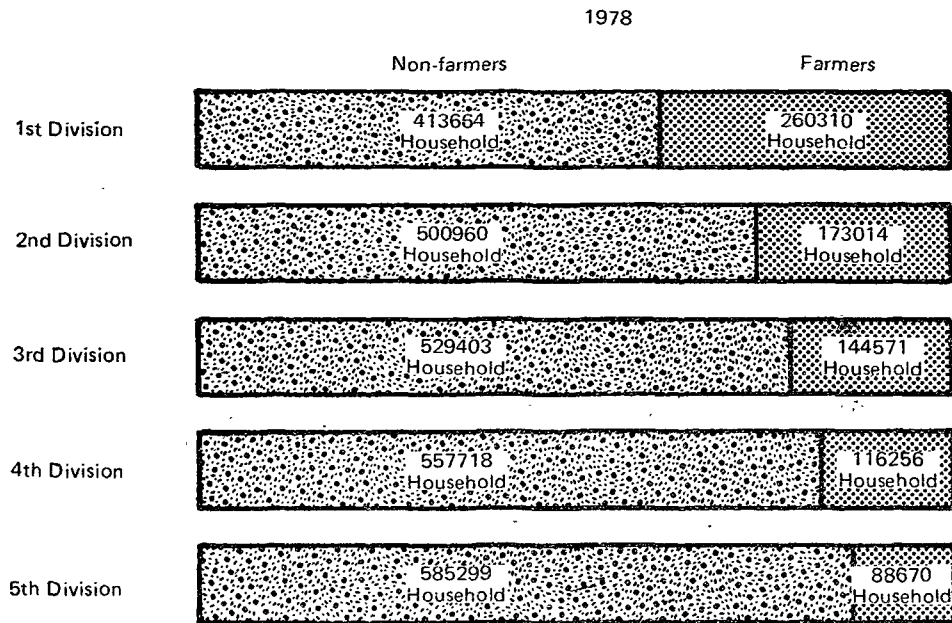

b. By Degree of Urbanization

City: 9.47%, 17.03%, 21.64%, 24.26%, 27.60%.

Town: 22.07%, 23.10%, 19.61%, 18.42%, 16.80%.

Village: 33.47%, 22.39%, 17.93%, 14.97%, 11.24%.

The percentage of the higher income groups was larger than that of any other income groups in city but smaller than that of lower income groups in village. However, the distribution of higher income groups and lower income groups was rather even in town.

c. By Occupation of Household Heads (Table 22)

Table 22 Distribution of Available Personal Income Classified According to Occupation of Household Heads and Ten Equal Divisions of Households

1978

Unit: %

	Total	1	2	3	4	5	6	7	8	9	10
Professional, technical & related workers	100.00	0.96	2.00	2.86	5.16	8.05	9.83	12.31	17.50	20.60	20.73
Administrative & managerial workers	100.00	0.17	0.50	1.40	2.99	4.54	5.26	9.33	13.48	23.26	39.07
Clerical and related workers	100.00	1.77	4.03	6.29	8.06	9.73	11.18	13.22	14.49	15.39	15.79
Sales workers	100.00	5.58	7.85	7.77	9.10	10.01	10.96	12.25	12.31	11.09	13.07
Service workers	100.00	10.82	9.37	10.81	10.39	11.10	11.01	8.77	9.98	11.52	6.23
Agricultural, animal husbandry and forestry workers, fishermen & hunters	100.00	23.70	16.16	11.34	11.13	8.97	7.53	6.08	6.29	4.79	4.01
Prod. and related workers, trans. equipment operators & labourers	100.00	7.62	12.58	14.47	12.73	12.20	11.48	10.26	7.54	6.34	4.78
Servicemen	100.00	4.91	16.14	14.07	13.55	11.70	10.65	10.11	8.77	6.63	3.98
Non-working	100.00	61.13	7.96	7.12	4.95	2.17	5.43	4.18	2.65	2.81	1.58

B. Available Income Per Household Member by Ten Equal Divisions of Households:

Available income per household member in each of ten equal divisions of households: was NT\$ 12,608; NT\$ 17,745; NT\$ 21,494; NT\$ 24,778; NT\$ 28,363; NT\$ 32,444; NT\$ 36,873; NT\$ 43,796; NT\$ 54,724; NT\$ 87,507. The average available income per household member of the 10th group was 6.94 folds in comparison with that of the 1st group.

C. Available Income Per Household by Ten Equal Divisions of Available Income (Table 23):

The percentage of households of grouped by ten equal division of available income in the total number of households in 1978 was 21.84 %, 14.74 %, 12.45 %, 10.84 %, 9.55 %, 8.40 %, 7.35 %, 6.30 %, 5.17 %, 3.36 %. The percentage of the 10th group (21.84%) was 6.50 folds of that of the 1st group. (3.36%). This indicated that the income gap was less significant than it otherwise would be, if households were grouped by ten equal divisions of households.

D. Available Income of Ten Equal Divisions of Households by Socio-Economic Status of Household Heads (Table 23):

Available income of servicemen households distributed most equally. That of industrial labourers households followed next. The third place was clerks, salesmen & service workers households. Available income of others households distributed most unequally.

Table 23. Distribution of Available Income of Ten Equal Divisions of Households by Socio-Economic Status Household Heads

1978											Unit : %
	Total	1	2	3	4	5	6	7	8	9	10
Agricultural employers & own-account workers	100.00	3.40	5.28	6.37	7.28	8.26	9.26	10.53	12.08	14.74	22.80
Non-agricultural employers	100.00	4.34	5.73	6.27	7.33	8.01	8.79	9.86	11.17	13.67	24.83
Non-agricultural own-account workers	100.00	3.92	5.63	6.69	7.56	8.45	9.43	10.50	12.02	14.42	21.38
Agricultural employees	100.00	3.28	5.12	6.32	7.38	8.38	9.41	10.58	12.11	14.67	22.75
Managers, supervisors & professional employees in non-agricultural activities	100.00	4.57	5.94	6.88	7.67	8.46	9.36	10.49	11.97	14.02	20.64
Clerks, salesmen & service workers	100.00	4.36	6.06	6.97	7.77	8.64	9.56	10.74	12.09	14.06	19.75
Industrial labourers	100.00	4.65	6.27	7.17	7.87	8.60	9.53	10.50	11.78	13.73	19.90
Servicemen	100.00	5.14	6.33	7.01	7.88	8.64	9.51	10.43	11.89	14.01	19.16
Others	100.00	2.18	3.58	4.63	5.85	6.54	8.24	10.12	12.77	17.79	28.03

E. Available Income of Ten Equal Divisions of Households by Industry of Household Heads (Table 24)

Available income of water, electricity & gas industries distributed most evenly. The transport, storage and communication industries were the next. Available income of non-working industries distributed most unequally and followed by agricultural, hunting, forestry & fishing industries.

Table 24. Distribution of Available Income of Ten Equal Divisions of Households by Industry of Household Heads

	1978										Unit: %
	Total	1	2	3	4	5	6	7	8	9	10
Agricultural, hunting, forestry & fishing	100.00	3.33	5.24	6.35	7.29	8.23	9.32	10.49	12.06	14.72	22.97
Mining & quarrying	100.00	4.18	6.31	6.31	7.04	7.72	8.88	9.88	12.48	14.79	22.41
Manufacturing	100.00	4.12	5.61	6.40	7.20	8.05	9.07	10.23	11.79	14.24	23.29
Water, electricity & gas	100.00	4.90	5.79	6.91	7.69	8.53	9.24	9.97	11.86	13.67	21.44
Construction	100.00	4.15	5.83	6.73	7.48	8.40	9.38	10.49	11.81	14.35	21.38
Commerce	100.00	3.89	5.53	6.54	7.43	8.39	9.34	10.56	12.02	14.48	21.82
Transport, storage & communication	100.00	4.80	6.04	6.78	7.54	8.39	9.11	10.28	11.83	14.28	20.95
Financing, insurance, real estate & business services	100.00	4.06	5.96	6.82	7.65	8.62	9.83	10.64	11.48	13.94	21.00
Community, social & personal services	100.00	4.21	5.80	6.72	7.58	8.49	9.45	10.63	12.23	14.38	20.51
Non-working	100.00	2.18	3.58	4.62	5.85	6.54	8.24	10.12	12.77	17.79	28.31

F. Available Income of Ten Equal Divisions of Households by Occupation of Household Heads (Table 25)

Available income of servicemen households distributed most uniformly Prod. and related workers, trans. equipment operators and labourers households were the next. Available income of non-working families distributed most unequally and followed by agriculture, animal husbandry and forestry workers, fishermen & hunters families.

Table 25. Distribution of Available Income of Ten Equal Divisions of Households by Occupation of Household Head

1978											Unit: %
	Total	1	2	3	4	5	6	7	8	9	10
Professional, technical & related workers	100.00	4.66	6.14	6.98	7.88	8.59	9.50	10.47	11.81	13.55	20.42
Administrative & managerial workers	100.00	4.37	5.65	6.62	7.33	8.21	9.06	10.00	11.79	13.63	23.34
Clerical & related workers	100.00	4.66	6.05	6.89	7.81	8.59	9.51	10.64	12.03	14.07	19.75
Sales workers	100.00	3.92	5.62	6.65	7.56	8.44	9.42	10.55	11.98	14.55	21.31
Service workers	100.00	3.80	5.58	6.65	7.53	8.43	9.45	10.51	12.26	14.58	21.21
Agriculture, animal husbandry and forestry workers, fishermen & hunters	100.00	3.33	5.24	6.35	7.29	8.23	9.32	10.50	12.06	14.72	22.97
Prod. and related workers, trans. equipment operators & labourers	100.00	4.60	6.21	7.10	7.83	8.62	9.51	10.48	11.76	13.78	20.11
Servicemen	100.00	5.14	6.33	7.01	7.88	8.64	9.50	10.43	11.89	14.02	19.16
Non-working	100.00	2.18	3.58	4.63	5.85	6.54	8.24	10.12	12.77	17.79	28.30

G. Comparison of the Distribution of Distributed Factor Income of Ten Equal Divisions of Households by Number of Income Recipients Per Household (Table 26):

Distributed factor income of households with at least 4 income recipients distributed most equally. The ratios of the 1st-2nd group income with 9-10th group income for various categories by number of income recipients per household, were:

- 1 income recipient: 4.60 folds
- 2 income recipients: 3.87 folds
- 3 income recipients: 3.56 folds
- 4 & more income recipients: 3.52 folds

Table 26. Distribution of Distributed Factor Income of Ten Equal Divisions of Households by Number of Income Recipients Per Household

1978											Unit: %
	Total	1	2	3	4	5	6	7	8	9	10
1 income recipient	100.00	2.60	5.43	6.67	7.66	8.54	9.49	10.60	12.08	14.23	22.70
2 income recipients	100.00	3.74	5.39	6.52	7.52	8.51	9.66	10.88	12.42	14.74	20.62
3 income recipients	100.00	4.30	5.67	6.69	7.60	8.52	9.43	10.49	11.83	13.93	21.54
4 & more income recipients	100.00	4.32	5.59	6.48	7.58	8.63	9.70	10.70	12.10	14.28	20.62

H. Distribution of Available Income of Ten Equal Divisions of Households by Farm or Non-farm (Table 27)

Available income of farms distributed more unequally than that of non-farms comparing the 1st-2nd group with 9-10th group for various categories.

Farm: Available Income of the 9-10th group was
4.28 folds of that of the 1st-2nd group.

Non-farm: Available Income of the 9-10th group was
3.99 folds of that of the 1st-2nd group.

Table 27. Distribution of Available Income of Ten Equal Divisions of Households by Farm or Non-farm and by Degree of Urbanization

1978

Unit: %

	Total	1	2	3	4	5	6	7	8	9	10
1. By Farm or non-farm Farm											
Farm	100.00	3.42	5.30	6.36	7.30	8.26	9.31	10.55	12.14	14.68	22.68
Non-farm	100.00	3.70	5.51	6.48	7.36	8.27	9.31	10.49	12.13	14.56	22.19
2. By Degree of Urbanization											
City	100.00	4.22	5.76	6.65	7.46	8.34	9.28	10.49	11.99	14.26	21.55
Town	100.00	3.78	5.51	6.47	7.30	8.15	9.15	10.44	11.97	14.43	22.80
Village	100.00	3.28	5.27	6.37	7.32	8.29	9.32	10.60	12.19	14.73	22.63

I. Available Income of Ten Equal Divisions of Households by Degree of Urbanization (Table 27)

Available income of city distributed more equally than town, while that of village distributed most unequally. Comparing the 1st-2nd group with 9-10th group for various categories, we found:

City: Available income of the 9-10th group was
3.59 folds of that of the 1st-2nd group.

Town: Available income of the 9-10th group was
4.01 folds of that of the 1st-2nd group.

Village: Available income of the 9-10th group was
4.37 folds of that of the 1st-2nd group.

3. Final Consumption Expenditure

(1) General Statement (Table 28):

Final consumption expenditure of households in Taiwan Area in 1978 reached NT\$ 411,822 million with an increase of 21.19% over 1977. At 1976 constant price, the real final consumption expenditure in 1977 was NT\$ 361,469 million with an increase of 14.25% over 1977. The average final consumption expenditure per household

amounted NT\$ 122,207 or up 16.79% over 1977. If expressed in real terms, the average final consumption expenditure totaled NT\$ 107,265, or up 10.09% over 1977.

Table 28. Changes in Final Consumption Expenditure in Taiwan Area
1964-1978

Year	At Current Prices			At 1976 Constant Prices		
	Total (NT\$ Thousand)	Average Consumption Expenditure Per Household		Total (NT\$ Thousand)	Average Consumption Expenditure Per Household	
		Amount (NT\$)	Fixed Base Index (1976=100)		Amount (NT\$)	Fixed Base Index (1976=100)
1964	54,615,121	25,381	26.52	125,005,999	58,093	60.69
1966	65,265,152	28,612	29.89	144,519,823	63,357	66.19
1968	83,271,049	35,097	36.67	164,827,888	69,471	72.58
1970	105,636,237	40,929	42.76	192,170,706	74,457	77.79
1971	121,125,783	45,526	47.56	213,324,732	80,180	83.77
1972	137,005,140	49,965	52.20	229,527,794	83,707	87.46
1973	170,313,747	60,311	63.01	253,329,982	89,708	93.73
1974	235,761,345	80,942	84.57	254,519,427	87,382	91.29
1975	261,492,801	86,849	90.74	268,005,331	89,012	93.00
1976	298,343,172	95,714	100.00	298,343,172	95,714	100.00
1977	339,802,597	104,640	109.33	316,389,755	97,430	101.79
1978	411,822,150	122,207	127.68	361,469,455	107,265	112.07

FIG. 15. Changes of Average Final Consumption Expenditure Per Household

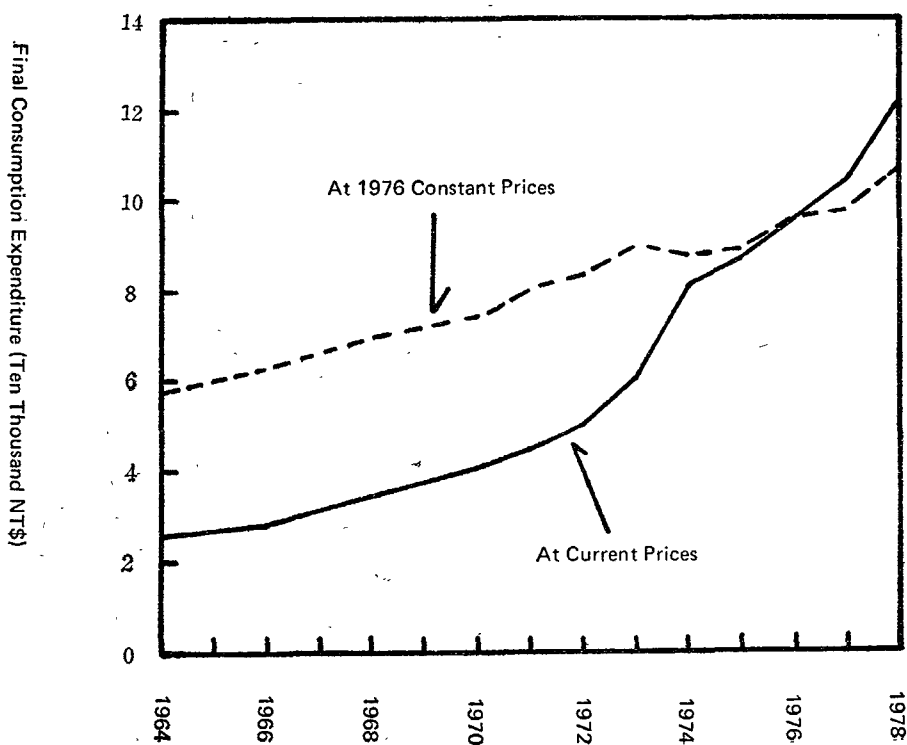

(2) By Characteristics of Household Heads

A. By Socio-Economic Status of Household Heads (Table 29):

The average final consumption expenditure per household in 1978: non-agricultural employers families averaged NT\$ 191,937, which was the highest, followed by non-agricultural managers, supervisors and professional employees households, with NT\$ 177,858; then came the clerks, salesmen and service workers families averaging NT\$ 133,706; while NT\$ 87,769 of agricultural employees households was the smallest.

The average final consumption per person per household: managers supervisors and professional employees was the greatest with NT\$ 38,067 followed by non-agricultural employers with NT\$ 36,640. The agricultural employers and own-account workers families had the lowest average—NT\$ 17,150.

Table 29. Average Final Consumption Expenditure by Socio—Economic Status of Household Heads

	Unit: NT\$					
	Per capita			Per household		
	1978	1977	Rate of increase (%)	1978	1977	Rate of increase (%)
Total	24 830	20 679	20.07	122 207	104 640	16.79
Agricultural employers & own-account workers	17 150	14 000	22.50	97 790	81 480	20.02
Non-agricultural employers	36 640	30 492	20.16	191 937	162 685	17.98
Non-agricultural own-account workers	25 220	21 607	16.72	130 035	116 704	11.42
Agricultural employees	17 929	15 340	16.89	87 769	76 365	14.93
Managers, supervisors and professional employees in non-agri. activities	38 067	30 361	25.38	177 858	142 020	25.23
Clerks, salesmen and service workers	29 651	24 088	23.09	133 706	110 489	21.01
Industrial labourers	21 656	18 162	19.24	108 012	93 771	15.19
Servicemen	24 291	21 298	14.05	102 228	90 658	12.76

B. By Industry of Household Heads

Final Consumption Per Household

(NT \$)

Financing, insurance, real estate & business service	173,402
Mining & quarrying	129,885
Commerce	139,618
Water, electricity & gas	139,239
Transport, storage & communication	131,458
Manufacturing	125,125
Community, social & personal Service	128,331
Construction	115,785
Agricultural, hunting, forestry & fishing	95,830
Others	93,038

C. By Occupation of Household Heads

(Fig 16)

Final Consumption Per Household

(NT \$)

Administrative & managerial workers	198,004
Professional, technical & related workers	153,366
Clerical & related workers	144,110
Sales workers	136,789
Prod. and related workers, tran. equipment operators & labourers	110,311
Service workers	117,510
Servicemen	102,225
Agricultural, animal husbandry and forestry workers, fishermen & hunters	95,830
Non-working	71,305

FIG. 16. Comparison of Average Final Consumption Expenditure Per Household by Occupation of Household Heads

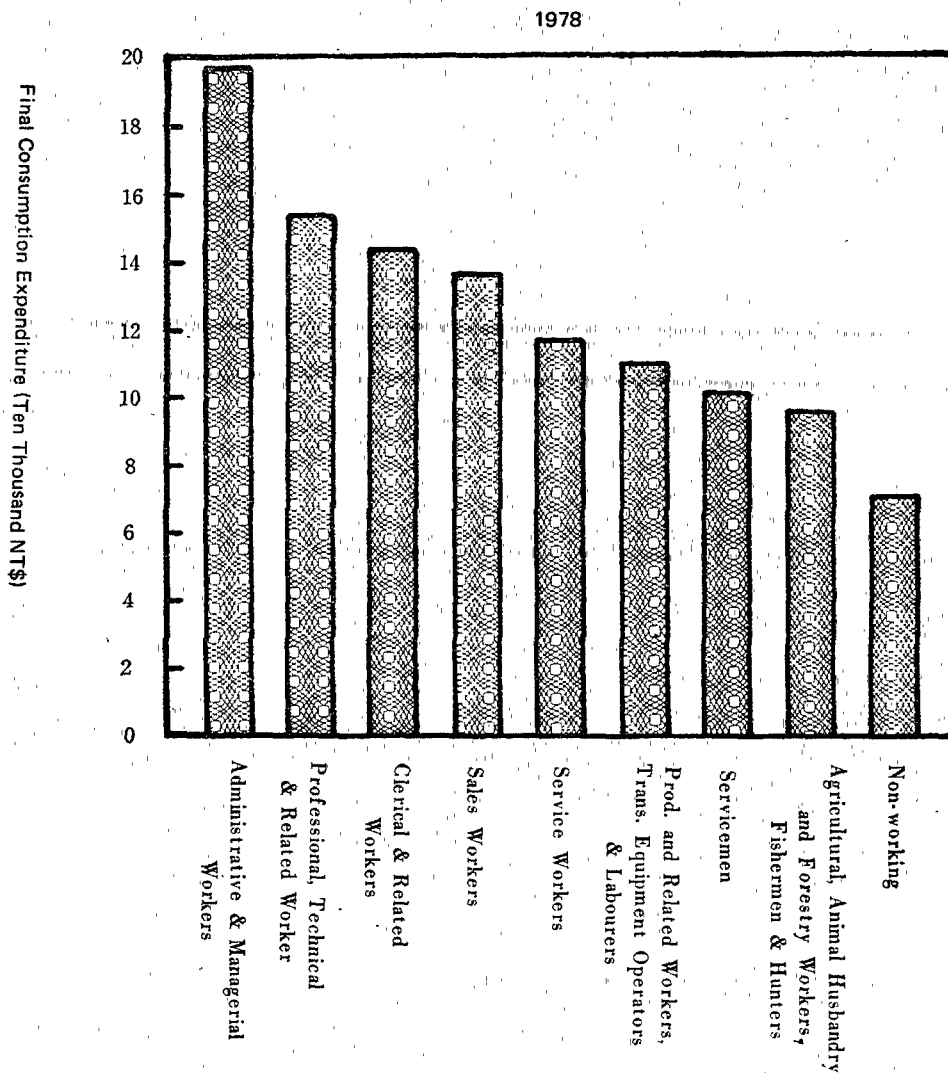

D. By Family Size (Table 30):

The average final consumption expenditure per household by family size was increasing with number of persons in the household. However, the rising amount was on the decreasing trend in families with 5 or under 5 persons while it was on the increasing trend in families with more than 6 persons.

Table 30. Available Income and Final Consumption Expenditure by Family Size

1978			Unit: NT\$
	Number of Households	Average Available Income Per Household	Average Available Expenditure Per Household
1 person	126 779	69 728	51 753
2 persons	216 624	115 975	87 562
3 persons	394 710	140 162	107 822
4 persons	682 982	150 445	117 370
5 persons	809 272	156 717	123 806
6 persons	565 635	162 669	130 585
7 persons	288 933	177 117	140 403
8 persons	139 132	197 767	153 646
9 and over persons	145 798	241 698	189 123

E. By Degree of Urbanization

Final Consumption Expenditure Per Household

(NT \$)

Total Areas	122,207
City	142,289
Town	112,589
Village	99,711

(3) By Ten Equal Divisions of Households Classified According to Available Income
(Table 31):

By comparing between ten equal divisions of available income, the percentages of consumption expenditure of various groups in the total consumption expenditure in 1978 ordered from the 1st division were: 4.16%, 6.06%, 7.06%, 8.00%, 8.77%, 9.79%, 10.82%, 12.10%, 14.15%, 19.09%. In which, the percentage of 10th group was 4.59 folds of that of the 1st group. The average consumption expenditure per person of various groups in 1978 ranked from the 1st division: NT\$ 15,358, NT\$ 16,753, NT\$ 18,801, NT\$ 20,560, NT\$ 22,266, NT\$ 23,558, NT\$ 25,688, NT\$ 27,611, NT\$ 31,231, NT\$ 37,489. Furthermore, the percentage of 10th group to 1st group, was 244% which was smaller than the gap expressed by average consumption expenditure per household.

Table 31. Distribution of Final Consumption Expenditure of Households by Ten Equal Divisions of Households According to Available Income

1978

	Total	Ten Equal Division of Households Ordered by Available Income										Folds of 10th Group to 1st Group
		1	2	3	4	5	6	7	8	9	10	
Distribution of Consumption (%)	100.00	4.16	6.06	7.06	8.00	8.77	9.79	10.82	12.10	14.15	19.09	4.59
Average Consumption Expenditure Per Household (NT\$)	122 207	50 836	74 049	86 297	97 661	107 320	119 677	132 291	147 721	173 022	233 182	4.59
Average Consumption Expenditure Per Person (NT\$)	24 839	15 358	16 753	18 801	20 560	22 266	23 558	25 688	27 611	31 231	37 489	2.44

(4) By purpose of consumption (Table 32):

Expenditures on food, beverage and tobacco topped the list of final consumption expenditure in 1978, occupying 42.93% of total final consumption expenditure, which was lower than the 43.89% in 1977. Next was spending on rent, fuel & power, occupying 22.64% of total consumption expenditure, down 0.13% from 1977. Percentages of other items of consumption expenditure were between 7.80% and 4.13%.

Table 32. Changes of Final Consumption Expenditure of Household by Purpose

1964—1978

Unit: %

	1964	1966	1968	1970	1972	1974	1975	1976	1977	1978
Total	100.00	100.00	100.00	100.00	100.00	100.00	100.00	100.00	100.00	100.00
Food, beverage and tobacco	59.70	56.20	51.75	52.46	47.81	49.40	47.56	46.38	43.89	42.93
Clothing & footwears	6.30	5.83	5.84	5.79	6.47	6.15	6.30	6.83	6.79	6.66
Rent, fuel & power	17.20	18.75	19.01	18.19	20.78	20.71	21.64	21.45	22.77	22.64
Family furniture, furnishing & household equipment	3.40	3.75	4.66	3.96	3.95	3.79	3.71	3.87	4.02	4.13
Medical care and health expenses	5.30	4.75	5.54	5.95	3.89	3.92	3.96	4.61	4.28	4.74
Transport & communication	2.00	2.40	2.70	3.00	3.53	3.99	4.20	4.99	5.48	5.67
Recreation, entertainment, education & cultural services	1.20	1.62	1.65	2.66	7.06	6.06	5.99	6.38	7.32	7.80
Miscellaneous	4.90	6.70	8.85	7.99	6.51	5.98	6.64	5.45	5.45	5.43

FIG. 17. Coverage of Family Final Consumption Expenditure by Purpose

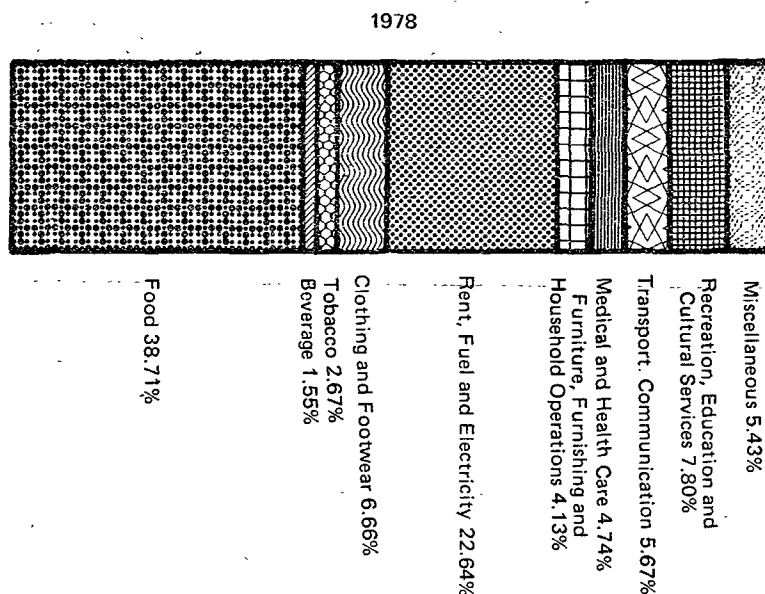

A. By Socio-Economic Status of Household Heads

Observing from socio-economic status of household heads, the proportion of expenditures on food, beverage and tobacco in total consumption expenditure was the highest in agricultural employees households, with 51.71%. Households of agricultural own-account workers ranked the second, with 51.31%. Households of managers, supervisors & professional employees were the lowest, with 34.80%.

As for the proportion of rent, fuel and power consumption expenditure in total consumption expenditure, households of other groups had the highest: 29.23%, followed by households of non-agricultural employers, with 26.77%. Such proportion in households of agricultural own-account workers were the lowest, with 16.86%. Also households of other groups had the highest percentage of recreation, entertainment, education & cultural service consumption expenditure in total consumption expenditure, with 10.43%. followed by households of agricultural employers with 9.62%.

(Table 33)

Table 33. Average Final Consumption Expenditure Per Household by Socio-Economic Status of Household Heads—by Consumption Purpose and Durability of Consumption Goods

1978

Unit: %

	Total	Agricultural employers	Agricultural own-account workers	Non-agri. employers	Non-agri. own-account workers	Agri. employees	Managers, supervisors & professional employees in non-agri.	Clerks, salesmen & service workers	Industrial labourers	Servicemen	Others
i. Food, beverage & tobacco	42.93	43.65	51.31	35.64	42.99	51.21	34.80	39.34	46.79	44.78	37.52
ii. Clothing & footwears	6.66	5.42	5.96	6.97	6.21	5.88	7.78	7.11	6.28	6.92	5.06
iii. Rent, fuel & power	22.64	21.79	16.86	26.77	23.94	17.28	25.48	24.14	21.44	21.73	29.23
iv. Family furniture, furnishing & household equipment	4.13	4.06	3.08	5.12	3.58	3.52	5.58	4.64	3.56	5.18	3.11
v. Health & medical care	4.74	4.05	5.66	3.86	4.61	5.92	3.55	4.38	5.24	4.03	9.36
vi. Transport & communications	5.67	4.92	6.03	7.31	5.82	4.20	6.33	5.64	5.19	3.89	3.29
vii. Recreation, education & cultural service	7.80	9.62	6.08	8.65	7.65	5.70	10.43	9.10	6.21	8.09	7.35
viii. Miscellaneous	5.43	6.49	5.02	5.68	5.20	5.79	6.05	5.65	5.19	5.38	5.08
Total final consumption expenditure	100.00	100.00	100.00	100.00	100.00	100.00	100.00	100.00	100.00	100.00	100.00
i. Durable goods	4.13	2.14	4.01	5.16	3.88	3.30	5.00	4.33	3.60	4.35	2.44
ii. Semi-durable goods	9.21	8.47	8.45	9.72	8.65	8.38	10.62	9.75	8.79	9.54	6.94
iii. Non-durable goods	53.97	54.92	63.16	46.71	54.28	63.32	45.28	50.06	57.93	54.70	47.64
iv. Services	32.69	34.47	24.38	38.41	33.19	25.00	39.10	35.86	29.68	31.41	42.98

B. By Industry of Household Heads (Table 34)

Households of others had the highest proportion of expenditures on food, beverage and tobacco in total consumption expenditure: 57.61%, Households of agriculture, hunting, forestry & fishing had the second high; proportion, with 51.33%. And non-working families had the lowest with 37.52%.

Regarding the proportion of rent, fuel and power consumption expenditure in total consumption expenditure, households of non-working were listed at the highest: 29.23%, followed by households of financing, insurance, real estate & business services group with 27.04%. While agricultural animal husbandry & forestry workers, fishermen & hunters group had the lowest percentage: 16.96%.

As for the percentage of recreation, entertainment, education & cultural service consumption expenditure in total consumption expenditure, households of financing, insurance, real estate and business services, were the highest, with 10.52%. Followed by households of service workers with 9.27%. Households of others were at the lowest 3.82%.

Table 34. Average Final Consumption Expenditure Per Household by Industry of Household Heads—by Consumption Purpose and Durability of Consumption Goods

1 9 7 8

Unit: %

	Agriculture, hunting, forestry & fishing	Mining & quarrying	Manufacturing	Water, electricity & gas	Construction	Commerce	Transport, storage & communication	Financing, insurance, real estate & business services	Community, social & personal services	Others	Non-working
i Food, beverage & tobacco	51.33	45.82	42.34	40.33	45.26	40.07	42.78	43.71	40.59	57.61	37.52
ii Clothing & footwears	5.94	6.51	6.84	7.29	6.54	6.62	6.98	7.05	6.94	4.56	5.06
iii Rent, fuel & power	16.96	18.01	22.94	24.18	21.94	25.57	22.89	27.04	23.35	22.24	29.23
iv Family furniture, furnishing & household equipment	3.16	3.41	4.07	4.32	3.64	4.29	4.12	5.35	4.81	2.36	3.11
v Health & medical care	5.70	7.22	4.68	4.26	4.89	4.30	4.83	4.01	4.18	2.90	9.36
vi Transport & Communications	5.70	6.61	6.17	4.97	6.45	5.63	4.96	5.22	5.36	3.50	3.29
vii Recreation, education & cultural service	6.04	6.52	7.58	8.82	6.07	8.08	7.78	10.52	9.27	3.82	7.35
viii Miscellaneous	5.17	5.90	5.38	5.83	5.21	5.44	5.66	6.20	5.51	3.01	5.08
Total final consumption expenditure	100.00	100.00	100.00	100.00	100.00	100.00	100.00	100.00	100.00	100.00	100.00
i Durable goods	3.87	5.46	4.34	3.62	3.79	3.85	4.11	4.48	4.44	4.34	2.44
ii Semi-durable goods	8.44	8.95	9.39	10.26	8.95	9.17	9.44	9.99	9.57	9.39	6.94
iii Non-durables goods	63.14	56.98	53.44	51.14	56.62	51.15	53.43	44.65	51.20	53.44	47.64
iv Service	24.55	28.61	32.83	34.98	30.64	35.83	33.02	40.88	34.79	32.83	42.98

C. By Occupation of Household Heads (Table 35)

The proportion of spendings on food, beverage and tobacco in total consumption expenditure for households of agricultural, animal husbandry and forestry workers, fishermen & hunters was the highest, with 51.33%. Households of prod. and related workers, trans. equipment operators and labourers ranked the second, with 46.45%. while for households of administrative and managerial workers it was the lowest, with 33.89%.

Concerning the proportion of rent, fuel and power consumption expenditure in total consumption expenditure, households of non-working had the highest percentage: 29.23%. Households of sales workers ranked the second, with 25.28%. Households of agricultural, animal husbandry and forestry workers, fishermen & hunters had the lowest percentage: 16.96%.

As for the percentage of recreation, entertainment, education & cultural

service consumption expenditure in total consumption expenditure, households of professional, technical & related workers group ranked the highest with 10.45%, followed by households of administrative & managerial workers, with 10.11%. Households of agricultural, animal husbandry and forestry workers, fishermen & hunters had the lowest percentage: 6.04%.

Table 35 Average Final Consumption Expenditure Per Household by Occupation of Household Heads—by Consumption Purpose and Durability of Consumption Goods

1978

Unit: %

	Professional, technical & related workers	Administrative & managerial workers	Clerical & related workers	Sales workers	Service workers	Agri., animal husbandry & forestry workers, fishermen & hunters	Prod. and related workers, trans. equipment operators & labourers	Servicemen	Non-working
i Food, beverage & tobacco	36.95	33.89	38.41	41.07	42.61	51.33	46.45	44.78	37.52
ii Clothing & footwears	7.36	7.75	7.32	6.29	6.61	5.94	6.38	6.91	5.06
iii Rent, fuel & power	24.01	24.96	24.87	25.28	23.96	11.96	21.64	21.74	29.23
iv Family furniture, furnishing & household equipment	5.71	5.77	4.44	4.02	3.85	3.17	3.52	5.18	3.11
v Health & medical care	3.91	3.65	4.27	4.32	4.43	5.70	5.23	4.03	9.36
vi Transport & communications	6.06	7.56	5.64	5.79	5.18	5.69	5.35	3.89	3.29
vii Recreation, education & cultural service	10.45	10.11	9.32	7.87	7.75	6.04	6.28	8.09	7.35
viii Miscellaneous	5.55	6.31	5.73	5.36	5.61	5.17	5.15	5.38	5.03
Total final consumption expenditure	100.00	100.00	100.00	100.00	100.00	100.00	100.00	100.00	100.00
i Durable goods	4.95	5.88	4.12	3.93	4.02	3.87	3.67	4.35	2.44
ii Semi-durable goods	10.14	10.47	10.08	8.87	8.96	8.44	8.76	9.54	6.94
iii Non-durable goods	47.38	44.99	49.00	52.25	53.59	63.14	57.60	54.70	47.64
iv Service	37.53	38.66	36.80	34.95	33.43	24.55	29.97	31.41	42.98

D. By Ten Equal Divisions of Households Ordered According to Available Income (Table 36):

Both the proportions of food expenditure, and medical care and health expenses in total consumption expenditure, were decreasing from the lowest income division (the 1st division) to the highest one (the 10th division), while those of other consumption items in total consumption expenditure were increasing from the lowest income division to the highest one.

(7) By the Durability of Consumption Goods

Among the final consumption expenditures by the durability of consumption goods in Taiwan Area in 1978, consumption expenditure of

Table 36. Average Final Consumption Expenditure Per Household by Ten Equal Divisions of Households Ordered According to Available Income—by Consumption Purpose and Durability of Consumption Goods

1978												Unit: %
	Total	Ten equal divisions of households										
		1	2	3	4	5	6	7	8	9	10	
i Food, beverage and tobacco	42.93	52.52	51.01	49.39	47.88	45.61	44.61	43.33	41.55	39.10	35.21	
ii Clothing and footwears	6.66	5.43	5.91	6.02	6.08	6.24	6.29	6.53	6.86	7.06	7.68	
iii Rent, water and power	22.64	19.60	19.96	21.23	21.86	22.99	23.38	23.38	23.18	23.85	22.82	
iv Furniture, furnishings and equipment	4.13	3.08	3.20	3.27	3.52	3.44	3.57	3.56	4.21	4.69	5.67	
v Medical and health expenses	4.74	6.72	5.48	5.41	5.14	4.70	4.84	4.58	4.41	1.89	4.17	
vi Transport and communication	5.67	3.76	4.55	4.59	4.85	5.33	5.09	5.51	5.73	4.41	7.49	
vii Recreation, entertainment, education & cultural services	7.80	4.11	5.17	5.36	5.91	6.63	7.26	7.94	8.58	9.22	10.30	
viii Miscellaneous	5.43	4.78	4.72	4.73	4.76	5.05	4.96	5.17	5.48	8.98	6.66	
Total final consumption expenditure	100.00	100.00	100.00	100.00	100.00	100.00	100.00	100.00	100.00	100.00	100.00	
i. Durable goods	4.13	2.01	2.71	2.69	3.11	3.55	3.50	3.83	4.18	4.60	6.35	
ii. Semi-durable goods	9.21	7.58	8.11	8.19	8.43	8.64	8.70	8.93	9.43	9.82	10.72	
iii. Non-durable goods	53.97	65.14	63.18	61.02	59.33	56.98	55.47	54.01	52.35	49.58	45.87	
iv. Services	32.69	25.27	26.00	28.10	29.13	30.83	32.33	33.23	34.04	36.00	37.06	

non-durable goods were the largest with NT\$ 222,270 million, which was 53.97% of total consumption expenditure. The consumption expenditures of durable goods, semi-durable goods and services amounted respectively to NT\$ 16,985 million or 4.13% of total, NT\$ 37,939 million or 9.21% of total, and NT\$ 134,629 million or 32.69%. They were all up over 1977.

A. By Socio-Economic Status of Household Heads (Table 33)

Observing from socio-economic status of household heads, the proportion of consumption expenditure on durable goods was the highest for group of non-agricultural employers. While for households of agricultural employers, it was the lowest with 2.14%. As to the ratio of consumption expenditure on durable goods, households of agricultural employees and own-account operators were relatively high, whereas households of non-agricultural employers were the lowest.

B. By Ten Equal Division of Households Ordered According to Available Income (Table 36):

The ratios of consumption expenditure on non-durable goods were decreasing from the low-income groups to the high-income groups. The ratios of consumption expenditure on the remaining three categories were in the opposite order. (Table 36)

FIG. 18. Distribution of Family Final Consumption Expenditure by Durability of Consumption Goods

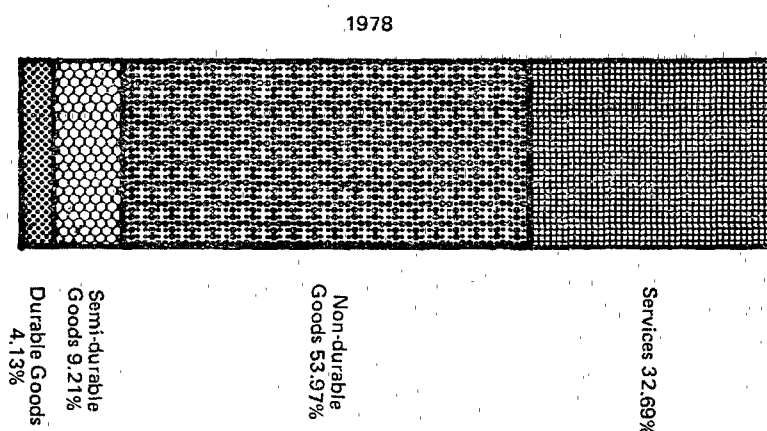

4. Housing and Household Equipments and Appliances in 1978

(1) Tenure of dwelling

	No. of households (Households)	% of total
Owned house	2,344,333	69.57
Rented house	630,613	18.71
Issued house	225,255	6.68
Leased house	169,664	5.04

(2) Using rate of tap water and light

	No. of households (Households)	Using rate (%)
Tap water	2,463,142	73.09
Light	3,363,112	99.80

(3) Average dwelling area per household and per person

There were 79.34 square meters of average dwelling area per household and 16.13 square meters of average dwelling area per person in Taiwan Area in 1978.

(4) Using Rate of Modern Household Equipment and Appliances

	No. of households (Households)	% of total
Color television sets	1,587,338	47.10
Black & white television sets	1,748,459	51.89
Refrigerator	2,933,905	87.06
Telephone	1,213,139	36.00
Air conditioner	334,138	9.92
Phonograph	979,652	29.07
Stereo	511,749	15.19
Radio & recorder	1,199,647	35.60
Washing machines	1,823,782	54.12
Motorcycles	2,137,357	63.43
Newspaper	1,939,547	57.56
Magazine	390,319	11.58

5. Savings and Average Propensity to Save

Total savings of households in 1978 amounted to NT\$ 114,301 million, increasing by 32.95% over 1977. The average savings per household was NT\$ 33,919 or up 28.13% over 1977. The average propensity to save was 21.73%, up 1.54% over 1977. (Fig.19)

FIG. 19. Changes of Average Available Income and Final Consumption Expenditure Per Household

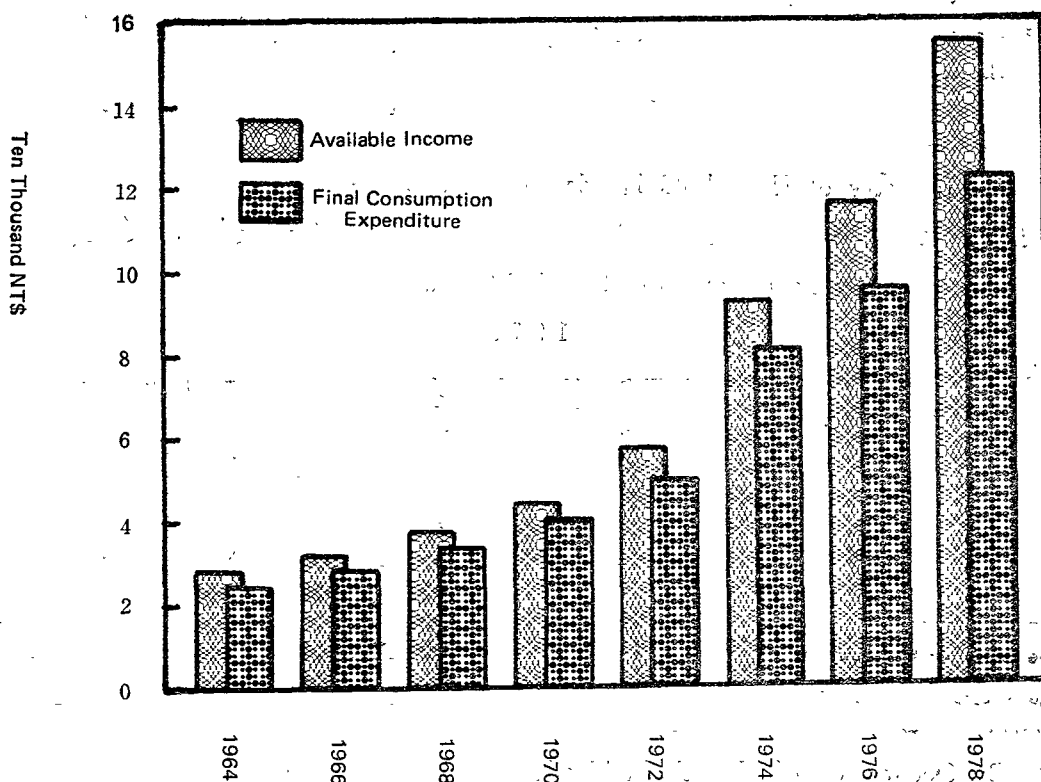

(1) By Socio-Economic Status of Household Heads (Table 37):

Households of non-agricultural employers and own-account workers had the largest average savings, with NT\$ 42,118 per household, followed by households of non-agricultural employees with NT\$ 36,556. The households of others had the smallest average. As for the average propensity to save the households of non-agricultural employees workers had the highest propensity: 22.43%, followed by households of non-agricultural employers and own-account workers with 20.37%, for households of others, the propensity to save, was the lowest with 12.48%.

Table 37. Average Saving Per Household and Average Propensity to Save by Socio-Economic Status of Household Heads

	1978		1977		Increasing rate of saving per household (%)
	Average saving per household (NT\$)	Average propensity to save (%)	Average saving per household (NT\$)	Average propensity to save (%)	
Total	33 919	21.73	26 473	20.19	28.13
Agricultural employers & own-account workers	24 166	19.82	19 968	19.68	21.02
Non-agri. employers & own-account workers	42 118	21.37	32 563	20.72	29.34
Agricultural employees	22 609	20.48	16 169	17.47	39.83
Non-agri. employees	36 556	22.43	27 920	20.45	30.93
Others	10 164	12.48	7 208	9.26	41.01

(2) By Industry of Household Heads (Table 38)

Table 38. Average Saving Per Household and Average Propensity to Save by Industries of Household Heads

1978

	Agriculture, hunting, forestry & fishing	Mining & quarrying	Manufacturing	Water, electricity & gas	Construction	Commerce	Transport, storage & communication	Finance, insurance, real estate & business service	Community, social & personal services	Others	Non-working
Average saving per household (NT \$)	23 861	33 274	37 012	47 799	26 290	34 959	40 130	51 530	39 537	5 064	10 164
Average propensity to save (%)	19.94	20.39	22.83	25.56	18.50	20.03	23.39	22.91	23.55	5.16	12.48

(3) By Occupation of Household Heads (Table 39)

Table 39. Average Savings Per Household and Average Propensity to Save by Occupation of Household Heads

1978

	Professional, technical & related workers	Administrative & managerial workers	Clerical & related workers	Sales workers	Service workers	Agri. animal husbandry & forestry workers, fishermen & hunters	Prod. and related workers, trans. equipment operators & labourers	Workers Can't be Classified	Servicemen	Non-working
Average saving per household (NT\$)	53 538	73 190	42 015	33 634	31 474	23 861	26 992	29 650	34 516	10 164
Average propensity to save (%)	27.09	26.99	22.57	19.74	21.13	19.94	19.66	18.51	25.24	12.48

(4) By Age of Household Heads (Table 40)

Table 40. Average Savings Per Household and Average Propensity to Save by Age of Household Heads

1978

	Under 20 years	20-24 years	25-29 years	30-34 years	35-39 years	40-44 years	45-49 years	50-54 years	55-59 years	60-64 years	65 years and over
Average Saving Per Household (NT\$)	21 352	27 022	35 431	34 402	29 531	28 748	34 885	39 263	41 840	40 307	28 876
Average Propensity to Save(%)	19.96	20.22	23.25	22.10	19.74	18.85	21.21	23.14	24.62	25.71	22.59

(5) By Degree of Urbanization

Per household in city areas had the largest average savings with NT\$ 36,471. Then followed by household in town areas with NT\$ 36,072. The average savings per household in country areas was the smallest: with NT\$ 29,162. The average propensities to save in these three areas were 20.40%, 24.26%, and 22.63% respectively.

(6) By Ten Equal Divisions of Households Ordered by Available Income:

Average savings per household of ten divisions in 1978 were as follows, ranking from the 1st division: NT\$ 3,973, NT\$ 9,877, NT\$ 13,612, NT\$ 16,278, NT\$ 21,347, NT\$ 25,274, NT\$ 31,970, NT\$ 42,262, NT\$ 56,206, NT\$ 118,388.

The average propensity to save of ten divisions were listed from the 1st division as follows: 7.25%, 11.77%, 13.63%, 14.28%, 16.60%, 17.44%, 19.46%, 22.23%, 24.54%, 33.66%. Both average saving per household and the average propensity to save for high-income groups were significantly higher than those of

low-income groups. Therefore, the income gap between the rich and the poor is narrowing down in a very slow pace.

6. The average Propensity to Consume and Marginal Propensity to Consume:

(1) The average Propensity to Consume:

The average propensity to consume in Taiwan Area in 1978 was 78.27% with a decrease of 1.54% below 1977.

A. By Socio-Economic Status of Household Heads:

Households of other groups ranked the highest: with 87.52% and households of agricultural employers and own-account workers ranked the second, with 80.18%.

B. By Ten Equal Divisions of Households Ordered by Available Income:

The average propensity to consume for all divisions were listed from lowest income group as follows: 92.75%, 88.23%, 86.37%, 85.72%, 83.40%, 82.56%, 80.54%, 77.77%, 75.46%, 66.34%. Over and above the difference between households of 1st division and households of 10th division was as large as 26.41%.

(2) Marginal Propensity to Consume:

Average available income per household in Taiwan Area in 1978 increased by NT\$ 25,014 over 1977, and average final consumption expenditure per household increased by NT\$ 17,567. The marginal propensity to consume was thus calculated at 70.23%, increasing in comparison with 61.41% in 1977.

A. By Ten Equal Divisions of Households Ordered by Available Income (Table 41):

The marginal propensities to consume for various divisions thus classified were:

1st Division : 98.58%	2nd Division : 86.17%
3rd Division : 80.93%	4th Division : 81.34%
5th Division : 79.33%	6th Division : 79.82%
7th Division : 72.65%	8th Division : 68.20%
9th Division : 67.13%	10th Division : 46.47%

Table 41. Average Propensity to Consume, Average Propensity to Save and Marginal Propensity to Consume by Ten Equal Divisions of Households Ordered According to Available Income

1978

Unit: %

	1	2	3	4	5	6	7	8	9	10
Average propensity to consume	92.75	88.23	86.37	85.72	83.40	82.56	80.54	77.77	75.46	66.34
Average propensity to save	7.25	11.77	13.63	14.28	16.60	17.44	19.46	22.23	24.54	33.66
Marginal propensity to consume	98.58	86.17	80.93	81.34	79.33	79.82	72.65	68.20	67.13	46.47

7. Elasticity of Income Consumption

The amounts of consumption expenditure and available income are moving in the same direction. This close relationship is likely to be in a linear form expressed as follows:

$$C = aY + b$$

C = Total amount of consumption expenditure

Y = Available income

a = Coefficient (Marginal propensity to consume)

b = Constant

and "a" reflects the possible amount of consumption expenditure increase as one unit increase in available income. The corresponding amount of consumption increase will be determined by the income elasticity of certain consumption goods in various income levels.

The income elasticity to consume is:

$$e_1 = \frac{aY_1}{aY_1 + b}$$

It measures the change in the consumption expenditure corresponding to one percent change in income. The overall income elasticity to consume of households in Taiwan Area in 1978 was 0.8818. To be specific, the income elasticity to consume with respect to medical care & health expenses was the highest: 1.5356. Followed was that of households furniture & furnishing with 1.3505, The income elasticity to consume with respect to fuel & power was the lowest: 0.3823.

To observe the ten equal divisions of households by available income and subgroup the 1st to the 5th divisions as low-income group, the 6th to the 10th divisions as high-income group, the income elasticity to consume of low-income group was 0.9455. Among which the income elasticity of medical care & health expense was the highest: 1.6895, followed by recreational, educational & cultural services: 1.4342, that of fuel & power was

the lowest: 0.3359. The income elasticity to consume for high-income group was 0.8440, among which the elasticity of household furniture & furnishing was the highest: 1.4480, that of tobacco was the lowest: 0.1979 (Table 42).

Table 42. Income Elasticity to Consume of Household by High and Low Income Groups

	1978												Unit: %
	Total consumption expenditure	Food	Beverage	Tobacco	Clothing and footwear	Fuel & power	Rent & water	Households furniture & furnishing	Households operation	Medical care & health expenses	Transport & communication	Recreation, entertainment, education & cultural services	Miscellaneous
Total average	88.18	77.30	75.81	40.24	76.77	38.23	95.70	135.05	61.78	153.56	109.84	127.95	86.53
Average of 1st-5th divisions	94.55	79.99	83.30	55.23	85.60	33.59	123.97	113.53	66.22	168.95	132.02	143.42	73.61
Average of 6th-10th divisions	84.40	74.69	71.21	19.79	72.78	41.02	83.38	144.80	60.59	142.39	101.08	123.89	92.74

8. Estimate on Inequality of Income Distribution

Generally, the income distribution will never be on a completely equal basis. Besides evaluated by ten equal divisions of income, inequalities in income distribution are usually measured by Lorenz curve and Gini's coefficient of concentration.

(1) Lorenz Curve—It manifests with a diagram mapping on a square box the degree of income distribution inequality. The line connecting opposite angles indicates the state of completely equal income distribution. If the income distribution is not on a equal basis, the Lorenz Curve will apparently lie below such line. The distance between the curve and the line measures the degree of inequality in income distribution—the larger the distance, the higher the degree of inequality. The Lorenz Curve in figure 20 is to show the family income distribution in Taiwan Area in 1978.

(2) Gini's Concentration Coefficient—It is to measure the ratio of the area between the curve and the equally distributed line to the total area of the triangle below the equally distributed line. The greater the ratio, the higher is the degree of inequality in income distribution. That is, the smaller the coefficient, the lower the degree of inequality on income distribution.

FIG. 20. Lorenz Curve for Personal Income

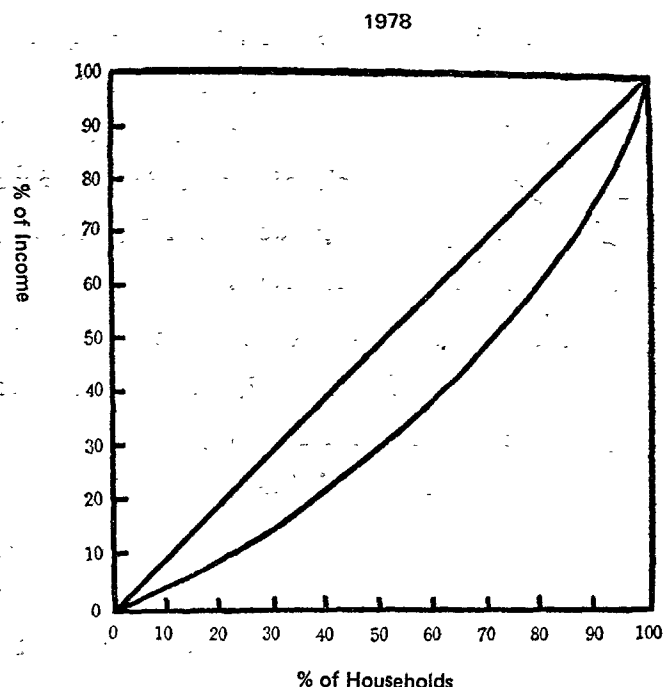

Formula for Gini's Concentration Coefficientis:

$$G = g / 2\bar{X}$$

where:

G = Gini's concentration coefficient

g = Mean difference

\bar{X} = Arithmetic mean

Gini's concentration coefficient for family income distribution in Taiwan Area in 1978 was 0.306 which is lower than 0.311 of 1977. It was greatly improved comparing with 0.360 in 1964.

9. Net Lending, Financial Assets and Fixed Assets

- (1) In this survey, net lending should be equal to net acquisition of financial assets. Net lending of households reached NT\$ 115,194 million in 1978. In other words, net acquisition of financial assets also totaled NT\$ 115,194 million in 1978, up 35.41% over 1977. Average net lending per household amounted to NT\$ 34,184, up 30.49% over 1977.

A. By Socio-Economic Status of Household Heads

Households of non-agricultural employers & own-account workers had the highest average of net lending per household, with NT\$ 42,118. Followed by households of non-agricultural employees, with NT\$ 36,142. Households of others ranked the lowest, with NT\$ 14,815

B. By Income Distribution

Average net lending per household, the same as saving per household, increases with the increases in income. For example, classifying households into ten equal divisions of households according to available income, the average net lending per household of the 1st income group was NT\$ 6,852, while that of the 10th income group was NT\$ 110,356, or NT\$ 103,504 more than that of the 1st income group.

- (2) Net accumulation of financial assets (assets minus liabilities) of households in Taiwan Area in 1978 amounted NT\$ 219,311 million. Net accumulation of financial assets per household reached NT\$ 65,080.

A. Distribution of Personal Financial Assets

	Percentage distribution(%)
Cash	16.37
Demand Deposit	37.62
Other Deposit	24.51
Assets of Fund	11.07
Stock and Securities	3.64
Investment on Business	2.82
Credit & Advances	1.96
Premium paid for life Insurance	1.29
Other Financial Assets	0.72

B. Distribution of Personal Financial Liabilities

	Percentage distribution(%)
Consumer Debt	8.35
Owner Occupied Land Debt	13.82
Owner Occupied Dwelling Debt	45.33
Unincorporated Enterprises Debt	7.81
Liabilities of Fund	22.97
Other Financial Liabilities	1.73

(3) Distribution of Fixed Assets

Total personal fixed assets amounted NT\$ 1,609,246 million in 1978. Of which land occupied 33.09%, dwelling house 35.24%, other constructions 0.09% and other unincorporated enterprises 31.58%.

Chapter V

Income Distribution of Income Recipients

1. General Statement

In 1978 there were 5,599,661 income recipients in Taiwan Area, with an growth rate of 6.04% over 1977. In which 3,990,233 were males, accounting for 71.26%, while 1,609,428 were female, accounting for 28.74%.

(1) Income Recipients by Agriculture and Non-agriculture

Income recipients in non-agriculture were 4,462,701 persons, occupying 79.70% of total income recipients. Income recipients in agriculture were 1,136,960 persons, occupying 20.30% of total income recipients which was lower than the 21.04% in 1977.

(2) Income Recipients by Income Origins:

The largest group of income recipients was employees group: 3,958,482 persons, or 70.69% of total. Followed by entrepreneurs: 1,559,059 persons or 27.84% of total. Employees and entrepreneurs reached 98.53% of total.

FIG. 21. Number of Income Recipients by Socio-Economic Status of Income Recipients

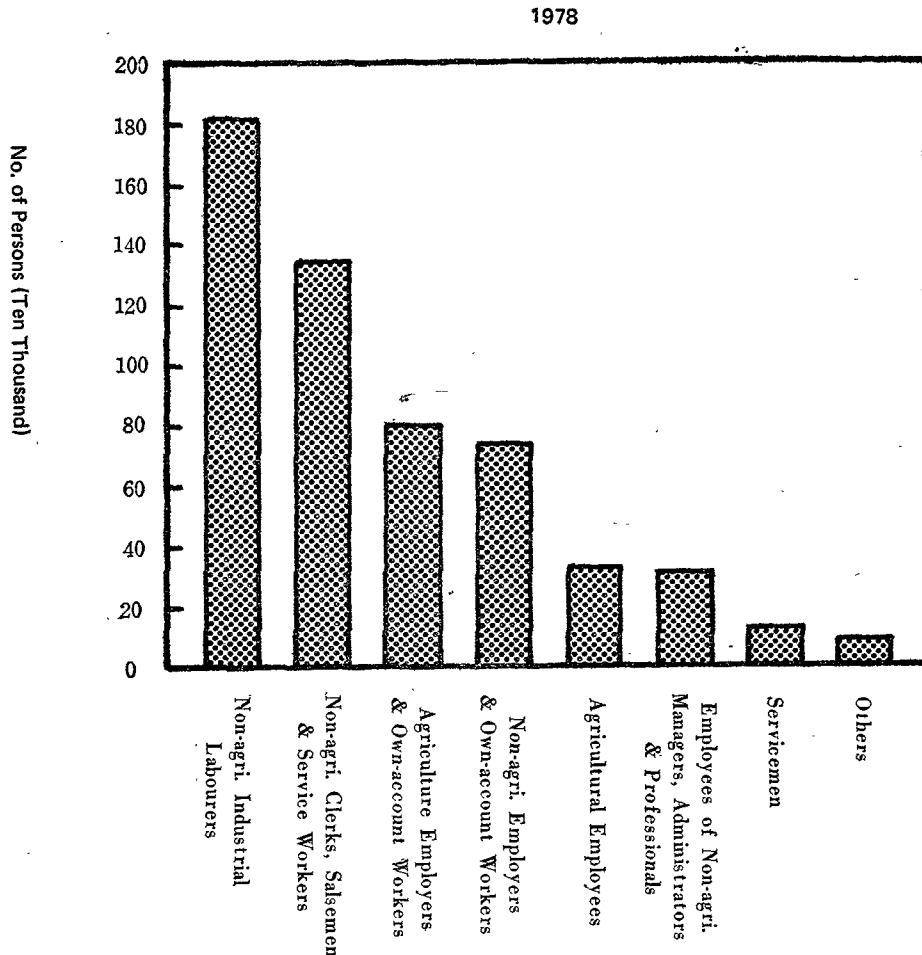

(3) Income Recipients by Socio-Economic Status

Non-agricultural labourers were 1,831,421 persons, accounting for 32.71% of total income recipients which was the highest. Clerical, sales and

service workers were the second, with 1,353,609 persons, occupying 24.17%. The agricultural own-account workers had 805,999 persons, occupying 14.39%. Agricultural employers only had 3,908 income recipients, or 0.07% of total.

(4) Income Recipients by Occupation

The largest group of income recipients was workers in production, operations of transportation equipment and related workers: 1,968,518 persons, accounting for 35.15%. Followed by agricultural, animal husbandry and forestry workers, fishmen & hunters with 1,136,960 persons, accounting for 20.30%. The third was the Clerical workers group with 846,409 persons, accounting for 15.12%. The unemployed and the workers unclassifiable were the smallest group with only 82,618 persons, accounting for 1.48%.

FIG. 22. Number of Income Recipients by Occupation & Sex of Income Recipients

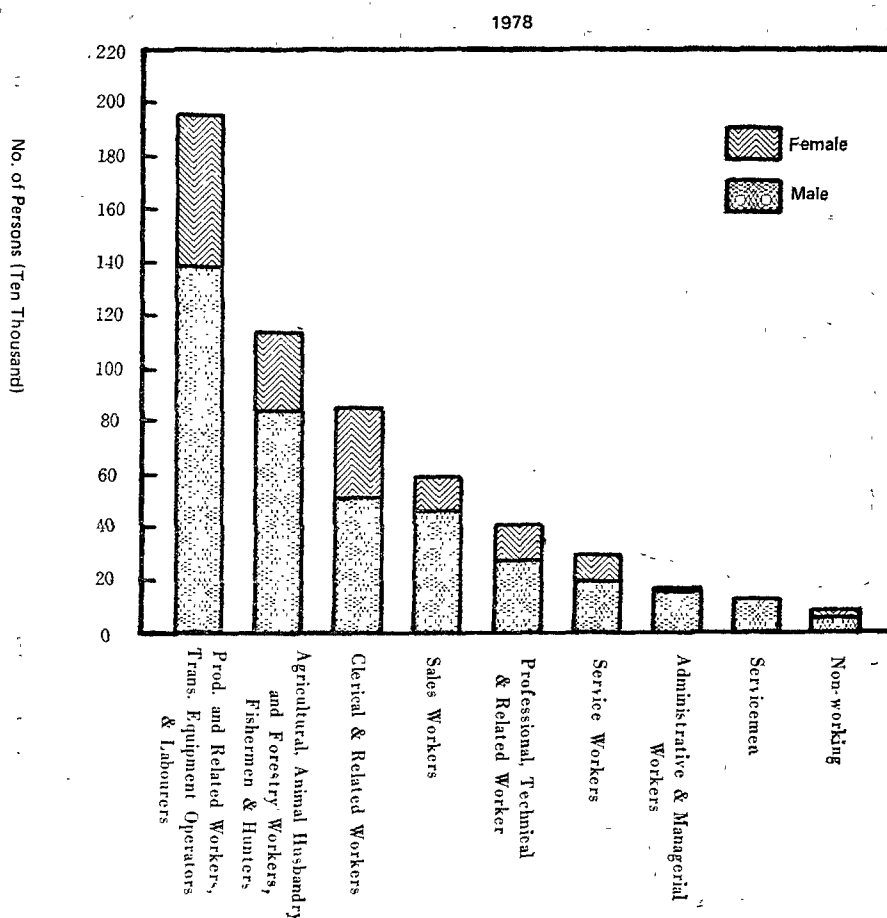

(5) Income Recipients by Industry

Manufacturing group had the highest number of income recipients, with 1,586,072 persons or 28.32% of total. Followed by agriculture, forestry, fishing and hunting with 1,136,960 persons or 20.30%. The third was group of community, social and personal services with 1,068,434 persons or 19.08%. Nonworking and unclassified industry had the least number of income recipients—82,869 persons or 1.48% of total.

FIG. 23. Number of Income Recipients by Industry of Income Recipients

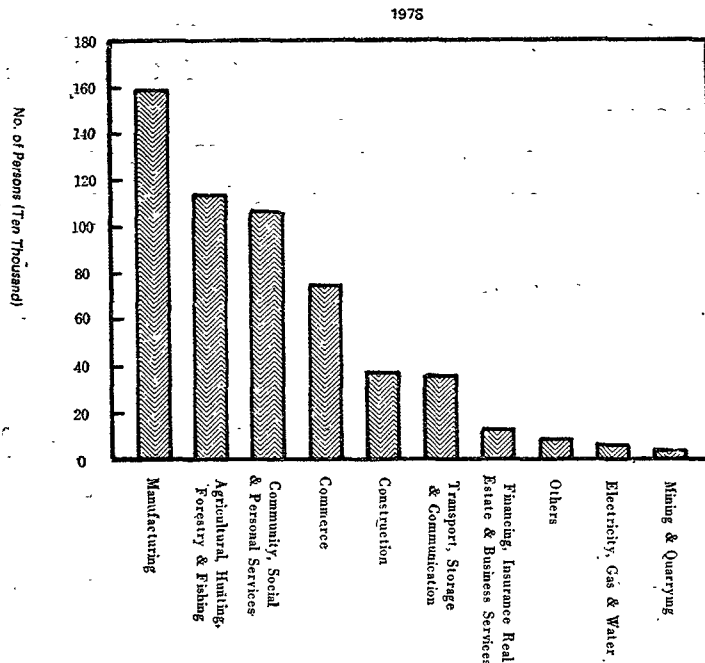

(6) Income Recipients by Educational Attainment

Income recipients with primary school education totalled the highest number of all income recipients: 2,276,501 persons or 40.65% of the total. Followed was those with senior high school or senior vocational school education: 1,144,369 persons or 20.44%. Then came those with junior high school education: 886,490 persons or 15.83%. Those with graduate school education occupied the least number of all: 13,219 persons.

FIG. 24. Number of Income Recipients by Educational Attainment & Sex of Income Recipients

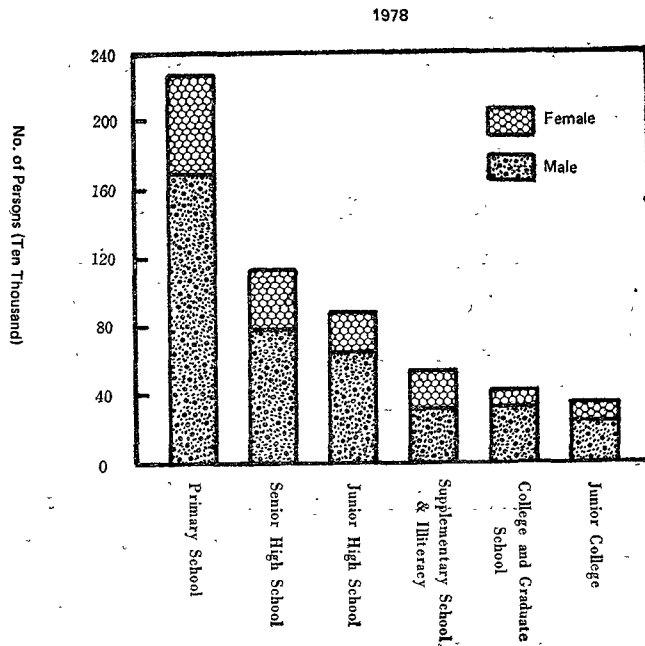

(7) Income Recipients by Age

The largest group of income recipients by age was the age group 25-29, with 870,190 persons, accounting for 15.54% of total income recipients; the second large one was age group 35-39, with 706,686 persons or 12.62%; the third was those in age group 30-34, with 689,928 persons or 12.32%. Income recipients aged 55 or over are decreasing. There were only 265,051 income recipients aged 60 or over. (Table 43)

Table 43. Income Recipients by Agricultural and Non-agricultural Activities, Age and Sex

	1978											Unit: persons
	Total	under 15 years	15-19 years	20-24 years	25-29 years	30-34 years	35-39 years	40-44 years	45-49 years	50-54 years	55-59 years	60 years & over
Total	5 599 661 18 799	468 435	612 825	870 190	689 928	706 686	619 927	576 341	473 078	298 401	265 051	
Agriculture:												
Sub-total	1 136 960 1 002	32 032	49 952	94 068	101 783	160 829	192 663	173 492	126 946	100 241	103 952	
Male	830 476 500	21 111	32 308	60 570	64 318	101 638	133 830	130 651	104 353	85 226	95 971	
Female	306 484 502	10 921	17 644	33 498	37 465	59 191	58 833	42 841	22 593	15 015	7 981	
Non-agriculture:												
Sub-total	4 462 701 17 797	436 603	562 873	776 122	588 145	545 857	427 264	402 849	346 132	198 160	161 099	
Male	3 159 757 4 889	189 304	233 015	549 533	454 958	418 547	329 031	344 679	310 354	182 689	142 758	
Female	1 302 944 12 908	247 099	329 858	226 589	133 187	127 310	98 233	58 170	35 778	15 471	18 341	

(8) Income Recipients of Areas by Degree of Urbanization

The income recipients resided in cities were 2,401,149 persons or 42.88% of the total income recipients. Those lived at villages were 2,069,112 persons or 36.95% of all. Those lived at towns were 1,129,400 persons or 20.17%.

2. Incomes of Income Recipients

(1) Average Income Per Income Recipient and Income Origins

In 1978 the average gross income per income recipient in Taiwan Area was NT\$ 94,083, up 17.32% over 1977. In which, the distribution by origins was:

Compensation of employees NT\$ 64,078 (68.11%)

Entrepreneurial income NT\$ 23,659 (25.14%)

Property & current transfer income NT\$ 6,349 (6.75%)

Among entrepreneurial income per income recipient, net operation income accounted for NT\$ 16,700, net agricultural income: NT\$ 5,515; net professional income: NT\$ 800; net fishing income: NT\$ 600, net forestry income: NT\$ 44.

(2) By Primary Income Per Income Recipient

A. by Sex of Income Recipient

The average primary income per male income recipient was NT\$ 103,084; while that of female income recipient was NT\$ 54,322; the former was 1.90 times of the latter, while it was 1.88 times in 1977.

Average compensation per income recipient of male employee was NT\$106,630; while that of female employee was NT\$56,843; the former was 1.88 times of the latter.

The average entrepreneurial income per male employer & own-account workers was NT\$95,407, while that of female was NT\$44,244; the former was 2.16 times of the latter.

B. By Socio-Economic Status of Income Recipient

The average primary income per income recipient of non-agricultural employer was the largest with NT\$ 199,934. Followed by managers, administrators & professional employees in non-agricultural activities with NT\$ 164,421, and agricultural employer with 142,061. Agricultural employees had the lowest average; NT\$ 46,762.

FIG. 25. Comparison of Average Primary Income Per Income Recipient by Socio-Economics Status of Income Recipients

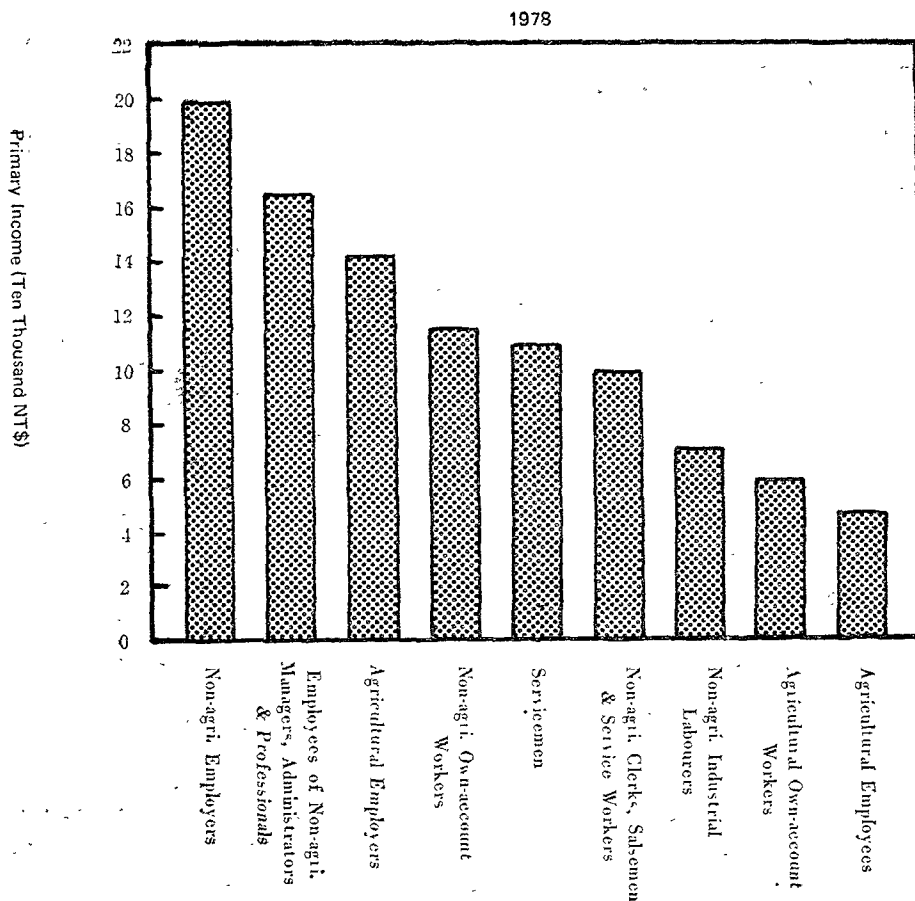

Average compensation per agricultural employee was NT\$ 46,349 while that for each non-agricultural employee was NT\$ 90,332; the latter was

1.94 times of the former. Obviously, non-agricultural employee had much higher compensation than agricultural employee.

Average entrepreneurial income per agricultural entrepreneur was NT\$ 43,399; while that for each non-agricultural entrepreneur was NT\$ 129,051; which was 2.91 times of the former.

C. by Occupation

Administrative & managerial workers topped the list with NT\$ 193,562 per income recipient. Followed by professional, technical and related workers with NT\$133,670, While agricultural, animal husbandry and forestry workers fisherman and hunters had the lowest average, with NT\$ 55,500. Workers in production, operations of transportation equipment and related labourers was the second lowest, with NT\$ 73,987.

FIG. 26. Comparison of Average Primary Income Per Income Recipient by Occupation of Income Recipients

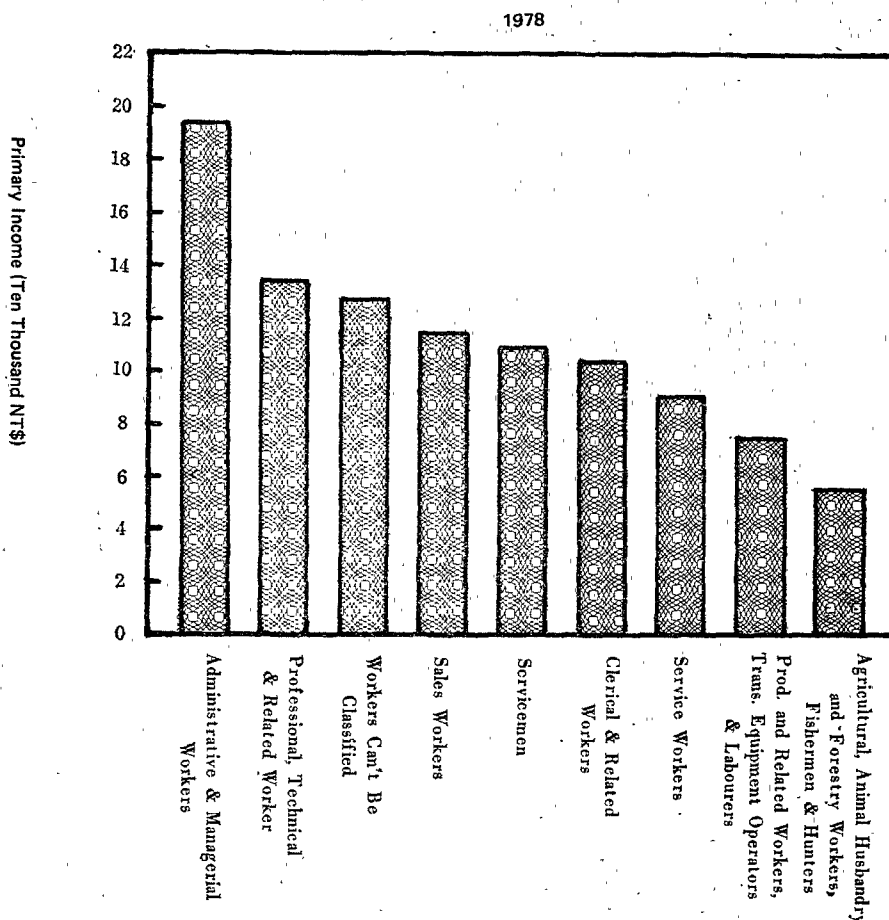

Average compensation of employees per employee of administrative & managerial workers was the highest: NT\$ 177,726. Followed by workers unclassifiable with NT\$ 136,000, and professional, technical and related workers with NT\$ 129,854. Finally average compensation of employees of prod. process workers, transport equipment operators & labourers was the lowest with NT\$ 70,082 with the exception of that of non-working group.

Average compensation per male employee of administrative & managerial workers was the highest: NT\$182,920. Next followed by professional, technical and related workers with NT\$146,768. Then followed by workers can't be classified with NT\$ 136,000. Average compensation per female employee of administrative & managerial workers was the highest NT\$ 115,373. Next followed by professional, technical and related workers with NT\$ 96,674, and then servicemen with NT-\$72,001.

D. Average Primary Income Per Income Recipient by Industry

Workers in financing, insurance, real estate and business service had the highest average primary income, with NT\$128,949 per income recipient. Next was water, electricity & water workers with NT\$ 123,135 per income recipients. agricultural, animal husbandry workers, forestry workers, fishermen and hunters had the lowest average primary income NT\$55,500.

FIG. 27. Comparison of Average Primary Income Per Income Recipient by Industry of Income Recipients

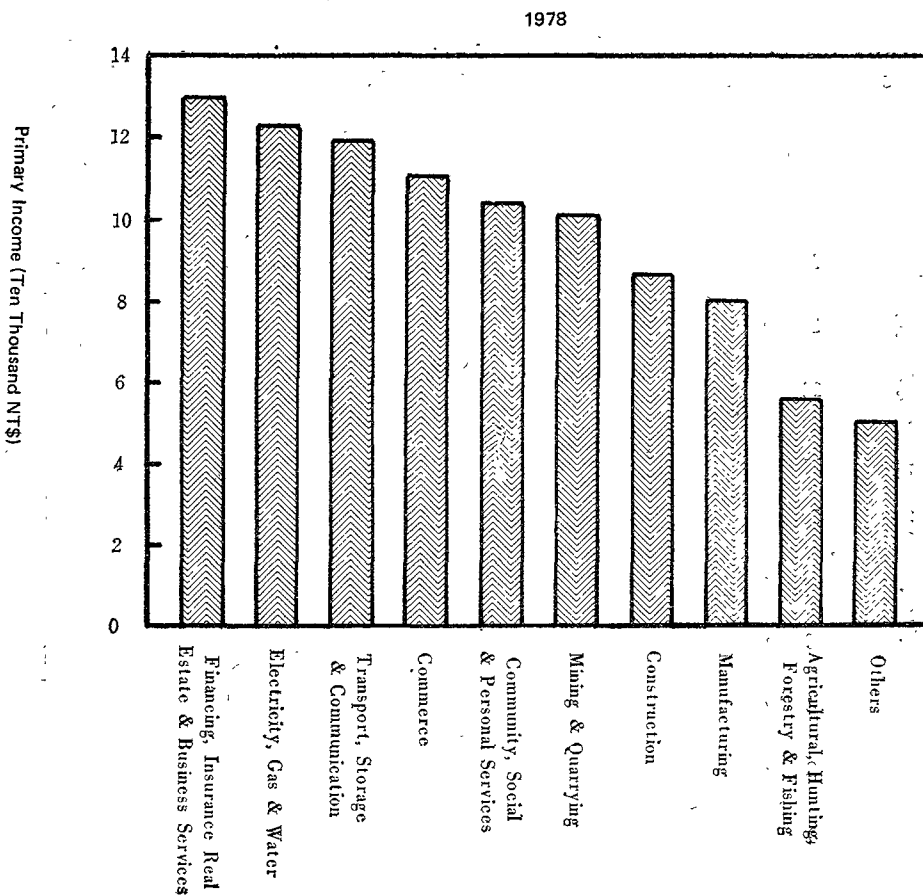

Average compensation per employee of financing, insurance, real estate and business service was listed at the top of all industries, with NT\$ 123,961. Next was water, electricity & gas. with NT\$ 121,468. Then followed by transport, storage & communication with NT\$ 117,485. the unclassified industry with NT\$ 50,638 ranked the last, and another was construction with NT\$ 81,673.

Average compensation per male employee in finance, insurance, real estate and business service was the highest among all industries: NT\$ 148,604. Next was Water, electricity & gas with NT\$ 128,739. Then followed by transport, storage & communication with NT\$ 124,214. Average compensation per female employee in water, electricity & gas was the highest of all industries with NT\$ 83,793. Followed by transport, storage & communication with NT\$ 81,338, and then financing, insurance, real estate & business service with 79,224.

Average entrepreneurial income per entrepreneur of water, electricity & gas was NT\$ 214,283, which was the highest of all industries. That of mining & quarrying was the second: NT\$213,963. Then followed by financing, insurance, real estate and business service with NT\$ 173,906. If observed by sex, the highest average entrepreneurial income per male entrepreneur, went to three industries—water, gas & electricity with NT\$ 214,283, mining & quarrying with NT\$ 208,170 and financing, insurance, real estate and business service, NT\$ 176,960. The highest average entrepreneurial income per female entrepreneur, fell to three industries—mining & quarrying: NT\$ 240,000, financing, insurance, real estate and business service: NT\$ 151,087, transport, storage & communication NT\$ 118,346.

FIG. 28. Comparison of Average Primary Income Per Income Recipient by Educational Attainment of Income Recipients

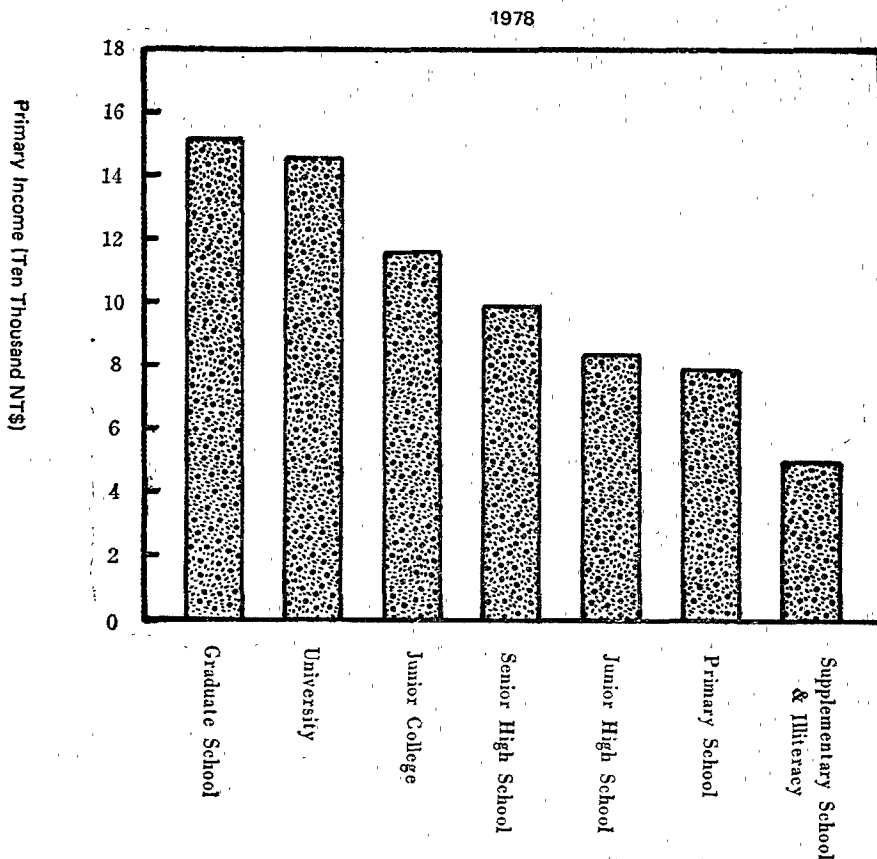

- E. Average Primary Income Per Income Recipient by Educational Attainment
The higher the educational attainment of income recipient, the larger his income will be. The highest average primary income per employee went to those with graduate school education: NT\$ 152,163. The second was those with university education with NT\$ 147,107. The illiterate had the lowest average primary income NT\$51,283, which is only 33.70% of the that of graduate school.

The highest average compensation per employee belonged to those with graduate school level, NT\$154,615, and then those with a university degree, NT\$142,938. The lower the employee's educational attainment, the lower his compensation will be. The highest average compensation per male employee belonged to those taking a graduate degree with NT\$159,813. then, those taking a university degree with NT\$153,467.

The highest average compensation per female employee fell to those with a graduate degree: NT\$ 107,843, and then those with a university degree: NT\$ 101,081.

F. By Age Group

The highest average primary income per income recipient fell to age group 45-49 with NT\$ 103,900. Another was age group 30-34 with NT\$103,388.

FIG. 29. Comparison of Average Primary Income Per Income Recipient by Age of Income Recipients

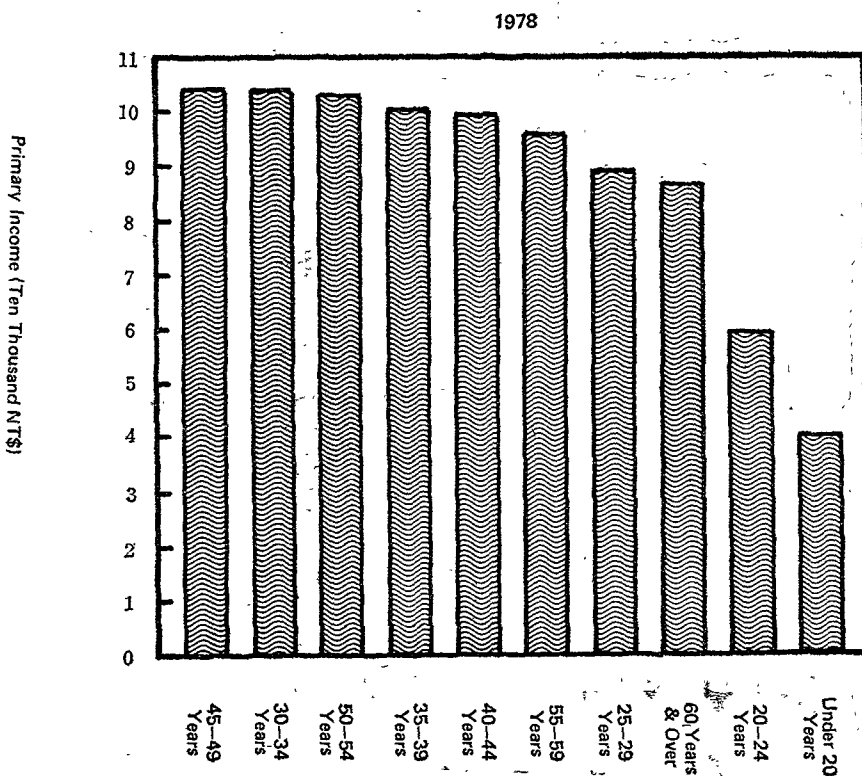

The highest average compensation per employee was that of age group of 65 or over with NT\$ 128,431. The second was age group 60-64 NT\$ 127,894. The third highest was age group 50-54 with NT\$119,025. The highest average entrepreneurial income per entrepreneur was age group 30-34 with NT\$106,604. The second was age group 25-29, with NT\$97,416. The third was age group 35-39, with NT\$89,291.

The highest average compensation per male employee was age group of 65 or over with NT\$137,299; the second was the group of aged 60-64 with NT\$133,716; the third was group aged 45-49 with NT\$127,260. The highest average compensation per female employee was that of age group 50-54: NT\$71,328; the second was age group 30-34, with NT\$ 69,755; the third was age group 25-29, with NT\$ 68,122.

The highest average entrepreneurial income per male entrepreneur was that of age group 30-34: NT\$126,298; the second was that of age 25-29 with NT\$113,811; the third was age group 35-39: NT\$106,652. The highest average entrepreneurial income per female entrepreneur was that of aged 45-49; with NT\$54,209; the second was that of aged 50-54: NT\$52,220; the third was age group 55-59, with NT\$48,926.

FIG. 30. Comparison of Average Primary Income Per Income Recipient by Degree of Urbanization

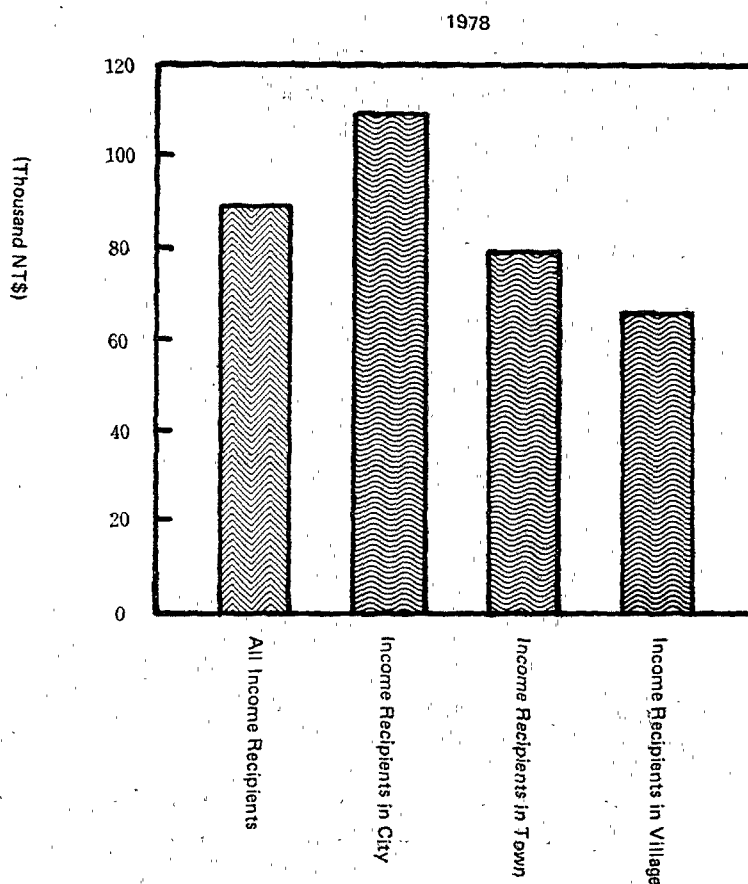

G. Average Primary Income Per Income Recipient of Different Areas—by Degree of Urbanization

The average primary income per income recipient in city, town and village were: NT\$ 109,688, NT\$ 79,952 and NT\$ 66,513 respectively.

H. By Agricultural and Non-agricultural Sectors

The average primary income per agricultural income recipient was NT\$55,500; while that of non-agricultural income recipient was NT\$97,748; the former was 0.57 times of the latter which was lower than 0.60 times in 1977.

In agricultural sector, the highest average compensation per employee by age group was that of age group 50-54 with NT\$ 111,242. The second was that of aged 35-39 with NT\$ 109,367. The third was group 40-44 with NT\$ 107,629. The highest average compensation per male employee was that of age group 35-39, with NT\$ 178,874. The second was age group 45-49, with NT\$ 175,545. The highest average compensation per female agricultural employee was that of age group 30-34 with NT\$ 43,092. The second was age group 35-39, with NT\$ 41,382. The third was age group 60-64, with NT\$ 38,348. The highest average compensation per non-agricultural employee was age group 65 or over with NT\$ 138,856. The second was that of aged 60-64, with NT\$ 131,354. The third was that of age group 55-59: NT\$ 120,436. The highest average compensation per male non-agricultural employee was age group 65 or over with NT\$ 148,637. The second was age group 60-64, with NT\$ 135,797. The third was that of aged 45-49, with NT\$ 123,716. The highest average compensation per female in non-agricultural sector was age group of 50-54 with NT\$ 83,225. The second was that of age 55-59: NT\$ 76,428. The third was that of age group 30-34, with NT\$ 73,335.

The highest average entrepreneurial income per agricultural entrepreneur was that of age group 45-49, with NT\$ 48,969. The second was that of aged 40-44, with NT\$ 48,694. The highest average entrepreneurial income per male agricultural entrepreneur was that of age group 40-44, with NT\$ 56,958. The second was that of aged 35-39, with NT\$ 53,800. The highest average entrepreneurial income per female agricultural entrepreneur was that of age group 45-49 with NT\$ 30,967. The second was that of aged 40-44, with NT\$ 25,094. The highest average entrepreneurial income per non-agricultural entrepreneur was that of age group 45-49 with NT\$ 146,597. The second was that of aged 30-34: NT\$ 140,883. The highest average entrepreneurial income per male non-agricultural entrepreneur was that of age group 45-49, with NT\$ 155,793. The second was that of 30-34, with NT\$ 154,654. The highest average entrepreneurial income per female entrepreneur was age group of 55-59 with NT\$ 102,482. The second was that of aged 45-49: NT\$ 96,288.

3. Distributed Factor Income Distribution of Income Recipients

In 1978 the distributed factor income of all income recipients was NT\$ 502,924 millions in Taiwan Area. The average was NT\$89,813 for each income recipient, up 18.01% over 1977.

(1) By Ten Equal Divisions of Income Recipients

The percentage of distributed factor income of various divisions in total distributed factor income were as follows (ordered from the 1st division): 1.77%, 3.78%, 5.15%, 6.53%, 8.01%, 9.57%, 11.18%, 13.03%, 15.76%, 25.22%. The average distributed factor income per income recipient of various divisions were: NT\$ 15,936, NT\$ 33,942, NT\$ 46,214, NT\$ 58,664, NT\$ 71,951, NT\$ 85,952, NT\$ 100,397, NT\$ 117,004, NT\$ 141,586, NT\$ 226,487. The average of the 10th division was far larger than that of the 1st division: 14.21 folds.

Table 44. Income Distribution of Distributed Factor Income by Ten Equal Divisions of Income Recipients

Unit: %

	1	2	3	4	5	6	7	8	9	10	Folds of 10 th group to 1st group
1976	1.61	3.65	5.06	6.33	7.79	9.38	11.15	13.15	15.97	25.91	16.09
1977	1.79	3.75	5.12	6.41	7.90	9.44	11.08	13.00	15.67	25.84	14.43
1978	1.77	3.78	5.15	6.53	8.01	9.57	11.18	13.03	15.76	25.22	14.21

(2) By Ten Equal Divisions of Distributed Factor Income

The proportions of employed persons in the total number of employment for each of the ten divisions were:

28.78%, 14.90%, 11.51%, 9.65%, 8.43%, 7.43%, 6.52%, 5.59%, 4.51%, 2.69%.

The average distributed factor income per income recipient for each of the ten groups were NT\$31,207, NT\$60,289, NT\$78,062, NT\$ 93,100, NT\$ 106,581, NT\$ 120,839, NT\$ 137,851, NT\$ 160,538, NT\$ 198,998, NT\$ 334,118.

Table 45. Income Distribution of Income Recipients by Ten Equal Divisions of Income Recipients' Distributed Factor Income

Unit: %

	1	2	3	4	5	6	7	8	9	10	Folds of 1st group to 10th group
1976	29.44	15.12	11.58	9.59	8.29	7.27	6.38	5.43	4.32	2.58	11.41
1977	28.84	15.10	11.58	9.71	8.41	7.41	6.52	5.53	4.41	2.49	11.59
1978	28.78	14.90	11.51	9.65	8.43	7.43	6.52	5.59	4.51	2.69	10.71

(3) By Size of Distributed Factor Income

A. The percentages of income recipients of various distributed factor income groups in the total number of income recipients were:

Distributed Factor Income Group	Percentage Distribution (%)
NT\$ below 20,000	6.02
NT\$ 20,000— 40,000	13.69
NT\$ 40,000— 60,000	15.46
NT\$ 60,000— 80,000	15.56
NT\$ 80,000—100,000	14.12
NT\$ 100,000—120,000	11.41
NT\$ 120,000—140,000	8.37
NT\$ 140,000—160,000	5.28
NT\$ 160,000—180,000	3.12
NT\$ 180,000—200,000	2.25
NT\$ Over 200,000	4.73

4. The Comparison between Agricultural Labourers & Non-agricultural Labourers:

In 1978 the number of agricultural labourers was 327,053, while non-agricultural labourers numbered 1,831,421. The average compensation per agricultural labourers was NT\$ 46,349, while that of non-agricultural labourers was NT\$ 70,072. The former was 0.66 times of the latter.

The largest number of agricultural labourers was age group 40-44 occupying 15.58%. Next followed by 25-29 group, occupying 14.08%. Then followed by age group of 35-39, occupying 13.10%. For age group of over 60 it was only 2.99%. The number of male agricultural labourers was 201,852, while that of female agricultural labourers was 125,201, the former was 1.61 times of the latter. The largest number of male agricultural labourers was age group 25-29, occupying 15.39%. Next followed by age group 40-44 occupying 14.31% and then group 30-34 occupying 11.75%. For age group of 60 and over, it was only 4.10%. The largest number of female agricultural

FIG. 31. Number of Income Recipients by Distributed Factor

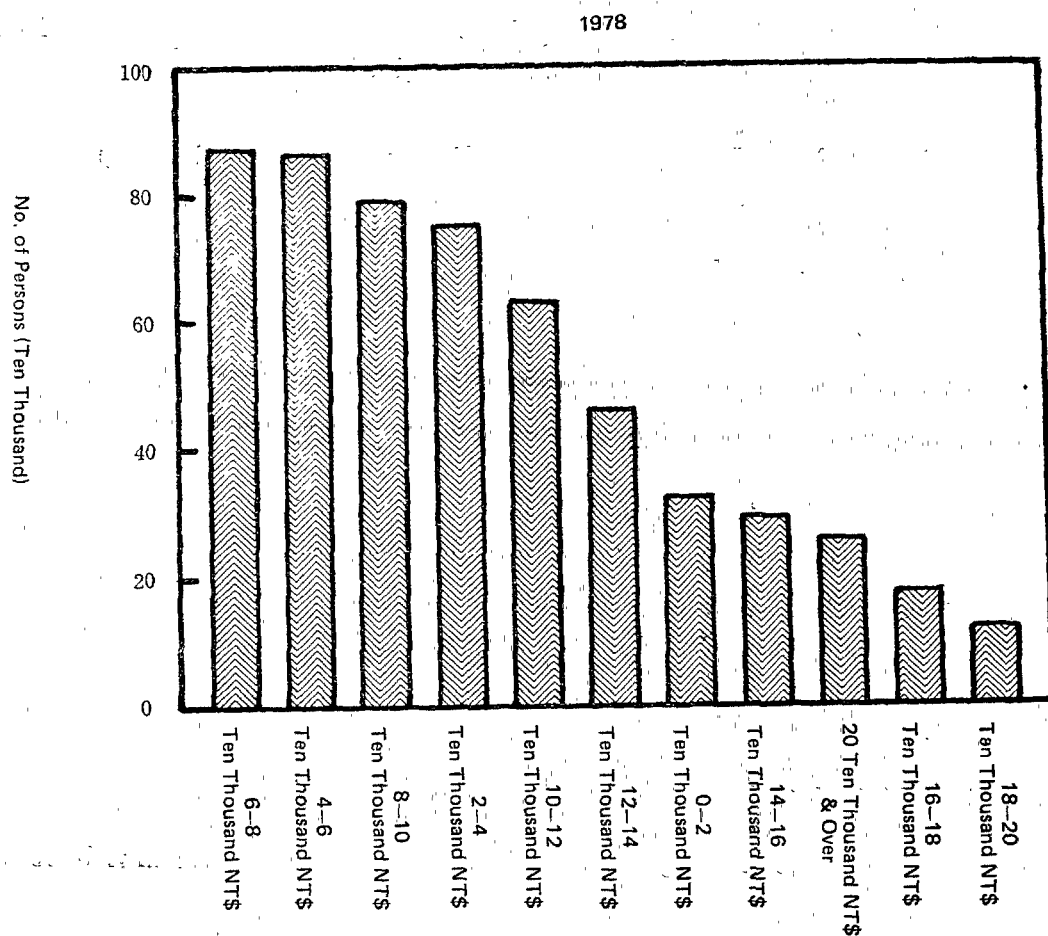

labourers was age group 40-44 occupying 17.64%, Next followed by 35-39 occupying 17.30%. Then followed by age group 45-49 occupying 15.21%. For age group of 60 and over, it was only 1.20%.

The largest number of non-agricultural labourers was age group under 20 occupying 20.39%. Next was 25-29, occupying 16.30%. Followed by 20-24, occupying 15.70%. For age group of 60 and over, it totalled 1.14%. The number of male non-agricultural labourers was 1,260,012, while that of female non-agricultural labourers was 571,409. The former was 2.21 times of the latter. The largest number of male non-agricultural labourers was in age group 25-29 occupying 19.11%. Next followed by age group under 20 occupying 13.53%. Then followed by 30-34 occupying 13.48%. For age group of 60 and over, it was only 1.47%. The largest number of non-agricultural female labourers was in age group under 20 occupying 35.51%. Followed by age group 20-24 occupying 25.19%.

Table 46. The Number of Agricultural Labourers & Non-agricultural Labourers
by Sex and Age

		1 9 7 8											Unit: %
		Total	Under 20 years	20~24 years	25~29 years	30~34 years	35~39 years	40~44 years	45~49 years	50~54 years	55~59 years	60 years & over	
All income recipients		100.00	18.60	14.73	15.96	11.65	11.59	9.71	7.72	5.54	3.08	1.42	
Agricultural labourers	sub-total	100.00	8.58	9.27	14.08	11.83	13.10	15.58	11.88	7.32	5.37	2.99	
	male	100.00	9.23	11.06	15.39	11.75	10.49	14.31	9.82	8.14	5.71	4.10	
	female	100.00	7.52	6.40	11.98	11.95	17.30	17.64	15.21	6.00	4.80	1.20	
Non-agricultural labourers	sub-total	100.00	20.39	15.70	16.30	11.62	11.32	8.66	6.98	5.22	2.67	1.14	
	male	100.00	13.53	11.40	19.11	13.48	12.39	9.49	8.41	7.04	3.68	1.47	
	female	100.00	35.51	25.19	10.13	7.52	8.93	6.82	3.83	1.20	0.44	0.43	

FIG. 32. Number of Agricultural Labourers and Non-agricultural Labourers
by Age of Income Recipients

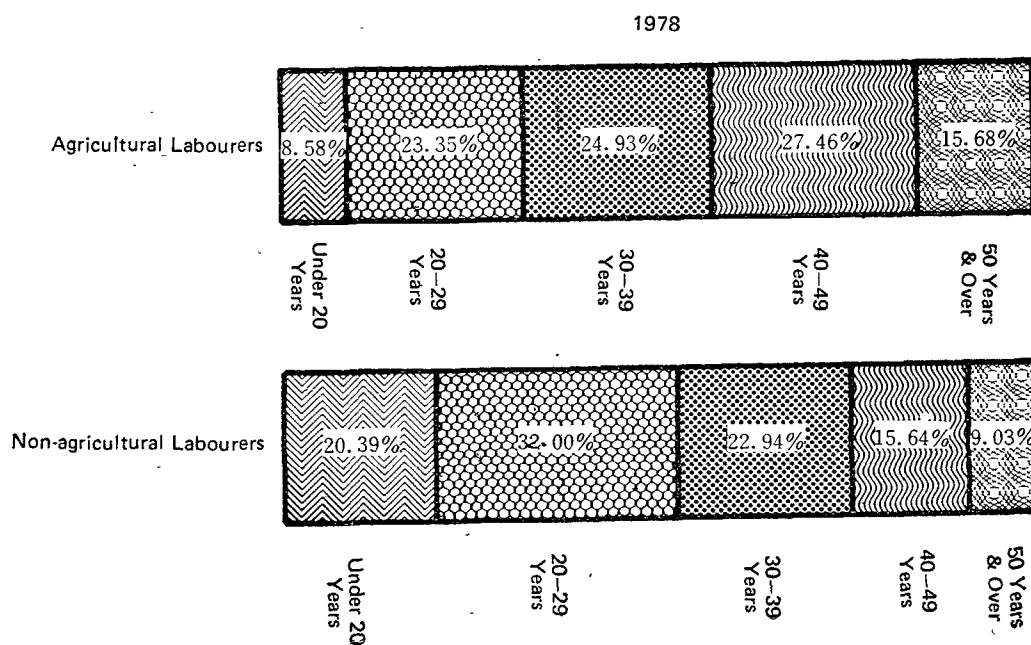

第 六 章

六十七年臺灣地區個人所得分配調查結果表

CHAPTER VI

STATISTICAL TABLES OF SURVEY ON PERSONAL INCOME
DISTRIBUTION IN TAIWAN AREA, 1978

總表第一表 個人所得分配按經濟戶長社會經濟特性分

Summary Table 1. Distribution of Personal Income by Socio-Economic Status of Household Heads

民國六十七年

1978

金額單位：新台幣千元
Unit: NT \$1,000

	合 計 Total	雇 主 及 自 營 作 業 者 Employers & own-account workers		受 雇 者 Employees		其 他 Others
		農 業 In agriculture	非 農 業 Out-side agriculture	農 業 In agriculture	非 農 業 Out-side agriculture	
家庭戶數 No. of households	3 369 865	543 516	614 931	132 446	2 016 170	62 802
平均每戶人數 Average no. of persons per household	4.92	5.71	5.17	4.90	4.72	2.05
平均每戶成年人數 Average no. of adults per household	2.59	2.92	2.61	2.42	2.54	1.61
平均每戶未成年人數 Average no. of minors per household	2.33	2.79	2.56	2.48	2.18	0.44
平均每戶就業人數 Average no. of persons employed per household	1.89	2.82	1.88	1.93	1.70	—
平均每戶所得收入者人數 Average no. of income recipients per household	1.66	1.90	1.45	1.86	1.67	1.00
1.受雇人員報酬 Compensation of employees	360 001 356	29 654 006	13 547 428	13 025 016	302 749 996	1 024 910
i 薪資及實物折值 Wages, and salaries	324 495 296	28 852 563	11 766 158	12 412 173	271 243 629	220 773
ii 其他收入 Other receipts	35 506 060	801 443	1 781 270	612 843	31 506 367	804 137
2.產業主所得 Entrepreneurial income	132 687 306	31 679 155	91 616 430	775 888	8 607 018	8 815
3.基本所得 Primary income	492 688 662	61 333 161	105 163 858	13 800 904	311 357 014	1 033 725
4.已分配要素所得 Distributed factor income	533 960 501	65 755 202	114 445 372	14 606 063	336 980 965	2 172 899
5.可支配所得 Available income	524 811 050	66 157 400	111 031 122	14 605 302	327 913 521	5 103 705
6.最終消費支出 Final consumption expenditure	411 822 150	53 150 589	87 666 674	11 624 635	254 902 207	4 478 045
7.儲 蓄 Saving	114 300 719	13 134 454	23 830 063	2 994 536	73 703 357	638 309
8.淨 貸 出 Net lending	115 194 071	12 721 589	25 899 915	2 772 848	72 869 290	930 429

總表第二表 個人所得分配按都市化程度地區及經濟戶長社會經濟特性分

民國六十七年

	全 體 家 庭 All households		
	都 市 City	城 鎮 Town	鄉 村 Village
家庭戶數 No. of households	1 586 324	641 489	1 142 052
平均每戶人數 Average no. of persons per household	4.66	5.04	5.23
平均每戶成年人數 Average no. of adults per household	2.53	2.61	2.68
平均每戶未成年人數 Average no. of minors per household	2.13	2.43	2.55
平均每戶就業人數 Average no. of persons employed per household	1.59	1.97	2.26
平均每戶所得收入者人數 Average no. of income recipients per household	1.51	1.76	1.81
1.受雇人員報酬 Compensation of employees	200 274 307	70 187 241	89 539 811
i 薪資及實物折值 Wages and salaries	177 787 338	63 540 618	83 167 344
ii 其他收入 Other receipts	22 486 969	6 646 623	6 372 467
2.產業主所得 Entrepreneurial income	63 377 119	20 359 647	48 950 541
3.基本所得 Primary income	263 651 426	90 546 888	138 490 352
4.已分配要素所得 Distributed factor income	288 808 479	97 372 712	147 779 309
5.可支配所得 Available income	282 942 969	95 125 170	146 742 899
6.最終消費支出 Final consumption expenditure	225 717 134	72 224 426	113 880 591
7.儲 蓄 Saving	57 857 104	23 138 773	33 304 828
8.淨 貸 出 Net lending	61 902 709	22 991 841	30 299 520

**Summary Table 2. Distribution of Personal Income by Degree of Urbanization
& Socio-Economic Status of Household Heads**

1 9 7 8

金額單位：新台幣千元
Unit: N T \$1,000

雇 主 及 自 營 作 業 者 Employers & own-account workers											
農 業 Agriculture						非 農 業 Non-agriculture					
都	市	城	鎮	鄉	村	都	市	城	鎮	鄉	村
City		Town		Village		City		Town		Village	
	25 251		90 702		427 563		359 624		97 209		158 098
	5.89		6.16		5.59		5.04		5.42		5.32
	3.14		3.06		2.87		2.58		2.66		2.65
	2.75		3.10		2.72		2.46		2.76		2.67
	2.75		2.98		2.79		1.75		2.10		2.04
	2.05		2.16		1.84		1.36		1.57		1.60
1 729 802		6 337 497		21 586 706		8 158 961		2 232 685		3 155 782	
1 631 547		6 165 721		21 055 295		7 105 560		1 939 117		2 721 481	
98 255		171 776		531 411		1 053 401		293 568		434 301	
2 012 018		5 635 543		24 031 595		58 609 221		12 822 035		20 185 124	
3 741 820		11 973 040		45 618 301		66 768 182		15 054 770		23 340 906	
4 146 370		12 906 296		48 702 537		73 285 585		16 239 092		24 920 695	
4 075 432		12 604 413		49 477 525		70 942 609		15 851 986		24 236 527	
3 179 001		10 064 094		39 907 494		57 028 530		12 065 417		18 572 727	
904 606		2 564 762		9 665 086		14 159 760		3 864 250		5 806 053	
1 156 910		2 519 830		9 044 849		15 863 308		4 067 211		5 969 397	

總表第二表 個人所得分配按都市化程度地區及經濟戶長社會經濟特性分 (續)

民國六十七年

	受 雇 者			
	農 業 Agriculture			
	都 City	市 城	鎮 Town	鄉 Village
家庭戶數 No. of households		17 045	28 745	86 656
平均每戶人數 Average no. of persons per household		4.67	5.19	4.84
平均每戶成年人數 Average no. of adults per household		2.52	2.52	2.36
平均每戶未成年人數 Average no. of minors per household		2.15	2.67	2.48
平均每戶就業人數 Average no. of persons employed per household		1.50	1.90	2.02
平均每戶所得收入者人數 Average no. of income recipients per household		1.50	1.86	1.93
1. 受雇人員報酬 Compensation of employees		2 488 835	3 060 154	7 476 028
i 薪資及實物折值 Wages, and salaries		2 249 160	2 957 272	7 205 742
ii 其他收入 Other receipts		239 675	102 882	270 286
2. 產業主所得 Entrepreneurial income		24 037	70 676	681 175
3. 基本所得 Primary income		2 512 872	3 130 830	8 157 203
4. 已分配要素所得 Distributed factor income		2 706 343	3 307 836	8 591 883
5. 可支配所得 Available income		2 640 418	3 247 038	8 717 846
6. 最終消費支出 Final consumption expenditure		2 127 383	2 554 957	6 942 295
7. 儲蓄 Saving		518 785	692 081	1 783 670
8. 淨貸出 Net lending		588 616	457 051	1 727 181

Summary Table 2. Distribution of Personal Income by Degree of Urbanization & Socio-Economic Status of Household Heads (Cont.)

金額單位：新台幣千元
Unit: NT \$1,000

1978

Employees			其 他 Others		
非 農 業 Non-agriculture			都 市 City	城 鎮 Town	鄉 村 Village
都 City	市 Town	鄉 Village	都 City	市 Town	鄉 Village
1 153 064	413 295	449 811	31 340	11 538	19 924
4.58	4.77	5.08	2.34	2.18	1.50
2.52	2.53	2.62	1.73	1.66	1.39
2.06	2.24	2.46	0.61	0.52	0.11
1.55	1.78	1.99		0.02	—
1.56	1.73	1.87	1.01	1.02	1.00
187 352 998	58 268 998	57 128 000	543 711	287 907	193 295
166 673 902	52 414 425	52 155 301	127 169	64 083	29 525
20 679 096	5 854 573	4 972 699	416 542	223 824	183 770
2 730 259	1 829 933	4 046 826	1 584	1 410	5 821
190 083 257	60 098 931	61 174 826	545 295	289 317	199 116
207 296 169	64 498 158	65 186 639	1 374 012	421 330	377 555
201 868 896	62 674 026	63 370 599	3 415 614	747 677	940 402
160 350 106	46 902 899	47 649 202	3 032 114	637 059	808 873
41 878 179	15 906 689	15 918 489	395 774	110 991	131 330
43 667 696	15 813 072	13 388 523	626 179	134 677	169 570

總表第三表 個人所得分配按區域別分

民國六十七年

	合 計 Total	台 北 市 Taipei City	臺 灣 省	
			小 計 Sub-total	台 北 縣 Taipei County
家庭戶數 No. of households	3 369 865	512 746	2 857 119	414 598
平均每戶人數 Average no. of persons per household	4.92	4.67	4.97	4.59
平均每戶成年人數 Average no. of adults per household	2.59	2.63	2.59	2.49
平均每戶未成年人數 Average no. of minors per household	2.33	2.04	2.38	2.10
平均每戶就業人數 Average no. of persons employed per household	1.89	1.55	1.95	1.69
平均每戶所得收入者人數 Average no. of income recipients per household	1.66	1.52	1.69	1.59
1. 受雇人員報酬 Compensation of employees	360 001 356	67 176 699	292 824 662	59 274 365
i 薪資及實物折值 Wages, and salaries	324 495 396	60 301 043	264 194 257	53 140 329
ii 其他收入 Other receipts	35 506 060	6 875 656	28 630 405	6 134 036
2. 產業主所得 Entrepreneurial income	132 687 306	23 710 700	108 976 606	11 902 361
3. 基本所得 Primary income	492 688 662	90 887 399	401 801 268	71 176 726
4. 已分配要素所得 Distributed factor income	533 960 501	99 687 082	434 273 420	78 437 106
5. 可支配所得 Available income	524 811 050	99 435 129	425 375 911	76 226 513
6. 最終消費支出 Final consumption expenditure	411 822 150	87 795 496	324 026 654	56 300 357
7. 儲 蓄 Saving	114 300 719	11 840 927	102 459 778	20 005 300
8. 淨 貸 出 Net lending	115 194 071	16 406 285	98 787 786	20 448 850

Summary Table 3. Distribution of Personal Income by Areas

1 9 7 8

金額單位：新台幣千元
Unit: NT \$1,000

Taiwan Province							
宜蘭縣 Ilan County	桃園縣 Taoyuan County	新竹縣 Hsinchu County	苗栗縣 Miaoli County	台中縣 Taichung County	彰化縣 Changhwa County	南投縣 Nantou County	雲林縣 Yunlin County
80 446	184 873	115 141	90 732	172 831	197 842	95 487	141 792
5.47	4.78	5.22	5.56	5.05	5.66	5.21	5.17
2.79	2.45	2.57	3.11	2.53	2.97	2.65	2.72
2.68	2.33	2.65	2.45	2.52	2.69	2.56	2.45
2.21	1.81	1.85	2.67	2.00	2.45	2.43	2.35
1.82	1.65	1.67	2.13	1.66	1.88	1.91	1.85
7 745 496	18 262 888	12 668 146	10 043 575	15 036 029	14 815 512	8 634 843	9 011 709
6 966 881	15 813 719	11 567 218	9 159 658	13 568 390	13 935 029	8 004 705	8 459 961
778 615	2 449 169	1 100 928	883 917	1 467 639	880 483	630 138	551 748
3 513 646	5 891 056	2 983 496	3 497 104	6 297 389	9 953 689	4 813 358	5 859 654
11 259 142	24 153 944	15 651 642	13 540 679	21 333 418	24 769 201	13 448 201	14 871 363
12 179 130	26 077 989	16 872 380	14 758 028	22 845 046	26 626 607	14 492 790	15 782 631
12 088 758	25 526 295	16 651 664	14 422 389	22 491 771	26 283 460	14 295 930	15 872 433
9 945 242	18 818 738	12 482 619	10 690 561	17 692 950	19 777 481	10 715 078	12 636 157
2 210 225	6 801 901	4 238 336	3 749 234	4 838 110	6 561 989	3 607 320	3 287 573
1 773 604	7 154 370	3 769 540	4 038 335	4 805 510	6 673 118	3 075 287	3 534 588

總表第三表 個人所得分配按區域別分 (續)

民 國 六 十 七 年

	臺 灣 省			
	嘉 義 縣 Chiayi County	台 南 縣 Tainan County	高 雄 縣 Kaohsiung County	屏 東 縣 Pingtung County
家庭戶數 No. of households	154 355	181 294	191 178	160 760
平均每戶人數 Average no. of persons per household	4.82	4.79	4.90	4.74
平均每戶成年人數 Average no. of adults per household	2.38	2.55	2.49	2.46
平均每戶未成年人數 Average no. of minors per household	2.44	2.24	2.41	2.28
平均每戶就業人數 Average no. of persons employed per household	1.93	2.08	1.87	1.93
平均每戶所得收入者人數 Average no. of income recipients per household	1.58	1.83	1.74	1.64
1. 受雇人員報酬 Compensation of employees	12 735 434	14 724 366	19 792 478	13 560 593
i 薪資及實物折值 Wages, and salaries	11 496 712	13 789 283	17 830 914	12 517 531
ii 其他收入 Other receipts	1 238 722	935 083	1 961 564	1 043 062
2. 產業主所得 Entrepreneurial income	8 221 729	6 027 082	5 424 805	6 392 771
3. 基本所得 Primary income	20 957 163	20 751 448	25 217 283	19 953 364
4. 已分配要素所得 Distributed factor income	22 686 107	21 854 490	26 646 362	21 257 615
5. 可支配所得 Available income	22 059 587	21 876 137	26 046 153	20 695 846
6. 最終消費支出 Final consumption expenditure	16 553 470	18 181 101	19 720 172	16 524 990
7. 儲 蓄 Saving	5 604 308	3 776 183	6 391 226	4 210 591
8. 淨 貸 出 Net lending	4 287 876	3 419 613	6 261 414	4 498 496

Summary Table 3. Distribution of Personal Income by Areas (Cont.)

1 9 7 8

金額單位：新台幣千元
Unit: N T \$1,000

Taiwan Province						
台東縣 Taitung County	花蓮縣 Hualien County	澎湖縣 Penghu County	基隆市 Keelung Municipality	台中市 Taichung Municipality	台南市 Tainan Municipality	高雄市 Kaohsiung Municipality
56 123	69 503	20 008	71 181	124 684	111 953	222 338
4.93	4.88	5.67	5.11	5.22	4.82	4.68
2.33	2.55	2.84	2.68	2.88	2.51	2.42
2.60	2.33	2.83	2.43	2.34	2.31	2.26
1.88	1.79	2.15	1.61	2.09	1.69	1.49
1.39	1.50	1.89	1.55	1.79	1.58	1.45
3 527 171	5 760 704	1 813 988	11 621 008	15 551 237	11 249 495	26 995 625
3 199 180	5 249 967	1 745 715	10 191 589	13 308 560	10 137 669	24 111 247
327 991	510 737	68 273	1 429 419	2 242 677	1 111 826	2 884 378
2 699 809	3 350 718	666 330	1 201 034	6 346 140	5 711 920	8 222 515
6 226 980	9 111 422	2 480 318	12 822 042	21 897 377	16 961 415	35 218 140
6 611 309	9 644 105	2 691 261	13 647 893	24 413 765	18 197 600	38 551 206
6 535 000	9 672 153	2 679 106	13 165 786	23 861 482	18 191 104	36 734 344
5 157 315	7 674 128	1 973 943	9 837 894	16 543 121	14 464 307	28 337 030
1 444 856	2 041 207	723 313	3 377 450	7 385 069	3 764 902	8 440 685
1 333 531	919 673	294 799	3 017 844	6 964 274	3 625 104	8 891 960

總表第四表 平均每戶所得分配按經濟戶長社會經濟特性分

民 國 六 十 七 年

	總 平 均 General average	農 業 雇 主 Agricultural employers	農業自營作業者 Agricultural own-account workers	非農業雇主 Non-agricultural employers
家庭戶數 No. of households	3 369 865	2 910	540 606	124 455
平均每戶人數 Average no. of persons per household	4.92	5.66	5.70	5.24
平均每戶成年人數 Average no. of adults per household	2.59	2.60	2.92	2.71
平均每戶未成年人數 Average no. of minors per household	2.33	3.06	2.78	2.53
平均每戶就業人數 Average no. of persons employed per household	1.89	2.16	2.82	1.69
平均每戶所得收入者人數 Average no. of income recipients per household	1.66	1.91	1.90	1.41
1. 受雇人員報酬 Compensation of employees	106 829	57 070	54 546	28 385
i 薪資及實物折值 Wages, and salaries	96 293	51 115	53 096	25 299
ii 其他收入 Other receipts	10 536	5 955	1 450	3 086
2. 產業主所得 Entrepreneurial income	39 375	159 354	57 742	210 592
3. 基本所得 Primary income	146 204	216 424	112 288	238 977
4. 已分配要素所得 Distributed factor income	158 452	233 595	120 375	264 260
5. 可支配所得 Available income	155 737	221 055	121 186	249 064
6. 最終消費支出 Final consumption expenditure	122 207	143 403	97 545	191 937
7. 儲 蓄 Saving	33 919	78 429	23 874	58 385
8. 淨 貸 出 Net lending	34 184	89 339	23 051	65 652

**Summary Table 4. Distribution of Average Income Per Household by
Socio-Economic Status of Household Heads**

1 9 7 8

金額單位：新台幣元
Unit: N T \$

非農業自僱作業者 Non-agricultural own-account workers	農 業 受 雇 者 Agricultural employees	非農業受雇者 Employees of Non-agrturtured employees				其 他 Others
		非農業經理管理 和專業受雇者 Employees of non-agricultural managers, administrators & professionals	文 書 推 銷 和 服 務 工 作 者 Clerks, salesmen & service workers	非 農 業 體 力 勞 動 者 Industrial labors	軍 職 人 員 Servicemen	
490 476	132 446	270 772	735 137	894 632	115 629	62 802
5.16	4.90	4.67	4.51	4.99	4.21	2.05
2.59	2.42	2.74	2.55	2.53	2.13	1.61
2.57	2.48	1.93	1.96	2.46	2.08	0.44
1.93	1.93	1.66	1.65	1.80	1.40	—
1.46	1.86	1.64	1.63	1.74	1.40	1.00
20 419	98 342	225 359	158 827	122 737	131 162	16 319
17 570	93 715	198 250	140 415	112 418	119 059	3 515
2 849	4 627	27 109	18 412	10 319	12 103	12 804
133 355	5 858	4 405	4 141	4 679	1 595	140
153 774	104 200	229 764	162 968	127 416	132 757	16 459
166 281	110 279	254 147	177 343	135 939	139 909	34 599
163 176	110 274	239 368	173 316	134 011	136 625	81 266
130 035	87 769	177 858	133 706	108 012	102 228	71 304
33 771	22 609	62 147	40 076	26 182	34 516	10 164
36 147	20 936	62 899	39 074	26 750	27 517	14 815

總表第五表 個人所得分配依已分配要素所得按戶數十等分位分

民國六十七年

	總 計 Total	依已分配要素所得按戶數		
		1	2	3
家庭戶數 No. of households	3 369 865	336 987	336 987	336 987
平均每戶人數 Average no. of persons per household	4.92	3.21	4.42	4.67
平均每戶成年人數 Average no. of adults per household	2.59	1.86	2.17	2.26
平均每戶未成年人數 Average no. of minors per household	2.33	1.35	2.25	2.41
平均每戶就業人數 Average no. of persons employed per household	1.89	1.35	1.59	1.57
平均每戶所得收入者人數 Average no. of income recipients per household	1.66	1.21	1.32	1.36
1.受雇人員報酬 Compensation of employees	360 001 359	9 565 129	19 235 897	24 145 734
i 薪資及實物折值 Wages and salaries	324 495 296	8 760 532	18 028 030	22 340 818
ii 其他收入 Other receipts	35 506 060	804 597	1 207 867	1 804 916
2.產業主所得 Entrepreneurial income	132 687 306	4 692 247	6 903 821	7 477 712
3.基本所得 Primary income	492 688 662	14 257 376	26 139 718	31 623 446
4.已分配要素所得 Distributed factor income	533 960 501	15 685 670	27 636 095	33 477 478
5.可支配所得 Available income	524 811 050	20 801 341	28 515 585	33 819 989
6.最終消費支出 Final consumption expenditure	411 822 150	18 984 178	25 315 417	29 336 904
7.儲 蓄 Saving	114 300 719	1 845 804	3 236 776	4 541 017
8.淨 貸 出 Net lending	115 194 071	2 889 617	3 612 483	4 017 009

Summary Table 5. Distribution of Personal Income by Ten Equal Divisions of Households Ordered According to Distributed Factor Income

1 9 7 8

金額單位：新台幣千元
Unit: N T \$1,000

十等分位組		Ten equal divisions of households ordered according to distributed factor income					
4	5	6	7	8	9	10	
336 987	336 987	336 987	336 987	336 987	336 987	336 987	336 982
4.75	4.82	5.09	5.18	5.36	5.59	6.12	
2.32	2.37	2.55	2.61	2.83	3.13	3.83	
2.43	2.45	2.54	2.57	2.53	2.46	2.29	
1.64	1.70	1.83	1.94	2.14	2.35	2.82	
1.41	1.47	1.63	1.71	1.86	2.10	2.53	
27 216 858	30 138 175	34 321 904	38 237 338	42 644 963	53 957 897	80 532 206	
24 974 947	27 481 763	31 235 597	34 417 322	38 121 558	48 341 789	70 787 686	
2 241 911	2 656 412	3 086 307	3 820 016	4 523 405	5 616 108	9 744 520	
9 057 410	10 344 322	11 615 520	13 740 538	17 556 987	19 349 095	31 944 041	
36 274 268	40 482 497	45 937 424	51 977 876	60 201 950	73 306 992	112 476 247	
38 430 436	43 550 176	49 410 613	56 338 615	65 363 740	79 767 444	124 300 233	
38 359 711	43 048 866	48 892 717	55 078 822	63 490 451	76 728 368	116 075 189	
33 066 748	35 947 129	40 144 013	44 424 175	49 665 008	57 386 664	77 551 913	
5 356 160	7 175 533	8 829 485	10 753 667	14 004 819	19 573 448	38 983 997	
5 570 887	6 889 819	8 945 117	10 955 092	14 336 511	20 137 865	37 839 669	

總表第六表 個人所得分配按已分配要素所得十等分位分

民國六十七年

	總 計 Total	依 已 分 配 要 素 所 得		
		1	2	3
家庭戶數 No. of households	3 369 865	781 195	496 413	417 551
平均每戶人數 Average no. of persons per household	4.92	3.93	4.71	4.82
平均每戶成年人數 Average no. of adults per household	2.59	2.04	2.30	2.36
平均每戶未成年人數 Average no. of minors per household	2.33	1.89	2.41	2.46
平均每戶就業人數 Average no. of persons employed per household	1.89	1.49	1.61	1.68
平均每戶所得收入者人數 Average no. of income recipients per household	1.66	1.28	1.39	1.46
1. 受雇人員報酬 Compensation of employees	360 001 356	35 989 064	38 750 977	36 558 690
i 薪資及實物折值 Wages, and salaries	324 495 296	33 518 587	35 663 765	33 314 241
ii 其他收入 Other receipts	35 506 060	2 470 477	3 087 212	3 244 449
2. 產業主所得 Entrepreneurial income	132 687 306	13 947 454	11 604 639	13 250 306
3. 基本所得 Primary income	492 688 662	49 936 518	50 355 616	49 808 996
4. 已分配要素所得 Distributed factor income	533 960 501	53 396 045	53 396 053	53 395 994
5. 可支配所得 Available income	524 811 050	59 421 321	53 701 097	52 819 746
6. 最終消費支出 Final consumption expenditure	411 822 150	53 099 337	46 428 660	44 245 868
7. 儲 蓄 Saving	114 300 719	6 399 195	7 365 033	8 665 512
8. 淨 貸 出 Net lending	115 194 071	7 944 074	6 804 147	8 519 669

**Summary Table 6. Distribution of Personal Income by Ten Equal Divisions
of Households Classified by Distributed Factor Income**

1 9 7 8

金額單位：新台幣千元
Unit: N T \$1000

十等分位組 Ten equal divisions of households classified by distributed factor income						
4	5	6	7	8	9	10
361 070	316 324	277 720	240 736	205 407	167 363	106 086
5.11	5.19	5.35	5.51	5.67	5.98	6.58
2.55	2.63	2.82	3.02	3.27	3.75	4.26
2.56	2.56	2.53	2.49	2.40	2.23	2.32
1.83	1.95	2.14	2.27	2.44	2.79	3.07
1.63	1.72	1.85	2.03	2.19	2.50	2.75
36 816 770	36 267 192	34 683 239	36 004 142	36 453 685	36 701 758	31 770 587
33 511 957	32 562 345	31 005 259	32 220 721	32 720 801	32 795 448	27 176 919
3 304 813	3 704 847	3 677 980	3 783 421	3 732 884	3 906 310	4 593 668
12 710 826	13 023 442	14 438 010	13 003 670	12 459 658	12 221 627	16 022 060
49 527 596	49 290 634	49 121 249	49 007 812	48 913 343	48 923 385	47 792 647
53 396 122	53 395 979	53 396 198	53 396 057	53 396 019	53 395 970	53 396 063
52 874 269	52 063 687	51 949 744	51 429 375	51 110 414	50 516 394	48 924 992
43 302 656	42 005 143	40 678 729	39 069 045	37 537 394	35 637 851	29 817 468
9 660 743	10 150 220	11 414 411	12 516 119	13 721 100	15 091 076	19 317 296
9 858 090	10 269 870	11 648 216	13 243 000	13 888 974	15 634 679	17 383 350

總表第七表 個人所得分配依戶內平均每人可支配所得按戶數十等分位分

民國六十七年

	總 平 均	依 平 均 每 人 可 支 配		
	General average	1	2	3
家庭戶數 No. of households	3 369 865	336 987	336 987	336 987
平均每戶人數 Average no. of persons per household	4.92	6.51	5.83	5.68
平均每戶成年人數 Average no. of adults per household	2.59	2.78	2.66	2.63
平均每戶未成年人數 Average no. of minor per household	2.33	3.73	3.17	3.05
平均每戶就業人數 Average no. of persons employed per household	1.89	2.19	2.04	1.90
平均每戶所得收入者人數 Average no. of income recipients per household	1.66	1.62	1.63	1.64
1. 受雇人員報酬 Compensation of employees	21 706	7 824	11 710	14 532
i 薪資及實物折值 Wages, and salaries	19 565	7 586	11 078	13 440
ii 其他收入 Other receipts	2 141	238	632	1 092
2. 產業主所得 Entrepreneurial income	8 000	4 156	5 105	5 668
3. 基本所得 Primary income	29 706	11 980	16 815	20 200
4. 已分配要素所得 Distributed factor income	32 194	12 608	17 745	21 494
5. 可支配所得 Available income	31 643	12 428	17 622	21 210
6. 最終消費支出 Final consumption expenditure	24 830	11 712	15 598	18 345
7. 儲 蓄 Saving	6 892	732	2 066	2 911
8. 淨 貸 出 Net lending	6 945	1 102	2 304	3 115

**Summary Table 7. Distribution of Personal Income by Ten Equal Divisions
of Households Ordered According to Average Available
Income Per Capita of The Household**

1 9 7 8

金額單位：新台幣元
Unit: NT \$

所得按戶數十等分位組		Ten equal divisions of households ordered according to average available income per capita					
4	5	6	7	8	9	10	
336 987	336 987	336 987	336 987	336 987	336 987	336 987	336 982
5.24	5.10	4.91	4.66	4.32	3.90	3.07	
2.52	2.60	2.61	2.63	2.61	2.60	2.30	
2.72	2.50	2.30	2.03	1.71	1.30	0.77	
1.84	1.87	1.85	1.83	1.86	1.81	1.73	
1.59	1.66	1.67	1.65	1.73	1.72	1.70	
16 788	19 146	22 321	23 673	29 574	37 777	60 552	
15 380	17 417	20 125	21 235	26 371	33 433	52 476	
1 408	1 729	2 196	2 438	3 203	4 344	8 076	
6 398	7 236	7 838	10 199	10 575	11 964	18 225	
23 186	26 382	30 159	33 872	40 149	49 741	78 777	
24 778	28 363	32 444	36 873	43 796	54 724	87 507	
24 562	28 008	31 900	36 422	42 865	53 285	85 457	
20 749	23 018	25 981	28 882	32 491	39 151	55 175	
3 869	5 050	5 979	7 632	10 480	14 335	30 517	
4 079	5 480	6 147	7 699	10 294	15 050	27 675	

總表第八表 個人所得分配按戶內平均每人可支配
所得十等分位分

民 國 六 十 七 年

	總 平 均	按戶內平均每人可支配所得之十等分位組		
	General average	1	2	3
家庭戶數 No. of household	3 369 865	768 164	521 603	431 075
平均每戶人數 Average no. of persons per household	4.92	6.12	5.44	5.10
平均每戶成年人數 Average no. of adults per household	2.59	2.71	2.57	2.58
平均每戶未成年人數 Average no. of minors per household	2.33	3.41	2.87	2.52
平均每戶就業人數 Average no. of persons employed per household	1.89	2.09	1.87	1.86
平均每戶所得收入者人數 Average no. of income recipients per household	1.66	1.63	1.61	1.66
1. 受雇人員報酬 Compensation of employees	21 706	10 085	15 876	19 111
i 薪資及實物所值 Wages, and salaries	19 565	9 600	14 607	17 393
ii 其他收入 Other receipts	2 141	485	1 269	1 718
2. 產業主所得 Entrepreneurial income	8 000	4 750	5 925	7 144
3. 基本所得 Primary income	29 706	14 835	21 801	26 255
4. 已分配要素所得 Distributed factor income	32 194	15 645	23 241	28 238
5. 可支配所得 Available income	31 643	15 475	23 020	27 904
6. 最終消費支出 Final consumption expenditure	24 830	13 994	19 658	22 979
7. 儲 蓄 Saving	6 892	1 510	3 414	4 982
8. 淨 貸 出 Net lending	6 945	1 825	3 566	5 439

**Summary Table 8. Distribution of Personal Income by Ten Equal Divisions
of Average Available Income Per Capita of The Household**

1 9 7 8

金額單位：新台幣元
Unit: N T \$

Ten equal divisions of average available income per capita household						
4	5	6	7	8	9	10
369 856	321 783	277 233	235 776	195 929	153 370	95 076
4.83	4.66	4.27	4.05	3.55	3.17	2.51
2.58	2.65	2.62	2.66	2.48	2.38	1.99
2.25	2.01	1.65	1.39	1.07	0.79	0.52
1.83	1.85	1.88	1.82	1.80	1.79	1.54
1.66	1.67	1.74	1.73	1.72	1.77	1.54
22 722	24 062	30 123	35 517	44 947	58 191	82 348
20 448	21 574	26 854	31 380	39 771	51 031	69 160
2 274	2 488	3 269	4 137	5 176	7 160	13 188
7 955	10 684	10 696	12 105	12 339	13 503	34 339
30 677	34 746	40 819	47 622	57 286	71 694	116 687
33 127	37 863	44 367	52 494	62 994	78 886	131 977
32 521	37 402	43 414	51 017	61 384	78 176	126 921
26 383	29 497	32 761	37 814	43 524	52 721	73 305
6 197	8 006	10 767	13 413	18 030	25 646	54 030
6 243	8 011	10 635	14 306	17 960	21 730	50 441

總表第九表 農家、非農家與都市化程度地區別個人所得
分配依可支配所得按戶數十等分位分

民國六十七年

	總 平 均 General average			
	家 庭 戶 數 No. of households	平均 每 戶 人 數 Average number of persons per household	平 均 每 戶 可 支 配 所 得 Average available income per household	平 均 每 戶 最 終 消 費 支 出 Average final consumption expenditure per household
全體家庭 All households	3 369 865	4.92	155 737	122 207
1. 按農家、非農家分 By farm or non-farm				
i 農家 Farm	782 821	5.81	129 362	102 684
ii 非農家 Non-farm	2 587 044	4.65	163 717	128 115
2. 按都市化程度地區分 By degree of urbanization				
i 都市 City	1 586 324	4.66	178 363	142 289
ii 城鎮 Town	641 489	5.04	148 288	112 589
iii 鄉村 Village	1 142 052	5.23	128 490	99 716

	3			
	平 均 每 戶 最 終 消 費 支 出 Average final consumption expenditure per household	家 庭 戶 數 No. of households	平 均 每 戶 人 數 Average no. of persons per household	平 均 每 戶 可 支 配 所 得 Average available income per household
全體家庭 All households	74 029	337 077	4.59	99 749
1. 按農家、非農家分 By farm or non-farm				
i 農家 Farm	62 339	78 144	5.19	82 369
ii 非農家 Non-farm	78 883	258 671	4.38	106 116
2. 按都市化程度分 By degree of urbanization				
i 都市 City	91 656	158 757	4.30	118 540
ii 城鎮 Town	72 696	64 048	4.57	96 014
iii 鄉村 Village	60 414	114 063	4.80	81 920

**Summary Table 9. Distribution of Personal Income of Farm, Non-farm
& Degree of Urbanization by Ten Equal Divisions of Households
Ordered According to Available Income**

金額單位：新台幣元
Unit: N T \$

1 9 7 8

依可支配所得按戶數十等分位組

1				2		
家庭戶數	平均每戶人數	平均每戶可支配所得	平均每戶最終消費支出	家庭戶數	平均每戶人數	平均每戶可支配所得
No. of households	Average no. of persons per household	Average available income per household	Average final consumption expenditure per household	No. of households	Average no. of persons per household	Average available income per household
336 914	3.31	54 743	50 846	337 089	4.42	83 692
78 394	3.71	44 181	46 645	78 191	4.78	68 591
258 645	2.95	60 535	54 053	258 686	4.12	90 279
158 701	3.23	75 194	68 583	158 481	4.08	102 830
64 255	2.85	55 956	49 031	64 085	4.52	81 849
114 127	3.02	42 219	42 368	114 357	4.36	67 610

Ten equal divisions of households ordered according to available income

平均每戶最終消費支出 Average final consumption expenditure per household	4			平均每戶最終消費支出 Average final consumption expenditure per household	5	
	家庭戶數 No. of households	平均每戶人數 Average no. of persons per household	平均每戶可支配所得 Average available income per household		家庭戶數 No. of households	平均每戶人數 Average no. of persons per household
86 275	336 804	4.75	113 777	97 716	337 013	4.82
73 364	78 374	5.44	94 316	81 072	78 238	5.68
91 778	258 835	4.48	120 454	102 917	258 757	4.64
105 119	158 559	4.49	133 197	114 687	158 746	4.67
81 565	64 137	4.80	108 272	91 695	64 242	4.90
72 241	114 230	5.06	94 010	80 446	114 325	5.26

總表第九表 農家、非農家與都市化程度地區別個人所得分配依
可支配所得按戶數十等分位分（續）

民國六十七年

	6			
	平均每戶可 支配所得 Average available income per household	平均每戶 最終消費支出 Average final consumption expenditure per household	家庭戶數 No. of households	平均每戶人數 Average no. of persons per household
全體家庭 All households	128 389	107 249	336 984	5.08
1. 按農家、非農家分 By farm or non-farm				
i 農家 Farm	106 861	91 455	78 300	5.68
ii 非農家 Non-farm	135 361	113 137	258 609	4.86
2. 按都市化程度分 By degree of urbanization				
i 都市 City	148 684	126 817	158 624	4.66
ii 城鎮 Town	120 673	99 064	64 015	5.14
iii 鄉村 Village	106 344	88 640	114 012	5.28

	8			
	平均每戶人數 Average no. of persons per household	平均每戶可 支配所得 Average available income per household	平均每戶 最終消費支出 Average final consumption expenditure per household	家庭戶數 No. of households
全體家庭 All households	5.34	189 566	147 795	337 216
1. 按農家、非農家分 By farm or non-farm				
i 農家 Farm	6.46	156 998	123 033	78 342
ii 非農家 Non-farm	5.02	198 550	155 606	258 624
2. 按都市化程度分 By degree of urbanization				
i 都市 City	5.02	213 870	170 724	158 471
ii 城鎮 Town	5.60	177 547	132 106	64 095
iii 鄉村 Village	5.96	157 003	121 294	114 340

Summary Table 9. Distribution of Personal Income of Farm, Non-farm & Degree of Urbanization by Ten Equal Divisions of Households Ordered According to Available Income (Cont.)

1 9 7 8

金額單位：新台幣元
Unit: NT\$

依可支配所得按戶數十等分位組						
7						
平均每戶可得 支配所得 Average available income per household	平均每戶 最終消費支出 Average final consumption expenditure per household	家庭戶數 No. of households	平均每戶人數 Average no. of persons per household	平均每戶可得 支配所得 Average available income per household	平均每戶 最終消費支出 Average final consumption expenditure per household	家庭戶數 No. of households
144 633	119 660	336 914	5.15	163 901	132 323	336 990
120 460	100 759	78 342	5.97	136 346	109 718	78 316
152 420	125 622	258 706	4.88	171 771	138 979	258 698
165 528	139 601	158 627	4.90	187 043	152 076	158 599
135 943	108 619	64 312	5.38	154 459	122 474	64 118
119 933	99 196	114 414	5.48	135 884	107 938	114 017

Ten equal divisions of households ordered according to available income						
9			10			
平均每戶人數 Average no. of persons per household	平均每戶可得 支配所得 Average available income per household	平均每戶 最終消費支出 Average final consumption expenditure per household	家庭戶數 No. of households	平均每戶人數 Average no. of persons per household	平均每戶可得 支配所得 Average available income per household	平均每戶 最終消費支出 Average final consumption expenditure per household
5.54	228 454	172 905	336 864	6.22	350 473	233 280
6.97	189 770	142 385	78 180	8.25	293 876	196 146
5.28	238 461	179 340	258 813	5.90	363 147	240 794
5.28	254 583	195 770	158 759	5.96	384 106	257 839
5.92	214 121	154 260	64 182	6.73	338 007	214 368
6.11	189 054	138 544	114 167	6.87	290 920	186 075

總表第十表 平均每戶可支配所得及最終消費支出按經濟戶長
教育程度及行業分

民國六十七年

		總 平 均 General average			
		戶 數 No. of households	可 支 配 所 得 Available income	最 終 消 費 支 出 Final consumption expenditure	戶 數 No. of households
全 體 家 庭	All households	3 369 865	155 737	122 207	675 962
研 究 院 (所)	Graduate school	10 978	232 727	171 181	...
大 學 教 育	University	286 709	223 656	165 463	2 894
專 科 教 育	Junior college	201 320	196 312	146 276	2 754
高 中 教 育	Senior high school	628 190	170 864	134 139	27 697
國 中 教 育	Junior high school	465 309	155 423	121 822	51 231
國 小 教 育	Primary school	1 476 691	139 039	111 454	435 592
自 修 補 習 或 不 識 字	Supplementary school & illiteracy	300 668	111 880	91 540	155 293

		02. 林業及伐木業 Forestry	03. 漁 業 Fishing		
		最 終 消 費 支 出 Final consumption expenditure	戶 數 No. of households	可 支 配 所 得 Available income	最 終 消 費 支 出 Final consumption expenditure
全 體 家 庭	All households	95 571	64 374	137 289	100 211
研 究 院 (所)	Graduate school	—
大 學 教 育	University	243 300	499	206 969	151 540
專 科 教 育	Junior college	155 100	252	145 019	138 550
高 中 教 育	Senior high school	109 136	2 271	161 941	118 161
國 中 教 育	Junior high school	89 284	3 890	120 014	90 113
國 小 教 育	Primary school	84 736	41 039	136 274	98 023
自 修 補 習 或 不 識 字	Supplementary school & illiteracy	64 641	16 173	138 825	103 866

**Summary Table 10. Average Available Income and Final Consumption
Expenditure Per Household by Educational
Attainment and Industry of Household Heads**

1 9 7 8

金額單位：新台幣元
Unit: N T\$

0. 農、林、漁、牧、狩獵業 Agriculture, hunting forestry and fishing			01. 農、牧、狩獵業 Agriculture, & hunting			02. 林業及伐木業 Forestry	
可支配所得 Available income	最終消費支出 Final consumption expenditure	戶數 No. of households	可支配所得 Available income	最終消費支出 Final consumption expenditure	戶數 No. of households	可支配所得 Available income	
119 478	95 827	597 363	117 647	95 360	14 225	115 755	
...	—	—	
231 784	198 567	2 137	236 888	204 147	258	237 500	
164 448	127 722	1 247	133 747	97 981	1 255	198 855	
136 258	110 986	22 678	133 844	110 492	2 748	134 955	
121 464	96 905	45 592	122 512	97 777	1 749	97 369	
119 863	95 726	388 831	118 390	95 646	5 722	102 251	
111 866	90 550	136 627	109 182	89 446	2 493	84 054	

1. 礦業及土石採取業 Mining and quarrying			2. 製造業 Manufacturing			3. 水電煤氣業 Water electricity & gas
戶數 No. of households	可支配所得 Available income	最終消費支出 Final consumption expenditure	戶數 No. of households	可支配所得 Available income	最終消費支出 Final consumption expenditure	戶數 No. of households
28 193	162 994	129 888	727 283	161 699	125 127	39 725
...	767	227 250	190 407	250
747	251 828	198 575	46 350	240 466	173 349	3 880
...	38 258	202 239	150 356	4 009
3 002	182 310	141 138	164 996	168 700	132 255	17 726
2 694	127 948	105 918	125 437	162 521	123 680	4 992
15 231	162 627	123 766	322 479	146 063	115 073	8 616
6 017	143 812	132 287	28 996	111 057	90 540	252

總表第十表 平均每戶可支配所得及最終消費支出按經濟戶長
教育程度及行業分（續）

民國六十七年

		3. 水 電 煤 氣 業 Water electricity & gas		4. 營 造 業 Construction	
		可 支 配 所 得 Available income	最 終 消 費 支 出 Final consumption expenditure	戶 數 No. of households	可 支 配 所 得 Available income
全	體 家 庭 All households	186 414	139 238	264 699	141 895
研	究 院 (所) Graduate school	211 158	109 850	499	188 116
大	學 教 育 University	233 956	174 338	7 405	256 591
專	科 教 育 Junior college	229 704	167 668	6 190	196 428
高	中 教 育 Senior high school	168 825	128 974	21 814	168 706
國	中 教 育 Junior high school	188 627	146 982	28 415	135 557
國	小 教 育 Primary school	182 330	130 346	174 147	135 592
自	修 補 習 或 不 識 字 Supplementary school & illiteracy	74 120	48 320	26 229	122 180

		6. 運輸、倉儲、及通訊業 Transport, storage and communication		7. 金融保險不動產及工商服務業 Financing, insurance, real estate and business services	
		最 終 消 費 支 出 Final consumption expenditure	戶 數 No. of households	可 支 配 所 得 Available income	最 終 消 費 支 出 Final consumption expenditure
全	體 家 庭 All households	131 460	75 798	224 045	173 401
研	究 院 (所) Graduate school	—	501	277 781	168 764
大	學 教 育 University	179 279	21 681	258 589	193 409
專	科 教 育 Junior college	152 816	8 620	225 761	170 298
高	中 教 育 Senior high school	135 702	33 125	214 025	170 939
國	中 教 育 Junior high school	129 027	6 522	208 283	150 792
國	小 教 育 Primary school	120 776	4 850	152 249	137 831
自	修 補 習 或 不 識 字 Supplementary school & illiteracy	108 768	499	208 518	166 925

**Summary Table 10. Average Available Income and Final Consumption
Expenditure Per Household by Educational Attainment
and Industry of Household Heads (Cont.)**

1 9 7 8

金額單位：新台幣元
Unit: NT \$

5. 商 業 Commerce			6. 運 輸、倉 儲、及 通 訊 業 Transport, storage and communication		
最終消費支出 Final consumption expenditure	戶 數 No. of households	可 支 配 所 得 Available income	最終消費支出 Final consumption expenditure	戶 數 No. of households	可 支 配 所 得 Available income
115 786	515 308	173 964	139 617	279 910	171 277
156 209	505	170 082	157 618	—	—
191 407	26 844	241 210	187 746	20 114	251 445
148 660	21 689	198 783	159 779	14 534	217 079
130 875	109 701	183 705	146 426	67 445	178 239
112 917	91 661	172 129	137 795	53 826	164 032
112 525	232 805	166 479	134 062	115 445	153 329
98 121	32 103	127 256	107 683	8 546	137 857

8. 社 會 團 體 及 個 人 服 務 業 Community, social and personal services			9. 不 能 歸 類 之 行 業 及 無 業 Unclassified and non-working		
戶 數 No. of households	可 支 配 所 得 Available Income	最 終 消 費 支 出 Final consumption expenditure	戶 數 No. of households	可 支 配 所 得 Available income	最 終 消 費 支 出 Final consumption expenditure
699 686	167 455	128 332	63 301	81 399	71 476
7 705	243 608	177 396	—	—	—
150 125	207 195	151 887	6 669	160 078	142 017
101 979	188 846	139 222	3 035	139 609	106 120
175 472	162 269	126 905	7 212	106 602	91 239
93 693	148 777	115 976	6 838	97 698	80 937
149 530	133 524	108 630	17 996	655 70	61 518
21 182	120 200	96 671	21 551	48 460	43 467

第一表 平均每戶已分配要素所得按經濟戶長社會經濟特性分

民 國 六 十 七 年

	總 平 均 General average	農 業 雇 主 Agricultural employers	農業自營作業者 Agricultural own-account workers	非農業雇主 Non-agricultural employers
家庭戶數 No. of households	3 369 865	2 910	540 606	124 455
平均每戶人數 Average no. of persons per household	4.92	5.66	5.70	5.24
平均每戶成年人數 Average no. of adults per household	2.59	2.60	2.92	2.71
平均每戶未成年人數 Average no. of minors per household	2.33	3.06	2.78	2.53
平均每戶所得收入者人數 Average no. of income recipients per household	1.66	1.91	1.90	1.41
1. 受雇人員報酬 Compensation of employees	106 830	57 071	54 546	28 384
i 薪 資 Wages & salaries	91 752	49 412	52 578	24 509
ii 實物折值 In kind	4 541	1 704	517	790
iii 其他收入 Other receipts	10 536	5 955	1 450	3 086
2. 產業主所得 Entrepreneurial income	39 375	159 354	57 742	210 592
i 農業淨收入 Net agricultural income	9 207	67 388	46 886	730
ii 林業淨收入 Net forest income	85	—	385	—
iii 漁業淨收入 Net fishing income	1 003	88 079	5 269	—
iv 營業淨收入 Net operation surplus	27 751	3 887	5 158	192 776
v 執行業務淨收入 Net professional income	1 329	—	44	17 086
3. 基本所得 Primary income	146 204	216 425	112 288	238 976
4. 財產所得收入淨額 Net property income	12 247	17 170	8 087	25 283
i 利 息 Interest	2 096	3 411	643	5 649
ii 投資損益 Dividend	635	—	116	2 640
iii 土地租金及權益 Rent and tenure	133	—	113	222
iv 其他租金收入 Other rent income	735	—	392	2 023
v 自用住宅設算淨租金 Net rent of self-dwelling	8 648	13 760	6 823	14 750
5. 已分配要素所得 Distributed factor income	158 452	233 595	120 375	264 266

**Table 1. Average Distributed Factor Income Per Household
by Socio-Economic Status of Household Heads**

1 9 7 8

金額單位：新台幣元
Unit: N T \$

非農業自營作業者 Non-agricultural own-account workers	農業受雇者 Agricultural employees	非 農 業 受 雇 者 Non-agricultural employees				其 他 Others
		非農業經理管理 及專業受雇者 Employees of non- agricultural managers, administrators & professionals	文書推銷及 服務工作者 Clerks, salesmen & service workers	非農業體力勞動者 Industrial labourers	軍職人員 Servicemen	
490 476	132 446	270 772	735 137	894 632	115 629	62 802
5.16	4.90	4.67	4.51	4.99	4.21	2.05
2.59	2.42	2.74	2.55	2.53	2.13	1.61
2.57	2.48	1.93	1.96	2.46	2.08	0.44
1.46	1.86	1.64	1.63	1.74	1.40	1.00
20 419	98 342	225 359	158 826	122 736	131 162	16 320
17 052	90 727	189 960	129 959	109 957	101 079	2 585
518	2 988	8 290	10 456	2 461	17 980	930
2 849	4 627	27 109	18 412	10 319	12 103	12 804
133 355	5 858	4 405	4 141	4 679	1 595	140
2 722	3 823	896	1 395	2 507	289	103
40	108	11	31	17	13	9
179	436	16	87	68	11	—
128 064	1 492	3 192	2 491	2 068	1 283	28
4 350	—	289	137	20	—	—
153 773	104 200	229 764	162 967	127 415	132 757	16 460
12 508	6 079	24 383	14 377	8 524	7 152	18 139
1 809	650	4 871	2 921	1 201	1 800	4 478
239	168	4 044	526	23	—	1 698
264	92	219	51	75	—	880
722	63	1 083	974	319	214	5 252
9 474	5 106	14 166	9 904	6 907	5 138	5 830
166 281	110 279	254 147	177 343	135 939	139 909	34 599

第二表 個人已分配要素所得按區域別分

民國六十七年

	合 計	台 北 市	台 灣 省	
	Total	Taipei City	小 計 Sub-total	台 北 縣 Taipei County
家庭戶數 No. of households	3 369 865	512 746	2 857 119	414 598
平均每戶人數 Average no. of persons per household	4.92	4.67	4.95	4.58
平均每戶成年人數 Average no. of adults per household	2.59	2.63	2.58	2.49
平均每戶未成年人數 Average no. of minors per household	2.33	2.04	2.37	2.09
平均每戶所得收入者人數 Average no. of income recipients per household	1.66	1.51	1.68	1.58
1.受雇人員報酬 Compensation of employees	360 001 356	67 176 698	292 824 658	59 274 364
i 薪 資 Wages & salaries in cash	309 193 006	57 396 080	251 796 926	50 501 077
ii 實物折值 In kind	15 302 289	2 904 963	12 397 326	2 639 251
iii 其他收入 Other receipts	35 506 061	6 875 655	28 630 406	6 134 036
2.產業主所得 Entrepreneurial income	132 687 306	23 710 700	108 976 606	11 902 361
i 農業淨收入 Net agricultural income	31 026 181	305 959	30 720 222	1 553 370
ii 林業淨收入 Net forest income	284 965	—	284 965	302
iii 漁業淨收入 Net fishing income	3 380 137	28 800	3 351 337	304 277
iv 營業淨收入 Net operation surplus	93 516 071	21 882 181	71 633 889	9 776 587
v 執行業務淨收入 Net professional income	4 479 952	1 493 760	2 986 192	267 825
3.基本所得 Primary income	492 688 662	90 887 398	401 801 264	71 176 725
4.財產所得收入淨額 Net property income	41 271 839	8 799 689	32 472 150	7 260 380
i 利 息 Interest	7 064 248	1 845 584	5 218 664	1 093 767
ii 投資損益 Dividend	2 139 400	474 310	1 665 090	219 534
iii 土地租金及權益 Rent and tenure	448 956	71 033	377 923	7 530
iv 其他租金收入 Other rent income	2 475 780	587 882	1 887 898	293 437
v 自用住宅設算淨租金 Net rent of self-dwelling	29 143 455	5 820 880	23 322 575	5 646 112
5.已分配要素所得 Distributed factor income	533 960 501	99 687 087	434 273 414	78 437 105

Table 2. Personal Distributed Factor Income by Areas

1 9 7 8

金額單位：新台幣千元
Unit: N T \$1,000

Taiwan Province							
宜蘭縣 Ilan County	桃園縣 Taoyuan County	新竹縣 Hsinchu County	苗栗縣 Miaoli County	台中縣 Taichung County	彰化縣 Changwa County	南投縣 Nantou County	雲林縣 Yunlin County
80 446	184 873	115 141	90 732	172 831	197 842	95 487	141 792
5.46	4.77	5.21	5.55	5.05	5.65	5.21	5.15
2.79	2.44	2.57	3.11	2.53	2.96	2.65	2.71
2.67	2.33	2.64	2.44	2.52	2.69	2.56	2.44
1.82	1.64	1.67	2.13	1.66	1.87	1.91	1.84
7 745 496	18 262 888	12 668 146	10 043 574	15 036 029	14 815 512	8 634 843	9 011 709
6 734 559	15 044 069	11 033 402	8 766 326	13 153 893	13 657 279	7 553 950	8 187 040
232 322	769 650	483 816	393 331	414 497	277 750	450 755	272 920
778 615	2 449 169	1 100 928	883 917	1 467 639	880 483	630 138	551 748
3 513 646	5 891 056	2 983 496	3 497 104	6 297 389	9 953 689	4 813 358	5 859 654
1 344 515	1 005 022	811 904	1 590 322	1 818 019	4 168 499	2 139 166	2 718 953
—	302	51 211	18 585	—	—	22 508	45 033
744 865	46 419	75 300	20 241	16 380	516 932	—	45 280
1 424 266	4 710 876	2 040 031	1 763 750	4 270 419	4 881 558	2 579 599	2 839 418
—	128 437	5 000	104 206	192 571	386 700	72 085	210 970
11 259 142	24 153 944	15 651 641	13 540 678	21 333 418	24 769 201	13 448 201	14 871 363
919 988	1 924 045	1 220 739	1 217 349	1 511 627	1 857 406	1 044 589	911 268
138 051	213 750	160 438	242 855	46 777	126 104	203 791	110 823
17	73 932	152 760	43 408	50 900	85 060	11 606	11 865
8 857	27 187	30 754	3 984	19 204	56 282	13 449	—
11 476	203 965	65 201	30 851	98 849	104 853	73 547	9 000
761 587	1 405 211	811 586	896 251	1 295 898	1 485 107	765 408	779 580
12 179 130	26 077 989	16 872 381	14 758 027	22 845 045	26 626 607	14 492 790	15 782 631

第二表 個人已分配要素所得按區域別分 (續)

民國六十七年

	台 灣 省			
	嘉義縣 Chiayi County	台南縣 Tainan County	高雄縣 Kaohsiung County	屏東縣 Pingtung County
家庭戶數 No. of households	154 355	181 294	191 178	160 760
平均每戶人數 Average no. of persons per household	4.82	4.78	4.88	4.72
平均每戶成年人數 Average no. of adults per household	2.38	2.55	2.48	2.45
平均每戶未成年人數 Average no. of minors per household	2.44	2.23	2.40	2.27
平均每戶所得收入者人數 Average no. of income recipients per household	1.58	1.82	1.74	1.63
1. 受雇人員報酬 Compensation of employees	12 735 434	14 724 366	19 792 478	13 560 592
i 薪 資 Wages & salaries in cash	10 734 764	13 267 789	17 062 815	11 835 868
ii 實物折值 In kind	761 948	521 494	768 099	681 663
iii 其他收入 Other receipts	1 238 722	935 083	1 961 564	1 043 062
2. 產業主所得 Entrepreneurial income	8 221 729	6 027 082	5 424 805	6 392 771
i 農業淨收入 Net agricultural income	2 449 546	2 784 844	1 658 421	2 680 896
ii 林業淨收入 Net forest income	78 702	—	4 066	20 555
iii 漁業淨收入 Net fishing income	179 551	152 629	270 865	473 789
iv 營業淨收入 Net operation surplus	5 354 402	3 006 517	3 282 248	2 936 328
v 執行業務淨收入 Net professional income	159 528	83 092	209 203	281 203
3. 基本所得 Primary income	20 957 163	20 751 448	25 217 283	19 953 363
4. 財產所得收入淨額 Net property income	1 728 944	1 103 042	1 429 079	1 304 252
i 利 息 Interest	362 401	184 266	355 773	367 876
ii 投資損益 Dividend	354 550	— 4 304	105 461	14 880
iii 土地租金及權益 Rent and tenure	1 607	18 890	19 743	3 018
iv 其他租金收入 Other rent income	63 744	40 580	58 699	13 446
v 自用住宅設算淨租金 Net rent of self-dwelling	946 642	863 610	889 403	905 032
5. 已分配要素所得 Distributed factor income	22 686 107	21 854 490	26 646 362	21 257 615

Table 2. Personal Distributed Factor Income by Areas (Cont.)

1 9 7 8

金額單位：新台幣千元
Unit: N T \$1,000

Taiwan Province						
台東縣 Taitung County	花蓮縣 Hualien County	澎湖縣 Penghu County	基隆市 Keelung Municipality	台中市 Taichung Municipality	台南市 Tainan Municipality	高雄市 Kaohsiung Municipality
56 123	69 503	20 008	71 181	124 684	111 953	222 338
4.92	4.88	5.65	5.10	5.20	4.82	4.67
2.33	2.55	2.83	2.67	2.87	2.51	2.42
2.59	2.33	2.82	2.43	2.33	2.31	2.25
1.38	1.49	1.88	1.54	1.78	1.58	1.44
3 527 171	5 760 703	1 813 988	11 621 008	15 551 237	11 249 495	26 995 625
2 963 088	4 964 000	1 607 973	9 373 836	12 478 620	9 778 423	23 048 156
236 092	285 966	137 742	817 753	829 940	359 246	1 063 091
327 991	510 737	68 273	1 429 419	2 242 677	1 111 826	2 884 378
2 699 809	3 350 718	666 330	1 201 034	6 346 140	5 711 920	8 222 515
1 678 427	1 590 152	42 702	1 392	367 283	193 349	123 439
23 670	19 823	—	—	208	—	—
32 162	32 530	151 264	94 875	—	41 706	152 272
837 616	1 693 213	459 314	1 104 767	5 760 149	5 320 217	7 592 564
127 934	15 000	13 050	—	218 500	156 648	354 240
6 226 980	9 111 421	2 480 318	12 822 042	21 897 377	16 961 416	35 218 140
384 329	532 683	21 0943	825 850	2 516 387	1 236 185	3 333 066
86 459	6 860	45 782	166 668	320 761	137 759	847 705
—	21 200	20 683	—	351 110	66 957	108 683
10 044	6 178	—	1 125	55 750	17 250	77 071
15 624	62 877	—	57 259	304 438	110 056	269 996
272 202	435 568	144 478	600 798	1 484 328	904 163	2 029 611
6 611 309	9 644 104	2 691 261	13 647 892	24 413 764	18 197 600	38 551 206

第三表 平均每戶所得收支、最終消費支出與儲蓄按經濟
戶長社會經濟特性分

民 國 六 十 七 年

	總 平 均 General average	農 業 雇 主 Agricultural employers	農業自營作業者 Agricultural own-account workers	非農業雇主 Non-agricultural employers
1. 已分配要素所得 Distributed factor income	158 452	233 595	120 375	264 260
2. 經常移轉收入 Current transfer receipts	7 782	5 415	8 139	7 165
i 從私人 From households	6 473	4 720	7 511	6 605
ii 從政府 From government	964	693	157	412
iii 從企業 From enterprises	252	2	415	20
① 意外保險受益 Benefit of casualty insurance	114	2	114	1
② 人壽保險淨受益 Net benefit of life insurance	29	—	15	—
③ 其 他 Others	109	—	286	19
iv 從國外 From abroad	93	—	56	128
3. 經常移轉支出 Current transfer expenditures	10 914	18 063	7 693	23 003
i 對私人 To households	6 721	10 747	6 005	12 731
ii 對政府 To government	2 406	4 053	913	7 152
① 直接稅 Direct taxes	1 893	3 791	611	6 074
② 其 他 Others	513	262	302	1 078
iii 對企業 To enterprises	1 708	3 263	775	2 677
① 意外保險保費支出 Expenditure on casualty insurance	1 219	2 486	272	1 187
② 人壽保險保費支出 Expenditure on life insurance	389	777	232	1 259
③ 其 他 Others	100	—	271	231
iv 對國外 To abroad	79	—	—	443
4. 雜項收入 Miscellaneous receipts	418	108	365	641
5. 可支配所得 Available income	155 737	221 055	121 186	249 063
6. 最終消費支出 Final consumption expenditure	122 207	143 403	97 545	191 937
7. 儲 蓄 Saving	33 919	78 429	23 873	58 385

**Table 3. Average Income & Expenditure, Final Consumption
Expenditure & Saving Per Household by Socio-Economic
Status of Household Heads**

1 9 7 8

金額單位：新台幣元
Unit: N T \$

非農業自營作業者 Non-agricultural own-account workers	農業受雇者 Agricultural employees	非農業受雇者 Non-agricultural employees				其 他 Others
		非農業經理管理 及專業受雇者 Employees of non-agricultural managers administrators & professionals	文書推銷及 服務工作者 Clerks, salesmen & service workers	非農業體力勞動者 Industrial labors	軍 職 人 員 Servicemen	
166 281	110 279	254 147	177 343	135 939	139 909	34 599
5 733	6 725	8 229	8 512	5 682	4 628	49 465
5 034	5 684	7 372	6 561	5 017	3 556	31 475
477	419	531	1 456	537	962	16 152
146	618	272	319	126	110	519
107	296	50	147	80	94	401
25	307	1	16	26	—	—
14	15	221	156	20	16	118
76	4	54	176	2	—	1 319
9 315	7 037	23 509	12 974	7 986	8 124	3 420
6 133	5 200	11 136	7 534	5 298	5 459	2 605
2 082	667	8 973	2 666	1 244	730	240
1 536	434	7 795	2 037	915	313	141
546	233	1 178	629	329	417	99
1 086	1 170	2 970	2 675	1 443	1 847	546
395	1 053	2 246	2 137	1 203	1 699	345
630	105	637	467	182	119	201
61	12	87	71	58	29	—
14	—	430	99	1	88	29
479	303	501	436	376	212	623
163 178	110 270	239 368	173 317	134 011	136 625	81 267
130 035	87 769	177 858	133 706	108 012	102 228	71 304
33 773	22 606	62 147	40 078	26 181	34 516	10 164

第四表 平均每戶所得收支、最終消費支出與儲蓄按農家、非農家與都市化程度地區分

民國六十七年

	總 平 均 General average	按農家、非農家分	
		農 家 Farm	
家庭戶數 No. of households	3 369 865	782 821	
平均每戶人數 Average no. of persons per household	4.92	5.81	
平均每戶成年人數 Average no. of adults per household	2.59	3.00	
平均每戶未成年人數 Average no. of minors per household	2.33	2.81	
平均每戶就業人數 Average no. of persons employed per household	1.89	2.88	
平均每戶所得收入者人數 Average no. of income recipients per household	1.66	2.11	
1.受雇人員報酬 Compensation of employees	106 830	67 802	
2.產業主所得 Entrepreneurial income	39 375	53 998	
3.基本所得 Primary income	146 204	121 800	
4.財產所得收入淨額 Net property income	12 247	8 426	
5.已分配要素所得 Distributed factor income	158 452	130 225	
6.經常移轉收入 Current transfer receipts	7 782	7 254	
I 從私人 From households	6 473	6 706	
II 從政府 From government	964	152	
III 從企業 From enterprises	252	357	
①意外災害保險受益 Benefit of casualty insurance	114	67	
②人壽保險淨受益 Net benefit of life insurance	29	26	
③其他 Others	109	264	
IV 從國外 From abroad	93	39	
7.經常移轉支出 Current transfer expenditures	10 914	8 509	
I 對私人 To households	6 721	6 516	
II 對政府 To government	2 406	1 062	
①直接稅 Direct taxes	1 893	720	
②其他 Others	513	342	
III 對企業 To enterprises	1 708	921	
①意外災害保費支出 Expenditure on casualty insurance	1 219	388	
②人壽保險保費支出 Expenditure on life insurance	389	291	
③其他 Others	100	242	
IV 對國外 To abroad	79	10	
8.雜項收入 Miscellaneous receipts	418	393	
9.可支配所得 Available income	155 737	129 362	
10.最終消費支出 Final consumption expenditure	122 207	102 684	
11.儲蓄 Saving	33 919	26 970	
12.淨貸出 Net lending	34 184	26 305	

Table 4. Average Personal Income & Expenditure, Final Consumption Expenditure & Saving by Farm, Non-farm and by Degree of Urbanization

1 9 7 8

金額單位：新台幣元
Unit: N T \$

Farm or non-farm		按都市化程度地區分 Degree of urbanization			
非 農 家 Non-Farm	都 市 城 鎮 鄉 村 City Town Village				
2 587 044	1 586 324	641 489	1 142 052		
4.65	4.66	5.04	5.23		
2.47	2.53	2.61	2.68		
2.18	2.13	2.43	2.55		
1.59	1.59	1.97	2.26		
1.53	1.51	1.76	1.81		
118 639	126 251	109 413	78 403		
34 950	39 952	31 738	42 862		
153 589	166 203	141 151	121 264		
13 404	15 859	10 641	8 134		
166 993	182 061	151 792	129 398		
7 940	8 805	6 159	7 268		
6 403	6 843	5 218	6 664		
1 209	1 620	605	254		
219	172	284	343		
128	78	141	147		
29	19	12	51		
62	75	131	145		
109	170	52	7		
11 642	13 083	9 866	8 489		
6 783	7 443	6 351	5 925		
2 812	3 583	1 730	1 151		
2 248	2 978	1 213	769		
564	605	517	382		
1 948	1 916	1 752	1 396		
1 471	1 467	1 307	825		
419	398	371	387		
58	51	74	184		
99	141	33	17		
426	579	205	314		
163 717	178 363	148 288	128 490		
128 115	142 289	112 589	99 716		
36 021	36 471	36 072	29 162		
36 568	39 023	35 841	26 531		

第五表 個人所得收支、最終消費支出與儲蓄按區域別分

民國六十七年

	總計 Total	台北市 Taipei City	台	
			合計 Sub-total	台北縣 Taipei County
家庭戶數 No. of households	3 369 865	512 746	2 857 119	414 598
1.受雇人員報酬 Compensation of employees	360 001 356	67 176 698	292 824 658	59 274 364
2.產業主所得 Entrepreneurial income	132 687 306	23 710 700	108 976 606	11 902 361
3.基本所得 Primary income	492 688 662	90 887 398	401 801 264	71 176 725
4.財產所得收入淨額 Net property income	41 271 839	8 799 689	32 472 150	7 260 380
5.已分配要素所得 Distributed factor income	533 960 501	99 687 087	434 273 414	78 437 105
6.經常移轉收入 Current transfer receipts	26 220 333	6 514 890	19 705 443	2 438 690
i 從私人 From households	21 813 705	4 427 921	17 385 784	2 177 684
ii 從政府 From government	3 247 604	1 814 397	1 433 207	114 025
iii 從企業 From enterprises	847 151	64 755	782 396	143 491
①意外災害保險受益 Benefit of casualty insurance	382 807	25 405	357 402	100 695
②人壽保險淨受益 Net benefit of life insurance	96 196	5 240	90 956	5 622
③其他 Others	368 148	34 110	334 038	37 174
iv 從國外 From abroad	311 873	207 817	104 056	3 490
7.經常移轉支出 Current transfer expenditures	36 778 410	7 425 621	29 352 789	4 754 139
i 對私人 To households	22 647 805	4 023 101	18 624 704	2 579 027
ii 對政府 To government	8 107 428	2 552 893	5 554 535	1 402 066
①直接稅 Direct taxes	6 379 723	2 251 974	4 127 749	1 057 339
②其他 Others	1 727 705	300 919	1 426 786	344 727
iii 對企業 To enterprises	5 758 557	658 241	5 100 316	757 986
①意外災害保費支出 Expenditure on casualty insurance	4 108 695	439 190	3 669 505	661 163
②人壽保險保費支出 Expenditure on life insurance	1 311 819	201 294	1 110 525	79 145
③其他 Others	338 043	17 757	320 286	17 678
iv 對國外 To abroad	264 620	191 386	73 234	15 060
8.雜項收入 Miscellaneous receipts	1 408 626	658 776	749 850	104 856
9.可支配所得 Available income	524 811 050	99 435 132	425 375 918	76 226 513
10.最終消費支出 Final consumption expenditure	411 822 150	87 795 496	324 026 654	56 300 357
11.儲蓄 Saving	114 300 719	11 840 926	102 459 793	20 005 301
12.淨貸出 Net lending	115 194 071	16 406 285	98 787 786	20 448 850

**Table 5. Personal Income & Expenditure, Final Consumption
Expenditure & Saving by Areas**

金額單位：新台幣千元
Unit: N T \$1,000

1 9 7 8

省 Taiwan Province							
宜蘭縣 Ilan County	桃園縣 Taoyuan County	新竹縣 Hsinchu County	苗栗縣 Miaoli County	台中縣 Taichung County	彰化縣 Changhwa County	南投縣 Nantou County	雲林縣 Yunlin County
80 446	184 873	115 141	90 732	172 831	197 842	95 487	141,792
7 745 496	18 262 888	12 668 146	10 043 574	15 036 029	14 815 512	8 634 843	9 011 709
3 513 646	5 891 056	2 983 496	3 497 104	6 297 389	9 953 689	4 813 358	5 859 654
11 259 142	24 153 944	15 651 642	13 540 678	21 333 418	24 769 201	13 448 201	14 871 363
919 988	1 924 045	1 220 738	1 217 349	1 511 627	1 857 406	1 044 589	911 268
12 179 130	26 077 989	16 872 380	14 758 027	22 845 045	26 626 607	14 492 790	15 782 631
732 360	918 698	974 472	682 015	936 577	1 029 398	502 956	1 186 410
627 106	805 615	918 672	596 395	867 947	755 169	464 879	1 068 683
30 475	79 849	22 277	55 897	11 798	123 866	31 791	117 718
74 695	31 846	3 277	3 163	56 832	150 363	5 693	9
70 504	28 453	1 736	1 738	378	—	3 705	9
3 287	—	—	364	—	—	—	—
904	3 393	1 541	1 061	56 454	150 363	1 988	—
84	1 388	30 246	26 560	—	—	593	—
839 426	1 510 936	1 230 472	1 049 586	1 354 085	1 431 391	744 108	1 102 134
549 236	912 671	852 542	773 228	944 848	841 139	507 195	855 552
72 683	271 236	148 153	159 669	282 763	270 307	115 745	130 256
64 220	199 628	121 641	110 486	238 867	194 779	69 198	74 921
8 463	71 608	26 512	49 183	43 896	75 528	46 547	55 335
217 507	317 050	229 777	115 189	126 474	312 265	121 168	116 326
150 492	216 869	155 707	95 427	86 360	77 096	94 189	65 029
66 710	94 343	69 291	17 406	39 289	56 010	26 469	51 297
305	5 838	4 779	2 356	825	179 159	510	—
—	9 979	—	1 500	—	7 680	—	—
16 695	40 545	35 285	31 934	64 233	58 847	44 293	5 526
12 088 759	25 526 296	16 651 665	14 422 390	22 491 771	26 283 461	14 295 931	15 872 433
9 945 242	18 818 738	12 482 619	10 690 561	17 692 950	19 777 481	10 715 078	12 636 157
2 210 227	6 801 901	4 238 337	3 749 236	4 838 110	6 561 990	3 607 322	3 287 573
1 773 604	7 154 370	3 769 540	4 038 335	4 805 510	6 673 118	3 075 287	3 534 588

第五表 個人所得收支、最終消費支出與儲蓄按區域別分 (續)

民國六十七年

	台 灣			
	嘉 義 縣 Chiayi County	台 南 縣 Tainan County	高 雄 縣 Kaohsiung County	屏 東 縣 Pingtung County
家庭戶數No. of households	154 355	181 294	191 178	160 760
1.受雇人員報酬Compensation of employees	12 735 434	14 724 366	19 792 478	13 560 592
2.產業主所得 Entrepreneurial income	8 221 729	6 027 082	5 424 805	6 392 771
3.基本所得 Primary income	20 957 163	20 751 448	25 217 283	19 953 363
4.財產所得收入淨額 Net property income	1 728 944	1 103 042	1 429 079	1 304 252
5.已分配要素所得 Distributed factor income	22 686 107	21 854 490	26 646 362	21 257 615
6.經常移轉收入 Current transfer receipts	1 278 554	1 790 298	1 198 312	1 104 016
i 從私人 From households	1 234 742	1 595 645	1 053 330	953 982
ii 從政府 From government	40 095	155 118	72 876	137 645
iii 從企業 From enterprises	3 717	34 575	70 370	12 389
①意外災害保險受益 Benefit of casualty insurance	2 253	30 605	25 601	1 032
②人壽保險淨受益 Net benefit of life insurance	251	1 132	39 852	5 635
③其他 Others	1 213	2 838	4 917	5 722
iv 從國外 From abroad	—	4 960	1 736	—
7.經常移轉支出 Current transfer expenditures	1 930 524	1 840 153	1 824 308	1 700 796
i 對私人 To households	1 312 204	1 436 223	1 074 659	1 229 188
ii 對政府 To government	315 053	160 814	295 535	180 329
①直接稅 Direct taxes	224 696	93 277	189 226	110 759
②其他 Others	90 357	67 537	106 309	69 570
iii 對企業 To enterprises	303 267	240 380	434 194	291 279
①意外災害保費支出 Expenditure on casualty insurance	204 745	138 921	368 523	239 801
②人壽保險保費支出 Expenditure on life insurance	98 191	81 147	65 245	39 735
③其他 Others	331	20 312	426	11 743
iv 對國外 To abroad	—	2 736	19 920	—
8.雜項收入 Miscellaneous receipts	25 451	71 503	25 787	35 011
9.可支配所得 Available income	22 059 588	21 876 138	26 046 153	20 695 846
10.最終消費支出 Final consumption expenditure	16 553 470	18 181 101	19 720 172	16 524 990
11.儲蓄 Saving	5 604 309	3 776 184	6 391 226	4 210 591
12.淨貸出 Net lending	4 287 876	3 419 613	6 261 414	4 498 496

**Table 5. Personal Income & Expenditure, Final Consumption
Expenditure & Saving by Areas(Cont.)**

1 9 7 8

金額單位：新台幣千元
Unit: N T \$1,000

省 Taiwan Province						
台 東 縣 Taitung County	花 蓮 縣 Hualien County	澎 湖 縣 Penghu County	基 隆 市 Keelung Municipality	台 中 市 Taichung Municipality	台 南 市 Tainan Municipality	高 雄 市 Kaohsiung Municipality
56 123	69 503	20 008	71 181	124 684	111 953	222 338
3 527 171	5 760 703	1 813 988	11 621 008	15 551 237	11 249 495	26 995 625
2 699 809	3 350 718	666 330	1 201 034	6 346 140	5 711 920	8 222 515
6 226 980	9 111 421	2 480 318	12 822 042	21 897 377	16 961 415	35 218 140
384 329	532 683	210 943	825 850	2 516 387	1 236 185	3 333 066
6 611 309	9 644 104	2 691 261	13 647 892	24 413 764	18 197 600	38 551 206
304 060	714 142	288 100	658 770	735 667	928 993	1 302 955
237 745	675 141	238 587	595 229	651 928	721 511	1 145 794
25 585	12 810	42 583	23 254	70 592	165 153	99 800
40 730	26 191	4 536	40 287	13 147	10 954	56 131
40 506	—	—	25 962	—	8 599	15 626
—	4 960	4 536	13 500	22	572	11 223
224	21 231	—	825	13 125	1 783	29 282
—	—	2 394	—	—	31 375	1 230
381 831	736 167	307 823	1 149 653	1 295 828	997 885	3 171 544
238 729	514 215	233 308	601 095	707 884	696 753	1 765 008
45 314	98 932	20 359	191 225	307 958	179 403	906 735
26 734	53 973	15 863	155 294	207 665	115 923	803 260
18 580	44 959	4 496	35 931	100 293	63 480	103 475
97 788	123 020	54 156	357 333	279 986	120 850	484 321
29 894	69 152	8 212	307 774	189 353	81 986	428 812
67 172	43 182	18 150	49 559	66 709	38 105	43 370
722	10 686	27 794	—	23 924	759	12 139
—	—	—	—	—	879	15 480
1 462	50 072	7 567	8 777	7 879	62 397	51 728
6 535 000	9 672 152	2 679 105	13 165 787	23 861 483	18 191 105	36 734 345
5 157 315	7 674 128	1 973 943	9 837 894	16 543 121	14 464 307	28 337 030
1 444 857	2 041 206	723 312	3 377 452	7 385 071	3 764 903	84 40 685
1 333 531	919 673	294 799	3 017 844	6 964 274	3 625 104	8 891 960

第六表 平均每戶及每人所得、最終消費支出與儲蓄按區域別分

民國六十七年

	總 平 均 General average		台 北 市 Taipei City	
	每 戶 Per household	每 人 Per capita	每 戶 Per household	每 人 Per capita
1.受雇人員報酬 Compensation of employees	106 830	21 706	131 014	28 015
2.產業主所得 Entrepreneurial income	39 375	8 000	46 243	9 888
3.基本所得 Primary income	146 205	29 706	177 257	37 903
4.財產所得收入淨額 Net property income	12 247	2 488	17 162	3 670
5.已分配要素所得 Distributed factor income	158 452	32 194	194 419	41 573
6.經常移轉收入 Current transfer receipts	7 782	1 581	12 707	2 718
i 從私人 From households	6 473	1 315	8 636	1 847
ii 從政府 From government	964	196	3 539	757
iii 從企業 From enterprises	252	51	127	27
①意外災害保險受益 Benefit of casualty insurance	114	23	50	11
②人壽保險淨受益 Net benefit of life insurance	29	6	10	2
③其他 Others	109	22	67	14
iv 從國外 From abroad	93	19	405	87
7.經常移轉支出 Current transfer expenditures	10 914	2 218	14 483	3 096
i 對私人 To households	6 721	1 366	7 846	1 678
ii 對政府 To government	2 406	489	4 979	1 064
①直接稅 Direct taxes	1 893	385	4 392	939
②其他 Others	513	104	587	125
iii 對企業 To enterprises	1 708	347	1 285	274
①意外災害保險支出 Expenditure on casualty insurance	1 219	248	857	183
②人壽保險保費支出 Expenditure on life insurance	389	79	393	84
③其他 Others	100	20	35	7
iv 對國外 To abroad	79	16	373	80
8.雜項收入 Miscellaneous receipts	418	85	1 285	275
9.可支配所得 Available income	155 737	31 642	193 928	41 470
10.最終消費支出 Final consumption expenditure	122 207	24 830	171 225	36 613
11.儲蓄 Saving	33 919	6 891	23 094	4 940
12.淨貸出 Net lending	34 184	6 945	31 997	6 842

Table 6. Average Income, Final Consumption Expenditure & Saving Per Household & Per Capita by Areas

1 9 7 8

金額單位：新台幣元
Unit: NT \$

台 灣 省		Taiwan province					
平 均		台 北 縣		宜 蘭 縣		桃 園 縣	
Average		Taipei County		Ilan County		Taoyuan County	
每 戶	每 人	每 戶	每 人	每 戶	每 人	每 戶	每 人
Per household	Per capita	Per household	Per capita	Per household	Per capita	Per household	Per capita
102 489	20 639	142 968	31 163	96 282	17 600	98 786	20 674
38 142	7 681	28 708	6 258	43 677	7 984	31 865	6 669
140 631	28 320	171 676	37 421	139 959	25 584	130 651	27 343
11 365	2 289	17 512	3 817	11 436	2 090	10 407	2 178
151 996	30 609	189 188	41 238	151 395	27 674	141 058	29 521
6 897	1 388	5 883	1 283	9 103	1 663	4 970	1 040
6 085	1 225	5 253	1 145	7 795	1 425	4 358	912
502	101	275	60	379	69	432	90
274	55	347	76	928	169	172	36
125	25	243	53	876	160	154	32
32	6	14	3	41	7	—	—
117	24	90	20	11	2	18	4
36	7	8	2	1	—	8	2
10 274	2 070	11 467	2 500	10 434	1 908	8 173	1 710
6 519	1 313	6 221	1 356	6 827	1 248	4 937	1 033
1 944	392	3 381	737	903	165	1 467	307
1 445	291	2 550	556	798	146	1 080	226
499	101	831	181	105	19	387	81
1 785	360	1 829	399	2 704	495	1 715	359
1 284	259	1 595	348	1 871	342	1 173	245
389	78	191	42	829	152	510	107
112	23	43	9	4	1	32	7
26	5	36	8	—	—	54	11
262	53	253	55	208	38	219	46
148 881	29 980	183 857	40 076	150 272	27 467	138 074	28 897
113 411	22 839	135 796	29 599	123 627	22 599	101 793	21 303
35 861	7 219	48 253	10 518	27 475	5 021	36 792	7 701
34 576	6 963	49 322	10 751	22 047	4 030	38 699	8 099

第六表 平均每戶及每人所得、最終消費支出與儲蓄按區域別分（續一）

民國六十七年

	台 灣 省			
	新 竹 縣 Hsinchu County		苗 栗 縣 Miaoli County	
	每 戶 Per household	每 人 Per capita	每 戶 Per household	每 人 Per capita
1. 受雇人員報酬 Compensation of employees	110 023	21 076	110 695	19 906
2. 產業主所得 Entrepreneurial income	25 912	4 964	38 543	6 931
3. 基本所得 Primary income	135 935	26 040	149 238	26 837
4. 財產所得收入淨額 Net property income	10 602	2 031	13 417	2 413
5. 已分配要素所得 Distributed factor income	146 537	28 071	162 655	29 250
6. 經常移轉收入 Current transfer receipts	8 463	1 621	7 517	1 352
i 從私人 From households	7 979	1 528	6 573	1 182
ii 從政府 From government	193	37	616	111
iii 從企業 From enterprises	28	6	35	6
① 意外災害保險受益 Benefit of casualty insurance	15	3	19	3
② 人壽保險淨受益 Net benefit of life insurance	—	—	4	1
③ 其他 Others	13	3	12	2
iv 從國外 From abroad	263	50	293	53
7. 經常移轉支出 Current transfer expenditures	10 686	2 046	11 569	2 080
i 對私人 To households	7 404	1 418	8 522	1 533
ii 對政府 To government	1 286	246	1 760	316
① 直接稅 Direct taxes	1 056	202	1 218	219
② 其他 Others	230	44	542	97
iii 對企業 To enterprises	1 996	382	1 270	228
① 意外災害保費支出 Expenditure on casualty insurance	1 352	259	1 052	189
② 人壽保險保費支出 Expenditure on life insurance	602	115	192	34
③ 其他 Others	42	8	26	5
iv 對國外 To abroad	—	—	17	3
8. 雜項收入 Miscellaneous receipts	306	59	352	63
9. 可支配所得 Available income	144 620	27 705	158 955	28 585
10. 最終消費支出 Final consumption expenditure	108 412	20 768	117 827	21 189
11. 儲蓄 Saving	36 810	7 052	41 321	7 431
12. 淨貸出 Net lending	32 738	6 271	44 508	8 004

Table 6. Average Income, Final Consumption Expenditure & Saving Per Household & Per Capita by Areas (Cont.1)

1 9 7 8

金額單位：新台幣元
Unit: N T \$

Taiwan Province							
台 中 縣 Taichung County		彰 化 縣 Changhwa County		南 投 縣 Nantou County		雲 林 縣 Yanlin County	
每 戶 Per household	每 人 Per capita	每 戶 Per household	每 人 Per capita	每 戶 Per household	每 人 Per capita	每 戶 Per household	每 人 Per capita
86 998	17 204	74 886	13 232	90 430	17 348	63 556	12 304
36 437	7 205	50 311	8 890	50 409	9 670	41 326	8 000
123 435	24 409	125 197	22 122	140 839	27 018	104 882	20 304
8 746	1 730	9 388	1 659	10 940	2 099	6 427	1 244
132 181	26 139	134 585	23 781	151 779	29 117	111 309	21 548
5 419	1 071	5 203	919	5 268	1 010	8 367	1 620
5 022	993	3 817	674	4 869	934	7 537	1 459
68	13	626	111	333	64	830	161
329	65	760	134	60	11	—	—
2	—	—	—	39	7	—	—
—	—	—	—	—	—	—	—
327	65	760	134	21	4	—	—
—	—	—	—	6	1	—	—
7 835	1 549	7 237	1 278	7 792	1 495	7 773	1 505
5 467	1 081	4 252	751	5 312	1 019	6 034	1 168
1 636	323	1 367	241	1 212	233	918	178
1 382	273	985	174	725	139	528	102
254	50	382	67	487	94	390	76
732	145	1 579	279	1 268	243	821	159
500	99	390	69	986	189	459	89
227	45	283	50	277	53	362	70
5	1	906	160	5	1	—	—
—	—	39	7	—	—	—	—
372	73	297	53	464	89	39	8
130 137	25 734	132 848	23 475	149 719	28 721	111 942	21 671
102 371	20 244	99 967	17 664	112 216	21 527	89 117	17 253
27 993	5 535	33 165	5 861	37 780	7 247	23 185	4 489
27 805	5 498	33 730	5 960	32 206	6 178	24 928	4 826

第六表 平均每戶及每人所得、最終消費支出與儲蓄按區域別分 (續二)

民國六十七年

	台 灣 省			
	嘉 義 縣 Chiayi County		台 南 縣 Tainan County	
	每 戶 Per household	每 人 Per capita	每 戶 Per household	每 人 Per capita
1.受雇人員報酬 Compensation of employees	82 507	17 101	81 218	16 968
2.產業主所得 Entrepreneurial income	53 265	11 040	33 245	6 945
3.基本所得 Primary income	135 772	28 141	114 463	23 913
4.財產所得收入淨額 Net property income	11 201	2 322	6 084	1 271
5.已分配要素所得 Distributed factor income	146 973	30 463	120 547	25 184
6.經常移轉收入 Current transfer receipts	8 284	1 717	9 875	2 063
i 從私人 From households	7 999	1 658	8 801	1 839
ii 從政府 From government	260	54	856	179
iii 從企業 From enterprises	25	5	191	39
①意外災害保險受益 Benefit of casualty insurance	15	3	169	35
②人壽保險淨受益 Net benefit of life insurance	2	—	6	1
③其他 Others	8	2	16	3
iv 從國外 From abroad	—	—	27	6
7.經常移轉支出 Current transfer expenditures	12 506	2 592	10 151	2 120
i 對私人 To households	8 501	1 762	7 922	1 655
ii 對政府 To government	2 041	423	888	185
①直接稅 Direct taxes	1 456	302	515	107
②其他 Others	585	121	373	78
iii 對企業 To enterprises	1 964	407	1 326	277
①意外災害保費支出 Expenditure on casualty insurance	1 326	275	766	160
②人壽保險保費支出 Expenditure on life insurance	636	132	448	94
③其他 Others	2	—	112	23
iv 對國外 To abroad	—	—	15	3
8.雜項收入 Miscellaneous receipts	165	34	394	82
9.可支配所得 Available income	142 916	29 622	120 665	25 209
10.最終消費支出 Final consumption expenditure	107 243	22 228	100 287	20 951
11.儲蓄 Saving	36 310	7 525	20 828	4 352
12.淨貸出 Net lending	27 779	5 758	18 862	3 941

Table 6. Average Income, Final Consumption Expenditure & Saving Per Household & Per Capita by Areas (Cont.2)

1 9 7 8

金額單位：新台幣元
Unit: NT \$

Taiwan Province							
高雄縣 Kaohsiung County		屏東縣 Pingtung County		台東縣 Taitung County		花蓮縣 Hualien County	
每戶 Per household	每人 Per capita	每戶 Per household	每人 Per capita	每戶 Per household	每人 Per capita	每戶 Per household	每人 Per capita
103 529	21 163	84 353	17 819	62 847	12 742	82 884	16 974
28 376	5 801	39 766	8 400	48 105	9 753	48 210	9 873
131 905	26 964	124 119	26 219	110 952	22 495	131 094	26 847
7 475	1 528	8 113	1 714	6 848	1 388	7 664	1 570
139 380	28 492	132 232	27 933	117 800	23 883	138 758	28 417
6 268	1 281	6 867	1 451	5 418	1 098	10 274	2 105
5 510	1 126	5 934	1 254	4 236	859	9 714	1 989
381	78	856	181	456	92	184	38
368	75	77	16	726	147	376	78
134	27	6	1	722	146	—	—
208	43	35	7	—	—	71	15
26	5	36	8	4	1	305	63
9	2	—	—	—	—	—	—
9 542	1 950	10 580	2 234	6 804	1 380	10 592	2 168
5 621	1 149	7 646	1 615	4 254	862	7 398	1 515
1 546	316	1 122	237	807	164	1 424	291
990	202	689	146	476	97	777	159
556	114	433	91	331	67	647	132
2 271	464	1 812	382	1 743	354	1 770	362
1 928	394	1 492	315	533	108	995	204
341	70	247	52	1 197	243	621	127
2	—	73	15	13	3	154	31
104	21	—	—	—	—	—	—
135	28	218	46	6	5	720	148
136 241	27 851	128 737	27 196	116 440	23 606	139 160	28 502
103 152	21 086	102 793	21 715	91 893	18 631	110 415	22 613
33 431	6 835	26 191	5 534	25 744	5 218	29 367	6 016
32 752	6 695	27 983	5 911	23 761	4 817	13 232	2 710

第六表 平均每戶及每人所得、最終消費支出與儲蓄按區域別分（續完）

民國六十七年

	台 灣 省			
	澎 湖 縣 Penghu County		基 隆 市 Keelung Municipality	
	每 戶 Per household	每 人 Per capita	每 戶 Per household	每 人 Per capita
1.受雇人員報酬 Compensation of employees	90 663	16 003	163 260	31 953
2.產業主所得 Entrepreneurial income	33 303	5 878	16 873	3 302
3.基本所得 Primary income	123 966	21 881	180 133	35 255
4.財產所得收入淨額 Net property income	10 543	1 861	11 602	2 271
5.已分配要素所得 Distributed factor income	134 509	23 742	191 735	37 526
6.經常移轉收入 Current transfer receipts	14 400	2 542	9 256	1 811
i 從私人 From households	11 925	2 105	8 362	1 637
ii 從政府 From government	2 128	376	327	64
iii 從企業 From enterprises	227	40	567	110
①意外災害保險受益 Benefit of casualty insurance	—	—	365	71
②人壽保險淨受益 Net benefit of life insurance	227	40	190	37
③其他 Others	—	—	12	2
iv 從國外 From abroad	120	21	—	—
7.經常移轉支出 Current transfer expenditures	15 385	2 715	16 152	3 161
i 對私人 To households	11 661	2 058	8 445	1 653
ii 對政府 To government	1 018	180	2 687	526
①直接稅 Direct taxes	793	140	2 182	427
②其他 Others	225	40	505	99
iii 對企業 To enterprises	2 706	477	5 020	982
①意外災害保費支出 Expenditure on casualty insurance	410	72	4 324	846
②人壽保險保費支出 Expenditure on life insurance	907	160	696	136
③其他 Others	1 389	245	—	—
iv 對國外 To abroad	—	—	—	—
8.雜項收入 Miscellaneous receipts	378	67	123	24
9.可支配所得 Available income	133 902	23 636	184 962	36 200
10.最終消費支出 Final consumption expenditure	98 658	17 414	138 209	27 050
11.儲蓄 Saving	36 151	6 382	47 448	9 286
12.淨貸出 Net lending	14 734	2 601	42 397	8 298

Table 6. Average Income, Final Consumption Expenditure & Saving Per Household & Per Capita by Areas (Cont.)

金額單位：新台幣元
Unit: N T \$

1 9 7 8

Taiwan Province					
台 中 市 Taichung Municipality		台 南 市 Tainan Municipality		高 雄 市 Kaohsiung Municipality	
每 戶 Per household	每 人 Per capita	每 戶 Per household	每 人 Per capita	每 戶 Per household	每 人 Per capita
124 725	23 921	100 484	20 839	121 417	25 937
50 898	9 762	51 021	10 581	36 982	7 900
175 623	33 683	151 505	31 420	158 399	33 837
20 182	3 871	11 042	2 290	14 991	3 202
195 805	37 554	162 547	33 710	173 390	37 039
5 900	1 132	8 298	1 721	5 860	1 252
5 229	1 003	6 445	1 337	5 153	1 101
566	109	1 475	306	449	96
105	20	98	20	252	54
—	—	77	16	70	15
—	—	5	1	50	11
105	20	16	3	132	28
—	—	280	58	6	1
10 393	1 993	8 913	1 850	14 265	3 048
5 677	1 089	6 224	1 291	7 938	1 696
2 470	473	1 602	333	4 078	871
1 666	319	1 035	215	3 613	772
804	154	567	118	465	99
2 246	431	1 079	224	2 179	466
1 519	291	732	152	1 929	412
535	103	340	71	195	42
192	37	7	1	55	12
—	—	8	2	70	15
63	12	557	116	233	50
191 375	36 705	162 489	33 697	165 218	35 293
132 679	25 447	129 200	26 795	127 450	27 226
59 230	11 361	33 629	6 973	37 963	8 109
55 855	10 713	32 381	6 715	39 993	8 543

第七表 個人所得收支、最終消費支出與儲蓄依可支配所得按戶數十等分位分

民國六十七年

	合 計 Total	依可支配所得按戶數十等分位組		
		1	2	3
家庭戶數 No. of households	3 369 865	336 987	336 987	336 987
平均每戶人數 Average no. of persons per household	4.92	3.31	4.42	4.59
平均每戶成年人數 Average no. of adults per household	2.59	1.87	2.15	2.23
平均每戶未成年人數 Average no. of minors per household	2.33	1.44	2.27	2.36
平均每戶就業人數 Average no. of persons employed per household	1.89	1.44	1.56	1.58
平均每戶所得收入者人數 Average no. of income recipients per household	1.66	1.23	1.32	1.38
1. 受雇人員報酬 Compensation of employees	360 001 356	11 388 684	19 544 732	24 471 299
2. 產業主所得 Entrepreneurial income	132 687 306	5 007 083	7 151 097	7 432 912
3. 基本所得 Primary income	492 688 665	16 395 767	26 695 829	31 904 211
4. 財產所得收入淨額 Net property income	41 271 839	1 138 886	1 469 916	1 973 081
5. 已分配要素所得 Distributed factor income	533 960 501	17 534 653	28 165 745	33 877 292
6. 經常移轉收入 Current transfer receipts	26 220 333	2 434 973	1 711 282	1 738 940
i 從私人 From households	21 813 705	2 193 569	1 538 115	1 522 106
ii 從政府 From government	3 247 604	196 455	143 739	176 800
iii 從企業 From enterprises	847 151	44 306	17 445	40 034
① 意外災害保險受益 Benefit of casualty insurance	382 807	2 725	4 962	6 785
② 人壽保險淨受益 Net benefit of life insurance	96 196	—	195	15
③ 其他 Others	368 148	41 581	12 288	33 234
iv 從國外 From abroad	311 873	643	11 983	—
7. 經常移轉支出 Current transfer expenditures	36 778 410	1 597 583	1 744 508	2 106 100
i 對私人 To households	22 647 805	1 272 928	1 318 269	1 561 461
ii 對政府 To government	8 107 428	151 654	184 456	254 531
① 直接稅 Direct taxes	6 379 723	104 638	106 850	157 328
② 其 他 Others	1 727 705	47 016	77 606	97 203
iii 對企業 To enterprises	5 758 557	173 001	234 103	290 108
① 意外災害保費支出 Expenditure on casualty insurance	4 108 695	59 856	139 354	219 419
② 人壽保險保費支出 Expenditure on life insurance	1 311 819	22 988	73 623	45 811
③ 其他 Others	338 043	90 157	21 126	24 878
iv 對國外 To abroad	264 620	—	7 680	—
8. 雜項收入 Miscellaneous receipts	1 408 623	72 009	79 10 8	113 239
9. 可支配所得 Available income	524 811 050	18 449 423	28 203 679	33 613 068
10. 最終消費支出 Final consumption expenditure	411 822 150	17 133 723	24 948 804	29 071 846
11. 儲蓄 Saving	114 300 719	1 338 688	3 328 498	4 587 033
12. 淨貸出 Net lending	115 194 071	2 308 982	3 907 834	4 944 888

**Table 7. Personal Income & Expenditure, Final Consumption
Expenditure & Saving by Ten Equal Divisions of
Households Ordered According to Available Income**

1 9 7 8

金額單位：新台幣千元
Unit: NT \$1,000

Ten equal divisions of households ordered according to available income						
4	5	6	7	8	9	10
336 987	336 987	336 987	336 987	336 987	336 987	336 982
4.75	4.82	5.08	5.15	5.35	5.54	6.22
2.33	2.39	2.54	2.61	2.81	3.10	3.90
2.42	2.43	2.54	2.54	2.54	2.44	2.32
1.64	1.72	1.81	1.91	2.11	2.30	2.85
1.42	1.50	1.60	1.71	1.84	2.07	2.53
27 082 451	30 477 335	33 296 346	38 227 426	43 113 143	53 808 065	78 586 622
8 981 048	10 294 228	12 356 501	13 618 463	16 933 569	18 886 516	32 020 275
36 063 499	40 771 563	45 652 847	51 845 889	60 046 712	72 694 581	110 606 897
2 364 759	2 933 532	3 637 579	4 336 182	5 207 085	6 572 775	11 638 039
38 428 258	43 705 095	49 290 426	56 182 071	65 253 797	79 267 356	122 244 936
2 071 489	1 984 555	2 371 530	2 453 840	2 871 791	3 166 706	5 415 223
1 875 480	1 753 282	1 928 127	1 971 111	2 340 091	2 538 131	4 153 691
154 650	170 523	361 803	344 648	403 165	480 884	814 936
41 132	30 360	73 870	122 823	102 651	57 107	317 422
28 463	15 143	22 146	84 921	49 999	30 996	136 669
1 106	6 058	1 664	22 861	7 502	5 611	51 182
11 563	9 159	50 060	15 041	45 150	20 500	129 571
227	30 390	7 730	15 258	25 884	90 584	129 174
2 292 747	2 513 747	3 066 947	3 606 666	4 420 081	5 626 566	9 803 319
1 593 157	1 695 818	2 111 054	2 361 112	2 794 800	3 323 742	4 615 463
278 463	389 090	440 911	613 037	798 529	1 378 684	3 617 928
179 781	264 551	304 242	453 084	603 554	1 121 764	3 083 784
98 682	124 539	136 669	159 953	194 975	256 920	534 144
401 207	418 840	514 982	602 551	736 436	901 587	1 485 742
303 506	329 676	386 383	459 418	535 226	663 954	1 011 906
76 085	65 889	101 454	128 057	173 643	211 866	412 403
21 616	23 275	27 145	15 076	27 567	25 767	61 436
19 920	9 999	—	29 966	90 316	22 553	84 186
113 740	121 971	153 327	195 302	136 428	228 988	194 511
38 341 323	43 266 532	48 740 145	55 234 353	63 884 921	76 985 320	118 092 286
32 931 936	36 138 674	40 324 741	44 589 083	49 816 756	58 256 475	78 610 112
5 485 472	7 193 747	8 516 858	10 773 327	14 241 808	18 940 711	39 894 577
5 876 208	7 292 871	9 230 295	10 308 330	14 521 533	19 615 296	37 187 832

第八表 個人所得收支、最終消費支出與儲蓄按可支配所得十等分位分

民國六十七年

	合 計 Total	依可支配所得十等分位組		
		1	2	3
家庭戶數 No. of households	3 369 865	736 093	496 563	419 509
平均每戶人數 Average no. of persons per household	4.92	3.92	4.70	4.75
平均每戶成年人數 Average no. of adults per household	2.59	2.03	2.29	2.35
平均每戶未成年人數 Average no. of minors per household	2.33	1.89	2.41	2.40
平均每戶就業人數 Average no. of employed per household	1.89	1.51	1.61	1.67
每戶平均所得收入者人數 Average no. of income recipients per household	1.66	1.29	1.40	1.46
1.受雇人員報酬 Compensation of employees	360 001 356	35 055 899	37 950 746	36 697 686
2.產業主所得 Entrepreneurial income	132 687 306	13 631 451	11 663 876	12 598 300
3.基本所得 Primary income	492 688 665	48 687 350	49 614 622	49 295 986
4.財產所得收入淨額 Net property income	41 271 839	2 906 953	3 154 148	3 522 800
5.已分配要素所得 Distributed factor income	533 960 501	51 594 303	52 768 770	52 818 786
6.經常移轉收入 Current transfer receipts	26 220 333	4 405 455	2 799 617	2 546 154
i 從私人 From households	21 813 705	3 968 678	2 497 041	2 253 340
ii 從政府 From government	3 247 604	361 571	238 506	216 623
iii 從企業 From enterprises	847 151	62 580	64 070	45 574
①意外災害保險受益 Benefit of casualty insurance	382 807	8 263	20 807	28 106
②人壽保險淨受益 Net benefit of life insurance	96 196	195	15	7 164
③其他 Others	368 148	54 122	43 248	10 304
iv 從國外 From abroad	311 873	12 626	—	30 617
7.經常移轉支出 Current transfer expenditures	36 778 410	3 675 920	3 266 924	3 040 391
i 對私人 To households	22 647 805	2 842 445	2 359 535	2 053 486
ii 對政府 To government	8 107 428	376 290	391 600	453 061
①直接稅 Direct taxes	6 379 575	237 629	241 437	309 096
②其 他 Others	1 727 705	138 661	150 163	143 965
iii 對企業 To enterprises	5 758 557	449 505	495 869	523 865
①意外災害保費支出 Expenditure on casualty insurance	4 108 695	232 414	372 123	416 703
②人壽保險保費支出 Expenditure on life insurance	1 311 816	103 058	95 637	76 153
③其他 Others	338 043	114 033	28 109	31 009
iv 對國外 To abroad	264 620	7 680	19 920	9 979
8.雜項收入 Miscellaneous receipts	1 408 626	177 350	157 786	153 235
9.可支配所得 Available income	524 811 050	52 501 188	52 459 249	52 477 784
10.最終消費支出 Final consumption expenditure	411 822 151	47 067 915	45 219 614	44 253 389
11.儲蓄 Saving	114 300 719	5 536 331	7 335 272	8 300 548
12.淨貸出 Net lending	115 194 071	7 118 451	7 846 928	8 630 040

**Table 8. Personal Income & Expenditure, Final Consumption
Expenditure & Saving by Ten Equal Divisions of
Available Income**

1 9 7 8

金額單位：新台幣千元
Unit: NT \$1,000

Ten equal divisions of available income of the household						
4	5	6	7	8	9	10
365 270	321 673	283 224	247 826	212 436	174 112	113 159
5.07	5.16	5.34	5.45	5.67	6.03	6.61
2.53	2.61	2.80	2.98	3.27	3.76	4.25
2.54	2.55	2.54	2.47	2.40	2.27	2.36
1.81	1.91	2.11	2.20	2.41	2.79	3.05
1.60	1.71	1.84	1.96	2.18	2.50	2.69
36 168 364	36 118 290	35 663 836	35 787 023	37 121 230	37 326 526	32 106 501
13 038 650	13 130 789	13 616 047	13 624 113	12 396 475	12 584 286	16 397 705
49 207 014	49 249 079	49 279 883	49 411 136	49 517 705	49 910 812	48 504 206
3 883 708	4 066 578	4 346 641	4 457 315	4 623 715	4 593 382	5 716 597
53 090 722	53 315 657	53 626 524	53 868 451	54 141 420	54 504 194	54 220 803
2 529 959	2 406 955	2 147 924	2 418 950	2 051 679	1 833 620	3 080 017
2 060 261	1 934 243	1 722 568	1 962 055	1 600 623	1 568 955	2 245 940
387 045	336 303	353 377	317 985	329 386	120 813	585 996
74 923	121 151	71 979	58 643	85 470	109 941	152 818
23 047	83 249	40 172	27 661	42 112	40 066	69 325
1 664	22 861	7 502	4 940	671	51 182	—
50 212	15 041	24 305	26 042	42 687	18 693	83 493
7 730	15 258	—	80 267	36 200	33 911	95 263
3 287 812	3 454 952	3 426 819	3 878 619	3 853 907	4 058 564	4 834 351
2 268 673	2 255 688	2 126 307	2 406 380	2 180 912	2 166 023	1 988 355
472 000	586 239	625 531	837 710	997 256	1 221 337	2 146 259
324 605	434 770	469 715	666 989	819 044	984 910	1 891 380
147 395	151 469	155 816	170 721	178 212	236 427	254 879
547 119	583 059	585 955	625 566	635 859	654 923	656 832
412 345	436 062	426 502	441 472	470 915	439 163	460 996
99 729	132 511	136 175	161 290	143 001	202 912	161 350
35 045	14 486	23 278	22 804	21 943	12 848	34 486
20	29 966	89 026	8 963	39 880	16 281	42 905
164 664	181 323	120 594	128 930	153 087	101 651	70 002
52 497 533	52 448 983	52 468 223	52 537 712	52 492 279	52 380 901	52 536 471
43 441 787	42 427 442	41 065 186	40 274 135	39 032 589	37 275 436	31 764 659
9 155 475	10 154 052	11 539 212	12 424 867	13 602 691	15 308 377	20 933 162
9 830 555	9 536 710	11 895 791	12 733 544	14 016 986	16 050 664	17 534 399

第九表 個人所得分配依可支配所得按戶數十等分位分各等分位戶數之分配

民 國 六 十 七 年

	總 計 Total		依可支配所得按戶數十等分位分	
			1	
	戶 數 No. of households	可 支 配 所 得 Available income	戶 數 No. of households	可 支 配 所 得 Available income
全體家庭 All households	3 369 865	155 737	336 987	54 748
1. 按農家、非農家分 By farm & non-farm				
i 農 家 Farm	782 821	129 362	146 096	55 036
ii 非 農 家 Non-farm	2 587 044	163 717	190 891	54 528
2. 按都市化程度別分 By degree of Urbanization				
i 都 市 City	1 586 324	178 364	53 830	56 130
ii 城 鎮 Town	641 489	148 288	65 505	56 299
iii 鄉 村 Village	1 142 052	128 491	217 652	53 939

	依 可 支 配 所 得 按 戶 數 十 等 分 位 分			
	5	6		7
	可 支 配 所 得 Available income	戶 數 No. of households	可 支 配 所 得 Available income	戶 數 No. of households
全體家庭 All households	128 392	336 987	144 635	336 987
1. 按農家、非農家分 By farm & non-farm				
i 農 家 Farm	128 661	70 001	144 049	58 543
ii 非 農 家 Non-farm	128 316	266 986	144 789	278 444
2. 按都市化程度別分 By degree of urbanization				
i 都 市 City	128 633	175 516	144 841	189 409
ii 城 鎮 Town	127 980	62 399	144 601	60 784
iii 鄉 村 Village	128 258	99 072	144 292	86 794

**Table 9. Household Distribution of Ten Equal Divisions of
Households Ordered According to Available Income**

1 9 7 8

金額單位：新台幣元
Unit: NT \$

Ten equal divisions of households ordered according to available income						
2		3		4		5
戶數 No. of households	可支配所得 Available income	戶數 No. of households	可支配所得 Available income	戶數 No. of households	可支配所得 Available income	戶數 No. of households
336 987	83 694	336 987	99 746	336 987	113 777	336 987
114 214	83 481	90 569	99 249	82 445	113 414	74 570
222 773	83 803	246 418	99 929	254 542	113 894	262 417
96 350	84 274	126 723	100 269	143 370	113 820	167 938
76 100	83 526	74 904	99 641	73 257	113 749	63 396
164 537	83 432	135 360	99 314	120 360	113 742	105 653

Ten equal divisions of households ordered according to available income						
8		9		10		
可支配所得 Available income	戶數 No. of households	可支配所得 Available income	戶數 No. of households	可支配所得 Available income	戶數 No. of households	可支配所得 Available income
163 906	336 987	189 577	336 987	228 452	336 982	350 441
163 680	57 713	189 313	46 291	226 238	42 379	346 735
163 954	279 274	189 631	290 696	228 805	294 603	350 974
163 982	195 427	190 118	214 785	229 084	222 976	351 316
164 076	57 354	188 770	54 089	226 679	53 701	355 439
163 622	84 206	188 870	68 113	227 867	60 305	342 756

第十表 個人所得分配依可支配所得按戶數十等分位分各等分位
戶數按經濟戶長從業身分別之分配

民國六十七年

	總 計		依可支配所得按戶數十等分位分	
	Total		1	
	戶 數 No. of households	可支配所得 Available income	戶 數 No. of households	可支配所得 Available income
全體家庭 All households	3 369 865	524 811 050	336 987	18 449 423
1.雇 主 Employers	127 365	31 640 511	251	17 319
2.受雇者 Employees	2 148 616	342 518 823	146 078	8 440 254
3.自營作業者 Own-account workers	1 031 082	145 548 013	152 265	8 354 244
4.失業者 Unemployment	14 674	1 062 454	9 906	443 044
5.其 他 Others	43 128	4 041 241	28 487	1 194 562

	依 可 支 配 所 得 按 戶 數 十 等 分 位 分			
	5	6	7	
	可支配所得 Available income	戶 數 No. of households	可支配所得 Available income	戶 數 No. of households
全體家庭 All households	43 266 532	336 987	48 740 145	336 987
1.雇 主 Employers	711 826	12 262	1 785 399	12 494
2.受雇者 Employees	29 343 041	222 281	32 134 460	232 006
3.自營作業者 Own-account workers	13 037 813	99 033	14 324 688	89 859
4.失業者 Unemployment	33 408	1 745	254 688	866
5.其 他 Others	140 444	1 666	240 910	1 762

**Table 10. Household Distribution of Ten Equal Divisions of
Household Ordered According to Available Income
—by Status of Employment of Household Heads**

金額單位：新台幣千元
Unit: N T \$1,000

1 9 7 8

Ten equal divisions of households ordered according to available income						
2		3		4		5
戶數 No. of households	可支配所得 Available income	戶數 No. of households	可支配所得 Available income	戶數 No. of households	可支配所得 Available income	戶數 No. of households
336 987	28 203 679	336 987	33 613 068	336 987	38 341 323	336 987
2 025	173 100	3 635	362 521	4 404	506 213	5 526
198 394	16 619 304	225 760	22 561 792	223 959	25 490 624	228 496
131 567	10 997 900	103 118	10 242 519	105 513	11 991 561	101 600
747	59 604	501	48 944	515	57 783	261
4 254	353 771	3 973	397 292	2 596	295 142	1 104

Ten equal divisions of households ordered according to available income						
8		9		10		
可支配所得 Available income	戶數 No. of households	可支配所得 Available income	戶數 No. of households	可支配所得 Available income	戶數 No. of households	可支配所得 Available income
55 234 353	336 987	63 884 921	336 987	76 985 320	336 982	118 092 286
2 040 625	20 954	3 989 905	28 855	6 635 212	36 959	15 418 391
38 034 980	221 458	41 956 343	227 023	51 941 932	223 161	75 996 093
14 727 004	92 910	17 625 562	79 346	18 004 350	75 871	26 242 372
139 979	133	25 004	—	—	—	—
291 765	1 532	288 107	1 763	403 826	991	435 422

第十一表 個人所得分配依可支配所得按戶數十等分位分各等分位
戶數按經濟戶長職業別之分配

民國六十七年

	總 計		依可支配所得按戶數十等分位分	
	Total		1	
	戶 數 No. of households	可 支 配 所 得 Available income	戶 數 No. of households	可 支 配 所 得 Available income
全體家庭 All households	3 369 865	524 811 050	336 987	18 449 423
1. 專門性技術性及有關人員 Professional, technical & related workers	263 318	55 167 274	2 498	120 215
2. 行政及主管人員 Administrative & managerial workers	152 602	41 245 539	252	17 741
3. 監督及佐理人員 Clerical & related workers	463 633	86 092 762	8 213	534 367
4. 買賣工作人員 Sales workers	434 792	73 786 448	24 272	1 346 099
5. 服務工作人員 Service workers	187 841	27 938 951	20 318	1 170 354
6. 農、林、畜牧、漁獵工作人員 Farmer, loggers, fishermen, hunters & related workers	675 962	80 762 701	160 179	8 725 111
61. 農事、畜牧、狩獵工作者 Farmer, hunters & related workers	597 114	70 293 036	147 520	8 018 598
62. 林、漁工作者 Loggers, fishermen & related workers	78 848	10 469 665	12 659	706 513
7/8/9 生產及有關工人運輸設備操作工及體力工 Prod-process workers, transport equipment operators & labourers	1 012 788	138 836 106	77 183	4 540 107
7. 生產及有關工人 Prod-process workers	715 883	97 070 416	59 304	3 499 567
8. 運輸設備操作人員 Transport equipment operators	180 993	26 859 489	3 634	218 756
9. 體力工作人員 Labourers	115 912	14 906 201	14 245	821 784
10. 不能分類之工作者 Workers can't be classified	498	79 768	—	—
11. 現役軍人 Servicemen	115 629	15 797 795	5 679	357 823
12. 無職業家庭 Non-working	62 802	5 103 693	38 393	1 637 605

**Table 11. Distribution of Available Income of Ten Equal Divisions
of Household Classified According to Available Income
—by Occupation of Household Heads**

1 9 7 8

金額單位：新台幣千元
Unit: N T \$1,000

Ten equal divisions of households ordered according to available income						
2		3		4		5
戶數 No. of households	可支配所得 Available income	戶數 No. of households	可支配所得 Available income	戶數 No. of households	可支配所得 Available income	戶數 No. of households
336 987	28 203 679	336 987	33 613 068	336 987	38 341 323	336 987
5 264	454 036	7 529	748 079	13 588	1 551 367	21 219
757	64 935	2 143	216 377	4 567	527 448	6 921
18 908	1 604 132	29 157	2 919 511	37 385	4 267 630	45 121
34 161	2 871 238	33 772	3 379 915	39 561	4 512 116	43 536
17 601	1 473 643	20 326	2 033 018	19 524	2 216 720	20 845
109 261	9 116 661	76 745	7 603 335	75 243	8 536 355	60 649
97 952	8 168 160	66 595	6 584 174	66 442	7 530 399	52 486
11 309	948 501	10 150	1 019 161	8 801	1 005 956	8 163
127 366	10 648 997	146 575	14 633 160	128 936	14 655 076	123 551
95 496	7 984 064	104 586	10 439 224	90 129	10 241 268	85 681
16 137	1 359 287	24 738	2 475 622	23 137	2 634 619	24 645
15 733	1 305 646	17 251	1 718 314	15 670	1 779 189	13 225
—	—	—	—	—	—	251
18 668	1 556 662	16 266	1 633 436	15 072	1 721 687	13 529
5 001	413 375	4 474	446 236	3 111	352 925	1 365

第十一表 個人所得分配依可支配所得按戶數十等分位分各等分位
戶數按經濟戶長職業別之分配 (續)

民國六十七年

	依可支配所得按戶數十等分位分			
	5	6	7	
	可支配所得 Available income	戶數 No. of households	可支配所得 Available income	戶數 No. of households
全體家庭 All households	43 266 532	336 987	48 740 145	336 987
1. 專門性技術性及有關人員 Professional, technical & related workers	2 726 915	25 882	3 755 093	32 448
2. 行政及主管人員 Administrative & managerial workers	887 930	8 028	1 169 712	14 236
3. 監督及佐理人員 Clerical & related workers	5 790 004	51 829	7 531 723	61 284
4. 買賣工作人員 Sales workers	5 590 995	47 660	6 906 402	53 273
5. 服務工作人員 Service workers	2 675 843	20 679	2 986 290	16 469
6. 農、林、畜牧、漁獵工作人員 Farmer, loggers, fishermen, hunters & related workers	7 791 464	50 897	7 339 623	41 070
61. 農事、畜牧、狩獵工作者 Farmer, livestock, hunters & related workers	6 737 672	45 498	6 556 050	33 912
62. 林、漁工作者 Loggers, fishermen & related workers	1 053 792	5 399	783 573	7 158
7/8/9 生產及有關工人運輸設備操作工及體力工 Prod-process workers, transport equipment operators & labourers	15 865 470	116 290	16 784 654	103 886
7. 生產及有關工人 Prod-process workers	10 998 693	79 528	11 471 188	70 779
8. 運輸設備操作人員 Transport equipment operators	3 166 441	26 965	3 897 260	21 578
9. 體力工作人員 Labourers	1 700 336	9 797	1 416 206	11 529
10. 不能分類之工作者 Workers can't be classified	32 354	—	—	—
11. 現役軍人 Servicemen	1 731 706	12 311	1 771 049	11 693
12. 無職業家庭 Non-working	173 852	3 411	495 598	2 628

**Table 11. Distribution of Available Income of Ten Equal Divisions
of Households Ordered According to Available Income
—by Occupation of Household Heads**

1 9 7 8

金額單位：新台幣千元
Unit: N T \$1,000

Ten equal divisions of households ordered according to available income						
可支配所得 Available income	8		9		10	
	戶數 No. of households	可支配所得 Available income	戶數 No. of households	可支配所得 Available income	戶數 No. of households	可支配所得 Available income
55 234 353	336 987	63 884 921	336 987	76 985 320	336 982	118 092 286
5 337 654	46 080	8 744 310	54 236	12 473 741	54 574	19 255 864
2 335 781	20 564	3 935 747	35 512	8 207 977	59 622	23 881 891
10 052 215	67 159	12 782 663	71 371	16 299 550	73 206	24 310 967
8 745 059	53 504	10 180 419	48 238	10 919 232	56 815	19 334 973
2 697 578	18 740	3 547 721	21 640	4 942 307	11 699	4 195 477
6 739 821	42 493	7 988 630	32 350	7 327 215	27 075	9 594 486
5 561 941	36 096	6 811 205	28 557	6 451 648	22 056	7 873 189
1 177 880	6 397	1 177 425	3 793	875 567	5 019	1 721 297
16 979 406	76 395	14 417 516	64 210	14 642 192	48 396	15 669 528
11 555 808	53 543	10 134 395	44 050	10 026 655	32 787	10 719 554
3 528 091	15 351	2 890 731	14 053	3 222 353	10 755	3 466 329
1 89 5507	7 501	1 392 390	6 107	1 393 184	4 854	1 483 645
—	247	47 414	—	—	—	—
1 915 095	10 140	1 927 389	7 667	1 769 279	4 604	1 413 669
431 743	1 665	313 111	1 763	403 826	991	435 422

第十二表 個人所得分配按經濟戶長年齡組分

民國六十七年

	合 計	未 滿 20 歲	20 — 24 歲	25 — 29 歲
	Total	Under 20 years	years	years
家庭戶數 No. of households	3 369 865	23 686	113 019	443 062
平均每戶人數 Average no. of persons per household	4.92	4.38	4.41	4.33
平均每戶成年人數 Average no. of adults per household	2.59	1.87	2.86	2.67
平均每戶未成年人數 Average no. of minors per household	2.33	2.51	1.55	1.66
平均每戶就業人數 Average no. of persons employed per household	1.89	2.06	2.09	1.75
平均每戶所得收入者人數 Average no. of income recipients per household	1.66	1.95	1.91	1.60
1. 受雇人員報酬 Compensation of employees	360 001 356	2 082 535	11 392 027	48 507 741
(1) 薪資及實物折值 Wages and salaries	324 495 300	1 821 085	10 424 383	43 840 006
(2) 其他收入 Other receipts	35 506 056	261 450	967 644	4 667 735
2. 產業主所得 Entrepreneurial income	132 687 306	200 080	2 446 677	15 441 634
(1) 農業淨收入 Net agricultural income	31 026 181	134 540	582 641	1 926 459
(2) 林業淨收入 Net forest income	284 970	90	1 383	29 156
(3) 漁業淨收入 Net fishing income	3 380 133	4 980	69 827	189 253
(4) 營業淨收入 Net operation surplus	93 516 071	60 470	1 776 706	13 015 090
(5) 執行業務淨收入 Net professional income	4 479 951	—	16 120	281 676
3. 基本所得 Primary income	492 688 662	2 282 615	13 838 704	63 949 375
4. 已分配要素所得 Distributed factor income	533 960 501	2 480 484	14 946 799	68 405 824
5. 可支配所得 Available income	524 811 050	2 665 332	15 073 703	67 398 550
6. 最終消費支出 Final consumption expenditure	411 822 150	2 161 561	12 049 363	51 812 463
7. 儲蓄 Saving	114 300 719	505 736	3 054 038	15 697 939
8. 淨貸出 Net lending	115 194 071	582 604	3 326 723	16 151 762

Table 12. Distribution of Personal Income by Age of Household Heads

1 9 7 8

金額單位：新台幣千元
Unit: N T \$1,000

30—34 歲 years	35—39 歲 years	40—44 歲 years	45—49 歲 years	50—54 歲 years	55—59 歲 years	60—64歲 years	65 歲 以上 years and over
475 075	520 658	469 239	475 165	406 080	242 349	118 605	82 927
4.94	5.37	5.54	5.25	4.82	4.58	4.10	3.28
2.47	2.33	2.33	2.69	2.86	2.98	2.89	2.47
2.47	3.04	3.21	2.56	1.96	1.60	1.21	0.81
1.63	1.64	1.89	2.13	2.19	2.21	2.02	1.47
1.47	1.44	1.62	1.81	1.91	1.88	1.73	1.44
51 647 919	50 693 437	45 117 978	53 670 846	51 342 398	29 166 236	11 771 627	4 608 614
46 819 222	45 913 402	41 240 176	48 564 572	45 637 923	25 942 048	10 295 004	3 997 479
4 828 697	4 780 035	3 877 802	5 106 274	5 704 475	3 224 188	1 476 623	611 135
19 087 984	22 715 012	22 298 282	19 736 211	13 613 314	9 058 025	4 828 711	3 261 380
2 516 424	4 444 860	5 823 997	5 941 859	4 159 164	2 988 944	1 460 307	1 046 986
15 910	70 710	31 866	46 909	24 759	29 610	29 963	4 614
543 554	576 994	858 936	413 265	379 981	267 125	45 027	31 195
15 296 137	16 891 336	15 024 493	12 831 203	8 499 211	5 065 343	3 107 222	1 948 860
715 959	731 112	558 990	502 975	550 199	707 003	186 192	229 725
70 735 903	73 408 449	67 416 260	73 407 057	64 955 712	38 224 261	16 600 338	7 869 994
76 426 560	79 804 665	73 081 690	79 551 519	70 217 165	41 502 344	18 189 576	9 353 875
73 715 405	77 703 681	71 375 835	77 912 515	68 726 618	41 094 414	18 562 574	10 582 412
57 603 700	62 518 153	58 076 197	61 570 534	52 961 902	31 050 098	13 813 708	8 204 470
16 343 321	15 375 426	13 489 504	16 575 939	15 943 731	10 139 922	4 780 568	2 394 583
14 046 510	15 154 260	13 896 937	16 485 286	16 238 030	11 348 514	5 194 126	2 769 317

第十三表 個人所得分配按經濟戶長教育程度分

民國六十七年

	合 計 Total	研 究 院 (所) Graduate school	大 學 教 育 University
家庭戶數 No. of households	3 369 865	10 978	286 709
平均每戶人數 Average no. of persons per household	4.92	3.89	4.24
平均每戶成年人數 Average no. of adults per household	2.59	2.46	2.60
平均每戶未成年人數 Average no. of minors per household	2.33	1.43	1.64
平均每戶就業人數 Average no. of persons employed per household	1.89	1.73	1.60
平均每戶所得收入者人數 Average no. of income recipients per household	1.66	1.70	1.59
1. 受雇人員報酬 Compensation of employees	360 001 356	2 436 280	55 739 429
(1) 薪資及實物折值 Wages and salaries	324 495 300	2 174 452	49 316 034
(2) 其他收入 Other receipts	35 506 056	261 828	6 423 395
2. 產業主所得 Entrepreneurial income	132 687 306	40 194	5 309 974
(1) 農業淨收入 Net agricultural income	31 026 181	250	238 863
(2) 林業淨收入 Net forest income	284 970	—	306
(3) 漁業淨收入 Net fishing income	3 380 133	15 500	22 908
(4) 營業淨收入 Net operation surplus	93 516 071	24 444	3 149 280
(5) 執行業務淨收入 Net professional income	4 479 951	—	1 898 617
3. 基本所得 Primary income	492 688 662	2 476 474	61 049 403
4. 已分配要素所得 Distributed factor income	533 960 501	2 685 553	66 629 957
5. 可支配所得 Available income	524 811 050	2 554 882	64 124 120
6. 最終消費支出 Final consumption expenditure	411 822 150	1 879 227	47 439 765
7. 儲蓄 Saving	114 300 719	677 986	16 874 415
8. 淨貸出 Net lending	115 194 071	752 302	16 530 723

Table 13. Distribution of Personal Income by Educational Attainment of Household Heads

1 9 7 8

金額單位：新台幣千元
Unit: N T \$1,000

專 科 教 育 Junior college	高 中 教 育 Senior high school	國 中 教 育 Junior high school	國 小 教 育 Primary school	補習自修或不識字 Supplementary school & illiteracy
201 320	628 190	465 309	1 476 691	300 668
4.49	4.62	4.89	5.30	4.72
2.61	2.55	2.55	2.63	2.56
1.88	2.07	2.34	2.67	2.16
1.66	1.61	1.77	2.08	2.20
1.63	1.53	1.57	1.73	1.83
33 431 040	80 975 287	46 679 268	120 727 724	20 012 332
29 799 346	71 150 719	41 291 969	111 944 190	18 818 590
3 631 694	9 824 568	5 387 299	8 783 534	1 193 742
3 783 422	19 481 148	21 106 360	72 802 052	10 164 156
313 254	2 459 906	3 563 511	19 333 977	5 116 420
310	5 937	32 854	182 274	63 287
25 404	108 688	324 556	2 137 885	745 195
2 951 418	15 795 087	16 833 628	50 646 581	4 115 633
493 036	1 111 530	351 811	501 335	123 621
37 214 462	100 456 435	67 785 628	193 529 776	30 176 488
40 720 338	110 268 845	73 435 210	207 820 667	32 399 931
39 521 615	107 335 028	72 319 586	205 317 088	33 638 720
29 448 290	84 264 579	56 684 696	164 582 592	27 523 000
10 210 638	23 410 436	15 810 161	41 153 613	6 163 457
9 440 841	22 902 140	16 327 195	42 326 113	6 914 754

第十四表 個人所得分配按可支配所得組別分

民國六十七年

	總 計 Total	未滿10,000元 Under 10,000	10,000—20,000元	20,000—30,000元
家庭戶數 No. of households	3 369 865	2 122	7 114	17 301
平均每戶人數 Average no. of persons per household	4.92	4.31	2.06	2.02
平均每戶成年人數 Average no. of adults per household	2.59	2.30	1.46	1.57
平均每戶未成年人數 Average no. of minors per household	2.33	2.01	0.60	0.45
平均每戶就業人數 Average no. of persons employed per household	1.89	2.01	0.81	1.00
平均每戶所得收入者人數 Average no. of income recipients per household	1.66	1.47	1.00	1.04
1. 受雇人員報酬 Compensation of employees	360 001 356	28 685	34 046	186 317
(1) 薪資及實物折值 Wages and salaries	324 495 300	26 942	28 173	160 675
(2) 其他收入 Other receipts	35 506 056	1 743	5 873	25 642
2. 產業主所得 Entrepreneurial income	132 687 306	5 336	27 822	116 965
(1) 農業淨收入 Net agricultural income	31 026 181	2 336	16 091	86 872
(2) 林業淨收入 Net forest income	284 970	—	229	328
(3) 漁業淨收入 Net fishing income	3 380 133	—	—	10 986
(4) 營業淨收入 Net operation surplus	93 516 071	3 000	7 782	18 779
(5) 執行業務淨收入 Net professional income	4 479 951	—	3 720	—
3. 基本所得 Primary income	492 688 662	34 021	61 868	303 282
4. 已分配要素所得 Distributed factor income	533 960 501	20 580	71 287	342 774
5. 可支配所得 Available income	524 811 050	9 228	101 677	437 255
6. 最終消費支出 Final consumption expenditure	411 822 150	185 017	197 483	512 426
7. 儲蓄 Saving	114 300 719	174 596	95 806	73 097
8. 淨貸出 Net lending	115 194 071	— 68 495	35 710	27 463

Table 14. Distribution of Personal Income by Available Income

金額單位：新台幣千元
Unit: N T \$1,000

1 9 7 8

30,000— 40,000元	40,000— 50,000元	50,000— 60,000元	60,000— 70,000元	70,000— 80,000元	80,000— 90,000元	90,000— 100,000元	100,000— 110,000元
30 911	50 046	75 230	99 067	148 736	197 095	217 205	243 088
2.19	2.74	3.26	3.74	4.26	4.49	4.55	4.65
1.60	1.68	1.88	1.95	2.13	2.16	2.21	2.27
0.59	1.06	1.38	1.79	2.13	2.33	2.34	2.38
1.13	1.26	1.53	1.53	1.61	1.56	1.57	1.60
1.14	1.12	1.25	1.27	1.34	1.32	1.36	1.40
478 477	1 289 280	2 560 962	4 133 816	7 613 845	11 797 478	14 891 449	18 199 741
427 876	1 115 078	2 352 433	3 849 196	7 198 882	11 063 458	13 750 390	16 807 798
50 601	174 202	208 529	284 620	414 963	734 020	1 141 059	1 391 943
288 645	660 917	1 183 770	1 725 186	2 825 975	4 136 998	4 811 005	5 937 971
181 010	459 426	822 788	941 183	1 494 717	1 894 623	2 145 568	1 902 197
18 163	3 655	5 915	7 925	29 411	37 702	39 889	60 150
10 897	4 021	42 066	88 836	100 164	184 011	165 785	345 184
74 825	193 815	313 001	668 816	1 165 563	1 984 702	2 437 513	3 570 540
3 750	—	—	18 426	36 120	35 960	22 250	59 900
767 122	1 950 197	3 744 732	5 859 002	10 439 820	15 934 476	19 702 454	24 137 712
865 068	2 081 413	4 043 872	6 230 786	11 059 784	16 819 520	20 803 774	25 662 376
1 091 847	2 283 513	4 152 557	6 457 100	11 188 733	16 780 233	20 664 410	25 516 033
1 053 653	2 176 562	3 731 092	5 691 090	10 025 211	14 841 643	17 888 383	21 921 536
39 602	108 736	430 899	770 027	1 181 736	1 994 028	2 806 482	3 635 436
121 049	60 014	587 656	904 239	1 458 316	2 190 226	3 281 773	3 794 769

第十四表 個人所得分配按可支配所得組別分（續一）

民國六十七年

	110,000— 120,000元	120,000— 130,000元	130,000— 140,000元	140,000— 150,000元
家庭戶數 No. of households	240 888	221 981	214 449	190 897
平均每戶人數 Average no. of persons per household	4.76	4.80	4.93	5.05
平均每戶成年人數 Average no. of adults per household	2.34	2.38	2.42	2.57
平均每戶未成年人數 Average no. of minors per household	2.42	2.42	2.51	2.48
平均每戶就業人數 Average no. of persons employed per household	1.65	1.67	1.78	1.85
平均每戶所得收入者人數 Average no. of income recipients per household	1.41	1.47	1.56	1.62
1. 受雇人員報酬 Compensation of employees	19 707 601	19 491 278	20 400 702	18 769 641
(1) 薪資及實物折值 Wages and salaries	18 084 153	17 677 826	18 681 340	17 041 770
(2) 其他收入 Other receipts	1 623 448	1 813 452	1 719 362	1 727 871
2. 產業主所得 Entrepreneurial income	6 290 420	6 569 049	6 869 742	7 108 400
(1) 農業淨收入 Net agricultural income	2 151 114	1 826 807	2 163 380	1 802 263
(2) 林業淨收入 Net forest income	5 871	15 638	11 371	15 447
(3) 漁業淨收入 Net fishing income	153 838	226 838	135 025	127 425
(4) 營業淨收入 Net operation surplus	3 906 202	4 383 878	4 404 688	5 128 215
(5) 執行業務淨收入 Net professional income	73 395	115 888	155 278	35 050
3. 基本所得 Primary income	25 998 021	26 060 327	27 270 444	25 878 041
4. 已分配要素所得 Distributed factor income	27 716 472	27 960 901	29 257 682	27 942 070
5. 可支配所得 Available income	27 691 974	27 753 653	28 896 331	27 676 558
6. 最終消費支出 Final consumption expenditure	23 876 752	23 322 906	23 899 259	22 914 625
7. 儲蓄 Saving	3 866 138	4 474 310	5 037 685	4 822 263
8. 淨貸出 Net lending	4 080 942	4 701 315	4 928 752	5 565 692

Table 14. Distribution of Personal Income by Available Income (Cont. 1)

金額單位：新台幣千元
Unit: N T \$1,000

1 8 7 8

150,000— 160,000元	160,000— 170,000元	170,000— 180,000元	180,000— 190,000元	190,000— 200,000元	200,000— 210,000元	210,000— 220,000元	220,000— 230,000元
170 866	163 773	132 673	110 751	105 860	97 711	76 010	67 600
5.20	5.15	5.20	5.27	5.44	5.35	5.63	5.50
2.57	2.63	2.69	2.75	2.88	2.91	3.04	3.10
2.63	2.52	2.51	2.52	2.56	2.44	2.59	2.40
1.79	1.93	2.03	2.11	2.14	2.17	2.20	2.32
1.62	1.70	1.80	1.85	1.89	1.89	1.99	2.05
17 960 170	18 366 545	16 146 505	14 496 021	13 435 000	13 412 523	10 908 824	11 074 824
16 194 860	16 454 065	14 569 004	12 832 241	11 949 104	12 051 764	9 739 837	9 866 334
1 765 310	1 912 480	1 577 501	1 662 780	1 485 896	1 360 759	1 168 987	1 208 490
6 883 013	6 873 087	5 665 236	4 812 497	5 900 181	5 394 421	4 431 880	3 324 932
1 281 399	1 431 625	1 139 674	758 721	1 113 651	907 571	746 435	689 574
1 942	686	680	5 191	13 324	—	—	—
127 065	177 108	272 811	166 020	40 415	111 331	29 094	72 792
5 831 259	5 095 784	4 113 144	3 721 485	4 495 164	4 216 036	3 537 958	2 443 876
141 348	167 884	38 927	161 080	237 627	159 483	118 393	118 690
24 843 183	25 289 632	21 811 741	19 307 518	19 335 181	18 806 944	15 340 704	14 399 756
26 850 948	27 376 096	23 752 114	20 958 480	21 081 455	20 440 202	16 707 713	15 726 308
26 474 316	27 011 950	23 181 443	20 489 781	20 642 196	20 016 190	16 321 513	15 186 143
21 575 193	22 016 867	18 375 137	15 989 531	16 015 599	15 477 106	12 785 205	11 269 256
4 970 067	5 051 688	4 876 929	4 534 546	4 681 269	4 597 841	3 605 324	3 946 152
5 325 735	4 262 014	5 063 444	4 382 404	4 784 700	4 851 090	3 997 607	3 864 214

第十四表 個人所得分配按可支配所得組別分 (續完)

民 國 六 十 七 年

	230,000— 240,000元	240,000— 250,000元	250,000— 260,000元	260,000— 270,000元
家庭戶數 No. of households	64 173	53 648	41 062	41 976
平均每戶人數 Average no. of persons per household	5.56	5.52	5.48	6.11
平均每戶成年人數 Average no. of adults per household	3.21	3.17	3.05	3.70
平均每戶未成年人數 Average no. of minors per household	2.35	2.35	2.43	2.41
平均每戶就業人數 Average no. of persons employed per household	2.28	2.49	2.24	2.66
平均每戶所得收入者人數 Average no. of income recipients per household	2.13	2.22	2.03	2.37
1. 受雇人員報酬 Compensation of employees	11 036 042	9 074 176	7 138 601	7 823 258
(1) 薪資及實物折值 Wages and salaries	9 884 731	8 090 737	6 469 571	7 000 255
(2) 其他收入 Other receipts	1 151 311	983 439	669 030	823 003
2. 產業主所得 Entrepreneurial income	3 370 317	3 429 583	2 603 986	2 450 948
(1) 農業淨收入 Net agricultural income	417 523	421 395	252 687	303 761
(2) 林業淨收入 Net forest income	—	186	100	7 904
(3) 漁業淨收入 Net fishing income	113 703	58 543	41 148	61 587
(4) 營業淨收入 Net operation surplus	2 669 460	2 771 321	2 050 599	2 047 696
(5) 執行業務淨收入 Net professional income	169 631	178 138	259 452	30 000
3. 基本所得 Primary income	14 406 359	12 503 759	9 742 587	10 274 206
4. 已分配要素所得 Distributed factor income	15 707 828	13 564 322	10 664 578	11 413 405
5. 可支配所得 Available income	15 077 070	13 137 570	10 479 556	11 123 858
6. 最終消費支出 Final consumption expenditure	11 462 987	9 638 247	7 689 417	8 184 440
7. 儲蓄 Saving	3 672 329	3 521 714	2 805 994	2 985 927
8. 淨貸出 Net lending	3 636 975	3 759 168	2 764 273	3 084 809

Table 14. Distribution of Personal Income by Available Income (Cont.)

金額單位：新台幣千元
Unit: NT \$1,000

1 9 7 8

270,000— 280,000元	280,000— 290,000元	290,000— 300,000元	300,000— 350,000元	350,000— 400,000元	400,000— 450,000元	450,000— 500,000元	500,000元以上 Over 500,000
33 117	30 303	25 918	92 962	43 386	21 831	13 425	26 690
5.89	6.05	5.89	6.07	6.41	6.82	6.57	7.09
3.63	3.85	3.68	3.76	4.03	4.38	4.32	4.73
2.26	2.20	2.21	2.31	2.38	2.44	2.25	2.36
2.82	2.79	2.66	2.78	2.90	3.31	2.92	3.37
2.53	2.48	2.45	2.46	2.48	2.96	2.76	2.99
6 606 447	6 271 224	5 625 617	20 636 481	10 067 982	6 334 568	3 818 080	10 186 149
5 997 131	5 513 298	5 076 998	18 417 702	8 825 952	5 660 521	3 241 283	8 393 918
609 316	757 926	548 619	2 218 779	1 242 030	674 047	576 797	1 792 231
2 053 751	2 031 606	1 691 873	7 752 391	4 757 190	2 137 844	1 895 044	6 669 332
197 864	246 795	162 721	1 008 874	665 903	397 103	121 929	870 602
—	—	300	2 844	120	—	—	—
16 51 5	35 900	14 880	39 148	3 750	99 816	13 356	290 080
1 709 772	1 636 211	1 513 972	6 369 630	3 575 668	1 609 393	1 592 759	4 753 565
129 600	112 700	—	331 895	511 749	31 532	167 000	755 085
8 660 198	8 302 830	7 317 490	28 388 872	14 825 172	8 472 412	5 713 124	16 855 481
9 437 398	8 974 888	7 958 245	31 187 419	16 306 363	9 378 338	6 454 896	19 141 146
9 094 133	8 622 242	7 638 310	29 942 762	16 153 056	9 232 695	6 236 335	18 048 814
6 427 785	6 397 577	5 402 662	20 952 868	10 719 968	5 716 224	4 078 535	9 409 907
2 699 182	2 263 937	2 261 410	9 100 919	5 479 512	3 556 313	2 173 746	8 692 065
2 992 747	2 323 013	2 245 540	8 951 357	3 687 907	3 547 449	2 325 248	7 674 953

第十五表 個人所得分配按經濟戶長行業分

民國六十七年

	總 計 Grand Total	農、林、漁、牧 Agriculture, forestry, Agriculture, forestry, & hunting	
		合 計 Total	農牧狩獵業 Agriculture, & hunting
家庭戶數 No. of households	3 369 865	675 962	597 363
平均每戶人數 Average no. of persons per household	4.92	5.55	5.59
平均每戶成年人數 Average no. of adults per household	2.59	2.82	2.86
平均每戶未成年人數 Average no. of minors per household	2.33	2.73	2.73
平均每戶就業人數 Average no. of persons employed per household	1.89	2.64	2.75
平均每戶所得收入者人數 Average no. of income recipients per household	1.66	1.89	1.92
1. 受雇人員報酬 Compensation of employees	360 001 356	42 679 022	35 706 955
(1) 薪資及實物折值 Wages and salaries	324 495 300	41 264 736	34 711 417
(2) 其他收入 Other receipts	35 506 056	1 414 286	995 538
2. 產業主所得 Entrepreneurial income	132 687 306	32 455 043	29 346 291
(1) 農業淨收入 Net agricultural income	31 026 181	26 049 507	25 794 303
(2) 林業淨收入 Net forest income	284 970	222 431	158 935
(3) 漁業淨收入 Net fishing income	3 380 133	3 162 227	607 692
(4) 營業淨收入 Net operation surplus	93 516 071	2 997 070	2 761 553
(5) 執行業務淨收入 Net professional income	4 479 951	23 808	23 808
3. 基本所得 Primary income	492 688 662	75 134 065	65 053 246
4. 已分配要素所得 Distributed factor income	533 960 501	80 361 265	69 660 569
5. 可支配所得 Available income	524 811 050	80 762 703	70 278 217
6. 最終消費支出 Final consumption expenditure	411 822 150	64 775 224	56 964 719
7. 儲 蓄 Saving	114 300 719	16 128 990	13 442 347
8. 淨貸出 Net lending	115 194 071	15 494 437	12 886 646

Table 15. Distribution of Personal Income by Industry of Household Heads

金額單位：新台幣千元
Unit: NT \$1,000

1 9 7 8

狩 獵 業 hunting and fishing		礦業及土石採取業 Mining & quarrying	製 造 業 Manufacturing	水 電 煤 氣 業 Water, electricity & gas
林 業 Forestry	漁 業 Fishing			
14 225	64 374	28 193	727 283	39 725
4.60	5.39	5.76	4.89	4.94
2.19	2.62	2.85	2.59	2.60
2.41	2.77	2.91	2.30	2.34
1.66	1.90	2.20	1.81	1.66
1.53	1.78	2.01	1.70	1.59
1 374 495	5 597 572	4 061 622	91 196 881	6 825 205
1 262 164	5 291 155	3 725 609	80 890 456	5 987 098
112 331	306 417	336 013	10 306 425	838 107
202 493	2 906 259	468 663	20 075 667	360 161
79 381	175 823	126 051	1 593 261	53 073
63 335	161	50	12 706	—
17 784	2 536 751	526	49 381	—
41 993	193 524	330 444	18 249 557	301 088
—	—	11 592	170 762	6 000
1 576 988	8 503 831	4 530 285	111 272 548	7 185 366
1 666 166	9 034 530	4 819 604	121 280 311	7 777 939
1 646 621	8 837 865	4 595 286	117 600 672	7 405 284
1 359 493	6 451 012	3 661 920	91 002 563	5 531 248
288 648	2 397 995	938 100	26 918 399	1 898 795
332 769	2 275 022	992 234	27 762 396	1 386 047

第十五表 個人所得分配按經濟戶長行業分 (續)

民國六十七年

	營 造 業 Construction	商 業 Commerce	運輸倉儲通訊業 Transport storage, & communication
家庭戶數 No. of households	264 699	515 308	279 910
平均每戶人數 Average no. of persons per household	5.10	4.88	5.02
平均每戶成年人數 Average no. of adults per household	2.54	2.57	2.59
平均每戶未成年人數 Average no. of minors per household	2.56	2.31	2.43
平均每戶就業人數 Average no. of persons employed per household	1.79	1.85	1.65
平均每戶所得收入者 Average no. of income recipients per household	1.72	1.49	1.60
1. 受雇人員報酬 Compensation of employees	30 610 663	31 496 129	39 779 427
(1) 薪資及實物折值 Wages and salaries	28 863 060	27 523 667	35 766 572
(2) 其他收入 Other receipts	1 747 603	3 972 462	4 012 855
2. 產業主所得 Entrepreneurial income	5 120 995	52 134 092	6 733 773
(3) 農業淨收入 Net agricultural income	739 732	1 087 086	421 094
(4) 林業淨收入 Net forest income	5 540	19 376	1 786
(5) 漁業淨收入 Net fishing income	2 994	105 133	14 201
(6) 營業淨收入 Net operation surplus	4 356 609	50 604 535	6 233 204
(7) 執行業務淨收入 Net professional income	16 120	317 962	63 488
3. 基本所得 Primary income	35 731 658	83 630 221	46 513 200
4. 已分配要素所得 Distributed factor income	38 297 501	91 419 557	49 727 483
5. 可支配所得 Available income	37 559 438	89 644 949	47 942 276
6. 最終消費支出 Final consumption expenditure	30 648 463	71 945 757	36 796 970
7. 儲 蓄 Saving	6 959 006	18 014 571	11 232 674
8. 淨貸出 Net lending	7 466 182	19 353 073	11 573 482

Table 15. Distribution of Personal Income by Industry of Household Heads (Cont.)

金額單位：新台幣千元
Unit: NT \$1,000

1 9 7 8

金融、保險、不動產 及工商服務業 Finance, insurance, real estate and business service	社會團體及個人服務業 Community, social and personal service	其他不能歸類之行業 Unclassified	無業者 Non-working
75 798	699 686	499	62 802
4.51	4.55	5.00	2.05
2.68	2.49	2.50	1.61
1.83	2.06	2.50	0.44
1.58	1.63	1.50	—
1.54	1.58	1.50	1.00
13 615 801	98 678 768	32 928	1 024 913
12 044 181	88 176 217	32 928	220 776
1 571 620	10 502 551	—	804 137
2 412 663	12 905 434	12 000	8 816
8 932	940 971	—	6 473
—	22 488	—	592
—	45 675	—	—
1 049 647	9 380 165	12 000	1 751
1 354 084	2 516 135	—	—
16 028 464	111 584 202	44 928	1 033 729
17 705 237	120 348 732	49 974	2 172 897
16 982 139	117 165 646	48 953	5 103 693
13 143 415	89 792 119	46 425	4 478 046
3 905 833	27 663 515	2 527	638 295
3 763 378	26 467 643	4 769	930 426

第十六表 個人所得分配按經濟戶長職業分

民國六十七年

	總 計 Grand Total	專門性技術性及 有關人員 Professional, technical & related workers	行政及主管人員 Administrative & managerial workers
家庭戶數 No. of households	3 369 865	263 318	152 602
平均每戶人數 Average no. of persons per household	4.92	4.55	5.12
平均每戶成年人數 Average no. of adults per household	2.59	2.60	2.85
平均每戶未成年人數 Average no. of minors per household	2.33	1.95	2.27
平均每戶就業人數 Average no. of persons employed per household	1.89	1.64	1.77
平均每戶所得收入者人數 Average no. of income recipients per household	1.66	1.60	1.66
1. 受雇人員報酬 Compensation of employees	360 001 356	47 215 659	26 585 971
(1) 薪資及實物折值 Wages and salaries	324 495 300	42 072 066	23 355 216
(2) 其他收入 Other receipts	35 506 056	5 143 593	3 230 755
2. 產業主所得 Entrepreneurial income	132 687 306	5 965 808	12 721 681
(1) 農業淨收入 Net agricultural income	31 026 181	286 151	170 738
(2) 林業淨收入 Net forest income	284 970	5 173	2 810
(3) 漁業淨收入 Net fishing income	3 380 133	1 283	1 976
(4) 營業淨收入 Net operation surplus	93 516 071	2 429 772	12 081 951
(5) 執行業務淨收入 Net professional income	4 479 951	3 243 429	464 206
3. 基本所得 Primary income	492 688 662	53 181 467	39 307 652
4. 已分配要素所得 Distributed factor income	533 960 501	58 106 927	44 195 246
5. 可支配所得 Available income	524 811 050	55 167 273	41 245 539
6. 最終消費支出 Final consumption expenditure	411 822 150	40 384 509	30 215 943
7. 儲蓄 Saving	114 300 719	15 005 548	11 168 863
8. 淨貸出 Net lending	115 194 071	14 097 396	11 291 674

Table 16. Distribution of Personal Income by Occupation of Household Heads

1 9 7 8

金額單位：新台幣千元
Unit: NT\$1,000

監督及佐理人員 Clerical & related workers	買賣工作人員 Sales workers	服務工作人員 Service workers	農、林、漁、牧、狩獵工作者 Farmer, loggers, fishermen, hunter & related workers	
			小計 Sub-total	農畜狩獵工作者 Farmer, hunters & related workers
463 633	434 792	187 841	675 962	597 114
4.62	4.93	4.53	5.55	5.59
2.67	2.55	2.38	2.82	2.86
1.95	2.38	2.15	2.73	2.73
1.68	1.86	1.68	2.64	2.75
1.67	1.45	1.53	1.89	1.92
79 082 174	18 317 775	19 178 862	42 679 022	35 695 890
69 800 166	15 907 721	16 701 112	41 264 736	34 704 892
9 282 008	2 410 054	2 477 750	1 414 286	990 998
2 103 314	50 700 003	6 953 218	32 455 043	29 368 885
719 926	946 094	154 058	26 049 507	25 789 407
15 992	18 431	2 155	222 431	158 935
47 528	84 370	12 983	3 162 227	605 182
1 278 534	49 415 684	6 371 260	2 997 070	2 791 553
41 334	235 424	412 762	23 808	23 808
81 185 488	69 017 778	26 132 080	75 134 065	65 064 775
88 464 812	75 203 116	28 072 469	80 361 265	69 683 266
86 092 764	73 786 447	27 938 950	80 762 702	70 293 037
66 813 422	59 473 610	22 073 228	64 775 223	56 938 556
19 479 579	14 623 941	5 912 059	16 128 990	13 483 330
19 523 589	15 733 833	6 411 846	15 494 437	12 927 529

第十六表 個人所得分配按經濟戶長職業分 (續)

民國六十七年

	農、林、漁、牧、狩獵工作者 Loggers, fishermen & related workers	生產及有關工人、運輸設備 Prod-process workers, transport equipment	
	林漁工作者 Loggers, fishermen & related workers	小計 Sub-total	生產及有關工人 Prod-process workers
家庭戶數 No. of households	78 848	1 012 788	715 883
平均每戶人數 Average no. of persons per household	5.26	5.04	5.06
平均每戶成年人數 Average no. of adults per household	2.54	2.54	2.57
平均每戶未成年人數 Average no. of minors per household	2.72	2.50	2.49
平均每戶就業人數 Average no. of persons employed per household	1.85	1.79	1.84
平均每戶所得收入者人數 Average no. of income recipients per household	1.73	1.70	1.74
1. 受雇人員報酬 Compensation of employees	6 983 132	11 071 672	77 397 115
(1) 薪資及實物折值 Wages and salaries	6 559 844	10 137 681	70 895 589
(2) 其他收入 Other receipts	423 288	934 042	6 501 526
2. 產業主所得 Entrepreneurial income	3 086 158	21 554 057	14 913 838
(1) 農業淨收入 Net agricultural income	260 100	2 648 014	2 078 557
(2) 林業淨收入 Net forest income	63 496	15 928	12 911
(3) 漁業淨收入 Net fishing income	2 557 045	68 515	54 059
(4) 營業淨收入 Net operation surplus	205 517	18 791 708	12 756 011
(5) 執行業務淨入 Net professional income	—	29 892	12 300
3. 基本所得 Primary income	10 069 290	132 270 780	92 310 953
4. 已分配要素所得 Distributed factor income	10 677 999	141 125 140	98 776 667
5. 可支配所得 Available income	10 469 665	138 836 107	97 070 416
6. 最終消費支出 Final consumption expenditure	7 836 667	111 722 675	78 168 876
7. 儲蓄 Saving	2 645 660	27 337 606	19 066 936
8. 淨貸出 Net lending	2 566 908	28 508 313	20 199 100

Table 16 Distribution of Personal Income by Occupation of Household Heads (Cont.)

1 9 7 8

金額單位：新台幣千元
Unit: NT\$1,000

操作人員及體力工人 operators & labourers		職業不能分類之工作者 Workers can't be classified	現 役 軍 人 Servicemen	無 職 業 者 Non-working
運輸設備操作工 Transport equipment operators	體 力 工 Labours			
180 993	115 912	498	115 629	62 802
5.04	4.92	4.50	4.21	2.05
2.49	2.42	2.00	2.13	1.61
2.55	2.50	2.50	2.08	0.44
1.60	1.78	1.99	1.40	—
1.54	1.75	1.50	1.40	1.00
20 280 277	13 039 331	34 136	15 166 124	1 024 913
18 376 555	12 104 537	30 120	13 766 706	220 776
1 903 722	934 794	4 016	1 399 418	804 137
5 619 053	1 021 166	40 943	184 427	8 816
305 301	264 156	11 846	33 374	6 473
1 711	1 306	—	1 457	592
1 221	13 235	—	1 255	—
5 304 820	730 877	—	148 341	1 751
6 000	11 592	29 097	—	—
25 899 330	14 060 497	75 079	15 350 551	1 033 729
27 478 007	14 870 466	81 056	16 177 572	2 172 897
26 859 490	14 906 201	79 768	15 797 795	5 103 693
21 285 277	12 268 522	65 004	11 820 491	4 478 046
5 618 240	2 652 430	14 764	3 991 060	638 295
5 665 803	2 643 410	20 742	3 181 813	930 426

第十七表 個人所得分配按經濟戶長從業身分分

民國六十七年

	合 計 Total	雇 主 Employers	受 雇 者 Employees
家庭戶數 No. of households	3 369 865	127 365	2 148 616
平均每戶人數 Average no. of persons per household	4.92	5.25	4.73
平均每戶成年人數 Average no. of adults per household	2.59	2.71	2.53
平均每戶未成年人數 Average no. of minors per household	2.33	2.54	2.20
平均每戶就業人數 Average no. of persons employed per household	1.89	1.70	1.72
平均每戶所得收入者人數 Average no. of income recipients per household	1.66	1.42	1.68
1. 受雇人員報酬 Compensation of employees	360 001 356	3 698 668	315 775 012
(1) 薪資及實物折值 Wages and salaries	324 495 300	3 297 300	283 655 802
(2) 其他收入 Other receipts	35 506 056	401 368	32 119 210
2. 產業主所得 Entrepreneurial income	132 687 306	26 672 925	9 382 906
(1) 農業淨收入 Net agricultural income	31 026 181	286 933	4 050 537
(2) 林業淨收入 Net forest income	284 970	—	56 667
(3) 漁業淨收入 Net fishing income	3 380 133	256 310	187 730
(4) 營業淨收入 Net operation surplus	93 516 071	24 003 240	4 891 614
(5) 執行業務淨收入 Net professional income	4 479 951	2 126 442	196 358
3. 基本所得 Primary income	492 688 662	30 371 593	325 157 918
4. 已分配要素所得 Distributed factor income	533 960 501	33 568 189	351 587 028
5. 可支配所得 Available income	524 811 050	31 640 510	342 518 824
6. 最終消費支出 Final consumption expenditure	411 822 150	24 304 856	266 526 842
7. 儲 蓄 Saving	114 300 719	7 494 589	76 697 893
8. 淨貸出 Net lending	115 194 071	8 430 728	75 642 138

Table 17. Distribution of Personal Income by Employment Status of Household Heads

1 9 7 8

金額單位：新台幣千元
Unit: NT\$1,000

自營作業者 Own-account workers	失業者 The unemployed	退休及其他 Others
1 031 082	14 674	48 128
5.44	2.07	2.03
2.76	1.43	1.66
2.68	0.64	0.37
2.40	—	—
1.69	1.00	1.00
39 502 766	389 967	634 946
37 321 421	77 465	143 311
2 181 345	312 502	491 635
96 622 661	371	8 446
26 682 238	371	6 103
227 709	—	592
2 936 097	—	—
64 619 466	—	1 751
2 157 151	—	—
136 125 427	390 338	643 392
146 632 385	628 189	1 544 708
145 548 013	1 062 453	4 041 240
116 512 407	978 050	3 499 996
29 469 929	89 403	548 892
30 190 777	136 274	794 152

第十八表 個人最終消費支出按經濟戶長社會經濟特性分

民國六十七年

	合 計	農 業 雇 主	農業自營作業者	非農業雇主
	Total	Agricultural employers	Agricultural own-account workers	Non-agricultural employers
家庭戶數 No. of households	3 369 865	2 910	540 606	124 455
平均每戶人數	4.92	5.66	5.70	5.24
Average no. of persons per household				
平均每戶成年人數	2.59	2.60	2.92	2.71
Average no. of adults per household				
平均每戶未成年人數	2.33	3.06	2.78	2.53
Average no. of minors per household				
1. 食品、飲料和烟草	176 804 020	182 154	27 059 489	8 513 985
Food, beverage & tobacco				
1.1 食 品	159 432 956	163 265	23 860 448	7 672 504
Food				
1.2 非酒精性飲料 Non-alcoholic beverage	2 728 528	3 469	337 162	160 100
1.3 酒精性飲料 Alcoholic beverage	3 657 156	4 316	662 221	203 623
1.4 烟草 Tobacco	10 985 380	11 104	2 199 658	477 758
2. 衣著、鞋、襪類 Clothing & footwears	27 431 083	22 626	3 143 601	1 665 918
3. 房地租、水費、燃料和動力	93 244 227	90 948	8 888 348	6 394 825
Rent, water charges, fuel & power				
3.1 房地租和水費	76 705 127	76 861	6 432 540	5 494 426
Rent & water charges				
3.2 燃料和動力	16 539 100	14 087	2 455 808	900 399
Fuel & power				
4. 家庭器具及設備和家庭管理	16 992 207	16 935	1 622 685	1 221 922
Furniture furnishing & household operations				
4.1 家庭器具及設備	10 298 185	7 990	1 081 745	696 989
Furniture & furnishing				
4.2 家庭管理	6 694 022	8 945	540 940	524 933
Household operations				
5. 醫療和保健	19 515 735	16 886	2 984 809	921 262
Medical & healthcare				
6. 運輸交通及通訊	23 361 556	20 542	3 178 252	1 746 813
Transport & communication				
6.1 個人運輸設備	5 038 920	502	961 191	419 402
Personal transport equipment				
6.2 個人運輸設備之運轉費用	8 649 030	14 125	1 496 724	645 749
Expenses of personal transport equipment				
6.3 外購交通費用	9 673 606	5 915	720 337	681 662
Purchased transportation				
7. 娛樂教育和文化服務	32 102 098	40 149	3 206 927	2 067 040
Recreational educational & cultural services				
7.1 設備和附屬品	3 441 780	1 404	286 517	218 880
Facilities & attachments				
7.2 娛樂和文化服務	2 491 257	1 882	126 772	181 510
Recreational, & cultural services				
7.3 書報、雜誌文具	3 344 737	2 733	275 674	212 945
Newspapers, magazine & stationery				
7.4 教育	14 888 250	29 022	1 932 690	835 113
Education				
7.5 旅遊費用	7 936 074	5 108	585 274	618 592
Traveling				
8. 雜項支出	22 371 224	27 061	2 649 175	1 355 789
Miscellaneous				
最終消費支出合計	411 822 150	417 301	52 733 286	23 887 554
Total final consumption expenditure				
i 耐久財 Durable goods	16 985 266	8 915	2 113 806	1 232 012
ii 半耐久財	37 938 683	35 356	4 456 204	2 321 259
Semi-durable goods				
iii 非耐久財	222 269 534	229 167	33 308 690	11 159 202
Non-durable goods				
iv 勞 務	134 628 657	143 864	12 854 586	9 175 080
Services				

Table 18. Personal Final Consumption Expenditure by Socio-Economic Status of Household Heads

1 9 7 8

金額單位：新台幣千元
Unit: NT\$1,000

非農業自僱作業 Non-agricultural own-account workers	農業受雇者 Agricultural employees	非農業受雇者 Non-agricultural employees				其 他 Others
		非農業經理管理 及專業受雇者 Employees of non-agricultural managers, administrators & professionals	文書推銷及 服務工作者 Clerks, salesmen & service workers	體力勞動者 Industrial labors	軍 職 人 員 Servicemen	
490 476 5.16	132 446 4.90	270 772 4.67	735 137 4.51	894 632 4.99	115 629 4.21	62 802 2.05
2.59	2.42	2.74	2.55	2.53	2.13	1.61
2.57	2.48	1.93	1.96	2.46	2.08	0.44
27 419 395	6 010 805	16 761 348	38 671 417	45 212 169	5 293 034	1 680 224
24 697 900	5 270 522	15 237 889	35 456 188	40 624 256	4 926 618	1 523 366
440 519	80 262	305 396	657 914	641 568	77 448	24 690
538 110	175 931	366 794	694 011	902 584	75 258	34 308
1 742 866	484 090	851 269	1 863 304	3 043 761	213 710	97 860
3 959 392	683 115	3 748 761	6 992 647	6 171 064	817 290	226 669
15 265 160	2 008 745	12 271 900	23 728 192	20 718 069	2 569 174	1 308 866
12 611 847	1 483 685	10 611 059	20 065 135	16 681 158	2 116 030	1 132 386
2 653 313	525 060	1 660 841	3 663 057	4 036 911	453 144	176 480
2 285 291	409 780	2 686 178	4 556 902	3 440 814	612 395	139 305
1 470 246	264 077	1 432 970	2 685 140	2 211 589	359 481	87 958
815 045	145 703	1 253 208	1 871 762	1 229 225	252 914	51 347
2 941 122	688 157	1 707 728	4 299 534	5 060 442	476 675	419 120
3 714 457	488 870	3 047 587	5 545 836	5 012 247	459 633	147 319
769 421	100 013	593 537	1 091 867	1 022 986	76 873	3 128
1 494 281	202 083	931 232	1 714 415	2 028 770	105 718	15 933
1 450 755	186 774	1 522 818	2 739 554	1 960 491	277 042	128 258
4 880 591	662 184	5 020 175	8 940 579	5 999 478	955 929	329 046
487 794	63 219	558 055	918 518	706 569	169 604	31 220
379 650	45 517	393 093	708 737	543 707	85 392	24 997
514 648	60 751	505 007	967 253	661 664	105 827	38 235
2 484 214	355 269	1 951 675	4 032 868	2 777 829	352 244	137 326
1 014 285	137 428	1 612 345	2 313 203	1 309 709	242 862	97 268
3 313 712	672 979	2 915 288	5 557 047	5 016 317	636 361	227 497
63 779 120	11 624 635	48 158 965	98 292 154	96 630 600	11 820 491	4 478 046
2 476 051	384 101	2 408 318	4 258 865	3 480 063	514 006	109 128
5 519 985	973 823	5 114 895	9 585 336	8 493 346	1 127 629	310 850
34 617 552	7 360 557	21 808 018	49 206 569	55 980 429	6 465 891	2 133 459
21 165 530	2 906 152	18 827 733	35 241 381	28 676 758	3 712 964	1 924 609

第十九表 平均每戶最終消費支出依可支配所得按戶數十等分位分

民國六十七年

	總 平 均 General average	依可支配所得按戶數十等分位組		
		1	2	3
家庭戶數 No. of households	3 369 865	336 987	336 987	336 987
每一戶平均人數	4.92	3.31	4.42	4.59
Average no. of persons per household				
每一戶平均成年人數	2.59	1.87	2.15	2.23
Average no. of adults per household				
每一戶平均未成年人數	2.33	1.44	2.27	2.36
Average no. of minors household				
1. 食品、飲料和烟草	52 466	26 698	37 773	42 619
Food, beverage & tobacco				
1.1 食品	47 311	23 486	33 815	38 391
Food				
1.2 非酒精性飲料	810	318	493	565
Non-alcoholic beverage				
1.3 酒精性飲料	1 085	687	735	812
Alcoholic beverage				
1.4 烟草	3 260	2 207	2 730	2 851
Tabacco				
2. 衣著、鞋、襪類 Clothing & footwears	8 140	2 762	4 374	5 197
3. 房地租、水費、燃料和動力	27 670	9 961	14 783	18 320
Rent, water charges, fuel & power				
3.1 房地租和水費	22 762	7 185	11 097	14 319
Rent & water charges				
3.2 燃料和動力 Fuel & power	4 908	2 776	3 686	4 001
4. 家庭器具及設備和家庭管理	5 042	1 567	2 372	2 823
Furniture, furnishing & household operations				
4.1 家庭器具及設備	3 056	897	1 459	1 758
Furniture & furnishing				
4.2 家庭管理	1 986	670	913	1 065
Household operations				
5. 醫療和保健	5 791	3 415	4 059	4 672
Medical & healthcare				
6. 運輸交通及通訊	6 933	1 911	3 369	3 957
Transport & communication				
6.1 個人運輸設備	1 495	177	540	478
Personal transport equipment				
6.2 個人運輸設備之運轉費用	2 567	928	1 622	1 903
Expenses of personal transport equipment				
6.3 外購交通費用	2 871	806	1 207	1 576
Purchased transportation				
7. 娛樂教育和文化服務	9 526	2 090	3 825	4 623
Recreational, educational & cultural services				
7.1 設備和附屬品	1 021	194	389	495
Facilities & attachments				
7.2 娛樂和文化服務	739	178	308	386
Recreational & cultural services				
7.3 書報雜誌文具	993	255	463	590
Newspapers, magazine & stationery				
7.4 教育 Education	4 418	1 032	1 969	2 220
7.5 旅遊費用 Traveling	2 355	431	696	932
8. 雜項支出	6 639	2 432	3 494	4 086
Miscellaneous				
最終消費支出合計	122 207	50 836	74 049	86 297
Total final consumption expenditure				
i 耐久財	5 040	1 023	2 004	2 318
Durable goods				
ii 半耐久財	11 258	3 855	6 003	7 069
Semi-durable goods				
iii 非耐久財	65 958	33 112	46 789	52 659
Non-durable goods				
iv 勞 務	39 951	12 846	19 253	24 251
Services				

Table 19. Average Final Consumption Expenditure Per Household by Ten Equal Divisions of Households Ordered According to Available Income

1 9 7 8

金額單位：新台幣元
Unit: NT\$

Ten equal divisions of households ordered according to available income						
4	5	6	7	8	9	10
336 987 4.75	336 987 4.82	336 987 5.08	336 987 5.15	336 987 5.35	336 987 5.54	336 982 6.22
2.33	2.39	2.54	2.61	2.81	3.10	3.90
2.42	2.43	2.54	2.54	2.54	2.44	2.32
46 756	48 949	53 391	57 324	61 380	67 651	82 103
42 154	44 303	48 326	51 960	55 707	61 183	73 774
662	733	785	903	977	1 183	1 477
883	903	1 021	1 125	1 251	1 485	1 949
3 057	3 010	3 259	3 336	3 445	3 800	4 903
5 940 21 349	6 701 24 668	7 530 27 976	8 642 30 923	10 135 34 237	12 214 41 268	17 907 53 216
17 011	20 044	23 067	25 717	28 582	34 985	45 615
4 338	4 624	4 909	5 206	5 655	6 283	7 601
3 442	3 687	4 267	4 714	6 225	8 110	13 219
2 138	2 367	2 801	3 056	3 729	4 837	7 520
1 304	1 320	1 466	1 658	2 496	3 273	5 699
5 019	5 043	5 795	6 055	6 513	7 623	9 718
4 738	5 723	6 094	7 284	8 463	10 317	17 469
819	1 172	1 083	1 521	1 829	2 181	5 153
2 037	2 330	2 344	2 471	2 950	3 320	5 761
1 882	2 221	2 667	3 292	3 684	4 816	6 555
5 767	7 116	8 691	10 510	12 681	15 947	24 011
583	756	912	1 096	1 265	1 717	2 807
466	588	661	805	928	1 254	1 818
746	831	1 015	1 127	1 324	1 524	2 049
2 704 1 268 4 650	3 403 1 538 5 433	4 356 1 747 5 933	5 152 2 330 6 839	6 463 2 701 8 087	7 662 3 790 9 892	9 220 8 117 15 539
97 661	107 320	119 677	132 291	147 721	173 022	233 182
3 037	3 805	4 189	5 071	6 179	7 956	14 822
8 236	9 274	10 410	11 816	13 931	16 997	24 990
57 944	61 156	66 390	71 448	77 330	85 784	106 960
28 444	33 085	38 688	43 956	50 281	62 285	86 410

第二十表 平均每戶最終消費支出按可支配所得十等分位分

民國六十七年

	總 平 均 General average	依可支配所得十等分位組		
		1	2	3
家庭戶數 No. of households	3 369 865	736 093	496 563	419 509
平均每戶人數 Average no. of persons per household	4.92	3.92	4.70	4.75
平均每戶成年人數 Average no. of adults per household	2.59	2.03	2.29	2.35
平均每戶未成年人數 Average no. of minors per household	2.33	1.89	2.41	2.40
1. 食品、飲料和烟草 Food, beverage & tobacco	52 466	32 943	44 646	48 220
1.1 食 品 Food	47 311	29 295	40 275	43 608
1.2 非酒精性飲料 Non-alcoholic beverage	810	418	605	709
1.3 酒精性飲料 Alcoholic beverage	1 085	732	815	906
1.4 烟 草 Tobacco	3 260	2 498	2 951	2 997
2. 衣著、鞋、襪類 Clothing & footwears	8 140	3 676	5 528	6 507
3. 房地租、水費、燃料和動力 Rent, water charges, fuel & power	27 670	12 709	19 460	24 172
3.1 房地租和水費 Rent & water charges	22 762	9 437	15 297	19 598
3.2 燃料和動力 Fuel & power	4 908	3 272	4 163	4 574
4. 家庭器具及設備和家庭管理 Furniture, furnishing & household operations	5 042	2 028	3 063	3 637
4.1 家庭器具及設備 Furniture & furnishing	3 056	1 213	1 909	2 355
4.2 家庭管理 Household operations	1 986	815	1 154	1 282
5. 醫療和保健 Medical & healthcare	5 791	3 835	4 625	5 225
6. 運輸交通及通訊 Transport & communication	6 933	2 689	4 246	5 613
6.1 個人運輸設備 Personal transport equipment	1 495	347	580	1 172
6.2 個人運輸設備之運轉費用 Expenses of personal transport equipment	2 557	1 306	1 967	2 277
6.3 外購交通費用 Purchased transportation	2 871	1 036	1 699	2 164
7. 娛樂教育和文化服務 Recreation, educational & cultural services	9 526	3 053	5 131	6 815
7.1 設備和附屬品 Facilities & attachments	1 021	308	530	719
7.2 娛樂和文化服務 Recreational & cultural services	739	249	425	560
7.3 書報雜誌文具 Newspapers, magazine & stationery	993	371	657	820
7.4 教 育 Education	4 418	1 547	2 423	3 229
7.5 旅遊費用 Traveling	2 355	578	1 096	1 487
8. 雜項支出 Miscellaneous	6 639	3 038	4 320	5 293
最終消費支出合計 Total final consumption expenditure	122 207	63 971	91 019	105 482
i 耐久財 Durable goods	5 040	1 548	2 561	3 752
ii 半耐久財 Semi-durable goods	11 258	5 067	7 561	9 048
iii 非耐久財 Non-durable goods	65 958	40 776	55 226	60 246
iv 勞 務 Services	39 951	16 551	25 717	32 442

**Table 20. Average Final Consumption Expenditure Per Household by
Ten Equal Divisions of Available Income**

1 9 7 8

金單位：新台幣元
Unit: NT\$

Ten equal divisions of available income						
4	5	6	7	8	9	10
365 270 5.07	321 673 5.16	283 224 5.34	247 826 5.45	212 436 5.67	174 112 6.03	113 159 6.61
2.53	2.61	2.80	2.98	3.27	3.76	4.25
2.54	2.55	2.54	2.47	2.40	2.27	2.36
53 144	57 137	61 012	65 311	69 968	78 575	91 452
48 092	51 759	55 331	59 272	63 178	70 861	81 607
791	899	957	1 110	1 248	1 424	1 644
1 014	1 132	1 233	1 367	1 554	1 762	2 420
3 247	3 347	3 491	3 562	3 988	4 528	5 781
7 483 27 823	8 677 30 678	9 655 33 628	11 319 38 835	13 188 43 620	16 264 49 024	22 566 62 779
22 941	25 479	28 037	32 795	37 040	41 736	54 458
4 882	5 199	5 591	6 040	6 580	7 288	8 321
4 254	4 732	5 882	7 167	9 150	11 186	18 058
2 738	3 077	3 579	4 183	5 634	6 581	9 600
1 516	1 655	2 303	2 984	3 516	4 605	8 458
5 747	6 154	6 213	6 991	8 610	9 061	10 841
6 094	7 167	8 297	9 414	11 456	15 088	23 368
1 106	1 430	1 781	1 962	2 512	4 301	7 664
2 344	2 476	2 836	3 118	3 803	4 781	7 836
2 644	3 261	3 680	4 334	5 141	6 006	7 868
8 557	10 463	12 409	14 546	17 039	21 315	30 985
889	1 061	1 294	1 484	1 800	2 755	3 426
656	800	906	1 131	1 312	1 655	2 313
1 002	1 127	1 311	1 407	1 617	1 913	2 444
4 295 1 715 5 876	5 194 2 281 6 799	6 232 2 666 7 838	7 096 3 428 9 136	8 295 4 015 10 731	8 884 6 108 13 200	9 892 12 910 20 980
118 978	131 807	144 934	162 719	183 762	213 713	281 029
4 142	4 972	6 010	6 935	9 096	12 942	20 159
10 344	11 842	13 342	15 621	18 407	22 467	31 805
66 057	71 319	76 658	82 375	89 324	101 307	121 481
38 388	43 763	48 982	57 579	66 911	77 374	107 263

第二十一表 平均每戶最終消費支出按經濟戶長行業分

民國六十七年

	總計	農、林、漁、牧、狩獵業 Agriculture,	
	Grand total	小計 Total	農、牧、狩獵業 Agriculture, & hunting
家庭戶數 No. of households	3 369 865	675 962	597 363
平均每戶人數 Average no. of persons per household	4.92	5.55	5.59
平均每戶成年人數 Average no. of adults per household	2.59	2.82	2.86
平均每戶未成年人數 Average no. of minors per household	2.33	2.73	2.73
平均每戶所得收入者人數 Average no. of income recipients per household	1.66	1.89	1.92
1. 食品、飲料和煙草 Food, beverage & tobacco	52 466	49 193	48 967
1.1 食品 Food	47 311	43 337	43 224
1.2 非酒精性飲料 Non-alcoholic beverage	810	623	619
1.3 酒精性飲料 Alcoholic beverage	1 085	1 246	1 178
1.4 煙草 Tobacco	3 260	3 987	3 946
2. 衣著、鞋、襪類 Clothing & footwears	8 140	5 695	5 631
3. 房地租、水費、燃料和動力 Rent, water charges, fuel & power	27 670	16 256	16 122
3.1 房地租和水費 Rent, & water charges	22 762	11 825	11 695
3.2 燃料和動力 Fuel & power	4 908	4 431	4 427
4. 家庭器具及設備和家庭管理 Furniture, furnishing & household operations	5 042	3 032	2 978
4.1 家庭器具及設備 Furniture & furnishing	3 056	2 003	1 978
4.2 家庭管理 Household operations	1 986	1 029	1 000
5. 醫療和保健 Medical & healthcare	5 791	5 459	5 440
6. 運輸交通及通訊 Transport, storage & communication	6 933	5 456	5 610
6.1 個人運輸設備 Personal transport equipment	1 495	1 571	1 666
6.2 個人運輸設備之運轉費用 Expenses of personal transport equipment	2 567	2 534	2 666
6.3 外購交通費用 Purchased transportation	2 871	1 351	1 278
7. 娛樂教育和文化服務 Recreational, educational & cultural services	9 526	5 784	5 733
7.1 設備和附屬品 Facilities & attachments	1 021	519	495
7.2 娛樂和文化服務 Recreational & cultural services	739	258	237
7.3 書報雜誌文具 Newspapers, magazine & stationery	993	502	497
7.4 教育 Education	4 418	3 428	3 476
7.5 旅遊費用 Traveling	2 355	1 077	1 028
8. 雜項支出 Miscellaneous	6 639	4 955	4 881
最終消費支出合計 Total final consumption expenditure	122 207	95 830	95 362
i 耐久財 Durable goods	5 040	3 709	3 762
ii 半耐久財 Semi-durable goods	11 258	8 085	8 021
iii 非耐久財 Non-durable goods	65 958	60 504	60 335
iv 勞務 Services	39 951	23 529	23 242

**Table 21. Average Final Consumption Expenditure Per Household
by Industry of Household Heads**

1 9 7 8

金額單位：新台幣元
Unit: NT\$

forestry, hunting and fishing		礦業及土石採取業 Mining & quarrying	製 造 業 Manufacturing	水 電 煤 氣 業 Water, electricity & gas
林 Forestry	漁 Fishing			
14 225	64 374	28 193	727 283	39 725
4.60	5.39	5.76	4.89	4.94
2.19	2.62	2.85	2.59	2.60
2.41	2.77	2.91	2.30	2.34
1.53	1.78	2.01	1.70	1.59
46 179	51 956	59 507	52 982	561 59
40 526	45 007	53 172	47 877	51 460
650	648	749	824	948
1 627	1 799	1 536	1 027	848
3 376	4 502	4 050	3 254	2 903
6 790	6 047	8 455	8 555	10 157
17 129	17 302	23 394	28 703	33 663
12 757	12 826	18 441	23 695	28 476
4 372	4 476	4 953	5 008	5 187
4 973	3 112	4 434	5 094	6 011
2 943	2 030	3 189	3 064	3 926
2 030	1 082	1 245	2 030	2 085
4 960	5 743	9 382	5 852	5 930
4 995	4 118	8 581	7 720	6 917
1 468	711	3 119	1 854	518
1 531	1 528	2 694	2 922	2 561
1 996	1 879	2 768	2 944	3 838
5 939	6 215	8 469	9 482	12 277
638	716	1 022	1 070	1 162
341	433	628	782	1 003
648	515	798	992	1 310
3 382	2 989	4 253	3 882	5 703
930	1 562	1 768	2 756	3 099
4 605	5 719	7 663	6 737	8 125
95 570	100 212	129 885	125 125	139 239
4 712	2 991	7 096	5 430	5 042
9 220	8 433	11 625	11 744	14 285
56 876	62 874	74 007	66 870	71 210
24 763	25 914	37 159	41 083	48 702

第二十一表 平均每戶最終消費支出按經濟戶長行業分（續）

民國六十七年

	營 造 業 Construction	商 業 Commerce	運輸、倉儲、通訊業 Transport, storage & communication
家庭戶數 No. of households	264 699	515 308	279 910
平均每戶人數 Average no. of persons per household	5.10	4.88	5.02
平均每戶成年人數 Average no. of adults per household	2.54	2.57	2.59
平均每戶未成年人數 Average no. of minors per household	2.56	2.31	2.43
平均每戶所得收入者人數 Average no. of income recipients per household	1.72	1.49	1.60
1. 食品、飲料和烟草 Food, beverage & tobacco	52 412	55 951	56 234
1.1 食品 Food	46 648	50 506	50 794
1.2 非酒精性飲料 Non-alcoholic beverage	756	949	864
1.3 酒精性飲料 Alcoholic beverage	1 213	1 140	1 137
1.4 烟草 Tobacco	3 795	3 356	3 439
2. 衣著、鞋、襪類 Clothing & Footwears	7 569	9 238	9 178
3. 房地租、水費、燃料和動力 Rent, water charges, fuel & power	25 402	35 699	30 089
3.1 房地租和水費 Rent & water charges	20 663	30 133	25 024
3.2 燃料和動力 Fuel & power	4 739	5 566	5 065
4. 家庭器具及設備和家庭管理 Furniture, furnishing & household operations	4 214	5 983	5 419
4.1 家庭器具及設備 Furniture & furnishing	2 552	3 621	3 537
4.2 家庭管理 Household operations	1 662	2 362	1 882
5. 醫療和保健 Medical & healthcare	5 662	6 004	6 356
6. 運輸交通及通訊 Transport & communication	7 466	7 868	6 515
6.1 個人運輸設備 Personal transport equipment	1 645	1 224	1 258
6.2 個人運輸設備之運轉費用 Expenses of personal transport equipment	3 189	3 160	2 022
6.3 外購交通費用 Purchased transportation	2 632	3 484	3 235
7. 娛樂教育和文化服務 Recreational, educational & cultural services	7 024	11 279	10 229
7.1 設備和附屬品 Facilities & attachments	649	1 125	1 153
7.2 娛樂和文化服務 Recreational & cultural services	689	939	882
7.3 書報雜誌文具 Newspapers, magazine & stationery	823	1 167	1 074
7.4 教 育 Education	3 105	5 326	4 576
7.5 旅遊費用 Traveling	1 758	2 722	2 544
8. 雜項支出 Miscellaneous	6 036	7 596	7 438
最終消費支出合計 Total final consumption expenditure	115 785	139 618	131 458
i 耐久財 Durable goods	4 384	5 381	5 396
ii 半耐久財 Semi-durable goods	10 364	12 804	12 415
iii 非耐久財 Non-durable goods	65 563	71 409	70 238
iv 勞 務 Services	35 475	50 023	43 412

Table 21. Average Final Consumption Expenditure Per Household by Industry of Household Heads (Cont.)

金額單位：新台幣元
Unit: N T \$

1 9 7 8

金融、保險、不動產 及工商服務業 Financing, insurance, real estate and business services	社會團體及個人服務業 Community, social and personal services	其他不能歸類之行業 Unclassified	無業者 Non-working
75 798	699 686	499	62 802
4.51	4.55	5.00	2.05
2.68	2.49	2.50	1.61
1.83	2.06	2.50	0.44
1.54	1.58	1.50	1.00
59 471	52 092	53 598	26 754
54 292	47 909	47 944	24 257
1 169	864	299	393
1 205	910	2 102	546
2 805	2 409	3 253	1 558
12 231	8 902	4 247	3 609
46 895	29 968	20 689	20 841
40 889	25 135	15 256	18 031
6 006	4 833	5 433	2 810
9 273	6 168	2 199	2 219
4 778	3 556	999	1 401
4 495	2 612	1 200	818
6 961	5 359	2 699	6 674
9 580	6 880	3 251	2 346
1 141	1 447	—	50
2 737	1 958	2 701	254
5 702	3 475	550	2 042
18 247	11 893	3 555	5 240
2 646	1 331	100	497
1 649	897	100	398
1 813	1 306	501	609
7 200	5 531	2 255	2 187
4 939	2 828	599	1 549
10 744	7 069	2 800	3 622
173 402	128 331	93 038	71 305
7 772	5 698	686	1 738
17 327	12 282	5 695	4 950
77 419	65 710	64 423	33 971
70 883	44 642	22 232	30 646

第二十二表 平均每戶最終消費支出按經濟戶長從業身分分

民國六十七年

	總 平 均 General average	雇 主 Employers
家庭戶數 No. of households	3 369 865	127 365
平均每戶人數 Average no. of persons per household	4.92	5.25
平均每戶成年人數 Average no. of adults per household	2.59	2.71
平均每戶未成年人數 Average no. of minors per household	2.33	2.54
平均每戶所得收入者人數 Average no. of income recipients per household	1.66	1.42
1. 食品、飲料和烟草 Food, beverage & tobacco	52 466	68 277
1.1 食 品 Food	47 311	61 522
1.2 非酒精性飲料 Non-alcoholic beverage	810	1 284
1.3 酒精性飲料 Alcoholic beverage	1 085	1 633
1.4 烟 草 Tobacco	3 260	3 838
2. 衣著、鞋、襪類 Clothing & footwears	8 140	13 258
3. 房地租、水費、燃料和動力 Rent, water charges, fuel & power	27 670	50 923
3.1 房地租和水費 Rent, & water charges	22 762	43 743
3.2 燃料和動力 Fuel & power	4 908	7 180
4. 家庭器具及設備和家庭管理 Furniture, furnishing & household operations	5 042	9 727
4.1 家庭器具及設備 Furniture & furnishing	3 056	5 535
4.2 家庭管理 Household operations	1 986	4 192
5. 醫療和保健 Medical & healthcare	5 791	7 366
6. 運輸交通及通訊 Transport & communication	6 933	13 876
6.1 個人運輸設備 Personal transport equipment	1 495	3 297
6.2 個人運輸設備之運轉費用 Expenses of personal transport equipment	2 567	5 181
6.3 外購交通費用 Purchased transportation	2 871	5 398
7. 娛樂教育和文化服務 Recreational, educational & cultural services	9 526	16 545
7.1 設備和附屬品 Facilities & attachments	1 021	1 730
7.2 娛樂和文化服務 Recreational & cultural services	739	1 440
7.3 書報雜誌文具 Newspapers, magazine & stationery	993	1 693
7.4 教 育 Education	4 418	6 785
7.5 旅遊費用 Traveling	2 355	4 897
8. 雜項支出 Miscellaneous	6 639	10 857
最終消費支出合計 Total final consumption expenditure	122 207	190 829
i 耐久財 Durable goods	5 040	9 743
ii 半耐久財 Semi-durable goods	11 258	18 503
iii 非耐久財 Non-durable goods	65 958	89 415
iv 勞 務 Services	39 951	73 167

**Table 22. Average Final Consumption Expenditure Per Household by
Employment Status of Household Heads**

金額單位：新台幣元
Unit: NT\$

1 9 7 8

受 雇 者 Employees	自 營 作 業 者 Own-account workers	失 業 者 The unemployed	其 他 Others
2 148 616	1 031 082	14 674	48 128
4.73	5.44	2.07	2.03
2.53	2.76	1.43	1.66
2.20	2.68	0.64	0.37
1.68	1.69	1.02	1.00
52 103	52 837	27 687	26 471
47 247	47 095	24 765	24 102
820	754	361	403
1 031	1 164	791	472
3 005	3 824	1 770	1 494
8 570	6 889	3 241	3 722
28 528	23 425	17 943	21 725
23 716	18 470	15 223	18 887
4 812	4 955	2 720	2 838
5 448	3 790	2 174	2 231
3 236	2 475	1 447	1 386
2 212	1 315	727	845
5 693	5 747	5 695	6 972
6 774	6 685	2 092	2 423
1 343	1 678	23	58
2 319	2 901	535	168
3 112	2 106	1 534	2 197
10 043	7 843	5 052	5 296
1 124	751	490	499
827	491	411	394
1 071	766	543	629
4 407	4 284	2 827	1 991
2 614	1 551	781	1 783
6 887	5 783	2 769	3 883
124 046	112 999	66 653	72 723
5 141	4 451	1 662	1 761
11 773	9 675	4 590	5 059
65 541	65 879	34 208	33 899
41 592	32 995	26 192	32 003

第二十三表 平均每戶最終消費支出按經濟戶長職業分

民國六十七年

	總 平 均 General average	專門性、技術性 及 有 關 人 員 Professional, technical & related workers	行政及主管人員 Administrative & managerial workers
家庭戶數 No. of households	3 369 865	26 3318	152 602
1. 食品、飲料和烟草 Food beverage & tobacco	52 466	56 665	67 104
1.1 食 品 Food	47 311	52 213	60 704
1.2 非酒精性飲料 Non-alcoholic beverage	810	1 051	1 159
1.3 酒精性飲料 Alcoholic beverage	1 085	1 022	1 555
1.4 烟 草 Tobacco	3 260	2 379	3 688
2. 衣著、鞋、襪類 Clothing & footwears	8 140	11 296	15 352
3. 房地租、水費、燃料和動力 Rent, water charges, fuel & power	27 670	36 827	49 419
3.1 房地租和水費 Rent & water charges	22 762	31 514	42 356
3.2 燃料和動力 Fuel & power	4 908	5 313	7 063
4. 家庭器具及設備和家庭管理 Furniture furnishing & household operations	5 042	8 750	11 420
4.1 家庭器具及設備 Furniture & furnishing	3 056	4 660	5 895
4.2 家庭管理 Household operations	1 986	4 090	5 525
5. 醫療和保健 Medical & healthcare	5 791	5 991	7 224
6. 運輸交通及通訊 Transport & Communication	6 933	9 299	14 965
6.1 個人運輸設備 Personal transport equipment	1 495	1 978	3 925
6.2 個人運輸設備之運轉費用 Expenses of personal transport equipment	2 567	2 742	5 309
6.3 外購交通費用 Purchased transportation	2 871	4 579	5 731
7. 娛樂教育和文化服務 Recreational, educational & cultural services	9 526	16 029	20 019
7.1 設備和附屬品 Facilities & attachments	1 021	1 683	2 420
7.2 娛樂和文化服務 Recreational & cultural service	739	1 256	1 446
7.3 書報雜誌文具 Newspapers, magazine & stationery	993	1 854	1 846
7.4 教 育 Education	4 418	6 692	7 273
7.5 旅遊費用 Traveling	2 355	4 544	7 034
8. 雜項支出 Miscellaneous	6 639	8 509	12 501
最終消費支出合計 Total final consumption expenditure	122 207	153 366	198 004
i 耐 久 財 Durable goods	5 040	7 600	11 653
ii 半耐久財 Semi-durable goods	11 258	15 554	20 735
iii 非耐久財 Non-durable goods	65 958	72 662	89 073
iv 勞 務 Services	39 951	57 552	76 545

Table 23. Average Final Consumption Expenditure Per Household by Occupation of Household Heads

1 9 7 8

金額單位：新台幣元
Unit: NT\$

監督及佐理人員 Clerical & related workers	買賣工作人員 Sales workers	服務工作人員 Service workers	農 林 漁 牧 狩 獵 工 作 者 Agriculture, animal husbandry & forestry workers, fishermen & hunters	
			小 計 Sub-total	農事畜牧狩獵工作者 Agriculture, animal husbandry & hunters
463 633	434 792	187 841	675 962	597 114
55 352	56 175	50 066	49 193	48 961
50 559	50 615	45 510	43 337	43 215
966	929	807	623	619
1 086	1 131	952	1 246	1 180
2 741	3 500	2 797	3 987	3 947
10 551	8 608	7 767	5 695	5 630
35 843	34 586	28 158	16 256	16 123
30 536	29 016	23 390	11 825	11 697
5 307	5 570	4 768	4 431	4 426
6 403	5 499	4 529	3 032	2 977
3 777	3 589	2 765	2 003	1 978
2 626	1 910	1 764	1 029	999
6 151	5 905	5 208	5 459	5 437
8 134	7 919	6 086	5 456	5 604
1 368	1 318	1 491	1 571	1 661
2 468	3 276	1 709	2 534	2 664
4 298	3 325	2 886	1 351	1 279
13 423	10 771	9 109	5 784	5 738
1 399	1 056	963	519	497
1 104	861	767	258	236
1 376	1 118	987	502	497
6 078	5 223	4 550	3 428	3 475
3 466	2 513	1 842	1 077	1 033
8 253	7 326	6 587	4 955	4 885
144 110	136 789	117 510	95 830	95 355
5 939	5 373	4 719	3 709	3 759
14 525	12 133	10 523	8 085	8 021
70 618	71 474	62 979	60 504	60 329
53 027	47 807	39 289	23 529	23 247

第二十三表 平均每戶最終消費支出按經濟戶長職業分（續）

民國六十七年

	農林漁牧狩獵工作者 Agricultural, animal husbandry & hunters	生產及有關工人、運輸設備操作工 及體力工	
	林 漁 工 作 者 Forestry workers & fishermen	小 計 Sub-total	生產及有關工 Prod. & related workers
家庭戶數 No. of households	78 848	1 012 788	715 883
1. 食品、飲料和烟草 Food, beverage & tobacco	50 941	51 238	50 762
1.1 食 品 Food	44 264	46 061	45 671
1.2 非酒精性飲料 Non-alcoholic beverage	647	739	730
1.3 酒精性飲料 Alcoholic beverage	1 745	1 012	977
1.4 烟 草 Tobacco	4 285	3 426	3 384
2. 衣著、鞋、襪類 Clothing & footwears	6 188	7 034	6 928
3. 房租、水費、燃料和動力 Rent, water charges, fuel & power	17 260	23 877	23 529
3.1 房租和水費 Rent & water charges	12 795	19 279	18 924
3.2 燃料和動力 Fuel & power	4 465	4 598	4 605
4. 家庭器具及設備和家庭管理 Furniture, furnishing & household operations	3 445	3 880	3 856
4.1 家庭器具及設備 Furniture & furnishing	2 187	2 506	2 467
4.2 家庭管理 Household operations	1 258	1 374	1 389
5. 醫療和保健 Medical & healthcare	5 621	5 776	5 798
6. 運輸交通及通訊 Transport & communication	4 326	5 901	6 159
6.1 個人運輸設備 Personal transport equipment	889	1 274	1 390
6.2 個人運輸設備之運轉費用 Expenses of personal transport equipment	1 547	2 362	2 581
6.3 外購交通費用 Purchased transportation	1 890	2 265	2 188
7. 娛樂教育和文化服務 Recreational, educational & cultural services	6 125	6 923	6 710
7.1 設備和附屬品 Facilities & attachments	691	778	754
7.2 娛樂和文化服務 Recreational & cultural services	418	617	592
7.3 書報雜誌文具 Newspapers, magazine & stationery	540	772	749
7.4 教 育 Education	3 068	3 225	3 102
7.5 旅遊費用 Traveling	1 408	1 531	1 513
8. 雜項支出 Miscellaneous	5 485	5 682	5 452
最終消費支出合計 Total final consumption expenditure	99 391	110 311	109 194
i 耐久財 Durable goods	3 325	4 046	4 088
ii 半耐久財 Semi-durable goods	8 572	9 661	9 575
iii 非耐久財 Non-durable goods	61 832	63 546	63 051
iv 勞務 Services	25 661	33 059	32 479

Table 23. Average Final Consumption Expenditure Per Household by Occupation of Household Heads (Cont.)

1 9 7 8

金額單位：新台幣元
Unit: NT\$

Prod. & related workers, transport equipment operators & labourers		職 業 不 能 分 類 之 工 Workers can't be classified	現 役 軍 人 Servicemen	無 職 業 家 庭 Non-working
運輸設備操作工 Tran. equipment operators	體 力 工 Labourers			
180 993	115 912	498	115 629	62 802
53 805	50 167	66 930	45 776	26 754
48 104	45 276	62 458	42 607	24 257
818	670	401	670	393
1 111	1 074	847	651	546
3 772	3 147	3 224	1 848	1 558
7 744	6 582	7 022	7 068	3 609
26 019	22 690	23 446	22 219	20 841
21 334	18 264	18 293	18 300	18 031
4 685	4 426	5 153	3 919	2 810
4 208	3 521	8 499	5 296	2 219
2 849	2 214	2 161	3 109	1 401
1 359	1 307	6 338	2 187	818
5 537	6 016	5 083	4 122	6 674
5 461	4 992	2 054	3 975	2 346
1 037	930	—	665	50
1 821	1 855	—	914	254
2 603	2 207	2 054	2 396	2 042
8 031	6 508	4 677	8 266	5 240
931	691	649	1 467	497
741	572	351	738	398
923	680	653	915	609
3 606	3 387	—	3 046	2 187
1 830	1 178	3 024	2 100	1 549
6 797	5 366	12 819	5 503	3 622
117 602	105 842	130 530	102 225	71 305
4 327	3 354	3 583	4 445	1 738
10 490	8 895	9 454	9 752	4 950
66 603	61 828	80 744	55 919	33 971
36 182	31 766	36 748	32 111	30 646

第二十四表 平均每戶最終消費支出按家庭人數分

民國六十七年

	總 平 均 General average	家 庭 大 小		
		一 個 人 One person	二 個 人 Two persons	
			一個成年人 One adults	二個成年人 Two adult
家庭戶數 No. of households	3 369 865	126 908	33 850	183 140
平均每戶人數 Average no. of persons per household	4.92	1.00	2.00	2.00
平均每戶成年人數 Average no. of adults per household	2.59	1.00	1.00	1.99
平均每戶未成年人數 Average no. of minors per household	2.33	—	1.00	0.01
平均每戶所得收入者人數 Average no. of income recipients per household	1.66	1.00	1.07	1.24
1. 食品、飲料和烟草 Food, beverage & tobacco	52 466	20 054	29 470	32 011
1.1 食 品 Food	47 311	16 129	26 191	28 085
1.2 非酒精性飲料 Non-alcoholic beverage	810	387	599	582
1.3 酒精性飲料 Alcoholic beverage	1 085	1 075	773	826
1.4 烟 草 Tobacco	3 260	2 463	1 907	2 518
2. 衣著、鞋、襪類 Clothing & footwears	8 140	3 074	4 756	5 972
3. 房地租、水費、燃料和動力 Rent, water charges, fuel & power	27 670	13 098	21 934	23 549
3.1 房地租和水費 Rent & water charges	22 762	11 057	18 628	20 093
3.2 燃料和動力 Fuel & power	4 908	2 041	3 306	3 456
4. 家庭器具及設備和家庭管理 Furniture, furnishing & household operations	5 042	2 342	5 673	4 514
4.1 家庭器具及設備 Furniture & furnishing	3 056	1 067	2 319	3 060
4.2 家庭管理 Household operations	1 986	1 275	3 354	1 454
5. 醫療和保健 Medical & healthcare	5 791	2 872	4 387	5 712
6. 運輸交通及通訊 Transport & communication	6 933	2 909	4 797	5 186
6.1 個人運輸設備 Personal transport equipment	1 495	469	989	1 023
6.2 個人運輸設備之運轉費用 Expenses of personal transport equipment	2 567	760	1 629	1 549
6.3 外購交通費用 Purchased transportation	2 871	1 680	2 179	2 614
7. 娛樂教育和文化服務 Recreational, educational & cultural services	9 526	3 614	6 203	5 956
7.1 設備和附屬品 Facilities & attachments	1 021	610	998	1 167
7.2 娛樂和文化服務 Recreational & cultural services	739	648	677	695
7.3 書報雜誌文具 Newspapers, magazine & stationery	993	555	668	858
7.4 教 育 Education	4 418	241	2 484	483
7.5 旅遊費用 Traveling	2 355	1 560	1 376	2 753
8. 雜項支出 Miscellaneous	6 639	3 781	4 713	5 695
最終消費支出合計 Total final consumption expenditure	122 207	51 744	81 933	88 595
i 耐久財 Durable goods	5 040	2 007	3 963	4 806
ii 半耐久財 Semi-durable goods	11 258	4 385	6 965	8 493
iii 非耐久財 Non-durable goods	65 958	26 138	38 419	42 283
iv 勞 務 Services	39 951	19 215	32 583	33 009

Table 24. Average Final Consumption Expenditure Per Household by Family Size

1 9 7 8

金額單位：新台幣元
Unit: NT\$

Family Size						
三 個 人 Three persons			四 個 人 Four persons			
一 成 年 人 One adult	二 成 年 人 Two adults	三 個 成 年 人 Three adults	一 個 成 年 人 One adult	二 個 成 年 人 Two adults	三 個 成 年 人 Three adults	四 個 成 年 人 Four adults
27 424	269 802	96 989	22 983	495 706	106 155	58 138
3.00	3.00	3.00	4.00	4.00	4.00	4.00
1.00	2.00	3.00	1.00	2.00	3.00	4.00
2.00	1.00	—	3.00	2.00	1.00	—
1.15	1.33	1.60	1.17	1.33	1.83	2.14
37 159	40 505	43 925	41 750	46 988	51 260	54 856
33 835	36 294	39 015	39 038	42 699	45 844	48 682
723	706	808	654	736	821	985
752	880	1 082	538	890	1 123	1 279
1 849	2 625	3 020	1 520	2 663	3 472	3 910
5 582	7 199	7 698	5 563	7 565	8 287	10 202
26 613	27 074	30 835	21 755	28 335	29 149	35 210
22 679	22 809	26 304	17 682	23 764	24 142	29 809
3 934	4 265	4 531	4 073	4 571	5 007	5 401
3 212	5 980	4 770	2 671	5 607	5 179	5 616
2 017	3 090	2 944	1 704	3 002	3 334	3 587
1 195	2 890	1 826	967	2 605	1 845	2 029
4 667	5 920	7 456	3 963	5 201	5 366	6 142
4 122	6 099	7 146	3 846	6 411	8 180	8 807
259	1 136	1 688	442	1 257	2 493	2 035
1 432	2 217	2 087	1 298	2 402	2 522	2 943
2 431	2 746	3 371	2 106	2 752	3 165	3 829
6 711	6 509	9 142	64 29	7 581	11 362	13 237
545	901	1 312	416	1 086	1 152	1 711
657	694	914	515	708	781	1 060
813	888	1 015	752	1 032	1 008	1 389
3 331	1 932	2 567	3 730	2 644	5 749	4 952
1 365	2 094	3 334	1 016	2 111	2 672	4 125
7 650	6 017	7 451	6 061	6 051	6 818	9 254
95 716	105 303	118 423	92 038	113 739	125 601	143 324
2 667	4 589	5 525	2 396	4 698	6 437	6 884
8 230	9 985	11 201	7 539	10 547	11 570	14 290
48 603	52 567	57 099	52 517	59 606	64 821	70 934
36 218	38 162	44 598	29 585	38 887	42 775	51 215

第二十四表 平均每戶最終消費支出按家庭人數分 (續一)

民國六十七年

	家 庭 大 小			
	五 個 人 Five Persons			
	二 個 成 年 人 Two adults	三 個 成 年 人 Three adults	四 個 成 年 人 Four adults	其 他 Others
家庭戶數 No. of households	578 288	118 833	71 001	41 150
平均每戶人數 Average no. of persons per household	5.00	5.00	5.00	5.00
平均每戶成年人數 Average no. of adults per household	2.00	3.00	4.00	3.93
平均每戶未成年人數 Average no. of minors per household	3.00	2.00	1.00	1.07
平均每戶所得收入者人數 Average no. of income recipients per household	1.38	1.83	2.24	2.36
1. 食品、飲料和烟草 Food, beverage & tobacco	51 723	55 455	61 467	61 365
1.1 食 品 Food	47 194	50 340	54 950	56 025
1.2 非酒精性飲料 Non-alcoholic beverage	771	831	1 114	879
1.3 酒精性飲料 Alcoholic beverage	928	1 064	1 446	1 189
1.4 烟 草 Tobacco	2 830	3 220	3 957	3 272
2. 衣著、鞋、襪類 Clothing & footwears	7 498	8 442	10 233	10 859
3. 房地租、水費、燃料和動力 Rent, water charges, fuel & power	26 946	29 171	35 504	37 815
3.1 房地租和水費 Rent, & water charges	22 085	23 931	30 106	32 134
3.2 燃料和動力 Fuel & power	4 861	5 240	5 398	5 681
4. 家庭器具及設備和家庭管理 Furniture, furnishing & household operations	4 456	4 855	7 132	5 977
4.1 家庭器具及設備 Furniture & furnishing	2 840	2 956	4 408	3 818
4.2 家庭管理 Household operations	1 616	1 899	2 724	2 159
5. 醫療和保健 Medical & healthcare	5 117	7 151	7 362	5 723
6. 運輸交通及通訊 Transport & communication	6 231	6 629	8 876	9 867
6.1 個人運輸設備 Personal transport equipment	1 271	954	1 462	2 443
6.2 個人運輸設備之運轉費用 Expenses of personal transport equipment	2 383	2 574	3 053	2 732
6.3 外購交通費用 Purchased transportation	2 577	3 101	4 361	4 692
7. 娛樂教育和文化服務 Recreational, educational & cultural services	8 569	11 374	15 052	14 873
7.1 設備和附屬品 Facilities & attachments	914	950	1 348	1 752
7.2 娛樂和文化服務 Recreational & cultural services	639	725	1 065	1 131
7.3 書報雜誌文具 Newspapers, magazine & stationery	1 006	1 009	1 162	1 340
7.4 教 育 Education	4 134	6 247	8 256	7 001
7.5 旅遊費用 Traveling	1 876	2 443	3 221	3 649
8. 雜項支出 Miscellaneous	5 771	7 442	8 931	10 207
最終消費支出合計 Total final consumption expenditure	116 311	130 519	154 557	156 686
i 耐久財 Durable goods	4 426	4 488	6 765	7 446
ii 半耐久財 Semi-durable goods	10 359	11 814	14 062	15 146
iii 非耐久財 Non-durable goods	64 565	70 058	77 352	78 174
iv 勞 務 Services	36 962	44 159	56 378	55 919

Table 24. Average Final Consumption Expenditure Per Household by Family Size (Cont.1)

1 9 7 8

金額單位：新台幣元
Unit: NT\$

Family Size						
六 個 人 Six persons				七 個 人 Seven persons		
二 個 成 年 人 Two adults	三 個 成 年 人 Three adults	四 個 成 年 人 Four adults	其 他 Others	二 個 成 年 人 Two adults	三 個 成 年 人 Three adults	四 個 成 年 人 Four adults
319 021	127 363	77 370	41 881	99 613	75 467	64 302
6.00	6.00	6.00	6.00	7.00	7.00	7.00
2.00	3.00	4.00	4.95	2.00	3.00	4.00
4.00	3.00	2.00	1.05	5.00	4.00	3.00
1.49	1.85	2.34	2.70	1.62	1.93	2.17
55 142	58 560	64 939	71 541	57 949	61 887	67 191
50 263	53 115	58 207	63 982	52 970	56 323	60 420
787	877	1 033	1 222	793	840	1 003
1 008	1 168	1 363	1 692	1 043	1 074	1 371
3 084	3 400	4 336	4 645	3 143	3 650	4 397
7 286	8 255	10 628	13 951	7 665	8 853	9 766
24 714	26 983	32 786	40 583	24 163	26 292	28 401
19 753	21 798	26 609	33 718	18 946	20 761	22 648
4 961	5 185	6 177	6 865	5 217	5 531	5 753
4 457	4 705	5 868	6 766	4 023	4 937	5 063
2 798	2 950	3 734	4 297	2 393	3 175	3 561
1 659	1 755	2 134	2 469	1 630	1 762	1 502
4 858	6 136	6 615	7 722	5 404	5 878	6 950
5 929	8 044	9 850	12 384	6 336	6 881	7 938
1 212	2 393	2 650	3 426	1 079	1 210	1 537
2 394	2 892	3 597	4 207	2 747	2 932	3 009
2 323	2 759	3 603	4 751	2 510	2 739	3 392
9 688	11 291	15 905	17 972	9 781	11 894	12 590
859	878	1 675	1 403	647	941	988
565	726	927	1 601	550	645	843
946	1 000	1 117	1 437	904	976	1 030
5 387	6 807	8 460	8 545	6 223	7 019	6 479
1 931	1 880	3 726	4 986	1 457	2 313	3 250
5 697	6 411	8 649	12 332	5 696	6 249	7 186
117 771	130 385	155 240	183 251	121 017	132 871	145 085
4 336	5 726	7 529	8 722	3 634	4 808	5 349
10 066	11 352	14 628	19 016	10 330	11 841	13 362
68 026	72 604	81 867	92 271	71 364	76 377	82 941
35 345	40 703	51 215	63 242	35 688	39 847	43 433

第二十四表 平均每戶最終消費支出按家庭人數分 (續完)

民 國 六 十 七 年

	家 庭 大 小			
	七 個 人 Seven persons		八 個 人	
	其 Others	他	二 成 年 人 Two adults	三 成 年 人 Three adults
家庭戶數 No. of households	49 551		24 676	29 508
平均每戶人數	7.00		8.00	8.00
Average no. of persons per household				
平均每戶成年人數	5.36		2.00	3.00
Average no. of adults per household				
平均每戶未成年人數	1.64		6.00	5.00
Average no. of minors per household				
平均每戶所得收入者人數	2.99		1.84	2.08
Average no. of income recipients per household				
1. 食品、飲料和烟草	78 250		65 082	65 261
Food, beverage & tobacco				
1.1 食 品	69 256		59 416	59 117
Food				
1.2 非酒精性飲料	1 237		872	967
Non-alcoholic beverage				
1.3 酒精性飲料	1 800		1 114	1 303
Alcoholic beverage				
1.4 烟 草 Tobacco	5 957		3 680	3 880
2. 衣著、鞋、襪類	14 031		7 922	8 635
Clothing & footwears				
3. 房租、水費、燃料和動力	37 599		25 885	25 310
Rent, water charges, fuel & power				
3.1 房租和水費	30 824		20 556	19 396
Rent & water charges				
3.2 燃料和動力	6 775		5 329	5 914
Fuel & power				
4. 家庭器具及設備和家庭管理	7 295		3 825	4 343
Furniture furnishing & household operations				
4.1 家庭器具及設備	4 891		2 214	2 884
Furniture & furnishing				
4.2 家庭管理	2 404		1 611	1 459
Household operations				
5. 醫療和保健	8 562		4 497	5 614
Medical & healthcare				
6. 運輸交通及通訊	11 420		4 674	6 327
Transport & Communication				
6.1 個人運輸設備	3 114		241	849
Personal transport equipment				
6.2 個人運輸設備之運轉費用	3 976		2 211	2 873
Expenses of personal transport equipment				
6.3 外購交通費用	4 330		2 222	2 605
Purchased transportation				
7. 娛樂教育和文化服務	16 932		10 333	11 112
Recreational, educational & cultural services				
7.1 設備和附屬品	1 465		1 009	1 190
Facilities & attachments				
7.2 娛樂和文化服務	1 259		524	576
Recreational & cultural service				
7.3 書報雜誌文具	1 434		914	927
Newspapers, magazine & stationery				
7.4 教 育 Education	8 683		6 499	6 655
7.5 旅遊費用	4 091		1 387	1 764
Traveling				
8. 雜項支出	10 681		5 212	6 265
Miscellaneous				
最終消費支出合計	184 770		127 430	132 867
Total final consumption expenditure				
i 耐久財 Durable goods	9 006		2 687	4 093
ii 半耐久財 Semi-durable goods	18 914		10 923	11 991
iii 非耐久財 Non-durable goods	97 844		78 021	79 909
iv 勞 務 Services	59 006		35 800	36 875

Table 24. Average Final Consumption Expenditure Per Household by Family Size (Cont.)

1 9 7 8

金額單位：新台幣元
Unit: NT\$

Family Size					
Eight persons		九 個 人 及 以 上 Nine persons and over			
四 個 成 年 人 Four adults	其 他 Others	二 個 成 年 人 Two adults	三 個 成 年 人 Three adults	四 個 成 年 人 Four adults	其 他 Others
38 004	46 944	6 469	8 119	24 287	106 923
8.00	8.00	9.23	9.40	9.55	10.91
4.00	5.35	2.00	3.00	4.00	6.27
4.00	2.65	7.23	6.40	5.55	4.64
2.41	3.02	1.85	2.22	2.48	3.36
69 639	81 623	75 906	65 459	76 971	96 379
62 875	73 279	69 740	60 639	68 681	85 411
862	1 131	960	763	1 024	1 354
1 398	1 597	1 310	1 334	1 612	2 400
4 504	5 616	3 896	2 723	5 654	7 214
9 794	13 652	10 264	8 825	11 209	15 623
26 332	37 543	25 540	22 147	27 833	36 304
20 107	30 805	19 307	16 427	20 810	28 686
6 225	6 738	6 233	5 720	7 023	7 618
4 349	6 091	4 140	4 721	4 903	7 594
2 869	4 095	2 390	3 422	3 320	5 090
1 480	1 996	1 750	1 299	1 583	2 504
7 503	9 013	7 376	4 027	8 203	9 923
9 392	11 265	7 722	6 607	11 225	12 796
2 279	3 414	1 948	1 808	4 358	2 900
3 619	3 848	3 342	2 561	4 218	5 869
3 494	4 003	2 432	2 238	2 649	4 027
12 546	13 951	14 880	9 590	11 591	13 505
1 344	1 294	534	712	578	1 041
751	1 356	594	501	531	987
1 000	1 164	1 100	754	973	1 145
7 441	6 553	10 300	6 096	6 997	6 491
2 010	3 584	2 352	1 527	2 512	3 841
7 396	12 771	6 397	5 159	6 407	10 977
146 951	185 909	152 225	126 535	158 342	203 101
5 946	8 397	4 396	5 153	7 637	8 268
13 307	18 531	12 973	11 885	14 676	21 220
85 857	101 609	91 660	78 547	94 097	118 689
41 839	57 371	43 198	30 952	41 933	54 922

第二十五表 平均每戶最終消費支出按區域別分

民國六十七年

	總 平 均 General average	台 北 市 Taipei City	台 灣 省	
			平 均 Average	台 北 縣 Taipei County
家庭戶數 No. of households	3 369 865	512 746	2 857 119	414 598
平均每戶人數 Average no. of persons per household	4.92	4.67	4.97	4.59
平均每戶成年人數 Average no. of adults per household	2.59	2.63	2.59	2.49
平均每戶未成年人數 Average no. of minors per household	2.33	2.04	2.38	2.10
1. 食品、飲料和烟草 Food, beverage & tobacco	52 466	63 743	50 443	52 526
1.1 食 品 Food	47 311	57 733	45 441	47 795
1.2 非酒精性飲料 Non-alcoholic beverage	810	1 352	712	882
1.3 酒精性飲料 Alcoholic beverage	1 085	1 602	993	933
1.4 烟 草 Tobacco	3 260	3 056	3 297	2 916
2. 衣著、鞋、襪類 Clothing & footwears	8 140	12 771	7 309	10 781
3. 房地租、水費、燃料和動力 Rent, water charges, fuel & power	27 670	47 442	24 122	36 292
3.1 房地租和水費 Rent & water charges	22 762	41 035	19 483	30 925
3.2 燃料和動力 Fuel & power	4 908	6 407	4 639	5 367
4. 家庭器具及設備和家庭管理 Furniture, furnishing & household operations	5 042	7 569	4 589	5 908
4.1 家庭器具及設備 Furniture & furnishing	3 056	4 629	2 774	3 074
4.2 家庭管理 Household operations	1 986	2 940	1 815	2 834
5. 醫療和保健 Medical & healthcare	5 791	6 986	5 577	4 308
6. 運輸交通及通訊 Transport, storage & communication	6 933	8 831	6 591	6 704
6.1 個人運輸設備 Personal transport equipment	1 495	542	1 666	1 080
6.2 個人運輸設備之運轉費用 Expenses of personal transport equipment	2 567	2 206	2 631	1 854
6.3 外購交通費用 Purchased transportation	2 871	6 083	2 294	3 770
7. 娛樂教育和文化服務 Recreational, educational & cultural services	9 526	14 409	8 650	10 731
7.1 設備和附屬品 Facilities & attachments	1 021	1 067	1 013	1 310
7.2 娛樂和文化服務 Recreational & cultural services	739	1 720	563	878
7.3 書報雜誌文具 Newspapers, magazine & stationery	993	1 683	869	1 299
7.4 旅遊費用 Traveling	4 418	5 888	4 154	4 205
7.5 教 育 Education	2 355	4 051	2 051	3 039
8. 雜項支出 Miscellaneous	6 639	9 474	6 130	8 546
最終消費支出合計 Total final consumption expenditure	122 207	171 225	113 411	135 796
i 耐久財 Durable goods	5 040	5 436	4 969	5 185
ii 半耐久財 Semi-durable goods	11 258	17 094	10 211	13 787
iii 非耐久財 Non-durable goods	65 958	81 323	63 201	66 892
iv 勞 務 Services	39 951	67 372	35 030	49 932

Table 25. Average Final Consumption Expenditure Per Household by Areas

1 9 7 8

金額單位：新台幣元
Unit: NT \$

Taiwan Province						
宜蘭縣 Ilan county	桃園縣 Taoyuan County	新竹縣 Hsinchu County	苗栗縣 Miaoli County	台中縣 Taichung County	彰化縣 Changhwo County	南投縣 Nanton County
80 446	184 873	115 141	90 732	172 831	197 842	95 487
5.47	4.78	5.22	5.56	5.05	5.66	5.21
2.79	2.45	2.57	3.11	2.53	2.97	2.65
2.68	2.33	2.65	2.45	2.52	2.69	2.56
56 513	45 154	46 750	54 871	44 842	48 122	54 093
51 347	39 910	42 577	49 331	39 459	42 644	48 361
759	619	626	645	508	652	543
1 459	1 108	848	1 320	1 028	999	943
2 948	3 517	2 699	3 575	3 847	3 827	4 246
7 848	6 897	7 995	7 856	6 517	6 824	7 110
24 966	21 510	22 246	23 389	22 162	17 423	21 862
19 470	16 986	18 084	18 840	17 063	13 057	17 082
5 496	4 524	4 162	4 549	5 099	4 366	4 780
6 707	4 430	5 149	4 613	4 051	3 517	4 127
4 404	3 107	3 214	3 082	2 483	2 283	2 266
2 303	1 323	1 935	1 531	1 568	1 234	1 861
6 128	4 127	4 842	6 772	6 448	5 767	6 156
6 388	6 428	6 722	7 234	6 388	6 412	5 344
2 000	1 895	1 514	2 706	1 018	1 716	1 534
2 478	2 482	2 861	2 231	3 351	3 338	1 868
1 910	2 051	2 347	2 297	2 019	1 358	1 942
7 938	7 843	9 573	8 084	6 542	7 114	7 087
988	855	1 260	882	887	630	965
480	657	604	337	464	368	447
791	746	856	695	827	765	665
3 768	3 510	3 900	4 495	3 299	3 858	4 091
1 911	2 075	2 953	1 675	1 065	1 493	919
7 139	5 404	5 135	5 008	5 421	4 788	6 437
123 627	101 793	108 412	117 827	102 371	99 967	112 216
6 960	5 361	5 144	6 267	3 786	4 190	4 490
12 428	9 643	11 462	10 532	9 470	9 321	9 669
70 565	56 245	58 496	66 875	58 575	59 860	67 307
33 674	30 544	33 310	34 153	30 540	26 596	30 750

第二十五表 平均每戶最終消費支出按區域別分 (續)

民國六十七年

	台 灣 省			
	雲林縣 Yunlin County	嘉義縣 Chiayi County	台南縣 Tainan County	高雄縣 Kaohsiung County
家庭戶數 No. of households	141 792	154 355	181 294	191 178
平均每戶人數	5.17	4.82	4.79	4.90
Average no. of persons per household				
平均每戶成年人數	2.72	2.38	2.55	2.49
Average no. of adults per household				
平均每戶未成年人數	2.45	2.44	2.24	2.41
Average no. of minors per household				
1. 食品、飲料和烟草	43 933	51 865	48 936	53 578
Food, beverage & tobacco				
1.1 食品	38 526	47 494	43 871	48 720
Food				
1.2 非酒精性飲料	537	733	782	573
Non-alcoholic beverage				
1.3 酒精性飲料	793	639	1 003	1 045
Alcoholic beverage				
1.4 烟草 Tobacco	4 077	2 999	3 280	3 240
2. 衣著、鞋、襪類	4 257	6 014	5 674	5 254
Clothing & footwears				
3. 房地租、水費、燃料和動力	15 859	18 136	16 049	17 479
Rent, water charges, fuel & power				
3.1 房地租和水費	12 018	14 062	11 983	13 151
Rent & water charges				
3.2 燃料和動力 Fuel & power	3 841	4 074	4 066	4 328
4. 家庭器具及設備和家庭管理	3 277	4 013	3 556	3 522
Furniture, furnishing & household operations				
4.1 家庭器具及設備	2 175	2 470	2 372	1 824
Furniture & furnishing				
4.2 家庭管理	1 102	1 543	1 184	1 698
Household operations				
5. 醫療和保健	5 958	6 591	7 067	4 365
Medical & healthcare				
6. 運輸交通及通訊	5 188	6 885	5 886	6 156
Transport, storage & communication				
6.1 個人運輸設備	1 150	2 244	2 086	929
Personal transport equipment				
6.2 個人運輸設備之運轉費用	2 500	2 927	2 342	3 238
Expenses of personal transport equipment				
6.3 外購交通費用	1 538	1 714	1 458	1 989
Purchased transportation				
7. 娛樂教育和文化服務	5 927	8 697	7 791	8 005
Recreational, educational & cultural services				
7.1 設備和附屬品	525	835	714	860
Facilities & attachments				
7.2 娛樂和文化服務	270	359	272	523
Recreational & cultural services				
7.3 書報雜誌文具	482	688	612	732
Newspapers, magazine & stationery				
7.4 旅遊費用 Traveling	3 545	4 862	4 603	3 453
7.5 教育 Education	1 105	1 953	1 590	2 437
8. 雜項支出	4 718	5 042	5 328	4 793
Miscellaneous				
最終消費支出合計	89 117	107 243	100 287	103 152
Total final consumption expenditure				
i 耐久財	3 339	5 068	4 818	3 185
Durable goods				
ii 半耐久財	6 674	8 453	8 155	7 666
Semi-durable goods				
iii 非耐久財	54 959	63 333	60 347	65 269
Non-durable goods				
iv 勞務 Services	24 145	30 389	26 967	27 032

**Table 25. Average Final Consumption Expenditure Per Household
by Areas (Cont.)**

1 9 7 8

金額單位：新台幣元
Unit: N T \$

Taiwan Province							
屏東縣 Pingtung County	台東縣 Taitung County	花蓮縣 Hualien County	澎湖縣 Penghu County	基隆市 Keelung Municipality	台中市 Taichung Municipality	台南市 Tainan Municipality	高雄市 Kaohsiung Municipality
160 760 4.74	56 123 4.93	69 503 4.88	20 008 5.67	71 181 5.11	124 684 5.22	111 953 4.82	222 338 4.68
2.46	2.33	2.55	2.84	2.68	2.88	2.51	2.42
2.28	2.60	2.33	2.83	2.43	2.34	2.31	2.26
49 011	47 032	46 881	44 305	54 741	53 240	52 668	54 905
43 488	41 779	41 714	37 829	49 266	49 170	47 841	50 405
1 123	713	684	605	847	517	944	644
1 106	1 455	1 204	1 820	877	722	985	940
3 294	3 085	3 279	4 051	3 751	2 831	2 898	2 916
6 177	6 184	6 931	6 057	10 957	7 316	8 198	7 195
17 921	14 694	21 370	19 010	29 194	37 010	30 138	31 042
14 074	10 576	15 953	14 499	24 018	31 925	25 167	26 349
3 847	4 118	5 417	4 511	5 176	5 085	4 971	4 693
4 399	3 911	5 037	4 332	6 696	5 538	4 235	4 924
2 681	1 993	3 286	3 314	5 027	3 246	2 786	2 672
1 718	1 918	1 751	1 018	1 669	2 292	1 449	2 252
5 264	4 176	6 093	3 985	10 463	4 702	6 049	5 876
6 262	4 758	10 366	6 449	5 686	6 428	8 424	7 752
1 506	1 822	6 250	3 238	700	1 472	1 642	1 773
2 921	1 739	2 560	952	675	2 631	3 571	3 379
1 835	1 197	1 556	2 259	4 311	2 325	3 211	2 600
7 647	6 630	8 382	7 733	12 579	12 820	11 404	8 507
1 157	969	1 182	1 644	1 726	2 201	909	753
720	280	303	293	965	431	982	701
792	597	848	677	1 356	1 050	1 019	998
3 329 1 649	3 984 -800	3 429 2 620	2 697 2 422	5 288 3 244	6 356 2 782	5 497 2 997	4 542 1 513
6 112	4 508	5 355	6 787	7 893	5 625	8 084	7 249
102 793	91 893	110 415	98 658	138 209	132 679	129 200	127 450
4 679	4 302	10 134	7 384	6 743	5 898	4 842	4 871
9 352	8 242	10 498	9 702	14 361	10 781	11 510	10 147
61 095	59 450	59 629	54 932	69 176	66 463	67 663	69 234
27 667	19 899	30 154	26 640	47 929	49 537	45 185	43 198

第二十六表 平均每戶最終消費支出按農家、非農家與按都市化程度地區分

民國六十七年

	總 平 均 General Average	按農家、非農家別分 Farm or non-farm	
		農 家 Farm	非 農 家 Non-farm
家 庭 戶 數 No. of households	3 369 865	782 821	2 587 044
1. 食品、飲料和烟草 Food, beverage & tobacco	52 466	51 955	52 621
1.1 食 品 Food	47 311	45 841	47 756
1.2 非酒精性飲料 Non-alcoholic beverage	810	680	849
1.3 酒精性飲料 Alcoholic beverage	1 085	1 255	1 034
1.4 烟 草 Tobacco	3 260	4 179	2 982
2. 衣著、鞋、襪類 Clothing & footwears	8 140	6 152	8 742
3. 房地租、水費、燃料和動力 Rent, water charges, fuel & power	27 670	17 313	30 804
3.1 房地租和水費 Rent & water charges	22 762	12 673	25 815
3.2 燃料和動力 Fuel & power	4 908	4 640	4 989
4. 家庭器具及設備和家庭管理 Furniture, furnishing & household operations	5 042	3 246	5 586
4.1 家庭器具及設備 Furniture & furnishing	3 056	2 188	3 319
4.2 家庭管理 Household operations	1 986	1 058	2 267
5. 醫療和保健 Medical & healthcare	5 791	5 839	5 777
6. 運輸交通及通訊 Transport & communication	6 933	6 452	7 078
6.1 個人運輸設備 Personal transport equipment	1 495	1 894	1 375
6.2 個人運輸設備之運轉費用 Expenses of personal transport equipment	2 567	3 110	2 402
6.3 外購交通費用 Purchased transportation	2 871	1 448	3 301
7. 娛樂教育和文化服務 Recreational, educational & cultural services	9 526	6 472	10 450
7.1 設備和附屬品 Facilities & attachments	1 021	536	1 168
7.2 娛樂和文化服務 Recreational & cultural services	739	261	884
7.3 書報雜誌文具 Newspapers, magazine & stationery	993	553	1 126
7.4 教 育 Education	4 418	3 895	4 576
7.5 旅遊費用 Traveling	2 355	1 227	2 696
8. 雜項支出 Miscellaneous	6 639	5 254	7 058
最終消費支出各計 Total final consumption expenditure	122 207	102 683	128 116
i 耐久財 Durable goods	5 040	4 230	5 286
ii 半耐久財 Semi-durable goods	11 258	8 762	12 013
iii 非耐久財 Non-durable goods	65 958	64 151	66 505
iv 勞 務 Services	39 951	25 540	44 311

Table 26: Average Final Consumption Expenditure Per Household by Farm or Non-farm & Degree of Urbanization

1 9 7 8

金額單位：新台幣元
Unit: N T \$

按都市化程度地區別分		Degree of urbanization	
都 市	城 鎮	鄉 村	
City	Town	Village	
1 586 324	641 489	1 142 052	
55 630	51 551	48 582	
50 785	46 302	43 051	
965	651	682	
1 073	1 011	1 144	
2 807	3 587	3 705	
9 978	7 300	6 060	
36 916	22 963	17 472	
31 493	18 383	13 095	
5 423	4 580	4 377	
6 282	4 322	3 725	
3 792	2 379	2 414	
2 490	1 943	1 311	
6 193	4 927	5 719	
7 611	6 775	6 079	
1 216	1 743	1 744	
2 456	2 642	2 678	
3 939	2 390	1 657	
11 668	9 085	6 800	
1 155	1 123	779	
1 073	539	388	
1 304	876	626	
5 069	4 308	3 576	
3 067	2 239	1 431	
8 011	5 666	5 279	
142 289	112 589	99 716	
5 569	4 716	4 488	
13 549	10 170	8 688	
70 892	63 754	60 342	
52 279	33 949	26 198	

第二十七表 平均每戶基本所得按戶內所得收入者人數分

民 國 六 十 七 年

	總 平 均 General average	一個所得收入者 One income recipient	二個所得收入者 Two income recipients
家庭戶數 No. of households	3 369 865	1 849 638	1 036 319
平均每戶人數 Average no. of persons per household	4.92	4.32	5.09
平均每戶成年人數 Average no. of adults per household	2.59	2.14	2.69
平均每戶未成年人數 Average no. of minors per household	2.33	2.18	2.40
平均每戶所得收入者人數 Average no. of income recipients per household	1.66	1.00	2.00
1. 受雇人員報酬 Compensation of employees	106 829	76 447	126 285
① 薪 資 Wages & salaries in cash	91 752	63 864	108 326
② 實物折值 In kind	4 541	3 884	5 733
③ 其他收入 Other receipts	10 536	8 699	12 226
2. 產業主所得 Entrepreneurial income	39 375	43 478	32 650
① 農業淨收入 Net agricultural income	9 207	7 330	9 861
② 林業淨收入 Net forest income	85	87	77
③ 漁業淨收入 Net fishing income	1 003	1 019	999
④ 營業淨收入 Net operation surplus	27 751	33 357	20 699
⑤ 執行業務淨收入 Net professional income	1 329	1 685	1 014
3. 基本所得 Primary income	146 204	119 925	158 935

Table 27. Average Primary Income Per Household by Number of Income Recipients Per Household

金額單位：新台幣元
Unit: N T \$

1 9 7 8

三個所得收入者 Three income recipients	四個所得收入者 Four income recipients	五個所得收入者 Five income recipients	六個及六個以上所得收入者 Six income recipients & over
318 884	118 103	35 995	10 926
6.32	7.37	8.78	11.20
3.73	4.48	5.50	7.00
2.59	2.89	3.28	4.20
3.00	4.00	5.00	6.23
157 493	207 735	261 118	327 357
140 671	187 598	236 271	301 146
4 228	4 810	5 731	5 047
12 594	15 327	19 116	21 164
38 665	34 357	39 966	55 458
14 390	14 246	22 590	15 064
49	129	363	34
984	931	1 005	—
22 352	18 857	15 841	40 360
890	194	167	—
196 158	242 092	301 084	382 815

第二十八表 經濟戶長係經營家庭非公司企業者之產業主
所得及資本累積

民國六十七年

	擁有非公司企業之全體家庭 All households of unincorporated enterprises	從事農業之僱主 Agricultural employers
家庭戶數 No. of households	1 158 447	2 910
1. 產業主所得 Entrepreneurial income	123 295 586	463 720
i 農業淨收入 Net agricultural income	26 969 171	196 100
ii 林業淨收入 Net forest income	227 709	—
iii 漁業淨收入 Net fishing income	3 192 407	256 310
iv 營業淨收入 Net operation surplus	88 622 706	11 310
v 執行業務淨收入 Net professional income	4 283 593	—
2. 土地增加淨額 Net increase in land	947 272	—
3. 固定資產增加淨額 Net increase in fixed assets	6 620 722	—
i 私有住宅 Owner-occupied dwellings	3 991 060	—
ii 其他營建物 Other constructions	—	—
iii 其他非公司企業 Other unincorporated enterprises	2 629 662	—
4. 儲蓄 Saving	36 964 517	228 228
5. 固定資本消費 Fixed capital consumption	9 209 357	31 748
i 私有住宅 Owner-occupied dwellings	5 480 861	19 738
ii 其他營建物 Other constructions	23 354	—
iii 其他非公司企業 Other unincorporated enterprises	3 705 142	12 010
6. 資本移轉淨收入 Net capital transfer receipts	— 124 790	—
7. 淨貸出 Net lending	38 621 505	259 976

Table 28. Family Entrepreneurial Income & Capital Accumulated of Unincorporated Enterprises Operators' Households

1 9 7 8

金額單位：新台幣千元
Unit: N T \$1,000

從事農業之自營作業者 Agricultural own-account workers	從事非農業之僱主 Non-agricultural employers	從事非農業之自營作業者 Non-agricultural own-account workers
540 606	124 455	490 47
31 215 435	26 209 205	65 407 226
25 347 107	90 833	1 335 131
208 104	—	19 605
2 848 230	—	87 867
2 788 186	23 991 930	61 831 280
23 808	2 126 442	2 133 343
85 154	380 480	481 638
2 941 751	766 607	2 912 364
1 597 695	525 500	1 867 865
—	—	—
1 344 056	241 107	1 044 499
12 906 226	7 266 360	16 563 703
2 586 702	2 157 331	4 433 576
1 492 191	1 348 538	2 620 394
15 231	3 339	4 784
1 079 280	805 454	1 808 398
— 2 984	— 105 853	— 15 953
12 461 613	8 170 752	17 729 164

第二十九表 平均每戶資本交易值按經濟戶長社會經濟特性分

民國六十七年

	總 平 均 General average	農 業 雇 主 Agricultural employers	農業自營作業者 Agricultural own-account workers	非農業雇主 Non-agricultural employers
家庭戶數 No. of households	3 369 865	2 910	540 606	124 455
1. 儲 蓄 Saving	33 919	78 429	23 874	58 385
2. 固定資本消耗準備 Fixed capital consumption	6 242	10 910	4 784	17 335
i 私有住宅 Owner-occupied dwellings	4 930	6 783	2 760	10 836
ii 其他營建物 Other constructions	14	—	28	27
iii 其他非公司企業 Other unincorporated enterprises	1 298	4 127	1 996	6 472
3. 資本形成毛額 Gross capital formation	4 843	—	5 441	6 159
i 私有住宅 Owner-occupied dwellings	3 916	—	2 955	4 222
ii 其他營建物 Other constructions	8	—	—	—
iii 其他非公司企業 Other unincorporated enterprises	919	—	2 486	1 937
4. 土地購入淨額 Net purchases of land	1 087	—	158	3 057
5. 淨貸出 Net lending	34 184	89 339	23 051	65 652

Table 29. Average Value of Capital Transactions Per Household by Socio-Economic Status of Household Heads

1 9 7 8

金額單位：新台幣元
Unit: NT \$

非農業自營作業者 Non-agricultural own-account workers	農 業 受 雇 者 Agricultural employees	非農業受雇者 Non-agricultural employees				其 他 Others
		非農業經理管理 及專業受雇者 Employees of non-agricultural managers, administrators & professionals	文 書 推 銷 及 服 務 工 作 者 Clerks, salesmen, service workers	非農業體力勞動者 Industrial labourers	軍 職 人 員 Servicemen	
490 476	132 446	270 772	735 137	894 632	115 629	62 802
33 771	22 609	62 147	40 076	26 182	34 516	10 164
9 040	2 975	10 018	5 990	4 076	3 072	4 937
5 343	2 568	9 669	5 772	3 671	2 987	4 786
10	15	7	13	9	1	—
3 687	392	342	205	356	84	151
5 938	3 969	6 345	5 505	2 925	6 854	—
3 808	2 455	6 155	5 437	2 712	6 854	—
—	9	—	1	26	—	—
2 130	1 505	190	67	187	—	—
982	622	2 779	1 534	417	3 229	—
36 147	20 936	62 899	39 074	26 750	27 517	14 815

第三十表 固定資產及資本交易值累積額按經濟戶長社會經濟特性分

民國六十七年

	合 計 Total	農 業 雇 主 Agricultural employers	農業自營作業者 Agricultural own-account workers	非 農 業 雇 主 Non-agricultural employers
固定資產 Fixed assets	1 609 245 910	3 612 175	421 618 934	110 843 283
1. 土地 Land	532 470 687	408 679	49 449 276	45 185 555
2. 住宅 Dwellings	567 152 322	685 321	57 781 525	43 137 508
3. 其他營建物 Other constructions	1 352 908	—	607 640	50 592
4. 其他非公司企業 Other unincorporated enterprises	508 269 993	2 518 175	313 780 493	22 469 628
金融性資產 Financial assets	259 624 103	385 187	27 922 618	22 316 310
1. 現金 Cash & gold	42 493 505	103 513	7 884 067	1 984 626
2. 活期存款 Demand deposits	97 678 653	131 061	10 811 660	7 921 835
3. 其他存款 Other deposits	63 632 705	119 213	5 399 899	5 317 797
4. 會款 Mutual savings	28 737 028	31 400	2 115 090	1 660 444
5. 公司股票 Stocks	8 956 639	—	50 130	2 803 441
6. 公債庫券 Public bonds	390 800	—	—	—
7. 其他有價證券 Other securities	85 760	—	—	—
8. 版權專利權及商標 Copyright, patent & trade mark	21 840	—	—	—
9. 對外投資資金 Investment on business	7 329 104	—	111 130	1 417 100
10. 貸出款及預付款 Credit & advances	5 091 593	—	1 030 244	504 302
11. 人壽保險權益 Net equity on life insurance	3 354 609	—	340 502	450 059
12. 其他資產 Other assets	1 851 867	—	179 896	256 706
金融性負債 Financial liabilities	40 312 964	32 694	6 085 527	1 693 155
1. 消費借款 Consumer debt	3 366 652	—	916 300	6 474
2. 土地負債 Owner-occupied land debt	5 570 103	—	1 241 057	279 619
3. 私有住宅負債 Owner-occupied dwellings debt	18 272 873	—	1 034 975	744 613
4. 其他非公司企業負債 Other unincorporated enterprises debt	3 148 776	—	1 045 923	234 384
5. 會款負債 Liabilities of mutual savings	9 259 110	32 694	1 780 181	403 056
6. 其他負債 Other liabilities	695 450	—	67 091	25 009

**Table 30. Accumulated Value of Family Fixed Assets & Capital Transaction
by Socio-Economic Status of Household Heads**

金額單位：新台幣千元
Unit: N T\$1,000

1 9 7 8

非農業自營作業者 Non-agricultural own-account workers	農 業 受 雇 者 Agricultural employees	非農業受雇者 Non-agricultural employees				其 他 Others
		非農業經理管理 和專業受雇者 Employees of non-agricultural managers, administrators & professionals	文 書 推 銷 和 服 務 工 作 者 Clerks, salesmen & service workers	非 農 業 體 力 勞 動 者 Industrial labourers	軍 職 人 員 Servicemen	
267 185 098	31 120 049	181 795 808	296 305 964	256 479 903	19 195 784	21 088 912
104 843 980	8 725 921	80 154 506	129 042 859	97 830 408	7 390 483	9 439 020
86 767 449	11 532 586	93 721 893	143 506 780	109 026 169	11 212 613	9 780 478
204 275	97 618	— 2 000	52 888	336 995	4 900	—
75 369 394	10 763 924	7 921 409	23 703 437	49 286 331	587 788	1 869 414
39 365 685	5 978 050	42 373 263	63 038 602	46 647 250	7 694 917	3 902 221
6 371 881	1 310 439	4 664 129	9 192 562	9 253 643	1 256 886	471 759
15 515 217	2 480 660	13 126 711	23 746 141	19 755 960	3 219 922	969 486
8 733 659	1 157 193	10 764 378	17 726 430	10 595 937	2 118 398	1 699 801
4 686 204	667 398	4 940 987	8 308 975	5 418 158	735 234	173 138
99 909	—	5 037 895	780 886	153 814	—	30 564
37 240	—	192 680	57 450	2 510	100 920	—
30 000	—	7 500	48 260	—	—	—
—	—	19 840	2 000	—	—	—
1 746 968	265 524	2 370 377	1 110 246	99 909	—	207 850
862 493	43 011	535 884	952 648	745 676	156 635	260 700
819 731	45 614	525 917	711 508	334 991	37 615	88 672
462 383	8 211	186 965	401 496	286 652	69 307	251
5 975 539	1 290 885	5 104 187	10 893 534	7 055 882	1 761 792	419 769
297 123	222 173	136 220	698 317	975 196	54 077	60 772
266 901	218 720	1 010 753	1 528 876	687 434	334 243	2 500
2 309 405	316 215	2 882 978	6 197 828	3 217 597	1 232 877	336 385
1 069 272	136 248	301 577	212 210	142 400	1 482	5 280
1 914 340	383 952	611 678	2 093 382	1 893 316	136 899	9 612
118 498	13 577	160 981	162 921	139 939	2 214	5 220

第三十一表 平均每戶固定資產及資本交易值累積額按經濟戶
長社會經濟特性分

民國六十七年

	總 平 均 General average	農 業 雇 主 Agricultural employers	農業自營作業者 Agricultural own-account workers	非 農 業 雇 主 Non-agricultural employers
固定資產 Fixed assets	477 540	1 241 297	779 901	890 629
1. 土地 Land	158 010	140 440	91 470	363 067
2. 住宅 Dwellings	168 301	235 505	106 883	346 611
3. 其他營建物 Other constructions	401	—	1 124	407
4. 其他非公司企業 Other unincorporated enterprises	150 828	865 352	580 424	180 544
金融性資產 Financial assets	77 043	132 367	51 652	179 313
1. 現金 Cash & gold	12 610	35 572	14 584	15 947
2. 活期存款 Demand deposits	28 986	45 038	19 999	63 652
3. 其他存款 Other deposits	18 883	40 967	9 989	42 729
4. 會款 Mutual savings	8 528	10 790	3 912	13 342
5. 公司股票 Stocks	2 658	—	93	22 526
6. 公債庫券 Public bonds	116	—	—	—
7. 其他有價證券 Other securities	25	—	—	—
8. 版權專利權及商標 Copyright, patent & trade mark	6	—	—	—
9. 對外投資資金 Investment on business	2 175	—	206	11 386
10. 貸出款及預付款 Credit & advances	1 511	—	1 906	4 052
11. 人壽保險權益 Net equity on life insurance	995	—	630	3 616
12. 其他資產 Other assets	550	—	333	2 063
金融性負債 Financial liabilities	11 962	11 235	11 257	13 605
1. 消費借款 Consumer debt	999	—	1 695	52
2. 土地負債 Owner-occupied land debt	1 653	—	2 296	2 247
3. 私有住宅負債 Owner-occupied dwelling debt	5 422	—	1 914	5 983
4. 其他非公司企業負債 Other unincorporated enterprises debt	934	—	1 935	1 883
5. 會款負債 Liability of mutual savings	2 748	11 235	3 293	3 239
6. 其他負債 Other liabilities	206	—	124	201

Table 31. Average Accumulated Value of Fixed Assets & Capital Transaction Per Household by Socio-Economic Status of Household Heads

金額單位：新台幣元
Unit: NT\$

1 9 7 8

非農業自營作業者 Non-agricultural own-account workers	農業受雇者 Agricultural employees	非農業經理管理 和專業受雇者 Employees of Non-agricultural managers, administrators & professionals	文書推銷和 服務工作者 Clerks, salesmen & service workers	非農業 體力勞動者 Industrial labourers	軍職人員 Servicemen	其 他 Others
544 747	234 964	671 398	403 063	286 688	166 011	335 800
213 760	65 883	296 022	175 536	109 353	63 915	150 298
176 905	87 074	346 128	195 211	121 867	96 971	155 735
416	737	-7	72	377	42	—
153 666	81 270	29 255	32 244	55 091	5 083	29 767
80 259	45 136	156 490	85 752	52 142	66 549	62 136
12 991	9 894	17 225	12 505	10 344	10 870	7 512
31 633	18 730	48 479	32 302	22 083	27 847	15 437
17 806	8 737	39 754	24 113	11 844	18 321	27 066
9 554	5 039	18 248	11 303	6 056	6 359	2 757
204	—	18 606	1 062	172	—	487
76	—	712	78	3	873	—
61	—	28	66	—	—	—
—	—	73	3	—	—	—
3 562	2 005	8 754	1 510	112	—	3 310
1 758	325	1 979	1 296	834	1 355	4 151
1 671	344	1 942	968	374	325	1 412
943	62	690	546	320	599	4
12 183	9 747	18 851	14 820	7 886	15 237	6 684
606	1 677	503	950	1 090	468	968
544	1 651	3 733	2 080	768	2 891	40
4 708	2 388	10 647	8 431	3 597	10 662	5 356
2 180	1 029	1 114	289	159	13	84
3 903	2 899	2 259	2 848	2 116	1 184	153
242	103	595	222	156	19	83

第三十二表 平均每戶固定資產及資本交易值累積額按農家、
非農家及都市化程度地區分

民國六十七年

	總 平 均 General average	按 農 家 非 農 家 分 Farm or non-farm	
		農 家 Farm	非 農 家 Non-farm
家庭戶數 No. of households	3 369 865	782 821	2 587 044
固定資產 Fixed capital	477 540	766 146	390 210
1. 土地 Land	158 010	105 049	174 035
2. 住宅 Dwellings	168 301	115 303	184 338
3. 其他營建物 Other constructions	401	1 380	105
4. 其他非公司企業 Other unincorporated enterprises	150 828	544 414	31 732
金融性資產 Financial assets	77 043	58 081	82 780
1. 現金 Cash & gold	12 610	14 269	12 108
2. 活期存款 Demand deposits	28 986	22 820	30 852
3. 其他存款 Other deposits	18 883	12 175	20 913
4. 會款 Mutual savings	8 528	4 569	9 725
5. 公司股票 Stocks	2 658	214	3 397
6. 公債庫券 Public bonds	116	—	151
7. 其他有價證券 Other securities	25	—	33
8. 版權專利權及商標 Copyright, patent & trade mark	6	—	8
9. 對外投資資金 Investment on business	2 175	667	2 631
10. 貸出款及預付款 Credit & advances	1 511	2 237	1 291
11. 人壽保險權益 Net equity on life insurance	995	738	1 074
12. 其他資產 Other assets	550	392	597
金融性負債 Financial liabilities	11 962	12 317	11 854
1. 消費借款 Consumer debt	999	1 764	767
2. 土地負債 Owner-occupied land debt	1 653	1 873	1 586
3. 私有住宅負債 Owner-occupied dwelling debt	5 422	2 610	6 273
4. 其他非公司企業負債 Other unincorporated enterprises debt	934	2 296	522
5. 會款負債 Liabilities of mutual	2 748	3 564	2 501
6. 其他負債 Other liabilities	206	210	205

Table 32. Average Accumulated Value of Fixed Assets and Capital Transaction Per Household by Farm, Non-Farm and Degree of Urbanization

1 9 7 8

金額單位：新台幣元
Unit: N T \$

按 都 市 化 程 度 分				
Degree of urbanization				
都	市	城	鎮	鄉 村
City		Town		Village
	1 586 324		641 489	1 142 052
	485 129		449 666	482 656
	210 892		137 007	96 352
	224 251		140 381	106 269
	217		562	567
	49 769		171 716	279 468
	88 923		76 269	60 977
	13 282		12 390	11 799
	32 208		30 652	23 575
	22 269		18 767	14 244
	10 196		8 335	6 319
	4 539		888	1 039
	140		263	—
	24		—	42
	1		—	17
	2 738		1 803	1 602
	1 756		1 568	1 139
	1 067		993	898
	703		610	303
	11 505		11 540	12 837
	723		523	1 650
	1 226		2 401	1 826
	6 649		5 227	3 829
	252		754	1 984
	2 415		2 504	3 346
	240		131	202

第三十三表 平均每戶固定資產及資本交易值累積額按
經濟戶長職業分

民國六十七年

	總 平 均 General average	0/1專門性技術性及 有關工作人員 Professional, technical & related workers	2.行政及主管人員 Administrative & managerial workers
家庭戶數 No. of households	3 369 865	263 318	152 602
固定資產 Fixed assets	477 540	544 637	876 974
1.土地 Land	158 010	243 934	371 756
2.住宅 Dwellings	168 301	255 750	410 400
3.其他營建物 Other constructions	401	189	21
4.其他非公司企業 Other unincorporated enterprises	150 828	44 764	94 797
金融性資產 Financial assets	77 043	119 651	220 120
1.現金 Cash & gold	12 610	15 034	18 059
2.活期存款 Demand deposits	28 986	41 475	66 296
3.其他存款 Other deposits	18 883	38 424	42 973
4.會款 Mutual savings	8 528	14 884	18 277
5.公司股票 Stocks	2 658	2 383	46 477
6.公債庫券 Public bonds	116	121	1 002
7.其他有價證券 Other securities	25	183	246
8.版權專利權及商標 Copyright, patent & trade mark	6	—	130
9.對外投資資金 Investment on business	2 175	2 722	18 544
10.貸出款及預付款 Credit & advances	1 511	1 840	4 154
11.人壽保險權益 Net equity on life insurance	995	2 011	2 564
12.其他資產 Other assets	550	574	1 398
金融性負債 Financial liabilities	11 962	17 823	15 654
1.消費借款 Consumer debt	999	514	317
2.土地負債 Owner-occupied land debt	1 653	2 563	3 018
3.私有住宅負債 Owner-occupied dwellings debt	5 422	10 242	7 533
4.其他非公司企業負債 Other unincorporated enterprises debt	934	441	1 761
5.會款負債 Liabilities of mutual savings	2 748	3 596	2 642
6.其他負債 Other liabilities	206	467	383

Table 33. Average Accumulated Value of Fixed Assets & Capital Transaction Per Household by Occupation of Household Heads

1 9 7 8

金額單位：新台幣元
Unit: N T \$

3. 監督及佐理人員 Clerical & related workers	4. 買賣工作人員 Sales workers	5. 服務工作人員 Service workers	6. 農林漁牧狩獵工作者 Agricultural, animal husbandry & forestry workers, fishermen & hunters	61. 農事、畜牧、狩獵工作者 Agricultural, animal husbandry and hunters
463 633	434 792	187 841	675 962	597 114
439 482	588 305	334 174	675 113	731 327
187 692	239 776	150 918	86 667	88 552
220 449	202 343	149 013	103 555	101 901
55	292	141	1 043	1 179
31 286	145 894	34 102	483 848	539 695
93 421	86 398	63 821	50 721	48 862
13 140	13 230	11 295	13 755	14 032
34 477	33 914	24 131	19 858	19 339
26 995	18 549	17 155	9 877	9 577
13 529	9 794	7 595	4 163	3 656
1 305	539	965	74	84
140	72	—	—	—
—	—	—	—	—
—	5	—	—	—
1 168	5 289	866	557	358
955	2 165	859	1 588	918
1 076	1 807	481	571	585
636	1 034	474	278	313
16 645	12 713	9 755	10 961	10 796
1 077	507	890	1 684	1 723
2 939	898	1 304	2 160	2 221
9 411	6 630	4 666	1 999	1 922
392	970	454	1 749	1 868
2 612	3 455	2 311	3 250	2 944
214	253	130	119	118

第三十三表 平均每戶固定資產及資本交易值累積額按
經濟戶長職業分 (續)

民國六十七年

	62. 林、漁工作者 Forestry workers & fishermen	7/8/9 生產及有關工人運 輸設備操作工及體力工 Prod. & related workers, trans. equipment operators & labourers	7. 生產及有關工人 Prod. & related workers
家庭戶數 No. of households	78 848	1 012 788	715 883
固定資產 Fixed assets	249 400	308 758	323 825
1. 土地 Land	72 392	114 988	119 669
2. 住宅 Dwellings	116 081	126 355	129 835
3. 其他營建物 Other constructions	13	351	469
4. 其他非公司企業 Other unincorporated enterprises	60 914	67 064	73 852
金融性資產 Financial assets	64 804	55 017	54 747
1. 現金 Cash & gold	11 656	10 646	10 829
2. 活期存款 Demand deposits	23 792	23 444	23 299
3. 其他存款 Other deposits	12 145	12 475	12 499
4. 會款 Mutual savings	8 001	6 262	6 049
5. 公司股票 Stocks	—	134	113
6. 公債庫券 Public bonds	—	9	4
7. 其他有價證券 Other securities	—	—	—
8. 版權專利權及商標 Copyright, patent & trade mark	—	—	—
9. 對外投資資金 Investment on business	2 063	192	235
10. 貸出款及預付款 Credit & advances	6 661	925	834
11. 人壽保險權益 Net equity on life insurance	467	539	548
12. 其他資產 Other assets	19	391	337
金融性負債 Financial liabilities	12 201	8 455	8 281
1. 消費借款 Consumer debt	1 390	1 029	989
2. 土地負債 Owner-occupied land debt	1 692	632	781
3. 私有住宅負債 Owner-occupied dwelling debt	2 581	3 341	3 112
4. 其他非公司企業負債 Other unincorporated enterprises debt	844	875	942
5. 會款負債 Liabilities of mutual savings	5 565	2 388	2 321
6. 其他負債 Other liabilities	129	190	136

Table 33. Average Accumulated Value of Fixed Assets & Capital Transaction Per Household by Occupation of Household Heads (Cont.)

金額單位：新台幣元
Unit: NT \$

1 9 7 8

8.運輸設備操作工 Trans. equipment operators	9.體 力 工 人 Labourers	10.職業不能分類之工作者 Workers can't be classified	11.現 役 軍 人 Servicemen	12.無 職 業 家 庭 Non-working
180 993	115 912	498	115 629	62 802
290 166	244 731	688 822	166 011	335 800
106 542	99 266	29 759	63 915	150 298
126 141	105 195	85 309	96 971	155 735
108	1	111 100	42	—
57 375	40 269	462 654	5 083	29 767
61 962	45 855	113 146	66 549	62 136
11 084	8 835	7 997	10 870	7 512
26 163	20 101	40 671	27 847	15 437
13 139	11 292	49 598	18 321	27 066
8 096	4 708	14 880	6 359	2 757
300	—	—	—	487
35	—	—	873	—
—	—	—	—	—
—	—	—	—	—
146	—	—	—	3 310
1 721	250	—	1 355	4 151
680	269	—	325	1 412
598	400	—	599	4
8 886	8 855	—	15 237	6 684
771	1 683	—	468	968
218	356	—	2 891	40
3 349	4 740	—	10 662	5 356
875	462	—	13	84
3 345	1 306	—	1 184	153
328	308	—	19	83

第三十四表 家庭住宅概況按經濟戶長職業分

民國六十七年

	總計 Total	0/1專門性、技術性 及有關人員 Professional, technical & related workers	2. 行政及主管人員 Administrative & managerial workers
全體家庭 All households	3 369 865	263 318	152 602
1. 住宅所有權 By tenure of dwelling			
自用 Self-owned	2 344 333	179 684	112 030
租用 Rented	630 613	42 969	25 348
借用 Leased	169 664	11 893	6 088
配住 Issued	225 255	28 772	9 136
2. 住宅用途 By usage of dwelling			
專用 Independent	2 940 665	234 905	121 288
併用 Connected	420 552	27 659	31 314
其他 Others	8 648	754	—
3. 建築式樣 By style of building			
平房 One story	1 903 438	86 754	37 238
二層 Two stories	795 219	83 863	45 555
三層 three stories	180 350	20 976	19 631
四層以上 Apartment; four stories & over	490 858	71 725	50 178
4. 具有自來水設備 Water equipment	2 463 142	230 347	137 575
5. 具有電燈設備 Lights equipment	3 363 112	263 067	152 602
6. 平均每戶建坪(坪) (Pin) Average space per household	24	28	34
7. 平均每戶房間數(間) (Room) Average no. of rooms per household	2.9	2.5	2.7

* 1 pin=3.30582 Square meters

Table 34. Housing—by Occupation of Household Heads

1 9 7 8					單位：戶 Unit: Households
3. 監督佐理人員 Clerical workers	4. 買賣工作人員 Sales workers	5. 服務工作人員 Service workers	6. 農、林、漁、牧、 狩獵工作 Agricultural, animal husbandry & forestry workers, fishermen & hunters	61. 農事、畜牧、狩獵工作者 Agricultural, animal husbandry and hunters	
463 633	434 792	187 841	675 962	597 114	
291 873	287 795	104 782	637 682	569 421	
77 404	118 254	49 364	19 398	13 688	
24 973	23 262	10 349	13 136	10 755	
69 383	5 481	23 346	5 746	3 250	
435 355	259 642	154 149	646 527	571 823	
27 778	174 403	32 821	26 428	22 284	
500	747	871	3 007	3 007	
171 783	171 728	100 640	594 751	535 120	
131 534	143 898	43 511	71 283	55 216	
30 545	43 685	10 582	6 031	4 765	
129 771	75 481	33 108	3 897	2 013	
403 454	353 970	149 716	328 109	279 190	
463 633	434 541	187 091	672 711	594 114	
26	25	21	24	24	
2.3	2.2	2.0	5.2	5.5	

第三十四表 家庭住宅概況按經濟戶長職業別分 (續)

民國六十七年

	62. 林、漁工作者 Forestry workers & fishermen	7/8/9. 生產及有關工人運 輸設備操作工及體力工 Prod. & related workers, trans. equipment operators & labourers	7. 生產及有關工人 Prod. & related workers
全體家庭 All households	78 848	1 012 788	715 883
1. 住宅所有權 By tenure of dwelling			
自用 Self-owned	68 261	641 539	472 669
租用 Rented	5 710	265 250	176 906
借用 Leased	2 381	62 566	39 948
配住 Issued	2 496	43 433	26 360
2. 住宅用途 By usage of dwelling			
專用 Independent	74 704	916 797	636 950
併用 Connected	4 144	93 722	77 163
其他 Others	—	2 269	1 770
3. 建築式樣 By style of building			
平房 One story	59 631	620 984	447 689
二層 Two stories	16 067	243 441	173 254
三層 three stories	1 266	42 854	29 437
四層以上 Apartment, four stories & over	1 884	105 509	65 503
4. 具有自來水設備 Water equipment	48 919	718 214	490 645
5. 具有電燈設備 Lights equipment	78 597	1 011 655	715 503
6. 平均每戶建坪 (坪) (Pin) Average space per household	20	21	22
7. 平均每戶房間數 (間) (Room) Average no. of rooms per household	2.6	2.4	2.4

* 1 pin=3.30582 square meters

Table 34. Housing by Occupation of Household Heads (Cont.)

1 9 7 8					單位：戶 Unit: Households
8. 運輸設備操作工 Trans. equipment operators	9. 體 力 工 人 Labourers	10. 職業不能分類 之 工 作 者 Workers can't be classified	11. 現 役 軍 人 Servicemen	12. 無 職 業 家 庭 Non-working	
180 993	115 912	498	115 629	62 802	
99 575	69 295	247	51 456	37 245	
57 016	31 328	—	26 757	5 869	
12 327	10 291	—	6 126	11 271	
12 075	4 998	251	31 290	8 417	
169 907	109 940	251	112 998	58 753	
10 837	5 722	247	2 131	4 049	
249	250	—	500	—	
97 075	76 220	498	75 748	43 314	
45 968	24 219	—	23 601	8 533	
9 267	4 150	—	2 244	3 802	
28 683	11 323	—	14 036	7 153	
141 229	86 340	498	93 466	47 793	
180 240	115 912	498	115 012	62 302	
21	18	18	19	19	
2.2	2.2	6.0	1.9	2.2	

第三十五表 住宅概況按農家、非農家及都市化程度地區分

民國六十七年

	總 平 均 (總 計) Total of average	按 農 家、非 Farm &
		農 家 Farm
全體家庭 All households	3 369 865	782 821
1.住宅所有權 By tenure of dwelling		
自用 Self-owned	2 344 333	755 838
租用 Rented	630 613	16 233
借用 Leased	169 664	8 755
配住 Issued	225 255	1 995
2.住宅用途 By usage of dwelling		
專用 Independent	2 940 665	730 944
併用 Connected	420 552	49 119
其他 Others	8 648	2 758
3.建築式樣 By style of building		
平房 One story	1 903 438	684 526
二層 Two stories	795 219	86 488
三層 Three stories	180 350	9 513
四層以上 Apartment, four stories & over	490 858	2 294
4.具有自來水設備 Water equipment	2 463 142	371 456
5.具有電燈設備 Lights equipment	3 363 112	780 073
6.平均每戶建坪(坪)(Pin) Average space per household	24	26
7.平均每戶房間數(間)(Room) Average no. of rooms per household	2.9	5.7

* 1 pin=3,30582 square meters

Table 35. Housing by Farm, Non-Farm and Degree of Urbanization

1 9 7 8				單位：戶 Unit: Households
農 家 分 Non-farm	按 都 市 化 程 度 分 Degree of urbanization			
非 農 家 Non-farm	都 市 City	城 鎮 Town	鄉 村 Village	
2 587 044	1 586 324	641 489	1 142 052	
1 588 495	908 749	459 916	975 668	
614 380	436 941	103 723	89 949	
160 909	108 594	21 250	39 820	
223 260	132 040	56 600	36 615	
2 209 721	1 352 132	564 702	1 023 831	
371 433	232 068	75 295	113 189	
5 890	2 124	1 492	5 032	
1 218 912	559 651	406 957	936 830	
708 731	447 348	167 491	180 380	
170 837	133 690	26 106	20 554	
488 564	445 635	40 935	4 288	
2 091 686	1 412 357	442 899	607 886	
2 583 039	1 585 567	640 989	1 136 556	
23	24	25	24	
2.0	1.8	3.0	4.4	

第三十六表 住宅概況按經濟戶長社會經濟特性分

民國六十七年

	總計 Total	農業雇主 Agricultural employers	農業自營作業 Agricultural own-account workers	非農業雇主 Non-agricultural employers
全體家庭 All households	3 369 865	2 910	540 606	124 455
1. 住宅所有權 By tenure of dwelling				
自有 Self-owned	2 344 333	2 910	523 708	82 858
租用 Rented	630 613	—	8 767	34 937
借用 Leased	169 664	—	6 881	5 799
配住 Issued	225 255	—	1 250	861
2. 住宅用途 By usage of dwelling				
專用 Independent	2 940 665	2 784	517 076	66 465
併用 Connected	420 552	126	21 021	57 990
其他 Other	8 648	—	2 509	—
3. 建築式樣 By style of building				
平房 One story	1 903 438	1 275	483 326	27 592
二層 Two stories	795 219	1 133	50 736	38 407
三層 Three stories	180 350	502	5 013	17 454
四層以上 Apartment, four stories & over	490 858	—	1 531	41 002
4. 具有自來水設備戶 Water equipment	2 463 142	1 295	255 720	112 587
5. 具有電燈設備戶 Lights equipment	3 363 112	2 910	538 358	124 455
6. 平均每戶建坪 (坪) Average space per household (pin)	24	30	25	31
7. 平均每戶房間數 (間) Average no. of rooms per household (room)	2.9	2.4	5.8	2.1

* 1 pin=3,30582 square meters

Table 36. Housing—by Socio-Economic Status of Household Heads

1 9 7 8

單位：戶
Unit: Households

非農業自營作業者 Non-agricultural own-account workers	農 業 受 雇 者 Agricultural employees	非農業經理管理 及專業受雇者 Employees of non-agricultural managers, administrators & professionals	文 書 推 銷 及 服 務 工 作 者 Clerks, salesmen & service workers	非農業體力勞動者 Industrial labourers	軍 職 人 員 Servicemen	其 他 Others
490 476	132 446	270 772	735 137	894 632	115 629	62 802
330 016	111 064	185 820	452 706	566 550	51 456	37 245
134 250	10 631	45 598	135 837	227 967	26 757	5 869
21 597	6 255	11 561	43 248	56 926	6 126	11 271
4 613	4 496	27 793	103 346	43 189	31 290	8 417
275 542	126 667	250 686	685 813	843 881	112 998	58 753
213 939	5 281	20 086	47 198	48 731	2 131	4 049
995	498	—	2 126	2 020	500	—
234 675	110 150	71 072	297 044	559 242	75 748	43 314
157 747	12 414	74 573	210 627	210 448	23 601	8 533
45 173	516	25 030	47 047	33 569	2 244	3 802
52 881	2 366	100 097	180 419	91 373	14 036	7 153
379 126	71 094	248 636	623 841	629 584	93 466	47 793
489 971	131 443	270 772	733 885	894 004	115 012	62 302
25	18	31	25	21	19	19
2.5	2.9	2.4	2.2	2.3	1.9	2.2

第三十七表 所得收入者人數別平均每戶已分配要素所得依
已分配要素所得按戶數十等分位分

民國六十七年

	總 平 均 General average		依已分配要素所得按戶數十等分位組	
	家 庭 戶 數 No. of households	平均每戶已分 配要素所得 Average distributed factor income per household	1	
			家 庭 戶 數 No. of households	平均每戶已分 配要素所得 Average distributed factor income per household
一個所得收入者 One income recipient	1 849 638	131 558	184 952	34 155
二個所得收入者 Two income recipients	1 036 319	171 070	103 591	63 994
三個所得收入者 Three income recipients	318 884	210 247	31 816	90 535
四個和四個以上所得收入者 Four income recipients and over	165 024	280 559	16 559	120 860

	依已分配要素所得按戶數十等分位組			
	5	6		7
	平均每戶已分 配要素所得 Average distributed factor income per household	家 庭 戶 數 No. of households	平均每戶已分 配要素所得 Average distributed factor income per household	家 庭 戶 數 No. of households
一個所得收入者 One income recipient	112 379	185 139	124 807	184 821
二個所得收入者 Two income recipients	145 889	103 599	165 216	103 754
三個所得收入者 Three income recipients	179 618	31 829	198 641	31 935
四個和四個以上所得收入者 Four income recipients and over	242 103	16 631	270 163	16 452

Table 37. Average Distributed Factor Income Per Household by Number of Family Income Recipients and by Ten Equal Divisions of Households Ordered According to Distributed Factor Income

金額單位：新台幣元
Unit: NT \$

1978

Ten equal divisions of households ordered according to distributed factor income						
2	3	4	5			
家庭戶數 No. of households	平均每戶已分 配要素所得 Average distributed factor income per household	家庭戶數 No. of households	平均每戶已分 配要素所得 Average distributed factor income per household	家庭戶數 No. of households	平均每戶已分 配要素所得 Average distributed factor income per household	家庭戶數 No. of households
185 008	71 439	184 901	87 819	185 041	100 694	184 864
103 578	92 279	103 776	111 474	103 706	128 559	103 462
31 958	118 873	31 964	140 264	31 869	159 836	31 818
16 542	156 419	16 360	183 401	16 512	212 414	16 498

Ten equal divisions of households ordered according to distributed factor income						
8	9	10				
平均每戶已分 配要素所得 Average distributed factor income per household	家庭戶數 No. of households	平均每戶已分 配要素所得 Average distributed factor income per household	家庭戶數 No. of households	平均每戶已分 配要素所得 Average distributed factor income per household	家庭戶數 No. of households	平均每戶已分 配要素所得 Average distributed factor income per household
139 569	185 094	158 742	184 837	187 313	184 981	298 671
185 899	103 634	212 497	103 590	252 194	103 629	352 705
220 350	32 002	247 874	31 867	292 977	31 826	453 865
301 061	16 559	338 366	16 344	404 607	16 567	526 207

第三十八表 所得收入者人數別平均每戶已分配要素所得
按已分配要素所得十等分位分

民國六十七年

	總平均 General average		依已分配要素所得之所得十等分位組	
	家庭戶數 No. of households	平均每戶已分配要素所得 Average distributed factor income per household	1	
			家庭戶數 No. of households	平均每戶已分配要素所得 Average distributed factor income per household
一個所得收入者 One income recipient	1 849 638	131 558	427 484	56 899
二個所得收入者 Two income recipients	1 036 319	171 070	222 007	79 872
三個所得收入者 Three income recipients	318 884	210 247	64 022	104 834
四個和四個以上所得收入者 Four income recipients and over	165 024	280 559	33 352	138 877

	依已分配要素所得之所得十等分位組			
	5	6		7
	平均每戶已分配要素所得 Average distributed factor income per household	家庭戶數 No. of households	平均每戶已分配要素所得 Average distributed factor income per household	家庭戶數 No. of households
一個所得收入者 One income recipient	138 468	156 678	155 218	139 600
二個所得收入者 Two income recipients	182 161	86 921	204 207	77 023
三個所得收入者 Three income recipients	214 593	28 164	238 583	25 003
四個和四個以上所得收入者 Four income recipients and over	293 520	14 364	324 392	12 786

Table 38. Average Distributed Factor Income Per Household by Number of Family Income Recipients and by Ten Equal Divisions of Distributed Factor Income

1978

金額單位：新台幣元
Unit: NT \$

Ten equal divisions of distributed factor income						
2		3		4		5
家庭戶數 No. of households	平均每戶已分配要素所得 Average distributed factor income per household	家庭戶數 No. of households	平均每戶已分配要素所得 Average distributed factor income per household	家庭戶數 No. of households	平均每戶已分配要素所得 Average distributed factor income per household	家庭戶數 No. of households
257 646	94 461	221 068	110 036	196 458	123 939	175 684
150 492	117 703	126 178	140 699	109 274	162 080	97 230
46 264	144 874	39 136	170 946	34 594	193 645	31 226
24 368	190 707	20 016	231 157	17 485	261 884	15 926

Ten equal divisions of distributed factor income						
平均每戶已分配要素所得 Average distributed factor income per household	8		9		10	
	家庭戶數 No. of households	平均每戶已分配要素所得 Average distributed factor income per household	家庭戶數 No. of households	平均每戶已分配要素所得 Average distributed factor income per household	家庭戶數 No. of households	平均每戶已分配要素所得 Average distributed factor income per household
174 378	120 520	201 904	97 647	249 369	56 853	427 883
230 357	67 460	262 462	57 874	305 912	41 860	424 256
267 684	21 775	309 348	17 670	380 208	11 030	605 055
362 338	10 671	424 970	9 280	508 597	6 776	677 739

第三十九表 經濟戶長社會經濟特性別平均每戶可支配所得
依可支配所得按戶數十等分位分

民國六十七年

	總 平 均 General average			家 庭 戶 數 No. of households
	家 庭 戶 數 No. of households	平均每戶人數 Average no. of persons per household	平 均 每 戶 可 支 配 所 得 Average available income per household	
全 體 家 庭 All households	3 369 865	4.92	155 737	336 914
1. 農業全體 Agriculture	675 962	5.54	119 478	67 527
(1) 農業雇主 Agricultural employers	2 910	5.66	221 055	381
(2) 農業自營作業者 Agricultural own-account workers	540 606	5.70	121 186	54 042
(3) 農業受雇者 Agricultural employees	132 446	4.90	110 274	13 211
2. 非農業全體 Non-agriculture	2 693 903	4.77	164 835	269 390
(1) 非農業雇主 Non-agricultural employers	124 455	5.24	249 064	12 464
(2) 非農業自營作業者 Non-agricultural own-account workers	490 476	5.16	163 176	49 041
(3) 非農業經理管理及專業受雇者 Employees of non-agricultural managers, administrators & professionals	270 772	4.67	239 368	27 106
(4) 非農業文書推銷及服務工作者 Clerks, salesmen & service workers	735 137	4.51	173 316	73 494
(5) 非農業體力勞動者 Industrial labors	894 632	4.99	134 011	89 545
(6) 軍職人員 Servicemen	115 629	4.21	136 625	11 614
(7) 其 他 Others	62 802	2.05	81 266	6 290

Table 39. Average Available Income Per Household According to Socio-Economic Status of Household Heads by Ten Equal Divisions of Households Ordered According to Available Income

1 9 7 8

金額單位：新台幣元
Unit: NT\$

依可支配所得按戶數十等分位組		Ten equal divisions of households ordered according to available income					
1		2			3		
平均每戶人數 Average no. of persons per household	平均每戶可 支配所得 Average available income per household	家庭戶數 No. of households	平均每戶人數 Average no. of persons per household	平均每戶可 支配所得 Average available income per household	家庭戶數 No. of households	平均每戶人數 Average no. of persons per household	
3.31	54 744	337 089	4.42	83 692	337 077	4.59	
3.32	39 763	67 565	4.48	62 603	67 734	4.91	
3.41	87 711	268	5.50	112 887	242	6.00	
3.59	40 945	54 074	4.53	64 057	54 077	5.07	
2.52	36 258	13 294	3.86	56 270	13 193	4.71	
3.10	63 087	269 303	4.20	91 964	269 486	4.49	
4.11	108 040	12 552	4.75	141 434	12 170	4.88	
3.58	64 012	48 963	4.38	91 962	49 221	4.73	
3.70	109 283	27 067	4.13	142 338	27 069	4.32	
3.06	75 634	73 568	3.91	105 048	73 600	4.13	
3.32	62 287	89 447	4.28	84 087	89 427	4.52	
3.22	69 906	11 611	4.20	86 096	11 381	4.29	
1.28	17 668	6 219	1.32	29 354	6 228	1.57	

第三十九表 經濟戶長社會經濟特性別平均每戶可支配所得
依可支配所得按戶數十等分位分 (續一)

民國六十七年

	依可支配所得按戶數十等分位組			
	3	4		
	平均每戶可支配所得 Average available income per household	家庭戶數 No. of households	平均每戶人數 Average no. of persons per household	平均每戶可支配所得 Average available income per household
全體家庭 All households	99 749	336 804	4.75	113 778
1. 農業全體 Agriculture	75 748	67 642	5.29	87 093
(1) 農業雇主 Agricultural employers	157 655	254	6.00	163 636
(2) 農業自營作業者 Agricultural own-account workers	77 162	53 984	5.27	88 398
(3) 農業受雇者 Agricultural employees	69 979	13 348	4.78	80 704
2. 非農業全體 Non-agriculture	107 379	269 315	4.53	121 791
(1) 非農業雇主 Non-agricultural employers	159 763	12 551	4.74	181 129
(2) 非農業自營作業者 Non-agricultural own-account workers	108 753	48 963	4.67	123 501
(3) 非農業經理管理及專業受雇者 Employees of non-agricultural managers, administrators & professionals	164 729	27 167	4.43	182 941
(4) 非農業文書推銷及服務工作者 Clerks, salesmen & service workers	120 680	73 451	4.45	134 820
(5) 非農業體力勞動者 Industrial labors	96 053	89 539	4.67	105 436
(6) 軍職人員 Servicemen	97 362	11 625	4.13	107 075
(7) 其他 Others	37 899	6 460	1.56	46 221

Table 39. Average Available Income Per Household According to Socio-Economic Status of Household Heads by Ten Equal Division of Households Ordered According to Available Income (Cont.1)

1 9 7 8

金額單位：新台幣元
Unit: NT\$

Ten equal divisions of households ordered according to available income						
5			6			7
家庭戶數 No. of households	平均每戶人數 Average no. of persons per household	平均每戶可支配所得 Average available income per household	家庭戶數 No. of households	平均每戶人數 Average no. of persons per household	平均每戶可支配所得 Average available income per household	家庭戶數 No. of households
337 013	4.82	128 390	336 984	5.08	144 633	336 914
67 553	5.51	98 357	67 651		111 266	67 585
383	5.65	168 670	247	6.00	195 400	385
54 194	5.66	99 656	53 983	5.78	112 634	54 019
13 235	5.20	92 452	13 136	5.26	104 657	13 261
269 573	4.75	136 647	269 162	4.96	153 368	269 589
12 420	5.13	199 836	12 408	5.07	219 547	12 552
49 017	5.01	138 046	49 143	5.26	153 601	49 060
27 097	4.64	202 405	26 966	4.74	224 938	27 151
73 416	4.55	149 784	73 462	4.71	165 867	73 694
89 262	4.85	115 569	89 520	4.85	127 633	89 547
11 585	4.35	117 774	11 611	4.31	129 318	11 485
6 092	1.69	54 776	6 356	1.96	66 182	6 259

第三十九表 經濟戶長社會經濟特性別平均每戶可支配所得
依可支配所得按戶數十等分位分(續完)

民國六十七年

	依可支配所得按戶數十等分位組			
	7		8	
	平均每戶人數 Average no. of persons per household	平均每戶可 支配所得 Average available income per household	家庭戶數 No. of households	平均每戶人數 Average no. of persons per household
全體家庭 All households	5.15	163 902	336 990	5.34
1. 農業全體 Agriculture	5.56	125 408	67 484	6.21
(1) 農業雇主 Agricultural employers	8.65	218 621	250	6.00
(2) 農業自營作業者 Agricultural own-account workers	5.81	127 449	54 222	6.31
(3) 農業受雇者 Agricultural employees	5.05	116 535	13 327	5.25
2. 非農業全體 Non-agriculture	5.03	172 527	269 300	5.15
(1) 非農業雇主 Non-agricultural employers	5.60	243 443	12 366	5.46
(2) 非農業自營作業者 Non-agricultural own-account workers	5.28	171 383	48 888	5.48
(3) 非農業經理管理及專業受雇者 Employees of non-agricultural managers, administrators & professionals	4.84	250 334	26 975	4.99
(4) 非農業文書推銷及服務工作者 Clerks, salesmen & service workers	4.83	185 715	73 531	4.89
(5) 非農業體力勞動者 Industrial labors	5.25	140 544	89 375	5.49
(6) 軍職人員 Servicemen	4.55	143 515	11 556	4.46
(7) 其他 Others	2.46	82 495	6 239	2.51

Table 39. Average Available Income Per Household According to Socio-Economic Status of Household Heads by Ten Equal Divisions of Households Ordered According to Available Income (Cont.)

金額單位：新台幣元
Unit: NT\$

1 9 7 8

Ten equal divisions of households ordered according to available income						
平均每户可支配所得 Average available income per household	9			平均每户可支配所得 Average available income per household	10	
	家庭户数 No. of households	平均每户人数 Average no. of persons per household			家庭户数 No. of households	平均每户人数 Average no. of persons per household
189 567	337 216	5.54	228 455	336 864	6.22	350 473
144 323	67 698	6.63	175 601	67 523	7.91	274 741
220 700	253	6.00	433 642	247	3.00	558 547
146 420	53 975	6.76	178 655	54 036	8.24	276 573
132 738	13 272	6.01	161 481	13 169	6.31	252 247
199 385	269 350	5.42	239 084	269 435	6.04	363 093
279 881	12 461	5.68	340 129	12 511	6.96	615 180
196 719	49 190	6.20	234 539	48 990	6.96	349 355
287 619	27 158	5.05	334 708	27 016	5.88	495 066
209 514	73 364	5.02	244 014	73 557	5.55	342 105
157 950	89 440	5.68	183 989	89 530	6.96	266 521
162 584	11 642	4.56	190 175	11 519	4.02	262 729
104 490	6 487	2.95	139 987	6 172	3.12	234 073

第四十表 經濟戶長行業別平均每戶可支配所得依可支配
所得按戶數十等分位分

民 國 六 十 七 年

	總 平 均 General average			家 庭 戶 數 No. of households
	家 庭 戶 數 No. of households	平均每戶人數 Average no. of persons per household	平均每戶可支配 所得 Average available income per household	
全 體 家 庭 All households	3 369 865	4.92	155 737	336 914
1. 農林漁牧狩獵業 Agriculture, hunting, forestry and fishing	675 962	5.55	119 478	67 527
(1) 農牧狩獵業 Agriculture, & hunting	597 363	5.59	117 647	59 762
(2) 林業及伐木業 Forestry	14 225	4.60	115 755	1 501
(3) 漁 業 Fishing	64 374	5.39	137 289	6 514
2. 礦業及土石採取業 Mining & quarrying	28 193	5.76	162 993	2 736
3. 製造業 Manufacturing	727 283	4.89	161 698	72 742
4. 水電煤氣業 Water, electricity & gas	39 725	4.94	186 413	4 004
5. 營造業 Construction	264 699	5.10	141 894	26 414
6. 商 業 Commerce	515 308	4.88	173 963	51 519
7. 運輸倉儲及通訊業 Transport, storage & communication	279 910	5.02	171 277	28 105
8. 金融保險不動產及工商服務業 Financing, insurance, real estate & business services	75 798	4.51	224 044	7 537
9. 社會團體及個人服務業 Community, social & personal services	699 686	4.55	167 454	69 870
10. 其他不能歸類之行業 Unclassified	499	5.00	98 101	—
11. 無行業 Non-working	62 802	2.05	81 266	6 290

Table 40. Average Available Income Per Household by Industry of Household Heads and by Ten Equal Divisions of Households Ordered According to Available Income

1 9 7 8

金額單位：新台幣元
Unit: N T \$

依可支配所得按戶數十等分位組		Ten equal divisions of households ordered according to available income				
1		2			3	
平均每戶人數 Average no. of persons per household	平均每戶可支配所得 Average available income per household	家庭戶數 No. of households	平均每戶人數 Average no. of persons per household	平均每戶可支配所得 Average available income per household	家庭戶數 No. of households	平均每戶人數 Average no. of persons per household
3.31	54 743	337 089	4.42	83 692	337 077	4.59
3.32	39 763	67 565	4.48	62 602	67 734	4.91
3.32	38 989	59 822	4.39	61 586	59 568	4.89
1.67	34 673	1 242	3.61	66 579	1 502	5.67
4.02	51 857	6 420	4.78	72 748	6 286	4.74
3.66	70 099	3 008	5.08	96 447	2 700	4.98
3.34	66 598	72 731	4.13	90 734	72 753	4.44
4.16	90 593	3 875	5.03	110 680	4 003	5.19
3.34	59 035	26 581	4.61	82 341	26 538	4.62
3.47	67 753	51 554	4.15	96 069	51 519	4.26
4.11	81 791	27 949	4.64	103 606	27 865	4.59
3.39	91 459	7 712	4.21	131 228	7 509	4.25
3.23	70 569	70 100	4.17	96 995	69 964	4.25
—	—	—	—	—	249	4.00
1.28	17 667	6 219	1.32	29 353	6 228	1.57

第四十表 經濟戶長行業別平均每戶可支配所得依可支配
所得按戶數十等分位分（續一）

民國六十七年

	依可支配所得按戶數十等分位組			
	3	4		
	平均每戶可支配 所 Average available income per household	家庭戶數 No. of households	平均每戶人數 Average no. of persons per household	平均每戶可支配 所 Average available income per household
全體家庭 All households	99 749	336 804	4.75	113 777
1. 農林漁牧狩獵業 Agriculture, hunting, Forestry and Fishing	75 748	67 642	5.29	87 093
(1) 農牧狩獵業 Agriculture, & hunting	74 618	59 822	5.32	85 784
(2) 林業及伐木業 Forestry	84 021	1 488	5.01	91 622
(3) 漁業 Fishing	86 729	6 420	5.43	100 283
2. 礦業及土石採取業 Mining & quarrying	107 415	2 762	5.46	117 098
3. 製造業 Manufacturing	103 434	72 741	4.61	116 487
4. 水電煤氣業 Water, electricity & gas	127 900	3 998	4.48	142 383
5. 營造業 Construction	95 209	26 301	5.08	106 790
6. 商業 Commerce	113 765	51 447	4.57	129 487
7. 運輸倉儲及通訊業 Transport, storage & communication	116 730	28 035	4.86	128 864
8. 金融保險不動產工商服務業 Financing, insurance, real estate & business services	154 398	7 559	4.63	171 801
9. 社會團體及個人服務業 Community, social & personal services	112 513	69 947	4.35	127 015
10. 其他不能歸類之行業 Unclassified	72 400	—	—	—
11. 無行業 Non-workers	37 898	6 460	1.56	46 221

Table 40. Average Available Income Per Household by Industry of Household Heads and by Ten Equal Divisions of Households Ordered According to Available Income (Cont.1)

金額單位：新台幣元
Unit: N T \$

1 9 7 8

Ten equal divisions of household ordered according to available income						
5			6			7
家庭戶數 No. of households	平均每戶人數 Average no. of persons per household	平均每戶可支配所得 Average available income per household	家庭戶數 No. of households	平均每戶人數 Average no. of persons per household	平均每戶可支配所得 Average available income per household	家庭戶數 No. of households
337 013	4.82	128 389	336 984	5.08	144 633	336 914
67 553	5.51	98 357	67 651	5.61	111 265	67 585
59 670	5.58	96 762	59 759	5.67	109 798	59 630
1 497	4.99	100 887	1 250	4.60	109 173	1 510
6 534	5.35	112 285	6 412	5.31	126 166	6 420
2 852	5.85	124 418	2 872	5.90	141 999	2 751
72 608	4.75	130 408	72 893	5.07	146 246	72 685
3 997	4.77	158 031	4 005	4.53	170 852	3 866
26 606	5.02	118 582	26 447	4.97	133 227	26 522
51 696	4.80	145 604	51 479	5.06	162 632	51 427
28 100	4.99	143 075	27 793	5.17	157 105	28 138
7 546	4.43	193 963	7 736	4.20	215 672	7 548
70 050	4.61	141 940	69 916	4.74	158 423	69 928
—	—	—	—	—	—	—
6 092	1.69	54 775	6 356	1.96	66 182	6 259

第四十表 經濟戶長行業別平均每戶可支配所得依可支配
所得按戶數十等分位分 (續完)

民國六十七年

	依可支配所得按戶數十等分位組			
	7		8	
	平均每戶人數 Average no. of persons per household	平均每戶可支配 所得 Average available income per household	家庭戶數 No. of household	平均每戶人數 Average no. of persons per household
全體家庭 All households	5.15	163 901	336 990	5.34
1. 農林漁牧狩獵業 Agriculture, hunting, forestry and fishing	5.56	125 408	67 484	6.21
(1) 農牧狩獵業 Agriculture, & hunting	5.66	123 620	59 962	6.13
(2) 林業及伐木業 Forestry	4.67	121 285	1 489	6.33
(3) 漁業 Fishing	5.45	141 486	6 411	5.55
2. 礦業及土石採取業 Mining & quarrying	6.00	165 097	2 986	6.58
3. 製造業 Manufacturing	5.11	165 476	72 548	5.42
4. 水電煤氣業 Water electricity & gas	5.43	191 047	3 974	4.72
5. 營造業 Construction	5.30	148 577	26 321	5.50
6. 商業 Commerce	5.10	183 997	51 579	5.22
7. 運輸倉儲及通訊業 Transport, storage & communication	5.17	175 275	27 959	5.20
8. 金融保險不動產及工商服務業 Financing, insurance, real estate & business services	4.63	239 364	7 364	5.00
9. 社會團體及個人服務業 Community, social & personal services	4.73	178 049	70 086	4.86
10. 其他不能歸類之行業 Unclassified	—	—	250	6.00
11. 無行業 Non-working	2.46	82 494	6 239	2.51

Table 40. Average Available Income Per Household by Industry of Household Heads and by Ten Equal Divisions of Households Ordered According to Available Income (Cont.)

金額單位：新台幣元
Unit: NT \$

1 9 7 8

Ten equal divisions of households ordered according to available income						
平均每戶可支配 所 Average available income per household	9			10		
	家 庭 戶 數 No. of households	平均每戶人數 Average no. of persons per household	平均每戶可支配 所 Average available income per household	家 庭 戶 數 No. of households	平均每戶人數 Average no. of persons per household	平均每戶可支配 所 Average available income per household
189 566	337 216	5.54	228 454	336 864	6.22	350 473
144 322	67 698	6.63	175 601	67 523	7.91	274 740
141 989	59 650	6.78	173 405	59 718	8.09	269 984
148 632	1 245	5.22	167 030	1 501	4.16	232 808
166 671	6 412	6.06	192 959	6 545	7.20	318 903
192 028	2 770	6.20	245 419	2 756	7.83	373 684
191 156	72 915	5.71	229 593	72 667	6.38	376 961
220 992	4 000	4.85	252 997	4 003	6.30	396 628
168 493	26 587	5.81	202 751	26 382	6.69	304 428
208 968	51 579	5.60	251 584	51 509	6.55	379 779
202 843	27 887	5.51	245 431	28 079	5.95	357 847
264 778	7 738	4.91	305 985	7 549	5.43	472 432
204 393	69 761	4.97	241 594	70 064	5.54	342 979
123 700	—	—	—	—	—	—
104 490	6 487	2.95	139 986	6 172	3.12	234 072

第四十一表 經濟戶長職業別平均每戶可支配所得依可支配
所得按戶數十等分位分

民國六十七年

	總 平 均 General average			家 庭 戶 數 No. of households
	家 庭 戶 數 No. of households	平均每戶人數 Average no. of persons per household	平均每戶可支配所得 Average available income per household	
全 體 家 庭 All households	3 369 865	4.92	155 737	336 914
1. 專門性技術性及有關人員 Professional, technical & related workers	263 318	4.55	209 508	26 365
2. 行政及主管人員 Administrative & managerial workers	152 602	5.12	270 281	15 271
3. 監督及佐理人員 Clerical & related workers	463 633	4.62	185 691	46 264
4. 買賣工作人員 Sales workers	434 792	4.93	169 705	43 594
5. 服務工作人員 Service workers	187 841	4.53	148 737	18 841
6. 農林漁牧狩獵工作人員 Agricultural, animal husbandry & forestry workers, fishermen & hunters	675 962	5.55	119 478	67 527
(6) 農事、畜牧、狩獵工作人員 Agricultural, animal husbandry & hunters	597 114	5.59	117 721	59 762
(6) 林、漁工作人員 Forestry workers & fishermen	78 848	5.26	132 782	7 874
7/8/9 生產及有關工人、運輸設備操作工及體力工 Prod. and related workers, tran. equipment operators & labourers	1 012 788	5.04	137 083	101 391
(7) 生產及有關工 Prod. & related workers	715 883	5.06	135 595	71 548
(8) 運輸設備操作工 Tran. equipment operators	180 993	5.04	148 400	18 011
(9) 體力工 Labourers	115 912	4.92	128 599	11 509
10. 不能分類之工作者 Workers can't be classified	498	4.50	160 176	—
11. 現役軍人 Servicemen	115 629	4.21	136 624	11 614
12. 無職業家庭 Non-working	62 802	2.05	81 266	6 290

Table 41. Average Available Income Per Household According to Occupation of Household Heads and by Ten Equal Divisions of Households Ordered According to Available Income

1 9 7 8

金額單位：新台幣元
Unit: NT \$

依可支配所得按戶數十等分位組		Ten equal divisions of households ordered according to available income					
1		2				3	
平均每戶人數 Average no. of persons per household	平均每戶可支配所得 Average available income per household	家庭戶數 No. of households	平均每戶人數 Average no. of persons per household	平均每戶可支配所得 Average available income per household	家庭戶數 No. of households	平均每戶人數 Average no. of persons per household	
3.31	54 743	337 089	4.42	83 692	337 077	4.59	
3.33	97 583	26 359	4.10	128 480	26 153	4.46	
4.15	117 920	15 210	4.73	153 199	15 377	4.60	
3.46	86 719	46 524	4.17	111 942	46 246	4.22	
3.49	66 362	43 360	4.31	95 664	43 491	4.30	
2.29	56 359	18 831	3.84	82 817	18 703	3.79	
3.32	39 763	67 565	4.48	62 602	67 734	4.91	
3.32	38 989	59 573	4.38	61 553	59 817	4.90	
3.37	47 895	7 805	4.82	72 053	8 038	5.17	
3.43	63 008	101 269	4.28	85 185	101 098	4.54	
3.35	61 870	71 687	4.33	83 772	71 511	4.51	
3.87	78 702	18 226	4.62	97 176	17 983	4.69	
2.36	54 388	11 549	4.33	77 268	11 696	4.55	
—	—	—	—	—	251	4.00	
3.22	69 905	11 611	4.20	86 096	11 381	4.29	
1.28	17 667	6 219	1.32	29 353	6 228	1.57	

第四十一表 經濟戶長職業別平均每戶可支配所得依可支配
所得按戶數十等分位分 (續一)

民國六十七年

	依可支配所得按戶數十等分位組			
	3	4		
	平均每戶可支配所得 Average available income per household	家庭戶數 No. of households	平均每戶人數 Average no. of persons per household	平均每戶可支配所得 Average available income per household
全體家庭 All households	99 749	336 804	4.75	113 777
1.專門性技術性及有關人員 Professional, technical & related workers	147 144	26 440	4.39	164 393
2.行政及管理人員 Administrative & managerial workers	177 452	15 108	4.94	200 225
3.監督及佐理人員 Clerical & related workers	128 220	46 526	4.56	144 597
4.買賣工作人員 Sales workers	112 873	43 596	4.74	127 975
5.服務工作人員 Service workers	99 333	18 783	4.44	111 952
6.農林漁牧狩獵工作人員 Agricultural, animal husbandry & forestry workers, fishermen & hunters	75 748	67 642	5.29	87 093
(6)農事、畜牧、狩獵工作人員 Agricultural, animal husbandry & hunters	74 596	59 571	5.32	85 761
(6)林、漁工作人員 Forestry workers & fishermen	86 137	7 890	5.13	98 628
7/8/9 生產及有關工人、運輸設備操作工及體力工 Prod. and related workers, tran. equipment operators & labourers	97 452	101 274	4.76	107 305
(7)生產及有關工 Prod. & related workers	95 858	71 551	4.72	105 737
(8)運輸設備操作工 Tran. equipment operators	107 490	18 174	4.63	118 145
(9)體力工 Labourers	90 549	11 722	4.38	101 380
10.不能分類之工作者 Workers can't be classified	128 900	—	—	—
11.現役軍人 Servicemen	97 362	11 625	4.13	107 075
12.無職業家庭 Non-working	37 898	6 460	1.56	46 221

Table 41. Average Available Income Per Household According to Occupation of Household Heads and by Ten Equal Divisions of Households Ordered According to Available Income (Cont.1)

1 9 7 8

金額單位：新台幣元
Unit: N T \$

Ten equal divisions of households ordered according to available income						
5			6			7
家庭戶數 No. of households	平均每戶人數 Average no. of persons per household	平均每戶可支配所得 Average available income per household	家庭戶數 No. of households	平均每戶人數 Average no. of persons per household	平均每戶可支配所得 Average available income per household	家庭戶數 No. of households
337 013	4.82	128 389	336 984	5.08	144 633	336 914
26 268	4.55	180 503	26 304	4.50	199 285	26 322
15 287	4.89	221 580	15 355	5.51	243 439	15 128
46 306	4.58	159 729	46 380	4.58	176 527	46 312
43 374	4.91	143 647	43 374	5.00	160 112	43 476
18 735	4.50	125 703	18 892	4.77	139 803	18 682
67 553	5.51	98 357	67 651	5.61	111 265	67 585
59 921	5.57	96 738	59 510	5.67	109 773	59 881
7 797	5.07	109 556	7 920	5.47	122 884	7 913
101 329	4.80	118 065	101 354	4.92	130 277	101 217
71 727	4.87	116 343	71 426	4.90	128 615	71 752
18 136	4.90	129 412	18 069	5.00	140 152	18 118
11 516	5.17	111 041	11 605	4.81	122 092	11 523
—	—	—	—	—	—	—
11 585	4.35	117 774	11 611	4.31	129 317	11 485
6 092	1.69	54 775	6 356	1.96	66 182	6 259

第四十一表 經濟戶長職業別平均每戶可支配所得依可支配
所得按戶數十等分位分（續完）

民國六十七年

	依可支配所得按戶數十等分位組			
	7		8	
	平均每戶人數 Average no. of persons per household	平均每戶可支配 所得 Average available income per household	家庭戶數 No. of households	平均每戶人數 Average no. of persons per household
全體家庭 All households	5.15	163 901	336 990	5.34
1. 專門性技術性及有關人員 Professional, technical & related workers	4.61	219 383	26 523	4.70
2. 行政及管理人員 Administrative & managerial workers	5.10	272 567	15 460	5.26
3. 監督及佐理人員 Clerical & related workers	4.90	197 720	46 409	4.84
4. 買賣工作人員 Sales workers	5.16	179 091	43 524	5.11
5. 服務工作人員 Service workers	4.90	157 205	18 751	5.40
6. 農林漁牧狩獵工作人員 Agricultural, animal husbandry & forestry workers, fishermen & hunters	5.56	125 408	67 484	6.21
6(1) 農事、畜牧、狩獵工作人員 Agricultural, animal husbandry & hunters	5.67	123 654	59 713	6.12
6(2) 林、漁工作人員 Forestry workers & fishermen	5.21	137 719	7 900	5.63
7/8/9 生產及有關工人、運輸設備操作工及體力工 Prod. and related workers, tran. equipment operators & labourers	5.29	143 728	101 386	5.45
(7) 生產及有關工 Prod. & related workers	5.31	142 077	71 619	5.49
(8) 運輸設備操作工 Tran. equipment operators	5.23	152 867	18 000	5.47
(9) 體力工 Labourers.	4.74	135 674	11 562	5.59
10. 不能分類之工作者 Workers can't be classified	—	—	247	5.00
11. 現役軍人 Servicemen	4.55	143 515	11 556	4.46
12. 無職業家庭 Non-working	2.46	82 494	6 239	2.51

Table 41. Average Available Income Per Household According to Occupation of Household Heads and by Ten Equal Divisions of Households Ordered According to Available Income (Cont.)

1 9 7 8

金額單位：新台幣元
Unit: NT \$

Ten equal divisions of households ordered according to available income						
平均每戶可支配 所 Average available income per household	9			10		
	家 庭 戶 數 No. of households	平均每戶人數 Average no. of persons per household	平均每戶可支配 所 Average available income per household	家 庭 戶 數 No. of households	平均每戶人數 Average no. of persons per household	平均每戶可支配 所 Average available income per household
189 566	337 216	5.54	228 454	336 864	6.22	350 473
245 682	26 260	5.25	284 663	26 324	5.62	427 876
314 758	15 089	5.64	372 438	15 317	6.39	628 472
223 156	46 197	5.10	262 188	46 469	5.76	365 966
203 146	43 643	5.85	245 905	43 360	6.51	362 591
182 738	18 954	5.48	214 888	18 669	5.92	317 330
144 322	67 698	6.63	175 601	67 523	7.91	274 740
142 124	59 648	6.79	173 581	59 718	8.09	270 447
162 118	7 911	5.70	187 552	7 800	6.97	304 859
161 025	101 250	5.85	188 927	101 220	7.06	275 948
159 523	71 471	5.81	187 661	71 591	7.26	274 539
169 435	18 259	5.61	201 198	18 017	6.39	289 617
155 849	11 520	6.05	178 082	11 710	7.22	258 580
191 960	—	—	—	—	—	—
162 584	11 642	4.56	190 175	11 519	4.02	262 728
104 490	6 487	2.95	139 986	6 172	3.12	234 072

第四十二表 經濟戶長從業身分別平均每戶可支配所得
依可支配所得按戶數十等分位分

民國六十七年

	總 平 均 General average			家 庭 戶 數 No. of households
	家 庭 戶 數 No. of households	平均每戶人數 Average no. of persons per household	平均每戶可支配 所得 Average available income per household	
全體家庭 All households	3 369 865	4.92	155 737	336 914
1.雇 主 Employers	127 365	5.25	248 423	127 222
2.受雇者 Employees	2 148 616	4.74	159 413	214 744
3.自營作業者 Own-account workers	1 031 082	5.44	141 160	103 136
4.失業者 The unemployed	14 674	2.07	72 403	1 498
5.其 他 Others	48 128	2.04	83 968	4 789

	依 可 支 配 所 得 按 戶 數 十 等 分 位 組			
	3	4		
	平均每戶可支配 所得 Average available income per household	家 庭 戶 數 No. of households	平均每戶人數 Average no. of persons per household	平均每戶可支配 所得 Average available income per household
全體家庭 All households	99 749	336 804	4.75	113 777
1.雇 主 Employers	159 576	12 691	4.80	180 608
2.受雇者 Employees	104 887	214 878	4.55	118 247
3.自營業者 Own-account workers	88 974	103 123	5.24	102 911
4.失業者 The unemployed	42 657	1 507	1.34	47 848
5.其 他 Others	36 189	4 852	1.75	45 293

	依 可 支 配 所 得 按 戶 數 十 等 分 位 組			
	7		8	
	平均每戶人數 Average no. of persons per household	平均每戶可支配 所得 Average available income per household	家 庭 戶 數 No. of households	平均每戶人數 Average no. of persons per household
全體家庭 All households	5.15	163 901	336 990	5.34
1.雇 主 Employers	5.59	242 505	12 851	5.44
2.受雇者 Employees	5.01	167 178	214 864	5.07
3.自營作業者 Own-account workers	5.67	149 627	103 258	5.75
4.失業者 The unemployed	1.83	69 177	1 513	4.15
5.其 他 Others	2.34	86 165	4 756	2.19

Table 42. Average Available Income Per Household According to Employment Status of Household Heads by Ten Equal Divisions of Households Ordered According to Available Income

金額單位：新台幣元
Unit: NT\$

1 9 7 8

依可支配所得按戶數十等分位組

Ten equal divisions of households ordered according to available income

1			2			3	
平均每戶人數 Average no. of persons per household	平均每戶可支配所得 Average available income per household	家庭戶數 No. of households	平均每戶人數 Average no. of persons per household	平均每戶可支配所得 Average available income per household	家庭戶數 No. of households	平均每戶人數 Average no. of persons per household	
3.31	54 743	337 089	4.42	83 692	337 077	4.59	
4.11	106 919	12 692	4.75	140 844	12 918	4.89	
3.40	64 216	215 012	4.28	90 308	214 889	4.44	
3.58	47 759	103 104	4.79	74 199	103 089	5.00	
1.00	18 797	1 510	1.17	35 944	1 473	1.00	
1.37	17 360	4 831	1.26	28 275	4 737	1.74	

Ten equal divisions of households ordered according to available income

5			6			7
家庭戶數 No. of households	平均每戶人數 Average no. of persons per household	平均每戶可支配所得 Average available income per household	家庭戶數 No. of households	平均每戶人數 Average no. of persons per household	平均每戶可支配所得 Average available income per household	家庭戶數 No. of households
337 013	4.82	128 389	336 984	5.08	144 633	336 914
12 658	5.12	199 438	12 784	5.20	218 810	12 577
214 891	4.66	132 282	214 853	4.91	148 506	214 791
103 096	5.27	116 917	103 184	5.39	131 967	102 954
1 387	1.10	51 251	1 400	1.55	55 422	1 381
4 791	2.00	57 668	4 864	2.05	68 948	4 854

Ten equal divisions of households ordered according to available income

9			10			
平均每戶可支配所得 Average available income per household	家庭戶數 No. of households	平均每戶人數 Average no. of persons per household	平均每戶可支配所得 Average available income per household	家庭戶數 No. of households	平均每戶人數 Average no. of persons per household	平均每戶可支配所得 Average available income per household
189 566	337 216	5.54	228 454	336 864	6.22	350 473
278 957	12 830	5.66	340 984	12 642	6.92	617 600
192 831	214 813	5.23	232 027	214 881	5.82	343 661
172 866	102 994	6.46	207 273	103 144	7.28	319 107
97 677	1 522	3.50	140 687	1 483	3.92	161 127
105 276	4 852	2.65	141 122	4 802	3.00	253 016

第四十三表 平均每戶固定資產及金融性資產依可支配所得按
戶數十等分位分

民國六十七年

	總 平 均 General average	依可支配所得按戶數十等分位組		
		1	2	3
全體家庭 All households	3 369 865	336 987	336 987	336 987
固定資產 Fixed assets	477 540	260 467	281 003	286 891
1. 土地 Land	158 010	52 907	58 973	80 464
2. 住宅 Dwellings	168 301	48 329	65 375	83 421
3. 其他營建物 Other constructions	401	357	511	199
4. 其他非公司企業 Other unincorporated enterprises	150 828	158 874	156 144	122 807
金融性資產 Financial assets	77 043	20 477	28 406	36 212
1. 現金 Cash & gold	12 610	7 235	8 524	9 515
2. 活期存款 Demand deposits	28 986	7 066	12 026	15 851
3. 其他存款 Other deposits	18 883	4 640	5 309	6 749
4. 會款 Mutual savings	8 528	662	1 612	2 227
5. 公司股票 Stocks	2 658	—	55	236
6. 公債庫券 Public bonds	116	—	—	15
7. 其他有價證券 Other securities	25	—	—	—
8. 版權專利權及商標 Copyright, patent & trade mark	6	—	—	—
9. 對外投資資金 Investment on business	2 175	203	88	123
10. 貸出款及預付款 Credit & advances	1 511	412	228	917
11. 人壽保險權益 Net equity on life insurance	995	161	392	233
12. 其他資產 Other assets	550	98	172	346
金融性負債 Financial liabilities	11 962	7 637	4 839	5 202
1. 消費借款 Consumer debt	999	2 423	786	705
2. 土地負債 Owner-occupied land debt	1 653	1 552	659	710
3. 私有住宅負債 Owner-occupied dwelling debt	5 422	891	1 685	1 679
4. 其他非公司企業負債 Other unincorporated enterprises debt	934	1 612	308	173
5. 會款負債 Liability of mutual savings	2 748	913	1 273	1 787
6. 其他負債 Other liabilities	206	246	128	148

**Table 43. Average Accumulated Value of Fixed Assets & Financial Assets
Per Household by Ten Equal Divisions of Households Ordered
According to Available Income**

金額單位：新台幣元
Unit: N T \$

1 9 7 8

Ten equal divisions of households ordered according to available income						
4	5	6	7	8	9	10
336 987	336 987	336 987	336 987	336 987	336 987	336 982
358 738	397 537	436 300	481 513	580 097	657 443	1 035 421
103 298	122 237	132 580	166 987	201 816	264 298	396 538
108 967	138 301	162 244	190 191	212 203	270 296	403 687
392	435	767	126	313	444	472
146 081	136 564	140 709	124 209	165 765	122 405	234 724
42 225	49 479	58 957	74 844	90 286	122 912	246 630
10 049	10 932	11 512	11 981	13 420	17 012	25 919
19 411	22 518	26 143	30 568	36 650	46 098	73 529
7 161	8 963	12 821	17 893	22 930	33 796	68 568
3 255	5 103	5 941	8 837	10 284	16 082	31 274
59	72	137	413	984	1 567	23 055
—	123	34	15	74	216	682
—	—	—	—	—	232	22
59	—	—	6	—	—	—
957	298	76	1 759	1 814	3 753	12 677
460	556	1 095	1 544	1 790	1 950	6 156
508	487	687	1 020	1 396	1 356	3 714
306	427	511	808	944	850	1 034
8 081	9 014	10 919	14 077	14 106	17 691	28 062
959	863	933	1 116	840	540	826
859	927	1 354	1 311	1 693	2 616	4 847
4 027	4 019	5 343	7 154	6 470	9 338	13 618
253	302	444	1 447	1 029	645	3 132
1 800	2 751	2 471	2 964	4 036	4 158	5 323
183	152	374	85	38	394	316

第四十四表 平均每戶固定資產及金融性資產依資產累積總額
按戶數十等分位分

民國六十七年

	總 平 均 General average	依 資 產 累 積 總 額 按 戶 數 十 等 分 位 組		
		1	2	3
全體家庭 All households	3 369 865	336 987	336 987	336 987
固定資產 Fixed assets	477 540	3 971	8 609	30 458
1. 土地 Land	158 010	847	2 764	9 536
2. 住宅 Dwellings	168 301	2 281	4 198	14 111
3. 其他營建物 Other constructions	401	—	—	11
4. 其他非公司企業 Other unincorporated enterprises	150 828	843	1 647	6 800
金融性資產 Financial assets	77 043	13 032	36 758	60 255
1. 現金 Cash & gold	12 610	6 291	8 866	11 050
2. 活期存款 Demand deposits	28 986	4 155	17 865	26 232
3. 其他存款 Other deposits	18 883	1 109	5 032	12 759
4. 會款 Mutual savings	8 528	1 062	3 675	7 671
5. 公司股票 Stocks	2 658	8	25	130
6. 公債車券 Public bonds	116	—	15	—
7. 其他有價證券 Other securities	25	—	—	—
8. 版權專利權及商標 Copyright, patent & trade mark	6	—	—	—
9. 對外投資資金 Investment on business	2 175	22	4	172
10. 貸出款及預付款 Credit & advances	1 511	71	499	755
11. 人壽保險權益 Net equity on life insurance	995	100	236	483
12. 其他資產 Other assets	550	214	541	1 003
金融性負債 Financial liabilities	11 962	9 490	4 333	5 924
1. 消費借款 Consumer debt	999	2 427	716	648
2. 土地負債 Owner-occupied land debt	1 653	655	547	528
3. 私有住宅負債 Owner-occupied dwelling debt	5 422	2 146	1 196	2 250
4. 其他非公司企業負債 Other unincorporated enterprises debt	934	1 062	212	180
5. 會款負債 Liability of mutual savings	2 748	2 790	1 650	1 917
6. 其他負債 Other liabilities	206	410	12	401

**Table 44. Average Accumulated Value of Fixed Assets & Financial Assets
Per Household by Ten Equal Divisions of Households Ordered
According to Accumulated Value of Assets**

1 9 7 8

金額單位：新台幣元
Unit: NT\$

Ten equal divisions of households ordered according to capital accumulated value						
4	5	6	7	8	9	10
336 987	336 987	336 987	336 987	336 987	336 987	336 982
98 360	218 698	344 796	479 133	640 876	888 670	2 061 853
31 383	75 154	117 155	158 867	203 838	286 041	694 518
47 426	100 248	155 326	206 528	266 479	354 031	532 389
36	269	371	517	904	1 074	832
19 515	43 027	71 944	113 221	169 655	247 524	834 114
70 192	65 262	69 795	74 080	87 845	109 742	183 467
12 685	11 340	12 305	12 403	13 672	16 155	21 331
27 483	25 619	28 188	30 113	35 337	39 815	55 053
18 037	16 785	17 621	17 286	22 390	30 810	46 999
8 150	6 901	7 737	8 908	11 617	14 771	14 785
467	500	372	1 541	754	2 743	20 039
45	105	88	7	186	220	493
—	89	—	143	—	—	22
59	—	6	—	—	—	—
595	1 152	309	1 554	1 491	2 056	14 393
1 167	1 203	1 878	772	1 156	1 559	6 051
778	948	642	1 035	907	1 392	3 433
726	620	649	318	335	221	868
10 061	16 545	20 883	13 048	12 448	10 711	16 186
585	1 209	1 171	939	782	593	922
1236	2 303	3 400	1 421	2 081	1 287	3 071
4 968	8 528	11 342	6 595	6 230	5 409	5 559
523	1 199	762	984	395	953	3 075
2 642	3 042	4 055	3 039	2 891	2 303	3 147
107	264	153	70	69	166	412

第四十五表 平均每戶可支配所得及最終消費支出按經濟戶長性別及戶內人數分

民國六十七年

戶內人口數 No. of persons per household 戶長性別 Sex of household head		總平均 General average			戶數 No. of households
		戶數 No. of households	可支配所得 Available income	最終消費支出 Final consumption expenditure	
全體家庭	All households	3 369 865	155 737	122 207	126 779
男	Male	3 156 922	156 818	122 969	102 048
女	Female	212 943	139 701	110 916	24 731

戶內人口數 No. of persons per household 戶長性別 Sex of household head		4 人 persons		5 人 persons	
		可支配所得 Available income	最終消費支出 Final consumption expenditure	戶數 No. of households	可支配所得 Available income
全體家庭	All households	150 445	117 370	809 272	156 717
男	Male	150 666	117 241	774 015	156 563
女	Female	147 051	119 356	35 257	160 106

戶內人口數 No. of persons per household 戶長性別 Sex of household head		8 人	9 人 persons		
		最終消費支出 Final consumption expenditure	戶數 No. of households	可支配所得 Available income	最終消費支出 Final consumption expenditure
全體家庭	All households	153 646	59 614	215 262	166 400
男	Male	153 514	57 603	215 228	166 218
女	Female	157 914	2 011	216 249	171 602

Table 45. Average Available Income & Final Consumption Expenditure Per Household by Sex of Household Heads & Number of Persons Per Household

金額單位：新台幣元
Unit: N T \$

1 9 7 8

1 人 person		2 人 persons			3 人 persons			4 人
可支配所得 Available income	最終消費支出 Final consumption expenditure	戶 數 No. of households	可支配所得 Available income	最終消費支出 Final consumption expenditure	戶 數 No. of households	可支配所得 Available income	最終消費支出 Final consumption expenditure	戶 數 No. of households
69 728	51 753	216 624	115 975	87 562	394 710	140 162	107 822	682 982
70 706	51 690	184 132	117 838	88 460	353 271	140 396	107 432	641 278
65 696	52 010	32 492	105 422	82 473	41 439	138 156	111 119	41 704
6 人 persons		7 人 persons			8 人 persons			
最終消費支出 Final consumption expenditure	戶 數 No. of households	可支配所得 Available income	最終消費支出 Final consumption expenditure	戶 數 No. of households	可支配所得 Available income	最終消費支出 Final consumption expenditure	戶 數 No. of households	可支配所得 Available income
123 806	565 886	162 665	130 585	288 933	177 117	140 403	139 132	197 767
123 857	546 823	162 322	130 327	279 338	175 962	139 480	134 970	197 934
122 688	18 812	173 049	138 080	9 595	210 739	167 264	4 162	192 343
10 人 persons		11—15 人 persons			16 人 以 上 persons and over			
戶 數 No. of households	可支配所得 Available income	最終消費支出 Final consumption expenditure	戶 數 No. of households	可支配所得 Available income	最終消費支出 Final consumption expenditure	戶 數 No. of households	可支配所得 Available income	最終消費支出 Final consumption expenditure
35 072	237 589	182 792	47 111	269 862	213 931	4 001	339 989	291 092
33 560	235 830	181 581	45 883	271 317	214 793	4 001	339 989	291 092
1 512	276 628	209 664	1 228	215 499	181 725	—	—	—

第四十六表 平均每戶可支配所得及最終消費支出按經濟戶長
年齡、社會經濟特性及性別分

民 國 六 十 七 年

年 齡 組 別 Age groups	合 計 Total			
	計 Total			戶 數 No. of households
	戶 數 No. of households	可 支 配 所 得 Available income	最 終 消 費 支 出 Final consumption expenditure	
全 體 家 庭 All households	3 369 865	155 737	122 207	3 156 922
未 滿 20 歲 Under 20 years	23 686	112 528	91 259	13 030
20 ~ 24 歲 Years	113 019	133 373	106 614	81 516
25 ~ 29 歲 Years	443 062	152 120	116 942	410 029
30 ~ 34 歲 Years	475 075	155 166	121 252	455 004
35 ~ 39 歲 Years	520 658	149 241	120 075	494 179
40 ~ 44 歲 Years	469 239	152 110	123 767	444 603
45 ~ 49 歲 Years	475 165	163 969	129 577	456 044
50 ~ 54 歲 Years	406 080	169 244	130 422	386 074
55 ~ 59 歲 Years	242 349	169 567	128 121	231 727
60 ~ 64 歲 Years	118 605	156 508	116 468	108 630
65 歲 以 上 Years & over	82 927	127 611	98 936	76 086

Table 46. Average Available Income & Final Consumption Expenditure Per Household by Age, Socio-Economic Status & Sex of Household Heads

金額單位：新台幣元
Unit: N T \$

計						計	
男 Male		女 Female				Total	
可支配所得 Available income	最終消費支出 Final consumption expenditure	戶數 No. of households	可支配所得 Available income	最終消費支出 Final consumption expenditure	戶數 No. of households	可支配所得 Available income	
156 818	122 969	212 943	139 701	110 916	2 910	221 055	
114 600	91 894	10 656	109 994	90 483		—	
134 321	106 924	31 503	130 922	105 809		—	
152 366	116 847	33 033	149 064	118 113	127	341 020	
155 144	121 163	20 071	155 658	123 272	656	143 275	
149 103	120 220	26 479	151 831	117 375	134	86 275	
152 658	124 362	24 636	142 217	113 022	630	190 164	
163 899	129 706	19 121	165 640	126 497	492	189 690	
170 823	131 441	20 006	138 765	110 759	498	387 592	
170 880	128 706	10 622	140 929	115 371	373	236 619	
162 415	120 435	9 975	92 169	73 273		—	
132 251	101 758	6 841	76 007	67 554		—	

第四十六表 平均每戶可支配所得及最終消費支出按經濟戶長
年齡、社會經濟特性及性別分（續一）

民國六十七年

	農 業 雇 主 Agricultural employers			
	男 Male			最終消費支出 Final consumption expenditure
	最終消費支出 Final consumption expenditure	戶 數 No. of households	可支配所得 Available income	
全體家庭 All households	143 403	2 910	221 055	143 403
未滿 20 歲 Under 20 years	—	—	—	—
20 ~ 24 歲 Years	—	—	—	—
25 ~ 29 歲 Years	177 000	127	341 020	177 000
30 ~ 34 歲 Years	101 318	656	143 275	101 318
35 ~ 39 歲 Years	79 660	134	86 275	79 660
40 ~ 44 歲 Years	128 637	630	190 164	128 637
45 ~ 49 歲 Years	149 333	492	189 690	149 333
50 ~ 54 歲 Years	182 950	498	387 592	182 950
55 ~ 59 歲 Years	193 194	373	236 619	193 194
60 ~ 64 歲 Years	—	—	—	—
65 歲以上 Years & over	—	—	—	—

**Table 46. Average Available Income & Final Consumption Expenditure
Per Household by Age, Socio-Economic Status & Sex of
Household Heads (Cont. 1)**

1 9 7 8

金額單位：新台幣元
Unit: N T \$

女 Female			農 業 自 營 作 業 者 Agricultural own-account workers			
計 Total						
戶 數 No. of households	可支配所得 Available income	最終消費支出 Final consumption expenditure	戶 數 No. of households	可支配所得 Available income	最終消費支出 Final consumption expenditure	戶 數 No. of households
—	—	—	540 606	121 186	97 545	523 606
—	—	—	741	56 414	45 008	488
—	—	—	6 491	106 934	80 642	5 990
—	—	—	22 383	106 083	85 097	21 629
—	—	—	37 690	106 458	88 718	36 939
—	—	—	78 353	108 061	92 057	76 588
—	—	—	102 789	118 301	97 102	100 269
—	—	—	103 516	131 374	104 200	101 289
—	—	—	75 777	133 532	104 841	72 787
—	—	—	56 565	143 645	113 901	54 063
—	—	—	32 965	111 543	85 860	30 976
—	—	—	23 336	96 165	74 135	22 588

第四十六表 平均每戶可支配所得及最終消費支出按經濟戶長
年齡、社會經濟特性及性別分 (續二)

民國六十七年

	農業自營作業者 Agricultural own-account workers			
	男 Male		女 Female	
	可支配所得 Available income	最終消費支出 Final consumption expenditure	戶數 No. of households	可支配所得 Available income
全體家庭 All households	121 905	98 241	17 000	99 045
未滿 20 歲 Under 20 years	48 117	39 587	253	72 418
20 ~ 24 歲 Years	109 198	81 925	501	79 867
25 ~ 29 歲 Years	106 436	85 556	754	95 952
30 ~ 34 歲 Years	107 042	88 727	751	77 755
35 ~ 39 歲 Years	107 756	92 270	1 765	121 301
40 ~ 44 歲 Years	119 304	97 773	2 520	78 382
45 ~ 49 歲 Years	130 905	104 354	2 227	152 710
50 ~ 54 歲 Years	134 142	105 325	2 990	118 700
55 ~ 59 歲 Years	145 580	115 653	2 502	101 834
60 ~ 64 歲 Years	115 164	88 279	1 989	55 148
65 歲以上 Years & over	98 305	75 612	748	31 550

Table 46. Average Available Income & Final Consumption Expenditure Per Household by Age, Socio-Economic Status & Sex of Household Heads (Cont.2)

1 9 7 8

金額單位：新台幣元
Unit: NT \$

最終消費支出 Final consumption expenditure	非 農 業 雇 主 Non-agricultural employers					
	計 Total			男 Male		
	戶 數 No. of households	可支配所得 Available income	最終消費支出 Final consumption expenditure	戶 數 No. of households	可支配所得 Available income	最終消費支出 Final consumption expenditure
76 102	124 455	249 064	191 937	118 026	248 198	191 376
55 465	249	147 300	110 880	249	147 300	110 880
65 297	1 626	176 915	126 543	1 373	190 616	133 728
71 927	20 538	209 113	152 383	19 771	202 880	148 857
88 273	24 329	228 409	175 196	23 069	228 181	175 999
82 784	23 644	221 245	179 839	22 762	220 611	179 609
70 422	17 356	243 410	192 478	16 088	249 238	193 773
97 194	15 223	266 008	227 910	14 219	262 707	229 670
93 047	9 075	255 620	198 345	8 833	257 390	199 628
76 041	6 510	349 811	244 439	6 258	347 306	242 097
48 198	2 653	567 161	339 972	2 653	567 161	339 972
29 539	3 252	373 397	278 824	2 751	364 215	262 201

第四十六表 平均每戶可支配所得及最終消費支出按經濟戶長
年齡、社會經濟特性及性別分 (續三)

民 國 六 十 七 年

	女 Female			戶 數 No. of households
	戶 數 No. of households	可 支 配 所 得 Available income	最 終 消 費 支 出 Final consumption expenditure	
全 體 家 庭 All households	6,429	264,965	202,235	490,476
未 滿 20 歲 Under 20 years	—	—	—	500
20 ~ 24 歲 Years	253	102,560	87,550	11,192
25 ~ 29 歲 Years	767	369,775	243,273	67,490
30 ~ 34 歲 Years	1,260	232,595	160,490	69,655
35 ~ 39 歲 Years	882	237,597	185,765	89,789
40 ~ 44 歲 Years	1,268	169,468	176,048	77,544
45 ~ 49 歲 Years	1,004	312,753	202,988	60,767
50 ~ 54 歲 Years	242	191,000	151,500	52,059
55 ~ 59 歲 Years	252	412,000	302,600	32,016
60 ~ 64 歲 Years	—	—	—	17,279
65 歲 以 上 Years & over	501	423,816	370,103	12,185

Table 46. Average Available Income & Final Consumption Expenditure Per Household by Age, Socio-Economic Status & Sex of Household Heads (Cont.3)

1 9 7 8

金額單位：新台幣元
Unit: N T \$

非 農 業 自 營 作 業 者 Non-agricultural own-account workers						
計 Total		男 Male			女 Female	
可支配所得 Available income	最終消費支出 Final consumption expenditure	戶 數 No. of households	可支配所得 Available income	最終消費支出 Final consumption expenditure	戶 數 No. of households	可支配所得 Available income
163 176	130 035	452 917	163 299	130 438	37 559	161 688
151 517	100 975	500	151 517	100 975	—	—
148 009	121 508	9 813	152 196	125 275	1 379	118 215
149 953	115 353	63 610	151 081	116 140	3 880	131 456
162 360	126 543	65 497	160 920	125 257	4 158	185 043
153 624	125 829	83 255	154 814	126 688	6 534	138 453
164 812	135 742	69 304	162 386	136 697	8 240	185 221
184 258	147 659	56 643	182 586	146 952	4 124	207 221
178 240	137 194	46 924	181 609	139 429	5 135	147 453
162 522	130 285	29 512	162 107	128 729	2 504	167 404
163 158	131 083	16 051	166 979	134 097	1 228	113 211
147 714	114 400	11 808	149 929	115 775	377	78 344

第四十六表 平均每戶可支配所得及最終消費支出按經濟戶長
年齡、社會經濟特性及性別分（續四）

民國六十七年

	計 Total			
	最終消費支出 Final consumption expenditure	戶 數 No. of households	可 支 配 所 得 Available income	最終消費支出 Final consumption expenditure
全 體 家 庭 All households	125 183	132 446	110 274	87 769
未 滿 20 歲 Under 20 years	—	499	56 074	51 180
20 ~ 24 歲 Years	94 704	4 136	98 878	86 061
25 ~ 29 歲 Years	102 459	14 029	92 847	76 194
30 ~ 34 歲 Years	146 801	16 262	99 873	83 195
35 ~ 39 歲 Years	114 887	19 983	108 234	88 596
40 ~ 44 歲 Years	127 706	27 739	108 438	89 038
45 ~ 49 歲 Years	157 361	17 084	128 378	98 687
50 ~ 54 歲 Years	116 776	14 920	139 600	98 556
55 ~ 59 歲 Years	148 625	10 284	109 092	86 812
60 ~ 64 歲 Years	91 691	4 768	105 284	79 961
65 歲 以 上 Years & over	71 317	2 742	62 341	54 937

Table 46. Average Available Income & Final Consumption Expenditure Per Household by Age, Socio-Economic Status & Sex of Household Heads (Cont.4)

1 9 7 8							金額單位：新台幣元 Unit: N T \$
農 業 受 雇 者 Agricultural employees.							
男 Male			女 Female				
戶 數 No. of households	可 支 配 所 得 Available income	最 終 消 費 支 出 Final consumption expenditure	戶 數 No. of households	可 支 配 所 得 Available income	最 終 消 費 支 出 Final consumption expenditure	戶 數 No. of households	
125 003	112 572	89 234	7 443	71 678	63 159	270 772	
251	60 000	51 160	248	52 100	51 200	247	
3 632	100 890	89 423	504	84 378	61 835	4 146	
12 778	97 335	79 475	1 251	46 999	42 685	37 519	
16 007	100 791	83 545	255	42 240	61 246	49 989	
18 676	109 872	89 777	1 307	84 830	71 709	45 429	
26 363	109 713	89 659	1 376	84 016	77 125	33 264	
16 586	130 649	98 609	498	52 731	101 286	31 808	
14 172	140 225	99 371	748	127 761	83 109	30 674	
9 526	115 068	91 264	758	33 982	30 861	22 925	
4 270	109 501	84 282	498	69 129	42 906	8 600	
2 742	62 341	54 937	—	—	—	6 171	

第四十六表 平均每戶可支配所得及最終消費支出按經濟戶長
年齡、社會經濟特性及性別分 (續五)

民 國 六 十 七 年

	非農業經營管理及專業受雇者 Employees of non-agricultural managers, administrators & professionals			
	計 Total		男 Male	
	可支配所得 Available income	最終消費支出 Final consumption expenditure	戶 數 No. of households	可支配所得 Available income
全 體 家 庭 All households	239 368	177 858	264 857	240 345
未 滿 20 歲 Under 20 years	47 400	98 630	—	—
20 ~ 24 歲 Years	188 921	169 347	3 275	201 555
25 ~ 29 歲 Years	212 078	151 466	36 228	212 978
30 ~ 34 歲 Years	222 593	165 372	48 611	225 069
35 ~ 39 歲 Years	227 939	165 672	44 299	225 456
40 ~ 44 歲 Years	227 836	176 834	32 765	227 956
45 ~ 49 歲 Years	245 824	195 580	31 556	245 268
50 ~ 54 歲 Years	279 031	209 009	30 674	279 031
55 ~ 59 歲 Years	278 169	197 167	22 678	279 527
60 ~ 64 歲 Years	277 985	189 479	8 600	277 985
65 歲 以 上 Years & over	300 660	209 463	6 171	300 660

Table 46. Average Available Income & Final Consumption Expenditure Per Household by Age, Socio-Economic Status & Sex of Household Heads (Cont. 5)

1 9 7 8

金額單位：新台幣元
Unit: N T \$

最終消費支出 Final consumption expenditure	女 Female			計 Total		
	戶 數 No. of households	可支配所得 Available income	最終消費支出 Final consumption expenditure	戶 數 No. of households	可支配所得 Available income	最終消費支出 Final consumption expenditure
178 310	5 915	195 629	157 610	735 137	173 316	133 706
—	247	47 400	98 630	3 156	110 086	87 509
182 716	871	141 413	119 077	27 797	150 213	120 351
151 669	1 291	186 812	145 765	114 586	164 508	127 085
166 348	1 378	135 256	130 952	117 993	167 292	128 823
164 356	1 130	325 265	217 267	105 103	171 966	133 293
176 951	499	219 965	169 196	81 453	179 097	140 883
194 745	252	315 400	300 200	91 486	183 717	141 208
209 009	—	—	—	103 628	179 789	141 590
197 994	247	153 500	121 300	58 795	180 396	131 331
189 479	—	—	—	26 136	183 747	135 190
209 463	—	—	—	5 004	157 616	115 335

第四十六表 平均每戶可支配所得及最終消費支出按經濟戶長
年齡、社會經濟特性及性別分 (續六)

民國六十七年

	文書推銷及服務工作者 Clerks, salesmen & service workers			
	男 Male			戶數 No. of households
	戶數 No. of households	可支配所得 Available income	最終消費支出 Final consumption expenditure	
全體家庭 All households	661 852	174 292	134 163	73 285
未滿 20 歲 Under 20 years	1 642	125 195	97 084	1 514
20 ~ 24 歲 Years	13 898	143 439	112 512	13 899
25 ~ 29 歲 Years	94 016	165 618	126 759	20 570
30 ~ 34 歲 Years	109 201	166 859	128 728	8 792
35 ~ 39 歲 Years	96 886	169 771	132 372	8 217
40 ~ 44 歲 Years	77 477	180 493	141 942	3 976
45 ~ 49 歲 Years	85 842	185 262	142 245	5 644
50 ~ 54 歲 Years	97 591	180 733	141 672	6 037
55 ~ 59 歲 Years	56 433	180 067	130 986	2 362
60 ~ 64 歲 Years	23 862	186 087	137 076	2 274
65 歲以上 Years & over	5 004	157 616	115 335	—

Table 46. Average Available Income & Final Consumption Expenditure Per Household by Age, Socio-Economic Status & Sex of Household Heads (Cont.6)

1 9 7 8

金額單位：新台幣元
Unit: N T \$

女 Female		非 農 業 體 力 勞 動 者 Industrial labourers				
		計 Total			男 Male	
可支配所得 Available income	最終消費支出 Final consumption expenditure	戶 數 No. of households	可支配所得 Available income	最終消費支出 Final consumption expenditure	戶 數 No. of households	可支配所得 Available income
164 500	129 573	894 632	134 011	108 012	846 254	135 568
93 699	77 124	18 044	117 024	94 896	9 900	114 817
156 988	128 190	53 601	123 996	97 296	40 391	127 485
159 433	128 575	152 854	135 453	106 902	149 336	136 066
172 668	130 006	146 510	124 702	101 734	144 010	125 442
197 844	144 156	151 511	122 984	103 630	145 243	124 451
151 896	120 243	119 865	131 353	112 244	113 976	132 915
160 225	125 437	106 691	150 160	119 010	102 805	151 708
164 532	140 269	86 749	157 119	120 056	84 022	157 519
188 263	139 575	41 847	142 441	108 916	41 097	143 323
159 195	115 403	11 923	134 479	99 402	11 440	137 606
—	—	5 037	112 279	88 853	4 034	132 360

第四十六表 平均每戶可支配所得及最終消費支出按經濟戶長
年齡、社會經濟特性及性別分 (續七)

民 國 六 十 七 年

	女 Female			
	最終消費支出 Final consumption expenditure	戶 數 No. of households	可 支 配 所 得 Available income	最終消費支出 Final consumption expenditure
全 體 家 庭 All households	109 183	48 378	106 780	87 518
未 滿 20 歲 Under 20 years	93 708	8 144	119 706	96 341
20 ~ 24 歲 Years	100 282	13 210	113 326	88 166
25 ~ 29 歲 Years	107 463	3 518	109 4 03	83 059
30 ~ 34 歲 Years	102 225	2 500	82 080	73 435
35 ~ 39 歲 Years	104 681	6 268	88 985	79 293
40 ~ 44 歲 Years	113 060	5 889	101 123	96 445
45 ~ 49 歲 Years	119 999	3 886	109 203	92 843
50 ~ 54 歲 Years	120 687	2 727	144 767	100 620
55 ~ 59 歲 Years	109 629	750	94 137	69 802
60 ~ 64 歲 Years	101 391	483	60 425	52 289
65 歲 以 上 Years & over	103 224	1 003	31 514	31 051

Table 46. Average Available Income & Final Consumption Expenditure Per Household by Age, Socio-Economic Status & Sex of Household Heads (Cont.7)

金額單位：新台幣元
Unit: N T \$

1 9 7 8

軍 職 人 員 Servicemen						
計 Total			男 Male			
戶 數 No. of households	可支配所得 Available income	最終消費支出 Final consumption expenditure	戶 數 No. of households	可支配所得 Available income	最終消費支出 Final consumption expenditure	戶 數 No. of households
115 629	136 625	102 228	115 254	136 629	102 159	375
—	—	—	—	—	—	—
3 144	117 897	87 481	3 144	117 897	87 481	—
11 653	136 954	100 147	11 530	136 474	99 444	123
10 636	174 432	119 812	10 636	174 432	119 812	—
6 336	149 116	112 130	6 336	149 116	112 130	—
6 478	148 534	105 347	6 478	148 534	105 347	—
44 465	129 396	99 714	44 213	129 493	99 698	252
26 416	131 687	100 318	26 416	131 687	100 318	—
5 375	126 545	97 143	5 375	126 545	97 143	—
1 126	139 020	93 518	1 126	139 020	93 518	—
—	—	—	—	—	—	—

第四十六表 平均每戶可支配所得及最終消費支出按經濟戶長
年齡、社會經濟特性及性別分 (續完)

民國六十七年

	女 Female		計 Total	
	可支配所得 Available income	最終消費支出 Final consumption expenditure	戶數 No. of households	可支配所得 Available income
全體家庭 All households	135 197	123 341	62 802	81 266
未滿 20 歲 Under 20 years	—	—	250	49 591
20 ~ 24 歲 Years	—	—	886	57 269
25 ~ 29 歲 Years	182 000	166 000	1 883	82 609
30 ~ 34 歲 Years	—	—	1 355	93 620
35 ~ 39 歲 Years	—	—	376	80 218
40 ~ 44 歲 Years	—	—	2 121	98 841
45 ~ 49 歲 Years	112 352	102 520	3 633	104 437
50 ~ 54 歲 Years	—	—	6 284	69 163
55 ~ 59 歲 Years	—	—	7 659	85 400
60 ~ 64 歲 Years	—	—	13 155	84 126
65 歲以上 Years & over	—	—	25 200	77 125

Table 46. Average Available Income & Final Consumption Expenditure Per Household by Age, Socio-Economic Status & Sex of Household Heads (Cont.)

金額單位：新台幣元
Unit: N T \$

1 9 7 8

		其 Others		他			
		男 Male		女 Female			
最終消費支出 Final consumption expenditure	戶 數 No. of households	可支配所得 Available income	最終消費支出 Final consumption expenditure	戶 數 No. of households	可支配所得 Available income	最終消費支出 Final consumption expenditure	
71 304	46 243	81 697	72 081	16 559	80 064	69 135	
46 903	—	—	—	250	49 591	46 903	
75 140	—	—	—	886	57 269	75 140	
79 202	1 004	83 988	84 513	879	81 035	73 135	
86 721	378	116 306	118 764	977	84 844	74 324	
70 656	—	—	—	376	80 218	70 656	
86 581	1 253	55 424	70 896	868	161 516	109 225	
85 822	2 399	76 537	76 256	1 234	158 677	104 418	
58 097	4 157	72 268	59 444	2 127	63 094	55 464	
72 904	6 412	80 143	63 466	1 247	112 433	121 434	
74 634	9 652	89 269	79 613	3 503	69 955	60 916	
67 692	20 988	81 983	71 910	4 212	52 918	46 674	

第四十七表 平均每戶可支配所得及最終消費支出按經濟
戶長年齡、從業身分及性別分

民 國 六 十 七 年

	總 平 均		
	計 Total		
	戶 數 No. of households	可 支 配 所 得 Available income	最 終 消 費 支 出 Final consumption expenditure
全 體 家 庭 All households	3 369 865	155 737	122 207
未 滿 20 歲 Under 20 years	23 686	112 528	91 259
20 ~ 24 歲 Years	113 019	133 373	106 614
25 ~ 29 歲 Years	443 062	152 120	116 942
30 ~ 34 歲 Years	475 075	155 166	121 252
35 ~ 39 歲 Years	520 658	149 241	120 075
40 ~ 44 歲 Years	469 239	152 110	123 767
45 ~ 49 歲 Years	475 165	163 969	129 577
50 ~ 54 歲 Years	406 080	169 244	130 422
55 ~ 59 歲 Years	242 349	169 567	128 121
60 ~ 64 歲 Years	118 605	156 508	116 468
65 歲 以 上 Years & over	82 927	127 611	98 936

**Table 47. Average Available Income and Final Consumption Expenditure
Per Household by Age, Employment Status & Sex of
Household Heads**

1 9 7 8

金額單位：新台幣元
Unit: N T \$

General Average					雇 主 Employers	
男 Male		女 Female			計 Total	
可支配所得 Available income	最終消費支出 Final consumption expenditure	戶數 No. of households	可支配所得 Available income	最終消費支出 Final consumption expenditure	戶數 No. of households	可支配所得 Available income
156 818	122 969	212 943	139 701	110 916	127 365	248 424
11 4 600	91 894	10 656	109 994	90 483	249	147 300
134 321	106 924	31 503	130 922	105 809	1 626	176 915
152 366	116 847	33 033	149 064	118 113	20 665	209 924
155 144	121 163	20 071	155 658	123 272	24 985	226 174
149 103	120 220	26 479	151 831	117 375	23 778	220 484
152 658	124 362	24 636	142 217	113 022	17 986	241 545
163 899	129 706	19 121	165 640	126 497	15 715	263 619
170 823	131 441	20 006	138 765	110 759	9 573	262 485
170 880	128 706	10 622	140 929	115 371	6 883	343 677
162 415	120 435	9 975	92 169	73 273	2 653	567 161
132 251	101 758	6 841	76 007	67 554	3 252	373 397

第四十七表 平均每戶可支配所得及最終消費支出按經濟戶長
年齡、從業身分及性別分（續一）

民 國 六 十 七 年

	主 雇			
	計 Total		男 Male	
	最 終 消 費 支 出 Final consumption expenditure	戶 數 No. of households	可 支 配 所 得 Available income	最 終 消 費 支 出 Final consumption expenditure
全 體 家 庭 All households	190 828	120 936	247 545	190 222
未 滿 20 歲 Under 20 years	110 880	249	147 300	110 880
20 ~ 24 歲 Years	126 543	1 373	190 616	133 728
25 ~ 29 歲 Years	152 534	19 898	203 762	149 037
30 ~ 34 歲 Years	173 256	23 725	225 833	173 934
35 ~ 39 歲 Years	179 274	22 896	219 825	179 024
40 ~ 44 歲 Years	190 242	16 718	247 012	191 319
45 ~ 49 歲 Years	225 450	14 711	260 265	226 983
50 ~ 54 歲 Years	197 544	9 331	264 339	198 738
55 ~ 59 歲 Years	241 662	6 631	341 080	239 346
60 ~ 64 歲 Years	339 972	2 653	567 161	339 972
65 歲 以 上 Years & over	278 824	2 751	364 215	262 201

**Table 47. Average Available Income and Final Consumption Expenditure
Per Household by Age、Employment Status & Sex of
Household Heads (Cont.1)**

金額單位：新台幣元
Unit: NT\$

1 9 7 8

Employers			受 雇 者 Employees			
女 Female			計 Total			男 Male
戶 數 No. of households	可 支 配 所 得 Available income	最 終 消 費 支 出 Final consumption expenditure	戶 數 No. of households	可 支 配 所 得 Available income	最 終 消 費 支 出 Final consumption expenditure	戶 數 No. of households
6 429	264 965	202 235	2 148 616	159 414	124 046	2 013 220
—	—	—	21 946	113 857	92 882	11 793
253	102 560	87 550	92 824	133 421	106 585	64 340
767	369 775	243 273	330 641	152 462	117 412	303 888
1 260	232 595	160 490	341 390	154 123	120 095	328 465
882	237 597	185 765	328 362	152 789	120 957	311 440
1 268	169 468	176 048	268 799	155 810	126 354	257 059
1 004	312 753	202 988	291 534	166 684	130 196	281 002
242	191 000	151 500	262 387	176 768	135 750	252 875
252	412 000	302 600	139 226	177 741	130 826	135 109
—	—	—	52 553	179 914	130 051	49 298
501	423 816	370 103	18 954	178 356	130 206	17 951

第四十七表 平均每戶可支配所得及最終消費支出按經濟戶長
年齡、從業身分及性別分（續二）

民 國 六 十 七 年

	受 雇 者 Employees			
	男 Male		女 Female	
	可 支 配 所 得 Available income	最 終 消 費 支 出 Final consumption expenditure	戶 數 No. of households	可 支 配 所 得 Available income
全 體 家 庭 All households	160 716	124 849	135 396	140 052
未 滿 20 歲 Under 20 years	115 095	93 272	10 153	112 417
20 ~ 24 歲 Years	132 732	105 881	28 484	134 978
25 ~ 29 歲 Years	152 765	117 222	26 753	149 022
30 ~ 34 歲 Years	154 341	120 185	12 925	148 585
35 ~ 39 歲 Years	152 544	121 041	16 922	157 302
40 ~ 44 歲 Years	157 383	127 314	11 740	121 365
45 ~ 49 歲 Years	167 726	130 732	10 532	138 884
50 ~ 54 歲 Years	177 550	136 177	9 512	155 974
55 ~ 59 歲 Years	178 872	131 590	4 117	140 625
60 ~ 64 歲 Years	183 159	132 369	3 255	130 759
65 歲 以 上 Years & over	186 561	135 746	1 003	31 514

**Table 47. Average Available Income and Final Consumption Expenditure
Per Household by Age, Employment Status & Sex Household
Heads (Cont.2)**

1 9 7 8

金額單位：新台幣元
Unit: N T \$

最終消費支出 Final consumption expenditure	自 營 作 業 者 Own-account workers					
	計 Total			男 Male		
	戶 數 No. of households	可 支 配 所 得 Available income	最終消費支出 Final consumption expenditure	戶 數 No. of households	可 支 配 所 得 Available income	最終消費支出 Final consumption expenditure
112 103	1 031 082	141 160	113 000	976 523	141 104	113 174
92 429	1 241	94 731	67 557	988	100 445	70 653
108 176	17 683	132 932	106 507	15 803	135 898	108 843
119 575	89 873	139 027	107 818	85 239	139 752	108 379
117 808	107 345	142 732	113 262	102 436	141 491	112 084
119 417	168 142	132 392	110 091	159 843	132 267	110 197
105 332	180 333	138 301	113 717	169 573	136 912	113 681
115 902	164 283	150 935	120 275	157 932	149 441	119 632
124 407	127 836	151 739	118 016	119 711	152 748	118 693
105 752	88 581	150 468	119 823	83 575	151 416	120 270
94 946	50 244	129 293	101 413	47 027	132 849	103 917
31 051	35 521	113 849	87 947	34 396	116 027	89 400

第四十七表 平均每戶可支配所得及最終消費支出按經濟戶長
年齡、從業身分及性別分（續三）

民 國 六 十 七 年

	自 營 作 業 者 Own-account workers			
	女 Female			
	戶 數 No. of households	可 支 配 所 得 Available income	最 終 消 費 支 出 Final consumption expenditure	
全 體 家 庭 All households	54 559	142 169	109 890	14 674
未 滿 20 歲 Under 20 years	253	72 418	55 465	—
20 ~ 24 歲 Years	1 880	107 996	86 868	—
25 ~ 29 歲 Years	4 634	125 679	97 491	761
30 ~ 34 歲 Years	4 909	168 630	137 847	378
35 ~ 39 歲 Years	8 299	134 805	108 059	—
40 ~ 44 歲 Years	10 760	160 200	114 290	1 253
45 ~ 49 歲 Years	6 351	188 106	136 263	1 240
50 ~ 54 歲 Years	8 125	136 872	108 044	2 732
55 ~ 59 歲 Years	5 006	134 632	112 347	3 896
60 ~ 64 歲 Years	3 217	77 312	64 800	4 414
65 歲 以 上 Years & over	1 125	47 231	43 539	—

**Table 47. Average Available Income and Final Consumption Expenditure
Per Household by Age、Employment Status & Sex of
Household Heads (Cont.3)**

1 9 7 8

金額單位：新台幣元
Unit: NT \$

失		業		者		The unemployed	
計 Total		男 Male				女 Female	
可支配所得 Available income	最終消費支出 Final consumption expenditure	戶數 No. of households	可支配所得 Available income	最終消費支出 Final consumption expenditure	戶數 No. of households	可支配所得 Available income	
72 404	66 652	14 046	74 051	68 054	628	35 557	
—	—	—	—	—	—	—	
—	—	—	—	—	—	—	
90 849	90 743	761	90 849	90 743	—	—	
116 306	118 764	378	116 306	118 764	—	—	
—	—	—	—	—	—	—	
55 424	70 896	1 253	55 424	70 896	—	—	
59 854	68 289	1 240	59 854	68 289	—	—	
77 860	62 361	2 732	77 860	62 361	—	—	
57 647	51 258	3 767	58 491	51 784	129	33 000	
83 457	72 614	3 915	89 478	77 392	499	36 218	
—	—	—	—	—	—	—	

第四十七表 平均每戶可支配所得及最終消費支出按經濟戶長
年齡、從業身分及性別分 (續完)

民國六十七年

	失業者	其 他		
	Female	計 Total		
	最終消費支出 Final consumption expenditure	戶 數 No. of households	可 支 配 所 得 Available income	最終消費支出 Final consumption expenditure
全 體 家 庭 All households	35 288	48 128	83 969	72 723
未 滿 20 歲 Under 20 years	—	250	49 591	46 903
20 ~ 24 歲 Years	—	886	57 269	75 140
25 ~ 29 歲 Years	—	1 122	77 021	71 373
30 ~ 34 歲 Years	—	977	84 844	74 324
35 ~ 39 歲 Years	—	376	80 218	70 656
40 ~ 44 歲 Years	—	868	161 516	109 225
45 ~ 49 歲 Years	—	2 393	127 539	94 907
50 ~ 54 歲 Years	—	3 552	62 473	54 818
55 ~ 59 歲 Years	35 920	3 763	114 134	95 315
60 ~ 64 歲 Years	35 125	8 741	84 464	75 654
65 歲 以 上 Years & over	—	25 200	77 125	67 692

Table 47. Average Available Income and Final Consumption Expenditure Per Household by Age-Employment Status & Sex of Household Heads (Cont.)

1 9 7 8

金額單位：新台幣元
Unit: NT \$

Others					
男 Male			女 Female		
戶數 No. of households	可支配所得 Available income	最終消費支出 Final consumption expenditure	戶數 No. of households	可支配所得 Available income	最終消費支出 Final consumption expenditure
32 197	85 033	73 838	15 931	81 818	70 469
—	—	—	250	49 591	46 903
—	—	—	886	57 269	75 140
243	62 500	65 000	879	81 035	73 135
—	—	—	977	84 844	74 324
—	—	—	376	80 218	70 656
—	—	—	868	161 516	109 225
1 159	94 387	84 781	1 234	158 677	104 418
1 425	61 546	53 853	2 127	63 094	55 464
2 645	110 979	80 105	1 118	121 598	131 301
5 737	89 127	81 128	3 004	75 559	65 200
20 988	81 983	71 910	4 212	52 918	46 674

第四十八表 平均每戶可支配所得及最終消費支出按經濟
戶長教育程度及年齡分

民 國 六 十 七 年

	總 平 均		
	戶 數 No. of households	可 支 配 所 得 Available income	最 終 消 費 支 出 Final consumption expenditure
全體家庭 All households	3 369 865	155 737	122 207
1. 研究院 (所) Graduate school	10 978	232 727	171 181
2. 大學教育 University	286 709	223 656	165 463
3. 專科教育 Junior college	201 320	196 312	146 276
4. 高中教育 Senior high school	628 190	170 864	134 139
5. 國中教育 Junior high school	465 309	155 423	121 822
6. 國小教育 Primary school	1 476 691	139 039	111 454
7. 補習自修或不識字 Supplementary school & illiteracy	300 668	111 880	91 540

Table 48. Average Available Income and Final Consumption Expenditure Per Household by Educational Attainment & Age of Household Heads

金額單位：新台幣元
Unit: NT \$

1 9 7 8

未滿 20 歲 under 20 years			20 ~ 24 歲 years			戶 數 No. of households
戶 數 No. of households	可支配所得 Available income	最終消費支出 Final consumption expenditure	戶 數 No. of households	可支配所得 Available income	最終消費支出 Final consumption expenditure	
23 686	112 528	91 259	113 019	133 373	106 614	443 062
—	—	—	—	—	—	2 006
—	—	—	3 863	173 621	150 916	45 647
...	7 753	174 807	133 891	45 251
7 285	113 703	101 822	37 483	141 710	113 718	109 090
10 033	121 897	92 434	23 610	128 470	102 987	62 796
6 118	98 335	78 568	39 312	116 028	92 046	173 837
—	—	—	998	141 803	116 019	4 435

第四十八表 平均每戶可支配所得及最終消費支出按經濟
戶長教育程度及年齡分 (續一)

民 國 六 十 七 年

	25 ~ 29 歲 years		30 ~ 34 歲 years		
	可支配所得 Available income	最終消費支出 Final consumption expenditure	戶 數 No. of households	可支配所得 Available income	最終消費支出 Final consumption expenditure
全體家庭 All households	152 120	116 942	475 075	155 166	121 252
1. 研究院 (所) Graduate school	212 381	154 960	3 137	225 059	168 097
2. 大學教育 University	197 845	144 927	58 623	212 954	149 154
3. 專科教育 Junior college	186 537	135 464	36 673	198 532	144 608
4. 高中教育 Senior high school	157 731	122 128	117 133	164 150	132 029
5. 國中教育 Junior high school	150 104	114 124	67 422	140 295	113 779
6. 國小教育 Primary school	129 359	103 201	188 430	128 219	103 791
7. 補習自修或不識字 Supplementary school & illiteracy	85 779	73 676	3 657	108 843	91 848

**Table 48. Average Available Income and Final Consumption Expenditure
Per Household by Educational Attainment & Age of Household
Heads (Cont.1)**

金額單位：新台幣元
Unit: NT \$

1 9 7 8

35 ~ 39 歲 years			40 ~ 44 歲 years			45 ~ 49 歲 years	
戶數 No. of households	可支配所得 Available income	最終消費支出 Final consumption expenditure	戶數 No. of households	可支配所得 Available income	最終消費支出 Final consumption expenditure	戶數 No. of households	可支配所得 Available income
520 658	149 241	120 075	469 239	152 110	123 767	475 165	163 969
2 359	270 531	186 309	1 357	265 610	207 730	763	220 089
46 384	226 120	163 307	28 666	237 687	183 297	27 172	228 787
25 685	198 643	146 056	17 404	185 993	146 429	26 341	187 003
98 507	165 925	133 284	65 212	183 345	143 874	76 422	186 866
67 187	149 551	124 959	46 273	169 164	133 531	69 760	156 362
249 131	127 161	105 724	260 057	136 716	114 026	234 334	153 780
31 405	108 345	91 967	50 270	111 934	95 026	40 373	133 201

第四十八表 平均每戶可支配所得及最終消費支出按經濟
戶長教育程度及年齡分（續完）

民國六十七年

	45 ~ 49 歲 years	50 ~ 54 歲 years			55 ~ 59 歲 years
	最終消費支出 Final consumption expenditure	戶 數 No. of households	可支配所得 Available income	最終消費支出 Final consumption expenditure	戶 數 No. of households
全體家庭 All households	129 577	406 080	169 244	130 422	242 349
1. 研究院 (所) Graduate school	178 705	622	209 260	119 414	236
2. 大學教育 University	175 410	34 296	227 122	170 849	19 155
3. 專科教育 Junior college	147 191	23 001	210 891	160 804	11 788
4. 高中教育 Senior high school	147 225	60 350	188 707	146 634	35 798
5. 國中教育 Junior high school	123 398	64 375	171 466	132 157	34 627
6. 國小教育 Primary school	122 290	169 882	158 445	121 074	94 513
7. 自修補習或不識字 Supplementary school & illiteracy	105 875	53 554	123 481	100 913	46 232

**Table 48. Average Available Income and Final Consumption Expenditure
Per Household by Educational Attainment & Age of
Household Heads (Cont.)**

金額單位：新台幣元
Unit: NT \$

1 9 7 8

55 ~ 59 歲 years		60 ~ 64 歲 years			65 歲 以 上 years & over 65		
可支配所得 Available income	最終消費支出 Final consumption expenditure	戶 數 No. of households	可支配所得 Available income	最終消費支出 Final consumption expenditure	戶 數 No. of households	可支配所得 Available income	最終消費支出 Final consumption expenditure
169 567	128 121	118 605	156 508	116 468	82 927	127 611	98 936
225 000	174 380	254	131 905	93 100	244	162 000	181 300
272 045	205 416	13 519	228 251	175 342	9 384	248 697	185 141
222 891	164 980	5 025	244 143	159 215	2 149	215 091	160 472
196 357	141 459	16 443	188 511	139 877	4 467	148 138	111 083
167 702	125 828	13 177	202 862	130 414	6 049	144 970	119 394
157 535	118 311	36 738	131 036	105 970	24 339	148 607	110 664
118 480	97 909	33 449	108 515	80 959	36 295	71 395	59 682

第四十九表 平均每戶可支配所得及最終消費支出按經濟戶長
教育程度及職業分

民國六十七年

	總 平 均 General average			專門性、技術性及 Professional,
	戶 數 No. of households	可支配所得 Available income	最終消費支出 Final consumption expenditure	戶 數 No. of households
全體家庭 All households	3 369 865	155 737	122 207	263 318
1. 研究院(所) Graduate school	10 978	232 727	171 181	6 954
2. 大學教育 University	286 709	223 656	165 463	107 197
3. 專科教育 Junior college	201 320	196 312	146 276	76 220
4. 高中教育 Senior high school	628 190	170 864	134 139	51 113
5. 國中教育 Junior high school	465 309	155 423	121 822	12 990
6. 國小教育 Primary school	1 476 691	139 039	111 454	8 343
7. 補習自修或不識字 Supplementary school & illiteracy	300 668	111 880	91 540	501

	買 賣 工 作 人 員 Sales workers			服 務
	戶 數 No. of households	可支配所得 Available income	最終消費支出 Final consumption expenditure	戶 數 No. of households
全體家庭 All households	434 792	169 705	136 786	187 841
1. 研究院(所) Graduate school	—
2. 大學教育 University	15 199	224 569	174 835	8 951
3. 專科教育 Junior college	14 029	185 075	143 212	7 858
4. 高中教育 Senior high school	87 847	178 608	139 536	44 002
5. 國中教育 Junior high school	80 557	170 481	136 762	28 639
6. 國小教育 Primary school	209 223	168 483	136 404	82 329
7. 補習自修或不識字 Supplementary school & illiteracy	27 685	126 883	107 195	16 062

**Table 49. Average Available Income and Final Consumption Expenditure
Per Household by Educational Attainment & Occupation of
Household Heads**

金額單位：新台幣元
Unit: NT \$

1978

有關人員 technical & related workers		行政及主管人員 Administrative & managerial workers			監督及佐理人員 Clerical and related workers		
可支配所得 Available income	最終消費支出 Final consumption expenditure	戶數 No. of households	可支配所得 Available income	最終消費支出 Final consumption expenditure	戶數 No. of households	可支配所得 Available income	最終消費支出 Final consumption expenditure
209 508	153 368	152 602	270 281	198 005	463 633	185 692	144 108
250 959	184 642	250	291 197	183 556	2 130	219 912	153 620
221 257	161 093	35 128	293 006	216 961	81 380	223 444	167 107
201 793	146 699	15 049	276 148	207 961	55 275	197 115	147 644
198 362	147 788	47 965	260 136	195 210	208 362	172 243	136 989
194 064	142 945	17 503	300 300	199 501	69 895	176 163	138 274
192 499	142 871	35 834	245 612	179 454	45 470	177 618	138 518
114 899	95 127	873	216 999	152 781	1 121	238 056	195 998

工 作 人 員 Services workers		農、林、漁、牧、狩獵工作人員 Agricultural, animal husbandry and forestry workers, fishermen & hunters			農事、畜牧、狩獵工作人員 Agricultural, animal husbandry and hunters		
可支配所得 Available income	最終消費支出 Final consumption expenditure	戶數 No. of households	可支配所得 Available income	最終消費支出 Final consumption expenditure	戶數 No. of households	可支配所得 Available income	最終消費支出 Final consumption expenditure
148 737	117 510	675 962	119 478	95 827	597 114	117 721	95 356
—	—	501	117 884	101 593	251	133 027	127 050
189 630	141 634	2 894	231 784	198 567	2 137	236 888	204 147
191 766	144 676	2 754	164 448	127 722	1 247	133 747	97 981
159 044	119 986	27 697	136 258	110 986	22 678	133 844	110 492
154 726	124 978	51 231	121 464	96 905	45 592	122 512	97 777
138 198	111 815	435 592	119 863	95 726	388 833	118 503	95 642
120 005	99 866	155 293	111 866	90 550	136 376	109 167	89 427

第四十九表 平均每戶可支配所得及最終消費支出按經濟
戶長教育程度及職業分（續）

民國六十七年

	林、漁、工、作、人、員 Forestry workers & fishermen			生產及有關 Prod. and & labourers
	戶數 No. of households	可支配所得 Available income	最終消費支出 Final consumption expenditure	戶數 No. of households
全體家庭 All households	78 848	132 783	99 390	1 012 788
1. 研究院（所） Graduate school
2. 大學教育 University	757	217 375	182 814	2 515
3. 專科教育 Junior college	1 507	189 853	152 332	13 783
4. 高中教育 Senior high school	5 019	147 166	113 219	127 402
5. 國中教育 Junior high school	5 639	112 990	89 856	177 703
6. 國小教育 Primary school	46 759	131 169	96 425	615 791
7. 補習自修或不識字 Supplementary school & illiteracy	18 917	131 324	98 642	75 332

	體力工 Labourers			不
	戶數 No. of households	可支配所得 Available income	最終消費支出 Final consumption expenditure	戶數 No. of households
全體家庭 All households	115 912	128 599	105 843	498
1. 研究院（所） Graduate school	—	—	—	—
2. 大學教育 University	250	187 413	99 190	251
3. 專科教育 Junior college	249	287 594	192 580	247
4. 高中教育 Senior high school	8 538	133 191	110 199	—
5. 國中教育 Junior high school	14 597	119 484	99 758	—
6. 國小教育 Primary school	72 800	131 581	108 318	—
7. 補習自修或不識字 Supplementary school & illiteracy	19 478	119 485	98 223	—

Table 49. Average Available Income and Final Consumption Expenditure Per Household by Educational Attainment & Occupation of Household Heads (Cont.)

金額單位：新台幣元
Unit: NT \$

1 9 7 8

工人、運輸設備操作工及體力工 related workers, tran. equipment operators		生產及有關工人 Prod. and related workers			運輸設備操作工 Transport equipment operators		
可支配所得 Available income	最終消費支出 Final consumption expenditure	戶數 No. of households	可支配所得 Available income	最終消費支出 Final consumption expenditure	戶數 No. of households	可支配所得 Available income	最終消費支出 Final consumption expenditure
137 083	110 312	715 883	135 595	109 192	180 993	148 401	117 603
...	—	—	—	—
159 918	104 952	1 386	160 445	109 881	879	151 267	98 820
156 235	121 296	10 775	147 199	115 511	2 759	179 670	137 455
143 205	114 909	90 388	141 106	114 478	28 476	152 869	117 691
139 737	111 296	120 807	138 422	109 955	42 299	150 484	119 106
136 622	110 358	441 424	135 280	109 172	101 567	146 068	116 976
119 816	97 575	50 841	118 447	96 152	5 013	134 995	109 479

能 分 類		現 役 軍 人 Servicemen			無 職 業 者 Non-working		
可支配所得 Available income	最終消費支出 Final consumption expenditure	戶數 No. of households	可支配所得 Available income	最終消費支出 Final consumption expenditure	戶數 No. of households	可支配所得 Available income	最終消費支出 Final consumption expenditure
160 177	130 530	115 629	136 625	102 228	62 802	81 266	71 304
—	—	629	210 777	133 720	—	—	—
128 900	128 000	26 525	175 154	120 925	6 669	160 078	142 017
191 960	133 100	13 070	146 054	111 078	3 035	139 609	106 120
—	—	26 590	142 657	108 877	7 212	106 620	91 239
—	—	20 202	116 847	88 939	6 589	98 654	81 355
—	—	26 363	102 959	82 832	17 746	64 751	60 749
—	—	2 250	107 663	89 571	21 551	48 460	43 467

第五十表 平均每戶可支配所得及最終消費支出按經濟戶長
教育程度及從業身分

民國六十七年

	總 平 均 General average		
	戶 數 No. of households	可 支 配 所 得 Available income	最 終 消 費 支 出 Final consumption expenditure
全體家庭 All households	3 369 865	155 737	122 207
1. 研究院 (所) Graduate school	10 978	232 727	171 181
2. 大學教育 University	286 709	223 656	165 463
3. 專科教育 Junior College	201 320	196 312	146 276
4. 高中教育 Senior high school	628 190	170 864	134 139
5. 國中教育 Junior high school	465 309	155 423	121 822
6. 國小教育 Primary school	1 476 691	139 039	111 454
7. 補習自修或不識字 Supplementary school & illiteracy	300 668	111 880	91 540

	自 營 作 業 者 Own-account workers		
	戶 數 No. of households	可 支 配 所 得 Available income	最 終 消 費 支 出 Final consumption expenditure
全體家庭 All Households	1 031 082	141 160	113 000
1. 研究院 (所) Graduate school	502	109 094	88 991
2. 大學教育 University	9 660	226 915	177 518
3. 專科教育 Junior college	14 795	185 170	141 005
4. 高中教育 Senior high school	79 889	171 570	132 511
5. 國中教育 Junior high school	125 926	155 085	122 373
6. 國小教育 Primary school	633 282	138 813	111 690
7. 補習自修或不識字 Supplementary school & illiteracy	167 028	116 256	95 429

**Table 50. Average Available Income and Final Consumption Expenditure
Per Household by Educational Attainment & Employment Status
of Household Heads**

金額單位：新台幣元
Unit: NT \$

1 9 7 8

雇 主 Employers			受 雇 者 Employees		
戶 數 No. of households	可 支 配 所 得 Available income	最 終 消 費 支 出 Final consumption expenditure	戶 數 No. of households	可 支 配 所 得 Available income	最 終 消 費 支 出 Final consumption expenditure
127 365	248 424	190 828	2 148 616	159 414	124 046
—	—	—	10 476	238 652	175 120
12 159	287 076	220 582	258 221	222 190	163 022
4 018	328 068	239 640	179 472	195 240	145 299
29 183	259 588	202 947	511 906	166 601	131 074
21 076	245 681	183 978	311 718	150 657	118 252
58 817	232 521	178 825	766 846	133 774	107 264
2 112	190 361	161 856	109 977	116 154	93 703
失 業 者 The unemployed			其 他 Others		
戶 數 No. of households	可 支 配 所 得 Available income	最 終 消 費 支 出 Final consumption expenditure	戶 數 No. of households	可 支 配 所 得 Available income	最 終 消 費 支 出 Final consumption expenditure
14 674	72 404	66 652	48 128	83 969	72 723
—	—	—	—	—	—
1 258	135 315	124 749	5 411	165 836	146 032
1 393	101 707	100 146	1 642	171 764	111 188
1 876	82 239	77 840	5 336	115 191	95 949
2 267	92 187	76 839	4 322	102 045	83 724
5 357	54 348	51 755	12 389	69 250	64 637
2 523	38 105	33 348	19 028	49 834	44 803

第五十一表 平均每戶可支配所得及最終消費支出按經濟
戶長教育程度及戶內人數分

民國六十七年

	總 平 均 General average			戶 數 No. of households
	戶 數 No. of households	可支配所得 Available income	最終消費支出 Final consumption expenditure	
全體家庭 All households	3 369 865	155 737	122 207	126 779
1. 研究院 (所) Graduate school	10 978	232 727	171 181	—
2. 大學教育 University	286 709	223 656	165 463	5 861
3. 專科教育 Junior college	201 320	196 312	146 276	5 512
4. 高中教育 Senior high school	628 190	170 864	134 139	21 483
5. 國中教育 Junior high school	465 309	155 423	121 822	14 990
6. 國小教育 Primary school	1 476 691	139 039	111 454	45 928
7. 補習自修或不識字 Supplementary school & illiteracy	300 668	111 880	91 540	33 005

	3 人 persons		4 人	
	可支配所得 Available income	最終消費支出 Final consumption expenditure	戶 數 No. of households	可支配所得 Available income
全體家庭 All households	140 162	107 822	682 982	150 445
1. 研究院 (所) Graduate school	180 154	144 032	3 357	265 125
2. 大學教育 University	199 996	147 608	85 127	208 899
3. 專科教育 Junior college	175 662	125 489	55 737	183 179
4. 高中教育 Senior high school	149 821	117 167	152 945	161 191
5. 國中教育 Junior high school	135 385	101 111	102 616	137 249
6. 國民教育 Primary school	111 774	89 300	243 645	126 209
7. 補習自修或不識字 Supplementary school & illiteracy	96 000	79 863	39 555	110 754

Table 51. Average Available Income & Final Consumption Expenditure Per Household by Educational Attainment of Household Heads & Number of Persons Per Household

1 9 7 8

金額單位：新台幣元
Unit: NT \$

1 人 person		2 人 persons			3 人	
可支配所得 Available income	最終消費支出 Final consumption expenditure	戶數 No. of households	可支配所得 Available income	最終消費支出 Final consumption expenditure	戶數 No. of households	
69 728	51 753	216 624	115 975	87 562	394 710	
—	—	2 262	223 840	152 908	1 890	
133 085	9 5520	29 130	189 844	131 855	53 394	
119 538	94 376	12 978	175 178	124 245	34 920	
86 358	59 594	38 887	125 008	98 949	91 945	
72 383	50 732	25 417	116 294	89 188	48 954	
63 814	47 373	70 659	91 594	71 036	130 638	
46 360	38 317	37 291	67 688	54 561	32 969	

persons		5 人 persons		6 人 persons	
最終消費支出 Final consumption expenditure	戶數 No. of households	可支配所得 Available income	最終消費支出 Final consumption expenditure	戶數 No. of households	可支配所得 Available income
117 370	809 272	156 717	123 806	565 635	162 669
184 411	2 348	246 339	185 187	507	226 647
153 994	67 245	229 584	171 056	26 305	270 139
136 988	46 194	197 311	148 610	25 594	212 260
127 483	166 214	174 351	136 379	86 270	192 708
108 976	126 345	156 991	123 989	76 553	169 623
100 841	353 625	133 821	108 587	303 017	144 401
89 699	47 301	117 517	98 476	47 389	126 558

第五十一表 平均每戶可支配所得及最終消費支出按經濟戶長
教育程度及戶內人口數分（續）

民國六十七年

	6 人 persons	7 人 persons		
	最終消費支出 Final consumption expenditure	戶 數 No. of households	可支配所得 Available income	最終消費支出 Final consumption expenditure
全體家庭 All households	130 585	238 933	177 117	140 403
1. 研究院（所） Graduate school	202 541	614	203 139	170 276
2. 大學教育 University	205 912	10 171	325 818	236 132
3. 專科教育 Junior college	164 196	11 640	269 389	203 376
4. 高中教育 Senior high school	152 562	39 009	212 101	164 816
5. 國中教育 Junior high school	136 833	36 923	173 628	141 081
6. 國小教育 Primary school	117 149	163 280	158 978	127 855
7. 補習自修或不識字 Supplementary school & illiteracy	105 662	27 296	144 999	116 456

	10 人 persons			戶 數 No. of households
	戶 數 No. of households	可支配所得 Available income	最終消費支出 Final consumption expenditure	
全體家庭 All households	35 072	237 589	182 792	47 111
1. 研究院（所） Graduate school	—	—	—	—
2. 大學教育 University	1 263	408 998	352 071	980
3. 專科教育 Junior college	696	326 168	257 893	1 530
4. 高中教育 Senior high school	3 484	281 725	226 614	5 345
5. 國中教育 Junior high school	3 465	377 838	214 154	5 533
6. 國小教育 Primary school	227	209 595	167 404	25 179
7. 補習自修或不識字 Supplementary school & illiteracy	3 987	163 082	136 098	8 544

**Table 51. Average Available Income & Final Consumption Expenditure
Per Household by Educational Attainment of Household
Heads & Number of Persons Per Household (Cont.)**

金額單位：新台幣元
Unit: NT \$

1 9 7 8

8 人 persons			9 人 persons		
戶 No. of households	可支配所得 Available income	最終消費支出 Final consumption expenditure	戶 No. of households	可支配所得 Available income	最終消費支出 Final consumption expenditure
139 132	197 767	153 646	59 614	215 262	166 400
—	—	—	—	—	—
4 618	350 291	260 960	2 615	357 235	288 401
4 751	230 819	168 386	1 768	361 143	272 198
16 474	230 855	185 475	5 632	249 035	182 077
16 806	220 449	168 627	7 455	230 407	169 669
81 352	181 222	140 492	34 194	195 502	155 062
15 131	168 573	135 690	7 950	182 986	137 334
11—15 人 persons		16 人 以 上 persons and over			
可支配所得 Available income	最終消費支出 Final consumption expenditure	戶 No. of households	可支配所得 Available income	最終消費支出 Final consumption expenditure	
269 862	213 931	4 001	339 989	291 092	
—	—	—	—	—	—
434 450	330 332	—	—	—	—
392 400	263 346	—	—	—	—
358 019	283 642	502	420 028	438 450	
274 192	227 060	252	345 877	310 012	
255 770	203 190	2 997	337 002	273 168	
212 615	171 272	250	209 145	191 000	

第五十二表 平均每戶可支配所得及最終消費支出按經濟戶長
教育程度及都市化程度地區分

民國六十七年

	總 平 均 General average			戶 數 No. of households
	戶 數 No. of households	可支配所得 Available income	最終消費支出 Final consumption expenditure	
全體家庭 All households	3 369 865	155 737	122 207	1 586 324
1. 研究院 (所) Graduate school	10 978	232 727	171 181	9 477
2. 大學教育 University	286 709	223 656	165 463	220 438
3. 專科教育 Junior college	201 320	196 312	146 276	128 189
4. 高中教育 Senior high school	628 190	170 864	134 139	386 377
5. 國中教育 Junior high school	465 309	155 423	121 822	232 547
6. 國小教育 Primary school	1 476 691	139 039	111 454	547 629
7. 補習自修或不識字 Supplementary school & illiteracy	300 668	111 880	91 540	61 667

**Table 52. Average Available Income and Final Consumption Expenditure
Per Household by Educational Attainment of Household Heads
& Degree of Urbanization**

1 9 7 8

金額單位：新台幣元
Unit: NT \$

都 市 City		城 鎮 Town			鄉 村 Village		
可支配所得 Available income	最終消費支出 Final consumption expenditure	戶 數 No. of households	可支配所得 Available income	最終消費支出 Final consumption expenditure	戶 數 No. of households	可支配所得 Available income	最終消費支出 Final consumption expenditure
178 364	142 289	641 489	148 288	112 589	1 142 052	128 491	99 716
241 894	178 948	1 002	204 050	142 337	499	116 213	81 586
225 716	170 798	39 446	227 001	153 234	26 825	201 810	139 605
198 164	151 701	35 340	203 570	141 259	37 791	183 246	132 565
180 639	145 461	118 177	154 967	117 112	123 636	155 511	115 030
170 883	135 751	92 185	145 890	112 222	140 577	136 099	105 074
160 541	132 092	301 588	136 338	106 164	627 474	121 570	95 984
130 405	110 525	53 751	109 616	90 087	185 250	106 370	85 641

第五十三表 平均每戶可支配所得及最終消費支出按經濟
戶長行業及從業身分

民國六十七年

	總 平 均 General average		
	戶 數 No. of households	可 支 配 所 得 Available income	最 終 消 費 支 出 Final consumption expenditure
全體家庭 All households	3 369 865	155 737	122 207
1 農、林、漁、牧、狩獵業 Agriculture, forestry, fishing & hunting	675 962	119 478	95 827
(1) 農、牧、狩獵業 Agriculture, & hunting	597 363	117 647	95 360
(2) 林業及伐木業 Forestry	14 225	115 755	95 571
(3) 漁 業 Fishing	64 374	137 289	100 211
2 礦業及土石採取業 Mining & quarrying	28 193	162 994	129 888
3 製造業 Manufacturing	727 283	161 699	125 127
4 水電煤氣業 Water, electricity & gas	39 725	186 414	139 238
5 營造業 Construction	264 699	141 895	115 786
6 商 業 Commerce	515 308	173 964	139 617
7 運輸、倉儲、及通訊業 Transport, storage & communication	279 910	171 277	131 460
8 金融、保險、不動產及工商服務業 Financing, insurance, real estate and business service	75 798	224 045	173 401
9 社會團體及個人服務業 Community, social and personal services	699 686	167 455	128 332
10 其他不能歸類之行業 Unclassified	499	98 101	93 036
11 無業者 Non-working	62 802	81 266	71 304

**Table 53. Average Available Income and Final Consumption Expenditure
Per Household by Industry and Employment Status
of Household Heads**

金額單位：新台幣元
Unit: NT\$

1 9 7 8

雇 主 Employers			受 雇 者 Employees		
戶 No. of households	可 支 配 所 得 Available income	最 終 消 費 支 出 Final consumption expenditure	戶 No. of households	可 支 配 所 得 Available income	最 終 消 費 支 出 Final consumption expenditure
127 365	248 424	190 828	2 148 616	159 414	124 046
2 910	221 055	143 403	132 446	110 274	87 769
1 361	253 199	145 161	81 701	95 840	79 677
—	—	—	12 743	121 455	100 194
1 549	192 812	141 858	38 002	137 554	100 999
624	340 097	393 735	26 814	160 081	124 462
43 718	258 038	181 445	634 907	154 363	120 167
246	307 992	267 850	38 726	185 025	137 944
8 983	264 677	209 263	240 545	134 880	110 469
47 917	247 645	203 419	152 025	172 457	139 505
2 384	201 993	171 626	237 354	173 733	132 989
4 914	259 747	200 581	64 477	222 693	172 016
15 669	218 675	167 316	620 823	167 751	127 965
—	—	—	499	98 101	93 036
—	—	—	—	—	—

第五十三表 平均每戶可支配所得及最終消費支出按經濟
戶長行業及從業身分分（續）

民國六十七年

	自營作業者 Own-account operator		
	戶 No. of households	數 可支配所得 Available income	最終消費支出 Final Consumption expenditure
全體家庭 All households	1 031 082	141 160	113 000
1 農、林、漁、牧、狩獵業 Agriculture, forestry, fishing & hunting	540 606	121 186	97 545
(1) 農、牧、狩獵業 Agriculture, & hunting	514 301	120 753	97 720
(2) 林業及伐木業 Forestry	1 482	66 750	55 814
(3) 漁業 Fishing	24 823	133 419	96 407
2 礦業及土石採取業 Mining & quarrying	755	120 082	104 517
3 製造業 Manufacturing	48 658	170 862	139 241
4 水電煤氣業 Water, electricity & gas	753	218 095	163 794
5 營造業 Construction	15 171	180 420	144 743
6 商業 Commerce	315 366	163 495	129 977
7 運輸倉儲通訊業 Transport, storage & communication	40 172	154 949	120 040
8 金融、保險、不動產及工商服務業 Financing, insurance, real estate and business Services	6 407	210 267	166 492
9 社會團體及個人服務業 Community, social and personal services	63 194	151 842	122 268
10 其他不能歸類之行業 Unclassified	—	—	—
11 無行業 Non-working	—	—	—

金額單位：新台幣元
Unit: NT\$

金額單位：新台幣元
Unit: NT\$

— 361 —

第五十四表 平均每戶可支配所得及最終消費支出按經濟
戶長職業與所得組別及性別分

民國六十七年

	總 平 均			
	合 計			戶 數 No. of households
	戶 數 No. of households	可支配所得 Available income	最終消費支出 Final consumption expenditure	
全體家庭 All households	3 369 865	155 737	122 207	3 156 922
0/1. 專門性、技術性及有關人員 Professional, technical & related workers	263 318	209 508	153 368	243 368
2. 行政及主管人員 Administrative & managerial workers	152 602	270 281	198 005	147 425
3. 監督及佐理人員 Clerical & related workers	463 633	185 692	144 108	422 424
4. 買賣工作人員 Sales workers	434 792	169 705	136 786	400 958
5. 服務工作人員 Service workers	187 841	148 737	117 510	168 588
6. 農、林、漁、牧、狩獵工作人員 Agricultural, animal husbandry and forestry workers, fishermen & hunters	675 962	119 478	95 827	651 519
61. 農事、畜牧、狩獵工作人員 Agricultural, animal husbandry and hunters	597 114	117 721	95 356	573 808
62. 林、漁工作人員 Forestry workers and fishermen	78 848	132 783	99 390	77 711
7/8/9. 生產及有關工人運輸設備操作工及體力工 Prod. and related workers, tran. equipment operators & labourers	1 012 788	137 083	110 312	960 645
7. 生產及有關工人 Production and related workers	715 883	135 595	109 192	671 833
8. 運輸設備操作工 Transport equipment operators	180 993	148 401	117 603	180 742
9. 體 力 工 Labourers	115 912	128 599	105 843	108 070
10. 職業不能分類之工作人員 Workers can't be classified	498	160 177	130 530	498
11. 現役軍人 Servicemen	115 629	136 625	102 228	115 254
12. 無職業家庭 Non-working	62 802	81 266	71 304	46 243

Table 54. Average Available Income & Final Consumption Expenditure Per Household by Occupation, Available Income and Sex of Household Heads

1 9 7 8

金額單位：新台幣元
Unit: NT\$

General average						
男 Male		女 Female			小	Sub-total 計
可支配所得 Available income	最終消費支出 Final consumption expenditure	戶數 No. of households	可支配所得 Available income	最終消費支出 Final consumption expenditure	戶數 No. of households	可支配所得 Available income
156 818	122 969	212 943	139 701	110 916	57 790	27 533
211 654	154 877	19 950	183 328	134 963	750	30 558
270 024	197 127	5 177	277 617	223 014	—	—
187 021	144 680	41 209	172 068	138 246	248	37 700
169 755	137 308	33 834	169 113	130 610	2 999	26 638
149 755	118 312	19 253	139 821	110 485	2 249	35 272
120 557	96 715	24 443	90 712	72 161	26 543	26 457
118 817	96 305	23 306	90 738	71 998	24 297	25 960
133 406	99 739	1 137	90 169	75 490	2 246	31 834
138 741	111 539	52 143	106 544	87 714	7 405	29 632
137 383	110 553	44 050	108 330	88 442	4 903	30 434
148 290	117 542	251	228 300	161 632	250	1 500
131 210	107 628	7 842	92 616	81 257	2 252	31 343
160 177	130 530	—	—	—	—	—
136 629	102 159	375	135 197	123 341	251	23 710
81 697	72 081	16 559	80 064	69 135	17 345	27 214

第五十四表 平均每戶可支配所得及最終消費支出按經濟
戶長職業與所得組別及性別分（續一）

民國六十七年

	0 ~ 40,000 元			
	小	男		
	計	Male		
	最終消費支出 Final consumption expenditure	戶 數 No. of households	可支配所得 Available income	最終消費支出 Final consumption expenditure
全體家庭 All households	34 333	44 052	27 450	36 083
0/1 專門性、技術性及有關人員 Professional, technical & related workers	45 199	503	31 261	30 281
2. 行政及主管人員 Administrative & managerial workers	—	—	—	—
3. 監督及佐理人員 Clerical and related workers	35 350	—	—	—
4. 買賣工作人員 Sales workers	34 058	2 750	25 518	33 920
5. 服務工作人員 Service workers	30 031	1 495	33 656	27 529
6. 農、林、漁、牧、狩獵工作人員 Agricultural, animal husbandry and forestry workers, fishermen & hunters	38 111	22 540	25 934	40 025
61. 農事、畜牧、狩獵工作人員 Agricultural, animal husbandry and hunters	38 527	20 550	25 407	40 648
62. 林、漁工作人員 Forestry workers and fishermen	33 606	1 990	31 375	33 593
7/8/9. 生產及有關工人運輸設備操作工及體力工 Prod. and related workers, tran. equipment operators & labourers	34 903	4 652	31 822	38 433
7. 生產及有關工人 Production and related workers	35 537	3 402	34 532	38 524
8. 運輸設備操作工 Transport equipment operators	79 670	250	— 1 500	79 670
9. 體力工 Labourers	28 554	1 000	30 932	27 817
10. 職業不能分類之工作人員 Workers can't be classified	—	—	—	—
11. 現役軍人 Servicemen	21 412	251	23 710	21 412
12. 無職業家庭 Non-working	28 618	11 861	28 202	29 807

Table 54. Average Available Income & Final Consumption Expenditure Per Household by Occupation, Available Income and Sex of Household Heads (Cont.1)

金額單位：新台幣元
Unit: NT\$

			40,000 ~ 60,000 元			
女 Female			小計 Sub-total			
戶數 No. of households	可支配所得 Available income	最終消費支出 Final consumption expenditure	戶數 No. of households	可支配所得 Available income	最終消費支出 Final consumption expenditure	戶數 No. of households
13 738	27 797	28 721	126 051	51 463	47 197	107 097
247	29 125	75 580	1 249	49 843	49 816	502
—	—	—	—	—	—	—
248	37 700	35 350	1 491	54 783	44 774	245
249	39 000	35 585	9 535	50 836	45 386	8 154
754	38 476	34 992	8 277	51 296	43 046	6 748
4 003	29 404	27 530	63 536	51 502	48 560	57 012
3 747	28 995	26 894	59 788	51 544	48 758	53 767
256	35 400	33 710	3 748	50 844	45 398	3 245
2 753	25 932	28 938	26 760	52 542	47 590	21 361
1 501	21 146	28 767	21 747	52 299	46 512	16 847
—	—	—	749	52 129	73 971	749
1 252	31 671	29 143	4 264	53 855	48 450	13 785
—	—	—	—	—	—	—
—	—	—	1 570	53 574	45 550	1 570
5 484	25 076	26 044	13 633	49 240	44 071	11 505

第五十四表 平均每戶可支配所得及最終消費支出按經濟
戶長職業及所得組別與性別分（續二）

民國六十七年

	40,000 ~ 60,000元			
	男 Male		女 Female	
	可支配所得 Available income	最終消費支出 Final consumption expenditure	戶數 No. of households	可支配所得 Available income
全體家庭 All households	51 573	47 421	18 954	50 839
0/1專門性、技術性及有關人員 Professional, technical & related workers	51 641	38 010	747	48 635
2.行政及主管人員 Administrative & managerial workers	—	—	—	—
3.監督及佐理人員 Clerical and related workers	59 840	50 240	1 246	53 789
4.買賣工作人員 Sales workers	50 960	46 155	1 381	50 106
5.服務工作人員 Service workers	50 444	41 270	1 529	55 054
6.農、林、漁、牧、狩獵工作人員 Agricultural, animal husbandry and forestry workers, fishermen & hunters	51 765	49 072	6 524	49 206
61.農事、畜牧、狩獵工作人員 Agricultural, animal husbandry and hunters	51 767	49 253	6 021	49 549
62.林、漁工作人員 Forestry workers and fishermen	51 734	46 075	503	45 100
7/8/9.生產及有關工人運輸設備操作工及體力工 Prod. and related workers, tran. equipment operators & labourers	52 522	47 384	5 399	52 622
7.生產及有關工人 Production and related workers	52 128	45 814	4 900	52 887
8.運輸設備操作工 Transport equipment operators	52 129	73 971	—	—
9.體力工 Labourers	54 363	49 121	499	50 022
10.職業不能分類之工作人員 Workers can't be classified	—	—	—	—
11.現役軍人 Servicemen	53 574	45 550	—	—
12.無職業家庭 Non-working	49 502	44 421	2 128	47 820

**Table 54. Average Available Income & Final Consumption Expenditure
Per Household by Occupation, Available Income and Sex of
Household Heads (Cont. 2)**

金額單位：新台幣元
Unit: NT\$

1 9 7 8

60,000 ~ 80,000 元						
最終消費支出 Final consumption expenditure	小 Sub-total 計			男 Male		
	戶 數 No. of households	可支配所得 Available income	最終消費支出 Final consumption expenditure	戶 數 No. of households	可支配所得 Available income	最終消費支出 Final consumption expenditure
45 926	247 309	71 272	63 480	221 446	71 335	63 517
57 750	1 121	73 717	65 372	871	74 169	70 062
—	252	70 400	68 720	—	—	—
43 699	9 779	71 246	60 486	6 523	71 214	61 178
40 846	21 120	71 272	63 728	17 865	71 389	64 696
50 881	14 168	70 858	58 802	11 462	70 818	58 431
44 086	103 492	70 760	64 500	99 234	70 793	64 311
44 341	93 553	70 820	64 770	89 295	70 859	64 573
41 035	9 939	70 201	61 958	9 939	70 101	61 958
48 403	77 658	71 959	63 546	68 287	72 117	63 754
48 913	56 944	71 760	63 632	49 930	71 800	63 829
—	7 056	73 958	66 145	7 056	73 958	66 145
43 386	13 658	71 756	61 847	11 301	72 369	61 928
—	—	—	—	—	—	—
—	10 291	73 954	61 407	10 291	73 954	61 407
42 177	9 428	68 677	63 221	6 913	67 962	59 707

第五十四表 平均每戶可支配所得及最終消費支出按經濟戶長
職業與所得組別及性別分 (續三)

民 國 六 十 七 年

	60,000 ~ 80,000 元			
	女 Female			戶 No. of households
	戶 No. of households	可支配所得 Available income	最終消費支出 Final consumption expenditure	
全體家庭 All households	25 863	70 732	63 160	415 192
0/1 專門性、技術性及有關人員 Professional, technical & related workers	250	72 144	49 033	8 920
2. 行政及主管人員 Administrative & managerial workers	252	70 400	68 720	2 014
3. 監督及佐理人員 Clerical and related workers	3 256	71 311	59 099	30 345
4. 買賣工作人員 Sales workers	3 255	70 631	58 417	40 576
5. 服務工作人員 Service workers	2 706	71 029	60 372	23 280
6. 農、林、漁、牧、狩獵工作人員 Agricultural, animal husbandry and forestry workers, fishermen & hunters	4 258	70 008	68 899	120 393
61. 農事、畜牧、狩獵工作人員 Agricultural, animal husbandry and hunters	4 258	70 008	68 899	107 741
62. 林、漁工作人員 Forestry workers and fishermen	—	—	—	12 652
7/8/9. 生產及有關工人運輸設備操作工及體力工 Prod. and related workers, tran. equipment operators & labourers	9 371	70 804	62 035	165 572
7. 生產及有關工人 Production and related workers	7 014	71 471	62 228	124 519
8. 運輸設備操作工 Transport equipment operators	—	—	—	22 403
9. 體力工 Labourers	2 357	68 818	61 460	18 650
10. 職業不能分類之工作人員 Workers can't be classified	—	—	—	—
11. 現役軍人 Servicemen	—	—	—	18 624
12. 無職業家庭 Non-working	2 515	70 643	72 878	5 468

**Table 54. Average Available Income & Final Consumption Expenditure
Per Household by Occupation & Available Income and Sex of
Household Heads (Cont. 3)**

金額單位：新台幣元
Unit: NT\$

1 9 7 8

80,000 ~ 100,000 元

小 Sub-total 計		男 Male				女 Female	
可支配所得 Available income	最終消費支出 Final consumption expenditure	戶數 No. of households	可支配所得 Available income	最終消費支出 Final consumption expenditure	戶數 No. of households	可支配所得 Available income	
90 425	79 072	391 139	90 445	78 981	24 053	90 106	
92 048	81 123	7 908	92 290	78 872	1 012	90 159	
93 693	81 327	1 511	94 562	79 435	503	91 082	
91 530	80 753	27 414	92 097	81 352	2 931	86 228	
90 221	80 033	37 429	90 405	80 440	3 147	88 041	
90 620	76 296	21 016	90 471	76 447	2 264	91 997	
89 889	78 628	117 153	89 870	78 512	3 240	90 549	
89 850	78 856	104 501	89 829	78 733	3 240	90 549	
90 215	76 691	12 652	90 215	76 691	—	—	
90 530	79 221	155 868	90 470	79 009	9 704	91 497	
90 333	78 576	115 551	90 238	78 302	8 968	91 555	
91 240	81 976	22 403	91 240	81 976	—	—	
90 993	80 218	17 914	91 002	79 853	736	90 788	
—	—	—	—	—	—	—	
89 986	76 898	18 624	89 986	76 898	—	—	
91 262	82 903	4 216	92 055	84 445	1 252	88 592	

第五十四表 平均每戶可支配所得及最終消費支出按經濟
戶長職業與所得組別及性別分（續四）

民國六十七年

	女 Female	10,000 ~ 120,000 元		
		小 Sub-total 計		
		戶 數 No. of households	可支配所得 Available income	最終消費支出 Final consumption expenditure
全體家庭 All households	80 553	433 600	109 989	94 646
0/1 專門性、技術性及有關人員 Professional, technical & related workers	98 710	16 211	111 597	93 803
2. 行政及主管人員 Administrative & managerial workers	87 010	4 570	112 441	100 879
3. 監督及佐理人員 Clerical and related workers	75 145	49 667	110 804	97 432
4. 買賣工作人員 Sales workers	75 188	54 957	110 415	95 964
5. 服務工作人員 Service workers	74 903	29 543	109 874	93 296
6. 農、林、漁、牧、狩獵工作人員 Agricultural, animal husbandry and forestry workers, fishermen & hunters	82 808	104 198	110 063	93 371
61. 農事、畜牧、狩獵工作人員 Agricultural, animal husbandry and hunters	82 808	90 366	110 105	93 703
62. 林、漁工作人員 Forestry workers and fishermen	—	13 832	109 791	91 205
7/3/3. 生產及有關工人運輸設備操作工及體力工 Prod. and related workers, tran. equipment operators & labourers	82 629	195 633	109 530	94 868
7. 生產及有關工人 Production and related workers	82 098	136 517	109 545	94 848
8. 運輸設備操作工 Transport equipment operators	—	35 802	109 403	93 936
9. 體力工 Labourers	89 099	23 314	109 637	96 419
10. 職業不能分類之工作人員 Workers can't be classified	—	—	—	—
11. 現役軍人 Servicemen	—	23 716	109 376	89 090
12. 無職業家庭 Non-working	77 712	5 105	109 760	101 596

**Table 54. Average Available Income & Final Consumption Expenditure
Per Household by Occupation, Available Income and Sex of
Household Heads (Cont.4)**

1 9 7 8

金額單位：新台幣元
Unit: NT\$

100,000 ~ 120,000 元							小計
男 Male			女 Female				
戶數 No. of households	可支配所得 Available income	最終消費支出 Final consumption expenditure	戶數 No. of households	可支配所得 Available income	最終消費支出 Final consumption expenditure	戶數 No. of households	
459 063	109 987	94 489	24 537	110 028	97 591	436 642	
13 450	111 465	94 488	2 761	112 238	90 466	28 744	
4 321	112 078	101 854	249	118 739	83 959	9 190	
46 557	110 867	96 414	3 110	109 862	112 672	55 566	
51 707	110 488	96 127	3 250	109 242	93 355	55 732	
27 310	109 878	93 341	2 233	109 824	92 752	25 867	
102 203	110 058	93 279	1 995	110 367	98 078	77 201	
88 371	110 099	93 604	1 995	110 367	98 078	67 292	
13 832	109 791	91 205	—	—	—	9 909	
187 649	109 552	94 745	7 984	109 012	97 764	163 382	
129 752	109 575	94 717	6 765	108 955	97 364	112 583	
35 802	109 403	93 936	—	—	—	33 938	
22 095	109 654	96 222	1 219	109 329	99 989	16 861	
—	—	—	—	—	—	251	
23 464	109 344	88 946	252	112 352	102 520	18 717	
2 402	108 580	107 293	2 703	110 810	96 533	1 992	

第五十四表 平均每戶可支配所得及最終消費支出按經濟
戶長職業與所得組別及性別分 (續五)

民國六十七年

	120,000 ~ 140,000 元			
	小 Sub-total 計		男 Male	
	可支配所得 Available income	最終消費支出 Final consumption expenditure	戶數 No. of households	可支配所得 Available income
全體家庭 All households	129 855	108 241	413 636	129 910
0/1. 專門性、技術性及有關人員 Professional, technical & related workers	130 611	108 607	26 253	130 721
2. 行政及主管人員 Administrative & managerial workers	128 957	105 909	8 938	128 749
3. 監督及佐理人員 Clerical and related workers	129 466	110 605	50 554	129 684
4. 買賣工作人員 Sales workers	129 725	111 942	50 610	129 860
5. 服務工作人員 Service workers	130 020	107 814	23 876	129 815
6. 農、林、漁、牧、狩獵工作人員 Agricultural, animal husbandry and forestry workers, fishermen & hunters	129 747	105 024	75 953	129 725
61. 農事、畜牧、狩獵工作人員 Agricultural, animal husbandry and hunters	129 761	105 040	66 044	129 737
62. 林、漁工作人員 Forestry workers and fishermen	129 646	104 918	9 909	129 646
7/8/9. 生產及有關工人運輸設備操作工及體力工 Prod. and related workers, tran. equipment operators & labourers	129 993	108 662	157 725	130 055
7. 生產及有關工人 Production and related workers	129 918	109 052	107 952	130 015
8. 運輸設備操作工 Transport equipment operators	130 333	108 034	33 938	130 333
9. 體力工 Labourers	129 809	107 324	15 835	129 737
10. 不職業能分類之工作人員 Workers can't be classified	128 900	128 000	251	128 900
11. 現役軍人 Servicemen	129 580	99 106	18 717	129 580
12. 無職業家庭 Non-working	130 898	123 210	759	133 816

Table 54. Average Available Income & Final Consumption Expenditure Per Household by Occupation, Available Income and Sex of Household Heads (Cont.5)

金額單位：新台幣元
Unit: NT\$

1 9 7 8

				140,000 ~ 160,000 元			
最終消費支出 Final consumption expenditure	女 Female			小 Sub-total 計			最終消費支出 Final consumption expenditure
	戶 No. of households	可支配所得 Available income	最終消費支出 Final consumption expenditure	戶 No. of households	可支配所得 Available income	最終消費支出 Final consumption expenditure	
108 232	23 006	128 852	108 408	361 039	149 733	122 986	
108 460	2 491	129 448	110 163	27 606	150 749	119 943	
105 370	252	136 328	125 006	10 919	151 111	123 034	
111 097	5 012	127 265	105 641	61 065	149 608	125 723	
111 362	5 122	128 396	117 671	54 458	149 721	128 296	
107 537	1 991	132 483	111 141	21 542	149 164	121 838	
105 118	1 248	131 062	99 324	50 017	149 080	119 746	
105 148	1 248	131 062	99 324	43 985	148 913	120 494	
104 918	—	—	—	6 032	150 292	114 295	
108 986	5 657	128 257	99 629	120 331	149 855	122 028	
109 389	4 631	127 665	101 209	82 892	149 722	120 988	
108 034	—	—	—	27 767	150 241	122 689	
108 284	1 026	130 927	92 498	9 672	149 877	129 047	
128 000	—	—	—	—	—	—	
99 106	—	—	—	11 815	149 713	109 670	
129 584	1 233	129 101	119 287	3 286	148 465	149 342	

第五十四表 平均每戶可支配所得及最終消費支出按經濟
戶長職業與所得組別及性別分 (續六)

民國六十七年

	140,000 ~ 160,000 元			
	男 Male			戶 No. of households
	戶 No. of households	可支配所得 Available income	最終消費支出 Final consumption expenditure	
全體家庭 All households	344 548	149 745	123 038	16 491
0/1. 專門性、技術性及有關人員 Professional, technical & related workers	26 111	150 696	120 374	1 495
2. 行政及主管人員 Administrative & managerial workers	10 667	150 971	123 610	252
3. 監督及佐理人員 Clerical and related workers	55 180	149 549	124 883	5 885
4. 買賣工作人員 Sales workers	52 948	149 780	128 777	1 510
5. 服務工作人員 Service workers	19 539	149 226	120 951	2 003
6. 農、林、漁、牧、狩獵工作人員 Agricultural, animal husbandry and forestry workers, fishermen & hunters	49 227	149 129	119 985	790
61. 農事、畜牧、狩獵工作人員 Agricultural, animal husbandry and hunters	43 195	148 966	120 779	790
62. 林、漁工作人員 Forestry workers and fishermen	6 032	150 292	114 295	—
7/8/9. 生產及有關工人運輸設備操作工及體力工 Prod. and related workers, tran. equipment operators & labourers	116 026	149 885	122 401	4 305
7. 生產及有關工人 Production and related workers	78 587	149 761	121 481	4 305
8. 運輸設備操作工 Transport equipment operators	27 767	150 241	122 689	—
9. 體力工 Labourers	9 672	149 877	129 047	—
10. 職業不能分類之工作人員 Workers can't be classified	—	—	—	—
11. 現役軍人 Servicemen	11 815	149 713	109 670	—
12. 無職業家庭 Non-working	3 035	148 281	149 594	251

**Table 54. Average Available Income & Final Consumption Expenditure
Per Household by Occupation, Available Income and Sex of
Household Heads (Cont.6)**

金額單位：新台幣元
Unit: NT \$

1 9 7 8

		160,000 ~ 180,000 元				
女 Female		小 Sub-total 計			男 Male	
可支配所得 Available income	最終消費支出 Final consumption expenditure	戶 No. of households	可支配所得 Available income	最終消費支出 Final consumption expenditure	戶 No. of households	可支配所得 Available income
149 494	121 911	296 329	169 347	136 278	283 400	169 370
151 667	112 420	32 327	169 651	137 419	29 892	169 807
157 040	98 670	12 472	169 049	144 557	12 225	168 909
150 163	133 599	55 849	169 207	138 803	52 837	169 294
147 677	111 425	45 998	169 438	144 248	42 748	169 370
148 565	130 497	14 545	169 701	137 969	13 524	170 044
146 024	104 894	38 412	169 726	125 955	38 162	169 655
146 024	104 894	31 631	169 736	127 348	31 381	169 655
—	—	6 781	169 680	119 458	6 781	169 680
149 021	111 937	84 730	169 262	133 630	82 016	169 269
149 021	111 973	55 187	168 723	131 533	52 721	168 754
—	—	18 133	170 883	136 457	18 133	170 883
—	—	11 410	169 290	139 281	11 162	169 081
—	—	—	—	—	—	—
—	—	9 612	168 292	129 925	9 612	168 292
150 700	146 290	2 384	167 301	140 260	2 384	167 301

第五十四表 平均每戶可支配所得及最終消費支出按經濟戶
長職業與所得組別及性別分（續七）

民國六十七年

	160,000 ~ 180,000 元			
	男 Male	女 Female		
	最終消費支出 Final consumption expenditure	戶 No. of households	可支配所得 Available income	最終消費支出 Final consumption expenditure
全體家庭 All households	135 961	12 929	168 839	143 210
0/1專門性、技術性及有關人員 Professional, technical & related workers	138 198	2 435	167 736	127 855
2.行政及主管人員 Administrative & managerial workers	144 669	247	176 000	139 010
3.監督及佐理人員 Clericals and related workers	138 331	3 012	167 675	147 084
4.買賣工作人員 Sales workers	143 288	3 250	170 336	156 884
5.服務工作人員 Service workers	138 163	1 021	165 167	135 394
6.農、林、漁、牧、狩獵工作人員 Agricultural, animal husbandry and forestry workers, fishermen, hunters	125 581	250	179 920	183 180
61.農事、畜牧、狩獵工作人員 Agricultural, animal husbandry workers and hunters	126 904	250	179 920	183 180
62.林、漁工作人員 Forestry workers and fishermen	119 458	—	—	—
7/8/9.生產及有關工人運輸設備操作工及體力工 Prod. and related workers, tran. equipment operators & labourers	133 553	2 714	169 035	135 955
7.生產及有關工人 Production and related workers	131 432	2466	168 063	133 700
8.運輸設備操作工 Transport equipment operators	136 457	—	—	—
9.體力工 Labourers	138 856	248	178 700	158 386
10.職業不能分類之工作人員 Workers can't be classified	—	—	—	—
11.現役軍人 Servicemen	129 925	—	—	—
12.無職業家庭 Non-working	140 260	—	—	—

**Table 54. Average Available Income & Final Consumption Expenditure
Per Household by Occupation, Available Income and Sex of
Household Heads (Cont.7)**

金額單位：新台幣元
Unit: NT \$

1 9 7 8

180,000 ~ 200,000 元

小 Sub-total 計			男 Male			女 Female
戶 數 No. of households	可支配所得 Available income	最終消費支出 Final consumption expenditure	戶 數 No. of households	可支配所得 Available income	最終消費支出 Final consumption expenditure	戶 數 No. of households
216 705	189 929	147 898	202 891	189 943	147 592	13 814
29 456	189 854	146 102	26 817	189 982	147 556	2 639
13 133	190 141	155 564	12 870	190 226	155 363	263
40 555	189 893	150 025	36 544	190 005	149 191	4 011
36 088	190 590	154 814	32 701	190 553	153 516	3 387
13 412	191 071	151 030	12 785	190 907	150 484	627
27 462	189 012	140 450	26 829	188 935	140 347	633
22 815	189 820	145 120	22 560	189 708	145 204	255
4 647	185 043	117 523	4 269	184 849	114 680	378
47 445	189 638	144 750	45 572	189 699	145 130	1 873
35 877	189 596	145 065	34 004	189 676	145 592	1 873
7 072	190 259	144 053	7 072	190 259	144 053	—
4 496	188 996	143 332	4 496	188 996	143 332	—
247	191 960	133 100	247	191 960	133 100	—
7 500	189 991	133 806	7 377	190 124	133 269	123
1 407	189 660	174 572	1 149	187 475	171 651	258

第五十四表 平均每戶可支配所得及最終消費支出按經濟戶
長職業與所得組別及性別分（續完）

中 華 民 國 六 十 七 年

	180,000~200,000 元			
	女 Female		小Sub-total計	
	可支配所得 Available income	最終消費支出 Final consumption expenditure	戶數 No. of households	可支配所得 Available income
全體家庭 All households	189 713	152 385	729 208	282 871
0/1專門性、技術性及有關人員 Professional, technical & related workers	188 562	131 325	116 934	285 433
2.行政及主管人員 Administrative & managerial workers	186 000	165 374	100 052	330 674
3.監督及佐理人員 Clerical & related workers	188 876	157 626	159 068	273 741
4.買賣工作人員 Sales workers	190 954	167 344	113 329	281 768
5.服務工作人員 Service workers	194 410	162 156	34 958	270 839
6.農、林、漁、牧、狩獵工作人員 Agricultural, animal husbandry and forestry workers, fishermen, hunters	192 255	144 818	64 708	278 041
61.農事、畜牧、狩獵工作人員 Agricultural, animal husbandry workers, and hunters	199 698	137 680	55 646	275 731
62.林、漁工作人員 Forestry workers and fishermen	187 233	149 633	9 062	292 223
7/8/9.生產及有關工人運輸設備操作工及體力工 Prod. and related workers, tran. equipment operators & labourers	188 146	135 506	123 872	263 142
7.生產及有關工人 Production and related workers	188 146	135 506	84 714	263 756
8.運輸設備操作工 Transport operators	—	—	27 823	262 336
9.體力工 Labourers	—	—	11 335	260 536
10.職業不能分類之工作人員 Workers can't be classified	—	—	—	—
11.現役軍人 Servicemen	182 000	166 000	13 533	254 198
12.無職業家庭 Non-working	199 390	187 580	2 754	304 738

**Table 54. Average Available Income & Final Consumption Expenditure
Per Household by Occupation, Available Income and Sex of
Household Heads (Cont.)**

金額單位：新台幣元
Unit: N T \$

1 9 7 8

200,000 元 以上				N T \$200,000 & over			
最終消費支出 Final consumption expenditure	男 Male			女 Female			最終消費支出 Final consumption expenditure
	戶 No. of households	可支配所得 Available income	最終消費支出 Final consumption expenditure	戶 No. of households	可支配所得 Available income	最終消費支出 Final consumption expenditure	
199 518	689 650	282 460	199 468	39 558	290 034	200 390	
194 913	111 061	284 864	194 700	5 873	296 179	198 944	
233 990	96 893	329 300	231 934	3 159	372 835	297 043	
196 126	146 570	273 861	195 931	12 498	272 332	198 411	
208 455	104 046	280 958	209 984	9 283	290 838	191 316	
195 606	30 833	272 008	197 116	4 125	262 107	184 326	
185 684	63 206	276 401	185 901	1 502	347 066	176 549	
186 124	54 144	273 752	186 390	1 502	347 066	176 549	
182 980	9 062	292 223	182 980	—	—	—	
185 291	121 489	263 365	185 628	2 383	251 807	168 072	
187 188	83 087	263 842	187 876	1 627	259 383	152 044	
178 893	27 572	262 646	179 050	251	228 300	161 632	
186 819	10 830	261 537	185 136	505	239 081	222 912	
—	—	—	—	—	—	—	
159 872	13 533	254 198	159 872	—	—	—	
180 349	2 019	291 880	177 395	735	340 057	188 462	

第五十五表 平均每戶可支配所得及最終消費支出按經濟戶
長職業及戶內人數分

民國六十七年

	總 平 均 General average			1 人 person	
	戶 數 No. of households	可支配所得 Available income	最終消費支出 Final consumption expenditure	戶 數 No. of households	可支配所得 Available income
全體家庭 All households	3 369 865	155 737	122 207	126 779	69 728
0/1 專門性、技術性及有關人員 Professional, technical & related workers	263 318	209 508	153 368	5 637	141 046
2. 行政及主管人員 Administrative & managerial workers	152 602	270 281	198 005	2 128	134 978
3. 監督及佐理人員 Clerical & related workers	463 633	185 692	144 108	10 402	91 397
4. 買賣工作人員 Sales workers	434 792	169 705	136 786	14 047	84 798
5. 服務工作人員 Service workers	187 841	148 737	117 510	14 433	73 670
6. 農、林、漁、牧、狩獵工作人員 Agricultural, animal husbandry and forestry workers, fishermen & hunters	675 962	119 478	95 827	19 691	50 626
1. 農事、畜牧、狩獵工作人員 Agricultural, animal husbandry workers & hunters	597 114	117 721	95 356	16 956	48 702
62. 林、漁工作人員 Forestry workers and fishermen	78 848	132 783	99 390	2 735	62 555
7/8/9. 生產及有關工人運輸設備操作工及體力工 Prod. and related workers, trans. equipment operators & labourers	1 012 788	137 083	110 312	32 032	68 299
7. 生產及有關工人 Prod. and related workers	715 883	135 595	109 192	22 974	67 284
8. 運輸設備操作工 Transport equipment operators	180 993	148 401	117 603	1 885	89 868
9. 體力工 Labourers	115 912	128 599	105 843	7 173	65 881
10. 職業不能分類之工作人員 Workers can't be classified	498	160 177	130 530	—	—
11. 現役軍人 Servicemen	115 629	136 625	102 228	2 997	66 621
12. 無職業家庭 Non-working	62 802	81 266	71 304	25 412	45 975

**Table 55. Average Available Income & Final Consumption Expenditure
Per Household by Occupation of Household Heads and
Number of Persons Per Household**

金額單位：新台幣元
Unit: NT\$

1 9 7 8

1 人 person 最終消費支出 Final consumption expenditure	2 人 persons		最終消費支出 Final consumption expenditure	3 人 persons		最終消費支出 Final consumption expenditure	4 人 persons 戶 數 No. of households
	戶 數 No. of households	可支配所得 Available income		戶 數 No. of households	可支配所得 Available income		
51 753	216 624	115 975	87 562	394 710	140 162	107 822	682 982
104 635	20 961	177 434	128 972	39 614	190 983	131 503	67 139
101 731	7 052	246 101	158 476	16 591	238 984	179 404	32 615
60 386	28 919	151 662	112 890	69 034	165 562	128 746	122 216
62 936	25 838	118 829	94 451	49 280	150 606	118 831	87 651
52 164	13 009	101 713	81 096	24 979	128 527	101 374	37 720
37 546	42 076	72 066	55 137	55 132	94 800	74 019	97 196
37 502	37 687	70 747	54 025	48 882	93 732	73 699	84 968
37 816	4 389	83 397	64 690	6 250	103 155	76 524	12 228
49 248	49 378	97 095	73 771	112 617	114 482	91 183	195 918
47 959	31 288	93 030	71 413	82 649	110 733	88 765	139 896
60 601	9 369	119 706	88 931	16 195	131 803	97 849	38 763
50 391	8 721	87 390	65 946	13 773	116 610	97 854	17 259
—	—	—	—	—	—	—	251
48 976	8 539	144 476	96 308	18 183	131 085	94 101	37 773
40 381	20 852	87 695	76 825	9 280	132 341	111 514	4 503

第五十五表 平均每戶可支配所得及最終消費支出按經濟戶長
職業及戶內人數分（續一）

民國六十七年

	4 人 persons		5 人 persons		
	可支配所得 Available income	最終消費支出 Final consumption expenditure	戶 數 No. of households	可支配所得 Available income	最終消費支出 Final consumption expenditure
全體家庭 All households	150 445	117 370	809 272	156 717	123 806
0/1專門性、技術性及有關人員 Professional, technical & related workers	196 903	143 474	66 980	212 846	158 033
2.行政及主管人員 Administrative & managerial workers	235 714	179 803	44 067	257 600	187 640
3.監督及佐理人員 Clerical & related workers	178 955	138 679	115 323	185 809	145 438
4.買賣工作人員 Sales workers	157 684	124 585	111 537	167 729	135 741
5.服務工作人員 Service workers	142 968	113 140	43 242	161 894	126 618
6.農、林、漁、牧、狩獵工作人員 Agricultural, animal husbandry and forestry workers, fishermen & hunters	106 218	85 214	134 339	109 936	88 398
61.農事、畜牧、狩獵工作人員 Agricultural, animal husbandry workers & hunters	102 611	84 188	116 366	107 735	86 864
62.林、漁工作人員 Forestry workers and fishermen	131 281	92 340	17 973	124 187	98 329
7/8/9.生產及有關工人運輸設備操作工及體力工 Prod. and related workers, tran. equipment operators & labourers	127 089	101 751	260 393	131 808	108 896
7.生產及有關工人 Prod. and related workers	125 814	100 523	180 424	129 783	107 435
8.運輸設備操作工 Transport equipment operators	132 331	106 654	55 976	142 413	116 064
9.體力工 Labourers	125 643	100 687	23 993	122 296	103 157
10.職業不能分類之工作人員 Workers can't be classified	128 900	128 000	247	191 960	133 100
11.現役軍人 Servicemen	133 881	101 382	31 752	147 607	110 031
12.無職業家庭 Non-working	99 069	99 744	1 392	184 819	139 189

Table 55. Average Available Income & Final Consumption Expenditure Per Household by Occupation of Household Heads and Number of Persons Per Household (Cont.1)

金額單位：新台幣元
Unit: NT\$

1 9 7 8

6 人 persons			7 人 persons			8 人 persons	
戶數 No. of households	可支配所得 Available income	最終消費支出 Final consumption expenditure	戶數 No. of households	可支配所得 Available income	最終消費支出 Final consumption expenditure	戶數 No. of households	可支配所得 Available income
565 635	162 669	130 585	288 933	177 117	140 403	139 132	197 767
36 417	221 284	169 389	13 560	272 774	194 038	8 013	263 162
23 716	311 552	223 528	13 073	286 820	222 049	5 514	303 073
65 868	199 237	160 273	29 408	226 195	173 256	13 013	252 427
74 195	181 921	147 946	38 792	197 381	162 987	17 136	214 011
30 374	166 848	136 036	14 504	202 330	158 116	5 967	193 004
135 052	116 876	96 769	88 540	134 085	107 946	45 927	160 521
119 227	115 375	95 964	76 884	128 806	106 446	41 405	161 984
15 825	128 188	102 834	11 656	168 905	117 844	4 522	147 127
185 859	146 364	119 019	87 954	160 997	129 305	43 070	190 200
133 028	144 507	117 866	63 073	160 285	127 435	29 725	195 408
30 750	165 755	130 139	13 945	174 465	140 101	7 119	180 710
22 081	130 545	110 474	10 936	147 932	126 325	6 226	176 190
—	—	—	—	—	—	—	—
13 041	133 657	106 668	2 852	149 417	128 605	492	137 970
1 113	135 249	132 491	250	98 844	98 852	—	—

第五十五表 平均每戶可支配所得及最終消費支出按經濟戶長
職業及戶內人數分（續完）

民國六十七年

	8 人 persons	9 人 persons		最終消費支出 Final consumption expenditure	戶 數 No. of households
	最終消費支出 Final consumption expenditure	戶 數 No. of households	可支配所得 Available income	最終消費支出 Final consumption expenditure	戶 數 No. of households
全體家庭 All households	153 646	59 614	215 262	166 400	35 072
0/1專門性、技術性及有關人員 Professional, technical & related workers	189 117	2 258	310 104	242 406	1 226
2.行政及主管人員 Administrative & managerial workers	214 845	2 009	328 566	243 088	1 578
3.監督及佐理人員 Clerical & related workers	192 887	4 486	322 688	232 093	2 254
4.買賣工作人員 Sales workers	172 857	6 241	255 379	207 230	4 102
5.服務工作人員 Service workers	162 523	1 619	192 339	151 728	995
6.農、林、漁、牧、狩獵工作人員 Agricultural, animal husbandry and forestry workers, fishermen & hunters	124 681	22 426	175 518	135 935	13 022
61.農事、畜牧、狩獵工作人員 Agricultural, animal husbandry workers & hunters	125 636	20 923	168 405	132 149	12 024
62.林、漁工作人員 Forestry workers and fishermen	115 935	1 503	274 530	188 646	998
7/8/9.生產及有關工人運輸設備操作工及體力工 Prod. and related workers, trans. equipment operators & labourers	149 748	20 575	203 324	158 221	11 895
7.生產及有關工人 Prod. and related workers	151 287	13 942	200 404	159 724	9 510
8.運輸設備操作工 Transport equipment operators	143 660	3 629	202 430	155 295	1 133
9.體力工 Labourers	149 358	3 004	217 957	154 785	1 252
10.職業不能分類之工作人員 Workers can't be classified	—	—	—	—	—
11.現役軍人 Servicemen	120 373	—	—	—	—
12.無職業家庭 Non-working	—	—	—	—	—

**Taeb1 55. Average Available Income & Final Consumption Expenditure
Per Household by Occupation of Household Heads and
Number of Persons Per Household (Cont.)**

金額單位：新台幣元
Unit: NT\$

1 9 7 8

10 人 persons		11~15 人 persons			16 人 以 上 persons & over		
可支配所得 Available income	最終消費支出 Final consumption expenditure	戶 No. of households	可支配所得 Available income	最終消費支出 Final consumption expenditure	戶 No. of households	可支配所得 Available income	最終消費支出 Final consumption expenditure
237 589	182 792	47 111	269 862	213 931	4 001	339 989	291 092
395 213	328 973	1 513	370 357	263 238	—	—	—
693 997	345 856	4 007	390 927	317 310	252	345 877	310 012
272 622	199 110	2 710	334 058	243 423	—	—	—
265 516	227 334	5 476	346 923	291 552	497	341 081	299 939
202 623	150 367	748	249 515	154 625	251	378 080	335 980
173 009	147 331	21 057	222 268	177 272	1 504	343 433	282 520
174 105	149 107	20 288	220 058	177 079	1 504	343 433	282 520
159 802	125 931	769	280 566	182 368	—	—	—
218 149	169 172	11 600	251 267	198 627	1 497	328 788	286 057
215 738	166 517	7 877	249 520	202 715	1 497	328 788	286 057
214 890	153 738	2 229	241 502	182 213	—	—	—
239 416	203 307	1 494	275 045	201 561	—	—	—
—	—	—	—	—	—	—	—
—	—	—	—	—	—	—	—
—	—	—	—	—	—	—	—

第五十六表 平均每戶可支配所得及最終消費支出按經濟戶
長職業及都市化程度地區分

民國六十七年

	總 平 均 General average			都 市
	戶 數 No. of households	可支配所得 Available income	最終消費支出 Final consumption expenditure	戶 數 No. of households
全體家庭 All households	3 369 865	155 737	122 207	1 586 324
0/1.專門性、技術性和其他有關人員 Professional, technical & related workers	263 318	209 508	153 368	166 512
2.行政及主管人員 Administrative & managerial workers	152 602	270 281	198 005	111 262
3.監督及佐理人員 Clerical and related workers	463 633	185 692	144 108	304 846
4.買賣工作人員 Sales workers	434 792	169 705	136 786	265 887
5.服務工作人員 Service workers	187 841	148 737	117 510	109 671
6.農、林、漁牧、狩獵工作人員 Agricultural, animal husbandry and forestry workers, fishermen & hunters	675 962	119 478	95 827	42 296
61.農事、畜牧、狩獵工作人員 Agricultural, animal husbandry workers and hunters	597 114	117 721	95 356	30 379
62.林、漁工作人員 Forestry workers and fishermen	78 848	132 783	99 390	11 917
7/8/9.生產及有關工人運輸設備操作工及體力工 Prod. and related workers, trans. equipment operators & labourers	1 012 788	137 083	110 312	496 029
7.生產及有關工人 Prod. and related workers	715 883	135 595	109 192	327 972
8.運輸設備操作工 Transport equipment operators	180 993	148 401	117 603	103 957
9.體力工 Labourers	115 912	128 599	105 843	64 100
10.職業不能分類之工作人員 Workers can't be classified	498	160 177	130 530	251
11.現役軍人 Servicemen	115 629	136 625	102 228	58 230
12.無職業家庭 Non-working	62 802	81 266	71 304	31 340

**Table 56. Average Available Income & Final Consumption Expenditure
Per Household by Occupation of Household Heads and
Degree of Urbanization**

1 9 7 8

金額單位：新台幣元
Unit: NT\$

City		城 鎮 Town			鄉 村 Village		
可支配所得 Available income	最終消費支出 Final consumption expenditure	戶 數 No. of households	可支配所得 Available income	最終消費支出 Final consumption expenditure	戶 數 No. of households	可支配所得 Available income	最終消費支出 Final consumption expenditure
178 363	142 289	641 489	148 288	112 589	1 142 052	128 490	99 716
214 992	161 141	42 111	202 082	143 078	54 695	198 531	137 625
271 671	202 600	22 755	282 720	195 473	18 585	246 733	173 597
193 999	153 736	85 186	175 625	128 813	73 601	162 936	121 934
182 604	150 041	66 468	149 312	116 360	102 437	149 458	115 636
163 185	132 158	34 381	125 729	94 806	43 789	130 617	98 652
158 782	125 458	119 447	132 707	105 646	514 219	113 172	91 109
151 004	121 894	98 837	131 578	106 906	467 898	112 633	91 194
178 611	134 544	20 610	138 124	99 602	46 321	118 616	90 251
146 299	121 530	222 377	132 078	102 659	294 382	125 336	97 192
145 870	121 127	168 248	132 075	103 012	219 663	122 951	96 107
153 301	125 804	33 636	143 256	108 300	43 400	140 651	105 169
137 136	116 658	20 493	113 762	90 499	31 319	120 836	93 750
128 900	128 000	247	191 960	133 100	—	—	—
147 639	110 544	36 979	134 029	99 152	20 420	109 916	84 083
108 986	96 749	11 538	64 801	55 214	19 924	47 199	40 598

第五十七表 平均每戶可支配所得及最終消費支出按經濟戶長
職業、年齡及性別分

民國六十七年

	總 平 均			
	平 均 Average			男
	戶 數 No. of households	可支配所得 Available income	最終消費支出 Final consumption expenditure	戶 數 No. of households
全體家庭 All households	3 369 865	155 737	122 207	3 156 922
0/1. 專門性、技術性和其他有關人員 Professional, technical & related workers	263 318	209 508	153 368	243 368
2. 行政及主管人員 Administrative & managerial workers	152 602	270 281	198 005	147 425
3. 監督及佐理人員 Clerical & related workers	463 633	185 692	144 108	422 424
4. 買賣工作人員 Sales workers	434 792	169 705	136 786	400 958
5. 服務工作人員 Service workers	187 841	148 737	117 510	168 588
6. 農、林、漁牧、狩獵工作人員 Agricultural, animal husbandry and forestry workers, fishermen & hunters	675 962	119 478	95 827	651 519
61. 農事、畜牧、狩獵工作人員 Agricultural, animal husbandry workers & hunters	597 114	117 721	95 356	573 808
62. 林、漁工作人員 Forestry workers & fishermen	78 848	132 783	99 390	77 711
7/8/9. 生產及有關工人運輸設備操作工及體力工 Prod. and related workers, trans. equipment operators & labourers	1 012 788	137 083	110 312	960 645
7. 生產及有關工人 Prod. and related workers	715 883	135 595	109 192	671 833
8. 運輸設備操作工 Transport equipment operators	180 993	148 401	117 603	180 742
9. 體力工 Labourers	115 912	128 599	105 843	108 070
10. 職業不能分類之工作人員 Workers can't be classified	498	160 177	130 530	498
11. 現役軍人 Servicemen	115 629	136 625	102 228	115 254
12. 無職業家庭 Non-working	62 802	81 266	71 304	46 243

Table 57. Average Available Income & Final Consumption Expenditure Per Household by Occupation, Age and Sex of Household Heads

1 9 7 8

金額單位：新台幣元
Unit: NT\$

General average					未 滿 20 歲		
Male		女 Female			平 均 Average		
可支配所得 Available income	最終消費支出 Final consumption expenditure	戶 數 No. of households	可支配所得 Available income	最終消費支出 Final consumption expenditure	戶 數 No. of households	可支配所得 Available income	最終消費支出 Final consumption expenditure
156 818	122 969	212 943	139 701	110 916	23 686	112 528	91 259
211 654	154 877	19 950	183 328	134 963	376	70 106	103 594
270 024	197 127	5 177	277 617	223 014	—	—	—
187 021	144 680	41 209	172 068	138 246	1 770	142 331	120 470
169 755	137 308	33 834	169 113	130 610	1 251	135 306	95 375
149 755	118 312	19 253	139 821	110 485	757	67 276	54 555
120 557	96 715	24 443	90 712	72 161	1 240	56 277	47 492
118 817	96 305	23 306	90 738	71 998	1 240	56 277	47 492
133 406	99 739	1 137	90 169	75 490	—	—	—
138 741	111 539	52 143	106 544	87 714	18 042	115 545	93 014
137 383	110 553	44 050	108 330	88 442	16 418	114 709	90 458
148 290	117 542	251	228 300	161 632	378	87 181	75 395
131 210	107 628	7 842	92 616	81 257	1 246	135 173	132 026
160 177	130 530	—	—	—	—	—	—
136 629	102 159	375	135 197	123 341	—	—	—
81 697	72 081	16 559	80 064	69 135	250	49 591	46 903

第五十七表 平均每戶可支配所得及最終消費支出按經濟戶長
職業、年齡及性別分（續一）

民國六十七年

	Under 20 years			
	男 Male			戶數 No. of households
	戶數 No. of households	可支配所得 Available income	最終消費支出 Final consumption expenditure	
全體家庭 All households	13 030	114 600	91 894	10 656
0/1. 專門性、技術性和其他有關人員 Professional, technical & related workers	129	113 581	113 100	247
2. 行政及主管人員 Administrative & managerial workers	—	—	—	—
3. 監督及佐理人員 Clerical & related workers	509	252 260	217 056	1 261
4. 買賣工作人員 Sales workers	1 251	135 306	95 375	—
5. 服務工作人員 Service workers	504	64 671	54 133	253
6. 農林、漁牧、狩、獵工作人員 Agricultural, animal husbandry forestry and workers, fishermen & hunters	739	52 153	43 517	501
61. 農、事、畜牧、狩獵工作人員 Agricultural, animal husbandry workers & hunters	739	52 153	43 517	501
62. 林、漁工作人員 Forestry workers & fishermen	—	—	—	—
7/8/9. 生產及有關工人運輸設備操作工及體力工 Prod. and related workers, trans. equipment operators & labourers	9 898	112 122	90 276	8 144
7. 生產及有關工人 Prod. and related workers	8 525	113 414	88 354	7 893
8. 運輸設備操作工 Transport equipment operators	378	87 181	75 395	—
9. 體力工 Labourers	995	110 523	112 390	251
10. 職業不能分類之工作人員 Workers can't be classified	—	—	—	—
11. 現役軍人 Servicemen	—	—	—	—
12. 無職業家庭 Non-working	—	—	—	250

**Table 57. Average Available Income and Final Consumption Expenditure
Per Household by Occupation, Age and Sex of Household
Heads (Cont.1)**

1 9 7 8

金額單位：新台幣元
Unit: NT\$

		20 — 24 歲 Years					
女 Female		平 均 Average			男 Male		
可支配所得 Available income	最終消費支出 Final consumption expenditure	戶 數 No. of households	可支配所得 Available income	最終消費支出 Final consumption expenditure	戶 數 No. of households	可支配所得 Available income	最終消費支出 Final consumption expenditure
109 994	90 483	113 019	133 373	106 614	81 516	134 321	106 924
47 400	98 630	5 189	165 762	148 818	3 192	183 124	170 243
—	—	1 644	147 009	129 672	1 264	153 166	135 021
97 959	81 484	16 498	160 635	129 643	5 870	160 313	128 287
—	—	12 531	141 542	112 823	10 889	141 817	110 260
72 466	55 395	4 387	158 176	117 876	2 636	169 529	126 897
62 360	53 354	10 627	103 798	82 751	9 622	106 062	84 755
62 360	53 354	8 117	102 384	81 325	7 112	105 246	83 836
—	—	2 510	108 372	87 360	2 510	108 372	87 360
119 706	96 341	58 113	126 128	99 344	44 899	130 243	102 970
116 107	92 731	50 876	127 171	99 636	38 903	130 887	102 557
—	—	3 758	119 598	104 246	3 758	119 598	104 246
232 888	209 870	3 479	117 922	89 783	2 238	136 926	108 013
—	—	—	—	—	—	—	—
—	—	3 144	117 897	87 481	3 144	117 897	87 481
49 591	46 903	886	57 269	75 140	—	—	—

第五十七表 平均每戶可支配所得及最終消費支出按經濟戶長
職業、年齡及性別分（續二）

民國六十七年

	20 — 24 歲 Years			25 — 29
	女 Female			平 均
	戶 數 No. of households	可支配所得 Available income	最終消費支出 Final consumption expenditure	戶 數 No. of households
全體家庭 All households	31 503	130 922	105 809	443 062
0/1.專門性、技術性和其他有關人員 Professional, technical & related workers	1 997	138 010	114 573	38 414
2.行政及管理人員 Administrative & managerial workers	380	126 530	111 882	17 256
3.監督及佐理人員 Clerical & related workers	10 628	160 813	130 392	69 002
4.買賣工作人員 Sales workers	1 642	139 716	129 817	65 782
5.服務工作人員 Service workers	1 751	141 085	104 294	24 955
6.農、林、漁牧、狩獵工作人員 Agricultural, animal husbandry and forestry workers, fishermen & hunters	1 005	82 129	63 561	36 539
61.農事、畜牧、狩獵工作人員 Agricultural, animal husbandry workers & hunters	1 005	82 129	63 561	30 610
62.林、漁工作人員 Forestry workers & fishermen	—	—	—	5 929
7/8/9.生產及有關工人運輸設備操作工及體力工 Prod. and related workers, tran. equipment operators & labourers	13 214	112 145	87 025	177 578
7.生產及有關工人 Prod. and related workers	11 973	115 098	90 147	133 564
8.運輸設備操作工 Transport equipment operators	—	—	—	31 762
9.體力工 Labourers	1 241	83 651	56 907	12 252
10.職業不能分類之工作人員 Workers can't be classified	—	—	—	—
11.現役軍人 Servicemen	—	—	—	11 653
12.無職業家庭 Non-working	886	57 269	75 140	1 883

**Table 57. Average Available Income and Final Consumption Expenditure
Per Household by Occupation, Age and Sex of Household
Heads (Cont.2)**

1 9 7 8

金額單位：新台幣元
Unit: NT\$

25 — 29 歲 years							
Average		男 Male			女 Female		
可支配所得 Available income	最終消費支出 Final consumption expenditure	戶數 No. of households	可支配所得 Available income	最終消費支出 Final consumption expenditure	戶數 No. of households	可支配所得 Available income	最終消費支出 Final consumption expenditure
152 120	116 942	410 029	152 366	116 847	33 033	149 064	118 113
198 401	143 598	34 386	198 014	142 858	4 028	201 703	149 915
231 499	164 201	15 973	230 437	162 588	1 283	244 720	184 274
174 031	132 508	54 968	176 871	131 473	14 034	162 906	136 560
161 012	126 610	62 871	162 967	128 323	2 911	118 793	89 631
130 494	99 001	20 953	130 109	100 009	4 002	132 510	93 725
101 817	81 998	34 5 4	103 931	83 642	2 005	65 408	53 682
100 163	81 839	28 856	102 096	83 451	1 754	68 363	55 324
110 358	82 819	5 678	113 258	84 614	251	44 762	42 206
137 708	108 167	173 810	138 332	108 690	3 768	108 940	84 008
136 614	108 072	129 796	137 417	108 771	3 768	108 940	84 008
150 401	113 882	31 762	150 401	113 882	—	—	—
116 738	94 384	12 252	116 738	94 384	—	—	—
—	—	—	—	—	—	—	—
136 954	100 147	11 530	136 474	99 444	123	182 000	166 000
82 609	79 202	1 004	83 988	84 513	879	81 035	73 135

第五十七表 平均每戶可支配所得及最終消費支出按經濟戶長職業、年齡及性別分（續三）

民國六十七年

	30 — 34 歲 Years			
	平 均 Average			戶 數 No. of households
	戶 數 No. of households	可支配所得 Available income	最終消費支出 Final consumption expenditure	
全體家庭 All households	475 075	155 166	121 252	455 004
0/1.專門性、技術性和其他有關人員 Professional, technical & related workers	47 148	201 870	144 390	44 502
2.行政及主管人員 Administrative & managerial workers	27 251	253 415	184 082	25 879
3.監督及佐理人員 Clerical & related workers	74 934	178 569	137 749	70 267
4.買賣工作人員 Sales workers	72 361	168 383	132 464	67 719
5.服務工作人員 Service workers	22 867	140 372	118 894	20 858
6.農、林、漁牧、狩獵工作人員 Agricultural, animal husbandry and forestry workers, fishermen & hunters	54 608	104 939	87 224	53 602
61.農事、畜牧、狩獵工作人員 Agricultural, animal husbandry workers & hunters	44 136	99 354	86 486	43 130
62.林、漁工作人員 Forestry workers & fishermen	10 472	128 480	90 338	10 472
7/8/9.生產及有關工人運輸設備操作工及體力工 Prod. and related workers, tran. equipment operators & labourers	163 915	126 919	103 704	161 163
7.生產及有關工人 Prod. and related workers	120 228	125 936	104 123	118 222
8.運輸設備操作工 Transport equipment operators	30 603	131 359	104 865	30 603
9.體力工 Labourers	13 084	125 570	97 136	12 338
10.職業不能分類之工作人員 Workers can't be classified	—	—	—	—
11.現役軍人 Servicemen	10 636	174 432	119 812	10 636
12.無職業家庭 Non-working	1 355	93 620	86 721	378

Table 57. Average Available Income and Final Consumption Expenditure Per Household by Occupation, Age and Sex of Household Heads (Cont.3)

1 9 7 8

金額單位：新台幣元
Unit: NT\$

30 — 34 歲 Years					35 — 39 Years		
男 Male		女 Female			平 均 Average		
可支配所得 Available income	最終消費支出 Final consumption expenditure	戶 數 No. of households	可支配所得 Available income	最終消費支出 Final consumption expenditure	戶 數 No. of households	可支配所得 Available income	最終消費支出 Final consumption expenditure
155 144	121 163	20 071	155 658	123 272	520 658	149 241	120 075
204 143	145 971	2 646	163 647	117 809	48 566	202 208	145 325
253 247	184 291	1 372	256 584	180 151	28 375	233 828	178 327
179 038	137 519	4 667	171 519	141 199	62 119	180 908	140 831
167 181	132 252	4 642	185 919	135 556	75 090	156 510	130 566
139 535	117 710	2 009	149 954	131 185	22 855	152 729	126 080
105 619	87 333	1 006	68 752	81 423	98 470	108 067	91 337
100 068	86 604	1 006	68 752	81 423	84 907	105 852	90 833
128 480	90 338	—	—	—	13 563	121 933	94 492
127 696	104 178	2 752	81 451	75 944	178 220	129 721	107 749
126 563	104 482	2 006	89 024	92 954	123 830	128 591	106 430
131 359	104 865	—	—	—	37 199	140 470	115 347
129 469	99 557	746	61 086	57 092	17 191	114 608	100 807
—	—	—	—	—	251	128 900	128 000
174 432	119 812	—	—	—	6 336	149 116	112 130
116 306	118 764	977	84 844	74 324	376	80 218	70 656

第五十七表 平均每戶可支配所得及最終消費支出按經濟戶長
職業、年齡及性別分（續四）

民國六十七年

	35 — 39 歲 Years			
	男 Male			女 Female
	戶 數 No. of households	可支配所得 Available income	最終消費支出 Final consumption expenditure	戶 數 No. of households
全體家庭 All households	494 179	149 103	120 220	26 479
0/1.專門性、技術性和其他有關人員 Professional, technical & related workers	45 410	202 038	145 180	3 156
2.行政及主管人員 Administrative & managerial workers	27 992	232 323	176 133	383
3.監督及佐理人員 Clerical & related workers	58 875	177 906	140 448	3 244
4.買賣工作人員 Sales workers	68 444	156 773	130 942	6 646
5.服務工作人員 Service workers	19 897	149 912	124 744	2 958
6.農、林、漁牧、狩獵工作人員 Agricultural, animal husbandry and forestry workers, fishermen & hunters	95 398	108 140	91 765	3 072
61.農事、畜牧、狩獵工作人員 Agricultural, animal husbandry workers & hunters	81 835	105 854	91 313	3 072
62.林、漁工作人員 Forestry workers & fishermen	13 563	121 933	94 492	—
7/8/9.生產及有關工人運輸設備操作工及體力工 Prod. and related workers, tran. equipment operators & labourers	171 576	131 283	108 858	6 644
7.生產及有關工人 Prod. and related workers	118 441	130 150	107 517	5 389
8.運輸設備操作工 Transport equipment operators	37 199	140 470	115 347	—
9.體力工 Labourers	15 936	118 259	103 678	1 255
10.職業不能分類之工作人員 Workers can't be classified	251	128 900	128 000	—
11.現役軍人 Servicemen	6 336	149 116	112 130	—
12.無職業家庭 Non-working	—	—	—	376

Table 57. Average Available Income and Final Consumption Expenditure Per Household by Occupation, Age and Sex of Household Heads (Cont.4)

1 9 7 8

金額單位：新台幣元
Unit: NT\$

35—39歲 Years		40 — 44 歲 Years					
女 Female		平 均 Average			男 Male		
可支配所得 Available income	最終消費支出 Final consumption expenditure	戶 數 No. of households	可支配所得 Available income	最終消費支出 Final consumption expenditure	戶 數 No. of households	可支配所得 Available income	最終消費支出 Final consumption expenditure
151 831	117 375	469 239	152 110	123 767	444 603	152 658	124 362
204 655	147 405	32 692	214 749	162 305	31 706	215 306	162 918
343 791	338 698	20 400	253 464	192 957	20 150	253 069	192 722
235 397	147 782	54 291	185 567	146 324	52 527	185 528	146 148
153 807	126 697	62 369	177 637	147 177	55 726	175 457	148 362
171 678	135 068	23 843	142 040	118 287	20 499	144 954	120 370
105 784	78 072	131 158	116 560	95 548	127 262	117 668	96 245
105 784	78 072	115 091	112 824	93 851	111 321	114 043	94 643
—	—	16 057	143 324	107 706	15 941	142 981	107 432
89 402	79 120	135 887	133 822	114 007	129 002	135 237	114 817
94 328	82 560	94 242	132 220	112 474	88 734	133 524	113 165
—	—	22 150	142 308	118 314	22 150	142 308	118 314
68 249	64 350	19 495	131 923	116 527	18 118	134 985	118 632
—	—	—	—	—	—	—	—
—	—	6 478	148 534	105 347	6 478	148 534	105 347
80 218	70 656	2 121	98 841	86 581	1 253	55 424	70 896

第五十七表 平均每戶可支配所得及最終消費支出按經濟戶長
職業、年齡及性別分（續五）

民國六十七年

	40 — 44 歲 Years			45—49歲 Years
	女 Female			
	戶 數 No. of households	可支配所得 Available income	最終消費支出 Final consumption expenditure	戶 數 No. of households
全體家庭 All households	24 636	142 217	113 022	475 165
0/1.專門性、技術性和其他有關人員 Professional, technical & related workers	986	196 854	142 621	35 270
2.行政及主管人員 Administrative & managerial workers	250	285 340	211 880	20 204
3.監督及佐理人員 Clerical & related workers	1 764	186 724	151 568	57 608
4.買賣工作人員 Sales workers	6 643	195 920	137 237	50 421
5.服務工作人員 Service workers	3 344	124 181	105 519	22 159
6.農、林、漁牧、狩獵工作人員 Agricultural, animal husbandry and forestry workers, fishermen & hunters	3 896	80 372	72 790	121 092
61.農事、畜牧、狩獵工作人員 Agricultural, animal husbandry workers & hunters	3 770	76 818	70 463	108 210
62.林、漁工作人員 Forestry workers & fishermen	126	186 700	142 400	12 882
7/8/9.生產及有關工人運輸設備操作工及體力工 Prod. and related workers, tran. equipment operators & labourers	6 885	107 298	98 841	120 313
7.生產及有關工人 Prod. and related workers	5 508	111 213	101 344	72 096
8.運輸設備操作工 Transport equipment operators	—	—	—	28 926
9.體力工 Labourers	1 377	91 637	88 829	19 291
10.職業不能分類之工作人員 Workers can't be classified	—	—	—	—
11.現役軍人 Servicemen	—	—	—	44 465
12.無職業家庭 Non-working	868	161 516	109 225	3 633

**Table 57. Average Available Income and Final Consumption Expenditure
Per Household by Occupation, Age and Sex of Household
Heads (Cont.5)**

1 9 7 8

金額單位：新台幣元
Unit: NT\$

45 — 49 歲 Years								
平 均 Average		男 Male			女 Female			
可支配所得 Available income	最終消費支出 Final consumption expenditure	戶 數 No. of households	可支配所得 Available income	最終消費支出 Final consumption expenditure	戶 數 No. of households	可支配所得 Available income	最終消費支出 Final consumption expenditure	
163 969	129 577	456 044	163 899	129 706	19 121	165 640	126 497	
212 164	158 358	32 751	215 750	160 480	2 519	165 538	130 770	
272 514	223 005	19 198	271 436	222 150	1 006	293 102	239 320	
191 054	153 363	55 735	191 750	154 428	1 873	170 369	121 679	
196 997	160 257	45 921	195 228	160 182	4 500	215 051	161 015	
158 857	118 563	21 162	159 766	119 442	997	139 549	99 900	
131 188	103 605	118 367	131 114	103 736	2 725	134 438	97 942	
129 703	102 933	105 485	129 581	103 061	2 725	134 438	97 942	
143 665	109 258	12 882	143 665	109 258	—	—	—	
153 313	121 731	116 298	154 832	122 710	4 015	109 322	93 381	
155 009	121 508	69 339	157 208	123 066	2 757	99 700	82 328	
157 515	124 769	28 926	157 515	124 769	—	—	—	
140 678	118 009	18 033	141 394	118 037	1 258	130 409	117 606	
1	—	—	—	—	—	—	—	
129 396	99 714	44 213	129 493	99 698	252	112 352	102 520	
104 437	85 822	2 399	76 537	76 256	1 234	158 677	104 418	

第五十七表 平均每戶可支配所得及最終消費支出按經濟戶長
職業、年齡及性別分（續六）

民國六十七年

	50 — 54 歲 Years			
	平 均 Average			男 Male
	戶 數 No. of households	可支配所得 Available income	最終消費支出 Final consumption expenditure	戶 數 No. of households
全體家庭 All households	406 080	169 244	130 422	386 074
0/1.專門性、技術性和其他有關人員 Professional, technical & related workers	30 524	208 183	157 773	28 029
2.行政及主管人員 Administrative & managerial workers	15 673	319 933	221 340	15 673
3.監督及佐理人員 Clerical & related workers	62 282	202 614	160 758	60 782
4.買賣工作人員 Sales workers	42 854	174 173	140 242	38 861
5.服務工作人員 Service workers	34 423	164 220	126 243	32 003
6.農、林、漁牧、狩獵工作人員 Agricultural, animal husbandry and forestry workers, fishermen & hunters	91 195	135 912	104 239	87 457
61.農事、畜牧、狩獵工作人員 Agricultural, animal husbandry workers & hunters	83 182	134 525	104 172	79 444
62.林、漁工作人員 Forestry workers & fishermen	8 013	150 313	104 930	8 013
7/8/9.生產及有關工人運輸設備操作工及體力工 Prod. and related workers, tran. equipment operators & labourers	96 182	158 724	122 216	92 449
7.生產及有關工人 Prod. and related workers	63 298	157 805	120 844	60 797
8.運輸設備操作工 Transport equipment operators	18 392	173 650	129 865	18 141
9.體力工 Labourers	14 492	143 794	118 499	13 511
10.職業不能分類之工作人員 Workers can't be classified	247	191 960	133 100	247
11.現役軍人 Servicemen	26 416	131 687	100 318	26 416
12.無職業家庭 Non-working	6 284	69 163	58 097	4 157

**Table 57. Average Available Income and Final Consumption Expenditure
Per Household by Occupation, Age and Sex of Household
Heads (Cont.6)**

1 9 7 8

金額單位：新台幣元
Unit: NT\$

50 — 54 歲 Years					55 — 59 歲 Years		
男 Male		女 Female			平 均 Average		
可支配所得 Available income	最終消費支出 Final consumption expenditure	戶 數 No. of households	可支配所得 Available income	最終消費支出 Final consumption expenditure	戶 數 No. of households	可支配所得 Available income	最終消費支出 Final consumption expenditure
170 823	131 441	20 006	138 765	110 759	242 349	169 567	128 121
209 303	158 235	2 495	195 600	152 590	14 901	276 878	193 082
319 933	221 340	—	—	—	10 661	321 707	220 702
201 769	159 724	1 500	236 841	202 689	42 092	197 534	144 028
177 849	143 031	3 993	138 397	113 101	27 355	171 215	135 932
166 905	127 501	2 420	128 711	109 599	21 882	150 269	115 322
136 571	104 802	3 738	120 513	91 058	67 222	138 875	110 196
135 185	104 790	3 738	120 513	91 058	61 308	138 652	109 905
150 313	104 930	—	—	—	5 914	141 187	113 221
159 897	123 301	3 733	129 673	95 343	45 202	145 632	111 226
159 015	122 063	2 501	128 394	91 216	28 058	143 848	110 513
172 893	129 425	251	228 300	161 632	7 328	188 603	144 865
146 415	120 648	981	107 702	88 904	9 816	118 654	88 150
191 960	133 100	—	—	—	—	—	—
131 687	100 318	—	—	—	5 375	126 545	97 143
72 268	59 444	2 127	63 094	55 464	7 659	85 400	72 904

第五十七表 平均每戶可支配所得及最終消費支出按經濟戶長
職業、年齡及性別分（續七）

民國六十七年

	55 — 59 歲 Years			
	男 Male			女 Female
	戶 數 No. of households	可支配所得 Available income	最終消費支出 Final consumption expenditure	戶 數 No. of households
全體家庭 All households	231 727	170 880	128 706	10 622
0/1.專門性、技術性和其他有關人員 Professional, technical & related workers	13 777	283 758	199 754	1 124
2.行政及主管人員 Administrative & managerial workers	10 409	319 521	218 719	252
3.監督及佐理人員 Clerical & related workers	41 105	197 300	142 982	987
4.買賣工作人員 Sales workers	25 604	169 736	133 570	1 751
5.服務工作人員 Service workers	21 134	150 771	115 252	748
6.農、林、漁牧、狩獵工作人員 Agricultural, animal husbandry and forestry workers, fishermen & hunters	63 962	141 567	112 473	3 260
61.農事、畜牧、狩獵工作人員 Agricultural, animal husbandry workers & hunters	58 552	141 389	112 260	2 756
62.林、漁工作人員 Forestry workers & fishermen	5 410	143 490	114 774	504
7/8/9.生產及有關工人運輸設備操作工及體力工 Prod. and related workers, tran. equipment operators & labourers	43 949	147 238	112 402	1 253
7.生產及有關工人 Prod. and related workers	26 805	146 397	112 409	1 253
8.運輸設備操作工 Transport equipment operators	7 328	188 603	144 865	—
9.體力工 Labourers	9 816	118 654	88 150	—
10.職業不能分類之工作人員 Workers can't be classified	—	—	—	—
11.現役軍人 Servicemen	5 375	126 545	97 143	—
12.無職業家庭 Non-working	6 412	80 143	63 466	1 247

Table 57. Average Available Income and Final Consumption Expenditure Per Household by Occupation, Age and Sex of Household Heads (Cont. 7)

1 9 7 8

金額單位：新台幣元
Unit: NT\$

55—59歲 Years		60 — 64 Years					
女 Female		平 均 Average			男 Male		
可支配所得 Available income	最終消費支出 Final consumption expenditure	戶 數 No. of households	可支配所得 Available income	最終消費支出 Final consumption expenditure	戶 數 No. of households	可支配所得 Available income	最終消費支出 Final consumption expenditure
140 929	115 371	118 605	156 508	116 468	108 630	162 415	120 435
192 554	111 306	6 023	247 305	160 039	5 271	251 629	167 181
412 000	302 600	4 844	428 893	245 001	4 844	428 893	245 001
207 277	187 574	19 997	194 583	144 257	18 746	196 929	144 861
192 841	170 476	14 449	183 801	148 572	13 720	188 301	152 059
136 092	117 307	7 229	145 983	122 043	6 708	152 779	127 013
86 057	65 536	37 733	110 752	85 115	35 246	114 478	87 794
80 496	59 862	34 981	111 480	86 101	32 750	114 951	88 651
116 468	96 559	2 752	101 495	72 575	2 496	108 274	76 561
89 305	69 953	14 049	138 882	103 252	13 317	141 644	104 592
89 305	69 953	8 989	142 668	109 425	8 740	142 648	108 828
—	—	497	141 845	137 101	497	141 845	137 101
—	—	4 563	131 103	87 403	4 080	139 470	91 560
—	—	—	—	—	—	—	—
—	—	1 126	139 020	93 518	1 126	139 020	93 518
112 433	121 434	13 155	84 126	74 634	9 652	89 269	79 613

第五十七表 平均每戶可支配所得及最終消費支出按經濟戶長
職業、年齡及性別分（續完）

民國六十七年

	60 — 64 歲 years			65 歲以上
	女 Female			平均 Average
	戶 數 No. of households	可支配所得 Available income	最終消費支出 Final consumption expenditure	戶 數 No. of households
全體家庭 All households	9 975	92 169	73 273	82 927
0/1.專門性、技術性和其他有關人員 Professional, technical & related workers	752	217 000	109 980	4 215
2.行政及管理人員 Administrative & managerial workers	—	—	—	6 294
3.監督及佐理人員 Clerical & related workers	1 251	159 418	135 201	3 040
4.買賣工作人員 Sales workers	729	99 108	82 945	10 329
5.服務工作人員 Service workers	521	58 484	58 053	2 484
6.農、林、漁牧、狩獵工作人員 Agricultural, animal husbandry and forestry workers, fishermen & hunters	2 487	57 948	47 139	26 078
61.農事、畜牧、狩獵工作人員 Agricultural, animal husbandry workers & hunters	2 231	60 535	48 679	25 332
62.林、漁工作人員 Forestry workers & fishermen	256	35 400	33 710	746
7/8/9.生產及有關工人運輸設備操作工及體力工 Prod. and related workers, tran. equipment operators & labourers	732	88 638	78 860	5 287
7.生產及有關工人 Prod. and related workers	249	143 364	130 400	4 284
8.運輸設備操作工 Transport equipment operators	—	—	—	—
9.體力工 Labourers	483	60 425	52 289	1 003
10.職業不能分類之工人作人員 Workers can't be classified	—	—	—	—
11.現役軍人 Servicemen	—	—	—	—
12.無職業家庭 Non-working	3 503	69 955	60 916	25 200

Table 57. Average Available Income and Final Consumption Expenditure Per Household by Occupation, Age and Sex of Household Heads (Cont.)

1 9 7 8

金額單位：新台幣元
Unit: NT\$

65 years & over								
平 均 Average		男 Male			女 Female			
可支配所得 Available income	最終消費支出 Final consumption expenditure	戶 數 No. of households	可支配所得 Available income	最終消費支出 Final consumption expenditure	戶 數 No. of households	可支配所得 Available income	最終消費支出 Final consumption expenditure	
127 611	98 936	76 086	132 251	101 758	6 841	76 007	67 554	
201 126	152 631	4 215	201 126	152 631	—	—	—	
360 711	260 912	6 043	355 596	250 446	251	483 838	512 885	
216 358	167 497	3 040	216 358	167 497	—	—	—	
145 214	105 306	9 952	147 748	106 593	377	78 344	71 317	
134 411	98 633	2 234	108 769	84 296	250	363 554	226 750	
92 609	72 116	25 330	94 412	73 374	748	31 550	29 539	
92 499	72 241	24 584	94 353	73 540	748	31 550	29 539	
96 355	67 881	746	96 355	67 881	—	—	—	
116 177	92 786	4 284	135 999	107 240	1 003	31 514	31 051	
107 987	90 751	3 531	124 252	103 501	753	31 718	30 963	
—	—	—	—	—	—	—	—	
151 159	101 477	753	191 086	124 771	250	30 900	31 316	
—	—	—	—	—	—	—	—	
—	—	—	—	—	—	—	—	
77 125	67 692	20 988	81 983	71 910	4 212	52 918	46 674	

第五十八表 平均每戶可支配所得及最終消費支出按經濟戶長
從業身分及戶內就業人數分

民國六十七年

從業身分別 Employment Status	總 平 均 General Average			0 人 person	
	戶 數 No. of households	可支配所得 Available income	最終消費支出 Final consumption expenditure	戶 數 No. of households	可支配所得 Available income
全體家庭 All households	3 369 865	155 737	122 207	62 802	81 266
1.雇 主 Employers	127 365	248 424	190 828	—	—
2.受 雇 者 Employees	2 148 616	159 414	124 046	—	—
3.自營作業者 Own-account workers	1 031 082	141 160	113 000	—	—
4.失 業 者 The unemployed	14 674	72 404	66 652	14 674	72 404
5.其 他 Others	48 128	83 969	72 723	48 128	83 969

從業身分別 Employment Status	3 人 persons	4 人 persons			
	最終消費支出 Final consumption expenditure	戶 數 No. of households	可支配所得 Available income	最終消費支出 Final consumption expenditure	戶 數 No. of households
全體家庭 All households	137 786	199 056	210 139	149 791	72 596
1.雇 主 Employers	261 544	5 145	369 064	248 071	1 767
2.受 雇 者 Employees	150 241	87 230	243 982	164 486	28 247
3.自營作業者 Own-account workers	117 661	106 681	174 803	133 035	42 582
4.失 業 者 The unemployed	—	—	—	—	—
5.其 他 Others	—	—	—	—	—

Table 58. Average Available Income & Final Consumption Expenditure Per Household by Employment Status of Household Heads and Number of Persons Employed Per Household

1 9 7 8

金額單位：新台幣元
Unit: NT\$

最終消費支出 Final consumption expenditure	1 人 person			2 人 persons			3 人 persons	
	戶 數 No. of households	可支配所得 Available income	最終消費支出 Final consumption expenditure	戶 數 No. of households	可支配所得 Available income	最終消費支出 Final consumption expenditure	戶 數 No. of households	可支配所得 Available income
71 304	1 453 439	133 611	111 285	1 143 301	159 338	122 731	393 327	183 192
—	71 967	213 608	170 714	36 430	243 232	190 960	10 204	406 917
—	134 315	130 181	109 166	686 349	174 946	131 259	197 900	205 844
—	247 157	126 062	103 705	420 522	126 597	102 903	185 223	146 665
66 652	—	—	—	—	—	—	—	—
72 723	—	—	—	—	—	—	—	—

5 人 persons		6 人 persons			7 人 以 上 7 persons and over		
可支配所得 Available income	最終消費支出 Final consumption expenditure	戶 數 No. of households	可支配所得 Available income	最終消費支出 Final consumption expenditure	戶 數 No. of households	可支配所得 Available income	最終消費支出 Final consumption expenditure
235 517	168 648	31 075	260 926	195 254	14 269	297 851	207 227
297 446	256 027	1 601	462 506	364 873	251	357 702	321 670
287 619	189 662	9 559	299 306	212 505	5 016	353 737	227 128
198 385	151 083	19 915	226 298	173 337	9 002	265 042	192 946
—	—	—	—	—	—	—	—
—	—	—	—	—	—	—	—

第五十九表 平均每戶可支配所得及最終消費支出按可支配所得組別及經濟戶長年齡、性別分

民國六十七年

所得組別 (元) Income groups	總 平		
	計 Total		
	戶 數 No. of households	可支配所得 Available income	最終消費支出 Final consumption expenditure
全體家庭 All households	3 369 865	155 737	122 207
0 ~ 40,000	57 790	27 533	34 333
40,000 ~ 60,000	126 051	51 463	47 197
60,000 ~ 80,000	247 309	71 272	63 480
80,000 ~ 100,000	415 192	90 425	79 072
100,000 ~ 120,000	483 600	109 989	94 646
120,000 ~ 140,000	436 642	129 855	108 241
140,000 ~ 160,000	361 039	149 733	122 989
160,000 ~ 180,000	296 329	169 347	136 278
180,000 ~ 200,000	216 705	189 929	147 898
200,000元以上 Over NT \$ 200,000	729 208	282 871	199 518

所得組別 (元) Income groups	未 滿 20 歲			
	計 Total			戶 數 No. of households
	戶 數 No. of households	可支配所得 Available income	最終消費支出 Final consumption expenditure	
全體家庭 All households	23 686	112 528	91 259	13 030
0 ~ 40,000	486	37 993	34 011	486
40,000 ~ 60,000	3 133	53 730	50 951	1 631
60,000 ~ 80,000	4 642	71 321	63 827	2 504
80,000 ~ 100,000	3 753	89 920	77 674	1 886
100,000 ~ 120,000	3 286	108 171	96 293	1 636
120,000 ~ 140,000	2 499	130 763	99 437	2 124
140,000 ~ 160,000	1 998	148 592	101 927	747
160,000 ~ 180,000	2 251	165 062	154 292	1 007
180,000 ~ 200,000	499	184 494	149 191	250
200,000元以上 Over NT \$ 200,000	1 139	322 435	181 991	759

**Table 59. Average Available Income and Final Consumption Expenditure
Per Household by Available Income, Age & Sex of Household
Heads**

1 9 7 8

金額單位：新台幣元
Unit: NT \$

均 General Average					
男 Male			女 Female		
戶 數 No. of households	可 支 配 所 得 Available income	最 終 消 費 支 出 Final consumption expenditure	戶 數 No. of households	可 支 配 所 得 Available income	最 終 消 費 支 出 Final consumption expenditure
3 156 922	156 818	122 969	212 943	139 701	110 916
44 052	27 450	36 083	13 738	27 797	28 721
107 097	51 573	47 421	18 954	50 839	45 926
221 446	71 335	63 517	25 863	70 732	63 160
391 139	90 445	78 981	24 053	90 106	80 553
459 063	109 987	94 489	24 537	110 028	97 591
413 636	129 910	108 232	23 006	128 852	108 408
344 548	149 745	123 038	16 491	149 494	121 911
283 400	169 370	135 961	12 929	168 839	143 210
202 891	189 943	147 592	13 814	189 713	152 385
689 650	282 460	199 468	39 558	290 034	200 390

Under 20 years					
男 Male			女 Female		
可 支 配 所 得 Available income	最 終 消 費 支 出 Final consumption expenditure	戶 數 No. of households	可 支 配 所 得 Available income	最 終 消 費 支 出 Final consumption expenditure	戶 數 No. of households
114 600	91 894	10 656	109 994	90 483	113 019
37 993	34 011	—	—	—	2 001
55 203	46 945	1 502	52 131	55 301	8 209
72 983	68 194	2 138	69 376	58 713	10 502
88 509	75 612	1 867	91 345	79 758	17 714
110 346	96 455	1 650	106 016	96 132	16 353
131 997	99 039	375	123 773	101 693	16 894
149 406	100 530	1 251	148 106	102 761	10 137
165 059	164 627	1 244	165 064	145 927	9 042
183 751	171 493	249	185 240	126 800	6 385
329 925	183 154	380	307 474	179 667	15 782

第五十九表 平均每戶可支配所得及最終消費支出按可支配所得組別及經濟戶長年齡、性別分（續一）

民國六十七年

所得組別 (元) Income groups	20 ~ 24 歲			
	計 Total		男 Male	
	可支配所得 Available income	最終消費支出 Final consumption expenditure	戶數 No. of households	可支配所得 Available income
全體家庭 All households	133 373	106 614	81 516	134 321
0 ~ 40,000	29 007	46 578	751	23 008
40,000 ~ 60,000	51 829	45 324	5 832	52 041
60,000 ~ 80,000	71 679	59 677	7 760	71 918
80,000 ~ 100,000	90 995	74 477	13 127	91 279
100,000 ~ 120,000	110 051	92 122	11 508	110 171
120,000 ~ 140,000	128 951	104 937	12 506	129 150
140,000 ~ 160,000	151 094	123 340	7 323	151 195
160,000 ~ 180,000	168 801	130 582	7 318	169 065
180,000 ~ 200,000	190 656	151 272	4 621	189 948
200,000元以上 Over NT \$ 200,000	251 685	187 675	10 770	256 918

所得組別 (元) Income groups	25 ~ 29 歲			
	男 Male			
	最終消費支出 Final consumption expenditure	戶數 No. of households	可支配所得 Available income	最終消費支出 Final consumption expenditure
全體家庭 All households	116 942	410 029	152 366	116 847
0 ~ 40,000	39 978	1 761	29 243	43 814
40,000 ~ 60,000	44 788	9 249	51 696	46 284
60,000 ~ 80,000	63 853	27 634	71 233	63 733
80,000 ~ 100,000	77 602	60 848	90 505	77 782
100,000 ~ 120,000	94 350	73 624	110 056	93 763
120,000 ~ 140,000	106 808	56 263	130 264	106 839
140,000 ~ 160,000	117 309	41 866	149 743	116 349
160,000 ~ 180,000	135 045	33 237	169 119	134 686
180,000 ~ 200,000	135 865	22 436	190 025	135 920
200,000元以上 Over NT \$ 200,000	188 680	83 111	275 344	187 701

**Table 59. Average Available Income and Final Consumption Expenditure
Per Household by Available Income, Age & Sex of Household
Heads (Cont.1)**

1 9 7 8

金額單位：新台幣元
Unit: NT \$

years						
最終消費支出 Final consumption expenditure	女 Female			計 Total		
	戶 No. of households	可支配所得 Available income	最終消費支出 Final consumption expenditure	戶 No. of households	可支配所得 Available income	最終消費支出 Final consumption expenditure
106 924	31 503	130 922	105 809	443 062	152 120	
54 143	1 250	32 612	42 033	2 514	31 673	
45 656	2 377	51 308	44 510	12 262	50 994	
63 054	2 742	71 000	50 119	30 276	71 420	
74 328	4 587	90 184	74 904	64 530	90 382	
93 072	4 845	109 763	89 867	77 897	109 973	
105 077	4 388	128 383	104 539	59 409	130 164	
124 326	2 814	150 831	120 775	45 373	149 852	
125 150	1 724	167 683	153 640	35 375	169 089	
152 538	1 764	192 511	147 955	25 590	189 885	
188 281	5 012	240 440	186 373	89 836	275 609	

years					
女 Female			計 Total		
戶 No. of households	可支配所得 Available income	最終消費支出 Final consumption expenditure	戶 No. of households	可支配所得 Available income	最終消費支出 Final consumption expenditure
33 033	149 064	118 113	475 075	155 166	121 252
753	37 357	31 008	2 138	35 021	37 842
3 013	48 837	40 194	10 391	51 269	55 524
2 642	73 376	65 101	34 745	71 551	64 915
3 682	88 344	74 630	67 217	90 042	80 223
4 273	108 550	104 467	72 613	109 822	94 769
3 146	128 370	106 255	69 527	129 953	110 226
3 507	151 165	128 762	51 436	149 187	121 891
2 138	168 620	140 625	40 187	168 475	130 183
3 154	188 889	135 479	30 183	190 024	149 111
6725	278 887	200 775	96 638	283 326	194 034

第五十九表 平均每戶可支配所得及最終消費支出按可支配所得組別及經濟戶長年齡、性別分 (續二)

民國六十七年

所得組別 (元) Income groups	30 ~ 34 歲 years				
	男 Male			女 Female	
	戶數 No. of households	可支配所得 Available income	最終消費支出 Final consumption expenditure	戶數 No. of households	可支配所得 Available income
全體家庭 All households	455 004	155 144	121 163	20 071	155 658
0 ~ 40,000	1 758	37 032	41 070	380	25 715
40,000 ~ 60,000	8 266	51 257	57 600	2 125	51 317
60,000 ~ 80,000	32 743	71 561	64 996	2 002	71 381
80,000 ~ 100,000	64 950	90 093	80 200	2 267	88 576
100,000 ~ 120,000	69 645	109 783	94 632	2 968	110 754
120,000 ~ 140,000	67 811	129 958	110 140	1 716	129 774
140,000 ~ 160,000	50 703	149 175	121 918	733	149 990
160,000 ~ 180,000	39 109	168 562	129 621	1 078	165 332
180,000 ~ 200,000	28 189	190 228	147 200	1 994	187 146
200,000元以上 Over NT \$ 200,000	91 830	282 382	193 665	4 808	301 361

所得組別 (元) Income groups	35 ~ 39 歲 years			計 Total	
	女 Female				
	戶數 No. of households	可支配所得 Available income	最終消費支出 Final consumption expenditure	戶數 No. of households	可支配所得 Available income
全體家庭 All households	26 479	151 831	117 375	469 239	152 110
0 ~ 40,000	754	27 162	23 815	4 253	23 659
40,000 ~ 60,000	1 759	50 726	55 623	14 936	52 610
60,000 ~ 80,000	4 493	70 518	62 973	34 116	70 941
80,000 ~ 100,000	3 392	90 480	85 840	60 886	90 723
100,000 ~ 120,000	2 114	110 817	105 243	68 933	110 114
120,000 ~ 140,000	2 239	131 770	115 051	61 393	129 601
140,000 ~ 160,000	2 817	147 833	110 773	50 128	150 387
160,000 ~ 180,000	1 505	170 900	137 100	46 484	169 206
180,000 ~ 200,000	1 523	193 928	176 246	35 278	189 684
200,000元以上 Over NT \$ 200,000	5 883	304 025	195 679	92 832	268 256

Tabel 59. Average Available Income and Final Consumption Expenditure Per Household by Available Income, Age & Sex of Household Heads (Cont.2)

金額單位：新台幣元
Unit: NT \$

1 9 7 8

35 ~ 39 歲 years						
最終消費支出 Final consumption expenditure	計 Total			男 Male		
	戶 No. of households	可支配所得 Available income	最終消費支出 Final consumption expenditure	戶 No. of households	可支配所得 Available income	最終消費支出 Final consumption expenditure
123 272	520 658	149 241	120 075	494 179	149 103	120 220
22 909	3 769	26 456	39 885	3 015	26 280	43 904
47 447	13 533	52 728	51 451	11 774	53 027	50 827
63 585	36 113	71 606	64 318	31 620	71 761	64 509
80 870	72 498	90 546	81 559	69 106	90 549	81 349
97 968	91 951	110 028	97 445	89 837	110 009	97 262
113 625	74 253	130 135	112 450	72 014	130 084	112 369
120 003	65 348	149 711	122 558	62 531	149 795	123 089
150 574	41 864	169 466	137 940	40 359	169 413	137 971
176 127	31 740	190 331	151 205	30 217	190 149	149 943
201 082	89 589	279 512	195 817	83 706	277 789	195 827

40 ~ 44 歲 years						
最終消費支出 Final consumption expenditure	男 Male			女 Female		
	戶 No. of households	可支配所得 Available income	最終消費支出 Final consumption expenditure	戶 No. of households	可支配所得 Available income	最終消費支出 Final consumption expenditure
123 767	444 603	152 658	124 362	24 636	142 217	113 022
41 308	3 257	23 890	43 142	996	22 900	35 313
50 762	13 178	52 727	51 790	1 758	51 733	43 059
66 875	30 626	70 996	67 254	3 490	70 457	63 556
80 556	57 872	90 728	80 174	3 014	90 625	87 895
97 182	66 350	109 999	96 692	2 583	113 064	109 770
111 620	57 613	129 577	111 337	3 780	129 958	115 936
128 633	48 490	150 498	128 629	1 638	147 089	128 726
139 754	45 489	169 094	139 875	995	174 317	134 221
150 072	33 516	189 744	150 370	1 762	188 542	144 413
195 683	88 212	267 104	196 112	4 620	290 255	187 483

第五十九表 平均每戶可支配所得及最終消費支出按可支配所得組別及經濟戶長年齡、性別分 (續三)

民國六十七年

所得組別 (元) Income groups	45 ~ 49 歲				
	計 Total			男 Male	
	戶數 No. of households	可支配所得 Available income	最終消費支出 Final consumption expenditure	戶數 No. of households	可支配所得 Available income
全體家庭 All households	475 165	163 969	129 577	456 044	163 899
0 ~ 40,000	4 748	28 091	35 237	4 001	29 053
40,000 ~ 60,000	10 296	51 591	49 662	9 544	51 326
60,000 ~ 80,000	23 969	72 579	65 821	21 967	72 759
80,000 ~ 100,000	47 222	90 699	80 430	45 204	90 764
100,000 ~ 120,000	61 097	109 712	94 589	59 340	109 626
120,000 ~ 140,000	68 250	130 167	105 293	65 368	130 299
140,000 ~ 160,000	58 030	150 156	125 129	57 300	150 147
160,000 ~ 180,000	51 990	169 581	136 117	50 492	169 599
180,000 ~ 200,000	35 026	189 585	149 443	33 775	189 582
200,000元以上 Over NT \$ 200,000	114 537	274 740	200 621	109 053	273 679

所得組別 (元) Income groups	50 ~ 54 歲 years			
	男 Male			戶數 No. of households
	戶數 No. of households	可支配所得 Available income	最終消費支出 Final consumption expenditure	
全體家庭 All households	386 074	170 823	131 441	20 006
0 ~ 40,000	3 783	26 947	50 017	1 752
40,000 ~ 60,000	12 918	50 498	44 223	2 391
60,000 ~ 80,000	26 201	71 325	62 548	2 621
80,000 ~ 100,000	38 032	90 036	77 458	1 353
100,000 ~ 120,000	49 255	110 545	90 734	1 747
120,000 ~ 140,000	42 014	129 551	105 899	2 490
140,000 ~ 160,000	38 618	149 031	121 235	1 501
160,000 ~ 180,000	36 837	170 142	133 243	1 766
180,000 ~ 200,000	28 082	189 644	148 402	483
200,000元以上 Over NT \$ 200,000	110 334	287 010	205 965	3 902

Table 59. Average Available Income and Final Consumption Expenditure Per Household by Available Income, Age & Sex of Household Heads (Cont.3)

1 9 7 8

金額單位：新台幣元
Unit: NT \$

years				50 ~ 54 歲 years		
最終消費支出 Final consumption expenditure	女 Female			計 Total		
	戶數 No. of households	可支配所得 Available income	最終消費支出 Final consumption expenditure	戶數 No. of households	可支配所得 Available income	最終消費支出 Final consumption expenditure
129 706	19 121	165 640	126 497	406 080	169 244	130 422
37 763	747	22 936	21 706	5 535	27 290	46 191
49 929	752	54 958	46 279	15 309	50 375	43 710
64 844	2 002	70 596	76 544	28 822	71 213	62 384
79 860	2 018	89 253	93 207	39 385	90 090	77 527
94 349	1 757	112 611	102 712	51 002	110 596	90 532
105 273	2 882	127 185	105 737	44 504	129 390	105 922
125 039	730	150 836	132 181	40 119	149 032	121 488
136 137	1 498	168 987	135 440	38 603	170 098	134 482
150 033	1 251	189 671	133 514	28 565	189 645	148 726
200 854	5 484	295 835	195 986	114 236	287 494	206 070

		55 ~ 59 歲 years				
女 Female	計 Total				男 Male	
	可支配所得 Available income	最終消費支出 Final consumption expenditure	戶數 No. of households	可支配所得 Available income	最終消費支出 Final consumption expenditure	戶數 No. of households
	138 765	110 759	242 349	169 567	128 121	231 727
	28 032	37 929	6 420	20 207	31 421	5 536
	49 714	40 938	15 144	50 471	43 000	14 136
	70 099	60 747	21 394	71 107	60 173	20 141
	91 601	79 470	24 154	91 036	75 203	23 146
	112 031	84 833	23 184	109 648	90 408	22 319
	126 673	106 316	26 889	129 665	103 659	25 650
	149 058	128 011	21 938	148 760	122 099	21 189
	169 183	160 314	18 351	170 298	142 311	17 851
	189 703	167 567	15 447	190 998	145 196	14 071
	301 183	209 035	69 428	304 093	211 400	67 688
						170 880
						19 298
						50 547
						70 911
						90 904
						109 653
						129 645
						148 719
						170 360
						191 330
						304 139

第五十九表 平均每戶可支配所得及最終消費支出按可支配所得組別及經濟戶長年齡、性別分（續完）

民國六十七年

所得組別 (元) Income groups	55 ~ 59 歲 years			
	男 Male	女 Female		
	最終消費支出 Final consumption expenditure	戶數 No. of households	可支配所得 Available income	最終消費支出 Final consumption expenditure
全體家庭 All households	128 706	10 622	140 929	115 371
0 ~ 40,000	32 420	884	25 903	25 167
40,000 ~ 60,000	42 854	1 008	49 402	45 049
60,000 ~ 80,000	58 383	1 253	74 254	88 959
80,000 ~ 100,000	75 465	1 008	94 066	69 169
100,000 ~ 120,000	90 610	865	109 521	85 194
120,000 ~ 140,000	103 755	1 239	130 087	101 672
140,000 ~ 160,000	121 749	749	149 934	132 014
160,000 ~ 180,000	142 822	500	168 075	124 072
180,000 ~ 200,000	144 133	1 376	187 604	156 070
200,000元以上 Over NT \$ 200,000	210 905	1 740	302 299	230 631

所得組別 (元) Income groups	60 ~ 64 歲 years		65	
	女 Female		計 Total	
	可支配所得 Available income	最終消費支出 Final consumption expenditure	戶數 No. of households	可支配所得 Available income
全體家庭 All households	92 169	73 273	82 927	127 611
0 ~ 40,000	31 198	26 290	17 300	27 838
40,000 ~ 60,000	53 636	51 048	10 896	50 168
60,000 ~ 80,000	66 408	54 800	11 156	69 306
80,000 ~ 100,000	89 549	77 160	7 261	89 555
100,000 ~ 120,000	104 610	83 720	5 252	110 493
120,000 ~ 140,000	127 496	87 597	4 246	128 765
140,000 ~ 160,000	149 123	122 591	3 083	150 642
160,000 ~ 180,000	172 863	112 800	4 113	168 811
180,000 ~ 200,000	199 390	187 580	4 999	189 132
200,000元以上 Over NT \$ 200,000	320 721	224 928	14 621	335 098

Table 59. Average Available Income and Final Consumption Expenditure Per Household by Available Income, Age & Sex of Household Heads (Cont.)

1 9 7 8

金額單位：新台幣元
Unit: NT \$

60 ~ 64 歲 years						
計 Total			男 Male			女 Female
戶 數 No. of households	可 支 配 所 得 Available income	最 終 消 費 支 出 Final consumption expenditure	戶 數 No. of households	可 支 配 所 得 Available income	最 終 消 費 支 出 Final consumption expenditure	戶 數 No. of households
118 605	156 508	116 468	108 630	162 415	120 435	9 975
8 626	30 608	27 968	6 124	30 366	28 653	2 502
11 942	52 119	43 853	10 676	51 939	43 000	1 266
11 574	69 230	58 332	9 594	69 812	59 060	1 980
10 572	89 039	73 906	9 836	89 001	73 662	736
12 032	109 768	90 397	11 033	110 236	91 002	999
8 778	128 899	100 742	8 279	128 983	101 534	499
13 449	149 888	124 443	12 698	149 933	124 552	751
8 069	169 820	137 846	7 588	169 628	139 434	481
2 993	189 845	151 414	2 735	188 945	148 002	258
30 570	311 646	208 742	30 067	311 494	208 471	503

歲 以 上 over 65 years						
最 終 消 費 支 出 Final consumption expenditure	男 Male			女 Female		
	戶 數 No. of households	可 支 配 所 得 Available income	最 終 消 費 支 出 Final consumption expenditure	戶 數 No. of households	可 支 配 所 得 Available income	最 終 消 費 支 出 Final consumption expenditure
98 936	76 086	132 251	101 758	6 841	76 007	67 554
28 961	13 580	28 636	30 550	3 720	24 925	23 161
44 190	9 893	50 292	44 280	1 003	48 939	43 307
57 828	10 656	69 063	57 343	500	74 481	68 163
76 053	7 132	89 465	76 207	129	94 500	67 500
90 938	4 516	110 485	89 949	736	110 541	97 003
107 835	3 994	128 117	106 392	252	139 030	130 690
133 681	3 083	150 642	133 681	—	—	—
141 768	4 113	168 811	141 768	—	—	—
152 071	4 999	189 132	152 071	—	—	—
228 007	14 120	331 951	222 966	501	423 816	370 103

第六十表 平均每戶可支配所得及最終消費支出按可支配所得組別及都市化程度地區分

國民六十七年

項 目 Item	總 平 均 General average			都 市 City	
	戶 數 No. of households	可支配所得 Available income	最終消費支出 Final consumption expenditure	戶 數 No. of households	可支配所得 Available income
可支配所得組別 Available income groups					
總 計 Grand total	3 369 865	155 737	122 207	1 586 324	178 363
未 滿10,000元 Under N T \$ 10,000	2 122	4 349	87 190	126	5 000
10,000~20,000	7 114	14 292	27 760	358	16 940
20,000~30,000	17 301	25 273	29 618	500	23 160
30,000~40,000	30 911	35 322	34 087	5 145	34 934
40,000~50,000	50 046	45 628	43 491	9 810	45 092
50,000~60,000	75 230	55 198	49 596	9 298	55 480
60,000~70,000	99 067	65 179	57 447	17 871	64 698
70,000~80,000	148 736	75 225	67 403	32 381	75 471
80,000~90,000	197 095	85 138	75 302	58 967	85 176
90,000~100,000	217 205	95 138	82 357	73 954	95 380
100,000~110,000	243 088	104 966	90 179	101 040	105 058
110,000~120,000	240 888	114 958	99 120	102 463	115 010
120,000~130,000	221 981	125 027	105 067	105 641	125 225
130,000~140,000	214 449	134 747	111 445	110 298	134 639
140,000~150,000	190 897	144 982	120 037	97 881	144 972
150,000~160,000	170 866	154 942	126 270	96 406	154 768
160,000~170,000	163 773	164 935	134 435	90 503	165 008
170,000~180,000	132 673	174 726	138 499	73 649	174 551
180,000~190,000	110 751	185 008	144 374	65 298	185 280
190,000~200,000	105 860	194 995	151 290	61 420	194 957
200,000~210,000	97 711	204 851	158 397	60 679	204 745
210,000~220,000	76 010	214 728	168 204	47 375	214 867
220,000~230,000	67 600	224 647	166 705	43 311	224 647
230,000~240,000	64 173	234 944	178 626	40 151	235 189
240,000~250,000	53 648	244 885	179 657	33 638	244 713
250,000~260,000	41 062	255 213	187 264	30 552	255 186
260,000~270,000	41 976	265 005	194 979	28 456	264 871
270,000~280,000	33 117	274 605	194 093	20 134	274 859
280,000~290,000	30 303	284 534	211 120	19 675	284 712
290,000~300,000	25 918	294 711	208 452	18 299	294 916
300,000~350,000	92 962	322 097	225 392	62 449	321 364
350,000~400,000	43 386	372 310	247 084	27 888	371 320
400,000~450,000	21 831	422 917	261 840	13 322	424 093
540,000~500,000	13 425	464 532	303 801	10 178	460 528
500,000元以上 Over N T \$ 500,000	26 690	676 239	352 563	17 208	698 780

**Table 60. Average Available Income and Final Consumption Expenditure
Per Household by Available Income and Degree of Urbanization**

1 9 7 8

金額單位：新台幣元
Unit: N T \$

市	城 Town 鎮			鄉 Village 村		
最終消費支出 Final consumption expenditure	戶 No. of households	可支配所得 Available income	最終消費支出 Final consumption expenditure	戶 No. of households	可支配所得 Available income	最終消費支出 Final consumption expenditure
142 289	641 489	148 288	112 589	1 142 052	128 490	99 716
239 300	250	- 1 500	79 670	1 746	5 139	77 289
16 589	1 501	17 033	24 931	5 255	13 329	29 329
21 487	3 392	26 112	24 523	13 409	25 140	31 210
35 389	5 003	35 690	30 772	20 763	35 330	34 563
44 848	6 509	45 918	41 508	33 727	45 728	43 479
50 634	16 414	55 053	47 979	49 518	55 193	49 937
57 849	21 792	65 270	55 544	59 404	65 291	58 024
67 153	31 278	75 362	66 884	85 077	75 082	67 688
77 108	45 583	84 899	74 998	92 545	85 232	74 301
85 415	49 423	95 248	80 405	93 828	94 889	80 975
92 941	50 239	104 903	90 227	91 809	104 900	87 114
102 930	54 374	114 684	95 419	84 051	115 071	96 870
109 551	44 008	124 676	100 039	72 332	124 951	101 577
115 570	37 260	134 715	107 072	66 891	134 942	107 079
123 956	36 542	144 795	117 634	56 474	145 119	114 798
131 017	29 397	154 819	122 469	45 063	155 395	118 594
140 526	30 125	164 621	127 882	43 144	165 003	126 234
145 343	24 742	174 625	128 876	34 282	175 175	130 743
149 373	20 382	184 644	134 887	25 071	184 593	139 064
157 224	17 236	194 811	143 350	27 204	195 199	142 925
166 237	15 734	205 078	146 298	21 298	204 986	144 998
175 350	14 397	214 745	162 592	14 248	214 253	150 111
171 639	9 738	224 585	161 337	14 551	224 688	155 611
186 333	11 000	234 617	162 468	13 022	234 467	168 515
186 678	8 484	245 624	168 426	11 526	244 842	167 435
195 524	3 998	255 821	164 075	6 512	254 965	162 745
203 762	4 994	265 514	185 081	8 526	265 157	171 463
205 543	6 991	274 696	175 650	5 992	273 768	177 140
220 326	41 30	284 466	189 334	6 498	284 039	197 094
216 424	3 884	294 700	203 493	3 735	293 714	174 551
231 464	14 718	323 275	209 064	15 795	323 895	261 597
258 851	6 487	373 615	252 306	9 011	374 437	206 906
267 512	4 253	424 468	265 503	4 256	417 685	240 424
311 853	2 251	477 108	264 301	996	477 015	310 796
374 560	4 989	641 617	332 202	4 493	628 351	290 926

第六十一表 平均每戶可支配所得及最終消費支出按戶內就業
人數與經濟戶長年齡分

民國六十七年

	總 平 均 General Average			戶 數 No. of households
	戶 數 No. of households	可 支 配 所 得 Available income	最 終 消 費 支 出 Final consumption expenditure	
全體家庭 All households	3 369 865	155 737	122 207	23 686
0. 無 0 person	62 802	81 266	71 304	250
1. 1 人 person	1 453 439	133 611	111 285	8 639
2. 2 人 persons	1 143 301	159 338	122 731	7 917
3. 3 人 persons	393 327	183 192	137 786	4 254
4. 4 人 persons	199 056	210 139	149 791	1 873
5. 5 人 persons	72 596	235 517	168 648	501
6. 6 人以上 persons and over	45 344	272 545	199 021	252

	25 ~ 29 歲 years			戶 數 No. of households
	戶 數 No. of households	可 支 配 所 得 Available income	最 終 消 費 支 出 Final consumption expenditure	
全體家庭 All households	443 062	152 120	116 942	475 075
0. 無 0 person	1 883	82 609	79 202	1 355
1. 1 人 person	234 646	124 521	102 125	256 436
2. 2 人 persons	134 178	164 003	121 557	174 074
3. 3 人 persons	35 888	205 144	148 318	22 852
4. 4 人 persons	23 737	229 587	160 569	10 760
5. 5 人 persons	8 467	236 277	171 269	4 708
6. 6 人以上 persons and over	4 263	283 045	188 956	4 890

Table 61. Average Available Income & Final Consumption Expenditure Per Household by Number of Persons Employed Per Household & Age of Household Heads

金額單位：新台幣元
Unit: NT \$

1 9 7 8

15 ~ 19 歲 years		20 ~ 24 歲 years		
可支配所得 Available income	最終消費支出 Final consumption expenditure	戶數 No. of households	可支配所得 Available income	最終消費支出 Final consumption expenditure
112 528	91 259	113 019	133 373	106 614
49 591	46 903	886	57 269	75 140
103 689	84 277	45 107	107 049	88 982
107 318	92 934	32 374	132 271	106 489
119 934	98 752	18 610	173 832	134 906
156 206	100 602	11 015	157 974	118 695
153 280	104 678	3 756	172 452	122 601
110 971	99 380	1 271	227 632	191 259

30 ~ 34 歲 years		35 ~ 39 歲 years		
可支配所得 Available income	最終消費支出 Final consumption expenditure	戶數 No. of households	可支配所得 Available income	最終消費支出 Final consumption expenditure
155 166	121 252	520 658	149 241	120 075
93 620	86 721	376	80 218	70 656
135 606	111 705	263 342	138 263	116 873
163 583	122 474	210 749	154 548	118 471
210 736	153 090	28 769	166 609	129 176
256 643	187 897	10 383	213 276	158 579
251 778	197 312	4 519	204 646	154 971
322 288	219 288	2 520	301 520	271 138

第六十一表 平均每戶可支配所得及最終消費支出按戶內就業
人數與經濟戶長年齡分（續）

民 國 六 十 七 年

	40 ~ 44 歲 years			戶 數 No. of households
	戶 數 No. of households	可 支 配 所 得 Available income	最 終 消 費 支 出 Final consumption expenditure	
全體家庭 All households	469 239	152 110	123 767	475 165
0. 無 0 person	2 121	98 841	86 581	3 506
1. 1 人 person	173 762	148 293	126 692	173 696
2. 2 人 persons	203 007	152 915	121 304	150 532
3. 3 人 persons	60 169	153 660	121 845	83 064
4. 4 人 persons	24 684	159 137	125 424	42 787
5. 5 人 persons	4 746	203 641	138 605	14 618
6. 6 人以上 persons and over	750	287 306	223 708	6 962

	55 ~ 59 歲 years			戶 數 No. of households
	戶 數 No. of households	可 支 配 所 得 Available income	最 終 消 費 支 出 Final consumption expenditure	
全體家庭 All households	242 349	169 567	128 121	118 605
0. 無 0 person	7 659	85 400	72 904	12 904
1. 1 人 peron	89 136	124 122	101 166	35 143
2. 2 人 persons	63 566	164 848	127 115	36 546
3. 3 人 persons	40 460	198 867	145 368	17 589
4. 4 人 persons	22 689	247 253	174 316	8 743
5. 5 人 persons	10 685	267 006	175 753	4 451
6. 6 人以上 persons and over	8 154	292 964	205 960	3 229

**Table 61. Average Available Income & Final Consumption Expenditure
Per Household by Number of Persons Employed Per Household
& Age of Household Heads (Cont.)**

金額單位：新台幣元
Unit: N T \$

1 9 7 8

45 ~ 49 歲 years		50 ~ 54 歲 years		
可支配所得 Available income	最終消費支出 Final consumption expenditure	戶數 No. of households	可支配所得 Available income	最終消費支出 Final consumption expenditure
163 969	129 577	406 080	169 244	130 422
104 707	85 667	6 284	69 163	58 097
144 537	121 385	149 957	130 421	107 612
166 476	132 115	114 063	172 882	133 043
170 468	130 680	70 773	193 319	147 541
192 076	134 108	38 878	227 900	159 267
225 849	166 597	15 082	251 619	178 829
244 233	182 489	11 043	242 512	176 890

60 ~ 64 歲 years		65 歲 以 上 years and over		
可支配所得 Available income	最終消費支出 Final consumption expenditure	戶數 No. of households	可支配所得 Available income	最終消費支出 Final consumption expenditure
156 508	116 468	82 927	127 611	98 936
82 797	73 379	25 578	77 125	67 692
113 935	93 906	23 575	109 396	88 169
152 440	112 628	16 295	129 853	101 457
225 379	149 011	10 899	205 580	146 446
229 662	157 986	3 507	212 866	136 548
220 120	164 875	1 063	345 028	238 279
299 535	222 649	2 010	272 962	201 583

第六十二表 平均每戶可支配所得及最終消費支出按戶內人數及經濟戶長年齡分

民國六十七年

年 齡 組 別 Age groups	總 平 均 General average			未滿20歲
	戶 數 No. of households	可 支 配 所 得 Available income	最 終 消 費 支 出 Final consumption expenditure	戶 數 No. of households
戶 內 人 口 數 No. of persons per household				
全體家庭 All households	3 369 865	155 737	122 207	23 686
1 人 Person	126 779	69 728	51 753	250
2 人 Persons	216 624	115 975	87 562	3 264
3 人 Persons	394 710	140 162	107 822	5 523
4 人 Persons	682 982	150 445	117 370	4 261
5 人 Persons	809 272	156 717	123 806	5 267
6 人 Persons	565 635	162 669	130 585	2 492
7 人 Persons	288 933	177 117	140 403	1 246
8 人 Persons	139 132	197 767	153 646	129
9 人 Persons	59 614	215 262	166 400	501
10 人 Persons	35 072	237 589	182 792	503
11~15人 Persons	47 111	269 862	213 931	250
16人以上 Persons and over	4 001	339 989	291 092	—

**Table 62. Average Available Income & Final Consumption Expenditure
Per Household by Family Size & Age of Household Heads**

金額單位：新台幣元
Unit: NT\$

1978

Under 20 years		20—24歲 years			25—29歲 years		
可支配所得 Available income	最終消費支出 Final consumption expenditure	戶數 No. of households	可支配所得 Available income	最終消費支出 Final consumption expenditure	戶數 No. of households	可支配所得 Available income	最終消費支出 Final consumption expenditure
112 528	91 259	113 019	133 373	106 614	443 062	152 120	116 942
49 591	46 903	5 519	82 947	59 190	12 992	87 974	65 028
90 208	83 090	12 762	101 344	74 915	41 817	142 544	103 885
82 587	72 325	23 819	111 166	91 370	98 799	139 938	108 229
92 241	76 550	21 299	131 155	103 791	122 042	141 719	110 597
139 336	100 190	19 846	140 674	108 372	81 198	146 310	116 887
137 402	115 126	12 969	151 705	126 991	37 118	171 450	128 020
131 848	111 887	8 482	170 881	138 318	21 679	211 856	154 106
452 600	120 900	4 418	183 095	149 878	11 962	210 784	170 027
208 854	204 558	2 019	265 098	225 693	5 371	196 596	146 607
128 527	97 688	1 131	178 663	153 711	5 372	285 783	211 156
164 320	127 100	503	151 773	141 155	4 462	253 655	185 994
—	—	252	198 380	182 700	250	369 580	255 200

第六十二表 平均每戶可支配所得及最終消費支出按戶內人數及經濟戶長年齡分（續一）

民國六十七年

年 齡 組 別 Age groups	30—34歲 years			35—39歲
	戶 數 No. of households	可 支 配 所 得 Available income	最 終 消 費 支 出 Final consumption expenditure	戶 數 No. of households
全體家庭 All households	475 075	155 166	121 252	520 658
1 人 Person	4 800	123 544	99 760	4 652
2 人 Persons	20 291	149 897	105 901	11 917
3 人 Persons	49 885	154 104	115 625	29 249
4 人 Persons	134 205	152 497	118 212	94 173
5 人 Persons	133 778	147 640	116 801	166 960
6 人 Persons	70 106	140 892	114 192	117 229
7 人 Persons	28 086	164 009	127 009	55 949
8 人 Persons	13 051	185 784	145 027	21 718
9 人 Persons	6 877	197 578	152 190	8 026
10 人 Persons	4 139	224 385	178 867	5 115
11—15人 Persons	9 358	306 160	253 524	4 414
16人以上 Persons and over	499	231 733	186 613	1 256

**Table 62. Average Available Income & Final Consumption Expenditure
Per Household by Family Size & Age of Household Heads
(Cont.1)**

金額單位：新台幣元
Unit: NT\$

1978

years		40—44歲 years			45—49歲 years		
可支配所得 Available income	最終消費支出 Final consumption expenditure	戶數 No. of households	可支配所得 Available income	最終消費支出 Final consumption expenditure	戶數 No. of households	可支配所得 Available income	最終消費支出 Final consumption expenditure
149 241	120 075	469 239	152 110	123 767	475 165	163 969	129 577
85 670	63 781	6 496	63 921	45 531	11 616	79 268	51 698
114 479	79 361	9 592	94 938	77 804	12 554	114 823	83 584
154 584	118 240	23 867	134 511	101 662	42 682	125 998	98 760
156 425	123 588	62 051	142 181	101 346	92 861	155 044	121 695
145 370	118 274	136 917	152 168	121 861	119 539	165 941	128 978
144 762	115 910	119 604	154 291	127 615	101 652	172 984	140 198
145 110	121 885	66 482	159 454	133 885	48 883	177 413	144 040
147 309	122 776	28 950	178 115	143 564	25 012	199 267	156 389
174 052	137 113	8 614	175 443	149 464	9 156	226 488	176 981
199 696	169 751	2 047	205 999	179 117	6 103	214 764	184 575
279 126	207 747	4 619	224 878	184 680	4 609	229 471	189 107
381 054	3 76 230	—	—	—	498	513 426	329 706

第六十二表 平均每戶可支配所得及最終消費支出按戶內人數
及經濟戶長年齡分 (續完)

民 國 六 十 七 年

年 齡 組 別 Age groups	50—54歲 years			55—59歲
	戶 數 No. of households	可 支 配 所 得 Available income	最 終 消 費 支 出 Final consumption expenditure	戶 數 No. of households
全體家庭 All households	406 080	169 244	130 422	242 349
1 人 Person	24 627	71 271	52 428	23 953
2 人 Persons	23 937	106 313	81 074	29 581
3 人 Persons	46 980	142 721	110 606	37 499
4 人 Persons	86 229	152 693	117 553	42 873
5 人 Persons	91 205	178 602	135 307	36 509
6 人 Persons	64 411	192 369	153 790	26 564
7 人 Persons	31 602	221 146	166 796	16 272
8 人 Persons	17 585	227 070	172 492	10 517
9 人 Persons	9 960	258 809	199 726	6 015
10 人 Persons	4 036	205 674	187 251	4 265
11—15人 Persons	5 508	269 679	199 987	8 053
16人以上 Persons and over	—	—	—	248

**Table 62. Average Available Income & Final Consumption Expenditure
Per Household by Family Size & Age of Household Heads
(Cont.)**

金額單位：新台幣元
Unit: NT\$

years		60—64歲 years			65 歲以上 65 years and over		
可支配所得 Available income	最終消費支出 Final consumption expenditure	戶數 No. of households	可支配所得 Available income	最終消費支出 Final consumption expenditure	戶數 No. of households	可支配所得 Available income	最終消費支出 Final consumption expenditure
169 567	128 121	118 605	156 508	116 468	82 927	127 611	98 936
66 802	47 413	14 784	51 648	39 655	17 090	45 673	40 548
113 945	91 162	23 360	104 099	77 425	27 549	89 636	74 790
138 899	108 664	23 750	161 947	117 538	12 657	145 089	107 297
162 604	123 299	15 488	161 248	125 350	7 500	162 264	115 209
199 637	152 405	13 505	169 501	141 832	4 548	189 402	160 089
206 767	156 489	9 742	167 035	137 429	3 748	252 661	178 218
215 547	160 609	5 491	214 919	141 800	4 761	271 724	193 614
284 218	189 554	4 163	262 014	190 167	1 627	178 044	135 193
240 603	166 953	2 199	233 544	159 669	876	294 133	199 278
229 250	173 571	1 873	510 893	207 836	488	171 025	136 333
267 473	211 033	3 502	324 803	265 112	1 833	269 486	219 491
351 906	341 686	748	305 383	257 317	250	209 145	191 000

第六十三表 平均每戶可支配所得按戶內人數、經濟戶
長年齡及性別分

民國六十七年

年齡組別 Age groups 戶內人口數 No. of persons per household		總 平 均 General average		未 滿 20 歲 Under 20 years	
		男 Male	女 Female	男 Male	女 Female
合 計 Total		156 818	139 701	114 600	109 994
1 人 Person		70 706	65 696	—	49 591
2 人 Persons		117 838	105 422	96 709	72 788
3 人 Persons		140 396	138 156	79 094	88 110
4 人 Persons		150 666	147 051	93 250	90 389
5 人 Persons		156 563	160 106	191 172	113 278
6 人 Persons		162 322	173 049	125 798	154 890
7 人 Persons		175 962	210 739	161 824	111 891
8 人 Persons		197 934	192 343	—	452 600
9 人 Persons		215 228	216 249	253 330	164 200
10 人 Persons		235 830	276 628	110 971	146 152
11~15 人 Persons		271 317	215 499	164 320	—
16 人以上 Persons and over		339 989	—	—	—

**Table 63. Average Available Income Per Household by Family Size,
Age and Sex of Household Heads**

1 9 7 8

金額單位：新台幣元
Unit: NT\$

20 ~ 24 歲 years		25 ~ 29 歲 years		30 ~ 34 歲 years		35 ~ 39 歲 years	
男 Male	女 Female	男 Male	女 Female	男 Male	女 Female	男 Male	女 Female
134 321	130 922	152 366	149 064	155 144	155 658	149 103	151 831
84 103	80 201	89 276	84 191	143 663	88 981	89 938	63 465
101 983	99 933	145 634	121 891	152 606	131 533	113 813	116 845
108 898	116 672	139 842	140 986	156 699	125 352	154 074	159 729
134 274	123 383	140 462	157 242	152 667	147 379	155 686	165 795
137 938	148 182	146 502	142 578	145 982	201 424	145 078	152 095
151 301	152 785	170 782	188 716	140 448	159 531	144 517	151 474
165 777	183 165	205 138	440 025	162 702	237 474	145 574	130 724
185 044	173 904	212 379	161 373	185 608	191 761	147 842	101 510
272 488	212 803	196 596	—	197 799	194 768	168 079	353 200
192 129	131 450	273 433	537 740	208 513	470 250	199 696	—
178 166	125 484	249 336	326 725	306 160	—	277 695	302 861
198 380	—	369 580	—	231 733	—	381 054	—

第六十三表 平均每戶可支配所得按戶內人口數、經濟
戶長年齡及性別分 (續)

民國六十七年

年齡組別 Age groups	戶內人口數 No. of persons per household	40 ~ 44 歲 years		45 ~ 49 歲 years	
		男 Male	女 Female	男 Male	女 Female
合計 Total		152 658	142 217	133 899	165 640
1 人 Person		56 999	82 562	80 340	72 051
2 人 Persons		97 775	88 194	101 321	176 688
3 人 Persons		128 360	116 182	125 654	121 042
4 人 Persons		143 593	117 553	153 586	180 613
5 人 Persons		152 003	155 620	165 237	202 258
6 人 Persons		154 272	154 967	172 511	198 189
7 人 Persons		158 788	194 214	175 629	350 443
8 人 Persons		178 766	163 834	199 267	—
9 人 Persons		171 948	291 887	226 597	222 600
10 人 Persons		205 999	—	214 026	232 120
11~15 人 Persons		224 878	—	233 645	149 264
16 人以上 Persons and over		—	—	513 426	—

Table 63. Average Available Income Per Household by Family Size, Age and Sex of Household Heads (Cont.)

1 9 7 8

金額單位：新台幣元
Unit: NT\$

50 ~ 54 歲 years		55 ~ 59 歲 years		60 ~ 64 歲 years		65 歲 以 上 65 years and over	
男 Male	女 Female	男 Male	女 Female	男 Male	女 Female	男 Male	女 Female
170 823	138 765	170 880	140 929	162 415	92 169	132 251	76 007
73 670	54 054	66 132	74 662	49 796	56 249	46 426	48 633
111 299	86 829	116 289	93 160	106 438	86 584	91 512	49 908
142 807	141 552	134 732	186 904	160 845	178 377	145 739	112 000
153 995	118 290	161 570	186 937	164 533	63 566	162 264	—
177 246	239 494	199 637	—	171 276	139 488	196 292	69 940
191 363	242 183	206 111	275 818	166 977	169 440	236 068	483 838
220 738	231 071	214 716	268 840	214 919	—	266 635	363 554
224 608	282 405	288 042	127 192	262 014	—	178 044	—
258 809	—	247 115	91 665	233 544	—	294 133	—
209 775	145 867	229 250	—	510 893	—	171 025	—
274 484	167 764	267 473	—	324 803	—	269 486	—
—	—	351 906	—	305 383	—	209 145	—

第六十四表 平均每戶可支配所得及最終消費支出按戶內就業人數及人數分

民國六十七年

戶內人口數 Family size 戶內就業人數 No. of persons employed per household	總 平 均 General average			戶 數 No. of households
	戶 數 No. of households	可 支 配 所 得 Available income	最 終 消 費 支 出 Final consumption expenditure	
全體家庭 All households	3369 865	155 737	122 207	126 779
無 None	62 802	81 266	71 304	25 412
1 人 Person	1 453 439	133 611	111 285	101 367
2 人 Persons	1 143 301	159 338	122 731	—
3 人 Persons	393 327	183 192	137 786	—
4 人 Persons	199 056	210 139	149 791	—
5 人 Persons	72 596	235 517	168 648	—
6 人 以 上 Persons and over	45 344	272 545	199 021	—

戶內人口數 Family size 戶內就業人數 No. of persons employed per household	3 人 persons		4 人 persons	
	可 支 配 所 得 Available income	最 終 消 費 支 出 Final consumption expenditure	戶 數 No. of households	可 支 配 所 得 Available income
全體家庭 All households	140 162	107 822	682 982	150 445
無 None	132 832	111 811	4 503	99 069
1 人 Person	128 966	105 739	357 751	133 751
2 人 Persons	161 923	114 893	244 245	167 671
3 人 Persons	114 477	84 479	59 846	177 625
4 人 Persons	—	—	16 637	172 666
5 人 Persons	—	—	—	—
6 人 以 上 Persons and over	—	—	—	—

Table 64. Average Available Income and Final Consumption Expenditure Per Household by Number of Persons Employed Per Household and Family Size

金額單位：新台幣元
Unit: NT\$

1 9 7 8

1 人 person		2 人 persons				3 人 persons
可支配所得 Available income	最終消費支出 Final consumption expenditure	戶數 No. of households	可支配所得 Available income	最終消費支出 Final consumption expenditure	戶數 No. of households	
69 728	51 753	216 624	115 975	87 562	394 710	
45 975	40 381	20 852	87 695	76 825	9 280	
75 683	54 603	122 138	116 024	90 030	214 681	
—	—	73 634	123 903	86 509	144 532	
—	—	—	—	—	26 217	
—	—	—	—	—	—	
—	—	—	—	—	—	
—	—	—	—	—	—	

5 人 persons				6 人 persons	
最終消費支出 Final consumption expenditure	戶數 No. of households	可支配所得 Available income	最終消費支出 Final consumption expenditure	戶數 No. of households	可支配所得 Available income
117 370	809 272	156 717	123 806	565 635	162 669
99 744	1 392	184 819	139 189	1 113	130 234
111 688	378 184	142 626	120 298	192 891	152 500
125 101	302 269	160 943	123 749	219 246	153 301
123 247	84 578	179 320	133 207	95 513	183 715
109 676	37 949	207 105	137 107	41 964	185 916
—	4 900	195 295	128 524	12 028	231 549
—	—	—	—	2 880	245 133

第六十四表 平均每戶可支配所得及最終消費支出按戶內就業人數及人數分 (續)

民國六十七年

戶內人口數 Family size	戶內就業人數 No. of persons employed per household	6 人 persons	7 人 persons		
		最終消費支出 Final consumption expenditure	戶 數 No. of households	可支配所得 Available income	最終消費支出 Final consumption expenditure
全體家庭 All households		130 585	288 933	177 117	140 403
無 None		130 553	250	98 844	98 852
1 人 Person		129 503	64 235	153 023	134 992
2 人 Persons		124 417	100 791	157 522	130 949
3 人 Persons		140 640	64 701	184 942	144 027
4 人 Persons		135 112	38 670	225 429	154 734
5 人 Persons		154 715	17 019	224 559	159 982
6 人以上 Persons and over		172 563	3 267	287 363	198 228

戶內人口數 Family size	戶內就業人數 No. of persons employed per household	10 人 persons			戶 數 No. of households
		戶 數 No. of households	可支配所得 Available income	最終消費支出 Final consumption expenditure	
全體家庭 All households		35 072	237 589	182 792	47 111
無 None		—	—	—	—
1 人 Person		742	173 242	156 693	750
2 人 Persons		5 459	212 737	185 011	2 519
3 人 Persons		5 970	302 219	181 190	7 858
4 人 Persons		9 514	220 850	188 664	11 140
5 人 Persons		7 247	234 141	178 222	7 280
6 人以上 Persons and over		6 140	234 627	181 824	17 564

Table 64. Average Available Income and Final Consumption Expenditure Per Household by Number of Persons Employed Per Household and Family Size (Cont.)

1 9 7 8

金額單位：新台幣元
Unit: NT\$

8 人 persons			9 人 persons		
戶數 No. of households	可支配所得 Available income	最終消費支出 Final consumption expenditure	戶數 No. of households	可支配所得 Available income	最終消費支出 Final consumption expenditure
139 132	197 767	153 646	59 614	215 262	166 400
15 992	161 655	150 407	4 708	171 775	169 068
42 339	169 526	142 339	8 267	167 386	146 300
34 626	194 262	149 585	14 018	220 242	180 282
27 997	225 693	161 992	14 690	217 838	161 907
11 546	257 979	181 947	12 075	234 303	158 982
6 632	260 721	170 329	5 856	260 173	185 963

11 ~ 15 人 persons		16 人以上 persons and over		
可支配所得 Available income	最終消費支出 Final consumption expenditure	戶數 No. of households	可支配所得 Available income	最終消費支出 Final consumption expenditure
269 862	213 931	4 001	339 989	291 092
141 758	127 537	—	—	—
331 262	262 103	—	—	—
270 462	228 781	—	—	—
252 811	206 611	495	286 925	253 202
255 458	216 382	501	338 135	284 341
283 042	207 694	3 005	349 039	298 459

第六十五表 平均每戶可支配所得及最終消費支出按經濟戶
長行業與職業分

民國六十七年

	合 計 Total		
	戶 數 No. of households	可 支 配 所 得 Available income	最 終 消 費 支 出 Final consumption expenditure
全體家庭 All households	3 369 865	155 737	122 207
1. 農林漁牧狩獵業 Agriculture, hunting, forestry & fishing	675 962	119 478	95 827
(1) 農牧狩獵業 Agriculture & hunting	597 363	117 647	95 360
(2) 林業及伐木業 Forestry	14 225	115 755	95 571
(3) 漁 業 Fishing	64 374	137 289	100 211
2. 礦業及土石採取業 Mining & quarrying	28 193	162 994	129 888
3. 製造業 Manufacturing	727 283	161 699	125 127
4. 水電煤氣業 Water, electricity & gas	39 725	186 414	139 238
5. 營造業 Construction	264 699	141 895	115 786
6. 商 業 Commerce	515 308	173 964	139 617
7. 運輸倉儲及通訊業 Transport, storage & communication	279 910	171 277	131 460
8. 金融保險不動產工商服務業 Financing, insurance, real estate & business services	75 798	224 045	173 401
9. 社會團體及個人服務業 Community, social & personal services	699 686	167 455	128 332
10. 其他不能歸類之行業 Unclassified	499	98 101	93 036
11. 無行業 Non-workers	62 802	81 266	71 304

**Table 65. Average Available Income & Final Consumption Expenditure
Per Household by Industry & Occupation of Household
Heads**

金額單位：新台幣元
Unit: NT \$

1978

0/1 專門性、技術性及有關工作人員 Professional, technical, & related workers			2. 行政及主管人員 Administrative & managerial workers		
戶數 No. of households	可支配所得 Available income	最終消費支出 Final consumption expenditure	戶數 No. of households	可支配所得 Available income	最終消費支出 Final consumption expenditure
263 318	209 508	153 368	152 602	270 282	198 005
—	—	—	—	—	—
—	—	—	—	—	—
—	—	—	—	—	—
—	—	—	—	—	—
505	136 220	128 949	1 376	338 028	297 320
27 429	206 504	152 551	84 156	271 849	191 892
8 863	219 837	154 111	497	273 179	222 064
10 757	213 607	162 729	7 887	277 883	200 469
3 386	229 104	177 440	24 480	264 381	210 885
14 547	289 853	178 686	9 198	235 007	175 563
11 304	239 403	188 196	9 149	298 788	237 441
186 527	200 988	148 457	15 859	265 339	190 227
—	—	—	—	—	—
—	—	—	—	—	—

第六十五表 平均每戶可支配所得及最終消費支出按經濟戶
長行業與職業分（續一）

民國六十七年

	3. 監督及佐理人員 Clerical & related workers			4. 買賣工作人員
	戶數 No. of households	可支配所得 Available income	最終消費支出 Final consumption expenditure	戶數 No. of households
全體家庭 All households	463 633	185 692	144 108	434 792
1. 農林漁牧狩獵業 Agriculture, hunting, forestry & fishing	—	—	—	—
(1) 農牧狩獵業 Agriculture & hunting	—	—	—	—
(2) 林業及伐木業 Forestry	—	—	—	—
(3) 漁業 Fishing	—	—	—	—
2. 礦業及土石採取業 Mining & quarrying	2 373	194 460	154 900	498
3. 製造業 Manufacturing	118 732	182 567	143 143	31 561
4. 水電煤氣業 Water, electricity & gas	13 118	185 924	144 383	875
5. 營造業 Construction	12 774	167 968	129 854	2 754
6. 商業 Commerce	32 453	187 682	150 295	391 676
7. 運輸倉儲及通訊業 Transport, storage & communication	68 292	190 793	147 778	631
8. 金融保險不動產工商服務業 Financing, insurance, real estate & business services	46 287	219 873	167 080	3 377
9. 社會團體及個人服務業 Community, social & personal services	169 604	177 340	136 757	3 420
10. 其他不能歸類之行業 Unclassified	—	—	—	—
11. 無行業 Non-workers	—	—	—	—

**Table 65. Average Available Income & Final Consumption Expenditure
Per Household by Industry & Occupation of Household
Heads (Cont. 1)**

金額單位：新台幣元
Unit: NT \$

1 9 7 8

Sales workers		5. 服務工作人員 Service workers			6. 農、林、漁、牧、狩獵工作人員 Farmer, loggers, livestock, fishermen, hunters & relate workers		
可支配所得 Available income	最終消費支出 Final consumption expenditure	戶數 No. of households	可支配所得 Available income	最終消費支出 Final consumption expenditure	戶數 No. of households	可支配所得 Available income	最終消費支出 Final consumption expenditure
169 705	136 786	187 841	148 737	117 510	675 962	119 478	95 827
—	—	—	—	—	675 962	119 478	95 827
—	—	—	—	—	597 363	117 647	95 360
—	—	—	—	—	14 225	115 755	95 571
—	—	—	—	—	64 374	137 289	100 211
124 996	118 914	1 245	106 487	89 221	—	—	—
167 187	137 012	16 791	129 719	95 970	—	—	—
208 881	133 173	999	144 370	121 208	—	—	—
168 026	138 931	1 634	107 190	90 370	—	—	—
170 128	136 998	42 872	157 932	123 708	—	—	—
266 937	191 648	6 521	150 797	130 728	—	—	—
142 368	113 931	3 137	172 772	136 234	—	—	—
151 406	124 762	114 642	148 399	117 745	—	—	—
—	—	—	—	—	—	—	—
—	—	—	—	—	—	—	—

第六十五表 平均每戶可支配所得及最終消費支出按經濟戶
長行業與職業分 (續完)

民國六十七年

	7/8/9生產及有關工人運輸設備操作工及體力工 Craftsmen prod-process workers transport workers & labourers			10不能分類之工作
	戶數 No. of households	可支配所得 Available income	最終消費支出 Final consumption expenditure	戶數 No. of households
全體家庭 All households	1 012 788	137 083	110 312	498
1. 農林漁牧狩獵業 Agriculture, hunting, forestry, & fishing	—	—	—	—
(1) 農牧狩獵業 Agriculture & hunting	—	—	—	—
(2) 林業及伐木業 Forestry	—	—	—	—
(3) 漁業 Fishing	—	—	—	—
2. 礦業及土石採取業 Mining & quarrying	22 196	153 410	119 382	—
3. 製造業 Manufacturing	448 614	133 584	106 412	—
4. 水電煤氣業 Water, electricity & gas	15 373	166 151	125 113	—
5. 營造業 Construction	228 893	132 317	109 780	—
6. 商業 Commerce	20 441	141 891	114 608	—
7. 運輸倉儲及通訊業 Transport, storage & communication	180 721	151 554	119 046	—
8. 金融保險不動產商服務業 Financing, insurance, real estate & business services	2 544	134 560	117 114	—
9. 社會團體及個人服務業 Community, social & personal services	93 507	128 143	107 787	498
10. 其他不能歸類之行業 Unclassified	499	98 101	93 036	—
11. 無行業 Non-workers	—	—	—	—

金額單位：新台幣元
Unit: N T \$

Unit: N T \$

— 443 —

第六十六表 平均每戶可支配所得及最終消費支出按經濟戶長行業、年齡及性別分

民國六十七年

	總 平 均			
	平 均 Average			戶 數 No. of households
	戶 數 No. of households	可支配所得 Available income	最終消費支出 Final consumption expenditure	
全體家庭 All households	3 369 865	155 737	122 207	3 156 922
1. 農、林、漁、牧、狩獵業 Agriculture, hunting, forestry and fishing	675 962	119 478	95 827	651 519
(1) 農、牧、狩獵業 Agriculture, & hunting	597 363	117 647	95 360	574 057
(2) 林業及伐木業 Forestry	14 225	115 755	95 571	13 717
(3) 漁 業 Fishing	64 374	137 289	100 211	63 745
2. 礦業及土石採取業 Mining & quarrying	28 193	162 994	129 888	27 942
3. 製造業 Manufacturing	727 283	161 699	125 127	674 001
4. 水電煤氣業 Water, electricity & gas	39 725	186 414	139 238	38 846
5. 營造業 Construction	264 699	141 895	115 786	261 577
6. 商 業 Commerce	515 308	173 964	139 617	469 861
7. 運輸、倉儲、及通訊業 Transport, storage & communication	279 910	171 277	131 460	272 610
8. 金融、保險、不動產及工商服務業 Financing, insurance, real estate and business services	75 798	224 045	173 401	68 972
9. 社會團體及個人服務業 Community, social personal and services	699 686	167 455	128 332	644 852
10. 其他不能歸類之行業 Unclassified	499	98 101	93 036	499
11. 無業者 Non-working	62 802	81 266	71 304	46 243

**Table 66. Average Available Income & Final Consumption Expenditure
Per Household by Industry, Age & Sex of Household Heads**

1 9 7 8

金額單位：新台幣元
Unit: NT\$

General average					未 滿 20 歲		
男 Male		女 Female			平 均 Average		
可支配所得 Available income	最終消費支出 Final consumption expenditure	戶 數 No. of households	可支配所得 Available income	最終消費支出 Final consumption expenditure	戶 數 No. of households	可支配所得 Available income	最終消費支出 Final consumption expenditure
156 818	122 969	212 943	139 701	110 916	23 686	112 528	91 259
120 557	96 715	24 443	90 712	72 161	1 240	56 277	47 492
118 740	96 309	23 306	90 738	71 998	1 240	56 277	47 492
118 547	97 749	508	40 378	36 765	—	—	—
137 358	100 147	629	130 381	106 765	—	—	—
160 112	126 447	251	—	—	—	—	—
164 682	127 152	53 282	123 961	99 514	15 541	116 187	92 597
185 361	139 226	879	232 919	139 803	—	—	—
142 563	116 230	3 122	85 941	78 593	2 124	89 899	78 853
174 157	140 020	45 447	171 967	135 455	2 004	119 679	86 424
170 927	131 039	7 300	184 358	147 173	882	130 243	118 235
225 453	174 426	6 826	209 813	163 044	634	143 808	138 272
168 648	129 060	54 834	153 419	119 772	1 011	139 128	117 966
98 101	93 036	—	—	—	—	—	—
81 697	72 081	16 559	80 064	69 135	250	49 591	46 903

第六十六表 平均每戶可支配所得及最終消費支出按經濟戶長行業、年齡及性別分 (續一)

民 國 六 十 七 年

	Under 20 years			
	男 Male			戶 數 No. of households
	戶 數 No. of households	可支配所得 Available income	最終消費支出 Final consumption expenditure	
全體家庭 All households	13 030	114 600	91 894	10 656
1. 農、林、漁、牧、狩獵業 Agriculture, hunting, forestry, and fishing	739	52 153	43 517	501
(1) 農、牧、狩獵業 Agriculture, & hunting	739	52 153	43 517	501
(2) 林業及伐木業 Forestry	—	—	—	—
(3) 漁 業 Fishing	—	—	—	—
2. 礦業及土石採取業 Mining & quarrying	—	—	—	—
3. 製造業 Manufacturing	7 398	117 716	93 198	8 143
4. 水電煤氣業 Water, electricity & gas	—	—	—	—
5. 營造業 Construction	1 874	90 566	79 322	250
6. 商 業 Commerce	1 754	114 840	83 187	250
7. 運輸、倉儲、及通訊業 Transport, storage & communication	629	153 482	143 510	253
8. 金融、保險、不動產及工商服務業 Financing, insurance, real estate and business services	387	205 340	163 573	247
9. 社會團體及個人服務業 Community, social and personal services	249	147 300	110 880	762
10. 其他不能歸類之行業 Unclassified	—	—	—	—
11. 無業者 Non-working	—	—	—	250

**Table 66. Average Available Income & Final Consumption Expenditure
Per Household by Industry, Age & Sex of Household Heads
(Cont.1).**

1 9 7 8

金額單位：新台幣元
Unit: NT\$

		20~24 歲 years					
女 Female		平 均 Average			男 Male		
可支配所得 Available income	最終消費支出 Final consumption expenditure	戶 數 No. of households	可支配所得 Available income	最終消費支出 Final consumption expenditure	戶 數 No. of households	可支配所得 Available income	最終消費支出 Final consumption expenditure
109 994	90 483	113 019	133 373	106 614	81 516	134 321	106 924
62 360	53 354	10 627	103 798	82 751	9 622	106 062	84 755
62 360	53 354	8 117	102 384	81 325	7 112	105 246	83 836
—	—	254	118 160	154 560	254	118 160	154 560
—	—	2 256	107 270	79 794	2 256	107 270	79 794
—	—	250	118 048	110 715	250	118 048	110 715
114 798	92 052	49 853	128 269	101 378	34 151	132 922	104 950
—	—	500	116 179	107 200	500	116 179	107 200
84 900	75 335	10 223	125 331	100 271	9 842	125 549	100 326
153 633	109 140	15 993	152 662	122 466	11 623	154 354	119 548
72 466	55 395	5 132	151 512	118 530	4 501	139 888	113 025
47 400	98 630	2 024	192 796	138 271	877	171 292	124 942
136 457	120 282	17 531	145 293	119 577	10 150	147 010	122 159
—	—	—	—	—	—	—	—
49 591	46 903	886	57 269	75 140	—	—	—

第六十六表 平均每戶可支配所得及最終消費支出按經濟戶長行業、年齡及性別分 (續二)

民國六十七年

	女 Female			
	戶數 No. of households	可支配所得 Available income	最終消費支出 Final consumption expenditure	
全體家庭 All households	31 503	130 922	105 809	443 062
1. 農、林、漁、牧、狩獵業 Agriculture, hunting, forestry, and fishing	1 005	82 129	63 561	36 539
(1) 農、牧、狩獵業 Agriculture, & hunting	1 005	82 129	63 561	30 610
(2) 林業及伐木業 Forestry	—	—	—	989
(3) 漁業 Fishing	—	—	—	4 940
2. 礦業及土石採取業 Mining & quarrying	—	—	—	755
3. 製造業 Manufacturing	15 702	118 149	93 609	132 995
4. 水電煤氣業 Water, electricity & gas	—	—	—	5 743
5. 營造業 Construction	381	119 688	98 841	46 093
6. 商業 Commerce	4 370	148 164	130 226	82 823
7. 運輸、倉儲、及通訊業 Transport, storage & communication	631	234 432	157 802	44 315
8. 金融、保險、不動產及工商服務業 Financing, insurance, real estate and business services	1 147	209 238	148 463	13 401
9. 社會團體及個人服務業 Community, social and personal services	7 381	142 932	116 028	78 515
10. 其他不能歸類之行業 Unclassified	—	—	—	—
11. 無業者 Non-working	886	57 269	75 140	1 883

**Table 66. Average Available Income & Final Consumption Expenditure
Per Household by Industry, Age & Sex of Household Heads
(Cont.2)**

1 9 7 8

金額單位：新台幣元
Unit: NT\$

25~29 歲 years							
平 均 Average		男 Male			女 Female		
可支配所得 Available income	最終消費支出 Final consumption expenditure	戶 數 No. of households	可支配所得 Available income	最終消費支出 Final consumption expenditure	戶 數 No. of households	可支配所得 Available income	最終消費支出 Final consumption expenditure
152 120	116 942	410 029	152 366	116 847	33 033	149 064	118 113
101 817	81 998	34 534	103 931	83 642	2 005	65 408	53 682
100 163	81 839	28 856	102 096	83 451	1 754	68 363	55 324
117 481	82 110	989	117 481	82 110	—	—	—
108 932	82 961	4 689	112 367	85 143	251	44 762	42 206
118 768	102 472	755	118 768	102 472	—	—	—
157 869	118 528	125 952	159 636	119 795	7 043	126 266	95 864
159 422	121 031	5 617	157 687	121 491	126	236 785	100 520
139 175	112 088	45 341	140 144	112 898	752	80 750	— 63 287
161 091	127 353	76 667	159 143	125 558	6 156	185 349	149 712
163 817	124 336	42 026	165 297	122 975	2 289	136 652	149 318
211 231	156 421	10 789	210 312	154 946	2 612	215 023	162 512
148 689	112 217	67 344	147 719	111 433	11 171	154 538	116 946
—	—	—	—	—	—	—	—
82 609	79 202	1 004	83 988	84 513	879	81 035	73 135

第六十六表 平均每戶可支配所得及最終消費支出按經濟戶長行業、年齡及性別分（續三）

民 國 六 十 七 年

	30 ~			
	平 均 Average			戶 數 No. of households
	戶 數 No. of households	可支配所得 Available income	最終消費支出 Final consumption expenditure	
全體家庭 All households	475 075	155 166	121 252	455 004
1. 農、林、漁、牧、狩獵業 Agriculture, hunting, forestry, and fishing	54 608	104 939	87 224	53 602
(1) 農、牧、狩獵業 Agriculture, & hunting	44 136	99 354	86 486	43 130
(2) 林業及伐木業 Forestry	1 496	101 310	85 019	1 496
(3) 漁 業 Fishing	8 976	133 009	91 224	8 976
2. 礦業及土石採取業 Mining & quarrying	2 744	124 896	106 444	2 744
3. 製造業 Manufacturing	125 829	159 191	124 192	122 565
4. 水電煤氣業 Water, electricity & gas	6 488	137 984	110 413	6 488
5. 營造業 Construction	49 208	133 152	108 509	48 456
6. 商 業 Commerce	86 175	176 498	138 406	79 662
7. 運輸、倉儲、及通訊業 Transport, storage & communication	47 773	152 464	117 482	47 403
8. 金融、保險、不動產及工商服務業 Financing, insurance, real estate and business services	15 232	213 247	161 585	14 193
9. 社會團體及個人服務業 Community, social and personal services	85 414	167 155	125 621	79 264
10. 其他不能歸類之行業 Unclassified	249	72 400	69 880	249
11. 無業者 Non-working	1 355	93 620	86 721	378

**Table 66. Average Available Income & Final Consumption Expenditure
Per Household by Industry, Age & Sex of Household Heads
(Cont.3)**

金額單位：新台幣元
Unit: NT\$

1 9 7 8

34 歲 years							
男 Male		女 Female			平 均 Average		
可支配所得 Available income	最終消費支出 Final consumption expenditure	戶 數 No. of households	可支配所得 Available income	最終消費支出 Final consumption expenditure	戶 數 No. of households	可支配所得 Available income	最終消費支出 Final consumption expenditure
155 144	121 163	20 071	155 658	123 272	520 658	149 241	120 075
105 619	87 333	1 006	68 752	81 423	98 470	108 067	91 337
100 068	86 604	1 006	68 752	81 423	84 907	105 852	90 833
101 310	85 019	—	—	—	1 489	94 965	83 433
133 009	91 224	—	—	—	12 074	125 259	95 856
124 896	106 444	—	—	—	4 183	115 764	99 688
159 456	124 127	3 264	149 230	126 646	128 379	158 013	125 723
137 984	110 413	—	—	—	8 491	174 871	129 852
134 493	109 696	752	46 741	32 030	44 711	131 859	110 216
176 150	138 461	6 513	180 766	137 744	82 657	161 440	133 835
152 691	117 364	370	123 445	132 567	50 288	155 780	121 007
213 814	161 801	1 039	205 501	158 646	13 633	210 300	164 255
167 340	125 639	6 150	164 782	125 398	89 470	165 832	128 793
72 400	69 880	—	—	—	—	—	—
116 306	118 764	977	84 844	74 324	376	80 218	70 656

第六十六表 平均每戶可支配所得及最終消費支出按經濟戶長行業、年齡及性別分（續四）

民 國 六 十 七 年

	35~39 歲 years			
	男 Male			戶 數 No. of households
	戶 數 No. of households	可支配所得 Available income	最終消費支出 Final consumption expenditure	
全體家庭 All households	494 179	149 103	120 220	26 479
1. 農、林、漁、牧、狩獵業 Agriculture, hunting, forestry and fishing	95 398	108 140	91 765	3 072
(1) 農、牧、狩獵業 Agriculture, & hunting	81 835	105 854	91 313	3 072
(2) 林業及伐木業 Forestry	1 489	94 965	83 433	—
(3) 漁 業 Fishing	12 074	125 259	95 856	—
2. 礦業及土石採取業 Mining & quarrying	4 183	115 764	99 688	—
3. 製造業 Manufacturing	122 126	159 474	126 795	6 253
4. 水電煤氣業 Water, electricity & gas	8 240	167 639	128 544	251
5. 營造業 Construction	44 585	132 006	110 303	126
6. 商 業 Commerce	75 131	162 358	134 551	7 526
7. 運輸、倉儲、及通訊業 Transport, storage & communication	49 040	154 070	120 698	1 248
8. 金融、保險、不動產及工商服務業 Financing, insurance, real estate and business services	13 250	210 151	162 854	383
9. 社會團體及個人服務業 Community, social and personal services	82 226	165 419	128 806	7 244
10. 其他不能歸類之行業 Unclassified	—	—	—	—
11. 無業者 Non-working	—	—	—	376

**Table 66. Average Available Income & Final Consumption Expenditure
Per Household by Industry, Age & Sex of Household Heads
(Cont.4)**

1 9 7 8

金額單位：新台幣元
Unit: NT\$

		40 ~ 44 歲 years					
女 Female		平 均 Average			男 Male		
可支配所得 Available income	最終消費支出 Final consumption expenditure	戶 數 No. of households	可支配所得 Available income	最終消費支出 Final consumption expenditure	戶 數 No. of households	可支配所得 Available income	最終消費支出 Final consumption expenditure
151 831	117 375	469 239	152 110	123 767	444 603	152 658	124 362
105 784	78 072	131 158	116 560	95 548	127 262	117 668	96 245
105 784	78 072	115 339	112 862	93 907	111 569	114 080	94 699
—	—	2 255	141 193	120 912	2 255	141 193	120 912
—	—	13 564	143 908	105 288	13 438	143 506	104 940
—	—	5 613	136 852	111 696	5 613	136 852	111 696
129 470	104 785	89 464	157 145	127 420	84 598	159 711	128 935
412 300	172 800	8 126	180 898	148 919	7 874	181 488	148 532
79 850	79 350	39 201	139 132	121 935	38 831	139 539	121 709
152 280	126 687	70 967	181 683	148 770	62 297	181 639	151 247
222 952	133 159	35 187	171 920	134 067	34 430	170 789	133 441
215 433	212 726	7 571	195 127	171 022	7 056	196 868	170 514
170 522	128 641	79 831	171 703	134 961	75 389	173 982	136 687
—	—	—	—	—	—	—	—
80 218	70 656	2 121	98 841	86 581	1 253	55 424	70,896

第六十六表 平均每戶可支配所得及最終消費支出按經濟戶長行業、年齡及性別分 (續五)

民 國 六 十 七 年

	女 Female			
	戶數 No. of households	可支配收入 Available income	最終消費支出 Final consumption expenditure	
全體家庭 All households	24 636	142 217	113 022	475 165
1. 農、林、漁、牧、狩獵業 Agriculture, hunting, forestry and fishing	3 896	80 372	72 790	121 092
(1) 農、牧、狩獵業 Agriculture, & hunting	3 770	76 818	70 463	108 210
(2) 林業及伐木業 Forestry	—	—	—	2 994
(3) 漁業 Fishing	126	186 700	142 400	9 888
2. 礦業及土石採取業 Mining & quarrying	—	—	—	5 240
3. 製造業 Manufacturing	4 866	112 524	101 092	70 342
4. 水電煤氣業 Water, electricity & gas	252	162 460	161 016	4 742
5. 營造業 Construction	370	96 494	145 604	30 888
6. 商業 Commerce	8 670	182 003	130 970	60 698
7. 運輸、倉儲、及通訊業 Transport, storage & communication	757	223 398	162 551	42 552
8. 金融、保險、不動產及工商服務業 Financing, insurance, real estate and business services	515	171 264	177 983	8 537
9. 社會團體及個人服務業 Community, social and personal services	4 442	133 017	105 676	127 191
10. 其他不能歸類之行業 Unclassified	—	—	—	250
11. 無業者 Non-working	868	161 516	109 225	3 633

**Table 66. Average Available Income & Final Consumption Expenditure
Per Household by Industry, Age & Sex of Household Heads
(Cont.5)**

1 9 7 8

金額單位：新台幣元
Unit: NT\$

45 ~ 49 歲 years							
平 均 Average		男 Male			女 Female		
可支配所得 Available income	最終消費支出 Final consumption expenditure	戶 數 No. of households	可支配所得 Available income	最終消費支出 Final consumption expenditure	戶 數 No. of households	可支配所得 Available income	最終消費支出 Final consumption expenditure
163 969	129 577	456 044	163 899	129 706	19 121	165 640	126 497
131 188	103 605	118 367	131 114	103 736	2 725	134 438	97 942
129 703	102 933	105 485	129 581	103 061	2 725	134 438	97 942
110 648	95 461	2 994	110 648	95 461	—	—	—
153 662	113 436	9 888	153 662	113 436	—	—	—
174 836	133 166	5 240	174 836	133 166	—	—	—
178 725	142 350	66 453	180 206	143 129	3 889	153 416	129 041
217 646	151 980	4 492	222 975	154 590	250	121 896	105 091
160 553	129 977	30 638	161 392	130 743	250	57 758	36 212
198 326	162 537	55 713	196 933	162 764	4 985	213 889	160 002
174 411	134 269	42 054	174 714	134 349	498	148 834	127 463
277 274	228 417	8 152	282 513	234 352	385	166 346	102 751
159 685	123 503	122 286	159 882	123 671	4 905	154 762	119 304
123 700	116 100	250	123 700	116 100	—	—	—
104 437	85 822	2 399	76 537	76 256	1 234	158 677	104 418

第六十六表 平均每戶可支配所得及最終消費支出按經濟戶長行業、年齡及性別分 (續六)

民 國 六 十 七 年

	50 ~			
	平 均 Average			戶 數 No. of households
	戶 數 No. of households	可支配所得 Available income	最終消費支出 Final consumption expenditure	
全體家庭 All households	406 080	169 244	130 422	386 074
1. 農、林、漁、牧、狩獵業 Agriculture, hunting, forestry and fishing	91 195	135 912	104 239	87 457
(1) 農、牧、狩獵業 Agriculture, & hunting	82 932	134 005	104 141	79 194
(2) 林業及伐木業 Forestry	1 991	137 199	102 944	1 991
(3) 漁 業 Fishing	6 272	160 721	105 943	6 272
2. 礦業及土石採取業 Mining & quarrying	6 024	179 446	141 827	6 024
3. 製造業 Manufacturing	62 371	178 800	131 760	60 004
4. 水電煤氣業 Water, electricity & gas	3 001	265 497	172 743	3 001
5. 營造業 Construction	24 048	171 554	131 701	23 807
6. 商 業 Commerce	51 891	181 815	142 985	47 771
7. 運輸、倉儲、及通訊業 Transport, storage & communication	32 432	205 380	156 326	31 432
8. 金融、保險、不動產及工商服務業 Financing, insurance, real estate and business services	5 528	247 023	181 717	5 277
9. 社會團體及個人服務業 Community, social and personal services	123 306	172 589	136 560	117 144
10. 其他不能歸類之行業 Unclassified	—	—	—	—
11. 無業者 Non-working	6 284	69 163	58 097	4 157

**Table 66. Average Available Income & Final Consumption Expenditure
Per Household by Industry, Age & Sex of Household Heads
(Cont.6)**

1 9 7 8

金額單位：新台幣元
Unit: NT\$

54 歲 years							
男 Male		女 Female			平 均 Average		
可支配所得 Available income	最終消費支出 Final consumption expenditure	戶 數 No. of households	可支配所得 Available income	最終消費支出 Final consumption expenditure	戶 數 No. of households	可支配所得 Available income	最終消費支出 Final consumption expenditure
170 823	131 441	20 006	138 765	110 759	242 349	169 567	128 121
136 571	104 802	3 738	120 513	91 058	67 222	138 875	110 196
134 642	104 759	3 738	120 513	91 058	61 308	138 652	109 905
137 199	102 944	—	—	—	1 511	134 385	106 668
160 721	105 943	—	—	—	4 403	143 522	115 470
179 446	141 827	—	—	—	2 382	237 769	175 467
181 079	133 734	2 367	121 022	81 713	36 164	183 500	136 840
265 497	172 743	—	—	—	1 141	386 569	243 546
171 383	131 175	241	188 400	183 700	10 617	158 855	123 266
185 325	145 510	4 120	141 128	113 706	32 441	166 135	128 408
203 547	155 258	1 000	262 969	189 899	16 103	204 104	151 330
233 634	174 003	251	528 500	343 900	6 237	262 920	190 412
174 134	137 127	6 162	143 220	125 792	62 383	183 683	133 702
—	—	—	—	—	—	—	—
72 268	59 444	2 127	63 094	55 464	7 659	85 400	72 904

第六十六表 平均每戶可支配所得及最終消費支出按經濟戶長行業、年齡及性別分 (續七)

民國六十七年

	55~59 歲 years			
	男 Male			戶 數 No. of households
	戶 數 No. of households	可支配所得 Available income	最終消費支出 Final consumption expenditure	
全體家庭 All households	231 727	170 880	128 706	10 622
1. 農、林、漁、牧、狩獵業 Agriculture, hunting, forestry, and fishing	63 962	141 567	112 473	3 260
(1) 農、牧、狩獵業 Agriculture, & hunting	58 552	141 389	112 260	2 756
(2) 林業及伐木業 Forestry	1 259	152 189	120 038	252
(3) 漁 業 Fishing	4 151	140 852	113 177	252
2. 礦業及土石採取業 Mining & quarrying	2 382	237 769	175 467	—
3. 製造業 Manufacturing	35 162	183 768	137 082	1 002
4. 水電煤氣業 Water, electricity & gas	1 141	386 569	243 546	—
5. 營造業 Construction	10 617	158 855	123 266	—
6. 商 業 Commerce	30 690	164 611	126 008	1 751
7. 運輸、倉儲、及通訊業 Transport, storage & communication	15 849	205 064	152 031	254
8. 金融、保險、不動產及工商服務業 Financing, insurance, real estate and business services	5 990	267 432	193 262	247
9. 社會團體及個人服務業 Community, social and personal services	59 522	184 287	133 811	2 861
10. 其他不能歸類之行業 Unclassified	—	—	—	—
11. 無業者 Non-working	6 412	80 143	63 466	1 247

**Table 66. Average Available Income & Final Consumption Expenditure
Per Household by Industry, Age & Sex of Household Heads
(Cont.7)**

1 9 7 8

金額單位：新台幣元
Unit: NT\$

		60~64 歲 years					
女 Female		平 均 Average			男 Male		
可支配所得 Available income	最終消費支出 Final consumption expenditure	戶 數 No. of households	可支配所得 Available income	最終消費支出 Final consumption expenditure	戶 數 No. of households	可支配所得 Available income	最終消費支出 Final consumption expenditure
140 929	115 371	118 605	156 508	116 468	108 630	162 415	120 435
86 057	65 536	37 733	110 752	85 115	35 246	114 478	87 794
80 496	59 862	35 232	111 523	86 199	33 001	114 970	88 735
45 436	39 868	752	77 197	61 733	496	98 769	76 196
187 500	153 250	1 749	109 646	73 329	1 749	109 646	73 329
—	—	252	375 238	258 450	252	375 238	258 450
174 079	128 350	9 839	232 478	132 708	9 839	232 478	132 708
—	—	1 243	218 585	166 488	1 243	218 585	166 488
—	—	6 039	146 307	109 193	6 039	146 307	109 193
192 841	170 476	18 058	189 016	158 005	17 329	192 798	161 162
144 244	107 590	3 998	243 373	184 785	3 998	243 373	184 785
153 500	121 300	1 760	229 886	171 208	1 760	229 886	171 208
171 113	131 423	26 528	186 553	131 549	23 272	192 975	135 352
—	—	—	—	—	—	—	—
112 433	121 434	13 155	84 126	74 634	9 652	89 269	79 613

第六十六表 平均每戶可支配所得及最終消費支出按經濟戶長
行業、年齡及性別分 (續完)

民國六十七年

	60 ~ 64 歲 years			
	女 Female			
	戶數 No. of households	可支配所得 Available income	最終消費支出 Final consumption expenditure	戶數 No. of households
全體家庭 All households	9 975	92 169	73 273	82 927
1. 農、林、漁、牧、狩獵業 Agriculture, hunting, forestry, and fishing	2 487	57 948	47 139	26 078
(1) 農、牧、狩獵業 Agriculture, & hunting	2 231	60 535	48 679	25 332
(2) 林業及伐木業 Forestry	256	35 400	33 710	494
(3) 漁業 Fishing	—	—	—	252
2. 礦業及土石採取業 Mining & quarrying	—	—	—	750
3. 製造業 Manufacturing	—	—	—	6 506
4. 水電煤氣業 Water, electricity & gas	—	—	—	250
5. 營造業 Construction	—	—	—	1 547
6. 商業 Commerce	729	99 108	82 945	11 601
7. 運輸、倉儲、及通訊業 Transport, storage & communication	—	—	—	1 248
8. 金融、保險、不動產及工商服務業 Financing, insurance, real estate and business services	—	—	—	1 241
9. 社會團體及個人服務業 Community, social and personal services	3 256	140 654	104 365	8 506
10. 其他不能歸類之行業 Unclassified	—	—	—	—
11. 無業者 Non-working	3 503	69 955	60 916	25 200

**Table 66. Average Available Income & Final Consumption Expenditure
Per Household by Industry, Age & Sex of Household Heads
(Cont.)**

1 9 7 8

金額單位：新台幣元
Unit: NT\$

65 歲 以 上 65 years & over								
平 均 Average		男 Male				女 Female		
可支配所得 Available income	最終消費支出 Final consumption expenditure	戶 數 No. of households	可支配所得 Available income	最終消費支出 Final consumption expenditure	戶 數 No. of households	可支配所得 Available income	最終消費支出 Final consumption expenditure	
127 611	98 936	76 086	132 251	101 758	6 841	76 007	67 554	
92 609	72 116	25 330	94 412	73 374	748	31 550	29 539	
92 499	72 241	24 584	94 353	73 540	748	31 550	29 539	
47 600	33 565	494	47 600	33 565	—	—	—	
191 929	135 150	252	191 929	135 150	—	—	—	
297 267	247 463	499	203 420	113 954	251	483 838	512 885	
212 441	168 109	5 753	236 095	186 059	753	31 718	30 963	
159 910	118 390	250	159 910	118 390	—	—	—	
74 729	59 495	1 547	74 729	59 495	—	—	—	
163 669	121 940	11 224	166 535	123 641	377	78 344	71 317	
225 415	160 523	1 248	225 415	160 523	—	—	—	
242 131	194 088	1 241	242 131	194 088	—	—	—	
233 085	160 029	8 006	235 324	161 965	500	197 227	129 033	
—	—	—	—	—	—	—	—	
77 125	67 692	20 988	81 983	71 910	4 212	52 918	46 674	

第六十七表 平均每戶可支配所得及最終消費支出按
經濟戶長行業及戶內就業人數分

民國六十七年

	0 人 person			1 人
	戶 數 No. of households	可支配所得 Available income	最終消費支出 Final consumption expenditure	戶 數 No. of households
全體家庭 All households	62 802	81 266	71 304	1 453 439
1. 農、林、漁、牧、狩獵業 Agriculture, hunting, forestry and fishing	—	—	—	101 387
(1) 農、牧、狩獵業 Agriculture, & hunting	—	—	—	66 507
(2) 林業及伐木業 Forestry	—	—	—	6 743
(3) 漁 業 Fishing	—	—	—	28 137
2. 礦業及土石採取業 Mining & quarrying	—	—	—	11 553
3. 製造業 Manufacturing	—	—	—	370 424
4. 水電煤氣業 Water, electricity & gas	—	—	—	22 532
5. 營造業 Construction	—	—	—	135 304
6. 商 業 Commerce	—	—	—	233 750
7. 運輸、倉儲、及通訊業 Transport, storage & communication	—	—	—	163 189
8. 金融、保險、不動產及工商服務業 Financing, insurance, real estate and business services	—	—	—	42 674
9. 社會團體及個人服務業 Community, social and personal services	—	—	—	372 377
10. 其他不能歸類之行業 Unclassified	—	—	—	249
11. 無業者 Non-working	62 802	81 266	71 304	—

**Table 67. Average Available Income & Final Consumption Expenditure
Per Household by Industry of Household Heads & Number of
Employment Per Household**

1 9 7 8

金額單位：新台幣元
Unit: NT\$

person		2 人 persons			3 人 persons		
可支配所得 Available income	最終消費支出 Final consumption expenditure	戶數 No. of households	可支配所得 Available income	最終消費支出 Final consumption expenditure	戶數 No. of households	可支配所得 Available income	最終消費支出 Final consumption expenditure
133 611	111 288	1 143 301	159 338	122 731	393 327	183 192	137 786
86 293	71 195	283 275	100 404	83 325	147 060	123 865	101 133
75 502	65 357	255 466	97 116	81 579	138 037	120 473	99 328
87 191	75 057	5 757	139 702	116 043	1 479	146 799	106 478
111 585	84 070	22 052	128 232	95 020	7 544	181 441	133 106
118 342	100 619	8 008	152 112	130 202	4 620	198 559	160 732
134 073	111 182	223 050	165 272	125 729	75 723	215 179	154 019
151 071	123 146	11 549	214 984	147 917	2 887	215 651	158 223
120 119	102 913	79 469	140 718	113 370	30 412	183 947	144 835
147 599	124 978	189 532	177 330	139 524	48 913	213 633	162 210
143 078	116 838	73 934	190 132	140 982	25 460	226 364	160 608
185 590	157 223	24 358	242 683	176 638	7 154	336 749	230 276
131 511	108 693	249 876	193 589	142 917	51 098	230 713	164 093
72 400	69 880	250	123 700	116 100	—	—	—
—	—	—	—	—	—	—	—

第六十七表 平均每戶可支配所得及最終消費支出按
經濟戶長行業及戶內就業人數分（續）

民 國 六 十 七 年

	4 人 persons			5 人
	戶 數 No. of households	可支配所得 Available income	最終消費支出 Final consumption expenditure	戶 數 No. of households
全體家庭 All households	199 056	210 139	149 791	72 596
1. 農、林、漁、牧、狩獵業 Agriculture, forestry, hunting and fishing	81 864	156 120	116 820	36 977
(1) 農、牧、狩獵業 Agriculture & hunting	76 099	152 395	115 838	35 855
(2) 林業及伐木業 Forestry	246	151 671	113 177	—
(3) 漁 業 Fishing	5 519	207 685	130 524	1 122
2. 礦業及土石採取業 Mining & quarrying	1 250	270 168	167 836	1 508
3. 製造業 Manufacturing	35 299	232 142	162 273	14 389
4. 水電煤氣業 Water, electricity & gas	2 002	268 117	190 578	755
5. 營造業 Construction	13 492	212 711	151 223	3 512
6. 商 業 Commerce	30 270	237 069	175 731	8 203
7. 運輸、倉儲、及通訊業 Transport, storage & communication	13 436	271 200	179 111	3 141
8. 金融、保險、不動產及工商服務業 Financing, insurance, real estate and business services	1 354	443 073	292 530	—
9. 社會團體及個人服務業 Community, social and personal services	20 089	283 250	187 750	4 111
10. 其他不能歸類之行業 Unclassified	—	—	—	—
11. 無業者 Non-working	—	—	—	—

**Table 67. Average Available Income & Final Consumption Expenditure
Per Household by Industry of Household Heads & Number of
Employment Per Household (Cont.)**

金額單位：新台幣元
Unit: NT\$

1 9 7 8

persons		6 人 persons			7 人以上 persons and over		
可支配所得 Available income	最終消費支出 Final consumption expenditure	戶數 No. of households	可支配所得 Available income	最終消費支出 Final consumption expenditure	戶數 No. of households	可支配所得 Available income	最終消費支出 Final consumption expenditure
235 517	168 648	31 075	260 926	195 254	14 269	297 851	207 227
184 646	142 179	16 390	207 699	157 819	9 009	260 154	185 706
180 511	139 219	16 390	207 699	157 819	9 009	260 154	185 706
—	—	—	—	—	—	—	—
316 792	236 758	—	—	—	—	—	—
230 534	159 244	752	242 030	169 226	502	448 740	272 977
263 523	171 127	5 138	319 225	212 904	3 260	353 614	253 811
475 701	278 019	—	—	—	—	—	—
259 218	183 731	2 260	302 615	251 767	250	263 466	221 246
288 079	221 211	3 892	330 980	269 451	748	343 915	228 695
284 331	189 254	501	309 698	320 363	249	325 360	226 650
—	—	258	550 300	341 260	—	—	—
390 352	247 905	1 884	325 194	208 840	251	494 532	145 910
—	—	—	—	—	—	—	—
—	—	—	—	—	—	—	—

第六十八表 平均每戶可支配所得及最終消費支出按經濟戶長
行業及所得組別與性別分

民國六十七年

	平均 Average			男
	戶數 No. of households	可支配所得 Available income	最終消費支出 Final consumption expenditure	戶數 No. of households
全體家庭 All households	9 236	12 008	41 414	6 507
1. 農、林、漁、牧、狩獵業 Agriculture, hunting, forestry & fishing	3 507	9 180	59 233	3 008
(1) 農、牧、狩獵業 Agriculture & hunting	3 256	8 979	59 525	2 757
(2) 林業及伐木業 Forestry	251	11 784	55 440	251
(3) 漁業 Fishing	—	—	—	—
2. 礦業及土石採取業 Mining & quarrying	—	—	—	—
3. 製造業 Manufacturing	749	13 510	30 535	—
4. 水電煤氣業 Water, electricity & gas	—	—	—	—
5. 營造業 Construction	—	—	—	—
6. 商業 Commerce	751	17 373	44 499	751
7. 運輸、倉儲、及通訊業 Transport, storage & communication	—	—	—	—
8. 金融、保險、不動產及工商服務業 Financing, insurance, real estate and business services	251	17 820	17 365	251
9. 社會團體及個人服務業 Community, social and personal services	—	—	—	—
10. 其他不能歸類之行業 Unclassified	—	—	—	—
11. 無業者 Non-working	3 728	13 800	25 270	2 247

**Table 68. Average Available Income & Final Consumption Expenditure
Per Household by Industry & Sex of Household Heads &
Available Income of Household**

1 9 7 8

金額單位：新台幣元
Unit: NT \$

0 ~ 20,000元							
Male		女 Female				平 均	
可 支 配 所 得	最終消費支出	戶 數	可 支 配 所 得	最終消費支出	戶 數	可支配所得	
Available income	Final consumption expenditure	No. of Households	Available income	Final consumption expenditure	No. of households	Available income	
11 396	48 185	2 729	13 467	25 269	48 212	31 716	
9 319	65 669	499	8 338	20 432	22 911	31 758	
9 095	66 601	499	8 338	20 432	20 916	31 511	
11 784	55 440	—	—	—	747	35 557	
—	—	—	—	—	1 248	33 638	
—	—	—	—	—	—	—	
—	—	749	13 510	30 535	3 636	33 240	
—	—	—	—	—	—	—	
—	—	—	—	—	2 012	32 187	
17 373	44 499	—	—	—	2 496	31 957	
...	...	—	—	—	—	—	
17 820	17 365	—	—	—	—	—	
—	—	—	—	—	3 757	33 061	
—	—	—	—	—	—	—	
12 895	25 952	1 481	15 174	24 235	13 400	30 738	

第六十八表 平均每戶可支配所得及最終消費支出按經濟戶長行業及所得組別與性別分（續一）

民國六十七年

	20,000~40,000元			
	Average	男 Male		
	最終消費支出 Final consumption expenditure	戶數 No. of households	可支配所得 Available income	最終消費支出 Final consumption expenditure
全體家庭 All households	32 483	37 203	31 825	33 343
1. 農、林、漁、牧、狩獵業 Agriculture, hunting, forestry & fishing	38 867	19 407	31 642	34 870
(1) 農、牧、狩獵業 Agriculture & hunting	34 153	17 668	31 390	35 306
(2) 林業及伐木業 Forestry	31 126	491	35 639	29 779
(3) 漁業 Fishing	30 699	1 248	33 638	30 699
2. 礦業及土石採取業 Mining & quarrying	—	—	—	—
3. 製造業 Manufacturing	36 795	2 636	34 101	39 723
4. 水電煤氣業 Water, electricity & gas	—	—	—	—
5. 營造業 Construction	28 618	1 759	33 600	29 792
6. 商業 Commerce	31 636	1 748	30 123	31 751
7. 運輸、倉儲、及通訊業 Transport, storage & communication	—	—	—	—
8. 金融、保險、不動產及工商服務業 Financing, insurance, real estate and business services	—	—	—	—
9. 社會團體及個人服務業 Community, social and personal services	33 346	2 256	31 653	28 156
10. 其他不能歸類之行業 Unclassified	—	—	—	—
11. 無業者 Non-working	29 444	9 397	31 590	30 607

**Table 68. Average Available Income & Final Consumption Expenditure
Per Household by Industry & Sex of Household Heads &
Available Income of Household (Cont.1)**

1 9 7 8

金額單位：新台幣元
Unit: NT \$

			40,000~60,000元			
女 Female			平 均 Average			
戶 數 No. of households	可 支 配 所 得 Available income	最 終 消 費 支 出 Final consumption expenditure	戶 數 No. of households	可 支 配 所 得 Available income	最 終 消 費 支 出 Final consumption expenditure	戶 數 No. of households
11 009	31 350	29 577	125 276	51 375	47 157	106 573
3 504	32 404	28 312	63 285	51 469	48 550	56 761
3 248	32 168	27 886	59 537	51 508	48 748	53 516
256	35 400	33 710	749	46 300	34 739	497
—	—	—	2 999	51 978	48 061	2 748
—	—	—	489	47 670	46 877	489
1 000	30 970	29 075	15 178	52 757	45 570	10 649
—	—	—	—	—	—	—
253	22 360	20 454	10 093	51 512	43 543	9 092
748	36 244	31 368	9 911	50 465	45 159	8 654
—	—	—	1 248	52 262	67 379	996
—	—	—	731	50 488	70 209	241
1 501	35 176	41 147	10 733	52 845	46 945	8 211
—	—	—	—	—	—	—
4 003	28 740	26 714	13 608	48 901	43 670	11 480

第六十八表 平均每戶可支配所得及最終消費支出按經濟戶長行業及所得組別與性別分 (續二)

民國六十七年

	40,000~60,000元			
	男 Male		女	
	可支配所得 Available income	最終消費支出 Final consumption expenditure	戶數 No. of households	可支配所得 Available income
全體家庭 All households	51 491	47 372	18 703	50 717
1. 農、林、漁、牧、牧獵業 Agriculture, hunting, forestry & fishing	51 729	49 063	6 524	49 206
(1) 農、牧、狩獵業 Agriculture & hunting	51 728	49 244	6 021	49 549
(2) 林業及伐木業 Forestry	46 738	32 138	252	45 436
(3) 漁業 Fishing	52 638	48 595	251	44 762
2. 礦業及土石採取業 Mining & quarrying	47 670	46 877	—	—
3. 製造業 Manufacturing	53 043	44 227	4 529	52 083
4. 水電煤氣業 Water, electricity & gas	—	—	—	—
5. 營造業 Construction	51 522	44 496	1 001	51 419
6. 商業 Commerce	50 385	45 287	1 257	51 014
7. 運輸、倉儲、及通訊業 Transport, storage & communication	50 415	71 549	252	59 560
8. 金融、保險、不動產及工商服務業 Financing, insurance, real estate and business services	45 000	64 140	490	53 187
9. 社會團體及個人服務業 Community, social and personal services	52 851	46 534	2 522	52 824
10. 其他不能歸類之行業 Unclassified	—	—	—	—
11. 無業者 Non-working	49 101	43 947	2 128	47 820

**Table 68. Average Available Income & Final Consumption Expenditure
Per Household by Industry & Sex of Household Heads &
Available Income of Household (Cont.2)**

1 9 7 8

金額單位：新台幣元
Unit: NT \$

Female	60,000~80,000元					
	平 均 Average			男 Male		
	戶 數 No. of households	可 支 配 所 得 Available income	最終消費支出 Final consumption expenditure	戶 數 No. of households	可 支 配 所 得 Available income	最終消費支出 Final consumption expenditure
最終消費支出 Final consumption expenditure						
45 934	247 803	71 209	63 423	221 689	71 277	63 474
44 086	103 743	70 734	64 467	99 485	70 766	64 278
44 341	93 804	70 791	64 733	89 546	70 828	64 535
39 868	1 500	73 730	64 735	1 500	73 730	64 735
42 206	8 439	69 574	61 464	8 439	69 574	61 464
—	1 242	68 004	57 927	1 242	68 004	57 927
48 729	41 487	71 410	61 746	33 214	71 457	61 530
—	625	75 325	62 913	625	75 325	62 913
34 886	21 954	71 338	63 905	21 580	71 303	64 140
44 276	24 766	71 531	63 351	21 008	71 683	63 850
50 896	7 706	73 249	66 401	7 453	73 275	66 775
73 194	627	67 381	60 741	627	67 381	60 741
43 284	35 734	72 455	61 735	29 051	73 010	62 518
—	249	72 400	69 880	249	72 400	69 880
42 177	9 670	68 460	63 104	7 155	67 693	59 668

第六十八表 平均每戶可支配所得及最終消費支出按經濟戶長、
行業及所得組別與性別分（續三）

民 國 六 十 七 年

	女 Female			平
	戶 數	可 支 配 所 得	最 終 消 費 支 出	戶 數
	No. of households	Available income	Final consumption expenditure	No. of households
全體家庭 All households	26 114	70 629	62 989	414 300
1. 農、林、漁、牧、狩獵業 Agriculture, hunting, forestry & fishing	4 258	70 008	68 899	120 393
(1) 農、牧、牧獵業 Agriculture & hunting	4 258	70 008	68 899	107 741
(2) 林業及伐木業 Forestry	—	—	—	3 229
(3) 漁業 Fishing	—	—	—	9 423
3. 礦業及土石採取業 Mining & quarrying	—	—	—	3 256
2. 製造業 Manufacturing	8 273	71 219	62 611	99 577
4. 水電煤氣業 Water, electricity & gas	—	—	—	3 129
5. 營造業 Construction	374	73 318	50 333	41 823
6. 商 業 Commerce	3 758	70 676	60 559	48 981
7. 運輸、倉儲、及通訊業 Transport, storage & communication	253	72 466	55 395	24 921
8. 金融、保險、不動產及工商服務業 Financing, insurance, real estate and business services	—	—	—	2 145
9. 社會團體及個人服務業 Community, social and personal services	6 683	70 042	58 331	64 607
10. 其他不能歸類之行業 Unclassified	—	—	—	—
11. 無業者 Non-working	2 515	70 643	72 878	5 468

**Table 68. Average Available Income & Final Consumption Expenditure
Per Household by Industry & Sex of Household Heads &
Available Income of Household (Cont.3)**

1 9 7 8

金額單位：新台幣元
Unit: NT \$

80,000~100,000元

均 Average		男 Male				女 Female	
可支配所得 Available income	最終消費支出 Final consumption expenditure	戶數 No. of households	可支配所得 Available income	最終消費支出 Final consumption expenditure	戶數 No. of households	可支配所得 Available income	
90 381	79 001	390 247	90 397	78 905	24 053	90 106	
89 889	78 628	117 153	89 870	78 512	3 240	90 549	
89 850	78 856	104 501	89 829	78 733	3 240	90 549	
91 379	75 238	3 229	91 379	75 238	—	—	
89 817	77 188	9 423	89 817	77 188	—	—	
91 200	79 278	3 256	91 200	79 278	—	—	
90 846	77 876	90 006	90 738	77 662	9 571	91 863	
92 842	77 049	3 129	92 842	77 049	—	—	
89 831	80 029	41 444	89 883	79 614	379	84 168	
90 151	79 269	44 455	90 367	79 670	4 526	88 029	
90 575	81 138	24 263	90 770	81 325	658	83 403	
88 138	79 914	1 631	90 156	82 117	514	81 737	
90 874	79 456	60 694	90 858	79 100	3 913	91 131	
—	—	—	—	—	—	—	
91 262	82 903	4 216	92 055	84 445	1 252	88 592	

第六十八表 平均每戶可支配所得及最終消費支出按經濟戶長、
行業及所得組別與性別分（續四）

民國六十七年

	100,000~			
	Average			
	最終消費支出 Final consumption expenditure	戶數 No. of households	可支配所得 Available income	最終消費支出 Final consumption expenditure
全體家庭 All households	80 553	483 976	109 939	94 629
1. 農、林、漁、牧、狩獵業 Agriculture, hunting, forestry & fishing	82 808	103 947	110 039	93 386
(1) 農、牧、狩獵業 Agriculture & hunting	82 808	90 366	110 098	93 738
(2) 林業及伐木業 Forestry	—	3 012	110 398	99 009
(3) 漁業 Fishing	—	10 569	109 435	88 777
2. 礦業及土石採取業 Mining & quarrying	—	6 219	111 053	91 649
3. 製造業 Manufacturing	79 892	110 460	109 365	95 759
4. 水電煤氣業 Water, electricity & gas	—	3 874	109 386	91 786
5. 營造業 Construction	125 459	46 286	109 542	95 242
6. 商業 Commerce	75 326	60 994	110 102	95 447
7. 運輸、倉儲、及通訊業 Transport, storage & communication	74 238	44 130	110 447	96 041
8. 金融、保險、不動產及工商服務業 Financing, insurance, real estate and business services	72 925	4 034	110 650	96 890
9. 社會團體及個人服務業 Community, social and personal services	84 970	98 927	110 267	93 100
10. 其他不能歸類之行業 Unclassified	—	—	—	—
11. 無業者 Non-working	77 712	5 105	109 760	101 596

**Table 68. Average Available Income & Final Consumption Expenditure
Per Household by Industry & Sex of Household Heads &
Available Income of Household (Cont.4)**

1 9 7 8

金額單位：新台幣元
Unit: NT \$

120,000元						
男 Male			女 Female			
戶 數 No. of households	可 支 配 所 得 Available income	最終消費支出 Final consumption expenditure	戶 數 No. of households	可 支 配 所 得 Available income	最終消費支出 Final consumption expenditure	戶 數 No. of households
459 439	109 935	94 471	24 537	110 028	97 591	436 430
101 952	110 033	93 294	1 995	110 367	98 078	77 452
88 371	110 092	93 640	1 995	110 367	98 078	67 791
3 012	110 398	99 009	—	—	—	995
10 569	109 435	88 777	—	—	—	8 666
6 219	111 053	91 649	—	—	—	3 848
102 863	109 424	95 844	7 597	108 570	94 603	106 543
3 874	109 386	91 786	—	—	—	6 241
45 793	109 554	95 286	493	108 384	91 177	35 457
57 242	110 075	95 564	3 752	110 516	93 669	63 540
43 638	110 443	94 534	492	110 858	229 742	41 767
3 783	110 892	96 983	251	107 000	95 486	6 349
91 673	110 202	92 985	7 254	111 079	94 556	92 991
—	—	—	—	—	—	250
2 402	108 580	107 293	2 703	110 810	96 533	1 992

第六十八表 平均每戶可支配所得及最終消費支出按經濟戶長、
行業及所得組別與性別分（續五）

民 國 六 十 七 年

	120,000~			
	平 均 Average		男	
	可 支 配 所 得 Available income	最 終 消 費 支 出 Final consumption expenditure	戶 數 No. of households	可 支 配 所 得 Available income
全體家庭 All households	129 803	108 201	413 424	129 856
1. 農、林、漁、牧、狩獵業 Agriculture, hunting, forestry & fishing	129 715	104 966	76 204	129 693
(1) 農、牧、狩獵業 Agriculture & hunting	129 729	105 028	66 543	129 704
(2) 林業及伐木業 Forestry	133 807	112 984	995	133 807
(3) 漁 業 Fishing	129 135	103 563	8 666	129 135
2. 礦業及土石採取業 Mining & quarrying	127 222	105 743	3 848	127 222
3. 製造業 Manufacturing	129 909	108 523	100 273	130 044
4. 水電煤氣業 Water, electricity & gas	130 765	109 967	5 991	131 135
5. 營造業 Construction	129 930	108 373	35 328	129 918
6. 商 業 Commerce	129 353	111 258	56 915	129 432
7. 運輸、倉儲、及通訊業 Transport, storage & communication	129 515	109 188	41 516	129 560
8. 金融、保險、不動產及工商服務業 Financing, insurance, real estate and business services	129 846	114 175	5 701	129 333
9. 社會團體及個人服務業 Community, social and personal services	130 176	107 161	86 639	130 223
10. 其他不能歸類之行業 Unclassified	123 700	116 100	250	123 700
11. 無業者 Non-working	130 898	123 210	759	133 816

**Table 68. Average Available Income & Final Consumption Expenditure
Per Household by Industry & Sex of Household Heads &
Available Income of Household (Cont.5)**

1 9 7 8

金額單位：新台幣元
Unit: NT \$

140,000元						
Male	女 Female			平均 Average		
最終消費支出 Final consumption expenditure	戶 數 No. of households	可支配所得 Available income	最終消費支出 Final consumption expenditure	戶 數 No. of households	可支配所得 Available income	最終消費支出 Final consumption expenditure
108 190	23 006	128 852	108 408	361 763	149 686	122 981
105 058	1 248	131 062	99 324	50 017	149 080	119 746
105 135	1 248	131 062	99 324	43 985	148 913	120 494
112 984	—	—	—	1 243	154 860	123 484
103 563	—	—	—	4 789	149 106	111 910
105 743	—	—	—	2 377	147 646	124 194
109 060	6 270	127 749	99 944	76 149	150 294	121 884
110 171	250	121 896	105 091	5 006	153 008	122 121
108 263	129	133 300	138 500	32 053	149 424	124 378
110 625	6 625	128 672	116 698	64 701	149 357	127 038
109 146	251	122 100	116 100	39 775	149 950	122 691
114 285	648	134 367	113 210	5 731	148 448	120 545
107 209	6 352	129 534	106 514	82 668	149 717	121 508
116 100	—	—	—	—	—	—
129 584	1 233	129 101	119 287	3 286	148 465	149 342

第六十八表 平均每戶可支配所得及最終消費支出按經濟戶長、
行業及所得組別與性別分（續六）

民國六十七年

	140,000~160,000元			
	男 Male			戶數 No. of households
	戶數 No. of households	可支配所得 Available income	最終消費支出 Final consumption expenditure	
全體家庭 All households	345 272	149 695	123 032	16 491
1. 農、林、漁、牧、狩獵業 Agriculture, hunting, forestry & fishing	49 227	149 129	119 985	790
(1) 農、牧、狩獵業 Agriculture & hunting	43 195	148 966	120 779	790
(2) 林業及伐木業 Forestry	1 243	154 860	123 484	—
(3) 漁業 Fishing	4 789	149 106	111 910	—
2. 礦業及土石採取業 Mining & quarrying	2 377	147 646	124 194	—
3. 製造業 Manufacturing	70 694	150 289	122 455	5 455
4. 水電煤氣業 Water, electricity & gas	4 877	153 240	121 585	129
5. 營造業 Construction	31 801	149 482	124 364	252
6. 商業 Commerce	61 459	149 423	127 518	3 242
7. 運輸、倉儲、及通訊業 Transport, storage & communication	38 894	150 012	122 374	881
8. 金融、保險、不動產及工商服務業 Financing, insurance, real estate and business services	4 997	148 222	117 599	734
9. 社會團體及個人服務業 Community, social and personal services	77 911	149 648	121 095	4 757
10. 其他不能歸類之行業 Unclassified	—	—	—	—
11. 無業者 Non-working	3 035	148 281	149 594	251

**Table 68. Average Available Income & Final Consumption Expenditure
Per Household by Industry & Sex of Household Heads &
Available Income of Household (Cont.6)**

1 9 7 8

金額單位：新台幣元
Unit: NT \$

		160,000~180,000元					
女 Female		平 均 Average			男 Male		
可支配所得 Available income	最終消費支出 Final consumption expenditure	戶 數 No. of households	可 支 配 所 得 Available income	最終消費支出 Final consumption expenditure	戶 數 No. of households	可 支 配 所 得 Available income	
149 494	121 911	296 446	169 317	136 254	283 517	169 339	
146 024	104 894	38 412	169 726	125 955	38 162	169 659	
146 024	104 894	31 631	169 736	127 348	31 381	169 655	
—	—	998	169 511	120 017	998	169 511	
—	—	5 783	169 709	119 362	5 783	169 709	
—	—	3 236	170 056	138 097	3 236	170 056	
150 355	114 487	63 273	169 064	135 843	60 802	169 080	
144 210	142 400	4 501	167 527	126 812	4 501	167 527	
142 164	126 226	20 300	169 764	135 005	20 300	169 764	
148 115	117 927	51 003	169 290	144 873	46 738	169 225	
147 186	136 708	30 682	170 536	134 017	30 185	170 542	
149 981	140 605	10 073	168 426	140 580	9 322	168 557	
150 844	128 269	72 582	168 969	137 073	67 887	169 072	
—	—	—	—	—	—	—	
150 700	146 290	2 384	167 301	140 260	2 384	167 301	

第六十八表 平均每戶可支配所得及最終消費支出按經濟戶長、
行業及所得組別與性別分（續七）

民 國 六 十 七 年

	女 Female			
	最終消費支出 Final consumption expenditure	戶 數 No. of households	可 支 配 所 得 Available income	最終消費支出 Final consumption expenditure
全體家庭 All households	135 937	12 929	168 839	143 210
1. 農、林、漁、牧、狩獵業 Agriculture, hunting, forestry & fishing	125 581	250	179 920	183 180
(1) 農、牧、狩獵業 Agriculture, & hunting	126 904	250	179 920	183 180
(2) 林業及伐木業 Forestry	120 017	—	—	—
(3) 漁 業 Fishing	119 362	—	—	—
2. 礦業及土石採取業 Mining & quarrying	138 097	—	—	—
3. 製造業 Manufacturing	135 718	2 471	168 661	138 931
4. 水電煤氣業 Water, electricity & gas	126 812	—	—	—
5. 營造業 Construction	135 005	—	—	—
6. 商 業 Commerce	143 652	4 265	169 995	158 250
7. 運輸、倉儲、及通訊業 Transport, storage & communication	133 854	497	170 165	143 960
8. 金融、保險、不動產及工商服務業 Financing, insurance, real estate and business services	139 975	751	166 793	148 094
9. 社會團體及個人服務業 Community, social and personal services	137 644	4 695	167 478	128 812
10. 其他不能歸類之行業 Unclassified	—	—	—	—
11. 無業者 Non-working	140 260	—	—	—

**Table 68. Average Available Income & Final Consumption Expenditure
Per Household by Industry & Sex of Household Heads &
Available Income of Household (Cont.7)**

金額單位：新台幣元
Unit: NT \$

1 9 7 8

180,000~200,000元						
平 均 Average			男 Male			
戶 數 No. of households	可 支 配 所 得 Available income	最 終 消 費 支 出 Final consumption expenditure	戶 數 No. of households	可 支 配 所 得 Available income	最 終 消 費 支 出 Final consumption expenditure	戶 數 No. of households
216 611	189 889	147 754	202 797	189 901	147 438	13 814
27 462	189 012	140 450	26 829	188 935	140 347	633
22 815	189 820	145 120	22 560	189 708	145 204	255
498	188 765	136 822	498	188 765	136 822	—
4 149	184 597	115 206	3 771	184 332	111 755	378
1 002	188 399	132 746	1 002	188 399	132 746	—
49 215	189 563	148 350	46 588	189 710	148 338	2 627
3 882	188 430	157 128	3 759	188 654	156 362	123
15 346	189 332	147 108	15 105	189 347	146 524	241
42 421	190 564	153 447	37 387	190 529	152 358	5 034
17 950	190 277	146 800	17 194	190 262	146 935	756
6 412	191 444	144 087	5 903	191 813	143 977	509
51 514	190 092	146 224	47 881	190 134	146 617	3 633
—	—	—	—	—	—	—
1 407	189 660	174 572	1 149	187 475	171 651	258

第六十八表 平均每戶可支配所得及最終消費支出按經濟戶長、
行業及所得組別與性別分（續完）

民 國 六 十 六 年

	女 Female		平 均 Average	
	可 支 配 所 得	最 終 消 費 支 出	戶 數	可 支 配 所 得
	Available income	Final consumption expenditure	No. of households	Available income
全體家庭 All households	189 713	152 385	729 812	282 690
1. 農、林、漁、牧、狩獵業 Agriculture, hunting, forestry & fishing	192 255	144 818	64 833	276 617
(1) 農、牧、狩獵業 Agriculture & hunting	199 698	137 680	55 521	273 933
(2) 林業及伐木業 Forestry	—	—	1 003	254 677
(3) 漁 業 Fishing	187 233	149 633	8 309	297 200
2. 礦業及土石採取業 Mining & quarrying	—	—	6 524	294 352
3. 製造業 Manufacturing	186 971	148 564	161 016	293 553
4. 水電煤氣業 Water, electricity & gas	181 600	180 540	12 467	286 866
5. 營造業 Construction	188 400	183 700	39 375	275 130
6. 商 業 Commerce	190 828	161 532	145 744	285 078
7. 運輸、倉儲、及通訊業 Transport, storage & communication	190 624	143 742	71 481	282 035
8. 金融、保險、不動產及工商服務業 Financing, insurance, real estate and business services	187 176	145 361	39 445	295 699
9. 社會團體及個人服務業 Community, social and personal services	189 548	141 047	186 173	271 614
10. 其他不能歸類之行業 Unclassified	—	—	—	—
11. 無業者 Non-working	199 390	187 580	2 754	304 738

**Table 68. Average Available Income & Final Consumption Expenditure
Per Household by Industry & Sex of Household Heads &
Available Income of Household (Cont.)**

1 9 7 8

金額單位：新台幣元
Unit: NT \$

200,000 元 以 上						
最終消費支出 Final consumption expenditure	男 Male			女 Female		
	戶 數 No. of households	可 支 配 所 得 Available income	最終消費支出 Final consumption expenditure	戶 數 No. of households	可 支 配 所 得 Available income	最終消費支出 Final consumption expenditure
199 520	690 254	282 269	199 470	39 558	290 034	200 390
185 756	63 331	274 946	185 975	1 502	347 066	176 549
186 531	54 019	271 900	186 808	1 502	347 066	176 549
203 611	1 003	254 677	203 611	—	—	—
178 429	8 309	297 200	178 429	—	—	—
223 323	6 273	286 770	211 737	251	483 838	512 885
201 970	156 276	292 828	201 418	4 740	317 631	220 162
193 861	12 090	284 783	195 271	377	353 640	148 643
207 380	39 375	275 130	207 380	—	—	—
212 190	133 504	284 045	212 817	12 240	296 337	205 345
192 127	68 221	283 580	193 160	3 260	249 708	170 504
221 364	36 516	294 235	221 214	2 929	313 951	223 233
188 652	172 649	272 150	188 533	13 524	264 776	190 172
—	—	—	—	—	—	—
180 349	2 019	291 880	177 395	735	340 057	188 462

第六十九表 平均每戶可支配所得及最終消費支出按經濟戶
長職業及就業人數分

民 國 六 十 七 年

	0人 person			1人 person
	戶 數 No. of households	可支配所得 Available income	最終消費支出 Final consumption expenditure	戶 數 No. of households
全體家庭 All households	62 802	81 266	71 304	1 453 439
0/1. 專門性、技術性和其他有關工作者 Professional, technical & related workers	—	—	—	132 497
2. 行政及主管人員 Administrative & managerial workers	—	—	—	81 295
3. 監督及佐理人員 Clerical & related workers	—	—	—	243 207
4. 買賣工作人員 Sales workers	—	—	—	194 363
5. 服務工作人員 Service workers	—	—	—	101 558
6. 農、林、漁牧、狩獵工作者 Agricultural, animal husbandry & forestry workers, fishermen & hunters	—	—	—	101 387
61. 農事、畜牧、狩獵工作者 Agricultural, animal husbandry workers & hunters	—	—	—	66 259
62. 林、漁工作者 Forestry workers & fishermen	—	—	—	35 128
7/8/9. 生產及有關工、運輸設備操作工及體力工 Prod. and related workers, trans. equipment operators & labourers	—	—	—	523 837
7. 生產及有關工 Prod. and related workers	—	—	—	353 605
8. 運輸設備操作工 Trans. equipment operators	—	—	—	112 772
9. 體力工 Labourers	—	—	—	57 460
10. 職業不能分類之工人 Workers can't be classified	—	—	—	251
11. 現役軍人 Servicemen	—	—	—	75 044
12. 無職業家庭 Non-working	62 802	81 266	71 304	—

**Table 69. Average Available Income & Final Consumption Expenditure
Per Household by Occupation of Household Heads & Number
of Employment Per Household**

金額單位：新台幣元
Unit: N T \$

1 9 7 8

		2 人 persons			3 人 persons		
可支配所得 Available income	最終消費支出 Final consumption expenditure	戶數 No. of households	可支配所得 Available income	最終消費支出 Final consumption expenditure	戶數 No. of households	可支配所得 Available income	最終消費支出 Final consumption expenditure
133 611	111 285	1 143 301	159 338	122 731	393 327	183 192	137 786
169 623	134 077	105 080	233 188	163 422	16 964	299 386	206 211
230 473	180 011	45 667	262 930	193 311	13 343	402 284	254 804
148 482	125 713	156 004	205 673	152 570	40 457	253 153	182 659
144 023	121 779	160 381	171 653	136 401	43 829	210 045	160 493
120 247	100 604	58 788	163 561	126 269	16 756	199 119	149 105
86 293	71 195	283 275	100 404	83 325	147 060	123 865	101 133
75 295	65 153	255 466	97 116	81 579	137 786	120 478	99 327
107 038	82 593	27 809	130 606	99 372	9 274	174 186	127 958
113 081	96 768	297 764	140 263	112 014	111 663	178 856	134 969
110 729	94 758	220 067	137 903	110 413	80 355	172 778	131 603
127 269	107 711	41 254	157 781	120 910	16 932	207 479	147 871
99 702	87 662	36 443	134 686	111 612	14 376	179 116	138 586
128 900	128 000	—	—	—	247	191 960	133 100
115 281	92 550	36 342	171 227	117 214	3 008	195 823	132 266
—	—	—	—	—	—	—	—

第六十九表 平均每戶可支配所得及最終消費支出按經濟戶
長職業及就業人數分（續）

民 國 六 十 七 年

	4 人 persons			5 人
	戶 數 No. of households	可 支 配 所 得 Available income	最 終 消 費 支 出 Final consumption expenditure	戶 數 No. of households
全體家庭 All households	199 056	210 139	149 791	72 596
0/1. 專門性、技術性及有關工作者 Professional, technical & related workers	6 260	344 193	225 071	1 512
2. 行政及主管人員 Administrative & managerial workers	7 044	379 800	227 680	2 524
3. 監督及佐理人員 Clerical & related workers	17 847	293 105	195 517	3 846
4. 買賣工作人員 Sales workers	25 476	237 669	177 617	6 854
5. 服務工作人員 Service workers	7 991	245 315	174 478	2 247
6. 農、林、漁牧、狩獵工作者 Agricultural, animal husbandry and forestry workers, fishermen & hunters	81 864	156 120	116 820	36 977
61. 農事、畜牧、狩獵工作者 Agricultural, animal husbandry workers & hunters	76 349	152 901	115 834	35 855
62. 林、漁工作者 Forestry workers & fishermen	5 515	200 684	130 476	1 122
7/8/9. 生產及有關工、運輸設備操作工及體力工 Prod. & related workers, trans. equipment operators	51 578	207 782	148 992	18 397
7. 生產及有關工 Prod. & related workers	38 927	204 530	149 037	14 512
8. 運輸設備操作工 Trans. equipment operators	6 908	226 299	151 389	2 494
9. 體力工 Labourers	5 743	207 548	145 807	1 391
10. 職業不能分類之工人 Workers can't be classified	—	—	—	—
11. 現役軍人 Servicemen	996	256 725	147 921	239
12. 無職業家庭 Non-working	—	—	—	—

**Table 69. Average Available Income & Final Consumption Expenditure
Per Household by Occupation of Household Heads & Number
of Employment Per Household (Cont.)**

1 9 7 8

金額單位：新台幣元
Unit: NT \$

persons		6 人 persons			7 人 以 上 persons and over		
可支配所得 Available income	最終消費支出 Final consumption expenditure	戶 數 No. of househlds	可支配所得 Available income	最終消費支出 Final consumption expenditure	戶 數 No. of households	可支配所得 Available income	最終消費支出 Final consumption expenditure
235 517	168 648	31 075	260 926	195 254	14 269	297 851	207 227
382 399	227 292	755	288 250	153 089	250	640 430	323 670
492 739	334 257	2 229	433 008	317 959	500	500 424	395 987
369 728	233 872	2 021	433 472	307 821	251	494 532	145 910
277 811	217 929	3 392	275 487	216 146	497	330 629	285 996
300 232	185 187	501	279 556	248 001	—	—	—
184 646	142 179	16 390	207 699	157 819	9 009	260 154	185 706
180 511	139 219	16 390	207 699	157 819	9 009	260 154	185 706
316 792	236 758	—	—	—	—	—	—
237 441	158 672	5 787	271 420	203 391	3 762	320 982	219 622
227 705	154 747	5 153	267 723	198 233	3 264	318 235	220 564
289 770	180 769	384	307 181	243 958	249	325 360	226 650
245 193	159 999	250	292 700	247 400	249	352 624	200 250
—	—	—	—	—	—	—	—
331 200	293 500	—	—	—	—	—	—
—	—	—	—	—	—	—	—

第七十表 家庭擁有現代化設備概況按農家、非農家與經濟戶長職業分

民國六十七年

	電 化 設 備				
	彩色電視機 Color television sets	黑白電視機 Black & white television sets	電 冰 箱 Refrigerator	電 話 機 Telephone	電 暖 器 Electric radiator
全體家庭 All households	1 569 353	1 740 285	2 909 944	1 195 635	80 222
農 家 Farm	201 494	530 929	602 968	90 105	2 999
非 農 家 Non-farm	1 367 859	1 209 356	2 306 976	1 105 530	77 223
0/1.專門性、技術性、及有關人員 Professional, technical & related workers.	193 834	85 248	257 949	154 159	18 142
2.行政及主管人員 Administrative & managerial workers.	130 494	37 633	150 333	126 678	12 107
3.監督及佐理人員 Clerical & related workers.	316 248	173 247	446 353	257 722	20 639
4.買賣工作人員 Sales workers.	247 501	193 715	396 274	233 902	9 058
5.服務工作人員 Service workers.	81 926	98 842	159 187	67 041	4 151
6.農、林、漁牧、狩、獵工作人員 Agricultural, animal husbandry & forestry workers, fishermen & hunters	152 733	454 392	494 351	61 143	1 492
61.農事、畜牧、狩獵工作人員 Agricultural, animal husbandry & hunters	127 586	408 566	432 008	50 986	1 245
62.林、漁、工作人員 Forestry workers & fishermen	25 147	45 826	62 343	10 157	247
7/8/9.生產及有關工、運輸設備操作工及 體力工 Prod. and related workers, tran. equipment operators & labourers	359 595	617 698	858 144	255 931	9 034
7.生產及有關工 Prod. and related workers	255 295	437 393	602 856	176 485	7 046
8.運輸設備操作工 Transport equipment operators	76 405	100 769	164 333	54 790	1 000
9.體力工 Labourers.	27 895	79 536	90 955	24 656	988
10.職業不能分類之工人 Workers can't be classified	251	247	498	—	—
11.現役軍人 Servicemen	64 082	52 640	107 767	22 530	3 867
12.無職業者 Non-working.	22 689	26 623	39 088	16 529	1 732

Table 70. Household Equipments & Appliances by Farm or Non-farm & Occupation of Household Heads

1 9 7 8

單位：戶
Unit: Household

Electrical Equipment								
冷暖氣機 Air conditioner	電 鍋 Electric cooker	電 扇 Electric fans	電 唱 機 Phonograph	音 響 Stereo	收 錄 音 機 Radio & recorder	洗 衣 機 Washing machines	菓 汁 機 Mixer	銅 琴 Piano
292 591	3 157 612	3 140 593	967 979	508 004	1 156 917	1 818 260	1 118 597	116 152
4 365	699 358	701 422	169 287	67 019	179 864	189 705	123 319	3 634
288 226	2 458 254	2 439 171	798 692	440 985	977 053	1 628 555	995 278	112 518
58 303	256 949	252 241	106 591	71 267	138 789	216 006	168 675	34 882
55 491	148 440	146 676	65 770	57 010	79 870	130 560	95 737	21 922
76 409	450 015	448 736	180 394	111 706	221 667	364 016	254 300	24 885
45 462	408 327	409 880	124 098	70 299	158 568	281 822	153 458	15 103
15 597	177 973	176 560	56 249	25 653	64 525	107 156	61 966	4 003
4 617	596 871	592 117	125 347	47 179	148 233	150 132	85 881	2 387
3 363	522 550	520 380	111 807	42 797	129 837	118 809	74 876	1 752
1 254	74 321	71 737	13 540	4 382	18 396	31 323	11 005	635
23 172	952 371	955 209	260 715	103 238	284 206	470 844	237 480	9 083
17 744	669 395	674 562	183 164	71 477	196 471	321 071	162 152	7 308
3 892	175 362	172 184	50 885	22 127	58 216	106 911	58 118	1 652
1 536	107 614	108 463	26 666	9 634	29 519	42 862	17 210	123
—	498	498	—	—	247	251	498	—
8 896	112 584	110 776	37 578	17 243	45 951	79 169	49 968	2 496
4 644	53 584	47 900	11 237	4 409	14 861	18 304	10 634	1 391

第七十表 家庭擁有現代化設備概況按農家、非農家與按經濟戶長職業別分 (續)

民 國 六 十 七 年

	家 庭 器 具 Household Appliances				
	照 相 機 Camera	縫 紉 機 Sewing machines	抽 風 機 Exhaust fan	吸 塵 器 Vacuum cleaner	煤 氣 爐 Gas stove
全體家庭 All households	706 034	1 802 294	810 326	103 394	3 189 275
農 家 Farm	42 209	540 134	33 552	7 286	722 248
非 農 家 Non-farm	663 825	1 262 160	776 774	96 108	2 467 027
0/1.專門性、技術性及有關人員 Professional, technical & related workers.	136 474	147 057	114 580	22 005	255 773
2.行政及主管人員 Administrative & managerial workers.	80 752	86 004	81 777	19 285	146 206
3.監督及佐理人員 Clerical & related workers.	185 959	257 747	191 857	24 724	446 531
4.買賣工作人員 Sales workers.	102 760	229 634	115 220	14 785	418 488
5.服務工作人員 Service workers.	38 627	81 378	51 324	2 857	179 721
6.農、林、漁牧、狩、獵工作人員 Agricultural, animal husbandry & forestry workers, fishermen & hunters	27 062	423 128	23 643	5 907	614 385
61.農事、畜牧、狩獵工作人員 Agricultural, animal husbandry & hunters	23 813	381 066	18 096	5 274	541 424
62.林、漁工作人員 Forestry workers & fishermen	3 249	42 062	5 547	633	72 961
7/8/9.生產及有關工、運輸設備操作工及體力工 Prod. and related workers trans. equipment operators & labourers	102 505	518 643	175 697	9 101	961 507
7.生產及有關工 Prod. and related workers	69 905	371 875	114 172	7 107	675 051
8.運輸設備操作工 Transport equipment operators	26 465	97 484	45 272	1 753	176 446
9.體力工 Labourers.	6 135	49 284	16 253	241	110 010
10.職業不能分類之工人 workers can't be classified	—	247	—	—	498
11.現役軍人 Servicemen	24 896	46 044	44 610	3 731	109 378
12.無職業者 Non-working.	6 999	12 412	11 618	999	56 788

**Table 70. Household Equipments & Appliances by Farm or
Non-farm & Occupation of Household Heads (Cont.)**

1 9 7 8

單位：戶
Unit: Household

		交 通 設 備 Transport Equipment		其 他 Others			
電 熱 水 器 Electric geyser	瓦斯熱水器 Gas geyser	小 汽 車 Sedan vehicle	機器腳踏車 Motor bicycles	抽水馬桶 Flush toilet	搪瓷浴盆 Enamellet bath	報 紙 Newspaper	書 刊 雜 誌 Magazine
149 350	1 284 899	93 745	1 844 051	1 851 862	1 606 750	1 776 107	293 552
9 266	83 548	11 641	533 758	113 266	106 530	230 465	28 050
140 084	1 201 351	82 104	1 310 293	1 738 596	1 500 220	1 545 642	265 502
23 680	165 663	12 137	149 727	216 851	197 955	217 097	69 309
12 463	116 668	26 188	91 023	134 981	126 853	137 217	38 419
34 860	288 151	13 239	235 701	376 337	339 740	351 726	71 593
21 212	206 334	23 513	278 209	286 815	248 198	293 893	32 675
9 676	78 144	2 528	84 683	115 820	96 995	106 338	14 144
6 005	61 595	7 512	401 953	90 091	80 179	156 525	19 279
5 003	47 035	6 634	372 355	68 713	61 582	140 870	18 404
1 002	14 560	878	29 598	21 378	18 597	15 655	875
25 557	303 661	7 367	570 441	519 378	421 908	430 783	30 981
16 403	106 690	4 230	447 384	351 974	287 659	302 835	18 828
6 762	71 494	3 137	68 780	114 234	95 135	91 214	9 018
2 392	25 477	—	54 277	53 170	39 114	36 734	3 135
—	251	—	—	251	251	251	—
11 867	49 407	750	28 311	80 614	69 091	59 830	11 593
4 030	15 025	511	4 003	30 724	25 580	22 447	5 559

第七十一表 家庭擁有現代化設備按都市化程度地區及經濟戶長社會經濟特性分

民國六十七年

	電 化 設 備				
	彩色電視機 Color television sets	黑白電視機 Black & white television sets	電 冰 箱 Refrigerator	電 話 機 Telephone	電 暖 氣 Electric radiator
全 體 家 庭 All households	1 569 353	1 740 285	2 909 944	1 195 635	80 222
一、按都市化程度地區別分 By degree of urbanization					
都 市 City	930 025	690 585	1 465 903	883 898	62 488
城 鎮 Town	292 678	346 417	566 731	167 449	9 475
鄉 村 Village	346 650	703 283	877 310	144 288	8 259
二、按經濟戶長社會經濟特性分 By socio-economic status of household head					
農業雇主 Agricultural employers	2 011	1 148	2 776	999	—
農業自營作業者 Agricultural own-account workers	123 394	371 960	403 712	47 882	995
非農業雇主 Non-agricultural employers	99 742	35 958	121 362	103 139	4 977
非農業自營作業者 Non-agricultural own-account workers	249 980	242 647	443 754	239 132	7 252
農業受雇者 Agricultural employees	27 328	81 284	87 863	12 262	497
非農業經理管理及專業受雇者 Employees of non-agricultural managers, administrators & professionals	224 916	68 011	266 949	201 435	22 066
非農業文書推銷及服務工作者 Clerks, salesmen & service workers	446 978	309 199	685 567	353 551	30 767
非農業體力勞動者 Industrial labourers	308 233	550 815	751 106	198 176	8 069
軍職人員 Servicemen	64 082	52 640	107 767	22 530	3 867
其 他 Others	22 689	26 623	39 088	16 529	1 732

**Table 71. Household Equipments & Appliances by Degree of
Urbanization and Socio-Economic Status of Household Heads**

1 9 7 8

單位：戶
Unit: Households

Electrical equipment								
冷暖氣機 Air conditioner	電 鍋 Electric cooker	電 扇 Electric fans	電 唱 機 Phonograph	音 響 Stereo	收 錄 音 機 Radio & recorder	洗 衣 機 Washing machines	菓 汁 機 Mixer	鋼 琴 Piano
292 591	3 157 612	3 140 593	967 979	508 004	1 156 917	1 818 260	1 118 597	116 152
252 225	1 521 319	1 511 486	537 229	297 050	657 650	1 113 990	666 187	89 756
24 596	597 078	611 135	179 580	102 280	206 711	333 651	208 767	12 877
15 770	1 039 215	1 017 972	251 170	108 674	292 556	370 619	243 643	13 519
373	2 776	2 530	1 119	752	644	2 650	1 366	—
2 621	475 197	477 361	102 393	39 459	119 692	115 228	68 973	1 752
37 502	120 575	117 344	49 460	37 028	50 711	101 411	63 873	14 209
33 680	458 601	464 149	136 061	63 055	163 259	294 309	149 243	10 057
1 623	118 898	112 226	21 835	69 68	27 897	32 254	15 542	635
94 435	265 023	261 377	109 908	97 930	155 221	231 638	176 267	37 997
91 687	709 571	702 836	273 759	151 623	333 373	539 580	375 923	40 031
17 130	840 803	844 094	224 629	89 537	245 308	403 717	206 808	7 584
8 896	112 584	110 776	37 578	17 243	45 951	79 169	49 968	2 496
4 644	53 584	47 900	11 237	4 409	14 861	18 304	10 634	1 391

第七十一表 家庭擁有現代化設備按都市化程度地區別及經濟戶長社會經濟特性分 (續)

民 國 六 十 七 年

	家 庭 器 具 Household Appliances				
	照 相 機 Camera	縫 紉 機 Sewing machines	抽 風 機 Exhaust fan	吸 塵 器 Vacuum cleaner	煤 氣 爐 Gas stove
全 體 家 庭 All households	706 034	1 802 294	810 326	103 394	3 189 275
一、按都市化程度地區別分 By degree of urbanization					
都 市 City	508 152	756 220	594 728	102 872	80 134
城 鎮 Town	101 868	352 033	134 428	28 680	8 987
鄉 村 Village	96 014	694 041	81 170	18 298	14 273
二、按經濟戶長社會特性分 By socio-economic status of household head					
農業雇主 Agricultural employers	496	2 133	496	—	2 910
農業自營作業者 Agricultural own-account workers	20 584	355 438	15 827	4 529	494 841
非農業雇主 Non-agricultural employers	56 317	65 964	57 290	11 289	119 438
非農業自營作業者 Non-agricultural own-account workers	83 679	265 961	106 266	11 605	473 609
農業受雇者 Agricultural employees	5 982	65 557	7 320	1 378	116 634
非農業經理管理及專業受雇者 Employees of non-agricultural managers, administrators & professionals	158 102	141 884	144 604	33 140	260 335
非農業文書推銷及服務工作者 Clerks, salesmen & service workers	262 256	396 329	269 847	30 000	708 042
非農業體力勞動者 Industrial labourers	86 723	450 572	152 448	6 723	847 300
軍職人員 Servicemen	24 896	46 044	44 610	3 731	109 378
其 他 Others	6 999	12 412	11 618	999	56 788

Table 71. Household Equipments & Appliances by Degree of Urbanization and Socio-Economic Status of Household Heads (Cont.)

1 9 7 8

單位：戶
Unit: Households

		交通設備 Transport equipment		其 他 Others			
電 熱 水 器 Electric geyser	瓦斯熱水器 Gas geyser	小 汽 車 Sedan vehicle	機器腳踏車 Motor bicycles	抽水馬桶 Flush toilet	搪瓷浴盆 Enamellet bath	報 紙 Newspaper	書刊雜誌 Magazine
149 350	1 284 899	93 745	1 844 051	1 851 862	1 606 750	1 776 107	293 552
1 528 452	861 962	59 500	782 313	1 261 077	1 080 732	1 090 610	194 272
602 970	233 270	16 491	368 420	332 064	288 584	323 056	41 099
1 057 853	189 667	17 754	693 318	258 721	237 434	362 441	58 181
247	753	502	1 755	1 264	1 003	1 744	126
5 008	42 331	6 769	348 247	62 379	55 362	132 242	17 154
10 801	85 865	18 381	81 762	103 970	94 942	109 736	23 565
16 690	195 979	22 690	306 403	288 326	244 640	315 543	29 204
750	18 511	241	51 951	26 448	23 814	22 539	1 999
29 775	201 297	26 969	140 620	245 181	229 322	234 932	69 785
47 183	414 048	14 927	387 688	560 466	495 968	519 662	109 547
22 999	261 683	2 005	493 311	452 490	367 028	357 432	25 020
11 867	49 407	750	28 311	80 614	69 091	59 830	11 593
4 030	15 025	511	4 003	30 724	25 580	22 447	5 559

第七十二表 固定資產及金融性資產變動額按經濟戶長社會經濟特性分

民國六十七年

	合 計 Total	農 業 雇 主 Agricultural employers	農業自營作業者 Agricultural own-account workers	非農業雇主 Non-agricultural employers
固定資產 Fixed assets	19 984 697	—	3 026 905	1 147 087
1. 土地 Land	3 664 376	—	85 154	380 480
2. 住宅 Dwellings	13 197 728	—	1 597 695	525 500
3. 其他營建物 Other constructions	25 403	—	—	—
4. 其他非公司企業 Other unincorporated enterprises	3 097 190	—	1 344 056	241 107
金融性資產 Financial assets	121 399 347	255 036	14 313 975	8 702 783
1. 現金 Cash & gold	22 021 322	79 847	3 750 193	1 029 830
2. 活期存款 Demand deposits	47 875 100	93 211	6 152 189	3 439 386
3. 其他存款 Other deposits	24 889 344	59 610	2 323 333	1 632 607
4. 會款 Mutual savings	20 191 833	22 368	1 318 397	1 230 394
5. 公司股票 Stocks	1 194 786	—	19 052	456 394
6. 公債庫券 Public bonds	105 322	—	—	—
7. 其他有價證券 Other securities	10 160	—	—	—
8. 版權專利權及商標 Copyright, patent & trade mark	—	—	—	—
9. 對外投資資金 Investment on business	1 968 180	—	8 720	679 906
10. 貸出款及預付款 Credit & advances	1 560 469	—	497 066	2 047
11. 人壽保險權益 Net equity on life insurance	1 097 264	—	105 409	118 007
12. 其他資產 Other assets	485 568	—	139 616	114 212
金融性負債 Financial liabilities	2 485 940	17 572	652 452	508 065
1. 消費借款 Consumer debt	587 378	—	162 713	— 2 988
2. 土地負債 Owner-occupied land debt	320 547	—	110 673	83 259
3. 私有住宅負債 Owner-occupied dwelling debt	2 967 006	—	329 342	271 299
4. 其他非公司企業負債 Other unincorporated enterprises debt	347 598	—	241 798	14 430
5. 會款負債 Liability of mutual savings	— 1 744 792	17 572	— 192 030	123 863
6. 其他負債 Other liabilities	8 203	—	— 44	18 202

**Table 72. Changes of Fixed Assets & Financial Assets by
Socio-Economic Status of Household Heads**

1 9 7 8

金額單位：新台幣千元
Unit: NT \$ 1000

非農業自僱業者 Non-agricultural own-account workers	農業受雇者 Agricultural employees	非農業經理管理 及專業受雇者 Employees of non-agricultural managers, administrators & professionals	農 業 推 銷 及 文 書 服 務 工 作 者 Clerks, salesmen & service workers	非農業體力勞動者 Industrial labourers	軍 職 人 員 Servicemen	其 他 Others
3 394 002	608 084	2 470 501	5 174 213	2 990 013	1 173 891	—
481 638	82 332	752 576	1 127 556	373 224	381 416	—
1 867 865	325 207	1 666 545	3 996 610	2 425 831	792 475	—
—	1 240	—	943	23 220	—	—
1 044 499	199 305	51 380	49 104	167 738	—	—
17 972 939	3 089 765	17 657 262	29 881 033	24 810 996	3 747 224	968 334
3 452 854	725 479	2 251 836	4 576 822	5 210 873	694 588	249 000
6 951 902	1 373 710	5 990 741	12 030 503	10 064 467	1 517 114	261 877
2 892 726	459 142	4 608 046	6 736 523	5 074 084	800 533	302 740
3 218 889	417 084	3 666 023	5 708 778	3 924 076	546 751	139 072
46 318	—	524 579	97 776	49 447	—	1 220
22 822	—	33 540	25 000	2 510	21 450	—
—	—	—	10 160	—	—	—
—	—	—	—	—	—	—
644 950	65 170	435 552	109 730	24 152	—	—
364 752	21 460	— 60 607	312 348	292 863	128 020	2 520
279 396	23 416	182 309	235 652	127 312	13 858	11 905
98 330	4 304	25 243	37 741	41 212	24 910	—
116 793	183 951	206 694	515 839	— 188 175	434 121	38 628
130 908	25 912	31 614	44 581	143 407	399	50 831
— 45 479	87 483	37 044	156 495	— 105 134	— 2 704	— 1 091
522 830	113 903	70 561	723 411	489 626	465 342	— 19 308
— 114 749	68 208	104 132	25 509	5 954	— 2 964	5 280
— 320 016	— 116 701	— 140 537	— 373 974	— 722 766	— 23 118	2 916
— 56 701	5 146	103 880	— 60 183	738	— 2 834	—

第七十三表 固定資產及金融性資產變動額按經濟戶長行業分

民國六十七年

	總計 Grand total	農、林、漁、 Agriculture, forestry,	
		小計 Total	農、牧、狩獵業 Agriculture & hunting
固定資產 Fixed assets	19 984 697	3 634 990	3 274 084
1. 土地 Land	3 664 376	167 486	55 034
2. 住宅 Dwellings	13 197 728	1 922 902	1 733 296
3. 其他營建物 Other constructions	25 403	1 240	1 240
4. 其他非公司企業 Other unincorporated enterprises	3 097 190	1 543 362	1 484 514
金融性資產 Financial assets	121 399 347	17 658 775	14 941 871
1. 現金 Cash & gold	22 021 322	4 555 519	4 032 201
2. 活期存款 Demand deposits	47 875 100	7 619 110	6 564 848
3. 其他存款 Other deposits	24 889 344	2 842 084	2 363 873
4. 會款 Mutual savings	20 191 833	1 757 849	1 324 359
5. 公司股票 Stocks	1 194 786	19 052	19 052
6. 公債庫券 Public bonds	105 322	—	—
7. 其他有價證券 Other securities	10 160	—	—
8. 版權專利權及商標 Copyright, patent & trade mark	—	—	—
9. 對外投資資金 Investment on business	1 968 180	73 890	8 720
10. 貸出款及預付款 Credit & advances	1 560 469	518 526	375 576
11. 人壽保險權益 Net equity on life insurance	1 097 264	128 825	109 816
12. 其他資產 Other assets	485 568	143 920	143 426
金融性負債 Financial liabilities	2 485 940	853 974	855 316
1. 消費借款 Consumer debt	587 378	188 625	181 494
2. 土地負債 Owner-occupied land debt	320 547	198 156	64 776
3. 私有住宅負債 Owner-occupied dwellings debt	2 967 006	443 244	412 643
4. 其他非公司企業負債 Other unincorporated enterprises debt	347 598	310 006	311 518
5. 會款負債 Liability of mutual savings	-1 744 792	-291 159	-118 499
6. 其他負債 Other liabilities	8 203	5 102	3 384

Table 73. Changes of Fixed Assets & Financial Assets by Industry of Household Heads

1 9 7 8

金額單位：新台幣千元
Unit: NT\$ 1,000

牧、狩獵業 hunting and fishing		礦業及土石採取業 Mining & quarrying	製 造 業 Manufacturing
林 業 Forestry	漁 業 Fishing		
- 7 620	368 526	145 230	3 472 846
—	112 452	84 990	822 304
—	189 606	60 240	2 440 379
—	—	—	24 163
- 7 620	66 468	—	186 000
345 194	2 371 710	1 048 611	28 435 288
61 451	461 867	170 871	4 746 255
181 555	872 707	407 154	11 346 404
49 522	428 689	281 973	5 660 210
32 733	400 757	173 745	5 016 667
—	—	9 000	605 534
—	—	—	8 810
—	—	—	—
—	—	—	—
17 290	47 880	—	742 383
—	142 950	—	— 28 363
2 149	16 860	5 868	232 620
494	—	—	104 768
12 424	— 13 766	56 377	48 999
12 344	— 5 213	2 439	34 746
—	133 380	— 6 250	123 793
—	30 601	42 527	416 413
—	— 1 512	—	69 623
— 6 658	— 166 002	27 486	— 512 555
6 738	— 5 020	4 947	— 83 021

第七十三表 固定資產及金融性資產變動額按經濟戶長行業分（續）

民 國 六 十 七 年

	水 電 煤 氣 業	營 造 業	商 業
	Water, electricity & gas	Construction	Commerce
固定資產 Fixed assets	737 805	891 312	3 681 270
1. 土地 Land	201 070	151 364	742 664
2. 住宅 Dwellings	469 235	648 116	2 390 509
3. 其他營建物 Other constructions	—	—	—
4. 其他非公司企業 Other unincorporated enterprises	67 500	91 832	548 097
金融性資產 Financial assets	1 748 279	7 623 644	19 938 451
1. 現金 Cash & gold	296 864	1 710 538	3 507 212
2. 活期存款 Demand deposits	604 685	3 113 442	7 421 276
3. 其他存款 Other deposits	450 372	1 261 678	3 771 532
4. 會款 Mutual savings	324 948	1 334 695	3 576 148
5. 公司股票 Stocks	—	9 640	110 086
6. 公債庫券 Public bonds	—	7 200	16 572
7. 其他有價證券 Other securities	—	—	—
8. 版權專利權及商標 Copyright, patent & trade mark	—	—	—
9. 對外投資資金 Investment on business	28 324	23 090	731 941
10. 貸出款及預付款 Credit & advances	12 050	113 826	419 982
11. 人壽保險權益 Net equity on life insurance	21 536	32 173	284 077
12. 其他資產 Other assets	9 500	17 362	99 625
金融性負債 Financial liabilities	185 532	71 523	532 553
1. 消費借款 Consumer debt	5 850	130 112	73 693
2. 土地負債 Owner-occupied land debt	— 3 369	7 224	— 54 258
3. 私有住宅負債 Owner-occupied dwellings debt	157 020	149 988	679 877
4. 其他非公司企業負債 Other unincorporated enterprises debt	6 930	— 18 548	— 8 248
5. 會款負債 Liability of mutual savings	— 78 370	— 200 799	— 126 314
6. 其他負債 Other liabilities	97 471	3 546	— 32 197

Table 73. Changes of Fixed Assets & Financial Assets by Industry of Household Heads (Cont.)

1 9 7 8

金額單位：新台幣千元
Unit: NT\$ 1,000

運輸、倉儲、通訊業 Transport, storage & communication	金融、保險、不動產及工商服務業 Financing, insurance, real estate and business services	社會團體及個人服務業 Community, social and personal services	其他不能歸類之行業 Unclassified	無業者 Non-working
1 379 742	1 078 040	4 963 462	—	—
74 540	457 725	962 233	—	—
720 654	620 315	3 925 378	—	—
—	—	—	—	—
584 548	—	75 851	—	—
11 712 705	4 540 969	27 719 518	4 769	968 334
1 892 413	629 472	4 264 699	— 1 522	249 000
4 329 299	1 670 075	11 096 481	5 295	261 877
2 891 428	935 931	6 491 394	—	302 740
2 169 078	812 935	4 885 700	996	139 072
65 023	192 409	182 822	—	1 220
31 250	—	41 490	—	—
—	—	10 160	—	—
—	—	—	—	—
24 890	160 000	183 662	—	—
197 298	64 025	260 605	—	2 520
87 690	75 870	216 700	—	11 905
24 336	252	85 805	—	—
— 316 556	583 830	431 080	—	38 628
41 251	69 860	— 5 151	—	50 831
— 85 805	239 750	— 97 603	—	— 1 091
— 32 747	205 908	924 084	—	— 19 308
— 11 703	— 15 050	9 308	—	5 280
— 223 664	45 862	— 388 195	—	2 916
— 3 888	37 500	— 11 363	—	—

第七十四表 固定資產及金融性資產變動額按經濟戶長職業分

民國六十七年

	總 計 Total	專門性技術性及有關人員 Professional technical & related workers	行政及主管人員 Administrative & managerial workers
固定資產 Fixed assets	19 984 697	2 920 522	1 867 682
1. 土地 Land	3 664 376	581 366	778 196
2. 住宅 Dwellings	13 197 728	2 212 125	947 060
3. 其他營建物 Other constructions	25 403	943	—
4. 其他非公司企業 Other unincorporated enterprises	3 097 190	126 088	142 426
金融性資產 Financial assets	121 399 347	14 757 594	12 454 267
1. 現金 Cash & gold	22 021 322	1 982 829	1 410 094
2. 活期存款 Demand deposits	47 875 100	5 519 242	4 505 917
3. 其他存款 Other deposits	24 889 344	3 757 491	2 668 278
4. 會款 Mutual savings	20 191 831	2 760 422	2 169 330
5. 公司股票 Stocks	1 194 786	159 912	789 234
6. 公債庫券 Public bonds	105 322	7 200	11 340
7. 其他有價證券 Other securities	10 160	10 160	—
8. 版權專利權及商標 Copyright, patent & trade mark	—	—	—
9. 對外投資資金 Investment on business	1 968 180	222 260	877 658
10. 貸出款及預付款 Credit & advances	1 560 469	105 097	— 160 955
11. 人壽保險權益 Net equity on life insurance	1 097 264	210 981	108 121
12. 其他資產 Other assets	485 568	22 000	75 250
金融性負債 Financial liabilities	2 485 940	139 931	518 647
1. 消費借款 Consumer debt	587 378	48 120	9 737
2. 土地負債 Owner-occupied land debt	320 547	— 62 024	103 501
3. 私有住宅負債 Owner-occupied dwelling debt	2 967 006	217 060	203 717
4. 其他非公司企業負債 Other unincorporated enterprises debt	347 598	17 980	64 411
5. 會款負債 Liability of mutual savings	— 1 744 792	— 172 565	105 921
6. 其他負債 Other liabilities	8 203	91 360	31 360

Table 74. Changes of Fixed Assets and Financial Assets by Occupation of Household Heads

1978

金額單位：新台幣千元
Unit: NT\$1,000

監督及佐理人員 Clerical & related workers	買賣工作人員 Sales workers	服務工作人員 Service workers	農、林、漁、牧、狩獵工作者 Agricultural, animal husbandry & forestry workers, fishermen & hunters
			小計 Sub-total
3 223 166	3 004 738	493 821	3 634 990
830 530	480 944	118 730	167 486
2 361 900	2 005 909	344 010	1 922 902
—	—	—	1 240
30 736	517 885	31 081	1 543 362
20 568 508	15 821 675	6 158 645	17 658 777
2 997 028	2 930 460	1 125 273	4 555 520
8 125 985	6 059 367	2 251 103	7 619 110
4 616 675	2 519 499	1 610 480	2 842 085
4 254 494	2 920 870	1 036 430	1 757 849
67 589	73 921	17 051	19 052
40 000	16 572	—	—
—	—	—	—
—	—	—	—
81 890	570 390	48 600	73 890
194 728	370 027	14 508	518 526
153 295	255 040	29 300	128 825
36 824	105 529	25 900	143 920
636 694	422 117	— 193 364	853 974
72 850	63 661	— 33 990	188 625
219 275	23 041	52 475	198 156
611 272	566 590	— 4 408	443 244
14 387	— 6 528	— 11 720	310 006
— 230 795	193 700	89 886	— 291 159
— 50 295	— 30 947	— 885	5 102

第七十四表 固定資產及金融性資產之變動按經濟戶長職業分 (續)

民國六十七年

	農、林、漁、牧、狩獵工作者 Agricultural, animal husbandry & forestry workers, fishermen & hunters		生產及有關工人運輸設備 操作工及體力工人 Prod. & related workers, trans. equipment operators & labourers
	農畜狩獵工作者 Agricultural, animal husbandry & hunters	林、漁工作者 Forestry & fishermen	小計 Sub-total
固定資產 Fixed assets	3 274 084	360 906	3 665 887
1. 土地 Land	55 034	112 452	325 708
2. 住宅 Dwellings	1 733 296	189 606	2 611 347
3. 其他營建物 Other constructions	1 240	—	23 220
4. 其他非公司企業 Other unincorporated enterprises	1 484 514	58 848	705 612
金融性資產 Financial assets	14 957 756	2 701 021	29 243 581
1. 現金 Cash & gold	4 036 010	519 510	6 074 560
2. 活期存款 Demand deposits	6 561 788	1 057 322	12 007 974
3. 其他存款 Other deposits	2 364 260	477 825	5 765 389
4. 會款 Mutual savings	1 339 359	418 490	4 601 426
5. 公司股票 Stocks	19 052	—	66 807
6. 公債庫券 Public bonds	—	—	8 760
7. 其他有價證券 Other securities	—	—	—
8. 版權專利權及商標 Copyright, patent & trade mark	—	—	—
9. 對外投資資金 Investment on business	8 720	65 170	93 492
10. 貸出款及預付款 Credit & advances	375 576	142 950	387 999
11. 人壽保險權益 Net equity on life insurance	109 816	19 009	185 939
12. 其他資產 Other assets	143 175	745	51 235
金融性負債 Financial liabilities	855 316	— 1 342	— 364 812
1. 消費借款 Consumer debt	181 494	7 131	187 144
2. 土地負債 Owner-occupied land debt	64 776	133 380	— 105 134
3. 私有住宅負債 Owner-occupied dwelling debt	412 643	30 601	483 496
4. 其他非公司企業負債 Other unincorporated enterprises debt	311 518	— 1 512	— 43 254
5. 會款負債 Liability of mutual savings	— 118 499	— 172 660	— 852 406
6. 其他負債 Other liabilities	3 384	1 718	— 34 658

Table 74. Changes of Fixed Assets and Financial Assets by Occupation of Household Heads (Cont.)

金額單位：新台幣千元
Unit: NT\$1,000

1 9 7 8

生產及有關工人運輸設備操作工及體力工人 Prod & related workers, trans. equipment operators & labourers			現 役 軍 人 Servicemen	無 職 業 家 庭 Non-working
生 產 及 有 關 工 人 Prod-process & related workers	運 輸 設 備 操 作 工 Transport equipment operators	體 力 工 人 Labourers		
2 225 868	957 443	482 573	1 173 891	—
274 918	— 89 570	140 360	381 416	—
1 881 173	437 961	292 213	792 475	—
23 220	—	—	—	—
46 557	609 055	50 000	—	—
20 603 333	5 850 990	2 789 258	3 747 224	968 334
4 353 478	1 111 171	609 911	694 588	249 000
8 472 512	2 375 660	1 159 802	1 517 114	261 877
4 122 048	1 081 976	561 365	800 533	302 740
3 120 475	1 060 644	420 307	546 751	139 072
22 804	44 003	—	—	1 220
2 510	6 250	—	21 450	—
—	—	—	—	—
—	—	—	—	—
90 004	3 488	—	—	—
244 293	121 260	22 446	128 020	2 520
138 299	37 513	10 127	13 858	11 905
36 910	9 025	5 300	24 910	—
— 170 455	— 189 717	— 4 640	434 121	38 628
154 137	22 137	10 870	399	50 831
— 75 845	— 6 584	— 22 705	— 2 704	— 1 091
412 974	4 363	66 159	465 342	— 19 308
— 27 340	— 33 159	17 245	— 2 964	5 280
— 619 202	— 165 161	— 68 043	— 23 118	2 916
— 15 179	— 11 313	— 8 166	— 2 834	—

第七十五表 固定資產及金融性資產變動額按農家、非農家
及都市化程度地區別分

民國六十七年

	總計 Grand Total	按農家非農家分 Farm or Non-farm	
		農家 Farm	非農戶 Non-farm
固定資產 Fixed assets	19 984 697	4 539 837	15 444 860
1. 土地 Land	3 664 376	314 044	3 350 332
2. 住宅 Dwellings	13 197 728	2 638 094	10 559 634
3. 其他營建物 Other constructions	25 403	—	25 403
4. 其他非公司企業 Other unincorporated enterprises	3 097 190	1 587 699	1 509 491
金融性資產 Financial assets	121 399 343	2 2728 426	98 670 917
1. 現金 Cash & gold	22 021 322	5 432 454	16 588 868
2. 活期存款 Demand deposits	47 875 100	9 927 884	37 947 216
3. 其他存款 Other deposits	24 889 343	3 755 948	21 133 395
4. 會款 Mutual savings	20 191 831	2 273 975	17 917 856
5. 公司股票 Stocks	1 194 786	28 911	1 165 875
6. 公債庫券 Public bonds	105 322	—	105 322
7. 其他有價證券 Other securities	10 160	—	10 160
8. 版權專利權及商標 Copyright, patent & trade mark	—	—	—
9. 對外投資資金 Investment on business	1 968 180	244 164	1 724 016
10. 貸出款及預付款 Credit & advances	1 560 468	704 641	855 827
11. 人壽保險權益 Net equity on life insurance	1 097 264	189 591	907 673
12. 其他資產 Other assets	485 567	170 858	314 709
金融性負債 Financial liabilities	2 485 939	969 231	1 516 708
1. 消費借款 Consumer debt	587 378	197 944	389 434
2. 土地負債 Owner-occupied land debt	320 546	27 240	293 306
3. 私有住宅負債 Owner-occupied dwelling debt	2 967 006	723 868	2 243 138
4. 其他非公司企業負債 Other unincorporated enterprises debt	347 597	291 226	56 371
5. 會款負債 Liability of mutual savings	-1 744 791	-271 911	-1 472 880
6. 其他負債 Other liabilities	8 203	864	7 339

Table 75. Changes of Fixed Assets & Financial Assets by Farm or Non-farm & Degree of Urbanization

1 9 7 8

金額單位：新台幣千元
Unit: NT \$1,000

按 都 市 化 程 度 分			Degree of urbanization
都	市	城	鄉
City		Town	Village
	8 534 088		3 188 880
			8 261 726
	1 988 087		482 171
			1 194 117
	5 913 742		2 239 115
			5 044 870
	23 220		—
			2 183
	609 039		467 594
			2 020 556
	64 440 252		23 408 828
			33 550 261
	10 766 933		3 707 597
			7 546 792
	23 453 995		10 806 943
			13 614 161
	14 461 534		3 826 928
			6 600 882
	12 003 047		3 735 866
			4 452 918
	834 626		202 620
			157 540
	80 322		25 000
			—
	—		—
			10 160
	—		—
	1 391 873		303 608
			272 699
	680 143		526 635
			353 690
	551 822		175 915
			369 526
	215 957		97 716
			171 893
	1 249 434		49 478
			1 187 025
	375 297		56 721
			155 359
	— 90 059		117 070
			293 536
	1 598 624		285 661
			1 082 720
	5 822		— 23 097
			364 872
	— 720 720		— 363 567
			— 660 504
	80 470		— 23 310
			— 48 958

第 七 章

六十七年臺灣地區所得收入者所得分配調查結果表

CHAPTER VII

STATISTICAL TABLES OF SURVEY ON INCOME DISTRIBUTION
OF INCOME RECIPIENTS IN TAIWAN AREA, 1978

第一表 所得收入者所得分配按都市化程度及地區別分

民 國 六 十 七 年

	總 計 General-total				台 北 市 Taipei City
	合 計 Total	都 市 City	城 鎮 Town	鄉 村 Village	
所得收入者人數 No. of income recipients	5 599 661	2 401 149	1 129 400	2 069 112	778 487
1. 受雇人員報酬 Compensation of employees	358 813 095	199 983 823	69 970 216	88 859 056	67 167 383
I 薪 資 Wages & salaries in cash	308 151 475	168 390 516	60 225 003	79 535 956	57 386 768
II 實物折價 In kind	15 267 811	9 137 868	3 110 238	3 019 705	2 904 963
III 其他收入 Other receipts	35 393 809	22 455 439	6 634 975	6 303 395	6 875 652
2. 產業主所得 Entrepreneurial income	132 483 867	63 392 496	20 327 973	48 763 398	23 748 782
I 農業淨收入 Net agricultural income	30 882 327	1 922 079	5 019 386	23 940 862	305 960
II 林業淨收入 Net forest income	248 417	660	11 770	235 987	—
III 漁業淨收入 Net fishing income	3 359 197	390 605	920 118	2 048 474	28 800
IV 營業淨收入 Net operation surplus	93 514 725	58 318 483	13 807 908	21 388 334	21 920 263
V 執行業務淨收入 Net professional income	4 479 201	2 760 669	568 791	1 149 741	1 493 759
3. 基本所得 Primary income	491 296 962	263 376 319	90 298 189	137 622 454	90 916 165
4. 已分配要素所得 Distributed factor income	502 923 557	271 423 819	91 859 322	139 640 416	93 895 947
5. 可支配所得 Available income	485 301 111	261 118 745	88 461 135	135 721 231	92 300 552
6. 所得收入毛額 Gross income	526 833 065	285 233 758	95 311 388	146 287 919	101 299 225

Table 1. Income Distribution of Income Recipients by Degree of Urbanization and by Area

1 9 7 8

金額單位：新台幣千元
Unit: NT \$1,000

臺 灣 省 Taiwan Province							
小 計 Sub-total	台 北 縣 Taipei County	宜 蘭 縣 Ilan County	桃 園 縣 Taoyuan County	新 竹 縣 Hsinchu County	苗 栗 縣 Miaoli County	台 中 縣 Taichung County	彰 化 縣 Changhwa County
4 821 174	657 221	146 422	304 199	192 303	193 592	287 312	371 003
291 645 712	59 211 806	7 663 546	18 224 489	12 643 968	10 005 283	14 951 552	14 732 040
250 764 707	50 442 509	6 715 135	15 016 090	11 066 334	8 729 265	13 071 374	13 573 807
12 362 848	2 639 251	232 291	768 165	483 816	393 018	413 481	277 750
28 518 157	6 130 046	716 120	2 440 234	1 093 818	883 000	1 466 697	880 483
108 735 085	11 869 299	3 512 120	5 866 955	2 964 749	3 489 694	6 270 423	9 950 605
30 576 367	1 532 552	1 347 029	993 738	793 511	1 582 912	1 796 213	4 165 415
248 417	—	—	—	50 858	18 585	—	—
3 330 397	292 335	742 355	46 419	75 299	20 241	16 380	516 932
71 594 462	9 776 587	1 422 736	4 698 361	2 040 081	1 763 750	4 265 259	4 881 558
2 985 442	267 825	—	128 437	5 000	104 206	192 571	386 700
400 380 797	71 081 105	11 175 666	24 091 444	15 608 717	13 494 977	21 221 975	24 682 645
409 027 611	72 624 588	11 317 842	24 584 045	16 003 541	13 806 571	21 436 753	25 014 267
393 000 557	69 235 153	10 931 251	23 550 940	15 525 830	13 133 120	20 784 099	24 346 885
425 533 840	74 975 980	11 905 285	25 380 922	16 986 892	14 215 488	22 462 487	26 005 418

第一表 所得收入者所得分配按都市化程度及地區別分（續）

民國六十七年

	台 灣 省				
	南 投 縣 Nantou County	雲 林 縣 Yunlin County	嘉 義 縣 Chiayi County	台 南 縣 Tainan County	高 雄 縣 Kaohsiung County
所得收入者人數 No. of income recipients	182 590	261 816	244 064	331 767	333 387
1. 受雇人員報酬 Compensation of employees	8 578 963	8 903 311	12 642 800	14 608 743	19 733 702
I 薪 資 Wages & salaries in cash	7 498 974	8 079 019	10 642 255	13 152 166	17 014 340
II 實物折值 In kind	449 851	272 544	761 948	521 494	768 099
III 其他收入 Other receipts	630 138	551 748	1 238 597	935 083	1 951 263
2. 產業主所得 Entrepreneurial income	4 800 380	5 822 020	8 211 035	6 019 196	5 422 088
I 農業淨收入 Net agricultural income	2 128 146	2 708 041	2 445 417	2 784 427	1 656 760
II 林業淨收入 Net forest income	20 550	18 311	76 619	—	3 012
III 漁業淨收入 Net fishing income	—	45 280	179 551	152 629	270 865
IV 營業淨收入 Net operation surplus	2 579 599	2 839 418	5 349 920	2 999 048	3 282 248
V 執行業務淨收入 Net professional income	72 085	210 970	159 528	83 092	209 203
3. 基本所得 Primary income	13 379 343	14 725 331	20 853 835	20 627 939	25 155 790
4. 已分配要素所得 Distributed factor income	13 655 862	14 838 852	21 621 518	20 866 390	25 615 832
5. 可支配所得 Available income	13 216 319	14 722 061	20 626 490	20 445 290	24 570 765
6. 所得收入毛額 Gross income	14 083 934	15 851 608	22 721 703	22 486 529	26 179 001

Table 1. Income Distribution of Income Recipients by Degree of Urbanization and by Areas (Cont.)

1 9 7 8

金額單位：新台幣千元
Unit: NT \$1,000

Taiwan Province							
屏東縣 Pingtung County	台東縣 Taitung County	花蓮縣 Hualien County	澎湖縣 Penghu County	基隆市 Keelung Municipality	台中市 Taichung Municipality	台南市 Tainan Municipality	高雄市 Kaohsiung Municipality
263 461	77 733	104 068	37 804	110 023	222 860	177 373	322 176
13 465 548	3 512 705	5 722 616	1 812 854	11 531 383	15 531 073	11 238 245	26 931 085
11 754 012	2 951 070	4 925 913	1 606 839	9 306 239	12 459 706	9 767 173	22 992 487
677 472	233 644	285 966	137 742	797 412	829 940	359 246	1 059 718
1 034 064	327 991	510 737	68 273	1 427 732	2 241 427	1 111 826	2 878 880
6 384 184	2 693 351	3 342 130	641 928	1 197 401	6 345 390	5 711 921	8 220 216
2 674 607	1 675 668	1 581 564	25 537	759	367 283	193 350	123 438
20 480	19 971	19 823	—	—	208	—	—
473 789	32 162	32 530	144 777	94 875	—	41 706	152 272
2 934 105	837 616	1 693 213	459 314	1 101 767	5 759 399	5 320 217	7 590 266
281 203	127 934	15 000	12 300	—	218 500	156 648	354 240
19 849 732	6 206 056	9 064 746	2 454 782	12 728 784	21 876 463	16 950 166	35 151 301
20 216 854	6 311 748	9 162 169	2 518 532	12 958 187	22 830 973	17 282 187	36 360 900
19 211 899	6 099 305	8 882 308	2 453 017	12 386 786	22 028 420	16 808 869	34 041 750
20 586 356	6 484 282	9 578 984	2 762 815	13 710 027	23 610 875	18 085 831	37 459 423

第二表 所得收入者平均每人所得按社會經濟特性分

民國六十七年

	全體所得收入者 All income recipients	農業雇主 Agricultural employers	農業自營作業者 Agricultural own-account workers	非農業雇主 Non-agricultural employers
所得收入者人數 No. of income recipients	5 599 661	3 908	805 999	132 573
1. 受雇人員報酬 Compensation of employees	64 078	14 817	15 634	559
I 薪資 Wages & salaries in cash	55 030	12 131	15 244	409
II 實物折值 In kind	2 727	927	132	—
III 其他收入 Other receipts	6 321	1 759	258	150
2. 產業主所得 Entrepreneurial income	23 659	127 244	42 994	199 375
I 農業淨收入 Net agricultural income	5 515	61 026	37 485	5
II 林業淨收入 Net forest income	44	—	274	—
III 漁業淨收入 Net fishing income	600	66 218	3 673	—
IV 營業淨收入 Net operation surplus	16 700	—	1 512	183 360
V 執行業務淨收入 Net professional income	800	—	50	16 010
3. 基本所得 Primary income	87 737	142 061	58 628	199 934
4. 已分配要素所得 Distributed factor income	89 813	144 462	59 483	209 492
5. 可支配所得 Available income	86 666	134 342	58 477	192 611
6. 所得收入毛額 Gross income	94 083	146 931	63 768	216 827

Table 2. Average Income Per Income Recipient—by Socio-Economic Status

金額單位：新台幣元
Unit: N T \$

1 9 7 8

非農業自營作業者 Non-agricultural own-account workers	農業受雇者 Agricultural employees	非農業受雇者 Non-agricultural employees				其他 Others
		非農業經理管理和專業受雇者 Employees of non-agricultural managers, administrators & professionals	非農業文書推銷和服務工作者 Clerks, salesmen & service workers	非農業體力勞動者 Industrial labourers	軍職人員 Servicemen	
616 579	327 053	322 360	1 353 609	1 831 421	124 039	82 120
1 437	46 350	164 087	98 550	70 072	108 132	24 344
574	43 618	137 968	81 323	63 417	81 240	4 503
72	1 172	5 871	6 129	1 276	16 978	1 201
791	1 560	20 248	11 098	5 379	9 914	18 640
113 929	413	335	99	126	11	577
294	204	11	32	69	—	109
9	19	1	7	3	11	4
83	164	—	10	12	—	—
109 888	26	201	32	42	—	464
3 655	—	122	18	—	—	—
115 366	46 763	164 422	98 649	70 198	108 143	24 921
117 682	47 116	172 498	100 920	70 900	109 644	36 698
113 323	46 306	157 861	96 742	68 841	105 841	73 625
122 036	49 240	179 169	105 037	73 367	112 744	78 910

第三表 所得收入者所得分配依要素所得按人數十等分位分

民國六十七年

	合 計 Total	依所得收入者已分配要素所得按人數十等分位組		
		1	2	3
所得收入者人數 No. of income recipients	5 599 661	559 966	559 966	559 966
1. 受雇人員報酬 Compensation of employees	358 813 095	6 181 581	15 235 784	21 172 915
i 薪 資 Wages & salaries in cash	308 151 475	5 966 930	14 534 037	19 681 524
ii 實物折值 In kind	15 267 811	64 954	106 565	206 832
iii 其他收入 Other receipts	35 393 809	149 697	595 182	1 284 559
2. 產業主所得 Entrepreneurial income	132 483 867	2 691 600	3 670 870	4 524 074
i 農業淨收入 Net agricultural income	30 882 327	2 128 299	2 436 515	2 447 012
ii 林業淨收入 Net forest income	248 417	21 649	13 827	31 224
iii 漁業淨收入 Net fishing income	3 359 197	92 992	99 976	161 574
iv 營業淨收入 Net operation surplus	93 514 725	433 414	1 111 660	1 842 265
v 執行業務淨收入 Net professional income	4 479 201	15 246	8 892	41 999
3. 基本所得 Primary income	491 296 962	8 873 181	18 906 654	25 696 989
4. 財產所得收入淨額 Net property income	11 626 594	50 388	99 684	181 547
i 利 息 Interest	6 735 172	21 730	56 936	91 602
ii 紅 利 Dividend	2 110 370	— 18 965	— 5 000	7 405
iii 租金及權益 Rent & tenure	2 781 052	47 623	47 748	82 540
5. 已分配要素所得 Distributed factor income	502 923 559	8 923 570	19 006 338	25 878 537

Table 3. Income Distribution of Income Recipients by Ten Equal Divisions of Income Recipients Ordered According to Distributed Factor Income

1 9 7 8

金額單位：新台幣千元
Unit: N T \$ 1,000

Ten equal divisions of income recipients ordered according to distributed factor income						
4	5	6	7	8	9	10
559 966	559 966	559 966	559 966	559 966	559 966	559 967
26 458 926	32 244 936	38 430 154	44 666 833	49 645 779	58 124 180	66 652 007
24 172 048	29 125 698	33 658 229	38 492 305	41 672 068	47 415 649	53 432 987
408 863	791 493	1 509 847	2 021 896	2 806 203	3 832 504	3 518 654
1 878 015	2 327 745	3 262 078	4 152 632	5 167 508	6 876 027	9 700 366
6 113 931	7 778 753	9 238 805	10 674 101	14 801 834	19 111 764	53 878 135
3 173 492	3 541 973	3 460 372	2 757 208	2 946 858	2 746 606	5 243 992
12 259	39 190	43 024	70 387	943	3 086	12 828
200 601	244 541	357 864	434 475	358 413	361 597	1 047 164
2 684 205	3 853 027	5 268 180	7 212 265	11 144 745	15 385 647	44 579 317
43 374	100 022	109 365	199 766	350 875	614 828	2 994 834
32 572 857	40 023 689	47 668 959	55 340 934	64 447 613	77 235 944	120 530 142
276 890	266 153	461 268	877 938	1 070 506	2 047 336	6 294 834
145 982	186 978	400 261	591 198	830 515	1 365 377	3 044 593
40 838	6 905	1 303	74 661	75 952	214 837	1 712 434
90 070	72 270	59 704	212 079	164 039	467 122	1 537 857
32 849 747	40 289 842	48 130 227	56 218 870	65 518 118	79 283 280	126 825 030

第四表 所得收入者所得分配按要素所得十等分位分

民 國 六 十 七 年

	合 計 Total	按所得收入者已分配要素所得十等分位組		
		1	2	3
所得收入者人數 No. of income recipients	5 599 661	1 611 593	834 188	644 265
1. 受雇人員報酬 Compensation of employees in cash	358 813 095	39 599 250	40 673 558	40 121 097
i 薪 資 Wages & salaries	308 151 475	37 411 043	37 012 522	35 912 960
ii 實物折值 In kind	15 267 811	345 634	713 253	1 202 397
iii 其他收入 Other receipts	35 393 809	1 842 573	2 947 783	3 005 740
2. 產業主所得 Entrepreneurial income	132 483 867	10 388 363	9 230 970	9 801 232
i 農業淨收入 Net agricultural income	30 882 327	6 650 843	4 911 956	3 891 656
ii 林業淨收入 Net forest income	248 417	66 182	28 111	36 198
iii 漁業淨收入 Net fishing income	3 359 197	352 319	279 317	463 841
iv 營業淨收入 Net operation surplus	93 514 725	3 252 882	3 945 580	5 299 195
v 執行業務淨收入 Net professional income	4 479 201	66 137	66 006	110 342
3. 基本所得 Primary income	491 296 962	49 987 613	49 904 528	49 922 329
4. 財產所得淨額 Net property income	11 626 594	304 768	387 773	370 048
i 利 息 Interest	6 735 172	162 712	192 441	307 473
ii 紅 利 Dividend	2 110 370	— 15 826	47 009	— 2 556
iii 租金及權益 Rent & tenure	2 781 052	157 882	148 323	65 131
5. 已分配要素所得 Distributed factor income	502 923 559	50 292 381	50 292 302	50 292 376

Table 4. Distributed Factor Income of Income Recipients by Ten Equal Divisions Classified by Distributed Factor Income of Income Recipients

金額單位：新台幣千元
Unit: N T \$1,000

1 9 7 8

Ten equal divisions classified by distributed factor income of income recipients						
4	5	6	7	8	9	10
540 196	471 869	416 194	364 831	313 275	252 727	1 50 523
39 483 511	41 158 595	36 885 788	38 285 640	34 521 063	27 482 680	20 601 913
34 311 057	34 988 808	30 823 020	31 507 584	27 869 998	22 144 500	16 169 982
1 674 629	2 098 134	2 194 717	2 338 744	2 307 294	1 511 225	881 784
3 497 825	4 071 653	3 868 051	4 439 312	4 343 771	3 826 955	3 550 147
10 204 035	8 253 062	12 577 631	10 774 965	14 209 861	20 922 143	26 121 607
3 094 152	2 153 380	2 362 565	1 799 692	1 866 016	1 732 028	2 420 039
50 777	50 293	1 443	211	6 989	8 214	—
254 611	331 343	331 381	250 527	289 698	336 628	469 534
6 667 924	5 530 270	9 579 535	8 362 127	11 606 702	18 306 084	20 964 425
136 571	187 776	302 707	362 408	440 456	539 189	2 267 609
49 687 546	49 411 657	49 463 419	49 060 605	48 730 924	48 404 823	46 723 520
604 810	880 652	829 052	1 231 672	1 561 481	1 887 417	3 568 924
457 600	644 482	652 322	801 512	1 050 940	1 130 619	1 335 072
56 500	29 230	68 742	79 193	263 126	296 068	1 288 885
90 710	206 940	107 988	350 967	247 415	460 730	944 967
50 292 357	50 292 308	50 292 471	50 292 276	50 292 406	50 292 239	50 292 443

第五表 所得收入者社會經濟特性別所得分配依要素所得按
人數十等分位分

民國六十七年

	總 平 均 General average		依已分配要素所得按所得 1	
	所得收入者人數 No. of income recipients	平均每人已分配 要素所得 Average distributed factor income per income recipient	所得收入者人數 No. of income recipients	平均每人已分配 要素所得 Average distributed factor income per income recipient
全體所得收入者 All income recipients	5 599 661	89 813	559 979	15 936
1、農業雇主及自營作業者 Agricultural employers and agricultural own-account workers	809 907	59 893	81 103	4 118
i 農業雇主 Agricultural employers	3 908	144 462	502	15 065
ii 農業自營作業者 Agricultural own-account workers	805 999	59 483	80 604	4 075
2、非農業雇主及自營作業者 Non-agricultural employers and non-agricultural own-account workers	749 152	133 929	74 947	31 308
i 非農業雇主 Non-agricultural employers	132 573	209 492	13 307	80 406
ii 非農業自營作業者 Non-agricultural own-account workers	616 579	117 682	61 657	28 699
3、農業受雇者 Agricultural employees	327 053	47 116	32 815	14 367
4、非農業受雇者 Non-agricultural employees	3 631 429	92 432	363 191	26 734
i 非農業經理管理及專業受雇者 Employees of non-agricultural managers, administrators & professionals	322 360	172 498	32 252	71 971
ii 非農業文書推銷及服務工作者 Clerks, salesmen & service workers	1 353 609	100 920	135 421	32 963
iii 非農業體力勞動者 Industrial labourers	1 831 421	70 900	183 104	22 782
iv 軍職人員 Servicemen	124 039	109 644	12 321	57 958
5、其 他 Others	82 120	36 698	8 320	—636

Table 5. Income Distribution of Income Recipients by Socio-Economic Status of Income Recipients & by Ten Equal Divisions of Recipients Ordered According to Distributed Factor Income

1 9 7 8

金額單位：新台幣元
Unit: N T \$

收入者人數十等分位組		Ten equal divisions of income recipients ordered according to distributed factor income				
2		3		4		5
所得收入者人數 No. of income recipients	平均每人已分配要素所得 Average distributed factor income per income recipient	所得收入者人數 No. of income recipients	平均每人已分配要素所得 Average distributed factor income per income recipient	所得收入者人數 No. of income recipients	平均每人已分配要素所得 Average distributed factor income per income recipient	所得收入者人數 No. of income recipients
559 914	33 942	559 920	46 213	560 053	58 663	559 978
80 888	16 044	80 912	25 176	81 035	34 911	81 004
247	41 366	491	65 441	385	82 542	268
80 637	16 007	80 655	25 131	80 546	34 817	80 483
74 958	57 148	74 760	76 233	75 002	93 265	74 811
13 104	114 371	13 260	134 247	13 319	151 940	13 265
61 654	52 002	61 716	68 751	61 715	84 713	61 457
32 517	17 781	32 737	21 740	32 766	26 080	32 813
362 988	41 643	363 235	53 092	363 036	65 408	363 327
32 210	102 435	32 225	118 071	32 164	133 259	32 278
135 340	52 332	135 316	66 249	135 235	79 803	135 402
183 091	35 252	183 287	42 991	183 181	50 674	183 064
12 443	76 616	12 478	85 174	12 261	93 191	12 501
8 118	—	8 157	32	8 348	1 096	8 001

第五表 所得收入者社會經濟特性別所得分配依要素所得
按人數十等分位分（續）

民 國 六 十 七 年

	依已分配要素所得按所得收入者人數十等分位組			
	5	6		7
	平均每人已分配 要素所得 Average distributed factor income per income recipient	所得收入者人數 No. of income recipients	平均每人已分配 要素所得 Average distributed factor income per income recipient	所得收入者人數 No. of income recipients
全體所得收入者 All income recipients	71 951	559 884	85 951	560 148
1、農業雇主及自營作業者 Agricultural employers and agricultural own-account workers	45 296	80 956	55 816	80 990
i 農業雇主 Agricultural employers	102 000	381	126 483	501
ii 農業自營作業者 Agricultural own-account workers	45 156	80 725	55 638	80 628
2、非農業雇主及自營作業者 Non-agricultural employers and non-agricultural own-account workers	109 114	74 977	123 941	75 007
i 非農業雇主 Non-agricultural employers	166 396	13 222	185 751	13 328
ii 非農業自營作業者 Non-agricultural own-account workers	98 245	61 624	114 417	61 894
3、農業受雇者 Agricultural employees	32 388	32 654	38 885	32 643
4、非農業受雇者 Non-agricultural employees	78 213	363 145	90 873	363 121
i 非農業經理管理及專業受雇者 Employees of non-agricultural managers, administrators & professionals	146 279	32 285	161 794	32 260
ii 非農業文書推銷及服務工作者 Clerks, salesmen & service workers	91 890	135 416	103 251	135 399
iii 非農業體力勞動者 Industrial labourers	59 916	183 090	70 286	183 098
iv 軍職人員 Servicemen	99 781	12 385	107 485	12 332
5、其 他 Others	9 973	8 311	26 722	8 120

Table 5. Income Distribution of Income Recipients by Socio-Economic Status of Income Recipients & by Ten Equal Divisions of Recipients Ordered According to Distributed Factor Income (Cont.)

金額單位：新台幣元
Unit: N T \$

1 9 7 8

Ten equal divisions of income recipients ordered according to distributed factor income						
	8		9		10	
平均每人已分配 要素所得 Average distributed factor income per income recipient	所得收入者人數 No. of income recipients	平均每人已分配 要素所得 Average distributed factor income per income recipient	所得收入者人數 No. of income recipients	平均每人已分配 要素所得 Average distributed factor income per income recipient	所得收入者人數 No. of income recipients	平均每人已分配 要素所得 Average distributed factor income per income recipient
100 398	559 890	117 006	559 979	141 589	559 916	226 493
66 977	81 013	79 622	81 130	99 711	80 876	171 343
168 305	383	180 520	376	244 282	374	433 241
66 784	80 612	79 354	80 630	99 208	80 479	168 818
143 432	74 961	167 665	74 854	200 928	74 875	336 378
203 664	13 259	237 792	13 236	287 605	13 273	532 147
127 374	61 586	148 849	61 504	180 260	61 772	273 387
49 203	32 741	62 071	32 646	80 737	32 721	127 955
103 412	363 097	117 773	363 121	139 113	363 168	208 053
178 998	32 127	202 812	32 259	233 463	32 300	375 488
114 206	135 277	127 718	135 345	145 380	135 458	195 345
81 500	183 294	93 850	183 011	108 379	183 201	143 357
115 446	12 469	124 617	12 568	143 442	12 281	192 851
40 698	8 415	53 521	8 170	74 720	8 160	161 321

第六表 所得收入者社會經濟特性別已分配要素所得按
要素所得十等分位分

民國六十七年

	總 平 均 General average		依已分配要素所得之所得十	
			1	
	所得收入者人數 No. of income recipients	平均每人已分配要素所得 Average distributed factor income per income recipient	所得收入者人數 No. of income recipients	平均每人已分配要素所得 Average distributed factor income per income recipient
全體所得收入者 All income recipients	5 599 661	89 813	1 611 652	31 207
1、農業雇主及自營作業者 Agricultural employers and agricultural own-account workers	809 907	59 893	279 758	17 350
i 農業雇主 Agricultural employers	3 908	144 462	1 240	40 251
ii 農業自營作業者 Agricultural own-account workers	805 999	59 483	277 761	17 263
2、非農業雇主及自營作業者 Non-agricultural employers and non-agricultural own-account workers	749 152	133 929	196 649	51 010
i 非農業雇主 Non-agricultural employers	132 573	209 492	28 041	98 792
ii 非農業自營作業者 Non-agricultural own-account workers	616 579	117 682	157 970	45 890
3、農業受雇者 Agricultural employees	327 053	47 116	89 003	17 345
4、非農業受雇者 Non-agricultural employees	3 631 429	92 432	901 344	37 240
i 非農業經理管理及專業受雇者 Employees of non-agricultural managers, administrators & professionals	322 360	172 498	63 827	86 965
ii 非農業文書推銷及服務工作者 Clerks, salesmen & service workers	1 353 609	100 920	305 417	44 739
iii 非農業體力勞動者 Industrial labourers	1 831 421	70 900	425 081	30 554
iv 軍職人員 Servicemen	124 039	109 644	20 896	65 071
5、其 他 Others	82 120	36 698	49 008	6 062

Table 6. Average Distributed Factor Income Per Income Recipient by Socio-Economic Status of Income Recipients & by Ten Equal Divisions of Distributed Factor Income

金額單位：新台幣元
Unit: N T \$

1 9 7 8

等分位組		Ten equal divisions of distributed factor income of income recipients				
2		3		4		5
所得收入者人數 No. of income recipients	平均每人已分配要素所得 Average distributed factor income per income recipient	所得收入者人數 No. of income recipients	平均每人已分配要素所得 Average distributed factor income per income recipient	所得收入者人數 No. of income recipients	平均每人已分配要素所得 Average distributed factor income per income recipient	所得收入者人數 No. of income recipients
834 024	60 288	644 421	78 061	540 217	93 102	471 880
115 836	41 821	88 042	55 074	73 369	66 141	63 681
653	90 528	381	126 483	501	168 305	134
115 330	41 606	87 301	54 798	72 873	65 795	63 418
110 552	90 879	88 928	112 578	77 900	128 755	67 431
19 659	141 368	17 188	162 159	15 068	185 309	13 357
89 515	81 173	72 645	99 859	62 067	117 052	55 759
57 091	26 879	42 585	36 303	33 020	46 626	26 568
541 102	62 040	425 178	78 927	362 392	92 627	321 111
45 973	121 179	39 653	139 843	35 424	157 142	32 053
188 557	72 458	154 097	88 655	135 352	100 844	122 900
273 931	47 393	219 865	59 085	184 069	70 508	160 275
16 346	83 844	14 507	93 753	13 379	101 382	12 384
7 747	40 148	5 894	49 905	5 021	60 181	4 145

第六表 所得收入者社會經濟特性別已分配要素所得按
要素所得十等分位分（續）

民 國 六 十 七 年

	依已分配要素所得之所得十等分位組			
	5	6		7
	平均每人已分配 要素所得 Average distributed Factor income per income recipient	所得收入者人數 No. of income recipients	平均每人已分配 要素所得 Average distributed Factor income per income recipient	所得收入者人數 No. of income recipients
全體所得收入者 All income recipients	106 583	416 074	120 840	364 850
1、農業雇主及自營作業者 Agricultural employers and agricultural own-account workers	76 245	55 023	88 034	47 332
i 農業雇主 Agricultural employers	180 000	499	198 535	126
ii 農業自營作業者 Agricultural own-account workers	75 817	54 758	87 496	47 088
2、非農業雇主及自營作業者 Non-agricultural employers and non-agricultural own-account workers	149 273	58 463	171 274	51 808
i 非農業雇主 Non-agricultural employers	204 584	11 752	237 380	10 259
ii 非農業自營作業者 Non-agricultural own-account workers	130 093	48 743	148 610	42 336
3、農業受雇者 Agricultural employees	57 719	22 461	68 922	18 715
4、非農業受雇者 Non-agricultural employees	104 518	288 668	116 331	256 308
i 非農業經理管理及專業受雇者 Employees of non-agricultural managers, administrators & professionals	173 487	28 597	194 647	25 659
ii 非農業文書推銷及服務工作者 Clerks, salesmen & service workers	111 263	112 027	121 970	101 758
iii 非農業體力勞動者 Industrial labors	81 029	142 275	91 213	128 723
iv 軍職人員 Servicemen	109 523	11 565	117 214	10 877
5、其 他 Others	73 390	3 393	91 102	2 755

Table 6. Average Distributed Factor Income Per Income Recipient by Socio-Economic Status of Income Recipients & by Ten Equal Divisions of Distributed Factor Income (Cont.)

1 9 7 8

金額單位：新台幣元
Unit: N T \$

Ten equal divisions of distributed factor income of income recipients						
平均每人已分配 要素所得 Average distributed factor income per income recipient	8		9		10	
	所得收入者人數 No. of income recipients	平均每人已分配 要素所得 Average distributed factor income per income recipient	所得收入者人數 No. of income recipients	平均每人已分配 要素所得 Average distributed factor income per income recipient	所得收入者人數 No. of income recipients	平均每人已分配 要素所得 Average distributed factor income per income recipient
137 849	313 406	160 543	252 543	198 998	150 594	334 071
102 841	39 423	122 259	30 651	158 101	16 794	290 143
300 000	127	346 220	247	477 984	—	—
101 925	39 594	120 741	30 832	155 329	17 044	281 780
193 653	43 583	229 638	34 810	289 518	19 028	526 388
275 349	8 171	332 602	6 460	431 382	2 618	1 066 720
171 163	37 298	194 756	30 388	237 833	19 858	367 132
81 981	15 813	97 708	12 396	123 428	9 401	165 363
130 963	225 395	148 811	188 515	178 211	121 416	276 344
217 011	22 767	244 674	18 216	302 238	10 191	549 660
133 957	92 653	147 722	81 038	168 197	59 810	228 749
100 809	116 482	111 602	101 578	127 637	79 142	164 293
126 094	9 431	141 980	8 438	162 788	6 216	218 367
107 440	2 137	144 257	1 269	218 958	751	417 842

第七表 所得收入者已分配要素所得按職業別及要素所得之人
數十等分位分

民國六十七年

	總 計		依已分配要素所得	
	General total		1	
	所得收入者人數 No. of income recipients	平均每人已分配要素所得 Average distributed factor income per income recipient	所得收入者人數 No. of income recipients	平均每人已分配要素所得 Average distributed factor income per income recipient
全體所得收入者 All income recipients	5 599 661	89 813	559 979	15 936
0/1. 專門性、技術性及有關人員 Professional, technical & related workers.	402 567	137 876	40 275	51 788
2. 行政及主管人員 Administrative & managerial workers.	168 763	207 300	16 831	86 560
3. 監督及佐理人員 Clerical and related workers.	846 409	106 125	84 700	36 643
4. 買賣工作人員 Sales workers.	582 289	117 290	58 173	28 488
5. 服務工作人員 Service workers.	287 498	92 262	28 662	25 852
6. 農、林、畜牧、漁獵工作人員 Agricultural, animal husbandry and forestry workers, fishermen & hunters	1 136 960	56 217	113 659	6 502
61. 農事、畜牧、狩獵工作人員 Agricultural, animal husbandry & hunters	1 032 426	53 348	103 279	5 764
62. 林、漁工作人員 Forestry workers & fishermen	104 534	84 559	10 460	20 807
7/8/9. 生產及有關工人、運輸設備操作工及體力工 Prod. and related workers, trans. equipment operators & labourers	1 968 518	74 773	196 840	23 084
7. 生產及有關工 Prod. and related workers	1 536 124	70 555	153 559	22 851
8. 運輸設備操作工 Trans. equipment operators	214 993	112 270	21 403	50 511
9. 體力工 Labourers.	217 401	67 496	21 793	19 583
10. 職業不能分類之工作者 Workers can't be classified.	498	131 040	—	—
11. 現役軍人 Servicemen	124 039	109 644	12 321	57 958
12. 無職業者 Non-working.	82 120	36 698	8 320	— 636

**Table 7. Distributed Factor Income of Income Recipients by Occupation
& by Ten Equal Divisions of Recipients Ordered According
to Distributed Factor Income**

1 9 7 8

金額單位：新台幣元
Unit: N T \$

按人數十等分位組		Ten equal divisions of recipients ordered according to distributed factor income				
2		3		4		5
所得收入者人數 No. of income recipients	平均每人已分配要素所得 Average distributed factor income per income recipient	所得收入者人數 No. of income recipients	平均每人已分配要素所得 Average distributed factor income per income recipient	所得收入者人數 No. of income recipients	平均每人已分配要素所得 Average distributed factor income per income recipient	所得收入者人數 No. of income recipients
559 914	33 942	559 920	46 213	560 053	58 663	559 978
40 239	87 486	40 334	100 309	40 191	111 200	40 310
16 903	114 307	16 966	134 034	16 898	149 950	16 682
84 613	55 396	84 583	68 889	84 707	81 821	84 557
58 319	49 182	58 224	65 608	58 230	80 504	58 209
28 937	42 697	28 686	53 914	28 625	65 556	28 780
113 818	17 089	113 538	23 495	113 703	31 466	113 819
103 218	16 382	103 128	22 274	103 324	29 473	103 257
10 511	37 375	10 399	50 149	10 538	62 354	10 320
196 750	35 910	196 974	44 181	196 917	52 403	196 897
153 717	34 981	153 622	42 331	153 461	49 528	153 821
21 711	77 632	21 337	88 145	21 475	96 376	21 493
21 773	31 596	21 576	39 590	21 818	49 120	21 841
—	—	247	126 000	—	—	—
12 443	76 616	12 478	85 174	12 261	93 191	12 501
8 118	—	8 157	32	8 348	1 096	8 001

第七表 所得收入者已分配要素所得按職業別及要素所得之人數十等分位分（續）

民國六十七年

	依已分配要素所得按人數十等分位組			
	5	6		7
	平均每人已分配要素所得 Average distributed factor income per income recipient	所得收入者人數 No. of income recipients	平均每人已分配要素所得 Average distributed factor income per income recipient	所得收入者人數 No. of income recipients
全體所得收入者 All income recipients	71 951	559 884	85 951	560 148
0/1. 專門性、技術性及有關人員 Professional, technical & related workers.	120 989	40 070	131 007	40 444
2. 行政及主管人員 Administrative & managerial workers.	167 449	16 901	186 387	17 025
3. 監督及佐理人員 Clerical & related workers.	93 534	84 651	104 985	84 682
4. 買賣工作人員 Sales workers.	95 801	58 159	111 949	58 314
5. 服務工作人員 Service workers.	76 626	28 755	90 363	28 703
6. 農、林、畜牧、漁獵工作人員 Agricultural, animal husbandry and forestry workers, fishermen & hunters	40 344	113 615	50 917	113 757
61. 農事、畜牧、狩獵工作人員 Agricultural, animal husbandry and hunters	37 767	103 235	47 791	103 150
62. 林、漁工作人員 Forestry workers & fishermen	72 940	10 458	82 496	10 389
7/8/9. 生產及有關工人、運輸設備操作工及體力工 Prod. and related workers, trans. equipment operators & labourers	62 440	196 794	73 685	196 890
7. 生產及有關工 Production and related workers	57 946	153 398	67 867	153 825
8. 運輸設備操作工 Transport equipment operators	104 382	21 556	112 039	21 477
9. 體力工 Labourers.	59 799	21 644	68 889	21 793
10. 職業不能分類之工作者 Workers can't be classified.	—	—	—	—
11. 現役軍人 Servicemen	99 781	12 385	107 485	12 332
12. 無職業者 Non-working.	9 973	8 311	26 722	8 120

**Table 7. Distributed Factor Income of Income Recipients by Occupation
& by Ten Equal Divisions of Recipients Ordered According
to Distributed Factor Income (Cont.)**

金額單位：新台幣元
Unit: N T \$

1 9 7 8

Ten equal divisions of recipients ordered according to distributed factor income						
7	8		9		10	
平均每人已分配 要素所得 Average distributed factor income per income recipient	所得收入者人數 No. of income recipients	平均每人已分配 要素所得 Average distributed factor income per income recipient	所得收入者人數 No. of income recipients	平均每人已分配 要素所得 Average distributed factor income per income recipient	所得收入者人數 No. of income recipients	平均每人已分配 要素所得 Average distributed factor income per income recipient
100 398	559 890	117 006	559 979	141 589	559 916	226 493
141 304	40 234	155 330	40 203	180 072	40 267	299 324
205 820	16 878	232 863	16 684	276 740	16 995	517 372
116 759	84 695	132 618	84 501	155 769	84 720	214 806
127 485	58 219	150 845	58 258	182 585	58 184	280 542
104 247	28 805	118 575	28 809	139 287	28 736	205 360
62 328	113 564	75 354	113 746	94 760	113 741	159 876
58 720	103 298	71 250	103 273	89 725	103 264	154 289
92 462	10 438	107 548	10 561	126 975	10 460	192 213
85 277	1 96 748	97 954	196 790	114 075	196 918	158 719
78 944	153 534	91 774	153 590	107 544	153 597	151 795
121 058	21 456	130 304	21 617	146 171	21 468	195 921
78 291	21 609	89 370	21 791	102 358	21 763	136 381
—	251	136 000	—	—	—	—
115 446	12 469	124 617	12 568	143 442	12 281	192 851
40 698	8 415	53 521	8 170	74 720	8 160	161 321

第八表 所得收入者都市化程度地區別所得分配依已分配要素所得
按人數十等分位分

民國六十七年

	依已分配要素所得按人數十等分位組			
	總平均 General average		1	
	所得收入者人數 No. of income recipients	每人平均已分配要素所得 Average distributed factor income per income recipient	所得收入者人數 No. of income recipients	每人平均已分配要素所得 Average distributed factor income per income recipient
全體所得收入者 All income recipients	5 599 661	89 813	559 979	15 936
都 市 City	2 401 149	113 039	240 117	29 010
城 鎮 Town	1 129 400	81 335	112 921	15 101
鄉 村 Village	2 069 112	67 488	206 988	12 082

	依已分配要素所得按人數十等分位組			
	5	6		7
	每人平均已分配要素所得 Average distributed factor income per income recipient	所得收入者人數 No. of income recipients	每人平均已分配要素所得 Average distributed factor income per income recipient	所得收入者人數 No. of income recipients
全體所得收入者 All income recipients	71 951	559 884	85 951	560 148
都 市 City	96 076	240 248	107 858	240 076
城 鎮 Town	66 408	113 008	79 166	112 817
鄉 村 Village	51 058	207 004	61 809	206 860

Table 8. Distributed Factor Income of Income Recipients by Degree of Urbanization & by Ten Equal Divisions of Income Recipients Ordered According to Distributed Factor Income

1 9 7 8

金額單位：新台幣元
Unit: N T \$.

Ten equal divisions of income recipients ordered according to distributed factor income						
2		3		4		5
所得收入者人數 No. of income recipients	平均每人已分配要素所得 Average distributed factor income per income recipient	所得收入者人數 No. of income recipients	平均每人已分配要素所得 Average distributed factor income per income recipient	所得收入者人數 No. of income recipients	平均每人已分配要素所得 Average distributed factor income per income recipient	所得收入者人數 No. of income recipients
559 914	33 942	559 920	46 213	560 053	58 663	559 978
240 094	52 719	240 250	68 813	240 008	83 406	240 092
113 018	32 970	112 773	43 948	113 134	54 720	112 810
206 812	23 748	206 993	33 563	206 871	42 161	206 916

Ten equal divisions of income recipients ordered according to distributed factor income						
7	8		9		10	
平均每人已分配要素所得 Average distributed factor income per income recipient	所得收入者人數 No. of income recipients	平均每人已分配要素所得 Average distributed factor income per income recipient	所得收入者人數 No. of income recipients	平均每人已分配要素所得 Average distributed factor income per income recipient	所得收入者人數 No. of income recipients	平均每人已分配要素所得 Average distributed factor income per income recipient
100 398	559 890	117 006	559 979	141 589	559 916	226 493
121 452	239 970	139 367	240 207	166 234	240 087	265 479
92 277	113 131	107 440	112 768	127 689	113 020	193 583
73 910	206 783	89 183	207 028	110 794	206 857	176 603

第九表

所得收入者平均每人基本所得按職業及性別分

民國六十七年

	全體所得收入者 All income recipients			專門性技術 Professional,
	小計 Sub-total	男 Male	女 Female	小計 Sub-total
所得收入者人數(人) No. of income recipients	5 599 661	3 990 233	1 609 428	402 567
1. 受雇人員報酬(千元) Compensation of employees (\$1,000)	358 813 095	286 567 198	72 245 897	48 728 241
收入者人數(人) No. of recipients	3 958 482	2 687 500	1 270 982	375 254
每一收入者平均收入(元) Average receipt per recipient (\$)	90 644	106 630	56 843	129 854
2. 農業淨收入 Net agricultural income	30 882 327	27 172 896	3 709 431	13 852
收入者人數 No. of recipients	775 925	598 518	177 407	—
每一收入者平均收入 Average receipt per recipient	39 801	45 400	20 909	—
3. 林業淨收入 Net forest income	248 417	220 242	28 175	4 689
收入者人數 No. of recipients	1 985	1 485	500	—
每一收入者平均收入 Average receipt per recipient	125 147	148 312	56 349	—
4. 漁業淨收入 Net fishing income	3 359 197	3 230 431	128 766	299
收入者人數 No. of recipients	31 997	28 621	3 376	—
每一收入者平均收入 Average receipt per recipient	104 985	112 869	38 142	—
5. 營業淨收入 Net operation surplus	93 514 725	83 744 902	9 769 823	1 804 938
收入者人數 No. of recipients	723 887	591 324	132 563	11 349
每一收入者平均收入 Average receipt per recipient	129 184	141 623	73 699	159 039
6. 執行業務淨收入 Net professional income	4 479 201	4 053 219	425 982	3 259 059
收入者人數 No. of recipients	25 265	21 280	3 985	15 964
每一收入者平均收入 Average receipt per recipient	177 289	190 471	106 896	204 151
7. 基本所得 Primary income	491 296 962	404 988 888	86 308 074	53 811 078
收入者人數 No. of recipients	5 517 541	3 928 728	1 588 813	402 567
每一收入者平均收入 Average receipt per recipient	89 043	103 084	54 322	133 670

**Table 9. Average Primary Income Per Income Recipient by Occupation
& Sex of Income Recipients**

1 9 7 8

金額單位：新台幣元
Unit: N T \$

性 及 有 關 人 員 technical & related workers		行 政 及 主 管 人 員 Administrative & managerial workers			監 督 及 佐 理 人 員 Clerical & related workers	
男 Male	女 Female	小 計 Sub-total	男 Male	女 Female	小 計 Sub-total	男 Male
273 123	129 444	168 763	156 479	12 284	846 409	514 389
36 479 602	12 248 639	20 251 679	19 240 661	1 011 018	87 658 788	63 771 236
248 553	126 701	113 949	105 186	8 763	846 157	514 389
146 768	96 674	177 726	182 920	115 373	103 596	123 975
13 852	—	4 066	4 066	—	15 526	15 250
—	—	—	—	—	—	—
—	—	—	—	—	—	—
4 689	—	310	310	—	2 828	2 828
—	—	—	—	—	—	—
—	—	—	—	—	—	—
299	—	—	—	—	11 280	11 280
—	—	—	—	—	—	—
—	—	—	—	—	—	—
1 698 668	106 270	11 972 539	11 153 900	818 639	31 118	25 070
10 614	735	52 771	49 250	3 521	252	—
160 040	144 585	226 877	226 475	232 502	123 484	—
3 003 197	255 862	437 582	437 582	—	2 490	2 490
13 956	2 008	2 043	2 043	—	—	—
215 190	127 421	214 186	214 186	—	—	—
41 200 307	12 610 771	32 666 176	30 836 519	1 829 657	87 722 030	63 828 154
273 123	129 444	168 763	156 479	12 284	846 409	514 389
150 849	97 423	193 562	197 065	148 946	103 640	124 085

第九表 所得收入者平均每人基本所得按職業及性別分 (續一)

民國六十七年

	監督及 佐理人員 Clerical & related workers	買賣工作人員 Sales workers		
	女 Female	小計 Sub-total	男 Male	女 Female
所得收入者人數(人) No. of income recipients	332 020	582 289	453 833	128 456
1. 受雇人員報酬(千元) Compensation of employees (\$1,000)	23 887 552	13 335 292	11 066 623	2 268 669
收入者人數(人) No. of recipients	331 768	145 216	105 224	39 992
每一收入者平均收入(元) Average receipt per recipient (\$)	72 001	91 831	105 172	56 728
2. 農業淨收入 Net agricultural income	276	114 556	103 819	10 737
收入者人數 No. of recipients	—	—	—	—
每一收入者平均收入 Average receipt per recipient	—	—	—	—
3. 林業淨收入 Net forest income	—	5 781	50	5 731
收入者人數 No. of recipients	—	—	—	—
每一收入者平均收入 Average receipt per recipient	—	—	—	—
4. 漁業淨收入 Net fishing income	—	48 800	48 800	—
收入者人數 No. of recipients	—	—	—	—
每一收入者平均收入 Average receipt per recipient	—	—	—	—
5. 營業淨收入 Net operation surplus	6 048	53 023 090	46 843 977	6 179 113
收入者人數 No. of recipients	252	434 587	346 844	87 743
每一收入者平均收入 Average receipt per recipient	24 000	122 008	135 058	70 423
6. 執行業務淨收入 Net professional income	—	217 968	163 092	54 876
收入者人數 No. of recipients	—	2 486	1 765	721
每一收入者平均收入 Average receipt per recipient	—	87 678	92 403	76 111
7. 基本所得 Primary income	23 893 876	66 745 487	58 226 361	8 519 126
收入者人數 No. of recipients	332 020	582 289	453 833	128 456
每一收入者平均收入 Average receipt per recipient	71 965	114 626	128 299	66 319

**Table 9. Average Primary Income Per Income Recipient by Occupation
& Sex of Income Recipients (Cont.1)**

1 9 7 8

金額單位：新台幣元
Unit: NT \$

服 務 工 作 人 員 Service workers			農、林、漁、牧、狩獵工作者 Agricultural, animal husbandry and forestry workers, fishermen & hunters			生產及有關工人 Prod. and equipment
小 計 Sub-total	男 Male	女 Female	小 計 Sub-total	男 Male	女 Female	小 計 Sub-total
287 498	191 458	96 040	1 136 960	830 476	306 484	1 968 518
18 491 537	14 610 426	3 881 111	27 817 812	23 433 938	4 383 874	127 083 906
213 191	141 061	72 130	327 053	201 852	125 201	1 813 372
86 737	103 575	53 807	85 056	116 095	35 015	70 082
8 183	8 010	173	30 518 188	26 837 346	3 680 842	198 964
—	—	—	775 925	598 518	177 407	—
—	—	—	39 331	44 840	20 748	—
1 389	1 389	—	226 648	204 553	22 095	5 076
—	—	—	1 985	1 485	500	—
—	—	—	114 181	137 747	44 190	—
9 287	9 287	—	3 272 593	3 143 827	128 766	16 938
—	—	—	31 997	28 621	3 376	—
—	—	—	102 278	109 843	38 142	—
7 094 696	5 506 970	1 587 726	1 227 051	1 171 269	55 782	18 323 213
70 278	47 374	22 904	—	—	—	154 650
100 952	116 245	69 321	—	—	—	118 482
475 778	381 654	94 124	39 927	23 807	16 120	17 300
4 029	3 023	1 006	—	—	—	496
118 088	126 250	93 563	—	—	—	34 879
26 080 870	20 517 736	5 563 134	63 102 219	54 814 740	8 287 479	145 645 397
287 498	191 458	96 040	1 136 960	830 476	306 484	1 968 518
90 717	107 166	57 925	55 500	66 004	27 040	73 987

第九表 所得收入者平均每人基本所得按職業及性別分 (續完)

民國六十七年

	運輸設備操作工及體力人工 related workers, trans. operators & labourers		職業不能分類之工作者 Workers can't be classified	
	男 Male	女 Female	小計 Sub-total	男 Male
所得收入者人數 (人) No. of income recipients	1 385 567	582 951	498	498
1. 受雇人員報酬 (千元) Compensation of employees (\$1,000)	102 639 838	24 444 068	34 136	34 136
收入者人數 (人) No. of recipients	1 248 079	565 293	251	251
每一收入者平均收入 (元) Average receipt per recipient (\$)	82 238	43 241	136 000	136 000
2. 農業淨收入 Net agricultural income	186 581	12 383	—	—
收入者人數 No. of recipients	—	—	—	—
每一收入者平均收入 Average receipt per recipient	—	—	—	—
3. 林業淨收入 Net forest income	4 986	90	—	—
收入者人數 No. of recipients	—	—	—	—
每一收入者平均收入 Average receipt per recipient	—	—	—	—
4. 漁業淨收入 Net fishing income	16 938	—	—	—
收入者人數 No. of recipients	—	—	—	—
每一收入者平均收入 Average receipt per recipient	—	—	—	—
5. 營業淨收入 Net operation surplus	17 345 048	978 165	—	—
收入者人數 No. of recipients	137 242	17 408	—	—
每一收入者平均收入 Average receipt per recipient	126 383	56 191	—	—
6. 執行業務淨收入 Net professional income	12 300	5 000	29 097	29 097
收入者人數 No. of recipients	246	250	247	247
每一收入者平均收入 Average receipt per recipient	50 000	20 000	117 800	117 800
7. 基本所得 Primary income	120 205 691	25 439 706	63 233	63 233
收入者人數 No. of recipients	1 385 567	582 951	498	498
每一收入者平均收入 Average receipt per recipient	86 756	43 640	126 973	126 973

**Table 9. Average Primary Income Per Income Recipient by Occupation
& Sex of Income Recipients (Cont.)**

1 9 7 8

金額單位：新台幣元
Unit: N T \$

女 Female	現 役 軍 人 Servicemen			無 職 業 Non-working		
	小 計 Sub-total	男 Male	女 Female	小 計 Sub-total	男 Male	女 Female
—	124 039	122 905	1 134	82 120	61 505	20 615
—	13 412 619	13 331 309	81 310	1 999 085	1 959 429	39 656
—	124 039	122 905	1 134	—	—	—
—	108 132	108 468	71 702	—	—	—
—	—	—	—	8 992	3 972	5 020
—	—	—	—	—	—	—
—	—	—	—	—	—	—
—	1 407	1 407	—	289	30	259
—	—	—	—	—	—	—
—	—	—	—	—	—	—
—	—	—	—	—	—	—
—	—	—	—	—	—	—
—	—	—	—	—	—	—
—	—	—	—	38 080	—	38 080
—	—	—	—	—	—	—
—	—	—	—	—	—	—
—	—	—	—	—	—	—
—	—	—	—	—	—	—
—	13 414 026	13 332 716	81 310	2 046 446	1 963 431	83 015
—	124 039	122 905	1 134	—	—	—
—	108 144	108 480	71 702	—	—	—

第十表 所得收入者平均每人基本所得按行業及性別分

民國六十七年

	全體所得收入者 All income recipients			農、林、 Agricultural, Forestry,
	小計 Sub-total	男 Male	女 Female	小計 Sub-total
所得收入者人數 (人) No. of income recipients (persons)	5 599 661	3 990 233	1 609 428	1 136 960
1. 受雇人員報酬 (千元) Compensation of employees (\$1,000)	358 813 095	286 567 198	72 245 897	27 817 813
收入者人數 (人) No. of recipients (persons)	3 958 482	2 687 500	1 270 982	327 053
每一收入者平均收入 (元) Average receipt per recipient (\$)	90 644	106 630	56 843	85 056
2. 農業淨收入 Net agricultural income	30 882 327	27 172 896	3 709 431	30 518 190
收入者人數 No. of recipients	775 925	598 518	177 407	775 925
每一收入者平均收入 Average receipt per recipient	39 801	45 400	20 909	39 331
3. 林業淨收入 Net forest income	248 417	220 242	28 175	226 648
收入者人數 No. of recipients	1 985	1 485	500	1 985
每一收入者平均收入 Average receipt per recipient	125 147	148 312	56 349	114 181
4. 漁業淨收入 Net fishing income	3 359 197	3 230 431	128 766	3 272 593
收入者人數 No. of recipients	31 997	28 621	3 376	31 997
每一收入者平均收入 Average receipt per recipient	104 985	112 869	38 142	102 278
5. 營業淨收入 Net operation surplus	93 514 725	83 744 901	9 769 824	1 227 050
收入者人數 No. of recipients	723 887	591 324	132 563	—
每一收入者平均收入 Average receipt per recipient	129 184	141 623	73 699	—
6. 執行業務淨收入 Net professional income	4 479 201	4 053 219	425 982	39 928
收入者人數 No. of recipients	25 265	21 280	3 985	—
每一收入者平均收入 Average receipt per recipient	177 289	190 471	106 896	—
7. 基本所得 Primary income	491 296 962	404 988 888	86 308 074	63 102 222
收入者人數 No. of recipients	5 517 541	3 928 728	1 588 813	1 136 960
每一收入者平均收入 Average receipt per recipient	89 043	103 084	54 322	55 500

**Table 10. Average Primary Income Per Income Recipient by Industry
& Sex of Income Recipients**

1 9 7 8

金額單位：新台幣元
Unit: NT\$

漁、牧、狩獵業 Fishing & hunting		礦業及土石採取業 Mining & quarrying			製 造 業 Manufacturing		
男 Male	女 Female	小 計 Sub-total	男 Male	女 Female	小 計 Sub-total	男 Male	女 Female
830 476	306 484	33 988	30 226	3 762	1 586 072	986 393	599 679
23 433 938	4 383 875	3 153 444	2 962 890	190 554	109 773 009	82 241 033	27 531 976
201 852	125 201	32 609	29 098	3 511	1 480 881	891 224	589 657
116 095	35 015	96 705	101 825	54 274	74 127	92 279	46 692
26 837 348	3 680 842	14 294	14 294	—	69 935	59 680	10 255
598 518	177 407	—	—	—	—	—	—
44 840	20 748	—	—	—	—	—	—
204 553	22 095	—	—	—	4 557	4 557	—
1 485	500	—	—	—	—	—	—
137 747	44 190	—	—	—	—	—	—
3 143 827	128 766	—	—	—	9 538	9 538	—
28 621	3 376	—	—	—	—	—	—
109 843	38 142	—	—	—	—	—	—
1 171 268	55 782	280 762	220 522	60 240	17 361 995	16 329 767	1 032 228
—	—	1 379	1 128	251	104 433	94 411	10 022
—	—	203 598	195 498	240 000	166 250	172 965	102 996
23 808	16 120	—	—	—	129 618	129 618	—
—	—	—	—	—	758	758	—
—	—	—	—	—	171 000	171 000	—
54 814 743	8 287 479	3 448 500	3 197 706	250 794	127 348 652	98 774 193	28 574 459
830 476	306 484	33 988	30 226	3 762	1 586 072	986 393	599 679
66 004	27 040	101 462	105 793	66 665	80 292	100 137	47 650

第十表 所得收入者平均每人基本所得按行業及性別分 (續一)

民國六十七年

	水 電 煤 氣 藥 Water, electricity & gas			小 計 Sub-total
	小 計 Sub-total	男 Male	女 Female	
所得收者人數 (人) No. of income recipients	55 610	46 775	8 835	384 376
1. 受雇人員報酬 (千元) Compensation of employees (\$1,000)	6 633 486	5 893 178	740 308	29 144 848
收入者人數 (人) No. of recipients	54 611	45 776	8 835	356 847
每一收入者平均收入 (元) Average receipt per recipient (\$)	121 468	128 739	83 793	81 673
2. 農業淨收入 Net agricultural income	992	992	—	90 960
收入者人數 No. of recipients	—	—	—	—
每一收入者平均收入 Average receipt per recipient	—	—	—	—
3. 林業淨收入 Net forest income	—	—	—	2 331
收入者人數 No. of recipients	—	—	—	—
每一收入者平均收入 Average receipt per recipient	—	—	—	—
4. 漁業淨收入 Net fishing income	—	—	—	—
收入者人數 No. of recipients	—	—	—	—
每一收入者平均收入 Average receipt per recipient	—	—	—	—
5. 營業淨收入 Net operation surplus	213 077	213 077	—	4 167 951
收入者人數 No. of recipients	999	999	—	27 529
每一收入者平均收入 Average receipt per recipient	213 291	213 291	—	151 402
6. 執行業務淨收入 Net professional income	—	—	—	—
收入者人數 No. of recipients	—	—	—	—
每一收入者平均收入 Average receipt per recipient	—	—	—	—
7. 基本所得 Primary income	6 847 555	6 107 247	740 308	33 406 090
收入者人數 No. of recipients	55 610	46 775	8 835	384 376
每一收入者平均收入 Average receipt per recipient	123 135	130 566	83 793	86 910

**Table 10. Average Primary Income Per Income Recipient by Industry
& Sex of Income Recipients (Cont.1)**

金額單位：新台幣元
Unit: NT\$

1 9 7 8

營 建 業 Construction		商 業 Commerce			運 輸 倉 儲 及 通 訊 業 Transporte, storage & communication		
男 Male	女 Female	小 計 Sub-total	男 Male	女 Female	小 計 Sub-total	男 Male	女 Female
354 223	30 153	747 634	549 950	197 684	372 805	321 385	51 420
27 717 802	1 427 046	28 373 922	21 370 535	7 003 387	38 210 974	34 059 566	4 151 408
326 694	30 153	304 211	197 866	106 345	325 240	274 201	51 039
84 843	47 327	93 271	108 005	65 855	117 485	124 214	81 338
90 030	930	114 914	104 177	10 737	32 037	32 037	—
—	—	—	—	—	—	—	—
—	—	—	—	—	—	—	—
2 331	—	5 781	50	5 731	538	538	—
—	—	—	—	—	—	—	—
—	—	—	—	—	—	—	—
—	—	48 800	48 800	—	4 940	4 940	—
—	—	—	—	—	—	—	—
—	—	—	—	—	—	—	—
4 167 951	—	53 909 537	47 307 642	6 601 895	5 934 054	5 888 964	45 090
27 529	—	441 313	350 695	90 618	47 309	46 928	381
151 402	—	122 157	134 897	72 854	125 432	125 489	118 346
—	—	325 306	270 430	54 876	36 864	36 864	—
—	—	2 110	1 389	721	256	256	—
—	—	154 173	194 694	76 111	144 000	144 000	—
31 978 114	1 427 976	82 778 260	69 101 634	13 676 626	44 219 407	40 022 909	4 196 498
354 223	30 153	747 634	549 950	197 684	372 805	321 385	51 420
90 277	47 358	110 720	125 651	69 184	118 613	124 533	81 612

第十表 所得收入者平均每人基本所得按行業及性別分（續完）

民國六十七年

	金融、保險、不動產及工商服務業 Financing insurance, real estate & business services			社會團體 Community, social
	小計 Sub-total	男 Male	女 Female	小計 Sub-total
所得收入者人數 (人) No. of income recipients (persons)	130 913	87 538	43 375	1 068 434
1. 受雇人員報酬 (千元) Compensation of employees (\$1,000)	14 607 481	11 291 649	3 315 832	99 061 105
收入者人數 (人) No. of recipients (persons)	117 839	75 985	41 854	958 442
每一收入者平均收入 (元) Average receipt per recipient(\$)	123 961	148 604	79 224	103 356
2. 農業淨收入 Net agricultural income	126	—	126	31 887
收入者人數 No. of recipients	—	—	—	—
每一收入者平均收入 Average receipt per recipient	—	—	—	—
3. 林業淨收入 Net forest income	—	—	—	8 273
收入者人數 No. of recipients	—	—	—	—
每一收入者平均收入 Average receipt per recipient	—	—	—	—
4. 漁業淨收入 Net fishing income	—	—	—	23 326
收入者人數 No. of recipients	—	—	—	—
每一收入者平均收入 Average receipt per recipient	—	—	—	—
5. 營業淨收入 Net operation surplus	882 807	811 253	71 554	9 499 412
收入者人數 No. of recipients	5 766	5 002	764	95 159
每一收入者平均收入 Average receipt per recipient	153 106	162 186	93 657	99 827
6. 執行業務淨收入 Net professional income	1 390 708	1 232 584	158 124	2 556 777
收入者人數 No. of recipients	7 308	6 551	757	14 833
每一收入者平均收入 Average receipt per recipient	190 299	188 152	208 882	172 371
7. 基本所得 Primary income	16 881 122	13 335 486	3 545 636	111 180 780
收入者人數 No. of recipients	130 913	87 538	43 375	1 068 434
每一收入者平均收入 Average receipt per recipient	128 949	152 339	81 744	104 060

**Table 10. Average Primary Income Per Income Recipient by Industry
& Sex of Income Recipients (Cont.)**

1 9 7 8

金額單位：新台幣元
Unit: NT\$

及 個 人 服 務 業 & personal services		其 他 不 能 歸 類 之 行 業 Unclassified			無 行 業 Non-working		
男 Male	女 Female	小 計 Sub-total	男 Male	女 Female	小 計 Sub-total	男 Male	女 Female
721 263	347 171	749	499	250	82 120	61 505	20 615
75 604 250	23 456 855	37 928	32 928	5 000	1 999 085	1 959 429	39 656
644 305	314 137	749	499	250	—	—	—
117 342	74 671	50 638	65 988	20 000	—	—	—
30 366	1 521	—	—	—	8 992	3 972	5 020
—	—	—	—	—	—	—	—
—	—	—	—	—	—	—	—
8 183	90	—	—	—	289	30	259
—	—	—	—	—	—	—	—
—	—	—	—	—	—	—	—
23 326	—	—	—	—	—	—	—
—	—	—	—	—	—	—	—
—	—	—	—	—	—	—	—
7 634 457	1 864 955	—	—	—	38 080	—	38 080
64 632	30 527	—	—	—	—	—	—
118 122	61 092	—	—	—	—	—	—
2 359 915	196 862	—	—	—	—	—	—
12 326	2 507	—	—	—	—	—	—
191 458	78 525	—	—	—	—	—	—
85 660 497	25 520 283	37 928	32 928	5 000	2 046 446	1 963 431	83 015
721 263	347 171	749	499	250	—	—	—
118 765	73 509	50 638	65 988	20 000	—	—	—

第十一表 所得收入者平均每人基本所得按職業及行業分

民國六十七年

	全體所得收入者 All income recipients		農、林、漁、牧、狩獵業 Agricultural, forestry, fishing & hunting		礦業及土 Mining &
	所得收入者人數 No. of income recipients	平均每人基本所得 Average primary income per income recipient	所得收入者人數 No. of income recipients	平均每人基本所得 Average primary income per income recipient	所得收入者人數 No. of income recipients
全體家庭 All households	5 599 661	87 736	1 136 960	55 500	33 988
1. 專門性技術性及有關人員 Professional, technical & related workers	402 567	133 669	—	—	505
2. 行政及主管人員 Administrative & managerial workers	168 763	193 562	—	—	1 376
3. 監督及佐理人員 Clerical & related workers	846 409	103 640	—	—	4 125
4. 買賣工作人員 Sales workers	582 289	114 626	—	—	498
5. 服務工作人員 Service workers	287 498	90 716	—	—	1 245
6. 農林漁牧狩獵工作者 Agricultural, forestry workers, fishermen, animal husbandry & hunters	1 136 960	55 500	1 136 960	55 500	—
(a) 農事、畜牧、狩獵工作者 Agricultural, animal husbandry & hunters	1 032 426	52 664	1 032 426	52 664	—
(b) 林、漁工作者 Forestry workers & fishermen	104 534	83 516	104 534	83 516	—
7/8/9 生產及有關工人運輸設備操作 工及體力工 Prod. and related workers trans. equipment operators & labourers	1 968 518	73 987	—	—	26 239
7. 生產及有關工 Prod. & related workers.	1 536 124	69 835	—	—	20 625
8. 運輸設備操作工 Transport equipment operators	214 993	110 744	—	—	1 369
9. 體力工作 Labourers	217 401	66 971	—	—	4 245
10. 職業不能分類之工作者 Workers can't be classified	498	126 973	—	—	—
11. 現役軍人 Servicemen	124 039	108 143	—	—	—
12. 無職業 Non-working	82 120	24 920	—	—	—

**Table 11 Average Primary Income Per Income Recipient by Occupation
& Industry of Income Recipients**

1 9 7 8

金額單位：新台幣元
Unit: N T \$

石採取業 quarrying	製 造 業 Manufacturing		水 電 煤 氣 業 Water, electricity & gas		營 造 業 Construction		
	所得收入者人數 No. of income recipients	平均每人基本所得 Average primary income per income recipient	所得收入者人數 No. of income recipients	平均每人基本所得 Average primary income per income recipient	所得收入者人數 No. of income recipients	平均每人基本所得 Average primary income per income recipient	
	101 462	1 586 072	80 292	55 610	123 135	384 376	86 910
	134 006	35 610	139 574	9 991	153 786	13 024	152 902
	269 559	91 070	194 035	497	241 416	9 389	193 842
	121 574	224 658	101 066	20 243	124 038	24 001	94 797
	121 902	44 157	118 924	1 843	110 170	4 886	117 264
	79 298	24 127	78 212	1 764	94 274	1 884	70 950
	—	—	—	—	—	—	—
	—	—	—	—	—	—	—
	—	—	—	—	—	—	—
	89 522	1 166 450	64 180	21 272	108 632	331 192	80 354
	94 029	1 097 003	64 137	16 039	111 681	265 746	81 951
	77 008	20 072	88 759	1 733	143 040	4 143	105 679
	71 663	49 375	55 148	3 500	77 625	61 303	71 722
	—	—	—	—	—	—	—
	—	—	—	—	—	—	—
	—	—	—	—	—	—	—

第十一表 所得收入者平均每人基本所得按職業及行業分 (續)

民國六十七年

	商 業 Trade		運輸倉儲及通訊業 Transport, storage & communication		金融、保險不 Financing insurance, real
	所得收入者人數 No. of income recipients	平均每人基本所得 Average primary income per income recipient	所得收入者人數 No. of income recipients	平均每人基本所得 Average primary income per income recipient	所得收入者人數 No. of income recipients
全體家庭 All households	747 634	110 720	372 805	118 613	130 913
1. 專門性技術性及其有關人員 Professional, technical & related workers	4 632	137 250	16 307	227 150	14 565
2. 行政及主管人員 Administrative & managerial workers	28 979	186 343	10 331	176 566	9 281
3. 監督及佐理人員 Clerical & related workers	84 746	89 877	116 566	115 190	92 125
4. 買賣工作人員 Sales workers	520 326	114 406	2 141	104 638	4 256
5. 服務工作人員 Service workers	63 446	100 890	10 025	103 756	5 641
6. 農林漁牧狩獵工作者 Agricultural, animal husbandry and forestry workers, fishermen & hunters	—	—	—	—	—
6.1 農事、畜牧、狩獵工作者 Agricultural, animal husbandry & hunters	—	—	—	—	—
6.2 林、漁工作者 Forestry workers & hunters	—	—	—	—	—
7/8/9 生產及有關工人運輸設備操作 工及體力工 Prod. and related workers trans. equipment operators & labourers	45 505	70 233	217 435	110 376	5 045
7. 生產及有關工人 Prod. & related workers	23 789	74 636	23 418	105 323	2 009
8. 運輸設備操作工 Transport equipment operators	4 296	99 628	166 125	115 177	1 032
9. 體力工作人員 Labourers	17 420	56 972	27 892	86 024	2 004
10 不能分類之工作者 Workers can't be classified	—	—	—	—	—
11 現役軍人 Servicemen	—	—	—	—	—
12 無職業 Non-Working	—	—	—	—	—

Table 11 Average Primary Income Per Income Recipient by Occupation & Industry of Income Recipients (Cont.)

1 9 7 8

金額單位：新台幣元
Unit: N T \$

動產及工商服務業 estate & business service	社會團體及個人服務業 Community, social & personal service		其他不能歸類之行業 Unclassified		無 行 業 Non-Working	
	平均每人基本所得 Average primary income per income recipient	所得收入者人數 No. of income recipients	平均每人基本所得 Average primary income per income recipient	所得收入者人數 No. of income recipients	平均每人基本所得 Average primary income per income recipient	所得收入者人數 No. of income recipients
	128 949	1 068 434	104 060	749	50 638	82 120
	158 084	307 933	125 361	—	—	—
	252 662	17 840	174 630	—	—	—
	116 797	279 945	99 751	—	—	—
	107 610	4 182	106 834	—	—	—
	100 844	179 116	88 099	250	20 000	—
	—	—	—	—	—	—
	—	—	—	—	—	—
	—	—	—	—	—	—
	88 568	154 881	76 403	499	65 987	—
	98 280	87 495	79 648	—	—	—
	105 423	16 223	96 531	—	—	—
	70 152	51 163	64 471	499	65 987	—
	—	498	126 973	—	—	—
	—	124 039	108 143	—	—	—
	—	—	—	—	—	82 120
						24 920

第十二表 所得收入者平均每人基本所得按社會經濟特性及性別分

民國六十七年

	全體所得收入者 All income recipients			農 業 Agricultural
	小 計 Sub-total	男 Male	女 Female	小 計 Sub-total
所得收入者人數 (人) No. of income recipients	5 599 661	3 990 233	1 609 428	3 908
1. 受雇人員報酬 (千元) Compensation of employees (\$1,000)	358 813 095	286 567 198	72 245 897	57 906
收入者人數 (人) No. of recipients	3 958 482	2 687 500	1 270 982	—
每一收入者平均收入 (元) Average receipt per recipient (\$)	90 644	106 630	56 843	—
2. 農業淨收入 Net agricultural income	30 882 327	27 172 896	3 709 431	238 491
收入者人數 No. of recipients	775 925	598 518	177 407	2 359
每一收入者平均收入 Average receipt per recipient	39 801	45 400	20 909	101 098
3. 林業淨收入 Net forest income	248 417	220 242	28 175	—
收入者人數 No. of recipients	1 985	1 485	500	—
每一收入者平均收入 Average receipt per recipient	125 147	148 312	56 349	—
4. 漁業淨收入 Net fishing income	3 359 197	3 230 431	128 766	258 780
收入者人數 No. of recipients	31 997	28 621	3 376	1 549
每一收入者平均收入 Average receipt per recipient	104 985	112 869	38 142	167 063
5. 營業淨收入 Net operation surplus	93 514 725	83 744 901	9 769 824	—
收入者人數 No. of recipients	723 887	591 324	132 563	—
每一收入者平均收入 Average receipt per recipient	129 184	141 623	73 699	—
6. 執行業務淨收入 Net professional income	4 479 201	4 053 219	425 982	—
收入者人數 No. of recipients	25 265	21 280	3 985	—
每一收入者平均收入 Average receipt per recipient	177 289	190 471	106 896	—
7. 基本所得 Primary income	491 296 962	404 988 888	86 308 074	555 177
收入者人數 No. of recipients	5 517 541	3 928 728	1 588 813	3 908
每一收入者平均收入 Average receipt per recipient	89 043	103 084	54 322	142 061

Table 12. Average Primary Income Per Income Recipient by Socio-Economic Status & Sex of Income Recipients

1 9 7 8

金額單位：新台幣元
Unit: N T \$.

雇 主 employers		農 業 自 營 作 業 者 Agricultural own-account workers			非 農 業 雇 主 Non-agricultural employers	
男 Male	女 Female	小 計 Sub-total	男 Male	女 Female	小 計 Sub-total	男 Male
3 159	749	805 999	625 465	180 534	132 573	121 814
57 906	—	12 601 195	11 314 520	1 286 675	74 202	74 202
—	—	—	—	—	—	—
—	—	—	—	—	—	—
201 288	37 203	30 213 099	26 570 007	3 643 092	679	553
1 610	749	773 566	596 908	176 658	—	—
125 023	49 670	39 057	44 513	20 622	—	—
—	—	220 564	198 842	21 722	—	—
—	—	1 985	1 485	500	—	—
—	—	111 116	133 901	43 444	—	—
256 310	2 470	2 960 185	2 833 889	126 296	—	—
1 549	—	30 448	27 072	3 376	—	—
165 468	—	97 221	104 680	37 410	—	—
—	—	1 218 384	1 162 602	55 782	24 308 590	22 744 209
—	—	—	—	—	124 067	113 564
—	—	—	—	—	195 931	200 277
—	—	39 928	23 808	16 120	2 122 442	2 095 818
—	—	—	—	—	8 506	8 250
—	—	—	—	—	249 523	254 038
515 504	39 673	47 253 355	42 103 669	5 149 686	26 505 913	24 914 782
3 159	749	805 999	625 465	180 534	132 573	121 814
163 186	52 967	58 627	67 316	28 525	199 934	204 531

第十二表 所得收入者平均每人基本所得按社會經濟特性及性別分 (續一)

民國六十七年

	非農業雇主	非農業自營作業者 Non-agricultural own-account workers		
	女 Female	小計 Sub-total	男 Male	女 Female
所得收入者人數 (人) No. of income recipients	10 759	616 579	490 790	125 789
1. 受雇人員報酬 (千元) Compensation of employees (\$1,000)	—	886 312	810 271	76 041
收入者人數 (人) No. of recipients	—	—	—	—
每一收入者平均收入 (元) Average receipt per recipient (\$)	—	—	—	—
2. 農業淨收入 Net agricultural income	126	181 406	170 256	11 150
收入者人數 No. of recipients	—	—	—	—
每一收入者平均收入 Average receipt per recipient	—	—	—	—
3. 林業淨收入 Net forest income	—	5 856	125	5 731
收入者人數 No. of recipients	—	—	—	—
每一收入者平均收入 Average receipt per recipient	—	—	—	—
4. 漁業淨收入 Net fishing income	—	51 260	51 260	—
收入者人數 No. of recipients	—	—	—	—
每一收入者平均收入 Average receipt per recipient	—	—	—	—
5. 營業淨收入 Net operation surplus	1 564 381	67 754 711	59 685 333	8 069 378
收入者人數 No. of recipients	10 503	599 820	477 760	122 060
每一收入者平均收入 Average receipt per recipient	148 946	112 958	124 927	66 110
6. 執行業務淨收入 Net professional income	26 624	2 253 579	1 876 773	376 806
收入者人數 No. of recipients	256	16 759	13 030	3 729
每一收入者平均收入 Average receipt per recipient	104 000	134 470	144 035	101 047
7. 基本所得 Primary income	1 591 131	71 133 124	62 594 018	8 539 106
收入者人數 No. of recipients	10 759	616 579	490 790	125 789
每一收入者平均收入 Average receipt per recipient	147 888	115 367	127 537	67 894

Table 12. Average Primary Income Per Income Recipient by Socio-Economic Status & Sex of Income Recipients (Cont.1)

1 9 7 8

金額單位：新台幣元
Unit: N T \$

農 業 受 雇 者 Agricultural employees			非農業經理管理和專業受僱者 Employees of non-agricultural managers administrators & professionals			非農業文書推銷 Clerks, salesmen
小 計 Sub-total	男 Male	女 Female	小 計 Sub-total	男 Male	女 Female	小 計 Sub-total
327 053	201 852	125 201	322 360	294 620	27 740	1 353 609
15 158 713	12 061 512	3 097 201	52 894 723	50 028 500	2 866 223	133 397 281
327 053	201 852	125 201	322 360	294 620	27 740	1 353 609
46 349	59 754	24 738	164 086	169 807	103 325	98 549
66 599	66 052	547	3 395	3 395	—	43 175
—	—	—	—	—	—	—
—	—	—	—	—	—	—
6 084	5 711	373	310	310	—	8 831
—	—	—	—	—	—	—
—	—	—	—	—	—	—
53 628	53 628	—	—	—	—	13 336
—	—	—	—	—	—	—
—	—	—	—	—	—	—
8 665	8 665	—	64 832	64 832	—	43 918
—	—	—	—	—	—	—
—	—	—	—	—	—	—
—	—	—	39 440	39 440	—	23 812
—	—	—	—	—	—	—
—	—	—	—	—	—	—
15 293 689	12 195 568	3 098 121	53 002 700	50 136 477	2 866 223	133 530 353
327 053	201 852	125 201	322 360	294 620	27 740	1 353 609
46 762	60 418	24 745	164 421	170 173	103 325	98 648

第十二表 所得收入者平均每人基本所得按社會經濟特性及性別分 (續完)

民國六十七年

	和服務工作者 & service workers		非農業體力勞動者 Industrial labors	
	男 Male	女 Female	小計 Sub-total	男 Male
所得收入者人數 (人) No. of income recipients	808 111	545 498	1 831 421	1 260 012
1. 受雇人員報酬 (千元) Compensation of employees (\$1,000)	93 340 357	40 056 924	128 331 059	103 589 192
收入者人數 (人) No. of recipients	808 111	545 498	1 831 421	1 260 012
每一收入者平均收入 (元) Average receipt per recipient (\$)	115 504	73 432	70 072	82 213
2. 農業淨收入 Net agricultural income	42 726	449	126 491	114 647
收入者人數 No. of recipients	—	—	—	—
每一收入者平均收入 Average receipt per recipient	—	—	—	—
3. 林業淨收入 Net forest income	8 831	—	5 076	4 986
收入者人數 No. of recipients	—	—	—	—
每一收入者平均收入 Average receipt per recipient	—	—	—	—
4. 漁業淨收入 Net fishing income	13 336	—	22 008	22 008
收入者人數 No. of recipients	—	—	—	—
每一收入者平均收入 Average receipt per recipient	—	—	—	—
5. 營業淨收入 Net operation surplus	35 818	8 100	77 545	43 442
收入者人數 No. of recipients	—	—	—	—
每一收入者平均收入 Average receipt per recipient	—	—	—	—
6. 執行業務淨收入 Net professional income	17 380	6 432	—	—
收入者人數 No. of recipients	—	—	—	—
每一收入者平均收入 Average receipt per recipient	—	—	—	—
7. 基本所得 Primary income	93 458 448	40 071 905	128 562 179	103 774 275
收入者人數 No. of recipients	808 111	545 498	1 831 421	1 260 012
每一收入者平均收入 Average receipt per recipient	115 651	73 459	70 198	82 360

Table 12. Average Primary Income Per Income Recipient by Socio-Economic Status & Sex of Income Recipients (Cont.)

1 9 7 8

金額單位：新台幣元
Unit: N T \$

女 Female	軍 職 人 員 Servicemen			其 他 Others		
	小 計 Sub-total	男 Male	女 Female	小 計 Sub-total	男 Male	女 Female
571 409	124 039	122 905	1 134	82 120	61 505	20 615
24 741 867	13 412 619	13 331 309	81 310	1 999 085	1 959 429	39 656
571 409	124 039	122 905	1 134	—	—	—
43 300	108 132	108 468	71 702	—	—	—
11 844	—	—	—	8 992	3 972	5 020
—	—	—	—	—	—	—
—	—	—	—	—	—	—
90	1 407	1 407	—	289	30	259
—	—	—	—	—	—	—
—	—	—	—	—	—	—
—	—	—	—	—	—	—
—	—	—	—	—	—	—
—	—	—	—	—	—	—
34 103	—	—	—	38 080	—	38 080
—	—	—	—	—	—	—
—	—	—	—	—	—	—
—	—	—	—	—	—	—
—	—	—	—	—	—	—
—	—	—	—	—	—	—
24 787 904	13 414 026	13 332 716	81 310	2 046 446	1 963 431	83 015
571 409	124 039	122 905	1 134	—	—	—
43 380	108 144	108 480	71 702	—	—	—

第十三表 所得收入者平均每人基本所得按教育程度及性別分

民國六十七年

	全體所得收入者 All income recipients			研究 Graduate school	
	小計 Sub-total	男 Male	女 Female	小計 Sub-total	男 Male
所得收入者人數 (人) No. of income recipients (person)	5 599 661	3 990 233	1 609 428	13 219	11 723
1. 受雇人員報酬 (千元) Compensation of employees (\$1,000)	358 813 095	286 567 197	72 245 896	1 927 737	1 793 257
收入者人數 (人) No. of recipients	3 958 482	2 687 500	1 270 982	12 468	11 221
每一收入者平均收入 (元) Average receipt per recipient (\$)	90 644	106 630	56 843	154 615	159 813
2. 農業淨收入 Net agricultural income	30 882 327	27 172 895	3 709 430	43 758	—
收入者人數 No. of recipients	775 925	598 518	177 407	249	—
每一收入者平均收入 Average receipt per recipient	39 801	45 400	20 909	175 736	—
3. 林業淨收入 Net forest income	248 417	220 243	28 175	—	—
收入者人數 No. of recipients	1 985	1 485	500	—	—
每一收入者平均收入 Average receipt per recipient	125 147	148 312	56 349	—	—
4. 漁業淨收入 Net fishing income	3 359 197	3 230 432	128 766	15 500	15 500
收入者人數 No. of recipients	31 997	28 621	3 376	250	250
每一收入者平均收入 Average receipt per recipient	104 985	112 869	38 142	62 000	62 000
5. 營業淨收入 Net operation surplus	93 514 725	83 744 901	9 769 824	24 444	24 444
收入者人數 No. of recipients	723 887	591 324	132 563	252	252
每一收入者平均收入 Average receipt per recipient	129 184	141 623	73 699	97 000	97 000
6. 執行業務淨收入 Net professional income	4 479 201	4 053 218	425 982	—	—
收入者人數 No. of recipients	25 265	21 280	3 985	—	—
每一收入者平均收入 Average receipt per recipient	177 289	190 471	106 896	—	—
基本所得 Primary income	491 296 962	404 988 886	86 308 073	2 011 439	1 833 201
收入者人數 No. of recipients	5 517 541	3 928 728	1 588 813	13 219	11 723
每一收入者平均收入 Average receipt per recipient	89 043	103 084	54 322	152 163	156 376

Table 13. Average Primary Income Per Income Recipient by Educational Attainment & Sex of Income Recipients

1 9 7 8

金額單位：新台幣元
Unit: N T \$

所	大 學 教 育 University			專 科 教 育 Junior college		
女 Female	小 Sub-total	男 Male	女 Female	小 Sub-total	男 Male	女 Female
1 496	389 757	315 564	74 193	352 031	242 319	109 712
134 480	51 012 930	43 770 847	7 242 083	37 485 689	27 932 224	9 553 465
1 247	356 888	285 213	71 675	325 560	217 595	107 965
107 843	142 938	153 467	101 041	115 142	128 368	88 487
43 758	186 625	186 625	—	60 440	72 110	— 11 670
249	1 025	1 025	—	1 250	1 000	250
175 736	182 073	182 073	—	48 352	72 110	— 46 678
—	—	—	—	310	310	—
—	—	—	—	—	—	—
—	—	—	—	—	—	—
—	22 908	22 908	—	16 380	16 380	—
—	249	249	—	252	252	—
—	92 000	92 000	—	65 000	65 000	—
—	2 903 064	2 712 730	190 334	2 781 078	2 661 046	120 032
—	14 831	13 574	1 257	17 448	16 449	999
—	195 743	199 848	151 420	159 392	161 776	120 152
—	1 861 433	1 840 001	21 432	471 716	446 916	24 800
—	7 594	7 344	250	2 497	2 249	248
—	245 119	250 545	85 728	188 913	198 718	100 000
178 238	55 986 960	48 533 111	7 453 849	40 815 613	31 128 986	9 686 627
1 496	380 587	307 405	73 182	347 007	237 545	109 462
119 143	147 107	157 880	101 854	117 622	131 045	88 493

第十三表 所得收入者平均每人基本所得按教育程度及性別分 (續)

民國六十七年

	高 中 教 育 Senior high school			國 中 教 育 Junior high school	
	小 計 Sub-total	男 Male	女 Female	小 計 Sub-total	男 Male
所得收入者人數 (人) No. of income recipients (person)	1 144 369	774 646	369 723	886 490	649 235
1. 受雇人員報酬 (千元) Compensation of employees (\$1,000)	94 361 336	71 817 706	22 543 630	53 152 029	42 973 260
收入者人數 (人) No. of recipients	999 758	643 312	356 446	680 386	469 807
每一收入者平均收入 (元) Average receipt per recipient (\$)	94 384	111 637	63 246	78 120	91 470
2. 農業淨收入 Net agricultural income	1 621 493	1 564 860	56 633	3 504 594	3 515 222
收入者人數 No. of recipients	22 367	20 864	1 503	79 195	63 582
每一收入者平均收入 Average receipt per recipient	72 495	75 003	37 680	44 252	55 286
3. 林業淨收入 Net forest income	1 818	1 818	—	65 507	54 995
收入者人數 No. of recipients	—	—	—	515	259
每一收入者平均收入 Average receipt per recipient	—	—	—	127 198	212 336
4. 漁業淨收入 Net fishing income	123 722	123 722	—	837 940	795 004
收入者人數 No. of recipients	1 006	1 006	—	7 290	6 150
每一收入者平均收入 Average receipt per recipient	122 984	122 984	—	114 944	129 269
5. 營業淨收入 Net operation surplus	15 220 306	14 574 649	645 657	15 864 387	15 265 977
收入者人數 No. of recipients	102 170	94 283	7 887	102 976	98 894
每一收入者平均收入 Average receipt per recipient	148 970	154 584	81 863	154 059	154 367
6. 執行業務淨收入 Net professional income	1 122 958	1 008 458	114 500	318 273	114 055
收入者人數 No. of recipients	5 862	4 349	1 513	2 618	1 391
每一收入者平均收入 Average receipt per recipient	191 566	231 883	75 677	121 571	81 995
7. 基本所得 Primary income	112 451 633	89 091 213	23 360 420	73 742 729	62 718 873
收入者人數 No. of recipients	1 131 163	763 814	367 349	872 980	640 083
每一收入者平均收入 Average receipt per recipient	99 412	116 640	63 592	84 472	97 986

Table 13. Average Primary Income Per Income Recipient by Educational Attainment & Sex of Income Recipients (Cont.)

1 9 7 8

金額單位：新台幣元
Unit: N T \$

育	國 小 教 育 Primary school			補 習 自 修 或 不 識 字 Supplementary school & illiteracy		
女 Female	小 Sub-total	男 Male	女 Female	小 Sub-total	男 Male	女 Female
237 255	2 276 507	1 689 482	587 025	537 288	307 264	230 024
10 178 409	106 199 665	88 278 559	17 921 106	14 673 707	10 000 984	4 672 723
210 579	1 342 185	941 338	400 847	241 237	119 014	122 223
48 335	79 124	93 780	44 708	60 827	84 032	38 231
— 1 068	19 550 190	17 444 504	2 105 686	5 915 225	4 389 574	1 525 651
15 613	483 457	384 406	99 051	188 382	127 641	60 741
— 681	40 438	45 380	21 259	31 400	34 390	25 117
10 512	149 307	132 091	17 216	31 476	31 029	447
— 256	738	738	—	732	488	244
41 063	202 313	178 985	—	43 000	63 584	1 832
42 936	2 105 824	2 042 443	63 381	236 924	214 475	22 449
1 140	19 180	17 699	1 481	3 770	3 015	755
37 663	109 793	115 399	42 796	62 845	71 136	29 734
598 410	51 170 978	45 082 541	6 088 437	5 550 468	3 423 514	2 126 954
4 082	402 902	324 414	78 488	83 308	43 458	39 850
146 597	127 006	138 966	77 572	66 626	78 778	53 374
204 218	507 927	446 895	61 032	196 893	196 893	—
1 227	5 337	4 590	747	1 357	1 357	—
166 437	95 171	97 363	81 703	145 094	145 094	—
11 023 857	179 683 891	153 427 033	26 256 858	26 604 694	18 256 469	8 348 224
232 897	2 253 799	1 673 185	580 614	518 786	294 973	223 813
47 334	79 725	91 698	45 223	51 283	61 892	37 300

第十四表 所得收入者平均每人基本所得及可支配所得按年齡、
農業、非農業及性別分

民國六十七年

	總 平 General average			
	農 業 Agriculture		非 農 Non-	
	小 計 Sub-total	男 Male	女 Female	小 計 Sub-total
1. 受雇人員報酬 Compensation of employees	27 817 810	23 433 938	4 383 872	330 995 283
收入者人數 No. of recipients	327 053	201 852	125 201	3 631 429
每一收入者平均收入 Average receipt per recipient	85 056	116 095	35 015	91 147
2. 產業主所得 Entrepreneurial income	35 284 411	31 380 805	3 903 606	97 199 457
收入者人數 No. of recipients	809 907	628 624	181 283	749 152
每一收入者平均收入 Average receipt per recipient	43 566	49 920	21 533	129 746
I 農業淨收入 Net agricultural income	30 518 190	26 837 347	3 680 843	364 136
收入者人數 No. of recipients	775 925	598 518	177 407	—
每一收入者平均收入 Average receipt per recipient	39 331	44 840	20 748	—
II 林業淨收入 Net forest income	226 650	204 555	22 095	21 768
收入者人數 No. of recipients	1 985	1 485	500	—
每一收入者平均收入 Average receipt per recipient	114 181	137 747	44 190	—
III 漁業淨收入 Net fishing income	3 272 593	3 143 827	128 766	86 604
收入者人數 No. of recipients	31 997	28 621	3 376	—
每一收入者平均收入 Average receipt per recipient	102 278	109 843	38 142	—
IV 營業淨收入 Net professional surplus	1 227 050	1 171 268	55 782	92 287 676
收入者人數 No. of recipients	—	—	—	723 887
每一收入者平均收入 Average receipt per recipient	—	—	—	127 489
V 執行業務淨收入 Net professional income	39 928	23 808	16 120	4 439 273
收入者人數 No. of recipients	—	—	—	25 265
每一收入者平均收入 Average receipt per recipient	—	—	—	175 708
3. 基本所得 Primary income	63 102 221	54 814 743	8 287 478	428 194 740
收入者人數 No. of recipients	1 136 960	830 476	306 484	4 380 581
每一收入者平均收入 Average receipt per recipient	55 500	66 004	27 040	97 748
4. 財產所得淨收入 Net property income	814 699	771 802	42 897	10 811 897
收入者人數 No. of recipients	—	—	—	58 393
每一收入者平均收入 Average receipt per recipient	—	—	—	185 157
5. 可支配所得 Available income	62 802 167	54 223 251	8 578 916	422 498 940
收入者人數 No. of recipients	1 136 960	830 476	306 484	4 462 701
每一收入者平均收入 Average receipt per recipient	55 237	65 292	27 991	94 673

Table 14. Average Primary Income & Available Income Per Income Recipient by Age, Agriculture, Non-Agriculture & Sex of Income Recipients

1 9 7 8

金額單位：新台幣元
Unit: N T \$

均		未 滿 15 歲 Under 15 years				
農 agriculture	業	農 Agriculture	業 Non-agriculture		非 Non-agriculture	業 Male
	男 Male		小 Sub-total	計 Male		
	女 Female			女 Female		
263 133 261	67 862 022	21 032	13 125	7 907	558 084	136 054
2 485 648	1 145 781	1 002	500	502	17 797	4 889
105 861	59 228	20 990	26 250	15 750	31 358	27 829
87 040 884	10 158 573	—	—	—	—	—
612 604	136 548	—	—	—	—	—
142 083	74 396	—	—	—	—	—
335 547	28 589	—	—	—	—	—
—	—	—	—	—	—	—
—	—	—	—	—	—	—
15 688	6 080	—	—	—	—	—
—	—	—	—	—	—	—
—	—	—	—	—	—	—
86 604	—	—	—	—	—	—
—	—	—	—	—	—	—
—	—	—	—	—	—	—
82 573 634	9 714 042	—	—	—	—	—
591 324	132 563	—	—	—	—	—
139 642	73 279	—	—	—	—	—
4 029 411	409 862	—	—	—	—	—
21 280	3 985	—	—	—	—	—
189 352	102 851	—	—	—	—	—
350 174 145	78 020 595	21 032	13 125	7 907	558 084	136 054
3 098 252	1 282 329	1 002	500	502	17 797	4 889
113 023	60 843	20 990	26 250	15 750	31 358	27 829
9 490 334	1 321 563	—	—	—	664	450
52 890	5 503	—	—	—	—	—
179 435	240 153	—	—	—	—	—
343 811 248	78 687 692	21 032	13 125	7 907	550 999	135 469
3 159 757	1 302 944	1 002	500	502	17 797	4 889
108 809	60 392	20 990	26 250	15 750	30 960	27 709

第十四表 所得收入者平均每人基本所得及可支配所得按年齡、
農業、非農業及性別分（續一）

民國六十七年

	未滿 15 歲 Under 15 years	15 — 19 歲 years		
	非 農 業 Non-agriculture	農 Agriculture	業	
	女 Female	小 計 Sub-total	男 Male	女 Female
1.受雇人員報酬 Compensation of employees	422 030	887 784	645 415	242 369
收入者人數 No. of recipients	12 908	27 058	18 139	8 919
每一收入者平均收入 Average receipt per recipient	32 695	32 810	35 582	27 175
2.產業主所得 Entrepreneurial income	—	121 051	115 022	6 029
收入者人數 No. of recipients	—	4 974	2 972	2 002
每一收入者平均收入 Average receipt per recipient	—	24 337	38 702	3 012
I 農業淨收入 Net agricultural income	—	117 286	111 257	6 029
收入者人數 No. of recipients	—	4 974	2 972	2 002
每一收入者平均收入 Average receipt per recipient	—	23 580	37 435	3 012
II 林業淨收入 Net forest income	—	—	—	—
收入者人數 No. of recipients	—	—	—	—
每一收入者平均收入 Average receipt per recipient	—	—	—	—
III 漁業淨收入 Net fishing income	—	3 765	3 765	—
收入者人數 No. of recipients	—	—	—	—
每一收入者平均收入 Average receipt per recipient	—	—	—	—
IV 營業淨收入 Net operation surplus	—	—	—	—
收入者人數 No. of recipients	—	—	—	—
每一收入者平均收入 Average receipt per recipient	—	—	—	—
V 執行業務淨收入 Net professional income	—	—	—	—
收入者人數 No. of recipients	—	—	—	—
每一收入者平均收入 Average receipt per recipient	—	—	—	—
3.基本所得 Primary income	422 030	1 008 835	760 437	248 398
收入者人數 No. of recipients	12 908	32 032	21 111	10 921
每一收入者平均收入 Average receipt per recipient	32 695	31 495	36 021	22 745
4.財產所得淨收入 Net property income	214	81	—	81
收入者人數 No. of recipients	—	—	—	—
每一收入者平均收入 Average receipt per recipient	—	—	—	—
5.可支配所得 Available income	415 530	1 002 033	755 930	246 103
收入者人數 No. of recipients	12 908	32 032	21 111	10 921
每一收入者平均收入 Average receipt per recipient	32 192	31 282	35 807	22 535

Table 14. Average Primary Income & Available Income Per Income Recipient by Age, Agriculture, Non-Agriculture & Sex of Income Recipients(Cont.1)

金額單位：新台幣元
Unit: N T \$

1 9 7 8

			20 — 24 歲 years			
非 農 業 Non-agriculture			農 業 Agriculture			非 農 業 Non-agriculture
小 計 Sub-total	男 Male	女 Female	小 計 Sub-total	男 Male	女 Female	小 計 Sub-total
18 447 578	8 374 404	10 073 174	1 410 429	1 179 036	231 393	32 202 505
430 419	184 572	245 847	30 327	22 316	8 011	536 092
42 860	45 372	40 973	46 507	52 834	28 884	60 069
290 748	265 063	25 685	451 365	335 241	116 124	2 322 032
4 989	3 987	1 002	19 625	9 992	9 633	25 895
58 278	66 482	25 634	22 999	33 551	12 055	89 671
3 249	3 249	—	325 149	216 495	108 654	13 613
—	—	—	18 876	9 243	9 633	—
—	—	—	17 226	23 423	11 279	—
—	—	—	792	792	—	60
—	—	—	—	—	—	—
—	—	—	—	—	—	—
—	—	—	56 219	48 749	7 470	—
—	—	—	749	749	—	—
—	—	—	75 058	65 085	—	—
287 499	261 814	25 685	69 205	69 205	—	2 308 359
4 989	3 987	1 002	—	—	—	25 895
57 627	65 667	25 634	—	—	—	89 143
—	—	—	—	—	—	—
—	—	—	—	—	—	—
—	—	—	—	—	—	—
18 738 326	8 639 467	10 098 859	1 861 794	1 514 277	347 517	34 524 537
435 408	188 559	246 849	49 952	32 308	17 644	561 987
43 036	45 818	40 911	37 272	46 870	19 696	61 433
58 272	25 230	33 042	11 008	10 663	345	288 524
—	—	—	—	—	—	1 005
—	—	—	—	—	—	287 088
18 549 715	8 559 908	9 989 807	1 870 178	1 517 219	352 959	33 862 072
436 403	189 304	247 099	49 952	32 308	17 644	562 873
42 506	45 218	40 428	37 440	46 961	20 005	60 159

第十四表 所得收入者平均每人基本所得及可支配所得按年齡、
農業、非農業及性別分 (續二)

民國六十七年

	20 — 24 歲 years		農 業 Agriculture	
	非 農 業 Non-agriculture		小 計 Sub-total	男 Male
	男 Male	女 Female		
1. 受雇人員報酬 Compensation of employees	14 768 024	17 434 481	2 928 436	2 432 738
收入者人數 No. of recipients	215 389	320 703	46 065	31 069
每一收入者平均收入 Average receipt per recipient	68 564	54 363	63 572	78 301
2. 產業主所得 Entrepreneurial income	1 920 040	401 992	1 682 973	1 352 415
收入者人數 No. of recipients	17 626	8 269	48 003	29 501
每一收入者平均收入 Average receipt per recipient	109 932	48 614	35 060	45 843
I 農業淨收入 Net Agricultural income	13 462	151	1 435 255	1 123 714
收入者人數 No. of recipients	—	—	45 870	27 614
每一收入者平均收入 Average receipt per recipient	—	—	31 290	40 694
II 林業淨收入 Net forest income	—	60	22 756	20 199
收入者人數 No. of recipients	—	—	—	—
每一收入者平均收入 Average receipt per recipient	—	—	—	—
III 漁業淨收入 Net fishing income	—	—	200 890	193 502
收入者人數 No. of recipients	—	—	2 133	1 887
每一收入者平均收入 Average receipt per recipient	—	—	94 182	102 545
IV 營業淨收入 Net operation surplus	1 906 578	401 781	24 072	15 000
收入者人數 No. of recipients	17 626	8 269	—	—
每一收入者平均收入 Average receipt per recipient	108 169	48 589	—	—
V 執行業務淨收入 Net professional income	—	—	—	—
收入者人數 No. of recipients	—	—	—	—
每一收入者平均收入 Average receipt per recipient	—	—	—	—
3. 基本所得 Primary income	16 688 064	17 836 473	4 611 409	3 785 153
收入者人數 No. of recipients	233 015	328 972	94 068	60 570
每一收入者平均收入 Average receipt per recipient	71 618	54 219	49 022	62 492
4. 財產所得淨收入 Net property income	129 009	159 515	1 471	99
收入者人數 No. of recipients	1 005	—	—	—
每一收入者平均收入 Average receipt per recipient	128 367	—	—	—
5. 可支配所得 Available income	16 301 602	17 560 470	4 515 102	3 679 079
收入者人數 No. of recipients	233 015	329 858	94 068	60 570
每一收入者平均收入 Average receipt per recipient	69 959	53 236	47 998	60 741

Table 14. Average Primary Income & Available Income Per Income Recipient by Age, Agriculture, Non-Agriculture & Sex of Income Recipients (Cont.2)

金額單位：新台幣元
Unit: N T \$

1 9 7 8

25 — 29 歲 years				30 — 34 歲 years		
女 Female	非 業	農 業	業	農 業	農 業	業
	小 Sub-total	男 Male	女 Female	小 Sub-total	男 Male	女 Female
495 698	58 381 013	43 837 048	14 543 965	3 273 336	2 628 549	644 787
14 996	656 155	450 374	205 781	38 688	23 725	14 963
33 055	88 974	97 335	70 677	84 609	110 792	43 092
330 558	14 496 628	13 177 060	1 319 568	2 856 121	2 491 276	364 845
18 502	118 084	98 155	19 929	63 095	40 593	22 502
17 866	122 765	134 247	66 213	45 267	61 372	16 214
311 541	28 871	23 565	5 306	2 136 098	1 780 125	355 973
18 256	—	—	—	59 426	37 175	22 251
17 065	—	—	—	35 946	47 885	15 998
2 557	—	—	—	7 352	7 014	338
—	—	—	—	247	247	—
—	—	—	—	29 765	28 397	—
7 388	8 032	8 032	—	569 793	561 259	8 534
246	—	—	—	3 422	3 171	251
30 033	—	—	—	166 509	176 997	34 000
9 072	14 158 508	12 880 041	1 278 462	142 878	142 878	—
—	115 827	96 646	19 181	—	—	—
—	122 238	133 270	66 653	—	—	—
—	301 222	265 422	35 800	—	—	—
—	2 257	1 509	748	—	—	—
—	133 461	175 892	47 861	—	—	—
826 256	72 877 641	57 014 108	15 863 533	6 129 457	5 119 825	1 009 632
33 498	774 239	548 529	225 710	101 783	64 318	37 465
24 666	94 128	103 940	70 283	60 221	79 602	26 949
1 372	1 178 556	928 470	250 086	— 6 760	— 6 282	— 478
—	5 486	5 113	373	—	—	—
—	214 830	181 590	670 471	—	—	—
836 023	71 462 154	55 775 036	15 687 118	6 015 357	4 973 491	1 041 866
33 498	776 122	549 533	226 589	101 783	64 318	37 465
24 957	92 076	101 495	69 232	59 100	77 327	27 809

第十四表 所得收入者平均每人基本所得及可支配所得按年齡、
農業、非農業及性別分 (續三)

民國六十七年

	30 — 34 歲 years			小計 Sub-total
	非 農 業 Non-agriculture			
	小計 Sub-total	男 Male	女 Female	
1.受僱人員報酬 Compensation of employees	49 073 712	40 899 178	8 174 534	4 685 520
收入者人數 No. of recipients	473 105	361 636	111 469	42 842
每一收入者平均收入 Average receipt per recipient	103 727	113 095	73 335	109 367
2.產業主所得 Entrepreneurial income	15 905 424	14 374 149	1 531 275	5 076 788
收入者人數 No. of recipients	112 898	92 944	19 954	117 987
每一收入者平均收入 Average receipt per recipient	140 883	154 654	76 740	43 028
I 農業淨收入 Net agricultural income	45 667	45 091	576	4 140 494
收入者人數 No. of recipients	—	—	—	111 240
每一收入者平均收入 Average receipt per recipient	—	—	—	37 221
II 林業淨收入 Net forest income	—	—	—	62 590
收入者人數 No. of recipients	—	—	—	488
每一收入者平均收入 Average receipt per recipient	—	—	—	128 258
III 漁業淨收入 Net fishing income	7 530	7 530	—	571 801
收入者人數 No. of recipients	—	—	—	6 259
每一收入者平均收入 Average receipt per recipient	—	—	—	91 357
IV 營業淨收入 Net operation surplus	15 131 790	13 687 113	1 444 677	287 023
收入者人數 No. of recipients	109 138	90 291	18 847	—
每一收入者平均收入 Average receipt per recipient	138 648	151 589	76 653	—
V 執行業務淨收入 Net professional income	720 437	634 415	86 022	14 880
收入者人數 No. of recipients	3 760	2 653	1 107	—
每一收入者平均收入 Average receipt per recipient	191 606	239 131	77 707	—
3.基本所得 Primary income	64 979 136	55 273 327	9 705 809	9 762 308
收入者人數 No. of recipients	586 003	454 580	131 423	160 829
每一收入者平均收入 Average receipt per recipient	110 885	121 592	73 852	60 700
4.財產所得淨收入 Net property income	1 374 434	1 233 511	140 923	113 681
收入者人數 No. of recipients	9 066	7 807	1 259	—
每一收入者平均收入 Average receipt per recipient	151 603	158 001	111 933	—
5.可支配所得 Available income	62 930 256	53 171 340	9 758 916	9 553 114
收入者人數 No. of recipients	588 145	454 958	133 187	160 829
每一收入者平均收入 Average receipt per recipient	106 998	116 871	73 272	59 399

Table 14. Average Primary Income & Available Income per Income Recipient by Age, Agriculture, Non-Agriculture & Sex of Income Recipients (Cont.3)

1 9 7 8

金額單位：新台幣元
Unit: N T \$

35 — 39 歲 years					40 — 44 歲 years	
農 業 Agriculture		非 農 業 Non-agriculture			農 業 Agriculture	
男 Male	女 Female	小 計 Sub-total	男 Male	女 Female	小 計 Sub-total	男 Male
3 789 261	896 259	43 466 502	36 610 025	6 856 477	5 484 662	4 661 579
21 184	21 658	408 633	310 317	98 316	50 959	28 877
178 874	41 382	106 371	117 976	69 739	107 629	161 429
4 328 426	748 352	17 655 471	15 795 154	1 860 317	6 900 136	5 977 897
80 454	37 533	136 598	108 230	28 368	141 704	104 953
53 800	19 939	129 251	145 941	65 578	48 694	56 958
3 420 952	719 542	105 218	102 489	2 729	5 747 315	4 916 163
74 694	35 546	—	—	—	134 552	99 053
45 800	19 689	—	—	—	42 714	49 632
62 239	351	2 443	2 443	—	26 508	16 255
244	244	—	—	—	—	—
255 077	1 440	—	—	—	—	—
557 207	14 594	—	—	—	853 220	799 239
5 516	743	—	—	—	7 152	5 900
101 017	19 642	—	—	—	119 298	135 464
273 148	13 875	16 808 010	14 980 422	1 827 588	273 093	246 240
—	—	132 113	103 995	28 118	—	—
—	—	127 225	144 049	64 997	—	—
14 880	—	739 800	709 800	30 000	—	—
—	—	4 485	4 235	250	—	—
—	—	164 950	167 603	120 000	—	—
8 117 687	1 644 621	61 121 973	52 405 179	8 716 794	12 384 798	10 639 476
101 638	59 191	545 231	418 547	126 684	192 663	133 830
79 869	27 785	112 103	125 207	68 807	64 282	79 500
111 370	2 311	1 528 959	1 324 363	204 596	159 943	14 8342
—	—	9 846	9 595	251	—	—
—	—	155 287	138 026	815 122	—	—
7 887 291	1 665 823	59 830 210	51 014 813	8 815 397	12 132 052	10 356 843
101 638	59 191	545 857	418 547	127 310	192 663	133 830
77 602	28 143	109 498	121 886	69 244	62 970	77 388

第十四表 所得收入者平均每人基本所得及可支配所得按年齡、
農業、非農業及性別分（續四）

民國六十七年

	40 — 44 歲 years			
	農 業 Agriculture	非 農 業 Non-agriculture		
	女 Female	小 計 Sub-total	男 Male	女 Female
1. 受雇人員報酬 Compensation of employees	823 083	33 450 380	28 873 500	4 576 880
收入者人數 No. of recipients	22 082	311 562	240 752	70 810
每一收入者平均收入 Average receipt per recipient	37 274	107 363	119 930	64 636
2. 產業主所得 Entrepreneurial income	922 239	15 403 618	13 414 568	1 989 050
收入者人數 No. of recipients	36 751	113 331	87 026	26 305
每一收入者平均收入 Average receipt per recipient	25 094	135 917	154 144	75 615
I 農業淨收入 Net agricultural income	831 152	44 887	32 460	12 427
收入者人數 No. of recipients	35 499	—	—	—
每一收入者平均收入 Average receipt per recipient	23 413	—	—	—
II 林業淨收入 Net forest income	10 253	3 538	3 195	343
收入者人數 No. of recipients	—	—	—	—
每一收入者平均收入 Average receipt per recipient	—	—	—	—
III 漁業淨收入 Net fishing income	53 981	30 226	30 226	—
收入者人數 No. of recipients	1 252	—	—	—
每一收入者平均收入 Average receipt per recipient	43 116	—	—	—
IV 營業淨收入 Net operation surplus	26 853	14 769 353	12 819 697	1 949 656
收入者人數 No. of recipients	—	109 875	84 073	25 802
每一收入者平均收入 Average receipt per recipient	—	134 420	152 483	75 562
V 執行業務淨收入 Net professional income	—	555 614	528 990	26 624
收入者人數 No. of recipients	—	3 456	2 953	503
每一收入者平均收入 Average receipt per recipient	—	160 768	179 137	52 930
3. 基本所得 Primary income	1 745 322	48 853 998	42 288 068	6 565 930
收入者人數 No. of recipients	58 833	424 893	327 778	97 115
每一收入者平均收入 Average receipt per recipient	29 666	114 980	129 014	67 610
4. 財產所得淨收入 Net property income	11 601	1 089 434	984 057	105 377
收入者人數 No. of recipients	—	9 757	8 892	865
每一收入者平均收入 Average receipt per recipient	—	111 657	110 668	121 824
5. 可支配所得 Available income	1 775 209	47 630 011	40 975 458	6 654 553
收入者人數 No. of recipients	58 833	427 264	329 031	98 233
每一收入者平均收入 Average receipt per recipient	30 174	111 477	124 534	67 743

Table 14. Average Primary Income & Available Income Per Income Recipient by Age, Agriculture, Non-Agriculture & Sex of Income Recipients (Cont.4)

1 9 7 8

金額單位：新台幣元
Unit: N T \$

45 — 49 歲 years						50 — 54 歲
農 Agriculture			非 Non-agriculture			農 Agriculture
小 Sub-total	男 Male	女 Female	小 Sub-total	男 Male	女 Female	小 Sub-total
4 028 714	3 479 123	549 591	36 310 173	33 409 119	2 901 054	2 662 801
38 864	19 819	19 045	313 073	270 046	43 027	23 937
103 662	175 545	28 858	115 980	123 716	67 424	111 242
6 592 663	5 855 777	736 886	12 441 585	11 175 982	1 265 603	4 678 538
134 628	110 832	23 796	84 880	71 736	13 144	103 009
48 969	52 835	30 967	146 579	155 793	96 288	45 419
5 956 376	5 255 070	701 306	38 408	36 958	1 450	4181 783
129 141	105 591	23 550	—	—	—	99 615
46 123	49 768	29 779	—	—	—	41 979
30 383	29 593	790	9 005	9 005	—	9 608
244	244	—	—	—	—	—
124 522	121 284	—	—	—	—	—
381 217	362 547	18 670	7 699	7 699	—	353 776
5 243	4 997	246	—	—	—	3 394
72 710	72 553	75 894	—	—	—	104 236
208 567	208 567	—	11 887 498	10 661 877	1 225 621	133 371
—	—	—	82 503	69 606	12 897	—
—	—	—	144 086	153 175	95 031	—
16 120	—	16 120	498 975	460 443	38 532	—
—	—	—	2 377	2 130	247	—
—	—	—	209 918	216 170	156 000	—
10 621 377	9 334 900	1 286 477	48 751 758	44 585 101	4 166 657	7 341 339
173 492	130 651	42 841	397 953	341 782	56 171	126 946
61 221	71 449	30 029	122 506	130 449	74 178	57 830
221 308	211 053	10 255	1 534 241	1 389 025	145 216	117 868
—	—	—	7 221	6 223	998	—
—	—	—	212 469	223 208	145 507	—
10 566 317	9 260 847	1 305 470	47 886 482	43 556 489	4 329 993	7 355 332
173 492	130 651	42 841	402 849	344 679	58 170	126 946
60 904	70 882	30 472	118 870	126 368	74 437	57 941

第十四表 所得收入者平均每人基本所得及可支配所得按年齡、
農業、非農業及性別分 (續五)

民國六十七年

	50 — 54 歲 years			
	農 業 Agriculture		非 農 業 Non-agriculture	
	男 Male	女 Female	小 計 Sub-total	男 Male
1. 受雇人員報酬 Compensation of employees	2 388 063	274 738	32 101 418	30 274 964
收入者人數 No. of recipients	16 425	7 512	268 137	246 191
每一收入者平均收入 Average receipt per recipient	145 392	36 573	119 720	122 973
2. 產業主所得 Entrepreneurial income	4 324 119	354 419	8 369 213	7 351 436
收入者人數 No. of recipients	87 928	15 081	67 945	56 749
每一收入者平均收入 Average receipt per recipient	49 178	23 501	123 178	129 543
I 農業淨收入 Net agricultural income	3 835 404	346 379	39 076	38 204
收入者人數 No. of recipients	84 668	14 947	—	—
每一收入者平均收入 Average receipt per recipient	45 299	23 174	—	—
II 林業淨收入 Net forest income	9 608	—	665	665
收入者人數 No. of recipients	—	—	—	—
每一收入者平均收入 Average receipt per recipient	—	—	—	—
III 漁業淨收入 Net fishing income	345 736	8 040	29 367	29 367
收入者人數 No. of recipients	3 260	134	—	—
每一收入者平均收入 Average receipt per recipient	106 054	60 000	—	—
IV 營業淨收入 Net operation surplus	133 371	—	7 744 396	6 887 875
收入者人數 No. of recipients	—	—	65 189	54 623
每一收入者平均收入 Average receipt per recipient	—	—	118 799	126 098
V 執行業務淨收入 Net professional income	—	—	555 709	395 325
收入者人數 No. of recipients	—	—	2 756	2 126
每一收入者平均收入 Average receipt per recipient	—	—	201 636	185 948
3. 基本所得 Primary income	6 712 182	629 157	40 470 631	37 626 400
收入者人數 No. of recipients	104 353	22 593	336 082	302 940
每一收入者平均收入 Average receipt per recipient	64 322	27 847	120 419	124 204
4. 財產所得淨收入 Net property income	105 301	12 567	1 532 251	1 396 975
收入者人數 No. of recipients	—	—	6 612	5 862
每一收入者平均收入 Average receipt per recipient	—	—	231 738	238 310
5. 可支配所得 Available income	6 591 961	763 371	40 083 107	37 075 627
收入者人數 No. of recipients	104 353	22 593	346 132	310 354
每一收入者平均收入 Average receipt per recipient	63 170	33 788	115 803	119 462

Table 14. Average Primary Income & Available Income Per Income Recipient by Age, Agriculture, Non-Agriculture & Sex of Income Recipient (Cont.5)

金額單位：新台幣元
Unit: N T \$

業	55 — 59 歲 years					
	農 Agriculture			非農 Non-agriculture		
	小計 Sub-total	男 Male	女 Female	小計 Sub-total	男 Male	女 Female
1 826 454	1 566 836	1 400 365	166 471	17 306 026	16 563 835	742 191
21 946 83 225	17 549 89 284	11 535 121 401	6 014 27 681	143 695 120 436	133 984 123 625	9 711 76 428
1 017 777	3 731 416	3 532 736	198 680	5 035 357	4 572 856	462 501
11 196 90 905	82 692 45 124	73 691 47 940	9 001 22 073	42 787 117 684	38 274 119 477	4 513 102 482
872	3 405 424	3 222 815	182 609	4 952	4 894	58
—	79 790	71 293	8 497	—	—	—
—	42 680	45 205	21 491	—	—	—
—	37 487	37 487	—	314	314	—
—	259	259	—	—	—	—
—	144 736	144 736	—	—	—	—
—	223 166	213 077	10 089	—	—	—
—	2 643	2 139	504	—	—	—
—	84 437	99 615	20 017	—	—	—
856 521	56 411	50 429	5 982	4 378 492	3 933 549	444 943
10 566 81 064	— —	— —	— —	39 496 110 859	35 233 111 644	4 263 104 373
160 384	8 928	8 928	—	651 599	634 099	17 500
630 254 578	— —	— —	— —	3 291 197 994	3 041 208 517	250 70 000
2 844 231	5 298 252	4 933 101	365 151	22 341 383	21 136 691	1 204 692
33 142 85 820	100 241 52 855	85 226 57 883	15 015 24 319	186 482 119 805	172 258 122 704	14 224 84 694
135 276	107 006	102 116	4 890	912 256	849 072	63 184
750 180 368	— —	— —	— —	4 633 196 904	3 877 219 002	756 83 577
3 007 480	5 350 343	4 968 791	381 552	22 477 969	21 105 728	1 372 241
35 778 84 059	100 241 53 375	85 226 58 301	15 015 25 411	198 160 113 433	182 689 115 528	15 471 88 698

第十四表 所得收入者平均每人基本所得及可支配所得按年齡、
農業、非農業及性別分（續完）

民國六十七年

	60 — 64 歲 years			
	農 業		非	
	小 計 Sub-total	男 Male	女 Female	小 計 Sub-total
1. 受雇人員報酬 Compensation of employees	614 416	566 635	47 781	7 098 641
收入者人數 No. of recipients	6 266	5 020	1 246	54 042
每一收入者平均收入 Average receipt per recipient	98 056	112 875	38 348	131 354
2. 產業主所得 Entrepreneurial income	1 807 607	1 706 682	100 925	3 017 855
收入者人數 No. of recipients	52 360	47 863	4 497	23 336
每一收入者平均收入 Average receipt per recipient	34 523	35 658	22 443	129 322
Ⅰ 農業淨收入 Net agricultural income	1 711 777	1 618 658	93 119	26 979
收入者人數 No. of recipients	51 110	46 869	4 241	—
每一收入者平均收入 Average receipt per recipient	33 492	34 536	21 957	—
Ⅱ 林業淨收入 Net forest income	26 346	18 540	7 806	5 478
收入者人數 No. of recipients	500	244	256	—
每一收入者平均收入 Average receipt per recipient	52 691	75 983	30 492	—
Ⅲ 漁業淨收入 Net fishing income	39 046	39 046	—	3 750
收入者人數 No. of recipients	750	750	—	—
每一收入者平均收入 Average receipt per recipient	52 061	52 061	—	—
Ⅳ 營業淨收入 Net operation surplus	30 438	30 438	—	2 795 456
收入者人數 No. of recipients	—	—	—	22 320
每一收入者平均收入 Average receipt per recipient	—	—	—	125 244
Ⅴ 執行業務淨收入 Net professional income	—	—	—	186 192
收入者人數 No. of recipients	—	—	—	1 016
每一收入者平均收入 Average receipt per recipient	—	—	—	183 260
3. 基本所得 Primary income	2 422 023	2 273 317	148 706	10 116 496
收入者人數 No. of recipients	58 626	52 883	5 743	77 378
每一收入者平均收入 Average receipt per recipient	41 313	42 988	25 893	130 741
4. 財產所得淨收入 Net Property income	48 603	48 400	203	575 472
收入者人數 No. of recipients	—	—	—	2 239
每一收入者平均收入 Average receipt per recipient	—	—	—	257 022
5. 可支配所得 Available income	2 589 887	2 432 837	157 050	10 701 239
收入者人數 No. of recipients	58 626	52 883	5 743	95 520
每一收入者平均收入 Average receipt per recipient	44 176	46 004	27 346	112 031

Table 14. Average Primary Income & Available Income Per Income Recipient by Age, Agriculture, Non-Agriculture & Sex of Income Recipients (Cont.)

1 9 7 8

金額單位：新台幣元
Unit: NT \$

		65 歲 以 上 65 years & over					
農 業 Non-agriculture		農 業 Agriculture			非 農 業 Non-agriculture		
男 Male	女 Female	小 計 Sub-total	男 Male	女 Female	小 計 Sub-total	男 Male	女 Female
6 827 878	270 763	253 844	250 049	3 795	2 599 251	2 559 232	40 019
50 280	3 762	3 496	3 243	253	18 719	17 218	1 501
135 797	71 973	72 610	77 104	15 000	138 856	148 637	26 662
2 879 717	138 138	1 385 753	1 361 214	24 539	2 261 526	2 114 859	146 667
21 106	2 230	41 830	39 845	1 985	18 409	16 771	1 638
136 441	61 945	33 128	34 163	12 362	122 849	126 102	89 540
26 979	—	1 361 233	1 336 694	24 539	13 216	8 196	5 020
—	—	41 331	39 346	1 985	—	—	—
—	—	32 935	33 973	12 362	—	—	—
—	5 478	2 828	2 828	—	265	66	199
—	—	247	247	—	—	—	—
—	—	11 448	11 448	—	—	—	—
3 750	—	19 700	19 700	—	—	—	—
—	—	252	252	—	—	—	—
—	—	78 175	78 175	—	—	—	—
3 677 796	117 660	1 992	1 992	—	2 018 320	1 876 872	141 448
20 340	1 980	—	—	—	16 542	14 904	1 638
131 652	59 424	—	—	—	122 012	125 931	86 354
171 192	15 000	—	—	—	229 725	229 725	—
766	250	—	—	—	1 867	1 867	—
223 488	60 000	—	—	—	123 045	123 045	—
9 707 595	408 901	1 639 597	1 611 263	28 334	4 860 777	4 674 091	186 686
71 386	5 992	45 326	43 088	2 238	37 128	33 989	3 139
135 987	68 241	36 173	37 395	12 660	130 919	137 518	59 473
529 399	46 073	40 490	40 740	—250	738 834	700 773	38 061
2 239	—	—	—	—	2 528	2 277	251
236 444	—	—	—	—	292 260	307 761	151 636
10 074 713	626 526	1 831 420	1 785 837	45 583	6 534 726	6 065 065	469 661
85 774	9 746	45 326	43 088	2 238	65 579	56 984	8 595
117 456	64 285	40 405	41 446	20 368	99 647	106 435	54 644

第十五表 所得收入者平均每人基本所得及可支配所得按可支配所得組別及性別分

民國六十七年

	總 平 均 General Average			10,000元 Under
	小 計 Sub-total	男 Male	女 Female	小 計 Sub-total
1. 受雇人員報酬 Compensation of employees	358 813 095	286 567 198	72 245 897	177 323
收入者人數 No. of recipients	3 958 482	2 687 500	1 270 982	6 126
每一收入者平均收入 Average receipt per recipient	90 644	106 630	56 843	28 946
2. 產業主所得 Entrepreneurial income	132 483 867	118 421 689	14 062 178	498 845
收入者人數 No. of recipients	1 559 059	1 241 228	317 831	72 679
每一收入者平均收入 Average receipt per recipient	84 977	95 407	44 244	6 864
I 農業淨收入 Net agricultural income	30 882 327	27 172 896	3 709 431	416 377
收入者人數 No. of recipients	775 925	598 518	177 407	69 918
每一收入者平均收入 Average receipt per recipient	39 801	45 400	20 909	5 955
II 林業淨收入 Net forest income	248 417	220 242	28 175	1 099
收入者人數 No. of recipients	1 985	1 485	500	—
每一收入者平均收入 Average receipt per recipient	125 147	148 312	56 349	—
III 漁業淨收入 Net fishing income	3 359 197	3 230 431	128 766	605
收入者人數 No. of recipients	31 997	28 621	3 376	252
每一收入者平均收入 Average receipt per recipient	104 985	112 869	38 142	2 400
IV 營業淨收入 Net operation surplus	93 514 725	83 744 901	9 769 824	80 764
收入者人數 No. of recipients	723 887	591 324	132 563	2 509
每一收入者平均收入 Average receipt per recipient	129 184	141 623	73 699	32 190
V 執行業務淨收入 Net professional income	4 479 201	4 053 219	425 982	—
收入者人數 No. of recipients	25 265	21 280	3 985	—
每一收入者平均收入 Average receipt per recipient	177 289	190 471	106 896	—
3. 基本所得 Primary income	491 296 962	404 988 888	86 308 074	676 168
收入者人數 No. of recipients	5 517 541	3 928 728	1 588 813	78 805
每一收入者平均收入 Average receipt per recipient	89 043	103 084	54 322	8 580
4. 財產所得淨收入 Net property income	11 626 593	10 262 136	1 364 457	— 15 997
收入者人數 No. of recipients	58 393	52 890	5 503	247
每一收入者平均收入 Average receipt per recipient	199 109	194 028	247 948	— 64 764
5. 可支配所得 Available income	485 301 111	398 034 500	87 266 611	334 032
收入者人數 No. of recipients	5 599 661	3 990 233	1 609 428	79 928
每一收入者平均收入 Average receipt per recipient	86 666	99 752	54 222	4 179

**Table 15. Average Primary Income & Available Income Per Income Recipient
by Available Income and Sex of Income Recipients**

1 9 7 8

金額單位：新台幣元
Unit: NT\$

以下 NT \$10,000		10,000~20,000元			20,000~30,000元		
男 Male	女 Female	小 計 Sub-total	男 Male	女 Female	小 計 Sub-total	男 Male	女 Female
112722	64601	2601585	885634	1715951	6302142	2347645	3954497
2241	3885	131771	39549	92222	224198	76549	147649
50300	16628	19743	22393	18607	28110	30669	26783
333923	164922	1197369	613683	583686	2128617	1150292	978325
33556	39123	89476	40972	48504	106415	56150	50265
9951	4215	13382	14978	12034	20003	20486	19463
272406	143971	992793	520210	472583	1493936	895802	598134
31547	38371	78418	36731	41687	81894	46288	35606
8635	3752	12660	14163	11336	18242	19353	16799
253	846	13690	13284	406	7615	2966	4649
—	—	—	—	—	—	—	—
—	—	—	—	—	—	—	—
—	605	28557	16060	12497	104373	69909	34464
—	252	1500	751	749	3974	2488	1486
—	2400	19038	21385	16685	26264	28098	23192
61264	19500	147247	49047	98200	511167	175089	336078
2009	500	9060	2992	6068	20046	7123	12923
30495	39000	16252	16393	16183	25500	24581	26006
—	—	15082	15082	—	11526	6526	5000
—	—	498	498	—	501	251	250
—	—	30285	30285	—	23006	26000	20000
446645	229523	3798954	1499317	2299637	8430759	3497937	4932822
35797	43008	221247	80521	140726	330613	132699	197914
12477	5337	17171	18620	16341	25500	26360	24924
—20323	4326	—18973	—32521	13548	53310	23800	29510
247	—	—	—	—	—	—	—
—82280	—	—	—	—	—	—	—
154192	179840	3537868	1252557	2285311	8326071	3395589	4930482
36920	43008	226854	83896	142958	338758	137329	201429
4176	4182	15595	14930	15986	24578	24726	24478

第十五表 所得收入者平均每人基本所得及可支配所得
按可支配所得組別及性別分（續一）

民國六十七年

	30,000~40,000元			40,000
	小計 Sub-total	男 Male	女 Female	小計 Sub-total
1.受雇人員報酬 Compensation of employees	13 962 827	5 371 524	8 591 303	18 714 317
收入者人數 No. of recipients	352 038	122 375	229 663	367 203
每一收入者平均收入 Average receipt per recipient	39 663	43 894	37 408	50 964
2.產業主所得 Entrepreneurial income	2 775 832	1 660 567	1 115 265	4 230 068
收入者人數 No. of recipients	108 752	68 683	40 069	121 712
每一收入者平均收入 Average receipt per recipient	25 524	24 177	27 834	34 755
I 農業淨收入 Net agricultural income	1 625 181	1 204 805	420 376	2 308 446
收入者人數 No. of recipients	78 253	57 125	21 128	84 616
每一收入者平均收入 Average receipt per recipient	20 768	21 091	19 897	27 281
II 林業淨收入 Net forest income	19 759	11 522	8 237	25 256
收入者人數 No. of recipients	500	244	256	259
每一收入者平均收入 Average receipt per recipient	39 518	47 227	32 180	97 512
III 漁業淨收入 Net fishing income	69 999	61 127	8 872	173 021
收入者人數 No. of recipients	1 992	1 741	251	2 755
每一收入者平均收入 Average receipt per recipient	35 141	35 111	35 345	62 802
IV 營業淨收入 Net operation surplus	1 048 252	379 364	668 888	1 629 666
收入者人數 No. of recipients	27 510	9 323	18 187	32 840
每一收入者平均收入 Average receipt per recipient	38 104	40 691	36 778	49 624
V 執行業務淨收入 Net professional income	12 641	3 749	8 892	93 679
收入者人數 No. of recipients	497	250	247	1 242
每一收入者平均收入 Average receipt per recipient	25 437	14 996	36 000	75 426
3.基本所得 Primary income	16 738 659	7 032 092	9 706 567	22 944 385
收入者人數 No. of recipients	460 790	191 058	269 732	488 915
每一收入者平均收入 Average receipt per recipient	36 326	36 806	35 986	46 929
4.財產所得淨收入 Net property income	27 904	12 666	15 238	159 496
收入者人數 No. of recipients	—	—	—	256
每一收入者平均收入 Average receipt per recipient	—	—	—	623 031
5.可支配所得 Available income	16 518 321	6 925 719	9 592 602	22 408 401
收入者人數 No. of recipients	471 698	198 937	272 761	499 041
每一收入者平均收入 Average receipt per recipient	35 019	34 814	35 169	44 903

**Table 15. Average Primary Income & Available Income Per Income Recipient
by Available Income and by Sex of Income Recipients (Cont.1)**

1 9 7 8

金額單位：新台幣元
Unit: NT\$

~50,000元		50,000~60,000元			60,000~70,000元		
男 Male	女 Female	小 Sub-total	男 Male	女 Female	小 Sub-total	男 Male	女 Female
8 462 926	10 251 391	21 518 048	12 053 128	9 464 920	23 199 186	16 396 662	6 802 524
149 428	217 775	343 460	177 329	166 131	310 547	208 399	102 148
56 635	47 073	62 651	67 970	56 973	74 704	78 679	66 595
2 937 022	1 293 046	4 559 808	3 500 270	1 059 538	5 626 589	4 521 794	1 104 795
87 707	34 005	111 159	89 082	22 077	114 579	95 252	19 327
33 487	38 025	41 021	39 293	47 993	49 107	47 472	57 163
1 845 761	462 685	2 547 015	2 297 791	249 224	2 553 787	2 385 487	168 300
68 375	16 241	76 594	69 468	7 126	70 200	65 695	4 505
26 995	28 489	33 253	33 077	34 974	36 379	36 312	37 359
25 179	77	9 970	3 720	6 250	21 666	16 426	5 240
259	—	—	—	—	494	494	—
97 216	—	—	—	—	43 859	33 251	—
160 722	12 299	157 226	125 333	31 893	134 683	127 213	7 470
2 755	—	2 389	1 751	638	1 505	1 505	—
58 338	—	65 813	71 578	49 989	89 490	84 527	—
811 681	817 985	1 818 477	1 046 306	772 171	2 826 761	1 942 730	884 031
15 323	17 517	31 683	17 370	14 313	41 127	27 057	14 070
52 971	46 697	57 396	60 236	53 949	68 732	71 801	62 831
93 679	—	27 120	27 120	—	89 692	49 938	39 754
995	247	493	493	—	1 253	501	752
94 150	—	55 010	55 010	—	71 582	99 677	52 864
11 399 948	11 544 437	26 077 856	15 553 398	10 524 458	28 825 775	20 918 456	7 907 319
237 135	251 780	454 619	266 411	188 208	425 126	303 651	121 475
48 074	45 851	57 362	58 381	55 919	67 805	68 890	65 094
96 930	62 566	205 445	130 557	74 888	231 457	108 573	122 884
256	—	761	511	250	248	—	248
378 634	—	269 967	255 494	299 551	933 293	—	495 500
11 061 265	11 347 136	25 479 072	15 167 850	10 311 222	28 102 312	20 091 639	8 010 673
246 131	252 910	463 705	274 504	189 201	434 205	309 463	124 742
44 941	44 866	54 947	55 255	54 499	64 721	64 924	64 218

第十五表 所得收入者平均每人基本所得及可支配所得
按可支配所得組別及性別分 (續二)

民國六十七年

	70,000~80,000元			80,000
	小計 Sub-total	男 Male	女 Female	小計 Sub-total
1. 受雇人員報酬 Compensation of employees	27 219 451	21 524 366	5 695 085	29 560 976
收入者人數 No. of recipients	324 917	250 836	74 081	321 694
每一收入者平均收入 Average receipt per recipient	83 774	85 811	76 876	91 892
2. 產業主所得 Entrepreneurial income	6 349 005	5 327 894	1 021 111	7 304 270
收入者人數 No. of recipients	106 771	92 532	14 239	95 879
每一收入者平均收入 Average receipt per recipient	59 464	57 579	71 712	76 182
Ⅰ 農業淨收入 Net agricultural income	2 698 041	2 506 889	191 152	2 495 721
收入者人數 No. of recipients	60 616	57 367	3 249	42 242
每一收入者平均收入 Average receipt per recipient	44 510	43 699	58 834	59 081
Ⅱ 林業淨收入 Net forest income	18 516	18 516	—	56 174
收入者人數 No. of recipients	—	—	—	488
每一收入者平均收入 Average receipt per recipient	—	—	—	115 111
Ⅲ 漁業淨收入 Net fishing income	315 697	315 697	—	195 624
收入者人數 No. of recipients	4 019	4 019	—	1 633
每一收入者平均收入 Average receipt per recipient	78 551	78 551	—	119 794
Ⅳ 營業淨收入 Net operation surplus	3 266 359	2 468 864	797 495	4 470 955
收入者人數 No. of recipients	41 784	31 021	10 763	50 632
每一收入者平均收入 Average receipt per recipient	78 172	79 587	74 096	88 303
V 執行業務淨收入 Net professional income	50 392	17 928	32 464	85 796
收入者人數 No. of recipients	352	125	227	884
每一收入者平均收入 Average receipt per recipient	143 159	143 424	143 013	97 054
3. 基本所得 Primary income	33 568 456	26 852 260	6 716 196	36 865 246
收入者人數 No. of recipients	431 688	343 368	88 320	417 573
每一收入者平均收入 Average receipt per recipient	77 761	78 203	76 044	88 285
4. 財產所得淨收入 Net property income	264 843	187 813	77 030	407 574
收入者人數 No. of recipients	389	133	256	623
每一收入者平均收入 Average receipt per recipient	680 830	1 412 125	300 900	654 213
5. 可支配所得 Available income	32 536 824	25 885 297	6 651 527	35 718 404
收入者人數 No. of recipients	434 945	346 121	88 824	420 917
每一收入者平均收入 Average receipt per recipient	74 807	74 787	74 884	84 859

**Table 15. Average Primary Income & Available Income Per Income Recipient
by Available Income and by Sex of Income Recipients (Cont.2)**

金額單位：新台幣元
Unit: NT\$

~90,000元			90,000~100,000元			100,000~110,000元		
男 Male	女 Female	小計 Sub-total	男 Male	女 Female	小計 Sub-total	男 Male	女 Female	
24 585 108	4 975 868	30 843 582	25 793 298	5 050 284	30 601 483	25 956 371	4 645 112	
264 109	57 585	303 604	251 613	51 991	273 922	230 407	43 515	
93 087	86 409	101 591	102 512	97 138	111 716	112 654	106 747	
6 638 739	665 531	7 667 557	6 825 617	841 940	6 985 742	6 631 983	353 759	
87 907	7 972	86 883	77 600	9 283	74 484	70 227	4 257	
75 520	83 483	88 252	87 959	60 697	93 788	94 436	83 101	
2 307 917	187 804	2 098 812	1 935 213	163 599	2 051 359	2 003 700	47 659	
40 241	2 001	30 479	27 999	2 480	30 213	29 204	1 009	
57 352	93 855	68 861	69 117	65 967	67 897	68 610	47 234	
56 174	—	42 046	39 576	2 470	15 769	15 769	—	
244	244	244	244	—	—	—	—	
230 222	—	172 318	162 195	—	—	—	—	
195 624	—	292 786	290 810	1 976	226 695	226 695	—	
1 633	—	2 511	2 511	—	1 650	1 650	—	
119 794	—	116 601	115 815	—	137 391	137 391	—	
3 999 660	471 295	5 111 163	4 496 952	614 211	4 530 454	4 278 878	251 576	
44 905	5 727	52 529	46 353	6 176	41 152	38 539	2 613	
89 069	82 293	97 302	97 015	99 451	110 091	111 027	96 279	
79 364	6 432	122 750	63 066	59 684	161 465	106 941	54 524	
884	—	1 120	493	627	1 469	834	635	
89 778	—	109 598	127 923	95 190	109 915	128 227	85 865	
31 223 847	5 641 399	38 511 139	32 618 915	5 892 224	37 587 225	32 588 354	4 998 871	
352 016	65 557	390 487	329 213	61 274	348 406	300 634	47 772	
88 700	86 053	98 623	99 081	96 162	107 883	108 399	104 640	
293 537	114 037	527 902	441 618	86 284	652 535	540 352	112 183	
623	—	1 384	1 384	—	1 386	1 138	248	
471 168	—	381 432	319 088	—	470 805	474 826	452 352	
30 096 204	5 622 200	37 453 878	31 500 307	5 953 571	36 750 946	31 634 234	5 116 712	
354 621	66 296	394 730	331 973	62 757	351 398	302 516	48 882	
84 869	84 805	94 885	94 888	94 867	104 585	104 570	104 675	

第十五表 所得收入者平均每人基本所得及可支配所得按可支配所得組別及性別分（續三）

民國六十七年

	110,000~120,000元			120,000
	小計 Sub-total	男 Male	女 Female	小計 Sub-total
1. 受雇人員報酬 Compensation of employees	27 218 856	23 909 234	3 309 622	23 697 730
收入者人數 No. of recipients	227 542	199 408	28 134	183 357
每一收入者平均收入 Average receipt per recipient	119 621	119 901	117 638	129 244
2. 產業主所得 Entrepreneurial income	8 365 312	7 831 463	533 849	6 912 601
收入者人數 No. of recipients	73 359	68 729	4 630	56 500
每一收入者平均收入 Average receipt per recipient	114 033	113 947	115 302	122 347
Ⅰ 農業淨收入 Net agricultural income	1 288 254	1 259 326	28 928	1 178 992
收入者人數 No. of recipients	14 563	14 313	250	11 880
每一收入者平均收入 Average receipt per recipient	88 461	87 985	115 713	99 242
Ⅱ 林業淨收入 Net forest income	500	500	—	—
收入者人數 No. of recipients	—	—	—	—
每一收入者平均收入 Average receipt per recipient	—	—	—	—
Ⅲ 漁業淨收入 Net fishing income	232 544	232 544	—	177 063
收入者人數 No. of recipients	2 024	2 024	—	1 002
每一收入者平均收入 Average receipt per recipient	114 893	114 893	—	176 710
Ⅳ 營業淨收入 Net operation surplus	6 583 990	6 079 069	504 921	5 323 260
收入者人數 No. of recipients	54 732	50 352	4 380	41 721
每一收入者平均收入 Average receipt per recipient	120 295	120 731	115 279	127 592
V 執行業務淨收入 Net professional income	260 024	260 024	—	233 286
收入者人數 No. of recipients	2 040	2 040	—	1 897
每一收入者平均收入 Average receipt per recipient	127 463	127 463	—	122 976
3. 基本所得 Primary income	35 584 168	31 740 697	3 843 471	10 610 331
收入者人數 No. of recipients	300 901	268 137	32 764	239 857
每一收入者平均收入 Average receipt per recipient	118 259	118 375	117 308	127 619
4. 財產所得淨收入 Net property income	593 457	515 269	78 188	692 960
收入者人數 No. of recipients	1 874	1 623	251	2 509
每一收入者平均收入 Average receipt per recipient	316 679	317 479	311 505	276 190
5. 可支配所得 Available income	34 797 170	30 985 501	3 811 669	30 083 963
收入者人數 No. of recipients	302 654	269 538	33 116	241 086
每一收入者平均收入 Average receipt per recipient	114 973	114 958	115 101	124 785

**Table 15. Average Primary Income & Available Income Per Income Recipient
by Available Income and by Sex of Income Recipients (Cont.3)**

1 9 7 8

金額單位：新台幣元
Unit: N T \$

~130,000元		130,000~140,000元			140,000~150,000元		
男 Male	女 Female	小 Sub-total	男 Male	女 Female	小 Subto-tal	男 Male	女 Female
21 533 528	2 164 202	19 184 800	17 417 210	1 767 590	15 125 317	14 194 250	931 067
165 920	17 437	138 814	125 448	13 366	102 645	95 610	7 035
129 783	124 116	138 205	138 840	132 245	147 356	148 460	132 348
6 450 639	461 962	5 991 727	5 464 502	527 225	6 489 686	6 267 004	222 682
52 711	3 789	45 738	41 455	4 283	44 557	43 312	1 245
122 377	121 922	131 001	131 818	123 097	145 649	144 694	178 860
1 098 226	80 766	1 052 207	965 520	86 687	675 485	675 359	126
11 128	752	10 157	9 154	1 003	5 748	5 748	—
98 690	107 402	103 594	105 475	86 428	117 516	117 495	—
—	—	1 154	1 154	—	—	—	—
—	—	—	—	—	—	—	—
—	—	—	—	—	—	—	—
163 313	13 750	171 242	168 772	2 470	109 906	109 906	—
1 002	—	759	759	—	759	759	—
162 987	—	225 615	222 361	—	144 804	144 804	—
4 985 814	337 446	4 550 370	4 112 302	438 068	5 550 815	5 328 259	222 556
38 934	2 787	33 334	30 054	3 280	37 114	35 869	1 245
128 058	121 079	136 508	136 830	133 557	149 561	148 548	178 760
203 286	30 000	216 754	216 754	—	153 480	153 480	—
1 647	250	1 488	1 488	—	936	936	—
123 428	120 000	145 668	145 668	—	163 974	163 974	—
27 984 167	2 626 164	25 176 527	22 881 712	2 294 815	21 615 003	20 461 254	1 153 749
218 631	21 226	184 552	166 903	17 649	147 202	138 922	8 280
127 997	123 724	136 420	137 096	130 025	146 839	147 286	139 342
598 018	94 942	839 660	761 710	77 950	656 834	601 097	55 737
2 258	251	3 753	2 617	1 136	2 652	2 652	—
264 844	378 256	223 730	291 062	68 618	247 675	226 658	—
27 383 447	2 700 516	25 112 915	22 708 319	2 404 596	21 677 431	20 440 960	1 236 471
219 366	21 720	186 041	168 140	17 901	149 767	141 215	8 552
124 830	124 333	134 986	135 056	134 327	144 741	144 751	144 583

第十五表 所得收入者平均每人基本所得及可支配所得
按可支配所得組別及性別分 (續四)

民國六十七年

	150,000~160,000元			160,000
	小計 Sub-total	男 Male	女 Female	小計 Sub-total
1. 受雇人員報酬 Compensation of employees	12 725 201	12 064 069	651 132	9 382 476
收入者人數 No. of recipients	79 598	74 832	4 766	56 342
每一收入者平均收入 Average receipt per recipient	159 858	1 61 215	138 718	166 527
2. 產業主所得 Entrepreneurial income	5 794 684	5 611 556	183 128	4 163 060
收入者人數 No. of recipients	38 534	37 409	1 125	25 513
每一收入者平均收入 Average receipt per recipient	150 379	150 006	162 780	163 174
Ⅰ 農業淨收入 Net agricultural income	651 854	651 854	—	572 378
收入者人數 No. of recipients	5 339	5 339	—	4 240
每一收入者平均收入 Average receipt per recipient	122 093	122 093	—	134 995
Ⅱ 林業淨收入 Net forest income	2 674	2 674	—	—
收入者人數 No. of recipients	—	—	—	—
每一收入者平均收入 Average receipt per recipient	—	—	—	—
Ⅲ 漁業淨收入 Net fishing income	77 756	77 756	—	152 928
收入者人數 No. of recipients	385	385	—	1 003
每一收入者平均收入 Average receipt per recipient	201 964	201 964	—	152 470
Ⅳ 營業淨收入 Net operation surplus	4 980 226	4 797 098	183 128	3 227 921
收入者人數 No. of recipients	32 303	31 178	1 125	19 011
每一收入者平均收入 Average receipt per recipient	154 172	153 862	162 780	169 792
V 執行業務淨收入 Net professional income	82 174	32 174	—	209 833
收入者人數 No. of recipients	507	507	—	1 259
每一收入者平均收入 Average receipt per recipient	162 079	162 079	—	166 666
3. 基本所得 Primary income	18 519 885	17 675 625	844 260	13 545 536
收入者人數 No. of recipients	118 132	112 241	5 891	81 855
每一收入者平均收入 Average receipt per recipient	156 773	157 479	143 314	165 482
4. 財產所得淨收入 Net property income	498 304	475 005	23 299	432 633
收入者人數 No. of recipients	4 020	4 020	—	2 630
每一收入者平均收入 Average receipt per recipient	123 956	118 160	—	164 499
5. 可支配所得 Available income	18 548 230	17 637 374	910 856	13 580 420
收入者人數 No. of recipients	119 917	114 026	5 891	82 597
每一收入者平均收入 Average receipt per recipient	154 676	154 679	154 618	164 418

**Table 15. Average Primary Income & Available Income Per Income Recipient
by Available Income and by Sex of Income Recipients (Cont.4)**

金額單位：新台幣元
Unit: NT\$

1 9 7 8

~170,000元			170,000~180,000元			180,000~190,000元		
男 Male	女 Female	小 Sub-total	男 Male	女 Female	小 Sub-total	男 Male	女 Female	
8748788	633688	7739418	7153264	586154	6465415	6235656	229759	
52074	4268	44340	40341	3999	35070	33701	1369	
168007	148474	174547	177320	146575	184357	185029	167830	
3883782	279278	5753363	5274445	478918	4177554	3741416	436133	
23770	1743	33385	30363	3022	22649	20268	2381	
163390	160229	172334	173713	158477	184448	184597	183174	
530899	41479	388725	302217	86508	387171	387171	—	
3988	252	3248	2749	499	1996	1996	—	
133124	164600	119681	109937	173363	193974	193974	—	
—	—	4315	4315	—	310	310	—	
—	—	—	—	—	—	—	—	
—	—	—	—	—	—	—	—	
152928	—	147337	147337	—	22791	22791	—	
1003	—	753	753	—	251	251	—	
152470	—	195667	195667	—	90800	90800	—	
3028654	199267	5121600	4754390	367210	3654930	3218792	436138	
17767	1244	28751	26480	2271	19778	17397	2381	
170465	160183	178136	179546	161695	184798	185020	183174	
171301	38532	91386	66186	25200	112352	112352	—	
1012	247	633	381	252	624	624	—	
169270	156000	144370	173717	100000	180051	180051	—	
12632570	912966	13492781	12427709	1065072	10642969	9977072	665897	
75844	6011	77725	70704	7021	57719	53969	3750	
166560	151883	173596	175771	151698	184393	184867	177573	
355820	76813	513109	442748	70361	401618	388235	13383	
2133	497	4115	3622	493	2820	2569	251	
166817	154553	124692	122239	142721	142418	151123	53320	
12557308	1023112	13632528	12362252	1270276	10726614	10031291	695323	
76336	6261	77983	70704	7279	58095	54345	3750	
164500	163410	174814	174845	174512	184639	184585	185419	

第十五表 所得收入者平均每人基本所得及可支配所得按可支配所得組別及性別分（續五）

民國六十七年

	190,000~200,000元			200,000
	小計 Sub-total	男 Male	女 Female	小計 Sub-total
1. 受雇人員報酬 Compensation of employees	4 685 695	4 600 807	84 888	4 455 768
收入者人數 No. of recipients	24 475	23 855	620	22 141
每一收入者平均收入 Average receipt per recipient	191 448	192 866	136 916	201 245
2. 產業主所得 Entrepreneurial income	3 822 453	3 629 303	193 150	2 681 488
收入者人數 No. of recipients	19 698	18 705	993	13 479
每一收入者平均收入 Average receipt per recipient	194 053	194 028	194 512	198 938
I 農業淨收入 Net agricultural income	253 650	203 760	49 890	198 885
收入者人數 No. of recipients	2 016	1 766	250	1 245
每一收入者平均收入 Average receipt per recipient	125 818	115 379	199 560	159 747
II 林業淨收入 Net forest income	—	—	—	—
收入者人數 No. of recipients	—	—	—	—
每一收入者平均收入 Average receipt per recipient	—	—	—	—
III 漁業淨收入 Net fishing income	25 000	25 000	—	53 750
收入者人數 No. of recipients	—	—	—	250
每一收入者平均收入 Average receipt per recipient	—	—	—	215 000
IV 營業淨收入 Net operation surplus	3 494 803	3 351 543	143 260	2 316 319
收入者人數 No. of recipients	17 437	16 694	743	11 476
每一收入者平均收入 Average receipt per recipient	200 425	200 763	192 813	201 840
V 執行業務淨收入 Net professional income	49 000	49 000	—	112 534
收入者人數 No. of recipients	245	245	—	508
每一收入者平均收入 Average receipt per recipient	200 000	200 000	—	221 523
3. 基本所得 Primary income	8 508 148	8 230 110	278 038	7 137 256
收入者人數 No. of recipients	44 173	42 560	1 613	35 620
每一收入者平均收入 Average receipt per recipient	192 610	193 377	172 373	200 372
4. 財產所得淨收入 Net property income	337 427	329 705	7 722	419 736
收入者人數 No. of recipients	2 851	2 851	—	1 613
每一收入者平均收入 Average receipt per recipient	118 354	115 645	—	260 221
5. 可支配所得 Available income	8 751 368	8 392 320	359 048	7 390 467
收入者人數 No. of recipients	44 927	43 068	1 859	36 110
每一收入者平均收入 Average receipt per recipient	194 791	194 862	193 140	204 665

**Table 15. Average Primary Income & Available Income Per Income Recipient
by Available Income and by Sex of Income Recipients (Cont.5)**

1 9 7 8

金額單位：新台幣元
Unit: NT\$

~210,000元		210,000~220,000元			220,000~230,000元		
男 Male	女 Female	小 Sub-total	男 Male	女 Female	小 Sub-total	男 Male	女 Female
4 391 488	64 280	3 649 660	3 599 237	50 423	2 776 830	2 776 830	—
21 653	488	16 734	16 491	243	12 354	12 354	—
202 812	131 721	218 098	218 255	207 500	224 772	224 772	—
2 548 772	132 716	2 673 849	2 618 409	55 440	2 743 044	2 490 684	252 360
12 853	626	12 810	12 558	252	12 170	11 040	1 130
198 302	212 006	208 731	208 505	220 000	225 394	225 605	223 327
145 201	53 684	364 241	364 241	—	108 958	108 958	—
994	251	2 504	2 504	—	524	524	—
146 077	218 880	145 464	145 464	—	207 935	207 935	—
—	—	7 904	7 904	—	—	—	—
—	—	—	—	—	—	—	—
—	—	—	—	—	—	—	—
53 750	—	20 080	20 080	—	—	—	—
250	—	—	—	—	—	—	—
215 000	—	—	—	—	—	—	—
2 237 287	79 032	2 130 606	2 075 166	55 440	2 634 086	2 381 726	252 360
11 101	375	9 556	9 304	252	11 646	10 516	1 130
201 539	210 752	222 960	223 040	220 000	226 179	226 486	223 327
112 534	—	151 018	151 018	—	—	—	—
508	—	750	750	—	—	—	—
221 523	—	201 357	201 357	—	—	—	—
6 940 260	196 996	6 323 509	6 217 646	105 863	5 519 874	5 267 514	252 360
34 506	1 114	29 544	29 049	495	24 524	23 394	1 130
201 132	176 837	214 037	214 040	213 864	225 081	225 165	223 327
412 439	7 297	318 350	315 017	3 333	331 160	314 932	16 228
1 361	252	2 740	2 740	—	3 371	2 869	502
303 041	28 957	116 186	114 970	—	98 238	109 771	32 327
7 160 219	230 248	6 511 019	6 404 183	106 836	5 576 713	5 320 555	256 158
34 996	1 114	30 324	29 829	495	24 773	23 643	1 130
204 601	206 686	214 715	214 697	215 830	225 113	225 037	226 689

第十五表 所得收入者平均每人基本所得及可支配所得按可支配所得組別及性別分（續六）

民國六十七年

	230,000~240,000元			240,000
	小計 Sub-total	男 Male	女 Female	小計 Sub-total
1. 受雇人員報酬 Compensation of employees	2 200 128	2 200 128	—	1 510 725
收入者人數 No. of recipients	9 168	9 168	—	6 217
每一收入者平均收入 Average receipt per recipient	239 979	239 979	—	242 999
2. 產業主所得 Entrepreneurial income	2 277 959	2 218 679	59 280	2 272 774
收入者人數 No. of recipients	9 657	9 410	247	9 252
每一收入者平均收入 Average receipt per recipient	235 887	235 779	240 000	245 652
I 農業淨收入 Net agricultural income	83 813	83 813	—	94 172
收入者人數 No. of recipients	755	755	—	754
每一收入者平均收入 Average receipt per recipient	111 011	111 011	—	124 897
II 林業淨收入 Net forest income	—	—	—	—
收入者人數 No. of recipients	—	—	—	—
每一收入者平均收入 Average receipt per recipient	—	—	—	—
III 漁業淨收入 Net fishing income	37 800	37 800	—	57 228
收入者人數 No. of recipients	126	126	—	—
每一收入者平均收入 Average receipt per recipient	300 000	300 000	—	—
IV 營業淨收入 Net operation surplus	1 971 606	1 912 326	59 280	2 017 094
收入者人數 No. of recipients	8 017	7 770	247	8 117
每一收入者平均收入 Average receipt per recipient	245 928	246 117	240 000	248 502
V 執行業務淨收入 Net professional income	184 740	184 740	—	104 280
收入者人數 No. of recipients	759	759	—	381
每一收入者平均收入 Average receipt per recipient	243 399	243 399	—	273 701
3. 基本所得 Primary income	4 478 087	4 418 807	59 280	3 783 499
收入者人數 No. of recipients	18 825	18 578	247	15 469
每一收入者平均收入 Average receipt per recipient	237 880	237 852	240 000	244 586
4. 財產所得淨收入 Net property income	185 002	182 236	2 766	154 628
收入者人數 No. of recipients	2 283	2 036	247	1 869
每一收入者平均收入 Average receipt per recipient	81 035	89 507	11 200	82 733
5. 可支配所得 Available income	4 425 068	4 365 961	59 107	3 774 937
收入者人數 No. of recipients	18 825	18 578	247	15 469
每一收入者平均收入 Average receipt per recipient	235 063	235 007	239 300	244 032

**Table 15. Average Primary Income & Available Income Per Income Recipient
by Available Income and Sex of Income Recipients (Cont.6)**

1 9 7 8

金額單位：新台幣元
Unit: N T \$

~250,000元			250,000~260,000元			260,000~270,000元		
男 Male	女 Female	小 Sub-total	男 Male	女 Female	小 Sub-total	男 Male	女 Female	
1 510 725	—	1 262 571	1 262 571	—	1 214 689	1 118 383	96 306	
6 217	—	5 416	5 416	—	4 847	4 338	509	
242 999	—	233 119	233 119	—	250 606	257 811	189 206	
2 193 254	79 520	1 640 159	1 603 011	37 148	1 464 841	1 309 932	154 909	
8 879	373	6 398	6 147	251	5 517	4 767	750	
247 016	213 190	256 355	260 780	148 000	265 514	274 792	206 546	
94 172	—	143 283	143 283	—	94 298	87 389	6 909	
754	—	499	499	—	501	251	250	
124 897	—	287 141	287 141	—	188 220	348 163	27 637	
—	—	—	—	—	—	—	—	
—	—	—	—	—	—	—	—	
—	—	—	—	—	—	—	—	
57 228	—	14 880	14 880	—	—	—	—	
—	—	—	—	—	—	—	—	
—	—	—	—	—	—	—	—	
1 937 574	79 520	1 314 496	1 277 348	37 148	1 370 543	1 222 543	148 000	
7 744	373	5 169	4 918	251	5 016	4 516	500	
250 203	213 190	254 304	259 729	148 000	273 234	270 714	296 000	
104 280	—	167 500	167 500	—	—	—	—	
381	—	730	730	—	—	—	—	
273 701	—	229 452	229 452	—	—	—	—	
3 703 979	79 520	2 902 730	2 865 582	37 148	2 679 530	2 428 315	251 215	
15 096	373	11 814	11 563	251	10 364	9 105	1 259	
245 362	213 190	245 703	247 823	148 000	258 542	266 701	199 536	
137 103	17 525	132 314	131 310	1 004	163 409	125 815	37 594	
1 496	373	1 277	1 277	—	1 253	1 253	—	
91 647	46 983	103 613	102 827	—	130 414	100 411	—	
3 684 106	90 831	3 015 207	2 950 448	64 759	2 744 914	2 410 755	334 159	
15 096	373	11 814	11 563	251	10 364	9 105	1 259	
244 045	243 515	255 223	255 163	258 004	264 851	264 773	265 417	

第十五表 所得收入者平均每人基本所得及可支配所得按可支配所得組別及性別分（續七）

民國六十七年

	270,000~280,000元			280,000
	小計 Sub-total	男 Male	女 Female	小計 Sub-total
1. 受雇人員報酬 Compensation of employees	783 704	778 126	5 578	914 748
收入者人數 No. of recipients	3 160	2 911	249	3 097
每一收入者平均收入 Average receipt per recipient	248 008	267 305	22 400	295 366
2. 產業主所得 Entrepreneurial income	1 368 774	1 298 182	70 592	814 650
收入者人數 No. of recipients	4 790	4 543	247	2 888
每一收入者平均收入 Average receipt per recipient	285 756	285 754	285 796	282 081
i 農業淨收入 Net agricultural income	199 272	131 150	68 122	194 726
收入者人數 No. of recipients	743	496	247	752
每一收入者平均收入 Average receipt per recipient	268 198	264 415	275 796	258 944
ii 林業淨收入 Net forest income	—	—	—	—
收入者人數 No. of recipients	—	—	—	—
每一收入者平均收入 Average receipt per recipient	—	—	—	—
iii 漁業淨收入 Net fishing income	2 470	—	2 470	—
收入者人數 No. of recipients	—	—	—	—
每一收入者平均收入 Average receipt per recipient	—	—	—	—
iv 營業淨收入 Net operation surplus	1 051 932	1 051 932	—	619 924
收入者人數 No. of recipients	3 797	3 797	—	2 136
每一收入者平均收入 Average receipt per recipient	277 043	277 043	—	290 227
v 執行業務淨收入 Net professional income	115 100	115 100	—	—
收入者人數 No. of recipients	250	250	—	—
每一收入者平均收入 Average receipt per recipient	460 400	460 400	—	—
3. 基本所得 Primary income	2 152 478	2 076 308	76 170	1 729 398
收入者人數 No. of recipients	7 950	7 454	496	5 985
每一收入者平均收入 Average receipt per recipient	270 752	278 550	153 567	288 955
4. 財產所得淨收入 Net property income	112 403	111 210	1 193	97 073
收入者人數 No. of recipients	835	835	—	1 254
每一收入者平均收入 Average receipt per recipient	134 614	133 186	—	77 411
5. 可支配所得 Available income	2 187 333	2 050 584	136 749	1 704 140
收入者人數 No. of recipients	7 950	7 454	496	5 985
每一收入者平均收入 Average receipt per recipient	275 136	275 098	275 703	284 735

**Table 15. Average Primary Income & Available Income Per Income Recipient
by Available Income and Sex of Income Recipients (Cont.7)**

1 9 7 8

金額單位：新台幣元
Unit: NT\$

~290,000元		290,000~300,000元			300,000~350,000		
男 Male	女 Female	小 計 Sub-total	男 Male	女 Female	小 計 Sub-total	男 Male	女 Female
830 018	84 730	787 822	787 822	—	3 195 611	3 110 056	85 555
2 868	229	2 756	2 756	—	9 860	9 619	241
289 406	370 000	285 857	285 857	—	324 098	323 324	355 000
814 650	—	1 526 570	1 426 970	99 600	4 470 393	4 371 193	99 200
2 888	—	4 974	4 725	249	13 987	13 739	248
282 081	—	306 910	302 004	400 000	319 611	318 159	400 000
194 726	—	77 175	77 175	—	502 403	502 403	—
752	—	250	250	—	2 148	2 148	—
258 944	—	308 700	308 700	—	233 893	233 893	—
—	—	—	—	—	—	—	—
—	—	—	—	—	—	—	—
—	—	—	—	—	—	—	—
—	—	—	—	—	—	—	—
—	—	—	—	—	—	—	—
—	—	—	—	—	—	—	—
619 924	—	1 449 395	1 349 795	99 600	3 525 286	3 426 086	99 200
2 136	—	4 724	4 475	249	10 401	10 153	248
290 227	—	306 815	301 630	400 000	338 937	337 446	400 000
—	—	—	—	—	442 704	442 704	—
—	—	—	—	—	1 438	1 438	—
—	—	—	—	—	307 861	307 861	—
1 644 668	84 730	2 314 392	2 214 792	99 600	7 666 004	7 481 249	184 755
5 756	229	7 730	7 481	249	23 847	23 358	489
285 731	370 000	299 404	296 056	400 000	321 466	320 286	377 822
96 157	916	47 773	47 524	249	527 909	515 792	12 117
1 254	—	628	628	—	4 231	3 983	248
76 680	—	76 072	75 676	—	124 772	129 498	48 859
1 638 554	65 586	2 276 989	2 202 463	74 526	7 895 636	7 656 260	239 376
5 756	229	7 730	7 481	249	24 594	23 857	737
284 669	286 400	294 565	294 408	299 300	321 039	320 923	324 798

第十五表 所得收入者平均每人基本所得及可支配所得按可支配所得組別及性別分（續完）

民國六十七年

	350,000~400,000元			400,000
	小計 Sub-total	男 Male	女 Female	小計 Sub-total
1. 受雇人員報酬 Compensation of employees	1 333 092	1 322 710	10 382	925 147
收入者人數 No. of recipients	4 519	4 269	250	2 517
每一收入者平均收入 Average receipt per recipient	294 997	309 841	41 528	367 559
2. 產業主所得 Entrepreneurial income	1 627 947	1 627 947	—	1 104 866
收入者人數 No. of recipients	4 421	4 421	—	2 624
每一收入者平均收入 Average receipt per recipient	368 230	368 230	—	421 062
i 農業淨收入 Net agricultural income	289 987	289 987	—	204 448
收入者人數 No. of recipients	753	753	—	498
每一收入者平均收入 Average receipt per recipient	385 109	385 109	—	410 534
ii 林業淨收入 Net forest income	—	—	—	—
收入者人數 No. of recipients	—	—	—	—
每一收入者平均收入 Average receipt per recipient	—	—	—	—
iii 漁業淨收入 Net fishing income	97 346	97 346	—	—
收入者人數 No. of recipients	254	254	—	—
每一收入者平均收入 Average receipt per recipient	383 250	383 250	—	—
iv 營業淨收入 Net operation surplus	944 166	944 166	—	672 920
收入者人數 No. of recipients	2 553	2 553	—	1 611
每一收入者平均收入 Average receipt per recipient	369 826	369 826	—	417 703
v 執行業務淨收入 Net professional income	296 448	296 448	—	227 500
收入者人數 No. of recipients	861	861	—	515
每一收入者平均收入 Average receipt per recipient	344 307	344 307	—	441 748
3. 基本所得 Primary income	2 961 039	2 950 657	10 382	2 030 013
收入者人數 No. of recipients	8 940	8 690	250	5 141
每一收入者平均收入 Average receipt per recipient	331 212	339 546	41 528	394 867
4. 財產所得淨收入 Net property income	314 074	314 074	—	215 115
收入者人數 No. of recipients	1 014	1 014	—	621
每一收入者平均收入 Average receipt per recipient	309 738	309 738	—	346 400
5. 可支配所得 Available income	3 417 201	3 326 819	90 382	2 386 423
收入者人數 No. of recipients	9 191	8 941	250	5 632
每一收入者平均收入 Average receipt per recipient	371 799	372 086	361 528	423 726

**Table 15. Average Primary Income & Available Income Per Income Recipient
by Available Income and Sex of Income Recipients (Cont.)**

1 9 7 8

金額單位：新台幣元
Unit: NT\$

~450,000元		450,000~500,000元			500,000元以上 Over NT \$ 500,000		
男 Male	女 Female	小 Sub to tal	計 Male	女 Female	小 Sub to tal	計 Male	女 Female
656 142	269 005	454 936	454 936	—	2 421 836	2 421 836	—
1 383	1 134	886	886	—	3 147	3 147	—
474 434	237 218	513 472	513 472	—	769 570	769 570	—
913 301	191 565	1 196 710	951 210	245 500	3 825 701	3 739 601	86 100
2 122	502	2 629	2 128	501	4 741	4 618	123
430 396	381 604	455 196	446 997	490 020	806 940	809 788	700 000
103 601	100 845	292 150	292 150	—	304 334	304 334	—
248	250	745	745	—	624	624	—
417 746	403 380	392 148	392 148	—	487 715	487 715	—
—	—	—	—	—	—	—	—
—	—	—	—	—	—	—	—
—	—	—	—	—	—	—	—
—	—	—	—	—	259 810	259 810	—
—	—	—	—	—	251	251	—
—	—	—	—	—	1 035 100	1 035 100	—
582 200	90 720	713 060	593 060	120 000	2 854 112	2 768 012	86 100
1 359	252	1 501	1 251	250	3 114	2 991	123
428 403	360 000	475 057	474 069	480 000	916 542	925 447	700 000
227 500	—	191 500	66 000	125 500	407 445	407 445	—
515	—	383	132	251	752	752	—
441 748	—	500 000	500 000	500 000	541 815	541 815	—
1 569 443	460 570	1 651 646	1 406 146	245 500	6 247 537	6 161 437	86 100
3 505	1 636	3 515	3 014	501	7 888	7 765	123
447 773	281 522	469 885	466 538	490 020	792 031	793 488	700 000
164 525	50 590	83 480	80 970	2 510	1 062 669	1 062 423	246
621	—	1 009	1 009	—	1 877	1 877	—
264 935	—	82 735	80 247	—	566 153	566 022	—
1 606 154	780 269	1 653 638	1 413 534	240 104	6 264 658	6 180 280	84 378
3 755	1 877	3 515	3 014	501	8 139	8 016	123
427 738	415 700	470 452	468 989	479 249	769 709	770 993	686 000

第十六表 所得收入者平均每人已分配要素所得依職業及
已分配要素所得組別分

民 國 六 十 七 年

	總 平 均 General Average		0 — 20,000 元 under NT \$20,000	
	所得收入者人數 No. of income recipients	平均每人已分配要素所得 Average distributed factor income per income recipient	所得收入者人數 No. of income recipients	平均每人已分配要素所得 Average distributed factor income per income recipient
全體所得收入者 All income recipients	5 599 661	89 813	337 111	11 561
0/1.專門性、技術性及有關人員 Professional, technical & related workers	402 567	137 876	1 134	16 790
2.行政及主管人員 Administrative & managerial workers	168 763	207 300	—	—
3.監督及佐理人員 Clerical & related workers	846 409	106 125	4 998	14 189
4.買賣工作人員 Sales workers	582 289	117 290	10 726	15 756
5.服務工作人員 Service workers	287 498	92 262	4 814	15 626
6.農、林、漁、牧、狩獵工作人員 Agricultural, animal husbandry and forestry workers, fishermen & hunters	1 136 960	56 217	218 616	11 758
61.農事、畜牧、狩獵工作人員 Agriculture, animal husbandry workers & hunters	1 032 426	53 348	215 116	11 697
62.林、漁工作人員 Forestry workers & fishermen	104 534	84 559	3 500	15 539
7/8/9.生產及有關工人、運輸設備操作工及體力工 Prod. and related workers, trans. equipment operators & labourers	1 968 518	74 773	55 757	16 160
7.生產及有關工 Prod. and related workers	1 536 124	70 555	42 582	16 035
8.運輸設備操作工 Transport equipment operators	214 993	112 270	1 510	16 218
9.體力工 Labourers	217 401	67 496	11 665	16 609
10.職業不能分類之工作者 Workers can't be classified	498	131 040	—	—
11.現役軍人 Servicemen	124 039	109 644	248	16 580
12.無職業者 Non-working	82 120	36 698	40 818	2 142

Table 16. Average Distributed Factor Income Per Income Recipient by Occupation and Distributed Factor Income of Income Recipients

1 9 7 8

金額單位：新台幣元
Unit: N T \$

20,000—40,000元		40,000—60,000元		60,000—80,000元		80,000—100,000元	
所得收入者 人 No. of income recipients	平均每人已分配 要素所得 Average distributed factor income per income recipient	所得收入者 人 No. of income recipients	平均每人已分配 要素所得 Average distributed factor income per income recipient	所得收入者 人 No. of income recipients	平均每人已分配 要素所得 Average distributed factor income per income recipient	所得收入者 人 No. of income recipients	平均每人已分配 要素所得 Average distributed factor income per income recipient
766 632	30 563	865 959	49 231	871 132	69 182	790 482	89 922
10 265	30 102	11 908	49 987	20 718	70 312	55 947	91 483
251	24 000	734	56 358	4 279	70 986	8 162	93 004
44 043	33 208	99 994	50 266	134 932	69 721	142 819	89 978
44 937	30 884	62 464	49 080	79 868	68 531	83 729	90 308
31 422	30 293	48 296	49 503	51 997	69 285	41 479	89 893
286 765	28 959	206 833	49 349	175 569	69 104	102 952	88 863
273 032	28 957	190 935	49 357	154 715	69 076	83 361	88 948
13 733	29 001	15 898	49 248	20 854	69 316	19 591	88 501
335 961	31 650	420 428	48 868	379 419	68 979	318 028	89 759
287 765	31 646	374 059	48 810	308 239	68 903	230 288	89 663
2 994	33 563	8 258	50 028	21 809	70 042	51 104	90 526
45 202	31 547	38 111	49 178	49 371	68 989	36 636	89 288
—	—	—	—	—	—	—	—
1 306	26 299	3 023	53 718	18 064	71 751	32 980	90 212
11 682	29 192	12 279	48 678	6 286	67 139	4 386	89 776

第十六表 所得收入者平均每人已分配要素所得依職業及
已分配要素所得組別分（續）

民 國 六 十 七 年

	100,000—120,000元		120,000—140,000元	
	所得收入者人數 No. of income recipients	平均每人已分配要素所得 Average distributed factor income per income recipient	所得收入者人數 No. of income recipients	平均每人已分配要素所得 Average distributed factor income per income recipient
全體所得收入者 All income recipients	638 672	109 253	468 752	128 538
0/1.專門性、技術性及有關人員 Professional, technical & related workers	77 112	110 463	80 089	129 861
2.行政及主管人員 Administrative & managerial workers	14 725	108 772	20 048	129 627
3.監督及佐理人員 Clerical and related workers	144 776	109 591	96 254	129 448
4.買賣工作人員 Sales workers	60 551	109 302	65 850	126 777
5.服務工作人員 Service workers	38 497	109 437	27 769	128 256
6.農、林、漁、牧、狩獵工作人員 Agricultural, animal husbandry and forestry workers, fishermen & hunters	59 249	109 313	34 777	128 848
61.農事、畜牧、狩獵工作人員 Agricultural, animal husbandry workers and hunters	47 818	109 295	26 466	129 354
62.林、漁工作人員 Forestry workers and fishermen	11 431	109 387	8 311	127 234
7/8/9.生產及有關工人、運輸設備操作工及體力工 Prod. and related workers, trans. equipment operators & labourers	209 897	108 520	125 747	127 766
7.生產及有關工人 Prod. and related workers	140 096	108 435	77 612	127 904
8.運輸設備操作工 Transport equipment operators	47 810	109 064	40 800	127 306
9.體力工 Labourers	21 991	107 874	7 335	128 857
10.職業不能分類之工作者 Workers can't be classified	—	—	498	131 040
11.現役軍人 Servicemen	31 603	109 583	16 710	128 080
12.無職業者 Non-working	2 262	106 885	1 010	129 933

Table 16. Average Distributed Factor Income Per Income Recipient by Occupation and Distributed Factor Income of Income Recipients (Cont.)

1 9 7 8

金額單位：新台幣元
Unit: N T \$

140,000—160,000元		160,000—180,000元		180,000—200,000元		200,000元以上 over N T \$200,000	
所得收入者 人 No. of income recipients	平均每人已分配 要素所得 Average distributed factor income per income recipient	所得收入者 人 No. of income recipients	平均每人已分配 要素所得 Average distributed factor income per income recipient	所得收入者 人 No. of income recipients	平均每人已分配 要素所得 Average distributed factor income per income recipient	所得收入者 人 No. of income recipients	平均每人已分配 要素所得 Average distributed factor income per income recipient
295 459	148 522	174 721	168 011	126 148	187 716	264 593	282 204
55 840	149 122	29 559	167 681	16 756	188 128	43 239	292 608
18 907	148 481	20 325	168 948	16 652	190 011	64 680	313 369
62 906	148 916	45 871	168 337	25 089	188 889	44 727	242 641
48 218	148 913	27 420	166 530	35 059	186 535	63 467	273 944
19 123	147 744	9 141	168 341	5 932	186 063	9 028	280 622
17 894	146 928	12 738	168 142	6 765	188 321	14 802	307 467
13 739	146 944	9 591	168 635	5 495	189 253	12 158	312 831
4 155	146 878	3 147	166 641	1 270	184 287	2 644	282 802
62 604	147 935	23 869	168 568	17 142	186 176	19 666	257 992
38 176	147 973	13 467	169 070	10 845	186 540	12 995	260 039
21 078	148 140	8 667	168 018	4 783	186 522	6 180	253 394
3 350	146 217	1 735	167 423	1 514	182 475	491	261 719
—	—	—	—	—	—	—	—
8 834	148 964	5 055	168 408	2 753	187 352	3 463	243 023
1 133	148 284	743	163 054	—	—	1 521	335 008

第十七表 所得收入者平均每人已分配要素所得依教育程度、都市化程度及已分配要素所得組別分

民國六十七年

	總 本 均 General average		0—20,000元 Under N T \$20,000	
	所得收入者人數 No. of income recipients	平均每人已分配要素所得 Average distributed factor income per income recipient	所得收入者人數 No. of income recipients	平均每人已分配要素所得 Average distributed factor income per income recipient
全體所得收入者 All income recipients	5 599 661	89.813	337 111	11 561
一、按教育程度分 By educational attainment				
1. 研究院(所) Graduate school	13 219	156 611	—	—
2. 大學教育 University	389 757	148 388	5 400	5 296
3. 專科教育 Junior college	352 031	119 544	3 265	5 520
4. 高中教育 Senior high school	1 144 369	101 179	21 387	12 918
5. 國中教育 Junior high school	886 490	85 099	37 467	14 504
6. 國小教育 Primary school	2 276 507	80 223	152 568	11 702
7. 補習自修或不識字 Supplementary school & illiteracy	537 288	50 405	117 024	10 643
二、按都市化程度分 By degree of urbanization				
1. 都市 City	2 401 149	113 039	50 565	8 937
2. 城鎮 Town	1 129 400	81 334	66 291	9 533
3. 鄉村 Village	2 069 112	67 488	220 255	12 773

Table 17. Average Distributed Factor Income Per Income Recipient by Educational Attainment, Degree of Urbanization & Distributed Factor of Income Recipients

金額單位：新台幣元
Unit: N T \$

1978

20,000—40,000元		40,000—60,000元		60,000—80,000元		80,000—100,000元	
所得收入者 人 數 No. of income recipients	平均每人已分配 要素所得 Average distributed factor income per income recipient	所得收入者 人 數 No. of income recipients	平均每人已分配 要素所得 Average distributed factor income per income recipient	所得收入者 人 數 No. of income recipients	平均每人已分配 要素所得 Average distributed factor income per income recipient	所得收入者 人 數 No. of income recipients	平均每人已分配 要素所得 Average distributed factor income per income recipient
766 632	30 563	865 959	49 231	871 132	69 182	790 482	89 922
497	30 366	250	43 200	748	64 792	1 385	92 057
5 886	29 672	7 289	52 793	21 675	70 962	47 602	90 779
8 991	31 896	18 002	49 096	49 425	69 846	58 880	91 124
99 647	32 300	175 872	49 930	179 832	69 302	171 602	90 042
152 708	31 044	165 136	48 548	140 151	68 849	114 056	89 819
355 793	30 361	399 572	49 250	404 350	69 280	347 696	89 611
143 110	29 293	99 838	48 827	74 951	68 075	49 261	89 599
141 715	32 120	254 528	49 659	332 508	69 632	380 253	90 304
175 802	30 885	196 357	49 465	185 392	68 976	171 639	89 491
449 115	29 944	415 074	48 856	353 232	68 866	238 590	89 620

第十七表 所得收入者平均每人已分配要素所得依教育程度、都市化程度、及已分配要素所得組別分（續）

民國六十七年

	100,000—120,000元		120,000—140,000元	
	所得收入者人數 No. of income recipients	平均每人已分配要素所得 Average distributed factor income per income recipient	所得收入者人數 No. of income recipients	平均每人已分配要素所得 Average distributed factor income per income recipient
全體所得收入者 All income recipients	638 672	109 253	468 752	128 538
一、按教育程度分 By educational attainment				
1. 研究院（所） Graduate school	1 242	107 399	2 880	131 337
2. 大學教育 University	65 650	110 279	57 261	129 745
3. 專科教育 Junior college	62 889	110 053	60 519	129 343
4. 高中教育 Senior high school	167 006	109 369	116 297	129 234
5. 國中教育 Junior high school	89 275	109 040	71 308	128 161
6. 國小教育 Primary school	231 373	108 837	146 701	127 425
7. 補習自修或不識字 Supplementary school & illiteracy	21 237	108 325	13 786	127 327
二、按都市化程度分 By degree of urbanization				
1. 都市 City	369 237	109 268	276 151	128 650
2. 城鎮 Town	125 512	109 263	88 642	128 540
3. 鄉村 Village	143 923	109 203	103 959	128 238

Table 17. Average Distributed Factor Income Per Income Recipient by Educational Attainment, Degree of Urbanization & Distributed Factor of Income Recipients (Cont.)

1 9 7 8

金額單位：新台幣元
Unit: N T \$

140,000—160,000元		160,000—180,000元		180,000—200,000元		200,000元以上 over N T \$200,000	
所得收入者 人 No. of income recipients	平均每人已分配 要素所得 Average distributed factor income per income recipient	所得收入者 人 No. of income recipients	平均每人已分配 要素所得 Average distributed factor income per income recipient	所得收入者 人 No. of income recipients	平均每人已分配 要素所得 Average distributed factor income per income recipient	所得收入者 人 No. of income recipients	平均每人已分配 要素所得 Average distributed factor income per income recipient
295 459	148 522	174 721	168 011	126 148	187 716	264 593	282 204
1 114	150 311	875	170 000	1 371	189 531	2 857	273 256
55 541	149 217	35 300	168 088	23 319	188 636	64 834	279 155
32 916	148 565	23 602	168 297	10 682	188 154	22 860	282 401
71 962	148 658	44 946	168 160	30 012	188 150	65 806	279 576
39 524	148 351	25 966	167 926	19 150	187 073	31 749	301 249
86 222	148 475	39 780	167 650	39 261	187 083	73 191	280 060
8 180	143 478	4 252	167 666	2 353	185 795	3 296	265 153
194 911	148 630	117 966	168 003	90 403	187 655	192 912	283 353
45 262	148 105	24 870	167 951	16 209	186 991	33 424	266 799
55 286	148 478	31 885	168 084	19 536	188 599	38 257	289 864

第十八表 所得收入者平均每人已分配要素所得依社會經濟特性及已分配要素所得組別分

民國六十七年

	總 平 均 General average		0 — 20,000 元 Under N T \$20,000	
	所得收入者人數 No. of income recipients	平均每人已分配要素所得 Average distributed factor income per income recipient	所得收入者人數 No. of income recipients	平均每人已分配要素所得 Average distributed factor income per income recipient
全體所得收入者 All income recipients	5 599 661	89 813	337 111	11 561
1. 農業雇主 Agricultural employers	3 908	144 462	502	15 065
2. 農業自營作業者 Agricultural own-account workers	805 999	59 483	154 527	10 019
3. 非農業雇主 Non-agricultural employers	132 573	209 492	—	—
4. 非農業自營作業者 Non-agricultural own-account workers	616 579	117 682	11 320	15 359
5. 農業受雇者 Agricultural employees	327 053	47 116	63 587	15 958
6. 非農業經理管理及專業受雇者 Employees of non-agriculturals managers, administrators & professionals	322 360	172 498	251	5 000
7. 非農業文書推銷及服務工作者 Clerks, salesmen & service workers	1 353 609	100 920	11 732	15 592
8. 非農業體力勞動者 Industrial labourers	1 831 421	70 900	54 126	16 206
9. 軍職人員 Servicemen	124 039	109 644	248	16 580
10. 其 他 Others	82 120	36 698	40 818	2 142

Table 18. Average Distributed Factor Income Per Income Recipients by Socio-Economic Status and Distributed Factor of Income Recipients

1 9 7 8

金額單位：新台幣元
Unit: N T \$

20,000—40,000元		40,000—60,000元		60,000—80,000元		80,000—100,000元	
所得收入者 人 No. of income recipients	平均每人已分配 要素所得 Average distributed factor income per income recipient	所得收入者 人 No. of income recipients	平均每人已分配 要素所得 Average distributed factor income per income recipient	所得收入者 人 No. of income recipients	平均每人已分配 要素所得 Average distributed factor income per income recipient	所得收入者 人 No. of income recipients	平均每人已分配 要素所得 Average distributed factor income per income recipient
766 632	30 563	865 959	49 231	871 132	69 182	790 482	89 922
—	—	489	50 534	249	70 835	519	82 918
167 294	29 426	153 070	49 653	135 154	69 572	79 595	89 084
1 234	34 804	252	50 000	3 737	70 561	7 709	92 488
42 821	30 097	56 343	48 691	83 580	68 373	94 802	90 543
119 471	28 306	53 274	48 465	40 166	67 518	22 888	88 230
1 880	31 924	4 372	49 360	12 499	71 322	23 484	91 152
90 838	31 944	165 786	50 171	206 161	69 606	231 018	90 189
330 106	31 678	417 071	48 853	365 236	68 987	293 151	89 685
1 306	26 299	3 023	53 718	18 064	71 751	32 980	90 212
11 682	29 192	12 279	48 678	6 286	67 139	4 386	89 776

第十八表 所得收入者平均每人已分配要素所得依社會經濟特性及已分配要素所得組別分（續）

民國六十七年

	100,000—120,000元		120,000—140,000元	
	所得收入者人數 No. of income recipients	平均每人已分配要素所得 Average distributed factor income per income recipient	所得收入者人數 No. of income recipients	平均每人已分配要素所得 Average distributed factor income per income recipient
全體所得收入者 All income recipients	638 672	109 253	468 752	128 538
1. 農業雇主 Agricultural employers	—	—	515	124 796
2. 農業自營作業者 Agricultural own-account workers	49 327	109 378	24 126	128 826
3. 非農業雇主 Non-agricultural employers	7 188	108 084	15 194	126 037
4. 非農業自營作業者 Non-agricultural own-account workers	63 740	109 250	81 985	126 234
5. 農業受雇者 Agricultural employees	9 922	108 989	10 136	129 104
6. 非農業經理管理及專業受雇者 Employees of non-agricultural managers, administrators & professionals	41 993	109 878	45 125	130 606
7. 非農業文書推銷及服務工作者 Clerks, salesmen & service workers	239 115	109 812	171 826	129 506
8. 非農業體力勞動者 Industrial labourers	193 522	108 427	102 125	128 174
9. 軍職人員 Servicemen	31 603	109 583	16 710	128 080
10. 其他 Others	2 262	106 885	1 010	129 933

Table 18. Average Distributed Factor Income Per Income Recipients by Socio-Economic Status and Distributed Factor of Income Recipients (Cont.)

1 9 7 8

金額單位：新台幣元
Unit: N T \$

140,000—160,000元		160,000—180,000元		180,000—200,000元		200,000元以上 over N T \$200,000	
所得收入者 人 No. of income recipients	平均每人已分配 要素所得 Average distributed factor income per income recipient	所得收入者 人 No. of income recipients	平均每人已分配 要素所得 Average distributed factor income per income recipient	所得收入者 人 No. of income recipients	平均每人已分配 要素所得 Average distributed factor income per income recipient	所得收入者 人 No. of income recipients	平均每人已分配 要素所得 Average distributed factor income per income recipient
295 459	148 522	174 721	168 011	126 148	187 716	264 593	282 204
—	—	501	168 305	383	180 520	750	338 509
13 767	146 714	10 853	168 249	5 997	189 270	12 289	316 861
17 925	149 968	12 766	166 257	16 464	187 722	50 104	322 282
54 879	148 586	25 761	167 367	38 084	186 201	63 264	271 656
4 127	147 645	1 384	167 250	385	181 304	1 763	228 779
42 562	149 292	39 482	168 713	25 760	189 638	84 952	281 210
106 923	148 536	61 782	167 985	28 821	188 176	39 607	248 038
45 309	147 662	16 394	168 793	7 501	186 619	6 880	249 993
8 834	148 964	5 055	168 408	2 753	187 352	3 463	243 023
1 133	148 284	743	163 054	—	—	1 521	335 008

第十九表 所得收入者平均每人已分配要素所得依行業
及已分配要素所得組別分

民國六十七年

	總 平 均 General Average		0—20,000元 Under N T \$20,000	
	所得收入者人數 No. of income recipients	平均每人已分配要素所得 Average distributed factor income per income recipient	所得收入者人數 No. of income recipients	平均每人已分配要素所得 Average distributed factor income per income recipient
全體所得收入者 All income recipients	5 699 661	89 813	337 111	11 561
1. 農林漁牧狩獵業 Agriculture, forestry, fishing and hunting	1 136 960	56 217	218 616	11 758
2. 礦業及土石採取業 Mining & quarrying	33 988	103 651	501	18 603
3. 製造業 Manufacturing	1 586 072	82 138	41 588	16 061
4. 水電煤氣業 Water, electricity & gas	55 610	125 129	251	18 000
5. 營造業 Construction	384 376	88 081	7 134	16 785
6. 商 業 Commerce	747 634	113 527	13 079	15 613
7. 運輸倉儲及通訊業 Transport, storage & communication	372 805	120 906	2 263	14 854
8. 金融保險不動產及工商服務業 Financing, insurance, realstate & business service	130 913	134 006	1 005	14 141
9. 社會團體及個人服務業 Community, social & personal service	1 068 434	106 552	11 856	15 668
10. 其他不能歸類之行業 Unclassified	749	50 737	—	—
11. 無行業 Non-working	82 120	36 698	40 818	2 142

**Table 19. Average Distributed Factor Income Per Income Recipient
by Industry and Distributed Factor of Income Recipients**

1 9 7 8

金額單位：新台幣元
Unit: NT \$

20,000—40,000元		40,000—60,000元		50,000—80,000元		80,000—100,000元	
所得收入者 人 No. of income recipients	平均每人已分配 要素所得 Average distributed factor income per income recipient	所得收入者 人 No. of income recipients	平均每人已分配 要素所得 Average distributed factor income per income recipient	所得收入者 人 No. of income recipients	平均每人已分配 要素所得 Average distributed factor income per income recipient	所得收入者 人 No. of income recipients	平均每人已分配 要素所得 Average distributed factor income per income recipient
766 632	30 563	865 959	49 231	871 132	69 182	790 482	89 922
286 765	28 959	206 833	49 348	175 569	69 104	102 952	88 863
1 509	30 785	3 502	50 435	6 754	70 879	5 052	89 531
275 336	31 779	374 494	49 110	275 133	68 948	205 393	89.837
1 502	33 832	3 378	47 482	6 610	68 471	6 946	91 787
41 236	32 073	52 579	48 785	87 928	68 934	79 959	89 394
59 836	30 975	86 240	49 006	113 916	68 583	113 189	90 374
7 511	31 967	24 247	49 921	36 944	70 389	70 887	90 367
6 784	33 108	9 591	49 806	17 511	69 527	16 939	90 266
74 221	30 877	92 816	49 763	143 982	70 049	184 779	90 296
250	20 000	—	—	499	66 137	—	—
11 682	29 192	12 279	48 678	6 286	67 138	4 386	89 776

第十九表 所得收入者平均每人已分配要素所得依行業
及已分配要素所得組別分（續）

民 國 六 十 七 年

	100,000—120,000元		120,000—140,000元	
	所得收入者人數 No. of income recipients	平均每人已分配要素所得 Average distributed factor income per income recipient	所得收入者人數 No. of income recipients	平均每人已分配要素所得 Average distributed factor income per income recipient
全體所得收入者 All income recipients	638 672	109 253	468 752	128 538
1. 農林漁牧狩獵業 Agriculture, forestry Fishing and hunting	59 249	109 312	34 777	128 847
2. 礦業及土石採取業 Mining & quarrying	7 423	109 411	5 506	128 507
3. 製造業 Manufacturing	144 324	108 836	90 789	128 394
4. 水電煤氣業 Water, electricity & gas	10 778	109 357	6 394	130 937
5. 營造業 construction	46 853	108 494	27 510	127 678
6. 商 業 Commerce	83 123	109 286	75 291	127 354
7. 運輸倉儲及通訊業 Transport, storage & communication	70 960	109 412	61 828	128 184
8. 金融保險不動產及工商服務業 Financing, insurance, realstate & business service	14 240	107 845	15 971	129 086
9. 社會團體及個人服務業 Community, social & personal service	199 460	109 759	149 676	129 284
10. 其他不能歸類之行業 Unclassified	—	—	—	—
11. 無行業 Non-working	2 262	106 885	1 010	129 932

**Table 19. Average Distributed Factor Income Per Income Recipient
by Industry and Distributed Factor of Income Recipients (Cont.)**

1 9 7 8

金額單位：新台幣元
Unit: N T \$

140,000—160,000元		160,000—180,000元		180,000—200,000元		200,000元以上 over N T \$200,000	
所得收入者 人 數 No. of income recipients	平均每人已分配 要素所得 Average distributed factor income per income recipient	所得收入者 人 數 No. of income recipients	平均每人已分配 要素所得 Average distributed factor income per income recipient	所得收入者 人 數 No. of income recipients	平均每人已分配 要素所得 Average distributed factor income per income recipient	所得收入者 人 數 No. of income recipients	平均每人已分配 要素所得 Average distributed factor income per income recipient
295 459	148 522	174 721	168 011	126 148	187 716	264 593	282 204
17 894	146 928	12 738	168 142	6 765	188 321	14 802	307 467
992	144 159	250	165 000	749	190 443	1 750	293 065
49 101	148 371	39 131	168 945	26 545	188 057	64 238	292 556
7 377	148 256	4 500	167 292	2 858	187 124	5 016	250 275
14 864	148 587	6 599	166 040	6 254	187 293	13 460	265 128
59 029	148 790	31 693	166 908	38 226	186 858	74 012	279 170
37 514	148 683	20 842	168 196	12 954	187 688	26 855	274 815
10 205	149 320	12 565	168 820	7 409	188 941	18 693	290 908
97 350	148 638	45 660	168 082	24 388	188 259	44 246	271 171
—	—	—	—	—	—	—	—
1 133	148 283	743	163 054	—	—	1 521	335 008

第二十表 所得收入者平均每人已分配要素所得依年齡、
已分配要素所得組別及性別分

民 國 六 十 七 年

	總 平 均 General average			
	男 Male		女 Female	
	所得收入者人數 No. of income recipients	平均每人已分配要素所得 Average distributed factor income per income recipient	所得收入者人數 No. of income recipients	平均每人已分配要素所得 Average distributed factor income per income recipient
全體收入所得者 All income recipients	3 990 233	104 067	1 609 428	54 474
1. 未 滿 15 歲 Under 15 years	5 389	27 766	13 410	32 077
2. 15 ~ 19 歲 Years	210 415	44 793	258 020	40 231
3. 20 ~ 24 歲 Years	265 323	69 131	347 502	52 788
4. 25 ~ 29 歲 Years	610 103	101 176	260 087	65 137
5. 30 ~ 34 歲 Years	519 276	118 666	170 652	63 614
6. 35 ~ 39 歲 Years	520 185	119 109	186 501	56 666
7. 40 ~ 44 歲 Years	462 861	116 795	157 066	53 660
8. 45 ~ 49 歲 Years	475 330	116 803	101 011	55 525
9. 50 ~ 54 歲 Years	414 707	110 538	58 371	62 038
10. 55 ~ 59 歲 Years	267 915	100 857	30 486	53 727
11. 60 ~ 64 歲 Years	138 657	90 574	15 489	38 988
12. 65 歲 以 上 Years & over	100 072	70 218	10 833	23 339

**Table 20. Average Distributed Factor Income Per Income Recipient
by Age, Distributed Factor and Sex of Income Recipients**

1 9 7 8

金額單位：新臺幣元
Unit: NT \$

0—20,000元 Under NT \$20,000				20,000—40,000元			
男 Male		女 Female		男 Male		女 Female	
所得收入者 人 數 No. of income recipients	平均每人已分配 要素所得 Average distributed factor income per income recipient	所得收入者 人 數 No. of income recipients	平均每人已分配 要素所得 Average distributed factor income per income recipient	所得收入者 人 數 No. of income recipients	平均每人已分配 要素所得 Average distributed factor income per income recipient	所得收入者 人 數 No. of income recipients	平均每人已分配 要素所得 Average distributed factor income per income recipient
139 681	10 469	197 430	12 333	317 671	30 661	448 961	30 493
979	13 651	2 512	16 002	4 158	28 953	8 111	31 050
16 626	15 990	22 649	15 785	83 648	30 756	110 496	31 233
10 186	16 036	19 005	12 910	34 237	30 616	82 890	32 294
6 899	12 852	20 241	11 558	27 409	30 168	49 430	30 475
3 379	11 776	20 309	12 462	16 409	31 437	41 569	29 354
2 501	11 506	28 210	11 850	14 272	31 332	51 206	29 970
6 654	11 481	26 597	13 996	17 226	32 301	45 804	29 286
9 039	8 964	20 841	12 765	25 536	29 750	33 056	28 715
14 378	10 518	12 696	11 261	29 374	30 491	14 282	29 037
17 281	10 247	10 165	10 115	27 309	31 652	6 985	28 240
20 027	7 532	6 254	3 675	20 437	30 308	3 382	28 922
31 732	7 121	7 951	6 415	17 656	29 082	1 750	27 833

第二十表 所得收入者平均每人已分配要素所得依年齡、
已分配要素所得組別及性別分（續一）

民 國 六 十 七 年

	40,000—60,000元			
	男 Male		女 Female	
	所得收入者人數 No. of income recipients	平均每人已分配要素所得 Average distributed factor income per income recipient	所得收入者人數 No. of income recipients	平均每人已分配要素所得 Average distributed factor income per income recipient
全體所得收入者 All income recipients	436 678	49 648	429 281	48 806
1. 未 滿 15 歲 Under 15 years	—	—	2 539	46 307
2. 15 ~ 19 歲 Years	64 471	48 522	96 495	47 725
3. 20 ~ 24 歲 Years	62 544	49 579	138 307	49 440
4. 25 ~ 29 歲 Years	56 419	49 762	56 647	49 509
5. 30 ~ 34 歲 Years	29 845	50 426	31 041	48 446
6. 35 ~ 39 歲 Years	33 566	50 141	42 483	48 829
7. 40 ~ 44 歲 Years	42 052	50 205	33 225	48 164
8. 45 ~ 49 歲 Years	39 474	50 593	14 858	48 430
9. 50 ~ 54 歲 Years	39 556	50 240	7 720	49 900
10. 55 ~ 59 歲 Years	37 087	49 460	3 726	50 134
11. 60 ~ 64 歲 Years	18 270	48 485	1 989	52 348
12. 65 歲 以 上 years & over	13 394	47 777	251	48 000

**Table 20. Average Distributed Factor Income Per Income Recipient
by Age, Distributed Factor and Sex of Income Recipients
(Cont. 1)**

1 9 7 8

金額單位：新台幣元
Unit: N T \$

60,000—80,000元				80,000—100,000元			
男 Male		女 Female		男 Male		女 Female	
所得收入者 人 數 No. of income recipients	平均每人已分配 要素所得 Average distributed factor income per income recipient	所得收入者 人 數 No. of income recipients	平均每人已分配 要素所得 Average distributed factor income per income recipient	所得收入者 人 數 No. of income recipients	平均每人已分配 要素所得 Average distributed factor income per income recipient	所得收入者 人 數 No. of income recipients	平均每人已分配 要素所得 Average distributed factor income per income recipient
641 029	69 620	230 103	67 963	659 539	89 983	130 943	89 609
252	63 000	—	—	—	—	248	82 800
33 793	67 412	23 888	65 245	8 718	87 413	3 615	84 115
77 635	68 653	70 438	67 991	45 470	88 789	23 000	88 512
117 253	69 918	50 227	68 749	142 183	89 908	42 226	89 398
70 871	70 289	23 022	68 251	106 338	90 160	18 891	90 685
72 255	70 197	23 160	68 647	93 064	90 410	15 710	89 851
79 383	69 659	17 991	68 089	71 594	90 028	13 682	90 129
69 556	69 962	9 369	68 486	76 809	90 179	5 782	91 612
56 466	69 830	7 670	67 968	60 390	90 259	4 637	90 231
33 621	69 754	2 604	67 187	38 657	90 144	2 392	93 594
19 226	69 113	1 483	66 536	11 293	89 093	631	91 371
10 718	69 035	251	60 000	5 023	89 572	129	85 000

第二十表 所得收入者平均每人已分配要素所得依年齡、
已分配要素所得組別及性別分（續二）

民 國 六 十 七 年

	100,000—120,000元			
	男 Male		女 Female	
	所得收入者人數 No. of income recipients	平均每人已分配要素所得 Average distributed factor income per income recipient	所得收入者人數 No. of income recipients	平均每人已分配要素所得 Average distributed factor income per income recipient
全體所得收入者 All income recipients	557 302	109 341	81 370	108 649
1. 未 滿 15 歲 Under 15 years	—	—	—	—
2. 15 ~ 19 歲 Years	1 526	107 418	499	110 732
3. 20 ~ 24 歲 Years	19 395	108 807	7 134	106 876
4. 25 ~ 29 歲 Years	103 046	109 382	25 169	108 419
5. 30 ~ 34 歲 Years	88 355	109 083	20 482	108 419
6. 35 ~ 39 歲 Years	92 667	109 533	8 920	111 465
7. 40 ~ 44 歲 Years	69 747	109 732	7 141	106 529
8. 45 ~ 49 歲 Years	71 918	109 198	7 879	109 679
9. 50 ~ 54 歲 Years	65 823	109 464	2 760	110 051
10. 55 ~ 59 歲 Years	29 207	109 423	884	111 152
11. 60 ~ 64 歲 Years	12 724	108 567	502	104 586
12. 65 歲 以 上 Years & over	2 894	108 135	—	—

**Table 20. Average Distributed Factor Income Per Income Recipient
by Age, Distributed Factor and Sex of Income Recipients
(Cont. 2)**

1 9 7 8

金額單位：新台幣元
Unit: N T \$

120,000—140,000元				140,000—160,000元			
男 Male		女 Female		男 Male		女 Female	
所得收入者 人 數 No. of income recipients	平均每人已分配 要素所得 Average distributed factor income per income recipient	所得收入者 人 數 No. of income recipients	平均每人已分配 要素所得 Average distributed factor income per income recipient	所得收入者 人 數 No. of income recipients	平均每人已分配 要素所得 Average distributed factor income per income recipient	所得收入者 人 數 No. of income recipients	平均每人已分配 要素所得 Average distributed factor income per income recipient
423 214	128 598	45 538	127 985	275 592	148 598	19 867	147 466
—	—	—	—	—	—	—	—
755	124 206	249	120 000	—	—	129	145 000
9 329	129 100	3 003	126 634	2 006	148 666	2 879	147 705
63 165	127 582	8 249	128 295	35 272	148 606	3 243	145 039
78 671	128 515	8 826	129 073	43 623	148 431	2 993	146 146
73 172	128 662	8 261	127 352	50 163	148 678	3 768	149 009
48 274	128 837	6 115	128 374	40 277	148 603	2 872	146 568
57 679	129 340	3 325	127 693	42 141	148 987	1 769	149 882
48 328	128 767	4 510	127 882	34 584	149 042	1 489	146 456
30 207	128 788	1 752	128 132	16 768	146 802	725	154 973
11 299	128 417	1 248	126 302	8 470	148 348	—	—
2 335	127 978	—	—	2 288	149 935	—	—

第二十表 所得收入者平均每人已分配要素所得依年齡、
已分配要素所得組別及性別分（續完）

民 國 六 十 七 年

	160,000—180,000元			
	男 Male		女 Female	
	所得收入者人數 No. of income recipients	平均每人已分配要素所得 Average distributed factor income per income recipient	所得收入者人數 No. of income recipients	平均每人已分配要素所得 Average distributed factor income per income recipient
全體所得收入者 All income recipients	164 149	167 951	10 572	168 936
1. 未 滿 15 歲 Under 15 years	—	—	—	—
2. 15 ~ 19 歲 Years	498	170 659	—	—
3. 20 ~ 24 歲 Years	770	166 362	617	170 492
4. 25 ~ 29 歲 Years	21 176	168 150	2 768	170 945
5. 30 ~ 34 歲 Years	23 773	168 484	1 408	164 090
6. 35 ~ 39 歲 Years	28 419	167 095	1 771	169 500
7. 40 ~ 44 歲 Years	25 818	168 027	1 754	168 024
8. 45 ~ 49 歲 Years	25 693	167 497	1 257	170 412
9. 50 ~ 54 歲 Years	20 267	168 422	997	167 983
10. 55 ~ 59 歲 Years	10 335	169 916	—	—
11. 60 ~ 64 歲 Years	4 638	165 523	—	—
12. 65 歲 以 上 Years & over	2 762	167 374	—	—

**Table 20. Average Distributed Factor Income Per Income Recipient
by Age, Distributed Factor and Sex of Income Recipients
(Cont.)**

1 9 7 8

金額單位：新台幣元
Unit: N T \$

180,000—200,000元				200,000元以上 Over N T \$200,000			
男 Male		女 Female		男 Male		女 Female	
所得收入者 人 數 No. of income recipients	平均每人已分配 要素所得 Average distributed factor income per income recipient	所得收入者 人 數 No. of income recipients	平均每人已分配 要素所得 Average distributed factor income per income recipient	所得收入者 人 數 No. of income recipients	平均每人已分配 要素所得 Average distributed factor income per income recipient	所得收入者 人 數 No. of income recipients	平均每人已分配 要素所得 Average distributed factor income per income recipient
119 505	187 739	6 643	187 313	255 873	281 681	8 720	297 550
—	—	—	—	—	—	—	—
129	188 000	—	—	251	204 111	—	—
1 260	187 285	—	—	2 491	275 197	229	374 000
14 151	187 276	625	193 420	23 130	269 808	1 262	251 120
17 319	186 893	1 251	184 718	40 693	283 224	860	389 537
20 686	187 789	1 262	186 495	39 420	270 362	1 750	274 394
24 152	187 651	1 264	186 847	37 684	281 609	621	255 463
13 789	187 819	1 249	187 732	43 696	283 872	1 626	307 427
13 972	188 393	741	190 504	31 569	278 267	869	381 353
8 762	187 939	251	180 000	18 681	287 175	1 002	271 384
2 787	190 626	—	—	9 486	335 219	—	—
2 498	188 847	—	—	8 772	292 844	501	229 637

第二十一表 所得收入者平均每人已分配要素所得依年齡、教育程度及性別分

民國六十七年

	總 平 均 General average			
	男 Male		女 Female	
	所得收入者人數 No. of income recipients	平均每人已分配要素所得 Average distributed factor income per income recipient	所得收入者人數 No. of income recipients	平均每人已分配要素所得 Average distributed factor income per income recipient
全體所得收入者 All income recipients	3 990 233	104 067	1 609 428	54 474
1. 未滿 15 歲 Under 15 years	5 389	27 766	13 410	32 077
2. 15 ~ 19 歲 Years	210 415	44 793	258 020	40 231
3. 20 ~ 24 歲 Years	265 323	69 131	347 502	52 788
4. 25 ~ 29 歲 Years	610 103	101 176	260 087	65 137
5. 30 ~ 34 歲 Years	519 276	118 666	170 652	63 614
6. 35 ~ 39 歲 Years	520 185	119 109	186 501	56 666
7. 40 ~ 44 歲 Years	462 861	116 795	157 066	53 660
8. 45 ~ 49 歲 Years	475 330	116 803	101 011	55 525
9. 50 ~ 54 歲 Years	414 707	110 538	58 371	62 038
10. 55 ~ 59 歲 Years	267 915	100 857	30 486	53 727
11. 60 ~ 64 歲 Years	138 657	90 574	15 489	38 988
12. 65 歲以上 Years & over	100 072	70 218	10 833	23 339

Table 21. Average Distributed Factor Income Per Income Recipient by Age, Educational Attainment and Sex of Income Recipients

1 9 7 8

金額單位：新台幣元
Unit: N T \$

研 究 院 (所) Graduate school				大 學 University			
男 Male		女 Female		男 Male		女 Female	
所得收入者人數 No. of income recipients	平均每人已分配要素所得 Average distributed factor income per income recipient	所得收入者人數 No. of income recipients	平均每人已分配要素所得 Average distributed factor income per income recipient	所得收入者人數 No. of income recipients	平均每人已分配要素所得 Average distributed factor income per income recipient	所得收入者人數 No. of income recipients	所得收入者人數 No. of income recipients
11 723	161 371	1 496	119 311	315 564	159 056	74 193	
—	—	—	—	—	—	—	—
—	—	—	—	—	—	—	250
—	—	—	—	8 988	89 971	13 207	
2 506	109 626	745	72 408	60 088	122 766	31 944	
3 385	149 659	—	—	63 933	147 565	17 365	
2 607	189 568	—	—	46 252	169 907	6 219	
1 357	199 024	—	—	29 929	185 139	1 254	
512	206 891	251	164 660	26 429	202 169	1 464	
622	173 314	249	175 736	34 797	177 880	499	
236	188 000	251	157 200	20 136	195 375	477	
254	134 945	—	—	14 757	147 016	1 262	
244	220 400	—	—	10 255	149 858	252	

第二十一表 所得收入者平均每人已分配要素所得依年齡、教育程度及性別分（續一）

民 國 六 十 七 年

	專 科 Junior college			
	Female	男 Male		女
		所得收入者人數 No. of income recipients	平均每人已分配要素所得 Average distributed factor income per income recipient	
全體所得收入者 All income recipients	103 014	242 319	133 030	109 712
1. 未 滿 15 歲 Under 15 years	—	—	—	—
2. 15 ~ 19 歲 Years	30 000	1 248	37 786	2 010
3. 20 ~ 24 歲 Years	77 037	23 591	83 163	28 245
4. 25 ~ 29 歲 Years	101 442	67 698	114 246	35 522
5. 30 ~ 34 歲 Years	114 713	39 555	147 572	17 203
6. 35 ~ 39 歲 Years	132 494	24 911	151 861	11 779
7. 40 ~ 44 歲 Years	107 507	16 775	148 012	6 893
8. 45 ~ 49 歲 Years	121 509	25 584	155 558	5 063
9. 50 ~ 54 歲 Years	123 338	22 001	147 209	2 495
10. 55 ~ 59 歲 Years	117 553	12 785	150 033	502
11. 60 ~ 64 歲 Years	104 012	6 022	166 393	—
12. 65 歲 以 上 Years & over	—	2 149	116 599	—

Table 21. Average Distributed Factor Income Per Income Recipient by Age, Educational Attainment and Sex of Income Recipients (Cont.1)

1 9 7 8

金額單位：新台幣元
Unit: N T \$

Female	高 中 、 高 職 Senior high school				初 中 、 國 中 、 初 職	
	男 Male		女 Female		男 Male	
平均每人已分配 要素所得 Average distributed factor income per income recipient	所得收入者人數 No. of income recipients	平均每人已分配 要素所得 Average distributed factor income per income recipient	所得收入者人數 No. of income recipients	平均每人已分配 要素所得 Average distributed factor income per income recipient	所得收入者人數 No. of income recipients	平均每人已分配 要素所得 Average distributed factor income per income recipient
89 757	774 646	118 758	369 723	64 347	649 235	97 674
—	—	—	—	—	972	41 008
39 497	48 248	49 942	64 028	41 992	119 941	43 159
68 113	85 895	72 218	152 892	56 102	60 880	62 492
85 566	149 968	106 656	75 805	73 742	87 925	101 475
98 197	127 317	129 633	29 585	82 512	74 327	116 001
114 733	100 311	135 407	18 899	85 760	68 006	121 354
118 430	66 165	142 255	10 397	96 409	45 704	135 045
112 127	74 668	152 299	7 144	106 201	70 630	118 138
128 717	61 352	141 899	6 111	112 906	64 014	117 944
117 020	36 944	131 842	3 359	100 089	36 421	108 626
—	17 927	131 311	1 503	56 865	13 527	139 062
—	5 851	100 067	—	—	6 888	100 435

第二十一表 所得收入者平均每人已分配要素所得依年齡、教育程度及性別分 (續完)

民 國 六 十 七 年

	Junior high school		國 民 小 學	
	女 Female		男 Male	
	所得收入者人數 No. of income recipients	平均每人已分配要素所得 Average distributed factor income per income recipient	所得收入者人數 No. of income recipients	平均每人已分配要素所得 Average distributed factor income per income recipient
全體所得收入者 All income recipients	237 255	50 688	1 689 482	92 368
1. 未 滿 15 歲 Under 15 years	513	30 975	4 417	24 851
2. 15 ~ 19 歲 Years	107 552	39 777	40 727	43 908
3. 20 ~ 24 歲 Years	58 491	48 450	84 714	64 798
4. 25 ~ 29 歲 Years	21 341	58 101	237 748	88 845
5. 30 ~ 34 歲 Years	11 774	63 500	206 351	98 839
6. 35 ~ 39 歲 Years	12 447	76 618	251 885	102 288
7. 40 ~ 44 歲 Years	12 108	62 464	255 039	103 608
8. 45 ~ 49 歲 Years	4 882	64 334	239 130	97 904
9. 50 ~ 54 歲 Years	4 522	114 704	181 889	91 487
10. 55 ~ 59 歲 Years	2 877	106 367	107 156	86 397
11. 60 ~ 64 歲 Years	748	82 654	46 337	67 532
12. 65 歲 以 上 Over 65 Years	—	—	34 089	73 939

Table 21. Average Distributed Factor Income Per Income Recipient by Age, Educational Attainment and Sex of Income Recipients (Cont.)

1 9 7 8

金額單位：新台幣元
Unit: N T \$

Primary school		補習、自修或私塾、不識字 Supplementary school and illiteracy			
女 Female		男 Male		女 Female	
所得收入者人數 No. of income recipients	平均每人已分配要素所得 Average distributed factor income per income recipient	所得收入者人數 No. of income recipients	平均每人已分配要素所得 Average distributed factor income per income recipient	所得收入者人數 No. of income recipients	平均每人已分配要素所得 Average distributed factor income per income recipient
587 025	45 267	307 264	63 359	230 024	33 102
12 897	32 121	—	—	—	—
83 183	39 621	251	14 442	997	30 997
90 347	42 907	1 255	59 385	4 320	26 551
86 604	40 370	4 170	72 483	8 126	34 618
78 939	44 078	4 408	72 659	15 786	32 077
81 281	46 824	26 213	84 780	55 876	36 018
82 861	50 857	47 892	78 455	43 553	34 541
47 062	55 830	38 377	77 219	35 145	31 909
14 733	62 310	50 032	68 120	29 762	35 888
4 883	44 118	54 237	56 039	18 137	34 515
2 981	35 056	39 833	49 923	8 995	24 550
1 254	99 736	40 596	34 189	9 327	13 698

第二十二表 所得收入者平均每人已分配要素所得依社會
經濟特性、教育程度及性別分

民 國 六 十 七 年

	總 平		均 General average	
	男 Male		女 Female	
	所得收入者人數 No. of income recipients	平均每人已分配要素所得 Average distributed factor income per income recipient	所得收入者人數 No. of income recipients	平均每人已分配要素所得 Average distributed factor income per income recipient
全體所得收入者 All income recipients	3 990 233	104.067	1 609 428	54.474
1. 農業雇主 Agricultural employers	3 159	166.156	749	52.967
2. 農業自營作業者 Agricultural own-account workers	625 465	68.355	180 534	28.743
3. 非農業雇主 Non-agricultural employers	121 814	214.577	10 759	151.920
4. 非農業自營作業者 Non-agricultural own-account workers	490 790	130.038	125 789	69.473
5. 農業受雇者 Agricultural employees	201 852	60.974	125 201	24.773
6. 非農業經理管理及專業受雇者 Employees of non-agricultural managers, administrators & professionals	294 620	178.549	27 740	108.232
7. 非農業文書推銷及服務工作者 Clerks, salesmen & service workers	808 111	118.758	545 498	74.494
8. 非農業體力勞動者 Industrial labourers	1 260 012	83.261	571 409	43.642
9. 軍職人員 Servicemen	122 905	109.878	1 134	84.265
10. 其 他 Others	61 505	44.162	20 615	14.430

**Table 22. Average Distributed Factor Income Per Income Recipient
by Socio-Economic Status, Educational Attainment and Sex
of Income Recipients**

1 9 7 8

金額單位：新台幣元
Unit: NT \$

研 究 院 (所) Graduate school				大 學 University			
男 Male		女 Female		男 Male		女 Female	
所得收入者人數 No. of income recipients	平均每人已分配 要素所得 Average distributed factor income per income recipient	所得收入者人數 No. of income recipients	平均每人已分配 要素所得 Average distributed factor income per income recipient	所得收入者人數 No. of income recipients	平均每人已分配 要素所得 Average distributed factor income per income recipient	所得收入者人數 No. of income recipients	所得收入者人數 No. of income recipients
11 723	161 371	1 496	119 311	315 564	159 056	74 193	
—	—	—	—	—	—	—	—
250	64 000	249	175 736	1 274	176 701	—	—
—	—	—	—	12 781	247 718	508	
252	101 200	—	—	8 137	200 504	999	
501	84 081	—	—	1 620	159 482	250	
5 676	170 115	—	—	105 594	192 342	6 979	
4 153	171 647	1 247	108 043	145 426	138 917	63 448	
262	94 000	—	—	4 148	98 647	998	
629	167 036	—	—	28 425	128 991	—	
—	—	—	—	8 159	39 624	1 011	

第二十二表 所得收入者平均每人已分配要素所得依社會
經濟特性、教育程度及性別分（續一）

民 國 六 十 七 年

	大學 University	專 科 Junior college		
	女 Female	男 Male		女
	平均每人已分配 要素所得 Average distributed factor income per income recipient	所得收入者人數 No. of income recipients	平均每人已分配 要素所得 Average distributed factor income per income recipient	所得收入者人數 No. of income recipients
全體所得收入者 All income recipients	103 014	242 319	133 030	109 712
1. 農業雇主 Agricultural employers	—	247	174 500	—
2. 農業自營作業者 Agricultural own-account workers	—	1 005	65 088	250
3. 非農業雇主 Non-agricultural employers	157 617	4 155	230 453	247
4. 非農業自營作業者 Non-agricultural own-account workers	133 800	14 543	151 381	1 000
5. 農業受雇者 Agricultural employees	60 000	2 004	109 205	—
6. 非農業經理管理及專業受雇者 Employees of non-agricultural managers, administrators & professionals	128 857	48 292	171 096	5 366
7. 非農農文書推銷及服務工作者 Clerks, salesmen & service workers	101 686	131 465	126 126	99 827
8. 非農業體力勞動者 Industrial labourers	42 352	20 521	92 980	2 772
9. 軍職人員 Servicemen	—	15 313	118 092	—
10. 其 他 Others	20 639	4 774	39 591	250

**Table 22. Average Distributed Factor Income Per Income Recipient
by Socio-Economic Status, Educational Attainment and Sex
of Income Recipients (Cont.1)**

金額單位：新台幣元
Unit: N T \$

1 9 7 8

	高 中、高 職 Senior high school				初中、初職 Junior high school	
Female	男 Male		女 Female		男 Male	
平均每人已分配 要素所得 Average distributed factor income per income recipient	所得收入者人數 No. of income recipients	平均每人已分配 要素所得 Average distributed factor income per income recipient	所得收入者人數 No. of income recipients	平均每人已分配 要素所得 Average distributed factor income per income recipient	所得收入者人數 No. of income recipients	平均每人已分配 要素所得 Average distributed factor income per income recipient
89 757	774 646	118 758	369 723	64 347	649 235	97 674
—	247	477 984	—	—	249	180 800
94 794	21 623	98 781	1 503	37 579	49 546	81 515
208 500	29 547	218 159	1 013	200 326	19 949	209 337
95 825	69 085	146 838	8 387	73 311	90 792	134 780
—	17 330	82 355	747	46 757	29 254	46 958
85 858	89 624	172 951	9 007	103 760	25 540	178 498
90 831	300 412	115 204	272 814	67 405	108 238	111 724
50 895	207 726	84 537	73 248	46 655	297 231	75 320
—	28 220	117 199	630	93 636	21 202	96 988
28 327	10 832	68 912	2 374	34 223	7 234	61 777

第二十二表 所得收入者平均每人已分配要素所得依社會
經濟特性、教育程度及性別分 (續完)

民 國 六 十 七 年

	初中、初職 Junior high school		國 民 小 學	
	女 Female		男 Male	
	所得收入者人數 No. of income recipients	平均每人已分配要素所得 Average distributed factor income per income recipient	所得收入者人數 No. of income recipients	平均每人已分配要素所得 Average distributed factor income per income recipient
全體所得收入者 All income recipients	237 255	50 688	1 689 482	92 368
1. 農業雇主 Agricultural employers	—	—	2 282	134 726
2. 農業自營作業 Agricultural own-account workers	6 230	34 796	400 561	70 124
3. 非農業雇主 Non-agricultural employers	2 010	150 487	53 646	207 007
4. 非農業自營作業 Non-agricultural own-account workers	15 050	70 702	275 358	126 693
5. 農業受雇者 Agricultural employees	7 900	26 090	120 955	59 423
6. 非農業經理管理及專業受雇者 Employees of non-agricultural managers, administrators & professionals	2 767	118 982	19 515	150 383
7. 非農業文書推銷及服務工作者 Clerks, salesmen & service workers	50 007	67 288	109 570	100 721
8. 非農業體力勞動者 Industrial labourers	151 303	43 123	664 180	86 558
9. 軍職人員 Servicemen	252	48 900	27 118	87 763
10. 其 他 Others	1 736	3 154	16 297	39 166

Table 22. Average Distributed Factor Income Per Income Recipient by Socio-Economic Status, Educational Attainment and Sex of Income Recipients (Cont.)

金額單位：新台幣元
Unit: N T \$

1 9 7 8

Primary school		補習、自修或私塾、不識字 Supplementary school and illiteracy			
女 Female		男 Male		女 Female	
所得收入者人數 No. of income recipients	平均每人已分配要素所得 Average distributed factor income per income recipient	所得收入者人數 No. of income recipients	平均每人已分配要素所得 Average distributed factor income per income recipient	所得收入者人數 No. of income recipients	平均每人已分配要素所得 Average distributed factor income per income recipient
587 025	45 267	307 264	63 358	230 024	33 102
498	73 968	134	84 000	251	11 300
100 034	28 900	151 206	54 123	72 268	27 084
6 116	151 759	1 736	165 717	865	80 197
73 119	72 491	32 623	82 627	27 234	56 178
58 324	25 069	30 188	59 620	57 980	23 861
3 621	104 541	379	189 170	—	—
47 892	58 108	8 847	83 130	10 263	43 364
291 010	43 573	65 944	77 785	52 078	40 925
—	—	1 998	90 538	252	96 200
6 411	17 492	14 209	26 198	8 833	7 998

第二十三表 所得收入者平均每人已分配要素所得依職業、年齡及性別分

民國六十七年

	總 平 均 General average			
	男 Male		女 Female	
	所得收入者人數 No. of income recipients	平均每人已分配要素所得 Average distributed factor income per income recipient	所得收入者人數 No. of income recipients	平均每人已分配要素所得 Average distributed factor income per income recipient
全體所得收入者 All income recipients	3 990 233	104 067	1 609 428	54 474
0/1. 專門性、技術性及有關人員 Professional, technical & related workers	273 123	156 236	129 444	99 139
2. 行政及主管人員 Administrative & managerial workers	156 479	211 242	12 284	157 090
3. 監督及佐理人員 Clerical and related workers	514 389	127 440	332 020	73 102
4. 買賣工作人員 Sales workers	453 833	131 386	128 456	67 491
5. 服務工作人員 Service workers	191 458	109 256	96 040	58 383
6. 農、林、漁、牧、狩獵工作人員 Agricultural, animal husbandry and forestry workers, fishermen & hunters	830 476	66 933	306 484	27 180
61. 農事、畜牧、狩獵工作人員 Agricultural, animal husbandry workers & hunters	734 322	64 026	298 104	27 044
62. 林、漁工作人員 Forestry workers and fishermen	96 154	89 137	8 380	32 021
7/8/9 生產及有關工人、運輸設備操作工及體力工 Prod. and related workers, trans. equipment operators & labourers	1 385 567	87 728	582 951	43 980
7. 生產及有關工 Prod. and related workers	1 008 398	84 516	527 726	43 878
8. 運輸設備操作工 Transport equipment operators	212 211	112 947	2 782	60 621
9. 體力工 Labourers	164 958	74 924	52 443	44 131
10. 職業不能分類之工作者 Workers can't be classified	498	131 040	—	—
11. 現役軍人 Servicemen	122 905	109 878	1 134	84 265
12. 無職業者 Non-working	61 505	44 162	20 615	14 430

**Table 23. Average Distributed Factor Income Per Income Recipient
by Occupation, Age & Sex of Income Recipients**

1 9 7 8

金額單位：新台幣元
Unit: NT\$

未滿 15 歲 Under 15 years				15 ~ 19 歲 years			
男 Male		女 Female		男 Male		女 Female	
所得收入者人數 No. of income recipients	平均每人已分配要素所得 Average distributed factor income per income recipient	所得收入者人數 No. of income recipients	平均每人已分配要素所得 Average distributed factor income per income recipient	所得收入者人數 No. of income recipients	平均每人已分配要素所得 Average distributed factor income per income recipient	所得收入者人數 No. of income recipients	所得收入者人數 No. of income recipients
5 389	27 766	13 410	32 077	210 415	44 793	258 020	
—	—	—	—	1 391	51 226	2 908	
—	—	—	—	129	188 000	—	
—	—	249	32 000	5 560	60 610	34 313	
233	30 000	—	—	9 494	55 163	9 439	
508	41 331	—	—	4 276	46 923	11 803	
500	26 250	502	15 750	21 111	36 021	10 921	
250	21 500	251	16 000	18 477	34 103	10 171	
250	31 000	251	15 500	2 634	49 476	750	
4 148	26 162	12 659	32 726	167 195	44 669	188 386	
3 155	25 067	11 193	32 334	134 636	45 922	179 379	
—	—	—	—	3 602	61 790	250	
993	29 639	1 466	35 720	28 957	36 714	8 757	
—	—	—	—	—	—	—	
—	—	—	—	514	54 489	—	
—	—	—	—	745	15 291	250	

第二十三表 所得收入者平均每人已分配要素所得依職業、年齡及性別分 (續一)

民國六十七年

	15~19歲 years	20 ~ 24 歲 years		
	女 Female	男 Male		女
	平均每人已分配要素所得 Average distributed factor income per income recipient	所得收入者人數 No. of income recipients	平均每人已分配要素所得 Average distributed factor income per income recipient	所得收入者人數 No. of income recipients
全體所得收入者 All income recipients	40 231	265 323	69 131	347 502
0/1. 專門性、技術性及有關人員 Professional, technical & related workers	39 361	9 628	94 066	22 910
2. 行政及主管人員 Administrative & managerial workers	—	1 883	95 870	862
3. 監督及佐理人員 Clerical & related workers	43 448	32 595	77 013	122 279
4. 買賣工作人員 Sales workers	37 762	24 897	79 212	17 899
5. 服務工作人員 Service workers	40 865	7 769	92 391	22 547
6. 農、林、漁牧、狩獵工作人員 Agricultural, animal husbandry and forestry workers, fishermen & hunters	22 752	32 308	47 200	17 644
61. 農事、畜牧、狩獵工作人員 Agricultural, animal husbandry workers & hunters	22 148	25 278	41 859	17 644
62. 林、漁工作人員 Forestry workers and fishermen	30 943	7 030	66 406	—
7/8/9 生產及有關工人、運輸設備操作工及體力工 Prod. and related workers, trans. equipment operators & labourers	40 771	150 343	66 887	142 223
7. 生產及有關工 Prod. and related workers	40 888	127 444	66 580	133 347
8. 運輸設備操作工 Transport equipment operators	38 700	12 151	77 441	647
9. 體力工 Labourers	38 438	10 748	58 595	8 229
10. 職業不能分類之工作者 Workers can't be classified	—	—	—	—
11. 現役軍人 Servicemen	—	5 900	80 463	252
12. 無職業者 Non-working	28 327	—	—	886

**Table 23. Average Distributed Factor Income Per Income Recipient
by Occupation, Age & Sex of Income Recipients (Cont.1)**

1 9 7 8

金額單位：新台幣元
Unit: NT\$

Female	25 ~ 29 歲 years				30 ~ 34 歲 years	
	男 Male		女 Female		男 Male	
	所得收入者人數 No. of income recipients	平均每人已分配要素所得 Average distributed factor income per income recipient	所得收入者人數 No. of income recipients	平均每人已分配要素所得 Average distributed factor income per income recipient	所得收入者人數 No. of income recipients	平均每人已分配要素所得 Average distributed factor income per income recipient
52 788	610 103	101 176	260 087	65 137	519 276	118 666
70 333	45 909	131 204	32 193	97 322	49 276	151 973
105 443	20 499	176 730	3 164	133 040	26 508	208 225
61 681	93 559	107 853	94 183	79 915	82 096	128 121
52 742	78 405	123 526	16 134	62 176	73 121	144 308
48 944	26 794	102 343	19 046	67 205	23 125	113 782
19 716	60 570	62 494	33 498	24 707	64 318	79 504
19 716	50 277	58 913	32 500	24 346	51 445	73 764
—	10 293	79 985	998	36 464	12 873	102 442
47 021	269 973	90 441	60 619	44 662	188 560	97 735
47 080	203 645	87 170	54 973	44 096	138 970	94 206
72 066	45 810	109 426	499	26 982	34 511	111 327
44 091	20 518	80 513	5 147	52 419	15 079	99 150
—	—	—	—	—	—	—
48 900	13 390	100 563	371	112 231	11 894	115 040
4 670	1 004	15 309	879	926	378	—

第二十三表 所得收入者平均每人已分配要素所得依職業、年齡及性別分 (續二)

民國六十七年

	30 ~ 34 歲 years		35 ~ 39 歲	
	女 Female		男 Male	
	所得收入者人數 No. of income recipients	平均每人已分配要素所得 Average distributed factor income per income recipient	所得收入者人數 No. of income recipients	平均每人已分配要素所得 Average distributed factor income per income recipient
全體所得收入者 All income recipients	170 652	63 614	520 185	119 109
0/1.專門性、技術性及有關人員 Professional, technical & related workers	25 574	104 811	47 279	155 328
2.行政及主管人員 Administrative & managerial workers	2 010	194 822	28 866	186 351
3.監督及佐理人員 Clerical & related workers	33 041	90 651	62 383	139 370
4.買賣工作人員 Sales workers	14 031	71 153	70 289	138 915
5.服務工作人員 Service workers	9 924	73 094	20 395	127 641
6.農、林、漁牧、狩獵工作人員 Agricultural, animal husbandry and forestry workers, fishermen & hunters	37 465	26 936	101 638	80 964
61.農事、畜牧、狩獵工作人員 Agricultural, animal husbandry workers & hunters	36 715	26 852	87 572	77 210
62.林、漁工作人員 Forestry workers and fishermen	750	31 050	14 066	104 341
7/8/9.生產及有關工人、運輸設備操作工及體力工 Prod. and related workers, trans. equipment operators & labourers	46 584	43 096	182 748	104 791
7.生產及有關工 Prod. and related workers	38 180	43 183	126 688	102 671
8.運輸設備操作工 Transport equipment operators	383	44 397	37 729	120 983
9.體力工 Labourers	8 021	42 618	18 331	86 118
10.職業不能分類之工作者 Workers can't be classified	—	—	251	136 000
11.現役軍人 Servicemen	259	67 000	6 336	120 009
12.無職業者 Non-working	1 764	17 476	—	—

**Table 23. Average Distributed Factor Income Per Income Recipient
by Occupation, Age & Sex of Income Recipients (Cont.2)**

1 9 7 8

金額單位：新台幣元
Unit: NT\$

years		40 ~ 44 歲 years			
女 Female		男 Male		女 Female	
所得收入者人數 No. of income recipients	平均每人已分配要素所得 Average distributed factor income per income recipient	所得收入者人數 No. of income recipients	平均每人已分配要素所得 Average distributed factor income per income recipient	所得收入者人數 No. of income recipients	平均每人已分配要素所得 Average distributed factor income per income recipient
186 501	56 666	462 861	116 795	157 066	53 660
17 367	112 240	32 705	167 108	9 775	108 932
1 132	213 767	21 291	219 504	1 999	102 630
20 194	97 209	53 792	141 534	12 998	96 533
21 658	66 942	56 738	150 651	21 202	71 909
11 945	62 514	21 628	111 140	9 412	66 205
59 191	27 824	133 830	80 608	58 833	29 863
57 953	27 724	117 388	77 061	57 204	29 833
1 238	32 506	16 442	105 935	1 629	30 899
54 388	47 027	134 895	101 759	41 729	47 616
46 394	46 494	94 237	99 992	34 491	47 951
500	89 388	22 279	117 361	—	—
7 494	47 502	18 379	91 904	7 238	46 019
—	—	—	—	—	—
—	—	6 729	125 220	—	—
626	20 466	1 253	—516	1 118	10 637

第二十三表 所得收入者平均每人已分配要素所得依職業、年齡及性別分（續三）

民 國 六 十 七 年

	45 ~ 49 歲 years			
	男 Male		女 Female	
	所得收入者人數 No. of income recipients	平均每人已分配要素所得 Average distributed factor income per income recipient	所得收入者人數 No. of income recipients	平均每人已分配要素所得 Average distributed factor income per income recipient
全體所得收入者 All income recipients	475 330	116 803	101 011	55 525
0/1. 專門性、技術性及有關人員 Professional, technical & related workers	33 498	170 589	8 712	114 167
2. 行政及主管人員 Administrative & managerial workers	19 450	247 603	1 380	211 305
3. 監督及佐理人員 Clerical & related workers	56 482	145 281	6 501	102 255
4. 買賣工作人員 Sales workers	47 299	155 453	12 142	88 979
5. 服務工作人員 Service workers	21 413	114 826	4 914	47 562
6. 農、林、漁牧、狩獵工作人員 Agricultural, animal husbandry and forestry workers, fishermen & hunters	130 651	73 065	42 841	30 268
61. 農事、畜牧、狩獵工作人員 Agricultural, animal husbandry workers & hunters	116 767	71 863	41 597	30 432
62. 林、漁工作人員 Forestry workers, and fishermen	13 884	83 172	1 244	24 804
7/8/9. 生產及有關工人、運輸設備操作工及體力工 Prod. and related workers trans. equipment operators & labourers	119 427	103 516	22 270	41 642
7. 生產及有關工 Prod. and related workers	70 839	102 294	18 766	41 228
8. 運輸設備操作工 Transport equipment operators	29 177	118 422	252	36 000
9. 體力工 Labourers	19 411	85 572	3 252	44 469
10. 職業不能分類之工作者 Workers can't be classified	—	—	—	—
11. 現役軍人 Servicemen	44 213	111 636	252	96 200
12. 無職業者 Non-working	2 897	44 232	1 999	47 611

**Table 23. Average Distributed Factor Income Per Income Recipient
by Occupation, Age & Sex of Income Recipients (Cont.3)**

1 9 7 8

金額單位：新台幣元
Unit: NT\$

50 ~ 54 歲 years				55 ~ 59 歲 years	
男 Male		女 Female		男 Male	
所得收入者人數 No. of income recipients	平均每人已分配 要素所得 Average distributed factor income per income recipient	所得收入者人數 No. of income recipients	平均每人已分配 要素所得 Average distributed factor income per income recipient	所得收入者人數 No. of income recipients	平均每人已分配 要素所得 Average distributed factor income per income recipient
414 707	110 538	58 371	62 038	267 915	100 857
28 780	165 356	6 626	134 768	14 296	208 776
15 673	224 180	378	149 598	10 788	203 038
62 032	140 016	5 016	98 181	41 866	135 776
39 111	125 140	9 458	85 432	27 977	117 305
33 008	122 233	3 552	66 142	22 497	97 765
104 353	65 331	22 593	28 404	85 226	59 081
95 082	63 429	22 333	27 934	79 057	57 208
9 271	84 842	260	68 723	6 169	83 076
97 170	99 113	8 112	54 974	49 203	90 109
62 805	94 789	6 252	53 942	31 029	89 222
18 889	125 244	251	112 000	7 328	117 038
15 476	84 770	1 609	50 089	10 846	74 452
247	126 000	—	—	—	—
26 919	113 289	—	—	5 631	99 335
7 414	57 295	2 636	18 439	10 431	62 512

第二十三表 所得收入者平均每人已分配要素所得依職業、年齡及性別分 (續完)

民國六十七年

	55 ~ 59 歲 years		60 ~ 64 歲	
	女 Female		男 Male	
	所得收入者人數 No. of income recipients	平均每人已分配要素所得 Average distributed factor income per income recipient	所得收入者人數 No. of income recipients	平均每人已分配要素所得 Average distributed factor income per income recipient
全體所得收入者 All income recipients	30 486	53 727	138 657	90 574
0/1. 專門性、技術性及有關人員 Professional, technical & related workers	2 498	116 702	5 775	194 316
2. 行政及主管人員 Administrative & managerial workers	1 108	150 018	5 094	325 455
3. 監督及佐理人員 Clerical & related workers	1 870	108 782	20 491	132 154
4. 買賣工作人員 Sales workers	3 624	102 203	15 346	121 016
5. 服務工作人員 Service workers	2 126	50 268	7 310	97 752
6. 農、林、漁牧、狩獵工作人員 Agricultural, animal husbandry and forestry workers, fishermen & hunters	15 015	24 645	52 883	43 903
61. 農事、畜牧、狩獵工作人員 Agricultural, animal husbandry workers & hunters	14 011	23 947	50 387	43 689
62. 林、漁工作人員 Forestry workers and fishermen	1 004	34 388	2 496	48 214
7/8/9. 生產及有關工人、運輸設備操作工及體力工 Prod. and related workers, tran. equipment operators & labourers	2 998	38 797	15 991	80 887
7. 生產及有關工 Prod. and related workers	2 998	38 797	10 051	82 831
8. 運輸設備操作工 Transport equipment operators	—	—	735	125 587
9. 體力工 Labourers	—	—	5 205	70 821
10. 職業不能分類之工作者 Workers can't be classified	—	—	—	—
11. 現役軍人 Servicemen	—	—	1 379	101 005
12. 無職業者 Non-working	1 247	10 539	14 388	51 749

**Table 23. Average Distributed Factor Income Per Income Recipient
by Occupation, Age & Sex of Income Recipients (Cont.)**

1 9 7 8

金額單位：新台幣元
Unit: NT\$

years		65 歲 以 上 Over 65 years			
女 Female		男 Male		女 Female	
所得收入者人數 No. of income recipients	平均每人已分配 要素所得 Average distributed factor income per income recipient	所得收入者人數 No. of income recipients	平均每人已分配 要素所得 Average distributed factor income per income recipient	所得收入者人數 No. of income recipients	平均每人已分配 要素所得 Average distributed factor income per income recipient
15 489	38 988	100 072	70 218	10 833	23 339
881	114 014	4 586	173 007	—	—
—	—	6 298	234 583	251	258 000
1 376	94 489	3 533	143 322	—	—
1 732	59 301	10 923	108 887	1 137	27 887
521	38 783	2 735	69 704	250	201 160
5 743	25 929	43 088	38 340	2 238	12 549
5 487	25 729	42 342	38 062	2 238	12 549
256	30 200	746	54 134	—	—
1 482	48 152	5 914	80 679	1 501	23 482
749	55 843	4 899	82 467	1 004	28 039
—	—	—	—	—	—
733	40 294	1 015	72 052	497	14 278
—	—	—	—	—	—
—	—	—	—	—	—
3 754	8 054	22 995	32 205	5 456	7 834

第二十四表 所得收入者平均每人已分配要素所得依行業、年齡及性別分

民 國 六 十 七 年

	總 平 均 General average			
	男 Male		女 Female	
	所得收入者人數 No. of income recipients	平均每人已分配要素所得 Average distributed factor income per income recipient	所得收入者人數 No. of income recipients	平均每人已分配要素所得 Average distributed factor income per income recipient
全體所得收入者 All income recipients	3 990 233	104 066	1 609 428	54 474
1. 農林漁牧狩獵業 Agriculture, forestry, fishing and hunting	830 476	66 933	306 484	27 180
2. 礦業及土石採取業 Mining & quarrying	30 226	108 018	3 762	68 566
3. 製造業 Manufacturing	986 393	102 862	599 679	48 050
4. 水電煤氣業 Water, electricity & gas	46 775	132 644	8 835	85 339
5. 營造業 Construction	354 223	91 460	30 153	48 393
6. 商 業 Commerce	549 950	129 026	197 684	70 406
7. 運輸倉儲及通訊業 Transport, storage & communication	321 385	126 978	51 420	82 953
8. 金融保險不動產工商服務業 Financing, insurance, real estate & business services	87 538	158 776	43 375	84 017
9. 社會團體及個人服務業 Community, social & personal services	721 263	121 895	347 171	74 677
10. 其他不能歸類之行業 Unclassified	499	66 137	250	20 000
11. 無行業 Non-workers	61 505	44 162	20 615	14 429

**Table 24. Average Distributed Factor Income Per Income Recipient
by Industry, Age & Sex of Income Recipients**

1 9 7 8

金額單位：新台幣元
Unit: N T \$

未 滿 15 歲 Under 15 years				15 ~ 19 歲 years			
男 Male		女 Female		男 Male		女 Female	
所得收入者人數 No. of income recipients	平均每人已分配 要素所得 Average distributed factor income per income recipient	所得收入者人數 No. of income recipients	平均每人已分配 要素所得 Average distributed factor income per income recipient	所得收入者人數 No. of income recipients	平均每人已分配 要素所得 Average distributed factor income per income recipient	所得收入者人數 No. of income recipients	所得收入者人數 No. of income recipients
5 389	27 766	13 410	32 077	210 415	44 793	258 020	
500	26 250	502	15 750	21 111	36 020	10 921	
—	—	—	—	247	83 400	249	
3 646	26 668	11 905	32 971	115 531	44 645	190 980	
—	—	—	—	1 509	46 935	251	
—	—	252	28 500	32 999	46 707	2 128	
1 243	31 594	—	—	20 411	46 113	16 964	
—	—	—	—	5 711	58 231	6 625	
—	—	—	—	2 404	58 080	4 261	
—	—	751	30 009	9 747	46 086	25 391	
—	—	—	—	—	—	—	
—	—	—	—	745	15 291	250	

第二十四表 所得收入者平均每人已分配要素所得依行業、年齡及性別分（續一）

民國六十七年

	20 ~ 24 歲 years			
	男 Male		女 Female	
	平均每人已分配要素所得 Average distributed factor income per income recipient	所得收入者人數 No. of income recipients	平均每人已分配要素所得 Average distributed factor income per income recipient	所得收入者人數 No. of income recipients
全體所得收入者 All income recipients	40 231	265 323	69 131	347 502
1. 農林漁牧狩獵業 Agriculture, forestry, fishing and hunting	22 752	32 308	47 200	17 644
2. 礦業及土石採取業 Mining & quarrying	54 000	1 507	77 998	—
3. 製造業 Manufacturing	41 122	114 119	68 009	172 218
4. 水電煤氣業 Water, electricity & gas	63 700	3 637	79 355	1 124
5. 營造業 Construction	32 569	32 348	67 974	6 773
6. 商業 Commerce	39 282	31 870	78 662	44 307
7. 運輸倉儲及通訊業 Transport, storage & communication	48 164	15 718	83 237	15 565
8. 金融保險不動產工商服務業 Financing insurance, real estate & business services	44 028	4 978	93 014	16 736
9. 社會團體及個人服務業 Community, social & personal services	39 359	28 838	75 335	71 999
10. 其他不能歸類之行業 Unclassified	—	—	—	250
11. 無行業 Non-workers	28 327	—	—	886

**Table 24. Average Distributed Factor Income Per Income Recipient
by Industry, Age & Sex of Income Recipients (Cont. 1)**

1 9 7 8

金額單位：新台幣元
Unit: NT\$

平均每人已分配 要素所得 Average distributed factor income per income recipient	25 ~ 29 歲 years				30 ~ 34 歲 years	
	男 Male		女 Female		男 Male	
	所得收入者人數 No. of income recipients	平均每人已分配 要素所得 Average distributed factor income per income recipient	所得收入者人數 No. of income recipients	平均每人已分配 要素所得 Average distributed factor income per income recipient	所得收入者人數 No. of income recipients	平均每人已分配 要素所得 Average distributed factor income per income recipient
52 788	610 103	101 176	260 087	65 137	519 276	118 666
19 715	60 570	62 493	33 498	24 706	64 318	7 9504
—	755	80 814	1 000	79 899	2 992	104 606
49 793	204 949	100 027	70 926	55 248	142 962	119 626
64 915	7 136	108 098	2 498	84 787	7 750	116 451
52 229	66 813	93 382	6 515	51 688	55 211	101 540
60 177	99 212	117 916	36 369	78 090	86 231	143 311
67 445	62 174	116 244	13 190	86 349	53 689	124 260
65 283	19 751	119 030	12 909	93 143	15 931	144 756
58 002	87 739	103 466	82 303	77 572	89 565	125 380
20 000	—	—	—	—	249	72 300
4 669	1 004	15 309	879	926	378	—

第二十四表 所得收入者平均每人已分配要素所得依行業、年齡及性別分（續二）

民國六十七年

			35 ~ 39 歲	
	女 Female		男 Male	
	所得收入者人數 No. of income recipients	平均每人已分配要素所得 Average distributed factor income per income recipient	所得收入者人數 No. of income recipients	平均每人已分配要素所得 Average distributed factor income per income recipient
全體所得收入者 All income recipients	170 652	63 614	520 185	119 109
1. 農林漁牧狩獵業 Agriculture, forestry, fishing and hunting	37 465	26 935	101 638	80 964
2. 礦業及土石採取業 Mining & quarrying	252	48 000	4 183	109 838
3. 製造業 Manufacturing	39 204	52 685	129 522	124 687
4. 水電煤氣業 Water, electricity & gas	1 991	79 454	8 491	140 521
5. 營造業 Construction	4 874	44 417	48 362	102 300
6. 商業 Commerce	20 539	76 917	77 596	142 232
7. 運輸倉儲及通訊業 Transport, storage & communication	5 263	95 741	50 576	127 352
8. 金融保險不動產工商服務業 Financing insurance, real estate & business services	4 415	110 894	13 488	167 333
9. 社會團體及個人服務業 Community, social & personal services	54 885	87 279	86 329	130 257
10. 其他不能歸類之行業 Unclassified	—	—	—	—
11. 無行業 Non-workers	1 764	17 475	—	—

**Table 24. Average Distributed Factor Income Per Income Recipient
by Industry, Age & Sex of Income Recipients
(Cont. 2)**

1 9 7 8

金額單位：新台幣元
Unit: N T \$

years		40 ~ 44 歲 years			
女 Female		男 Male		女 Female	
所得收入者人數 No. of income recipients	平均每人已分配 要素所得 Average distributed factor income per income recipient	所得收入者人數 No. of income recipients	平均每人已分配 要素所得 Average distributed factor income per income recipient	所得收入者人數 No. of income recipients	平均每人已分配 要素所得 Average distributed factor income per income recipient
186 501	56 666	462 861	116 795	157 066	53 660
59 191	27 824	133 830	80 608	58 833	29 862
252	44 000	5 613	109 223	1 253	48 773
47 631	54 780	90 237	125 341	36 141	49 436
1 717	84 729	7 874	150 203	503	130 162
4 263	43 676	39 709	104 240	2 867	48 368
25 842	69 022	63 185	154 114	23 949	75 290
3 515	130 916	34 681	135 745	3 774	105 870
1 527	105 896	7 438	179 578	1 889	114 295
41 937	84 674	79 041	129 630	26 739	81 861
—	—	—	—	—	—
626	20 466	1 253	—515	1 118	10 636

第二十四表 所得收入者平均每人已分配要素所得依行業、年齡及性別分 (續三)

民 國 六 十 七 年

	45 ~ 49 歲 years			
	男 Male		女 Female	
	所得收入者人數 No. of income recipients	平均每人已分配要素所得 Average distributed factor income per income recipient	所得收入者人數 No. of income recipients	平均每人已分配要素所得 Average distributed factor income per income recipient
全體所得收入者 All income recipients	475 330	116 803	101 011	55 525
1. 農林漁牧狩獵業 Agriculture, forestry, fishing and hunting	130 651	73 064	42 841	30 268
2. 礦業及土石採取業 Mining & quarrying	5 240	126 919	252	24 000
3. 製造業 Manufacturing	67 328	129 438	19 530	53 623
4. 水電煤氣業 Water, electricity & gas	4 743	174 683	500	110 916
5. 營造業 Construction	31 270	99 031	1 991	44 757
6. 商業 Commerce	56 969	155 507	13 007	88 866
7. 運輸倉儲及通信業 Transport, storage & communication	43 053	135 589	1 610	115 744
8. 金融保險不動產及工商服務業 Financing insurance, real estate & business services	8 647	272 113	633	150 170
9. 社會團體及個人服務業 Community, social & personal services	124 282	124 525	18 648	84 809
10. 其他不能歸類之行業 Unclassified	250	60 000	—	—
11. 無行業 Non-workers	2 897	44 232	1 999	47 611

**Table 24. Average Distributed Factor Income Per Income Recipient
by Industry, Age & Sex of Income Recipients (Cont. 3)**

金額單位：新台幣元
Unit: N T \$

1 9 7 8

50 ~ 54 歲 years				55 ~ 59 歲 years	
男 Male		女 Female		男 Male	
所得收入者人數 No. of income recipients	平均每人已分配 要素所得 Average distributed factor income per income recipient	所得收入者人數 No. of income recipients	平均每人已分配 要素所得 Average distributed factor income per income recipient	所得收入者人數 No. of income recipients	平均每人已分配 要素所得 Average distributed factor income per income recipient
414 707	110 538	58 371	62 038	267 915	100 857
104 353	65 330	22 593	28 403	85 226	59 080
6 024	97 366	253	37 540	2 914	116 394
62 731	118 523	6 383	51 280	38 268	118 058
3 001	168 432	251	114 000	1 141	183 806
25 051	107 591	241	219 000	13 239	90 009
48 271	128 033	10 339	88 812	33 064	113 657
32 933	145 429	1 491	117 934	16 357	151 324
5 527	154 040	758	211 527	5 990	212 829
119 402	130 274	13 426	93 719	61 285	123 476
—	—	—	—	—	—
7 414	57 294	2 636	18 438	10 431	62 512

第二十四表 所得收入者平均每人已分配要素所得依行業、年齡及性別分 (續完)

民國六十七年

			60 ~ 64 歲	
	女 Female		男 Male	
	所得收入者人數 No. of income recipients	平均每人已分配要素所得 Average distributed factor income per income recipient	所得收入者人數 No. of income recipients	平均每人已分配要素所得 Average distributed factor income per income recipient
全體所得收入者 All income recipients	30 486	53 726	138 657	90 574
1. 農林漁牧狩獵業 Agriculture, forestry, fishing and hunting	15 015	24 644	52 883	43 902
2. 礦業及土石採取業 Mining & quarrying	—	—	252	123 000
3. 製造業 Manufacturing	2 635	69 458	10 838	163 474
4. 水電煤氣業 Water, electricity & gas	—	—	1 243	163 970
5. 營造業 Construction	249	36 000	7 044	86 548
6. 商業 Commerce	3 758	99 414	19 209	121 121
7. 運輸倉儲及通訊業 Transport, storage & communication	387	82 310	4 983	169 090
8. 金融保險不動產及工商服務業 Financing insurance, real estate & business services	247	158 200	2 143	127 998
9. 社會團體及個人服務業 Community, social & personal service	6 948	88 977	25 674	133 704
10. 其他不能歸類之行業 Unclassified	—	—	—	—
11. 無行業 Non-workers	1 247	10 539	14 388	51 749

**Table 24. Average Distributed Factor Income Per Income Recipient
by Industry, Age & Sex of Income Recipients (Cont.)**

1 9 7 8

金額單位：新台幣元
Unit: N T \$

years		65 歲 以 上 Over 65 years			
女 Female		男 Male		女 Female	
所得收入者人數 No. of income recipients	平均每人已分配 要素所得 Average distributed factor income per income recipient	所得收入者人數 No. of income recipients	平均每人已分配 要素所得 Average distributed factor income per income recipient	所得收入者人數 No. of income recipients	平均每人已分配 要素所得 Average distributed factor income per income recipient
15 489	38 988	100 072	70 218	10 833	23 338
5 743	25 928	43 088	38 340	2 238	12 548
—	—	499	117 325	251	258 000
875	26 400	6 262	150 817	1 251	26 056
—	—	250	190 950	—	—
—	—	2 177	60 572	—	—
1 732	59 300	12 689	119 453	878	32 465
—	—	1 510	116 482	—	—
—	—	1 241	236 148	—	—
3 385	88 310	9 361	156 720	759	73 969
—	—	—	—	—	—
3 754	8 053	22 995	32 204	5 456	7 834

第二十五表 所得收入者平均每人已分配要素所得依社會經濟特性、年齡及性別分

民 國 六 十 七 年

	全 體 所 得 收 入 者			
	All income recipients			
	男 Male		女 Female	
	所得收入者人數 No. of income recipients	平均每人已分配要素所得 Average distributed factor income per income recipient	所得收入者人數 No. of income recipients	平均每人已分配要素所得 Average distributed factor income per income recipient
全體所得收入者 All income recipients	3 990 233	104 067	1 609 428	54 474
1. 農業雇主 Agricultural employers	3 159	166 156	749	52 967
2. 農業自營作業者 Agricultural own-account workers	625 465	68 356	180 534	28 743
3. 非農業雇主 Non-agricultural employers	121 814	214 577	10 759	151 920
4. 非農業自營作業者 Non-agricultural own-account workers	490 790	130 038	125 789	69 473
5. 農業受雇者 Agricultural employees	201 852	60 974	125 201	24 773
6. 非農業經理管理及專業受雇者 Employees of non-agricultural managers, administrators & professionals	294 620	178 549	27 740	108 232
7. 非農業文書推銷及服務工作者 Clerks, salesmen & service workers	808 111	118 758	545 498	74 494
8. 非農業體力勞動者 Industrial labourers	1 260 012	83 261	571 409	43 642
9. 軍職人員 Servicemen	122 905	109 878	1 134	84 265
10. 其 他 Others	61 505	44 162	20 615	14 430

**Table 25. Average Distributed Factor Income Per Income Recipient
by Socio-Economic Status, Age & Sex of Income Recipients**

1 9 7 8

金額單位：新台幣元
Unit: NT\$

未 滿 15 歲 Under 15 years				15 — 19 歲 15 — 19 years			
男 Male		女 Female		男 Male		女 Female	
所得收入者人數 No. of income recipients	平均每人已分配 要素所得 Average distributed factor income per income recipient	所得收入者人數 No. of income recipients	平均每人已分配 要素所得 Average distributed factor income per income recipient	所得收入者人數 No. of income recipients	平均每人已分配 要素所得 Average distributed factor income per income recipient	所得收入者人數 No. of income recipients	平均每人已分配 要素所得 Average distributed factor income per income recipient
5 389	27 766	13 410	32 077	210 415	44 793	258 020	
—	—	—	—	—	—	—	—
—	—	—	—	2 972	57 380	2 002	
—	—	—	—	249	72 000	—	
—	—	—	—	3 738	67 214	1 002	
500	26 250	502	15 750	18 139	32 521	8 919	
—	—	—	—	629	78 666	745	
741	37 768	—	—	17 077	53 180	55 096	
4 148	26 162	12 908	32 712	166 352	44 475	190 006	
—	—	—	—	514	54 489	—	
—	—	—	—	745	15 291	250	

第二十五表 所得收入者平均每人已分配要素所得依社會經濟特性、年齡及性別分（續一）

民國六十七年

	15—19 歲 years	20 — 24 歲 years		
	女 Female	男 Male		女 Female
	平均每人已分配 要素所得 Average distributed factor income per income recipient	所得收入者人數 No. of income recipients	平均每人已分配 要素所得 Average distributed factor income per income recipient	所得收入者人數 No. of income recipients
全體所得收入者 All income recipients	40 231	265 323	69 131	347 502
1. 農業雇主 Agricultural employers	—	—	—	—
2. 農業自營作業者 Agricultural own-account workers	18 003	9 992	59 463	9 633
3. 非農業雇主 Non-agricultural employers	—	1 640	163 123	253
4. 非農業自營作業者 Non-agricultural own-account workers	25 634	15 986	102 483	8 016
5. 農業受雇者 Agricultural employees	23 819	22 316	41 709	8 011
6. 非農業經理管理及專業受雇者 Employees of non-agricultural managers, administrators & professionals	42 433	8 444	98 914	5 217
7. 非農業文書推銷及服務工作者 Clerks, salesmen & service workers	42 430	57 356	74 221	171 281
8. 非農業體力勞動者 Industrial labourers	40 682	143 689	65 031	143 953
9. 軍職人員 Servicemen	—	5 900	80 463	252
10. 其他 Others	28 327	—	—	886

**Table 25. Average Distributed Factor Income Per Income Recipient
by Socio-Economic Status, Age & Sex of Income Recipients
(Cont.1)**

金額單位：新台幣元
Unit: NT\$

1 9 7 8

平均每人已分配 要素所得 Average distributed factor income per income recipient	25 — 29 歲 years				30 — 34 歲 years	
	男 Male		女 Female		男 Male	
	所得收入者人數 No. of income recipients	平均每人已分配 要素所得 Average distributed factor income per income recipient	所得收入者人數 No. of income recipients	平均每人已分配 要素所得 Average distributed factor income per income recipient	所得收入者人數 No. of income recipients	平均每人已分配 要素所得 Average distributed factor income per income recipient
52 788	610 103	101 176	260 087	65 137	519 276	118 666
—	127	346 220	—	—	656	141 273
17 676	29 374	69 194	18 502	22 557	39 937	86 625
70 400	21 912	179 041	1 753	145 832	23 820	205 999
51 395	76 243	123 746	18 176	60 576	69 124	141 565
22 168	31 069	55 000	14 996	27 359	23 725	65 809
84 517	50 890	142 386	8 453	100 800	52 387	176 225
60 245	145 479	105 547	139 100	80 925	127 443	119 095
47 168	240 615	85 705	57 857	45 038	169 912	94 380
48 900	13 390	100 563	371	112 231	11 894	115 040
4 670	1 004	15 309	879	926	378	—

第二十五表 所得收入者平均每人已分配要素所得依社會經濟特性、年齡及性別分（續二）

民 國 六 十 七 年

	30 — 34 歲 years		35 — 39 歲 years	
	女 Female		男 Male	
	所得收入者人數 No. of income recipients	平均每人已分配要素所得 Average distributed factor income per income recipient	所得收入者人數 No. of income recipients	平均每人已分配要素所得 Average distributed factor income per income recipient
全體所得收入者 All income recipients	170 652	63 614	520 185	119 109
1. 農業雇主 Agricultural employers	—	—	134	84 000
2. 農業自營作業者 Agricultural own-account workers	22 502	28 248	80 320	81 123
3. 非農業雇主 Non-agricultural employers	1 512	147 537	23 014	201 008
4. 非農業自營作業者 Non-agricultural own-account workers	18 442	72 473	85 216	136 781
5. 農業受雇者 Agricultural employees	14 963	24 962	21 184	80 345
6. 非農業經理管理及專業受雇者 Employees of non-agricultural managers, administrators & professionals	4 271	108 533	45 407	174 515
7. 非農業文書推銷及服務工作者 Clerks, salesmen & service workers	64 006	92 937	102 409	132 107
8. 非農業體力勞動者 Industrial labourers	42 933	42 552	156 165	97 551
9. 軍職人員 Servicemen	259	67 000	6 336	120 009
10. 其 他 Others	1 764	17 476	—	—

**Table 25. Average Distributed Factor Income Per Income Recipient
by Socio-Economic Status, Age & Sex of Income Recipients
(Cont.2)**

金額單位：新台幣元
Unit: NT\$

1 9 7 8

35 — 39 歲 years		40 — 44 歲 years			
女 Female		男 Male		女 Female	
所得收入者人數 No. of income recipients	平均每人已分配 要素所得 Average distributed factor income per income recipient	所得收入者人數 No. of income recipients	平均每人已分配 要素所得 Average distributed factor income per income recipient	所得收入者人數 No. of income recipients	平均每人已分配 要素所得 Average distributed factor income per income recipient
186 501	56 666	462 861	116 795	157 066	53 660
251	18 830	630	165 398	247	130 000
37 282	29 623	104 323	82 473	36 504	31 330
2 344	109 396	16 088	239 736	2 024	105 663
26 024	62 005	70 938	139 596	24 281	74 555
21 658	24 831	28 877	72 021	22 082	26 318
3 718	166 770	34 157	185 219	2 495	105 652
43 564	92 898	80 246	133 781	29 326	88 582
51 034	46 468	119 620	97 047	38 989	45 498
—	—	6 729	125 220	—	—
626	20 466	1 253	—516	1 118	10 637

第二十五表 所得收入者平均每人已分配要素所得依社會經濟特性、年齡及性別分（續三）

民國六十七年

	45 — 49 歲 years.			
	男 Male		女 Female	
	所得收入者人數 No. of income recipients	平均每人已分配要素所得 Average distributed factor income per income recipient	所得收入者人數 No. of income recipients	平均每人已分配要素所得 Average distributed factor income per income recipient
全體所得收入者 All income recipients	475 330	116 803	101 011	55 525
1. 農業雇主 Agricultural employers	741	116 304	—	—
2. 農業自營作業者 Agricultural own-account workers	110 091	73 288	23 796	36 303
3. 非農業雇主 Non-agricultural employers	14 219	236 209	1 004	262 106
4. 非農業自營作業者 Non-agricultural own-account workers	57 517	140 175	12 140	82 289
5. 農業受雇者 Agricultural employees	19 819	70 204	19 045	22 729
6. 非農業經理管理及專業受雇者 Employees of non-agricultural managers, administrators & professionals	32 056	211 322	989	116 271
7. 非農業文書推銷及服務工作者 Clerks, salesmen & service workers	87 843	138 274	19 895	96 233
8. 非農業體力勞動者 Industrial labourers	105 934	99 766	21 891	41 148
9. 軍職人員 Servicemen	44 213	111 636	252	96 200
10. 其他 Others	2 897	44 232	1 999	47 611

**Table 25. Average Distributed Factor Income Per Income Recipient
by Socio-Economic Status, Age & Sex of Income Recipients
(Cont.3)**

金額單位：新台幣元
Unit: NT\$

1 9 7 8

50 — 54 歲 years				55 — 59 歲 years	
男 Male		女 Female		男 Male	
所得收入者人數 No. of income recipients	平均每人已分配 要素所得 Average distributed factor income per income recipient	所得收入者人數 No. of income recipients	平均每人已分配 要素所得 Average distributed factor income per income recipient	所得收入者人數 No. of income recipients	平均每人已分配 要素所得 Average distributed factor income per income recipient
414 707	110 538	58 371	62 038	267 915	100 857
498	278 282	251	11 300	373	128 733
87 430	62 528	14 830	30 163	73 318	57 927
8 833	196 722	743	245 186	6 387	238 112
47 916	129 184	10 453	82 716	31 887	108 598
16 425	73 797	7 512	25 503	11 535	64 159
30 924	201 621	620	147 452	23 447	196 256
99 597	129 114	14 467	98 536	58 555	122 334
88 751	96 078	6 859	53 531	46 351	86 854
26 919	113 289	—	—	5 631	99 335
7 414	57 295	2 636	18 439	10 431	62 512

第二十五表 所得收入者平均每人已分配要素所得依社會經濟特性、年齡及性別分 (續完)

民 國 六 十 七 年

	55 — 59 歲 years		60 — 64	
	女 Female		男 Male	
	所得收入者人數 No. of income recipients	平均每人已分配要素所得 Average distributed factor income per income recipient	所得收入者人數 No. of income recipients	平均每人已分配要素所得 Average distributed factor income per income recipient
全體所得收入者 All income recipients	30 486	53 727	138 657	90 574
1. 農業雇主 Agricultural employers	—	—	—	—
2. 農業自營作業者 Agricultural own-account workers	9 001	25 917	47 863	43 332
3. 非農業雇主 Non-agricultural employers	625	171 711	2 901	363 534
4. 非農業自營作業者 Non-agricultural own-account workers	3 888	100 884	18 205	108 996
5. 農業受雇者 Agricultural employees	6 014	22 740	5 020	49 345
6. 非農業經理管理及專業受雇者 Employees of non-agricultural managers, administrators & professionals	1 103	103 191	9 853	210 148
7. 非農業文書推銷及服務工作者 Clerks, salesmen & service workers	6 113	92 233	25 494	125 591
8. 非農業體力勞動者 Industrial labourers	2 495	31 077	13 554	76 867
9. 軍職人員 Servicemen	—	—	1 379	101 005
10. 其 他 Others	1 247	10 539	14 388	51 749

**Table 25. Average Distributed Factor Income Per Income Recipient
by Socio-Economic Status, Age & Sex of Income Recipients
(Cont.)**

1 9 7 8

金額單位：新台幣元
Unit: NT\$

歲 years		65 歲 以 上 years and over			
女 Female		男 Male		女 Female	
所得收入者人數 No. of income recipients	平均每人已分配 要素所得 Average distributed factor income per income recipient	所得收入者人數 No. of income recipients	平均每人已分配 要素所得 Average distributed factor income per income recipient	所得收入者人數 No. of income recipients	平均每人已分配 要素所得 Average distributed factor income per income recipient
15 489	38 988	100 072	70 218	10 833	23 339
—	—	—	—	—	—
4 497	25 112	39 845	38 182	1 985	12 236
—	—	2 751	315 668	501	229 637
2 230	68 245	14 020	103 669	1 137	27 887
1 246	28 876	3 243	40 290	253	15 000
129	80 000	6 426	203 794	—	—
2 650	85 169	5 871	103 621	—	—
983	37 167	4 921	80 176	1 501	23 482
—	—	—	—	—	—
3 754	8 054	22 995	32 205	5 456	7 834

第二十六表 所得收入者平均每人已分配要素所得依職業及
教育程度分

民國六十七年

	全體所得收入者 All income recipients		研 究 Graduate
	所得收入者人數 No. of income recipients	平均每人已分配 要素所得 Average distributed factor income per income recipient	所得收入者人數 No. of income recipients
全體所得收入者 All income recipients	5 599 661	89 813	13 219
0/1. 專門性、技術性及有關人員 Professional, technical & related workers	402 567	137 876	7 453
2. 行政及管理人員 Administrative & managerial workers	168 763	207 300	498
3. 監督及佐理人員 Clerical & related workers	846 409	106 125	2 875
4. 買賣工作人員 Sales workers	582 289	117 290	252
5. 服務工作人員 Service workers	287 498	92 262	250
6. 農、林、畜牧、漁、獵工作人員 Agricultural, animal husbandry and forestry workers, fishermen & hunters	1 136 960	56 217	1 000
61. 農事、畜牧、狩獵工作人員 Agricultural, animal husbandry & hunters	1 032 426	53 348	500
62. 林、漁工作人員 Forestry workers & fishermen	104 534	84 559	500
7/8/9. 生產及有關工人運輸設備操作工及體力工 Prod. and related workers, trans. equipment operators & labourers	1 968 518	74 773	262
7. 生產及有關工人 Prod. and related workers	1 536 124	70 555	262
8. 運輸設備操作工 Transport equipment operators	214 993	112 270	—
9. 體力工 Labourers	217 401	67 496	—
10. 職業不能分類之工作者 Workers can't be classified	498	131 040	—
11. 現役軍人 Servicemen	124 039	109 644	629
12. 無職業者 Non-working	82 120	36 698	—

**Table 26. Average Distributed Factor Income Per Income Recipient
by Occupation and Educational Attainment of Income
Recipients**

1 9 7 8

金額單位：新台幣元
Unit: NT \$

院 (所) school	大 學 教 育 University		專 科 教 育 Junior college	
	平均每人已分配 要素所得 Average distributed factor income per income recipient	所得收入者人數 No. of income recipients	平均每人已分配 要素所得 Average distributed factor income per income recipient	所得收入者人數 No. of income recipients
	156 611	389 757	148 388	352 031
	179 696	149 901	148 165	136 552
	198 112	38 975	224 248	16 695
	128 356	122 720	139 892	116 156
	101 200	21 105	152 386	21 153
	24 800	11 558	135 609	12 475
	101 883	3 144	158 549	3 506
	150 166	2 137	172 779	1 999
	53 600	1 007	128 351	1 507
	94 000	4 508	86 700	24 910
	94 000	2 635	79 838	20 895
—	879	121 012	3 266	151 935
—	994	74 547	749	58 551
—	251	136 000	247	126 000
167 036	28 425	128 991	15 313	118 093
—	9 170	37 531	5 024	39 031

第二十六表 所得收入者平均每人已分配要素所得依職業及
教育程度分（續）

民 國 六 十 七 年

	高 中 教 育 Senior high school		國 中 Junior high	
	所得收入者人數 No. of income recipients	平均每人已分配要素所得 Average distributed factor income per income recipient	所得收入者人數 No. of income recipients	
全體所得收入者 All income recipients	1 144 369	101 179	886 490	
0/1. 專門性、技術性及有關人員 Professional, technical & related workers	81 509	129 459	16 166	
2. 行政及管理人員 Administrative & managerial workers	53 245	194 180	19 389	
3. 監督及佐理人員 Clerical & related workers	448 615	94 747	96 220	
4. 買賣工作人員 Sales workers	121 454	123 834	108 511	
5. 服務工作人員 Service workers	68 322	103 742	46 668	
6. 農、林、畜牧、漁、獵工作人員 Agricultural, animal husbandry and forestry workers, fishermen & hunters	41 450	91 017	93 179	
61. 農事、畜牧、狩獵工作人員 Agricultural, animal husbandry & hunters	34 921	86 033	83 522	
62. 林、漁工作人員 Forestry workers & fishermen	6 529	117 677	9 657	
7/8/9. 生產及有關工人運輸設備操作工及體力工人 Prod. and related workers, trans. equipment operators & labourers	287 718	77 489	475 933	
7. 生產及有關工 Prod. and related workers	228 268	72 071	374 463	
8. 運輸設備操作工 Transport equipment operators	38 223	115 408	53 475	
9. 體力工 Labourers	21 227	67 471	47 995	
10. 職業不能分類之工作者 Workers can't be classified	—	—	—	
11. 現役軍人 Servicemen	28 850	116 685	21 454	
12. 無職業者 Non-working	13 206	62 676	8 970	

**Table 26. Average Distributed Factor Income Per Income Recipient
by Occupation and Educational Attainment of Income
Recipients (Cont.)**

金額單位：新台幣元
Unit: NT\$

1 9 7 8

教 育 school	國 小 Primary school	教 育 Average distributed factor income per income recipient	補習、自修或不識字 Supplementary school & illiteracy	平均每人已分配 要素所得 Average distributed factor income per income recipient
平均每人已分配 要素所得 Average distributed factor income per income recipient	所得收入者人數 No. of income recipients	平均每人已分配 要素所得 Average distributed factor income per income recipient	所得收入者人數 No. of income recipients	平均每人已分配 要素所得 Average distributed factor income per income recipient
85 099	2 276 507	80 223	537 288	50 405
142 227	10 235	124 391	751	81 062
235 002	39 088	201 625	873	139 127
112 998	57 950	111 358	1 873	109 577
118 151	265 053	119 220	44 761	67 553
92 509	123 427	85 444	24 798	62 106
63 109	682 654	58 557	312 027	42 748
61 848	621 007	55 833	288 340	40 283
74 016	61 647	85 993	23 687	72 753
67 597	1 048 274	78 004	126 913	64 172
63 433	817 544	73 983	92 057	60 843
107 923	113 514	111 990	5 636	113 500
55 151	117 216	73 139	29 220	65 143
—	—	—	—	—
96 423	27 118	87 763	2 250	91 173
50 432	22 708	33 047	23 042	19 222

第二十七表 所得收入者平均每人已分配要素所得依行業及
教育程度分

民 國 六 十 七 年

	全 體 所 得 收 入 者 All income recipients		研 究 Graduate
	所 得 收 入 者 人 數 No. of income recipients	平均每人已分配要素所得 Average distributed factor income per income recipient	所 得 收 入 者 人 數 No. of income recipients
全體所得收入者 All income recipients	5 599 661	89 813	13 219
1. 農林漁牧狩獵業 Agriculture, forestry, fishing and hunting	1 136 960	56 217	1 000
2. 礦業及土石採取業 Mining & quarrying	33 988	103 651	250
3. 製造業 Manufacturing	1 586 072	82 138	1 017
4. 水電煤氣業 Water electricity & gas	55 610	125 129	250
5. 營造業 Construction	384 376	88 081	747
6. 商 業 Commerce	747 634	113 527	753
7. 運輸倉儲及通信業 Transport, storage & communication	372 805	120 906	—
8. 金融保險不動產及工商服務業 Financing, insurance, real estate & business services	130 913	134 006	501
9. 社會團體及個人服務業 Community, social & personal services	1 068 434	106 552	8 701
10. 其他不能歸類之行業 Unclassified	749	50 737	—
11. 無行業 Non-working	82 120	36 698	—

**Table 27. Average Distributed Factor Income Per Income Recipient
by Industry and Educational Attainment of Income Recipients**

金額單位：新台幣元
Unit: NT\$

1 9 7 8

院(所) School	大 學 教 育 University		專 科 教 育 Junior college	
	平 均 每 人 已 分 配 得 Average distributed factor income per income recipient	所 得 收 入 者 人 數 No. of income recipients	平 均 每 人 已 分 配 得 Average distributed factor income per income recipient	所 得 收 入 者 人 數 No. of income recipients
	156 611	389 757	148 388	352 031
	101 883	3 144	158 549	3 506
	325 200	747	230 901	1 000
	121 560	63 501	156 538	66 528
	60 420	5 107	163 287	5 641
	95 110	9 527	183 670	11 653
	115 144	40 497	150 882	37 398
	—	27 722	172 433	22 785
	219 096	29 201	183 071	18 543
	170 187	201 141	139 503	179 953
	—	—	—	—
	—	9 170	37 531	5 024

第二十七表 所得收入者平均每人已分配要素所得依行業及
教育程度分（續）

民 國 六 十 七 年

	高 中 教 育 Senior high school		國 中 Junior high
	所 得 收 入 者 人 數 No. of income recipients	平均每人已分配要素所得 Average distributed factor income per income recipient	所 得 收 入 者 人 數 No. of income recipients
全體所得收入者 All income recipients	1 144 369	101 179	886 490
1. 農林漁牧狩獵業 Agriculture, forestry, fishing and hunting	41 450	91 017	93 179
2. 礦業及土石採取業 Mining & quarrying	4 007	129 940	3 693
3. 製造業 Manufacturing	369 869	87 507	361 082
4. 水電煤氣業 Water electricity & gas	26 496	118 391	6 996
5. 營造業 Construction	38 846	98 566	61 634
6. 商 業 Commerce	182 256	116 601	134 212
7. 運輸倉儲及通信業 Transport, storage & communication	106 007	121 493	73 234
8. 金融保險不動產及工商服務業 Financing, insurance, real estate & business services	62 685	119 417	11 644
9. 社會團體及個人服務業 Community, social & personal services	299 547	99 204	131 597
10. 其他不能歸類之行業 Unclassified	—	—	249
11. 無行業 Non-working	13 206	62 676	8 970

Table 27. Average Distributed Factor Income Per Income Recipient by Industry and Educational Attainment of Income Recipients
(Cont.)

1 9 7 8

金額單位：新台幣元
Unit: NT\$

教 育 School	國 小 教 育 Primary school		補 習、自 修 或 不 識 字 Supplementary school & illiteracy	
平 均 每 人 已 分 配 得 Average distributed factor income per income recipient	所 得 收 入 者 人 數 No. of income recipients	平 均 每 人 已 分 配 得 Average distributed factor income per income recipient	所 得 收 入 者 人 數 No. of income recipients	平 均 每 人 已 分 配 得 Average distributed factor income per income recipient
85 099	2 276 507	80 223	537 288	50 405
63 108	682 654	58 556	312 027	42 747
95 754	16 510	101 728	7 781	77 672
72 240	657 878	76 563	66 197	56 035
126 897	10 618	118 509	502	52 399
75 488	225 593	87 940	36 376	67 002
112 455	302 723	114 270	49 795	68 570
111 320	133 383	112 091	9 674	101 259
117 857	7 349	115 941	990	130 802
94 925	216 591	84 681	30 904	64 711
72 300	500	40 000	—	—
50 431	22 708	33 047	23 042	19 221

第二十八表 所得收入者平均每人已分配要素所得依
行業及從業身分分

民 國 六 十 七 年

	全體所得收入者 All income recipients		雇 主
	所得收入者人數 No. of income recipients	平均每人已分配要素所得 Average distributed factor income per income recipient	所得收入者人數 No. of income recipients
全體所得收入者 All income recipients	5 599 661	89 813	136 481
1. 農、林、漁、牧、狩獵業 Agriculture, hunting forestry & fishing	1 136 960	56 217	3 908
2. 礦業及土石採取業 Mining & quarrying	33 988	103 651	624
3. 製造業 Manufacturing	1 586 072	82 138	46 126
4. 水電煤氣業 Water, electricity & gas	55 610	125 129	246
5. 營造業 Construction	384 376	88 081	9 602
6. 商 業 Commerce	747 634	113 527	51 307
7. 運輸倉儲通訊業 Transport, storage & communication	372 805	120 906	2 384
8. 金融、保險、不動產及工商服務業 Financing, insurance, real estate and business services	130 913	134 006	5 170
9. 社會團體及個人服務業 Community, social and personal services	1 068 434	106 552	17 114
10. 其他不能歸類之行業 Unclassified	749	50 737	—
11. 無行業 Non-working	82 120	36 698	—

**Table 28. Average Distributed Factor Income Per Income Recipient
by Industry and Employment Status of Income Recipients**

1 9 7 8

金額單位：新台幣元
Unit: NT\$

Employers	受 雇 者 Employees		自 營 作 業 者
平均每人已分配要素所得 Average distributed factor income per income recipient	所 得 收 入 者 人 數 No. of income recipients	平均每人已分配要素所得 Average distributed factor income per income recipient	所 得 收 入 者 人 數 No. of income recipients
207 630	3 957 981	88 689	1 400 841
144 462	327 053	47 116	784 513
336 121	32 609	98 805	755
219 442	1 480 632	75 838	59 065
309 000	54 611	123 436	753
218 379	356 847	82 781	17 927
204 171	303 959	93 522	392 116
175 636	325 240	119 798	45 181
216 876	117 839	128 054	7 904
190 081	958 442	105 705	92 627
—	749	50 738	—
—	—	—	—

第二十八表 所得收入者平均每人已分配要素所得依
行業及從業身分分（續）

民 國 六 十 七 年

	Own-account workers	無酬家屬從業者 Unpaid family workers	
	平均每人已分配要素所得 Average distributed factor income per income recipient	所得收入者人數 No. of income recipients	平均每人已分配要素所得 Average distributed factor income per income recipient
全體所得收入者 All income recipients	85 585	22 238	29 213
1. 農、林、漁、牧、狩獵業 Agriculture, hunting forestry & fishing	60 347	21 486	27 913
2. 礦業及土石採取業 Mining & quarrying	120 874	—	—
3. 製造業 Manufacturing	132 906	249	67 200
4. 水電煤氣業 Water, electricity & gas	187 857	—	—
5. 營造業 Construction	123 805	—	—
6. 商 業 Commerce	117 193	252	83 782
7. 運輸、倉儲、通訊業 Transport storage & communication	125 998	—	—
8. 金融、保險、不動產及工商服務業 Financing, insurance, real estate and business services	168 551	—	—
9. 社會團體及個人服務業 Community, social and personal services	100 054	251	48 000
10 其他不能歸類之行業 Unclassified	—	—	—
11 無行業 Non-working	—	—	—

**Table 28. Average Distributed Factor Income Per Income Recipient
by Industry and Employment Status of Income
Recipients (Cont.)**

1 9 7 8

金額單位：新台幣元
Unit: NT\$

失 業 者 The unemployed		其 他 Others	
所 得 收 入 者 人 數 No. of income recipients	平均每人已分配要素所得 Average distributed factor income per income recipient	所 得 收 入 者 人 數 No. of income recipients	平均每人已分配要素所得 Average distributed factor income per income recipient
23 710	49 277	58 410	31 593
—	—	—	—
—	—	—	—
—	—	—	—
—	—	—	—
—	—	—	—
—	—	—	—
—	—	—	—
—	—	—	—
—	—	—	—
23 710	49 277	58 410	31 593

附 錄

- 一、家庭收支暨個人所得分配訪問紀錄表
- 二、民國六十七年台灣地區個人所得分配調查分層二段
抽出結果表暨各縣市鄉鎮依都市化程度分層表

APPENDICES

- I. QUESTIONNAIRE ON FAMILY CONSUMPTION EXPENDITURE AND PERSONAL INCOME
- II. TABLES OF SURVEY ON PERSONAL INCOME DISTRIBUTION BY TWO STAGE STRATIFIED SAMPLING METHOD AND TABLES OF AREAS STRATIFIED BY DEGREE OF URBANIZATION IN TAIWAN AREA 1978

附錄一 家庭收支暨個人所得分配訪問紀錄表

中華民國六十七年

[illegible]

附錄一 家庭收支暨個人所得分配訪問記錄表(續1)

項目		所得收入者										家庭合計	
		1	2	3	4	5	6	7	8	9	10		
五、所得	戶內人口代號	101	102	103	104	105	106	107	108	109	110		
	(受雇人員代號)	191	192	193	194	195	196	197	198	199	200		
	① 薪 資	211	212	213	214	215	216	217	218	219	220		
	② 實物折價	221	222	223	224	225	226	227	228	229	230		
	③ 其他收入	231	232	233	234	235	236	237	238	239	240		
	(業主所得)	241	242	243	244	245	246	247	248	249	250		
	④ 小 計	251	252	253	254	255	256	257	258	259	260		
	⑤ 經營及資產淨收入	261	262	263	264	265	266	267	268	269	270		
	⑥ 利息淨收入	271	272	273	274	275	276	277	278	279	280		
	⑦ 租金淨收入	281	282	283	284	285	286	287	288	289	290		
	⑧ 股息淨收入	291	292	293	294	295	296	297	298	299	300		
	⑨ 執行業務淨收入	311	312	313	314	315	316	317	318	319	320		
	⑩ 財產所得收入	321	322	323	324	325	326	327	328	329	330		
	⑪ 利息收入	331	332	333	334	335	336	337	338	339	340		
	⑫ 投資收入	341	342	343	344	345	346	347	348	349	350		
	⑬ 土地租金淨收入	351	352	353	354	355	356	357	358	359	360		
	⑭ 租金淨收入	361	362	363	364	365	366	367	368	369	370		
	⑮ 其他財產淨收入	371	372	373	374	375	376	377	378	379	380		
	⑯ 自用住宅及其他不動產(含自用住宅及非自用住宅)之租金淨收入	381	382	383	384	385	386	387	388	389	390		
	⑰ 經常性淨收入	391	392	393	394	395	396	397	398	399	400		
	⑱ 經常性淨收入	411	412	413	414	415	416	417	418	419	420		
	⑲ 經常性淨收入	421	422	423	424	425	426	427	428	429	430		
	⑳ 經常性淨收入	431	432	433	434	435	436	437	438	439	440		
	㉑ 經常性淨收入	441	442	443	444	445	446	447	448	449	450		
	㉒ 經常性淨收入	451	452	453	454	455	456	457	458	459	460		
㉓ 經常性淨收入	461	462	463	464	465	466	467	468	469	470			
㉔ 經常性淨收入	471	472	473	474	475	476	477	478	479	480			
㉕ 經常性淨收入	481	482	483	484	485	486	487	488	489	490			
㉖ 經常性淨收入	491	492	493	494	495	496	497	498	499	500			
㉗ 經常性淨收入	501	502	503	504	505	506	507	508	509	510			
㉘ 經常性淨收入	511	512	513	514	515	516	517	518	519	520			
㉙ 經常性淨收入	521	522	523	524	525	526	527	528	529	530			
㉚ 經常性淨收入	531	532	533	534	535	536	537	538	539	540			
㉛ 經常性淨收入	541	542	543	544	545	546	547	548	549	550			
㉜ 經常性淨收入	551	552	553	554	555	556	557	558	559	560			
㉝ 經常性淨收入	561	562	563	564	565	566	567	568	569	570			
㉞ 經常性淨收入	571	572	573	574	575	576	577	578	579	580			
㉟ 經常性淨收入	581	582	583	584	585	586	587	588	589	590			
㊱ 經常性淨收入	591	592	593	594	595	596	597	598	599	600			
㊲ 經常性淨收入	611	612	613	614	615	616	617	618	619	620			
㊳ 經常性淨收入	621	622	623	624	625	626	627	628	629	630			
㊴ 經常性淨收入	631	632	633	634	635	636	637	638	639	640			
㊵ 經常性淨收入	641	642	643	644	645	646	647	648	649	650			
㊶ 經常性淨收入	651	652	653	654	655	656	657	658	659	660			
㊷ 經常性淨收入	661	662	663	664	665	666	667	668	669	670			
㊸ 經常性淨收入	671	672	673	674	675	676	677	678	679	680			
㊹ 經常性淨收入	681	682	683	684	685	686	687	688	689	690			
㊺ 經常性淨收入	691	692	693	694	695	696	697	698	699	700			
㊻ 經常性淨收入	701	702	703	704	705	706	707	708	709	710			
㊼ 經常性淨收入	711	712	713	714	715	716	717	718	719	720			
㊽ 經常性淨收入	721	722	723	724	725	726	727	728	729	730			
㊾ 經常性淨收入	731	732	733	734	735	736	737	738	739	740			
㊿ 經常性淨收入	741	742	743	744	745	746	747	748	749	750			
㊿ 經常性淨收入	751	752	753	754	755	756	757	758	759	760			
㊿ 經常性淨收入	761	762	763	764	765	766	767	768	769	770			
㊿ 經常性淨收入	771	772	773	774	775	776	777	778	779	780			
㊿ 經常性淨收入	781	782	783	784	785	786	787	788	789	790			
㊿ 經常性淨收入	791	792	793	794	795	796	797	798	799	800			
㊿ 經常性淨收入	801	802	803	804	805	806	807	808	809	810			
㊿ 經常性淨收入	811	812	813	814	815	816	817	818	819	820			
㊿ 經常性淨收入	821	822	823	824	825	826	827	828	829	830			
㊿ 經常性淨收入	831	832	833	834	835	836	837	838	839	840			
㊿ 經常性淨收入	841	842	843	844	845	846	847	848	849	850			
㊿ 經常性淨收入	851	852	853	854	855	856	857	858	859	860			
㊿ 經常性淨收入	861	862	863	864	865	866	867	868	869	870			
㊿ 經常性淨收入	871	872	873	874	875	876	877	878	879	880			
㊿ 經常性淨收入	881	882	883	884	885	886	887	888	889	890			
㊿ 經常性淨收入	891	892	893	894	895	896	897	898	899	900			
㊿ 經常性淨收入	901	902	903	904	905	906	907	908	909	910			
㊿ 經常性淨收入	911	912	913	914	915	916	917	918	919	920			
㊿ 經常性淨收入	921	922	923	924	925	926	927	928	929	930			
㊿ 經常性淨收入	931	932	933	934	935	936	937	938	939	940			
㊿ 經常性淨收入	941	942	943	944	945	946	947	948	949	950			
㊿ 經常性淨收入	951	952	953	954	955	956	957	958	959	960			
㊿ 經常性淨收入	961	962	963	964	965	966	967	968	969	970			
㊿ 經常性淨收入	971	972	973	974	975	976	977	978	979	980			
㊿ 經常性淨收入	981	982	983	984	985	986	987	988	989	990			
㊿ 經常性淨收入	991	992	993	994	995	996	997	998	999	1000			
㊿ 經常性淨收入	1001	1002	1003	1004	1005	1006	1007	1008	1009	1010			
㊿ 經常性淨收入	1011	1012	1013	1014	1015	1016	1017	1018	1019	1020			
㊿ 經常性淨收入	1021	1022	1023	1024	1025	1026	1027	1028	1029	1030			
㊿ 經常性淨收入	1031	1032	1033	1034	1035	1036	1037	1038	1039	1040			
㊿ 經常性淨收入	1041	1042	1043	1044	1045	1046	1047	1048	1049	1050			
㊿ 經常性淨收入	1051	1052	1053	1054	1055	1056	1057	1058	1059	1060			
㊿ 經常性淨收入	1061	1062	1063	1064	1065	1066	1067	1068	1069	1070			
㊿ 經常性淨收入	1071	1072	1073	1074	1075	1076	1077	1078	1079	1080			
㊿ 經常性淨收入	1081	1082	1083	1084	1085	1086	1087	1088	1089	1090			
㊿ 經常性淨收入	1091	1092	1093	1094	1095	1096	1097	1098	1099	1100			
㊿ 經常性淨收入	1101	1102	1103	1104	1105	1106	1107	1108	1109	1110			
㊿ 經常性淨收入	1111	1112	1113	1114	1115	1116	1117	1118	1119	1120			
㊿ 經常性淨收入	1121	1122	1123	1124	1125	1126	1127	1128	1129	1130			
㊿ 經常性淨收入	1131	1132	1133	1134	1135	1136	1137	1138	1139	1140			
㊿ 經常性淨收入	1141	1142	1143	1144	1145	1146	1147	1148	1149	1150			
㊿ 經常性淨收入	1151	1152	1153	1154	1155	1156	1157	1158	1159	1160			
㊿ 經常性淨收入	1161	1162	1163	1164	1165	1166	1167	1168	1169	1170			
㊿ 經常性淨收入	1171	1172	1173	1174	1175	1176	1177	1178	1179	1180			
㊿ 經常性淨收入	1181	1182	1183	1184	1185	1186	1187	1188	1189	1190			
㊿ 經常性淨收入	1191	1192	1193	1194	1195	1196	1197	1198	1199	1200			
㊿ 經常性淨收入	1201	1202	1203	1204	1205	1206	1207	1208	1209	1210			
㊿ 經常性淨收入	1211	1212	1213	1214	1215	1216	1217	1218	1219	1220			
㊿ 經常性淨收入	1221	1222	1223	1224									

行政區 代號	層 別	鄉鎮 別	樣本 戶 序 號

附錄一 家庭收支暨個人所得分配訪問紀錄表 (續2)

中華民國六十七年

費別	項 目	各 項 目 包 括 內 容 例 示	編 號	支 出 金 額 (元)
六、 消 費	合 計		730	
	(一) 飲料費			
	① 非 酒 類 性	礦物性飲料如汽水、冰水、沙士、可樂及其他不含酒精性之飲料。	731	
	② 酒 類 性	紹興酒、黃酒、生啤酒、台灣啤酒、清酒、陳年紅露酒、紅露酒、福酒、高粱酒、米酒、五加皮酒、五加皮酒、白葡萄酒、葡萄酒、烏梅酒、紹興酒、其他(洋酒)。	732	
	(二) 菸草	寶島牌、總統牌、長壽牌、玉山牌、百光牌、金馬牌、鴻興新樂牌、双喜牌、新樂牌、吉祥牌、菸絲、雪茄、軍用、其他(洋菸)。	740	
	合 計		750	
	(三) 衣類及個人衣着			
	① 男 用 衣 著	西裝、運動服、襪帶、男用襪衣、男用汗衫、男用背心、男用大衣、風衣、男用衣著各種衣料及縫紉工資。	751	
	② 女 用 衣 著	旗袍、女裙、紗裙、睡衣、胸衣、腰帶、短外衣、毛質大衣、女用呢、女用襪衣、女用汗衫、薄紗上衣、化學纖維大衣、女用衣著各種衣料及縫紉工資。	752	
	③ 童 用 衣 著	包括童裙、童裝及童用衣著各種衣料及縫紉工資。	753	
費	④ 男女童用衣著修補費		754	
	⑤ 縫 用 品	釐子、鈕釦、手套、皮帶、毛線針線、圍巾、手帕、雨衣、雨鞋等。	755	
	⑥ 男 女 童 用 鞋 襪	男用鞋襪、女用鞋襪、童用鞋襪及其修補費。	756	
	合 計		760	
	(四) 房租及水費			
	① 房 地 租 稅	實付 設算 房租、地租。 自有、借用或配住房屋及其他自用建築物之地租設算。	761 762	
	② 住 宅 裝 修 費	招場米換面、油漆等、牆頂、地板、船、櫥等之裝修費、電燈及電氣、自來水、瓦斯設備之裝、修費、其他有關住宅、庭園裝修費、三夾板、漆膏費、油漆、紙張、粉刷等。	763	
	③ 水 費	自來水費及井水費。	764	
	合 計		770	
	(五) 燃料及燈			
	① 電 費	包括電燈費、其他家庭用電費、電熱租費等。	771	
	② 木 炭		772	
	③ 煤 炭	煤炭、煤球、焦炭。	773	
	④ 液 體 燃 料	煤油、汽油、柴油。	774	
	⑤ 氣 體 燃 料	煤氣、沼氣、天然氣、液化氣。	775	
	⑥ 薪 柴		776	
	⑦ 農 作 植 物 廢 品	稻草、穀殼、蔗頭、蔗葉、樹葉、乾草、其他植物廢棄(包括其他燃料)。	777	
支	合 計		780	
	(六) 家具及家庭設備			
	① 家 具 設 備	起居室之飯桌、椅子、沙發、箱、櫃、床、鏡、鏡、熨斗、嬰兒用具(小床、小推車等)包括家具修理費。	781	
	② 家用紡織類用品	被單、棉花胎、蚊帳、各款毛巾、地氈、抹布、浴巾、及其他該類物、都用品(含修補費)。	782	
	③ 家庭耐久設備	鍋(含煮鍋)、爐、冰箱、家庭器皿、銀器、烹飪用具、電力用具、食用水溫調節器、爐灶修理、空氣調節器、電打機、縫紉機。	783	
	④ 家庭其他用具	鍋爐、鍋嘴、杯墊、椅墊、碗、碟、杯、盆等及陶器、玻璃、熱水瓶、電燈泡、電線及各項用具修理費。	784	
	合 計		790	
	(七) 家事管理			
	① 家 庭 幫 手	擔任家庭外、內整潔等僱工、家用汽車司機等之工資支出。	791	
	② 對 家 庭 服 務	家庭用品之儲藏及搬運費用、家庭耐久品之租用費、房屋之沖洗、打臘等費用。	792	
	③ 其他家庭管理支出	耐久程度有限之家庭用品、如手電筒、火柴、蠟燭、乾電池、引火機、洗衣肥皂、洗滌器、刷子、清潔用料、家用紙製品、縫紉器、縫、秤、私家犬、掃帚等之購置。	793	
	合 計		810	
出	(八) 保健與衛生			
	① 醫療用具設備及器材	助聽器、人造肢體、輪椅、酒精燈、遠近眼鏡、隱形眼鏡、玻璃眼、醫用按摩設備、及各種耐久性用具。	811	
	② 住院診療與非受雇醫士醫藥服務及健康保險	診費、住院費、並包括住院伙食、生產費、打針手續費、X光、電療X光線、拔牙、拔牙、配光、門診費、出診費、手術費、接生費、醫師藥費、醫生或助產士(死亡診斷書除外)、檢驗費、醫藥設備租用費。	812	
	③ 醫療用品支出(包括中西藥在內)	補腦丸、冰片、冰寒、口藥、藥帶、衛生巾及其他醫療用品之購置費、其他保健之支用費、各種中西藥如消炎片、感冒藥、金華素、聚能西林等各種西藥、滋補、甘草、六味丸等各種中藥。	813	
	合 計		820	
	(九) 運輸交通與通訊			
	① 個人交通通訊工具之購置	汽車、摩托車、自行車、手拉車等，包括舊車之購置費、電話申請及安裝費。	821	
	② 個人交通及通訊使用管理或保養費	零件附屬品、輪胎、汽油、油料及油、修車場、汽車間及修理支出、橋樑、隧道、輪渡及通行費、寄車費、腳踏車修理費、汽油費、保管費、腳踏車租用費。(不包括因旅遊而增加之油費、停車費、通行費等)	822	
	③ 公共交通設備之費用(不含運費)	公共汽車、汽車、火車、月租、船、飛機等票、三輪車費及車輪碼頭脚夫工資、月票、計程車費、行李運費及超載費用。(不包括因旅遊而增加之費用)	823	
	④ 其 他 通 訊 費	明信片、郵票、電報費、郵資不足罰款、公用電話費、電話費、電卡、賀年卡、賀年片。	824	
	合 計		830	
	(十) 娛樂消遣及教育文化支出			
	① 旅 遊 費 用	因旅遊、旅行、郊遊、登山、露營而支出之交通費、餐飲費、住宿費、紀念品、禮品、購買費及旅遊途中之娛樂費用等。	831	
	② 娛樂消遣服務	商業娛樂、音樂會、戲劇、運動會、各種展覽會、乒乓球、撞球、租屋、遊玩、海水浴及攝影費用等。	832	
	③ 書報雜誌文具	報紙、雜誌、月刊、傳小報、圖書及其修理費、墨水、毛筆、筆、鋼筆、墨、水彩、剪刀、橡皮、信箋、信紙、信箋、小刀(文具用)、收票、印泥及各種文具紙張。	833	
	④ 消遣娛樂器材及其附屬品	遊戲及小軍之購買、狩獵用器具、音樂樂器、俱樂部所提之服務、玩具、花草、花木、花袋、幼學用品如兒童遊戲玩具之費用、照像器、攝影機、唱片、留聲機、收音機、收音機、電視機、洋利用具等及其修補費。	834	
	⑤ 教育及文化支出與研究	有關子女及家屬及學一切費用，如註冊費、購書費、家長會費、校友會費、旅行費、獎學金、獎、報名用照片及雜費、畢業紀念費、學校服務費、家庭教師費、學校服務費、教育費、筆記簿、研究費支出及其他有關子女及家屬就學之一切費用、及其他各項教育費。	835	

附錄一 家庭收支暨個人所得分配訪問紀錄表(續3)

費別	項 目	各 項 目 包 括 內 容 例 示	編 號	支 出 金 額 (元)
六、清 費 項 支 出	合 計		840	
	(2) 什 項	① 不屬前述各項之其他財貨 鐵鍊、手鐲、寶石、打火機、眼鏡、其他各種首飾及其他理髮。	841	
	② 金 融 服 務	包括與金融機關交易往來之手續費支出、匯費、經紀人佣金、人壽保險公司服務費、以及投資之諮詢費等。	842	
	③ 人 身 保 險 及 整 容	洗牙及整牙費、化粧品、口紅、面粉、香水、雪花膏、髮蠟油、指甲油、弱齒牙、牙粉、牙刷等、接髮膏、皮膚劑、香灰、衛生機、衛生紙、理髮。	843	
	④ 理 髮 及 沐 浴	燙髮費、理髮費、洗髮費、美容費、沐浴費、修面費、修指甲費。	844	
	⑤ 餐館酒樓等場所食品飲料消費	凡在餐館、食廳、咖啡館、茶室、酒家、旅館場所等之各項支出包括其所供給之食物、點心、炊酒、飲料等。(以交際費為目但不包括因旅遊而發生之餐飲及住宿費)	845	
	⑥ 婚生護理費(不包括食品費)	婦人、孀子、幼兒、病亡之贈金及因衛生護理與疾病而發生之各種費用如交通運費、臨時僱用之傭工費、結婚禮費、法衣禮金、死亡、死後酬費、棺材費等、墓地購費、埋葬或火葬費、金銀紙、爆竹、婚喪禮費。	846	
	⑦ 其他什項費用	印名片費、各項功文件、相片費及其中郵寄費、代辦費、印刷費、各種證明書費、訴訟費、各種工費、登報費以及不屬其他科目之雜項支出。	847	
	消費支出合計		800	
家庭經常性支出合計		(800+600) =		

七、資本移轉收支			
項 目	項 目 包 括 內 容 例 示	編 號	收 支 金 額 (元)
(一) 資 本 移 轉 收 入	遺產收入、各種災難的重建之補助或救濟收入。	808	
(二) 資 本 移 轉 支 出	遺產支出及各種災難的重建之補助或救濟支出。	809	

項 目	項 目 內 容 例 示	66年度底價		年內購入		年內出售		贈 與		報廢及損失	
		金額	金額	金額	金額	金額	金額	金額	金額		
八、固 定 資 產	(一) 住 宅 用 土 地	自用住宅及其他等建築物。	851	861	871	881		891	911		
	(二) 私 有 住 宅	自住、出租及借他人住之住宅。	852	862	872	882		892	912		
	(三) 其 他 建 築 物	自用或出租之車房、停車場、倉庫（非營業用）。	853	863	873	883		893	913		
	(四) 其他非公司企業固定資產		854	864	874	884		894	914		
	1. 土 地	耕地、果園、水池、路役場、工廠及店舖基地。	855	865	875	885		895	915		
產	2. 廠房、店舖、倉庫	另包括員工宿舍及牛舍、豬舍等（住宅或非住宅）。	856	866	876	886		896	916		
	3. 大動物及大植物	葡萄、牧畜、乳牛、綿羊等及要種植一年以上才能收成之具有生產性之植物。	857	867	877	887		897	917		
	4. 運輸工具	生產及營業用之汽車、機車、三輪車及引擎機等。	858	868	878	888		898	918		
	5. 機器及設備	①農業用：如收穫機、打穀機、乾草機、鋤草機、犁耙等。 ②其他生產用：如抽水機、工作機械、採礦機、製糖設備、醫藥研究之設備、其他手工具等。 ③事務用：如計算機、打字機、電報、辦公桌、椅等。	859	869	879	889		899	919		
合 計		850	860	870	880		890	910			

項 目	項 目 包 括 內 容 例 示	六十七年半年內增減		六十七年底	
		額 數	金 額	額 數	金 額
金 融 性 資 產	(1) 持 有 現 金	951		921	
	(2) 持 有 活 期 存 款	952		922	
	(3) 持 有 定 期 及 儲 蓄 存 款	953		923	
	(4) 已 付 會 款	954		924	
	(5) 持 有 公 司 股 票 價 值	955		925	
	(6) 持 有 政 府 公 債 庫 券 價 值	956		926	
	(7) 持 有 其 他 有 價 證 券 價 值	957		927	
	(8) 匯 帳、車 利 權、商 標	958		928	
	(9) 在 外 之 投 資 資 金	959		929	
	(10) 貸 出 款 及 預 付 款	961		931	
產 收	(11) 人 壽 保 險 已 付 保 費	962		932	
	(12) 其 他 金 融 性 資 產	963		933	
	合 計	960		930	
金 融 性 負 債	(1) 前 費 借 款	972		941	
	(2) 上 地 負 債	972		942	
	(3) 互 有 住 宅 負 債	973		943	
	(4) 其 他 非 公 司 企 業 負 債	974		944	
	(5) 須 繳 納 會 款	975		945	
	(6) 其 他 金 融 性 負 債	976		946	
合 計	970		940		

十、農業收支	(一)	農業收入	(1)農業耕種收入(含畜收入及農產加工收入)	元	(2)林業收入	元	(3)漁業收入	元
	(二)	農業生產費用支出	(1)農場經營費、稅捐利息與工資	元	(2)林業生產費	元	(3)漁業生產費	元

十一、 記載 事項	1. 對答者姓名 _____
	2. 耕地面積：_____ 公頃 _____ 公畝 _____ 公厘。
	3. 禽畜數目：牛 _____ 頭，毛豬：大（60公斤以上） _____ 頭，中（未滿60公斤） _____ 頭，小豬 _____ 頭，羊 _____ 頭，雞 _____ 隻，鴨 _____ 隻，鵝 _____ 隻。
	4. 本戶依農業者在定該為農戶，請查詢該戶係1)專業 _____ 2)有農業但以農為主 _____ 3)有農業但以營業為主 _____。
	5. 本戶若係自然事業，雇用員工人數 _____ 人。

調查日期： 月 日

附錄二

民國六十七年臺灣地區個人所得分配調查分層二段抽出結果表

縣	市	(區)	別	樣	本	鄉	鎮	里									
代	號	名	稱	層	別	代	號	名	稱	母	體	戶	數	樣	本	戶	數
01		台	北	縣	一、都	市	A1	板	橋	市	73 856		649				
					二、城	鎮	A2	永	和	鎮	42 124		370				
							B1	蘆	洲	鎮	7 369		49				
							B2	新	店	鎮	36 048		241				
							B3	淡	水	鎮	11 442		77				
							B4	樹	林	鎮	12 772		85				
				三、鄉	村		C1	金	口	鄉	4 246		28				
							C2	貢	山	鄉	3 345		22				
							C3	雙	寮	鄉	3 068		20				
							C4	五	溪	鄉	2 984		20				
							C5	三	段	鄉	6 184		41				
							C6		映	鎮	8 020		53				
02		宜	蘭	縣	一、都	市	A1	宜	蘭	市	16 134		110				
				二、城	鎮		B1	蘇	澳	鎮	9 732		39				
				三、鄉	村		C1	壯	園	鄉	3 904		39				
							C2	礁	溪	鄉	6 541		64				
							C3	南	澳	鄉	1 064		11				
							C4	頭	城	鎮	6 115		60				
03		桃	園	縣	一、都	市	A1	中	壠	市	39 212		290				
				二、城	鎮		A2	桃	園	市	14 433		69				
							B1	八	德	鄉	17 000		124				
				三、鄉	村		B2	平	鎮	鄉	11 933		147				
							C1	大	溪	鄉	7 677		109				
							C2	觀	音	鄉			70				
04		新	竹	縣	一、都	市	A1	新	竹	市	47 486		190				
				二、城	鎮		B1	湖	口	鄉	8 508		117				
				三、鄉	村		B2	竹	東	鎮	6 092		29				
							C1	關	西	鄉	3 445		54				
							C2	橫	山	鄉	1 011		30				
							C3	五	峰	鄉	6 848		9				
							C4	香	山	鄉			60				
05		苗	栗	縣	一、都	市	A1	苗	栗	鎮	15 005		60				
				二、城	鎮		B1	頭	份	鎮	10 620		80				
				三、鄉	村		B2	苑	裡	鄉	8 087		61				
							C1	銅	鍾	鄉	3 714		49				
							C2	卓	蘭	鄉	3 527		46				
							C3	三	灣	鄉	1 873		25				
							C4	泰	安	鄉	1 331		18				
							C5	西	湖	鄉	1 910		25				
06		台	中	縣	一、都	市	A1	豐	原	市	23 761		95				
				二、城	鎮		B1	清	水	鎮	13 300		75				
				三、鄉	村		B2	沙	鹿	鎮	8 305		47				
							C1	大	里	鄉	12 061		114				
							C2	烏	日	鄉	7 539		72				
							C3	霧	峯	鄉	9 280		88				
							C4	新	社	鄉	5 227		50				
							C5	太	平	鄉	10 174		96				
							C6	龍	井	鄉	5 748		54				
07		彰	化	縣	一、都	市	A1	彰	化	市	31 606		126				
				二、城	鎮		B1	鹿	港	鎮	11 701		146				
				三、鄉	村		C1	永	靖	鄉	6 064		58				
							C2	秀	水	鄉	5 166		49				
							C3	埔	鹽	鄉	5 797		55				
							C4	埤	頭	鄉	5 950		56				

※為山地鄉

民國六十七年臺灣地區個人所得分配調查分層二段抽出結果表（續一）

縣 市 (區) 別		樣 本		鄉 鎮		里	
代 號	名 稱	層 別	代 號	名 稱	母 體 戶 數	樣 本 戶 數	
07	彰化縣	三、鄉 村	C5 C6 C7 C8 C9	二和芬大芳 水美園城苑 鄉鄉鄉鄉鄉	4 090 10 237 4 620 4 978 7 861	39 97 44 47 75	
08	南投縣	二、城 鎮 三、鄉 村	B1 B2 C1 C2 C3 C4	南草埔集魚信 投屯里集池義 鎮鎮鎮鎮鎮	15 910 15 149 2 814 3 947 2 901	120 29 160 30 41 30	保留樣本戶
09	雲林縣	二、城 鎮 三、鄉 村	B1 B2 C1 C2 C3 C4 C5 C6	斗斗西土水林元古 南六螺庫林內長坑 鎮鎮鎮鎮鎮	8 127 15 101 9 163 6 311 7 820 3 813 6 766 7 026	64 118 86 59 74 36 64 66	
10	嘉義縣	一、都 市 二、城 鎮 三、鄉 村	A1 B1 C1 C2 C3 C4 C5 C6 C7 C8	嘉朴布大溪鹿太番民梅 義子袋林口草保路雄山 市鎮鎮鎮鎮	50 092 8 413 7 690 7 789 4 002 4 326 4 821 2 640 9 190 4 651	200 34 65 66 34 37 41 23 78 40	
11	台南縣	二、城 鎮 三、鄉 村	B1 B2 C1 C2 C3 C4 C5 C6 C7 C8 C9 C10	新永善安學後白官七楠鹽東 營康化定甲壁河田股西水山 鎮鎮鎮鎮鎮	13 268 14 814 8 034 4 863 6 346 6 853 8 035 6 196 5 733 2 819 6 432 5 621	105 118 66 40 52 57 66 51 47 23 53 47	
12	高雄縣	一、都 市 二、城 鎮	A1 B1 B2 B3 C1 C2 C3 C4 C5 C6 C7 C8	鳳林岡大梓阿烏大六茂茄桃 山園山寮官蓮松樹龜林定源 市鄉鎮鄉鄉	40 016 9 276 15 118 14 614 5 470 4 266 3 453 7 273 4 141 285 5 346 773	160 67 110 106 57 44 36 75 43 3 55 8	
13	屏東縣	一、都 市 二、城 鎮	A1 B1	屏東 東港 市鎮	36 620 7 551	147 69	

民國六十七年臺灣地區個人所得分配調查分層二段抽出結果表（續二）

縣 市 (區) 別	代 號	樣 本		鄉 鎮		里	
		層 別	代 號	名 稱	母 體 戶 數	樣 本 戶 數	
13 屏東縣		三、鄉 村	C1	內埔鄉	10 502	83	
			C2	佳冬鄉	5 072	40	
			C3	南萬鄉	2 796	22	
			C4	丹港鄉	8 103	64	
			C5	新港鄉	4 754	38	
			C6	州地鄉	2 567	20	
			C7	武治鄉	2 197	17	
			C8	泰長鄉	1 181	9	
			C9	恆萬鄉	692	6	
			C10		5 180	41	
			C11		6 387	51	
			C12		4 616	37	
14 台東縣		二、城 鎮 三、鄉 村	B1	台東市	22 871	92	
			C1	麻里鄉	3 498	30	
			C2	鹿野鄉	2 654	23	
			C3	卑南鄉	5 128	45	
			C4	延平鄉	688	6	
			C5	金峰鄉	551	5	
			C6	長濱鄉	2 712	24	
15 花蓮縣		一、都 市 三、鄉 村	A1	花蓮市	21 498	86	
			C1	吉安鄉	8 709	68	
			C2	瑞穗鄉	3 226	25	
			C3	光復鄉	4 186	32	
			C4	卓溪鄉	1 267	10	
			C5	玉里鎮	7 399	57	
16 澎湖縣		二、城 鎮 三、鄉 村	B1	馬公鎮	10 563	42	
			C1	白沙鄉	2 184	19	
			C2	沙鹿鄉	2 144	19	
17 基隆市		一、都 市 二、城 鎮 三、鄉 村	A1	中正區	9 856	95	
			A2	山正區	14 351	139	
			B1	暖曙區	4 558	18	
			C1	七堵區	8 030	32	
18 台中市		一、都 市 二、城 鎮 三、鄉 村	A1	中西區	8 495	95	
			A2	西北區	21 379	239	
			A3	西南區		58	保留樣本戶
			B1	屯區	12 942	132	
			C1	南屯區	8 158	33	
19 台南市		一、都 市 二、城 鎮 三、鄉 村	A1	中北區	9 182	97	
			A2	安南區	26 584	282	
			B1	安平區	13 352	53	
			C1		3 751	15	
20 高雄市		一、都 市	A1	鹽埕區	10 788	123	
			A2	左營區	24 366	278	
			A3	鼓山區	20 789	237	
		二、城 鎮	A4	新興區	19 330	221	
			B1	旗津區	7 499	30	
21 松山區		一、都 市	A1	上富里	254	3	
			A2	豐全里	207	2	
			A3	新東里	219	2	
			A4	錫里	1 529	16	
			A5		457	5	

民國六十七年臺灣地區個人所得分配調查分層二段抽出結果表（續三）

縣	市	(區)	別	樣	本	鄉	鎮	里									
代	號	名	稱	層	別	代	號	名	稱	母	體	戶	數	樣	本	戶	數
21		松	山	區	一、都	市	A6	南	京	里	851		9				
							A7	五	常	里	601		6				
							A8	田	里	里	922		10				
							A9	福	成	里	1 273		13				
							A10	中	華	里	1 145		12				
							A11	復	源	里	873		9				
							A12	復	隆	里	778		8				
							A13	精	忠	里	1 422		15				
							A14	復	建	里	1 119		12				
							A15	吉	仁	里	667		7				
							A16	永	泰	里	350		4				
							A17	金	鳳	里	358		4				
							A18	興	亞	里	703		7				
							A91	車	層	里	1 252		13				
							A20	正	聲	里	871		9				
							A21	三	黎	里	1 195		12				
							A22	中	強	里	1 440		15				
							A23	六	合	里	1 203		13				
							A24	景	動	里	1 441		15				
							A25	永	春	里	847		9				
							A26	松	德	里	725		8				
							A27	安	康	里	636		7				
							A28	六	藝	里	1 013		11				
							A29	貴	全	里	286		3				
							A30	新	聚	里	1 381		14				
							A31	五	全	里	1 673		17				
							A32	富	台	里	782		8				
							A33	龍	城	里	1 102		11				
							A34	復	盛	里	946		10				
							A35	東	昌	里	1 021		11				
							A36	興	隆	里	875		9				
							A37	嘉	興	里	779		8				
							A38	敦	厚	里	712		7				
22		大	安	區	一、都	市	A1	古	莊	里	1 066		11				
							A2	龍	坡	里	700		7				
							A3	民	榮	里	731		7				
							A4	幸	安	里	627		6				
							A5	惠	愛	里	724		7				
							A6	重	光	里	698		7				
							A7	民	昭	里	686		6				
							A8	龍	門	里	890		9				
							A9	新	龍	里	1 081		11				
							A10	龍	圖	里	852		9				
							A11	龍	飛	里	1 037		10				
							A12	龍	雲	里	675		7				
							A13	僑	安	里	237		2				
							A14	義	安	里	997		10				
							A15	德	安	里	1 040		11				
							A16	臨	海	里	526		5				
							A17	昌	隆	里	1 128		11				
							A18	義	村	里	937		9				
							A19	光	武	里	735		7				
							A20	羣	英	里	811		8				

民國六十七年臺灣地區個人所得分配調查分層二段抽出結果表（續四）

縣	市	(區)	別	樣	本	鄉	鎮	里									
代	號	名	稱	層	別	代	號	名	稱	母	體	戶	數	樣	本	戶	數
22		大	安	區	一、都	市	A21 A22 A23 A24 A25 A26 A27 A28 A29 A30 A31 A32 A33 A34	芳 黎 黎 黎 古 鳳 錦 錦 師 光 全 和 濟 建	里 和 貴 和 孝 里 風 雛 中 華 里 院 明 安 安 里 南 安	780 576 1 197 1 588 1 012 719 676 629 125 773 977 1 060 803 1 144	8 6 12 16 10 7 7 6 1 8 10 11 8 11						
23		古	亭	區	一、都	市	A 1 A 2 A 3 A 4 A 5 A 6 A 7 A 8 A 9 A10 A11 A12 A13 A14 A15 A16 A17 A18 A19 A20 A21 A22 A23 A24 A25 A26 A27	亭 東 亭 堤 苑 網 新 蟹 永 永 忠 凌 久 崇 球 靜 南 龍 龍 富 文 板 清 蟹 蟹 永 林 國	里 東 里 堤 苑 里 溪 店 塘 成 里 饒 愛 雲 新 里 仁 場 安 市 里 福 潭 水 盛 里 溪 溪 圃 光 里 昌 德 校	261 365 841 644 554 374 693 416 535 578 326 519 720 523 1 232 380 630 351 670 844 431 546 545 649 1 060 736 716	3 4 9 7 6 4 7 4 6 6 3 5 8 5 13 4 7 4 7 9 5 6 6 7 11 8 7						
24		雙	園	區	一、都	市	A1 A2 A3 A4 A5 A6 A7 A8 A9 A10	孝 忠 美 信 榮 光 滿 愛 廈 大	里 德 里 里 里 里 里 德 花 鄉 安 明	1 077 679 871 527 585 638 108 111 486 381	13 8 11 6 7 8 1 1 6 5						

民國六十七年臺灣地區個人所得分配調查分層二段抽出結果表 (續五)

縣	市	(區)	別	樣	本	鄉	鎮	里									
代	號	名	稱	層	別	代	號	名	稱	母	體	戶	數	樣	本	戶	數
24		雙	園	區	一、都	市	A11 A12 A13 A14 A15 A16 A17 A18 A19 A20 A21 A22	福益里 敦正成 敦新石 石北里 和博愛 博福德 福慶里 愛慶里 廈安里 信安里 華安里	213 136 201 97 49 356 396 508 950 438 286 1129			3 2 3 1 1 4 5 6 12 5 3 14					
25		龍	山	區	一、都	市	A1 A2 A3 A4 A5 A6 A7 A8 A9 A10 A11 A12 A13 A14 A15 A16 A17 A18	舊義站里 義倉聚里 歡廟口里 新福起里 寶佑里 富裕里 城西里 育英里 青直興里 直安里 泰安里 仁德里 東寮里 富民里 公安里 復榮里	370 407 199 392 491 267 148 342 655 217 170 125 397 386 170 207 379 386			3 4 2 3 4 2 1 3 6 2 2 1 4 3 1 2 3 3					
25		城	中	區	一、都	市	A1 A2 A3 A4 A5 A6 A7 A8 A9 A10 A11 A12 A13 A14 A15	文陽里 文南里 桂花聚里 杜聚里 玖僑里 文賓里 府南里 龍華里 福星里 江濱里 萬壽里 文祥里 華山里 府北里 光復里	660 468 324 512 390 1074 323 694 401 206 373 886 419 199 460			6 4 3 5 3 9 3 6 3 2 3 8 4 2 4					
28		建	成	區	一、都	市	A1 A2 A3 A4 A5 A6 A7	興東里 興南里 建仁里 建美里 光華里 復元里 復連里	518 198 286 150 177 147 309			5 2 3 2 2 2 3					

民國六十七年臺灣地區個人所得分配調查分層二段抽出結果表。(續六)

縣	市	(區) 別	樣 本		鄉 鎮		里
			層 別	代 號	名 稱	母 體 戶 數	樣 本 戶 數
27	建 成 區	一、都 市		A8	文 興 里	193	2
				A9	文進里	127	1
				A10	文星里	286	3
				A11	文星里	171	2
				A12	建 文 里	129	1
				A13	建 明 里	536	5
				A14	建 光 里	276	3
28	延 平 區	一、都 市		A 1	勝 得 里	144	1
				A 2	得 興 里	52	1
				A 3	得 興 里	238	2
				A 4	得 興 里	251	2
				A 5	興 民 里	177	2
				A 6	興 南 里	214	2
				A 7	興 德 里	260	3
				A 8	興 秋 里	441	4
				A 9	長 樂 里	124	1
				A10	大 有 里	270	3
				A11	民 和 里	371	4
				A12	元 安 里	174	2
				A13	朝 陽 里	256	2
				A14	稻 新 里	205	2
				A15	延 興 里	232	2
				A16	延 登 里	262	3
				A17	延 年 里	230	2
				A18	普 願 里	161	2
29	大 同 區	一、都 市		A1	仁 和 里	264	2
				A2	民 權 里	794	8
				A3	石 城 里	181	2
				A4	金 城 里	563	5
				A5	斯 文 里	722	7
				A6	樹 德 里	481	5
				A7	昌 吉 里	741	7
				A8	揚 雅 里	1117	10
				A9	國 安 里	244	2
				A10	近 聖 里	547	5
				A11	保 安 里	904	9
				A12	重 慶 里	737	7
				A13	龍 塘 里	334	3
				A14	大 同 里	192	2
				A15	田 寮 里	148	1
				A16	福 澤 里	154	1
				A17	景 星 里	219	2
				A18	集 華 里	277	3
				A19	瞻 聖 里	608	6
30	中 山 區	一、都 市		A1	正 義 里	506	5
				A2	正 自 里	518	5
				A3	正 信 里	447	4
				A4	中 央 里	291	3
				A5	富 強 里	302	3
				A6	明 和 里	805	7
				A7	恆 安 里	690	7
				A8	長 安 里	730	7

民國六十七年臺灣地區個人所得分配調查分層二段抽出結果表（續七）

縣	市	(區)	別	樣	本	鄉	鎮	里															
代	號	名	稱	層	別	代	號	名	稱	母	體	戶	數	樣	本	戶	數						
30	中	山	區	一、都	市	A9	中	順	里	528			5										
						A10	中	順	里	387			3										
						A11	中	順	里	666			6										
						A12	中	順	里	201			2										
						A13	成	功	里	1 367			12										
						A14	成	功	里	785			7										
						A15	成	功	里	853			8										
						A16	成	功	里	606			5										
						A17	中	福	里	993			10										
						A18	中	福	里	1 106			10										
						A19	中	福	里	418			4										
						A20	中	福	里	1 856			17										
						A21	下	坤	里	1 910			18										
						A22	下	坤	里	1 113			10										
						A23	下	坤	里	886			8										
						A24	下	坤	里	640			6										
						A25	朱	園	里	734			7										
						A26	朱	園	里	391			4										
						A27	朱	園	里	1 108			10										
						A28	朱	園	里	876			8										
						A29	正	得	里	569			5										
						A30	正	得	里	576			5										
						A31	正	得	里	1 126			10										
						A32	正	得	里	933			8										
						A33	一	江	里	969			9										
						A34	一	江	里	781			7										
						A35	一	江	里	428			4										
						A36	一	江	里	386			4										
						31	內	湖	區	一、都	市	A1	洲	子	里	225			2				
												A2	洲	子	里	602			6				
												A3	洲	子	里	162			2				
												A4	洲	子	里	784			9				
												A5	瑞	陽	里	319			4				
												A6	瑞	陽	里	803			9				
												A7	瑞	陽	里	955			11				
												A8	瑞	陽	里	855			10				
32	南	港	區	一、都	市	A1	南	港	里	624			7										
						A2	南	港	里	753			9										
						A3	南	港	里	381			4										
						A4	南	港	里	1 084			12										
						A5	舊	庄	里	915			11										
						A6	舊	庄	里	35			0										
						A7	舊	庄	里	1 374			16										
						A8	舊	庄	里	954			11										
33	木	柵	區	一、都	市	A1	木	柵	里	410			4										
						A2	木	柵	里	987			9										
						A3	木	柵	里	482			4										
						A4	木	柵	里	561			5										
						A5	樟	腳	里	2 024			19										
						A6	樟	腳	里	701			6										
						A7	樟	腳	里	1 232			11										
						A8	樟	腳	里	170			2										

民國六十七年臺灣地區個人所得分配調查分層二段抽出結果表（續完）

縣	市	(區)	別	樣 本 鄉 鎮 里								
代	號	名	稱	層	別	代	號	名	稱	母 體 戶 數	樣 本 戶 數	
34		景 美 區	一、都 市	A1				景 南 里	美 行 慶	里 里 里	552	6
				A2							674	7
				A3							537	6
				A4							823	9
				A5							1 200	12
				A6							877	9
				A7							916	9
				A8							940	10
				A9							823	9
				A10							770	8
35		士 林 區	一、都 市	A1				義 方 里	信 忠 里	福 壽 里	671	7
				A2							500	5
				A3							567	6
				A4							630	7
				A5							268	3
				A6							898	10
				A7							829	9
				A8							356	4
				A9							1 036	11
				A10							462	5
				A11							269	3
				A12							846	10
				A13							565	6
				A14							798	9
				A15							672	8
				A16							1 134	12
				A17							583	6
				A18							867	9
				A19							747	8
				A20							204	2
A21	1 184	13										
A22	1 934	21										
35		北 投 區	一、都 市	A1				文 化 里	智 仁 里	中 庸 里	551	6
				A2							877	9
				A3							527	5
				A4							139	1
				A5							465	5
				A6							1 072	11
				A7							615	6
				A8							1 554	16
				A9							1 778	18
				A10							1 028	10
				A11							1 110	11
				A12							1 746	18
				A13							324	3
				A14							155	2
				A15							640	7
				A16							1 791	18

台灣地區各縣市鄉鎮

市鎮鄉別	人口數及密度	產業型態	台北市	基隆市	台中市	台南市
一、都市類	1. 人口50,000人以上 人口密度 2,000人以上 2. 人口30,000人以上 人口密度 2,000人以上	①服務業>60% ②農業<30% 服務業>50% ③工業+服務業>75% ①服務業>70% ②農業<10% 服務業>60%	木柵區 松山區、大安區 古亭區、雙園區 龍山區、城中區 建城區、延平區 大同區、中山區 景美區、南港區 士林區、北投區 內湖區	安樂區、信義區 中正區、中山區 仁愛區	東區、南區 中區、西區 北區	東區、南區 中區、西區 北區
二、城鎮類	1. 人口40,000人以上 人口密度 600人以上 2. 人口20,000人以上 人口密度 1,000人以上	①農業<50% ②服務業>40% ③工業>40% ④農業50-60% 服務業>30% ⑤農業50-60% 工業>30% ①服務業>50% ②農業<20% 服務業>40% ③工業+服務業>70%		暖暖區	西屯區、北屯區	安南區
三、鄉村類	上述條件以外皆屬之	上述條件以外皆屬之		七堵區	南屯區	安平區
1. 平地鄉 2. 山地鄉 (畫*者)						
合 計			16	7	8	7

依都市化程度分層表

高 雄 市	台 北 縣	宜 蘭 縣	桃 園 縣	新 竹 縣	苗 栗 縣	台 中 縣
鹽埕區、新興區 前金區、苓雅區 鼓山區、左營區 三民區、前鎮區 楠梓區	三重市、板橋市 永和鎮、新莊鎮 中和鄉	宜蘭市、羅東鎮	桃園市、中壢市	新竹市	苗栗縣	豐原市
旗津區	樹林鎮、蘆州鄉 鶯歌鎮、新店鎮 瑞芳鎮、淡水鎮 汐止鎮、土城鎮 泰山鄉	蘇澳鎮	楊梅鎮、八德鄉 平鎮鄉、龜山鄉 龍潭鄉	竹東鎮、竹北鄉 湖口鄉	竹南鎮、頭份鎮 苑裡鎮、後龍鎮	大甲鎮、清水鎮 沙鹿鎮、后里鄉
	林口鄉、金山鄉 深坑鄉、八里鄉 三峽鎮、三芝鄉 石門鄉、平溪鄉 貢寮鄉、双溪鄉 石碇鄉、坪林鄉 *烏來鄉、萬里鄉 五股鄉	五結鄉、壯圍鄉 冬山鄉、頭城鎮 礁溪鄉、員山鄉 三星鄉、*大同鄉 *南澳鄉	大園鄉、大溪鎮 蘆竹鄉、新屋鄉 觀音鄉、*復興鄉	新豐鄉、新埔鎮 芎林鄉、關西鎮 橫山鄉、北埔鄉 寶山鄉、峨眉鄉 *尖石鄉、*五峰鄉 香山鄉	公館鄉、通霄鎮 銅鑼鄉、西湖鄉 造橋鄉、卓蘭鎮 大湖鄉、頭屋鄉 三灣鄉、三義鄉 南庄鄉、獅潭鄉 *泰安鄉	梧棲鎮、神岡鄉 潭子鄉、大雅鄉 大里鄉、龍井鄉 烏日鄉、石岡鄉 大肚鄉、大安鄉 東勢鎮、外埔鄉 霧峰鄉、新社鄉 太平鄉、*和平鄉
10	29	12	13	15	18	21

台灣地區各縣市鄉鎮依

市鎮鄉別	人口數及密度	產業型態	彰化縣	南投縣	雲林縣	嘉義縣
一、都市類	1. 人口50,000人以上 人口密度 2,000人以上 2. 人口30,000人以上 人口密度 2,000人以上	①服務業>60% ②農業<30% 服務業>50% ③工業+服務業>75% ①服務業>70% ②農業<10% 服務業>60%	彰化市			嘉義市
二、城鎮類	1. 人口40,000人以上 人口密度600人以上 2. 人口20,000人以上 人口密度 1,000人以上	①農業<50% ②服務業>40% ③工業>40% ④農業50—60% 服務業>30% ⑤農業50—60% 工業>30% ①服務業>50% ②農業<20% 服務業>40% ③工業+服務業>70%	鹿港鎮、員林鎮 田中鎮	南投鎮、草屯鎮	北港鎮、斗南鎮 虎尾鎮、斗六鎮	朴子鎮
三、鄉村類 1. 平地鄉 2. 山地鄉 (畫*者)	上述條件以外皆屬之	上述條件以外皆屬之	永靖鄉、北斗鎮 溪湖鎮、西螺鄉 伸港鄉、埔心鄉 社頭鄉、田尾鄉 秀水鄉、花壇鄉 大林鄉、埔鹽鄉 埤頭鄉、二水鄉 福興鄉、芬園鄉 二林鎮、芳苑鄉 竹塘鄉、大城鄉 溪州鄉、和美鎮	埔里鎮、名間鄉 集集鎮、水里鄉 竹山鎮、鹿谷鄉 中寮鄉、魚池鄉 國姓鄉、*信義鄉 *仁愛鄉	西螺鎮、土庫鎮 合西鄉、大埤鄉 二崙鄉、大林鄉 莿桐鄉、林內鄉 崙背鄉、元老鄉 西湖鄉、口湖鄉 東勢鄉、褒忠鄉 麥寮鄉、古坑鄉	布袋鎮、大林鎮 溪口鄉、六腳鄉 民雄鄉、東石鄉 水上鄉、鹿草鄉 義竹鄉、太保鄉 中埔鄉、竹崎鄉 梅山鄉、番路鄉 大埔鄉、*吳鳳鄉 新港鄉
合 計			26	13	20	19

都市化程度分層表(續)

台 南 縣	高 雄 縣	屏 東 縣	台 東 縣	花 蓮 縣	澎 湖 縣	合 計
	鳳山市	屏東市		花蓮市		56
新營鎮、佳里鎮 永康鄉、麻豆鎮 仁德鄉	林園鄉、岡山鎮 小港鄉、橋頭鄉 大寮鄉、路竹鄉	潮州鎮、東港鎮	台東市		馬公鎮	56
下營鄉、善化鎮 將軍鄉、安定鄉 鹽水鎮、西港鄉 學甲鎮、岡廟鄉 新化鎮、歸仁鄉 後壁鄉、新市鄉 柳營鎮、北門鄉 白河鎮、六甲鄉 官田鄉、東山鄉 七股鄉、玉井鄉 大內鄉、山上鄉 楠西鄉、左鎮鄉 龍崎鄉、南化鄉	茄定鄉、梓官鄉 彌陀鄉、阿蓮鄉 大社鄉、烏松鄉 旗山鎮、大樹鄉 美濃鄉、仁武鄉 燕巢鄉、永安鄉 內門鄉、田寮鄉 杉木鄉、六龜鄉 甲仙鄉、*茂林鄉 *桃源鄉、*三民鄉 湖內鄉	內埔鄉、琉球鄉 林邊鄉、新園鄉 佳冬鄉、南州鄉 萬丹鄉、長治鄉 竹田鄉、麟洛鄉 枋寮鄉、梅山鄉 九如鄉、車城鄉 萬巒鄉、崁頂鄉 高樹鄉、里港鄉 鹽埔鄉、恆春鎮 新埤鄉、滿州鄉 *瑪家鄉、*三地鄉 *霧台鄉、*泰武鄉 *來義鄉、*春日鄉 *獅子鄉、*牡丹鄉	關山鎮、綠島鄉 成功鎮、太麻里鄉 鹿野鄉、池上鄉 大武鄉、長濱鄉 卑南鄉、東河鄉 *蘭嶼鄉、*延平鄉 *海瑞鄉、*達仁鄉 *金峯鄉	新城鄉、吉安鄉 鳳林鎮、玉里鎮 壽豐鄉、光復鄉 瑞穗鄉、富里鄉 豐濱鄉、*秀林鄉 *萬榮鄉、*卓溪鄉	七美鄉、西嶼鄉 白沙鄉、望安鄉 湖西鄉	249
31	28	33	16	13	6	361

