

97 年原住民就業狀況調查

行政院原住民族委員會 編印

全國意向顧問股份有限公司

中華民國 98 年 10 月

目 錄

調查結果摘要.....	I
調查結果英文摘要.....	XI
第壹章、前言.....	1
第貳章、調查方法概述.....	5
壹、研究架構.....	5
貳、量化調查.....	7
一、 調查區域.....	7
二、 調查對象.....	7
三、 調查執行期間.....	7
四、 專家學者座談會.....	7
五、 調查主要問項.....	9
六、 調查資料時期.....	10
七、 抽樣設計.....	10
八、 調查方式.....	14
九、 訪員訓練與複查方式.....	15
十、 推估方法.....	16
十一、 受訪原住民戶及原住民行政區域分佈.....	16
第參章、調查結果分析.....	19
壹、15 歲以上原住民狀況分析.....	19
一、 15 歲以上原住民之行政區域與族別分佈.....	20
二、 15 歲以上原住民之性別與年齡.....	22
三、 15 歲以上原住民之教育程度與婚姻狀況.....	26
四、 15 歲以上原住民之家計分擔情況.....	33
五、 15 歲以上原住民之健康狀況.....	35
六、 15 歲以上原住民個人每月收入.....	38
七、 15 歲以上原住民本族語言使用情形.....	40
八、 小結.....	41

貳、原住民勞動力狀況	42
一、 97 年原住民勞動參與率分析	43
二、 原住民從事零星工作狀況分析	49
三、 原住民參加職業訓練狀況分析	55
四、 原住民參加建教合作或產學合作狀況	60
五、 原住民持有技能檢定合格證照比例	62
六、 小結	64
參、原住民就業狀況分析	65
一、 原住民就業者從事的行業、職業及從業身分	65
二、 原住民有酬就業者個人每月收入	85
三、 原住民有酬工作者從事政府臨時性工作情形	89
四、 原住民有酬工作者從事一般企業臨時性工作情形	92
五、 原住民就業者的工作時數、工作地點	95
六、 原住民就業者工作滿意度、社會歧視感及職業災害	106
七、 原住民就業者參加職業訓練經驗	114
八、 原住民就業者持有技能檢定合格證照狀況	121
九、 小結	123
肆、原住民失業狀況分析	124
一、 97 年原住民失業率分析	124
二、 原住民失業者失業週數狀況分析	130
三、 原住民失業者的公私立人力機構求職利用率分析	132
四、 原住民失業者找尋工作遇到工作機會分析	135
五、 原住民失業者失業期間主要經濟來源狀況分析	140
六、 原住民失業者過去一年工作經驗	142
七、 原住民失業者希望從事的工作內容	145
八、 原住民失業者申請就業促進津貼狀況分析	150
九、 原住民失業曾經發生的勞資爭議	152
十、 原住民失業者所需要政府提供的就業服務	153
十一、 原住民失業者投保情形與個人收入	154
十二、 原住民失業者參加過職訓的經驗	156
十三、 小結	163

伍、非勞動力原住民狀況分析	165
一、 非勞動力原住民未參與勞動原因分析	165
二、 想工作而未找工作原因分析	168
三、 小結	169
陸、女性原住民勞動狀況	170
一、 女性原住民就業狀況	172
二、 女性原住民失業狀況	176
三、 小結	179
柒、追蹤受訪原住民勞動狀況分析	180
一、 追蹤受訪原住民過去一年工作情況	181
二、 追蹤就業者狀況分析	183
三、 追蹤失業者狀況分析	186
四、 小結	189
第肆章、結論與建議	191
一、 結論	191
二、 建議	197
統計報表	

附錄

壹、97 年原住民就業狀況調查實施計劃書	附錄-1
貳、97 年原住民就業狀況調查抽樣設計與推估	附錄-4
參、97 年原住民就業狀況調查問卷	附錄-12
肆、97 年原住民就業狀況調查問卷填表說明	附錄-26
伍、名詞與定義	附錄-41
陸、失業原住民質化訪談研究	附錄-42

表 目 錄

表 2-2-1	追蹤樣本預計完成戶數	14
表 2-2-2	各地區訪員訓練執行狀況表	15
表 2-2-3	受訪原住民戶行政區域分佈情形	17
表 2-2-4	受訪原住民行政區域分佈情形	17
表 3-1-1	15 歲以上原住民人口數分佈-按行政區域分	20
表 3-1-2	15 歲以上原住民與一般民眾性別分佈比較	23
表 3-1-3	15 歲以上原住民與一般民眾年齡分佈比較	25
表 3-1-4	15 歲以上原住民年齡分佈-按行政區域分	25
表 3-1-5	15 歲以上原住民與一般民眾教育程度分佈比較	27
表 3-1-6	15 歲以上原住民教育程度分佈-按人口特性分	28
表 3-1-7	15 歲以上原住民教育程度分佈-按行政區域分	29
表 3-1-8	15 歲以上原住民與一般民眾各項基本資料比較	31
表 3-1-9	15 歲以上原住民婚姻狀況-按人口特性分	32
表 3-1-10	15 歲以上原住民家計分擔狀況—按人口特性分	34
表 3-1-11	15 歲以上原住民個人健康狀況—按人口特性分	37
表 3-1-12	15 歲以上原住民個人每月收入近兩年比較	39
表 3-2-1	原住民勞動力參與率及失業率狀況近兩年比較	42
表 3-2-2	原住民勞動力參與率近兩年比較	43
表 3-2-3	原住民勞動力參與率與一般民眾比較	45
表 3-2-4	原住民勞動力參與率情形—按行政區域分	47
表 3-2-5	原住民勞動力參與率情形—按統計區域分	47
表 3-2-6	原住民勞動力參與率情形—按人口特性分	48
表 3-2-7	從事有報酬工作原住民從事零星工作的比例	51
表 3-2-8	從事零星工作原住民轉從事規律性有報酬工作的比例	54
表 3-2-9	原住民勞動力者未來希望參加職訓項目類型	59
表 3-3-1	原住民就業者從事行業	66
表 3-3-2	從事農、林、漁、牧業原住民每年農閒時期 -近兩年比較	67
表 3-3-3	原住民就業者從事的行業—按行政區域分	70

表 3-3-4	原住民就業者從事的行業—按人口特性及個人月收入分	72
表 3-3-5	原住民就業者從事的職業	75
表 3-3-6	原住民就業者從事的職業-按行政區域及人口特性分	77
表 3-3-7	原住民就業者從事的職業-按婚姻及個人每月收入分	78
表 3-3-8	原住民就業者從業身分與一般民眾從業身分比較.....	79
表 3-3-9	原住民就業者的從業身分-按行政區域及人口特性分	81
表 3-3-10	原住民就業者的從業身分-按個人月收入分	82
表 3-3-11	15 歲以上原住民與一般民眾有酬就業者 平均每月工作收入比較	86
表 3-3-12	15 歲以上原住民工作收入-按行業、職業及教育程度分..	88
表 3-3-13	原住民每週工時不足 35 小時者增加工時意願 —按行政區域及人口特性分.....	98
表 3-3-14	原住民每週工時不足 35 小時者之基本特徵 —按地區別及人口特性分	99
表 3-3-15	有酬就業原住民平均工時與主要工作收入分析 -近兩年比較.....	102
表 3-3-16	原住民就業者目前工作地點-按縣市分	104
表 3-3-17	原住民就業者目前工作地點比例較高的前 12 個縣市 -按人口特性分	105
表 3-3-18	原住民就業者職業災害比例—按行業分	112
表 3-3-19	原住民就業者受到職業災害有無獲得賠償比例 —按職業分	113
表 3-3-20	原住民就業者參加職訓的經驗.....	116
表 3-3-21	原住民就業者未來參加職訓的意願.....	119
表 3-3-22	原住民就業者持有技能檢定合格證照情形	122
表 3-4-1	原住民失業率與一般民眾失業率近兩年比較	126
表 3-4-2	原住民勞動力人口數、失業人數與失業率 —按地區別分	128
表 3-4-3	原住民勞動力人口數、失業人數與失業率 —按人口特性分	129
表 3-4-4	原住民失業者平均失業週數-按人口特性及行政區域分.	131

表 3-4-5	原住民失業者求職找工作管道比例最高之前五項 -按人口特性及行政區域分	134
表 3-4-6	原住民失業者求職過程遇到工作機會-按性別分	136
表 3-4-7	原住民失業者希望工作的地點	148
表 3-4-8	原住民失業者申請就業促進津貼項目	150
表 3-4-9	原住民失業者參加保險情況近兩年比較	154
表 3-4-10	原住民失業者參加職訓的經驗	157
表 3-4-11	原住民失業者未來參加職訓的意願	160
表 3-4-12	原住民失業者持有技能檢定合格證照情形	162
表 3-5-1	15 歲以上原住民未參與勞動力原因－按行政區域分	167
表 3-6-1	女性原住民有酬就業者與女性一般有酬民眾就業者 平均每週工時及主要工作平均每月收入	175
表 3-7-1	97 年追蹤樣本結構-性別、年齡及居住鄉鎮市區層別	180
表 3-7-2	追蹤受訪原住民過去一年工作轉換類型	182
表 3-7-3	追蹤樣本就業者基本特性分析	183
表 3-7-4	追蹤樣本失業者基本特性分析	186

圖 目 錄

圖 3-1-1	15 歲以上原住民族別分佈情況.....	21
圖 3-1-2	15 歲以上原住民性別比例分佈情況-近兩年比較	22
圖 3-1-3	15 歲以上原住民年齡比例分佈情況-近兩年比較	24
圖 3-1-4	15 歲以上原住民教育程度比例分佈情況-近兩年比較	26
圖 3-1-5	15 歲以上原住民婚姻狀況-近兩年比較	30
圖 3-1-6	15 歲以上原住民個人家計分擔情況-近兩年比較	33
圖 3-1-7	15 歲以上原住民個人健康狀況-近兩年比較	35
圖 3-1-8	15 歲以上原住民個人每月收入-近兩年比較	38
圖 3-1-9	15 歲以上原住民使用本族語言情形	40
圖 3-1-10	15 歲以上原住民「會聽」本族語言的程度	40
圖 3-2-1	原住民與一般民眾勞動力參與率情況	44
圖 3-2-2	原住民勞動力從事零星工作比例-近兩年比較	49
圖 3-2-3	原住民勞動力從事零星工作想轉從規律性工作比例 -近兩年比較.....	52
圖 3-2-4	原住民勞動力者參加職訓經驗-近兩年比較.....	55
圖 3-2-5	原住民勞動力者參加過職訓從事相關工作情形 -近兩年比較.....	56
圖 3-2-6	原住民勞動力者參加過職訓但未從事相關工作的原因	57
圖 3-2-7	原住民勞動力者未來參加職訓的意願-近兩年比較	58
圖 3-2-8	勞動力者參加建教或產學合作的經驗-近兩年比較	60
圖 3-2-9	原住民勞動力者認為建教或產學合作經驗對就業之幫助性 -近兩年比較.....	61
圖 3-2-10	勞動力者持有技能檢定合格證照情形-近兩年比較	62
圖 3-2-11	有證照勞動力者認為證照對就業之幫助性-近兩年比較...	63
圖 3-3-1	從事農、林、漁、牧業之原住民農閒期間有沒有打零工	68
圖 3-3-2	原住民就業者是不是原住民合作社社員-近兩年比較	83
圖 3-3-3	原住民就業者有沒有從事原住民合作社的工作 -近兩年比較.....	84
圖 3-3-4	原住民有酬就業者平均每月主要工作收入-近兩年比較...	85
圖 3-3-5	有酬工作原住民從事政府提供臨時工作期限	89

圖 3-3-6	原住民從事政府提供臨時性工作對生活改善幫助程度....	90
圖 3-3-7	原住民從事的臨時工作結束後想找工作的地區	91
圖 3-3-8	有酬工作原住民是否從事一般企業提供臨時工作.....	92
圖 3-3-9	有酬工作原住民從事政府提供臨時工作期限	93
圖 3-3-10	有酬工作原住民從事一般企業提供臨時工作期限.....	94
圖 3-3-11	原住民就業者每週工作時數-近兩年比較.....	95
圖 3-3-12	原住民每週工時不足 35 小時者增加工時意願 -近兩年比較	96
圖 3-3-13	原住民就業者目前工作地點-近兩年比較.....	103
圖 3-3-14	原住民就業者對目前工作的滿意情況	106
圖 3-3-15	原住民有酬就業者的工作滿意情形	107
圖 3-3-16	原住民就業者對目前工作不滿意的原因	108
圖 3-3-17	原住民有無受到就業歧視	109
圖 3-3-18	受僱用原住民就業者在工作場所有無因原住民身分 受歧視.....	110
圖 3-3-19	原住民就業者遇到職業災害的情形	111
圖 3-3-20	原住民就業者遇到職業災害由誰提供賠償	113
圖 3-3-21	原住民就業者過去參加職訓經驗-近兩年比較	114
圖 3-3-22	原住民就業者參加過職訓但未從事相關工作的原因	117
圖 3-3-23	原住民就業者未來想參加的職訓項目	120
圖 3-3-24	原住民就業者持有技能檢定合格證照狀況-近兩年比較 ..	121
圖 3-4-1	原住民與一般民眾失業率-近兩年比較.....	125
圖 3-4-2	原住民失業者求職找工作管道-近兩年比較.....	133
圖 3-4-3	原住民失業者求職找工作有沒有遇到工作機會 -近兩年比較	135
圖 3-4-4	原住民失業者遇到工作機會但沒有去工作主因 -近兩年比較	137
圖 3-4-5	原住民失業者找尋工作中主要遭遇困難-近兩年比較	139
圖 3-4-6	原住民失業者失業期間主要經濟來源-近兩年比較	141

圖 3-4-7	原住民失業者過去一年有工作過離開前一個工作原因 -近兩年比較.....	142
圖 3-4-8	原住民失業者過去一年有過工作自願離開前一個工作的 原因-近兩年比較.....	143
圖 3-4-9	原住民失業者過去一年有過工作非自願離開前一個工作的 原因-近兩年比較.....	144
圖 3-4-10	原住民失業者最希望從事的前 8 項工作內容	145
圖 3-4-11	原住民失業者最希望工作的地點-近兩年比較	146
圖 3-4-12	原住民失業者認為原鄉或鄰近鄉鎮有無工作機會 -近兩年比較.....	149
圖 3-4-13	原住民失業者沒有申請促進就業津貼的原因 -近兩年比較.....	151
圖 3-4-14	原住民失業者曾經發生的勞資爭議問題-近兩年比較	152
圖 3-4-15	原住民失業者與就業者需要政府提供的就業服務內容 -近兩年比較.....	153
圖 3-4-16	原住民失業者個人每月收入狀況-近兩年比較	155
圖 3-4-17	原住民失業者過去參加職訓經驗-近兩年比較	156
圖 3-4-18	原住民失業者參加過職訓但未從事相關工作的原因	158
圖 3-4-19	原住民失業者職訓項目參加意願	159
圖 3-4-20	原住民失業者持有技能檢定合格證照情形-近兩年比較.	161
圖 3-5-1	15 歲以上原住民未參與勞動的原因	165
圖 3-5-2	原住民想工作但是沒有找工作的原因-近兩年比較	168
圖 3-6-1	原住民與一般民眾不同性別勞動力參與率比較	170
圖 3-6-2	女性原住民與女性一般民眾未參與勞動之原因	171
圖 3-6-3	女性原住民與女性一般民眾就業者之教育程度	172
圖 3-6-4	女性原住民與女性一般民眾就業者之從業身份	173
圖 3-6-5	女性原住民與女性一般民眾就業者之職業分佈	174
圖 3-6-6	女性原住民與女性一般民眾失業率年度比較	176
圖 3-6-7	女性原住民與女性一般民眾失業者年齡分佈	177
圖 3-7-1	追蹤受訪原住民過去一年作過的工作及主要的工作	181

附 表 目 錄

表 A1	原住民性別—按地區別及縣市別分.....	A-1
表 A1-1	原住民性別—按人口特性分.....	A-2
表 A2	原住民教育程度—按地區別及縣市別分.....	A-3
表 A2-1	原住民教育程度—按人口特性分.....	A-4
表 A3	原住民婚姻狀況—按地區別及縣市別分.....	A-5
表 A3-1	原住民婚姻狀況—按人口特性分.....	A-6
表 A4	原住民個人每月收入—按地區別及縣市別分.....	A-7
表 A4-1	原住民個人每月收入—按人口特性分.....	A-9
表 A5	原住民家計負擔狀況—按地區別及縣市別分.....	A-11
表 A5-1	原住民家計負擔狀況—按人口特性分.....	A-12
表 A6	原住民個人過去三個月以來的健康狀況 —按地區別及縣市別分.....	A-13
表 A6-1	原住民個人過去三個月以來的健康狀況 —按人口特性分.....	A-15
表 A7	原住民 15 歲以前是否居住過原鄉 —按地區別及縣市別分.....	A-17
表 A7-1	原住民 15 歲以前是否居住過原鄉—按人口特性分.....	A-18
表 A8	原住民居住的原鄉是在哪一個縣市—按族別及地區別分.....	A-19
表 A8-1	原住民居住的原鄉是在哪一個縣市—按人口特性分.....	A-21
表 A9	原住民會不會使用本族的原住民語言—按地區別及縣市別分.....	A-23
表 A9-1	原住民會不會使用本族的原住民語言—按人口特性分.....	A-24
表 A10	原住民認為自己「會聽」本族原住民語言的程度 —按地區別及縣市別分.....	A-25
表 A10-1	原住民認為自己「會聽」本族原住民語言的程度—按人口特性分.....	A-27
表 A11	原住民認為自己「說」本族原住民語言的程度 —按地區別及縣市別分.....	A-29
表 A11-1	原住民認為自己「說」本族原住民語言的程度—按人口特性分.....	A-31
表 A12	原住民勞動狀況—按地區別及縣市別分.....	A-33
表 A12-1	原住民勞動狀況—按人口特性分.....	A-34
表 B1	原住民教育程度—按地區別及縣市別分.....	B-1
表 B1-1	原住民教育程度—按人口特性分.....	B-2
表 B2	原住民婚姻狀況—按地區別及縣市別分.....	B-3
表 B2-1	原住民婚姻狀況—按人口特性分.....	B-4
表 B3	原住民家計負擔狀況—按地區別及縣市別分.....	B-5
表 B3-1	原住民家計負擔狀況—按人口特性分.....	B-6
表 B4	原住民民間人士勞動狀況—按地區別及縣市別分.....	B-7

表 B4-1	原住民民間人士勞動狀況—按人口特性分	B-8
表 B5	原住民勞動力參與情形—按地區別及縣市別分	B-9
表 B5-1	原住民勞動力參與情形—按人口特性分	B-11
表 B6	原住民非勞動力未參與勞動力原因—按地區別及縣市別分	B-13
表 B6-1	原住民非勞動力未參與勞動力原因—按人口特性分	B-14
表 B7	原住民失業率—按地區別及縣市別分	B-15
表 B7-1	原住民失業率—按人口特性分	B-17
表 B8	原住民曾經向政府申請過的就業促進津貼—按地區別及縣市別分	B-19
表 B8-1	原住民曾經向政府申請過 的就業促進津貼—按人口特性分	B-21
表 B9	原住民沒有向政府申請過就業促進津貼的原因 —按地區別及縣市別分	B-23
表 B9-1	原住民沒有向政府申請過就業促進津貼的原因—按人口特性分	B-25
表 B10	原住民發生過何種勞資爭議—按族別及地區別分	B-27
表 B10-1	原住民發生過何種勞資爭議—按人口特性分	B-29
表 B11	目前有工作或曾工作過之原住民，是否曾經發生過被積欠薪資的經驗 —按地區別及縣市別分	B-31
表 B11-1	目前有工作或曾工作過之原住民，是否曾經發生過被積欠薪資的經驗 —按人口特性分	B-32
表 B12	原住民參加過政府或民間機構所辦理職業訓練的經驗 —按地區別及縣市別分	B-33
表 B12-1	原住民參加過政府或民間機構所辦理職業訓練的經驗 —按人口特性分	B-34
表 B13	原住民想不想(再)參加職業訓練—按族別及地區別分	B-35
表 B13-1	原住民想不想(再)參加職業訓練—按人口特性分	B-36
表 B14	原住民參加職業訓練後有沒有從事相關工作 —按地區別及縣市別分	B-37
表 B14-1	原住民參加職業訓練後有沒有從事相關工作—按人口特性分	B-38
表 B15	原住民參加職業訓練後沒有從事相關工作的原因 —按地區別及縣市別分	B-39
表 B15-1	原住民參加職業訓練後沒有從事相關工作的原因—按人口特性分	B-41
表 B16	原住民想參加哪些職業訓練—按族別及地區別分	B-43
表 B16-1	原住民想參加哪些職業訓練—按人口特性分	B-45
表 B17	原住民的技能檢定合格證照	B-47
表 B17-1	原住民的技能檢定合格證照	B-49
表 B18	原住民認為技能檢定合格證照對找工作的幫助性 —按地區別及縣市別分	B-51

表 B18-1	原住民認為技能檢定合格證照對找工作的幫助性—按人口特性分	B-52
表 B19	原住民參加建教合作或產學合作情形與對找工作的幫助性 —按地區別及縣市別分	B-53
表 B19-1	原住民參加建教合作或產學合作情形與對找工作的幫助性—按人口特性分	B-55
表 B20	原住民個人每月收入—按地區別及縣市別分	B-57
表 B20-1	原住民個人每月收入—按人口特性分	B-59
表 B21	原住民目前需要政府提供哪些就業服務—按族別及地區別分	B-61
表 B21-1	原住民目前需要政府提供哪些就業服務—按人口特性分	B-63
表 B22	原住民參加哪些保險—按族別及地區別分	B-65
表 B22-1	原住民參加哪些保險—按人口特性分	B-67
表 B23	原住民參加勞工保險管道—按地區別及縣市別分	B-69
表 B23-1	原住民參加勞工保險管道—按人口特性分	B-70
表 C1	原住民零星工作者轉從事規則性有報酬工作之意願 —按地區別及縣市別分	C-1
表 C1-1	原住民零星工作者轉從事規則性有報酬工作之意願—按人口特性分	C-2
表 C2	原住民就業者個人每月收入—按地區別及縣市別分	C-3
表 C2-1	原住民就業者個人每月收入—按人口特性分	C-5
表 C2-2	原住民就業者個人每月收入—按工作狀況分	C-7
表 C3	原住民有酬就業者主要工作每月收入—按地區別及縣市別分	C-9
表 C3-1	原住民有酬就業者主要工作每月收入—按人口特性分	C-11
表 C3-2	原住民有酬就業者主要工作每月收入—按工作狀況分	C-13
表 C4	原住民有酬就業者每月其他收入—按地區別及縣市別分	C-15
表 C4-1	原住民有酬就業者每月其他收入—按人口特性分	C-17
表 C4-2	原住民有酬就業者每月其他收入—按工作狀況分	C-19
表 C5	原住民目前工作經常性薪資敘薪方式—按地區別及縣市別分	C-21
表 C5-1	原住民目前工作經常性薪資敘薪方式—按人口特性分	C-23
表 C5-2	原住民目前工作經常性薪資敘薪方式—按工作狀況分	C-25
表 C6	原住民有酬工作者從事政府臨時性工作的期限 —按地區別及縣市別分	C-27
表 C6-1	原住民有酬工作者從事政府臨時性工作的期限 —按人口特性分	C-29
表 C7	從事政府臨時性工作者認為此工作對於改善生活的幫助性 —按地區別及縣市別分	C-31
表 C7-1	從事政府臨時性工作者認為此工作對於改善生活的幫助性 —按人口特性分	C-32

表 C8	從事政府臨時性工作者在此項工作結束後，在原鄉或都會區找工作之意願—按地區別及縣市別分	C-33
表 C8-1	從事政府臨時性工作者在此項工作結束後，在原鄉或都會區找工作之意願—按人口特性分	C-35
表 C9	如果沒有政府所提供的臨時工作機會的去向 —按地區別及縣市別分	C-37
表 C9-1	如果沒有政府所提供的臨時工作機會去向—按人口特性分	C-38
表 C10	原住民有酬就業者從事一般企業臨時性工作的工作期限 —按地區別及縣市別分	C-39
表 C10-1	原住民有酬就業者從事一般企業臨時性工作的工作期限 —按人口特性分	C-40
表 C11	原住民就業者每週工作時數—按地區別及縣市別分	C-41
表 C11-1	原住民就業者每週工作時數—按人口特性分	C-43
表 C11-2	原住民就業者每週工作時數—按工作狀況分	C-45
表 C12	每週工作不足 35 小時的就業者增加工時意願及原因 —按地區別及縣市別分	C-47
表 C12-1	每週工作不足 35 小時的就業者增加工時意願及原因 —按人口特性分	C-49
表 C12-2	每週工作不足 35 小時的就業者增加工時意願及原因 —按工作狀況分	C-51
表 C13	原住民就業者的行業—按地區別及縣市別分	C-53
表 C13-1	原住民就業者的行業—按人口特性分	C-55
表 C14	從事農林漁牧業之原住民平均每年農閒期間 —按地區別及縣市別分	C-57
表 C14-1	從事農林漁牧業之原住民平均每年農閒期間—按人口特性分	C-59
表 C15	從事農林漁牧業之原住民農閒期間有沒有打零工 —按地區別及縣市別分	C-61
表 C15-1	從事農林漁牧業之原住民農閒期間有沒有打零工—按人口特性分	C-62
表 C16	原住民就業者的職業—按地區別及縣市別分	C-63
表 C16-1	原住民就業者的職業—按人口特性分	C-65
表 C17	原住民就業者從業身分—按地區別及縣市別分	C-67
表 C17-1	原住民就業者從業身分—按人口特性分	C-68
表 C18	原住民受政府僱用者有沒有正式公務員任用資格 —按地區別及縣市別分	C-69
表 C18-1	原住民受政府僱用者有沒有正式公務員任用資格—按人口特性分	C-70
表 C19	原住民就業者參與原住民合作社情形—按地區別及縣市別分	C-71

表 C19-1	原住民就業者參與原住民合作社情形—按人口特性分	C-73
表 C20	原住民就業者工作的地區—按地區別及縣市別分	C-75
表 C20-1	原住民就業者工作的地區—按人口特性分	C-77
表 C20-2	原住民就業者工作的地區—按工作狀況分	C-79
表 C21	原住民就業者目前工作所在的縣市—按地區別及縣市別分	C-81
表 C21-1	原住民就業者目前工作所在的縣市—按人口特性分	C-83
表 C21-2	原住民就業者目前工作所在的縣市—按工作狀況分	C-85
表 C22	原住民就業者對目前工作的滿意度—按地區別及縣市別分	C-87
表 C22-1	原住民就業者對目前工作的滿意度—按人口特性分	C-89
表 C22-2	原住民就業者對目前工作的滿意度—按工作狀況分	C-91
表 C23	原住民就業者對目前工作不滿意的原因—按地區別及縣市別分	C-93
表 C23-1	原住民就業者對目前工作不滿意的原因—按人口特性分	C-95
表 C23-2	原住民就業者對目前工作不滿意的原因—按工作狀況分	C-97
表 C24	原住民就業者在工作場所有沒有因為原住民身分感受到歧視的經驗 —按地區別及縣市別分	C-99
表 C24-1	原住民就業者在工作場所有沒有因為原住民身分感受到歧視的經驗 —按人口特性分	C-100
表 C24-2	原住民就業者在工作場所有沒有因為原住民身分感受到歧視的經驗 —按工作狀況分	C-101
表 C25	原住民就業者在工作場所有沒有遇到職業災害的經驗 —按地區別及縣市別分	C-102
表 C25-1	原住民就業者在工作場所有沒有遇到職業災害的經驗 —按人口特性分	C-103
表 C25-2	原住民就業者在工作場所有沒有遇到職業災害的經驗 —按工作狀況分	C-104
表 C26	原住民就業者在工作場所遇到職業災害的賠償來源 —按地區別及縣市別分	C-105
表 C26-1	原住民就業者在工作場所遇到職業災害的賠償來源 —按人口特性分	C-106
表 C27	原住民就業者曾經向政府申請過的就業促進津貼 —按地區別及縣市別分	C-107
表 C27-1	原住民就業者曾經向政府申請過的就業促進津貼—按人口特性分	C-109
表 C28	原住民就業者沒有向政府申請過就業促進津貼的原因 —按地區別及縣市別分	C-111
表 C28-1	原住民就業者沒有向政府申請過就業促進津貼的原因 —按人口特性分	C-113

表 C29	原住民就業者發生過何種勞資爭議－按地區別及縣市別分	C-115
表 C29-1	原住民就業者發生過何種勞資爭議－按人口特性分	C-117
表 C29-2	原住民就業者發生過何種勞資爭議－按工作狀況分	C-119
表 C30	原住民就業者過去的工作，是否曾經發生過 被積欠薪資的經驗－按地區別及縣市別分	C-121
表 C30-1	原住民就業者過去的工作，是否曾經發生過 被積欠薪資的經驗－按人口特性分	C-122
表 C30-2	原住民就業者過去的工作，是否曾經發生過 被積欠薪資的經驗－按工作狀況分	C-123
表 C31	原住民就業者參加政府或民間機構所辦理職業訓練的經驗 －按地區別及縣市別分	C-124
表 C31-1	原住民就業者參加政府或民間機構所辦理職業訓練的經驗 －按人口特性分	C-125
表 C31-2	原住民就業者參加政府或民間機構所辦理職業訓練的經驗 －按工作狀況分	C-126
表 C32	原住民就業者參加職業訓練後有沒有從事相關工作 －按地區別及縣市別分	C-127
表 C32-1	原住民就業者參加職業訓練後有沒有從事相關工作 －按人口特性分	C-128
表 C33	原住民就業者參加職業訓練後沒有從事相關工作的原因 －按地區別及縣市別分	C-129
表 C33-1	原住民就業者參加職業訓練後沒有從事相關工作的原因 －按人口特性分	C-131
表 C34	原住民就業者想不想(再)參加職業訓練的意願 －按地區別及縣市別分	C-133
表 C34-1	原住民想不想(再)參加職業訓練的意願－按人口特性分	C-134
表 C35	原住民就業者想參加哪些職業訓練－按地區別及縣市別分	C-135
表 C35-1	原住民就業者想參加哪些職業訓練－按人口特性分	C-137
表 C36	原住民就業者的技能檢定合格證照擁有狀況 －按地區別及縣市別分	C-139
表 C36-1	原住民就業者的技能檢定合格證照擁有狀況－按人口特性分	C-140
表 C36-2	原住民就業者的技能檢定合格證照擁有狀況－按工作狀況分	C-141
表 C37	原住民就業者認為技能檢定合格證照對找工作的幫助性 －按地區別及縣市別分	C-142
表 C37-1	原住民就業者認為技能檢定合格證照對找工作的幫助性 －按人口特性分	C-143

表 C37-2	原住民就業者認為技能檢定合格證照對找工作的幫助性 —按工作狀況分	C-144
表 C38	原住民就業者參加建教合作或產學合作情形與對找工作的幫助性 —按地區別及縣市別分	C-145
表 C38-1	原住民就業者參加建教合作或產學合作情形與對找工作的幫助性 —按人口特性分	C-146
表 C39	原住民就業者目前需要政府提供哪些就業服務 —按地區別及縣市別分	C-147
表 C39-1	原住民就業者目前需要政府提供哪些就業服務—按人口特性分...	C-149
表 C39-2	原住民就業者目前需要政府提供哪些就業服務—按工作狀況分...	C-151
表 C40	原住民就業者參加的保險類型—按地區別及縣市別分	C-153
表 C40-1	原住民就業者參加的保險類型—按人口特性分	C-155
表 C41	原住民就業者參加勞工保險管道—按地區別及縣市別分	C-157
表 C41-1	原住民就業者參加勞工保險管道—按人口特性分	C-158
表 D1	原住民失業者找工作的時間—按地區別及縣市別分	D-1
表 D1-1	原住民失業者找工作的時間—按人口特性分	D-3
表 D2	原住民失業者找工作的方法—按地區別及縣市別分	D-5
表 D2-1	原住民失業者找工作的方法—按人口特性分	D-7
表 D3	原住民失業者在找尋工作過程中遇到過工作機會與類型 —按地區別及縣市別分	D-9
表 D3-1	原住民失業者在找尋工作過程中遇到過工作機會與類型 —按人口特性分	D-11
表 D4	原住民失業者曾經有過工作機會但沒有去工作的原因 —按地區別及縣市別分	D-13
表 D4-1	原住民失業者曾經有過工作機會但沒有去工作的原因 —按人口特性分	D-15
表 D5	原住民失業者在找尋工作過程中，主要遭遇的困難— 按地區別及縣市別分	D-17
表 D5-1	原住民失業者在找尋工作過程中，主要遭遇的困難 —按人口特性分	D-19
表 D6	原住民失業者沒有工作期間的主要經濟來源 —按地區別及縣市別分	D-21
表 D6-1	原住民失業者沒有工作期間的主要經濟來源—按人口特性分	D-23
表 D7	原住民失業者過去一年的工作經驗—按地區別及縣市別分	D-25
表 D7-1	原住民失業者過去一年的工作經驗—按人口特性分	D-26

表 D8	目前沒有工作但過去一年有工作之原住民失業者離開上次工作的方式 —按地區別及縣市別分	D-27
表 D8-1	目前沒有工作但過去一年有工作之原住民失業者離開上次工作的方式 —按人口特性分	D-28
表 D9	目前沒有工作但過去一年有工作之原住民失業者自願離開上次工作的 最主要原因—按地區別及縣市別分	D-29
表 D9-1	目前沒有工作但過去一年有工作之原住民失業者自願離開 上次工作的最主要原因—按人口特性分	D-31
表 D10	目前沒有工作但過去一年有工作之原住民失業者非自願離開 上次工作的最主要原因—按地區別及縣市別分	D-33
表 D10-1	目前沒有工作但過去一年有工作之原住民失業者非自願離開 上次工作的最主要原因—按人口特性分	D-35
表 D11	原住民失業者希望從事的工作內容—按地區別及縣市別分	D-37
表 D11-1	原住民失業者希望從事的工作內容—按人口特性分	D-39
表 D12	原住民失業者希望工作的地點—按地區別及縣市別分	D-41
表 D12-1	原住民失業者希望工作的地點—按人口特性分	D-42
表 D13	原住民失業者認為在原居的家鄉或鄰近鄉鎮有沒有想要的工作機會 —按地區別及縣市別分	D-43
表 D13-1	原住民失業者認為在原居的家鄉或鄰近鄉鎮有沒有想要的工作機會 —按人口特性分	D-44
表 D14	原住民失業者最希望在哪一個縣市工作—按地區別及縣市別分	D-45
表 D14-1	原住民失業者最希望在哪一個縣市工作—按人口特性分	D-47
表 D15	原住民失業者最希望的工作時間—按地區別及縣市別分	D-49
表 D15-1	原住民失業者最希望的工作時間—按人口特性分	D-50
表 D16	原住民失業者期望的工作待遇—按地區別及縣市別分	D-51
表 D16-1	原住民失業者期望的工作待遇—按人口特性分	D-53
表 D17	原住民失業者離開居住地區以外工作機會待遇期待 —按地區別及縣市別分	D-55
表 D17-1	原住民失業者離開居住地區以外工作機會待遇期待 —按人口特性分	D-57
表 D18	原住民失業者個人每月收入—按地區別及縣市別分	D-59
表 D18-1	原住民失業者個人每月收入—按人口特性分	D-61
表 D19	原住民失業者曾經向政府申請過的就業促進津貼 —按地區別及縣市別分	D-63
表 D19-1	原住民失業者曾經向政府申請過的就業促進津貼 —按人口特性分	D-65

表 D20	原住民失業者沒有向政府申請過就業促進津貼的原因 —按地區別及縣市別分	D-67
表 D20-1	原住民失業者沒有向政府申請過就業促進津貼的原因 —按人口特性分	D-69
表 D21	原住民失業者發生過何種勞資爭議—按地區別及縣市別分	D-71
表 D21-1	原住民失業者發生過何種勞資爭議—按人口特性分	D-73
表 D22	原住民失業者過去工作是否曾經發生過被積欠薪資的經驗 —按地區別及縣市別分	D-75
表 D22-1	原住民失業者過去工作是否曾經發生過被積欠薪資的經驗 —按人口特性分	D-76
表 D23	原住民失業者參加過政府或民間機構所辦理職業訓練 的經驗—按地區別及縣市別分	D-77
表 D23-1	原住民失業者參加過政府或民間機構所辦理職業訓練 的經驗—按人口特性分	D-78
表 D24	原住民失業者參加職業訓練後有沒有從事相關工作 —按地區別及縣市別分	D-79
表 D24-1	原住民失業者參加職業訓練後有沒有從事相關工作 —按人口特性分	D-80
表 D25	原住民失業者參加職業訓練後沒有從事相關工作的原因 —按地區別及縣市別分	D-81
表 D25-1	原住民失業者參加職業訓練後沒有從事相關工作的原因 —按人口特性分	D-83
表 D26	原住民失業者想不想(再)參加職業訓練的意願 —按地區別及縣市別分	D-85
表 D26-1	原住民失業者想不想(再)參加職業訓練的意願 —按人口特性分	D-86
表 D27	原住民失業者想參加哪些職業訓練—按地區別及縣市別分	D-87
表 D27-1	原住民失業者想參加哪些職業訓練—按人口特性分	D-89
表 D28	原住民失業者的技能檢定合格證照擁有狀況 —按地區別及縣市別分	D-91
表 D28-1	原住民失業者的技能檢定合格證照擁有狀況 —按人口特性分	D-92
表 D29	原住民失業者認為技能檢定合格證照對找工作的幫助性 —按地區別及縣市別分	D-93
表 D29-1	原住民失業者認為技能檢定合格證照對找工作的幫助性 —按人口特性分	D-94

表 D30	原住民失業者參加建教合作或產學合作的情形與對 找工作的幫助性—按地區別及縣市別分	D-95
表 D30-1	原住民失業者參加建教合作或產學合作的情形與對 找工作的幫助性—按人口特性分	D-96
表 D31	原住民失業者目前需要政府提供哪些就業服務 —按地區別及縣市別分	D-97
表 D31-1	原住民失業者目前需要政府提供哪些就業服務 —按人口特性分	D-99
表 D32	原住民失業者參加的保險類型—按地區別及縣市別分	D-101
表 D32-1	原住民失業者參加的保險類型—按人口特性分	D-103
表 D33	原住民失業者參加勞工保險管道—按地區別及縣市別分	D-105
表 D33-1	原住民失業者參加勞工保險管道—按人口特性分	D-106
表 E1	女性原住民教育程度—按地區別及縣市別分	E-1
表 E1-1	女性原住民教育程度—按人口特性分	E-2
表 E2	女性原住民婚姻狀況—按地區別及縣市別分	E-3
表 E2-1	女性原住民婚姻狀況—按人口特性分	E-4
表 E3	女性原住民家計負擔狀況—按地區別及縣市別分	E-5
表 E3-1	女性原住民家計負擔狀況—按人口特性分	E-6
表 E4	女性原住民民間人士勞動狀況—按地區別及縣市別分	E-7
表 E4-1	女性原住民民間人士勞動狀況—按人口特性分	E-8
表 E5	女性原住民曾經向政府申請過的就業促進津貼 —按地區別及縣市別分	E-9
表 E5-1	女性原住民曾經向政府申請過的就業促進津貼—按人口特性分	E-11
表 E6	女性原住民沒有向政府申請過就業促進津貼的原因 —按地區別及縣市別分	E-13
表 E6-1	女性原住民沒有向政府申請過就業促進津貼的原因 —按人口特性分	E-15
表 E7	女性原住民發生過何種勞資爭議—按地區別及縣市別分	E-17
表 E7-1	女性原住民發生過何種勞資爭議—按人口特性分	E-19
表 E8	女性原住民過去的工作，是否曾經發生過被積欠薪資 的經驗—按地區別及縣市別分	E-21
表 E8-1	女性原住民過去的工作，是否曾經發生過被積欠薪資 的經驗—按人口特性分	E-22
表 E9	女性原住民參加過政府或民間機構所辦理職業訓練的經驗 —按地區別及縣市別分	E-23

表 E9-1	女性原住民參加過政府或民間機構所辦理職業訓練的經驗 —按人口特性分	E-24
表 E10	女性原住民參加職業訓練後有沒有從事相關工作 —按族別及地區別分	E-25
表 E10-1	女性原住民參加職業訓練後有沒有從事相關工作—按人口特性分	E-26
表 E11	女性原住民參加職業訓練後沒有從事相關工作的原因 —按地區別及縣市別分	E-27
表 E11-1	女性原住民參加職業訓練後沒有從事相關工作的原因 —按人口特性分	E-29
表 E12	女性原住民想不想(再)參加職業訓練—按地區別及縣市別分	E-31
表 E12-1	女性原住民想不想(再)參加職業訓練—按人口特性分	E-32
表 E13	女性原住民想參加哪些職業訓練—按地區別及縣市別分	E-33
表 E13-1	女性原住民想參加哪些職業訓練—按人口特性分	E-35
表 E14	女性原住民的技能檢定合格證照擁有狀況—按地區別及縣市別分	E-37
表 E14-1	女性原住民的技能檢定合格證照擁有狀況—按人口特性分	E-39
表 E15	女性原住民認為技能檢定合格證照對找工作的幫助性 —按地區別及縣市別分	E-41
表 E15-1	女性原住民認為技能檢定合格證照對找工作的幫助性 —按人口特性分	E-42
表 E16	女性原住民參加建教合作或產學合作情形與對找工作 的幫助性—按族別及地區別分	E-43
表 E16-1	女性原住民參加建教合作或產學合作情形與對找工作 的幫助性—按人口特性分	E-44
表 E17	女性原住民個人每月收入—按地區別及縣市別分	E-45
表 E17-1	女性原住民個人每月收入—按人口特性分	E-47
表 E18	女性原住民目前需要政府提供哪些就業服務—按族別及地區分	E-49
表 E18-1	女性原住民目前需要政府提供哪些就業服務—按人口特性分	E-51
表 E19	女性原住民參加哪些保險—按地區別及縣市別分	E-53
表 E19-1	女性原住民參加哪些保險—按人口特性分	E-55
表 E20	女性原住民參加勞工保險管道—按地區別及縣市別分	E-57
表 E20-1	女性原住民參加勞工保險管道—按人口特性分	E-58
表 F1	原住民者過去一年在做什麼工作—按地區別及縣市別分	F-1
表 F1-1	原住民者過去一年在做什麼工作—按人口特性分	F-3
表 F2	原住民者過去一年最主要有什麼工作—按地區別及縣市別分	F-5
表 F2-1	原住民者過去一年最主要有什麼工作—按人口特性分	F-7
表 F3	原住民過去一年內有沒有換過主要工作—按地區別及縣市別分	F-9

表 F3-1	原住民過去一年內有沒有換過主要工作—按人口特性分	F-10
表 F4	原住民過去一年換主要工作的次數—按地區別及縣市別分	F-11
表 F4-1	原住民過去一年換主要工作的次數—按人口特性分	F-13
表 F5	原住民過去一年換主要工作且持續工作 1 個月以上的次數 —按地區別及縣市別分	F-15
表 F5-1	原住民過去一年換主要工作且持續工作 1 個月以上的次數 —按人口特性分	F-17
表 F6	原住民過去一年主要工作的類型—按地區別及縣市別分	F-19
表 F6-1	原住民過去一年主要工作工作的類型—按人口特性分	F-21
表 F7	過去一年有換工作的原住民的主要工作職務 —按地區別及縣市別分	F-23
表 F7-1	過去一年有換工作的原住民的主要工作職務—按人口特性分	F-25
表 F8	過去一年有換工作的原住民主要工作地點的縣市 —按地區別及縣市別分	F-27
表 F8-1	過去一年有換工作的原住民主要工作地點的縣市—按人口特性分	F-29
表 F9	過去一年有換工作的原住民主要工作月薪—按地區別及縣市別分	F-31
表 F9-1	過去一年有換工作的原住民主要工作月薪—按人口特性分	F-32
表 F10	過去一年有換工作的原住民主要工作期間—按地區別及縣市別分	F-33
表 F10-1	過去一年有換工作的原住民主要工作期間—按人口特性分	F-35
表 F11	過去一年有換工作的原住民離開上次工作的最主要原因 —按地區別及縣市別分	F-37
表 F11-1	過去一年有換工作的原住民離開上次工作的最主要原因 —按人口特性分	F-39
表 F12	過去一年有換工作的原住民找尋工作的方法 —按地區別及縣市別分	F-41
表 F12-1	過去一年有換工作的原住民找尋工作的方法—按人口特性分	F-43
表 F13	過去一年有換工作的原住民找尋工作過程中，主要遭遇的困難 —按地區別及縣市別分	F-45
表 F13-1	過去一年有換工作的原住民找尋工作過程中，主要遭遇的困難 —按人口特性分	F-47

調查結果摘要

資料標準週：民國 97 年 12 月 21 日至 12 月 27 日

資料標準日：民國 97 年 12 月 27 日

一、15 歲以上原住民基本狀況

97 年 12 月臺閩地區年滿 15 歲以上原住民現住人數有 376,857 人。從行政區域來看，以非原住民鄉鎮市的 127,069 人最多(33.72%)、其次是山地鄉的 126,428 人(33.55%)、平地原住民鄉鎮市的 105,225 人(27.92%)，而臺北市為 9,749 人(2.59%)、高雄市為 8,049 人(2.14%)，金馬地區最少，為 337 人(0.09%)。原住民人口的分佈變化較小，非原住民鄉鎮市人口比例較前一年成長 1.27 個百分點，人口成長較為明顯。族別分佈以阿美族的人數最多，占 36.01%，其次是排灣族(17.33%)、泰雅族(16.50%)與布農族(10.15%)，再其次是太魯閣族(4.96%)、魯凱族(2.36%)及卑南族(2.30%)等，而以撒奇萊雅族最少，僅有 0.07%。

性別以男女性各占 48.74%、51.26%，和一般民眾相比較，15 歲以上的一般民眾性別分配則是以男性多於女性(50.12%及 49.88%)。年齡上以 20 至 29 歲的 22.23%最多，其次是 30 至 39 歲的 20.38%、40 至 49 歲的 20.04%、50 至 59 歲的 13.76%、15 至 19 歲的 12.24%，而 60 歲及以上者占 11.21%。和一般民眾相比較，一般民眾 65 歲及以上者占 12.56%，高於原住民的 8.01%。

教育程度：15 歲以上原住民教育程度以高中職最多，占 36.05%，其次是小學及以下的 26.98%及國初中的 22.85%。和一般民眾比較，專科或以上學歷者，一般民眾有 35.40%，而原住民則僅有 14.12%；國初中或以下學歷者原住民有 49.83%，而一般民眾只有 32.16%。歷年比較呈現相同的趨勢，可見原住民整體教育程度水準落後於一般民眾甚低。

婚姻狀況來看有配偶者占 50.33%，未婚者有 36.10%，而離婚者有 6.37% 或喪偶者有 7.19%。和一般民眾比較，原住民的婚姻狀況分佈與一般民眾大致相當。

家計分擔狀況來看，15 歲以上原住民有 64.27% 需要負責家計，其中有 35.27% 為家計主要負責人，29.00% 為次要家計負責人，而不需要負責家計的有 33.96%。健康狀況方面，有 67.11% 的原住民表示目前健康狀況良好(包含很好)，11.97% 表示不好(包含很不好)，而表示普通的有 20.85%。另外有 0.07% 未回答。

個人每月平均收入來看，原住民個人每月收入以無經常性收入或沒有收入者占的比例最高(28.05%)，有收入者以 2 萬至未滿 3 萬元者(18.96%)最高，其次為未滿 1 萬元者的 18.87%，再其次是 1 萬至未滿 2 萬元(18.20%)，3 萬元以上則是收入愈高所占的比例就愈低。平均數而言，15 歲以上原住民平均每人每月收入約 14,742 元(中位數 15,000 元)，而有酬就業者平均每人每月主要工作收入約 23,761 元，有酬就業者的平均收入雖較前一年之平均 27,049 元減少 3,288 元，負成長 13.84%，與一般民眾有酬就業者有明顯的差距(1.53 倍)。

二、原住民勞動力分析

1. 原住民勞動力參與率 61.54%、失業率 7.92%

97 年 12 月，原住民 15 歲以上不含現役軍人、監管人口與失蹤人口之民間人口有 363,103 人，其中勞動力人數有 223,464 人，勞動力參與率為 61.54%。

與歷年調查結果相比較，97 年原住民勞動力參與率較前一年微幅下降 1.15 個百分點，且為例年的最低點。與一般民眾比較，97 年 12 月原住民的勞動力參與率為 61.54% 或 62.72%(含現役軍人但不含監管人口及失蹤人口)，皆明顯高於一般民眾的 58.20%。從歷年趨勢變化來看，原住民的勞動力參與率和一般民眾有趨近的趨勢。

原住民勞動力人口中有 205,765 人為就業人口，就業率為 92.08%；17,699 人為失業人口，失業率為 7.92%。

與歷年調查結果比較，原住民失業率由 88 年 3 月的 8.15% 上升至 90 年 3 月的 9.83%，之後下降至 91 年 5 月的 8.99%，再由 92 年 5 月的 10.33% 降至 95 年 12 月的 4.36%，而 97 年 12 月則較 96 年 12 月顯著提升至 7.92%。

2. 原住民從事零星工作比例下降

從事有報酬的工作的原住民當中，有 22.40% 表示從事零星工作，不是從事零星工作的比例為 77.60%。原住民從事零星工作的比例由 96 年的 29.11% 下降至 97 年的 22.40%。多數(75.28%)從事零星工作原住民想轉從事規律性工作。

3. 原住民勞動力 33.08% 有意願參與職業訓練

原住民勞動力者中未來想參加職訓者占 33.08%；不想參加職訓者占 66.92%。未來有意願參加職訓的原住民勞動力，希望參加的職訓類型前 5 名依序為「民宿管理、餐飲服務類」占 27.70%、「電腦、資訊類」占 22.96%、「營建、木工類」占 15.53%、「美容、美髮類」占 14.25% 及「園藝、造景」占 13.97%。

有 11.53% 的原住民勞動力以前有參加過政府或民間機構所辦理的職業訓練，其中 55.76% 有從事相關的工作，44.24% 沒有；沒有從事相關工作的原因，以「沒有工作機會」的比例最高，有 36.49%，其次是「找不到與訓練相關的工作」(27.23%)。

4. 原住民勞動力 3.18% 有參與建教合作或產學合作

原住民勞動力者有參與建教合作或產學合作經驗者僅占 3.81%；沒有經驗者占 96.19%。有參加建教合作或產學合作經驗的原住民勞動力者，認為此經驗對於就業有幫助者占 48.78%，另外有 45.55% 認為對就業沒有幫助。

5. 近二成(18.58%)原住民勞動人口持有技能檢定合格證照

近二成(18.58%)原住民勞動人口持有技能檢定合格證照。持有技能檢定合格證照的原住民勞動力者當中，有 64.49%認為證照對就業有幫助，認為沒有幫助者占 33.41%。

三、原住民就業狀況分析

1.原住民就業者從事行業以「營造業」、「農林漁牧業」及「製造業」為主

原住民就業者從事的行業，以從事「製造業」最多(14.03%)，其次是「營造業」及「農林漁牧業」(分別為 13.89%、12.30%)。和一般民眾比較，原住民從事「農林漁牧業」、「營造業」及「其他服務業」的比例明顯高於一般民眾從事的比例，但原住民從事「製造業」、「批發及零售業」及「金融及保險業」所占的比例則是遠低於一般民眾。

2.原住民就業者從事職業以「服務工作人員及售貨員」為主

原住民就業者所從事的職業中，以「服務工作人員及售貨員」高達 20.77%，而「非技術工及體力工」有 17.25%，「技術工及有關工作人員」有 16.99%。和一般民眾比較，原住民在「技術工及有關工作人員、機械設備操作工及組裝工、非技術工及體力工」及「農林漁牧工作人員」所占比例均明顯高於一般民眾。但在其他職業的部分，原住民的比例則偏低，如民意代表、行政主管、企業主管及經理人員、專業人員、技術員及助理專業人員、事務工作人員等。

3.原住民就業者從業身分以「受私人僱用」為主

原住民就業者的從業身分以受私人僱用者最多，有 74.28%，自營業者占 11.83%，受政府僱用者占 11.42%，無酬家屬工作者占 1.58%，以擔任雇主的 0.90%最少。受政府僱用者當中，有 59.84%沒有正式公務員任用資格，40.16%有正式公務員任用資格。原住民就業者，97.75%不是原住民合作社社員。原住民就業者，僅有 0.64%有從事原住民合作社的工作。

4.原住民就業者有 4.41%從事政府提供的臨時工作

從事有報酬工作的原住民就業者當中，有 4.41%從事由政府提供的臨時性工作。其中有 24.66%工作期限是 12 個月以上，44.69%工作期限為未滿 6 個月；從事政府提供之臨時工作者當中，近九成(89.05%)認為臨時性工作對生活改善有幫助(非常有幫助 22.43%、有幫助 66.62%)。

從事政府提供臨時性工作原住民，在臨時性工作結束後有 73.90%表示會留在原鄉找工作，12.55%會留在都會找工作，3.35%離開原鄉到都會找工作，1.23%會回到原鄉找工作。

5. 原住民有酬工作者有 6.29%從事一般企業臨時性工作

從事有報酬工作原住民 6.29%從事一般企業提供臨時性工作，有 49.05%工作期限是 12 個月以上，21.43%工作期限為未滿 6 個月。從事一般企業提供臨時性工作者當中，34.56%認為臨時性工作對生活改善有幫助(含非常有幫助)，而認為沒有幫助的則有 58.85%(不太有幫助 9.84%、完全沒有幫助 49.01%)。

6. 原住民就業者，平均每週工時為 43.34 小時

原住民就業者平均每週工時為 35 至 44 小時者占 37.58%，其次為每週工時 55 小時及以上者，占 22.28%，再其次為 45 至 44 小時者，占 19.44%。就整體平均工時來看，原住民就業者平均每週工時為 43.34 小時。每週工時不足 35 小時的原住民就業者當中，有 69.08%想增加工時，想增加工時的主要原因以「想增加收入補貼家用」為最高，有 83.70%。

除無收入或無經常性收入者外，有酬就業原住民中以收入未滿 1 萬元的平均每週工作時數最低（33.06 小時）；而以收入在 5 萬元至未滿 6 萬元及 4 萬元至未滿 5 萬元的平均每週工時最高，分別為 50.85 小時及 50.23 小時。原住民的工作地點以花蓮縣（17.84%）、臺東縣（17.16%）、屏東縣（11.33%）及桃園縣（10.39%）最多，合計有 56.72%的原住民在此四縣工作。

7.原住民就業者近八成對工作狀況滿意

原住民就業者對目前工作狀況滿意為 79.43%。對目前工作不滿意的原因主要是因為工作待遇太低（63.96%）。

8.僅 3.39%原住民就業者在工作場所因為原住民身分受到歧視

大部分(96.61%)的原住民在工作場所沒有因為原住民的身分而受到歧視，有受到歧視的占 3.39%。93.46%的原住民就業者在工作場所沒有遇到過職業災害，而有 6.54%曾發生過職業災害。

9. 87.56%原住民就業者未曾參加過職業訓練

原住民就業者從來沒有參加過政府或民間機構舉辦的職訓比例高達 87.56%，以前有參加過者占 11.64%，目前現在正在參加者占 0.79%。有參加過職訓的原住民就業者當中，經過職業訓練之後沒有從事與職訓相關工作者高達 40.47%。沒有從事相關工作的原因以「沒有工作機會」所占比例最高 38.63%。原住民就業者 30.75%有意願參加職訓，以「民宿管理、餐飲服務類」(28.34%)、「電腦、資訊類」(23.66%) 比例較高。原住民就業者近二成（19.02%）持有技能檢定合格證照。

四、原住民失業狀況分析

97 年度調查顯示，原住民勞動力人口中有 205,765 人為就業人口，就業率為 92.08%；17,699 人為失業人口，失業率為 7.92%。

1.原住民失業者的失業平均週數為 39.75 週

原住民失業者，至資料標準週，平均已失業 39.75 週，其中以女性 (43.83 週)、高年齡層、低教育程度失業者失業週數相對較高。

2.原住民失業者求職管道以私人關係為主；多數仰賴家庭協助經濟

原住民失業者尋找工作的方法與管道，以「託親友師長介紹」(50.42%)的比例最高，其次是「看報紙」(38.11%)、「自我推薦及詢問」(21.91%)及「向公立就業服務機構求職(含上網)」(21.22%)。原住民失業

者沒有工作期間的主要經濟來源以「家庭協助」為主，近七成(67.12%)原住民失業者依賴家庭給予經濟上的協助，其次為「親友協助」(23.07%)與「積蓄」(17.80%)。

原住民失業者在找尋工作過程中，29.16%有遇到工作機會但是沒有去工作的原因，以「待遇太低」(33.58%)及「工時不適合」(24.38%)為主，其次是「遠景不佳」(22.60%)。

原住民失業者有 70.08%在找尋工作過程中沒有遇到過工作機會，主要遭遇的困難以「生活圈沒有工作機會」(55.44%)為主，其次是「就業資訊不足」(26.41%)、「技術不合」(21.58%)與「年齡限制」(20.58%)。

3.原住民失業者 76.73%離開上次工作的原因是非自願離職

失業的原住民當中，有 53.75%在過去一年曾經有過工作。有 76.73%離開上次工作的原因是非自願離職，有 22.10%是自願離職。非自願離開上次工作主因是「工作場所業務緊縮或歇業」(63.04%)及「季節性或臨時性的工作結束」(29.57%)；自願離開上次工作主因是「對原有工作不滿意」(34.92%)及「工作場所業務緊縮或歇業」(18.32%)。

4.原住民失業者多數希望從事服務工作人員及售貨員、非技術工及體力工及技術工及有關工作人員；五成一(51.49%)的原住民失業者最希望在原居的家鄉或鄰近的鄉鎮工作

原住民失業者當中，最希望從事的工作內容以「營建職類」為最多，占 26.07%，其次是「餐飲旅遊運動」的 19.99%，再其次是「技術服務」(18.18%)。合計有五成一(51.49%)的原住民失業者最希望在原居的家鄉或鄰近的鄉鎮工作。而原住民失業者希望在「都會區」工作者占 21.76%。希望在原居的家鄉或鄰近鄉鎮工作的原住民失業者，有 66.88%認為當地沒有自己想要從事的工作機會。

5.九成五原住民失業者從來沒有申請就業促進津貼

九成五(95.57%)的原住民失業者並沒有申請任何一項就業促進津貼。扣除資格不符者，其沒有申請的主要因為「不知道有這些津貼」(74.41%)，其次是「不知如何申請」(10.21%)。

6.原住民失業勞資爭議以薪資未付最常見

失業的原住民中，近九成(89.72%)沒有發生過勞資爭議，有 7.27%表示曾發生過勞資爭議，另有 3.01%沒有工作經驗。曾經發生過勞資爭議的原住民失業者當中，以發生「薪資未付」的比例最高(67.00%)。

7.原住民失業者最需要就業資訊及就業媒合

原住民失業者所需要政府提供就業服務的比例，以「就業資訊」的需求比例最高(64.14%)，其次是「就業媒合」(46.26%)及「就業諮詢」(29.58%)。

8.原住民失業者個人收入下降

原住民失業者 98.26%個人每月無經常性收入或沒有收入，收入未滿 1 萬元者為 1.48%，1 萬至未滿 2 萬元者為 0.26%，原住民失業者個人每月收入為 113 元，低於 96 年調查的 1,840 元，也遠低於原住民就業者個人每月收入的 23,599 元。

9.原住民失業者 88.10%未曾參加過職業訓練；60.17%原住民失業者有意願參加職業訓練

88.10%的原住民失業者從來沒有參加過職訓。有參加過職訓的原住民失業者中沒有從事相關工作者占 59.17%，未從事相關工作的原因以「沒有工作機會」所占比例最高(43.71%)。失業者原住民有意願參加職訓者占 60.17%。失業者原住民希望參加的職訓類型為「民宿管理、餐飲服務類」占 23.87%及「營建、土木類」占 22.46%。

10.原住民失業者 13.52%持有技能檢定合格證照

原住民失業者中持有技能檢定合格證照者占 13.52%，沒有者 86.48%。持有技能檢定合格證照的原住民失業者中有 36.75%認為證照對找工作有幫助，63.25%認為沒有幫助。

五、原住民非勞動力狀況分析

原住民 97 年 12 月非勞動力人數有 139,639 人，其中未參與勞動力原因以「求學及準備升學」所占的比例最高(31.30%)，其次依序為「高齡、身心障礙、傷病」30.00%、「料理家務」29.33%、「賦閒」6.23%及「想工作未找工作，但隨時可以工作」2.33%。

六、女性原住民勞動狀況分析

依據行政院主計處 97 年 12 月資料顯示，一般民眾女性的勞動力參與率為 49.75%，同時期女性原住民勞動力參與率高於一般女性為 53.16%；未參與勞動力的原因皆依序為「料理家務」「求學及準備升學」及「高齡、身心障礙、傷病」。

1.女性原住民就業狀況

女性原住民就業者之教育程度較一般就業女性為低，女性原住民就業者則集中在高中職、國初中及小學及以下較高。女性原住民就業者平均一週工時為 43.13 小時，但平均月收入方面女性原住民就業者較一般就業女性少約 9,940 元。

女性原住民就業者所從事的職業方面以「生產/工人機械設備操作工」及「農林漁牧工作人員」所占比例均明顯高於女性一般民眾；在「技術員及助理專業人員」及「事務工作人員」，女性原住民就業者從事的比例則偏低於女性一般民眾就業者。

2.女性原住民失業狀況

女性原住民的失業率(6.63%)較女性一般民眾的失業率(4.41%)高2.22 個百分點。平均失業週數為 43.83 週，多數女性原住民失業者找工作面臨的困擾是「沒有工作機會」、「就業資訊不足」及「教育程度限制」。

失業的女性原住民最希望從事的職業為的工作內容以「家事服務」及「餐飲旅遊運動」為主。失業的女性原住民當中，有 10.81%表示以前有參加過或目前正在參加職訓；參加過職訓的女性原住民失業當中，有 46.08%沒有從事與職訓課程相關的工作，而沒有從事相關工作的原因主要「沒有工作機會」(36.83%)。

七、追蹤受訪原住民勞動狀況分析

在所有追蹤受訪原住民當中，高達 55.20%過去一年的工作情況屬於「從事某種工作」，其次為「求學」。

追蹤就業者包含「穩定就業者(就業-就業)」、「失業轉就業者(失業-就業)」和「進入勞動力就業者(新增就業者)」三大類。主要以受私人僱用為主，受政府僱用者中僅有 41.77%具有正式的公務員任用資格。每月平均收入約為 23,617 元，對工作的滿意度上 81.61%對工作滿意（非常滿意 4.99%；滿意 76.63%）；需要政府提供的就業服務依序為「就業資訊」、「就業媒合」、「就業諮詢」和「創業輔導」。

追蹤失業者包含「短期失業者(就業-失業)」、「長期失業者(失業-失業)」和「進入勞動力失業者(新增失業者)」三大類。男性(60.96%)占比高於女性(39.04%)。約有七成在找尋工作過程沒有到工作機會，有遇到工作機會但卻沒有去工作的主要原因在於遠景不佳與待遇太低；在找尋工作過程所遭遇的困難絕大部分來自「生活圈沒有工作機會」、「年齡限制」與「教育程度限制」；需要政府提供的就業服務為「就業資訊」、「就業媒合」和「就業諮詢」。

Employment Status Survey of Indigenous Peoples, 2008

Summary of Survey Results

Standard Period of Data: December 21 to December 27, 2008

Standard Date of Data : December 27, 2008

I. Basic Overview of Indigenous Peoples Age 15 or Older

In December 2008, there were 376,857 indigenous residents age 15 or older in the Taiwan region.

Administrative region: 127,069 people lived in towns and cities which were non-indigenous (33.72%), 126,428 people (33.55%) lived in mountain villages, 105,225 people (27.92%) lived in plains townships for indigenous peoples, 9,749 people (2.59%) lived in Taipei City, 8,049 people (2.14%) lived in Kaohsiung City, and the fewest number lived in the Kinmen-Matsu area, only 337 people (0.09%).

There is less of a change in the distribution of the indigenous population. Population growth was more apparent in the non-indigenous towns and cities, as the population grew 1.27% in comparison to the previous year.

Tribe distribution: the Amis Tribe occupied the majority at 36.01%, then the Paiwan Tribe (17.33%), Atayal Tribe (16.50%), Bunun Tribe (10.15%), Toroko Tribe (4.96%), Rukai Tribe (2.36%), Puyuma Tribe (2.30%), and the smallest tribes were the Sakizaya Tribe, at less than 0.07%.

Gender : The male and female distribution was 48.74% and 51.26% respectively. In the general public, the gender distribution favors males (50.12% to 49.88%), amongst those 15 and older.

Age: The majority were aged 20 to 29 years old (22.23%), then 30 to 39 years old (20.38%), 40 to 49 years old (20.04%), 50 to 59 years old (13.76%), 15 to 19 (12.24%), and then those 60 years old and above (11.21%). Those 65 years of age and above occupy 12.56% of the general population, higher than the 8.01% found in the indigenous population.

Education level : The majority of the indigenous population 15 years and older had senior or vocational high school educations (36.05%), then elementary school and below (26.98%), and junior high school (22.85%). When contrasted with the general public, 35.40% of the general public possesses a junior college education or above, while this is true for only 14.12% of the indigenous population. 49.83% of the indigenous population has only had an education of junior high school level or below, while the percentage is only 32.16% in the general public. Comparisons made of recent years have shown similar trends, and this shows that there is a severe gap between the overall education level and quality of the indigenous population and the general public.

Marital Status : 50.33% were married, 36.10% were single, 6.37% were divorced or separated, and 7.19% had deceased spouses. The marital status of the indigenous population was roughly on par with the general population.

Family financial support : 64.27% of the indigenous population 15 years and older needed to financially support their families. 35.27% of them were the primary providers, 29.00% were the secondary providers, and 33.96% did not need to support their families financially.

Health status: 67.11% of the indigenous population responded that they had good health status (including excellent health), 11.97% had poor health (included extremely unwell), 20.85% said they were of average health, and 0.07% did not respond.

Average monthly income, per person : The majority of the indigenous population (28.05%) had no regular income or no income at all. Out of those who did have an income, the majority (18.96%) earned between NT\$20,000 and NT\$30,000, then 18.87% earned less than NT\$10,000, and 18.20% earned between NT\$10,000 and NT\$20,000. Above NT\$30,000, the percentage decreased as the amount of income increased. On average, the monthly income per person in the indigenous population 15 and older was NT\$14,742 (median was NT\$15,000). The monthly job income for each individual who was employed was NT\$23,761, which was NT\$3,288 less than the average income in 2007, NT\$27,049, with a negative growth of 13.84%. There is a large gap between this and the compensation of those who are employed within the general population (1.53 times).

II. Analysis of the Indigenous Labor Force

1. Participation rate in the indigenous labor force was 61.54%, unemployment rate 7.92%

As of December 2008, there were a total of 363,103 people in the indigenous population who were 15 years of age, not including those currently serving military duty, imprisoned, or declared missing. Among them, 223,464 people were in the labor force and the participation rate was 61.54%.

When compared to the survey results from previous years, the 2008 labor force participation rate for the indigenous population had fallen

slightly, by 1.15%, in comparison to the previous year and had come to the lowest point ever. When compared to the general public, the labor force participation rate for the indigenous population was 61.54% or 62.72% (including those currently serving military duty but not those imprisoned or declared missing), which is clearly higher than 58.20% in the general public. Judging from the changes in the trend of previous years, the trend may be that the labor force participation rate in the indigenous population is approaching that of the general population.

Out of the indigenous labor force, 205,765 people were employable, and the employment rate was 92.08%. 17,699 people were unemployed, and the unemployment rate was 7.92%.

When comparing survey results from previous years, it is seen that unemployment in the indigenous population climbed from 8.15% in March 1999 to 9.83% in March 2001. It then lowered to 8.99% in May 2002 and declined once more from 10.33% in May 2003 to 4.36% in December 2006. In December 2008, it climbed to 7.92% and a sharp increase was seen in comparison to December 2007.

2. Decline of piecemeal workers in the indigenous population

Of the employed indigenous population, 22.40% responded by saying that they worked piecemeal jobs. 77.60% did not work piecemeal jobs. The percentage of the indigenous population working piecemeal jobs has gone down from 29.11% in 2007 to 22.40% in 2008. The majority of the indigenous population involved in piecemeal work would like to make the transition over to regular employment (75.28%).

3. 33.08% of the indigenous labor force was willing to attend vocational training

33.08% of the indigenous labor force would like to attend vocational training in the future. 69.92% did not want to participate in vocational training. Out of the indigenous labor force which was willing to attend vocational training in the future, the top five types of vocational training they hoped to attend were in: hostel management, hospitality and service (27.70%), computer and information (22.96%), construction and carpentry (15.33%), cosmetics and hairdressing (14.25%), and horticulture and landscaping (13.97%).

11.53% of the civilian indigenous population had attended vocational training at governmental or private organizations previously. Among them, 55.76% worked in jobs relating to the training, and 44.24% did not. The most common reason that they did not work a related job was that there were "no job opportunities" (36.49%), and "being unable to find jobs relating to the training" (27.23%) came next.

4. 3.81% of the indigenous labor force participated in cooperative education or apprentice programs

Only 3.81% of the indigenous labor force has been involved in cooperative education or apprentice programs, and 96.19% does not have such experience. 48.78% of those who attended thought the experienced helped in gaining employment, while the other 45.55% thought it did not help.

5. Nearly 20% (18.58%) of the indigenous labor force possessed skill certifications

Nearly 20.00% (18.58%) of the indigenous labor force held skill certification. 64.49% of the indigenous labor force who possessed skill certificates thought certifications were helpful in terms of employability, while 33.41% thought it was not helpful.

III. Analysis of the indigenous employment situation

1. Most of the indigenous population was employed in the construction, agriculture, forestry, fishing and animal husbandry, and manufacturing industry

Employed indigenes worked most frequently in the Manufacturing (14.03%), then the Construction and agriculture, forestry, fishing and animal husbandry (13.89% and 12.30%, respectively). In comparison to the general public, a higher percentage of the indigenous population was clearly employed in the agriculture, forestry, fishing and animal husbandry industry, construction industry, and other service industries. However, there were far fewer people in the indigenous population working in the manufacturing industry, wholesale and retail industry, and financial and insurance industry percentage-wise, in comparison to the general public.

2. Most of the indigenous population was employed as Service Workers and Shop and Market Sales Workers

20.77% of employed indigenes worked as Service Workers and Shop and Market Sales Workers, 17.25% as Elementary Occupations, and 16.99% as technical workers and related personnel. When compared to the general population, a markedly higher percentage of the indigenous population

worked as technical workers and related personnel, machinery operators and assembly workers, non-technical workers and physical laborers, and workers in the agriculture, forestry, fishing and animal husbandry industry. However, percentages were lower in the indigenous population when it came to other occupations such as politicians, administrative supervisors, corporate supervisors and managers, professional workers, technical operators and assistants, and office workers.

3. Most of the indigenous population was employed by the private sector

Most employed indigenes worked for the private sector, 74.28%. 11.83% worked independently, 11.42% were employed by the government, 1.58% worked for family members for no compensation, and 0.90% were employers. Out of those employed by the government, 59.84% were not officially qualified civil servants, and 40.16% were. 97.75% of employed indigenes were not members of the indigene cooperatives. Only 0.64% of the employed indigenes worked for indigene cooperatives.

4. 4.41% of the employed indigenes worked in temporary jobs provided by the government

Among the employed indigenes who were working paying jobs, 4.41% were employed by the government in temporary work. 24.66% had work periods of 12 months or longer, while 44.69% had work periods of less than 6 months. Out of those who were employed by the government in temporary work, nearly 90% (89.05%) felt that the temporary work aided in improving their lives (22.43% felt it was extremely helpful and 66.62% felt it was helpful).

73.90% of the indigenes employed by the government for temporary work responded that they would stay in aboriginal townships and seek employment when the temporary work ends. 12.55% will stay in

metropolitan areas to seek employment, 3.35% will leave aboriginal townships to seek employment in metropolitan areas, and 1.23% will return to aboriginal townships to seek employment.

5. 6.29% of employed indigenes with paying jobs worked temporary jobs at private companies

Among the indigenes with paying jobs, 6.29% worked temporary jobs provided by private companies. 49.05% had work periods of 12 months or longer, while 21.43% had work periods of less than six months. Out of those who were employed by private companies in temporary work, 34.56% felt that the temporary work was helpful in aiding to improve their lives (including those who felt it was extremely helpful), whilst 58.85% felt it was not helpful (9.84% felt it didn't really help, and 49.01% felt it did not help at all).

6. Employed indigenes had an average of 43.34 work hours per week

37.58% of employed indigenes worked 35 to 44 hours a week on average, 22.28% worked 55 hours or more weekly, and 19.44% worked 45 to 55 hours. In terms of average work hours overall, employed indigenes worked an average of 43.34 hours weekly. Out of the indigene workers who had fewer than 35 work hours each week, 69.08% would like an increase in work hours. The main reason that they wanted the extra hours was to increase their income and support family finances (83.70%).

Apart from those with no income and those without regular income, indigenes with jobs paying less than NT\$10,000 had the lowest average work hours (33.06 hours). Those who earned NT\$50,000 to NT\$60,000 or from NT\$40,000 to NT\$50,000 worked the most hours on average, 50.85 hours and 50.23 hours respectively. The majority of indigenes worked in Hualien County (17.84%), Taitung County (17.16%), Pingtung County

(11.33%), and Taoyuan County (10.39%). A total of 56.72% of indigenes worked in these four counties.

7. Nearly 80% of employed indigenes were satisfied with their work situation

79.43% of employed indigenes were satisfied with their current job situation. The main reason they were not satisfied with their current jobs was because the salary was too low (63.96%).

8. Only 3.39% of employed indigenes have been discriminated against in their work place

The majority (96.61%) of indigenes have not been discriminated against in their work places due to their indigenous status, and 3.39% have been discriminated against. 93.46% of employed indigenes have never sustained occupational injuries in the work place, while 6.54% have.

9. 87.56% of employed indigenes have never attended vocational training

87.56% of employed indigenes have never attended vocational training administered by governmental or private organizations, 11.64% have attended, and 0.79% is currently in attendance. Among those who have attended vocational training, 40.47% have never worked jobs relating to the vocational training. The most common reason that they did not work a related job was that there were no job opportunities (38.63%). 30.75% of employed indigenes were willing to participate in vocational training, with the highest percentages in hostel management, hospitality and service (28.34%) and computer and information (23.66%). nearly 20% (19.02%) of employed indigenes possessed skill certification.

IV. Analysis of the indigenous unemployment situation

The 2008 survey indicated that 205,765 people in the indigenous labor force were employable, and the employment rate was 92.08%. 17,699 people were unemployed, and the unemployment rate was 7.92%.

1. Average length of unemployment for indigenes was 39.75 weeks.

Unemployed indigenes, up until the standard period of data, had been unemployed for 39.75 weeks on average. Number of weeks unemployed was especially high in women (43.83 weeks), those higher in age, and those with low education levels who were unemployed.

2. Most unemployed indigenes sought employment through personal relationships, most relied upon family for financial support

The main resource unemployed indigenes utilized for their job hunt was asking family, friends, and teachers for recommendations (50.42%). Other common sources were newspaper listings (38.11%), self-recommendation and making inquiries (21.91%), and seeking employment through a governmental employment service organization (including online services) (21.22%). While indigenes were unemployed, their primary source of finances came from family support, as nearly 70% (67.12%) of unemployed indigenes relied upon their families for financial assistance. 23.07% relied on assistance from relatives and friends while 17.80% relied on their savings.

During their job search, 29.16% of unemployed indigenes have encountered job opportunities. The main reasons they did not take up these jobs was because the salary was too low (33.58%), working hours were incompatible (24.38%), and that there is little potential for future development (22.60%).

70.08% of unemployed indigenes have not encountered job opportunities during their job search. The main difficulty was that there were no job opportunities within the area they lived (55.44%). Other difficulties included insufficient employment information (26.41%), incompatible skills (21.58%), and age limitations (20.58%).

3. 76.73% of unemployed indigenes left their last job involuntarily

53.75% of unemployed indigenes have been employed in the past year. 76.73% left their previous job involuntarily, while 22.10% left voluntarily. The main reason for leaving their previous job involuntarily was that business was downsizing or shutting down for their work place (63.04%), and that seasonal or temporary work had ended (29.57%). Of those who left their previous job voluntarily, most felt dissatisfied with their existing jobs (34.92%) or it was that business was downsizing or shutting down for their work place (18.32%)

4. The majority of unemployed indigenes hoped to work as Service Workers and Shop and Market Sales Workers, Elementary Occupations, or Craft and Related Trades Workers; 51.49% of unemployed indigenes preferred to work in their hometown or the neighboring regions

The jobs most unemployed indigenes hoped to have been in construction work (26.07%), hospitality, travel, and sports (19.99%), and technical services (18.18%). A total of 51.49% of unemployed indigenes hoped to work in their hometowns or neighboring regions. 21.76% of unemployed indigenes hoped to work in metropolitan areas. 66.88% of the unemployed indigenes who hoped to work in their hometowns or neighboring regions felt that there were no job opportunities they wanted in the local region.

5. 95.57% of unemployed indigenes have never applied for employment promotion allowances

95.57% of unemployed indigenes have not applied for any employment promotion allowances. The primary reason that they did not apply was because they did not know about these subsidies (74.41%), and then it was that they did not know how to apply for them (10.21%).

6. Unpaid wages most common problem in wage disputes for unemployed indigenes

In unemployed indigenes, nearly 90% (89.72%) have never had disputes over wages. 7.27% said they have had wage disputes, while 3.01% have not had work experience. Out of the unemployed indigenes who have had wage disputes before, most of the disputes stemmed from unpaid wages (67.00%).

7. Unemployed indigenes need employment information and employment assignment the most

The highest percent of unemployed indigenes required employment information as an employment service provided by the government (64.14%), then employment assignment (46.26%), and employment consultation (29.58%).

8. A decline in personal income for unemployed indigenes

98.26% of unemployed indigenes have no regular income or no income at all each month. 1.48% earned an income of less than NT\$10,000 and 0.26% earned from NT\$10,000 to NT\$20,000. On average, the monthly income for unemployed indigenes was NT\$133, lower than the NT\$1,840 of the 2007 survey and far lower than the monthly income of NT\$23,599 for employed indigenes.

9. 88.10% of unemployed indigenes had never attended vocational training; 60.17% of unemployed indigenes were willing to attend vocational training

88.10% of unemployed indigenes have never participated in vocational training. Out of the unemployed indigenes who had participated in vocational training, 59.17% had not worked related jobs. The most common reason that they did not work a related job was that there were no job opportunities (43.71%). 60.17% of unemployed indigenes were willing to attend vocational training. The vocational training unemployed indigenes hoped to attend were the hostel management, hospitality and service category (23.87%), and the construction and carpentry category (22.46%).

10. 13.52% of the unemployed indigenes possessed skill certifications

13.52% of the unemployed indigenes held skill certifications, while 86.48% did not. Out of the unemployed indigenes that did possess skill certification, 36.75% thought that certifications were helpful in a job search and 63.25% felt it was not helpful.

V. Analysis of the non-labor force situation for indigenes

139,639 people in the indigenous population belonged to the non-labor force in December 2008. The most common reason for not participating in the labor force was that they were pursuing their studies or preparing for further education (31.30%), then that they were elderly, mentally or physically disabled, or sick and unable to work (30.00%), responsible for household chores (29.33%), taking a break (6.23%), and want to work and haven't found a job, but are able to work at any time (2.33%).

VI. Analysis of the female indigene labor situation

According to data from the Executive Yuan's Directorate-General of Budget, Accounting and Statistics, the labor force participation rate was 49.75% for women in the general population in December 2008. During the same time period, the labor force participation rate was higher in indigenous women at 53.16%. Reasons for not participating in the labor force, listed by frequency, are: being responsible for household chores, studying or preparing for school, and being 65 years or older or mentally/physically disabled.

1. Employment situation for indigenous women

The education level of employed indigenous women is lower than that of employed women in the general population. The education level of indigenous women is generally concentrated at senior and vocational high school, junior high school, and elementary school or below. On average, employed indigenous women work 43.13 hours per week, but they earned NT\$9,940 less per month than employed women in the general population.

Regarding the occupations of employed indigenous women, higher percentages worked as production workers and machinery operators and workers in the agriculture, forestry, fishing and animal husbandry industry than women in the general population. However, a smaller percentage of employed indigenous women worked as technicians and assistant professionals and office workers.

2. Unemployment situation for indigenous women

The unemployment rate for indigenous women was 6.63%, 2.22% higher than that of women in the general population (4.41%). They were unemployed for 43.83 weeks on average, and most unemployed indigenous women faced difficulties such as a lack of job opportunities, inadequate employment information, and limitations due to education level.

The jobs most unemployed indigenous women hoped to have were in housekeeping services and hospitality, travel, and sports. Out of the unemployed indigenous women, 10.81% responded that they had attended vocational training before or were currently attending vocational training. Out of the unemployed indigenous women who had attended vocational training before, 46.08% did not work in jobs related to the vocational training course. The main reason they did not work in related jobs was that there were no job opportunities (36.83%)

VII. Tracking and analysis of the labor situation for interviewed indigenes

Out of all the indigenes tracked and interviewed, 55.20% had been doing some type of work in the past year, whilst studying was the next most frequent response.

Tracking and analysis of employed: Most employed indigenes worked for the private sector. Out of those employed by the government, 41.77% were not officially qualified civil servants. The average income monthly was NT\$23,617. 81.61% of employed indigenes were satisfied with their current job situation. The highest percent of employed indigenes required employment information as an employment service provided by the government, then employment assignment, and employment consultation.

Tracking and analysis of unemployed: During their job search, about 70.00% of unemployed indigenes don't have encountered job opportunities. The main reasons they did not take up these jobs was because the salary was too low, and that there is little potential for future development. The main difficulty of unemployed indigenes was that there were no job opportunities within the area they lived. Other difficulties included incompatible skills, and age limitations. The highest percent of unemployed indigenes required employment information as an employment service provided by the government, then employment assignment, and employment consultation.

第壹章、前言

97 年底以來，全球性的金融大海嘯與經濟蕭條衝擊世界各國經濟發展，在這場經濟風暴中，我國國內經濟遭受的衝擊不言而喻，其中在失業問題上，據主計處所公布之 98 年 7 月失業人數為 66 萬 3 千人，較上月增加 1 萬 6 千人，失業率為 6.07%，較上月上升 0.13 個百分點，較上年同月上升 2.01 個百分點。98 年 7 月勞動力參與率為 57.90%，較上月上升 0.11 個百分點，較上年同月下降 0.49 個百分點。國內就業市場所受到的衝擊，不僅對一般民眾造成極大的影響，對於在就業市場長期處於弱勢地位的原住民而言，其所帶來的衝擊也更為巨大。

我國原住民勞動力人口由於其獨特的社會、文化與居住所在地的區位背景影響，在臺灣的總體經濟社會中，長期以來處於就業競爭的劣勢地位，且原住民家戶平均所得亦遠不如非原住民家戶。「95 年臺灣原住民經濟狀況調查研究」指出，原住民家庭與我國全體家庭平均收入的差距仍達 2 倍以上。且近年來，在國內外多重社經因素相互影響下，原住民勞動力人口的處境也面臨新的衝擊與挑戰，諸多原住民勞工家庭之生活蒙受前所未有之衝擊與威脅。

政府為徹底瞭解原住民之就業與經濟困境，多年來，由行政院原住民族委員會委託民間單位進行多次原住民就業狀況調查，透過科學性的抽樣調查，得以瞭解原住民就業時所面臨的問題與狀況。經由實證資料的分析，據以擬定相關原住民就業輔導與促進政策。基於社會權保障理念，提出一套符合原住民社會特質、生活環境及特殊需求，並具有遏止原住民鄉（原鄉）社會侵蝕、進而有促進原住民經濟、社會與文化發展，以及維護自然生態環境之原鄉就業輔助措施，作為平衡原漢所得落差及恢復原住民族信心之起點。

為保障臺灣原住民的各項權利及福利，並保留臺灣原住民之文化，我國政府不僅在憲法增修條文中明定原住民保障的權利，更於民國 85 年

12 月 10 日成立「行政院原住民族委員會」，推動原住民的各項相關措施。然而，就現實的社會結構觀察，原住民因先天環境限制、文化差異及社會形象等，造成在就業市場競爭力薄弱，故原住民族工作權保障法於民國 90 年 10 月由立法院通過實施。

自行政院原住民族委員會成立以來，不斷以促進我國全體原住民族社會的整體進步與發展，提高原住民族的生活品質為目標，並且從原住民族的社會、教育與經濟等各面向，改善原住民族求職就業的競爭力。從社會福利服務面向，注重原住民在主流社會中應具備的職場就業觀念，協助提升原住民的就業能力，進一步強化原住民在就業市場質與量的提升。在原住民的工作權保障方面，更積極與其他行政相關部門及立法機構相合作，於民國 90 年底通過「原住民族工作權保障法」整體性地保障原住民的就業機會。

行政院原住民族委員會自民國 88 年起為蒐集分析臺灣原住民就業失業狀況，特別針對原住民就業狀況進行調查，以瞭解臺灣原住民族勞動力狀況、就業情形、勞動意願等。同時，根據調查結果，瞭解原住民失業的原因，並深入研究進而提出具體之短中長程降低失業率的計畫方案，俾供政府相關單位制定原住民就業政策、就業服務及職業訓練的參考。

本年度調查結果顯示，97 年 12 月原住民勞動力人口的失業率為 7.92%，失業率增加的幅度較前一年明顯的偏高，且與一般民眾同時期的失業率(5.03%)高出許多。自金融風暴以來，政府相關單位早已關注到原住民族的就業狀況，並投入了許多相關措施，如提供就業服務、促進就業機會、職業訓練、就業津貼、原鄉產業的發展等，但因原住民族如教育、交通及經濟問題，以及外部環境如引進外勞搶食工作機會、產業外移現象及經濟不振等諸多現象，原住民族就業問題仍待多方努力。

近年來，原住民就業狀況調查最為專家學者所關注，即是如何經由調查問卷認定原住民受訪者屬於就業或失業，雖然就失業狀況所採行的

認定標準與主計處一致，但是問項的問法卻有比較大的差異。本（97）年度調查問卷內容即在專家學者的建議下，參考主計處人力資源調查統計相同之問卷內容，以及相同之認定標準進行調查，以確保各項勞動力數據之比較建立在相同基礎之上。

在問卷內容修正部分，提出失業者希望從事工作內容、希望工作地點、希望收入、原住民族健康狀況評估、原鄉認定的概念及原住民語言的能力等議題。更進一步提出追蹤樣本戶調查之方式，以追蹤探討近一年以來職業有變動的原住民勞動力，其職業變動、工作類型、工作期間及尋職管道的因素。

除延續歷年量化調查進行原住民就業狀況之量化資料蒐集外，本年度亦規劃探討原住民族的職業媒合機制，運用媒合機制的質化研究，挖掘出原住民族求職過程所面臨的真實問題為何，進而提出更具價值的、更貼近原住民族需求的求職策略。

第貳章、調查方法概述

壹、研究架構

行政院原住民族委員會為蒐集並了解原住民族勞動力狀況、就業、失業情形、勞動意願等問題，因此以科學性的抽樣調查方式，進行原住民族就業狀況調查，並且根據調查結果提供政府相關單位制定原住民族各項政策、就業服務及職業訓練之參考。

本研究的執行架構分為量化調查及質化研究二個階段。

第一階段為家戶面訪量化調查

本次調查的主要目標為瞭解原住民失業率及就業所需的協助，因此藉由科學性的抽樣方法，並配合專業的家戶面訪訪問員採實地面訪原住民族家戶成員之就業狀況，並推估 97 年原住民的失業率。將訪問對象設定為 15 歲以上且設籍在臺閩地區之原住民住戶，規劃完成 5,000 戶。其中規劃 1,000 戶為前次調查之追蹤樣本戶。

原住民住戶的定義為，戶內至少有 1 人 15 歲以上且具有原住民身分者。

第二階段為質化研究

透過質化的研究，深入瞭解失業原住民在求職過程中的各項困難或需求，包括資訊傳達、就業考量因素、求職過程及決策過程等，透過以媒合機制作為觀察的研究之重點，做為未來推動原住民求職政策的參考依據。

本研究首先進行各類職缺搜尋，找尋適合的職缺，同時選擇適當的訪問對象，接著透過多次的電話訪問，以了解受訪者對職缺的認知與求職考量的因素，並深入探究原住民失業者在求職媒合過程中所遭遇的困境與問題。最後，依據電話多次深入訪談結果挖掘求職媒合過程的問題點，並提出更具價值與更貼切的就業媒合與求職政策擬定之參考依據。質化研究成果請參見「附錄陸、失業原住民質化訪談研究」。

- (1) 搜尋適合職缺：研究單位蒐集市場各類職缺，並配合行政院原住民族委員會協助提供適合原住民求職職缺(如全國就業 e 網-原住民專區)，再針對職缺進行特性的分析進行分類。
- (2) 適合對象搜尋：分析本年度量化調查中失業者之特性，搭配已收集之職缺，從量化資料中搜尋 10 位適合職缺之失業原住民(包含山地鄉及都市鄉)。
- (3) 就業媒合：將交叉彙整蒐集的職缺與篩選的失業原住民，比對的項目包含行業、職務、待遇、就業地區、專長項目、工作型態等，確認後將此職缺資訊透過郵寄後，再以電話聯繫確認，同時將詢問對相關職缺的認知、是否有興趣、無興趣的考量因素等，經過多次的深入性訪談或原住民有進行面試等皆需要詳細的紀錄每各環節的過程。
- (4) 彙整分析：將上述三步驟的過程及深入訪談或接觸的過程詳實的紀錄，從各環節中挖掘求職中真實的問題及狀況。

貳、量化調查

一、 調查區域

臺閩地區，包括臺灣省、臺北市、高雄市、福建省（金門縣及連江縣）。

二、 調查對象

設籍在臺閩地區之原住民住戶（指戶內至少有 1 人 15 歲以上且具有原住民身分者）為調查對象。97 年 11 月全國各鄉鎮市區原住民家戶總計為 181,943 戶。

三、 調查執行期間

於 98 年 2 月下旬開始進行電話訪問及面對面家戶訪問調查，並於 3 月 31 日完成。

四、 專家學者座談會

（一）會議目的

本次專家學者座談會主要以調查問卷討論為主軸。在會議之前先由研究團隊對於原住民就業狀況相關研究及調查報告之文獻進行蒐集、研讀及彙整，提出初步擬定出調查問卷，提供專家座談會中進行討論。並邀請各領域專家學者廣納各領域專家學者的建議，從不同角度的審視本專案之問卷內容是否完善，並提供今年調查問卷擬定的相關意見，以作為後續研究的重要參考資料。

(二) 會議流程

97 年 12 月 23 日(二)上午 10 時至 11 時 30 分於本公司（臺北市安和路 1 段 29 號 3 樓）舉辦專家學者座談會。

會 議 流 程

時間	內容
09:50~10:00	學者專家蒞臨
10:00~10:10	主持人開場
10:10~10:20	簡報(專案內容說明)
10:20~11:20	調查問卷及填表說明討論
11:20~11:30	主持人結語

(三) 與會者

汪明輝(臺灣師範大學地理學系副教授)

林佳瑩(政治大學社會系副教授、計畫主協同主持人)

徐富珍(世新大學社會心理學系助理教授)

陳信木(政治大學社會系副教授)

楊文山(中央研究院中山人文社會科學研究所研究員)

鄭宇庭(政治大學統計系副教授)

(四) 座談會大綱

本次座談會主要針對問卷內容進行討論，各專家學者並針對問句的題意與問題問法提出修改建議。

- (1) 本次調查問卷在勞動力與非勞動力的問法上，參照主計處的「人力資源訪問表」將完整題目納入，以便在與一般民眾比較能建立在相同的基礎上。
- (2) 本次調查之資料標準週訂為 12 月 21 日至 12 月 27 日，適逢特殊假期(聖誕節)，季節性的因素影響，是否會因為受訪者臨時性工作終止，工場休息，不雇用，相當容易受到季節性因素影響。建議應該將受訪者過去工作經驗納入，如過去一個月等，以利確切的就業情況判斷。
- (3) 在本次調查建議詢問受訪原住民過去工作經驗中，是否曾經發生過被積欠薪資的經驗。
- (4) 原住民失業者希望從事的的工作內容，應該與人力銀行的選項一致。
- (5) 有關原住民健康狀況的問題，應該設定一個時間週期內，建議可瞭解原住民過去三個月的健康狀況。

五、 調查主要問項

- (一) 基本特徵：包括族別、性別、年齡、教育程度、婚姻狀況、居住地區、家計負責狀況、個人健康狀況、15 歲以前居住原鄉情況及本族原住民語言使用狀況等。
- (二) 勞動力狀況：15 歲以上人口、勞動力人口、勞動力參與狀況、未參與勞動原因、就業、失業狀況及離職原因等。
- (三) 工作情形：包括臨時性工作比例、行（職）業別、從業身分、工作時數及工作地點。

- (四)收入情形：包括 15 歲以上人口、勞動力及有酬就業者之主要工作收入及其他收入情形。
- (五)工作滿意度及對工作型態及工作地點之期待。
- (六)職業災害、勞資爭議與處理情形。
- (七)失業者尋職時間、求職管道方式、求職過程遇到困難、失業期間經濟來源。
- (八)希望從事的工作內容、希望待遇、希望工作縣市就業資訊管道利用之情形。
- (九)各類就業服務措施使用之情形：包括職業訓練參與情形、證照持有情況、建教合作及短期就業工作、需要政府提供就業服務內容等。
- (十)政府獎助措施利用之情形。
- (十一)健康狀況、參加保險之種類。

六、 調查資料時期

本調查以 97 年 12 月 21 日至 12 月 27 日為調查資料標準週，靜態資料以 97 年 12 月 27 日為基準。

七、 抽樣設計

本調查規劃完成 5,000 戶，其中 4,000 戶為隨機樣本戶，另規劃 1,000 戶為前次調查之追蹤樣本戶。

各層的樣本配置採比例配置法，對抽出樣本戶採戶中全查的方式。在 95%信賴度下，失業率估計值的最大抽樣誤差不超過 1.29%以及 10%的次群體百分比估計值的抽樣誤差不超過 5.00%，推算出調查樣本數為 5,000 戶，大約有 12,138 人，總抽出率約為 2.46%，樣本配置採比例配置法。

(一)隨機樣本戶抽樣

1.抽樣母體

以民國 97 年 11 月 30 日設籍於臺灣省、臺北市、高雄市及福建省(金門縣及連江縣)之原住民住戶(指戶內至少有一位 15 歲以上且具有原住民身份者)為抽樣母體。

2.抽樣方法

本調查採多階段分層等機率抽樣法 (Probability Proportional to size, PPS) 集群抽樣，抽出樣本戶採戶中全查的方式進行訪問，97 年 11 月全國各鄉鎮市區原住民家戶總計為 181,943 戶。將臺閩地區分為下列六層：

第一層：臺灣省山地鄉原住民區域，計 30 個山地鄉，約計 48,021 戶。

第二層：臺灣省平地原住民鄉（鎮、市）區域，計 25 個鄉、鎮、市、區，約計 48,767 戶。

第三層：臺灣省非原住民鄉（鎮、市）區域，計 310 個鄉、鎮、市、區，約計 73,899 戶。

第四層：臺北市，計 12 區，約計 6,075 戶。

第五層：高雄市，計 11 區，約計 4,933 戶。

第六層：金馬地區（金門縣及連江縣），約計 248 戶。

各層抽樣方式如下：

- (1)第一、二、四、五層採分層集群抽樣法，採比例配置樣本至各層。
以戶為抽樣單位（群），被抽中的戶內原住民全查。
- (2)第三層採比例二段集群抽樣法，第一段抽樣單位為鄉鎮市區，以系統抽樣方式抽取樣本鄉鎮市區，第二段隨機抽樣單位為戶，亦依系統抽樣方式抽取樣本戶。被抽中的戶內原住民全查。
- (3)第六層半數清查，抽樣單位亦為戶，採系統抽樣。戶內原住民亦全查。

3.樣本配置

- (1) 各層樣本戶數分配之計算方法如下：(金馬地區約有248戶，故採半數清查)

$$n_i = \frac{N_i}{N} \times n \quad , \text{其中, } n_i \text{ 為第 } i \text{ 層所需樣本戶數}$$

N_i 為第 i 層原住民戶總數

N 原住民戶總數

n 為所需總樣本戶數

i 為層數， $i=1,2,3,4,5,6$

- (2) 第一、二、四、五層採分層集群抽樣法，將所需樣本戶數依比例分配至各鄉鎮市區，計算方法如下：

$$n_{ij} = \frac{N_{ij}}{N_i} \times n_i \quad , \text{其中 } n_{ij} \text{ 為第 } i \text{ 層, 第 } j \text{ 鄉鎮市區所需樣本戶數}$$

n_i 為第 i 層所需樣本戶數

N_{ij} 為第 i 層, 第 j 鄉鎮市區原住民戶總數

N_i 為第 i 層原住民戶總數

i 為層數， $i=1,2,4,5$

j 為鄉鎮市區數， $j=1,2,3,\dots$

金馬地區為半數清查，各層應抽樣本數將酌量增減。
各層各鄉鎮市區以隨機之方法抽出應有之集群數(戶數)。

(3) 第三層採二段集群抽樣

A. 第一階段以系統隨機抽樣法抽出樣本鄉鎮市區（在此階段抽樣單位為鄉鎮市區）

a. 將所有鄉鎮市區按人口密度從大到小排列

b. 列出各鄉鎮市區之原住民戶數，並列出累計戶數，總累計戶數為 h 。依據 97 年 11 月底原住民戶數資料，則累計戶數 $h=73,899$ 戶。

c. 本調查研究預計抽出 40 個鄉鎮市區。則 $m=h/40$ 即為系統抽樣的間隔區間。

d. 在 0 至 m 間抽取隨機號碼作為起始值（令其為 a ），由此號碼開始每隔 m 戶即為樣本戶號碼，這些號碼所屬之鄉鎮市區即為樣本鄉鎮市區。（即抽出累計戶數為 a 、 $a+m$ 、 $a+2m$ 、... $a+39m$ 所在的鄉鎮市區）

B. 第二階段從樣本鄉鎮市區內以系統隨機抽樣法抽出 $50(=1,992/40)$ 戶樣本原住民戶（在此階段抽樣單位為戶）

a. 樣本鄉鎮市區內之所有原住民戶按村里、鄰、街路門牌排列。

b. 系統隨機抽樣的區間為 $k = h_j / 50$ ，其中 h_j 為第三層、第 j 鄉鎮市區原住民總戶數。

c. 在 0 至 k 間抽取隨機號碼作為起始值（假定為 b ），由此號碼開始每隔 k 戶即為應抽取樣本戶號碼。（即抽取編號為 b 、 $b+k$ 、 $b+2k$ 、... $b+49k$ ），由此號碼開始每隔 k 戶即為應抽樣本戶號碼。

(二)追蹤樣本戶抽樣

1.追蹤樣本戶抽樣母體

以 96 年度完訪之 10,073 戶有效樣本中，採分層隨機抽樣法，抽出 1,000 戶的樣本進行追蹤。

表 2-2-1 追蹤樣本預計完成戶數

層別		本調查 96 年 完成樣本數		97 年預計 追蹤樣本 戶數
		戶數	百分比	
總計	臺閩地區	10,073	100.00	1,000
第一層	臺灣省山地鄉原住民區域	2,906	28.90	288
第二層	臺灣省平地原住民鄉 (鎮、市)區域	2,633	26.10	261
第三層	臺灣省非原住民鄉 (鎮、市)區域	3,889	38.60	386
第四層	臺北市	351	3.50	35
第五層	高雄市	267	2.70	27
第六層	金馬地區(金門及連江縣)	27	0.30	3

八、 調查方式

針對抽中之樣本戶，戶內 15 歲以上具有原住民身分者全部進行訪問。調查方法採面對面訪問進行。面訪訪問員針對抽中的樣本戶進行實地面訪工作，每份樣本需在不同時間進行回訪且至少 3 次以上。

九、訪員訓練與複查方式

(一)訪問員訓練

為確保本調查品質，所有訪員進行面訪工作之前，皆已參與過 3 個小時的嚴謹面訪員訓練。教育訓練內容含括面訪員注意事項、專業知識及實地面訪的訪問技巧、應對技巧、追問技巧、問卷內容熟悉、工作內容及試訪(訪員互相試訪或訪問督導)。各地教育訓練課程下：

針對北部地區、中部地區、南部地區、花東地區之面訪員業輔導員的相關訓練課程，共計開辦了四場大型訪員訓練會，參與人數共計面訪員 73 人，舉辦場次如下：

表 2-2-2 各地區訪員訓練執行狀況表

分區(訪員負責訪問地區)	時間	出席人數
北部地區(臺北縣市、基隆市、宜蘭縣、桃園縣、新竹縣與金馬地區)	98 年 2 月 13 日 10：00-12：30	27 人
中部地區(苗栗縣、臺中縣市、彰化縣、南投縣與雲林縣)	98 年 2 月 17 日 13：30-16：30	15 人
南部地區(高雄縣市、屏東縣、嘉義縣市與臺南縣市)	98 年 2 月 18 日 13：30-16：30	16 人
花東地區(花蓮縣及臺東縣)	98 年 2 月 19 日 13：30-16：30	15 人

(二)複查方式

1. **督導複查：**在訪員交回問卷時，當場進行簡單的檢誤工作，包括訪問的對象是否是在名冊中、問卷是否有遺漏值或有邏輯上的錯誤等。
2. **電話複查方式：**隨機抽出每位面訪員成功問卷10%以電話方式進行複查，並針對部分特定問項及基本資料進行查核，查核結果記錄於複查結果表中，若經抽查發現品質有異之訪員，會進行100%複查該位訪員所有完成之樣本，並移除所有有異之問卷，重新補回所需樣本。
3. **統計檢誤複查：**研究人員預先設計檢誤程式，當資料經由掃描系統登錄之後，即自動進行檢誤，針對問卷有遺漏值或有邏輯上的錯誤等問題，皆會抽出交由複查人員以面訪及電話方式進行確認及複查。

十、 推估方法

採不偏估計法及比例估計法推估。亦即採比例估計法進行加權推估，此估計量為不偏估計。

十一、 受訪原住民戶及原住民行政區域分佈

調查執行完成後，實際有效樣本戶 5,219 戶，在 95%信心水準下，抽樣誤差不超過 1.36%。在調查中若受訪家戶中的成員有其中一位在去年度曾接受訪問，則將該戶列為追蹤樣本。因此，在本次調查中追蹤樣本共有 1,045 戶，而新增樣本共 4,174 戶。

表 2-2-3 受訪原住民戶行政區域分佈情形

單位：戶、%

行政區域	總樣本戶數		新增樣本戶數		追蹤樣本戶數	
	樣本 戶數	百分比	樣本 戶數	百分比	樣本 戶數	百分比
總計	5,219	100.00	4,174	100.00	1,045	100.00
山地鄉	1,428	27.36	1,095	26.23	333	31.87
平地原住民鄉鎮市	1,352	25.91	1,105	26.47	247	23.64
非原住民鄉鎮市	2,100	40.24	1,697	40.66	403	38.56
臺北市	192	3.68	162	3.88	30	2.87
高雄市	138	2.64	110	2.64	28	2.68
金馬地區	9	0.17	5	0.12	4	0.38

資料來源：本調查

從受訪原住民樣本人數來看，實際完成有效樣本人數為 14,088 人，在 95%信心水準下，抽樣誤差不超過 0.83%。

表 2-2-4 受訪原住民行政區域分佈情形

單位：人、%

行政區域	總樣本人數		新增樣本人數		追蹤樣本人數	
	樣本 人數	百分比	樣本 人數	百分比	樣本 人數	百分比
總計	14,088	100.00	11,032	100.00	3,056	100.00
山地鄉	4,736	33.61	3,623	32.84	1,113	36.42
平地原住民鄉鎮市	3,941	27.97	3,178	28.81	763	24.97
非原住民鄉鎮市	4,736	33.62	3,685	33.41	1,050	34.37
臺北市	364	2.58	298	2.70	66	2.16
高雄市	300	2.13	241	2.18	59	1.93
金馬地區	12	0.09	7	0.07	5	0.16

資料來源：本調查

第參章、調查結果分析

根據行政院原住民族委員會（以下簡稱原民會）提供之原住民戶籍人口資料顯示，97 年 12 月臺閩地區原住民住戶(指戶內至少有一位 15 歲以上且具有原住民身份者)共計有 181,943 戶，其中 15 歲以上原住民人口數共計 376,857 人（不含現役軍人、監管人口與失蹤人口為 363,103 人），遍佈於臺閩地區 365 個鄉鎮市區。

97 年 12 月原住民勞動力人數有 223,464 人，勞動力參與率為 61.54%；就業人數為 205,765 人，失業人數為 17,699 人，失業率為 7.92%。包含現役軍人之勞動力人數為 234,964 人，勞動力參與率為 62.72%。

本章第壹節為 15 歲以上原住民狀況分析、第貳節為原住民勞動力狀況、第參節為原住民就業者狀況分析、第肆節為原住民失業者狀況分析、第伍節為非勞動力原住民狀況分析、第陸節為專章分析女性原住民勞動狀況、第柒節為追蹤受訪原住民勞動狀況分析。

壹、15 歲以上原住民狀況分析

以下針對 15 歲以上原住民母體戶籍人口資料與本研究抽樣調查訪問的結果進行分析。(本節提及的「15 歲以上人口」除特別註記以外，皆包含現役軍人、監管人口及失蹤人口，而「15 歲以上民間人口」則不含現役軍人、監管人口及失蹤人口。)

一、 15 歲以上原住民之行政區域與族別分佈

(一)15 歲以上原住民以設籍在非原住民鄉鎮市人口數最多

在各地區人口分佈上，根據原住民族委員會原住民戶籍人口資料顯示，97 年 12 月 15 歲以上原住民以設籍在非原住民鄉鎮市的人口最多，有 127,069 人，占 33.72%，其次是設籍在臺灣省山地鄉，有 126,428 人，占 33.55%，再其次是設籍在平地原住民鄉鎮市，有 105,225 人，占 27.92%，其他依序是設籍在臺北市的 9,749 人，占 2.59%，設籍在高雄市的有 8,049 人，占 2.14%。金馬地區的原住民則非常少，只有 337 人，占 0.09%。

總計 15 歲以上原住民分佈在山地鄉及平地原住民鄉鎮市占六成，顯示仍有大量原住民人口在原鄉地區。非原住民鄉鎮市人口比例約占三成四，且非原住民鄉鎮市戶數減少明顯，但是人口數卻逆勢增加。

表 3-1-1 15 歲以上原住民人口數分佈-按行政區域分

行政區域	單位：%					
	戶數		15 歲以上 人口數		人口數 百分比	
	96 年	97 年	96 年	97 年	96 年	97 年
總計	188,380	181,943	366,520	376,857	100.00	100.00
山地鄉	46,552	48,021	126,045	126,428	34.39	33.55
平地原住民鄉鎮市	45,876	48,767	104,198	105,225	28.43	27.92
非原住民鄉鎮市	85,898	73,899	118,944	127,069	32.45	33.72
臺北市	5,507	6,075	9,431	9,749	2.57	2.59
高雄市	4,331	4,933	7,605	8,049	2.07	2.14
金馬地區	216	248	297	337	0.08	0.09

資料來源：行政院原住民族委員會行政網 <http://www.apc.gov.tw>。

(二)族別以阿美族比例最高，其次是排灣族與泰雅族

根據原民會原住民戶籍人口資料，15 歲以上原住民之族別分佈，以阿美族的人口數最多，占 36.01%，其次是排灣族、泰雅族，分別占 17.33%、16.50%，及布農族的 10.15%，再其次依序是太魯閣族的 4.96%、魯凱族的 2.36%、卑南族占 2.30%、鄒族占 1.33%、賽夏族占 1.15%、雅美族占 0.71%、噶瑪蘭族占 0.24%、邵族占 0.13%，撒奇萊雅族人口數最少，僅占 0.07%。

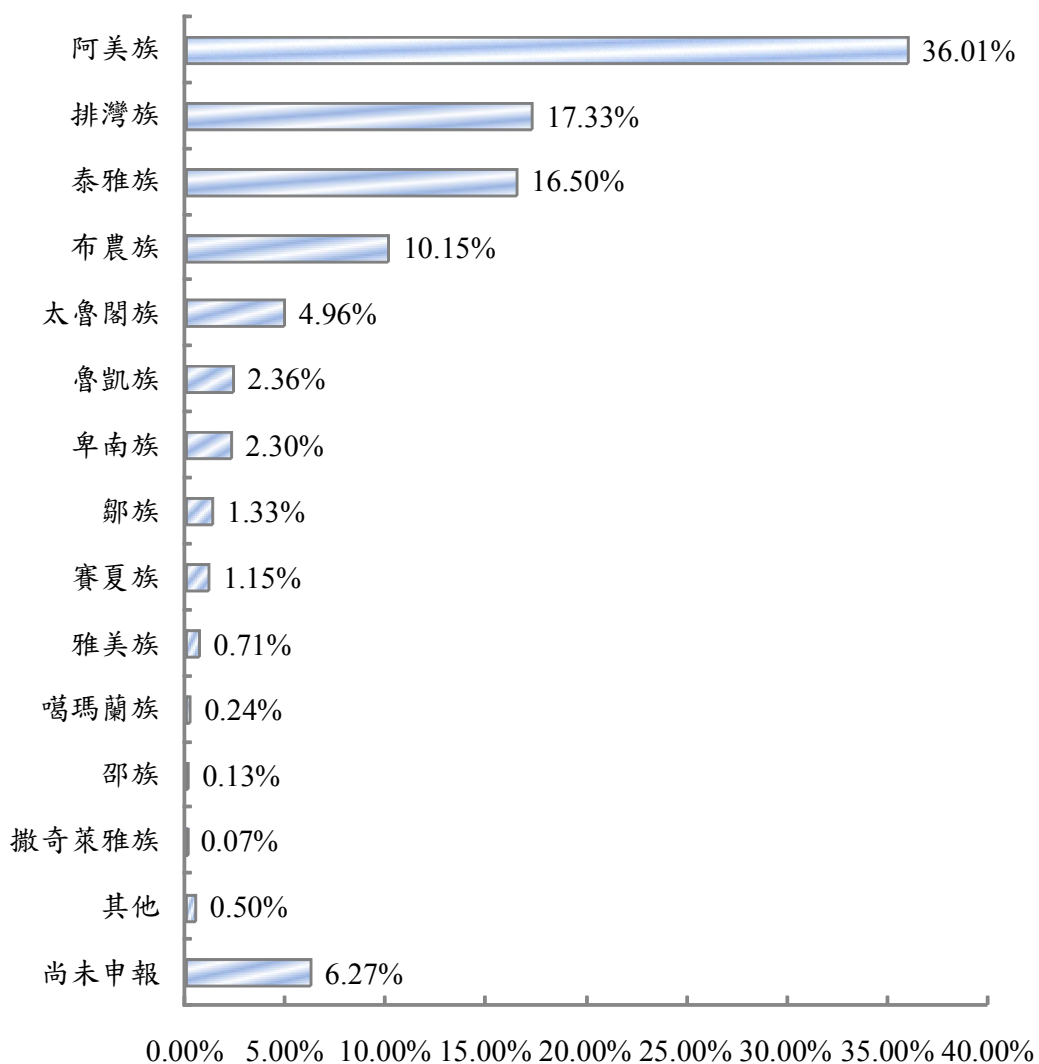

資料來源：行政院原住民族委員會提供 97 年 12 月原住民人口數。

圖 3-1-1 15 歲以上原住民族別分佈情況

二、 15 歲以上原住民之性別與年齡

(一)15 歲以上原住民性別分佈

根據原住民戶籍人口資料，97 年 12 月 15 歲以上的原住民男性有 183,668 人，女性有 193,189 人，男性女性各占 48.74%及 51.26%(女性較男性多 9,521 人)。與 96 年比較，近二年在 15 歲以上原住民之性別結構上無顯著差異。

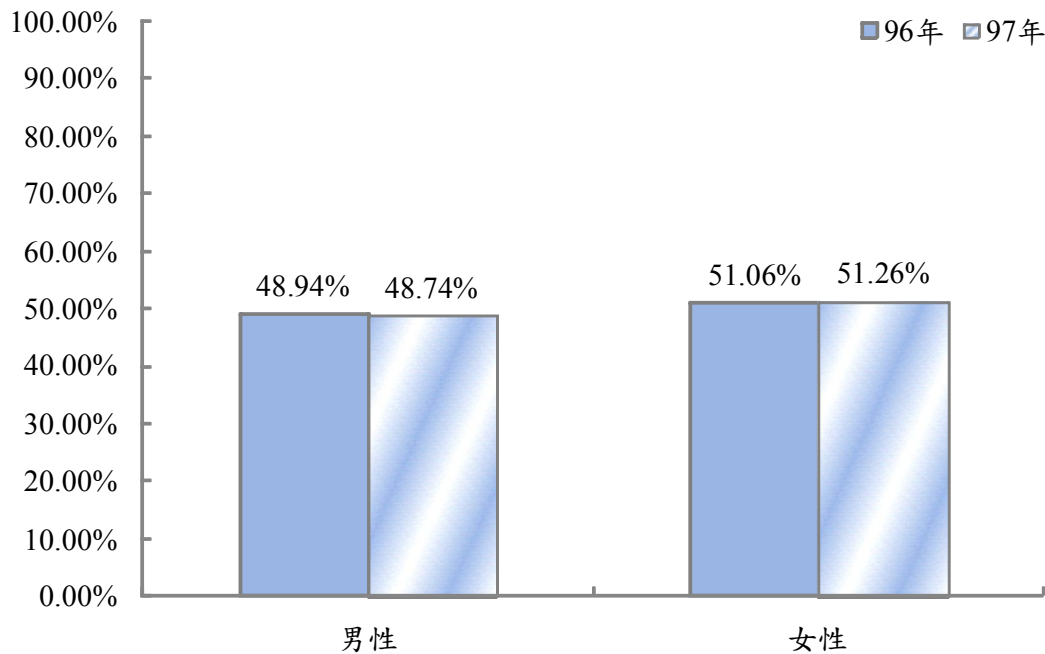

資料來源：1.行政院原住民族委員會提供，97 年 12 月原住民 15 歲以上人口數；
2.行政院原住民族委員會提供，96 年 12 月原住民 15 歲以上人口數

圖 3-1-2 15 歲以上原住民性別比例分佈情況-近兩年比較

和一般民眾比較，根據內政部戶籍人口資料，15 歲以上一般民眾性別分佈以男性多於女性(50.12%及 49.88%)；原住民 15 歲以上之性別分佈以女性多於男性(51.26%及 48.74%)。

表 3-1-2 15 歲以上原住民與一般民眾性別分佈比較

單位：%

項目別	原住民	一般民眾
總計	100.00	100.00
性別		
男性	48.74	50.12
女性	51.26	49.88

資料來源：一般民眾取自行政院主計處 <http://www.dgbas.gov.tw>，民國 97 年 12 月 15 歲以上人口數。

(二)15 歲以上原住民年齡分佈

根據原住民戶籍人口資料，15 歲以上原住民年齡的分配以 20 至 29 歲的 83,757 人最多，占 22.23%，其次是 30 至 39 歲的 76,785 人，占 20.38%，再依序是 40 至 49 歲的 75,529 人，占 20.04%，50 至 59 歲的 51,805 人，占 13.76%，15 至 19 歲的 46,136 人，占 12.24%，而 60 歲以上者有 42,785 人，占 11.21%。與 96 年比較，近二年在 15 歲以上原住民之年齡結構上無顯著差異。

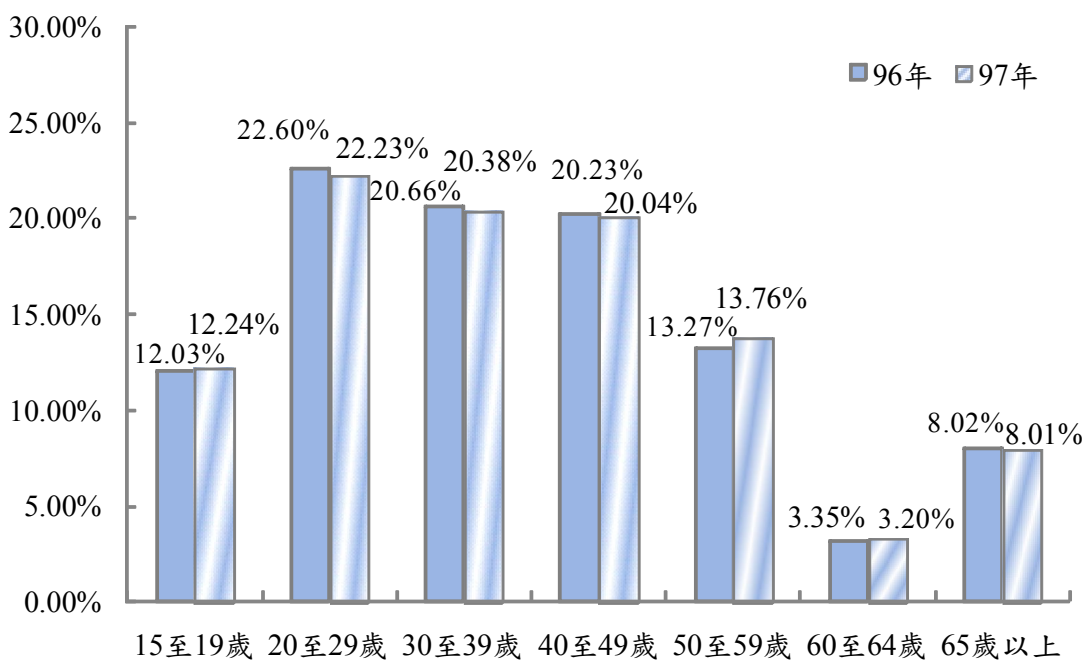

資料來源：1.行政院原住民族委員會提供，97年12月原住民15歲以上人口數；
2.行政院原住民族委員會提供，96年12月原住民15歲以上人口數

圖 3-1-3 15 歲以上原住民年齡比例分佈情況-近兩年比較

和一般民眾比較，根據內政部戶籍人口資料，15 歲以上一般民眾 65 歲以上者占 12.56%，高於原住民的 8.01%；一般民眾 15-19 歲之占比為 8.39%，低於原住民的 12.24%。顯示原住民在人口結構上相對較一般民眾年輕。

表 3-1-3 15 歲以上原住民與一般民眾年齡分佈比較

單位：%

項目別	原住民	一般民眾
總計	100.00	100.00
年齡		
15 至 19 歲	12.24	8.39
20 至 29 歲	22.23	19.01
30 至 39 歲	20.38	19.55
40 至 49 歲	20.04	19.73
50 至 59 歲	13.76	16.40
60 至 64 歲	3.20	4.36
65 歲以上	8.01	12.56

資料來源：一般民眾取自行政院主計處 <http://www.dgbas.gov.tw>，民國 97 年 12 月 15 歲以上人口數。

依據調查結果推估，以行政區域觀察，65 歲以上之老年原住民人口所占的比例以平地原住民鄉鎮市最高，有 13.65%，其次是山地鄉的 9.73%。

表 3-1-4 15 歲以上原住民年齡分佈-按行政區域分

單位：人；%

項目別	總計	山地鄉	平地原住民 鄉鎮市	非原住民 鄉鎮市	臺北市	高雄市	金馬 地區
樣本數(人)	14,088	4,736	3,941	4,736	364	300	12
總計	100.00	100.00	100.00	100.00	100.00	100.00	100.00
15至19歲	12.00	9.96	9.72	16.47	14.16	12.11	10.00
20至24歲	11.00	10.48	8.85	12.21	11.27	10.76	0.00
25至29歲	11.60	11.71	9.89	12.75	11.89	14.00	10.00
30至34歲	10.40	10.12	9.10	11.43	11.75	13.21	0.00
35至39歲	10.20	9.43	9.02	11.21	11.02	11.74	30.00
40至44歲	10.60	10.27	9.65	10.91	10.72	10.00	0.00
45至49歲	9.60	10.12	9.57	9.49	10.53	8.84	30.00
50至54歲	7.80	8.61	8.60	7.06	7.30	7.71	20.00
55至59歲	5.40	6.05	7.07	4.21	5.31	5.70	0.00
60至64歲	3.20	3.51	4.87	1.99	2.75	3.04	0.00
65歲以上	8.00	9.73	13.65	2.29	3.29	2.88	0.00

資料來源：本調查。

三、 15 歲以上原住民之教育程度與婚姻狀況

(一)15 歲以上原住民之教育程度

依據本調查結果推估，15 歲以上原住民的教育程度以高中職比例最高，占 36.05%，其次是小學以下的 26.98%，再其次是國初中的 22.85%，而以專科的 5.98%最少，大學以上占 8.14%。與 96 年比較，近二年原住民的教育程度結構上經卡方檢定無顯著差異。

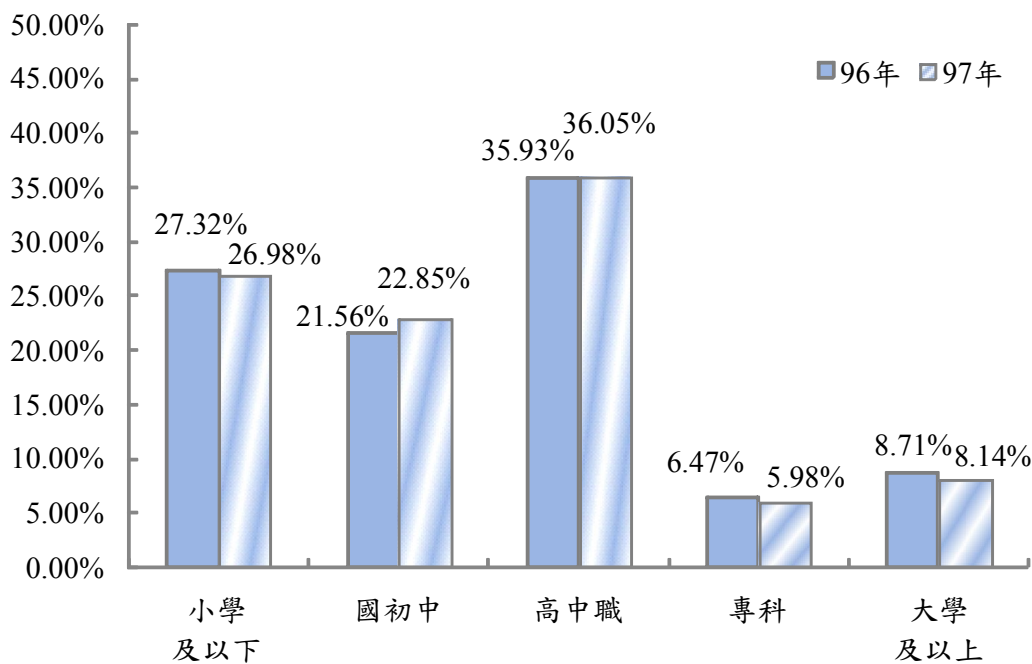

資料來源：96 年資料為 96 年原住民就業狀況調查資料，樣本數 24,452 人
97 年資料為本調查，樣本數 14,088 人。

圖 3-1-4 15 歲以上原住民教育程度比例分佈情況-近兩年比較

以教育程度來看，與一般民眾教育程度分佈相比較，一般民眾專科教育程度占 12.92%、大學及以上占 22.48%，合計占有 35.40%，而原住民合計只有占 14.12%(專科 5.98%、大學以上 8.14%)；此外，國初中與小學以下教育程度者，原住民合計有 49.83%則是遠高於一般民眾的 32.16%。顯示原住民整體教育程度較一般民眾低落。

表 3-1-5 15 歲以上原住民與一般民眾教育程度分佈比較

單位：%

項目別	原住民	一般民眾
總計	100.00	100.00
教育程度		
小學及以下	26.98	17.85
國初中	22.85	14.31
高中職	36.05	32.43
專科	5.98	12.92
大學及以上	8.14	22.48

資料來源：一般民眾取自行政院主計處 <http://www.dgbas.gov.tw>，民國 97 年 12 月 15 歲以上人口數。

交叉分析顯示，原住民的教育程度與不同性別、年齡、和個人每月收入、行政區域及統計區域經卡方檢定有顯著相關。

- (1) 性別：在不同性別上，小學以下教育程度者的比例，以女性的 31.70% 高於男性的 22.02%；國初中、高中職教育程度者的比例則是男性高於女性；大學以上教育程度者比例在男女性別上的差異較小。
- (2) 年齡：隨著年齡愈高，小學以下教育程度者的比例越高。大學以上教育程度者在 20 至 24 歲比例較高，30 歲以上具有大學以上教育程度者比例偏低。
- (3) 個人每月收入：隨著教育程度越高個人每月收入呈現越高的現象。相較於其他個人每月收入層，小學以下教育程度者個人每月收入未滿 1 萬元者占比相對較高；國初中教育程度者個人每月收入介於 1 萬元至未滿 2 萬元或 2 萬元至未滿 3 萬元之占比相對較高；高中職教育程度者個人每月收入介於 2 萬元至未滿 3 萬元、3 萬元至未滿 4 萬元、4 萬元至未滿 5 萬元或 5 萬元至未滿 6 萬元之占比相對較高；專科教育程度者個人每月收入為 5 萬元至未滿 6 萬元或 6 萬元至未滿 7 萬元之占比相對較高；大學以上教育程度者個人每月收入介於 5 萬

元至未滿 6 萬元、6 萬元至未滿 7 萬元或 7 萬元以上之占比相對較高。

(4) 行政區域：小學以下教育程度者的比例，以平地原住民鄉鎮市的 33.96%最高；而專科及大學以上教育程度者的比例，以臺北市的 27.13%最高，其次是高雄市的 20.70%。

(5) 統計區域：小學以下教育程度者的比例，以東部地區的 33.95%最高，而專科及大學以教育程度者的比例，則是以南部地區的 17.09%最高。

表 3-1-6 15 歲以上原住民教育程度分佈-按人口特性分

單位：%

項目別	總計	小學以下	國初中	高中職	專科	大學以上
總計	100.00	26.98	22.85	36.05	5.98	8.14
性別						
男	100.00	22.02	25.10	39.65	5.30	7.93
女	100.00	31.70	20.71	32.62	6.63	8.34
年齡						
15 至 19 歲	100.00	0.59	19.46	63.09	5.15	11.70
20 至 24 歲	100.00	1.50	17.22	44.38	9.98	26.92
25 至 29 歲	100.00	4.64	23.90	46.81	9.99	14.66
30 至 34 歲	100.00	5.60	27.40	50.34	9.66	7.00
35 至 39 歲	100.00	10.52	32.65	44.54	6.74	5.55
40 至 44 歲	100.00	22.83	35.30	34.58	5.07	2.22
45 至 49 歲	100.00	35.62	35.02	23.71	3.64	2.01
50 至 54 歲	100.00	52.96	21.10	18.52	4.50	2.91
55 至 59 歲	100.00	78.46	8.20	10.33	1.64	1.38
60 至 64 歲	100.00	81.24	7.34	8.03	1.90	1.49
65 歲以上	100.00	91.34	3.60	3.40	0.71	0.95
個人每月收入						
無收入或無經常性收入	100.00	29.35	22.49	35.41	3.76	8.99
未滿 1 萬元	100.00	47.96	17.53	23.98	2.91	7.62
1 萬元至未滿 2 萬元	100.00	28.25	27.87	35.64	4.07	4.17
2 萬元至未滿 3 萬元	100.00	14.00	27.01	44.13	8.09	6.77
3 萬元至未滿 4 萬元	100.00	12.62	21.79	42.63	11.58	11.38
4 萬元至未滿 5 萬元	100.00	8.17	16.68	46.92	15.77	12.46
5 萬元至未滿 6 萬元	100.00	6.19	9.73	44.35	19.51	20.23
6 萬元至未滿 7 萬元	100.00	4.84	7.76	38.53	22.50	26.37
7 萬元以上	100.00	-	10.91	28.27	15.82	45.01
不知道/未回答	100.00	20.70	32.24	38.14	6.12	2.79

資料來源：本調查。

表 3-1-7 15 歲以上原住民教育程度分佈-按行政區域分

單位：％

項目別	總計	小學以下	國初中	高中職	專科	大學以上
總計	100.00	26.98	22.85	36.05	5.98	8.14
行政區域						
山地鄉	100.00	31.30	23.39	33.01	5.46	6.84
平地原住民鄉鎮市	100.00	33.96	20.31	34.82	4.50	6.42
非原住民鄉鎮市	100.00	18.34	25.04	39.47	7.19	9.96
臺北市	100.00	12.75	19.51	40.61	11.15	15.98
高雄市	100.00	21.89	16.49	40.93	8.23	12.47
金馬地區	100.00	-	40.00	30.00	10.00	20.00
統計區域						
北部地區	100.00	19.33	28.34	37.17	7.09	8.07
中部地區	100.00	22.49	24.34	38.58	5.98	8.61
南部地區	100.00	29.54	18.92	34.45	6.72	10.37
東部地區	100.00	33.95	19.68	35.01	4.60	6.75
金馬地區	100.00	-	40.00	30.00	10.00	20.00

資料來源：本調查。

註：金馬地區樣本數較少，分析結果僅供參考。

(二)15 歲以上原住民之婚姻狀況

根據調查顯示，15 歲以上原住民有配偶者有 50.33%，未婚者有 36.10%，而離婚占 6.37%、喪偶者有 7.19%。與 96 年比較，經卡方檢定，近二年原住民在婚姻狀況的結構上無顯著差異。

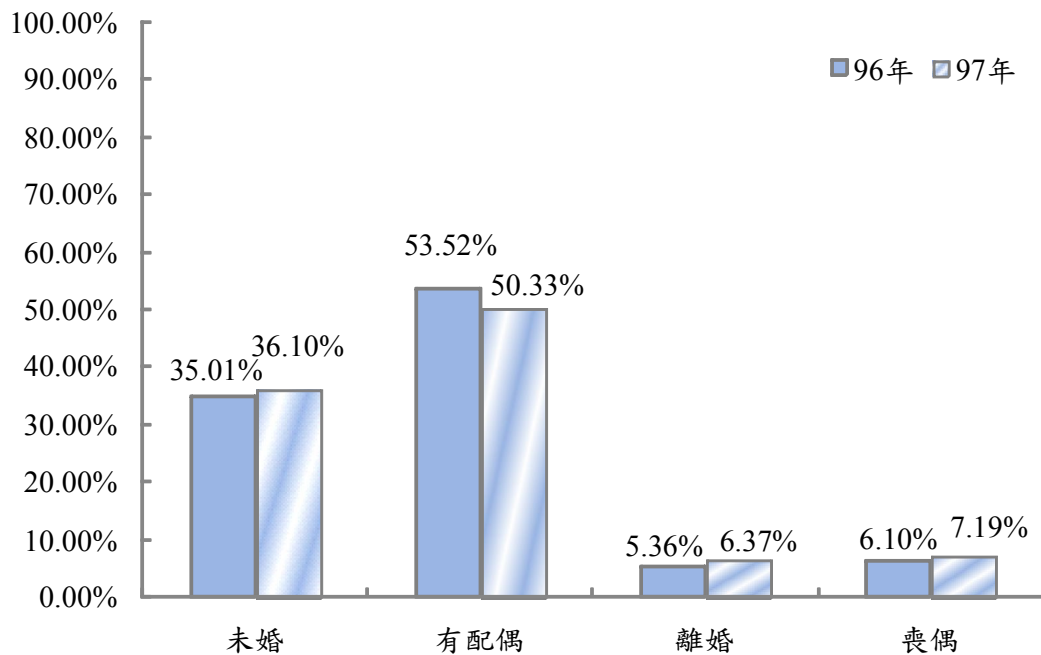

資料來源：96 年資料為 96 年原住民就業狀況調查資料，樣本數 24,452 人
97 年資料為本調查，樣本數 14,088 人。

圖 3-1-5 15 歲以上原住民婚姻狀況-近兩年比較

以婚姻狀況來看，一般民眾有配偶者比例為 52.94%，未婚者有 34.50%，而離婚占 6.63%，喪偶者占 5.92%。與原住民婚姻狀況之結構經卡方檢定無顯著差異。

表 3-1-8 15 歲以上原住民與一般民眾各項基本資料比較

單位：％

項目別	原住民	一般民眾
總計	100.00	100.00
婚姻狀況		
未婚	36.10	34.50
有配偶	50.33	52.94
離婚	6.37	6.63
喪偶	7.19	5.92

資料來源：1.一般民眾取自行政院主計處 <http://www.dgbas.gov.tw>，民國 97 年 12 月 15 歲以上人口數。

交叉分析顯示，原住民的婚姻狀況與不同性別、年齡及教育程度經卡方檢定有顯著相關。

- (1) 性別：未婚者所占的比例以男性高於女性，42.64%比 29.88%；有配偶者則以女性高於男性，52.18%比 48.39%。
- (2) 年齡：原住民未婚者所占的比例隨年齡層提高而遞減，由 15 至 19 歲者的 97.97%逐漸遞減至 65 歲以上的 0.73%。
- (3) 教育程度：原住民未婚者所占的比例隨著教育程度的提高而增加，由小學以下程度者的 6.42%逐漸遞增至大學以上的 79.23%。

表 3-1-9 15 歲以上原住民婚姻狀況-按人口特性分

單位：%

項目別	總計	未婚	有配偶	離婚	喪偶
總計	100.00	36.10	50.33	6.37	7.19
性別					
男	100.00	42.64	48.39	6.34	2.63
女	100.00	29.88	52.18	6.40	11.54
年齡					
15 至 19 歲	100.00	97.97	1.90	0.13	-
20 至 24 歲	100.00	85.93	13.18	0.89	-
25 至 29 歲	100.00	59.84	36.01	3.75	0.40
30 至 34 歲	100.00	33.69	58.03	7.75	0.53
35 至 39 歲	100.00	17.29	70.82	10.01	1.88
40 至 44 歲	100.00	13.13	70.35	12.97	3.55
45 至 49 歲	100.00	8.45	74.59	11.54	5.42
50 至 54 歲	100.00	4.28	76.71	7.92	11.09
55 至 59 歲	100.00	2.57	70.15	10.15	17.14
60 至 64 歲	100.00	2.63	72.77	5.35	19.25
65 歲以上	100.00	0.73	53.49	2.07	43.70
教育程度					
小學以下	100.00	6.42	64.94	7.02	21.62
國初中	100.00	31.46	55.61	9.98	2.95
高中職	100.00	49.17	43.97	5.21	1.64
專科	100.00	50.24	44.74	4.09	0.94
大學以上	100.00	79.23	19.38	0.93	0.45

資料來源：本調查。

四、 15 歲以上原住民之家計分擔情況

根據本調查結果顯示，15 歲以上原住民有 64.27% 需要負責家計，其中有 35.27% 為主要家計負責人，29.00% 為次要輔助家計負責人，而不需要負責家計的有 33.96%。與 96 年比較，經卡方檢定，近兩年在家計分攤情況上無顯著差異。

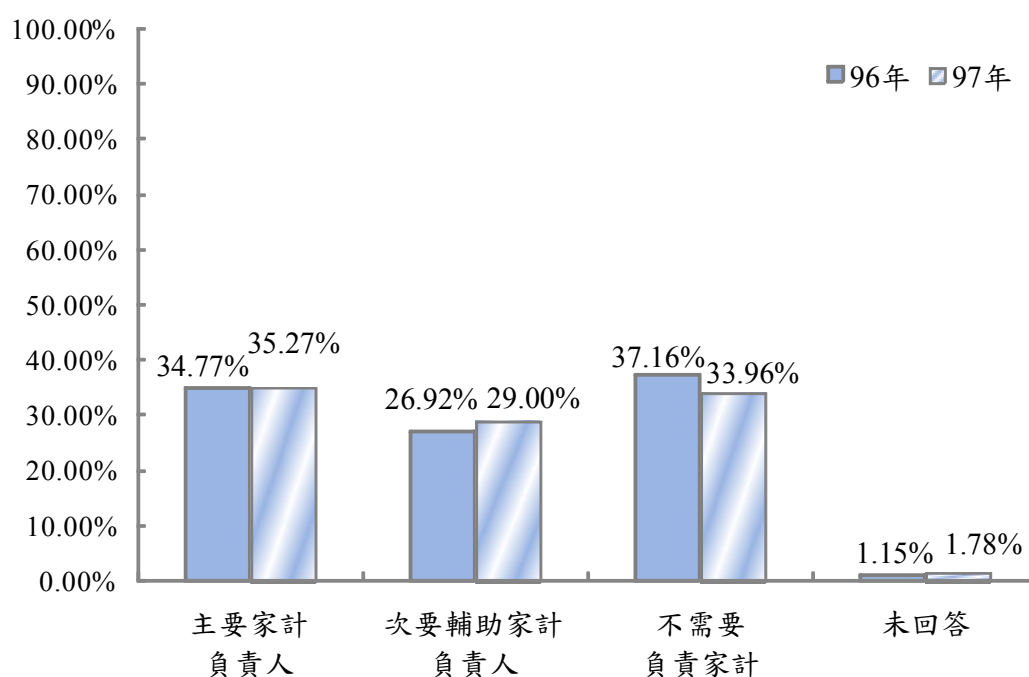

資料來源：96 年資料為 96 年原住民就業狀況調查資料，樣本數 24,452 人
97 年資料為本調查，樣本數 14,088 人。

圖 3-1-6 15 歲以上原住民個人家計分擔情況-近兩年比較

交叉分析顯示，原住民個人家計負擔狀況與不同性別、年齡及教育程度經卡方檢定有顯著相關。

(1)性別：主要家計負責人以男性多於女性，50.74%比 20.55%；而不需要負責家計的則以女性多於男性，41.51%比 26.01%。

(2)年齡：原住民個人為主要家計負責人的比例，以 40 至 44 歲、45 至 49 歲和 50 至 54 歲的比例較高(57.93%、57.12%和 56.49%)，而 15 至 19 歲原住民需要分擔家計的比例(2.01%)最低。

(3)教育程度：為主要家計負責人的比例，以國初中的 42.35%最高，大學以上的 18.96%最低。

表 3-1-10 15 歲以上原住民家計分擔狀況－按人口特性分

單位：%

項目別	總計	主要 家計負責人	次要輔助 家計負責人	不需要 負責家計	未回答
總計	100.00	35.27	29.00	33.96	1.78
性別					
男	100.00	50.74	21.31	26.01	1.93
女	100.00	20.55	36.32	41.51	1.62
年齡					
15 至 19 歲	100.00	2.01	15.68	79.37	2.94
20 至 24 歲	100.00	12.23	44.72	40.54	2.52
25 至 29 歲	100.00	26.28	48.36	22.95	2.41
30 至 34 歲	100.00	41.84	39.74	16.80	1.62
35 至 39 歲	100.00	54.24	30.44	14.20	1.11
40 至 44 歲	100.00	57.93	26.86	13.45	1.77
45 至 49 歲	100.00	57.12	25.03	16.65	1.20
50 至 54 歲	100.00	56.49	22.43	20.25	0.83
55 至 59 歲	100.00	46.12	21.30	31.54	1.05
60 至 64 歲	100.00	33.32	18.61	46.49	1.59
65 歲以上	100.00	13.41	8.72	76.49	1.37
教育程度					
小學以下	100.00	34.62	21.14	42.76	1.48
國初中	100.00	42.35	31.67	24.21	1.76
高中職	100.00	35.19	32.05	30.90	1.86
專科	100.00	33.76	38.56	25.88	1.80
大學以上	100.00	18.96	27.02	51.61	2.42

資料來源：本調查。

五、 15 歲以上原住民之健康狀況

調查顯示，15 歲以上原住民有 67.11%認為個人目前健康狀況算好，其中 37.65%認為「很好」，29.46%認為「好」；認為個人健康狀況「普通」有 20.85%；認為個人目前健康狀況「不好」有 9.50%，認為「很不好」有 2.47%，合計有 11.97%認為個人目前健康狀況屬於不好。另外有 0.07%未回答。

與 96 年比較，經卡方檢定，近兩年 15 歲以上原住民之健康狀況無顯著差異。

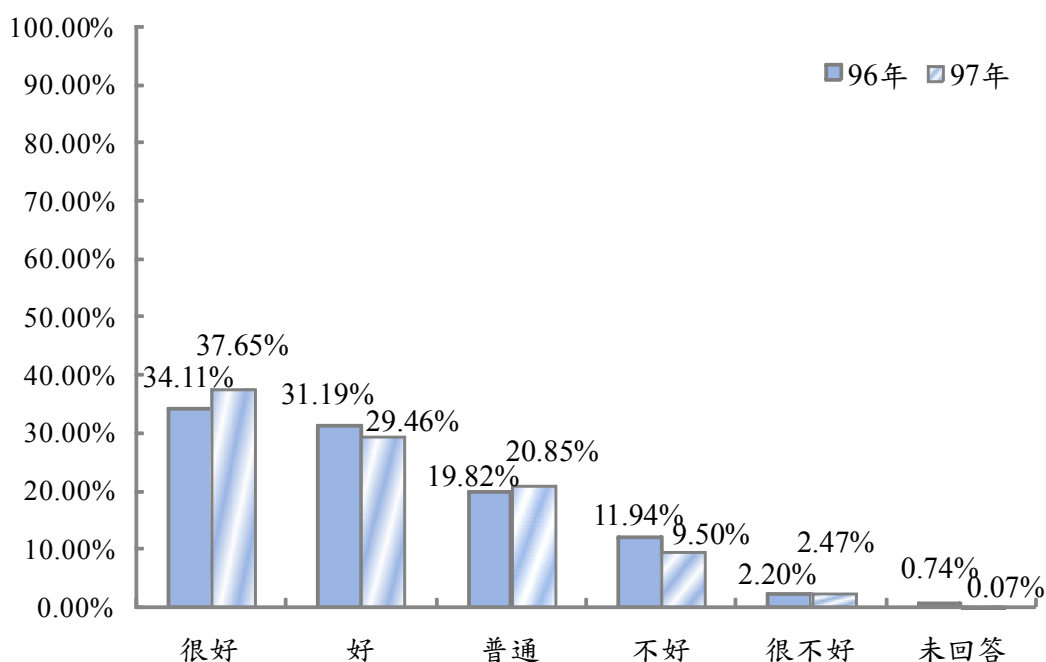

資料來源：96 年資料為 96 年原住民就業狀況調查，樣本數 24,371 人，未含監管人口、失蹤人口。
97 年資料為本調查，樣本數 14,033 人，未含監管人口、失蹤人口。

圖 3-1-7 15 歲以上原住民個人健康狀況-近兩年比較

交叉分析顯示，原住民的健康狀況與不同性別、年齡及教育程度經卡方檢定有顯著相關。

(1)性別：認為個人健康狀況很好或好者以男性占 69.73%較女性(64.64%)高而認為個人健康狀況不好或很不好者則以女性占 13.18%較男性(10.70%)高。

(2)年齡：隨著年齡的增長認為個人健康狀況不好或很不好的比例也增高，以 65 歲以上原住民有 42.33%認為個人健康狀況不好或很不好的比例最高。

(3)教育程度：隨著教育程度的降低認為個人健康狀況不好或很不好的比例增高，小學以下者 27.04%認為個人健康狀況不好或很不好的比例最高，專科最低占 3.02%。

表 3-1-11 15 歲以上原住民個人健康狀況—按人口特性分

單位：%

項目別	總計	狀況好			普通	狀況不好			未回答
		計	很好	好		計	不好	很不好	
總計	100.00	67.11	37.65	29.46	20.85	11.97	9.50	2.47	0.07
性別									
男	100.00	69.73	41.01	28.72	19.52	10.70	8.49	2.21	0.05
女	100.00	64.64	34.46	30.17	22.10	13.18	10.46	2.72	0.08
年齡									
15 至 19 歲	100.00	88.35	60.37	27.98	9.96	1.69	1.46	0.23	-
20 至 24 歲	100.00	85.86	56.14	29.72	11.71	2.43	1.93	0.50	-
25 至 29 歲	100.00	81.62	48.36	33.26	14.28	4.10	3.64	0.46	-
30 至 34 歲	100.00	77.00	41.50	35.51	17.24	5.71	4.79	0.92	0.04
35 至 39 歲	100.00	74.78	39.98	34.79	16.53	8.69	7.06	1.63	
40 至 44 歲	100.00	64.76	33.48	31.28	23.55	11.62	8.95	2.68	0.07
45 至 49 歲	100.00	57.11	27.22	29.89	29.56	13.08	11.30	1.78	0.25
50 至 54 歲	100.00	52.53	24.76	27.77	28.74	18.54	14.26	4.28	0.19
55 至 59 歲	100.00	45.40	19.63	25.77	33.08	21.39	17.75	3.64	0.13
60 至 64 歲	100.00	37.66	16.59	21.06	32.77	29.32	23.42	5.90	0.25
65 歲以上	100.00	24.30	7.85	16.45	33.37	42.33	31.39	10.93	-
教育程度									
小學以下	100.00	40.55	17.25	23.30	32.29	27.04	20.63	6.41	0.12
國初中	100.00	69.80	36.70	33.11	21.19	8.97	7.60	1.37	0.04
高中職	100.00	78.57	46.59	31.98	15.42	5.93	4.93	1.01	0.07
專科	100.00	82.68	53.64	29.04	14.31	3.02	2.45	0.57	-
大學以上	100.00	85.43	56.54	28.88	10.80	3.77	3.37	0.40	-

資料來源：本調查。

六、 15 歲以上原住民個人每月收入

調查顯示，15 歲以上原住民個人每月收入以 2 萬元至未滿 3 萬元占比較高，為 18.96%；其次為未滿 1 萬元，占 18.87%；再其次為 1 萬元至未滿 2 萬元，占 18.20%。另外，無經常性收入或沒有收入者占 28.05%。就個人每月收入平均數而言，15 歲以上原住民每人每月收入為 14,742 元(中位數 15,000 元)。與 96 年調查結果相比較，97 年 15 歲以上原住民個人每月平均收入減少 2,414 元(-14.07%)。

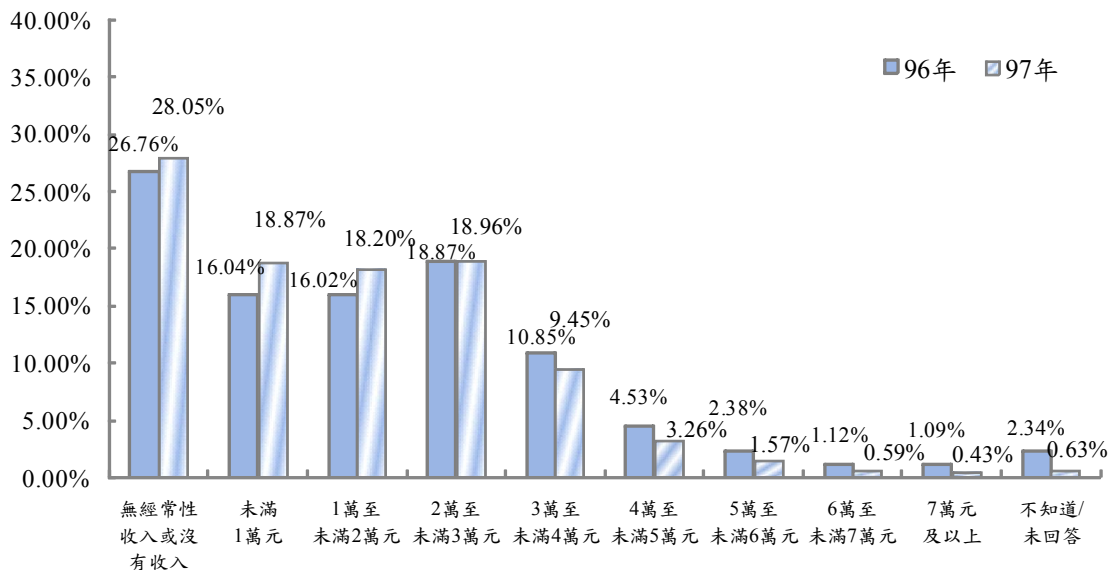

資料來源：97 年資料為本調查資料、96 年原住民就業狀況調查資料。

圖 3-1-8 15 歲以上原住民個人每月收入-近兩年比較

- (1) 性別：男性與女性皆為負成長(-17.48%、-7.87%)。
- (2) 年齡：除 15 至 19 歲個人月收入增加 9.13%外，其餘年齡別均呈減少，以 40 至 44 歲減少幅度最高(-20.45%)，其次是 45 至 49 歲和 55 至 59 歲(均為-19.40%)。
- (3) 教育程度：以國初中教育程度者減少比例較高(-17.84%)；減少較少則為大學以上(-7.81%)及專科教育程度者(-7.92%)。

(4) 行政區域：以臺北市的原住民收入減少幅度最低(-0.30%)，其餘地區皆減少約 1 成以上。

表 3-1-12 15 歲以上原住民個人每月收入近兩年比較

單位：元；%

項目別	97 年 個人平均月收入	96 年 個人平均月收入	增減	增減幅度
總計	14,742	17,156	-2,414	-14.07
性別				
男	18,082	21,913	-3,831	-17.48
女	11,577	12,566	-989	-7.87
年齡				
15 至 19 歲	3,923	3,595	328	9.13
20 至 24 歲	13,937	14,898	-961	-6.45
25 至 29 歲	19,298	21,644	-2,346	-10.84
30 至 34 歲	21,013	23,767	-2,754	-11.59
35 至 39 歲	20,062	23,689	-3,627	-15.31
40 至 44 歲	18,684	23,488	-4,804	-20.45
45 至 49 歲	17,142	21,268	-4,126	-19.40
50 至 54 歲	16,494	19,253	-2,759	-14.33
55 至 59 歲	11,432	14,184	-2,752	-19.40
60 至 64 歲	9,642	10,010	-368	-3.68
65 歲以上	5,759	6,070	-311	-5.12
教育程度				
小學以下	9,180	10,916	-1,736	-15.90
國初中	14,446	17,583	-3,137	-17.84
高中職	16,517	19,036	-2,519	-13.23
專科	24,528	26,636	-2,108	-7.92
大學以上	18,960	20,566	-1,606	-7.81
行政區域				
山地鄉	14,071	16,819	-2,748	-16.34
平地原住民鄉鎮市	13,972	15,358	-1,386	-9.02
非原住民鄉鎮市	15,456	18,669	-3,213	-17.21
臺北市	18,621	18,678	-57	-0.30
高雄市	18,661	21,238	-2,577	-12.14
金馬地區	35,000	22,210	12,790	57.59

資料來源：97 年資料為本調查資料、96 年原住民就業狀況調查資料。

註：金馬地區樣本數較少，分析結果僅供參考。

七、 15 歲以上原住民本族語言使用情形

15 歲以上原住民，「會」使用本族的原住民語言者之占比為 86.96%；「不會」使用者占 12.95%。



圖 3-1-9 15 歲以上原住民使用本族語言情形

15 歲以上原住民，「完全懂」本族原住民語言者之占比為 46.57%，「大部分懂」者占 18.53%，合計共占 65.10%；「少部分懂」者占 9.64%，「完全不懂」者占 12.95%，合計共 22.59%。

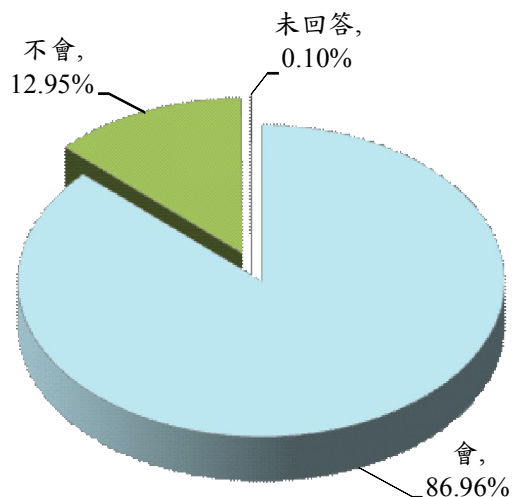

圖 3-1-10 15 歲以上原住民「會聽」本族語言的程度

八、 小結

綜合以上分析，97 年 12 月臺閩地區年滿 15 歲以上原住民現住人數有 376,857 人。以族別來看，比例較高前四大族別依序為阿美族(占 36.01%)、排灣族(17.33%)、泰雅族(16.50%)與布農族(10.15)%。以居住地區來看，約六成一在原住民鄉鎮(山地 33.55%、平地 27.92%)，三成四在非原住民鄉鎮市(33.72%)，臺北市(2.59%)及高雄市(2.14%)最少；其中以非原住民鄉鎮市人口成長較為明顯，人口比例較前一年成長 1.27 個百分點。

人口特性方面，性別以女性(51.26%)較多；原住民年齡為 15 至 19 歲占 12.24%，較一般民眾高(8.39%)，而 60 歲以上占 11.21%，較一般民眾低(16.92%)；原住民整體教育程度水準落後於一般民眾，約有近五成的教育程度在國初中及小學以下；以個人每月平均收入來看，15 歲以上原住民平均月收入約 14,742 元(中位數 15,000 元)，與 96 年調查結果相比較，每月平均收入減少 2,414 元(-14.07%)。

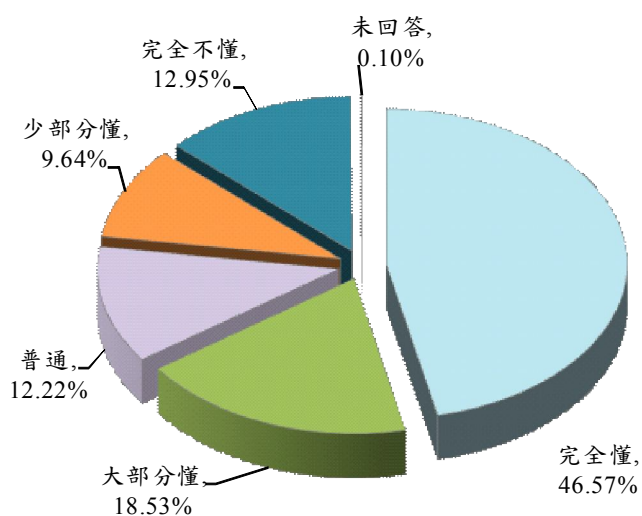
貳、原住民勞動力狀況

97 年 12 月原住民 15 歲以上不含現役軍人、監管人口與失蹤人口之民間人口數為 363,103 人，其中勞動力人口數為 223,464 人，勞動力參與率為 61.54%；勞動力人口中有 205,765 人為就業人口，就業率為 92.08%；17,699 人為失業人口，失業率為 7.92%。

與 96 年 12 月比較，勞動力參與率減少 1.15 個百分點，而失業率增加 3.30 個百分點經檢定結果有顯著差異。

表 3-2-1 原住民勞動力參與率及失業率狀況近兩年比較

單位：人，%

年別	15 歲以上 原住民 總人口	15 歲以上 民間人口 (不含軍人)	勞動力			非勞動力		勞動力 參與率	失業率
			合計	就業者	失業者		想工作而 未找工作		
91 年 5 月	314,078	298,784	185,464	168,786	16,678	113,320	6,333	62.07	8.99*
92 年 5 月	316,926	301,376	190,135	170,486	19,649	111,241	2,535	63.09	10.33*
93 年 5 月	334,071	319,397	204,207	191,645	12,562	115,190	3,053	63.94*	6.15*
94 年 12 月	348,337	337,351	216,756	207,493	9,263	120,595	3,725	64.25*	4.27
95 年 12 月	357,505	346,366	223,288	213,548	9,740	123,078	3,971	64.47*	4.36
96 年 12 月	366,520	355,613	222,929	212,627	10,302	132,684	2,465	62.69	4.62
97 年 12 月	376,857	363,103	223,464	205,765	17,699	139,639	3,250	61.54	7.92*
較前年增減幅度	2.82	2.11	0.24	-3.23	71.81	5.24	31.83	(-1.15)	(3.30)

註：1. 91 年 5 月、92 年 5 月、93 年 5 月、94 年 12 月、95 年 12 月與 96 年 12 月調查結果之資料來源：行政院原住民族委員會，92 年、93 年、94 年、95 年與 96 年原住民就業狀況調查報告。

2. “*”表示與 97 年 12 月經卡方檢定有顯著差異(91 年 5 月樣本數為 25,279 人，92 年 5 月樣本數為 10,014 人，93 年 5 月樣本數為 27,096 人，94 年 12 月樣本數為 25,699 人，95 年 12 月樣本數為 25,827 人，96 年 12 月為 24,452 人，97 年 12 月為 14,088 人)。

3. 92 年 5 月之失業率估算應為 10.33%，而非歷年報告所列之 10.42%。

4. 括弧 () 內數字係增減百分點。

一、 97 年原住民勞動參與率分析

根據行政院主計處有關勞動力定義為：在資料標準週內年滿 15 歲可以工作者，包括從事有報酬工作(含部分時間工作)者、從事無酬家屬工作(15 小時以上)者、有工作而未做領有報酬者、有工作而未做沒有領報酬者、無工作在找工作者或已找工作在等待結果者。

非勞動力定義為：在資料標準週內年滿 15 歲不屬於勞動力者。包括因求學、準備升學、料理家務、高齡、身心障礙、想工作而未找工作及其他原因等而未工作亦未找工作者。

97 年 12 月，原住民 15 歲以上民間人口有 363,103 人，其中勞動力人數有 223,464 人，非勞動力人數有 139,639 人，勞動力參與率為 61.54%；若包含現役軍人，則 15 歲以上人口有 374,603 人，其中勞動力人數為 234,964 人，勞動力參與率為 62.72%。

與歷年調查結果比較，97 年原住民勞動力參與率為 61.54%，為歷年的最低點。

表 3-2-2 原住民勞動力參與率近兩年比較

單位：人；%

	原住民 15 歲以上民間人口 (不含現役軍人)			原住民 15 歲以上人口 (含現役軍人)		
	人口總數	勞動力	勞動力 參與率	人口總數	勞動力	勞動力 參與率
88 年 3 月	272,693	181,032	66.39	287,162	195,502	68.08
90 年 3 月	282,981	180,317	63.72	294,404	191,740	65.13
91 年 5 月	298,784	185,464	62.07	312,574	199,254	63.75
92 年 5 月	301,376	190,135	63.09	314,707	204,240	64.90
93 年 5 月	319,397	204,207	63.94	333,303	218,113	65.44
94 年 12 月	337,351	216,756	64.25	348,337	227,742	65.38
95 年 12 月	346,366	223,288	64.47	357,505	234,426	65.57
96 年 12 月	355,613	222,929	62.69	365,306	232,622	63.68
97 年 12 月	363,103	223,464	61.54	374,603	234,964	62.72

資料來源：88 年~96 年之資料取自原民會的 88 年~96 年原住民就業狀況調查報告；97 年為本調查。

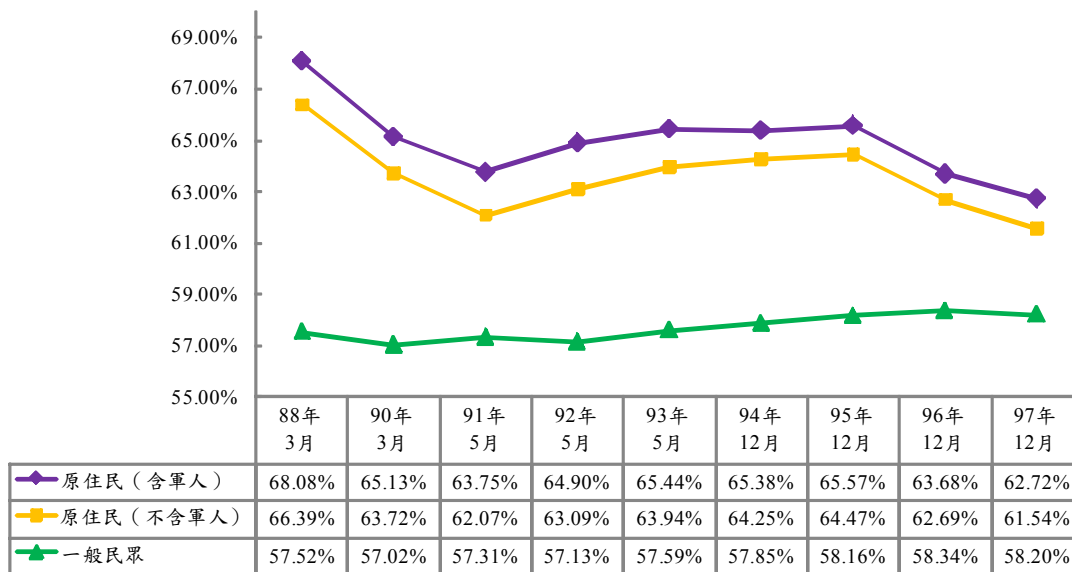

資料來源：1.88 年~96 年之資料取自原民會的 88 年~96 年原住民就業狀況調查報告；97 年為本調查。

圖 3-2-1 原住民與一般民眾勞動力參與率情況

與一般民眾比較，97 年 12 月原住民的勞動力參與率為 61.54%或 62.72%(含現役軍人但不含監管人口及失蹤人口)，皆明顯高於一般民眾的 58.20%。若從歷年趨勢變化來看，原住民的勞動力參與率和一般民眾有趨近的趨勢。

就性別來看，原住民男性及女性勞動力參與率皆高於一般民眾。男性原住民勞動力參與率為 70.88%，高出男性一般民眾 4.02 個百分點；女性原住民勞動力參與率為 53.16%，也高出女性一般民眾 3.41 個百分點。

就年齡來看，25 至 29 歲、30 至 34 歲、35 至 39 歲、40 至 44 歲及 45 至 49 歲原住民勞動力參與率比一般民眾還低（25 至 29 歲比一般民眾低 5.66 個百分點，30 至 34 歲比一般民眾低 2.51 個百分點，35 至 39 歲比一般民眾低 1.73 個百分點，40 至 44 歲比一般民眾低 1.50 個百分點，45 至 49 歲比一般民眾低 2.84 個百分點）；其餘各年齡層原住民的勞動力參與率皆高於一般民眾（15 至 19 歲高出 8.22 個百分點；20 至 24 歲高出 12.99 個百分點；50 至 54 歲高出 1.36 個百分點；55 至 59 歲高出 4.09 個百分點；60 至 64 歲高出 8.80 個百分點；65 歲以上高出

7.86 個百分點)。顯示原住民在青少年(15 至 24 歲)及中老年(50 歲以上)的勞動力參與率高於一般民眾，而青、壯年(25 至 49 歲)則低於一般民眾。

就教育程度來說，原住民專科及大學以上教育程度的勞動力參與率低於一般民眾(專科低 2.56 個百分點；大學以上低 7.88 個百分點)，其餘各教育程度原住民的勞動力參與率皆高於一般民眾(小學以下高出 17.12 個百分點；國初中高出 8.52 個百分點；高中職高出 3.75 個百分點)。顯示原住民的教育程度較低者，勞動力參與率高於一般民眾，而教育程度較高者勞動力參與率則低於一般民眾。

表 3-2-3 原住民勞動力參與率與一般民眾比較

項目別	單位：％		
	原住民 勞動力參與率 (含現役軍人)	原住民 勞動力參與率 (不含現役軍人)	一般民眾 勞動力參與率 (不含現役軍人)
總計	62.72	61.54	58.20
性別			
男性	72.58	70.88	66.86
女性	53.38	53.16	49.75
年齡			
15 至 19 歲	20.91	17.43	9.21
20 至 24 歲	68.85	63.99	51.00
25 至 29 歲	81.01	79.80	85.46
30 至 34 歲	83.07	82.62	85.13
35 至 39 歲	82.68	82.47	84.20
40 至 44 歲	80.05	80.00	81.50
45 至 49 歲	73.91	73.91	76.75
50 至 54 歲	67.05	66.97	65.61
55 至 59 歲	54.17	54.17	50.08
60 至 64 歲	40.78	40.78	31.98
65 歲以上	15.96	15.96	8.10
教育程度			
小學以下	46.37	46.30	29.18
國初中	71.00	70.62	62.10
高中職	68.75	66.83	63.08
專科	76.46	75.35	77.91
大學以上	57.00	54.95	62.83

資料來源：一般民眾勞動力之資料取自行政院主計處(<http://www.stat.gov.tw>)，97 年 12 月。

原住民勞動力參與率高低與不同的行政區域、統計區域、山地原住民鄉、平地原住民鄉鎮市、性別、年齡、教育程度和婚姻狀況經卡方檢定有顯著相關。

- (1) 行政區域：勞動力參與率以山地鄉的 59.50%最低，以高雄市的 70.69%最高。
- (2) 統計區域：勞動力參與率以東部地區的 60.37%最低，中部地區的 62.56%最高。
- (3) 性別：勞動力參與率以男性的 70.88%高於女性的 53.16%。
- (4) 年齡：勞動力參與率以 30 至 34 歲和 35 至 39 歲者的 82.62% 和 82.47%最高，65 歲以上者的 15.96%最低。
- (5) 教育程度：勞動參與率以專科學歷者最高，為 75.35%，而以小學以下者最低，只有 46.30%。
- (6) 婚姻狀況：原住民離婚或分居者的勞動力參與率最高 (74.66%)，其次是有配偶者的 67.83%，再其次是未婚者的 56.84%，而以喪偶者的勞動力參與率最低，只有 28.70%。

表 3-2-4 原住民勞動力參與率情形－按行政區域分

單位：人；％

項目別	15 歲以上 民間人口數	勞動力	勞動力 參與率
總計	363,103	223,464	61.54
行政區域			
臺灣地區	362,809	223,235	61.53
臺灣省	345,697	211,503	61.18
山地鄉	121,029	72,007	59.50
平地原住民鄉鎮市	101,569	61,975	61.02
非原住民鄉鎮市	123,098	77,521	62.97
臺北市	9,536	6,377	66.87
高雄市	7,576	5,355	70.69
金馬地區	294	229	77.78

資料來源：本調查，15 歲以上民間人口不含軍人、監管人口及失蹤人口。

註：金馬地區樣本數較低(30人以下)交叉分析時資料變動幅度較大，分析僅供參考。

表 3-2-5 原住民勞動力參與率情形－按統計區域分

單位：人；％

項目別	15 歲以上 民間人口數	勞動力	勞動力參與率
總計	363,103	223,464	61.54
統計區域			
北部地區	113,216	70,736	62.48
中部地區	49,617	31,043	62.56
南部地區	71,004	43,602	61.41
東部地區	128,972	77,855	60.37
金馬地區	294	229	77.78

資料來源：本調查，15 歲以上民間人口不含軍人、監管人口及失蹤人口。

註：金馬地區樣本數較低(30人以下)交叉分析時資料變動幅度較大，分析僅供參考。

表 3-2-6 原住民勞動力參與率情形－按人口特性分

單位：人；%

項目別	15 歲以上 民間人口數	勞動力	勞動力 參與率
總計	363,103	223,464	61.54
性別			
男性	171,720	121,723	70.88
女性	191,383	101,741	53.16
年齡			
15 至 19 歲	43,940	7,659	17.43
20 至 24 歲	34,328	21,966	63.99
25 至 29 歲	40,684	32,467	79.80
30 至 34 歲	37,895	31,309	82.62
35 至 39 歲	37,019	30,530	82.47
40 至 44 歲	38,594	30,875	80.00
45 至 49 歲	36,539	27,008	73.91
50 至 54 歲	30,131	20,180	66.97
55 至 59 歲	21,310	11,542	54.17
60 至 64 歲	12,574	5,128	40.78
65 歲以上	30,089	4,801	15.96
教育程度			
小學以下	101,024	46,770	46.30
國初中	84,187	59,450	70.62
高中職	127,234	85,034	66.83
專科	21,448	16,161	75.35
大學以上	29,210	16,050	54.95
婚姻狀況			
未婚	126,030	71,638	56.84
有配偶	186,452	126,464	67.83
離婚分居	23,569	17,597	74.66
喪偶	27,052	7,765	28.70

資料來源：本調查，15 歲以上民間人口不含軍人、監管人口及失蹤人口。

二、 原住民從事零星工作狀況分析

針對從事有報酬工作的原住民，詢問從事零星工作（即打零工或兼職工作）比例，與轉從事規則性有報酬工作的意願。

(一)有報酬工作原住民從事零星工作比例下降

從事有報酬的工作的原住民當中，有 22.40%表示從事零星工作，不是從事零星工作的比例為 77.60%。

與 96 年相較，原住民從事零星工作的比例由 96 年的 29.11% 下降至 97 年的 22.40%。從事零星工作的經卡方檢定達顯著差異，原住民從事零星工作的比例明顯下降。

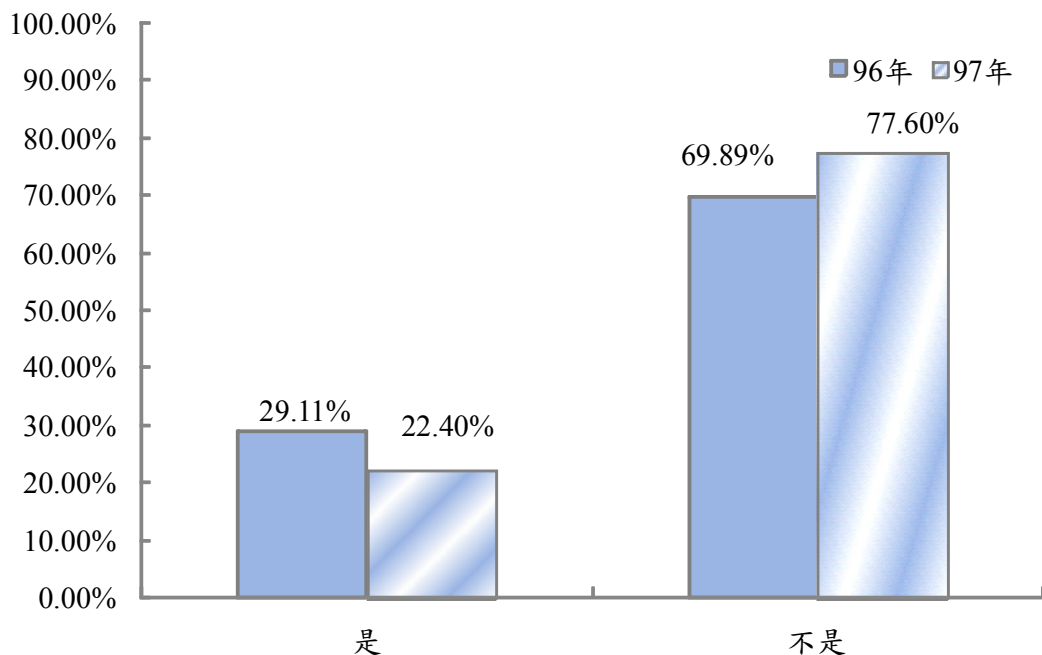

資料來源：97 年資料為本調查資料、96 年原住民就業狀況調查資料。

圖 3-2-2 原住民勞動力從事零星工作比例-近兩年比較

交叉分析顯示，從事有報酬的工作的原住民從事零星工作的比例與不同行政區域、統計區域、性別、年齡和教育程度經卡方檢定均有顯著相關，分述如下：

- (1) 行政區域：以臺北市和平地原住民鄉鎮市，從事有報酬工作的原住民從事零星工作的比例最高，分別為 25.63%及 24.08%。非原住民鄉鎮市從事零星工作比例也有 23.30%，高雄市原住民從事零星工作的比例較低。
- (2) 統計區域：從事零星工作者以中部地區(28.48%)及北部地區(24.15%)較高。
- (3) 性別：男性原住民從事零星工作的比例(25.17%)高於女性(19.17%)。
- (4) 年齡：15 至 19 歲及年齡層越高的原住民從事零星工作的比例也越高，其中 15 至 19 歲原住民從事零星工作比例為 27.33%，其次是 55 至 59 歲的 29.72%，再其次為 50 至 54 歲(26.26%)及 45 至 49 歲(26.07%)者。
- (5) 教育程度：教育程度越低的原住民，從事零星工作的比例也越高，由小學以下教育程度的 32.42%下降至大學以上的 12.79%。

表 3-2-7 從事有報酬工作原住民從事零星工作的比例

單位：%

項目別	總計	從事零星工作	不是從事零星工作
總計	100.00	22.40	77.60
行政區域			
山地鄉	100.00	20.37	79.63
平地原住民鄉鎮市	100.00	24.08	75.92
非原住民鄉鎮市	100.00	23.30	76.70
臺北市	100.00	25.63	74.37
高雄市	100.00	12.40	87.60
金馬地區	100.00	28.57	71.43
統計區域			
北部地區	100.00	24.15	75.85
中部地區	100.00	28.48	71.52
南部地區	100.00	16.11	83.89
東部地區	100.00	22.09	77.91
金馬地區	100.00	28.57	71.43
性別			
男	100.00	25.17	74.83
女	100.00	19.17	80.83
年齡			
15 至 19 歲	100.00	27.33	72.67
20 至 24 歲	100.00	18.56	81.44
25 至 29 歲	100.00	16.66	83.34
30 至 34 歲	100.00	18.97	81.03
35 至 39 歲	100.00	21.19	78.81
40 至 44 歲	100.00	24.97	75.03
45 至 49 歲	100.00	26.07	73.93
50 至 54 歲	100.00	26.26	73.74
55 至 59 歲	100.00	29.72	70.28
60 至 64 歲	100.00	25.77	74.23
65 歲以上	100.00	25.60	74.40
教育程度			
小學以下	100.00	32.42	67.58
國初中	100.00	28.55	71.45
高中職	100.00	17.00	83.00
專科	100.00	10.66	89.34
大學以上	100.00	12.79	87.21

資料來源：本調查。

註：金馬地區樣本數較低(30 人以下)交叉分析時資料變動幅度較大，分析僅供參考。

(二)多數(75.28%)從事零星工作原住民想轉從事規律性工作

從事零星工作的原住民當中，有 75.28%表示想轉從事規律性有報酬的工作，24.72%表示不想轉從規律性工作。與 96 年相較，從事零星工作想轉從規律性工作比例經卡方檢定，無顯著差異。

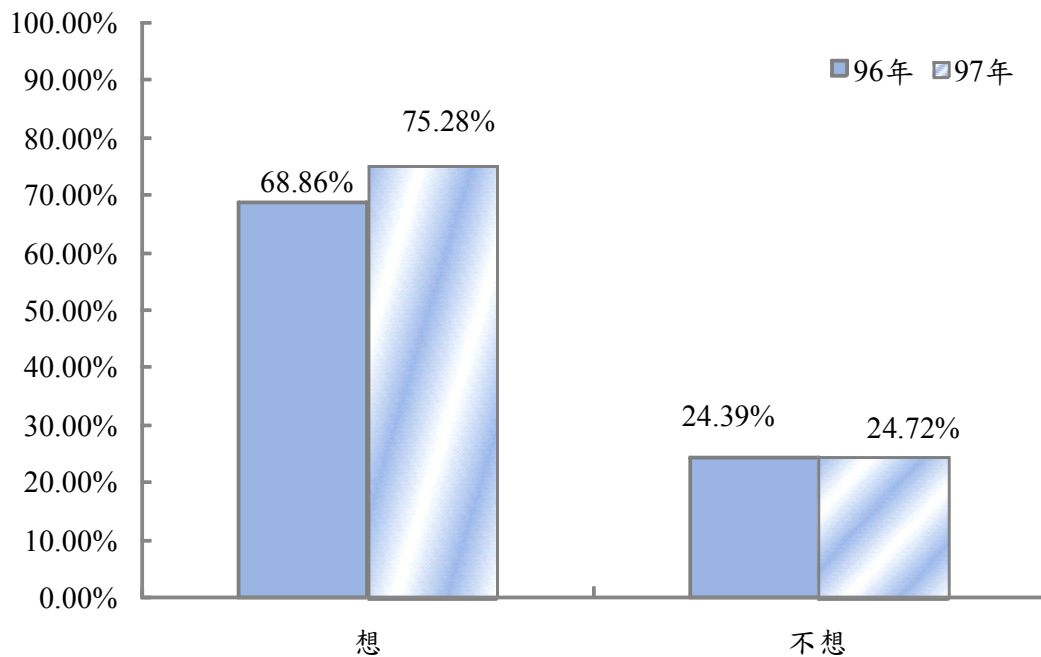

資料來源：97 年資料為本調查資料、96 年原住民就業狀況調查資料，不含未回答。

圖 3-2-3 原住民勞動力從事零星工作想轉從規律性工作比例
-近兩年比較

交叉分析顯示，從事零星工作原住民想不想轉從事規律性工作的比例與不同行政區域、統計區域、性別、年齡和教育程度狀況經卡方檢定均有顯著相關，分述如下：

- (1) 行政區域：以山地鄉從事零星工作原住民，想轉從規律性工作的比例最高(81.62%)，其次是臺北市(80.91%)及非原住民鄉鎮市(80.06%)；而高雄市原住民不想轉從規律性工作的比例最高(47.41%)。
- (2) 統計區域：從事零星工作者以北部地區想轉從規律性工作的比例最高(82.85%)。
- (3) 性別：男性原住民從事零星工作者想轉從事規律性工作的比例高於女性。
- (4) 年齡：以 25 至 44 歲從事零星工作原住民想轉從規律性工作的比例較高，均超過八成；而以 65 歲以上(21.10%)及 15 至 19 歲者(57.56%)較低。
- (5) 教育程度：以高中職(81.47%)及專科(80.42%)教育程度者想轉從規律性工作的比例較高，其次是國初中教育程度者(78.82%)；小學以下(66.76%)及大學以上(62.04%)教育程度者則較低。

表 3-2-8 從事零星工作原住民轉從事規律性有報酬工作的比例

單位：%

	總計	想轉規律性工作	不想轉規律性工作
總計	100.00	75.28	24.72
行政區域			
山地鄉	100.00	81.62	18.38
平地原住民鄉鎮市	100.00	63.60	36.40
非原住民鄉鎮市	100.00	80.06	19.94
臺北市	100.00	80.91	19.09
高雄市	100.00	52.59	47.41
金馬地區	100.00	100.00	0.00
統計區域			
北部地區	100.00	82.85	17.15
中部地區	100.00	76.12	23.88
南部地區	100.00	73.47	26.53
東部地區	100.00	67.57	32.43
金馬地區	100.00	100.00	0.00
性別			
男	100.00	77.28	22.72
女	100.00	72.20	27.80
年齡			
15 至 19 歲	100.00	57.56	42.44
20 至 24 歲	100.00	72.51	27.49
25 至 29 歲	100.00	81.20	18.80
30 至 34 歲	100.00	81.91	18.09
35 至 39 歲	100.00	82.78	17.22
40 至 44 歲	100.00	81.34	18.66
45 至 49 歲	100.00	76.59	23.41
50 至 54 歲	100.00	73.77	26.23
55 至 59 歲	100.00	66.63	33.37
60 至 64 歲	100.00	62.93	37.07
65 歲以上	100.00	21.10	78.90
教育程度			
小學以下	100.00	66.76	33.24
國初中	100.00	78.82	21.18
高中職	100.00	81.47	18.53
專科	100.00	80.42	19.58
大學以上	100.00	62.04	37.96

資料來源：本調查。

註：金馬地區樣本數較低(30 人以下)交叉分析時資料變動幅度較大，分析僅供參考。

三、 原住民參加職業訓練狀況分析

(一)87.60%原住民從來沒有參與過職業訓練

依據調查結果推估，97 年 12 月原住民勞動力(就業者與失業者)人數有 223,464 人，其中有 87.60%的原住民從來沒有參加過職業訓練的經驗，以前有參加過者為 11.53%，現在正在參加者有 0.87%。與 96 年調查結果相比較，原住民勞動力者過去參加職訓經驗經卡方檢定皆沒有顯著差異。

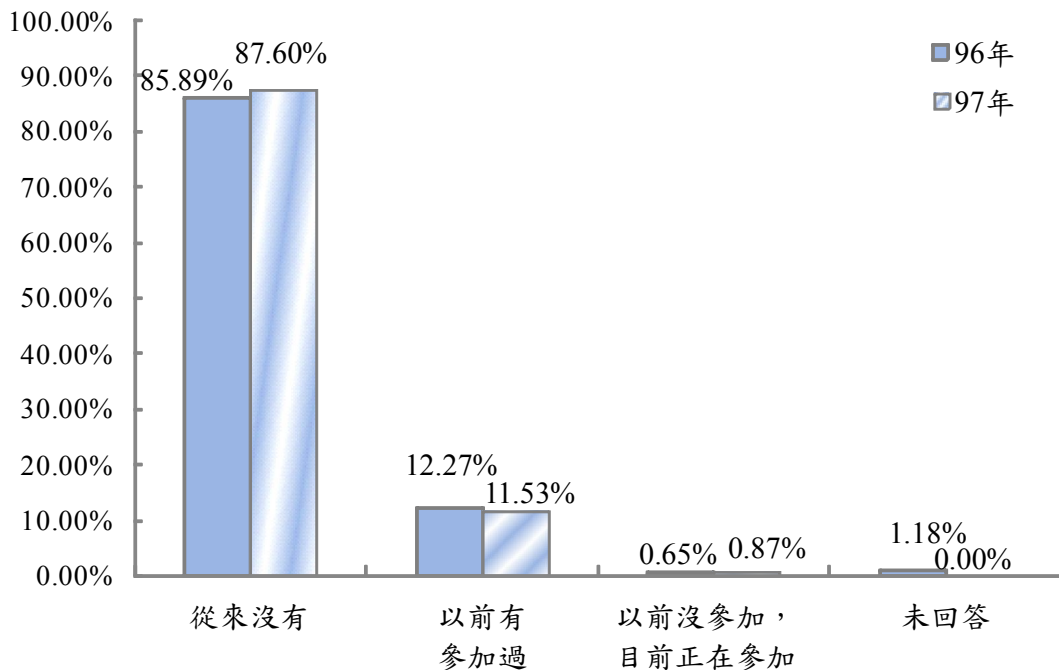

註：97 年資料沒有未回答之選項

資料來源：97 年資料為本調查資料；96 年原住民就業狀況調查。

圖 3-2-4 原住民勞動力者參加職訓經驗-近兩年比較

(二)沒有從事職訓相關工作主因沒有工作機會

依據 97 年調查結果推估，有參加過職訓的勞動力中，有從事職訓相關工作者占 55.76%；沒有從事相關工作者占 44.24%。與 96 年調查結果相比較，原住民勞動力者參加過職訓從事相關工作情形經卡方檢定無顯著差異。

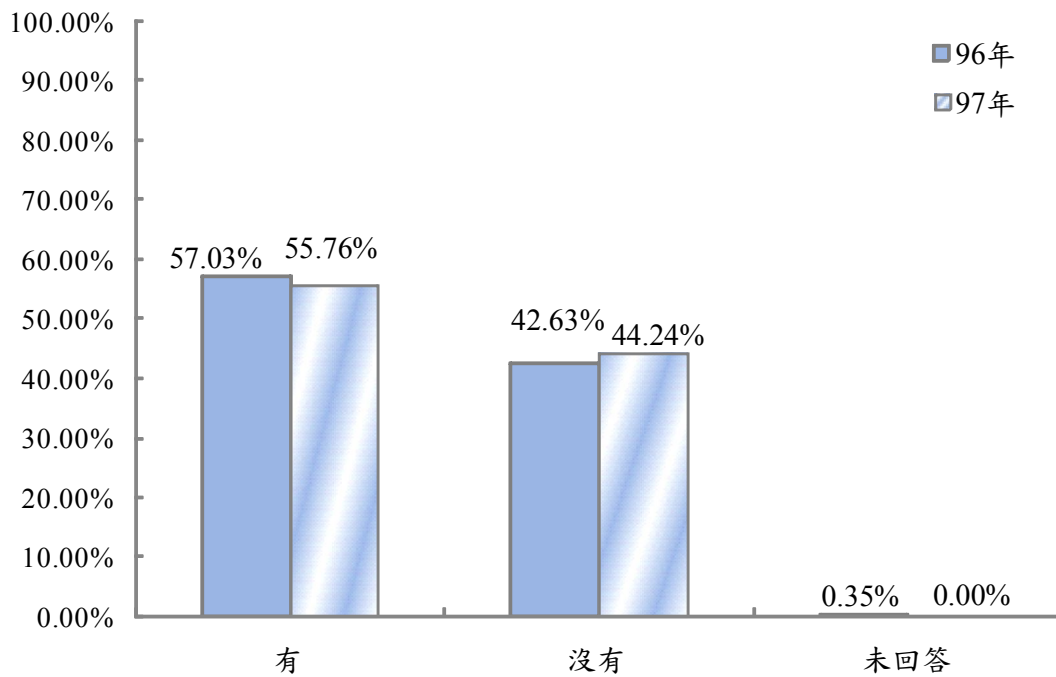

註：97 年資料沒有未回答之選項

資料來源：97 年資料為本調查資料；96 年原住民就業狀況調查。

圖 3-2-5 原住民勞動力者參加過職訓從事相關工作情形-近兩年比較

有參加過政府或民間機構舉辦的職訓，但是卻沒有從事與職訓內容相關工作的原住民勞動力，其未從事相關工作的原因以「沒有工作機會」所占比例 36.49%為最高，其次為「找不到與訓練相關的工作」27.23%，再其次依序為「改變對就業的看法」13.14%、「家務太忙」9.44%、「沒有證照，無法僱用」8.84%及「工作地點離住處太遠」6.78%，其他的原因比例皆低於 5.00%。

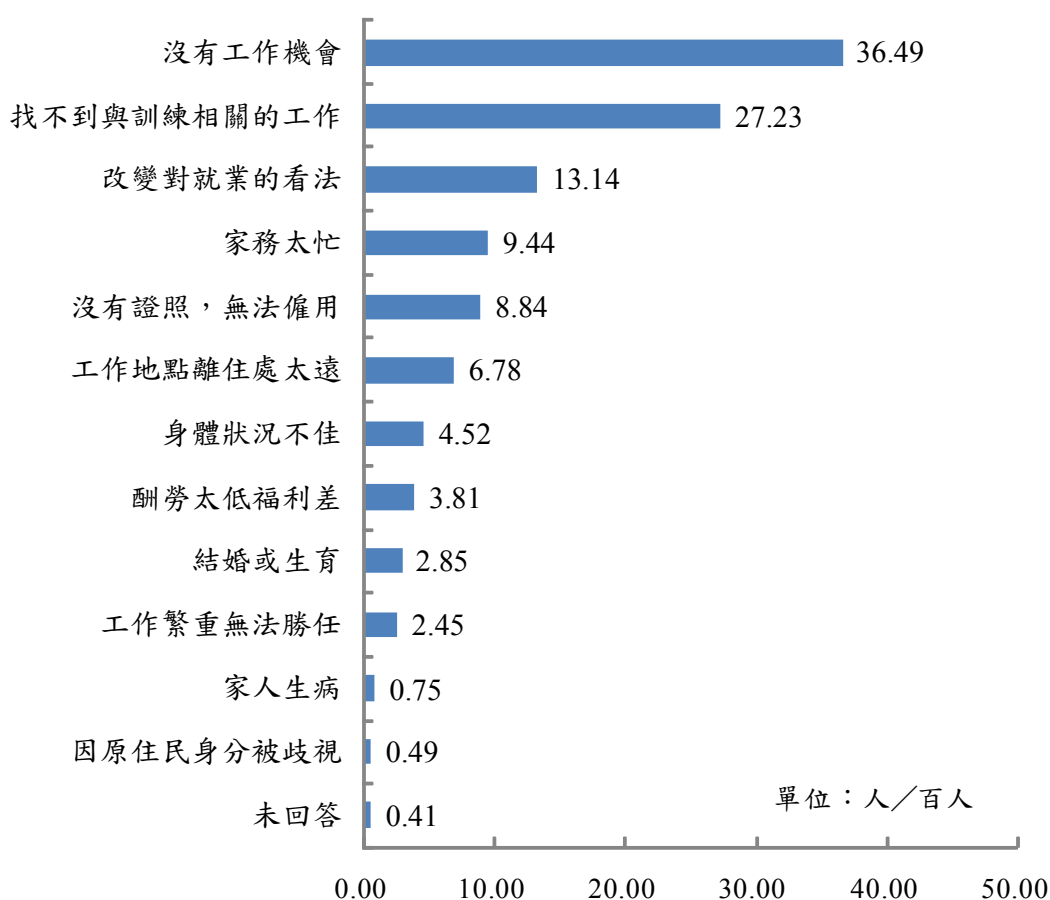

資料來源：本調查，不含現役軍人及想工作未去找工作者，樣本數 363 人。
註：本題為複選題。

圖 3-2-6 原住民勞動力者參加過職訓但未從事相關工作的原因

(三)原住民未來參加職訓的意願約三成三

無論過去有沒有參加過職業訓練，原住民勞動力者中未來想參加職訓者占 33.08%；不想參加職訓者占 66.92%。與 96 年調查結果相比較，參加職訓的意願經卡方檢定結果無顯著差異。

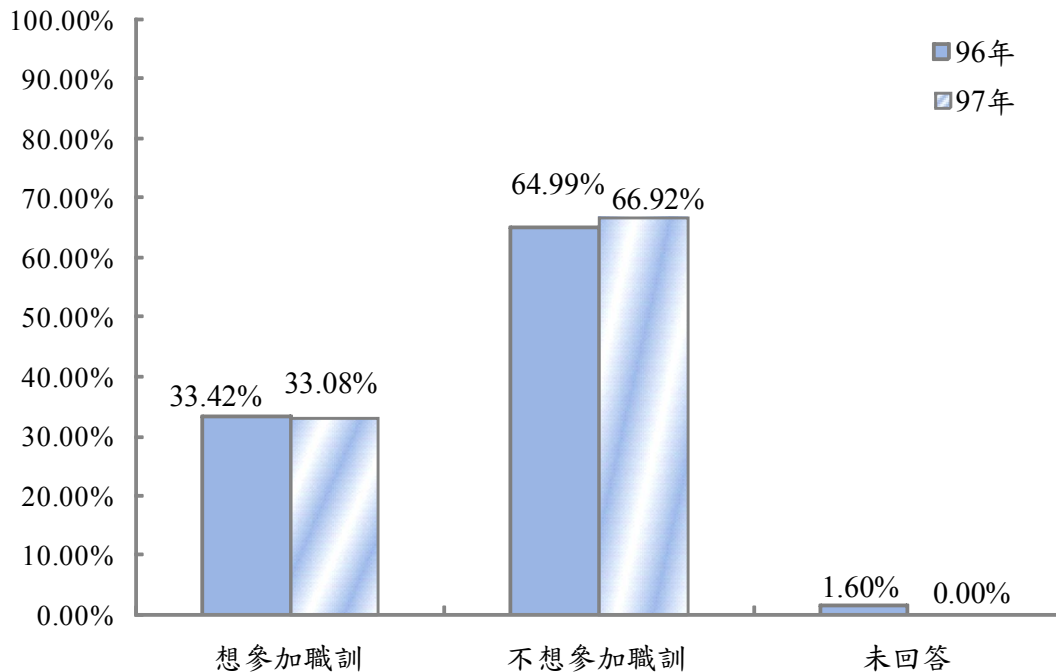

資料來源:97 年資料為本調查資料，樣本數 8,197 人；96 年原住民就業狀況調查。

圖 3-2-7 原住民勞動力者未來參加職訓的意願-近兩年比較

未來有意願參加職訓的原住民勞動力，希望參加的職訓類型前 10 名依序為「民宿管理、餐飲服務類」占 27.70%、「電腦、資訊類」占 22.96%、「營建、木工類」占 15.53%、「美容、美髮類」占 14.25%、「園藝、造景」占 13.97%、「職業駕駛」占 11.93%、「文化產業技藝訓練類」占 11.24%、「清潔維護工作」占 11.19%、「觀光旅遊服務類」占 10.27%及「居家服務類」占 9.70%。

表 3-2-9 原住民勞動力者未來希望參加職訓項目類型

單位：相對次數

排序	職訓類型	百分比
1	民宿管理、餐飲服務類	27.70
2	電腦、資訊類	22.96
3	營建、木工類	15.53
4	美容、美髮類	14.25
5	園藝、造景	13.97
6	職業駕駛	11.93
7	文化產業技藝訓練類	11.24
8	清潔維護工作	11.19
9	觀光旅遊服務類	10.72
10	居家服務類	9.70
11	看護工作	7.84
12	車輛維修類	7.50
13	焊接、配管類	6.58
14	商業行銷類	5.96
15	電子、儀表類	5.10
16	電機、電匠類	4.93
17	金屬、機械加工類	4.55
18	大眾傳播媒體類	4.47
19	印刷、製版類	1.18
20	其他	0.87

資料來源：本調查。

註：本題為複選題，因此直行百分比加總超過 100.0%

四、 原住民參加建教合作或產學合作狀況

(一)原住民有參加建教合作或產學合作比例僅占 3.81%

原住民勞動力有參與建教合作或產學合作經驗者僅占 3.81%；沒有經驗者占 96.19%。與 96 年調查結果相比較，參加建教合作或產學合作狀況經卡方檢定結果無顯著差異。

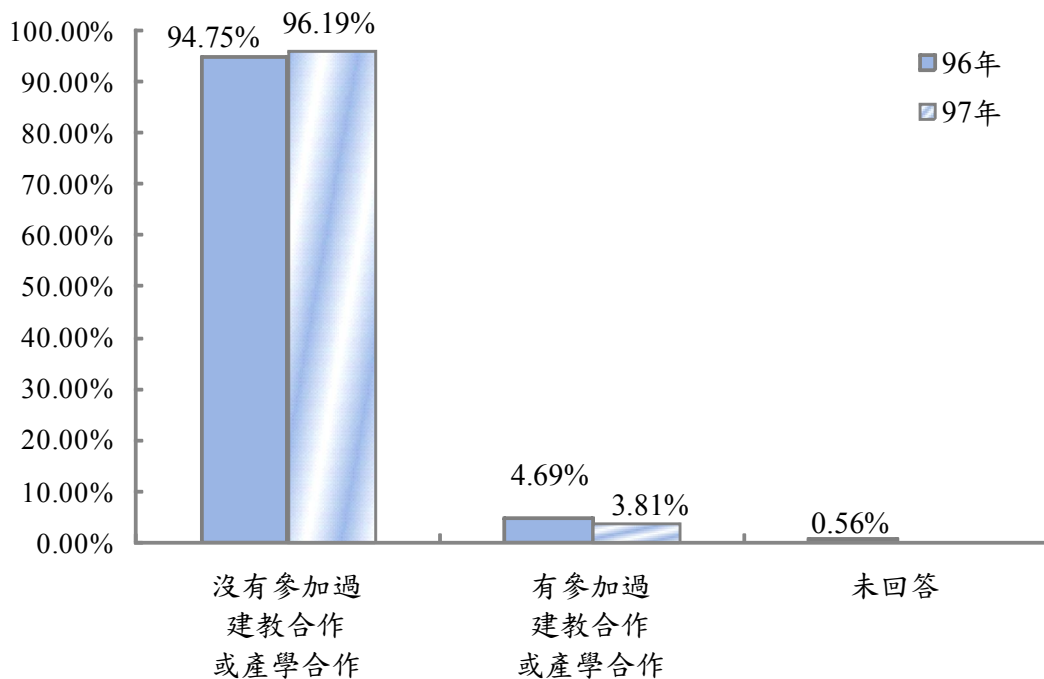

資料來源:97 年資料為本調查資料，樣本數 8,197 人；96 年原住民就業狀況調查。

圖 3-2-8 勞動力者參加建教或產學合作的經驗-近兩年比較

(二)原住民有參加建教合作或產學合作者 48.78%認為對就業有幫助

有參加建教合作或產學合作經驗的原住民勞動力者，認為此經驗對於就業有幫助者占 48.78%，另外有 45.55%認為對就業沒有幫助。

與 96 年調查結果相比較，參與建教合作或產學合作對就業有無幫助經卡方檢定結果有顯著差異。認為參加建教合作或產學合作者對就業有幫助之比例下降 7.97 個百分點，而認為沒有幫助的比例增加 3.79 個百分點。

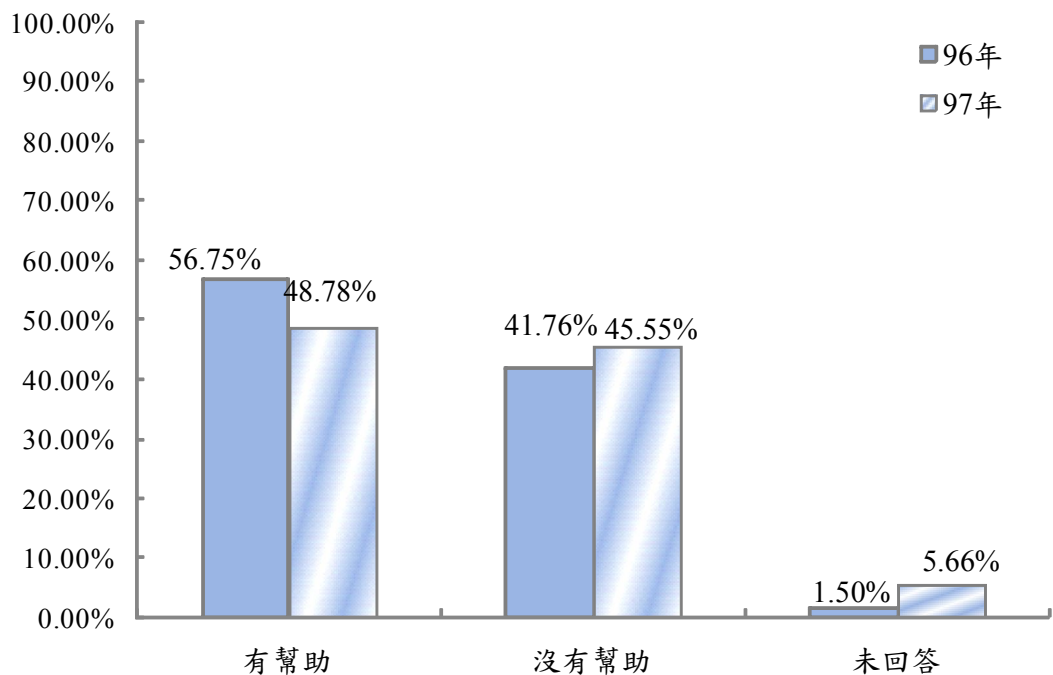

資料來源:97 年資料為本調查資料，樣本數 310 人；96 年原住民就業狀況調查。

圖 3-2-9 原住民勞動力者認為建教或產學合作經驗對就業之幫助性
-近兩年比較

五、 原住民持有技能檢定合格證照比例

(一)18.58%原住民持有技能檢定合格證照

原住民勞動力持有技能檢定合格證照者占 18.58%；沒有技能檢定合格證照者占 81.42%。與 96 年調查結果相比較，原住民持有技能檢定合格證照比例經卡方檢定結果無顯著差異。

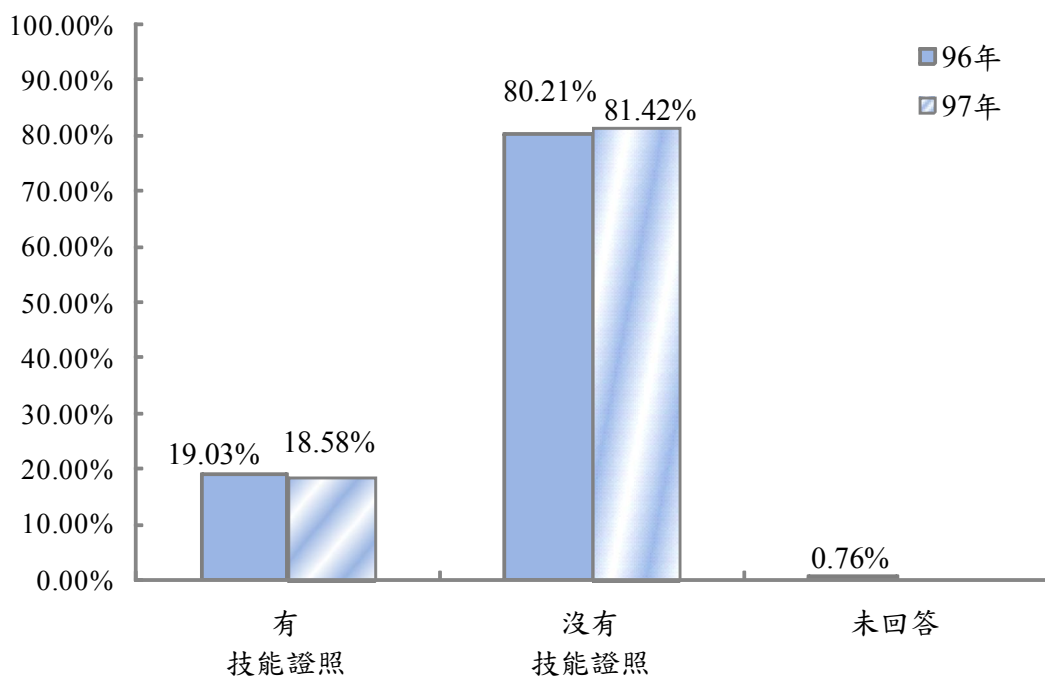

資料來源:1.97 年資料為本調查資料，樣本數 8,197 人；96 年原住民就業狀況調查。

圖 3-2-10 勞動力者持有技能檢定合格證照情形-近兩年比較

持有技能檢定合格證照的原住民勞動力者當中，有 64.49%認為證照對就業有幫助，認為沒有幫助者占 33.41%。

與 96 年調查結果相比較，持有技能檢定合格證照對就業之幫助性，經卡方檢定結果有顯著差異。認為有技能檢定合格證照對就業有幫助之比例之比例上升 6.44 個百分點，認為有技能檢定合格證照對就業沒有幫助之比例下降 0.83 個百分點。

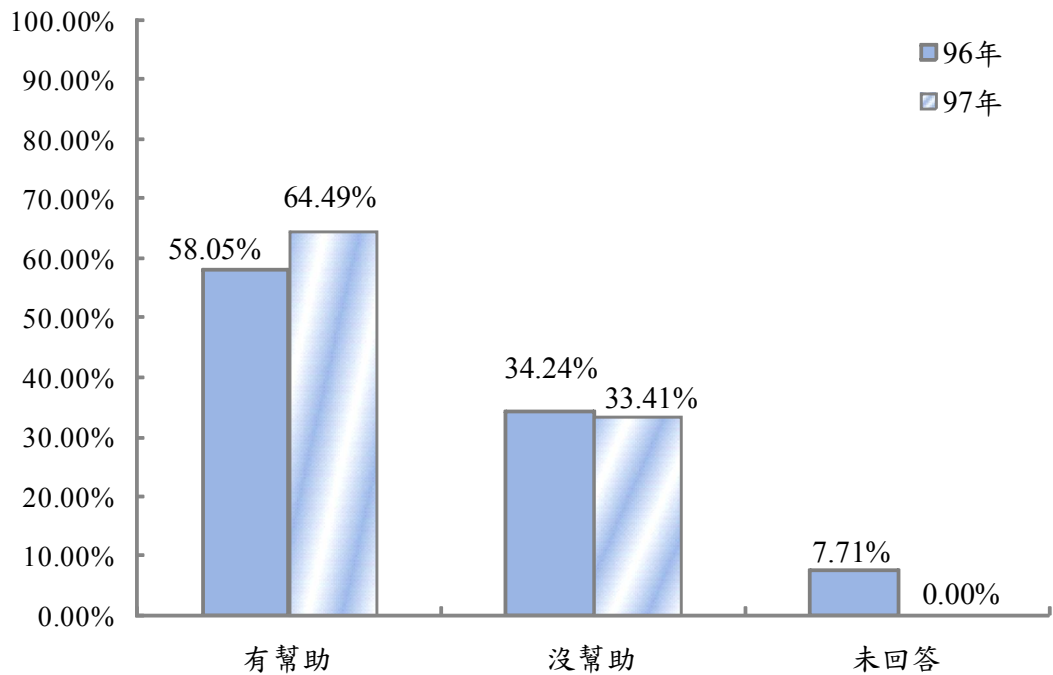

資料來源:1.97 年資料為本調查資料；96 年原住民就業狀況調查。
2.樣本數 1,536 人。

圖 3-2-11 有證照勞動力者認為證照對就業之幫助性-近兩年比較

六、 小結

原住民不含軍人之民間人口勞動力參與率為 61.54%(223,464 人)，歷年比較發現原住民的勞動力參與率皆明顯高於一般民眾。原住民勞動力人口中有 205,765 人為就業人口，就業率為 92.08%；17,699 人為失業人口，失業率為 7.92%。

原住民勞動人口中約 33.08%表示有意願參與職業訓練，其中想參加的項目前三名為「民宿管理、餐飲服務類」(27.70%)、「電腦、資訊類」(22.96%)、「營建、木工類」(15.53%)。

近二成(18.58%)原住民勞動人口持有技能檢定合格證照，其中有 64.49%認為證照對找工作有幫助；3.81%的原住民民間人口參加過建教合作或產學合作，其中有 48.78%認為建教合作或產學合作對找工作有幫助。

參、原住民就業狀況分析

本年度調查結果推估，原住民就業人口數為 205,765 人。本章分析原住民就業者從事的行業、職業、從業身分、從事政府或企業臨時性工作情形、工作時數、工作地點、工作滿意度、社會歧視感、職業災害、參加職業訓練經驗與技能檢定合格證照狀況。

一、原住民就業者從事的行業、職業及從業身分

(一)原住民就業者較多從事「製造業」

原住民就業者從事的行業，以從事「製造業」最多(14.03%)，其次是「營造業」及「農林漁牧業」(分別為 13.89%、12.30%)，再其次是「其他服務業」(10.58%)。

與 96 年調查結果比較，原住民就業者從事的前三大行業依然為「製造業」、「營造業」及「農、林、漁、牧業」；從事「其他服務業」的比例有上升的趨勢。

和一般民眾比較，原住民從事「農、林、漁、牧業」、「營造業」及「其他服務業」的比例明顯高於一般民眾從事的比例，但原住民從事「製造業」、「批發及零售業」及「金融及保險業」所占的比例則遠低於一般民眾。

表 3-3-1 原住民就業者從事行業

單位：%

行業別	96 年 12 月 原住民	97 年 12 月 原住民	一般民眾
總計	100.00	100.00	100.00
製造業	15.57	14.03*	27.57
營造業	17.08	13.89*	7.80
農、林、漁、牧業	16.09	12.30*	5.24
其他服務業	8.24	10.58*	5.16
住宿及餐飲業	6.05	7.63*	6.58
批發及零售業	4.52	7.04*	17.02
醫療保健及社會工作服務業	5.74	5.92*	3.49
公共行政及國防強制性社會安全	5.26	5.91*	3.43
運輸及倉儲業	5.34	5.85*	3.91
教育服務業	3.20	3.61*	5.89
支援服務業	4.19	3.19*	2.22
藝術、娛樂及休閒服務業	1.98	2.43*	0.97
專業、科學及技術服務業	1.43	2.32*	3.07
電力及燃氣供應業	1.20	1.20*	0.27
礦業及土石採取業	0.71	1.19*	0.06
金融及保險業	0.89	1.07*	3.93
資訊及通訊傳播業	0.86	0.78*	1.98
用水供應及污染整治業	0.31	0.71	0.74
不動產業	0.16	0.23*	0.66
未回答	1.15	0.11	0.00

資料來源：本調查；96 年之資料取自原民會的 96 年原住民就業狀況調查報告

註：1.”*”表示原住民的行業比例與一般民眾經卡方檢定有顯著差異。

2.其他服務業包含宗教、職業及類似組織、個人及家庭用品維修業、未分類其他服務業(如：洗衣業、理髮及美容業、殯葬服務業、家事服務業等)。

從事「農、林、漁、牧業」原住民就業者，45.46%表示沒有農閒期間，54.54%有農閒期間，每年農閒期間 3 個月以內比例為 25.39%，3 至未滿 6 個月者有 18.16%，6 個月以上者有 10.98%。與 96 年相較，從事農、林、漁、牧業原住民有無農閒時期經檢定有顯著差異。有農閒時期之比例下降 7.49%，沒有農閒時期則上升 13.84%。

表 3-3-2 從事農、林、漁、牧業原住民每年農閒時期
-近兩年比較

農閒期間	單位：%	
	96 年	97 年
總計	100.00	100.00
有農閒時期	62.03	54.54
1 個月以內	10.05	3.42
1 至未滿 2 個月	10.28	6.23
2 至未滿 3 個月	13.72	15.74
3 至未滿 6 個月	16.06	18.16
6 個月以上	11.92	10.98
沒有農閒時期	31.62	45.46
未回答	6.36	-

從事農、林、漁、牧業有農閒期間的原住民就業者，51.39%從來沒有在農閒期間打零工，44.73%偶爾有，3.89%經常打零工。與96年相較，在農閒期間有無打零工情形有顯著差異。在農閒期間的原住民就業者經常有打零工者之占比下降5.55%；偶爾有打零工者之占比上升2.77%；從來沒有打零工者大幅上升至11.51%。

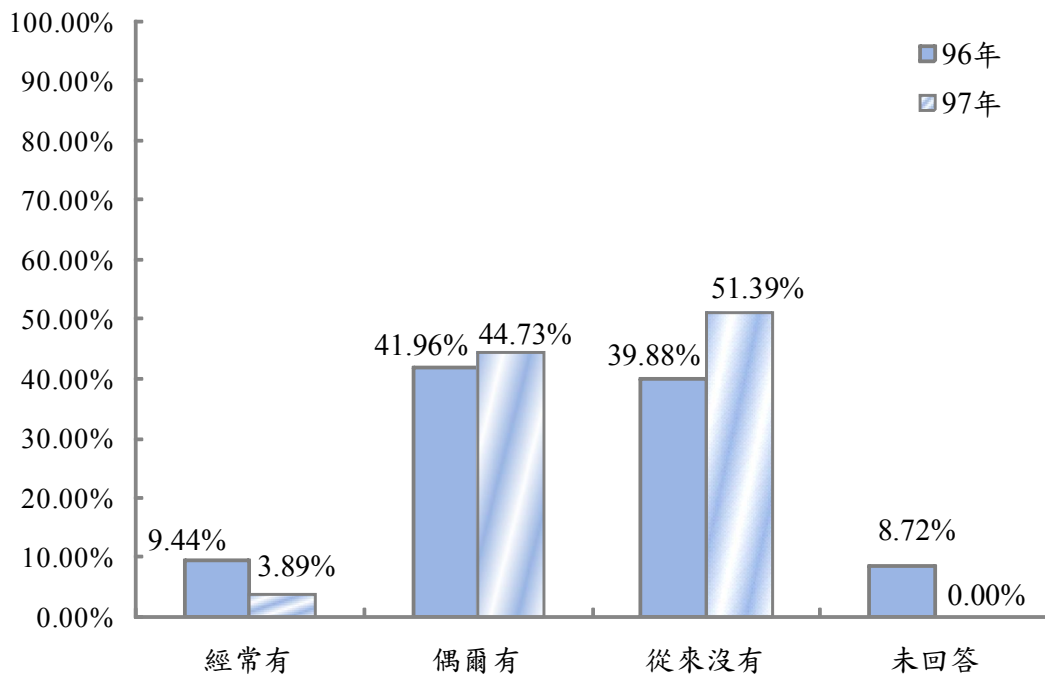

資料來源:97年為本調查，樣本數920人；96年為96年原住民就業註況調查資料。

圖 3-3-1 從事農、林、漁、牧業之原住民農閒期間有沒有打零工

交叉分析，原住民就業者所從事的行業與不同行政區域、統計區域、性別、年齡、教育程度及個人每月收入經卡方檢定均有顯著相關。

- (1) 行政區域：從事製造業的原住民以非原住民鄉鎮市占比最高，為 26.38%；從事營造業的原住民以非原住民鄉鎮市占比較高，為 16.95%；從事農林漁牧業的原住民以山地鄉和平地原住民鄉鎮市占比較高，分別為 19.24%和 18.65%。
- (2) 統計區域：從事製造業的原住民以北部地區占比最高，為 22.39%；從事營造業的原住民以北部地區和南部地區占比較高，分別為 16.66%和 15.70%；從事農林漁牧業的原住民以中部地區和東部地區占比較高，分別為 18.53%和 17.84%。
- (3) 性別：從事製造業的原住民以女性占比較高，為 15.26%；從事營造業的原住民以男性占比較高，為 21.15%；從事農林漁牧業的原住民以男性占比較高，為 13.68%。
- (4) 年齡：從事製造業的原住民以 25 至 29 歲占比較高，為 18.52%；從事營造業的原住民以 35 至 39 歲占比較高，為 18.15%；從事農林漁牧業的原住民以 65 歲以上占比較高，為 69.10%。
- (5) 教育程度：從事製造業的原住民之教育程度以高中職和國初中占比較高，分別為 16.76%和 16.07%；從事營造業的原住民之教育程度以國初中占比較高，為 22.32%；從事農林漁牧業的原住民之教育程度以小學以下占比較高，為 31.93%。
- (6) 個人每月收入：從事製造業的原住民之個人月收入以 2 萬元至未滿 3 萬元占比較高，為 19.21%；從事營造業的原住民之個人月收入以 2 萬元至未滿 3 萬元占比較高，為 16.38%；從事農林漁牧業的原住民之個人月收入以未滿 1 萬元占比較高，為 38.88%。

表 3-3-3 原住民就業者從事的行業－按行政區域分

單位：％

項目別	總計	製造業	營造業	農林漁 牧業	其他服 務業	住宿及 餐飲業	批發及 零售業
總計	100.00	14.03	13.89	12.30	10.58	7.63	7.04
行政區域							
臺灣地區	100.00	14.05	13.88	12.31	10.59	7.64	7.03
臺灣省	100.00	14.21	14.15	12.93	10.40	7.57	6.92
山地鄉	100.00	8.53	12.90	19.24	8.31	7.03	5.51
平地原住民鄉鎮市	100.00	5.55	12.11	18.65	12.15	8.95	7.08
非原住民鄉鎮市	100.00	26.38	16.95	2.53	10.92	6.95	8.09
臺北市	100.00	8.72	7.69	-	11.25	10.34	9.46
高雄市	100.00	14.16	10.38	2.71	17.23	7.33	8.44
金馬地區	100.00	-	28.57	-	-	-	14.29
統計區域							
北部地區	100.00	22.39	16.66	4.93	10.73	7.87	7.23
中部地區	100.00	17.28	10.66	18.53	10.70	6.34	6.67
南部地區	100.00	13.03	15.70	11.29	10.77	6.51	8.21
東部地區	100.00	5.50	11.30	17.84	10.31	8.49	6.31
金馬地區	100.00	-	28.57	-	-	-	14.29

資料來源：本調查，原住民就業者不含現役軍人。

註：金馬地區樣本數較少，分析結果僅供參考。

表 3-3-3 原住民就業者從事的行業－按族別及行政區域分(續一)

單位：％

項目別	醫療保 健及社 會工作 服務業	公共行政 及國防強 制性社會 安全	運輸及 倉儲業	教育服 務業	支援服 務業	藝術、娛 樂及休 閒服務 業	專業、科 學及技 術服務 業
總計	5.92	5.91	5.85	3.61	3.19	2.43	2.32
行政區域							
臺灣地區	5.93	5.85	5.86	3.61	3.20	2.44	2.32
臺灣省	5.80	5.60	5.73	3.53	3.23	2.34	2.33
山地鄉	7.09	9.27	5.82	4.50	3.04	2.02	1.01
平地原住民鄉鎮市	4.80	4.13	4.39	2.29	5.62	3.01	5.84
非原住民鄉鎮市	5.42	3.39	6.74	3.63	1.48	2.09	0.72
臺北市	9.06	12.61	4.26	7.60	4.78	4.04	2.95
高雄市	7.12	7.85	12.85	2.11	-	4.39	1.13
金馬地區	-	57.14	-	-	-	-	-
統計區域							
北部地區	4.88	4.68	7.40	3.20	2.37	2.05	0.86
中部地區	6.17	4.88	4.89	4.10	2.16	2.50	0.71
南部地區	7.96	8.60	5.41	5.48	0.74	2.17	0.61
東部地區	5.73	5.80	4.96	2.82	5.71	2.92	5.21
金馬地區	-	57.14	-	-	-	-	-

資料來源：本調查，原住民就業者不含現役軍人。

註：金馬地區樣本數較少，分析結果僅供參考。

表 3-3-3 原住民就業者從事的行業－按族別及行政區域分(續完)

單位：%

項目別	電力及 燃氣供 應業	礦業及 土石採 取業	金融及 保險業	資訊及 通訊傳 播業	用水供 應及污 染整治 業	不動 產業	未回答
總計	1.20	1.19	1.07	0.78	0.71	0.23	0.11
行政區域							
臺灣地區	1.20	1.20	1.07	0.78	0.71	0.23	0.11
臺灣省	1.18	1.26	1.06	0.74	0.72	0.19	0.12
山地鄉	1.00	2.39	0.72	0.41	1.18	0.03	-
平地原住民鄉鎮市	1.35	1.01	1.13	1.00	0.48	0.26	0.19
非原住民鄉鎮市	1.21	0.43	1.31	0.83	0.48	0.28	0.16
臺北市	1.57	-	1.98	1.30	0.68	1.71	-
高雄市	1.62	-	0.52	1.63	0.52	-	-
金馬地區	-	-	-	-	-	-	-
統計區域							
北部地區	0.96	0.32	1.28	0.79	0.87	0.38	0.14
中部地區	1.63	0.62	1.01	0.77	0.14	0.25	-
南部地區	0.77	0.40	0.85	0.54	0.90	-	0.06
東部地區	1.52	2.67	1.02	0.90	0.65	0.21	0.15
金馬地區	-	-	-	-	-	-	-

資料來源：本調查，原住民就業者不含現役軍人。

註：金馬地區樣本數較少，分析結果僅供參考。

表 3-3-4 原住民就業者從事的行業—按人口特性及個人月收入分

單位：%

項目別	總計	製造業	營造業	農林漁 牧業	其他服 務業	住宿及 餐飲業	批發及 零售業
總計	100.00	14.03	13.89	12.30	10.58	7.63	7.04
性別							
男性	100.00	12.98	21.15	13.68	8.82	4.46	4.22
女性	100.00	15.26	5.44	10.69	12.63	11.33	10.32
年齡							
15 至 19 歲	100.00	17.18	5.97	5.66	14.43	21.18	11.20
20 至 24 歲	100.00	16.36	9.19	4.25	11.43	12.07	11.75
25 至 29 歲	100.00	18.52	11.38	4.90	12.09	8.15	8.76
30 至 34 歲	100.00	17.10	14.29	6.61	11.10	5.52	7.15
35 至 39 歲	100.00	15.11	18.15	8.21	9.90	8.04	4.48
40 至 44 歲	100.00	14.50	17.72	10.70	8.95	6.58	5.71
45 至 49 歲	100.00	11.67	17.79	12.10	9.67	8.04	5.79
50 至 54 歲	100.00	8.93	13.22	19.27	11.42	4.97	5.34
55 至 59 歲	100.00	6.78	14.38	29.69	9.05	4.47	6.52
60 至 64 歲	100.00	5.30	5.25	47.18	11.45	2.05	7.08
65 歲以上	100.00	1.09	1.12	69.10	6.25	2.97	6.78
教育程度							
小學以下	100.00	9.58	16.78	31.93	10.22	4.47	6.46
國初中	100.00	16.07	22.32	11.15	10.27	7.02	5.78
高中職	100.00	16.76	11.09	6.10	12.12	10.14	7.75
專科	100.00	10.29	3.81	3.63	7.39	5.77	9.35
大學以上	100.00	9.38	1.39	2.00	8.06	7.71	7.01
個人月收入							
未滿 1 萬元	100.00	4.90	7.21	38.88	13.67	7.21	9.17
1 萬元至未滿 2 萬元	100.00	13.53	13.69	14.73	12.26	10.20	8.19
2 萬元至未滿 3 萬元	100.00	19.21	16.38	6.77	10.76	8.12	7.31
3 萬元至未滿 4 萬元	100.00	14.43	14.93	6.20	7.78	4.36	5.30
4 萬元至未滿 5 萬元	100.00	8.19	14.96	3.65	5.37	3.22	2.17
5 萬元至未滿 6 萬元	100.00	5.98	8.00	1.92	4.98	2.97	2.70
6 萬元至未滿 7 萬元	100.00	3.94	5.77	1.31	4.08	-	4.19
7 萬元以上	100.00	6.18	6.05	4.24	4.46	7.38	5.68
不知道/未回答	100.00	15.22	19.22	15.45	18.94	12.30	2.43

資料來源：本調查，原住民就業者不含現役軍人。

表 3-3-4 原住民就業者從事的行業－按人口特性及個人月收入分(續一)

單位：%

項目別	醫療保健及社會工作服務業	公共行政及國防強制性社會安全	運輸及倉儲業	教育服務業	支援服務業	藝術、娛樂及休閒服務業	專業、科學及技術服務業
總計	5.92	5.91	5.85	3.61	3.19	2.43	2.32
性別							
男性	2.47	6.63	9.67	2.04	2.86	1.77	3.11
女性	9.95	5.07	1.40	5.44	3.58	3.21	1.39
年齡							
15 至 19 歲	2.29	1.92	1.46	3.78	3.15	5.06	2.45
20 至 24 歲	9.49	3.53	2.98	4.30	2.56	4.35	3.18
25 至 29 歲	8.38	3.96	4.77	3.47	3.68	2.54	2.98
30 至 34 歲	6.47	4.71	8.51	3.16	3.02	2.52	2.57
35 至 39 歲	5.59	6.76	7.67	5.70	2.11	2.24	1.75
40 至 44 歲	6.03	8.44	6.08	2.58	2.51	2.05	2.65
45 至 49 歲	4.53	7.07	7.00	3.27	4.16	1.52	2.00
50 至 54 歲	5.11	8.28	6.54	4.34	3.77	1.59	1.91
55 至 59 歲	2.10	7.95	4.54	2.83	4.97	1.90	1.52
60 至 64 歲	2.02	6.02	2.35	0.93	4.21	2.38	1.12
65 歲以上	2.37	1.45	0.83	1.37	2.13	1.84	0.54
教育程度							
小學以下	2.50	3.42	3.81	0.72	3.75	1.66	1.22
國初中	3.09	3.61	7.06	1.09	4.32	1.54	1.82
高中職	5.50	6.87	7.13	2.48	2.53	2.98	3.00
專科	18.31	15.67	4.07	5.67	2.94	3.65	3.05
大學以上	14.65	6.01	2.71	23.75	1.43	3.62	2.89
個人月收入							
未滿 1 萬元	1.97	1.98	2.14	2.42	5.58	1.87	1.49
1 萬元至未滿 2 萬元	4.61	4.83	2.16	2.31	4.13	2.76	1.67
2 萬元至未滿 3 萬元	6.60	3.43	5.40	2.96	2.64	2.60	2.70
3 萬元至未滿 4 萬元	9.48	7.56	11.05	4.01	2.07	2.11	3.11
4 萬元至未滿 5 萬元	7.47	13.29	17.94	8.34	1.32	2.38	2.55
5 萬元至未滿 6 萬元	5.41	28.11	17.31	11.22	1.98	1.87	2.12
6 萬元至未滿 7 萬元	6.97	40.23	9.35	17.45	-	-	4.85
7 萬元以上	4.24	19.14	2.54	21.69	-	1.11	4.26
不知道/未回答	-	6.41	-	3.06	-	3.53	-

資料來源：本調查，原住民就業者不含現役軍人。

表 3-3-4 原住民就業者從事的行業—按人口特性及個人月收入分(續完)

單位：%

項目別	電力及 燃氣供 應業	礦業及 土石採 取業	金融及 保險業	資訊及 通訊傳 播業	用水供 應及污 染整治 業	不動 產業	未回答
總計	1.20	1.19	1.07	0.78	0.71	0.23	0.11
性別							
男性	1.71	1.68	0.66	0.94	0.99	0.15	0.01
女性	0.61	0.62	1.55	0.59	0.38	0.33	0.22
年齡							
15 至 19 歲	2.35	0.89	0.70	-	0.33	-	-
20 至 24 歲	1.41	1.04	0.47	1.19	0.16	0.31	-
25 至 29 歲	1.11	0.62	2.22	1.53	0.54	0.32	0.05
30 至 34 歲	1.83	0.97	1.53	1.45	1.03	0.45	-
35 至 39 歲	0.98	1.01	0.95	0.67	0.42	0.21	0.06
40 至 44 歲	1.22	1.14	1.31	0.40	0.78	0.35	0.31
45 至 49 歲	1.04	1.61	0.81	0.55	1.21	0.12	0.06
50 至 54 歲	1.14	2.47	0.40	0.27	0.96	-	0.07
55 至 59 歲	0.63	2.04	0.24	-	0.38	-	-
60 至 64 歲	-	0.43	0.38	-	1.35	-	0.49
65 歲以上	-	0.54	-	-	0.54	-	1.10
教育程度							
小學以下	0.38	1.84	0.09	0.06	0.83	-	0.29
國初中	1.28	1.81	0.22	0.42	0.90	0.13	0.10
高中職	1.68	0.82	1.28	0.62	0.72	0.37	0.06
專科	0.83	0.42	2.51	1.49	0.40	0.73	-
大學以上	1.12	-	4.20	4.05	-	-	-
個人月收入							
未滿 1 萬元	0.19	0.18	0.21	0.12	0.43	-	0.40
1 萬元至未滿 2 萬元	1.29	1.30	0.68	0.56	0.81	0.21	0.07
2 萬元至未滿 3 萬元	0.94	1.33	1.08	0.76	0.65	0.22	0.13
3 萬元至未滿 4 萬元	1.67	1.34	1.90	1.18	1.16	0.34	-
4 萬元至未滿 5 萬元	2.49	1.49	2.72	2.24	-	0.22	-
5 萬元至未滿 6 萬元	2.34	-	1.16	1.24	0.70	-	-
6 萬元至未滿 7 萬元	-	1.86	-	-	-	-	-
7 萬元以上	3.44	1.96	2.45	1.52	-	3.65	-
不知道/未回答	-	3.46	-	-	-	-	-

資料來源：本調查，原住民就業者不含現役軍人。

(二)原住民就業者從事服務工作人員及售貨員達 20.77%

原住民就業者所從事的職業中，以「服務工作人員及售貨員」高達 20.77%，而「非技術工及體力工」有 17.25%，「技術工及有關工作人員」有 16.99%。

與 96 年 12 月相比，原住民就業者所從事的職業分佈沒有顯著差異。以服務工作人員及售貨員占比相對較高，其次為非技術工及體力工，再其次為技術工及有關工作人員。

和一般民眾比較，原住民在「技術工及有關工作人員、機械設備操作工及組裝工、非技術工及體力工」及「農林漁牧工作人員」所占比例均明顯高於一般民眾，分別為 47.82%比 31.42%，和 11.39%比 5.07%。但在其他職業的部分，原住民的比例則偏低，如民意代表、行政主管、企業主管及經理人員，原住民與一般民眾為 1.58%比 4.38%、專業人員為 6.06%比 8.95%、技術員及助理專業人員為 4.80%比 20.73%、事務工作人員為 6.20%比 10.84%。

表 3-3-5 原住民就業者從事的職業

單位：%

項目別	原住民						一般 民眾
	92年5月	93年5月	94年12月	95年12月	96年12月	97年12月	
總計	100.00	100.00	100.00	100.00	100.00	100.00	100.00
民意代表、行政主管、 企業主管及經理人員	2.50	1.50	1.10	1.10	2.30	1.58*	4.38
專業人員	3.40	5.90	5.60	5.10	5.50	6.06*	8.95
技術員及助理專業員	9.10	5.20	5.50	6.00	5.10	4.80*	20.73
事務工作員	3.90	5.20	4.80	5.30	5.10	6.20*	10.84
服務工作人員及售貨員	16.20	18.90	18.90	18.30	18.30	20.77*	18.62
農林漁牧工作人員	15.50	16.90	12.70	13.10	15.00	11.39*	5.07
技術工及有關工作人員	17.40	15.70	22.00	22.20	17.00	16.99*	31.42
機械設備操作工及組裝工	12.50	12.70	13.70	13.80	10.50	13.58*	
非技術工及體力工	11.40	18.20	15.80	15.10	21.10	17.25*	
現役軍人	8.20	—	—	—	—	—	—

資料來源：1. 92 年 5 月原住民就業者含現役軍人。

2. 93 年 5 月、94 年 12 月、95 年 12 月、96 年 12 月及 97 年 12 月原住民就業者及一般民眾就業者不含現役軍人。

3. 本表職業為扣除未回答者之比例。

註：”*”表示一般民眾與 97 年 12 月原住民的職業經卡方檢定有顯著差異。

交叉分析，原住民就業者所從事的職業與不同行政區域、統計區域、性別、年齡、教育程度、婚姻狀況、個人月收入及行業經卡方檢定均有顯著相關。

- (1) 行政區域：從事服務工作人員及售貨員的原住民以臺北市最高，占 32.85%；從事非技術工及體力工的原住民以臺北市和高雄市較高，分別為 19.83%和 19.72%；從事技術工及有關工作人員之原住民以非原住民鄉鎮市最高，占 22.01%。
- (2) 統計區域：從事服務工作人員及售貨員的原住民以中部地區最高，占 21.42%；從事非技術工及體力工的原住民以東部地區較高，為 19.03%；從事技術工及有關工作人員之原住民以南部地區最高，占 20.85%。
- (3) 性別：從事服務工作人員及售貨員的原住民以女性較高，占 28.37%；從事非技術工及體力工的原住民以女性較高，為 19.47%；從事技術工及有關工作人員之原住民以男性較高，占 25.39%。
- (4) 年齡：15 至 24 歲原住民以從事服務工作人員及售貨員占比例較高，在 30.18%至 42.16%之間；而 40 至 59 歲原住民以非技術工及體力工占比例較高，在 19.06%至 21.02%之間；30 至 49 歲原住民以技術工及有關工作人員占比較高，在 19.21%至 21.09%之間。
- (5) 教育程度：從事服務工作人員及售貨員的原住民之教育程度以高中職較高，占 27.07%；從事非技術工及體力工的原住民之教育程度以小學以下較高，為 23.06%；從事技術工及有關工作人員之教育程度以國初中較高，占 25.16%。

表 3-3-6 原住民就業者從事的職業-按行政區域及人口特性分

單位：%

項目別	總計	民意 代表、行政 主管	專業 人員	技術 員及 助理 專業 人員	事務 工作 人員	服務 工作 人員 及售 貨員	農林 漁牧 工作 人員	技術 工及 有關 工作 人員	機械 設備 操作 工及 組裝 工	非技 術工 及體 力工	未 回 答
總計	100.00	1.58	6.06	4.80	6.20	20.77	11.39	16.99	13.58	17.25	1.38
行政區域											
臺灣地區	100.00	1.55	6.07	4.81	6.21	20.76	11.41	17.01	13.58	17.24	1.38
臺灣省	100.00	1.55	5.96	4.58	6.08	20.29	11.97	17.46	13.60	17.10	1.42
山地鄉	100.00	1.40	6.68	3.40	5.83	18.87	18.75	15.29	11.19	17.84	0.75
平地原住民鄉鎮市	100.00	1.72	5.04	5.50	5.97	21.21	16.50	14.28	8.81	18.46	2.49
非原住民鄉鎮市	100.00	1.54	6.03	4.92	6.39	20.85	2.10	22.01	19.67	15.32	1.17
臺北市	100.00	2.32	9.83	10.29	8.77	32.85	0.59	6.44	8.38	19.83	0.71
高雄市	100.00	0.52	5.75	7.27	8.30	24.92	2.14	11.75	19.08	19.72	0.53
金馬地區	100.00	28.57	-	-	-	28.57	-	-	14.29	28.57	-
統計區域											
北部地區	100.00	1.44	5.14	5.10	6.36	20.95	4.75	19.89	19.18	15.99	1.20
中部地區	100.00	0.79	6.14	3.98	7.94	21.42	16.99	12.91	12.32	17.18	0.33
南部地區	100.00	1.75	9.08	3.16	5.48	20.50	11.31	20.85	11.15	16.20	0.52
東部地區	100.00	1.80	5.27	5.71	5.87	20.51	15.94	13.51	9.97	19.03	2.39
金馬地區	100.00	28.57	-	-	-	28.57	-	-	14.29	28.57	-
性別											
男性	100.00	1.75	3.62	4.12	4.01	14.26	12.88	25.39	17.71	15.35	0.91
女性	100.00	1.37	8.90	5.59	8.76	28.37	9.66	7.19	8.76	19.47	1.93
年齡											
15 至 19 歲	100.00	-	1.65	3.05	5.67	42.16	5.15	10.37	10.67	20.23	1.05
20 至 24 歲	100.00	0.19	8.95	6.05	10.60	30.18	3.90	12.74	11.73	13.84	1.82
25 至 29 歲	100.00	0.48	9.00	7.35	8.89	23.70	4.42	14.60	15.59	14.01	1.97
30 至 34 歲	100.00	1.59	7.44	6.72	8.94	18.06	5.50	19.45	15.57	15.76	0.98
35 至 39 歲	100.00	1.67	8.23	3.81	6.30	18.81	7.83	20.50	14.25	17.76	0.84
40 至 44 歲	100.00	2.37	4.16	5.02	4.37	19.81	9.52	21.09	13.13	19.06	1.47
45 至 49 歲	100.00	2.11	3.99	3.56	3.42	18.17	11.31	19.21	16.19	21.02	1.02
50 至 54 歲	100.00	3.29	4.61	3.29	3.77	17.11	17.35	16.25	13.78	19.79	0.76
55 至 59 歲	100.00	2.17	1.76	1.53	3.04	16.96	27.59	16.01	9.90	19.43	1.61
60 至 64 歲	100.00	1.18	2.28	2.81	2.68	11.65	46.54	7.37	6.25	17.64	1.60
65 歲以上	100.00	1.13	2.27	1.04	-	10.33	68.20	2.98	1.37	7.78	4.90
教育程度											
小學以下	100.00	0.68	0.71	1.06	1.45	13.38	29.85	18.19	10.14	23.06	1.49
國初中	100.00	0.47	1.48	1.98	2.90	16.81	10.44	25.16	16.91	22.71	1.15
高中職	100.00	1.85	3.87	5.67	6.84	27.07	5.50	16.10	16.76	15.06	1.27
專科	100.00	4.57	21.26	11.71	16.01	25.00	3.23	4.55	5.61	6.25	1.81
大學以上	100.00	3.45	32.17	13.39	17.48	18.77	1.64	2.73	3.71	4.70	1.94

資料來源：本調查，原住民就業者不含現役軍人。

註：金馬地區樣本數較少，分析結果僅供參考

(6) 婚姻狀況：從事服務工作人員及售貨員的原住民之婚姻狀況以未婚或離婚分居較高，分別為 25.62%和 24.60%；從事非技術工及體力工的原住民之婚姻狀況以喪偶或離婚分居較高，分別為 25.76%和 24.80%；從事技術工及有關工作人員之婚姻狀況以有配偶或離婚分居較高，分別為 17.69%和 17.16%。

(7) 個人每月收入：從事服務工作人員及售貨員的原住民之個人每月收入以 6 萬元至未滿 7 萬元較高，為 37.81%；從事非技術工及體力工的原住民之個人每月收入以 1 萬元至未滿 2 萬元較高，為 26.21%；從事技術工及有關工作人員之個人每月收入以 2 萬元至未滿 3 萬元較高，為 20.84%。

表 3-3-7 原住民就業者從事的職業-按婚姻及個人每月收入分

項目別	單位：%										
	總計	民意代表、行政主管	專業人員	技術員及助理專業人員	事務工作人員	服務工作人員及售貨員	農林漁牧工作人員	技術工及有關工作人員	機械設備操作工及組裝工	非技術工及體力工	未回答
總計	100.00	1.58	6.06	4.80	6.20	20.77	11.39	16.99	13.58	17.25	1.38
婚姻狀況											
未婚	100.00	0.56	8.04	7.08	9.25	25.62	4.87	16.79	11.93	14.33	1.55
有配偶	100.00	2.22	5.43	3.88	4.98	17.56	14.35	17.69	15.37	17.35	1.17
離婚分居	100.00	1.37	2.75	3.79	3.82	24.60	9.62	17.16	11.09	24.80	1.00
喪偶	100.00	0.68	5.55	1.45	3.66	21.08	26.21	6.86	4.63	25.76	4.12
個人每月收入											
未滿 1 萬元	100.00	0.78	1.69	1.30	2.97	19.93	34.17	8.29	3.31	24.30	3.27
1 萬元至未滿 2 萬元	100.00	0.21	2.67	2.99	5.08	22.80	13.81	16.41	8.25	26.21	1.56
2 萬元至未滿 3 萬元	100.00	0.91	5.04	5.76	7.70	21.42	6.46	20.84	17.17	13.71	1.00
3 萬元至未滿 4 萬元	100.00	2.05	11.35	6.65	8.11	15.96	6.18	18.99	20.58	9.47	0.68
4 萬元至未滿 5 萬元	100.00	4.58	17.35	6.56	6.28	14.69	3.95	15.91	22.56	6.70	1.41
5 萬元至未滿 6 萬元	100.00	10.16	13.04	10.32	3.79	28.11	1.23	8.31	20.72	4.33	-
6 萬元至未滿 7 萬元	100.00	9.83	18.69	6.68	7.26	37.81	1.31	7.56	9.02	1.86	-
7 萬元以上	100.00	29.88	29.61	16.27	-	13.93	4.24	4.81	1.25	-	-
不知道/未回答	100.00	5.40	3.06	6.97	2.43	31.11	15.45	7.30	6.08	13.59	8.63

資料來源：本調查，原住民就業者不含現役軍人。

(三)74.28%的原住民就業者受私人所僱用

原住民就業者的從業身分以受私人僱用者最多，有 74.28%，自營作業者占 11.83%，受政府僱用者占 11.42%，無酬家屬工作者占 1.58%，以擔任雇主的 0.90%最少。

受政府僱用者當中，有 59.84%沒有正式公務員任用資格，40.16%有正式公務員任用資格。原住民就業者有較高比例受政府僱用但是卻沒有正式公務員任用資格，可能與較多原住民從事政府所提供的臨時性工作有關，後續將進行深入分析探討。

和 96 年 12 月調查結果比較，原住民就業者從業身分為受私人僱用者的比例上升了 4.88 個百分點。

與一般民眾相比較，原住民受政府僱用比例（11.42%）較一般民眾（9.49%）高、受私人僱用者（74.28%）較一般民眾（66.73%）高；而原住民從業身分為雇主者（0.90%）較一般民眾（4.73%）低、自營作業者（11.83%）較一般民眾（13.10%）低、無酬家屬工作者（1.58%）較一般民眾（5.95%）低。

表 3-3-8 原住民就業者從業身分與一般民眾從業身分比較

單位：%

從業身分	原住民						一般 民眾
	92年 5月	93年 5月	94年 12月	95年 12月	96年 12月	97年 12月	
總計	100.00	100.00	100.00	100.00	100.00	100.00	100.00
雇主	1.20	1.70	2.10	1.90	2.20	0.90	4.73
自營作業者	12.10	10.20	8.80	10.20	9.80	11.83	13.10
受政府僱用者	24.40	20.20	12.60	11.30	11.30	11.42	9.49
受私人僱用者	59.70	63.10	71.70	71.40	69.40	74.28	66.73
無酬家屬工作者	2.50	4.10	4.90	5.30	5.00	1.58	5.95
未回答	—	0.70	—	—	2.30	—	—

資料來源：1. 91 年 5 月、92 年 5 月、93 年 5 月原住民就業者含現役軍人。

2. 94 年 12 月、95 年 12 月、96 年 12 月及 97 年 12 月原住民就業者及一般民眾就業者不含現役軍人。

3. 一般民眾從業身分之資料來源：行政院主計處(<http://www.stat.gov.tw>)

註：「—」表示該交叉格無資料。

原住民就業者的從業身分與不同行政區域、統計區域、婚姻狀況、個人月收入、行業、職業、山地原住民鄉、平地原住民鄉鎮市、縣市、性別、年齡和教育程度經卡方檢定均有顯著相關。

- (1) 行政區域：受私人雇用之原住民以非原住民鄉鎮市和高雄市較高，分別為 85.46%和 83.35%；自營作業者之原住民以平地原住民鄉鎮市較高 16.96%；受政府雇用者之原住民以臺北市較高，為 20.28%。
- (2) 統計區域：受私人雇用之原住民以北部地區較高，為 81.34%；自營作業者之原住民以東部地區較高 15.16%；受政府雇用者之原住民以南部地區較高，為 16.29%。
- (3) 性別：受私人雇用之原住民以男性較高，為 76.11%；自營作業者之原住民以女性較高 13.04%；受政府雇用者之原住民以女性較高，為 11.63%。
- (4) 年齡：受私人僱用者的比例隨年齡增加而遞減，從 15 至 34 歲皆超過 80%，隨年齡層的增加遞減至 65 歲以上低於 30%；受政府僱用方面，以 50 至 54 歲比例最高（19.50%）；自營作業者方面，比例隨年齡增加而遞增，從 15 至 19 歲的 3.11%，遞增至 65 歲以上的 55.85%。
- (5) 教育程度：受私人雇用原住民之教育程度以國初中較高，為 81.74%；自營作業者原住民之教育程度以小學以下較高，為 24.97%；受政府雇用者原住民之教育程度以大學以上較高，為 27.84%。
- (6) 婚姻狀況：受私人雇用原住民之婚姻狀況以未婚較高，為 87.90%；自營作業者原住民之婚姻狀況以喪偶較高，為 25.24%；受政府雇用者原住民之婚姻狀況以喪偶較高，為 18.86%。

表 3-3-9 原住民就業者的從業身分-按行政區域及人口特性分

單位：%

項目別	總計	雇主	自營 作業者	受政府僱 用者	受私人僱 用者	無酬家屬 工作者
總計	100.00	0.90	11.83	11.42	74.28	1.58
行政區域						
臺灣地區	100.00	0.90	11.83	11.37	74.33	1.58
臺灣省	100.00	0.84	12.13	11.10	74.26	1.67
山地鄉	100.00	0.40	13.98	17.58	65.84	2.21
平地原住民鄉鎮市	100.00	1.01	16.96	9.38	69.95	2.71
非原住民鄉鎮市	100.00	1.11	6.56	6.53	85.46	0.34
臺北市	100.00	3.05	7.27	20.28	69.41	-
高雄市	100.00	0.58	5.17	10.89	83.35	-
金馬地區	100.00	-	14.29	57.14	28.57	-
統計區域						
北部地區	100.00	1.51	7.57	9.39	81.34	0.19
中部地區	100.00	0.31	12.85	8.96	77.26	0.63
南部地區	100.00	0.37	12.56	16.29	69.14	1.64
東部地區	100.00	0.80	15.16	11.36	69.47	3.20
金馬地區	100.00	-	14.29	57.14	28.57	-
性別						
男性	100.00	0.70	10.79	11.23	76.11	1.18
女性	100.00	1.13	13.04	11.63	72.15	2.05
年齡						
15 至 19 歲	100.00	-	3.11	2.55	93.37	0.97
20 至 24 歲	100.00	-	2.45	5.84	90.86	0.86
25 至 29 歲	100.00	0.34	3.69	8.29	87.23	0.45
30 至 34 歲	100.00	0.67	6.46	9.65	82.59	0.63
35 至 39 歲	100.00	1.57	10.48	13.02	74.58	0.35
40 至 44 歲	100.00	0.91	10.41	13.14	73.97	1.58
45 至 49 歲	100.00	1.07	14.92	13.88	69.33	0.81
50 至 54 歲	100.00	1.12	18.49	19.50	58.87	2.01
55 至 59 歲	100.00	1.54	30.44	14.65	49.34	4.03
60 至 64 歲	100.00	1.54	35.42	13.75	38.31	10.99
65 歲以上	100.00	2.89	55.85	5.23	23.49	12.54
教育程度						
小學以下	100.00	1.14	24.97	7.18	61.83	4.87
國初中	100.00	0.70	10.20	6.48	81.74	0.89
高中職	100.00	0.90	8.53	11.45	78.56	0.55
專科	100.00	0.96	6.42	23.28	68.89	0.44
大學以上	100.00	0.81	3.19	27.84	66.99	1.17
婚姻狀況						
未婚	100.00	0.42	4.00	6.92	87.90	0.76
有配偶	100.00	1.18	15.56	13.57	67.80	1.89
離婚分居	100.00	0.59	10.27	10.54	77.74	0.85
喪偶	100.00	1.24	25.24	18.86	49.11	5.54

資料來源：本調查，原住民就業者不含現役軍人。

註：金馬地區樣本數較少，分析結果僅供參考。

(7) 個人月收入：受私人雇用原住民之個人月收入以 2 萬元至未滿 3 萬元較高，為 84.19%；自營作業者原住民之個人月收入以未滿 1 萬元較高，為 24.13%；受政府雇用者原住民之個人月收入以 6 萬元至未滿 7 萬元較高，為 67.20%。

表 3-3-10 原住民就業者的從業身分-按個人月收入分

單位：%

項目別	總計	雇主	自營 作業者	受政府僱 用者	受私人僱 用者	無酬家屬 工作者
總計	100.00	0.90	11.83	11.42	74.28	1.58
個人月收入						
未滿 1 萬元	100.00	0.46	24.13	3.38	61.22	10.81
1 萬元至未滿 2 萬元	100.00	0.40	13.71	10.74	74.11	1.04
2 萬元至未滿 3 萬元	100.00	0.97	8.45	6.18	84.19	0.21
3 萬元至未滿 4 萬元	100.00	0.81	9.24	14.74	75.22	-
4 萬元至未滿 5 萬元	100.00	1.29	6.56	25.16	66.99	-
5 萬元至未滿 6 萬元	100.00	5.03	7.80	48.31	38.86	-
6 萬元至未滿 7 萬元	100.00	3.05	6.27	67.20	23.47	-
7 萬元以上	100.00	5.95	15.89	40.82	34.98	2.36
不知道/未回答	100.00	4.53	11.93	6.41	77.14	-

資料來源：本調查，原住民就業者不含現役軍人。

(四)原住民就業者 2.25%為原住民合作社社員

原住民就業者，97.75%不是原住民合作社社員，僅有 2.25%是原住民合作社社員。與 96 年相較，原住民就業者是不是原住民合作社社員經檢定有顯著差異。是原住民合作社社員之占比微幅下降 1.51 個百分點，不是原住民合作社社員之占比上升 6.91 個百分點。

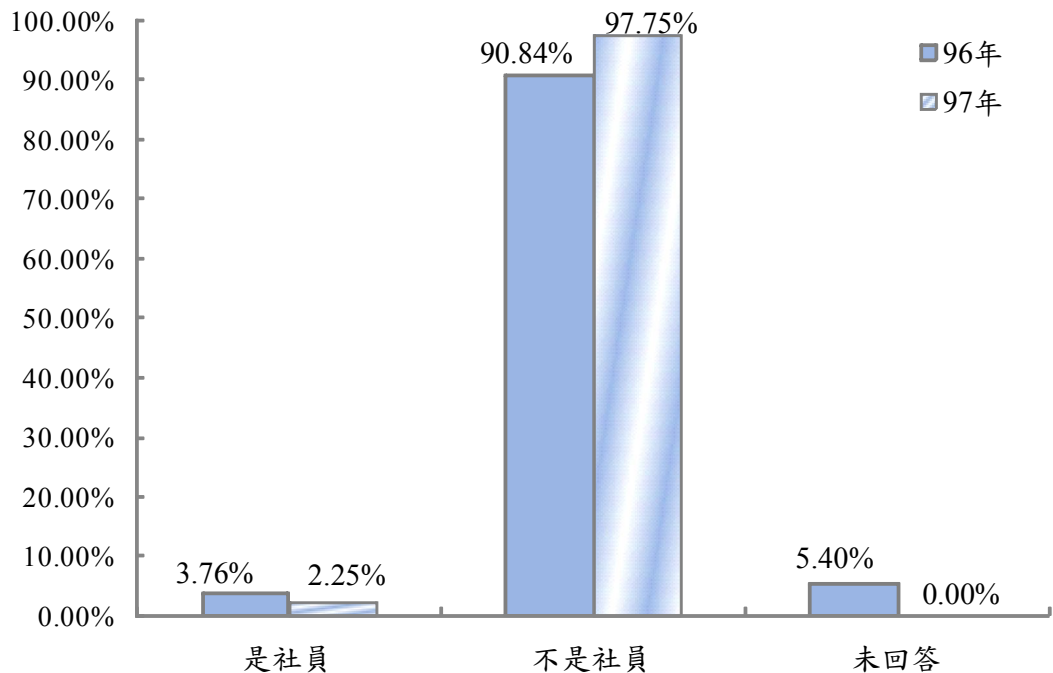

資料來源:97 年資料為本調查資料，樣本數 7,708 人；96 年原住民就業狀況調查。

圖 3-3-2 原住民就業者是不是原住民合作社社員-近兩年比較

原住民就業者，99.36%沒有從事原住民合作社的工作，僅有0.64%有從事原住民合作社的工作。與96年相較，就業者有沒有從事原住民合作社的工作經檢定有顯著差異。沒有從事原住民合作社工作之占比上升6.61個百分點，有從事原住民合作社工作之占比下降1.03個百分點。

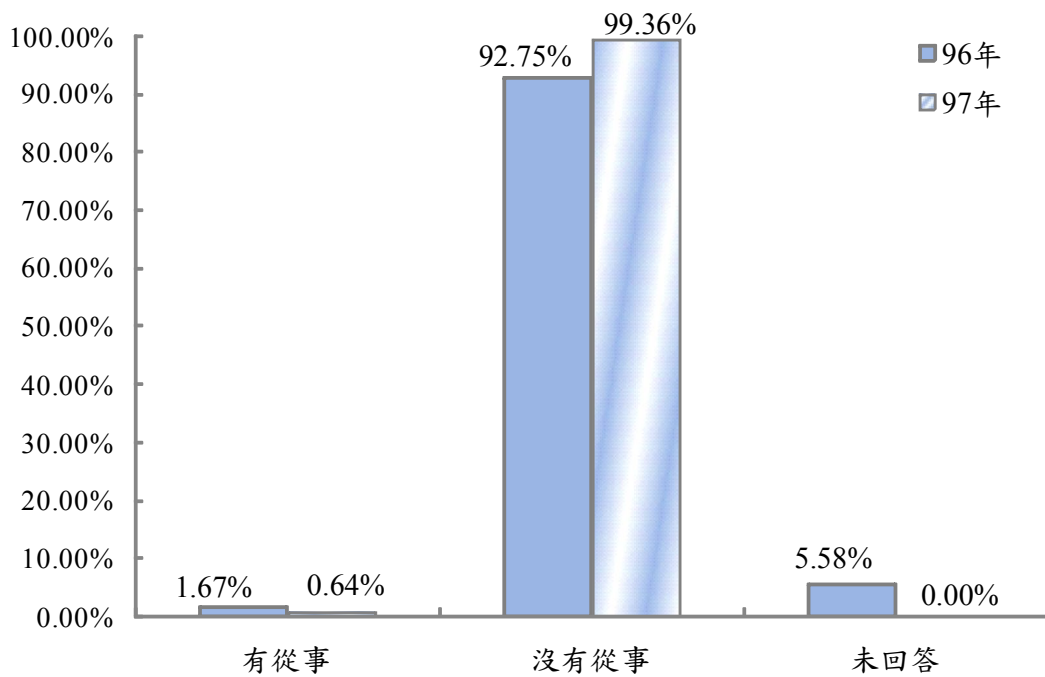

資料來源:1.97年資料為本調查資料，樣本數7,708人；96年原住民就業狀況調查。

圖 3-3-3 原住民就業者有沒有從事原住民合作社的工作-近兩年比較

二、 原住民有酬就業者個人每月收入

原住民有酬就業者¹平均每人每月主要工作收入為 23,761 元，較 96 年之平均 27,049 元減少 3,288 元，負成長 13.84%。97 年原住民有酬就業者平均每月工作收入未滿 2 萬元之比例大幅上升 8.02 個百分點。

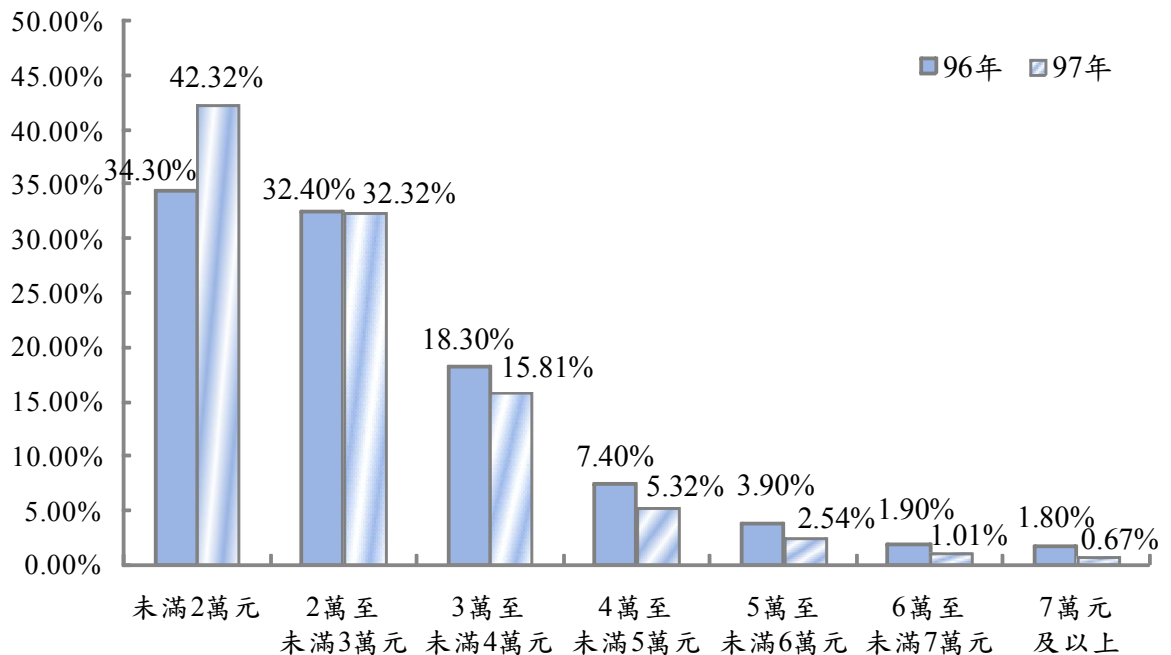

資料來源：97 年資料為本調查資料、96 年原住民就業狀況調查資料。

圖 3-3-4 原住民有酬就業者平均每月主要工作收入-近兩年比較

¹ 「從事有報酬的工作(含部份時間工作)」及「有工作而未作，領有報酬」者，不包含軍人。

與一般民眾比較，有酬就業者平均每月工作收入來看依 97 年 5 月人力運用調查報告，一般民眾 15 歲以上有酬就業者，平均每人每月主要工作收入為 36,357 元(96 年 5 月為 34,595 元，增加 1,762 元，成長 4.85%)，一般民眾有酬就業者平均每人每月主要工作收入為原住民有酬就業者的 1.53 倍。原住民有酬就業者的平均收入呈現下降情形，與一般民眾有酬就業者有明顯的差距。

表 3-3-11 15 歲以上原住民與一般民眾有酬就業者
平均每月工作收入比較

項目	單位：%	
	原住民	一般民眾
總計	100.00	100.00
有酬就業者平均每月工作收入		
未滿 2 萬元	42.32	11.62
2 萬至未滿 3 萬元	32.32	28.64
3 萬至未滿 4 萬元	15.81	26.68
4 萬至未滿 5 萬元	5.32	14.23
5 萬至未滿 6 萬元	2.54	8.36
6 萬至未滿 7 萬元	1.01	4.48
7 萬元及以上	0.67	5.99

資料來源：一般民眾有酬就業者平均每月工作收入取自行政院主計處 97 年 5 月人力運用調查報告。

原住民從事農林漁牧業的比例達 12.30%，但是其平均收入(14,908 元)卻遠遠落後於整體原住民平均收入(23,761 元)。此外，從事營造業與製造業的原住民比例也相當高，但是平均收入卻大約達整體原住民的平均水準。從職業別的分析也發現，農林漁牧就業者的平均收入最低，其次是非技術工及體力工。

教育程度也影響原住民的收入情形，調查發現原住民教育程度越高者，其平均收入也越高，由國小以下的 17,812 元上升至大學以上的 31,283 元，顯示就原住民勞動力而言，教育程度不僅僅影響原住民就業率的表現，也直接影響原住民就業者的收入水準。

在原住民收入的改進方面，可從提升原住民就業者的專業技能著手，尤其針對從事農林漁牧業的原住民收入上改善，原民會應與農業主管機關致力加強其朝向更為精緻農業發展，如現行的有機農業產品深受國人喜愛消費，以及觀光農產等發展，並且以部落集體發展產銷系統，將農林漁牧業者產品做最好的行銷，對於穩定原住民收入有相當大幫助。

教育程度仍是影響原住民收入的關鍵，雖然近年以來在政府的努力之下，原住民的整體教育程度已經明顯提升，但是仍落後於一般民眾，尤其是專科及大學以上高教育的比例仍屬偏低，提升教育程度對於原住民就業者有更為直接的發展。

表 3-3-12 15 歲以上原住民工作收入-按行業、職業及教育程度分

單位：%，元

項目	比例	平均每月 主要工作收入
總計	100.00	23,761
行業		
製造業	14.03	24,003
營造業	13.89	24,163
農林漁牧業	12.30	14,908
其他服務業	10.58	20,744
住宿及餐飲業	7.63	20,674
批發及零售業	7.04	20,821
醫療保健及社會工作服務業	5.92	26,897
公共行政及國防強制性社會安全	5.91	33,171
運輸及倉儲業	5.85	31,992
教育服務業	3.61	32,020
支援服務業	3.19	18,693
藝術、娛樂及休閒服務業	2.43	22,623
專業、科學及技術服務業	2.32	26,738
電力及燃氣供應業	1.20	28,083
礦業及土石採取業	1.19	25,548
金融及保險業	1.07	29,709
資訊及通訊傳播業	0.78	29,352
用水供應及污染整治業	0.71	23,205
不動產業	0.23	35,476
未回答	0.11	13,859
職業		
服務工作人員及售貨員	20.77	23,247
非技術工及體力工	17.25	18,505
技術工及有關工作人員	16.99	24,166
機械設備操作工及組裝工	13.58	27,997
農林漁牧工作人員	11.39	15,245
事務工作人員	6.20	25,240
專業人員	6.06	33,421
技術員及助理專業人員	4.80	29,467
民意代表、行政主管、企業主管及經理人員	1.58	43,289
不知道/未回答	1.38	17,716
教育程度		
小學及以下	19.82	17,812
國初中	25.00	21,834
高中職	39.69	24,939
專科	7.83	31,647
大學及以上	7.65	31,283

資料來源：本調查。

註：其他服務業包含宗教、職業及類似組織、個人及家庭用品維修業、未分類其他服務業(如：洗衣業、理髮及美容業、殯葬服務業、家事服務業等)。

三、 原住民有酬工作者從事政府臨時性工作情形

(一)從事有報酬工作原住民 4.41%從事政府提供臨時性工作，工作期限以未滿 6 個月最高

本年度調查結果顯示，從事有報酬工作的原住民就業者當中，有 4.41%從事由政府提供的臨時性工作，有 95.59%不是從事政府提供的臨時性工作。推算約有 9,077 位原住民就業者從事由政府提供的臨時性工作。

與 96 年比較，從事政府提供的臨時性工作期限與 96 年調查結果經卡方檢定有顯著差異。從事政府提供之臨時工作者中，有 24.66%工作期限是 12 個月以上，較 96 年下降 21.24 個百分點；44.69%工作期限為未滿 6 個月，較 96 年上升 13.59 個百分點；有 20.44%工作期限為 6 至未滿 9 個月，較 96 年上升 10.04 個百分點。

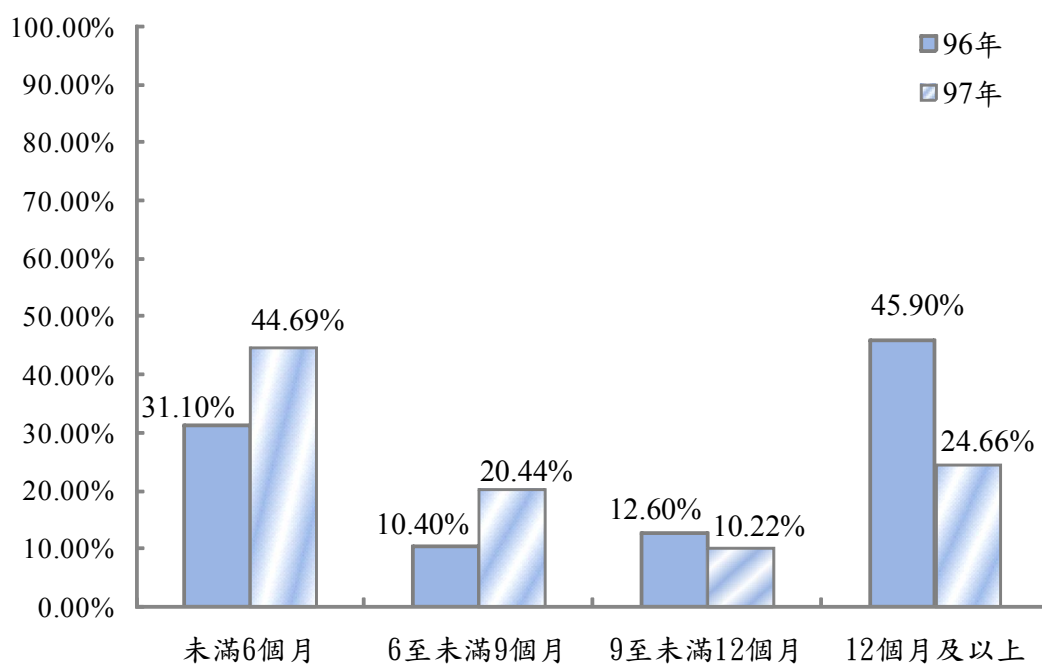

資料來源：從事有報酬工作為政府所提供臨時性工作原住民。97 年本調查樣本數 340 人；
96 年原住民就業狀況調查報告，樣本數 469 人。

圖 3-3-5 有酬工作原住民從事政府提供臨時工作期限

(二)原住民從事政府臨時性工作多數認為對生活改善有幫助

從事政府提供之臨時工作者當中，近九成(89.05%)認為臨時性工作對生活改善有幫助(非常有幫助 22.43%、有幫助 66.62%)，而認為沒有幫助的則有 10.42%(不太有幫助 10.11%、完全沒有幫助 0.31%)，另有 0.54%未回答。顯示從事政府提供臨時性工作的原住民就業者，對於政府提供臨時性工作對生活改善仍抱持肯定的看法，也可以看出臨時性工作機會對於原住民就業者的重要性。

與 96 年調查結果相比較，從市政府提供臨時性工作對生活改善的幫助程度經卡方檢定沒有顯著差異。

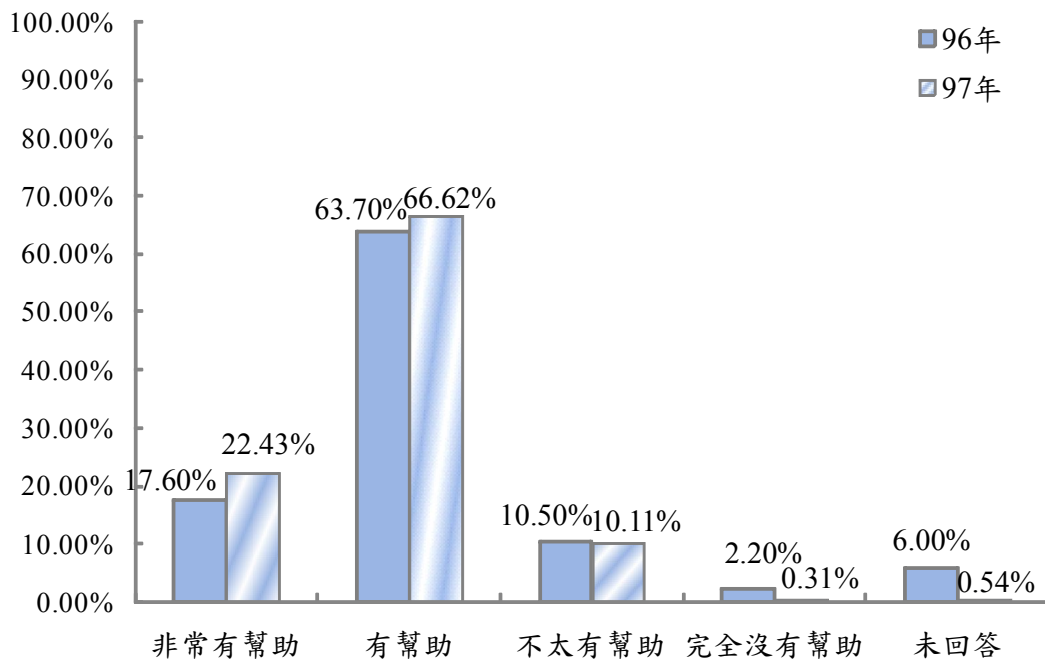

資料來源：從事有報酬工作為政府所提供臨時性工作原住民。97 年本調查樣本數 340 人；
96 年原住民就業狀況調查報告，樣本數 469 人。

圖 3-3-6 原住民從事政府提供臨時性工作對生活改善幫助程度

(三)臨時工作結束後有 73.90%的原住民表示會留在原鄉找工作

從事政府提供臨時性工作的原住民，在臨時性工作結束後有 73.90%表示會留在原鄉找工作，12.55%會留在都會找工作，3.35%離開原鄉到都會找工作，1.23%會回到原鄉找工作，而另有 8.35%表示不知道。與 96 年調查結果相比較，從事政府臨時性工作的原住民，在臨時性工作結束後的規劃相當類似，都是以留在原鄉找工作的比例最高，比例皆在七成以上。

與 96 年調查結果相比較，臨時工作結束後想找工作的地區經檢定無顯著差異。

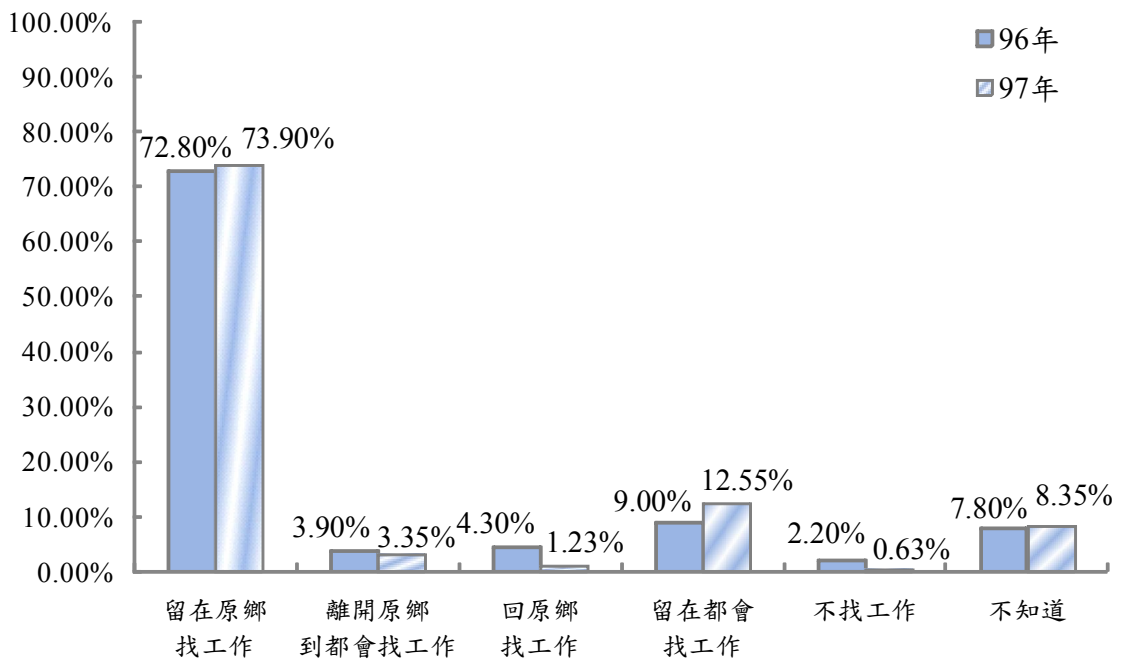

資料來源：從事有報酬工作為政府所提供臨時性工作原住民。97 年本調查樣本數 340 人；
96 年原住民就業狀況調查報告，樣本數 469 人。

圖 3-3-7 原住民從事的臨時工作結束後想找工作的地區

四、 原住民有酬工作者從事一般企業臨時性工作情形

(一) 從事有報酬工作原住民 6.29%從事一般企業提供臨時性工作，工作期限以 3 至未滿 6 個月與 12 個月及以上者最高

本年度調查結果顯示，從事有報酬工作的原住民就業者當中，有 6.29%從事由一般企業提供的臨時性工作，有 93.71%不是從事企業提供的臨時性工作。推算約有 12,380 位原住民就業者從事由一般企業提供的臨時性工作。

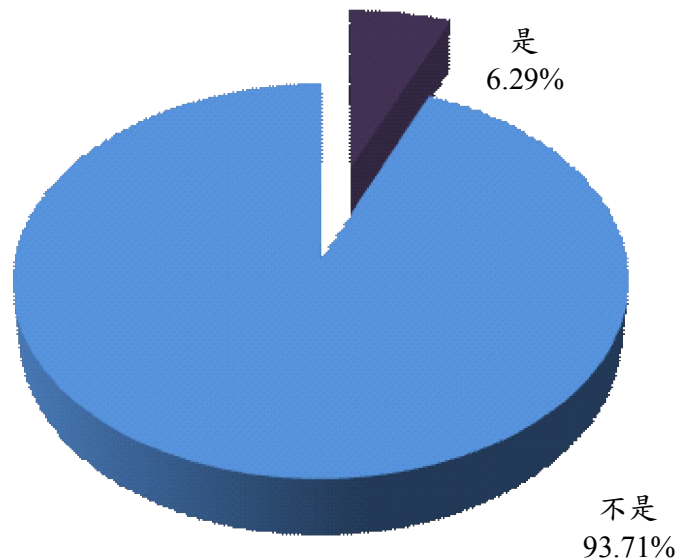

資料來源：從事有報酬工作為政府所提供臨時性工作原住民。97 年本調查樣本數 7,368 人

圖 3-3-8 有酬工作原住民是否從事一般企業提供臨時工作

從事一般企業提供之臨時工作者中，有 49.05%工作期限是 12 個月以上，21.43%工作期限為 3 至未滿 6 個月，其次是 6 至未滿 9 個月，占 13.17%。

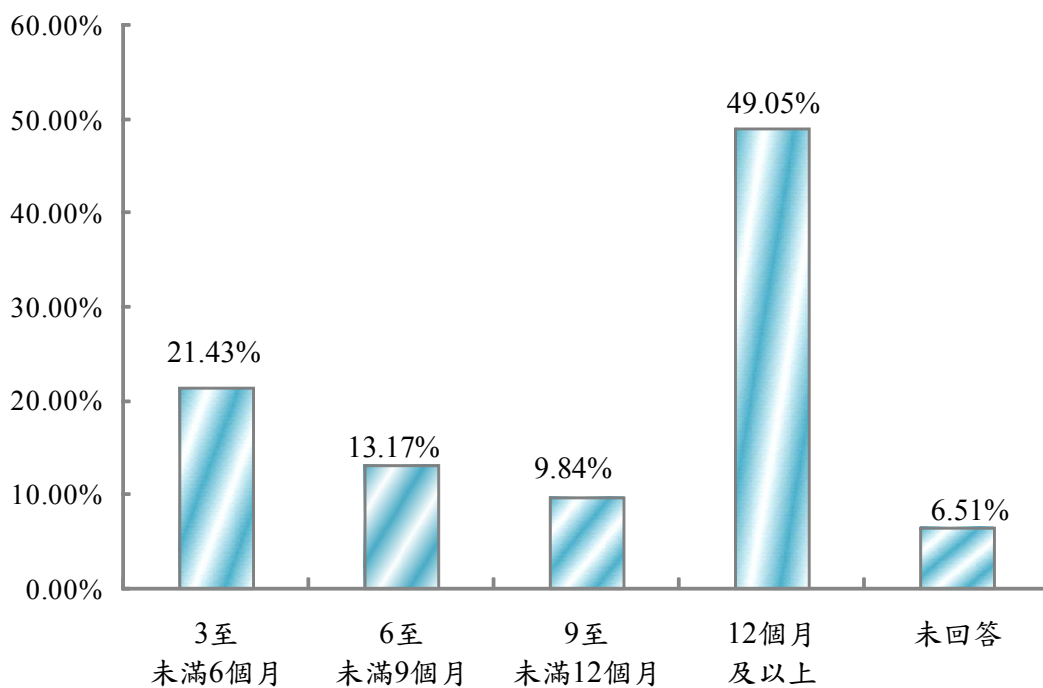

資料來源：從事有報酬工作為一般企業提供臨時性工作原住民。97 年本調查樣本數 7,368 人。

圖 3-3-9 有酬工作原住民從事政府提供臨時工作期限

(二)原住民從事一般企業臨時性工作多數認為對生活無幫助

從事一般企業提供之臨時工作者當中，34.56%認為臨時性工作對生活改善有幫助(非常有幫助 21.42%、有幫助 13.14%)，而認為沒有幫助的則有 58.85%(不太有幫助 9.84%、完全沒有幫助 49.01%)。

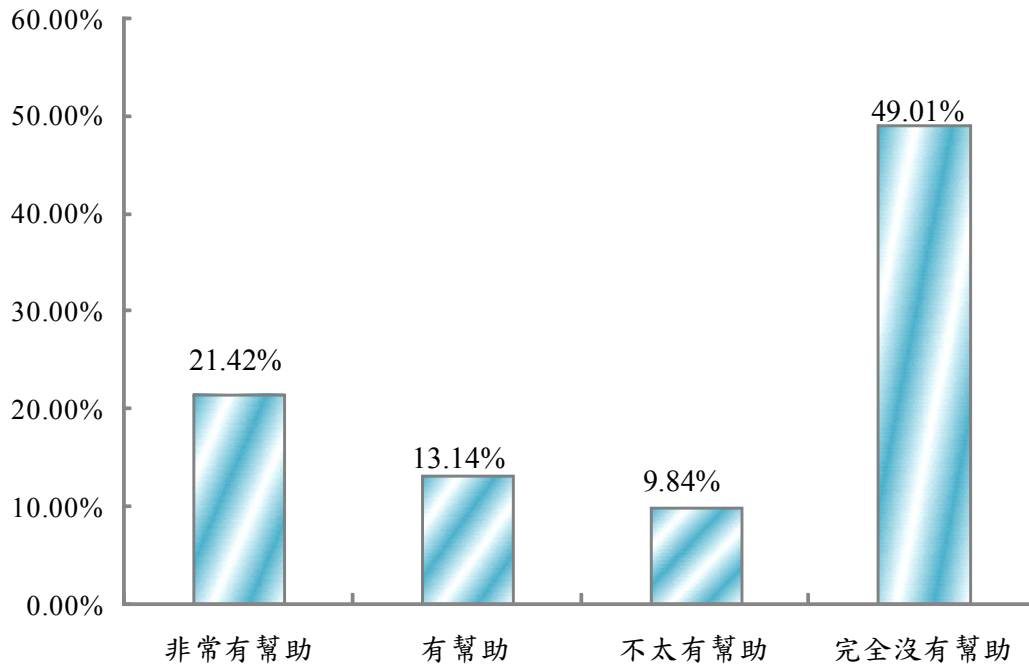

資料來源：從事有報酬工作為政府所提供臨時性工作原住民。97 年本調查樣本數 7,368 人
註：不含未回答

圖 3-3-10 有酬工作原住民從事一般企業提供臨時工作期限

五、 原住民就業者的工作時數、工作地點

(一)原住民就業者，平均每週工時為 43.34 小時

原住民就業者平均每週工時為 35 至 44 小時者占 37.58%，其次為每週工時 55 小時及以上者，占 22.28%，再其次為 45 至 54 小時者，占 19.44%。就整體平均工時來看，原住民就業者平均每週工時為 43.34 小時。與 96 年相比，原住民就業者平均每週工時微幅下降 0.77 小時（96 年為 44.11 小時）。

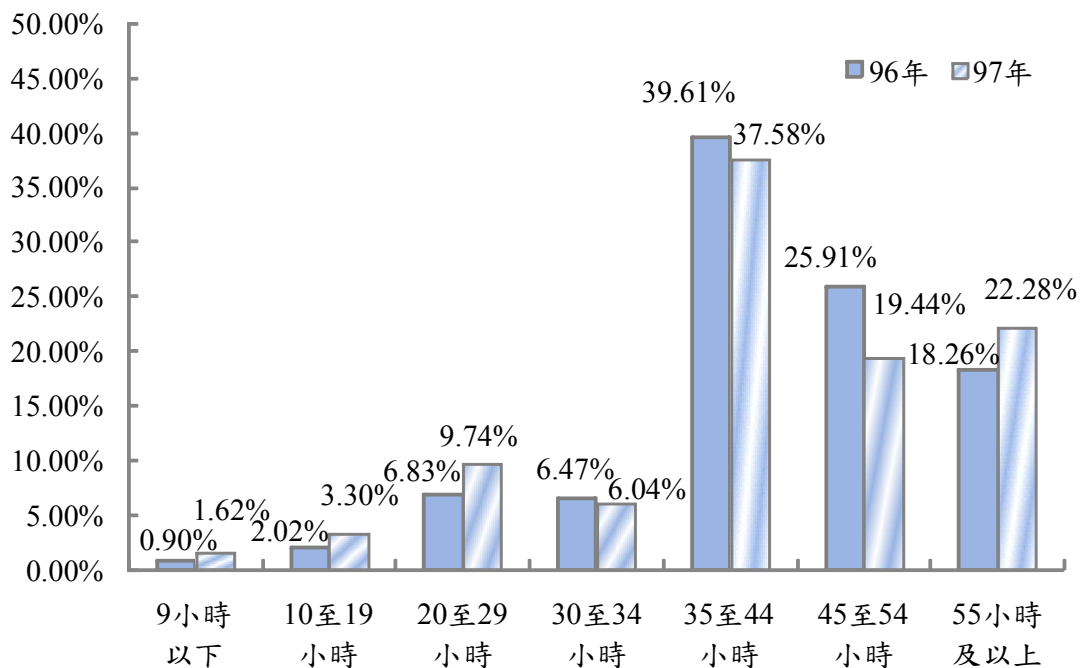

資料來源：97 年本調查原住民就業者不含軍人，樣本數 7,577 人。96 年原住民就業狀況調查。

圖 3-3-11 原住民就業者每週工作時數-近兩年比較

(二)每週工時不足 35 小時的原住民就業者，69.08%想增加工作時數，29.52%不想增加

每週工時不足 35 小時的原住民就業者當中，有 69.08%想增加工時，想增加工時的主要原因以「想增加收入補貼家用」為最高，有 83.70%。

與 96 年相較，不想增加工時之原住民就業者之占比與過去無太大變化，想增加工時者卻大幅上升 9.74 個百分點。

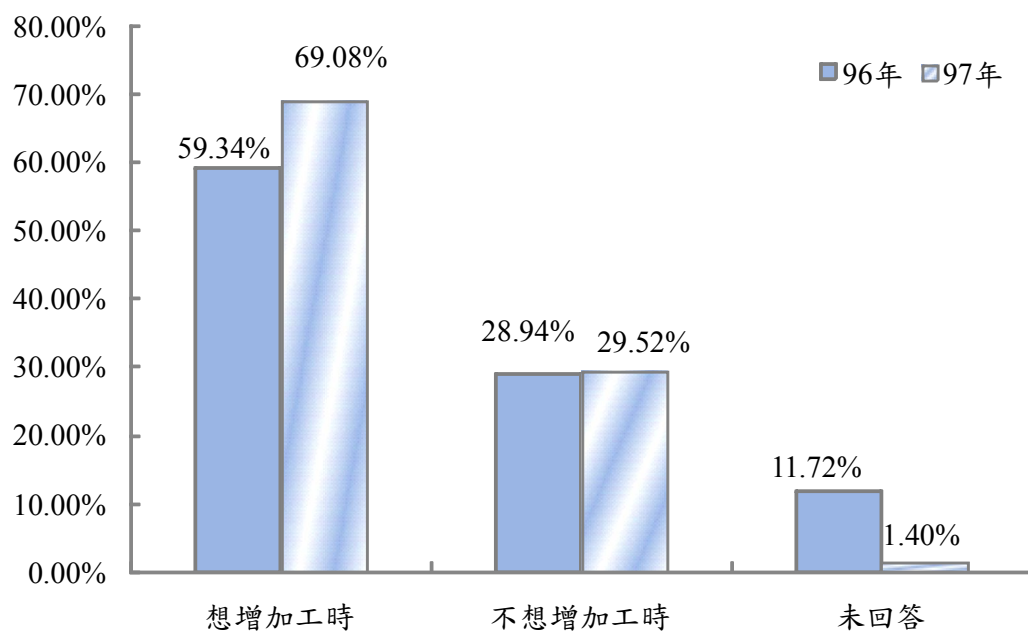

資料來源：97 年本調查；96 年原住民就業狀況調查報告。

圖 3-3-12 原住民每週工時不足 35 小時者增加工時意願-近兩年比較

交叉分析結果顯示，原住民每週工時不足 35 小時者，想增加工時的意願與年齡、教育程度及職業經卡方檢定均有顯著相關。

- (1) 年齡：想增加工時比例最高的年齡區間介於 30 至 54 歲，有近七成想增加工時，而以此年齡區間為高點，年齡愈小或愈大，想增加工時的比例隨之降低，15 至 19 歲想增加工時的比例只有 47.70%，65 歲以上想增加工時的比例為 25.96%。
- (2) 教育程度：國初中想增加工時的比例最高，達 73.82%，其次是高中職的 72.62%，而大學以上的比例最低，僅 46.24%。
- (3) 職業：想增加工時的比例最高的是技術工及有關工作人員，有 80.06%，其次是機械設備操作工及組裝工(72.52%)，再其次為非技術工及體力工(70.65%)。

表 3-3-13 原住民每週工時不足 35 小時者增加工時意願

—按行政區域及人口特性分

單位：%

項目別	總計	想增加工時	不想增加工時	未回答
總計	100.00	69.08	29.52	1.40
年齡				
15 至 19 歲	100.00	47.70	52.30	-
20 至 24 歲	100.00	64.05	35.95	-
25 至 29 歲	100.00	69.29	29.54	1.17
30 至 34 歲	100.00	75.98	21.76	2.26
35 至 39 歲	100.00	70.68	25.53	3.79
40 至 44 歲	100.00	75.29	22.64	2.07
45 至 49 歲	100.00	76.77	22.00	1.23
50 至 54 歲	100.00	70.54	29.46	-
55 至 59 歲	100.00	63.07	36.93	-
60 至 64 歲	100.00	61.04	38.96	-
65 歲以上	100.00	25.96	74.04	-
教育程度				
小學以下	100.00	64.48	34.90	0.62
國初中	100.00	73.82	24.27	1.91
高中職	100.00	72.62	25.69	1.69
專科	100.00	64.53	32.58	2.88
大學以上	100.00	46.24	53.76	-
職業				
民意代表、行政主管	100.00	44.58	55.42	-
專業人員	100.00	61.86	38.14	-
技術員及助理專業人員	100.00	68.67	23.92	7.41
事務工作人員	100.00	59.38	38.47	2.15
服務工作人員及售貨員	100.00	64.14	34.89	0.97
農林漁牧工作人員	100.00	57.51	41.46	1.03
技術工及有關工作人員	100.00	80.06	17.65	2.29
機械設備操作工及組裝工	100.00	72.52	26.57	0.91
非技術工及體力工	100.00	70.65	28.65	0.70
不知道\未回答	100.00	71.50	24.47	4.03

資料來源：本調查，原住民就業者不含現役軍人。

每週工時不足 35 小時的原住民就業者當中，比例較所有原住民就業者高的是：中部地區和南部地區；15 至 19 歲；小學以下；有配偶；個人月收入未滿 1 萬元、1 萬元至未滿 2 萬元；非技術工及體力工、技術工及有關工作人員、農林漁牧工作人員；營造業、農、林、漁、牧業；受私人僱用者。

表 3-3-14 原住民每週工時不足 35 小時者之基本特徵

—按地區別及人口特性分

單位：%

項目別	每週工作不足 35 小時之就業者	每週工作超過 35 小時之就業者	所有 原住民就業者
總計	100.00	100.00	100.00
行政區域			
山地鄉	31.96	31.20	31.35
平地原住民鄉鎮市	29.68	27.74	28.13
非原住民鄉鎮市	32.83*	35.68	35.10
臺北市	3.01	2.88	2.91
高雄市	2.44	2.38	2.39
金馬地區	0.08	0.12	0.11
主要工作收入			
未滿 1 萬元	33.23*	6.43	11.91
1 萬元至未滿 2 萬元	39.90*	28.43	30.77
2 萬元至未滿 3 萬元	19.77*	36.93	33.42
3 萬元至未滿 4 萬元	5.18*	17.84	15.25
4 萬元至未滿 5 萬元	1.11*	5.75	4.80
5 萬元至未滿 6 萬元	0.35*	2.54	2.09
6 萬元至未滿 7 萬元	0.15*	1.11	0.91
7 萬元以上	0.09*	0.58	0.48
不知道/未回答	0.22	0.39	0.35
職業			
民意代表、行政主管	0.48*	1.89	1.60
專業人員	3.94*	6.66	6.10
技術員及助理專業人員	1.81*	5.65	4.86
事務工作人員	5.10*	6.61	6.30
服務工作人員及售貨員	16.53*	22.08	20.94
農林漁牧工作人員	17.93*	8.69	10.58
技術工及有關工作人員	22.74*	15.80	17.22
機械設備操作工及組裝工	5.83*	15.72	13.69
非技術工及體力工	23.49*	15.71	17.30
不知道/未回答	2.14*	1.20	1.39

資料來源：本調查，原住民就業者不含現役軍人。

註：1.*表示每週工作不足 35 小時就業者與所有原住民就業者在該特性上有顯著差異。

2.金馬地區樣本數較少，分析結果僅供參考

表 3-3-14 原住民每週工時不足 35 小時者之基本特徵

—按地區別及人口特性分(續一)

單位：%

項目別	每週工作不足 35 小時之就業者	每週工作超過 35 小時之就業者	所有就業者
總計	100.00	100.00	100.00
統計區域			
北部地區	25.13*	33.82	32.04
中部地區	16.13*	12.36	13.13
南部地區	23.56*	18.29	19.37
東部地區	35.10	35.41	35.34
金馬地區	0.08	0.12	0.11
性別			
男性	53.49	53.78	53.72
女性	46.51	46.22	46.28
年齡			
15 至 19 歲	5.43*	3.08	3.56
20 至 24 歲	8.25*	10.03	9.67
25 至 29 歲	9.31*	15.90	14.56
30 至 34 歲	11.64*	14.84	14.19
35 至 39 歲	12.56	14.22	13.88
40 至 44 歲	14.18	13.42	13.58
45 至 49 歲	12.34	11.79	11.90
50 至 54 歲	10.02	8.50	8.81
55 至 59 歲	7.64*	4.52	5.16
60 至 64 歲	3.96*	2.03	2.42
65 歲以上	4.67*	1.67	2.28
教育程度			
小學以下	32.96*	17.35	20.54
國初中	27.65	25.38	25.84
高中職	29.91*	40.38	38.24
專科	3.69*	8.66	7.64
大學以上	5.79*	8.23	7.73
婚姻狀況			
未婚	26.98*	33.32	32.02
有配偶	59.40*	56.21	56.86
離婚、分居	7.89	7.59	7.65
喪偶	5.73	2.88	3.46

資料來源：本調查，原住民就業者不含現役軍人。

註：1.*表示每週工作不足 35 小時就業者與所有原住民就業者在該特性上有顯著差異。

2.金馬地區樣本數較少，分析結果僅供參考

表 3-3-14 原住民每週工時不足 35 小時者之基本特徵

—按地區別及人口特性分(續完)

單位：%

項目別	每週工作不足 35 小時之就業者	每週工作超過 35 小時之就業者	所有就業者
總計	100.00	100.00	100.00
行業			
農、林、漁、牧業	20.15*	9.17	11.42
礦業及土石採取業	0.54*	1.39	1.22
製造業	10.92*	14.98	14.15
電力及燃氣供應業	0.48*	1.40	1.21
用水供應及污染整治業	0.45	0.80	0.72
營造業	24.14*	11.43	14.03
批發及零售業	5.40*	7.54	7.11
運輸及倉儲業	3.37*	6.50	5.86
住宿及餐飲業	6.32*	8.09	7.73
資訊及通訊傳播業	0.76	0.79	0.78
金融及保險業	0.26*	1.31	1.09
不動產業	0.00	0.30	0.24
專業、科學及技術服務業	1.33*	2.57	2.32
支援服務業	3.06	3.25	3.21
公共行政及國防	2.38*	6.97	6.03
教育服務業	3.87	3.62	3.67
醫療保健及社會工作服務	2.89*	6.72	5.94
藝術、娛樂及休閒服務業	2.05	2.55	2.45
其他服務業	11.36	10.56	10.72
未回答	0.26	0.07	0.11
工作屬性			
是零星工作	48.77*	15.25	22.11
不是零星工作	51.23*	84.75	77.89
從業身分			
雇主	0.64	0.95	0.89
自營作業者	10.55	11.44	11.26
受政府僱用者	3.86*	13.57	11.58
受私人僱用者	81.64*	72.87	74.66
無酬家屬工作者	3.32*	1.17	1.61

資料來源：本調查，原住民就業者不含現役軍人。

註：*表示每週工作不足 35 小時就業者與所有原住民就業者在該特性上有顯著差異。

(三)有酬就業原住民平均工時與主要工作收入的關係

除無收入或無經常性收入者外，有酬就業原住民中以收入未滿 1 萬元的平均每週工作時數最低（33.06 小時）；而以收入在 5 萬元至未滿 6 萬元及 4 萬元至未滿 5 萬元的平均每週工時最高，分別為 50.85 小時及 50.23 小時。與 96 年比較，整體而言，平均工時與主要收入沒有大幅的變動。

表 3-3-15 有酬就業原住民平均工時與主要工作收入分析-近兩年比較

單位：小時

主要工作收入	96 年平均工時(小時)	97 年平均工時(小時)
有酬原住民就業者全體	44.18	43.34
未滿 1 萬元	36.22	33.06
1 萬元至未滿 2 萬元	41.84	41.02
2 萬元至未滿 3 萬元	45.11	45.18
3 萬元至未滿 4 萬元	46.13	46.82
4 萬元至未滿 5 萬元	47.61	50.23
5 萬元至未滿 6 萬元	49.14	50.85
6 萬元至未滿 7 萬元	48.89	49.06
7 萬元以上	47.12	47.05
不知道/未回答	42.30	42.75

資料來源：97 年為本調查，原住民有酬就業者不含現役軍人。96 年原住民就業狀況調查

(四)原住民就業者工作地點以在非原住民鄉鎮市工作的人數較多

97 年 12 月調查結果顯示，原住民的工作地點以非原住民鄉鎮市所占比例最高，占 34.77%；其次是山地鄉(占 31.98%)，再其次為平地原住民鄉鎮市(占 27.90%)。

與 96 年相較，在山地鄉工作之原住民占比明顯上升 9.96 個百分點；在平地原住民鄉鎮市工作之原住民占比，亦明顯上升 7.41 個百分點；在非原住民鄉鎮市工作之原住民占比卻大幅下降 9.10 個百分點。

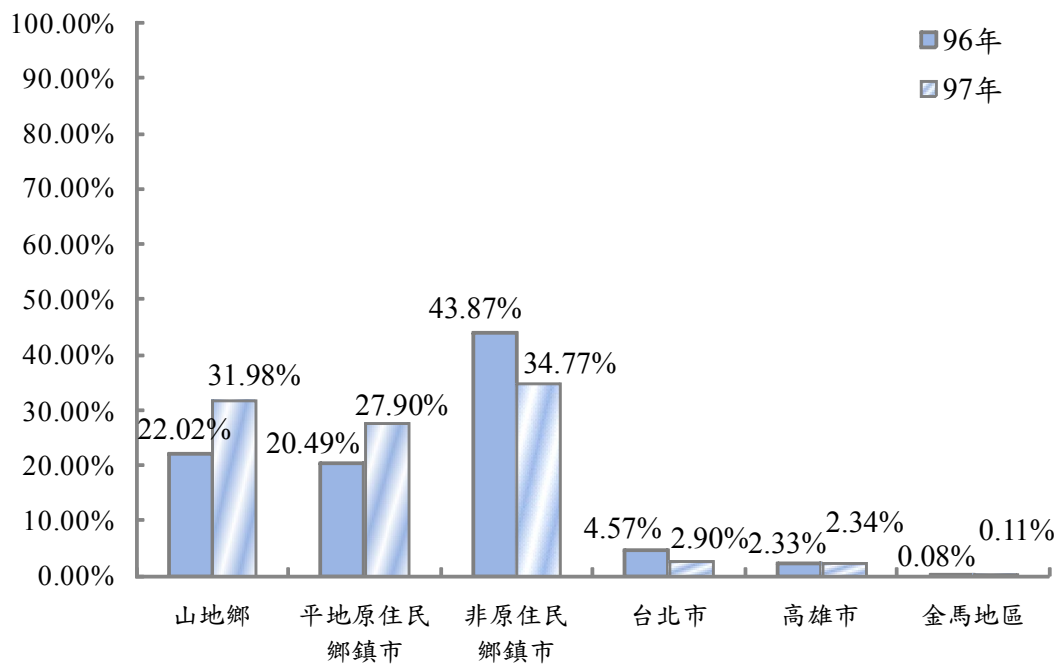

資料來源：97 年本調查，原住民就業者不含現役軍人，樣本數 7,708 人。96 年原住民就業狀況調查。

圖 3-3-13 原住民就業者目前工作地點-近兩年比較

以縣市別來看，原住民的工作地點以花蓮縣（14.68%）、臺東縣（12.69%）、臺北縣(12.56%)及桃園縣（12.49%）最多，合計有52.42%的原住民在此四縣工作。

表 3-3-16 原住民就業者目前工作地點-按縣市分

單位：%

縣市	百分比	縣市	百分比	縣市	百分比
臺北縣	12.56	嘉義縣	1.01	臺中市	2.31
宜蘭縣	2.45	臺南縣	1.00	嘉義市	0.17
桃園縣	12.49	高雄縣	3.30	臺南市	0.52
新竹縣	3.44	屏東縣	7.89	臺北市	0.11
苗栗縣	2.10	臺東縣	12.69	高雄市	5.98
臺中縣	4.46	花蓮縣	14.68	金馬地區	2.86
彰化縣	1.07	澎湖縣	0.07	都可以	1.09
南投縣	5.01	基隆市	1.05		
雲林縣	0.48	新竹市	1.23		

資料來源：本調查，原住民就業者不含現役軍人。

註：金馬地區樣本數較少，分析結果僅供參考

原住民目前的工作地點與不同性別及教育程度經卡方檢定均有顯著相關：

- (1) 性別：男性在花蓮縣(14.68%)與臺東縣(12.75%)工作的比例高於女性(14.45%、12.62%)；女性在屏東縣(8.90%)工作的比例高於男性(7.02%)。
- (2) 教育程度：在花蓮縣與臺東縣工作的原住民之教育程度為小學及以下者相對較高；在臺北縣與桃園縣工作的原住民之教育程度以國(初)中、高中職及專科比例相對較高；在屏東縣工作的原住民以小學及以下與大學及以上者佔比相對較高。

表 3-3-17 原住民就業者目前工作地點比例較高的前 12 個縣市

-按人口特性分

單位：%

項目別	花蓮縣	臺東縣	臺北縣	桃園縣	屏東縣	南投縣	臺北市	臺中縣	新竹縣	高雄縣	高雄市	宜蘭縣
總計	14.68	12.69	12.56	12.49	7.89	5.01	5.98	4.46	3.44	3.30	2.86	2.45
性別												
男性	14.87	12.75	12.58	12.52	7.02	4.85	5.11	4.79	3.86	3.43	2.97	3.06
女性	14.45	12.62	12.54	12.45	8.90	5.18	7.00	4.06	2.95	3.15	2.74	1.73
教育程度												
小學及以下	19.57	19.40	8.74	8.10	11.37	5.51	2.96	3.65	2.22	4.23	3.07	1.34
國(初)中	12.53	11.88	14.59	15.91	5.67	5.15	4.45	4.93	4.44	2.45	2.04	3.57
高中職	14.27	12.00	13.01	13.02	6.85	5.15	6.02	4.94	3.51	3.29	2.88	2.62
專科	14.77	5.71	14.99	13.93	9.06	3.64	10.68	2.76	2.64	3.63	3.64	2.03
大學及以上	10.47	7.47	11.42	8.79	9.95	3.77	14.60	4.29	3.87	3.33	4.25	1.18

資料來源：本調查，原住民就業者不含現役軍人。

六、 原住民就業者工作滿意度、社會歧視感及職業災害

(一)近八成原住民就業者滿意目前工作

原住民就業者對目前工作狀況表示滿意（包含非常滿意及滿意）的有 79.43%，而表示不滿意（包含非常不滿意及不滿意）的有 20.57%。

與歷年調查結果比較，扣除沒意見者，原住民對目前工作狀況表示滿意(包含非常滿意及滿意)的比例從 90 年 9 月至 94 年 12 月有逐漸上升的趨勢，由 90 年 9 月的 77.48%，逐漸升至 94 年 12 月的 83.16%，但至 96 年 12 月又下降至 77.88%，而 97 年 12 月微幅上升至 79.43%。

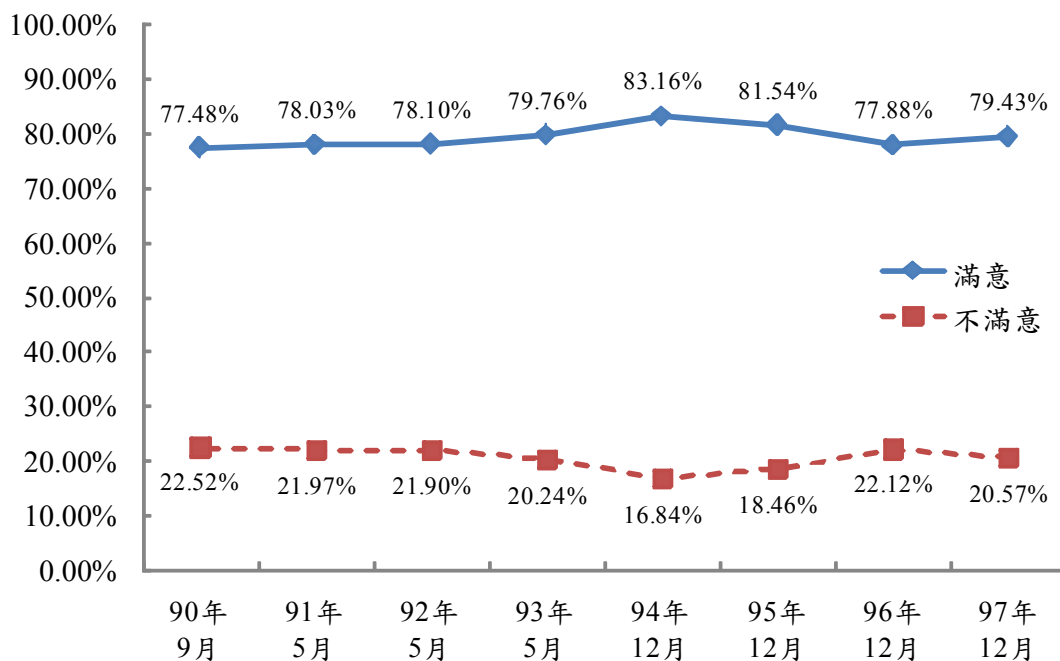

資料來源：1.90 年~96 年之資料為原民會 90~96 年原住民就業狀況調查報告；97 年為本調查。
2.扣除沒意見者。

圖 3-3-14 原住民就業者對目前工作的滿意情況

針對原住民有酬就業者工作滿意度分析，表示對目前工作滿意的比例從 90 年 9 月至 94 年 12 月有上升的趨勢，由 90 年 9 月的 78.63%，逐漸上升至 94 年 12 月的 83.25%，但至 96 年 12 月下降至 77.73%，97 年 12 月上升至 81.59%。

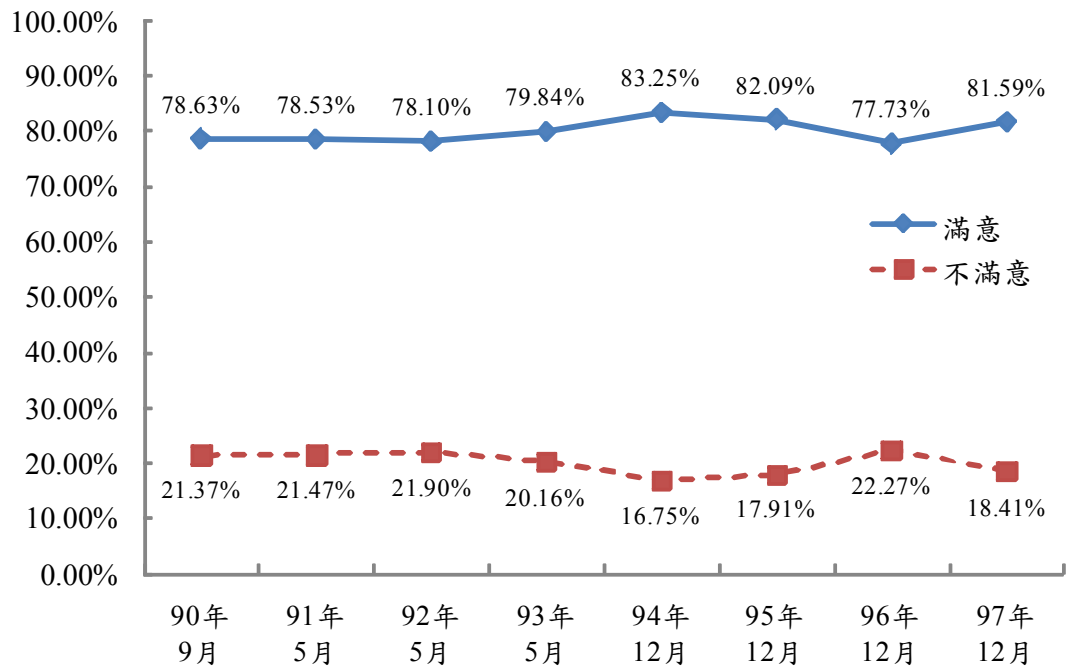

資料來源：1.90 年~96 年之資料為原民會 88~96 年原住民就業狀況調查報告；97 年為本調查。

2.扣除沒意見者。

註：有酬就業者係指「從事有報酬工作者」以及「有工作未做領有報酬者」。

圖 3-3-15 原住民有酬就業者的工作滿意情形

(二)原住民就業者對目前工作不滿意以待遇太低為主因

對目前工作不滿意的原住民就業者，其原因主要是因為工作待遇太低，有 63.96%；其次是遠景不佳，有 16.24%；再其次是認為工作工時太長、工作不穩定、及工作時段不理想等原因感到不滿意。

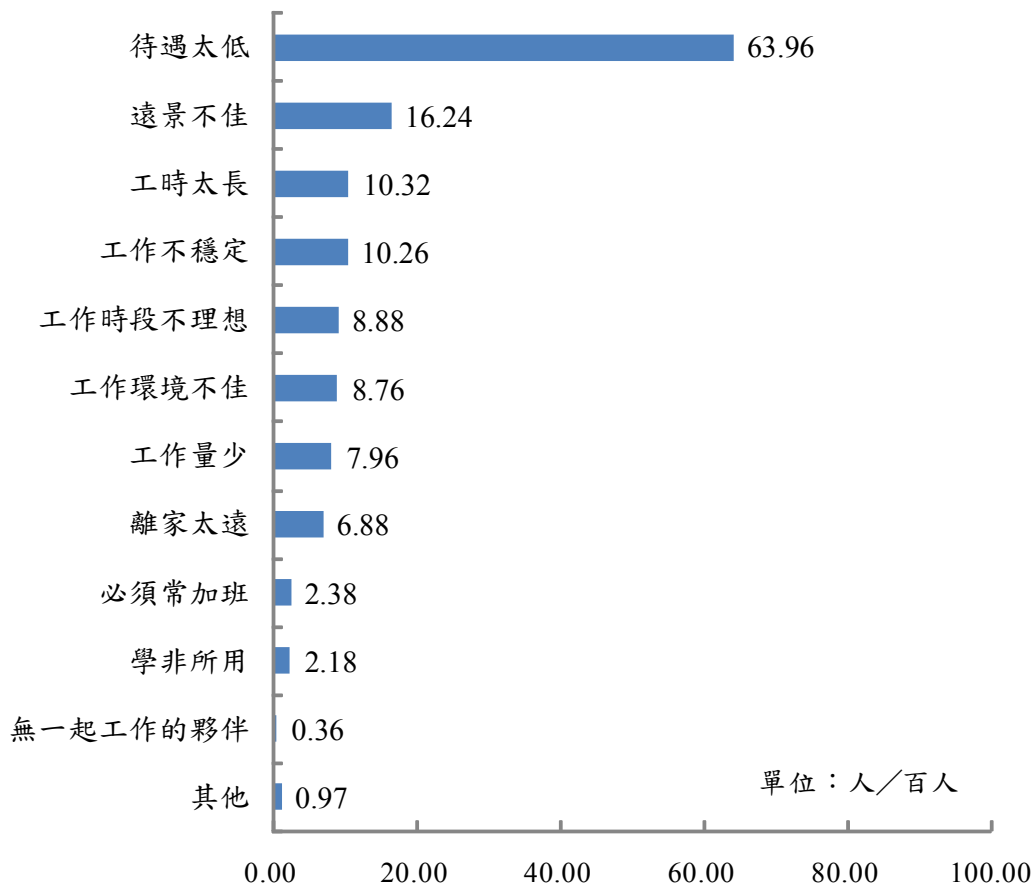

資料來源：本調查，原住民不滿意工作的就業者不含現役軍人，樣本數 1,575 人。

註：本題為複選題。

圖 3-3-16 原住民就業者對目前工作不滿意的原因

(三)大多數原住民並沒有因為原住民的身分而受到就業歧視

大部分(96.61%)的原住民在工作場所沒有因為原住民的身分而受到歧視，有受到歧視的占 3.39%。

與歷年調查結果比較，扣除未回答者，原住民表示有因為原住民的身分而受到就業歧視的比例，由 91 年 5 月的 10.69%逐漸下降至 94 年 12 月的 5.67%，但至 95 年 12 月又上升至 6.52%，而 97 年 12 月下降至 3.39%，為歷年最低。

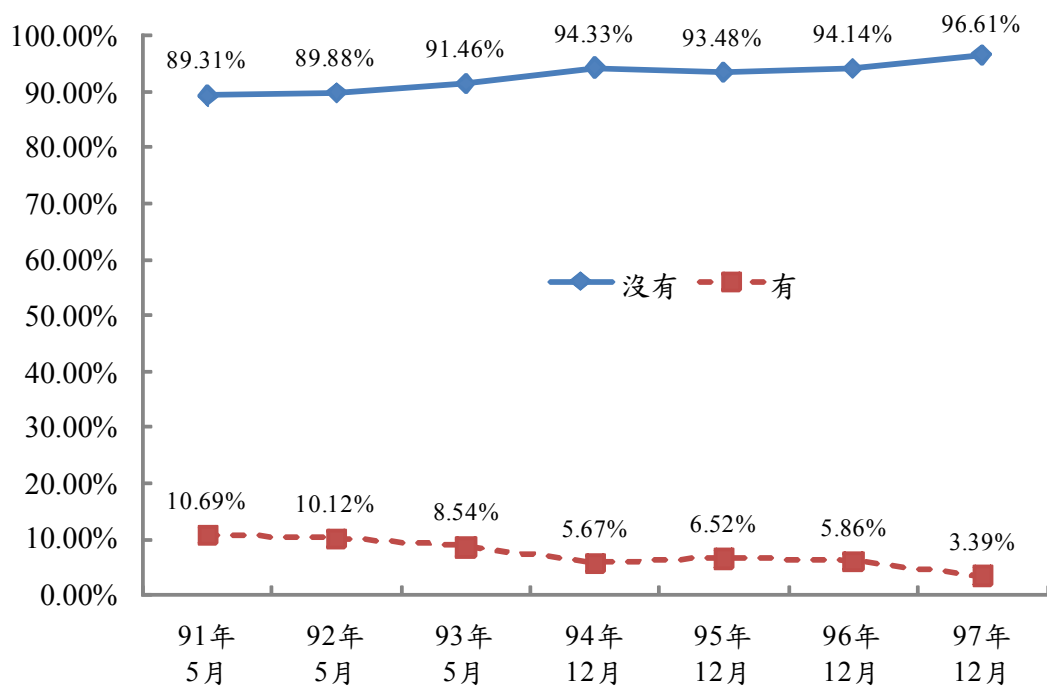

資料來源：1. 91 年~96 年資料為原民會 91~96 年原住民就業狀況調查報告；97 年為本調查。
2. 扣除未回答者。

圖 3-3-17 原住民有無受到就業歧視

針對受僱用的原住民分析，表示在工作場所有因為原住民身分受到歧視的比例也有逐漸下降的趨勢，由 91 年 5 月的 11.69%，逐漸降至 94 年 12 月的 5.93%，但至 95 年 12 月上升至 6.79%，而 97 年 12 月再度下降至 3.51%，為歷年最低。

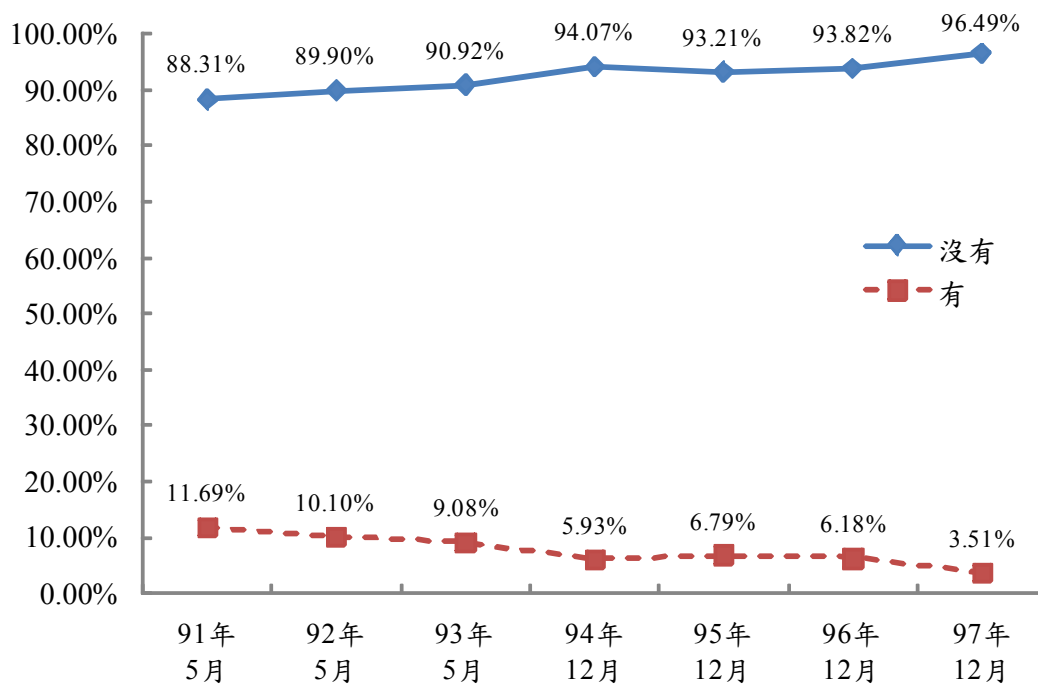

資料來源：1. 91~96 年資料為原民會 91~96 年原住民就業狀況調查報告；97 年為本調查。

2. 扣除未回答者。

註：91 年、93 年、94 年、95 年、96 年係扣除雇主、自營作業者、無酬家屬工作者之資料，92 年係全體就業者之資料。

圖 3-3-18 受僱用原住民就業者在工作場所有無因原住民身分受歧視

(四)6.54%的原住民就業者曾經發生過職業災害

93.46%的原住民就業者在工作場所沒有遇到過職業災害，而有6.54%曾發生過職業災害。

與歷年調查結果比較，扣除未回答者，原住民表示沒有遇到過職業災害的比例，由93年5月的90.86%上升至94年12月的93.02%，但至96年12月則再下降至91.26%，而97年12月上升至93.46%；另一方面，原住民表示發生過職業災害的比例，由93年5月的9.14%下降至94年12月的6.98%，但至96年12月再上升至8.74%，而在97年12月下降至6.54%為歷年最低。

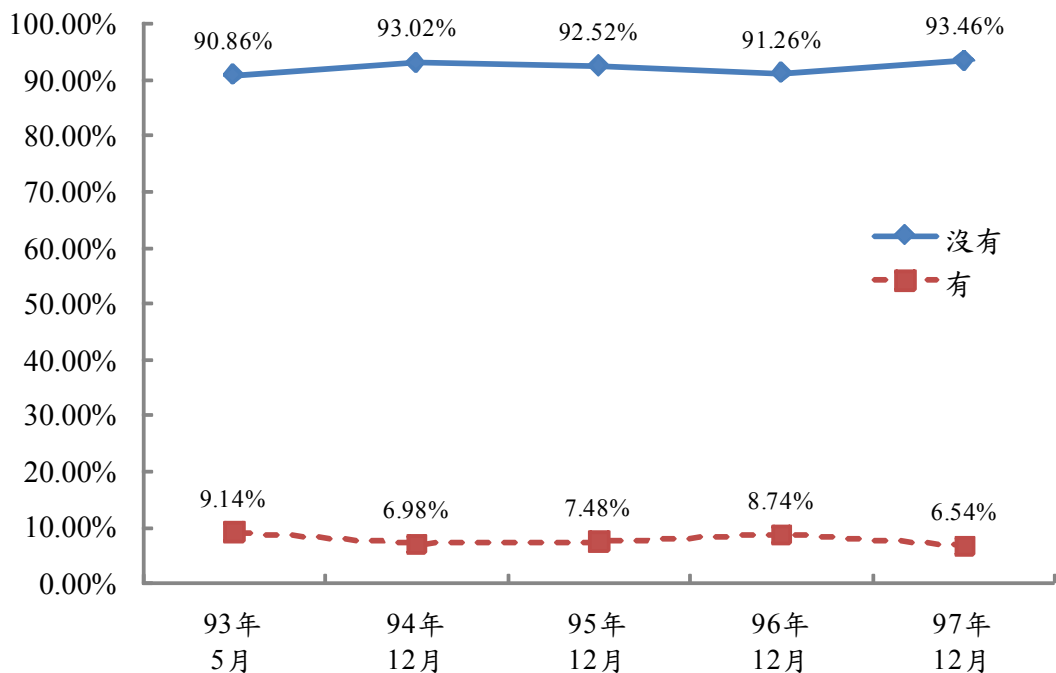

資料來源：1. 93~96年資料為原民會91~96年原住民就業狀況調查報告；97年為本調查。
2. 扣除未回答者
註：88~92年無調查此問項。

圖 3-3-19 原住民就業者遇到職業災害的情形

交叉分析，原住民有沒有遇到職業災害與其行業經卡方檢定結果顯示有顯著相關：表示有遇到職業災害的比例，以行業為運輸及倉儲業、電力及燃氣供應業較高，分別有 10.53%及 10.16%。

表 3-3-18 原住民就業者職業災害比例－按行業分

項目別	單位：%		
	總計	有	沒有
總計	100.00	6.54	93.46
行業			
農林漁牧業	100.00	6.93	93.07
礦業及土石採取業	100.00	5.06	94.94
製造業	100.00	7.98	92.02
電力及燃氣供應業	100.00	10.16	89.84
用水供應及污染整治業	100.00	9.70	90.30
營造業	100.00	9.92	90.08
批發及零售業	100.00	3.32	96.68
運輸及倉儲業	100.00	10.53	89.47
住宿及餐飲業	100.00	6.14	93.86
資訊及通訊傳播業	100.00	3.84	96.16
金融及保險業	100.00	0.00	100.00
不動產業	100.00	0.00	100.00
專業、科學及技術服務業	100.00	7.14	92.86
支援服務業	100.00	3.63	96.37
公共行政及國防強制性社會安全	100.00	5.28	94.72
教育服務業	100.00	2.90	97.10
醫療保健及社會工作服務業	100.00	2.68	97.32
藝術、娛樂及休閒服務業	100.00	4.03	95.97
其他服務業	100.00	5.83	94.17
未回答	100.00	13.54	86.46

資料來源：本調查，原住民就業者不含現役軍人。

曾經遇到過職業災害的原住民就業者中，是經由勞工保險以及雇主賠償的比例最多，各有 24.71%及 22.16%。值得注意的是，有高達 49.90%曾經遇到過職業災害的原住民就業者並沒有受到任何的賠償。顯示原住民就業者遭受職業傷害之後，經由社會保險獲得協助或補償的比例偏低，此外，也說明了提高原住民就業者投保勞工保險投保率的重要性。

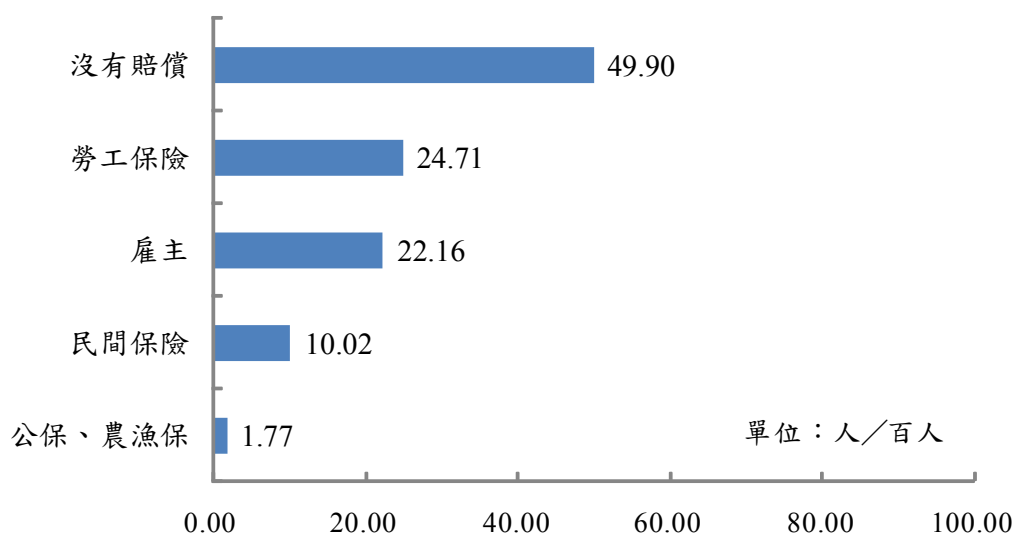

資料來源：本調查，原住民遇到職業災害的就業者不含現役軍人，樣本數 504 人。

註：本題為複選題。

圖 3-3-20 原住民就業者遇到職業災害由誰提供賠償

進一步交叉分析結果顯示，原住民遇到過職業災害卻沒有獲得賠償的比例，以專業人員最高，有 65.87%，其次是農林漁牧工作人員，為 63.59%。

表 3-3-19 原住民就業者受到職業災害有無獲得賠償比例—按職業分

項目別	單位：%		
	總計	有賠償	沒有賠償
總計	100.00	50.10	49.90
職業			
民意代表、行政主管、企業主管及經理人員	100.00	62.96	37.04
專業人員	100.00	34.13	65.87
技術員及助理專業人員	100.00	46.26	53.74
事務工作人員	100.00	69.06	30.94
服務工作人員及售貨員	100.00	45.03	54.97
農林漁牧工作人員	100.00	36.41	63.59
技術工及有關工作人員	100.00	56.09	43.91
機械設備操作工及組裝工	100.00	56.62	43.38
非技術工及體力工	100.00	47.72	52.28
不知道/未回答	100.00	57.66	42.34

資料來源：本調查，原住民遇到職業災害的就業者不含現役軍人。

七、 原住民就業者參加職業訓練經驗

(一)87.56%原住民就業者未曾參加過職業訓練

原住民就業者從來沒有參加過政府或民間機構舉辦的職訓比例高達 87.56%，以前有參加過者占 11.64%，目前現在正在參加者占 0.79%，兩者合計占 12.43%。與 96 年比較，原住民就業者參加政府或民間機構舉辦的職訓比例沒有顯著差異，從來沒有參與職訓者歷年大約為八成七左右。

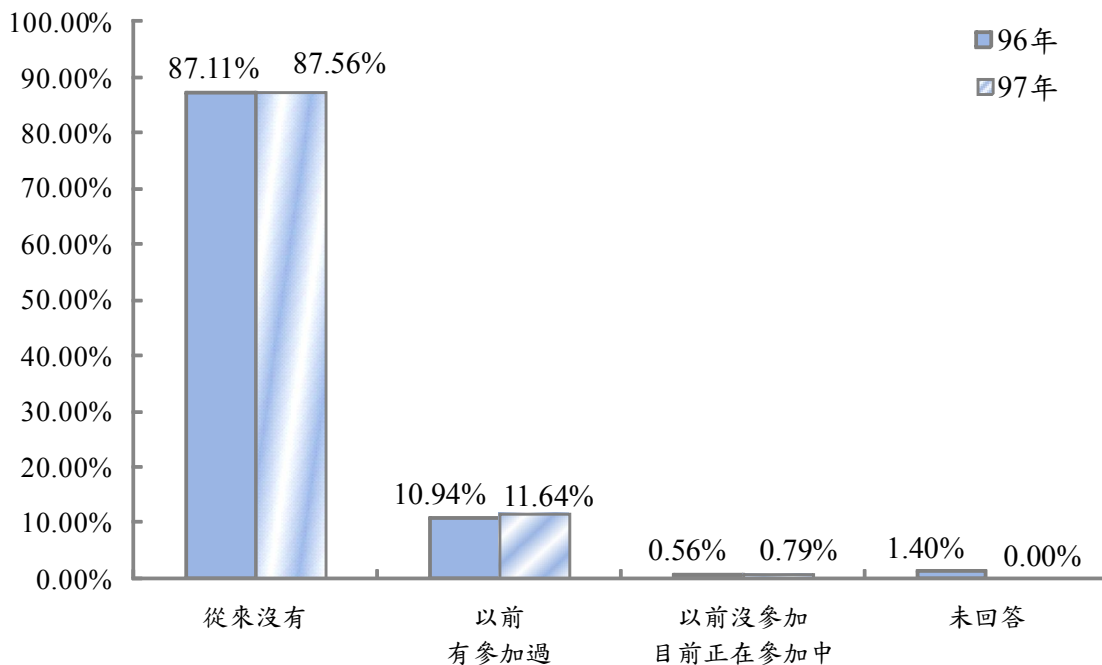

資料來源：97 年為本調查，原住民就業者不含現役軍人，樣本數 7,708 人。96 年原住民就業狀況調查

圖 3-3-21 原住民就業者過去參加職訓經驗-近兩年比較

進一步交叉分析顯示，原住民就業者參加職訓的經驗與不同性別、年齡、教育程度、行政區域及統計區域經卡方檢定均有顯著相關。

- (1) 性別：就業者從未參加職訓的經驗以男性(89.47%)占的比例高於女性(85.34%)；以前有參加過或目前正在參加者以女性(14.66%)所占的比例高於男性(10.53%)。
- (2) 年齡：以前有參加過或目前正在參加者以 40 至 44 歲、45 至 49 歲及 35 至 39 歲所占的比例最高(15.92%、15.83%和 15.66%)，其次為 50 至 54 歲(14.61%)。
- (3) 教育程度：以前有參加過或目前正在參加者以專科(16.40%)及高中職(15.05%)所占的比例較高，而以小學以下學歷的比例最低為 7.98%。
- (4) 行政區域：以前有參加過或目前正在參加者以臺北市(24.60%)所占的比例較高，而以非原住民鄉的比例最低為 10.00%。
- (5) 統計區域：以前有參加過或目前正在參加者以東部地區(14.12%)所占的比例最高，而以北部地區的比例最低為 10.53%。

表 3-3-20 原住民就業者參加職訓的經驗

單位：%

項目別	總計	以前有 參加過	以前沒參加過， 目前正在參加中	從來 沒有
總計	100.00	11.64	0.79	87.56
行政區域				
山地鄉	100.00	12.65	0.62	86.73
平地原住民鄉鎮市	100.00	12.38	0.70	86.92
非原住民鄉鎮市	100.00	8.99	1.01	90.00
臺北市	100.00	24.31	0.29	75.40
高雄市	100.00	12.90	1.06	86.03
金馬地區	100.00	14.29	14.29	71.43
統計區域				
北部地區	100.00	9.76	0.77	89.47
中部地區	100.00	11.40	0.99	87.61
南部地區	100.00	11.68	0.97	87.35
東部地區	100.00	13.51	0.61	85.88
金馬地區	100.00	14.29	14.29	71.43
性別				
男	100.00	9.82	0.71	89.47
女	100.00	13.77	0.89	85.34
年齡				
15 至 19 歲	100.00	3.30	0.77	95.93
20 至 24 歲	100.00	6.87	0.54	92.59
25 至 29 歲	100.00	8.27	0.71	91.02
30 至 34 歲	100.00	12.20	0.49	87.32
35 至 39 歲	100.00	14.73	0.93	84.34
40 至 44 歲	100.00	15.09	0.83	84.08
45 至 49 歲	100.00	14.38	1.45	84.17
50 至 54 歲	100.00	14.09	0.52	85.39
55 至 59 歲	100.00	10.81	1.08	88.10
60 至 64 歲	100.00	8.69	0.00	91.31
65 歲以上	100.00	4.59	1.13	94.29
教育程度				
小學以下	100.00	7.06	0.92	92.02
國初中	100.00	10.39	0.76	88.85
高中職	100.00	14.32	0.73	84.95
專科	100.00	15.77	0.63	83.60
大學以上	100.00	10.98	1.05	87.98

資料來源：本調查，原住民就業者不含現役軍人，樣本數 14,185 人。

註：金馬地區樣本數較少，分析結果僅供參考。

(二)原住民就業者參加職訓之後從事職訓相關工作的狀況

有參加過職訓的原住民就業者當中，經過職業訓練之後有從事與職訓相關工作者占 59.53%，但是沒有從事與職訓相關工作者高達 40.47%。

參加過職訓但是沒有從事相關工作的原住民就業者，沒有從事相關工作的原因以「沒有工作機會」所占比例最高 38.63%，其次「因為找不到與訓練相關的工作」30.39%，再其次依序為「改變對就業的看法」16.13%、「沒有證照，無法僱用」7.92%、「工作地點離住處太遠」7.42%、「家務太忙」7.11%，其他的原因比例皆則是低於 5%以下。由此顯示，現行職業訓練的項目內容並沒有辦法讓參加受訓的原住民獲得充分的就業機會，未來職業訓練的項目內容應該配合就業市場的需求開設相關課程。

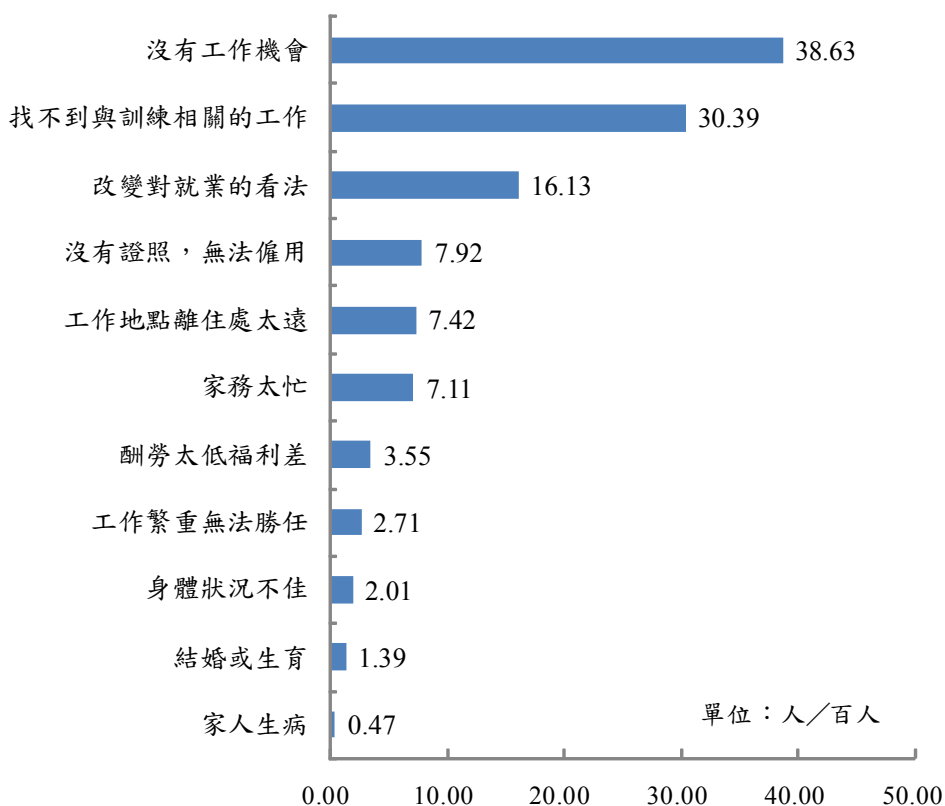

資料來源：本調查，不含現役軍人及想工作未去找工作者，樣本數 363 人。

圖 3-3-22 原住民就業者參加過職訓但未從事相關工作的原因

(三)原住民就業者 30.75%有意願參加職訓，以民宿管理、餐飲服務類與電腦、資訊類比例較高

原住民就業者當中未來想參加職訓者占有 30.75%；不想參加職訓者占 69.25%。交叉分析，原住民就業者未來參加職訓的意願與不同性別、年齡、教育程度及統計區域經卡方檢定均有顯著相關：

- (1) 性別：就業者未來想參加職訓者以女性(34.03%)占的比例高於男性(27.94%)；未來不想參加職訓者以男性(72.06%)占的比例高於女性(65.97%)。
- (2) 年齡：相較於其他年齡層，就業者未來想參加職訓者，以年齡層 15 至 44 歲所占的比例較高；未來不想參加職訓者以年齡層大於 45 歲以上占比較高，隨著年齡層越高不想參加比例越高，從 45 至 49 歲的 70.57%上升至 65 歲以上的 91.69%。
- (3) 教育程度：相較於其他教育程度，就業者未來有意願參加職訓，以國初中(33.21%)或高中職(34.59%)之占比較高。
- (4) 統計區域：相較於其他統計區域，中部地區(47.40%)及南部地區(31.27%)想參加職訓之占比較高。

表 3-3-21 原住民就業者未來參加職訓的意願

單位：%

項目別	總計	想參加	不想參加
總計	100.00	30.75	69.25
統計區域			
北部地區	100.00	29.06	70.94
中部地區	100.00	47.40	52.60
南部地區	100.00	31.27	68.73
東部地區	100.00	26.42	73.58
金馬地區	100.00	28.57	71.43
性別			
男	100.00	27.94	72.06
女	100.00	34.03	65.97
年齡			
15 至 19 歲	100.00	35.25	64.75
20 至 24 歲	100.00	37.39	62.61
25 至 29 歲	100.00	33.66	66.34
30 至 34 歲	100.00	32.48	67.52
35 至 39 歲	100.00	35.65	64.35
40 至 44 歲	100.00	31.87	68.13
45 至 49 歲	100.00	29.43	70.57
50 至 54 歲	100.00	23.15	76.85
55 至 59 歲	100.00	18.48	81.52
60 至 64 歲	100.00	18.50	81.50
65 歲以上	100.00	8.31	91.69
教育程度			
小學以下	100.00	22.69	77.31
國初中	100.00	33.21	66.79
高中職	100.00	34.59	65.41
專科	100.00	29.52	70.48
大學以上	100.00	26.55	73.45

資料來源：本調查，原住民就業者不含現役軍人。

註：金馬地區樣本數較少，分析結果僅供參考。

原住民就業者未來有意願參加職訓者，希望參加的職訓類型前 10 名依序為「民宿管理、餐飲服務類」占 28.34%、「電腦、資訊類」占 23.66%、「美容、美髮類」占 14.38%、「營建、木工類」占 14.36%、「園藝、造景」占 13.14%、「職業駕駛」占 11.69%、「文化產業技藝訓練類」占 11.66%、「觀光旅遊服務類」占 11.32%、「清潔維護工作」占 10.19%及「居家服務類」占 9.51%。

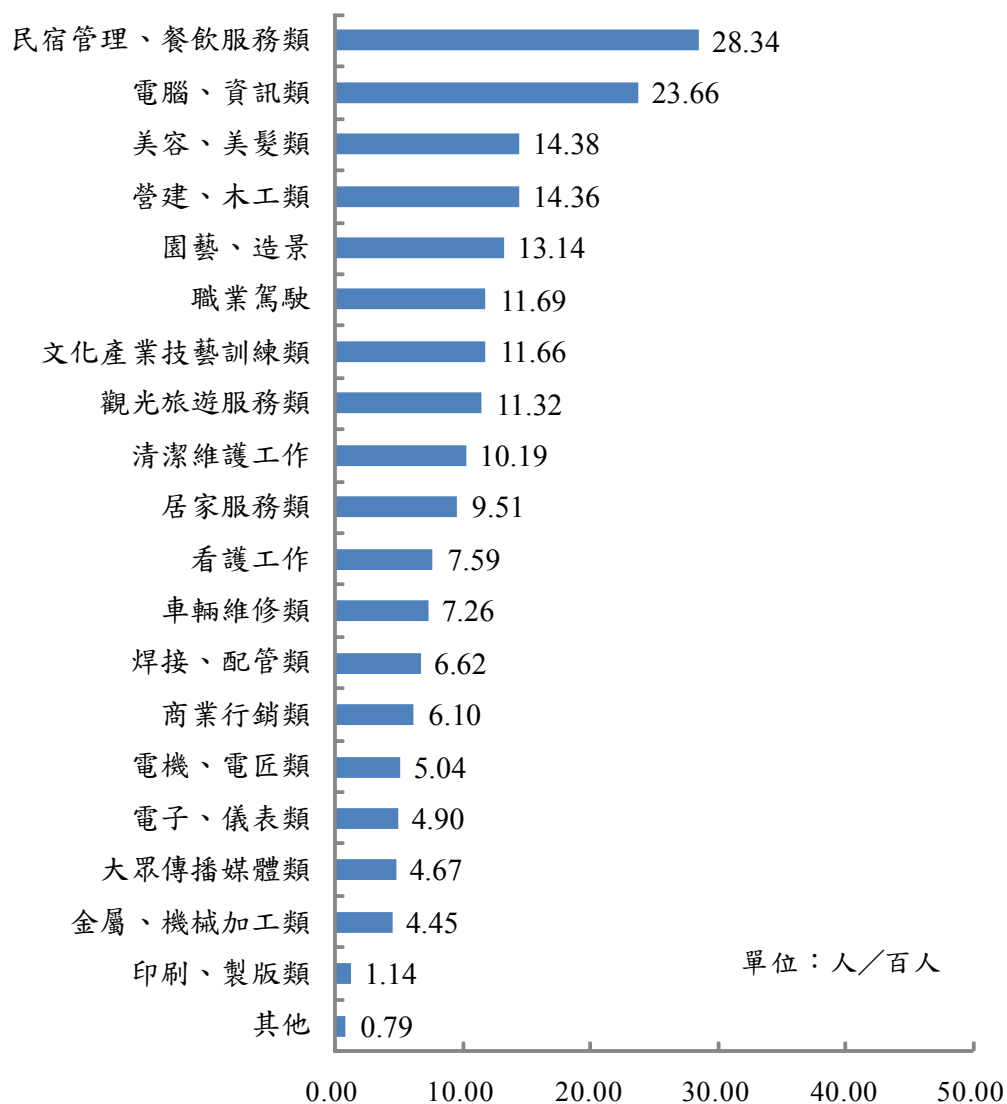

資料來源：本調查，原住民未來想參加職訓之就業者不含現役軍人，樣本數 4,547 人。

圖 3-3-23 原住民就業者未來想參加的職訓項目

八、 原住民就業者持有技能檢定合格證照狀況

原住民就業者中持有技能檢定合格證照者占 19.02%，沒有技能檢定合格證照者占 80.98%。與 96 年比較發現，持有技能檢定合格證照者之占比皆為近二成。歷年無太大變化。

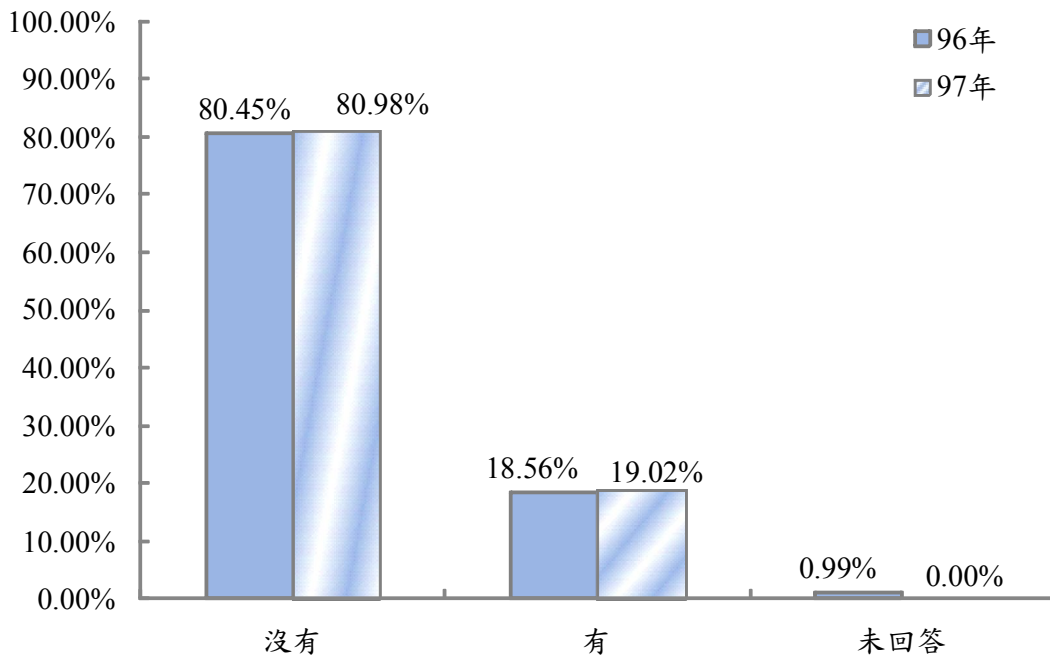

資料來源：97 年本調查，不含現役軍人及想工作未去找工作者；96 年原住民就業狀況調查。

圖 3-3-24 原住民就業者持有技能檢定合格證照狀況-近兩年比較

交叉分析，原住民就業者技能檢定合格證照持有狀況與不同行政區域及統計區域經卡方檢定顯示沒有顯著相關，而性別、年齡、教育程度有顯著相關。

- (1) 性別：相較於男性原住民就業者，有技能檢定合格證照者以女性占比較高(21.04%)。

(2) 年齡：相較於其他年齡層，30 至 34 歲以下之各年齡層有技能檢定合格證照者占比較高，隨著年齡層遞增，有技能檢定合格證照之占比越低；35-39 歲以上之各年齡層，隨著年齡層遞增，有技能檢定合格證照之占比越低。

(3) 教育程度：隨著教育程度越高，有技能檢定合格證照之占比越高。從小學以下的 8.36% 上升至大學以上的 33.44%

表 3-3-22 原住民就業者持有技能檢定合格證照情形

單位：%

項目	總計	沒有技能檢 定合格證照	有技能檢 定合格證照
總計	100.00	80.98	19.02
性別			
男	100.00	82.71	17.29
女	100.00	78.96	21.04
年齡			
15 至 19 歲	100.00	80.29	19.71
20 至 24 歲	100.00	76.72	23.28
25 至 29 歲	100.00	75.89	24.11
30 至 34 歲	100.00	75.66	24.34
35 至 39 歲	100.00	81.11	18.89
40 至 44 歲	100.00	82.02	17.98
45 至 49 歲	100.00	84.25	15.75
50 至 54 歲	100.00	84.66	15.34
55 至 59 歲	100.00	88.68	11.32
60 至 64 歲	100.00	93.52	6.48
65 歲以上	100.00	95.55	4.45
教育程度			
小學以下	100.00	91.64	8.36
國初中	100.00	88.50	11.50
高中職	100.00	75.72	24.28
專科	100.00	66.93	33.07
大學以上	100.00	66.56	33.44

資料來源：本調查，原住民就業者不含現役軍人。

九、 小結

原住民就業者有七成四受私人僱用；從事的行業以「製造業」、「營造業」及「農林漁牧業」為主；職業方面，原住民在「技術工及有關工作人員、機械設備操作工及組裝工、非技術工及體力工」及「農林漁牧工作人員」所占比例均明顯高於一般民眾所占比例。

近八成原住民就業者對目前工作狀況感到滿意，20.57%不滿意，不滿意目前工作的主要原因是待遇太低(63.96%)。絕大部分(96.61%)的原住民就業者在工作場所沒有因為原住民的身分而受到歧視，有受到歧視的僅占 3.39%。

高達 49.90%曾經遇到過職業災害的原住民就業者並沒有受到任何的賠償，顯示原住民就業者遭受職業傷害之後，經由社會保險獲得協助或補償的比例偏低。

肆、原住民失業狀況分析

本年度調查結果顯示，原住民失業人口數為 17,699 人，推估失業率為 7.92%。本章分析原住民失業者特性、失業週數與求職情形、求職資訊管道、失業期間主要經濟來源、過去工作經驗分析與勞資爭議、希望從事職業與工作地點、津貼申請情形、希望政府提供之就業服務及參加保險與個人每月收入狀況²。

一、97 年原住民失業率分析

若把「從事有報酬工作(含部分時間工作)」、「從事無酬家屬工作(15 小時以上)」、「有工作而未做領有報酬」定義為『就業』，而把「有工作而未做沒有領報酬(已定於短期內開始工作而無報酬、等待恢復工作且目前沒有領報酬)」和「無工作在找工作或已找工作在等待結果」定義為『失業』，則 97 年 12 月(12 月 21 日至 12 月 27 日)，原住民的勞動力人數有 223,464 人，其中就業人數為 205,765 人，占 92.08%，而失業人數為 17,699 人，失業率為 7.92%。

與歷年調查結果比較，原住民失業率由 88 年 3 月的 8.15%上升至 90 年 3 月的 9.83%，之後下降至 91 年 5 月的 8.99%，再由 92 年 5 月的 10.33%降至 95 年 12 月的 4.36%，而 97 年 12 月則較 96 年 12 月顯著提升至 7.92%，兩年相較，經檢定呈現顯著差異。

亦可發現，原民會對於原住民就業狀況投入大量的心力與經費，91 年政府推行「多元就業開發方案」及「中長期永續促進開發方案」，協助原住民解決就業失業問題；92 年推動「公共服務擴大就業方案」釋出大量短期工作機會紓解失業問題，並推動「促進原住民就業計畫」；93 年接續推展「多元就業開發方案」、「就業促進津貼實施辦法」及「公

² 依據行政院主計處之定義，『失業者』指在資料標準週內年滿 15 歲「有工作而未做沒有領報酬（已定於短期內開始工作而無報酬、等待恢復工作且目前沒有領報酬）」和「無工作在找工作或已找工作在等待結果且隨時可以開始工作」者，『廣義失業者』則包含『失業者』和「想工作未去找工作，但隨時可以工作」者。

共服務擴大就業方案」；94 年原民會與經建會共同推出「促進原住民就業方案」及原民會負責「部落社區產業發展計畫」。自 94~96 年的調查結果可以發現，原住民的失業率呈現相對平穩的趨勢。

和一般民眾的失業率相比較，根據行政院主計處資料公布 97 年 12 月，失業率為 5.03%，原住民的失業率 7.92%，顯著高於一般民眾。

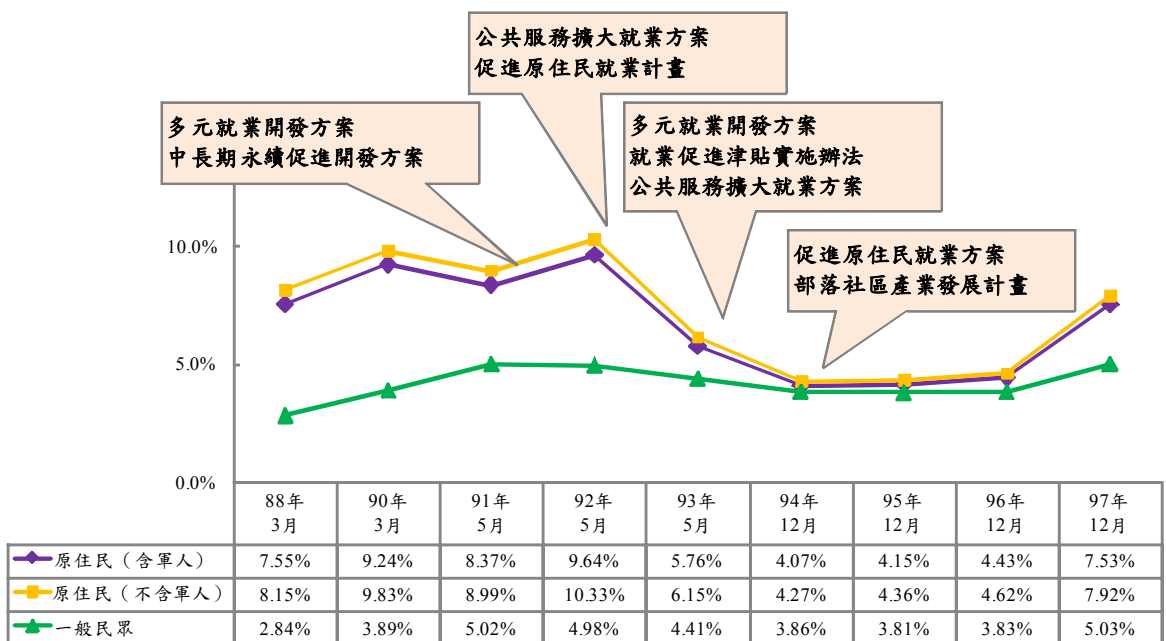

資料來源：88~93年原住民失業率含現役軍人，94、95、96年不含現役軍人，94、95、96年增列含現役軍人之數據以便於與往年比較。

圖 3-4-1 原住民與一般民眾失業率-近兩年比較

就性別、年齡與教育程度來看，97 年 12 月原住民失業率和一般民眾失業率經檢定顯示有顯著差異，原住民在各類特性上的失業率皆高於一般民眾。

表 3-4-1 原住民失業率與一般民眾失業率近兩年比較

單位：%

項目別	95 年 12 月		96 年 12 月		97 年 12 月	
	原住民 失業率	一般民眾 失業率	原住民 失業率	一般民眾 失業率	原住民 失業率	一般民眾 失業率
總計	4.36*	3.81	4.62*	3.83	7.92*	5.03
性別						
男	4.13	3.94	4.25	4.07	9.00*	5.51
女	4.64*	3.65	5.10*	3.53	6.63*	4.41
年齡						
15 至 19 歲	9.66	12.71	4.88*	9.97	4.70*	13.06
20 至 24 歲	6.25*	9.41	6.24*	10.76	9.75*	13.04
25 至 29 歲	4.30*	5.67	5.50	5.79	8.99*	7.23
30 至 34 歲	4.03	3.99	4.50	3.83	6.88*	4.62
35 至 39 歲	3.47	2.64	4.42*	2.41	7.09*	4.22
40 至 44 歲	3.92*	2.42	3.87	2.75	8.84*	3.61
45 至 49 歲	4.20*	2.33	4.20*	2.72	8.53*	3.60
50 至 54 歲	3.27	2.60	4.31*	2.08	9.80*	3.65
55 至 59 歲	4.99*	2.17	4.70*	1.97	6.55*	2.85
60 至 64 歲	3.59*	0.79	5.64*	1.43	2.65*	2.00
65 歲以上	1.51	0.66	0.00	0.10	1.17*	0.10
教育程度						
不識字及自修	3.44*	0.82	3.38	0.62	8.14*	2.43
小學	3.90*	2.47	4.76*	2.42	8.20*	3.75
國初中	4.80	4.03	5.95*	4.02	10.52*	5.77
高中	4.54*	3.49	4.91	3.43	7.72*	5.19
高職	4.61	4.36	4.02	4.21	7.88*	5.34
專科	2.38*	3.36	2.75	3.12	3.37*	4.29
大學以上	2.53*	4.22	2.04*	4.66	2.70*	5.28

資料來源：1.95 年與 96 年原住民失業率之資料來源 95 年與 96 年原住民就業狀況調查報告，行政院原住民族委員會編印。

2. 95 年、96 年及 97 年一般民眾失業率之資料來源：行政院主計處(<http://www.stat.gov.tw>)

3. 95 年、96 年勞動力人口不含現役軍人，而一般民眾勞動力人口不含現役軍人。

註：“*”表示一般民眾與原住民的失業率經檢定有顯著差異。

交叉分析，原住民的失業率與不同行政區域、統計區域、性別、年齡、教育程度和婚姻狀況經卡方檢定均有顯著相關。

- (1) 行政區域：相較其他地區，高雄市(9.93%)與山地鄉(8.63%)的失業率較高於其他地區；臺北市(6.38%)的失業率相對較低。
- (2) 統計區域：南部地區(8.77%)與中部地區(8.10%)的失業率較高於其他地區。
- (3) 性別：相較於女性原住民，男性失業之比例較高(9.00%)。
- (4) 年齡：失業率各年齡層的分佈上呈現二個高峰。第一個高峰為 20 至 24 歲(9.75%)與 25 至 29 歲(8.99%)，屬於初出社會的年齡層；第二個高峰為 40 至 44 歲(8.84%)、45 至 49 歲(8.53%)與 50 至 54 歲(9.80%)，年齡屬於中高齡者。
- (5) 教育程度：教育程度相對較低者失業率較高，小學以下有 8.20%，國初中為 10.52%。
- (6) 婚姻狀況：婚姻狀況為離婚分居者(11.09%)失業率較高。

表 3-4-2 原住民勞動力人口數、失業人數與失業率－按地區別分

單位：人；％

項目別	原住民 民間勞動力人口數	失業人數	失業率
總計	223,464	17,699	7.92
行政區域			
臺灣地區	223,235	17,699	7.93
臺灣省	211,503	16,761	7.92
山地鄉	72,007	6,212	8.63
平地原住民鄉鎮市	61,975	4,567	7.37
非原住民鄉鎮市	77,521	5,982	7.72
臺北市	6,377	407	6.38
高雄市	5,355	532	9.93
金馬地區	229	0	0.00
統計區域			
北部地區	75,012	5,867	7.82
中部地區	26,767	2,167	8.10
南部地區	43,602	3,823	8.77
東部地區	77,855	5,842	7.50
金馬地區	229	0	0.00

資料來源：原住民勞動力人口不含現役軍人。

註：1.總「勞動力」估計值的標準誤是 0.30%，總「就業及失業」率估計值的標準誤是 0.16%。

2. 金馬地區樣本數較少，分析結果僅供參考

表 3-4-3 原住民勞動力人口數、失業人數與失業率—按人口特性分

單位：人；%

項目別	原住民 民間勞動力人口數	失業人數	失業率
總計	223,464	17,699	7.92
性別			
男性	121,723	10,956	9.00
女性	101,741	6,743	6.63
年齡			
15 至 19 歲	7,659	360	4.70
20 至 24 歲	21,966	2,142	9.75
25 至 29 歲	32,467	2,920	8.99
30 至 34 歲	31,309	2,154	6.88
35 至 39 歲	30,530	2,165	7.09
40 至 44 歲	30,875	2,729	8.84
45 至 49 歲	27,008	2,304	8.53
50 至 54 歲	20,180	1,978	9.80
55 至 59 歲	11,542	756	6.55
60 至 64 歲	5,128	136	2.65
65 歲以上	4,801	56	1.17
教育程度			
小學以下	46,770	3,834	8.20
國初中	59,450	6,256	10.52
高中職	85,034	6,631	7.80
專科	16,161	544	3.37
大學以上	16,050	434	2.70
婚姻狀況			
未婚	71,638	6,407	8.94
有配偶	126,464	8,726	6.90
離婚分居	17,597	1,952	11.09
喪偶	7,765	616	7.93

資料來源：本調查，原住民勞動力人口不含現役軍人。

註：總「勞動力」估計值的標準誤是 0.30%，總「就業及失業」率估計值的標準誤是 0.16%。

二、 原住民失業者失業週數狀況分析

(一)原住民失業者平均失業週數為 39.75 週

97 年度調查結果顯示，原住民失業者至資料標準週為止，平均已經失業的週數為 39.75 週，高於 96 年調查結果的失業者平均失業 30.90 週，平均增加 8.85 週。而觀察一般民眾同時期的失業週數變化發現³，97 年 12 月一般民眾失業週數為 26.19 週。可能受景氣及通貨膨脹的影響，一般民眾尋職難度明顯增加，而原住民尋職的難度則是更高。

經由獨立樣本 t 檢定發現，原住民失業者平均失業週數在性別上有顯著差異；利用單因子變異數分析檢定原住民失業者平均失業週數在教育程度與行政區域上是否有差異。經檢定，在行政區域上有顯著差異。

由於不同年齡層在失業週數上的變異數不相等，因此無法進行單因子變異數分析，因此利用無母數的 Kruskal-Wallis Test 檢定。檢定結果發現不同年齡層是在失業週數上有顯著差異。

- (1) 性別：女生失業週數(43.83 週)明顯高於男性失業週數(37.24 週)。
- (2) 年齡：年齡層為 45 至 49 歲以上之各年齡層之失業週數相對較高，大致呈現年紀越大失業週數越長的趨勢。
- (3) 行政區域：以山地鄉、平地原住民鄉鎮市與臺北市原住民的失業週數相對較長。

觀察一般民眾同時期的失業週數變化發現，97 年 12 月一般民眾失業週數為 26.19 週。可能受景氣及通貨膨脹的影響，一般民眾尋職難度明顯增加，而原住民尋職的難度則是更高。

³ 資料來源：行政院主計處人力資源調查統計結果，97 年 12 月

表 3-4-4 原住民失業者平均失業週數-按人口特性及行政區域分

項目別	96 年原住民 失業週數	97 年原住民 失業週數	一般 民眾
總計	30.90	39.75	26.19
性別			
男	29.30	37.24	26.04
女	32.60	43.83	26.43
年齡			
15至19歲	24.40	35.44	18.93
20至24歲	26.30	25.52	21.75
25至29歲	27.20	32.20	25.68
30至34歲	29.00	43.49	30.24
35至39歲	30.50	41.76	25.89
40至44歲	30.50	40.45	29.74
45至49歲	36.70	48.16	27.44
50至54歲	35.20	44.81	28.32
55至59歲	34.60	52.06	26.99
60至64歲	53.60	60.47	26.96
教育程度			
小學及以下	36.40	43.27	19.48
國初中	31.70	40.83	26.38
高中職	28.50	37.84	27.55
專科	24.60	35.33	24.47
大學及以上	23.00	27.95	26.99
行政區域			
山地鄉	32.70	42.96	
平地原住民鄉鎮市	30.60	45.64	-
非原住民鄉鎮市	30.20	31.68	-
臺北市	26.20	45.20	-
高雄市	26.50	38.39	-

資料來源:1.本調查、96 年原住民就業狀況調查報告。

註：金馬地區因樣本數較低，因此不進行統計分析。

三、 原住民失業者的公私立人力機構求職利用率分析

原住民失業者求職尋找工作的方法與管道，以「託親友師長介紹」(50.42%)的比例最高，其次是「看報紙」(38.11%)、「自我推薦及詢問」(21.91%)、「向公立就業服務機構求職(含上網)」(21.22%)、「向民間人力銀行求職(含上網)」(13.33%)及「原住民 0800-066-995 專線或都會區就業服務臺」(11.79%)，其他如「應徵招貼廣告」(4.81%)、「部落就業輔導員」(4.60%)、「企業主來找」(2.82%)等，其餘找尋工作的方法皆不到 2.00%。

與 96 年調查結果相比較，「託親友師長介紹」仍是原住民失業者求職的主要管道，但是比例較 96 年減少；而「看報紙」是第二大求職管道。「自我推薦及詢問」比例較 96 年上升。

相對於其他求職管道，原住民失業者使用公私立就業服務機構求職(含上網)的比例明顯較低，由於目前各地區就業服務站已經達到服務失業者求職的功能，因此未來若新增設就業服務站，在區位選擇上應以方便較多數原住民失業者所在區位來設立，且各地區就業服務站則應以鼓勵原住民失業者主動登記利用，並加強原民會補各地方政府僱用之原住民就業服務員的功能，進一步開展原住民就業服務。

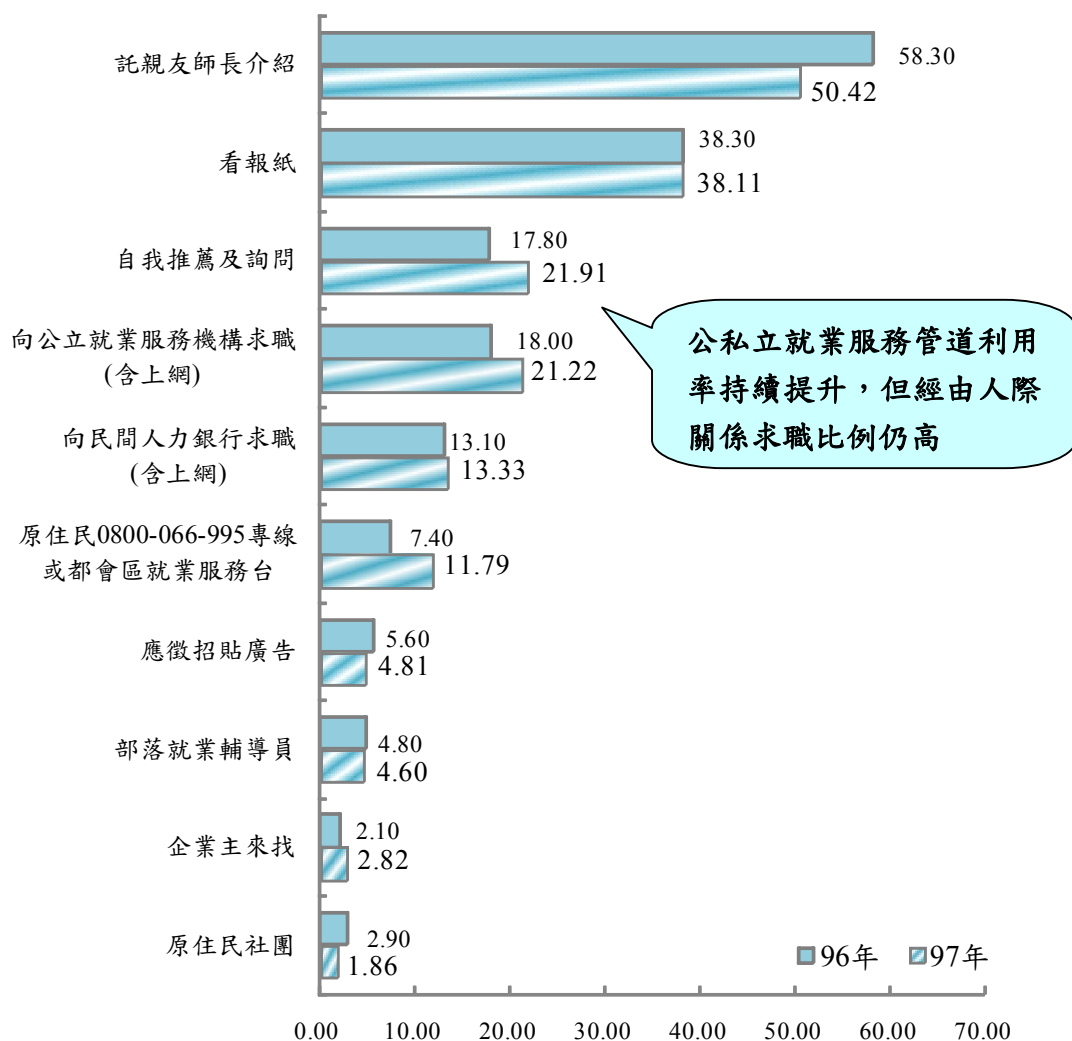

資料來源：97年為本調查，原住民失業者，樣本數 663 人；96 年原住民就業狀況調查報告，樣本數 743 人。

註：僅列比例較高前十項目，詳細百分比請見附表。

圖 3-4-2 原住民失業者求職找工作管道-近兩年比較

與原住民失業者基本資料交叉分析顯示，「託親友師長介紹」方法找尋工作者，以男性、國初中、小學及以下以下教育程度及山地鄉與平地原住民鄉鎮失業者使用比例較高；「看報紙」則以女性、34 歲以下年輕失業者、高中職以上教育程度及非原住民鄉鎮市、臺北市與高雄市失業者使用比例較高；「向公立就業服務機構求職(含上網)」者，以女性、專科以上教育程度及非原住民鄉鎮市與山地鄉的失業者使用比例較高。不同性別、教育程度與居住地區的原住民失業者，使用的求職找工作管道也有所不同。

表 3-4-5 原住民失業者求職找工作管道比例最高之前五項

-按人口特性及行政區域分

項目別	單位：相對次數				
	託親友師長介紹	看報紙	自我推薦及詢問	向公立就業服務機構求職(含上網)	向民間人力銀行求職(含上網)
總計	50.42	38.11	21.91	21.22	13.33
性別					
男性	56.87	30.62	24.82	17.39	10.46
女性	39.93	50.29	17.20	27.44	17.99
年齡					
15 至 19 歲	68.87	46.33	15.93	14.10	6.39
20 至 24 歲	48.47	50.36	18.97	23.27	21.46
25 至 29 歲	43.15	47.19	24.26	28.37	31.62
30 至 34 歲	45.95	50.62	18.76	24.35	19.23
35 至 39 歲	49.21	30.07	24.34	19.45	5.67
40 至 44 歲	49.13	37.20	24.34	22.47	9.31
45 至 49 歲	58.28	33.81	22.28	16.00	1.80
50 至 54 歲	59.49	18.84	19.51	19.54	4.69
55 至 59 歲	50.53	21.95	21.59	8.41	3.77
60 至 64 歲	58.70	10.64	13.38	-	-
65 歲以上	-	60.52	54.85	-	-
教育程度					
小學及以下	56.46	21.80	21.26	12.19	1.30
國初中	54.60	39.90	23.54	18.00	5.30
高中職	46.08	42.46	21.69	28.20	22.97
專科	24.62	75.77	14.04	31.74	45.00
大學及以上	35.34	42.76	17.52	27.41	48.33
行政區域					
山地鄉	58.77	21.66	27.25	22.83	5.68
平地原住民鄉鎮市	54.96	25.51	22.60	18.11	8.83
非原住民鄉鎮市	40.48	59.97	17.09	22.37	20.28
臺北市	32.72	63.76	26.10	16.23	30.91
高雄市	39.08	73.11	4.69	19.86	49.73
金馬地區	-	-	-	-	-

資料來源：本調查，原住民失業者。

註：本題為複選題，詳細交叉表請見附錄。

四、 原住民失業者找尋工作遇到工作機會分析

原住民失業者在找尋工作過程中，29.16%有遇到工作機會(包括知道有職缺或面試機會，不一定是已經找到工作)，而 70.08%沒有遇到，另有 0.76%未回答。與 96 年調查相比較，失業者找尋工作過程遇到工作機會的比例從 39.00%下降至本年度的 29.16%，下降約 9.84 個百分點。

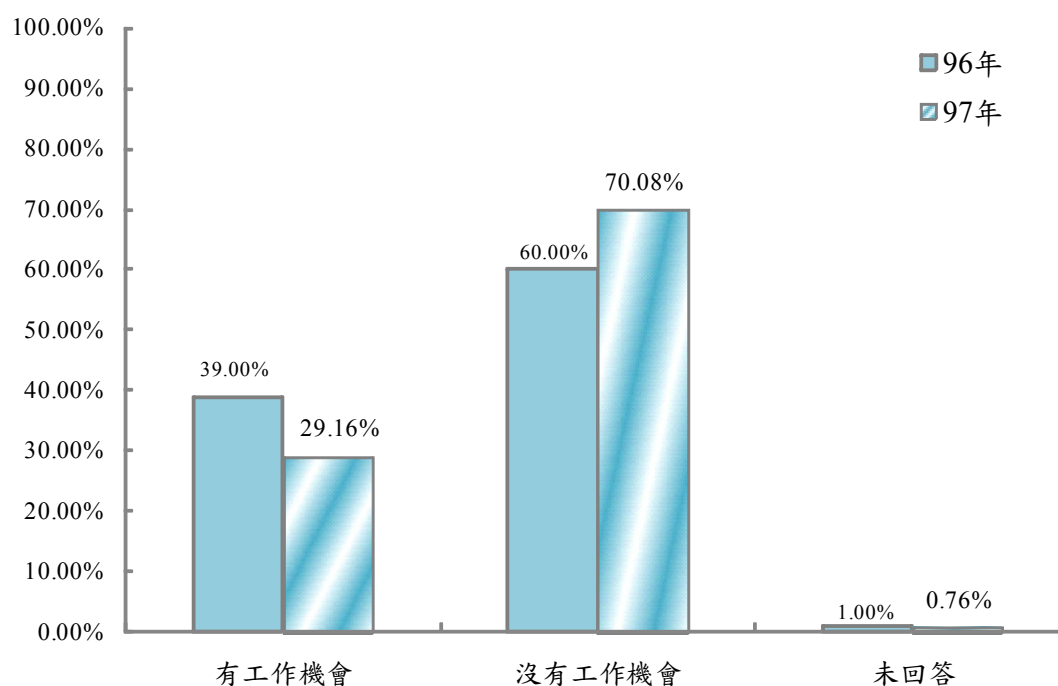

資料來源：97 年為本調查，原住民失業者樣本數 663 人；96 年原住民就業狀況調查報告，樣本數 692 人。

圖 3-4-3 原住民失業者求職找工作有沒有遇到工作機會-近兩年比較

交叉分析，原住民失業者在找尋工作過程中，有沒有遇到過工作機會與不同性別經卡方檢定有顯著相關。

- (1) 性別：男性原住民失業者在找尋工作過程中，有遇到過工作機會的比例(28.35%)低於女性原住民失業者(30.49%)。

表 3-4-6 原住民失業者求職過程遇到工作機會-按性別分

單位：%

項目別	沒有遇到工作機會	有遇到工作機會
總計	70.08	29.16
性別		
男性	70.88	28.35
女性	68.78	30.49

資料來源：本調查，原住民失業者。

(一)原住民失業者有工作機會但未去工作主因為職缺待遇太低

有 29.16%原住民失業者在找尋工作過程中曾經遇工作機會但是沒有去工作，進一步分析有工作機會但是沒有去工作的原因，以「待遇太低」(33.58%)及「工時不適合」(24.38%)為主，其次是「遠景不佳」(22.60%)、認為工作機會「離家太遠」(17.12%)與「工作環境不良」(16.30%)，其他如「學非所用」(6.85%)及「身體健康不佳」(4.79%)等。

與 96 年調查結果相比較，原住民失業者因為職缺所在區位不合需求及認為工作機會的待遇太低，皆是促使原住民失業者即使遇到工作機會仍然無法從事工作的原因。

一般民眾失業者曾遇過工作機會但是未去就業的原因，則是以「待遇太低」(29.75%)為主，其次是「興趣不合」(4.81%)與「工作環境不良」(4.41%)等。(97 年 5 月人力運用調查報告)相較於一般民眾失業者受限於職缺所提供的待遇阻礙就業，原住民失業者則是受到職缺所在區位阻礙影響更大。

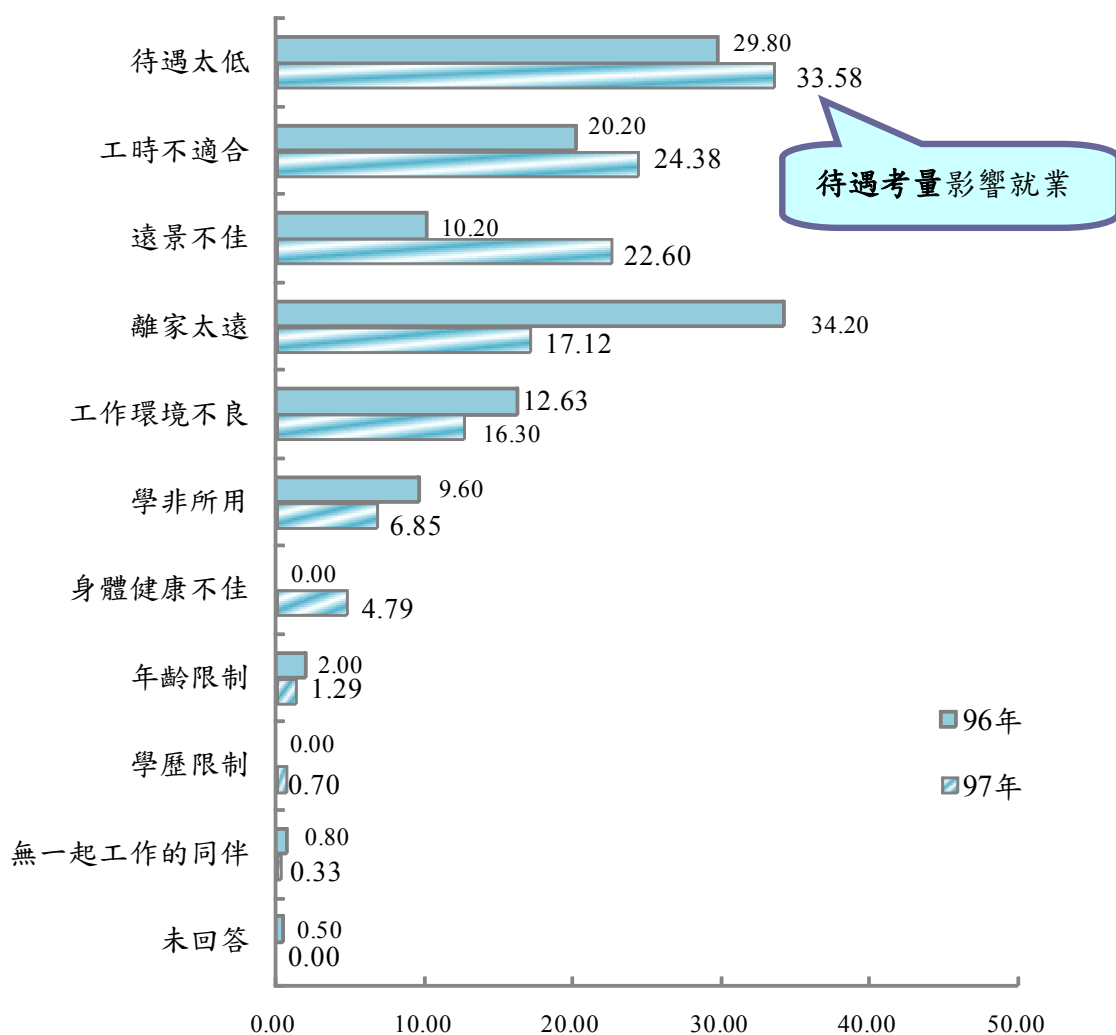

資料來源：97 年為本調查，原住民失業者樣本數 193 人；96 年原住民就業狀況調查報告，樣本數 270 人。

圖 3-4-4 原住民失業者遇到工作機會但沒有去工作主因-近兩年比較

(二)原住民失業者找工作主要遭遇困難為「生活圈沒有工作機會」

原住民失業者有 70.08%在找尋工作過程中沒有遇到過工作機會，進一步分析找尋工作過程中，主要遭遇的困難以「生活圈沒有工作機會」(55.44%)為主，其次是「就業資訊不足」(26.41%)、「技術不合」(21.58%)、「年齡限制」(20.58%)與「教育程度限制」(16.98%)等，其他如「生活圈以外沒有工作機會」(10.28%)、「原住民身分限制」(5.17%)、「工作機會被外勞排擠」(3.23%)及「健康不佳」(1.76%)等。

與 96 年調查結果相比較，原住民失業者找工作時遭遇的困難「生活圈沒有工作機會」明顯上升，此外，受限於「就業資訊不足」依然為困擾失業原住找工作的原因。上述兩項因素可歸納為就業資訊缺乏所造成求職困難，並且原住民失業者求職管道以私人關係請託親友師長介紹工作為主，更造成原住民失業者求職的困難。

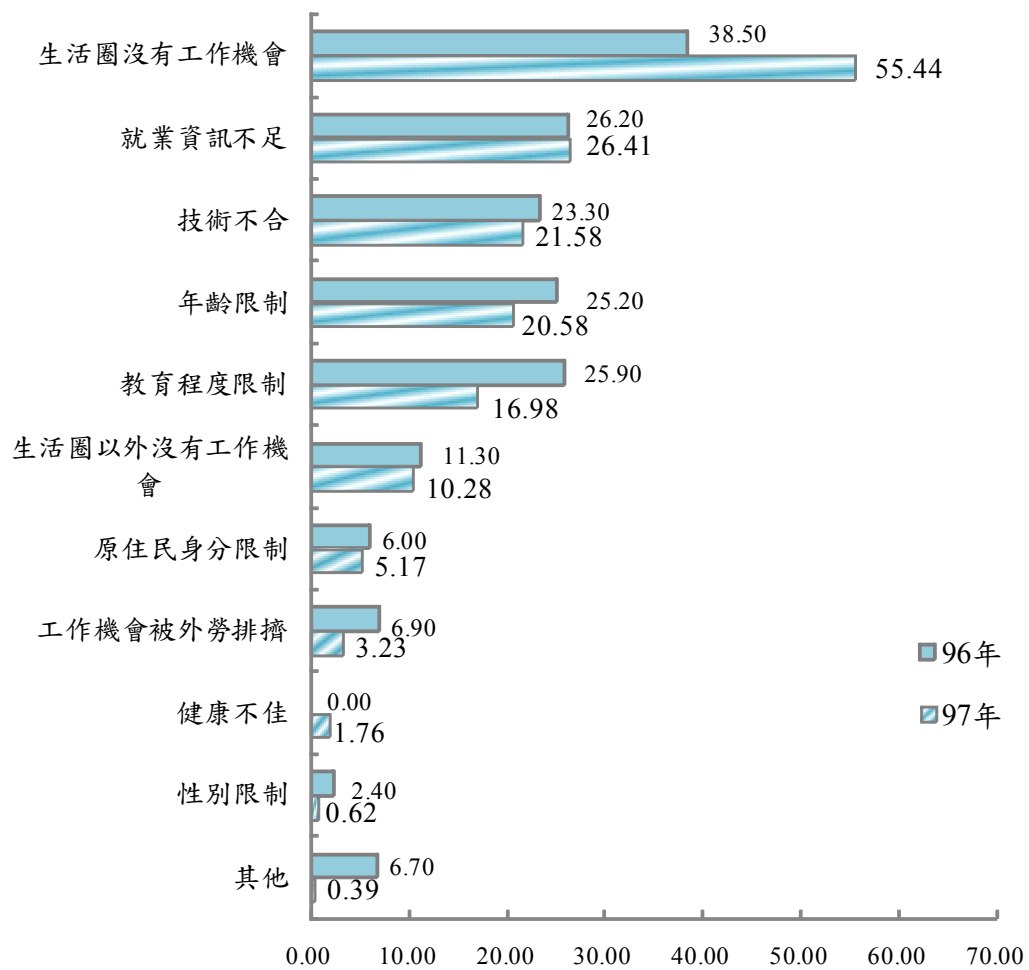

資料來源：97 年本調查，原住民失業者在找尋工作過程中沒有遇到工作機會者樣本數 465 人；96 年原住民就業狀況調查報告，樣本數 415 人。

圖 3-4-5 原住民失業者找尋工作中主要遭遇困難-近兩年比較

五、 原住民失業者失業期間主要經濟來源狀況分析

原住民失業者沒有工作期間的主要經濟來源以「家庭協助」為主，近七成(67.12%)原住民失業者依賴家庭在經濟上的協助，其次「親友協助」(23.07%)與「積蓄」(17.80%)比例為兩成左右，其他項目比例較低。

與 96 年相比較，原住民失業者沒有工作期間以「家庭協助」與「積蓄」為主要經濟的比例略為減少，而「親友協助」的比例則是較 96 年上升。原住民失業者顯然比較無法以原有儲蓄來支應失業生活所需，而依賴家庭給予經濟協助的需求比重較高，但是如果失業者本身即為家計主要負擔者、或家中有多人失業，甚至於家中無多餘經濟給予支援時，原住民失業者的生活將立即陷於危機，也因此，協助原住民失業者請領失業救濟津貼，擴大失業津貼條件的適用範圍則更具急迫性與重要性。

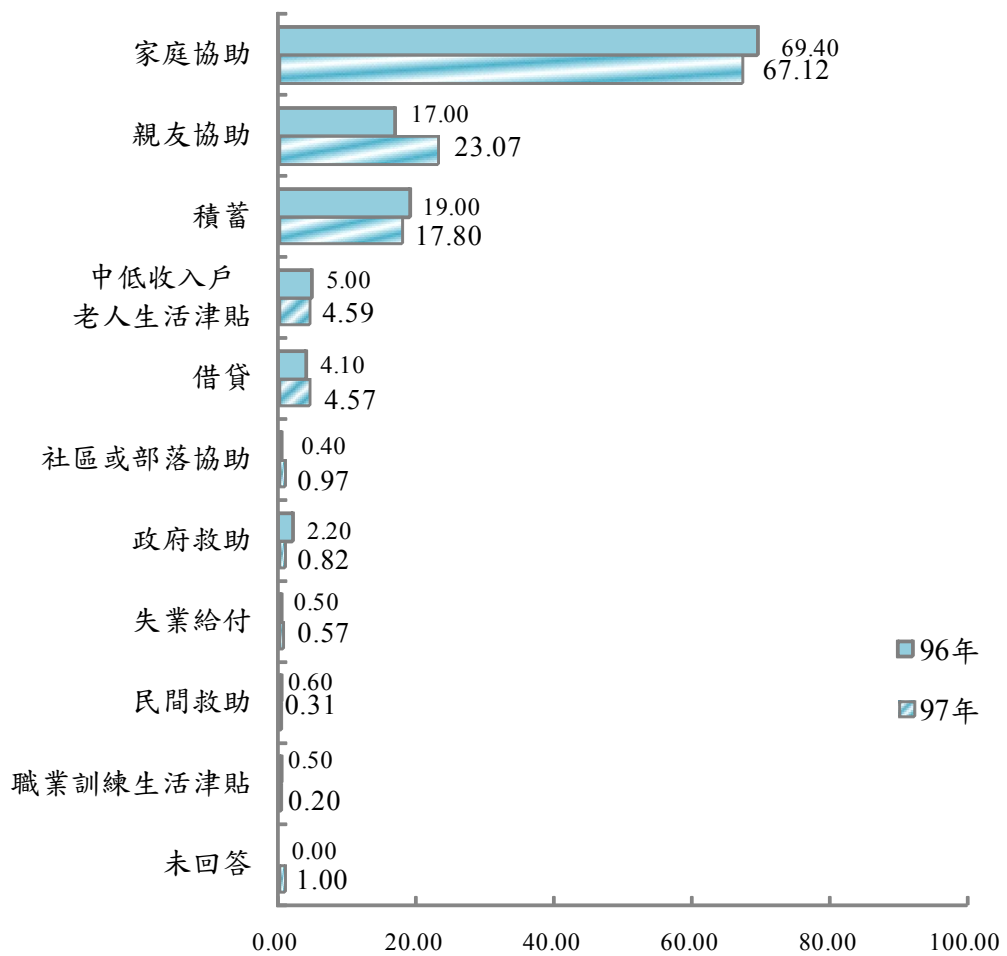

資料來源：97 年為本調查，原住民失業者樣本數 663 人；96 年原住民就業狀況調查報告，樣本數 852 人。

圖 3-4-6 原住民失業者失業期間主要經濟來源-近兩年比較

六、 原住民失業者過去一年工作經驗

(一)原住民失業者 53.75%過去一年曾經有過工作

失業的原住民當中，有 53.75%在過去一年曾經有過工作，另外有 45.89%過去一年沒有工作，0.36%未回答。與 96 年調查結果相比較，有工作經驗的比例下降約一成(96 年失業者過去一年有工作經驗比例為 63.1%)。

(二)原住民失業者過去一年有工作者 76.73%離開上次工作屬非自願離職

目前處於失業狀態但過去一年有過工作的原住民，有 76.73%離開上次工作的原因是非自願離職，有 22.10%是自願離職。與 96 年調查結果相比較，經卡方檢定達顯著差異，亦即失業但過去一年有過工作的原住民，非自願離職的比例明顯的增加約 20.53 個百分點。

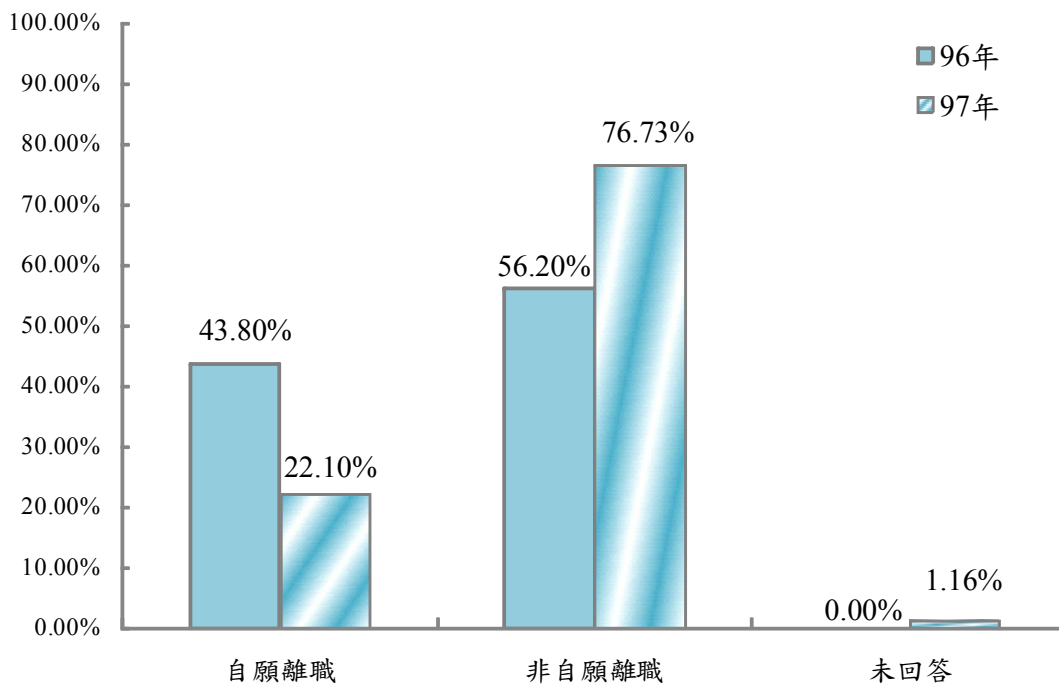

資料來源：97 年為本調查，樣本數 356 人；96 年原住民就業狀況調查報告，樣本數 538 人。

圖 3-4-7 原住民失業者過去一年有工作過離開前一個工作原因-近兩年比較

進一步交叉分析，離開上次工作的原因與原住民失業者之年齡與教育程度經卡方檢定均有顯著相關。

(1) 年齡：在各年齡層上大致呈現年齡層越高，非自願離職之比例越高，從 15 至 19 歲的 64.57% 上升至 60 至 64 歲與 65 歲以上的 100.00%。

(2) 教育程度：在教育程度上大致呈現教育程度越低，非自願離職的比例越高，其中小學及以下非自願離職比例高達 93.44%。

(三)原住民失業者過去一年有工作自願離開工作主因對原有工作不滿意、工作場所業務緊縮或歇業、家務太忙或健康不良

原住民失業者過去一年有工作者，自願離開上次工作主因是「對原有工作不滿意」(34.92%)、「工作場所業務緊縮或歇業」(18.32%)、「家務太忙」(13.72%)及本身「健康不良」(12.79%)，其他原因比例較低。

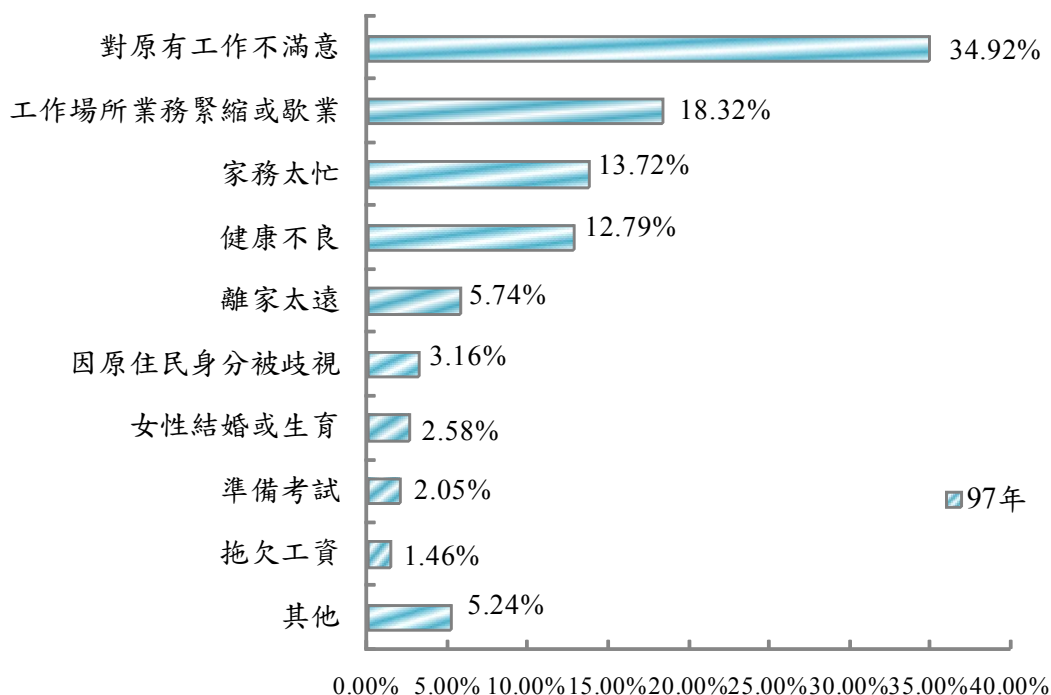

資料來源：97 年為本調查，樣本數 79 人。

圖 3-4-8 原住民失業者過去一年有過工作自願離開前一個工作的原因
-近兩年比較

(四)原住民失業者過去一年有工作非自願離開工作主因工作場所業務緊縮或歇業及季節性或臨時性的工作結束

原住民失業者過去一年有工作者，非自願離開上次工作主因是「工作場所業務緊縮或歇業」(63.04%)及「季節性或臨時性的工作結束」(29.57%)，其他原因比例較低。

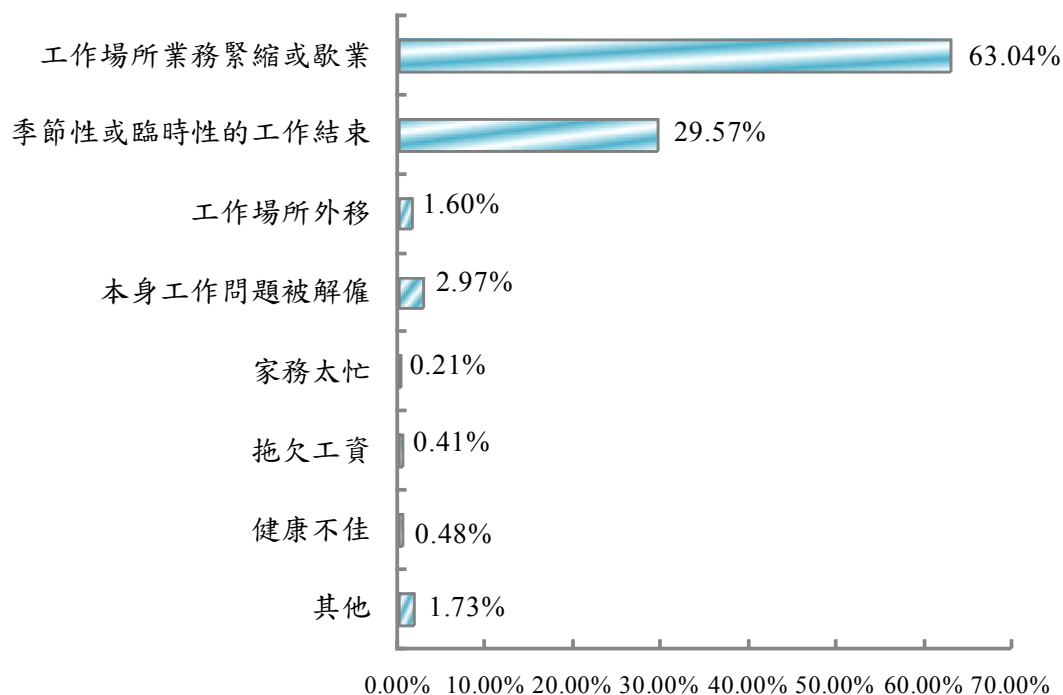

資料來源：97 年為本調查，樣本數 273 人。

圖 3-4-9 原住民失業者過去一年有過工作非自願離開
前一個工作的原因-近兩年比較

七、 原住民失業者希望從事的工作內容

原住民失業者當中，最希望從事的工作內容以「營建職類」為最多，占 26.07%，其次是「餐飲旅遊運動」的 19.99%，再其次是「技術服務」(18.18%)。其他工作內容相對較低。

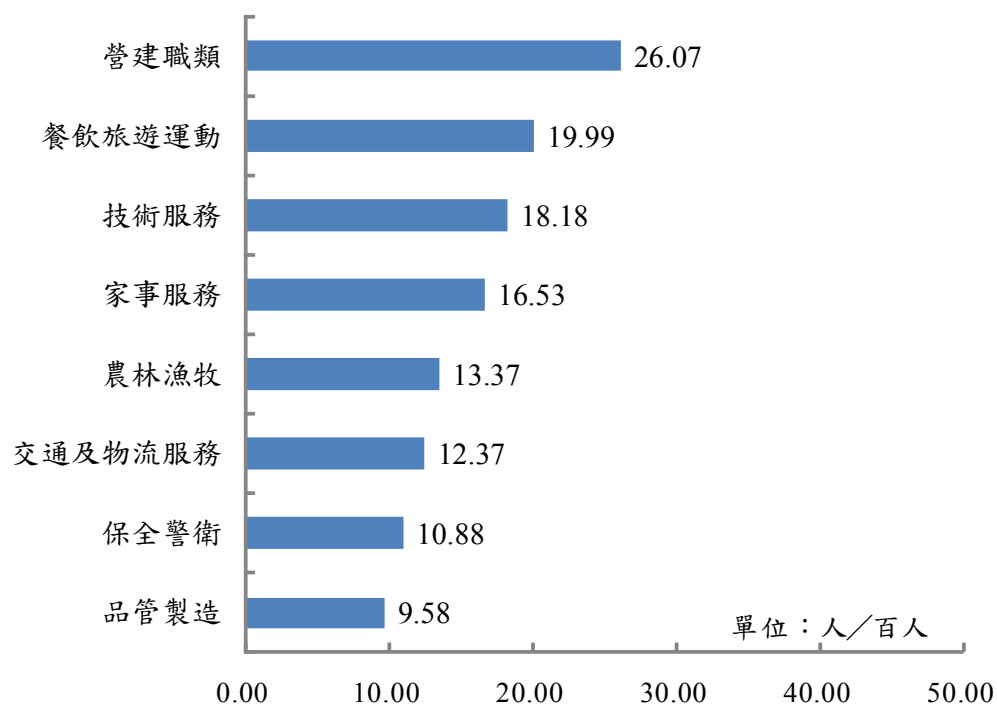

資料來源：為本調查，樣本數 663 人。

註：此題為複選題

圖 3-4-10 原住民失業者最希望從事的前 8 項工作內容

(一)原住民失業者五成一(51.49%)最希望在原居的家鄉或鄰近的鄉鎮工作

原住民失業者最希望的工作地點，有 32.48%原住民失業者表示希望在「原居的家鄉」工作，19.01%表示希望在「原居家鄉的鄰近鄉鎮」工作，合計有五成一(51.49%)的原住民失業者最希望在原居的家鄉或鄰近的鄉鎮工作。而原住民失業者希望在「都會區」工作者占 21.76%；另有 25.16%表示工作地點「都可以」沒有特別偏好。

與 96 年調查結果相比較，原住民失業者希望工作的地點，經檢定有顯著差異。原住民失業者希望在原居的家鄉工作之占比降低 10.32 個百分點；希望在原居家鄉鄰近鄉鎮工作之占比下降 3.29 個百分點；希望到都會區工作之占比顯著上升 5.16 個百分點。

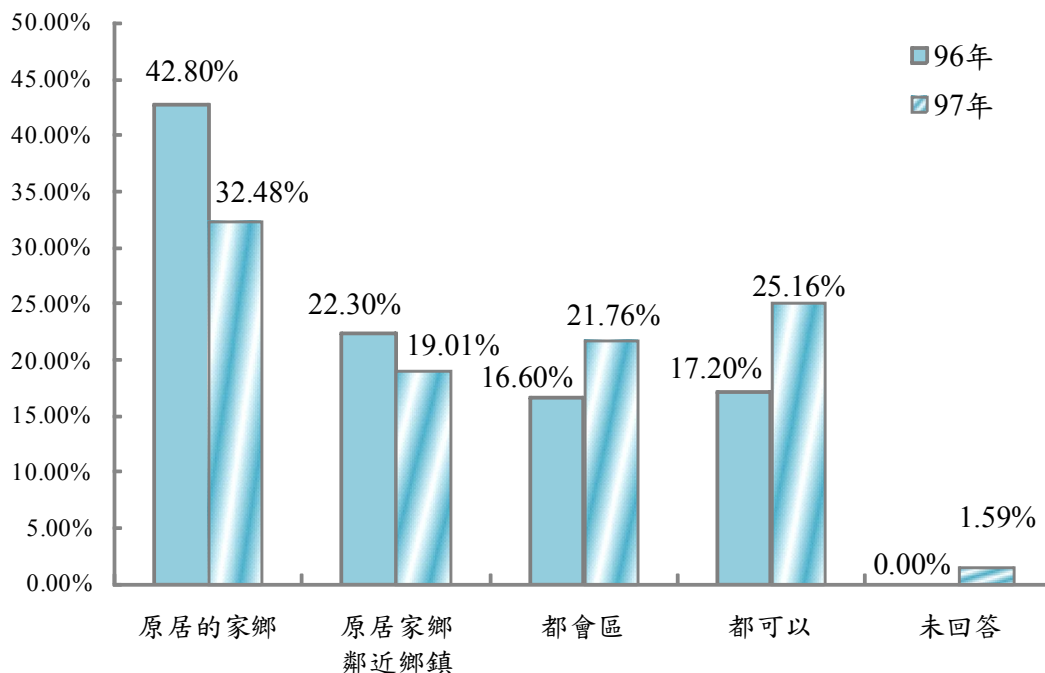

資料來源：97 年為本調查，樣本數 663 人；96 年原住民就業狀況調查。

圖 3-4-11 原住民失業者最希望工作的地點-近兩年比較

交叉分析，原住民失業者希望工作的地點與不同年齡、行政區域與統計區域經卡方檢定均有顯著相關。

- (1) 年齡：原住民失業者年齡介於 45 至 49 歲至 60 歲以上各年齡層，有較高的比例希望工作地點為原居的家鄉；35 至 54 歲之間的各年齡層有較高的比例希望工作地點為原居家鄉鄰近鄉鎮；15 至 34 歲之間各年齡層有較高的比例希望工作地點為都會區。
- (2) 行政區域：居住山地鄉與平地原住民鄉鎮市之原住民失業者有較高的比例希望工作地點為原居的家鄉或原居家鄉鄰近鄉鎮；居住於臺北市、高雄市與非原住民鄉鎮市之原住民失業者有較高的比例希望工作地點為都會區。
- (3) 統計區域：居住於東部地區或中部地區之原住民失業者有較高的比例希望工作地點為原居的家鄉；居住於南部地區之原住民失業者有較高的比例希望工作地點為原居家鄉鄰近鄉鎮；居住於北部地區之原住民失業者有較高的比例希望工作地點為都會區。

表 3-4-7 原住民失業者希望工作的地點

單位：%

項目別	總計	原居的 家鄉	原居家鄉 鄰近鄉鎮	都會區	都可以	未回答
總計	100.00	32.48	19.01	21.76	25.16	1.59
行政區域						
臺灣地區	100.00	32.48	19.01	21.76	25.16	1.59
臺灣省	100.00	34.16	19.32	19.56	25.40	1.55
山地鄉	100.00	51.88	22.61	9.11	15.93	0.48
平地原住民鄉鎮市	100.00	37.34	20.64	9.52	29.61	2.89
非原住民鄉鎮市	100.00	13.34	14.91	38.09	32.01	1.64
臺北市	100.00	-	8.64	77.47	8.76	5.13
高雄市	100.00	4.20	17.16	48.43	30.21	-
金馬地區	100.00	-	-	-	-	-
統計區域						
北部地區	100.00	23.37	11.15	35.04	28.68	1.76
中部地區	100.00	38.17	16.66	25.44	18.87	0.86
南部地區	100.00	23.19	32.28	19.40	24.37	0.77
東部地區	100.00	44.93	18.86	9.04	24.91	2.26
金馬地區	100.00	-	-	-	-	-
年齡						
15 至 19 歲	100.00	26.43	15.93	28.02	23.68	5.94
20 至 24 歲	100.00	19.41	20.30	23.78	35.54	0.97
25 至 29 歲	100.00	23.25	11.71	25.66	38.61	0.78
30 至 34 歲	100.00	35.02	15.14	23.89	22.91	3.04
35 至 39 歲	100.00	36.37	24.61	15.97	19.20	3.85
40 至 44 歲	100.00	31.56	21.08	26.23	21.13	-
45 至 49 歲	100.00	41.06	22.72	21.39	13.99	0.84
50 至 54 歲	100.00	38.67	26.42	13.40	19.83	1.69
55 至 59 歲	100.00	41.85	3.75	19.07	33.46	1.87
60 至 64 歲	100.00	59.71	16.84	10.64	12.81	-
65 歲及以上	100.00	84.63	-	-	15.37	-

資料來源：本調查，原住民失業者。

(二)原住民失業者希望在原居的家鄉或鄰近鄉鎮工作者僅有二成四(24.28%)認為當地有工作機會

在五成一希望在原居的家鄉或鄰近鄉鎮工作的原住民失業者，有 66.88%認為當地沒有自己想要從事的工作機會，僅 24.28%認為原居的家鄉或鄰近鄉鎮有自己想要的工作機會。顯示原住民失業者雖然有返回原居家鄉工作的意願，但是卻有多數的原住民失業者並不看好可以在原居家鄉或鄰近鄉鎮找到工作機會，也因此如何增進開發原鄉工作機會，或是加強失業者所在的原居家鄉就業機會服務，應是未來解決失業問題的重點之一。

與 96 年調查結果相比較，希望在原居的家鄉或鄰近鄉鎮工作原住民對當地就業機會的看法，經卡方檢定達到統計顯著差異，認為原居的家鄉或鄰近鄉鎮有工作機會的比例顯著下降 10.02 個百分點，而沒有工作機會的比例顯著提升 13.18 個百分點。

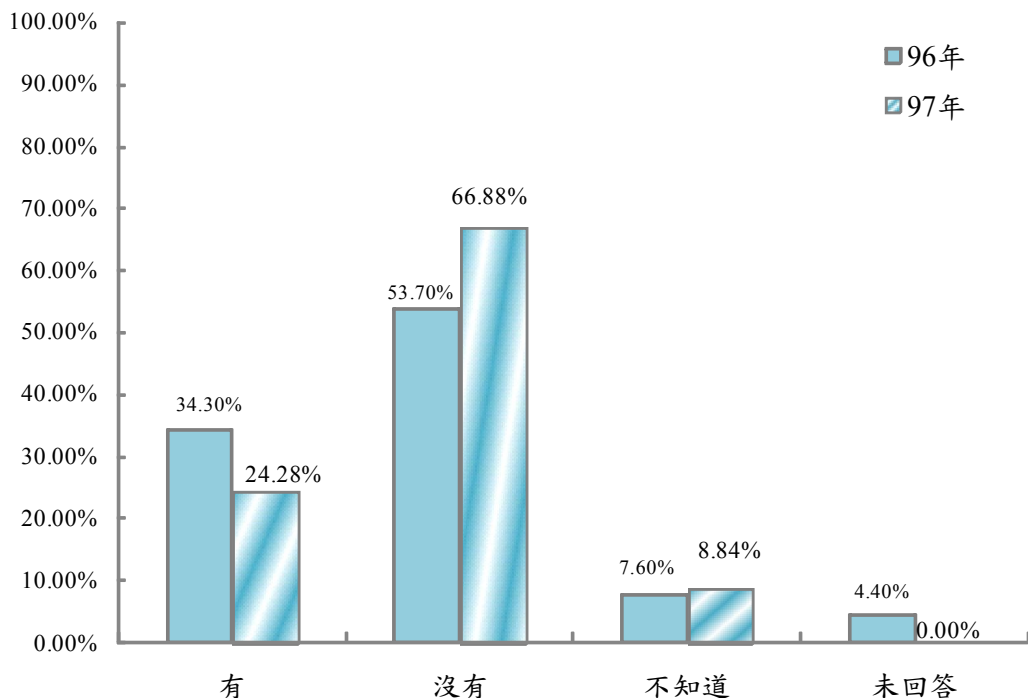

資料來源：97 年為本調查，希望在原居的家鄉或鄰近鄉鎮工作的原住民失業者樣本數 341 人；
96 年原住民就業狀況調查報告，樣本數 555 人。

圖 3-4-12 原住民失業者認為原鄉或鄰近鄉鎮有無工作機會-近兩年比較

八、 原住民失業者申請就業促進津貼狀況分析

目前政府對於原住民失業者提供諸多的就業促進津貼補助，包括求職交通補助、臨時工作津貼、職業訓練生活津貼、創業貸款津貼、技能檢定合格獎勵金、農漁民轉業津貼等。

本年度調查結果顯示，九成五(95.57%)的原住民失業者並沒有申請任何一項就業促進津貼，與 96 年的 93.40%都沒有向政府單位申請過就業促進津貼相比較，上升 2.17 個百分點，經檢定沒有顯著差異。

有申請過就業促進津貼的項目以「技能檢定合格獎勵金」(1.59%)較多，其次是「求職交通補助金」0.87%)，其他項目相對較低。

表 3-4-8 原住民失業者申請就業促進津貼項目

單位：%；人數

申請就業促進津貼	96年	97年	
	%	%	人數
總計	100.40	100.00	17699
職業訓練生活津貼	3.40	0.86	152
技能檢定合格獎勵金	1.00	1.59	282
臨時工作津貼	0.90	0.22	38
求職交通補助金	0.30	0.87	154
創業貸款利息補貼	0.10	0.16	28
失業津貼	-	0.74	130
其他	0.50	-	0
都沒有	93.40	95.57	16916
未回答	0.80	-	0

資料來源：97 為本調查、96 年取自行政院原住民族委員會編印之 96 年原住民就業狀況調查報告。

註：1.本題為複選題，總計超過 100.0%。

九成五的原住民失業者都沒有申請過就業促進津貼，扣除資格不符者，其沒有申請的主要原因為「不知道有這些津貼」(74.41%)，其次是「不知如何申請」(10.21%)，其他如「申請條件太嚴苛」(8.55%)與「申請手續麻煩」(1.71%)，另有 5.12%表示「不需要」申請促進就業津貼。

與 96 年調查結果相比較，原住民失業者沒有申請促進就業津貼的原因，經卡方檢定未達統計顯著差異，也就是說與 96 年相比較原住民失業者沒有申請促進就業津貼的原因沒有明顯變化。政府相關單位提供諸多促進就業津貼補助，以保障原住民失業時求職與生活協助，但是最需要協助的原住民失業者卻多數不知道政府提供各項津貼，而沒有提出申請，未來除增加失業者各項津貼補助的資訊宣傳以外，也應嘗試對就業中的原住民提供相對應的資訊宣傳，以利可能失業者能立即且正確的提出各項津貼補助。

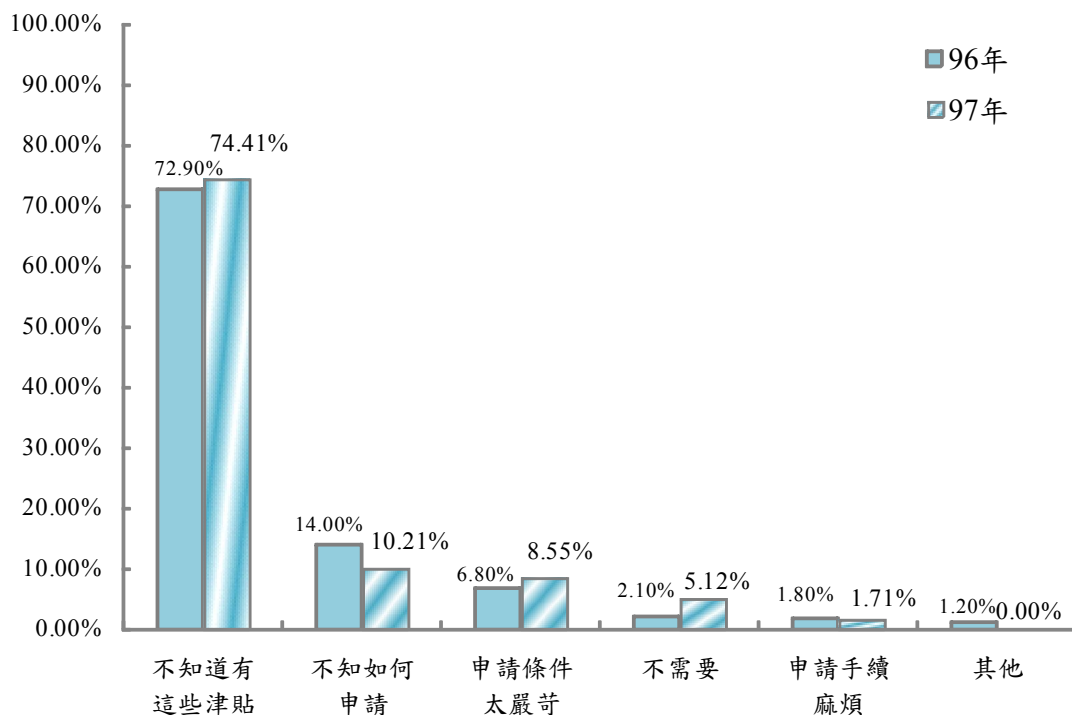

資料來源：97 年為本調查，樣本數 634 人；96 年原住民就業狀況調查報告，樣本數 796 人。

圖 3-4-13 原住民失業者沒有申請促進就業津貼的原因-近兩年比較

九、 原住民失業曾經發生的勞資爭議

失業的原住民中，近九成(89.72%)沒有發生過勞資爭議，有 7.27% 表示曾發生過勞資爭議，另有 3.01%沒有工作經驗。

與 96 年調查結果相比較，原住民失業者發生過勞資爭議經驗的比例，經卡方檢定未達統計顯著差異，也就是說與 96 年相比較原住民失業者發生過勞資爭議的經驗比例沒有明顯變化。

交叉分析，原住民發生過勞資爭議的比例在不同年齡與教育程度間經卡方檢定均有顯著相關。但年齡與教育程度有 25%以上統計格期望值低於 5，因此其分析結果僅供參考。

曾經發生過勞資爭議的原住民失業者當中，以發生「薪資未付」(包含工時記錄錯誤)的比例最高(67.00%)，其次為勞資爭議如「資遣費爭議」(14.34%)，再其次為「解僱時欠薪資」(12.27%)。

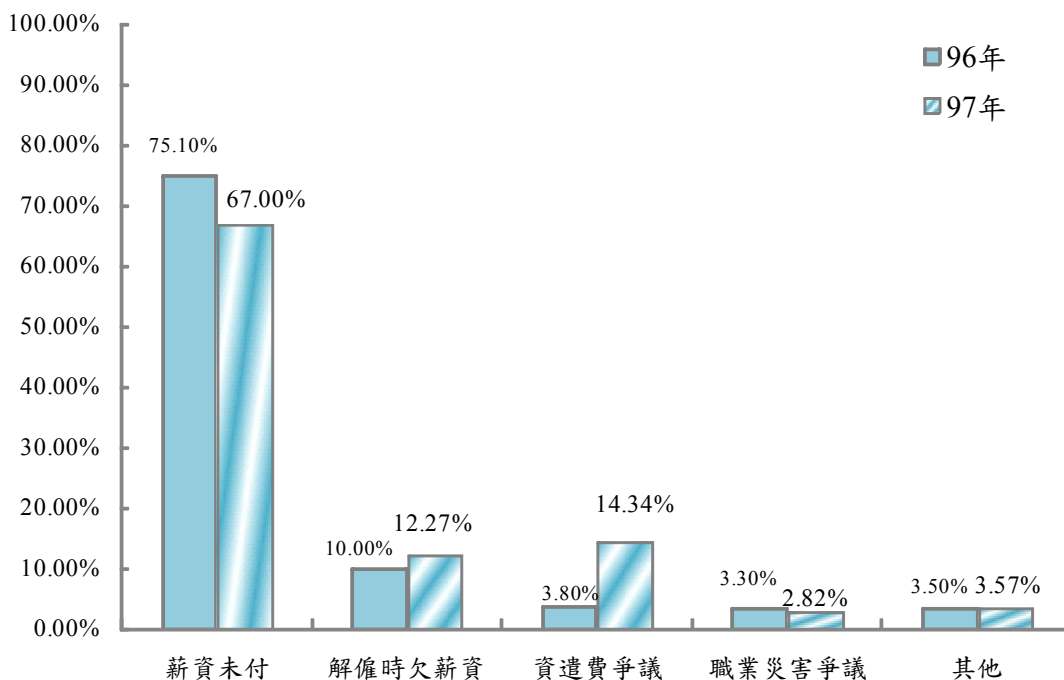

資料來源：97 年為本調查，樣本數 634 人；96 年原住民就業狀況調查報告，樣本數 796 人。

圖 3-4-14 原住民失業者曾經發生的勞資爭議問題-近兩年比較

十、 原住民失業者所需要政府提供的就業服務

原住民失業者所需要政府提供就業服務的比例，以「就業資訊」的需求比例最高(64.14%)，其次是「就業媒合」(46.26%)及「就業諮詢」(29.58%)，其他如「創業輔導」(11.84%)、「生涯輔導」(9.41%)、「就業座談會」(7.45%)與「勞動合作社輔導」(4.96%)等，17.86%表示都不需要，0.54%未回答。

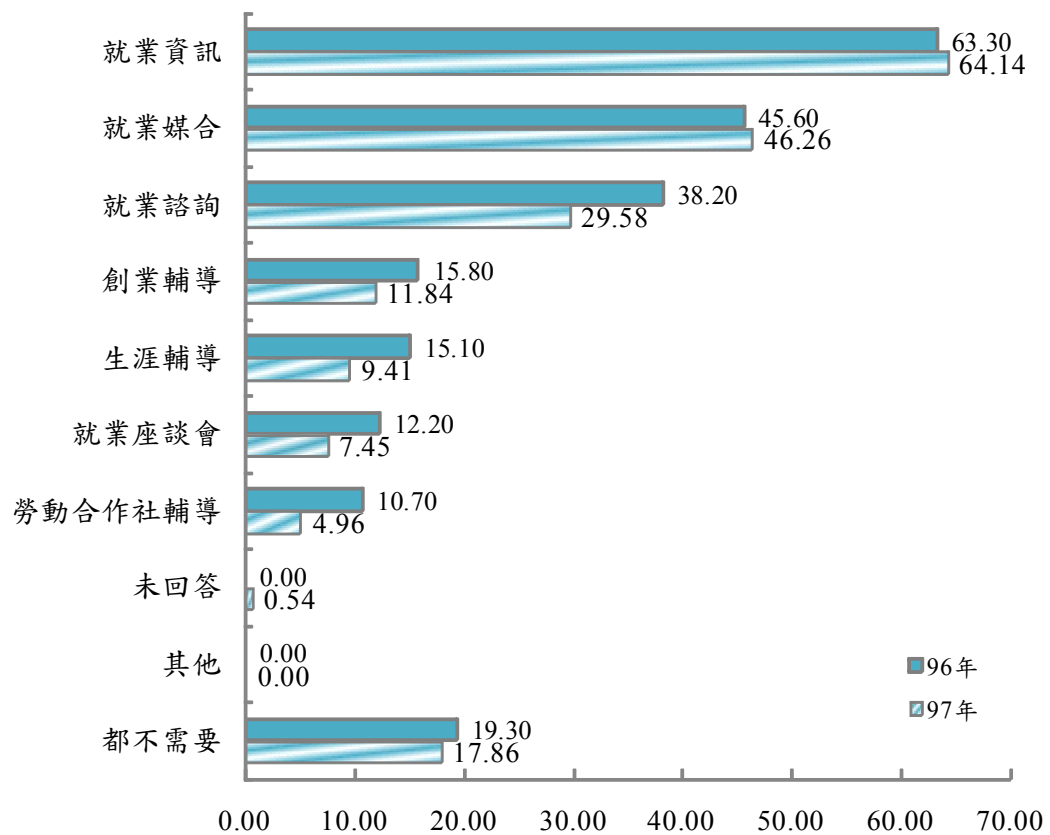

資料來源：97 年為本調查，96 年原住民就業狀況調查。

圖 3-4-15 原住民失業者與就業者需要政府提供的就業服務內容
-近兩年比較

十一、 原住民失業者投保情形與個人收入

(一)原住民就業者參加全民健保比例增加，但原住民失業者全民健保投保率降低

原住民 15 歲以上民間人口參加的保險項目，以有參加「全民健康保險」的比例(86.37%)最高，其次是「勞工保險」(14.27%)，再其次是「農民健康保險」(9.42%)、「壽險」(9.04%)、「醫療險」(8.66%)及「意外保險」(7.38%)，另外有 10.39%的原住民表示都沒有參加保險。

從參加保險的情況來看，顯示原住民失業者不僅失去薪資收入，從也影響到各項社會保險救助的保障。

表 3-4-9 原住民失業者參加保險情況近兩年比較

項目別	單位：%	
	96年	97年
全民健康保險	89.70	86.37*
勞工保險	14.90	14.27
意外保險	12.40	7.38*
壽險	11.00	9.04*
醫療險	11.60	8.66*
農民健康保險	12.00	9.42*
儲蓄險	3.20	1.65*
公保	0.10	0.15
漁民保險	1.20	0.41
國民年金	-	2.11
榮保	-	0.27
軍保	-	-
其他	-	-
都沒有	10.20	10.39
未回答	0.10	-

資料來源：97 年為本調查；96 年原住民就業狀況調查報告。

註：本題為複選題，總計超過 100.0%；“*”表示與前一年經檢定結果顯示有顯著差異。

(二)原住民失業者個人每月收入下降

調查顯示，原住民失業者 98.26%個人每月無經常性收入或沒有收入，收入未滿 1 萬元者為 1.48%，1 萬至未滿 2 萬元者為 0.26%，原住民失業者個人每月收入為 113 元，低於 96 年調查的 1,840 元，也遠低於原住民就業者個人每月收入的 23,599 元。

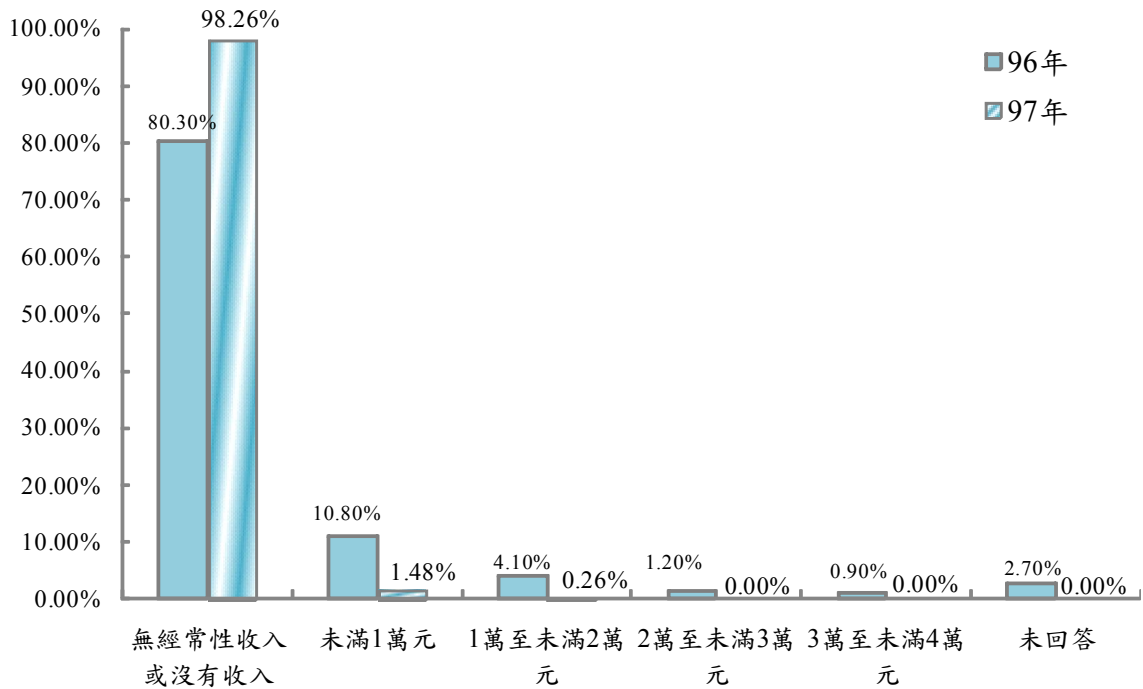

資料來源：97 年為本調查，樣本數 663 人；96 年原住民就業狀況調查報告，樣本數 852 人。

圖 3-4-16 原住民失業者個人每月收入狀況-近兩年比較

十二、 原住民失業者參加過職訓的經驗

(一)88.10%的原住民失業者從來沒有參加過職訓者

原住民失業者以從來沒有參加過職訓者占的比例最高(88.10%)，以前有參加過或現在正在參加者占 11.90%(10.16%以前有參加過及 1.74%目前正在參加者)。

與 96 年相比，原住民失業者從未參與職訓的占比上升 5.28 個百分點；以前有參加過之占比下降 4.54 個百分點。歷年從來沒有參加過者之占比皆為八以上，本年度更上升至八成八。

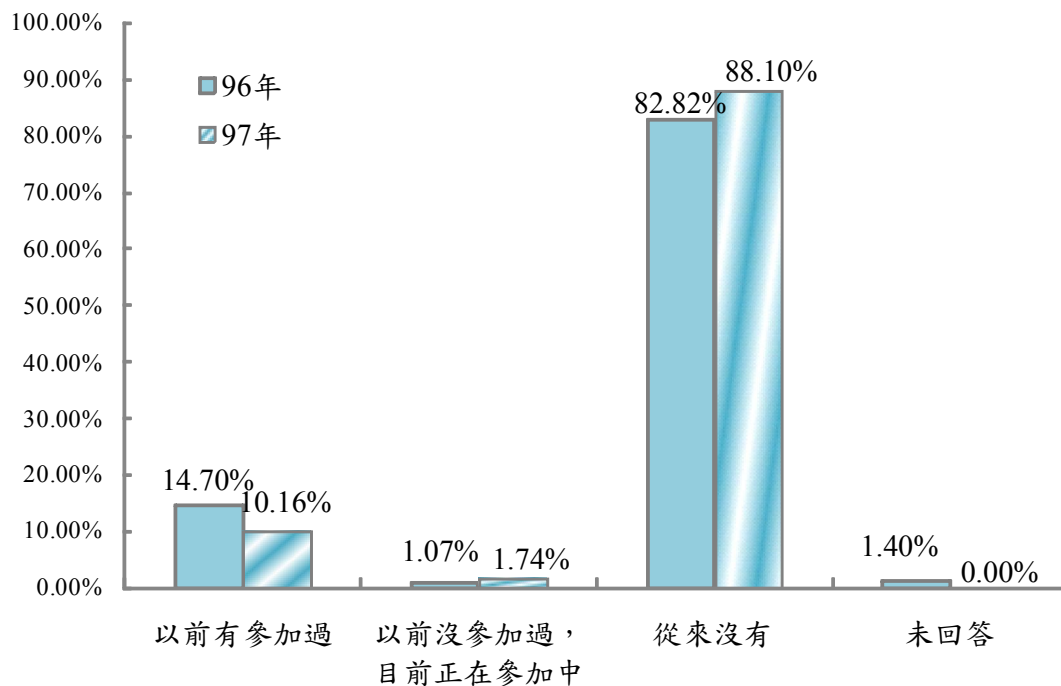

資料來源：97 年本調查，失業者 663 人；96 年原住民就業狀況調查。

圖 3-4-17 原住民失業者過去參加職訓經驗-近兩年比較

交叉分析，原住民失業者參加職訓的經驗與不同性別、教育程度及統計區域經卡方檢定均有顯著相關。

- (1) 性別：女性原住民失業者以前參加過職訓的占比(14.72%)高於男性原住民(7.35%)。
- (2) 教育程度：相較於其他教育程度，高中職、專科與大學以上教育程度之原住民失業者參加過職訓之占比高於小學以下與國初中教育程度者。
- (3) 統計區域：居住於南部地區或東部地區之原住民失業者以前參加過職訓之占比較高於居住在其他統計區域者。

表 3-4-10 原住民失業者參加職訓的經驗

單位：%

項目別	總計	以前有 參加過	以前沒參加過， 目前正在參加中	從來沒有
總計	100.00	10.16	1.74	88.10
統計區域				
北部地區	100.00	6.00	1.14	92.86
中部地區	100.00	7.94	-	92.06
南部地區	100.00	11.45	1.78	86.77
東部地區	100.00	14.22	3.02	82.76
金馬地區	100.00	-	-	-
性別				
男	100.00	7.35	2.24	90.42
女	100.00	14.72	0.94	84.35
教育程度				
小學以下	100.00	6.99	1.95	91.06
國初中	100.00	8.87	1.47	89.66
高中職	100.00	10.26	1.81	87.92
專科	100.00	30.34	-	69.66
大學以上	100.00	29.76	4.83	65.40

資料來源：本調查，失業者。

(二)原住民失業者參加職訓但未從事相關工作原因

有參加過職訓的原住民失業者中有從事職訓相關工作者占 40.83%；沒有從事相關工作者占 59.17%。未從事相關工作的原因以沒有工作機會所占比例最高 43.71%，其次為沒有證照，無法被僱用 21.96%，再其次為找不到與訓練相關的工作 18.93%，第四為酬勞太低福利差 11.03%，其他的原因比例皆低於 10.00%。

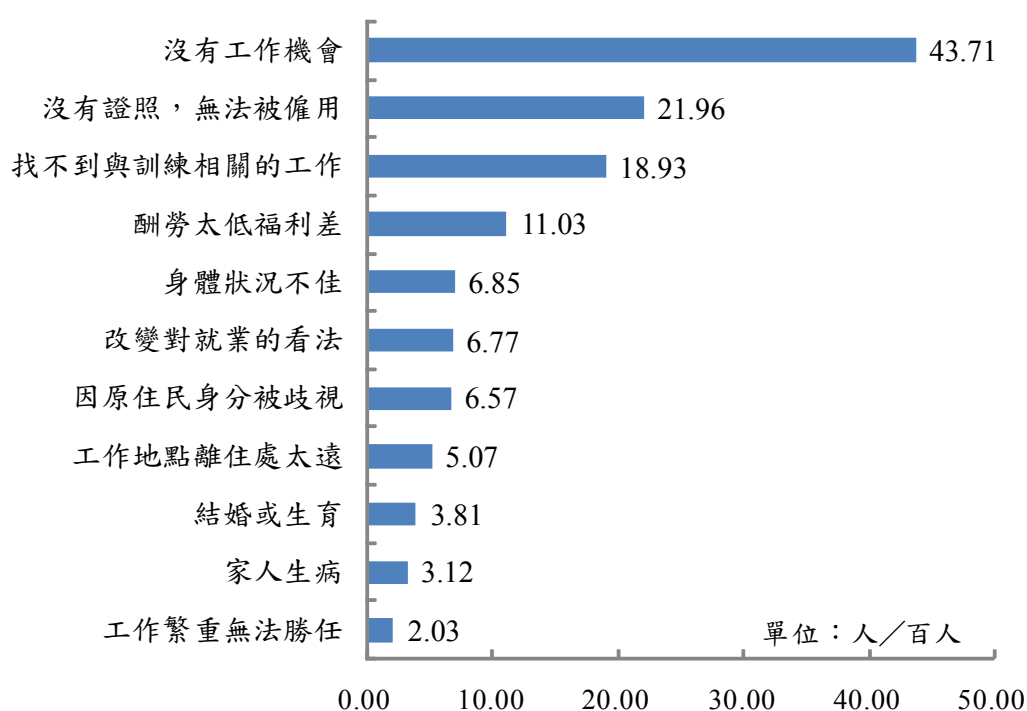

資料來源：本調查，樣本數 40 人。

圖 3-4-18 原住民失業者參加過職訓但未從事相關工作的原因

(三)原住民失業者 60.17%有意願參與職訓

原住民失業者中未來想參加職訓者占 60.17%；不想參加職訓者占 39.83%。未來有意願參加職訓者，希望參加的職訓類型前 5 名依序為「民宿管理、餐飲服務類」占 23.87%、「營建、土木類」占 22.46%、「園藝、造景」占 18.91%、「電腦、資訊類」占 18.79% 及「清潔維護工作」占 17.17%。

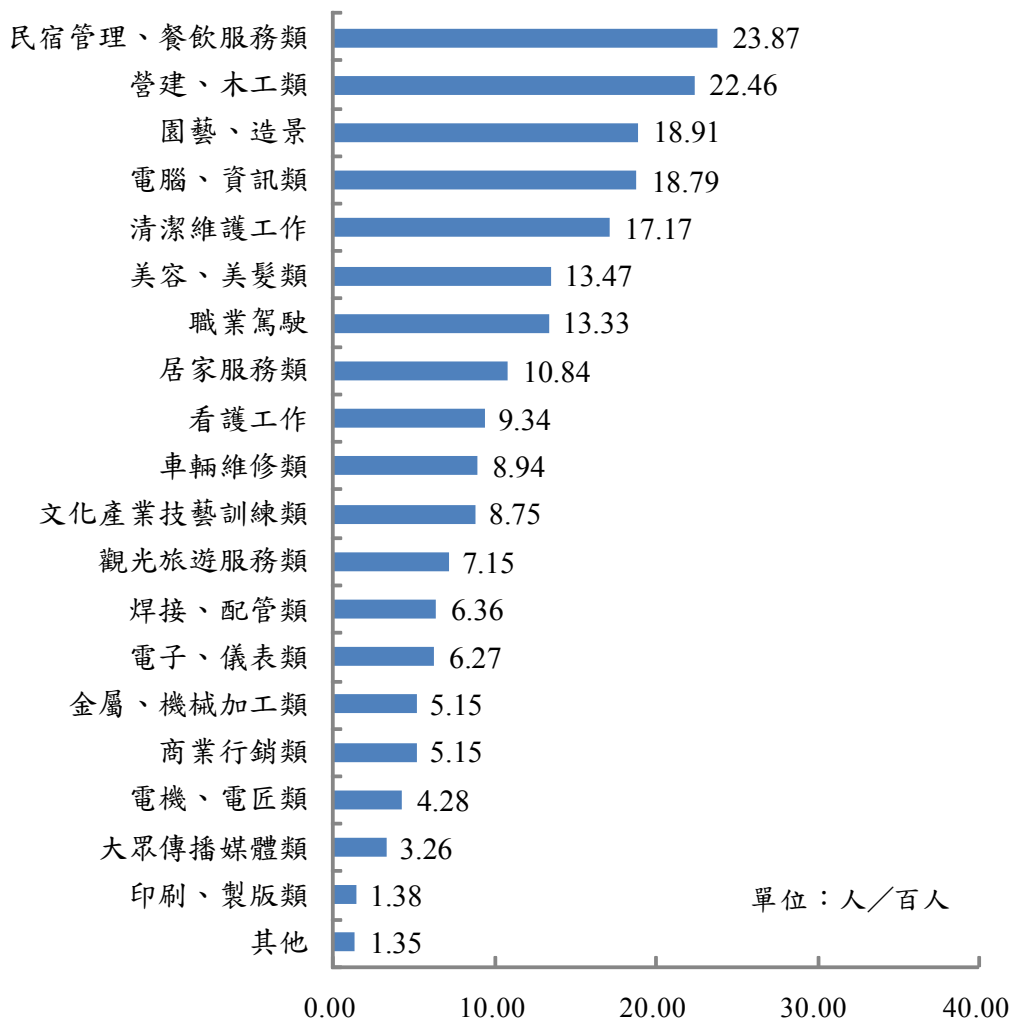

資料來源：本調查，失業(含想工作未去找工作者)未來想參加職訓者樣本數 399 人。

圖 3-4-19 原住民失業者職訓項目參加意願

原住民失業者未來參加職訓的意願與不同年齡、教育程度及統計區域經卡方檢定均有顯著相關。

- (1) 年齡：相較於其他年齡層，15 至 39 歲各年齡層之原住民失業者未來想參與職訓之占比較高於其他年齡層。
- (2) 教育程度：相較於其他教育程度，高中職、專科與大學以上教育程度之原住民失業者未來想參加職訓之占比較高於小學以下與國初中教育程度者。
- (3) 統計區域：居住於南部地區與東部地區之原住民失業者，未來想參加職訓之占比較高於居住於其他統計區域者。

表 3-4-11 原住民失業者未來參加職訓的意願

項目別	單位：%		
	總計	不想參加	想參加
總計	100.00	39.83	60.17
統計區域			
北部地區	100.00	49.26	50.74
中部地區	100.00	40.58	59.42
南部地區	100.00	31.36	68.64
東部地區	100.00	36.02	63.98
金馬地區	100.00	-	-
年齡			
15 至 19 歲	100.00	32.77	67.23
20 至 24 歲	100.00	29.19	70.81
25 至 29 歲	100.00	33.28	66.72
30 至 34 歲	100.00	37.08	62.92
35 至 39 歲	100.00	31.52	68.48
40 至 44 歲	100.00	49.65	50.35
45 至 49 歲	100.00	38.85	61.15
50 至 54 歲	100.00	46.04	53.96
55 至 59 歲	100.00	74.04	25.96
60 至 64 歲	100.00	82.16	17.84
65 歲以上	100.00	39.48	60.52
教育程度			
小學以下	100.00	50.01	49.99
國初中	100.00	41.66	58.34
高中職	100.00	33.76	66.24
專科	100.00	26.71	73.29
大學以上	100.00	32.82	67.18

資料來源：本調查。

(三)原住民失業者 13.52%持有技能檢定合格證照

原住民失業者中持有技能檢定合格證照者占 13.52%，沒有者 86.48%。持有技能檢定合格證照的原住民失業者中有 36.75%認為證照對找工作有幫助，63.25%認為沒有幫助。

與 96 年相比，持有技能檢定合格證照之占比微幅下降 3.38 個百分點；沒有技能檢定合格證照之占比微幅上升 4.48 個百分點。與歷年相較，經卡方檢定無顯著差異。

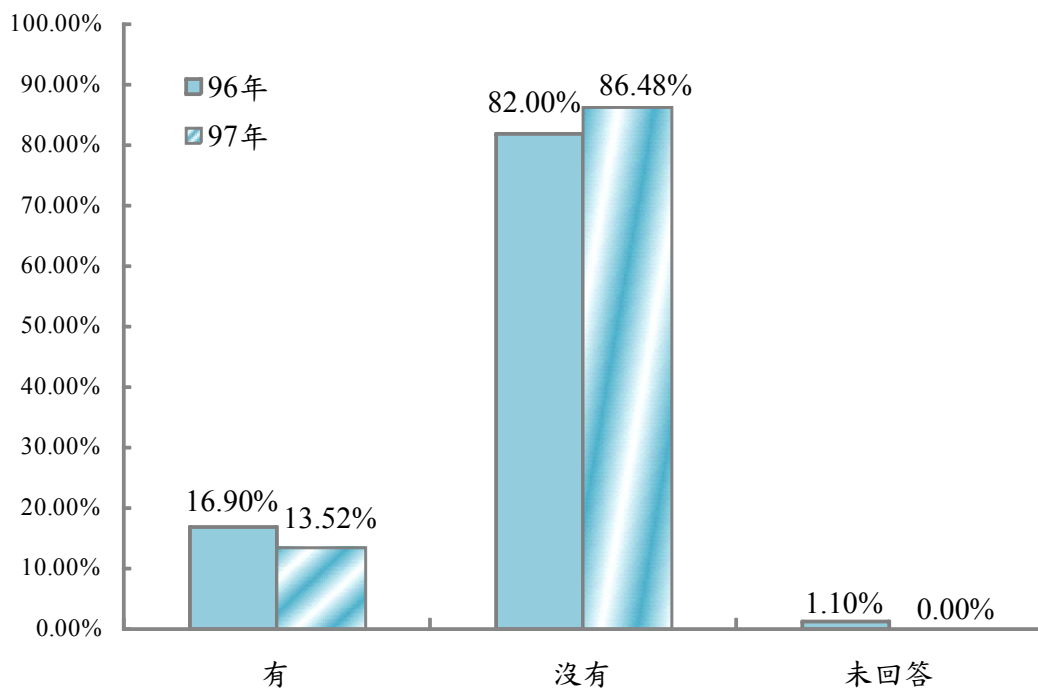

資料來源:97 本調查，樣本數 663 人；96 年原住民就業狀況調查。

圖 3-4-20 原住民失業者持有技能檢定合格證照情形-近兩年比較

原住民失業者持有技能檢定合格證照情形與不同行政區域與教育程度經卡方檢定均有顯著相關。

(1) 行政區域：相較於居住在其他行政區域之原住民失業者，居住於臺北市與高雄市者持有技能檢定合格證照者之占比相對較高。

(3) 教育程度：相較於其他教育程度，高中職、專科、大學以上教育程度之原住民失業者持有技能檢定合格證照之占比相對較高於國初中與小學以下教育程度者。

表 3-4-12 原住民失業者持有技能檢定合格證照情形

單位：%

項目別	總計	有技能檢 定合格證照	沒有技能檢 定合格證照
總計	100.00	13.52	86.48
行政區域			
山地鄉	100.00	10.52	89.48
平地原住民鄉鎮市	100.00	10.90	89.10
非原住民鄉鎮市	100.00	15.66	84.34
臺北市	100.00	25.65	74.35
高雄市	100.00	37.79	62.21
金馬地區	100.00	-	-
教育程度			
小學及以下	100.00	4.78	95.22
國初中	100.00	7.97	92.03
高中職	100.00	20.96	79.04
專科	100.00	34.87	65.13
大學及以上	100.00	30.40	69.60

資料來源：本調查，失業者。

十三、 小結

97 年度調查顯示，原住民勞動力人口中有 17,699 人為失業人口，失業率為 7.92%，明顯高於一般民眾(5.03%)。

原住民失業者，至資料標準週，平均已失業 39.75 週，其中以女性(43.83 週)、高年齡層、低教育程度失業者失業週數較高。原住民失業者 76.73%離開上次工作的原因是非自願離職，離開上次工作的主要原因以「工作場所業務緊縮或歇業」(63.04%)及「季節性或臨時性的工作結束」(29.57%)為主；有 22.10%為自願離職，離開上次工作的主要原因為「對原有工作不滿意」(34.92%)、「工作場所業務緊縮或歇業」(18.32%)、「家務太忙」(13.72%)及本身「健康不良」(12.79%)。

綜合工作意願、未找工作原因、沒遇到工作機會或有工作機會但未去之原因後發現，多數原住民是因為「生活圈沒有工作機會」及「就業資訊不足」這兩個主要因素而未找到工作。

原住民失業者中，以前參加過或現在正在參加職業訓練者占 11.90%，其中沒有從事相關工作者占 59.17%，未從事相關工作的原因以「沒有工作機會」所占比例最高(43.71%)，其次為「沒有證照，無法被雇用」(21.96%)。失業者原住民有意願參加職訓者占 60.17%。失業者原住民希望參加的職訓類型為「民宿管理、餐飲服務類」占 23.87%、「營建、土木類」占 22.46%、「園藝、造景」占 18.91%、「電腦、資訊」占 18.79%。

與去年同期相較，一般民眾之失業率上升 1.20 個百分點，原住民失業率上升 3.30 個百分點。而原住民與一般民眾失業率之差距更從 0.79 個百分點上升至 2.89 個百分點，差距拉大了 3.66 倍。造成如此大的差距主要來自年齡層介於 20-29 年輕族群或 40-54 的中老年族群。教育程度在高中職以下者高於專科以上教育程度者，顯示教育程度會顯著的影響失業狀況。

面對大環境的不景氣多數以「營造業」和「製造業」維持生計的原住民也在這波裁員潮中面臨飯碗不保的情形。而以從事「技術工及有關工作人員、機械設備操作工及組裝工和非技術工及體力工」基層勞力工作為主(約占 46.00%)的原住民面對外籍勞工大量的引進加上外籍勞工具具有低廉工資的競爭優勢，原住民更是顯得沒有競爭力。

從今年的調查發現，原住民並非不想找工作而造成整體失業率上升。事實上相較於 96 年，原住民一開始沒有工作但有找工作到停止找工作的週數長達 39.75 週，高於 96 年的 30.90 週。雖然原住民比起以往更努力的找工作但是找尋工作中沒有工作機會的比例高達七成，比起 96 年高了一成。進一步針對沒有工作機會者深入探討發現「生活圈沒有工作機會」與「就業資訊不足」為主要的兩個影響因素。「就業資訊不足」更是深深影響想找工作但卻沒有找工作的原住民。由此可知「就業資訊」為影響失業的重要因素之一。

大環境的衝擊對於原住民的影響遠大於一般民眾。面對原住民在教育程度上明顯低於一般民眾的劣勢與大量外籍勞工具具有工資低廉的競爭優勢，若能提供原住民充分的「就業資訊」與「就業媒合」；在職訓中加強「民宿管理、餐飲服務類」與「營建、土木類」的相關課程；在原鄉創造就業機會，例如發展生態旅遊、工藝文化創意產業…等，不僅提供原住民就業機會，亦能復育生態環境、保存傳統文化。如此一來勢必對原住民的就業狀況有明顯的幫助。

伍、非勞動力原住民狀況分析

一、非勞動力原住民未參與勞動原因分析

依據調查結果推估，原住民 97 年 12 月非勞動力人數有 139,639 人，其中未參與勞動力原因以「求學及準備升學」所占的比例最高(31.30%)，其次依序為「高齡、身心障礙、傷病」30.00%、「料理家務」29.33%、「賦閒」6.23%及「想工作未找工作，但隨時可以工作」2.33%。

與 96 年比較，未參與勞動力的原因中仍以「求學及準備升學」、「高齡、身心障礙、傷病」、「料理家務」占比相對較高，皆為三成左右；其餘原因占比皆不到一成。

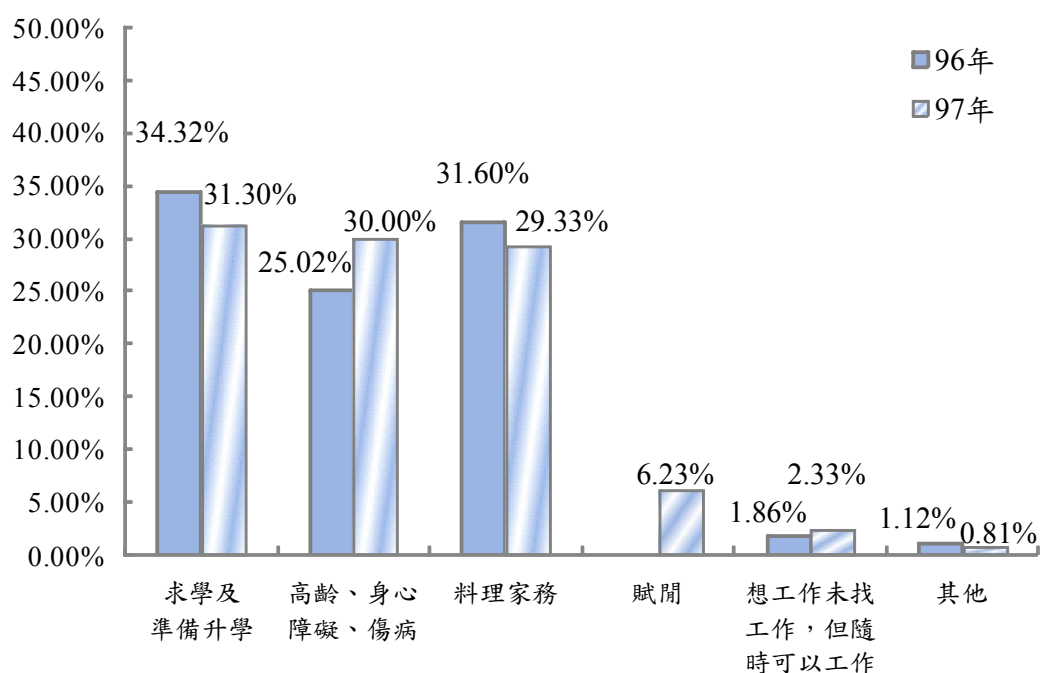

資料來源:97 本調查，樣本數 5,399 人；96 年原住民就業狀況調查。

圖 3-5-1 15 歲以上原住民未參與勞動的原因

原住民未參與勞動力的原因與不同性別、年齡、教育程度、行政區域和統計區域經卡方檢定均有顯著相關。

- (1) 性別：非勞動力者未參與勞動力的原因為求學及準備升學者以男性占比較高；原因為高齡、身心障礙、傷病者亦以男性占比較高；原因為料理家務者以女性占比較高。
- (2) 年齡：相較於其他年齡層，未參與勞動力的原因為求學及準備升學者以 15 至 19 歲及 20 至 24 歲占比較高；原因為高齡、身心障礙、傷病者呈現年齡層越高占比越高的情形；原因為料理家務者之年齡層主要介於 25 至 64 歲之間的各年齡層。
- (3) 教育程度：未參與勞動力的原因為求學及準備升學者隨著教育程度越高占比越高；原因為高齡、身心障礙、傷病者之教育程度以小學以下之占比相對較高；原因為料理家務者之教育程度主要以國初中與小學以下占比相對較高。
- (4) 行政區域：未參與勞動力的原因為求學及準備升學者以居住於非原住民鄉鎮市、臺北市與高雄市之占比相對較高；原因為高齡、身心障礙、傷病者以居住於山地鄉或平地原住民鄉鎮市之占比相對較高；原因為料理家務者以居住於非原住民鄉鎮市與高雄市之占比相對較高。
- (5) 統計區域：未參與勞動力的原因為求學及準備升學者以居住於北部地區與中部地區之占比相對較高；原因為高齡、身心障礙、傷病者以居住於南部地區或東部地區之占比相對較高；原因為料理家務者以居住於北部地區之占比相對較高。

表 3-5-1 15 歲以上原住民未參與勞動力原因－按行政區域分

單位：%

項目別	總計	求學及準備升學	料理家務	高齡、身心障礙、傷病	想工作未找工作，但隨時可以工作	賦閒	其他
總計	100.00	31.30	29.33	30.00	2.33	6.23	0.81
行政區域							
山地鄉	100.00	24.00	28.05	37.85	2.21	7.00	0.89
平地原住民鄉鎮市	100.00	24.36	21.47	42.95	2.41	7.68	1.13
非原住民鄉鎮市	100.00	43.61	37.16	12.20	2.28	4.24	0.50
臺北市	100.00	45.80	26.27	17.93	2.31	7.24	0.45
高雄市	100.00	42.43	40.74	9.27	4.53	3.04	-
金馬地區	100.00	50.00	50.00	-	-	-	-
統計區域							
北部地區	100.00	35.88	38.08	17.85	2.35	5.55	0.28
中部地區	100.00	41.04	29.32	17.90	2.46	8.08	1.21
南部地區	100.00	28.86	29.00	35.51	2.73	3.03	0.87
東部地區	100.00	25.55	21.69	41.58	2.05	8.00	1.12
金馬地區	100.00	50.00	50.00	-	-	-	-
性別							
男	100.00	41.32	3.45	39.54	3.64	11.12	0.93
女	100.00	25.71	43.77	24.68	1.60	3.50	0.74
年齡							
15 至 19 歲	100.00	94.35	1.94	1.05	0.57	1.86	0.23
20 至 24 歲	100.00	62.09	21.44	5.28	4.77	5.49	0.93
25 至 29 歲	100.00	17.52	58.30	12.43	5.14	5.59	1.02
30 至 34 歲	100.00	3.47	66.49	15.10	6.80	7.06	1.08
35 至 39 歲	100.00	1.31	65.16	22.42	3.16	7.95	-
40 至 44 歲	100.00	-	57.31	28.69	3.21	8.52	2.27
45 至 49 歲	100.00	0.54	55.86	26.81	4.79	9.90	2.11
50 至 54 歲	100.00	-	51.87	32.66	2.09	11.42	1.96
55 至 59 歲	100.00	-	49.73	32.36	2.60	14.04	1.28
60 至 64 歲	100.00	-	37.01	43.06	2.47	16.43	1.02
65 歲以上	100.00	-	6.66	90.96	0.12	2.27	-
教育程度							
小學以下	100.00	0.31	31.70	57.61	1.83	7.56	0.99
國初中	100.00	19.82	45.22	20.84	4.33	8.37	1.42
高中職	100.00	56.15	26.24	9.99	2.62	4.53	0.46
專科	100.00	60.01	19.37	12.87	0.78	6.61	0.36
大學以上	100.00	89.43	3.61	4.45	0.28	2.03	0.20

資料來源：本調查，非勞動力原住民(含「求學及準備升學」、「料理家務」、「高齡/身心障礙/生病不能工作」、「不想工作」及「想工作沒去找工作，但隨時可以工作」者)。

註：金馬地區樣本數較低(30 人以下)交叉分析時資料變動幅度較大，分析僅供參考。

二、 想工作而未找工作原因分析

15 歲以上原住民想工作但沒有找工作者，在剛開始沒工作時有 24.97% 表示有嘗試去找工作，另有 75.03% 表示沒有找工作。與 96 年調查結果相比較，34.00% 剛開始沒有工作時有去找工作，66.00% 沒有找工作，經卡方檢定未達統計顯著差異。

15 歲以上原住民想工作而未找工作的原因主要為「就業資訊不足」(42.74%)，其次為「必須照顧家人」(26.76%)，再其次為「健康不佳」(11.06%)。

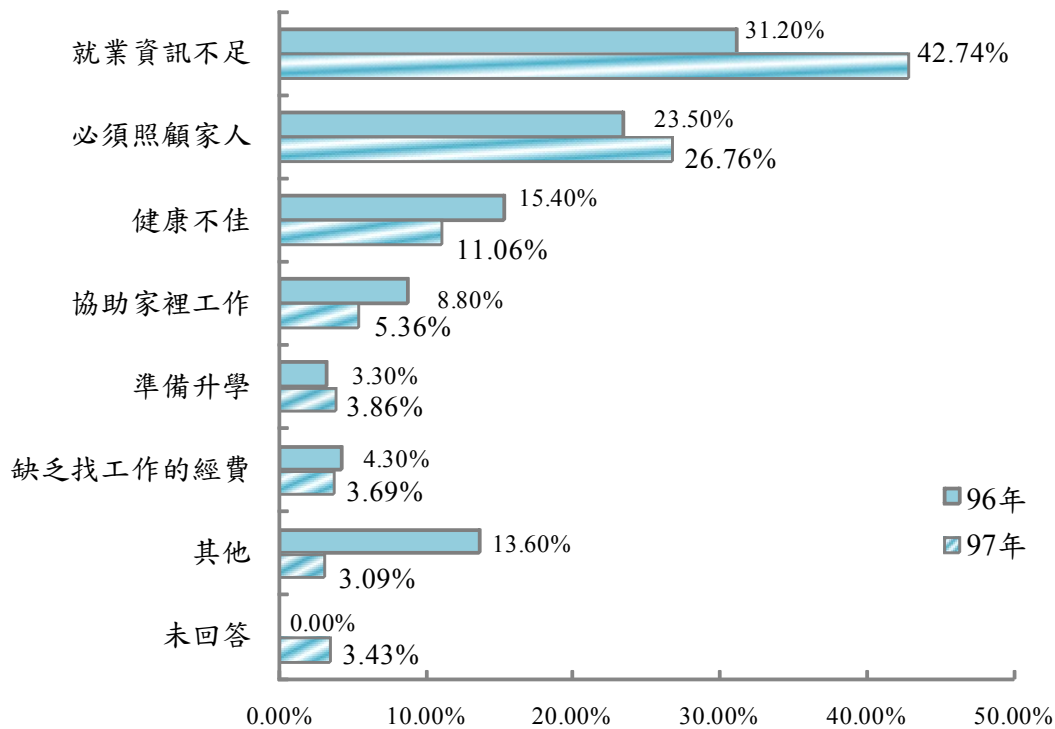

資料來源: 97 年為本調查，想工作但未找工作原住民，樣本數 89 人；
96 年原住民就業狀況調查報告，樣本數 109 人。

圖 3-5-2 原住民想工作但是沒有找工作的原因-近兩年比較

三、 小結

97 年度調查推估，97 年 12 月原住民非勞動力人數有 139,639 人。從歷年的調查結果可知未參與勞動力原因的前三項皆是「求學及準備升學」、「高齡、身心障礙、傷病」或「料理家務」，而在本年度的調查中發現「賦閒」的比例上升至 6.23%。

未參與勞動力的原因為求學及準備升學者之特徵主要為 15 至 19 歲及 20 至 24 歲或教育程度在高中職、專科與大學級以上者；原因為高齡、身心障礙、傷病者呈現年齡層越高，占比越高的情形；原因為料理家務者之特徵主要介於 25 歲至 64 歲之間的各年齡層或教育程度再小學以下、國初中及高中職者。值得注意的另一群未參與勞動力的「想工作未找工作，但隨時可以工作」者，其年齡層主要在 20 至 49 歲之間的各年齡層，此年齡層由於「想工作未找工作但隨時可以工作」為勞動力上的浪費，此群原住民是值得相關單位關注的一群。

陸、女性原住民勞動狀況

依據行政院主計處 97 年 12 月資料顯示，一般民眾女性的勞動力參與率為 49.75%，同時期女性原住民勞動力參與率高於一般女性為 53.16%，從歷年調查結果比較發現，原住民女性的勞動力參與率普遍高於一般民眾女性勞動力參與率；依據本調查結果推估，女性原住民 97 年 12 月的勞動力人數 101,741 人，而非勞動力人數有 89,642 人。

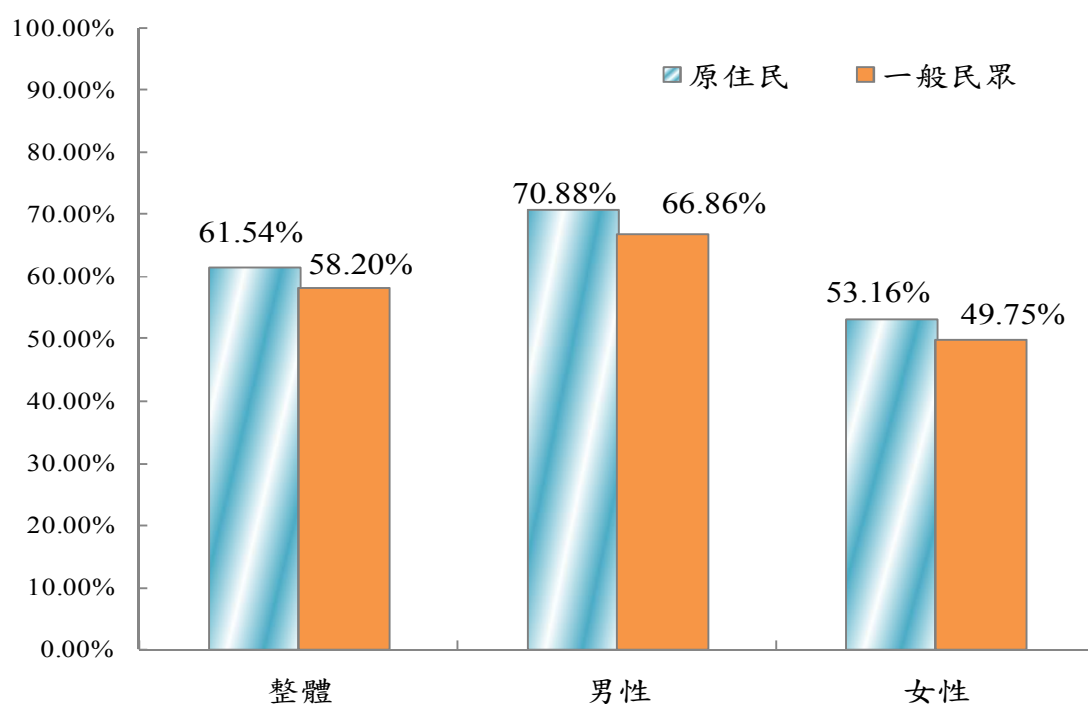

資料來源：本調查；一般民眾取自行政院主計處資料([http:// www.stat.gov.tw](http://www.stat.gov.tw))

圖 3-6-1 原住民與一般民眾不同性別勞動力參與率比較

歷年以來女性原住民的勞動力參與率高於一般民眾女性，而女性原住民的勞動力參與率則是低於男性原住民(53.16%：70.88%)。女性原住民未參與勞動力的原因，主要的三大原因趨勢上與女性一般民眾相似，皆是以「料理家務」所占的比例最高(43.77%及 49.14%)，其次依序為「求學及準備升學」(25.71%及 22.16%)及「高齡、身心障礙、傷病」(18.88%及 23.66%)。

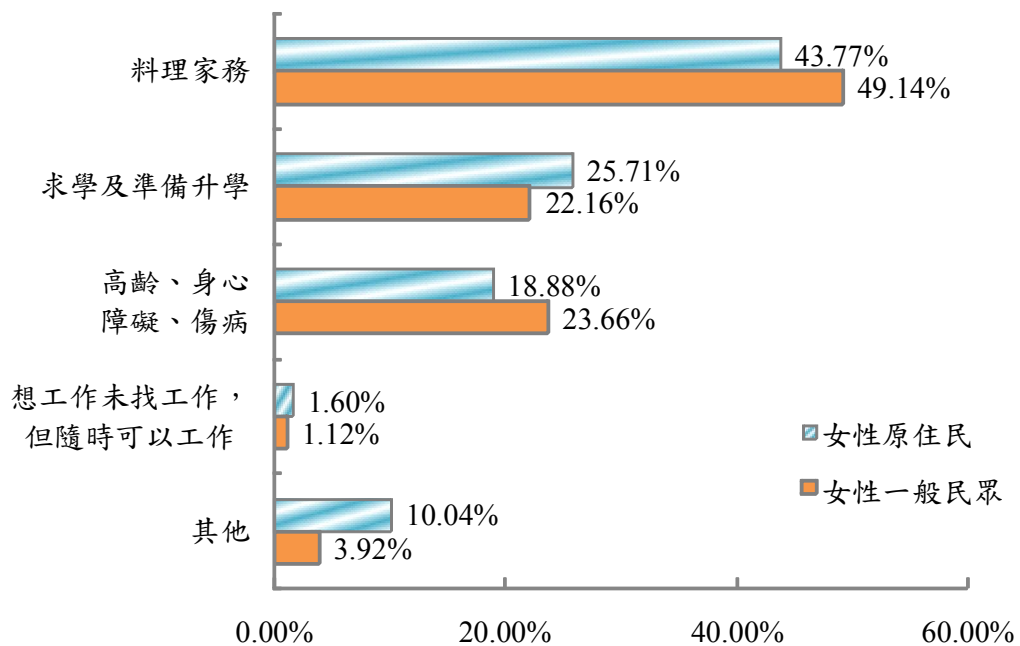

資料來源：本調查；女性一般民眾取自行政院主計處資料(<http://www.stat.gov.tw>)

註：女性原住民之其他原因包含「賦閒」、「傷病」及「其他」。

圖 3-6-2 女性原住民與女性一般民眾未參與勞動之原因

一、 女性原住民就業狀況

與女性一般民眾就業者狀況相比較，依行政院主計處資料顯示，女性原住民就業者之教育程度普遍較女性一般民眾就業者為低。女性一般民眾就業者以高中職及專科或大學以上；女性原住民就業者則集中在高中職、國初中及小學及以下較高。

女性原住民就業者教育程度在國初中以下占 45.27%，較女性一般民眾就業者(20.59%)的比例高，女性原住民就業者高中職者占 36.54%，與女性一般民眾就業者相似(34.90%)，可以說是就業市場中的主力；女性原住民就業者教育程度在專科或大學以上者占 18.20%，較女性一般民眾就業者的 44.50%明顯的偏低。

整體來看，女性原住民就業者的教育程度，較女性一般民眾就業者的教育程度低，並且是以國初中以下以及高中職的比例較高。

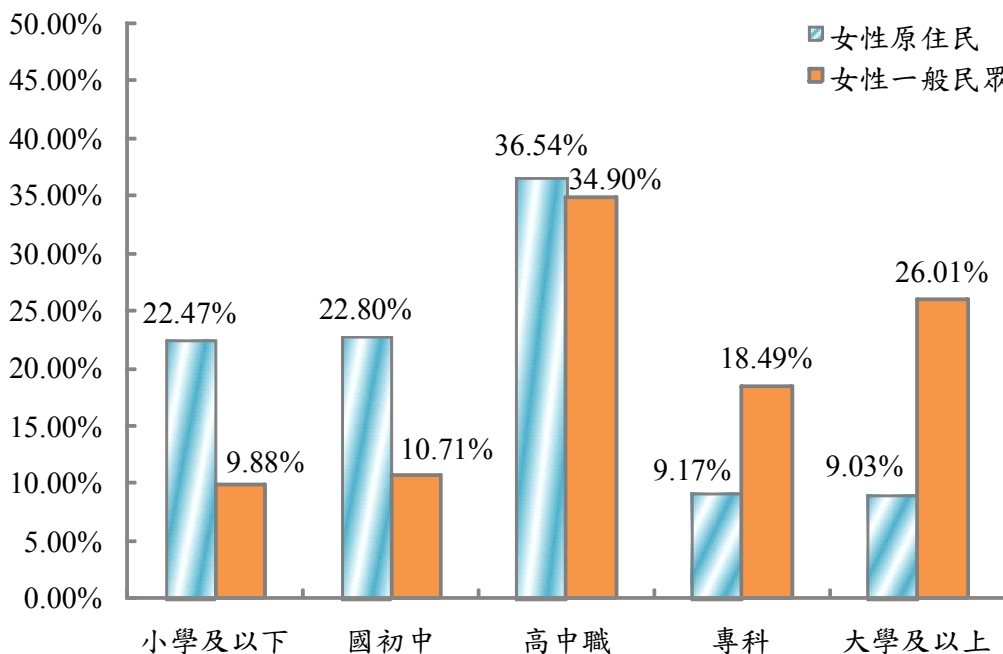

資料來源：本調查；女性一般民眾取自行政院主計處資料(<http://www.stat.gov.tw>)

圖 3-6-3 女性原住民與女性一般民眾就業者之教育程度

(一)女性原住民就業者從事「生產操作工作人員」最多

女性原住民就業者從業的身份以「受私人僱用者」最多(72.15%)高於女性一般民眾就業者的比例(69.45%)；「自營作業者」則是較女性一般民眾高出 5.25 個百分點、「受政府僱用」的比例 11.63%與女性一般民眾相當(10.69%)、「無酬家屬」則遠較女性一般民眾低；雇主的比例為 1.13%。

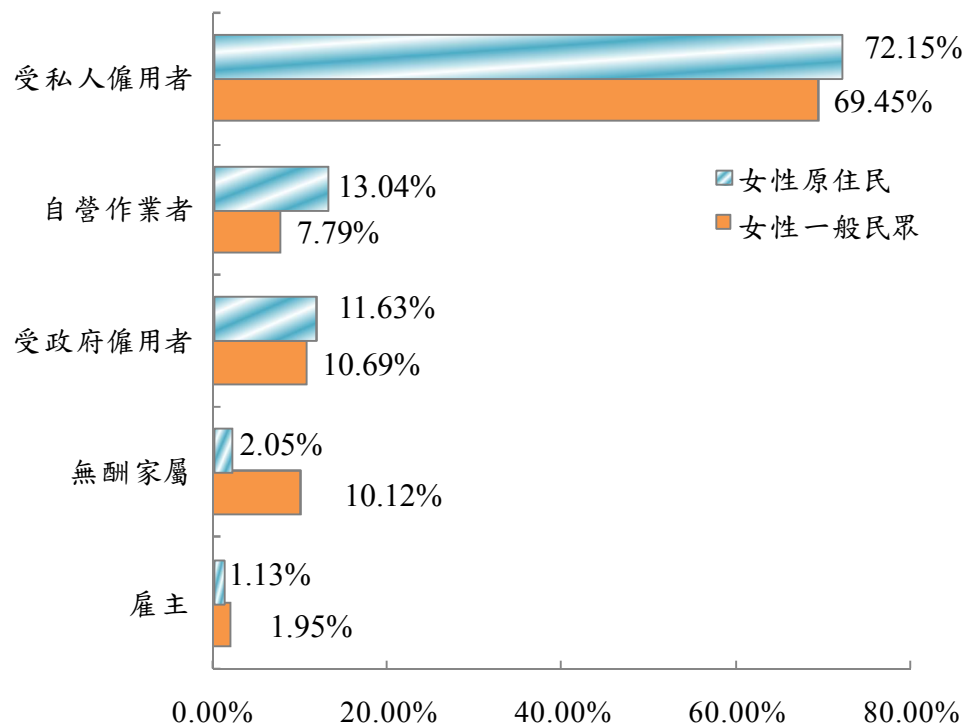

資料來源：本調查；女性一般民眾取自行政院主計處資料(<http://www.stat.gov.tw>)

圖 3-6-4 女性原住民與女性一般民眾就業者之從業身份

在女性原住民就業者所從事的職業方面，女性原住民就業者從事「生產操作工作人員」、「服務工作人員及售貨員」及「農林漁牧工作人員」所佔比例均明顯高於女性一般民眾；但是在「技術員及助理專業人員」及「事務工作人員」，女性原住民就業者從事的比例則偏低於女性一般民眾就業者。女性原住民從事勞力工作比例明顯高於女性一般民眾就業者。

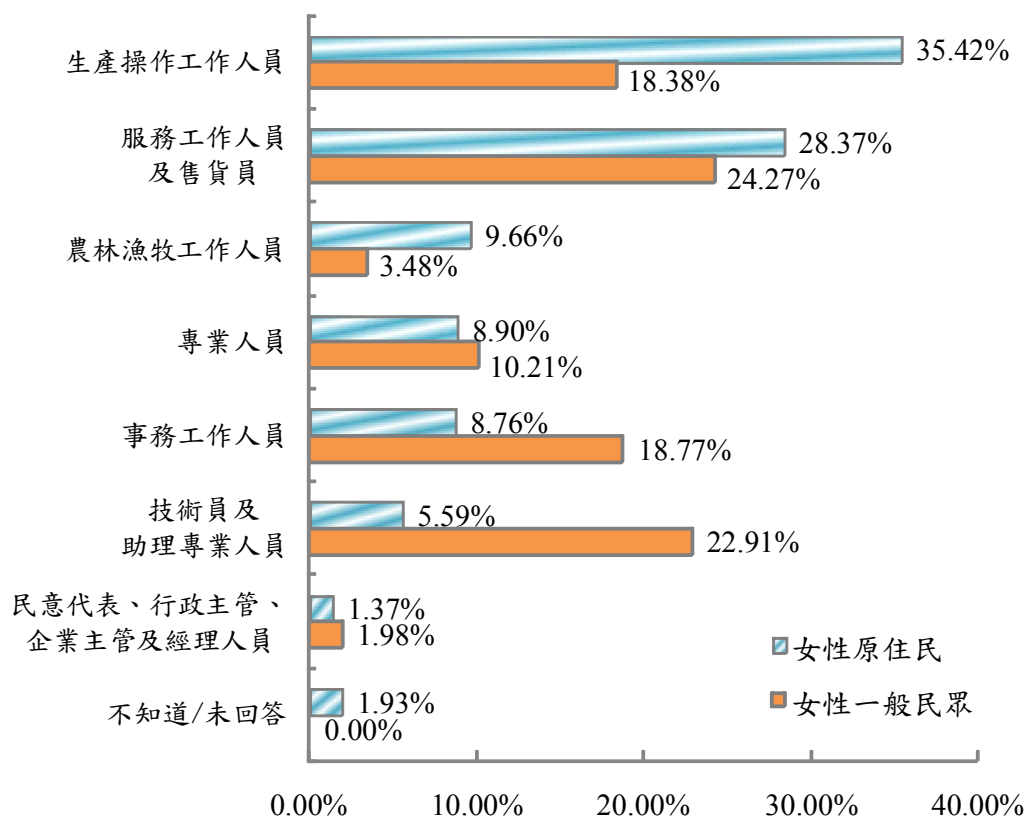

資料來源：本調查；女性一般民眾取自行政院主計處資料(<http://www.stat.gov.tw>)

圖 3-6-5 女性原住民與女性一般民眾就業者之職業分佈

(二)女性原住民有酬就業者主要工作收入為女性一般民眾的六成七水準

女性原住民就業者 19.17%為從事零星工作，80.83%的工作類型不是零星工作；女性原住民就業者平均一週工時為 43.13 小時，與 96 年調查結果相當(43.33 小時)，略高於女性一般民眾就業者的 42.31 小時。

在主要工作收入方面，女性原住民有酬就業者平均每月的的主要工作收入為 20,457 元，較 96 年的 23,142 元減少 2,685 元(11.60%)；此外，亦較女性一般民眾有酬就業者減少 9,940 元（30,397-20,457 元），女性原住民就業者收入約為女性一般民眾就業者的六成七水準(67.30%)。在各類教育程度下女性原住民的平均工時皆低於女性一般民眾。

表 3-6-1 女性原住民有酬就業者與女性一般有酬民眾就業者
平均每週工時及主要工作平均每月收入

單位：小時；元

項目別	平均每週 工作時數 (小時)(A)		平均 每月收入 (元)(B)		平均 時薪(元) (C)=(B*12)/(A*52)	
	女性 原住民	女性 一般民眾	女性 原住民	女性 一般民眾	女性 原住民	女性 一般民眾
整體	43.13	42.31	20,457	30,397	109	166
小學及以下	40.64	41.16	14,815	22,113	84	124
國初中	43.74	42.74	18,780	25,209	99	136
高中職	44.42	43.29	20,641	26,926	107	144
專科	44.29	42.54	28,351	32,076	148	174
大學及以上	41.30	41.16	29,911	38,307	167	215

資料來源：本調查；女性一般民眾取自行政院主計處 97 年人力運用調查報告及 97 年 12 月人力資源調查統計(<http://www.stat.gov.tw>)

二、 女性原住民失業狀況

本年度調查結果與行政院主計處所公布的失業資料相比較，女性原住民的失業率(6.63%)較女性一般民眾的失業率(4.41%)高 2.22 個百分點；從歷年比較發現，93 年女性原住民的失業率(6.71%)與女性一般民眾的失業率(3.81%)差距最大，為 2.90 個百分點，94 年至 96 年女性原住民的失業率與女性一般民眾失業率的差距較相近都在 1.0 個百分點~1.6 個百分點之間。

97 年女性一般民眾的失業率較前一年增加 0.88 個百分點(增加幅度 24.93%)，而同時期女性原住民的失業率較前一年增加 1.53 個百分點(增加幅度 29.95%)。女性原住民與女性一般民眾過去一年失業率增加幅度大致相當，顯示女性就業者在就業市場所面臨的困境相當的大。

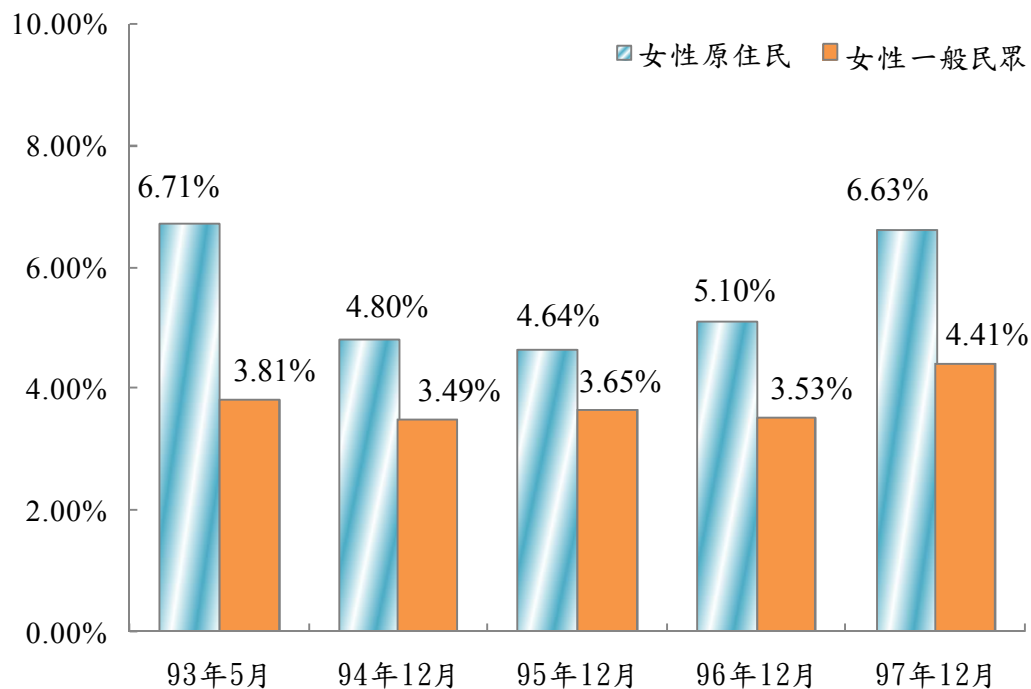

資料來源：女性原住民資料 97 年 12 月為本調查，93-96 年為 93-96 年原住民就業狀況調查資料；
女性一般民眾取自行政院主計處資料(<http://www.stat.gov.tw>)

圖 3-6-6 女性原住民與女性一般民眾失業率年度比較

從年齡分佈來看，97 年 12 月失業的女性原住民，以 25 至 44 歲較多，占 62.54%，其次為 45 至 64 歲占 23.65%，15 至 24 歲則是占有 13.81%。

與女性一般民眾失業者做比較，女性原住民失業者的年齡分佈在 45 至 64 歲的比例較女性一般民眾(15.43%)高 8.22 個百分點，而 15 至 24 歲的比例較女性一般民眾(27.54%)為低。

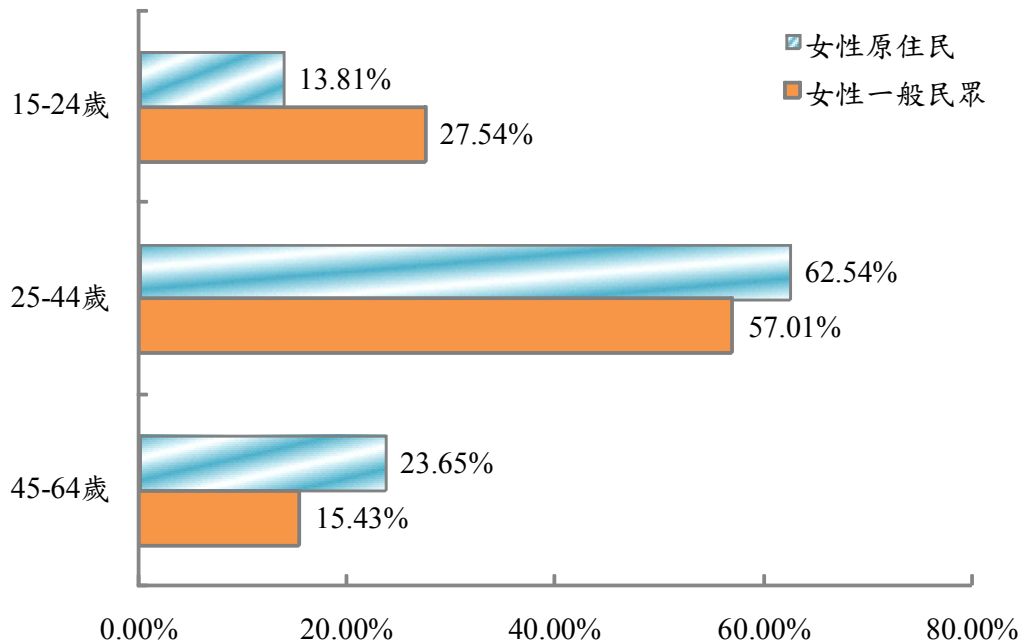

資料來源：本調查；一般民眾取自行政院主計處資料(<http://www.stat.gov.tw>)

圖 3-6-7 女性原住民與女性一般民眾失業者年齡分佈

女性原住民平均失業週數為 43.83 週，較 96 年的 32.62 週增加 11.21 週。失業女性原住民在找尋工作時主要遭遇的困難，有 65.62%認為是「沒有工作機會」(生活圈沒有工作機會 54.99%、生活圈以外沒有工作機會 10.63%)，較 96 年的 49.6%大幅提升；其他原因依序為「就業資訊不足」(29.87%)、「教育程度限制」(20.33%)、「年齡限制」(23.77%)及「技術不合」(18.62%)，其他的原因比例皆不到一成。

失業女性原住民面臨難題主要以「沒有工作機會」及「就業資訊不足」兩大困境，也因此多數女性原住民失業者希望政府能提供「就業資訊」(75.16%)、「就業媒合」(46.43%)及「就業諮詢」(38.24%)等服務協助找尋工作。

本年度發現失業女性原住民主動尋找工作的比例增加，尤其是找工作的管道較過往更為多樣化，其中以公私立就業服務機構的利用率大幅的增加。主要是透過「看報紙」(50.17%)及「託親友師長介紹」(40.60%)的比例最高，其次依序為「向公立就業服務機構求職含上網」(27.70%)、「向民間人力銀行求職含上網」(18.08%)、「自我推薦及詢問」(16.78%)及「原住民 0800-066-995 專線或都會區就業服務臺」(11.39%)，其他管道的使用比例皆不到一成。

失業的女性原住民最希望從事的職業為的工作內容以「家事服務」(35.35%)及「餐飲旅遊運動」(30.56%)為主，其次為「品管製造」(13.72%)與「醫藥美容」(13.04%)，其他工作內容的比例皆不到一成。

失業的女性原住民當中，有 89.19%從未參加過職訓的經驗，僅有 10.81%表示以前有參加過或目前正在參加職訓；失業的女性原住民當中，未來願意參加職訓者占 29.07%。

參加過職訓的女性原住民失業當中，有 46.08%沒有從事與職訓課程相關的工作，而沒有從事相關工作的原因主要「沒有工作機會」(36.83%)、「找不到與訓練相關的工作」(26.68%)、「家務太忙」(12.57%)及「改變對就業的看法」(12.44%)，其他原因的比例皆不到一成。

三、 小結

本年度調查結果顯示，女性原住民的勞動力參與率為 53.16%，高於女性一般民眾的 49.75% 勞動力參與率；女性原住民與女性一般民眾未參與勞動力的三大原因大致相同，依序是「料理家務」、「求學及準備升學」以及「高齡、身心障礙、傷病」。

在教育程度結構上，女性原住民就業者之教育程度以高中職的比例較高，與女性一般民眾的就業者教育程度結構相似，然則女性原住民在國初中以下的比例明顯較高，專科及大學及以上則是明顯偏低。女性原住民有酬就業者比女性一般民眾有酬就業者平均每週的工時略高，分別為 43.13 小時及 42.31 小時，但是女性原住民就業者主要工作月收入低於女性一般民眾就業者約 9,940 元，僅為女性一般民眾就業者的六成七水準。

在女性失業者特性中，年齡結構以 25 至 44 歲較多占 62.54%。與 96 年調查結果相比較發現，多數女性原住民失業者找工作所面臨的困擾相同，仍是以「沒有工作機會」、「就業資訊不足」及特殊條件限制(如教育程度、年齡、技術)為主；多數女性原住民失業者希望政府能提供「就業資訊」(75.16%)、「就業媒合」(46.43%)及「就業諮詢」(38.24%)等服務協助找尋工作。

有關職業訓練方面，調查顯示女性原住民參與職業訓練的比例偏低，並且有近半數參加職訓之後沒有從事相關工作，其主因為相關工作機會缺少及技術不合等問題，如能協助其克服上述問題，對於提升女性原住民透過職訓提升其職業技能，在就業市場上將更具工作競爭力。

柒、追蹤受訪原住民勞動狀況分析

為深入瞭解原住民轉換工作情況，及轉換工作所可能面臨問題，本年度調查規劃訪問 1,000 戶 96 年度受訪原住民戶樣本追蹤調查，追蹤調查內容包括過去一年勞動狀況、換工作頻率、換工作時間，以及有換工作者工作類型、職務、工作地點、收入情況、工作期間長短、離開工作原因、找尋工作的主要管道及換工作尋職期間遭遇的問題。本年度共計完成 1,045 戶追蹤樣本戶，完成 3,085 位追蹤樣本受訪者訪問。追蹤樣本受訪者以母體人口結構作加權調整，並依據性別、年齡、居住鄉鎮市區的層別及縣市別為變數加權，加權後追蹤樣本的結構與母體一致。

表 3-7-1 97 年追蹤樣本結構-性別、年齡及居住鄉鎮市區層別

單位：人；%

項目別	96 年 樣本結構	97 年追蹤樣本結構 (加權前)		97 年追蹤樣本結構 (加權後)	
	百分比	人數	百分比	人數	百分比
總計	100.00	3,085	100.00	3,085	100.00
性別					
男性	48.95	1,566	50.76	1,503	48.73
女性	51.05	1,519	49.24	1,582	51.27
年齡					
15 至 19 歲	12.00	346	11.22	368	11.93
20 至 24 歲	11.02	342	11.09	337	10.94
25 至 29 歲	11.62	379	12.29	358	11.62
30 至 34 歲	10.43	259	8.40	320	10.37
35 至 39 歲	10.24	262	8.49	309	10.02
40 至 44 歲	10.61	295	9.56	318	10.31
45 至 49 歲	9.64	280	9.08	301	9.75
50 至 54 歲	7.82	287	9.30	248	8.03
55 至 59 歲	5.40	199	6.45	172	5.56
60 至 64 歲	3.19	134	4.34	107	3.46
65 歲以上	8.02	302	9.79	247	8.01
居住鄉鎮市區層別					
山地鄉	34.39	1,063	34.46	1,037	33.61
平地原住民鄉鎮市	28.43	703	22.79	863	27.97
非原住民鄉鎮市	32.45	1,178	38.18	1,037	33.61
臺北市	2.57	73	2.37	80	2.58
高雄市	2.07	64	2.07	66	2.13
金馬地區	0.08	4	0.13	3	0.09

資料來源：96 年調查資料為 96 年原住民就業狀況調查與政策研究報告；97 年為本調查。

一、 追蹤受訪原住民過去一年工作情況

在所有追蹤受訪原住民當中，高達 55.20%過去一年的做過的工作情況屬於「從事某種工作」者，其次為「求學」者占 11.72%、「料理家務」占 11.00%；其他如「高齡(65 歲以上)、身心障礙」占 6.97%、「無工作在找工作且隨時可以開始工作」占 5.30%、「傷病」占 3.63%、「現役軍人」占 3.20%、「賦閒」占 2.48%及「家事餘暇從事工作」占 1.69%等，其餘的工作情況皆不到 1 個百分點。

在追蹤受訪原住民中，其過去一年主要的工作與做過的工作項目大致相符，皆是以「從事某種工作」的比例最高，占 54.06%，其次依序是「求學」、「料理家務」、「高齡(65 歲以上)、身心障礙」、「無工作在找工作且隨時可以開始工作」、「傷病」、「現役軍人」、「賦閒」及「家事餘暇從事工作」等。

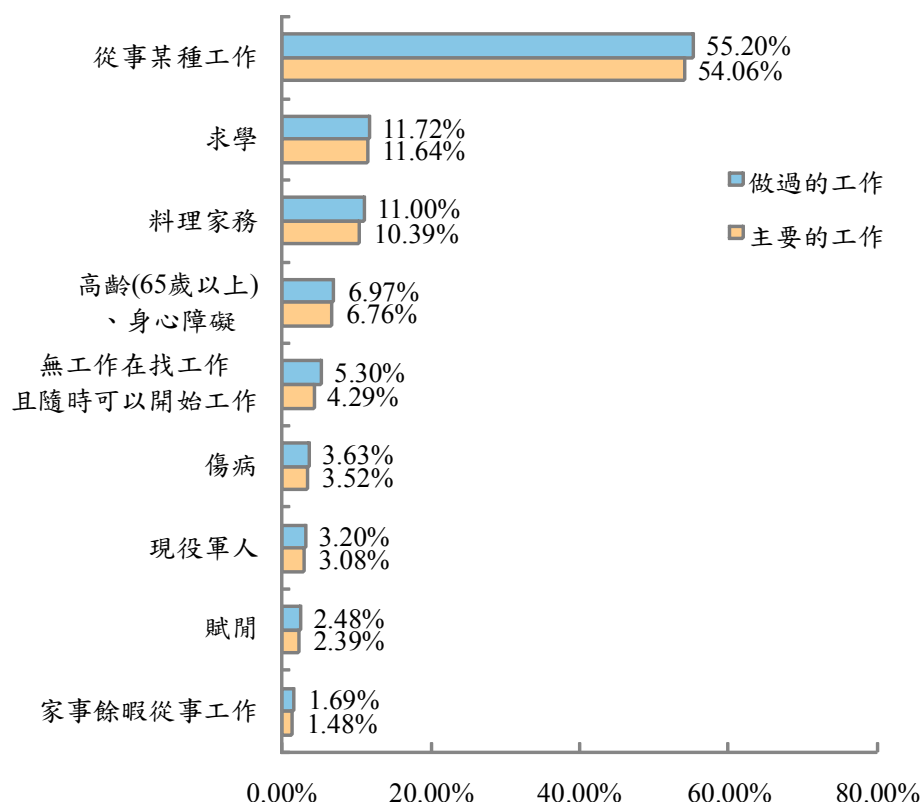

資料來源：本調查，樣本數 3,085 位；作過的工作為複選題。僅列 1.00% 以上之選項。

圖 3-7-1 追蹤受訪原住民過去一年作過的工作及主要的工作

依據受訪原住民前次調查(96 年)的工作情況，與本年度的工作情況相比較，可以將追蹤受訪原住民在勞動力與非勞動力轉換進行的分類。

監管或失蹤人口占 0.28%；現役軍人占 3.35%；在 96 年屬於非勞動力者，在本年度依然為非勞動力者占 28.11%；在 96 年不屬於非勞動力者進入非勞動力市場占 7.63%；在本年度進入勞動力市場者占 10.00%，其中有 8.77%為新增就業者，1.23%為新增失業者；在 96 年為勞動力，在本年度依然為勞動力者占 50.63%，其中穩定就業者占 45.46%，失業轉就業者占 1.59%，短期失業者占 2.94%，長期失業者占 0.64%。

表 3-7-2 追蹤受訪原住民過去一年工作轉換類型

項目別	樣本數	單位：人；%
		百分比
總計	3,085	100.00
勞動力	1,562	50.63
穩定就業者(就業-就業)	1,402	45.46
失業轉就業者(失業-就業)	49	1.59
就業-失業(短期失業者)	91	2.94
失業-失業(長期失業者)	20	0.64
進入勞動力	309	10.00
進入勞動力就業者(新增就業者)	271	8.77
進入勞動力失業者(新增失業者)	38	1.23
進入非勞動力	235	7.63
就業-非勞動力	193	6.24
失業-非勞動力	30	0.98
軍人-非勞動力	10	0.34
監管/失蹤-非勞動力	2	0.07
非勞動力	867	28.11
現役軍人	103	3.35
監管或失蹤人口	8	0.28

資料來源：本調查。

二、 追蹤就業者狀況分析

就業者包含「穩定就業者(就業-就業)」、「失業轉就業者(失業-就業)」和「進入勞動力就業者(新增就業者)」三大類。

本次調查之追蹤樣本就業者，男性占 53.45%，女性占 46.55%；年齡以 25 至 29 歲、30 至 34 歲、35 至 39 歲及 40 至 44 歲；教育程度主要為高中職，占 38.76%。居住地區以非原住民鄉鎮市最高，占 33.14%，其次為山地鄉，占 33.00%。

表 3-7-3 追蹤樣本就業者基本特性分析

			單位：人；%		
項目	樣本數	百分比	項目	樣本數	百分比
總計	1,724	100.00	總計	1,722	100.00
性別			教育程度		
男性	922	53.45	小學及以下	388	22.49
女性	803	46.55	國初中	411	23.84
年齡			高中職	668	38.76
15 至 19 歲	58	3.38	專科	141	8.17
20 至 24 歲	181	10.51	大學及以上	116	6.73
25 至 29 歲	245	14.23	居住地區層別		
30 至 34 歲	248	14.39	山地鄉	569	33.00
35 至 39 歲	229	13.30	平地原住民鄉鎮市	484	28.05
40 至 44 歲	242	14.01	非原住民鄉鎮市	571	33.14
45 至 49 歲	199	11.54	臺北市	61	3.56
50 至 54 歲	144	8.33	高雄市	38	2.18
55 至 59 歲	89	5.15	金馬地區	1	0.08
60-64 歲	43	2.48			
65 歲及以上	46	2.68			

資料來源：本調查。

以下針對追蹤樣本就業者個人健康狀況、主要工作身分、個人每月收入、是否從事零星工作、對工作的滿意程度、參與職業訓練的情形、與需要政府提供的就業協助進行分析。

(一)個人健康狀況

在追蹤樣本就業者的個人健康狀況上，認為自己健康狀況良好者占 72.57%（很好者占 39.26%，好者占 33.31%）；認為自己健康狀況不好者僅占 5.99%（很不好者占 0.56%；不好者占 5.43）；認為自己的健康狀況為普通者占 21.44%。

(二)主要工作身分

主要工作身分以受私人僱用為主，占 72.74%；其次為自營作業者，占 13.22%；再其次為受政府僱用者，占 11.63%。受政府僱用的 201 位追蹤就業者中有 41.77%具有正式的公務員任用資格，另 58.23%則不具有正式的公務員任用資格。

(三)個人每月收入

個人每月平均收入為 23,617 元。以個人每月收入為 2 萬至未滿 3 萬元最高，占 32.68%；其次為 1 萬至未滿 2 萬元，占 30.19%。

(四)從事零星工作情形

從事零星工作情形上，有 80.74%不是從事零星工作；約有 19.26%為從事零星工作。從事零星工作的追蹤就業者中想轉從規律性工作者占 71.51%，另有 28.49%不想轉從規律性的工作。

(五)對工作的滿意度

對工作的滿意度上 81.62%對工作滿意（非常滿意 4.99%；滿意 76.63%）；對工作不滿意者占 17.68%（非常不滿意占 1.09%；不滿意占 16.59%）。對工作不滿意的原因主要為待遇太低，占 66.14%；其次為遠景不佳，占 20.12%；再其次為工時太長，占 10.46%。

(六)參與職業訓練情形

在職業訓練的參與情形上，從來沒有參加過者占比高達八成八(87.82%)；以前有參加過占 11.08%；目前正在參加者僅占 1.11%。而在曾經參加過職訓者中有 61.98%有從事與職訓相關的工作，另有 38.02%沒有從事與職訓相關工作。沒有從事與職訓相關工作的原因主要為沒有工作機會與找不到與訓練相關工作，占比分別為 36.81%和 33.76%。

在未來，沒有意願參與職訓者占 72.65%，而有意願參與職訓者占 27.35%。有意願參與職訓者想參加的職訓類型依序為「民宿管理、餐飲服務類」、「電腦、資訊類」、「營建、土木類」、「園藝、造景」和「美容、美髮類」。

(七)需要政府提供協助

對追蹤樣本就業者來說，需要政府提供的就業服務依序為「就業資訊」、「就業媒合」、「就業諮詢」和「創業輔導」，占比分別為 72.83%、48.32%、33.13%、20.89%。

三、 追蹤失業者狀況分析

失業者包含「短期失業者(就業-失業)」、「長期失業者(失業-失業)」和「進入勞動力失業者(新增失業者)」三大類。

本次調查之追蹤樣本失業者，男性占 60.96%，女性占 39.04%；年齡以 25 至 29 歲占比最高；教育程度主要為高中職，占 36.35%，其次為國初中，占 34.55%。居住地區以非原住民鄉鎮市最高，占 41.87%，其次為山地鄉，占 35.41%。

表 3-7-4 追蹤樣本失業者基本特性分析

			單位：人；%		
項目	樣本數	百分比	項目	樣本數	百分比
總計	146	100.00	總計	146	100.00
性別			教育程度		
男性	89	60.96	小學及以下	35	23.85
女性	57	39.04	國初中	51	34.55
年齡			高中職	53	36.35
15 至 19 歲	3	2.02	專科	4	2.94
20 至 24 歲	12	7.99	大學及以上	3	2.31
25 至 29 歲	30	20.70	居住地區層別		
30 至 34 歲	17	11.39	山地鄉	52	35.41
35 至 39 歲	22	14.84	平地原住民鄉鎮市	27	18.46
40 至 44 歲	19	12.68	非原住民鄉鎮市	61	41.87
45 至 49 歲	18	12.62	臺北市	3	2.26
50 至 54 歲	18	12.03	高雄市	3	2.00
55 至 59 歲	7	4.74	金馬地區	52	35.41
60-64 歲	1	0.56			
65 歲及以上	1	0.41			

資料來源：本調查。

以下針對追蹤樣本失業者個人健康狀況、遇到工作機會情形、找尋工作的方法與所遭遇的困難、過去一年的工作經驗、希望從事的工作與期望待遇、參與職訓情形與需要政府提供的就業協助進行分析。

(一)個人健康狀況

在追蹤樣本失業者的個人健康狀況上，認為自己健康狀況良好者占 67.67%（很好者占 38.81%，好者占 28.86%）；認為自己健康狀況不好者占 14.84%（很不好者占 1.88%；不好者占 12.96%）；認為自己的健康狀況為普通者占 17.49%。

(二)遇到工作機會狀況

在追蹤樣本失業者找尋工作過程中有 27.92%有遇到工作機會，另有 70.87%沒有遇到工作機會。有遇到工作機會者所遇到的有 59.15%為臨時性工作；有 41.61%為全日工作；有 7.78%為部分工時工作。有遇到工作機會但卻沒有去工作的主要原因在於遠景不佳(30.32%)與待遇太低(29.37%)。

(三)找尋工作的方法與遭遇的困難

追蹤樣本失業者找工作的方法中託親友師長介紹占 49.31%、看報紙占 38.39%、向公立就業服務機構求職占 20.64%。可見追蹤樣本失業者在找工作的方法上仍為人際關係網路或傳統的管道。

而在找尋工作過程所遭遇的困難絕大部分來自「生活圈沒有工作機會」(53.90%)，其次為「年齡限制」(27.89%)，再其次為「教育程度限制」(23.11%)。

(四)過去一年工作經驗

過去一年有過工作之占比為 62.18%；沒有工作之占比為 36.77%。其中有過工作者有 76.62%為非自願離職，有 22.07%為自願離職。

自願離職者離開工作的原因主要為健康不良和對原有工作不滿意。非自願離職者離開工作的主要原因來自「工作場所業務緊縮或歇業(67.25%)」和「季節性或臨時性的工作結束(26.46%)」。

(五)希望從事的工作與期望的工作待遇

追蹤失業者希望從事的工作依序為「營建職類」、「技術服務」、「餐飲旅遊運動」、「家事服務」、「保全警衛」、「農林漁牧」。

所期望的工作待遇以「2 萬至未滿 3 萬元」占比最高，其次為「1 萬至未滿 2 萬元」占 18.71%，再其次為「3 萬至未滿 4 萬元」占 16.21%，另有 14.05%為「不拘/都可以」。

(六)參與職業訓練情形

追蹤失業者參加政府或民間機構辦理職訓情形可知，從來沒有參加過者之占比為 84.25%，以前有參加過之占比為 13.70%，正在參加中的占比為 2.04%。有參加過職訓者之中有從事相關工作占 55.80%，另有 44.20%沒有從事與職訓相關的工作。其主要原因在於「沒有工作機會」

在未來，對於參與職業訓練的意願來看，41.36%不想(再)參加職訓，有 58.64%想(再)參加職訓。想參加的項目依序為「民宿管理、餐飲服務類」、「營建、木工類」、「美容、美髮類」、「電腦、資訊類」、「文化產業技藝訓練類」。

(七)需要政府提供的就業協助

對追蹤樣本失業者來說，需要政府提供的就業服務依序為「就業資訊」、「就業媒合」和「就業諮詢」，占比分別為 76.94%、52.79%、45.38%。

四、 小結

本年度共計完成 1,045 戶追蹤樣本戶，完成 3,085 位追蹤樣本受訪者訪問。在追蹤受訪原住民中，其過去一年主要的工作與曾經作過的工作項目大致相符，皆是以「從事某種工作」的比例最高，占 54.06%，其次為「求學」與「料理家務」。

追蹤受訪原住民過去一年勞動力與非勞動力的轉換情形，過去一年與今年皆為非勞動力者占 28.11%；進入非勞動力者占 7.63%；進入勞動力者占 10.00%，其中有 8.77%為新增就業者，1.23%為新增失業者；過去一年與今年皆為勞動力者占 50.63%，其中穩定就業者占 45.46%，失業轉就業者占 1.59%，短期失業者占 2.94%，長期失業者占 0.64%。

若將追蹤受訪者分為就業者與失業者來看。本次調查之追蹤樣本就業者，男性占 53.45%，女性占 46.55%；年齡以 25 至 29 歲、30 至 34 歲、35 至 39 歲及 40 至 44 歲；教育程度主要為高中職，占 38.76%。有七成二認為自己的健康狀況良好；七成三為受私人僱用，在個人每月收入上，平均收入為 23,617 元；對工作的滿意度上 81.62%對工作滿意。

本次調查之追蹤樣本失業者，男性占 60.96%，女性占 39.04%；年齡以 25 至 29 歲占比最高；教育程度主要為高中職，占 36.35%，其次為國初中，占 34.55%。六成八認為自己的健康狀況良好；僅有 27.92%在找尋工作的過程有遇到工作機會，找尋工作過程所遭遇的困難絕大部分來自「生活圈沒有工作機會」；在找工作的方法上仍然脫離不了人際關係網路或傳統的管道；需要政府提供的就業服務依序為「就業資訊」、「就業媒合」和「就業諮詢」。

第肆章、結論與建議

一、 結論

根據行政院原住民族委員會提供之原住民戶籍資料顯示，97 年 12 月臺閩地區原住民住戶共計有 181,943 戶，其中 15 歲以上原住民人口數共計 376,857 人。根據調查推估，97 年 12 月原住民勞動力人數有 223,464 人，勞動力參與率為 61.54%；就業人數為 205,765 人，就業率為 92.08%，失業人數為 17,699 人，失業率為 7.92%。

(一) 原住民狀況與勞動力狀況

1. 15 歲以上原住民以設籍在非原住民鄉鎮市的人數最多(33.28%)，族別以阿美族為各族之冠(36.01%)。原住民年齡以 20 至 29 歲最多(22.23%)，其次是 30 至 39 歲和 40 至 49 歲(20.40%與 20.06%)。教育程度以高中職最多占 36.05%，其次是小學及以下的 26.98%。一般民眾教育程度為專科以上占 35.40%，原住民僅占 14.12%；國初中以下教育程度一般民眾占 32.16%，原住民高達 49.83%。原住民在教育程度上明顯低於一般民眾，由於教育程度較低在所從事的職業上也相對集中在特定職業上。
2. 臺灣地區原住民與一般民眾比較，97 年 12 月原住民的勞動力參與率(61.54%)明顯高於一般民眾(58.20%)。若從歷年趨勢變化來看，原住民的勞動力參與率呈現遞減而一般民眾呈現遞增，在勞參率上有趨近的趨勢。

(二) 原住民就業狀況

1. 原住民就業者從事的行業以「製造業(14.03%)」最多，其次是「營造業(13.89%)」及「農林漁牧業(12.30%)」。從業身分以「受私人僱用(74.28%)」最多，其次為「自營作業者(11.83%)」與「受政府雇用(11.42%)」。職業上則以「服務工作人員及售貨員(20.77%)」占比最高。原住民在「技術工及有關工作人員、機械設備操作工及組裝工、非技術工及體力工」占比高達 47.82%，而一般民眾占比則為 31.42%，顯示原住民從事非技術性或勞力工作之占比明顯高於一般民眾。
2. 原住民有酬就業者平均每人每月主要工作收入為 23,761 元，較前一年降低 13.84%。一般民眾有酬就業者的平均所得約為原住民的 1.53 倍。整體來說，原住民有酬就業者所得較去年降低且明顯低於一般民眾。由於原住民教育程度相對較低，因此擁有的「人力資本」有限，故而影響其在就業市場的競爭力，從而影響原住民的薪資水準。
3. 從事有報酬工作的原住民就業者有 4.41%從事政府提供的臨時性工作，其中有 44.69%工作期限為 3 至未滿 6 個月，另有 89.05%認為臨時工作對生活改善有幫助(含非常有幫助)，而在臨時性工作結束後約有 73.90%會留在原鄉找工作；從事有報酬工作的原住民就業者有 6.29%所從事企業提供的臨時工作，其中有 21.43%工作期限為 3 至未滿 6 個月，另有有 34.56%認為臨時工作對生活改善有幫助(含非常有幫助)。
4. 原住民就業者中，平均每週工時是 43.34 小時。每週工時不足 35 小時的就業原住民當中，有 69.08%想增加工作時數，其中想增加工時的主要原因以「想增加收入補貼家用」為最高。

5. 原住民就業者對目前工作不滿意的主要原因是待遇太低(63.96%)。大部分(96.61%)在工作場所沒有因為原住民的身分而受到歧視，從歷年趨勢來看在工作場所受到歧視的比例逐年下降，表示原住民所受到的社會壓力亦逐年下降。有發生過職業災害的比例僅有 6.54%，其中有發生過職業災害的原住民就業者近五成沒有獲得賠償，從歷年趨勢來看，有發生職業災害的比例逐年遞減，從 93 年 5 月的 9.14%降低至 97 年 12 月的 6.54%，顯示政府在勞工安全促進上有顯著的成效。
6. 原住民就業者有 87.56%從來沒有參加過職業訓練，有參加職訓者約有四成未從事職訓相關工作，其原因主要為「沒有工作機會」與「找不到與訓練相關的工作」。未來想參加職訓的原住民就業者僅有三成，想參加的類型以「民宿管理、餐飲服務類」與「電腦、資訊類」較高。

(三) 原住民失業狀況

1. 原住民失業者平均失業週數約為 39.75 週，較去年增加約 8 週，觀察一般民眾同期失業週數為 26.19 週，原住民失業週數顯著提升且明顯高於一般民眾，可能受景氣及通貨膨脹影響求職難度明顯增加，且求職難度更勝於一般民眾。
2. 原住民失業者找尋工作的方法，以「託親友師長介紹」(50.42%)、「看報紙」(38.11%)、「自我推薦及詢問」(21.91%)、「向公立就業服務機構求職(含上網)」(21.22%)及「向民間人力銀行求職(含上網)」(13.33%)較高。其中利用公私立人力機構求職之利用率有增加趨勢，但仍以經由人際關係管道為主要求職方式，在求職管道上相對較單一。

3. 原住民失業者在找尋工作的過程中有遇到工作機會之比例較往年下降。有遇到工作機會但未去工作之主因為「待遇太低」、「工時不合適」與「遠景不佳」；沒有遇到工作機會者，找尋工作所遭遇的困難主要為「生活圈沒有工作機會」，認為生活圈沒有工作機會的比例在去年僅有 38.50%，而本年度顯著上升至 55.44%，顯示整體經濟環境亦顯著影響原住民的求職。失業期間的主要經濟來源以「家庭協助」為主，其次是「親友協助」以及「積蓄」。
4. 原住民失業者約五成四過去一年曾經有工作，其中約有七成七為非自願離職，自願離職者僅有二成二，相較於去年非自願離職者之占比顯著上升 20.53%。非自願離職之失業者離開工作的主因為「工作場所業務緊縮或歇業」和「季節性或臨時性的工作結束」；自願離職之失業者離開工作的主因為「對原有工作不滿意」、「工作場所業務緊縮或歇業」、「家務太忙」和「健康不良」。
5. 原住民失業者，最希望從事的工作內容以「營建職類」最多，其次是「餐飲旅遊運動」，再其次是「技術服務」。約有三成二的原住民失業者表示希望在「原居的家鄉」工作，近二成希望在「原居家鄉的鄰近鄉鎮」工作，合計有五成一(51.49%)的原住民失業者最希望在原居的家鄉或鄰近的鄉鎮工作。雖有五成一的原住民失業者有返回原居家鄉或鄰近鄉鎮工作的意願，但其中卻約有六成七的原住民失業者並不看好可以在原居家鄉或鄰近鄉鎮找到工作機會。顯然，如何開拓原鄉的就業機會，是迫切的政策議題之一。由於原鄉位於自然資源豐富的地區，但由於過去土地過度利用使的生態遭到空前的破壞，因而要恢復原鄉好山好水的浩大工程，是可以為原鄉帶來若干的就業機會。另外，由於近年來政府努力打造無煙囪工業－觀光旅遊若能做好生態保育及並推廣觀光旅遊，可為原鄉帶來許多的就業機會。

6. 原住民失業者認為最需要政府提供的就業服務以「就業資訊」、「就業媒合」和「就業諮詢」的需求相對較高。歷年調查結果顯示，原住民失業者所需要政府提供的服務內容沒有明顯變化。此現象也代表著原住民在職缺資訊來源的管道上仍然相當狹隘，如何拓展原住民各項資訊來源為重要的課題。在就業市場外的原住民，若能取得更多元的就業資訊，一定程度上是可以脫離失業行列，甚至進一步取得較佳的就業機會，如此對臺灣的經濟與社會發展必能有所貢獻。
7. 原住民失業者從未參加過職訓之占比近九成。曾參加者職訓但卻沒有從事相關工作主因為「沒有工作機會」、「沒有證照，無法被僱用」及「找不到與訓練相關的工作」。約有六成原住民失業者未來有意願參與職訓，而想參加的職訓項目以「民宿管理、餐飲服務類」和「營建、木工類」最多。

（四）非勞動力狀況

1. 非勞動力原住民未參與勞動力的原因以「求學及準備升學」、「高齡、身心障礙、傷病」及「料理家務」最高。

（五）女性原住民就失業狀況

1. 原住民女性的勞動力參與率(53.16%)高於一般民眾女性勞動力參與率(49.75%)；未參與勞動力原因主要為「料理家務」為主。
2. 女性原住民就業者從事的工作以「生產有關工人、機械設備操作工及體力工」和「服務工作人員及售貨員」為主；女性一般民眾則為「技術員及助理專業人員」和「事務工作人員」。有酬就業者主要的工作收入上約為女性一般民眾就業者六成七水準。

3. 女性原住民失業者之年齡層在 25 至 44 歲之間。找工作面臨的難題主要為「沒有工作機會」與「就業資訊不足」；找工作的管道仍以「看報紙」或「託親友師長介紹」為主。

(六) 追蹤受訪者狀況

1. 本年度共計完成 1,045 戶追蹤樣本戶，共計有 3,085 位追蹤樣本受訪者。在 96 年屬於非勞動力者，在本年度依然為非勞動力者占 28.11%；在本年度進入非勞動力市場占 7.63%；在本年度進入勞動力市場者占 10.00%（8.77%為新增就業者，1.23%為新增失業者）；在 96 年為勞動力，本年度依然為勞動力者占 50.63%（穩定就業者占 45.46%，失業轉就業者占 1.59%，短期失業者占 2.94%，長期失業者占 0.64%）。
2. 追蹤就業者包含「穩定就業者」、「失業轉就業者」和「新增就業者」三大類；追蹤失業者包含「短期失業者」、「長期失業者」和「新增失業者」三大類。
3. 追蹤就業者以受私人僱用為主，受政府僱用者中有 41.77%具正式的公務員任用資格；每月平均收入約為 23,617 元；有 81.62%對工作滿意(含非常滿意)；需要政府提供的就業服務依序為「就業資訊」、「就業媒合」、「就業諮詢」和「創業輔導」。
4. 追蹤失業者男性(60.96%)占比高於女性(39.04%)。找尋工作過程所遭遇的困難絕大部分來自「生活圈沒有工作機會」、「年齡限制」與「教育程度限制」；需要政府提供的就業服務為「就業資訊」、「就業媒合」和「就業諮詢」。

二、 建議

自民國 85 年成立原住民族委員會以來，原民會即致力於促進原住民就業的各項政策，所提出的各項政策與方案皆可看出其對原住民在就業輔導與促進的用心。透過量化與質化研究，更是深刻的瞭解現階段原住民最需要的也最希望政府提供的協助不外乎是職缺的資訊、職業訓練、保障就業與諮詢服務。原住民因為民族文化的差異與居住地理區位因素，長期處於較為不利的環境，隨著外在環境的改變隨之衍生出相關的問題。

本次研究深入探究原住民在求職媒合過程中各環節的問題點及其考量因素，更了解到原住民勞動力供給與市場需求與就業磨合過程中存在許多問題。像是學歷與專業能力不足、整體環境工作機會不足、求職管道狹隘缺少職缺資訊來源、缺乏自我行銷能力、…等。本研究經由本年度的量化與質化研究提出建議，分述如下：

(一)就業促進建議

1.創造就業機會

在創造原住民就業機會方面，建議從提供臨時工作機會、獎勵企業僱用原住民、創造原鄉就業與提高收入、提升原鄉企業技術層級並發展原住民特有文化及觀光產業項目上著手，以達到解決失業原住民的就業問題並吸引更多原住民往原鄉發展，從而建立原住民長期且穩固的就業。

(1)提供臨時工作機會

透過量化調查發現近九成原住民認為政府提供的臨時性工作機會對生活改善有幫助，透過質化研究也發現長期的從事臨時性工作對工作經驗的累積助益不大。因此，提供臨時性工作固然具立即且直接的紓解原住民失業率的功用，但是臨時性工作仍應被定位成短期性、過渡性的就業輔助措施，若是長期或接續性的提供臨時工作機會，將會造成進用人員的依賴心理，相對而言並不利於失業者重回一般職場。未來原民會提供的臨時性工作機會，一方面除了現有持續與各縣市地方政府合作，針對公共資訊服務、推動「部落自然保育相關計畫」，同時提供原住民生態導覽解說、工藝產業促進、山地醫療救護守護工作提供臨時性工作之外，應更積極的鼓勵參與臨時性工作原住民重返就業市場。臨時工作的對象應該設定以中高齡以及身障原住民為優先，使其利用政府臨時工作機會的協助下，能經由就業服務及職業訓練重返就業市場。

(2)獎勵企業僱用原住民

鼓勵企業僱用原住民就業上，除了給予實質的津貼獎勵補助之外，更應該朝向輔助減輕企業雇主僱用原住民員工的負擔成本，或是從協助企業招募原住民員工著手。建議應建置「原住民人力資料庫」，規劃建立待業原住民與民間企業廠商求才的媒合平臺。首先，將人力資料庫提供有意願招募原住民之企業使用，降低企業招募原住民員工的成本。其次，提高原住民人力資料庫的能見度與知名度，並增加企業利用人力資料庫的使用率。另外，原住民人力資料庫的目標對象應擴及潛在就業人口，亦即目前在學的應屆畢業學生，也應同時納入原住民人力資料庫中。

透過質化研究發現，職業訓練的課程有些並不是原住民想學的，因此除了深入瞭解不同企業的職缺需求之外更需瞭解原住民想參與的課程，再從現有的職業訓練機構調整職訓課程，確保所有接受職業訓練的原住民有工作機會，並同時提供企業最需要的人力資源。針對招募原住民員工之企業，原民會除了依照現行的給予僱用、進用的績優廠商進行表揚之外，應該從提供僱用原住民企業更積極的勞工保險補助、在職技能訓練補助與原住民勞工安置協助等方式，並且提供企業經營管理者了解原住民特性的相關教育課程，協助企業與原住民雙方建立長期僱用的信賴關係，以達到原住民充分就業與長期就業的目標。

(3)創造原鄉就業機會、提高原鄉工作收入

創造原鄉就業機會上，本次調查發現約有五成一的原住民失業者希望在原居家鄉或鄰近鄉鎮工作，但是其中卻有高達六成七認為原居的家鄉沒有工作機會。因此在發展原住民部落產業的目標上，應強化產業體質、增進產銷功能、傳承文化與傳統技能，以創意及創新建立原住民族新產業、營造優質經營環境，配合地區重點特色，發展文化生態旅遊、創造原鄉產業生根，提供部落人才充分在地就業機會、配合國土復育規劃，規劃合理發展之產業，減少對自然的破壞及降低部落民眾生存之風險性、迎合國際趨勢潮流，規劃生物科技產業之發展兼顧環境保育及經濟再造。

在提高原鄉工作收入的政策上，具體可以從加強原鄉各項產業的行銷上著手。以目前推廣原鄉觀光與生態旅遊產業為例，除了吸引更多觀光人潮至原鄉消費外，協助原住民特有的文化產品包裝行銷商品化也是開發重點。可建立輔導與認證各項文化手工藝品的制度，經學者、專家嚴格評核把關，通過後授予標章證明，並推廣至民宿、溫泉、餐飲服務等各項文化創意與觀光產業。除了使消費者更有消費意願之外，也對原住民傳統文化產業產生鼓勵作用，增加原住民各項產業的能見度，以帶動原鄉產業的發展。

(4)提升原鄉企業技術層級並發展原住民特有文化及觀光產業項目

本年度量化調查可知，原住民失業者最希望從事的工作內容主要為「營建職類」與「餐飲旅遊運動」，而希望參與的職訓內容以「民宿管理、餐飲服務類」占比最高，又希望能在原居的家鄉工作或鄰近的鄉鎮市工作。因此若是能發展原住民特有的文化及原鄉的觀光產業，對原住民的就業狀況將有所助益。

原鄉觀光產業的發展可為原鄉地區中高齡失業者提供一個出路。原鄉地區特有的部落文化觀光資源，原民會可以優先輔導部落在地中高齡的失業原住民，借用其對部落文化的淵源與知識，輔導其成為部落在地觀光產業的解說員，由此可以適度的紓解原鄉地區中高年齡失業情況。

在開展原鄉企業發展、健全勞動合作社與鼓勵原住民以部落與社區集體創業的同時，位於原鄉或原鄉臨近鄉鎮的成功企業經營模式，則是原鄉企業經營發展的參考借鏡。並提供原住民業者或是有興趣經營者，有關民宿與生態旅遊業者經營管理輔導，以及導覽領團與解說人員養成研習。參與研習學員或是導覽解說人員，在完成研習課程之後由原民會進行認證，增進未來經營的優勢。在原住民業者的經營協助上，可朝向策略聯盟的方式，建立一個從觀光行程資訊、客房訂房服務、民宿旅遊、文化觀光特產銷售等服務，由原民會協助建立市場行銷、觀光服務、媒體公關及視覺創意設計等人才，服務原住民業者永續經營，並保障遊客的權益與旅遊品質，建立原住民觀光產業的形象。

2.就業服務

在就業服務政策方面，可從充分運用原住民人力資料庫、著重失業原住民媒合工作轉介、善用教會與鄉鎮村里辦公室傳遞就業服務資訊、並宣傳原住民正確形象、加強各地就業服務員與部落營造員職能與培養原住民正確職業倫理與自我行銷觀念著手，並規劃長期性的「促進原住民就業方案」整合計畫。

(1)運用原住民人力資料庫

原住民人力資料庫的完整性應是持續加強改進的方向。應鼓勵失業原住民主動通報，經由鼓勵其積極主動登錄資料與失業通報，協助原民會及勞委會發掘原住民失業人口，並即早進行就業服務工作，減短原住民的失業時間。並且加強針對目前就業中的原住民，以及在學中的未來就業原住民人口，亦提供相對應的鼓勵措施，提高原住民納入人力資料庫的比率，從而建立更為豐富完整的原住民人力資料庫。

在運用原住民人力資料庫上可以與行政院勞委會及職訓局求職求才資料庫結合。並在現行相關法令所允許的前提下，與民間人力銀行公司所建立的資料庫相結合，使原住民人力資料更為完善。由勞委會職訓局及民間人力銀行公司共同使用、開發原住民人力資料庫，為原住民提供更為完善、有效率的求職就業服務。原住民人力資料庫亦可開放提供民間企業使用，使企業得以最有效率的方式尋找僱用原住民勞工。原民會同時針對企業僱用原住民勞工進行相關的追蹤服務，了解原住民在職場的就業狀況與需求，並從企業方面探討企業最新的職缺與勞動力條件需求等資訊。

(2)失業原住民媒合工作轉介與傳遞就業服務資訊

從近兩年的調查結果來看，原住民失業者需要政府提供的就業服務不外乎是「就業資訊」、「就業媒合」與「就業諮詢」。因此，協助原住民就業服務上，應加強各縣市就業服務員及部落營造員，也同時兼負原住民就業服務工作，發掘原住民失業人口，並提供企業徵才廣告與協助職缺資訊的傳遞工作。更可透過原住民社團，協助進行原住民就業機會的媒合工作。

由歷年的調查得到原住民的求職管道上，大多數皆是利用人際關係網路或看報紙的方式。僅利用這些管道獲取職缺資訊，相對來說是較狹隘的。基於原住民對於教會系統的依賴程度，則各項就業資訊、就業職缺與政府就業政令宣導可以經由教會進行散佈，最為貼切原住民的需求。教會體系與鄉鎮村里辦公室另外可以扮演資訊協助者的角色。可以經由教會與鄉鎮村里辦公室成員，扮演網路與原住民之間的中繼者，除直接協助失業原住民使用網路就業資訊之外，並逐步消除原住民因為使用網路不熟悉所產生數位落差問題。

(3)加強各地就業服務員與部落營造員職能

量化研究發現，歷年來原住民失業者在找尋工作的方法上仍然停留在以人際關係網路上（五成失業者透過親友師長介紹來找工作），對一般民眾來說習以為常的「網路搜尋資訊」卻鮮少被原住民利用。而透過質化研究，更得知對許多原住民來說若能寄送符合個人能力與所需的職缺資訊，對原住民的就業是更有幫助。由於原住民得到資訊來源相對較一般民眾狹窄，因此，資訊服務與諮詢管道的提供與強化現有管道的功能對原住民的就業來說，會有相當大的幫助。

強化就業服務員的工作職能上，就業服務員工作職責應與原住民人力資料庫相結合，尤其是針對都會地區流動人口建立相對應的服務聯繫，在其面臨失業前期時段，即能提供充分的就業服務資訊，或是轉介參加職業訓練相關課程，並持續追蹤其就業發展，從而並使原住民失業通報系統更為完善健全，並有效的協助原住民在就業市場的發展。

(4)培養原住民正確職業倫理與自我行銷觀念

少數原住民特有的工作習性，的確影響一般民眾對原住民工作態度的錯誤認知，並且因為錯誤認知而影響原住民在職場工作權益，因此政府應培養原住民建立正確的職業觀念與工作態度。

從歷年的調查得知原住民在教育程度上相對較落後於一般民眾，未受到專業訓練與教育程度相對的低落除了造成在職涯發展上的障礙之外，在工作薪資上也相對較低落，因此在職業訓練上是有其必要性。除了在專業能力上的訓練上，也應該針對原住民正確職業觀念與工作態度進行宣導。除此之外，更應同時配合一般民眾進行認識原住民的正確認知宣導，可經由報紙、電視、網路等傳播媒體廣告進行宣導，同時善用大眾傳播媒體宣傳建立原住民正確形象，以提升未來原住民在就業市場上的競爭力與待遇的改進。

由於透過質化訪談發現有經驗、有證照的原住民，不僅沒有在就業市場上取得競爭優勢反而是位居下風。本研究發現，原住民失業者在表達與推銷自己的能力上相對較弱。對許多人來說，盡力去表現自己、推銷自己甚至是在自己的履歷表上附上各種能證明自己能力的附件是一件稀鬆平常的事。但是，對部分原住民來說這樣的作法卻不見得是常態，雖然有些人較謹慎的準備面試，但在表現上卻也只是基本的服裝儀容與制式的履歷表呈現。因此原住民失業者在表達與推銷自己的能力上是有待被教育的。

3.職業訓練

在職業訓練政策上，建議從配合企業職缺需求通報修正職訓項目並開發原鄉特色職訓項目、鼓勵原住民取得更高階級職訓證照、提高參加職訓生活補貼發展、提升原住民教育條件與教育環境、建立原鄉特有原住民文化職訓認證制度規劃上著手。

(1)配合企業職缺需求通報修正職訓項目並開發原鄉特色職訓項目

在解決職訓項目與企業職缺需求落差方面，除配合原鄉發展與政府鼓勵發展的項目之外，應優先建立企業人才職缺需求通報系統調整職訓項目，定期檢視企業人才需求的轉變做適度調整，並定期追蹤企業職缺需求意願。

在職業訓練項目的設定上，亦可從原鄉地區部落產業的需求為出發點進行職訓項目的修訂。首先在了解原鄉各地區部落產業的發展方向與經營的內容後，針對部落產業的發展方向來設定適合部落開發的職訓。以部落產業發展方向的職業訓練內容，應包含完整的訓練規劃內容，如生產、經營、管理與、行銷等課程，使部落產業的發展具有完整性規劃。

企業單位則是絕佳的職業訓練場所，由政府與民間企業相互合作開辦職訓課程舉辦職訓工作，由勞委會提供師資與規劃課程，企業提供實習場地與實習機會，並將參加職訓的資格往下延伸到尚未畢業的學生，以幫助其提早了解企業職場工作。但是與建教合作或產學合作不同的是，這類型的職業訓練的目的在於促進原住民就業。參加職訓原住民完成職訓課程之後，輔導受訓者由企業視需要優先僱用，減少參與職訓者求職的時間成本，並減少企業僱用員工的成本支出。

(2)鼓勵原住民取得更高階級職訓證照

由於證照在原住民就業上具有正面的幫助，從本年度調查結果可知，原住民認為技能檢定證照對找工作有幫助的比例為 61.34%，加上目前就業市場對於擁有證照資格也日益受到重視。因此，原民會與職訓局可以鼓勵原住民盡早考取證照資格，以提升原住民在就業市場上的競爭力。

除此之外，在職訓證照制度的改進方面，除了持續鼓勵原住民勞動人口取得證照之外，未來應以輔導原住民取得較高技術層面的乙級或「單一級技術士」證照，除了增加原住民就業者的工作能量之外，也能提高原住民就業者工作收入。雖然較高技術層級證照相對應的資格要求也更高，形成原住民取得的困難，更顯示出原民會與職訓局輔導規劃以及補助的重要性。

(3)提高參加職訓生活補貼發展

從歷年的調查得知原住民在教育程度上相對較落後於一般民眾，未受到專業訓練與教育程度相對的低落除了造成在職涯發展上的障礙之外，在工作薪資上也相對較低落。從本年度量化的調查結果上可知雖然多數原住民肯定職業訓練對就業帶來的幫助，但也發現不想參加職訓卻有六成的占比。

深入探究不參與職訓的原因除了課程內容不一定是自己想學的之外，更有一部分的原因在於無法負擔參與職訓的費用與職訓的地點多位於都會區因而產生障礙。職業訓練開課地點位居都會區固然可以帶來交通便利的優點，但也使的居住在相對較偏遠地區的原住民且有意參與及有的職訓需求的原住民因為交通的不便利而卻步。當失業者已經處於長期失業狀態下往往在生活上已經相當吃力，加上一般專業的職訓課程多數需投入三個月以上時間，對於負

責家計的原住民而言，是一重大的經濟負擔。從女性失業原住民來看，參加職訓期間也迫使其原本應該要承擔的家中成員生活照料責任，必需交付給其他家庭成員，甚至因為無法託付其他人照料，成為參加職訓的阻礙因素。

(4)提升原住民教育條件與教育環境

原住民在教育程度上，受限於居住區位的影響使的原住民父母的教育程度相對較低，並直接影響到子女的教育機會。從本年度的調查結果可知，原住民在專科及大學以上教育程度者僅占 14.12%，而一般民眾卻占 35.40%；原住民在國中與小學及以下教育程度近五成，遠高於一般民眾的 32.16%。可知原住民的教育程度遠遠落後於一般民眾。

雖然政府對原住民提供的就學保障與補助涵蓋的面向已相當廣泛，在解決原住民就學問題提供相當大的協助，也獲得豐碩的成果。由於原鄉地區由於經濟條件較為落後，影響原鄉地區教育的發展，對於原鄉地區教育發展不應僅是提供補助，具體而言應從教育改善環境品質，使原鄉地區學童能享有與一般民眾相同的教育資源。

提升原住民教育應該配合推動、強化技職教育。從量化調查中可發現有技能證照者不到二成，但約有六成五認為擁有技能檢定合格證照對就業是有幫助的。技職教育在過去培育許多技術人才，促進臺灣經濟與社會發展。因此，可透過學制彈性，協調民間企業廠商提供高級職業學校或技專校院學生就學期間工作機會或津貼補助，或設施分享。並結合職業證照制度，擴大辦理鼓勵原住民技職學校在校生考取丙級專案技能檢定，及技職教師乙級技術士訓練。

(5)建立原鄉特有原住民文化職訓認證制度規劃

原鄉特有原住民文化職訓認證制度的建立，不僅可以增進原鄉產業的發展，從原住民角度來看，可以增進人才的訓練與運用，並且可以提升原鄉人力的收入。從職業訓練的角度來看，則可以增進並強化職業訓練的成效，吸引更多原鄉勞動力參與原鄉職業訓練。

(二)其他建議

(1)協助失業原住民請領失業給付與各項補助津貼

由於現行的就業促進津貼屬於被動申請，若失業原住民沒有提出申請，並不能享有津貼補助。因此在協助失業原住民申請失業給付，對於失業原住民的協助應該從現有失業通報系統開始，在失業初期即主動通知失業津貼的申請資格，失業原住民可以經由就業服務中心或鄉鎮市公所的協助，代替失業原住民向政府提出申請，除減少接觸申請單位的交通不便性外，也減短申請往返的時間，儘早提供失業原住民必要協助。

利用教會、部落與村里長辦公室的重要角色適時的發揮功用，主動聯繫失業原住民，協助需要的失業原住民請領各項社會救助保險給付資訊。此外，可以在特定地區試辦專職輔導原住民請領社會保險給付職缺工作，視區域特性的不同，提供流動性或是固定式的辦公地點，主動協助需要的失業原住民，除確保取得政府提供的各項社會救助資源，並協助暫時被排除在社會保險網絡以外的弱勢原住民取得所需照顧。

(2)提供法律諮詢服務

原住民不僅是在資訊來源的管道上相對狹窄，在較專業的法規諮詢與協助的相關服務上也是相當缺乏。資訊服務與諮詢管道是原住民相當需要的一環。從質化研究中發現，原住民失業者相當需要政府補助津貼的申請，但對於許多原住民來說，可提供相關服務的原住民服務機關卻遠在需要 1、2 小時路程的市區，由於本身沒有交通工具，這樣的路程實在太遠了；有些人則遇到雇主跑掉了薪資被積欠的問題，但是卻不知道該如何申訴或到哪些地方申訴。事實上，無論是對失業者或是就業者，對原住民來說更需要的是有一個可提供各式各樣資訊（就業、法律、津貼）的服務站。這些需要有專人提供相關資訊的服務對原住民來說是相當需要的。

「工作」是原住民參與主流社會的重要活動之一，但卻也是原住民最難調適的難題。我國原住民所面對的就業問題，除了需要適應一般社會的工作環境問題之外，也因為原住民樂天的天性，諸如偏好集體勞動特性形成大量勞動力人口集中在特定行、職業，並且因為不同的文化差異產生對於原住民的社會歧視，原住民傳統居住在臺灣經濟發展的邊緣位置，造成原住民勞動人口大量自原鄉外流。

近年來在政府一連串就業政策的幫助下原住民的失業率已經有顯著的下降，但是當遇到大環境的衝擊時，樂天的原住民往往無法與殘酷的就業市場相互抗衡。相對弱勢的原住民受到的衝擊遠遠大於一般民眾。原住民被迫離開原居的家鄉，在外地過著顛沛流離且多所歧視的生活，但在原居的家鄉卻又往往面臨到工作機會不足的問題。若能就原住民本身的需求加以提升其專業能力、促進原住民與企業的合作的關係，並在原鄉創造就業機會並提升現有就業服務的功能與落實原住民族工作權保障法，如此一來勢必對原住民的就業狀況有所幫助。

統計報表

表A：統計表-原住民整體

- 1.本調查以民國97年12月21日至12月27日為調查資料標準週。
- 2.統計表皆是15歲以上原住民的資料。
- 3.表內人數，因加權後四捨五入的關係，有些細項人數相加不等於總計。
- 4.每一橫行的百分比加總應該等於100.00，有些不等於100.00是因四捨五入的關係。
"—"表示交叉格無資料，"0.00"表示百分比小於0.005，"0"表示人數小於0.5。
- 5.統計區域：
 - 北部地區：含台北縣、宜蘭縣、桃園縣、新竹縣、基隆市、新竹市、台北市
 - 中部地區：含苗栗縣、台中縣、彰化縣、南投縣、雲林縣、台中市
 - 南部地區：含嘉義縣、台南縣、高雄縣、屏東縣、澎湖縣、嘉義市、台南市、高雄市
 - 東部地區：含台東縣、花蓮縣
 - 金馬地區：含金門縣及連江縣

表A1 原住民性別－按地區別及縣市別分

單位：％、人

項目別				總計	男性	女性	樣本數	總人數
總計	行政區	計域		100.00	48.74	51.26	14,088	376,857
台灣	地區	區		100.00	48.75	51.25	14,076	376,520
台灣	省	省		100.00	49.12	50.88	13,412	358,722
山地	鄉	鄉		100.00	53.59	46.41	4,736	126,428
平地原住民	鄉鎮市	市		100.00	51.12	48.88	3,941	105,225
非原住民	鄉鎮市	市		100.00	42.99	57.01	4,736	127,069
台北	市	市		100.00	38.79	61.21	364	9,749
高雄	市	市		100.00	44.31	55.69	300	8,049
金門	馬地	區		100.00	50.00	50.00	12	337
統計	區域	域						
北部	地區	區		100.00	45.75	54.25	4,344	115,975
中部	地區	區		100.00	48.55	51.45	1,920	51,251
南部	地區	區		100.00	49.04	50.96	2,790	74,470
東部	地區	區		100.00	51.26	48.74	5,022	134,053
金門	馬地	區		100.00	50.00	50.00	12	327
縣市	市	市						
台北	縣	縣		100.00	44.31	55.69	1,264	33,729
宜蘭	縣	縣		100.00	53.67	46.33	400	10,678
桃園	縣	縣		100.00	45.09	54.91	1,490	39,763
新竹	縣	縣		100.00	51.42	48.58	515	13,743
苗栗	縣	縣		100.00	55.52	44.48	282	7,518
台中	縣	縣		100.00	47.68	52.32	507	13,547
彰化	縣	縣		100.00	39.05	60.95	125	3,332
南投	縣	縣		100.00	49.40	50.60	779	20,805
雲林	縣	縣		100.00	47.35	52.65	42	1,125
嘉義	縣	縣		100.00	59.52	40.48	155	4,135
台南	縣	縣		100.00	36.54	63.46	92	2,453
高雄	縣	縣		100.00	48.63	51.37	479	12,776
屏東	縣	縣		100.00	50.73	49.27	1,687	45,037
花蓮	縣	縣		100.00	52.41	47.59	2,376	63,430
澎湖	縣	縣		100.00	50.23	49.77	2,646	70,622
基隆	市	市		100.00	49.30	50.70	7	174
新竹	市	市		100.00	47.05	52.95	244	6,522
台中	市	市		100.00	30.31	69.69	68	1,827
台南	市	市		100.00	43.45	56.55	184	4,924
嘉義	市	市		100.00	7.86	92.14	20	542
台南	市	市		100.00	32.00	68.00	51	1,354
台北	市	市		100.00	38.79	61.21	364	9,712
高雄	市	市		100.00	44.31	55.69	300	7,999
金門	馬地	區		100.00	50.00	50.00	12	327

表A1-1 原住民性別－按人口特性分

單位：%、人

項目別				總計	男性	女性	樣本數	總人數
總計				100.00	48.74	51.26	14,088	376,857
年 齡								
15	至	19	歲	100.00	51.00	49.00	1,724	46,136
20	至	24	歲	100.00	50.50	49.50	1,496	39,991
25	至	29	歲	100.00	50.09	49.91	1,635	43,766
30	至	34	歲	100.00	50.14	49.86	1,462	39,125
35	至	39	歲	100.00	49.25	50.75	1,412	37,660
40	至	44	歲	100.00	49.88	50.12	1,452	38,813
45	至	49	歲	100.00	49.54	50.46	1,374	36,716
50	至	54	歲	100.00	49.04	50.96	1,133	30,355
55	至	59	歲	100.00	46.11	53.89	801	21,510
60	至	64	歲	100.00	44.32	55.68	471	12,616
65	歲	及	以	100.00	39.69	60.31	1,128	30,169
勞 動 力 狀 況								
就	業	者		100.00	53.83	46.17	7,708	205,765
失	業	者		100.00	61.90	38.10	663	17,699
非	勞	動	力	100.00	35.80	64.20	5,231	139,639
現	役	軍	人	100.00	92.08	7.92	431	11,500
監	管	/	失	100.00	70.71	29.29	55	1,473
個 人 每 月 收 入								
無收入或無經常性收入				100.00	39.90	60.10	3,951	105,520
未 滿 1 萬 元				100.00	41.35	58.65	2,658	72,779
1 萬 元 至 未 滿 2 萬 元				100.00	44.51	55.49	2,565	68,346
2 萬 元 至 未 滿 3 萬 元				100.00	54.35	45.65	2,671	70,621
3 萬 元 至 未 滿 4 萬 元				100.00	68.95	31.05	1,331	34,482
4 萬 元 至 未 滿 5 萬 元				100.00	79.03	20.97	459	11,680
5 萬 元 至 未 滿 6 萬 元				100.00	79.40	20.60	221	5,890
6 萬 元 至 未 滿 7 萬 元				100.00	75.09	24.91	82	2,258
7 萬 元 及 以 上				100.00	78.12	21.88	61	1,535
不 知 道 / 未 回 答				100.00	59.84	40.16	88	2,966

表A2 原住民教育程度—按地區別及縣市別分

單位：%、人

項目別	總計	小學 及以下	國(初)中	高中職	專科	大學 及以上	樣本數	總人數
總計	100.00	26.98	22.85	36.05	5.98	8.14	14,088	376,857
行政區域								
台灣地區	100.00	27.00	22.84	36.05	5.98	8.13	14,076	376,520
台灣省	100.00	27.51	23.07	35.82	5.79	7.82	13,412	358,722
山地鄉	100.00	31.30	23.39	33.01	5.46	6.84	4,736	126,428
平地原住民鄉鎮市	100.00	33.96	20.31	34.82	4.50	6.42	3,941	105,225
非原住民鄉鎮市	100.00	18.34	25.04	39.47	7.19	9.96	4,736	127,069
台北縣市	100.00	12.75	19.51	40.61	11.15	15.98	364	9,749
高雄縣市	100.00	21.89	16.49	40.93	8.23	12.47	300	8,049
金門地區	100.00	-	40.00	30.00	10.00	20.00	12	337
統計區域								
北部地區	100.00	19.33	28.34	37.17	7.09	8.07	4,344	115,975
中部地區	100.00	22.49	24.34	38.58	5.98	8.61	1,920	51,251
南部地區	100.00	29.54	18.92	34.45	6.72	10.37	2,790	74,470
東部地區	100.00	33.95	19.68	35.01	4.60	6.75	5,022	134,053
金門地區	100.00	-	40.00	30.00	10.00	20.00	12	327
縣市								
台北縣	100.00	18.74	22.97	40.22	8.69	9.38	1,264	33,729
宜蘭縣	100.00	19.23	31.18	37.20	4.93	7.46	400	10,678
桃園縣	100.00	19.81	33.96	34.96	6.46	4.81	1,490	39,763
新竹縣	100.00	22.43	29.39	34.99	4.73	8.45	515	13,743
苗栗縣	100.00	29.34	30.58	30.93	6.27	2.88	282	7,518
台中縣	100.00	21.64	24.38	38.28	5.90	9.81	507	13,547
彰化縣	100.00	15.73	24.37	41.44	9.18	9.29	125	3,332
南投縣	100.00	24.04	22.54	39.82	4.94	8.66	779	20,805
雲林縣	100.00	7.66	43.44	48.90	-	-	42	1,125
嘉義縣	100.00	25.73	26.31	34.36	6.75	6.85	155	4,135
台南縣	100.00	17.64	23.10	37.56	3.85	17.85	92	2,453
高雄縣	100.00	30.00	19.81	33.51	7.52	9.16	479	12,776
屏東縣	100.00	32.53	18.22	32.98	6.64	9.62	1,687	45,037
台東縣	100.00	35.23	19.78	35.27	3.12	6.60	2,376	63,430
花蓮縣	100.00	32.81	19.58	34.79	5.94	6.88	2,646	70,622
澎湖縣	100.00	20.84	50.67	14.77	13.72	-	7	174
基隆市	100.00	25.08	31.10	32.77	4.49	6.56	244	6,522
新竹市	100.00	11.74	17.74	42.53	9.05	18.94	68	1,827
台中市	100.00	15.84	17.92	41.57	9.39	15.28	184	4,924
嘉義市	100.00	43.15	-	49.00	-	7.86	20	542
台南市	100.00	-	21.22	45.15	-	33.63	51	1,354
台北市	100.00	12.75	19.51	40.61	11.15	15.98	364	9,712
高雄市	100.00	21.89	16.49	40.93	8.23	12.47	300	7,999
金門地區	100.00	-	40.00	30.00	10.00	20.00	12	327

表A2-1 原住民教育程度—按人口特性分

單位：%、人

項目別				總計	小學 及以下	國(初)中	高中職	專科	大學 及以上	樣本數	總人數
總計				100.00	26.98	22.85	36.05	5.98	8.14	14,088	376,857
性別											
男				100.00	22.02	25.10	39.65	5.30	7.93	6,868	183,668
女				100.00	31.70	20.71	32.62	6.63	8.34	7,220	193,189
年齡											
15	至	19	歲	100.00	0.59	19.46	63.09	5.15	11.70	1,724	46,136
20	至	24	歲	100.00	1.50	17.22	44.38	9.98	26.92	1,496	39,991
25	至	29	歲	100.00	4.64	23.90	46.81	9.99	14.66	1,635	43,766
30	至	34	歲	100.00	5.60	27.40	50.34	9.66	7.00	1,462	39,125
35	至	39	歲	100.00	10.52	32.65	44.54	6.74	5.55	1,412	37,660
40	至	44	歲	100.00	22.83	35.30	34.58	5.07	2.22	1,452	38,813
45	至	49	歲	100.00	35.62	35.02	23.71	3.64	2.01	1,374	36,716
50	至	54	歲	100.00	52.96	21.10	18.52	4.50	2.91	1,133	30,355
55	至	59	歲	100.00	78.46	8.20	10.33	1.64	1.38	801	21,510
60	至	64	歲	100.00	81.24	7.34	8.03	1.90	1.49	471	12,616
65	歲	及	以上	100.00	91.34	3.60	3.40	0.71	0.95	1,128	30,169
勞動力狀況											
就業者				100.00	20.87	25.85	38.10	7.59	7.59	7,708	205,765
失業者				100.00	21.66	35.35	37.47	3.08	2.45	663	17,699
非勞動力				100.00	38.85	17.72	30.22	3.79	9.42	5,231	139,639
現役軍人				100.00	1.18	9.81	68.04	8.82	12.15	431	11,500
監管/失蹤人口				100.00	20.88	42.30	34.61	2.21	-	55	1,473
個人每月收入											
無收入或無經常性收入				100.00	29.35	22.49	35.41	3.76	8.99	3,951	105,520
未滿1萬元				100.00	47.96	17.53	23.98	2.91	7.62	2,658	72,779
1萬元至未滿2萬元				100.00	28.25	27.87	35.64	4.07	4.17	2,565	68,346
2萬元至未滿3萬元				100.00	14.00	27.01	44.13	8.09	6.77	2,671	70,621
3萬元至未滿4萬元				100.00	12.62	21.79	42.63	11.58	11.38	1,331	34,482
4萬元至未滿5萬元				100.00	8.17	16.68	46.92	15.77	12.46	459	11,680
5萬元至未滿6萬元				100.00	6.19	9.73	44.35	19.51	20.23	221	5,890
6萬元至未滿7萬元				100.00	4.84	7.76	38.53	22.50	26.37	82	2,258
7萬元及以上				100.00	-	10.91	28.27	15.82	45.01	61	1,535
不知道/未回答				100.00	20.70	32.24	38.14	6.12	2.79	88	2,966

表A3 原住民婚姻狀況－按地區別及縣市別分

單位：%、人

項目別	總計	未婚	有配偶	離婚、分居	喪偶	樣本數	總人數
總計	100.00	36.10	50.33	6.37	7.19	14,088	376,857
行政區域							
台灣地區	100.00	36.12	50.31	6.37	7.20	14,076	376,520
台灣省	100.00	35.84	50.47	6.33	7.36	13,412	358,722
山地鄉	100.00	32.15	52.40	6.37	9.08	4,736	126,428
平地原住民鄉鎮市	100.00	34.10	49.06	7.35	9.49	3,941	105,225
非原住民鄉鎮市	100.00	40.99	49.70	5.43	3.88	4,736	127,069
台北縣市	100.00	43.05	44.91	8.29	3.76	364	9,749
高雄縣市	100.00	40.27	49.67	5.97	4.08	300	8,049
金門馬地區	100.00	10.00	80.00	10.00	-	12	337
統計區域							
北部地區	100.00	39.18	50.54	5.85	4.43	4,344	115,975
中部地區	100.00	37.69	51.24	5.22	5.85	1,920	51,251
南部地區	100.00	34.25	51.71	6.05	7.99	2,790	74,470
東部地區	100.00	33.92	48.96	7.45	9.68	5,022	134,053
金門馬地區	100.00	10.00	80.00	10.00	-	12	327
縣市							
台北縣	100.00	42.56	48.08	5.77	3.59	1,264	33,729
宜蘭縣	100.00	39.74	49.03	2.86	8.38	400	10,678
桃園縣	100.00	37.11	53.35	6.48	3.06	1,490	39,763
新竹縣	100.00	32.75	52.64	6.21	8.40	515	13,743
苗栗縣	100.00	28.91	53.25	8.07	9.76	282	7,518
台中縣	100.00	41.19	47.53	6.11	5.17	507	13,547
彰化縣	100.00	37.97	53.65	5.84	2.55	125	3,332
南投縣	100.00	35.83	54.22	4.10	5.85	779	20,805
雲林縣	100.00	67.76	24.58	-	7.66	42	1,125
嘉義縣	100.00	27.97	56.57	6.80	8.66	155	4,135
台南縣	100.00	43.00	45.08	6.65	5.26	92	2,453
高雄縣	100.00	35.60	48.61	6.82	8.96	479	12,776
屏東縣	100.00	33.55	52.43	5.70	8.31	1,687	45,037
台東縣	100.00	35.05	47.68	7.31	9.95	2,376	63,430
花蓮縣	100.00	32.90	50.11	7.56	9.43	2,646	70,622
澎湖縣	100.00	28.49	71.51	-	-	7	174
基隆市	100.00	41.60	49.37	4.50	4.53	244	6,522
新竹市	100.00	37.88	62.12	-	-	68	1,827
台中市	100.00	42.31	50.19	3.86	3.64	184	4,924
嘉義市	100.00	17.23	82.77	-	-	20	542
台南市	100.00	20.09	51.05	10.76	18.11	51	1,354
台北市	100.00	43.05	44.91	8.29	3.76	364	9,712
高雄市	100.00	40.27	49.67	5.97	4.08	300	7,999
金門馬地區	100.00	10.00	80.00	10.00	-	12	327

表A3-1 原住民婚姻狀況—按人口特性分

單位：%、人

項目別				總計	未婚	有配偶	離婚、分居	喪偶	樣本數	總人數
總計				100.00	36.10	50.33	6.37	7.19	14,088	376,857
性別										
男				100.00	42.64	48.39	6.34	2.63	6,868	183,668
女				100.00	29.88	52.18	6.40	11.54	7,220	193,189
年齡										
15	至	19	歲	100.00	97.97	1.90	0.13	-	1,724	46,136
20	至	24	歲	100.00	85.93	13.18	0.89	-	1,496	39,991
25	至	29	歲	100.00	59.84	36.01	3.75	0.40	1,635	43,766
30	至	34	歲	100.00	33.69	58.03	7.75	0.53	1,462	39,125
35	至	39	歲	100.00	17.29	70.82	10.01	1.88	1,412	37,660
40	至	44	歲	100.00	13.13	70.35	12.97	3.55	1,452	38,813
45	至	49	歲	100.00	8.45	74.59	11.54	5.42	1,374	36,716
50	至	54	歲	100.00	4.28	76.71	7.92	11.09	1,133	30,355
55	至	59	歲	100.00	2.57	70.15	10.15	17.14	801	21,510
60	至	64	歲	100.00	2.63	72.77	5.35	19.25	471	12,616
65	歲及以	上		100.00	0.73	53.49	2.07	43.70	1,128	30,169
勞動力狀況										
就業者				100.00	31.70	57.22	7.60	3.47	7,708	205,765
失業者				100.00	36.20	49.30	11.03	3.48	663	17,699
非勞動力				100.00	38.95	42.96	4.28	13.81	5,231	139,639
現役軍人				100.00	77.82	21.53	0.65	-	431	11,500
監管/失蹤人口				100.00	53.54	24.17	22.29	-	55	1,473
個人每月收入										
無收入或無經常性收入				100.00	44.62	41.48	5.47	8.43	3,951	105,520
未滿1萬元				100.00	30.95	48.19	5.07	15.80	2,658	72,779
1萬元至未滿2萬元				100.00	31.27	54.72	8.16	5.85	2,565	68,346
2萬元至未滿3萬元				100.00	39.05	50.51	8.32	2.12	2,671	70,621
3萬元至未滿4萬元				100.00	32.57	60.78	5.03	1.62	1,331	34,482
4萬元至未滿5萬元				100.00	26.73	68.08	3.50	1.69	459	11,680
5萬元至未滿6萬元				100.00	19.04	75.00	3.98	1.98	221	5,890
6萬元至未滿7萬元				100.00	9.34	78.78	9.07	2.81	82	2,258
7萬元及以上				100.00	12.22	71.97	6.79	9.03	61	1,535
不知道/未回答				100.00	45.15	39.22	12.71	2.92	88	2,966

表A4 原住民個人每月收入

項目別				總計	無經常性收入 或沒有收入	未滿1萬元	1萬至未滿 2萬元	2萬至未滿 3萬元
總計	行政區	計畫	區域	100.00	28.05	18.87	18.20	18.96
台灣	平地	原住民	鄉鎮市	100.00	28.05	18.88	18.21	18.95
台灣	山地	原住民	鄉鎮市	100.00	28.26	19.08	18.30	18.87
山	平地	原住民	鄉鎮市	100.00	27.03	23.15	18.60	16.14
非	平地	原住民	鄉鎮市	100.00	27.62	20.59	19.13	18.01
台	北	原住民	鄉鎮市	100.00	30.03	13.76	17.31	22.33
高	雄	原住民	鄉鎮市	100.00	26.36	13.63	16.69	19.21
金	馬	原住民	鄉鎮市	100.00	20.92	16.38	16.13	22.03
統	計	原住民	鄉鎮市	100.00	20.00	-	10.00	30.00
北	中	原住民	鄉鎮市	100.00	33.24	11.34	15.22	22.89
中	南	原住民	鄉鎮市	100.00	24.49	23.27	22.01	16.87
南	東	原住民	鄉鎮市	100.00	22.35	24.27	18.78	16.96
東	金	原住民	鄉鎮市	100.00	28.10	20.73	19.04	17.44
金	馬	原住民	鄉鎮市	100.00	20.00	-	10.00	30.00
縣	北	原住民	鄉鎮市	100.00	29.99	11.89	15.75	22.87
台	宜	原住民	鄉鎮市	100.00	35.65	9.62	12.38	19.24
桃	園	原住民	鄉鎮市	100.00	36.71	9.16	13.89	27.05
新	竹	原住民	鄉鎮市	100.00	36.51	17.42	16.55	17.10
苗	栗	原住民	鄉鎮市	100.00	32.02	22.67	21.54	13.31
台	中	原住民	鄉鎮市	100.00	28.01	16.25	22.85	19.20
彰	化	原住民	鄉鎮市	100.00	19.87	27.81	18.42	15.73
南	投	原住民	鄉鎮市	100.00	19.56	29.51	21.27	16.80
雲	林	原住民	鄉鎮市	100.00	46.27	14.66	23.44	-
嘉	義	原住民	鄉鎮市	100.00	22.67	22.42	24.49	14.22
台	南	原住民	鄉鎮市	100.00	30.18	17.64	14.09	25.45
高	雄	原住民	鄉鎮市	100.00	21.06	24.70	19.68	20.13
屏	東	原住民	鄉鎮市	100.00	22.25	26.62	18.11	15.03
台	東	原住民	鄉鎮市	100.00	24.47	22.20	20.42	17.06
花	蓮	原住民	鄉鎮市	100.00	31.36	19.41	17.80	17.78
澎	湖	原住民	鄉鎮市	100.00	20.34	22.28	27.05	30.33
基	隆	原住民	鄉鎮市	100.00	32.30	11.60	14.17	24.42
新	竹	原住民	鄉鎮市	100.00	18.94	-	36.76	11.56
台	中	原住民	鄉鎮市	100.00	22.31	16.07	25.61	20.86
嘉	義	原住民	鄉鎮市	100.00	50.30	13.95	-	13.95
台	南	原住民	鄉鎮市	100.00	20.09	10.76	45.57	13.35
台	北	原住民	鄉鎮市	100.00	26.36	13.63	16.69	19.21
高	雄	原住民	鄉鎮市	100.00	20.92	16.38	16.13	22.03
金	馬	原住民	鄉鎮市	100.00	20.00	-	10.00	30.00

一按地區別及縣市別分

單位：％、人

3萬至未滿 4萬元	4萬至未滿 5萬元	5萬至未滿 6萬元	6萬至未滿 7萬元	7萬元 及以上	未回答	樣本數	總人數
9.45	3.26	1.57	0.59	0.43	0.63	14,088	376,857
9.46	3.25	1.57	0.58	0.42	0.63	14,076	376,520
9.24	3.15	1.53	0.58	0.36	0.63	13,412	358,722
8.06	3.72	1.83	0.72	0.21	0.55	4,736	126,428
9.21	2.70	1.20	0.45	0.43	0.67	3,941	105,225
10.44	2.94	1.49	0.56	0.46	0.68	4,736	127,069
12.71	5.97	1.69	0.07	2.82	0.84	364	9,749
15.27	4.81	3.29	0.91	-	0.27	300	8,049
-	10.00	-	10.00	20.00	-	12	337
10.59	3.74	1.41	0.34	0.51	0.72	4,344	115,975
8.12	2.07	1.39	0.74	0.40	0.63	1,920	51,251
9.52	4.10	2.26	0.89	0.46	0.41	2,790	74,470
8.96	2.82	1.39	0.54	0.32	0.67	5,022	134,053
-	10.00	-	10.00	20.00	-	12	327
11.44	4.05	1.89	0.33	0.57	1.22	1,264	33,729
8.98	11.05	1.83	0.62	0.64	-	400	10,678
9.68	1.45	0.99	0.43	-	0.65	1,490	39,763
7.89	2.06	1.47	0.33	0.44	0.22	515	13,743
5.52	2.28	0.90	-	0.40	1.36	282	7,518
8.49	1.27	1.70	0.86	0.52	0.86	507	13,547
11.67	0.89	2.82	1.74	1.05	-	125	3,332
8.14	2.25	1.15	0.67	0.15	0.51	779	20,805
7.38	8.25	-	-	-	-	42	1,125
9.10	2.01	2.63	0.78	0.92	0.78	155	4,135
7.32	3.09	1.51	-	-	0.71	92	2,453
8.04	4.48	0.82	0.48	0.43	0.18	479	12,776
9.35	4.21	2.59	1.11	0.25	0.46	1,687	45,037
8.93	3.20	1.90	0.69	0.26	0.87	2,376	63,430
8.98	2.48	0.94	0.41	0.36	0.48	2,646	70,622
-	-	-	-	-	-	7	174
13.35	2.63	0.63	-	-	0.90	244	6,522
23.19	9.54	-	-	-	-	68	1,827
8.77	2.60	1.63	1.32	0.82	-	184	4,924
13.95	7.86	-	-	-	-	20	542
-	-	-	-	10.24	-	51	1,354
12.71	5.97	1.69	0.07	2.82	0.84	364	9,712
15.27	4.81	3.29	0.91	-	0.27	300	7,999
-	10.00	-	10.00	20.00	-	12	327

表A4-1 原住民個人每月收入

項目別				總計	無經常性收入 或沒有收入	未滿1萬元	1萬至未滿 2萬元	2萬至未滿 3萬元
總性				100.00	28.05	18.87	18.20	18.96
計別								
男				100.00	22.96	15.78	16.63	21.29
女				100.00	32.88	21.80	19.70	16.73
年 齡								
15	至	19	歲	100.00	60.98	24.11	9.67	4.22
20	至	24	歲	100.00	28.47	15.44	20.26	23.96
25	至	29	歲	100.00	20.41	8.93	17.74	30.88
30	至	34	歲	100.00	17.40	9.18	18.83	28.18
35	至	39	歲	100.00	18.06	9.48	22.45	26.06
40	至	44	歲	100.00	19.79	12.92	24.40	22.14
45	至	49	歲	100.00	23.90	13.85	21.49	19.54
50	至	54	歲	100.00	26.16	19.57	18.17	17.06
55	至	59	歲	100.00	28.55	28.31	21.23	11.71
60	至	64	歲	100.00	27.23	38.37	20.16	7.06
65	歲	及	以	100.00	32.07	52.33	8.17	3.94
教 育 程 度								
小	學	及	以	100.00	30.52	33.64	19.19	10.20
國	(初)	100.00	27.56	14.85	22.24	22.31
高	中		職	100.00	27.56	12.86	18.04	23.04
專			科	100.00	17.63	8.35	10.68	25.62
大	學	及	以	100.00	31.00	15.49	9.90	15.56
婚 姻 狀 況								
未			婚	100.00	34.65	16.08	15.61	20.30
有	配		偶	100.00	23.12	18.05	19.93	19.07
離	婚	、	分	100.00	24.07	15.27	23.18	24.62
喪			偶	100.00	32.90	41.72	14.80	6.38
家 計 負 擔 狀 況								
主	要	家	計	100.00	12.71	10.80	22.27	25.86
次	要	家	計	100.00	18.33	13.95	25.43	27.70
不	需	要	負	100.00	51.70	31.47	7.97	4.41
未	回		答	100.00	38.84	18.14	15.37	17.06
勞 動 力 狀 況								
就	業		者	100.00	-	10.82	30.84	33.09
失	業		者	100.00	98.26	1.48	0.26	-
非	勞	動	力	100.00	63.08	32.55	2.91	0.64
現	役	軍	人	100.00	-	25.87	7.71	19.98
監	管	/	失	100.00	-	-	-	-

一按人口特性分

單位：％、人

3萬至未滿 4萬元	4萬至未滿 5萬元	5萬至未滿 6萬元	6萬至未滿 7萬元	7萬元 及以上	未回答	樣本數	總人數
9.45	3.26	1.57	0.59	0.43	0.63	14,088	376,857
13.15	5.22	2.55	0.93	0.65	0.82	6,868	183,668
5.93	1.40	0.63	0.26	0.23	0.44	7,220	193,189
0.40	0.04	-	-	0.05	0.53	1,724	46,136
9.29	1.28	0.22	0.07	0.07	0.94	1,496	39,991
13.69	5.83	0.92	0.23	0.25	1.13	1,635	43,766
15.97	6.09	2.53	0.96	0.40	0.47	1,462	39,125
13.94	5.03	3.41	0.54	0.36	0.66	1,412	37,660
10.92	4.25	2.93	1.42	0.84	0.39	1,452	38,813
13.43	4.02	1.59	0.97	0.38	0.82	1,374	36,716
8.91	3.32	3.34	1.38	1.58	0.51	1,133	30,355
5.85	1.69	0.92	0.23	0.74	0.78	801	21,510
3.58	1.60	0.74	0.45	0.64	0.17	471	12,616
2.09	0.75	0.38	0.21	-	0.06	1,128	30,169
4.55	0.91	0.39	0.11	-	0.48	3,801	101,468
8.71	2.34	0.67	0.20	0.19	0.93	3,219	85,938
10.89	4.04	1.92	0.65	0.32	0.68	5,078	135,568
20.39	8.27	5.11	2.10	1.23	0.63	843	22,495
13.37	6.50	3.81	1.85	2.47	0.06	1,147	30,607
8.88	2.51	0.83	0.13	0.16	0.85	5,086	135,768
11.18	4.36	2.33	0.92	0.62	0.41	7,091	189,284
7.32	1.70	0.98	0.85	0.43	1.57	898	23,972
2.07	0.73	0.43	0.23	0.51	0.23	1,013	27,052
15.92	6.19	3.26	1.35	1.06	0.58	4,968	132,630
10.37	2.80	0.74	0.18	0.11	0.38	4,085	109,060
2.14	0.66	0.52	0.12	0.08	0.92	4,784	127,707
5.94	2.32	1.44	0.89	-	-	250	6,678
15.77	5.09	2.33	0.95	0.74	0.36	7,708	205,765
-	-	-	-	-	-	663	17,699
0.26	0.14	0.30	0.05	0.06	-	5,231	139,639
23.67	13.92	5.84	1.61	0.18	1.24	431	11,500
-	-	-	-	-	100.00	55	1,473

表A5 原住民家計負擔狀況－按地區別及縣市別分

單位：%、人

項目別	總計	主要家計 負責人	次要家計 負責人	不需要 負責家計	未回答	樣本數	總人數
總計	100.00	35.27	29.00	33.96	1.78	14,088	376,857
行政區域							
台灣地區	100.00	36.12	50.31	6.37	7.20	14,076	376,520
台灣省	100.00	35.84	50.47	6.33	7.36	13,412	358,722
山地鄉	100.00	32.15	52.40	6.37	9.08	4,736	126,428
平地原住民鄉鎮市	100.00	34.10	49.06	7.35	9.49	3,941	105,225
非原住民鄉鎮市	100.00	40.99	49.70	5.43	3.88	4,736	127,069
台北縣市	100.00	43.05	44.91	8.29	3.76	364	9,749
高雄縣市	100.00	40.27	49.67	5.97	4.08	300	8,049
金門地區	100.00	10.00	80.00	10.00	-	12	337
統計區域							
北部地區	100.00	39.18	50.54	5.85	4.43	4,344	115,975
中部地區	100.00	37.69	51.24	5.22	5.85	1,920	51,251
南部地區	100.00	34.25	51.71	6.05	7.99	2,790	74,470
東部地區	100.00	33.92	48.96	7.45	9.68	5,022	134,053
金門地區	100.00	10.00	80.00	10.00	-	12	327
縣市							
台北縣	100.00	28.92	34.19	34.57	2.32	1,264	33,729
宜蘭縣	100.00	30.23	32.17	35.89	1.71	400	10,678
桃園縣	100.00	28.93	33.68	34.45	2.94	1,490	39,763
新竹縣	100.00	32.69	28.83	36.96	1.52	515	13,743
苗栗縣	100.00	42.68	27.64	29.67	-	282	7,518
台中縣	100.00	37.20	29.82	32.64	0.33	507	13,547
彰化縣	100.00	36.88	22.89	39.42	0.82	125	3,332
南投縣	100.00	38.11	28.95	32.21	0.73	779	20,805
雲林縣	100.00	31.39	47.38	21.23	-	42	1,125
嘉義縣	100.00	32.83	24.79	42.38	-	155	4,135
台南縣	100.00	23.41	44.74	31.07	0.78	92	2,453
高雄縣	100.00	35.20	31.97	31.30	1.53	479	12,776
屏東縣	100.00	35.47	27.02	36.01	1.49	1,687	45,037
台東縣	100.00	41.03	22.97	33.99	2.02	2,376	63,430
花蓮縣	100.00	35.67	28.60	33.93	1.81	2,646	70,622
澎湖縣	100.00	26.63	37.37	36.00	-	7	174
基隆市	100.00	31.20	30.67	33.16	4.98	244	6,522
新竹市	100.00	36.29	29.43	34.28	-	68	1,827
台中市	100.00	36.70	33.75	28.67	0.89	184	4,924
嘉義市	100.00	7.86	57.10	35.05	-	20	542
台南市	100.00	58.69	-	41.31	-	51	1,354
台北市	100.00	39.02	26.84	32.86	1.27	364	9,712
高雄市	100.00	35.83	36.84	25.11	2.21	300	7,999
金門地區	100.00	70.00	10.00	20.00	-	12	327

表A5-1 原住民家計負擔狀況—按人口特性分

單位：%、人

項目別				總計	主要家計 負責人	次要家計 負責人	不需要 負責家計	未回答	樣本數	總人數
總性			計別	100.00	35.27	29.00	33.96	1.78	14,088	376,857
	男			100.00	50.74	21.31	26.01	1.93	6,868	183,668
	女			100.00	20.55	36.32	41.51	1.62	7,220	193,189
年			齡							
15	至	19	歲	100.00	2.01	15.68	79.37	2.94	1,724	46,136
20	至	24	歲	100.00	12.23	44.72	40.54	2.52	1,496	39,991
25	至	29	歲	100.00	26.28	48.36	22.95	2.41	1,635	43,766
30	至	34	歲	100.00	41.84	39.74	16.80	1.62	1,462	39,125
35	至	39	歲	100.00	54.24	30.44	14.20	1.11	1,412	37,660
40	至	44	歲	100.00	57.93	26.86	13.45	1.77	1,452	38,813
45	至	49	歲	100.00	57.12	25.03	16.65	1.20	1,374	36,716
50	至	54	歲	100.00	56.49	22.43	20.25	0.83	1,133	30,355
55	至	59	歲	100.00	46.12	21.30	31.54	1.05	801	21,510
60	至	64	歲	100.00	33.32	18.61	46.49	1.59	471	12,616
65	歲	及	以	100.00	13.41	8.72	76.49	1.37	1,128	30,169
教	育	程	度							
小	學	及	以	100.00	34.62	21.14	42.76	1.48	3,801	101,468
國	(初)	100.00	42.35	31.67	24.21	1.76	3,219	85,938
高		中	職	100.00	35.19	32.05	30.90	1.86	5,078	135,568
專			科	100.00	33.76	38.56	25.88	1.80	843	22,495
大	學	及	以	100.00	18.96	27.02	51.61	2.42	1,147	30,607
婚	姻	狀	況							
未			婚	100.00	15.45	35.56	46.34	2.65	5,086	135,768
有			偶	100.00	46.98	28.48	23.28	1.26	7,091	189,284
離	配		居	100.00	65.22	16.67	16.61	1.50	898	23,972
喪	婚、	分	偶	100.00	26.20	10.66	61.91	1.23	1,013	27,052
勞	動	力	狀							
就	業		者	100.00	51.48	37.66	9.44	1.42	7,708	205,765
失	業		者	100.00	50.68	41.64	4.72	2.96	663	17,699
非	勞	動	力	100.00	10.06	14.14	73.74	2.05	5,231	139,639
現	役	軍	人	100.00	29.67	37.10	30.02	3.21	431	11,500
監	管	失蹤	人	100.00	18.03	12.08	69.89	-	55	1,473
個	人	每	月							
無	收	入	或無經常性收入	100.00	15.98	18.95	62.62	2.46	3,951	105,520
未	滿	1	萬	100.00	20.32	21.68	56.31	1.70	2,658	72,779
1	萬	元	至未滿2萬元	100.00	43.34	40.75	14.45	1.46	2,565	68,346
2	萬	元	至未滿3萬元	100.00	48.26	42.67	7.48	1.59	2,671	70,621
3	萬	元	至未滿4萬元	100.00	60.34	31.13	7.38	1.15	1,331	34,482
4	萬	元	至未滿5萬元	100.00	68.03	24.10	6.55	1.32	459	11,680
5	萬	元	至未滿6萬元	100.00	72.85	14.37	11.14	1.64	221	5,890
6	萬	元	至未滿7萬元	100.00	80.83	8.54	7.99	2.64	82	2,258
7	萬	元	及以	100.00	89.58	5.77	4.64	-	61	1,535
不	知	道	/未	100.00	35.06	21.26	43.09	0.60	88	2,966
	回	答								

表A6 原住民個人過去三個月以來

項目別	總計	很好	好	普通
總計	100.00	37.65	29.46	20.85
行政區域				
台灣地區	100.00	37.66	29.46	20.85
台灣省	100.00	37.22	29.74	20.85
山地鄉	100.00	35.25	31.38	19.63
平地原住民鄉鎮市	100.00	38.78	25.02	22.17
非原住民鄉鎮市	100.00	37.90	32.03	20.97
台北市	100.00	51.82	21.37	15.95
高雄市	100.00	39.89	26.86	26.74
金門馬地	100.00	30.00	30.00	20.00
統計區域				
北部地區	100.00	38.44	33.80	18.73
中部地區	100.00	36.44	22.27	28.56
南部地區	100.00	34.14	34.24	18.65
東部地區	100.00	39.40	25.80	20.96
金門馬地	100.00	30.00	30.00	20.00
縣市				
台北縣	100.00	43.11	32.14	16.73
宜蘭縣	100.00	51.09	30.35	9.45
桃園縣	100.00	34.28	36.78	21.79
新竹縣	100.00	17.37	44.56	24.10
苗栗縣	100.00	47.37	15.27	22.71
台中縣	100.00	49.84	20.10	19.62
彰化縣	100.00	44.57	14.63	29.17
南投縣	100.00	28.25	26.16	32.32
雲林縣	100.00	22.92	46.35	23.35
嘉義縣	100.00	36.42	41.35	13.85
台南縣	100.00	51.10	21.94	16.57
高雄縣	100.00	26.06	32.80	26.09
屏東縣	100.00	35.39	34.64	16.51
花蓮縣	100.00	42.58	25.13	19.74
澎湖縣	100.00	36.54	26.40	22.05
基隆市	100.00	17.02	55.13	-
新竹市	100.00	44.02	25.79	21.18
台中市	100.00	37.14	33.09	9.04
台中市	100.00	15.44	22.05	46.71
嘉義市	100.00	7.86	78.20	-
台南市	100.00	10.04	58.50	-
台北市	100.00	51.82	21.37	15.95
高雄市	100.00	39.89	26.86	26.74
金門馬地	100.00	30.00	30.00	20.00

的健康狀況—按地區別及縣市別分

單位：％、人

不好	很不好	未回答	樣本數	總人數
9.50	2.47	0.07	14,033	374,603
9.49	2.47	0.07	14,021	374,276
9.60	2.52	0.07	13,360	356,651
10.76	2.92	0.07	4,720	126,003
10.83	3.15	0.06	3,922	104,698
7.41	1.60	0.08	4,718	125,950
9.39	1.47	-	361	9,648
4.81	1.69	-	299	7,977
20.00	-	-	12	327
7.54	1.39	0.10	4,328	115,539
10.31	2.34	0.08	1,911	51,019
9.58	3.39	-	2,783	74,299
10.82	2.95	0.07	4,998	133,420
20.00	-	-	12	327
6.79	0.99	0.23	1,257	33,549
7.18	1.93	-	400	10,678
5.83	1.23	0.10	1,484	39,613
12.59	1.38	-	515	13,743
8.89	5.76	-	279	7,453
8.89	1.36	0.20	503	13,431
7.27	4.37	-	125	3,332
12.08	1.11	0.08	777	20,754
7.38	-	-	42	1,125
4.23	4.14	-	154	4,103
7.31	3.07	-	92	2,453
13.47	1.59	-	479	12,776
9.32	4.14	-	1,683	44,919
9.79	2.71	0.05	2,362	63,051
11.74	3.17	0.08	2,636	70,369
27.85	-	-	7	174
8.36	0.65	-	243	6,481
9.54	11.19	-	68	1,827
11.59	4.21	-	184	4,924
-	13.95	-	20	542
31.46	-	-	51	1,354
9.39	1.47	-	361	9,648
4.81	1.69	-	299	7,977
20.00	-	-	12	327

表A6-1 原住民個人過去三個月以來

項目別					總計	很好	好	普通
總性					100.00	37.65	29.46	20.85
計別								
男					100.00	41.01	28.72	19.52
女					100.00	34.46	30.17	22.10
年 齡								
15	至	19	歲		100.00	60.37	27.98	9.96
20	至	24	歲		100.00	56.14	29.72	11.71
25	至	29	歲		100.00	48.36	33.26	14.28
30	至	34	歲		100.00	41.50	35.51	17.24
35	至	39	歲		100.00	39.98	34.79	16.53
40	至	44	歲		100.00	33.48	31.28	23.55
45	至	49	歲		100.00	27.22	29.89	29.56
50	至	54	歲		100.00	24.76	27.77	28.74
55	至	59	歲		100.00	19.63	25.77	33.08
60	至	64	歲		100.00	16.59	21.06	32.77
65	歲	及	以	上	100.00	7.85	16.45	33.37
教 育 程 度								
小	學	及	以	下	100.00	17.25	23.30	32.29
國	(初)	中	100.00	36.70	33.11	21.19
高	中			職	100.00	46.59	31.98	15.42
專				科	100.00	53.64	29.04	14.31
大	學	及	以	上	100.00	56.54	28.88	10.80
婚 姻 狀 況								
未				婚	100.00	53.06	30.14	12.56
有		配		偶	100.00	31.60	30.60	24.71
離	婚	、	分	居	100.00	28.92	28.47	23.25
喪				偶	100.00	10.61	19.02	33.14
勞 動 力 狀 況								
就	業			者	100.00	38.89	33.69	20.87
失	業			者	100.00	39.35	28.40	22.29
非	勞	動		力	100.00	32.77	23.92	22.00
現	役	軍		人	100.00	72.08	22.76	4.12
個 人 每 月 收 入								
無	收	入	或	無	100.00	38.58	26.04	18.92
未	滿	1	萬	元	100.00	27.67	23.83	26.68
1	萬	元	至	未	100.00	34.33	33.02	24.38
2	萬	元	至	未	100.00	41.38	34.72	19.16
3	萬	元	至	未	100.00	46.41	33.91	15.57
4	萬	元	至	未	100.00	52.86	29.63	11.60
5	萬	元	至	未	100.00	48.61	28.61	15.83
6	萬	元	至	未	100.00	54.36	21.41	21.64
7	萬	元	及	以	100.00	43.56	28.20	14.87
不	知	道	/	未	100.00	38.15	46.77	10.35

的健康狀況—按人口特性分

單位：%、人

不好	很不好	未回答	樣本數	總人數
9.50	2.47	0.07	14,033	374,603
8.49	2.21	0.05	6,829	182,309
10.46	2.72	0.08	7,203	192,294
1.46	0.23	-	1,718	45,873
1.93	0.50	-	1,487	39,691
3.64	0.46	-	1,621	43,276
4.79	0.92	0.04	1,457	38,897
7.06	1.63	-	1,403	37,463
8.95	2.68	0.07	1,449	38,691
11.30	1.78	0.25	1,369	36,539
14.26	4.28	0.19	1,131	30,201
17.75	3.64	0.13	798	21,310
23.42	5.90	0.25	471	12,574
31.39	10.93	-	1,127	30,089
20.63	6.41	0.12	3,790	101,160
7.60	1.37	0.04	3,196	85,315
4.93	1.01	0.07	5,059	135,058
2.45	0.57	-	841	22,462
3.37	0.40	-	1,147	30,607
3.33	0.90	0.01	5,056	134,979
10.65	2.37	0.07	7,077	188,928
15.14	4.09	0.13	886	23,644
27.34	9.60	0.29	1,013	27,052
5.78	0.68	0.08	7,708	205,765
8.78	1.18	-	663	17,699
15.77	5.49	0.06	5,231	139,639
1.04	-	-	431	11,500
12.48	3.93	0.05	3,951	105,476
16.46	5.30	0.05	2,658	72,779
7.17	0.99	0.12	2,565	68,346
4.20	0.46	0.08	2,671	70,621
3.79	0.33	-	1,331	34,482
5.51	0.40	-	459	11,680
5.55	1.39	-	221	5,890
2.59	-	-	82	2,258
11.20	0.94	1.23	61	1,535
4.72	-	-	33	1,536

表A7 原住民15歲以前是否居住過原鄉—按地區別及縣市別分

單位：％、人

項目別				總計	曾經居住 原鄉	沒有居住過	樣本數	總人數
總計	行政區	計域		100.00	78.89	21.11	14,033	374,603
台灣地區	台灣	地區		100.00	78.89	21.11	14,021	374,276
台灣省	台灣	省		100.00	79.52	20.48	13,360	356,651
山地鄉	山地	鄉		100.00	87.73	12.27	4,720	126,003
平地原住民鄉鎮市	平地原住民鄉鎮市	鄉鎮市		100.00	90.34	9.66	3,922	104,698
非原住民鄉鎮市	非原住民鄉鎮市	鄉鎮市		100.00	62.31	37.69	4,718	125,950
台北市	台北	市		100.00	64.08	35.92	361	9,648
高雄市	高雄	市		100.00	68.39	31.61	299	7,977
金門馬地	馬地	區		100.00	80.00	20.00	12	327
統計區	統計區	域						
北部地區	北部	地區		100.00	61.74	38.26	4,328	115,539
中部地區	中部	地區		100.00	77.71	22.29	1,911	51,019
南部地區	南部	地區		100.00	87.21	12.79	2,783	74,299
東部地區	東部	地區		100.00	89.55	10.45	4,998	133,420
金門馬地	馬地	區		100.00	80.00	20.00	12	327
縣市	縣市	市						
台北縣	台北	縣		100.00	64.42	35.58	1,257	33,549
宜蘭縣	宜蘭	縣		100.00	88.69	11.31	400	10,678
桃園縣	桃園	縣		100.00	57.29	42.71	1,484	39,613
新竹縣	新竹	縣		100.00	40.42	59.58	515	13,743
苗栗縣	苗栗	縣		100.00	92.99	7.01	279	7,453
台中縣	台中	縣		100.00	72.36	27.64	503	13,431
彰化縣	彰化	縣		100.00	59.46	40.54	125	3,332
南投縣	南投	縣		100.00	80.09	19.91	777	20,754
雲林縣	雲林	縣		100.00	78.87	21.13	42	1,125
嘉義縣	嘉義	縣		100.00	95.63	4.37	154	4,103
台南縣	台南	縣		100.00	60.93	39.07	92	2,453
高雄縣	高雄	縣		100.00	84.38	15.62	479	12,776
屏東縣	屏東	縣		100.00	92.10	7.90	1,683	44,919
台東縣	台東	縣		100.00	96.27	3.73	2,362	63,051
花蓮縣	花蓮	縣		100.00	83.53	16.47	2,636	70,369
澎湖縣	澎湖	縣		100.00	85.23	14.77	7	174
基隆市	基隆	市		100.00	66.30	33.70	243	6,481
新竹市	新竹	市		100.00	83.34	16.66	68	1,827
台中市	台中	市		100.00	71.26	28.74	184	4,924
嘉義市	嘉義	市		100.00	82.18	17.82	20	542
台南市	台南	市		100.00	86.65	13.35	51	1,354
台北市	台北	市		100.00	64.08	35.92	361	9,648
高雄市	高雄	市		100.00	68.39	31.61	299	7,977
金門馬地	馬地	區		100.00	80.00	20.00	12	327

表A7-1 原住民15歲以前是否居住過原鄉—按人口特性分

單位：%、人

項目別				總計	曾經居住 原鄉	沒有居住過	樣本數	總人數
總 性 別	計 別			100.00	78.89	21.11	14,033	374,603
	男			100.00	78.46	21.54	6,829	182,309
	女			100.00	79.29	20.71	7,203	192,294
年 齡	齡							
	15	至	19 歲	100.00	59.25	40.75	1,718	45,873
	20	至	24 歲	100.00	65.96	34.04	1,487	39,691
	25	至	29 歲	100.00	69.18	30.82	1,621	43,276
	30	至	34 歲	100.00	78.23	21.77	1,457	38,897
	35	至	39 歲	100.00	81.55	18.45	1,403	37,463
	40	至	44 歲	100.00	88.51	11.49	1,449	38,691
	45	至	49 歲	100.00	88.98	11.02	1,369	36,539
	50	至	54 歲	100.00	90.09	9.91	1,131	30,201
	55	至	59 歲	100.00	88.78	11.22	798	21,310
	60	至	64 歲	100.00	90.37	9.63	471	12,574
	65	歲 及 以 上		100.00	89.69	10.31	1,127	30,089
勞 動 力 狀 況								
就 業 者				100.00	81.15	18.85	7,708	205,765
失 業 者				100.00	77.24	22.76	663	17,699
非 勞 動 力				100.00	75.85	24.15	5,231	139,639
現 役 軍 人				100.00	77.85	22.15	431	11,500
個 人 每 月 收 入								
無收入或無經常性收入				100.00	72.88	27.12	3,951	105,476
未 滿 1 萬 元				100.00	80.90	19.10	2,658	72,779
1 萬 元 至 未 滿 2 萬 元				100.00	83.46	16.54	2,565	68,346
2 萬 元 至 未 滿 3 萬 元				100.00	77.53	22.47	2,671	70,621
3 萬 元 至 未 滿 4 萬 元				100.00	81.97	18.03	1,331	34,482
4 萬 元 至 未 滿 5 萬 元				100.00	85.71	14.29	459	11,680
5 萬 元 至 未 滿 6 萬 元				100.00	90.74	9.26	221	5,890
6 萬 元 至 未 滿 7 萬 元				100.00	93.01	6.99	82	2,258
7 萬 元 及 以 上				100.00	77.11	22.89	61	1,535
不 知 道 / 未 回 答				100.00	69.43	30.57	33	1,536

表A8 原住民居住的原鄉是在

項目別				總計	台北縣	宜蘭縣	桃園縣	新竹縣	苗栗縣	台中縣	彰化縣	南投縣	雲林縣	嘉義縣	台南縣
總計	行政區	計畫區域		100.00	1.38	3.57	3.49	1.81	2.67	1.33	0.03	6.20	0.23	1.59	0.02
台灣省	平地原住民鄉鎮市	山地鄉鎮市	非原住民鄉鎮市	100.00	1.38	3.57	3.47	1.81	2.67	1.33	0.03	6.21	0.23	1.59	0.02
台北縣	平地原住民鄉鎮市	山地鄉鎮市	非原住民鄉鎮市	100.00	1.35	3.64	3.50	1.81	2.72	1.31	0.03	6.41	0.24	1.65	0.01
宜蘭縣	平地原住民鄉鎮市	山地鄉鎮市	非原住民鄉鎮市	100.00	1.41	7.82	6.29	0.85	3.86	2.11	-	9.25	0.05	3.59	0.02
桃園縣	平地原住民鄉鎮市	山地鄉鎮市	非原住民鄉鎮市	100.00	0.61	0.18	0.65	1.50	2.51	0.19	0.07	0.57	-	-	-
新竹縣	平地原住民鄉鎮市	山地鄉鎮市	非原住民鄉鎮市	100.00	2.15	1.93	3.01	3.53	1.38	1.53	0.03	9.45	0.81	0.92	0.02
苗栗縣	平地原住民鄉鎮市	山地鄉鎮市	非原住民鄉鎮市	100.00	1.94	1.76	3.25	3.49	1.87	2.43	-	1.60	-	-	0.43
台中縣	平地原住民鄉鎮市	山地鄉鎮市	非原住民鄉鎮市	100.00	2.20	1.99	2.46	-	0.88	0.98	-	0.87	-	-	-
彰化縣	平地原住民鄉鎮市	山地鄉鎮市	非原住民鄉鎮市	100.00	-	-	25.00	-	-	-	-	-	-	-	-
南投縣	平地原住民鄉鎮市	山地鄉鎮市	非原住民鄉鎮市	100.00	4.31	13.99	13.13	6.64	1.33	0.49	0.03	1.05	0.03	0.37	0.06
雲林縣	平地原住民鄉鎮市	山地鄉鎮市	非原住民鄉鎮市	100.00	0.34	0.31	0.32	1.46	16.84	7.88	-	42.48	1.54	0.35	-
嘉義縣	平地原住民鄉鎮市	山地鄉鎮市	非原住民鄉鎮市	100.00	0.22	0.28	0.27	0.04	0.26	0.12	-	0.77	-	6.62	0.04
台南縣	平地原住民鄉鎮市	山地鄉鎮市	非原住民鄉鎮市	100.00	0.60	0.22	0.49	-	0.08	0.31	0.05	0.20	0.05	-	-
總計	行政區	計畫區域		100.00	-	-	25.00	-	-	-	-	-	-	-	-
台北縣	平地原住民鄉鎮市	山地鄉鎮市	非原住民鄉鎮市	100.00	12.03	2.34	1.59	1.79	1.15	0.29	0.09	1.49	-	0.35	0.09
宜蘭縣	平地原住民鄉鎮市	山地鄉鎮市	非原住民鄉鎮市	100.00	-	96.83	-	1.15	-	-	-	-	-	-	-
桃園縣	平地原住民鄉鎮市	山地鄉鎮市	非原住民鄉鎮市	100.00	1.03	0.56	36.52	2.06	1.57	0.18	-	0.93	-	0.51	-
新竹縣	平地原住民鄉鎮市	山地鄉鎮市	非原住民鄉鎮市	100.00	1.63	1.23	9.07	58.91	4.07	1.19	-	1.54	0.41	0.79	-
苗栗縣	平地原住民鄉鎮市	山地鄉鎮市	非原住民鄉鎮市	100.00	-	-	0.65	5.95	91.11	0.52	-	-	-	-	-
台中縣	平地原住民鄉鎮市	山地鄉鎮市	非原住民鄉鎮市	100.00	0.46	-	0.22	0.44	2.51	26.46	-	9.07	-	0.45	-
彰化縣	平地原住民鄉鎮市	山地鄉鎮市	非原住民鄉鎮市	100.00	2.18	-	-	-	-	-	-	23.57	-	1.76	-
南投縣	平地原住民鄉鎮市	山地鄉鎮市	非原住民鄉鎮市	100.00	0.28	0.73	0.20	0.74	0.21	0.50	-	89.87	-	0.11	-
雲林縣	平地原住民鄉鎮市	山地鄉鎮市	非原住民鄉鎮市	100.00	-	-	-	-	-	-	-	-	68.84	-	-
嘉義縣	平地原住民鄉鎮市	山地鄉鎮市	非原住民鄉鎮市	100.00	-	-	-	-	-	-	-	-	-	100.00	-
台南縣	平地原住民鄉鎮市	山地鄉鎮市	非原住民鄉鎮市	100.00	1.70	2.47	1.42	-	2.52	-	-	3.59	-	-	-
高雄縣	平地原住民鄉鎮市	山地鄉鎮市	非原住民鄉鎮市	100.00	-	0.15	0.15	-	0.78	-	-	1.66	-	-	-
屏東縣	平地原住民鄉鎮市	山地鄉鎮市	非原住民鄉鎮市	100.00	-	0.05	-	0.06	-	0.05	-	0.20	-	-	0.06
花蓮縣	平地原住民鄉鎮市	山地鄉鎮市	非原住民鄉鎮市	100.00	0.34	0.09	0.50	-	0.11	0.44	0.05	0.34	0.10	-	-
澎湖縣	平地原住民鄉鎮市	山地鄉鎮市	非原住民鄉鎮市	100.00	0.85	0.35	0.49	-	0.05	0.17	0.05	0.05	-	-	-
基隆市	平地原住民鄉鎮市	山地鄉鎮市	非原住民鄉鎮市	100.00	-	-	-	-	-	-	-	35.62	-	-	-
新竹市	平地原住民鄉鎮市	山地鄉鎮市	非原住民鄉鎮市	100.00	0.72	-	0.74	-	-	0.74	-	0.70	-	0.63	-
臺中市	平地原住民鄉鎮市	山地鄉鎮市	非原住民鄉鎮市	100.00	-	-	-	18.83	-	-	-	-	-	-	-
嘉義市	平地原住民鄉鎮市	山地鄉鎮市	非原住民鄉鎮市	100.00	-	-	0.84	-	2.39	12.37	-	15.84	-	1.18	-
台南市	平地原住民鄉鎮市	山地鄉鎮市	非原住民鄉鎮市	100.00	-	-	-	-	-	-	-	18.56	-	81.44	-
高雄市	平地原住民鄉鎮市	山地鄉鎮市	非原住民鄉鎮市	100.00	-	-	-	-	-	-	-	-	-	-	-
高雄縣	平地原住民鄉鎮市	山地鄉鎮市	非原住民鄉鎮市	100.00	1.94	1.76	3.25	3.49	1.87	2.43	-	1.60	-	-	0.43
高雄縣	平地原住民鄉鎮市	山地鄉鎮市	非原住民鄉鎮市	100.00	2.20	1.99	2.46	-	0.88	0.98	-	0.87	-	-	-
高雄縣	平地原住民鄉鎮市	山地鄉鎮市	非原住民鄉鎮市	100.00	-	-	25.00	-	-	-	-	-	-	-	-

註：本表訪問對象為15歲以前曾經居住在原鄉

哪一個縣市－按族別及地區別分

單位：％、人

高雄縣	屏東縣	台東縣	花蓮縣	澎湖縣	基隆市	新竹市	台中市	嘉義市	台南市	台北市	高雄市	金馬地區	未回答	樣本數	總人數
3.13	16.80	29.98	27.10	0.04	0.27	0.04	0.01	0.06	0.01	0.11	0.05	-	0.09	14,033	374,603
3.13	16.81	30.00	27.08	0.04	0.27	0.04	0.01	0.06	-	0.11	0.05	-	0.09	14,021	374,276
3.16	16.85	29.64	26.98	0.04	0.28	0.04	0.01	0.06	-	0.12	0.04	-	0.09	13,360	356,651
6.59	29.94	13.09	14.98	-	0.02	-	-	-	-	0.03	0.03	-	0.08	4,720	126,003
0.22	1.75	48.90	42.62	0.08	0.03	-	0.03	-	-	0.03	0.03	-	0.03	3,922	104,698
1.88	16.61	29.75	25.05	0.05	0.94	0.14	-	0.21	-	0.35	0.07	-	0.19	4,718	125,950
0.59	9.79	28.31	44.29	-	-	-	-	-	-	-	0.23	-	-	361	9,648
4.45	22.46	50.62	12.71	-	-	-	-	-	-	-	0.40	-	-	299	7,977
-	12.50	-	50.00	-	-	-	-	-	12.50	-	-	-	-	12	327
0.78	3.83	24.94	27.25	0.06	1.03	0.06	-	0.03	-	0.32	0.07	-	0.19	4,328	115,539
1.37	6.99	12.99	6.63	-	-	0.17	-	-	-	0.21	0.08	-	0.04	1,911	51,019
12.22	67.54	8.73	2.48	-	0.04	-	-	0.22	-	-	0.07	-	0.09	2,783	74,299
0.18	0.30	50.21	47.11	0.06	0.02	-	0.02	-	-	0.02	0.02	-	0.05	4,998	133,420
-	12.50	-	50.00	-	-	-	-	-	12.50	-	-	-	-	12	327
1.20	6.73	30.88	39.46	-	-	-	-	0.10	-	0.43	-	-	-	1,257	33,549
-	-	0.90	1.12	-	-	-	-	-	-	-	-	-	-	400	10,678
0.95	2.20	28.42	23.91	-	-	-	-	-	-	0.51	0.16	-	0.50	1,484	39,613
0.87	2.50	5.86	8.84	0.75	0.77	0.79	-	-	-	0.39	-	-	0.38	515	13,743
-	0.45	0.44	0.43	-	-	-	-	-	-	-	0.44	-	-	279	7,453
3.42	16.74	26.42	12.81	-	-	0.50	-	-	-	0.50	-	-	-	503	13,431
1.50	10.76	42.37	17.85	-	-	-	-	-	-	-	-	-	-	125	3,332
0.94	2.33	2.21	1.58	-	-	-	-	-	-	0.21	-	-	0.09	777	20,754
-	-	20.70	10.46	-	-	-	-	-	-	-	-	-	-	42	1,125
-	-	-	-	-	-	-	-	-	-	-	-	-	-	154	4,103
7.76	22.07	49.58	8.89	-	-	-	-	-	-	-	-	-	-	92	2,453
66.78	14.78	11.13	4.39	-	-	-	-	-	-	-	0.20	-	-	479	12,776
0.87	96.43	1.43	0.65	-	0.06	-	-	-	-	-	-	-	0.15	1,683	44,919
0.21	0.37	96.31	0.92	-	0.04	-	0.05	-	-	0.04	-	-	0.10	2,362	63,051
0.15	0.22	2.61	94.82	0.13	-	-	-	-	-	-	0.05	-	-	2,636	70,369
-	8.81	31.71	23.87	-	-	-	-	-	-	-	-	-	-	7	174
-	0.76	53.59	42.12	-	-	-	-	-	-	-	-	-	-	243	6,481
-	-	13.42	22.29	-	45.46	-	-	-	-	-	-	-	-	68	1,827
0.69	14.59	33.14	18.39	-	-	0.56	-	-	-	-	-	-	-	184	4,924
-	-	-	-	-	-	-	-	-	-	-	-	-	-	20	542
-	60.59	26.99	-	-	-	-	-	12.41	-	-	-	-	-	51	1,354
0.59	9.79	28.31	44.29	-	-	-	-	-	-	-	0.23	-	-	361	9,648
4.45	22.46	50.62	12.71	-	-	-	-	-	-	-	0.40	-	-	299	7,977
-	12.50	-	50.00	-	-	-	-	-	12.50	-	-	-	-	12	327

表A8-1 原住民居住的原鄉是在

項目別				總計	台北縣	宜蘭縣	桃園縣	新竹縣	苗栗縣	台中縣	彰化縣	南投縣	雲林縣	嘉義縣	台南縣
總計				100.00	1.38	3.57	3.49	1.81	2.67	1.33	0.03	6.20	0.23	1.59	0.02
性別															
男				100.00	1.25	3.62	3.58	1.40	2.86	1.41	0.06	6.10	0.25	1.76	-
女				100.00	1.49	3.52	3.41	2.19	2.49	1.25	-	6.29	0.22	1.43	0.05
年齡															
15	至	19	歲	100.00	2.27	3.76	3.79	1.47	2.56	1.64	-	8.36	1.14	1.27	-
20	至	24	歲	100.00	1.88	4.39	3.35	0.99	2.62	1.52	-	6.91	1.46	1.83	-
25	至	29	歲	100.00	1.81	5.11	4.88	1.30	2.53	2.03	-	7.41	-	0.97	-
30	至	34	歲	100.00	2.03	4.30	5.12	2.38	3.22	1.11	-	7.38	-	2.05	-
35	至	39	歲	100.00	1.67	3.65	3.95	2.88	1.44	1.34	0.20	6.17	-	1.17	-
40	至	44	歲	100.00	0.88	3.47	2.60	1.73	2.42	1.30	0.06	5.37	-	1.64	0.08
45	至	49	歲	100.00	0.87	2.51	3.86	2.16	2.55	0.86	-	5.91	-	1.73	-
50	至	54	歲	100.00	0.98	1.93	2.16	1.83	4.24	1.15	-	6.24	-	2.39	0.15
55	至	59	歲	100.00	1.45	3.57	2.79	2.80	2.54	1.29	-	6.44	-	1.70	-
60	至	64	歲	100.00	0.71	2.71	2.27	1.71	2.57	0.97	-	3.53	-	0.53	-
65	歲	及	以上	100.00	0.29	3.37	2.48	0.65	2.76	1.21	-	3.03	-	1.61	-
勞動力狀況				100.00											
就業者				100.00	1.52	3.52	3.25	1.90	2.55	1.25	0.01	6.45	0.11	1.59	0.03
失業者				100.00	0.91	3.09	4.18	1.26	2.60	1.50	0.23	6.27	-	0.34	-
非勞動力				100.00	1.17	3.58	3.75	1.87	2.95	1.49	0.03	5.83	0.48	1.76	0.03
現役軍人				100.00	1.86	5.12	3.86	0.26	1.76	0.51	-	5.84	-	1.40	-
個人每月收入															
無收入或無經常性收				100.00	1.32	4.54	4.40	1.89	3.21	2.05	0.04	5.14	0.51	1.46	0.03
未滿1萬元				100.00	0.94	1.80	2.41	1.12	2.93	0.77	0.05	8.33	0.21	1.85	-
1萬元至未滿2萬元				100.00	1.37	2.81	3.85	1.73	3.19	1.09	-	6.68	0.33	1.77	0.04
2萬元至未滿3萬元				100.00	2.04	3.69	3.59	1.89	2.03	1.16	-	5.66	-	1.29	0.03
3萬元至未滿4萬元				100.00	1.28	3.54	2.68	2.76	1.53	1.43	-	5.34	-	1.69	-
4萬元至未滿5萬元				100.00	1.26	9.89	2.47	2.37	1.80	0.81	-	4.71	-	0.41	-
5萬元至未滿6萬元				100.00	0.55	3.93	4.14	2.21	1.32	0.96	0.37	6.75	-	2.28	-
6萬元至未滿7萬元				100.00	-	3.22	3.43	1.12	1.05	1.51	-	8.85	-	2.52	-
7萬元及以上				100.00	2.07	3.43	1.64	1.64	2.41	4.47	-	4.32	-	5.86	-
不知道/未回答				100.00	6.48	-	4.54	-	5.60	-	-	-	-	-	-

註：本表訪問對象為15歲以前曾經居住在原鄉

哪一個縣市－按人口特性分

單位：％、人

高雄縣	屏東縣	台東縣	花蓮縣	澎湖縣	基隆市	新竹市	台中市	嘉義市	台南市	台北市	高雄市	金馬地區	未回答	樣本數	總人數
3.13	16.80	29.98	27.10	0.04	0.27	0.04	0.01	0.06	0.01	0.11	0.05	-	0.09	14,033	374,603
3.33	17.00	29.96	26.94	0.05	0.03	0.05	0.02	0.10	-	0.15	0.05	-	0.03	6,829	182,309
2.93	16.61	29.99	27.26	0.03	0.49	0.03	-	0.01	0.02	0.08	0.05	-	0.15	7,203	192,294
2.37	15.73	26.94	26.82	-	1.25	0.16	-	-	0.12	0.09	0.08	-	0.18	1,718	45,873
4.50	15.41	26.13	26.97	-	1.43	0.19	-	0.08	-	0.24	-	-	0.08	1,487	39,691
4.80	16.49	28.41	23.54	0.14	0.07	-	-	-	-	0.18	0.10	-	0.23	1,621	43,276
3.75	14.51	28.68	24.79	0.25	-	-	-	-	-	0.30	-	-	0.12	1,457	38,897
3.72	16.71	31.97	24.78	-	-	-	-	-	-	0.13	0.12	-	0.10	1,403	37,463
2.55	17.26	32.54	27.44	-	0.07	-	-	0.43	-	0.05	-	-	0.12	1,449	38,691
2.73	17.30	30.78	28.59	-	-	-	-	-	-	0.07	0.09	-	-	1,369	36,539
2.38	19.65	28.69	27.99	-	-	0.07	-	-	-	-	0.08	-	0.07	1,131	30,201
2.24	15.10	32.02	27.84	-	-	-	0.15	-	-	-	0.08	-	-	798	21,310
1.93	17.62	34.62	30.82	-	-	-	-	-	-	-	-	-	-	471	12,574
2.42	19.06	31.42	31.51	-	0.10	-	-	-	-	0.09	-	-	-	1,127	30,089
3.02	16.24	31.07	26.83	0.01	0.22	0.07	0.02	0.10	-	0.12	0.06	-	0.08	7,708	205,765
3.73	19.48	31.89	23.95	0.42	-	-	-	-	-	0.16	-	-	-	663	17,699
2.98	16.97	27.95	28.43	0.04	0.39	-	-	-	0.03	0.11	0.05	-	0.11	5,231	139,639
5.87	21.18	30.73	21.38	-	-	-	-	-	-	-	-	-	0.23	431	11,500
2.74	13.47	28.32	29.91	0.13	0.51	-	-	-	0.04	0.13	0.05	-	0.13	3,951	105,476
3.23	21.78	29.40	24.62	-	-	0.11	-	0.25	-	0.08	0.10	-	0.03	2,658	72,779
2.98	17.45	32.10	23.67	-	0.66	-	0.05	0.04	-	0.03	0.04	-	0.14	2,565	68,346
3.29	15.13	30.29	29.53	-	0.04	0.09	-	-	-	0.25	-	-	-	2,671	70,621
3.62	15.33	31.03	29.37	0.07	-	-	-	-	-	0.13	0.12	-	0.07	1,331	34,482
3.85	17.29	28.59	26.36	-	-	-	-	-	-	-	-	-	0.20	459	11,680
2.66	23.37	31.68	19.78	-	-	-	-	-	-	-	-	-	-	221	5,890
3.01	25.98	34.21	13.25	-	-	-	-	-	-	-	-	-	1.86	82	2,258
4.37	23.35	14.24	32.17	-	-	-	-	-	-	-	-	-	-	61	1,535
6.16	19.15	43.29	14.80	-	-	-	-	-	-	-	-	-	-	33	1,536

表A9 原住民會不會使用本族的原住民語言－按地區別及縣市別分

單位：％、人

項目別	總計	會	不會	未回答	樣本數	總人數
總計	100.00	86.96	12.95	0.10	14,033	374,603
行政區域						
台灣地區	100.00	86.97	12.94	0.10	14,021	374,276
台灣省	100.00	87.54	12.36	0.10	13,360	356,651
山地鄉	100.00	96.28	3.63	0.09	4,720	126,003
平地原住民鄉鎮市	100.00	88.65	11.21	0.14	3,922	104,698
非原住民鄉鎮市	100.00	77.86	22.05	0.08	4,718	125,950
台北縣市	100.00	77.19	22.81	-	361	9,648
高雄縣市	100.00	73.23	26.77	-	299	7,977
金門地區	100.00	80.00	20.00	-	12	327
統計區域						
北部地區	100.00	83.03	16.97	-	4,328	115,539
中部地區	100.00	84.12	15.80	0.08	1,911	51,019
南部地區	100.00	88.18	11.65	0.17	2,783	74,299
東部地區	100.00	90.79	9.07	0.14	4,998	133,420
金門地區	100.00	80.00	20.00	-	12	327
縣市						
台北縣	100.00	75.87	24.13	-	1,257	33,549
宜蘭縣	100.00	94.47	5.53	-	400	10,678
桃園縣	100.00	82.68	17.32	-	1,484	39,613
新竹縣	100.00	93.14	6.86	-	515	13,743
苗栗縣	100.00	91.63	8.37	-	279	7,453
台中縣	100.00	74.93	24.88	0.19	503	13,431
彰化縣	100.00	76.85	23.15	-	125	3,332
南投縣	100.00	90.04	9.88	0.08	777	20,754
雲林縣	100.00	64.27	35.73	-	42	1,125
嘉義縣	100.00	98.54	0.75	0.71	154	4,103
台南縣	100.00	74.89	24.46	0.65	92	2,453
高雄縣	100.00	82.03	17.97	-	479	12,776
屏東縣	100.00	93.01	6.81	0.18	1,683	44,919
台東縣	100.00	89.96	9.95	0.09	2,362	63,051
花蓮縣	100.00	91.53	8.29	0.19	2,636	70,369
澎湖縣	100.00	37.86	62.14	-	7	174
基隆市	100.00	89.95	10.05	-	243	6,481
新竹市	100.00	85.36	14.64	-	68	1,827
台中市	100.00	82.31	17.69	-	184	4,924
嘉義市	100.00	82.18	17.82	-	20	542
台南市	100.00	75.90	24.10	-	51	1,354
台北市	100.00	77.19	22.81	-	361	9,648
高雄市	100.00	73.23	26.77	-	299	7,977
金門地區	100.00	80.00	20.00	-	12	327

表A9-1 原住民會不會使用本族的原住民語言—按人口特性分

單位：%、人

項目別				總計	會	不會	未回答	樣本數	總人數
總計				100.00	86.96	12.95	0.10	14,033	374,603
性別									
男				100.00	86.55	13.36	0.10	6,829	182,309
女				100.00	87.35	12.56	0.10	7,203	192,294
年齡									
15	至	19	歲	100.00	65.54	34.25	0.22	1,718	45,873
20	至	24	歲	100.00	73.72	26.24	0.04	1,487	39,691
25	至	29	歲	100.00	76.50	23.37	0.13	1,621	43,276
30	至	34	歲	100.00	87.57	12.36	0.06	1,457	38,897
35	至	39	歲	100.00	92.35	7.56	0.08	1,403	37,463
40	至	44	歲	100.00	95.65	4.35	-	1,449	38,691
45	至	49	歲	100.00	96.95	2.84	0.21	1,369	36,539
50	至	54	歲	100.00	97.19	2.81	-	1,131	30,201
55	至	59	歲	100.00	97.51	2.49	-	798	21,310
60	至	64	歲	100.00	98.41	1.59	-	471	12,574
65	歲	及	以上	100.00	98.78	1.04	0.17	1,127	30,089
勞動力狀況									
就業者				100.00	88.72	11.26	0.01	7,708	205,765
失業者				100.00	88.15	11.75	0.09	663	17,699
非勞動力				100.00	84.64	15.13	0.23	5,231	139,639
現役軍人				100.00	81.67	18.33	-	431	11,500
個人每月收入									
無收入或無經常性收入				100.00	82.86	16.90	0.24	3,951	105,476
未滿1萬元				100.00	88.44	11.45	0.11	2,658	72,779
1萬元至未滿2萬元				100.00	90.24	9.73	0.04	2,565	68,346
2萬元至未滿3萬元				100.00	86.96	13.04	-	2,671	70,621
3萬元至未滿4萬元				100.00	88.64	11.36	-	1,331	34,482
4萬元至未滿5萬元				100.00	88.31	11.69	-	459	11,680
5萬元至未滿6萬元				100.00	90.76	9.24	-	221	5,890
6萬元至未滿7萬元				100.00	95.68	4.32	-	82	2,258
7萬元及以上				100.00	80.71	19.29	-	61	1,535
不知道/未回答				100.00	83.18	16.82	-	33	1,536

表A10 原住民認為自己「會聽」

項目別	總計	完全懂	大部分懂	普通
總計	100.00	46.57	18.53	12.22
行政區域				
台灣地區	100.00	46.59	18.52	12.22
台灣省	100.00	46.94	18.88	12.29
山地鄉	100.00	55.57	24.56	11.72
平地原住民鄉鎮市	100.00	53.60	13.81	11.68
非原住民鄉鎮市	100.00	32.76	17.41	13.37
台北市	100.00	38.43	11.82	12.52
高雄市	100.00	40.74	10.47	8.72
金門馬地	100.00	30.00	30.00	10.00
統計區域				
北部地區	100.00	37.48	20.06	13.50
中部地區	100.00	43.86	15.83	12.58
南部地區	100.00	51.26	21.13	9.19
東部地區	100.00	52.91	16.76	12.66
金門馬地	100.00	30.00	30.00	10.00
縣市				
台北縣	100.00	34.61	16.82	11.79
宜蘭縣	100.00	63.14	16.86	8.97
桃園縣	100.00	28.46	25.26	16.83
新竹縣	100.00	48.95	24.45	10.91
苗栗縣	100.00	64.26	13.45	10.03
台中縣	100.00	36.86	16.30	10.37
彰化縣	100.00	33.50	10.92	14.33
南投縣	100.00	47.68	15.96	14.71
雲林縣	100.00	7.66	24.58	-
嘉義縣	100.00	69.90	14.83	10.06
台南縣	100.00	32.62	11.27	16.25
高雄縣	100.00	57.39	13.86	9.07
屏東縣	100.00	51.81	25.49	9.26
花蓮縣	100.00	59.99	13.35	8.50
澎湖縣	100.00	46.57	19.81	16.38
基隆市	100.00	37.86	-	-
新竹市	100.00	39.81	15.70	17.86
台中市	100.00	36.29	11.19	8.70
台南市	100.00	31.23	18.94	15.17
嘉義市	100.00	13.95	54.29	-
台南市	100.00	31.46	34.40	-
台北市	100.00	38.43	11.82	12.52
高雄市	100.00	40.74	10.47	8.72
金門馬地	100.00	30.00	30.00	10.00

本族原住民語言的程度－按地區別及縣市別分

單位：％、人

少部分懂	完全不懂	未回答	樣本數	總人數
9.64	12.95	0.10	14,033	374,603
9.64	12.94	0.10	14,021	374,276
9.43	12.36	0.10	13,360	356,651
4.43	3.63	0.09	4,720	126,003
9.56	11.21	0.14	3,922	104,698
14.33	22.05	0.08	4,718	125,950
14.42	22.81	-	361	9,648
13.30	26.77	-	299	7,977
10.00	20.00	-	12	327
11.99	16.97	-	4,328	115,539
11.85	15.80	0.08	1,911	51,019
6.60	11.65	0.17	2,783	74,299
8.46	9.07	0.14	4,998	133,420
10.00	20.00	-	12	327
12.66	24.13	-	1,257	33,549
5.50	5.53	-	400	10,678
12.12	17.32	-	1,484	39,613
8.83	6.86	-	515	13,743
3.89	8.37	-	279	7,453
11.41	24.88	0.19	503	13,431
18.10	23.15	-	125	3,332
11.69	9.88	0.08	777	20,754
32.03	35.73	-	42	1,125
3.76	0.75	0.71	154	4,103
14.75	24.46	0.65	92	2,453
1.70	17.97	-	479	12,776
6.45	6.81	0.18	1,683	44,919
8.13	9.95	0.09	2,362	63,051
8.76	8.29	0.19	2,636	70,369
-	62.14	-	7	174
16.59	10.05	-	243	6,481
29.18	14.64	-	68	1,827
16.97	17.69	-	184	4,924
13.95	17.82	-	20	542
10.04	24.10	-	51	1,354
14.42	22.81	-	361	9,648
13.30	26.77	-	299	7,977
10.00	20.00	-	12	327

表A10-1 原住民認為自己「會聽」

項目別					總計	完全懂	大部分懂	普通
總計					100.00	46.57	18.53	12.22
性別								
男					100.00	46.46	18.45	12.17
女					100.00	46.68	18.60	12.26
年齡								
15 至 19 歲					100.00	7.99	13.90	19.52
20 至 24 歲					100.00	12.15	17.91	21.93
25 至 29 歲					100.00	19.10	21.93	20.25
30 至 34 歲					100.00	32.83	26.88	17.14
35 至 39 歲					100.00	43.22	28.92	12.65
40 至 44 歲					100.00	58.56	23.08	10.90
45 至 49 歲					100.00	71.19	19.01	4.64
50 至 54 歲					100.00	79.30	13.87	3.18
55 至 59 歲					100.00	80.98	11.82	3.28
60 至 64 歲					100.00	88.97	8.04	1.15
65 歲及以上					100.00	91.99	5.14	0.74
勞動力狀況								
就業者					100.00	47.33	20.88	12.13
失業者					100.00	48.01	21.15	11.08
非勞動力					100.00	47.65	14.37	11.69
現役軍人					100.00	17.64	22.95	21.83
個人每月收入								
無收入或無經常性收入					100.00	41.04	16.93	12.93
未滿1萬元					100.00	58.41	12.54	9.80
1萬元至未滿2萬元					100.00	49.48	20.66	11.20
2萬元至未滿3萬元					100.00	38.53	22.84	15.13
3萬元至未滿4萬元					100.00	43.66	22.56	12.47
4萬元至未滿5萬元					100.00	53.70	19.61	10.31
5萬元至未滿6萬元					100.00	58.00	20.01	10.45
6萬元至未滿7萬元					100.00	60.05	23.54	6.07
7萬元及以上					100.00	52.40	12.19	16.12
不知道/未回答					100.00	47.90	13.42	9.48

本族原住民語言的程度－按人口特性分

單位：％、人

少部分懂	完全不懂	未回答	樣本數	總人數
9.64	12.95	0.10	14,033	374,603
9.47	13.36	0.10	6,829	182,309
9.81	12.56	0.10	7,203	192,294
24.11	34.25	0.22	1,718	45,873
21.73	26.24	0.04	1,487	39,691
15.22	23.37	0.13	1,621	43,276
10.72	12.36	0.06	1,457	38,897
7.56	7.56	0.08	1,403	37,463
3.11	4.35	-	1,449	38,691
2.12	2.84	0.21	1,369	36,539
0.85	2.81	-	1,131	30,201
1.43	2.49	-	798	21,310
0.25	1.59	-	471	12,574
0.91	1.04	0.17	1,127	30,089
8.38	11.26	0.01	7,708	205,765
7.91	11.75	0.09	663	17,699
10.93	15.13	0.23	5,231	139,639
19.25	18.33	-	431	11,500
11.96	16.90	0.24	3,951	105,476
7.69	11.45	0.11	2,658	72,779
8.89	9.73	0.04	2,565	68,346
10.46	13.04	-	2,671	70,621
9.95	11.36	-	1,331	34,482
4.69	11.69	-	459	11,680
2.31	9.24	-	221	5,890
6.02	4.32	-	82	2,258
-	19.29	-	61	1,535
12.38	16.82	-	33	1,536

表A11 原住民認為自己「說」

項目別	總計	很流利	流利	普通
總計	100.00	42.16	13.51	16.77
行政區域				
台灣地區	100.00	42.19	13.49	16.76
台灣省	100.00	42.50	13.79	16.91
山地鄉	100.00	48.95	19.36	18.90
平地原住民鄉鎮市	100.00	50.53	10.01	14.66
非原住民鄉鎮市	100.00	29.38	11.37	16.79
台北市	100.00	36.17	7.83	13.88
高雄市	100.00	35.74	7.13	13.53
金門馬地	100.00	10.00	30.00	30.00
統計區域				
北部地區	100.00	34.32	12.74	17.80
中部地區	100.00	38.69	11.22	17.90
南部地區	100.00	43.94	15.32	17.01
東部地區	100.00	49.37	14.01	15.29
金門馬地	100.00	10.00	30.00	30.00
縣市				
台北縣	100.00	32.57	9.95	14.91
宜蘭縣	100.00	61.91	12.78	10.49
桃園縣	100.00	24.53	17.86	21.82
新竹縣	100.00	44.46	11.94	19.45
苗栗縣	100.00	58.27	11.67	16.22
台中縣	100.00	32.52	11.11	15.90
彰化縣	100.00	23.89	5.46	26.16
南投縣	100.00	41.65	12.13	19.50
雲林縣	100.00	16.33	15.91	-
嘉義縣	100.00	63.45	9.50	17.88
台南縣	100.00	31.19	7.39	16.21
高雄縣	100.00	49.69	10.10	12.00
屏東縣	100.00	43.54	19.05	19.47
花蓮縣	100.00	55.91	10.29	11.76
澎湖縣	100.00	43.52	17.34	18.46
基隆市	100.00	13.33	-	-
新竹市	100.00	38.11	8.36	16.81
台中市	100.00	18.09	-	38.09
台南市	100.00	28.50	9.81	17.61
嘉義市	100.00	13.95	39.04	-
台南市	100.00	31.46	13.35	11.01
台北市	100.00	36.17	7.83	13.88
高雄市	100.00	35.74	7.13	13.53
金門馬地	100.00	10.00	30.00	30.00

本族原住民語言的程度－按地區別及縣市別分

單位：％、人

不流利	完全不懂	未回答	樣本數	總人數
14.51	12.95	0.10	14,033	374,603
14.52	12.94	0.10	14,021	374,276
14.34	12.36	0.10	13,360	356,651
9.08	3.63	0.09	4,720	126,003
13.45	11.21	0.14	3,922	104,698
20.33	22.05	0.08	4,718	125,950
19.32	22.81	-	361	9,648
16.83	26.77	-	299	7,977
10.00	20.00	-	12	327
18.17	16.97	-	4,328	115,539
16.32	15.80	0.08	1,911	51,019
11.91	11.65	0.17	2,783	74,299
12.12	9.07	0.14	4,998	133,420
10.00	20.00	-	12	327
18.44	24.13	0.00	1,257	33,549
9.29	5.53	0.00	400	10,678
18.46	17.32	0.00	1,484	39,613
17.29	6.86	0.00	515	13,743
5.48	8.37	0.00	279	7,453
15.40	24.88	0.19	503	13,431
21.34	23.15	0.00	125	3,332
16.76	9.88	0.08	777	20,754
32.03	35.73	0.00	42	1,125
7.71	0.75	0.71	154	4,103
20.10	24.46	0.65	92	2,453
10.25	17.97	0.00	479	12,776
10.95	6.81	0.18	1,683	44,919
12.01	9.95	0.09	2,362	63,051
12.21	8.29	0.19	2,636	70,369
24.53	62.14	0.00	7	174
26.67	10.05	0.00	243	6,481
29.18	14.64	0.00	68	1,827
26.39	17.69	0.00	184	4,924
29.20	17.82	0.00	20	542
20.09	24.10	0.00	51	1,354
19.32	22.81	0.00	361	9,648
16.83	26.77	0.00	299	7,977
10.00	20.00	0.00	12	327

表A11-1 原住民認為自己「說」

項目別					總計	很流利	流利	普通
總計					100.00	42.16	13.51	16.77
性別								
男					100.00	42.15	13.98	16.23
女					100.00	42.18	13.07	17.28
年齡								
15 至 19 歲					100.00	5.40	4.54	22.43
20 至 24 歲					100.00	8.45	6.60	26.78
25 至 29 歲					100.00	14.05	11.05	28.62
30 至 34 歲					100.00	26.97	18.93	23.52
35 至 39 歲					100.00	37.90	21.21	21.75
40 至 44 歲					100.00	54.09	21.24	14.63
45 至 49 歲					100.00	65.40	19.97	7.52
50 至 54 歲					100.00	74.89	15.25	5.39
55 至 59 歲					100.00	77.18	11.31	6.64
60 至 64 歲					100.00	83.48	10.46	3.08
65 歲及以上					100.00	89.64	6.53	1.29
勞動力狀況								
就業者					100.00	42.44	15.59	17.74
失業者					100.00	42.63	17.15	15.46
非勞動力					100.00	43.97	10.31	14.41
現役軍人					100.00	14.47	9.52	30.23
個人每月收入								
無收入或無經常性收入					100.00	37.12	12.30	15.99
未滿1萬元					100.00	54.32	9.59	12.54
1萬元至未滿2萬元					100.00	45.26	14.51	17.42
2萬元至未滿3萬元					100.00	33.75	15.69	21.52
3萬元至未滿4萬元					100.00	38.38	17.41	18.58
4萬元至未滿5萬元					100.00	47.85	15.71	14.42
5萬元至未滿6萬元					100.00	51.16	18.18	14.07
6萬元至未滿7萬元					100.00	54.82	17.04	16.17
7萬元及以上					100.00	47.08	15.93	17.69
不知道/未回答					100.00	45.77	7.97	11.83

本族原住民語言的程度－按人口特性分

單位：％、人

不流利	完全不懂	未回答	樣本數	總人數
14.51	12.95	0.10	14,033	374,603
14.19	13.36	0.10	6,829	182,309
14.82	12.56	0.10	7,203	192,294
33.17	34.25	0.22	1,718	45,873
31.90	26.24	0.04	1,487	39,691
22.77	23.37	0.13	1,621	43,276
18.15	12.36	0.06	1,457	38,897
11.50	7.56	0.08	1,403	37,463
5.69	4.35	-	1,449	38,691
4.06	2.84	0.21	1,369	36,539
1.67	2.81	-	1,131	30,201
2.38	2.49	-	798	21,310
1.38	1.59	-	471	12,574
1.32	1.04	0.17	1,127	30,089
12.95	11.26	0.01	7,708	205,765
12.90	11.75	0.09	663	17,699
15.96	15.13	0.23	5,231	139,639
27.45	18.33	-	431	11,500
17.46	16.90	0.24	3,951	105,476
11.99	11.45	0.11	2,658	72,779
13.06	9.73	0.04	2,565	68,346
15.99	13.04	-	2,671	70,621
14.28	11.36	-	1,331	34,482
10.33	11.69	-	459	11,680
7.35	9.24	-	221	5,890
7.65	4.32	-	82	2,258
-	19.29	-	61	1,535
17.61	16.82	-	33	1,536

表A12 原住民勞動狀況－按地區別及縣市別分

單位：％、人

項目別	總計	現役 軍人	15歲以上民間人口					樣本數	總人數
			計	就業者	失業者	非勞 動力	監管/失 蹤人口		
總計	100.00	3.06	96.94	54.71	4.71	37.13	0.39	14,088	374,603
行政區域									
台灣地區	100.00	3.05	96.95	54.70	4.71	37.15	0.39	14,076	374,276
台灣省	100.00	3.06	96.94	54.39	4.68	37.48	0.39	13,412	356,651
山地鄉	100.00	3.93	96.07	52.05	4.91	38.78	0.33	4,736	126,003
平地原住民鄉鎮市	100.00	2.97	97.03	54.57	4.34	37.64	0.48	3,941	104,698
非原住民鄉鎮市	100.00	2.26	97.74	56.59	4.73	36.05	0.37	4,736	125,950
台北縣市	100.00	1.15	98.85	61.47	4.19	32.53	0.66	364	9,648
高雄縣市	100.00	5.02	94.98	60.30	6.65	27.76	0.27	300	7,977
金門馬地區	100.00	10.00	90.00	70.00	-	20.00	-	12	327
統計區域									
北部地區	100.00	2.00	98.00	56.16	4.83	36.63	0.38	4,344	115,539
中部地區	100.00	2.74	97.26	55.83	4.74	36.24	0.45	1,920	51,019
南部地區	100.00	4.42	95.58	53.42	5.13	36.80	0.23	2,790	74,299
東部地區	100.00	3.32	96.68	53.72	4.36	38.13	0.47	5,022	133,420
金門馬地區	100.00	10.00	90.00	70.00	-	20.00	-	12	327
縣市									
台北縣	100.00	1.93	98.07	59.75	4.25	33.54	0.54	1,264	33,729
宜蘭縣	100.00	4.40	95.60	53.58	5.60	36.42	-	400	10,678
桃園縣	100.00	1.98	98.02	53.77	5.19	38.68	0.38	1,490	39,763
新竹縣	100.00	1.55	98.45	49.44	5.24	43.78	-	515	13,743
苗栗縣	100.00	1.62	98.38	53.41	3.47	40.63	0.87	282	7,518
台中縣	100.00	2.61	97.39	55.26	5.26	36.01	0.86	507	13,547
彰化縣	100.00	2.90	97.10	57.01	3.88	36.21	-	125	3,332
南投縣	100.00	3.13	96.87	56.29	4.87	35.47	0.24	779	20,805
雲林縣	100.00	-	100.00	39.08	-	60.92	-	42	1,125
嘉義縣	100.00	2.50	97.50	57.39	1.11	38.22	0.78	155	4,135
台南縣	100.00	0.71	99.29	56.15	6.16	36.97	-	92	2,453
高雄縣	100.00	4.70	95.30	52.20	5.04	38.06	-	479	12,776
屏東縣	100.00	4.82	95.18	51.75	5.44	37.72	0.26	1,687	45,037
台東縣	100.00	3.64	96.36	55.65	4.34	35.77	0.60	2,376	63,430
花蓮縣	100.00	3.03	96.97	51.98	4.38	40.25	0.36	2,646	70,622
澎湖縣	100.00	-	100.00	57.38	-	42.62	-	7	174
基隆市	100.00	1.40	98.60	58.20	5.87	33.89	0.64	244	6,522
新竹市	100.00	-	100.00	72.01	-	27.99	-	68	1,827
台中市	100.00	3.60	96.40	62.23	6.36	27.81	-	184	4,924
嘉義市	100.00	-	100.00	27.90	-	72.10	-	20	542
台南市	100.00	-	100.00	72.04	-	27.96	-	51	1,354
台北市	100.00	1.15	98.85	61.47	4.19	32.53	0.66	364	9,712
高雄市	100.00	5.02	94.98	60.30	6.65	27.76	0.27	300	7,999
金門馬地區	100.00	10.00	90.00	70.00	-	20.00	-	12	327

表A12-1 原住民勞動狀況—按人口特性分

單位：%、人

項目別	總計	現役 軍人	15歲以上民間人口					樣本數	總人數
			計	就業者	失業者	非勞 動力	監管/失 蹤人口		
總性	100.00	3.06	96.94	54.71	4.71	37.13	0.39	14,088	376,076
計別									
男	100.00	5.78	94.22	60.41	5.98	27.27	0.57	6,868	183,351
女	100.00	0.47	99.53	49.29	3.50	46.51	0.22	7,220	192,725
年 齡									
15 至 19 歲	100.00	4.20	95.80	15.86	0.78	78.84	0.32	1,724	46,019
20 至 24 歲	100.00	13.42	86.58	49.63	5.36	30.95	0.64	1,496	39,946
25 至 29 歲	100.00	5.94	94.06	67.70	6.69	18.83	0.84	1,635	43,642
30 至 34 歲	100.00	2.57	97.43	74.72	5.52	16.88	0.31	1,462	39,017
35 至 39 歲	100.00	1.18	98.82	75.27	5.74	17.22	0.59	1,412	37,687
40 至 44 歲	100.00	0.25	99.75	72.59	7.04	19.91	0.21	1,452	38,774
45 至 49 歲	100.00	-	100.00	67.34	6.28	25.98	0.41	1,374	36,687
50 至 54 歲	100.00	0.23	99.77	60.18	6.54	32.90	0.15	1,133	30,247
55 至 59 歲	100.00	-	100.00	50.47	3.54	45.70	0.30	801	21,374
60 至 64 歲	100.00	-	100.00	39.70	1.08	59.22	-	471	12,574
65 歲及以上	100.00	-	100.00	15.76	0.19	83.99	0.06	1,128	30,108
教 育 程 度									
小 學 及 以 下	100.00	0.13	99.87	42.32	3.78	53.47	0.30	3,801	101,468
國 (初) 中	100.00	1.31	98.69	61.90	7.28	28.79	0.72	3,219	85,938
高 中 職	100.00	5.77	94.23	57.83	4.89	31.13	0.38	5,078	135,568
專 科	100.00	4.51	95.49	69.42	2.42	23.50	0.14	843	22,495
大 學 及 以 上	100.00	4.56	95.44	51.02	1.42	43.00	-	1,147	30,607
婚 姻 狀 況									
未 婚	100.00	6.59	93.41	48.05	4.72	40.06	0.58	5,086	135,768
有 配 偶	100.00	1.31	98.69	62.20	4.61	31.69	0.19	7,091	189,284
離 婚 、 分 居	100.00	0.31	99.69	65.27	8.14	24.91	1.37	898	23,972
喪 偶	100.00	-	100.00	26.43	2.28	71.30	-	1,013	27,052
個 人 每 月 收 入									
無收入或無經常性收入	100.00	-	100.00	-	16.48	83.48	0.04	3,951	105,520
未 滿 1 萬 元	100.00	4.45	95.55	32.73	0.36	62.46	-	2,658	72,779
1 萬 元 至 未 滿 2 萬 元	100.00	1.04	98.96	92.94	0.07	5.95	-	2,565	68,346
2 萬 元 至 未 滿 3 萬 元	100.00	3.14	96.86	95.58	-	1.27	-	2,671	70,621
3 萬 元 至 未 滿 4 萬 元	100.00	7.82	92.18	91.12	-	1.06	-	1,331	34,482
4 萬 元 至 未 滿 5 萬 元	100.00	13.52	86.48	84.82	-	1.66	-	459	11,680
5 萬 元 至 未 滿 6 萬 元	100.00	11.40	88.60	81.52	-	7.09	-	221	5,890
6 萬 元 至 未 滿 7 萬 元	100.00	8.20	91.80	88.72	-	3.08	-	82	2,258
7 萬 元 及 以 上	100.00	1.33	98.67	93.23	-	5.44	-	61	1,535
不 知 道 / 未 回 答	100.00	5.92	94.08	45.87	-	-	48.21	88	2,966

表B：統計表-原住民民間人士

- 1.本調查以民國97年12月21日至12月27日為調查資料標準週。
 - 2.統計表皆是15歲以上原住民的資料，但已排除現役軍人。
 - 3.表內人數，因加權後四捨五入的關係，有些細項人數相加不等於總計。
 - 4.每一橫行的百分比加總應該等於100.00，有些不等於100.00是因四捨五入的關係。
- "—"表示交叉格無資料，"0.00"表示百分比小於0.005，"0"表示人數小於0.5。

5.卡方檢定：

* 表示經卡方檢定 $P < 0.05$ ，該項目與變項有顯著相關。

a 表示該變項的組間期望值小於5的比例超過25%，故檢定結果僅供參考。

6.統計區域：

北部地區：含台北縣、宜蘭縣、桃園縣、新竹縣、基隆市、新竹市、台北市

中部地區：含苗栗縣、台中縣、彰化縣、南投縣、雲林縣、台中市

南部地區：含嘉義縣、台南縣、高雄縣、屏東縣、澎湖縣、嘉義市
、台南市、高雄市

東部地區：含台東縣、花蓮縣

金馬地區：含金門縣及連江縣

表B1 原住民教育程度—按地區別及縣市別分

單位：%、人

項目別	總計	小學 及以下	國(初)中	高中職	專科	大學 及以上	樣本數	總人數
總計	100.00	27.82	23.19	35.04	5.91	8.04	13,602	363,103
行政區域								
台灣地區	100.00	27.85	23.17	35.04	5.90	8.04	13,591	362,809
台灣省	100.00	28.36	23.41	34.81	5.70	7.73	12,950	345,697
山地鄉	100.00	32.54	23.93	31.38	5.29	6.87	4,534	121,029
平地原住民鄉鎮市	100.00	35.00	20.64	33.72	4.47	6.17	3,805	101,569
非原住民鄉鎮市	100.00	18.77	25.18	39.07	7.12	9.86	4,611	123,098
台北縣市	100.00	12.98	19.63	40.20	11.35	15.84	357	9,536
高雄縣市	100.00	23.11	16.76	39.30	8.17	12.65	284	7,576
金門馬地	100.00	-	44.44	33.33	11.11	11.11	11	294
統計區域								
北部地區	100.00	19.71	28.48	36.82	7.07	7.91	4,241	113,216
中部地區	100.00	23.23	24.41	37.92	5.89	8.54	1,859	49,617
南部地區	100.00	30.89	19.53	32.53	6.53	10.53	2,660	71,004
東部地區	100.00	35.08	20.03	33.76	4.53	6.59	4,831	128,972
金門馬地	100.00	-	44.44	33.33	11.11	11.11	11	294
縣市								
台北縣	100.00	19.15	22.71	40.30	8.55	9.29	1,232	32,899
宜蘭縣	100.00	20.12	32.29	35.30	4.81	7.49	382	10,208
桃園縣	100.00	20.23	34.23	34.40	6.51	4.63	1,454	38,826
新竹縣	100.00	22.59	29.52	35.04	4.81	8.05	507	13,531
苗栗縣	100.00	30.09	30.06	31.30	6.02	2.53	275	7,331
台中縣	100.00	22.41	24.37	37.98	5.43	9.81	490	13,077
彰化縣	100.00	16.20	25.10	39.69	9.45	9.56	121	3,235
南投縣	100.00	24.88	22.89	38.61	5.01	8.62	753	20,102
雲林縣	100.00	7.66	43.44	48.90	-	-	42	1,125
嘉義縣	100.00	26.60	26.40	33.84	6.98	6.19	150	4,000
台南縣	100.00	17.76	23.27	37.83	3.88	17.26	91	2,436
高雄縣	100.00	31.28	20.35	31.90	7.26	9.21	456	12,176
屏東縣	100.00	34.17	18.99	30.54	6.40	9.89	1,601	42,748
台東縣	100.00	36.41	20.12	34.09	2.98	6.40	2,275	60,742
花蓮縣	100.00	33.91	19.95	33.46	5.92	6.77	2,556	68,229
澎湖縣	100.00	20.84	50.67	14.77	13.72	-	7	174
基隆市	100.00	24.95	31.27	33.23	4.35	6.20	239	6,389
新竹市	100.00	11.74	17.74	42.53	9.05	18.94	68	1,827
台中市	100.00	16.43	17.23	41.22	9.74	15.37	178	4,747
嘉義市	100.00	43.15	-	49.00	-	7.86	20	542
台南市	100.00	-	21.22	45.15	-	33.63	51	1,354
台北市	100.00	12.98	19.63	40.20	11.35	15.84	357	9,536
高雄市	100.00	23.11	16.76	39.30	8.17	12.65	284	7,576
金門馬地	100.00	-	44.44	33.33	11.11	11.11	11	294

表B1-1 原住民教育程度—按人口特性分

單位：%、人

項目別				總計	小學 及以下	國(初)中	高中職	專科	大學 及以上	樣本數	總人數
總計				100.00	27.82	23.19	35.04	5.91	8.04	13,602	363,103
性別											
男				100.00	23.29	25.96	37.93	5.13	7.69	6,433	171,720
女				100.00	31.89	20.70	32.45	6.60	8.36	7,169	191,383
年齡											
15	至	19	歲	100.00	0.62	19.28	62.53	5.31	12.26	1,646	43,940
20	至	24	歲	100.00	1.53	17.90	40.94	10.71	28.91	1,286	34,328
25	至	29	歲	100.00	4.60	24.91	45.96	9.87	14.66	1,524	40,684
30	至	34	歲	100.00	5.77	28.17	49.59	9.33	7.14	1,420	37,895
35	至	39	歲	100.00	10.56	33.03	44.36	6.71	5.34	1,387	37,019
40	至	44	歲	100.00	22.90	35.38	34.40	5.09	2.24	1,446	38,594
45	至	49	歲	100.00	35.60	35.00	23.81	3.57	2.02	1,369	36,539
50	至	54	歲	100.00	53.05	21.12	18.50	4.40	2.92	1,129	30,131
55	至	59	歲	100.00	78.52	8.09	10.36	1.64	1.38	798	21,310
60	至	64	歲	100.00	81.24	7.34	8.03	1.90	1.49	471	12,574
65	歲	及	以上	100.00	91.33	3.60	3.40	0.71	0.95	1,127	30,089
婚姻狀況											
未婚				100.00	4.95	20.42	47.83	8.49	18.31	4,721	126,030
有配偶				100.00	35.25	25.54	30.98	5.18	3.06	6,985	186,452
離婚、分居				100.00	30.24	35.23	29.54	3.78	1.21	883	23,569
喪偶				100.00	81.09	9.37	8.24	0.78	0.51	1,013	27,052
勞動力狀況											
就業者				100.00	20.87	25.85	38.10	7.59	7.59	7,708	205,765
失業者				100.00	21.66	35.35	37.47	3.08	2.45	663	17,699
非勞動力				100.00	38.85	17.72	30.22	3.79	9.42	5,231	139,639
個人每月收入											
無收入或無經常性收入				100.00	29.36	22.46	35.42	3.76	9.00	3,951	105,476
未滿1萬元				100.00	50.07	17.35	22.72	2.84	7.03	2,546	69,538
1萬元至未滿2萬元				100.00	28.55	27.98	35.42	4.02	4.02	2,532	67,635
2萬元至未滿3萬元				100.00	14.41	27.82	42.73	8.16	6.88	2,585	68,402
3萬元至未滿4萬元				100.00	13.70	22.91	40.16	11.68	11.55	1,229	31,784
4萬元至未滿5萬元				100.00	9.23	19.28	42.28	15.90	13.31	399	10,101
5萬元至未滿6萬元				100.00	6.99	10.98	41.35	20.00	20.68	196	5,219
6萬元至未滿7萬元				100.00	5.28	8.45	35.84	21.71	28.72	76	2,072
7萬元及以上				100.00	-	11.05	28.65	16.03	44.27	60	1,515
不知道/未回答				100.00	22.51	24.70	38.20	10.96	3.63	28	1,360

表B2 原住民婚姻狀況－按地區別及縣市別分

單位：%、人

項目別	總計	未婚	有配偶	離婚、 分居	喪偶	樣本數	總人數
總計	100.00	34.71	51.35	6.49	7.45	13,602	363,103
行政區域							
台灣地區	100.00	34.73	51.33	6.49	7.46	13,591	362,809
台灣省	100.00	34.40	51.54	6.44	7.63	12,950	345,697
山地鄉	100.00	30.45	53.64	6.42	9.48	4,534	121,029
平地原住民鄉鎮市	100.00	32.37	50.25	7.55	9.83	3,805	101,569
非原住民鄉鎮市	100.00	39.95	50.54	5.53	3.98	4,611	123,098
台北縣市	100.00	42.24	45.49	8.44	3.83	357	9,536
高雄縣市	100.00	40.38	49.00	6.30	4.31	284	7,576
金門地區	100.00	11.11	77.78	11.11	-	11	294
統計區域							
北部地區	100.00	38.19	51.41	5.86	4.54	4,241	113,216
中部地區	100.00	36.40	52.34	5.22	6.05	1,859	49,617
南部地區	100.00	32.79	52.57	6.26	8.38	2,660	71,004
東部地區	100.00	32.11	50.18	7.65	10.06	4,831	128,972
金門馬地	100.00	11.11	77.78	11.11	-	11	294
縣市							
台北縣	100.00	41.46	49.06	5.80	3.68	1,232	32,899
宜蘭縣	100.00	37.32	50.93	2.99	8.76	382	10,208
桃園縣	100.00	36.34	54.16	6.37	3.13	1,454	38,826
新竹縣	100.00	32.03	53.12	6.31	8.53	507	13,531
苗栗縣	100.00	28.41	54.19	7.39	10.01	275	7,331
台中縣	100.00	39.61	48.70	6.33	5.35	490	13,077
彰化縣	100.00	36.12	55.25	6.01	2.62	121	3,235
南投縣	100.00	34.62	55.17	4.16	6.05	753	20,102
雲林縣	100.00	67.76	24.58	-	7.66	42	1,125
嘉義縣	100.00	28.15	56.67	6.23	8.95	150	4,000
台南縣	100.00	42.60	45.41	6.70	5.30	91	2,436
高雄縣	100.00	33.14	50.30	7.16	9.40	456	12,176
屏東縣	100.00	31.84	53.46	5.94	8.76	1,601	42,748
台東縣	100.00	33.24	48.87	7.49	10.39	2,275	60,742
花蓮縣	100.00	31.11	51.35	7.78	9.76	2,556	68,229
澎湖縣	100.00	28.49	71.51	-	-	7	174
基隆市	100.00	41.06	49.72	4.59	4.62	239	6,389
新竹市	100.00	37.88	62.12	-	-	68	1,827
台中市	100.00	40.16	52.07	4.00	3.77	178	4,747
嘉義市	100.00	17.23	82.77	-	-	20	542
台南市	100.00	20.09	51.05	10.76	18.11	51	1,354
台北市	100.00	42.24	45.49	8.44	3.83	357	9,536
高雄市	100.00	40.38	49.00	6.30	4.31	284	7,576
金門馬地	100.00	11.11	77.78	11.11	-	11	294

表B2-1 原住民婚姻狀況—按人口特性分

單位：%、人

項目別				總計	未婚	有配偶	離婚、分居	喪偶	樣本數	總人數
總性計別				100.00	34.71	51.35	6.49	7.45	13,602	363,103
男				100.00	40.41	50.17	6.61	2.81	6,433	171,720
女				100.00	29.59	52.41	6.38	11.62	7,169	191,383
年齡										
15	至	19	歲	100.00	98.10	1.76	0.14	-	1,646	43,940
20	至	24	歲	100.00	85.01	14.12	0.87	-	1,286	34,328
25	至	29	歲	100.00	59.23	36.65	3.69	0.43	1,524	40,684
30	至	34	歲	100.00	33.85	57.67	7.93	0.55	1,420	37,895
35	至	39	歲	100.00	17.09	70.96	10.03	1.92	1,387	37,019
40	至	44	歲	100.00	13.09	70.39	12.95	3.57	1,446	38,594
45	至	49	歲	100.00	8.32	74.80	11.43	5.44	1,369	36,539
50	至	54	歲	100.00	4.30	76.78	7.80	11.13	1,129	30,131
55	至	59	歲	100.00	2.57	70.06	10.18	17.19	798	21,310
60	至	64	歲	100.00	2.63	72.77	5.35	19.25	471	12,574
65	歲及以	上		100.00	0.73	53.46	2.08	43.73	1,127	30,089
教育程度										
小學及以	下			100.00	6.17	65.06	7.05	21.71	3,784	101,024
國（初）	中			100.00	30.57	56.55	9.86	3.01	3,154	84,187
高中	職			100.00	47.38	45.40	5.47	1.75	4,766	127,234
專科				100.00	49.87	45.00	4.15	0.98	803	21,448
大學及以	上			100.00	79.02	19.53	0.98	0.47	1,094	29,210
勞動力狀況										
就業者				100.00	31.70	57.22	7.60	3.47	7,708	205,765
失業者				100.00	36.20	49.30	11.03	3.48	663	17,699
非勞動力				100.00	38.95	42.96	4.28	13.81	5,231	139,639
個人每月收入										
無收入或無經常性收入				100.00	44.60	41.49	5.47	8.44	3,951	105,476
未滿1萬元				100.00	28.01	50.16	5.30	16.53	2,546	69,538
1萬元至未滿2萬元				100.00	30.65	55.20	8.24	5.91	2,532	67,635
2萬元至未滿3萬元				100.00	37.23	51.99	8.59	2.19	2,585	68,402
3萬元至未滿4萬元				100.00	28.82	64.06	5.36	1.76	1,229	31,784
4萬元至未滿5萬元				100.00	23.88	70.11	4.05	1.96	399	10,101
5萬元至未滿6萬元				100.00	17.81	75.46	4.50	2.24	196	5,219
6萬元至未滿7萬元				100.00	10.18	79.06	7.71	3.06	76	2,072
7萬元及以上				100.00	12.38	71.60	6.88	9.15	60	1,515
不知道/未回答				100.00	30.73	59.32	3.57	6.37	28	1,360

表B3 原住民家計負擔狀況－按地區別及縣市別分

單位：%、人

項目別	總計	主要家計 負責人	次要家計 負責人	不需要 負責家計	未回答	樣本數	總人數
總計	100.00	35.51	28.81	33.94	1.74	13,602	363,103
行政區域							
台灣地區	100.00	35.49	28.83	33.95	1.74	13,591	362,809
台灣省	100.00	35.41	28.69	34.16	1.74	12,950	345,697
山地鄉	100.00	37.33	26.26	34.93	1.49	4,534	121,029
平地原住民鄉鎮市	100.00	37.78	27.10	33.43	1.69	3,805	101,569
非原住民鄉鎮市	100.00	31.55	32.40	34.01	2.04	4,611	123,098
台北縣市	100.00	39.74	26.61	32.35	1.30	357	9,536
高雄縣市	100.00	33.92	37.74	26.23	2.10	284	7,576
金門馬地區	100.00	66.67	11.11	22.22	-	11	294
統計區域							
北部地區	100.00	30.99	32.59	34.16	2.27	4,241	113,216
中部地區	100.00	38.69	29.04	31.74	0.54	1,859	49,617
南部地區	100.00	34.89	28.64	35.11	1.37	2,660	71,004
東部地區	100.00	38.54	25.55	33.97	1.94	4,831	128,972
金門馬地區	100.00	66.67	11.11	22.22	-	11	294
縣市							
台北縣	100.00	29.52	34.66	33.77	2.05	1,232	32,899
宜蘭縣	100.00	31.62	31.38	35.57	1.44	382	10,208
桃園縣	100.00	28.90	34.39	33.89	2.81	1,454	38,826
新竹縣	100.00	32.86	28.75	36.84	1.55	507	13,531
苗栗縣	100.00	43.35	27.94	28.71	-	275	7,331
台中縣	100.00	37.66	28.88	33.11	0.34	490	13,077
彰化縣	100.00	36.97	23.57	38.62	0.84	121	3,235
南投縣	100.00	38.60	28.54	32.11	0.76	753	20,102
雲林縣	100.00	31.39	47.38	21.23	-	42	1,125
嘉義縣	100.00	33.01	23.97	43.02	-	150	4,000
台南縣	100.00	23.57	45.07	30.57	0.79	91	2,436
高雄縣	100.00	35.40	31.82	31.60	1.19	456	12,176
屏東縣	100.00	35.36	26.13	37.00	1.52	1,601	42,748
台東縣	100.00	41.04	22.68	34.26	2.01	2,275	60,742
花蓮縣	100.00	36.31	28.10	33.72	1.87	2,556	68,229
澎湖縣	100.00	26.63	37.37	36.00	-	7	174
基隆市	100.00	31.63	30.84	32.45	5.08	239	6,389
新竹市	100.00	36.29	29.43	34.28	-	68	1,827
台中市	100.00	37.59	32.65	28.84	0.92	178	4,747
嘉義市	100.00	7.86	57.10	35.05	-	20	542
台南市	100.00	58.69	-	41.31	-	51	1,354
台北市	100.00	39.74	26.61	32.35	1.30	357	9,536
高雄市	100.00	33.92	37.74	26.23	2.10	284	7,576
金門馬地區	100.00	66.67	11.11	22.22	-	11	294

表B3-1 原住民家計負擔狀況—按人口特性分

單位：%、人

項目別					總計	主要家計 負責人	次要家計 負責人	不需要 負責家計	未回答	樣本數	總人數
總性計別					100.00	35.51	28.81	33.94	1.74	13,602	363,103
男					100.00	52.24	20.41	25.48	1.87	6,433	171,720
女					100.00	20.51	36.35	41.52	1.62	7,169	191,383
年	齡										
15	至	19	歲		100.00	1.77	14.68	80.69	2.86	1,646	43,940
20	至	24	歲		100.00	11.25	44.93	41.48	2.35	1,286	34,328
25	至	29	歲		100.00	25.39	49.53	22.62	2.46	1,524	40,684
30	至	34	歲		100.00	41.22	40.30	16.80	1.67	1,420	37,895
35	至	39	歲		100.00	54.16	30.99	13.77	1.08	1,387	37,019
40	至	44	歲		100.00	57.90	26.90	13.43	1.77	1,446	38,594
45	至	49	歲		100.00	57.35	25.13	16.31	1.21	1,369	36,539
50	至	54	歲		100.00	56.38	22.45	20.33	0.83	1,129	30,131
55	至	59	歲		100.00	45.95	21.37	31.63	1.05	798	21,310
60	至	64	歲		100.00	33.32	18.61	46.49	1.59	471	12,574
65	歲	及	以	上	100.00	13.42	8.73	76.48	1.37	1,127	30,089
教	育程										
小	學	及	以	下	100.00	34.62	21.20	42.71	1.47	3,784	101,024
國	(初)	中	100.00	42.98	31.79	23.51	1.72	3,154	84,187
高	中			職	100.00	35.48	31.55	31.15	1.83	4,766	127,234
專				科	100.00	33.17	39.08	26.08	1.67	803	21,448
大	學	及	以	上	100.00	18.96	27.10	51.57	2.37	1,094	29,210
婚	姻狀										
未				婚	100.00	15.50	35.13	46.81	2.57	4,721	126,030
有		配		偶	100.00	46.57	28.69	23.47	1.28	6,985	186,452
離	婚	、	分	居	100.00	65.78	16.87	15.82	1.53	883	23,569
喪				偶	100.00	26.20	10.66	61.91	1.23	1,013	27,052
勞	動 力 狀 況										
就	業			者	100.00	51.48	37.66	9.44	1.42	7,708	205,765
失	業			者	100.00	50.68	41.64	4.72	2.96	663	17,699
非	勞	動		力	100.00	10.06	14.14	73.74	2.05	5,231	139,639
個	人 每 月 收 入										
無	收	入	或	無	100.00	15.98	18.96	62.60	2.46	3,951	105,476
未	滿	1	萬	元	100.00	20.77	21.49	56.32	1.42	2,546	69,538
1	萬	元	至	未	100.00	43.69	40.76	14.12	1.43	2,532	67,635
2	萬	元	至	未	100.00	49.16	42.39	6.88	1.57	2,585	68,402
3	萬	元	至	未	100.00	62.26	29.69	6.80	1.25	1,229	31,784
4	萬	元	至	未	100.00	70.56	22.17	5.96	1.32	399	10,101
5	萬	元	至	未	100.00	72.47	14.73	10.95	1.85	196	5,219
6	萬	元	至	未	100.00	80.86	9.31	6.96	2.88	76	2,072
7	萬	元	及	以	100.00	89.44	5.85	4.71	-	60	1,515
不	知	道	/	未	100.00	54.97	28.28	16.74	-	28	1,360
回	答										

表B4 原住民民間人士勞動狀況－按地區別及縣市別分

單位：％、人

項目別	總計	就業者	失業者	非勞動力	樣本數	總人數
總計	100.00	56.67	4.87	38.46	13,602	363,103
行政區域						
台灣地區	100.00	56.65	4.88	38.47	13,591	362,809
台灣省	100.00	56.33	4.85	38.82	12,950	345,697
山地鄉	100.00	54.36	5.13	40.50	4,534	121,029
平地原住民鄉鎮市	100.00	56.52	4.50	38.98	3,805	101,569
非原住民鄉鎮市	100.00	58.12	4.86	37.03	4,611	123,098
台北縣市	100.00	62.61	4.27	33.13	357	9,536
高雄縣市	100.00	63.67	7.02	29.31	284	7,576
金門地區	100.00	77.78	-	22.22	11	294
統計區域						
北部地區	100.00	57.53	4.95	37.52	4,241	113,216
中部地區	100.00	57.67	4.89	37.44	1,859	49,617
南部地區	100.00	56.02	5.38	38.59	2,660	71,004
東部地區	100.00	55.84	4.53	39.63	4,831	128,972
金門地區	100.00	77.78	-	22.22	11	294
縣市						
台北縣	100.00	61.26	4.36	34.38	1,232	32,899
宜蘭縣	100.00	56.05	5.86	38.10	382	10,208
桃園縣	100.00	55.06	5.32	39.62	1,454	38,826
新竹縣	100.00	50.22	5.32	44.47	507	13,531
苗栗縣	100.00	54.77	3.55	41.67	275	7,331
台中縣	100.00	57.25	5.45	37.30	490	13,077
彰化縣	100.00	58.72	3.99	37.29	121	3,235
南投縣	100.00	58.25	5.04	36.71	753	20,102
雲林縣	100.00	39.08	-	60.92	42	1,125
嘉義縣	100.00	59.34	1.15	39.51	150	4,000
台南縣	100.00	56.56	6.21	37.24	91	2,436
高雄縣	100.00	54.78	5.29	39.94	456	12,176
屏東縣	100.00	54.53	5.73	39.74	1,601	42,748
台東縣	100.00	58.12	4.53	37.36	2,275	60,742
花蓮縣	100.00	53.81	4.53	41.66	2,556	68,229
澎湖縣	100.00	57.38	-	42.62	7	174
基隆市	100.00	59.41	5.99	34.60	239	6,389
新竹市	100.00	72.01	-	27.99	68	1,827
台中市	100.00	64.55	6.59	28.85	178	4,747
嘉義市	100.00	27.90	-	72.10	20	542
台南市	100.00	72.04	-	27.96	51	1,354
台北市	100.00	62.61	4.27	33.13	357	9,536
高雄市	100.00	63.67	7.02	29.31	284	7,576
金門地區	100.00	77.78	-	22.22	11	294

表B4-1 原住民民間人士勞動狀況—按人口特性分

單位：%、人

項目別					總計	就業者	失業者	非勞動力	樣本數	總人數
總性計別					100.00	56.67	4.87	38.46	13,602	363,103
男女					100.00	64.50	6.38	29.12	6,433	171,720
年 齡					100.00	49.64	3.52	46.84	7,169	191,383
15	至	19	歲		100.00	16.61	0.82	82.57	1,646	43,940
20	至	24	歲		100.00	57.75	6.24	36.01	1,286	34,328
25	至	29	歲		100.00	72.63	7.18	20.20	1,524	40,684
30	至	34	歲		100.00	76.93	5.68	17.38	1,420	37,895
35	至	39	歲		100.00	76.62	5.85	17.53	1,387	37,019
40	至	44	歲		100.00	72.93	7.07	20.00	1,446	38,594
45	至	49	歲		100.00	67.61	6.31	26.09	1,369	36,539
50	至	54	歲		100.00	60.41	6.57	33.03	1,129	30,131
55	至	59	歲		100.00	50.62	3.55	45.83	798	21,310
60	至	64	歲		100.00	39.70	1.08	59.22	471	12,574
65	歲	及	以	上	100.00	15.77	0.19	84.04	1,127	30,089
教 育 程 度										
小	學	及	以	下	100.00	42.50	3.80	53.70	3,784	101,024
國	(初)	中	100.00	63.18	7.43	29.38	3,154	84,187
高		中		職	100.00	61.62	5.21	33.17	4,766	127,234
專				科	100.00	72.81	2.54	24.65	803	21,448
大	學	及	以	上	100.00	53.46	1.49	45.05	1,094	29,210
婚 姻 狀 況										
未				婚	100.00	51.76	5.08	43.16	4,721	126,030
有		配		偶	100.00	63.15	4.68	32.17	6,985	186,452
離	婚	、	分	居	100.00	66.38	8.28	25.34	883	23,569
喪				偶	100.00	26.43	2.28	71.30	1,013	27,052
勞 動 力 狀 況										
就	業			者	100.00	100.00	-	-	7,708	205,765
失	業			者	100.00	-	100.00	-	663	17,699
非	勞	動	力		100.00	-	-	100.00	5,231	139,639
個 人 每 月 收 入										
無收入或無經常性收入					100.00	-	16.49	83.51	3,951	105,476
未 滿 1 萬 元					100.00	34.25	0.38	65.37	2,546	69,538
1 萬 元 至 未 滿 2 萬 元					100.00	93.92	0.07	6.02	2,532	67,635
2 萬 元 至 未 滿 3 萬 元					100.00	98.68	-	1.32	2,585	68,402
3 萬 元 至 未 滿 4 萬 元					100.00	98.85	-	1.15	1,229	31,784
4 萬 元 至 未 滿 5 萬 元					100.00	98.08	-	1.92	399	10,101
5 萬 元 至 未 滿 6 萬 元					100.00	92.00	-	8.00	196	5,219
6 萬 元 至 未 滿 7 萬 元					100.00	96.65	-	3.35	76	2,072
7 萬 元 及 以 上					100.00	94.49	-	5.51	60	1,515
不 知 道 / 未 回 答					100.00	100.00	-	-	28	1,360

表B5 原住民勞動力參與情形－按地區別及縣市別分

單位：人

項目別	15歲以上民間人口			男			女			樣本數
	總計	勞動力人口	非勞動力人口	總計	勞動力人口	非勞動力人口	總計	勞動力人口	非勞動力人口	
總計	363,103	223,464	139,639	171,720	121,723	49,997	191,383	101,741	89,642	13,602
行政區域										
台灣地區	362,809	223,235	139,573	171,589	121,592	49,997	191,219	101,643	89,576	13,591
台灣省	345,697	211,503	134,194	164,850	116,569	48,281	180,847	94,934	85,913	12,950
山地鄉	121,029	72,007	49,023	62,858	44,213	18,645	58,171	27,793	30,378	4,534
平地原住民鄉鎮市	101,569	61,975	39,594	50,689	35,353	15,336	50,880	26,622	24,258	3,805
非原住民鄉鎮市	123,098	77,521	45,577	51,303	37,003	14,300	71,795	40,518	31,277	4,611
台北市	9,536	6,377	3,159	3,591	2,457	1,134	5,945	3,920	2,025	357
高雄地區	7,576	5,355	2,220	3,148	2,566	582	4,428	2,789	1,638	284
金門馬地	294	229	65	131	131	-	164	98	65	11
統計區域										
北部地區	113,216	70,736	42,480	50,479	36,624	13,855	62,737	34,112	28,625	4,241
中部地區	49,617	31,043	18,574	23,432	16,417	7,014	26,185	14,625	11,560	1,859
南部地區	71,004	43,602	27,402	33,442	23,920	9,522	37,562	19,682	17,880	2,660
東部地區	128,972	77,855	51,117	64,237	44,631	19,606	64,735	33,224	31,510	4,831
金門馬地	294	229	65	131	131	-	164	98	65	11
縣市										
台北縣	32,899	21,587	11,312	14,182	10,649	3,532	18,717	10,938	7,780	1,232
宜蘭縣	10,208	6,319	3,889	5,261	4,050	1,212	4,947	2,270	2,677	382
桃園縣	38,826	23,444	15,381	17,102	12,027	5,075	21,724	11,417	10,307	1,454
新竹縣	13,531	7,514	6,016	6,853	4,583	2,271	6,677	2,931	3,746	507
苗栗縣	7,331	4,276	3,055	4,052	2,887	1,165	3,279	1,389	1,890	275
台中縣	13,077	8,199	4,878	6,054	4,242	1,813	7,023	3,957	3,066	490
彰化縣	3,235	2,029	1,206	1,205	771	434	2,031	1,258	773	121
南投縣	20,102	12,723	7,380	9,626	6,907	2,719	10,476	5,816	4,660	753
雲林縣	1,125	440	685	533	263	270	592	176	416	42
嘉義縣	4,000	2,419	1,580	2,358	1,682	675	1,642	737	905	150
台南縣	2,436	1,529	907	879	668	211	1,557	861	696	91
高雄縣	12,176	7,313	4,863	5,687	4,111	1,576	6,489	3,202	3,287	456
屏東縣	42,748	25,759	16,988	20,809	14,413	6,396	21,939	11,347	10,593	1,601
台東縣	60,742	38,051	22,691	30,950	21,799	9,151	29,792	16,253	13,539	2,275
花蓮縣	68,229	39,804	28,426	33,287	22,832	10,455	34,943	16,972	17,971	2,556
澎湖縣	174	100	74	86	47	39	88	53	35	7
基隆市	6,389	4,179	2,211	2,936	2,304	631	3,453	1,874	1,579	239
新竹市	1,827	1,316	511	554	554	-	1,273	762	511	68
台中市	4,747	3,377	1,369	1,962	1,348	614	2,784	2,029	755	178
嘉義市	542	151	391	43	-	43	499	151	348	20
台南市	1,354	975	378	433	433	-	921	542	378	51
台北市	9,536	6,377	3,159	3,591	2,457	1,134	5,945	3,920	2,025	357
高雄馬地	7,576	5,355	2,220	3,148	2,566	582	4,428	2,789	1,638	284
金門馬地	294	229	65	131	131	-	164	98	65	11

表B5 原住民勞動力參與情形－按地區別及縣市別分

單位：％、人

項目別	15歲以上民間人口			男			女			樣本數
	總計	勞動力人口	非勞動力人口	總計	勞動力人口	非勞動力人口	總計	勞動力人口	非勞動力人口	
總計	100.00	61.54	38.46	100.00	70.88	29.12	100.00	53.16	46.84	13,602
行										
台灣地區	100.00	61.53	38.47	100.00	70.86	29.14	100.00	53.16	46.84	13,591
台灣省	100.00	61.18	38.82	100.00	70.71	29.29	100.00	52.49	47.51	12,950
山地鄉	100.00	59.50	40.50	100.00	70.34	29.66	100.00	47.78	52.22	4,534
平地原住民鄉鎮市	100.00	61.02	38.98	100.00	69.75	30.25	100.00	52.32	47.68	3,805
非原住民鄉鎮市	100.00	62.97	37.03	100.00	72.13	27.87	100.00	56.44	43.56	4,611
台北市	100.00	66.87	33.13	100.00	68.42	31.58	100.00	65.94	34.06	357
高雄市	100.00	70.69	29.31	100.00	81.52	18.48	100.00	63.00	37.00	284
金門地區	100.00	77.78	22.22	100.00	100.00	-	100.00	60.00	40.00	11
縣										
北部地區	100.00	62.48	37.52	100.00	72.55	27.45	100.00	54.37	45.63	4,241
中部地區	100.00	62.56	37.44	100.00	70.07	29.93	100.00	55.85	44.15	1,859
南部地區	100.00	61.41	38.59	100.00	71.53	28.47	100.00	52.40	47.60	2,660
東部地區	100.00	60.37	39.63	100.00	69.48	30.52	100.00	51.32	48.68	4,831
金門地區	100.00	77.78	22.22	100.00	100.00	-	100.00	60.00	40.00	11
縣										
台北縣	100.00	65.62	34.38	100.00	75.09	24.91	100.00	58.44	41.56	1,232
宜蘭縣	100.00	61.90	38.10	100.00	76.97	23.03	100.00	45.88	54.12	382
桃園縣	100.00	60.38	39.62	100.00	70.33	29.67	100.00	52.56	47.44	1,454
新竹縣	100.00	55.53	44.47	100.00	66.87	33.13	100.00	43.90	56.10	507
苗栗縣	100.00	58.33	41.67	100.00	71.25	28.75	100.00	42.36	57.64	275
台中縣	100.00	62.70	37.30	100.00	70.06	29.94	100.00	56.34	43.66	490
彰化縣	100.00	62.71	37.29	100.00	64.01	35.99	100.00	61.95	38.05	121
南投縣	100.00	63.29	36.71	100.00	71.75	28.25	100.00	55.51	44.49	753
雲林縣	100.00	39.08	60.92	100.00	49.41	50.59	100.00	29.78	70.22	42
嘉義縣	100.00	60.49	39.51	100.00	71.36	28.64	100.00	44.88	55.12	150
台南縣	100.00	62.76	37.24	100.00	75.95	24.05	100.00	55.31	44.69	91
高雄縣	100.00	60.06	39.94	100.00	72.29	27.71	100.00	49.35	50.65	456
屏東縣	100.00	60.26	39.74	100.00	69.26	30.74	100.00	51.72	48.28	1,601
台東縣	100.00	62.64	37.36	100.00	70.43	29.57	100.00	54.55	45.45	2,275
花蓮縣	100.00	58.34	41.66	100.00	68.59	31.41	100.00	48.57	51.43	2,556
澎湖縣	100.00	57.38	42.62	100.00	54.81	45.19	100.00	59.87	40.13	7
基隆市	100.00	65.40	34.60	100.00	78.50	21.50	100.00	54.27	45.73	239
新竹市	100.00	72.01	27.99	100.00	100.00	-	100.00	59.83	40.17	68
台中市	100.00	71.15	28.85	100.00	68.70	31.30	100.00	72.88	27.12	178
嘉義市	100.00	27.90	72.10	100.00	-	100.00	100.00	30.27	69.73	20
台南市	100.00	72.04	27.96	100.00	100.00	-	100.00	58.88	41.12	51
台北市	100.00	66.87	33.13	100.00	68.42	31.58	100.00	65.94	34.06	357
高雄市	100.00	70.69	29.31	100.00	81.52	18.48	100.00	63.00	37.00	284
金門地區	100.00	77.78	22.22	100.00	100.00	-	100.00	60.00	40.00	11

表B5-1 原住民勞動力參與情形—按人口特性分

單位：人

項目別				15歲以上民間人口			男			女			樣本數
				總計	勞動力人口	非勞動力人口	總計	勞動力人口	非勞動力人口	總計	勞動力人口	非勞動力人口	
總年			計齡	363,103	223,464	139,639	171,720	121,723	49,997	191,383	101,741	89,642	13,602
15	至	19	歲	43,940	7,659	36,281	21,721	3,980	17,741	22,219	3,679	18,540	1,646
20	至	24	歲	34,328	21,966	12,362	15,027	10,459	4,568	19,301	11,507	7,794	1,286
25	至	29	歲	40,684	32,467	8,217	19,255	17,123	2,131	21,429	15,343	6,086	1,524
30	至	34	歲	37,895	31,309	6,587	18,501	17,365	1,137	19,394	13,944	5,450	1,420
35	至	39	歲	37,019	30,530	6,489	17,989	16,364	1,625	19,030	14,166	4,864	1,387
40	至	44	歲	38,594	30,875	7,720	19,191	17,025	2,166	19,403	13,849	5,554	1,446
45	至	49	歲	36,539	27,008	9,531	18,025	15,175	2,850	18,514	11,833	6,681	1,369
50	至	54	歲	30,131	20,180	9,951	14,716	11,600	3,116	15,415	8,580	6,835	1,129
55	至	59	歲	21,310	11,542	9,767	9,792	6,531	3,260	11,518	5,011	6,507	798
60	至	64	歲	12,574	5,128	7,446	5,573	3,040	2,533	7,001	2,088	4,913	471
65	歲及以		上	30,089	4,801	25,287	11,930	3,061	8,869	18,159	1,741	16,418	1,127
教	育	程	度										
小	學	及	以	101,024	46,770	54,254	39,992	24,020	15,972	61,032	22,750	38,282	3,784
國	(初)	84,187	59,450	24,738	44,575	35,476	9,099	39,613	23,974	15,638	3,154
高	中		職	127,234	85,034	42,200	65,133	47,813	17,320	62,100	37,221	24,879	4,766
專			科	21,448	16,161	5,287	8,815	7,142	1,673	12,633	9,018	3,614	803
大	學	及	以	29,210	16,050	13,160	13,205	7,272	5,933	16,006	8,778	7,228	1,094
婚	姻	狀	況										
未			婚	126,030	71,638	54,392	69,394	41,817	27,577	56,636	29,821	26,815	4,721
有	配		偶	186,452	126,464	59,989	86,156	69,600	16,556	100,296	56,864	43,433	6,985
離	婚	、	分	23,569	17,597	5,971	11,352	8,488	2,864	12,216	9,109	3,107	883
喪			偶	27,052	7,765	19,287	4,818	1,818	3,000	22,234	5,947	16,287	1,013
個	人	每	月										
無	收	入	或	105,476	17,391	88,085	42,104	10,721	31,383	63,373	6,670	56,702	3,951
未	滿	1	萬	69,538	24,082	45,456	27,060	10,808	16,252	42,478	13,274	29,204	2,546
1	萬	元	至	67,635	63,567	4,069	29,751	28,474	1,277	37,884	35,092	2,792	2,532
2	萬	元	至	68,402	67,502	900	36,522	36,192	330	31,880	31,311	570	2,585
3	萬	元	至	31,784	31,419	365	21,279	21,079	200	10,505	10,340	165	1,229
4	萬	元	至	10,101	9,907	194	7,701	7,533	168	2,400	2,374	26	399
5	萬	元	至	5,219	4,801	417	4,034	3,775	259	1,185	1,026	158	196
6	萬	元	至	2,072	2,003	69	1,510	1,441	69	562	562	-	76
7	萬	元	及	1,515	1,431	83	1,179	1,120	59	336	312	24	60
不	知	道	/	581	1,360	-	581	581	-	779	779	-	28

表B5-1 原住民勞動力參與情形－按人口特性分

單位：%、人

項目別					15歲以上民間人口			男			女			樣本數
					總計	勞動力人口	非勞動力人口	總計	勞動力人口	非勞動力人口	總計	勞動力人口	非勞動力人口	
總年計齡					100.00	61.54	38.46	100.00	70.88	29.12	100.00	53.16	46.84	13,602
15至19歲					100.00	17.43	82.57	100.00	18.32	81.68	100.00	16.56	83.44	1,646
20至24歲					100.00	63.99	36.01	100.00	69.60	30.40	100.00	59.62	40.38	1,286
25至29歲					100.00	79.80	20.20	100.00	88.93	11.07	100.00	71.60	28.40	1,524
30至34歲					100.00	82.62	17.38	100.00	93.86	6.14	100.00	71.90	28.10	1,420
35至39歲					100.00	82.47	17.53	100.00	90.97	9.03	100.00	74.44	25.56	1,387
40至44歲					100.00	80.00	20.00	100.00	88.71	11.29	100.00	71.38	28.62	1,446
45至49歲					100.00	73.91	26.09	100.00	84.19	15.81	100.00	63.91	36.09	1,369
50至54歲					100.00	66.97	33.03	100.00	78.82	21.18	100.00	55.66	44.34	1,129
55至59歲					100.00	54.17	45.83	100.00	66.70	33.30	100.00	43.51	56.49	798
60至64歲					100.00	40.78	59.22	100.00	54.55	45.45	100.00	29.82	70.18	471
65歲及以上					100.00	15.96	84.04	100.00	25.66	74.34	100.00	9.58	90.42	1,127
教育程度														
小學及以下					100.00	46.30	53.70	100.00	60.06	39.94	100.00	37.28	62.72	3,784
國（初）中					100.00	70.62	29.38	100.00	79.59	20.41	100.00	60.52	39.48	3,154
高中職					100.00	66.83	33.17	100.00	73.41	26.59	100.00	59.94	40.06	4,766
專科					100.00	75.35	24.65	100.00	81.03	18.97	100.00	71.39	28.61	803
大學及以上					100.00	54.95	45.05	100.00	55.07	44.93	100.00	54.84	45.16	1,094
婚姻狀況														
未婚					100.00	56.84	43.16	100.00	60.26	39.74	100.00	52.65	47.35	4,721
有配偶					100.00	67.83	32.17	100.00	80.78	19.22	100.00	56.70	43.30	6,985
離婚、分居					100.00	74.66	25.34	100.00	74.77	25.23	100.00	74.57	25.43	883
喪偶					100.00	28.70	71.30	100.00	37.74	62.26	100.00	26.75	73.25	1,013
個人每月收入														
無收入或無經常性收入					100.00	16.49	83.51	100.00	25.46	74.54	100.00	10.53	89.47	3,951
未滿1萬元					100.00	34.63	65.37	100.00	39.94	60.06	100.00	31.25	68.75	2,546
1萬元至未滿2萬元					100.00	93.98	6.02	100.00	95.71	4.29	100.00	92.63	7.37	2,532
2萬元至未滿3萬元					100.00	98.68	1.32	100.00	99.10	0.90	100.00	98.21	1.79	2,585
3萬元至未滿4萬元					100.00	98.85	1.15	100.00	99.06	0.94	100.00	98.43	1.57	1,229
4萬元至未滿5萬元					100.00	98.08	1.92	100.00	97.81	2.19	100.00	98.93	1.07	399
5萬元至未滿6萬元					100.00	92.00	8.00	100.00	93.58	6.42	100.00	86.63	13.37	196
6萬元至未滿7萬元					100.00	96.65	3.35	100.00	95.40	4.60	100.00	100.00	-	76
7萬元及以上					100.00	94.49	5.51	100.00	94.97	5.03	100.00	92.81	7.19	60
不知道/未回答					100.00	100.00	-	100.00	100.00	-	100.00	100.00	-	28

表B6 原住民非勞動力未參與勞動力原因－按地區別及縣市別分

單位：％、人

項目別	總計	想工作未 找工作且 隨時可以 開始工作	求學 及 準備 升學	料理 家務	高齡 身心 障礙	賦閒	傷病	其他	樣 本 數	總 人 數
總計	100.00	2.33	31.30	29.33	20.65	6.23	9.35	0.81	5,231	139,639
行政區域										
台灣地區	100.00	2.33	31.29	29.32	20.66	6.23	9.36	0.81	5,228	139,573
台灣省	100.00	2.29	30.77	29.20	21.17	6.26	9.47	0.83	5,027	134,194
山地鄉	100.00	2.21	24.00	28.05	26.74	7.00	11.11	0.89	1,836	49,023
平地原住民鄉鎮市	100.00	2.41	24.36	21.47	31.30	7.68	11.65	1.13	1,483	39,594
非原住民鄉鎮市	100.00	2.28	43.61	37.16	6.37	4.24	5.83	0.50	1,707	45,577
台北市	100.00	2.31	45.80	26.27	8.48	7.24	9.45	0.45	118	3,159
高雄縣市	100.00	4.53	42.43	40.74	7.04	3.04	2.22	-	83	2,220
金門馬地	100.00	-	50.00	50.00	-	-	-	-	2	65
統計區域										
北部地區	100.00	2.44	36.82	38.78	8.74	4.60	8.32	0.30	1,591	42,480
中部地區	100.00	2.22	38.06	29.15	10.06	9.84	9.66	1.01	696	18,574
南部地區	100.00	2.73	28.86	29.00	28.69	3.03	6.82	0.87	1,027	27,402
東部地區	100.00	2.05	25.55	21.69	30.11	8.00	11.47	1.12	1,915	51,117
金門馬地	100.00	-	50.00	50.00	-	-	-	-	2	65
縣市										
台北縣	100.00	2.09	42.45	37.93	7.00	4.29	5.87	0.36	424	11,312
宜蘭縣	100.00	0.94	33.64	35.18	18.47	0.80	9.08	1.89	146	3,889
桃園縣	100.00	3.76	33.58	43.93	6.31	4.78	7.64	-	576	15,381
新竹縣	100.00	1.51	29.27	38.13	10.27	5.70	15.11	-	225	6,016
苗栗縣	100.00	0.99	22.94	28.31	11.69	18.81	17.26	-	114	3,055
台中縣	100.00	4.00	41.43	24.81	3.99	18.76	6.59	0.43	183	4,878
彰化縣	100.00	-	56.97	28.50	1.77	2.45	10.32	-	45	1,206
南投縣	100.00	2.53	35.58	30.60	16.26	3.07	9.70	2.26	276	7,380
雲林縣	100.00	-	22.10	77.90	-	-	-	-	26	685
嘉義縣	100.00	2.41	15.89	34.60	25.50	10.41	11.19	-	59	1,580
台南縣	100.00	2.15	47.44	41.44	-	3.14	5.83	-	34	907
高雄縣		3.41	24.88	33.16	27.18	1.13	9.76	0.48	182	4,863
屏東縣	100.00	2.50	28.12	25.76	34.25	2.48	6.12	0.78	636	16,988
台東縣	100.00	1.72	24.99	20.57	31.98	6.46	12.56	1.72	850	22,691
花蓮縣	100.00	2.32	25.99	22.59	28.62	9.23	10.60	0.64	1,065	28,426
澎湖縣	100.00	-	34.66	47.73	17.61	-	-	-	3	74
基隆市		1.06	36.62	42.34	8.05	5.86	6.07	-	83	2,211
新竹市	100.00	-	67.66	-	32.34	-	-	-	19	511
台中市	100.00	-	64.51	14.88	6.91	6.03	7.67	-	51	1,369
嘉義市	100.00	-	-	24.71	10.90	23.90	19.34	21.15	15	391
台南市	100.00	-	71.84	-	28.16	-	-	-	14	378
台北市	100.00	2.31	45.80	26.27	8.48	7.24	9.45	0.45	118	3,159
高雄縣市	100.00	4.53	42.43	40.74	7.04	3.04	2.22	-	83	2,220
金門馬地	100.00	-	50.00	50.00	-	-	-	-	2	65

表B6-1 原住民非勞動力未參與勞動力原因－按人口特性分

單位：％、人

項目別				總計	想工作未 找工作且 隨時可以 開始工作	求學 及 準備 升學	料理 家務	高齡 身心 障礙	賦 閒	傷 病	其 他	樣 本 數	總 人 數
總性				100.00	2.33	31.30	29.33	20.65	6.23	9.35	0.81	5,231	139,639
計別 *a													
男				100.00	3.64	41.32	3.45	23.82	11.12	15.72	0.93	1,873	49,997
女				100.00	1.60	25.71	43.77	18.88	3.50	5.80	0.74	3,358	89,642
年 齡													
15	至	19	歲	100.00	0.57	94.35	1.94	0.54	1.86	0.51	0.23	1,359	36,281
20	至	24	歲	100.00	4.77	62.09	21.44	2.88	5.49	2.40	0.93	463	12,362
25	至	29	歲	100.00	5.14	17.52	58.30	4.47	5.59	7.96	1.02	308	8,217
30	至	34	歲	100.00	6.80	3.47	66.49	3.37	7.06	11.73	1.08	247	6,587
35	至	39	歲	100.00	3.16	1.31	65.16	5.87	7.95	16.55	-	243	6,489
40	至	44	歲	100.00	3.21	-	57.31	8.22	8.52	20.47	2.27	289	7,720
45	至	49	歲	100.00	4.79	0.54	55.86	8.76	9.90	18.05	2.11	357	9,531
50	至	54	歲	100.00	2.09	-	51.87	12.76	11.42	19.91	1.96	373	9,951
55	至	59	歲	100.00	2.60	-	49.73	11.94	14.04	20.42	1.28	366	9,767
60	至	64	歲	100.00	2.47	-	37.01	30.42	16.43	12.65	1.02	279	7,446
65	歲	及	以	100.00	0.12	-	6.66	83.60	2.27	7.36	-	947	25,287
教 育 程 度 *a													
小	學	及	以	100.00	1.83	0.31	31.70	43.94	7.56	13.67	0.99	2,032	54,254
國	(初)	100.00	4.33	19.82	45.22	8.51	8.37	12.33	1.42	927	24,738
高	中		職	100.00	2.62	56.15	26.24	4.39	4.53	5.60	0.46	1,581	42,200
專			科	100.00	0.78	60.01	19.37	11.59	6.61	1.28	0.36	198	5,287
大	學	及	以	100.00	0.28	89.43	3.61	3.23	2.03	1.22	0.20	493	13,160
婚 姻 狀 況 *a													
未			婚	100.00	2.65	78.99	4.12	3.64	5.46	4.67	0.47	2,038	54,392
有	配		偶	100.00	1.99	1.09	54.14	22.87	6.94	11.65	1.30	2,247	59,989
離	婚	、	分	100.00	7.50	1.50	29.39	24.34	9.45	27.31	0.50	224	5,971
喪			居	100.00	0.86	-	23.23	60.56	5.20	9.83	0.32	723	19,287
個 人 每 月 收 入 *a													
無收入或無經常性收入				100.00	3.03	37.87	30.25	11.67	7.21	9.68	0.30	3,300	88,085
未 滿 1 萬 元				100.00	0.94	21.72	26.65	35.97	3.95	9.04	1.72	1,703	45,456
1 萬元至未滿2萬元				100.00	3.35	10.92	38.61	30.22	6.96	8.88	1.05	152	4,069
2 萬元至未滿3萬元				100.00	2.17	4.21	58.23	24.12	4.77	2.81	3.69	34	900
3 萬元至未滿4萬元				100.00	-	-	3.96	79.14	16.90	-	-	14	365
4 萬元至未滿5萬元				100.00	-	-	-	71.08	19.92	9.00	-	7	194
5 萬元至未滿6萬元				100.00	-	-	15.90	63.06	14.94	6.11	-	16	417
6 萬元至未滿7萬元				100.00	-	-	-	55.59	44.41	-	-	3	69
7 萬元及 以上				100.00	-	-	28.95	34.67	36.38	-	-	3	83
不 知 道 / 未 回 答				100.00	-	-	-	-	-	-	-	-	-

表B7 原住民失業率—按地區別及縣市別分

單位：人

項目別	勞動力			男			女			樣本數
	總計	就業	失業	總計	就業	失業	總計	就業	失業	
總計	223,464	205,765	17,699	121,723	110,767	10,956	101,741	94,998	6,743	13,602
行政區域										
台灣地區	223,235	205,536	17,699	121,592	110,636	10,956	101,643	94,900	6,743	13,591
台灣省	211,503	194,742	16,761	116,569	106,045	10,524	94,934	88,697	6,237	12,950
山地鄉	72,007	65,795	6,212	44,213	39,948	4,265	27,793	25,847	1,947	4,534
平地原住民鄉鎮市	61,975	57,409	4,567	35,353	32,167	3,186	26,622	25,242	1,381	3,805
非原住民鄉鎮市	77,521	71,539	5,982	37,003	33,930	3,073	40,518	37,609	2,909	4,611
台北市	6,377	5,970	407	2,457	2,234	223	3,920	3,736	184	357
高雄市	5,355	4,824	532	2,566	2,356	210	2,789	2,467	322	284
金門地區	229	229	-	131	131	-	98	98	-	11
統計區域										
北部地區	70,736	65,129	5,607	36,624	33,669	2,956	34,112	31,460	2,651	4,241
中部地區	31,043	28,615	2,428	16,417	15,020	1,398	14,625	13,595	1,030	1,859
南部地區	43,602	39,779	3,823	23,920	21,425	2,495	19,682	18,354	1,328	2,660
東部地區	77,855	72,013	5,842	44,631	40,522	4,108	33,224	31,491	1,734	4,831
金門地區	229	229	-	131	131	-	98	98	-	11
縣市										
台北縣	21,587	20,152	1,434	10,649	9,915	734	10,938	10,237	700	1,232
宜蘭縣	6,319	5,722	598	4,050	3,860	190	2,270	1,862	408	382
桃園縣	23,444	21,379	2,066	12,027	10,937	1,090	11,417	10,442	975	1,454
新竹縣	7,514	6,795	720	4,583	4,065	518	2,931	2,730	202	507
苗栗縣	4,276	4,015	261	2,887	2,687	200	1,389	1,328	61	275
台中縣	8,199	7,486	712	4,242	3,854	388	3,957	3,633	324	490
彰化縣	2,029	1,900	129	771	712	59	1,258	1,188	70	121
南投縣	12,723	11,710	1,013	6,907	6,323	584	5,816	5,387	429	753
雲林縣	440	440	-	263	263	-	176	176	-	42
嘉義縣	2,419	2,373	46	1,682	1,637	46	737	737	-	150
台南縣	1,529	1,378	151	668	655	12	861	722	139	91
高雄縣	7,313	6,669	644	4,111	3,623	488	3,202	3,046	156	456
屏東縣	25,759	23,309	2,451	14,413	12,673	1,740	11,347	10,635	711	1,601
台東縣	38,051	35,301	2,751	21,799	19,789	2,009	16,253	15,511	742	2,275
花蓮縣	39,804	36,713	3,091	22,832	20,733	2,099	16,972	15,980	992	2,556
澎湖縣	100	100	-	47	47	-	53	53	-	7
基隆市	4,179	3,796	383	2,304	2,104	200	1,874	1,692	182	239
新竹市	1,316	1,316	-	554	554	-	762	762	-	68
台中市	3,377	3,064	313	1,348	1,180	167	2,029	1,884	146	178
嘉義市	151	151	-	-	-	-	151	151	-	20
台南市	975	975	-	433	433	-	542	542	-	51
台北市	6,377	5,970	407	2,457	2,234	223	3,920	3,736	184	357
高雄市	5,355	4,824	532	2,566	2,356	210	2,789	2,467	322	284
金門地區	229	229	-	131	131	-	98	98	-	11

表B7 原住民失業率—按地區別及縣市別分

單位：％、人

項目別	勞動力			男			女			樣本數
	總計	就業	失業	總計	就業	失業	總計	就業	失業	
總計	100.00	92.08	7.92	100.00	91.00	9.00	100.00	93.37	6.63	13,602
行政區域										
台灣地區	100.00	92.07	7.93	100.00	90.99	9.01	100.00	93.37	6.63	13,591
台灣省	100.00	92.08	7.92	100.00	90.97	9.03	100.00	93.43	6.57	12,950
山地鄉	100.00	91.37	8.63	100.00	90.35	9.65	100.00	93.00	7.00	4,534
平地原住民鄉鎮市	100.00	92.63	7.37	100.00	90.99	9.01	100.00	94.81	5.19	3,805
非原住民鄉鎮市	100.00	92.28	7.72	100.00	91.69	8.31	100.00	92.82	7.18	4,611
台北市	100.00	93.62	6.38	100.00	90.94	9.06	100.00	95.30	4.70	357
高雄市	100.00	90.07	9.93	100.00	91.82	8.18	100.00	88.45	11.55	284
金門地區	100.00	100.00	-	100.00	100.00	-	100.00	100.00	-	11
統計區域										
北部地區	100.00	92.07	7.93	100.00	91.93	8.07	100.00	92.23	7.77	4,241
中部地區	100.00	92.18	7.82	100.00	91.49	8.51	100.00	92.96	7.04	1,859
南部地區	100.00	91.23	8.77	100.00	89.57	10.43	100.00	93.25	6.75	2,660
東部地區	100.00	92.50	7.50	100.00	90.79	9.21	100.00	94.78	5.22	4,831
金門地區	100.00	100.00	-	100.00	100.00	-	100.00	100.00	-	11
縣市										
台北縣	100.00	93.36	6.64	100.00	93.10	6.90	100.00	93.60	6.40	1,232
宜蘭縣	100.00	90.54	9.46	100.00	95.31	4.69	100.00	82.03	17.97	382
桃園縣	100.00	91.19	8.81	100.00	90.93	9.07	100.00	91.46	8.54	1,454
新竹縣	100.00	90.42	9.58	100.00	88.70	11.30	100.00	93.12	6.88	507
苗栗縣	100.00	93.91	6.09	100.00	93.08	6.92	100.00	95.61	4.39	275
台中縣	100.00	91.31	8.69	100.00	90.86	9.14	100.00	91.80	8.20	490
彰化縣	100.00	93.63	6.37	100.00	92.36	7.64	100.00	94.41	5.59	121
南投縣	100.00	92.04	7.96	100.00	91.55	8.45	100.00	92.62	7.38	753
雲林縣	100.00	100.00	-	100.00	100.00	-	100.00	100.00	-	42
嘉義縣	100.00	98.10	1.90	100.00	97.27	2.73	100.00	100.00	-	150
台南縣	100.00	90.11	9.89	100.00	98.18	1.82	100.00	83.86	16.14	91
高雄縣	100.00	91.20	8.80	100.00	88.14	11.86	100.00	95.13	4.87	456
屏東縣	100.00	90.49	9.51	100.00	87.93	12.07	100.00	93.73	6.27	1,601
台東縣	100.00	92.77	7.23	100.00	90.78	9.22	100.00	95.44	4.56	2,275
花蓮縣	100.00	92.23	7.77	100.00	90.81	9.19	100.00	94.16	5.84	2,556
澎湖縣	100.00	100.00	-	100.00	100.00	-	100.00	100.00	-	7
基隆市	100.00	90.84	9.16	100.00	91.31	8.69	100.00	90.27	9.73	239
新竹市	100.00	100.00	-	100.00	100.00	-	100.00	100.00	-	68
台中市	100.00	90.73	9.27	100.00	87.58	12.42	100.00	92.83	7.17	178
嘉義市	100.00	100.00	-	100.00	-	-	100.00	100.00	-	20
台南市	100.00	100.00	-	100.00	100.00	-	100.00	100.00	-	51
台北市	100.00	93.62	6.38	100.00	90.94	9.06	100.00	95.30	4.70	357
高雄市	100.00	90.07	9.93	100.00	91.82	8.18	100.00	88.45	11.55	284
金門地區	100.00	100.00	-	100.00	100.00	-	100.00	100.00	-	11

表B7-1 原住民失業率—按人口特性分

單位：人

項目別				勞動力			男			女			樣本數
				總計	就業	失業	總計	就業	失業	總計	就業	失業	
總年				223,464	205,765	17,699	121,723	110,767	10,956	101,741	94,998	6,743	13,602
計齡													
15	至	19	歲	7,659	7,299	360	3,980	3,820	160	3,679	3,479	200	1,646
20	至	24	歲	21,966	19,824	2,142	10,459	9,048	1,411	11,507	10,776	731	1,286
25	至	29	歲	32,467	29,547	2,920	17,123	15,374	1,750	15,343	14,173	1,170	1,524
30	至	34	歲	31,309	29,155	2,154	17,365	16,077	1,287	13,944	13,077	867	1,420
35	至	39	歲	30,530	28,365	2,165	16,364	15,104	1,260	14,166	13,261	905	1,387
40	至	44	歲	30,875	28,145	2,729	17,025	15,571	1,454	13,849	12,574	1,275	1,446
45	至	49	歲	27,008	24,704	2,304	15,175	13,669	1,506	11,833	11,035	798	1,369
50	至	54	歲	20,180	18,202	1,978	11,600	10,230	1,370	8,580	7,972	608	1,129
55	至	59	歲	11,542	10,787	756	6,531	5,898	634	5,011	4,889	122	798
60	至	64	歲	5,128	4,992	136	3,040	2,971	69	2,088	2,021	67	471
65	歲	及	以	4,801	4,745	56	3,061	3,005	56	1,741	1,741	-	1,127
教育程度													
小	學	及	以	46,770	42,936	3,834	24,020	21,594	2,426	22,750	21,342	1,408	3,784
國	(初)	59,450	53,193	6,256	35,476	31,531	3,944	23,974	21,662	2,312	3,154
高	中		職	85,034	78,403	6,631	47,813	43,694	4,119	37,221	34,708	2,512	4,766
專			科	16,161	15,617	544	7,142	6,907	235	9,018	8,710	309	803
大	學	及	以	16,050	15,616	434	7,272	7,040	232	8,778	8,576	202	1,094
婚姻狀況													
未			婚	71,638	65,231	6,407	41,817	37,462	4,355	29,821	27,769	2,052	4,721
有	配		偶	126,464	117,738	8,726	69,600	64,186	5,414	56,864	53,552	3,312	6,985
離	婚	、	分	17,597	15,646	1,952	8,488	7,371	1,117	9,109	8,275	834	883
喪			偶	7,765	7,150	616	1,818	1,748	71	5,947	5,402	545	1,013
個人每月收入													
無	收入或無經常性收入			17,391	-	17,391	10,721	-	10,721	6,670	-	6,670	3,951
未	滿1萬元			24,082	23,820	263	10,808	10,593	215	13,274	13,226	48	2,546
1	萬元至未滿2萬元			63,567	63,521	45	28,474	28,454	21	35,092	35,068	25	2,532
2	萬元至未滿3萬元			67,502	67,502	-	36,192	36,192	-	31,311	31,311	-	2,585
3	萬元至未滿4萬元			31,419	31,419	-	21,079	21,079	-	10,340	10,340	-	1,229
4	萬元至未滿5萬元			9,907	9,907	-	7,533	7,533	-	2,374	2,374	-	399
5	萬元至未滿6萬元			4,801	4,801	-	3,775	3,775	-	1,026	1,026	-	196
6	萬元至未滿7萬元			2,003	2,003	-	1,441	1,441	-	562	562	-	76
7	萬元及以上			1,431	1,431	-	1,120	1,120	-	312	312	-	60
不	知道/未回答			1,360	1,360	-	581	581	-	779	779	-	28

表B7-1 原住民失業率—按人口特性分

單位：%、人

項目別					勞動力			男			女			樣本數
					總計	就業	失業	總計	就業	失業	總計	就業	失業	
總年計齡					100.00	92.08	7.92	100.00	91.00	9.00	100.00	93.37	6.63	13,602
15 至 19 歲					100.00	95.30	4.70	100.00	95.97	4.03	100.00	94.57	5.43	1,646
20 至 24 歲					100.00	90.25	9.75	100.00	86.51	13.49	100.00	93.65	6.35	1,286
25 至 29 歲					100.00	91.01	8.99	100.00	89.78	10.22	100.00	92.37	7.63	1,524
30 至 34 歲					100.00	93.12	6.88	100.00	92.59	7.41	100.00	93.78	6.22	1,420
35 至 39 歲					100.00	92.91	7.09	100.00	92.30	7.70	100.00	93.61	6.39	1,387
40 至 44 歲					100.00	91.16	8.84	100.00	91.46	8.54	100.00	90.79	9.21	1,446
45 至 49 歲					100.00	91.47	8.53	100.00	90.08	9.92	100.00	93.26	6.74	1,369
50 至 54 歲					100.00	90.20	9.80	100.00	88.19	11.81	100.00	92.91	7.09	1,129
55 至 59 歲					100.00	93.45	6.55	100.00	90.30	9.70	100.00	97.57	2.43	798
60 至 64 歲					100.00	97.35	2.65	100.00	97.72	2.28	100.00	96.81	3.19	471
65 歲及以上					100.00	98.83	1.17	100.00	98.17	1.83	100.00	100.00	-	1,127
教育程度														
小學及以下					100.00	91.80	8.20	100.00	89.90	10.10	100.00	93.81	6.19	3,784
國（初）中					100.00	89.48	10.52	100.00	88.88	11.12	100.00	90.36	9.64	3,154
高中職					100.00	92.20	7.80	100.00	91.39	8.61	100.00	93.25	6.75	4,766
專科					100.00	96.63	3.37	100.00	96.70	3.30	100.00	96.58	3.42	803
大學及以上					100.00	97.30	2.70	100.00	96.81	3.19	100.00	97.70	2.30	1,094
婚姻狀況														
未婚					100.00	91.06	8.94	100.00	89.59	10.41	100.00	93.12	6.88	4,721
有配偶					100.00	93.10	6.90	100.00	92.22	7.78	100.00	94.18	5.82	6,985
離婚、分居					100.00	88.91	11.09	100.00	86.84	13.16	100.00	90.84	9.16	883
喪偶					100.00	92.07	7.93	100.00	96.11	3.89	100.00	90.84	9.16	1,013
個人每月收入														
無收入或無經常性收入					100.00	-	100.00	100.00	-	100.00	100.00	-	100.00	3,951
未滿1萬元					100.00	98.91	1.09	100.00	98.01	1.99	100.00	99.64	0.36	2,546
1萬元至未滿2萬元					100.00	99.93	0.07	100.00	99.93	0.07	100.00	99.93	0.07	2,532
2萬元至未滿3萬元					100.00	100.00	-	100.00	100.00	-	100.00	100.00	-	2,585
3萬元至未滿4萬元					100.00	100.00	-	100.00	100.00	-	100.00	100.00	-	1,229
4萬元至未滿5萬元					100.00	100.00	-	100.00	100.00	-	100.00	100.00	-	399
5萬元至未滿6萬元					100.00	100.00	-	100.00	100.00	-	100.00	100.00	-	196
6萬元至未滿7萬元					100.00	100.00	-	100.00	100.00	-	100.00	100.00	-	76
7萬元及以上					100.00	100.00	-	100.00	100.00	-	100.00	100.00	-	60
不知道/未回答					100.00	100.00	-	100.00	100.00	-	100.00	100.00	-	28

表B8 原住民曾經向政府申請過的

項目別	求職交通 補助金	臨時工作津貼	職業訓練 生活津貼	創業貸款 利息補貼	技能檢定合格 獎勵金
總計	0.14	0.51	1.41	0.13	1.38
行政區					
台灣地區	0.14	0.51	1.41	0.13	1.38
台灣省	0.14	0.54	1.35	0.13	1.33
山地鄉	0.20	1.05	2.02	0.16	0.98
平地原住民鄉鎮市	0.08	0.44	1.33	0.15	2.38
非原住民鄉鎮市	0.12	0.11	0.73	0.08	0.80
台北市	-	-	3.20	0.18	1.33
高雄市	0.48	-	1.65	-	3.70
金門馬地	-	-	-	-	-
統計區					
北部地區	0.15	0.17	0.60	0.08	0.35
中部地區	0.11	0.43	1.56	0.08	0.80
南部地區	0.30	0.31	2.28	0.26	1.64
東部地區	0.05	0.95	1.59	0.11	2.36
金馬地	-	-	-	-	-
縣市					
台北縣	0.20	0.19	0.18	0.07	0.25
宜蘭縣	-	0.36	-	0.38	-
桃園縣	0.28	-	0.10	-	0.13
新竹縣	-	0.65	0.49	-	0.64
苗栗縣	-	0.51	0.81	-	-
台中縣	-	0.38	0.40	-	0.35
彰化縣	-	-	-	-	0.97
南投縣	0.17	0.64	2.93	0.20	0.82
雲林縣	-	-	-	-	-
嘉義縣	-	-	-	-	-
台南縣	-	1.04	2.40	-	0.68
高雄縣	0.21	0.20	3.59	0.71	1.81
屏東縣	0.36	0.40	1.91	0.22	1.18
台東縣	-	0.87	2.36	0.05	3.59
花蓮縣	0.09	1.02	0.90	0.17	1.27
澎湖縣	-	-	-	-	-
基隆市	-	-	0.51	0.22	0.74
新竹市	-	-	9.54	-	-
台中市	0.41	-	1.56	-	3.27
嘉義市	-	-	-	-	-
台南市	-	-	13.35	-	10.24
台北市	-	-	3.20	0.18	1.33
高雄市	0.48	-	1.65	-	3.70
金馬地	-	-	-	-	-

註：本題為複選題。

就業促進津貼－按地區別及縣市別分

單位：相對次數、人

農漁民轉 業津貼	擴大就業 補助	殘障津貼	老農津貼	老人津貼	失業津貼	都沒有	樣本數	總人數
0.04	0.02	0.09	0.04	0.30	0.17	96.07	13,602	363,103
0.04	0.02	0.09	0.04	0.30	0.17	96.07	13,591	362,809
0.03	0.02	0.09	0.04	0.31	0.12	96.17	12,950	345,697
0.02	0.02	0.03	-	-	0.09	95.72	4,534	121,029
0.06	0.03	0.26	0.15	1.07	0.10	94.48	3,805	101,569
0.02	0.01	0.02	-	-	0.16	98.01	4,611	123,098
-	-	-	-	0.19	2.03	93.74	357	9,536
0.33	-	-	-	-	0.23	94.43	284	7,576
-	-	-	-	-	-	100.00	11	294
-	0.01	-	-	0.02	0.29	98.43	4,241	113,216
-	0.04	0.12	-	-	0.25	96.67	1,859	49,617
0.10	-	-	-	-	0.02	95.46	2,660	71,004
0.05	0.02	0.20	0.12	0.84	0.11	94.10	4,831	128,972
-	-	-	-	-	-	100.00	11	294
-	0.04	-	-	-	0.31	98.83	1,232	32,899
-	-	-	-	-	-	99.26	382	10,208
-	-	-	-	-	-	99.49	1,454	38,826
-	-	-	-	-	0.16	98.21	507	13,531
-	-	-	-	-	-	98.68	275	7,331
-	-	0.45	-	-	0.95	97.47	490	13,077
-	-	-	-	-	-	99.03	121	3,235
-	0.10	-	-	-	-	95.14	753	20,102
-	-	-	-	-	-	100.00	42	1,125
-	-	-	-	-	-	100.00	150	4,000
-	-	-	-	-	-	96.56	91	2,436
0.17	-	-	-	-	-	94.42	456	12,176
0.05	-	-	-	-	-	95.97	1,601	42,748
-	-	0.39	0.25	1.27	-	92.05	2,275	60,742
0.09	0.04	0.04	-	0.46	0.21	95.93	2,556	68,229
-	-	-	-	-	-	100.00	7	174
-	-	-	-	-	0.26	98.27	239	6,389
-	-	-	-	-	-	90.46	68	1,827
-	-	-	-	-	-	95.40	178	4,747
-	-	-	-	-	-	100.00	20	542
-	-	-	-	-	-	76.42	51	1,354
-	-	-	-	0.19	2.03	93.74	357	9,536
0.33	-	-	-	-	0.23	94.43	284	7,576
-	-	-	-	-	-	100.00	11	294

表B8-1 原住民曾經向政府申請過

項目別					求職交通 補助金	臨時工作津貼	職業訓練 生活津貼	創業貸款 利息補貼	技能檢定合格 獎勵金
總 性	計 別				0.14	0.51	1.41	0.13	1.38
	男 女				0.13 0.14	0.46 0.55	0.76 1.99	0.15 0.11	1.20 1.54
年	齡								
15	至	19	歲		-	-	0.17	-	1.88
20	至	24	歲		0.11	0.18	1.22	-	2.84
25	至	29	歲		0.34	0.27	1.96	-	1.30
30	至	34	歲		0.06	0.30	1.94	-	1.51
35	至	39	歲		0.14	0.71	2.56	0.24	1.45
40	至	44	歲		0.06	0.51	2.19	0.34	1.37
45	至	49	歲		0.17	1.23	1.75	0.23	1.09
50	至	54	歲		0.15	0.89	1.50	0.27	1.32
55	至	59	歲		0.36	1.15	0.88	0.38	0.72
60	至	64	歲		-	0.84	-	-	0.31
65	歲	及	以	上	0.15	0.12	0.06	-	0.13
教 育 程 度	小 國 高 專 大	學 (初 中	及 (中	以) 下 中 職 科 上	0.19 0.10 0.13 0.17	0.74 0.74 0.36 0.08	0.69 1.72 1.80 1.74	0.10 0.09 0.18 0.27	0.32 0.90 1.91 1.89
	婚 姻 狀 況				0.09	-	1.06	-	3.68
	未 有 離 喪			婚 偶 居 偶	0.11 0.15 0.19 0.17	0.14 0.67 0.83 0.82	0.98 1.67 1.88 1.18	0.05 0.22 - -	2.13 1.01 0.63 1.02
	勞 動 力 狀 況				0.18 - 0.09	0.57 0.86 0.37	1.63 1.59 1.06	0.18 0.22 0.04	1.61 0.87 1.09
個 人 每 月 收 入									
	無收入或無經常性收入				0.10	0.48	1.14	0.07	1.20
	未 滿 1 萬 元				0.07	0.48	1.33	0.23	0.90
	1 萬 元 至 未 滿 2 萬 元				0.20	1.18	2.04	0.10	1.30
	2 萬 元 至 未 滿 3 萬 元				0.24	0.25	1.42	0.11	1.55
	3 萬 元 至 未 滿 4 萬 元				0.15	0.14	0.91	0.18	2.05
	4 萬 元 至 未 滿 5 萬 元				-	-	2.73	-	1.54
	5 萬 元 至 未 滿 6 萬 元				-	-	1.28	0.27	2.29
	6 萬 元 至 未 滿 7 萬 元				-	-	-	-	1.45
	7 萬 元 及 以 上				-	-	-	1.31	11.58
不 知 道 / 未 回 答				-	-	-	-	2.48	

註:本題為複選題。

的就業促進津貼－按人口特性分

單位：相對次數、人

農漁民轉 業津貼	擴大就業 補助	殘障津貼	老農津貼	老人津貼	失業津貼	都沒有	樣本數	總人數
0.04	0.02	0.09	0.04	0.30	0.17	96.07	13,602	363,103
0.04	0.02	0.14	0.03	0.28	0.19	96.77	6,433	171,720
0.04	0.01	0.04	0.05	0.32	0.15	95.44	7,169	191,383
0.05	-	-	-	-	-	97.91	1,646	43,940
-	-	-	-	-	0.07	95.82	1,286	34,328
-	-	-	-	-	0.34	96.07	1,524	40,684
0.10	0.06	-	-	-	0.54	95.98	1,420	37,895
-	-	-	-	-	0.11	95.16	1,387	37,019
0.07	-	0.19	-	-	0.15	95.65	1,446	38,594
-	-	0.18	-	-	0.12	95.89	1,369	36,539
0.08	-	0.22	-	0.22	0.14	95.44	1,129	30,131
-	0.19	0.13	-	1.79	0.07	94.46	798	21,310
-	-	0.48	-	0.77	0.45	97.15	471	12,574
0.08	-	0.09	0.51	1.86	-	96.99	1,127	30,089
0.02	0.03	0.23	0.15	0.93	0.11	96.57	3,784	101,024
0.10	-	0.08	-	0.16	0.08	96.32	3,154	84,187
-	0.03	0.02	-	0.02	0.32	95.64	4,766	127,234
-	-	-	-	-	0.15	96.24	803	21,448
0.07	-	-	-	-	-	95.36	1,094	29,210
0.02	0.02	0.05	-	0.02	0.11	96.57	4,721	126,030
0.04	0.02	0.07	0.07	0.37	0.20	95.86	6,985	186,452
0.15	-	0.25	-	0.10	0.24	96.11	883	23,569
-	-	0.20	0.10	1.34	0.19	95.15	1,013	27,052
0.03	0.01	0.01	0.01	0.16	0.16	95.85	7,708	205,765
-	-	-	-	0.16	0.74	95.57	663	17,699
0.05	0.03	0.21	0.09	0.54	0.11	96.46	5,231	139,639
0.02	0.04	0.23	0.10	0.34	0.20	96.24	3,951	105,476
0.10	-	0.03	0.07	0.68	0.16	96.10	2,546	69,538
0.05	-	0.09	-	0.24	0.11	95.09	2,532	67,635
-	0.03	-	-	0.11	0.16	96.72	2,585	68,402
-	-	-	-	-	0.16	96.57	1,229	31,784
-	-	-	-	-	-	95.74	399	10,101
-	-	-	-	-	1.19	95.76	196	5,219
-	-	-	-	-	-	98.55	76	2,072
-	-	-	-	-	-	87.11	60	1,515
-	-	-	-	2.08	-	95.43	28	1,360

表B9 原住民沒有向政府申請過

項目別	總計	不知道有 這些津貼	不知如何申請	申請手續麻煩	申請條件 太嚴苛
總計	100.00	59.49	7.39	1.40	5.02
行政區域 *a					
台灣地區	100.00	59.50	7.39	1.40	5.03
台灣省	100.00	60.38	7.30	1.34	4.89
山地鄉	100.00	58.65	5.81	1.05	4.53
平地原住民鄉鎮市	100.00	58.44	10.04	1.25	3.39
非原住民鄉鎮市	100.00	63.59	6.56	1.70	6.42
台北市	100.00	29.93	5.89	3.22	6.68
高雄市	100.00	55.58	13.37	1.65	9.45
金門馬地	100.00	44.44	11.11	-	-
統計區域 *a					
北部地區	100.00	63.51	5.24	1.26	6.37
中部地區	100.00	69.67	6.43	2.42	5.60
南部地區	100.00	62.40	8.66	1.10	6.27
東部地區	100.00	50.19	9.04	1.29	2.87
金門馬地	100.00	44.44	11.11	-	-
縣市 *a					
台北縣	100.00	60.31	5.42	1.78	2.80
宜蘭縣	100.00	88.13	5.32	0.20	1.42
桃園縣	100.00	63.54	4.26	0.94	12.42
新竹縣	100.00	80.31	3.26	0.17	0.92
苗栗縣	100.00	63.95	9.60	2.26	13.44
台中縣	100.00	60.17	9.00	4.36	6.12
彰化縣	100.00	63.00	3.93	3.20	4.44
南投縣	100.00	77.58	4.25	0.98	2.04
雲林縣	100.00	91.75	-	8.25	-
嘉義縣	100.00	68.02	6.13	-	3.78
台南縣	100.00	63.86	7.34	-	2.40
高雄縣	100.00	75.41	7.53	0.54	1.57
屏東縣	100.00	59.61	8.61	0.99	7.40
台東縣	100.00	43.27	9.32	0.79	2.13
花蓮縣	100.00	56.10	8.80	1.71	3.50
澎湖縣	100.00	86.67	-	-	-
基隆市	100.00	66.12	2.25	0.70	2.53
新竹市	100.00	11.32	47.90	5.64	22.36
台中市	100.00	71.45	6.73	1.31	8.91
嘉義市	100.00	45.71	17.23	29.20	-
台南市	100.00	54.99	-	-	14.40
高雄市	100.00	29.93	5.89	3.22	6.68
高雄馬地	100.00	55.58	13.37	1.65	9.45
金門馬地	100.00	44.44	11.11	-	-

就業促進津貼的原因－按地區別及縣市別分

單位：％、人

不需要	資格不符	其他	樣本數	總人數
26.43	0.22	0.04	13,068	348,834
26.41	0.22	0.04	13,056	348,540
25.81	0.22	0.05	12,454	332,447
29.79	0.16	-	4,340	115,844
26.50	0.26	0.12	3,595	95,957
21.44	0.25	0.03	4,519	120,645
54.03	0.25	-	335	8,939
19.96	-	-	268	7,154
44.44	-	-	11	294
23.59	0.03	-	4,174	111,433
15.17	0.61	0.08	1,797	47,962
21.50	0.08	-	2,539	67,778
36.20	0.32	0.10	4,546	121,366
44.44	-	-	11	294
29.69	-	-	1,218	32,513
4.93	-	-	380	10,133
18.84	-	-	1,447	38,629
15.34	-	-	498	13,288
10.75	-	-	271	7,234
20.35	-	-	477	12,747
20.47	4.12	0.85	120	3,204
14.35	0.74	0.06	716	19,124
-	-	-	42	1,125
22.07	-	-	150	4,000
26.40	-	-	88	2,352
14.95	-	-	431	11,496
23.25	0.14	-	1,537	41,026
43.74	0.58	0.16	2,095	55,915
29.76	0.09	0.04	2,452	65,452
13.33	-	-	7	174
28.24	0.16	-	235	6,278
12.78	-	-	62	1,653
11.17	0.43	-	170	4,528
7.86	-	-	20	542
30.61	-	-	39	1,034
54.03	0.25	-	335	8,939
19.96	-	-	268	7,154
44.44	-	-	11	294

表B9-1 原住民沒有向政府申請過

項目別					總計	不知道有 這些津貼	不知如何申請	申請手續麻煩	申請條件 太嚴苛
總性					100.00	59.49	7.39	1.40	5.02
計別									
男					100.00	59.80	7.67	1.41	5.15
女					100.00	59.21	7.14	1.39	4.91
年 齡 *									
15	至	19	歲		100.00	52.41	5.15	0.39	2.15
20	至	24	歲		100.00	61.53	6.46	1.03	3.25
25	至	29	歲		100.00	60.20	7.83	0.92	4.80
30	至	34	歲		100.00	62.64	7.51	1.50	5.80
35	至	39	歲		100.00	59.74	7.95	1.97	6.22
40	至	44	歲		100.00	59.19	9.73	2.23	6.51
45	至	49	歲		100.00	61.25	8.14	2.12	6.15
50	至	54	歲		100.00	59.24	9.00	2.02	7.11
55	至	59	歲		100.00	63.23	7.42	1.16	6.21
60	至	64	歲		100.00	60.80	7.10	0.96	4.72
65	歲	及	以	上	100.00	57.85	5.05	0.94	3.15
教 育 程 度 *									
小	學	及	以	下	100.00	64.19	7.70	1.46	4.66
國	(初)	中	100.00	63.84	8.61	1.49	6.48
高		中		職	100.00	57.29	7.47	1.41	5.07
專				科	100.00	49.03	5.55	1.29	5.03
大	學	及	以	上	100.00	47.74	3.82	0.94	1.84
婚 姻 狀 況 *									
未				婚	100.00	56.74	6.62	1.01	3.81
有		配		偶	100.00	61.59	7.63	1.72	5.56
離	婚	、		居	100.00	57.92	11.05	1.44	7.80
喪				偶	100.00	59.32	6.16	0.97	4.61
勞 動 力 狀 況 *									
就	業			者	100.00	59.28	8.00	1.70	5.15
失	業			者	100.00	73.63	10.11	1.69	8.46
非	勞	動		力	100.00	58.02	6.17	0.91	4.40
個 人 每 月 收 入 *a									
無收入或無經常性收入					100.00	60.65	6.61	1.11	5.42
未 滿 1 萬 元					100.00	61.02	7.31	1.29	4.18
1 萬 元 至 未 滿 2 萬 元					100.00	62.93	9.72	1.64	6.33
2 萬 元 至 未 滿 3 萬 元					100.00	60.45	7.44	1.70	4.41
3 萬 元 至 未 滿 4 萬 元					100.00	54.53	7.12	1.11	5.25
4 萬 元 至 未 滿 5 萬 元					100.00	46.81	4.27	2.39	3.06
5 萬 元 至 未 滿 6 萬 元					100.00	38.14	5.50	1.31	3.40
6 萬 元 至 未 滿 7 萬 元					100.00	30.89	1.47	-	1.63
7 萬 元 及 以 上					100.00	18.83	4.81	2.52	-
不 知 道 / 未 回 答					100.00	51.14	3.96	2.37	10.26

就業促進津貼的原因－按人口特性分

單位：％、人

不需要	資格不符	其他	樣本數	總人數
26.43	0.22	0.04	13,068	348,834
25.72	0.20	0.05	6,225	166,177
27.08	0.24	0.04	6,842	182,657
39.61	0.11	0.19	1,612	43,020
27.60	0.12	-	1,232	32,892
26.25	-	-	1,464	39,086
22.28	0.17	0.11	1,362	36,371
23.84	0.29	-	1,320	35,228
22.03	0.31	-	1,383	36,916
22.02	0.32	-	1,313	35,038
22.09	0.54	-	1,077	28,756
21.82	0.11	0.06	754	20,128
25.96	0.46	-	458	12,216
32.73	0.19	0.09	1,093	29,184
21.81	0.15	0.03	3,655	97,563
19.23	0.26	0.08	3,038	81,086
28.54	0.17	0.05	4,558	121,688
38.54	0.56	-	773	20,642
45.37	0.29	-	1,043	27,855
31.62	0.10	0.10	4,559	121,712
23.19	0.29	0.02	6,695	178,730
21.48	0.31	-	849	22,651
28.74	0.19	-	964	25,741
25.72	0.11	0.03	7,388	197,230
5.07	1.04	-	634	16,916
30.16	0.28	0.07	5,046	134,689
25.88	0.23	0.09	3,803	101,515
25.72	0.37	0.10	2,450	66,825
19.15	0.23	-	2,406	64,315
25.88	0.12	-	2,498	66,156
31.89	0.10	-	1,189	30,695
43.47	-	-	381	9,670
51.27	0.39	-	187	4,997
66.01	-	-	74	2,042
73.85	-	-	53	1,320
32.28	-	-	26	1,298

表B10 原住民發生過何種

項目別	總計	發生過勞資爭議				
		計	薪資未付	解雇時 欠薪資	資遣費爭議	職業災害 爭議
總計	100.00	3.70	76.78	6.80	9.74	3.42
行政區域 *						
台灣地區	100.00	3.70	76.78	6.80	9.74	3.42
台灣省	100.00	3.70	77.29	6.92	9.16	3.45
山地鄉	100.00	4.44	80.67	4.78	5.93	4.68
平地原住民鄉鎮市	100.00	3.50	79.45	7.66	9.30	1.80
非原住民鄉鎮市	100.00	3.15	70.64	9.22	13.50	3.25
台北縣市	100.00	4.36	59.73	6.43	26.42	-
高雄縣市	100.00	2.68	79.17	-	12.30	8.53
金門地區	100.00	-	-	-	-	-
統計區域 *						
北部地區	100.00	2.55	63.97	8.64	20.18	3.11
中部地區	100.00	4.26	73.11	8.03	10.86	4.91
南部地區	100.00	4.04	81.79	5.41	3.02	4.15
東部地區	100.00	4.30	82.25	6.10	7.35	2.63
金門地區	100.00	-	-	-	-	-
縣市 *						
台北縣	100.00	2.95	71.97	10.51	12.12	1.99
宜蘭縣	100.00	2.60	43.83	26.21	15.72	-
桃園縣	100.00	0.77	82.57	-	17.43	-
新竹縣	100.00	3.06	27.42	12.41	53.66	6.51
苗栗縣	100.00	1.26	100.00	-	-	-
台中縣	100.00	5.52	93.46	-	6.54	-
彰化縣	100.00	1.01	-	100.00	-	-
南投縣	100.00	3.90	64.85	15.01	9.36	8.12
雲林縣	100.00	7.38	100.00	-	-	-
嘉義縣	100.00	1.15	-	-	-	-
台南縣	100.00	2.78	-	82.03	17.97	-
高雄縣	100.00	8.18	74.05	7.79	4.97	5.33
屏東縣	100.00	3.22	92.13	1.60	-	3.54
台東縣	100.00	3.01	79.41	8.64	6.71	1.98
花蓮縣	100.00	5.45	83.63	4.86	7.66	2.95
澎湖縣	100.00	-	-	-	-	-
基隆市	100.00	5.48	71.45	-	11.30	12.46
新竹市	100.00	9.54	100.00	-	-	-
台中市	100.00	8.39	46.71	4.85	27.33	10.06
嘉義市	100.00	-	-	-	-	-
台南市	100.00	13.35	100.00	-	-	-
台北市	100.00	4.36	59.73	6.43	26.42	-
高雄市	100.00	2.68	79.17	-	12.30	8.53
金門地區	100.00	-	-	-	-	-

勞資爭議－按族別及地區別分

單位：％、人

發生過勞資爭議		沒有發生過勞資爭議	沒有工作過	樣本數	總人數
退休金爭議	其他				
0.75	2.51	82.44	13.86	13,602	363,103
0.75	2.51	82.44	13.87	13,591	362,809
0.69	2.49	82.32	13.98	12,950	345,697
0.70	3.25	82.61	12.95	4,534	121,029
0.94	0.85	83.88	12.62	3,805	101,569
0.43	2.96	80.74	16.12	4,611	123,098
3.16	4.27	84.56	11.09	357	9,536
-	-	85.21	12.11	284	7,576
-	-	88.89	11.11	11	294
2.34	1.76	82.76	14.69	4,241	113,216
-	3.07	84.22	11.52	1,859	49,617
-	5.63	82.18	13.78	2,660	71,004
0.60	1.07	81.61	14.09	4,831	128,972
-	-	88.89	11.11	11	294
-	3.41	81.69	15.36	1,232	32,899
14.23	-	82.29	15.11	382	10,208
-	-	84.05	15.18	1,454	38,826
-	-	84.36	12.58	507	13,531
-	-	85.85	12.89	275	7,331
-	-	85.86	8.62	490	13,077
-	-	83.40	15.59	121	3,235
-	2.67	85.84	10.26	753	20,102
-	-	63.47	29.15	42	1,125
-	100.00	91.47	7.38	150	4,000
-	-	85.86	11.36	91	2,436
-	7.86	75.80	16.02	456	12,176
-	2.72	82.63	14.15	1,601	42,748
-	3.26	87.58	9.41	2,275	60,742
0.90	-	76.29	18.26	2,556	68,229
-	-	85.23	14.77	7	174
4.79	-	78.35	16.17	239	6,389
-	-	71.52	18.94	68	1,827
-	11.05	75.81	15.79	178	4,747
-	-	100.00	-	20	542
-	-	66.57	20.09	51	1,354
3.16	4.27	84.56	11.09	357	9,536
-	-	85.21	12.11	284	7,576
-	-	88.89	11.11	11	294

表B10-1 原住民發生過何種

項目別					總計	發生過勞資爭議				
						計	薪資未付	解雇時 欠薪資	資遣費爭議	職業災害 爭議
總性	計別 *				100.00	3.70	76.78	6.80	9.74	3.42
年	男				100.00	5.17	81.25	5.24	6.81	3.95
	女				100.00	2.38	68.05	9.86	15.46	2.38
教	齡									
	15	至	19	歲	100.00	0.98	82.01	9.25	4.43	-
	20	至	24	歲	100.00	1.66	64.87	18.60	13.85	2.69
	25	至	29	歲	100.00	3.99	76.82	9.70	5.20	5.00
	30	至	34	歲	100.00	4.09	63.91	5.95	19.37	7.52
	35	至	39	歲	100.00	6.11	87.28	5.09	2.11	3.85
	40	至	44	歲	100.00	4.84	74.72	7.30	12.12	3.66
	45	至	49	歲	100.00	6.17	75.31	4.32	14.66	2.00
	50	至	54	歲	100.00	5.18	78.01	7.70	6.01	1.24
	55	至	59	歲	100.00	3.53	79.51	3.38	11.79	3.45
	60	至	64	歲	100.00	2.67	80.08	6.72	4.43	-
	65	歲	及	以	100.00	0.71	89.62	-	10.38	-
婚	程度 *									
	小	學	及	以	100.00	3.85	85.77	4.25	3.35	3.82
	國	(初)	100.00	4.48	81.68	8.37	7.26	0.97
	高		中		100.00	3.91	66.80	7.62	15.58	5.08
	專			職	100.00	1.21	61.08	12.58	18.34	8.00
大	上				100.00	1.78	77.31	3.78	15.26	-
	狀況 *									
	未			婚	100.00	2.39	75.44	12.02	8.36	2.57
	有		配	偶	100.00	4.71	77.52	4.93	10.54	3.61
勞	離	婚	、	分	100.00	3.98	81.80	6.28	5.80	2.22
	喪			居	100.00	2.57	66.40	8.53	10.88	6.29
	勞動力狀況 *									
	就	業		者	100.00	4.66	78.94	6.20	8.76	3.10
個	失	業		者	100.00	7.27	67.00	12.27	14.34	2.82
	非	勞	動	力	100.00	1.81	73.55	6.33	11.10	4.94
	個人每月收入 *									
無收入或無經常性收入					100.00	2.69	68.89	9.01	14.51	4.04
未滿1萬元					100.00	2.45	79.58	8.63	5.39	2.74
1萬元至未滿2萬元					100.00	4.69	81.50	4.40	6.61	4.03
2萬元至未滿3萬元					100.00	4.56	75.80	6.86	11.53	3.65
3萬元至未滿4萬元					100.00	4.88	84.02	2.34	4.97	3.59
4萬元至未滿5萬元					100.00	7.08	73.02	9.25	15.09	-
5萬元至未滿6萬元					100.00	1.67	75.91	24.09	-	-
6萬元至未滿7萬元					100.00	6.15	61.73	-	38.27	-
7萬元及以上					100.00	5.44	59.47	40.53	-	-
不知道/未回答					100.00	1.67	100.00	-	-	-

勞資爭議－按人口特性分

單位：％、人

發生過勞資爭議		沒有發生過勞資爭議	沒有工作過	樣本數	總人數
退休金爭議	其他				
0.75	2.51	82.44	13.86	13,602	363,103
0.52	2.23	83.59	11.24	6,433	171,720
1.20	3.05	81.41	16.21	7,169	191,383
-	4.31	38.00	61.02	1,646	43,940
-	-	77.95	20.38	1,286	34,328
-	3.28	91.33	4.68	1,524	40,684
-	3.25	93.67	2.24	1,420	37,895
1.67	-	91.65	2.25	1,387	37,019
0.90	1.31	91.68	3.48	1,446	38,594
-	3.70	89.42	4.41	1,369	36,539
2.98	4.06	91.43	3.39	1,129	30,131
-	1.88	90.32	6.15	798	21,310
-	8.76	87.07	10.26	471	12,574
-	-	78.13	21.16	1,127	30,089
1.29	1.52	85.16	10.99	3,784	101,024
-	1.72	86.36	9.16	3,154	84,187
1.02	3.90	79.92	16.17	4,766	127,234
-	-	86.98	11.80	803	21,448
-	3.65	69.39	28.83	1,094	29,210
-	1.60	69.75	27.86	4,721	126,030
1.15	2.25	90.04	5.25	6,985	186,452
-	3.90	92.30	3.72	883	23,569
-	7.90	80.60	16.82	1,013	27,052
1.05	1.95	95.13	0.21	7,708	205,765
-	3.57	89.72	3.01	663	17,699
-	4.08	62.82	35.36	5,231	139,639
-	3.56	63.09	34.22	3,951	105,476
-	3.66	78.73	18.82	2,546	69,538
-	3.45	93.97	1.34	2,532	67,635
2.17	-	95.18	0.26	2,585	68,402
2.15	2.92	94.98	0.14	1,229	31,784
-	2.65	92.92	-	399	10,101
-	-	98.33	-	196	5,219
-	-	93.85	-	76	2,072
-	-	92.97	1.60	60	1,515
-	-	98.33	-	28	1,360

表B11 目前有工作或曾工作過之原住民，是否曾經發生過被積欠薪資的經驗
—按地區別及縣市別分

單位：％、人

項目別				總計	有	沒有	樣本數	總人數
總計	行政區域	地區	計 *	100.00	7.06	92.94	11,716	312,766
台灣	地區	省		100.00	7.05	92.95	11,707	312,504
山地鄉	地區	鄉鎮市		100.00	7.07	92.93	11,140	297,367
平地原住民鄉鎮市	地區	鄉鎮市		100.00	7.68	92.32	3,947	105,357
非原住民鄉鎮市	地區	鄉鎮市		100.00	7.90	92.10	3,325	88,750
台北	地區	市		100.00	5.73	94.27	3,868	103,260
高雄	地區	市		100.00	6.81	93.19	318	8,479
金門	地區	市		100.00	6.28	93.72	249	6,658
統	馬地	區		100.00	25.00	75.00	10	262
北部	地區	區	*	100.00	4.27	95.73	3,618	96,587
中部	地區	區		100.00	8.24	91.76	1,645	43,900
南部	地區	區		100.00	7.51	92.49	2,293	61,219
東部	地區	區		100.00	8.74	91.26	4,151	110,799
金門	馬地	區		100.00	25.00	75.00	10	262
縣	市	市	*					
台北	縣	縣		100.00	5.44	94.56	1,043	27,845
宜蘭	縣	縣		100.00	3.38	96.62	325	8,666
桃園	縣	縣		100.00	1.97	98.03	1,234	32,931
新竹	縣	縣		100.00	3.70	96.30	443	11,828
苗栗	縣	縣		100.00	1.45	98.55	239	6,386
台中	縣	縣		100.00	8.92	91.08	448	11,949
彰化	縣	縣		100.00	11.79	88.21	102	2,731
南投	縣	縣		100.00	7.87	92.13	676	18,040
雲林	縣	縣		100.00	10.42	89.58	30	797
嘉義	縣	縣		100.00	1.12	98.88	139	3,704
台南	縣	縣		100.00	4.29	95.71	81	2,159
高雄	縣	縣		100.00	12.29	87.71	383	10,225
屏東	縣	縣		100.00	7.11	92.89	1,375	36,700
花蓮	縣	縣		100.00	7.60	92.40	2,061	55,025
澎湖	縣	縣		100.00	9.86	90.14	2,089	55,773
基隆	市	市		100.00	-	100.00	6	148
新竹	市	市		100.00	8.89	91.11	201	5,356
台中	市	市		100.00	11.77	88.23	55	1,481
台南	市	市		100.00	15.84	84.16	150	3,997
高雄	市	市		100.00	-	100.00	20	542
台北	市	市		100.00	16.70	83.30	41	1,082
高雄	市	市		100.00	6.81	93.19	318	8,479
金門	馬地	區		100.00	6.28	93.72	249	6,658
統	馬地	區		100.00	25.00	75.00	10	262

表B11-1 目前有工作或曾工作過之原住民，是否曾經發生過被積欠薪資的經驗—按人口特性分

單位：%、人

項目別				總計	有	沒有	樣本數	總人數
總性				100.00	7.06	92.94	11,716	312,766
計別 *								
男				100.00	9.85	90.15	5,709	152,414
女				100.00	4.41	95.59	6,007	160,352
年 齡 *								
15	至	19	歲	100.00	3.83	96.17	642	17,128
20	至	24	歲	100.00	3.59	96.41	1,024	27,331
25	至	29	歲	100.00	5.66	94.34	1,453	38,779
30	至	34	歲	100.00	6.34	93.66	1,388	37,046
35	至	39	歲	100.00	8.96	91.04	1,356	36,188
40	至	44	歲	100.00	9.04	90.96	1,395	37,250
45	至	49	歲	100.00	10.34	89.66	1,308	34,927
50	至	54	歲	100.00	9.49	90.51	1,090	29,110
55	至	59	歲	100.00	7.33	92.67	749	20,000
60	至	64	歲	100.00	7.99	92.01	423	11,285
65	歲	及	以	100.00	2.31	97.69	889	23,722
教 育 程 度 *								
小	學	及	以	100.00	7.83	92.17	3,368	89,920
國	(初)	100.00	8.33	91.67	2,865	76,478
高	中			100.00	7.06	92.94	3,996	106,664
專				100.00	2.69	97.31	709	18,916
大	學	及	以	100.00	2.99	97.01	779	20,788
婚 姻 狀 況 *								
未			婚	100.00	5.19	94.81	3,406	90,916
有	配		偶	100.00	8.21	91.79	6,618	176,658
離	婚	、	分	100.00	7.47	92.53	850	22,691
喪			偶	100.00	5.20	94.80	843	22,501
勞 動 力 狀 況 *								
就	業		者	100.00	7.63	92.37	7,692	205,342
失	業		者	100.00	12.99	87.01	643	17,167
非	勞	動	力	100.00	4.63	95.37	3,381	90,258
個 人 每 月 收 入 *								
無收入或無經常性收入				100.00	6.78	93.22	2,599	69,381
未 滿 1 萬 元				100.00	5.44	94.56	2,056	56,449
1 萬 元 至 未 滿 2 萬 元				100.00	8.27	91.73	2,498	66,729
2 萬 元 至 未 滿 3 萬 元				100.00	6.98	93.02	2,578	68,226
3 萬 元 至 未 滿 4 萬 元				100.00	7.63	92.37	1,228	31,738
4 萬 元 至 未 滿 5 萬 元				100.00	9.75	90.25	399	10,101
5 萬 元 至 未 滿 6 萬 元				100.00	5.93	94.07	196	5,219
6 萬 元 至 未 滿 7 萬 元				100.00	5.98	94.02	76	2,072
7 萬 元 及 以 上				100.00	8.15	91.85	60	1,491
不 知 道 / 未 回 答				100.00	4.95	95.05	28	1,360

表B12 原住民參加過政府或民間機構所辦理職業訓練的經驗
—按地區別及縣市別分

單位：％、人

項目別				總計	以前 有參加過	以前沒參加 過，目前正 在參加中	從來沒有	樣本數	總人數
總計	行政區域*			100.00	8.97	0.69	90.34	13,602	363,103
台灣地區	台灣省	平地原住民鄉鎮市		100.00	8.96	0.68	90.35	13,591	362,809
台灣地區	台灣省	非原住民鄉鎮市		100.00	8.69	0.69	90.62	12,950	345,697
山地鄉	山地鄉			100.00	9.76	0.71	89.53	4,534	121,029
平地原住民鄉鎮市	平地原住民鄉鎮市			100.00	9.27	0.55	90.19	3,805	101,569
非原住民鄉鎮市	非原住民鄉鎮市			100.00	7.16	0.78	92.06	4,611	123,098
台北縣市	台北縣市			100.00	18.11	0.50	81.39	357	9,536
高雄縣市	高雄縣市			100.00	10.02	0.68	89.30	284	7,576
金門地區	金門地區			100.00	11.11	11.11	77.78	11	294
統計區域*	統計區域*								
北部地區	北部地區			100.00	7.32	0.56	92.12	4,241	113,216
中部地區	中部地區			100.00	9.59	1.04	89.36	1,859	49,617
南部地區	南部地區			100.00	9.36	0.86	89.78	2,660	71,004
東部地區	東部地區			100.00	9.95	0.55	89.50	4,831	128,972
金門地區	金門地區			100.00	11.11	11.11	77.78	11	294
縣市*a	縣市*a								
台北縣	台北縣			100.00	6.74	0.65	92.61	1,232	32,899
宜蘭縣	宜蘭縣			100.00	3.87	0.33	95.80	382	10,208
桃園縣	桃園縣			100.00	3.91	0.54	95.54	1,454	38,826
新竹縣	新竹縣			100.00	10.00	0.35	89.65	507	13,531
苗栗縣	苗栗縣			100.00	9.68	1.94	88.38	275	7,331
台中縣	台中縣			100.00	5.66	1.10	93.24	490	13,077
彰化縣	彰化縣			100.00	3.27	-	96.73	121	3,235
南投縣	南投縣			100.00	12.37	0.90	86.73	753	20,102
雲林縣	雲林縣			100.00	8.25	-	91.75	42	1,125
嘉義縣	嘉義縣			100.00	8.43	-	91.57	150	4,000
台南縣	台南縣			100.00	12.10	0.66	87.24	91	2,436
高雄縣	高雄縣			100.00	10.27	1.67	88.06	456	12,176
屏東縣	屏東縣			100.00	8.40	0.79	90.80	1,601	42,748
台東縣	台東縣			100.00	8.99	0.54	90.47	2,275	60,742
花蓮縣	花蓮縣			100.00	10.80	0.55	88.65	2,556	68,229
澎湖縣	澎湖縣			100.00	-	-	100.00	7	174
基隆市	基隆市			100.00	11.02	1.34	87.65	239	6,389
新竹市	新竹市			100.00	20.22	-	79.78	68	1,827
台中市	台中市			100.00	13.17	1.09	85.74	178	4,747
嘉義市	嘉義市			100.00	17.82	-	82.18	20	542
台南市	台南市			100.00	23.58	-	76.42	51	1,354
台北市	台北市			100.00	18.11	0.50	81.39	357	9,536
高雄市	高雄市			100.00	10.02	0.68	89.30	284	7,576
金門地區	金門地區			100.00	11.11	11.11	77.78	11	294

表B12-1 原住民參加過政府或民間機構所辦理職業訓練的經驗
—按人口特性分

單位：%、人

項目別				總計	以前 有參加過	以前沒參加 過，目前正 在參加中	從來沒有	樣本數	總人數
總性				100.00	8.97	0.69	90.34	13,602	363,103
計別 *									
男				100.00	7.61	0.76	91.63	6,433	171,720
女				100.00	10.18	0.63	89.19	7,169	191,383
年齡 *									
15	至	19	歲	100.00	1.49	0.56	97.95	1,646	43,940
20	至	24	歲	100.00	6.13	0.31	93.56	1,286	34,328
25	至	29	歲	100.00	9.00	0.80	90.20	1,524	40,684
30	至	34	歲	100.00	12.00	0.70	87.29	1,420	37,895
35	至	39	歲	100.00	13.95	0.78	85.28	1,387	37,019
40	至	44	歲	100.00	13.57	0.86	85.57	1,446	38,594
45	至	49	歲	100.00	12.55	1.24	86.20	1,369	36,539
50	至	54	歲	100.00	11.47	0.66	87.87	1,129	30,131
55	至	59	歲	100.00	9.19	0.68	90.12	798	21,310
60	至	64	歲	100.00	6.05	0.20	93.75	471	12,574
65	歲	及	以	100.00	1.41	0.39	98.20	1,127	30,089
教育程度 *									
小	學	及	以	100.00	4.70	0.61	94.69	3,784	101,024
國	(初)	100.00	9.49	0.68	89.83	3,154	84,187
高		中		100.00	11.58	0.80	87.63	4,766	127,234
專				100.00	13.66	0.56	85.78	803	21,448
大	學	及	以	100.00	7.39	0.63	91.98	1,094	29,210
婚姻狀況 *									
未			婚	100.00	5.81	0.64	93.56	4,721	126,030
有		配	偶	100.00	11.18	0.79	88.03	6,985	186,452
離	婚	、	分	100.00	11.73	0.60	87.66	883	23,569
喪			偶	100.00	6.05	0.31	93.64	1,013	27,052
勞動力狀況 *									
就	業		者	100.00	11.64	0.79	87.56	7,708	205,765
失	業		者	100.00	10.16	1.74	88.10	663	17,699
非	勞	動	力	100.00	4.87	0.40	94.73	5,231	139,639
個人每月收入 *									
無	收入或無經常性收入			100.00	5.70	0.63	93.68	3,951	105,476
未	滿	1	萬	100.00	6.95	0.51	92.54	2,546	69,538
1	萬元至未滿	2	萬元	100.00	11.33	0.95	87.72	2,532	67,635
2	萬元至未滿	3	萬元	100.00	10.88	0.76	88.36	2,585	68,402
3	萬元至未滿	4	萬元	100.00	11.14	0.60	88.26	1,229	31,784
4	萬元至未滿	5	萬元	100.00	14.27	0.56	85.16	399	10,101
5	萬元至未滿	6	萬元	100.00	18.92	-	81.08	196	5,219
6	萬元至未滿	7	萬元	100.00	8.15	1.07	90.78	76	2,072
7	萬元及	以	上	100.00	25.27	3.79	70.94	60	1,515
不	知	道	/ 未	100.00	6.40	-	93.60	28	1,360

表B13 原住民想不想(再)參加職業訓練—按族別及地區別分

單位：％、人

項目別				總計	不想參加	想參加	樣本數	總人數
總計	行政區	計域*		100.00	71.89	28.11	13,602	363,103
台灣地區	台灣	地區		100.00	71.90	28.10	13,591	362,809
台灣省	台灣	省		100.00	72.22	27.78	12,950	345,697
山地鄉	山地	鄉		100.00	71.64	28.36	4,534	121,029
平地原住民鄉鎮市	平地原住民	鄉鎮市		100.00	73.97	26.03	3,805	101,569
非原住民鄉鎮市	非原住民	鄉鎮市		100.00	71.34	28.66	4,611	123,098
台北市	台北	市		100.00	67.51	32.49	357	9,536
高雄市	高雄	市		100.00	62.97	37.03	284	7,576
金門馬地	馬地	區		100.00	55.56	44.44	11	294
統計區域*	統計區	域*						
北部地區	北部	地區		100.00	74.20	25.80	4,241	113,216
中部地區	中部	地區		100.00	58.26	41.74	1,859	49,617
南部地區	南部	地區		100.00	71.33	28.67	2,660	71,004
東部地區	東部	地區		100.00	75.45	24.55	4,831	128,972
金門馬地	馬地	區		100.00	55.56	44.44	11	294
縣市*	縣市	市*						
台北縣	台北	縣		100.00	75.44	24.56	1,232	32,899
宜蘭縣	宜蘭	縣		100.00	64.61	35.39	382	10,208
桃園縣	桃園	縣		100.00	78.87	21.13	1,454	38,826
新竹縣	新竹	縣		100.00	76.14	23.86	507	13,531
苗栗縣	苗栗	縣		100.00	57.47	42.53	275	7,331
台中縣	台中	縣		100.00	61.12	38.88	490	13,077
彰化縣	彰化	縣		100.00	46.97	53.03	121	3,235
南投縣	南投	縣		100.00	59.99	40.01	753	20,102
雲林縣	雲林	縣		100.00	92.62	7.38	42	1,125
嘉義縣	嘉義	縣		100.00	78.13	21.87	150	4,000
台南縣	台南	縣		100.00	81.35	18.65	91	2,436
高雄縣	高雄	縣		100.00	70.65	29.35	456	12,176
屏東縣	屏東	縣		100.00	72.64	27.36	1,601	42,748
台東縣	台東	縣		100.00	79.44	20.56	2,275	60,742
花蓮縣	花蓮	縣		100.00	71.90	28.10	2,556	68,229
澎湖縣	澎湖	縣		100.00	62.63	37.37	7	174
基隆市	基隆	市		100.00	67.14	32.86	239	6,389
新竹市	新竹	市		100.00	51.29	48.71	68	1,827
台中市	台中	市		100.00	43.82	56.18	178	4,747
嘉義市	嘉義	市		100.00	82.18	17.82	20	542
台南市	台南	市		100.00	41.50	58.50	51	1,354
台北市	台北	市		100.00	67.51	32.49	357	9,536
高雄市	高雄	市		100.00	62.97	37.03	284	7,576
金門馬地	馬地	區		100.00	55.56	44.44	11	294

表B13-1 原住民想不想(再)參加職業訓練—按人口特性分

單位：%、人

項目別				總計	不想參加	想參加	樣本數	總人數
總性				100.00	71.89	28.11	13,602	363,103
計別								
男				100.00	72.95	27.05	6,433	171,720
女				100.00	70.93	29.07	7,169	191,383
年齡 *								
15	至	19	歲	100.00	76.20	23.80	1,646	43,940
20	至	24	歲	100.00	62.89	37.11	1,286	34,328
25	至	29	歲	100.00	63.73	36.27	1,524	40,684
30	至	34	歲	100.00	64.99	35.01	1,420	37,895
35	至	39	歲	100.00	62.14	37.86	1,387	37,019
40	至	44	歲	100.00	68.55	31.45	1,446	38,594
45	至	49	歲	100.00	69.14	30.86	1,369	36,539
50	至	54	歲	100.00	75.20	24.80	1,129	30,131
55	至	59	歲	100.00	82.39	17.61	798	21,310
60	至	64	歲	100.00	89.01	10.99	471	12,574
65	歲	及	以	100.00	97.27	2.73	1,127	30,089
教育程度 *								
小	學	及	以	100.00	83.41	16.59	3,784	101,024
國	(初)	100.00	66.15	33.85	3,154	84,187
高		中		100.00	66.16	33.84	4,766	127,234
專				100.00	69.92	30.08	803	21,448
大	學	及	以	100.00	74.98	25.02	1,094	29,210
婚姻狀況 *								
未			婚	100.00	69.87	30.13	4,721	126,030
有		配	偶	100.00	71.39	28.61	6,985	186,452
離	婚	、	分	100.00	67.88	32.12	883	23,569
喪			偶	100.00	88.17	11.83	1,013	27,052
勞動力狀況 *								
就	業		者	100.00	69.25	30.75	7,708	205,765
失	業		者	100.00	39.83	60.17	663	17,699
非	勞	動	力	100.00	79.84	20.16	5,231	139,639
個人每月收入 *								
無收入或無經常性收入				100.00	70.76	29.24	3,951	105,476
未滿1萬元				100.00	76.90	23.10	2,546	69,538
1萬元至未滿2萬元				100.00	65.67	34.33	2,532	67,635
2萬元至未滿3萬元				100.00	70.65	29.35	2,585	68,402
3萬元至未滿4萬元				100.00	74.90	25.10	1,229	31,784
4萬元至未滿5萬元				100.00	80.94	19.06	399	10,101
5萬元至未滿6萬元				100.00	79.80	20.20	196	5,219
6萬元至未滿7萬元				100.00	77.91	22.09	76	2,072
7萬元及以上				100.00	84.10	15.90	60	1,515
不知道/未回答				100.00	84.07	15.93	28	1,360

表B14 原住民參加職業訓練後有沒有從事相關工作—按地區別及縣市別分

單位：％、人

項目別				總計	有	沒有	樣本數	總人數
總計	行政區	計域		100.00	55.76	44.24	1,220	32,557
台灣地區	台灣	地區		100.00	55.72	44.28	1,218	32,525
台灣省	台灣	省		100.00	55.66	44.34	1,125	30,039
山地鄉	山地	鄉		100.00	54.30	45.70	443	11,814
平地原住民鄉鎮市	平地原住民	鄉鎮市		100.00	56.99	43.01	353	9,415
非原住民鄉鎮市	非原住民	鄉鎮市		100.00	56.04	43.96	330	8,810
台北市	台北	市		100.00	61.32	38.68	65	1,727
高雄市	高雄	市		100.00	45.39	54.61	28	759
金門馬地	馬地	區		100.00	100.00	-	1	33
統計區域*	統計	區域	*					
北部地區	北部	地區		100.00	55.83	44.17	310	8,285
中部地區	中部	地區		100.00	48.52	51.48	178	4,760
南部地區	南部	地區		100.00	51.78	48.22	249	6,649
東部地區	東部	地區		100.00	60.36	39.64	481	12,831
金門馬地	馬地	區		100.00	100.00	-	1	33
縣市*	縣市	市	*					
台北縣	台北	縣		100.00	59.42	40.58	83	2,216
宜蘭縣	宜蘭	縣		100.00	40.47	59.53	15	395
桃園縣	桃園	縣		100.00	53.96	46.04	57	1,519
新竹縣	新竹	縣		100.00	51.23	48.77	51	1,353
苗栗縣	苗栗	縣		100.00	36.34	63.66	27	710
台中縣	台中	縣		100.00	56.07	43.93	28	740
彰化縣	彰化	縣		100.00	72.53	27.47	4	106
南投縣	南投	縣		100.00	48.50	51.50	93	2,486
雲林縣	雲林	縣		100.00	100.00	-	3	93
嘉義縣	嘉義	縣		100.00	27.91	72.09	13	337
台南縣	台南	縣		100.00	31.83	68.17	11	295
高雄縣	高雄	縣		100.00	56.02	43.98	47	1,250
屏東縣	屏東	縣		100.00	61.53	38.47	135	3,593
台東縣	台東	縣		100.00	66.36	33.64	205	5,462
花蓮縣	花蓮	縣		100.00	55.90	44.10	276	7,369
澎湖縣	澎湖	縣		100.00	-	-	-	-
基隆市	基隆	市		100.00	58.42	41.58	26	704
新竹市	新竹	市		100.00	44.69	55.31	14	369
台中市	台中	市		100.00	41.77	58.23	23	625
嘉義市	嘉義	市		100.00	-	100.00	4	97
台南市	台南	市		100.00	-	100.00	12	319
台北市	台北	市		100.00	61.32	38.68	65	1,727
高雄市	高雄	市		100.00	45.39	54.61	28	759
金門馬地	馬地	區		100.00	100.00	-	1	33

表B14-1 原住民參加職業訓練後有沒有從事相關工作—按人口特性分

單位：%、人

項目別				總計	有	沒有	樣本數	總人數
總性				100.00	55.76	44.24	1,220	32,557
計別								
男				100.00	58.51	41.49	490	13,074
女				100.00	53.92	46.08	730	19,484
年 齡								
15	至	19	歲	100.00	41.49	58.51	25	656
20	至	24	歲	100.00	43.75	56.25	79	2,103
25	至	29	歲	100.00	55.66	44.34	137	3,662
30	至	34	歲	100.00	57.35	42.65	170	4,548
35	至	39	歲	100.00	53.35	46.65	193	5,164
40	至	44	歲	100.00	53.72	46.28	196	5,238
45	至	49	歲	100.00	64.07	35.93	172	4,587
50	至	54	歲	100.00	55.90	44.10	129	3,455
55	至	59	歲	100.00	58.18	41.82	73	1,959
60	至	64	歲	100.00	61.09	38.91	28	760
65	歲	及	以	100.00	64.12	35.88	16	424
教 育 程 度								
小	學	及	以	100.00	51.45	48.55	178	4,747
國	(初)	100.00	53.05	46.95	299	7,993
高		中		100.00	56.20	43.80	552	14,729
專				100.00	60.44	39.56	110	2,930
大	學	及	以	100.00	65.91	34.09	81	2,159
婚 姻 狀 況								
未			婚	100.00	57.70	42.30	274	7,320
有		配	偶	100.00	55.35	44.65	781	20,836
離	婚	、	分	100.00	58.47	41.53	104	2,765
喪			偶	100.00	47.76	52.24	61	1,636
勞 動 力 狀 況 *								
就	業		者	100.00	59.53	40.47	898	23,961
失	業		者	100.00	40.83	59.17	67	1,798
非	勞	動	力	100.00	46.43	53.57	255	6,799
個 人 每 月 收 入 *								
無收入或無經常性收入				100.00	43.70	56.30	225	6,008
未 滿 1 萬 元				100.00	49.23	50.77	175	4,834
1 萬 元 至 未 滿 2 萬 元				100.00	47.71	52.29	285	7,665
2 萬 元 至 未 滿 3 萬 元				100.00	64.11	35.89	283	7,441
3 萬 元 至 未 滿 4 萬 元				100.00	72.24	27.76	134	3,541
4 萬 元 至 未 滿 5 萬 元				100.00	77.52	22.48	57	1,442
5 萬 元 至 未 滿 6 萬 元				100.00	69.74	30.26	36	987
6 萬 元 至 未 滿 7 萬 元				100.00	46.88	53.12	6	169
7 萬 元 及 以 上				100.00	50.07	49.93	16	383
不 知 道 / 未 回 答				100.00	100.00	-	2	87

表B15 原住民參加職業訓練後沒有從事

項目別	沒有工作 機會	身體狀況 不佳	沒有證照， 無法被僱用	改變對就業 的看法	家務太忙	酬勞太低 福利差
總計	36.49	4.52	8.84	13.14	9.44	3.81
行政區域						
台灣地區	36.49	4.52	8.84	13.14	9.44	3.81
台灣省	37.74	4.79	8.90	13.33	9.33	3.63
山地鄉	38.66	4.31	7.33	13.00	9.99	2.75
平地原住民鄉鎮市	34.86	9.23	8.16	11.75	13.87	6.54
非原住民鄉鎮市	39.46	0.83	11.86	15.43	3.67	1.84
台北縣市	16.98	1.96	9.02	5.96	11.96	2.62
高雄縣市	27.89	-	6.80	18.72	8.84	11.50
金門馬地	-	-	-	-	-	-
統計區域						
北部地區	35.90	0.75	11.93	8.51	9.17	2.01
中部地區	49.93	3.94	8.29	10.13	6.10	1.37
南部地區	30.90	1.12	7.95	24.95	4.75	4.64
東部地區	33.97	9.67	7.45	10.48	14.20	5.77
金門馬地	-	-	-	-	-	-
縣市						
台北縣	41.74	1.61	4.82	9.74	10.06	-
宜蘭縣	45.54	-	28.29	13.71	12.46	-
桃園縣	23.83	-	-	11.57	15.92	-
新竹縣	67.63	-	4.59	6.73	3.73	6.35
苗栗縣	65.77	-	-	-	-	-
台中縣	65.19	-	6.84	-	8.37	-
彰化縣	100.00	-	-	-	-	-
南投縣	34.01	7.53	12.51	16.08	9.55	2.63
雲林縣	-	-	-	-	-	-
嘉義縣	87.58	-	-	-	-	-
台南縣	18.22	8.71	-	16.96	-	-
高雄縣	47.94	-	9.41	4.22	4.64	-
屏東縣	19.21	1.34	12.67	35.05	6.51	7.31
台東縣	31.30	17.37	6.74	3.27	17.10	-
花蓮縣	35.48	5.31	7.85	14.56	12.56	9.03
澎湖縣	-	-	-	-	-	-
基隆市	35.81	-	10.84	8.99	-	4.88
新竹市	-	-	100.00	-	-	-
台中市	68.66	-	5.71	11.66	-	-
嘉義市	100.00	-	-	-	-	-
台南市	-	-	-	56.60	-	-
台北市	16.98	1.96	9.02	5.96	11.96	2.62
高雄市	27.89	-	6.80	18.72	8.84	11.50
金門馬地	-	-	-	-	-	-

註：本題為複選題。

相關工作的原因－按地區別及縣市別分

單位：相對次數、人

工作繁重 無法勝任	因原住民 身分被歧 視	結婚或 生育	工作地點 離住處 太遠	家人生病	找不到與 訓練相關 的工作	未回答	樣本數	總人數
2.45	0.49	2.85	6.78	0.75	27.23	0.41	540	14,403
2.45	0.49	2.85	6.78	0.75	27.23	0.41	540	14,403
2.65	0.52	3.08	6.98	0.81	25.47	0.45	499	13,320
-	-	5.31	7.74	1.09	29.69	-	202	5,398
4.19	1.73	0.70	6.30	0.82	26.26	0.64	152	4,049
4.75	-	2.45	6.63	0.40	18.78	0.87	145	3,873
-	-	-	-	-	51.49	-	25	668
-	-	-	11.10	-	44.45	-	16	414
-	-	-	-	-	-	-	-	-
3.76	-	4.82	3.91	-	24.77	0.36	137	3,659
1.00	-	2.75	5.66	0.62	24.92	0.85	92	2,451
0.67	-	2.28	8.76	-	29.00	-	120	3,206
3.33	1.37	1.83	8.13	1.81	29.00	0.51	191	5,087
-	-	-	-	-	-	-	-	-
7.60	-	6.57	4.57	-	24.63	-	34	899
-	-	12.91	-	-	-	-	9	235
4.79	-	12.45	8.25	-	23.20	-	26	700
3.18	-	-	4.16	-	13.77	-	25	660
-	-	-	-	-	34.23	-	17	452
7.58	-	4.94	6.75	-	21.18	-	12	325
-	-	-	-	-	-	-	1	29
-	-	4.01	9.12	1.19	26.26	-	48	1,281
-	-	-	-	-	-	-	-	-
-	-	-	12.42	-	31.29	-	9	243
-	-	-	-	-	64.82	-	8	201
3.93	-	-	-	-	34.35	-	21	550
-	-	5.28	4.77	-	25.34	-	52	1,382
2.77	1.96	3.52	12.85	3.45	19.87	1.41	69	1,838
3.65	1.05	0.88	5.46	0.88	34.16	-	122	3,249
-	-	-	-	-	-	-	-	-
5.07	-	-	5.72	-	29.96	4.45	11	293
-	-	-	-	-	-	-	8	204
-	-	-	-	-	13.97	5.70	14	364
-	-	-	-	-	-	-	4	97
-	-	-	43.40	-	-	-	12	319
-	-	-	-	-	51.49	-	25	668
-	-	-	11.10	-	44.45	-	16	414
-	-	-	-	-	-	-	-	-

表B15-1 原住民參加職業訓練後沒有從事

項目別				沒有工作 機會	身體狀況 不佳	沒有證照， 無法被僱用	改變對就業 的看法	家務太忙	酬勞太低 福利差
總性				36.49	4.52	8.84	13.14	9.44	3.81
年	計別								
	男女			35.93	6.31	7.82	14.31	0.95	6.03
齡	計別			36.83	3.44	9.46	12.44	14.57	2.48
	男女								
15	至	19	歲	31.29	-	25.34	26.39	11.29	4.87
20	至	24	歲	15.06	2.58	10.57	17.56	3.82	6.61
25	至	29	歲	26.98	6.36	10.77	20.40	13.87	7.56
30	至	34	歲	43.12	1.87	6.33	15.39	5.95	1.36
35	至	39	歲	38.16	1.99	3.20	14.19	7.10	1.96
40	至	44	歲	36.13	5.56	15.17	10.70	12.53	1.24
45	至	49	歲	47.14	4.68	5.77	8.11	7.99	5.82
50	至	54	歲	43.44	5.90	4.76	8.67	8.40	4.96
55	至	59	歲	44.17	6.28	7.55	5.88	17.60	3.48
60	至	64	歲	20.64	21.01	20.51	13.07	-	-
65	歲及以	上		17.21	12.13	12.13	-	33.93	17.21
教	育程								
	度								
	小國高專大								
	學(初)中職科以上								
	及以								
婚	姻狀								
	況								
	未								
	有配								
	離婚、分居								
勞	動								
	力狀								
	況								
	就業者								
	失業者								
個	非勞動力								
	人								
	每								
	月								
	收								
入	無收入或無經常性收入			35.71	7.94	11.76	7.02	11.48	5.20
	未滿1萬元			41.39	8.56	5.89	6.36	14.83	1.16
	1萬元至未滿2萬元			39.36	1.42	12.53	15.25	7.11	1.94
	2萬元至未滿3萬元			32.23	2.43	5.95	15.18	11.41	3.41
	3萬元至未滿4萬元			35.39	-	7.14	26.66	1.80	4.46
	4萬元至未滿5萬元			31.66	6.62	-	30.90	-	9.24
	5萬元至未滿6萬元			36.66	9.91	-	22.69	-	7.02
	6萬元至未滿7萬元			-	-	-	21.47	-	53.12
	7萬元及以上			17.46	-	-	17.46	-	17.46
	不知道/未回答			-	-	-	-	-	-

註:本題為複選題。

相關工作的原因－按人口特性分

單位：相對次數、人

工作繁重 無法勝任	因原住民 身分被歧 視	結婚或 生育	工作地點 離住處太 遠	家人生病	找不到與 訓練相關 的工作	未回答	樣本數	總人數
2.45	0.49	2.85	6.78	0.75	27.23	0.41	540	14,403
2.69	0.66	2.07	10.45	0.61	28.14	0.38	203	5,424
2.31	0.38	3.32	4.56	0.83	26.68	0.43	336	8,979
-	-	-	-	-	5.63	10.12	14	384
6.91	-	2.82	6.49	-	39.59	-	44	1,183
-	-	8.56	-	1.76	27.43	-	61	1,623
-	1.85	1.57	6.56	-	32.97	-	73	1,940
1.89	-	3.43	10.28	-	31.98	0.86	90	2,409
1.80	-	3.89	6.64	-	22.20	-	91	2,424
5.94	-	-	10.42	1.84	20.36	-	62	1,648
2.20	2.23	-	12.55	3.18	19.02	-	57	1,524
3.13	-	-	-	-	29.55	-	31	819
-	-	-	-	-	57.69	-	11	296
16.63	-	20.10	-	-	-	-	6	152
2.13	-	1.69	4.25	3.42	27.13	0.90	86	2,304
2.14	0.96	2.23	2.30	-	22.61	-	141	3,753
3.47	0.53	4.46	6.16	-	29.92	0.60	242	6,451
-	-	-	15.11	-	36.38	-	43	1,159
-	-	-	29.82	3.88	13.12	-	28	736
1.84	1.10	-	7.39	0.92	27.71	1.26	116	3,096
3.19	0.39	3.47	4.18	0.85	26.20	0.22	349	9,304
-	-	7.58	16.37	-	34.10	-	43	1,148
-	-	-	19.90	-	27.39	-	32	855
2.71	-	1.39	7.42	0.47	30.39	-	363	9,697
2.03	6.57	3.81	5.07	3.12	18.93	-	40	1,064
1.90	-	6.44	5.57	0.78	21.23	1.64	136	3,642
2.68	2.07	5.36	7.59	1.83	20.34	1.15	127	3,383
1.03	-	3.17	3.08	0.62	31.40	-	90	2,454
1.29	-	2.87	5.44	0.76	27.56	0.52	145	4,008
5.32	-	1.35	5.66	-	31.89	-	105	2,670
2.42	-	-	3.39	-	29.77	-	39	983
6.13	-	-	13.88	-	32.46	-	12	324
-	-	-	19.16	-	22.29	-	11	299
-	-	-	-	-	25.41	-	3	90
-	-	-	72.50	-	10.04	-	7	191
-	-	-	-	-	-	-	-	-

表B16 原住民想參加哪些

項目別	金屬、 機械加 工類	電機、 電匠類	電子、 儀表類	焊接、 配管類	營建、 木工類	電腦、 資訊類	印刷、 製版類	看護 工作	清潔維 護工作	車輛 維修類
總計	3.94	4.71	5.48	5.19	13.26	23.89	0.99	8.45	12.51	6.50
行政區域										
台灣地區	3.94	4.72	5.49	5.20	13.28	23.89	1.00	8.43	12.53	6.51
台灣省	3.99	4.66	5.51	5.28	13.73	23.36	0.99	8.66	12.77	6.58
山地鄉	3.85	4.82	5.92	6.18	15.33	18.57	1.01	8.48	18.95	6.87
平地原住民鄉鎮市	4.45	4.98	5.49	5.23	18.26	24.03	1.03	7.76	12.09	6.91
非原住民鄉鎮市	3.78	4.27	5.14	4.46	8.77	27.53	0.95	9.51	7.27	6.06
台北市	1.89	2.69	3.68	1.93	6.62	34.67	1.98	3.51	7.98	4.57
高雄市	4.65	8.89	6.74	5.94	5.32	30.01	-	6.09	9.22	6.07
金門地區	-	-	-	-	-	25.00	-	25.00	-	-
統計區域										
北部地區	2.30	4.60	6.85	4.63	11.50	25.81	1.33	7.44	6.83	8.45
中部地區	4.78	4.41	6.21	4.74	10.09	23.33	0.85	9.53	13.99	6.43
南部地區	5.32	4.87	3.08	6.53	12.83	22.33	1.11	9.15	20.28	5.37
東部地區	4.03	4.93	5.31	5.18	17.30	23.48	0.71	8.17	11.84	5.50
金門地區	-	-	-	-	-	25.00	-	25.00	-	-
縣市										
台北縣	2.80	5.16	4.70	5.15	10.90	29.69	2.20	7.66	7.38	5.46
宜蘭縣	4.64	10.15	12.41	5.25	12.65	24.45	-	9.17	8.68	17.11
桃園縣	2.51	4.08	9.91	4.93	9.05	20.79	1.57	7.52	6.14	8.24
新竹縣	-	2.96	5.03	4.25	18.82	16.83	0.61	6.27	6.90	10.23
苗栗縣	1.81	6.47	17.55	5.02	10.03	20.62	3.27	4.02	23.32	9.81
台中縣	7.91	4.43	6.20	5.73	10.06	20.97	1.11	13.42	13.65	10.03
彰化縣	10.47	3.65	5.68	4.87	9.10	28.18	-	3.75	9.94	1.83
南投縣	3.82	4.47	3.25	3.51	10.58	21.53	0.22	11.29	14.65	4.16
雲林縣	-	-	-	100.00	100.00	-	-	-	-	-
嘉義縣	4.73	-	4.73	-	7.75	14.53	-	3.55	3.55	-
台南縣	-	-	3.51	-	3.58	44.38	-	12.86	16.98	-
高雄縣	5.99	8.37	2.01	10.38	7.88	22.51	1.38	12.54	20.59	7.45
屏東縣	5.66	3.78	2.64	6.77	17.93	17.21	1.52	9.86	25.87	5.61
台東縣	4.53	5.07	5.46	5.50	20.90	23.35	0.77	8.01	12.33	6.16
花蓮縣	3.69	4.84	5.21	4.96	14.95	23.56	0.67	8.27	11.52	5.07
澎湖縣	54.44	-	-	-	-	-	-	-	-	-
基隆市	0.72	2.17	3.99	6.90	22.21	17.64	-	6.46	5.37	12.46
新竹市	-	-	-	-	-	63.58	-	17.87	-	-
台中市	1.67	2.45	2.41	3.20	6.55	34.08	-	7.26	4.74	5.61
嘉義市	-	-	-	-	-	100.00	-	-	-	-
台南市	-	-	-	-	-	58.37	-	-	-	-
台北市	1.89	2.69	3.68	1.93	6.62	34.67	1.98	3.51	7.98	4.57
高雄市	4.65	8.89	6.74	5.94	5.32	30.01	-	6.09	9.22	6.07
金門地區	-	-	-	-	-	25.00	-	25.00	-	-

註:1.本題調查對象為想參加職業訓練者。

2.本題為複選題。

職業訓練—按族別及地區別分

單位：相對次數、人

職業 駕駛	文化產 業技藝 訓練類	民宿管 理、餐飲 服務類	美容、 美髮類	居家 服務類	園藝 、 造景	商業 行銷類	觀光 旅遊 服務類	大眾 傳播 媒體類	其他	樣 本 數	總 人 數
10.03	11.11	28.16	16.37	10.33	13.87	6.48	11.96	5.26	0.96	3,824	102,077
10.05	11.06	28.13	16.39	10.34	13.86	6.46	11.98	5.27	0.96	3,819	101,946
10.12	11.05	27.87	16.45	10.34	13.91	5.90	11.62	4.91	1.00	3,598	96,042
12.07	10.77	27.31	13.85	11.99	19.56	3.43	11.18	3.18	1.34	1,286	34,320
9.61	13.63	28.72	13.93	9.62	13.36	7.77	12.67	5.39	1.00	990	26,437
8.61	9.39	27.79	20.87	9.28	8.82	6.91	11.25	6.23	0.66	1,322	35,285
7.86	7.45	27.52	14.25	5.50	11.15	15.23	9.87	8.84	-	116	3,099
9.84	15.62	37.79	16.63	15.67	15.22	15.82	26.68	13.74	0.80	105	2,805
-	50.00	50.00	-	-	25.00	25.00	-	-	-	5	131
12.50	6.43	25.00	20.04	7.44	10.56	6.92	8.98	5.46	0.13	1,094	29,212
6.77	12.82	27.92	17.24	13.51	14.83	5.45	13.87	5.28	0.74	776	20,710
9.88	11.46	33.06	14.00	12.77	20.62	5.79	14.99	4.78	0.63	763	20,357
10.02	13.94	28.00	14.00	9.39	11.92	7.12	11.57	5.41	2.10	1,186	31,667
-	50.00	50.00	-	-	25.00	25.00	-	-	-	5	131
7.52	7.94	26.48	19.41	5.98	7.55	8.05	11.34	7.04	0.46	303	8,080
24.56	2.41	22.77	24.65	8.63	7.39	6.08	10.60	4.50	-	135	3,613
12.98	4.96	22.98	23.96	9.62	15.63	5.19	6.20	5.02	-	307	8,203
16.05	10.29	28.39	18.69	8.42	16.61	4.83	11.01	3.54	-	121	3,229
5.53	11.84	28.91	14.78	15.97	29.45	2.92	12.67	3.00	-	117	3,118
8.78	8.21	29.68	22.05	10.80	5.03	5.09	10.32	3.57	1.05	190	5,085
3.68	10.95	31.14	19.30	8.63	8.89	4.97	13.37	5.51	1.83	64	1,716
6.96	17.51	24.97	15.29	18.04	16.90	5.44	16.02	4.45	0.66	301	8,042
-	-	-	-	-	-	-	-	-	-	3	83
12.49	14.91	56.42	20.69	3.47	17.16	-	3.33	-	-	33	875
3.58	3.51	11.93	13.42	8.72	11.24	4.14	13.72	3.66	4.31	17	454
9.24	7.96	31.80	14.55	11.59	10.56	3.49	14.85	4.04	-	134	3,573
10.12	10.14	29.01	10.34	14.32	25.91	3.89	12.13	2.48	0.73	438	11,696
8.59	11.61	33.51	16.16	9.49	11.64	2.83	10.02	4.56	1.51	468	12,491
10.96	15.45	24.41	12.59	9.32	12.11	9.91	12.59	5.96	2.48	718	19,175
-	-	45.56	-	-	100.00	-	45.56	-	-	2	65
15.77	8.61	24.86	18.36	7.01	2.08	4.73	7.31	3.05	-	79	2,100
-	-	18.56	-	-	-	-	-	-	-	33	890
6.03	10.21	31.07	16.02	5.71	14.49	9.60	16.27	13.76	0.54	100	2,667
100.00	100.00	100.00	100.00	-	100.00	-	100.00	-	-	4	97
-	22.82	58.80	39.98	-	-	17.17	17.17	17.17	-	30	792
7.86	7.45	27.52	14.25	5.50	11.15	15.23	9.87	8.84	-	116	3,099
9.84	15.62	37.79	16.63	15.67	15.22	15.82	26.68	13.74	0.80	105	2,805
-	50.00	50.00	-	-	25.00	25.00	-	-	-	5	131

表B16-1 原住民想參加哪些

項目別				金屬、 機械加工類	電機、 電匠類	電子、 儀表類	焊接、 配管類	營建、 木工類	電腦、 資訊類	印刷、 製版類	看護 工作	清潔維 護工作	車輛 維修類
總性				3.94	4.71	5.48	5.19	13.26	23.89	0.99	8.45	12.51	6.50
計別													
男				7.25	9.28	8.62	10.71	26.82	22.50	1.42	1.40	10.45	13.57
女				1.18	0.89	2.86	0.59	1.94	25.05	0.64	14.34	14.23	0.59
年 齡													
15	至	19	歲	4.70	7.40	10.42	1.67	6.74	36.76	0.62	6.24	2.21	10.86
20	至	24	歲	4.03	5.56	7.50	4.20	7.93	35.08	1.44	6.72	3.51	7.77
25	至	29	歲	4.78	6.86	7.49	5.78	11.36	32.23	1.65	5.00	5.31	9.25
30	至	34	歲	6.33	5.86	6.36	7.18	12.67	24.93	1.18	7.68	9.55	7.01
35	至	39	歲	3.58	4.01	4.47	7.08	17.24	21.80	0.86	11.30	12.44	6.45
40	至	44	歲	3.87	4.24	4.24	9.35	17.21	18.24	1.16	8.26	15.74	5.57
45	至	49	歲	2.11	1.76	2.19	3.64	15.53	14.43	0.43	11.41	20.62	2.42
50	至	54	歲	1.93	1.13	1.85	2.51	17.51	8.26	0.50	12.32	28.89	3.47
55	至	59	歲	2.57	3.21	1.96	0.71	17.20	7.78	-	10.62	31.22	1.40
60	至	64	歲	1.53	4.19	-	2.58	6.90	9.83	1.31	11.38	38.66	1.65
65	歲	及	以	-	-	-	-	19.74	8.42	-	1.41	24.19	3.09
教 育 程 度													
小	學	及	以	3.37	1.26	2.33	2.17	19.05	3.51	0.18	13.15	33.94	3.16
國	(初)	5.12	4.12	4.97	7.84	19.34	12.00	0.46	9.39	15.89	9.74
高	中			4.10	5.89	6.25	5.64	9.94	32.01	1.58	7.01	5.64	6.68
專				0.97	6.60	6.33	2.05	4.22	45.69	1.25	8.44	1.21	3.57
大	學	及	以	2.28	6.34	9.45	1.92	3.87	49.93	1.29	2.51	0.67	3.00
婚 姻 狀 況													
未			婚	5.16	7.25	8.90	5.49	13.31	33.23	1.45	4.82	5.12	10.28
有		配	偶	3.36	3.55	3.46	5.33	13.25	18.87	0.67	9.94	14.92	4.84
離	婚	、	分	3.57	2.14	4.20	4.57	17.45	18.87	1.42	12.04	21.46	1.67
喪			居	-	-	1.68	0.83	3.17	8.57	-	18.16	38.78	0.79
勞 動 力 狀 況													
就	業		者	4.45	5.04	4.90	6.62	14.36	23.66	1.14	7.59	10.19	7.26
失	業		者	5.15	4.28	6.27	6.36	22.46	18.79	1.38	9.34	17.17	8.94
非	勞	動	力	2.34	4.13	6.49	1.56	7.32	26.33	0.51	10.06	15.97	3.86
個 人 每 月 收 入													
無	收	入	或	3.48	4.14	7.11	3.21	12.94	24.84	0.85	10.18	15.85	5.86
未	滿	1	萬	2.33	3.27	5.19	2.08	9.89	20.03	0.18	8.71	19.31	3.55
1	萬	元	至	3.62	4.11	3.81	5.27	14.70	24.06	1.26	9.79	12.47	6.22
2	萬	元	至	5.31	6.07	5.90	7.38	13.13	24.75	1.53	7.66	7.23	9.00
3	萬	元	至	6.25	7.80	4.98	12.00	18.06	22.41	1.17	2.18	4.85	7.81
4	萬	元	至	2.43	4.67	1.62	7.01	9.62	31.37	-	2.75	2.39	12.47
5	萬	元	至	5.92	5.91	3.83	12.18	15.06	32.17	-	-	-	6.92
6	萬	元	至	6.23	6.23	-	4.34	6.55	21.81	-	4.44	-	8.39
7	萬	元	及	12.46	12.46	12.46	12.46	26.32	36.21	12.46	-	-	12.46
不	知	道	/	-	-	-	-	14.44	16.71	-	14.44	-	-

註:1.本題調查對象為想參加職業訓練者。

2.本題為複選題。

職業訓練—按人口特性分

單位：相對次數、人

職業 駕駛	文化產 業技藝 訓練類	民宿管 理、餐 飲服務 類	美容、 美髮類	居家 服務類	園藝 、 造景	商業 行銷類	觀光 旅遊 服務類	大眾 傳播 媒體類	其 他	樣 本 數	總 人 數
10.03	11.11	28.16	16.37	10.33	13.87	6.48	11.96	5.26	0.96	3,824	102,077
19.10	7.49	17.79	2.96	2.44	14.45	3.90	7.68	3.41	1.00	1,740	46,449
2.46	14.14	36.82	27.56	16.91	13.39	8.64	15.54	6.81	0.93	2,084	55,627
5.05	7.97	30.93	23.37	5.99	4.96	13.83	24.19	13.66	1.69	392	10,459
9.24	9.83	28.54	20.17	6.49	8.05	9.48	17.29	9.19	1.16	477	12,741
14.47	10.01	25.08	20.71	9.45	9.23	9.26	14.77	8.39	0.11	553	14,754
14.06	10.90	26.69	22.25	8.52	12.57	6.76	9.92	4.40	0.49	497	13,268
10.51	14.34	31.22	17.71	12.90	15.15	4.85	10.29	3.23	1.02	525	14,014
8.66	10.98	30.33	13.98	9.63	16.26	3.31	8.49	1.48	1.29	455	12,136
8.59	14.08	31.46	8.50	11.58	20.43	3.45	6.41	1.61	1.47	422	11,277
9.05	11.12	21.70	3.95	14.99	24.00	1.40	6.35	1.66	0.76	280	7,474
7.72	12.16	27.52	4.40	21.17	23.00	1.58	4.94	0.42	0.39	141	3,753
1.05	2.92	12.08	2.46	19.90	27.28	2.94	5.56	-	1.05	52	1,382
7.55	9.40	25.76	6.74	11.22	18.72	3.10	6.11	-	3.10	31	820
9.90	10.86	21.35	10.68	19.59	20.81	0.81	3.22	0.43	0.73	628	16,756
12.19	8.32	26.42	17.27	9.01	14.96	1.71	7.05	0.90	0.72	1,068	28,499
10.46	11.09	32.75	18.76	8.94	11.99	7.28	15.08	6.57	1.27	1,613	43,062
6.36	17.52	27.52	20.10	8.37	10.80	19.62	20.61	8.37	0.78	242	6,451
2.63	17.09	24.09	8.50	4.13	7.57	21.78	25.09	22.93	0.80	274	7,309
10.28	9.22	25.68	16.26	5.39	8.40	10.79	17.02	9.96	1.30	1,422	37,968
10.58	12.82	29.36	16.52	12.46	16.87	4.08	9.24	2.64	0.79	1,998	53,337
7.18	8.42	28.90	17.73	12.60	16.85	3.39	7.29	1.22	0.89	284	7,570
4.65	11.60	35.86	11.84	27.98	21.75	2.75	8.37	2.88	-	120	3,201
11.69	11.66	28.34	14.38	9.51	13.14	6.10	11.32	4.67	0.79	2,370	63,279
13.33	8.75	23.87	13.47	10.84	18.91	5.15	7.15	3.26	1.35	399	10,649
5.05	10.79	29.38	21.94	11.97	13.62	7.85	15.21	7.36	1.21	1,054	28,148
8.22	9.91	27.57	19.51	11.54	14.28	7.29	12.70	6.02	1.35	1,155	30,842
6.45	11.94	28.30	17.71	12.42	15.52	5.15	10.92	5.43	1.19	589	16,066
8.18	13.15	30.42	16.45	10.93	14.61	4.30	11.43	3.27	0.72	867	23,222
15.26	9.97	28.96	13.33	10.07	12.39	8.90	12.41	6.19	0.40	751	20,074
14.12	12.30	23.11	12.00	3.12	11.51	8.47	12.83	6.18	0.62	309	7,979
15.79	5.75	29.39	5.64	5.23	6.64	-	7.82	6.34	1.18	80	1,925
20.01	12.22	16.99	19.05	-	21.47	2.58	7.92	-	-	41	1,054
-	7.00	32.08	10.38	6.55	12.54	4.79	21.67	6.51	11.80	16	458
12.46	-	8.25	-	-	23.19	12.50	6.00	-	-	10	241
15.76	29.40	29.63	17.86	22.55	-	-	8.35	-	-	5	217

表B17 原住民的技能檢定合格證照

單位：%、人

項目別	總計	有技能檢定合格證照					
		計	甲級	乙級	丙級	單一級 技術士	未回答
總計	100.00	15.09	1.83	9.66	65.91	24.76	0.43
行政區域 *a							
台灣地區	100.00	15.09	1.83	9.66	65.95	24.71	0.43
台灣省	100.00	14.52	1.81	9.47	65.98	24.89	0.47
山地鄉	100.00	12.95	2.74	9.28	61.50	27.08	0.83
平地原住民鄉鎮市	100.00	15.67	2.11	9.77	66.02	27.17	0.36
非原住民鄉鎮市	100.00	15.10	0.76	9.36	69.72	21.09	0.25
台北縣市	100.00	26.99	2.81	12.86	58.13	29.26	-
高雄縣市	100.00	26.21	1.26	10.44	75.36	14.37	-
金門馬地區	100.00	11.11	-	-	-	100.00	-
統計區域 *a							
北部地區	100.00	11.59	1.85	7.83	68.40	22.64	0.51
中部地區	100.00	19.36	1.60	8.15	71.06	21.27	-
南部地區	100.00	14.69	1.37	14.77	67.18	17.47	0.76
東部地區	100.00	16.74	2.15	8.98	61.60	31.00	0.41
金門馬地區	100.00	11.11	-	-	-	100.00	-
縣市 *a							
台北縣	100.00	12.83	2.39	7.63	65.17	25.72	0.51
宜蘭縣	100.00	3.57	12.66	8.87	78.47	-	-
桃園縣	100.00	7.02	-	3.98	76.65	17.71	1.65
新竹縣	100.00	12.36	1.36	8.46	71.45	19.99	-
苗栗縣	100.00	13.79	3.29	7.31	65.16	24.24	-
台中縣	100.00	16.46	2.03	9.24	72.77	19.10	-
彰化縣	100.00	27.06	-	17.38	69.31	16.89	-
南投縣	100.00	18.04	2.10	6.67	66.83	26.59	-
雲林縣	100.00	47.34	-	17.43	82.57	-	-
嘉義縣	100.00	9.73	-	-	91.76	-	8.24
台南縣	100.00	15.28	-	15.16	74.54	10.29	-
高雄縣	100.00	15.73	1.16	20.15	62.29	16.37	1.19
屏東縣	100.00	12.31	1.82	12.48	70.03	17.33	0.45
台東縣	100.00	16.39	1.90	13.36	66.20	22.64	0.31
花蓮縣	100.00	17.05	2.37	5.23	57.66	38.16	0.49
澎湖縣	100.00	-	-	-	-	-	-
基隆市	100.00	18.37	-	7.75	65.48	26.77	-
新竹市	100.00	21.11	-	-	100.00	-	-
台中市	100.00	29.66	-	1.66	80.31	19.51	-
嘉義市	100.00	35.05	-	50.83	-	49.17	-
台南市	100.00	23.58	-	43.40	-	56.60	-
台北市	100.00	26.99	2.81	12.86	58.13	29.26	-
高雄市	100.00	26.21	1.26	10.44	75.36	14.37	-
金門馬地區	100.00	11.11	-	-	-	100.00	-

擁有狀況－按族別及地區別分

單位：％、人

沒有技能檢定合格證照	未回答	樣本數	總人數
84.86	0.06	13,602	363,103
84.85	0.06	13,591	362,809
85.42	0.06	12,950	345,697
86.96	0.08	4,534	121,029
84.30	0.03	3,805	101,569
84.83	0.07	4,611	123,098
73.01	-	357	9,536
73.79	-	284	7,576
88.89	-	11	294
88.36	0.05	4,241	113,216
80.60	0.03	1,859	49,617
85.22	0.09	2,660	71,004
83.20	0.06	4,831	128,972
88.89	-	11	294
87.10	0.06	1,232	32,899
96.43	-	382	10,208
92.88	0.10	1,454	38,826
87.64	-	507	13,531
86.21	-	275	7,331
83.54	-	490	13,077
72.94	-	121	3,235
81.87	0.08	753	20,102
52.66	-	42	1,125
90.27	-	150	4,000
84.72	-	91	2,436
84.27	-	456	12,176
87.55	0.14	1,601	42,748
83.61	-	2,275	60,742
82.84	0.11	2,556	68,229
100.00	-	7	174
81.63	-	239	6,389
78.89	-	68	1,827
70.34	-	178	4,747
64.95	-	20	542
76.42	-	51	1,354
73.01	-	357	9,536
73.79	-	284	7,576
88.89	-	11	294

表B17-1 原住民的技能檢定合格證照

項目別					總計	有技能檢定合格證照					
						計	甲級	乙級	丙級	單一級 技術士	未回答
總性	計別 a				100.00	15.09	1.83	9.66	65.91	24.76	0.43
	男				100.00	14.68	3.12	14.14	60.20	26.21	0.27
	女				100.00	15.45	0.74	5.84	70.78	23.52	0.56
年	齡 *a										
15	至	19	歲		100.00	13.60	0.29	6.21	89.67	7.07	-
20	至	24	歲		100.00	22.74	0.22	7.86	73.47	19.76	0.73
25	至	29	歲		100.00	20.76	2.01	8.74	67.52	23.14	0.53
30	至	34	歲		100.00	22.24	2.32	11.36	64.87	24.54	0.25
35	至	39	歲		100.00	17.31	1.06	8.50	61.41	31.67	0.36
40	至	44	歲		100.00	16.57	2.17	11.79	55.64	30.99	1.36
45	至	49	歲		100.00	13.49	4.01	11.11	61.53	27.00	-
50	至	54	歲		100.00	11.89	2.91	12.76	54.93	29.41	-
55	至	59	歲		100.00	8.26	2.28	9.11	54.61	37.08	-
60	至	64	歲		100.00	4.94	4.66	20.44	33.90	47.01	-
65	歲	及	以	上	100.00	1.40	6.03	4.33	40.56	55.28	-
教	育程度 *a										
小學	及	以下			100.00	4.74	2.31	8.00	59.21	30.62	1.17
國（初）		中			100.00	9.54	1.94	6.18	62.48	30.84	0.85
高中		職			100.00	21.47	1.27	10.36	73.46	18.02	0.11
專科		上			100.00	29.35	1.82	7.86	50.12	40.79	0.79
大學	及	以上			100.00	28.57	3.29	13.00	60.26	25.51	0.34
婚	姻狀況 *a										
未			婚		100.00	18.56	1.72	9.69	70.69	20.61	0.34
有	配		偶		100.00	14.52	1.82	9.37	63.02	27.35	0.45
離	婚、		居		100.00	12.58	1.02	11.75	62.44	28.40	1.08
喪			偶		100.00	5.00	5.75	10.23	48.55	36.53	-
勞	動力狀況 *a										
就	業		者		100.00	19.02	1.89	10.38	61.19	28.71	0.52
失	業		者		100.00	13.52	1.50	7.07	71.51	19.93	-
非	勞	動	力		100.00	9.49	1.72	7.98	78.84	13.97	0.22
個	人每月收入 *a										
無收入或無經常性收入					100.00	10.82	1.08	7.42	77.50	15.92	-
未滿1萬元					100.00	9.86	1.72	10.45	75.82	14.50	0.75
1萬元至未滿2萬元					100.00	14.65	2.08	6.97	73.36	19.43	0.64
2萬元至未滿3萬元					100.00	20.16	1.02	9.49	59.65	31.53	0.33
3萬元至未滿4萬元					100.00	24.05	1.71	10.02	54.29	35.34	0.96
4萬元至未滿5萬元					100.00	27.85	5.61	11.93	49.63	35.42	-
5萬元至未滿6萬元					100.00	23.88	5.89	19.30	45.50	33.35	-
6萬元至未滿7萬元					100.00	19.27	7.51	28.27	52.32	32.63	-
7萬元及以上					100.00	34.40	4.47	52.06	26.32	29.71	-
不知道/未回答					100.00	13.92	-	-	57.37	42.63	-

擁有狀況－按人口特性分

單位：％、人

沒有技能檢定合格證照	未回答	樣本數	總人數
84.86	0.06	13,602	363,103
85.25	0.07	6,433	171,720
84.50	0.05	7,169	191,383
86.26	0.14	1,646	43,940
77.26	-	1,286	34,328
79.24	-	1,524	40,684
77.71	0.04	1,420	37,895
82.69	-	1,387	37,019
83.43	-	1,446	38,594
86.14	0.37	1,369	36,539
88.11	-	1,129	30,131
91.74	-	798	21,310
95.06	-	471	12,574
98.60	-	1,127	30,089
95.16	0.10	3,784	101,024
90.41	0.06	3,154	84,187
78.48	0.05	4,766	127,234
70.65	-	803	21,448
71.43	-	1,094	29,210
81.34	0.10	4,721	126,030
85.43	0.05	6,985	186,452
87.42	-	883	23,569
95.00	-	1,013	27,052
80.98	-	7,708	205,765
86.48	-	663	17,699
90.36	0.15	5,231	139,639
89.00	0.18	3,951	105,476
90.11	0.03	2,546	69,538
85.35	-	2,532	67,635
79.84	-	2,585	68,402
75.95	-	1,229	31,784
72.15	-	399	10,101
76.12	-	196	5,219
80.73	-	76	2,072
65.60	-	60	1,515
86.08	-	28	1,360

表B18 原住民認為技能檢定合格證照對找工作的幫助性
—按地區別及縣市別分

單位：％、人

項目別				總計	有	沒有	未回答	樣本數	總人數
總計	行政區	計域	*a	100.00	61.34	36.30	2.36	2,052	54,778
台灣	地區	省		100.00	61.32	36.32	2.36	2,051	54,745
台灣	地區	鄉		100.00	60.77	36.79	2.44	1,880	50,186
山地	鄉鎮市			100.00	61.90	35.87	2.24	587	15,679
平地原住民	鄉鎮市			100.00	65.94	31.99	2.08	596	15,917
非原住民	鄉鎮市			100.00	55.40	41.69	2.91	696	18,591
台北	市			100.00	66.18	31.84	1.98	96	2,574
高雄	市			100.00	68.81	30.30	0.89	74	1,986
金門	馬地	區		100.00	100.00	-	-	1	33
統計區	域	*							
北部	地區			100.00	61.66	34.63	3.71	491	13,118
中部	地區			100.00	51.31	48.50	0.19	360	9,607
南部	地區			100.00	59.31	38.79	1.90	391	10,432
東部	地區			100.00	66.53	30.74	2.73	809	21,589
金門	馬地	區		100.00	100.00	-	-	1	33
縣市	*a								
台北	縣			100.00	60.47	34.02	5.51	158	4,222
宜蘭	縣			100.00	75.71	24.29	-	14	365
桃園	縣			100.00	61.64	31.40	6.96	102	2,726
新竹	縣			100.00	43.25	56.75	-	63	1,673
苗栗	縣			100.00	53.56	46.44	-	38	1,011
台中	縣			100.00	53.89	46.11	-	81	2,153
彰化	縣			100.00	55.44	44.56	-	33	875
南投	縣			100.00	50.37	49.13	0.50	136	3,627
雲林	縣			100.00	33.84	66.16	-	20	533
嘉義	縣			100.00	24.45	75.55	-	15	389
台南	縣			100.00	40.37	59.63	-	14	372
高雄	縣				44.24	53.68	2.08	72	1,916
屏東	縣			100.00	67.43	29.89	2.68	197	5,260
台東	縣			100.00	62.16	35.24	2.61	373	9,958
花蓮	縣			100.00	70.28	26.89	2.83	436	11,631
澎湖	縣			100.00	-	-	-	-	-
基隆	市				65.35	33.50	1.15	44	1,173
新竹	市			100.00	100.00	-	-	14	386
台中	市			100.00	52.19	47.81	-	53	1,408
嘉義	市			100.00	-	100.00	-	7	190
台南	市			100.00	56.60	43.40	-	12	319
台北	市			100.00	66.18	31.84	1.98	96	2,574
高雄	市			100.00	68.81	30.30	0.89	74	1,986
金門	馬地	區		100.00	100.00	-	-	1	33

註：本題調查對象為有技能檢定合格證照者。

表B18-1 原住民認為技能檢定合格證照對找工作的幫助性
—按人口特性分

單位：％、人

項目別					總計	有	沒有	未回答	樣本數	總人數
總性					100.00	61.34	36.30	2.36	2,052	54,778
計別										
男					100.00	60.58	37.06	2.36	944	25,210
女					100.00	61.99	35.66	2.35	1,108	29,568
年 齡										
15	至	19	歲		100.00	55.26	41.13	3.61	224	5,976
20	至	24	歲		100.00	55.45	42.66	1.89	292	7,808
25	至	29	歲		100.00	61.13	37.05	1.82	316	8,446
30	至	34	歲		100.00	59.76	38.22	2.02	316	8,429
35	至	39	歲		100.00	66.58	31.29	2.14	240	6,409
40	至	44	歲		100.00	66.15	31.66	2.19	240	6,395
45	至	49	歲		100.00	65.14	31.21	3.65	185	4,930
50	至	54	歲		100.00	66.19	31.81	2.00	134	3,583
55	至	59	歲		100.00	59.11	39.42	1.47	66	1,761
60	至	64	歲		100.00	65.79	26.18	8.03	23	621
65	歲	及	以	上	100.00	56.94	43.06	-	16	422
教 育 程 度 *										
小	學	及	以	下	100.00	63.82	34.90	1.28	179	4,789
國	(初)	中	100.00	65.87	30.95	3.18	301	8,030
高		中		職	100.00	56.96	40.33	2.71	1,023	27,319
專				科	100.00	65.80	32.81	1.39	236	6,295
大	學	及	以	上	100.00	66.54	31.70	1.77	313	8,345
婚 姻 狀 況 *										
未				婚	100.00	59.37	39.08	1.54	876	23,389
有	配			偶	100.00	63.43	33.80	2.77	1,014	27,070
離	婚	、		居	100.00	60.97	33.79	5.24	111	2,965
喪				偶	100.00	54.41	43.76	1.83	51	1,354
勞 動 力 狀 況 *										
就	業			者	100.00	66.19	31.59	2.23	1,466	39,134
失	業			者	100.00	36.75	63.25	-	90	2,393
非	勞	動		力	100.00	51.46	45.36	3.18	496	13,251
個 人 每 月 收 入 *										
無	收	入	或	無	100.00	45.51	51.74	2.75	428	11,412
未	滿	1	萬	元	100.00	56.40	40.32	3.28	246	6,855
1	萬	元	至	未	100.00	56.84	41.13	2.03	371	9,910
2	萬	元	至	未	100.00	65.53	32.37	2.10	516	13,787
3	萬	元	至	未	100.00	74.51	23.31	2.18	296	7,644
4	萬	元	至	未	100.00	82.88	16.46	0.66	111	2,813
5	萬	元	至	未	100.00	81.12	18.88	-	46	1,246
6	萬	元	至	未	100.00	85.08	14.92	-	15	399
7	萬	元	及	以	100.00	58.69	26.59	14.72	21	521
不	知	道	/	未	100.00	100.00	-	-	3	189

註:本題調查對象為有技能檢定合格證照者。

表B19 原住民參加建教合作或產學合作情形

項目別	總計	有參加過			
		計	有幫助	沒有幫助	未回答
總計	100.00	3.32	50.37	45.46	4.18
行政區域					
台灣地區	100.00	3.32	50.37	45.46	4.18
台灣省	100.00	3.32	49.20	46.69	4.11
山地鄉	100.00	3.19	54.27	41.97	3.76
平地原住民鄉鎮市	100.00	2.92	45.51	51.61	2.88
非原住民鄉鎮市	100.00	3.78	47.34	47.48	5.18
台北市	100.00	2.71	71.80	15.95	12.26
高雄市	100.00	4.22	74.95	25.05	-
金門馬地	100.00	-	-	-	-
統計區域 *a					
北部地區	100.00	2.52	53.73	36.45	9.82
中部地區	100.00	5.22	35.07	61.44	3.48
南部地區	100.00	4.24	59.67	38.84	1.48
東部地區	100.00	2.79	50.90	46.64	2.45
金門馬地	100.00	-	-	-	-
縣市 *a					
台北縣	100.00	2.20	74.37	22.83	2.81
宜蘭縣	100.00	1.19	75.93	24.07	-
桃園縣	100.00	1.55	46.82	47.19	5.98
新竹縣	100.00	5.48	38.21	58.14	3.65
苗栗縣	100.00	4.99	22.43	69.78	7.79
台中縣	100.00	3.40	34.38	65.62	-
彰化縣	100.00	6.08	83.75	16.25	-
南投縣	100.00	3.66	40.75	53.54	5.71
雲林縣	100.00	55.10	14.09	85.91	-
嘉義縣	100.00	2.40	-	100.00	-
台南縣	100.00	3.76	38.72	61.28	-
高雄縣	100.00	3.72	50.83	49.17	-
屏東縣	100.00	3.98	65.99	31.38	2.63
花蓮縣	100.00	2.96	51.52	45.32	3.17
澎湖縣	100.00	2.64	50.29	47.96	1.74
基隆市	100.00	-	-	-	-
新竹市	100.00	3.77	63.01	36.99	-
台中市	100.00	9.04	-	-	100.00
台南市	100.00	4.76	53.61	37.67	8.73
嘉義市	100.00	31.18	100.00	-	-
台南市	100.00	13.35	-	100.00	-
台北市	100.00	2.71	71.80	15.95	12.26
高雄市	100.00	4.22	74.95	25.05	-
金門馬地	100.00	-	-	-	-

與對找工作的幫助性－按地區別及縣市別分

單位：％、人

沒有參加過	未回答	樣本數	總人數
96.64	0.04	13,602	363,103
96.64	0.04	13,591	362,809
96.64	0.04	12,950	345,697
96.76	0.05	4,534	121,029
97.08	-	3,805	101,569
96.15	0.07	4,611	123,098
97.29	-	357	9,536
95.78	-	284	7,576
100.00	-	11	294
97.46	0.02	4,241	113,216
94.75	0.03	1,859	49,617
95.67	0.09	2,660	71,004
97.17	0.03	4,831	128,972
100.00	-	11	294
97.73	0.06	1,232	32,899
98.81	-	382	10,208
98.45	-	1,454	38,826
94.52	-	507	13,531
95.01	-	275	7,331
96.60	-	490	13,077
93.92	-	121	3,235
96.26	0.08	753	20,102
44.90	-	42	1,125
97.60	-	150	4,000
96.24	-	91	2,436
96.28	-	456	12,176
95.88	0.14	1,601	42,748
97.04	-	2,275	60,742
97.29	0.07	2,556	68,229
100.00	-	7	174
96.23	-	239	6,389
90.96	-	68	1,827
95.24	-	178	4,747
68.82	-	20	542
86.65	-	51	1,354
97.29	-	357	9,536
95.78	-	284	7,576
100.00	-	11	294

表B19-1 原住民參加建教合作或產學合作情形

項目別					總計	有參加過			
						計	有幫助	沒有幫助	未回答
總性			計別 a		100.00	3.32	50.37	45.46	4.18
	男				100.00	3.30	43.35	51.48	5.17
	女				100.00	3.34	56.59	40.12	3.29
年			齡 *a						
15	至	19	歲		100.00	5.12	71.65	27.30	1.05
20	至	24	歲		100.00	7.11	50.25	46.56	3.19
25	至	29	歲		100.00	5.10	46.49	49.62	3.88
30	至	34	歲		100.00	3.89	47.82	50.77	1.42
35	至	39	歲		100.00	3.80	41.76	52.25	5.99
40	至	44	歲		100.00	2.36	43.10	56.90	-
45	至	49	歲		100.00	2.04	34.14	43.70	22.16
50	至	54	歲		100.00	1.17	45.71	39.76	14.53
55	至	59	歲		100.00	0.36	100.00	-	-
60	至	64	歲		100.00	1.40	30.72	69.28	-
65	歲	及	以	上	100.00	0.51	26.11	73.89	-
教	育	程	度 *a						
小	學	及	以	下	100.00	0.58	31.25	59.83	8.92
國	(初)	中	100.00	2.07	32.72	53.59	13.69
高		中		職	100.00	6.42	52.02	45.38	2.60
專				科	100.00	4.37	71.31	28.69	-
大	學	及	以	上	100.00	2.12	64.53	35.47	-
婚	姻	狀	況 *a						
未			婚		100.00	4.83	57.90	41.03	1.07
有	配		偶		100.00	2.83	42.42	50.34	7.24
離	婚	、	居		100.00	2.26	44.63	44.69	10.68
喪			偶		100.00	0.62	45.22	54.78	-
勞	動	力	狀	況 *a					
就	業		者		100.00	3.80	49.78	44.76	5.45
失	業		者		100.00	4.00	37.77	54.27	7.96
非	勞	動	力		100.00	2.53	54.18	45.23	0.60
個	人	每	月	收	入 *a				
無	收	入	或	無	100.00	2.82	50.73	46.66	2.60
未	滿	1	萬	元	100.00	2.59	53.34	39.26	7.40
1	萬	元	至	未	100.00	4.20	41.06	55.13	3.81
2	萬	元	至	未	100.00	3.60	56.18	43.02	0.80
3	萬	元	至	未	100.00	4.40	55.84	32.36	11.80
4	萬	元	至	未	100.00	3.25	35.17	64.83	-
5	萬	元	至	未	100.00	3.22	42.31	57.69	-
6	萬	元	至	未	100.00	2.43	100.00	-	-
7	萬	元	及	以	100.00	2.44	100.00	-	-
不	知	道	/	未	100.00	-	-	-	-

與對找工作的幫助性－按人口特性分

單位：％、人

沒有參加過	未回答	樣本數	總人數
96.64	0.04	13,602	363,103
96.65	0.05	6,433	171,720
96.63	0.03	7,169	191,383
94.74	0.14	1,646	43,940
92.89	-	1,286	34,328
94.90	-	1,524	40,684
96.06	0.04	1,420	37,895
96.20	-	1,387	37,019
97.64	-	1,446	38,594
97.78	0.18	1,369	36,539
98.83	-	1,129	30,131
99.64	-	798	21,310
98.60	-	471	12,574
99.49	-	1,127	30,089
99.35	0.07	3,784	101,024
97.91	0.02	3,154	84,187
93.53	0.05	4,766	127,234
95.63	-	803	21,448
97.88	-	1,094	29,210
95.08	0.10	4,721	126,030
97.16	0.01	6,985	186,452
97.74	-	883	23,569
99.38	-	1,013	27,052
96.20	-	7,708	205,765
96.00	-	663	17,699
97.36	0.10	5,231	139,639
97.06	0.12	3,951	105,476
97.38	0.03	2,546	69,538
95.80	-	2,532	67,635
96.40	-	2,585	68,402
95.60	-	1,229	31,784
96.75	-	399	10,101
96.78	-	196	5,219
97.57	-	76	2,072
97.56	-	60	1,515
100.00	-	28	1,360

表B20 原住民個人每月收入

項目別				總計	無經常性收入 或沒有收入	未滿1萬元	1萬至未滿 2萬元	2萬至未滿 3萬元
總計	行政區	計域	*a	100.00	29.05	19.15	18.63	18.84
台灣地區	台灣	地區		100.00	29.05	19.17	18.63	18.83
台灣省	台灣	省		100.00	29.27	19.37	18.70	18.74
山地鄉	山地	鄉		100.00	28.23	23.79	19.13	15.81
平地原住民鄉鎮市	平地原住民鄉鎮市			100.00	28.60	21.16	19.72	17.47
非原住民鄉鎮市	非原住民鄉鎮市			100.00	30.84	13.55	17.45	22.66
台北市	台北	市		100.00	26.84	13.79	17.22	19.03
高雄市	高雄	市		100.00	22.09	16.56	17.21	22.57
金門馬地	馬地	區		100.00	22.22	-	11.11	33.33
統計區	計區	域	*					
北部地區	北部	地區		100.00	34.05	10.76	15.45	23.20
中部地區	中部	地區		100.00	25.30	23.74	22.33	16.64
南部地區	南部	地區		100.00	23.44	25.48	19.11	16.86
東部地區	東部	地區		100.00	29.21	21.31	19.74	16.91
金門馬地	馬地	區		100.00	22.22	-	11.11	33.33
縣市	市		*a					
台北縣	台北	縣		100.00	30.74	11.29	16.21	22.98
宜蘭縣	宜蘭	縣		100.00	37.29	7.43	13.31	20.12
桃園縣	桃園	縣		100.00	37.59	8.58	13.94	27.53
新竹縣	新竹	縣		100.00	37.09	17.30	15.95	17.36
苗栗縣	苗栗	縣		100.00	32.83	22.01	22.09	13.65
台中縣	台中	縣		100.00	29.02	17.22	22.73	19.33
彰化縣	彰化	縣		100.00	20.47	27.67	19.96	14.20
南投縣	南投	縣		100.00	20.24	30.67	21.63	16.02
雲林縣	雲林	縣		100.00	46.27	14.66	23.44	-
嘉義縣	嘉義	縣		100.00	23.44	24.10	24.41	15.63
台南縣	台南	縣		100.00	30.40	17.05	14.19	25.67
高雄縣	高雄	縣		100.00	22.10	24.74	20.62	19.15
屏東縣	屏東	縣		100.00	23.44	28.45	18.23	14.91
花蓮縣	花蓮	縣		100.00	25.55	22.83	21.39	16.73
澎湖縣	澎湖	縣		100.00	32.46	19.96	18.27	17.06
基隆市	基隆	市		100.00	20.34	36.00	13.33	30.33
新竹市	新竹	市		100.00	32.98	11.36	14.36	24.92
臺中市	台中	市		100.00	18.94	-	36.76	11.56
嘉義市	嘉義	市		100.00	23.14	14.53	25.93	22.06
台南市	台南	市		100.00	50.30	13.95	-	13.95
台北市	台北	市		100.00	20.09	10.76	45.57	13.35
高雄市	高雄	市		100.00	26.84	13.79	17.22	19.03
金門馬地	馬地	區		100.00	22.09	16.56	17.21	22.57
金門馬地	馬地	區		100.00	22.22	-	11.11	33.33

一按地區別及縣市別分

單位：％、人

3萬至未滿 4萬元	4萬至未滿 5萬元	5萬至未滿 6萬元	6萬至未滿 7萬元	7萬元 及以上	未回答	樣本數	總人數
8.75	2.78	1.44	0.57	0.42	0.37	13,602	363,103
8.76	2.78	1.44	0.56	0.40	0.37	13,591	362,809
8.49	2.70	1.43	0.58	0.34	0.39	12,950	345,697
7.39	2.84	1.72	0.64	0.19	0.26	4,534	121,029
8.21	2.59	1.12	0.46	0.42	0.26	3,805	101,569
9.80	2.64	1.40	0.61	0.43	0.62	4,611	123,098
13.22	5.04	1.80	-	2.88	0.19	357	9,536
15.61	4.00	1.34	0.63	-	-	284	7,576
-	-	-	11.11	22.22	-	11	294
10.28	3.36	1.43	0.31	0.49	0.65	4,241	113,216
7.68	1.78	1.24	0.75	0.35	0.20	1,859	49,617
8.67	2.91	1.90	0.90	0.45	0.27	2,660	71,004
7.89	2.59	1.26	0.53	0.31	0.26	4,831	128,972
-	-	-	11.11	22.22	-	11	294
11.00	4.06	1.90	0.34	0.58	0.88	1,232	32,899
8.82	9.81	2.26	0.64	0.32	-	382	10,208
9.09	1.16	0.91	0.32	-	0.87	1,454	38,826
8.10	1.53	1.50	0.34	0.45	0.38	507	13,531
5.66	2.33	0.49	-	0.41	0.51	275	7,331
7.92	0.73	1.42	0.89	0.54	0.21	490	13,077
11.01	0.92	2.90	2.87	-	-	121	3,235
7.58	1.96	1.09	0.48	0.16	0.18	753	20,102
7.38	8.25	-	-	-	-	42	1,125
5.89	2.07	2.72	0.80	0.95	-	150	4,000
6.66	3.12	1.52	-	-	1.40	91	2,436
7.99	3.60	0.86	0.50	0.45	-	456	12,176
8.25	2.64	2.34	1.16	0.21	0.37	1,601	42,748
7.81	2.79	1.59	0.66	0.27	0.39	2,275	60,742
7.97	2.42	0.97	0.42	0.33	0.14	2,556	68,229
-	-	-	-	-	-	7	174
12.64	2.46	0.64	-	-	0.66	239	6,389
23.19	9.54	-	-	-	-	68	1,827
8.37	2.07	1.69	1.37	0.85	-	178	4,747
13.95	7.86	-	-	-	-	20	542
-	-	-	-	10.24	-	51	1,354
13.22	5.04	1.80	-	2.88	0.19	357	9,536
15.61	4.00	1.34	0.63	-	-	284	7,576
-	-	-	11.11	22.22	-	11	294

表B20-1 原住民個人每月收入

項目別				總計	無經常性收入 或沒有收入	未滿1萬元	1萬至未滿 2萬元	2萬至未滿 3萬元
總計				100.00	29.05	19.15	18.63	18.84
性別 *								
男				100.00	24.52	15.76	17.33	21.27
女				100.00	33.11	22.20	19.79	16.66
年齡 *								
15	至	19	歲	100.00	63.87	23.46	9.62	2.64
20	至	24	歲	100.00	33.13	13.90	22.00	24.18
25	至	29	歲	100.00	21.90	9.02	19.01	32.98
30	至	34	歲	100.00	17.92	9.60	19.90	28.60
35	至	39	歲	100.00	18.38	9.74	22.67	26.35
40	至	44	歲	100.00	19.88	13.24	24.31	22.15
45	至	49	歲	100.00	24.00	13.99	21.48	19.67
50	至	54	歲	100.00	26.26	19.53	18.35	17.08
55	至	59	歲	100.00	28.64	28.39	21.29	11.58
60	至	64	歲	100.00	27.23	39.05	19.48	6.64
65	歲	及	以上	100.00	32.09	54.76	8.10	2.49
教育程度 *								
小	學	及	以下	100.00	30.66	34.47	19.11	9.76
國	(初) 中	100.00	28.14	14.33	22.48	22.61
高	中		職	100.00	29.37	12.42	18.83	22.97
專			科	100.00	18.49	9.20	12.69	26.03
大	學	及	以上	100.00	32.48	16.73	9.32	16.10
婚姻狀況 *								
未			婚	100.00	37.33	15.45	16.45	20.21
有	配		偶	100.00	23.47	18.71	20.02	19.07
離	婚	、	分居	100.00	24.48	15.64	23.65	24.93
喪			偶	100.00	32.90	42.49	14.78	5.53

一按人口特性分

單位：%、人

3萬至未滿 4萬元	4萬至未滿 5萬元	5萬至未滿 6萬元	6萬至未滿 7萬元	7萬元 及以上	未回答	樣本數	總人數
8.75	2.78	1.44	0.57	0.42	0.37	13,602	363,103
12.39	4.48	2.35	0.88	0.69	0.34	6,433	171,720
5.49	1.25	0.62	0.29	0.18	0.41	7,169	191,383
0.12	0.04	-	-	0.06	0.19	1,646	43,940
5.35	0.70	0.18	0.17	-	0.40	1,286	34,328
11.77	3.65	0.66	0.13	0.27	0.60	1,524	40,684
16.22	4.72	1.76	0.71	0.41	0.17	1,420	37,895
13.86	4.72	3.06	0.55	0.31	0.36	1,387	37,019
10.91	4.13	2.85	1.51	0.75	0.26	1,446	38,594
13.28	3.95	1.59	0.98	0.39	0.67	1,369	36,539
8.78	3.33	3.35	1.27	1.59	0.47	1,129	30,131
5.87	1.69	1.09	0.23	0.57	0.65	798	21,310
3.58	1.60	0.74	0.45	0.64	0.59	471	12,574
1.41	0.72	0.25	0.19	-	-	1,127	30,089
4.31	0.92	0.36	0.11	-	0.30	3,784	101,024
8.65	2.31	0.68	0.21	0.20	0.40	3,154	84,187
10.03	3.36	1.70	0.58	0.34	0.41	4,766	127,234
17.31	7.49	4.87	2.10	1.13	0.70	803	21,448
12.57	4.60	3.70	2.04	2.30	0.17	1,094	29,210
7.27	1.91	0.74	0.17	0.15	0.33	4,721	126,030
10.92	3.80	2.11	0.88	0.58	0.43	6,985	186,452
7.23	1.73	1.00	0.68	0.44	0.21	883	23,569
2.07	0.73	0.43	0.23	0.51	0.32	1,013	27,052

表B21 原住民目前需要政府提供哪些

項目別	就業資訊	就業諮詢	就業媒合	生涯輔導	就業座談會
總計	28.46	14.48	18.43	6.64	3.66
行政區					
台灣地區	28.47	14.46	18.43	6.61	3.64
台灣省	28.31	14.31	18.42	6.63	3.60
山地鄉	28.25	13.52	18.36	6.91	3.82
平地原住民鄉鎮市	24.85	11.59	21.64	5.98	4.54
非原住民鄉鎮市	31.22	17.32	15.83	6.88	2.61
台北市	35.20	18.59	18.41	4.74	2.61
高雄市	27.21	16.35	18.81	8.37	6.96
金門馬地	22.22	33.33	22.22	33.33	22.22
統計區					
北部地區	29.19	15.39	16.87	6.94	3.39
中部地區	41.37	27.56	17.99	7.26	2.81
南部地區	26.63	11.24	19.31	5.16	2.19
東部地區	23.88	10.38	19.48	6.88	4.99
金門馬地	22.22	33.33	22.22	33.33	22.22
縣市					
台北縣	30.59	12.74	17.50	10.93	4.12
宜蘭縣	35.22	13.78	18.68	11.64	8.55
桃園縣	24.77	18.51	12.33	3.65	1.50
新竹縣	30.05	13.33	20.11	2.79	1.99
苗栗縣	44.78	25.06	20.65	19.05	8.76
台中縣	44.94	26.67	13.23	5.32	1.77
彰化縣	33.06	17.41	16.80	10.00	1.88
南投縣	40.29	31.06	19.44	4.39	1.42
雲林縣	31.31	22.36	-	-	8.25
嘉義縣	26.52	2.82	22.20	3.47	-
台南縣	24.88	7.54	10.67	3.24	-
高雄縣	31.69	13.12	27.41	5.26	0.57
屏東縣	25.59	11.12	17.93	4.53	2.01
台東縣	20.88	6.81	14.24	3.25	1.87
花蓮縣	26.54	13.56	24.15	10.12	7.76
澎湖縣	17.02	-	20.34	-	-
基隆市	23.08	2.74	22.85	1.67	-
新竹市	48.22	48.71	39.16	39.16	27.98
台中市	38.94	27.20	25.86	6.40	1.68
嘉義市	31.76	17.82	17.82	17.82	17.82
台南市	13.35	-	-	10.04	-
台北市	35.20	18.59	18.41	4.74	2.61
高雄市	27.21	16.35	18.81	8.37	6.96
金門馬地	22.22	33.33	22.22	33.33	22.22

註：本題為複選題。

就業服務—按族別及地區別分

單位：相對次數、人

創業輔導	勞動合作社 輔導	其他	都不需要	未回答	樣本數	總人數
7.91	2.02	0.35	61.95	0.12	13,602	363,103
7.90	2.00	0.34	61.96	0.12	13,591	362,809
7.73	1.99	0.34	61.91	0.13	12,950	345,697
8.05	2.21	0.43	64.02	0.04	4,534	121,029
8.93	2.62	0.43	63.63	0.15	3,805	101,569
6.43	1.26	0.17	58.42	0.21	4,611	123,098
13.89	0.32	0.55	59.92	-	357	9,536
8.01	4.63	-	66.64	-	284	7,576
22.22	22.22	11.11	55.56	-	11	294
6.78	0.65	0.09	61.09	0.19	4,241	113,216
10.15	3.08	0.85	47.16	-	1,859	49,617
5.71	2.09	0.22	67.06	0.05	2,660	71,004
9.23	2.73	0.42	65.60	0.15	4,831	128,972
22.22	22.22	11.11	55.56	-	11	294
7.79	0.11	0.16	57.78	0.18	1,232	32,899
17.47	-	-	58.10	-	382	10,208
1.91	0.09	-	67.92	0.35	1,454	38,826
3.00	0.69	-	56.35	0.16	507	13,531
21.01	8.51	0.49	42.84	-	275	7,331
8.60	1.75	0.40	46.41	-	490	13,077
15.12	4.10	-	42.74	-	121	3,235
5.66	1.55	1.55	49.16	-	753	20,102
6.73	6.73	-	68.69	-	42	1,125
3.69	-	-	66.73	-	150	4,000
1.52	-	-	67.99	1.50	91	2,436
6.36	1.14	0.32	61.58	-	456	12,176
5.59	2.09	0.10	68.56	-	1,601	42,748
6.55	1.14	0.71	69.67	0.10	2,275	60,742
11.62	4.15	0.15	61.97	0.19	2,556	68,229
-	-	-	62.63	-	7	174
5.45	0.46	-	58.59	-	239	6,389
27.98	27.98	-	42.24	-	68	1,827
14.05	3.24	0.43	45.33	-	178	4,747
17.82	17.82	13.95	54.29	-	20	542
-	-	-	76.61	-	51	1,354
13.89	0.32	0.55	59.92	-	357	9,536
8.01	4.63	-	66.64	-	284	7,576
22.22	22.22	11.11	55.56	-	11	294

表B21-1 原住民目前需要政府提供哪些

項目別					就業資訊	就業諮詢	就業媒合	生涯輔導	就業座談會
總 性 別	計 別				28.46	14.48	18.43	6.64	3.66
	男 女				29.23	14.87	19.86	6.81	3.92
年 齡	計 別				27.78	14.12	17.15	6.48	3.42
	15 至 19 歲				23.28	13.60	12.27	9.31	4.25
教 育 程 度	20 至 24 歲				37.32	20.56	22.98	9.37	5.12
	25 至 29 歲				37.05	18.74	24.21	7.32	3.94
婚 姻 狀 況	30 至 34 歲				33.79	18.26	21.71	7.55	5.15
	35 至 39 歲				35.75	16.41	22.40	7.67	3.85
勞 動 力 狀 況	40 至 44 歲				34.20	16.98	23.95	7.50	3.10
	45 至 49 歲				30.37	13.78	21.14	6.78	4.44
個 人 每 月 收 入	50 至 54 歲				25.60	12.77	18.71	5.11	2.59
	55 至 59 歲				20.57	10.17	13.75	3.26	2.85
無收入或無經常性收入	60 至 64 歲				14.54	7.53	8.08	2.87	2.20
	65 歲及以上				3.24	1.21	2.42	0.48	0.65
未滿1萬元	小學及以下				20.07	9.44	14.40	2.88	1.98
	國中				34.92	17.12	23.05	7.46	3.93
1萬元至未滿2萬元	高中				32.11	16.87	19.99	8.12	4.27
	大學及以上				27.55	15.46	16.40	8.20	5.44
2萬元至未滿3萬元	大學及以				23.68	13.16	13.75	9.62	4.72
	上				31.19	16.91	20.22	8.87	4.56
3萬元至未滿4萬元	未婚				28.16	13.84	17.84	5.95	3.39
	有配偶、分居				32.62	16.57	23.72	6.43	3.97
4萬元至未滿5萬元	喪偶				14.22	5.76	9.58	1.13	1.08
	就業者				30.68	15.82	19.94	6.98	3.78
5萬元至未滿6萬元	失業者				64.14	29.58	46.26	9.41	7.45
	非勞動力				20.68	10.58	12.69	5.77	3.00
6萬元至未滿7萬元	無收入或無經常性收入				30.89	15.14	20.20	7.27	4.39
	未滿1萬元				22.23	11.55	14.79	4.99	2.59
7萬元及以上	1萬元至未滿2萬元				37.09	18.54	24.64	7.34	3.70
	2萬元至未滿3萬元				30.28	15.95	19.40	6.77	3.89
不知道/未回答	3萬元至未滿4萬元				21.84	10.75	12.80	6.83	3.34
	4萬元至未滿5萬元				14.74	12.24	7.31	6.28	5.13
	5萬元至未滿6萬元				12.30	4.78	5.76	5.41	1.04
	6萬元至未滿7萬元				8.84	1.36	3.79	5.79	1.23
	7萬元及以上				3.97	4.14	1.98	7.71	2.19
	不知道/未回答				14.66	9.10	14.12	2.22	-

註：本題為複選題。

就業服務—按人口特性分

單位：相對次數、人

創業輔導	勞動合作社 輔導	其他	都不需要	未回答	樣本數	總人數
7.91	2.02	0.35	61.95	0.12	13,602	363,103
8.09	2.17	0.26	60.72	0.12	6,433	171,720
7.75	1.88	0.43	63.05	0.12	7,169	191,383
5.89	1.17	0.36	69.83	0.17	1,646	43,940
7.28	2.33	0.36	53.80	-	1,286	34,328
8.89	1.64	0.13	53.26	-	1,524	40,684
12.42	2.94	0.09	54.45	0.10	1,420	37,895
11.18	1.75	0.22	53.19	0.07	1,387	37,019
8.70	2.73	0.20	54.94	0.14	1,446	38,594
9.23	2.75	0.51	57.00	0.45	1,369	36,539
7.84	2.30	0.59	62.60	-	1,129	30,131
4.72	2.43	0.97	69.52	0.07	798	21,310
5.16	1.19	-	78.03	0.19	471	12,574
1.45	0.56	0.52	93.98	0.17	1,127	30,089
3.81	1.35	0.54	71.99	0.21	3,784	101,024
9.13	2.92	0.11	54.94	0.12	3,154	84,187
9.74	2.05	0.38	57.32	0.10	4,766	127,234
10.47	1.86	0.10	62.03	-	803	21,448
8.75	1.72	0.35	67.54	-	1,094	29,210
7.48	1.93	0.28	59.66	0.15	4,721	126,030
8.81	2.06	0.36	61.65	0.11	6,985	186,452
8.82	3.28	0.36	56.03	-	883	23,569
2.97	1.02	0.56	79.85	0.18	1,013	27,052
9.30	2.02	0.32	58.86	-	7,708	205,765
11.84	4.96	-	17.86	0.54	663	17,699
5.37	1.64	0.43	72.09	0.25	5,231	139,639
7.09	2.63	0.41	59.54	0.37	3,951	105,476
6.13	1.61	0.45	69.26	0.09	2,546	69,538
9.74	2.66	0.31	52.28	-	2,532	67,635
8.27	1.29	0.40	59.97	-	2,585	68,402
9.92	1.74	0.06	68.31	-	1,229	31,784
10.01	0.81	-	74.78	-	399	10,101
6.20	1.20	-	80.77	-	196	5,219
4.04	1.45	-	84.47	-	76	2,072
3.56	-	-	90.31	-	60	1,515
9.09	2.22	-	74.24	-	28	1,360

表B22 原住民參加哪些

項目別	勞工保險	農民健康保險	漁民保險	公保	全民健康保險	意外保險
總計	32.85	12.60	0.40	2.55	91.85	19.18
行政區域						
台灣地區	32.86	12.60	0.40	2.52	91.84	19.16
台灣省	32.05	13.19	0.40	2.57	91.56	18.45
山地鄉	26.25	20.50	0.20	3.54	90.34	12.94
平地原住民鄉鎮市	30.09	17.73	0.87	1.83	89.02	14.98
非原住民鄉鎮市	39.38	2.26	0.21	2.22	94.85	26.72
台北縣市	48.06	0.28	-	2.12	98.01	32.61
高雄縣市	50.77	1.12	0.80	0.94	97.05	34.57
金門馬地	11.11	11.11	-	33.33	100.00	44.44
統計區域						
北部地區	40.53	2.77	0.12	1.64	93.69	20.68
中部地區	26.34	15.13	0.59	3.30	90.65	22.92
南部地區	29.37	16.69	0.35	3.77	93.24	22.24
東部地區	30.57	18.00	0.60	2.30	89.91	14.67
金門馬地	11.11	11.11	-	33.33	100.00	44.44
縣市						
台北縣	43.06	0.23	-	0.89	95.80	27.22
宜蘭縣	28.75	3.31	0.29	4.15	92.81	7.34
桃園縣	40.61	2.63	0.09	1.00	94.69	18.33
新竹縣	31.40	11.52	0.41	3.90	80.21	8.45
苗栗縣	18.56	34.94	-	-	70.80	5.13
台中縣	30.11	4.05	-	3.37	93.10	21.31
彰化縣	29.73	3.76	-	5.81	90.60	43.27
南投縣	22.90	20.77	1.46	3.97	94.59	24.29
雲林縣	30.84	-	-	-	100.00	21.13
嘉義縣	10.97	12.16	-	0.80	98.11	4.50
台南縣	37.96	3.11	-	2.29	100.00	40.53
高雄縣	30.20	19.67	0.24	3.64	94.57	20.68
屏東縣	25.72	20.18	0.10	4.86	91.21	21.09
台東縣	23.39	20.09	0.91	2.74	87.99	17.10
花蓮縣	36.96	16.15	0.32	1.91	91.62	12.52
澎湖縣	13.33	-	66.33	-	50.70	35.12
基隆市	46.43	0.44	0.23	0.42	98.38	21.81
新竹市	66.91	5.10	-	-	100.00	51.57
台中市	39.17	2.53	-	4.37	95.71	35.56
嘉義市	27.90	-	-	-	100.00	25.09
台南市	58.69	13.35	-	-	100.00	20.28
台北市	48.06	0.28	-	2.12	98.01	32.61
高雄市	50.77	1.12	0.80	0.94	97.05	34.57
金門馬地	11.11	11.11	-	33.33	100.00	44.44

註：本題為複選題。

保險—按族別及地區別分

單位：相對次數、人

壽險	醫療險	儲蓄險	軍保	國民年金	榮保	都沒有	未回答	樣本數	總人數
14.84	14.40	2.69	0.04	1.27	0.09	2.92	0.16	13,602	363,103
14.82	14.39	2.69	0.04	1.27	0.09	2.92	0.16	13,591	362,809
14.06	13.68	2.51	0.04	1.21	0.09	3.01	0.16	12,950	345,697
8.69	9.68	1.51	0.07	0.31	0.18	3.00	0.13	4,534	121,029
13.17	12.05	2.95	0.04	1.31	0.05	2.73	0.14	3,805	101,569
20.08	18.96	3.14	0.01	2.00	0.04	3.26	0.21	4,611	123,098
25.05	25.54	7.69	-	2.26	0.18	0.47	0.19	357	9,536
36.69	32.83	4.42	-	2.83	-	1.80	-	284	7,576
33.33	22.22	11.11	-	-	-	-	-	11	294
14.57	13.86	2.57	0.03	1.01	0.03	3.83	0.17	4,241	113,216
16.02	15.56	3.21	0.03	2.26	0.13	3.67	0.14	1,859	49,617
19.04	19.73	2.46	0.06	1.30	0.21	1.67	0.08	2,660	71,004
12.26	11.48	2.72	0.03	1.09	0.07	2.52	0.20	4,831	128,972
33.33	22.22	11.11	-	-	-	-	-	11	294
17.54	16.44	3.28	-	1.04	0.04	3.35	0.25	1,232	32,899
4.15	6.26	1.00	0.35	-	-	6.50	-	382	10,208
12.50	10.89	1.68	-	0.77	-	3.59	0.18	1,454	38,826
7.72	8.38	0.51	-	1.18	-	7.78	0.16	507	13,531
7.76	5.85	-	-	-	-	7.05	-	275	7,331
19.15	18.53	5.36	-	2.15	0.17	4.02	0.34	490	13,077
18.38	21.71	8.53	-	7.74	-	5.13	-	121	3,235
14.68	13.34	1.86	0.09	1.56	0.21	2.34	0.13	753	20,102
-	-	-	-	-	-	-	-	42	1,125
9.18	4.80	1.52	-	-	-	-	-	150	4,000
32.72	40.61	4.36	0.72	1.04	-	-	-	91	2,436
18.25	19.09	1.18	-	1.32	-	2.37	0.13	456	12,176
15.49	17.21	2.25	0.06	0.64	0.35	1.77	0.09	1,601	42,748
13.41	12.31	3.04	-	0.54	0.10	2.61	0.15	2,275	60,742
11.23	10.74	2.43	0.06	1.58	0.04	2.45	0.24	2,556	68,229
20.34	20.34	-	-	-	-	-	-	7	174
12.23	14.61	0.92	-	2.04	-	1.16	-	239	6,389
67.79	50.03	11.56	-	-	-	-	-	68	1,827
28.02	31.20	5.13	-	5.81	-	3.03	-	178	4,747
25.09	39.04	-	-	46.43	-	-	-	20	542
41.50	30.32	10.24	-	-	-	-	-	51	1,354
25.05	25.54	7.69	-	2.26	0.18	0.47	0.19	357	9,536
36.69	32.83	4.42	-	2.83	-	1.80	-	284	7,576
33.33	22.22	11.11	-	-	-	-	-	11	294

表B22-1 原住民參加哪些

項目別					勞工保險	農民健康保險	漁民保險	公保	全民健康保險	意外保險
總性					32.85	12.60	0.40	2.55	91.85	19.18
計別										
男					35.00	12.43	0.55	3.32	90.86	19.49
女					30.92	12.75	0.26	1.85	92.73	18.90
年 齡										
15	至	19	歲		8.01	2.53	0.12	0.37	95.89	44.89
20	至	24	歲		34.10	2.50	0.14	0.84	95.01	23.44
25	至	29	歲		45.98	3.38	0.09	2.35	93.97	16.75
30	至	34	歲		48.10	6.23	0.44	2.76	92.37	19.98
35	至	39	歲		44.11	8.20	0.27	4.21	92.64	18.10
40	至	44	歲		42.45	8.26	0.65	4.85	91.68	15.68
45	至	49	歲		41.13	12.61	0.44	3.33	90.59	16.36
50	至	54	歲		38.25	16.80	0.79	4.84	90.23	15.35
55	至	59	歲		25.80	23.36	0.44	1.61	90.17	11.08
60	至	64	歲		13.86	32.83	0.87	1.24	88.65	8.95
65	歲及以	上			2.01	50.01	0.65	0.61	83.72	2.10
教 育 程 度										
小	學	及	以	下	19.52	29.77	0.69	0.31	87.41	7.66
國	(初)	中	35.46	8.40	0.39	0.55	91.28	13.40
高	中			職	39.26	5.55	0.27	2.71	94.28	25.34
專				科	48.01	2.78	0.19	10.68	95.60	30.04
大	學	及	以	上	32.34	3.25	0.14	9.33	95.46	40.85
婚 姻 狀 況										
未	婚			婚	30.18	3.38	0.28	1.48	94.04	28.54
有	配			偶	37.11	16.35	0.54	3.52	90.91	15.92
離	婚	、	分	居	35.72	9.71	0.20	2.15	89.42	8.78
喪				偶	13.40	32.22	0.17	1.15	90.21	7.07
勞 動 力 狀 況										
就	業			者	51.98	10.08	0.45	4.19	92.80	19.27
失	業			者	14.27	9.42	0.41	0.15	86.37	7.38
非	勞	動	力		7.01	16.71	0.32	0.43	91.14	20.54
個 人 每 月 收 入										
無	收	入	或	無	8.52	11.18	0.25	0.36	90.08	20.41
未	滿	1	萬	元	9.66	25.88	0.58	0.23	90.48	14.35
1	萬	元	至	未	40.97	12.68	0.36	0.65	92.36	14.03
2	萬	元	至	未	65.12	6.34	0.50	0.63	94.41	18.70
3	萬	元	至	未	66.30	6.52	0.07	6.87	94.06	26.86
4	萬	元	至	未	60.31	4.95	1.28	18.48	94.36	33.12
5	萬	元	至	未	38.10	3.56	0.69	39.89	91.21	42.62
6	萬	元	至	未	31.75	4.00	-	57.62	88.33	36.58
7	萬	元	及	以	53.01	4.60	-	30.41	90.96	48.31
不	知	道	/	未	51.33	9.09	-	3.45	82.87	18.15

註：本題為複選題。

保險—按人口特性分

單位：相對次數、人

壽險	醫療險	儲蓄險	軍保	國民年金	榮保	都沒有	未回答	樣本數	總人數
14.84	14.40	2.69	0.04	1.27	0.09	2.92	0.16	13,602	363,103
13.44	13.14	2.36	0.06	0.77	0.14	3.50	0.19	6,433	171,720
16.09	15.53	2.99	0.02	1.71	0.05	2.39	0.13	7,169	191,383
12.79	11.54	2.46	-	0.04	0.06	1.48	0.18	1,646	43,940
14.43	14.76	2.56	0.05	0.21	-	1.97	0.15	1,286	34,328
16.87	16.59	3.68	0.15	1.21	-	3.55	0.09	1,524	40,684
19.90	19.10	3.94	0.10	1.71	-	4.62	0.06	1,420	37,895
17.40	16.91	3.83	0.05	1.83	0.13	3.29	-	1,387	37,019
15.92	15.85	1.70	-	1.67	-	4.09	0.21	1,446	38,594
16.73	16.61	2.82	-	1.59	0.09	3.22	0.38	1,369	36,539
17.94	16.31	3.23	-	1.61	0.36	2.40	0.06	1,129	30,131
12.20	13.07	1.88	-	3.41	0.28	2.21	0.49	798	21,310
8.87	8.29	1.48	-	1.97	0.25	2.64	-	471	12,574
3.57	3.22	0.55	-	-	0.09	1.90	0.14	1,127	30,089
7.57	8.26	1.12	-	1.43	0.09	3.65	0.25	3,784	101,024
10.17	10.30	2.06	-	0.90	0.03	4.88	0.11	3,154	84,187
18.03	16.59	3.12	0.11	1.59	0.09	1.97	0.15	4,766	127,234
29.02	26.85	6.03	-	0.78	0.30	0.62	0.11	803	21,448
29.08	28.80	5.70	-	0.69	0.11	0.54	0.05	1,094	29,210
14.56	13.97	2.95	-	0.53	-	2.73	0.15	4,721	126,030
16.86	16.26	2.85	0.07	1.80	0.15	2.78	0.11	6,985	186,452
7.77	8.57	1.60	-	1.75	-	5.88	0.40	883	23,569
8.35	8.64	1.41	-	0.62	0.22	2.17	0.28	1,013	27,052
18.48	18.37	3.35	0.03	0.95	0.06	2.34	0.16	7,708	205,765
9.04	8.66	1.65	-	2.11	0.27	10.39	-	663	17,699
10.20	9.28	1.86	0.06	1.62	0.12	2.82	0.18	5,231	139,639
9.94	9.24	1.96	0.04	1.61	0.05	4.65	0.19	3,951	105,476
8.82	8.95	1.44	0.02	1.55	0.09	2.63	0.13	2,546	69,538
13.00	12.50	1.36	-	1.38	0.11	2.68	0.14	2,532	67,635
20.52	19.23	3.32	-	0.83	0.04	2.03	0.08	2,585	68,402
23.58	25.12	4.19	-	0.81	0.29	1.31	0.22	1,229	31,784
28.29	29.98	7.97	0.36	0.16	-	1.56	-	399	10,101
38.96	38.20	11.04	0.82	1.03	0.52	1.12	-	196	5,219
42.02	30.79	12.22	-	-	-	-	-	76	2,072
61.52	48.28	35.47	-	-	-	-	-	60	1,515
17.89	25.00	2.22	-	-	-	2.00	4.26	28	1,360

表B23 原住民參加勞工保險管道—按地區別及縣市別分

單位：％、人

項目別				總計	工會	老闆	樣本數	總人數
總行	政區	計域	*	100.00	25.97	74.03	4,468	119,267
台灣	地區			100.00	25.95	74.05	4,467	119,234
台灣	省			100.00	25.65	74.35	4,151	110,805
山地	鄉			100.00	23.61	76.39	1,190	31,766
平地原住民	鄉鎮市			100.00	37.08	62.92	1,145	30,562
非原住民	鄉鎮市			100.00	19.79	80.21	1,816	48,477
台北	市			100.00	26.92	73.08	172	4,583
高雄	市			100.00	33.50	66.50	144	3,847
金門	馬地	區		100.00	100.00	-	1	33
統計	區域		*					
北部	地區			100.00	21.75	78.25	1,719	45,888
中部	地區			100.00	17.63	82.37	490	13,069
南部	地區			100.00	27.13	72.87	781	20,852
東部	地區			100.00	32.99	67.01	1,477	39,425
金門	馬地	區		100.00	100.00	-	1	33
縣市			*					
台北	縣			100.00	25.31	74.69	531	14,167
宜蘭	縣			100.00	32.77	67.23	110	2,935
桃園	縣			100.00	13.94	86.06	591	15,766
新竹	縣			100.00	24.65	75.35	159	4,248
苗栗	縣			100.00	11.93	88.07	51	1,360
台中	縣			100.00	17.88	82.12	147	3,937
彰化	縣			100.00	13.11	86.89	36	962
南投	縣			100.00	19.43	80.57	172	4,602
雲林	縣			100.00	-	100.00	13	347
嘉義	縣			100.00	32.59	67.41	16	439
台南	縣			100.00	9.68	90.32	35	925
高雄	縣			100.00	22.35	77.65	138	3,678
屏東	縣			100.00	28.78	71.22	412	10,995
花蓮	縣			100.00	22.53	77.47	532	14,206
澎湖	縣			100.00	38.88	61.12	945	25,220
基隆	市			100.00	-	100.00	1	23
新竹	市			100.00	26.61	73.39	111	2,966
台中	市			100.00	13.51	86.49	46	1,222
台南	市			100.00	22.42	77.58	70	1,859
高雄	市			100.00	-	100.00	6	151
台北	市			100.00	18.75	81.25	30	795
高雄	市			100.00	26.92	73.08	172	4,583
金門	馬地	區		100.00	33.50	66.50	144	3,847
金門	馬地	區		100.00	100.00	-	1	33

註：本題調查對象為有參加勞工保險者。

表B23-1 原住民參加勞工保險管道—按人口特性分

單位：%、人

項目別				總計	工會	老闆	樣本數	總人數
總性				100.00	25.97	74.03	4,468	119,267
計別								
男				100.00	25.45	74.55	2,251	60,095
女				100.00	26.51	73.49	2,217	59,172
年齡 *								
15	至	19	歲	100.00	12.62	87.38	132	3,519
20	至	24	歲	100.00	9.85	90.15	438	11,704
25	至	29	歲	100.00	12.58	87.42	701	18,705
30	至	34	歲	100.00	17.63	82.37	683	18,227
35	至	39	歲	100.00	23.38	76.62	612	16,328
40	至	44	歲	100.00	31.38	68.62	614	16,385
45	至	49	歲	100.00	37.87	62.13	563	15,027
50	至	54	歲	100.00	43.31	56.69	432	11,525
55	至	59	歲	100.00	52.13	47.87	206	5,498
60	至	64	歲	100.00	55.54	44.46	65	1,743
65	歲及以	上		100.00	55.84	44.16	23	606
教育程度 *								
小學及以	下			100.00	46.97	53.03	739	19,724
國中				100.00	28.87	71.13	1,118	29,854
高中				100.00	21.66	78.34	1,871	49,946
專科				100.00	12.42	87.58	386	10,297
大學及以上				100.00	10.58	89.42	354	9,446
婚姻狀況 *								
未婚			未婚	100.00	13.11	86.89	1,425	38,039
有配偶			配偶	100.00	31.52	68.48	2,592	69,184
離婚			分居	100.00	29.29	70.71	315	8,419
喪偶			喪偶	100.00	47.36	52.64	136	3,625
勞動力狀況 *								
就業			業者	100.00	20.87	79.13	4,007	106,954
失業			業者	100.00	64.54	35.46	95	2,526
非勞動力			非勞動力	100.00	71.79	28.21	367	9,787
個人每月收入 *								
無收入或無經常性收入				100.00	70.45	29.55	337	8,989
未滿1萬元				100.00	62.40	37.60	244	6,718
1萬元至未滿2萬元				100.00	27.11	72.89	1,023	27,707
2萬元至未滿3萬元				100.00	15.06	84.94	1,658	44,541
3萬元至未滿4萬元				100.00	18.90	81.10	817	21,072
4萬元至未滿5萬元				100.00	20.40	79.60	242	6,092
5萬元至未滿6萬元				100.00	26.39	73.61	75	1,988
6萬元至未滿7萬元				100.00	37.61	62.39	25	658
7萬元及以上				100.00	17.00	83.00	30	803
不知道/未回答				100.00	14.17	85.83	17	698

註：本題調查對象為有參加勞工保險者。

表C：統計表-原住民就業者

- 1.本調查以民國97年12月9日至12月15日為調查資料標準週。
 - 2.統計表皆是15歲以上有酬工作者及無酬家屬之原住民的資料，但已排除現役軍人。
 - 3.表內人數，因加權後四捨五入的關係，有些細項人數相加不等於總計。
 - 4.每一橫行的百分比加總應該等於100.00，有些不等於100.00是因四捨五入的關係。
- "—"表示交叉格無資料，"0.00"表示百分比小於0.005，"0"表示人數小於0.5。

5.卡方檢定：

* 表示經卡方檢定 $P < 0.05$ ，該項目與變項有顯著相關。

a 表示該變項的組間期望值小於5的比例超過25%，故檢定結果僅供參考。

6.統計區域：

北部地區：含台北縣、宜蘭縣、桃園縣、新竹縣、基隆市、新竹市、台北市

中部地區：含苗栗縣、台中縣、彰化縣、南投縣、雲林縣、台中市

南部地區：含嘉義縣、台南縣、高雄縣、屏東縣、澎湖縣、嘉義市
、台南市、高雄市

東部地區：含台東縣、花蓮縣

金馬地區：含金門縣及連江縣

表C1 原住民零星工作者轉從事規則性有報酬工作之意願
—按地區別及縣市別分

單位：%、人

項目別	總計	不是零星 工作	是零星工作			樣本數	總人數
			計	想轉從事 規則性有 報酬工作	不想轉從事 規則性有 報酬工作		
總計	100.00	77.60	22.40	16.86	5.54	7,708	205,765
行政區域*							
台灣地區	100.00	77.61	22.39	16.85	5.54	7,699	205,536
台灣省	100.00	77.46	22.54	16.99	5.56	7,295	194,742
山地鄉	100.00	79.63	20.37	16.63	3.74	2,465	65,795
平地原住民鄉鎮市	100.00	75.92	24.08	15.32	8.77	2,151	57,409
非原住民鄉鎮市	100.00	76.70	23.30	18.65	4.65	2,680	71,539
台北市	100.00	74.37	25.63	20.73	4.89	224	5,970
高雄市	100.00	87.60	12.40	6.52	5.88	181	4,824
金門地區	100.00	71.43	28.57	28.57	-	9	229
統計區域*							
北部地區	100.00	76.46	23.54	19.67	3.86	2,440	65,129
中部地區	100.00	70.72	29.28	22.22	7.06	1,072	28,615
南部地區	100.00	83.89	16.11	11.83	4.27	1,490	39,779
東部地區	100.00	77.91	22.09	14.93	7.16	2,698	72,013
金門地區	100.00	71.43	28.57	28.57	-	9	229
縣市*							
台北縣	100.00	76.31	23.69	17.89	5.80	755	20,152
宜蘭縣	100.00	80.91	19.09	17.35	1.75	214	5,722
桃園縣	100.00	79.69	20.31	18.12	2.19	801	21,379
新竹縣	100.00	69.01	30.99	26.36	4.63	255	6,795
苗栗縣	100.00	65.84	34.16	25.49	8.67	150	4,015
台中縣	100.00	75.80	24.20	18.60	5.60	280	7,486
彰化縣	100.00	67.04	32.96	26.72	6.25	71	1,900
南投縣	100.00	68.73	31.27	23.07	8.20	439	11,710
雲林縣	100.00	77.10	22.90	22.90	-	16	440
嘉義縣	100.00	54.19	45.81	26.15	19.66	89	2,373
台南縣	100.00	84.98	15.02	12.26	2.76	52	1,378
高雄縣	100.00	83.63	16.37	14.98	1.39	250	6,669
屏東縣	100.00	86.14	13.86	10.45	3.41	873	23,309
台東縣	100.00	74.19	25.81	16.02	9.79	1,322	35,301
花蓮縣	100.00	81.48	18.52	13.88	4.64	1,375	36,713
澎湖縣	100.00	46.42	53.58	29.67	23.91	4	100
基隆市	100.00	68.40	31.60	27.04	4.57	142	3,796
新竹市	100.00	78.23	21.77	21.77	-	49	1,316
台中市	100.00	73.66	26.34	20.63	5.71	115	3,064
嘉義市	100.00	100.00	-	-	-	6	151
台南市	100.00	85.79	14.21	14.21	-	37	975
台北市	100.00	74.37	25.63	20.73	4.89	224	5,970
高雄市	100.00	87.60	12.40	6.52	5.88	181	4,824
金門地區	100.00	71.43	28.57	28.57	-	9	229

**表C1-1 原住民零星工作者轉從事規則性有報酬工作之意願
—按人口特性分**

單位：%、人

項目別				總計	不是零星 工作	是零星工作			樣本數	總人數
						計	想轉從事 規則性有 報酬工作	不想轉 從事規則 性 有報酬工		
總性				100.00	77.60	22.40	16.86	5.54	7,708	205,765
計別 *										
男				100.00	74.83	25.17	19.45	5.72	4,149	110,767
女				100.00	80.83	19.17	13.84	5.33	3,559	94,998
年齡 *										
15	至	19	歲	100.00	72.67	27.33	15.73	11.60	273	7,299
20	至	24	歲	100.00	81.44	18.56	13.46	5.10	743	19,824
25	至	29	歲	100.00	83.34	16.66	13.53	3.13	1,107	29,547
30	至	34	歲	100.00	81.03	18.97	15.54	3.43	1,092	29,155
35	至	39	歲	100.00	78.81	21.19	17.54	3.65	1,063	28,365
40	至	44	歲	100.00	75.03	24.97	20.31	4.66	1,054	28,145
45	至	49	歲	100.00	73.93	26.07	19.97	6.10	925	24,704
50	至	54	歲	100.00	73.74	26.26	19.37	6.89	682	18,202
55	至	59	歲	100.00	70.28	29.72	19.80	9.92	404	10,787
60	至	64	歲	100.00	74.23	25.77	16.22	9.55	187	4,992
65	歲及以	上		100.00	74.40	25.60	5.40	20.20	178	4,745
教育程度 *										
小學及以	下			100.00	67.58	32.42	21.64	10.77	1,608	42,936
國（初）	中			100.00	71.45	28.55	22.50	6.05	1,993	53,193
高中	職			100.00	83.00	17.00	13.85	3.15	2,937	78,403
專科				100.00	89.34	10.66	8.58	2.09	585	15,617
大學及以	上			100.00	87.21	12.79	7.94	4.86	585	15,616
婚姻狀況 *										
未婚	婚			100.00	81.34	18.66	13.78	4.88	2,444	65,231
有配	偶			100.00	76.93	23.07	17.51	5.56	4,411	117,738
離婚、分	居			100.00	71.29	28.71	22.26	6.46	586	15,646
喪偶				100.00	68.28	31.72	22.58	9.15	268	7,150
個人每月收入 *										
無收入或無經常性收入				100.00	-	-	-	-	-	-
未滿1萬元				100.00	50.37	49.63	34.97	14.66	834	23,820
1萬元至未滿2萬元				100.00	70.92	29.08	23.39	5.69	2,377	63,521
2萬元至未滿3萬元				100.00	83.98	16.02	12.80	3.22	2,551	67,502
3萬元至未滿4萬元				100.00	89.23	10.77	6.84	3.92	1,216	31,419
4萬元至未滿5萬元				100.00	89.99	10.01	4.04	5.96	392	9,907
5萬元至未滿6萬元				100.00	96.01	3.99	1.99	2.00	180	4,801
6萬元至未滿7萬元				100.00	93.83	6.17	-	6.17	73	2,003
7萬元及以上				100.00	85.13	14.87	9.68	5.19	57	1,431
不知道/未回答				100.00	94.16	5.84	5.84	-	28	1,360

表C2 原住民就業者

項目別			總計	未滿1萬元	1萬至未滿 2萬元	2萬至未滿 3萬元	3萬至未滿 4萬元
總計	行政區域	計域 ^{*a}	100.00	11.58	30.87	32.81	15.27
台灣	地區	區	100.00	11.59	30.89	32.79	15.29
台灣	省	省	100.00	11.79	31.23	32.82	14.89
山地	鄉	鄉	100.00	14.72	33.44	28.58	13.44
平地原住民	鄉鎮市	市	100.00	14.48	32.37	30.38	14.44
非原住民	鄉鎮市	市	100.00	6.94	28.28	38.66	16.57
台北	市	市	100.00	7.20	26.25	30.40	20.88
高雄	市	市	100.00	8.93	22.78	34.87	24.51
金門	馬地	區	100.00	-	14.29	42.86	-
統計區域	區	域 [*]					
北部	地區	區	100.00	5.26	26.25	40.26	17.54
中部	地區	區	100.00	15.65	35.94	28.04	13.26
南部	地區	區	100.00	13.69	30.76	29.54	15.37
東部	地區	區	100.00	14.54	33.15	29.73	14.01
金門	馬地	區	100.00	-	14.29	42.86	-
縣市	市	域 [*]					
台北	縣	縣	100.00	6.42	25.71	37.45	17.89
宜蘭	縣	縣	100.00	1.37	23.74	35.89	15.73
桃園	縣	縣	100.00	3.08	24.90	49.82	16.52
新竹	縣	縣	100.00	10.48	30.77	34.57	15.82
苗栗	縣	縣	100.00	20.96	38.48	23.37	10.34
台中	縣	縣	100.00	10.92	36.28	32.76	13.83
彰化	縣	縣	100.00	15.42	33.99	22.28	18.76
南投	縣	縣	100.00	19.79	34.04	27.02	12.87
雲林	縣	縣	100.00	-	60.00	-	18.88
嘉義	縣	縣	100.00	14.51	39.55	24.98	9.92
台南	縣	縣	100.00	8.34	23.83	45.39	11.77
高雄	縣	縣	100.00	10.44	31.69	34.61	14.59
屏東	縣	縣	100.00	15.84	30.98	26.74	14.95
台東	縣	縣	100.00	14.61	34.38	28.10	13.25
花蓮	縣	縣	100.00	14.47	31.97	31.29	14.73
澎湖	縣	縣	100.00	23.91	23.23	52.86	-
基隆	市	市	100.00	6.69	23.77	41.94	21.27
新竹	市	市	100.00	-	51.06	16.06	19.63
台中	市	市	100.00	6.78	36.83	34.17	12.96
嘉義	市	市	100.00	-	-	50.00	50.00
台南	市	市	100.00	14.93	52.33	18.53	-
台北	市	市	100.00	7.20	26.25	30.40	20.88
高雄	市	市	100.00	8.93	22.78	34.87	24.51
金門	馬地	區	100.00	-	14.29	42.86	-

個人每月收入－按地區別及縣市別分

單位：％、人

4萬至未滿 5萬元	5萬至未滿 6萬元	6萬至未滿 7萬元	7萬元 及以上	無酬家屬 工作者	未回答	樣本數	總人數
4.81	2.33	0.97	0.70	-	0.66	7,708	205,765
4.82	2.34	0.96	0.66	-	0.66	7,699	205,536
4.69	2.34	0.99	0.56	-	0.69	7,295	194,742
5.23	2.76	1.10	0.26	-	0.47	2,465	65,795
4.38	1.93	0.81	0.74	-	0.47	2,151	57,409
4.46	2.30	1.03	0.69	-	1.07	2,680	71,539
7.75	2.64	-	4.59	-	0.30	224	5,970
6.28	1.64	0.99	-	-	-	181	4,824
-	-	14.29	28.57	-	-	9	229
-	-	-	-	-	-	-	-
5.82	2.38	0.53	0.84	-	1.13	2,440	65,129
3.08	1.92	1.15	0.60	-	0.35	1,072	28,615
5.05	2.94	1.54	0.64	-	0.48	1,490	39,779
4.48	2.13	0.95	0.55	-	0.46	2,698	72,013
-	-	14.29	28.57	-	-	9	229
-	-	-	-	-	-	-	-
6.62	3.04	0.55	0.88	-	1.44	755	20,152
17.51	4.04	1.15	0.57	-	-	214	5,722
2.10	1.42	0.58	-	-	1.58	801	21,379
3.05	2.98	0.67	0.90	-	0.76	255	6,795
4.26	0.90	-	0.75	-	0.93	150	4,015
1.28	2.48	1.15	0.94	-	0.36	280	7,486
1.57	3.10	4.89	-	-	-	71	1,900
3.36	1.60	0.73	0.27	-	0.31	439	11,710
21.12	-	-	-	-	-	16	440
3.50	4.58	1.35	1.61	-	-	89	2,373
5.51	2.69	-	-	-	2.47	52	1,378
6.56	1.18	0.92	-	-	-	250	6,669
4.76	3.71	2.02	0.33	-	0.67	873	23,309
4.65	2.73	1.13	0.47	-	0.67	1,322	35,301
4.32	1.56	0.77	0.62	-	0.26	1,375	36,713
-	-	-	-	-	-	4	100
4.14	1.07	-	-	-	1.11	142	3,796
13.25	-	-	-	-	-	49	1,316
3.20	2.61	2.12	1.32	-	-	115	3,064
-	-	-	-	-	-	6	151
-	-	-	14.21	-	-	37	975
7.75	2.64	-	4.59	-	0.30	224	5,970
6.28	1.64	0.99	-	-	-	181	4,824
-	-	14.29	28.57	-	-	9	229

表C2-1 原住民就業者

項目別				總計	未滿1萬元	1萬至未滿 2萬元	2萬至未滿 3萬元	3萬至未滿 4萬元
總計				100.00	11.58	30.87	32.81	15.27
性別 *								
男				100.00	9.56	25.69	32.67	19.03
女				100.00	13.92	36.91	32.96	10.88
年齡 *								
15	至	19	歲	100.00	27.56	54.94	15.39	0.70
20	至	24	歲	100.00	10.23	36.36	41.64	9.26
25	至	29	歲	100.00	5.93	25.30	45.32	16.21
30	至	34	歲	100.00	6.60	25.24	37.07	21.08
35	至	39	歲	100.00	7.41	28.66	34.08	18.09
40	至	44	歲	100.00	9.69	32.38	30.06	14.97
45	至	49	歲	100.00	10.50	30.12	28.68	19.57
50	至	54	歲	100.00	15.74	27.93	27.53	13.41
55	至	59	歲	100.00	20.19	38.94	22.39	11.15
60	至	64	歲	100.00	30.22	39.90	14.40	7.80
65	歲	及	以上	100.00	44.89	31.80	11.96	8.08
教育程度 *								
小學及以下				100.00	23.66	39.92	22.29	10.14
國（初）中				100.00	10.75	33.98	35.59	13.69
高中職				100.00	7.21	29.69	36.81	16.15
專科				100.00	5.05	16.70	35.16	22.32
大學及以上				100.00	9.61	15.46	29.75	23.31
婚姻狀況 *								
未婚				100.00	9.92	30.63	39.04	14.04
有配偶				100.00	11.60	30.00	29.64	16.98
離婚、分居				100.00	12.21	34.20	36.93	10.89
喪偶				100.00	24.97	40.17	19.01	7.83

個人每月收入—按人口特性分

單位：%、人

4萬至未滿 5萬元	5萬至未滿 6萬元	6萬至未滿 7萬元	7萬元 及以上	無酬家屬 工作者	未回答	樣本數	總人數
4.81	2.33	0.97	0.70	-	0.66	7,708	205,765
6.80	3.41	1.30	1.01	-	0.52	4,149	110,767
2.50	1.08	0.59	0.33	-	0.82	3,559	94,998
0.25	-	-	-	-	1.16	273	7,299
1.22	0.31	0.29	-	-	0.69	743	19,824
5.03	0.82	0.19	0.37	-	0.83	1,107	29,547
6.13	2.21	0.93	0.53	-	0.22	1,092	29,155
6.16	3.99	0.72	0.41	-	0.47	1,063	28,365
5.67	3.79	2.07	1.03	-	0.35	1,054	28,145
5.77	2.36	1.45	0.57	-	0.99	925	24,704
5.41	4.79	1.95	2.46	-	0.77	682	18,202
3.11	1.37	0.45	1.12	-	1.28	404	10,787
3.26	0.97	0.91	1.03	-	1.49	187	4,992
2.58	0.15	0.54	-	-	-	178	4,745
2.17	0.85	0.25	-	-	0.71	1,608	42,936
3.63	1.08	0.33	0.31	-	0.63	1,993	53,193
5.41	2.63	0.91	0.52	-	0.66	2,937	78,403
10.04	5.45	2.88	1.46	-	0.95	585	15,617
7.89	6.11	3.54	4.01	-	0.32	585	15,616
3.70	1.42	0.32	0.29	-	0.64	2,444	65,231
5.88	3.03	1.33	0.85	-	0.69	4,411	117,738
2.36	1.41	1.02	0.67	-	0.31	586	15,646
2.77	1.22	0.89	1.94	-	1.21	268	7,150

表C2-2 原住民就業者

項目別	總計	未滿1萬元	1萬至未滿2萬元	2萬至未滿3萬元	3萬至未滿4萬元
總計	100.00	11.58	30.87	32.81	15.27
行 業 *a					
農、林、漁、牧業	100.00	36.74	35.78	17.31	7.11
礦業及土石採取業	100.00	1.62	33.68	36.94	17.69
製造業	100.00	3.88	29.89	45.25	15.86
電力及燃氣供應業	100.00	1.70	33.16	25.93	21.99
用水供應及污染整治業	100.00	6.61	35.04	30.17	25.88
營造業	100.00	5.61	30.70	38.37	16.90
批發及零售業	100.00	15.38	35.95	33.79	10.87
運輸及倉儲業	100.00	4.14	11.18	30.59	29.88
住宿及餐飲業	100.00	11.46	40.80	34.63	8.61
資訊及通訊傳播業	100.00	4.60	19.16	33.55	28.18
金融及保險業	100.00	2.12	19.48	33.35	30.88
不動產業	100.00	-	28.45	31.45	23.43
專業、科學及技術服務業	100.00	6.93	22.27	39.17	19.72
支援服務業	100.00	18.91	41.86	27.71	7.99
公共行政及國防強制性社會安全	100.00	3.95	25.30	18.86	20.11
教育服務業	100.00	8.30	20.26	26.96	17.83
醫療保健及社會工作服務業	100.00	4.09	25.08	37.88	24.04
藝術、娛樂及休閒服務業	100.00	9.77	36.49	33.31	11.90
其他服務業	100.00	14.72	35.73	33.56	10.70
現役軍人	100.00	-	-	-	-
不知道 / 未回答	100.00	51.56	7.48	40.96	-
職 業 *					
民意代表、行政主管、企業主管及經理人員	100.00	5.32	5.60	17.12	21.46
專業人員	100.00	4.02	13.49	29.46	28.35
技術員及助理專業人員	100.00	3.13	20.45	39.43	20.27
事務工作人員	100.00	6.73	24.95	41.18	20.58
服務工作人員及售貨員	100.00	11.33	34.02	33.70	11.30
農林漁牧工作人員	100.00	35.28	35.90	18.09	7.43
技術工及有關工作人員	100.00	5.28	30.03	40.31	17.72
機械設備操作工及組裝工	100.00	2.74	18.64	41.88	23.67
非技術工及體力工	100.00	15.49	47.44	25.57	8.46
現役軍人	100.00	-	-	-	-
不知道 / 未回答	100.00	26.63	33.41	21.56	6.18

個人每月收入－按工作狀況分

單位：％、人

4萬至未滿5萬元	5萬至未滿6萬元	6萬至未滿7萬元	7萬元及以上	無酬家屬工作者	未回答	樣本數	總人數
4.81	2.33	0.97	0.70	-	0.66	7,708	205,765
1.51	0.37	0.24	0.12	-	0.83	948	25,304
6.33	-	1.47	1.22	-	1.05	92	2,456
2.80	1.00	0.27	0.33	-	0.73	1,082	28,874
10.54	4.56	-	2.13	-	-	92	2,468
-	2.29	-	-	-	-	55	1,460
5.32	1.34	0.39	0.32	-	1.04	1,071	28,589
1.44	0.89	0.56	0.60	-	0.51	543	14,482
15.27	6.91	1.51	0.32	-	0.20	451	12,042
2.15	1.14	-	0.49	-	0.72	588	15,705
9.31	3.74	-	1.46	-	-	60	1,596
9.96	2.52	-	1.70	-	-	83	2,204
4.91	-	-	11.76	-	-	18	475
5.58	2.13	1.98	1.37	-	0.85	179	4,770
2.10	1.44	-	-	-	-	246	6,573
11.58	10.87	6.38	2.41	-	0.53	456	12,161
10.19	7.11	4.96	4.09	-	0.31	278	7,428
5.12	2.13	1.11	0.53	-	-	456	12,182
4.98	1.79	-	0.34	-	1.42	187	5,005
2.58	1.10	0.37	0.31	-	0.94	815	21,766
-	-	-	-	-	-	-	-
-	-	-	-	-	-	8	224
14.87	13.95	5.89	14.10	-	1.69	122	3,246
12.88	4.94	3.15	3.41	-	0.31	467	12,468
6.95	5.02	1.32	2.52	-	0.92	370	9,878
3.89	1.43	1.11	-	-	0.14	478	12,759
3.54	3.26	1.71	0.41	-	0.72	1,601	42,742
1.76	0.25	0.26	0.13	-	0.90	878	23,444
4.47	1.14	0.42	0.21	-	0.42	1,309	34,954
8.31	3.56	0.63	0.07	-	0.49	1,047	27,940
1.98	0.59	0.10	-	-	0.38	1,330	35,499
-	-	-	-	-	-	-	-
4.37	-	-	-	-	7.84	106	2,835

表C3 原住民有酬就業者主要工作

項目別			總計	未滿1萬元	1萬至未滿 2萬元	2萬至未滿 3萬元	3萬至未滿4萬 元
總計	行政區	計域 *a	100.00	12.45	30.86	33.06	15.10
台灣	地區	省	100.00	12.46	30.87	33.05	15.12
山地	鄉鎮市	鄉	100.00	12.74	31.19	33.03	14.73
平地原住民	鄉鎮市	鄉	100.00	15.92	33.16	28.36	13.12
非原住民	鄉鎮市	鄉	100.00	16.49	32.19	31.03	13.75
台北	市	市	100.00	6.80	28.57	38.93	17.01
高雄	市	市	100.00	6.26	27.52	31.63	20.56
金門	馬地	區	100.00	9.03	22.31	35.76	23.99
統計	區域	域 *a	100.00	-	14.29	42.86	-
北部	地區	區	100.00	4.96	26.60	40.55	18.01
中部	地區	區	100.00	16.96	36.12	27.72	12.98
南部	地區	區	100.00	14.15	31.03	29.54	15.07
東部	地區	區	100.00	16.53	32.57	30.33	13.39
金門	馬地	區	100.00	-	14.29	42.86	-
縣	市	市 *a					
台北	縣	縣	100.00	5.94	25.48	38.25	18.42
宜蘭	縣	縣	100.00	1.37	23.74	35.50	16.13
桃園	縣	縣	100.00	3.25	25.30	49.78	17.22
新竹	縣	縣	100.00	9.49	32.42	34.48	15.81
苗栗	縣	縣	100.00	22.80	38.12	22.66	11.36
台中	縣	縣	100.00	10.73	36.97	32.30	13.78
彰化	縣	縣	100.00	17.18	34.01	24.60	16.48
南投	縣	縣	100.00	22.30	34.25	26.18	11.96
雲林	縣	縣	100.00	-	60.00	-	18.88
嘉義	縣	縣	100.00	16.26	42.96	21.76	11.67
台南	縣	縣	100.00	8.34	23.83	46.52	11.83
高雄	縣	縣	100.00	10.88	32.04	34.51	13.55
屏東	縣	縣	100.00	16.39	31.00	26.25	14.67
台東	縣	縣	100.00	17.99	33.66	29.63	11.43
花蓮	縣	縣	100.00	15.12	31.52	31.00	15.27
澎湖	縣	縣	100.00	-	47.14	52.86	-
基隆	市	市	100.00	6.29	23.76	41.76	22.53
新竹	市	市	100.00	-	51.06	16.06	19.63
台中	市	市	100.00	6.43	36.46	34.92	14.03
嘉義	市	市	100.00	-	-	50.00	50.00
台南	市	市	100.00	14.93	52.33	32.74	-
台北	市	市	100.00	6.26	27.52	31.63	20.56
高雄	市	市	100.00	9.03	22.31	35.76	23.99
金門	馬地	區	100.00	-	14.29	42.86	-

每月收入—按地區別及縣市別分

單位：％、人

4萬至未滿 5萬元	5萬至未滿 6萬元	6萬至未滿 7萬元	7萬元 及以上	未回答	樣本數	總人數
4.72	2.08	0.89	0.47	0.36	7,708	205,765
4.72	2.08	0.88	0.44	0.36	7,699	205,536
4.56	2.07	0.90	0.40	0.37	7,295	194,742
5.50	2.49	0.98	0.21	0.26	2,465	65,795
3.40	1.45	0.71	0.68	0.30	2,151	57,409
4.63	2.19	0.98	0.35	0.54	2,680	71,539
8.74	2.84	-	2.16	0.30	224	5,970
6.28	1.64	0.99	-	-	181	4,824
-	-	14.29	28.57	-	9	229
6.12	2.25	0.46	0.47	0.59	2,440	65,129
2.84	1.56	1.03	0.53	0.26	1,072	28,615
5.37	2.83	1.54	0.24	0.22	1,490	39,779
3.85	1.73	0.83	0.50	0.28	2,698	72,013
-	-	14.29	28.57	-	9	229
6.73	2.93	0.44	0.77	1.04	755	20,152
18.70	3.41	1.15	-	-	214	5,722
2.10	1.26	0.58	-	0.50	801	21,379
3.80	2.98	0.29	0.30	0.45	255	6,795
3.37	-	-	0.75	0.93	150	4,015
1.66	2.48	1.15	0.94	-	280	7,486
1.57	3.10	3.05	-	-	71	1,900
2.78	1.21	0.73	0.27	0.31	439	11,710
21.12	-	-	-	-	16	440
1.56	2.83	1.35	1.61	-	89	2,373
5.51	2.69	-	-	1.27	52	1,378
6.91	1.18	0.92	-	-	250	6,669
5.41	3.71	2.02	0.25	0.29	873	23,309
3.36	2.10	1.05	0.37	0.42	1,322	35,301
4.32	1.37	0.63	0.62	0.15	1,375	36,713
-	-	-	-	-	4	100
4.14	1.07	-	-	0.44	142	3,796
13.25	-	-	-	-	49	1,316
3.43	1.97	2.12	0.64	-	115	3,064
-	-	-	-	-	6	151
-	-	-	-	-	37	975
8.74	2.84	-	2.16	0.30	224	5,970
6.28	1.64	0.99	-	-	181	4,824
-	-	14.29	28.57	-	9	229

表C3-1 原住民有酬就業者主要工作

項目別				總計	未滿1萬元	1萬至未滿 2萬元	2萬至未滿 3萬元	3萬至未滿4萬 元
總計				100.00	12.45	30.86	33.06	15.10
性別 *a								
男				100.00	10.45	25.47	33.38	18.70
女				100.00	14.78	37.13	32.69	10.91
年齡 *a								
15	至	19	歲	100.00	27.76	55.18	15.41	0.70
20	至	24	歲	100.00	8.96	36.96	41.99	10.48
25	至	29	歲	100.00	5.63	24.95	45.05	17.34
30	至	34	歲	100.00	6.53	25.14	38.50	20.33
35	至	39	歲	100.00	7.55	28.98	34.45	18.17
40	至	44	歲	100.00	9.94	33.61	30.45	14.30
45	至	49	歲	100.00	11.72	30.19	28.88	19.04
50	至	54	歲	100.00	16.90	27.90	28.50	13.21
55	至	59	歲	100.00	24.89	37.54	21.06	10.05
60	至	64	歲	100.00	38.80	37.38	12.76	6.58
65	歲	及	以上	100.00	57.22	27.52	9.90	4.24
教育程度 *a								
小學及以下				100.00	27.96	38.66	21.91	8.40
國（初）中				100.00	11.21	34.39	36.17	13.51
高中職				100.00	7.73	30.28	37.21	15.64
專科				100.00	4.09	14.83	34.81	26.95
大學及以上				100.00	6.04	16.28	30.56	24.43
婚姻狀況 *a								
未婚				100.00	9.55	30.35	39.37	14.93
有配偶				100.00	12.77	30.34	29.60	16.54
離婚、分居				100.00	13.65	33.20	37.86	9.85
喪偶				100.00	30.92	38.85	22.09	4.54

每月收入—按人口特性分

單位：%、人

4萬至未滿 5萬元	5萬至未滿 6萬元	6萬至未滿 7萬元	7萬元 及以上	未回答	樣本數	總人數
4.72	2.08	0.89	0.47	0.36	7,708	205,765
6.61	3.10	1.23	0.73	0.31	4,149	110,767
2.51	0.89	0.49	0.17	0.42	3,559	94,998
0.25	-	-	-	0.70	273	7,299
1.19	0.31	-	-	0.11	743	19,824
5.41	0.72	0.10	0.37	0.43	1,107	29,547
6.36	1.67	0.93	0.34	0.22	1,092	29,155
6.28	3.67	0.72	0.09	0.09	1,063	28,365
5.02	3.66	1.95	0.82	0.25	1,054	28,145
5.52	2.17	1.45	0.41	0.62	925	24,704
5.12	4.11	1.95	1.70	0.60	682	18,202
3.11	1.03	0.45	0.91	0.95	404	10,787
2.62	0.97	0.46	-	0.43	187	4,992
0.98	0.15	-	-	-	178	4,745
1.89	0.57	0.20	-	0.42	1,608	42,936
2.92	0.94	0.35	0.25	0.25	1,993	53,193
5.21	2.41	0.80	0.33	0.39	2,937	78,403
9.32	5.40	2.66	1.24	0.70	585	15,617
11.55	5.15	3.36	2.51	0.11	585	15,616
3.93	1.12	0.24	0.17	0.34	2,444	65,231
5.74	2.78	1.24	0.65	0.35	4,411	117,738
2.17	1.26	1.02	0.67	0.31	586	15,646
0.64	1.22	0.89	-	0.85	268	7,150

表C3-2 原住民有酬就業者主要工作

項目別	總計	未滿1萬元	1萬至未滿 2萬元	2萬至未滿 3萬元	3萬至未滿 4萬元
總計	100.00	12.45	30.86	33.06	15.10
農、林、漁、牧業	100.00	42.66	34.54	16.85	4.47
礦業及土石採取業	100.00	1.62	33.68	36.94	17.69
製造業	100.00	3.77	30.09	45.55	15.95
電力及燃氣供應業	100.00	1.70	33.16	26.75	21.17
用水供應及污染整治業	100.00	6.61	37.67	27.54	28.18
營造業	100.00	5.99	30.84	39.90	16.57
批發及零售業	100.00	15.91	35.63	33.82	11.36
運輸及倉儲業	100.00	3.95	11.37	31.33	30.54
住宿及餐飲業	100.00	11.08	41.52	35.63	8.27
資訊及通訊傳播業	100.00	1.60	22.16	33.31	26.37
金融及保險業	100.00	2.91	18.69	33.35	29.53
不動產業	100.00	-	28.45	31.45	23.43
專業、科學及技術服務業	100.00	6.93	22.27	38.57	21.93
支援服務業	100.00	23.31	38.31	25.64	10.47
公共行政及國防強制性社會安全	100.00	3.62	25.95	19.68	19.69
教育服務業	100.00	7.24	20.45	29.81	16.70
醫療保健及社會工作服務業	100.00	4.47	25.29	35.88	24.77
藝術、娛樂及休閒服務業	100.00	10.35	34.70	35.05	12.99
其他服務業	100.00	14.62	36.79	33.24	11.01
現役軍人	100.00	-	-	-	-
不知道 / 未回答	100.00	64.87	7.48	27.65	-
職業					
民意代表、行政主管、企業主管及經理人員	100.00	5.32	6.60	18.18	22.48
專業人員	100.00	3.60	13.43	28.76	29.89
技術員及助理專業人員	100.00	2.92	19.92	39.55	22.90
事務工作人員	100.00	5.32	26.00	42.20	19.53
服務工作人員及售貨員	100.00	11.38	34.18	33.95	11.41
農林漁牧工作人員	100.00	41.30	34.71	17.85	4.60
技術工及有關工作人員	100.00	5.59	30.15	41.16	17.14
機械設備操作工及組裝工	100.00	2.64	18.91	42.05	24.40
非技術工及體力工	100.00	16.80	47.15	25.62	8.21
現役軍人	100.00	-	-	-	-
不知道 / 未回答	100.00	29.05	35.66	22.42	6.76

每月收入—按工作狀況分

單位：％、人

4萬至未滿 5萬元	5萬至未滿 6萬元	6萬至未滿 7萬元	7萬元 及以上	未回答	樣本數	總人數
4.72	2.08	0.89	0.47	0.36	7,708	205,765
0.78	0.13	-	0.12	0.46	948	25,304
6.33	-	1.47	1.22	1.05	92	2,456
2.74	1.00	0.17	0.33	0.39	1,082	28,874
10.54	4.56	-	2.13	-	92	2,468
-	-	-	-	-	55	1,460
4.21	1.34	0.39	0.25	0.50	1,071	28,589
1.26	0.74	0.56	0.60	0.13	543	14,482
15.24	5.90	1.51	0.16	-	451	12,042
2.27	0.49	-	0.16	0.58	588	15,705
15.10	-	-	1.46	-	60	1,596
12.17	2.52	-	0.82	-	83	2,204
4.91	11.76	-	-	-	18	475
5.58	1.37	2.75	0.60	-	179	4,770
1.13	1.14	-	-	-	246	6,573
12.04	10.84	5.84	1.95	0.39	456	12,161
12.30	6.71	4.57	1.92	0.31	278	7,428
6.15	1.79	1.11	0.53	-	456	12,182
4.26	1.79	-	0.34	0.53	187	5,005
2.38	0.90	0.26	0.15	0.65	815	21,766
-	-	-	-	-	-	-
-	-	-	-	-	8	224
-	-	-	-	-	-	-
14.46	11.73	5.89	14.10	1.24	122	3,246
14.57	4.70	2.92	1.95	0.18	467	12,468
6.94	4.33	1.69	1.23	0.53	370	9,878
5.21	0.90	0.70	-	0.14	478	12,759
3.61	3.14	1.62	0.16	0.54	1,601	42,742
0.78	0.14	-	0.13	0.49	878	23,444
4.19	1.04	0.42	0.15	0.16	1,309	34,954
7.95	3.36	0.53	-	0.16	1,047	27,940
1.56	0.27	0.10	-	0.29	1,330	35,499
-	-	-	-	-	-	-
3.83	-	-	-	2.27	106	2,835

表C4 原住民有酬就業者每月其他收入

項目別				總計	無其他收入	未滿1萬元	1萬至未滿 2萬元	2萬至未滿 3萬元	3萬至未滿 4萬元
總計	行政區	區域	*a	100.00	94.89	4.07	0.57	0.12	0.07
台灣	地區	省		100.00	94.89	4.07	0.57	0.12	0.07
台灣	地區	省		100.00	94.83	4.22	0.56	0.10	0.05
山地	鄉鎮市			100.00	95.24	3.85	0.56	0.11	0.04
平地	原住民鄉鎮市			100.00	90.30	8.35	0.97	0.18	0.07
非原住民	鄉鎮市			100.00	98.09	1.26	0.24	0.03	0.06
台北	市			100.00	93.81	1.36	1.46	0.94	0.59
高雄	市			100.00	98.59	1.41	-	-	-
金門	地區			100.00	100.00	-	-	-	-
統計	區域		*a						
北部	地區			100.00	97.96	1.13	0.36	0.09	0.12
中部	地區			100.00	94.81	3.88	0.84	0.21	0.07
南部	地區			100.00	95.95	3.33	0.13	0.08	-
東部	地區			100.00	91.55	7.23	0.91	0.15	0.05
金門	地區			100.00	100.00	-	-	-	-
縣市			*a						
台北	縣			100.00	98.44	1.10	0.35	-	-
宜蘭	縣			100.00	96.78	2.03	-	-	-
桃園	縣			100.00	98.66	0.99	0.35	-	-
新竹	縣			100.00	97.57	1.45	-	-	0.68
苗栗	縣			100.00	94.08	5.01	0.90	-	-
台中	縣			100.00	98.66	1.04	0.29	-	-
彰化	縣			100.00	92.50	5.66	-	-	-
南投	縣			100.00	92.13	6.00	1.36	0.34	-
雲林	縣			100.00	100.00	-	-	-	-
嘉義	縣			100.00	89.64	8.62	-	-	-
台南	縣			100.00	98.80	1.20	-	-	-
高雄	縣			100.00	96.38	3.25	0.37	-	-
屏東	縣			100.00	96.14	3.51	0.12	0.14	-
台東	縣			100.00	86.80	11.12	1.69	0.21	0.11
花蓮	縣			100.00	96.12	3.49	0.16	0.09	-
澎湖	縣			100.00	100.00	-	-	-	-
基隆	市			100.00	99.80	0.20	-	-	-
新竹	市			100.00	100.00	-	-	-	-
台中	市			100.00	97.29	0.63	0.76	0.64	0.68
嘉義	市			100.00	100.00	-	-	-	-
台南	市			100.00	85.79	-	-	-	-
台北	市			100.00	93.81	1.36	1.46	0.94	0.59
高雄	市			100.00	98.59	1.41	-	-	-
金門	地區			100.00	100.00	-	-	-	-

—按地區別及縣市別分

單位：％、人

4萬至未滿 5萬元	5萬至未滿 6萬元	6萬至未滿 7萬元	7萬元 及以上	樣本數	總人數
0.07	0.16	0.02	0.02	7,708	205,765
0.07	0.16	0.02	0.02	7,699	205,536
0.08	0.13	0.01	0.02	7,295	194,742
0.16	-	-	0.05	2,465	65,795
0.03	0.09	-	-	2,151	57,409
0.03	0.27	0.03	-	2,680	71,539
-	1.52	0.32	-	224	5,970
-	-	-	-	181	4,824
-	-	-	-	9	229
0.09	0.14	0.06	0.05	2,440	65,129
0.07	0.12	-	-	1,072	28,615
0.10	0.40	-	-	1,490	39,779
0.04	0.07	-	-	2,698	72,013
-	-	-	-	9	229
-	-	0.11	-	755	20,152
0.63	-	-	0.57	214	5,722
-	-	-	-	801	21,379
0.30	-	-	-	255	6,795
-	-	-	-	150	4,015
-	-	-	-	280	7,486
-	1.84	-	-	71	1,900
0.17	-	-	-	439	11,710
-	-	-	-	16	440
1.75	-	-	-	89	2,373
-	-	-	-	52	1,378
-	-	-	-	250	6,669
-	0.08	-	-	873	23,309
0.08	-	-	-	1,322	35,301
-	0.15	-	-	1,375	36,713
-	-	-	-	4	100
-	-	-	-	142	3,796
-	-	-	-	49	1,316
-	-	-	-	115	3,064
-	-	-	-	6	151
-	14.21	-	-	37	975
-	1.52	0.32	-	224	5,970
-	-	-	-	181	4,824
-	-	-	-	9	229

表C4-1 原住民有酬就業者每月其他收入

項目別				總計	無其他收入	未滿1萬元	1萬至未滿 2萬元	2萬至未滿 3萬元	3萬至未滿 4萬元
總計				100.00	94.89	4.07	0.57	0.12	0.07
性別 a									
男				100.00	94.46	4.48	0.62	0.11	0.06
女				100.00	95.40	3.59	0.52	0.14	0.08
年齡 *a									
15	至	19	歲	100.00	99.28	0.72	-	-	-
20	至	24	歲	100.00	98.34	1.25	0.12	-	-
25	至	29	歲	100.00	98.44	1.25	0.22	-	0.09
30	至	34	歲	100.00	97.03	1.95	0.37	0.33	0.13
35	至	39	歲	100.00	97.07	2.18	0.43	-	0.20
40	至	44	歲	100.00	96.00	2.53	1.13	-	-
45	至	49	歲	100.00	95.84	3.11	0.68	0.21	0.08
50	至	54	歲	100.00	95.15	3.31	0.18	0.49	-
55	至	59	歲	100.00	90.91	7.76	0.78	-	-
60	至	64	歲	100.00	79.33	17.26	2.02	0.36	-
65	歲	及	以上	100.00	38.55	57.64	3.28	-	-
教育程度 *a									
小學及以下				100.00	87.55	11.02	1.15	0.08	-
國（初）中				100.00	96.97	2.49	0.43	0.06	0.05
高中職				100.00	96.83	2.27	0.52	0.10	0.12
專科				100.00	97.22	2.06	0.15	0.13	-
大學及以上				100.00	95.99	1.39	0.15	0.57	0.13
婚姻狀況 *a									
未婚				100.00	97.59	1.83	0.22	0.09	0.03
有配偶				100.00	94.12	4.83	0.63	0.12	0.07
離婚、分居				100.00	96.00	3.66	0.34	-	-
喪偶				100.00	80.63	12.82	3.29	0.77	0.55

一按人口特性分

單位：％、人

4萬至未滿 5萬元	5萬至未滿 6萬元	6萬至未滿 7萬元	7萬元 及以上	樣本數	總人數
0.07	0.16	0.02	0.02	7,708	205,765
0.06	0.17	0.02	0.03	4,149	110,767
0.09	0.16	0.02	-	3,559	94,998
-	-	-	-	273	7,299
0.15	0.14	-	-	743	19,824
-	-	-	-	1,107	29,547
-	0.19	-	-	1,092	29,155
-	0.12	-	-	1,063	28,365
0.22	0.12	-	-	1,054	28,145
-	0.08	-	-	925	24,704
0.11	0.76	-	-	682	18,202
0.34	-	0.21	-	404	10,787
-	-	0.38	0.65	187	4,992
-	0.54	-	-	178	4,745
0.14	0.06	-	-	1,608	42,936
-	-	-	-	1,993	53,193
0.06	0.07	0.02	-	2,937	78,403
-	0.45	-	-	585	15,617
0.23	1.19	0.15	0.21	585	15,616
0.11	0.13	-	-	2,444	65,231
0.06	0.10	0.04	0.03	4,411	117,738
-	-	-	-	586	15,646
-	1.94	-	-	268	7,150

表C4-2 原住民有酬就業者每月其他收入

項目別	總計	無其他 收入	未滿1萬元	1萬至未滿 2萬元	2萬至未滿 3萬元	3萬至未滿 4萬元
總計	100.00	94.89	4.07	0.57	0.12	0.07
農、林、漁、牧業	100.00	82.28	15.28	2.07	0.13	-
礦業及土石採取業	100.00	100.00	-	-	-	-
製造業	100.00	98.90	0.87	0.14	-	0.09
電力及燃氣供應業	100.00	99.18	0.82	-	-	-
用水供應及污染整治業	100.00	95.07	2.63	2.29	-	-
營造業	100.00	96.29	3.13	0.50	-	-
批發及零售業	100.00	95.67	3.84	0.34	0.15	-
運輸及倉儲業	100.00	97.88	1.25	0.25	0.46	-
住宿及餐飲業	100.00	95.69	3.05	0.70	-	0.13
資訊及通訊傳播業	100.00	93.86	4.19	1.95	-	-
金融及保險業	100.00	96.70	2.42	-	-	-
不動產業	100.00	88.24	-	-	-	-
專業、科學及技術服務業	100.00	98.47	-	1.53	-	-
支援服務業	100.00	91.83	7.35	-	0.81	-
公共行政及國防強制性社會安全	100.00	96.88	2.11	-	0.32	0.17
教育服務業	100.00	94.94	2.51	-	-	-
醫療保健及社會工作服務業	100.00	97.15	2.10	-	0.42	-
藝術、娛樂及休閒服務業	100.00	94.57	4.98	0.45	-	-
其他服務業	100.00	96.67	2.48	0.42	-	0.34
現役軍人	100.00	-	-	-	-	-
不知道 / 未回答	100.00	75.00	11.69	13.31	-	-
職業						
民意代表、行政主管、企業主管及經理人員	100.00	91.37	6.10	0.92	1.61	-
專業人員	100.00	96.77	1.36	0.18	-	0.17
技術員及助理專業人員	100.00	96.35	1.47	0.69	0.57	0.36
事務工作人員	100.00	96.77	2.38	0.18	0.45	-
服務工作人員及售貨員	100.00	96.24	2.98	0.35	0.05	0.05
農林漁牧工作人員	100.00	81.03	16.48	2.23	-	-
技術工及有關工作人員	100.00	97.41	2.15	0.38	-	-
機械設備操作工及組裝工	100.00	98.75	0.83	0.26	-	0.09
非技術工及體力工	100.00	95.57	3.77	0.36	0.19	-
現役軍人	100.00	-	-	-	-	-
不知道 / 未回答	100.00	94.05	3.53	1.05	-	1.38

一按工作狀況分

單位：%、人

4萬至未滿 5萬元	5萬至未滿 6萬元	6萬至未滿 7萬元	7萬元 及以上	樣本數	總人數
0.07	0.16	0.02	0.02	7,708	205,765
-	0.24	-	-	948	25,304
-	-	-	-	92	2,456
-	-	-	-	1,082	28,874
-	-	-	-	92	2,468
-	-	-	-	55	1,460
0.07	-	-	-	1,071	28,589
-	-	-	-	543	14,482
-	-	0.16	-	451	12,042
0.23	-	-	0.21	588	15,705
-	-	-	-	60	1,596
-	0.88	-	-	83	2,204
-	11.76	-	-	18	475
-	-	-	-	179	4,770
-	-	-	-	246	6,573
0.24	0.29	-	-	456	12,161
-	2.25	0.31	-	278	7,428
0.34	-	-	-	456	12,182
-	-	-	-	187	5,005
0.09	-	-	-	815	21,766
-	-	-	-	-	-
-	-	-	-	8	224
-	-	-	-	122	3,246
-	1.34	0.18	-	467	12,468
-	0.57	-	-	370	9,878
0.23	-	-	-	478	12,759
0.13	0.13	-	0.08	1,601	42,742
-	0.26	-	-	878	23,444
0.06	-	-	-	1,309	34,954
-	-	0.07	-	1,047	27,940
0.12	-	-	-	1,330	35,499
-	-	-	-	-	-
-	-	-	-	106	2,835

表C5 原住民目前工作經常性薪資敘薪方式

項目別			總計	績效制有 固定底薪	績效制無底薪	按年計酬	按月計酬
總行	政區	計域 *	100.00	2.34	4.18	5.47	51.78
台灣	地區		100.00	2.34	4.18	5.47	51.79
台灣	省		100.00	2.42	4.24	5.71	51.23
山地	鄉		100.00	4.08	5.29	6.43	45.54
平地原住民	鄉鎮市		100.00	1.69	4.33	9.81	47.80
非原住民	鄉鎮市		100.00	1.47	3.21	1.76	59.21
台北	市		100.00	0.77	0.97	2.13	66.14
高雄	市		100.00	1.19	5.66	-	56.79
金門	地區		100.00	-	-	-	42.86
統計	區域 *						
北部	地區		100.00	1.60	3.97	2.35	60.65
中部	地區		100.00	0.64	2.92	4.40	53.17
南部	地區		100.00	5.73	5.60	4.95	44.09
東部	地區		100.00	1.82	4.09	9.03	47.49
金門	地區		100.00	-	-	-	42.86
縣	市 *a						
台北	縣		100.00	1.91	4.00	3.64	58.08
宜蘭	縣		100.00	4.68	12.39	0.57	58.91
桃園	縣		100.00	1.05	1.90	2.31	63.96
新竹	縣		100.00	0.92	5.53	-	59.93
苗栗	縣		100.00	-	9.08	4.68	45.28
台中	縣		100.00	-	0.72	0.89	63.83
彰化	縣		100.00	1.84	1.53	1.84	59.17
南投	縣		100.00	0.86	2.74	8.28	49.33
雲林	縣		100.00	-	-	-	40.99
嘉義	縣		100.00	-	15.73	4.85	38.22
台南	縣		100.00	1.27	1.24	-	65.19
高雄	縣		100.00	2.56	4.30	6.45	53.28
屏東	縣		100.00	8.72	5.28	6.10	37.72
台東	縣		100.00	0.65	3.82	11.74	45.51
花蓮	縣		100.00	2.94	4.35	6.42	49.40
澎湖	縣		100.00	-	47.10	-	23.23
基隆	市		100.00	1.50	6.09	1.25	56.10
新竹	市		100.00	-	-	7.08	45.82
台中	市		100.00	1.50	2.23	-	50.18
嘉義	市		100.00	-	-	-	100.00
台南	市		100.00	-	-	-	48.74
台北	市		100.00	0.77	0.97	2.13	66.14
高雄	市		100.00	1.19	5.66	-	56.79
金門	地區		100.00	-	-	-	42.86

—按地區別及縣市別分

單位：％、人

按日計酬	按時計酬	按件計酬	其他	樣本數	總人數
24.80	3.96	7.26	0.21	7,708	205,765
24.78	3.96	7.25	0.21	7,699	205,536
25.15	3.77	7.26	0.21	7,295	194,742
31.02	2.44	5.15	0.05	2,465	65,795
22.53	3.01	10.40	0.42	2,151	57,409
21.86	5.61	6.67	0.20	2,680	71,539
15.43	7.77	6.79	-	224	5,970
21.49	6.90	7.43	0.53	181	4,824
42.86	-	14.29	-	9	229
21.75	4.42	5.05	0.22	2,440	65,129
28.14	5.19	5.55	-	1,072	28,615
27.67	3.82	8.08	0.06	1,490	39,779
24.60	3.14	9.46	0.38	2,698	72,013
42.86	-	14.29	-	9	229
20.81	5.69	5.65	0.21	755	20,152
20.53	0.53	2.39	-	214	5,722
20.72	3.70	5.97	0.39	801	21,379
28.27	4.65	0.70	-	255	6,795
34.62	0.74	5.59	-	150	4,015
26.01	3.24	5.32	-	280	7,486
15.82	11.01	8.80	-	71	1,900
30.09	4.52	4.18	-	439	11,710
18.88	40.13	-	-	16	440
37.26	3.94	-	-	89	2,373
16.34	6.44	9.51	-	52	1,378
23.18	4.42	5.81	-	250	6,669
30.47	2.45	9.25	-	873	23,309
24.73	2.41	10.54	0.60	1,322	35,301
24.47	3.84	8.41	0.16	1,375	36,713
29.67	-	-	-	4	100
28.49	3.36	2.83	0.38	142	3,796
33.85	-	13.25	-	49	1,316
26.35	9.71	10.04	-	115	3,064
-	-	-	-	6	151
18.53	14.21	18.53	-	37	975
15.43	7.77	6.79	-	224	5,970
21.49	6.90	7.43	0.53	181	4,824
42.86	-	14.29	-	9	229

表C5-1 原住民目前工作經常性薪資敘薪方式

項目別				總計	績效制 有固定底薪	績效制無底薪	按年計酬	按月計酬
總性				100.00	2.34	4.18	5.47	51.78
計別 *								
男				100.00	1.95	3.54	6.23	47.40
女				100.00	2.79	4.92	4.58	56.90
年齡 *								
15	至	19	歲	100.00	2.31	1.49	0.87	48.08
20	至	24	歲	100.00	3.03	1.40	1.05	65.01
25	至	29	歲	100.00	3.79	2.86	1.03	64.36
30	至	34	歲	100.00	2.41	3.50	1.73	60.48
35	至	39	歲	100.00	2.27	3.20	2.48	51.65
40	至	44	歲	100.00	2.06	5.87	4.22	48.85
45	至	49	歲	100.00	1.55	5.59	4.40	45.93
50	至	54	歲	100.00	2.35	5.55	8.40	46.39
55	至	59	歲	100.00	1.30	6.68	18.54	31.67
60	至	64	歲	100.00	0.89	5.80	30.29	26.15
65	歲及以	上		100.00	-	8.09	45.39	12.55
教育程度 *								
小學及以	下			100.00	0.99	5.74	16.81	29.62
國中(初)	中			100.00	1.23	4.03	3.51	43.45
高中	職			100.00	3.17	3.55	2.26	60.71
專科				100.00	3.89	5.00	1.92	74.31
大學及以	上			100.00	4.10	2.71	0.60	73.78
婚姻狀況 *								
未婚	婚			100.00	3.31	2.36	1.49	60.16
有配	偶			100.00	1.98	5.03	7.65	48.70
離婚、分	居			100.00	1.74	4.56	2.32	47.29
喪偶	偶			100.00	0.73	5.94	12.71	35.98
個人每月收入 *a								
無收入或無經常性收入				100.00	-	-	-	-
未滿1萬元				100.00	0.23	5.77	17.98	14.24
1萬元至未滿2萬元				100.00	1.02	4.09	5.68	43.36
2萬元至未滿3萬元				100.00	2.27	3.38	2.04	63.25
3萬元至未滿4萬元				100.00	4.67	3.17	4.09	64.27
4萬元至未滿5萬元				100.00	7.81	5.67	2.31	62.14
5萬元至未滿6萬元				100.00	4.97	8.36	4.98	68.40
6萬元至未滿7萬元				100.00	4.93	7.50	1.74	77.59
7萬元及以上				100.00	-	9.14	4.10	67.73
不知道/未回答				100.00	-	7.63	9.71	56.19

—按人口特性分

單位：％、人

按日計酬	按時計酬	按件計酬	其他	樣本數	總人數
24.80	3.96	7.26	0.21	7,708	205,765
32.29	2.65	5.78	0.15	4,149	110,767
16.07	5.48	8.98	0.28	3,559	94,998
22.54	22.63	1.73	0.35	273	7,299
17.78	9.02	2.59	0.11	743	19,824
20.43	2.34	4.94	0.25	1,107	29,547
22.87	3.00	6.00	-	1,092	29,155
29.23	3.27	7.66	0.24	1,063	28,365
29.87	2.15	6.97	-	1,054	28,145
30.50	2.28	9.39	0.37	925	24,704
25.54	3.09	8.67	-	682	18,202
25.67	2.41	13.47	0.26	404	10,787
21.10	1.08	14.21	0.49	187	4,992
9.62	3.44	18.71	2.18	178	4,745
33.41	2.03	11.04	0.36	1,608	42,936
36.56	2.97	8.11	0.14	1,993	53,193
19.77	3.96	6.43	0.15	2,937	78,403
5.94	4.99	3.56	0.39	585	15,617
5.25	11.57	1.79	0.19	585	15,616
22.52	6.41	3.52	0.23	2,444	65,231
25.39	2.42	8.65	0.18	4,411	117,738
30.77	3.99	9.33	-	586	15,646
22.88	6.84	13.86	1.07	268	7,150
-	-	-	-	-	-
31.11	13.94	15.66	1.06	834	23,820
32.79	5.22	7.79	0.05	2,377	63,521
22.73	1.49	4.79	0.04	2,551	67,502
17.98	0.77	5.05	-	1,216	31,419
13.29	0.83	7.74	0.21	392	9,907
6.51	-	6.78	-	180	4,801
1.50	-	6.73	-	73	2,003
-	10.87	8.16	-	57	1,431
11.07	1.29	6.29	7.83	28	1,360

表C5-2 原住民目前工作經常性薪資敘薪方式

項目別	總計	績效制 有固定底薪	績效制無底 薪	按年計酬	按月計酬
總計	100.00	2.34	4.18	5.47	51.78
行 業 *a					
農、林、漁、牧業	100.00	0.71	6.48	38.81	12.32
礦業及土石採取業	100.00	-	3.73	-	40.39
製造業	100.00	1.29	0.64	0.35	74.68
電力及燃氣供應業	100.00	4.60	-	-	54.78
用水供應及污染整治業	100.00	2.29	2.11	-	62.81
營造業	100.00	0.28	1.56	0.23	21.15
批發及零售業	100.00	3.69	12.88	2.58	49.97
運輸及倉儲業	100.00	4.22	3.80	1.48	57.78
住宿及餐飲業	100.00	1.32	8.45	1.60	60.82
資訊及通訊傳播業	100.00	6.17	1.88	-	75.22
金融及保險業	100.00	9.71	22.16	-	54.38
不動產業	100.00	6.07	35.63	-	42.73
專業、科學及技術服務業	100.00	-	1.62	-	62.19
支援服務業	100.00	1.82	1.60	1.14	44.08
公共行政及國防強制性社會安全	100.00	4.32	0.69	0.30	78.63
教育服務業	100.00	3.46	0.38	0.62	77.56
醫療保健及社會工作服務業	100.00	4.65	0.59	-	83.94
藝術、娛樂及休閒服務業	100.00	4.41	11.47	3.57	51.95
其他服務業	100.00	3.45	4.25	0.47	55.15
現役軍人	100.00	-	-	-	-
不知道 / 未回答	100.00	-	-	11.69	88.31
職 業 *					
民意代表、行政主管、企業主管及經理人員	100.00	3.85	7.69	10.08	66.48
專業人員	100.00	6.29	0.92	0.58	80.67
技術員及助理專業人員	100.00	5.05	6.80	0.30	73.71
事務工作人員	100.00	1.01	0.99	0.28	85.25
服務工作人員及售貨員	100.00	4.12	8.43	1.50	59.23
農林漁牧工作人員	100.00	0.88	7.05	40.96	14.01
技術工及有關工作人員	100.00	0.50	2.29	0.13	30.26
機械設備操作工及組裝工	100.00	2.94	1.99	0.80	68.27
非技術工及體力工	100.00	0.70	2.12	0.70	45.77
現役軍人	100.00	-	-	-	-
不知道 / 未回答	100.00	2.16	2.33	0.92	59.44

—按工作狀況分

單位：%、人

按日計酬	按時計酬	按件計酬	其他	樣本數	總人數
24.80	3.96	7.26	0.21	7,708	205,765
29.57	2.56	9.33	0.22	948	25,304
48.01	1.33	6.55	-	92	2,456
14.91	1.87	6.11	0.15	1,082	28,874
24.09	15.43	1.10	-	92	2,468
30.46	2.34	-	-	55	1,460
74.19	0.75	1.68	0.15	1,071	28,589
7.40	8.61	14.87	-	543	14,482
16.14	1.64	14.95	-	451	12,042
10.47	10.60	6.73	-	588	15,705
9.24	4.66	2.82	-	60	1,596
4.47	-	9.29	-	83	2,204
6.48	-	9.09	-	18	475
22.43	1.93	10.99	0.85	179	4,770
36.64	4.28	10.06	0.39	246	6,573
13.49	1.96	0.20	0.41	456	12,161
6.35	11.09	-	0.54	278	7,428
8.27	1.08	1.22	0.24	456	12,182
7.57	8.83	11.68	0.52	187	5,005
17.96	5.06	13.29	0.39	815	21,766
-	-	-	-	-	-
-	-	-	-	8	224
2.58	0.97	8.35	-	122	3,246
4.47	5.23	1.83	-	467	12,468
6.34	2.87	4.63	0.30	370	9,878
7.52	3.58	1.38	-	478	12,759
9.05	7.54	10.14	-	1,601	42,742
27.15	1.97	7.97	-	878	23,444
60.28	0.99	5.54	-	1,309	34,954
14.15	1.80	10.05	-	1,047	27,940
37.32	5.73	7.57	0.08	1,330	35,499
-	-	-	-	-	-
10.79	5.24	5.70	13.42	106	2,835

表C6 原住民有酬工作者從事政府臨時性工作

項目別	總計	從事政府所提供的臨時性工作			
		小計	未滿3個月	3至未滿6個月	6至未滿9個月
總計	100.00	4.41	0.05	1.92	0.90
行政區域 *					
台灣地區	100.00	4.40	0.05	1.92	0.90
台灣省	100.00	4.37	0.05	1.96	0.94
山地鄉	100.00	7.38	0.16	3.38	1.27
平地原住民鄉鎮市	100.00	4.42	-	2.17	1.04
非原住民鄉鎮市	100.00	1.55	-	0.48	0.55
台北縣市	100.00	7.85	-	1.84	-
高雄市區	100.00	1.51	-	0.57	0.58
金門馬地	100.00	14.29	-	-	-
統計區域 *					
北部地區	100.00	3.46	0.03	1.18	0.84
中部地區	100.00	4.33	-	2.23	0.50
南部地區	100.00	5.85	0.21	2.92	0.80
東部地區	100.00	4.48	-	1.92	1.17
金門馬地	100.00	14.29	-	-	-
縣市 *					
台北縣	100.00	0.96	-	0.41	0.24
宜蘭縣	100.00	4.89	-	2.27	1.36
桃園縣	100.00	3.92	-	1.22	1.58
新竹縣	100.00	6.53	0.33	2.72	0.77
苗栗縣	100.00	10.28	-	4.58	1.67
台中縣	100.00	2.31	-	1.61	-
彰化縣	100.00	-	-	-	-
南投縣	100.00	4.94	-	2.65	0.66
雲林縣	100.00	-	-	-	-
嘉義縣	100.00	17.60	-	4.80	1.51
台南縣	100.00	1.54	-	1.54	-
高雄縣	100.00	4.03	1.26	1.62	-
屏東縣	100.00	5.14	-	3.82	0.19
台東縣	100.00	4.05	-	2.15	0.75
花蓮縣	100.00	4.89	-	1.70	1.58
澎湖縣	100.00	29.67	-	-	29.67
基隆市	100.00	0.81	-	-	0.81
新竹市	100.00	-	-	-	-
台中市	100.00	2.38	-	0.79	-
嘉義市	100.00	-	-	-	-
台南市	100.00	32.74	-	-	18.53
台北市	100.00	7.85	-	1.84	-
高雄市區	100.00	1.51	-	0.57	0.58
金門馬地	100.00	14.29	-	-	-

的工作期限—按地區別及縣市別分

單位：%、人

從事政府所提供的臨時性工作		非從事政府所提供的臨時性工作	樣本數	總人數
9至未滿12個月	12個月及以上			
0.45	1.09	95.59	7,708	205,765
0.45	1.07	95.60	7,699	205,536
0.47	0.95	95.63	7,295	194,742
1.17	1.40	92.62	2,465	65,795
0.25	0.96	95.58	2,151	57,409
-	0.52	98.45	2,680	71,539
-	6.02	92.15	224	5,970
0.35	-	98.49	181	4,824
-	14.29	85.71	9	229
0.36	1.05	96.54	2,440	65,129
0.15	1.43	95.67	1,072	28,615
0.96	0.96	94.15	1,490	39,779
0.37	1.01	95.52	2,698	72,013
-	14.29	85.71	9	229
-	0.31	99.04	755	20,152
-	1.27	95.11	214	5,722
0.75	0.37	96.08	801	21,379
1.11	1.60	93.47	255	6,795
-	4.03	89.72	150	4,015
0.31	0.39	97.69	280	7,486
-	-	100.00	71	1,900
0.18	1.45	95.06	439	11,710
-	-	100.00	16	440
6.93	4.35	82.40	89	2,373
-	-	98.46	52	1,378
1.15	-	95.97	250	6,669
0.53	0.60	94.86	873	23,309
0.36	0.79	95.95	1,322	35,301
0.38	1.23	95.11	1,375	36,713
-	-	70.33	4	100
-	-	99.19	142	3,796
-	-	100.00	49	1,316
-	1.59	97.62	115	3,064
-	-	100.00	6	151
-	14.21	67.26	37	975
-	6.02	92.15	224	5,970
0.35	-	98.49	181	4,824
-	14.29	85.71	9	229

表C6-1 原住民有酬工作者從事政府臨時性工作

項目別				總計	從事政府所提供的臨時性工作			
					小計	未滿3個月	3至未滿6個月	6至未滿9個月
總性	計別 *			100.00	4.41	0.05	1.92	0.90
男				100.00	3.14	0.03	1.42	0.47
女				100.00	5.89	0.08	2.50	1.40
年	齡 *							
15	至	19	歲	100.00	1.92	-	0.66	-
20	至	24	歲	100.00	3.05	-	1.11	0.46
25	至	29	歲	100.00	3.95	-	1.38	0.87
30	至	34	歲	100.00	3.05	0.08	1.42	0.35
35	至	39	歲	100.00	5.29	0.21	1.80	1.46
40	至	44	歲	100.00	3.74	-	1.73	0.58
45	至	49	歲	100.00	5.26	0.10	2.72	1.22
50	至	54	歲	100.00	6.13	-	2.43	1.70
55	至	59	歲	100.00	7.69	-	3.91	1.26
60	至	64	歲	100.00	7.92	-	5.51	1.60
65	歲及以	上		100.00	1.74	-	1.15	-
教	育	程	度					
小學及以	下			100.00	5.45	-	2.73	1.21
國中	(初)			100.00	4.50	0.20	2.01	1.40
高中	中			100.00	3.73	-	1.82	0.36
專科				100.00	4.79	-	1.13	1.80
大學及以	上			100.00	4.30	-	0.70	0.15
婚	姻	狀	況 *					
未婚				100.00	2.78	0.05	0.99	0.43
有配				100.00	4.75	0.04	2.13	1.00
離婚、分				100.00	5.48	-	2.92	1.43
喪偶				100.00	11.42	0.35	4.84	2.36
個	人	每	月	收	入 *			
無收入或無經常性收入				100.00	-	-	-	-
未滿1萬元				100.00	2.55	-	1.18	0.47
1萬元至未滿2萬元				100.00	9.78	0.03	5.21	2.08
2萬元至未滿3萬元				100.00	2.72	0.12	0.51	0.63
3萬元至未滿4萬元				100.00	0.63	-	0.06	-
4萬元至未滿5萬元				100.00	0.58	-	-	-
5萬元至未滿6萬元				100.00	-	-	-	-
6萬元至未滿7萬元				100.00	1.44	-	-	-
7萬元及以上				100.00	9.68	-	-	-
不知道/未回答				100.00	-	-	-	-

的工作期限—按人口特性分

單位：%、人

從事政府所提供的臨時性工作		非從事政府所提供的臨時性工作	樣本數	總人數
9至未滿12個月	12個月及以上			
0.45	1.09	95.59	7,708	205,765
0.42	0.80	96.86	4,149	110,767
0.48	1.43	94.11	3,559	94,998
0.46	0.81	98.08	273	7,299
0.68	0.80	96.95	743	19,824
0.73	0.98	96.05	1,107	29,547
0.51	0.70	96.95	1,092	29,155
0.28	1.53	94.71	1,063	28,365
0.15	1.28	96.26	1,054	28,145
0.39	0.83	94.74	925	24,704
0.19	1.83	93.87	682	18,202
0.81	1.71	92.31	404	10,787
0.81	-	92.08	187	4,992
0.35	0.24	98.26	178	4,745
0.41	1.11	94.55	1,608	42,936
0.28	0.61	95.50	1,993	53,193
0.54	1.01	96.27	2,937	78,403
0.74	1.11	95.21	585	15,617
0.44	3.00	95.70	585	15,616
0.47	0.84	97.22	2,444	65,231
0.47	1.11	95.25	4,411	117,738
-	1.13	94.52	586	15,646
0.97	2.92	88.58	268	7,150
-	-	-	-	-
0.18	0.72	97.45	834	23,820
0.87	1.59	90.22	2,377	63,521
0.43	1.03	97.28	2,551	67,502
0.15	0.43	99.37	1,216	31,419
-	0.58	99.42	392	9,907
-	-	100.00	180	4,801
-	1.44	98.56	73	2,003
-	9.68	90.32	57	1,431
-	-	100.00	28	1,360

表C7 從事政府臨時性工作者認為此工作對於改善生活的幫助性
—按地區別及縣市別分

單位：%、人

項目別				總計	非常有幫助	有幫助	不太有幫助	完全沒有幫助	未回答	樣本數	總人數
總計	行政區	計域	*a	100.00	22.43	66.62	10.11	0.31	0.54	340	9,077
台灣	地區	省		100.00	22.51	66.50	10.15	0.31	0.54	339	9,044
台灣	地區	省		100.00	23.46	66.48	10.07	-	-	319	8,502
山地	鄉鎮市			100.00	24.15	67.78	8.07	-	-	182	4,858
平地原住民	鄉鎮市			100.00	26.81	56.03	17.16	-	-	95	2,535
非原住民	鄉鎮市			100.00	12.73	84.67	2.60	-	-	42	1,109
台北	市			100.00	8.80	73.54	13.21	-	4.45	18	469
高雄	市			100.00	-	23.11	-	38.11	38.78	3	73
金門	地區			100.00	-	100.00	-	-	-	1	33
統計區域	a										
北部	地區			100.00	21.24	67.45	10.38	-	0.93	84	2,255
中部	地區			100.00	14.62	74.16	11.21	-	-	46	1,238
南部	地區			100.00	19.09	76.26	2.25	1.19	1.21	87	2,327
東部	地區			100.00	28.88	55.84	15.28	-	-	121	3,225
金門	地區			100.00	-	100.00	-	-	-	1	33
縣市	*a										
台北	縣			100.00	20.01	79.99	-	-	-	7	194
宜蘭	縣			100.00	25.85	50.14	24.01	-	-	10	280
桃園	縣			100.00	14.61	72.87	12.52	-	-	31	838
新竹	縣			100.00	46.01	53.99	-	-	-	17	444
苗栗	縣			100.00	24.55	68.02	7.43	-	-	15	413
台中	縣			100.00	-	83.71	16.29	-	-	6	173
彰化	縣			100.00	-	-	-	-	-	-	-
南投	縣			100.00	9.55	76.63	13.81	-	-	22	579
雲林	縣			100.00	-	-	-	-	-	-	-
嘉義	縣			100.00	77.05	22.95	-	-	-	16	418
台南	縣			100.00	100.00	-	-	-	-	1	21
高雄	縣			100.00	18.14	81.86	-	-	-	10	269
屏東	縣			100.00	1.91	93.73	4.36	-	-	45	1,198
台東	縣			100.00	18.61	61.39	20.00	-	-	54	1,431
花蓮	縣			100.00	37.07	51.41	11.52	-	-	67	1,794
澎湖	縣			100.00	100.00	-	-	-	-	1	30
基隆	市			100.00	-	100.00	-	-	-	1	31
新竹	市			100.00	-	-	-	-	-	-	-
台中	市			100.00	33.33	66.67	-	-	-	3	73
嘉義	市			100.00	-	-	-	-	-	-	-
台南	市			100.00	-	100.00	-	-	-	12	319
台北	市			100.00	8.80	73.54	13.21	-	4.45	18	469
高雄	市			100.00	-	23.11	-	38.11	38.78	3	73
金門	地區			100.00	-	100.00	-	-	-	1	33

**表C7-1 從事政府臨時性工作者認為此工作對於改善生活的幫助性
—按人口特性分**

單位：%、人

項目別				總計	非常有幫助	有幫助	不太有幫助	完全沒有幫助	未回答	樣本數	總人數
總計				100.00	22.43	66.62	10.11	0.31	0.54	340	9,077
性別 a											
男				100.00	22.44	63.04	13.71	-	0.81	130	3,478
女				100.00	22.42	68.84	7.88	0.49	0.37	210	5,599
年齡 a											
15	至	19	歲	100.00	40.99	40.27	18.74	-	-	5	140
20	至	24	歲	100.00	22.05	67.20	7.30	-	3.45	23	605
25	至	29	歲	100.00	19.98	63.22	16.80	-	-	44	1,167
30	至	34	歲	100.00	20.93	72.33	6.74	-	-	33	889
35	至	39	歲	100.00	19.17	70.57	8.38	-	1.88	56	1,499
40	至	44	歲	100.00	16.31	79.13	4.56	-	-	39	1,053
45	至	49	歲	100.00	26.12	61.00	12.89	-	-	49	1,300
50	至	54	歲	100.00	29.17	61.55	9.29	-	-	42	1,116
55	至	59	歲	100.00	31.89	51.73	13.04	3.34	-	31	830
60	至	64	歲	100.00	-	90.27	9.73	-	-	15	395
65	歲	及	以上	100.00	44.44	55.56	-	-	-	3	83
教育程度 a											
小學	及	以下		100.00	22.30	66.83	9.68	1.18	-	88	2,341
國（初）	中			100.00	25.85	66.63	7.52	-	-	90	2,393
高中	職			100.00	23.03	63.75	13.22	-	-	110	2,924
專科				100.00	17.22	75.21	3.80	-	3.77	28	747
大學	及	以上		100.00	13.81	68.72	14.37	-	3.11	25	671
婚姻狀況 a											
未婚		婚		100.00	21.46	65.50	10.34	-	2.70	68	1,816
有配		偶		100.00	23.75	64.35	11.41	0.50	-	209	5,587
離婚、	分	居		100.00	19.50	80.50	-	-	-	32	857
喪偶		偶		100.00	18.60	70.07	11.33	-	-	31	817
個人每月收入 a											
無收入或無經常性收入				100.00	-	-	-	-	-	-	-
未滿1萬元				100.00	9.79	68.46	18.31	-	3.44	21	607
1萬元至未滿2萬元				100.00	19.83	68.40	10.87	0.45	0.45	231	6,212
2萬元至未滿3萬元				100.00	34.58	58.24	7.17	-	-	70	1,835
3萬元至未滿4萬元				100.00	55.30	44.70	-	-	-	9	198
4萬元至未滿5萬元				100.00	-	100.00	-	-	-	3	57
5萬元至未滿6萬元				100.00	-	-	-	-	-	-	-
6萬元至未滿7萬元				100.00	-	100.00	-	-	-	1	29
7萬元及以上				100.00	-	100.00	-	-	-	5	139
不知道/未回答				100.00	-	-	-	-	-	-	-

表C8 從事政府臨時性工作者在此項工作結束後，

項目別	總計	原鄉			都會區		
		計	留在原鄉	回原鄉	計	離開原鄉 到都會	留在都會
總計	100.00	75.12	73.90	1.23	15.90	3.35	12.55
行政區域 *a							
台灣地區	100.00	75.40	74.17	1.23	15.59	3.36	12.24
台灣省	100.00	79.40	78.37	1.03	12.17	3.57	8.60
山地鄉	100.00	85.18	83.98	1.20	9.97	4.84	5.13
平地原住民鄉鎮市	100.00	88.69	88.69	-	5.85	1.04	4.81
非原住民鄉鎮市	100.00	32.89	30.22	2.67	36.28	3.81	32.47
台北縣市	100.00	4.98	-	4.98	80.03	-	80.03
高雄縣市	100.00	61.22	61.22	-	-	-	-
金門地區	100.00	-	-	-	100.00	-	100.00
統計區域 *a							
北部地區	100.00	54.01	52.97	1.03	30.98	3.04	27.94
中部地區	100.00	79.27	79.27	-	11.67	3.01	8.66
南部地區	100.00	75.29	73.04	2.25	12.74	4.56	8.18
東部地區	100.00	88.94	87.84	1.10	8.40	2.85	5.55
金門地區	100.00	-	-	-	100.00	-	100.00
縣市 *a							
台北縣	100.00	24.63	24.63	-	75.37	-	75.37
宜蘭縣	100.00	89.70	89.70	-	10.30	-	10.30
桃園縣	100.00	65.50	65.50	-	9.86	5.05	4.81
新竹縣	100.00	78.18	78.18	-	11.81	5.91	5.91
苗栗縣	100.00	85.64	85.64	-	-	-	-
台中縣	100.00	100.00	100.00	-	-	-	-
彰化縣	100.00	-	-	-	-	-	-
南投縣	100.00	78.52	78.52	-	12.34	6.43	5.91
雲林縣	100.00	-	-	-	-	-	-
嘉義縣	100.00	82.25	82.25	-	17.75	-	17.75
台南縣	100.00	-	-	-	100.00	-	100.00
高雄縣	100.00	58.30	58.30	-	41.70	30.70	11.00
屏東縣	100.00	86.76	84.85	1.91	7.44	1.97	5.47
台東縣	100.00	83.26	80.78	2.48	10.74	4.59	6.15
花蓮縣	100.00	93.47	93.47	-	6.53	1.47	5.06
澎湖縣	100.00	100.00	-	100.00	-	-	-
基隆市	100.00	-	-	-	43.91	-	43.91
新竹市	100.00	-	-	-	-	-	-
台中市	100.00	-	-	-	100.00	-	100.00
嘉義市	100.00	-	-	-	-	-	-
台南市	100.00	43.40	43.40	-	-	-	-
台北市	100.00	4.98	-	4.98	80.03	-	80.03
高雄市	100.00	61.22	61.22	-	-	-	-
金門地區	100.00	-	-	-	100.00	-	100.00

在原鄉或都會區找工作之意願—按地區別及縣市別分

單位：%、人

不找工作	不知道	樣本數	總人數
0.63	8.35	340	9,077
0.63	8.38	339	9,044
0.67	7.75	319	8,502
0.59	4.26	182	4,858
1.12	4.34	95	2,535
-	30.83	42	1,109
-	14.99	18	469
-	38.78	3	73
-	-	1	33
-	15.01	84	2,255
-	9.06	46	1,238
-	11.96	87	2,327
1.78	0.88	121	3,225
-	-	1	33
-	-	7	194
-	-	10	280
-	24.65	31	838
-	10.01	17	444
-	14.36	15	413
-	-	6	173
-	-	-	-
-	9.13	22	579
-	-	-	-
-	-	16	418
-	-	1	21
-	-	10	269
-	5.80	45	1,198
4.00	1.99	54	1,431
-	-	67	1,794
-	-	1	30
-	56.09	1	31
-	-	-	-
-	-	3	73
-	-	-	-
-	56.60	12	319
-	14.99	18	469
-	38.78	3	73
-	-	1	33

表C8-1 從事政府臨時性工作者在此項工作結束後

項目別					總計	原鄉			都會區		
						計	留在原鄉	回原鄉	計	離開原鄉 到都會	留在都會
總性	計別 *a				100.00	75.12	73.90	1.23	15.90	3.35	12.55
年	男				100.00	81.26	79.57	1.69	16.17	4.71	11.46
	女				100.00	71.31	70.38	0.94	15.73	2.50	13.23
	齡 *a										
	15	至	19	歲	100.00	40.99	40.99	-	35.58	35.58	-
	20	至	24	歲	100.00	67.84	63.98	3.86	13.79	-	13.79
	25	至	29	歲	100.00	66.26	66.26	-	27.06	8.07	18.99
	30	至	34	歲	100.00	74.69	74.69	-	14.59	-	14.59
	35	至	39	歲	100.00	58.02	56.05	1.97	16.02	5.34	10.68
	40	至	44	歲	100.00	76.32	74.15	2.17	23.68	4.01	19.67
	45	至	49	歲	100.00	83.97	83.97	-	11.97	-	11.97
教	50	至	54	歲	100.00	88.94	88.94	-	9.69	3.33	6.36
	55	至	59	歲	100.00	89.22	84.94	4.28	10.78	-	10.78
	60	至	64	歲	100.00	84.33	84.33	-	5.44	-	5.44
	65	歲及以	上		100.00	100.00	100.00	-	-	-	-
	度 *a										
	小	學	及	以	100.00	84.66	83.14	1.52	9.20	-	9.20
	國	(初)	100.00	75.14	73.90	1.24	12.28	5.34	6.94
	高		中		100.00	76.30	75.52	0.78	18.91	2.87	16.04
	專			職	100.00	61.01	61.01	-	22.16	2.79	19.37
	大	學	及	以	100.00	52.39	48.91	3.48	32.04	10.59	21.45
婚	狀 況 *a										
	未	婚			100.00	64.22	62.94	1.29	28.34	9.26	19.08
	有	配	偶		100.00	75.76	74.18	1.57	14.59	2.05	12.54
	離	婚	、	分	100.00	72.87	72.87	-	10.72	2.43	8.29
個 人 每 月 收 入 *a	喪	偶			100.00	97.41	97.41	-	2.59	-	2.59
	無收入或無經常性收入				100.00	-	-	-	-	-	-
	未	滿	1	萬 元	100.00	78.87	78.87	-	7.77	4.33	3.44
	1 萬 元	至	未滿	2 萬 元	100.00	76.44	75.13	1.32	12.91	2.37	10.54
	2 萬 元	至	未滿	3 萬 元	100.00	70.82	69.21	1.61	28.04	6.21	21.83
	3 萬 元	至	未滿	4 萬 元	100.00	48.56	48.56	-	40.18	8.27	31.90
	4 萬 元	至	未滿	5 萬 元	100.00	100.00	100.00	-	-	-	-
	5 萬 元	至	未滿	6 萬 元	100.00	-	-	-	-	-	-
	6 萬 元	至	未滿	7 萬 元	100.00	-	-	-	-	-	-
	7 萬 元	及	以	上	100.00	100.00	100.00	-	-	-	-
	不	知	道	/ 未 回 答	100.00	-	-	-	-	-	-

，在原鄉或都會區找工作之意願—按人口特性分

單位：%、人

不找工作	不知道	樣本數	總人數
0.63	8.35	340	9,077
-	2.57	130	3,478
1.02	11.93	210	5,599
-	23.43	5	140
9.46	8.91	23	605
-	6.68	44	1,167
-	10.71	33	889
-	25.96	56	1,499
-	-	39	1,053
-	4.06	49	1,300
-	1.37	42	1,116
-	-	31	830
-	10.23	15	395
-	-	3	83
-	6.13	88	2,341
-	12.58	90	2,393
0.99	3.80	110	2,924
-	16.83	28	747
4.23	11.34	25	671
3.15	4.28	68	1,816
-	9.65	209	5,587
-	16.42	32	857
-	-	31	817
-	-	-	-
-	13.36	21	607
0.46	10.19	231	6,212
-	1.14	70	1,835
-	11.26	9	198
-	-	3	57
-	-	-	-
100.00	-	1	29
-	-	5	139
-	-	-	-

表C9 如果沒有政府所提供的臨時工作機會的去向—按地區別及縣市別分

單位：%、人

項目別	總計	找其他 有規則 性報酬 工作	找其他 零星工 作	不找 工作	留在家 裡料理 家務	其他	不知道	樣本數	總人數
總計	100.00	59.18	30.76	0.88	3.41	0.27	5.51	340	9,077
行政區域 a									
台灣地區	100.00	59.03	30.87	0.89	3.42	0.27	5.53	339	9,044
台灣省	100.00	57.72	32.35	0.94	3.64	0.29	5.07	319	8,502
山地鄉	100.00	56.76	33.80	1.06	2.20	-	6.17	182	4,858
平地原住民鄉鎮市	100.00	62.78	24.80	1.12	6.13	-	5.18	95	2,535
非原住民鄉鎮市	100.00	50.33	43.23	-	4.24	2.20	-	42	1,109
台北縣市	100.00	82.44	8.80	-	-	-	8.76	18	469
高雄縣市	100.00	61.22	-	-	-	-	38.78	3	73
金門地區	100.00	100.00	-	-	-	-	-	1	33
統計區域 *a									
北部地區	100.00	53.30	32.98	-	2.05	-	11.67	84	2,255
中部地區	100.00	58.27	31.49	-	5.79	1.97	2.48	46	1,238
南部地區	100.00	50.75	43.73	0.98	-	-	4.54	87	2,327
東部地區	100.00	69.30	19.86	1.78	5.94	-	3.12	121	3,225
金門地區	100.00	100.00	-	-	-	-	-	1	33
縣市 *a									
台北縣	100.00	78.04	10.25	-	11.70	-	-	7	194
宜蘭縣	100.00	25.80	74.20	-	-	-	-	10	280
桃園縣	100.00	56.79	19.33	-	-	-	23.88	31	838
新竹縣	100.00	23.13	66.60	-	5.29	-	4.98	17	444
苗栗縣	100.00	47.90	37.25	-	7.43	-	7.42	15	413
台中縣	100.00	66.44	33.56	-	-	-	-	6	173
彰化縣	100.00	-	-	-	-	-	-	-	-
南投縣	100.00	66.38	30.74	-	2.88	-	-	22	579
雲林縣	100.00	-	-	-	-	-	-	-	-
嘉義縣	100.00	56.97	43.03	-	-	-	-	16	418
台南縣	100.00	-	100.00	-	-	-	-	1	21
高雄縣	100.00	59.84	29.50	-	-	-	10.66	10	269
屏東縣	100.00	50.02	44.01	1.91	-	-	4.07	45	1,198
台東縣	100.00	60.92	23.03	4.00	7.40	-	4.65	54	1,431
花蓮縣	100.00	75.99	17.34	-	4.78	-	1.89	67	1,794
澎湖縣	100.00	-	100.00	-	-	-	-	1	30
基隆市	100.00	43.91	56.09	-	-	-	-	1	31
新竹市	100.00	-	-	-	-	-	-	-	-
台中市	100.00	33.33	-	-	33.33	33.33	-	3	73
嘉義市	100.00	-	-	-	-	-	-	-	-
台南市	100.00	43.40	56.60	-	-	-	-	12	319
台北市	100.00	82.44	8.80	-	-	-	8.76	18	469
高雄市	100.00	61.22	-	-	-	-	38.78	3	73
金門地區	100.00	100.00	-	-	-	-	-	1	33

表C9-1 如果沒有政府所提供的臨時工作機會去向—按人口特性分

單位：%、人

項目別				總計	找其他 有規則 性報酬 工作	找其他 零星工 作	不找 工作	留在家 裡料理 家務	其他	不知道	樣本數	總人數
總 性 別				100.00	59.18	30.76	0.88	3.41	0.27	5.51	340	9,077
計 別 a												
男				100.00	57.05	35.14	-	1.02	-	6.78	130	3,478
女				100.00	60.50	28.03	1.43	4.89	0.44	4.72	210	5,599
年 齡 *a												
15	至	19	歲	100.00	35.58	64.42	-	-	-	-	5	140
20	至	24	歲	100.00	55.63	17.08	9.46	2.75	-	15.07	23	605
25	至	29	歲	100.00	82.71	14.14	-	-	-	3.14	44	1,167
30	至	34	歲	100.00	76.07	11.80	-	4.39	-	7.74	33	889
35	至	39	歲	100.00	62.26	32.09	-	2.00	-	3.66	56	1,499
40	至	44	歲	100.00	46.51	40.36	2.17	5.16	2.31	3.49	39	1,053
45	至	49	歲	100.00	61.35	27.92	-	2.36	-	8.36	49	1,300
50	至	54	歲	100.00	57.82	34.23	-	4.90	-	3.04	42	1,116
55	至	59	歲	100.00	34.87	51.55	-	10.12	-	3.45	31	830
60	至	64	歲	100.00	43.39	46.38	-	-	-	10.23	15	395
65	歲	及	以	100.00	20.36	79.64	-	-	-	-	3	83
教 育 程 度 *a												
小	學	及	以	100.00	38.53	45.00	-	7.31	-	9.16	88	2,341
國	(初)	100.00	52.92	42.79	-	-	-	4.30	90	2,393
高	中		職	100.00	69.95	20.07	1.77	4.16	0.83	3.21	110	2,924
專			科	100.00	76.40	12.62	-	2.23	-	8.76	28	747
大	學	及	以	100.00	87.39	4.90	4.23	-	-	3.48	25	671
婚 姻 狀 況 a												
未			婚	100.00	65.47	23.03	3.15	0.92	-	7.43	68	1,816
有	配		偶	100.00	59.02	30.34	0.41	4.78	0.44	5.01	209	5,587
離	婚	、	分	100.00	56.26	34.13	-	3.01	-	6.59	32	857
喪			偶	100.00	49.30	47.19	-	-	-	3.50	31	817
個 人 每 月 收 入 *a												
無收入或無經常性收入				100.00	-	-	-	-	-	-	-	-
未 滿 1 萬 元				100.00	49.30	50.70	-	-	-	-	21	607
1 萬元至未滿2萬元				100.00	54.85	32.13	0.82	4.35	0.39	7.46	231	6,212
2 萬元至未滿3萬元				100.00	72.94	25.06	-	-	-	2.00	70	1,835
3 萬元至未滿4萬元				100.00	80.33	-	-	19.67	-	-	9	198
4 萬元至未滿5萬元				100.00	50.24	49.76	-	-	-	-	3	57
5 萬元至未滿6萬元				100.00	-	-	-	-	-	-	-	-
6 萬元至未滿7萬元				100.00	-	-	100.00	-	-	-	1	29
7 萬元及 以上				100.00	100.00	-	-	-	-	-	5	139
不 知 道 / 未 回 答				100.00	-	-	-	-	-	-	-	-

**表C10 原住民有酬就業者從事一般企業臨時性工作的工作期限
—按地區別及縣市別分**

單位：%、人

項目別	總計	從事一般企業所提供的臨時性工作						非從事一般企業所提供的臨時性工作	樣本數	總人數
		小計	3至未滿6個月	6至未滿9個月	9至未滿12個月	12個月及以上	未回答			
總計	100.00	6.29	1.35	0.83	0.62	3.09	0.41	93.71	7,368	196,688
行政區域*										
台灣地區	100.00	6.30	1.35	0.83	0.62	3.09	0.42	93.70	7,361	196,492
台灣省	100.00	6.26	1.33	0.82	0.65	3.01	0.44	93.74	6,977	186,240
山地鄉	100.00	3.73	0.41	0.43	0.56	1.92	0.40	96.27	2,283	60,937
平地原住民鄉鎮市	100.00	7.32	2.37	1.05	0.62	2.83	0.45	92.68	2,056	54,873
非原住民鄉鎮市	100.00	7.61	1.31	0.99	0.76	4.09	0.46	92.39	2,638	70,429
台北市	100.00	8.34	1.78	1.65	-	4.91	-	91.66	206	5,501
高雄市	100.00	5.64	1.59	-	-	4.05	-	94.36	178	4,751
金門地區	100.00	-	-	-	-	-	-	100.00	7	196
統計區域*										
北部地區	100.00	9.10	1.10	1.18	0.87	5.34	0.61	90.90	2,355	62,874
中部地區	100.00	4.80	1.39	0.23	0.55	2.63	-	95.20	1,026	27,377
南部地區	100.00	2.93	0.82	0.28	0.15	1.58	0.11	97.07	1,403	37,452
東部地區	100.00	6.17	1.85	1.04	0.67	2.03	0.57	93.83	2,577	68,789
金門地區	100.00	-	-	-	-	-	-	100.00	7	196
縣市*										
台北縣	100.00	7.11	1.07	0.53	0.48	4.17	0.86	92.89	748	19,959
宜蘭縣	100.00	1.44	-	-	0.67	0.77	-	98.56	204	5,442
桃園縣	100.00	9.79	1.34	2.67	2.03	3.76	-	90.21	769	20,541
新竹縣	100.00	18.35	1.65	-	-	13.38	3.32	81.65	238	6,351
苗栗縣	100.00	14.03	1.55	-	0.87	11.61	-	85.97	135	3,602
台中縣	100.00	7.14	2.25	0.63	1.36	2.90	-	92.86	274	7,313
彰化縣	100.00	1.43	1.43	-	-	-	-	98.57	71	1,900
南投縣	100.00	1.71	0.56	0.16	0.18	0.81	-	98.29	417	11,131
雲林縣	100.00	-	-	-	-	-	-	100.00	16	440
嘉義縣	100.00	7.80	3.56	4.24	-	-	-	92.20	73	1,956
台南縣	100.00	3.96	-	-	-	3.96	-	96.04	51	1,356
高雄縣	100.00	1.31	0.91	-	-	0.40	-	98.69	240	6,401
屏東縣	100.00	2.44	0.46	0.10	0.25	1.45	0.18	97.56	828	22,111
台東縣	100.00	5.16	2.08	0.40	0.41	1.92	0.36	94.84	1,269	33,870
花蓮縣	100.00	7.15	1.64	1.66	0.93	2.14	0.78	92.85	1,308	34,919
澎湖縣	100.00	-	-	-	-	-	-	100.00	3	70
基隆市	100.00	15.69	-	-	-	15.69	-	84.31	141	3,765
新竹市	100.00	-	-	-	-	-	-	100.00	49	1,316
台中市	100.00	2.34	2.34	-	-	-	-	97.66	112	2,991
嘉義市	100.00	-	-	-	-	-	-	100.00	6	151
台南市	100.00	-	-	-	-	-	-	100.00	25	656
北市	100.00	8.34	1.78	1.65	-	4.91	-	91.66	206	5,501
高雄市	100.00	5.64	1.59	-	-	4.05	-	94.36	178	4,751
金門地區	100.00	-	-	-	-	-	-	100.00	7	196

**表C10-1 原住民有酬就業者從事一般企業臨時性工作的工作期限
—按人口特性分**

單位：%、人

項目別					總計	從事一般企業所提供的臨時性工作					非從事一般企業所提供的臨時性工作	樣本數	總人數	
						小計	3至未滿6個月	6至未滿9個月	9至未滿12個月	12個月及以上				未回答
總性計別 *					100.00	6.29	1.35	0.83	0.62	3.09	0.41	93.71	7,368	196,688
男					100.00	7.03	1.36	0.88	0.71	3.63	0.46	92.97	4,019	107,289
女					100.00	5.41	1.34	0.76	0.52	2.43	0.36	94.59	3,349	89,400
年 齡														
15 至 19 歲					100.00	10.33	4.56	0.84	0.29	3.16	1.49	89.67	268	7,159
20 至 24 歲					100.00	5.99	1.74	1.00	0.42	2.55	0.28	94.01	720	19,219
25 至 29 歲					100.00	6.26	1.06	1.35	0.71	2.67	0.48	93.74	1,063	28,380
30 至 34 歲					100.00	6.26	1.51	0.86	0.45	2.91	0.52	93.74	1,059	28,266
35 至 39 歲					100.00	6.04	1.12	0.52	0.70	3.58	0.11	93.96	1,006	26,866
40 至 44 歲					100.00	7.15	1.31	0.73	0.72	4.15	0.24	92.85	1,015	27,092
45 至 49 歲					100.00	6.73	1.52	0.96	0.71	2.86	0.67	93.27	877	23,404
50 至 54 歲					100.00	5.36	0.62	0.60	0.75	2.82	0.58	94.64	640	17,085
55 至 59 歲					100.00	5.99	0.91	0.64	0.51	3.70	0.23	94.01	373	9,957
60 至 64 歲					100.00	3.89	1.16	0.42	-	2.32	-	96.11	172	4,597
65 歲及以上					100.00	2.53	-	-	1.22	1.31	-	97.47	175	4,663
教 育 程 度 *														
小 學 及 以 下					100.00	7.13	1.23	0.71	0.94	3.95	0.31	92.87	1,521	40,595
國 (初) 中					100.00	7.80	1.27	1.23	0.60	4.10	0.60	92.20	1,903	50,800
高 中 職 科					100.00	5.67	1.38	0.64	0.62	2.66	0.36	94.33	2,827	75,479
專 科 上					100.00	3.98	1.63	0.68	0.14	1.28	0.26	96.02	557	14,869
大 學 及 以 上					100.00	4.37	1.50	0.87	0.27	1.22	0.50	95.63	560	14,945
婚 姻 狀 況														
未 婚					100.00	6.38	1.82	0.92	0.58	2.62	0.44	93.62	2,376	63,416
有 配 偶					100.00	6.07	1.03	0.79	0.58	3.30	0.37	93.93	4,201	112,151
離 婚 、 分 居					100.00	7.57	1.86	1.05	0.69	3.35	0.61	92.43	554	14,789
喪 偶					100.00	6.42	1.10	-	1.45	3.34	0.54	93.58	237	6,333
個 人 每 月 收 入 *														
無收入或無經常性收入					100.00	-	-	-	-	-	-	-	-	-
未 滿 1 萬 元					100.00	10.86	4.31	0.60	1.00	4.01	0.94	89.14	813	23,213
1 萬 元 至 未 滿 2 萬 元					100.00	8.66	1.48	1.41	0.99	4.06	0.72	91.34	2,147	57,310
2 萬 元 至 未 滿 3 萬 元					100.00	5.39	0.78	0.81	0.48	3.07	0.26	94.61	2,481	65,667
3 萬 元 至 未 滿 4 萬 元					100.00	2.63	0.54	0.38	0.33	1.31	0.07	97.37	1,206	31,221
4 萬 元 至 未 滿 5 萬 元					100.00	3.40	0.68	0.30	-	2.42	-	96.60	389	9,850
5 萬 元 至 未 滿 6 萬 元					100.00	1.05	-	-	-	1.05	-	98.95	180	4,801
6 萬 元 至 未 滿 7 萬 元					100.00	3.35	1.52	-	-	1.83	-	96.65	72	1,974
7 萬 元 及 以 上					100.00	4.43	-	-	-	4.43	-	95.57	52	1,293
不 知 道 / 未 回 答					100.00	1.89	1.89	-	-	-	-	98.11	28	1,360

表C11 原住民就業者每週工作

項目別	總計	9小時以下	10至19小時	20至29小時	30至34小時
總計	100.00	1.62	3.30	9.74	6.04
行政區域*					
台灣地區	100.00	1.62	3.31	9.74	6.05
台灣省	100.00	1.64	3.26	9.67	6.10
山地鄉	100.00	1.48	3.39	9.67	6.60
平地原住民鄉鎮市	100.00	1.90	2.89	11.17	5.74
非原住民鄉鎮市	100.00	1.59	3.45	8.46	5.93
台北縣市	100.00	1.35	4.46	12.30	3.88
高雄市區	100.00	1.11	3.58	9.33	6.84
金門地區	100.00	-	-	14.29	-
統計區域*					
北部地區	100.00	0.96	2.94	7.12	5.27
中部地區	100.00	2.60	4.63	10.97	7.43
南部地區	100.00	1.97	3.69	11.87	7.62
東部地區	100.00	1.66	2.93	10.47	5.39
金門地區	100.00	-	-	14.29	-
縣市*a					
台北縣	100.00	1.48	3.03	7.04	4.75
宜蘭縣	100.00	-	-	4.42	2.73
桃園縣	100.00	0.66	2.24	5.29	5.25
新竹縣	100.00	1.12	3.11	12.22	4.09
苗栗縣	100.00	3.28	4.02	6.43	5.09
台中縣	100.00	4.11	5.76	12.02	8.09
彰化縣	100.00	-	5.46	12.75	13.15
南投縣	100.00	2.10	4.56	11.13	7.33
雲林縣	100.00	-	-	22.90	-
嘉義縣	100.00	2.97	-	13.42	14.14
台南縣	100.00	-	5.76	5.32	1.51
高雄縣	100.00	1.93	5.35	8.02	6.79
屏東縣	100.00	1.54	3.70	13.73	7.79
台東縣	100.00	2.55	3.98	12.70	7.23
花蓮縣	100.00	0.82	1.93	8.34	3.61
澎湖縣	100.00	23.91	-	-	-
基隆市	100.00	0.79	5.88	7.20	4.50
新竹市	100.00	-	9.22	-	38.86
台中市	100.00	1.64	3.03	11.02	6.65
嘉義市	100.00	-	-	-	50.00
台南市	100.00	14.93	-	14.21	-
台北市	100.00	1.35	4.46	12.30	3.88
高雄市	100.00	1.11	3.58	9.33	6.84
金門地區	100.00	-	-	14.29	-

註：本題調查對象扣除工作時數未回答者。

時數—按地區別及縣市別分

單位：%、人

35至44小時	45至54小時	55小時及以上	平均工時 (小時)	樣本數	總人數
37.58	19.44	22.28	43.34	7,577	202,273
37.59	19.46	22.24	43.33	7,569	202,044
37.68	19.62	22.04	43.28	7,166	191,291
41.69	17.83	19.34	42.46	2,377	63,452
32.27	17.57	28.46	44.03	2,128	56,818
38.42	22.85	19.31	43.41	2,660	71,020
38.90	13.73	25.38	44.20	222	5,930
32.57	20.19	26.37	44.39	181	4,824
28.57	-	57.14	48.57	9	229
43.08	20.69	19.93	44.02	2,428	64,807
34.88	23.05	16.45	41.29	998	26,652
40.00	19.00	15.85	41.66	1,468	39,193
32.30	17.25	30.00	44.38	2,674	71,393
28.57	-	57.14	48.57	9	229
40.22	21.61	21.87	44.03	753	20,101
44.08	24.95	23.82	47.12	211	5,627
47.06	22.05	17.44	43.95	798	21,296
44.83	22.57	12.07	41.52	253	6,741
36.32	32.96	11.89	42.02	150	4,015
31.97	21.66	16.39	39.56	278	7,423
26.71	19.04	22.88	42.23	71	1,900
37.02	22.21	15.65	41.37	373	9,957
38.75	-	38.35	45.03	16	440
36.78	18.28	14.41	40.33	87	2,332
41.10	32.16	14.15	44.63	51	1,361
47.22	16.21	14.49	41.61	239	6,380
40.61	19.05	13.59	40.82	864	23,070
31.10	19.76	22.68	41.70	1,308	34,921
33.46	14.84	37.00	46.94	1,366	36,471
52.90	-	23.19	37.39	4	100
41.83	16.61	23.20	44.48	142	3,796
31.59	-	20.33	42.63	49	1,316
37.69	21.89	18.08	43.27	109	2,917
50.00	-	-	36.50	6	151
18.53	18.53	33.81	48.41	37	975
38.90	13.73	25.38	44.20	222	5,930
32.57	20.19	26.37	44.39	181	4,824
28.57	-	57.14	48.57	9	229

表C11-1 原住民就業者每週工作

項目別				總計	9小時以下	10至19小時	20至29小時	30至34小時
總性				100.00	1.62	3.30	9.74	6.04
計別								
男				100.00	1.33	3.14	9.60	6.54
女				100.00	1.95	3.49	9.90	5.46
年齡 *								
15	至	19	歲	100.00	2.97	6.98	15.92	5.69
20	至	24	歲	100.00	1.65	3.28	7.95	4.77
25	至	29	歲	100.00	0.65	1.57	6.49	4.42
30	至	34	歲	100.00	0.99	2.62	8.23	5.27
35	至	39	歲	100.00	0.90	3.48	8.52	5.61
40	至	44	歲	100.00	2.49	1.84	9.43	8.05
45	至	49	歲	100.00	1.88	3.10	10.34	6.21
50	至	54	歲	100.00	1.83	3.60	12.96	5.25
55	至	59	歲	100.00	2.12	7.17	12.48	8.79
60	至	64	歲	100.00	3.18	5.28	14.38	10.57
65	歲	及	以上	100.00	3.64	9.52	20.23	8.92
教育程度 *								
小學	及	以下		100.00	2.30	5.96	15.99	8.79
國中	(初)	中		100.00	1.16	3.26	9.70	7.98
高中	中	職		100.00	1.55	2.33	7.91	4.52
專科				100.00	1.66	0.84	5.21	2.63
大學	及	以上		100.00	1.65	3.64	6.84	3.17
婚姻狀況 *								
未婚		婚		100.00	1.35	2.57	8.08	5.45
有配		偶		100.00	1.49	3.40	10.41	6.37
離婚	、	分居		100.00	1.88	3.72	10.04	5.58
喪偶		偶		100.00	5.74	7.52	13.45	7.14
個人每月收入 *								
無收入或無經常性收入				100.00	-	-	-	-
未滿1萬元				100.00	6.87	14.13	26.85	9.71
1萬元至未滿2萬元				100.00	1.93	3.69	13.63	8.50
2萬元至未滿3萬元				100.00	0.79	1.33	5.55	5.17
3萬元至未滿4萬元				100.00	0.14	0.62	3.96	3.30
4萬元至未滿5萬元				100.00	-	2.22	1.93	1.32
5萬元至未滿6萬元				100.00	-	0.77	3.12	1.25
6萬元至未滿7萬元				100.00	-	-	-	1.37
7萬元及以上				100.00	1.11	3.34	10.39	4.68
不知道/未回答				100.00	4.53	-	6.39	5.57

註：本題調查對象扣除工作時數未回答者。

時數—按人口特性分

單位：%、人

35至44小時	45至54小時	55小時及以上	平均工時 (小時)	樣本數	總人數
37.58	19.44	22.28	43.34	7,577	202,273
37.12	19.49	22.77	43.51	4,071	108,662
38.12	19.37	21.71	43.13	3,507	93,610
34.47	15.04	18.92	39.90	270	7,218
36.50	24.66	21.17	43.47	732	19,537
44.08	22.11	20.67	44.87	1,100	29,364
38.02	22.49	22.38	44.20	1,076	28,726
38.99	21.35	21.16	43.75	1,048	27,981
36.35	18.41	23.43	43.55	1,031	27,525
34.53	18.55	25.39	43.79	903	24,099
38.51	13.94	23.91	42.67	669	17,858
35.41	11.72	22.32	40.66	391	10,437
33.54	11.38	21.66	40.83	183	4,886
23.43	14.55	19.72	38.20	174	4,641
31.02	14.33	21.60	40.56	1,557	41,563
37.10	20.00	20.81	43.09	1,957	52,250
37.63	21.55	24.52	44.86	2,899	77,375
42.50	23.80	23.36	45.49	580	15,492
51.57	16.36	16.77	41.83	584	15,593
39.80	21.38	21.37	43.73	2,425	64,746
36.97	19.20	22.16	43.27	4,312	115,095
35.79	16.03	26.97	43.63	579	15,454
31.11	12.74	22.31	40.15	261	6,977
-	-	-	-	-	-
20.11	6.91	15.43	33.06	786	20,983
37.39	16.61	18.25	41.02	2,333	62,290
41.24	23.61	22.30	45.18	2,531	67,568
41.80	23.40	26.78	46.82	1,201	32,072
35.26	24.42	34.85	50.23	390	10,417
35.95	19.10	39.81	50.85	177	4,718
54.13	12.28	32.22	49.06	73	1,947
31.60	14.91	33.96	47.05	57	1,531
44.46	19.88	19.17	42.75	28	746

表C11-2 原住民就業者每週工作

項目別	總計	9小時以下	10至19小時	20至29小時	30至34小時
總行計業*	100.00	1.62	3.30	9.74	6.04
農、林、漁、牧業	100.00	2.23	6.25	17.94	9.93
礦業及土石採取業	100.00	-	-	2.13	7.00
製造業	100.00	1.09	2.61	6.15	6.40
電力及燃氣供應業	100.00	0.90	0.96	4.30	1.90
用水供應及污染整治業	100.00	-	-	7.78	4.82
營造業	100.00	1.03	4.73	17.59	11.98
批發及零售業	100.00	2.05	2.24	6.67	4.81
運輸及倉儲業	100.00	1.18	1.49	6.57	3.13
住宿及餐飲業	100.00	0.81	3.69	7.99	4.25
資訊及通訊傳播業	100.00	-	1.62	10.44	7.70
金融及保險業	100.00	-	-	4.86	-
不動產業	100.00	-	-	-	-
專業、科學及技術服務業	100.00	2.14	1.62	4.45	4.40
支援服務業	100.00	1.91	3.57	8.58	5.99
公共行政及國防強制性社會安全	100.00	1.13	0.36	4.78	1.79
教育服務業	100.00	4.27	4.89	9.12	3.54
醫療保健及社會工作服務業	100.00	2.57	0.92	4.73	2.07
藝術、娛樂及休閒服務業	100.00	1.68	3.41	9.69	2.80
其他服務業	100.00	2.31	4.59	9.83	5.07
現役軍人	100.00	-	-	-	-
不知道 / 未回答	100.00	-	13.31	34.27	-
職業*					
民意代表、行政主管、企業主管及經理人員	100.00	0.54	1.43	3.16	1.52
專業人員	100.00	1.42	1.80	7.46	2.71
技術員及助理專業人員	100.00	2.15	1.19	2.63	1.93
事務工作人員	100.00	1.30	1.99	9.31	4.12
服務工作人員及售貨員	100.00	2.15	2.37	7.50	4.43
農林漁牧工作人員	100.00	1.97	6.08	17.17	9.56
技術工及有關工作人員	100.00	0.93	4.86	11.78	9.61
機械設備操作工及組裝工	100.00	0.93	1.59	3.76	2.83
非技術工及體力工	100.00	2.19	3.62	13.87	8.37
現役軍人	100.00	-	-	-	-
不知道 / 未回答	100.00	0.78	11.91	13.81	4.96
工作屬性					
零星工作	100.00	0.81	2.02	4.82	2.37
不是零星工作	100.00	0.81	1.28	4.92	3.67
其他	100.00	-	-	-	-
未回答	100.00	-	-	-	-
從業身分					
雇傭主	100.00	0.03	0.06	0.06	0.01
自營作業	100.00	0.22	0.48	1.02	0.51
受政府僱用者	100.00	0.24	0.13	0.34	0.09
受私人僱用者	100.00	1.13	2.48	7.93	5.30
無酬家屬工作者	100.00	-	0.15	0.40	0.13
未回答	100.00	-	-	-	-

註：本題調查對象扣除工作時數未回答者。

時數—按工作狀況分

單位：%、人

35至44小時	45至54小時	55小時及以上	平均工時 (小時)	樣本數	總人數
37.58	19.44	22.28	43.34	7,577	202,273
29.61	13.79	20.25	39.40	866	23,107
41.66	30.74	18.47	45.04	92	2,456
47.80	22.88	13.07	42.26	1,074	28,680
42.04	28.68	21.23	45.28	91	2,438
64.71	5.89	16.80	42.76	55	1,460
34.02	15.55	15.10	38.89	1,062	28,337
28.53	20.71	34.98	48.09	538	14,367
27.63	25.00	35.00	48.84	446	11,905
29.13	20.73	33.40	47.31	584	15,587
29.98	24.40	25.86	44.56	59	1,579
60.80	14.57	19.77	44.42	83	2,204
50.95	18.99	30.06	51.45	18	475
28.06	31.98	27.36	46.58	177	4,716
39.03	16.24	24.68	42.91	244	6,514
59.03	12.07	20.83	44.21	456	12,161
52.11	16.71	9.36	38.40	278	7,428
44.20	27.97	17.54	44.23	450	12,022
27.54	26.02	28.87	46.63	186	4,957
33.15	17.05	28.00	44.45	811	21,654
-	-	-	-	-	-
34.27	7.48	10.67	34.53	8	224
48.36	12.31	32.68	47.13	122	3,246
44.37	25.61	16.63	43.12	462	12,331
47.21	23.01	21.89	44.87	369	9,839
54.90	16.99	11.38	41.10	477	12,722
25.63	20.31	37.60	48.53	1,588	42,384
29.68	14.49	21.05	40.05	800	21,367
38.45	19.67	14.71	40.30	1,304	34,810
40.95	26.48	23.47	46.32	1,039	27,735
40.57	14.47	16.89	40.24	1,312	35,034
-	-	-	-	-	-
42.41	13.03	13.11	38.10	105	2,805
7.06	2.37	2.67	35.29	1,675	44,725
30.52	17.07	19.61	45.62	5,902	157,548
-	-	-	-	-	-
-	-	-	-	-	-
0.31	0.13	0.32	46.31	69	1,843
3.08	1.80	4.19	47.67	856	22,855
7.17	1.54	2.04	43.16	877	23,402
26.55	15.84	15.39	42.77	5,654	150,926
0.48	0.12	0.33	38.67	122	3,248
-	-	-	-	-	-

表C12 每週工作不足35小時的就業者

項目別	總計	想增加工時			
		小計	增加收入 補貼家用	工作時數太少	希望全日工作
總計	100.00	69.08	83.70	1.30	5.65
行政區域 a					
台灣地區	100.00	69.05	83.68	1.31	5.66
台灣省	100.00	69.15	83.45	1.38	5.49
山地鄉	100.00	69.99	76.74	1.33	8.01
平地原住民鄉鎮市	100.00	63.83	84.82	1.96	2.65
非原住民鄉鎮市	100.00	72.97	88.40	0.98	5.38
台北縣市	100.00	72.55	89.74	-	7.32
高雄縣市	100.00	60.28	84.58	-	10.97
金門地區	100.00	100.00	100.00	-	-
統計區域 a					
北部地區	100.00	72.54	87.67	1.25	5.62
中部地區	100.00	71.98	87.57	-	5.10
南部地區	100.00	66.46	80.74	0.50	4.63
東部地區	100.00	66.59	80.16	2.56	6.65
金門地區	100.00	100.00	100.00	-	-
縣市 *a					
台北縣	100.00	76.91	89.27	3.92	4.97
宜蘭縣	100.00	82.09	40.93	-	22.21
桃園縣	100.00	84.04	84.45	-	6.72
新竹縣	100.00	64.92	100.00	-	-
苗栗縣	100.00	57.44	83.31	-	-
台中縣	100.00	68.15	78.78	-	11.18
彰化縣	100.00	88.28	100.00	-	-
南投縣	100.00	73.69	89.16	-	4.64
雲林縣	100.00	100.00	100.00	-	-
嘉義縣	100.00	75.15	54.54	-	-
台南縣	100.00	100.00	30.41	-	69.59
高雄縣	100.00	81.74	92.19	3.69	-
屏東縣	100.00	62.81	82.80	-	2.93
台東縣	100.00	63.73	86.67	1.40	2.76
花蓮縣	100.00	71.70	69.81	4.41	12.81
澎湖縣	100.00	100.00	100.00	-	-
基隆市	100.00	71.12	100.00	-	-
新竹市	100.00	19.17	100.00	-	-
台中市	100.00	73.58	94.47	-	-
嘉義市	100.00	-	-	-	-
台南市	100.00	100.00	100.00	-	-
台北市	100.00	72.55	89.74	-	7.32
高雄市	100.00	60.28	84.58	-	10.97
金門地區	100.00	100.00	100.00	-	-

增加工時意願及原因－按地區別及縣市別分

單位：％、人

想增加工時			不想增加 工時	未回答	樣本數	總人數
目前工作 只是暫時性	工作不穩定	其他				
1.40	6.44	1.51	29.52	1.40	7,708	205,765
1.40	6.45	1.51	29.55	1.40	7,699	205,536
1.48	6.71	1.50	29.42	1.43	7,295	194,742
1.96	10.55	1.40	28.48	1.53	2,465	65,795
1.92	7.69	0.96	35.27	0.90	2,151	57,409
0.72	2.52	2.00	25.24	1.79	2,680	71,539
-	2.93	-	25.86	1.59	224	5,970
-	-	4.45	39.72	-	181	4,824
-	-	-	-	-	9	229
0.62	3.18	1.66	24.66	2.81	2,440	65,129
1.44	4.47	1.42	27.21	0.81	1,072	28,615
2.14	9.47	2.52	32.87	0.67	1,490	39,779
1.56	8.29	0.78	32.33	1.07	2,698	72,013
-	-	-	-	-	9	229
-	1.84	-	19.94	3.15	755	20,152
12.62	24.24	-	7.55	10.36	214	5,722
-	3.44	5.39	12.79	3.18	801	21,379
-	-	-	35.08	-	255	6,795
-	16.69	-	42.56	-	150	4,015
-	5.34	4.70	30.40	1.46	280	7,486
-	-	-	11.72	-	71	1,900
3.88	2.33	-	26.31	-	439	11,710
-	-	-	-	-	16	440
6.77	38.68	-	24.85	-	89	2,373
-	-	-	-	-	52	1,378
-	4.12	-	18.26	-	250	6,669
2.42	8.46	3.39	36.17	1.02	873	23,309
2.55	5.34	1.27	34.98	1.28	1,322	35,301
-	12.97	-	27.60	0.69	1,375	36,713
-	-	-	-	-	4	100
-	-	-	22.85	6.03	142	3,796
-	-	-	80.83	-	49	1,316
-	5.53	-	23.03	3.39	115	3,064
-	-	-	100.00	-	6	151
-	-	-	-	-	37	975
-	2.93	-	25.86	1.59	224	5,970
-	-	4.45	39.72	-	181	4,824
-	-	-	-	-	9	229

表C12-1 每週工作不足35小時的就業者

項目別					總計	想增加工時			
						小計	增加收入 補貼家用	工作時數太少	希望全日工作
總性					100.00	69.08	83.70	1.30	5.65
計別									
男					100.00	71.64	81.96	1.17	5.27
女					100.00	65.74	86.17	1.49	6.19
年 齡 *a									
15	至	19	歲		100.00	47.70	81.76	-	12.75
20	至	24	歲		100.00	64.05	85.15	3.23	4.71
25	至	29	歲		100.00	69.29	84.38	-	4.12
30	至	34	歲		100.00	75.98	87.76	1.17	2.40
35	至	39	歲		100.00	70.68	82.57	1.07	4.20
40	至	44	歲		100.00	75.29	74.85	2.26	8.63
45	至	49	歲		100.00	76.77	86.97	0.82	7.53
50	至	54	歲		100.00	70.54	86.40	1.53	6.77
55	至	59	歲		100.00	63.07	87.34	1.76	3.92
60	至	64	歲		100.00	61.04	82.00	-	5.04
65	歲	及	以	上	100.00	25.96	81.99	-	-
教 育 程 度 *									
小	學	及	以	下	100.00	64.48	80.51	2.48	3.98
國	(初)	中	100.00	73.82	82.52	0.75	7.64
高	中			職	100.00	72.62	86.52	0.38	5.96
專				科	100.00	64.53	91.85	3.75	-
大	學	及	以	上	100.00	46.24	87.56	3.32	3.33
婚 姻 狀 況									
未				婚	100.00	68.02	80.14	0.86	5.48
有	配			偶	100.00	69.67	84.47	1.33	5.75
離	婚	、	分	居	100.00	75.63	86.85	1.93	5.85
喪				偶	100.00	58.11	87.00	2.25	4.80
個 人 每 月 收 入 a									
無收入或無經常性收入					100.00	-	-	-	-
未 滿 1 萬 元					100.00	66.97	87.51	0.92	7.61
1 萬 元 至 未 滿 2 萬 元					100.00	72.47	80.37	1.65	5.33
2 萬 元 至 未 滿 3 萬 元					100.00	69.61	84.58	0.45	3.84
3 萬 元 至 未 滿 4 萬 元					100.00	62.18	89.74	1.90	6.38
4 萬 元 至 未 滿 5 萬 元					100.00	57.26	100.00	-	-
5 萬 元 至 未 滿 6 萬 元					100.00	45.94	30.42	29.12	-
6 萬 元 至 未 滿 7 萬 元					100.00	-	-	-	-
7 萬 元 及 以 上					100.00	58.84	100.00	-	-
不 知 道 / 未 回 答					100.00	63.48	40.14	-	59.86

增加工時意願及原因－按人口特性分

單位：％、人

想增加工時			不想增加 工時	未回答	樣本數	總人數
目前工作 只是暫時性	工作不穩定	其他				
1.40	6.44	1.51	29.52	1.40	7,708	205,765
1.89	8.18	1.53	27.01	1.35	4,149	110,767
0.70	3.97	1.48	32.80	1.46	3,559	94,998
5.49	-	-	52.30	-	273	7,299
2.96	3.95	-	35.95	-	743	19,824
2.48	7.31	1.71	29.54	1.17	1,107	29,547
1.08	5.18	2.41	21.76	2.26	1,092	29,155
0.60	9.70	1.86	25.53	3.79	1,063	28,365
1.65	10.80	1.81	22.64	2.07	1,054	28,145
2.10	1.67	0.90	22.00	1.23	925	24,704
-	3.37	1.94	29.46	-	682	18,202
-	5.40	1.59	36.93	-	404	10,787
-	12.96	-	38.96	-	187	4,992
-	18.01	-	74.04	-	178	4,745
2.03	9.08	1.92	34.90	0.62	1,608	42,936
1.62	5.75	1.72	24.27	1.91	1,993	53,193
0.66	5.27	1.21	25.69	1.69	2,937	78,403
-	4.40	-	32.58	2.88	585	15,617
2.69	3.09	-	53.76	-	585	15,616
2.22	9.14	2.17	31.54	0.44	2,444	65,231
1.37	5.52	1.56	28.45	1.88	4,411	117,738
-	5.37	-	23.61	0.76	586	15,646
-	5.95	-	40.36	1.54	268	7,150
-	-	-	-	-	-	-
1.35	2.61	-	32.49	0.54	834	23,820
2.20	7.75	2.69	25.71	1.83	2,377	63,521
0.38	9.33	1.42	28.36	2.03	2,551	67,502
-	1.97	-	37.82	-	1,216	31,419
-	-	-	39.15	3.59	392	9,907
-	40.46	-	54.06	-	180	4,801
-	-	-	100.00	-	73	2,003
-	-	-	41.16	-	57	1,431
-	-	-	36.52	-	28	1,360

表C12-2 每週工作不足35小時的就業者

項目別	總計	想增加工時			
		小計	增加收入 補貼家用	工作時數 太少	希望 全日工作
總計	100.00	69.08	9.81	0.15	0.66
農、林、漁、牧業	100.00	59.37	12.69	0.10	0.66
礦業及土石採取業	100.00	100.00	4.67	1.65	2.80
製造業	100.00	65.97	7.90	0.17	0.52
電力及燃氣供應業	100.00	30.97	-	-	-
用水供應及污染整治業	100.00	83.49	6.39	-	4.14
營造業	100.00	78.60	21.20	0.26	1.14
批發及零售業	100.00	57.41	6.42	-	0.39
運輸及倉儲業	100.00	61.98	5.41	0.54	0.61
住宿及餐飲業	100.00	63.68	6.21	0.39	0.76
資訊及通訊傳播業	100.00	65.49	7.54	-	-
金融及保險業	100.00	63.68	1.77	-	0.82
不動產業	100.00	-	-	-	-
專業、科學及技術服務業	100.00	86.57	6.93	-	1.60
支援服務業	100.00	78.92	13.11	-	0.27
公共行政及國防強制性社會安全	100.00	70.17	4.86	-	0.18
教育服務業	100.00	61.42	9.06	-	0.29
醫療保健及社會工作服務業	100.00	67.69	4.28	-	-
藝術、娛樂及休閒服務業	100.00	55.33	5.97	-	1.41
其他服務業	100.00	74.15	11.04	-	0.52
現役軍人	100.00	-	-	-	-
不知道 / 未回答	100.00	100.00	13.31	-	-
職業					
民意代表、行政主管、企業主管及經理人員	100.00	44.58	1.36	-	0.54
專業人員	100.00	61.86	6.94	-	0.38
技術員及助理專業人員	100.00	68.67	3.05	0.31	0.21
事務工作人員	100.00	59.38	7.47	-	0.45
服務工作人員及售貨員	100.00	64.14	7.21	0.05	0.42
農林漁牧工作人員	100.00	57.51	11.60	0.11	0.51
技術工及有關工作人員	100.00	80.06	16.04	-	1.47
機械設備操作工及組裝工	100.00	72.52	4.91	0.30	0.42
非技術工及體力工	100.00	70.65	13.99	0.43	0.82
現役軍人	100.00	-	-	-	-
不知道 / 未回答	100.00	71.50	9.78	-	-

增加工時意願及原因－按工作狀況分

單位：％、人

想增加工時			不想增加 工時	未回答	樣本數	總人數
目前工作 只是暫時性	工作不穩定	其他				
0.16	0.75	0.18	29.52	1.40	7,708	205,765
0.07	1.26	0.25	39.74	0.90	948	25,304
-	-	-	-	-	92	2,456
0.12	0.44	0.23	33.25	0.77	1,082	28,874
-	1.69	-	69.03	-	92	2,468
-	-	-	16.51	-	55	1,460
0.11	2.55	0.82	19.41	1.99	1,071	28,589
-	0.20	-	42.59	-	543	14,482
0.17	-	-	36.54	1.47	451	12,042
0.29	0.15	-	36.32	-	588	15,705
-	2.25	-	34.51	-	60	1,596
-	-	-	36.32	-	83	2,204
-	-	-	-	-	18	475
-	0.53	-	13.43	-	179	4,770
-	-	-	17.34	3.74	246	6,573
-	-	-	27.10	2.73	456	12,161
-	0.27	-	32.18	6.41	278	7,428
-	0.34	-	32.31	-	456	12,182
0.48	-	-	44.67	-	187	5,005
0.74	0.61	-	24.50	1.35	815	21,766
-	-	-	-	-	-	-
-	11.69	-	-	-	8	224
-	-	-	55.42	-	122	3,246
-	0.16	-	38.14	-	467	12,468
-	-	-	23.92	7.41	370	9,878
-	-	-	38.47	2.15	478	12,759
0.12	0.12	-	34.89	0.97	1,601	42,742
0.07	1.07	0.27	41.46	1.03	878	23,444
0.20	2.21	0.77	17.65	2.29	1,309	34,954
0.07	0.08	0.12	26.57	0.91	1,047	27,940
0.50	1.04	-	28.65	0.70	1,330	35,499
-	-	-	-	-	-	-
-	2.28	-	24.47	4.03	106	2,835

表C13 原住民就業者的行業

項目別	總計	農林漁 牧業	礦業及 土石採 取業	製造業	電力及 燃氣供 應業	用水供 應及污 染整治 業	營造業	批發及 零售業	運輸及 倉儲業	住宿及 餐飲業
總計	100.00	12.30	1.19	14.03	1.20	0.71	13.89	7.04	5.85	7.63
行政區域 *a										
台灣地區	100.00	12.31	1.20	14.05	1.20	0.71	13.88	7.03	5.86	7.64
台灣省	100.00	12.93	1.26	14.21	1.18	0.72	14.15	6.92	5.73	7.57
山地鄉	100.00	19.24	2.39	8.53	1.00	1.18	12.90	5.51	5.82	7.03
平地原住民鄉鎮市	100.00	18.65	1.01	5.55	1.35	0.48	12.11	7.08	4.39	8.95
非原住民鄉鎮市	100.00	2.53	0.43	26.38	1.21	0.48	16.95	8.09	6.74	6.95
台北縣市	100.00	-	-	8.72	1.57	0.68	7.69	9.46	4.26	10.34
高雄縣市	100.00	2.71	-	14.16	1.62	0.52	10.38	8.44	12.85	7.33
金門地區	100.00	-	-	-	-	-	28.57	14.29	-	-
統計區域 *a										
北部地區	100.00	3.06	0.34	23.23	0.97	0.92	16.93	7.54	7.58	7.65
中部地區	100.00	20.89	0.53	16.09	1.52	0.12	10.89	6.04	4.82	7.04
南部地區	100.00	11.29	0.40	13.03	0.77	0.90	15.70	8.21	5.41	6.51
東部地區	100.00	17.84	2.67	5.50	1.52	0.65	11.30	6.31	4.96	8.49
金門地區	100.00	-	-	-	-	-	28.57	14.29	-	-
縣市 *a										
台北縣	100.00	0.81	0.51	23.13	1.24	0.99	19.83	10.73	6.23	9.58
宜蘭縣	100.00	7.92	0.73	9.21	0.73	2.90	11.01	9.24	15.58	11.49
桃園縣	100.00	3.01	-	32.54	0.95	0.53	17.29	4.95	7.96	4.19
新竹縣	100.00	8.76	0.76	21.84	0.41	1.17	13.50	3.95	3.88	8.85
苗栗縣	100.00	35.35	-	8.80	0.90	-	12.34	2.17	4.35	11.36
台中縣	100.00	4.83	1.21	25.72	0.60	-	16.10	5.66	7.46	5.70
彰化縣	100.00	12.36	-	31.34	-	-	4.16	5.96	6.35	13.79
南投縣	100.00	32.10	0.34	8.87	1.90	-	8.61	5.53	3.59	5.17
雲林縣	100.00	22.90	-	18.88	21.12	-	-	17.23	-	19.87
嘉義縣	100.00	16.64	-	6.22	-	3.44	11.69	10.58	-	7.97
台南縣	100.00	-	-	33.80	2.54	-	9.21	8.76	7.10	10.61
高雄縣	100.00	15.84	-	22.57	0.37	0.35	12.06	3.56	5.11	6.80
屏東縣	100.00	12.48	0.69	10.21	0.73	0.98	19.46	9.55	4.68	4.80
台東縣	100.00	23.11	0.09	6.22	1.17	0.22	12.39	5.35	3.42	8.19
花蓮縣	100.00	12.77	5.14	4.80	1.86	1.06	10.26	7.22	6.45	8.77
澎湖縣	100.00	-	-	-	-	-	-	23.19	-	-
基隆市	100.00	1.12	0.75	13.56	0.37	-	30.55	8.75	10.49	7.44
新竹市	100.00	7.08	-	35.52	-	-	12.55	-	13.25	-
台中市	100.00	3.35	0.68	19.79	1.31	1.10	10.72	12.43	3.44	5.79
嘉義市	100.00	-	-	-	-	-	-	-	-	-
台南市	100.00	-	-	-	-	-	-	-	-	33.81
台北市	100.00	-	-	8.72	1.57	0.68	7.69	9.46	4.26	10.34
高雄市	100.00	2.71	-	14.16	1.62	0.52	10.38	8.44	12.85	7.33
金門地區	100.00	-	-	-	-	-	28.57	14.29	-	-

一按地區別及縣市別分

單位：％、人

資訊及通訊傳播業	金融及保險業	不動產業	專業、科學及技術服務業	支援服務業	公共行政及國防；強制性社會安全	教育服務業	醫療保健及社會工作服務業	藝術、娛樂及休閒服務業	其他服務業	不知道/未回答	樣本數	總人數
0.78	1.07	0.23	2.32	3.19	5.91	3.61	5.92	2.43	10.58	0.11	7,708	205,765
0.78	1.07	0.23	2.32	3.20	5.85	3.61	5.93	2.44	10.59	0.11	7699	205,536
0.74	1.06	0.19	2.33	3.23	5.60	3.53	5.80	2.34	10.40	0.12	7295	194,742
0.41	0.72	0.03	1.01	3.04	9.27	4.50	7.09	2.02	8.31	-	2465	65,795
1.00	1.13	0.26	5.84	5.62	4.13	2.29	4.80	3.01	12.15	0.19	2151	57,409
0.83	1.31	0.28	0.72	1.48	3.39	3.63	5.42	2.09	10.92	0.16	2680	71,539
1.30	1.98	1.71	2.95	4.78	12.61	7.60	9.06	4.04	11.25	-	224	5,970
1.63	0.52	-	1.13	-	7.85	2.11	7.12	4.39	17.23	-	181	4,824
-	-	-	-	-	57.14	-	-	-	-	-	9	229
0.84	1.36	0.40	0.75	2.47	4.37	3.31	4.91	2.06	11.16	0.14	2440	65,129
0.66	0.87	0.21	1.00	1.96	5.56	3.73	5.91	2.42	9.73	-	1072	28,615
0.54	0.85	-	0.61	0.74	8.60	5.48	7.96	2.17	10.77	0.06	1490	39,779
0.90	1.02	0.21	5.21	5.71	5.80	2.82	5.73	2.92	10.31	0.15	2698	72,013
-	-	-	-	-	57.14	-	-	-	-	-	9	229
0.88	2.73	0.21	0.65	2.11	2.37	2.70	3.41	2.31	9.58	-	755	20,152
0.63	0.49	0.50	-	4.63	8.33	0.65	8.51	-	7.45	-	214	5,722
0.73	0.36	0.43	0.52	1.55	3.20	2.92	4.17	1.69	13.02	-	801	21,379
0.97	1.44	-	0.76	3.37	6.01	6.37	4.06	2.92	10.98	-	255	6,795
-	-	-	2.77	0.75	9.69	1.53	4.31	1.91	3.78	-	150	4,015
0.72	0.43	-	0.97	4.45	4.32	3.06	5.20	3.04	10.51	-	280	7,486
-	3.27	-	-	1.75	4.96	3.10	4.80	1.49	6.68	-	71	1,900
0.90	1.10	0.31	0.69	0.90	5.71	4.59	6.63	2.24	10.82	-	439	11,710
-	-	-	-	-	-	-	-	-	-	-	16	440
-	-	-	1.56	1.25	7.61	5.14	4.28	1.25	22.37	-	89	2,373
2.63	1.27	-	5.20	-	6.68	2.78	5.49	-	3.93	-	52	1,378
-	0.69	-	0.44	0.75	5.20	5.67	6.85	0.68	13.04	-	250	6,669
0.42	1.08	-	0.22	0.92	9.50	5.23	8.34	2.37	8.25	0.10	873	23,309
1.12	0.83	0.08	4.42	6.45	5.81	2.70	5.27	2.90	10.14	0.08	1322	35,301
0.69	1.19	0.33	5.97	4.99	5.78	2.92	6.17	2.95	10.48	0.21	1375	36,713
-	-	-	-	-	29.67	-	23.23	23.91	-	-	4	100
0.83	0.38	-	0.41	1.92	1.23	1.60	2.99	2.02	13.13	2.46	142	3,796
-	-	-	-	-	-	-	15.53	-	16.06	-	49	1,316
0.98	0.79	0.79	0.74	1.93	3.75	5.94	8.50	3.20	14.77	-	115	3,064
-	-	-	-	-	-	-	50.00	-	50.00	-	6	151
-	-	-	-	-	18.53	32.74	14.93	-	-	-	37	975
1.30	1.98	1.71	2.95	4.78	12.61	7.60	9.06	4.04	11.25	-	224	5,970
1.63	0.52	-	1.13	-	7.85	2.11	7.12	4.39	17.23	-	181	4,824
-	-	-	-	-	57.14	-	-	-	-	-	9	229

表C13-1 原住民就業者的行業

項目別				總計	農林漁 牧業	礦業及 土石採 取業	製造業	電力及 燃氣供 應業	用水供 應及污 染整治 業	營造業	批發及 零售業	運輸及 倉儲業	住宿及 餐飲業
總 性 別 *				100.00	12.30	1.19	14.03	1.20	0.71	13.89	7.04	5.85	7.63
男				100.00	13.68	1.68	12.98	1.71	0.99	21.15	4.22	9.67	4.46
女				100.00	10.69	0.62	15.26	0.61	0.38	5.44	10.32	1.40	11.33
年 齡 *													
15	至	19	歲	100.00	5.66	0.89	17.18	2.35	0.33	5.97	11.20	1.46	21.18
20	至	24	歲	100.00	4.25	1.04	16.36	1.41	0.16	9.19	11.75	2.98	12.07
25	至	29	歲	100.00	4.90	0.62	18.52	1.11	0.54	11.38	8.76	4.77	8.15
30	至	34	歲	100.00	6.61	0.97	17.10	1.83	1.03	14.29	7.15	8.51	5.52
35	至	39	歲	100.00	8.21	1.01	15.11	0.98	0.42	18.15	4.48	7.67	8.04
40	至	44	歲	100.00	10.70	1.14	14.50	1.22	0.78	17.72	5.71	6.08	6.58
45	至	49	歲	100.00	12.10	1.61	11.67	1.04	1.21	17.79	5.79	7.00	8.04
50	至	54	歲	100.00	19.27	2.47	8.93	1.14	0.96	13.22	5.34	6.54	4.97
55	至	59	歲	100.00	29.69	2.04	6.78	0.63	0.38	14.38	6.52	4.54	4.47
60	至	64	歲	100.00	47.18	0.43	5.30	-	1.35	5.25	7.08	2.35	2.05
65	歲	及	以	100.00	69.10	0.54	1.09	-	0.54	1.12	6.78	0.83	2.97
教 育 程 度 *													
小	學	及	以	100.00	31.93	1.84	9.58	0.38	0.83	16.78	6.46	3.81	4.47
國	(初)	100.00	11.15	1.81	16.07	1.28	0.90	22.32	5.78	7.06	7.02
高	中		職	100.00	6.10	0.82	16.76	1.68	0.72	11.09	7.75	7.13	10.14
專			科	100.00	3.63	0.42	10.29	0.83	0.40	3.81	9.35	4.07	5.77
大	學	及	以	100.00	2.00	-	9.38	1.12	-	1.39	7.01	2.71	7.71
婚 姻 狀 況 *													
未			婚	100.00	5.25	0.88	16.11	1.58	0.37	12.78	9.49	4.17	9.53
有	配		偶	100.00	15.55	1.23	13.59	1.12	0.87	14.63	5.68	7.20	6.49
離	婚	、	分	100.00	10.52	2.06	12.68	0.47	0.88	16.06	6.81	4.90	8.24
喪			偶	100.00	27.00	1.59	5.40	0.65	0.83	7.32	7.62	1.06	7.74
個 人 每 月 收 入 *a													
無收入或無經常性收入				100.00	-	-	-	-	-	-	-	-	-
未 滿 1 萬 元				100.00	39.02	0.17	4.70	0.18	0.41	6.74	9.35	2.09	7.56
1 萬 元 至 未 滿 2 萬 元				100.00	14.25	1.30	13.59	1.29	0.81	13.82	8.20	2.12	10.09
2 萬 元 至 未 滿 3 萬 元				100.00	6.49	1.34	19.36	0.95	0.65	16.25	7.25	5.46	8.06
3 萬 元 至 未 滿 4 萬 元				100.00	5.73	1.38	14.57	1.73	1.20	15.38	5.01	11.45	4.30
4 萬 元 至 未 滿 5 萬 元				100.00	3.85	1.57	8.16	2.63	-	15.35	2.11	18.56	3.40
5 萬 元 至 未 滿 6 萬 元				100.00	1.92	-	5.99	2.34	0.70	8.01	2.70	17.32	3.73
6 萬 元 至 未 滿 7 萬 元				100.00	3.02	1.80	3.83	-	-	5.61	4.07	9.09	-
7 萬 元 及 以 上				100.00	2.10	2.09	6.61	3.68	-	6.47	6.08	2.72	5.37
不 知 道 / 未 回 答				100.00	15.50	1.90	15.59	-	-	21.83	5.41	1.79	8.34

一按人口特性分

單位：％、人

資訊及通訊傳播業	金融及保險業	不動產業	專業、科學及技術服務業	支援服務業	公共行政及國防；強制性社會安全	教育服務業	醫療保健及社會工作服務業	藝術、娛樂及休閒服務業	其他服務業	不知道/未回答	樣本數	總人數
0.78	1.07	0.23	2.32	3.19	5.91	3.61	5.92	2.43	10.58	0.11	7,708	205,765
0.94	0.66	0.15	3.11	2.86	6.63	2.04	2.47	1.77	8.82	0.01	4149	110,767
0.59	1.55	0.33	1.39	3.58	5.07	5.44	9.95	3.21	12.63	0.22	3559	94,998
-	0.70	-	2.45	3.15	1.92	3.78	2.29	5.06	14.43	-	273	7,299
1.19	0.47	0.31	3.18	2.56	3.53	4.30	9.49	4.35	11.43	-	743	19,824
1.53	2.22	0.32	2.98	3.68	3.96	3.47	8.38	2.54	12.09	0.05	1107	29,547
1.45	1.53	0.45	2.57	3.02	4.71	3.16	6.47	2.52	11.10	-	1092	29,155
0.67	0.95	0.21	1.75	2.11	6.76	5.70	5.59	2.24	9.90	0.06	1063	28,365
0.40	1.31	0.35	2.65	2.51	8.44	2.58	6.03	2.05	8.95	0.31	1054	28,145
0.55	0.81	0.12	2.00	4.16	7.07	3.27	4.53	1.52	9.67	0.06	925	24,704
0.27	0.40	-	1.91	3.77	8.28	4.34	5.11	1.59	11.42	0.07	682	18,202
-	0.24	-	1.52	4.97	7.95	2.83	2.10	1.90	9.05	-	404	10,787
-	0.38	-	1.12	4.21	6.02	0.93	2.02	2.38	11.45	0.49	187	4,992
-	-	-	0.54	2.13	1.45	1.37	2.37	1.84	6.25	1.10	178	4,745
0.06	0.09	-	1.22	3.75	3.42	0.72	2.50	1.66	10.22	0.29	1608	42,936
0.42	0.22	0.13	1.82	4.32	3.61	1.09	3.09	1.54	10.27	0.10	1993	53,193
0.62	1.28	0.37	3.00	2.53	6.87	2.48	5.50	2.98	12.12	0.06	2937	78,403
1.49	2.51	0.73	3.05	2.94	15.67	5.67	18.31	3.65	7.39	-	585	15,617
4.05	4.20	-	2.89	1.43	6.01	23.75	14.65	3.62	8.06	-	585	15,616
1.53	1.63	0.39	3.37	3.14	3.82	4.00	6.81	3.84	11.29	0.03	2444	65,231
0.47	0.90	0.16	1.86	2.88	6.91	3.46	5.58	1.56	9.75	0.13	4411	117,738
0.33	0.36	0.19	1.91	5.66	6.37	2.09	6.04	2.64	11.78	-	586	15,646
-	0.36	-	1.04	3.48	7.53	5.83	3.17	3.46	15.14	0.78	268	7,150
-	-	-	-	-	-	-	-	-	-	-	0	-
0.31	0.20	-	1.39	5.22	2.02	2.59	2.09	2.05	13.45	0.48	834	23,820
0.48	0.68	0.21	1.67	4.33	4.84	2.37	4.81	2.88	12.24	0.03	2377	63,521
0.79	1.09	0.22	2.77	2.70	3.40	2.97	6.84	2.47	10.82	0.14	2551	67,502
1.43	2.17	0.35	2.99	1.67	7.78	4.22	9.32	1.90	7.42	-	1216	31,419
1.50	2.22	0.24	2.69	1.39	14.22	7.64	6.30	2.52	5.67	-	392	9,907
1.24	1.16	-	2.12	1.98	27.53	11.00	5.42	1.87	4.98	-	180	4,801
-	-	-	4.72	-	38.75	18.38	6.77	-	3.97	-	73	2,003
1.63	2.62	3.90	4.56	-	20.48	21.20	4.53	1.19	4.77	-	57	1,431
-	-	-	2.98	-	4.73	1.68	-	5.23	15.01	-	28	1,360

表C14 從事農林漁牧業之原住民平均

項目別	總計	平均每年農閒期間			
		計	1個月內	1至未滿2個月	2至未滿3個月
總計	100.00	54.54	3.42	6.23	15.74
行政區域 *a					
台灣地區	100.00	54.54	3.42	6.23	15.74
台灣省	100.00	54.67	3.44	6.18	15.83
山地鄉	100.00	50.19	3.09	4.38	9.08
平地原住民鄉鎮市	100.00	63.13	4.08	9.07	25.39
非原住民鄉鎮市	100.00	35.93	2.17	1.62	6.32
台北縣市	100.00	-	-	-	-
高雄縣市	100.00	29.18	-	15.95	-
金門馬地	100.00	-	-	-	-
統計區域 *					
北部地區	100.00	34.14	13.26	6.50	4.83
中部地區	100.00	59.70	1.88	1.50	10.46
南部地區	100.00	43.49	0.57	5.64	12.36
東部地區	100.00	59.11	3.64	8.60	21.05
金門馬地	100.00	-	-	-	-
縣市 *a					
台北縣	100.00	58.34	8.68	8.92	-
宜蘭縣	100.00	-	-	-	-
桃園縣	100.00	51.58	38.18	13.39	-
新竹縣	100.00	40.36	-	4.72	14.23
苗栗縣	100.00	81.84	2.55	2.35	15.98
台中縣	100.00	46.27	-	-	16.75
彰化縣	100.00	13.17	-	-	-
南投縣	100.00	57.23	2.03	1.10	9.00
雲林縣	100.00	-	-	-	-
嘉義縣	100.00	20.84	-	-	11.62
台南縣	100.00	-	-	-	-
高雄縣	100.00	55.09	2.42	-	16.14
屏東縣	100.00	42.99	-	8.00	11.65
台東縣	100.00	58.47	4.21	9.46	24.36
花蓮縣	100.00	60.22	2.65	7.09	15.29
澎湖縣	100.00	-	-	-	-
基隆市	100.00	33.59	-	-	33.59
新竹市	100.00	-	-	-	-
台中市	100.00	56.29	-	14.38	-
嘉義市	100.00	-	-	-	-
台南市	100.00	-	-	-	-
台北市	100.00	-	-	-	-
高雄市	100.00	29.18	-	15.95	-
金門馬地	100.00	-	-	-	-

每年農閒期間－按地區別及縣市別分

單位：％、人

平均每年農閒期間		沒有農閒時期	樣本數	總人數
3至未滿6個月	6個月以上			
18.16	10.98	45.46	947	25,273
18.16	10.98	45.46	947	25,273
18.25	10.97	45.33	942	25,143
22.36	11.28	49.81	473	12,630
13.98	10.60	36.87	401	10,704
14.85	10.97	64.07	68	1,808
-	-	-	-	-
-	13.23	70.82	5	131
-	-	-	-	-
6.04	3.51	65.86	73	1,960
29.36	16.50	40.30	224	5,978
19.94	4.97	56.51	168	4,490
14.17	11.66	40.89	481	12,845
-	-	-	-	-
26.12	14.62	41.66	6	163
-	-	100.00	17	453
-	-	48.42	24	644
13.44	7.97	59.64	21	565
25.91	35.06	18.16	53	1,419
19.03	10.48	53.73	14	362
13.17	-	86.83	9	235
33.63	11.47	42.77	141	3,759
-	-	100.00	4	101
9.22	-	79.16	15	395
-	-	-	-	-
31.03	5.50	44.91	40	1,057
18.27	5.07	57.01	109	2,908
11.86	8.59	41.53	306	8,158
18.20	16.99	39.78	176	4,687
-	-	-	-	-
-	-	66.41	2	43
-	-	100.00	3	93
22.72	19.20	43.71	4	103
-	-	-	-	-
-	-	-	-	-
-	-	-	-	-
-	13.23	70.82	5	131
-	-	-	-	-

表C14-1 從事農林漁牧業之原住民平

項目別				總計	平均每年農閒期間			
					計	1個月內	1至未滿2個月	2至未滿3個月
總性				100.00	54.54	3.42	6.23	15.74
計別								
男				100.00	54.09	3.60	6.76	14.03
女				100.00	55.21	3.16	5.43	18.30
年 齡 *a								
15	至	19	歲	100.00	44.78	4.52	-	9.36
20	至	24	歲	100.00	61.82	-	7.12	14.54
25	至	29	歲	100.00	51.18	2.07	-	9.70
30	至	34	歲	100.00	49.78	10.11	2.95	12.07
35	至	39	歲	100.00	50.88	1.56	8.55	18.89
40	至	44	歲	100.00	55.53	3.21	8.94	20.47
45	至	49	歲	100.00	52.76	3.07	4.33	18.90
50	至	54	歲	100.00	59.84	1.58	4.77	13.95
55	至	59	歲	100.00	51.24	6.04	6.54	16.09
60	至	64	歲	100.00	56.50	3.13	9.03	14.73
65	歲	及	以	100.00	57.63	2.32	8.32	14.58
教 育 程 度 a								
小	學	及	以	100.00	56.03	3.28	6.84	15.38
國	(初)	100.00	59.27	4.18	7.46	18.77
高	中		職	100.00	46.23	3.53	3.54	13.10
專			科	100.00	53.87	-	4.70	19.26
大	學	及	以	100.00	28.41	-	-	8.95
婚 姻 狀 況 *								
未			婚	100.00	59.41	2.73	6.94	16.04
有	配		偶	100.00	54.68	3.58	6.93	15.43
離	婚	、	分	100.00	44.11	5.58	1.82	17.81
喪			偶	100.00	53.58	1.34	2.09	16.46
個 人 每 月 收 入 a								
無收入或無經常性收入				100.00	-	-	-	-
未 滿 1 萬 元				100.00	62.33	3.27	5.91	17.05
1 萬 元 至 未 滿 2 萬 元				100.00	54.22	3.04	6.29	17.45
2 萬 元 至 未 滿 3 萬 元				100.00	45.04	2.84	7.42	13.08
3 萬 元 至 未 滿 4 萬 元				100.00	46.87	7.66	7.38	10.23
4 萬 元 至 未 滿 5 萬 元				100.00	18.26	6.63	-	6.35
5 萬 元 至 未 滿 6 萬 元				100.00	64.07	-	-	-
6 萬 元 至 未 滿 7 萬 元				100.00	42.15	-	-	-
7 萬 元 及 以 上				100.00	-	-	-	-
不 知 道 / 未 回 答				100.00	60.33	-	-	17.71

·均每年農閒期間－按人口特性分

單位：％、人

平均每年農閒期間		沒有農閒時期	樣本數	總人數
3至未滿6個月	6個月以上			
18.16	10.98	45.46	947	25,273
19.46	10.23	45.91	566	15,122
16.22	12.10	44.79	380	10,151
30.90	-	55.22	15	413
17.95	22.22	38.18	32	842
33.10	6.31	48.82	54	1,448
19.67	4.98	50.22	72	1,927
12.87	9.02	49.12	87	2,329
15.00	7.91	44.47	112	2,981
17.02	9.44	47.24	112	2,989
25.84	13.69	40.16	131	3,507
13.04	9.53	48.76	120	3,203
16.28	13.33	43.50	88	2,355
14.92	17.49	42.37	123	3,279
18.06	12.47	43.97	514	13,709
18.94	9.92	40.73	221	5,899
17.73	8.33	53.77	179	4,786
15.43	14.48	46.13	21	567
19.46	-	71.59	12	312
24.58	9.11	40.59	127	3,394
18.30	10.44	45.32	686	18,303
12.98	5.91	55.89	62	1,646
9.93	23.76	46.42	72	1,930
-	-	-	-	-
23.15	12.94	37.67	324	9,296
17.17	10.27	45.78	349	9,024
12.80	8.90	54.96	173	4,379
8.97	12.62	53.13	75	1,799
5.28	-	81.74	14	382
64.07	-	35.93	3	92
42.15	-	57.85	1	60
-	-	100.00	2	30
29.18	13.43	39.67	4	211

表C15 從事農林漁牧業之原住民農閒期間有沒有打零工
—按地區別及縣市別分

單位：％、人

項目別				總計	經常有	偶爾有	從來沒有	樣本數	總人數
總行	政 區	計 域 *a		100.00	3.89	44.73	51.39	516	13,784
台	灣	地 區		100.00	3.89	44.73	51.39	516	13,784
台	灣	省		100.00	3.90	44.73	51.38	515	13,746
山	地	鄉		100.00	5.01	54.25	40.74	237	6,339
平	地	原住民鄉鎮市		100.00	2.77	37.35	59.87	253	6,757
非	原	住民鄉鎮市		100.00	4.76	28.44	66.80	24	650
台	北	市		100.00	-	-	-	-	-
高	雄	市		100.00	-	45.34	54.66	1	38
金	馬	地 區		100.00	-	-	-	-	-
統 計 區 域 *									
北	部	地 區		100.00	7.42	27.82	64.76	25	669
中	部	地 區		100.00	4.31	64.64	31.05	134	3,569
南	部	地 區		100.00	-	45.81	54.19	73	1,953
東	部	地 區		100.00	4.37	36.58	59.05	284	7,593
金	馬	地 區		100.00	-	-	-	-	-
縣 市 *a									
台	北	縣		100.00	-	48.96	51.04	4	95
宜	蘭	縣		100.00	-	-	-	-	-
桃	園	縣		100.00	-	11.45	88.55	12	332
新	竹	縣		100.00	21.79	44.59	33.63	9	228
苗	栗	縣		100.00	6.25	61.43	32.32	44	1,162
台	中	縣		100.00	17.87	-	82.13	6	167
彰	化	縣		100.00	100.00	-	-	1	31
南	投	縣		100.00	0.95	72.46	26.59	81	2,151
雲	林	縣		100.00	-	-	-	-	-
嘉	義	縣		100.00	-	44.26	55.74	3	82
台	南	縣		100.00	-	-	-	-	-
高	雄	縣		100.00	-	43.82	56.18	22	582
屏	東	縣		100.00	-	46.85	53.15	47	1,250
台	東	縣		100.00	4.31	36.36	59.33	179	4,770
花	蓮	縣		100.00	4.48	36.96	58.57	106	2,823
澎	湖	縣		100.00	-	-	-	-	-
基	隆	市		100.00	-	-	100.00	1	14
新	竹	市		100.00	-	-	-	-	-
台	中	市		100.00	-	59.64	40.36	2	58
嘉	義	市		100.00	-	-	-	-	-
台	南	市		100.00	-	-	-	-	-
台	北	市		100.00	-	-	-	-	-
高	雄	市		100.00	-	45.34	54.66	1	38
金	馬	地 區		100.00	-	-	-	-	-

**表C15-1 從事農林漁牧業之原住民農閒期間有沒有打零工
—按人口特性分**

單位：%、人

項目別					總計	經常有	偶爾有	從來沒有	樣本數	總人數
總計					100.00	3.89	44.73	51.39	516	13,784
性別										
男					100.00	5.11	45.86	49.03	306	8,179
女					100.00	2.10	43.07	54.82	210	5,604
年齡										
15 至 19 歲					100.00	-	44.64	55.36	7	185
20 至 24 歲					100.00	4.32	45.55	50.13	20	521
25 至 29 歲					100.00	-	62.84	37.16	28	741
30 至 34 歲					100.00	6.62	49.48	43.90	36	959
35 至 39 歲					100.00	5.57	52.09	42.34	44	1,185
40 至 44 歲					100.00	4.66	56.00	39.34	62	1,656
45 至 49 歲					100.00	1.96	53.75	44.29	59	1,577
50 至 54 歲					100.00	7.87	45.46	46.67	79	2,099
55 至 59 歲					100.00	6.73	36.94	56.34	61	1,641
60 至 64 歲					100.00	-	42.96	57.04	50	1,331
65 歲及以上					100.00	-	20.17	79.83	71	1,890
教育程度										
小學及以下					100.00	4.17	42.04	53.78	288	7,681
國中					100.00	2.84	45.11	52.05	131	3,497
高中					100.00	5.23	52.95	41.81	83	2,212
專科					100.00	-	61.18	38.82	11	306
大學及以上					100.00	-	-	100.00	3	89
婚姻狀況										
未婚					100.00	1.80	47.60	50.60	76	2,016
有配偶					100.00	4.73	44.53	50.74	375	10,007
離婚、分居					100.00	-	60.33	39.67	27	726
喪偶					100.00	2.49	30.06	67.45	39	1,034
個人每月收入										
無收入或無經常性收入					100.00	-	-	-	-	-
未滿1萬元					100.00	2.27	48.00	49.73	201	5,794
1萬元至未滿2萬元					100.00	3.91	42.08	54.02	192	4,893
2萬元至未滿3萬元					100.00	6.01	37.04	56.95	80	1,972
3萬元至未滿4萬元					100.00	7.22	44.84	47.93	34	843
4萬元至未滿5萬元					100.00	-	100.00	-	3	70
5萬元至未滿6萬元					100.00	56.38	43.62	-	2	59
6萬元至未滿7萬元					100.00	-	100.00	-	1	25
7萬元及以上					100.00	-	-	-	-	-
不知道/未回答					100.00	-	75.41	24.59	4	127

表C16 原住民就業者的職業

項目別				總計	民意代表、 行政主管、 企業主管及 經理人員	專業人員	技術員及 助理專業人員	事務工作人員
總計	行政區域	地區	縣市	100.00	1.58	6.06	4.80	6.20
台灣地區	台灣	地區	省	100.00	1.55	6.07	4.81	6.21
山地鄉	山地	鄉	市	100.00	1.55	5.96	4.58	6.08
平地原住民鄉鎮市	平地原住民鄉鎮市	鄉鎮市	市	100.00	1.40	6.68	3.40	5.83
非原住民鄉鎮市	非原住民鄉鎮市	鄉鎮市	市	100.00	1.72	5.04	5.50	5.97
台北地區	台北	地區	市	100.00	1.54	6.03	4.92	6.39
高雄地區	高雄	地區	市	100.00	2.32	9.83	10.29	8.77
金門地區	金門	地區	市	100.00	0.52	5.75	7.27	8.30
統計區域	統計	區域	市	100.00	28.57	-	-	-
北部地區	北部	地區	市	100.00	1.48	5.10	5.22	6.51
中部地區	中部	地區	市	100.00	0.79	6.08	3.88	7.37
南部地區	南部	地區	市	100.00	1.75	9.08	3.16	5.48
東部地區	東部	地區	市	100.00	1.80	5.27	5.71	5.87
金門地區	金門	地區	市	100.00	28.57	-	-	-
縣市	縣市	市	市	100.00	1.79	5.57	5.34	7.84
台北縣	台北	縣	縣	100.00	-	1.82	3.74	7.71
宜蘭縣	宜蘭	縣	縣	100.00	0.35	4.64	5.17	5.35
桃園縣	桃園	縣	縣	100.00	2.47	6.47	4.83	6.70
新竹縣	新竹	縣	縣	100.00	0.75	5.68	3.26	3.92
苗栗縣	苗栗	縣	縣	100.00	1.60	4.18	1.87	7.25
台中縣	台中	縣	縣	100.00	-	6.08	3.19	8.28
彰化縣	彰化	縣	縣	100.00	0.31	7.59	4.31	7.69
南投縣	南投	縣	縣	100.00	-	-	-	-
雲林縣	雲林	縣	縣	100.00	3.17	2.47	1.27	9.69
嘉義縣	嘉義	縣	縣	100.00	-	6.84	4.65	5.39
台南縣	台南	縣	縣	100.00	1.39	9.66	2.09	8.82
高雄縣	高雄	縣	縣	100.00	2.15	9.41	2.88	3.81
屏東縣	屏東	縣	縣	100.00	1.72	4.98	4.20	5.39
花蓮縣	花蓮	縣	縣	100.00	1.87	5.55	7.17	6.34
澎湖縣	澎湖	縣	縣	100.00	-	23.91	-	-
基隆市	基隆	市	市	100.00	0.36	2.05	1.61	2.52
新竹市	新竹	市	市	100.00	16.06	-	-	-
台中市	台中	市	市	100.00	1.28	6.31	8.91	11.48
嘉義市	嘉義	市	市	100.00	-	-	-	-
台南市	台南	市	市	100.00	-	32.74	-	-
台北市	台北	市	市	100.00	2.32	9.83	10.29	8.77
高雄市	高雄	市	市	100.00	0.52	5.75	7.27	8.30
金門地區	金門	地區	市	100.00	28.57	-	-	-

一按地區別及縣市別分

單位：％、人

服務工作人員及售貨員	農林漁牧工作人員	技術工及有關工作人員	機械設備操作工及組裝工	非技術工及體力工	未回答	樣本數	總人數
20.77	11.39	16.99	13.58	17.25	1.38	7,708	205,765
20.76	11.41	17.01	13.58	17.24	1.38	7,699	205,536
20.29	11.97	17.46	13.60	17.10	1.42	7,295	194,742
18.87	18.75	15.29	11.19	17.84	0.75	2,465	65,795
21.21	16.50	14.28	8.81	18.46	2.49	2,151	57,409
20.85	2.10	22.01	19.67	15.32	1.17	2,680	71,539
32.85	0.59	6.44	8.38	19.83	0.71	224	5,970
24.92	2.14	11.75	19.08	19.72	0.53	181	4,824
28.57	-	-	14.29	28.57	-	9	229
21.33	3.10	20.19	19.70	16.11	1.27	2,440	65,129
20.49	19.04	13.22	12.11	16.74	0.29	1,072	28,615
20.50	11.31	20.85	11.15	16.20	0.52	1,490	39,779
20.51	15.94	13.51	9.97	19.03	2.39	2,698	72,013
28.57	-	-	14.29	28.57	-	9	229
19.99	0.32	22.18	16.95	19.08	0.94	755	20,152
27.89	7.92	12.79	21.26	14.83	2.03	214	5,722
17.35	3.99	24.47	27.69	10.16	0.85	801	21,379
22.65	7.19	7.97	17.34	23.94	0.45	255	6,795
14.80	31.61	15.10	10.81	14.06	-	150	4,015
20.14	3.62	20.38	18.71	21.88	0.36	280	7,486
33.58	5.21	17.64	11.63	12.55	1.84	71	1,900
18.25	30.80	6.63	9.77	14.49	0.17	439	11,710
19.87	22.90	21.12	-	36.11	-	16	440
17.80	20.32	18.98	3.31	23.00	-	89	2,373
21.39	-	28.92	22.07	9.54	1.20	52	1,378
14.35	14.94	13.96	15.51	18.51	0.77	250	6,669
20.51	12.52	25.52	9.00	13.71	0.49	873	23,309
19.68	20.06	13.20	8.32	19.15	3.31	1,322	35,301
21.30	11.98	13.81	11.56	18.92	1.50	1,375	36,713
23.19	-	-	-	52.90	-	4	100
22.49	0.73	39.56	15.80	7.82	7.06	142	3,796
15.53	7.08	21.77	-	39.56	-	49	1,316
29.33	3.35	14.55	8.63	16.15	-	115	3,064
-	-	-	-	100.00	-	6	151
48.74	-	-	-	18.53	-	37	975
32.85	0.59	6.44	8.38	19.83	0.71	224	5,970
24.92	2.14	11.75	19.08	19.72	0.53	181	4,824
28.57	-	-	14.29	28.57	-	9	229

表C16-1 原住民就業者的職業

項目別				總計	民意代表、 行政主管、 企業主管及 經理人員	專業人員	技術員 及助理 專業人員	事務工作人員
總性				100.00	1.58	6.06	4.80	6.20
計別 *								
男				100.00	1.75	3.62	4.12	4.01
女				100.00	1.37	8.90	5.59	8.76
年齡 *								
15	至	19	歲	100.00	-	1.65	3.05	5.67
20	至	24	歲	100.00	0.19	8.95	6.05	10.60
25	至	29	歲	100.00	0.48	9.00	7.35	8.89
30	至	34	歲	100.00	1.59	7.44	6.72	8.94
35	至	39	歲	100.00	1.67	8.23	3.81	6.30
40	至	44	歲	100.00	2.37	4.16	5.02	4.37
45	至	49	歲	100.00	2.11	3.99	3.56	3.42
50	至	54	歲	100.00	3.29	4.61	3.29	3.77
55	至	59	歲	100.00	2.17	1.76	1.52	3.04
60	至	64	歲	100.00	1.18	2.28	2.81	2.68
65	歲及以	上		100.00	1.13	2.27	1.04	-
教育程度 *								
小	學	及	以下	100.00	0.68	0.71	1.06	1.45
國	(初))	中	100.00	0.47	1.48	1.98	2.90
高	中		職	100.00	1.85	3.87	5.67	6.84
專			科	100.00	4.57	21.26	11.71	16.01
大	學	及	以上	100.00	3.45	32.17	13.39	17.48
婚姻狀況 *								
未			婚	100.00	0.56	8.04	7.08	9.25
有	配		偶	100.00	2.22	5.43	3.88	4.98
離	婚	、	分	100.00	1.37	2.75	3.79	3.82
喪			偶	100.00	0.68	5.55	1.45	3.66
個人每月收入 *								
無收入或無經常性收入				100.00	-	-	-	-
未滿1萬元				100.00	0.73	2.11	1.30	3.60
1萬元至未滿2萬元				100.00	0.29	2.65	3.18	5.01
2萬元至未滿3萬元				100.00	0.82	5.44	5.77	7.78
3萬元至未滿4萬元				100.00	2.22	11.25	6.37	8.36
4萬元至未滿5萬元				100.00	4.87	16.21	6.93	5.01
5萬元至未滿6萬元				100.00	9.43	12.82	10.33	3.79
6萬元至未滿7萬元				100.00	9.55	19.58	6.49	7.05
7萬元及以上				100.00	31.96	29.68	17.40	-
不知道/未回答				100.00	4.03	2.81	6.67	1.33

一按人口特性分

單位：％、人

服務工作人員及售貨員	農林漁牧工作人員	技術工及有關工作人員	機械設備操作工及組裝工	非技術工及體力工	未回答	樣本數	總人數
20.77	11.39	16.99	13.58	17.25	1.38	7,708	205,765
14.26	12.88	25.39	17.71	15.35	0.91	4,149	110,767
28.37	9.66	7.19	8.76	19.47	1.93	3,559	94,998
42.16	5.15	10.37	10.67	20.23	1.05	273	7,299
30.18	3.90	12.74	11.73	13.84	1.82	743	19,824
23.70	4.42	14.60	15.59	14.01	1.97	1,107	29,547
18.06	5.50	19.45	15.57	15.76	0.98	1,092	29,155
18.81	7.83	20.50	14.25	17.76	0.84	1,063	28,365
19.81	9.52	21.09	13.13	19.06	1.47	1,054	28,145
18.17	11.31	19.21	16.19	21.02	1.02	925	24,704
17.11	17.35	16.25	13.78	19.79	0.76	682	18,202
16.96	27.59	16.01	9.90	19.43	1.61	404	10,787
11.65	46.54	7.37	6.25	17.64	1.60	187	4,992
10.33	68.20	2.98	1.37	7.78	4.90	178	4,745
13.38	29.85	18.19	10.14	23.06	1.49	1,608	42,936
16.81	10.44	25.16	16.91	22.71	1.15	1,993	53,193
27.07	5.50	16.10	16.76	15.06	1.27	2,937	78,403
25.00	3.23	4.55	5.61	6.25	1.81	585	15,617
18.77	1.64	2.73	3.71	4.70	1.94	585	15,616
25.62	4.87	16.79	11.93	14.33	1.55	2,444	65,231
17.56	14.35	17.69	15.37	17.35	1.17	4,411	117,738
24.60	9.62	17.16	11.09	24.80	1.00	586	15,646
21.08	26.21	6.86	4.63	25.76	4.12	268	7,150
-	-	-	-	-	-	-	-
20.33	34.72	7.75	3.22	23.08	3.17	834	23,820
22.89	13.25	16.53	8.20	26.51	1.49	2,377	63,521
21.34	6.28	20.88	17.34	13.44	0.91	2,551	67,502
15.38	5.55	19.71	21.05	9.56	0.56	1,216	31,419
15.27	4.18	15.77	23.43	7.08	1.25	392	9,907
29.03	1.23	8.31	20.73	4.33	-	180	4,801
36.39	3.02	7.35	8.77	1.80	-	73	2,003
12.37	2.10	5.15	1.34	-	-	57	1,431
22.76	15.50	10.69	10.01	9.85	16.35	28	1,360

表C17 原住民就業者從業身分—按地區別及縣市別分

單位：%、人

項目別	總計	雇主	自營 作業者	受政府 僱用者	受私人 僱用者	無酬家屬 工作者	樣本數	總人數
總計	100.00	0.90	11.83	11.42	74.28	1.58	7,708	205,765
行政區域 *a								
台灣地區	100.00	0.90	11.83	11.37	74.33	1.58	7,699	205,536
台灣省	100.00	0.84	12.13	11.10	74.26	1.67	7,295	194,742
山地鄉	100.00	0.39	13.98	17.58	65.84	2.21	2,465	65,795
平地原住民鄉鎮市	100.00	1.01	16.96	9.38	69.95	2.71	2,151	57,409
非原住民鄉鎮市	100.00	1.11	6.56	6.53	85.46	0.34	2,680	71,539
台北縣市	100.00	3.05	7.27	20.28	69.41	-	224	5,970
高雄縣市	100.00	0.58	5.17	10.89	83.35	-	181	4,824
金門地區	100.00	-	14.29	57.14	28.57	-	9	229
統計區域 *								
北部地區	100.00	1.43	6.61	9.38	82.37	0.20	2,440	65,129
中部地區	100.00	0.66	14.28	9.04	75.49	0.54	1,072	28,615
南部地區	100.00	0.37	12.56	16.29	69.14	1.64	1,490	39,779
東部地區	100.00	0.80	15.16	11.36	69.47	3.20	2,698	72,013
金門地區	100.00	-	14.29	57.14	28.57	-	9	229
縣市 *a								
台北縣	100.00	1.04	7.38	6.24	85.08	0.26	755	20,152
宜蘭縣	100.00	1.20	11.96	15.84	70.38	0.63	214	5,722
桃園縣	100.00	0.66	5.12	7.04	86.98	0.20	801	21,379
新竹縣	100.00	0.36	4.63	17.46	77.55	-	255	6,795
苗栗縣	100.00	2.77	23.03	9.56	64.65	-	150	4,015
台中縣	100.00	-	9.44	6.67	83.89	-	280	7,486
彰化縣	100.00	4.03	8.51	9.81	76.11	1.53	71	1,900
南投縣	100.00	-	17.93	11.03	70.23	0.81	439	11,710
雲林縣	100.00	-	-	-	100.00	-	16	440
嘉義縣	100.00	-	11.88	22.99	65.13	-	89	2,373
台南縣	100.00	-	6.75	9.34	83.92	-	52	1,378
高雄縣	100.00	0.88	12.51	13.72	71.96	0.93	250	6,669
屏東縣	100.00	0.26	14.20	17.23	65.77	2.54	873	23,309
台東縣	100.00	0.61	17.93	11.08	67.71	2.67	1,322	35,301
花蓮縣	100.00	0.99	12.50	11.64	71.16	3.72	1,375	36,713
澎湖縣	100.00	-	47.10	29.67	23.23	-	4	100
基隆市	100.00	-	7.71	1.17	91.12	-	142	3,796
新竹市	100.00	23.14	-	-	76.86	-	49	1,316
台中市	100.00	-	6.31	7.36	85.35	0.98	115	3,064
嘉義市	100.00	-	-	-	100.00	-	6	151
台南市	100.00	-	18.53	32.74	48.74	-	37	975
台北市	100.00	3.05	7.27	20.28	69.41	-	224	5,970
高雄市	100.00	0.58	5.17	10.89	83.35	-	181	4,824
金門地區	100.00	-	14.29	57.14	28.57	-	9	229

表C17-1 原住民就業者從業身分—按人口特性分

單位：%、人

項目別				總計	雇主	自營 作業者	受政府 僱用者	受私人 僱用者	無酬家屬 工作者	樣本數	總人數
總性				100.00	0.90	11.83	11.42	74.28	1.58	7,708	205,765
計別 *											
男				100.00	0.70	10.79	11.23	76.11	1.18	4,149	110,767
女				100.00	1.13	13.04	11.63	72.15	2.05	3,559	94,998
年 齡 *											
15	至	19	歲	100.00	-	3.11	2.55	93.37	0.97	273	7,299
20	至	24	歲	100.00	-	2.45	5.84	90.86	0.86	743	19,824
25	至	29	歲	100.00	0.34	3.69	8.29	87.23	0.45	1,107	29,547
30	至	34	歲	100.00	0.67	6.46	9.65	82.59	0.63	1,092	29,155
35	至	39	歲	100.00	1.57	10.48	13.02	74.58	0.35	1,063	28,365
40	至	44	歲	100.00	0.91	10.41	13.14	73.97	1.58	1,054	28,145
45	至	49	歲	100.00	1.07	14.92	13.88	69.33	0.81	925	24,704
50	至	54	歲	100.00	1.12	18.49	19.50	58.87	2.01	682	18,202
55	至	59	歲	100.00	1.54	30.44	14.65	49.34	4.03	404	10,787
60	至	64	歲	100.00	1.54	35.42	13.75	38.31	10.99	187	4,992
65	歲	及	以	100.00	2.89	55.85	5.23	23.49	12.54	178	4,745
教 育 程 度 *											
小	學	及	以	100.00	1.14	24.97	7.18	61.83	4.87	1,608	42,936
國	(初)	100.00	0.70	10.20	6.48	81.74	0.89	1,993	53,193
高	中		職	100.00	0.90	8.53	11.45	78.56	0.55	2,937	78,403
專			科	100.00	0.96	6.42	23.28	68.89	0.44	585	15,617
大	學	及	以	100.00	0.81	3.19	27.84	66.99	1.17	585	15,616
婚 姻 狀 況 *											
未			婚	100.00	0.42	4.00	6.92	87.90	0.76	2,444	65,231
有	配		偶	100.00	1.18	15.56	13.57	67.80	1.89	4,411	117,738
離	婚	、	分	100.00	0.59	10.27	10.54	77.74	0.85	586	15,646
喪			偶	100.00	1.24	25.24	18.86	49.11	5.54	268	7,150
個 人 每 月 收 入 *											
無收入或無經常性收入				100.00	-	-	-	-	-	-	-
未 滿 1 萬 元				100.00	0.43	25.10	3.45	59.56	11.45	834	23,820
1 萬 元 至 未 滿 2 萬 元				100.00	0.43	13.47	10.86	74.66	0.58	2,377	63,521
2 萬 元 至 未 滿 3 萬 元				100.00	0.96	7.95	6.17	84.75	0.17	2,551	67,502
3 萬 元 至 未 滿 4 萬 元				100.00	0.83	9.00	15.09	75.08	-	1,216	31,419
4 萬 元 至 未 滿 5 萬 元				100.00	1.37	6.93	25.78	65.93	-	392	9,907
5 萬 元 至 未 滿 6 萬 元				100.00	5.04	7.80	47.75	38.66	0.75	180	4,801
6 萬 元 至 未 滿 7 萬 元				100.00	2.97	7.84	64.96	24.24	-	73	2,003
7 萬 元 及 以 上				100.00	6.36	14.55	43.66	35.43	-	57	1,431
不 知 道 / 未 回 答				100.00	2.48	13.57	6.41	77.53	-	28	1,360

表C18 原住民受政府僱用者有沒有正式公務員任用資格
—按地區別及縣市別分

單位：％、人

項目別			總計	有	沒有	樣本數	總人數
總計	行政區域*		100.00	40.16	59.84	880	23,490
台灣地區	台灣省	平地原住民鄉鎮市	100.00	39.96	60.04	875	23,359
台灣地區	台灣省	非原住民鄉鎮市	100.00	40.91	59.09	810	21,623
山地鄉	山地鄉	平地原住民鄉鎮市	100.00	38.25	61.75	433	11,566
平地原住民鄉鎮市	平地原住民鄉鎮市	非原住民鄉鎮市	100.00	38.61	61.39	202	5,385
非原住民鄉鎮市	非原住民鄉鎮市	平地原住民鄉鎮市	100.00	50.13	49.87	175	4,672
台北縣市	台北縣市	高雄地區	100.00	34.56	65.44	45	1,211
高雄地區	高雄地區	高雄地區	100.00	13.52	86.48	20	525
金門馬地	金門馬地	金門馬地	100.00	75.00	25.00	5	131
統計區域	統計區域						
北部地區	北部地區	中部地區	100.00	34.02	65.98	229	6,110
中部地區	中部地區	南部地區	100.00	45.33	54.67	97	2,587
南部地區	南部地區	東部地區	100.00	40.88	59.12	243	6,479
東部地區	東部地區	馬地	100.00	41.98	58.02	307	8,184
金門馬地	金門馬地	金門馬地	100.00	75.00	25.00	5	131
縣市*a	縣市*a						
台北縣	台北縣	宜蘭縣	100.00	20.17	79.83	47	1,257
宜蘭縣	宜蘭縣	桃園縣	100.00	61.09	38.91	34	906
桃園縣	桃園縣	新竹縣	100.00	30.73	69.27	56	1,505
新竹縣	新竹縣	苗栗縣	100.00	31.75	68.25	44	1,187
苗栗縣	苗栗縣	台中縣	100.00	-	100.00	14	384
台中縣	台中縣	彰化縣	100.00	66.31	33.69	19	500
彰化縣	彰化縣	南投縣	100.00	66.96	33.04	7	186
南投縣	南投縣	雲林縣	100.00	50.26	49.74	48	1,291
雲林縣	雲林縣	嘉義縣	100.00	-	-	-	-
嘉義縣	嘉義縣	台南縣	100.00	26.64	73.36	20	546
台南縣	台南縣	高雄縣	100.00	57.00	43.00	5	129
高雄縣	高雄縣	屏東縣	100.00	42.39	57.61	34	915
屏東縣	屏東縣	台東縣	100.00	49.08	50.92	150	4,015
台東縣	台東縣	花蓮縣	100.00	44.62	55.38	147	3,912
花蓮縣	花蓮縣	澎湖縣	100.00	39.56	60.44	160	4,272
澎湖縣	澎湖縣	基隆市	100.00	-	100.00	1	30
基隆市	基隆市	新竹市	100.00	-	69.51	2	44
新竹市	新竹市	台中市	100.00	30.49	-	-	-
台中市	台中市	嘉義市	100.00	-	70.16	8	226
嘉義市	嘉義市	台南市	100.00	29.84	-	-	-
台南市	台南市	北市	100.00	-	100.00	12	319
北市	北市	高雄	100.00	-	65.44	45	1,211
高雄	高雄	高雄	100.00	34.56	65.44	45	1,211
高雄	高雄	高雄	100.00	13.52	86.48	20	525
高雄	高雄	高雄	100.00	75.00	25.00	5	131

**表C18-1 原住民受政府僱用者有沒有正式公務員任用資格
—按人口特性分**

單位：%、人

項目別				總計	有	沒有	樣本數	總人數
總計				100.00	40.16	59.84	880	23,490
性別 *								
男				100.00	50.88	49.12	466	12,439
女				100.00	28.09	71.91	414	11,051
年齡 *								
15	至	19	歲	100.00	-	100.00	7	186
20	至	24	歲	100.00	16.94	83.06	43	1,157
25	至	29	歲	100.00	34.69	65.31	92	2,448
30	至	34	歲	100.00	39.15	60.85	105	2,814
35	至	39	歲	100.00	39.27	60.73	138	3,693
40	至	44	歲	100.00	56.47	43.53	139	3,699
45	至	49	歲	100.00	41.83	58.17	128	3,428
50	至	54	歲	100.00	49.06	50.94	133	3,550
55	至	59	歲	100.00	29.84	70.16	59	1,581
60	至	64	歲	100.00	13.52	86.48	26	686
65	歲	及	以上	100.00	2.85	97.15	9	248
教育程度 *								
小學	及	以下		100.00	8.20	91.80	116	3,084
國（初）		中		100.00	13.34	86.66	129	3,446
高		中	職	100.00	41.90	58.10	336	8,977
專			科	100.00	62.93	37.07	136	3,636
大學	及	以上		100.00	61.44	38.56	163	4,347
婚姻狀況 *								
未婚			婚	100.00	35.10	64.90	169	4,513
有配			偶	100.00	42.82	57.18	599	15,979
離婚、			分居	100.00	39.97	60.03	62	1,649
喪偶			偶	100.00	25.78	74.22	51	1,349
個人每月收入 *								
無收入或無經常性收入				100.00	-	-	-	-
未滿1萬元				100.00	9.98	90.02	28	822
1萬元至未滿2萬元				100.00	-	100.00	255	6,901
2萬元至未滿3萬元				100.00	15.27	84.73	158	4,168
3萬元至未滿4萬元				100.00	60.94	39.06	179	4,740
4萬元至未滿5萬元				100.00	85.18	14.82	99	2,554
5萬元至未滿6萬元				100.00	88.83	11.17	87	2,293
6萬元至未滿7萬元				100.00	85.38	14.62	49	1,301
7萬元及以上				100.00	77.83	22.17	23	625
不知道/未回答				100.00	19.01	80.99	2	87

表C19 原住民就業者參與原住民合作社

項目別	是不是原住民合作社社員		
	總計	是	不是
總計	100.00	2.25	97.75
行政區域			
台灣地區	100.00	2.23	97.77
台灣省	100.00	2.23	97.77
山地鄉	100.00	2.32	97.68
平地原住民鄉鎮市	100.00	3.15	96.85
非原住民鄉鎮市	100.00	1.41	98.59
台北市	100.00	3.80	96.20
高雄市	100.00	0.37	99.63
金門馬地	100.00	14.29	85.71
統計區域			
北部地區	100.00	1.32	98.68
中部地區	100.00	2.27	97.73
南部地區	100.00	2.30	97.70
東部地區	100.00	3.01	96.99
金門馬地	100.00	14.29	85.71
縣市*a			
台北縣	100.00	1.11	98.89
宜蘭縣	100.00	1.95	98.05
桃園縣	100.00	0.42	99.58
新竹縣	100.00	0.60	99.40
苗栗縣	100.00	0.78	99.22
台中縣	100.00	0.97	99.03
彰化縣	100.00	-	100.00
南投縣	100.00	3.90	96.10
雲林縣	100.00	-	100.00
嘉義縣	100.00	13.15	86.85
台南縣	100.00	5.50	94.50
高雄縣	100.00	2.68	97.32
屏東縣	100.00	1.41	98.59
台東縣	100.00	3.45	96.55
花蓮縣	100.00	2.59	97.41
澎湖縣	100.00	-	100.00
基隆市	100.00	4.51	95.49
新竹市	100.00	-	100.00
台中市	100.00	2.90	97.10
嘉義市	100.00	-	100.00
台南市	100.00	-	100.00
台北市	100.00	3.80	96.20
高雄市	100.00	0.37	99.63
金門馬地	100.00	14.29	85.71

情形一按地區別及縣市別分

單位：％、人

有沒有從事原住民合作社的工作			樣本數	總人數
總計	有	沒有		
100.00	0.64	99.36	7,708	205,765
100.00	0.64	99.36	7,699	205,536
100.00	0.66	99.34	7,295	194,742
100.00	0.93	99.07	2,465	65,795
100.00	0.54	99.46	2,151	57,409
100.00	0.51	99.49	2,680	71,539
100.00	0.54	99.46	224	5,970
100.00	-	100.00	181	4,824
100.00	-	100.00	9	229
100.00	0.45	99.55	2,440	65,129
100.00	0.69	99.31	1,072	28,615
100.00	0.77	99.23	1,490	39,779
100.00	0.72	99.28	2,698	72,013
100.00	-	100.00	9	229
100.00	0.40	99.60	755	20,152
100.00	0.65	99.35	214	5,722
100.00	0.24	99.76	801	21,379
100.00	-	100.00	255	6,795
100.00	1.12	98.88	150	4,015
100.00	0.31	99.69	280	7,486
100.00	-	100.00	71	1,900
100.00	0.92	99.08	439	11,710
100.00	-	100.00	16	440
100.00	2.99	97.01	89	2,373
100.00	1.32	98.68	52	1,378
100.00	1.70	98.30	250	6,669
100.00	0.44	99.56	873	23,309
100.00	0.63	99.37	1,322	35,301
100.00	0.80	99.20	1,375	36,713
100.00	-	100.00	4	100
100.00	-	100.00	142	3,796
100.00	7.08	92.92	49	1,316
100.00	0.76	99.24	115	3,064
100.00	-	100.00	6	151
100.00	-	100.00	37	975
100.00	0.54	99.46	224	5,970
100.00	-	100.00	181	4,824
100.00	-	100.00	9	229

表C19-1 原住民就業者參與原住民合作社

項目別				是不是原住民合作社社員		
				總計	是	不是
總計	性別			100.00	2.25	97.75
	男			100.00	2.33	97.67
	女			100.00	2.15	97.85
年	齡	*a				
15	至	19	歲	100.00	0.81	99.19
20	至	24	歲	100.00	0.81	99.19
25	至	29	歲	100.00	0.80	99.20
30	至	34	歲	100.00	1.51	98.49
35	至	39	歲	100.00	2.59	97.41
40	至	44	歲	100.00	2.74	97.26
45	至	49	歲	100.00	2.04	97.96
50	至	54	歲	100.00	3.68	96.32
55	至	59	歲	100.00	3.14	96.86
60	至	64	歲	100.00	8.84	91.16
65	歲	及	以上	100.00	5.65	94.35
教	育	程	度	*		
小學	及	以下		100.00	3.79	96.21
國中	(初)	中		100.00	1.96	98.04
高中	中	職		100.00	2.06	97.94
專科		科		100.00	0.65	99.35
大學	及	以上		100.00	1.53	98.47
婚	姻	狀	況	*		
未婚		婚		100.00	1.32	98.68
有配		偶		100.00	2.75	97.25
離婚	、	分居		100.00	2.19	97.81
喪偶		偶		100.00	2.62	97.38
個	人	每	月	收	入	a
無收入或無經常性收入				100.00	-	-
未滿1萬元				100.00	3.20	96.80
1萬元至未滿2萬元				100.00	2.06	97.94
2萬元至未滿3萬元				100.00	1.93	98.07
3萬元至未滿4萬元				100.00	2.76	97.24
4萬元至未滿5萬元				100.00	1.78	98.22
5萬元至未滿6萬元				100.00	3.01	96.99
6萬元至未滿7萬元				100.00	1.19	98.81
7萬元及以上				100.00	-	100.00
不知道/未回答				100.00	3.22	96.78

情形一按人口特性分

單位：％、人

有沒有從事原住民合作社的工作			樣本數	總人數
總計	有	沒有		
100.00	0.64	99.36	7,708	205,765
100.00	0.72	99.28	4,149	110,767
100.00	0.54	99.46	3,559	94,998
100.00	-	100.00	273	7,299
100.00	0.15	99.85	743	19,824
100.00	0.21	99.79	1,107	29,547
100.00	0.56	99.44	1,092	29,155
100.00	0.52	99.48	1,063	28,365
100.00	0.68	99.32	1,054	28,145
100.00	0.85	99.15	925	24,704
100.00	0.85	99.15	682	18,202
100.00	0.61	99.39	404	10,787
100.00	1.74	98.26	187	4,992
100.00	4.32	95.68	178	4,745
100.00	1.17	98.83	1,608	42,936
100.00	0.37	99.63	1,993	53,193
100.00	0.64	99.36	2,937	78,403
100.00	0.35	99.65	585	15,617
100.00	0.41	99.59	585	15,616
100.00	0.24	99.76	2,444	65,231
100.00	0.95	99.05	4,411	117,738
100.00	0.27	99.73	586	15,646
100.00	-	100.00	268	7,150
100.00	-	-	-	-
100.00	0.66	99.34	834	23,820
100.00	0.84	99.16	2,377	63,521
100.00	0.44	99.56	2,551	67,502
100.00	0.62	99.38	1,216	31,419
100.00	0.67	99.33	392	9,907
100.00	0.27	99.73	180	4,801
100.00	1.27	98.73	73	2,003
100.00	-	100.00	57	1,431
100.00	1.94	98.06	28	1,360

表C20 原住民就業者工作

項目別				總計	計	臺灣省		
						山地鄉	平地原住民 鄉鎮市	非原住民 鄉鎮市
總計	區	縣	市 *a	100.00	94.64	31.98	27.90	34.77
北	部	地	區	100.00	90.83	20.58	1.13	69.12
中	部	地	區	100.00	100.00	36.51	7.02	56.46
南	部	地	區	100.00	87.87	60.19	1.62	26.06
東				100.00	100.00	24.99	75.01	-
金	馬	地	區	100.00	-	-	-	-
縣			市 *a					
台		北	縣	100.00	100.00	5.95	-	94.05
宜		蘭	縣	100.00	100.00	85.25	-	14.75
桃		園	縣	100.00	100.00	18.88	-	81.12
新		竹	縣	100.00	100.00	48.41	10.88	40.71
苗		栗	縣	100.00	100.00	59.61	40.39	-
台		中	縣	100.00	100.00	15.67	-	84.33
彰		化	縣	100.00	100.00	-	-	100.00
南		投	縣	100.00	100.00	58.77	3.31	37.91
雲		林	縣	100.00	100.00	-	-	100.00
嘉		義	縣	100.00	100.00	100.00	-	-
台		南	縣	100.00	100.00	-	-	100.00
高		雄	縣	100.00	100.00	58.81	-	41.19
屏		東	縣	100.00	100.00	75.71	2.77	21.51
台		東	縣	100.00	100.00	22.10	77.90	-
花		蓮	縣	100.00	100.00	27.78	72.22	-
澎		湖	縣	100.00	100.00	-	-	100.00
基		隆	市	100.00	100.00	-	-	100.00
新		竹	市	100.00	100.00	-	-	100.00
台		中	市	100.00	100.00	-	-	100.00
嘉		義	市	100.00	100.00	-	-	100.00
台		南	市	100.00	100.00	-	-	100.00
台		北	市	100.00	-	-	-	-
高		雄	市	100.00	-	-	-	-
金	馬	地	區	100.00	-	-	-	-

的地區—按地區別及縣市別分

單位：%、人

台北市	高雄市	金馬地區	其他	樣本數	總人數
2.90	2.34	0.11	-	7,708	205,765
9.17	-	-	-	2,440	65,129
-	-	-	-	1,072	28,615
-	12.13	-	-	1,490	39,779
-	-	-	-	2,698	72,013
-	-	100.00	-	9	229
-	-	-	-	755	20,152
-	-	-	-	214	5,722
-	-	-	-	801	21,379
-	-	-	-	255	6,795
-	-	-	-	150	4,015
-	-	-	-	280	7,486
-	-	-	-	71	1,900
-	-	-	-	439	11,710
-	-	-	-	16	440
-	-	-	-	89	2,373
-	-	-	-	52	1,378
-	-	-	-	250	6,669
-	-	-	-	873	23,309
-	-	-	-	1,322	35,301
-	-	-	-	1,375	36,713
-	-	-	-	4	100
-	-	-	-	142	3,796
-	-	-	-	49	1,316
-	-	-	-	115	3,064
-	-	-	-	6	151
-	-	-	-	37	975
100.00	-	-	-	224	5,970
-	100.00	-	-	181	4,824
-	-	100.00	-	9	229

表C20-1 原住民就業者工作

項目別					總計	計	臺灣省		
							山地鄉	平地原住民 鄉鎮市	非原住民 鄉鎮市
總性					100.00	94.64	31.98	27.90	34.77
男					100.00	95.74	36.07	29.04	30.63
女					100.00	93.37	27.21	26.57	39.59
年 齡 *									
15	至	19	歲		100.00	96.12	27.96	16.85	51.30
20	至	24	歲		100.00	94.00	30.67	23.64	39.69
25	至	29	歲		100.00	94.03	31.79	24.26	37.99
30	至	34	歲		100.00	94.70	31.30	26.07	37.33
35	至	39	歲		100.00	94.42	30.27	24.55	39.60
40	至	44	歲		100.00	95.24	31.60	28.43	35.22
45	至	49	歲		100.00	94.18	33.33	27.56	33.29
50	至	54	歲		100.00	94.45	34.49	30.81	29.15
55	至	59	歲		100.00	94.66	33.77	39.18	21.71
60	至	64	歲		100.00	96.56	34.80	50.10	11.66
65	歲	及	以	上	100.00	97.43	37.68	55.10	4.65
教 育 程 度 *									
小	學	及	以	下	100.00	96.00	36.57	34.43	24.99
國	(初)	中	100.00	96.30	33.02	25.81	37.47
高		中		職	100.00	94.53	29.77	28.09	36.67
專				科	100.00	91.38	30.83	23.39	37.16
大	學	及	以	上	100.00	89.10	27.98	20.64	40.48
婚 姻 狀 況 *									
未				婚	100.00	94.16	28.74	27.73	37.69
有		配		偶	100.00	94.85	33.64	26.64	34.58
離	婚	、	分	居	100.00	93.91	30.67	33.81	29.44
喪				偶	100.00	97.13	36.98	37.27	22.89
個 人 每 月 收 入 *a									
無收入或無經常性收入					100.00	-	-	-	-
未 滿 1 萬 元					100.00	96.39	40.65	34.89	20.85
1 萬 元 至 未 滿 2 萬 元					100.00	95.75	34.64	29.26	31.85
2 萬 元 至 未 滿 3 萬 元					100.00	94.67	27.86	25.84	40.97
3 萬 元 至 未 滿 4 萬 元					100.00	92.27	28.15	26.39	37.73
4 萬 元 至 未 滿 5 萬 元					100.00	92.27	34.73	25.36	32.18
5 萬 元 至 未 滿 6 萬 元					100.00	95.08	37.76	23.08	34.23
6 萬 元 至 未 滿 7 萬 元					100.00	95.99	36.06	23.18	36.75
7 萬 元 及 以 上					100.00	76.27	12.03	29.67	34.56
不 知 道 / 未 回 答					100.00	98.70	22.72	19.75	56.23

的地區－按人口特性分

單位：％、人

台北市	高雄市	金馬地區	樣本數	總人數
2.90	2.34	0.11	7,708	205,765
2.02	2.13	0.12	4,149	110,767
3.93	2.60	0.10	3,559	94,998
2.92	0.97	-	273	7,299
3.39	2.61	-	743	19,824
3.10	2.87	-	1,107	29,547
3.10	2.20	-	1,092	29,155
2.62	2.73	0.23	1,063	28,365
2.88	1.88	-	1,054	28,145
3.36	2.07	0.40	925	24,704
2.52	2.68	0.36	682	18,202
2.30	3.04	-	404	10,787
2.22	1.22	-	187	4,992
1.43	1.15	-	178	4,745
1.34	2.66	-	1,608	42,936
2.21	1.37	0.12	1,993	53,193
3.04	2.30	0.13	2,937	78,403
5.47	2.94	0.21	585	15,617
6.25	4.44	0.21	585	15,616
3.23	2.60	-	2,444	65,231
2.73	2.25	0.17	4,411	117,738
3.54	2.34	0.21	586	15,646
1.34	1.52	-	268	7,150
-	-	-	-	-
1.80	1.81	-	834	23,820
2.47	1.73	0.05	2,377	63,521
2.69	2.49	0.15	2,551	67,502
3.97	3.76	-	1,216	31,419
4.67	3.06	-	392	9,907
3.28	1.65	-	180	4,801
-	2.38	1.63	73	2,003
19.17	-	4.57	57	1,431
1.30	-	-	28	1,360

表C20-2 原住民就業者工作

項目別	總計	計	臺灣省		
			山地鄉	平地原住民鄉鎮市	非原住民鄉鎮市
總計	100.00	94.64	31.98	27.90	34.77
農、林、漁、牧業	100.00	99.48	50.03	42.30	7.15
礦業及土石採取業	100.00	100.00	63.93	23.65	12.42
製造業	100.00	95.83	19.44	11.04	65.35
電力及燃氣供應業	100.00	93.03	26.59	31.43	35.00
用水供應及污染整治業	100.00	95.50	53.29	18.82	23.39
營造業	100.00	96.41	29.69	24.32	42.41
批發及零售業	100.00	93.06	25.04	28.05	39.97
運輸及倉儲業	100.00	92.74	31.78	20.93	40.02
住宿及餐飲業	100.00	93.82	29.45	32.72	31.64
資訊及通訊傳播業	100.00	90.21	16.83	36.02	37.36
金融及保險業	100.00	93.50	21.46	29.49	42.55
不動產業	100.00	78.47	4.24	31.71	42.52
專業、科學及技術服務業	100.00	95.17	14.00	70.30	10.87
支援服務業	100.00	95.66	30.45	49.09	16.11
公共行政及國防強制性社會安全	100.00	89.62	50.17	19.50	19.95
教育服務業	100.00	92.53	39.83	17.69	35.00
醫療保健及社會工作服務業	100.00	92.74	38.28	22.61	31.84
藝術、娛樂及休閒服務業	100.00	90.95	26.50	34.58	29.87
其他服務業	100.00	93.09	25.13	32.05	35.91
現役軍人	100.00	-	-	-	-
不知道 / 未回答	100.00	100.00	-	47.57	52.43
職業 *					
民意代表、行政主管、企業主管及經理人員	100.00	92.94	28.48	30.41	34.05
專業人員	100.00	93.07	35.25	23.21	34.61
技術員及助理專業人員	100.00	90.23	22.67	31.95	35.61
事務工作人員	100.00	92.76	30.05	26.88	35.83
服務工作人員及售貨員	100.00	92.45	29.05	28.49	34.91
農林漁牧工作人員	100.00	99.41	52.61	40.40	6.39
技術工及有關工作人員	100.00	97.28	28.77	23.46	45.05
機械設備操作工及組裝工	100.00	94.80	26.34	18.11	50.35
非技術工及體力工	100.00	93.80	33.07	29.86	30.87
現役軍人	100.00	-	-	-	-
不知道 / 未回答	100.00	97.60	17.47	50.51	29.62

的地區－按工作狀況分

單位：％、人

台北市	高雄市	金馬地區	樣本數	總人數
2.90	2.34	0.11	7,708	205,765
-	0.52	-	948	25,304
-	-	-	92	2,456
1.80	2.37	-	1,082	28,874
3.81	3.16	-	92	2,468
2.78	1.73	-	55	1,460
1.61	1.75	0.23	1,071	28,589
3.90	2.81	0.23	543	14,482
2.11	5.15	-	451	12,042
3.93	2.25	-	588	15,705
4.87	4.91	-	60	1,596
5.35	1.14	-	83	2,204
21.53	-	-	18	475
3.69	1.14	-	179	4,770
4.34	-	-	246	6,573
6.19	3.11	1.08	456	12,161
6.10	1.37	-	278	7,428
4.44	2.82	-	456	12,182
4.82	4.23	-	187	5,005
3.09	3.82	-	815	21,766
-	-	-	-	-
-	-	-	8	224
4.27	0.78	2.02	122	3,246
4.71	2.23	-	467	12,468
6.22	3.55	-	370	9,878
4.10	3.14	-	478	12,759
4.59	2.81	0.15	1,601	42,742
0.15	0.44	-	878	23,444
1.10	1.62	-	1,309	34,954
1.79	3.29	0.12	1,047	27,940
3.33	2.68	0.18	1,330	35,499
-	-	-	-	-
1.49	0.91	-	106	2,835

表C21 原住民就業者目前工作所在

項目別	總計	台北縣	宜蘭縣	桃園縣	新竹縣	苗栗縣	台中縣	彰化縣	南投縣	雲林縣	嘉義縣	台南縣
總計	100.00	12.56	2.45	12.49	3.44	2.10	4.46	1.07	5.01	0.48	1.01	1.00
行政區域 *a												
台灣地區	100.00	12.56	2.45	12.50	3.45	2.10	4.46	1.07	5.01	0.48	1.01	1.00
台灣省	100.00	12.82	2.57	13.08	3.64	2.19	4.68	1.11	5.29	0.51	1.06	1.04
山地鄉	100.00	6.28	5.96	7.58	5.33	3.65	4.88	0.35	9.30	0.61	3.03	0.58
平地原住民鄉鎮市	100.00	8.31	0.53	6.04	2.03	2.21	0.68	0.21	0.78	0.22	-	0.28
非原住民鄉鎮市	100.00	22.46	1.10	23.79	3.37	0.84	7.72	2.53	5.21	0.64	0.10	2.06
台北市	100.00	12.83	0.35	1.87	-	-	-	-	-	-	-	-
高雄市	100.00	1.63	-	2.25	-	0.95	0.95	0.53	-	-	-	0.98
金馬地區	100.00	14.29	-	-	-	-	-	-	-	-	-	-
統計區域 *a												
北部地區	100.00	26.91	6.69	29.74	8.24	5.22	0.44	-	-	0.07	-	0.02
中部地區	100.00	1.06	0.08	1.38	0.63	1.16	27.10	7.51	39.84	1.87	0.29	0.34
南部地區	100.00	2.81	0.05	2.37	0.96	0.58	3.16	0.50	0.76	0.62	5.02	4.30
東部地區	100.00	8.09	0.51	5.35	1.18	0.26	1.31	0.21	0.27	0.32	-	0.36
金馬地區	100.00	14.29	-	-	-	-	-	-	-	-	-	-

的縣市—按地區別及縣市別分

單位：%、人

高雄縣	屏東縣	台東縣	花蓮縣	澎湖縣	基隆市	新竹市	台中市	嘉義市	台南市	台北市	高雄市	金馬地區	都可以	樣本數	總人數
3.30	7.89	12.69	14.68	0.07	1.05	1.23	2.31	0.17	0.52	5.98	2.86	0.11	1.09	7,708	205,765
3.30	7.90	12.71	14.69	0.07	1.05	1.23	2.31	0.17	0.52	5.99	2.87	0.01	1.09	7,699	205,536
3.24	8.26	13.39	15.50	0.07	1.10	1.25	2.43	0.18	0.52	3.90	1.28	0.02	0.86	7,295	194,742
5.11	18.01	8.36	13.61	0.09	0.20	0.97	1.15	0.26	0.13	1.69	2.42	-	0.44	2,465	65,795
0.69	0.94	35.59	36.27	-	0.27	0.39	0.46	-	-	2.47	0.48	0.05	1.08	2,151	57,409
3.58	5.17	0.20	0.56	0.11	2.58	2.20	5.20	0.25	1.30	7.07	0.87	-	1.09	2,680	71,539
0.22	-	-	0.35	-	-	0.39	-	-	0.53	75.98	-	-	7.47	224	5,970
9.45	2.97	0.97	-	-	0.53	1.28	0.37	-	0.58	3.78	70.42	-	2.36	181	4,824
-	-	-	-	-	-	-	-	-	-	-	-	85.71	-	9	229
0.04	0.05	0.08	0.58	-	2.69	2.91	0.34	-	0.08	14.21	0.04	-	1.65	2,440	65,129
0.31	0.07	0.41	0.25	-	-	0.20	15.05	0.12	0.09	1.61	-	-	0.61	1,072	28,615
15.46	40.11	0.77	0.59	0.26	0.43	0.69	1.00	0.74	2.44	1.65	14.14	-	0.58	1,490	39,779
0.74	0.31	35.63	40.96	0.04	0.18	0.26	0.58	0.04	0.04	1.99	0.33	0.04	1.00	2,698	72,013
-	-	-	-	-	-	-	-	-	-	-	-	85.71	-	9	229

表C21-1 原住民就業者目前工作所在

項目別				總計	台北縣	宜蘭縣	桃園縣	新竹縣	苗栗縣	台中縣	彰化縣	南投縣	雲林縣	嘉義縣	台南縣					
總性計別 *				100.00	12.56	2.45	12.49	3.44	2.10	4.46	1.07	5.01	0.48	1.01	1.00					
男				100.00	12.58	3.06	12.52	3.86	2.61	4.79	0.85	4.85	0.60	1.23	1.07					
女				100.00	12.54	1.73	12.45	2.95	1.50	4.06	1.32	5.18	0.34	0.74	0.93					
年	齡 *a																			
15	至	19	歲	100.00	11.62	1.55	18.45	3.59	4.36	5.72	1.81	6.63	1.49	0.91	1.71					
20	至	24	歲	100.00	14.86	2.38	13.73	4.23	1.80	5.09	1.19	4.42	0.60	1.30	1.83					
25	至	29	歲	100.00	15.41	2.59	16.81	4.30	1.20	5.27	1.09	4.81	0.46	0.54	1.26					
30	至	34	歲	100.00	14.30	2.69	16.65	3.32	2.46	4.90	1.29	5.03	0.77	1.07	0.63					
35	至	39	歲	100.00	13.77	2.51	13.02	3.76	1.45	3.78	1.26	5.02	0.86	0.59	1.05					
40	至	44	歲	100.00	12.94	2.91	10.99	3.05	2.30	4.69	1.48	4.87	0.33	0.93	0.85					
45	至	49	歲	100.00	11.33	1.77	11.68	3.76	2.40	5.02	0.79	5.32	0.26	1.56	0.77					
50	至	54	歲	100.00	9.44	2.10	6.29	2.05	3.40	3.67	0.77	5.62	-	1.33	1.24					
55	至	59	歲	100.00	7.95	2.71	5.44	3.36	1.31	2.91	-	6.02	-	1.01	0.60					
60	至	64	歲	100.00	5.71	2.31	6.07	2.25	0.63	0.95	0.42	3.51	-	0.60	-					
65	歲及以	上		100.00	2.43	2.98	2.09	0.84	2.65	1.90	-	2.01	-	1.60	-					
教	育	程	度 *																	
小	學	及	以	下	100.00	8.74	1.34	8.10	2.22	2.23	3.65	0.83	5.51	0.16	0.98	0.39				
國	(初)	中	100.00	14.59	3.57	15.91	4.44	3.09	4.93	1.31	5.15	0.50	1.22	0.76				
高		中		職	100.00	13.01	2.62	13.02	3.51	1.56	4.94	1.00	5.15	0.66	0.85	1.11				
專				科	100.00	14.99	2.03	13.93	2.64	1.60	2.76	1.10	3.64	0.34	1.69	0.64				
大	學	及	以	上	100.00	11.42	1.18	8.79	3.87	1.54	4.29	1.18	3.77	0.52	0.43	3.34				
婚	姻	狀	況 *																	
未			婚		100.00	16.55	2.57	14.67	3.62	1.81	4.79	0.78	3.42	0.52	0.93	1.23				
有		配	偶		100.00	10.72	2.54	11.75	3.41	2.19	4.46	1.22	6.13	0.53	1.01	0.74				
離	婚	、	分	居	100.00	12.04	1.68	13.33	3.06	2.40	3.92	1.25	2.34	-	1.03	1.38				
喪			偶		100.00	7.60	1.46	2.95	3.16	2.53	2.52	0.79	6.76	0.42	1.68	2.46				
個	人	每	月	收	入 *a															
未	滿	1	萬	元	100.00	5.08	0.26	3.87	3.13	3.88	3.17	1.42	9.72	0.00	1.47	0.68				
1	萬	元	至	未	滿	2	萬	元	100.00	9.63	2.18	9.74	3.40	2.73	4.77	1.13	5.78	0.43	1.40	1.09
2	萬	元	至	未	滿	3	萬	元	100.00	14.79	2.57	18.86	3.34	1.71	4.98	0.80	3.81	0.44	0.72	1.02
3	萬	元	至	未	滿	4	萬	元	100.00	16.31	2.34	12.63	4.23	1.38	4.20	1.20	3.69	0.71	0.65	0.65
4	萬	元	至	未	滿	5	萬	元	100.00	19.90	7.54	8.80	2.58	0.29	2.98	0.82	3.08	1.75	0.00	0.72
5	萬	元	至	未	滿	6	萬	元	100.00	11.50	3.33	9.66	3.85	0.75	4.78	1.83	3.90	0.00	0.86	1.04
6	萬	元	至	未	滿	7	萬	元	100.00	8.25	3.38	7.75	0.00	0.00	3.28	2.98	5.76	0.00	1.65	1.86
7	萬	元	及	以	上	100.00	17.53	4.48	2.50	5.93	0.00	4.57	0.00	0.98	0.00	4.77	9.05			
不	知	道	/	未	回	答	100.00	22.58	0.00	18.50	4.06	5.00	0.00	0.00	4.85	0.00	0.00	2.35		

的縣市一按人口特性分

單位：％、人

高雄縣	屏東縣	台東縣	花蓮縣	澎湖縣	基隆市	新竹市	台中市	嘉義市	台南市	台北市	高雄市	金馬地區	都可以	樣本數	總人數
3.30	7.89	12.69	14.68	0.07	1.05	1.23	2.31	0.17	0.52	5.98	2.86	0.11	1.09	7,708	205,765
3.43	7.02	12.75	14.87	0.05	0.98	1.14	2.12	0.10	0.33	5.11	2.97	0.14	0.96	4,149	110,767
3.15	8.90	12.62	14.45	0.09	1.13	1.33	2.54	0.25	0.75	7.00	2.74	0.07	1.24	3,559	94,998
2.89	8.04	8.10	7.25	0.41	1.36	0.60	3.93	-	-	7.77	1.23	-	0.59	273	7,299
2.20	5.03	8.34	12.13	-	1.76	2.23	3.85	-	0.36	8.19	3.31	-	1.19	743	19,824
4.31	6.12	7.00	10.37	-	0.65	1.50	2.21	0.10	0.42	8.83	3.57	-	1.18	1,107	29,547
3.69	6.06	9.60	11.71	-	1.04	1.04	3.00	0.33	-	6.88	2.95	-	0.60	1,092	29,155
3.26	7.82	11.75	12.39	0.10	0.81	1.34	1.73	0.26	2.37	6.23	3.23	0.12	1.52	1,063	28,365
3.37	6.98	14.46	16.13	0.10	1.41	1.93	2.35	-	0.68	3.84	2.15	-	1.24	1,054	28,145
2.61	8.20	15.29	16.10	0.09	1.24	0.22	2.40	-	0.07	4.67	2.85	0.52	1.05	925	24,704
3.77	12.74	14.80	19.22	0.13	1.17	0.34	1.78	0.83	-	4.81	2.99	0.36	1.14	682	18,202
3.72	9.94	19.72	25.34	-	0.37	1.37	1.02	-	-	3.84	3.39	-	-	404	10,787
1.83	13.92	32.30	23.66	-	0.69	-	-	-	-	2.62	1.22	-	1.32	187	4,992
1.93	16.36	29.49	28.26	-	-	2.27	-	-	-	1.67	0.79	-	2.73	178	4,745
4.23	11.37	19.40	19.57	0.05	1.06	0.82	1.62	0.26	0.08	2.96	3.07	0.07	1.28	1,608	42,936
2.45	5.67	11.88	12.53	0.10	1.33	0.73	1.82	0.07	0.50	4.45	2.04	0.06	0.89	1,993	53,193
3.29	6.85	12.00	14.27	0.04	0.99	1.82	2.52	0.13	0.59	6.02	2.88	0.13	1.04	2,937	78,403
3.63	9.06	5.71	14.77	0.19	0.69	1.23	3.08	0.42	0.28	10.68	3.64	0.21	1.07	585	15,617
3.33	9.95	7.47	10.47	-	0.75	1.08	4.10	0.19	1.74	14.60	4.25	0.21	1.54	585	15,616
3.22	6.34	9.61	10.82	0.05	1.09	1.44	2.96	0.04	0.33	-	8.86	3.30	1.07	2,444	65,231
3.38	8.62	13.75	15.64	0.06	1.11	1.24	2.19	0.27	0.59	0.19	4.47	2.74	1.05	4,411	117,738
2.62	7.09	14.63	19.31	0.19	0.68	0.34	1.42	-	1.11	-	6.70	2.55	0.94	586	15,646
4.12	11.68	19.21	23.84	-	0.62	1.02	0.35	-	-	-	3.09	1.52	2.21	268	7,150
2.75	13.75	20.02	21.17	0.00	0.55	0.12	1.20	0.00	0.97	2.78	1.91	0.00	2.09	834	23,820
3.24	8.81	16.24	16.40	0.08	0.89	1.67	2.60	0.05	0.60	3.76	2.43	0.05	0.89	2,377	63,521
3.79	5.22	9.02	12.75	0.12	1.10	1.18	2.52	0.15	0.58	6.51	3.29	0.10	0.61	2,551	67,502
2.91	6.62	9.61	13.19	0.00	1.45	1.42	2.37	0.46	0.18	9.13	3.39	0.09	1.19	1,216	31,419
3.86	8.16	8.57	11.34	0.00	1.58	0.89	1.28	0.64	0.27	9.76	3.44	0.00	1.75	392	9,907
2.72	11.33	13.94	11.57	0.00	1.12	0.00	2.42	0.00	0.00	10.38	3.26	0.00	1.77	180	4,801
2.83	19.29	14.51	9.72	0.00	0.99	1.35	3.34	0.00	0.00	4.94	3.47	1.68	2.98	73	2,003
0.00	3.80	6.54	10.28	0.00	0.00	3.49	2.64	0.00	0.00	17.87	0.00	4.27	1.30	57	1,431
0.00	6.12	19.84	3.46	0.00	2.24	0.00	0.00	0.00	0.00	2.38	0.00	0.00	8.63	28	1,360

表C21-2 原住民就業者目前工作所在

項目別	總計	台北縣	宜蘭縣	桃園縣	新竹縣	苗栗縣	台中縣	彰化縣	南投縣	雲林縣	嘉義縣	台南縣
總計	100.00	9.79	2.78	10.39	3.30	1.95	3.64	0.92	5.69	0.21	1.15	0.67
行 業 *a												
農、林、漁、牧業	100.00	0.55	1.82	2.54	2.55	5.92	2.48	0.79	14.88	0.64	1.78	0.23
礦業及土石採取業	100.00	4.59	1.70	-	1.14	-	6.77	-	0.82	-	-	1.47
製造業	100.00	19.22	1.29	29.90	4.64	1.59	9.30	2.62	2.41	0.77	0.54	2.05
電力及燃氣供應業	100.00	13.38	1.69	6.38	2.98	4.10	3.23	-	7.58	5.19	-	1.42
用水供應及污染整治業	100.00	17.30	11.36	5.54	5.46	-	3.01	-	-	4.81	5.59	-
營造業	100.00	21.82	1.59	16.43	5.02	2.33	5.84	0.10	3.01	0.25	0.42	0.64
批發及零售業	100.00	15.81	3.23	8.18	1.87	-	2.99	0.56	3.70	0.75	1.30	0.70
運輸及倉儲業	100.00	12.01	6.18	18.47	1.55	2.00	5.73	1.46	2.22	-	-	0.82
住宿及餐飲業	100.00	12.12	3.71	6.94	3.68	2.86	2.73	1.57	2.93	-	0.82	1.93
資訊及通訊傳播業	100.00	25.07	-	7.40	5.94	-	8.77	1.03	0.94	-	-	-
金融及保險業	100.00	9.81	2.58	1.04	2.33	-	2.58	2.82	3.38	-	-	0.79
不動產業	100.00	33.60	6.07	15.85	-	-	-	-	7.64	-	-	-
專業、科學及技術服務業	100.00	13.64	-	12.14	2.45	2.88	2.76	0.76	1.56	1.11	-	2.18
支援服務業	100.00	7.74	4.46	7.49	1.96	0.46	6.00	0.51	1.60	0.43	0.45	-
公共行政及國防強制性社會安全		5.10	3.39	7.01	3.24	3.36	2.37	1.02	4.66	-	1.18	0.89
教育服務業	100.00	8.03	0.50	7.46	5.31	0.82	2.59	0.79	6.16	-	1.64	2.76
醫療保健及社會工作服務業	100.00	8.82	3.86	8.05	2.85	0.95	2.08	0.82	6.13	0.48	0.59	1.02
藝術、娛樂及休閒服務業	100.00	12.29	-	7.47	3.59	0.68	3.58	0.56	4.79	0.41	0.59	-
其他服務業	100.00	12.59	1.85	13.50	3.37	0.53	3.25	1.14	5.47	0.30	2.52	0.45
現役軍人	100.00	-	-	-	-	-	-	-	-	-	-	-
不知道 / 未回答	100.00	-	-	-	-	-	-	-	-	-	-	-
職 業 *a												
民意代表、行政主管、企業主管及經理人員	100.00	12.14	-	1.83	3.60	-	0.90	0.69	0.50	-	2.32	-
專業人員	100.00	12.30	0.77	10.12	3.42	1.60	2.31	1.63	6.32	0.60	0.24	1.67
技術員及助理專業人員	100.00	14.26	1.47	12.84	3.73	0.61	3.40	0.61	3.36	0.37	0.31	1.37
事務工作人員	100.00	9.11	3.39	10.70	3.69	1.24	3.79	1.23	5.67	-	1.51	1.59
服務工作人員及售貨員	100.00	11.56	3.57	9.87	3.21	1.24	3.51	1.41	4.18	0.20	0.81	1.10
農林漁牧工作人員	100.00	0.18	1.91	3.64	2.21	5.60	2.34	0.27	15.61	0.69	2.09	0.10
技術工及有關工作人員	100.00	19.70	1.35	18.77	3.44	2.20	6.57	0.97	2.05	0.75	1.05	1.65
機械設備操作工及組裝工	100.00	16.73	3.71	24.69	3.58	1.94	7.57	1.25	2.52	0.51	0.07	1.06
非技術工及體力工	100.00	12.60	2.36	8.62	4.52	2.10	4.25	0.85	4.28	0.55	1.45	0.42
現役軍人	100.00	-	-	-	-	-	-	-	-	-	-	-
不知道 / 未回答	100.00	11.67	1.35	5.38	-	-	2.11	3.30	1.69	1.00	-	-

的縣市一按工作狀況分

單位：％、人

高雄縣	屏東縣	台東縣	花蓮縣	澎湖縣	基隆市	新竹市	台中市	嘉義市	台南市	台北市	高雄市	金馬地區	都可以	樣本數	總人數
3.24	11.33	17.16	17.84	0.05	1.84	0.64	1.49	0.07	0.47	2.90	2.34	0.11		7708	205765
3.57	11.30	31.48	17.83	0.12	0.15	0.37	0.18	-	-	0.07	0.43	-	0.32	948	25304
0.79	4.68	-	74.91	-	0.58	-	-	-	-	1.20	-	-	1.36	92	2456
4.53	3.73	1.54	3.70	-	0.79	2.69	2.43	-	0.06	2.49	2.64	-	1.09	1082	28874
0.99	6.30	12.88	19.14	-	-	2.14	4.29	-	-	5.94	1.14	1.21	-	92	2468
1.62	13.68	5.40	19.69	-	-	-	1.32	-	-	3.49	1.73	-	-	55	1460
4.15	4.45	7.31	7.65	-	0.95	1.86	3.40	0.26	0.30	6.70	4.07	0.11	1.32	1071	28589
3.11	13.24	9.31	16.89	0.16	1.51	0.52	3.31	-	0.35	7.83	3.45	0.23	1.00	543	14482
4.73	4.64	5.23	15.85	-	3.51	0.49	1.20	-	-	5.52	7.02	-	1.38	451	12042
2.02	6.12	15.31	18.56	0.19	1.32	0.16	2.69	0.19	1.51	9.09	2.85	-	0.71	588	15705
2.87	4.69	3.82	9.96	-	-	3.24	4.04	-	1.23	15.43	2.22	-	3.34	60	1596
2.18	8.06	11.59	14.61	-	0.65	2.16	0.91	-	-	32.23	2.28	-	-	83	2204
-	-	6.28	25.43	-	-	-	5.13	-	-	-	-	-	-	18	475
-	1.83	22.19	23.82	-	-	0.62	1.16	-	-	8.47	-	-	2.43	179	4770
1.19	2.10	29.85	23.26	-	0.63	1.27	1.35	-	-	8.54	0.33	-	0.39	246	6573
3.00	14.96	15.65	17.01	0.24	1.07	-	1.18	0.54	1.49	6.50	3.76	1.08	1.30	456	12161
5.10	13.06	10.31	14.70	-	0.63	1.46	4.10	0.41	3.43	8.41	1.80	-	0.54	278	7428
1.47	13.00	12.62	16.25	0.19	0.96	2.30	3.57	0.62	1.20	8.83	2.14	-	1.17	456	12182
0.93	9.70	16.55	19.45	-	0.92	0.93	2.98	-	-	9.88	2.77	-	1.93	187	5005
3.87	8.18	11.21	14.50	-	1.47	1.21	2.67	0.35	0.39	5.79	4.19	-	1.22	815	21766
-	-	-	-	-	-	-	-	-	-	-	-	-	-	-	0
-	-	-	11.69	-	21.02	-	-	-	-	14.12	-	-	53.17	0	224
3.64	14.07	17.15	19.10	-	-	7.44	1.86	-	-	9.23	-	2.02	3.53	122	3246
3.12	14.24	9.44	14.94	-	0.80	1.70	1.99	0.24	1.68	8.79	1.65	-	0.43	467	12468
1.30	5.37	8.58	21.07	-	0.69	0.69	3.15	-	0.23	12.17	2.72	-	1.70	370	9878
4.65	4.87	12.01	15.38	-	0.23	0.68	4.52	0.29	0.18	10.24	3.87	-	1.17	478	12759
2.08	9.51	12.82	15.40	0.12	1.43	1.02	2.99	0.14	1.06	8.60	3.40	0.15	0.62	1601	42742
3.59	12.12	29.87	18.16	0.13	0.22	0.40	0.20	-	-	0.23	0.35	-	0.09	878	23444
3.89	5.66	6.72	8.84	-	1.48	1.65	2.86	0.21	0.25	5.44	3.61	0.09	0.82	1309	34954
4.58	3.55	4.22	11.04	-	1.71	1.16	1.72	-	0.06	3.15	4.17	0.12	0.87	1047	27940
3.18	8.18	15.85	17.44	0.15	0.52	1.37	2.09	0.43	0.75	4.70	2.63	0.09	0.60	1330	35499
-	-	-	-	-	-	-	-	-	-	-	-	-	-	0	0
2.07	2.35	12.98	16.45	-	4.40	-	0.57	-	-	7.93	1.00	-	25.75	106	2835

表C22 原住民就業者對目前工作的滿意度

項目別	總計	滿意		
		計	非常滿意	滿意
總計	100.00	78.90	5.48	73.43
行政區域 *a				
台灣地區	100.00	78.93	5.47	73.46
台灣省	100.00	79.07	5.58	73.49
山地鄉	100.00	80.15	7.17	72.98
平地原住民鄉鎮市	100.00	79.98	5.62	74.35
非原住民鄉鎮市	100.00	77.37	4.10	73.27
台北市	100.00	75.13	4.17	70.96
高雄市	100.00	77.59	2.30	75.29
金門馬地	100.00	57.14	14.29	42.86
統計區域 *				
北部地區	100.00	76.63	4.62	72.01
中部地區	100.00	79.85	6.83	73.02
南部地區	100.00	80.34	5.70	74.64
東部地區	100.00	79.85	5.56	74.29
金門馬地	100.00	57.14	14.29	42.86
縣市 *a				
台北縣	100.00	76.39	2.86	73.53
宜蘭縣	100.00	76.45	10.03	66.42
桃園縣	100.00	77.15	3.84	73.31
新竹縣	100.00	78.37	6.18	72.19
苗栗縣	100.00	72.25	3.18	69.07
台中縣	100.00	79.86	6.63	73.24
彰化縣	100.00	77.77	5.58	72.19
南投縣	100.00	83.41	8.16	75.25
雲林縣	100.00	81.12	17.23	63.89
嘉義縣	100.00	78.05	13.28	64.77
台南縣	100.00	79.31	9.70	69.61
高雄縣	100.00	84.99	6.09	78.90
屏東縣	100.00	80.36	5.58	74.77
台東縣	100.00	78.70	6.14	72.55
花蓮縣	100.00	80.95	4.99	75.96
澎湖縣	100.00	76.81	-	76.81
基隆市	100.00	75.93	6.57	69.35
新竹市	100.00	72.53	9.22	63.31
台中市	100.00	77.33	6.32	71.01
嘉義市	100.00	100.00	-	100.00
台南市	100.00	66.19	-	66.19
台北市	100.00	75.13	4.17	70.96
高雄市	100.00	77.59	2.30	75.29
金門馬地	100.00	57.14	14.29	42.86

一按地區別及縣市別分

單位：％、人

不滿意			沒意見	樣本數	總人數
計	不滿意	非常不滿意			
20.44	19.19	1.25	0.66	7,708	205,765
20.41	19.16	1.25	0.66	7,699	205,536
20.27	19.00	1.26	0.66	7,295	194,742
19.33	17.69	1.64	0.53	2,465	65,795
19.22	18.08	1.14	0.81	2,151	57,409
21.97	20.94	1.03	0.66	2,680	71,539
24.04	23.05	0.99	0.83	224	5,970
21.88	20.73	1.16	0.53	181	4,824
42.86	42.86	-	-	9	229
22.46	21.16	1.30	0.91	2,440	65,129
19.80	18.44	1.37	0.34	1,072	28,615
19.30	17.92	1.39	0.35	1,490	39,779
19.42	18.32	1.10	0.73	2,698	72,013
42.86	42.86	-	-	9	229
22.66	21.48	1.17	0.95	755	20,152
21.65	18.49	3.16	1.90	214	5,722
22.09	21.29	0.80	0.76	801	21,379
20.87	19.02	1.85	0.76	255	6,795
27.75	22.40	5.34	-	150	4,015
19.11	18.07	1.05	1.02	280	7,486
22.23	22.23	-	-	71	1,900
16.41	15.92	0.49	0.18	439	11,710
18.88	18.88	-	-	16	440
21.95	20.21	1.75	-	89	2,373
19.49	16.80	2.69	1.20	52	1,378
15.01	15.01	-	-	250	6,669
19.22	17.53	1.69	0.42	873	23,309
20.11	18.89	1.22	1.19	1,322	35,301
18.75	17.78	0.98	0.29	1,375	36,713
23.19	-	23.19	-	4	100
23.28	21.35	1.94	0.79	142	3,796
27.47	27.47	-	-	49	1,316
22.67	21.37	1.31	-	115	3,064
-	-	-	-	6	151
33.81	33.81	-	-	37	975
24.04	23.05	0.99	0.83	224	5,970
21.88	20.73	1.16	0.53	181	4,824
42.86	42.86	-	-	9	229

表C22-1 原住民就業者對目前工作的滿意度

項目別				總計	滿意		
					計	非常滿意	滿意
總計				100.00	78.90	5.48	73.43
性別 *							
男				100.00	77.58	5.59	71.99
女				100.00	80.44	5.34	75.10
年齡 *							
15	至	19	歲	100.00	83.50	3.14	80.35
20	至	24	歲	100.00	79.93	4.10	75.84
25	至	29	歲	100.00	79.15	4.86	74.29
30	至	34	歲	100.00	79.56	5.63	73.94
35	至	39	歲	100.00	76.88	6.55	70.33
40	至	44	歲	100.00	79.10	6.16	72.94
45	至	49	歲	100.00	79.88	4.56	75.32
50	至	54	歲	100.00	78.34	5.99	72.35
55	至	59	歲	100.00	75.92	7.91	68.01
60	至	64	歲	100.00	79.08	7.18	71.90
65	歲	及	以上	100.00	76.46	2.71	73.74
教育程度 *							
小學	及	以下		100.00	74.13	3.13	71.00
國（初）		中		100.00	75.50	3.21	72.29
高中		職		100.00	80.98	6.16	74.82
專科				100.00	84.34	8.78	75.55
大學	及	以上		100.00	87.77	12.91	74.86
婚姻狀況 *							
未婚		婚		100.00	79.36	4.63	74.73
有配		偶		100.00	79.03	6.34	72.69
離婚、		分居		100.00	76.92	3.88	73.04
喪偶				100.00	76.94	2.45	74.49
個人每月收入 *a							
無收入或無經常性收入				100.00	-	-	-
未滿1萬元				100.00	60.93	1.88	59.06
1萬元至未滿2萬元				100.00	72.14	3.41	68.73
2萬元至未滿3萬元				100.00	83.87	3.77	80.10
3萬元至未滿4萬元				100.00	89.13	9.34	79.79
4萬元至未滿5萬元				100.00	89.06	13.15	75.92
5萬元至未滿6萬元				100.00	91.75	17.89	73.86
6萬元至未滿7萬元				100.00	96.46	28.97	67.49
7萬元及以上				100.00	97.90	30.24	67.66
不知道/未回答				100.00	61.29	-	61.29

一按人口特性分

單位：％、人

不滿意			沒意見	樣本數	總人數
計	不滿意	非常不滿意			
20.44	19.19	1.25	0.66	7,708	205,765
21.95	20.45	1.50	0.47	4,149	110,767
18.67	17.71	0.96	0.89	3,559	94,998
15.94	14.80	1.15	0.56	273	7,299
19.12	18.40	0.73	0.95	743	19,824
20.06	19.13	0.93	0.79	1,107	29,547
20.31	19.40	0.91	0.12	1,092	29,155
22.78	21.63	1.15	0.34	1,063	28,365
20.01	18.65	1.36	0.88	1,054	28,145
19.56	17.66	1.90	0.56	925	24,704
21.29	19.47	1.82	0.37	682	18,202
23.61	21.83	1.78	0.48	404	10,787
19.95	18.27	1.68	0.97	187	4,992
19.18	18.63	0.55	4.37	178	4,745
24.88	23.16	1.72	1.00	1,608	42,936
23.91	22.31	1.60	0.59	1,993	53,193
18.60	17.69	0.91	0.43	2,937	78,403
14.48	13.59	0.88	1.19	585	15,617
11.62	10.70	0.92	0.61	585	15,616
20.07	19.18	0.88	0.57	2,444	65,231
20.33	18.86	1.47	0.64	4,411	117,738
22.81	21.72	1.09	0.27	586	15,646
20.42	18.99	1.43	2.64	268	7,150
-	-	-	-	-	-
37.05	32.41	4.64	2.01	834	23,820
27.49	26.22	1.27	0.37	2,377	63,521
15.95	15.31	0.64	0.18	2,551	67,502
10.39	9.93	0.46	0.48	1,216	31,419
9.90	9.90	-	1.03	392	9,907
8.25	7.83	0.42	-	180	4,801
3.54	3.54	-	-	73	2,003
2.10	-	2.10	-	57	1,431
19.07	16.23	2.84	19.64	28	1,360

表C22-2 原住民就業者對目前工作的滿意度

項目別	總計	滿意		
		計	非常滿意	滿意
總計	100.00	78.90	5.48	73.43
行 業 *a				
農、林、漁、牧業	100.00	73.85	2.96	70.88
礦業及土石採取業	100.00	80.78	0.85	79.93
製造業	100.00	80.14	4.08	76.06
電力及燃氣供應業	100.00	82.68	5.36	77.32
用水供應及污染整治業	100.00	76.88	5.63	71.25
營造業	100.00	64.18	2.01	62.17
批發及零售業	100.00	79.07	4.32	74.75
運輸及倉儲業	100.00	79.10	4.74	74.35
住宿及餐飲業	100.00	78.68	4.40	74.28
資訊及通訊傳播業	100.00	81.02	5.16	75.86
金融及保險業	100.00	88.93	15.57	73.36
不動產業	100.00	75.65	6.36	69.29
專業、科學及技術服務業	100.00	88.24	7.99	80.26
支援服務業	100.00	70.23	2.30	67.93
公共行政及國防強制性社會安全	100.00	93.86	17.11	76.75
教育服務業	100.00	92.60	15.41	77.19
醫療保健及社會工作服務業	100.00	90.10	8.80	81.30
藝術、娛樂及休閒服務業	100.00	86.26	5.31	80.95
其他服務業	100.00	80.99	4.93	76.05
現役軍人	100.00	-	-	-
不知道 / 未回答	100.00	19.92	7.48	12.44
職 業 *				
民意代表、行政主管、企業主管及經理人員	100.00	93.25	22.13	71.13
專業人員	100.00	92.98	14.24	78.75
技術員及助理專業人員	100.00	87.03	9.56	77.46
事務工作人員	100.00	87.11	10.62	76.50
服務工作人員及售貨員	100.00	82.57	5.45	77.12
農林漁牧工作人員	100.00	76.12	3.20	72.91
技術工及有關工作人員	100.00	70.71	3.24	67.47
機械設備操作工及組裝工	100.00	82.15	3.59	78.57
非技術工及體力工	100.00	71.89	3.28	68.61
現役軍人	100.00	-	-	-
不知道 / 未回答	100.00	59.72	3.46	56.26

一按工作狀況分

單位：%、人

不滿意			沒意見	樣本數	總人數
計	不滿意	非常不滿意			
20.44	19.19	1.25	0.66	7,708	205,765
25.61	23.69	1.92	0.55	948	25,304
19.22	19.22	-	-	92	2,456
19.28	18.48	0.80	0.58	1,082	28,874
17.32	17.32	-	-	92	2,468
23.12	23.12	-	-	55	1,460
35.22	32.49	2.73	0.60	1,071	28,589
19.56	18.13	1.43	1.37	543	14,482
20.75	19.40	1.34	0.16	451	12,042
21.09	20.20	0.88	0.23	588	15,705
18.98	18.98	-	-	60	1,596
10.03	10.03	-	1.04	83	2,204
24.35	24.35	-	-	18	475
10.91	10.54	0.37	0.85	179	4,770
29.11	26.85	2.26	0.66	246	6,573
4.70	4.29	0.42	1.44	456	12,161
7.06	6.67	0.38	0.35	278	7,428
9.27	8.97	0.30	0.63	456	12,182
13.22	12.69	0.53	0.52	187	5,005
18.57	17.35	1.22	0.45	815	21,766
-	-	-	-	-	-
25.89	25.89	-	54.19	8	224
6.75	6.21	0.54	-	122	3,246
6.66	6.66	-	0.36	467	12,468
12.97	12.46	0.52	-	370	9,878
12.61	12.14	0.47	0.27	478	12,759
16.89	15.97	0.91	0.54	1,601	42,742
23.55	21.73	1.82	0.33	878	23,444
29.13	27.63	1.50	0.17	1,309	34,954
17.46	16.36	1.09	0.39	1,047	27,940
28.02	25.76	2.26	0.09	1,330	35,499
-	-	-	-	-	-
13.11	13.11	-	27.16	106	2,835

表C23 原住民就業者對目前工作

項目別	待遇太低	工作環境不佳	學非所用	工時太長	工作時段不理想	離家太遠
總計	63.96	8.76	2.18	10.32	8.88	6.88
行政區域						
台灣地區	63.95	8.78	2.19	10.19	8.91	6.90
台灣省	63.79	9.01	2.02	10.22	8.83	7.13
山地鄉	54.34	4.19	1.64	4.95	11.88	8.27
平地原住民鄉鎮市	71.81	15.04	1.91	10.43	9.24	7.58
非原住民鄉鎮市	65.81	8.68	2.40	14.33	6.07	5.90
台北市	64.74	4.21	6.61	8.61	5.73	1.86
高雄市	68.73	6.46	2.43	11.43	16.07	5.10
金門地區	66.67	-	-	66.67	-	-
統計區域						
北部地區	64.93	7.23	2.85	11.87	7.29	4.37
中部地區	63.12	12.17	1.27	8.33	10.04	8.15
南部地區	58.26	2.22	1.32	9.93	10.65	9.42
東部地區	66.39	12.64	2.34	9.34	9.18	7.67
金門地區	66.67	-	-	66.67	-	-
縣市						
台北縣	64.41	6.51	5.43	14.76	4.99	5.30
宜蘭縣	46.29	3.10	-	3.01	26.11	6.73
桃園縣	71.01	9.28	0.85	14.45	6.68	4.93
新竹縣	71.65	9.70	1.35	7.15	6.34	1.59
苗栗縣	79.19	6.83	-	6.89	20.41	8.75
台中縣	70.68	8.12	2.27	11.07	5.01	14.59
彰化縣	76.76	17.11	-	-	6.68	-
南投縣	45.82	13.09	0.90	6.20	10.20	6.93
雲林縣	100.00	-	-	-	-	-
嘉義縣	50.71	-	5.90	6.37	13.00	-
台南縣	51.31	-	-	-	-	-
高雄縣	70.95	5.49	-	14.33	4.50	7.62
屏東縣	50.96	1.05	1.00	5.83	11.96	13.24
台東縣	67.38	11.39	1.66	8.82	9.80	8.93
花蓮縣	65.36	13.92	3.04	9.88	8.54	6.36
澎湖縣	100.00	-	-	100.00	-	-
基隆市	56.15	9.73	1.74	13.28	3.07	3.54
新竹市	51.77	-	-	-	-	-
台中市	56.92	24.98	3.21	16.95	6.55	3.21
嘉義市	-	-	-	-	-	-
台南市	100.00	-	-	54.80	-	-
台北市	64.74	4.21	6.61	8.61	5.73	1.86
高雄市	68.73	6.46	2.43	11.43	16.07	5.10
金門地區	66.67	-	-	66.67	-	-

註:1.本題調查對象為對目前工作不滿意及非常不滿意者。

2.本題為複選題。

不滿意的原因－按地區別及縣市別分

單位：相對次數、人

遠景不佳	無一起工作的夥伴	必須常加班	工作不穩定	工作量少	其他	樣本數	總人數
16.24	0.36	2.38	10.26	7.96	0.97	1,575	42,055
16.27	0.36	2.38	10.28	7.98	0.97	1,572	41,957
16.47	0.38	2.34	10.29	8.19	0.93	1,478	39,466
13.75	0.15	1.15	14.55	11.80	0.75	476	12,716
23.50	0.27	2.80	7.32	7.37	0.56	413	11,033
13.73	0.64	2.97	8.93	5.83	1.35	589	15,716
11.73	-	5.36	15.67	6.20	0.91	54	1,435
15.14	-	-	2.62	2.67	2.39	40	1,055
-	-	-	-	-	-	4	98
12.89	0.34	2.31	10.06	5.23	1.08	548	14,626
7.88	1.24	2.58	8.09	9.32	1.03	212	5,667
24.07	-	2.13	11.14	9.58	1.69	288	7,679
18.93	0.21	2.52	10.93	9.43	0.44	524	13,985
-	-	-	-	-	-	4	98
13.77	-	1.89	13.13	6.58	1.84	171	4,566
3.05	-	-	21.04	5.12	-	46	1,239
16.88	0.71	-	3.83	2.76	-	177	4,722
1.48	-	-	6.68	7.63	3.29	53	1,418
2.68	-	-	-	-	-	42	1,114
15.49	-	-	3.53	4.96	1.49	54	1,431
7.57	-	-	7.92	24.85	-	16	422
6.91	0.97	2.79	12.73	17.29	0.90	72	1,922
-	-	-	-	-	-	3	83
64.01	-	-	-	-	-	20	521
-	-	7.15	35.52	27.87	-	10	268
15.09	-	-	8.68	8.38	2.85	38	1,001
26.87	-	3.22	14.41	12.24	1.69	168	4,480
15.59	-	1.80	13.62	8.24	-	266	7,100
22.39	0.44	3.26	8.16	10.67	0.90	258	6,885
-	-	-	-	-	-	1	23
26.29	1.81	-	12.46	8.31	1.53	33	884
-	-	48.23	-	-	-	14	361
4.33	7.43	13.30	18.74	2.83	2.84	26	695
-	-	-	-	-	-	-	-
-	-	-	-	-	-	12	330
11.73	-	5.36	15.67	6.20	0.91	54	1,435
15.14	-	-	2.62	2.67	2.39	40	1,055
-	-	-	-	-	-	4	98

表C23-1 原住民就業者對目前工作

項目別				待遇太低	工作環境不佳	學非所用	工時太長	工作時段不理想	離家太遠
總性計別				63.96	8.76	2.18	10.32	8.88	6.88
男				61.32	9.28	1.59	9.48	10.36	6.57
女				67.57	8.06	2.99	11.48	6.86	7.31
年 齡									
15	至	19	歲	66.32	5.91	7.77	13.64	13.06	9.27
20	至	24	歲	63.57	6.17	7.83	12.98	10.99	10.54
25	至	29	歲	67.35	6.45	2.99	9.07	5.40	8.12
30	至	34	歲	60.97	9.85	3.05	10.06	10.06	10.30
35	至	39	歲	58.98	6.71	0.88	13.39	8.39	6.67
40	至	44	歲	63.12	11.26	-	8.58	11.75	7.96
45	至	49	歲	63.59	7.80	1.69	8.22	10.26	3.50
50	至	54	歲	62.27	9.29	0.88	11.00	6.36	4.42
55	至	59	歲	73.65	10.54	-	11.26	5.26	3.02
60	至	64	歲	76.91	16.55	-	1.45	7.03	-
65	歲	及	以	68.23	19.73	-	9.37	11.22	-
教 育 程 度									
小	學	及	以	65.84	8.20	-	7.30	8.57	3.64
國	(初)	65.92	10.88	1.43	9.46	8.16	5.29
高	中		職	60.50	7.65	2.66	12.94	10.42	9.70
專			科	57.46	12.36	8.84	13.43	5.28	12.21
大	學	及	以	74.90	1.66	8.15	9.31	7.98	7.95
婚 姻 狀 況									
未			婚	62.01	6.57	5.08	9.87	9.40	9.89
有	配		偶	65.22	9.84	0.93	11.12	8.73	5.46
離	婚	、	分	58.83	11.02	0.86	6.93	9.86	6.25
喪			偶	73.15	5.33	-	9.71	4.35	4.85
個 人 每 月 收 入									
無收入或無經常性收入				-	-	-	-	-	-
未	滿	1	萬 元	73.84	5.98	1.14	3.85	8.63	1.31
1	萬 元	至	未滿2萬元	69.43	8.25	2.40	8.35	8.86	6.26
2	萬 元	至	未滿3萬元	59.54	8.15	2.74	13.87	7.48	9.53
3	萬 元	至	未滿4萬元	39.89	14.37	1.47	26.37	11.77	10.94
4	萬 元	至	未滿5萬元	15.63	24.22	-	4.35	13.62	19.11
5	萬 元	至	未滿6萬元	45.91	14.25	14.10	33.36	16.64	12.54
6	萬 元	至	未滿7萬元	-	27.50	-	21.55	-	50.95
7	萬 元	及	以 上	100.00	-	-	-	-	-
不 知 道 / 未 回 答				68.56	21.88	-	-	14.91	11.67

註:1.本題調查對象為對目前工作不滿意及非常不滿意者。

2.本題為複選題。

不滿意的原因－按人口特性分

單位：相對次數、人

遠景不佳	無一起工作的夥伴	必須常加班	工作不穩定	工作量少	其他	樣本數	總人數
16.24	0.36	2.38	10.26	7.96	0.97	1,575	42,055
17.79	0.28	2.79	12.20	7.76	0.89	911	24,316
14.10	0.46	1.81	7.60	8.23	1.07	665	17,739
12.18	1.61	-	7.41	3.84	-	44	1,164
14.22	-	2.45	4.93	6.80	1.04	142	3,791
14.08	-	4.13	9.66	6.91	0.48	222	5,927
18.07	0.78	1.26	10.20	7.21	0.98	222	5,922
13.26	-	3.66	16.47	7.07	0.38	242	6,461
18.00	0.53	1.31	10.31	5.89	1.73	211	5,632
13.68	0.45	2.39	11.34	10.49	0.72	181	4,831
20.48	0.86	3.04	10.76	13.52	2.52	145	3,875
17.06	-	0.71	6.60	9.40	1.01	95	2,547
15.03	-	-	2.43	12.85	-	37	996
36.55	-	2.80	6.81	2.43	-	34	910
19.06	-	1.39	10.31	11.28	1.29	400	10,681
15.00	0.17	0.55	12.49	7.53	0.91	476	12,719
13.54	0.67	3.94	9.51	6.79	0.88	546	14,580
22.54	-	7.19	3.97	3.87	1.09	85	2,261
22.11	1.66	2.46	8.11	5.94	-	68	1,815
16.37	0.43	1.57	8.82	6.74	0.52	490	13,089
16.51	0.27	3.11	10.18	9.19	1.07	897	23,938
13.86	-	0.45	16.87	4.36	2.29	134	3,568
16.34	2.05	2.31	8.29	7.51	-	55	1,460
-	-	-	-	-	-	-	-
14.23	0.80	0.61	10.65	12.87	0.79	316	8,826
12.91	0.17	1.03	9.97	7.49	1.23	657	17,463
17.89	0.46	1.96	12.10	5.89	1.14	415	10,765
25.21	-	8.88	8.50	6.05	-	126	3,263
35.99	-	21.93	3.61	7.47	-	40	981
45.82	-	12.77	-	-	-	15	396
-	-	-	-	-	-	3	71
-	-	-	-	-	-	1	30
13.03	-	-	6.75	-	-	4	259

表C23-2 原住民就業者對目前工作

項目別	待遇太低	工作環境不佳	學非所用	工時太長	工作時段不理想	離家太遠
總計	63.96	8.76	2.18	10.32	8.88	6.88
農、林、漁、牧業	69.37	14.23	0.94	6.18	11.36	2.48
礦業及土石採取業	72.74	43.13	6.38	-	8.61	6.05
製造業	63.63	8.65	2.34	8.59	7.24	6.13
電力及燃氣供應業	53.40	18.71	-	18.26	16.43	16.93
用水供應及污染整治業	69.47	8.94	-	-	19.60	-
營造業	56.32	9.37	0.53	4.83	10.06	10.31
批發及零售業	73.69	4.06	5.96	18.04	4.38	5.81
運輸及倉儲業	51.57	4.29	4.14	21.83	20.11	2.40
住宿及餐飲業	72.37	4.42	1.28	19.30	6.21	4.88
資訊及通訊傳播業	71.22	17.57	-	5.86	11.86	32.36
金融及保險業	75.50	-	-	-	-	22.43
不動產業	78.94	-	-	26.60	-	-
專業、科學及技術服務業	64.73	6.75	9.75	17.79	3.41	5.46
支援服務業	56.80	6.83	3.38	6.30	3.26	1.89
公共行政及國防強制性社會安全	73.16	6.96	4.97	6.22	3.97	-
教育服務業	68.58	5.74	4.16	18.05	5.02	10.31
醫療保健及社會工作服務業	60.13	5.90	2.88	23.79	11.33	21.86
藝術、娛樂及休閒服務業	52.44	14.73	13.64	11.93	10.01	8.56
其他服務業	71.11	5.00	1.00	11.48	5.34	6.95
現役軍人	-	-	-	-	-	-
不知道 / 未回答	58.77	-	-	-	-	29.88
職業						
民意代表、行政主管、企業主管及經理人員	36.91	-	-	27.60	-	15.31
專業人員	64.13	5.63	3.17	18.89	11.95	15.91
技術員及助理專業人員	60.34	9.18	6.13	9.45	6.53	11.00
事務工作人員	74.62	2.11	8.26	5.35	5.03	8.36
服務工作人員及售貨員	69.61	3.48	3.27	20.01	6.32	6.08
農林漁牧工作人員	67.12	14.26	0.56	7.26	10.03	2.65
技術工及有關工作人員	55.31	10.20	1.24	5.65	8.76	9.59
機械設備操作工及組裝工	61.72	9.39	0.53	18.62	11.91	5.32
非技術工及體力工	67.45	8.97	2.62	5.72	9.95	6.20
現役軍人	-	-	-	-	-	-
不知道 / 未回答	61.53	16.24	-	5.47	-	4.66

註:1.本題調查對象為對目前工作不滿意及非常不滿意者。

2.本題為複選題。

不滿意的原因－按工作狀況分

單位：相對次數、人

遠景不佳	無一起工作的夥伴	必須常加班	工作不穩定	工作量少	其他	樣本數	總人數
16.24	0.36	2.38	10.26	7.96	0.97	1,575	42,055
19.48	0.29	0.87	5.55	11.69	0.98	243	6,480
7.65	-	4.40	7.93	-	-	18	472
14.66	-	2.26	6.57	6.97	1.49	209	5,567
-	-	-	5.32	-	-	16	428
28.65	-	-	-	11.39	-	13	338
16.57	-	1.43	18.05	9.49	1.05	377	10,068
15.77	0.76	-	5.09	4.12	0.46	106	2,832
25.08	-	8.31	8.41	5.99	-	94	2,498
11.59	-	3.80	3.14	8.05	1.53	124	3,312
19.37	20.99	-	-	-	-	11	303
-	-	-	-	24.50	-	8	221
-	-	-	21.06	-	-	4	116
24.57	-	5.51	13.82	3.37	-	19	520
3.49	0.83	0.69	37.82	6.82	-	72	1,913
8.52	-	-	3.06	10.28	3.86	21	572
7.72	-	-	3.98	9.92	-	20	524
13.82	-	14.25	2.93	2.70	-	42	1,130
10.00	-	-	5.14	8.53	2.61	25	662
22.48	0.74	2.89	8.08	6.80	0.71	151	4,042
-	-	-	-	-	-	-	-
29.88	-	-	-	-	41.23	2	58
25.99	15.31	16.89	12.20	7.98	-	8	219
12.17	-	8.78	4.36	6.27	-	31	830
33.71	-	1.62	3.67	4.29	1.35	48	1,282
11.22	1.87	1.87	6.43	10.45	-	60	1,609
12.13	0.22	4.39	4.33	5.18	0.52	270	7,217
21.19	0.34	1.02	5.53	12.94	1.15	207	5,521
18.57	-	0.75	16.40	10.21	0.37	381	10,181
16.06	-	2.23	6.68	4.74	0.39	183	4,877
13.08	0.52	2.82	14.56	7.00	2.10	373	9,948
-	-	-	-	-	-	-	-
10.02	-	-	10.33	-	6.43	14	372

表C24 原住民就業者在工作場所所有沒有因為原住民身分感受到歧視的經驗
—按地區別及縣市別分

單位：％、人

項目別				總計	有	沒有	樣本數	總人數
總計	行政區域	計	*	100.00	3.39	96.61	7,708	205,765
台灣地區	省	鄉		100.00	3.37	96.63	7,699	205,536
台灣省	鄉	鎮		100.00	3.31	96.69	7,295	194,742
山地鄉	鎮	市		100.00	2.23	97.77	2,465	65,795
平地原住民鄉	鎮	市		100.00	3.15	96.85	2,151	57,409
非原住民鄉	鎮	市		100.00	4.44	95.56	2,680	71,539
台北市	市	市		100.00	4.35	95.65	224	5,970
高雄市	市	市		100.00	4.64	95.36	181	4,824
金門馬地	區	區		100.00	14.29	85.71	9	229
統計區域	部	地	*					
北部地區	區	區		100.00	2.88	97.12	2,440	65,129
中部地區	區	區		100.00	4.70	95.30	1,072	28,615
南部地區	區	區		100.00	3.94	96.06	1,490	39,779
東部地區	區	區		100.00	2.98	97.02	2,698	72,013
金門馬地	區	區		100.00	14.29	85.71	9	229
縣市	縣	市	*					
台北縣	縣	縣		100.00	2.68	97.32	755	20,152
宜蘭縣	縣	縣		100.00	1.22	98.78	214	5,722
桃園縣	縣	縣		100.00	0.55	99.45	801	21,379
新竹縣	縣	縣		100.00	4.71	95.29	255	6,795
苗栗縣	縣	縣		100.00	8.11	91.89	150	4,015
台中縣	縣	縣		100.00	3.56	96.44	280	7,486
彰化縣	縣	縣		100.00	8.54	91.46	71	1,900
南投縣	縣	縣		100.00	2.73	97.27	439	11,710
雲林縣	縣	縣		100.00	-	100.00	16	440
嘉義縣	縣	縣		100.00	-	100.00	89	2,373
台南縣	縣	縣		100.00	1.54	98.46	52	1,378
高雄縣	縣	縣		100.00	3.42	96.58	250	6,669
屏東縣	縣	縣		100.00	1.13	98.87	873	23,309
台東縣	縣	縣		100.00	1.73	98.27	1,322	35,301
花蓮縣	縣	縣		100.00	4.18	95.82	1,375	36,713
澎湖縣	縣	縣		100.00	-	100.00	4	100
基隆市	市	市		100.00	5.22	94.78	142	3,796
新竹市	市	市		100.00	28.09	71.91	49	1,316
台中市	市	市		100.00	8.85	91.15	115	3,064
嘉義市	市	市		100.00	-	100.00	6	151
台南市	市	市		100.00	85.07	14.93	37	975
台北市	市	市		100.00	4.35	95.65	224	5,970
高雄市	市	市		100.00	4.64	95.36	181	4,824
金門馬地	區	區		100.00	14.29	85.71	9	229

表C24-1 原住民就業者在工作場所有沒有因為原住民身分感受到歧視的經驗—按人口特性分

單位：%、人

項目別				總計	有	沒有	樣本數	總人數
總計				100.00	3.39	96.61	7,708	205,765
性別								
男				100.00	3.40	96.60	4,149	110,767
女				100.00	3.37	96.63	3,559	94,998
年齡 *								
15	至	19	歲	100.00	1.49	98.51	273	7,299
20	至	24	歲	100.00	2.13	97.87	743	19,824
25	至	29	歲	100.00	2.27	97.73	1,107	29,547
30	至	34	歲	100.00	2.62	97.38	1,092	29,155
35	至	39	歲	100.00	4.93	95.07	1,063	28,365
40	至	44	歲	100.00	2.88	97.12	1,054	28,145
45	至	49	歲	100.00	5.28	94.72	925	24,704
50	至	54	歲	100.00	4.07	95.93	682	18,202
55	至	59	歲	100.00	3.26	96.74	404	10,787
60	至	64	歲	100.00	4.53	95.47	187	4,992
65	歲	及	以上	100.00	3.62	96.38	178	4,745
教育程度								
小學	及	以下		100.00	3.24	96.76	1,608	42,936
國（初）		中		100.00	3.61	96.39	1,993	53,193
高中		職		100.00	3.35	96.65	2,937	78,403
專科				100.00	2.34	97.66	585	15,617
大學	及	以上		100.00	4.22	95.78	585	15,616
婚姻狀況 *								
未婚		婚		100.00	2.17	97.83	2,444	65,231
有配		偶		100.00	3.99	96.01	4,411	117,738
離婚、		分居		100.00	2.55	97.45	586	15,646
喪偶				100.00	6.40	93.60	268	7,150
個人每月收入 *								
無收入或無經常性收入				100.00	-	-	-	-
未滿1萬元				100.00	2.05	97.95	834	23,820
1萬元至未滿2萬元				100.00	4.72	95.28	2,377	63,521
2萬元至未滿3萬元				100.00	2.64	97.36	2,551	67,502
3萬元至未滿4萬元				100.00	2.95	97.05	1,216	31,419
4萬元至未滿5萬元				100.00	2.73	97.27	392	9,907
5萬元至未滿6萬元				100.00	4.81	95.19	180	4,801
6萬元至未滿7萬元				100.00	3.76	96.24	73	2,003
7萬元及以上				100.00	12.86	87.14	57	1,431
不知道/未回答				100.00	1.23	98.77	28	1,360

**表C24-2 原住民就業者在工作場所有沒有因為原住民身分感受到歧視的經驗
—按工作狀況分**

單位：%、人

項目別	總計	有	沒有	樣本數	總人數
總計	100.00	3.39	96.61	7,708	205,765
行 業 *					
農、林、漁、牧業	100.00	2.57	97.43	948	25,304
礦業及土石採取業	100.00	2.76	97.24	92	2,456
製造業	100.00	2.72	97.28	1,082	28,874
電力及燃氣供應業	100.00	2.39	97.61	92	2,468
用水供應及污染整治業	100.00	-	100.00	55	1,460
營造業	100.00	3.34	96.66	1,071	28,589
批發及零售業	100.00	2.52	97.48	543	14,482
運輸及倉儲業	100.00	5.72	94.28	451	12,042
住宿及餐飲業	100.00	4.71	95.29	588	15,705
資訊及通訊傳播業	100.00	1.36	98.64	60	1,596
金融及保險業	100.00	1.30	98.70	83	2,204
不動產業	100.00	-	100.00	18	475
專業、科學及技術服務業	100.00	2.95	97.05	179	4,770
支援服務業	100.00	2.34	97.66	246	6,573
公共行政及國防強制性社會安全	100.00	3.62	96.38	456	12,161
教育服務業	100.00	6.26	93.74	278	7,428
醫療保健及社會工作服務業	100.00	5.36	94.64	456	12,182
藝術、娛樂及休閒服務業	100.00	1.55	98.45	187	5,005
其他服務業	100.00	3.04	96.96	815	21,766
現役軍人	100.00	-	-	-	-
不知道 / 未回答	100.00	7.48	92.52	8	224
職 業 *					
民意代表、行政主管、企業主管及經理人員	100.00	2.70	97.30	122	3,246
專業人員	100.00	4.70	95.30	467	12,468
技術員及助理專業人員	100.00	2.67	97.33	370	9,878
事務工作人員	100.00	1.32	98.68	478	12,759
服務工作人員及售貨員	100.00	3.55	96.45	1,601	42,742
農林漁牧工作人員	100.00	2.19	97.81	878	23,444
技術工及有關工作人員	100.00	3.41	96.59	1,309	34,954
機械設備操作工及組裝工	100.00	3.99	96.01	1,047	27,940
非技術工及體力工	100.00	4.21	95.79	1,330	35,499
現役軍人	100.00	-	-	-	-
不知道 / 未回答	100.00	1.08	98.92	106	2,835

表C25 原住民就業者在所有工作場所沒有遇到職業災害的經驗
—按地區別及縣市別分

單位：％、人

項目別				總計	有	沒有	樣本數	總人數
總計	行政區域	計	域 *	100.00	6.54	93.46	7,708	205,765
台灣地區	台灣省	平地原住民鄉鎮市		100.00	6.51	93.49	7,699	205,536
台灣地區	台灣省	山地鄉鎮市		100.00	6.72	93.28	7,295	194,742
台灣地區	台灣省	平地原住民鄉鎮市		100.00	6.32	93.68	2,465	65,795
台灣地區	台灣省	非原住民鄉鎮市		100.00	6.28	93.72	2,151	57,409
台灣地區	台北市	非原住民鄉鎮市		100.00	7.45	92.55	2,680	71,539
台灣地區	台北市	台北市		100.00	3.65	96.35	224	5,970
台灣地區	高雄市	高雄市		100.00	1.51	98.49	181	4,824
台灣地區	金門縣	馬地	區	100.00	28.57	71.43	9	229
統計區域 *	統計區域 *	計	域 *					
北部地區	北部地區	北部地區		100.00	4.48	95.52	2,440	65,129
中部地區	中部地區	中部地區		100.00	14.11	85.89	1,072	28,615
南部地區	南部地區	南部地區		100.00	5.48	94.52	1,490	39,779
東部地區	東部地區	東部地區		100.00	5.90	94.10	2,698	72,013
金門縣	馬地	區		100.00	28.57	71.43	9	229
縣市 *	縣市 *	計	域 *					
台北市	北縣	縣		100.00	5.61	94.39	755	20,152
宜蘭縣	蘭園	縣		100.00	1.23	98.77	214	5,722
桃園縣	園	縣		100.00	2.14	97.86	801	21,379
新竹縣	竹	縣		100.00	8.09	91.91	255	6,795
苗栗縣	栗	縣		100.00	17.38	82.62	150	4,015
台中縣	中	縣		100.00	14.64	85.36	280	7,486
彰化縣	化	縣		100.00	11.77	88.23	71	1,900
南投縣	投	縣		100.00	11.87	88.13	439	11,710
雲林縣	林	縣		100.00	18.88	81.12	16	440
嘉義縣	義	縣		100.00	3.68	96.32	89	2,373
台南縣	南	縣		100.00	2.64	97.36	52	1,378
高雄縣	雄	縣		100.00	7.96	92.04	250	6,669
屏東縣	東	縣		100.00	4.83	95.17	873	23,309
台東縣	東	縣		100.00	4.95	95.05	1,322	35,301
花蓮縣	蓮	縣		100.00	6.80	93.20	1,375	36,713
澎湖縣	湖	縣		100.00	-	100.00	4	100
基隆市	隆	市		100.00	8.33	91.67	142	3,796
新竹市	竹	市		100.00	13.25	86.75	49	1,316
台中市	中	市		100.00	17.83	82.17	115	3,064
嘉義市	義	市		100.00	-	100.00	6	151
台南市	南	市		100.00	33.81	66.19	37	975
台北市	北	市		100.00	3.65	96.35	224	5,970
高雄市	雄	市		100.00	1.51	98.49	181	4,824
金門縣	馬地	區		100.00	28.57	71.43	9	229

**表C25-1 原住民就業者在工作場所有沒有遇到職業災害的經驗
—按人口特性分**

單位：%、人

項目別				總計	有	沒有	樣本數	總人數
總計				100.00	6.54	93.46	7,708	205,765
性別 *								
男				100.00	8.76	91.24	4,149	110,767
女				100.00	3.94	96.06	3,559	94,998
年齡 *								
15	至	19	歲	100.00	2.54	97.46	273	7,299
20	至	24	歲	100.00	2.64	97.36	743	19,824
25	至	29	歲	100.00	4.23	95.77	1,107	29,547
30	至	34	歲	100.00	6.09	93.91	1,092	29,155
35	至	39	歲	100.00	7.14	92.86	1,063	28,365
40	至	44	歲	100.00	7.56	92.44	1,054	28,145
45	至	49	歲	100.00	9.61	90.39	925	24,704
50	至	54	歲	100.00	8.83	91.17	682	18,202
55	至	59	歲	100.00	8.68	91.32	404	10,787
60	至	64	歲	100.00	6.51	93.49	187	4,992
65	歲	及	以上	100.00	6.71	93.29	178	4,745
教育程度 *								
小	學	及	以下	100.00	8.79	91.21	1,608	42,936
國	(初)	100.00	6.01	93.99	1,993	53,193
高	中		職	100.00	7.28	92.72	2,937	78,403
專			科	100.00	3.60	96.40	585	15,617
大	學	及	以上	100.00	1.33	98.67	585	15,616
婚姻狀況 *								
未			婚	100.00	3.41	96.59	2,444	65,231
有	配		偶	100.00	8.47	91.53	4,411	117,738
離	婚	、	分	100.00	6.06	93.94	586	15,646
喪			偶	100.00	4.28	95.72	268	7,150
個人每月收入								
無收入或無經常性收入				100.00	-	-	-	-
未滿1萬元				100.00	5.57	94.43	834	23,820
1萬元至未滿2萬元				100.00	7.03	92.97	2,377	63,521
2萬元至未滿3萬元				100.00	5.78	94.22	2,551	67,502
3萬元至未滿4萬元				100.00	6.82	93.18	1,216	31,419
4萬元至未滿5萬元				100.00	9.65	90.35	392	9,907
5萬元至未滿6萬元				100.00	9.52	90.48	180	4,801
6萬元至未滿7萬元				100.00	4.59	95.41	73	2,003
7萬元及以上				100.00	6.34	93.66	57	1,431
不知道/未回答				100.00	1.23	98.77	28	1,360

**表C25-2 原住民就業者在工作場所有沒有遇到職業災害的經驗
—按工作狀況分**

單位：%、人

項目別	總計	有	沒有	樣本數	總人數
總計	100.00	6.54	93.46	7,708	205,765
行 業 *					
農、林、漁、牧業	100.00	6.93	93.07	948	25,304
礦業及土石採取業	100.00	5.06	94.94	92	2,456
製造業	100.00	7.98	92.02	1,082	28,874
電力及燃氣供應業	100.00	10.16	89.84	92	2,468
用水供應及污染整治業	100.00	9.70	90.30	55	1,460
營造業	100.00	9.92	90.08	1,071	28,589
批發及零售業	100.00	3.32	96.68	543	14,482
運輸及倉儲業	100.00	10.53	89.47	451	12,042
住宿及餐飲業	100.00	6.14	93.86	588	15,705
資訊及通訊傳播業	100.00	3.84	96.16	60	1,596
金融及保險業	100.00	-	100.00	83	2,204
不動產業	100.00	-	100.00	18	475
專業、科學及技術服務業	100.00	7.14	92.86	179	4,770
支援服務業	100.00	3.63	96.37	246	6,573
公共行政及國防強制性社會安全	100.00	5.28	94.72	456	12,161
教育服務業	100.00	2.90	97.10	278	7,428
醫療保健及社會工作服務業	100.00	2.68	97.32	456	12,182
藝術、娛樂及休閒服務業	100.00	4.03	95.97	187	5,005
其他服務業	100.00	5.83	94.17	815	21,766
現役軍人	100.00	-	-	-	-
不知道 / 未回答	100.00	13.54	86.46	8	224
職 業 *					
民意代表、行政主管、企業主管及經理人員	100.00	7.79	92.21	122	3,246
專業人員	100.00	2.15	97.85	467	12,468
技術員及助理專業人員	100.00	4.04	95.96	370	9,878
事務工作人員	100.00	1.82	98.18	478	12,759
服務工作人員及售貨員	100.00	4.58	95.42	1,601	42,742
農林漁牧工作人員	100.00	7.45	92.55	878	23,444
技術工及有關工作人員	100.00	9.92	90.08	1,309	34,954
機械設備操作工及組裝工	100.00	9.07	90.93	1,047	27,940
非技術工及體力工	100.00	7.07	92.93	1,330	35,499
現役軍人	100.00	-	-	-	-
不知道 / 未回答	100.00	2.79	97.21	106	2,835

表C26 原住民就業者在工作場所遇到職業災害的賠償來源
—按地區別及縣市別分

單位：相對次數、人

項目別			雇主	勞工保險	公保、 農漁保	民間保險	沒有賠償	樣本數	總人數
總計	行政區	區域	22.16	24.71	1.77	10.02	49.90	504	13,449
台灣	地區	省	22.27	24.58	1.78	10.07	49.90	501	13,383
台灣	地區	鄉	22.15	24.48	1.82	10.16	50.06	490	13,092
山地	原住民鄉鎮市	鄉	24.76	20.18	1.42	11.83	49.18	156	4,156
平地	原住民鄉鎮市	鄉	19.89	28.73	2.79	11.61	49.44	135	3,606
非原住民鄉鎮市	鄉	鄉	21.63	24.95	1.48	7.88	51.17	200	5,331
台北	地區	市	37.28	18.58	-	8.13	44.02	8	218
高雄	地區	市	-	61.46	-	-	38.54	3	73
金門	地區	區	-	50.00	-	-	50.00	2	65
統計區	區域	域							
北部	地區	區	24.98	22.80	0.67	5.34	52.42	109	2,919
中部	地區	區	19.66	25.85	2.37	12.04	50.01	151	4,037
南部	地區	區	29.72	18.85	1.05	15.00	41.01	82	2,182
東部	地區	區	19.07	27.55	2.37	8.93	52.63	159	4,245
金門	地區	區	-	50.00	-	-	50.00	2	65
縣市	區域	域							
台北	縣	縣	18.09	24.76	-	1.97	61.99	42	1,131
宜蘭	縣	縣	-	54.36	-	-	45.64	3	71
桃園	縣	縣	25.63	20.05	-	12.59	54.32	17	459
新竹	縣	縣	12.46	28.03	3.54	3.62	52.35	21	550
苗栗	縣	縣	36.07	6.43	5.19	4.50	54.24	26	698
台中	縣	縣	4.34	33.64	4.05	10.68	51.29	41	1,096
彰化	縣	縣	13.02	40.93	-	14.90	44.17	8	224
南投	縣	縣	25.37	21.27	1.08	16.00	50.85	52	1,390
雲林	縣	縣	-	100.00	-	-	-	3	83
嘉義	縣	縣	52.55	47.45	-	-	-	3	87
台南	縣	縣	50.00	-	-	-	50.00	1	36
高雄	縣	縣	13.19	27.64	-	21.04	51.31	20	531
屏東	縣	縣	32.49	15.85	2.03	19.15	35.16	42	1,125
台東	縣	縣	22.01	30.19	-	7.84	49.22	65	1,748
花蓮	縣	縣	17.01	25.71	4.03	9.69	55.02	94	2,498
澎湖	縣	縣	-	-	-	-	-	-	-
基隆	市	市	26.16	19.10	-	12.08	51.76	12	316
新竹	市	市	100.00	-	-	-	-	7	174
台中	市	市	20.57	29.26	-	14.96	49.93	20	546
嘉義	市	市	-	-	-	-	-	-	-
台南	市	市	45.20	-	-	-	54.80	12	330
台北	市	市	37.28	18.58	-	8.13	44.02	8	218
高雄	市	市	-	61.46	-	-	38.54	3	73
金門	地區	區	-	50.00	-	-	50.00	2	65

註：1.本題調查對象為曾在工作場所遇到職業災害者。

2.本題為複選題。

**表C26-1 原住民就業者在工作場所遇到職業災害的賠償來源
—按人口特性分**

單位：相對次數、人

項目別				雇主	勞工保險	公保、 農漁保	民間保險	沒有賠償	樣本數	總人數
總 性 年	計 別			22.16	24.71	1.77	10.02	49.90	504	13,449
	男			24.74	25.30	2.14	10.26	47.19	363	9,702
	女			15.48	23.16	0.82	9.42	56.92	140	3,746
年	齡									
	15	至	19 歲	42.77	-	-	9.23	48.01	7	185
	20	至	24 歲	13.26	29.44	-	13.44	52.86	20	523
	25	至	29 歲	42.24	19.96	1.80	5.76	39.79	47	1,250
	30	至	34 歲	26.80	15.91	-	16.93	51.85	66	1,774
	35	至	39 歲	23.10	27.67	3.33	6.48	45.39	76	2,026
	40	至	44 歲	21.73	24.26	1.03	9.20	53.73	80	2,127
	45	至	49 歲	21.50	33.13	1.30	11.18	43.81	89	2,374
	50	至	54 歲	13.52	25.64	2.14	10.91	55.42	60	1,608
	55	至	59 歲	13.25	30.59	-	7.42	53.29	35	936
	60	至	64 歲	-	-	-	-	-	12	325
教 育 程 度	65	歲	及以上	-	-	-	-	-	12	319
	小 學 及 以 下			5.56	7.45	18.92	-	68.06	141	3,773
	國 (初) 中			8.79	15.98	-	15.98	67.23	120	3,198
	高 中 職			14.63	22.04	2.44	9.35	56.99	214	5,708
	專 科			23.30	24.18	-	9.84	50.35	21	562
	大 學 及 以 上			28.59	26.05	1.42	9.77	45.43	8	208
婚 姻 狀 況	未 婚			3.82	27.10	11.70	8.17	49.20	83	2,225
	有 配 偶			14.47	38.02	-	37.24	39.20	373	9,968
	離 婚 、 分 居			23.51	22.32	1.01	5.54	52.52	36	949
	喪 偶			23.31	25.20	1.97	11.24	48.18	11	306
個 人 每 月 收 入	無收入或無經常性收入			14.10	23.72	2.05	8.29	55.08	-	-
	未 滿 1 萬 元			-	29.11	-	8.32	70.89	48	1,327
	1 萬 元 至 未 滿 2 萬 元			14.28	10.13	3.04	5.64	68.95	165	4,466
	2 萬 元 至 未 滿 3 萬 元			20.91	26.31	0.70	4.14	55.06	148	3,900
	3 萬 元 至 未 滿 4 萬 元			20.93	27.68	0.57	15.56	46.44	81	2,143
	4 萬 元 至 未 滿 5 萬 元			26.44	27.59	-	15.70	45.59	36	956
	5 萬 元 至 未 滿 6 萬 元			44.49	18.63	-	12.24	26.48	18	457
	6 萬 元 至 未 滿 7 萬 元			6.74	14.88	22.79	-	55.59	3	92
	7 萬 元 及 以 上			-	62.47	37.53	23.16	-	3	91
	不 知 道 / 未 回 答			21.93	36.02	-	-	42.04	1	17

註：1.本題調查對象為曾在工作場所遇到職業災害者。

2.本題為複選題。

表C27 原住民就業者曾經向政府申請過的

項目別	求職交通 補助金	臨時工作 津貼	職業訓練 生活津貼	創業貸款 利息補貼	技能檢定合 格獎勵金	農漁民轉業 津貼
總計	0.18	0.57	1.63	0.18	1.61	0.03
行政區域						
台灣地區	0.18	0.57	1.63	0.18	1.61	0.03
台灣省	0.17	0.60	1.53	0.18	1.59	0.03
山地鄉	0.26	1.25	2.19	0.24	1.04	0.03
平地原住民鄉鎮市	0.14	0.49	1.55	0.15	3.08	0.06
非原住民鄉鎮市	0.12	0.10	0.90	0.14	0.90	-
台北市	-	-	4.13	0.29	1.44	-
高雄市	0.76	-	2.59	-	2.71	-
金門馬地	-	-	-	-	-	-
統計區域						
北部地區	0.14	0.10	0.77	0.08	0.42	-
中部地區	0.19	0.44	1.46	0.14	0.83	-
南部地區	0.42	0.50	2.98	0.46	1.84	0.06
東部地區	0.09	1.10	1.72	0.12	2.88	0.05
金門馬地	-	-	-	-	-	-
縣市						
台北縣	0.33	0.21	0.29	0.12	0.28	-
宜蘭縣	-	-	-	-	-	-
桃園縣	0.12	-	-	-	-	-
新竹縣	-	0.33	0.36	-	1.28	-
苗栗縣	-	0.93	-	-	-	-
台中縣	-	0.66	0.34	-	0.61	-
彰化縣	-	-	-	-	-	-
南投縣	0.29	0.33	2.71	0.34	0.98	-
雲林縣	-	-	-	-	-	-
嘉義縣	-	-	-	-	-	-
台南縣	-	1.84	1.54	-	-	-
高雄縣	-	0.37	5.29	1.30	2.93	-
屏東縣	0.56	0.63	2.17	0.41	1.14	0.10
台東縣	-	1.03	2.82	0.08	4.60	-
花蓮縣	0.17	1.16	0.67	0.15	1.22	0.10
澎湖縣	-	-	-	-	-	-
基隆市	-	-	-	0.37	1.25	-
新竹市	-	-	13.25	-	-	-
台中市	0.63	-	2.42	-	2.47	-
嘉義市	-	-	-	-	-	-
台南市	-	-	18.53	-	14.21	-
台北市	-	-	4.13	0.29	1.44	-
高雄市	0.76	-	2.59	-	2.71	-
金門馬地	-	-	-	-	-	-

註:本題為複選題。

就業促進津貼－按地區別及縣市別分

單位：相對次數、人

擴大就業 補助	殘障津貼	老農津貼	老人津貼	失業津貼	都沒有	樣本數	總人數
0.01	0.01	0.01	0.16	0.16	95.85	7,708	205,765
0.01	0.01	0.01	0.16	0.16	95.85	7,699	205,536
0.01	0.02	0.01	0.17	0.12	95.96	7,295	194,742
0.03	-	-	-	0.07	95.20	2,465	65,795
-	0.05	0.05	0.56	0.18	94.61	2,151	57,409
-	-	-	-	0.13	97.74	2,680	71,539
-	-	-	-	1.62	93.20	224	5,970
-	-	-	-	-	94.71	181	4,824
-	-	-	-	-	100.00	9	229
-	-	-	-	0.22	98.36	2,440	65,129
0.07	-	-	-	0.32	96.67	1,072	28,615
-	-	-	-	-	94.12	1,490	39,779
-	0.04	0.04	0.45	0.15	94.20	2,698	72,013
-	-	-	-	-	100.00	9	229
-	-	-	-	0.22	98.66	755	20,152
-	-	-	-	-	100.00	214	5,722
-	-	-	-	-	99.88	801	21,379
-	-	-	-	-	98.03	255	6,795
-	-	-	-	-	99.07	150	4,015
-	-	-	-	1.23	97.16	280	7,486
-	-	-	-	-	100.00	71	1,900
0.18	-	-	-	-	95.18	439	11,710
-	-	-	-	-	100.00	16	440
-	-	-	-	-	100.00	89	2,373
-	-	-	-	-	96.62	52	1,378
-	-	-	-	-	91.77	250	6,669
-	-	-	-	-	94.99	873	23,309
-	0.08	0.07	0.77	-	91.79	1,322	35,301
-	-	-	0.14	0.29	96.52	1,375	36,713
-	-	-	-	-	100.00	4	100
-	-	-	-	-	98.39	142	3,796
-	-	-	-	-	86.75	49	1,316
-	-	-	-	-	95.46	115	3,064
-	-	-	-	-	100.00	6	151
-	-	-	-	-	67.26	37	975
-	-	-	-	1.62	93.20	224	5,970
-	-	-	-	-	94.71	181	4,824
-	-	-	-	-	100.00	9	229

表C27-1 原住民就業者曾經向政府申請過的

項目別				求職交通 補助金	臨時工作 津貼	職業訓練 生活津貼	創業貸款 利息補貼	技能檢定 合格 獎勵金	農漁民 轉業津貼
總計				0.18	0.57	1.63	0.18	1.61	0.03
性別									
男				0.17	0.45	0.96	0.17	1.23	0.03
女				0.19	0.72	2.40	0.19	2.05	0.02
年齡									
15	至	19	歲	-	-	0.30	-	1.27	-
20	至	24	歲	0.19	0.23	1.05	-	2.96	-
25	至	29	歲	0.35	0.20	1.94	-	1.65	-
30	至	34	歲	0.07	0.29	1.80	-	1.38	0.12
35	至	39	歲	0.19	0.67	2.69	0.20	1.90	-
40	至	44	歲	-	0.40	2.03	0.35	1.32	-
45	至	49	歲	0.25	1.56	1.26	0.34	1.40	-
50	至	54	歲	0.26	0.64	1.31	0.23	1.65	0.13
55	至	59	歲	0.47	1.43	1.23	0.75	1.41	-
60	至	64	歲	-	0.59	-	-	0.77	-
65	歲	及	以	-	-	-	-	-	-
教育程度									
小	學	及	以	0.23	0.98	0.74	0.25	0.67	0.05
國	(初)	0.17	0.65	1.66	0.08	1.15	0.07
高	中		職	0.16	0.53	2.02	0.20	1.85	-
專			科	0.23	-	2.17	0.37	2.17	-
大	學	及	以	0.16	-	1.40	-	4.01	-
婚姻狀況									
未			婚	0.16	0.17	1.28	0.04	2.17	-
有	配		偶	0.19	0.75	1.75	0.29	1.27	0.02
離	婚	、	分	0.28	0.79	1.93	-	0.95	0.23
喪			偶	-	0.78	2.14	-	3.57	-
個人每月收入									
無收入或無經常性收入				-	-	-	-	-	-
未滿1萬元				0.10	0.77	2.44	0.54	1.15	0.10
1萬元至未滿2萬元				0.22	1.23	1.99	0.11	1.34	0.06
2萬元至未滿3萬元				0.25	0.25	1.29	0.11	1.52	-
3萬元至未滿4萬元				0.15	0.14	0.92	0.18	2.08	-
4萬元至未滿5萬元				-	-	2.78	-	1.57	-
5萬元至未滿6萬元				-	-	1.39	0.29	2.49	-
6萬元至未滿7萬元				-	-	-	-	1.50	-
7萬元及以上				-	-	-	1.39	12.25	-
不知道/未回答				-	-	-	-	2.48	-

註:本題為複選題。

就業促進津貼－按人口特性分

單位：相對次數、人

擴大就業 補助	殘障津貼	老農津貼	老人津貼	失業津貼	都沒有	樣本數	總人數
0.01	0.01	0.01	0.16	0.16	95.85	7,708	205,765
0.02	0.03	-	0.19	0.19	96.77	4,149	110,767
-	-	0.03	0.12	0.13	94.78	3,559	94,998
-	-	-	-	-	98.43	273	7,299
-	-	-	-	0.12	95.73	743	19,824
-	-	-	-	0.26	95.93	1,107	29,547
0.07	-	-	-	0.32	96.56	1,092	29,155
-	-	-	-	0.14	94.71	1,063	28,365
-	-	-	-	-	96.22	1,054	28,145
-	0.12	-	-	0.09	95.85	925	24,704
-	-	-	0.19	0.24	95.55	682	18,202
-	-	-	1.53	-	93.42	404	10,787
-	-	-	0.49	0.77	97.38	187	4,992
-	-	0.55	2.14	-	97.31	178	4,745
-	-	0.06	0.62	0.14	96.49	1,608	42,936
-	0.06	-	0.11	0.13	96.14	1,993	53,193
0.03	-	-	-	0.27	95.58	2,937	78,403
-	-	-	-	-	95.70	585	15,617
-	-	-	-	-	94.62	585	15,616
0.03	-	-	0.04	0.12	96.27	2,444	65,231
-	0.03	0.02	0.21	0.20	95.73	4,411	117,738
-	-	-	-	-	96.38	586	15,646
-	-	-	0.71	0.29	92.86	268	7,150
-	-	-	-	-	-	-	-
-	-	0.11	0.24	0.16	94.67	834	23,820
-	0.05	-	0.25	0.12	95.08	2,377	63,521
0.03	-	-	0.11	0.16	96.87	2,551	67,502
-	-	-	-	0.16	96.53	1,216	31,419
-	-	-	-	-	95.65	392	9,907
-	-	-	-	1.29	95.39	180	4,801
-	-	-	-	-	98.50	73	2,003
-	-	-	-	-	86.36	57	1,431
-	-	-	2.08	-	95.43	28	1,360

表C28 原住民就業者沒有向政府申請過

項目別	總計	不知道有 這些津貼	不知如何申請	申請手續麻煩
總計	100.00	59.28	8.00	1.70
行政區域 *a				
台灣地區	100.00	59.30	7.99	1.71
台灣省	100.00	60.55	7.91	1.61
山地鄉	100.00	56.72	6.87	1.11
平地原住民鄉鎮市	100.00	59.57	11.00	1.64
非原住民鄉鎮市	100.00	64.75	6.46	2.03
台北市	100.00	25.25	5.53	4.28
高雄市	100.00	49.60	14.25	2.58
金門馬地	100.00	42.86	14.29	-
統計區域 *a				
北部地區	100.00	63.12	5.63	1.53
中部地區	100.00	70.06	7.08	2.73
南部地區	100.00	59.42	9.33	1.39
東部地區	100.00	51.24	9.86	1.63
金門馬地	100.00	42.86	14.29	-
縣市 *a				
台北縣	100.00	61.92	6.02	2.04
宜蘭縣	100.00	87.02	6.76	-
桃園縣	100.00	64.79	4.14	1.01
新竹縣	100.00	80.27	4.60	-
苗栗縣	100.00	64.83	12.46	3.09
台中縣	100.00	61.12	8.66	5.01
彰化縣	100.00	66.17	4.98	1.72
南投縣	100.00	78.10	4.73	0.93
雲林縣	100.00	78.88	-	21.12
嘉義縣	100.00	66.64	8.80	-
台南縣	100.00	57.09	8.76	-
高雄縣	100.00	75.49	7.19	1.02
屏東縣	100.00	56.64	9.38	1.19
台東縣	100.00	45.90	10.73	1.05
花蓮縣	100.00	56.12	9.06	2.15
澎湖縣	100.00	76.77	-	-
基隆市	100.00	68.45	1.53	0.77
新竹市	100.00	-	40.95	8.16
台中市	100.00	69.99	7.23	1.35
嘉義市	100.00	50.00	-	50.00
台南市	100.00	49.74	-	-
台北市	100.00	25.25	5.53	4.28
高雄市	100.00	49.60	14.25	2.58
金門馬地	100.00	42.86	14.29	-

就業促進津貼的原因－按地區別及縣市別分

單位：％、人

申請條件 太嚴苛	資格不符	不需要	其他	樣本數	總人數
5.15	0.11	25.72	0.03	7,388	197,230
5.16	0.11	25.70	0.03	7,380	197,001
4.91	0.10	24.88	0.04	7,000	186,868
4.87	0.05	30.38	-	2,346	62,636
3.42	0.17	24.13	0.07	2,035	54,313
6.10	0.10	20.53	0.04	2,619	69,919
7.16	0.40	57.38	-	208	5,565
12.93	-	20.64	-	171	4,568
-	-	42.86	-	9	229
6.04	0.03	23.65	-	2,400	64,059
5.85	0.25	13.92	0.10	1,036	27,661
7.15	-	22.72	-	1,403	37,441
2.95	0.18	34.08	0.06	2,541	67,839
-	-	42.86	-	9	229
2.73	-	27.29	-	745	19,882
1.93	-	4.30	-	214	5,722
10.71	-	19.35	-	800	21,354
0.81	-	14.32	-	250	6,661
13.31	-	6.32	-	149	3,978
6.28	-	18.92	-	272	7,274
7.48	-	18.23	1.43	71	1,900
2.42	0.45	13.37	-	417	11,145
-	-	-	-	16	440
4.76	-	19.80	-	89	2,373
4.25	-	29.90	-	50	1,331
0.77	-	15.54	-	229	6,120
7.77	-	25.02	-	829	22,141
1.87	0.29	40.03	0.12	1,214	32,403
3.95	0.09	28.63	-	1,327	35,436
-	-	23.23	-	4	100
2.84	-	26.41	-	140	3,735
32.38	-	18.51	-	43	1,141
7.52	0.67	13.24	-	110	2,925
-	-	-	-	6	151
22.72	-	27.54	-	25	656
7.16	0.40	57.38	-	208	5,565
12.93	-	20.64	-	171	4,568
-	-	42.86	-	9	229

表C28-1 原住民就業者沒有向政府申請過

項目別				總計	不知道有 這些津貼	不知如何申請	申請手續麻煩
總計				100.00	59.28	8.00	1.70
性別							
男				100.00	60.06	8.23	1.69
女				100.00	58.35	7.73	1.72
年齡							
15	至	19	歲	100.00	62.59	6.98	1.96
20	至	24	歲	100.00	61.01	8.40	1.43
25	至	29	歲	100.00	59.28	7.50	0.90
30	至	34	歲	100.00	61.66	6.84	1.55
35	至	39	歲	100.00	58.04	7.19	2.04
40	至	44	歲	100.00	57.18	9.18	1.81
45	至	49	歲	100.00	57.58	8.39	2.00
50	至	54	歲	100.00	55.88	10.00	2.43
55	至	59	歲	100.00	59.93	8.68	1.76
60	至	64	歲	100.00	65.26	8.27	-
65	歲	及	以	100.00	65.90	4.53	3.14
教育程度							
小學	及	以下		100.00	64.78	9.91	2.01
國（初）		中		100.00	63.25	9.15	1.63
高中		職		100.00	58.95	7.53	1.75
專科				100.00	47.03	4.87	1.52
大學	及	以上		100.00	44.19	4.21	1.05
婚姻狀況							
未婚		婚		100.00	58.52	7.85	1.50
有配		偶		100.00	59.98	7.79	1.79
離婚、		分居		100.00	55.25	10.28	1.64
喪偶				100.00	63.70	7.88	2.33
個人每月收入							
無收入或無經常性收入				100.00	-	-	-
未滿1萬元				100.00	65.90	9.90	2.28
1萬元至未滿2萬元				100.00	62.82	9.74	1.74
2萬元至未滿3萬元				100.00	60.57	7.39	1.72
3萬元至未滿4萬元				100.00	55.04	6.66	1.13
4萬元至未滿5萬元				100.00	47.31	4.16	2.44
5萬元至未滿6萬元				100.00	40.31	6.00	0.67
6萬元至未滿7萬元				100.00	31.97	1.52	-
7萬元及以上				100.00	15.80	5.14	2.68
不知道/未回答				100.00	51.14	3.96	2.37

就業促進津貼的原因－按人口特性分

單位：％、人

申請條件 太嚴苛	資格不符	不需要	其他	樣本數	總人數
5.15	0.11	25.72	0.03	7,388	197,230
5.13	0.09	24.80	-	4,015	107,189
5.18	0.13	26.81	0.07	3,373	90,041
1.84	-	26.25	0.38	269	7,185
3.49	-	25.67	-	711	18,978
4.09	-	28.22	-	1,062	28,344
4.66	-	25.15	0.14	1,055	28,153
5.73	-	26.99	-	1,006	26,864
7.27	0.24	24.32	-	1,014	27,082
6.52	0.34	25.17	-	887	23,678
5.32	0.28	26.10	-	652	17,392
4.74	0.22	24.68	-	377	10,077
4.26	-	22.21	-	182	4,861
5.18	-	21.25	-	173	4,618
5.11	0.13	18.06	-	1,552	41,428
5.65	0.18	20.06	0.08	1,916	51,140
5.55	0.07	26.12	0.04	2,807	74,940
4.69	0.13	41.75	-	560	14,946
2.03	-	48.51	-	553	14,775
4.26	-	27.76	0.11	2,352	62,799
5.23	0.13	25.08	-	4,222	112,713
7.09	0.47	25.28	-	565	15,079
7.89	-	18.20	-	249	6,639
-	-	-	-	-	-
5.17	0.13	16.34	0.29	792	22,551
6.51	0.17	19.01	-	2,259	60,396
4.38	0.10	25.85	-	2,469	65,390
5.31	-	31.87	-	1,176	30,330
3.12	-	42.96	-	373	9,476
2.89	0.43	49.70	-	172	4,580
1.69	-	64.82	-	72	1,973
-	-	76.38	-	50	1,236
10.26	-	32.28	-	26	1,298

表C29 原住民就業者發生過何種

項目別	總計	發生過勞資爭議			
		計	薪資未付	解雇時欠薪資	資遣費爭議
總計	100.00	4.66	3.68	0.29	0.41
行政區域					
台灣地區	100.00	4.67	3.69	0.29	0.41
台灣省	100.00	4.71	3.74	0.29	0.40
山地鄉	100.00	5.77	4.84	0.19	0.38
平地原住民鄉鎮市	100.00	4.43	3.47	0.37	0.36
非原住民鄉鎮市	100.00	3.96	2.96	0.33	0.44
台北縣市	100.00	5.02	2.90	0.45	1.16
高雄縣市	100.00	2.68	2.32	-	-
金門地區	100.00	-	-	-	-
統計區域 *a					
北部地區	100.00	3.19	2.21	0.27	0.44
中部地區	100.00	5.62	4.08	0.44	0.67
南部地區	100.00	5.05	4.52	0.12	0.12
東部地區	100.00	5.42	4.41	0.34	0.43
金門地區	100.00	-	-	-	-
縣市 *a					
台北縣	100.00	3.69	2.92	0.31	0.20
宜蘭縣	100.00	3.98	2.03	0.56	0.73
桃園縣	100.00	0.82	0.82	-	-
新竹縣	100.00	3.40	0.60	0.76	1.65
苗栗縣	100.00	2.30	2.30	-	-
台中縣	100.00	6.98	6.35	-	0.63
彰化縣	100.00	1.72	-	1.72	-
南投縣	100.00	4.59	3.15	0.63	0.31
雲林縣	100.00	18.88	18.88	-	-
嘉義縣	100.00	-	-	-	-
台南縣	100.00	1.43	-	1.43	-
高雄縣	100.00	10.00	7.67	0.44	0.74
屏東縣	100.00	4.34	4.27	-	-
台東縣	100.00	3.66	3.13	0.19	0.25
花蓮縣	100.00	7.12	5.63	0.49	0.61
澎湖縣	100.00	-	-	-	-
基隆市	100.00	5.89	4.46	-	0.62
新竹市	100.00	13.25	13.25	-	-
台中市	100.00	11.06	4.81	0.63	3.55
嘉義市	100.00	-	-	-	-
台南市	100.00	18.53	18.53	-	-
台北市	100.00	5.02	2.90	0.45	1.16
高雄市	100.00	2.68	2.32	-	-
金門地區	100.00	-	-	-	-

勞資爭議－按地區別及縣市別分

單位：％、人

發生過勞資爭議			沒有發生過 勞資爭議	沒有工作過	樣本數	總人數
職業災害 爭議	退休金爭議	其他				
0.14	0.05	0.09	95.13	0.21	7,708	205,765
0.14	0.05	0.09	95.12	0.21	7,699	205,536
0.14	0.05	0.09	95.07	0.22	7,295	194,742
0.25	0.06	0.07	94.03	0.19	2,465	65,795
0.11	0.06	0.05	95.26	0.32	2,151	57,409
0.07	0.02	0.13	95.89	0.16	2,680	71,539
-	0.22	0.30	94.98	-	224	5,970
0.36	-	-	97.32	-	181	4,824
-	-	-	100.00	-	9	229
0.09	0.10	0.08	96.72	0.09	2,440	65,129
0.20	-	0.23	94.24	0.15	1,072	28,615
0.18	-	0.11	94.72	0.23	1,490	39,779
0.15	0.05	0.04	94.26	0.32	2,698	72,013
-	-	-	100.00	-	9	229
0.10	-	0.16	96.31	-	755	20,152
-	0.66	-	96.02	-	214	5,722
-	-	-	99.00	0.18	801	21,379
0.40	-	-	96.27	0.33	255	6,795
-	-	-	97.70	-	150	4,015
-	-	-	93.02	-	280	7,486
-	-	-	98.28	-	71	1,900
0.32	-	0.18	95.27	0.15	439	11,710
-	-	-	81.12	-	16	440
-	-	-	100.00	-	89	2,373
-	-	-	98.57	-	52	1,378
0.80	-	0.35	89.26	0.73	250	6,669
-	-	0.08	95.47	0.18	873	23,309
-	-	0.09	95.94	0.40	1,322	35,301
0.30	0.09	-	92.65	0.23	1,375	36,713
-	-	-	100.00	-	4	100
0.37	0.44	-	94.11	-	142	3,796
-	-	-	86.75	-	49	1,316
0.63	-	1.44	88.12	0.82	115	3,064
-	-	-	100.00	-	6	151
-	-	-	81.47	-	37	975
-	0.22	0.30	94.98	-	224	5,970
0.36	-	-	97.32	-	181	4,824
-	-	-	100.00	-	9	229

表C29-1 原住民就業者發生過何種

項目別					總計	發生過勞資爭議			
						計	薪資未付	解雇時欠薪資	資遣費爭議
總性計別 *					100.00	4.66	3.68	0.29	0.41
男					100.00	5.88	4.92	0.28	0.34
女					100.00	3.24	2.24	0.30	0.48
年	齡 *a								
15	至	19	歲		100.00	3.20	2.40	0.55	-
20	至	24	歲		100.00	2.27	1.59	0.39	0.29
25	至	29	歲		100.00	4.29	3.41	0.47	0.15
30	至	34	歲		100.00	3.94	2.61	0.32	0.67
35	至	39	歲		100.00	6.68	5.89	0.27	0.07
40	至	44	歲		100.00	5.16	3.63	0.41	0.72
45	至	49	歲		100.00	5.86	4.84	-	0.79
50	至	54	歲		100.00	5.25	4.16	0.29	0.33
55	至	59	歲		100.00	4.41	3.70	-	0.58
60	至	64	歲		100.00	4.45	4.45	-	-
65	歲	及	以	上	100.00	1.07	1.07	-	-
教	育	程	度	*a					
小	學	及	以	下	100.00	5.93	5.21	0.07	0.25
國	(初)	中	100.00	5.10	4.18	0.48	0.34
高		中		職	100.00	4.67	3.32	0.33	0.60
專				科	100.00	1.53	1.02	0.21	0.17
大	學	及	以	上	100.00	2.79	2.28	0.13	0.39
婚	姻	狀	況	*					
未				婚	100.00	3.32	2.49	0.44	0.32
有		配		偶	100.00	5.58	4.47	0.24	0.50
離	婚	、	分	居	100.00	3.53	2.98	0.18	-
喪				偶	100.00	4.40	3.16	-	0.63
個人每月收入 a									
無收入或無經常性收入					100.00	-	-	-	-
未滿1萬元					100.00	3.63	2.83	0.43	0.23
1萬元至未滿2萬元					100.00	4.80	3.93	0.19	0.30
2萬元至未滿3萬元					100.00	4.62	3.51	0.32	0.53
3萬元至未滿4萬元					100.00	4.93	4.15	0.12	0.25
4萬元至未滿5萬元					100.00	7.02	5.27	0.67	1.09
5萬元至未滿6萬元					100.00	1.81	1.38	0.44	-
6萬元至未滿7萬元					100.00	6.36	3.93	-	2.43
7萬元及以上					100.00	5.75	3.42	2.33	-
不知道/未回答					100.00	1.67	1.67	-	-

勞資爭議－按人口特性分

單位：％、人

發生過勞資爭議			沒有發生過 勞資爭議	沒有工作過	樣本數	總人數
職業災害 爭議	退休金爭議	其他				
0.14	0.05	0.09	95.13	0.21	7,708	205,765
0.21	0.04	0.09	93.90	0.22	4,149	110,767
0.07	0.06	0.09	96.57	0.19	3,559	94,998
-	-	0.25	95.88	0.92	273	7,299
-	-	-	96.83	0.90	743	19,824
0.08	-	0.18	95.55	0.17	1,107	29,547
0.28	-	0.07	96.06	-	1,092	29,155
0.31	0.13	-	93.24	0.09	1,063	28,365
0.24	0.06	0.09	94.71	0.13	1,054	28,145
0.08	-	0.15	93.87	0.27	925	24,704
0.11	0.26	0.10	94.75	-	682	18,202
-	-	0.13	95.59	-	404	10,787
-	-	-	95.55	-	187	4,992
-	-	-	98.93	-	178	4,745
0.29	0.12	-	93.98	0.09	1,608	42,936
0.07	-	0.04	94.43	0.47	1,993	53,193
0.15	0.06	0.22	95.26	0.07	2,937	78,403
0.13	-	-	98.12	0.34	585	15,617
-	-	-	97.02	0.20	585	15,616
0.04	-	0.03	96.26	0.42	2,444	65,231
0.17	0.09	0.11	94.33	0.10	4,411	117,738
0.13	-	0.23	96.23	0.24	586	15,646
0.61	-	-	95.60	-	268	7,150
-	-	-	-	-	-	-
-	-	0.14	96.15	0.22	834	23,820
0.20	-	0.17	94.93	0.27	2,377	63,521
0.17	0.10	-	95.15	0.23	2,551	67,502
0.18	0.11	0.14	94.92	0.15	1,216	31,419
-	-	-	92.98	-	392	9,907
-	-	-	98.19	-	180	4,801
-	-	-	93.64	-	73	2,003
-	-	-	94.25	-	57	1,431
-	-	-	98.33	-	28	1,360

表C29-2 原住民就業者發生過何種

項目別	總計	發生過勞資爭議			
		計	薪資未付	解雇時 欠薪資	資遣費爭議
總計	100.00	4.66	3.68	0.29	0.41
行 業 *a					
農、林、漁、牧業	100.00	3.98	3.44	0.23	0.11
礦業及土石採取業	100.00	11.10	5.35	-	4.27
製造業	100.00	2.88	2.01	0.16	0.52
電力及燃氣供應業	100.00	4.56	3.35	-	1.21
用水供應及污染整治業	100.00	8.61	8.61	-	-
營造業	100.00	12.44	11.17	0.68	0.25
批發及零售業	100.00	1.37	1.04	0.18	-
運輸及倉儲業	100.00	6.99	5.81	0.36	0.43
住宿及餐飲業	100.00	3.43	1.90	0.23	0.75
資訊及通訊傳播業	100.00	4.55	1.43	1.23	1.89
金融及保險業	100.00	-	-	-	-
不動產業	100.00	3.40	-	3.40	-
專業、科學及技術服務業	100.00	2.79	2.35	0.45	-
支援服務業	100.00	5.51	3.96	0.46	0.79
公共行政及國防強制性社會安全	100.00	1.71	1.31	-	0.40
教育服務業	100.00	4.29	4.04	0.25	-
醫療保健及社會工作服務業	100.00	2.56	1.62	0.24	0.40
藝術、娛樂及休閒服務業	100.00	1.54	0.94	-	0.60
其他服務業	100.00	2.81	1.59	0.25	0.36
現役軍人	100.00	-	-	-	-
不知道 / 未回答	100.00	-	-	-	-
職 業 *a					
民意代表、行政主管、企業主管及經理人員	100.00	3.16	2.40	-	0.76
專業人員	100.00	3.55	2.90	0.15	0.20
技術員及助理專業人員	100.00	2.16	1.26	0.45	0.20
事務工作人員	100.00	2.18	1.10	0.18	0.59
服務工作人員及售貨員	100.00	2.80	1.64	0.34	0.62
農林漁牧工作人員	100.00	4.43	3.97	0.12	0.11
技術工及有關工作人員	100.00	9.36	8.08	0.32	0.58
機械設備操作工及組裝工	100.00	4.73	3.75	0.30	0.44
非技術工及體力工	100.00	4.80	3.78	0.39	0.23
現役軍人	100.00	-	-	-	-
不知道 / 未回答	100.00	0.91	0.91	-	-

勞資爭議－按工作狀況分

單位：％、人

發生過勞資爭議			沒有發生過 勞資爭議	沒有工作過	樣本數	總人數
職業災害 爭議	退休金爭議	其他				
0.14	0.05	0.09	95.13	0.21	7,708	205,765
0.12	-	0.09	95.68	0.34	948	25,304
1.48	-	-	88.90	-	92	2,456
-	0.06	0.13	96.90	0.21	1,082	28,874
-	-	-	95.44	-	92	2,468
-	-	-	91.39	-	55	1,460
0.28	-	0.07	87.33	0.22	1,071	28,589
-	-	0.14	98.63	-	543	14,482
0.12	0.28	-	92.77	0.24	451	12,042
0.23	0.08	0.23	96.13	0.44	588	15,705
-	-	-	95.45	-	60	1,596
-	-	-	100.00	-	83	2,204
-	-	-	96.60	-	18	475
-	-	-	97.21	-	179	4,770
-	-	0.30	94.11	0.38	246	6,573
-	-	-	98.11	0.18	456	12,161
-	-	-	95.41	0.30	278	7,428
-	0.31	-	97.44	-	456	12,182
-	-	-	97.56	0.89	187	5,005
0.47	-	0.14	97.19	-	815	21,766
-	-	-	-	-	-	-
-	-	-	100.00	-	8	224
-	-	-	96.84	-	122	3,246
-	0.30	-	95.91	0.54	467	12,468
-	-	0.25	97.84	-	370	9,878
0.16	-	0.15	97.22	0.59	478	12,759
0.04	0.03	0.13	97.04	0.16	1,601	42,742
0.13	-	0.10	95.20	0.36	878	23,444
0.32	-	0.05	90.64	-	1,309	34,954
0.13	0.12	-	95.27	-	1,047	27,940
0.23	0.05	0.12	94.85	0.35	1,330	35,499
-	-	-	-	-	-	-
-	-	-	99.09	-	106	2,835

表C30 原住民就業者過去的工作，是否曾經發生過被積欠薪資的經驗
—按地區別及縣市別分

單位：％、人

項目別				總計	有	沒有	樣本數	總人數
總計	行政區	計域*		100.00	7.63	92.37	7,692	205,342
台灣地區	台灣	地區		100.00	7.63	92.37	7,684	205,113
台灣省	台灣	省		100.00	7.68	92.32	7,279	194,319
山地鄉	山地	鄉		100.00	8.70	91.30	2,460	65,668
平地原住民鄉鎮市	平地原住民鄉鎮市			100.00	8.47	91.53	2,144	57,225
非原住民鄉鎮市	非原住民鄉鎮市			100.00	6.13	93.87	2,676	71,426
台北市	台北	市		100.00	6.78	93.22	224	5,970
高雄市	高雄	市		100.00	6.31	93.69	181	4,824
金門馬地	馬地	區		100.00	14.29	85.71	9	229
統計區	計區	域*						
北部地區	北部	地區		100.00	4.86	95.14	2,437	65,068
中部地區	中部	地區		100.00	9.42	90.58	1,070	28,573
南部地區	南部	地區		100.00	7.95	92.05	1,487	39,687
東部地區	東部	地區		100.00	9.24	90.76	2,689	71,785
金門馬地	馬地	區		100.00	14.29	85.71	9	229
縣市	縣市	市*						
台北縣	台北	縣		100.00	6.00	94.00	755	20,152
宜蘭縣	宜蘭	縣		100.00	3.95	96.05	214	5,722
桃園縣	桃園	縣		100.00	2.56	97.44	799	21,340
新竹縣	新竹	縣		100.00	4.66	95.34	254	6,772
苗栗縣	苗栗	縣		100.00	2.30	97.70	150	4,015
台中縣	台中	縣		100.00	10.74	89.26	280	7,486
彰化縣	彰化	縣		100.00	15.41	84.59	71	1,900
南投縣	南投	縣		100.00	8.71	91.29	438	11,693
雲林縣	雲林	縣		100.00	18.88	81.12	16	440
嘉義縣	嘉義	縣		100.00	1.75	98.25	89	2,373
台南縣	台南	縣		100.00	4.12	95.88	52	1,378
高雄縣	高雄	縣		100.00	11.14	88.86	248	6,620
屏東縣	屏東	縣		100.00	7.88	92.12	872	23,266
台東縣	台東	縣		100.00	7.95	92.05	1,317	35,158
花蓮縣	花蓮	縣		100.00	10.47	89.53	1,372	36,627
澎湖縣	澎湖	縣		100.00	-	100.00	4	100
基隆市	基隆	市		100.00	7.63	92.37	142	3,796
新竹市	新竹	市		100.00	13.25	86.75	49	1,316
台中市	台中	市		100.00	13.21	86.79	114	3,039
嘉義市	嘉義	市		100.00	-	100.00	6	151
台南市	台南	市		100.00	18.53	81.47	37	975
台北市	台北	市		100.00	6.78	93.22	224	5,970
高雄市	高雄	市		100.00	6.31	93.69	181	4,824
金門馬地	馬地	區		100.00	14.29	85.71	9	229

表C30-1 原住民就業者過去的工作，是否曾經發生過被積欠薪資的經驗
—按人口特性分

單位：%、人

項目別				總計	有	沒有	樣本數	總人數
總計				100.00	7.63	92.37	7,692	205,342
性別 *								
男				100.00	10.11	89.89	4,140	110,522
女				100.00	4.75	95.25	3,552	94,820
年齡 *								
15	至	19	歲	100.00	5.62	94.38	271	7,232
20	至	24	歲	100.00	3.63	96.37	736	19,646
25	至	29	歲	100.00	5.73	94.27	1,105	29,497
30	至	34	歲	100.00	6.36	93.64	1,092	29,155
35	至	39	歲	100.00	9.43	90.57	1,062	28,340
40	至	44	歲	100.00	9.45	90.55	1,053	28,109
45	至	49	歲	100.00	10.57	89.43	923	24,637
50	至	54	歲	100.00	9.15	90.85	682	18,202
55	至	59	歲	100.00	7.68	92.32	404	10,787
60	至	64	歲	100.00	8.04	91.96	187	4,992
65	歲	及	以上	100.00	3.80	96.20	178	4,745
教育程度 *								
小學	及	以下		100.00	9.82	90.18	1,607	42,899
國（初）		中		100.00	9.05	90.95	1,983	52,943
高中		職		100.00	7.39	92.61	2,935	78,351
專科				100.00	2.44	97.56	583	15,563
大學	及	以上		100.00	3.22	96.78	584	15,585
婚姻狀況 *								
未婚		婚		100.00	5.16	94.84	2,433	64,957
有配		偶		100.00	9.22	90.78	4,406	117,625
離婚、		分居		100.00	6.59	93.41	585	15,609
喪偶				100.00	6.31	93.69	268	7,150
個人每月收入								
無收入或無經常性收入				100.00	-	-	-	-
未滿1萬元				100.00	6.53	93.47	832	23,767
1萬元至未滿2萬元				100.00	8.42	91.58	2,371	63,350
2萬元至未滿3萬元				100.00	7.07	92.93	2,545	67,349
3萬元至未滿4萬元				100.00	7.72	92.28	1,214	31,373
4萬元至未滿5萬元				100.00	9.94	90.06	392	9,907
5萬元至未滿6萬元				100.00	6.45	93.55	180	4,801
6萬元至未滿7萬元				100.00	6.19	93.81	73	2,003
7萬元及以上				100.00	8.49	91.51	57	1,431
不知道/未回答				100.00	4.95	95.05	28	1,360

**表C30-2 原住民就業者過去的工作，是否曾經發生過被積欠薪資的經驗
—按工作狀況分**

單位：%、人

項目別	總計	有	沒有	樣本數	總人數
總計	100.00	7.63	92.37	7,692	205,342
行 業 *					
農、林、漁、牧業	100.00	7.80	92.20	945	25,218
礦業及土石採取業	100.00	9.51	90.49	92	2,456
製造業	100.00	4.33	95.67	1,079	28,812
電力及燃氣供應業	100.00	3.35	96.65	92	2,468
用水供應及污染整治業	100.00	10.27	89.73	55	1,460
營造業	100.00	21.51	78.49	1,069	28,525
批發及零售業	100.00	3.70	96.30	543	14,482
運輸及倉儲業	100.00	9.16	90.84	450	12,013
住宿及餐飲業	100.00	4.81	95.19	586	15,636
資訊及通訊傳播業	100.00	5.06	94.94	60	1,596
金融及保險業	100.00	3.19	96.81	83	2,204
不動產業	100.00	3.40	96.60	18	475
專業、科學及技術服務業	100.00	6.75	93.25	179	4,770
支援服務業	100.00	6.91	93.09	245	6,548
公共行政及國防強制性社會安全	100.00	3.44	96.56	455	12,139
教育服務業	100.00	5.93	94.07	277	7,406
醫療保健及社會工作服務業	100.00	2.95	97.05	456	12,182
藝術、娛樂及休閒服務業	100.00	5.29	94.71	186	4,960
其他服務業	100.00	4.82	95.18	815	21,766
現役軍人	100.00	-	-	-	-
不知道 / 未回答	100.00	-	100.00	8	224
職 業 *					
民意代表、行政主管、企業主管及經理人員	100.00	4.45	95.55	122	3,246
專業人員	100.00	4.22	95.78	465	12,401
技術員及助理專業人員	100.00	5.39	94.61	370	9,878
事務工作人員	100.00	3.01	96.99	475	12,683
服務工作人員及售貨員	100.00	4.47	95.53	1,599	42,672
農林漁牧工作人員	100.00	8.38	91.62	875	23,359
技術工及有關工作人員	100.00	15.29	84.71	1,309	34,954
機械設備操作工及組裝工	100.00	6.52	93.48	1,047	27,940
非技術工及體力工	100.00	8.57	91.43	1,325	35,373
現役軍人	100.00	-	-	-	-
不知道 / 未回答	100.00	0.91	99.09	106	2,835

表C31 原住民就業者參加政府或民間機構所辦理職業訓練的經驗
—按地區別及縣市別分

單位：%、人

項目別	總計	以前有 參加過	以前沒參加 過，目前正 在參加中	從來沒有	樣本數	總人數
總計	100.00	11.64	0.79	87.56	7,708	205,765
行政區域*						
台灣地區	100.00	11.64	0.78	87.58	7,699	205,536
台灣省	100.00	11.22	0.79	87.99	7,295	194,742
山地鄉	100.00	12.65	0.62	86.73	2,465	65,795
平地原住民鄉鎮市	100.00	12.38	0.70	86.92	2,151	57,409
非原住民鄉鎮市	100.00	8.99	1.01	90.00	2,680	71,539
台北縣市	100.00	24.31	0.29	75.40	224	5,970
高雄縣市	100.00	12.90	1.06	86.03	181	4,824
金門地區	100.00	14.29	14.29	71.43	9	229
統計區域*						
北部地區	100.00	9.60	0.71	89.69	2,440	65,129
中部地區	100.00	11.55	1.10	87.35	1,072	28,615
南部地區	100.00	11.68	0.97	87.35	1,490	39,779
東部地區	100.00	13.51	0.61	85.88	2,698	72,013
金門地區	100.00	14.29	14.29	71.43	9	229
縣市*a						
台北縣	100.00	8.73	0.94	90.33	755	20,152
宜蘭縣	100.00	3.07	-	96.93	214	5,722
桃園縣	100.00	5.31	0.87	93.82	801	21,379
新竹縣	100.00	13.14	-	86.86	255	6,795
苗栗縣	100.00	12.42	1.77	85.80	150	4,015
台中縣	100.00	7.39	0.63	91.98	280	7,486
彰化縣	100.00	4.04	-	95.96	71	1,900
南投縣	100.00	13.70	1.23	85.06	439	11,710
雲林縣	100.00	21.12	-	78.88	16	440
嘉義縣	100.00	11.55	-	88.45	89	2,373
台南縣	100.00	14.86	-	85.14	52	1,378
高雄縣	100.00	12.56	1.34	86.10	250	6,669
屏東縣	100.00	10.24	1.05	88.71	873	23,309
台東縣	100.00	11.39	0.65	87.96	1,322	35,301
花蓮縣	100.00	15.54	0.58	83.88	1,375	36,713
澎湖縣	100.00	-	-	100.00	4	100
基隆市	100.00	12.29	1.81	85.91	142	3,796
新竹市	100.00	28.09	-	71.91	49	1,316
台中市	100.00	15.60	1.69	82.72	115	3,064
嘉義市	100.00	-	-	100.00	6	151
台南市	100.00	32.74	-	67.26	37	975
台北市	100.00	24.31	0.29	75.40	224	5,970
高雄市	100.00	12.90	1.06	86.03	181	4,824
金門地區	100.00	14.29	14.29	71.43	9	229

表C31-1 原住民就業者參加政府或民間機構所辦理職業訓練的經驗
—按人口特性分

單位：％、人

項目別				總計	以前有參加過	以前沒參加過，目前正在參加中	從來沒有	樣本數	總人數
總性				100.00	11.64	0.79	87.56	7,708	205,765
計別 *									
男				100.00	9.82	0.71	89.47	4,149	110,767
女				100.00	13.77	0.89	85.34	3,559	94,998
年齡 *									
15	至	19	歲	100.00	3.30	0.77	95.93	273	7,299
20	至	24	歲	100.00	6.87	0.54	92.59	743	19,824
25	至	29	歲	100.00	8.27	0.71	91.02	1,107	29,547
30	至	34	歲	100.00	12.20	0.49	87.32	1,092	29,155
35	至	39	歲	100.00	14.73	0.93	84.34	1,063	28,365
40	至	44	歲	100.00	15.09	0.83	84.08	1,054	28,145
45	至	49	歲	100.00	14.38	1.45	84.17	925	24,704
50	至	54	歲	100.00	14.09	0.52	85.39	682	18,202
55	至	59	歲	100.00	10.81	1.08	88.10	404	10,787
60	至	64	歲	100.00	8.69	-	91.31	187	4,992
65	歲及以	上		100.00	4.59	1.13	94.29	178	4,745
教育程度 *									
小學及以	下			100.00	7.06	0.92	92.02	1,608	42,936
國中	(初)	中		100.00	10.39	0.76	88.85	1,993	53,193
高中	中	職		100.00	14.32	0.73	84.95	2,937	78,403
專科				100.00	15.77	0.63	83.60	585	15,617
大學及以	上			100.00	10.98	1.05	87.98	585	15,616
婚姻狀況 *									
未婚		婚		100.00	8.38	0.64	90.98	2,444	65,231
有配		偶		100.00	13.06	0.91	86.02	4,411	117,738
離婚、分		居		100.00	12.83	0.91	86.26	586	15,646
喪偶				100.00	15.48	-	84.52	268	7,150
個人每月收入 *									
無收入或無經常性收入				100.00	-	-	-	-	-
未滿1萬元				100.00	11.78	0.87	87.35	834	23,820
1萬元至未滿2萬元				100.00	11.60	0.91	87.49	2,377	63,521
2萬元至未滿3萬元				100.00	10.69	0.77	88.53	2,551	67,502
3萬元至未滿4萬元				100.00	11.27	0.60	88.13	1,216	31,419
4萬元至未滿5萬元				100.00	14.55	0.57	84.87	392	9,907
5萬元至未滿6萬元				100.00	19.72	-	80.28	180	4,801
6萬元至未滿7萬元				100.00	8.43	1.10	90.46	73	2,003
7萬元及以上				100.00	26.74	4.01	69.25	57	1,431
不知道/未回答				100.00	6.40	-	93.60	28	1,360

表C31-2 原住民就業者參加政府或民間機構所辦理職業訓練的經驗
—按工作狀況分

單位：%、人

項目別	總計	以前有參加過	以前沒參加過，目前正在參加中	從來沒有	樣本數	總人數
總計	100.00	11.64	0.79	87.56	7,708	205,765
農、林、漁、牧業	100.00	7.64	0.50	91.86	948	25,304
礦業及土石採取業	100.00	3.36	1.04	95.61	92	2,456
製造業	100.00	7.22	0.94	91.84	1,082	28,874
電力及燃氣供應業	100.00	20.45	1.42	78.12	92	2,468
用水供應及污染整治業	100.00	23.54	-	76.46	55	1,460
營造業	100.00	8.04	1.10	90.86	1,071	28,589
批發及零售業	100.00	8.41	0.64	90.95	543	14,482
運輸及倉儲業	100.00	10.27	0.22	89.51	451	12,042
住宿及餐飲業	100.00	13.62	0.63	85.75	588	15,705
資訊及通訊傳播業	100.00	8.24	-	91.76	60	1,596
金融及保險業	100.00	18.89	-	81.11	83	2,204
不動產業	100.00	6.30	-	93.70	18	475
專業、科學及技術服務業	100.00	16.63	0.75	82.62	179	4,770
支援服務業	100.00	11.83	1.03	87.14	246	6,573
公共行政及國防強制性社會安全	100.00	18.82	0.98	80.20	456	12,161
教育服務業	100.00	17.02	0.71	82.27	278	7,428
醫療保健及社會工作服務業	100.00	24.24	1.43	74.33	456	12,182
藝術、娛樂及休閒服務業	100.00	15.65	0.49	83.86	187	5,005
其他服務業	100.00	12.14	0.77	87.09	815	21,766
現役軍人	100.00	-	-	-	-	-
不知道 / 未回答	100.00	18.15	-	81.85	8	224
職業 *						
民意代表、行政主管、企業主管及經理人員	100.00	18.02	2.38	79.60	122	3,246
專業人員	100.00	13.81	0.54	85.66	467	12,468
技術員及助理專業人員	100.00	18.78	0.76	80.45	370	9,878
事務工作人員	100.00	17.07	1.25	81.68	478	12,759
服務工作人員及售貨員	100.00	16.07	0.64	83.29	1,601	42,742
農林漁牧工作人員	100.00	7.94	0.54	91.52	878	23,444
技術工及有關工作人員	100.00	8.00	1.03	90.96	1,309	34,954
機械設備操作工及組裝工	100.00	7.94	0.90	91.17	1,047	27,940
非技術工及體力工	100.00	10.01	0.68	89.30	1,330	35,499
現役軍人	100.00	-	-	-	-	-
不知道 / 未回答	100.00	11.42	-	88.58	106	2,835

表C32 原住民就業者參加職業訓練後有沒有從事相關工作
—按地區別及縣市別分

單位：％、人

項目別			總計	有	沒有	樣本數	總人數
總計	行政區	計域	100.00	59.53	40.47	898	23,961
台灣	地區	區	100.00	59.48	40.52	896	23,928
台灣	省	省	100.00	59.64	40.36	819	21,855
山地	鄉	鄉	100.00	57.98	42.02	312	8,320
平地原住民	鄉鎮市	市	100.00	62.95	37.05	266	7,106
非原住民	鄉鎮市	市	100.00	58.12	41.88	241	6,428
台北	市	市	100.00	63.19	36.81	54	1,451
高雄	市	市	100.00	45.12	54.88	23	622
金門	馬地	區	100.00	100.00	-	1	33
統計區域*	部地	區					
北部	地區	區	100.00	57.78	42.22	234	6,251
中部	地區	區	100.00	54.10	45.90	124	3,304
南部	地區	區	100.00	52.19	47.81	174	4,646
東部	地區	區	100.00	65.87	34.13	364	9,728
金門	馬地	區	100.00	100.00	-	1	33
縣市*a							
台北	縣	縣	100.00	57.75	42.25	66	1,760
宜蘭	縣	縣	100.00	57.47	42.53	7	175
桃園	縣	縣	100.00	59.71	40.29	43	1,135
新竹	縣	縣	100.00	48.41	51.59	33	893
苗栗	縣	縣	100.00	40.53	59.47	19	499
台中	縣	縣	100.00	60.31	39.69	21	553
彰化	縣	縣	100.00	100.00	-	3	77
南投	縣	縣	100.00	51.16	48.84	60	1,605
雲林	縣	縣	100.00	100.00	-	3	93
嘉義	縣	縣	100.00	11.32	88.68	10	274
台南	縣	縣	100.00	29.93	70.07	8	205
高雄	縣	縣	100.00	57.50	42.50	31	838
屏東	縣	縣	100.00	65.75	34.25	89	2,387
台東	縣	縣	100.00	73.10	26.90	151	4,022
花蓮	縣	縣	100.00	60.78	39.22	214	5,706
澎湖	縣	縣	100.00	-	-	-	-
基隆	市	市	100.00	64.78	35.22	17	466
新竹	市	市	100.00	44.69	55.31	14	369
台中	市	市	100.00	54.64	45.36	18	478
嘉義	市	市	100.00	-	-	-	-
台南	市	市	100.00	-	100.00	12	319
台北	市	市	100.00	63.19	36.81	54	1,451
高雄	市	市	100.00	45.12	54.88	23	622
金門	馬地	區	100.00	100.00	-	1	33

註：本題調查對象為以前有參加過職業訓練者。

**表C32-1 原住民就業者參加職業訓練後有沒有從事相關工作
—按人口特性分**

單位：％、人

項目別				總計	有	沒有	樣本數	總人數
總計				100.00	59.53	40.47	898	23,961
性別								
男				100.00	61.80	38.20	407	10,876
女				100.00	57.65	42.35	490	13,085
年齡								
15	至	19	歲	100.00	41.32	58.68	9	241
20	至	24	歲	100.00	44.96	55.04	51	1,362
25	至	29	歲	100.00	62.50	37.50	91	2,442
30	至	34	歲	100.00	58.44	41.56	133	3,556
35	至	39	歲	100.00	60.43	39.57	157	4,179
40	至	44	歲	100.00	58.44	41.56	159	4,246
45	至	49	歲	100.00	67.39	32.61	133	3,553
50	至	54	歲	100.00	59.42	40.58	96	2,565
55	至	59	歲	100.00	58.26	41.74	44	1,166
60	至	64	歲	100.00	52.94	47.06	16	434
65	歲及以	上		100.00	52.61	47.39	8	218
教育程度								
小學及以	下			100.00	50.29	49.71	114	3,032
國（初）	中			100.00	59.53	40.47	207	5,527
高中	職			100.00	60.40	39.60	421	11,225
專科				100.00	62.95	37.05	92	2,463
大學及以	上			100.00	65.30	34.70	64	1,714
婚姻狀況								
未婚			婚	100.00	60.32	39.68	205	5,467
有配			偶	100.00	58.98	41.02	576	15,379
離婚、分			居	100.00	66.73	33.27	75	2,008
喪偶			偶	100.00	50.29	49.71	41	1,107
個人每月收入*								
無收入或無經常性收入				100.00	-	-	-	-
未滿1萬元				100.00	47.64	52.36	99	2,806
1萬元至未滿2萬元				100.00	48.53	51.47	274	7,370
2萬元至未滿3萬元				100.00	64.29	35.71	274	7,217
3萬元至未滿4萬元				100.00	72.24	27.76	134	3,541
4萬元至未滿5萬元				100.00	77.52	22.48	57	1,442
5萬元至未滿6萬元				100.00	71.57	28.43	34	947
6萬元至未滿7萬元				100.00	46.88	53.12	6	169
7萬元及以上				100.00	50.07	49.93	16	383
不知道/未回答				100.00	100.00	-	2	87

註：本題調查對象為以前有參加過職業訓練者。

表C33 原住民就業者參加職業訓練後

項目別	沒有工作 機會	身體狀況 不佳	沒有證照， 無法被僱用	改變對就業 的看法	家務太忙	酬勞太低 福利差
總計	38.63	2.01	7.92	16.13	7.11	3.55
行政區域						
台灣地區	38.63	2.01	7.92	16.13	7.11	3.55
台灣省	40.61	2.21	7.70	16.40	6.99	3.17
山地鄉	41.35	3.98	6.72	16.56	5.07	2.11
平地原住民鄉鎮市	40.99	2.12	6.19	14.86	13.27	5.65
非原住民鄉鎮市	39.28	-	10.46	17.69	3.36	2.11
台北縣市	17.91	-	11.28	7.46	6.64	3.27
高雄縣市	20.00	-	8.25	22.72	10.73	13.95
金門馬地	-	-	-	-	-	-
統計區域						
北部地區	38.13	-	13.96	7.92	4.77	2.25
中部地區	57.78	2.83	4.86	15.24	1.19	0.99
南部地區	28.15	-	4.75	31.69	5.82	5.47
東部地區	37.30	4.57	6.64	12.64	12.52	4.48
金門馬地	-	-	-	-	-	-
縣市						
台北縣	46.05	-	2.90	11.78	8.85	-
宜蘭縣	51.47	-	48.53	-	-	-
桃園縣	36.44	-	-	8.14	-	-
新竹縣	59.02	-	6.58	9.65	5.34	9.10
苗栗縣	68.41	-	-	-	-	-
台中縣	78.79	-	10.13	-	-	-
彰化縣	-	-	-	-	-	-
南投縣	44.26	5.48	6.56	24.08	2.30	1.91
雲林縣	-	-	-	-	-	-
嘉義縣	87.58	-	-	-	-	-
台南縣	11.92	-	-	23.77	-	-
高雄縣	41.39	-	14.53	6.51	7.17	-
屏東縣	21.96	-	3.12	47.49	8.21	9.03
台東縣	37.74	6.24	5.92	2.77	14.72	-
花蓮縣	37.09	3.77	6.99	17.42	11.46	6.65
澎湖縣	-	-	-	-	-	-
基隆市	55.54	-	9.54	-	-	-
新竹市	-	-	100.00	-	-	-
台中市	70.83	-	-	19.59	-	-
嘉義市	-	-	-	-	-	-
台南市	-	-	-	56.60	-	-
台北市	17.91	-	11.28	7.46	6.64	3.27
高雄市	20.00	-	8.25	22.72	10.73	13.95
金門馬地	-	-	-	-	-	-

註:本題為複選題。

沒有從事相關工作的原因－按地區別及縣市別分

單位：相對次數、人

工作繁重 無法勝任	結婚或生育	工作地點 離住處太遠	家人生病	找不到與 訓練相關 的工作	樣本數	總人數
2.71	1.39	7.42	0.47	30.39	363	9,697
2.71	1.39	7.42	0.47	30.39	363	9,697
2.98	1.53	7.63	0.52	28.63	330	8,821
-	2.37	8.90	0.87	33.65	131	3,496
4.38	1.08	7.01	-	29.94	99	2,633
5.48	0.89	6.58	0.57	20.80	101	2,692
-	-	-	-	53.45	20	534
-	-	13.47	-	39.90	13	342
-	-	-	-	-	-	-
4.65	0.90	3.86	-	28.49	99	2,639
1.62	1.19	5.72	1.01	25.30	57	1,517
-	-	9.67	-	32.31	83	2,221
3.48	2.81	9.50	0.91	32.94	124	3,320
-	-	-	-	-	-	-
9.19	3.21	-	-	27.19	28	744
-	-	-	-	-	3	75
7.33	-	12.62	-	35.47	17	457
4.55	-	5.96	-	9.69	17	461
-	-	-	-	31.59	11	297
11.22	-	9.99	-	20.75	8	220
-	-	-	-	-	-	-
-	2.30	8.28	1.95	28.54	29	784
-	-	-	-	-	-	-
-	-	12.42	-	31.29	9	243
-	-	-	-	76.52	5	143
-	-	-	-	37.33	13	356
-	-	-	-	32.11	31	818
2.34	5.97	15.68	2.80	30.97	41	1,082
4.02	1.28	6.52	-	33.89	84	2,238
-	-	-	-	-	-	-
-	-	10.20	-	34.92	6	164
-	-	-	-	-	8	204
-	-	-	-	9.59	8	217
-	-	-	-	-	-	-
-	-	43.40	-	-	12	319
-	-	-	-	53.45	20	534
-	-	13.47	-	39.90	13	342
-	-	-	-	-	-	-

表C33-1 原住民就業者參加職業訓練後

項目別				沒有工作 機會	身體狀況 不佳	沒有證照， 無法被僱用	改變對就業 的看法	家務太忙	酬勞太低 福利差
總 性 別	計 別			38.63	2.01	7.92	16.13	7.11	3.55
	男			35.85	1.90	6.41	17.07	1.25	5.01
年 齡	女			40.72	2.09	9.05	15.42	11.50	2.46
	15 至 19 歲			38.78	-	27.27	15.30	18.62	-
教 育 程 度	20 至 24 歲			20.43	-	5.96	21.99	3.81	6.62
	25 至 29 歲			30.61	3.12	10.83	26.62	7.13	2.29
婚 姻 狀 況	30 至 34 歲			39.89	2.45	2.45	18.20	4.09	1.79
	35 至 39 歲			36.86	1.81	3.49	18.02	3.60	2.86
個 人 每 月 收 入	40 至 44 歲			39.13	1.77	16.90	12.87	13.38	1.70
	45 至 49 歲			50.95	-	1.53	11.54	3.06	8.28
未 婚 偶 居 偶	50 至 54 歲			54.78	4.12	5.11	11.42	4.05	4.65
	55 至 59 歲			27.70	5.30	12.71	9.90	17.14	-
有 配 偶	60 至 64 歲			22.83	-	29.73	18.94	-	-
	65 歲及以 上			25.39	-	-	-	50.07	25.39
離 婚 、 分 居	小 學 及 以 下			49.84	1.71	5.73	8.44	13.42	1.74
	國 (初) 中			43.53	2.62	8.13	19.52	9.31	4.01
喪 偶	高 中 職			34.62	2.48	9.08	17.30	4.85	3.14
	專 科			35.22	-	6.23	18.23	6.90	2.89
大 學 及 以 上	大 學 及 以 上			27.03	-	6.59	10.91	-	10.53
	無收入或無經常性收入			-	-	-	-	-	-
未 滿 1 萬 元	未 滿 1 萬 元			52.66	3.50	3.83	4.41	9.00	-
	1 萬元至未滿2萬元			40.03	1.51	13.24	16.11	7.07	2.05
1 萬 元 至 未 滿 2 萬 元	2 萬元至未滿3萬元			33.40	2.51	5.41	15.73	10.51	3.53
	3 萬元至未滿4萬元			35.39	-	7.14	26.66	1.80	4.46
2 萬 元 至 未 滿 3 萬 元	4 萬元至未滿5萬元			31.66	6.62	-	30.90	-	9.24
	5 萬元至未滿6萬元			40.69	-	-	25.19	-	7.79
3 萬 元 至 未 滿 4 萬 元	6 萬元至未滿7萬元			-	-	-	21.47	-	53.12
	7 萬元及以 上			17.46	-	-	17.46	-	17.46
4 萬 元 至 未 滿 5 萬 元	不 知 道 / 未 回 答			-	-	-	-	-	-

註:本題為複選題。

沒有從事相關工作的原因－按人口特性分

單位：相對次數、人

工作繁重 無法勝任	結婚或生育	工作地點 離住處太遠	家人生病	找不到與 訓練相關 的工作	樣本數	總人數
2.71	1.39	7.42	0.47	30.39	363	9,697
2.99	0.87	12.66	-	31.76	156	4,155
2.50	1.79	3.49	0.82	29.36	208	5,542
-	-	-	-	15.30	5	141
7.09	-	2.81	-	46.24	28	750
-	6.24	-	-	37.36	34	916
-	-	8.61	-	33.92	55	1,478
2.76	2.18	10.31	-	36.06	62	1,654
2.48	2.37	5.65	-	20.84	66	1,765
5.31	-	11.09	2.61	26.94	43	1,159
3.22	-	16.52	1.47	11.95	39	1,041
-	-	-	-	39.72	18	487
-	-	-	-	69.13	8	204
24.54	-	-	-	-	4	103
3.26	-	4.40	3.02	28.15	56	1,507
2.93	-	2.10	-	27.15	84	2,237
3.33	3.04	5.14	-	33.77	167	4,445
-	-	17.29	-	37.35	34	913
-	-	36.90	-	12.31	22	595
1.32	-	9.72	-	31.78	81	2,170
3.71	2.14	3.53	0.72	29.99	236	6,309
-	-	21.96	-	34.20	25	668
-	-	25.19	-	24.94	21	550
-	-	-	-	-	-	-
1.72	-	5.15	1.04	42.62	53	1,469
1.36	2.61	5.75	0.80	26.43	137	3,793
5.51	1.40	5.86	-	31.49	102	2,577
2.42	-	3.39	-	29.77	39	983
6.13	-	13.88	-	32.46	12	324
-	-	21.27	-	24.75	10	269
-	-	-	-	25.41	3	90
-	-	72.50	-	10.04	7	191
-	-	-	-	-	-	-

表C34 原住民就業者想不想(再)參加職業訓練的意願
—按地區別及縣市別分

單位：％、人

項目別				總計	不想參加	想參加	樣本數	總人數
總計	行政區	計畫區域		100.00	30.75	69.25	7,708	205,765
台灣地區	台灣	平地原住民鄉鎮市		100.00	30.76	69.24	7,699	205,536
台灣省	台灣	非原住民鄉鎮市		100.00	30.53	69.47	7,295	194,742
山地鄉	山地	原住民鄉鎮市		100.00	30.78	69.22	2,465	65,795
平地原住民鄉鎮市	平地	原住民鄉鎮市		100.00	28.60	71.40	2,151	57,409
非原住民鄉鎮市	非原住民	原住民鄉鎮市		100.00	31.86	68.14	2,680	71,539
台北	台北	市		100.00	33.58	66.42	224	5,970
高雄	高雄	市		100.00	36.19	63.81	181	4,824
金門	馬地	區		100.00	28.57	71.43	9	229
統計區域*	計部地	區	*					
北部地區	北部	地區		100.00	28.13	71.87	2,440	65,129
中部地區	中部	地區		100.00	46.95	53.05	1,072	28,615
南部地區	南部	地區		100.00	31.27	68.73	1,490	39,779
東部地區	東部	地區		100.00	26.42	73.58	2,698	72,013
金門	馬地	區		100.00	28.57	71.43	9	229
縣市*	縣	市	*					
台北縣	台北	縣		100.00	25.45	74.55	755	20,152
宜蘭縣	蘭園	縣		100.00	36.69	63.31	214	5,722
桃園縣	桃園	縣		100.00	24.78	75.22	801	21,379
新竹縣	竹	縣		100.00	28.52	71.48	255	6,795
苗栗縣	栗	縣		100.00	44.20	55.80	150	4,015
台中縣	中	縣		100.00	42.11	57.89	280	7,486
彰化縣	化	縣		100.00	64.95	35.05	71	1,900
南投縣	投	縣		100.00	45.49	54.51	439	11,710
雲林縣	林	縣		100.00	18.88	81.12	16	440
嘉義縣	義	縣		100.00	27.09	72.91	89	2,373
台南縣	南	縣		100.00	15.63	84.37	52	1,378
高雄縣	雄	縣		100.00	31.43	68.57	250	6,669
屏東縣	東	縣		100.00	30.25	69.75	873	23,309
台東縣	東	縣		100.00	21.22	78.78	1,322	35,301
花蓮縣	蓮	縣		100.00	31.42	68.58	1,375	36,713
澎湖縣	湖	縣		100.00	29.67	70.33	4	100
基隆市	隆	市		100.00	34.41	65.59	142	3,796
新竹市	竹	市		100.00	41.34	58.66	49	1,316
台中市	中	市		100.00	60.85	39.15	115	3,064
嘉義市	義	市		100.00	-	100.00	6	151
台南市	南	市		100.00	67.26	32.74	37	975
台北市	北	市		100.00	33.58	66.42	224	5,970
高雄市	雄	市		100.00	36.19	63.81	181	4,824
金門	馬地	區		100.00	28.57	71.43	9	229

表C34-1 原住民想不想(再)參加職業訓練的意願
—按人口特性分

單位：％、人

項目別				總計	不想參加	想參加	樣本數	總人數
總性				100.00	30.75	69.25	7,708	205,765
計別 *								
男				100.00	27.94	72.06	4,149	110,767
女				100.00	34.03	65.97	3,559	94,998
年齡 *								
15	至	19	歲	100.00	35.25	64.75	273	7,299
20	至	24	歲	100.00	37.39	62.61	743	19,824
25	至	29	歲	100.00	33.66	66.34	1,107	29,547
30	至	34	歲	100.00	32.48	67.52	1,092	29,155
35	至	39	歲	100.00	35.65	64.35	1,063	28,365
40	至	44	歲	100.00	31.87	68.13	1,054	28,145
45	至	49	歲	100.00	29.43	70.57	925	24,704
50	至	54	歲	100.00	23.15	76.85	682	18,202
55	至	59	歲	100.00	18.48	81.52	404	10,787
60	至	64	歲	100.00	18.50	81.50	187	4,992
65	歲及以	上		100.00	8.31	91.69	178	4,745
教育程度 *								
小學及以	下			100.00	22.69	77.31	1,608	42,936
國中(初)	中			100.00	33.21	66.79	1,993	53,193
高中	職			100.00	34.59	65.41	2,937	78,403
專科				100.00	29.52	70.48	585	15,617
大學及以	上			100.00	26.55	73.45	585	15,616
婚姻狀況 *								
未婚			婚	100.00	32.31	67.69	2,444	65,231
有配			偶	100.00	30.39	69.61	4,411	117,738
離婚、分			居	100.00	30.04	69.96	586	15,646
喪偶			偶	100.00	24.17	75.83	268	7,150
個人每月收入 *								
無收入或無經常性收入				100.00	-	-	-	-
未滿1萬元				100.00	38.04	61.96	834	23,820
1萬元至未滿2萬元				100.00	35.62	64.38	2,377	63,521
2萬元至未滿3萬元				100.00	29.32	70.68	2,551	67,502
3萬元至未滿4萬元				100.00	25.40	74.60	1,216	31,419
4萬元至未滿5萬元				100.00	19.24	80.76	392	9,907
5萬元至未滿6萬元				100.00	21.12	78.88	180	4,801
6萬元至未滿7萬元				100.00	22.85	77.15	73	2,003
7萬元及以上				100.00	15.82	84.18	57	1,431
不知道/未回答				100.00	15.93	84.07	28	1,360

表C35 原住民就業者想參加

項目別	金屬、 機械加工類	電機、 電匠類	電子、 儀表類	焊接、 配管類	營建、 木工類	電腦、 資訊類	印刷、 製版類	看護工 作	清潔維 護工作	車輛 維修類
總計	4.45	5.04	4.90	6.62	14.36	23.66	1.14	7.59	10.19	7.26
行政區域										
台灣地區	4.45	5.05	4.91	6.62	14.38	23.64	1.14	7.59	10.20	7.27
台灣省	4.48	4.99	4.92	6.76	14.86	22.95	1.15	7.86	10.40	7.46
山地鄉	4.85	5.57	4.75	8.25	15.98	17.89	1.17	8.36	16.02	8.69
平地原住民鄉鎮市	4.34	4.31	5.28	6.13	19.96	23.29	1.18	6.14	9.36	7.89
非原住民鄉鎮市	4.25	4.95	4.81	5.88	10.20	27.19	1.11	8.65	6.16	6.06
台北縣市	2.92	0.96	3.37	1.16	7.98	37.02	2.02	3.69	5.40	2.43
高雄縣市	5.24	11.84	6.21	8.30	5.04	31.83	-	3.08	8.88	6.10
金門馬地	-	-	-	-	-	50.00	-	-	-	-
統計區域										
北部地區	2.62	5.22	6.45	6.37	12.59	25.42	1.45	5.99	5.46	9.50
中部地區	5.52	4.59	4.75	6.23	11.51	23.46	0.83	9.82	11.15	7.19
南部地區	6.76	6.02	2.72	8.67	13.19	21.91	1.23	9.22	19.03	5.42
東部地區	3.95	4.57	4.96	5.81	18.89	23.18	1.02	6.50	8.32	6.38
金門馬地	-	-	-	-	-	50.00	-	-	-	-
縣市										
台北縣	3.15	5.68	3.46	7.84	12.29	28.17	2.67	7.93	6.09	6.28
宜蘭縣	4.76	11.10	7.32	7.26	13.89	14.32	-	4.54	4.76	26.18
桃園縣	3.01	5.64	12.28	7.63	9.31	22.83	1.66	6.64	6.28	7.48
新竹縣	-	3.57	5.03	2.74	21.94	19.69	-	4.44	3.91	12.68
苗栗縣	3.17	7.26	9.17	6.78	9.54	13.63	2.04	7.07	23.78	15.54
台中縣	8.74	5.02	6.23	7.02	12.58	23.36	1.80	13.15	10.69	9.43
彰化縣	9.48	-	2.65	6.78	7.76	25.81	-	5.22	13.83	-
南投縣	5.08	5.38	4.25	5.00	12.56	22.56	0.34	11.14	9.33	4.56
雲林縣	-	-	-	100.00	100.00	-	-	-	-	-
嘉義縣	6.44	-	6.44	-	10.55	19.77	-	-	-	-
台南縣	-	-	-	-	-	64.61	-	8.73	9.86	-
高雄縣	7.98	10.54	3.42	12.86	7.89	21.93	1.09	15.22	21.63	7.63
屏東縣	7.67	4.55	1.65	9.42	18.71	15.85	1.84	10.71	24.63	5.78
台東縣	4.94	4.79	5.17	6.52	21.96	23.81	0.88	6.25	7.72	7.76
花蓮縣	3.30	4.42	4.83	5.35	16.89	22.76	1.11	6.67	8.71	5.49
澎湖縣	-	-	-	-	-	-	-	-	-	-
基隆市	-	3.49	2.76	10.06	23.49	15.19	-	6.35	5.46	13.59
新竹市	-	-	-	-	-	69.64	-	-	-	-
台中市	1.22	2.28	1.06	3.33	7.14	35.06	-	6.56	3.86	8.02
嘉義市	-	-	-	-	-	-	-	-	-	-
台南市	-	-	-	-	-	49.74	-	-	-	-
台北市	2.92	0.96	3.37	1.16	7.98	37.02	2.02	3.69	5.40	2.43
高雄市	5.24	11.84	6.21	8.30	5.04	31.83	-	3.08	8.88	6.10
金門馬地	-	-	-	-	-	50.00	-	-	-	-

註：本題為複選題。

哪些職業訓練—按地區別及縣市別分

單位：相對次數、人

職業駕駛	文化產業技藝訓練類	民宿管理、餐飲服務類	美容、美髮類	居家服務類	園藝、造景	商業行銷類	觀光旅遊服務類	大眾傳播媒體類	其他	樣本數	總人數
11.69	11.66	28.34	14.38	9.51	13.14	6.10	11.32	4.67	0.79	2,370	63,279
11.70	11.62	28.32	14.39	9.52	13.10	6.06	11.34	4.68	0.79	2,368	63,214
11.79	11.77	28.05	14.53	9.80	13.27	5.25	11.00	4.25	0.84	2,228	59,464
15.04	11.45	27.65	11.98	11.11	19.39	2.88	11.05	3.29	0.78	759	20,250
10.89	14.58	29.32	12.85	9.54	12.38	7.20	11.89	4.07	1.06	615	16,420
9.55	10.04	27.49	18.01	8.81	8.46	5.94	10.32	5.25	0.73	854	22,793
9.83	3.63	27.48	11.81	3.87	12.10	19.84	10.45	8.37	-	75	2,005
10.95	15.43	38.47	12.57	6.59	8.58	17.78	23.76	14.84	-	65	1,745
-	50.00	50.00	-	-	50.00	50.00	-	-	-	2	65
14.63	6.30	25.16	16.72	6.34	10.29	6.82	9.11	5.37	0.20	686	18,318
8.58	13.80	25.86	14.89	13.90	14.37	5.25	11.75	4.64	0.66	503	13,435
10.99	12.13	34.33	11.93	10.82	18.02	5.45	14.45	4.14	0.31	466	12,437
11.56	14.86	29.17	13.41	8.64	11.70	6.28	11.15	4.39	1.74	713	19,024
-	50.00	50.00	-	-	50.00	50.00	-	-	-	2	65
9.13	9.86	27.32	15.90	3.92	9.04	5.89	10.96	5.57	0.73	192	5,128
35.70	1.30	21.46	21.88	8.93	4.72	4.57	9.25	4.36	-	79	2,099
12.05	5.63	19.44	18.17	9.50	13.75	5.63	6.11	6.53	-	198	5,297
19.08	8.62	33.06	20.69	6.31	17.39	4.43	13.88	4.73	-	73	1,938
9.72	17.02	29.15	9.85	18.95	28.94	3.46	12.14	1.61	-	66	1,775
10.38	8.30	22.11	17.33	8.77	3.12	4.50	6.45	1.56	1.70	118	3,152
5.11	13.03	40.88	17.64	12.00	7.46	4.71	10.36	5.25	-	46	1,234
8.84	16.97	23.61	13.48	18.48	16.96	4.35	13.84	4.16	0.67	200	5,327
-	-	-	-	-	-	-	-	-	-	3	83
11.22	20.28	51.30	18.82	-	16.91	-	4.53	-	-	24	643
-	-	-	-	-	7.72	8.73	20.51	-	9.09	8	215
11.65	7.62	34.59	15.21	13.61	12.52	1.17	20.38	2.52	-	79	2,096
12.19	10.91	30.97	9.13	13.40	23.74	4.60	12.08	2.87	0.27	264	7,052
9.49	13.04	35.54	17.03	7.46	11.79	2.94	10.17	5.06	1.19	281	7,490
12.91	16.04	25.04	11.07	9.40	11.64	8.46	11.78	3.96	2.10	432	11,534
-	-	100.00	-	-	100.00	-	100.00	-	-	1	30
19.66	6.28	28.36	14.32	5.34	1.04	5.27	8.52	-	-	49	1,306
-	-	30.36	-	-	-	-	-	-	-	20	544
6.39	12.12	26.69	18.46	6.56	17.30	11.39	15.85	13.93	-	70	1,864
-	-	-	-	-	-	-	-	-	-	-	-
-	27.54	50.26	27.54	-	-	-	-	-	-	25	656
9.83	3.63	27.48	11.81	3.87	12.10	19.84	10.45	8.37	-	75	2,005
10.95	15.43	38.47	12.57	6.59	8.58	17.78	23.76	14.84	-	65	1,745
-	50.00	50.00	-	-	50.00	50.00	-	-	-	2	65

表C35-1 原住民就業者想參加

項目別				金屬、 機械加工類	電機、 電匠類	電子、 儀表類	焊接、 配管類	營建、 木工類	電腦、 資訊類	印刷、 製版類	看護工 作	清潔維 護工作	車輛 維修類
總性				4.45	5.04	4.90	6.62	14.36	23.66	1.14	7.59	10.19	7.26
計別													
男				7.92	9.22	7.86	12.77	27.41	20.08	1.63	0.95	7.55	13.98
女				1.12	1.05	2.07	0.72	1.87	27.10	0.67	13.94	12.71	0.82
年 齡													
15	至	19	歲	5.58	5.38	8.73	2.07	8.86	28.82	-	7.14	2.59	21.10
20	至	24	歲	5.20	6.10	6.22	6.88	8.21	32.76	1.22	5.70	2.35	6.78
25	至	29	歲	5.03	7.83	7.70	7.42	11.50	33.79	1.79	3.19	3.73	10.10
30	至	34	歲	7.83	6.85	5.46	7.94	13.69	24.59	1.66	6.54	8.27	8.81
35	至	39	歲	3.33	4.66	5.20	6.95	17.04	23.57	1.19	10.16	10.18	6.66
40	至	44	歲	3.95	4.02	3.74	10.52	17.54	21.37	1.24	7.14	13.74	6.31
45	至	49	歲	2.31	2.47	1.69	4.01	15.20	14.93	0.66	11.15	14.31	2.78
50	至	54	歲	2.62	1.43	2.39	4.14	17.38	9.70	-	12.62	20.65	4.54
55	至	59	歲	2.65	2.17	2.40	-	23.71	9.83	-	8.89	20.91	1.43
60	至	64	歲	2.29	6.26	-	2.29	10.33	9.10	1.96	6.35	41.27	2.48
65	歲	及	以	-	-	-	-	27.53	10.14	-	2.92	20.89	6.42
教 育 程 度													
小	學	及	以	3.95	1.38	1.62	3.04	19.01	3.52	0.30	13.27	28.17	4.26
國	(初)	5.66	3.64	4.74	9.92	21.33	10.83	0.33	7.89	14.10	10.88
高	中		職	4.69	6.80	5.49	7.07	11.42	31.60	1.92	6.67	4.29	7.09
專			科	0.87	6.83	6.19	1.74	5.12	44.92	1.35	4.72	1.04	3.96
大	學	及	以	2.81	6.16	8.03	3.39	3.27	50.14	1.25	2.10	-	3.60
婚 姻 狀 況													
未			婚	6.45	7.56	8.09	7.78	14.83	30.48	1.88	3.87	4.70	11.32
有	配		偶	3.53	4.11	3.28	6.53	14.26	20.52	0.83	8.75	11.37	5.80
離	婚	、	分	4.10	2.69	3.90	4.49	17.56	20.50	0.64	10.33	17.27	2.27
喪			偶	-	-	2.26	-	1.90	14.20	-	21.39	33.46	1.46
個 人 每 月 收 入													
無收入或無經常性收入				-	-	-	-	-	-	-	-	-	-
未 滿 1 萬 元				2.66	2.66	5.88	2.56	13.15	18.42	-	9.67	19.54	4.69
1 萬 元 至 未 滿 2 萬 元				3.71	3.97	3.91	5.32	14.81	24.07	1.29	9.47	12.43	6.00
2 萬 元 至 未 滿 3 萬 元				5.39	6.16	5.98	7.49	13.31	24.78	1.56	7.60	7.33	9.12
3 萬 元 至 未 滿 4 萬 元				6.25	7.80	4.98	12.00	18.06	22.41	1.17	2.18	4.85	7.81
4 萬 元 至 未 滿 5 萬 元				2.45	4.71	1.63	7.08	9.72	31.68	-	2.78	1.42	12.60
5 萬 元 至 未 滿 6 萬 元				6.16	6.14	3.98	12.67	15.66	33.45	-	-	-	7.19
6 萬 元 至 未 滿 7 萬 元				6.23	6.23	-	4.34	6.55	21.81	-	4.44	-	8.39
7 萬 元 及 以 上				13.26	13.26	13.26	13.26	28.00	38.52	13.26	-	-	13.26
不 知 道 / 未 回 答				-	-	-	-	14.44	16.71	-	14.44	-	-

註:本題為複選題。

哪些職業訓練—按人口特性分

單位：相對次數、人

職業 駕駛	文化產 業技藝 訓練類	民宿管 理、餐 飲服務 類	美容、 美髮類	居家服 務類	園藝、 造景	商業 行銷類	觀光旅 遊服務 類	大眾傳 播媒體 類	其他	樣本數	總人數
11.69	11.66	28.34	14.38	9.51	13.14	6.10	11.32	4.67	0.79	2,370	63,279
20.98	8.21	18.26	2.73	2.23	13.90	3.53	7.87	2.81	0.83	1,159	30,952
2.80	14.95	38.00	25.53	16.48	12.41	8.56	14.64	6.46	0.75	1,211	32,327
8.19	6.89	34.27	28.65	7.14	6.31	6.35	18.36	10.00	-	96	2,573
10.88	10.19	28.81	18.36	6.24	7.60	11.03	18.47	7.69	0.79	278	7,412
16.58	9.62	22.17	17.20	8.11	8.08	10.16	15.00	8.21	0.16	373	9,946
15.83	11.49	25.91	19.07	8.06	11.84	6.47	10.12	5.56	0.45	355	9,470
11.44	15.43	31.95	15.88	11.95	12.67	5.45	10.63	3.94	1.05	379	10,113
9.23	10.46	28.56	12.68	8.18	15.11	2.93	7.82	1.53	0.63	336	8,971
8.91	14.85	35.94	6.70	9.48	18.75	4.40	7.79	2.23	1.66	272	7,269
8.52	10.77	21.51	5.18	13.57	20.70	1.84	7.90	2.09	1.35	158	4,214
9.44	15.22	36.31	1.77	19.89	24.12	2.20	7.03	-	-	75	1,993
-	2.64	7.13	-	18.69	30.84	-	2.48	-	1.56	35	924
13.52	10.14	39.80	-	7.37	6.46	-	9.03	-	6.46	15	394
11.31	12.38	22.78	10.50	18.15	18.30	0.41	3.03	-	0.87	365	9,741
14.10	7.53	24.86	14.74	8.75	14.17	1.56	6.78	0.41	0.86	662	17,664
12.27	11.48	32.33	16.16	7.82	11.66	6.76	13.73	6.16	0.72	1,016	27,118
7.11	19.84	28.26	16.86	10.40	11.73	17.93	22.58	6.73	0.77	173	4,611
3.62	19.64	30.26	7.55	2.53	7.84	21.34	21.95	21.79	0.69	155	4,146
13.28	9.40	24.78	16.15	5.75	9.04	9.71	15.73	8.07	0.74	790	21,077
11.86	13.07	30.11	13.39	10.47	15.33	4.26	9.20	3.15	0.76	1,340	35,775
5.70	10.83	26.31	15.85	11.13	15.80	4.25	9.36	1.19	1.43	176	4,699
5.09	12.12	40.56	9.08	30.96	10.44	5.09	6.95	4.22	-	65	1,728
-	-	-	-	-	-	-	-	-	-	-	-
9.16	11.88	28.11	16.58	12.89	13.53	4.57	8.96	3.70	1.71	327	9,062
8.21	13.31	30.41	16.38	10.85	14.63	4.13	11.26	3.25	0.60	845	22,626
15.18	10.01	28.88	12.81	9.94	12.23	8.88	12.29	6.28	0.40	741	19,792
14.12	12.30	23.11	12.00	3.12	11.51	8.47	12.83	6.18	0.62	309	7,979
15.95	5.81	29.68	5.70	5.28	6.71	-	7.90	6.40	1.19	79	1,906
20.81	11.63	14.75	19.81	-	19.41	2.68	8.23	-	-	39	1,014
-	7.00	32.08	10.38	6.55	12.54	4.79	21.67	6.51	11.80	16	458
13.26	-	8.77	-	-	24.67	13.30	-	-	-	10	226
15.76	29.40	29.63	17.86	22.55	-	-	8.35	-	-	5	217

表C36 原住民就業者的技能檢定合格證照擁有狀況—按地區別及縣市別分

單位：%、人

項目別	總計	有技能檢定合格證照						沒有技能檢定合格證照	樣本數	總人數
		計	甲級	乙級	丙級	單一級技術士	未回答			
總計	100.00	19.02	0.36	1.97	11.64	5.46	0.10	80.98	7,708	205,765
行政區域*										
台灣地區	100.00	19.04	0.36	1.98	11.65	5.47	0.10	80.96	7,699	205,536
台灣省	100.00	18.28	0.34	1.88	11.19	5.30	0.11	81.72	7,295	194,742
山地鄉	100.00	17.05	0.45	1.60	9.82	5.26	0.20	82.95	2,465	65,795
平地原住民鄉鎮市	100.00	21.24	0.48	2.34	13.15	6.49	0.05	78.76	2,151	57,409
非原住民鄉鎮市	100.00	17.04	0.12	1.76	10.87	4.38	0.07	82.96	2,680	71,539
台北縣市	100.00	34.70	0.92	3.72	17.98	12.09	-	65.30	224	5,970
高雄縣市	100.00	30.23	0.52	3.76	22.54	4.00	-	69.77	181	4,824
金門地區	100.00	-	-	-	-	-	-	100.00	9	229
統計區域*										
北部地區	100.00	14.58	0.23	1.17	9.08	4.10	0.10	85.42	2,440	65,129
中部地區	100.00	21.34	0.48	1.83	14.10	5.39	-	78.66	1,072	28,615
南部地區	100.00	18.03	0.29	3.01	11.57	3.22	0.20	81.97	1,490	39,779
東部地區	100.00	22.72	0.47	2.20	13.05	7.98	0.08	77.28	2,698	72,013
金門地區	100.00	-	-	-	-	-	-	100.00	9	229
縣市*										
台北縣	100.00	15.83	0.24	1.48	9.23	4.99	0.11	84.17	755	20,152
宜蘭縣	100.00	4.77	0.81	0.57	3.40	-	-	95.23	214	5,722
桃園縣	100.00	8.17	-	0.35	5.51	2.09	0.21	91.83	801	21,379
新竹縣	100.00	15.50	-	1.11	11.24	3.46	-	84.50	255	6,795
苗栗縣	100.00	15.68	0.83	1.12	9.80	3.93	-	84.32	150	4,015
台中縣	100.00	16.70	0.58	1.77	11.24	3.73	-	83.30	280	7,486
彰化縣	100.00	25.95	-	4.83	18.16	2.96	-	74.05	71	1,900
南投縣	100.00	21.34	0.50	1.18	13.41	6.78	-	78.66	439	11,710
雲林縣	100.00	59.87	-	21.12	38.75	-	-	40.13	16	440
嘉義縣	100.00	9.53	-	-	8.18	-	1.35	90.47	89	2,373
台南縣	100.00	13.02	-	4.10	7.51	1.42	-	86.98	52	1,378
高雄縣	100.00	21.38	0.33	4.72	12.82	3.17	0.34	78.62	250	6,669
屏東縣	100.00	15.29	0.30	2.16	10.13	2.90	0.10	84.71	873	23,309
台東縣	100.00	20.86	0.35	3.22	13.07	5.14	0.09	79.14	1,322	35,301
花蓮縣	100.00	24.51	0.58	1.22	13.03	10.70	0.08	75.49	1,375	36,713
澎湖縣	100.00	-	-	-	-	-	-	100.00	4	100
基隆市	100.00	20.38	-	1.49	12.04	6.84	-	79.62	142	3,796
新竹市	100.00	29.31	-	-	29.31	-	-	70.69	49	1,316
台中市	100.00	31.67	-	0.76	23.30	8.29	-	68.33	115	3,064
嘉義市	100.00	-	-	-	-	-	-	100.00	6	151
台南市	100.00	32.74	-	14.21	-	18.53	-	67.26	37	975
北市	100.00	34.70	0.92	3.72	17.98	12.09	-	65.30	224	5,970
高雄市	100.00	30.23	0.52	3.76	22.54	4.00	-	69.77	181	4,824
金門地區	100.00	-	-	-	-	-	-	100.00	9	229

表C36-1 原住民就業者的技能檢定合格證照擁有狀況—按人口特性分

單位：%、人

項目別					總計	有技能檢定合格證照						沒有技能檢定合格證照	樣本數	總人數
						計	甲級	乙級	丙級	單一級技術士	未回答			
總性計別 *					100.00	19.02	0.36	1.97	11.64	5.46	0.10	80.98	7,708	205,765
男					100.00	17.29	0.55	2.61	9.79	4.97	0.06	82.71	4,149	110,767
女					100.00	21.04	0.13	1.24	13.79	6.03	0.14	78.96	3,559	94,998
年齡 *														
15	至	19	歲		100.00	19.71	-	0.98	17.57	1.17	-	80.29	273	7,299
20	至	24	歲		100.00	23.28	-	2.06	15.69	5.96	0.14	76.72	743	19,824
25	至	29	歲		100.00	24.11	0.50	2.37	15.69	5.96	0.15	75.89	1,107	29,547
30	至	34	歲		100.00	24.34	0.55	2.90	14.97	6.63	0.07	75.66	1,092	29,155
35	至	39	歲		100.00	18.89	0.24	1.47	11.23	6.54	0.08	81.11	1,063	28,365
40	至	44	歲		100.00	17.98	0.49	1.83	10.21	5.51	0.31	82.02	1,054	28,145
45	至	49	歲		100.00	15.75	0.59	1.85	9.21	4.71	-	84.25	925	24,704
50	至	54	歲		100.00	15.34	0.37	2.07	7.97	4.94	-	84.66	682	18,202
55	至	59	歲		100.00	11.32	0.13	1.25	5.97	4.47	-	88.68	404	10,787
60	至	64	歲		100.00	6.48	-	2.54	1.18	3.21	-	93.52	187	4,992
65	歲及以	上			100.00	4.45	-	0.24	1.37	3.40	-	95.55	178	4,745
教育程度 *														
小	學	及	以	下	100.00	8.36	0.21	0.81	4.80	2.57	0.13	91.64	1,608	42,936
國	(初)	中	100.00	11.50	0.16	0.74	6.99	3.78	0.13	88.50	1,993	53,193
高		中		職	100.00	24.28	0.34	2.73	16.78	5.20	0.04	75.72	2,937	78,403
專				科	100.00	33.07	0.73	2.23	15.73	14.62	0.32	66.93	585	15,617
大	學	及	以	上	100.00	33.44	1.22	5.37	16.35	11.30	-	66.56	585	15,616
婚姻狀況 *														
未				婚	100.00	22.27	0.53	2.53	13.98	5.89	0.08	77.73	2,444	65,231
有		配		偶	100.00	18.10	0.30	1.73	11.07	5.33	0.10	81.90	4,411	117,738
離	婚	、	分	居	100.00	14.67	-	1.49	8.77	4.59	0.20	85.33	586	15,646
喪				偶	100.00	13.95	0.57	1.94	5.90	5.54	-	86.05	268	7,150
個人每月收入 *														
無收入或無經常性收入					100.00	-	-	-	-	-	-	-	-	-
未滿1萬元					100.00	13.99	0.24	1.75	9.75	2.54	0.10	86.01	834	23,820
1萬元至未滿2萬元					100.00	15.00	0.30	1.00	10.98	2.98	0.10	85.00	2,377	63,521
2萬元至未滿3萬元					100.00	20.11	0.17	1.94	12.00	6.34	0.07	79.89	2,551	67,502
3萬元至未滿4萬元					100.00	24.12	0.29	2.35	13.21	8.60	0.23	75.88	1,216	31,419
4萬元至未滿5萬元					100.00	28.14	1.59	3.39	14.09	9.80	-	71.86	392	9,907
5萬元至未滿6萬元					100.00	25.50	1.53	5.01	11.35	8.66	-	74.50	180	4,801
6萬元至未滿7萬元					100.00	19.93	1.50	5.63	10.43	6.50	-	80.07	73	2,003
7萬元及以上					100.00	36.41	1.63	18.95	9.58	10.82	-	63.59	57	1,431
不知道/未回答					100.00	13.92	-	-	7.99	5.94	-	86.08	28	1,360

表C36-2 原住民就業者的技能檢定合格證照擁有狀況—按工作狀況分

單位：%、人

項目別		總計	有技能檢定合格證照						沒有技能檢定合格證照	樣本數	總人數
			計	甲級	乙級	丙級	單一級技術士	未回答			
總行	計業 *	100.00	19.02	0.36	1.97	11.64	5.46	0.10	80.98	7,708	205,765
農、林、漁、牧業		100.00	7.06	0.09	0.76	4.05	2.49	0.13	92.94	948	25,304
礦業及土石採取業		100.00	12.38	-	-	4.01	8.37	-	87.62	92	2,456
製造業		100.00	14.35	0.29	1.69	10.59	1.87	-	85.65	1,082	28,874
電力及燃氣供應業		100.00	44.73	-	10.94	23.68	13.95	-	55.27	92	2,468
用水供應及污染整治業		100.00	17.59	3.00	-	5.82	8.76	-	82.41	55	1,460
營造業		100.00	11.64	0.07	1.55	6.73	3.33	0.08	88.36	1,071	28,589
批發及零售業		100.00	15.62	0.42	2.19	11.77	2.18	-	84.38	543	14,482
運輸及倉儲業		100.00	20.44	1.11	1.79	8.76	9.36	0.37	79.56	451	12,042
住宿及餐飲業		100.00	24.96	0.15	1.17	21.90	1.77	0.15	75.04	588	15,705
資訊及通訊傳播業		100.00	31.10	3.73	10.48	16.89	-	-	68.90	60	1,596
金融及保險業		100.00	24.05	-	2.76	11.75	10.46	-	75.95	83	2,204
不動產業		100.00	20.31	-	-	15.40	11.21	-	79.69	18	475
專業、科學及技術服務業		100.00	34.49	1.72	4.37	21.08	9.21	0.60	65.51	179	4,770
支援服務業		100.00	14.67	-	0.58	10.28	4.73	-	85.33	246	6,573
公共行政及國防強制性社會安全		100.00	17.98	1.02	2.84	10.50	4.41	0.26	82.02	456	12,161
教育服務業		100.00	29.67	-	3.46	12.90	13.31	-	70.33	278	7,428
醫療保健及社會工作服務業		100.00	43.88	0.52	1.41	16.71	25.47	-	56.12	456	12,182
藝術、娛樂及休閒服務業		100.00	26.03	-	0.70	20.84	4.50	-	73.97	187	5,005
其他服務業		100.00	21.93	0.10	3.08	15.41	3.80	0.10	78.07	815	21,766
現役軍人		100.00	-	-	-	-	-	-	-	-	-
不知道 / 未回答		100.00	10.67	-	-	10.67	-	-	89.33	8	224
職	業 *										
民意代表、行政主管、企業主管及經理人員		100.00	26.31	0.92	3.00	16.65	5.74	-	73.69	122	3,246
專業人員		100.00	42.72	1.33	4.94	13.00	24.06	0.23	57.28	467	12,468
技術員及助理專業人員		100.00	33.39	0.30	3.37	18.39	13.70	-	66.61	370	9,878
事務工作人員		100.00	24.23	0.97	2.48	16.29	4.41	0.41	75.77	478	12,759
服務工作人員及售貨員		100.00	25.15	0.18	1.91	19.27	4.42	0.06	74.85	1,601	42,742
農林漁牧工作人員		100.00	7.73	0.10	0.76	4.67	2.40	0.14	92.27	878	23,444
技術工及有關工作人員		100.00	13.80	0.16	2.87	7.98	3.17	-	86.20	1,309	34,954
機械設備操作工及組裝工		100.00	15.41	0.72	0.70	7.98	6.21	0.16	84.59	1,047	27,940
非技術工及體力工		100.00	12.62	0.10	1.36	9.03	2.18	0.06	87.38	1,330	35,499
現役軍人		100.00	-	-	-	-	-	-	-	-	-
不知道 / 未回答		100.00	13.87	-	0.91	11.61	2.26	-	86.13	106	2,835

表C37 原住民就業者認為技能檢定合格證照對找工作的幫助性
—按地區別及縣市別分

單位：％、人

項目別				總計	有	沒有	未回答	樣本數	總人數
總計	行政區域			100.00	66.19	31.59	2.23	1,466	39,134
	台灣地區			100.00	66.19	31.59	2.23	1,466	39,134
	台灣省			100.00	65.52	32.23	2.25	1,334	35,603
	山地鄉			100.00	64.78	33.37	1.85	420	11,216
	平地原住民鄉鎮市			100.00	70.61	26.93	2.47	457	12,195
	非原住民鄉鎮市			100.00	61.12	36.47	2.41	457	12,192
	台北縣市			100.00	69.34	28.21	2.46	78	2,072
	高雄縣市			100.00	77.99	20.80	1.22	55	1,458
	金門地區			100.00	-	-	-	-	-
統計區域*									
	北部地區			100.00	67.31	29.67	3.02	356	9,494
	中部地區			100.00	53.29	46.42	0.30	229	6,105
	南部地區			100.00	65.49	32.74	1.77	269	7,174
	東部地區			100.00	70.66	26.66	2.69	613	16,361
	金門地區			100.00	-	-	-	-	-
縣市*a									
	台北縣			100.00	65.32	30.03	4.65	119	3,189
	宜蘭縣			100.00	89.27	10.73	-	10	273
	桃園縣			100.00	66.24	29.52	4.23	65	1,747
	新竹縣			100.00	49.96	50.04	-	39	1,053
	苗栗縣			100.00	58.03	41.97	-	24	630
	台中縣			100.00	59.10	40.90	-	47	1,250
	彰化縣			100.00	46.77	53.23	-	18	493
	南投縣			100.00	50.99	48.29	0.72	94	2,499
	雲林縣			100.00	68.46	31.54	-	10	263
	嘉義縣			100.00	14.18	85.82	-	8	226
	台南縣			100.00	44.64	55.36	-	7	179
	高雄縣			100.00	51.83	47.03	1.14	53	1,426
	屏東縣			100.00	70.94	26.45	2.60	134	3,564
	台東縣			100.00	68.15	29.55	2.31	276	7,364
	花蓮縣			100.00	72.71	24.29	3.00	337	8,997
	澎湖縣			100.00	-	-	-	-	-
	基隆市			100.00	72.06	26.19	1.75	29	774
	新竹市			100.00	100.00	-	-	14	386
	台中市			100.00	47.84	52.16	-	36	970
	嘉義市			100.00	-	-	-	-	-
	台南市			100.00	56.60	43.40	-	12	319
	台北市			100.00	69.34	28.21	2.46	78	2,072
	高雄市			100.00	77.99	20.80	1.22	55	1,458
	金門地區			100.00	-	-	-	-	-

註：本題調查對象為有技能檢定合格證照者。

表C37-1 原住民就業者認為技能檢定合格證照對找工作的幫助性
—按人口特性分

單位：%、人

項目別					總計	有	沒有	未回答	樣本數	總人數
總計					100.00	66.19	31.59	2.23	1,466	39,134
性別										
男					100.00	64.23	32.89	2.88	717	19,147
女					100.00	68.06	30.34	1.60	749	19,987
年齡										
15	至	19	歲	a	100.00	60.21	35.87	3.92	54	1,439
20	至	24	歲		100.00	64.34	33.45	2.21	173	4,615
25	至	29	歲		100.00	63.31	35.11	1.59	267	7,124
30	至	34	歲		100.00	61.96	36.47	1.57	266	7,097
35	至	39	歲		100.00	68.46	28.99	2.56	201	5,358
40	至	44	歲		100.00	71.11	26.96	1.93	190	5,061
45	至	49	歲		100.00	67.75	29.16	3.09	146	3,891
50	至	54	歲		100.00	73.70	23.73	2.57	105	2,793
55	至	59	歲		100.00	69.73	28.15	2.12	46	1,221
60	至	64	歲		100.00	64.87	24.18	10.94	12	324
65	歲	及	以	上	100.00	64.50	35.50	-	8	211
教育程度 *a										
小學	及	以下			100.00	71.90	26.40	1.71	134	3,590
國（初）	中				100.00	65.85	30.99	3.15	229	6,120
高中	職				100.00	61.47	35.88	2.65	713	19,038
專科					100.00	69.03	30.42	0.55	193	5,164
大學	及	以上			100.00	77.03	21.37	1.60	196	5,222
婚姻狀況										
未婚		婚			100.00	66.03	32.74	1.23	544	14,530
有配		偶			100.00	66.47	30.98	2.55	798	21,312
離婚、		分居			100.00	65.43	29.11	5.45	86	2,295
喪偶					100.00	64.17	33.35	2.48	37	997
個人每月收入 *a										
無收入或無經常性收入					100.00	-	-	-	-	-
未滿1萬元					100.00	54.32	41.72	3.97	114	3,332
1萬元至未滿2萬元					100.00	56.24	41.65	2.11	357	9,529
2萬元至未滿3萬元					100.00	65.66	32.21	2.14	508	13,574
3萬元至未滿4萬元					100.00	74.81	23.18	2.01	294	7,578
4萬元至未滿5萬元					100.00	82.73	16.61	0.67	110	2,787
5萬元至未滿6萬元					100.00	82.60	17.40	-	45	1,224
6萬元至未滿7萬元					100.00	85.08	14.92	-	15	399
7萬元及以上					100.00	58.69	26.59	14.72	21	521
不知道/未回答					100.00	100.00	-	-	3	189

註：本題調查對象為有技能檢定合格證照者。

表C37-2 原住民就業者認為技能檢定合格證照對找工作的幫助性
—按工作狀況分

單位：%、人

項目別	總計	有	沒有	未回答	樣本數	總人數
總計	100.00	66.19	31.59	2.23	1,466	39,134
行 業 *a						
農、林、漁、牧業	100.00	43.66	49.01	7.33	67	1,786
礦業及土石採取業	100.00	65.46	34.54	-	11	304
製造業	100.00	51.15	47.88	0.97	155	4,144
電力及燃氣供應業	100.00	86.85	13.15	-	41	1,104
用水供應及污染整治業	100.00	56.34	43.66	-	10	257
營造業	100.00	50.26	44.83	4.91	125	3,328
批發及零售業	100.00	47.90	47.78	4.32	85	2,262
運輸及倉儲業	100.00	75.46	23.76	0.78	92	2,461
住宿及餐飲業	100.00	65.97	32.48	1.55	147	3,919
資訊及通訊傳播業	100.00	70.53	22.21	7.26	19	496
金融及保險業	100.00	82.24	12.37	5.39	20	530
不動產業	100.00	45.07	54.93	-	4	96
專業、科學及技術服務業	100.00	80.95	17.32	1.74	62	1,645
支援服務業	100.00	55.78	41.03	3.19	36	964
公共行政及國防強制性社會安全	100.00	68.82	27.39	3.79	82	2,186
教育服務業	100.00	69.56	30.44	-	83	2,204
醫療保健及社會工作服務業	100.00	87.93	10.32	1.75	200	5,346
藝術、娛樂及休閒服務業	100.00	68.74	31.26	-	49	1,303
其他服務業	100.00	65.86	32.91	1.23	179	4,774
現役軍人	100.00	-	-	-	-	-
不知道 / 未回答	100.00	100.00	-	-	1	24
職 業 *a						
民意代表、行政主管、企業主管及經理人員	100.00	60.94	35.71	3.35	32	854
專業人員	100.00	85.02	13.44	1.54	200	5,326
技術員及助理專業人員	100.00	77.18	21.17	1.65	124	3,298
事務工作人員	100.00	60.51	38.29	1.20	116	3,091
服務工作人員及售貨員	100.00	69.87	27.68	2.45	403	10,749
農林漁牧工作人員	100.00	45.02	47.76	7.23	68	1,812
技術工及有關工作人員	100.00	60.84	37.31	1.85	181	4,822
機械設備操作工及組裝工	100.00	64.13	33.65	2.21	161	4,306
非技術工及體力工	100.00	48.24	50.42	1.33	168	4,482
現役軍人	100.00	-	-	-	-	-
不知道 / 未回答	100.00	64.54	27.84	7.62	15	393

註：本題調查對象為有技能檢定合格證照者。

表C38 原住民就業者參加建教合作或產學合作情形與對找工作的幫助性
—按地區別及縣市別分

單位：%、人

項目別	總計	有參加過				沒有參加過	樣本數	總人數
		計	有幫助	沒有幫助	未回答			
總計	100.00	3.80	1.89	1.70	0.21	96.20	7,708	205,765
行政區域								
台灣地區	100.00	3.80	1.89	1.70	0.21	96.20	7,699	205,536
台灣省	100.00	3.76	1.83	1.73	0.20	96.24	7,295	194,742
山地鄉	100.00	3.70	2.04	1.47	0.19	96.30	2,465	65,795
平地原住民鄉鎮市	100.00	3.48	1.45	1.88	0.15	96.52	2,151	57,409
非原住民鄉鎮市	100.00	4.05	1.94	1.86	0.26	95.95	2,680	71,539
台北市	100.00	3.09	1.87	0.69	0.53	96.91	224	5,970
高雄市	100.00	6.18	4.52	1.66	-	93.82	181	4,824
金門地區	100.00	-	-	-	-	100.00	9	229
統計區域*								
北部地區	100.00	2.70	1.39	0.96	0.34	97.30	2,440	65,129
中部地區	100.00	5.73	2.34	3.07	0.32	94.27	1,072	28,615
南部地區	100.00	5.48	3.15	2.27	0.06	94.52	1,490	39,779
東部地區	100.00	3.10	1.47	1.51	0.12	96.90	2,698	72,013
金門地區	100.00	-	-	-	-	100.00	9	229
縣市*								
台北縣	100.00	1.84	1.44	0.41	-	98.16	755	20,152
宜蘭縣	100.00	0.53	0.53	-	-	99.47	214	5,722
桃園縣	100.00	1.60	0.82	0.78	-	98.40	801	21,379
新竹縣	100.00	7.54	2.85	4.29	0.40	92.46	255	6,795
苗栗縣	100.00	7.75	1.40	5.64	0.71	92.25	150	4,015
台中縣	100.00	3.98	1.40	2.58	-	96.02	280	7,486
彰化縣	100.00	7.11	7.11	-	-	92.89	71	1,900
南投縣	100.00	3.82	1.42	2.05	0.36	96.18	439	11,710
雲林縣	100.00	59.87	19.87	40.00	-	40.13	16	440
嘉義縣	100.00	4.05	-	4.05	-	95.95	89	2,373
台南縣	100.00	5.49	1.42	4.08	-	94.51	52	1,378
高雄縣	100.00	4.61	1.94	2.66	-	95.39	250	6,669
屏東縣	100.00	4.93	3.48	1.34	0.10	95.07	873	23,309
花蓮縣	100.00	3.32	1.72	1.44	0.16	96.68	1,322	35,301
澎湖縣	100.00	2.89	1.22	1.58	0.09	97.11	1,375	36,713
基隆市	100.00	-	-	-	-	100.00	4	100
新竹市	100.00	3.99	2.81	1.18	-	96.01	142	3,796
台中市	100.00	12.55	-	-	12.55	87.45	49	1,316
台南市	100.00	6.05	3.95	1.46	0.64	93.95	115	3,064
嘉義市	100.00	50.00	50.00	-	-	50.00	6	151
台南市	100.00	18.53	-	18.53	-	81.47	37	975
台北市	100.00	3.09	1.87	0.69	0.53	96.91	224	5,970
高雄市	100.00	6.18	4.52	1.66	-	93.82	181	4,824
金門地區	100.00	-	-	-	-	100.00	9	229

**表C38-1 原住民就業者參加建教合作或產學合作情形與對找工作的幫助性
—按人口特性分**

單位：%、人

項目別				總計	有參加過				沒有參加過	樣本數	總人數
					計	有幫助	沒有幫助	未回答			
總計				100.00	3.80	1.89	1.70	0.21	96.20	7,708	205,765
性別											
男				100.00	3.57	1.45	1.91	0.21	96.43	4,149	110,767
女				100.00	4.06	2.40	1.46	0.20	95.94	3,559	94,998
年齡 *											
15	至	19	歲	100.00	11.68	7.87	3.48	0.32	88.32	273	7,299
20	至	24	歲	100.00	7.13	4.29	2.55	0.29	92.87	743	19,824
25	至	29	歲	100.00	5.33	2.45	2.67	0.20	94.67	1,107	29,547
30	至	34	歲	100.00	4.21	2.03	2.11	0.07	95.79	1,092	29,155
35	至	39	歲	100.00	4.22	1.67	2.37	0.17	95.78	1,063	28,365
40	至	44	歲	100.00	2.00	0.72	1.28	-	98.00	1,054	28,145
45	至	49	歲	100.00	2.18	0.84	0.67	0.67	97.82	925	24,704
50	至	54	歲	100.00	1.56	0.88	0.40	0.28	98.44	682	18,202
55	至	59	歲	100.00	0.44	0.44	-	-	99.56	404	10,787
60	至	64	歲	100.00	1.08	0.59	0.49	-	98.92	187	4,992
65	歲	及	以上	100.00	1.29	0.53	0.75	-	98.71	178	4,745
教育程度 *											
小學	及	以下		100.00	0.73	0.25	0.35	0.12	99.27	1,608	42,936
國(初)		中		100.00	1.98	0.46	1.07	0.45	98.02	1,993	53,193
高中		職		100.00	6.83	3.46	3.19	0.17	93.17	2,937	78,403
專科				100.00	4.36	3.23	1.13	-	95.64	585	15,617
大學	及	以上		100.00	2.62	2.01	0.62	-	97.38	585	15,616
婚姻狀況 *											
未婚		婚		100.00	5.54	3.24	2.23	0.07	94.46	2,444	65,231
有配		偶		100.00	3.20	1.35	1.57	0.28	96.80	4,411	117,738
離婚、		分居		100.00	2.19	0.80	1.02	0.36	97.81	586	15,646
喪偶				100.00	1.26	0.73	0.53	-	98.74	268	7,150
個人每月收入											
無收入或無經常性收入				100.00	-	-	-	-	-	-	-
未滿1萬元				100.00	2.95	1.56	0.84	0.56	97.05	834	23,820
1萬元至未滿2萬元				100.00	4.29	1.75	2.38	0.17	95.71	2,377	63,521
2萬元至未滿3萬元				100.00	3.55	2.01	1.52	0.03	96.45	2,551	67,502
3萬元至未滿4萬元				100.00	4.45	2.49	1.44	0.53	95.55	1,216	31,419
4萬元至未滿5萬元				100.00	3.32	1.17	2.15	-	96.68	392	9,907
5萬元至未滿6萬元				100.00	3.50	1.48	2.02	-	96.50	180	4,801
6萬元至未滿7萬元				100.00	2.51	2.51	-	-	97.49	73	2,003
7萬元及以上				100.00	2.58	2.58	-	-	97.42	57	1,431
不知道/未回答				100.00	-	-	-	-	100.00	28	1,360

表C39 原住民就業者目前需要政府提供哪些

項目別	就業資訊	就業諮詢	就業媒合	生涯輔導	就業座談會
總計	30.68	15.82	19.94	6.98	3.78
行政區域					
台灣地區	30.70	15.81	19.94	6.96	3.77
台灣省	30.68	15.84	20.09	7.04	3.74
山地鄉	30.94	14.90	20.13	7.50	4.02
平地原住民鄉鎮市	27.75	13.03	24.81	6.84	4.89
非原住民鄉鎮市	32.79	18.95	16.27	6.77	2.56
台北縣市	34.17	14.39	16.63	4.79	2.31
高雄縣市	27.17	16.29	18.04	6.37	6.89
金門馬地	14.29	28.57	14.29	28.57	14.29
統計區域					
北部地區	29.67	16.04	16.69	6.92	3.12
中部地區	45.71	30.38	19.62	7.54	2.84
南部地區	28.98	12.04	20.61	5.40	2.58
東部地區	26.61	11.89	22.65	7.61	5.39
金門馬地	14.29	28.57	14.29	28.57	14.29
縣市					
台北縣	30.92	13.02	16.66	10.40	4.28
宜蘭縣	31.63	13.30	19.30	10.83	6.29
桃園縣	26.59	21.09	12.90	4.44	1.65
新竹縣	32.55	15.21	21.10	1.83	2.27
苗栗縣	48.05	25.83	20.19	20.32	8.63
台中縣	47.15	26.50	13.72	3.77	1.25
彰化縣	30.94	19.10	21.62	9.07	1.63
南投縣	46.48	35.86	21.69	5.17	1.45
雲林縣	80.13	57.23	-	-	21.12
嘉義縣	35.12	3.18	26.45	5.85	-
台南縣	20.20	6.94	9.65	1.84	-
高雄縣	35.45	13.59	28.84	4.84	0.80
屏東縣	27.69	12.56	19.92	5.81	2.74
台東縣	23.37	7.37	17.21	3.12	1.41
花蓮縣	29.72	16.24	27.87	11.93	9.21
澎湖縣	29.67	-	-	-	-
基隆市	25.70	3.05	22.47	1.70	-
新竹市	28.09	41.34	28.09	28.09	12.55
台中市	40.39	28.01	26.95	9.19	2.61
嘉義市	50.00	-	-	-	-
台南市	18.53	-	-	-	-
台北市	34.17	14.39	16.63	4.79	2.31
高雄市	27.17	16.29	18.04	6.37	6.89
金門馬地	14.29	28.57	14.29	28.57	14.29

註：本題為複選題。

就業服務—按地區別及縣市別分

單位：相對次數、人

創業輔導	勞動合作社 輔導	其他	都不需要	樣本數	總人數
9.30	2.02	0.32	58.86	7,708	205,765
9.30	2.01	0.30	58.86	7,699	205,536
9.17	2.00	0.31	58.63	7,295	194,742
9.73	2.47	0.36	60.59	2,465	65,795
10.90	2.45	0.35	59.37	2,151	57,409
7.27	1.21	0.22	56.24	2,680	71,539
13.12	0.51	0.35	60.04	224	5,970
9.56	4.21	-	66.64	181	4,824
14.29	14.29	14.29	57.14	9	229
7.04	0.47	0.09	60.53	2,440	65,129
12.41	3.85	0.74	40.71	1,072	28,615
6.76	2.43	0.19	63.96	1,490	39,779
11.50	2.44	0.37	61.75	2,698	72,013
14.29	14.29	14.29	57.14	9	229
7.78	0.07	0.20	58.11	755	20,152
17.19	-	-	60.71	214	5,722
2.86	0.16	-	65.74	801	21,379
3.26	0.68	-	53.96	255	6,795
23.09	9.33	-	36.90	150	4,015
10.92	2.22	0.71	43.19	280	7,486
20.08	5.33	-	34.66	71	1,900
7.06	2.22	1.19	42.03	439	11,710
17.23	17.23	-	19.87	16	440
6.22	-	-	56.66	89	2,373
2.70	-	-	73.72	52	1,378
7.75	1.21	-	57.70	250	6,669
6.55	2.93	-	65.01	873	23,309
7.46	1.36	0.69	66.89	1,322	35,301
15.38	3.49	0.07	56.82	1,375	36,713
-	-	-	70.33	4	100
6.71	0.35	-	56.85	142	3,796
12.55	12.55	-	58.66	49	1,316
17.05	4.04	0.66	41.34	115	3,064
-	-	50.00	-	6	151
-	-	-	81.47	37	975
13.12	0.51	0.35	60.04	224	5,970
9.56	4.21	-	66.64	181	4,824
14.29	14.29	14.29	57.14	9	229

表C39-1 原住民就業者目前需要政府提供哪些

項目別					就業資訊	就業諮詢	就業媒合	生涯輔導	就業座談會
總 性	計 別				30.68	15.82	19.94	6.98	3.78
	男				30.16	15.77	20.01	6.84	3.94
年	女				31.29	15.88	19.85	7.14	3.60
	齡								
15	至	19	歲		39.76	24.43	18.01	6.64	3.33
20	至	24	歲		38.15	22.45	24.42	8.55	4.27
25	至	29	歲		34.84	18.08	22.18	6.54	3.71
30	至	34	歲		32.34	17.32	20.26	7.77	5.20
35	至	39	歲		32.55	14.35	20.31	6.80	3.22
40	至	44	歲		31.12	15.05	22.10	7.96	3.29
45	至	49	歲		28.56	13.89	19.80	8.06	4.57
50	至	54	歲		23.63	13.62	16.93	5.51	2.11
55	至	59	歲		21.51	11.25	14.05	4.17	3.44
60	至	64	歲		18.17	8.00	12.44	5.90	4.57
65	歲	及	以	上	7.60	2.10	6.64	1.62	2.67
教 育 程 度	度								
	小	學	及	以	25.65	12.24	19.11	4.77	2.76
小	國	(初)	35.16	18.02	22.47	7.93	3.93
高		中		職	32.94	17.17	20.95	7.35	4.10
專				科	25.04	14.41	15.91	7.45	5.43
大	學	及	以	上	23.53	12.81	12.48	7.50	2.83
婚 姻 狀 況	況								
	未			婚	34.59	18.54	22.44	7.73	4.05
有		配		偶	28.85	14.85	18.58	6.82	3.69
離	婚	、	分	居	30.46	14.54	20.52	7.10	4.16
喪				偶	25.53	9.79	18.14	2.59	2.09
個 人 每 月 收 入									
無收入或無經常性收入					-	-	-	-	-
未 滿 1 萬 元					37.93	19.71	26.56	7.48	4.16
1 萬 元 至 未 滿 2 萬 元					38.24	18.84	25.41	7.51	3.88
2 萬 元 至 未 滿 3 萬 元					30.33	15.97	19.47	6.60	3.90
3 萬 元 至 未 滿 4 萬 元					21.53	10.87	12.94	6.91	3.38
4 萬 元 至 未 滿 5 萬 元					15.03	12.48	7.45	6.40	5.23
5 萬 元 至 未 滿 6 萬 元					13.07	5.19	6.26	5.88	1.13
6 萬 元 至 未 滿 7 萬 元					9.14	1.41	3.92	6.00	1.27
7 萬 元 及 以 上					4.20	4.38	2.10	8.16	2.32
不 知 道 / 未 回 答					14.66	9.10	14.12	2.22	-

註：本題為複選題。

就業服務—按人口特性分

單位：相對次數、人

創業輔導	勞動合作社 輔導	其他	都不需要	樣本數	總人數
9.30	2.02	0.32	58.86	7,708	205,765
9.20	2.17	0.24	59.31	4,149	110,767
9.42	1.86	0.41	58.34	3,559	94,998
9.21	2.51	0.71	52.61	273	7,299
7.24	0.88	0.37	52.22	743	19,824
8.82	1.16	0.07	56.32	1,107	29,547
12.72	2.21	0.12	56.55	1,092	29,155
10.74	1.16	0.28	56.94	1,063	28,365
8.71	2.91	0.20	57.98	1,054	28,145
10.81	3.26	0.39	58.62	925	24,704
7.34	1.99	0.69	65.06	682	18,202
5.95	3.09	0.78	68.65	404	10,787
7.83	1.60	-	69.72	187	4,992
3.77	1.91	0.55	86.68	178	4,745
5.31	2.00	0.52	63.84	1,608	42,936
9.89	2.74	0.11	55.07	1,993	53,193
10.89	1.93	0.45	56.08	2,937	78,403
10.49	1.67	-	63.95	585	15,617
9.10	0.51	0.13	66.95	585	15,616
8.46	1.75	0.22	55.77	2,444	65,231
10.08	2.11	0.38	60.10	4,411	117,738
8.60	2.60	0.13	60.48	586	15,646
5.66	1.91	0.54	63.04	268	7,150
-	-	-	-	-	-
10.06	3.68	0.68	48.76	834	23,820
10.08	2.69	0.30	50.88	2,377	63,521
8.30	1.22	0.40	60.01	2,551	67,502
9.99	1.76	0.06	68.51	1,216	31,419
10.21	0.82	-	74.29	392	9,907
6.74	1.30	-	79.40	180	4,801
4.18	1.50	-	83.93	73	2,003
3.77	-	-	89.75	57	1,431
9.09	2.22	-	74.24	28	1,360

表C39-2 原住民就業者目前需要政府提供哪些

項目別	就業資訊	就業諮詢	就業媒合	生涯輔導	就業座談會
總計	30.68	15.82	19.94	6.98	3.78
農、林、漁、牧業	27.36	13.83	20.42	6.51	2.97
礦業及土石採取業	25.77	7.33	18.76	4.00	3.81
製造業	31.61	16.54	17.86	8.57	3.77
電力及燃氣供應業	28.83	17.66	15.10	3.64	7.33
用水供應及污染整治業	35.01	12.40	17.67	11.44	2.08
營造業	39.05	18.67	26.14	6.73	3.46
批發及零售業	27.56	13.44	18.09	6.48	3.60
運輸及倉儲業	28.17	15.94	14.85	5.68	3.46
住宿及餐飲業	33.70	17.31	21.41	6.24	4.72
資訊及通訊傳播業	26.81	20.47	26.34	7.05	5.54
金融及保險業	22.76	10.35	15.63	7.78	6.46
不動產業	31.85	19.07	33.05	4.60	4.60
專業、科學及技術服務業	26.72	12.01	18.50	6.72	6.35
支援服務業	33.71	17.00	23.82	6.52	5.43
公共行政及國防強制性社會安全	23.70	11.42	13.16	7.68	3.26
教育服務業	23.31	10.75	14.02	6.85	4.01
醫療保健及社會工作服務業	27.45	16.60	18.12	8.85	2.65
藝術、娛樂及休閒服務業	27.38	15.23	19.51	7.21	5.54
其他服務業	34.30	19.48	23.57	6.53	3.50
現役軍人	-	-	-	-	-
不知道 / 未回答	7.73	7.73	16.73	-	-
職業					
民意代表、行政主管、企業主管及經理人員	14.60	4.82	8.89	10.26	3.79
專業人員	21.53	9.27	12.72	6.64	3.55
技術員及助理專業人員	28.03	14.33	18.67	7.94	5.21
事務工作人員	30.76	16.76	19.59	10.27	3.68
服務工作人員及售貨員	30.16	16.76	19.18	7.20	4.22
農林漁牧工作人員	27.90	14.80	20.05	6.58	3.09
技術工及有關工作人員	33.96	16.13	23.21	6.65	3.78
機械設備操作工及組裝工	28.19	14.99	15.07	6.65	2.95
非技術工及體力工	37.73	19.64	25.65	5.96	4.12
現役軍人	-	-	-	-	-
不知道 / 未回答	24.72	9.10	16.72	6.54	3.42

註：本題為複選題。

就業服務—按工作狀況分

單位：相對次數、人

創業輔導	勞動合作社 輔導	其他	都不需要	樣本數	總人數
9.30	2.02	0.32	58.86	7,708	205,765
9.30	2.99	0.31	60.82	948	25,304
1.52	-	-	68.51	92	2,456
8.72	0.77	0.09	58.08	1,082	28,874
6.39	-	-	68.42	92	2,468
13.80	-	-	55.26	55	1,460
9.06	3.55	0.25	49.97	1,071	28,589
8.53	2.66	-	65.06	543	14,482
8.62	0.88	0.26	62.58	451	12,042
14.07	2.01	0.57	54.01	588	15,705
16.43	2.32	-	58.17	60	1,596
6.08	-	-	67.13	83	2,204
8.78	-	-	59.37	18	475
7.63	1.68	0.62	64.32	179	4,770
9.47	1.61	-	57.89	246	6,573
6.98	3.18	0.51	69.15	456	12,161
9.34	0.63	-	65.33	278	7,428
7.67	1.24	-	63.38	456	12,182
13.04	1.73	0.41	60.78	187	5,005
10.23	2.16	1.10	51.88	815	21,766
-	-	-	-	-	-
7.73	-	-	75.54	8	224
9.48	2.22	-	71.98	122	3,246
9.61	0.36	-	67.53	467	12,468
9.84	1.32	0.51	61.84	370	9,878
11.80	1.92	0.25	58.33	478	12,759
10.38	1.49	0.39	59.99	1,601	42,742
9.78	2.69	0.34	60.88	878	23,444
9.39	2.34	0.13	55.77	1,309	34,954
6.54	0.66	0.12	63.58	1,047	27,940
8.86	3.88	0.69	50.03	1,330	35,499
-	-	-	-	-	-
6.05	0.91	-	66.04	106	2,835

表C40 原住民就業者參加的

項目別	勞工保險	農民健康保險	漁民保險	公保	全民健康保險	意外保險
總計	51.98	10.08	0.45	4.19	92.80	19.27
行政區域						
台灣地區	52.02	10.07	0.45	4.15	92.79	19.24
台灣省	51.03	10.60	0.45	4.24	92.55	18.57
山地鄉	43.41	15.56	0.20	6.19	92.08	15.16
平地原住民鄉鎮市	46.18	15.76	1.06	2.78	89.03	14.55
非原住民鄉鎮市	61.93	1.89	0.20	3.61	95.80	24.93
台北縣市	70.77	-	-	3.38	97.17	29.68
高雄縣市	68.84	1.29	0.90	1.47	97.31	33.62
金門地區	14.29	14.29	-	42.86	100.00	42.86
統計區域						
北部地區	64.36	1.41	-	2.68	95.43	19.95
中部地區	41.20	13.19	0.86	5.31	91.50	22.90
南部地區	46.66	13.11	0.43	6.62	94.08	23.62
東部地區	48.12	14.99	0.71	3.65	90.21	14.74
金門地區	14.29	14.29	-	42.86	100.00	42.86
縣市						
台北縣	63.28	0.20	-	1.28	96.45	23.84
宜蘭縣	46.79	2.10	-	6.88	92.56	6.47
桃園縣	69.01	1.16	-	1.81	97.27	17.38
新竹縣	54.07	5.76	-	7.04	84.68	10.39
苗栗縣	31.49	32.19	-	-	72.30	3.84
台中縣	47.12	3.85	-	5.22	93.27	22.70
彰化縣	46.53	1.53	-	8.41	88.87	41.17
南投縣	35.24	17.73	2.10	6.62	95.62	23.96
雲林縣	58.22	-	-	-	100.00	-
嘉義縣	18.49	17.26	-	1.35	98.07	6.29
台南縣	61.78	4.29	-	4.05	100.00	39.07
高雄縣	48.82	13.71	0.44	6.26	94.94	21.51
屏東縣	41.73	15.40	0.09	8.82	92.30	23.65
台東縣	37.12	18.06	1.07	4.16	86.53	16.52
花蓮縣	58.70	12.04	0.36	3.15	93.75	13.02
澎湖縣	23.23	-	76.77	-	52.90	-
基隆市	68.86	0.74	-	0.71	98.89	17.93
新竹市	92.92	7.08	-	-	100.00	71.62
台中市	56.52	2.95	-	6.28	97.03	36.24
嘉義市	100.00	-	-	-	100.00	-
台南市	81.47	18.53	-	-	100.00	14.21
台北市	70.77	-	-	3.38	97.17	29.68
高雄市	68.84	1.29	0.90	1.47	97.31	33.62
金門地區	14.29	14.29	-	42.86	100.00	42.86

註:本題為複選題。

保險類型－按地區別及縣市別分

單位：相對次數、人

壽險	醫療險	儲蓄險	軍保	國民年金	榮保	都沒有	未回答	樣本數	總人數
18.48	18.37	3.35	0.03	0.95	0.06	2.34	0.16	7,708	205,765
18.45	18.36	3.34	0.03	0.95	0.06	2.35	0.16	7,699	205,536
17.62	17.55	3.18	0.03	0.92	0.07	2.42	0.16	7,295	194,742
12.11	13.47	1.91	0.05	0.37	0.08	2.35	0.12	2,465	65,795
16.72	15.78	3.50	-	1.13	0.09	2.33	0.20	2,151	57,409
23.41	22.72	4.09	0.02	1.26	0.03	2.55	0.16	2,680	71,539
27.36	28.37	9.57	-	1.96	-	0.39	0.30	224	5,970
40.99	38.76	2.10	-	1.07	-	1.86	-	181	4,824
42.86	28.57	14.29	-	-	-	-	-	9	229
18.35	18.38	3.26	0.06	0.60	-	2.83	0.21	2,440	65,129
18.76	18.31	4.27	-	2.07	0.15	3.65	0.14	1,072	28,615
23.15	23.99	3.01	0.04	0.69	0.08	1.39	-	1,490	39,779
15.82	15.25	3.22	-	0.98	0.07	1.92	0.20	2,698	72,013
42.86	28.57	14.29	-	-	-	-	-	9	229
21.19	20.22	4.14	-	0.74	-	2.47	0.30	755	20,152
6.35	7.70	1.27	0.63	-	-	6.79	-	214	5,722
16.75	15.78	1.60	-	0.20	-	2.05	0.16	801	21,379
9.85	12.70	0.68	-	0.60	-	6.81	0.32	255	6,795
10.31	7.67	-	-	-	-	6.71	-	150	4,015
20.20	19.64	6.81	-	2.51	0.30	4.61	0.32	280	7,486
24.91	26.19	14.52	-	3.41	-	5.35	-	71	1,900
17.90	16.36	2.15	-	1.58	0.18	2.37	0.13	439	11,710
-	-	-	-	-	-	-	-	16	440
8.90	8.09	1.31	-	-	-	-	-	89	2,373
35.53	43.34	5.14	1.27	-	-	-	-	52	1,378
23.16	23.15	1.79	-	1.10	-	2.29	-	250	6,669
20.03	21.98	3.16	-	0.64	0.14	1.34	-	873	23,309
17.06	16.37	3.65	-	0.27	0.07	2.20	0.25	1,322	35,301
14.63	14.18	2.81	-	1.66	0.07	1.65	0.16	1,375	36,713
-	-	-	-	-	-	-	-	4	100
13.79	16.05	1.15	-	0.99	-	0.75	-	142	3,796
69.48	69.48	16.06	-	-	-	-	-	49	1,316
28.52	34.22	6.06	-	5.00	-	1.66	-	115	3,064
-	50.00	-	-	-	-	-	-	6	151
32.74	14.21	14.21	-	-	-	-	-	37	975
27.36	28.37	9.57	-	1.96	-	0.39	0.30	224	5,970
40.99	38.76	2.10	-	1.07	-	1.86	-	181	4,824
42.86	28.57	14.29	-	-	-	-	-	9	229

表C40-1 原住民就業者參加的

項目別				勞工保險	農民健康保險	漁民保險	公保	全民健康保險	意外保險
總計				51.98	10.08	0.45	4.19	92.80	19.27
性別									
男				50.60	10.77	0.68	4.89	91.64	18.69
女				53.59	9.27	0.19	3.38	94.16	19.95
年 齡									
15	至	19	歲	38.18	2.49	-	0.45	95.72	21.64
20	至	24	歲	55.29	2.05	0.09	1.21	95.26	20.62
25	至	29	歲	60.01	2.68	0.06	3.07	94.80	19.29
30	至	34	歲	58.60	5.48	0.57	3.59	93.54	22.42
35	至	39	歲	53.94	8.11	0.35	5.29	93.25	20.43
40	至	44	歲	53.60	7.11	0.67	6.65	93.03	18.54
45	至	49	歲	53.78	10.83	0.40	4.86	91.19	20.57
50	至	54	歲	50.97	16.26	0.62	7.25	91.25	18.11
55	至	59	歲	38.78	25.37	0.87	2.94	90.19	14.09
60	至	64	歲	21.04	41.78	1.62	2.85	89.45	12.74
65	歲	及	以	4.42	63.32	1.07	0.90	80.78	4.15
教 育 程 度									
小	學	及	以	35.93	26.74	0.96	0.46	89.38	12.23
國	(初)	49.57	7.73	0.48	0.66	92.43	13.96
高	中		職	58.96	5.78	0.23	4.06	94.04	21.55
專			科	63.84	2.41	0.27	14.10	95.11	28.62
大	學	及	以	57.41	1.54	0.26	17.22	94.93	35.88
婚 姻 狀 況									
未			婚	54.94	3.41	0.43	2.59	94.11	19.63
有	配		偶	51.71	13.27	0.53	5.25	92.37	20.45
離	婚	、	分	48.88	8.13	0.11	3.24	90.37	11.28
喪			偶	36.20	22.68	-	3.39	93.34	14.03
個 人 每 月 收 入									
無收入或無經常性收入				-	-	-	-	-	-
未 滿 1 萬 元				16.95	25.12	0.89	0.27	88.83	11.89
1 萬 元 至 未 滿 2 萬 元				42.85	12.09	0.34	0.66	92.32	14.02
2 萬 元 至 未 滿 3 萬 元				65.80	6.14	0.46	0.57	94.38	18.47
3 萬 元 至 未 滿 4 萬 元				67.02	6.42	0.07	6.87	94.07	27.00
4 萬 元 至 未 滿 5 萬 元				61.32	5.04	1.31	18.84	94.25	32.97
5 萬 元 至 未 滿 6 萬 元				41.41	3.87	0.75	42.28	91.02	42.35
6 萬 元 至 未 滿 7 萬 元				32.85	2.60	-	59.61	87.93	35.92
7 萬 元 及 以 上				56.10	3.85	-	32.19	90.43	48.00
不 知 道 / 未 回 答				51.33	9.09	-	3.45	82.87	18.15

註:本題為複選題。

保險類型－按人口特性分

單位：相對次數、人

壽險	醫療險	儲蓄險	軍保	國民年金	榮保	都沒有	未回答	樣本數	總人數
18.48	18.37	3.35	0.03	0.95	0.06	2.34	0.16	7,708	205,765
15.99	15.95	2.78	0.05	0.74	0.07	2.89	0.16	4,149	110,767
21.38	21.19	4.02	-	1.20	0.05	1.70	0.15	3,559	94,998
12.57	10.65	2.33	-	-	0.35	2.94	0.25	273	7,299
15.28	16.04	2.47	-	0.14	-	1.59	0.26	743	19,824
19.51	19.28	4.15	0.12	0.89	-	2.38	-	1,107	29,547
21.91	21.30	4.31	-	0.82	-	3.40	0.08	1,092	29,155
20.16	19.28	4.51	0.06	1.28	0.08	2.51	-	1,063	28,365
18.36	18.86	2.26	-	1.06	-	2.47	0.29	1,054	28,145
20.15	20.84	3.31	-	1.14	0.13	2.60	0.29	925	24,704
19.89	18.59	3.72	-	0.50	-	1.43	0.10	682	18,202
15.71	16.46	2.35	-	3.31	0.43	1.12	0.53	404	10,787
10.07	10.85	1.62	-	0.72	-	1.20	-	187	4,992
5.06	6.46	0.15	-	-	-	2.21	-	178	4,745
10.75	12.28	1.20	-	1.30	0.06	3.04	0.24	1,608	42,936
11.46	12.11	2.28	-	0.48	0.05	3.91	0.10	1,993	53,193
21.32	19.81	3.73	0.07	1.26	0.05	1.63	0.16	2,937	78,403
32.23	31.20	6.20	-	0.23	-	0.74	0.16	585	15,617
35.61	36.39	8.12	-	0.80	0.21	0.30	0.10	585	15,616
16.75	16.43	3.48	-	0.56	-	2.54	0.08	2,444	65,231
20.69	20.41	3.42	0.05	1.14	0.11	1.98	0.11	4,411	117,738
10.47	10.57	2.22	-	1.46	-	4.71	0.53	586	15,646
15.27	19.52	3.56	-	0.35	-	1.29	0.81	268	7,150
-	-	-	-	-	-	-	-	-	-
10.70	11.56	1.39	-	1.20	0.22	4.30	0.25	834	23,820
12.59	12.42	1.42	-	1.34	0.03	2.75	0.12	2,377	63,521
20.34	19.13	3.33	-	0.81	-	2.06	0.09	2,551	67,502
23.22	25.25	4.14	-	0.78	0.18	1.32	0.22	1,216	31,419
27.98	29.70	8.13	0.36	0.16	-	1.59	-	392	9,907
36.06	35.65	10.24	0.36	0.39	-	1.22	-	180	4,801
41.55	31.29	12.64	-	-	-	-	-	73	2,003
60.97	47.96	37.54	-	-	-	-	-	57	1,431
17.89	25.00	2.22	-	-	-	2.00	4.26	28	1,360

表C41 原住民就業者參加勞工保險管道—按地區別及縣市別分

單位：％、人

項目別			總計	工會	老闆	樣本數	總人數
總計	行政區	計域*	100.00	20.87	79.13	4,007	106,954
台灣	地區	區	100.00	20.85	79.15	4,005	106,921
台灣	省	省	100.00	20.55	79.45	3,723	99,375
山地	鄉	鄉	100.00	18.59	81.41	1,070	28,558
平地原住民	鄉鎮市	市	100.00	30.08	69.92	993	26,511
非原住民	鄉鎮市	市	100.00	16.10	83.90	1,660	44,306
台北	市	市	100.00	24.52	75.48	158	4,226
高雄	市	市	100.00	25.18	74.82	124	3,321
金門	馬地	區	100.00	100.00	-	1	33
統計	區域	域*					
北部	地區	區	100.00	17.36	82.64	1,570	41,917
中部	地區	區	100.00	14.81	85.19	442	11,790
南部	地區	區	100.00	21.47	78.53	695	18,561
東部	地區	區	100.00	26.78	73.22	1,298	34,653
金門	馬地	區	100.00	100.00	-	1	33
縣市	市	市*					
台北	縣	縣	100.00	20.48	79.52	478	12,752
宜蘭	縣	縣	100.00	26.28	73.72	100	2,677
桃園	縣	縣	100.00	11.02	88.98	553	14,753
新竹	縣	縣	100.00	16.68	83.32	138	3,674
苗栗	縣	縣	100.00	7.48	92.52	47	1,264
台中	縣	縣	100.00	17.31	82.69	132	3,528
彰化	縣	縣	100.00	10.32	89.68	33	884
南投	縣	縣	100.00	15.05	84.95	155	4,127
雲林	縣	縣	100.00	-	100.00	10	256
嘉義	縣	縣	100.00	32.59	67.41	16	439
台南	縣	縣	100.00	4.02	95.98	32	851
高雄	縣	縣	100.00	15.91	84.09	122	3,256
屏東	縣	縣	100.00	23.70	76.30	364	9,726
台東	縣	縣	100.00	19.29	80.71	491	13,102
花蓮	縣	縣	100.00	31.33	68.67	807	21,551
澎湖	縣	縣	100.00	-	100.00	1	23
基隆	市	市	100.00	20.00	80.00	98	2,614
新竹	市	市	100.00	13.51	86.49	46	1,222
台中	市	市	100.00	18.99	81.01	65	1,732
嘉義	市	市	100.00	-	100.00	6	151
台南	市	市	100.00	18.75	81.25	30	795
台北	市	市	100.00	24.52	75.48	158	4,226
高雄	市	市	100.00	25.18	74.82	124	3,321
金門	馬地	區	100.00	100.00	-	1	33

註：本題調查對象為有參加勞工保險者。

表C41-1 原住民就業者參加勞工保險管道—按人口特性分

單位：%、人

項目別				總計	工會	老闆	樣本數	總人數
總性				100.00	20.87	79.13	4,007	106,954
計別 *								
男				100.00	22.75	77.25	2,099	56,043
女				100.00	18.80	81.20	1,907	50,911
年 齡 *								
15	至	19	歲	100.00	7.81	92.19	104	2,787
20	至	24	歲	100.00	8.03	91.97	411	10,960
25	至	29	歲	100.00	9.96	90.04	664	17,732
30	至	34	歲	100.00	14.77	85.23	640	17,085
35	至	39	歲	100.00	20.43	79.57	573	15,299
40	至	44	歲	100.00	27.24	72.76	565	15,086
45	至	49	歲	100.00	32.56	67.44	498	13,285
50	至	54	歲	100.00	34.13	65.87	348	9,277
55	至	59	歲	100.00	40.17	59.83	157	4,183
60	至	64	歲	100.00	41.57	58.43	39	1,050
65	歲	及	以	100.00	44.78	55.22	8	210
教 育 程 度 *								
小	學	及	以	100.00	37.36	62.64	578	15,429
國	(初)	100.00	22.94	77.06	988	26,366
高	中		職	100.00	18.58	81.42	1,732	46,225
專			科	100.00	11.13	88.87	373	9,969
大	學	及	以	100.00	9.06	90.94	336	8,965
婚 姻 狀 況 *								
未			婚	100.00	11.23	88.77	1,343	35,838
有	配		偶	100.00	25.49	74.51	2,281	60,879
離	婚	、	分	100.00	24.47	75.53	287	7,648
喪			偶	100.00	35.04	64.96	97	2,588
個 人 每 月 收 入 *								
無收入或無經常性收入				100.00	-	-	-	-
未 滿 1 萬 元				100.00	56.75	43.25	144	4,037
1 萬 元 至 未 滿 2 萬 元				100.00	26.42	73.58	1,004	27,220
2 萬 元 至 未 滿 3 萬 元				100.00	14.91	85.09	1,654	44,418
3 萬 元 至 未 滿 4 萬 元				100.00	18.91	81.09	817	21,058
4 萬 元 至 未 滿 5 萬 元				100.00	20.18	79.82	241	6,075
5 萬 元 至 未 滿 6 萬 元				100.00	26.39	73.61	75	1,988
6 萬 元 至 未 滿 7 萬 元				100.00	37.61	62.39	25	658
7 萬 元 及 以 上				100.00	17.00	83.00	30	803
不 知 道 / 未 回 答				100.00	14.17	85.83	17	698

註：本題調查對象為有參加勞工保險者。

表D：統計表-原住民失業者

1.本調查以民國97年12月21日至12月27日為調查資料標準週。

2.統計表皆是15歲以上「有工作而未做沒有領報酬」和「無工作在找工作或已找工作在等待結果且隨時可以開始工作」之原住民。

3.表內人數，因加權後四捨五入的關係，有些細項人數相加不等於總計。

4.每一橫行的百分比加總應該等於100.00，有些不等於100.00是因四捨五入的關係。

"—"表示交叉格無資料，"0.00"表示百分比小於0.005，"0"表示人數小於0.5。

5.卡方檢定：

* 表示經卡方檢定 $P < 0.05$ ，該項目與變項有顯著相關。

a 表示該變項的組間期望值小於5的比例超過25%，故檢定結果僅供參考。

6.統計區域：

北部地區：含台北縣、宜蘭縣、桃園縣、新竹縣、基隆市、新竹市、台北市

中部地區：含苗栗縣、台中縣、彰化縣、南投縣、雲林縣、台中市

南部地區：含嘉義縣、台南縣、高雄縣、屏東縣、澎湖縣、嘉義市

、台南市、高雄市

東部地區：含台東縣、花蓮縣

金馬地區：含金門縣及連江縣

表D1 原住民失業者找工作的

項目別				總計	未滿3個月	3個月- 未滿6個月	6個月-未滿1年	1年-未滿2年
總計	行政區域	台灣地區	鄉鎮市	100.00	19.56	17.75	18.99	33.38
	台灣省	平地原住民鄉鎮市	100.00	100.00	19.56	17.75	18.99	33.38
	山地鄉	非原住民鄉鎮市	100.00	100.00	20.09	17.73	18.58	33.37
	平地原住民鄉鎮市	非原住民鄉鎮市	100.00	100.00	19.33	15.97	17.29	34.71
	台北縣市	高雄地區	100.00	100.00	17.46	13.92	12.58	44.32
	台北縣市	高雄地區	100.00	100.00	22.89	22.46	24.50	23.62
	台北縣市	高雄地區	100.00	100.00	10.80	4.46	30.24	37.92
	台北縣市	高雄地區	100.00	100.00	9.38	28.51	23.45	30.27
	台北縣市	高雄地區	100.00	100.00	-	-	-	-
統計區域	北部地區	中部地區	100.00	100.00	18.48	18.93	25.63	28.78
	中部地區	南部地區	100.00	100.00	33.96	20.13	17.07	21.02
	南部地區	馬祖地區	100.00	100.00	14.99	22.49	19.72	34.26
	馬祖地區	縣市	100.00	100.00	17.59	12.52	12.95	42.36
	馬祖地區	縣市	100.00	100.00	-	-	-	-
縣	台北縣	宜蘭縣	100.00	100.00	25.95	20.45	28.39	23.62
	桃園縣	新竹縣	100.00	100.00	12.15	4.90	5.01	49.31
	苗栗縣	台中縣	100.00	100.00	13.56	25.63	29.54	25.56
	彰化縣	南投縣	100.00	100.00	22.05	16.29	21.64	32.78
	雲林縣	嘉義縣	100.00	100.00	-	25.29	-	45.44
	嘉義縣	台南縣	100.00	100.00	37.19	19.60	12.33	20.25
	台南縣	高雄縣	100.00	100.00	23.06	21.03	33.39	22.52
	高雄縣	屏東縣	100.00	100.00	37.36	18.23	21.12	19.53
	屏東縣	花蓮縣	100.00	100.00	-	-	-	-
	花蓮縣	澎湖縣	100.00	100.00	-	-	-	100.00
	澎湖縣	基隆市	100.00	100.00	8.05	36.57	10.99	44.39
	基隆市	新竹市	100.00	100.00	26.68	23.38	16.30	30.35
	新竹市	台中市	100.00	100.00	13.85	20.50	20.71	34.30
	台中市	嘉義市	100.00	100.00	21.84	10.41	10.43	44.17
	嘉義市	台南市	100.00	100.00	13.81	14.40	15.19	40.75
	台南市	高雄市	100.00	100.00	-	-	-	-
	高雄市	高雄地區	100.00	100.00	28.37	19.29	28.95	16.11
	高雄地區	高雄地區	100.00	100.00	-	-	-	-
	高雄地區	高雄地區	100.00	100.00	48.38	22.79	22.20	6.64
	高雄地區	高雄地區	100.00	100.00	-	-	-	-
	高雄地區	高雄地區	100.00	100.00	-	-	-	-
	高雄地區	高雄地區	100.00	100.00	10.80	4.46	30.24	37.92
	高雄地區	高雄地區	100.00	100.00	9.38	28.51	23.45	30.27
	高雄地區	高雄地區	100.00	100.00	-	-	-	-

註:扣除失業週數未回答者。

時間—按地區別及縣市別分

單位：％、人

2年-未滿3年	3年及以上	平均失業週數	標準誤	樣本數	總人數
4.20	6.12	39.75	0.28	663	17,699
4.20	6.12	39.75	0.28	663	17,699
4.04	6.20	39.66	0.29	628	16,761
5.79	6.92	42.96	0.49	233	6,212
4.13	7.59	45.64	0.60	171	4,567
2.15	4.38	31.68	0.43	224	5,982
16.59	-	45.20	1.41	15	407
-	8.39	38.39	1.52	20	532
-	-	-	-	-	-
4.36	3.83	34.73	0.42	210	5,607
2.88	4.95	29.99	0.70	91	2,428
1.41	7.14	40.63	0.61	143	3,823
6.43	8.14	48.05	0.55	219	5,842
-	-	-	-	-	-
-	1.58	26.19	0.61	54	1,434
11.65	16.98	63.01	1.82	22	598
3.45	2.25	31.19	0.60	77	2,066
3.02	4.21	35.00	1.24	27	720
17.23	12.04	61.50	2.50	10	261
3.53	7.09	32.44	1.44	27	712
-	-	29.94	2.46	5	129
-	3.77	25.10	0.94	38	1,013
-	-	-	-	-	-
-	-	64.00	-	2	46
-	-	36.05	1.97	6	151
3.29	-	29.23	0.99	24	644
1.33	9.31	43.96	0.84	92	2,451
4.43	8.71	45.99	0.80	103	2,751
8.21	7.64	49.89	0.75	116	3,091
-	-	-	-	-	-
3.74	3.54	30.05	1.63	14	383
-	-	-	-	-	-
-	-	14.02	0.88	12	313
-	-	-	-	-	-
-	-	-	-	-	-
16.59	-	45.20	1.41	15	407
-	8.39	38.39	1.52	20	532
-	-	-	-	-	-

表D1-1 原住民失業者找工作的

項目別				總計	未滿3個月	3個月- 未滿6個月	6個月-未滿1年	1年-未滿2年
總 性 別	計別			100.00	19.56	17.75	18.99	33.38
	男女			100.00	22.97	17.48	18.71	31.72
年 齡	年齡			100.00	14.00	18.18	19.44	36.09
	15	至	19	歲	100.00	22.32	11.98	25.17
	20	至	24	歲	100.00	27.80	20.79	28.83
	25	至	29	歲	100.00	22.65	19.39	32.94
	30	至	34	歲	100.00	17.92	21.67	30.48
	35	至	39	歲	100.00	21.94	18.10	31.87
	40	至	44	歲	100.00	19.19	15.26	33.87
	45	至	49	歲	100.00	11.32	17.12	34.15
	50	至	54	歲	100.00	18.62	12.43	35.54
	55	至	59	歲	100.00	9.34	19.69	52.62
	60	至	64	歲	100.00	10.64	-	58.70
	65	歲	及	以	100.00	45.15	39.48	-
教 育 程 度	程度			100.00	20.41	16.37	15.23	34.71
	小	學	及	以	100.00	18.59	19.02	32.36
	國	(初)	100.00	19.97	20.50	34.77
	高	中		職	100.00	7.69	43.50	31.49
	專			科	100.00	34.56	3.99	17.59
	大	學	及	以	100.00			
婚 姻 狀 況	狀況			100.00	20.15	18.34	20.38	33.71
	未	有	配	偶	100.00	21.58	16.88	34.50
	離	婚	、	分	100.00	12.07	24.15	30.44
	喪			偶	100.00	8.44	3.50	23.49
家 計 負 擔 狀 況	狀況			100.00	18.34	18.29	18.76	30.13
	主	要	家	計	100.00	20.44	18.41	20.04
	次	要	家	計	100.00	29.29	7.97	15.42
	不	需	要	負	100.00	12.34	14.65	13.87
	未	回	答					
個 人 每 月 收 入	收入			100.00	19.27	17.57	19.10	33.55
	無	收	入	或	100.00	24.52	32.57	14.96
	未	滿	1	萬	100.00	100.00	-	-
	1	萬	元	至	100.00	-	-	-
	2	萬	元	至	100.00	-	-	-
	3	萬	元	至	100.00	-	-	-
	4	萬	元	至	100.00	-	-	-
	5	萬	元	至	100.00	-	-	-
	6	萬	元	至	100.00	-	-	-
	7	萬	元	及	100.00	-	-	-
	不	知	道	/	100.00	-	-	-

註:扣除失業週數未回答者。

時間—按人口特性分

單位：％、人

2年-未滿3年	3年及以上	平均失業週數	標準誤	樣本數	總人數
4.20	6.12	39.75	0.28	663	17,699
4.45	4.67	37.24	0.34	410	10,956
3.80	8.48	43.83	0.50	253	6,743
-	7.26	35.44	1.87	13	360
-	-	25.52	0.42	80	2,142
2.70	2.38	32.20	0.52	109	2,920
6.89	7.70	43.49	0.89	81	2,154
3.07	8.49	41.76	0.93	81	2,165
2.78	7.41	40.45	0.76	102	2,729
6.99	9.41	48.16	0.88	86	2,304
9.48	5.58	44.81	0.86	74	1,978
3.39	11.21	52.06	1.45	28	756
-	17.84	60.48	3.71	5	136
-	-	8.88	1.10	2	56
3.40	9.88	43.27	0.67	144	3,834
5.63	5.81	40.83	0.50	234	6,256
3.63	4.69	37.84	0.42	248	6,631
3.89	-	35.33	0.97	20	544
-	6.90	27.95	1.66	16	434
3.04	4.38	36.37	0.41	240	6,407
4.03	5.56	38.77	0.39	327	8,726
7.55	7.97	44.87	0.92	73	1,952
8.17	26.37	72.60	2.45	23	616
6.30	8.18	43.25	0.44	336	8,970
2.43	3.64	35.43	0.37	276	7,371
-	8.17	40.90	1.34	31	835
-	2.59	38.80	1.12	20	524
4.28	6.23	40.01	0.29	651	17,391
-	-	28.37	1.56	10	263
-	-	4.74	0.45	2	45
-	-	-	-	-	-
-	-	-	-	-	-
-	-	-	-	-	-
-	-	-	-	-	-
-	-	-	-	-	-
-	-	-	-	-	-
-	-	-	-	-	-
-	-	-	-	-	-

表D2 原住民失業者找工作

項目別	原住民 0800-066- 995專線或 都會區就業 服務台	託親友 師長介紹	看報紙	自我推薦 及詢問	向民間人 力銀行求 職(含上網 求職)	向公立就 業服務機 構求職(含 上網求職)	學校輔導 就業及 畢業分發
總計	11.79	50.42	38.11	21.91	13.33	21.22	0.61
行政區							
台灣地區	11.79	50.42	38.11	21.91	13.33	21.22	0.61
台灣省	12.00	51.21	36.38	22.36	11.75	21.38	0.65
山地鄉	17.66	58.77	21.66	27.25	5.68	22.83	0.59
平地原住民鄉鎮市	9.57	54.96	25.51	22.60	8.83	18.11	-
非原住民鄉鎮市	7.97	40.48	59.97	17.09	20.28	22.37	1.21
台北市	9.16	32.72	63.76	26.10	30.91	16.23	-
高雄市	7.45	39.08	73.11	4.69	49.73	19.86	-
金門馬地區	-	-	-	-	-	-	-
統計區							
北部地區	8.43	50.77	54.30	12.56	17.61	21.01	1.29
中部地區	1.55	55.08	31.11	26.84	9.32	21.76	-
南部地區	18.12	51.15	45.43	24.77	19.94	24.40	-
東部地區	15.13	47.66	20.70	26.97	6.56	19.11	0.62
金馬地區	-	-	-	-	-	-	-
縣市							
台北縣	11.69	38.00	55.85	17.02	20.92	25.54	-
宜蘭縣	5.01	51.04	31.31	-	21.20	44.66	5.01
桃園縣	5.75	56.17	65.53	10.21	14.40	11.36	2.05
新竹縣	6.60	70.09	34.54	5.65	12.83	24.26	-
苗栗縣	-	100.00	11.35	44.83	-	17.23	-
台中縣	2.99	26.43	45.89	32.54	13.23	33.82	-
彰化縣	-	22.52	54.42	23.06	56.45	77.48	-
南投縣	1.62	70.99	20.20	21.15	3.79	12.10	-
雲林縣	-	-	-	-	-	-	-
嘉義縣	-	100.00	100.00	-	-	-	-
台南縣	-	21.55	80.96	21.06	13.58	16.77	-
高雄縣	-	64.37	35.39	28.30	18.64	11.99	-
屏東縣	26.66	51.21	38.84	28.89	14.57	29.57	-
台東縣	8.23	62.02	6.57	23.08	4.50	19.12	-
花蓮縣	21.28	34.88	33.28	30.44	8.40	19.11	1.18
澎湖縣	-	-	-	-	-	-	-
基隆市	18.74	51.93	50.95	26.79	11.85	18.08	-
新竹市	-	-	-	-	-	-	-
台中市	-	44.88	39.57	18.87	6.64	6.30	-
嘉義市	-	-	-	-	-	-	-
台南市	-	-	-	-	-	-	-
台北市	9.16	32.72	63.76	26.10	30.91	16.23	-
高雄市	7.45	39.08	73.11	4.69	49.73	19.86	-
金門馬地區	-	-	-	-	-	-	-

註：本題為複選題。

的方法—按地區別及縣市別分

單位：相對次數、人

參加政府考試分發	部落就業輔導員	民意代表介紹	應徵招貼廣告	宗教團體介紹	企業主來找	原住民社團	看電視、聽廣播	其他	未回答	樣本數	總人數
0.48	4.60	0.61	4.81	0.59	2.82	1.86	0.37	0.45	2.48	663	17,699
0.48	4.60	0.61	4.81	0.59	2.82	1.86	0.37	0.45	2.48	663	17,699
0.27	4.86	0.54	4.81	0.63	2.87	1.96	0.39	0.48	2.62	628	16,761
-	3.18	-	1.45	0.26	3.92	0.85	-	0.58	1.91	233	6,212
-	12.45	1.32	4.65	0.62	1.31	4.59	-	0.53	3.42	171	4,567
0.76	0.80	0.50	8.43	1.00	2.98	1.10	1.10	0.33	2.74	224	5,982
-	-	-	4.72	-	-	-	-	-	-	15	407
7.45	-	3.25	4.69	-	3.27	-	-	-	-	20	532
-	-	-	-	-	-	-	-	-	-	-	-
0.41	-	0.53	6.98	0.53	2.26	1.18	1.17	0.35	2.35	210	5,607
-	-	-	4.21	1.91	0.86	-	-	-	2.66	91	2,428
1.63	4.47	0.45	3.00	-	3.04	1.38	-	-	2.27	143	3,823
-	11.01	1.03	4.15	0.49	4.03	3.59	-	1.03	2.67	219	5,842
-	-	-	-	-	-	-	-	-	-	-	-
1.58	-	-	8.16	-	1.38	4.60	1.35	1.38	2.76	54	1,434
-	-	5.01	-	5.01	11.41	-	-	-	-	22	598
-	-	-	9.97	-	1.87	-	-	-	1.75	77	2,066
-	-	-	-	-	-	-	-	-	7.79	27	720
-	-	-	-	-	-	-	-	-	-	10	261
-	-	-	6.37	-	-	-	-	-	3.70	27	712
-	-	-	-	-	-	-	-	-	-	5	129
-	-	-	3.49	1.62	-	-	-	-	-	38	1,013
-	-	-	-	-	-	-	-	-	-	-	-
-	-	-	-	-	-	-	-	-	-	2	46
-	-	-	-	-	-	-	-	-	-	6	151
-	-	-	3.36	-	2.46	-	-	-	9.76	24	644
0.93	6.98	-	2.79	-	3.38	2.15	-	-	0.98	92	2,451
-	19.68	-	3.06	-	2.27	3.09	-	0.88	2.24	103	2,751
-	3.30	1.95	5.11	0.92	5.59	4.03	-	1.16	3.06	116	3,091
-	-	-	-	-	-	-	-	-	-	-	-
-	-	-	12.93	-	-	-	12.09	-	-	14	383
-	-	-	-	-	-	-	-	-	-	-	-
-	-	-	6.89	9.61	6.64	-	-	-	12.22	12	313
-	-	-	-	-	-	-	-	-	-	-	-
-	-	-	-	-	-	-	-	-	-	-	-
-	-	-	4.72	-	-	-	-	-	-	15	407
7.45	-	3.25	4.69	-	3.27	-	-	-	-	20	532
-	-	-	-	-	-	-	-	-	-	-	-

表D2-1 原住民失業者找工作

項目別				原住民 0800-066- 995專線或 都會區就 業服務台	託親友 師長介紹	看報紙	自我推薦 及詢問	向民間人 力銀行求 職(含上網 求職)	向公立就 業服務機 構求職(含 上網求職)	學校輔導 就業及畢 業分發
總性				11.79	50.42	38.11	21.91	13.33	21.22	0.61
計別										
男				11.96	56.87	30.62	24.82	10.46	17.39	0.33
女				11.52	39.93	50.29	17.20	17.99	27.44	1.07
年齡										
15	至	19	歲	12.39	68.87	46.33	15.93	6.39	14.10	-
20	至	24	歲	9.69	48.47	50.36	18.97	21.46	23.27	-
25	至	29	歲	9.77	43.15	47.19	24.26	31.62	28.37	-
30	至	34	歲	16.73	45.95	50.62	18.76	19.23	24.35	1.69
35	至	39	歲	8.00	49.21	30.07	24.34	5.67	19.45	-
40	至	44	歲	16.61	49.13	37.20	24.34	9.31	22.47	1.55
45	至	49	歲	10.91	58.28	33.81	22.28	1.80	16.00	1.30
50	至	54	歲	13.02	59.49	18.84	19.51	4.69	19.54	-
55	至	59	歲	7.19	50.53	21.95	21.59	3.77	8.41	-
60	至	64	歲	-	58.70	10.64	13.38	-	-	-
65	歲	及	以	-	-	60.52	54.85	-	-	-
教育程度										
小	學	及	以	11.06	56.46	21.80	21.26	1.30	12.19	-
國	(初)	9.72	54.60	39.90	23.54	5.30	18.00	-
高	中			12.75	46.08	42.46	21.69	22.97	28.20	1.19
專				17.64	24.62	75.77	14.04	45.00	31.74	-
大	學	及	以	26.26	35.34	42.76	17.52	48.33	27.41	6.90
婚姻狀況										
未			婚	12.73	49.57	45.98	20.22	21.21	22.55	1.04
有	配		偶	9.84	50.70	33.77	22.22	9.53	22.02	0.48
離	婚	、	分	16.05	51.76	28.10	24.56	7.40	13.92	-
喪			居	16.24	50.90	49.48	26.77	3.99	19.11	-
家計負擔狀況										
主	要	家	計	12.70	57.88	27.27	26.39	6.67	17.81	0.80
次	要	家	計	10.70	41.43	50.85	16.22	20.40	25.42	0.49
不	需	要	負	11.66	51.48	42.81	21.09	16.52	19.27	-
未	回		答	11.82	47.34	37.07	26.66	22.88	23.38	-
個人每月收入										
無	收	入	或	12.00	50.72	38.34	21.72	13.57	21.45	0.62
未	滿	1	萬	-	39.19	29.66	38.73	-	-	-
1	萬	元	至	-	-	-	-	-	54.26	-
2	萬	元	至	-	-	-	-	-	-	-
3	萬	元	至	-	-	-	-	-	-	-
4	萬	元	至	-	-	-	-	-	-	-
5	萬	元	至	-	-	-	-	-	-	-
6	萬	元	至	-	-	-	-	-	-	-
7	萬	元	及	-	-	-	-	-	-	-
不	知	道	/	-	-	-	-	-	-	-

註：本題為複選題。

的方法—按人口特性分

單位：相對次數、人

參加政府考試 分發	部落 就業 輔導員	民意代 表介紹	應徵招 貼廣告	宗教團 體介紹	企業主 來找	原住民 社團	看電 視、聽 廣播	其他	未回答	樣本數	總人數
0.48	4.60	0.61	4.81	0.59	2.82	1.86	0.37	0.45	2.48	663	17,699
0.57	5.87	0.71	3.18	0.26	2.94	1.57	0.27	0.51	2.83	410	10,956
0.33	2.53	0.44	7.45	1.13	2.62	2.32	0.53	0.36	1.91	253	6,743
-	13.17	-	-	-	-	7.26	-	-	5.26	13	360
-	2.45	-	5.63	-	3.25	-	-	-	1.05	80	2,142
-	1.74	1.03	5.70	0.56	0.71	0.78	-	-	1.23	109	2,920
3.15	1.68	-	4.95	1.40	-	-	0.74	-	-	81	2,154
-	5.53	-	1.14	-	5.98	2.43	-	-	5.15	81	2,165
0.63	5.80	0.63	4.05	-	3.76	0.87	0.61	0.73	3.05	102	2,729
-	5.33	2.60	8.01	1.30	1.95	3.94	0.59	-	2.29	86	2,304
-	8.81	-	4.39	-	3.52	4.37	0.98	-	4.34	74	1,978
-	3.77	-	6.71	3.77	5.87	3.40	-	4.73	3.75	28	756
-	17.84	-	-	-	12.81	-	-	17.84	-	5	136
-	-	-	-	-	-	-	-	-	-	2	56
-	6.63	-	4.37	-	3.75	2.11	0.94	1.56	3.32	144	3,834
-	6.04	-	5.20	0.48	3.61	1.73	0.22	0.32	2.96	234	6,256
0.34	2.75	0.46	5.40	0.43	1.52	1.65	0.24	-	1.91	248	6,631
4.10	-	11.00	-	5.50	5.23	5.51	-	-	-	20	544
9.24	-	3.99	-	3.78	-	-	-	-	-	16	434
1.06	3.81	0.47	4.64	0.26	2.35	1.77	0.46	-	2.48	240	6,407
-	4.61	0.34	5.00	1.01	3.63	1.25	0.22	0.91	1.63	327	8,726
0.89	6.14	2.42	4.05	-	1.61	5.42	-	-	7.07	73	1,952
-	7.82	-	6.22	-	-	-	2.72	-	-	23	616
0.19	6.30	0.53	4.37	0.34	2.89	2.55	0.52	0.89	3.52	336	8,970
0.30	2.48	0.82	5.59	1.01	2.97	0.99	0.26	-	1.36	276	7,371
5.45	8.00	-	-	-	2.49	3.15	-	-	2.69	31	835
-	-	-	8.92	-	-	-	-	-	-	20	524
0.49	4.68	0.62	4.89	0.60	2.65	1.89	0.27	0.46	2.52	651	17,391
-	-	-	-	-	6.62	-	7.35	-	-	10	263
-	-	-	-	-	45.74	-	-	-	-	2	45
-	-	-	-	-	-	-	-	-	-	-	-
-	-	-	-	-	-	-	-	-	-	-	-
-	-	-	-	-	-	-	-	-	-	-	-
-	-	-	-	-	-	-	-	-	-	-	-
-	-	-	-	-	-	-	-	-	-	-	-
-	-	-	-	-	-	-	-	-	-	-	-
-	-	-	-	-	-	-	-	-	-	-	-

表D3 原住民失業者在找尋工作過程中遇到過

項目別	總計	有				
		計	全日工作	部分時間 工作	臨時性工作	派遣工作
總計	100.00	29.16	8.98	2.98	18.88	0.45
行政區域						
台灣地區	100.00	29.16	8.98	2.98	18.88	0.45
台灣省	100.00	28.94	8.25	3.01	19.34	0.48
山地鄉	100.00	31.62	6.64	3.32	22.54	0.44
平地原住民鄉鎮市	100.00	32.52	6.83	4.76	24.58	1.16
非原住民鄉鎮市	100.00	23.42	11.00	1.34	12.03	-
台北市	100.00	42.22	28.62	5.66	12.41	-
高雄市	100.00	26.36	17.08	-	9.28	-
金門馬地	100.00	-	-	-	-	-
統計區域						
北部地區	100.00	23.46	9.06	2.69	12.03	0.90
中部地區	100.00	35.08	15.76	-	22.34	-
南部地區	100.00	27.43	7.94	3.10	16.80	-
東部地區	100.00	33.31	6.76	4.41	25.38	0.51
金門馬地	100.00	-	-	-	-	-
縣市						
台北縣	100.00	26.12	11.12	3.31	13.12	-
宜蘭縣	100.00	39.92	11.41	11.22	22.28	-
桃園縣	100.00	10.55	3.75	-	6.80	-
新竹縣	100.00	17.98	3.19	-	7.79	7.00
苗栗縣	100.00	28.27	-	-	28.27	-
台中縣	100.00	34.30	20.71	-	16.57	-
彰化縣	100.00	23.06	23.06	-	-	-
南投縣	100.00	40.68	16.12	-	29.70	-
雲林縣	100.00	-	-	-	-	-
嘉義縣	100.00	-	-	-	-	-
台南縣	100.00	53.77	13.01	13.01	27.76	-
高雄縣	100.00	25.92	9.12	3.66	15.61	-
屏東縣	100.00	26.95	5.49	3.07	18.39	-
台東縣	100.00	33.54	7.14	6.14	24.94	-
花蓮縣	100.00	33.11	6.42	2.87	25.78	0.97
澎湖縣	100.00	-	-	-	-	-
基隆市	100.00	47.84	16.61	3.47	27.76	-
新竹市	100.00	-	-	-	-	-
台中市	100.00	29.38	13.47	-	15.91	-
嘉義市	100.00	-	-	-	-	-
台南市	100.00	-	-	-	-	-
台北市	100.00	42.22	28.62	5.66	12.41	-
高雄市	100.00	26.36	17.08	-	9.28	-
金門馬地	100.00	-	-	-	-	-

註：本題為複選題。

工作機會與類型－按地區別及縣市別分

單位：相對次數、人

沒有	未回答	樣本數	總人數
70.08	0.76	663	17,699
70.08	0.76	663	17,699
70.26	0.80	628	16,761
66.53	1.86	233	6,212
67.48	-	171	4,567
76.26	0.32	224	5,982
57.78	-	15	407
73.64	-	20	532
-	-	-	-
76.20	0.34	210	5,607
64.05	0.87	91	2,428
71.80	0.77	143	3,823
65.58	1.11	219	5,842
-	-	-	-
72.53	1.34	54	1,434
60.08	-	22	598
89.45	-	77	2,066
82.02	-	27	720
71.73	-	10	261
65.70	-	27	712
76.94	-	5	129
57.24	2.08	38	1,013
-	-	-	-
100.00	-	2	46
46.23	-	6	151
69.48	4.59	24	644
73.05	-	92	2,451
65.14	1.32	103	2,751
65.97	0.92	116	3,091
-	-	-	-
52.16	-	14	383
-	-	-	-
70.62	-	12	313
-	-	-	-
-	-	-	-
57.78	-	15	407
73.64	-	20	532
-	-	-	-

表D3-1 原住民失業者在找尋工作過程中遇到過

項目別					總計	有					
						計	全日工作	部分時間 工作	臨時性工作	派遣工作	
總性	計別				100.00	29.16	8.98	2.98	18.88	0.45	
年	男女				100.00	28.35	5.72	2.89	21.70	0.27	
					100.00	30.49	14.28	3.13	14.31	0.75	
	15	至	19	歲	100.00	32.33	15.19	12.39	9.93	-	
	20	至	24	歲	100.00	28.63	16.19	2.49	11.34	-	
	25	至	29	歲	100.00	31.08	13.07	4.55	18.42	-	
	30	至	34	歲	100.00	32.11	10.20	3.04	21.48	-	
	35	至	39	歲	100.00	36.50	6.80	2.86	25.57	1.27	
	40	至	44	歲	100.00	24.23	5.11	2.57	16.55	-	
	45	至	49	歲	100.00	28.20	8.21	1.29	21.25	2.30	
	50	至	54	歲	100.00	29.32	3.98	2.04	23.29	-	
	55	至	59	歲	100.00	20.08	4.21	3.77	14.20	-	
	60	至	64	歲	100.00	-	-	-	-	-	
65	歲	及	以	上	100.00	-	-	-	-	-	
教	育	程	度								
	小學	及	以	下	100.00	30.58	5.33	1.12	24.49	0.60	
	國中	()	中	100.00	26.57	6.52	1.14	19.22	0.44	
	高中			職	100.00	29.43	13.13	4.23	15.33	0.45	
	專大			科	100.00	33.97	12.49	14.94	15.13	-	
婚	姻	狀	況								
	大學	及	以	上	100.00	43.97	8.85	11.69	23.44	-	
	未婚			婚	100.00	31.62	10.64	4.00	18.41	0.83	
	有配			偶	100.00	28.49	8.67	3.11	18.73	0.31	
家	計	負	擔	狀							
	主要	家	計	負	人	100.00	30.33	5.83	2.77	23.37	0.33
	次要	家	計	負	人	100.00	27.87	12.91	3.79	12.95	0.68
	不需	要	負	責	家	100.00	33.29	9.05	-	26.41	-
個	未	回	答		100.00	20.89	7.39	-	13.50	-	
	人每月收入										
	無收入或無經常性收入				100.00	29.14	8.97	3.03	18.85	0.46	
	未滿1萬元				100.00	35.44	10.92	-	24.52	-	
	1萬元至未滿2萬元				100.00	-	-	-	-	-	
	2萬元至未滿3萬元				100.00	-	-	-	-	-	
	3萬元至未滿4萬元				100.00	-	-	-	-	-	
	4萬元至未滿5萬元				100.00	-	-	-	-	-	
	5萬元至未滿6萬元				100.00	-	-	-	-	-	
	6萬元至未滿7萬元				100.00	-	-	-	-	-	
	7萬元及以上				100.00	-	-	-	-	-	
	不知道/未回答				100.00	-	-	-	-	-	

註：本題為複選題。

工作機會與類型－按人口特性分

單位：相對次數、人

沒有	未回答	樣本數	總人數
70.08	0.76	663	17,699
70.88	0.78	410	10,956
68.78	0.74	253	6,743
67.67	-	13	360
71.37	-	80	2,142
67.94	0.98	109	2,920
64.84	3.05	81	2,154
62.52	0.97	81	2,165
75.77	-	102	2,729
70.96	0.84	86	2,304
70.68	-	74	1,978
79.92	-	28	756
100.00	-	5	136
100.00	-	2	56
68.87	0.55	144	3,834
72.65	0.78	234	6,256
69.59	0.98	248	6,631
66.03	-	20	544
56.03	-	16	434
67.91	0.46	240	6,407
70.54	0.96	327	8,726
69.44	1.08	73	1,952
87.97	-	23	616
69.02	0.65	336	8,970
71.10	1.04	276	7,371
66.71	-	31	835
79.11	-	20	524
70.08	0.77	651	17,391
64.56	-	10	263
100.00	-	2	45
-	-	-	-
-	-	-	-
-	-	-	-
-	-	-	-
-	-	-	-
-	-	-	-
-	-	-	-

表D4 原住民失業者曾經有過工作機會

項目別	待遇太低	工作環境不良	學非所用	工時不適合	離家太遠
總計	33.58	12.63	6.85	24.38	17.12
行政區域					
台灣地區	33.58	12.63	6.85	24.38	17.12
台灣省	35.37	12.92	7.30	23.69	17.49
山地鄉	33.73	10.45	8.80	25.32	23.60
平地原住民鄉鎮市	39.47	11.04	4.27	20.06	20.91
非原住民鄉鎮市	33.33	18.36	8.40	25.23	5.30
台北市	10.57	-	-	36.12	20.46
高雄市	-	18.26	-	34.18	-
金門地區	-	-	-	-	-
統計區域					
北部地區	31.59	9.91	11.18	23.55	17.75
中部地區	23.07	23.33	4.81	25.18	15.70
南部地區	38.87	10.76	6.20	25.77	11.17
東部地區	36.68	10.80	5.18	23.85	20.51
金門縣	-	-	-	-	-
縣市					
台北縣	37.75	17.74	17.47	17.47	-
宜蘭縣	24.77	-	12.29	57.76	-
桃園縣	35.52	21.66	17.76	-	42.82
新竹縣	43.33	-	-	-	56.67
苗栗縣	50.69	-	-	-	49.31
台中縣	10.08	39.40	-	30.66	-
彰化縣	100.00	-	-	-	-
南投縣	15.19	24.86	9.95	26.57	18.85
雲林縣	-	-	-	-	-
嘉義縣	-	-	-	-	-
台南縣	24.19	24.19	-	31.19	-
高雄縣	72.83	-	14.12	45.71	-
屏東縣	40.36	10.24	6.28	18.28	17.73
台東縣	35.44	14.82	3.60	23.09	18.52
花蓮縣	37.80	7.17	6.61	24.55	22.31
澎湖縣	-	-	-	-	-
基隆市	34.66	9.15	7.40	24.28	17.33
新竹市	-	-	-	-	-
台中市	45.85	-	-	32.71	21.43
嘉義市	-	-	-	-	-
台南市	-	-	-	-	-
台北市	10.57	-	-	36.12	20.46
高雄市	-	18.26	-	34.18	-
金門縣	-	-	-	-	-
馬地	-	-	-	-	-

註：本題為複選題。

但沒有去工作的原因－按地區別及縣市別分

單位：相對次數、人

無一起工作的 同伴	遠景不佳	身體健康不佳	年齡限制	學歷限制	樣本數	總人數
0.33	22.60	4.79	1.29	0.70	193	5,162
0.33	22.60	4.79	1.29	0.70	193	5,162
0.35	23.23	3.48	1.37	0.27	182	4,850
0.87	15.14	1.34	-	-	74	1,964
-	31.30	6.46	2.01	-	56	1,485
-	26.02	3.32	2.61	0.95	52	1,401
-	-	29.99	-	13.42	6	172
-	28.25	19.30	-	-	5	140
-	-	-	-	-	-	-
-	20.11	3.92	2.78	2.76	49	1,315
2.01	7.94	3.20	-	-	32	852
-	18.07	6.94	-	-	39	1,049
-	33.13	4.93	1.53	-	73	1,946
-	-	-	-	-	-	-
-	38.83	-	-	-	14	375
-	17.47	-	-	-	9	239
-	35.52	-	-	-	8	218
-	-	-	-	-	5	129
-	-	-	-	-	3	74
-	8.71	11.14	-	-	9	244
-	-	-	-	-	1	30
4.15	11.24	-	-	-	15	412
-	-	-	-	-	-	-
-	-	-	-	-	-	-
-	20.44	-	-	-	3	81
-	27.17	-	-	-	6	167
-	13.32	6.92	-	-	25	660
-	26.92	6.39	3.23	-	35	923
-	38.72	3.61	-	-	38	1,023
-	-	-	-	-	-	-
-	-	-	20.01	7.26	7	183
-	-	-	-	-	-	-
-	-	-	-	-	3	92
-	-	-	-	-	-	-
-	-	-	-	-	-	-
-	-	29.99	-	13.42	6	172
-	28.25	19.30	-	-	5	140
-	-	-	-	-	-	-

表D4-1 原住民失業者曾經有過工作機會

項目別					待遇太低	工作環境不良	學非所用	工時不適合	離家太遠
總 性 別	計別				33.58	12.63	6.85	24.38	17.12
	男女				36.80	11.52	6.37	24.05	16.08
年 齡	年齡				28.72	14.31	7.58	24.90	18.68
	15至19歲				50.88	-	-	35.83	14.67
	20至24歲				43.35	14.57	13.79	20.87	10.29
	25至29歲				42.19	17.16	18.10	38.43	8.42
	30至34歲				18.70	13.36	-	24.60	29.34
	35至39歲				29.76	20.62	2.64	24.12	22.38
	40至44歲				24.57	15.79	-	17.10	17.22
	45至49歲				32.90	3.97	2.08	16.52	18.45
	50至54歲				44.21	3.70	12.17	22.51	19.52
	55至59歲				18.77	-	-	18.77	-
	60至64歲				-	-	-	-	-
	65歲及以上				-	-	-	-	-
教 育 程 度	小學及初中				24.95	17.01	9.57	13.15	18.35
	國中及高中				39.48	9.64	2.58	17.03	23.18
	專科以上				29.48	14.12	7.92	33.12	14.50
	大學及以上				54.18	9.19	-	51.41	-
婚 姻 狀 況	未婚				57.32	-	23.22	42.02	-
	已婚				46.09	11.47	12.14	29.33	17.14
	有配偶				26.69	14.03	4.34	22.65	17.50
	離婚、分居				23.67	4.66	-	17.61	17.55
	喪偶				-	59.39	-	-	-
家 計 負 擔 狀 況	主要負責人				29.57	13.64	4.61	20.08	16.73
	次要負責人				33.93	12.69	9.24	28.18	16.34
	不需要負責				69.60	-	-	22.71	22.55
	未回答				35.37	18.64	35.37	64.63	27.56
個 人 每 月 收 入	無收入或無經常性收入				34.20	12.86	6.98	24.83	17.43
	未滿1萬元				-	-	-	-	-
	1萬元至未滿2萬元				-	-	-	-	-
	2萬元至未滿3萬元				-	-	-	-	-
	3萬元至未滿4萬元				-	-	-	-	-
	4萬元至未滿5萬元				-	-	-	-	-
	5萬元至未滿6萬元				-	-	-	-	-
	6萬元至未滿7萬元				-	-	-	-	-
	7萬元及以上				-	-	-	-	-
	不知道/未回答				-	-	-	-	-

註：本題為複選題。

但沒有去工作的原因－按人口特性分

單位：相對次數、人

無一起工作的 同伴	遠景不佳	身體健康不佳	年齡限制	學歷限制	樣本數	總人數
0.33	22.60	4.79	1.29	0.70	193	5,162
-	22.78	4.00	0.96	1.17	116	3,106
0.83	22.32	6.00	1.78	-	77	2,056
14.67	-	-	-	-	4	116
-	33.11	-	-	-	23	613
-	13.65	-	-	-	34	907
-	17.38	3.82	2.99	3.33	26	692
-	20.80	3.44	-	-	30	790
-	42.69	5.59	-	-	25	661
-	27.24	7.68	4.59	-	24	650
-	2.86	13.55	-	2.29	22	580
-	52.06	18.67	10.50	-	6	152
-	-	-	-	-	-	-
-	-	-	-	-	-	-
-	23.38	8.30	-	1.13	44	1,172
1.03	27.67	2.80	0.96	-	62	1,662
-	20.12	5.31	1.53	1.18	73	1,951
-	12.09	-	11.19	-	7	185
-	9.07	-	-	-	7	191
0.84	16.03	4.47	-	-	76	2,026
-	24.89	4.31	-	1.46	93	2,486
-	36.25	8.65	8.78	-	22	575
-	19.10	-	21.51	-	3	74
0.63	26.70	5.42	1.86	0.49	102	2,720
-	18.45	4.86	0.78	1.12	77	2,054
-	8.04	-	-	-	10	278
-	35.37	-	-	-	4	109
0.34	21.17	4.88	1.31	0.72	190	5,069
-	100.00	-	-	-	3	93
-	-	-	-	-	-	-
-	-	-	-	-	-	-
-	-	-	-	-	-	-
-	-	-	-	-	-	-
-	-	-	-	-	-	-
-	-	-	-	-	-	-
-	-	-	-	-	-	-
-	-	-	-	-	-	-

表D5 原住民失業者在找尋工作過程中

項目別	就業資訊不足	技術不合	生活圈沒有工作機會	生活圈以外沒有工作機會	工作機會被外勞排擠
總計	26.41	21.58	55.44	10.28	3.23
行政區					
台灣地區	26.41	21.58	55.44	10.28	3.23
台灣省	27.17	21.69	55.91	8.90	2.57
山地鄉	15.80	16.30	61.73	7.01	4.61
平地原住民鄉鎮市	40.91	21.21	56.14	11.38	0.92
非原住民鄉鎮市	28.19	26.89	50.49	8.95	1.85
台北縣市	6.06	32.51	25.07	37.94	-
高雄市區	15.72	11.74	59.29	34.88	24.84
金門馬地	-	-	-	-	-
統計區					
北部地區	29.38	29.62	55.86	9.06	1.97
中部地區	17.94	13.30	47.37	18.18	1.90
南部地區	16.06	19.95	50.79	10.24	9.41
東部地區	33.94	17.14	61.57	8.45	0.74
金門馬地	-	-	-	-	-
縣市					
台北縣	42.36	38.69	51.10	3.31	-
宜蘭縣	43.36	-	83.20	8.99	8.33
桃園縣	31.77	24.61	64.96	11.05	2.18
新竹縣	4.57	43.73	43.93	4.57	-
苗栗縣	21.69	-	62.50	24.02	15.82
台中縣	14.19	21.07	34.98	14.55	-
彰化縣	29.27	29.27	27.33	-	-
南投縣	15.75	6.35	48.34	22.30	-
雲林縣	-	-	-	-	-
嘉義縣	-	100.00	-	-	-
台南縣	22.85	-	47.78	-	-
高雄縣	13.75	12.77	55.51	-	13.96
屏東縣	16.86	22.26	49.17	8.06	5.50
台東縣	42.54	19.22	61.75	7.50	-
花蓮縣	26.39	15.32	61.41	9.28	1.40
澎湖縣	-	-	-	-	-
基隆市	15.19	36.84	18.77	-	6.99
新竹市	-	-	-	-	-
台中市	23.36	19.15	67.24	18.30	-
嘉義市	-	-	-	-	-
台南市	-	-	-	-	-
台北市	6.06	32.51	25.07	37.94	-
高雄市	15.72	11.74	59.29	34.88	24.84
金門馬地	-	-	-	-	-

註:1.本題調查對象為在找尋工作過程中，沒有遇到過工作機會者。 2.本題為複選題。

，主要遭遇的困難－按地區別及縣市別分

單位：相對次數、人

教育程度 限制	年齡限制	性別限制	原住民身分 限制	健康不佳	其他	樣本數	總人數
16.98	20.58	0.62	5.17	1.76	0.39	465	12,403
16.98	20.58	0.62	5.17	1.76	0.39	465	12,403
16.93	20.40	0.65	5.44	1.86	0.26	441	11,776
14.31	15.38	0.55	4.19	3.12	-	155	4,132
11.63	21.56	-	7.57	2.06	0.99	115	3,082
22.89	24.17	1.18	5.14	0.58	-	171	4,562
32.31	44.81	-	-	-	-	9	235
9.36	11.42	-	-	-	4.44	15	392
-	-	-	-	-	-	-	-
22.75	21.54	0.86	5.57	-	-	160	4,272
16.33	24.56	1.11	3.45	3.19	-	58	1,555
18.95	18.22	0.83	2.56	3.86	0.63	103	2,745
9.41	19.59	-	7.28	1.65	0.80	144	3,831
-	-	-	-	-	-	-	-
21.90	23.33	-	-	-	-	39	1,040
35.08	34.48	-	8.46	-	-	13	359
21.35	15.21	-	7.69	-	-	69	1,848
17.51	26.12	3.36	8.73	-	-	22	590
15.82	-	-	-	-	-	7	187
15.87	49.74	-	5.05	5.63	-	18	468
43.40	29.27	-	-	-	-	4	99
9.55	13.61	2.99	-	4.02	-	22	580
-	-	-	-	-	-	-	-
-	-	-	100.00	-	-	2	46
22.85	29.37	-	-	-	-	3	70
29.01	11.62	-	5.47	-	-	17	447
18.87	21.38	1.27	-	5.91	-	67	1,790
6.30	19.39	-	5.26	1.67	1.70	67	1,792
12.14	19.76	-	9.05	1.64	-	76	2,039
-	-	-	-	-	-	-	-
22.21	6.66	8.39	6.99	-	-	7	200
-	-	-	-	-	-	-	-
23.36	18.66	-	13.61	-	-	8	221
-	-	-	-	-	-	-	-
-	-	-	-	-	-	-	-
32.31	44.81	-	-	-	-	9	235
9.36	11.42	-	-	-	4.44	15	392
-	-	-	-	-	-	-	-

表D5-1 原住民失業者在找尋工作過程中

項目別					就業資訊不足	技術不合	生活圈沒有工作機會	生活圈以外沒有工作機會	工作機會被外勞排擠
總性					26.41	21.58	55.44	10.28	3.23
計別									
男					24.38	23.03	55.04	9.88	3.34
女					29.81	19.15	56.10	10.93	3.05
年 齡									
15	至	19	歲		36.27	9.69	75.36	19.13	-
20	至	24	歲		26.98	36.52	45.98	8.98	1.38
25	至	29	歲		26.08	25.87	56.21	12.58	1.85
30	至	34	歲		26.48	18.81	64.03	18.55	8.49
35	至	39	歲		25.82	20.41	55.15	7.46	4.12
40	至	44	歲		27.67	17.71	56.40	7.78	4.21
45	至	49	歲		28.41	19.73	51.67	10.83	1.83
50	至	54	歲		27.52	19.45	56.17	4.18	-
55	至	59	歲		6.51	13.56	56.48	9.98	4.72
60	至	64	歲		56.97	-	35.68	17.84	16.84
65	歲	及	以	上	-	-	84.63	-	-
教 育 程 度									
小	學	及	以	下	24.81	10.57	62.07	7.33	1.53
國	(初)	中	26.08	22.76	52.68	10.75	3.33
高	中			職	26.29	25.54	55.66	9.71	2.63
專				科	40.81	23.71	41.60	11.64	5.86
大	學	及	以	上	30.93	40.60	51.19	42.21	27.38
婚 姻 狀 況									
未				婚	27.06	23.40	52.11	11.47	5.15
有		配		偶	25.76	19.43	60.20	10.24	2.51
離	婚	、	分	居	26.49	28.69	43.34	6.06	1.65
喪				偶	28.34	13.53	58.22	11.57	-
家 計 負 擔 狀 況									
主	要	家	計	負	24.03	21.49	53.94	10.80	3.69
次	要	家	計	負	29.18	19.90	56.50	9.62	3.28
不	需	要	負	責	31.60	28.41	48.28	18.21	-
未		回	答		19.78	35.08	73.91	-	-
個 人 每 月 收 入									
無	收	入	或	無	26.49	21.85	55.13	10.30	3.29
未	滿	1	萬	元	27.46	7.83	65.45	11.60	-
1	萬	元	至	未	-	-	100.00	-	-
2	萬	元	至	未	-	-	-	-	-
3	萬	元	至	未	-	-	-	-	-
4	萬	元	至	未	-	-	-	-	-
5	萬	元	至	未	-	-	-	-	-
6	萬	元	至	未	-	-	-	-	-
7	萬	元	及	以	-	-	-	-	-
不	知	道	/	未	-	-	-	-	-

註:1.本題調查對象為在找尋工作過程中，沒有遇到過工作機會者。 2.本題為複選題。

，主要遭遇的困難－按人口特性分

單位：相對次數、人

教育程度 限制	年齡限制	性別限制	原住民身分 限制	健康不佳	其他	樣本數	總人數
16.98	20.58	0.62	5.17	1.76	0.39	465	12,403
14.64	19.16	0.26	5.35	2.48	0.62	291	7,766
20.91	22.96	1.23	4.86	0.57	-	174	4,638
21.17	20.42	-	9.69	-	-	9	244
20.03	4.69	1.13	1.60	-	2.00	57	1,529
25.32	6.77	-	8.87	1.51	-	74	1,984
20.88	11.02	-	8.87	-	-	52	1,397
9.47	16.09	-	2.67	1.95	-	51	1,353
13.77	21.43	1.91	1.86	3.83	-	77	2,068
17.80	38.61	1.21	8.34	-	-	61	1,635
10.35	34.30	-	-	4.33	-	52	1,398
13.56	49.23	-	13.56	-	-	23	604
17.84	48.06	-	-	16.84	12.81	5	136
-	15.37	-	-	-	-	2	56
16.33	27.64	1.62	6.16	2.26	0.66	99	2,640
22.15	18.78	-	4.87	1.89	-	170	4,545
12.23	18.52	-	5.57	1.59	0.66	173	4,615
24.22	17.86	4.81	-	-	-	13	359
6.89	20.67	6.89	-	-	-	9	243
18.49	7.75	0.84	5.19	3.28	0.70	163	4,351
16.22	26.91	0.28	5.91	0.81	0.28	231	6,155
15.77	27.86	-	1.99	1.94	-	51	1,355
16.51	33.49	4.21	4.54	-	-	20	542
16.35	25.59	0.64	5.96	1.66	0.49	232	6,191
17.19	17.07	0.71	4.31	2.22	0.33	196	5,240
3.92	7.85	-	8.23	-	-	21	557
41.38	7.24	-	-	-	-	16	414
17.28	20.71	0.63	5.26	1.80	0.25	457	12,188
-	16.46	-	-	-	10.26	6	170
-	-	-	-	-	-	2	45
-	-	-	-	-	-	-	-
-	-	-	-	-	-	-	-
-	-	-	-	-	-	-	-
-	-	-	-	-	-	-	-
-	-	-	-	-	-	-	-
-	-	-	-	-	-	-	-
-	-	-	-	-	-	-	-

表D6 原住民失業者沒有工作期間的

項目別				積蓄	家庭協助	親友協助	社區或 部落協助	借貸
總計	行政區	台灣地區	計	17.80	67.12	23.07	0.97	4.57
台灣省	台灣省	台灣省	省	17.80	67.12	23.07	0.97	4.57
山地鄉	山地鄉	山地鄉	鄉	17.67	66.67	23.25	1.03	4.39
平地原住民鄉鎮市	平地原住民鄉鎮市	平地原住民鄉鎮市	市	17.41	61.24	26.23	2.77	4.45
非原住民鄉鎮市	非原住民鄉鎮市	非原住民鄉鎮市	市	16.70	70.87	24.17	-	2.42
台北市	台北市	台北市	市	18.69	69.10	19.44	-	5.84
高雄市	高雄市	高雄市	市	12.51	73.66	19.03	-	-
金門縣	金門縣	金門縣	縣	26.02	76.38	20.46	-	13.70
馬祖地區	馬祖地區	馬祖地區	區	-	-	-	-	-
統計	統計	統計	計	-	-	-	-	-
北部地區	北部地區	北部地區	區	12.16	71.59	19.80	0.55	4.14
中部地區	中部地區	中部地區	區	27.62	55.10	17.35	-	8.13
南部地區	南部地區	南部地區	區	22.31	71.76	23.63	0.85	6.41
東部地區	東部地區	東部地區	區	16.20	64.81	28.20	1.86	2.29
金馬地區	金馬地區	金馬地區	區	-	-	-	-	-
縣市	縣市	縣市	市	-	-	-	-	-
台北縣	台北縣	台北縣	縣	16.81	68.45	10.29	-	9.36
宜蘭縣	宜蘭縣	宜蘭縣	縣	-	60.64	32.85	5.17	-
桃園縣	桃園縣	桃園縣	縣	12.03	81.43	19.36	-	3.94
新竹縣	新竹縣	新竹縣	縣	7.69	65.69	26.30	-	-
苗栗縣	苗栗縣	苗栗縣	縣	12.04	56.79	29.89	-	43.21
台中縣	台中縣	台中縣	縣	36.13	60.75	16.94	-	-
彰化縣	彰化縣	彰化縣	縣	33.39	44.09	-	-	22.52
南投縣	南投縣	南投縣	縣	27.40	49.09	20.05	-	3.56
雲林縣	雲林縣	雲林縣	縣	-	-	-	-	-
嘉義縣	嘉義縣	嘉義縣	縣	-	100.00	-	-	-
台南縣	台南縣	台南縣	縣	24.14	75.86	27.76	-	10.99
高雄縣	高雄縣	高雄縣	縣	47.97	51.36	21.21	-	-
屏東縣	屏東縣	屏東縣	縣	15.07	75.33	25.15	1.33	6.35
花蓮縣	花蓮縣	花蓮縣	縣	20.65	67.59	22.83	-	1.13
澎湖縣	澎湖縣	澎湖縣	縣	12.23	62.33	32.98	3.51	3.32
基隆市	基隆市	基隆市	市	-	-	-	-	-
新竹市	新竹市	新竹市	市	22.38	56.22	25.96	-	4.38
台中市	台中市	台中市	市	-	-	-	-	-
台南市	台南市	台南市	市	19.58	64.86	6.30	-	6.29
嘉義市	嘉義市	嘉義市	市	-	-	-	-	-
台南市	台南市	台南市	市	-	-	-	-	-
台北市	台北市	台北市	市	12.51	73.66	19.03	-	-
高雄市	高雄市	高雄市	市	26.02	76.38	20.46	-	13.70
金門縣	金門縣	金門縣	縣	-	-	-	-	-
馬祖地區	馬祖地區	馬祖地區	區	-	-	-	-	-

註：本題為複選題。

主要經濟來源－按地區別及縣市別分

單位：相對次數、人

失業給付	政府救助	民間救助	中低收入戶 老人生活 津貼	職業訓練 生活津貼	未回答	樣本數	總人數
0.57	0.82	0.31	4.59	0.20	1.00	663	17,699
0.57	0.82	0.31	4.59	0.20	1.00	663	17,699
0.60	0.87	0.33	4.45	0.21	0.93	628	16,761
-	-	-	4.27	0.30	2.04	233	6,212
1.31	1.82	-	8.20	-	0.62	171	4,567
0.68	1.05	0.91	1.77	0.29	-	224	5,982
-	-	-	16.50	-	5.13	15	407
-	-	-	-	-	-	20	532
-	-	-	-	-	-	-	-
0.73	1.19	0.53	4.48	-	0.84	210	5,607
-	-	1.01	2.70	1.48	2.49	91	2,428
-	0.50	-	-	-	-	143	3,823
1.02	1.03	-	8.49	-	1.18	219	5,842
-	-	-	-	-	-	-	-
2.86	-	-	1.47	-	-	54	1,434
-	5.01	5.01	11.43	-	-	22	598
-	-	-	2.28	-	-	77	2,066
-	3.19	-	6.60	-	3.64	27	720
-	-	-	-	-	-	10	261
-	-	3.46	-	-	-	27	712
-	-	-	-	-	-	5	129
-	-	-	3.51	3.55	5.96	38	1,013
-	-	-	-	-	-	-	-
-	-	-	-	-	-	2	46
-	-	-	-	-	-	6	151
-	-	-	-	-	-	24	644
-	0.77	-	-	-	-	92	2,451
1.13	-	-	9.82	-	2.50	103	2,751
0.92	1.94	-	7.30	-	-	116	3,091
-	-	-	-	-	-	-	-
-	3.65	-	-	-	-	14	383
-	-	-	-	-	-	-	-
-	-	-	9.61	-	-	12	313
-	-	-	-	-	-	-	-
-	-	-	-	-	-	-	-
-	-	-	16.50	-	5.13	15	407
-	-	-	-	-	-	20	532
-	-	-	-	-	-	-	-

表D6-1 原住民失業者沒有工作期間的

項目別				積蓄	家庭協助	親友協助	社區或部落協助	借貸
總性	計別			17.80	67.12	23.07	0.97	4.57
	男女			20.07	69.25	20.61	1.28	4.09
年	齡			14.12	63.68	27.05	0.47	5.35
	15 至 19 歲			15.63	70.56	6.56	-	-
	20 至 24 歲			13.39	80.76	13.24	1.44	2.24
	25 至 29 歲			16.91	71.88	21.14	-	-
	30 至 34 歲			14.02	69.57	24.65	1.69	5.57
	35 至 39 歲			18.80	68.50	19.13	-	8.45
	40 至 44 歲			14.27	59.24	34.62	1.49	7.11
	45 至 49 歲			24.40	61.75	20.78	1.42	6.06
	50 至 54 歲			20.36	64.07	35.91	1.59	5.13
	55 至 59 歲			26.43	54.97	9.35	-	-
	60 至 64 歲			12.81	69.35	-	-	16.84
	65 歲及以上			60.52	-	15.37	-	-
教	育程			26.35	55.95	24.99	1.77	4.39
	小學及初中			16.67	69.19	19.72	0.49	4.92
	高中			13.91	72.46	23.90	1.11	3.73
	專科			21.31	64.93	22.06	-	7.98
	大學及以上			13.73	57.27	42.90	-	9.61
婚	姻狀			14.66	76.37	19.34	1.69	3.51
	未婚			20.69	65.39	21.76	0.37	4.01
	有配偶			14.05	53.81	36.04	1.61	6.42
	離婚、分居			21.57	37.65	39.28	-	17.63
家	計負擔狀況			20.95	55.49	27.59	1.17	7.47
	主要家庭負責人			15.09	78.32	18.92	0.42	1.57
	次要家庭負責人			13.22	86.37	11.66	-	2.72
	不需要負責			9.48	78.12	22.06	6.95	-
個	人每月收入			17.45	67.39	23.29	0.99	4.65
	無收入或無經常性收入			26.94	53.49	11.93	-	-
	未滿1萬元			100.00	45.74	-	-	-
	1萬元至未滿2萬元			-	-	-	-	-
	2萬元至未滿3萬元			-	-	-	-	-
	3萬元至未滿4萬元			-	-	-	-	-
	4萬元至未滿5萬元			-	-	-	-	-
	5萬元至未滿6萬元			-	-	-	-	-
	6萬元至未滿7萬元			-	-	-	-	-
	7萬元及以上			-	-	-	-	-
	不知道/未回答			-	-	-	-	-

註：本題為複選題。

主要經濟來源－按人口特性分

單位：相對次數、人

失業給付	政府救助	民間救助	中低收入戶 老人生活 津貼	職業訓練 生活津貼	未回答	樣本數	總人數
0.57	0.82	0.31	4.59	0.20	1.00	663	17,699
0.73	0.85	0.22	2.77	0.17	1.25	410.44	10,956
0.31	0.78	0.44	7.56	0.26	0.58	252.60	6,743
-	-	-	7.26	5.19	-	13.49	360
-	-	1.15	-	0.81	0.97	80.23	2,142
-	-	-	1.96	-	1.59	109.38	2,920
-	-	-	4.74	-	-	80.69	2,154
1.44	-	-	10.01	-	-	81.09	2,165
0.73	0.51	-	1.56	-	2.14	102.23	2,729
0.92	4.90	1.30	4.74	-	-	86.31	2,304
-	0.96	-	1.94	-	-	74.11	1,978
3.77	-	-	25.94	-	3.75	28.31	756
-	-	-	17.84	-	-	5.09	136
-	-	-	-	-	39.48	2.10	56
0.55	2.24	-	6.26	-	1.63	143.62	3,834
-	-	0.39	4.87	-	1.49	234.36	6,256
1.20	0.45	-	2.61	0.28	0.30	248.41	6,631
-	-	-	5.23	3.18	-	20.39	544
-	6.90	6.90	15.37	-	-	16.25	434
-	1.76	0.85	2.67	0.29	0.72	240.00	6,407
1.15	0.38	-	5.38	0.20	1.16	326.86	8,726
-	-	-	4.57	-	1.45	73.10	1,952
-	-	-	13.46	-	-	23.06	616
0.80	1.62	0.61	7.98	-	1.31	336.02	8,970
0.39	-	-	1.32	0.49	0.28	276.11	7,371
-	-	-	-	-	4.57	31.29	835
-	-	-	-	-	-	19.61	524
0.58	0.84	0.31	4.51	0.21	1.01	651.49	17,391
-	-	-	10.92	-	-	9.84	263
-	-	-	-	-	-	1.70	45
-	-	-	-	-	-	-	-
-	-	-	-	-	-	-	-
-	-	-	-	-	-	-	-
-	-	-	-	-	-	-	-
-	-	-	-	-	-	-	-
-	-	-	-	-	-	-	-
-	-	-	-	-	-	-	-

表D7 原住民失業者過去一年的工作經驗—按地區別及縣市別分

單位：%、人

項目別	總計	沒有	有	未回答	樣本數	總人數
總計	100.00	45.89	53.75	0.36	663	17,699
行政區域 *a						
台灣地區	100.00	45.89	53.75	0.36	663	17,699
台灣省	100.00	46.01	53.74	0.25	628	16,761
山地鄉	100.00	44.39	54.92	0.68	233	6,212
平地原住民鄉鎮市	100.00	59.82	40.18	-	171	4,567
非原住民鄉鎮市	100.00	37.14	62.86	-	224	5,982
台北縣市	100.00	50.32	44.55	5.13	15	407
高雄縣市	100.00	38.66	61.34	-	20	532
金門地區	100.00	-	-	-	-	-
統計區域 *a						
北部地區	100.00	43.77	55.85	0.37	210	5,607
中部地區	100.00	34.33	63.93	1.74	91	2,428
南部地區	100.00	43.16	56.84	-	143	3,823
東部地區	100.00	54.51	45.49	-	219	5,842
金門地區	100.00	-	-	-	-	-
縣市 *a						
台北縣	100.00	37.78	62.22	-	54	1,434
宜蘭縣	100.00	82.85	17.15	-	22	598
桃園縣	100.00	35.96	64.04	-	77	2,066
新竹縣	100.00	44.06	55.94	-	27	720
苗栗縣	100.00	74.71	25.29	-	10	261
台中縣	100.00	36.50	63.50	-	27	712
彰化縣	100.00	-	100.00	-	5	129
南投縣	100.00	26.66	69.17	4.18	38	1,013
雲林縣	100.00	-	-	-	-	-
嘉義縣	100.00	-	100.00	-	2	46
台南縣	100.00	44.39	55.61	-	6	151
高雄縣	100.00	38.41	61.59	-	24	644
屏東縣	100.00	46.11	53.89	-	92	2,451
台東縣	100.00	61.66	38.34	-	103	2,751
花蓮縣	100.00	48.15	51.85	-	116	3,091
澎湖縣	100.00	-	-	-	-	-
基隆市	100.00	39.87	60.13	-	14	383
新竹市	100.00	-	-	-	-	-
台中市	100.00	34.79	65.21	-	12	313
嘉義市	100.00	-	-	-	-	-
台南市	100.00	-	-	-	-	-
台北市	100.00	50.32	44.55	5.13	15	407
高雄市	100.00	38.66	61.34	-	20	532
金門地區	100.00	-	-	-	-	-

表D7-1 原住民失業者過去一年的工作經驗—按人口特性分

單位：%、人

項目別					總計	沒有	有	未回答	樣本數	總人數
總性					100.00	45.89	53.75	0.36	663	17,699
計別 a										
男					100.00	42.53	57.08	0.39	410	10,956
女					100.00	51.35	48.34	0.31	253	6,743
年齡 *a										
15	至	19	歲		100.00	47.27	52.73	-	13	360
20	至	24	歲		100.00	39.29	59.74	0.97	80	2,142
25	至	29	歲		100.00	42.56	56.75	0.69	109	2,920
30	至	34	歲		100.00	41.67	58.33	-	81	2,154
35	至	39	歲		100.00	47.13	52.87	-	81	2,165
40	至	44	歲		100.00	49.90	50.10	-	102	2,729
45	至	49	歲		100.00	39.50	60.50	-	86	2,304
50	至	54	歲		100.00	54.20	45.80	-	74	1,978
55	至	59	歲		100.00	63.09	36.91	-	28	756
60	至	64	歲		100.00	76.54	23.46	-	5	136
65	歲及以	上			100.00	45.15	15.37	39.48	2	56
教育程度 a										
小學及以	下				100.00	56.08	43.34	0.58	144	3,834
國中					100.00	46.35	53.32	0.33	234	6,256
高中					100.00	41.25	58.44	0.30	248	6,631
專科					100.00	41.76	58.24	-	20	544
大學及以	上				100.00	25.24	74.76	-	16	434
婚姻狀況 a										
未婚					100.00	45.07	54.62	0.31	240	6,407
有配偶					100.00	46.84	52.66	0.49	327	8,726
離婚、分					100.00	41.10	58.90	-	73	1,952
喪偶					100.00	56.11	43.89	-	23	616
家庭負擔狀況 *a										
主要家庭負責人					100.00	40.64	59.11	0.25	336	8,970
次要家庭負責人					100.00	50.30	49.42	0.28	276	7,371
不需要負責家計					100.00	49.42	48.16	2.41	31	835
未回答					100.00	68.16	31.84	-	20	524
個人每月收入 a										
無收入或無經常性收入					100.00	46.54	53.10	0.36	651	17,391
未滿1萬元					100.00	10.92	89.08	-	10	263
1萬元至未滿2萬元					100.00	-	100.00	-	2	45
2萬元至未滿3萬元					100.00	-	-	-	-	-
3萬元至未滿4萬元					100.00	-	-	-	-	-
4萬元至未滿5萬元					100.00	-	-	-	-	-
5萬元至未滿6萬元					100.00	-	-	-	-	-
6萬元至未滿7萬元					100.00	-	-	-	-	-
7萬元及以上					100.00	-	-	-	-	-
不知道/未回答					100.00	-	-	-	-	-

表D8 目前沒有工作但過去一年有工作之原住民失業者離開上次工作的方式—按地區別及縣市別分

單位：%、人

項目別	總計	自願離職	非自願離職	未回答	樣本數	總人數
總計	100.00	22.10	76.73	1.16	356	9,514
行政區域 a						
台灣地區	100.00	22.10	76.73	1.16	356	9,514
台灣省	100.00	22.36	76.41	1.23	337	9,007
山地鄉	100.00	24.66	74.26	1.08	128	3,412
平地原住民鄉鎮市	100.00	21.44	76.93	1.63	69	1,835
非原住民鄉鎮市	100.00	20.72	78.11	1.17	141	3,760
台北縣市	100.00	12.71	87.29	-	7	181
高雄縣市	100.00	20.13	79.87	-	12	326
金門地區	100.00	-	-	-	-	-
統計區域 a						
北部地區	100.00	17.95	80.64	1.40	117	3,132
中部地區	100.00	35.24	64.76	-	58	1,552
南部地區	100.00	23.16	76.84	-	81	2,173
東部地區	100.00	18.45	79.04	2.51	100	2,657
金門地區	100.00	-	-	-	-	-
縣市 *a						
台北縣	100.00	10.40	84.68	4.92	33	892
宜蘭縣	100.00	-	100.00	-	4	103
桃園縣	100.00	9.76	90.24	-	50	1,323
新竹縣	100.00	57.85	42.15	-	15	403
苗栗縣	100.00	-	100.00	-	2	66
台中縣	100.00	38.36	61.64	-	17	452
彰化縣	100.00	54.42	45.58	-	5	129
南投縣	100.00	28.80	71.20	-	26	700
雲林縣	100.00	-	-	-	-	-
嘉義縣	100.00	-	100.00	-	2	46
台南縣	100.00	-	100.00	-	3	84
高雄縣	100.00	44.61	55.39	-	15	396
屏東縣	100.00	19.75	80.25	-	49	1,321
台東縣	100.00	14.19	85.81	-	40	1,055
花蓮縣	100.00	21.26	74.57	4.17	60	1,603
澎湖縣	100.00	-	-	-	-	-
基隆市	100.00	36.69	63.31	-	9	230
新竹市	100.00	-	-	-	-	-
台中市	100.00	49.68	50.32	-	8	204
嘉義市	100.00	-	-	-	-	-
台南市	100.00	-	-	-	-	-
台北市	100.00	12.71	87.29	-	7	181
高雄市	100.00	20.13	79.87	-	12	326
金門地區	100.00	-	-	-	-	-

註：本題調查對象為目前沒有工作但過去一年有工作者。

表D8-1 目前沒有工作但過去一年有工作之原住民失業者離開上次工作的方式
—按人口特性分

單位：%、人

項目別				總計	自願離職	非自願離職	未回答	樣本數	總人數
總計				100.00	22.10	76.73	1.16	356	9,514
性別									
男				100.00	18.93	80.28	0.79	234	6,254
女				100.00	28.19	69.93	1.88	122	3,260
年齡									
15	至	19	歲	100.00	35.43	64.57	-	7	190
20	至	24	歲	100.00	44.69	55.31	-	48	1,280
25	至	29	歲	100.00	30.33	69.67	-	62	1,657
30	至	34	歲	100.00	32.91	67.09	-	47	1,256
35	至	39	歲	100.00	13.33	81.30	5.37	43	1,145
40	至	44	歲	100.00	15.29	84.71	-	51	1,367
45	至	49	歲	100.00	11.22	85.24	3.53	52	1,394
50	至	54	歲	100.00	1.50	98.50	-	34	906
55	至	59	歲	100.00	5.71	94.29	-	10	279
60	至	64	歲	100.00	-	100.00	-	1	32
65	歲及以	上		100.00	-	100.00	-	0	9
教育程度									
小學及以下				100.00	3.60	93.44	2.96	62	1,662
國（初）中				100.00	20.10	79.16	0.74	125	3,336
高（中）職				100.00	30.24	69.76	-	145	3,875
專科				100.00	42.50	57.50	-	12	317
大學及以上				100.00	20.23	68.43	11.34	12	324
婚姻狀況									
未婚				100.00	30.96	67.99	1.05	131	3,499
有配偶				100.00	15.34	83.47	1.19	172	4,595
離婚、分居				100.00	20.01	78.32	1.68	43	1,150
喪偶				100.00	31.33	68.67	-	10	270
家庭負擔狀況									
主要家庭負責人				100.00	18.15	80.23	1.62	199	5,302
次要家庭負責人				100.00	27.01	72.32	0.68	136	3,643
不需要負責家計				100.00	26.43	73.57	-	15	402
未回答				100.00	30.21	69.79	-	6	167
個人每月收入									
無收入或無經常性收入				100.00	22.77	76.30	0.93	346	9,235
未滿1萬元				100.00	-	100.00	-	9	234
1萬元至未滿2萬元				100.00	-	45.74	54.26	2	45
2萬元至未滿3萬元				100.00	-	-	-	-	-
3萬元至未滿4萬元				100.00	-	-	-	-	-
4萬元至未滿5萬元				100.00	-	-	-	-	-
5萬元至未滿6萬元				100.00	-	-	-	-	-
6萬元至未滿7萬元				100.00	-	-	-	-	-
7萬元及以上				100.00	-	-	-	-	-
不知道/未回答				100.00	-	-	-	-	-

註：本題調查對象為目前沒有工作但過去一年有工作者。

表D9 目前沒有工作但過去一年有工作之原住民失業者

項目別	總計	工作場所業務 緊縮或歇業	對原有工作 不滿意	健康不良	女性結婚 或生育
總計	100.00	18.32	34.92	12.79	2.58
行政區域 a					
台灣地區	100.00	18.32	34.92	12.79	2.58
台灣省	100.00	19.13	32.06	13.36	2.69
山地鄉	100.00	12.82	36.93	19.21	3.45
平地原住民鄉鎮市	100.00	30.50	31.48	7.67	-
非原住民鄉鎮市	100.00	20.21	27.08	9.90	3.24
台北市	100.00	-	100.00	-	-
高雄市	100.00	-	100.00	-	-
金門馬地	100.00	-	-	-	-
統計區域 *a					
北部地區	100.00	23.37	21.81	34.60	-
中部地區	100.00	15.70	33.84	8.10	4.61
南部地區	100.00	9.54	65.53	-	-
東部地區	100.00	24.46	19.75	6.15	5.92
金門馬地	100.00	-	-	-	-
縣市 *a					
台北縣	100.00	48.63	25.69	-	-
宜蘭縣	100.00	-	-	-	-
桃園縣	100.00	-	27.28	36.54	-
新竹縣	100.00	28.15	11.57	50.62	-
苗栗縣	100.00	-	-	-	-
台中縣	100.00	14.20	55.58	15.69	14.54
彰化縣	100.00	-	-	-	-
南投縣	100.00	19.68	43.97	8.47	-
雲林縣	100.00	-	-	-	-
嘉義縣	100.00	-	-	-	-
台南縣	100.00	-	-	-	-
高雄縣	100.00	27.17	26.05	-	-
屏東縣	100.00	-	83.61	-	-
台東縣	100.00	39.97	20.41	-	-
花蓮縣	100.00	17.65	19.46	8.86	8.52
澎湖縣	100.00	-	-	-	-
基隆市	100.00	24.52	16.06	34.90	-
新竹市	100.00	-	-	-	-
台中市	100.00	21.26	-	-	-
嘉義市	100.00	-	-	-	-
台南市	100.00	-	-	-	-
台北市	100.00	-	100.00	-	-
高雄市	100.00	-	100.00	-	-
金門馬地	100.00	-	-	-	-

註:本題調查對象為目前沒有工作但過去一年有工作者。

自願離開上次工作的最主要原因－按地區別及縣市別分

單位：％、人

家務太忙	因原住民身分被歧視	離家太遠	拖欠工資	準備考試	其他	樣本數	總人數
13.72	3.16	5.74	1.46	2.05	5.24	79	2,103
13.72	3.16	5.74	1.46	2.05	5.24	79	2,103
14.33	3.30	6.00	1.53	2.14	5.47	75	2,014
6.95	4.33	11.13	-	-	5.18	32	842
22.54	-	-	7.81	-	-	15	393
18.14	3.86	3.49	-	5.54	8.54	29	779
-	-	-	-	-	-	1	23
-	-	-	-	-	-	2	66
-	-	-	-	-	-	-	-
3.68	-	8.31	-	-	8.24	21	562
12.33	5.50	8.16	-	7.89	3.86	20	547
10.58	-	5.85	-	-	8.49	19	503
30.02	7.43	-	6.26	-	-	18	490
-	-	-	-	-	-	-	-
-	-	-	-	-	25.69	3	93
-	-	-	-	-	-	-	-
-	-	36.18	-	-	-	5	129
-	-	-	-	-	9.66	9	233
-	-	-	-	-	-	-	-
-	-	-	-	-	-	6	173
-	-	38.64	-	61.36	-	3	70
8.76	-	8.66	-	-	10.46	8	202
-	-	-	-	-	-	-	-
-	-	-	-	-	-	-	-
-	-	-	-	-	-	-	-
30.12	-	16.66	-	-	-	7	177
-	-	-	-	-	16.39	10	261
39.61	-	-	-	-	-	6	150
25.80	10.69	-	9.02	-	-	13	341
-	-	-	-	-	-	-	-
24.52	-	-	-	-	-	3	84
-	-	-	-	-	-	-	-
49.07	29.67	-	-	-	-	4	101
-	-	-	-	-	-	-	-
-	-	-	-	-	-	-	-
-	-	-	-	-	-	1	23
-	-	-	-	-	-	2	66
-	-	-	-	-	-	-	-

表D9-1 目前沒有工作但過去一年有工作之原住民失業者

項目別					總計	工作場所業務 緊縮或歇業	對原有工作 不滿意	健康不良	女性結婚 或生育
總性					100.00	18.32	34.92	12.79	2.58
計別 a									
年									
男					100.00	17.22	45.82	13.65	-
女					100.00	19.74	20.89	11.69	5.91
齡 a									
15	至	19	歲		100.00	-	34.23	25.39	-
20	至	24	歲		100.00	20.54	45.13	7.86	5.08
25	至	29	歲		100.00	23.96	33.71	16.44	5.02
30	至	34	歲		100.00	10.35	32.44	-	-
35	至	39	歲		100.00	-	-	48.75	-
40	至	44	歲		100.00	25.40	39.16	9.79	-
45	至	49	歲		100.00	32.94	34.67	8.65	-
50	至	54	歲		100.00	-	100.00	-	-
55	至	59	歲		100.00	-	-	100.00	-
60	至	64	歲		100.00	-	-	-	-
65	歲	及	以	上	100.00	-	-	-	-
教 育 程 度 *a									
小	學	及	以	下	100.00	100.00	-	-	-
國	(初)	中	100.00	15.94	27.77	19.07	-
高	中			職	100.00	13.08	42.63	12.04	4.63
專				科	100.00	15.36	36.02	-	-
大	學	及	以	上	100.00	67.85	-	-	-
婚 姻 狀 況 a									
未	有	配		婚	100.00	19.18	38.48	14.60	2.33
有	配			偶	100.00	14.93	32.02	6.77	4.12
離	婚	、	分	居	100.00	22.03	39.91	-	-
喪				偶	100.00	25.46	-	74.54	-
家 計 負 擔 狀 況 a									
主	要	家	計	負	100.00	18.72	37.31	15.83	2.62
次	要	家	計	負	100.00	13.25	36.39	10.12	2.95
不	需	要	負	責	100.00	42.12	16.26	16.07	-
未	回			答	100.00	59.51	-	-	-
個 人 每 月 收 入									
無	收	入	或	無	100.00	18.32	34.92	12.79	2.58
未	滿	1	萬	元	100.00	-	-	-	-
1	萬	元	至	未	100.00	-	-	-	-
2	萬	元	至	未	100.00	-	-	-	-
3	萬	元	至	未	100.00	-	-	-	-
4	萬	元	至	未	100.00	-	-	-	-
5	萬	元	至	未	100.00	-	-	-	-
6	萬	元	至	未	100.00	-	-	-	-
7	萬	元	至	未	100.00	-	-	-	-
7	萬	元	及	以	100.00	-	-	-	-
不	知	道	/	未	100.00	-	-	-	-

註:本題調查對象為目前沒有工作但過去一年有工作者。

自願離開上次工作的最主要原因－按人口特性分

單位：％、人

家務太忙	因原住民身分被歧視	離家太遠	拖欠工資	準備考試	其他	樣本數	總人數
13.72	3.16	5.74	1.46	2.05	5.24	79	2,103
5.70	3.08	6.43	2.59	-	5.51	44	1,184
24.06	3.27	4.86	-	4.70	4.89	34	919
-	-	40.38	-	-	-	3	67
8.17	-	-	5.37	-	7.84	21	572
16.81	-	-	-	-	4.06	19	502
19.41	16.08	11.29	-	10.44	-	15	414
18.11	-	19.31	-	-	13.83	6	153
14.25	-	-	-	-	11.40	8	209
12.58	-	11.16	-	-	-	6	156
-	-	-	-	-	-	1	14
-	-	-	-	-	-	1	16
-	-	-	-	-	-	-	-
-	-	-	-	-	-	-	-
-	-	-	-	-	-	2	60
11.86	4.49	13.96	-	-	6.91	25	671
17.83	3.11	2.32	2.62	-	1.74	44	1,172
-	-	-	-	32.03	16.59	5	135
-	-	-	-	-	32.15	2	66
4.42	3.36	6.82	2.84	-	7.97	41	1,083
21.73	4.27	6.66	-	6.12	3.38	26	705
38.06	-	-	-	-	-	9	230
-	-	-	-	-	-	3	85
14.12	6.91	-	-	4.48	-	36	962
15.52	-	9.52	3.12	-	9.13	37	984
-	-	25.56	-	-	-	4	106
-	-	-	-	-	40.49	2	50
13.72	3.16	5.74	1.46	2.05	5.24	79	2,103
-	-	-	-	-	-	-	-
-	-	-	-	-	-	-	-
-	-	-	-	-	-	-	-
-	-	-	-	-	-	-	-
-	-	-	-	-	-	-	-
-	-	-	-	-	-	-	-
-	-	-	-	-	-	-	-
-	-	-	-	-	-	-	-

表D10 目前沒有工作但過去一年有工作之原住民失業者

項目別				總計	工作場所業務 緊縮或歇業	季節性或臨時 性的工作結束	工作場所外移	本身工作問題 被解僱
總計	行政區	計域	*a	100.00	63.04	29.57	1.60	2.97
台灣地區	台灣	省		100.00	63.04	29.57	1.60	2.97
山地鄉	山	地	鄉	100.00	62.03	30.83	1.33	2.81
平地原住民鄉鎮市	平	地	原住民鄉鎮市	100.00	50.59	40.61	1.17	3.95
非原住民鄉鎮市	非	原住民鄉鎮市		100.00	48.63	46.91	-	-
台北市	台	北	市	100.00	78.33	14.67	2.11	3.17
高雄市	高	雄	市	100.00	85.26	-	-	14.74
金門馬地	金	馬	地	100.00	76.36	14.06	9.57	-
統區	統	計	區	100.00	-	-	-	-
北部地區	北	部	地	100.00	85.58	7.82	1.53	3.67
中部地區	中	部	地	100.00	52.27	41.54	2.32	2.35
南部地區	南	部	地	100.00	62.91	28.86	3.26	1.58
東部地區	東	部	地	100.00	41.20	50.55	-	3.52
金門馬地	金	馬	地	100.00	-	-	-	-
縣市	縣		市					
台北縣	台	北	縣	100.00	85.44	11.55	-	3.01
宜蘭縣	宜	蘭	縣	100.00	70.82	-	-	29.18
桃園縣	桃	園	縣	100.00	85.71	8.10	3.24	-
新竹縣	新	竹	縣	100.00	100.00	-	-	-
苗栗縣	苗	栗	縣	100.00	55.13	44.87	-	-
台中縣	台	中	縣	100.00	58.03	25.13	8.36	8.47
彰化縣	彰	化	縣	100.00	50.59	49.41	-	-
南投縣	南	投	縣	100.00	39.03	57.90	-	-
雲林縣	雲	林	縣	100.00	-	-	-	-
嘉義縣	嘉	義	縣	100.00	100.00	-	-	-
台南縣	台	南	縣	100.00	100.00	-	-	-
高雄縣	高	雄	縣	100.00	48.86	24.23	13.45	-
屏東縣	屏	東	縣	100.00	57.96	36.99	-	2.49
台東縣	台	東	縣	100.00	45.41	47.63	-	-
花蓮縣	花	蓮	縣	100.00	38.02	52.76	-	6.18
澎湖縣	澎	湖	縣	100.00	-	-	-	-
基隆市	基	隆	市	100.00	79.21	9.29	-	11.50
新竹市	新	竹	市	100.00	-	-	-	-
台中市	台	中	市	100.00	100.00	-	-	-
嘉義市	嘉	義	市	100.00	-	-	-	-
台南市	台	南	市	100.00	-	-	-	-
台北市	台	北	市	100.00	85.26	-	-	14.74
高雄市	高	雄	市	100.00	76.36	14.06	9.57	-
金門馬地	金	馬	地	100.00	-	-	-	-

註:本題調查對象為目前沒有工作但過去一年有工作者。

非自願離開上次工作的最主要原因－按地區別及縣市別分

單位：％、人

家務太忙	拖欠工資	健康不佳	其他	樣本數	總人數
0.21	0.41	0.48	1.73	273	7,301
0.21	0.41	0.48	1.73	273	7,301
0.22	0.43	0.51	1.84	258	6,882
-	-	-	3.67	95	2,534
-	2.11	-	2.35	53	1,411
0.52	-	1.20	-	110	2,937
-	-	-	-	6	158
-	-	-	-	10	261
-	-	-	-	-	-
-	-	1.39	-	95	2,525
1.52	-	-	-	38	1,005
-	-	-	3.39	63	1,670
-	1.42	-	3.31	79	2,100
-	-	-	-	-	-
-	-	-	-	28	756
-	-	-	-	4	103
-	-	2.95	-	45	1,194
-	-	-	-	6	170
-	-	-	-	2	66
-	-	-	-	10	279
-	-	-	-	2	59
3.06	-	-	-	19	499
-	-	-	-	-	-
-	-	-	-	2	46
-	-	-	-	3	84
-	-	-	13.45	8	220
-	-	-	2.56	40	1,060
-	3.29	-	3.67	34	905
-	-	-	3.05	45	1,195
-	-	-	-	-	-
-	-	-	-	5	146
-	-	-	-	-	-
-	-	-	-	4	103
-	-	-	-	-	-
-	-	-	-	-	-
-	-	-	-	6	158
-	-	-	-	10	261
-	-	-	-	-	-

表D10-1 目前沒有工作但過去一年有工作之原住民失業者

項目別					總計	工作場所業務 緊縮或歇業	季節性或臨時 性的工作結束	工作場所外移	本身工作問題 被解僱
總性					100.00	63.04	29.57	1.60	2.97
計別 a									
男					100.00	58.99	32.42	1.09	3.38
女					100.00	71.96	23.27	2.72	2.05
年 齡 a									
15	至	19	歲		100.00	65.50	15.24	-	19.26
20	至	24	歲		100.00	83.20	11.34	5.47	-
25	至	29	歲		100.00	68.44	31.56	-	-
30	至	34	歲		100.00	66.27	12.42	6.46	7.02
35	至	39	歲		100.00	69.59	27.58	-	2.83
40	至	44	歲		100.00	68.69	24.81	-	3.46
45	至	49	歲		100.00	49.40	42.33	1.96	2.52
50	至	54	歲		100.00	40.49	48.56	-	4.19
55	至	59	歲		100.00	58.05	41.95	-	-
60	至	64	歲		100.00	100.00	-	-	-
65	歲	及	以	上	100.00	100.00	-	-	-
教 育 程 度 a									
小	學	及	以	下	100.00	54.84	37.15	1.50	4.76
國	(初)	中	100.00	65.63	26.18	1.12	1.53
高	中			職	100.00	66.85	27.81	1.43	2.68
專				科	100.00	51.52	32.07	-	16.41
大	學	及	以	上	100.00	52.63	36.13	11.24	-
婚 姻 狀 況 a									
未	婚			婚	100.00	72.44	18.93	3.92	3.48
有		配		偶	100.00	58.92	33.42	-	3.05
離	婚	、	分	居	100.00	55.37	40.18	2.59	1.86
喪				偶	100.00	65.09	34.91	-	-
家 計 負 擔 狀 況 a									
主	要	家	計	負	100.00	54.36	37.07	1.24	3.30
次	要	家	計	負	100.00	73.28	20.94	2.42	2.03
不	需	要	負	責	100.00	92.32	-	-	7.68
未	回			答	100.00	74.07	25.93	-	-
個 人 每 月 收 入 a									
無	收	入	或	無	100.00	62.34	30.00	1.65	3.07
未	滿	1	萬	元	100.00	80.87	19.13	-	-
1	萬	元	至	未	100.00	100.00	-	-	-
2	萬	元	至	未	100.00	-	-	-	-
3	萬	元	至	未	100.00	-	-	-	-
4	萬	元	至	未	100.00	-	-	-	-
5	萬	元	至	未	100.00	-	-	-	-
6	萬	元	至	未	100.00	-	-	-	-
7	萬	元	及	以	100.00	-	-	-	-
不	知	道	/	未	100.00	-	-	-	-

註:本題調查對象為目前沒有工作但過去一年有工作者。

非自願離開上次工作的最主要原因－按人口特性分

單位：％、人

家務太忙	拖欠工資	健康不佳	其他	樣本數	總人數
0.21	0.41	0.48	1.73	273	7,301
0.30	0.59	0.70	2.52	188	5,021
-	-	-	-	85	2,280
-	-	-	-	5	123
-	-	-	-	27	708
-	-	-	-	43	1,154
-	-	-	7.82	32	843
-	-	-	-	35	931
-	-	3.04	-	43	1,158
1.29	2.51	-	-	45	1,188
-	-	-	6.76	33	892
-	-	-	-	10	263
-	-	-	-	1	32
-	-	-	-	0	9
-	-	-	1.75	58	1,553
0.58	1.13	1.33	2.50	99	2,641
-	-	-	1.23	101	2,703
-	-	-	-	7	182
-	-	-	-	8	222
-	-	-	1.24	89	2,379
0.40	0.78	0.92	2.52	144	3,836
-	-	-	-	34	900
-	-	-	-	7	186
0.36	0.70	-	2.97	159	4,254
-	-	1.34	-	99	2,634
-	-	-	-	11	296
-	-	-	-	4	116
0.22	0.42	0.50	1.79	264	7,046
-	-	-	-	9	234
-	-	-	-	1	21
-	-	-	-	-	-
-	-	-	-	-	-
-	-	-	-	-	-
-	-	-	-	-	-
-	-	-	-	-	-
-	-	-	-	-	-
-	-	-	-	-	-

表D11 原住民失業者希望從事的

項目別	總計	行政經營	業務行銷	人事法務	財會金融	廣告美編	客戶服務	電腦硬體	資訊軟體	品管製造
總計	100.00	4.57	2.44	0.52	0.38	0.67	3.16	3.51	4.05	9.58
行政區域 *a										
台灣地區	100.00	4.57	2.44	0.52	0.38	0.67	3.16	3.51	4.05	9.58
台灣省	100.00	4.23	2.11	0.55	0.27	0.58	2.87	3.25	4.17	9.35
山地鄉	100.00	3.64	1.68	0.78	-	0.85	2.81	4.11	4.77	6.87
平地原住民鄉鎮市	100.00	4.01	0.81	-	-	0.48	1.30	1.25	4.39	4.10
非原住民鄉鎮市	100.00	4.99	3.54	0.72	0.76	0.37	4.14	3.87	3.36	15.93
台北縣市	100.00	13.00	13.00	-	-	-	13.10	4.46	4.46	-
高雄縣市	100.00	9.01	4.69	-	4.20	3.96	4.69	11.08	-	24.05
金門地區	100.00	-	-	-	-	-	-	-	-	-
統計區域 *a										
北部地區	100.00	6.54	3.37	0.58	0.41	0.40	5.69	4.08	4.76	14.65
中部地區	100.00	6.46	1.95	2.45	-	-	2.82	2.68	2.70	7.55
南部地區	100.00	2.67	4.13	-	1.18	1.74	2.95	5.78	5.01	11.63
東部地區	100.00	3.14	0.63	-	-	0.50	1.01	1.83	3.29	4.20
金門地區	100.00	-	-	-	-	-	-	-	-	-
縣市 *a										
台北縣	100.00	4.60	3.03	-	1.59	1.55	6.51	6.05	6.72	10.05
宜蘭縣	100.00	18.81	-	5.40	-	-	15.90	6.23	5.40	11.63
桃園縣	100.00	3.99	3.79	-	-	-	3.75	1.87	2.79	23.76
新竹縣	100.00	3.12	-	-	-	-	-	3.75	6.66	11.88
苗栗縣	100.00	11.35	-	-	-	-	-	-	-	-
台中縣	100.00	-	-	-	-	-	-	6.70	6.77	10.27
彰化縣	100.00	54.42	23.06	33.39	-	-	-	-	-	33.39
南投縣	100.00	5.63	1.72	1.62	-	-	6.77	1.71	1.71	3.65
雲林縣	100.00	-	-	-	-	-	-	-	-	-
嘉義縣	100.00	-	-	-	-	-	-	-	-	-
台南縣	100.00	-	-	-	-	-	13.01	-	-	40.34
高雄縣	100.00	-	3.29	-	-	3.66	-	-	3.29	11.74
屏東縣	100.00	2.21	4.57	-	0.93	0.89	2.79	6.61	6.95	7.35
花蓮縣	100.00	2.07	-	-	-	-	1.11	1.32	2.12	2.74
澎湖縣	100.00	4.09	1.20	-	-	0.94	0.93	2.29	4.34	5.51
基隆市	100.00	-	-	-	-	-	-	-	-	-
新竹市	100.00	7.93	3.74	-	-	-	-	5.41	3.74	8.25
台中市	100.00	-	-	-	-	-	-	-	-	-
台中市	100.00	-	-	-	-	-	-	-	-	9.61
嘉義市	100.00	-	-	-	-	-	-	-	-	-
台南市	100.00	-	-	-	-	-	-	-	-	-
台北市	100.00	13.00	13.00	-	-	-	13.10	4.46	4.46	-
高雄市	100.00	9.01	4.69	-	4.20	3.96	4.69	11.08	-	24.05
金門地區	100.00	-	-	-	-	-	-	-	-	-

工作內容—按地區別及縣市別分

單位：％、人

技術服務	營建職類	傳播媒體	娛樂演藝	教育學術	交通及物流服務	餐飲旅遊運動	醫藥美容	保全警衛	家事服務	農林漁牧	其他	未回答	樣本數	總人數
18.18	26.07	1.00	1.20	1.90	12.37	19.99	4.83	10.88	16.53	13.37	2.71	1.65	663	17,699
18.18	26.07	1.00	1.20	1.90	12.37	19.99	4.83	10.88	16.53	13.37	2.71	1.65	663	17,699
18.06	27.05	0.90	1.27	1.62	11.95	19.59	4.34	11.14	16.65	13.78	2.60	1.75	628	16,761
15.94	22.78	-	1.32	2.85	8.44	19.45	5.39	13.01	17.90	20.65	3.77	1.45	233	6,212
16.73	38.09	1.29	-	0.66	17.05	19.56	2.64	11.69	14.22	19.04	2.13	1.28	171	4,567
21.29	23.06	1.55	2.19	1.08	11.70	19.75	4.54	8.79	17.19	2.62	1.75	2.41	224	5,982
31.90	10.02	-	-	4.72	21.52	21.89	4.72	5.73	21.58	8.66	-	-	15	407
11.17	7.45	4.69	-	8.39	18.81	31.31	20.37	6.50	9.01	4.20	8.41	-	20	532
-	-	-	-	-	-	-	-	-	-	-	-	-	-	-
29.64	20.83	0.80	1.41	2.72	10.66	20.13	5.34	5.80	19.67	4.69	0.74	1.78	210	5,607
5.18	23.29	1.98	2.21	1.89	8.22	16.11	6.79	15.45	13.86	20.80	0.88	2.65	91	2,428
10.70	22.77	0.65	0.55	2.80	14.55	23.96	6.29	16.18	14.02	15.21	3.63	0.86	143	3,823
17.46	34.41	1.01	1.02	0.52	14.31	18.88	2.56	10.38	16.27	17.42	4.77	1.63	219	5,842
-	-	-	-	-	-	-	-	-	-	-	-	-	-	-
15.72	28.55	3.11	2.84	1.42	6.19	23.99	3.57	12.98	12.67	1.34	1.72	5.81	54	1,434
13.21	-	-	-	16.51	-	31.29	9.89	-	47.92	5.17	-	-	22	598
42.72	19.21	-	-	-	16.27	13.75	8.22	5.61	15.31	6.32	-	-	77	2,066
36.99	28.48	-	3.12	-	10.01	20.46	-	-	22.76	6.53	-	-	27	720
-	14.33	-	-	11.35	-	-	11.35	-	-	88.65	-	-	10	261
9.77	25.97	-	3.46	-	9.29	18.26	6.26	16.05	18.45	9.84	2.99	-	27	712
-	22.52	21.03	22.52	-	-	-	-	22.52	-	-	-	-	5	129
1.55	24.73	-	-	1.62	11.13	12.47	8.94	22.87	12.35	20.13	-	1.99	38	1,013
-	-	-	-	-	-	-	-	-	-	-	-	-	-	-
-	100.00	-	-	-	-	-	-	-	-	-	-	-	2	46
-	8.05	-	-	-	-	62.17	16.77	-	38.60	-	-	-	6	151
8.26	20.31	-	-	-	7.79	29.15	3.66	8.38	16.59	23.34	4.58	5.12	24	644
12.10	26.20	-	0.86	2.55	16.57	19.09	3.40	21.63	13.18	16.68	2.64	-	92	2,451
14.25	36.56	-	1.10	-	12.21	17.98	2.28	8.35	15.57	25.30	2.32	-	103	2,751
20.33	32.50	1.90	0.94	0.98	16.19	19.69	2.82	12.19	16.88	10.41	6.96	3.08	116	3,091
-	-	-	-	-	-	-	-	-	-	-	-	-	-	-
20.70	30.30	-	4.10	3.74	3.47	20.19	-	-	17.50	-	4.38	4.38	14	383
-	-	-	-	-	-	-	-	-	-	-	-	-	-	-
12.92	20.34	6.64	-	-	6.64	43.02	-	-	25.52	-	-	14.10	12	313
-	-	-	-	-	-	-	-	-	-	-	-	-	-	-
-	-	-	-	-	-	-	-	-	-	-	-	-	-	-
31.90	10.02	-	-	4.72	21.52	21.89	4.72	5.73	21.58	8.66	-	-	15	407
11.17	7.45	4.69	-	8.39	18.81	31.31	20.37	6.50	9.01	4.20	8.41	-	20	532
-	-	-	-	-	-	-	-	-	-	-	-	-	-	-

表D11-1 原住民失業者希望從事的

項目別					總計	行政經營	業務行銷	人事法務	財會金融	廣告美編	客戶服務	電腦硬體	資訊軟體	品管製造
總性					100.00	4.57	2.44	0.52	0.38	0.67	3.16	3.51	4.05	9.58
計別 *a														
男					100.00	2.10	2.49	-	0.21	0.60	0.67	3.63	4.53	6.25
女					100.00	8.58	2.35	1.36	0.67	0.78	7.21	3.32	3.27	14.98
年齡 *a														
15	至	19	歲		100.00	13.54	-	-	-	-	4.74	6.56	6.56	10.37
20	至	24	歲		100.00	6.19	2.06	-	-	4.48	5.04	7.86	7.80	11.80
25	至	29	歲		100.00	6.23	2.74	0.56	0.78	0.75	5.66	6.76	7.12	12.96
30	至	34	歲		100.00	4.41	1.16	2.00	2.09	-	4.15	7.15	3.85	16.25
35	至	39	歲		100.00	4.58	2.77	-	-	-	2.77	1.72	1.22	11.18
40	至	44	歲		100.00	4.83	2.90	1.18	-	-	3.77	1.49	3.51	7.15
45	至	49	歲		100.00	3.52	5.28	-	-	-	0.76	-	2.51	8.94
50	至	54	歲		100.00	1.94	1.07	-	-	-	-	-	2.79	1.69
55	至	59	歲		100.00	-	-	-	-	-	-	-	-	-
60	至	64	歲		100.00	-	-	-	-	-	-	-	-	-
65	歲及以	上			100.00	-	-	-	-	-	-	-	-	-
教育程度 *a														
小學及以	下				100.00	-	0.58	-	-	-	-	-	2.39	2.52
國（初）	中				100.00	2.98	0.56	0.52	-	-	1.58	3.11	2.50	11.49
高專中	職				100.00	7.49	4.29	0.25	0.34	0.77	6.32	5.72	5.26	11.83
大專上	科				100.00	19.40	7.77	7.93	4.10	3.87	3.12	4.68	13.99	17.45
大學及以	上				100.00	4.69	10.79	-	5.25	10.48	5.75	5.04	9.88	-
婚姻狀況 *a														
未婚	婚				100.00	5.23	2.34	0.26	1.06	1.39	5.09	5.91	6.46	11.96
有配	偶				100.00	4.75	3.22	0.86	-	0.33	2.48	2.47	2.96	8.27
離婚、分	居				100.00	-	-	-	-	-	0.87	1.38	2.27	7.10
喪偶	偶				100.00	9.63	-	-	-	-	-	-	-	11.12
家庭負擔狀況 *a														
主要家計負責	人				100.00	3.99	2.47	0.48	-	0.23	0.90	1.36	2.77	7.92
次要家計負責	人				100.00	5.44	2.05	0.66	0.61	1.01	5.74	5.05	5.67	12.49
不需要負責	家計				100.00	5.95	2.62	-	2.73	-	2.05	8.34	6.00	2.68
未回答					100.00	-	6.89	-	-	4.26	7.39	10.89	-	7.96
個人每月收入 a														
無收入或無經常性收入					100.00	4.65	2.48	0.53	0.39	0.68	3.22	3.57	4.12	9.22
未滿1萬元					100.00	-	-	-	-	-	-	-	-	34.77
1萬元至未滿2萬元					100.00	-	-	-	-	-	-	-	-	-
2萬元至未滿3萬元					100.00	-	-	-	-	-	-	-	-	-
3萬元至未滿4萬元					100.00	-	-	-	-	-	-	-	-	-
4萬元至未滿5萬元					100.00	-	-	-	-	-	-	-	-	-
5萬元至未滿6萬元					100.00	-	-	-	-	-	-	-	-	-
6萬元至未滿7萬元					100.00	-	-	-	-	-	-	-	-	-
7萬元及以上					100.00	-	-	-	-	-	-	-	-	-
不知道/未回答					100.00	-	-	-	-	-	-	-	-	-

工作內容—按人口特性分

單位：％、人

技術服務	營建職類	傳播媒體	娛樂演藝	教育學術	交通及物流服務	餐飲旅遊運動	醫藥美容	保全警衛	家事服務	農林漁牧	其他	未回答	樣本數	總人數
18.18	26.07	1.00	1.20	1.90	12.37	19.99	4.83	10.88	16.53	13.37	2.71	1.65	663	17,699
24.52	36.76	0.69	1.21	0.94	17.26	12.10	0.47	15.34	5.16	17.31	3.31	0.98	410	10,956
7.86	8.71	1.49	1.19	3.45	4.42	32.81	11.90	3.63	35.00	6.98	1.74	2.75	253	6,743
17.48	13.20	7.54	-	-	6.39	38.22	15.62	-	11.91	7.26	-	5.26	13	360
22.19	18.58	1.02	4.29	0.98	14.85	26.79	7.76	14.32	6.10	4.82	2.45	1.33	80	2,142
26.85	16.18	3.51	1.39	3.50	22.44	26.59	9.96	8.57	6.96	4.73	-	0.69	109	2,920
25.64	22.20	1.16	-	4.86	15.48	19.65	9.78	9.49	13.65	14.38	1.69	1.37	81	2,154
17.55	22.90	-	-	0.94	5.12	20.19	2.36	8.85	28.90	16.38	2.50	4.24	81	2,165
16.24	26.42	-	1.07	-	12.75	20.40	-	10.02	20.74	12.98	3.67	3.28	102	2,729
9.40	39.74	-	2.23	1.30	6.88	14.72	-	10.24	20.00	20.70	0.92	-	86	2,304
9.15	35.89	-	-	2.91	8.49	11.80	4.02	16.42	20.15	19.32	6.85	-	74	1,978
16.12	45.43	-	-	-	6.48	8.10	-	16.39	14.62	22.84	10.65	1.87	28	756
-	24.03	-	-	-	12.81	-	-	10.64	52.52	17.84	-	-	5	136
-	-	-	-	-	15.37	-	-	-	39.48	45.15	-	-	2	56
13.30	36.81	-	-	0.50	8.77	13.88	1.04	8.56	23.70	17.13	5.69	1.67	144	3,834
19.26	28.14	-	1.90	0.33	11.92	20.67	3.30	10.68	17.61	15.56	2.11	1.97	234	6,256
20.00	19.55	2.35	1.42	2.59	14.82	23.33	6.92	12.57	11.31	10.68	1.70	1.03	248	6,631
22.06	14.62	3.82	-	9.60	16.25	19.15	12.52	9.38	24.87	5.23	-	-	20	544
13.00	15.38	-	-	16.54	8.45	14.20	18.74	10.25	6.90	-	3.86	8.48	16	434
23.06	21.95	1.92	1.30	2.62	13.72	25.43	6.29	10.46	9.78	8.37	2.80	1.94	240	6,407
15.93	29.81	0.61	1.25	1.70	13.25	16.34	4.29	11.34	18.33	14.38	2.19	1.36	327	8,726
14.77	28.23	-	-	0.98	7.93	14.44	3.95	12.63	22.61	23.36	5.61	2.55	73	1,952
10.00	9.18	-	3.44	-	-	32.71	-	3.13	41.92	19.57	-	-	23	616
15.45	34.12	0.28	0.32	1.20	12.78	13.69	1.35	14.38	13.22	18.24	3.87	1.47	336	8,970
20.49	13.97	1.40	1.95	2.62	11.40	27.36	9.95	6.79	23.10	8.70	1.32	1.52	276	7,371
17.88	49.28	5.74	4.82	1.71	19.50	14.93	-	10.69	-	4.79	-	2.41	31	835
32.70	21.35	-	-	3.96	7.73	32.30	-	8.76	7.09	9.57	6.95	5.45	20	524
17.91	26.17	1.01	1.22	1.93	12.44	20.18	4.91	11.07	16.55	13.61	2.62	1.68	651	17,391
38.65	16.14	-	-	-	9.90	10.92	-	-	18.27	-	-	-	10	263
-	45.74	-	-	-	-	-	-	-	-	-	54.26	-	2	45
-	-	-	-	-	-	-	-	-	-	-	-	-	-	-
-	-	-	-	-	-	-	-	-	-	-	-	-	-	-
-	-	-	-	-	-	-	-	-	-	-	-	-	-	-
-	-	-	-	-	-	-	-	-	-	-	-	-	-	-
-	-	-	-	-	-	-	-	-	-	-	-	-	-	-
-	-	-	-	-	-	-	-	-	-	-	-	-	-	-
-	-	-	-	-	-	-	-	-	-	-	-	-	-	-

表D12 原住民失業者希望工作的地點－按地區別及縣市別分

單位：％、人

項目別	總計	原居的 家鄉	原居家鄉 鄰近鄉鎮	都會區	都可以	未回答	樣本數	總人數
總計	100.00	32.48	19.01	21.76	25.16	1.59	663	17,699
行政區域 *a								
台灣地區	100.00	32.48	19.01	21.76	25.16	1.59	663	17,699
台灣省	100.00	34.16	19.32	19.56	25.40	1.55	628	16,761
山地鄉	100.00	51.88	22.61	9.11	15.93	0.48	233	6,212
平地原住民鄉鎮市	100.00	37.34	20.64	9.52	29.61	2.89	171	4,567
非原住民鄉鎮市	100.00	13.34	14.91	38.09	32.01	1.64	224	5,982
台北縣市	100.00	-	8.64	77.47	8.76	5.13	15	407
高雄縣市	100.00	4.20	17.16	48.43	30.21	-	20	532
金門地區	100.00	-	-	-	-	-	-	-
統計區域 *								
北部地區	100.00	23.37	11.15	35.04	28.68	1.76	210	5,607
中部地區	100.00	38.17	16.66	25.44	18.87	0.86	91	2,428
南部地區	100.00	23.19	32.28	19.40	24.37	0.77	143	3,823
東部地區	100.00	44.93	18.86	9.04	24.91	2.26	219	5,842
金門地區	100.00	-	-	-	-	-	-	-
縣市 *a								
台北縣	100.00	12.87	3.13	59.08	19.50	5.41	54	1,434
宜蘭縣	100.00	34.39	28.31	15.43	21.87	-	22	598
桃園縣	100.00	27.44	7.29	18.43	46.84	-	77	2,066
新竹縣	100.00	42.76	23.63	15.18	18.44	-	27	720
苗栗縣	100.00	84.44	-	15.56	-	-	10	261
台中縣	100.00	23.52	21.33	48.68	6.47	-	27	712
彰化縣	100.00	-	33.39	22.52	44.09	-	5	129
南投縣	100.00	42.52	20.68	10.64	26.16	-	38	1,013
雲林縣	100.00	-	-	-	-	-	-	-
嘉義縣	100.00	-	-	100.00	-	-	2	46
台南縣	100.00	46.08	13.58	16.77	23.57	-	6	151
高雄縣	100.00	18.19	27.58	25.48	24.16	4.59	24	644
屏東縣	100.00	27.64	38.55	10.15	23.66	-	92	2,451
台東縣	100.00	50.67	12.55	9.62	25.85	1.31	103	2,751
花蓮縣	100.00	39.82	24.48	8.52	24.07	3.11	116	3,091
澎湖縣	100.00	-	-	-	-	-	-	-
基隆市	100.00	11.95	14.43	57.44	16.19	-	14	383
新竹市	100.00	-	-	-	-	-	-	-
台中市	100.00	34.66	-	29.88	28.82	6.63	12	313
嘉義市	100.00	-	-	-	-	-	-	-
台南市	100.00	-	-	-	-	-	-	-
台北市	100.00	-	8.64	77.47	8.76	5.13	15	407
高雄市	100.00	4.20	17.16	48.43	30.21	-	20	532
金門地區	100.00	-	-	-	-	-	-	-

表D12-1 原住民失業者希望工作的地點—按人口特性分

單位：％、人

項目別				總計	原居的 家鄉	原居家 鄉鄰近 鄉鎮	都會區	都可以	未回答	樣本數	總人數
總性				100.00	32.48	19.01	21.76	25.16	1.59	663	17,699
計別											
男				100.00	32.75	18.63	20.89	25.57	2.16	410	10,956
女				100.00	32.03	19.64	23.18	24.50	0.65	253	6,743
年	齡 *a										
15	至	19	歲	100.00	26.43	15.93	28.02	23.68	5.94	13	360
20	至	24	歲	100.00	19.41	20.30	23.78	35.54	0.97	80	2,142
25	至	29	歲	100.00	23.25	11.71	25.66	38.61	0.78	109	2,920
30	至	34	歲	100.00	35.02	15.14	23.89	22.91	3.04	81	2,154
35	至	39	歲	100.00	36.37	24.61	15.97	19.20	3.85	81	2,165
40	至	44	歲	100.00	31.56	21.08	26.23	21.13	-	102	2,729
45	至	49	歲	100.00	41.06	22.72	21.39	13.99	0.84	86	2,304
50	至	54	歲	100.00	38.67	26.42	13.40	19.83	1.69	74	1,978
55	至	59	歲	100.00	41.85	3.75	19.07	33.46	1.87	28	756
60	至	64	歲	100.00	59.71	16.84	10.64	12.81	-	5	136
65	歲	及	以	100.00	84.63	-	-	15.37	-	2	56
教	育 程 度 a										
小	學	及	以	100.00	41.01	17.06	20.05	20.70	1.19	144	3,834
國	(初)	100.00	34.77	16.69	20.86	24.93	2.76	234	6,256
高	中		職	100.00	27.78	23.54	22.58	25.46	0.63	248	6,631
專			科	100.00	9.32	15.68	22.41	48.77	3.82	20	544
大	學	及	以	100.00	24.91	4.78	36.60	33.71	-	16	434
婚	姻 狀 況 *										
未			婚	100.00	23.85	16.87	22.56	35.08	1.64	240	6,407
有	配		偶	100.00	33.63	23.22	21.49	20.02	1.63	327	8,726
離	婚	、	分	100.00	49.44	8.14	22.27	18.44	1.71	73	1,952
喪			偶	100.00	52.11	16.13	15.66	16.10	-	23	616
家	計 負 擔 狀 況 *										
主	要	家	計	100.00	38.88	21.84	17.86	19.57	1.85	336	8,970
次	要	家	計	100.00	25.94	16.93	23.42	32.16	1.56	276	7,371
不	需	要	負	100.00	15.16	13.52	34.63	36.68	-	31	835
未	回		答	100.00	42.45	8.76	44.78	4.00	-	20	524
個	人 每 月 收 入 a										
無	收	入	或	100.00	32.36	19.35	21.83	24.84	1.61	651	17,391
未	滿	1	萬	100.00	45.69	-	21.05	33.26	-	10	263
1	萬	元	至	100.00	-	-	-	100.00	-	2	45
2	萬	元	至	100.00	-	-	-	-	-	-	-
3	萬	元	至	100.00	-	-	-	-	-	-	-
4	萬	元	至	100.00	-	-	-	-	-	-	-
5	萬	元	至	100.00	-	-	-	-	-	-	-
6	萬	元	至	100.00	-	-	-	-	-	-	-
7	萬	元	及	100.00	-	-	-	-	-	-	-
不	知	道	/	100.00	-	-	-	-	-	-	-

**表D13 原住民失業者認為在原居的家鄉或鄰近鄉鎮有沒有想要的工作機會—
按地區別及縣市別分**

單位：%、人

項目別	總計	有	沒有	不知道	樣本數	總人數
總計	100.00	24.28	66.88	8.84	341	9,114
行政區域 a						
台灣地區	100.00	24.28	66.88	8.84	341	9,114
台灣省	100.00	24.43	66.58	8.99	336	8,965
山地鄉	100.00	24.16	67.42	8.41	173	4,627
平地原住民鄉鎮市	100.00	23.33	69.55	7.12	99	2,648
非原住民鄉鎮市	100.00	26.89	59.63	13.48	63	1,690
台北縣市	100.00	-	100.00	-	1	35
高雄縣市	100.00	19.64	80.36	-	4	114
金門地區	100.00	-	-	-	-	-
統計區域						
北部地區	100.00	14.36	70.23	15.41	73	1,935
中部地區	100.00	32.68	60.22	7.11	50	1,331
南部地區	100.00	29.10	65.19	5.71	79	2,120
東部地區	100.00	23.68	68.49	7.82	140	3,727
金門地區	100.00	-	-	-	-	-
縣市 a						
台北縣	100.00	20.77	53.51	25.72	9	230
宜蘭縣	100.00	8.25	91.75	-	14	375
桃園縣	100.00	11.79	63.61	24.60	27	717
新竹縣	100.00	14.94	78.03	7.03	18	478
苗栗縣	100.00	-	100.00	-	8	220
台中縣	100.00	30.51	61.78	7.71	12	319
彰化縣	100.00	-	100.00	-	2	43
南投縣	100.00	49.66	39.41	10.93	24	640
雲林縣	100.00	-	-	-	-	-
嘉義縣	100.00	-	-	-	-	-
台南縣	100.00	81.58	18.42	-	3	90
高雄縣	100.00	30.03	69.97	-	11	295
屏東縣	100.00	26.67	65.86	7.47	61	1,622
台東縣	100.00	23.70	70.86	5.44	65	1,739
花蓮縣	100.00	23.67	66.42	9.91	74	1,988
澎湖縣	100.00	-	-	-	-	-
基隆市	100.00	42.93	28.13	28.94	4	101
新竹市	100.00	-	-	-	-	-
台中市	100.00	18.17	81.83	-	4	108
嘉義市	100.00	-	-	-	-	-
台南市	100.00	-	-	-	-	-
台北市	100.00	-	100.00	-	1	35
高雄市	100.00	19.64	80.36	-	4	114
金門地區	100.00	-	-	-	-	-

註：本題調查對象為沒有工作且希望的工作地點為「在原居的家鄉」或「在原居家鄉的鄰近鄉鎮」者。

**表D13-1 原住民失業者認為在原居的家鄉或鄰近鄉鎮有沒有想要的工作機會
—按人口特性分**

單位：%、人

項目別					總計	有	沒有	不知道	樣本數	總人數
總性					100.00	24.28	66.88	8.84	341	9,114
計別 *										
男					100.00	25.66	62.32	12.02	211	5,629
女					100.00	22.04	74.26	3.70	131	3,484
年齡 a										
15	至	19	歲		100.00	23.45	76.55	-	6	153
20	至	24	歲		100.00	39.85	50.17	9.98	32	850
25	至	29	歲		100.00	20.46	72.47	7.07	38	1,021
30	至	34	歲		100.00	24.30	72.98	2.73	40	1,080
35	至	39	歲		100.00	27.80	64.34	7.86	49	1,320
40	至	44	歲		100.00	22.03	66.86	11.11	54	1,437
45	至	49	歲		100.00	15.54	69.26	15.19	55	1,470
50	至	54	歲		100.00	25.91	67.12	6.97	48	1,288
55	至	59	歲		100.00	28.08	63.70	8.22	13	345
60	至	64	歲		100.00	23.31	62.79	13.90	4	104
65	歲及以	上			100.00	-	100.00	-	2	47
教育程度 a										
小	學	及以	下		100.00	22.32	64.51	13.17	83	2,226
國	(初))	中		100.00	30.23	62.05	7.71	121	3,219
高	中		職		100.00	20.56	72.56	6.88	127	3,403
專			科		100.00	-	77.97	22.03	5	136
大	學及以	上			100.00	33.07	66.93	-	5	129
婚姻狀況										
未	婚		婚		100.00	28.45	65.53	6.02	98	2,609
有	配		偶		100.00	22.14	68.33	9.53	186	4,961
離	婚、	分	居		100.00	24.54	61.86	13.60	42	1,124
喪			偶		100.00	22.90	71.67	5.43	16	420
家庭負擔狀況 a										
主	要	家計負	責	人	100.00	25.85	64.24	9.91	204	5,447
次	要	家計負	責	人	100.00	20.12	72.91	6.97	118	3,159
不	需	要負	責	家計	100.00	46.94	46.52	6.54	9	240
未	回			答	100.00	21.09	67.73	11.18	10	268
個人每月收入 a										
無	收入或無	經常性	收入		100.00	24.28	66.76	8.96	337	8,994
未	滿	1	萬	元	100.00	23.90	76.10	-	4	120
1	萬	元	至未滿	2	萬	元	-	-	-	-
2	萬	元	至未滿	3	萬	元	-	-	-	-
3	萬	元	至未滿	4	萬	元	-	-	-	-
4	萬	元	至未滿	5	萬	元	-	-	-	-
5	萬	元	至未滿	6	萬	元	-	-	-	-
6	萬	元	至未滿	7	萬	元	-	-	-	-
7	萬	元	及以	上	100.00	-	-	-	-	-
不	知	道/未	回	答	100.00	-	-	-	-	-

註：本題調查對象為沒有工作且希望的工作地點為「在原居的家鄉」或「在原居家鄉的鄰近鄉鎮」者。

表D14 原住民失業者最希望在

[illegible]

哪一個縣市工作－按地區別及縣市別分

單位：％、人

高雄縣	屏東縣	台東縣	花蓮縣	澎湖縣	基隆市	新竹市	台中市	嘉義市	台南市	台北市	高雄市	金馬地區	都可以	樣本數	總人數
3.53	11.52	12.17	13.68	-	1.58	0.13	2.63	0.43	0.09	2.58	2.91	-	8.58	663	17,699
3.53	11.52	12.17	13.68	-	1.58	0.13	2.63	0.43	0.09	2.58	2.91	-	8.58	663	17,699
3.57	12.16	12.75	14.31	-	1.66	0.13	2.78	0.45	0.10	0.97	0.56	-	8.58	628	16,761
5.64	23.52	7.98	15.41	-	-	-	0.86	0.74	-	0.34	0.38	-	5.60	233	6,212
1.40	3.26	34.59	31.56	-	-	0.49	0.66	0.66	-	1.93	1.11	-	16.74	171	4,567
3.09	7.16	1.04	-	-	4.66	-	6.38	-	0.27	0.88	0.34	-	5.44	224	5,982
-	-	4.30	-	-	-	-	-	-	-	72.58	-	-	4.46	15	407
4.81	-	-	4.20	-	-	-	-	-	-	-	79.09	-	11.90	20	532
-	-	-	-	-	-	-	-	-	-	-	-	-	-	-	-
-	-	0.31	-	-	4.97	0.40	-	-	-	6.21	-	-	1.64	210	5,607
1.04	-	2.56	-	-	-	-	17.92	-	-	0.87	-	-	4.57	91	2,428
14.01	52.52	-	0.58	-	-	-	-	1.20	0.42	-	12.73	-	13.36	143	3,823
1.09	0.52	35.52	41.05	-	-	-	0.52	0.52	-	1.51	0.49	-	13.78	219	5,842
-	-	-	-	-	-	-	-	-	-	-	-	-	-	-	-
-	-	-	-	-	-	-	-	-	-	2.70	-	-	3.05	54	1,434
-	-	-	-	-	-	-	-	-	-	-	-	-	-	22	598
-	-	-	-	-	-	-	-	-	-	-	-	-	-	77	2,066
-	-	-	-	-	-	3.11	-	-	-	-	-	-	-	27	720
-	-	-	-	-	-	-	-	-	-	-	-	-	-	10	261
3.54	-	6.53	-	-	-	-	13.04	-	-	-	-	-	3.46	27	712
-	-	-	-	-	-	-	-	-	-	-	-	-	23.06	5	129
-	-	1.55	-	-	-	-	6.88	-	-	2.08	-	-	1.59	38	1,013
-	-	-	-	-	-	-	-	-	-	-	-	-	-	-	-
-	-	-	-	-	-	-	-	100.00	-	-	-	-	-	2	46
-	-	-	-	-	-	-	-	-	10.56	-	-	-	-	6	151
72.18	4.58	-	-	-	-	-	-	-	-	-	3.66	-	19.58	24	644
1.85	80.74	-	-	-	-	-	-	-	-	-	1.73	-	13.12	92	2,451
2.32	-	75.44	-	-	-	-	-	-	-	0.92	-	-	14.04	103	2,751
-	0.98	-	77.58	-	-	-	0.98	0.98	-	2.03	0.93	-	13.55	116	3,091
-	-	-	-	-	-	-	-	-	-	-	-	-	-	-	-
-	-	-	-	-	72.87	-	-	-	-	3.65	-	-	7.92	14	383
-	-	-	-	-	-	-	-	-	-	-	-	-	-	-	-
-	-	-	-	-	-	-	87.08	-	-	-	-	-	12.92	12	313
-	-	-	-	-	-	-	-	-	-	-	-	-	-	-	-
-	-	-	-	-	-	-	-	-	-	-	-	-	-	-	-
-	-	4.30	-	-	-	-	-	-	-	72.58	-	-	4.46	15	407
4.81	-	-	4.20	-	-	-	-	-	-	-	79.09	-	11.90	20	532
-	-	-	-	-	-	-	-	-	-	-	-	-	-	-	-

表D14-1 原住民失業者最希望在

項目別				總計	台北縣	宜蘭縣	桃園縣	新竹縣	苗栗縣	台中縣	彰化縣	南投縣	雲林縣	嘉義縣	台南縣
總性	計別 *a			100.00	8.64	3.38	12.66	3.94	1.47	3.65	0.53	4.61	0.32	-	1.00
	男			100.00	7.82	1.73	11.14	4.52	1.82	2.83	0.47	4.18	0.27	-	0.29
	女			100.00	9.97	6.05	15.12	2.99	0.90	4.97	0.64	5.31	0.40	-	2.14
年	齡 *a														
	15	至	19	歲	100.00	17.02	-	-	-	16.99	-	14.68	7.54	-	-
	20	至	24	歲	100.00	14.20	2.83	18.48	5.25	5.38	-	5.67	-	-	0.98
	25	至	29	歲	100.00	9.94	2.11	18.40	4.13	4.84	0.69	3.69	-	-	1.35
	30	至	34	歲	100.00	7.58	2.82	10.50	3.54	3.06	1.81	1.58	-	-	1.18
	35	至	39	歲	100.00	6.57	3.46	13.97	3.77	-	4.81	1.44	4.84	-	0.98
	40	至	44	歲	100.00	9.03	6.60	12.65	3.87	2.97	1.93	-	6.32	1.07	1.48
	45	至	49	歲	100.00	6.09	5.25	5.61	7.06	1.95	3.69	-	4.78	-	-
	50	至	54	歲	100.00	6.25	1.94	8.56	1.01	3.47	2.35	-	3.08	-	0.84
	55	至	59	歲	100.00	5.62	-	15.94	-	-	-	-	2.71	-	1.61
	60	至	64	歲	100.00	10.64	-	10.64	13.38	-	-	-	-	-	-
	65	歲	及	以上	100.00	-	-	-	-	-	-	54.85	-	-	-
教	育程 度 *a														
	小	學	及	以下	100.00	8.24	0.78	12.98	3.77	-	4.34	-	7.47	-	1.82
	國	(初中)	中	100.00	7.26	3.25	15.00	4.42	1.87	4.09	0.32	4.54	0.47	0.31
	高	中		職	100.00	9.13	4.15	11.61	3.85	2.17	3.37	0.47	2.93	0.41	1.31
	專			科	100.00	17.58	10.97	6.29	-	-	-	7.93	6.30	-	-
婚	姻狀 況 *a														
	大	學	及	以上	100.00	13.12	6.90	-	4.83	-	-	-	3.78	-	-
	未	婚		偶	100.00	10.73	2.11	14.91	4.76	0.63	3.42	-	4.73	0.42	0.94
	有	配		居	100.00	7.95	5.30	11.18	3.31	1.73	4.33	1.08	4.32	0.33	1.14
	離	婚	、	分	100.00	5.82	-	9.38	2.93	1.91	1.09	-	6.01	-	0.85
家	計 負擔 狀況 *a														
	喪			偶	100.00	5.43	-	20.56	7.53	5.10	4.42	-	2.93	-	-
	主	要	家	計	100.00	5.29	2.11	8.71	3.97	2.45	2.15	1.05	5.58	0.32	0.54
	次	要	家	計	100.00	12.19	5.55	17.94	3.73	0.55	5.04	-	3.24	-	1.73
	不	需	要	負	100.00	14.32	-	2.62	5.38	-	9.61	-	6.64	3.25	-
個	人 每 月 收 入 a														
	未	回	答		100.00	6.85	-	22.01	4.00	-	-	-	3.85	-	-
	無	收	入	或	100.00	8.41	3.20	12.61	4.01	1.50	3.71	0.54	4.64	0.32	1.01
	無	經	常	性	100.00	16.00	15.87	17.73	-	-	-	-	3.28	-	-
	未	滿	1	萬	100.00	54.26	-	-	-	-	-	-	-	-	-
	1	萬	元	至	100.00	-	-	-	-	-	-	-	-	-	-
	2	萬	元	至	100.00	-	-	-	-	-	-	-	-	-	-
	3	萬	元	至	100.00	-	-	-	-	-	-	-	-	-	-
	4	萬	元	至	100.00	-	-	-	-	-	-	-	-	-	-
	5	萬	元	至	100.00	-	-	-	-	-	-	-	-	-	-
	6	萬	元	至	100.00	-	-	-	-	-	-	-	-	-	-
	7	萬	元	至	100.00	-	-	-	-	-	-	-	-	-	-
	7	萬	元	及	100.00	-	-	-	-	-	-	-	-	-	-
	不	知	道	/	100.00	-	-	-	-	-	-	-	-	-	-
	未	回	答												

哪一個縣市工作－按人口特性分

單位：％、人

高雄縣	屏東縣	台東縣	花蓮縣	澎湖縣	基隆市	新竹市	台中市	嘉義市	台南市	台北市	高雄市	金馬地區	都可以	樣本數	總人數
3.53	11.52	12.17	13.68	-	1.58	0.13	2.63	0.43	0.09	2.58	2.91	-	8.58	663	17,699
3.84	13.32	13.61	14.16	-	1.30	0.20	2.40	0.69	-	2.39	1.72	-	11.28	410	10,956
3.03	8.59	9.84	12.89	-	2.02	-	2.99	-	0.24	2.89	4.84	-	4.20	253	6,743
-	6.00	21.69	-	-	-	-	5.26	-	4.43	6.39	-	-	-	13	360
2.62	9.16	6.88	8.32	-	1.46	-	1.93	-	-	0.97	4.26	-	11.59	80	2,142
3.43	11.38	7.96	8.28	-	0.98	-	3.85	1.03	-	1.24	6.20	-	10.51	109	2,920
2.74	6.96	9.86	23.22	-	2.66	-	4.95	-	-	1.07	6.34	-	8.11	81	2,154
8.93	11.99	13.38	13.71	-	-	-	2.87	-	-	6.63	-	-	2.65	81	2,165
3.62	14.41	11.11	9.68	-	1.84	-	-	-	-	1.37	0.63	-	11.43	102	2,729
2.95	14.89	16.72	13.80	-	1.82	0.97	2.80	1.99	-	1.54	-	-	8.09	86	2,304
1.68	14.95	17.09	19.17	-	2.70	-	1.97	-	-	4.24	1.37	-	9.34	74	1,978
2.10	6.16	15.89	32.08	-	2.11	-	2.71	-	-	3.75	5.92	-	3.40	28	756
-	-	35.68	-	-	-	-	-	-	-	-	12.81	-	16.84	5	136
-	-	-	-	-	-	-	-	-	-	45.15	-	-	-	2	56
1.57	11.33	17.04	17.15	-	1.86	-	1.14	-	-	3.71	0.45	-	6.33	144	3,834
4.35	9.97	11.81	13.84	-	2.50	0.36	2.91	1.22	0.26	1.96	1.69	-	7.62	234	6,256
4.41	13.35	11.50	11.75	-	0.46	-	2.98	-	-	2.23	4.30	-	9.62	248	6,631
-	8.55	-	14.84	-	3.80	-	7.63	-	-	4.23	-	-	11.87	20	544
-	11.04	-	8.48	-	-	-	-	-	-	4.86	24.67	-	22.33	16	434
3.44	10.17	5.98	10.20	-	1.17	-	2.59	0.47	0.25	2.57	5.36	-	15.13	240	6,407
3.67	11.97	15.57	15.36	-	1.53	-	2.35	0.53	-	2.60	1.20	-	4.53	327	8,726
4.27	11.73	16.93	18.74	-	1.92	-	3.73	-	-	3.37	3.44	-	7.87	73	1,952
-	18.32	13.40	9.86	-	5.31	3.63	3.50	-	-	-	-	-	-	23	616
5.22	11.44	16.81	15.56	-	1.68	0.25	3.19	0.34	-	2.72	0.75	-	9.88	336	8,970
2.13	10.59	8.02	12.19	-	1.30	-	1.19	-	0.22	2.65	5.58	-	6.15	276	7,371
-	19.74	-	-	-	1.88	-	10.90	5.49	-	2.17	-	-	18.00	31	835
-	12.72	10.72	24.20	-	3.20	-	-	-	-	-	7.00	-	5.45	20	524
3.59	11.72	12.13	13.75	-	1.53	0.13	2.56	0.44	0.09	2.63	2.86	-	8.61	651	17,391
-	-	17.04	10.92	-	5.06	-	7.49	-	-	-	6.62	-	-	10	263
-	-	-	-	-	-	-	-	-	-	-	-	-	45.74	2	45
-	-	-	-	-	-	-	-	-	-	-	-	-	-	-	-
-	-	-	-	-	-	-	-	-	-	-	-	-	-	-	-
-	-	-	-	-	-	-	-	-	-	-	-	-	-	-	-
-	-	-	-	-	-	-	-	-	-	-	-	-	-	-	-
-	-	-	-	-	-	-	-	-	-	-	-	-	-	-	-
-	-	-	-	-	-	-	-	-	-	-	-	-	-	-	-
-	-	-	-	-	-	-	-	-	-	-	-	-	-	-	-
-	-	-	-	-	-	-	-	-	-	-	-	-	-	-	-

表D15 原住民失業者最希望的工作時間—按地區別及縣市別分

單位：%、人

項目別	總計	0-8時	9-17時	18-24時	不拘	其他	樣本數	總人數
總計	100.00	-	5.64	0.29	-	94.07	663	17,699
行政區域								
台灣地區	100.00	-	5.64	0.29	-	94.07	663	17,699
台灣省	100.00	-	5.58	0.31	-	94.11	628	16,761
山地鄉	100.00	-	2.58	-	-	97.42	233	6,212
平地原住民鄉鎮市	100.00	-	6.09	-	-	93.91	171	4,567
非原住民鄉鎮市	100.00	-	8.32	0.87	-	90.81	224	5,982
台北縣市	100.00	-	4.36	-	-	95.64	15	407
高雄縣市	100.00	-	8.39	-	-	91.61	20	532
金門地區	100.00	-	-	-	-	-	-	-
統計區域								
北部地區	100.00	-	8.84	-	-	91.16	210	5,607
中部地區	100.00	-	2.03	2.14	-	95.84	91	2,428
南部地區	100.00	-	1.88	-	-	98.12	143	3,823
東部地區	100.00	-	6.53	-	-	93.47	219	5,842
金門地區	100.00	-	-	-	-	-	-	-
縣市								
台北縣	100.00	-	4.67	-	-	95.33	54	1,434
宜蘭縣	100.00	-	5.01	-	-	94.99	22	598
桃園縣	100.00	-	17.44	-	-	82.56	77	2,066
新竹縣	100.00	-	2.91	-	-	97.09	27	720
苗栗縣	100.00	-	11.35	-	-	88.65	10	261
台中縣	100.00	-	-	7.28	-	92.72	27	712
彰化縣	100.00	-	-	-	-	100.00	5	129
南投縣	100.00	-	-	-	-	100.00	38	1,013
雲林縣	100.00	-	-	-	-	-	-	-
嘉義縣	100.00	-	-	-	-	100.00	2	46
台南縣	100.00	-	-	-	-	100.00	6	151
高雄縣	100.00	-	-	-	-	100.00	24	644
屏東縣	100.00	-	1.11	-	-	98.89	92	2,451
台東縣	100.00	-	2.23	-	-	97.77	103	2,751
花蓮縣	100.00	-	10.35	-	-	89.65	116	3,091
澎湖縣	100.00	-	-	-	-	-	-	-
基隆市	100.00	-	-	-	-	100.00	14	383
新竹市	100.00	-	-	-	-	-	-	-
台中市	100.00	-	6.29	-	-	93.71	12	313
嘉義市	100.00	-	-	-	-	-	-	-
台南市	100.00	-	-	-	-	-	-	-
台北市	100.00	-	4.36	-	-	95.64	15	407
高雄市	100.00	-	8.39	-	-	91.61	20	532
金門地區	100.00	-	-	-	-	-	-	-

表D15-1 原住民失業者最希望的工作時間—按人口特性分

單位：%、人

項目別				總計	0-8時	9-17時	18-24時	不拘	其他	樣本數	總人數
總性				100.00	-	5.64	0.29	-	94.07	663	17,699
計別											
男				100.00	-	3.27	0.22	-	96.50	410	10,956
女				100.00	-	9.49	0.40	-	90.11	253	6,743
年 齡											
15	至	19	歲	100.00	-	-	-	-	100.00	13	360
20	至	24	歲	100.00	-	3.61	1.15	-	95.24	80	2,142
25	至	29	歲	100.00	-	10.09	-	-	89.91	109	2,920
30	至	34	歲	100.00	-	7.69	-	-	92.31	81	2,154
35	至	39	歲	100.00	-	2.82	1.26	-	95.92	81	2,165
40	至	44	歲	100.00	-	6.17	-	-	93.83	102	2,729
45	至	49	歲	100.00	-	4.24	-	-	95.76	86	2,304
50	至	54	歲	100.00	-	4.96	-	-	95.04	74	1,978
55	至	59	歲	100.00	-	4.73	-	-	95.27	28	756
60	至	64	歲	100.00	-	-	-	-	100.00	5	136
65	歲	及	以	100.00	-	-	-	-	100.00	2	56
教 育 程 度											
小	學	及	以	100.00	-	6.28	0.71	-	93.01	144	3,834
國	(初)	100.00	-	5.78	-	-	94.22	234	6,256
高	中		職	100.00	-	4.53	0.37	-	95.10	248	6,631
專			科	100.00	-	13.79	-	-	86.21	20	544
大	學	及	以	100.00	-	4.83	-	-	95.17	16	434
婚 姻 狀 況											
未			婚	100.00	-	5.18	0.38	-	94.44	240	6,407
有	配		偶	100.00	-	7.02	-	-	92.98	327	8,726
離	婚	、	分	100.00	-	2.76	-	-	97.24	73	1,952
喪			偶	100.00	-	-	4.42	-	95.58	23	616
家 計 負 擔 狀 況											
主	要	家	計	100.00	-	3.21	0.30	-	96.48	336	8,970
次	要	家	計	100.00	-	8.70	0.33	-	90.97	276	7,371
不	需	要	負	100.00	-	-	-	-	100.00	31	835
未	回		答	100.00	-	13.15	-	-	86.85	20	524
個 人 每 月 收 入											
無	收	入	或	100.00	-	5.74	0.30	-	93.96	651	17,391
未	滿	1	萬	100.00	-	-	-	-	100.00	10	263
1	萬	元	至	100.00	-	-	-	-	100.00	2	45
2	萬	元	至	100.00	-	-	-	-	-	-	-
3	萬	元	至	100.00	-	-	-	-	-	-	-
4	萬	元	至	100.00	-	-	-	-	-	-	-
5	萬	元	至	100.00	-	-	-	-	-	-	-
6	萬	元	至	100.00	-	-	-	-	-	-	-
7	萬	元	及	100.00	-	-	-	-	-	-	-
不	知	道	/	100.00	-	-	-	-	-	-	-

表D16 原住民失業者期望的

項目別				總計	未滿1萬元	1萬至未滿 2萬元	2萬至未滿 3萬元	3萬至未滿 4萬元
總計	行政區	計畫區域	*a	100.00	0.62	21.70	40.99	15.89
台灣地區	台灣	地區		100.00	0.62	21.70	40.99	15.89
台灣省	台灣	省		100.00	0.65	21.08	41.37	15.66
山地鄉	山地	鄉		100.00	1.76	25.71	36.10	13.05
平地原住民鄉鎮市	平地原住民鄉鎮市			100.00	-	21.82	36.35	20.86
非原住民鄉鎮市	非原住民鄉鎮市			100.00	-	15.70	50.67	14.40
台北市	台北	市		100.00	-	18.60	41.16	30.82
高雄市	高雄	市		100.00	-	43.72	29.08	11.66
金門馬地	馬地	區		100.00	-	-	-	-
統計區域	統計區域		*a					
北部地區	北部	地區		100.00	-	10.92	51.99	16.05
中部地區	中部	地區		100.00	1.49	22.86	42.67	16.03
南部地區	南部	地區		100.00	-	30.42	35.18	8.22
東部地區	東部	地區		100.00	1.25	25.87	33.55	20.70
金門馬地	馬地	區		100.00	-	-	-	-
縣市	縣市		*a					
台北縣	台北	縣		100.00	-	10.63	48.08	20.06
宜蘭縣	宜蘭	縣		100.00	-	22.46	59.82	5.17
桃園縣	桃園	縣		100.00	-	10.17	61.22	14.15
新竹縣	新竹	縣		100.00	-	3.19	25.75	12.83
苗栗縣	苗栗	縣		100.00	-	-	71.73	-
台中縣	台中	縣		100.00	-	34.44	34.08	12.92
彰化縣	彰化	縣		100.00	-	21.03	56.45	22.52
南投縣	南投	縣		100.00	3.56	25.42	35.17	21.45
雲林縣	雲林	縣		100.00	-	-	-	-
嘉義縣	嘉義	縣		100.00	-	-	-	-
台南縣	台南	縣		100.00	-	64.61	27.33	8.05
高雄縣	高雄	縣		100.00	-	4.58	22.15	8.78
屏東縣	屏東	縣		100.00	-	32.78	41.07	7.48
花蓮縣	花蓮	縣		100.00	-	22.41	34.12	26.97
澎湖縣	澎湖	縣		100.00	2.37	28.94	33.05	15.13
基隆市	基隆	市		100.00	-	-	-	-
新竹市	新竹	市		100.00	-	4.38	65.46	18.59
臺中市	台中	市		100.00	-	-	-	-
嘉義市	嘉義	市		100.00	-	8.04	56.61	16.25
台南市	台南	市		100.00	-	-	-	-
高雄市	高雄	市		100.00	-	-	-	-
台北市	台北	市		100.00	-	18.60	41.16	30.82
高雄市	高雄	市		100.00	-	43.72	29.08	11.66
金門馬地	馬地	區		100.00	-	-	-	-

工作待遇－按地區別及縣市別分

單位：％、人

4萬至未滿 5萬元	5萬至未滿 6萬元	6萬至未滿 7萬元	7萬元 及以上	不拘/ 都可以	未回答	樣本數	總人數
2.93	0.96	0.36	0.40	12.98	3.17	663	17,699
2.93	0.96	0.36	0.40	12.98	3.17	663	17,699
2.95	1.02	0.38	0.42	13.26	3.22	628	16,761
2.80	0.60	-	0.48	14.19	5.30	233	6,212
4.64	1.54	1.39	-	11.52	1.88	171	4,567
1.80	1.05	-	0.67	13.62	2.08	224	5,982
-	-	-	-	4.30	5.13	15	407
4.69	-	-	-	10.85	-	20	532
-	-	-	-	-	-	-	-
1.83	1.40	-	-	16.01	1.81	210	5,607
3.20	-	-	-	11.14	2.61	91	2,428
1.85	0.57	-	1.05	15.73	6.98	143	3,823
4.58	1.20	1.08	0.51	9.05	2.20	219	5,842
-	-	-	-	-	-	-	-
2.33	2.89	-	-	10.41	5.60	54	1,434
-	6.23	-	-	6.31	-	22	598
-	-	-	-	14.47	-	77	2,066
9.63	-	-	-	48.61	-	27	720
-	-	-	-	28.27	-	10	261
-	-	-	-	18.56	-	27	712
-	-	-	-	-	-	5	129
3.81	-	-	-	4.33	6.26	38	1,013
-	-	-	-	-	-	-	-
100.00	-	-	-	-	-	2	46
-	-	-	-	-	-	6	151
-	3.36	-	-	42.20	18.93	24	644
-	-	-	1.64	11.11	5.92	92	2,451
3.87	1.21	-	1.09	9.03	1.32	103	2,751
5.21	1.20	2.05	-	9.06	2.99	116	3,091
-	-	-	-	-	-	-	-
-	-	-	-	11.57	-	14	383
-	-	-	-	-	-	-	-
12.46	-	-	-	6.64	-	12	313
-	-	-	-	-	-	-	-
-	-	-	-	-	-	-	-
-	-	-	-	4.30	5.13	15	407
4.69	-	-	-	10.85	-	20	532
-	-	-	-	-	-	-	-

表D16-1 原住民失業者期望的

項目別					總計	未滿1萬元	1萬至未滿 2萬元	2萬至未滿 3萬元	3萬至未滿 4萬元
總性					100.00	0.62	21.70	40.99	15.89
計別 *a									
男					100.00	0.67	13.90	36.47	21.67
女					100.00	0.54	34.38	48.34	6.50
年 齡 a									
15	至	19	歲		100.00	-	61.28	26.31	7.26
20	至	24	歲		100.00	-	14.88	57.25	11.24
25	至	29	歲		100.00	-	15.09	43.31	21.34
30	至	34	歲		100.00	-	17.13	45.98	22.46
35	至	39	歲		100.00	-	19.57	45.63	14.85
40	至	44	歲		100.00	0.66	26.74	37.92	15.95
45	至	49	歲		100.00	-	24.82	36.53	8.01
50	至	54	歲		100.00	2.80	26.35	27.55	16.73
55	至	59	歲		100.00	4.73	26.26	25.06	18.44
60	至	64	歲		100.00	-	34.68	41.30	13.38
65	歲	及	以	上	100.00	-	-	45.15	15.37
教 育 程 度 a									
小	學	及	以	下	100.00	2.38	28.21	37.47	10.37
國	(初)	中	100.00	0.29	22.33	36.97	19.11
高	中			職	100.00	-	16.83	47.37	15.70
專				科	100.00	-	28.10	38.80	12.41
大	學	及	以	上	100.00	-	21.63	35.51	25.51
婚 姻 狀 況 a									
未	婚			婚	100.00	-	22.16	45.45	12.90
有	配			偶	100.00	1.05	18.30	40.16	18.82
離	婚	、	分	居	100.00	-	28.33	32.17	15.80
喪				偶	100.00	2.93	44.13	34.49	5.73
家 計 負 擔 狀 況 *a									
主	要	家	計	負	100.00	1.02	18.96	33.50	20.51
次	要	家	計	負	100.00	-	25.38	49.28	10.84
不	需	要	負	責	100.00	2.16	18.39	47.02	14.08
未	回			答	100.00	-	22.31	43.15	10.74
個 人 每 月 收 入 a									
無	收	入	或	無	100.00	0.63	21.81	41.01	15.66
未	滿	1	萬	元	100.00	-	18.27	29.98	34.03
1	萬	元	至	未	100.00	-	-	100.00	-
2	萬	元	至	未	100.00	-	-	-	-
3	萬	元	至	未	100.00	-	-	-	-
4	萬	元	至	未	100.00	-	-	-	-
5	萬	元	至	未	100.00	-	-	-	-
6	萬	元	至	未	100.00	-	-	-	-
7	萬	元	至	未	100.00	-	-	-	-
7	萬	元	及	以	100.00	-	-	-	-
不	知	道	/	未	100.00	-	-	-	-

工作待遇－按人口特性分

單位：％、人

4萬至未滿 5萬元	5萬至未滿 6萬元	6萬至未滿 7萬元	7萬元 及以上	不拘/ 都可以	未回答	樣本數	總人數
2.93	0.96	0.36	0.40	12.98	3.17	663	17,699
4.73	1.36	0.58	0.64	16.31	3.67	410	10,956
-	0.31	-	-	7.58	2.35	253	6,743
-	-	-	-	5.15	-	13	360
-	-	-	1.40	14.27	0.97	80	2,142
1.03	0.70	-	0.70	13.15	4.69	109	2,920
2.83	-	-	-	8.55	3.05	81	2,154
1.25	1.72	-	-	11.11	5.87	81	2,165
2.34	1.36	-	0.73	10.76	3.54	102	2,729
6.18	1.85	1.30	-	20.00	1.30	86	2,304
6.22	1.68	1.69	-	13.88	3.09	74	1,978
9.41	-	-	-	16.10	-	28	756
-	-	-	-	10.64	-	5	136
-	-	-	-	-	39.48	2	56
1.74	0.87	0.87	0.52	14.33	3.24	144	3,834
4.49	-	0.48	0.48	13.15	2.70	234	6,256
2.15	1.75	-	0.31	12.20	3.70	248	6,631
5.23	3.88	-	-	11.58	-	20	544
-	-	-	-	12.31	5.05	16	434
1.33	0.89	0.47	0.47	12.68	3.66	240	6,407
4.27	1.30	0.38	0.46	12.76	2.50	327	8,726
1.98	-	-	-	16.18	5.53	73	1,952
3.63	-	-	-	9.08	-	23	616
4.95	1.67	0.71	0.45	15.30	2.94	336	8,970
0.39	0.28	-	-	10.50	3.34	276	7,371
5.49	-	-	-	10.44	2.41	31	835
-	-	-	5.72	12.35	5.72	20	524
2.98	0.98	0.36	0.40	12.94	3.22	651	17,391
-	-	-	-	17.73	-	10	263
-	-	-	-	-	-	2	45
-	-	-	-	-	-	-	-
-	-	-	-	-	-	-	-
-	-	-	-	-	-	-	-
-	-	-	-	-	-	-	-
-	-	-	-	-	-	-	-
-	-	-	-	-	-	-	-
-	-	-	-	-	-	-	-

表D17 原住民失業者離開居住地區以外

項目別				總計	未滿1萬元	1萬至未滿 2萬元	2萬至未滿 3萬元	3萬至未滿 4萬元
總計	行政區	計畫區域	*a	100.00	-	4.36	18.16	23.26
台灣地區	台灣	地區		100.00	-	4.36	18.16	23.26
台灣省	台灣	省		100.00	-	4.61	18.94	22.75
山地鄉	山地	鄉		100.00	-	3.93	25.79	17.23
平地原住民鄉鎮市	平地原住民鄉鎮市			100.00	-	7.84	15.87	26.70
非原住民鄉鎮市	非原住民鄉鎮市			100.00	-	2.84	14.17	25.45
台北市	台北	市		100.00	-	-	3.50	25.29
高雄市	高雄	市		100.00	-	-	4.81	37.75
金門馬地	馬地	區		100.00	-	-	-	-
統計區域	統計區域		*a					
北部地區	北部	地區		100.00	-	1.90	15.37	22.99
中部地區	中部	地區		100.00	-	5.88	17.24	21.52
南部地區	南部	地區		100.00	-	1.57	25.31	24.35
東部地區	東部	地區		100.00	-	7.91	16.55	23.52
金門馬地	馬地	區		100.00	-	-	-	-
縣市	縣市		*a					
台北縣	台北	縣		100.00	-	1.59	16.25	19.03
宜蘭縣	宜蘭	縣		100.00	-	6.97	48.16	15.99
桃園縣	桃園	縣		100.00	-	2.05	12.54	31.99
新竹縣	新竹	縣		100.00	-	-	7.06	16.06
苗栗縣	苗栗	縣		100.00	-	-	26.90	-
台中縣	台中	縣		100.00	-	6.38	6.19	16.29
彰化縣	彰化	縣		100.00	-	-	21.03	56.45
南投縣	南投	縣		100.00	-	7.13	27.36	25.95
雲林縣	雲林	縣		100.00	-	-	-	-
嘉義縣	嘉義	縣		100.00	-	-	-	-
台南縣	台南	縣		100.00	-	10.99	40.34	-
高雄縣	高雄	縣		100.00	-	-	4.58	30.10
屏東縣	屏東	縣		100.00	-	1.78	34.76	21.89
台東縣	台東	縣		100.00	-	15.48	16.89	29.09
花蓮縣	花蓮	縣		100.00	-	1.18	16.24	18.57
澎湖縣	澎湖	縣		100.00	-	-	-	-
基隆市	基隆	市		100.00	-	-	4.38	10.74
新竹市	新竹	市		100.00	-	-	-	-
台中市	台中	市		100.00	-	8.04	-	22.54
嘉義市	嘉義	市		100.00	-	-	-	-
台南市	台南	市		100.00	-	-	-	-
台北市	台北	市		100.00	-	-	3.50	25.29
高雄市	高雄	市		100.00	-	-	4.81	37.75
金門馬地	馬地	區		100.00	-	-	-	-

工作機會待遇期待－按地區別及縣市別分

單位：％、人

4萬至未滿 5萬元	5萬至未滿 6萬元	6萬至未滿 7萬元	7萬元 及以上	無論待 遇高低 都願意	都不願意	未回答	樣本數	總人數
8.10	2.30	0.82	0.67	9.55	29.58	3.20	663	17,699
8.10	2.30	0.82	0.67	9.55	29.58	3.20	663	17,699
8.45	2.28	0.87	0.70	9.86	28.43	3.12	628	16,761
7.86	1.47	0.60	-	10.57	27.82	4.72	233	6,212
11.52	3.81	0.66	0.79	9.98	21.01	1.81	171	4,567
6.72	1.93	1.31	1.36	9.03	34.72	2.47	224	5,982
4.46	-	-	-	4.30	57.33	5.13	15	407
-	4.69	-	-	3.96	44.59	4.20	20	532
-	-	-	-	-	-	-	-	-
8.36	1.05	0.66	0.72	8.25	38.00	2.69	210	5,607
7.09	4.76	1.83	0.86	7.76	30.46	2.61	91	2,428
3.42	1.51	0.88	0.53	8.87	26.91	6.63	143	3,823
11.35	2.98	0.51	0.62	12.00	22.87	1.69	219	5,842
-	-	-	-	-	-	-	-	-
13.61	1.42	-	-	7.43	33.47	7.20	54	1,434
-	6.42	6.23	-	6.31	9.91	-	22	598
8.58	-	-	1.96	1.65	41.23	-	77	2,066
3.76	-	-	-	18.95	50.42	3.75	27	720
-	-	-	-	13.94	59.16	-	10	261
6.92	6.44	-	-	9.96	47.81	-	27	712
-	-	22.52	-	-	-	-	5	129
3.74	1.99	1.51	-	5.95	20.10	6.26	38	1,013
-	-	-	-	-	-	-	-	-
-	-	-	-	-	-	100.00	2	46
-	-	8.05	-	-	40.62	-	6	151
-	5.12	3.36	-	21.76	20.79	14.29	24	644
5.33	-	-	0.83	7.27	24.33	3.81	92	2,451
13.22	3.85	-	-	5.55	14.61	1.32	103	2,751
9.67	2.21	0.97	1.17	17.73	30.23	2.02	116	3,091
-	-	-	-	-	-	-	-	-
13.32	-	-	-	34.04	37.51	-	14	383
-	-	-	-	-	-	-	-	-
27.18	15.78	-	6.63	6.64	13.19	-	12	313
-	-	-	-	-	-	-	-	-
-	-	-	-	-	-	-	-	-
4.46	-	-	-	4.30	57.33	5.13	15	407
-	4.69	-	-	3.96	44.59	4.20	20	532
-	-	-	-	-	-	-	-	-

表D17-1 原住民失業者離開居住地區以外

項目別					總計	未滿1萬元	1萬至未滿 2萬元	2萬至未滿 3萬元	3萬至未滿 4萬元
總性					100.00	-	4.36	18.16	23.26
計別 *									
男					100.00	-	3.25	15.72	27.15
女					100.00	-	6.17	22.13	16.94
年 齡 *a									
15	至	19	歲		100.00	-	19.17	40.15	13.20
20	至	24	歲		100.00	-	2.74	21.39	30.19
25	至	29	歲		100.00	-	2.52	15.71	34.73
30	至	34	歲		100.00	-	1.69	22.44	26.96
35	至	39	歲		100.00	-	5.67	13.61	22.71
40	至	44	歲		100.00	-	4.42	20.62	16.64
45	至	49	歲		100.00	-	5.24	16.06	19.56
50	至	54	歲		100.00	-	5.18	12.68	14.03
55	至	59	歲		100.00	-	2.71	25.40	15.95
60	至	64	歲		100.00	-	34.68	-	17.84
65	歲	及	以	上	100.00	-	-	-	15.37
教 育 程 度 *a									
小	學	及	以	下	100.00	-	4.30	21.54	14.64
國	(初)	中	100.00	-	5.88	18.08	20.05
高	中			職	100.00	-	3.61	15.76	29.36
專				科	100.00	-	-	26.17	35.01
大	學	及	以	上	100.00	-	-	16.29	37.69
婚 姻 狀 況 *a									
未	婚			婚	100.00	-	4.63	22.86	29.44
有	配			偶	100.00	-	3.69	16.69	20.84
離	婚	、	分	居	100.00	-	5.12	11.80	19.89
喪				偶	100.00	-	8.77	10.43	3.88
家 計 負 擔 狀 況 *a									
主	要	家	計	負	100.00	-	4.80	12.88	21.70
次	要	家	計	負	100.00	-	4.27	23.57	25.27
不	需	要	負	責	100.00	-	-	29.27	23.45
未	回			答	100.00	-	4.99	14.89	21.31
個 人 每 月 收 入 a									
無	收	入	或	無	100.00	-	4.44	17.98	23.13
未	滿	1	萬	元	100.00	-	-	33.59	27.81
1	萬	元	至	未	100.00	-	-	-	45.74
2	萬	元	至	未	100.00	-	-	-	-
3	萬	元	至	未	100.00	-	-	-	-
4	萬	元	至	未	100.00	-	-	-	-
5	萬	元	至	未	100.00	-	-	-	-
6	萬	元	至	未	100.00	-	-	-	-
7	萬	元	及	以	100.00	-	-	-	-
不	知	道	/	未	100.00	-	-	-	-

工作機會待遇期待－按人口特性分

單位：％、人

4萬至未滿 5萬元	5萬至未滿 6萬元	6萬至未滿 7萬元	7萬元 及以上	無論待 遇高低 都願意	都不願意	未回答	樣本數	總人數
8.10	2.30	0.82	0.67	9.55	29.58	3.20	663	17,699
9.93	3.43	1.33	0.71	12.11	22.79	3.59	410	10,956
5.14	0.45	-	0.60	5.39	40.60	2.57	253	6,743
10.00	-	-	-	5.15	12.33	-	13	360
12.34	1.15	-	-	12.77	18.44	0.97	80	2,142
9.69	1.39	-	2.08	6.92	22.36	4.60	109	2,920
11.06	4.22	-	1.68	9.30	17.31	5.34	81	2,154
7.28	1.45	1.72	0.96	11.08	32.26	3.27	81	2,165
4.02	3.91	1.07	-	6.17	39.62	3.54	102	2,729
5.36	0.92	2.90	-	10.92	37.03	1.99	86	2,304
6.92	4.59	-	-	11.97	41.54	3.09	74	1,978
11.28	-	1.61	-	11.29	31.76	-	28	756
-	-	-	-	10.64	36.84	-	5	136
-	-	-	-	-	45.15	39.48	2	56
4.72	0.87	0.32	-	13.78	36.59	3.24	144	3,834
8.66	3.73	1.19	-	8.68	30.78	2.97	234	6,256
9.99	2.11	0.89	1.46	7.03	26.25	3.54	248	6,631
9.04	-	-	3.82	11.58	14.39	-	20	544
-	-	-	-	20.77	20.20	5.05	16	434
7.25	1.59	0.47	-	9.62	21.06	3.09	240	6,407
8.19	3.26	1.32	0.89	8.66	33.44	3.03	327	8,726
8.24	0.99	-	2.07	11.17	35.35	5.38	73	1,952
15.36	-	-	-	16.43	45.12	-	23	616
8.87	4.08	1.62	0.86	12.45	29.83	2.91	336	8,970
7.50	0.28	-	0.55	4.49	30.82	3.25	276	7,371
10.29	-	-	-	18.57	10.52	7.90	31	835
-	3.85	-	-	16.72	38.24	-	20	524
8.12	2.34	0.84	0.68	9.72	29.51	3.26	651	17,391
8.65	-	-	-	-	29.95	-	10	263
-	-	-	-	-	54.26	-	2	45
-	-	-	-	-	-	-	-	-
-	-	-	-	-	-	-	-	-
-	-	-	-	-	-	-	-	-
-	-	-	-	-	-	-	-	-
-	-	-	-	-	-	-	-	-
-	-	-	-	-	-	-	-	-
-	-	-	-	-	-	-	-	-
-	-	-	-	-	-	-	-	-

表D18 原住民失業者

項目別				總計	無經常性收入 或沒有收入	未滿1萬元	1萬至未滿 2萬元	2萬至未滿 3萬元
總計	行政區域	計	a	100.00	98.26	1.48	0.26	-
台灣地區	台灣省	平地原住民鄉鎮市		100.00	98.26	1.48	0.26	-
台灣地區	台灣省	非原住民鄉鎮市		100.00	98.27	1.46	0.27	-
山地鄉	平地原住民鄉鎮市	非原住民鄉鎮市		100.00	97.86	2.14	-	-
平地原住民鄉鎮市	非原住民鄉鎮市	非原住民鄉鎮市		100.00	99.37	0.63	-	-
非原住民鄉鎮市	非原住民鄉鎮市	非原住民鄉鎮市		100.00	97.84	1.40	0.76	-
台北地區	台北市	台北市		100.00	100.00	-	-	-
高雄地區	高雄市	高雄市		100.00	96.73	3.27	-	-
金門地區	馬祖地區	馬祖地區		100.00	-	-	-	-
統計區域	統計區域	統計區域	a					
北部地區	北部地區	北部地區		100.00	97.00	2.56	0.44	-
中部地區	中部地區	中部地區		100.00	97.98	1.17	0.86	-
南部地區	南部地區	南部地區		100.00	99.54	0.46	-	-
東部地區	東部地區	東部地區		100.00	98.74	1.26	-	-
金門地區	馬祖地區	馬祖地區		100.00	-	-	-	-
縣市	縣市	縣市	*a					
台北縣	台北縣	台北縣		100.00	95.35	2.93	1.72	-
宜蘭縣	宜蘭縣	宜蘭縣		100.00	93.03	6.97	-	-
桃園縣	桃園縣	桃園縣		100.00	97.75	2.25	-	-
新竹縣	新竹縣	新竹縣		100.00	100.00	-	-	-
苗栗縣	苗栗縣	苗栗縣		100.00	100.00	-	-	-
台中縣	台中縣	台中縣		100.00	100.00	-	-	-
彰化縣	彰化縣	彰化縣		100.00	100.00	-	-	-
南投縣	南投縣	南投縣		100.00	99.15	0.85	-	-
雲林縣	雲林縣	雲林縣		100.00	-	-	-	-
嘉義縣	嘉義縣	嘉義縣		100.00	100.00	-	-	-
台南縣	台南縣	台南縣		100.00	100.00	-	-	-
高雄縣	高雄縣	高雄縣		100.00	100.00	-	-	-
屏東縣	屏東縣	屏東縣		100.00	100.00	-	-	-
花蓮縣	花蓮縣	花蓮縣		100.00	98.37	1.63	-	-
澎湖縣	澎湖縣	澎湖縣		100.00	99.07	0.93	-	-
基隆市	基隆市	基隆市		100.00	-	-	-	-
新竹市	新竹市	新竹市		100.00	96.53	3.47	-	-
臺中市	臺中市	臺中市		100.00	-	-	-	-
臺南市	臺南市	臺南市		100.00	87.08	6.29	6.64	-
嘉義市	嘉義市	嘉義市		100.00	-	-	-	-
台南市	台南市	台南市		100.00	-	-	-	-
台北市	台北市	台北市		100.00	100.00	-	-	-
高雄市	高雄市	高雄市		100.00	96.73	3.27	-	-
金門縣	馬祖地區	馬祖地區		100.00	-	-	-	-

個人每月收入－按地區別及縣市別分

單位：％、人

3萬至未滿 4萬元	4萬至未滿 5萬元	5萬至未滿 6萬元	6萬至未滿 7萬元	7萬元及以上	樣本數	總人數
-	-	-	-	-	663	17,699
-	-	-	-	-	663	17,699
-	-	-	-	-	628	16,761
-	-	-	-	-	233	6,212
-	-	-	-	-	171	4,567
-	-	-	-	-	224	5,982
-	-	-	-	-	15	407
-	-	-	-	-	20	532
-	-	-	-	-	-	-
-	-	-	-	-	210	5,607
-	-	-	-	-	91	2,428
-	-	-	-	-	143	3,823
-	-	-	-	-	219	5,842
-	-	-	-	-	-	-
-	-	-	-	-	54	1,434
-	-	-	-	-	22	598
-	-	-	-	-	77	2,066
-	-	-	-	-	27	720
-	-	-	-	-	10	261
-	-	-	-	-	27	712
-	-	-	-	-	5	129
-	-	-	-	-	38	1,013
-	-	-	-	-	-	-
-	-	-	-	-	2	46
-	-	-	-	-	6	151
-	-	-	-	-	24	644
-	-	-	-	-	92	2,451
-	-	-	-	-	103	2,751
-	-	-	-	-	116	3,091
-	-	-	-	-	-	-
-	-	-	-	-	14	383
-	-	-	-	-	-	-
-	-	-	-	-	12	313
-	-	-	-	-	-	-
-	-	-	-	-	-	-
-	-	-	-	-	15	407
-	-	-	-	-	20	532
-	-	-	-	-	-	-

表D18-1 原住民失業者

項目別				總計	無經常性收入 或沒有收入	未滿1萬元	1萬至未滿 2萬元	2萬至未滿 3萬元
總計				100.00	98.26	1.48	0.26	-
性別 a								
男				100.00	97.85	1.96	0.19	-
女				100.00	98.92	0.71	0.37	-
年齡 a								
15	至	19	歲	100.00	100.00	-	-	-
20	至	24	歲	100.00	100.00	-	-	-
25	至	29	歲	100.00	98.31	0.98	0.71	-
30	至	34	歲	100.00	98.94	1.06	-	-
35	至	39	歲	100.00	96.71	2.15	1.14	-
40	至	44	歲	100.00	98.47	1.53	-	-
45	至	49	歲	100.00	97.20	2.80	-	-
50	至	54	歲	100.00	98.35	1.65	-	-
55	至	59	歲	100.00	100.00	-	-	-
60	至	64	歲	100.00	87.19	12.81	-	-
65	歲	及	以上	100.00	84.63	15.37	-	-
教育程度 a								
小學及以下				100.00	97.93	1.53	0.54	-
國（初）中				100.00	98.04	1.57	0.39	-
高中職				100.00	98.40	1.60	-	-
專科				100.00	100.00	-	-	-
大學及以上				100.00	100.00	-	-	-
婚姻狀況 a								
未婚				100.00	98.95	0.73	0.32	-
有配偶				100.00	97.75	1.96	0.28	-
離婚、分居				100.00	97.71	2.29	-	-
喪偶				100.00	100.00	-	-	-
家計負擔狀況 a								
主要家計負責人				100.00	97.90	2.10	-	-
次要家計負責人				100.00	98.66	1.00	0.33	-
不需要負責家計				100.00	97.51	-	2.49	-
未回答				100.00	100.00	-	-	-

個人每月收入—按人口特性分

單位：％、人

3萬至未滿 4萬元	4萬至未滿 5萬元	5萬至未滿 6萬元	6萬至未滿 7萬元	7萬元及以上	樣本數	總人數
-	-	-	-	-	663	17,699
-	-	-	-	-	410	10,956
-	-	-	-	-	253	6,743
-	-	-	-	-	13	360
-	-	-	-	-	80	2,142
-	-	-	-	-	109	2,920
-	-	-	-	-	81	2,154
-	-	-	-	-	81	2,165
-	-	-	-	-	102	2,729
-	-	-	-	-	86	2,304
-	-	-	-	-	74	1,978
-	-	-	-	-	28	756
-	-	-	-	-	5	136
-	-	-	-	-	2	56
-	-	-	-	-	144	3,834
-	-	-	-	-	234	6,256
-	-	-	-	-	248	6,631
-	-	-	-	-	20	544
-	-	-	-	-	16	434
-	-	-	-	-	240	6,407
-	-	-	-	-	327	8,726
-	-	-	-	-	73	1,952
-	-	-	-	-	23	616
-	-	-	-	-	336	8,970
-	-	-	-	-	276	7,371
-	-	-	-	-	31	835
-	-	-	-	-	20	524

表D19 原住民失業者曾經向政府申請過的

項目別	求職交通補助金	臨時工作津貼	職業訓練生活津貼	創業貸款利息補貼	技能檢定合格獎勵金
總計	-	0.86	1.59	0.22	0.87
行政區					
台灣地區	-	0.86	1.59	0.22	0.87
台灣省	-	0.91	1.57	0.23	0.49
山地鄉	-	1.15	1.65	0.62	0.36
平地原住民鄉鎮市	-	1.38	2.20	-	0.79
非原住民鄉鎮市	-	0.29	1.01	-	0.40
台北縣市	-	-	4.36	-	-
高雄地區	-	-	-	-	13.48
統計區域					
北部地區	-	-	0.62	0.68	0.43
中部地區	-	0.71	0.77	-	-
南部地區	-	-	2.52	-	2.45
東部地區	-	2.30	2.26	-	0.62
金馬地區	-	-	-	-	-
縣市					
台北縣	-	-	-	-	1.66
宜蘭縣	-	-	-	6.42	-
桃園縣	-	-	-	-	-
新竹縣	-	-	-	-	-
苗栗縣	-	-	-	-	-
台中縣	-	-	-	-	-
彰化縣	-	-	-	-	-
南投縣	-	1.71	1.85	-	-
雲林縣	-	-	-	-	-
嘉義縣	-	-	-	-	-
台南縣	-	-	-	-	-
高雄縣	-	-	4.64	-	-
屏東縣	-	-	2.72	-	0.90
花蓮縣	-	1.21	2.44	-	1.31
澎湖縣	-	3.28	2.09	-	-
基隆市	-	-	-	-	-
新竹市	-	-	4.38	-	-
臺中市	-	-	-	-	-
嘉義市	-	-	-	-	-
台南市	-	-	-	-	-
台北市	-	-	4.36	-	-
高雄市	-	-	-	-	13.48
金馬地區	-	-	-	-	-

註:本題為複選題。

就業促進津貼－按地區別及縣市別分

單位：相對次數、人

老人津貼	失業津貼	都沒有	樣本數	總人數
0.16	0.74	95.57	663	17,699
0.16	0.74	95.57	663	17,699
0.17	0.43	96.21	628	16,761
-	0.65	95.57	233	6,212
0.62	-	95.01	171	4,567
-	0.52	97.78	224	5,982
-	10.13	85.51	15	407
-	3.27	83.25	20	532
-	-	-	-	-
-	1.29	96.99	210	5,607
-	-	98.52	91	2,428
-	0.46	94.57	143	3,823
0.48	0.70	93.64	219	5,842
-	-	-	-	-
-	0.99	97.35	54	1,434
-	-	93.58	22	598
-	-	100.00	77	2,066
-	-	100.00	27	720
-	-	100.00	10	261
-	-	100.00	27	712
-	-	100.00	5	129
-	-	96.45	38	1,013
-	-	-	-	-
-	-	100.00	2	46
-	-	100.00	6	151
-	-	95.36	24	644
-	-	96.38	92	2,451
1.03	-	94.01	103	2,751
-	1.31	93.31	116	3,091
-	-	-	-	-
-	4.38	91.24	14	383
-	-	-	-	-
-	-	100.00	12	313
-	-	-	-	-
-	-	-	-	-
-	10.13	85.51	15	407
-	3.27	83.25	20	532
-	-	-	-	-

表D19-1 原住民失業者曾經向政府申請過的

項目別				求職交通 補助金	臨時工作津貼	職業訓練 生活津貼	創業貸款 利息補貼	技能檢定合格 獎勵金
總 性	計別			-	0.86	1.59	0.22	0.87
	男女			-	0.96	0.68	0.35	0.33
年	齡			-	0.70	3.07	-	1.74
	15	至	19	歲	-	5.19	-	-
	20	至	24	歲	-	0.81	-	-
	25	至	29	歲	-	1.20	-	-
	30	至	34	歲	-	-	-	3.74
	35	至	39	歲	-	1.68	-	-
	40	至	44	歲	-	1.10	-	0.87
	45	至	49	歲	-	-	-	0.96
	50	至	54	歲	-	1.68	1.94	1.37
	55	至	59	歲	-	-	-	-
	60	至	64	歲	-	-	-	-
	65	歲	及	以	-	-	-	-
教	育			上	-	-	-	-
	小	學	及	下	-	0.87	-	-
	國	(初)	-	1.06	-	0.93
	高	中		職	-	0.53	0.58	1.10
	專			科	-	3.18	-	4.10
	大	學	及	上	-	-	-	-
婚	姻			狀	-	3.86	-	-
	未	有	配	婚	-	0.52	-	1.12
	有	配		偶	-	0.61	0.44	0.69
	離	婚	、	居	-	1.80	-	-
	喪		分	偶	-	4.87	-	3.59
家	計			狀	-	-	-	-
	主	要	家	計	-	1.50	0.43	0.65
	次	要	家	計	-	0.23	-	1.30
	不	需	要	負	-	-	-	-
	未	回		責	-	-	-	-
個	人			答	-	-	-	-
	無	收	入	或	-	0.87	0.22	0.88
	未	滿	1	萬	-	-	-	-
	1	萬	元	至	-	-	-	-
	2	萬	元	至	-	-	-	-
	3	萬	元	至	-	-	-	-
	4	萬	元	至	-	-	-	-
	5	萬	元	至	-	-	-	-
	6	萬	元	至	-	-	-	-
	7	萬	元	及	-	-	-	-
	不	知	道	/	-	-	-	-
	未	回	答		-	-	-	-

註:本題為複選題。

就業促進津貼－按人口特性分

單位：相對次數、人

農漁民轉業津貼	其他	都沒有	樣本數	總人數
0.16	0.74	95.57	663	17,699
0.26	1.03	96.39	410	10,956
-	0.25	94.24	253	6,743
-	-	94.81	13	360
-	-	99.19	80	2,142
-	0.62	98.17	109	2,920
-	1.07	93.52	81	2,154
-	-	96.94	81	2,165
-	2.10	92.87	102	2,729
-	-	96.94	86	2,304
-	-	91.71	74	1,978
3.75	1.87	94.38	28	756
-	12.81	87.19	5	136
-	-	100.00	2	56
0.74	1.26	97.14	144	3,834
-	-	96.27	234	6,256
-	1.23	94.20	248	6,631
-	-	92.72	20	544
-	-	96.14	16	434
-	0.92	95.54	240	6,407
0.32	0.46	96.00	327	8,726
-	-	98.20	73	1,952
-	5.02	81.53	23	616
0.32	0.80	94.92	336	8,970
-	0.80	95.54	276	7,371
-	-	100.00	31	835
-	-	100.00	20	524
0.16	0.65	95.59	651	17,391
-	6.62	93.38	10	263
-	-	100.00	2	45
-	-	-	-	-
-	-	-	-	-
-	-	-	-	-
-	-	-	-	-
-	-	-	-	-
-	-	-	-	-
-	-	-	-	-
-	-	-	-	-

表D20 原住民失業者沒有向政府申請過

項目別	總計	不知道有這些津貼	不知如何申請	申請手續麻煩
總計	100.00	73.63	10.11	1.69
行政區域 a				
台灣地區	100.00	73.63	10.11	1.69
台灣省	100.00	73.84	9.55	1.77
山地鄉	100.00	73.14	8.59	2.82
平地原住民鄉鎮市	100.00	73.87	8.96	1.93
非原住民鄉鎮市	100.00	74.53	10.97	0.60
台北市	100.00	49.23	29.98	-
高雄市	100.00	85.27	14.73	-
金門馬地	100.00	-	-	-
統計區域 *a				
北部地區	100.00	80.20	8.88	0.68
中部地區	100.00	72.67	6.27	4.47
南部地區	100.00	72.39	13.55	1.20
東部地區	100.00	68.34	10.74	1.80
金門馬地	100.00	-	-	-
縣市 *a				
台北縣	100.00	70.28	9.20	1.03
宜蘭縣	100.00	89.22	10.78	-
桃園縣	100.00	85.41	7.72	-
新竹縣	100.00	89.96	-	3.11
苗栗縣	100.00	46.73	-	15.56
台中縣	100.00	69.94	13.86	3.53
彰化縣	100.00	43.55	-	-
南投縣	100.00	86.00	2.16	4.22
雲林縣	100.00	-	-	-
嘉義縣	100.00	100.00	-	-
台南縣	100.00	100.00	-	-
高雄縣	100.00	77.42	16.55	-
屏東縣	100.00	66.37	13.68	1.83
台東縣	100.00	66.97	10.88	-
花蓮縣	100.00	69.57	10.61	3.42
澎湖縣	100.00	-	-	-
基隆市	100.00	85.40	8.68	-
新竹市	100.00	-	-	-
台中市	100.00	70.92	9.61	-
嘉義市	100.00	-	-	-
台南市	100.00	-	-	-
台北市	100.00	49.23	29.98	-
高雄市	100.00	85.27	14.73	-
金門馬地	100.00	-	-	-

註:本題調查對象為沒有向政府申請過就業促進津貼者。

就業促進津貼的原因－按地區別及縣市別分

單位：％、人

申請條件太嚴苛	資格不符	不需要	樣本數	總人數
8.46	1.04	5.07	634	16,916
8.46	1.04	5.07	634	16,916
8.57	1.09	5.17	604	16,125
9.26	0.98	5.21	222	5,937
7.15	0.76	7.33	163	4,338
8.93	1.44	3.53	219	5,850
14.09	-	6.70	13	348
-	-	-	17	443
-	-	-	-	-
7.79	-	2.45	204	5,438
9.80	2.70	4.09	90	2,392
11.15	1.14	0.56	135	3,615
6.77	1.28	11.07	205	5,470
-	-	-	-	-
11.61	-	7.88	52	1,396
-	-	-	21	559
6.87	-	-	77	2,066
6.93	-	-	27	720
37.72	-	-	10	261
6.14	-	6.54	27	712
-	33.39	23.06	5	129
3.22	2.20	2.20	37	977
-	-	-	-	-
-	-	-	2	46
-	-	-	6	151
6.04	-	-	23	614
15.50	1.75	0.86	88	2,362
3.83	2.70	15.62	97	2,586
9.40	-	7.00	108	2,884
-	-	-	-	-
5.93	-	-	13	349
-	-	-	-	-
19.47	-	-	12	313
-	-	-	-	-
-	-	-	-	-
14.09	-	6.70	13	348
-	-	-	17	443
-	-	-	-	-

表D20-1 原住民失業者沒有向政府申請過

項目別					總計	不知道有 這些津貼	不知如何申請	申請手續麻煩
總性					100.00	73.63	10.11	1.69
計別								
男					100.00	71.78	9.33	2.05
女					100.00	76.71	11.41	1.09
年齡 *a								
15	至	19	歲		100.00	86.82	6.92	-
20	至	24	歲		100.00	83.66	5.43	-
25	至	29	歲		100.00	77.00	9.85	1.41
30	至	34	歲		100.00	68.95	10.28	-
35	至	39	歲		100.00	64.24	21.27	2.50
40	至	44	歲		100.00	75.52	11.59	2.50
45	至	49	歲		100.00	76.13	8.48	2.34
50	至	54	歲		100.00	58.51	8.39	3.45
55	至	59	歲		100.00	84.32	-	-
60	至	64	歲		100.00	87.79	-	12.21
65	歲	及	以	上	100.00	100.00	-	-
教育程度 *a								
小	學	及	以	下	100.00	79.14	6.81	1.01
國	(初)	中	100.00	77.64	7.48	2.14
高		中		職	100.00	66.12	14.64	1.57
專				科	100.00	78.64	-	-
大	學	及	以	上	100.00	73.03	21.91	5.06
婚姻狀況 a								
未	婚			婚	100.00	72.33	10.20	2.20
有		配		偶	100.00	75.11	8.71	1.54
離	婚	、	分	居	100.00	69.53	17.37	-
喪				偶	100.00	80.45	4.55	4.45
家庭負擔狀況 a								
主	要	家	計	負	100.00	69.39	11.58	2.10
次	要	家	計	負	100.00	77.53	9.42	1.23
不	需	要	負	責	100.00	84.40	5.29	-
未		回		答	100.00	73.01	3.20	3.85
個人每月收入 a								
無	收	入	或	無	100.00	73.71	10.02	1.72
未	滿	1	萬	元	100.00	73.73	18.25	-
1	萬	元	至	未	100.00	45.74	-	-
2	萬	元	至	未	100.00	-	-	-
3	萬	元	至	未	100.00	-	-	-
4	萬	元	至	未	100.00	-	-	-
5	萬	元	至	未	100.00	-	-	-
6	萬	元	至	未	100.00	-	-	-
7	萬	元	及	以	100.00	-	-	-
不	知	道	/	未	100.00	-	-	-

註:本題調查對象為沒有向政府申請過就業促進津貼者。

就業促進津貼的原因－按人口特性分

單位：％、人

申請條件太嚴苛	資格不符	不需要	樣本數	總人數
8.46	1.04	5.07	634	16,916
9.67	0.91	6.26	396	10,561
6.45	1.25	3.09	238	6,354
6.26	-	-	13	342
3.13	1.05	6.74	80	2,125
6.04	-	5.69	107	2,867
13.76	2.14	4.87	75	2,014
7.90	1.74	2.35	79	2,099
4.25	-	6.15	95	2,534
8.36	-	4.68	84	2,233
18.48	4.06	7.12	68	1,814
13.70	-	1.98	27	713
-	-	-	4	118
-	-	-	2	56
6.32	0.51	6.22	140	3,724
8.38	0.61	3.76	226	6,023
10.39	0.87	6.39	234	6,247
8.38	12.98	-	19	505
-	-	-	16	417
8.43	0.37	6.48	229	6,121
7.99	1.83	4.82	314	8,376
10.12	-	2.98	72	1,916
10.55	-	-	19	502
10.28	1.37	5.27	319	8,515
6.95	0.84	4.04	264	7,042
4.90	-	5.41	31	835
4.87	-	15.07	20	524
8.49	1.06	5.01	623	16,625
8.02	-	-	9	245
-	-	54.26	2	45
-	-	-	-	-
-	-	-	-	-
-	-	-	-	-
-	-	-	-	-
-	-	-	-	-
-	-	-	-	-
-	-	-	-	-
-	-	-	-	-

表D21 原住民失業者發生過何種

項目別	總計	發生過勞資爭議			
		計	薪資未付	解雇時欠薪資	資遣費爭議
總計	100.00	7.27	4.87	0.89	1.04
行政區域 a					
台灣地區	100.00	7.27	4.87	0.89	1.04
台灣省	100.00	7.11	4.86	0.94	0.81
山地鄉	100.00	7.44	4.74	1.37	-
平地原住民鄉鎮市	100.00	9.18	7.19	0.73	1.26
非原住民鄉鎮市	100.00	5.19	3.22	0.66	1.31
台北縣市	100.00	10.45	4.72	-	5.73
高雄縣市	100.00	9.78	5.09	-	4.69
金門馬地	100.00	-	-	-	-
統計區域					
北部地區	100.00	5.40	2.36	1.02	2.02
中部地區	100.00	7.22	5.53	1.06	0.63
南部地區	100.00	5.20	2.25	1.09	0.65
東部地區	100.00	10.43	8.72	0.57	0.53
金門馬地	-	-	-	-	-
縣市 *a	100.00				
台北縣	100.00	9.11	3.32	1.38	4.41
宜蘭縣	100.00	6.23	-	6.23	-
桃園縣	100.00	1.81	1.81	-	-
新竹縣	100.00	3.75	-	-	3.75
苗栗縣	100.00	-	-	-	-
台中縣	100.00	6.14	6.14	-	-
彰化縣	100.00	-	-	-	-
南投縣	100.00	11.04	6.98	2.55	1.51
雲林縣	100.00	-	-	-	-
嘉義縣	100.00	100.00	-	-	-
台南縣	100.00	13.01	-	13.01	-
高雄縣	100.00	9.17	9.17	-	-
屏東縣	100.00	0.90	-	0.90	-
台東縣	100.00	7.46	4.93	1.21	-
花蓮縣	100.00	13.08	12.08	-	0.99
澎湖縣	100.00	-	-	-	-
基隆市	100.00	7.27	7.27	-	-
新竹市	100.00	-	-	-	-
台中市	100.00	6.30	6.30	-	-
嘉義市	100.00	-	-	-	-
台南市	100.00	-	-	-	-
台北市	100.00	10.45	4.72	-	5.73
高雄市	100.00	9.78	5.09	-	4.69
金門馬地	-	-	-	-	-

勞資爭議—按地區別及縣市別分

單位：%、人

發生過勞資爭議			沒有發生過 勞資爭議	沒有工作過	樣本數	總人數
職業災害 爭議	退休金爭議	其他				
0.20	-	0.26	89.72	3.01	663	17,699
0.20	-	0.26	89.72	3.01	663	17,699
0.22	-	0.27	89.82	3.07	628	16,761
0.58	-	0.74	89.64	2.93	233	6,212
-	-	-	86.80	4.02	171	4,567
-	-	-	92.31	2.50	224	5,982
-	-	-	85.09	4.46	15	407
-	-	-	90.22	-	20	532
-	-	-	-	-	-	-
-	-	-	92.81	1.80	210	5,607
-	-	-	91.23	1.55	91	2,428
-	-	1.20	91.05	3.76	143	3,823
0.62	-	-	85.27	4.29	219	5,842
-	-	-	-	-	-	-
-	-	-	86.22	4.66	54	1,434
-	-	-	93.77	-	22	598
-	-	-	98.19	-	77	2,066
-	-	-	96.25	-	27	720
-	-	-	100.00	-	10	261
-	-	-	90.98	2.88	27	712
-	-	-	100.00	-	5	129
-	-	-	87.27	1.69	38	1,013
-	-	-	-	-	-	-
-	-	100.00	-	-	2	46
-	-	-	86.99	-	6	151
-	-	-	85.71	5.12	24	644
-	-	-	94.58	4.52	92	2,451
1.32	-	-	89.23	3.31	103	2,751
-	-	-	81.75	5.17	116	3,091
-	-	-	-	-	-	-
-	-	-	88.63	4.10	14	383
-	-	-	-	-	-	-
-	-	-	93.70	-	12	313
-	-	-	-	-	-	-
-	-	-	-	-	-	-
-	-	-	85.09	4.46	15	407
-	-	-	90.22	-	20	532
-	-	-	-	-	-	-

表D21-1 原住民失業者發生過何種

項目別					總計	發生過勞資爭議			
						計	薪資未付	解雇時欠薪資	資遣費爭議
總性			計別		100.00	7.27	4.87	0.89	1.04
	男				100.00	8.41	5.60	1.06	1.00
	女				100.00	5.40	3.67	0.62	1.11
年			齡 *a						
15	至	19	歲		100.00	-	-	-	-
20	至	24	歲		100.00	1.43	1.43	-	-
25	至	29	歲		100.00	5.55	4.10	0.67	0.78
30	至	34	歲		100.00	12.18	8.09	-	2.41
35	至	39	歲		100.00	6.44	4.72	1.72	-
40	至	44	歲		100.00	7.98	6.40	0.73	0.85
45	至	49	歲		100.00	13.58	5.76	2.08	3.75
50	至	54	歲		100.00	6.69	5.01	1.68	-
55	至	59	歲		100.00	3.77	3.77	-	-
60	至	64	歲		100.00	-	-	-	-
65	歲	及	以	上	100.00	-	-	-	-
教	育		程	度 a					
小	學	及	以	下	100.00	6.43	4.89	1.54	-
國	(初)	中	100.00	11.02	8.32	0.98	0.98
高		中		職	100.00	4.96	2.32	0.56	1.54
專				科	100.00	3.88	-	-	3.88
大	學	及	以	上	100.00	-	-	-	-
婚	姻		狀	況 *					
未				婚	100.00	4.39	3.32	0.71	0.36
有				偶	100.00	10.04	6.87	1.03	1.19
離	婚	配		居	100.00	3.92	2.54	-	1.38
喪		、	分	偶	100.00	8.58	-	3.59	5.00
家	計	負	擔	狀 況 a					
主	要	家	計	負 責 人	100.00	8.91	6.12	1.54	1.24
次	要	家	計	負 責 人	100.00	5.71	3.97	0.27	0.99
不	需	要	負 責	家 計	100.00	5.49	-	-	-
未		回		答	100.00	3.85	3.85	-	-
個	人	每	月	收 入 a					
無	收	入	或	無經常性收入	100.00	7.39	4.95	0.91	1.06
未	滿	1	萬	元	100.00	-	-	-	-
1	萬	元	至	未滿2萬元	100.00	-	-	-	-
2	萬	元	至	未滿3萬元	100.00	-	-	-	-
3	萬	元	至	未滿4萬元	100.00	-	-	-	-
4	萬	元	至	未滿5萬元	100.00	-	-	-	-
5	萬	元	至	未滿6萬元	100.00	-	-	-	-
6	萬	元	至	未滿7萬元	100.00	-	-	-	-
7	萬	元	及	以 上	100.00	-	-	-	-
不	知	道	/	未 回 答	100.00	-	-	-	-

勞資爭議－按人口特性分

單位：％、人

發生過勞資爭議			沒有發生過 勞資爭議	沒有工作過	樣本數	總人數
職業災害 爭議	退休金爭議	其他				
0.20	-	0.26	89.72	3.01	663	17,699
0.33	-	0.42	88.61	2.98	410	10,956
-	-	-	91.53	3.07	253	6,743
-	-	-	89.57	10.43	13	360
-	-	-	88.87	9.70	80	2,142
-	-	-	92.09	2.36	109	2,920
1.68	-	-	87.82	-	81	2,154
-	-	-	93.56	-	81	2,165
-	-	-	89.94	2.08	102	2,729
-	-	1.99	83.79	2.63	86	2,304
-	-	-	90.00	3.31	74	1,978
-	-	-	91.50	4.73	28	756
-	-	-	100.00	-	5	136
-	-	-	100.00	-	2	56
-	-	-	90.35	3.22	144	3,834
-	-	0.73	86.25	2.73	234	6,256
0.55	-	-	91.72	3.32	248	6,631
-	-	-	96.12	-	20	544
-	-	-	95.82	4.18	16	434
-	-	-	90.58	5.03	240	6,407
0.41	-	0.53	88.64	1.32	327	8,726
-	-	-	91.21	4.87	73	1,952
-	-	-	91.42	-	23	616
-	-	-	88.50	2.59	336	8,970
0.49	-	-	91.86	2.43	276	7,371
-	-	5.49	86.07	8.44	31	835
-	-	-	86.44	9.71	20	524
0.21	-	0.26	89.54	3.06	651	17,391
-	-	-	100.00	-	10	263
-	-	-	100.00	-	2	45
-	-	-	-	-	-	-
-	-	-	-	-	-	-
-	-	-	-	-	-	-
-	-	-	-	-	-	-
-	-	-	-	-	-	-
-	-	-	-	-	-	-
-	-	-	-	-	-	-

表D22 原住民失業者過去工作是否曾經發生過被積欠薪資的經驗
—按地區別及縣市別分

單位：％、人

項目別				總計	有	沒有	樣本數	總人數
總計	行政區	計域		100.00	12.99	87.01	643	17,167
台灣	地區			100.00	12.99	87.01	643	17,167
台灣	省			100.00	13.19	86.81	609	16,246
山地	鄉			100.00	12.02	87.98	226	6,030
平地原住民	鄉鎮市			100.00	19.27	80.73	164	4,383
非原住民	鄉鎮市			100.00	9.83	90.17	219	5,833
台北	市			100.00	9.61	90.39	15	389
高雄	市			100.00	9.28	90.72	20	532
金門	馬地			100.00	-	-	-	-
統計區域*	部地	區域*						
北部	地區			100.00	5.69	94.31	206	5,506
中部	地區			100.00	16.48	83.52	90	2,390
南部	地區			100.00	10.42	89.58	138	3,679
東部	地區			100.00	20.37	79.63	209	5,591
金門	馬地			100.00	-	-	-	-
縣市*a								
台北	縣			100.00	6.35	93.65	51	1,367
宜蘭	縣			100.00	11.24	88.76	22	598
桃園	縣			100.00	1.81	98.19	77	2,066
新竹	縣			100.00	-	100.00	27	720
苗栗	縣			100.00	-	100.00	10	261
台中	縣			100.00	6.32	93.68	26	692
彰化	縣			100.00	22.52	77.48	5	129
南投	縣			100.00	15.04	84.96	37	996
雲林	縣			100.00	-	-	-	-
嘉義	縣			100.00	-	100.00	2	46
台南	縣			100.00	13.01	86.99	6	151
高雄	縣			100.00	20.04	79.96	23	611
屏東	縣			100.00	8.20	91.80	88	2,340
台東	縣			100.00	20.80	79.20	100	2,660
花蓮	縣			100.00	19.98	80.02	110	2,931
澎湖	縣			100.00	-	-	-	-
基隆	市			100.00	22.97	77.03	14	367
新竹	市			100.00	-	-	-	-
台中	市			100.00	54.76	45.24	12	313
嘉義	市			100.00	-	-	-	-
台南	市			100.00	-	-	-	-
台北	市			100.00	9.61	90.39	15	389
高雄	市			100.00	9.28	90.72	20	532
金門	馬地			100.00	-	-	-	-

表D22-1 原住民失業者過去工作是否曾經發生過被積欠薪資的經驗
—按人口特性分

單位：%、人

項目別				總計	有	沒有	樣本數	總人數
總性				100.00	12.99	87.01	643	17,167
計別								
男				100.00	15.03	84.97	398	10,630
女				100.00	9.66	90.34	245	6,536
年 齡 a								
15	至	19	歲	100.00	5.87	94.13	12	323
20	至	24	歲	100.00	7.59	92.41	72	1,934
25	至	29	歲	100.00	8.63	91.37	107	2,851
30	至	34	歲	100.00	14.50	85.50	81	2,154
35	至	39	歲	100.00	10.52	89.48	81	2,165
40	至	44	歲	100.00	14.50	85.50	100	2,672
45	至	49	歲	100.00	20.10	79.90	84	2,243
50	至	54	歲	100.00	16.50	83.50	72	1,913
55	至	59	歲	100.00	14.04	85.96	27	720
60	至	64	歲	100.00	-	100.00	5	136
65	歲	及	以	100.00	39.48	60.52	2	56
教 育 程 度								
小	學	及	以	100.00	15.63	84.37	139	3,710
國	(初)	100.00	15.79	84.21	228	6,085
高	中		職	100.00	9.95	90.05	240	6,411
專			科	100.00	3.82	96.18	20	544
大	學	及	以	100.00	7.20	92.80	16	416
婚 姻 狀 況								
未	婚		婚	100.00	9.88	90.12	228	6,084
有	配		偶	100.00	16.30	83.70	323	8,610
離	婚	、	居	100.00	8.37	91.63	70	1,857
喪		分	偶	100.00	11.17	88.83	23	616
家 計 負 擔 狀 況 *								
主	要	家	計	100.00	17.09	82.91	327	8,738
次	要	家	計	100.00	9.70	90.30	269	7,191
不	需	要	負	100.00	2.37	97.63	29	765
未	回		答	100.00	4.26	95.74	18	473
個 人 每 月 收 入 a								
無	收	入	或	100.00	13.03	86.97	632	16,859
未	滿	1	萬	100.00	12.55	87.45	10	263
1	萬	元	至	100.00	-	100.00	2	45
2	萬	元	至	100.00	-	-	-	-
3	萬	元	至	100.00	-	-	-	-
4	萬	元	至	100.00	-	-	-	-
5	萬	元	至	100.00	-	-	-	-
6	萬	元	至	100.00	-	-	-	-
7	萬	元	及	100.00	-	-	-	-
不	知	道	/	100.00	-	-	-	-

表D23 原住民失業者參加過政府或民間機構所辦理職業訓練的經驗
—按地區別及縣市別分

單位：％、人

項目別				總計	以前有參加過	以前沒參加過，目前正在參加中	從來沒有	樣本數	總人數
總計	行政區域	a		100.00	10.16	1.74	88.10	663	17,699
台灣地區	台灣省	山地鄉		100.00	10.16	1.74	88.10	663	17,699
台灣地區	台灣省	平地原住民鄉鎮市		100.00	9.87	1.84	88.29	628	16,761
台灣地區	台灣省	非原住民鄉鎮市		100.00	9.94	2.00	88.07	233	6,212
台灣地區	台北市	平地原住民鄉鎮市		100.00	12.69	2.17	85.14	171	4,567
台灣地區	台北市	非原住民鄉鎮市		100.00	7.66	1.42	90.92	224	5,982
台灣地區	高雄市	平地原住民鄉鎮市		100.00	16.76	-	83.24	15	407
台灣地區	高雄市	非原住民鄉鎮市		100.00	13.97	-	86.03	20	532
台灣地區	金門縣	馬祖地區		100.00	-	-	-	-	-
統計區域	*a								
北部地區	北部地區			100.00	6.00	1.14	92.86	210	5,607
中部地區	中部地區			100.00	7.94	-	92.06	91	2,428
南部地區	南部地區			100.00	11.45	1.78	86.77	143	3,823
東部地區	東部地區			100.00	14.22	3.02	82.76	219	5,842
金馬地區	金馬地區			100.00	-	-	-	-	-
縣市	a								
台北縣	台北縣			100.00	3.18	-	96.82	54	1,434
宜蘭縣	宜蘭縣			100.00	16.51	-	83.49	22	598
桃園縣	桃園縣			100.00	1.96	-	98.04	77	2,066
新竹縣	新竹縣			100.00	3.19	6.56	90.26	27	720
苗栗縣	苗栗縣			100.00	12.04	-	87.96	10	261
台中縣	台中縣			100.00	3.46	-	96.54	27	712
彰化縣	彰化縣			100.00	22.52	-	77.48	5	129
南投縣	南投縣			100.00	3.55	-	96.45	38	1,013
雲林縣	雲林縣			100.00	-	-	-	-	-
嘉義縣	嘉義縣			100.00	-	-	100.00	2	46
台南縣	台南縣			100.00	-	-	100.00	6	151
高雄縣	高雄縣			100.00	15.05	7.34	77.61	24	644
屏東縣	屏東縣			100.00	10.88	0.85	88.28	92	2,451
台東縣	台東縣			100.00	13.97	2.51	83.52	103	2,751
花蓮縣	花蓮縣			100.00	14.45	3.46	82.09	116	3,091
澎湖縣	澎湖縣			100.00	-	-	-	-	-
基隆市	基隆市			100.00	15.76	4.38	79.86	14	383
新竹市	新竹市			100.00	-	-	-	-	-
台中市	台中市			100.00	22.88	-	77.12	12	313
嘉義市	嘉義市			100.00	-	-	-	-	-
台南市	台南市			100.00	-	-	-	-	-
台北市	台北市			100.00	16.76	-	83.24	15	407
高雄市	高雄市			100.00	13.97	-	86.03	20	532
金門縣	馬祖地區			100.00	-	-	-	-	-

表D23-1 原住民失業者參加過政府或民間機構所辦理職業訓練的經驗
—按人口特性分

單位：%、人

項目別					總計	以前有參加過	以前沒參加過，目前正在參加中	從來沒有	樣本數	總人數
總性					100.00	10.16	1.74	88.10	663	17,699
計別 *										
男					100.00	7.35	2.24	90.42	410	10,956
女					100.00	14.72	0.94	84.35	253	6,743
年齡 a										
15	至	19	歲		100.00	5.19	-	94.81	13	360
20	至	24	歲		100.00	4.30	-	95.70	80	2,142
25	至	29	歲		100.00	11.55	3.20	85.25	109	2,920
30	至	34	歲		100.00	12.29	3.36	84.35	81	2,154
35	至	39	歲		100.00	7.42	-	92.58	81	2,165
40	至	44	歲		100.00	7.98	2.10	89.92	102	2,729
45	至	49	歲		100.00	11.53	2.24	86.23	86	2,304
50	至	54	歲		100.00	17.16	1.68	81.16	74	1,978
55	至	59	歲		100.00	13.41	-	86.59	28	756
60	至	64	歲		100.00	-	-	100.00	5	136
65	歲及以	上			100.00	-	-	100.00	2	56
教育程度 *a										
小	學	及	以下		100.00	6.99	1.95	91.06	144	3,834
國	(初))	中		100.00	8.87	1.47	89.66	234	6,256
高	中		職		100.00	10.26	1.81	87.92	248	6,631
專			科		100.00	30.34	-	69.66	20	544
大	學	及	以上		100.00	29.76	4.83	65.40	16	434
婚姻狀況 a										
未	婚		婚		100.00	10.54	2.73	86.73	240	6,407
有	配		偶		100.00	8.65	1.33	90.02	327	8,726
離	婚	、	分		100.00	12.97	-	87.03	73	1,952
喪			居		100.00	18.55	2.72	78.73	23	616
家庭負擔狀況 a										
主	要	家	計	負責	100.00	10.52	1.58	87.89	336	8,970
次	要	家	計	負責	100.00	11.30	1.76	86.94	276	7,371
不	需	要	負	責	100.00	2.49	-	97.51	31	835
未	回		答		100.00	-	6.95	93.05	20	524
個人每月收入 a										
無	收入	或	無	經常性	100.00	10.09	1.77	88.13	651	17,391
未	滿	1	萬	元	100.00	15.98	-	84.02	10	263
1	萬	元	至	未滿	100.00	-	-	100.00	2	45
2	萬	元	至	未滿	100.00	-	-	-	-	-
3	萬	元	至	未滿	100.00	-	-	-	-	-
4	萬	元	至	未滿	100.00	-	-	-	-	-
5	萬	元	至	未滿	100.00	-	-	-	-	-
6	萬	元	至	未滿	100.00	-	-	-	-	-
7	萬	元	及	以上	100.00	-	-	-	-	-
不	知	道	/	未	100.00	-	-	-	-	-

表D24 原住民失業者參加職業訓練後有沒有從事相關工作
—按地區別及縣市別分

單位：％、人

項目別				總計	有	沒有	樣本數	總人數
總計	行政區域 a			100.00	40.83	59.17	67	1,798
台灣地區	台灣省	平地原住民鄉鎮市		100.00	40.83	59.17	67	1,798
台灣地區	台灣省	非原住民鄉鎮市		100.00	40.45	59.55	62	1,655
山地鄉	山地鄉	平地原住民鄉鎮市		100.00	41.52	58.48	23	617
平地原住民鄉鎮市	平地原住民鄉鎮市	非原住民鄉鎮市		100.00	44.76	55.24	22	579
非原住民鄉鎮市	非原住民鄉鎮市	平地原住民鄉鎮市		100.00	33.58	66.42	17	459
台北縣市	台北縣市	高雄市區		100.00	54.75	45.25	3	68
高雄市區	高雄市區	金馬地區		100.00	36.42	63.58	3	74
金馬地區	金馬地區	統計區域 a		100.00	-	-	-	-
北部地區	北部地區	中部地區		100.00	43.64	56.36	13	336
中部地區	中部地區	南部地區		100.00	12.78	87.22	7	193
南部地區	南部地區	東部地區		100.00	50.66	49.34	16	438
東部地區	東部地區	金馬地區		100.00	41.02	58.98	31	831
金馬地區	金馬地區	縣市 a		100.00	-	-	-	-
台北縣	台北縣	宜蘭縣		100.00	52.21	47.79	2	46
宜蘭縣	宜蘭縣	桃園縣		100.00	30.31	69.69	4	99
桃園縣	桃園縣	新竹縣		100.00	-	100.00	2	40
新竹縣	新竹縣	苗栗縣		100.00	100.00	-	1	23
苗栗縣	苗栗縣	台中縣		100.00	-	100.00	1	31
台中縣	台中縣	彰化縣		100.00	100.00	-	1	25
彰化縣	彰化縣	南投縣		100.00	-	100.00	1	29
南投縣	南投縣	雲林縣		100.00	-	100.00	1	36
雲林縣	雲林縣	嘉義縣		100.00	-	-	-	-
嘉義縣	嘉義縣	台南縣		100.00	-	-	-	-
台南縣	台南縣	高雄縣		100.00	-	-	-	-
高雄縣	高雄縣	屏東縣		100.00	61.32	38.68	4	97
屏東縣	屏東縣	台東縣		100.00	50.76	49.24	10	267
台東縣	台東縣	花蓮縣		100.00	39.54	60.46	14	384
花蓮縣	花蓮縣	澎湖縣		100.00	42.29	57.71	17	447
澎湖縣	澎湖縣	基隆市		100.00	-	-	-	-
基隆市	基隆市	新竹市		100.00	-	45.73	2	60
新竹市	新竹市	台中市		100.00	54.27	-	-	-
台中市	台中市	嘉義市		100.00	-	-	-	-
嘉義市	嘉義市	台南市		100.00	-	100.00	3	72
台南市	台南市	台北市		100.00	-	-	-	-
台北市	台北市	高雄市		100.00	-	-	-	-
高雄市	高雄市	金馬地區		100.00	54.75	45.25	3	68
金馬地區	金馬地區	高雄市區		100.00	36.42	63.58	3	74
高雄市區	高雄市區	金馬地區		100.00	-	-	-	-

註：本題調查對象為以前有參加過職業訓練者。

**表D24-1 原住民失業者參加職業訓練後有沒有從事相關工作
—按人口特性分**

單位：％、人

項目別					總計	有	沒有	樣本數	總人數
總性					100.00	40.83	59.17	67	1,798
計別									
男					100.00	39.09	60.91	30	805
女					100.00	42.24	57.76	37	992
年 齡 a									
15	至	19	歲		100.00	-	100.00	1	19
20	至	24	歲		100.00	57.53	42.47	3	92
25	至	29	歲		100.00	49.76	50.24	13	337
30	至	34	歲		100.00	30.94	69.06	10	265
35	至	39	歲		100.00	41.50	58.50	6	161
40	至	44	歲		100.00	29.63	70.37	8	218
45	至	49	歲		100.00	42.69	57.31	10	266
50	至	54	歲		100.00	38.19	61.81	13	340
55	至	59	歲		100.00	56.23	43.77	4	101
60	至	64	歲		100.00	-	-	-	-
65	歲	及	以	上	100.00	-	-	-	-
教 育 程 度 a									
小	學	及	以	下	100.00	59.39	40.61	10	268
國	(初)	中	100.00	38.73	61.27	21	555
高	中			職	100.00	29.42	70.58	25	681
專				科	100.00	33.59	66.41	6	165
大	學	及	以	上	100.00	80.68	19.32	5	129
婚 姻 狀 況 *a									
未	婚			婚	100.00	61.66	38.34	25	676
有	配			偶	100.00	30.65	69.35	28	755
離	婚	、	分	居	100.00	34.01	65.99	9	253
喪				偶	100.00	-	100.00	4	114
家 計 負 擔 狀 況 a									
主	要	家	計	負	100.00	37.64	62.36	35	944
次	要	家	計	負	100.00	45.46	54.54	31	833
不	需	要	負	責	100.00	-	100.00	1	21
未	回			答	100.00	-	-	-	-
個 人 每 月 收 入 a									
無	收	入	或	無	100.00	40.17	59.83	66	1,756
未	滿	1	萬	元	100.00	68.35	31.65	2	42
1	萬	元	至	未	100.00	-	-	-	-
2	萬	元	至	未	100.00	-	-	-	-
3	萬	元	至	未	100.00	-	-	-	-
4	萬	元	至	未	100.00	-	-	-	-
5	萬	元	至	未	100.00	-	-	-	-
6	萬	元	至	未	100.00	-	-	-	-
7	萬	元	及	以	100.00	-	-	-	-
不	知	道	/	未	100.00	-	-	-	-

註：本題調查對象為以前有參加過職業訓練者。

表D25 原住民失業者參加職業訓練後沒有

項目別	沒有工作機會	身體狀況不佳	沒有證照， 無法被僱用	改變對就業 的看法	酬勞太低 福利差
總計	43.71	6.85	21.96	6.77	11.03
行政區					
台灣地區	43.71	6.85	21.96	6.77	11.03
台灣省	40.58	6.07	23.71	7.30	11.90
山地鄉	62.15	-	19.92	-	12.70
平地原住民鄉鎮市	21.61	18.68	31.17	18.34	17.87
非原住民鄉鎮市	34.94	-	20.34	4.36	4.69
台北市	57.46	42.54	-	-	-
高雄市	100.00	-	-	-	-
金門馬地	-	-	-	-	-
統計區					
北部地區	45.65	6.93	27.55	7.01	7.54
中部地區	42.02	-	23.48	-	11.12
南部地區	48.68	-	19.53	-	12.57
東部地區	41.35	12.20	20.36	11.98	11.67
金門馬地	-	-	-	-	-
縣市					
台北縣	-	-	100.00	-	-
宜蘭縣	100.00	-	44.19	-	-
桃園縣	-	-	-	-	-
新竹縣	-	-	-	-	-
苗栗縣	-	-	-	-	-
台中縣	-	-	-	-	-
彰化縣	100.00	-	-	-	-
南投縣	-	-	51.93	-	51.93
雲林縣	-	-	-	-	-
嘉義縣	-	-	-	-	-
台南縣	-	-	-	-	-
高雄縣	42.34	-	-	-	-
屏東縣	32.00	-	32.14	-	20.69
台東縣	28.77	12.83	12.83	12.92	-
花蓮縣	52.69	11.63	27.15	11.13	22.19
澎湖縣	-	-	-	-	-
基隆市	-	-	-	48.17	51.83
新竹市	-	-	-	-	-
台中市	58.00	-	29.01	-	-
嘉義市	-	-	-	-	-
台南市	-	-	-	-	-
台北市	57.46	42.54	-	-	-
高雄市	100.00	-	-	-	-
金門馬地	-	-	-	-	-

註:1.本題調查對象為以前有參加過職業訓練且沒有從事相關工作者。 2.本題為複選題。

從事相關工作的原因－按地區別及縣市別分

單位：％、人

工作繁重 無法勝任	因原住民身分 被歧視	結婚或 生育	工作地點 離住處 太遠	家人生病	找不到與 訓練相關 的工作	樣本數	總人數
2.03	6.57	3.81	5.07	3.12	18.93	40	1,064
2.03	6.57	3.81	5.07	3.12	18.93	40	1,064
2.19	7.09	4.11	5.47	3.37	18.16	37	986
-	-	-	10.13	-	18.43	14	361
-	21.85	-	-	10.37	19.52	12	320
7.09	-	13.29	5.68	-	16.42	11	305
-	-	-	-	-	-	1	31
-	-	-	-	-	47.22	2	47
-	-	-	-	-	-	-	-
-	-	21.36	-	-	-	7	190
-	-	-	10.29	-	36.56	6	168
10.00	-	-	-	-	19.56	8	216
-	14.27	-	7.46	6.77	19.92	18	490
-	-	-	-	-	-	-	-
-	-	-	-	-	-	1	22
-	-	-	-	-	-	3	69
-	-	100.00	-	-	-	2	40
-	-	-	-	-	-	-	-
-	-	-	-	-	100.00	1	31
-	-	-	-	-	-	-	-
-	-	-	-	-	-	1	29
-	-	-	48.07	-	-	1	36
-	-	-	-	-	-	-	-
-	-	-	-	-	-	-	-
57.66	-	-	-	-	-	1	37
-	-	-	-	-	15.17	5	131
-	15.47	-	15.74	14.28	-	9	232
-	13.19	-	-	-	37.88	10	258
-	-	-	-	-	-	-	-
-	-	-	-	-	-	1	28
-	-	-	-	-	-	-	-
-	-	-	-	-	42.00	3	72
-	-	-	-	-	-	-	-
-	-	-	-	-	-	-	-
-	-	-	-	-	-	1	31
-	-	-	-	-	47.22	2	47
-	-	-	-	-	-	-	-

表D25-1 原住民失業者參加職業訓練後沒有

項目別				沒有工作機會	身體狀況不佳	沒有證照， 無法被僱用	改變對就業 的看法	酬勞太低 福利差
總 性 別	計別			43.71	6.85	21.96	6.77	11.03
	男			41.78	8.75	14.13	8.83	18.07
	女			45.35	5.23	28.67	5.00	5.00
年 齡	年齡							
	15	至	19	-	-	100.00	-	100.00
	20	至	24	-	-	55.78	-	-
	25	至	29	33.01	-	12.26	34.65	25.37
	30	至	34	63.90	-	38.06	-	-
	35	至	39	61.06	-	-	-	-
	40	至	44	72.10	19.56	14.90	-	-
	45	至	49	46.03	19.58	39.78	-	-
	50	至	54	18.30	6.25	9.22	6.33	12.94
	55	至	59	35.77	-	-	-	64.23
	60	至	64	-	-	-	-	-
	65	歲	及以上	-	-	-	-	-
	教育程度							
	小學	及	以下	14.58	-	17.78	12.21	24.95
教 育	國中	及	初中	69.56	8.82	17.96	-	4.21
	高中	及	高中	25.78	8.94	27.58	12.22	9.86
	專科	及	專科	58.24	-	18.95	-	25.98
	大學	及	以上	100.00	-	-	-	-
	婚姻狀況							
	未婚	及	未婚	48.26	-	39.19	11.59	18.22
	有配偶	及	有配偶	42.27	2.51	13.67	8.02	13.40
	離婚	及	離婚	39.89	17.85	17.85	-	-
	喪偶	及	喪偶	45.58	26.25	26.93	-	-
	家庭負擔狀況							
家 庭	主要負擔人	及	主要負擔人	40.87	12.39	5.06	7.36	9.45
	次要負擔人	及	次要負擔人	44.81	-	40.28	6.31	13.57
	不需要負擔	及	不需要負擔	100.00	-	100.00	-	-
	未回答	及	未回答	-	-	-	-	-
個 人	每月收入							
	無收入或無經常性收入	及	無收入或無經常性收入	44.26	6.94	22.24	5.59	11.17
	未滿1萬元	及	未滿1萬元	-	-	-	100.00	-
	1萬元至未滿2萬元	及	1萬元至未滿2萬元	-	-	-	-	-
	2萬元至未滿3萬元	及	2萬元至未滿3萬元	-	-	-	-	-
	3萬元至未滿4萬元	及	3萬元至未滿4萬元	-	-	-	-	-
	4萬元至未滿5萬元	及	4萬元至未滿5萬元	-	-	-	-	-
	5萬元至未滿6萬元	及	5萬元至未滿6萬元	-	-	-	-	-
	6萬元至未滿7萬元	及	6萬元至未滿7萬元	-	-	-	-	-
	7萬元及以上	及	7萬元及以上	-	-	-	-	-
	不知道/未回答	及	不知道/未回答	-	-	-	-	-

註:1.本題調查對象為以前有參加過職業訓練且沒有從事相關工作者。 2.本題為複選題。

從事相關工作的原因－按人口特性分

單位：％、人

工作繁重 無法勝任	因原住民身分 被歧視	結婚或生育	工作地點 離住處 太遠	家人生病	找不到與 訓練相關 的工作	樣本數	總人數
2.03	6.57	3.81	5.07	3.12	18.93	40	1,064
4.41	7.33	-	-	6.77	17.04	18	490
-	5.93	7.06	9.40	-	20.54	21	573
-	-	-	-	-	-	1	19
-	-	-	44.22	-	-	1	39
-	-	23.90	-	-	20.74	6	169
-	19.65	-	-	-	28.65	7	183
-	-	-	38.94	-	-	4	94
-	-	-	-	-	13.00	6	153
14.19	-	-	-	-	-	6	152
-	16.19	-	-	15.81	31.15	8	210
-	-	-	-	-	64.23	2	44
-	-	-	-	-	-	-	-
-	-	-	-	-	-	-	-
-	-	-	-	30.49	-	4	109
-	10.57	-	-	-	9.23	13	340
4.50	7.07	8.43	7.61	-	24.80	18	480
-	-	-	15.78	-	46.33	4	110
-	-	-	-	-	-	1	25
-	13.12	-	-	-	32.74	10	259
4.13	6.86	-	10.29	6.34	3.80	20	524
-	-	24.25	-	-	39.06	6	167
-	-	-	-	-	27.48	4	114
3.67	11.88	-	-	5.64	30.42	22	588
-	-	8.91	11.86	-	4.91	17	454
-	-	-	-	-	-	1	21
-	-	-	-	-	-	-	-
2.06	6.66	3.85	5.13	3.16	19.17	39	1,050
-	-	-	-	-	-	0	13
-	-	-	-	-	-	-	-
-	-	-	-	-	-	-	-
-	-	-	-	-	-	-	-
-	-	-	-	-	-	-	-
-	-	-	-	-	-	-	-
-	-	-	-	-	-	-	-
-	-	-	-	-	-	-	-

表D26 原住民失業者想不想(再)參加職業訓練的意願
—按地區別及縣市別分

單位：％、人

項目別				總計	不想參加	想參加	樣本數	總人數
總計	行政區	計域		100.00	39.83	60.17	663	17,699
台灣地區	台灣	地區		100.00	39.83	60.17	663	17,699
台灣省	台灣	省		100.00	40.60	59.40	628	16,761
山地鄉	山地	鄉		100.00	38.92	61.08	233	6,212
平地原住民鄉鎮市	平地原住民鄉鎮市	鄉鎮市		100.00	36.15	63.85	171	4,567
非原住民鄉鎮市	非原住民鄉鎮市	鄉鎮市		100.00	45.74	54.26	224	5,982
台北市	台北	市		100.00	31.77	68.23	15	407
高雄市	高雄	市		100.00	21.82	78.18	20	532
金門馬地	馬地	區		100.00	-	-	-	-
統計區域*	計區域*	計區域*						
北部地區	北部	地區		100.00	49.26	50.74	210	5,607
中部地區	中部	地區		100.00	40.58	59.42	91	2,428
南部地區	南部	地區		100.00	31.36	68.64	143	3,823
東部地區	東部	地區		100.00	36.02	63.98	219	5,842
金門馬地	馬地	區		100.00	-	-	-	-
縣市*	縣市*	縣市*						
台北縣	台北	縣		100.00	46.10	53.90	54	1,434
宜蘭縣	宜蘭	縣		100.00	46.48	53.52	22	598
桃園縣	桃園	縣		100.00	53.37	46.63	77	2,066
新竹縣	新竹	縣		100.00	60.65	39.35	27	720
苗栗縣	苗栗	縣		100.00	25.29	74.71	10	261
台中縣	台中	縣		100.00	43.14	56.86	27	712
彰化縣	彰化	縣		100.00	-	100.00	5	129
南投縣	南投	縣		100.00	44.84	55.16	38	1,013
雲林縣	雲林	縣		100.00	-	-	-	-
嘉義縣	嘉義	縣		100.00	100.00	-	2	46
台南縣	台南	縣		100.00	45.63	54.37	6	151
高雄縣	高雄	縣		100.00	41.26	58.74	24	644
屏東縣	屏東	縣		100.00	28.66	71.34	92	2,451
台東縣	台東	縣		100.00	32.67	67.33	103	2,751
花蓮縣	花蓮	縣		100.00	39.00	61.00	116	3,091
澎湖縣	澎湖	縣		100.00	-	-	-	-
基隆市	基隆	市		100.00	40.34	59.66	14	383
新竹市	新竹	市		100.00	-	-	-	-
台中市	台中	市		100.00	50.47	49.53	12	313
嘉義市	嘉義	市		100.00	-	-	-	-
台南市	台南	市		100.00	-	-	-	-
台北市	台北	市		100.00	31.77	68.23	15	407
高雄市	高雄	市		100.00	21.82	78.18	20	532
金門馬地	馬地	區		100.00	-	-	-	-

表D26-1 原住民失業者想不想(再)參加職業訓練的意願
—按人口特性分

單位：％、人

項目別					總計	不想參加	想參加	樣本數	總人數
總性					100.00	39.83	60.17	663	17,699
計別									
男					100.00	41.76	58.24	410	10,956
女					100.00	36.69	63.31	253	6,743
年 齡 *									
15	至	19	歲		100.00	32.77	67.23	13	360
20	至	24	歲		100.00	29.19	70.81	80	2,142
25	至	29	歲		100.00	33.28	66.72	109	2,920
30	至	34	歲		100.00	37.08	62.92	81	2,154
35	至	39	歲		100.00	31.52	68.48	81	2,165
40	至	44	歲		100.00	49.65	50.35	102	2,729
45	至	49	歲		100.00	38.85	61.15	86	2,304
50	至	54	歲		100.00	46.04	53.96	74	1,978
55	至	59	歲		100.00	74.04	25.96	28	756
60	至	64	歲		100.00	82.16	17.84	5	136
65	歲	及	以	上	100.00	39.48	60.52	2	56
教 育 程 度 *									
小	學	及	以	下	100.00	50.01	49.99	144	3,834
國	(初)	中	100.00	41.66	58.34	234	6,256
高	中			職	100.00	33.76	66.24	248	6,631
專				科	100.00	26.71	73.29	20	544
大	學	及	以	上	100.00	32.82	67.18	16	434
婚 姻 狀 況									
未	婚			婚	100.00	37.32	62.68	240	6,407
有		配		偶	100.00	43.08	56.92	327	8,726
離	婚	、	分	居	100.00	33.33	66.67	73	1,952
喪				偶	100.00	40.53	59.47	23	616
家 計 負 擔 狀 況									
主	要	家	計	負 責 人	100.00	42.24	57.76	336	8,970
次	要	家	計	負 責 人	100.00	36.61	63.39	276	7,371
不	需	要	負 責	家 計	100.00	40.02	59.98	31	835
未		回	答		100.00	43.58	56.42	20	524
個 人 每 月 收 入									
無	收	入	或	無 經 常 性 收 入	100.00	39.35	60.65	651	17,391
未	滿	1	萬	元	100.00	61.27	38.73	10	263
1	萬	元	至	未 滿 2 萬 元	100.00	100.00	-	2	45
2	萬	元	至	未 滿 3 萬 元	100.00	-	-	-	-
3	萬	元	至	未 滿 4 萬 元	100.00	-	-	-	-
4	萬	元	至	未 滿 5 萬 元	100.00	-	-	-	-
5	萬	元	至	未 滿 6 萬 元	100.00	-	-	-	-
6	萬	元	至	未 滿 7 萬 元	100.00	-	-	-	-
7	萬	元	及	以 上	100.00	-	-	-	-
不	知	道	/	未 回 答	100.00	-	-	-	-

表D27 原住民失業者想參加

項目別	金屬、 機械加工類	電機、 電匠類	電子、 儀表類	焊接、 配管類	營建、 木工類	電腦、 資訊類	印刷、 製版類	看護 工作	清潔維 護工作	車輛 維修類
總計	5.15	4.28	6.27	6.36	22.46	18.79	1.38	9.34	17.17	8.94
行政區域										
台灣地區	5.15	4.28	6.27	6.36	22.46	18.79	1.38	9.34	17.17	8.94
台灣省	5.34	4.37	6.11	6.67	23.85	18.46	1.48	9.28	16.94	8.91
山地鄉	6.06	2.54	8.11	9.02	28.88	16.80	2.23	6.84	17.54	5.69
平地原住民鄉鎮市	7.36	6.70	6.81	6.73	30.08	15.10	-	12.65	22.40	11.65
非原住民鄉鎮市	2.67	4.40	3.15	3.86	12.39	23.41	1.93	9.10	11.34	10.21
台北縣市	-	-	-	4.73	-	19.57	-	6.39	33.74	8.30
高雄縣市	4.16	5.06	14.18	-	4.16	26.12	-	12.67	11.53	10.12
金門馬地	-	-	-	-	-	-	-	-	-	-
統計區域										
北部地區	5.53	3.58	3.89	4.27	16.93	20.27	2.21	9.47	8.35	10.77
中部地區	3.03	5.92	2.81	4.41	12.49	16.41	2.59	6.04	22.78	5.80
南部地區	5.07	3.70	7.93	6.95	24.39	22.18	1.80	8.91	19.07	7.11
東部地區	5.74	4.58	8.24	8.28	29.17	16.19	-	10.80	20.37	10.06
金門馬地	-	-	-	-	-	-	-	-	-	-
縣市										
台北縣	5.58	5.12	8.26	-	15.17	32.00	2.88	8.66	8.28	5.38
宜蘭縣	21.15	-	-	11.64	9.67	40.62	-	40.55	11.79	9.67
桃園縣	4.84	3.74	4.85	-	17.19	8.41	4.20	3.55	4.39	16.70
新竹縣	-	9.26	-	20.30	28.64	17.62	-	-	-	7.41
苗栗縣	-	20.82	20.82	-	-	-	19.18	-	39.18	-
台中縣	10.80	11.09	-	6.08	10.80	12.06	-	-	24.79	11.38
彰化縣	-	-	-	-	22.52	56.45	-	-	-	-
南投縣	-	-	-	2.82	15.69	13.13	-	10.20	21.81	6.73
雲林縣	-	-	-	-	-	-	-	-	-	-
嘉義縣	-	-	-	-	-	-	-	-	-	-
台南縣	-	-	19.42	-	-	54.76	-	25.81	25.81	-
高雄縣	6.47	7.79	-	14.54	23.13	20.08	-	-	14.26	7.79
屏東縣	5.22	2.66	7.62	7.29	30.63	20.17	2.71	9.15	21.58	6.57
台東縣	4.86	5.67	7.44	7.35	33.91	15.87	-	11.55	20.36	8.52
花蓮縣	6.60	3.52	9.03	9.20	24.52	16.50	-	10.07	20.39	11.57
澎湖縣	-	-	-	-	-	-	-	-	-	-
基隆市	-	-	-	5.93	38.00	6.26	-	9.07	-	12.68
新竹市	-	-	-	-	-	-	-	-	-	-
台中市	-	-	-	14.98	12.69	26.79	-	19.41	19.41	-
嘉義市	-	-	-	-	-	-	-	-	-	-
台南市	-	-	-	-	-	-	-	-	-	-
台北市	-	-	-	4.73	-	19.57	-	6.39	33.74	8.30
高雄市	4.16	5.06	14.18	-	4.16	26.12	-	12.67	11.53	10.12
金門馬地	-	-	-	-	-	-	-	-	-	-

註:1.本題調查對象為想參加職業訓練者。2.本題為複選題。

哪些職業訓練—按地區別及縣市別分

單位：%、人

職業 駕駛	文化產 業技藝 訓練類	民宿管 理、餐 飲服務 類	美容、 美髮類	居家 服務類	園藝、 造景	商業 行銷類	觀光 旅遊 服務類	大眾 傳播 媒體類	其他	樣 本 數	總 人 數
13.33	8.75	23.87	13.47	10.84	18.91	5.15	7.15	3.26	1.35	399	10,649
13.33	8.75	23.87	13.47	10.84	18.91	5.15	7.15	3.26	1.35	399	10,649
13.16	8.52	23.30	13.00	10.73	18.26	3.99	5.95	2.94	1.21	373	9,956
11.19	9.85	17.69	11.60	8.17	28.73	2.22	7.63	1.38	2.61	142	3,794
17.17	11.31	28.15	9.59	8.17	16.34	5.28	4.02	2.01	-	109	2,916
11.85	4.47	25.52	17.72	16.02	7.74	4.88	5.73	5.60	0.67	122	3,246
16.71	4.73	20.82	12.04	13.83	14.70	6.54	-	-	-	10	278
15.22	16.73	39.42	25.71	11.53	37.28	32.06	40.46	12.97	5.37	16	416
-	-	-	-	-	-	-	-	-	-	-	-
15.12	3.87	22.30	15.92	10.46	14.58	5.70	3.13	3.65	-	107	2,845
6.46	7.79	21.52	18.52	16.22	20.13	5.72	12.65	6.98	-	54	1,443
10.88	11.59	23.84	14.10	12.96	32.11	6.72	11.66	2.06	2.52	98	2,624
16.34	10.83	25.99	9.23	7.57	12.46	3.40	4.91	2.37	2.07	140	3,738
-	-	-	-	-	-	-	-	-	-	-	-
9.26	-	17.40	11.95	11.16	5.12	9.05	8.59	8.66	-	29	773
9.67	-	9.16	19.47	19.44	11.64	-	-	-	-	12	320
18.96	4.02	30.46	25.84	3.81	26.21	4.90	-	-	-	36	963
19.09	15.51	25.30	-	7.68	15.78	9.52	7.94	7.94	-	11	283
-	-	-	-	16.12	60.00	-	-	-	-	7	195
5.55	-	18.50	23.96	24.44	5.55	-	-	-	-	15	405
-	21.03	-	33.39	-	22.52	21.03	33.39	23.06	-	5	129
12.66	15.26	27.67	22.73	13.16	21.84	6.18	24.94	9.29	-	21	559
-	-	-	-	-	-	-	-	-	-	-	-
-	-	-	-	-	-	-	-	-	-	-	-
-	-	-	54.76	25.81	-	-	-	-	-	3	82
16.26	6.23	25.74	13.55	7.31	16.52	-	-	-	-	14	378
9.19	12.07	20.84	9.54	13.91	35.76	2.46	7.88	-	2.50	65	1,748
10.29	11.75	25.36	10.38	6.99	13.23	-	6.74	3.16	1.97	69	1,852
22.29	9.93	26.62	8.09	8.14	11.70	6.74	3.12	1.60	2.16	71	1,886
-	-	-	-	-	-	-	-	-	-	-	-
19.55	6.26	20.94	7.03	22.90	-	-	-	6.26	-	9	228
-	-	-	-	-	-	-	-	-	-	-	-
-	-	52.22	-	19.41	-	13.40	-	12.22	-	6	155
-	-	-	-	-	-	-	-	-	-	-	-
-	-	-	-	-	-	-	-	-	-	-	-
16.71	4.73	20.82	12.04	13.83	14.70	6.54	-	-	-	10	278
15.22	16.73	39.42	25.71	11.53	37.28	32.06	40.46	12.97	5.37	16	416
-	-	-	-	-	-	-	-	-	-	-	-

表D27-1 原住民失業者想參加

項目別				金屬、 機械加工類	電機、 電匠類	電子、 儀表類	焊接、 配管類	營建、 木工類	電腦、 資訊類	印刷、 製版類	看護 工作	清潔維 護工作	車輛 維修類
總性				5.15	4.28	6.27	6.36	22.46	18.79	1.38	9.34	17.17	8.94
計別													
男女				7.06	6.53	6.15	10.00	36.00	17.73	1.68	1.44	17.23	14.93
年				2.30	0.91	6.44	0.91	2.22	20.36	0.95	21.14	17.07	-
齡													
15	至	19	歲	-	-	6.59	-	8.83	28.19	-	-	8.83	19.27
20	至	24	歲	6.47	2.86	7.83	1.62	13.47	34.44	2.91	8.93	6.39	15.99
25	至	29	歲	9.03	8.59	6.86	4.40	20.01	25.63	3.39	2.54	6.98	14.43
30	至	34	歲	2.24	8.19	16.22	14.76	16.10	24.34	-	7.89	7.76	4.35
35	至	39	歲	7.17	3.36	2.48	15.05	32.80	15.33	-	14.87	26.03	11.78
40	至	44	歲	4.65	2.95	4.61	6.31	24.00	9.91	-	14.94	29.48	4.71
45	至	49	歲	2.88	1.37	5.61	3.09	29.88	12.15	-	11.42	25.42	3.49
50	至	54	歲	3.13	2.27	-	1.23	18.77	4.34	3.50	7.55	25.51	3.26
55	至	59	歲	-	-	-	-	48.87	-	-	17.89	7.25	-
60	至	64	歲	-	-	-	-	-	-	-	-	100.00	-
65	歲	及	以	-	-	-	-	74.60	-	-	-	25.40	-
教 育 程 度													
小	學	及	以	3.81	-	5.17	1.38	40.07	2.30	-	8.75	30.67	3.33
國	(初)	6.41	6.79	4.55	8.56	27.50	9.15	0.70	11.12	19.53	12.30
高	中			5.11	4.27	7.74	7.01	13.27	29.02	2.28	6.49	11.33	9.48
專				-	-	6.39	7.51	-	49.87	-	34.01	7.51	5.77
大	學	及	以	5.94	6.97	12.62	-	12.91	51.12	7.50	-	-	-
婚 姻 狀 況													
未	婚			4.60	4.80	9.39	3.24	21.08	30.38	1.73	4.71	9.21	15.75
有	配			6.37	5.29	3.85	9.02	23.90	12.07	-	11.65	19.22	6.05
離	婚	、	分	3.64	-	7.61	7.58	27.56	13.93	5.98	13.41	30.58	1.48
喪				-	-	-	-	-	-	-	14.16	28.86	-
家 計 負 擔 狀 況													
主	要	家	計	5.76	4.79	4.12	10.86	32.01	14.88	1.15	7.72	21.32	6.86
次	要	家	計	4.80	3.48	7.67	1.95	10.19	21.68	0.87	12.72	13.48	10.44
不	需	要	負	-	8.94	4.46	4.55	22.98	27.13	4.36	-	10.54	13.48
未	回		答	8.63	-	24.71	-	48.14	27.32	8.63	-	13.72	14.00
個 人 每 月 收 入													
無	收	入	或	5.20	4.32	6.33	6.42	22.49	18.54	1.40	9.43	17.25	9.03
未	滿	1	萬	-	-	-	-	19.34	43.99	-	-	8.47	-
1	萬	元	至	-	-	-	-	-	-	-	-	-	-
2	萬	元	至	-	-	-	-	-	-	-	-	-	-
3	萬	元	至	-	-	-	-	-	-	-	-	-	-
4	萬	元	至	-	-	-	-	-	-	-	-	-	-
5	萬	元	至	-	-	-	-	-	-	-	-	-	-
6	萬	元	至	-	-	-	-	-	-	-	-	-	-
7	萬	元	及	-	-	-	-	-	-	-	-	-	-
不	知	道	/	-	-	-	-	-	-	-	-	-	-
未	回		答	-	-	-	-	-	-	-	-	-	-

註:1.本題調查對象為想參加職業訓練者。 2.本題為複選題。

哪些職業訓練—按人口特性分

單位：%、人

職業 駕駛	文化產 業技藝 訓練類	民宿管 理、餐 飲服務 類	美容、 美髮類	居家 服務類	園藝、 造景	商業 行銷類	觀光 旅遊 服務類	大眾 傳播 媒體類	其 他	樣 本 數	總 人 數
13.33	8.75	23.87	13.47	10.84	18.91	5.15	7.15	3.26	1.35	399	10,649
20.98	5.94	12.96	2.15	2.32	21.24	3.65	5.87	3.14	0.98	239	6,381
1.90	12.93	40.18	30.40	23.57	15.41	7.39	9.05	3.44	1.89	160	4,269
-	26.00	37.82	24.44	7.06	-	11.22	14.11	7.82	-	9	242
12.46	11.92	32.82	20.64	4.67	8.17	2.94	11.21	7.53	2.88	57	1,517
18.02	9.44	30.70	22.03	6.31	11.27	8.26	11.35	9.26	-	73	1,948
18.15	11.70	22.40	17.30	5.39	8.69	7.12	13.13	-	1.65	51	1,355
6.66	4.13	14.31	13.51	11.91	30.59	3.18	3.09	1.09	2.47	56	1,482
10.86	5.50	25.31	3.54	18.50	18.05	8.34	4.37	1.26	2.96	51	1,374
11.95	10.26	18.03	5.53	16.55	38.65	2.13	2.15	-	-	53	1,409
17.20	5.97	17.11	5.42	17.09	23.60	2.54	2.01	-	-	40	1,067
12.78	-	27.65	7.25	-	27.65	-	-	-	-	7	196
-	-	-	-	100.00	-	-	-	-	-	1	24
25.40	-	-	-	-	-	-	-	-	-	1	34
16.56	5.00	16.35	8.55	17.58	26.59	1.16	1.19	-	-	72	1,917
13.77	8.04	24.91	12.10	9.73	21.69	2.98	6.16	1.63	1.00	137	3,650
12.69	9.99	24.94	15.46	8.89	15.27	5.45	7.27	4.81	2.43	165	4,392
-	10.88	31.23	22.66	10.47	5.28	23.92	27.30	-	-	15	399
14.50	20.49	34.12	20.66	10.26	6.97	28.25	29.26	26.16	-	11	291
12.63	12.20	26.04	13.59	4.26	10.04	8.16	9.45	7.50	2.66	150	4,016
14.96	7.36	18.78	11.50	10.69	22.79	3.29	5.19	0.57	0.74	186	4,966
13.02	4.07	32.28	17.13	22.20	23.19	4.38	3.29	1.33	-	49	1,301
-	6.23	39.17	25.95	44.65	48.26	-	22.15	-	-	14	366
15.73	5.27	17.12	7.32	8.90	26.54	2.72	5.43	0.64	0.78	194	5,181
10.82	11.10	32.46	20.68	14.40	11.17	7.30	8.94	5.75	2.20	175	4,672
19.75	17.73	14.77	-	-	14.18	13.19	12.35	8.94	-	19	501
-	17.31	21.73	30.32	6.90	15.53	-	-	-	-	11	295
13.38	8.83	23.64	13.60	10.52	19.09	5.20	6.94	3.29	1.36	395	10,548
8.47	-	47.54	-	43.99	-	-	28.20	-	-	4	102
-	-	-	-	-	-	-	-	-	-	-	-
-	-	-	-	-	-	-	-	-	-	-	-
-	-	-	-	-	-	-	-	-	-	-	-
-	-	-	-	-	-	-	-	-	-	-	-
-	-	-	-	-	-	-	-	-	-	-	-
-	-	-	-	-	-	-	-	-	-	-	-
-	-	-	-	-	-	-	-	-	-	-	-
-	-	-	-	-	-	-	-	-	-	-	-

表D28 原住民失業者的技能檢定合格證照擁有狀況
—按地區別及縣市別分

單位：％、人

項目別	總計	有技能檢定合格證照					沒有技能檢定合格證照	樣本數	總人數
		計	甲級	乙級	丙級	單一級技術士			
總計	100.00	13.52	0.20	0.96	9.67	2.69	86.48	663	17,699
行政區域*									
台灣地區	100.00	13.52	0.20	0.96	9.67	2.69	86.48	663	17,699
台灣省	100.00	12.46	0.21	1.01	8.79	2.45	87.54	628	16,761
山地鄉	100.00	10.52	-	1.30	6.50	2.72	89.48	233	6,212
平地原住民鄉鎮市	100.00	10.90	0.79	-	6.80	3.31	89.10	171	4,567
非原住民鄉鎮市	100.00	15.66	-	1.47	12.69	1.50	84.34	224	5,982
台北市	100.00	25.65	-	-	25.65	-	74.35	15	407
高雄市	100.00	37.79	-	-	25.18	12.61	62.21	20	532
金門馬地	100.00	-	-	-	-	-	-	-	-
統計區域									
北部地區	100.00	11.52	-	0.78	8.93	1.81	88.48	210	5,607
中部地區	100.00	13.04	-	1.83	9.27	1.94	86.96	91	2,428
南部地區	100.00	17.69	-	-	14.18	3.51	82.31	143	3,823
東部地區	100.00	12.91	0.62	1.39	7.59	3.32	87.09	219	5,842
金門馬地	100.00	-	-	-	-	-	-	-	-
縣市*a									
台北縣	100.00	11.02	-	1.66	9.35	-	88.98	54	1,434
宜蘭縣	100.00	5.01	-	-	5.01	-	94.99	22	598
桃園縣	100.00	7.90	-	-	6.19	1.70	92.10	77	2,066
新竹縣	100.00	13.80	-	2.76	3.64	7.40	86.20	27	720
苗栗縣	100.00	-	-	-	-	-	100.00	10	261
台中縣	100.00	13.37	-	-	10.38	2.99	86.63	27	712
彰化縣	100.00	55.91	-	22.52	33.39	-	44.09	5	129
南投縣	100.00	10.84	-	1.51	6.78	2.55	89.16	38	1,013
雲林縣	100.00	-	-	-	-	-	-	-	-
嘉義縣	100.00	-	-	-	-	-	100.00	2	46
台南縣	100.00	16.77	-	-	16.77	-	83.23	6	151
高雄縣	100.00	12.91	-	-	12.91	-	87.09	24	644
屏東縣	100.00	14.97	-	-	12.24	2.73	85.03	92	2,451
台東縣	100.00	15.79	1.31	1.47	8.31	4.70	84.21	103	2,751
花蓮縣	100.00	10.35	-	1.31	6.95	2.09	89.65	116	3,091
澎湖縣	100.00	-	-	-	-	-	-	-	-
基隆市	100.00	23.88	-	-	20.40	3.47	76.12	14	383
新竹市	100.00	-	-	-	-	-	-	-	-
台中市	100.00	12.57	-	-	12.57	-	87.43	12	313
嘉義市	100.00	-	-	-	-	-	-	-	-
台南市	100.00	-	-	-	-	-	-	-	-
台北市	100.00	25.65	-	-	25.65	-	74.35	15	407
高雄市	100.00	37.79	-	-	25.18	12.61	62.21	20	532
金門馬地	100.00	-	-	-	-	-	-	-	-

**表D28-1 原住民失業者的技能檢定合格證照擁有狀況
—按人口特性分**

單位：%、人

項目別					總計	有技能檢定合格證照					沒有技能檢定合格證照	樣本數	總人數	
						計	甲級	乙級	丙級	單一級技術士				
總性					計別	100.00	13.52	0.20	0.96	9.67	2.69	86.48	663	17,699
男						100.00	12.94	0.33	1.33	8.09	3.19	87.06	410	10,956
女						100.00	14.47	-	0.35	12.23	1.88	85.53	253	6,743
年	齡 a													
15	至	19	歲			100.00	12.39	-	-	6.39	6.00	87.61	13	360
20	至	24	歲			100.00	19.70	-	-	19.70	-	80.30	80	2,142
25	至	29	歲			100.00	11.09	-	-	10.21	0.87	88.91	109	2,920
30	至	34	歲			100.00	20.58	1.67	-	14.83	4.08	79.42	81	2,154
35	至	39	歲			100.00	10.22	-	-	8.55	1.67	89.78	81	2,165
40	至	44	歲			100.00	12.02	-	4.91	3.98	3.13	87.98	102	2,729
45	至	49	歲			100.00	13.30	-	1.52	7.41	4.37	86.70	86	2,304
50	至	54	歲			100.00	10.23	-	-	7.88	2.35	89.77	74	1,978
55	至	59	歲			100.00	13.46	-	-	3.77	9.69	86.54	28	756
60	至	64	歲			100.00	-	-	-	-	-	100.00	5	136
65	歲及以	上				100.00	-	-	-	-	-	100.00	2	56
教	育	程	度 *											
小學	及	以下				100.00	4.78	-	-	2.30	2.48	95.22	144	3,834
國	(初)	中				100.00	7.97	0.57	0.71	3.91	2.77	92.03	234	6,256
高	中		職			100.00	20.96	-	1.88	16.66	2.42	79.04	248	6,631
專			科			100.00	34.87	-	-	26.08	8.78	65.13	20	544
大	學	及	以上			100.00	30.40	-	-	30.40	-	69.60	16	434
婚	姻	狀	況											
未			婚			100.00	14.86	-	0.63	12.78	1.44	85.14	240	6,407
有	配		偶			100.00	13.66	0.41	1.47	8.23	3.54	86.34	327	8,726
離	婚	、	分			100.00	10.85	-	-	6.99	3.86	89.15	73	1,952
喪			居			100.00	6.16	-	-	6.16	-	93.84	23	616
家	計	負擔	狀況											
主要	家	計	負責	人		100.00	12.57	0.40	1.62	7.25	3.30	87.43	336	8,970
次要	家	計	負責	人		100.00	15.88	-	0.32	13.10	2.45	84.12	276	7,371
不需	要	負責	家	計		100.00	11.39	-	-	11.39	-	88.61	31	835
未	回		答			100.00	-	-	-	-	-	100.00	20	524
個	人	每	月	收	入 a									
無	收入或無	經常性	收入			100.00	13.65	0.21	0.97	9.73	2.74	86.35	651	17,391
未	滿	1	萬元			100.00	7.49	-	-	7.49	-	92.51	10	263
1	萬元至未	滿	2萬元			100.00	-	-	-	-	-	100.00	2	45
2	萬元至未	滿	3萬元			100.00	-	-	-	-	-	-	-	-
3	萬元至未	滿	4萬元			100.00	-	-	-	-	-	-	-	-
4	萬元至未	滿	5萬元			100.00	-	-	-	-	-	-	-	-
5	萬元至未	滿	6萬元			100.00	-	-	-	-	-	-	-	-
6	萬元至未	滿	7萬元			100.00	-	-	-	-	-	-	-	-
7	萬元及以	上				100.00	-	-	-	-	-	-	-	-
不	知道 / 未	回	答			100.00	-	-	-	-	-	-	-	-

表D29 原住民失業者認為技能檢定合格證照對找工作的幫助性
—按地區別及縣市別分

單位：％、人

項目別				總計	有	沒有	樣本數	總人數
總計	行政區域 a			100.00	36.75	63.25	90	2,393
台灣地區	台灣省	山地鄉		100.00	36.75	63.25	90	2,393
台灣地區	台灣省	平地原住民鄉鎮市		100.00	40.64	59.36	78	2,088
台灣地區	台灣省	非原住民鄉鎮市		100.00	44.02	55.98	24	653
台灣地區	台北市	市		100.00	42.93	57.07	19	498
台灣地區	台北市	市		100.00	37.07	62.93	35	937
台灣地區	台北市	市		100.00	29.57	70.43	4	104
台灣地區	台北市	市		100.00	-	100.00	8	201
台灣地區	台北市	市		100.00	-	-	-	-
統計區域	北部地區			100.00	34.95	65.05	24	646
中部地區	中部地區			100.00	31.95	68.05	12	317
南部地區	南部地區			100.00	25.46	74.54	25	676
東部地區	東部地區			100.00	50.42	49.58	28	754
金門馬	金門馬	地區		100.00	-	-	-	-
縣市 a	台北市			100.00	29.20	70.80	6	158
宜蘭縣	宜蘭縣			100.00	-	100.00	1	30
桃園縣	桃園縣			100.00	53.60	46.40	6	163
新竹縣	新竹縣			100.00	30.52	69.48	4	99
苗栗縣	苗栗縣			100.00	-	-	-	-
台中縣	台中縣			100.00	48.83	51.17	4	95
彰化縣	彰化縣			100.00	-	100.00	3	72
南投縣	南投縣			100.00	31.87	68.13	4	110
雲林縣	雲林縣			100.00	-	-	-	-
嘉義縣	嘉義縣			100.00	-	-	-	-
台南縣	台南縣			100.00	-	100.00	1	25
高雄縣	高雄縣			100.00	-	100.00	3	83
屏東縣	屏東縣			100.00	46.94	53.06	14	367
花蓮縣	花蓮縣			100.00	35.90	64.10	16	434
澎湖縣	澎湖縣			100.00	70.12	29.88	12	320
基隆市	基隆市			100.00	-	-	-	-
新竹市	新竹市			100.00	33.98	66.02	3	91
新竹市	新竹市			100.00	-	-	-	-
台中市	台中市			100.00	50.00	50.00	1	39
嘉義市	嘉義市			100.00	-	-	-	-
台南市	台南市			100.00	-	-	-	-
台北市	台北市			100.00	29.57	70.43	4	104
高雄市	高雄市			100.00	-	100.00	8	201
金門馬	金門馬	地區		100.00	-	-	-	-

註：本題調查對象為有技能檢定合格證照者。

表D29-1 原住民失業者認為技能檢定合格證照對找工作的幫助性
—按人口特性分

單位：%、人

項目別				總計	有	沒有	樣本數	總人數
總性				100.00	36.75	63.25	90	2,393
計別								
男				100.00	34.11	65.89	53	1,418
女				100.00	40.58	59.42	37	976
年 齡 a								
15	至	19	歲	100.00	48.40	51.60	2	45
20	至	24	歲	100.00	37.55	62.45	16	422
25	至	29	歲	100.00	27.93	72.07	12	324
30	至	34	歲	100.00	40.71	59.29	17	443
35	至	39	歲	100.00	13.53	86.47	8	221
40	至	44	歲	100.00	62.96	37.04	12	328
45	至	49	歲	100.00	38.90	61.10	11	307
50	至	54	歲	100.00	21.94	78.06	8	202
55	至	59	歲	100.00	28.00	72.00	4	102
60	至	64	歲	100.00	-	-	-	-
65	歲	及	以	100.00	-	-	-	-
教 育 程 度 a								
小	學	及	以	100.00	-	100.00	7	183
國	(初)	100.00	57.23	42.77	19	498
高	中		職	100.00	36.33	63.67	52	1,390
專			科	100.00	15.79	84.21	7	190
大	學	及	以	100.00	45.00	55.00	5	132
婚 姻 狀 況 a								
未	婚		婚	100.00	31.56	68.44	36	952
有	配		偶	100.00	40.29	59.71	45	1,192
離	婚	、	居	100.00	46.70	53.30	8	212
喪			偶	100.00	-	100.00	1	38
家 計 負 擔 狀 況 a								
主	要	家	計	100.00	31.95	68.05	42	1,128
次	要	家	計	100.00	42.49	57.51	44	1,171
不	需	要	負	100.00	22.99	77.01	4	95
未	回		答	100.00	-	-	-	-
個 人 每 月 收 入 a								
無	收	入	或	100.00	37.05	62.95	89	2,374
未	滿	1	萬	100.00	-	100.00	1	20
1	萬	元	至	100.00	-	-	-	-
2	萬	元	至	100.00	-	-	-	-
3	萬	元	至	100.00	-	-	-	-
4	萬	元	至	100.00	-	-	-	-
5	萬	元	至	100.00	-	-	-	-
6	萬	元	至	100.00	-	-	-	-
7	萬	元	及	100.00	-	-	-	-
不	知	道	/	100.00	-	-	-	-

註：本題調查對象為有技能檢定合格證照者。

**表D30 原住民失業者參加建教合作或產學合作的情形與對找工作的幫助性—
按地區別及縣市別分**

單位：%、人

項目別	總計	有參加過				沒有參加過	樣本數	總人數
		計	有幫助	沒有幫助	未回答			
總計	100.00	4.00	1.51	2.17	0.32	96.00	663	17,699
行政區域								
台灣地區	100.00	4.00	1.51	2.17	0.32	96.00	663	17,699
台灣省	100.00	4.12	1.49	2.29	0.34	95.88	628	16,761
山地鄉	100.00	3.26	2.23	1.03	-	96.74	233	6,212
平地原住民鄉鎮市	100.00	3.40	1.30	2.10	-	96.60	171	4,567
非原住民鄉鎮市	100.00	5.56	0.86	3.75	0.94	94.44	224	5,982
台北縣市	100.00	4.46	4.46	-	-	95.54	15	407
高雄縣市	100.00	-	-	-	-	100.00	20	532
金門地區	100.00	-	-	-	-	-	-	-
統計區域								
北部地區	100.00	4.15	0.85	2.29	1.01	95.85	210	5,607
中部地區	100.00	6.65	2.10	4.55	-	93.35	91	2,428
南部地區	100.00	2.45	1.14	1.30	-	97.55	143	3,823
東部地區	100.00	3.78	2.14	1.64	-	96.22	219	5,842
金門地區	100.00	-	-	-	-	-	-	-
縣市^a								
台北縣	100.00	5.70	-	4.28	1.42	94.30	54	1,434
宜蘭縣	100.00	4.98	4.98	-	-	95.02	22	598
桃園縣	100.00	3.79	-	2.05	1.74	96.21	77	2,066
新竹縣	100.00	3.42	-	3.42	-	96.58	27	720
苗栗縣	100.00	-	-	-	-	100.00	10	261
台中縣	100.00	3.54	-	3.54	-	96.46	27	712
彰化縣	100.00	23.06	23.06	-	-	76.94	5	129
南投縣	100.00	8.56	2.08	6.48	-	91.44	38	1,013
雲林縣	100.00	-	-	-	-	-	-	-
嘉義縣	100.00	-	-	-	-	100.00	2	46
台南縣	100.00	-	-	-	-	100.00	6	151
高雄縣	100.00	-	-	-	-	100.00	24	644
屏東縣	100.00	3.82	1.79	2.03	-	96.18	92	2,451
台東縣	100.00	2.36	1.33	1.03	-	97.64	103	2,751
花蓮縣	100.00	5.04	2.86	2.18	-	94.96	116	3,091
澎湖縣	100.00	-	-	-	-	-	-	-
基隆市	100.00	-	-	-	-	100.00	14	383
新竹市	100.00	-	-	-	-	-	-	-
台中市	100.00	6.29	-	6.29	-	93.71	12	313
嘉義市	100.00	-	-	-	-	-	-	-
台南市	100.00	-	-	-	-	-	-	-
台北市	100.00	4.46	4.46	-	-	95.54	15	407
高雄市	100.00	-	-	-	-	100.00	20	532
金門地區	100.00	-	-	-	-	-	-	-

**表D30-1 原住民失業者參加建教合作或產學合作的情形與對找工作的幫助性
—按人口特性分**

單位：%、人

項目別					總計	有參加過				沒有參加過	樣本數	總人數
						計	有幫助	沒有幫助	未回答			
總性					100.00	4.00	1.51	2.17	0.32	96.00	663	17,699
計別												
男					100.00	3.84	0.92	2.41	0.51	96.16	410	10,956
女					100.00	4.26	2.48	1.79	-	95.74	253	6,743
年	齡 a											
15	至	19	歲		100.00	-	-	-	-	100.00	13	360
20	至	24	歲		100.00	10.20	6.22	3.98	-	89.80	80	2,142
25	至	29	歲		100.00	4.88	2.62	1.56	0.70	95.12	109	2,920
30	至	34	歲		100.00	1.68	-	1.68	-	98.32	81	2,154
35	至	39	歲		100.00	5.77	2.66	1.45	1.66	94.23	81	2,165
40	至	44	歲		100.00	4.83	-	4.83	-	95.17	102	2,729
45	至	49	歲		100.00	2.35	-	2.35	-	97.65	86	2,304
50	至	54	歲		100.00	-	-	-	-	100.00	74	1,978
55	至	59	歲		100.00	-	-	-	-	100.00	28	756
60	至	64	歲		100.00	-	-	-	-	100.00	5	136
65	歲	及	以	上	100.00	-	-	-	-	100.00	2	56
教	育程 度 *											
小	學	及	以	下	100.00	0.55	0.55	-	-	99.45	144	3,834
國	(初)	中	100.00	2.29	1.04	1.24	-	97.71	234	6,256
高	中			職	100.00	7.76	2.28	4.62	0.85	92.24	248	6,631
專				科	100.00	5.47	5.47	-	-	94.53	20	544
大	學	及	以	上	100.00	-	-	-	-	100.00	16	434
婚	姻狀 況											
未				婚	100.00	4.70	1.91	2.47	0.32	95.30	240	6,407
有		配		偶	100.00	3.59	1.42	1.75	0.41	96.41	327	8,726
離	婚	、	分	居	100.00	3.57	1.08	2.49	-	96.43	73	1,952
喪				偶	100.00	3.99	-	3.99	-	96.01	23	616
家	計 負擔 狀況											
主	要	家	計	負	100.00	3.38	-	2.98	0.40	96.62	336	8,970
次	要	家	計	負	100.00	5.26	3.63	1.36	0.28	94.74	276	7,371
不	需	要	負	責	100.00	2.07	-	2.07	-	97.93	31	835
未	回			答	100.00	-	-	-	-	100.00	20	524
個	人 每月 收入 a											
無	收	入	或	無	100.00	4.07	1.54	2.21	0.32	95.93	651	17,391
未	滿	1	萬	元	100.00	-	-	-	-	100.00	10	263
1	萬	元	至	未	100.00	-	-	-	-	100.00	2	45
2	萬	元	至	未	100.00	-	-	-	-	-	-	-
3	萬	元	至	未	100.00	-	-	-	-	-	-	-
4	萬	元	至	未	100.00	-	-	-	-	-	-	-
5	萬	元	至	未	100.00	-	-	-	-	-	-	-
6	萬	元	至	未	100.00	-	-	-	-	-	-	-
7	萬	元	及	以	100.00	-	-	-	-	-	-	-
不	知	道	/	未	100.00	-	-	-	-	-	-	-

表D31 原住民失業者目前需要政府提供

項目別	就業資訊	就業諮詢	就業媒合	生涯輔導	就業座談會
總計	64.14	29.58	46.26	9.41	7.45
行政區域					
台灣地區	64.14	29.58	46.26	9.41	7.45
台灣省	63.85	28.26	46.45	8.67	7.15
山地鄉	62.77	26.19	43.52	13.10	7.86
平地原住民鄉鎮市	64.43	19.97	49.03	7.28	9.39
非原住民鄉鎮市	64.52	36.74	47.53	5.13	4.71
台北市	71.37	60.98	40.77	8.64	-
高雄巿	67.90	47.06	44.22	33.58	22.49
金門地區	-	-	-	-	-
統計區域					
北部地區	62.71	35.53	47.43	5.14	5.88
中部地區	63.32	45.31	37.32	9.84	3.44
南部地區	73.63	31.91	55.69	15.51	6.36
東部地區	59.65	15.80	42.67	9.35	11.33
金門地區	-	-	-	-	-
縣市					
台北縣	70.15	33.71	47.62	6.20	9.14
宜蘭縣	100.00	16.32	11.41	6.23	11.41
桃園縣	53.00	47.81	50.70	3.83	3.96
新竹縣	48.25	24.36	58.78	6.66	6.77
苗栗縣	74.33	41.54	29.50	41.93	13.94
台中縣	62.66	39.60	23.94	6.86	-
彰化縣	100.00	76.94	55.91	23.06	23.06
南投縣	58.15	51.77	41.22	5.04	1.71
雲林縣	-	-	-	-	-
嘉義縣	100.00	-	100.00	-	-
台南縣	86.42	21.06	60.41	-	-
高雄縣	68.66	29.54	55.27	22.35	-
屏東縣	74.89	30.51	57.17	11.04	5.04
台東縣	60.07	15.82	29.65	3.72	7.70
花蓮縣	59.28	15.78	54.26	14.35	14.56
澎湖縣	-	-	-	-	-
基隆巿	46.93	-	71.04	-	-
新竹巿	-	-	-	-	-
台中巿	57.24	27.52	54.03	-	-
嘉義巿	-	-	-	-	-
台南巿	-	-	-	-	-
台北巿	71.37	60.98	40.77	8.64	-
高雄巿	67.90	47.06	44.22	33.58	22.49
金門地區	-	-	-	-	-

註:本題為複選題。

哪些就業服務－按地區別及縣市別分

單位：相對次數、人

創業輔導	勞動合作社 輔導	都不需要	未回答	樣本數	總人數
11.84	4.96	17.86	0.54	663	17,699
11.84	4.96	17.86	0.54	663	17,699
11.05	4.52	17.59	0.57	628	16,761
11.78	5.96	19.46	-	233	6,212
17.40	7.47	14.13	0.85	171	4,567
5.47	0.77	18.30	0.93	224	5,982
40.91	-	15.69	-	15	407
14.34	22.49	27.90	-	20	532
-	-	-	-	-	-
8.92	0.77	17.84	0.63	210	5,607
9.91	1.95	21.21	-	91	2,428
10.63	5.27	16.85	0.54	143	3,823
16.24	10.02	17.15	0.67	219	5,842
-	-	-	-	-	-
7.78	-	10.78	-	54	1,434
16.49	-	-	-	22	598
2.53	-	30.33	1.70	77	2,066
9.89	3.75	15.54	-	27	720
55.87	-	11.35	-	10	261
3.54	-	20.03	-	27	712
23.06	-	-	-	5	129
1.99	1.71	26.77	-	38	1,013
-	-	-	-	-	-
-	-	-	-	2	46
-	-	-	13.58	6	151
7.93	-	18.83	-	24	644
11.39	3.34	15.28	-	92	2,451
15.60	2.41	16.77	1.42	103	2,751
16.81	16.79	17.50	-	116	3,091
-	-	-	-	-	-
-	4.18	11.30	-	14	383
-	-	-	-	-	-
6.30	9.61	22.88	-	12	313
-	-	-	-	-	-
-	-	-	-	-	-
40.91	-	15.69	-	15	407
14.34	22.49	27.90	-	20	532
-	-	-	-	-	-

表D31-1 原住民失業者目前需要政府提供

項目別					就業資訊	就業諮詢	就業媒合	生涯輔導	就業座談會
總性	計別				64.14	29.58	46.26	9.41	7.45
	男女				62.58	25.25	46.29	9.76	7.36
年	齡				66.68	36.61	46.21	8.85	7.59
	15	至	19	歲	84.38	34.55	56.02	11.30	13.26
	20	至	24	歲	69.07	34.63	48.91	8.51	10.64
	25	至	29	歲	62.21	33.44	47.79	17.62	4.91
	30	至	34	歲	64.47	30.20	40.01	13.32	11.39
	35	至	39	歲	55.68	30.09	41.11	11.54	4.84
	40	至	44	歲	71.31	31.64	50.89	6.08	5.89
	45	至	49	歲	67.86	25.80	49.86	3.15	5.95
	50	至	54	歲	62.50	23.77	45.58	7.75	8.77
	55	至	59	歲	42.10	18.46	35.29	-	7.16
	60	至	64	歲	34.68	16.84	27.48	-	17.84
教	65	歲	及	以	84.63	-	84.63	-	-
	小	學	及	以	59.92	29.36	45.56	5.09	7.02
	國	(初)	61.08	21.46	41.76	8.68	5.72
	高	中		職	66.27	33.90	48.14	11.56	8.64
	專			科	88.41	55.06	61.53	12.16	11.85
	大	學	及	以	82.60	50.53	69.34	22.05	12.43
婚	未	有		婚	65.88	35.98	50.05	13.08	7.75
	有	配		偶	63.88	25.41	43.38	7.25	6.60
	離	婚	、	居	61.14	28.73	46.05	8.44	8.45
	喪		分	偶	59.22	24.65	48.22	5.10	13.16
家	計	負	擔	狀					
	主	要	家	計	59.01	24.97	47.05	9.55	8.72
	次	要	家	計	69.82	35.70	47.22	8.67	5.83
	不	需	要	負	69.10	32.08	32.43	4.78	2.62
	未	回		家	64.10	18.39	41.12	24.98	16.08
個	人	每	月	收					
	無	收	入	或	64.67	30.10	46.66	9.44	7.45
	未	滿	1	萬	40.25	-	18.41	-	8.65
	1	萬	元	至	-	-	54.26	54.26	-
	2	萬	元	至	-	-	-	-	-
	3	萬	元	至	-	-	-	-	-
	4	萬	元	至	-	-	-	-	-
	5	萬	元	至	-	-	-	-	-
	6	萬	元	至	-	-	-	-	-
	7	萬	元	及	-	-	-	-	-
	不	知	道	/	-	-	-	-	-
	未	回	答		-	-	-	-	-

註:本題為複選題。

哪些就業服務－按人口特性分

單位：相對次數、人

創業輔導	勞動合作社 輔導	都不需要	未回答	樣本數	總人數
11.84	4.96	17.86	0.54	663	17,699
10.48	5.08	21.43	0.32	410	10,956
14.05	4.76	12.06	0.88	253	6,743
7.26	-	-	-	13	360
5.93	4.50	21.24	-	80	2,142
13.53	5.56	15.12	-	109	2,920
19.39	6.69	21.13	1.81	81	2,154
13.65	7.94	22.05	-	81	2,165
9.46	5.08	12.68	2.04	102	2,729
8.24	4.05	11.29	-	86	2,304
13.95	3.58	17.97	-	74	1,978
8.04	-	41.27	-	28	756
17.84	-	36.84	-	5	136
45.15	-	15.37	-	2	56
7.70	1.49	22.50	-	144	3,834
11.08	6.38	19.24	0.56	234	6,256
15.65	4.88	15.63	0.90	248	6,631
9.61	7.97	7.71	-	20	544
3.99	12.43	3.78	-	16	434
10.42	4.23	17.83	0.61	240	6,407
12.28	4.56	17.81	0.64	327	8,726
12.93	10.68	17.79	-	73	1,952
16.97	-	19.09	-	23	616
13.38	6.56	19.56	-	336	8,970
10.91	3.92	16.14	1.29	276	7,371
4.86	-	21.62	-	31	835
9.57	-	6.89	-	20	524
12.05	5.04	17.56	0.54	651	17,391
-	-	32.69	-	10	263
-	-	45.74	-	2	45
-	-	-	-	-	-
-	-	-	-	-	-
-	-	-	-	-	-
-	-	-	-	-	-
-	-	-	-	-	-
-	-	-	-	-	-
-	-	-	-	-	-
-	-	-	-	-	-

表D32 原住民失業者參加的

項目別	勞工保險	農民健康保險	漁民保險	公保	全民健康保險	意外保險
總計	14.27	9.42	0.41	0.15	86.37	7.38
行政區域						
台灣地區	14.27	9.42	0.41	0.15	86.37	7.38
台灣省	13.60	9.82	0.33	0.16	85.74	6.92
山地鄉	9.34	19.84	-	0.44	84.32	5.90
平地原住民鄉鎮市	18.74	8.19	1.20	-	86.53	5.03
非原住民鄉鎮市	14.11	0.66	-	-	86.60	9.41
台北縣市	19.87	-	-	-	100.00	20.21
高雄市區	31.08	4.20	3.27	-	96.04	12.16
金門地區	-	-	-	-	-	-
統計區域						
北部地區	11.93	2.62	-	0.48	87.67	8.58
中部地區	9.52	13.48	-	-	82.13	4.27
南部地區	14.42	12.56	1.09	-	89.11	9.80
東部地區	18.40	12.23	0.52	-	85.11	5.93
金門地區	-	-	-	-	-	-
縣市						
台北縣	16.53	-	-	-	90.24	8.72
宜蘭縣	4.90	6.23	-	-	100.00	5.09
桃園縣	8.82	2.79	-	-	83.47	8.34
新竹縣	6.26	7.19	-	3.76	72.79	3.02
苗栗縣	-	42.52	-	-	55.87	-
台中縣	10.14	-	-	-	81.03	-
彰化縣	-	-	-	-	100.00	-
南投縣	11.45	21.37	-	-	88.71	1.71
雲林縣	-	-	-	-	-	-
嘉義縣	-	100.00	-	-	100.00	-
台南縣	24.57	-	-	-	100.00	13.01
高雄縣	14.23	19.01	-	-	92.84	12.38
屏東縣	10.49	11.82	0.99	-	85.75	8.60
台東縣	13.40	11.84	1.11	-	89.54	8.37
花蓮縣	22.85	12.57	-	-	81.16	3.76
澎湖縣	-	-	-	-	-	-
基隆市	24.71	-	-	-	96.26	12.93
新竹市	-	-	-	-	-	-
台中市	13.71	-	-	-	77.80	27.58
嘉義市	-	-	-	-	-	-
台南市	-	-	-	-	-	-
台北市	19.87	-	-	-	100.00	20.21
高雄市區	31.08	4.20	3.27	-	96.04	12.16
金門地區	-	-	-	-	-	-

註:本題為複選題。

保險類型－按地區別及縣市別分

單位：相對次數、人

壽險	醫療險	儲蓄險	國民年金	榮保	都沒有	樣本數	總人數
9.04	8.66	1.65	2.11	0.27	10.39	663	17,699
9.04	8.66	1.65	2.11	0.27	10.39	663	17,699
8.50	8.16	1.63	1.81	0.29	10.85	628	16,761
4.56	5.36	2.54	0.65	0.77	8.86	233	6,212
8.99	7.84	1.40	1.28	-	11.21	171	4,567
12.20	11.32	0.87	3.41	-	12.63	224	5,982
18.91	19.27	4.46	17.28	-	-	15	407
18.81	16.37	-	-	-	3.96	20	532
-	-	-	-	-	-	-	-
8.78	7.50	1.25	1.98	-	11.90	210	5,607
9.35	10.20	-	4.87	0.88	11.19	91	2,428
10.82	11.16	1.31	1.18	0.69	7.01	143	3,823
8.01	7.50	2.94	1.69	-	10.82	219	5,842
-	-	-	-	-	-	-	-
7.63	6.02	-	1.66	-	9.35	54	1,434
5.09	10.09	-	-	-	-	22	598
9.41	7.85	2.53	-	-	16.53	77	2,066
8.97	-	-	-	-	24.68	27	720
-	-	-	-	-	15.56	10	261
9.96	9.68	-	-	-	15.44	27	712
33.39	33.39	-	33.39	-	-	5	129
9.10	9.20	-	1.51	2.12	7.05	38	1,013
-	-	-	-	-	-	-	-
-	-	-	-	-	-	2	46
13.01	23.99	-	16.77	-	-	6	151
7.25	15.35	3.80	-	-	3.36	24	644
10.09	8.35	1.04	0.81	1.07	9.20	92	2,451
9.11	10.34	5.13	2.55	-	7.02	103	2,751
7.03	4.98	0.99	0.92	-	14.19	116	3,091
-	-	-	-	-	-	-	-
4.38	8.76	-	4.38	-	3.74	14	383
-	-	-	-	-	-	-	-
6.64	13.52	-	19.11	-	15.90	12	313
-	-	-	-	-	-	-	-
-	-	-	-	-	-	-	-
18.91	19.27	4.46	17.28	-	-	15	407
18.81	16.37	-	-	-	3.96	20	532
-	-	-	-	-	-	-	-

表D32-1 原住民失業者參加的

項目別					勞工保險	農民健康保險	漁民保險	公保	全民健康保險	意外保險
總性					14.27	9.42	0.41	0.15	86.37	7.38
計別										
男					13.58	11.28	0.38	0.25	85.27	7.07
女					15.40	6.41	0.45	-	88.17	7.87
年齡										
15	至	19	歲		-	9.49	-	-	89.32	6.39
20	至	24	歲		15.76	1.61	-	-	88.55	9.12
25	至	29	歲		12.81	-	-	-	88.62	3.78
30	至	34	歲		17.13	7.16	-	-	86.64	13.14
35	至	39	歲		9.08	10.75	-	1.25	86.92	5.56
40	至	44	歲		9.73	8.00	-	-	83.69	5.45
45	至	49	歲		13.15	20.15	1.33	-	88.89	7.99
50	至	54	歲		22.92	22.67	1.22	-	78.40	4.70
55	至	59	歲		30.07	8.39	-	-	91.61	17.28
60	至	64	歲		-	13.38	12.81	-	75.97	12.81
65	歲	及	以	上	-	-	-	-	100.00	-
教育程度										
小	學	及	以	下	13.74	16.82	0.45	-	81.56	3.86
國	(初)	中	12.92	10.22	0.49	0.43	83.05	5.09
高		中		職	16.23	5.79	0.37	-	90.61	9.59
專				科	13.31	-	-	-	100.00	29.26
大	學	及	以	上	9.73	-	-	-	95.17	10.30
婚姻狀況										
未				婚	11.15	4.82	-	-	85.46	6.32
有		配		偶	15.94	13.68	0.48	0.31	87.02	7.70
離	婚	、	分	居	17.25	8.49	1.57	-	85.71	3.80
喪				偶	13.75	-	-	-	88.80	25.24
家庭負擔狀況										
主	要	家	計	負	13.04	13.75	0.61	0.30	85.48	6.45
次	要	家	計	負	16.75	3.67	0.24	-	86.63	8.20
不	需	要	負	責	8.24	19.71	-	-	85.13	10.06
未		回		答	10.20	-	-	-	100.00	7.46
個人每月收入										
無	收	入	或	無	13.83	9.59	0.32	0.16	86.13	7.29
未	滿	1	萬	元	36.93	-	6.62	-	100.00	6.62
1	萬	元	至	未	54.26	-	-	-	100.00	45.74
2	萬	元	至	未	-	-	-	-	-	-
3	萬	元	至	未	-	-	-	-	-	-
4	萬	元	至	未	-	-	-	-	-	-
5	萬	元	至	未	-	-	-	-	-	-
6	萬	元	至	未	-	-	-	-	-	-
7	萬	元	至	未	-	-	-	-	-	-
7	萬	元	及	以	-	-	-	-	-	-
不	知	道	/	未	-	-	-	-	-	-

註：本題為複選題。

保險類型－按人口特性分

單位：相對次數、人

壽險	醫療險	儲蓄險	國民年金	榮保	都沒有	樣本數	總人數
9.04	8.66	1.65	2.11	0.27	10.39	663	17,699
7.62	7.86	1.25	1.59	0.44	11.71	410	10,956
11.35	9.97	2.29	2.95	-	8.25	253	6,743
-	-	-	-	-	5.94	13	360
12.46	10.04	1.14	-	-	10.31	80	2,142
8.02	7.07	1.49	0.71	-	10.68	109	2,920
11.23	11.23	4.11	3.18	-	11.99	81	2,154
5.37	11.79	1.69	3.25	1.22	9.88	81	2,165
8.87	3.83	-	3.70	-	14.82	102	2,729
10.32	6.76	1.33	1.96	-	8.04	86	2,304
7.10	7.22	1.68	1.97	1.09	9.81	74	1,978
10.84	22.75	4.64	3.77	-	-	28	756
12.81	12.81	-	-	-	21.29	5	136
39.48	39.48	-	-	-	-	2	56
6.44	6.22	0.92	1.49	-	12.96	144	3,834
5.50	7.69	1.81	1.19	-	13.44	234	6,256
11.26	9.36	1.78	2.68	0.72	7.25	248	6,631
27.67	25.85	4.68	11.75	-	-	20	544
25.99	11.94	-	-	-	4.83	16	434
9.33	7.75	1.06	0.87	-	12.06	240	6,407
9.84	8.50	2.22	2.95	0.55	8.89	327	8,726
2.51	9.25	-	2.21	-	11.35	73	1,952
15.55	18.57	5.00	2.72	-	11.20	23	616
7.84	9.09	0.76	3.33	0.53	10.69	336	8,970
10.74	8.68	2.79	0.73	-	10.92	276	7,371
10.01	7.34	2.17	2.49	-	9.00	31	835
4.26	3.20	-	-	-	-	20	524
8.99	8.60	1.68	2.15	0.27	10.57	651	17,391
6.62	6.62	-	-	-	-	10	263
45.74	45.74	-	-	-	-	2	45
-	-	-	-	-	-	-	-
-	-	-	-	-	-	-	-
-	-	-	-	-	-	-	-
-	-	-	-	-	-	-	-
-	-	-	-	-	-	-	-
-	-	-	-	-	-	-	-
-	-	-	-	-	-	-	-

表D33 原住民失業者參加勞工保險管道—按地區別及縣市別分

單位：%、人

項目別				總計	工會	老闆	樣本數	總人數
總計	行政區	計域	a	100.00	64.54	35.46	95	2,526
台灣	地區			100.00	64.54	35.46	95	2,526
台灣	省			100.00	62.47	37.53	85	2,280
山地	鄉			100.00	63.20	36.80	22	580
平地原住民	鄉鎮市			100.00	72.64	27.36	32	856
非原住民	鄉鎮市			100.00	51.64	48.36	32	844
台北	市			100.00	78.07	21.93	3	81
高雄	市			100.00	86.50	13.50	6	165
金門	馬地			100.00	-	-	-	-
統計	區域							
北部	地區			100.00	63.34	36.66	25	669
中部	地區			100.00	34.87	65.13	9	231
南部	地區			100.00	70.67	29.33	21	551
東部	地區			100.00	68.52	31.48	40	1,075
金門	馬地			100.00	-	-	-	-
縣市			*a					
台北	縣			100.00	35.15	64.85	9	237
宜蘭	縣			100.00	100.00	-	1	29
桃園	縣			100.00	78.30	21.70	7	182
新竹	縣			100.00	100.00	-	2	45
苗栗	縣			100.00	-	-	-	-
台中	縣			100.00	-	100.00	3	72
彰化	縣			100.00	-	-	-	-
南投	縣			100.00	49.46	50.54	4	116
雲林	縣			100.00	-	-	-	-
嘉義	縣			100.00	-	-	-	-
台南	縣			100.00	100.00	-	1	37
高雄	縣			100.00	48.45	51.55	3	92
屏東	縣			100.00	64.17	35.83	10	257
台東	縣			100.00	34.70	65.30	14	369
花蓮	縣			100.00	86.17	13.83	26	706
澎湖	縣			100.00	-	-	-	-
基隆	市			100.00	63.79	36.21	4	95
新竹	市			100.00	-	-	-	-
台中	市			100.00	54.13	45.87	2	43
嘉義	市			100.00	-	-	-	-
台南	市			100.00	-	-	-	-
台北	市			100.00	78.07	21.93	3	81
高雄	市			100.00	86.50	13.50	6	165
金門	馬地			100.00	-	-	-	-

註：本題調查對象為有參加勞工保險者。

表D33-1 原住民失業者參加勞工保險管道—按人口特性分

單位：%、人

項目別				總計	工會	老闆	樣本數	總人數
總性	計別			100.00	64.54	35.46	95	2,526
	男女			100.00	64.41	35.59	56	1,488
年	齡 a			100.00	64.73	35.27	39	1,038
	15 至 19 歲			100.00	-	-	-	-
	20 至 24 歲			100.00	60.37	39.63	13	338
	25 至 29 歲			100.00	63.33	36.67	14	374
	30 至 34 歲			100.00	59.16	40.84	14	369
	35 至 39 歲			100.00	38.15	61.85	7	197
	40 至 44 歲			100.00	72.24	27.76	10	266
	45 至 49 歲			100.00	54.30	45.70	11	303
	50 至 54 歲			100.00	79.81	20.19	17	453
	55 至 59 歲			100.00	78.44	21.56	9	227
	60 至 64 歲			100.00	-	-	-	-
	65 歲及以上			100.00	-	-	-	-
教	育程度 a			100.00	79.41	20.59	20	527
	小學及初中			100.00	61.88	38.12	30	808
	高中			100.00	64.10	35.90	40	1,076
	專科			100.00	-	100.00	3	72
	大學及以上			100.00	51.82	48.18	2	42
婚	姻狀况 a			100.00	53.23	46.77	27	714
	未婚			100.00	70.92	29.08	52	1,390
	有配偶			100.00	69.28	30.72	13	337
	離婚、分居			100.00	36.34	63.66	3	85
家	計負擔狀況 a			100.00	66.33	33.67	44	1,169
	主要家庭負責人			100.00	63.14	36.86	46	1,235
	次要家庭負責人			100.00	31.76	68.24	3	69
	不需要負責家計			100.00	100.00	-	2	53
個	人每月收入 a			100.00	66.45	33.55	90	2,404
	無收入或無經常性收入			100.00	33.58	66.42	4	97
	未滿1萬元			100.00	-	100.00	1	25
	1萬元至未滿2萬元			100.00	-	-	-	-
	2萬元至未滿3萬元			100.00	-	-	-	-
	3萬元至未滿4萬元			100.00	-	-	-	-
	4萬元至未滿5萬元			100.00	-	-	-	-
	5萬元至未滿6萬元			100.00	-	-	-	-
	6萬元至未滿7萬元			100.00	-	-	-	-
	7萬元及以上			100.00	-	-	-	-
	不知道/未回答			100.00	-	-	-	-

註：本題調查對象為有參加勞工保險者。

表E：統計表-原住民民間人士(女性)

- 1.本調查以民國97年12月21日至12月27日為調查資料標準週。
 - 2.統計表皆是15歲以上原住民的資料，但已排除現役軍人。
 - 3.表內人數，因加權後四捨五入的關係，有些細項人數相加不等於總計。
 - 4.每一橫行的百分比加總應該等於100.00，有些不等於100.00是因四捨五入的關係。
- "—"表示交叉格無資料，"0.00"表示百分比小於0.005，"0"表示人數小於0.5。

5.統計區域：

北部地區：含台北縣、宜蘭縣、桃園縣、新竹縣、基隆市、新竹市、台北市
中部地區：含苗栗縣、台中縣、彰化縣、南投縣、雲林縣、台中市
南部地區：含嘉義縣、台南縣、高雄縣、屏東縣、澎湖縣、嘉義市
、台南市、高雄市
東部地區：含台東縣、花蓮縣
金馬地區：含金門縣及連江縣

表E1 女性原住民教育程度—按地區別及縣市別分

單位：%、人

項目別	總計	小學 及以下	國(初)中	高中職	專科	大學 及以上	樣本數	總人數
總計	100.00	31.89	20.70	32.45	6.60	8.36	7,169	191,383
行政區域								
台灣地區	100.00	31.92	20.65	32.46	6.61	8.37	7,163	191,219
台灣省	100.00	32.56	20.83	32.17	6.42	8.01	6,775	180,847
山地鄉	100.00	37.64	21.45	27.71	5.83	7.37	2,179	58,171
平地原住民鄉鎮市	100.00	41.74	15.73	31.29	4.73	6.51	1,906	50,880
非原住民鄉鎮市	100.00	21.94	23.95	36.42	8.10	9.59	2,689	71,795
台北縣市	100.00	16.65	18.02	37.87	12.43	15.02	223	5,945
高雄縣市	100.00	26.00	16.56	36.87	6.38	14.19	166	4,428
金門地區	100.00	-	80.00	20.00	-	-	6	164
統計區域								
北部地區	100.00	22.82	26.80	34.09	8.20	8.08	2,350	62,737
中部地區	100.00	26.42	22.91	36.07	6.65	7.95	981	26,185
南部地區	100.00	35.52	16.66	28.76	7.26	11.80	1,407	37,562
東部地區	100.00	40.87	16.08	31.56	4.67	6.83	2,425	64,735
金門地區	100.00	-	80.00	20.00	-	-	6	164
縣市								
台北縣	100.00	22.45	21.83	38.26	8.77	8.69	701	18,717
宜蘭縣	100.00	30.84	26.23	30.16	4.82	7.95	185	4,947
桃園縣	100.00	22.69	33.96	29.90	8.50	4.95	814	21,724
新竹縣	100.00	26.51	28.57	33.42	5.01	6.49	250	6,677
苗栗縣	100.00	34.44	26.75	28.94	7.90	1.97	123	3,279
台中縣	100.00	27.99	20.87	37.24	6.07	7.83	263	7,023
彰化縣	100.00	19.20	25.21	34.22	13.59	7.78	76	2,031
南投縣	100.00	26.59	23.29	36.52	5.13	8.47	392	10,476
雲林縣	100.00	14.55	38.36	47.09	-	-	22	592
嘉義縣	100.00	29.39	24.27	29.89	7.37	9.08	62	1,642
台南縣	100.00	23.82	23.10	37.28	3.69	12.11	58	1,557
高雄縣	100.00	39.46	16.31	26.63	8.67	8.93	243	6,489
屏東縣	100.00	38.84	15.30	26.40	7.76	11.71	822	21,939
台東縣	100.00	42.86	15.08	31.70	3.62	6.74	1,116	29,792
花蓮縣	100.00	39.16	16.94	31.43	5.56	6.91	1,309	34,943
澎湖縣	100.00	26.29	73.71	-	-	-	3	88
基隆市	100.00	26.07	26.47	33.48	5.16	8.82	129	3,453
新竹市	100.00	-	12.49	47.34	12.99	27.18	48	1,273
台中市	100.00	20.14	17.13	38.86	8.74	15.14	104	2,784
嘉義市	100.00	46.83	-	53.17	-	-	19	499
台南市	100.00	-	31.21	34.40	-	34.40	34	921
台北市	100.00	16.65	18.02	37.87	12.43	15.02	223	5,945
高雄市	100.00	26.00	16.56	36.87	6.38	14.19	166	4,428
金門地區	100.00	-	80.00	20.00	-	-	6	164

表E1-1 女性原住民教育程度—按人口特性分

單位：%、人

項目別				總計	小學 及以下	國(初)中	高中職	專科	大學 及以上	樣本數	總人數
總年 計齡				100.00	31.89	20.70	32.45	6.60	8.36	7,169	191,383
15	至	19	歲	100.00	0.52	16.71	61.41	6.88	14.48	832	22,219
20	至	24	歲	100.00	1.48	13.88	40.59	15.42	28.62	723	19,301
25	至	29	歲	100.00	4.09	23.29	44.45	12.16	16.02	803	21,429
30	至	34	歲	100.00	5.33	24.55	50.08	11.55	8.48	727	19,394
35	至	39	歲	100.00	11.80	32.30	42.57	7.30	6.04	713	19,030
40	至	44	歲	100.00	27.65	34.69	32.75	3.18	1.73	727	19,403
45	至	49	歲	100.00	42.76	32.90	19.42	3.27	1.65	694	18,514
50	至	54	歲	100.00	63.33	18.84	13.33	3.17	1.33	577	15,415
55	至	59	歲	100.00	84.52	6.75	6.79	0.78	1.16	431	11,518
60	至	64	歲	100.00	89.94	5.64	3.69	0.42	0.31	262	7,001
65	歲	及	以	100.00	95.82	2.33	1.31	0.34	0.20	680	18,159
婚 姻 狀 況											
未			婚	100.00	2.45	14.12	48.41	11.98	23.04	2,122	56635.74
有	配		偶	100.00	37.11	25.22	29.66	5.21	2.79	3,757	100296.3
離	婚	、	分	100.00	31.05	35.03	29.01	3.64	1.27	458	12216.27
喪			偶	100.00	83.79	9.17	6.23	0.81	-	833	22234.49
勞 動 力 狀 況											
就	業		者	100.00	22.47	22.80	36.54	9.17	9.03	3,559	94,998
失	業		者	100.00	20.88	34.28	37.26	4.58	2.99	253	6,743
非	勞	動	力	100.00	42.71	17.45	27.75	4.03	8.06	3,358	89,642
個 人 每 月 收 入											
無收入或無經常性收入				100.00	32.93	20.87	33.26	4.33	8.60	2,374	63,373
未 滿 1 萬 元				100.00	53.87	16.20	21.06	2.89	5.97	1,567	42,478
1 萬 元 至 未 滿 2 萬 元				100.00	29.37	25.94	36.99	4.34	3.36	1,420	37,884
2 萬 元 至 未 滿 3 萬 元				100.00	14.12	23.66	41.37	11.44	9.40	1,195	31,880
3 萬 元 至 未 滿 4 萬 元				100.00	11.58	14.26	32.62	21.30	20.24	421	10,505
4 萬 元 至 未 滿 5 萬 元				100.00	4.96	13.83	25.53	25.43	30.25	99	2,400
5 萬 元 至 未 滿 6 萬 元				100.00	6.07	5.03	21.68	19.15	48.06	44	1,185
6 萬 元 至 未 滿 7 萬 元				100.00	5.33	-	33.19	22.25	39.24	19	562
7 萬 元 及 以 上				100.00	-	-	46.68	27.09	26.23	16	336
不 知 道 / 未 回 答				100.00	26.99	31.01	29.58	10.45	1.97	15	779

表E2 女性原住民婚姻狀況—按地區別及縣市別分

單位：%、人

項目別				總計	未婚	有配偶	離婚、 分居	喪偶	樣本數	總人數
總計	行政區	區域		100.00	29.59	52.41	6.38	11.62	7,169	191,383
台灣	地區	省		100.00	29.60	52.40	6.37	11.63	7,163	191,219
台灣	地區	鄉		100.00	29.27	52.52	6.28	11.93	6,775	180,847
山地	原住民鄉鎮市			100.00	26.20	52.74	5.54	15.51	2,179	58,171
平地	原住民鄉鎮市			100.00	25.95	50.59	7.13	16.33	1,906	50,880
非原住民鄉鎮市				100.00	34.11	53.72	6.26	5.91	2,689	71,795
台北	市			100.00	35.72	48.47	9.79	6.02	223	5,945
高雄	市			100.00	34.98	52.59	5.69	6.74	166	4,428
金門	地區			100.00	20.00	60.00	20.00	-	6	164
統計	區域									
北部	地區			100.00	32.64	54.05	6.50	6.81	2,350	62,737
中部	地區			100.00	31.06	54.37	5.07	9.50	981	26,185
南部	地區			100.00	29.32	52.17	5.65	12.86	1,407	37,562
東部	地區			100.00	26.23	50.13	7.20	16.44	2,425	64,735
金門	地區			100.00	20.00	60.00	20.00	-	6	164
縣市										
台北	縣			100.00	35.34	51.72	7.23	5.71	701	18,717
宜蘭	縣			100.00	29.52	50.01	4.76	15.71	185	4,947
桃園	縣			100.00	30.08	58.91	6.28	4.72	814	21,724
新竹	縣			100.00	26.10	56.07	5.31	12.52	250	6,677
苗栗	縣			100.00	24.13	53.23	3.94	18.70	123	3,279
台中	縣			100.00	32.66	53.56	5.71	8.08	263	7,023
彰化	縣			100.00	28.19	59.70	7.94	4.18	76	2,031
南投	縣			100.00	30.45	55.73	4.67	9.14	392	10,476
雲林	縣			100.00	68.46	16.99	-	14.55	22	592
嘉義	縣			100.00	25.30	54.15	5.68	14.87	62	1,642
台南	縣			100.00	36.35	46.14	9.23	8.29	58	1,557
高雄	縣			100.00	24.93	53.21	5.82	16.03	243	6,489
屏東	縣			100.00	29.63	50.92	5.72	13.73	822	21,939
台東	縣			100.00	27.00	48.43	7.29	17.29	1,116	29,792
花蓮	縣			100.00	25.58	51.59	7.12	15.72	1,309	34,943
澎湖	縣			100.00	-	100.00	-	-	3	88
基隆	市			100.00	37.84	50.75	5.39	6.01	129	3,453
新竹	市			100.00	54.36	45.64	-	-	48	1,273
台中	市			100.00	31.62	56.66	5.29	6.43	104	2,784
嘉義	市			100.00	18.70	81.30	-	-	19	499
台南	市			100.00	29.54	58.88	-	11.58	34	921
台北	市			100.00	35.72	48.47	9.79	6.02	223	5,945
高雄	市			100.00	34.98	52.59	5.69	6.74	166	4,428
金門	地區			100.00	20.00	60.00	20.00	-	6	164

表E2-1 女性原住民婚姻狀況—按人口特性分

單位：%、人

項目別				總計	未婚	有配偶	離婚、分居	喪偶	樣本數	總人數
總年 計齡				100.00	29.59	52.41	6.38	11.62	7,169	191,383
15	至	19	歲	100.00	97.47	2.43	0.10	-	832	22,219
20	至	24	歲	100.00	79.00	19.94	1.06	-	723	19,301
25	至	29	歲	100.00	50.05	44.69	4.71	0.55	803	21,429
30	至	34	歲	100.00	24.95	65.14	8.95	0.96	727	19,394
35	至	39	歲	100.00	9.31	76.58	10.87	3.24	713	19,030
40	至	44	歲	100.00	7.31	74.94	12.40	5.36	727	19,403
45	至	49	歲	100.00	2.71	76.10	12.15	9.05	694	18,514
50	至	54	歲	100.00	1.67	75.68	6.75	15.90	577	15,415
55	至	59	歲	100.00	0.99	64.02	7.93	27.06	431	11,518
60	至	64	歲	100.00	0.55	65.23	4.26	29.96	262	7,001
65	歲	及	以	100.00	0.39	37.92	1.48	60.21	680	18,159
教 育 程 度										
小	學	及	以	100.00	2.27	60.99	6.22	30.52	2,286	61,032
國	(初)	100.00	20.19	63.86	10.80	5.15	1,484	39,613
高		中	職	100.00	44.15	47.91	5.71	2.23	2,326	62,100
專			科	100.00	53.71	41.33	3.52	1.43	473	12,633
大	學	及	以	100.00	81.52	17.51	0.97	-	600	16,006
勞 動 力 狀 況										
就	業		者	100.00	29.23	56.37	8.71	5.69	3,559	94,998
失	業		者	100.00	30.43	49.12	12.37	8.08	253	6,743
非	勞	動	力	100.00	29.91	48.45	3.47	18.17	3,358	89,642
個 人 每 月 收 入										
無收入或無經常性收入				100.00	35.65	47.76	4.58	12.01	2,374	63,373
未 滿 1 萬 元				100.00	20.65	52.20	4.46	22.69	1,567	42,478
1 萬 元 至 未 滿 2 萬 元				100.00	23.60	58.59	9.44	8.37	1,420	37,884
2 萬 元 至 未 滿 3 萬 元				100.00	34.35	52.66	9.57	3.42	1,195	31,880
3 萬 元 至 未 滿 4 萬 元				100.00	35.40	55.77	5.35	3.48	421	10,505
4 萬 元 至 未 滿 5 萬 元				100.00	32.26	58.08	3.26	6.40	99	2,400
5 萬 元 至 未 滿 6 萬 元				100.00	33.59	54.75	4.96	6.71	44	1,185
6 萬 元 至 未 滿 7 萬 元				100.00	33.88	50.79	4.06	11.26	19	562
7 萬 元 及 以 上				100.00	31.74	60.92	7.34	-	16	336
不 知 道 / 未 回 答				100.00	24.25	62.28	6.24	7.24	15	779

表E3 女性原住民家計負擔狀況－按地區別及縣市別分

單位：%、人

項目別	總計	主要家計 負責人	次要家計 負責人	不需要 負責家計	未回答	樣本數	總人數
總計	100.00	20.51	36.35	41.52	1.62	7,169	191,383
行政區域							
台灣地區	100.00	20.49	36.37	41.53	1.62	7,163	191,219
台灣省	100.00	20.09	36.22	42.06	1.62	6,775	180,847
山地鄉	100.00	18.21	34.42	46.10	1.27	2,179	58,171
平地原住民鄉鎮市	100.00	22.89	33.94	41.69	1.47	1,906	50,880
非原住民鄉鎮市	100.00	19.63	39.29	39.06	2.02	2,689	71,795
台北縣市	100.00	35.79	30.90	32.24	1.07	223	5,945
高雄縣市	100.00	16.25	49.63	32.06	2.07	166	4,428
金門地區	100.00	40.00	20.00	40.00	-	6	164
統計區域							
北部地區	100.00	17.10	39.52	41.07	2.31	2,350	62,737
中部地區	100.00	26.21	37.26	36.13	0.41	981	26,185
南部地區	100.00	17.87	37.02	43.73	1.37	1,407	37,562
東部地區	100.00	22.99	32.57	42.87	1.58	2,425	64,735
金門地區	100.00	40.00	20.00	40.00	-	6	164
縣市							
台北縣	100.00	17.55	41.56	38.33	2.56	701	18,717
宜蘭縣	100.00	10.15	39.75	50.11	-	185	4,947
桃園縣	100.00	13.46	42.07	41.70	2.77	814	21,724
新竹縣	100.00	13.42	37.22	48.34	1.03	250	6,677
苗栗縣	100.00	21.42	37.47	41.11	-	123	3,279
台中縣	100.00	23.98	37.05	38.68	0.29	263	7,023
彰化縣	100.00	27.08	31.50	40.08	1.34	76	2,031
南投縣	100.00	28.34	35.25	35.83	0.57	392	10,476
雲林縣	100.00	14.55	59.88	25.57	-	22	592
嘉義縣	100.00	5.68	33.49	60.83	-	62	1,642
台南縣	100.00	13.63	50.97	35.41	-	58	1,557
高雄縣	100.00	19.61	37.33	42.35	0.71	243	6,489
屏東縣	100.00	18.38	34.50	45.40	1.72	822	21,939
台東縣	100.00	27.30	28.94	42.42	1.34	1,116	29,792
花蓮縣	100.00	19.31	35.65	43.25	1.79	1,309	34,943
澎湖縣	100.00	26.29	73.71	-	-	3	88
基隆市	100.00	17.85	35.50	39.87	6.78	129	3,453
新竹市	100.00	29.59	28.54	41.87	-	48	1,273
台中市	100.00	31.25	44.48	24.27	-	104	2,784
嘉義市	100.00	-	61.96	38.04	-	19	499
台南市	100.00	39.26	-	60.74	-	34	921
台北市	100.00	35.79	30.90	32.24	1.07	223	5,945
高雄市	100.00	16.25	49.63	32.06	2.07	166	4,428
金門地區	100.00	40.00	20.00	40.00	-	6	164

表E3-1 女性原住民家計負擔狀況—按人口特性分

單位：%、人

項目別				總計	主要家計 負責人	次要家計 負責人	不需要 負責家計	未回答	樣本數	總人數
總年 計齡				100.00	20.51	36.35	41.52	1.62	7,169	191,383
15	至	19	歲	100.00	1.47	13.03	83.31	2.19	832	22,219
20	至	24	歲	100.00	7.56	46.50	43.67	2.26	723	19,301
25	至	29	歲	100.00	16.65	51.35	29.43	2.57	803	21,429
30	至	34	歲	100.00	24.26	50.26	23.77	1.70	727	19,394
35	至	39	歲	100.00	32.64	46.69	19.45	1.22	713	19,030
40	至	44	歲	100.00	35.56	41.69	20.93	1.82	727	19,403
45	至	49	歲	100.00	33.41	41.97	23.24	1.39	694	18,514
50	至	54	歲	100.00	32.63	35.59	31.47	0.31	577	15,415
55	至	59	歲	100.00	25.02	30.28	43.88	0.82	431	11,518
60	至	64	歲	100.00	13.78	22.51	62.73	0.98	262	7,001
65	歲及以		上	100.00	5.59	9.11	83.99	1.30	680	18,159
教 育 程 度										
小	學	及	以	100.00	20.23	26.93	51.59	1.25	2,286	61,032
國	(初)		中	100.00	25.38	41.49	31.50	1.63	1,484	39,613
高	中		職	100.00	20.19	40.82	37.28	1.70	2,326	62,100
專			科	100.00	17.89	49.78	30.75	1.58	473	12,633
大	學	及	以	100.00	12.81	31.62	52.93	2.64	600	16,006
婚 姻 狀 況										
未			婚	100.00	9.64	35.46	52.62	2.28	2,122	56,636
有		配	偶	100.00	21.24	44.32	33.02	1.42	3,757	100,296
離	婚	、	分	100.00	60.46	21.05	16.99	1.49	458	12,216
喪			偶	100.00	22.94	11.08	65.09	0.89	833	22,234
勞 動 力 狀 況										
就	業		者	100.00	33.12	54.25	11.18	1.45	3,559	94,998
失	業		者	100.00	32.64	63.20	1.26	2.90	253	6,743
非	勞	動	力	100.00	6.23	15.37	76.71	1.69	3,358	89,642
個 人 每 月 收 入										
無	收入或無經常性收入			100.00	8.26	20.22	69.54	1.98	2,374	63,373
未	滿 1 萬 元			100.00	13.71	26.11	59.06	1.12	1,567	42,478
1	萬元至未滿2萬元			100.00	31.24	51.50	15.78	1.48	1,420	37,884
2	萬元至未滿3萬元			100.00	32.30	57.92	8.11	1.68	1,195	31,880
3	萬元至未滿4萬元			100.00	36.31	53.85	8.38	1.45	421	10,505
4	萬元至未滿5萬元			100.00	38.81	49.01	9.44	2.75	99	2,400
5	萬元至未滿6萬元			100.00	39.81	29.34	28.76	2.09	44	1,185
6	萬元至未滿7萬元			100.00	49.40	25.71	20.83	4.06	19	562
7	萬元及以上			100.00	81.00	6.75	12.26	-	16	336
不	知 道 / 未 回 答			100.00	37.48	43.85	18.67	-	15	779

表E4 女性原住民民間人士勞動狀況—按地區別及縣市別分

單位：%、人

項目別	總計	就業者	失業者	非勞動力	樣本數	總人數
總計	100.00	49.64	3.52	46.84	7,169	191,383
行政區域						
台灣地區	100.00	49.63	3.53	46.84	7,163	191,219
台灣省	100.00	49.05	3.45	47.51	6,775	180,847
山地鄉	100.00	44.43	3.35	52.22	2,179	58,171
平地原住民鄉鎮市	100.00	49.61	2.71	47.68	1,906	50,880
非原住民鄉鎮市	100.00	52.38	4.05	43.56	2,689	71,795
台北縣市	100.00	62.84	3.10	34.06	223	5,945
高雄縣市	100.00	55.72	7.28	37.00	166	4,428
金門地區	100.00	60.00	-	40.00	6	164
統計區域						
北部地區	100.00	50.15	4.23	45.63	2,350	62,737
中部地區	100.00	51.92	3.93	44.15	981	26,185
南部地區	100.00	48.86	3.54	47.60	1,407	37,562
東部地區	100.00	48.65	2.68	48.68	2,425	64,735
金門地區	100.00	60.00	-	40.00	6	164
縣市						
台北縣	100.00	54.70	3.74	41.56	701	18,717
宜蘭縣	100.00	37.64	8.24	54.12	185	4,947
桃園縣	100.00	48.07	4.49	47.44	814	21,724
新竹縣	100.00	40.88	3.02	56.10	250	6,677
苗栗縣	100.00	40.51	1.86	57.64	123	3,279
台中縣	100.00	51.73	4.62	43.66	263	7,023
彰化縣	100.00	58.48	3.46	38.05	76	2,031
南投縣	100.00	51.42	4.09	44.49	392	10,476
雲林縣	100.00	29.78	-	70.22	22	592
嘉義縣	100.00	44.88	-	55.12	62	1,642
台南縣	100.00	46.39	8.93	44.69	58	1,557
高雄縣	100.00	46.94	2.40	50.65	243	6,489
屏東縣	100.00	48.48	3.24	48.28	822	21,939
台東縣	100.00	52.06	2.49	45.45	1,116	29,792
花蓮縣	100.00	45.73	2.84	51.43	1,309	34,943
澎湖縣	100.00	59.87	-	40.13	3	88
基隆市	100.00	48.99	5.28	45.73	129	3,453
新竹市	100.00	59.83	-	40.17	48	1,273
台中市	100.00	67.65	5.23	27.12	104	2,784
嘉義市	100.00	30.27	-	69.73	19	499
台南市	100.00	58.88	-	41.12	34	921
台北市	100.00	62.84	3.10	34.06	223	5,945
高雄市	100.00	55.72	7.28	37.00	166	4,428
金門地區	100.00	60.00	-	40.00	6	164

註：原住民勞動力人口不包含現役軍人。

表E4-1 女性原住民民間人士勞動狀況—按人口特性分

單位：%、人

項目別				總計	就業者	失業者	非勞動力	樣本數	總人數
總年 計齡				100.00	49.64	3.52	46.84	7,169	191,383
15	至	19	歲	100.00	15.66	0.90	83.44	832	22,219
20	至	24	歲	100.00	55.83	3.79	40.38	723	19,301
25	至	29	歲	100.00	66.14	5.46	28.40	803	21,429
30	至	34	歲	100.00	67.43	4.47	28.10	727	19,394
35	至	39	歲	100.00	69.68	4.76	25.56	713	19,030
40	至	44	歲	100.00	64.81	6.57	28.62	727	19,403
45	至	49	歲	100.00	59.60	4.31	36.09	694	18,514
50	至	54	歲	100.00	51.72	3.95	44.34	577	15,415
55	至	59	歲	100.00	42.45	1.06	56.49	431	11,518
60	至	64	歲	100.00	28.87	0.95	70.18	262	7,001
65	歲	及	以	100.00	9.58	-	90.42	680	18,159
教 育 程 度									
小	學	及	以	100.00	34.97	2.31	62.72	2,286	61,032
國	(初)	100.00	54.69	5.84	39.48	1,484	39,613
高		中	職	100.00	55.89	4.05	40.06	2,326	62,100
專			科	100.00	68.95	2.44	28.61	473	12,633
大	學	及	以	100.00	53.58	1.26	45.16	600	16,006
婚 姻 狀 況									
未			婚	100.00	49.03	3.62	47.35	2,122	56,636
有		配	偶	100.00	53.39	3.30	43.30	3,757	100,296
離	婚	、	分	100.00	67.74	6.83	25.43	458	12,216
喪			偶	100.00	24.30	2.45	73.25	833	22,234
個 人 每 月 收 入									
無收入或無經常性收入				100.00	-	10.53	89.47	2,374	63,373
未 滿 1 萬 元				100.00	31.14	0.11	68.75	1,567	42,478
1 萬元至未滿2萬元				100.00	92.57	0.07	7.37	1,420	37,884
2 萬元至未滿3萬元				100.00	98.21	-	1.79	1,195	31,880
3 萬元至未滿4萬元				100.00	98.43	-	1.57	421	10,505
4 萬元至未滿5萬元				100.00	98.93	-	1.07	99	2,400
5 萬元至未滿6萬元				100.00	86.63	-	13.37	44	1,185
6 萬元至未滿7萬元				100.00	100.00	-	-	19	562
7 萬元及 以上				100.00	92.81	-	7.19	16	336
不 知 道 / 未 回 答				100.00	100.00	-	-	15	779

表E5 女性原住民曾經向政府申請過的

項目別	求職交通 補助金	臨時工作 津貼	職業訓練 生活津貼	創業貸款 利息補貼	技能檢定合 格獎勵金	農漁民 轉業津貼
總計	0.14	0.55	1.99	0.11	1.54	0.04
行政區域						
台灣地區	0.14	0.55	1.99	0.11	1.54	0.04
台灣省	0.13	0.58	1.98	0.11	1.45	0.02
山地鄉	0.18	1.37	3.54	0.08	1.20	0.04
平地原住民鄉鎮市	0.12	0.26	1.82	0.23	2.63	-
非原住民鄉鎮市	0.10	0.18	0.83	0.07	0.82	0.03
台北縣市	-	-	3.45	-	1.34	-
高雄縣市	0.83	-	0.58	-	5.36	0.57
金門馬地	-	-	-	-	-	-
統計區域						
北部地區	0.18	0.26	0.58	0.04	0.42	-
中部地區	0.06	0.53	2.40	0.07	0.72	-
南部地區	0.23	0.46	3.14	0.13	1.93	0.18
東部地區	0.10	0.90	2.54	0.18	2.73	-
金門馬地	-	-	-	-	-	-
縣市						
台北縣	0.35	0.33	0.10	0.13	0.25	-
宜蘭縣	-	0.74	-	-	-	-
桃園縣	0.21	-	0.17	-	0.24	-
新竹縣	-	0.99	0.99	-	0.98	-
苗栗縣	-	-	1.81	-	-	-
台中縣	-	0.71	0.39	-	0.33	-
彰化縣	-	-	-	-	-	-
南投縣	0.16	0.85	4.47	0.17	0.30	-
雲林縣	-	-	-	-	-	-
嘉義縣	-	-	-	-	-	-
台南縣	-	1.63	3.75	-	1.07	-
高雄縣	0.39	0.38	4.05	-	2.26	0.32
屏東縣	0.10	0.55	2.97	0.23	1.48	0.10
台東縣	-	0.90	3.65	0.10	4.44	-
花蓮縣	0.18	0.90	1.59	0.25	1.27	-
澎湖縣	-	-	-	-	-	-
基隆市	-	-	0.95	-	0.50	-
新竹市	-	-	-	-	-	-
台中市	-	-	2.66	-	4.79	-
嘉義市	-	-	-	-	-	-
台南市	-	-	19.63	-	-	-
台北市	-	-	3.45	-	1.34	-
高雄市	0.83	-	0.58	-	5.36	0.57
金門馬地	-	-	-	-	-	-

註:本題為複選題。

就業促進津貼－按地區別及縣市別分

單位：相對次數、人

擴大就業 補助	殘障津貼	老農津貼	老人津貼	失業津貼	都沒有	樣本數	總人數
0.01	0.04	0.05	0.32	0.15	95.44	7,169	191,383
0.01	0.04	0.05	0.32	0.15	95.44	7,163	191,219
0.01	0.05	0.06	0.33	0.10	95.55	6,775	180,847
-	-	-	-	0.11	93.95	2,179	58,171
0.05	0.12	0.20	1.18	-	94.10	1,906	50,880
-	0.03	-	-	0.16	97.87	2,689	71,795
-	-	-	0.30	1.88	93.03	223	5,945
-	-	-	-	-	94.06	166	4,428
-	-	-	-	-	100.00	6	164
-	-	-	0.03	0.38	98.18	2,350	62,737
-	0.08	-	-	0.22	96.03	981	26,185
-	-	-	-	-	94.45	1,407	37,562
0.04	0.09	0.16	0.92	-	93.11	2,425	64,735
-	-	-	-	-	100.00	6	164
-	-	-	-	0.47	98.47	701	18,717
-	-	-	-	-	99.26	185	4,947
-	-	-	-	-	99.37	814	21,724
-	-	-	-	0.32	97.02	250	6,677
-	-	-	-	-	98.19	123	3,279
-	0.32	-	-	0.82	97.44	263	7,023
-	-	-	-	-	100.00	76	2,031
-	-	-	-	-	94.05	392	10,476
-	-	-	-	-	100.00	22	592
-	-	-	-	-	100.00	62	1,642
-	-	-	-	-	94.62	58	1,557
-	-	-	-	-	93.74	243	6,489
-	-	-	-	-	94.75	822	21,939
-	0.11	0.35	1.48	-	90.20	1,116	29,792
0.07	0.07	-	0.45	-	95.58	1,309	34,943
-	-	-	-	-	100.00	3	88
-	-	-	-	0.49	98.06	129	3,453
-	-	-	-	-	100.00	48	1,273
-	-	-	-	-	93.63	104	2,784
-	-	-	-	-	100.00	19	499
-	-	-	-	-	80.37	34	921
-	-	-	0.30	1.88	93.03	223	5,945
-	-	-	-	-	94.06	166	4,428
-	-	-	-	-	100.00	6	164

表E5-1 女性原住民曾經向政府申請過的

項目別				求職交通 補助金	臨時工作 津貼	職業訓練 生活津貼	創業貸款 利息補貼	技能檢定合 格獎勵金	農漁民 轉業津貼
總年計齡				0.14	0.55	1.99	0.11	1.54	0.04
15	至	19	歲	-	-	0.25	-	2.13	0.09
20	至	24	歲	0.20	0.21	1.44	-	2.84	-
25	至	29	歲	0.28	0.21	2.53	-	1.66	-
30	至	34	歲	0.11	0.60	2.62	-	1.92	-
35	至	39	歲	-	0.67	4.00	0.16	1.57	-
40	至	44	歲	0.12	0.83	3.22	0.49	1.86	0.13
45	至	49	歲	0.33	1.41	2.95	0.17	1.50	-
50	至	54	歲	-	0.63	2.18	-	0.98	0.15
55	至	59	歲	0.22	1.09	1.23	0.45	0.89	-
60	至	64	歲	-	0.71	-	-	-	-
65	歲及以	上		0.25	0.20	0.10	-	-	-
教育程度									
小學及以	下			0.15	0.71	0.96	0.11	0.34	0.04
國中(初)	中			0.11	0.75	3.00	0.14	0.98	0.06
高中				0.16	0.50	2.55	0.09	2.42	-
專科				0.29	0.14	1.71	0.24	2.40	-
大學及以	上			-	-	1.48	-	3.35	0.13
婚姻狀況									
未婚			婚	0.14	0.11	1.36	-	2.55	0.04
有配偶			偶	0.15	0.70	2.43	0.21	1.23	0.05
離婚、分			居	-	0.95	2.83	-	1.21	-
喪偶			偶	0.21	0.82	1.16	-	0.54	-
勞動力狀況									
就業者				0.19	0.72	2.40	0.19	2.05	0.02
失業者				-	0.70	3.07	-	1.74	-
非勞動力				0.11	0.37	1.48	0.03	0.98	0.05
個人每月收入									
無收入或無經常性收入				0.11	0.47	1.63	-	1.22	0.04
未滿1萬元				0.11	0.40	1.64	0.29	1.01	0.10
1萬元至未滿2萬元				0.13	1.13	3.09	0.07	1.64	-
2萬元至未滿3萬元				0.28	0.44	2.29	0.09	1.94	-
3萬元至未滿4萬元				0.20	0.20	1.43	0.29	3.27	-
4萬元至未滿5萬元				-	-	1.30	-	2.43	-
5萬元至未滿6萬元				-	-	-	-	5.70	-
6萬元至未滿7萬元				-	-	-	-	-	-
7萬元及以上				-	-	-	-	-	-
不知道/未回答				-	-	-	-	4.34	-

註:本題為複選題。

就業促進津貼－按人口特性分

單位：相對次數、人

擴大就業 補助	殘障津貼	老農津貼	老人津貼	失業津貼	都沒有	樣本數	總人數
0.01	0.04	0.05	0.32	0.15	95.44	7,169	191,383
-	-	-	-	-	97.52	832	22,219
-	-	-	-	-	95.60	723	19,301
-	-	-	-	0.42	95.31	803	21,429
-	-	-	-	0.74	94.75	727	19,394
-	-	-	-	-	93.96	713	19,030
-	-	-	-	0.09	94.00	727	19,403
-	-	-	-	0.11	94.61	694	18,514
-	0.22	-	0.22	0.15	95.71	577	15,415
0.22	-	-	1.34	-	94.78	431	11,518
-	0.32	-	1.38	-	97.59	262	7,001
-	0.14	0.57	1.82	-	96.91	680	18,159
0.04	0.13	0.17	0.83	0.03	96.57	2,286	61,032
-	-	-	0.21	0.12	95.15	1,484	39,613
-	-	-	0.04	0.32	94.50	2,326	62,100
-	-	-	-	0.26	95.61	473	12,633
-	-	-	-	-	95.35	600	16,006
-	-	-	-	0.04	96.04	2,122	56,636
0.03	0.03	0.08	0.28	0.20	95.10	3,757	100,296
-	0.18	-	0.20	0.46	94.89	458	12,216
-	0.12	0.12	1.40	0.08	95.77	833	22,234
-	-	0.03	0.12	0.13	94.78	3,559	94,998
-	-	-	-	0.25	94.24	253	6,743
0.03	0.09	0.09	0.57	0.17	96.23	3,358	89,642
0.04	0.09	0.08	0.31	0.18	96.02	2,374	63,373
-	0.05	0.12	0.86	0.13	95.45	1,567	42,478
-	-	-	-	0.20	94.28	1,420	37,884
-	-	-	0.16	0.07	95.69	1,195	31,880
-	-	-	-	0.24	94.83	421	10,505
-	-	-	-	-	96.26	99	2,400
-	-	-	-	-	94.30	44	1,185
-	-	-	-	-	100.00	19	562
-	-	-	-	-	100.00	16	336
-	-	-	-	-	95.66	15	779

表E6 女性原住民沒有向政府申請過

項目別	總計	不知道有 這些津貼	不知如何申請	申請手續麻煩
總計	100.00	59.21	7.14	1.39
行政區域				
台灣地區	100.00	59.22	7.13	1.39
台灣省	100.00	60.36	6.92	1.37
山地鄉	100.00	57.25	5.26	1.02
平地原住民鄉鎮市	100.00	58.49	8.92	1.26
非原住民鄉鎮市	100.00	64.06	6.84	1.72
台北市	100.00	26.95	7.57	1.50
高雄市	100.00	54.98	15.44	1.88
金門馬地	100.00	40.00	20.00	-
統計區域				
北部地區	100.00	62.18	5.24	1.18
中部地區	100.00	70.67	6.43	2.32
南部地區	100.00	61.40	9.54	1.32
東部地區	100.00	50.15	7.94	1.25
金門馬地	100.00	40.00	20.00	-
縣市				
台北縣	100.00	61.58	4.63	1.89
宜蘭縣	100.00	88.01	4.36	0.42
桃園縣	100.00	62.61	3.87	1.13
新竹縣	100.00	81.13	2.53	-
苗栗縣	100.00	70.03	5.53	-
台中縣	100.00	62.46	9.88	5.34
彰化縣	100.00	67.33	3.05	3.44
南投縣	100.00	75.72	4.88	1.10
雲林縣	100.00	100.00	-	-
嘉義縣	100.00	64.85	7.84	-
台南縣	100.00	63.93	8.15	-
高雄縣	100.00	76.35	8.04	0.54
屏東縣	100.00	58.24	9.20	0.96
台東縣	100.00	43.82	8.17	0.72
花蓮縣	100.00	55.25	7.77	1.68
澎湖縣	100.00	73.71	-	-
基隆市	100.00	64.28	2.09	0.89
新竹市	100.00	14.69	52.66	-
台中市	100.00	69.83	8.41	1.51
嘉義市	100.00	49.61	18.70	31.69
台南市	100.00	57.20	-	-
台北市	100.00	26.95	7.57	1.50
高雄市	100.00	54.98	15.44	1.88
金門馬地	100.00	40.00	20.00	-

註:本題調查對象為沒有向政府申請過就業促進津貼者。

就業促進津貼的原因－按地區別及縣市別分

單位：%

申請條件 太嚴苛	資格不符	其他	不需要	樣本數	總人數
4.91	0.24	0.04	27.08	6,842	182,657
4.91	0.24	0.04	27.07	6,836	182,493
4.81	0.24	0.04	26.27	6,473	172,798
3.67	0.25	-	32.55	2,047	54,650
3.52	0.25	0.08	27.47	1,794	47,879
6.57	0.22	0.04	20.56	2,632	70,269
5.34	0.40	-	58.23	207	5,530
8.65	-	-	19.05	156	4,165
-	-	-	40.00	6	164
6.87	0.04	-	24.50	2,307	61,598
5.28	0.75	0.11	14.45	942	25,145
4.73	-	-	23.00	1,329	35,478
2.86	0.37	0.06	37.35	2,258	60,272
-	-	-	40.00	6	164
2.65	-	-	29.25	690	18,432
0.64	-	-	6.58	184	4,910
13.99	-	-	18.40	809	21,588
1.48	-	-	14.86	243	6,478
12.89	-	-	11.55	121	3,220
5.07	-	-	17.25	256	6,843
5.57	4.95	1.34	14.33	76	2,031
2.19	0.88	-	15.23	369	9,853
-	-	-	-	22	592
2.22	-	-	25.09	62	1,642
1.23	-	-	26.68	55	1,473
1.22	-	-	13.85	228	6,083
5.72	-	-	25.88	779	20,788
2.11	0.61	0.15	44.43	1,007	26,874
3.46	0.18	-	31.66	1,251	33,398
-	-	-	26.29	3	88
2.93	-	-	29.81	127	3,387
16.05	-	-	16.59	48	1,273
9.11	-	-	11.14	98	2,607
-	-	-	-	19	499
-	-	-	42.80	28	740
5.34	0.40	-	58.23	207	5,530
8.65	-	-	19.05	156	4,165
-	-	-	40.00	6	164

表E6-1 女性原住民沒有向政府申請過

項目別					總計	不知道有 這些津貼	不知如何申請	申請手續麻煩
總年計齡					100.00	59.21	7.14	1.39
15 至 19 歲					100.00	52.94	5.08	0.32
20 至 24 歲					100.00	59.34	6.98	1.09
25 至 29 歲					100.00	59.16	7.96	0.81
30 至 34 歲					100.00	61.97	6.54	1.32
35 至 39 歲					100.00	58.33	7.57	2.16
40 至 44 歲					100.00	58.57	8.94	2.62
45 至 49 歲					100.00	61.42	8.53	2.36
50 至 54 歲					100.00	64.41	8.22	2.22
55 至 59 歲					100.00	63.74	6.71	1.22
60 至 64 歲					100.00	62.26	7.36	-
65 歲及以上					100.00	54.93	5.15	0.66
教育程度								
小學及以下					100.00	63.83	6.87	1.35
國（初）中					100.00	62.88	8.71	1.31
高中職					100.00	56.10	7.45	1.59
專科					100.00	51.62	6.24	1.06
大學及以上					100.00	50.22	3.84	1.22
婚姻狀況								
未婚					100.00	55.44	5.85	0.85
有配偶					100.00	61.75	7.66	1.81
離婚、分居					100.00	56.09	11.10	1.33
喪偶					100.00	59.13	5.99	0.91
勞動力狀況								
就業者					100.00	58.35	7.73	1.72
失業者					100.00	76.71	11.41	1.09
非勞動力					100.00	58.81	6.22	1.06
個人每月收入								
無收入或無經常性收入					100.00	60.71	6.46	1.31
未滿1萬元					100.00	60.70	7.39	1.09
1萬元至未滿2萬元					100.00	61.10	9.27	1.64
2萬元至未滿3萬元					100.00	57.61	6.83	1.58
3萬元至未滿4萬元					100.00	51.32	5.65	1.29
4萬元至未滿5萬元					100.00	37.54	2.75	1.32
5萬元至未滿6萬元					100.00	34.83	1.74	3.13
6萬元至未滿7萬元					100.00	43.49	5.33	-
7萬元及以上					100.00	12.26	-	-
不知道/未回答					100.00	71.73	6.89	4.13

註：本題調查對象為沒有向政府申請過就業促進津貼者。

就業促進津貼的原因－按人口特性分

單位：%、人

申請條件 太嚴苛	資格不符	其他	不需要	樣本數	總人數
4.91	0.24	0.04	27.08	6,842	182,657
1.72	0.08	0.13	39.74	812	21,668
3.63	-	-	28.96	691	18,452
5.63	-	-	26.44	765	20,424
5.79	0.33	0.21	23.84	688	18,377
6.16	0.57	-	25.20	670	17,881
7.51	0.54	-	21.82	683	18,238
4.67	0.35	-	22.67	656	17,516
5.66	0.10	-	19.39	553	14,754
7.29	0.20	-	20.83	409	10,916
4.03	-	-	26.36	256	6,832
2.91	0.32	-	36.02	659	17,597
4.09	0.15	-	23.71	2,208	58,939
7.71	0.40	0.10	18.90	1,412	37,693
4.86	0.21	0.05	29.74	2,198	58,685
4.68	0.61	-	35.80	452	12,078
1.54	-	-	43.19	572	15,262
3.40	0.03	0.12	34.31	2,038	54,392
5.66	0.36	-	22.76	3,573	95,380
6.15	0.32	-	25.00	434	11,592
4.71	0.17	-	29.08	798	21,293
5.18	0.13	0.07	26.81	3,373	90,041
6.45	1.25	-	3.09	238	6,354
4.50	0.27	-	29.13	3,231	86,262
5.17	0.16	-	26.19	2,280	60,853
4.21	0.47	0.16	25.98	1,499	40,545
6.23	0.33	-	21.44	1,336	35,718
4.30	0.10	-	29.58	1,142	30,507
4.01	-	-	37.73	402	9,962
3.78	-	-	54.60	94	2,310
4.60	-	-	55.71	42	1,117
-	-	-	51.18	19	562
-	-	-	87.74	16	336
5.49	-	-	11.77	14	745

表E7 女性原住民發生過何種

項目別	總計	發生過勞資爭議			
		計	薪資未付	解雇時欠薪資	資遣費爭議
總計	100.00	2.38	68.05	9.86	15.46
行政區域					
台灣地區	100.00	2.38	68.05	9.86	15.46
台灣省	100.00	2.38	68.64	9.78	15.00
山地鄉	100.00	2.50	72.17	5.97	9.09
平地原住民鄉鎮市	100.00	2.41	70.98	14.30	14.72
非原住民鄉鎮市	100.00	2.27	63.72	9.77	20.50
台北縣市	100.00	3.48	51.55	12.91	26.98
高雄市區	100.00	0.61	100.00	-	-
金門馬地	100.00	-	-	-	-
統計區域					
北部地區	100.00	1.75	55.27	8.97	27.77
中部地區	100.00	2.63	69.53	5.03	19.44
南部地區	100.00	3.15	76.60	9.25	2.03
東部地區	100.00	2.43	69.88	13.05	15.21
金門馬地	100.00	-	-	-	-
縣市					
台北縣	100.00	1.84	75.25	12.00	12.74
宜蘭縣	100.00	0.76	-	-	-
桃園縣	100.00	0.82	70.75	-	29.25
新竹縣	100.00	2.65	13.26	17.16	69.58
苗栗縣	100.00	0.91	100.00	-	-
台中縣	100.00	4.64	92.26	-	7.74
彰化縣	100.00	-	-	-	-
南投縣	100.00	1.33	62.79	24.97	-
雲林縣	100.00	-	-	-	-
嘉義縣	100.00	-	-	-	-
台南縣	100.00	2.53	-	100.00	-
高雄縣	100.00	5.01	46.53	14.77	7.40
屏東縣	100.00	2.78	89.59	3.62	-
台東縣	100.00	2.19	72.83	13.55	9.11
花蓮縣	100.00	2.64	67.79	12.69	19.52
澎湖縣	100.00	-	-	-	-
基隆市	100.00	4.41	59.50	-	19.44
新竹市	100.00	-	-	-	-
台中市	100.00	7.01	31.75	-	55.77
嘉義市	100.00	-	-	-	-
台南市	100.00	19.63	100.00	-	-
台北市	100.00	3.48	51.55	12.91	26.98
高雄市區	100.00	0.61	100.00	-	-
金門馬地	100.00	-	-	-	-

勞資爭議－按地區別及縣市別分

單位：％、人

發生過勞資爭議			沒有發生過 勞資爭議	沒有工作過	樣本數	總人數
職業災害 爭議	退休金爭議	其他				
2.38	1.20	3.05	81.41	16.21	7,169	191,383
2.38	1.20	3.05	81.41	16.21	7,163	191,219
2.51	1.26	2.81	81.09	16.53	6,775	180,847
4.81	2.59	5.36	80.53	16.96	2,179	58,171
-	-	-	81.89	15.70	1,906	50,880
2.35	1.03	2.64	80.97	16.76	2,689	71,795
-	-	8.57	87.12	9.40	223	5,945
-	-	-	86.97	12.42	166	4,428
-	-	-	80.00	20.00	6	164
1.40	4.96	1.62	82.40	15.85	2,350	62,737
2.46	-	3.53	84.54	12.83	981	26,185
6.42	-	5.69	80.58	16.27	1,407	37,562
-	-	1.87	79.68	17.89	2,425	64,735
-	-	-	80.00	20.00	6	164
-	-	-	81.94	16.21	701	18,717
-	100.00	-	81.27	17.97	185	4,947
-	-	-	83.13	16.05	814	21,724
-	-	-	83.29	14.06	250	6,677
-	-	-	81.63	17.46	123	3,279
-	-	-	84.78	10.59	263	7,023
-	-	-	85.96	14.04	76	2,031
12.23	-	-	87.78	10.89	392	10,476
-	-	-	59.38	40.62	22	592
-	-	-	92.21	7.79	62	1,642
-	-	-	87.97	9.50	58	1,557
16.32	-	14.99	74.51	20.49	243	6,489
3.75	-	3.05	80.42	16.80	822	21,939
-	-	4.51	86.42	11.39	1,116	29,792
-	-	-	73.93	23.43	1,309	34,943
-	-	-	100.00	-	3	88
10.07	11.00	-	75.53	20.06	129	3,453
-	-	-	72.82	27.18	48	1,273
-	-	12.48	79.48	13.51	104	2,784
-	-	-	100.00	-	19	499
-	-	-	50.83	29.54	34	921
-	-	8.57	87.12	9.40	223	5,945
-	-	-	86.97	12.42	166	4,428
-	-	-	80.00	20.00	6	164

表E7-1 女性原住民發生過何種

項目別	總計	發生過勞資爭議			
		計	薪資未付	解雇時欠薪資	資遣費爭議
總年計齡	100.00	2.38	68.05	9.86	15.46
15 至 19 歲	100.00	0.77	66.90	10.91	11.25
20 至 24 歲	100.00	1.65	47.34	23.07	24.79
25 至 29 歲	100.00	2.58	59.47	16.42	11.59
30 至 34 歲	100.00	3.15	55.86	4.96	36.40
35 至 39 歲	100.00	3.59	86.09	-	4.02
40 至 44 歲	100.00	3.30	63.94	18.19	11.45
45 至 49 歲	100.00	4.08	71.73	6.92	19.00
50 至 54 歲	100.00	2.57	77.00	4.55	12.00
55 至 59 歲	100.00	1.76	74.69	12.56	12.75
60 至 64 歲	100.00	2.06	63.95	15.65	-
65 歲及以上	100.00	0.38	100.00	-	-
教育程度					
小學及以下	100.00	2.10	82.37	5.50	4.39
國（初）中	100.00	2.75	74.54	14.40	11.06
高中職	100.00	2.68	51.25	11.07	25.53
專科	100.00	1.24	75.90	10.63	13.47
大學及以上	100.00	2.19	71.78	5.61	22.61
婚姻狀況					
未婚	100.00	1.95	63.80	16.86	16.26
有配偶	100.00	2.73	71.03	5.96	16.98
離婚、分居	100.00	2.33	63.38	20.74	9.65
喪偶	100.00	1.89	62.90	9.56	7.33
勞動力狀況					
就業者	100.00	3.24	69.15	9.14	14.95
失業者	100.00	5.40	68.03	11.46	20.51
非勞動力		1.23	64.96	11.34	15.21
個人每月收入					
無收入或無經常性收入	100.00	1.78	59.43	10.89	21.43
未滿1萬元	100.00	1.76	75.86	14.31	7.33
1萬元至未滿2萬元	100.00	2.88	72.09	6.09	15.32
2萬元至未滿3萬元	100.00	3.33	65.83	11.50	13.76
3萬元至未滿4萬元	100.00	2.63	78.87	-	12.31
4萬元至未滿5萬元	100.00	5.80	56.83	21.54	21.63
5萬元至未滿6萬元	100.00	-	-	-	-
6萬元至未滿7萬元	100.00	14.42	64.39	-	35.61
7萬元及以上	100.00	-	-	-	-
不知道/未回答	100.00	2.91	100.00	-	-

勞資爭議－按人口特性分

單位：％、人

發生過勞資爭議			沒有發生過 勞資爭議	沒有工作過	樣本數	總人數
職業災害 爭議	退休金爭議	其他				
2.38	1.20	3.05	81.41	16.21	7,169	191,383
-	-	10.94	36.21	63.02	832	22,219
4.81	-	-	76.79	21.56	723	19,301
8.33	-	4.19	90.91	6.51	803	21,429
2.78	-	-	93.41	3.43	727	19,394
4.37	5.52	-	92.89	3.53	713	19,030
-	2.62	3.80	91.23	5.47	727	19,403
-	-	2.35	89.12	6.80	694	18,514
-	-	6.44	92.68	4.75	577	15,415
-	-	-	89.08	9.16	431	11,518
-	-	20.40	81.20	16.74	262	7,001
-	-	-	72.87	26.75	680	18,159
4.13	1.31	2.29	83.04	14.86	2,286	61,032
-	-	-	86.31	10.95	1,484	39,613
3.31	2.26	6.56	79.48	17.84	2,326	62,100
-	-	-	85.04	13.72	473	12,633
-	-	-	67.71	30.09	600	16,006
1.39	-	1.69	65.49	32.57	2,122	56,636
2.30	1.99	1.74	89.25	8.01	3,757	100,296
-	-	6.24	93.73	3.94	458	12,216
7.11	-	13.10	79.82	18.29	833	22,234
2.27	1.77	2.72	96.57	0.19	3,559	94,998
-	-	-	91.53	3.07	253	6,743
3.48	-	5.00	64.59	34.19	3,358	89,642
3.39	-	4.87	62.87	35.34	2,374	63,373
-	-	2.49	79.60	18.64	1,567	42,478
2.74	-	3.75	95.58	1.54	1,420	37,884
3.78	5.13	-	96.48	0.19	1,195	31,880
-	-	8.82	96.93	0.44	421	10,505
-	-	-	94.20	-	99	2,400
-	-	-	100.00	-	44	1,185
-	-	-	85.58	-	19	562
-	-	-	92.81	7.19	16	336
-	-	-	97.09	-	15	779

表E8 女性原住民過去的工作，是否曾經發生過被積欠薪資的經驗
—按地區別及縣市別分

單位：％、人

項目別				總計	有	沒有	樣本數	總人數
總計	行政區	計域		100.00	4.41	95.59	6,007	160,352
台灣地區	台灣	地區		100.00	4.39	95.61	6,002	160,221
台灣省	台灣	省		100.00	4.40	95.60	5,655	150,957
山地鄉	山地	鄉		100.00	4.37	95.63	1,809	48,303
平地原住民鄉鎮市	平地原住民	鄉鎮市		100.00	5.22	94.78	1,607	42,891
非原住民鄉鎮市	非原住民	鄉鎮市		100.00	3.83	96.17	2,239	59,763
台北市	台北	市		100.00	4.49	95.51	202	5,386
高雄市	高雄	市		100.00	4.02	95.98	145	3,878
金門馬地	馬地	區		100.00	25.00	75.00	5	131
統計區	計區	域						
北部地區	北部	地區		100.00	2.43	97.57	1,978	52,791
中部地區	中部	地區		100.00	5.01	94.99	855	22,826
南部地區	南部	地區		100.00	5.73	94.27	1,178	31,449
東部地區	東部	地區		100.00	5.28	94.72	1,991	53,155
金門馬地	馬地	區		100.00	25.00	75.00	5	131
縣市	縣市							
台北縣	台北	縣		100.00	3.38	96.62	587	15,683
宜蘭縣	宜蘭	縣		100.00	0.74	99.26	152	4,058
桃園縣	桃園	縣		100.00	1.08	98.92	683	18,238
新竹縣	新竹	縣		100.00	2.24	97.76	215	5,739
苗栗縣	苗栗	縣		100.00	1.10	98.90	101	2,706
台中縣	台中	縣		100.00	7.25	92.75	235	6,279
彰化縣	彰化	縣		100.00	4.24	95.76	65	1,746
南投縣	南投	縣		100.00	3.22	96.78	350	9,335
雲林縣	雲林	縣		100.00	-	100.00	13	352
嘉義縣	嘉義	縣		100.00	-	100.00	57	1,514
台南縣	台南	縣		100.00	2.79	97.21	53	1,409
高雄縣	高雄	縣		100.00	8.27	91.73	193	5,160
屏東縣	屏東	縣		100.00	5.47	94.53	684	18,253
花蓮縣	花蓮	縣		100.00	5.49	94.51	989	26,399
澎湖縣	澎湖	縣		100.00	5.08	94.92	1,002	26,756
基隆市	基隆	市		100.00	-	100.00	3	88
新竹市	新竹	市		100.00	-	100.00	103	2,761
臺中市	台中	市		100.00	-	100.00	35	927
嘉義市	嘉義	市		100.00	11.74	88.26	90	2,408
台南市	台南	市		100.00	-	100.00	19	499
台北市	台北	市		100.00	27.86	72.14	24	649
高雄市	高雄	市		100.00	4.49	95.51	202	5,386
金門馬地	馬地	區		100.00	4.02	95.98	145	3,878
金門馬地	馬地	區		100.00	25.00	75.00	5	131

表E8-1 女性原住民過去的工作，是否曾經發生過被積欠薪資的經驗
—按人口特性分

單位：％、人

項目別					總計	有	沒有	樣本數	總人數
總年計齡					100.00	4.41	95.59	6,007	160,352
15	至	19	歲		100.00	2.47	97.53	308	8,216
20	至	24	歲		100.00	2.95	97.05	567	15,139
25	至	29	歲		100.00	3.51	96.49	751	20,035
30	至	34	歲		100.00	4.36	95.64	702	18,728
35	至	39	歲		100.00	5.70	94.30	688	18,360
40	至	44	歲		100.00	5.24	94.76	687	18,341
45	至	49	歲		100.00	6.87	93.13	646	17,256
50	至	54	歲		100.00	5.01	94.99	550	14,683
55	至	59	歲		100.00	4.16	95.84	392	10,463
60	至	64	歲		100.00	7.29	92.71	218	5,829
65	歲及以		上		100.00	0.84	99.16	498	13,302
教育程度									
小	學	及以	下		100.00	4.94	95.06	1,947	51,963
國	(初)		中		100.00	4.45	95.55	1,321	35,277
高	中		職		100.00	4.48	95.52	1,911	51,024
專			科		100.00	2.55	97.45	408	10,899
大	學	及以	上		100.00	3.32	96.68	419	11,189
婚姻狀況									
未			婚		100.00	3.72	96.28	1,431	38,192
有		配	偶		100.00	4.62	95.38	3,456	92,258
離	婚	、	分	居	100.00	4.80	95.20	440	11,734
喪			偶		100.00	4.51	95.49	681	18,167
勞動力狀況									
就	業		者		100.00	4.75	95.25	3,552	94,820
失	業		者		100.00	9.66	90.34	245	6,536
非	勞	動	力			3.28	96.72	2,210	58,996
個人每月收入									
無收入或無經常性收入					100.00	4.55	95.45	1,535	40,974
未滿1萬元					100.00	3.85	96.15	1,270	34,560
1萬元至未滿2萬元					100.00	5.18	94.82	1,398	37,301
2萬元至未滿3萬元					100.00	4.02	95.98	1,192	31,819
3萬元至未滿4萬元					100.00	3.78	96.22	419	10,459
4萬元至未滿5萬元					100.00	6.98	93.02	99	2,400
5萬元至未滿6萬元					100.00	-	100.00	44	1,185
6萬元至未滿7萬元					100.00	9.29	90.71	19	562
7萬元及以上					100.00	-	100.00	15	312
不知道/未回答					100.00	6.22	93.78	15	779

表E9 女性原住民參加過政府或民間機構所辦理職業訓練的經驗
—按地區別及縣市別分

單位：％、人

項目別				總計	以前有參加過	以前沒參加過，目前正在參加中	從來沒有	樣本數	總人數
總計	行政區域			100.00	10.18	0.63	89.19	7,169	191,383
台灣地區	台灣省	山地鄉		100.00	10.19	0.63	89.18	7,163	191,219
台灣省	平地原住民鄉鎮市			100.00	9.96	0.64	89.40	6,775	180,847
山地鄉	非原住民鄉鎮市			100.00	12.52	0.66	86.82	2,179	58,171
平地原住民鄉鎮市	台北市			100.00	10.97	0.35	88.68	1,906	50,880
非原住民鄉鎮市	高雄市			100.00	7.16	0.83	92.01	2,689	71,795
台北市	高雄地區			100.00	19.28	-	80.72	223	5,945
高雄地區	金馬地區			100.00	7.42	1.16	91.42	166	4,428
金馬地區	統計區域			100.00	-	-	100.00	6	164
統計區域	北部地區			100.00	8.21	0.54	91.25	2,350	62,737
北部地區	中部地區			100.00	10.34	1.26	88.41	981	26,185
中部地區	南部地區			100.00	9.86	0.79	89.35	1,407	37,562
南部地區	東部地區			100.00	12.24	0.37	87.39	2,425	64,735
東部地區	金馬地區			100.00	-	-	100.00	6	164
縣市	台北市			100.00	7.51	0.92	91.58	701	18,717
台北市	宜蘭縣			100.00	5.79	-	94.21	185	4,947
宜蘭縣	桃園縣			100.00	4.13	0.70	95.17	814	21,724
桃園縣	新竹縣			100.00	12.98	-	87.02	250	6,677
新竹縣	苗栗縣			100.00	11.84	0.79	87.37	123	3,279
苗栗縣	台中縣			100.00	5.71	1.71	92.58	263	7,023
台中縣	彰化縣			100.00	1.72	-	98.28	76	2,031
彰化縣	南投縣			100.00	15.07	1.25	83.68	392	10,476
南投縣	雲林縣			100.00	-	-	100.00	22	592
雲林縣	嘉義縣			100.00	11.22	-	88.78	62	1,642
嘉義縣	台南縣			100.00	11.01	1.03	87.96	58	1,557
台南縣	高雄縣			100.00	8.89	1.86	89.25	243	6,489
高雄縣	屏東縣			100.00	9.87	0.49	89.63	822	21,939
屏東縣	台東縣			100.00	11.48	0.30	88.22	1,116	29,792
台東縣	花蓮縣			100.00	12.88	0.44	86.68	1,309	34,943
花蓮縣	澎湖縣			100.00	-	-	100.00	3	88
澎湖縣	基隆市			100.00	10.01	0.49	89.51	129	3,453
基隆市	新竹市			100.00	16.05	-	83.95	48	1,273
新竹市	台中市			100.00	10.91	1.85	87.24	104	2,784
台中市	嘉義市			100.00	19.33	-	80.67	19	499
嘉義市	台南市			100.00	19.63	-	80.37	34	921
台南市	北市			100.00	19.28	-	80.72	223	5,945
北市	高雄			100.00	7.42	1.16	91.42	166	4,428
高雄	金馬			100.00	-	-	100.00	6	164
金馬	地區			100.00	-	-	100.00	6	164

表E9-1 女性原住民參加過政府或民間機構所辦理職業訓練的經驗
—按人口特性分

單位：%、人

項目別					總計	以前有參加過	以前沒參加過，目前正在參加中	從來沒有	樣本數	總人數
總年 計齡					100.00	10.18	0.63	89.19	7,169	191,383
15	至	19	歲		100.00	1.71	0.38	97.91	832	22,219
20	至	24	歲		100.00	7.85	0.35	91.80	723	19,301
25	至	29	歲		100.00	10.19	0.68	89.12	803	21,429
30	至	34	歲		100.00	14.47	0.70	84.83	727	19,394
35	至	39	歲		100.00	16.63	1.23	82.14	713	19,030
40	至	44	歲		100.00	16.66	0.65	82.68	727	19,403
45	至	49	歲		100.00	14.37	1.17	84.46	694	18,514
50	至	54	歲		100.00	11.12	0.68	88.20	577	15,415
55	至	59	歲		100.00	10.54	0.55	88.91	431	11,518
60	至	64	歲		100.00	5.57	-	94.43	262	7,001
65	歲及以		上		100.00	1.24	0.16	98.61	680	18,159
教 育 程 度										
小 學 及 以 下					100.00	5.54	0.39	94.06	2,286	61,032
國 (初) 中					100.00	12.60	0.90	86.50	1,484	39,613
高 中 職					100.00	13.47	0.83	85.70	2,326	62,100
專 科					100.00	13.05	0.40	86.55	473	12,633
大 學 及 以 上					100.00	6.84	0.30	92.87	600	16,006
婚 姻 狀 況										
未 婚					100.00	6.07	0.51	93.42	2,122	56,636
有 配 偶					100.00	12.95	0.77	86.28	3,757	100,296
離 婚 、 分 居					100.00	15.27	0.70	84.03	458	12,216
喪 偶					100.00	5.37	0.25	94.38	833	22,234
勞 動 力 狀 況										
就 業 者					100.00	13.77	0.89	85.34	3,559	94,998
失 業 者					100.00	14.72	0.94	84.35	253	6,743
非 勞 動 力					100.00	6.03	0.34	93.63	3,358	89,642
個 人 每 月 收 入										
無收入或無經常性收入					100.00	6.87	0.48	92.64	2,374	63,373
未 滿 1 萬 元					100.00	8.39	0.18	91.43	1,567	42,478
1 萬 元 至 未 滿 2 萬 元					100.00	14.34	1.16	84.50	1,420	37,884
2 萬 元 至 未 滿 3 萬 元					100.00	12.60	0.76	86.64	1,195	31,880
3 萬 元 至 未 滿 4 萬 元					100.00	12.63	0.69	86.68	421	10,505
4 萬 元 至 未 滿 5 萬 元					100.00	17.12	0.90	81.99	99	2,400
5 萬 元 至 未 滿 6 萬 元					100.00	24.07	-	75.93	44	1,185
6 萬 元 至 未 滿 7 萬 元					100.00	-	3.93	96.07	19	562
7 萬 元 及 以 上					100.00	16.62	7.34	76.04	16	336
不 知 道 / 未 回 答					100.00	4.86	-	95.14	15	779

表E10 女性原住民參加職業訓練後有沒有從事相關工作
—按族別及地區別分

單位：％、人

項目別				總計	有	沒有	樣本數	總人數
總計	行政區	計域		100.00	53.92	46.08	730	19,484
台灣地區	台灣	地區		100.00	53.92	46.08	730	19,484
台灣省	台灣	省		100.00	53.26	46.74	675	18,009
山地鄉	山地	鄉		100.00	51.98	48.02	273	7,282
平地原住民鄉鎮市	平地原住民	鄉鎮市		100.00	54.77	45.23	209	5,583
非原住民鄉鎮市	非原住民	鄉鎮市		100.00	53.43	46.57	193	5,144
台北市	台北	市		100.00	65.18	34.82	43	1,146
高雄市	高雄	市		100.00	50.79	49.21	12	329
金門馬地	馬地	區		100.00	-	-	-	-
統計區域	計域	域						
北部地區	北部	地區		100.00	54.95	45.05	193	5,151
中部地區	中部	地區		100.00	44.92	55.08	101	2,706
南部地區	南部	地區		100.00	54.08	45.92	139	3,704
東部地區	東部	地區		100.00	56.24	43.76	297	7,921
金門馬地	馬地	區		100.00	-	-	-	-
縣市	市	市						
台北縣	台北	縣		100.00	58.86	41.14	53	1,405
宜蘭縣	宜蘭	縣		100.00	44.61	55.39	11	286
桃園縣	桃園	縣		100.00	50.82	49.18	34	897
新竹縣	新竹	縣		100.00	54.82	45.18	32	867
苗栗縣	苗栗	縣		100.00	37.36	62.64	15	388
台中縣	台中	縣		100.00	46.31	53.69	15	401
彰化縣	彰化	縣		100.00	100.00	-	1	35
南投縣	南投	縣		100.00	46.25	53.75	59	1,578
雲林縣	雲林	縣		100.00	-	-	-	-
嘉義縣	嘉義	縣		100.00	51.11	48.89	7	184
台南縣	台南	縣		100.00	54.73	45.27	6	171
高雄縣	高雄	縣		100.00	65.09	34.91	22	577
屏東縣	屏東	縣		100.00	58.77	41.23	81	2,166
台東縣	台東	縣		100.00	66.98	33.02	128	3,419
花蓮縣	花蓮	縣		100.00	48.08	51.92	169	4,502
澎湖縣	澎湖	縣		100.00	-	-	-	-
基隆市	基隆	市		100.00	57.25	42.75	13	346
新竹市	新竹	市		100.00	-	100.00	8	204
台中市	台中	市		100.00	39.54	60.46	11	304
嘉義市	嘉義	市		100.00	-	100.00	4	97
台南市	台南	市		100.00	-	100.00	7	181
台北市	台北	市		100.00	65.18	34.82	43	1,146
高雄市	高雄	市		100.00	50.79	49.21	12	329
金門馬地	馬地	區		100.00	-	-	-	-

註：本題調查對象為以前有參加過職業訓練者。

**表E10-1 女性原住民參加職業訓練後有沒有從事相關工作
—按人口特性分**

單位：％、人

項目別					總計	有	沒有	樣本數	總人數
總年 計齡					100.00	53.92	46.08	730	19,484
15	至	19	歲		100.00	40.68	59.32	14	380
20	至	24	歲		100.00	45.39	54.61	57	1,515
25	至	29	歲		100.00	56.01	43.99	82	2,184
30	至	34	歲		100.00	59.05	40.95	105	2,805
35	至	39	歲		100.00	47.22	52.78	119	3,165
40	至	44	歲		100.00	46.50	53.50	121	3,233
45	至	49	歲		100.00	65.16	34.84	100	2,660
50	至	54	歲		100.00	60.47	39.53	64	1,714
55	至	59	歲		100.00	48.66	51.34	45	1,214
60	至	64	歲		100.00	72.86	27.14	15	390
65	歲	及	以	上	100.00	63.00	37.00	8	224
教 育 程 度									
小	學	及	以	下	100.00	52.46	47.54	127	3,384
國	(初)	中	100.00	45.44	54.56	187	4,993
高		中		職	100.00	54.17	45.83	313	8,364
專				科	100.00	63.62	36.38	62	1,648
大	學	及	以	上	100.00	80.52	19.48	41	1,094
婚 姻 狀 況									
未				婚	100.00	62.91	37.09	129	3,437
有		配		偶	100.00	50.44	49.56	486	12,987
離	婚	、	分	居	100.00	64.08	35.92	70	1,866
喪				偶	100.00	49.92	50.08	45	1,194
勞 動 力 狀 況									
就	業			者	100.00	57.65	42.35	490	13,085
失	業			者	100.00	42.24	57.76	37	992
非	勞	動	力			47.03	52.97	203	5,406
個 人 每 月 收 入									
無	收入或無經常性收入				100.00	44.13	55.87	163	4,355
未	滿	1	萬	元	100.00	51.30	48.70	129	3,563
1	萬	元	至	未滿2萬元	100.00	47.14	52.86	205	5,432
2	萬	元	至	未滿3萬元	100.00	65.16	34.84	150	4,017
3	萬	元	至	未滿4萬元	100.00	72.67	27.33	51	1,327
4	萬	元	至	未滿5萬元	100.00	78.09	21.91	17	411
5	萬	元	至	未滿6萬元	100.00	69.54	30.46	9	285
6	萬	元	至	未滿7萬元	100.00	-	-	-	-
7	萬	元	及	以	上	100.00	100.00	3	56
不	知	道	/	未	回	答	-	1	38

註：本題調查對象為以前有參加過職業訓練者。

表E11 女性原住民參加職業訓練後

項目別	沒有工作 機會	身體狀況 不佳	沒有證照， 無法被僱用	改變對就業 的看法	家務太忙	酬勞太低 福利差
總計	36.83	3.44	9.46	12.44	14.57	2.48
行政區域						
台灣地區	36.83	3.44	9.46	12.44	14.57	2.48
台灣省	37.68	3.67	9.65	12.62	14.15	2.64
山地鄉	37.51	3.88	6.95	11.67	15.42	1.42
平地原住民鄉鎮市	35.51	6.88	8.22	9.99	20.19	6.84
非原住民鄉鎮市	40.24	-	15.12	16.77	5.94	-
台北市	22.64	-	9.25	6.69	20.02	-
高雄市	27.61	-	-	17.13	22.67	-
金門地區	-	-	-	-	-	-
統計區域						
北部地區	35.87	-	15.83	8.59	14.46	-
中部地區	46.24	1.17	8.59	8.28	10.03	-
南部地區	27.44	-	6.45	28.47	8.94	1.24
東部地區	38.04	8.42	7.05	8.93	19.34	5.81
金門縣	-	-	-	-	-	-
縣市						
台北縣	34.46	-	7.50	3.95	15.65	-
宜蘭縣	19.17	-	41.99	20.35	18.49	-
桃園縣	30.18	-	-	18.35	25.23	-
新竹縣	81.56	-	-	5.99	6.28	-
苗栗縣	36.41	-	-	-	-	-
台中縣	69.08	-	10.33	-	12.64	-
彰化縣	-	-	-	-	-	-
南投縣	35.18	2.06	12.47	14.55	14.42	-
雲林縣	-	-	-	-	-	-
嘉義縣	66.44	-	-	-	-	-
台南縣	25.14	-	-	-	-	-
高雄縣	50.87	-	-	11.52	12.68	-
屏東縣	16.11	-	12.28	28.30	10.07	2.36
台東縣	40.79	10.57	2.27	-	27.83	-
花蓮縣	36.71	7.38	9.36	13.24	15.25	8.61
澎湖縣	-	-	-	-	-	-
基隆市	40.56	-	10.86	8.82	-	-
新竹市	-	-	100.00	-	-	-
台中市	83.61	-	-	-	-	-
嘉義市	100.00	-	-	-	-	-
台南市	-	-	-	100.00	-	-
台北市	22.64	-	9.25	6.69	20.02	-
高雄市	27.61	-	-	17.13	22.67	-
金門地區	-	-	-	-	-	-

註:1.本題調查對象為以前有參加過職業訓練且沒有從事相關工作者。

2.本題為複選題。

沒有從事相關工作的原因－按地區別及縣市別分

單位：相對次數、人

工作繁重 無法勝任	因女性原 住民身分 被歧視	結婚或 生育	工作地點 離住處 太遠	家人 生病	找不到與 訓練相關 的工作	未回答	樣本數	總人數
2.31	0.38	3.32	4.56	0.83	26.68	0.43	336	8,979
2.31	0.38	3.32	4.56	0.83	26.68	0.43	336	8,979
2.47	0.40	3.54	4.86	0.88	25.60	0.46	315	8,418
-	-	4.99	7.25	1.68	30.19	-	131	3,497
5.71	1.35	1.13	2.36	-	27.06	1.02	95	2,525
2.64	-	3.96	4.02	0.64	17.37	0.54	90	2,396
-	-	-	-	-	41.41	-	15	399
-	-	-	-	-	46.39	-	6	162
-	-	-	-	-	-	-	-	-
2.73	-	5.60	3.68	-	19.49	0.56	87	2,321
-	-	4.52	3.69	1.03	32.89	-	56	1,491
-	-	2.56	4.32	-	29.20	-	64	1,701
4.16	0.98	1.65	5.64	1.70	27.59	0.75	130	3,466
-	-	-	-	-	-	-	-	-
8.39	-	10.22	7.11	-	23.90	-	22	578
-	-	19.17	-	-	-	-	6	159
-	-	9.18	-	-	17.06	-	17	441
-	-	-	7.01	-	10.88	-	15	392
-	-	-	-	-	63.59	-	9	243
-	-	7.46	-	-	31.98	-	8	215
-	-	-	-	-	-	-	-	-
-	-	6.05	6.49	1.80	27.89	-	32	848
-	-	-	-	-	-	-	-	-
-	-	-	33.56	-	33.56	-	3	90
-	-	-	-	-	74.86	-	3	78
-	-	-	-	-	37.20	-	8	201
-	-	4.88	4.84	-	28.94	-	33	893
2.27	-	2.53	14.53	2.68	17.51	2.29	42	1,129
5.07	1.45	1.22	1.35	1.22	32.45	-	88	2,337
-	-	-	-	-	-	-	-	-
10.04	-	-	11.34	-	20.90	8.82	6	148
-	-	-	-	-	-	-	8	204
-	-	-	-	-	16.39	-	7	184
-	-	-	-	-	-	-	4	97
-	-	-	-	-	-	-	7	181
-	-	-	-	-	41.41	-	15	399
-	-	-	-	-	46.39	-	6	162
-	-	-	-	-	-	-	-	-

表E11-1 女性原住民參加職業訓練後

項目別				沒有工作 機會	身體狀況 不佳	沒有證照， 無法被僱用	改變對就業 的看法	家務太忙	酬勞太低 福利差
總年 計齡				100.00	36.83	3.44	9.46	12.44	14.57
15	至	19	歲	100.00	38.63	-	9.57	34.51	7.59
20	至	24	歲	100.00	10.10	-	9.60	22.37	5.46
25	至	29	歲	100.00	16.92	8.92	13.39	13.73	23.44
30	至	34	歲	100.00	51.82	-	7.54	11.27	10.05
35	至	39	歲	100.00	38.45	1.79	1.17	16.08	10.24
40	至	44	歲	100.00	36.45	3.54	16.88	13.29	17.56
45	至	49	歲	100.00	51.64	1.88	7.04	5.20	14.21
50	至	54	歲	100.00	42.90	4.99	10.71	2.66	18.89
55	至	59	歲	100.00	42.35	8.25	9.92	4.44	23.13
60	至	64	歲	100.00	44.07	28.00	21.03	-	-
65	歲	及	以	100.00	31.56	-	-	-	31.56
教 育 程 度									
小	學	及	以	100.00	45.27	5.30	4.18	4.23	19.59
國	(初)	100.00	37.52	5.34	8.33	16.05	21.12
高	中		職	100.00	32.99	1.27	13.74	11.53	9.93
專			科	100.00	37.64	4.94	4.79	20.82	6.11
大	學	及	以	100.00	31.27	-	-	20.98	-
婚 姻 狀 況									
未			婚	100.00	29.60	4.48	10.09	24.76	9.60
有		配	偶	100.00	38.95	1.24	8.64	11.84	17.05
離	婚	、	分	100.00	27.21	4.67	6.21	5.85	7.95
喪			偶	100.00	40.31	23.58	20.60	-	5.87
勞 動 力 狀 況									
就	業		者	100.00	40.72	2.09	9.05	15.42	11.50
失	業		者	100.00	45.35	5.23	28.67	5.00	-
非	勞	動	力	100.00	27.60	5.71	6.41	8.14	23.42
個 人 每 月 收 入									
無	收	入	或	100.00	35.07	4.97	11.39	7.56	15.96
未	滿	1	萬	100.00	42.35	4.21	6.19	6.91	19.46
1	萬	元	至	100.00	37.56	1.99	13.85	14.59	9.04
2	萬	元	至	100.00	30.55	2.04	1.40	20.17	21.76
3	萬	元	至	100.00	42.16	-	13.20	22.55	4.89
4	萬	元	至	100.00	66.74	-	-	33.31	-
5	萬	元	至	100.00	-	34.10	-	-	-
6	萬	元	至	100.00	-	-	-	-	-
7	萬	元	及	100.00	-	-	-	-	-
不	知	道	/	100.00	-	-	-	-	-

註:1.本題調查對象為以前有參加過職業訓練且沒有從事相關工作者。

2.本題為複選題。

沒有從事相關工作的原因－按人口特性分

單位：相對次數、人

工作繁重無法勝任	因女性原住民身分被歧視	結婚或生育	工作地點離住處太遠	家人生病	找不到與訓練相關的工作	其他	未回答	樣本數	總人數
2.48	2.31	0.38	3.32	4.56	0.83	26.68	0.43	336	8,979
-	-	-	-	-	-	9.60	17.26	8	225
9.45	6.90	-	4.03	6.74	-	34.27	-	31	827
5.96	-	-	14.47	-	2.97	21.96	-	36	961
-	-	-	2.65	2.63	-	34.08	-	43	1,149
-	1.48	-	-	7.28	-	31.47	-	63	1,671
1.73	1.38	-	3.74	8.04	-	19.61	-	65	1,730
3.32	8.24	-	-	4.67	3.27	21.72	-	35	927
-	-	5.02	-	2.85	2.26	30.29	-	25	677
-	4.12	-	-	-	-	26.40	-	23	623
-	-	-	-	-	-	48.97	-	4	106
31.56	-	-	36.87	-	-	-	-	3	83
1.63	1.48	-	2.42	6.08	2.83	24.90	-	60	1,609
1.10	0.54	-	1.98	1.39	-	23.13	-	102	2,724
3.59	4.41	0.89	5.35	6.69	-	27.35	1.01	144	3,833
-	-	-	-	2.89	-	40.55	-	22	600
13.41	-	-	-	-	13.41	34.34	-	8	213
4.48	4.48	2.67	-	2.34	2.24	23.96	3.05	48	1,275
2.57	2.34	-	4.00	3.38	0.71	25.42	-	241	6,436
-	-	-	6.04	19.44	-	37.34	-	25	670
-	-	-	-	5.26	-	34.07	-	22	598
2.46	2.50	-	1.79	3.49	0.82	29.36	-	208	5,542
5.00	-	5.93	7.06	9.40	-	20.54	-	21	573
1.99	2.41	-	5.54	5.67	1.00	22.72	1.36	107	2,864
2.35	2.84	1.40	6.24	8.88	1.17	19.80	1.60	91	2,433
1.65	-	-	1.80	3.32	0.88	34.89	-	64	1,735
1.98	1.07	-	4.01	2.73	1.05	27.32	-	106	2,871
3.54	6.00	-	-	-	-	28.51	-	54	1,400
-	6.57	-	-	-	-	26.25	-	15	363
33.31	-	-	-	-	-	33.26	-	3	90
-	-	-	-	65.90	-	-	-	3	87
-	-	-	-	-	-	-	-	-	-
-	-	-	-	-	-	-	-	-	-
-	-	-	-	-	-	-	-	-	-

表E12 女性原住民想不想(再)參加職業訓練—按地區別及縣市別分

單位：%

項目別				總計	有	沒有	樣本數	總人數
總計	行政區	計域		100.00	29.07	70.93	7,169	191,383
台灣	地區	省		100.00	29.04	70.96	7,163	191,219
台灣	地區	省		100.00	28.71	71.29	6,775	180,847
山地	鄉鎮市	鄉		100.00	29.36	70.64	2,179	58,171
平地	原住民鄉鎮市	鄉		100.00	25.82	74.18	1,906	50,880
非原住民	鄉鎮市	鄉		100.00	30.23	69.77	2,689	71,795
台北	市	市		100.00	30.89	69.11	223	5,945
高雄	市	市		100.00	39.98	60.02	166	4,428
金門	馬地	區		100.00	60.00	40.00	6	164
統計	區域	域						
北部	地區	區		100.00	25.99	74.01	2,350	62,737
中部	地區	區		100.00	45.47	54.53	981	26,185
南部	地區	區		100.00	29.61	70.39	1,407	37,562
東部	地區	區		100.00	25.02	74.98	2,425	64,735
金門	馬地	區		100.00	60.00	40.00	6	164
縣市	市	市						
台北	縣	縣		100.00	25.83	74.17	701	18,717
宜蘭	縣	縣		100.00	33.57	66.43	185	4,947
桃園	縣	縣		100.00	21.42	78.58	814	21,724
新竹	縣	縣		100.00	24.97	75.03	250	6,677
苗栗	縣	縣		100.00	41.62	58.38	123	3,279
台中	縣	縣		100.00	44.80	55.20	263	7,023
彰化	縣	縣		100.00	48.55	51.45	76	2,031
南投	縣	縣		100.00	45.57	54.43	392	10,476
雲林	縣	縣		100.00	-	100.00	22	592
嘉義	縣	縣		100.00	27.89	72.11	62	1,642
台南	縣	縣		100.00	21.14	78.86	58	1,557
高雄	縣	縣		100.00	29.41	70.59	243	6,489
屏東	縣	縣		100.00	27.34	72.66	822	21,939
花蓮	縣	縣		100.00	20.88	79.12	1,116	29,792
澎湖	縣	縣		100.00	28.55	71.45	1,309	34,943
基隆	市	市		100.00	73.71	26.29	3	88
新竹	市	市		100.00	31.86	68.14	129	3,453
台中	市	市		100.00	43.23	56.77	48	1,273
台南	市	市		100.00	58.75	41.25	104	2,784
高雄	市	市		100.00	19.33	80.67	19	499
台北	市	市		100.00	54.03	45.97	34	921
高雄	市	市		100.00	30.89	69.11	223	5,945
高雄	市	市		100.00	39.98	60.02	166	4,428
金門	馬地	區		100.00	60.00	40.00	6	164

註：本題調查對象為以前有參加過職業訓練者。

表E12-1 女性原住民想不想(再)參加職業訓練—按人口特性分

單位：%、人

項目別					總計	有	沒有	樣本數	總人數
總年 計齡					100.00	29.07	70.93	7,169	191,383
15	至	19	歲		100.00	25.24	74.76	832	22,219
20	至	24	歲		100.00	37.01	62.99	723	19,301
25	至	29	歲		100.00	35.64	64.36	803	21,429
30	至	34	歲		100.00	37.85	62.15	727	19,394
35	至	39	歲		100.00	42.41	57.59	713	19,030
40	至	44	歲		100.00	34.60	65.40	727	19,403
45	至	49	歲		100.00	32.24	67.76	694	18,514
50	至	54	歲		100.00	25.75	74.25	577	15,415
55	至	59	歲		100.00	19.43	80.57	431	11,518
60	至	64	歲		100.00	9.10	90.90	262	7,001
65	歲	及	以	上	100.00	1.65	98.35	680	18,159
教 育 程 度									
小	學	及	以	下	100.00	16.22	83.78	2,286	61,032
國	(初)	中	100.00	35.40	64.60	1,484	39,613
高		中		職	100.00	37.72	62.28	2,326	62,100
專				科	100.00	32.45	67.55	473	12,633
大	學	及	以	上	100.00	26.14	73.86	600	16,006
婚 姻 狀 況									
未				婚	100.00	29.32	70.68	2,122	56,636
有		配		偶	100.00	31.96	68.04	3,757	100,296
離	婚	、	分	居	100.00	33.97	66.03	458	12,216
喪				偶	100.00	12.64	87.36	833	22,234
勞 動 力 狀 況									
就	業			者	100.00	34.03	65.97	3,559	94,998
失	業			者	100.00	63.31	36.69	253	6,743
非	勞	動	力		100.00	21.23	78.77	3,358	89,642
個 人 每 月 收 入									
無	收	入	或	無	100.00	28.23	71.77	2,374	63,373
未	滿	1	萬	元	100.00	23.93	76.07	1,567	42,478
1	萬	元	至	未	100.00	36.16	63.84	1,420	37,884
2	萬	元	至	未	100.00	30.81	69.19	1,195	31,880
3	萬	元	至	未	100.00	26.50	73.50	421	10,505
4	萬	元	至	未	100.00	22.30	77.70	99	2,400
5	萬	元	至	未	100.00	28.16	71.84	44	1,185
6	萬	元	至	未	100.00	24.56	75.44	19	562
7	萬	元	及	以	100.00	23.37	76.63	16	336
不	知	道	/	未	100.00	23.42	76.58	15	779

註：本題調查對象不含「求學」、「準備升學」、「高齡、身心障礙、生病不能工作」及「現役軍

表E13 女性原住民想參加哪些

項目別	金屬、 機械加工類	電機、 電匠類	電子、 儀表類	焊接、 配管類	營建、 木工類	電腦、 資訊類	印刷、 製版類	看護 工作	清潔 維護 工作	車輛 維修類
總計	1.18	0.89	2.86	0.59	1.94	25.05	0.64	14.34	14.23	0.59
行政區域										
台灣地區	1.18	0.90	2.86	0.59	1.94	25.04	0.64	14.31	14.25	0.59
台灣省	1.19	0.96	2.81	0.63	1.99	24.79	0.65	14.76	14.52	0.63
山地鄉	1.07	0.51	2.45	0.66	1.56	19.86	0.16	15.24	22.77	0.63
平地原住民鄉鎮市	0.62	1.30	3.40	0.72	1.84	26.52	0.91	14.31	12.34	0.71
非原住民鄉鎮市	1.63	1.11	2.72	0.56	2.43	27.62	0.87	14.66	9.36	0.59
台北市	1.91	-	1.46	-	1.20	33.12	1.14	5.93	6.27	-
高雄市	-	-	6.04	-	1.26	23.86	-	9.65	14.61	-
金門地區	-	-	-	-	-	33.33	-	33.33	-	-
統計區域										
北部地區	1.06	0.78	2.85	0.25	1.79	27.12	0.94	12.88	8.68	0.34
中部地區	2.06	1.04	3.51	0.79	2.37	21.03	0.71	14.61	16.22	0.75
南部地區	1.12	0.41	2.26	0.63	1.22	25.65	0.24	15.04	22.65	0.82
東部地區	0.68	1.24	2.81	0.76	2.28	25.47	0.56	15.03	12.66	0.58
金門縣	-	-	-	-	-	33.33	-	33.33	-	-
縣市										
台北縣	0.49	0.47	1.99	-	2.06	29.67	1.92	12.08	10.71	0.51
宜蘭縣	1.83	-	-	-	-	22.24	-	19.95	14.39	1.86
桃園縣	1.81	2.24	4.63	0.87	0.83	21.77	0.87	12.42	6.98	-
新竹縣	-	-	2.58	-	3.17	23.50	-	12.14	8.46	-
苗栗縣	-	-	15.02	-	2.19	16.82	2.09	6.46	23.09	-
台中縣	6.13	1.67	3.99	1.73	4.73	16.62	1.80	18.84	16.15	2.25
彰化縣	-	-	3.39	-	-	30.10	-	6.53	13.93	-
南投縣	1.10	1.09	0.72	0.38	1.10	20.60	-	17.19	18.16	0.38
雲林縣	-	-	-	-	-	-	-	-	-	-
嘉義縣	-	-	-	-	-	19.66	-	6.77	6.77	-
台南縣	-	-	4.85	-	-	45.30	-	12.16	12.90	-
高雄縣	-	-	-	1.40	-	24.01	-	21.98	25.83	1.40
屏東縣	1.49	0.76	2.15	0.73	1.88	22.00	0.44	16.87	28.24	1.07
台東縣	1.28	1.45	5.33	1.04	2.63	24.34	0.48	14.64	10.75	1.04
花蓮縣	0.30	1.10	1.24	0.59	2.06	26.17	0.61	15.27	13.85	0.29
澎湖縣	54.44	-	-	-	-	-	-	-	-	-
基隆市	-	-	7.60	-	7.20	19.32	-	12.33	7.02	-
新竹市	-	-	-	-	-	71.12	-	28.88	-	-
台中市	-	1.21	1.21	1.32	3.16	28.78	-	10.60	6.31	-
嘉義市	-	-	-	-	-	100.00	-	-	-	-
台南市	-	-	-	-	-	63.67	-	-	-	-
台北市	1.91	-	1.46	-	1.20	33.12	1.14	5.93	6.27	-
高雄市	-	-	6.04	-	1.26	23.86	-	9.65	14.61	-
金門地區	-	-	-	-	-	33.33	-	33.33	-	-

註:1.本題調查對象為想參加職業訓練者。

2.本題為複選題。

職業訓練—按地區別及縣市別分

單位：相對次數、人

職業 駕駛	文化產 業技藝 訓練類	民宿管 理、餐 飲服務 類	美容、 美髮類	居家 服務類	園藝、 造景	商業 行銷類	觀光 旅遊 服務類	大眾 傳播 媒體類	其 他	樣 本 數	總 人 數
2.46	14.14	36.82	27.56	16.91	13.39	8.64	15.54	6.81	0.93	2,084	55,627
2.46	14.05	36.77	27.61	16.94	13.42	8.60	15.56	6.83	0.93	2,080	55,529
2.31	14.18	36.77	27.85	17.03	13.22	8.02	15.37	6.45	0.96	1,945	51,923
2.06	14.95	38.81	24.09	20.76	16.05	5.40	15.50	3.62	1.05	640	17,081
1.83	16.05	39.52	25.56	17.49	14.97	10.83	17.38	8.82	1.55	492	13,137
2.79	12.45	33.49	32.19	13.81	9.93	8.37	14.05	7.24	0.53	813	21,705
5.89	9.59	32.89	23.27	8.01	13.66	16.42	13.42	9.71	-	69	1,836
3.52	14.71	40.91	25.17	23.62	19.11	17.45	23.46	14.97	1.26	66	1,770
-	66.67	66.67	-	-	-	33.33	-	-	-	4	98
3.35	8.35	32.40	33.28	12.01	11.95	9.01	11.39	6.73	-	611	16,304
1.85	16.12	35.99	27.65	20.69	12.29	6.51	17.50	5.73	0.61	446	11,906
2.98	14.51	41.01	23.31	21.07	16.66	7.89	18.50	6.52	0.78	417	11,122
1.66	17.95	38.83	24.84	16.31	13.50	10.20	16.33	7.94	2.21	607	16,197
-	66.67	66.67	-	-	-	33.33	-	-	-	4	98
1.99	9.95	33.32	30.26	9.16	9.74	10.33	14.73	9.11	-	181	4,836
3.81	3.60	35.00	44.77	16.88	9.67	9.15	16.72	7.78	-	62	1,661
4.83	5.67	32.96	39.73	15.21	16.76	7.42	5.71	5.98	-	174	4,654
1.28	14.57	34.70	33.50	16.31	14.54	5.21	15.66	1.28	-	62	1,668
-	10.56	43.11	29.63	20.36	25.13	2.18	12.45	4.19	-	51	1,365
4.14	10.99	36.06	33.35	16.69	6.20	6.25	13.76	2.99	1.70	118	3,146
-	19.06	36.21	33.59	15.02	6.53	8.65	17.29	3.54	-	37	986
1.89	22.07	33.25	23.08	28.49	12.44	6.18	20.18	4.88	0.41	179	4,773
-	-	-	-	-	-	-	-	-	-	-	-
-	20.37	65.85	39.52	6.63	6.60	0.00	6.36	0.00	0.00	17	458
-	4.85	5.93	18.53	6.45	10.57	5.71	18.93	5.05	0.00	12	329
-	10.36	45.98	24.57	20.18	6.53	4.00	13.36	4.75	0.00	71	1,909
2.88	12.83	36.60	17.06	24.83	19.40	5.62	17.24	3.62	1.07	225	5,998
2.90	18.22	45.08	30.41	16.26	11.51	2.77	13.61	6.19	2.44	233	6,221
0.88	17.77	34.93	21.36	16.34	14.74	14.83	18.02	9.02	2.08	374	9,976
-	-	45.56	-	-	100.00	-	45.56	-	-	2	65
3.03	12.47	34.01	35.03	9.83	3.97	7.65	8.50	4.52	-	41	1,100
-	-	-	-	-	-	-	-	-	-	21	550
-	11.49	37.77	24.78	9.31	16.34	10.32	21.20	16.11	-	61	1,636
100.00	100.00	100.00	100.00	-	100.00	-	100.00	-	-	4	97
-	36.33	63.67	63.67	-	-	27.34	27.34	27.34	-	19	497
5.89	9.59	32.89	23.27	8.01	13.66	16.42	13.42	9.71	-	69	1,836
3.52	14.71	40.91	25.17	23.62	19.11	17.45	23.46	14.97	1.26	66	1,770
-	66.67	66.67	-	-	-	33.33	-	-	-	4	98

表E13-1 女性原住民想參加哪些

項目別				金屬、 機械加工類	電機、 電匠類	電子、 儀表類	焊接、 配管類	營建、 木工類	電腦、 資訊類	印刷、 製版類	看護 工作	清潔 維護 工作	車輛 維修類
總 年			計 齡	1.18	0.89	2.86	0.59	1.94	25.05	0.64	14.34	14.23	0.59
15	至	19	歲	0.46	1.30	1.64	0.46	1.36	28.03	0.33	10.98	1.18	0.83
20	至	24	歲	1.20	0.40	4.56	-	1.48	37.71	1.33	9.76	3.28	1.42
25	至	29	歲	0.94	0.87	4.54	0.88	0.98	30.40	0.83	9.29	6.04	0.33
30	至	34	歲	1.78	2.19	5.06	0.53	1.41	28.89	0.84	13.52	11.35	0.53
35	至	39	歲	1.65	0.34	2.30	1.05	3.01	26.98	0.33	18.16	15.13	0.31
40	至	44	歲	2.08	0.34	1.43	0.74	4.00	20.19	0.89	13.63	19.67	0.67
45	至	49	歲	-	-	0.76	0.36	0.89	18.58	0.52	19.66	21.34	0.37
50	至	54	歲	-	0.50	2.00	1.02	3.37	6.63	-	21.57	35.10	0.63
55	至	59	歲	2.97	4.47	2.16	-	0.99	9.39	-	17.82	36.00	-
60	至	64	歲	-	-	-	-	-	10.36	-	22.43	43.61	-
65	歲	及	以	-	-	-	-	-	14.53	-	3.84	9.68	-
教	育	程	度										
小	學	及	以	1.96	1.24	1.65	0.72	3.40	4.72	-	21.58	40.15	0.25
國	(初)	1.37	0.59	2.89	0.70	1.89	13.08	-	17.84	18.54	0.49
高	中		職	1.15	1.03	3.79	0.68	1.93	33.37	1.13	11.24	5.39	0.64
專			科	-	1.27	0.71	-	-	43.47	1.20	13.28	1.17	2.07
大	學	及	以	-	-	2.50	-	0.62	48.64	1.02	3.90	0.72	-
婚	姻	狀	況										
未			婚	1.10	1.17	3.87	0.57	1.46	34.92	0.85	9.15	4.08	1.15
有	配		偶	1.34	0.73	2.46	0.73	2.18	21.73	0.45	16.01	16.25	0.43
離	婚	、	分	1.05	1.67	2.57	-	2.95	22.07	1.70	18.49	21.71	-
喪			偶	-	-	1.91	-	0.53	9.00	-	19.89	40.08	-
勞	動	力	狀										
就	業		者	1.12	1.05	2.07	0.72	1.87	27.10	0.67	13.94	12.71	0.82
失	業		者	2.30	0.91	6.44	0.91	2.22	20.36	0.95	21.14	17.07	-
非	勞	動	力	1.01	0.63	3.39	0.29	2.00	22.62	0.51	13.50	16.16	0.33
個	人	每	月										
無	收	入	或	1.38	0.89	4.41	0.36	2.36	23.58	0.61	15.75	16.11	0.36
未	滿	1	萬	0.65	0.22	2.50	0.58	1.05	16.06	0.28	13.58	20.91	0.25
1	萬	元	至	0.63	0.69	1.43	0.33	1.74	29.14	0.67	15.04	13.55	0.60
2	萬	元	至	1.90	1.31	2.51	0.98	1.85	29.07	0.52	15.06	8.62	1.07
3	萬	元	至	2.43	3.31	2.36	0.82	1.39	32.45	2.71	5.60	7.40	1.11
4	萬	元	至	-	-	-	-	5.60	31.24	-	9.91	-	3.94
5	萬	元	至	-	-	12.09	12.09	-	24.56	-	-	-	-
6	萬	元	至	-	-	-	-	21.70	17.89	-	-	-	-
7	萬	元	及	-	-	-	-	-	28.87	-	-	-	-
不	知	道	/	-	-	-	-	17.14	19.84	-	17.14	-	-

註:1.本題調查對象為想參加職業訓練者。

2.本題為複選題。

職業訓練—按人口特性分

單位：相對次數、人

職業 駕駛	文化產 業技藝 訓練類	民宿管 理、餐 飲服務 類	美容、 美髮類	居家 服務類	園藝、 造景	商業 行銷類	觀光 旅遊 服務類	大眾 傳播 媒體類	其 他	樣 本 數	總 人 數
2.46	14.14	36.82	27.56	16.91	13.39	8.64	15.54	6.81	0.93	2,084	55,627
1.54	11.88	38.14	36.93	8.91	3.74	20.27	35.01	19.18	2.59	210	5,609
1.76	11.12	34.45	31.89	9.20	7.10	11.27	20.18	11.88	1.11	268	7,144
3.72	12.26	34.27	36.41	16.13	8.83	12.67	21.69	12.00	-	286	7,637
3.12	12.17	37.03	38.62	14.63	12.29	8.96	11.90	5.03	0.30	275	7,341
3.61	18.18	40.43	29.15	21.01	15.45	5.94	12.88	2.91	1.77	302	8,072
2.40	14.59	42.10	23.72	16.16	17.33	4.55	12.18	2.41	1.18	251	6,713
1.77	19.61	40.68	15.17	19.63	20.10	5.68	9.23	1.89	0.52	224	5,969
2.16	14.20	30.86	7.45	25.97	19.84	1.26	3.91	1.76	0.49	149	3,969
-	14.09	29.54	6.74	29.67	24.34	1.96	3.24	-	-	84	2,238
-	6.33	10.32	2.51	32.20	17.81	3.55	3.37	-	-	24	637
-	13.58	26.40	18.41	30.67	34.19	-	16.71	-	-	11	300
1.66	13.43	26.55	17.70	28.76	18.65	0.81	3.45	0.38	-	371	9,900
2.52	11.47	39.33	32.35	17.60	13.38	2.33	10.42	1.17	1.02	525	14,023
3.08	13.54	42.24	31.55	14.31	12.94	9.82	19.91	8.33	1.35	877	23,422
3.16	19.63	31.21	27.98	12.05	9.43	25.84	21.90	9.39	-	154	4,099
-	22.78	27.92	12.16	5.90	7.42	24.88	30.56	29.96	1.39	157	4,184
2.27	11.94	35.31	31.61	9.06	5.68	16.56	25.95	15.86	1.49	622	16,608
2.61	16.08	37.07	26.49	19.42	16.17	5.72	11.39	3.14	0.75	1,201	32,060
2.60	8.59	39.40	29.21	19.15	16.92	3.30	9.93	1.82	0.72	155	4,150
1.68	13.21	39.15	13.49	31.38	22.08	3.13	9.54	2.60	-	105	2,810
2.80	14.95	38.00	25.53	16.48	12.41	8.56	14.64	6.46	0.75	1,211	32,327
1.90	12.93	40.18	30.40	23.57	15.41	7.39	9.05	3.44	1.89	160	4,269
2.01	13.03	34.08	30.39	16.14	14.62	9.05	18.52	8.17	1.03	713	19,031
1.96	12.75	35.80	31.26	17.78	13.43	9.34	15.82	7.47	1.55	670	17,891
2.72	14.17	34.29	24.80	18.02	15.82	5.91	14.82	5.80	1.08	373	10,165
2.45	15.63	38.38	26.51	16.09	12.95	5.57	13.93	4.64	0.56	514	13,698
2.50	12.15	40.19	24.89	18.98	10.85	13.78	17.59	7.63	0.27	367	9,821
5.02	21.66	31.60	30.22	6.35	13.05	14.05	16.18	13.65	-	112	2,784
-	10.67	51.06	20.30	13.16	8.87	-	23.22	18.54	-	22	535
5.78	16.78	37.45	31.74	-	32.82	8.16	15.63	-	-	14	334
-	23.21	34.42	34.42	21.70	17.89	-	17.89	-	20.67	4	138
-	-	-	-	-	71.13	-	-	-	-	4	79
-	34.90	35.17	21.20	26.76	-	-	9.92	-	-	4	183

表E14 女性原住民的技能檢定合

項目別	總計	有技能檢定合格證照					
		計	甲級	乙級	丙級	單一級 技術士	未回答
總計	100.00	15.45	0.74	5.84	70.78	23.52	0.56
行政區域							
台灣地區	100.00	15.45	0.74	5.84	70.86	23.44	0.56
台灣省	100.00	14.85	0.75	5.35	70.88	23.77	0.62
山地鄉	100.00	13.71	1.21	4.67	68.96	25.26	1.06
平地原住民鄉鎮市	100.00	15.81	0.73	4.04	72.22	25.24	0.71
非原住民鄉鎮市	100.00	15.09	0.42	6.82	71.31	21.59	0.22
台北縣市	100.00	26.65	1.09	10.13	66.15	26.16	-
高雄縣市	100.00	24.85	-	11.74	76.95	11.32	-
金門馬地	100.00	20.00	-	-	-	100.00	-
統計區域							
北部地區	100.00	11.63	1.17	5.42	72.69	21.19	0.29
中部地區	100.00	20.23	-	4.32	75.88	20.18	-
南部地區	100.00	16.17	0.72	11.32	66.95	21.43	0.92
東部地區	100.00	16.78	0.82	3.81	69.35	27.66	0.81
金門馬地	100.00	20.00	-	-	-	100.00	-
縣市							
台北縣	100.00	11.72	2.08	4.04	69.48	23.43	0.98
宜蘭縣	100.00	5.06	-	-	100.00	-	-
桃園縣	100.00	7.65	-	4.42	73.23	22.35	-
新竹縣	100.00	12.08	2.82	2.91	78.96	15.31	-
苗栗縣	100.00	18.57	-	4.76	66.89	28.35	-
台中縣	100.00	14.85	-	8.66	77.71	15.60	-
彰化縣	100.00	25.30	-	6.80	76.18	17.02	-
南投縣	100.00	20.13	-	2.43	71.24	26.33	-
雲林縣	100.00	30.10	-	-	100.00	-	-
嘉義縣	100.00	15.52	-	-	87.42	-	12.58
台南縣	100.00	21.68	-	11.65	77.00	11.35	-
高雄縣	100.00	17.33	-	17.00	65.47	17.53	-
屏東縣	100.00	13.15	1.51	8.02	69.33	23.14	0.83
台東縣	100.00	17.63	1.69	5.72	69.44	24.78	0.60
花蓮縣	100.00	16.06	-	2.02	69.27	30.36	1.02
澎湖縣	100.00	-	-	-	-	-	-
基隆市	100.00	17.13	-	8.38	70.81	20.81	-
新竹市	100.00	16.59	-	-	100.00	-	-
台中市	100.00	30.35	-	2.76	86.43	10.81	-
嘉義市	100.00	38.04	-	50.83	-	49.17	-
台南市	100.00	19.63	-	-	-	100.00	-
台北市	100.00	26.65	1.09	10.13	66.15	26.16	-
高雄市	100.00	24.85	-	11.74	76.95	11.32	-
金門馬地	100.00	20.00	-	-	-	100.00	-

格證照擁有狀況－按地區別及縣市別分

單位：％、人

沒有技能檢定合格證照	未回答	樣本數	總人數
84.50	0.05	7,169	191,383
84.50	0.05	7,163	191,219
85.10	0.05	6,775	180,847
86.20	0.10	2,179	58,171
84.19	-	1,906	50,880
84.85	0.06	2,689	71,795
73.35	-	223	5,945
75.15	-	166	4,428
80.00	-	6	164
88.27	0.10	2,350	62,737
79.70	0.06	981	26,185
83.78	0.05	1,407	37,562
83.22	-	2,425	64,735
80.00	-	6	164
88.17	0.11	701	18,717
94.94	-	185	4,947
92.17	0.18	814	21,724
87.92	-	250	6,677
81.43	-	123	3,279
85.15	-	263	7,023
74.70	-	76	2,031
79.70	0.16	392	10,476
69.90	-	22	592
84.48	-	62	1,642
78.32	-	58	1,557
82.67	-	243	6,489
86.76	0.08	822	21,939
82.37	-	1,116	29,792
83.94	-	1,309	34,943
100.00	-	3	88
82.87	-	129	3,453
83.41	-	48	1,273
69.65	-	104	2,784
61.96	-	19	499
80.37	-	34	921
73.35	-	223	5,945
75.15	-	166	4,428
80.00	-	6	164

表E14-1 女性原住民的技能檢定合

項目別					總計	有技能檢定合格證照					
						計	甲級	乙級	丙級	單一級 技術士	未回答
總年計齡					100.00	15.45	0.74	5.84	70.78	23.52	0.56
15	至	19	歲		100.00	13.68	0.57	3.79	88.85	8.79	-
20	至	24	歲		100.00	23.65	-	6.57	69.26	24.16	1.25
25	至	29	歲		100.00	21.80	2.03	10.41	64.57	24.48	-
30	至	34	歲		100.00	24.49	-	5.00	70.67	25.88	0.45
35	至	39	歲		100.00	18.19	-	6.17	67.00	28.55	-
40	至	44	歲		100.00	16.52	1.64	2.62	68.16	24.85	2.72
45	至	49	歲		100.00	14.76	1.94	3.95	68.77	26.45	-
50	至	54	歲		100.00	11.66	-	7.69	76.97	15.33	-
55	至	59	歲		100.00	7.80	-	2.87	79.64	20.36	-
60	至	64	歲		100.00	3.55	-	6.87	52.69	40.44	-
65	歲	及	以	上	100.00	1.11	-	-	40.42	72.59	-
教 育 程 度											
小	學	及	以	下	100.00	4.69	2.63	4.68	76.18	15.47	1.96
國	(初)	中	100.00	10.71	-	2.38	74.51	23.83	-
高		中		職	100.00	22.18	0.39	6.63	78.79	15.93	0.23
專				科	100.00	33.24	0.68	6.06	49.14	43.60	1.19
大	學	及	以	上	100.00	28.06	1.35	7.21	59.46	32.89	0.64
婚 姻 狀 況											
未				婚	100.00	20.81	1.20	7.07	68.33	24.32	0.67
有		配		偶	100.00	14.71	0.15	4.49	73.31	22.70	0.37
離	婚	、	分	居	100.00	16.82	1.47	11.18	69.31	20.64	1.56
喪				偶	100.00	4.40	2.32	-	65.22	32.46	-
勞 動 力 狀 況											
就		業		者	100.00	21.04	0.62	5.88	65.55	28.67	0.69
失		業		者	100.00	14.47	-	2.44	84.55	13.01	-
非	勞	動		力	100.00	9.60	1.08	6.13	81.37	12.77	0.33
個 人 每 月 收 入											
無收入或無經常性收入					100.00	10.88	1.02	5.88	79.96	14.93	-
未 滿 1 萬 元					100.00	10.05	0.53	6.49	80.64	13.10	0.67
1 萬 元 至 未 滿 2 萬 元					100.00	16.61	0.36	5.41	79.21	16.24	1.01
2 萬 元 至 未 滿 3 萬 元					100.00	22.61	0.71	5.43	59.99	34.06	0.63
3 萬 元 至 未 滿 4 萬 元					100.00	30.99	-	5.85	55.72	37.55	0.88
4 萬 元 至 未 滿 5 萬 元					100.00	35.68	2.42	9.60	51.61	41.22	-
5 萬 元 至 未 滿 6 萬 元					100.00	37.34	6.74	8.81	39.04	45.41	-
6 萬 元 至 未 滿 7 萬 元					100.00	23.70	-	-	45.08	54.92	-
7 萬 元 及 以 上					100.00	19.89	-	-	100.00	-	-
不 知 道 / 未 回 答					100.00	19.14	-	-	72.85	27.15	-

格證照擁有狀況－按人口特性分

單位：％、人

沒有技能檢定合格證照	未回答	樣本數	總人數
84.50	0.05	7,169	191,383
86.24	0.08	832	22,219
76.35	-	723	19,301
78.20	-	803	21,429
75.43	0.09	727	19,394
81.81	-	713	19,030
83.48	-	727	19,403
84.92	0.32	694	18,514
88.34	-	577	15,415
92.20	-	431	11,518
96.45	-	262	7,001
98.89	-	680	18,159
95.21	0.10	2,286	61,032
89.24	0.04	1,484	39,613
77.79	0.03	2,326	62,100
66.76	-	473	12,633
71.94	-	600	16,006
79.13	0.06	2,122	56,636
85.23	0.06	3,757	100,296
83.18	-	458	12,216
95.60	-	833	22,234
78.96	-	3,559	94,998
85.53	-	253	6,743
90.29	0.11	3,358	89,642
89.00	0.12	2,374	63,373
89.90	0.05	1,567	42,478
83.39	-	1,420	37,884
77.39	-	1,195	31,880
69.01	-	421	10,505
64.32	-	99	2,400
62.66	-	44	1,185
76.30	-	19	562
80.11	-	16	336
80.86	-	15	779

表E15 女性原住民認為技能檢定合格證照對找工作的幫助性
—按地區別及縣市別分

單位：％、人

項目別				總計	有	沒有	未回答	樣本數	總人數
總計	行政區域			100.00	61.99	35.66	2.35	1,108	29,568
	台灣地區			100.00	61.95	35.70	2.36	1,106	29,536
	台灣省			100.00	61.70	35.83	2.47	1,006	26,851
	山地鄉			100.00	65.67	31.90	2.42	299	7,973
	平地原住民鄉鎮市			100.00	66.84	31.62	1.54	301	8,043
	非原住民鄉鎮市			100.00	54.95	41.85	3.21	406	10,835
	台北縣市			100.00	67.58	30.42	2.00	59	1,584
	高雄縣市			100.00	60.00	40.00	-	41	1,100
	金門地區			100.00	100.00	-	-	1	33
統計區域									
	北部地區			100.00	64.67	31.77	3.56	273	7,299
	中部地區			100.00	48.47	51.53	-	198	5,298
	南部地區			100.00	59.71	37.58	2.71	228	6,074
	東部地區			100.00	67.94	29.55	2.50	407	10,865
	金門地區			100.00	100.00	-	-	1	33
縣市									
	台北縣			100.00	63.43	31.45	5.11	82	2,194
	宜蘭縣			100.00	64.59	35.41	-	9	250
	桃園縣			100.00	64.85	28.18	6.96	62	1,661
	新竹縣			100.00	54.35	45.65	-	30	806
	苗栗縣			100.00	56.97	43.03	-	23	609
	台中縣			100.00	46.97	53.03	-	39	1,043
	彰化縣			100.00	41.07	58.93	-	19	514
	南投縣			100.00	51.88	48.12	-	79	2,109
	雲林縣			100.00	-	100.00	-	7	178
	嘉義縣			100.00	37.34	62.66	-	10	255
	台南縣			100.00	44.51	55.49	-	13	337
	高雄縣			100.00	37.19	60.72	2.09	42	1,125
	屏東縣			100.00	73.54	21.57	4.88	108	2,886
	台東縣			100.00	69.70	29.16	1.14	197	5,253
	花蓮縣			100.00	66.30	29.92	3.78	210	5,612
	澎湖縣			100.00	-	-	-	-	-
	基隆市			100.00	62.45	37.55	-	22	592
	新竹市			100.00	100.00	-	-	8	211
	台中市			100.00	50.38	49.62	-	32	845
	嘉義市			100.00	-	100.00	-	7	190
	台南市			100.00	100.00	-	-	7	181
	台北市			100.00	67.58	30.42	2.00	59	1,584
	高雄市			100.00	60.00	40.00	-	41	1,100
	金門地區			100.00	100.00	-	-	1	33

註：本題調查對象為有技能檢定合格證照者。

表E15-1 女性原住民認為技能檢定合格證照對找工作的幫助性
—按人口特性分

單位：%、人

項目別					總計	有	沒有	未回答	樣本數	總人數
總年計齡					100.00	61.99	35.66	2.35	1,108	29,568
15	至	19	歲		100.00	53.67	40.48	5.85	114	3,039
20	至	24	歲		100.00	59.82	38.08	2.10	171	4,564
25	至	29	歲		100.00	65.84	32.00	2.16	175	4,672
30	至	34	歲		100.00	53.71	44.60	1.69	178	4,749
35	至	39	歲		100.00	67.46	31.11	1.43	130	3,461
40	至	44	歲		100.00	64.86	33.08	2.06	120	3,205
45	至	49	歲		100.00	70.96	25.68	3.36	102	2,732
50	至	54	歲		100.00	67.67	30.44	1.89	67	1,798
55	至	59	歲		100.00	56.09	43.91	-	34	898
60	至	64	歲		100.00	74.30	25.70	-	9	249
65	歲及以		上		100.00	41.87	58.13	-	8	201
教育程度										
小學及以			下		100.00	66.04	33.96	-	107	2,862
國中(初)			中		100.00	69.95	27.75	2.30	159	4,244
高中			職		100.00	54.26	42.88	2.86	516	13,772
專科			科		100.00	68.77	29.15	2.08	157	4,200
大學及以			上		100.00	69.24	28.14	2.62	168	4,491
婚姻狀況										
未婚			婚		100.00	61.69	36.34	1.98	442	11,786
有配偶			偶		100.00	62.50	35.15	2.35	553	14,750
離婚、分			居		100.00	60.39	35.15	4.47	77	2,055
喪偶			偶		100.00	61.28	36.19	2.53	37	977
勞動力狀況										
就業者			者		100.00	68.06	30.34	1.60	749	19,987
失業者			者			40.58	59.42	-	37	976
非勞動力			力		100.00	50.32	45.31	4.38	322	8,606
個人每月收入										
無收入或無經常性收入					100.00	46.08	49.37	4.55	258	6,896
未滿1萬元					100.00	56.20	41.08	2.72	154	4,269
1萬元至未滿2萬元					100.00	59.13	40.39	0.49	237	6,291
2萬元至未滿3萬元					100.00	68.73	29.40	1.88	267	7,209
3萬元至未滿4萬元					100.00	79.40	19.07	1.54	131	3,256
4萬元至未滿5萬元					100.00	91.78	6.06	2.17	35	856
5萬元至未滿6萬元					100.00	88.29	11.71	-	15	442
6萬元至未滿7萬元					100.00	100.00	-	-	5	133
7萬元及以上					100.00	52.61	-	47.39	4	67
不知道/未回答					100.00	100.00	-	-	2	149

註：本題調查對象為有技能檢定合格證照者。

表E16 女性原住民參加建教合作或產學合作情形與對找工作的幫助性
—按族別及地區別分

單位：％、人

項目別	總計	有參加過				沒有參加過	未回答	樣本數	總人數
		計	有幫助	沒有幫助	未回答				
總計	100.00	3.34	56.59	40.12	3.29	96.63	0.03	7,169	191,383
行政區域									
台灣地區	100.00	3.34	56.59	40.12	3.29	96.63	0.03	7,163	191,219
台灣省	100.00	3.31	55.19	41.82	2.99	96.66	0.03	6,775	180,847
山地鄉	100.00	3.37	60.74	35.51	3.75	96.60	0.03	2,179	58,171
平地原住民鄉鎮市	100.00	2.99	48.82	45.56	5.62	97.01	-	1,906	50,880
非原住民鄉鎮市	100.00	3.48	54.72	44.50	0.79	96.46	0.06	2,689	71,795
台北縣市	100.00	3.35	84.09	-	15.91	96.65	-	223	5,945
高雄縣市	100.00	4.73	70.21	29.79	-	95.27	-	166	4,428
金門馬地區	100.00	-	-	-	-	100.00	-	6	164
統計區域									
北部地區	100.00	2.67	64.15	33.96	1.89	97.30	0.03	2,350	62,737
中部地區	100.00	4.15	43.41	50.22	6.37	95.78	0.06	981	26,185
南部地區	100.00	4.59	62.23	36.55	1.22	95.36	0.05	1,407	37,562
東部地區	100.00	2.94	52.35	43.01	4.64	97.06	-	2,425	64,735
金門馬地區	100.00	-	-	-	-	100.00	-	6	164
縣市									
台北縣	100.00	2.30	95.09	4.91	-	97.59	0.11	701	18,717
宜蘭縣	100.00	2.46	75.93	24.07	-	97.54	-	185	4,947
桃園縣	100.00	2.03	45.81	54.19	-	97.97	-	814	21,724
新竹縣	100.00	5.39	39.12	60.88	-	94.61	-	250	6,677
苗栗縣	100.00	4.35	39.17	40.84	19.99	95.65	-	123	3,279
台中縣	100.00	3.17	30.90	69.10	-	96.83	-	263	7,023
彰化縣	100.00	6.61	76.19	23.81	-	93.39	-	76	2,031
南投縣	100.00	2.97	61.11	32.11	6.78	96.87	0.16	392	10,476
雲林縣	100.00	30.10	-	100.00	-	69.90	-	22	592
嘉義縣	100.00	1.80	-	100.00	-	98.20	-	62	1,642
台南縣	100.00	4.65	48.98	51.02	-	95.35	-	58	1,557
高雄縣	100.00	1.85	62.34	37.66	-	98.15	-	243	6,489
屏東縣	100.00	4.31	68.57	29.20	2.23	95.61	0.08	822	21,939
台東縣	100.00	3.22	56.98	37.09	5.93	96.78	-	1,116	29,792
花蓮縣	100.00	2.70	47.63	49.04	3.33	97.30	-	1,309	34,943
澎湖縣	100.00	-	-	-	-	100.00	-	3	88
基隆市	100.00	3.53	50.95	49.05	-	96.47	-	129	3,453
新竹市	100.00	-	-	-	-	100.00	-	48	1,273
台中市	100.00	3.57	55.64	24.52	19.85	96.43	-	104	2,784
嘉義市	100.00	33.84	100.00	-	-	66.16	-	19	499
台南市	100.00	19.63	-	100.00	-	80.37	-	34	921
台北市	100.00	3.35	84.09	-	15.91	96.65	-	223	5,945
高雄市	100.00	4.73	70.21	29.79	-	95.27	-	166	4,428
金門馬地區	100.00	-	-	-	-	100.00	-	6	164

**表E16-1 女性原住民參加建教合作或產學合作情形與對找工作的幫助性
—按人口特性分**

單位：％、人

項目別	總計	有參加過				沒有參加過	未回答	樣本數	總人數
		計	有幫助	沒有幫助	未回答				
總年 計齡	100.00	3.34	56.59	40.12	3.29	96.63	0.03	7,169	191,383
15 至 19 歲	100.00	4.71	77.90	22.10	-	95.20	0.08	832	22,219
20 至 24 歲	100.00	7.79	57.46	37.35	5.18	92.21	-	723	19,301
25 至 29 歲	100.00	5.27	59.77	34.90	5.33	94.73	-	803	21,429
30 至 34 歲	100.00	3.35	58.91	41.09	-	96.57	0.09	727	19,394
35 至 39 歲	100.00	4.23	45.24	52.14	2.62	95.77	-	713	19,030
40 至 44 歲	100.00	2.65	45.61	54.39	-	97.35	-	727	19,403
45 至 49 歲	100.00	1.34	47.43	52.57	-	98.55	0.11	694	18,514
50 至 54 歲	100.00	1.60	30.56	48.75	20.69	98.40	-	577	15,415
55 至 59 歲	100.00	0.17	100.00	-	-	99.83	-	431	11,518
60 至 64 歲	100.00	2.18	35.32	64.68	-	97.82	-	262	7,001
65 歲及以上	100.00	0.42	19.03	80.97	-	99.58	-	680	18,159
教育程度	100.00								
小學及以下	100.00	0.57	18.55	72.47	8.98	99.39	0.03	2,286	61,032
國（初）中	100.00	1.94	49.50	44.07	6.44	98.01	0.04	1,484	39,613
高中	100.00	6.89	56.27	40.71	3.02	93.08	0.03	2,326	62,100
專科	100.00	5.14	90.27	9.73	-	94.86	-	473	12,633
大學及以上	100.00	2.14	51.46	48.54	-	97.86	-	600	16,006
婚姻狀況	100.00								
未婚	100.00	5.12	65.98	34.02	-	94.81	0.06	2,122	56,636
有配偶	100.00	3.06	48.15	46.84	5.00	96.92	0.02	3,757	100,296
離婚、分居	100.00	2.26	62.06	17.35	20.59	97.74	-	458	12,216
喪偶	100.00	0.65	36.63	63.37	-	99.35	-	833	22,234
勞動力狀況	100.00								
就業者	100.00	4.06	59.13	35.96	4.91	95.94	-	3,559	94,998
失業	100.00	4.26	58.11	41.89	-	95.74	-	253	6,743
非勞動力	100.00	2.51	52.04	47.03	0.94	97.43	0.06	3,358	89,642
個人每月收入	100.00								
無收入或無經常性收入	100.00	2.68	55.86	42.90	1.24	97.26	0.06	2,374	63,373
未滿1萬元	100.00	2.67	54.69	35.64	9.67	97.29	0.05	1,567	42,478
1萬元至未滿2萬元	100.00	4.13	43.99	52.17	3.84	95.87	-	1,420	37,884
2萬元至未滿3萬元	100.00	4.14	62.86	35.64	1.49	95.86	-	1,195	31,880
3萬元至未滿4萬元	100.00	5.89	76.80	23.20	-	94.11	-	421	10,505
4萬元至未滿5萬元	100.00	1.30	100.00	-	-	98.70	-	99	2,400
5萬元至未滿6萬元	100.00	1.86	100.00	-	-	98.14	-	44	1,185
6萬元至未滿7萬元	100.00	-	-	-	-	100.00	-	19	562
7萬元及以上	100.00	-	-	-	-	100.00	-	16	336
不知道/未回答	100.00	-	-	-	-	100.00	-	15	779

表E17 女性原住民

項目別				總計	無經常性收入 或沒有收入	未滿1萬元	1萬至未滿 2萬元	2萬至未滿 3萬元
總計	行政區	計畫	區域	100.00	33.11	22.20	19.79	16.66
台灣	地區	省	鄉	100.00	33.11	22.21	19.79	16.64
台灣	地區	省	鄉	100.00	33.51	22.51	19.84	16.47
山地	原住民鄉鎮市	鄉	鄉	100.00	33.59	28.36	19.30	11.41
平地	原住民鄉鎮市	鄉	鄉	100.00	31.88	24.87	21.52	14.73
非原住民鄉鎮市	鄉	鄉	鄉	100.00	34.61	16.09	19.08	21.79
台北	市	市	市	100.00	26.57	14.73	18.84	19.51
高雄	市	市	市	100.00	25.35	20.29	19.38	19.82
金門	馬地	區	區	100.00	40.00	-	20.00	40.00
統計	區域	區域	區域	100.00	39.64	13.02	15.88	21.90
北部	地區	區	區	100.00	27.82	26.32	24.04	15.06
中部	地區	區	區	100.00	25.62	30.50	20.35	14.19
南部	地區	區	區	100.00	33.26	24.65	21.55	13.59
東部	地區	區	區	100.00	40.00	-	20.00	40.00
金門	馬地	區	區	100.00	40.00	-	20.00	40.00
縣	市	市	市	100.00	35.28	14.42	18.00	22.42
台北	縣	縣	縣	100.00	50.92	11.45	10.26	19.01
宜蘭	縣	縣	縣	100.00	43.65	10.61	13.19	24.88
桃園	縣	縣	縣	100.00	43.48	19.07	15.87	14.47
新竹	縣	縣	縣	100.00	41.26	26.57	19.78	10.66
苗栗	縣	縣	縣	100.00	31.71	18.96	26.66	17.21
台中	縣	縣	縣	100.00	23.54	27.48	17.78	19.37
彰化	縣	縣	縣	100.00	23.00	33.37	22.66	13.15
南投	縣	縣	縣	100.00	42.38	27.84	29.78	-
雲林	縣	縣	縣	100.00	26.60	33.79	24.75	11.14
嘉義	縣	縣	縣	100.00	37.87	20.76	15.28	22.20
台南	縣	縣	縣	100.00	22.08	30.87	23.05	16.22
高雄	縣	縣	縣	100.00	24.90	34.65	18.94	11.79
屏東	縣	縣	縣	100.00	28.63	26.57	21.43	14.35
花蓮	縣	縣	縣	100.00	37.20	23.02	21.64	12.95
澎湖	縣	縣	縣	100.00	40.13	-	26.29	33.58
基隆	市	市	市	100.00	41.61	13.00	14.28	24.94
新竹	市	市	市	100.00	27.18	-	43.23	16.59
台中	市	市	市	100.00	20.37	16.97	30.96	22.01
嘉義	市	市	市	100.00	54.59	15.14	-	15.14
台南	市	市	市	100.00	29.54	-	50.83	19.63
台北	市	市	市	100.00	26.57	14.73	18.84	19.51
高雄	市	市	市	100.00	25.35	20.29	19.38	19.82
金門	馬地	區	區	100.00	40.00	-	20.00	40.00

註：本題調查對象不含現役軍人。

個人每月收入—按地區別及縣市別分

單位：%、人

3萬至未滿 4萬元	4萬至未滿 5萬元	5萬至未滿 6萬元	6萬至未滿 7萬元	7萬元 及以上	未回答	樣本數	總人數
5.49	1.25	0.62	0.29	0.18	0.41	7,169	191,383
5.49	1.26	0.62	0.29	0.18	0.41	7,163	191,219
5.10	1.18	0.60	0.31	0.07	0.42	6,775	180,847
4.22	1.64	0.85	0.35	0.07	0.22	2,179	58,171
4.81	1.08	0.57	0.19	0.07	0.28	1,906	50,880
6.01	0.89	0.42	0.37	0.07	0.69	2,689	71,795
12.01	3.52	0.94	-	3.59	0.30	223	5,945
13.00	1.16	1.01	-	-	-	166	4,428
-	-	-	-	-	-	6	164
6.57	1.03	0.53	0.25	0.42	0.75	2,350	62,737
5.01	0.76	0.47	0.22	0.06	0.24	981	26,185
6.08	1.84	0.72	0.52	0.06	0.11	1,407	37,562
4.30	1.33	0.71	0.24	0.05	0.31	2,425	64,735
-	-	-	-	-	-	6	164
6.53	1.26	0.77	0.16	0.25	0.92	701	18,717
5.81	1.22	1.35	-	-	-	185	4,947
5.48	0.39	0.19	0.57	-	1.05	814	21,724
5.69	0.68	0.41	-	-	0.32	250	6,677
1.74	-	-	-	-	-	123	3,279
4.33	0.36	0.39	-	-	0.39	263	7,023
8.39	-	1.72	1.72	-	-	76	2,031
5.56	1.17	0.58	-	0.16	0.35	392	10,476
-	-	-	-	-	-	22	592
-	-	1.77	1.95	-	-	62	1,642
1.26	2.63	-	-	-	-	58	1,557
4.42	2.21	0.79	-	0.37	-	243	6,489
6.05	2.07	0.66	0.74	-	0.19	822	21,939
4.98	1.95	1.15	0.33	0.11	0.49	1,116	29,792
3.72	0.81	0.33	0.17	-	0.16	1,309	34,943
-	-	-	-	-	-	3	88
4.81	0.43	-	-	-	0.93	129	3,453
12.99	-	-	-	-	-	48	1,273
7.06	1.85	-	0.77	-	-	104	2,784
15.14	-	-	-	-	-	19	499
-	-	-	-	-	-	34	921
12.01	3.52	0.94	-	3.59	0.30	223	5,945
13.00	1.16	1.01	-	-	-	166	4,428
-	-	-	-	-	-	6	164

表E17-1 女性原住民

項目別				總計	無經常性收入 或沒有收入	未滿1萬元	1萬至未滿 2萬元	2萬至未滿 3萬元
總計				100.00	33.11	22.20	19.79	16.66
年 齡								
15	至	19	歲	100.00	65.53	23.02	8.63	2.09
20	至	24	歲	100.00	33.81	14.40	21.45	23.77
25	至	29	歲	100.00	26.42	11.55	20.61	28.69
30	至	34	歲	100.00	24.43	13.32	21.68	25.15
35	至	39	歲	100.00	23.18	12.65	26.65	24.15
40	至	44	歲	100.00	25.42	15.26	29.18	20.85
45	至	49	歲	100.00	29.83	15.82	24.65	20.06
50	至	54	歲	100.00	30.22	26.89	19.87	13.64
55	至	59	歲	100.00	31.13	32.97	21.77	7.85
60	至	64	歲	100.00	33.41	45.53	14.82	3.51
65	歲	及	以	100.00	35.45	55.60	7.16	1.06
教 育 程 度								
小	學	及	以	100.00	34.20	37.49	18.23	7.38
國	(初)	100.00	33.39	17.38	24.81	19.05
高	中	職		100.00	33.95	14.41	22.57	21.24
專		科		100.00	21.70	9.72	13.02	28.86
大	學	及	以	100.00	34.07	15.85	7.95	18.73
婚 姻 狀 況								
未		婚		100.00	39.90	15.49	15.79	19.34
有	配	偶		100.00	30.17	22.11	22.13	16.74
離	婚	、	分	100.00	23.74	15.50	29.28	24.97
喪		偶		100.00	34.24	43.35	14.27	4.91
勞 動 力 狀 況								
就	業	者		100.00	-	13.92	36.91	32.96
失	業	者		100.00	98.92	0.71	0.37	-
非	勞	動	力	100.00	63.25	32.58	3.11	0.64

註:本題調查對象為有技能檢定合格證照者。

個人每月收入－按人口特性分

單位：％、人

3萬至未滿 4萬元	4萬至未滿 5萬元	5萬至未滿 6萬元	6萬至未滿 7萬元	7萬元 及以上	未回答	樣本數	總人數
5.49	1.25	0.62	0.29	0.18	0.41	7,169	191,383
0.16	0.08	-	-	0.11	0.38	832	22,219
4.90	0.78	-	0.30	-	0.59	723	19,301
9.48	2.02	0.51	-	0.15	0.57	803	21,429
10.38	2.08	1.48	0.82	0.66	-	727	19,394
8.38	2.67	1.16	0.27	0.50	0.37	713	19,030
5.83	1.35	1.34	0.58	-	0.20	727	19,403
7.12	1.40	0.12	0.24	-	0.77	694	18,514
5.51	1.54	0.80	0.76	0.22	0.55	577	15,415
3.66	0.22	1.13	0.20	0.20	0.87	431	11,518
1.00	1.00	0.42	-	-	0.31	262	7,001
0.53	0.20	-	-	-	-	680	18,159
1.99	0.19	0.12	0.05	-	0.34	2,286	61,032
3.78	0.84	0.15	-	-	0.61	1,484	39,613
5.52	0.99	0.41	0.30	0.25	0.37	2,326	62,100
17.72	4.83	1.80	0.99	0.72	0.64	473	12,633
13.28	4.54	3.56	1.38	0.55	0.10	600	16,006
6.57	1.37	0.70	0.34	0.19	0.33	2,122	56,636
5.84	1.39	0.65	0.28	0.20	0.48	3,757	100,296
4.60	0.64	0.48	0.19	0.20	0.40	458	12,216
1.65	0.69	0.36	0.28	-	0.25	833	22,234
10.88	2.50	1.08	0.59	0.33	0.82	3,559	94,998
-	-	-	-	-	-	253	6,743
0.18	0.03	0.18	-	0.03	-	3,358	89,642

表E18 女性原住民目前需要政府提供哪些

項目別	就業資訊	就業諮詢	就業媒合	生涯輔導	就業座談會
總計	27.78	14.12	17.15	6.48	3.42
行政區					
台灣地區	27.76	14.10	17.13	6.45	3.39
台灣省	27.52	13.84	17.06	6.42	3.32
山地鄉	26.62	12.59	16.51	5.98	3.40
平地原住民鄉鎮市	22.14	10.79	18.54	5.57	4.34
非原住民鄉鎮市	32.06	17.02	16.45	7.38	2.53
台北市	33.79	17.80	17.47	5.44	3.10
高雄市	29.80	19.72	19.82	9.03	6.79
金門馬地	40.00	40.00	40.00	40.00	40.00
統計區					
北部地區	29.29	14.57	16.04	7.29	3.16
中部地區	42.37	27.45	19.09	6.98	2.19
南部地區	25.27	11.07	17.77	4.95	2.24
東部地區	21.83	10.01	17.03	6.30	4.78
金門馬地	40.00	40.00	40.00	40.00	40.00
縣市					
台北縣	30.28	12.80	17.11	10.98	3.33
宜蘭縣	32.27	10.20	13.26	9.97	6.91
桃園縣	25.93	17.18	12.40	4.26	1.61
新竹縣	29.27	12.04	17.57	2.39	2.02
苗栗縣	46.63	25.44	23.61	16.28	7.41
台中縣	44.96	28.01	14.25	6.37	2.25
彰化縣	35.19	16.22	21.25	5.11	1.52
南投縣	41.30	29.97	18.73	5.41	0.77
雲林縣	29.78	12.79	-	-	-
嘉義縣	16.64	1.80	12.88	3.79	-
台南縣	24.35	6.27	11.31	2.65	-
高雄縣	29.94	13.62	25.31	2.89	0.62
屏東縣	23.68	9.92	16.56	4.26	1.83
台東縣	18.56	6.31	11.78	2.88	2.16
花蓮縣	24.62	13.17	21.51	9.21	7.02
澎湖縣	33.58	-	40.13	-	-
基隆市	23.04	2.66	21.70	1.82	-
新竹市	56.22	43.23	43.23	43.23	27.18
台中市	42.76	30.20	29.84	6.35	2.16
嘉義市	34.47	19.33	19.33	19.33	19.33
台南市	19.63	-	-	14.77	-
高雄市	33.79	17.80	17.47	5.44	3.10
高雄馬地	29.80	19.72	19.82	9.03	6.79
金門馬地	40.00	40.00	40.00	40.00	40.00

註：本題為複選題。

就業服務—按族別及地區分

單位：相對次數、人

創業輔導	勞動合作社 輔導	其他	都不需要	未回答	樣本數	總人數
7.75	1.88	0.43	63.05	0.12	7,169	191,383
7.73	1.85	0.43	63.06	0.12	7,163	191,219
7.45	1.81	0.42	63.15	0.13	6,775	180,847
7.25	2.07	0.64	66.76	-	2,179	58,171
8.34	2.07	0.59	67.20	0.18	1,906	50,880
6.99	1.42	0.13	57.36	0.20	2,689	71,795
15.43	0.29	0.88	60.36	-	223	5,945
8.58	5.38	-	62.83	-	166	4,428
40.00	40.00	-	60.00	-	6	164
7.12	0.63	0.08	61.27	0.17	2,350	62,737
9.83	2.78	1.02	46.16	-	981	26,185
5.55	2.31	0.36	68.59	0.10	1,407	37,562
8.73	2.38	0.56	68.41	0.14	2,425	64,735
40.00	40.00	-	60.00	-	6	164
8.91	0.08	-	57.79	0.13	701	18,717
14.37	-	-	60.90	-	185	4,947
1.98	-	-	66.84	0.29	814	21,724
2.50	0.30	-	58.14	0.33	250	6,677
14.81	5.31	1.09	45.72	-	123	3,279
9.27	2.37	0.40	45.15	-	263	7,023
14.95	3.52	-	40.05	-	76	2,031
5.72	1.19	1.94	47.85	-	392	10,476
12.79	12.79	-	70.22	-	22	592
3.68	-	-	75.99	-	62	1,642
2.39	-	-	66.90	2.34	58	1,557
4.94	1.30	0.25	65.27	-	243	6,489
5.42	2.05	0.20	71.01	-	822	21,939
6.86	0.78	1.04	72.77	0.21	1,116	29,792
10.32	3.74	0.15	64.70	0.07	1,309	34,943
-	-	-	26.29	-	3	88
6.59	-	-	59.72	-	129	3,453
27.18	27.18	-	43.78	-	48	1,273
16.49	4.12	-	42.20	-	104	2,784
19.33	19.33	15.14	50.39	-	19	499
-	-	-	65.60	-	34	921
15.43	0.29	0.88	60.36	-	223	5,945
8.58	5.38	-	62.83	-	166	4,428
40.00	40.00	-	60.00	-	6	164

表E18-1 女性原住民目前需要政府提供

項目別				就業資訊	就業諮詢	就業媒合	生涯輔導	就業座談會
總年 計齡				27.78	14.12	17.15	6.48	3.42
15	至	19	歲	23.69	12.95	11.82	10.16	4.13
20	至	24	歲	37.87	21.81	22.46	10.23	4.71
25	至	29	歲	34.27	16.51	21.08	6.95	3.90
30	至	34	歲	31.69	17.41	20.99	6.75	4.24
35	至	39	歲	37.74	17.15	22.34	8.27	3.63
40	至	44	歲	35.11	19.09	24.31	8.07	3.13
45	至	49	歲	28.52	12.25	18.86	5.97	4.70
50	至	54	歲	26.70	13.81	18.16	3.94	2.31
55	至	59	歲	20.85	9.28	11.95	2.85	3.03
60	至	64	歲	13.79	5.95	5.08	1.74	2.20
65	歲及以	上	度	1.86	0.98	1.58	0.37	0.23
教 育 程 度								
小 學	及	以	下	18.98	8.49	12.85	2.02	1.66
國 (初)			中	34.20	16.95	21.22	6.97	3.44
高 中			職	32.86	17.42	19.70	8.97	4.12
專 科			科	28.77	16.79	15.67	8.99	5.80
大 學	及	以	上	24.90	13.71	14.75	10.61	5.54
婚 姻 狀 況								
未 婚			婚	29.26	16.59	17.56	9.19	4.26
有 配			偶	29.36	14.32	17.91	6.10	3.45
離 婚	、	分	居	32.08	15.81	22.66	6.31	3.86
喪 偶			偶	14.50	6.03	9.70	1.38	0.93
勞 動 力 狀 況								
就 業			者	31.29	15.88	19.85	7.14	3.60
失 業			者	66.68	36.61	46.21	8.85	7.59
非 勞 動 力			力	21.13	10.57	12.10	5.60	2.93
個 人 每 月 收 入								
無收入或無經常性收入				29.08	14.66	17.48	6.72	4.11
未 滿 1 萬 元				22.30	10.65	14.16	4.62	2.22
1 萬元至未滿2萬元				35.54	18.87	23.53	7.70	3.53
2 萬元至未滿3萬元				28.64	14.97	16.90	7.67	3.88
3 萬元至未滿4萬元				20.71	8.79	10.66	5.43	3.39
4 萬元至未滿5萬元				9.97	9.02	4.87	6.46	3.11
5 萬元至未滿6萬元				8.12	6.49	4.72	2.01	-
6 萬元至未滿7萬元				-	-	-	5.70	-
7 萬元及 以上				-	-	-	-	-
不 知 道 / 未 回 答				18.97	9.26	18.03	3.88	-

註：本題為複選題。

哪些就業服務—按人口特性分

單位：相對次數、人

創業輔導	勞動合作社 輔導	其他	都不需要	未回答	樣本數	總人數
7.75	1.88	0.43	63.05	0.12	7,169	191,383
6.34	1.63	0.23	69.89	0.07	832	22,219
7.03	2.73	0.51	54.15	-	723	19,301
8.93	1.56	0.15	56.16	-	803	21,429
11.94	3.38	-	55.35	0.20	727	19,394
13.02	1.76	0.42	51.12	0.13	713	19,030
8.09	2.77	0.19	53.51	0.11	727	19,403
9.03	1.36	0.59	60.15	0.32	694	18,514
7.54	1.57	1.01	62.13	-	577	15,415
4.78	2.12	0.82	70.37	-	431	11,518
3.72	0.59	-	80.60	0.35	262	7,001
0.86	0.37	0.86	95.57	0.29	680	18,159
3.37	1.10	0.69	74.11	0.23	2,286	61,032
8.60	2.83	0.12	56.30	0.10	1,484	39,613
10.61	2.06	0.39	56.38	0.10	2,326	62,100
9.83	1.33	-	60.09	-	473	12,633
9.65	2.25	0.64	65.84	-	600	16,006
7.00	1.72	0.32	62.59	0.10	2,122	56,636
9.09	2.00	0.44	60.29	0.13	3,757	100,296
8.62	2.97	0.53	57.46	-	458	12,216
3.20	1.14	0.59	79.80	0.22	833	22,234
9.42	1.86	0.41	58.34	-	3,559	94,998
14.05	4.76	-	12.06	0.88	253	6,743
5.51	1.69	0.48	71.89	0.20	3,358	89,642
6.97	2.54	0.52	62.17	0.27	2,374	63,373
6.18	1.13	0.52	69.59	0.15	1,567	42,478
9.83	2.63	0.27	54.42	-	1,420	37,884
8.58	0.95	0.52	60.88	-	1,195	31,880
8.25	1.42	-	71.20	-	421	10,505
9.85	1.25	-	77.26	-	99	2,400
7.40	-	-	87.57	-	44	1,185
5.33	-	-	88.97	-	19	562
-	-	-	100.00	-	16	336
15.87	3.88	-	61.66	-	15	779

表E19 女性原住民參加哪些保險

項目別	勞工保險	農民健康保險	漁民保險	公保	全民健康保險	意外保險
總計	30.92	12.75	0.26	1.85	92.73	18.90
行政區域						
台灣地區	30.94	12.75	0.26	1.86	92.73	18.88
台灣省	30.00	13.42	0.28	1.87	92.45	18.12
山地鄉	22.28	22.27	0.15	2.78	91.24	11.68
平地原住民鄉鎮市	29.15	18.70	0.59	1.29	89.74	14.73
非原住民鄉鎮市	36.86	2.52	0.16	1.53	95.36	25.74
台北縣市	49.53	0.32	-	2.07	97.55	31.55
高雄縣市	44.50	1.91	-	1.12	97.52	32.86
金門馬地	-	20.00	-	-	100.00	40.00
統計區域						
北部地區	38.08	2.36	0.17	0.73	94.66	20.41
中部地區	25.85	14.17	0.38	2.79	92.38	22.87
南部地區	27.94	17.41	0.08	3.18	94.21	21.57
東部地區	27.84	19.54	0.42	1.80	90.14	14.22
金門馬地	-	20.00	-	-	100.00	40.00
縣市						
台北縣	39.61	0.19	-	0.34	95.56	25.28
宜蘭縣	20.35	3.34	0.60	0.60	93.39	7.06
桃園縣	37.32	2.44	0.16	0.71	95.15	18.23
新竹縣	33.67	10.68	0.40	1.34	85.61	7.27
苗栗縣	17.58	34.85	-	-	77.41	4.85
台中縣	28.34	3.83	-	1.75	93.78	24.08
彰化縣	28.34	4.55	-	4.89	86.66	36.04
南投縣	23.82	20.31	0.96	3.70	95.75	21.00
雲林縣	12.79	-	-	-	100.00	40.12
嘉義縣	9.20	9.73	-	1.95	98.20	3.78
台南縣	34.24	2.70	-	1.26	100.00	35.63
高雄縣	27.82	18.76	-	3.65	94.20	18.68
屏東縣	25.07	22.12	-	3.91	92.43	20.76
台東縣	22.12	21.44	0.60	1.94	88.46	17.13
花蓮縣	32.71	17.92	0.26	1.67	91.57	11.74
澎湖縣	26.29	-	33.58	-	100.00	40.13
基隆市	40.74	0.43	0.43	-	99.07	23.23
新竹市	59.83	-	-	-	100.00	47.34
台中市	37.89	2.82	-	4.31	96.33	34.80
嘉義市	30.27	-	-	-	100.00	18.70
台南市	39.26	19.63	-	-	100.00	14.77
台北市	49.53	0.32	-	2.07	97.55	31.55
高雄市	44.50	1.91	-	1.12	97.52	32.86
金門馬地	-	20.00	-	-	100.00	40.00

註：本題為複選題。

—按地區別及縣市別分

單位：相對次數、人

壽險	醫療險	儲蓄險	軍保	國民年金	榮保	都沒有	未回答	樣本數	總人數
16.09	15.53	2.99	0.02	1.71	0.05	2.39	0.13	7,169	191,383
16.11	15.53	3.00	0.02	1.71	0.05	2.39	0.13	7,163	191,219
15.23	14.71	2.74	0.02	1.63	0.04	2.50	0.13	6,775	180,847
8.44	9.39	1.69	-	0.33	0.04	2.58	0.13	2,179	58,171
14.33	13.40	3.14	0.08	1.73	0.10	1.78	0.11	1,906	50,880
21.37	19.95	3.31	-	2.62	-	2.94	0.13	2,689	71,795
26.70	28.06	8.19	-	2.07	0.29	-	0.30	223	5,945
37.77	32.09	6.45	-	4.36	-	1.40	-	166	4,428
-	20.00	-	-	-	-	-	-	6	164
15.97	14.81	2.93	-	1.35	0.03	3.12	0.13	2,350	62,737
17.01	16.20	3.25	-	3.14	-	2.76	0.17	981	26,185
20.92	21.49	3.00	-	1.80	0.06	1.46	0.09	1,407	37,562
13.08	12.49	2.95	0.06	1.42	0.08	2.09	0.13	2,425	64,735
-	20.00	-	-	-	-	-	-	6	164
18.24	16.46	3.53	-	1.32	-	3.50	0.21	701	18,717
4.06	6.86	0.59	-	-	-	5.96	-	185	4,947
12.75	11.44	1.94	-	1.25	-	3.27	-	814	21,724
10.09	8.74	-	-	1.78	-	4.19	0.32	250	6,677
7.55	4.45	-	-	-	-	2.91	-	123	3,279
21.48	20.63	6.22	-	3.46	-	2.88	0.64	263	7,023
20.44	21.11	6.16	-	10.86	-	8.17	-	76	2,031
13.65	11.83	0.83	-	1.98	-	1.67	-	392	10,476
-	-	-	-	-	-	-	-	22	592
9.30	3.78	3.69	-	-	-	-	-	62	1,642
35.22	43.02	4.47	-	1.63	-	-	-	58	1,557
19.49	20.75	1.04	-	2.14	-	2.61	0.25	243	6,489
16.72	18.68	2.94	-	0.31	0.10	1.44	0.08	822	21,939
14.48	13.53	3.41	-	0.87	0.09	2.43	0.10	1,116	29,792
11.90	11.60	2.56	0.11	1.89	0.07	1.80	0.16	1,309	34,943
40.13	40.13	-	-	-	-	-	-	3	88
13.72	16.21	0.91	-	2.52	-	0.46	-	129	3,453
70.61	45.13	16.59	-	-	-	-	-	48	1,273
30.61	35.21	7.25	-	5.44	-	2.96	-	104	2,784
18.70	33.84	-	-	50.39	-	-	-	19	499
45.97	29.54	-	-	-	-	-	-	34	921
26.70	28.06	8.19	-	2.07	0.29	-	0.30	223	5,945
37.77	32.09	6.45	-	4.36	-	1.40	-	166	4,428
-	20.00	-	-	-	-	-	-	6	164

表E19-1 女性原住民參加哪些保險

項目別				勞工保險	農民健康保險	漁民保險	公保	全民健康保險	意外保險
總年 計齡				30.92	12.75	0.26	1.85	92.73	18.90
15	至	19	歲	7.70	2.32	0.12	0.50	96.16	45.72
20	至	24	歲	34.90	2.11	0.15	1.22	95.46	23.89
25	至	29	歲	44.51	2.79	0.08	2.64	95.48	16.70
30	至	34	歲	42.63	6.79	0.23	2.68	93.13	20.11
35	至	39	歲	42.13	7.15	0.26	3.16	93.92	19.22
40	至	44	歲	43.03	8.75	0.47	2.71	92.63	15.98
45	至	49	歲	39.13	11.18	0.51	1.99	92.59	14.90
50	至	54	歲	34.43	16.66	0.66	2.75	90.22	14.70
55	至	59	歲	24.92	23.84	-	0.82	92.44	11.93
60	至	64	歲	11.41	35.97	0.35	-	86.56	6.41
65	歲及以	上		1.83	47.40	0.15	0.57	85.67	1.74
教 育 程 度									
小 學 及 以 下				18.14	29.21	0.39	0.41	88.46	7.44
國 (初) 中				33.55	7.62	0.31	0.47	92.70	13.10
高 中 職				36.61	4.86	0.20	1.22	95.65	25.60
專 科				50.41	1.70	-	6.91	95.71	31.15
大 學 及 以 上				35.66	2.07	0.14	9.24	95.42	41.29
婚 姻 狀 況									
未 婚				31.09	2.31	0.11	1.83	95.10	31.88
有 配 偶				33.75	15.20	0.39	2.11	91.95	15.33
離 婚 、 分 居				40.19	5.18	0.25	1.25	92.23	10.28
喪 偶				12.63	32.48	0.08	1.10	90.49	6.67
勞 動 力 狀 況									
就 業 者				53.59	9.27	0.19	3.38	94.16	19.95
失 業 者				15.40	6.41	0.45	-	88.17	7.87
非 勞 動 力				8.06	16.92	0.33	0.38	91.57	18.62
個 人 每 月 收 入									
無收入或無經常性收入				9.03	11.01	0.34	0.42	90.93	19.93
未 滿 1 萬 元				10.76	25.33	0.18	0.28	91.58	13.70
1 萬 元 至 未 滿 2 萬 元				46.61	11.55	0.27	0.68	93.78	15.65
2 萬 元 至 未 滿 3 萬 元				69.14	5.17	0.20	0.78	95.55	19.77
3 萬 元 至 未 滿 4 萬 元				64.61	4.56	0.21	12.05	96.22	33.59
4 萬 元 至 未 滿 5 萬 元				50.07	3.61	1.01	27.65	94.02	37.24
5 萬 元 至 未 滿 6 萬 元				34.22	-	-	32.67	97.59	57.18
6 萬 元 至 未 滿 7 萬 元				32.01	9.25	-	48.42	89.14	36.31
7 萬 元 及 以 上				61.51	5.06	-	20.52	79.48	17.80
不 知 道 / 未 回 答				51.63	2.48	-	-	86.16	16.12

註：本題為複選題。

—按人口特性分

單位：相對次數、人

壽險	醫療險	儲蓄險	軍保	國民年金	榮保	都沒有	未回答	樣本數	總人數
16.09	15.53	2.99	0.02	1.71	0.05	2.39	0.13	7,169	191,383
13.67	12.47	2.70	-	0.09	0.12	1.30	0.26	832	22,219
14.80	16.13	2.72	-	0.38	-	1.82	0.11	723	19,301
18.79	17.13	4.73	-	1.40	-	2.63	-	803	21,429
22.88	21.62	4.89	0.20	2.84	-	4.33	-	727	19,394
20.65	18.96	4.41	-	3.08	-	2.71	-	713	19,030
18.27	18.49	1.61	-	2.16	-	3.83	0.15	727	19,403
17.63	18.16	3.51	-	2.13	-	1.43	0.51	694	18,514
18.77	16.90	2.93	-	2.30	0.15	2.99	-	577	15,415
14.24	15.19	2.38	-	3.45	0.22	0.94	-	431	11,518
7.78	6.89	0.98	-	2.46	0.24	1.92	-	262	7,001
3.45	3.20	0.26	-	-	-	1.68	0.23	680	18,159
8.35	9.05	1.13	-	1.70	0.11	3.06	0.18	2,286	61,032
11.18	11.14	2.50	-	1.22	0.07	3.90	-	1,484	39,613
19.45	17.92	3.47	0.06	2.43	-	1.68	0.18	2,326	62,100
31.67	28.87	7.26	-	0.87	-	0.30	0.19	473	12,633
32.46	31.35	6.09	-	0.81	-	0.55	-	600	16,006
17.07	16.45	4.08	-	0.73	-	1.83	0.11	2,122	56,636
18.01	17.06	2.94	0.04	2.40	0.07	2.55	0.14	3,757	100,296
9.64	11.37	2.21	-	2.24	-	4.79	-	458	12,216
8.51	8.58	0.89	-	0.76	0.08	1.77	0.21	833	22,234
21.38	21.19	4.02	-	1.20	0.05	1.7	0.15	3,559	94,998
11.35	9.97	2.29	-	2.95	-	8.2	0.00	253	6,743
10.84	9.95	1.96	0.04	2.15	0.04	2.7	0.11	3,358	89,642
10.85	10.14	2.35	0.06	2.08	-	3.77	0.10	2,374	63,373
10.08	10.46	1.45	-	2.11	0.12	2.35	0.12	1,567	42,478
15.52	15.52	2.04	-	1.69	0.11	1.83	0.12	1,420	37,884
24.63	22.01	3.74	-	0.96	-	1.22	-	1,195	31,880
35.36	36.41	7.69	-	0.67	-	0.20	0.23	421	10,505
35.14	36.94	11.86	-	-	-	2.41	-	99	2,400
62.09	61.06	22.95	-	2.95	-	-	-	44	1,185
47.99	33.21	19.42	-	-	-	-	-	19	562
61.69	44.48	44.89	-	-	-	-	-	16	336
17.83	24.22	3.88	-	-	-	3.49	7.44	15	779

表E20 女性原住民參加勞工保險管道—按地區別及縣市別分

單位：%、人

項目別	總計	工會	老闆	樣本數	總人數
總計	100.00	26.51	73.49	2,217	59,172
行政區域					
台灣地區	100.00	26.51	73.49	2,217	59,172
台灣省	100.00	26.23	73.77	2,033	54,257
山地鄉	100.00	23.12	76.88	485	12,958
平地原住民鄉鎮市	100.00	40.68	59.32	556	14,833
非原住民鄉鎮市	100.00	19.65	80.35	991	26,467
台北縣市	100.00	26.56	73.44	110	2,944
高雄縣市	100.00	34.24	65.76	74	1,970
金門馬地	100.00	-	-	-	-
統計區域					
北部地區	100.00	22.16	77.84	895	23,889
中部地區	100.00	18.50	81.50	254	6,769
南部地區	100.00	23.67	76.33	393	10,495
東部地區	100.00	36.94	63.06	675	18,019
金門馬地	100.00	-	-	-	-
縣市					
台北縣	100.00	27.77	72.23	278	7,413.66
宜蘭縣	100.00	43.74	56.26	38	1,006.47
桃園縣	100.00	13.57	86.43	304	8,107.99
新竹縣	100.00	21.50	78.50	84	2,248.23
苗栗縣	100.00	22.08	77.92	22	576.52
台中縣	100.00	15.19	84.81	75	1,990.36
彰化縣	100.00	16.86	83.14	22	575.51
南投縣	100.00	20.81	79.19	93	2,495.56
雲林縣	100.00	-	100.00	3	75.75
嘉義縣	100.00	39.84	60.16	6	150.98
台南縣	100.00	10.38	89.62	20	533.01
高雄縣	100.00	22.57	77.43	68	1,804.92
屏東縣	100.00	23.40	76.60	206	5,499.67
台東縣	100.00	23.34	76.66	247	6,590.42
花蓮縣	100.00	44.79	55.21	428	11,428.89
澎湖縣	100.00	-	100.00	1	23.18
基隆市	100.00	30.52	69.48	53	1,406.92
新竹市	100.00	-	100.00	29	761.69
台中市	100.00	19.50	80.50	40	1,055.06
嘉義市	100.00	-	100.00	6	151.17
台南市	100.00	-	100.00	14	361.36
台北市	100.00	26.56	73.44	110	2,944.28
高雄市	100.00	34.24	65.76	74	1,970.40
金門馬地	100.00	-	-	-	-

註：本題調查對象為有參加勞工保險者。

表E20-1 女性原住民參加勞工保險管道—按人口特性分

單位：%、人

項目別				總計	工會	老闆	樣本數	總人數
總年 計齡				100.00	26.51	73.49	2,217	59,172
15	至	19	歲	100.00	15.30	84.70	64	1,710
20	至	24	歲	100.00	9.35	90.65	252	6,736
25	至	29	歲	100.00	11.24	88.76	357	9,537
30	至	34	歲	100.00	17.33	82.67	310	8,267
35	至	39	歲	100.00	21.37	78.63	300	8,017
40	至	44	歲	100.00	29.28	70.72	313	8,350
45	至	49	歲	100.00	40.01	59.99	271	7,244
50	至	54	歲	100.00	55.13	44.87	199	5,308
55	至	59	歲	100.00	55.77	44.23	108	2,870
60	至	64	歲	100.00	64.78	35.22	30	799
65	歲及以		上	100.00	57.20	42.80	12	332
教 育 程 度								
小 學	及以		下	100.00	48.73	51.27	415	11,070
國 (初)			中	100.00	30.91	69.09	498	13,290
高 中			職	100.00	22.28	77.72	852	22,736
專 科			科	100.00	11.30	88.70	239	6,367
大 學	及以		上	100.00	7.01	92.99	214	5,708
婚 姻 狀 況								
未 婚			婚	100.00	10.69	89.31	660	17,606
有 配			偶	100.00	32.31	67.69	1,268	33,848
離 婚	、	分	居	100.00	28.36	71.64	184	4,910
喪 偶			偶	100.00	52.60	47.40	105	2,808
勞 動 力 狀 況								
就 業			者	100.00	18.80	81.20	1,907	50,911
失 業			者	100.00	64.73	35.27	39	1,038
非 勞 動 力			力	100.00	75.36	24.64	271	7,223
個 人 每 月 收 入								
無收入或無經常性收入				100.00	74.63	25.37	214	5,719
未 滿 1 萬 元				100.00	64.11	35.89	167	4,571
1 萬 元 至 未 滿 2 萬 元				100.00	24.57	75.43	653	17,657
2 萬 元 至 未 滿 3 萬 元				100.00	13.09	86.91	813	22,041
3 萬 元 至 未 滿 4 萬 元				100.00	13.55	86.45	278	6,787
4 萬 元 至 未 滿 5 萬 元				100.00	17.10	82.90	52	1,202
5 萬 元 至 未 滿 6 萬 元				100.00	13.22	86.78	15	405
6 萬 元 至 未 滿 7 萬 元				100.00	-	100.00	7	180
7 萬 元 及 以 上				100.00	17.01	82.99	8	207
不 知 道 / 未 回 答				100.00	12.56	87.44	9	402

註：本題調查對象為有參加勞工保險者。

表F：統計表-追蹤樣本問卷調查結果

- 1.本調查以民國97年12月21日至12月27日為調查資料標準週。
- 2.統計表皆是15歲以上前次調查受訪原住民的資料。
- 3.表內人數，因加權後四捨五入的關係，有些細項人數相加不等於總計。
- 4.每一橫行的百分比加總應該等於100.00，有些不等於100.00是因四捨五入的關係。
"－"表示交叉格無資料，"0.00"表示百分比小於0.005，"0"表示人數小於0.5。
- 5.卡方檢定：
 - * 表示經卡方檢定 $P < 0.05$ ，該項目與變項有顯著相關。
 - a 表示該變項的組間期望值小於5的比例超過25%，故檢定結果僅供參考。
- 6.統計區域：
 - 北部地區：含台北縣、宜蘭縣、桃園縣、新竹縣、基隆市、新竹市、台北市
 - 中部地區：含苗栗縣、台中縣、彰化縣、南投縣、雲林縣、台中市
 - 南部地區：含嘉義縣、台南縣、高雄縣、屏東縣、澎湖縣、嘉義市、台南市、高雄市
 - 東部地區：含台東縣、花蓮縣
 - 金馬地區：含金門縣及連江縣

表F1 原住民者過去一年在做什麼

項目別	從事某種工作	利用課餘或假日工作	家事餘暇從事工作	有工作而未做	無工作在找工作或已找工作在等待結果	想工作未去找工作，但隨時可以工作
總計	90.09	1.15	2.71	0.18	3.34	0.30
行政區域						
台灣地區	55.23	0.83	1.71	0.28	5.16	0.60
台灣省	54.61	0.83	1.79	0.27	5.15	0.60
山地鄉	53.93	0.53	1.92	0.37	4.70	0.25
平地原住民鄉鎮市	50.41	0.82	2.49	0.40	6.23	0.88
非原住民鄉鎮市	58.38	1.16	1.13	0.06	4.84	0.77
台北縣市	72.29	1.32	-	-	7.35	0.97
高雄縣市	66.80	-	-	1.11	3.21	-
金門地區	50.00	-	-	-	-	-
統計區域						
北部地區	60.56	0.54	0.58	0.14	5.28	0.49
中部地區	57.25	1.36	2.24	0.89	6.47	0.24
南部地區	56.52	1.09	1.24	0.09	3.36	0.88
東部地區	48.98	0.70	2.81	0.29	5.76	0.64
金門地區	50.00	-	-	-	-	-
縣市						
台北縣	65.54	1.29	0.54	-	4.72	0.90
宜蘭縣	47.25	-	-	1.26	12.00	-
桃園縣	58.34	-	1.10	-	2.80	-
新竹縣	56.57	-	-	-	8.04	1.29
苗栗縣	55.54	-	3.48	-	6.09	-
台中縣	57.22	0.94	2.75	-	8.99	-
彰化縣	45.48	12.27	5.00	-	6.18	-
南投縣	56.69	0.34	1.31	2.15	6.28	-
雲林縣	-	-	-	-	-	-
嘉義縣	55.78	5.81	2.65	-	2.76	-
台南縣	45.34	-	5.69	-	-	5.69
高雄縣	58.70	1.46	-	-	3.00	1.31
屏東縣	54.87	0.72	1.54	-	3.62	0.82
台東縣	50.21	0.83	2.10	-	4.75	0.29
花蓮縣	47.97	0.59	3.40	0.53	6.59	0.93
澎湖縣	-	-	-	-	-	-
基隆市	61.05	-	-	-	3.93	-
新竹市	-	-	-	-	-	-
台中市	65.81	1.37	1.52	-	4.11	1.58
嘉義市	-	-	-	-	-	-
台南市	-	-	-	-	-	-
台北市	72.29	1.32	-	-	7.35	0.97
高雄市	66.80	-	-	1.11	3.21	-
金門地區	50.00	-	-	-	-	-

註：本題為複選題。

工作—按地區別及縣市別分

單位：相對次數、人

求學	準備升學	料理家務	高齡、 身心障礙	賦閒	傷病	現役軍人	監管人 口、失蹤 人口	樣本數	總人數
1.07	0.05	1.90	0.31	0.35	0.25	0.54	-	3,056	45,588
10.70	0.61	10.71	8.13	2.54	3.64	3.07	0.25	3,052	81,459
10.92	0.61	10.78	8.36	2.58	3.79	3.02	0.23	2,927	78,127
9.66	0.57	9.69	11.14	1.33	3.62	3.35	0.38	1,113	29,711
8.17	0.68	8.34	12.27	4.89	5.75	3.19	-	763	20,373
14.25	0.60	13.71	2.58	2.22	2.55	2.56	0.25	1,050	28,043
4.55	1.31	5.65	0.80	3.12	-	1.32	1.31	66	1,762
6.56	-	12.95	4.90	-	-	7.37	-	59	1,571
25.00	-	-	-	-	-	25.00	-	5	131
11.02	0.63	13.41	3.55	2.04	3.13	1.41	0.23	913	24,359
11.91	0.79	10.25	4.37	3.54	4.51	4.22	0.47	394	10,526
9.42	0.48	11.23	10.91	0.47	1.84	3.92	0.11	694	18,526
10.82	0.62	8.20	11.68	3.97	4.94	3.52	0.29	1,051	28,049
25.00	-	-	-	-	-	25.00	-	5	131
13.13	0.99	10.73	2.44	1.92	1.78	1.02	0.39	316	8,439
19.01	1.15	8.95	5.49	-	2.52	2.37	-	100	2,663
9.46	-	18.24	3.68	2.96	3.73	1.40	-	326	8,712
3.91	-	16.18	5.86	1.03	9.33	2.36	-	77	2,066
1.70	3.51	8.90	8.22	4.87	5.76	3.60	-	64	1,703
14.80	1.09	11.28	1.27	5.60	4.34	6.63	2.27	81	2,170
16.76	-	9.22	-	-	8.97	-	-	26	698
12.57	-	11.64	6.37	1.79	3.61	3.45	-	163	4,356
-	-	-	-	-	-	-	-	-	-
3.02	-	3.25	26.73	-	-	-	-	41	1,100
18.07	-	18.93	-	-	-	17.66	-	11	292
6.03	-	12.02	9.20	-	3.14	5.14	-	133	3,551
11.17	0.73	11.32	11.02	0.72	1.91	3.13	0.17	450	12,012
9.04	0.48	6.71	12.03	2.98	6.75	5.66	0.35	475	12,691
12.28	0.73	9.43	11.39	4.79	3.44	1.76	0.23	575	15,358
-	-	-	-	-	-	-	-	-	-
11.73	2.41	13.86	8.00	-	3.84	-	-	27	718
-	-	-	-	-	-	-	-	-	-
14.97	-	6.97	0.93	5.62	3.89	5.58	-	60	1,599
-	-	-	-	-	-	-	-	-	-
-	-	-	-	-	-	-	-	-	-
4.55	1.31	5.65	0.80	3.12	-	1.32	1.31	66	1,762
6.56	-	12.95	4.90	-	-	7.37	-	59	1,571
25.00	-	-	-	-	-	25.00	-	5	131

表F1-1 原住民者過去一年在做什麼

項目別					從事某種工作	利用課餘或假日工作	家事餘暇從事工作	有工作而未做	無工作在找工作或已找工作在等待結果	想工作未去找工作，但隨時可以工作
總計別					90.09	1.15	2.71	0.18	3.34	0.30
性別										
男					62.70	1.04	0.56	0.24	5.88	0.59
女					47.28	0.59	2.93	0.31	4.38	0.60
年齡										
15 至 19 歲					14.05	3.35	-	0.89	2.40	-
20 至 24 歲					49.26	3.26	-	-	5.01	0.61
25 至 29 歲					71.33	-	1.01	-	8.40	0.72
30 至 34 歲					79.94	-	1.45	-	3.40	0.70
35 至 39 歲					75.71	-	1.22	0.70	7.73	0.34
40 至 44 歲					73.83	0.32	2.18	0.21	6.93	0.44
45 至 49 歲					68.74	0.39	1.62	0.22	5.89	0.80
50 至 54 歲					61.15	-	1.95	-	6.21	0.76
55 至 59 歲					47.22	-	3.97	0.41	4.31	2.33
60 至 64 歲					34.09	0.74	6.44	1.28	4.70	0.52
65 歲及以上					17.16	0.33	3.01	-	0.66	-
教育程度										
小學及以下					41.00	0.20	3.92	0.41	4.21	0.85
國（初）中					66.86	0.54	0.87	0.49	7.60	0.81
高中職					62.18	0.66	0.99	0.15	5.43	0.28
專科					69.10	1.24	-	-	3.29	1.20
大學及以上					38.73	4.23	-	-	2.79	-
婚姻狀況										
未婚					50.40	1.95	0.06	0.26	6.30	0.66
有配偶					61.48	0.24	2.78	0.34	4.55	0.42
離婚、分居					69.08	-	2.34	-	6.75	2.14
喪偶					17.40	-	1.52	-	2.46	0.50
個人每月收入										
無收入或無經常性收入					13.73	0.56	0.34	0.46	11.40	1.37
未滿1萬元					24.72	2.02	6.56	0.36	3.16	0.49
1萬元至未滿2萬元					86.53	1.36	1.05	0.12	2.38	0.34
2萬元至未滿3萬元					90.53	0.14	0.34	0.11	3.10	0.37
3萬元至未滿4萬元					91.36	-	-	0.40	4.18	-
4萬元至未滿5萬元					84.06	-	-	-	1.22	-
5萬元至未滿6萬元					72.08	-	1.66	-	-	-
6萬元至未滿7萬元					96.11	-	-	-	-	-
7萬元及以上					100.00	-	-	-	-	-
不知道/未回答					54.41	-	2.93	-	-	-

註：本題為複選題。

工作一按人口特性分

單位：相對次數、人

求學	準備升學	料理家務	高齡、 身心障礙	賦閒	傷病	現役軍人	監管人口、 失蹤人口	樣本數	總人數
1.07	0.05	1.90	0.31	0.35	0.25	0.54	-	3,056	45,588
10.00	0.55	1.19	6.70	2.62	4.37	5.71	0.49	1,573	41,989
11.49	0.68	20.77	9.62	2.45	2.84	0.34	-	1,483	39,601
73.24	2.89	-	0.69	2.33	0.87	3.57	0.27	322	8,590
23.26	1.48	3.88	0.79	2.07	-	13.14	0.58	321	8,556
3.38	0.53	8.18	1.46	1.44	1.39	6.58	-	360	9,611
0.34	-	10.67	0.22	0.66	2.26	3.16	-	295	7,884
0.28	0.23	10.62	0.40	1.50	2.78	2.06	0.27	281	7,514
-	-	11.47	0.79	1.69	5.23	0.21	-	316	8,430
0.28	0.28	15.89	2.57	1.32	4.14	0.22	1.02	283	7,567
1.00	-	20.53	1.81	3.26	5.53	0.44	-	281	7,497
-	0.71	22.28	6.14	5.52	9.77	-	0.72	185	4,943
-	-	20.76	15.63	10.94	9.37	-	-	122	3,259
-	-	6.22	65.89	3.52	5.28	-	-	290	7,739
0.15	0.14	18.40	22.36	4.29	7.19	0.13	0.33	927	24,745
2.61	0.23	13.41	2.70	2.78	3.92	0.65	0.14	622	16,612
14.99	1.13	6.30	1.91	1.62	1.56	5.87	0.24	1,066	28,452
18.89	0.43	1.02	1.08	1.21	1.01	3.35	0.64	191	5,086
45.57	1.23	1.51	0.63	0.33	0.52	8.26	-	251	6,696
29.92	1.47	0.77	1.43	1.87	1.96	6.05	0.47	1,088	29,033
0.15	0.17	16.95	7.86	2.45	3.98	1.79	0.16	1,631	43,546
-	-	8.09	3.76	3.19	7.48	-	-	151	4,024
-	-	15.96	52.83	6.61	7.22	-	-	187	4,987
27.87	1.43	22.00	10.52	6.45	8.82	0.29	-	824	21,984
13.51	1.13	18.57	23.77	2.80	5.17	2.82	-	596	16,471
1.46	-	4.44	1.64	0.76	1.19	1.81	-	536	14,282
0.88	-	1.15	0.47	0.27	-	3.70	-	581	15,170
-	-	0.27	0.33	0.52	-	5.17	-	307	7,870
-	-	-	0.63	-	-	14.10	-	117	3,024
1.91	-	-	3.72	-	-	24.71	-	44	1,177
-	-	-	-	-	-	3.89	-	20	537
-	-	-	-	-	-	-	-	16	415
4.99	-	-	-	-	-	6.48	31.19	16	660

表F2 原住民者過去一年最主要在

項目別	總計	從事某種工作	利用課餘或假日工作	家事餘暇從事工作	有工作而未做	無工作在找工作或已找工作在等待結果	想工作未去找工作，但隨時可以工作
總計	100.00	89.29	1.17	2.43	0.15	2.64	0.18
行政區							
台灣地區	100.00	54.22	0.86	1.54	0.17	4.29	0.41
台灣省	100.00	53.64	0.81	1.60	0.16	4.27	0.41
山地鄉	100.00	53.29	0.71	1.84	0.18	4.54	0.16
平地原住民鄉鎮市	100.00	49.33	0.82	2.25	0.25	4.50	0.74
非原住民鄉鎮市	100.00	57.13	0.92	0.88	0.06	3.83	0.43
台北縣市	100.00	72.29	1.32	-	-	7.35	0.97
高雄縣市	100.00	62.89	2.80	-	1.11	1.42	-
金門地區	100.00	50.00	-	-	-	-	-
統計區域							
北部地區	100.00	59.59	0.44	0.37	0.14	4.57	0.26
中部地區	100.00	55.20	1.33	1.76	0.54	3.96	-
南部地區	100.00	55.68	1.04	1.03	0.09	3.34	0.65
東部地區	100.00	48.22	0.94	2.81	0.11	4.78	0.53
金門地區	100.00	50.00	-	-	-	-	-
縣市							
台北縣	100.00	63.78	0.51	0.54	-	3.71	0.24
宜蘭縣	100.00	47.25	-	-	1.26	12.00	-
桃園縣	100.00	58.05	0.45	0.50	-	2.38	-
新竹縣	100.00	54.38	-	-	-	5.65	1.29
苗栗縣	100.00	53.86	-	1.68	-	4.33	-
台中縣	100.00	53.53	-	2.75	-	2.49	-
彰化縣	100.00	45.48	12.27	5.00	-	6.18	-
南投縣	100.00	55.68	0.73	0.86	1.30	4.61	-
雲林縣	100.00	-	-	-	-	-	-
嘉義縣	100.00	55.78	2.79	2.65	-	2.76	-
台南縣	100.00	45.34	-	-	-	-	-
高雄縣	100.00	58.70	1.46	-	-	3.00	1.31
屏東縣	100.00	54.09	0.55	1.35	-	3.83	0.61
台東縣	100.00	49.48	1.13	2.10	-	4.49	0.29
花蓮縣	100.00	47.18	0.78	3.40	0.20	5.02	0.74
澎湖縣	100.00	-	-	-	-	-	-
基隆市	100.00	58.64	-	-	-	3.93	-
新竹市	100.00	-	-	-	-	-	-
台中市	100.00	61.85	1.37	1.52	-	2.81	-
嘉義市	100.00	-	-	-	-	-	-
台南市	100.00	-	-	-	-	-	-
台北市	100.00	72.29	1.32	-	-	7.35	0.97
高雄市	100.00	62.89	2.80	-	1.11	1.42	-
金門地區	100.00	50.00	-	-	-	-	-

做什麼工作－按地區別及縣市別分

單位：％、人

求學	準備升學	料理家務	高齡、 身心障礙	賦閒	傷病	現役軍人	監管人口、 失蹤人口	樣本數	總人數
1.09	0.12	1.39	0.31	0.45	0.25	0.54	-	3,056	45,588
10.66	0.67	10.12	7.91	2.41	3.52	2.95	0.28	3,052	81,459
10.87	0.67	10.16	8.13	2.44	3.67	2.90	0.26	2,927	78,127
9.72	0.65	9.37	11.06	1.28	3.47	3.27	0.46	1,113	29,711
8.17	0.70	7.99	11.58	4.90	5.75	3.03	-	763	20,373
14.07	0.66	12.58	2.52	1.89	2.37	2.41	0.25	1,050	28,043
4.55	1.31	5.65	0.80	3.12	-	1.32	1.31	66	1,762
6.56	-	12.95	4.90	-	-	7.37	-	59	1,571
25.00	-	-	-	-	-	25.00	-	5	131
10.79	0.70	13.21	3.55	1.86	2.88	1.41	0.23	913	24,359
11.07	0.79	8.44	4.22	4.18	4.20	3.84	0.47	394	10,526
9.99	0.60	10.47	10.79	0.47	1.84	3.78	0.23	694	18,526
10.82	0.63	7.84	11.18	3.51	4.94	3.40	0.29	1,051	28,049
25.00	-	-	-	-	-	25.00	-	5	131
12.87	0.99	10.56	2.44	1.40	1.55	1.02	0.39	316	8,439
19.01	1.15	8.95	5.49	-	2.52	2.37	-	100	2,663
9.09	0.39	17.85	3.68	2.96	3.25	1.40	-	326	8,712
3.91	-	16.18	5.86	1.03	9.33	2.36	-	77	2,066
1.70	3.51	8.90	8.22	8.44	5.76	3.60	-	64	1,703
13.64	1.09	7.31	0.55	6.99	3.78	5.60	2.27	81	2,170
12.87	-	9.22	-	-	8.97	-	-	26	698
11.74	-	10.25	6.37	1.79	3.61	3.04	-	163	4,356
-	-	-	-	-	-	-	-	-	-
6.04	-	3.25	26.73	-	-	-	-	41	1,100
18.07	-	18.93	-	-	-	17.66	-	11	292
6.03	-	12.02	9.20	-	3.14	5.14	-	133	3,551
11.78	0.92	10.14	10.83	0.72	1.91	2.92	0.36	450	12,012
9.04	0.48	6.97	11.12	2.40	6.75	5.40	0.35	475	12,691
12.28	0.76	8.56	11.22	4.43	3.44	1.76	0.23	575	15,358
-	-	-	-	-	-	-	-	-	-
11.73	-	13.86	8.00	-	3.84	-	-	27	718
-	-	-	-	-	-	-	-	-	-
14.97	-	4.22	0.93	4.16	2.60	5.58	-	60	1,599
-	-	-	-	-	-	-	-	-	-
-	-	-	-	-	-	-	-	-	-
4.55	1.31	5.65	0.80	3.12	-	1.32	1.31	66	1,762
6.56	-	12.95	4.90	-	-	7.37	-	59	1,571
25.00	-	-	-	-	-	25.00	-	5	131

表F2-1 原住民者過去一年最主要在

項目別				總計	從事某種 工作	利用課餘 或假日 工作	家事餘暇 從事工作	有工作而 未做	無工作在 找工作或 已找工作 在等待結 果	想工作未 去找工作 ，但隨時 可以工作
總 性 別				100.00	89.29	1.17	2.43	0.15	2.64	0.18
男				100.00	61.93	1.04	0.56	0.24	4.90	0.38
女				100.00	46.03	0.67	2.58	0.09	3.62	0.44
年 齡										
15	至	19	歲	100.00	13.34	2.23	-	0.39	1.53	-
20	至	24	歲	100.00	47.38	3.16	-	-	4.20	0.61
25	至	29	歲	100.00	70.05	-	1.01	-	6.17	0.45
30	至	34	歲	100.00	78.65	0.66	0.79	-	3.06	0.70
35	至	39	歲	100.00	75.46	-	1.22	0.42	6.30	-
40	至	44	歲	100.00	73.18	0.32	1.91	-	6.13	0.44
45	至	49	歲	100.00	67.66	0.69	1.21	0.22	4.22	0.41
50	至	54	歲	100.00	60.60	0.29	1.47	0.26	6.21	0.28
55	至	59	歲	100.00	45.78	-	3.97	0.41	3.79	1.58
60	至	64	歲	100.00	32.94	0.74	6.44	0.53	4.70	0.52
65	歲	及	以	100.00	16.27	0.82	3.01	-	0.66	-
教 育 程 度										
小	學	及	以	100.00	40.48	0.36	3.68	0.23	3.72	0.41
國	(初)	100.00	65.22	0.71	0.68	0.39	5.90	0.81
高	中		職	100.00	61.18	0.61	0.80	0.06	4.77	0.19
專			科	100.00	67.32	0.85	-	-	1.73	0.83
大	學	及	以	100.00	38.07	4.17	-	-	2.13	-
婚 姻 狀 況										
未			婚	100.00	49.22	1.67	0.06	0.12	5.04	0.57
有	配		偶	100.00	60.44	0.50	2.49	0.24	3.94	0.23
離	婚	、	分	100.00	69.08	-	1.93	-	5.33	1.73
喪			偶	100.00	16.89	-	1.52	-	1.94	-
個 人 每 月 收 入										
無收入或無經常性收入				100.00	12.39	0.46	0.26	0.25	9.80	0.98
未 滿 1 萬 元				100.00	23.73	1.28	5.92	0.11	2.63	0.22
1 萬元至未滿2萬元				100.00	85.52	1.57	1.05	-	2.21	0.18
2 萬元至未滿3萬元				100.00	89.72	0.66	0.34	0.11	2.52	0.37
3 萬元至未滿4萬元				100.00	90.40	0.56	-	0.40	2.14	-
4 萬元至未滿5萬元				100.00	83.35	0.72	-	-	1.22	-
5 萬元至未滿6萬元				100.00	72.08	-	-	1.66	-	-
6 萬元至未滿7萬元				100.00	96.11	-	-	-	-	-
7 萬元及 以 上				100.00	100.00	-	-	-	-	-
不 知 道 / 未 回 答				100.00	54.41	-	2.93	-	-	-

做什麼工作－按人口特性分

單位：％、人

求學	準備升學	料理家務	高齡、 身心障礙	賦閒	傷病	現役軍人	監管人口、 失蹤人口	樣本數	總人數
1.09	0.12	1.39	0.31	0.45	0.25	0.54	-	3,056	45,588
10.02	0.55	1.17	6.49	2.50	4.20	5.48	0.54	1,573	41,989
11.37	0.79	19.57	9.39	2.31	2.79	0.34	-	1,483	39,601
72.95	2.59	-	0.69	2.05	0.38	3.57	0.27	322	8,590
22.80	1.48	4.27	0.79	1.81	-	12.93	0.58	321	8,556
3.57	0.53	7.54	1.46	1.75	1.39	6.08	-	360	9,611
0.71	-	9.51	0.22	0.29	2.26	3.16	-	295	7,884
-	-	9.98	-	1.50	2.78	2.06	0.27	281	7,514
-	0.63	9.96	0.79	1.21	5.23	0.21	-	316	8,430
0.28	0.28	15.89	2.57	1.45	3.89	0.22	1.02	283	7,567
1.00	0.46	19.75	1.36	2.81	5.53	-	-	281	7,497
-	0.71	21.91	5.83	5.52	9.77	-	0.72	185	4,943
-	-	18.82	14.93	10.94	8.73	-	0.70	122	3,259
-	-	5.62	64.90	3.59	5.13	-	-	290	7,739
0.15	0.28	17.39	21.86	3.97	7.03	-	0.42	927	24,745
2.99	0.13	13.04	2.52	3.15	3.67	0.65	0.14	622	16,612
15.00	1.12	5.70	1.82	1.21	1.52	5.78	0.24	1,066	28,452
18.89	1.02	1.02	1.08	2.25	1.01	3.35	0.64	191	5,086
44.07	1.23	1.51	0.63	-	0.52	7.66	-	251	6,696
29.61	1.48	0.77	1.29	1.90	1.82	5.91	0.55	1,088	29,033
0.27	0.26	15.93	7.68	2.27	3.95	1.65	0.16	1,631	43,546
-	-	7.50	3.76	3.19	7.48	-	-	151	4,024
-	-	15.67	51.63	5.93	6.42	-	-	187	4,987
27.76	1.69	21.16	10.27	5.86	8.73	0.29	0.10	824	21,984
13.79	0.87	17.59	23.36	3.01	4.98	2.51	-	596	16,471
1.04	0.21	3.51	1.25	0.76	0.90	1.81	-	536	14,282
0.88	-	1.03	0.47	0.20	-	3.70	-	581	15,170
-	-	0.48	0.33	0.52	-	5.17	-	307	7,870
-	-	-	0.63	-	-	14.10	-	117	3,024
1.91	-	-	3.72	-	-	20.63	-	44	1,177
-	-	-	-	-	-	3.89	-	20	537
-	-	-	-	-	-	-	-	16	415
4.99	-	-	-	-	-	6.48	31.19	16	660

表F3 原住民過去一年內有沒有換過主要工作—按地區別及縣市別分

單位：%、人

項目別				總計	有	沒有	樣本數	總人數
總計	行政區	計域		100.00	4.22	95.78	1,879	43,700
台灣	平地原住民鄉鎮市	區		100.00	4.80	95.20	1,876	50,084
台灣	山地鄉鎮市	省		100.00	4.83	95.17	1,782	47,569
山	平地原住民鄉鎮市	鄉		100.00	4.90	95.10	676	18,042
非原住民鄉鎮市	平地原住民鄉鎮市	市		100.00	2.17	97.83	442	11,792
台北	非原住民鄉鎮市	市		100.00	6.52	93.48	664	17,735
高雄	台北	市		100.00	2.83	97.17	54	1,443
金馬	高雄	市		100.00	6.05	93.95	40	1,072
統計區	馬地	區		100.00	50.00	50.00	2	65
北部地區	北部地區	區		100.00	4.55	95.45	596	15,923
中部地區	中部地區	區		100.00	9.41	90.59	248	6,609
南部地區	南部地區	區		100.00	6.09	93.91	429	11,455
東部地區	東部地區	區		100.00	2.22	97.78	603	16,098
金門馬	金門馬	地		100.00	50.00	50.00	2	65
縣市	縣市	市						
台北	台北	縣		100.00	5.86	94.14	217	5,805
宜蘭	宜蘭	縣		100.00	-	100.00	60	1,611
桃園	桃園	縣		100.00	4.99	95.01	200	5,348
新竹	新竹	縣		100.00	3.70	96.30	47	1,267
苗栗	苗栗	縣		100.00	-	100.00	38	1,020
台中	台中	縣		100.00	5.79	94.21	48	1,275
彰化	彰化	縣		100.00	18.70	81.30	18	481
南投	南投	縣		100.00	10.92	89.08	103	2,753
雲林	雲林	縣		100.00	-	-	-	-
嘉義	嘉義	縣		100.00	9.08	90.92	26	704
台南	台南	縣		100.00	14.84	85.16	5	132
高雄	高雄	縣		100.00	3.74	96.26	86	2,289
屏東	屏東	縣		100.00	6.39	93.61	272	7,258
台東	台東	縣		100.00	2.81	97.19	273	7,296
花蓮	花蓮	縣		100.00	1.73	98.27	330	8,802
澎湖	澎湖	縣		100.00	-	-	-	-
基隆	基隆	市		100.00	6.73	93.27	17	449
新竹	新竹	市		100.00	-	-	-	-
台中	台中	市		100.00	14.59	85.41	40	1,080
嘉義	嘉義	市		100.00	-	-	-	-
台南	台南	市		100.00	-	-	-	-
台北	台北	市		100.00	2.83	97.17	54	1,443
高雄	高雄	市		100.00	6.05	93.95	40	1,072
金馬	金馬	地		100.00	50.00	50.00	2	65

表F3-1 原住民過去一年內有沒有換過主要工作—按人口特性分

單位：%、人

項目別				總計	有	沒有	樣本數	總人數
總 性 別	計 別			100.00	4.22	95.78	1,879	43,700
	男			100.00	5.20	94.80	1,086	28,992
年 齡	女			100.00	4.39	95.61	793	21,158
	15 至 19 歲			100.00	8.21	91.79	56	1,502
年 齡	20 至 24 歲			100.00	6.49	93.51	177	4,735
	25 至 29 歲			100.00	9.05	90.95	280	7,465
年 齡	30 至 34 歲			100.00	6.11	93.89	248	6,611
	35 至 39 歲			100.00	4.39	95.61	235	6,267
年 齡	40 至 44 歲			100.00	2.75	97.25	259	6,911
	45 至 49 歲			100.00	3.56	96.44	211	5,630
年 齡	50 至 54 歲			100.00	2.21	97.79	194	5,181
	55 至 59 歲			100.00	1.94	98.06	103	2,745
年 齡	60 至 64 歲			100.00	2.68	97.32	56	1,495
	65 歲及以 上			100.00	3.17	96.83	60	1,607
教 育 程 度	小學及以 下			100.00	2.37	97.63	453	12,098
	國（初）中			100.00	5.66	94.34	459	12,246
教 育 程 度	高中職			100.00	5.54	94.46	721	19,237
	專科			100.00	6.16	93.84	135	3,597
教 育 程 度	大學及以 上			100.00	5.62	94.38	111	2,971
	婚 姻 狀 況							
婚 姻 狀 況	未 婚			100.00	6.42	93.58	616	16,453
	有 配 偶			100.00	4.01	95.99	1,107	29,541
婚 姻 狀 況	離 婚 、 分 居			100.00	4.18	95.82	118	3,141
	喪 偶			100.00	6.30	93.70	38	1,015
個 人 每 月 收 入	無收入或無經常性收入			100.00	9.56	90.44	199	5,308
	未 滿 1 萬 元			100.00	6.17	93.83	194	5,582
個 人 每 月 收 入	1 萬 元 至 未 滿 2 萬 元			100.00	4.61	95.39	485	12,928
	2 萬 元 至 未 滿 3 萬 元			100.00	4.56	95.44	539	14,217
個 人 每 月 收 入	3 萬 元 至 未 滿 4 萬 元			100.00	3.61	96.39	288	7,358
	4 萬 元 至 未 滿 5 萬 元			100.00	1.99	98.01	99	2,579
個 人 每 月 收 入	5 萬 元 至 未 滿 6 萬 元			100.00	2.62	97.38	33	868
	6 萬 元 至 未 滿 7 萬 元			100.00	-	100.00	19	516
個 人 每 月 收 入	7 萬 元 及 以 上			100.00	-	100.00	16	415
	不 知 道 / 未 回 答			100.00	-	100.00	8	378

表F4 原住民過去一年換主要工作

項目別	總計	1次	2次	3次	4次	5次
總計	100.00	68.57	24.11	5.94	1.38	-
行政區域						
台灣地區	100.00	65.06	27.18	6.70	1.06	-
台灣省	100.00	64.68	27.21	7.01	1.11	-
山地鄉	100.00	72.86	21.22	5.92	-	-
平地原住民鄉鎮市	100.00	57.38	32.69	-	9.93	-
非原住民鄉鎮市	100.00	60.04	30.57	9.39	-	-
台北縣市	100.00	100.00	-	-	-	-
高雄縣市	100.00	56.52	43.48	-	-	-
金門地區	100.00	100.00	-	-	-	-
統計區域						
北部地區	100.00	52.50	35.53	11.97	-	-
中部地區	100.00	70.29	26.20	3.51	-	-
南部地區	100.00	71.19	21.30	7.50	-	-
東部地區	100.00	69.43	23.45	-	7.12	-
金門地區	100.00	100.00	-	-	-	-
縣市						
台北縣	100.00	56.59	17.92	25.49	-	-
宜蘭縣	100.00	-	-	-	-	-
桃園縣	100.00	37.63	62.37	-	-	-
新竹縣	100.00	100.00	-	-	-	-
苗栗縣	100.00	-	-	-	-	-
台中縣	100.00	100.00	-	-	-	-
彰化縣	100.00	31.36	68.64	-	-	-
南投縣	100.00	81.51	18.49	-	-	-
雲林縣	100.00	-	-	-	-	-
嘉義縣	100.00	100.00	-	-	-	-
台南縣	100.00	100.00	-	-	-	-
高雄縣	100.00	65.46	-	34.54	-	-
屏東縣	100.00	69.11	25.97	4.92	-	-
台東縣	100.00	86.17	13.83	-	-	-
花蓮縣	100.00	46.87	36.41	-	16.72	-
澎湖縣	100.00	-	-	-	-	-
基隆市	100.00	-	100.00	-	-	-
新竹市	100.00	-	-	-	-	-
台中市	100.00	57.16	28.97	13.87	-	-
嘉義市	100.00	-	-	-	-	-
台南市	100.00	-	-	-	-	-
台北市	100.00	100.00	-	-	-	-
高雄市	100.00	56.52	43.48	-	-	-
金門地區	100.00	100.00	-	-	-	-

的次數－按地區別及縣市別分

單位：％、人

6次	7次	8次	9次	10次	10次以上	樣本數	總人數
-	-	-	-	-	-	91	1,846
-	-	-	-	-	-	90	2,402
-	-	-	-	-	-	86	2,297
-	-	-	-	-	-	33	884
-	-	-	-	-	-	10	256
-	-	-	-	-	-	43	1,156
-	-	-	-	-	-	2	41
-	-	-	-	-	-	2	65
-	-	-	-	-	-	1	33
-	-	-	-	-	-	27	725
-	-	-	-	-	-	23	622
-	-	-	-	-	-	26	698
-	-	-	-	-	-	13	357
-	-	-	-	-	-	1	33
-	-	-	-	-	-	13	340
-	-	-	-	-	-	-	-
-	-	-	-	-	-	10	267
-	-	-	-	-	-	2	47
-	-	-	-	-	-	-	-
-	-	-	-	-	-	3	74
-	-	-	-	-	-	3	90
-	-	-	-	-	-	11	301
-	-	-	-	-	-	-	-
-	-	-	-	-	-	2	64
-	-	-	-	-	-	1	20
-	-	-	-	-	-	3	86
-	-	-	-	-	-	17	464
-	-	-	-	-	-	8	205
-	-	-	-	-	-	6	152
-	-	-	-	-	-	-	-
-	-	-	-	-	-	1	30
-	-	-	-	-	-	-	-
-	-	-	-	-	-	6	158
-	-	-	-	-	-	-	-
-	-	-	-	-	-	-	-
-	-	-	-	-	-	2	41
-	-	-	-	-	-	2	65
-	-	-	-	-	-	1	33

表F4-1 原住民過去一年換主要工作

項目別					總計	1次	2次	3次	4次	5次
總性					100.00	68.57	24.11	5.94	1.38	-
計別										
男					100.00	59.20	29.94	9.17	1.69	-
女					100.00	75.79	21.75	2.46	-	-
年 齡										
15	至	19	歲		100.00	64.95	-	35.05	-	-
20	至	24	歲		100.00	58.77	33.98	7.26	-	-
25	至	29	歲		100.00	72.66	24.33	3.01	-	-
30	至	34	歲		100.00	70.53	16.53	12.95	-	-
35	至	39	歲		100.00	49.34	50.66	-	-	-
40	至	44	歲		100.00	54.23	33.78	11.99	-	-
45	至	49	歲		100.00	77.45	22.55	-	-	-
50	至	54	歲		100.00	76.27	23.73	-	-	-
55	至	59	歲		100.00	70.08	29.92	-	-	-
60	至	64	歲		100.00	100.00	-	-	-	-
65	歲	及	以	上	100.00	-	50.00	-	50.00	-
教 育 程 度										
小	學	及	以	下	100.00	64.78	18.36	7.97	8.89	-
國	(初)	中	100.00	56.72	35.94	7.34	-	-
高		中		職	100.00	64.20	27.63	8.18	-	-
專				科	100.00	74.48	25.52	-	-	-
大	學	及	以	上	100.00	100.00	-	-	-	-
婚 姻 狀 況										
未				婚	100.00	63.84	23.09	13.07	-	-
有		配		偶	100.00	62.69	33.23	1.93	2.15	-
離	婚	、	分	居	100.00	100.00	-	-	-	-
喪				偶	100.00	75.09	24.91	-	-	-
個 人 每 月 收 入										
無收入或無經常性收入					100.00	53.88	35.99	10.13	-	-
未 滿 1 萬 元					100.00	79.00	7.39	6.21	7.39	-
1 萬 元 至 未 滿 2 萬 元					100.00	64.58	31.59	3.83	-	-
2 萬 元 至 未 滿 3 萬 元					100.00	76.31	17.12	6.58	-	-
3 萬 元 至 未 滿 4 萬 元					100.00	47.17	44.26	8.57	-	-
4 萬 元 至 未 滿 5 萬 元					100.00	44.58	55.42	-	-	-
5 萬 元 至 未 滿 6 萬 元					100.00	100.00	-	-	-	-
6 萬 元 至 未 滿 7 萬 元					100.00	-	-	-	-	-
7 萬 元 及 以 上					100.00	-	-	-	-	-
不 知 道 / 未 回 答					100.00	-	-	-	-	-

的次數—按人口特性分

單位：％、人

6次	7次	8次	9次	10次	10次以上	樣本數	總人數
-	-	-	-	-	-	91	1,846
-	-	-	-	-	-	56	1,507
-	-	-	-	-	-	35	928
-	-	-	-	-	-	5	123
-	-	-	-	-	-	12	307
-	-	-	-	-	-	25	676
-	-	-	-	-	-	15	404
-	-	-	-	-	-	10	275
-	-	-	-	-	-	7	190
-	-	-	-	-	-	8	201
-	-	-	-	-	-	4	114
-	-	-	-	-	-	2	53
-	-	-	-	-	-	2	40
-	-	-	-	-	-	2	51
-	-	-	-	-	-	11	286
-	-	-	-	-	-	26	694
-	-	-	-	-	-	40	1,067
-	-	-	-	-	-	8	222
-	-	-	-	-	-	6	167
-	-	-	-	-	-	40	1,057
-	-	-	-	-	-	44	1,183
-	-	-	-	-	-	5	131
-	-	-	-	-	-	2	64
-	-	-	-	-	-	19	507
-	-	-	-	-	-	11	344
-	-	-	-	-	-	23	596
-	-	-	-	-	-	24	648
-	-	-	-	-	-	11	265
-	-	-	-	-	-	2	51
-	-	-	-	-	-	1	23
-	-	-	-	-	-	-	-
-	-	-	-	-	-	-	-
-	-	-	-	-	-	-	-

表F5 原住民過去一年換主要工作且持續工作

項目別	總計	1次	2次	3次	4次	5次
總計	100.00	68.57	24.11	5.94	1.38	-
行政區域						
台灣地區	100.00	65.06	27.18	6.70	1.06	-
台灣省	100.00	64.68	27.21	7.01	1.11	-
山地鄉	100.00	72.86	21.22	5.92	-	-
平地原住民鄉鎮市	100.00	57.38	32.69	-	9.93	-
非原住民鄉鎮市	100.00	60.04	30.57	9.39	-	-
台北縣市	100.00	100.00	-	-	-	-
高雄縣市	100.00	56.52	43.48	-	-	-
金門地區	100.00	100.00	-	-	-	-
統計區域						
北部地區	100.00	52.50	35.53	11.97	-	-
中部地區	100.00	70.29	26.20	3.51	-	-
南部地區	100.00	71.19	21.30	7.50	-	-
東部地區	100.00	69.43	23.45	-	7.12	-
金門地區	100.00	100.00	-	-	-	-
縣市						
台北縣	100.00	56.59	17.92	25.49	-	-
宜蘭縣	100.00	-	-	-	-	-
桃園縣	100.00	37.63	62.37	-	-	-
新竹縣	100.00	100.00	-	-	-	-
苗栗縣	100.00	-	-	-	-	-
台中縣	100.00	100.00	-	-	-	-
彰化縣	100.00	31.36	68.64	-	-	-
南投縣	100.00	81.51	18.49	-	-	-
雲林縣	100.00	-	-	-	-	-
嘉義縣	100.00	100.00	-	-	-	-
台南縣	100.00	100.00	-	-	-	-
高雄縣	100.00	65.46	-	34.54	-	-
屏東縣	100.00	69.11	25.97	4.92	-	-
台東縣	100.00	86.17	13.83	-	-	-
花蓮縣	100.00	46.87	36.41	-	16.72	-
澎湖縣	100.00	-	-	-	-	-
基隆市	100.00	-	100.00	-	-	-
新竹市	100.00	-	-	-	-	-
台中市	100.00	57.16	28.97	13.87	-	-
嘉義市	100.00	-	-	-	-	-
台南市	100.00	-	-	-	-	-
台北市	100.00	100.00	-	-	-	-
高雄市	100.00	56.52	43.48	-	-	-
金門地區	100.00	100.00	-	-	-	-

1個月以上的次數－按地區別及縣市別分

單位：％、人

6次	7次	8次	9次	10次	10次以上	樣本數	總人數
-	-	-	-	-	-	91	1,846
-	-	-	-	-	-	90	2,402
-	-	-	-	-	-	86	2,297
-	-	-	-	-	-	33	884
-	-	-	-	-	-	10	256
-	-	-	-	-	-	43	1,156
-	-	-	-	-	-	2	41
-	-	-	-	-	-	2	65
-	-	-	-	-	-	1	33
-	-	-	-	-	-	27	725
-	-	-	-	-	-	23	622
-	-	-	-	-	-	26	698
-	-	-	-	-	-	13	357
-	-	-	-	-	-	1	33
-	-	-	-	-	-	13	340
-	-	-	-	-	-	-	-
-	-	-	-	-	-	10	267
-	-	-	-	-	-	2	47
-	-	-	-	-	-	-	-
-	-	-	-	-	-	3	74
-	-	-	-	-	-	3	90
-	-	-	-	-	-	11	301
-	-	-	-	-	-	-	-
-	-	-	-	-	-	2	64
-	-	-	-	-	-	1	20
-	-	-	-	-	-	3	86
-	-	-	-	-	-	17	464
-	-	-	-	-	-	8	205
-	-	-	-	-	-	6	152
-	-	-	-	-	-	-	-
-	-	-	-	-	-	1	30
-	-	-	-	-	-	-	-
-	-	-	-	-	-	6	158
-	-	-	-	-	-	-	-
-	-	-	-	-	-	-	-
-	-	-	-	-	-	2	41
-	-	-	-	-	-	2	65
-	-	-	-	-	-	1	33

表F5-1 原住民過去一年換主要工作且持續工作

項目別					總計	1次	2次	3次	4次	5次
總性					100.00	68.57	24.11	5.94	1.38	-
計別										
男					100.00	59.20	29.94	9.17	1.69	-
女					100.00	75.79	21.75	2.46	-	-
年 齡										
15	至	19	歲		100.00	64.95	-	35.05	-	-
20	至	24	歲		100.00	58.77	33.98	7.26	-	-
25	至	29	歲		100.00	72.66	24.33	3.01	-	-
30	至	34	歲		100.00	70.53	16.53	12.95	-	-
35	至	39	歲		100.00	49.34	50.66	-	-	-
40	至	44	歲		100.00	54.23	33.78	11.99	-	-
45	至	49	歲		100.00	77.45	22.55	-	-	-
50	至	54	歲		100.00	76.27	23.73	-	-	-
55	至	59	歲		100.00	70.08	29.92	-	-	-
60	至	64	歲		100.00	100.00	-	-	-	-
65	歲	及	以	上	100.00	-	50.00	-	50.00	-
教 育 程 度										
小	學	及	以	下	100.00	64.78	18.36	7.97	8.89	-
國	(初)	中	100.00	56.72	35.94	7.34	-	-
高	中			職	100.00	64.20	27.63	8.18	-	-
專				科	100.00	74.48	25.52	-	-	-
大	學	及	以	上	100.00	100.00	-	-	-	-
婚 姻 狀 況										
未				婚	100.00	63.84	23.09	13.07	-	-
有	配			偶	100.00	62.69	33.23	1.93	2.15	-
離	婚	、	分	居	100.00	100.00	-	-	-	-
喪				偶	100.00	75.09	24.91	-	-	-
個 人 每 月 收 入										
無收入或無經常性收入					100.00	53.88	35.99	10.13	-	-
未 滿 1 萬 元					100.00	79.00	7.39	6.21	7.39	-
1 萬 元 至 未 滿 2 萬 元					100.00	64.58	31.59	3.83	-	-
2 萬 元 至 未 滿 3 萬 元					100.00	76.31	17.12	6.58	-	-
3 萬 元 至 未 滿 4 萬 元					100.00	47.17	44.26	8.57	-	-
4 萬 元 至 未 滿 5 萬 元					100.00	44.58	55.42	-	-	-
5 萬 元 至 未 滿 6 萬 元					100.00	100.00	-	-	-	-
6 萬 元 至 未 滿 7 萬 元					100.00	-	-	-	-	-
7 萬 元 及 以 上					100.00	-	-	-	-	-
不 知 道 / 未 回 答					100.00	-	-	-	-	-

1個月以上的次數－按人口特性分

單位：％、人

6次	7次	8次	9次	10次	10次以上	樣本數	總人數
-	-	-	-	-	-	91	1,846
-	-	-	-	-	-	56	1,507
-	-	-	-	-	-	35	928
-	-	-	-	-	-	5	123
-	-	-	-	-	-	12	307
-	-	-	-	-	-	25	676
-	-	-	-	-	-	15	404
-	-	-	-	-	-	10	275
-	-	-	-	-	-	7	190
-	-	-	-	-	-	8	201
-	-	-	-	-	-	4	114
-	-	-	-	-	-	2	53
-	-	-	-	-	-	2	40
-	-	-	-	-	-	2	51
-	-	-	-	-	-	11	286
-	-	-	-	-	-	26	694
-	-	-	-	-	-	40	1,067
-	-	-	-	-	-	8	222
-	-	-	-	-	-	6	167
-	-	-	-	-	-	40	1,057
-	-	-	-	-	-	44	1,183
-	-	-	-	-	-	5	131
-	-	-	-	-	-	2	64
-	-	-	-	-	-	19	507
-	-	-	-	-	-	11	344
-	-	-	-	-	-	23	596
-	-	-	-	-	-	24	648
-	-	-	-	-	-	11	265
-	-	-	-	-	-	2	51
-	-	-	-	-	-	1	23
-	-	-	-	-	-	-	-
-	-	-	-	-	-	-	-
-	-	-	-	-	-	-	-

表F6 原住民過去一年主要

項目別	行政 經營	業務 行銷	人事 法務	財會 金融	廣告 美編	客戶 服務	電腦 硬體	資訊 軟體	品管 製造
總計	1.94	3.34	2.90	0.67	-	9.17	2.49	1.52	22.80
行政區									
台灣地區	1.96	3.38	2.93	0.68	-	9.29	2.52	1.54	23.11
台灣省	2.05	1.94	3.07	0.71	-	9.72	1.86	1.61	24.17
山地鄉	5.34	-	5.34	1.85	-	3.76	-	2.38	14.43
平地原住民鄉鎮市	-	-	-	-	-	22.14	-	-	30.98
非原住民鄉鎮市	-	3.86	2.02	-	-	11.52	3.70	1.38	30.11
台北縣市	-	-	-	-	-	-	43.47	-	-
高雄縣市	-	56.52	-	-	-	-	-	-	-
金門地區	-	-	-	-	-	-	-	-	-
統計區									
北部地區	6.51	3.14	6.51	-	-	9.23	5.19	2.20	30.74
中部地區	-	3.51	3.75	2.64	-	7.50	-	-	22.78
南部地區	-	5.25	-	-	-	7.58	3.28	3.02	10.11
東部地區	-	-	-	-	-	15.88	-	-	33.59
金門縣	-	-	-	-	-	-	-	-	-
台北縣	-	6.68	-	-	-	19.65	-	-	12.57
宜蘭縣	-	-	-	-	-	-	-	-	-
桃園縣	17.68	-	17.68	-	-	-	-	-	67.49
新竹縣	-	-	-	-	-	-	42.47	-	-
苗栗縣	-	-	-	-	-	-	-	-	-
台中縣	-	-	-	-	-	-	-	-	72.28
彰化縣	-	-	-	-	-	-	-	-	31.36
南投縣	-	-	-	5.45	-	-	-	-	5.45
雲林縣	-	-	-	-	-	-	-	-	-
嘉義縣	-	-	-	-	-	51.95	-	-	-
台南縣	-	-	-	-	-	100.00	-	-	-
高雄縣	-	-	-	-	-	-	-	-	-
屏東縣	-	-	-	-	-	-	4.93	4.54	15.21
花蓮縣	-	-	-	-	-	27.67	-	-	13.90
澎湖縣	-	-	-	-	-	-	-	-	60.14
基隆市	-	-	-	-	-	-	-	52.71	-
新竹市	-	-	-	-	-	-	-	-	-
台中市	-	13.87	14.81	-	-	29.62	-	-	27.74
嘉義市	-	-	-	-	-	-	-	-	-
台南市	-	-	-	-	-	-	-	-	-
北市	-	-	-	-	-	-	43.47	-	-
高雄市	-	56.52	-	-	-	-	-	-	-
金門地區	-	-	-	-	-	-	-	-	-

註：本題為複選題。

工作的類型－按地區別及縣市別分

單位：相對次數、人

技術服務	營建職類	傳播媒體	娛樂演藝	教育學術	交通及物流服務	餐飲旅遊運動	醫藥美容	保全警衛	家事服務	農林漁牧	樣本數	總人數
8.94	46.55	-	2.36	4.51	10.00	3.40	6.05	1.11	3.97	11.49	91	1,846
9.06	47.18	-	2.39	4.57	10.13	3.44	6.13	1.12	4.02	10.29	90	2,402
7.02	49.35	-	2.50	4.78	9.60	3.60	6.41	1.17	4.20	10.76	86	2,297
9.19	40.75	-	4.20	8.21	10.43	-	9.68	-	5.16	12.34	33	884
9.93	56.91	-	-	-	-	-	-	10.51	19.86	12.14	10	256
4.72	54.25	-	1.76	3.23	11.08	7.16	5.33	-	-	9.24	43	1,156
-	-	-	-	-	56.53	-	-	-	-	-	2	41
86.95	-	-	-	-	-	-	-	-	-	-	2	65
-	-	-	-	-	-	-	-	-	-	100.00	1	33
-	62.37	-	-	6.82	17.72	-	5.34	3.72	-	-	27	725
8.77	34.55	-	2.64	2.64	10.14	13.30	-	-	-	21.00	23	622
15.65	45.91	-	5.89	6.31	7.44	-	7.10	-	6.54	12.23	26	698
15.07	40.82	-	-	-	-	-	16.49	-	14.24	8.71	13	357
-	-	-	-	-	-	-	-	-	-	100.00	1	33
-	109.19	-	-	14.53	6.28	-	-	-	-	-	13	340
-	-	-	-	-	-	-	-	-	-	-	-	-
-	13.52	-	-	-	31.49	-	14.50	-	-	-	10	267
-	-	-	-	-	-	-	-	57.53	-	-	2	47
-	-	-	-	-	-	-	-	-	-	-	-	-
-	-	-	-	-	-	27.72	-	-	-	-	3	74
-	104.94	-	-	-	-	-	-	-	-	32.33	3	90
11.24	32.38	-	5.45	5.45	13.41	5.88	-	-	-	33.77	11	301
-	-	-	-	-	-	-	-	-	-	-	-	-
-	48.05	-	-	-	-	-	-	-	-	-	2	64
-	-	-	-	-	-	-	-	-	-	-	1	20
-	103.63	-	-	34.54	30.92	-	-	-	-	-	3	86
11.38	43.34	-	8.86	3.12	5.49	-	10.68	-	9.84	18.40	17	464
13.85	14.52	-	-	-	-	-	28.72	-	-	15.17	8	205
16.72	76.27	-	-	-	-	-	-	-	33.44	-	6	152
-	-	-	-	-	-	-	-	-	-	-	-	-
-	147.29	-	-	-	-	-	-	-	-	-	1	30
-	-	-	-	-	-	-	-	-	-	-	-	-
13.19	14.70	-	-	-	14.46	28.31	-	-	-	-	6	158
-	-	-	-	-	-	-	-	-	-	-	-	-
-	-	-	-	-	-	-	-	-	-	-	-	-
-	-	-	-	-	56.53	-	-	-	-	-	2	41
86.95	-	-	-	-	-	-	-	-	-	-	2	65
-	-	-	-	-	-	-	-	-	-	100.00	1	33

表F6-1 原住民過去一年主要工作

項目別				行政 經營	業務 行銷	人事 法務	財會 金融	廣告 美編	客戶 服務	電腦 硬體	資訊 軟體	品管 製造
總性				1.94	3.34	2.90	0.67	-	9.17	2.49	1.52	22.80
計別												
男				-	2.96	-	-	-	6.64	-	-	24.12
女				5.08	3.95	7.60	1.77	-	13.26	6.52	3.99	20.65
年 齡												
15	至	19	歲	-	17.71	-	-	-	26.92	-	-	70.09
20	至	24	歲	-	-	-	-	-	40.24	-	6.85	6.85
25	至	29	歲	-	5.42	3.45	2.43	-	9.81	3.39	-	6.65
30	至	34	歲	-	5.63	-	-	-	-	-	-	18.04
35	至	39	歲	17.15	-	17.15	-	-	-	-	-	25.58
40	至	44	歲	-	-	-	-	-	-	-	-	70.33
45	至	49	歲	-	-	-	-	-	-	8.84	-	14.07
50	至	54	歲	-	-	-	-	-	-	17.39	-	18.24
55	至	59	歲	-	-	-	-	-	-	-	29.92	-
60	至	64	歲	-	-	-	-	-	-	-	-	63.88
65	歲	及	以	-	-	-	-	-	-	-	-	100.00
教 育 程 度												
小	學	及	以	-	-	-	-	-	-	6.95	-	58.73
國	(初)	6.80	-	6.80	-	-	-	-	2.30	14.99
高	中		職	-	4.18	-	1.54	-	13.76	1.66	1.97	23.86
專			科	-	16.53	10.52	-	-	25.61	-	-	12.87
大	學	及	以	-	-	-	-	-	11.78	13.72	-	-
婚 姻 狀 況												
未			婚	-	5.54	-	1.55	-	15.75	-	1.99	22.62
有	配		偶	3.99	1.92	5.96	-	-	4.80	3.62	-	20.14
離	婚	、	分	-	-	-	-	-	-	13.52	-	43.47
喪			偶	-	-	-	-	-	-	-	24.91	32.64
個 人 每 月 收 入												
無收入或無經常性收入				9.30	4.31	9.30	-	-	-	-	7.29	29.66
未 滿 1 萬 元				-	-	-	-	-	-	12.43	-	34.96
1 萬 元 至 未 滿 2 萬 元				-	-	-	-	-	7.83	2.98	-	20.84
2 萬 元 至 未 滿 3 萬 元				-	5.65	3.60	-	-	18.48	-	-	24.70
3 萬 元 至 未 滿 4 萬 元				-	-	-	6.18	-	-	-	-	-
4 萬 元 至 未 滿 5 萬 元				-	-	-	-	-	110.83	-	-	-
5 萬 元 至 未 滿 6 萬 元				-	100.00	-	-	-	-	-	-	-
6 萬 元 至 未 滿 7 萬 元				-	-	-	-	-	-	-	-	-
7 萬 元 及 以 上				-	-	-	-	-	-	-	-	-
不 知 道 / 未 回 答				-	-	-	-	-	-	-	-	-

註：本題為複選題。

工作的類型—按人口特性分

單位：相對次數、人

技術服務	營建職類	傳播媒體	娛樂演藝	教育學術	交通及物流服務	餐飲旅遊運動	醫藥美容	保全警衛	家事服務	農林漁牧	樣本數	總人數
8.94	46.55	-	2.36	4.51	10.00	3.40	6.05	1.11	3.97	11.49	91	1,846
12.56	69.59	-	1.35	2.92	13.26	1.17	-	1.79	3.38	13.60	56	1,507
3.06	9.14	-	4.00	7.09	4.71	7.01	15.86	-	4.92	8.07	35	928
-	-	-	-	-	38.76	16.60	-	-	-	-	5	123
5.75	48.53	-	-	-	7.41	20.26	12.59	-	-	-	12	307
9.66	50.15	-	8.51	5.80	9.74	-	3.39	-	-	11.96	25	676
13.08	55.73	-	-	7.32	15.69	-	14.60	6.68	-	5.65	15	404
20.49	23.74	-	-	9.67	15.88	-	9.70	-	-	11.31	10	275
-	36.18	-	-	-	-	-	-	-	23.98	27.28	7	190
-	62.86	-	-	-	-	-	-	-	-	36.78	8	201
-	71.18	-	-	-	-	-	-	-	-	16.91	4	114
-	100.00	-	-	-	-	-	-	-	-	-	2	53
-	-	-	-	36.12	-	-	-	-	-	-	2	40
50.00	50.00	-	-	-	-	-	-	-	100.00	-	2	51
8.89	45.93	-	-	-	-	-	-	-	25.74	14.72	11	286
2.55	71.71	-	-	-	18.80	-	5.58	3.89	-	17.22	26	694
9.13	41.76	-	5.39	2.77	10.60	6.10	8.03	-	2.14	11.09	40	1,067
25.43	16.27	-	-	10.30	-	7.98	-	-	-	-	8	222
12.45	13.88	-	-	34.45	-	-	13.72	-	-	-	6	167
9.55	57.66	-	3.89	6.51	6.68	7.83	5.83	-	-	3.84	40	1,057
9.87	40.66	-	1.39	3.47	14.61	-	4.75	-	8.16	20.22	44	1,183
-	-	-	-	-	-	-	22.47	20.55	-	-	5	131
-	67.36	-	-	-	-	-	-	-	-	-	2	64
-	51.74	-	-	3.23	12.58	-	13.43	5.31	-	10.11	19	507
7.39	35.75	-	-	4.21	13.89	11.08	-	-	14.79	7.50	11	344
9.46	47.10	-	6.23	4.47	3.82	7.48	9.42	-	7.66	11.96	23	596
10.32	36.66	-	-	-	13.71	-	3.53	-	-	13.62	24	648
25.98	86.55	-	7.68	11.13	7.60	-	-	-	-	16.27	11	265
-	-	-	-	44.58	-	-	-	-	-	-	2	51
-	-	-	-	-	-	-	-	-	-	-	1	23
-	-	-	-	-	-	-	-	-	-	-	-	-
-	-	-	-	-	-	-	-	-	-	-	-	-
-	-	-	-	-	-	-	-	-	-	-	-	-

表F7 過去一年有換工作的原住民的

項目別	民意代表、 行政主管、 企業主管及 經理人員	專業人員	技術員及 助理專業人員	事務工作人員	服務工作人員 及售貨員
總計	-	2.49	11.52	4.41	25.61
行政區域					
台灣地區	-	4.42	8.85	3.39	22.19
台灣省	-	4.63	7.26	3.54	21.62
山地鄉	-	10.38	8.18	-	25.32
平地原住民鄉鎮市	-	-	11.13	-	32.07
非原住民鄉鎮市	-	1.25	5.70	7.04	16.47
台北市	-	-	43.47	-	-
高雄市	-	-	43.48	-	56.52
金門馬地	-	-	-	-	-
統計區域					
北部地區	-	-	5.19	8.01	12.14
中部地區	-	5.27	6.36	3.75	14.30
南部地區	-	6.31	11.10	-	33.42
東部地區	-	8.24	16.23	-	34.37
金馬地	-	-	-	-	-
縣市					
台北縣	-	-	-	6.71	14.50
宜蘭縣	-	-	-	-	-
桃園縣	-	-	-	13.20	14.50
新竹縣	-	-	42.47	-	-
苗栗縣	-	-	-	-	-
台中縣	-	-	-	-	27.72
彰化縣	-	-	-	-	-
南投縣	-	10.90	5.45	-	-
雲林縣	-	-	-	-	-
嘉義縣	-	-	-	-	51.95
台南縣	-	-	-	-	100.00
高雄縣	-	34.54	-	-	30.92
屏東縣	-	3.12	10.63	-	25.28
台東縣	-	14.36	28.26	-	27.67
花蓮縣	-	-	-	-	43.41
澎湖縣	-	-	-	-	-
基隆市	-	-	-	-	-
新竹市	-	-	-	-	-
台中市	-	-	14.70	14.81	43.49
嘉義市	-	-	-	-	-
台南市	-	-	-	-	-
台北市	-	-	43.47	-	-
高雄市	-	-	43.48	-	56.52
金門馬地	-	-	-	-	-

註：本題為複選題。

主要工作職務－按地區別及縣市別分

單位：相對次數、人

農林漁牧 工作人員	技術工及有關 工作人員	機械設備 操作工及 組裝工	非技術工及 體力工	技術服務	樣本數	總人數
6.74	43.41	12.87	31.70	1.38	91	1,846
5.95	46.27	13.13	38.50	1.06	90	2,402
6.22	48.39	11.50	40.27	1.11	86	2,297
2.28	46.87	15.21	24.83	-	33	884
12.14	9.93	11.98	75.30	9.93	10	256
7.92	58.09	8.56	44.31	-	43	1,156
-	-	56.53	-	-	2	41
-	-	43.48	-	-	2	65
100.00	-	-	-	-	1	33
-	76.62	10.94	46.57	-	27	725
7.92	31.76	10.75	53.12	-	23	622
8.96	43.64	19.86	13.01	-	26	698
8.71	15.07	8.59	46.47	7.12	13	357
100.00	-	-	-	-	1	33
-	109.19	-	38.51	-	13	340
-	-	-	-	-	-	-
-	58.21	15.11	61.35	-	10	267
-	-	-	57.53	-	2	47
-	-	-	-	-	-	-
-	44.02	-	28.25	-	3	74
32.33	32.33	-	103.97	-	3	90
6.70	38.30	22.23	34.90	-	11	301
-	-	-	-	-	-	-
-	48.05	-	-	-	2	64
-	-	-	-	-	1	20
-	103.63	-	-	-	3	86
13.48	39.93	23.80	19.58	-	17	464
15.17	13.85	-	14.52	-	8	205
-	16.72	20.18	89.54	16.72	6	152
-	-	-	-	-	-	-
-	94.59	52.71	52.71	-	1	30
-	-	-	-	-	-	-
-	13.19	-	70.51	-	6	158
-	-	-	-	-	-	-
-	-	-	-	-	-	-
-	-	56.53	-	-	2	41
-	-	43.48	-	-	2	65
100.00	-	-	-	-	1	33

表F7-1 過去一年有換工作的原住民

項目別				民意代表、 行政主管、 企業主管及 經理人員	專業人員	技術員及 助理專業人員	事務工作人員	服務工作人員 及 售貨員
總計				-	2.49	11.52	4.41	25.61
性別				-	2.92	3.62	2.34	12.66
男				-	6.71	17.03	4.97	36.89
女				-	-	-	-	-
年齡				-	-	-	-	-
15 至 19 歲				-	-	-	-	82.66
20 至 24 歲				-	-	-	-	31.06
25 至 29 歲				-	4.85	10.03	6.83	21.32
30 至 34 歲				-	14.62	13.84	-	5.63
35 至 39 歲				-	-	10.24	-	29.06
40 至 44 歲				-	-	-	18.50	33.34
45 至 49 歲				-	-	8.84	-	-
50 至 54 歲				-	-	17.39	-	-
55 至 59 歲				-	-	43.50	-	-
60 至 64 歲				-	36.12	-	-	-
65 歲及以上				-	-	-	-	50.00
教育程度				-	-	-	-	-
小學及以下				-	-	6.95	-	23.07
國中（初中）				-	-	-	-	5.58
高中（高中）				-	7.07	8.44	3.30	27.07
專科				-	-	25.59	20.83	42.15
大學及以上				-	18.51	27.60	-	27.73
婚姻狀況				-	-	-	-	-
未婚				-	5.90	9.72	5.49	26.95
有配偶				-	3.72	5.30	1.97	17.56
離婚、分居				-	-	35.98	-	30.98
喪偶				-	-	-	-	-
個人每月收入				-	-	-	-	-
無收入或無經常性收入				-	9.04	-	-	11.93
未滿1萬元				-	4.21	5.78	-	28.77
1萬元至未滿2萬元				-	-	15.40	-	30.90
2萬元至未滿3萬元				-	-	15.58	9.03	13.81
3萬元至未滿4萬元				-	17.31	-	-	7.68
4萬元至未滿5萬元				-	-	-	44.58	110.83
5萬元至未滿6萬元				-	-	-	-	100.00
6萬元至未滿7萬元				-	-	-	-	-
7萬元及以上				-	-	-	-	-
不知道/未回答				-	-	-	-	-

註：本題為複選題。

的主要工作職務—按人口特性分

單位：相對次數、人

農林漁牧 工作人員	技術工及有關 工作人員	機械設備 操作工及 組裝工	非技術工及 體力工	技術服務	樣本數	總人數
6.74	43.41	12.87	31.70	1.38	91	1,846
8.20	63.78	15.56	42.57	1.69	56	1,507
5.61	16.20	8.72	30.53	-	35	928
-	-	-	87.43	-	5	123
-	15.75	23.70	77.97	-	12	307
6.00	62.79	10.14	8.39	-	25	676
5.65	75.14	20.87	6.68	-	15	404
11.31	39.62	10.24	50.18	-	10	275
15.29	44.22	10.46	35.97	-	7	190
16.30	10.52	12.87	74.03	-	8	201
16.91	71.18	-	18.24	-	4	114
-	26.57	29.92	29.92	-	2	53
-	-	-	63.88	-	2	40
-	50.00	-	150.00	50.00	2	51
6.75	45.93	-	69.37	8.89	11	286
9.20	59.65	20.99	55.20	-	26	694
8.67	47.76	11.14	30.54	-	40	1,067
-	16.27	12.72	7.98	-	8	222
-	12.45	13.72	-	-	6	167
3.84	51.01	11.54	34.79	-	40	1,057
11.42	46.09	15.01	40.33	2.15	44	1,183
-	-	-	33.04	-	5	131
-	42.45	24.91	57.55	-	2	64
10.11	61.18	11.44	52.55	-	19	507
-	14.55	28.85	52.44	7.39	11	344
8.13	41.59	4.73	38.50	-	23	596
5.04	43.91	16.93	25.96	-	24	648
16.27	82.34	7.60	30.19	-	11	265
-	-	-	-	-	2	51
-	-	-	-	-	1	23
-	-	-	-	-	-	-
-	-	-	-	-	-	-
-	-	-	-	-	-	-

表F8 過去一年有換工作的原住民主要

項目別	台北縣	宜蘭縣	桃園縣	新竹縣	苗栗縣	台中縣	彰化縣	南投縣	雲林縣	嘉義縣	台南縣
總計	21.99	1.38	9.73	3.65	-	10.97	4.88	10.27	-	1.66	2.71
行政區											
台灣地區	22.16	1.06	17.34	3.92	-	10.18	3.75	10.93	-	1.28	2.08
台灣省	23.18	1.11	18.13	4.10	-	10.65	3.92	11.43	-	1.34	2.17
山地鄉	13.05	2.88	14.01	2.58	-	11.70	-	16.96	-	3.48	3.33
平地原住民鄉鎮市	23.38	-	11.13	10.51	-	-	-	11.07	-	-	-
非原住民鄉鎮市	30.88	-	22.84	3.85	-	12.20	7.78	7.29	-	-	1.77
台北縣市	-	-	-	-	-	-	-	-	-	-	-
高雄縣市	-	-	-	-	-	-	-	-	-	-	-
金馬地區	-	-	-	-	-	-	-	-	-	-	-
統計區											
北部地區	52.93	-	49.44	9.86	-	5.94	-	2.74	-	-	-
中部地區	-	-	-	-	-	28.72	14.47	34.45	-	-	3.29
南部地區	8.65	3.65	4.23	3.27	-	3.27	-	-	-	4.40	-
東部地區	24.72	-	7.98	-	-	-	-	7.94	-	-	8.24
金馬地區	-	-	-	-	-	-	-	-	-	-	-
縣市											
台北縣	89.07	-	-	13.08	-	12.65	-	-	-	-	-
宜蘭縣	-	-	-	-	-	-	-	-	-	-	-
桃園縣	13.52	-	134.35	-	-	-	-	-	-	-	-
新竹縣	-	-	-	57.53	-	-	-	42.47	-	-	-
苗栗縣	-	-	-	-	-	-	-	-	-	-	-
台中縣	-	-	-	-	-	72.28	-	-	-	-	27.72
彰化縣	-	-	-	-	-	-	100.00	-	-	-	-
南投縣	-	-	-	-	-	34.39	-	71.27	-	-	-
雲林縣	-	-	-	-	-	-	-	-	-	-	-
嘉義縣	51.95	-	-	-	-	-	-	-	-	48.05	-
台南縣	-	-	-	-	-	-	-	-	-	-	-
高雄縣	-	-	34.54	-	-	-	-	-	-	-	-
屏東縣	5.85	5.49	-	4.92	-	4.91	-	-	-	-	-
花蓮縣	13.85	-	13.90	-	-	-	-	13.83	-	-	14.36
澎湖縣	39.38	-	-	-	-	-	-	-	-	-	-
基隆市	-	-	-	-	-	-	-	-	-	-	-
新竹市	147.29	-	-	-	-	-	-	-	-	-	-
台中市	-	-	-	-	-	-	-	-	-	-	-
台南市	-	-	-	-	-	13.87	-	-	-	-	-
嘉義市	-	-	-	-	-	-	-	-	-	-	-
台南市	-	-	-	-	-	-	-	-	-	-	-
高雄市	-	-	-	-	-	-	-	-	-	-	-
金馬地區	-	-	-	-	-	-	-	-	-	-	-

註：本題為複選題。

工作地點的縣市－按地區別及縣市別分

單位：相對次數、人

高雄縣	屏東縣	台東縣	花蓮縣	澎湖縣	基隆市	新竹市	台中市	嘉義市	台南市	台北市	高雄市	金馬地區	都可以	樣本數	總人數
7.23	11.49	3.00	9.54	-	1.25	1.24	17.59	-	1.07	11.09	7.62	1.77	-	91	1,846
6.68	16.08	4.82	9.45	-	0.96	0.95	15.33	-	0.82	9.18	6.78	-	-	90	2,402
5.76	16.82	5.05	9.88	-	-	1.00	16.04	-	0.86	8.83	4.27	-	-	86	2,297
14.97	30.95	6.22	4.60	-	-	-	2.36	-	-	-	5.98	-	-	33	884
-	-	23.77	72.69	-	-	-	-	-	-	9.93	-	-	-	10	256
-	9.76	-	-	-	-	1.98	30.05	-	1.70	15.34	3.91	-	-	43	1,156
-	-	-	-	-	56.53	-	-	-	-	43.47	-	-	-	2	41
43.48	-	-	-	-	-	-	-	-	-	-	100.00	-	-	2	65
-	-	-	-	-	-	-	-	-	-	-	-	100.00	-	1	33
-	5.34	-	-	-	3.18	-	5.94	-	-	24.10	-	-	-	27	725
-	-	-	-	-	-	-	52.29	-	-	-	-	-	-	23	622
23.00	49.82	3.65	-	-	-	3.28	-	-	2.82	2.92	23.35	-	-	26	698
-	-	25.29	63.51	-	-	-	-	-	-	7.12	-	-	-	13	357
-	-	-	-	-	-	-	-	-	-	-	-	100.00	-	1	33
-	-	-	-	-	-	-	12.65	-	-	41.44	-	-	-	13	340
-	-	-	-	-	-	-	-	-	-	-	-	-	-	-	-
-	14.50	-	-	-	-	-	-	-	-	-	-	-	-	10	267
-	-	-	-	-	-	-	-	-	-	-	-	-	-	2	47
-	-	-	-	-	-	-	-	-	-	-	-	-	-	-	-
-	-	-	-	-	-	-	-	-	-	-	-	-	-	3	74
-	-	-	-	-	-	-	68.64	-	-	-	-	-	-	3	90
-	-	-	-	-	-	-	12.82	-	-	-	-	-	-	11	301
-	-	-	-	-	-	-	-	-	-	-	-	-	-	-	-
-	-	-	-	-	-	-	-	-	-	-	-	-	-	2	64
-	-	-	-	-	-	-	-	-	100.00	-	-	-	-	1	20
34.54	69.08	-	-	-	-	-	-	-	-	-	30.92	-	-	3	86
22.16	62.21	5.49	-	-	-	4.93	-	-	-	4.39	15.45	-	-	17	464
-	-	44.05	13.83	-	-	-	-	-	-	-	-	-	-	8	205
-	-	-	130.48	-	-	-	-	-	-	16.72	-	-	-	6	152
-	-	-	-	-	-	-	-	-	-	-	-	-	-	-	-
-	-	-	-	-	-	-	-	-	-	52.71	-	-	-	1	30
-	-	-	-	-	-	-	-	-	-	-	-	-	-	-	-
-	-	-	-	-	-	-	142.84	-	-	-	-	-	-	6	158
-	-	-	-	-	-	-	-	-	-	-	-	-	-	-	-
-	-	-	-	-	56.53	-	-	-	-	43.47	-	-	-	2	41
43.48	-	-	-	-	-	-	-	-	-	-	100.00	-	-	2	65
-	-	-	-	-	-	-	-	-	-	-	-	100.00	-	1	33

表F8-1 過去一年有換工作的原住民主要

項目別				台北縣	宜蘭縣	桃園縣	新竹縣	苗栗縣	台中縣	彰化縣	南投縣	雲林縣	嘉義縣	台南縣
總性	計別			21.99	1.38	9.73	3.65	-	10.97	4.88	10.27	-	1.66	2.71
	男			29.23	1.69	13.68	3.11	-	12.98	5.97	10.96	-	2.04	-
年	女			9.92	-	22.65	5.11	-	5.27	-	10.50	-	-	5.38
	齡													
教	15	至	19	歲	78.93	-	-	-	17.71	-	-	-	-	16.60
	20	至	24	歲	21.77	-	-	-	-	10.63	14.99	-	10.00	-
育	25	至	29	歲	22.79	3.77	4.22	-	11.40	-	24.57	-	-	-
	30	至	34	歲	5.63	-	27.28	6.68	24.51	-	-	-	-	7.30
程	35	至	39	歲	24.45	-	66.06	8.96	-	-	-	-	-	-
	40	至	44	歲	-	-	36.99	22.42	-	15.29	-	-	-	-
度	45	至	49	歲	40.40	-	-	-	12.87	14.07	15.22	-	-	-
	50	至	54	歲	23.73	-	-	-	18.24	-	17.39	-	-	-
小	55	至	59	歲	29.92	-	-	-	-	-	-	-	-	-
	60	至	64	歲	-	-	63.88	-	-	-	-	-	-	-
國	65	歲	及	以	-	-	-	-	-	-	-	-	-	-
	上	學	及	以	16.84	-	8.95	-	-	9.85	6.95	-	10.73	-
高	下	中	職	科	30.17	3.67	29.48	7.44	-	3.01	-	-	-	-
	專	中	職	科	19.90	-	14.80	4.00	-	20.97	5.79	6.48	-	4.68
大	上	學	及	以	16.27	-	12.87	-	-	-	12.81	-	-	-
	學	及	以	上	15.95	-	-	-	-	-	9.82	-	-	-
婚	狀			況										
	未	婚		偶	29.34	-	12.16	-	-	12.68	3.09	6.89	-	2.91
有	配	偶		居	17.45	2.15	24.34	5.69	-	7.58	4.85	14.65	-	-
	離	、		分	-	-	-	20.55	-	-	-	12.50	-	22.47
喪	居		偶	偶	24.91	-	-	-	-	32.64	-	-	-	-
	狀			況										
個	人			每										
	月			收										
入	入			入										
	無			無	24.95	-	46.69	5.31	-	8.28	-	14.41	-	-
未	滿			1	18.64	-	-	7.16	-	7.50	-	5.78	-	5.95
	萬			元	15.07	4.28	-	3.83	-	5.46	15.10	2.75	-	4.95
1	萬			元	19.83	-	27.70	3.06	-	9.58	-	13.66	-	-
	元			至	37.92	-	-	-	-	30.93	-	13.67	-	-
2	萬			元	-	-	-	-	-	-	55.42	-	-	-
	元			至	100.00	-	-	-	-	-	-	-	-	-
3	萬			元	-	-	-	-	-	-	-	-	-	-
	元			至	-	-	-	-	-	-	-	-	-	-
4	萬			元	-	-	-	-	-	-	-	-	-	-
	元			至	-	-	-	-	-	-	-	-	-	-
5	萬			元	-	-	-	-	-	-	-	-	-	-
	元			至	-	-	-	-	-	-	-	-	-	-
6	萬			元	-	-	-	-	-	-	-	-	-	-
	元			至	-	-	-	-	-	-	-	-	-	-
7	萬			元	-	-	-	-	-	-	-	-	-	-
	元			至	-	-	-	-	-	-	-	-	-	-
不	知			道	-	-	-	-	-	-	-	-	-	-
	未			回	-	-	-	-	-	-	-	-	-	-
答	未			回	-	-	-	-	-	-	-	-	-	-
	答			答	-	-	-	-	-	-	-	-	-	-

註：本題為複選題。

工作地點的縣市－按人口特性分

單位：相對次數、人

高雄縣	屏東縣	台東縣	花蓮縣	澎湖縣	基隆市	新竹市	台中市	嘉義市	台南市	台北市	高雄市	金馬地區	都可以	樣本數	總人數
7.23	11.49	3.00	9.54	-	1.25	1.24	17.59	-	1.07	11.09	7.62	1.77	-	91	1,846
9.14	11.05	5.74	13.18	-	1.53	-	15.31	-	-	10.89	6.86	-	-	56	1,507
2.46	23.69	3.17	3.06	-	-	2.47	14.84	-	2.12	6.09	6.41	3.52	-	35	928
-	-	-	-	-	-	-	35.42	-	-	-	21.43	-	-	5	123
-	26.30	-	19.23	-	-	-	38.30	-	-	-	7.27	-	-	12	307
-	9.85	3.77	-	-	-	3.39	16.44	-	2.91	18.43	8.81	-	-	25	676
20.40	14.63	7.30	-	-	5.71	-	10.80	-	-	5.63	6.54	-	-	15	404
10.24	19.39	11.31	-	-	-	-	-	-	-	-	10.24	-	-	10	275
11.99	34.44	-	21.35	-	-	-	15.29	-	-	-	-	-	-	7	190
-	-	14.86	-	-	-	-	-	-	-	8.84	-	16.30	-	8	201
23.73	40.64	-	-	-	-	-	-	-	-	-	-	-	-	4	114
-	-	-	-	-	-	-	43.50	-	-	56.50	-	-	-	2	53
-	36.12	-	-	-	-	-	-	-	-	-	-	-	-	2	40
-	-	-	250.00	-	-	-	-	-	-	50.00	-	-	-	2	51
7.97	32.17	-	58.62	-	-	-	-	-	-	8.89	-	-	-	11	286
3.91	20.64	12.46	-	-	3.32	-	3.01	-	-	10.20	-	4.71	-	26	694
7.72	12.81	2.76	2.88	-	-	-	24.62	-	-	9.52	7.05	-	-	40	1,067
12.72	-	-	12.81	-	-	-	18.50	-	-	10.30	29.25	-	-	8	222
-	8.68	-	-	-	-	13.72	26.33	-	11.78	-	13.72	-	-	6	167
5.46	17.13	-	2.91	-	-	-	27.93	-	1.86	12.01	12.92	-	-	40	1,057
6.39	17.36	9.80	13.16	-	1.95	1.94	6.19	-	-	5.07	2.23	2.76	-	44	1,183
-	-	-	30.98	-	-	-	-	-	-	13.52	-	-	-	5	131
42.45	-	-	-	-	-	-	-	-	-	24.91	-	-	-	2	64
5.35	27.57	11.94	-	-	-	-	8.61	-	-	3.14	-	-	-	19	507
-	17.74	-	45.89	-	-	6.65	5.13	-	-	7.39	14.17	-	-	11	344
8.56	27.70	-	6.82	-	-	-	29.50	-	-	5.35	4.73	-	-	23	596
4.07	-	8.53	-	-	3.56	-	16.74	-	3.03	6.27	9.19	5.04	-	24	648
21.09	7.68	-	-	-	-	-	8.57	-	-	31.58	9.95	-	-	11	265
-	-	-	55.42	-	-	-	-	-	-	44.58	-	-	-	2	51
-	-	-	-	-	-	-	-	-	-	-	-	-	-	1	23
-	-	-	-	-	-	-	-	-	-	-	-	-	-	-	-
-	-	-	-	-	-	-	-	-	-	-	-	-	-	-	-
-	-	-	-	-	-	-	-	-	-	-	-	-	-	-	-

表F9 過去一年有換工作的原住民主要工作月薪—按地區別及縣市別分

單位：相對次數、人

項目別			未滿 1萬元	1萬至 未滿 2萬元	2萬至 未滿 3萬元	3萬至 未滿 4萬元	4萬至 未滿 5萬元	5萬至 未滿 6萬元	6萬至 未滿 7萬元	7萬元 及以上	樣本數	總人數
總計	行政區域		13.09	58.80	47.28	18.46	1.25	1.24	-	-	91	1,846
台灣地區	台灣省	平地原住民鄉鎮市	12.79	59.22	48.72	19.69	0.96	1.78	-	0.60	90	2,402
台灣地區	台灣省	非原住民鄉鎮市	13.38	60.71	48.14	19.82	-	1.86	-	0.63	86	2,297
山地鄉	平地原住民鄉鎮市	非原住民鄉鎮市	19.85	61.69	40.03	11.50	-	-	-	-	33	884
平地原住民鄉鎮市	非原住民鄉鎮市	非原住民鄉鎮市	-	73.83	76.95	11.69	-	-	-	-	10	256
非原住民鄉鎮市	非原住民鄉鎮市	非原住民鄉鎮市	11.40	57.06	47.95	27.99	-	3.70	-	1.25	43	1,156
台北縣市	台北縣市	台北縣市	-	-	-	43.47	56.53	-	-	-	2	41
高雄地區	高雄地區	高雄地區	-	43.48	100.00	-	-	-	-	-	2	65
金門馬地	金門馬地	金門馬地	-	100.00	-	-	-	-	-	-	1	33
統計區域	統計區域	統計區域										
北部地區	北部地區	北部地區	5.34	50.26	62.26	38.42	3.18	-	-	-	27	725
中部地區	中部地區	中部地區	15.98	60.03	34.16	23.05	-	-	-	-	23	622
南部地區	南部地區	南部地區	24.25	65.18	35.65	3.02	-	6.13	-	2.08	26	698
東部地區	東部地區	東部地區	-	64.33	72.10	8.38	-	-	-	-	13	357
金門馬地	金門馬地	金門馬地	-	100.00	-	-	-	-	-	-	1	33
縣市	縣市	縣市										
台北縣	台北縣	台北縣	-	12.96	100.03	55.91	-	-	-	-	13	340
宜蘭縣	宜蘭縣	宜蘭縣	-	-	-	-	-	-	-	-	-	-
桃園縣	桃園縣	桃園縣	14.50	101.27	31.49	15.11	-	-	-	-	10	267
新竹縣	新竹縣	新竹縣	-	42.47	57.53	-	-	-	-	-	2	47
苗栗縣	苗栗縣	苗栗縣	-	-	-	-	-	-	-	-	-	-
台中縣	台中縣	台中縣	27.72	72.28	-	-	-	-	-	-	3	74
彰化縣	彰化縣	彰化縣	-	136.30	32.33	-	-	-	-	-	3	90
南投縣	南投縣	南投縣	26.25	21.43	38.63	32.18	-	-	-	-	11	301
雲林縣	雲林縣	雲林縣	-	-	-	-	-	-	-	-	-	-
嘉義縣	嘉義縣	嘉義縣	-	100.00	-	-	-	-	-	-	2	64
台南縣	台南縣	台南縣	-	-	100.00	-	-	-	-	-	1	20
高雄縣	高雄縣	高雄縣	30.92	34.54	103.63	-	-	-	-	-	3	86
屏東縣	屏東縣	屏東縣	30.78	71.82	16.32	4.54	-	9.23	-	3.12	17	464
台東縣	台東縣	台東縣	-	27.67	86.17	-	-	-	-	-	8	205
花蓮縣	花蓮縣	花蓮縣	-	113.75	53.13	19.69	-	-	-	-	6	152
澎湖縣	澎湖縣	澎湖縣	-	-	-	-	-	-	-	-	-	-
基隆市	基隆市	基隆市	-	100.00	-	100.00	-	-	-	-	1	30
新竹市	新竹市	新竹市	-	-	-	-	-	-	-	-	-	-
台中市	台中市	台中市	-	84.39	42.70	29.62	-	-	-	-	6	158
嘉義市	嘉義市	嘉義市	-	-	-	-	-	-	-	-	-	-
台南市	台南市	台南市	-	-	-	-	-	-	-	-	-	-
台北市	台北市	台北市	-	-	-	43.47	56.53	-	-	-	2	41
高雄市	高雄市	高雄市	-	43.48	100.00	-	-	-	-	-	2	65
金門馬地	金門馬地	金門馬地	-	100.00	-	-	-	-	-	-	1	33

註：本題為複選題。

表F9-1 過去一年有換工作的原住民主要工作月薪—按人口特性分

單位：相對次數、人

項目別				未滿 1萬元	1萬至 未滿 2萬元	2萬至 未滿 3萬元	3萬至 未滿 4萬元	4萬至 未滿 5萬元	5萬至 未滿 6萬元	6萬至 未滿 7萬元	7萬元 及以上	樣本數	總人數
總 性	計 別			13.09	58.80	47.28	18.46	1.25	1.24	-	-	91	1,846
	男			11.90	61.64	52.85	23.15	1.53	1.32	-	0.96	56	1,507
年	女			13.79	56.73	40.29	13.38	-	2.47	-	-	35	928
	齡												
教 育 程 度	15	至	19	歲	38.03	97.39	34.67	-	-	-	-	5	123
	20	至	24	歲	18.34	95.77	27.52	6.85	-	-	-	12	307
	25	至	29	歲	6.00	32.12	50.10	38.74	-	3.39	-	25	676
	30	至	34	歲	6.54	26.65	82.27	21.25	5.71	-	-	15	404
	35	至	39	歲	9.70	70.12	56.07	14.78	-	-	-	10	275
	40	至	44	歲	11.99	109.59	25.72	-	-	10.46	-	7	190
	45	至	49	歲	20.48	37.98	40.31	23.78	-	-	-	8	201
	50	至	54	歲	40.64	83.09	-	-	-	-	-	4	114
	55	至	59	歲	-	29.92	70.08	29.92	-	-	-	2	53
	60	至	64	歲	-	63.88	-	-	-	-	36.12	2	40
婚 姻 狀 況	65	歲	及	以	-	200.00	100.00	-	-	-	-	2	51
	上												
	小	學	及	以	14.72	121.10	25.14	-	-	-	-	11	286
	國	(初)	14.60	41.99	55.80	32.03	3.32	2.87	-	26	694
	高	中	職		13.71	63.74	45.15	21.38	-	-	-	40	1,067
大 學 及 以 上	專		科		7.98	54.60	52.65	10.30	-	-	-	8	222
	大	學	及	以	-	9.82	67.77	-	-	13.72	-	6	167
	上												
	未		婚		11.70	59.46	49.99	25.91	-	2.17	-	40	1,057
	有	配	偶		13.23	63.35	48.12	13.99	1.95	1.68	-	44	1,183
個 人 每 月 收 入	離	婚	、	分	-	30.98	55.51	13.52	-	-	-	5	131
	喪		偶		42.45	57.55	-	24.91	-	-	-	2	64
	無收入或無經常性收入				12.98	58.51	58.70	26.06	-	-	-	19	507
	未	滿	1	萬	34.01	56.98	41.02	-	-	5.78	-	11	344
	1	萬	元	至	7.08	99.97	21.40	10.80	-	-	-	23	596
未 滿 1 萬 元	2	萬	元	至	5.47	30.54	80.95	6.22	3.56	3.53	-	24	648
	3	萬	元	至	17.64	33.58	29.82	80.36	-	-	-	11	265
	4	萬	元	至	-	110.83	-	44.58	-	-	-	2	51
	5	萬	元	至	-	100.00	-	-	-	-	-	1	23
	6	萬	元	至	-	-	-	-	-	-	-	-	-
7 萬 元 及 以 上	7	萬	元	及	-	-	-	-	-	-	-	-	-
	以												
	上												
不 知 道 / 未 回 答	不				-	-	-	-	-	-	-	-	-
	知												

註：本題為複選題。

表F10 過去一年有換工作的原住民

項目別	1個月內	1至未滿 2個月	2至未滿 3個月	3至未滿 4個月	4至未滿 5個月
總計	8.45	23.61	28.98	14.09	5.31
行政區域					
台灣地區	7.17	27.52	30.23	20.24	5.75
台灣省	7.50	28.78	30.39	21.17	4.79
山地鄉	12.93	5.34	28.73	15.02	5.30
平地原住民鄉鎮市	-	64.17	19.86	44.27	-
非原住民鄉鎮市	5.02	38.87	34.00	20.75	5.46
台北市	-	-	-	-	-
高雄市	-	-	43.48	-	43.48
金門馬地	-	-	-	-	-
統計區域					
北部地區	5.90	31.28	46.49	28.13	-
中部地區	9.24	40.10	16.73	6.08	6.90
南部地區	10.32	2.92	29.49	22.63	13.64
東部地區	-	46.03	22.19	24.22	-
金門馬地	-	-	-	-	-
縣市					
台北縣	12.57	40.93	61.73	25.91	-
宜蘭縣	-	-	-	-	-
桃園縣	-	32.79	47.58	14.50	-
新竹縣	-	-	-	100.00	-
苗栗縣	-	-	-	-	-
台中縣	-	27.72	44.02	-	-
彰化縣	-	104.94	32.33	-	-
南投縣	19.12	-	6.70	12.58	6.70
雲林縣	-	-	-	-	-
嘉義縣	-	-	-	-	-
台南縣	-	-	-	-	-
高雄縣	-	-	69.08	100.00	-
屏東縣	15.53	4.39	25.55	15.60	14.44
台東縣	-	28.36	13.85	15.17	-
花蓮縣	-	69.85	33.44	36.41	-
澎湖縣	-	-	-	-	-
基隆市	-	-	-	100.00	-
新竹市	-	-	-	-	-
台中市	-	85.39	14.15	-	14.46
嘉義市	-	-	-	-	-
台南市	-	-	-	-	-
台北市	-	-	-	-	-
高雄市	-	-	43.48	-	43.48
金門馬地	-	-	-	-	-

註：本題為複選題。

主要工作期間－按地區別及縣市別分

單位：相對次數、人

5至未滿 6個月	7至未滿 8個月	8至未滿 9個月	9至未滿 10個月	10至未滿 11個月	11至未滿 12個月	樣本數	總人數
23.77	6.74	5.68	5.06	-	18.43	91	1,846
21.51	6.45	4.37	3.88	1.07	15.58	90	2,402
21.73	5.15	4.57	4.06	1.12	15.29	86	2,297
33.76	4.22	-	5.92	-	21.86	33	884
-	-	-	-	-	34.18	10	256
17.34	7.00	9.07	3.55	2.22	6.09	43	1,156
43.47	-	-	-	-	56.53	2	41
-	56.52	-	-	-	-	2	65
-	-	-	-	-	100.00	1	33
22.29	5.27	-	-	3.53	16.56	27	725
12.54	10.53	9.52	6.59	-	14.99	23	622
33.88	7.33	6.55	3.27	-	6.29	26	698
11.37	-	-	8.24	-	32.76	13	357
-	-	-	-	-	100.00	1	33
13.39	6.55	-	-	-	7.82	13	340
-	-	-	-	-	-	-	-
31.49	-	-	-	9.61	26.40	10	267
-	-	-	-	-	-	2	47
-	-	-	-	-	-	-	-
28.25	-	-	-	-	-	3	74
-	31.36	-	-	-	-	3	90
19.01	12.40	5.08	5.88	-	31.01	11	301
-	-	-	-	-	-	-	-
100.00	-	-	-	-	-	2	64
100.00	-	-	-	-	-	1	20
-	-	-	-	-	-	3	86
32.95	3.12	9.85	4.92	-	9.46	17	464
-	-	-	14.36	-	42.10	8	205
26.69	-	-	-	-	20.18	6	152
-	-	-	-	-	-	-	-
47.29	52.71	-	-	-	-	1	30
-	-	-	-	-	-	-	-
-	-	27.89	14.81	-	-	6	158
-	-	-	-	-	-	-	-
-	-	-	-	-	-	-	-
43.47	-	-	-	-	56.53	2	41
-	56.52	-	-	-	-	2	65
-	-	-	-	-	100.00	1	33

表F10-1 過去一年有換工作的原住民

項目別				1個月內	1至未滿 2個月	2至未滿 3個月	3至未滿 4個月	4至未滿 5個月
總 性 別	計 別			8.45	23.61	28.98	14.09	5.31
	男 女			7.32 6.68	31.52 20.05	33.96 23.11	24.17 13.15	7.39 2.87
年 齡	計 別							
	15 至 19 歲			34.67	69.73	-	38.76	-
	20 至 24 歲			-	37.75	21.36	32.87	7.41
	25 至 29 歲			2.43	15.94	41.12	8.48	6.00
	30 至 34 歲			6.54	15.61	33.95	21.31	-
	35 至 39 歲			-	31.92	43.27	20.27	19.94
	40 至 44 歲			23.98	15.29	15.29	10.43	10.46
	45 至 49 歲			20.48	40.31	-	14.94	-
	50 至 54 歲			-	-	40.64	41.12	-
	55 至 59 歲			-	26.57	-	29.92	-
	60 至 64 歲			-	-	-	-	-
	65 歲及以 上			-	150.00	100.00	50.00	-
教 育 程 度	小 學 及 以 下			15.94	34.03	34.01	15.83	-
	國 (初) 中			8.37	23.27	37.30	37.44	5.78
	高 專 中 職			6.43	35.05	28.68	13.19	6.55
	大 學 及 以 上			-	12.81	28.98	7.98	12.72
	大 學 及 以 上			-	-	-	13.72	-
婚 姻 狀 況	未 婚			4.05	32.62	37.57	21.58	6.75
	有 配 偶			9.56	26.74	27.82	15.90	5.64
	離 婚 、 分 居			12.50	-	-	20.55	-
	喪 偶			-	-	-	67.36	-
個 人 每 月 收 入	無收入或無經常性收入			3.23	34.38	37.71	40.17	3.97
	未 滿 1 萬 元			19.92	28.13	14.79	52.50	13.53
	1 萬 元 至 未 滿 2 萬 元			7.66	29.79	36.94	-	8.55
	2 萬 元 至 未 滿 3 萬 元			2.36	17.09	21.14	6.50	-
	3 萬 元 至 未 滿 4 萬 元			9.95	27.55	47.79	22.43	7.68
	4 萬 元 至 未 滿 5 萬 元			-	55.42	-	-	-
	5 萬 元 至 未 滿 6 萬 元			-	-	-	-	-
	6 萬 元 至 未 滿 7 萬 元			-	-	-	-	-
	7 萬 元 及 以 上			-	-	-	-	-
	不 知 道 / 未 回 答			-	-	-	-	-

註：本題為複選題。

主要工作期間－按人口特性分

單位：相對次數、人

5至未滿 6個月	7至未滿 8個月	8至未滿 9個月	9至未滿 10個月	10至未滿 11個月	11至未滿 12個月	樣本數	總人數
23.77	6.74	5.68	5.06	-	18.43	91	1,846
24.25	5.70	3.90	1.17	1.70	12.25	56	1,507
16.30	7.43	4.96	8.15	-	23.96	35	928
26.92	-	-	-	-	-	5	123
10.00	7.26	-	5.75	-	26.08	12	307
20.61	7.85	6.46	3.45	-	18.02	25	676
33.87	5.17	5.65	7.30	-	13.01	15	404
25.58	-	-	-	-	9.67	10	275
21.35	-	-	11.99	-	48.98	7	190
8.84	14.07	7.61	-	-	16.30	8	201
41.97	-	-	-	-	-	4	114
-	29.92	43.50	-	-	-	2	53
-	36.12	-	-	63.88	-	2	40
-	-	-	-	-	-	2	51
34.39	9.85	-	7.97	8.95	-	11	286
17.57	2.30	2.20	2.55	-	13.85	26	694
23.80	5.59	2.14	2.76	-	19.79	40	1,067
10.30	16.53	-	10.52	-	25.68	8	222
11.78	8.68	40.05	-	-	25.77	6	167
17.44	7.13	4.36	-	-	17.72	40	1,057
21.40	5.38	4.97	5.39	2.17	18.57	44	1,183
44.49	-	-	22.47	-	-	5	131
32.64	24.91	-	-	-	-	2	64
15.40	3.14	-	-	5.05	13.19	19	507
-	4.21	-	-	-	8.92	11	344
31.74	4.74	-	8.78	-	11.05	23	596
24.89	12.32	12.67	6.33	-	26.98	24	648
16.03	6.18	8.59	-	-	15.19	11	265
44.58	-	-	-	-	55.42	2	51
100.00	-	-	-	-	-	1	23
-	-	-	-	-	-	-	-
-	-	-	-	-	-	-	-
-	-	-	-	-	-	-	-

表F11 過去一年有換工作的原住民離開

項目別	工作場所 業務緊縮 或歇業	對原有工作 不滿意	健康不良	女性結婚 或生育	退休	家務太忙
總計	39.70	40.24	5.81	1.54	0.96	2.40
行政區						
台灣地區	42.38	36.09	7.41	3.00	2.00	4.14
台灣省	41.51	36.75	7.76	3.14	1.32	4.33
山地鄉	54.96	26.32	6.09	-	-	3.33
平地原住民鄉鎮市	47.50	44.33	-	11.07	-	-
非原住民鄉鎮市	29.90	43.05	10.75	3.78	2.63	6.05
台北市	-	56.53	-	-	43.47	-
高雄市	100.00	-	-	-	-	-
金門馬地	100.00	-	-	-	-	-
統計區域						
北部地區	32.33	36.09	17.15	6.03	4.64	6.48
中部地區	43.21	56.55	-	-	-	-
南部地區	48.05	23.93	7.71	-	2.08	3.28
東部地區	50.27	24.26	-	7.94	-	8.24
金馬地	100.00	-	-	-	-	-
縣市						
台北縣	26.90	30.11	-	-	-	6.28
宜蘭縣	-	-	-	-	-	-
桃園縣	35.37	40.90	46.60	16.38	-	9.61
新竹縣	42.47	57.53	-	-	-	-
苗栗縣	-	-	-	-	-	-
台中縣	27.72	28.25	-	-	-	-
彰化縣	63.70	32.33	-	-	-	-
南投縣	34.15	55.41	-	-	-	-
雲林縣	-	-	-	-	-	-
嘉義縣	48.05	-	-	-	-	-
台南縣	100.00	-	-	-	-	-
高雄縣	-	-	-	-	-	-
屏東縣	47.45	36.00	11.60	-	3.12	4.93
台東縣	43.38	42.26	-	13.83	-	14.36
花蓮縣	59.55	-	-	-	-	-
澎湖縣	-	-	-	-	-	-
基隆市	94.59	-	-	-	52.71	-
新竹市	-	-	-	-	-	-
台中市	56.08	85.82	-	-	-	-
嘉義市	-	-	-	-	-	-
台南市	-	-	-	-	-	-
台北市	-	56.53	-	-	43.47	-
高雄市	100.00	-	-	-	-	-
金門馬地	100.00	-	-	-	-	-

註：本題為複選題。

上次工作的最主要原因－按地區別及縣市別分

單位：相對次數、人

因原住民身分 被歧視	季節性或臨時 性的工作結束	因本身工作 問題被解僱	工作場所外移	樣本數	總人數
-	40.77	8.70	-	91	1,846
-	42.04	6.69	-	90	2,402
-	43.98	5.77	-	86	2,297
-	34.78	7.59	-	33	884
-	59.57	-	-	10	256
-	47.55	5.65	-	43	1,156
-	-	-	-	2	41
-	-	43.48	-	2	65
-	-	-	-	1	33
-	56.75	-	-	27	725
-	22.96	10.50	-	23	622
-	43.43	7.83	-	26	698
-	42.73	11.37	-	13	357
-	-	-	-	1	33
-	105.61	-	-	13	340
-	-	-	-	-	-
-	13.52	-	-	10	267
-	-	-	-	2	47
-	-	-	-	-	-
-	44.02	-	-	3	74
-	-	72.61	-	3	90
-	28.93	-	-	11	301
-	-	-	-	-	-
-	51.95	-	-	2	64
-	-	-	-	1	20
-	138.17	30.92	-	3	86
-	32.70	-	-	17	464
-	-	-	-	8	205
-	100.33	26.69	-	6	152
-	-	-	-	-	-
-	52.71	-	-	1	30
-	-	-	-	-	-
-	14.81	-	-	6	158
-	-	-	-	-	-
-	-	-	-	-	-
-	-	-	-	2	41
-	-	43.48	-	2	65
-	-	-	-	1	33

表F11-1 過去一年有換工作的原住民離開

項目別				工作場所 業務緊縮 或歇業	對原有工作 不滿意	健康不良	女性結婚 或生育	退休	家務太忙
總性				39.70	40.24	5.81	1.54	0.96	2.40
計別									
男				45.53	34.03	7.15	-	0.96	3.12
女				39.30	38.18	7.58	7.77	3.63	5.64
年 齡									
15	至	19	歲	69.73	34.67	-	-	-	17.34
20	至	24	歲	62.88	55.11	-	9.24	-	-
25	至	29	歲	35.68	40.99	-	-	-	3.39
30	至	34	歲	20.38	34.91	19.97	-	-	7.30
35	至	39	歲	64.81	9.70	25.58	15.88	-	-
40	至	44	歲	25.75	64.27	-	-	-	-
45	至	49	歲	73.12	14.86	-	-	8.84	-
50	至	54	歲	64.85	18.24	23.73	-	-	-
55	至	59	歲	-	70.08	-	-	29.92	-
60	至	64	歲	-	-	-	-	36.12	63.88
65	歲	及	以	-	-	-	-	-	-
教 育 程 度									
小	學	及	以	46.48	-	-	-	-	8.95
國	(初)	52.25	40.44	15.54	-	2.30	3.08
高	中		職	44.15	38.07	6.60	4.10	1.66	2.76
專			科	29.25	43.96	-	12.81	-	-
大	學	及	以	11.78	49.87	-	-	8.68	13.72
婚 姻 狀 況									
未			婚	39.02	44.93	-	-	-	2.02
有	配		偶	50.10	29.12	12.76	6.09	1.22	6.59
離	婚	、	分	34.96	20.55	-	-	13.52	-
喪			偶	-	32.64	42.45	-	24.91	-
個 人 每 月 收 入									
無收入或無經常性收入				58.78	20.14	13.96	8.61	3.14	10.86
未 滿 1 萬 元				41.09	31.80	-	-	4.21	12.86
1 萬 元 至 未 滿 2 萬 元				45.94	29.15	4.48	-	2.98	-
2 萬 元 至 未 滿 3 萬 元				35.62	53.17	12.44	-	-	-
3 萬 元 至 未 滿 4 萬 元				40.14	23.82	-	-	-	-
4 萬 元 至 未 滿 5 萬 元				-	100.00	-	55.42	-	-
5 萬 元 至 未 滿 6 萬 元				-	100.00	-	-	-	-
6 萬 元 至 未 滿 7 萬 元				-	-	-	-	-	-
7 萬 元 及 以 上				-	-	-	-	-	-
不 知 道 / 未 回 答				-	-	-	-	-	-

註：本題為複選題。

上次工作的最主要原因－按人口特性分

單位：相對次數、人

因原住民身分 被歧視	季節性或臨時 性的工作結束	因本身工作問 題被解僱	工作場所外移	樣本數	總人數
-	40.77	8.70	-	91	1,846
-	51.90	10.66	-	56	1,507
-	24.57	-	-	35	928
-	26.92	21.43	-	5	123
-	-	21.26	-	12	307
-	50.30	-	-	25	676
-	59.86	-	-	15	404
-	24.45	10.24	-	10	275
-	46.40	21.35	-	7	190
-	25.74	-	-	8	201
-	16.91	-	-	4	114
-	29.92	-	-	2	53
-	-	-	-	2	40
-	300.00	-	-	2	51
-	91.35	14.19	-	11	286
-	37.02	-	-	26	694
-	38.04	8.61	-	40	1,067
-	26.79	12.72	-	8	222
-	15.95	-	-	6	167
-	51.91	11.35	-	40	1,057
-	37.66	-	-	44	1,183
-	-	30.98	-	5	131
-	24.91	-	-	2	64
-	40.75	-	-	19	507
-	44.36	7.68	-	11	344
-	34.19	22.51	-	23	596
-	29.05	-	-	24	648
-	97.44	-	-	11	265
-	-	-	-	2	51
-	-	-	-	1	23
-	-	-	-	-	-
-	-	-	-	-	-
-	-	-	-	-	-

表F12 過去一年有換工作的原住民

項目別	原住民 0800-066- 995專線或 都會區就業 服務台	託親友師長 介紹	看報紙	自我推薦及 詢問	向民間人力 銀行求職 (含上網求 職)	向公立就業 服務機構求 職(含上網 求職)	學校輔導 就業及 畢業分發
總計	6.93	67.85	11.82	37.69	2.87	6.05	-
行政區域							
台灣地區	5.03	79.69	12.77	28.95	3.69	7.65	-
台灣省	5.26	82.35	13.36	29.51	2.26	5.54	-
山地鄉	10.76	86.60	10.20	10.69	4.24	4.96	-
平地原住民鄉鎮市	-	69.14	11.07	52.48	-	19.86	-
非原住民鄉鎮市	2.22	82.04	16.28	38.81	1.25	2.81	-
台北市	-	56.53	-	43.47	-	-	-
高雄市	-	-	-	-	56.52	86.95	-
金門地區	100.00	-	-	-	-	-	-
統計區域							
北部地區	3.53	112.24	10.69	28.03	-	-	-
中部地區	-	53.59	21.56	42.33	2.64	5.23	-
南部地區	13.63	79.98	9.58	3.65	10.34	14.37	-
東部地區	-	58.54	7.94	56.96	-	14.24	-
金門縣	100.00	-	-	-	-	-	-
縣市							
台北縣	-	100.04	14.37	54.49	-	-	-
宜蘭縣	-	-	-	-	-	-	-
桃園縣	9.61	139.25	-	-	-	-	-
新竹縣	-	100.00	-	-	-	-	-
苗栗縣	-	-	-	-	-	-	-
台中縣	-	-	55.98	-	-	44.02	-
彰化縣	-	96.03	36.30	-	-	-	-
南投縣	-	74.85	5.45	27.28	5.45	-	-
雲林縣	-	-	-	-	-	-	-
嘉義縣	-	48.05	-	-	-	-	-
台南縣	-	-	100.00	-	-	-	-
高雄縣	-	138.17	30.92	-	-	-	-
屏東縣	20.51	88.22	4.47	5.49	7.66	9.46	-
台東縣	-	57.79	13.83	42.21	-	-	-
花蓮縣	-	59.55	-	76.86	-	33.44	-
澎湖縣	-	-	-	-	-	-	-
基隆市	-	105.41	94.59	-	-	-	-
新竹市	-	-	-	-	-	-	-
台中市	-	13.87	27.74	115.09	-	-	-
嘉義市	-	-	-	-	-	-	-
台南市	-	-	-	-	-	-	-
台北市	-	56.53	-	43.47	-	-	-
高雄市	-	-	-	-	56.52	86.95	-
金門地區	100.00	-	-	-	-	-	-

註：本題為複選題。

找尋工作的方法—按地區別及縣市別分

單位：相對次數、人

參加政府 考試分發	部落就業 輔導員	民意代表 介紹	應徵招貼 廣告	宗教團體 介紹	企業主 來找	原住民 社團	看電視、 聽廣播	樣本數	總人數
-	3.57	1.38	1.95	-	-	-	-	91	1,846
-	2.74	1.06	1.50	0.68	-	-	-	90	2,402
-	2.87	1.11	1.57	0.71	-	-	-	86	2,297
-	3.76	-	-	1.85	-	-	-	33	884
-	-	9.93	-	-	-	-	-	10	256
-	2.83	-	3.12	-	-	-	-	43	1,156
-	-	-	-	-	-	-	-	2	41
-	-	-	-	-	-	-	-	2	65
-	-	-	-	-	-	-	-	1	33
-	-	-	4.97	-	-	-	-	27	725
-	5.25	-	-	2.64	-	-	-	23	622
-	4.76	-	-	-	-	-	-	26	698
-	-	7.12	-	-	-	-	-	13	357
-	-	-	-	-	-	-	-	1	33
-	-	-	-	-	-	-	-	13	340
-	-	-	-	-	-	-	-	-	-
-	-	-	13.52	-	-	-	-	10	267
-	-	-	-	-	-	-	-	2	47
-	-	-	-	-	-	-	-	-	-
-	-	-	-	-	-	-	-	3	74
-	36.30	-	-	-	-	-	-	3	90
-	-	-	-	5.45	-	-	-	11	301
-	-	-	-	-	-	-	-	-	-
-	51.95	-	-	-	-	-	-	2	64
-	-	-	-	-	-	-	-	1	20
-	-	-	-	-	-	-	-	3	86
-	-	-	-	-	-	-	-	17	464
-	-	-	-	-	-	-	-	8	205
-	-	16.72	-	-	-	-	-	6	152
-	-	-	-	-	-	-	-	-	-
-	-	-	-	-	-	-	-	1	30
-	-	-	-	-	-	-	-	-	-
-	-	-	-	-	-	-	-	6	158
-	-	-	-	-	-	-	-	-	-
-	-	-	-	-	-	-	-	-	-
-	-	-	-	-	-	-	-	2	41
-	-	-	-	-	-	-	-	2	65
-	-	-	-	-	-	-	-	1	33

表F12-1 過去一年有換工作的原住民

項目別				原住民 0800-066- 995專線或 都會區就 業服務台	託親友 師長介紹	看報紙	自我推薦 及詢問	向民間人 力銀行求 職(含上網 求職)	向公立就 業服務機 構求職(含 上網求職)	學校輔導 就業及 畢業分發
總性				6.93	67.85	11.82	37.69	2.87	6.05	-
計別										
男				1.70	93.09	11.58	30.44	0.96	7.12	-
女				13.77	55.14	14.25	25.52	7.98	8.23	-
年 齡										
15	至	19	歲	-	69.72	73.45	-	-	-	-
20	至	24	歲	-	54.36	27.12	42.66	6.85	6.85	-
25	至	29	歲	-	66.29	12.63	35.82	7.85	-	-
30	至	34	歲	-	123.10	-	11.26	-	8.06	-
35	至	39	歲	9.70	101.85	9.67	8.96	-	20.49	-
40	至	44	歲	35.97	78.03	-	31.78	-	11.99	-
45	至	49	歲	16.30	67.33	-	38.92	-	-	-
50	至	54	歲	-	105.48	18.24	-	-	-	-
55	至	59	歲	-	59.85	-	70.08	-	-	-
60	至	64	歲	63.88	-	-	-	36.12	-	-
65	歲	及	以	-	-	-	150.00	-	100.00	-
教 育 程 度										
小	學	及	以	32.85	60.60	-	40.85	-	17.77	-
國	(初)	4.71	106.53	7.13	32.24	-	-	-
高	中		職	2.50	84.84	17.13	22.65	3.51	7.16	-
專			科	-	23.18	12.81	31.31	16.53	25.43	-
大	學	及	以	-	27.44	27.73	26.33	8.68	-	-
婚 姻 狀 況										
未			婚	-	78.15	17.60	24.87	7.01	10.41	-
有	配		偶	12.97	82.26	7.06	31.65	1.22	6.23	-
離	婚	、	分	-	43.01	12.50	44.49	-	-	-
喪			偶	-	92.27	32.64	-	-	-	-
個 人 每 月 收 入										
無收入或無經常性收入				5.05	122.19	17.48	-	4.15	4.15	-
未 滿 1 萬 元				7.75	59.76	13.63	34.47	4.21	14.79	-
1 萬元至未滿2萬元				11.49	52.75	13.43	31.30	-	18.75	-
2 萬元至未滿3萬元				5.04	70.96	9.69	33.80	5.65	-	-
3 萬元至未滿4萬元				-	109.92	-	45.30	6.18	-	-
4 萬元至未滿5萬元				-	44.58	55.42	55.42	-	-	-
5 萬元至未滿6萬元				-	-	-	100.00	-	-	-
6 萬元至未滿7萬元				-	-	-	-	-	-	-
7 萬元及以上				-	-	-	-	-	-	-
不 知 道 / 未 回 答				-	-	-	-	-	-	-

註：本題為複選題。

找尋工作的方法—按人口特性分

單位：相對次數、人

參加政府 考試分發	部落就業 輔導員	民意代表 介紹	應徵招貼 廣告	宗教團體 介紹	企業主 來找	原住民 社團	看電視、 聽廣播	樣本數	總人數
-	3.57	1.38	1.95	-	-	-	-	91	1,846
-	4.37	1.69	2.39	-	-	-	-	56	1,507
-	-	-	-	1.77	-	-	-	35	928
-	26.92	-	-	-	-	-	-	5	123
-	10.63	-	-	-	-	-	-	12	307
-	-	-	5.33	2.43	-	-	-	25	676
-	-	-	-	-	-	-	-	15	404
-	-	-	-	-	-	-	-	10	275
-	-	-	-	-	-	-	-	7	190
-	-	-	-	-	-	-	-	8	201
-	-	-	-	-	-	-	-	4	114
-	-	-	-	-	-	-	-	2	53
-	-	-	-	-	-	-	-	2	40
-	-	50.00	-	-	-	-	-	2	51
-	-	8.89	-	-	-	-	-	11	286
-	-	-	-	-	-	-	-	26	694
-	6.18	-	-	-	-	-	-	40	1,067
-	-	-	16.27	-	-	-	-	8	222
-	-	-	-	9.82	-	-	-	6	167
-	6.23	-	3.41	1.55	-	-	-	40	1,057
-	-	2.15	-	-	-	-	-	44	1,183
-	-	-	-	-	-	-	-	5	131
-	-	-	-	-	-	-	-	2	64
-	-	-	-	3.23	-	-	-	19	507
-	-	7.39	-	-	-	-	-	11	344
-	5.48	-	6.05	-	-	-	-	23	596
-	5.12	-	-	-	-	-	-	24	648
-	-	-	-	-	-	-	-	11	265
-	-	-	-	-	-	-	-	2	51
-	-	-	-	-	-	-	-	1	23
-	-	-	-	-	-	-	-	-	-
-	-	-	-	-	-	-	-	-	-
-	-	-	-	-	-	-	-	-	-

表F13 過去一年有換工作的原住民找尋工作

項目別	就業資訊 不足	技術不合	生活圈沒有 工作機會	生活圈以外 沒有工作 機會	工作機會 被外勞排擠	教育程度 限制
總計	28.40	21.76	40.46	12.33	2.86	23.08
行政區域						
台灣地區	25.58	18.97	49.85	9.47	3.39	24.19
台灣省	26.76	17.39	52.14	8.31	3.54	23.52
山地鄉	33.72	8.34	68.42	-	5.97	11.67
平地原住民鄉鎮市	33.27	22.14	65.14	-	-	-
非原住民鄉鎮市	19.99	23.26	36.82	16.50	2.47	37.80
台北縣市	-	-	-	-	-	100.00
高雄縣市	-	86.95	-	56.52	-	-
金門地區	-	-	100.00	-	-	-
統計區域						
北部地區	10.31	19.72	50.12	17.82	3.94	47.46
中部地區	20.46	24.66	39.03	9.90	-	27.99
南部地區	34.37	18.57	55.00	5.25	7.57	9.01
東部地區	48.30	8.34	58.10	-	-	-
金門馬地	-	-	100.00	-	-	-
縣市						
台北縣	-	13.39	79.04	37.96	-	32.22
宜蘭縣	-	-	-	-	-	-
桃園縣	28.02	26.40	35.37	-	-	72.58
新竹縣	-	57.53	-	-	-	-
苗栗縣	-	-	-	-	-	-
台中縣	44.02	-	28.25	-	-	-
彰化縣	64.67	72.61	-	-	-	-
南投縣	12.16	6.70	52.00	5.88	-	34.81
雲林縣	-	-	-	-	-	-
嘉義縣	-	-	100.00	-	-	-
台南縣	-	100.00	-	-	-	-
高雄縣	30.92	-	138.17	-	-	-
屏東縣	46.00	11.54	43.48	-	11.38	13.55
台東縣	84.14	14.52	-	-	-	-
花蓮縣	-	-	136.41	-	-	-
澎湖縣	-	-	-	-	-	-
基隆市	-	-	-	-	94.59	-
新竹市	-	-	-	-	-	-
台中市	-	43.12	41.62	27.89	-	44.08
嘉義市	-	-	-	-	-	-
台南市	-	-	-	-	-	-
台北市	-	-	-	-	-	100.00
高雄市	-	86.95	-	56.52	-	-
金門馬地	-	-	100.00	-	-	-

註：本題為複選題。

過程中，主要遭遇的困難－按地區別及縣市別分

單位：相對次數、人

年齡限制	性別限制	原住民身分 限制	身體不好 無法找工作	要照顧家庭 無法找工作	樣本數	總人數
6.60	-	-	1.13	3.51	91	1,846
7.46	-	-	0.87	3.99	90	2,402
7.80	-	-	0.91	4.18	86	2,297
2.58	-	-	2.36	-	33	884
29.78	-	-	-	12.14	10	256
6.92	-	-	-	5.60	43	1,156
-	-	-	-	-	2	41
-	-	-	-	-	2	65
-	-	-	-	-	1	33
7.14	-	-	-	2.95	27	725
4.54	-	-	3.36	3.29	23	622
3.27	-	-	-	3.28	26	698
21.36	-	-	-	8.71	13	357
-	-	-	-	-	1	33
-	-	-	-	6.28	13	340
-	-	-	-	-	-	-
-	-	-	-	-	10	267
42.47	-	-	-	-	2	47
-	-	-	-	-	-	-
-	-	-	-	27.72	3	74
31.36	-	-	-	-	3	90
-	-	-	6.95	-	11	301
-	-	-	-	-	-	-
-	-	-	-	-	2	64
-	-	-	-	-	1	20
-	-	-	-	-	3	86
4.92	-	-	-	4.93	17	464
-	-	-	-	15.17	8	205
50.16	-	-	-	-	6	152
-	-	-	-	-	-	-
105.41	-	-	-	-	1	30
-	-	-	-	-	-	-
-	-	-	-	-	6	158
-	-	-	-	-	-	-
-	-	-	-	-	-	-
-	-	-	-	-	2	41
-	-	-	-	-	2	65
-	-	-	-	-	1	33

表F13-1 過去一年有換工作的原住民找尋工作

項目別					就業資訊 不足	技術不合	生活圈沒有 工作機會	生活圈以外 沒有工作 機會	工作機會 被外勞排擠	教育程度 限制
總計					28.40	21.76	40.46	12.33	2.86	23.08
性別										
男					15.68	22.92	62.10	11.13	5.40	24.31
女					40.76	11.90	31.74	6.44	-	23.12
年齡										
15	至	19	歲		21.43	-	80.05	-	-	34.67
20	至	24	歲		38.34	35.77	19.99	5.75	-	48.64
25	至	29	歲		29.34	12.72	44.83	17.52	4.23	18.32
30	至	34	歲		22.66	18.85	40.09	16.89	13.08	25.68
35	至	39	歲		9.70	20.49	77.40	-	-	31.77
40	至	44	歲		66.54	36.99	42.24	-	-	-
45	至	49	歲		-	14.86	69.56	-	-	24.06
50	至	54	歲		23.73	23.73	58.88	-	-	-
55	至	59	歲		-	-	26.57	43.50	-	-
60	至	64	歲		-	-	36.12	-	-	63.88
65	歲	及	以	上	-	-	150.00	-	-	-
教育程度										
小	學	及	以	下	33.38	-	75.17	-	-	8.95
國	(初)	中	12.16	12.10	73.19	-	4.12	33.88
高	中			職	27.22	23.41	42.18	12.11	4.95	30.04
專				科	54.75	46.26	-	24.51	-	-
大	學	及	以	上	13.72	11.78	34.45	26.33	-	-
婚姻狀況										
未				婚	26.16	26.42	46.73	19.56	-	24.42
有		配		偶	26.08	10.35	55.66	1.76	6.88	25.80
離	婚	、	分	居	22.47	20.55	43.47	-	-	13.52
喪				偶	-	42.45	32.64	-	-	-
個人每月收入										
無收入或無經常性收入					13.43	10.66	83.53	-	5.63	30.58
未滿1萬元					21.92	-	55.75	5.13	-	12.42
1萬元至未滿2萬元					49.29	27.91	35.37	-	-	18.11
2萬元至未滿3萬元					12.32	26.17	26.75	21.84	-	39.97
3萬元至未滿4萬元					15.28	7.60	86.83	25.70	19.91	6.08
4萬元至未滿5萬元					110.83	44.58	-	-	-	-
5萬元至未滿6萬元					-	100.00	-	-	-	-
6萬元至未滿7萬元					-	-	-	-	-	-
7萬元及以上					-	-	-	-	-	-
不知道/未回答					-	-	-	-	-	-

註：本題為複選題。

過程中，主要遭遇的困難－按人口特性分

單位：相對次數、人

年齡限制	性別限制	原住民身分 限制	身體不好 無法找工作	要照顧家庭 無法找工作	樣本數	總人數
6.60	-	-	1.13	3.51	91	1,846
6.94	-	-	1.39	3.49	56	1,507
8.03	-	-	-	4.67	35	928
-	-	-	-	33.94	5	123
-	-	-	-	-	12	307
-	-	-	-	3.39	25	676
-	-	-	5.17	-	15	404
-	-	-	-	11.31	10	275
11.99	-	-	-	-	7	190
14.07	-	-	-	-	8	201
17.39	-	-	-	-	4	114
59.85	-	-	-	-	2	53
-	-	-	-	-	2	40
150.00	-	-	-	-	2	51
43.46	-	-	-	-	11	286
4.59	-	-	3.01	7.57	26	694
2.14	-	-	-	1.92	40	1,067
-	-	-	-	-	8	222
-	-	-	-	13.72	6	167
-	-	-	1.98	3.96	40	1,057
12.45	-	-	-	4.57	44	1,183
-	-	-	-	-	5	131
49.81	-	-	-	-	2	64
6.28	-	-	-	6.14	19	507
27.96	-	-	-	18.81	11	344
8.57	-	-	-	-	23	596
-	-	-	3.22	-	24	648
-	-	-	-	-	11	265
-	-	-	-	-	2	51
-	-	-	-	-	1	23
-	-	-	-	-	-	-
-	-	-	-	-	-	-
-	-	-	-	-	-	-

壹、97 年原住民就業狀況調查實施計畫書

一、法令依據

依據統計法第 3 條及同法施行細則第 36 條、第 37 條，以及行政院原住民族委員會年度施政計畫規定辦理「97 年原住民就業狀況調查」（以下簡稱本調查）。

二、調查目的及用途

- (一) 調查目的：蒐集原住民就業及失業狀況，以了解原住民族勞動力狀況、就失業情形、勞動意願、求職管道、就業協助需求、收入情況、職業訓練等。
- (二) 調查用途：提供政府相關單位制定政策、就業服務及職業訓練之參考。

三、調查範圍及對象

- (一) 調查範圍：台閩地區，包括台灣省、台北市、高雄市、金馬地區（金門縣及連江縣）。
- (二) 調查對象：設籍在臺閩地區之原住民住戶（指戶內至少有 1 人 15 歲以上且具有原住民身分者）為調查對象。

四、調查內容

- (一) 基本特徵：包括族別、性別、年齡、教育程度、婚姻狀況、居住地區、家計負責狀況、個人健康狀況、15 歲以前居住原鄉情況及本族原住民語言使用狀況等。
- (二) 勞動力狀況：15 歲以上人口、勞動力人口、勞動力參與狀況、未參與勞動原因、就業、失業狀況及離職原因等。
- (三) 工作情形：包括臨時性工作比例、行（職）業別、從業身分、工作時數及工作地點。
- (四) 收入情形：包括 15 歲以上人口、勞動力及有酬就業者之主要工作收入及其他收入情形。
- (五) 工作滿意度及對工作型態及工作地點之期待。
- (六) 職業災害、勞資爭議與處理情形。

- (七)失業者尋職時間、求職管道方式、求職過程遇到困難、失業期間經濟來源。
- (八)希望從事的工作內容、希望待遇、希望工作縣市就業資訊管道利用之情形。
- (九)各類就業服務措施使用之情形：包括職業訓練參與情形、證照持有情況、建教合作及短期就業工作、需要政府提供就業服務內容等。
- (十)政府獎助措施利用之情形。
- (十一)健康狀況、參加保險之種類。

五、資料時期與調查時期

本調查以 97 年 12 月 21 日至 12 月 27 日為調查資料標準週，靜態資料以 97 年 12 月 27 日情況為準。

(一)調查方法

原住民就業狀況的調查方法採家戶面對面訪問進行，有效樣本至少 5,000 戶，其中 1,000 戶為前次調查之追蹤樣本戶，戶內 15 歲以上具有原住民身分者全部訪問。

派遣面訪經驗豐富之經常性面訪員到所抽中的樣本戶進行實地面訪工作。訪員進行面訪工作之前，會先進行嚴謹之訪員訓練，以確保調查品質。

(二)抽樣設計及推估

詳細之抽樣方法請參見第貳章第貳節。

(三)整理及編製方法

- 1.資料以電腦處理為主，包括訪表資料之登錄、檢誤、統計分析、列表等。
- 2.資料以人工整理為輔，包括訪表資料審核、檢誤更正、註號、複核、結果表研判、管理等。

(四)報告書編印

調查結束後，並於期末報告經審查修正後，編印調查年度總報告書乙種。

(五)辦理機關

- 1.主辦機關：行政院原住民族委員會主辦，負責規劃、委辦、審查等。
- 2.受託單位：全國意向顧問股份有限公司執行調查計畫、召訓訪員訪查、資料統計分析、編印報告等。

(六)訪員訓練與督導複查

調查前所有家戶面訪員接受訓練，針對面訪的訪問技巧及問卷內容熟悉等安排講習課程。

(七)調查進度

表 1-1 調查進度表

工 作 項 目	完 成 日 期
1.問卷設計、抽樣設計	98年1月22日
2.蒐集母體名冊及抽樣、電話號碼查詢、問卷試訪與確定	98年2月10日
3.訪員訓練	98年2月13日~2月19日
4.電話訪問、面訪執行	98年2月13日~3月31日
5.調查資料審核	98年2月23日~4月20日
6.資料處理、檢誤及複查	98年3月15日~4月20日
7.提出原住民失業率初估說明	98年3月13日
8.提出完整統計結果表	98年5月 4日
9.調查報告初稿	98年6月 5日
11.期中報告審查	98年6月23日
12.期末報告審查 (含中英文摘要)	98年8月28日
13.提交調查報告200份	98年10月

貳、97 年原住民就業狀況調查抽樣設計與推估

一、抽樣母體清冊

以民國 97 年 11 月 30 日設籍於臺灣省、臺北市、高雄市及福建省(金門縣、連江縣)之原住民住戶(指戶內至少有一位 15 歲以上且具有原住民身份者)為抽樣母體。

二、抽樣方法

詳細之抽樣方法請參見第貳章第貳節。

下表為各鄉鎮市區分層表，其中臺北市、高雄市及金馬地區分別屬於第四、第五及第六層。

表 2-1 各鄉鎮市區分布分層表

縣市別	第一層 臺閩地區 山地原住民 鄉 30 山地鄉	第二層 臺閩地區 平地原住民 鄉 25 鄉(鎮、	第三層 臺閩地區 非原住民鄉(鎮、市) 310 鄉(鎮、市)							
基隆市			基隆市							
臺北縣	烏來		板橋	三重	中和	永和	新莊	新店	樹林	鶯歌
			三峽	淡水	汐止	瑞芳	土城	蘆洲	五股	泰山
			林口	深坑	石碇	坪林	三芝	石門	八里	平溪
			雙溪	貢寮	金山	萬里				
宜蘭縣	大同 南澳		宜蘭	羅東	蘇澳	頭城	礁溪	壯圍	員山	冬山
			五結	三星						
桃園縣	復興		桃園	中壢	大溪	楊梅	蘆竹	大園	龜山	八德
			龍潭	平鎮	新屋	觀音				
新竹縣	尖石 五峰	關西	竹北	竹東	新埔	湖口	新豐	芎林	橫山	北埔
			寶山	峨眉						
新竹市			新竹市							
苗栗縣	泰安	南庄 獅潭	苗栗	苑裡	通霄	竹南	頭份	後龍	卓蘭	大湖
			公館	銅鑼	頭屋	三義	西湖	造橋	三灣	
臺中市			臺中市							
臺中縣	和平		豐原	東勢	大甲	清水	沙鹿	梧棲	后里	神岡
			外埔	大安	烏日	大肚	龍井	霧峰	太平	大里
			潭子	大雅	新社	石岡				
彰化縣			彰化	鹿港	和美	線西	伸港	福興	秀水	花壇
			芬園	員林	溪湖	田中	大村	埔鹽	埔心	永靖
			社頭	二水	北斗	二林	田尾	埤頭	芳苑	大城
			竹塘	溪州						
南投縣	信義 仁愛	魚池	南投	埔里	草屯	竹山	集集	名間	鹿谷	中寮
			國姓	水里						

表 2-1 各鄉鎮市區分布分層表 (續)

縣市別	第一層 臺閩地區 山地原住民鄉 30 山地鄉	第二層 臺閩地區 平地原住民鄉 (鎮、市) 25 鄉(鎮、市)	第 三 層 臺閩地區 非原住民鄉(鎮、市) 310 鄉(鎮、市)													
雲林縣			斗六 荊桐 元長	斗南 林內 四湖	虎尾 二崙 口湖	西螺 崙背 水林	土庫 麥寮	北港 東勢	古坑 褒忠	大埤 臺西						
嘉義市			嘉義市													
臺南市			臺南市													
嘉義縣	阿里山		太保 東石 大埔	朴子 義竹	布袋 鹿草	大林 水上	民雄 中埔	溪口 竹崎	新港 梅山	六腳 番路						
臺南縣			新營 六甲 北門 南化	鹽水 官田 新化 左鎮	白河 大內 善化 仁德	柳營 佳里 新市 歸仁	後壁 學甲 安定 關廟	東山 西港 山上 龍崎	麻豆 七股 玉井 永康	下營 將軍 楠西						
高雄縣	茂林 三民	桃源	鳳山 橋頭 彌陀	林園 燕巢 梓官	大寮 田寮 旗山	大樹 阿蓮 美濃	大社 路竹 六龜	仁武 湖內 甲仙	鳥松 茄萣 杉林	岡山 永安 內門						
屏東縣	三地門 瑪家 來義 獅子	霧臺 泰武 春日 牡丹	滿州	屏東 里港 新園	潮州 鹽埔 崁頂	東港 高樹 林邊	恆春 萬巒 南州	萬丹 內埔 佳冬	長治 竹田 琉球	麟洛 新埤 車城						
澎湖縣			澎湖縣													
臺東縣	海端 金峰 蘭嶼	延平 達仁	臺東 鹿野 東河 太麻里 成功	卑南 池上 長濱 大武 關山	綠島											
花蓮縣	秀林 卓溪	萬榮	花蓮 玉里 吉安 光復 瑞穗	鳳林 新城 壽豐 豐濱 富里												
臺北市			臺北市													
高雄市			高雄市													
金門、 馬祖			金門、馬祖													

三、母體參數的推估

訪查結束後所得之資料經複查、審核、檢誤以確定其完整性、合理性及正確性後，將進行以下之加權調整：

(一)推估權數之說明

1.基本權數

基本權數為各層抽出率的倒數，各層之抽出率說明如下：

(1)第一、二、四、五層之抽出率為：

層內樣本戶數/層內原住民戶數

(2)第三層之抽出率為：

樣本鄉鎮市區內之樣本戶數/第一段抽樣區間

2.結構調整(Adjustment)：

根據台閩地區15歲以上原住民人口的地區、性別、年齡分配檢定樣本結構，若樣本結構與母體結構不符，將採用ranking之方式依地區、性別及年齡之順序進行加權調整。

(二)各類母體參數之推估

1.第i層某特徵平均數（或百分比）之估計

(1)估計量

$$\hat{\mu}_i = \bar{Y}_i = \frac{\sum_{j=1}^{n_i} \sum_{k=1}^{n_{ij}} \sum_{l=1}^{ijk} W_{ijkl} Y_{ijkl}}{\sum_{j=1}^{n_i} \sum_{k=1}^{n_{ij}} \sum_{l=1}^{ijk} W_{ijkl}} = \frac{\sum_{j=1}^{n_i} \bar{Y}_{ij} \sum_{k=1}^{n_{ij}} \sum_{l=1}^{ijk} W_{ijkl}}{\sum_{j=1}^{n_i} \sum_{k=1}^{n_{ij}} \sum_{l=1}^{ijk} W_{ijkl}}$$

式中

$$\hat{\mu}_{ij} = \bar{Y}_{ij} = \frac{\sum_{k=1}^{n_{ij}} \sum_{l=1}^{ijk} W_{ijkl} Y_{ijkl}}{\sum_{k=1}^{n_{ij}} \sum_{l=1}^{ijk} W_{ijkl}} : \text{表示第} i \text{層第} j \text{鄉鎮市區的加權修正估計量}$$

Y_{ijkl} : 表示第 i 層第 j 鄉鎮市區第 k 樣本戶第 l 受訪者回應之答案，本調研究所欲推估的母體參數多為百分比 (P_i)，此時 Y_{ijkl} 如下所示：

$$Y_{ijkl} = \begin{cases} 1, & \text{假如第 } i \text{ 層的第 } j \text{ 鄉鎮市區的第 } k \text{ 樣本戶的第 } l \text{ 受訪者具有該項特徵} \\ 0, & \text{其他} \end{cases}$$

W_{ijkl} : 為第 i 層的第 j 鄉鎮市區的第 k 樣本戶的第 l 受訪者調整權數 (含基本權數和比例調整權數)

n_{ijk} (N_{ijk}) 為第 i 層的第 j 鄉鎮市區的第 k 樣本戶內 15 歲以上人口數

n_{ij} (N_{ij}) 為第 i 層的第 j 鄉鎮市區的有效樣本戶數

n_i (N_i) 第 i 層內樣本鄉鎮市區數

(2) 估計量變異數之估計量

$$\begin{aligned} Var(\hat{\mu}_i) &= Var(\bar{Y}_i) = \frac{Var\left(\sum_{j=1}^{n_i} \sum_{k=1}^{n_{ij}} \sum_{l=1}^{ijk} W_{ijkl} Y_{ijkl}\right)}{\left(\sum_{j=1}^{n_i} \sum_{k=1}^{n_{ij}} \sum_{l=1}^{ijk} W_{ijkl}\right)^2} = \frac{Var\left(\sum_{j=1}^{n_i} \bar{Y}_{ij} \sum_{k=1}^{n_{ij}} \sum_{l=1}^{ijk} W_{ijkl}\right)}{\left(\sum_{j=1}^{n_i} \sum_{k=1}^{n_{ij}} \sum_{l=1}^{ijk} W_{ijkl}\right)^2} \\ &= \frac{\sum_{j=1}^{n_i} Var(\bar{Y}_{ij}) \left(\sum_{k=1}^{n_{ij}} \sum_{l=1}^{ijk} W_{ijkl}\right)^2}{\left(\sum_{j=1}^{n_i} \sum_{k=1}^{n_{ij}} \sum_{l=1}^{ijk} W_{ijkl}\right)^2} \end{aligned}$$

此估計量變異數 $Var(\hat{\mu}_i)$ 之估計量 ($\hat{V}(\hat{\mu}_i)$) 如下：

$$\hat{V}(\hat{\mu}_i) = \hat{V}(\bar{Y}_i) = \frac{\sum_{j=1}^{n_i} \hat{V}(\bar{Y}_{ij}) \left(\sum_{k=1}^{n_{ij}} \sum_{l=1}^{n_{ijk}} W_{ijkl} \right)^2}{\left(\sum_{j=1}^{n_i} \sum_{k=1}^{n_{ij}} \sum_{l=1}^{n_{ijk}} W_{ijkl} \right)^2}$$

$$\text{上式中的 } \hat{V}(\bar{Y}_{ij}) = \left(\frac{N_{ij} - n_{ij}}{N_{ij} n_{ij} \bar{M}^2} \right) \frac{\sum_{k=1}^{n_{ij}} \left(\sum_{l=1}^{n_{ijk}} W_{ijkl} Y_{ijkl} - \bar{Y}_{ij} \sum_{l=1}^{n_{ijk}} W_{ijkl} \right)^2}{n_{ij} - 1}$$

\bar{M} ：表示第*i*層第*j*個鄉鎮市區內加權修正後平均每戶原住民數。

2. 某特徵值之總平均數（或百分比，如就業率）之估計

(1) 估計量

$$\hat{\mu} = \hat{Y} = \frac{\hat{Y}}{\hat{N}}$$

$$\hat{N} = \sum_{i=1}^6 \sum_{j=1}^{n_i} \sum_{k=1}^{n_{ij}} \sum_{l=1}^{n_{ijk}} W_{ijkl}$$

$$\hat{Y} = \sum_{i=1}^6 \sum_{j=1}^{n_i} \sum_{k=1}^{n_{ij}} \sum_{l=1}^{n_{ijk}} W_{ijkl} Y_{ijkl}$$

(2) 估計量變異數之估計量

總平均數估計量之變異數估計量如下：

$$\hat{V}(\hat{\mu}) = \hat{V}(\bar{Y}) = \frac{\sum_{i=1}^6 \sum_{j=1}^{n_i} \hat{V}(\bar{Y}_{ij}) \left(\sum_{k=1}^{n_{ij}} \sum_{l=1}^{n_{ijk}} W_{ijkl} \right)^2}{\left(\sum_{i=1}^6 \sum_{j=1}^{n_i} \sum_{k=1}^{n_{ij}} \sum_{l=1}^{n_{ijk}} W_{ijkl} \right)^2}$$

3. 某次群體某特徵值之平均數（或百分比，如就業率）之估計

$$\hat{Y}_i = \frac{\sum_{l=1}^6 \sum_{j=1}^{n_i} \sum_{k=1}^{n_{ij}} \sum_{l=1}^{n_{ijk}} W_{ijkl} Y_{ijkl} I_{ijkl}}{\sum_{l=1}^6 \sum_{j=1}^{n_i} \sum_{k=1}^{n_{ij}} \sum_{l=1}^{n_{ijk}} W_{ijkl} I_{ijkl}}$$

$$I_{ijkl} = \begin{cases} 1, \text{第 } i \text{ 層的第 } j \text{ 鄉鎮市區的第 } k \text{ 樣本戶的第 } l \text{ 受訪者屬於某次群體} \\ 0, \text{第 } i \text{ 層的第 } j \text{ 鄉鎮市區的第 } k \text{ 樣本戶的第 } l \text{ 受訪者不屬於某次群體} \end{cases}$$

4. 百分比的分析

百分比的分析大體包括下列二部份：

(1) 次數分配

根據各題的樣本比例進行比較選項間的差異，用下列 t 一檢定，檢驗兩選項間百分比(\hat{P}_1 和 \hat{P}_2)的差異：

$$t^* = \frac{\hat{P}_1 - \hat{P}_2}{\sqrt{\frac{1}{n} [\hat{P}_1 + \hat{P}_2 - (\hat{P}_1 - \hat{P}_2)^2]}}$$

(2) 交叉分析

以各題與基本資料的交叉表來分析民眾對各議題的看法與他們基本特徵間的相關。交叉表第一步採用卡方檢定，交叉表的卡方顯著水準小於5%時才認定兩變數間並非沒有相關。

$$\chi^2 = \sum_i \sum_j \frac{(O_{ij} - E_{ij})^2}{E_{ij}}$$

其中 O_{ij} 為交叉表中第 i 列第 j 行觀察值

E_{ij} 為交叉表中第 i 列第 j 行期望值

第二步是在有相關的交叉表內，以 t 一檢定找出有顯著差異的地方。檢視兩個獨立的次群體(Subgroups)對同一議題看法的百分比間的差異，我們採用下列的 t 一檢定。

$$t^{*'} = \frac{\hat{P}_1 - \hat{P}_2}{\sqrt{\frac{\hat{P}_1(1-\hat{P}_1)}{n_1} + \frac{\hat{P}_2(1-\hat{P}_2)}{n_2}}}$$

此外，我們採用CHAID(Chi-squared Automatic Interaction Detector)做組合次群體之分組分析。

5.平均數分析

在比較次群體，如男女或不同年齡組之間的平均數時，我們用 t 一檢定來檢定他們之間差異的顯著性。兩獨立樣本平均數差異的標準誤估算公式如下：

$$\hat{\sigma}_{\bar{y}_1 - \bar{y}_2} = \sqrt{\hat{\sigma}_{\bar{y}_1}^2 + \hat{\sigma}_{\bar{y}_2}^2}$$

$\hat{\sigma}_{\bar{y}_1}$ 和 $\hat{\sigma}_{\bar{y}_2}$ 是兩樣本平均數的估計標準誤(S.E.)。

當比較數個次群體時，我們採用變異數分析及的多重比較，以檢定次群體間的差異。

(三)各推估下之抽樣誤差估算

1.某特徵值之總平均數（或百分比，如就業率）估計量之抽樣誤差

$$d = Z_{\alpha/2} \text{Var}(\bar{Y}) = Z_{\alpha/2} \hat{V}(\bar{Y}) = Z_{\alpha/2} \times \frac{\sum_{i=1}^6 \sum_{j=1}^{n_i} \hat{V}(\bar{Y}_{ij}) \left(\sum_{k=1}^{n_{ij}} \sum_{l=1}^{n_{ijk}} W_{ijkl} \right)^2}{\left(\sum_{i=1}^6 \sum_{j=1}^{n_i} \sum_{k=1}^{n_{ij}} \sum_{l=1}^{n_{ijk}} W_{ijkl} \right)^2}$$

2.第i層某特徵平均數（或百分比）估計量之抽樣誤差

$$d_i = Z_{\alpha/2} \text{Var}(\bar{Y}_i) = Z_{\alpha/2} \hat{V}(\bar{Y}_i) = Z_{\alpha/2} \times \frac{\sum_{j=1}^{n_i} \hat{V}(\bar{Y}_{ij}) \left(\sum_{k=1}^{n_{ij}} \sum_{l=1}^{n_{ijk}} W_{ijkl} \right)^2}{\left(\sum_{j=1}^{n_i} \sum_{k=1}^{n_{ij}} \sum_{l=1}^{n_{ijk}} W_{ijkl} \right)^2}$$

3.各答項次數分配比較之抽樣誤差

$$d_{P_1-P_2} = t_{\alpha/2} \times \sqrt{\frac{1}{n} [P_1 + P_2 - (P_1 - P_2)^2]}$$

4.交叉分析之抽樣誤差

$$d_{P_1^{VS} P_2} = t_{\alpha/2} \times \sqrt{\frac{P_1(1-P_1)_1}{n_1} + \frac{P_2(1-P_2)}{n_2}}$$

5.平均數比較之抽樣誤差

$$d_{\mu_1-\mu_2} = Z_{\alpha/2} \times \sqrt{\hat{\sigma}_{\bar{y}_1}^2 + \hat{\sigma}_{\bar{y}_2}^2}$$



行政院原住民族委員會 97年原住民就業狀況調查

調查標準週：民國 97 年 12 月 21 日至 97 年 12 月 27 日

核定機關：行政院主計處

核定文號：處普三字第 0980000710 號

核定有效期限：至民國 100 年 12 月 31 日

注意事項：

1. 本調查之法令依據：統計法第20條”政府辦理統計時被調查者有據實詳盡報告之義務。
2. 本表所填資料，只供整體決策與統計分析之用，工作人員絕不得對外洩漏，如有損害貴戶權益時，依法予以議處。
3. 由行政院原住民族委員會委託全國意向顧問股份有限公司執行調查。

住址：_____ 縣市 _____ 鄉鎮市區 _____ 村里 _____ 鄰 _____ 路街 _____ 段
 _____ 巷 _____ 弄 _____ 街 _____ 號之 _____ 第 _____ 樓之 _____

聯絡電話：() _____ 手機：_____

樣本編號： ① 97年樣本 ② 追蹤樣本 受訪者姓名：_____

縣市代碼		層別	鄉鎮市區代碼		樣 本 戶 號							15歲以上戶內 原住民人口數	
①	①	①	①	①	①	①	①	①	①	①	①	①	①
②	②	②	②	②	②	②	②	②	②	②	②	②	②
③	③	③	③	③	③	③	③	③	③	③	③	③	③
④	④	④	④	④	④	④	④	④	④	④	④	④	④
⑤	⑤	⑤	⑤	⑤	⑤	⑤	⑤	⑤	⑤	⑤	⑤	⑤	⑤
⑥	⑥	⑥	⑥	⑥	⑥	⑥	⑥	⑥	⑥	⑥	⑥	⑥	⑥
⑦	⑦	⑦	⑦	⑦	⑦	⑦	⑦	⑦	⑦	⑦	⑦	⑦	⑦
⑧	⑧	⑧	⑧	⑧	⑧	⑧	⑧	⑧	⑧	⑧	⑧	⑧	⑧
⑨	⑨	⑨	⑨	⑨	⑨	⑨	⑨	⑨	⑨	⑨	⑨	⑨	⑨

戶內人口編號：戶長為 1，餘依戶口名簿次序 ① ② ③ ④ ⑤ ⑥ ⑦ ⑧ ⑨ ⑩

A1. 是否為本人回答： ① 是本人 ② 不是本人

A2. 性別： ① 男性 ② 女性 代答者姓名：_____

A3. 請問您的出生年月日/年齡：民前 ① 民國 ②

出生年	①	②	③	④	⑤	⑥	⑦	⑧	⑨	①	②	③	④	⑤	⑥	⑦	⑧	⑨	
月	①	②	③	④	⑤	⑥	⑦	⑧	⑨	⑩	⑪	⑫							
日	①	②	③	④	⑤	⑥	⑦	⑧	⑨										
足歲	①	②	③	④	⑤	⑥	⑦	⑧	⑨	①	②	③	④	⑤	⑥	⑦	⑧	⑨	



A4.請問您的教育程度？

- | | | |
|-------|--------------|----------|
| ① 不識字 | ④ 國(初)中 | ⑦ 專科 |
| ② 自修 | ⑤ 高中 | ⑧ 大學 |
| ③ 國小 | ⑥ 高職(含五專前三年) | ⑨ 研究所及以上 |

A5.請問您的婚姻狀況？

- | | |
|--------------|---------|
| ① 未婚 | ③ 離婚、分居 |
| ② 有配偶(含與人同居) | ④ 喪偶 |

A6.請問您需不需要負責家計？

- ① 需要，是主要家計負責人 ② 需要，是次要(輔助)家計負責人 ③ 不需要負責家計

B7.請問您 12 月 21 日至 12 月 27 日在做什麼工作？

- | | |
|--|----------|
| ① 從事某種工作 | 跳答 B9 |
| ② 利用課餘或假期工作 | |
| ③ 家事餘暇從事工作 | |
| ④ 有工作而未做 | 跳答 B10 |
| ⑤ 無工作在找工作或已找工作在等待結果，且隨時可以開始工作 | 跳答 D22 |
| ⑥ 想工作而未去找工作，且隨時可以開始工作 | 跳答 D23 |
| ⑦ 求學及準備升學(兼有工作者選 2、無工作在找工作或已找工作在等待結果選 5) | 續問 B8 |
| ⑧ 料理家務(兼有工作者選 3、無工作在找工作或已找工作在等待結果選 5) | |
| ⑨ 高齡(65 歲以上)、身心障礙 | |
| ⑩ 賦閒 | |
| ⑪ 傷病 | |
| ⑫ 現役軍人 | 跳答 C13-2 |
| ⑬ 監管人口、失蹤人口 | 結束訪問 |
| ⑭ 其他 | 續問 B8 |

B8.請問您在 12 月 21 日至 12 月 27 日有沒有做任何有酬或無酬家屬的工作(如農閒種菜、幫忙賣農產品、幫忙耕作等)

- | | |
|----------------------|--------|
| ① 有利用課餘、假期、農閒或家事餘暇工作 | 續問 B9 |
| ② 有從事某種工作 | |
| ③ 有工作而未做 | 跳答 B10 |
| ④ 沒有做任何工作 | 跳答 E33 |

B9.請問在 12 月 21 日至 12 月 27 日您實際工作幾小時？

主要	①	②	③	④	⑤	⑥	⑦	⑧	⑨	合計
工作	①	②	③	④	⑤	⑥	⑦	⑧	⑨	
次要	①	②	③	④	⑤	⑥	⑦	⑧	⑨	____ 小時
工作	①	②	③	④	⑤	⑥	⑦	⑧	⑨	

工時未滿 35 小時者續問 B9-1，餘跳答 B12

說明：沒有次要工作時數者請圈選 00：5 小時請圈選上排 0 及下排 5。



B9-1. 在 12 月 21 日至 12 月 27 日您實際工作時數沒有達到 35 小時的主要原因是什麼？

- ① 業務不振
- ② 無法找到工時大於 35 小時之工作
- ③ 季節關係
- ④ 天氣惡劣或災害影響
- ⑤ 工作本身不需 35 小時
- ⑫ 其他_____

續答 B9-2

- ⑥ 照顧小孩
- ⑦ 照顧老人
- ⑧ 家事太忙(以照顧小孩或老人為主者圈 6 或 7)
- ⑨ 功課太多
- ⑩ 傷病、例假、事假、特別假
- ⑪ 不願多做

跳答 B12

B9-2. 請問您想不想增加工作時數？(或增加額外工作)

- ① 想
- ② 不想

跳答 B12

B9-3. 請問您想增加工作時數(或增加額外工作)的主要原因？

- ① 增加收入補貼家用
- ③ 希望全日工作
- ⑤ 工作不穩定
- ② 工作時數太少
- ④ 目前工作只是暫時性
- ⑥ 其他_____

※答完跳答 B12※

B10. 請問在 12 月 21 日至 12 月 27 日您不去工作的主要原因是什麼？

- ① 傷病
- ② 季節性關係
- ③ 例假、事假、特別假
- ④ 已受僱用領有報酬而因故未開始工作

跳問 B12

- ⑤ 已定於短期內開始工作而無報酬

跳問 D22

- ⑥ 等待恢復工作

續答 B11

- ⑦ 其他_____

跳答 B12

B11. 請問您在 12 月 21 日至 12 月 27 日有沒有工作報酬？

- ① 有
- ② 沒有

跳答 B12

續問 B11-1

B11-1. 請問您在 12 月 1 日至 12 月 31 日之間有沒有工作報酬？

- ① 有
- ② 沒有

※答完後跳答 D22※

B12. 請問您主要工作的身分是什麼？

- ① 雇主
- ② 自營作業者
- ④ 受私人僱用者
- ③ 受政府僱用者

跳問 C13

- ⑤ 無酬家屬工作者

工時未滿 15 小時者

跳答 E33

工時 15 小時以上者

跳問 C13

續問 B12-1

B12-1. 請問您有沒有正式公務員任用資格？

- ① 有
- ② 沒有



C13-C21
就業者回答

C13.請問您是不是從事零星的工作？

- ① 是 ② 不是

C13-1.請問您想不想轉從事規律性有報酬的工作？

- ① 想 ② 不想

C13-2.請問您主要工作的每月收入是多少？

- ① 未滿 1 萬元 ④ 3 萬至未滿 4 萬元 ⑦ 6 萬至未滿 7 萬元
② 1 萬至未滿 2 萬元 ⑤ 4 萬至未滿 5 萬元 ⑧ 7 萬元及以上_____

C13-3.除了主要工作收入外，請問您每月其他收入是多少？選項參考 C13-2

- ☐ 0 ☐ 1 ☐ 2 ☐ 3 ☐ 4 ☐ 5 ☐ 6 ☐ 7 ☐ 8 其他： (沒有其他收入者請填 0)

『現役軍人』答完後跳 E40

C14.請問您目前這份工作的經常性(固定)薪資釐薪方式？

- ① 績效制，有固定底薪 ④ 按月計酬 ⑦ 按件計酬
 ② 績效制，無底薪 ⑤ 按日計酬 ⑧ 其他_____
 ③ 按年計酬 ⑥ 按時計酬

C15.請問您目前所從事的工作是不是政府所提供的臨時性工作？

- ① 是 ② 不是 跳答 C16

C15-1.請問您所從事的臨時性工作之期限是多久？

- ① 3 至未滿 6 個月 ③ 9 至未滿 12 個月
② 6 至未滿 9 個月 ④ 12 個月及以上

C15-2.請問政府所提供的臨時性工作，對您的生活改善有沒有幫助？

- ① 非常有幫助 ② 有幫助 ③ 不太有幫助 ④ 完全沒有幫助

C15-3.請問政府所提供的此項臨時性工作結束後您會？

- ① 留在原鄉找工作 ④ 留在都會找工作 ⑦ 其他_____
- ② 離開原鄉到都會找工作 ⑤ 不找工作
- ③ 回原鄉找工作 ⑥ 不知道

C15-4.如果政府沒有提供臨時性工作機會，請問您會？

- ① 找其他有規則性報酬工作 ③ 不找工作 ⑤ 其他_____
- ② 找其他零星工作 ④ 留在家裡料理家務 ⑥ 不知道

※答完後跳答 C17※

C16.請問您目前所從事的工作是不是一般企業所提供的臨時性工作？

- ① 是 ② 不是

C16-1.請問您所從事的臨時性工作之期限是多久

- ① 3 至未滿 6 個月 ③ 9 至未滿 12 個月
② 6 至未滿 9 個月 ④ 12 個月及以上



C17.請問您的行業是什麼？(以 12/21~12/27 為準)

- | | | |
|--|---------------|---|
| ① 農林漁牧業 續問 C17-1 | ⑧ 運輸及倉儲業 | ⑮ 公共行政及國防；
強制性社會安全 |
| ② 礦業及土石採取業 | ⑨ 住宿及餐飲業 | ⑯ 教育服務業 |
| ③ 製造業 | ⑩ 資訊及通訊傳播業 | ⑰ 醫療保健及社會工作服務業 |
| ④ 電力及燃氣供應業 | ⑪ 金融及保險業 | ⑱ 藝術、娛樂及休閒服務業 |
| ⑤ 用水供應及污染整治業 | ⑫ 不動產業 | ⑲ 其他服務業 |
| ⑥ 營造業 | ⑬ 專業、科學及技術服務業 | (除答(1)農林漁牧業者續問
C17-1 及 C17-2，其餘跳答 C18) |
| ⑦ 批發及零售業 | ⑭ 支援服務業 | |

C17-1.請問您平均每年農閒期間約多久？

- | | | |
|--------------|--------------|---|
| ① 1 個月內 | ③ 2 至未滿 3 個月 | ⑤ 6 個月及以上 |
| ② 1 至未滿 2 個月 | ④ 3 至未滿 6 個月 | ⑥ 沒有農閒時期 跳答 C18 |

C17-2.請問您農閒期間有沒有打零工？(指其他有工作報酬的零工)

- ① 經常有 ② 偶爾有 ③ 從來沒有

C18.請問您主要是擔任什麼工作？(以 12/21~12/27 為準)

- | | | |
|-----------------------|-----------------|----------|
| ① 民意代表、行政主管、企業主管及經理人員 | 職稱：_____ | 編號：_____ |
| ② 專業人員 | 職業名稱或工作內容：_____ | 編號：_____ |
| ③ 技術員及助理專業人員 | 工作內容：_____ | 編號：_____ |
| ④ 事務工作人員 | 工作內容：_____ | 編號：_____ |
| ⑤ 服務工作人員及售貨員 | 工作內容：_____ | 編號：_____ |
| ⑥ 農林漁牧工作人員 | 工作內容：_____ | 編號：_____ |
| ⑦ 技術工及有關工作人員 | 工作內容：_____ | 編號：_____ |
| ⑧ 機械設備操作工及組裝工 | 工作內容：_____ | 編號：_____ |
| ⑨ 非技術工及體力工 | 工作內容：_____ | 編號：_____ |
| ⑩ 不知道/未回答 | 工作內容：_____ | 編號：_____ |

C19.請問您是不是原住民合作社(包含勞動合作社)社員？

- ① 是 ② 不是

C19-1.請問您有沒有從事原住民合作社的工作？

- ① 有 ② 沒有

C20.請問您目前工作地點的縣市及鄉鎮市區？(以 12/21~12/27 為準)

C20.1 縣市	註明：	<div style="display: flex; justify-content: space-around; font-size: 1.2em;"> ①②③④⑤⑥⑦⑧⑨ </div> <div style="display: flex; justify-content: space-around; font-size: 1.2em;"> 0123456789 </div>
C20.2 鄉鎮市區	註明：	<div style="display: flex; justify-content: space-around; font-size: 1.2em;"> ①②③④⑤⑥⑦⑧⑨ </div> <div style="display: flex; justify-content: space-around; font-size: 1.2em;"> 0123456789 </div>

說明：如臺北縣編號為 01，請圈選 C20.1 縣市的上排 0 及下排 1。



C21.請問您對目前的工作滿不滿意？

- ① 非常滿意 (跳答 C21-2) ③ 不滿意
② 滿意 (跳答 C21-2) ④ 非常不滿意

C21-1.請問您對目前工作不滿意的原因？(可複選 3 項)

- ① 待遇太低 ⑤ 工作時段不理想 ⑨ 必須常加班
② 工作環境不佳 ⑥ 離家太遠 ⑩ 其他 _____
③ 學非所用 ⑦ 遠景不佳
④ 工時太長 ⑧ 無一起工作的夥伴

C21-2.請問您在工作場所有沒有因為原住民的身分受到歧視？

- ① 有 ② 沒有

C21-3.請問您曾經在工作場所遇到職業災害嗎？(從以前至今)

- ① 有 ② 沒有 跳答 E34

C21-3-1.請問是誰提供的賠償？(可複選)

- ① 雇主 ④ 民間保險 ⑦ 不知道
② 勞工保險 ⑤ 沒有賠償
③ 公保、農漁保 ⑥ 其他 _____

※答完後跳 E34※

D22-D32 失業者回答
D23-D32 為「想工作而
未找工作且隨時可以開
始工作」者回答

D22.請問您沒有工作而找尋工作或等待恢復工作有多久了？

年	① ② ③ ④ ⑤ ⑥ ⑦ ⑧ ⑨ ⑩
月	① ② ③ ④ ⑤ ⑥ ⑦ ⑧ ⑨ ⑩ ⑪
星期	① ② ③ ④ ⑤ ⑥ ⑦ ⑧ ⑨

答完後跳 D24

D23.請問您這次剛開始沒工作時，有沒有去找工作？

- ① 有 ② 沒有 跳答 D23-3

D23-1.請問您這次找工作找多久之後才停止找？

年	① ② ③ ④ ⑤ ⑥ ⑦ ⑧ ⑨ ⑩
月	① ② ③ ④ ⑤ ⑥ ⑦ ⑧ ⑨ ⑩ ⑪
星期	① ② ③ ④ ⑤ ⑥ ⑦ ⑧ ⑨

D23-2.請問您從停止找工作到現在有多久了？

年	① ② ③ ④ ⑤ ⑥ ⑦ ⑧ ⑨ ⑩
月	① ② ③ ④ ⑤ ⑥ ⑦ ⑧ ⑨ ⑩ ⑪
星期	① ② ③ ④ ⑤ ⑥ ⑦ ⑧ ⑨

答完後跳 D24

① 有 ② 沒有 跳答 D28

① 自願離職 ② 非自願離職

① 工作場所業務緊縮或歇業 ④ 女性結婚或生育 ⑦ 因原住民身分被歧視
② 對原有工作不滿意 ⑤ 退休 ⑧ 其他_____

③ 健康不良 ⑥ 家務太忙

附錄 - 19



D30.請問您希望的工作時間？

① 平日	幾點	① 0	② 1	③ 2	④ 3	⑤ 4	⑥ 5	⑦ 6	⑧ 7	⑨ 8	⑩ 9
	到										
	幾點	① 0	② 1	③ 2	④ 3	⑤ 4	⑥ 5	⑦ 6	⑧ 7	⑨ 8	⑩ 9

② 不拘/都可以

(以 24 小時制填寫)

D31.請問您期望的工作待遇是多少？

- | | | |
|---------------|----------------|-----------|
| ① 未滿 1 萬元 | ⑤ 4 萬至未滿 5 萬元 | ⑨ 不拘/都可以 |
| ② 1 萬至未滿 2 萬元 | ⑥ 5 萬至未滿 6 萬元 | ⑩ 其他_____ |
| ③ 2 萬至未滿 3 萬元 | ⑦ 6 萬至未滿 7 萬元 | |
| ④ 3 萬至未滿 4 萬元 | ⑧ 7 萬元及以上_____ | |

D32.如果在其他地區有工作機會，但是需要離開您目前居住地區，請問每個月多少待遇下您願意前往工作？

- | | | |
|---------------|----------------|-------------|
| ① 未滿 1 萬元 | ⑤ 4 萬至未滿 5 萬元 | ⑨ 無論待遇高低都願意 |
| ② 1 萬至未滿 2 萬元 | ⑥ 5 萬至未滿 6 萬元 | ⑩ 都不願意 |
| ③ 2 萬至未滿 3 萬元 | ⑦ 6 萬至未滿 7 萬元 | ⑪ 其他_____ |
| ④ 3 萬至未滿 4 萬元 | ⑧ 7 萬元及以上_____ | |

E33.請問您個人每個月平均收入大概是多少？(指工作以外的其他收入)

- | | | |
|---------------|---------------|----------------|
| ① 無經常性收入或沒有收入 | ③ 2 萬至未滿 3 萬元 | ⑥ 5 萬至未滿 6 萬元 |
| ② 未滿 1 萬元 | ④ 3 萬至未滿 4 萬元 | ⑦ 6 萬至未滿 7 萬元 |
| ⑤ 1 萬至未滿 2 萬元 | ⑧ 4 萬至未滿 5 萬元 | ⑩ 7 萬元及以上_____ |

E34.請問您是否曾經向政府單位申請過下列哪些就業促進津貼？(可複選)

- | | | |
|------------|-------------|-------|
| ① 求職交通補助金 | ⑤ 技能檢定合格獎勵金 | ⑧ 都沒有 |
| ② 臨時工作津貼 | ⑥ 農漁民轉業津貼 | |
| ③ 職業訓練生活津貼 | ⑦ 其他_____ | |
| ④ 創業貸款利息補貼 | | |

選 1~7 者跳答 E35

E34-1.請問您為什麼沒有去申請這些津貼？

- | | | |
|------------|-----------|-----------|
| ① 不知道有這些津貼 | ③ 申請手續麻煩 | ⑤ 不需要 |
| ② 不知如何申請 | ④ 申請條件太嚴苛 | ⑥ 其他_____ |



E35.請問您有沒有過勞資爭議？

- ① 有 ② 沒有跳答 E35-2 ③ 沒有工作過跳答 E36

E35-1.請問是哪種勞資爭議？

- ① 薪資未付(含工時記錄錯誤) ③ 資遣費爭議 ⑤ 退休金爭議
② 解僱時欠薪資 ④ 職業災害爭議 ⑥ 其他_____

E35-2.請問您過去的工作，是否曾經發生過被積欠工作薪資的經驗？

- ① 有 ② 沒有

E36.請問您有沒有參加過政府或民間機構所辦理的職業訓練？

- ① 以前有參加過 ② 以前沒參加過，目前正在參加中 ③ 從來沒有

E36-1.請問您參加過職業訓練，有沒有從事相關的工作？

- ① 有跳答 E37

E36-2.請問您沒有從事相關工作的原因？(可複選)

- ① 沒有工作機會 ⑥ 酬勞太低福利差 ⑪ 家人生病
- ② 身體狀況不佳 ⑦ 工作繁重無法勝任 ⑫ 找不到與訓練相關的工作
- ③ 沒有證照，無法僱用 ⑧ 因原住民身分被歧視 ⑬ 其他_____
- ④ 改變對就業的看法 ⑨ 結婚或生育
- ⑤ 家務太忙 ⑩ 工作地點離住處太遠

E37.請問您想不想要(再)參加政府或民間機構所辦理的職業訓練？

- ① 想 ② 不想

E37-1.想問您想要參加那些職業訓練(可複選)

- | | | |
|------------|--------------|-----------|
| ① 金屬、機械加工類 | ⑧ 看護工作 | ⑮ 居家服務類 |
| ② 電機、電匠類 | ⑨ 清潔維護工作 | ⑯ 園藝、造景 |
| ③ 電子、儀表類 | ⑩ 車輛維修類 | ⑰ 商業行銷類 |
| ④ 焊接、配管類 | ⑪ 職業駕駛 | ⑱ 觀光旅遊服務類 |
| ⑤ 營建、木工類 | ⑫ 文化產業技藝訓練類 | ⑲ 大眾傳播媒體類 |
| ⑥ 電腦、資訊類 | ⑬ 民宿管理、餐飲服務類 | ⑳ 其他_____ |
| ⑦ 印刷、製版類 | ⑭ 美容、美髮類 | |

E38.請問您有沒有技能檢定合格證照？

- ① 有 ② 沒有

38-1.請問您有那些技能檢定合格證照(可複選)

- ① 甲級 ② 乙級 ③ 丙級 ④ 單一級技術士

38-2.請問證照對您找工作有沒有幫助?

- (1) 有 (2) 沒有



E44.請問您所屬的族別？

- | | | |
|-------|-----------|---------|
| ① 阿美族 | ⑥ 賽夏族 | ⑪ 葛瑪蘭族 |
| ② 泰雅族 | ⑦ 雅美族(達悟) | ⑫ 太魯閣族 |
| ③ 排灣族 | ⑧ 卑南族 | ⑬ 撒奇萊雅族 |
| ④ 魯凱族 | ⑨ 鄒族 | ⑭ 賽德克族 |
| ⑤ 布農族 | ⑩ 邵族 | ⑮ 其他 |

E45.請問您會不會使用本族的原住民語言？

- ① 會 ② 不會

E45-1.請問您認為自己「會聽」本族原住民語言的程度(瞭解程度)如何？

- ① 完全懂 ② 大部份懂 ③ 普通 ④ 少部份懂

E45-2.請問您認為自己「說」本族原住民語言的流利程度如何？

- ① 很流利 ② 流利 ③ 普通 ④ 不流利

E46.請問您願不願意將個人資料提供給本會，針對就業輔導或相關訊息可提供給您？

- ① 願意，受訪者簽章_____ ② 不願意

E46-1 如果有工作職缺要通知您，請問您希望透過哪些方式？

- ① 實體郵件寄送
- ② 電子郵件寄送【E-mail: _____@_____】
- ③ 電話通知【您的電話: _____】
- ④ 教會
- ⑤ 就業服務員 _____ ⑥ 其他 _____

※您的資料僅供會內就業輔導或協助就業使用不做他途※

備註	
督導員：_____	訪問員：_____
複查員：_____	訪問日期：_____月 _____日
複查結果：	訪問時間：_____點_____分 ~ _____點_____分
① 複查無誤	本戶共填寫調查表_____份
② 樣本有誤_____	
③ 答案有誤_____	



追蹤樣本問卷

F1.請問您過去一年在做什麼工作？(97/12/21 的前一年，可複選)

- | | | |
|-------------------------|-------------------|-------------|
| ① 從事某種工作 | ⑦ 求學 | ⑬ 現役軍人 |
| ② 利用課餘或假期工作 | ⑧ 準備升學 | ⑭ 監管人口、失蹤人口 |
| ③ 家事餘暇從事工作 | ⑨ 料理家務 | ⑮ 其他_____ |
| ④ 有工作而未做 | ⑩ 高齡(65 歲以上)、身心障礙 | |
| ⑤ 無工作在找工作或
已找工作在等待結果 | ⑪ 賦閒 | |
| ⑥ 想工作未去找工作，
但隨時可以工作 | ⑫ 傷病 | |

F1-1.請問您過去一年最主要在做什麼工作？(以時間最長的一項為主)

- | | | | | | | | | | | | | | | | |
|---|---|---|---|---|---|---|---|---|---|---|---|---|---|---|-------|
| ① | ② | ③ | ④ | ⑤ | ⑥ | ⑦ | ⑧ | ⑨ | ⑩ | ⑪ | ⑫ | ⑬ | ⑭ | ⑮ | _____ |
|---|---|---|---|---|---|---|---|---|---|---|---|---|---|---|-------|

圈選 1 - 6 者續問 F2

圈選 7 - 15 者結束訪問

F2.請問您在過去一年內，有沒有換過主要工作？

- | | | |
|-----|------|------|
| ① 有 | ② 沒有 | 結束訪問 |
|-----|------|------|

F2-1.過去一年內您換過幾次主要工作？ ① ② ③ ④ ⑤ ⑥ ⑦ ⑧ ⑨ ⑩ ⑪ ⑫

F2-2.其中有幾次工作時間持續一個月以上？ ① ② ③ ④ ⑤ ⑥ ⑦ ⑧ ⑨ ⑩

F3.請問您每次變換工作(持續一個月以上的主要工作)的類型、職務、地點、工作期間、月薪、離開工作原因、找工作管道及遭遇困難等？【皆為單選】

換主要工作次數 項目	① 1 次	② 2 次
F3.1 主要工作類型	① ② ③ ④ ⑤ ⑥ ⑦ ⑧ ⑨	① ② ③ ④ ⑤ ⑥ ⑦ ⑧ ⑨
F3.2 主要工作職務	① ② ③ ④ ⑤ ⑥ ⑦ ⑧ ⑨	① ② ③ ④ ⑤ ⑥ ⑦ ⑧ ⑨
F3.3 主要工作地點	① ② ③ ④ ⑤ ⑥ ⑦ ⑧ ⑨	① ② ③ ④ ⑤ ⑥ ⑦ ⑧ ⑨
F3.4 主要工作月薪	① ② ③ ④ ⑤ ⑥ ⑦ ⑧ ⑨	① ② ③ ④ ⑤ ⑥ ⑦ ⑧ ⑨
F3.5 主要工作期間	① ② ③ ④ ⑤ ⑥ ⑦ ⑧ ⑨	① ② ③ ④ ⑤ ⑥ ⑦ ⑧ ⑨
F3.6 離開上次工作主因	① ② ③ ④ ⑤ ⑥ ⑦ ⑧ ⑨	① ② ③ ④ ⑤ ⑥ ⑦ ⑧ ⑨
F3.7 尋找工作的主要管道	① ② ③ ④ ⑤ ⑥ ⑦ ⑧ ⑨	① ② ③ ④ ⑤ ⑥ ⑦ ⑧ ⑨
F3.8 尋找工作遭遇困難	① ② ③ ④ ⑤ ⑥ ⑦ ⑧ ⑨	① ② ③ ④ ⑤ ⑥ ⑦ ⑧ ⑨

※過去一年換工作超過 3 次及以上者，請使用增加表格 G1 記錄答案※



【F3 答案選項編號】

F3.1 主要工作 類型項目	(1).行政經營 (2).業務行銷 (3).人事法務 (4).財會金融 (5).廣告美編	(6).客戶服務 (7).電腦硬體 (8).資訊軟體 (9).品管製造 (10).技術服務	(11).營建職類 (12).傳播媒體 (13).娛樂演藝 (14).教育學術 (15).交通及物流服務	(16).餐飲旅遊運動 (17).醫藥美容 (18).保全警衛 (19).家事服務 (20).農林漁牧
F3.2 主要工作 職務項目	(1)民意代表、行政主管、企業主管及經理人員 (2)專業人員 職業名稱或工作內容 (3)技術員及助理專業人員 (4)事務工作人員 (5)服務工作人員及售貨員			
F3.3 主要工作 地點項目	(1).臺北縣 (2).宜蘭縣 (3).桃園縣 (4).新竹縣 (5).苗栗縣	(6).臺中縣 (7).彰化縣 (8).南投縣 (9).雲林縣 (10).嘉義縣	(11).臺南縣 (12).高雄縣 (13).屏東縣 (14).臺東縣 (15).花蓮縣	(16).澎湖縣 (17).基隆市 (18).新竹市 (19).臺中市 (20).嘉義市 (21).臺南市 (22).金門縣 (23).連江縣 (24).臺北市 (25).高雄市
F3.4 主要工作 月薪項目	(1).未滿 1 萬元 (2).1 萬至未滿 2 萬元 (3).2 萬至未滿 3 萬元			
F3.5 主要工作 期間項目	(4). 3 萬至未滿 4 萬元 (5). 4 萬至未滿 5 萬元 (6).5 萬至未滿 6 萬元			
F3.6 離開上次 工作主因	(7). 6 萬至未滿 7 萬元 (8). 7 萬元及以上 (9). 不拘			
F3.7 尋找工作 主要管道	(1). 1 個月內 (2). 1 至未滿 2 個月 (3). 2 至未滿 3 個月			
F3.8 尋找工作 遭遇困難	(4). 3 至未滿 4 個月 (5). 4 至未滿 5 個月 (6). 5 至未滿 6 個月			
	(7). 7 至未滿 8 個月 (8). 8 至未滿 9 個月 (9). 9 至未滿 10 個月			
	(10). 10 至未滿 11 個月 (11). 11 至未滿 12 個月			
	(1).工作場所業務緊縮 (2)對原有工作不滿意 (3)健康不良 (4)女性結婚或生育 (5)退休			
	(6)家務太忙 (7)因原住民身分被歧視 (8)季節性或臨時性的工作結束 (9)因本身工作問題被解僱 (10)工作場所外移			
	(11)其他			
	(1).原住民 0800-066-995 專線或都會區就業服務台 (2).託親友師長介紹 (3).看報紙 (4).自我推薦及詢問 (5).向民間人力銀行求職(含上網) (6).向公立就業服務機構求職(含上網)			
	(7).學校輔導就業及畢業分發 (8).參加政府考試分發 (9).部落就業輔導員 (10).民意代表介紹 (11).應徵招貼廣告			
	(12).宗教團體介紹 (13).企業主來找 (14).原住民社團 (15).看電視、聽廣播			
	(1).就業資訊不足 (2)本身技術不合 (3)生活圈沒有工作機會 (4)生活圈以外沒有工作機會			
	(5)工作機會被外勞排擠 (6)教育程度限制 (7)年齡限制 (8)性別限制			
	(9)原住民身分限制 (10)身體不好無法找工作 (11)要照顧家庭無法找工作			

肆、97年原住民就業狀況調查問卷填表說明

一、一般注意事項

(一)本調查以臺閩地區(包括臺灣省、臺北市、高雄市及福建省金門縣、連江縣)普通住戶與共同事業戶，戶內年滿 15 歲以上，具有原住民身分，自由從事經濟活動之本國籍民間人口為對象，不包括監管人口及失蹤人口。

※凡在資料標準週(97 年 12 月 21 日至 27 日)最後一天，受查戶之戶口名簿上年滿 15 歲以上具原住民身分人口，均列為調查對象。

但有下列情形者從其規定：

(1)凡資料標準週最後一天，受查戶之戶口名簿上雖有下列人口，不進行調查，惟須於問卷備註欄註明：

①赴國外仍保留戶籍，但離境時間超過二年者。至於漁民、船員或各機構派駐國外之工作人員，雖其離境時間超過二年仍應調查。

②死亡尚未除籍者。

③因就學或其他原因而寄籍，不與此戶共同生活者，不進行調查。

(2)凡資料標準週最後一天，受查戶之戶口名簿上雖無下列人口，仍須進行調查：配偶或父母、子女等直系親屬，因就學或其他原因而寄籍他處，但仍在此戶共同生活者。

(3)現役軍人：現役軍人指職業軍人、軍事學校學生、或正服兵役之人口。但不包括受三個月以下短期徵召或軍事訓練者，亦不包括退役、軍職外調、或軍事機關、學校聘雇之人員。

(4)下列人員 B7 問項以後不予調查：

①監管人口：受監禁羈押、管訓或感化教育之人口。

②失蹤人口：出走已久下落不明一年以上或已登記報案為失蹤人口者。

(二)如受查戶戶內 15 歲以上具原住民身分人口超過一人時，請用二份以上問卷查填，第二張之「戶內人口編號」即順序由「②」開始，依戶口名簿次序填列。

(三)問卷以藍色或黑色原子筆、黑色鉛筆畫記 ● 或書寫，且不可超出○外；若書寫錯誤時，請在●標記兩橫線，重新畫記正確答案。不可任意塗改，請務必保持本表平整清潔，亦請勿造成任何摺痕。如答案為 5，在有上下兩排的選項中應確實圈選上排十位數 0 及下排個位數 5，不得僅圈選下排個位數 5 或僅圈選上排十位數 5。如答案為 17，應確實圈選上排及下排數字。

- (四)問卷內之姓名、性別、出生年月日均依戶口名簿資料為準，其餘依受詢人答覆填寫，受詢人雖不限於受訪問者本人，但儘量由本人回答為原則。
- (五)問卷中應填數字欄，一律以阿拉伯數字(1、2、3、4……)填寫，切勿潦草。
- (六)所有註號欄，如姓名、出生年月日、地點、場所名稱、工作部門等，或劃有「_____」者，應以簡明文字或數字填列說明。字跡必須清楚。
- (七)問卷內各問項有註明跳問某問項者，應按其所註明之次序詢問；未註明跳問者，即照各問項之號碼次序詢問。
- (八)填妥之各樣本鄉鎮市區問卷，應按樣本編號次序裝訂成冊裝入封套，並將縣市、鄉鎮市區、調查戶數、問卷張數詳填於封套上。
- (九)填妥之問卷應由訪問員、審核員、指導員分別簽章。

二、15歲以上人口調查問項填寫說明

(一)一般概況

- 1.「住址」欄之填寫，應查填戶籍所在地之詳細地址，每份問卷均應詳填受查者地址，不可省略。
- 2.「電話」欄：請填寫可與受查者直接聯絡的電話，並請加填電話區域號碼於括弧內，或登錄受查者手機行動電話號碼。
- 3.「樣本編號」先圈選為『97年樣本』或『追蹤樣本』，標示在樣本名單上。
樣本編號共計有12位數：第一段2位數為縣市代碼；第二段1位數為「層別」代號；第三段2位數為鄉鎮市代碼；第四段7位數為「樣本戶號」請參考樣本名單的資訊，正確填寫樣本編號。樣本編號可以在樣本名單上查詢。
「15歲以上戶內原住民人口數」須等於「戶內人口編號」的最後一號；如果一戶使用二張以上問卷，「15歲以上戶內原住民人口數」欄均須填寫。
- 4.「戶內人口編號」欄：戶長為①號，其餘按戶口名簿15歲以上原住民人口次序填列。

(二)調查問項

A1. **「是否本人回答」**：如為本人回答，在「① 是本人」之①圈內「●」；如不是本人回答，而由家人代答，則在「② 不是本人」之②圈內「●」。儘量由本人回答為原則。

A2. **「性別」**：如為男性，在「① 男性」之①圈內「●」，為女性則在「② 女性」之②圈內「●」。

「姓名」欄應填戶口名簿登記之姓名，以樣本名單上之姓名為主。

A3. **「請問您的出生年月日/年齡」**：應依戶口名簿資料查填，民國前出生者在「民前」之圈內註記，民國後出生者在「民國」之圈內註記。

足歲之計算方法是從出生日期算至資料標準週最後一天為止。

數字組合請依上下順序填寫，如為「61年12月8日，足歲36歲」請在「出生年」上列數字圈選⑥、下列數字圈選①；「月」圈選⑫；「日」上列數字圈選⑦、下列數字圈選⑧；「足歲」上列圈選③、下列數字圈選⑥。

A4. **「請問您的教育程度？」**：只填最高學歷，不論其畢業、輟學或在學。如高中二年級輟學，則應在「高中」之圈內註記。五年制專科學校前三年比照「高職」，四、五年級則列為「專科」。學歷較低而依我國考試法之規定，應考較高級考試及格者，以考試之等級認定之，如考試資格與教育程度同級者或獲榮譽學位者仍以原教育程度認定之。神學院等宗教教義研修機構之學位，目前尚未經教育部採認，故仍以原經教育部認可之學歷為其教育程度。識字但未受正式教育，則在「自修」之圈內註記。

A5. **「請問您的婚姻狀況是？」**：應擇下列情形之一在圈內註記。

(1) **「未婚」**：指從未結婚或從未與人同居者，已「訂婚」而從未結婚或同居者仍屬「未婚」。

(2) **「有配偶(含與人同居)」**：「有配偶」指已正式結婚，而婚姻關係繼續者(包括有配偶，但因職業上、身體上，或其他原因不能履行同居之義務者)。未婚之男女而有夫妻共同生活之行為者(包括妾)為同居。

(3) **「離婚、分居」**：離婚係指雖曾正式結婚，但目前已經正式脫離夫妻關係者，或雖未正式離婚，但在事實上因感情不睦而分居者，或曾與人同居，但目前已經不再同居而不復履行夫妻之共同生活者。

(4) **「喪偶」**：喪偶者係指夫妻之一方業經死亡，目前尚未再婚或與人同居者，或同居人之一方已經死亡，目前尚未結婚或尚未與人同居者。一人具有兩種以上狀況者，按有配偶同居、離婚分居、喪偶、未婚之優先次序定之；配偶在大陸地區情況不明者，應由受查者自行認定。

A6. 「請問您需不需要負責家計？」：本問項所謂「負責家計」是指家中的各項開銷，其經濟來源由誰來支付。如受查者需要負責家計，應再就其為主要家計負責人或次要(輔助)家計負責人，從①或②項擇其一項圈內註記。

B7. 「請問您 12 月 21 日至 12 月 27 日在做什麼工作？」：本問項所謂「做什麼工作」，包括在做工作及無工作情形。在做工作係指個人在資料標準週(97 年 12 月 21 日至 12 月 27 日)內所從事之有酬工作或無酬家屬工作，包含①至③項。無工作指凡資料標準週內均未曾做過工作，不論其原來是否有工作均屬之，包含④至⑫項。如某人於資料標準週之前幾天有工作，後幾天則因某種原因離開此工作而未做工作，這種情形仍應歸入①「從事某種工作」之答案。

①「從事某種工作」：指在工作場所或自家經營之事業或農地工作而有報酬，至於下列各種情形亦應歸入①「從事某種工作」選項之下：

1. 學徒不須繳費而有膳宿或其他報酬者。
2. 參加職業訓練，空暇從事其他工作領有報酬者。

②「利用課餘或假期工作」：指高中(職)及以下程度夜間部學生白天有工作者；及大專以上程度學生其所從事之工作性質屬長期性與連續性者。包含：

1. 學生(不論日、夜間部)在課餘或假期兼任家庭教師或從事其他工作者，包括職校學生從事有薪俸實習。
2. 日間部高中(職)及以下程度學生而有工作者。
3. 大專及以上程度學生其所從事之工作性質屬短期性、臨時性工作者。

③「家事餘暇從事工作」：指大部份時間在家料理家務，利用空暇從事手工藝或其他按件計酬之工作。如家事餘暇從事農事工作者，其定義為：

- a. 農戶中已有人列為「自營作業者」時，餘可列「無酬家屬工作者」。
- b. 非農戶之小規模養豬、養家禽或種植果蔬者，如符合就業者定義，均應查填行業、職業狀況。

(圈選①~③請續問 B9)

④「有工作而未做」：因某種原因如傷病、季節性關係、例假、事假、特別假、已受雇用(如接受在職訓練或職前訓練)或等待恢復工作(如工作場所暫時歇業或公職人員因案停職)，致資料標準週未工作，請圈選本項答案。

(圈選此項者跳問 B10)

⑤「無工作在找工作或已找工作在等待結果，且隨時可以開始工作」：指資料標準週有工作意願且有找工作之行動，但未能獲得有酬工作(工作時數不限)或未能從事 15 小時以上無酬家屬工作者，或以前已找工作，資料標準週在等待結果，且隨時可以開始工作者。

(圈選此項者跳問 D22)

⑥「想工作而未去找工作，且隨時可以開始工作」：指有工作意願，而無尋找工作的行動。

(圈選此項者跳問 D23)

- ⑦「**求學及準備升學**(兼有工作者圈 ②、無工作在找工作或已找工作在等待結果選 ⑤)：指未從事任何工作之學生或在資料標準週未就學，準備升學而在補習班補習或在家自修且未從事任何工作者。這裡所指學生是指在正規學校求學的學生，不包括接受職業性訓練者。至於無任何報酬或須繳費之學徒不視為求學，應按下列規定歸類：如機車行學徒雖然無任何報酬，但機車行有提供膳宿，應圈選「①從事某種工作」；如在美語補習班學美語，亦不視為求學，應按其實際情形圈選其他適當答案。
- ⑧「**料理家務**(兼有工作者圈 ③、無工作在找工作或已找工作在等待結果選 ⑤)：指在家料理家庭事務，如教養子女、照顧家人、煮飯、洗衣、整理庭園等，不從事任何其他工作。
- ⑨「**高齡(65 歲以上)、身心障礙**」：「高齡」指 65 歲以上體弱而未具工作能力者。「身心障礙」指四肢五官殘缺、痼疾或心智喪失，未具工作能力之程度。
- ⑩「**賦閒**」：指資料標準週沒有工作意願者，請圈選本項答案。
- ⑪「**傷病**」：指資料標準週因遭遇普通傷害或普通疾病住院診療，不能工作者，請圈選本項答案。

(圈選 ⑦~⑪ 請續問 B8)

- ⑫「**現役軍人**」：包含職業軍人、軍事學校學生、或正服兵役之人口。但不包括受三個月以下短期徵召或軍事訓練者，亦不包括退役、軍職外調、或軍事機關、學校聘雇之人員。

(圈選此項者跳問 C13-2)

- ⑬「**監管人口、失蹤人口**」：如為此二種人口之一時，在⑬圈內註記後**結束訪問**。
- ⑭「**其他**」：凡不屬於以上 13 項者，先在⑭圈內註記後，並在橫線上詳細寫明原因。**(圈選此項者跳問 B8)**

B8. 「請問您在 12 月 21 日至 12 月 27 日有沒有做任何有酬或無酬家屬的工作」

(如農閒種菜、幫忙賣農產品、幫忙耕作等)：此題是問 B7 回答「求學及準備升學」、「料理家務」、「高齡、身心障礙」、「賦閒」、「傷病」及「其他」者。【參考 B7】

- ① 有利用課餘、假期、農閒或家事餘暇工作

- ② 有從事某種工作

(圈選 ①② 者續問 B9)

- ③ 有工作而未做

(跳問 B10)

- ④ 沒有做任何工作

(跳問 E33)

B9. 「請問 12 月 21 日至 12 月 27 日您實際工作幾小時？」：為明瞭資料標準週

七天內之工作時數，查填時應就「主要工作」與「次要工作」兩部分，分別查填其工作時數。訪員請計算受訪者主要與次要工作合計時數，作為後續問題跳題依據。若主要與次要工作合計工作時數不足 35 小時，續問 B9-1。

有關從事兩種以上工作者之主要、次要工作區分方法：

- (一)以時間較長者為主要工作，其餘為次要工作。
- (二)當兩項工作時數相等時，以有酬工作為主要工作，無酬家屬工作為次要工作。
- (三)當兩項工作時數均未達15小時，以有酬工作為主要工作；無酬家屬工作為次要工作。

【例如】農夫：其工作時數受天候之季節性因素影響極大，致每週工作時數不定。

【例如】無固定雇主與廠外按件計酬之受雇者：例如營建工或家庭代工，雖其為不同雇主工作，但若均從事於同一工作性質之工作時，其工作時數應予以合併計算。

【例如】自雇身分者：例如自營麵攤業主、計程車司機等，其工作時數可任由其自行安排而不受約束，則由受查者以其當初選擇該項工作之情形主觀來認定。

沒有次要工作者圈選 00；超過 99 小時請圈選 99 並在空白處填入確實工時數。

如答案為 5 小時請圈選上排 0 及下排 5。

B9-1. 「在 12 月 21 日至 12 月 27 日您實際工作時數沒有達到 35 小時的主要原因是什麼？」

- ①業務不振
- ②無法找到工時大於35小時之工作
- ③季節關係
- ④天氣惡劣或災害影響
- ⑤工作本身不需35小時
- ⑫其他_____

(以上續答B9-2)

- ⑥照顧小孩
- ⑦照顧老人
- ⑧家事太忙(以照顧小孩或老人為主者圈5或6)
- ⑨功課太多
- ⑩傷病、例假、事假、特別假
- ⑪不願多做**(以上跳答E33)**

B9-2. 「請問您想不想增加工作時數？(或增加額外工作)」：詢問主要工作與次要工作每週工作時數不足 35 小時者。圈選「① 想」者請續問 B9-3。

B9-3. 「請問您想增加工作時數(或增加額外工作)的主要原因？」

※主要工作與次要工作超過15小時者，**答完跳答C13**；未滿15小時者**跳答E33**※

B10. 「請問 12 月 21 日至 12 月 27 日您不去工作的主要原因是什麼？」：

- ①傷病
- ②季節性關係
- ③例假、事假、特別假
- ④已受雇用領有報酬而因故未開始工作

(以上跳答B12)

⑤已定於短期內開始工作而無報酬**跳問D22**

⑥等待恢復工作**續答B11**

⑦其他_____

B11. 「請問您在 12 月 21 日至 12 月 27 日有沒有工作報酬？」。

①「有」工作報酬者續問就業者問項 B12

②「沒有」工作報酬者**續問(B11-1)**「請問您在 12 月 1 日至 12 月 31 日之間有沒有工作報酬？」

B12. 「請問您主要工作的身分是？」：本問項係依主要工作場所之身分填列。

①「雇主」：凡自己或合夥經營事業而支付薪資雇用他人幫忙者，均歸列為雇主。

②「自營作業者」：凡自己或合夥經營事業或獨立從事一項專門職業或技藝工作，除無酬家屬工作者及無酬學徒外，並未雇用他人幫忙工作者，均歸列為自營作業者，如未雇用人之農夫、雜貨店主、醫生、小說家等。

③「受政府雇用者」：指受雇於本國各級政府機關、公立學校、公營事業、公立醫院等，包括由選舉產生之公職人員，如村里長，亦應歸入受政府雇用。圈選該選項者

請續問(B12-1) 「請問有沒有正式公務員任用資格？」。

④「受私人雇用者」：指受私人、私立機構、政黨、民間團體或外國機關團體雇用者；學徒若不須繳費，但有膳宿或其他報酬者亦歸此類。

⑤「無酬家屬工作者」：凡在資料標準週於家屬經營之事業內幫忙工作 15 小時以上，而不領受固定報酬者，均為無酬家屬工作者。**請跳問(C17)**
於家屬經營之事業內幫忙工作 15 小時以下，而不領受固定報酬者為非勞動力。**請跳問(E33)**

C13. 「請問您是不是從事零星工作？」：若圈選①「是」者，續問

C13-1. 「請問您想不想轉從事規則性有報酬的工作？」。

C13-2. 「請問您主要工作的每月收入是多少？」：圈選完主要工作收入後續問

C13-3. 「除了主要工作收入外，請問您每月其他收入是多少？」，所謂其他收入，包括兼職工作收入、投資股票基金收入、房租地租收入、利息收入、退休金、補助、各項獎金、津貼等。

C14. 「請問您目前這份工作的經常性（固定）薪資敘薪方式？」：

①② 績效制：類似業務員等依工作表現敘薪，追問有無固定底薪；

③ 按年計酬：薪資以年為單位，如王建民。此外，農民、漁民、果農、菜農、酪農等按每年或每季作物收成、收穫視為按年計酬；雇主、老闆等自負盈虧，非按月領取薪資者者；

④ 按月計酬：上班族受薪階級領取每月薪資者，如一年發給 14 個月薪資；

⑤ 按日計酬：營造業等依照工作天數發給薪資者；

⑥ 按時計酬：如 7-11、麥當勞等依照工作時數發給薪資者；律師、會計師等按時間索取報酬者；

⑦ 按件計酬：如家庭代工、部分蘇活族承接案件依照工作件數來計算報酬者。

C15. 「請問您目前所從事的工作是不是政府所提供的臨時性工作？」：

圈選②「不是」，請直接跳問 C16。

圈選①「是」，請繼續接問 C15-1、C15-2、C15-3、C15-4。

C15-1. 「請問您所從事的臨時性工作之期限是多久？」

C15-2. 「請問政府所提供的臨時性工作，對您的生活改善有沒有幫助？」

C15-3. 「請問政府所提供的此項臨時性工作結束後您會？」

C15-4. 「如果政府沒有提供臨時性工作機會，請問您會？」

C16. 「請問您目前所從事的工作是不是一般企業所提供的臨時性工作？」：

圈選②「不是」，請直接跳問 C17。

圈選①「是」，請繼續接問 C16-1。

C16-1. 「請問您所從事的臨時性工作之期限是多久？」

C17. 「請問您的行業是什麼？(以 12 月 21 日~12 月 27 日為準)」：依主要工作的工作場所及主要產品或業務判斷圈選①至⑩項相關之行業類別。

1.所謂「場所」係指一人或一人以上從事生產產品，或提供勞務的活動空間而言，須在同一固定範圍接受同一權力組織的指揮、監督。如一家工廠、一個農場、一家商店、一間醫院等均屬之，場所名稱如：「臺北縣政府」、「台

北銀行」、「燦坤實業股份有限公司」、「誠品書局」……等。

2.所謂「主要產品或業務」：指工作場所之主要產品或業務。如從事商業，應問明係批發或零售，兼營批發及零售只須選擇營業利潤較大者。

3.行業圈選完，若是選擇農、林、漁、牧業【打獵】請續問 C17-1、C17-2。

C17-1.「請問您平均每年農閒期間約多久？」。

a.在問項(17-1)中，若是圈選選項⑥沒有農閒時期者，跳問至 C18。

C17-2.「請問您農閒期間有沒有打零工？(指其他有工作報酬的零工)」。

C18.「請問您主要是擔任什麼工作？(以 12/21~12/27 為準)」：本問項依主要工作的職務填列，應根據受查者「職位名稱或身分地位」判斷圈選①至⑨項相關之職業類別，並填寫「職業名稱或工作內容」及由訪問員查表填寫相關職業別之「細分類編號」。本問項判斷說明如下：

「職位名稱」或「身分地位」：職位名稱如董事長、會計主任、科員、人事管理員、物理教師、理髮師、廠長、領班、技工；身分地位如農夫、貨車司機、記帳員、售貨員、砌磚工、郵差、打字員、碾米工、豆腐製造工、碼頭工人、搬運工、女傭、廚子、菜販等。

C19.「請問您是不是原住民合作社(包含勞動合作社)社員？」：

C19-1.「請問您有沒有從事原住民合作社的工作？」

C20.「請問您目前工作地點的縣市及鄉鎮市區？(以 12/21~12/27 為準)」：請填寫事業單位或工作場所所在地之縣市及鄉鎮名稱，並由訪員依據手冊所附資料填上縣市、鄉鎮代碼。

C21.「請問您對目前的工作滿意不滿意？(以 12/21~12/27 為準)」：

圈選①非常滿意或②滿意者，請跳問 C21-2。

圈選③不滿意或④非常不滿意者，請續問 C21-1。

C21-1.「請問您對目前工作不滿意的原因？」不滿意原因複選最多 3 項。

C21-2.請受查者就個人主觀感受來判斷，在工作場所有沒有因原住民身分受到雇主或同事等其他共事者的歧視？

C21-3.「請問您在工作場所有沒有遇到職業災害？(從以前至今)」圈選②

「沒有」者跳問 E34；圈選①「有」者續問 C21-3-1「請問是誰提供的賠償？」。本問項可以圈選兩種以上的答案。

(回答完C21，跳問E34)

- D22.** 「請問您沒有工作而找尋工作或等待恢復工作有多久了？」
從沒有工作至資料標準週最後一天 12 月 27 日，總共沒幾個星期。如沒有工作時間不足一年，則在年圈選 ① 接著跳問 D24。
- D22-D32** 失業者回答
D23-D32 為「想工作而未找工作且隨時可以開始工作」者回答
- D23.** 「請問您這次剛開始沒工作時，有沒有去找工作？」：圈選 ①「有」者續問第 D23-1 題；圈選 ②「沒有」者續問 D23-3。
- D23-1. 「請問您這次找工作找多久之後才停止找？」
- D23-2. 「請問您從停止找工作現在有多久了？」 (回答完跳問 D24)
- D23-3. 「請問您沒有在找工作的原因？」【單選】
(回答完 D23-3，跳問 D26)
- D24.** 「請問您用什麼方法找尋工作？」(可複選)：尋找工作的方法不限一種，故可圈選兩種以上方法。「向公立就業服務機構求職(含上網)」係指向政府所屬各就業服務機構登記求職者或上政府所屬各就業服務機構網站求職者；「參加政府考試分發」係指參加政府舉辦之高普考及各種特考者。圈選「⑯其他」者，必須於橫線上寫明其方法。
- D25.** 「請問您在找尋工作中，有沒有遇到過工作機會？」：圈選 ②「沒有」者跳問 D25-3；圈選 ①「有」者續問 D25-1。
- D25-1. 「請問您遇到什麼工作機會？」；
- D25-2. 「請問您沒有去工作的主要原因？」本問項可以圈選兩種以上的答案；回答之後跳問 D26。
- D25-3. 「請問您找尋工作中，主要遭遇的困難是？」本問項可以圈選兩種以上的答案。
- D26.** 「在沒有工作期間，您主要經濟來源為何？」(可複選)：本問項可以圈選兩種以上的答案。主要依受查者在上述沒有工作期間，其經濟主要由哪些管道來取得。選項有：①積蓄；②家庭協助，指同住家人對受查者的協助；③親友協助，指其他親朋好友對受訪者的協助；④社區或部落協助；⑤借貸，向家人、親友、當舖、銀行等借貸均包括在此；⑥失業給付，如受訪者以「失業給付」名義向政府申請；⑦政府救助：各級政府給予的協助；⑧民間救助；⑨中低收入戶老人生活津貼：年滿 65 歲未接受政府生活補助及未經收容安置者，且無扶養義務人或家庭總收入平均分配，未達當年度每人每月最低生活費 2.5 倍，非低收入戶及低收入戶老人可請領生活津貼；⑩職業訓練生活津貼；⑪其他，圈選此項必須於橫線上寫明其來源。

D27. 「請問您過去一年有過工作嗎？」(97/12/21 前一年內)：指過去一年曾連續三個月以上有酬或每週 15 小時以上的無酬家屬工作。此題主要想知道受訪者過去一年(資料標準週前一年)是否曾經做過長期且穩定的工作、離開情形、及為何離開的原因。過去一年都沒有工作或從未有過職業，均於「^② 沒有」圈選，並跳答 **D28**。過去一年有過職業之認定：如僅從事「臨時」、「短期性」(包括在學中經常從事無酬家屬工作之畢業生)工作者視同「過去一年沒有職業」。過去一年有過其他職業者，請於「^① 有」圈選並續問 **D27-1**、**D27-2**、**D27-3**。

D27-1. 「請問您離開上次工作的方式是？」

D27-2. 「請問您自願離開上次工作的最主要原因是什麼？」(單選題)

- ①「工作場所業務緊縮或歇業」：包括政府機關撤銷及民營事業或自營作業之停業、倒閉或業務緊縮。
- ②「對原有工作不滿意」：指由於待遇不好、工作太忙、工作環境不佳、福利太差或志趣與性情不合，而放棄工作。
- ③「健康不良」：指由於傷病、身體衰弱而不能勝任原工作，而予放棄或被辭退。
- ④「季節性或臨時性工作結束」。
- ⑤「女性結婚或生育」。
- ⑥「退休」。
- ⑦「家務太忙」。
- ⑧「因原住民身份被歧視」。
- ⑨「因本身工作問題被解僱」。
- ⑩「其他」：凡不屬以上 9 項原因者，再於後面橫線上註明原因。

D27-3. 「請問您非自願離開上次工作的最主要原因是什麼？」

D28. 「請問您最希望從事哪些項目的工作內容？」(包括自行創業)(可複選，最多選三項)：依希望從事的工作內容填列，判斷圈選^①至^{②⑩}項相關之工作內容，「^⑪ 其他」：凡不屬以上 20 項原因者，於後面橫線上註明原因。

D29. 「請問您最希望工作的地點？」：本問項為單選題。答項有四：^①原居的家鄉及^②原居家鄉的鄰近鄉鎮，指在受查者原居的縣市工作或通勤可到的地方；^③都會區，包括臺北基隆大都會區、高雄大都會區、臺中彰化大都會區、中壢桃園大都會區、臺南大都會區、新竹次都會區及嘉義次都會區；^④都可以，則是指受查者只要有工作機會即可不限定在任何地點工作。圈選^①或^②者，續問 **D29-1. 「請問原居的家鄉或鄰近鄉鎮有沒有您想要的工作機會？」**答完後續問 **D29-2**。

圈選^③或^④者，跳問 **D29-2. 「請問您最希望在哪一個縣市工作？」**

D30. 「請問您希望的工作時間？」：詢問失業者希望的工作時間是從幾點到幾

點，請採用 24 小時至填寫，如早上 8 點到下午 5 點，請圈選「① 平日」，並圈選 08 到 17。如圈選「② 不拘/都可以」則續問下一題。

D31. 「請問您期望的工作待遇是多少？」：詢問失業者對於新的工作所期望的工作待遇。

D32. 「如果在其他地區有工作機會，但是需要離開您目前居住地區，請問每個月多少待遇下您願意前往工作？」：例如原住民居住在原鄉地區，但是許多工作機會可能與原住民居住的地區有距離，如平地地區鄉鎮市、臺北市、高雄市等；或是原鄉地區提供工作機會，則居住在都市地區的原住民，願意來開離開熟悉居住環境，搬離到工作機會的地區居住情況下，其工作待遇的期望。

E33. 「請問您個人每個月平均收入大概是多少？」：指非工作以外的其他收入，可由如投資股票基金收入、房租地租收入、利息收入、退休金、補助、各項獎金、津貼等來計其平均。如為一年一次性之收入，請將其平均，總結每月平均的收入金額大約是多少。

E34. 「請問您曾經向政府單位申請過那些就業促進津貼？」：就業促進津貼，是為確保及安定失業者失業期間之基本生活，並協助及激勵其迅速再就業。其項目包括有 ① 求職交通補助金；② 臨時工作津貼；③ 職業訓練生活津貼；④ 創業貸款利息補貼；⑤ 技能檢定合格獎勵金；⑥ 農漁民轉業津貼；及 ⑦ 其他。曾經申請過者，請於各項目圈選●；未申請者則圈選⑧ 都沒有。①~⑦ 其中一項選「有」者，跳問 E35；⑧ 都沒有申請過者，續問 E34-1「請問您為什麼沒有去申請這些津貼？」。

E35. 「請問您有沒有過勞資爭議？」：勞資爭議包括薪資未付(含工時紀錄錯誤)、解僱時欠薪資、支遣費爭議、職業災害爭議等。

圈選「① 有」者，續問 E35-1「請問是哪種勞資爭議？」。

圈選「② 沒有」者，續問 E35-2「請問您過去的工作，是否曾經發生過被積欠工作薪資的經驗？」。

圈選「③ 沒有工作者」，跳問 E36。

E36. 「請問您有沒有參加過政府或民間機構所辦理的職業訓練？」：圈選「③ 從來沒有」及「② 以前沒參加過，目前正在參加中」，跳問 E37；圈選「① 以前有參加過」，續問 E36-1。

E36-1「請問您參加過職業訓練後，有沒有從事相關的工作？」圈選①「有」者直接跳問 E37；圈選②「沒有」續問 E36-2。

E36-2「請問您沒有從事相關工作的原因？」本題可圈選兩種以上的答案。

- E37. 「請問您想不想(再)參加政府或民間機構所辦理的職業訓練？」：圈選「② 不想」者跳問 E38。圈選「① 想」者，續問 E37-1 「請問您想要參加哪些職業訓練？」。本問項可以圈選兩種以上的答案。
- E38. 「請問您有沒有技能檢定合格證照？」：圈選「② 沒有」者直接跳問 E39；圈選「① 有」，續問 E38-1、E38-2。
- E38-1 「請問您有那些技能檢定合格證照？」包括甲級、乙級、丙級和單一級技術士。本問項可以圈選兩種以上的答案。
- E38-2 「請問證照對您找工作有沒有幫助？」
- E39. 「請問您有沒有參加過建教合作或產學合作？」：圈選「② 沒有」者直接跳問 E40；圈選「① 有」，續問 E39-1 「請問建教合作或產學合作對您的就業(找工作)有沒有幫助？」。
- E40. 「請問您目前需要政府提供什麼就業服務？」：本題可以複選，其答項有：① 就業資訊。② 就業諮詢。③ 就業媒合【幫忙找工作】：政府請民間企業或廠商提供就業名額或就業機會，並藉由舉辦活動的方式，居中協助求職民眾與業者兩方做聯繫，如舉辦現場徵才活動等。④ 生涯輔導。⑤ 就業座談會。⑥ 創業輔導。⑦ 勞動合作社輔導。圈選⑧ 其他者，必須於橫線上寫明需要提供的就業服務。「都不需要」的受查者，直接圈選⑨。
- E41. 「請問您有沒有參加保險？(可複選)」：本題可以複選，但必須注意答項① 勞工保險、② 農民健康保險及④ 公保三者是不能重複圈選，亦即三項只能擇其一。至於③、⑤至⑨選項的保險，則可複選。
- 有圈選① 勞工保險者，必須續問 E41-1 「請問您是透過工會或老闆加保的？」；沒有圈選① 勞工保險者直接跳問 E42。
- E42. 「請問您認為自己過去三個月的健康狀況如何？」：依受查者回答圈選最適合的選項。
- E43. 「請問您 15 歲以前是否曾經居住在原鄉？」：請受查者自行認定 15 歲以前是否曾經居住過原鄉，本題之「原鄉」由受查者自行認定是或不是。如居住過兩個以上原鄉，以居住最久的一個為主。請紀錄縣市及鄉鎮市區。
- E44. 「請問您所屬的族別」：目前臺灣地區之山地及平地原住民族別，概分為阿美族、泰雅族、排灣族、魯凱族、布農族、賽夏族、雅美族(達悟)、卑南族、鄒族(或稱曹族)、邵族、噶瑪蘭族、太魯閣族、撒奇萊雅族及賽德克族等十四族。另有分支自成一族者，則請歸入「⑮其他」，並於後面橫線上註明其族別。

若受查者具原住民身分，但是並未向原住民族委員會或政府相關單位登記者，請填「^⑮其他」，但如果受查者明白自己所屬族別仍應歸入各族內。

E45. 「請問您會不會使用本族的原住民語言？」：由受查者自行認定自己會不會使用本族原住民族語言能力，只要「會聽」、「會說」都屬於會。圈選「^①會」者續問 E45-1 及 E45-2。

E45-1. 請問您認為自己「會聽」本族原住民語言的程度(瞭解程度)如何？

E45-2. 請問您認為自己「說」本族原住民語言的流利程度如何？

E46. 「請問您願不願意將個人資料提供給本會，針對就業輔導或相關訊息可提供給您？」：回答「^①願意」者，須由受查者簽名或蓋章，並回答

E46-1 「如果有工作職缺要通知您，請問您希望透過哪些方式？」。

受查者所提供之個人資料除供就業輔導外，不做其他用途。

三、追蹤樣本問卷問項填寫說明

F1. 「請問您過去一年在做什麼工作？」：(97/12/21 日的前一年，可複選)受訪者過去一年可能做過多個不同工作，因此本題為複選題，由受訪者圈選一個或以上的工作項目。

F1-1. 「請問您過去一年作主要在做什麼工作？」(以時間最長的一項為主)在過去一年各個不同工作中，單選出一個時間最長的一項。

如果受訪者圈選^①~^⑥，則續問 F2；圈選^⑦~^⑮者結束訪問。

F2. 「請問您在過去一年內，有沒有換過主要工作？」：針對前一題 F1-1 圈選^①~^⑥者，在過去一年內是否有換工作的經驗，只要有換過一個或以上工作就算是有。沒有換過工作者結束訪問。

F2-1. 「過去一年內您換過幾次主要工作？」：詢問受訪者在過去一年換工作的經驗，無論其從事工作的長短，只要有換工作就算。

F2-2. 「其中有幾次工作時間持續一個月以上？」：受訪者過去一年換工作的經驗中，工作時間超過一個月以上的有幾次。

F3. 「請問您每次變換工作(持續一個月以上的主要工作)的類型、職務、地點、工作期間、月薪、離開工作原因、找工作管道及遭遇困難等？」【皆為單選】：

首先確認受訪者過去一年變換工作(持續一個月以上的主要工作)的次數，在

「換主要工作次數」圈選幾次。

接續詢問每次所從事工作的類型、職務、地點、工作期間、月薪、離開工作原因、找工作管道及遭遇困難等。各問項可參考下頁【F3 答案選項編號】，

確實圈選註記答案。訪員提示 showcard 給受訪者參考加速回答效率。
若受訪者變換工作次數超過 3 次及以上者，請利用增加表格 G1 記錄答案，並
附於問卷後一併交給督導。

伍、名詞與定義

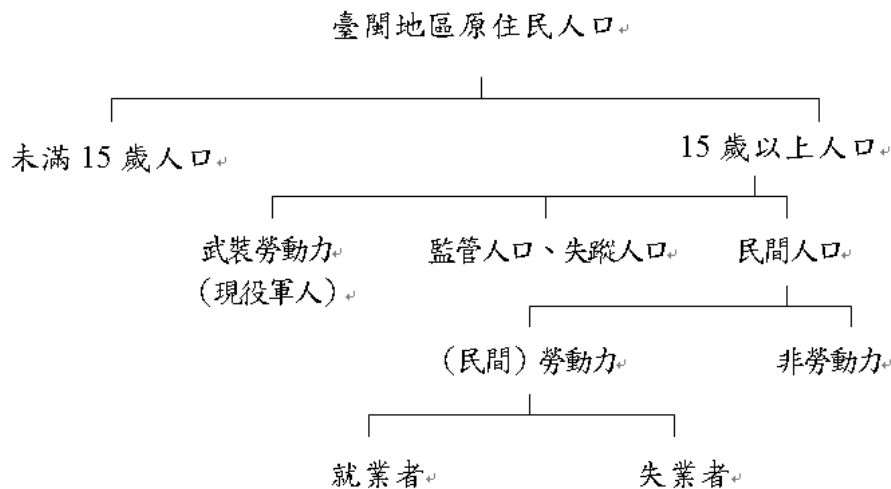

- (一)民間勞動力：指在資料標準期內年滿15歲可以工作者，包括「從事有報酬工作(含部分時間工作)」、「從事無酬家屬工作(15小時以上)」、「有工作而未做領有報酬」、「有工作而未做沒有領報酬」、「無工作在找工作者或已找工作在等待結果」者。
- (二)就業者：指在資料標準週內年滿15歲「從事有報酬工作(含部分時間工作)」、「從事無酬家屬工作(15小時以上)」、「有工作而未做領有報酬」者。
- (三)失業者：指在資料標準週內年滿15歲「有工作而未做沒有領報酬(已定於短期內開始工作而無報酬、等待恢復工作且目前沒有領報酬)」和「無工作在找工作或已找工作在等待結果」者。
- (四)廣義失業者：指在資料標準週內年滿15歲「有工作而未做沒有領報酬(已定於短期內開始工作而無報酬、等待恢復工作且目前沒有領報酬)」、「無工作在找工作或已找工作在等待結果」和「想工作未去找工作，但隨時可以工作」者。
- (五)非勞動力：指在資料標準期內年滿15歲不屬於勞動力者。包括因求學、料理家務、高齡、身心障礙、想工作而未找工作及其他原因等而未工作亦未找工作者。
- (六)勞動力參與率：勞動力占15歲以上民間人口之比率。
- (七)失業率：失業者占勞動力之比率。

陸、失業原住民質化訪談研究

近年來政府相關單位體認到原住民就業困難的事實，積極制定輔導原住民就業的相關政策與策略，期望能改善原住民在就業市場的弱勢地位。長期以來，在政府的努力之下，原住民無論是在經濟、教育、就業及人口素質上皆有成長及進步趨勢。但是，原住民仍因文化、地理區位及整體環境等因素，在就業的條件上長期處於不利的地位。原住民在就業上所面臨的相對弱勢與長期的高失業率，是一直存在的問題。

自 88 年開始，本調查計畫持續的進行，歷經部會整合、大力推動各項促進就業方案，使原住民的失業率呈現平穩的狀況，但仍然明顯高於一般民眾。除了根本面的原住民的教育問題、區位問題外，歷年的原住民就業狀況調查數據也發現原住民在求職過程中，在就業資訊的取得上有困難，多半仍倚賴人際關係來介紹，因此，造成求職中的原住民認為生活圈中沒有工作機會，在現今資訊多元傳播的管道下，要如何找到原住民適切的傳播管道及媒合機制，更顯重要。

如何有效的增進原住民就業，減少失業率，一直是原民會重要的課題，歷次調查亦針對此一命題深入的探討，但是原住民受限於大環境及個人因素的影響，失業率仍普遍高於一般民眾。

參考歷年原住民就業住狀況調查資料發現，原住民失業者在求職上仍以透過人際網絡方式的「託親友師長介紹」為主。同時，原住民在求職時有別於一般民眾，存在著區位的選擇及媒合資訊管道的不對稱。種種的問題皆顯示原住民求職中所遭遇的問題多年來仍舊無法被克服。因此，本研究期望能透過實際就業媒合的機制，延伸質化研究的精神，從原住民在「勞動力供給」、「媒合過程所遇到的困境」與「促進原住民就業協助」，深入探究原住民在求職媒合過程中各環節的問題點及其考量因素，以瞭解原住民就業媒合的特性。透過本研究運用媒合機制的質化研

究，挖掘原住民的求職過程所面臨的真實問題點，以期望能提出更具價值與更貼切的就業媒合與求職政策擬定之參考依據。

本次質化深入訪談著重在原住民失業者尋職過程的探討，首先說明質化深入訪談研究過程與方法，接續深訪對象的失業原住民在求職面對的問題，並引用歷年及本年度量化調查結果；其次探討本次深入訪談中，原住民職缺資訊管道的使用情況，以及政府提供的協助的分析；接續從原住民決定職缺篩選過程的選擇因素，探討原住民在面試過程中面臨的困難點。最後再從 4 位利用本研究職缺實際面試原住民的經驗，以及從雇主的角度來分析探討原住民面試過程的問題，以及未來政府可以提供的協助內容。

一、質化深入訪談研究方法概述

(一) 深入訪談期間

自 98 年 7 月 8 日至 7 月 23 日進行職缺媒合及追蹤訪談。

(二) 訪談執行方法

利用電話深入訪問，多次接觸原住民失業者，深入探究原住民在求職媒合過程中各環節的問題點及其考量因素。

每位原住民失業受訪者皆由研究人員媒合之後提供 3-4 個職缺，除以電話通知原住民失業受訪者職缺資訊之外，並將完整之職缺內容，包括公司名稱、職務名稱、職務說明、職務類別、工作性質、工作地點、工作待遇、學歷要求及工作條件限制，並提供職缺聯絡人、聯絡電話及應徵方式。

(三) 訪談過程

本研究首先進行各類職缺搜尋，找尋適合的職缺，同時選擇適當的訪問對象，接著透過多次的電話訪問，以了解受訪者對職缺的認知與求職考量的因素，並深入探究原住民失業者在求職媒合過程中所遭遇的困境與問題。最後，依據電話多次深入訪談結果挖掘求職媒合過程的問題點，並提出更具價值與更貼切的就業媒合與求職政策擬定之參考依據。各步驟說明如下：

- (1)搜尋適合職缺：首先進行各類職缺的搜尋，利用各大公私立的人力機構，如全國就業 e 網-原住民專區、104 人力銀行、1111 人力銀行蒐集適合的職缺。
- (2)選擇訪問對象：分析本年度量化調查中失業者之特性，搭配已蒐集之職缺，從量化資料中搜尋 10 位適合職缺之原住民失業者。
- (3)就業媒合：將蒐集的職缺與篩選的原住民失業者，比對其適合的行業、職務、待遇、就業地區、專長項目、工作型態等，確認後

再將此職缺資訊透過郵寄，再以電話聯繫確認。同時詢問對相關職缺的認知、是否有興趣、無興趣的考量因素等，並經過多次的電話深入訪談，以瞭解原住民就業媒合的特性與難處。

- (4)彙整分析：將上述三階段的過程及多次的電話深入訪談或接觸的過程詳實的紀錄，並從從各環節中挖掘出求職媒合過程中真實的問題及狀況，並提出更具價值與更貼切的就業媒合與求職政策擬定之參考依據。

(四) 受訪者基本特性

在本次質化研究的 10 位受訪者的基本特性上，有 5 位為主要家計負責人，另外 5 位則為次要家計負責人；學歷主要為高中職，另有 2 人為國初中，1 人為研究所；期望待遇大多為 2 萬至未滿 3 萬元，介於 2 萬 5 千元至 4 萬 5 千元之間。

在過去找尋工作的過程中僅有 4 位有遇到工作機會，另有 6 位沒有遇到工作機會。其中有遇到工作機會者大多以「全日工作」為主，沒有去工作的原因主要為「待遇太低」；沒有遇到工作機會者找尋工作過程主要遇到的困難為「沒有工作機會(含生活圈內及生活圈外)」，另外「年齡限制」、「技術不合」、「工作機會被外勞排擠」亦為障礙之一。

過去一年有工作，但為非自願離職者離開上一個工作的主要因為「季節性或臨時性的工作結束」，由此可見整體環境的衝擊亦影響原住民失業率。；找尋工作的方法主要為人際關係網路的「託親友師長介紹」或「宗教團體介紹」，另外則為「看報紙」或「公私立就業服務機構」；想在「原居的家鄉」或「原居家鄉的鄰近鄉鎮」工作的 8 位受訪者中有 7 位認為原居的家鄉或鄰近的鄉鎮沒有想要的工作機會。

希望從事的工作內容，男性受訪者主要集中在「營建職類」，女性受訪者則較為多元，「餐飲旅遊運動」、「教育學術」、「品管製造」皆為想從事的工作內容。

依據受訪者居住地區分為都會鄉及山地鄉，以下分別呈現受訪者之各項基本特性：

(一)都會鄉原住民

編號	性別	年齡	學歷	希望工作地點	希望工作內容	期望待遇	家計負責情形	求職管道
A1	男	37	高職	原居的家鄉	1.餐飲旅遊	未回答	主要家計負責人	未回答
A2	男	56	高中	都可以	1.營建職類	2萬至未滿3萬元	主要家計負責人	1.託親友師長介紹 2.看報紙
A3	女	41	高中	原居的家鄉	1.客戶服務 2.交通及物流服務	2萬至未滿3萬元	次要輔助家計負責人	1.看報紙 2.私立人力銀行
A4	女	18	國初中	都會區	未回答	2萬至未滿3萬元	次要輔助家計負責人	未回答
A5	女	27	高職	都會區	1.品管製造	2萬至未滿3萬元	次要輔助家計負責人	1.看報紙

(二)山地鄉原住民

編號	性別	年齡	學歷	希望工作地點	希望工作內容	期望待遇	家計負責情形	求職管道
B1	女	34	高中	原居的家鄉	1.行政經營 2.教育學術 3.醫藥美容	2萬至未滿3萬元	主要家計負責人	1.託親友師長介紹
B2	女	29	研究所及以上	都可以	1.教育學術	3萬至未滿4萬元	次要輔助家計負責人	1.宗教團體介紹
B3	男	29	高職	原居家鄉的鄰近鄉鎮	1.交通及物流服務	4萬至未滿5萬元	主要家計負責人	1.託親友師長介紹
B4	男	30	高中	原居家鄉的鄰近鄉鎮	1.營建職類	不拘/都可以	主要家計負責人	1.原住民專線或都會區就業服務台
B5	女	34	國初中	原居的家鄉	1.品管製造 2.技術服務 3.餐飲旅遊運動類	2萬至未滿3萬元	次要輔助家計負責人	1.向公立就業服務機構求職(含上網)

（五） 媒合結果

原住民失業受訪者在接收到研究團隊提供的職缺資訊後，依其個人對職缺的興趣及職缺條件的適合度，決定是否嘗試應徵職缺與職缺聯絡人聯絡。

經過多次的深入訪談，在所有本次接觸的 10 位失業原住民當中，有 5 位原住民曾經以電話聯繫職缺內容，當中更有 4 位原住民獲得面試機會，雖然最後並沒有成功媒合的案例出現，但是由此仍可以發現，在提供原住民失業者給予適合的職缺資訊之後，原住民失業者仍願意主動爭取職缺，並且本次深入訪談也發現，在原住民主動爭取職缺情況下，多數雇主也願意提供面試機會，進一步了解是否適合該項職缺，至於原住民未能獲得工作機會則有因素影響，後續將進行分析。

二、原住民失業者求職面臨問題

從歷年調查結果分析發現，原住民失業者求職中有遇到工作機會的比例遠低於一般民眾，原住民失業者求職過程面臨的問題以生活圈缺少工作機會、就業資訊不足及技術不合等原因為主。本次質化深入訪談研究也發現，除了上述原因之外，學歷與專業能力不足、中高齡者就業限制及整體環境不景氣等原因，同樣影響原住民失業者求職找工作的機會。

（一） 原住民勞動力的學歷與專業能力不足

整體來說，從歷年調查結果及本年度量化調查結果發現，原住民整體的教育程度相對較一般民眾來的低，其中專科及以上教育程度僅有一成四，但是國初中及以下教育程度者則是近五成。教育程度相對不足的限制，在求職過程中深深的影響了原住民的就業機會。

由於整體國民教育水準的提升，在就業市場上對於求職者的學歷要求也越來越嚴格，而原住民求職者往往因為本身教育程度上的限制，在爭取職缺的第一關條件篩選時即可能被拒於門外，甚至於原住民本身因為過去求職經驗中，有太多的學歷限制挫敗經驗，即使該項職缺對於教育程度的要求並不是那樣的嚴格，也可以說職缺本身適合其前往爭取，使得原住民求職者面對職缺時，更為裹足不前。

- ❖ 「我的學歷只有到高中肄業，他們會想要雇用我嗎？」(B1，女性，34 歲，高中)
- ❖ 「現在的工作都要會使用電腦，可是我又不會用。我是比較希望能做比較傳統的工作。」(B5，女性，34 歲，國初中)
- ❖ 「我讀的是神學院，跟一般的工作有很大的差異，許多工作其實沒辦法做。」(B2，女性，29 歲，研究所及以上)

亦有受訪原住民提到，很多原住民往往在未受完教育或專業的技能訓練即投入勞動力市場，太早進入就業市場的結果造成原住民大多只能

從事非技術性的勞力工作。從 96 年的原住民就業政策研究報告中亦提到：尤其是在原住民山地鄉與平地原住民鄉的家庭收入明顯偏低。低落的家庭使經濟使的原住民的父母多期盼子女能早日工作賺錢分攤家計負擔，因此多數原住民在國中畢業後即進入就業市場，但是由於學歷較低未接受充足的職業訓練，因此多數原住民以從事非技術性、半技術性或體力性的工作為主，由於未接受相關的職業訓練，使的其工作技能比較難以得到精進，造成其就業發展上的另一個障礙。

- ❖ 「身邊有一些原住民媽媽，尤其是單親媽媽，根本沒有一技之長，又在外租房，打工的錢本根本不夠養活自己和小孩。」(A5，女性，27 歲，高職)
- ❖ 「我自己是沒有這個問題啦，可是，我們原住民很多都沒有讀完書(國中)就去工作了，在能力上根本比不上平地人，我們也不是不想讀書或學東西，可是家裡需要你出去工作阿，這也沒辦法。只是這樣出去工作，只能作一些勞力的，在裁員時的一個就裁到我們...」(B2，女性，29 歲，研究所及以上)

未受到專業的訓練與教育程度相對低落，除了造成在職涯發展上的障礙之外，透過本年度的就業狀況調查也可得知原住民就業者的平均工作薪資也比一般民眾來的低。

(二) 原住民中高齡失業者就業相對困難

從歷年的原住民就業狀況調查可知，無論是原住民或一般民眾，失業率較高的年齡層多數集中在 20 至 24 歲及 25 至 29 歲的年齡層，但是在本年度(97 年)的原住民就業狀況調查報告中卻發現，除了年輕的原住民之外，更是多了一群介於 40 至 44 歲、45 至 49 歲與 50 至 54 歲的中壯年齡層失業者。這群中高齡¹的失業者，面對嚴峻的景氣寒冬及嚴苛的就業市場競爭，對於是否能再次就業也感到非常的缺乏信心。

- ❖ 「我已經 40 多歲了，年紀算是很大了，他們會想要我嗎？」(A3，女性，41 歲，高中)
- ❖ 「我去應徵的時候，他們說你的年紀太大了，我們想要年輕一點的。」(A2，男性，56 歲，高中)

這群年齡層在 40 歲以上的失業者，一旦失業對他們來說求職的難度相對較年輕族群高出許多。縱使有心找尋工作，卻往往因為本身年齡受限制，使得媒合成功的難度相對提高。有受訪者也提到此年齡層失業者求職媒合上的困難，其中即是本身已經有一定的年紀，雇主認為要他們做改變或是學習新的專業有一定的難度，往往寧願將機會提供給較年輕的應徵者，因此造成了這個年齡層失業原住民就業媒合上的障礙。

- ❖ 「村裡的許多人，平常工作完回到家都很累了，根本沒有力氣去學東西，而且學了用電腦，但是沒地方可以練習，也不知道有什麼幫助，(學習)誘因不大很難會想去學習。」(B2，女性，29 歲，研究所及以上)

更有受訪者提到在求職過程中，除了擔心本身年齡是不是符合雇主需要之外，深入訪談更發現到，當原住民的年齡層越來越大時，在職場上被惡意資遣的機率相對提高，使中高齡之原住民勞工不僅面臨失業的問題，同時也面臨無法領取退休金的窘境。

¹ 中高齡：指年滿四十五歲至六十四歲之國民。

- ❖ 「老闆會因為我們的年紀比較大就開始叫我們不要來了，然後我們就沒有工作，也沒有退休金了。」(A2，男性，56 歲，高中)

(三) 整體環境不佳顯著影響原住民就業

從原住民失業者的角度來看，由於整體環境加上原住民身分的影響，對原住民來說，在勞動力市場的需求面上普遍存在工作機會不足的困境。工作機會不足的困境從本年度(97 年)的原住民就業狀況調查可嗅出端倪。原住民失業者在找尋工作的過程沒有遇到工作機會的比例上升至七成左右。透過在本次的質化研究中有受訪者的家人居住於都會鄉，但是他的家人已經在就業服務站等了超過半年了，卻一點工作機會的消息都沒有。

- ❖ 「我妹妹已經在就業服務站等了超過半年了，一點消息都沒有。這段時間他也都一直在到處問或看報紙找工作，可是就是沒有機會阿。」(A5，女性，27 歲，高職)

在經濟狀況較繁榮的都會鄉都會面臨工作機會不足的問題更遑論是山地鄉。對於居住於非都會區的原住民來說整體環境的影響，使的原居的家鄉或原居家鄉的鄰近鄉鎮沒有工作的機會，對於一些沒有交通工具的原住民來說，山地鄉的就業機會不足影響甚大。

- ❖ 「我都一直在找工作，可是我又沒有交通工具，有些工作要跑好遠，根本沒辦法去。」(B1，女性，34 歲，高中)

在勞動力市場上目前有許多臨時性的工作，而臨時性的工作並不是很穩定，而且大多為約聘式的工作。在約聘期滿後求職者不一定能繼續獲得聘用。而在等待下一份工作時會為了家計而尋找一些臨時性的工作或家庭代工，以維持基本的經濟需求。

- ❖ 「我從以前都是在做螺絲包裝的工作，可是要有訂單才会有工作，做完

了這張訂單，又不知道要等到什麼時候才会有工作了。」(A5，女性，27歲，高職)

- ❖ 「我現在就打打零工，看哪裡有工作可以做，阿也找不到長期的工作...」(A2，男性，56歲，高中)

從 97 年下半年金融風暴發生以來，經濟景氣持續低迷，因此也使得許多原住民的工作型態變成約聘式的或臨時性的工作人員。在這樣的狀況下每當作完了當下的工作之後便又馬上要面臨到失業的問題。

- ❖ 「我的朋友現在是在放無薪假，放了好久了，又不敢去找其他的工作，因為老闆有時候又會把大家叫回去工作，可是又只有做幾天就沒了，然後又不知道要等到什麼時候才会有工作可以做。」(A2，男性，56歲，高中)
- ❖ 「我之前的工作，老闆不知道為什麼就打電話叫我不去去了，現在只能到處找一些臨時工，就有時候有一點工作有時候又沒有。」(B4，男性，30歲，高中)

除了整體大環境景氣不佳之外，更有受訪者提到傳統產業外移，高科技產業的工作型態不符合本身的專業技能，因此壓縮了就業機會。原住民在專業能力上無法跟著產業型態一同升級，卻只停留在營造或製造業的非技術或體力工，無法配合國內企業的轉型。

- ❖ 「(這個職缺)要會一點電腦喔，可是我不會用耶，那這個(工作)我可能沒辦法去。」(B5，女性，34歲，國初中)
- ❖ 「現在很多工廠都移去大陸了，在這邊找不到工作。」(A5，女性，27歲，高職)
- ❖ 「我們原住民很多都做出賣勞力的工作，政府說的那些工作都是科技園區的，那些我們沒辦法做啦！」(A1，男性，37歲，高職)

加上引進外籍勞工，外籍勞工具具有低廉工資的競爭優勢，更是瓜分了原住民的就業機會。

- ❖ 「那些可以做老闆都去申請外勞了，外勞對我們影響很大喔～，那些工地的工作，很多都申請外勞，我們就沒有工作機會啦。」(A1，男性，37歲，高職)
- ❖ 「有些工地的工作都包給外勞了，我們原住民又被認為愛喝酒上班不準時，老闆根本就不用我們原住民。」(A2，男性，56歲，高中)

三、原住民求職管道利用情況

(一) 原住民失業者求職管道

從本年度的量化調查結果可知，原住民失業者求職尋找工作的方法與管道，以「託親友師長介紹」的比例最高，其次是「看報紙」、「自我推薦及詢問」及「向公立就業服務機構求職(含上網)」。

與 96 年調查結果相比較，「託親友師長介紹」仍是原住民失業者求職的主要管道，而「看報紙」依然是第二大求職管道，原住民失業者使用公私立服務機構求職的比例偏低。

透過本次質化研究深入訪談原住民失業者亦可得到類似的結果。絕大多數受訪者皆利用「親友介紹」或「看報紙」的方式來找工作。

- ❖ 「我都是看報紙阿，有時候朋友會介紹啦。」(A1，男性，37 歲，高職)
- ❖ 「自己在報紙上看看有沒有工作機會阿，也會靠朋友或是自己到處去打聽工作。」(A2，男性，56 歲，高中)
- ❖ 「我會從報紙找阿，有時候業會用網路看看。」(A4，女性，18 歲，國初中)
- ❖ 「報紙、就業服務站、自己到處問、就業網，都有呀。」(A5，女性，27 歲，高職)
- ❖ 「會問問朋友有沒有工作阿，有的話就會去做，有時候也會看報紙找工作。騎車在路上，有會看看哪裡在徵人，就會去應徵。」(B3，男性，29 歲，高職)
- ❖ 「大概都是就業服務站吧，可是之前他的那個工作我不會阿，跟我想要的不一樣，就辦法去做。」(B4，男性，30 歲，高中)

透過深入訪談，原住民失業者，除了年紀相對較年輕者(A4、A5)，會利用網路或就業網服務查詢職缺相關資訊之外，其餘缺資訊來源與求職管道上仍以親友介紹或看報紙找工作為主。

(二) 深入訪談職缺蒐集管道

在歷年調查結果及本次質化研究中可以發現，原住民失業者較常利用的求職管道大抵上皆脫離不了以「親友介紹」或「看報紙」等傳統管道，利用公私立人力仲介機構的服務，包括以網路人力銀行等方式來找尋相關的職缺資訊的使用率仍然偏低。在網際網路日益普及，無論是雇主或是求職者經由網路人力仲介管道尋得人才或職缺的比重不斷增加。網路求才求職不僅快速方便，能提供較以往更有效率且豐富的職缺資訊，這已經是現代求職者不可或缺的管道之一。

但是，卻發現對一般民眾而言是家常便飯的搜尋資訊管道，原住民失業者利用機會卻是相當的低，甚至可以說是貧乏的。缺乏網路求職，使得原住民失業者在求職資訊上落後一般民眾。

- ❖ 「我說一下我的看法好了，我今年快 30 歲了，以我年齡當分界點。我們原住民，年輕一點的，30 歲以下的很多人都是在學校有學過電腦，可是又不像平地人家裡有電腦，在使用上沒辦法跟一般人比；30 歲以上的，老一點的，對電腦就更不會用了。像我哥哥 35 歲，是士官長喔，可是他喔不會用電腦來找資料...。所以就是年紀小的，問題在於用電腦沒辦法跟平地人競爭，就會缺少很多資訊來源；對老一點的，雖然都有人來村裡教電腦，可是對他們來說白天工作很累，晚上還要學電腦，可是學了又不知道學電腦的好處在那裡，不知道可以提升經濟不知道對小孩的生活有提升...。其實不會電腦查資訊找資料就會差很多耶，也對小孩的環境沒辦法提升」(B2，女性，29 歲，研究所及以上)

因此，本研究利用「網路」這個管道蒐集缺資訊。職缺資訊來源包含「全國就業 e 網」、「104 人力銀行」或「1111 人力銀行」…等各大公私立的網路銀行。

(三) 政府對於原住民求職提供的協助

回顧過去政府對原住民就業政策。民國 73 年以前是缺乏具體的原住民就業政策，民國 73 年頒訂的「臺灣省加強山胞就業輔導措施」是「就業」首次被重視。80 年代初期所頒訂的相關就業政策主要在於保障與扶助原住民符合就業市場的需求。到了 80 年代後期，則是以回應原鄉回流與在地產業發展為主軸，並從鼓勵原住民參與職業訓練，從根本提高職業技能與工作能力。90 年代之後的各項政策顯示了政府積極發展原鄉部落產業的努力，除此之外，更是以具體的法律型式，保障原住民在就業市場的工作權。

政府所提出的各項政策與方案皆可看出其對原住民就業的用心。在透過質化的深入訪談，更是深刻的瞭解了現階段原住民最需要的也最希望政府提供的協助不外乎是職缺的資訊、職業訓練、保障就業與諮詢服務。

1. 提供失業者適合的職缺資訊

從本年度的量化調查報告可知，失業者最需要政府提供的服務主要為「就業資訊」、「就業媒合」與「就業諮詢」。原住民失業者對於職缺的資訊來源主要為親友介紹或報紙的廣告，而對失業者來說更需要有多元的就業資訊。

- ❖ 「大概都是就業服務站吧，可是之前他的那個工作我不會做阿，跟我要的不一樣。我要的是適合我的工作，可是他給我的是我不會的，那也沒有用阿。」(B4，男性，30 歲，高中)
- ❖ 「你們直接將資料寄給我們，對我們來說是很有幫助的。因為那是符合我們需要的工作資訊。」(B2，女性，29 歲，研究所及以上)

由於原住民本身在職缺資訊來源的管道上相對較狹窄，而且更發現在職缺的提供上，若能符合原住民失業者本身的需求，對失業者在求職上會是更有幫助的。

2.提供失業者所需的職業訓練

為培育原住民人力，並達到降低原住民失業率之目標，可擴大辦理能促進原住民就業之各類職業訓練，並積極培訓原住民規劃及經營人才。本研究透過深入訪談失業原住民所需要的協助上發現「職業訓練」對原住民來說是有其必要性的。

- ❖ 「我是覺的參加職訓是很有用啦！因為去應徵工作的時候雖然沒有經驗，可是至少參加過職訓，這樣老闆就可能會想說：「你有參加過職訓，有學過喔。」這樣的話就比較可能會被用。」(A1，男性，37歲，高職)

從訪談中可發現在職訓項目有些並不能符合失業者的需求。在開設職訓課程時除了現有的職訓項目，更需考量原住民真正想要的、需要的課程。從本年度的就業狀況調查報告中可知原住民失業者最希望從事「營建職類」、「餐飲旅遊運動」或「技術服務類的工作」；有意願參與職訓之原住民失業者約有六成，而想參加的項目主要為「民宿管理、餐飲服務類」、「營建、土木類」、「園藝、造景」與「電腦資訊類」。

- ❖ 「我一直想參加園藝或花藝之類的職訓，但是都沒有開設相關的課程，請朋友幫我注意一下有沒有那邊有在教，可是根本都沒有這樣的課。」(A5，女性，27歲，高職)
- ❖ 「現在的工作都要會電腦，可是我不會用，所以我想去參加電腦班。」(B5，女性，34歲，國初中)
- ❖ 「其實這幾年很多人都會上山來我們村子教電腦，我覺得這個對我們很有用。」(B2，女性，29歲，研究所及以上)

「費用」則是另一個想參與職訓卻無法參與的另一個關鍵。當失業者已經處於長期失業狀態下往往在生活上都已將相當吃力，更是無力負擔參與職訓所需繳交的其他費用。

- ❖ 「我去參加職訓，可是還要我繳交4、5千元的材料費，我都已經失業沒

有工作了，生活都有困難了，根本沒辦法繳，後來就沒有去了。」(B5，女性，34歲，國初中)

在職訓的地點上，大多位居都會區，雖然可以達到交通便利的效果，但是對於居住在較偏遠地區的原住民來說區位障礙因素顯然令許多有職訓需求的原住民卻步。而在職業訓練項目的提供上，應以原住民所期望的內容並配合企業需求做考量。

3.提供原住民就業保障

針對促進原住民就業方案上除了一直以來積極推行的「職業訓練」外，亦可透過類似「產學實習」方案促進原住民的就業狀況。

在去年度(96年)的就業狀況調查與政策研究中提到「企業面對比例進用原則除了消極的對待，也遇到進用原住民的困擾…」而本年度的訪談中發現原住民期望企業能多開放名額給原住民。由此可發現企業與原住民之間彼此都面臨了資訊不對對稱的情形。

- ❖ 「我是覺得政府推出的那個大學生的企業實習的方案是很好啦，如果也有企業給我們原住民機會，他們需要人，我們去工作，這樣對大家都好阿。若覺得我們不適合再請新的人嗎，可是就是給我們一些名額的保障，不要都不給我們機會呀！」(A5，女性，27歲，高職)
- ❖ 「參加職訓後，要有可以去工作的機會阿。像是公司提供工作機會，職訓完了，就輔導去做相關的工作，這樣的話才不會浪費職訓，不然職訓完也沒有用阿。」(A1，男性，37歲，高職)

若能透過一公開透明的平台，而此平台能提供企業找到需要的人，並透過實習的方式訓練企業所需的人才；原住民失業者也能從中得到企業的相關資訊並學習專業，提供原住民一個工作實習的機會。除了輔導就業外，原住民更需要的是保障就業。在訪談中有受訪者提到了保障就

業的問題。

- ❖ 「我朋友去一些公司工作，那個公司需要用原住民，可是用一陣子就一個一個殺頭，然後去申請外勞了，我們根本沒有保障嗎。」(A1，男性，37 歲，高職)

在進用失業者上或許可以提供企業長期的優惠措施，像是在美國有些州以減稅的方式鼓勵私人企業進用長期勞工的職缺。在做法上是先給企業雇用的勞工第一年薪資由政府補助，之後則是給予企業減稅的優惠。如此一來不僅是降低政府支出的壓力，亦可提供企業所需要的人才，而失業者也能得到一份長期的工作。如此一來對雇主或求職者來說才能達到雙贏的目的。

4.提供資訊與諮詢服務管道

原住民不僅是在資訊來源的管道上相對狹窄，在較專業的法規諮詢與協助的相關服務上也是相當缺乏。資訊服務與諮詢管道是原住民相當需要的一環。

- ❖ 「我覺得很多資訊可以從電視、廣播或是像你們來訪問後，知道我們的需求，然後提供資料給我們」(A1，男性，37 歲，高職)
- ❖ 「你知道哪邊可以申請補助嗎？我已經失業好久了。」(A1，男性，37 歲，高職)
- ❖ 「岡山這邊都沒有專門的服務中心，我們要什麼資料都要跑到高雄市去，可是高雄市好遠耶。」(A5，女性，27 歲，高職)
- ❖ 「我是很想去參加職訓啦，可是都不知道哪邊可以參加，也不知道到哪邊問。」(B5，女性，34 歲，國初中)
- ❖ 「我們以前有一群人一起去工地做工，做了 40 幾天老闆跑了，我們錢都還沒拿到，也沒辦法阿，到底要去哪裡申訴啊？」(A2，男性，56 歲，高中)

透過訪談，原住民失業者需要政府補助津貼的申請，但對他來說距離最近的，可提供相關服務的原住民機關卻是在需要 1 小時 30 分鐘路程的「高雄市政府原住民事務委員會」，由於本身沒有交通工具，對他來說實在是太遠了；有些人則遇到雇主跑掉了薪資被積欠的問題，但是卻不知道該如何申訴或到哪些地方申訴。事實上，無論是對失業者或是就業者，對原住民來說更需要的是有一個可提供各式各樣資訊（就業、法律、津貼）的服務站。這些需要有專人提供相關資訊的服務對原住民來說是相當需要的。

（四） 小結

從本年度的就業狀況調查中可知，原住民失業者對「資訊」的需求是相當高的，而從深入訪談中更可得到相輔相成的結果。在本次質化研究的受訪者尋找工作的管道主要為「看報紙」或「託親友師長介紹」，僅有 3 位受訪者有利用「公立或私立的人力機構」求職，顯示對於職缺資訊的管道並不多元，而在需要政府提供的協助中也以「就業資訊」、「就業諮詢」與「就業媒合」最為需要。因此，當受訪者中當得知有職缺的相關訊息時表現出相當的興奮與開心語調與急於得知工作地點與聯絡方式的對話中可窺見一二。

- ❖ 「你有找到可能適合我的工作喔？真的嗎？謝謝...」(A3，女性，41 歲，高中)
- ❖ 「修理汽車喔，那地點？阿電話呢？我要跟誰聯絡？你剛剛說的是在 X X 地點，電話是〇〇〇。我會再去應徵看看。」(B3，男性，29 歲，高職)
- ❖ 「你們寄那個職缺資訊來給我們，其實很有幫助啦！之前來訪問，知道我們想要什麼工作，接著可以寄資料給我們是很有用的啦，這樣就真的知道我們缺什麼工作。不是告訴我們一堆科技園區的工作，那些我們又沒辦法做。」(A1，男性，37 歲，高職)

- ❖ 「像是你們寄資料來，其實有很大的幫助，因為這樣我們就多了一個知道有哪些工作的機會的管道。不然我們很多都是靠朋友介紹阿，自己看報紙去找工作。」(B2，女性，29 歲，研究所及以上)
- ❖ 「朋友說哪邊有工作我們就去做，阿朋友沒有工作我們就都沒有工作了。然後就要等，等看誰找到工作，我們就再去做。」(A2，男性，56 歲，高中)

事實上，除了對職缺資訊的需求，原住民對職訓與補助申請的資訊需求也是相當的高。有受訪者提到對他們來說資訊的來源除了電視、報紙之外，就只有身邊的親朋好友的口耳相傳了。

- ❖ 「我沒有什麼管道得到資訊耶，大部份都朋友介紹啦，朋友有工作我們會一起去做，我也會從報紙找工作.....你知道有什麼失業的補助金可以申請嗎？我失業一段時間了，想申請看看，可是都不知道去哪邊問。」(A1，男性，37 歲，高職)
- ❖ 「除了看報紙，幾乎沒有其他管道可以知道有哪些職缺吧。」(A3，女性，41 歲，高中)
- ❖ 「找工作的話都是從就業服務站或報紙吧，其他的話幾乎都沒有吧。」(B4，男性，30 歲，高中)

對一般人來說，從電腦上搜尋資訊、找資料可能相當普遍。但是對許多原住民來說，尤其是居住在偏遠地區的原住民，不曾使用電腦上網更是家常便飯²。

- ❖ 「我們原住民，年輕一點的在學校有學過一點電腦，可是又不像平地人家裡有電腦，在使用電腦上根本沒辦法跟一般人比；老一點的，像我哥哥是士官長，他根本不會用電腦來找資料...」(B2，女性，29 歲，研究所及以上)

²九十八年度台灣寬頻網路使用調查報：偏遠地區個人曾上網比例為 48.66%，非偏遠地區個人曾上網比例 74.10%。

- ❖ 「我覺得年紀輕一點的，問題在於使用電腦上的技巧上沒辦法跟平地人比較，所以在資訊來源上就會比較缺乏；對年長一點的，雖然都有人來村裡教電腦，可是對他們來說無法了解學電腦的好處在那裡，少了電腦查資訊找資料就會差很多，也對小孩的環境沒辦法提升」(B2，女性，29歲，研究所及以上)

四、原住民失業者爭取工作的過程

得到一份工作的其中一環在於面試時如何去表現自己以爭取工作，而這一環也是在通過求職者對理想的工作或雇主對人才層層的條件篩選後，如何爭取一份工作的另一個關卡。在這個階段包含了求職者履歷的呈現，與雙方面試的過程。在本次的質化研究中想深入的了解在面試時原住民失業者如何替自己爭取工作與雇主如何篩選適當的人選。

（一）原住民失業者推銷自己

在蒐集相關的職缺資訊，並篩選後便開始進行面試的過程。在本次質化研究的受訪者中多數皆會以電話先進行聯繫，以確認這個職缺是否為自己想要的。在這個環節的考量因素不外乎是地點、工作時間、薪水與工作內容。

地點是一個重要的考量因素。由於許多原住民並非居住在都市，不像都是有完善的大眾運輸系統，若無法克服交通的問題，縱使這個職缺有多麼的適合，也只能放棄。而在面臨眾多的職缺資訊時有些人會先尋找工作時間能與自己配合的，因此工作時間是另一個重要的考量因素。

- ❖ 「這個工作我應該可以做喔，不過那個地點在哪裡？離家裡太遠的不行啦。」(B1，女性，34歲，高中)
- ❖ 「我在找工作我會先去看時間合不合，因為我要接送小孩，所以時間對我來說很重要，再來是薪水。我剛是說時間是第一個喔，薪水才是第二個。」(A5，女性，27歲，高職)

在篩選完眾多的職缺資訊，當各類條件符合自己的需要後，便開始爭取工作。當雇主願意給予面試機會時，原住民本身在履歷呈現與面試過程表現的優勢與劣勢將是本研究想探討的重點之一。一般而言，在爭取工作時皆會想盡辦法表現自己最好的一面。在本次質化研究中受訪者，卻發現有些人會細心的做準備，而有些人卻不會特別做準備。

- ❖ 「我在面試時，會帶我的履歷去，我是覺得在履歷上如果可以貼上照片，對錄取應該會是比較有用，因為我去應徵的工作很多都叫你履歷留下來，之後再電話通知。若是沒有照片，老闆看你的字會和人連不起來，如果有照片在上面就可以連起來了。在穿衣服上會穿的比較中規中矩一點。像是我就不會穿涼鞋去，因為露出腳趾頭不禮貌嗎。」(A5，女性，27 歲，高職)
- ❖ 「我不會特別準備什麼東西去面試，我就只是帶我的履歷表去吧。」(B3，男性，29 歲，高職)

在實際的面談時，求職者也會遇到雇主對其能力的疑問。此時，就如同一般人一樣求職者皆會盡力去強調自己的優勢。像是強調自己是適合這項工作，自己的能力、自己的經歷或是學習能力…。

- ❖ 「我有一次去面試時，那個經理問我說：「你覺得我憑什麼要錄取你？」我就照實跟他說我的個性，我的狀況阿。後來我是得到那個工作了啦。」(A5，女性，27 歲，高職)
- ❖ 「跟老闆談的時候，我是會跟他說我很能學，教一次就會了，我覺得這是我的優點啦。」(B3，男性，29 歲，高職)

有些人會盡力去強調自己的優勢、能力或經歷，但是有些人卻無法有效的向求才者推銷自己。

- ❖ 「老闆問什麼，我就是誠實的回答阿！我不會去跟他說其他的。」(A1，男性，37 歲，高職)

事實上，若能在得到面試機會時，適時的表達自己的企圖心，自己的能力與經歷，對爭取該職缺是有助益的。透過本研究卻發現，如何推銷自己，強調自己的能力這一環，對有些原住民失業者來說是缺乏的。

(二) 原住民失業者爭取工作過程

反思原住民失業者面試過程所存在的問題。有些受訪者認為求職成功與否主要是在資方，也就是面試的結果主要掌控在老闆的手上，而自己是被動的一方。

- ❖ 「面試後到底會不會被錄取我覺得是看老闆啦！因為要不要我，是他決定的。」(A1，男性，37 歲，高職)
- ❖ 「我就是在面試的時候誠實的告訴老闆我是什麼樣的人阿，我不會去誇大或是講很多，就說一下自己。我是不會講很多啦，老闆要不要用你是他的事阿。」(A5，女性，27 歲，高職)

除了比較消極的受訪者認為求職成功與否完全掌握在雇主手中，卻有受訪者提出不一樣的看法，並認為自己與職缺的適合程度才是求職成功與否的重點。

- ❖ 「我覺得面試後我沒有被雇用的問題主要在我自己身上比較多，因為我本身要去大陸宣教，大概都要一兩個禮拜，所以有時候可以工作的時間比較不能固定，這樣就會很難找到合適的工作。全職的很難，兼職的工作有時候也不一定能配合。」(B2，女性，29 歲，研究所及以上)
- ❖ 「或許是因為我現在的年紀不是當學徒的年紀了，可是若要做不是學徒的工作，又都需要有證照，求職困難，所以也不算是老闆不要用我。」(B3，男性，29 歲，高職)

事實上，能否成功的爭取一份工作除了雇主是最後決定的人選外手上，求職者的努力是相當重要的。在訪談中亦訪問到求才雇主。對求才雇主來說，求職者的能力才是最主要的考量重點，求職者本身具備的能力、態度與價值觀若能符合職缺的需求，對雇主來說才是重要的關鍵點。而雇主也認為許多的原住民其實都相當的優秀，只要是能力夠的，對他們來說並不會因為原住民的身分而做取捨，在能力與適合度的評估上與

一般民眾是一樣的，並不會因為是原住民的身分有有差別待遇的情形。

一般而言，要爭取到工作，在得到職缺的資訊後求職者必須盡力去表現自己、推銷自己以說服雇主。但在透過本研究卻發現，原住民失業者在表達與推銷自己的能力上相對較弱。雖然有些人較謹慎的準備面試，但在表現上卻也只是基本的服裝儀容與制式的履歷表呈現。對一般民眾來說，在求職上有許多人除了制式的履歷表呈現，更會準備自己曾經有過的經歷，甚至是推薦函之類有助於證明自身能力與加深雇主印象的文件。

五、原住民就業媒合過程所遇到的困境

從本年度(97 年)調查顯示，原住民失業者沒有找工作的原因主要為「就業資訊不足」與「必須照顧家人」；有工作機會但沒有去工作的主要原因為「待遇太低」、「工時不合」、「遠景不佳」與「離家太遠」。在本次質化訪問中發現原住民在就業媒合過程中，確實面臨了許多的困境，如雇主對職缺的年齡、對原住民根深蒂固的錯誤成見、缺乏職缺資訊、技術專業不合、原住民身分受歧視…等，皆造成了就業媒合上的種種的困難。

(一) 雇主對職缺的年齡設限

雖然許多公司在求職求才網站上所發佈的求職訊息皆說明「依據就業服務法，取消限制」。但是，當原住民失業者實際應徵時卻往往被雇主告知「你的年紀太大了」或「我們想要年輕一點的」。在本次調查的中高齡受訪者的訪談過程中發現，求職者的年齡讓失業者在求職時有所顧忌，更有失業原住民雖然得到了自認適合的職缺準備去前去應徵時，從過去的面試經驗卻會擔心年齡過大，甚至產生雇主會不會因為年齡較大而不願意給予僱用機會的疑慮，從而對爭取職缺卻步的情形。此外，在找尋工作的過程擔心會不會因為年紀比較大而沒辦法順利得到工作，而在後來真正去應徵時也真的發生了所擔心的年齡限制問題。

- ❖ 「之前去應徵，他們都說要年輕一點的。」(A3，女性，41 歲，高中)
- ❖ 「老闆跟我說「你年紀太大了，我們不要...」(A2，男性，56 歲，高中)

年齡限制的原因固然也發生在一般民眾求職者，中高齡失業者欲尋得再次就業機會本來就比其他年輕求職者難度高。而本次質化深入訪談的結果顯示的是，雇主在職缺上正式或非正式的年齡限制，除了減少原住民失業者的工作機會外，更嚴重的是不斷的侵蝕與打擊原住民失業者求職意願，對於爭取職缺的動力漸漸的消失。

(二) 對原住民根深蒂固的錯誤成見

由歷年的原住民就業狀況調查發現，原住民就業者在工作場所有無因為原住民身分受到歧視，自認為有受到歧視的比例由 91 年 5 月的 10.70% 下降至 97 年 12 月的 3.5%，在調查結果上看來有明顯下降的趨勢。但是，對於原住民失業者來說，由於「原住民身分受歧視」所產生的問題卻依然存在現今社會上。這種根深蒂固的成見深深的影響了求才雇主僱用原住民的意願。

- ❖ 「我們原住民的身分會被歧視，可是我們被這樣誤會或不順利就會想要喝酒，喝了之後老闆又說你不準時工作，就這樣一直循環。」(A2，男性，56 歲，高中)
- ❖ 「之前我妹妹去就業服務站登記找工作，後來就有公司覺得他的條件適合，所以就先打電話跟他談，談的也很 ok 就約要面試，結果隔天去面試時，對方看到他，連找一個會議室坐下來談都沒有，就在外面站著講，只講了幾分鐘，就說什麼公司的制服不夠，不徵人了。我妹妹是說，應該是因為他是原住民的關係，長的不討好...。我是覺得老闆的觀念要改啦！怎麼可以因為看到我們原住民去應徵，態度就跟電話裡說的完全不一樣？明明我妹妹的條件也是你們自己看上的，自己打電話來說要約面試的。」(B2，女性，29 歲，研究所及以上)

從原住民失業者的角度來看，一般人認為「原住民等於愛喝酒」的印象不僅僅是針對男性，對女性的原住民也有相同的成見存在。在本次的質化訪問中有受訪者提到，雇主認為原住民就是愛喝酒，更在面談時直接詢問是否會因為喝酒耽誤工作等問題。「原住民愛喝酒」這樣根深蒂固的觀念，著實存在許多雇主心中。

- ❖ 「我以前去應徵工作的時候，老闆直接問我說：「你會不會愛喝酒？」我會喝阿，阿可是知道要上班的話我就不會喝了，後來這個工作也是叫我回去等通知，然後就沒消息了。我想老闆可能聽到我會喝酒，就不想用我了吧。」(A5，女性，27 歲，高職)

雇主本身對原住民的成見，除了愛喝酒之外「工作不認真、懶惰」也是容易與原住民身分相互連結的成見。認為原住民就是不積極的工作，因而使原住民在尚未與雇主有深入的接觸，即痛失工作機會。

- ❖ 「以前去工作的時候，會因為自己是原住民就被排斥。找工作時也會被說是原住民很懶惰。」(B1，女性，34 歲，高中)
- ❖ 「我覺得我去找工作老闆每次叫我回去等通知，應該是因為我是原住民吧。因為我是原住民就不給我機會。」(B4，男性，30 歲，高中)

「愛喝酒」、「懶惰」、「不準時」這些負面的印象依然存在雇主心中。一旦在雇主心中有了這樣的負面印象，對原住民的人力需求漸漸減少，也不再願意提供工作機會給原住民。原住民在求職過程就算能遇到工作機會，也會因為莫名的成見在求職媒合的過程產生障礙。

(三) 專業技術無法配合

在專業技術不合所產生了問題上，從本年度的就業狀況調查可看到在找尋工作所遇到的困難為「技術不合」之占比約為二成六。透過本次質化研究更可深切的感受到專業技術所產生的困境。有受訪者表示有些年齡相對較大的原住民婦女很多都沒有一技之長，而且又在外租屋，沒有自己的房子。因為失業面臨的經濟困窘在加上必須面對房租的壓力，失業對生活的影響非常的大。

- ❖ 「我以前是讀餐飲科的，我想去飲料店或做收銀員的工作，以前去做的工作跟他們說的差很多，多了很多東西。」(A4，女性，18 歲，國初中)
- ❖ 「我讀的是神學院，跟一般的工作上所需要的會有很大的差異，所以有許多工作我沒辦法做。所以我覺得是我自己能力上的問題。」(B2，女性，29 歲，研究所及以上)

在專業技術無法配合上，除了本身的所學與就業市場上的需要無法符合之外，還有本身學經歷的問題。

- ❖ 「有些工作本身不用會用到電腦，可是其他的東西要用電腦處理，我不會用電腦。」(B5，女性，34 歲，國初中)
- ❖ 「老闆會想要用有經驗的人，可是對我們來說做臨時性的工作，哪有什麼經驗，這樣的話老闆根本不會用(雇用)你阿。」(A1，男性，37 歲，高職)
- ❖ 「我之前都做那種比較臨時的工作，就是哪裡有工作就去的那種，這樣很難有一些經驗，可是很多工作是要有經驗的。」(B4，男性，30 歲，高中)

由於無法受到專業的教育訓練，以至於大多只能從時臨時性的工作。長期從事臨時性的工作，往往無法有效的累積正面的工作經驗。在日後的求職上卻會帶來負面的影響。

(四) 期待薪資的缺口

在對薪資的期待上，原住民與雇主的認知上存在一道缺口。往往雇主期望付出的人力成本能越低越好，而受雇者卻期望薪資能越高越好。若彼此在協調溝通的過程無法取得平衡點，對彼此來說皆失去了機會。在這次的訪談中有受訪者提到本身具有工作所需的證照、執照，也有相關的實作經驗，但在求職的過程中，每當談到薪資時自己的認知與雇主願意付出的總是會有很大的落差。令求職者不解的是，就他的認知，從事相關工作的薪水大約是他所提出的薪資水準，但是雇主卻不願接受，其中求職者所提出的薪資與雇主願意付出的薪資，大約存在著一萬元的落差。

- ❖ 「我有執照阿，吊卡車阿、怪手的都有阿。我去找工作時老闆開的薪水太低了啦。我是沒有想過要降低薪水啦，因為在外面開吊卡車一個月的

行情是四、五萬耶，可是他只要付三、四萬。」(A1，男性，37 歲，男性，高職)

❖ 「工作的薪水很低，又要看業績給薪水。」(A5，女性，27 歲，高職)」

原住民失業者在求職中對於職缺薪資的要求過高呢？從本年度量化調查結果顯示，原住民失業者期望的薪資待遇平均為 25,610 元，整體來看並非特別的高，原住民對於薪資的要求上似乎是合理的。卻有受訪者提到，是時上做同樣的工作雇主是會因為求職者具原住民身分而給予較低的薪資待遇。

❖ 「其時我們原住民的薪水是比較低的耶。薪水是比外勞高啦，可是比一般人還要低。」(A1，男性，37 歲，男性，高職)

彼此對薪資認知的缺口衍生了另一個問題。由於求職者無法接受較低的薪資，雇主不願意付出較高的薪資。求職者處於失業的焦慮，雇主苦於找不到合適人才的煩惱。因此，雇主轉而往價格人力成本較低廉的外籍勞工身上尋找，如此一來原住民求職者更是無法找到適合的工作了。

六、深入訪談研究小結

原住民因為民族文化的差異與住地理區位因素，長期處於較為不利的環境，隨著外在環境的改變隨之衍生出相關的問題。透過本次的質化研究深入探究原住民在求職媒合過程中各環節的問題點及其考量因素，更了解到原住民勞動力供給與市場需求與就業磨合過程中存在許多問題。像是學歷與專業能力不足、中高齡失業者就業相對困難、整體環境工作機會不足、求職管道狹隘缺少職缺資訊來源、缺乏自我行銷能力、根深蒂固的錯誤成見、期待薪資的缺口等。

（一） 就業媒合與求職的困境

1.專業能力與學歷影響原住民就業

在內在條件上的劣勢，像是擔心專業能力與學歷上無法符合職缺的需求。在應徵工作上所具備的條件上無法符合即被擋在門外。而且，許多原住民往往為了家計，在年紀輕輕時就需投入就業市場，並未受到較專業的訓練，以至於大多從事非技術性的勞力工作，未受到專業的訓練與教育程度相對低落下，造成在職涯發展上的一道障礙。

2.年齡阻礙原住民就業

專業能力與學歷上的條件是一個外在的顯性的因素，在求職的條件選擇上即可明確的判斷是否符合條件，是否為雇主需要的人才。而求職者本身的年齡與原住民的身分則是一個隱性的因素，這個隱性的因素無法利用設定條件來篩選，只能存求才雇主的心中。

當一定的年紀時，要求職者做改變並學習新的專業有一定的難度，相對而言，一定的年紀大致上也代表在社會上有一定的歷練。因此，所要求的薪資有一定的水平。對求才雇主來說年紀較輕的求職者可塑性相對較高，且相對付出的薪資成本卻較低。因此造成了中高年齡層失業原住民就業媒合上的障礙。對原住民失業者來說，在要去求職時首先面臨知道自己年紀相對較大可能不受青睞的問題，去求職時更面臨求才雇主以年紀大為由加以拒絕。而在對原住民身分上，刻板印象依然存在雇主

的心中。

3.資訊來源管道狹隘影響原住民就業

現行的原住民就業資訊接受管道看似多元，但是原住民實際利用的成效並不顯著。缺乏就業的相關資訊與原住民獲得訊息的管道相對狹隘，因此無法有就業媒合的機會發生，也就根本不可能存在就業媒合的問題了。由此可見，原住民就業服務的問題在於宣傳資訊與資訊傳遞上面臨較大的問題。原住民不僅是在資訊來源的管道上相對狹窄，在較專業的法規諮詢與協助的相關服務上也是相當缺乏。資訊服務與諮詢管道是原住民相當需要的一環。

4.原住民失業者應增強自我行銷能力

從雇主的的角度來看，求職者本身具備的能力、態度與價值觀若能符合職缺的需求，對雇主來說才是重要的關鍵點。但是在訪談中卻發現有經驗、有證照的原住民，為何在就業市場上總是落居下風。本研究發現，原住民失業者在表達與推銷自己的能力上相對較弱。對許多人來說，盡力去表現自己、推銷自己甚至是在自己的履歷表上附上各種能證明自己能力的附件是一件稀鬆平常的事。但是，對部分原住民來說這樣的做法卻不見得是常態，雖然有些人較謹慎的準備面試，但在表現上卻也只是基本的服裝儀容與制式的履歷表呈現。因此原住民失業者在表達與推銷自己的能力上是有待被教育的。

(二) 就業媒合與求職政策建議

1.暢通的職缺資訊與諮詢服務管道

原住民失業者對於職缺的資訊來源主要為親友介紹或報紙的廣告，而對失業者來說更需要有多元的就業資訊。若在職缺的提供上，若能符合原住民失業者本身的需求，對失業者在求職上會是更有幫助的。

在較專業的法規諮詢與協助的相關服務上是原住民相當需要的一

環。事實上，無論是對失業者或是就業者，對原住民來說更需要的是有一個可提供各式各樣資訊（就業、法律、津貼）的管道。

2.透過職業訓練強化職場競爭力

在輔導原住民就業上「職業訓練」有其存在的必要。對部分的原住民失業者來說，縱使參與職訓可能必須先克服一些經濟上的相關問題，但參與職訓後對失業者本身能力所帶來的效益卻是值得肯定的。這點可從多位受訪者提到：「我覺得還是要有一技之長…。」若本身能具備專業能力，在職場上會較有競爭力與專業。而且職訓對原住民失業者所帶來的效益是正面且值得肯定的。但是，職訓的項目卻必須要符合原住民的需要，若只是一味的開設認為對原住民有幫助的課程，而忽略原住民真正想要的課程，不僅造成職訓資源的浪費，更是影響有意願參與職訓的原住民，對職訓的成效產生疑慮。如此一來是無法從根本去提升原住民在就業市場的競爭力。

3.提供就業保障

針對促進原住民就業方案上除了一直以來積極推行的「職業訓練」來強化原住民本身的專業與競爭力之外，更可透過產學實習的方式保障原住民就業。在職訓之後強化輔導就業的機制並與企業建立合作夥伴關係，提供原住民就業機會，不僅是為企業找到合適的人才，而失業者也能在習得一技之長後立即上工，並得到一份長期的工作。

近年來在政府一連串就業政策的幫助下原住民的失業率已經有顯著的下降，但是當遇到大環境的衝擊時，樂天的原住民往往無法與殘酷的就業市場相互抗衡。相對弱勢的原住民受到的衝擊遠遠大於一般民眾。原住民被迫離開原居的家鄉，在外地過著顛沛流離且多所歧視的生活，但在原居的家鄉卻又往往面臨到工作機會不足的問題。若能就原住民本身的需求加以提升其專業能力、促進原住民與企業的合作的關係，並在原鄉創造就業機會。如此一來勢必對原住民的就業狀況有所幫助。

97 年原住民就業狀況調查工作成員

壹、主辦單位

行政院原住民族委員會

主任委員	孫大川
政務副主任委員	夏錦龍
常務副主任委員	徐明淵
主任秘書	陳成家
衛生福利處處長	阿浪·滿拉旺
衛生福利處副處長	陳淑敏
衛生福利處專門委員	王美蘋
衛生福利處科員	劉倩如

貳、受託單位

全國意向顧問股份有限公司

計畫主持人	政治大學社會學系	林佳瑩副教授
協同主持人	全國意向顧問股份有限公司	楊雅惠總經理
研究顧問	輔仁大學統計資訊學系	梁德馨副教授
專案經理	陳琪瑋副總經理	
研究團隊	彭佳玲經理、蕭錦炎經理、李小玲組長、陳慶宜主任、 李昆昇研究員、林湘怡研究員、紀宜穎研究員、 郭琮淵研究員、陳妙華研究員、李昇穎研究員、 王聖歲研究員、譚承佩研究助理、 陳靜宜督導、黃翠玉督導、潘佳雯督導	

國家圖書館出版品預行編目資料

原住民就業狀況調查. 98 年 / 行政院
原住民族委員會編. -- 第一版. -- 臺北市
：原民會, 2009.08
面；公分
ISBN 978-986-01-9499-9 (平裝)
1. 臺灣原住民 2. 就業 3. 調查統計

97 年原住民就業狀況調查

Employment Status Survey of Indigenous Peoples, 2008

發行者：行政院原住民族委員會

地 址：10357 台北市大同區重慶北路 2 段 172 號

網 址：<http://www.apc.gov.tw>

電 話：(02) 2557-1600

主辦單位：行政院原住民族委員會

研究單位：全國意向顧問股份有限公司

設計印刷：捷品印刷事業股份有限公司

版 次：第一版第一刷

出版日期：民國 98 年 10 月

定 價：新台幣 600 元

ISBN：978-986-01-9499-9

GPN：1009802052