

人力資源調查統計年報

YEARBOOK OF MANPOWER SURVEY STATISTICS

2015

民國 104 年

行政院主計總處

中華民國 105 年 3 月編印

DIRECTORATE-GENERAL OF BUDGET, ACCOUNTING AND
STATISTICS, EXECUTIVE YUAN, REPUBLIC OF CHINA, MARCH 2016

人力資源調查統計年報

發行人：石素梅

發行機關：行政院主計總處

地址：臺北市廣州街 2 號

電話：(02)2380-3601~3621

印刷所：科藝彩色製版印刷有限公司

地址：臺北市大理街 157 號 3 樓之 2

電話：(02) 2302-0406

經銷者：中國統計學社

地址：臺北市廣州街 2 號

電話：(02)2380-3656

五南文化廣場

地址：臺中市中山路 6 號

電話：(04)2226-0330

國家書店松江門市

地址：臺北市松江路 209 號 1F

電話：(02)2518-0207

國家網路書店

<http://www.govbooks.com.tw>

出版年月：中華民國 105 年 3 月

創刊年月：中華民國 76 年

定價：每本新臺幣 250 元

本著作採創用 CC「姓名標示-非商業性」授權條款台灣 2.5 版釋出，
限於標示著作人姓名及非營利性目的之條件下，得利用本著作。

G P N：2006700036

I S S N：1028-7302

前 言

人力資源調查統計，為規劃人力資源分配，策訂國家建設計畫之重要參據，現代國家莫不積極推動辦理此項調查，冀能定期獲得可靠之人力統計資料。我國臺灣地區天然資源有限，人力遂成為主要之生產要素，如何有效運用人力資源，解決人力市場供需調節等問題，尤屬重要。因此政府為明瞭臺灣地區人力供應情形，勞動力之數量、品質、就業、失業狀況與人力發展趨勢，本總處乃按月以家庭為對象，查編人力資源統計，同時為提升統計應用時效，已將其調查結果，編製人力資源統計月報，定期刊布。

本調查係採「分層二階段隨機抽樣法（Stratified two-stage random sampling method）」，就第一階段先抽出約 513 個樣本村里，第二階段再抽出約 20,500 樣本戶，調查樣本總抽出率約 2.5%，兼採派員面訪與電話訪問兩種調查方法。民國 82 年以前，以臺灣省、臺北市、高雄市為抽樣副母體，加以推計整個臺灣地區重要人力基本特徵值，若欲對各縣市別之勞動力狀況及失業等樣本稀少之項目，按月編製交叉分類統計，作精細而深入分析則尚有所困難。為彌補此種缺憾，乃自 67 年起，逐年將 1 至 12 月有關樣本資料加總推算，彙編「勞動力調查研究分析」一種，用以彌補按月發表資料之不足。自 82 年 1 月起改按臺灣地區 23 個縣市為個別單一副母體抽樣，按月發布縣市別人力重要指標；惟考量統計結果之精確度，自 94 年 6 月起縣市別重要勞動統計指標改以按半年之累計平均值發布。

本調查多年來均與受僱員工調查統計結果，合併編印「勞工統計年報」一種，分送各界參用。為保持人力資源調查統計結果之完整性，並簡化刊物種類與篇幅，爰自 77 年起比照月報名稱，將原「勞工統計年報」中有關本調查結果部分與「勞動力調查研究分析」合併刊印，另增列各類補充專案調查重要結果，追溯估計與調整銜接結果連同有關國際人力統計資料等，一併編輯為「人力資源調查統計年報」一種，並改以資料之主體年份為年報之年別名稱，俾利使用資料者之研參應用。

本年報係將按月人力資源調查統計結果加以分類、整理彙編而成，期能增廣下列用途：

- (一)綜合陳示臺灣地區人力資源結構、就業、失業等統計之完整時間數列，藉以觀察既往變遷，測知未來發展情勢，增進統計效用，提供人力規劃、職業訓練及就業服務等施政決策之參據。

(2)

- (二)運用全年調查較大樣本資料，進而作較細之分類統計，如按各行業、職業別、縣市別就業、失業人口等，依其各項特性編製交叉統計，以提升統計層次，而增廣研究分析之用途。
- (三)便利國際人力統計資料之比較，以促進國際統計交流，增強國際間之了解與合作。

為配合政府 e 化及響應環保，「人力資源統計月報」自 96 年 2 月（即 399 期；資料時期為 96 年 1 月）起停印紙本，嗣後如需查閱，請逕至本總處網站（<http://www.dgbas.gov.tw>）點選「出版品及普（抽）查資料」→「統計電子書」→「就業失業統計」→「月報」查詢；或請參閱隨書贈送之光碟片。

本調查雖已辦理有年，惟因社會環境變遷，經濟快速發展，各界需求人力統計，莫不較前倍加關切，本刊倘有疏漏之處，尚祈不吝賜正，藉資改進參考。此外，在推動調查及編算過程中，由於各受訪家庭之充分合作，提供翔實資料，方能按期編印發表，謹此併致謝忱。

凡 例

一、本年報之編印目的在提供有關臺灣地區人力資源調查統計資料，俾便瞭解

15 歲以上民間人口之質量、勞動力、就業、失業等狀況，以為釐訂經建計畫、人力發展、就業輔導及勞工政策等參考依據。

二、本年報所載資料由本總處負責調查、整理及統計分析，每月調查樣本戶數約 20,500 戶。

三、本年報所載資料如有更新數字均予以修正，凡與前期內容不同者，悉以本年報數字為準。

四、本年報為便於國際間參考及交流起見，除提要分析、性別專題分析外，一律中英文對照。

五、本年報所用符號意義如下

0 表示數字不及一單位

— 表示無數字

... 表示數字不明

六、本年報資料因四捨五入關係，部分總計數字不等於細項數字之和。

EXPLANATORY NOTES

1. The Yearbook of Manpower Statistics is to provide associated statistics in Taiwan Area, in terms of quantity, quality and status about the labor force, employment and unemployment of civilian population aged 15 years and over, for economic planning, manpower development, employment service and labor policy.
2. The data presented in this year book except the international are responsible to the DGBAS for survey data processing analysis the sample are about 20,500 households every month.
3. The figures given in this issue may not agree with the corresponding figures in the previous issue due to the corrections and revisions made in exchange of base.
4. In order to facilitate reference and promote inter-changeability of statistical data among nations, the year book is written on a bilingual basis except the prefatory analysis, special topics etc.
5. The following symbols are used for tables:

0	less than a unit of value
—	none
...	not available
6. The figures of total item in this issue may not agree with the sums of detail due to omitting the decimal fraction less than 0.5 and counting all the others.

目 次

前 言	(1)
凡 例	(3)
壹、人力資源調查提要分析	(14)
貳、人力資源調查統計結果表	
甲、歷年及月別數列統計	
表 1 歷年人力資源調查重要結果	2
表 2 歷年人力資源調查重要指標	4
表 3 歷年人力資源調查重要指數	6
表 4 歷年15歲以上民間人口之年齡	8
表 5 歷年15歲以上民間人口之教育程度	16
表 6 歷年勞動力之年齡	22
表 7 歷年勞動力之教育程度	30
表 8 歷年年齡組別勞動力參與率	36
表 9 歷年教育程度別勞動力參與率	40
表10 歷年婚姻狀況別勞動力參與率	43
表11 歷年就業者之年齡	44
表12 歷年就業者之教育程度	52
表13 歷年就業者之行業	58
表14 歷年就業者之職業	82
表15 歷年就業者之從業身分	90
表16 歷年就業者之服務場所員工人數	94
表17 歷年失業者按初次尋職者與非初次尋職者分	100
表18 歷年失業者之年齡	102
表19 歷年年齡組別失業率	106

表20 歷年失業者之教育程度.....	110
表21 歷年教育程度別失業率.....	113
表22 歷年失業者之平均失業週數.....	116
表23 歷年非勞動力之未參與勞動原因.....	118

乙、當年交叉分類統計

一、地區別統計

表24 人力資源調查重要結果.....	120
表25 人力資源調查重要指標.....	122
表26 15歲以上民間人口之教育程度與年齡.....	124
表27 勞動力之教育程度與年齡.....	128
表28 年齡組別勞動力參與率.....	132
表29 教育程度別勞動力參與率.....	136
表30 婚姻狀況別勞動力參與率.....	139
表31 就業者之教育程度與年齡.....	140
表32 就業者之行業.....	144
表33 就業者之職業.....	156
表34 就業者之從業身分.....	160
表35 失業者之教育程度與年齡.....	164
表36 年齡組別失業率.....	166
表37 教育程度別失業率.....	170
表38 非勞動力之未參與勞動原因.....	174

二、勞動力

表39 15歲以上民間人口之勞動力狀況與年齡—按教育程度分.....	178
表40 15歲以上民間人口之勞動力狀況—按婚姻狀況分.....	180
表41 婚姻狀況別勞動力參與率—按年齡分.....	181
表42 婚姻狀況別勞動力參與率—按教育程度分.....	182
表43 教育程度別勞動力參與率—按年齡分.....	183

表44	15歲以上女性民間人口之年齡—按勞動力狀況、從業身分與婚姻狀況分	184
-----	--	-----

三、就業

表45	就業者之教育程度與年齡—按行業分	186
表46	就業者之教育程度與年齡—按職業分	192
表47	就業者之教育程度與年齡—按從業身分分	194
表48	就業者之職業—按行業分	196
表49	就業者之教育程度—按年齡分	202
表50	就業者之從業身分—按中分類行業分	203
表51	就業者之從業身分—按中分類職業分	207
表52	就業者之平均每週主要工作時數—按中分類行業與從業身分分	210
表53	就業者之每週工作時數—按年齡分	214
表54	就業者之主要工作每週工作時數—按年齡分	216
表55	就業者之主要工作每週工作時數—按行業分	218
表56	就業者之主要工作每週工作時數—按從業身分分	222
表57	就業者之平均每週主要工作時數—按行業與職業分	224

四、失業

表58	失業者之教育程度—按年齡分	228
表59	教育程度別失業率—按年齡分	229
表60	失業者之失業原因—按年齡分	230
表61	婚姻狀況別失業率—按年齡分	232
表62	婚姻狀況別失業率—按教育程度分	233
表63	失業者之失業週數—按性別、年齡與教育程度分	234
表64	失業者之失業週數—按失業原因與找尋工作方法分	235
表65	尋職者之找尋工作方法—按希望找尋工作之時間性質分	236
表66	尋職者之找尋工作方法—按年齡與教育程度分	237
表67	尋職者希望找尋工作之時間性質—按年齡與教育程度分	238
表68	非初次尋職失業者之失業前從業身分—按失業前行業與職業分	239

表69 非初次尋職失業者之失業前行業、職業與從業身分—按年齡分	240
---------------------------------------	-----

表70 非初次尋職失業者之失業前行業、職業與從業身分—按失業原因分	244
---	-----

五、非勞動力

表71 非勞動力之教育程度與年齡—按未參與勞動原因分	248
----------------------------------	-----

丙、追溯估計與調整銜接結果

表72 歷年人力資源調查重要結果	250
------------------------	-----

表73 歷年人力資源調查重要指標	252
------------------------	-----

表74 歷年15歲以上民間人口之年齡	254
--------------------------	-----

表75 歷年15歲以上民間人口之教育程度	258
----------------------------	-----

表76 歷年就業者之從業身分	260
----------------------	-----

參、轉載國際資料

表77 歷年世界主要國家（地區）勞動力參與率	262
------------------------------	-----

表78 歷年世界主要國家（地區）失業率	263
---------------------------	-----

肆、性別專題分析	264
----------------	-----

伍、人力資源調查統計編製方法概述	272
------------------------	-----

陸、名詞與定義	285
---------------	-----

柒、訪問表	292
-------------	-----

CONTENTS

Preface	(1)
Explanatory Notes	(4)
I .Summary Analysis	(14)
II .Statistical Tabulation for Manpower Survey	
1. Yearly and Monthly Data	
Table 1. Important Results of Manpower Survey, 1978 to date	2
Table 2. Important Indicators Based on Manpower Survey Results, 1978 to date	4
Table 3. Important Indexes Based on Manpower Survey Results, 1978 to date	6
Table 4. Civilian Population Aged 15 Years and Over by Age, 1978 to date ...	8
Table 5. Civilian Population Aged 15 Years and Over by Educational Attainment, 1978 to date	16
Table 6. Labor Force by Age, 1978 to date	22
Table 7. Labor Force by Educational Attainment, 1978 to date	30
Table 8. Labor Force Participation Rates by Age, 1978 to date	36
Table 9. Labor Force Participation Rates by Educational Attainment, 1978 to date	40
Table 10. Labor Force Participation Rates by Marital Status, 1978 to date	43
Table 11. Employed Persons by Age, 1978 to date	44
Table 12. Employed Persons by Educational Attainment, 1978 to date	52
Table 13. Employed Persons by Industry, 1978 to date	58
Table 14. Employed Persons by Occupation, 1978 to date	82
Table 15. Employed Persons by Class of Worker, 1978 to date	90
Table 16. Employed Persons by Number of Employees in Workplace, 1978 to date	94

Table 17. Unemployed Persons by New/Experienced Jobseekers, 1978 to date	100
Table 18. Unemployed Persons by Age, 1978 to date.....	102
Table 19. Unemployment Rates by Age, 1978 to date	106
Table 20. Unemployed Persons by Educational Attainment, 1978 to date	110
Table 21. Unemployment Rates by Educational Attainment, 1978 to date	113
Table 22. Unemployed Persons by Duration of Unemployment, 1978 to date	116
Table 23. Persons Not in Labor Force by Reason for Not in Labor Force, 1978 to date	118

2.Current Year Data

(1)District (or Region)

Table 24. Important Results of Manpower Survey	120
Table 25. Important Indicators Based on Manpower Survey Results	122
Table 26. Civilian Population Aged 15 Years and Over by Educational Attainment and Age.....	124
Table 27. Labor Force by Educational Attainment and Age	128
Table 28. Labor Force Participation Rates by Age	132
Table 29. Labor Force Participation Rates by Educational Attainment	136
Table 30. Labor Force Participation Rates by Marital Status	139
Table 31. Employed Persons by Educational Attainment and Age.....	140
Table 32. Employed Persons by Industry.....	144
Table 33. Employed Persons by Occupation.....	156
Table 34. Employed Persons by Class of Worker	160
Table 35. Unemployed Persons by Educational Attainment and Age.....	164
Table 36. Unemployment Rates by Age.....	166
Table 37. Unemployment Rates by Educational Attainment	170
Table 38. Persons Not in Labor Force by Reason for Not in Labor Force	174

(2)Labor Force

Table 39. Civilian Population Aged 15 Years and Over by Educational Attainment, Labor Force Status, and Age	178
Table 40. Civilian Population Aged 15 Years and Over by Marital Status and Labor Force Status.....	180
Table 41. Labor Force Participation Rates by Age and Marital Status	181
Table 42. Labor Force Participation Rates by Educational Attainment and Marital Status	182
Table 43. Labor Force Participation Rates by Age and Educational Attainment	183
Table 44. Civilian Female Population Aged 15 Years and Over by Age, Labor Force Status, Class of Worker, and Marital Status.....	184

(3)Employment

Table 45. Employed Persons by Educational Attainment, Age, and Industry.....	186
Table 46. Employed Persons by Educational Attainment, Age, and Occupation	192
Table 47. Employed Persons by Educational Attainment, Age, and Class of Worker.....	194
Table 48. Employed Persons by Industry and Occupation	196
Table 49. Employed Persons by Educational Attainment and Age	202
Table 50. Employed Persons by Class of Worker and Industry Division	203
Table 51. Employed Persons by Class of Worker and Occupation Division	207
Table 52. Employed Persons by Average Weekly Work Hours for Major Jobs, Industry Division, and Class of Worker	210
Table 53. Employed Persons by Weekly Work Hours and Age	214
Table 54. Employed Persons by Weekly Work Hours for Major Jobs and Age..	216
Table 55. Employed Persons by Weekly Work Hours for Major Jobs and Industry.....	218
Table 56. Employed Persons by Weekly Work Hours for Major Jobs and Class of Worker	222

Table 57. Employed Persons by Average Weekly Work Hours for Major Jobs, Industry, and Occupation.....	224
--	-----

(4)Unemployment

Table 58. Unemployed Persons by Educational Attainment and Age.....	228
Table 59. Unemployment Rates by Educational Attainment and Age	229
Table 60. Unemployed Persons by Reason for Unemployment and Age	230
Table 61. Unemployment Rates by Marital Status and Age	232
Table 62. Unemployment Rates by Marital Status and Educational Attainment	233
Table 63. Unemployed Persons by Duration of Unemployment, Sex, Age, and Educational Attainment	234
Table 64. Unemployed Persons by Duration of Unemployment, Reason for Unemployment, and Job Seeking Method	235
Table 65. Jobseekers by Job Seeking Method and Type	236
Table 66. Jobseekers by Job Seeking Method, Age, and Educational Attainment.....	237
Table 67. Jobseekers by Expected Job Type, Age, and Educational Attainment	238
Table 68. Unemployed Persons with Work Experience by Previous Job's Class of Worker, Industry, and Occupation.....	239
Table 69. Unemployed Persons with Work Experience by Previous Job's Industry, Occupation, Class of Worker, and Age	240
Table 70. Unemployed Persons with Work Experience by Previous Job's Industry, Occupation, Class of Worker, and Reason for Unemployment	244

(5)Not in Labor Force

Table 71. Persons Not in Labor Force by Educational Attainment, Age, and Reason for Not in Labor Force.....	248
--	-----

3. Backward Estimates and Linkingly Adjusted Results

Table 72. Important Results of Manpower Survey, 1951 to 1977	250
Table 73. Important Indicators Based on Manpower Survey Results, 1951 to 1977	252

Table 74. Civilian Population Aged 15 Years and Over by Age, 1951 to 1977	254
Table 75. Civilian Population Aged 15 Years and Over by Educational Attainment, 1951 to 1977	258
Table 76. Employed Persons by Class of Worker, 1951 to 1977	260

III. International Data

Table 77. Labor Force Participation Rates in Major Countries/Territories, 1982 to date.....	262
Table 78. Unemployment Rates in Major Countries/Territories, 1978 to date...	263

IV. Gender Statistics 264

V. General Description of Statistical Methods for Manpower Survey 278

VI. Terms and Definitions 288

VII. Questionnaire 293

壹、人力資源調查提要分析

民國 104 年

一、經濟情勢

受全球成長動能微弱，農工原料、原油價格續跌，加以中國大陸供應鏈自主化排擠效應及國際競爭等因素交互影響，104 年我國經濟成長率為 0.75%。勞動市場方面，104 年就業人數平均為 1,119 萬 8 千人，較上（103）年增加 1.08%；失業率平均為 3.78%，較上年續降 0.18 個百分點，整體勞動市場尚呈穩定。

表 1 近年重要經濟指標

	經 濟 成長率 (%)	對 外 貿 易 年增率 (%)		生 產 指 數 年增率 (%)		物 價 指 數 年增率 (%)		就 業 人 數 年增率 (%)	失 業 率 (%)
		出 口	進 口	工 業 生 產 指 數	製 造 業 生 產 指 數	消 費 者 物 價 指 數	躉 售 物 價 指 數		
100 年	3.80	12.56	12.40	4.44	4.69	1.42	4.32	2.06	4.39
101 年	2.06	-2.08	-3.73	-0.25	-0.32	1.93	-1.16	1.41	4.24
102 年	2.20	1.64	0.25	0.65	0.56	0.79	-2.43	0.99	4.18
103 年	3.92	2.78	1.38	6.37	6.63	1.20	-0.57	1.02	3.96
104 年	0.75	-10.86	-15.83	-1.75	-1.49	-0.31	-8.84	1.08	3.78

註：104 年經濟成長率為初步統計數。

二、勞動力狀況

▲104 年勞動力平均較上年增加 0.89%；勞動力參與率平均上升 0.11 個百分點；女性勞動力參與率續升至 50.74%。

(一)勞動力

104 年臺灣地區勞動力平均為 1,163 萬 8 千人，較上年增加 10 萬 3 千人或 0.89%，其中女性勞動力增加 0.92%；男性亦增 0.86%。

表 2 人力資源調查結果主要指標

單位：千人

	15歲 以上民 間人口	勞 動 力									非勞 動 力
		合 計	男	女	就 業 者			失 業 者			
					小 計	男	女	小 計	男	女	
100 年	19 253	11 200	6 304	4 896	10 709	6 006	4 702	491	297	194	8 053
101 年	19 436	11 341	6 369	4 972	10 860	6 083	4 777	481	286	195	8 096
102 年	19 587	11 445	6 402	5 043	10 967	6 116	4 851	478	286	192	8 142
103 年	19 705	11 535	6 441	5 094	11 079	6 166	4 913	457	275	182	8 170
104 年	19 842	11 638	6 497	5 141	11 198	6 234	4 964	440	263	177	8 204

(二)勞動力參與率

104 年勞動力參與率平均為 58.65%，較上年續升 0.11 個百分點，已連續 6 年呈上升趨勢，其中男性為 66.91%，較上年上升 0.13 個百分點；女性為 50.74%，亦上升 0.10 個百分點。按年齡結構觀察，以 25~34 歲年齡者上升 1.04 個百分點最多，15~24 歲年齡者亦升 0.88 個百分點次之。

表 3 性別及年齡別之勞動力參與率

單位：%

	總計	性 別		年 齡 別							
		男	女	15~24 歲	25~44 歲			45~64 歲			65 歲 以上
					計	25~34 歲	35~44 歲	計	45~54 歲	55~64 歲	
100 年	58.17	66.67	49.97	28.56	85.56	87.53	83.52	60.36	72.65	43.60	7.93
101 年	58.35	66.83	50.19	29.08	86.33	88.89	83.78	60.48	73.31	43.88	8.10
102 年	58.43	66.74	50.46	29.58	86.64	89.28	84.06	60.73	73.92	44.36	8.34
103 年	58.54	66.78	50.64	29.36	86.85	89.73	84.11	61.65	74.88	45.87	8.68
104 年	58.65	66.91	50.74	30.24	87.40	90.77	84.34	61.89	75.58	46.12	8.78

三、就業狀況

▲104 年就業人數平均較上年增加 11 萬 9 千人或 1.08%，以大專及以上程度者、服務業部門、專業人員與生產操作及勞力工增加較多。

(一)就業人數

104 年就業人數平均為 1,119 萬 8 千人，較上年增加 11 萬 9 千人或 1.08%。由就業人口之教育結構觀察，近年來國中及以下與高中（職）程度者占總就業之比率逐年下降至 18.40%與 32.97%，大專及以上程度者比率則逐年上升至 48.63%，就業人力教育程度持續提升。

圖 1 就業者之教育程度分配結構

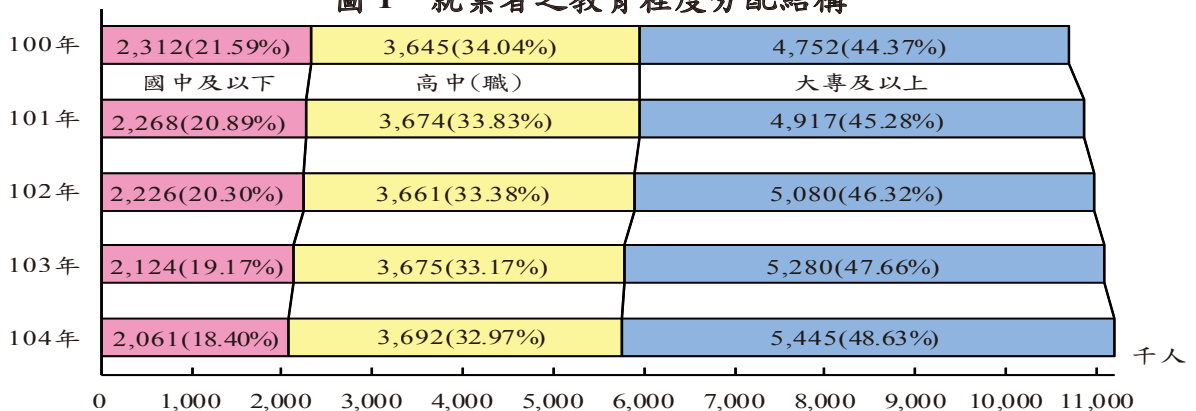

(二)行業別

104 年服務業部門就業人數平均持續成長至 660 萬 9 千人或占總就業之 59.02%，較上年增加 8 萬 3 千人或 1.26%，其中以住宿及餐飲業增加 2 萬 1 千人最多；批發及零售業亦增加 1 萬 7 千人次之。工業部門就業人數平均為 403 萬 5 千人或占 36.03%，較上年增加 3 萬 1 千人或 0.76%，其中製造業增加 1 萬 7 千人，營造業亦增加 1 萬 4 千人。農業部門就業人數平均為 55 萬 5 千人或占 4.95%，較上年增加 7 千人或 1.18%。

表 4 就業者之行業分配結構

單位：千人

	總 計		農、林、 漁、牧業		工 業		製 造 業		營 造 業		服 務 業	
	人數	%	人數	%	人數	%	人數	%	人數	%	人數	%
100 年	10 709	100.00	542	5.06	3 892	36.34	2 949	27.54	831	7.76	6 275	58.60
101 年	10 860	100.00	544	5.01	3 935	36.23	2 975	27.39	845	7.78	6 381	58.75
102 年	10 967	100.00	544	4.96	3 965	36.16	2 988	27.24	861	7.85	6 458	58.89
103 年	11 079	100.00	548	4.95	4 004	36.14	3 007	27.14	881	7.96	6 526	58.91
104 年	11 198	100.00	555	4.95	4 035	36.03	3 024	27.00	895	7.99	6 609	59.02

註：本表內數字，100 年按中華民國第 8 次修訂之行業標準分類統計，101 年以後按中華民國第 9 次修訂之行業標準分類統計。

(三)職業別

104 年各職類就業人口中，以專業人員與生產操作及勞力工均增加 3 萬 7 千人較多，技術人員亦增加 2 萬 9 千人次之；民代及主管人員則減少 7 千人。由就業人口之職業結構觀之，以生產操作及勞力工占 31.22% 最多；服務及銷售工作人員與技術人員次之，分別為 19.48% 與 18.03%；專業人員所占結構呈緩慢上升之勢。

表 5 就業者之職業分配結構

單位：％

	總 計	民代及 主管 人	專 業 人 員	技 術 人 員	事 務 支 援 人 員	服務及 銷售工 作人員	農 事 生 產 人 員	生 產 操作及 勞力工
100 年	100.00	4.06	11.16	18.27	11.09	19.48	4.63	31.30
101 年	100.00	3.89	11.46	17.96	11.25	19.51	4.55	31.38
102 年	100.00	3.69	11.73	17.89	11.23	19.66	4.49	31.32
103 年	100.00	3.56	12.03	17.96	11.23	19.55	4.45	31.22
104 年	100.00	3.46	12.23	18.03	11.15	19.48	4.43	31.22

(四)從業身分

104 年各類從業身分之就業者中，以受私人僱用者增加 12 萬 2 千人最多，自營作業者增加 3 千人，無酬家屬工作者與受政府僱用者亦均增加 1 千人；雇主則減少 7 千人。由就業者之從業身分結構觀察，雇主、自營作業者與無酬家屬工作者所占比率分別為 4.03％、11.72％與 5.13％，分別較上年下降 0.11 個、0.11 個與 0.04 個百分點；受僱者所占比率則升至 79.12％，其中受私人僱用者上升 0.35 個百分點，受政府僱用者所占比率則下降 0.09 個百分點。

表 6 就業者之從業身分結構

單位：％

	總 計	雇 主	自 營 作 業 者	無酬家屬 工 作 者	受 僱 者		
					合 計	受 私 人 僱 用 者	受 政 府 僱 用 者
100 年	100.00	4.48	12.36	5.39	77.77	68.08	9.69
101 年	100.00	4.38	12.15	5.25	78.23	68.77	9.46
102 年	100.00	4.27	12.01	5.17	78.55	69.25	9.30
103 年	100.00	4.14	11.83	5.17	78.86	69.63	9.23
104 年	100.00	4.03	11.72	5.13	79.12	69.98	9.14

四、失業狀況

▲104 年失業人數平均較上年減少 1 萬 7 千人，主因工作場所業務緊縮或歇業而失業人數減少所致；失業率平均下降 0.18 個百分點，以男性、15~24 歲年齡者與國中及以下程度者降幅較大。

(一)失業人數

104 年失業人數平均為 44 萬人，較上年減少 1 萬 7 千人或 3.64%，其中因工作場所業務緊縮或歇業而失業者 11 萬 6 千人，較上年減少 1 萬 2 千人；初次尋職失業者亦減少 4 千人；因季節性或臨時性工作結束而失業者則增加 2 千人。

圖 2 失業者之失業原因

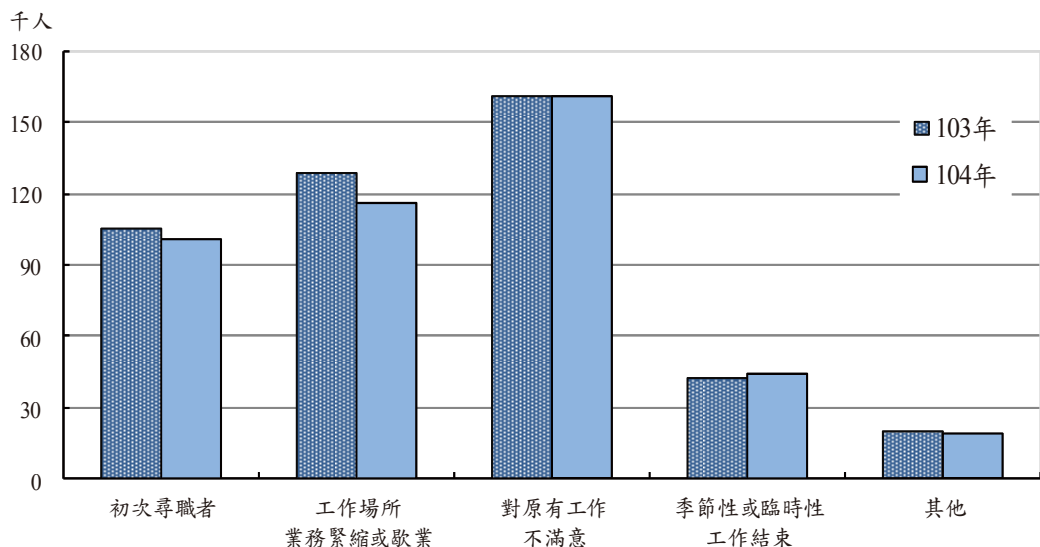

(二)失業率

104 年失業率平均為 3.78%，較上年下降 0.18 個百分點，其中男性為 4.05%，較上年下降 0.22 個百分點；女性為 3.44%，亦下降 0.12 個百分點。按年齡觀察，以 15~24 歲年齡者失業率 12.05% 最高，主要係青少年因處工作初期或調適階段，工作異動較頻繁所致，較上年下降 0.58 個百分點；25~44 歲年齡者失業率為 3.95% 次之，較上年下降 0.18 個百分點；45~64 歲年齡者失業率為 1.99%，亦降 0.10 個百分點。

表 7 性別、年齡組別失業人數與失業率

單位：千人；％

	總 計		男		女		15~24 歲		25~44 歲		45~64 歲	
	人 數	失 業 率	人 數	失 業 率	人 數	失 業 率	人 數	失 業 率	人 數	失 業 率	人 數	失 業 率
100 年	491	4.39	297	4.71	194	3.96	109	12.47	281	4.46	101	2.64
101 年	481	4.24	286	4.49	195	3.92	113	12.66	276	4.38	91	2.31
102 年	478	4.18	286	4.47	192	3.80	119	13.17	268	4.27	91	2.25
103 年	457	3.96	275	4.27	182	3.56	112	12.63	258	4.13	87	2.09
104 年	440	3.78	263	4.05	177	3.44	109	12.05	246	3.95	84	1.99

(三)教育程度別失業率

104 年各教育程度別失業率，國中及以下程度者為 2.77％，較上年下降 0.43 個百分點；高中（職）程度者為 3.83％，與上年持平；大專及以上程度者為 4.13％，較上年下降 0.22 個百分點，其中大學及以上程度者為 4.79％，失業人數 18 萬 3 千人，居各教育程度之冠，主要係因國內高等教育普及，大學及以上人數持續增加，惟其多屬初次尋職者或自願性失業者。

表 8 教育程度別失業人數與失業率

單位：千人；％

	總 計		國 中 及 以 下		高 中 （ 職 ）		大 專 及 以 上		大 學 及 以 上	
	人 數	失 業 率	人 數	失 業 率	人 數	失 業 率	人 數	失 業 率	人 數	失 業 率
100 年	491	4.39	89	3.69	178	4.66	224	4.51	160	5.18
101 年	481	4.24	83	3.52	162	4.22	236	4.58	176	5.37
102 年	478	4.18	81	3.53	157	4.11	240	4.50	182	5.26
103 年	457	3.96	70	3.20	146	3.83	240	4.35	183	4.99
104 年	440	3.78	59	2.77	147	3.83	234	4.13	183	4.79

(四)失業週數

104 年失業者失業週數平均為 25.0 週，較上年縮短 0.9 週，其中初次尋職者為 26.6 週，非初次尋職者為 24.5 週，均較上年縮短 0.9 週。就年齡別觀察，15~24 歲青少年失業週數平均為 18.1 週；25~44 歲年齡者之失業週數平均最長，達 27.4 週；45~64 歲年齡者之失業週數平均為 26.7 週。就教育程度觀察，以大專及以上程度者失業週數平均為 25.4 週最長；高中（職）程度者則為 24.7 週；國中及以下程度者為 23.6 週。

表 9 失業者失業週數

單位：週

	總 計	初 次 尋 職	非 初 次 尋 職	年 齡			教 育 程 度		
				15~24 歲	25~44 歲	45~64 歲	國 中 及 以 下	高 中 (職)	大 專 及 以 上
100 年	27.7	27.3	27.8	19.8	29.9	30.1	27.9	27.2	28.0
101 年	26.0	28.5	25.4	18.0	28.8	27.9	24.4	25.2	27.2
102 年	26.2	27.7	25.7	18.7	29.2	27.1	24.0	24.9	27.8
103 年	25.9	27.5	25.4	19.2	28.4	27.0	23.7	25.4	26.8
104 年	25.0	26.6	24.5	18.1	27.4	26.7	23.6	24.7	25.4

五、非勞動力狀況

▲104 年非勞動力平均較上年增加 3 萬 4 千人或 0.42%，其中求學及準備升學者所占比率呈逐年下降走勢。

104 年非勞動力平均為 820 萬 4 千人，較上年增加 3 萬 4 千人或 0.42%，其中高齡、身心障礙者與料理家務者分別增加 2 萬 8 千人與 2 萬 6 千人，求學及準備升學者則減少 2 萬 6 千人。若就未參與勞動原因觀察，以料理家務者與高齡、身心障礙者均占 3 成居多；求學及準備升學者所占比率則受人口結構轉變影響而逐年下降，104 年降至 25.15%。

表 10 非勞動力按未參與勞動之原因分

單位：千人

	總計		想工作而未找工作且隨時可以開始工作		求學及準備升學		料理家務		高齡、身心障礙		其他	
	人數	%	人數	%	人數	%	人數	%	人數	%	人數	%
100 年	8 053	100.00	152	1.89	2 168	26.92	2 395	29.74	2 369	29.42	969	12.03
101 年	8 096	100.00	150	1.85	2 159	26.67	2 406	29.72	2 405	29.71	975	12.04
102 年	8 142	100.00	152	1.87	2 125	26.11	2 428	29.82	2 442	29.99	995	12.22
103 年	8 170	100.00	144	1.76	2 089	25.57	2 490	30.48	2 434	29.80	1 013	12.40
104 年	8 204	100.00	147	1.79	2 063	25.15	2 516	30.67	2 462	30.01	1 016	12.38

六、45 歲以上曾退休者目前勞動力狀況

▲45 歲以上曾退休而 104 年為就業者之比率以男性、45~54 歲與高中（職）程度者較高。

45 歲以上曾退休者於 104 年時之勞動力狀況，以非勞動力占 94.63% 為主，就業者占 5.20% 次之，失業者僅占 0.17%；由近年資料觀察，就業者與失業者所占比率均呈下降，非勞動力所占比率則呈上升趨勢，顯示 45 歲以上曾退休者勞動參與情況漸呈減少。按各特性別觀察，104 年為就業者比率以男性占 6.98%，45~54 歲占 19.85% 與高中（職）程度者占 6.01% 較高；至女性與 65 歲以上者分別僅占 2.49% 與 2.41%。

表 11 45 歲以上曾退休者目前勞動力狀況

單位：%

	總 計	就 業	失 業	非 勞 動 力
100 年	100.00	6.62	0.40	92.98
101 年	100.00	6.02	0.28	93.70
102 年	100.00	5.48	0.23	94.29
103 年	100.00	5.41	0.23	94.36
104 年	100.00	5.20	0.17	94.63
性 別				
男	100.00	6.98	0.22	92.80
女	100.00	2.49	0.08	97.43
年 齡				
45~54 歲	100.00	19.85	1.17	78.98
55~64 歲	100.00	6.95	0.24	92.82
65 歲以上	100.00	2.41	0.01	97.58
教育程度				
國中及以下	100.00	5.17	0.07	94.76
高中（職）	100.00	6.01	0.18	93.81
大專及以上	100.00	4.85	0.22	94.93

貳、人力資源調查統計結果表

II、Statistical Tabulation for Manpower Survey

甲、歷年及月別數列統計

1. Yearly and Monthly Data

表1 歷年人力資源調查重要結果

單位：千人

年 月 別 Year & month	總人口 Total population	15歲以上民間人口 Civilian population aged 15 years & over			勞動力			
		總計 Total	男 Male	女 Female	合計 Total	男 Male	女 Female	
67年平均 Ave., 1978	16 974	10 784	5 452	5 333	6 337	4 250	2 087	
68年平均 Ave., 1979	17 307	11 092	5 588	5 504	6 515	4 356	2 159	
69年平均 Ave., 1980	17 642	11 378	5 714	5 664	6 629	4 406	2 223	
70年平均 Ave., 1981	17 974	11 698	5 864	5 833	6 764	4 503	2 261	
71年平均 Ave., 1982	18 293	12 013	6 022	5 990	6 959	4 605	2 354	
72年平均 Ave., 1983	18 603	12 263	6 137	6 126	7 266	4 687	2 580	
73年平均 Ave., 1984	18 865	12 544	6 277	6 267	7 491	4 778	2 713	
74年平均 Ave., 1985	19 132	12 860	6 440	6 420	7 651	4 860	2 790	
75年平均 Ave., 1986	19 363	13 161	6 596	6 565	7 945	4 957	2 988	
76年平均 Ave., 1987	19 559	13 432	6 732	6 700	8 183	5 065	3 118	
77年平均 Ave., 1988	19 781	13 696	6 856	6 840	8 247	5 130	3 116	
78年平均 Ave., 1989	20 008	13 955	6 989	6 966	8 390	5 231	3 159	
79年平均 Ave., 1990	20 233	14 219	7 116	7 102	8 423	5 263	3 160	
80年平均 Ave., 1991	20 456	14 496	7 256	7 240	8 569	5 355	3 214	
81年平均 Ave., 1992	20 652	14 771	7 401	7 370	8 765	5 460	3 304	
82年平均 Ave., 1993	20 841	15 087	7 564	7 522	8 874	5 497	3 377	
83年平均 Ave., 1994	21 037	15 401	7 724	7 677	9 081	5 595	3 485	
84年平均 Ave., 1995	21 217	15 687	7 856	7 832	9 210	5 659	3 551	
85年平均 Ave., 1996	21 383	15 932	7 960	7 972	9 310	5 662	3 648	
86年平均 Ave., 1997	21 569	16 170	8 062	8 109	9 432	5 731	3 701	
87年平均 Ave., 1998	21 784	16 448	8 188	8 260	9 546	5 780	3 767	
88年平均 Ave., 1999	21 957	16 687	8 311	8 376	9 668	5 812	3 856	
89年平均 Ave., 2000	22 126	16 963	8 452	8 511	9 784	5 867	3 917	
90年平均 Ave., 2001	22 281	17 179	8 551	8 628	9 832	5 855	3 977	
91年平均 Ave., 2002	22 397	17 387	8 642	8 745	9 969	5 896	4 074	
92年平均 Ave., 2003	22 493	17 572	8 722	8 849	10 076	5 904	4 172	
93年平均 Ave., 2004	22 574	17 760	8 806	8 954	10 240	5 968	4 272	
94年平均 Ave., 2005	22 651	17 949	8 890	9 058	10 371	6 012	4 359	
95年平均 Ave., 2006	22 738	18 166	8 992	9 175	10 522	6 056	4 467	
96年平均 Ave., 2007	22 821	18 392	9 095	9 297	10 713	6 116	4 597	
97年平均 Ave., 2008	22 905	18 623	9 201	9 422	10 853	6 173	4 680	
98年平均 Ave., 2009	22 977	18 855	9 307	9 547	10 917	6 180	4 737	
99年平均 Ave., 2010	23 036	19 062	9 385	9 678	11 070	6 242	4 828	
100年平均 Ave., 2011	23 077	19 253	9 455	9 798	11 200	6 304	4 896	
101年平均 Ave., 2012	23 148	19 436	9 530	9 906	11 341	6 369	4 972	
102年平均 Ave., 2013	23 218	19 587	9 592	9 995	11 445	6 402	5 043	
103年平均 Ave., 2014	23 262	19 705	9 645	10 060	11 535	6 441	5 094	
1 月 Jan.	23 244	19 649	9 620	10 029	11 498	6 426	5 072	
2 月 Feb.	23 245	19 658	9 624	10 033	11 489	6 425	5 063	
3 月 Mar.	23 245	19 667	9 628	10 038	11 490	6 418	5 072	
4 月 Apr.	23 248	19 676	9 631	10 046	11 489	6 409	5 080	
5 月 May	23 251	19 687	9 636	10 052	11 496	6 419	5 076	
6 月 June	23 256	19 698	9 641	10 057	11 513	6 437	5 076	
7 月 July	23 261	19 709	9 646	10 063	11 555	6 450	5 105	
8 月 Aug.	23 267	19 722	9 652	10 069	11 583	6 458	5 125	
9 月 Sept.	23 272	19 731	9 657	10 074	11 557	6 454	5 103	
10 月 Oct.	23 278	19 742	9 662	10 080	11 577	6 459	5 118	
11 月 Nov.	23 285	19 755	9 668	10 087	11 588	6 468	5 120	
12 月 Dec.	23 294	19 766	9 673	10 093	11 590	6 467	5 122	
104年平均 Ave., 2015	23 319	19 842	9 710	10 132	11 638	6 497	5 141	
1 月 Jan.	23 300	19 777	9 678	10 099	11 589	6 468	5 121	
2 月 Feb.	23 305	19 789	9 684	10 104	11 588	6 472	5 116	
3 月 Mar.	23 308	19 799	9 690	10 109	11 593	6 472	5 120	
4 月 Apr.	23 310	19 810	9 697	10 113	11 591	6 472	5 119	
5 月 May	23 314	19 823	9 703	10 120	11 600	6 485	5 115	
6 月 June	23 319	19 834	9 708	10 127	11 617	6 496	5 121	
7 月 July	23 319	19 843	9 711	10 132	11 656	6 507	5 149	
8 月 Aug.	23 320	19 856	9 716	10 140	11 686	6 514	5 172	
9 月 Sept.	23 323	19 870	9 722	10 147	11 667	6 508	5 159	
10 月 Oct.	23 328	19 887	9 729	10 157	11 680	6 516	5 164	
11 月 Nov.	23 335	19 903	9 736	10 166	11 692	6 521	5 171	
12 月 Dec.	23 343	19 916	9 742	10 173	11 695	6 526	5 169	

TABLE 1. IMPORTANT RESULTS OF MANPOWER SURVEY, 1978 TO DATE

Unit : Thousand Persons

Labor Force						非勞動力		
就 業 者			失 業 者			Not in labor force		
Employed			Unemployed					
小計	男	女	小計	男	女	合計	男	女
Total	Male	Female	Total	Male	Female	Total	Male	Female
6 231	4 183	2 048	106	67	39	4 448	1 202	3 246
6 432	4 306	2 126	83	50	33	4 577	1 232	3 345
6 547	4 357	2 191	82	49	33	4 749	1 308	3 441
6 672	4 448	2 224	92	55	37	4 934	1 362	3 572
6 811	4 509	2 301	149	96	53	5 054	1 417	3 636
7 070	4 561	2 509	197	126	71	4 996	1 451	3 546
7 308	4 661	2 647	183	116	67	5 052	1 499	3 553
7 428	4 719	2 709	222	141	81	5 210	1 580	3 630
7 733	4 821	2 912	212	136	75	5 216	1 639	3 577
8 022	4 966	3 057	161	100	61	5 248	1 667	3 581
8 107	5 043	3 064	139	87	52	5 449	1 725	3 724
8 258	5 149	3 110	132	82	49	5 565	1 758	3 807
8 283	5 175	3 108	140	88	52	5 795	1 853	3 942
8 439	5 274	3 165	130	80	49	5 927	1 901	4 026
8 632	5 380	3 252	132	81	52	6 006	1 940	4 066
8 745	5 422	3 323	128	75	54	6 213	2 068	4 145
8 939	5 511	3 428	142	84	58	6 321	2 129	4 191
9 045	5 558	3 487	165	101	64	6 478	2 197	4 281
9 068	5 508	3 560	242	154	88	6 621	2 298	4 324
9 176	5 562	3 613	256	169	88	6 738	2 331	4 407
9 289	5 610	3 679	257	169	88	6 902	2 409	4 493
9 385	5 624	3 761	283	188	95	7 020	2 499	4 521
9 491	5 670	3 821	293	197	95	7 178	2 585	4 594
9 383	5 553	3 830	450	302	148	7 347	2 696	4 651
9 454	5 547	3 907	515	348	167	7 417	2 746	4 671
9 573	5 579	3 994	503	326	177	7 495	2 818	4 677
9 786	5 680	4 106	454	288	166	7 520	2 838	4 682
9 942	5 753	4 190	428	259	169	7 578	2 878	4 700
10 111	5 810	4 301	411	245	166	7 644	2 936	4 708
10 294	5 868	4 426	419	248	171	7 679	2 979	4 700
10 403	5 902	4 501	450	271	179	7 770	3 028	4 742
10 279	5 776	4 502	639	404	235	7 937	3 127	4 810
10 493	5 880	4 613	577	362	215	7 992	3 143	4 849
10 709	6 006	4 702	491	297	194	8 053	3 152	4 901
10 860	6 083	4 777	481	286	195	8 096	3 161	4 934
10 967	6 116	4 851	478	286	192	8 142	3 190	4 951
11 079	6 166	4 913	457	275	182	8 170	3 204	4 966
11 036	6 142	4 894	462	283	179	8 151	3 194	4 957
11 019	6 134	4 885	470	291	178	8 169	3 199	4 970
11 027	6 138	4 889	463	280	183	8 177	3 210	4 967
11 040	6 135	4 906	449	275	174	8 187	3 222	4 966
11 052	6 149	4 903	443	271	173	8 192	3 216	4 975
11 062	6 165	4 897	451	272	179	8 185	3 204	4 981
11 091	6 174	4 917	464	276	188	8 154	3 196	4 958
11 110	6 176	4 934	473	282	191	8 138	3 194	4 944
11 099	6 177	4 922	458	277	181	8 174	3 203	4 971
11 120	6 189	4 930	457	270	188	8 165	3 203	4 962
11 137	6 201	4 935	451	266	185	8 167	3 201	4 966
11 151	6 209	4 942	439	259	180	8 176	3 205	4 970
11 198	6 234	4 964	440	263	177	8 204	3 213	4 991
11 159	6 213	4 946	430	255	175	8 188	3 210	4 978
11 160	6 216	4 944	428	256	172	8 200	3 212	4 988
11 162	6 215	4 947	431	258	173	8 206	3 217	4 989
11 170	6 217	4 953	421	255	166	8 219	3 225	4 994
11 179	6 228	4 951	420	257	164	8 223	3 218	5 006
11 185	6 232	4 953	431	264	168	8 218	3 212	5 006
11 211	6 241	4 971	445	266	179	8 187	3 204	4 983
11 230	6 245	4 986	456	270	186	8 170	3 202	4 968
11 213	6 240	4 974	454	269	185	8 202	3 214	4 988
11 225	6 248	4 978	455	269	186	8 207	3 213	4 993
11 235	6 252	4 984	457	270	187	8 211	3 215	4 996
11 242	6 257	4 985	453	269	184	8 221	3 216	5 004

表2 歷年人力資源調查重要指標

單位：％

年 月 別 Year & month	1 5 歲以上民間人口 占總人口之比率 Proportion of civilian population aged 15 years & over to total population	勞動力 Labor force			
		占總人口之比率 Proportion of labor force to total population	占 1 5 歲 以 上 民 間 人 口 之 比 率 (勞 動 力 參 與 率) Labor force participation rate		
			總計 Total	男 Male	女 Female
6 7 年平均 Ave., 1978	63.53	37.33	58.76	77.96	39.13
6 8 年平均 Ave., 1979	64.09	37.64	58.73	77.95	39.23
6 9 年平均 Ave., 1980	64.49	37.58	58.26	77.11	39.25
7 0 年平均 Ave., 1981	65.08	37.63	57.82	76.78	38.76
7 1 年平均 Ave., 1982	65.67	38.04	57.93	76.47	39.30
7 2 年平均 Ave., 1983	65.92	39.06	59.26	76.36	42.12
7 3 年平均 Ave., 1984	66.49	39.71	59.72	76.11	43.30
7 4 年平均 Ave., 1985	67.22	39.99	59.49	75.47	43.46
7 5 年平均 Ave., 1986	67.97	41.03	60.37	75.15	45.51
7 6 年平均 Ave., 1987	68.67	41.84	60.93	75.24	46.54
7 7 年平均 Ave., 1988	69.24	41.69	60.21	74.83	45.56
7 8 年平均 Ave., 1989	69.75	41.93	60.12	74.84	45.35
7 9 年平均 Ave., 1990	70.28	41.63	59.24	73.96	44.50
8 0 年平均 Ave., 1991	70.86	41.89	59.11	73.80	44.39
8 1 年平均 Ave., 1992	71.52	42.44	59.34	73.78	44.83
8 2 年平均 Ave., 1993	72.39	42.58	58.82	72.67	44.89
8 3 年平均 Ave., 1994	73.21	43.17	58.96	72.44	45.40
8 4 年平均 Ave., 1995	73.94	43.41	58.71	72.03	45.34
8 5 年平均 Ave., 1996	74.51	43.54	58.44	71.13	45.76
8 6 年平均 Ave., 1997	74.97	43.73	58.33	71.09	45.64
8 7 年平均 Ave., 1998	75.51	43.82	58.04	70.58	45.60
8 8 年平均 Ave., 1999	76.00	44.03	57.93	69.93	46.03
8 9 年平均 Ave., 2000	76.66	44.22	57.68	69.42	46.02
9 0 年平均 Ave., 2001	77.10	44.13	57.23	68.47	46.10
9 1 年平均 Ave., 2002	77.63	44.51	57.34	68.22	46.59
9 2 年平均 Ave., 2003	78.12	44.80	57.34	67.69	47.14
9 3 年平均 Ave., 2004	78.67	45.36	57.66	67.78	47.71
9 4 年平均 Ave., 2005	79.24	45.78	57.78	67.62	48.12
9 5 年平均 Ave., 2006	79.89	46.28	57.92	67.35	48.68
9 6 年平均 Ave., 2007	80.59	46.94	58.25	67.24	49.44
9 7 年平均 Ave., 2008	81.30	47.38	58.28	67.09	49.67
9 8 年平均 Ave., 2009	82.06	47.51	57.90	66.40	49.62
9 9 年平均 Ave., 2010	82.75	48.06	58.07	66.51	49.89
1 0 0 年平均 Ave., 2011	83.43	48.53	58.17	66.67	49.97
1 0 1 年平均 Ave., 2012	83.97	48.99	58.35	66.83	50.19
1 0 2 年平均 Ave., 2013	84.36	49.29	58.43	66.74	50.46
1 0 3 年平均 Ave., 2014	84.71	49.59	58.54	66.78	50.64
1 月 Jan.	84.53	49.47	58.52	66.80	50.58
2 月 Feb.	84.57	49.42	58.44	66.76	50.46
3 月 Mar.	84.61	49.43	58.42	66.66	50.52
4 月 Apr.	84.64	49.42	58.39	66.55	50.57
5 月 May	84.67	49.44	58.39	66.62	50.50
6 月 June	84.70	49.51	58.45	66.77	50.47
7 月 July	84.73	49.68	58.63	66.87	50.73
8 月 Aug.	84.76	49.78	58.73	66.91	50.90
9 月 Sept.	84.79	49.66	58.57	66.83	50.66
1 0 月 Oct.	84.81	49.73	58.64	66.85	50.77
1 1 月 Nov.	84.84	49.77	58.66	66.89	50.76
1 2 月 Dec.	84.85	49.76	58.64	66.86	50.75
1 0 4 年平均 Ave., 2015	85.09	49.91	58.65	66.91	50.74
1 月 Jan.	84.88	49.74	58.60	66.83	50.71
2 月 Feb.	84.91	49.73	58.56	66.83	50.63
3 月 Mar.	84.94	49.74	58.55	66.80	50.65
4 月 Apr.	84.98	49.72	58.51	66.74	50.62
5 月 May	85.03	49.75	58.52	66.84	50.54
6 月 June	85.05	49.82	58.57	66.91	50.57
7 月 July	85.09	49.99	58.74	67.01	50.82
8 月 Aug.	85.15	50.11	58.85	67.05	51.00
9 月 Sept.	85.19	50.03	58.72	66.94	50.84
1 0 月 Oct.	85.25	50.07	58.73	66.97	50.84
1 1 月 Nov.	85.29	50.10	58.74	66.98	50.86
1 2 月 Dec.	85.32	50.10	58.72	66.99	50.81

TABLE 2. IMPORTANT INDICATORS BASED ON MANPOWER SURVEY RESULTS, 1978 TO DATE

Unit : %

就業者 Employed				失業率 Unemployment rate		
占總人口之比率 Proportion of employed persons to total population	占15歲以上 民間人口之比率 Proportion of employed persons to civilian population aged 15 years & over	占勞動力之比率 Proportion of employed persons to labor force	總計 Total	男 Male	女 Female	
36.71	57.78	98.33	1.67	1.57		1.86
37.16	57.99	98.73	1.27	1.15		1.53
37.11	57.55	98.77	1.23	1.11		1.47
37.12	57.04	98.64	1.36	1.21		1.65
37.23	56.69	97.86	2.14	2.08		2.25
38.00	57.65	97.29	2.71	2.68		2.76
38.74	58.26	97.55	2.45	2.44		2.46
38.83	57.76	97.09	2.91	2.90		2.92
39.94	58.76	97.34	2.66	2.75		2.53
41.02	59.73	98.03	1.97	1.96		1.97
40.99	59.19	98.31	1.69	1.70		1.68
41.27	59.18	98.43	1.57	1.57		1.56
40.94	58.25	98.33	1.67	1.68		1.64
41.25	58.22	98.49	1.51	1.50		1.53
41.80	58.44	98.49	1.51	1.47		1.57
41.96	57.97	98.55	1.45	1.36		1.59
42.49	58.04	98.44	1.56	1.51		1.65
42.63	57.66	98.21	1.79	1.79		1.80
42.41	56.92	97.40	2.60	2.72		2.42
42.54	56.74	97.28	2.72	2.94		2.37
42.64	56.48	97.31	2.69	2.93		2.33
42.74	56.24	97.08	2.92	3.23		2.46
42.90	55.95	97.01	2.99	3.36		2.44
42.11	54.62	95.43	4.57	5.16		3.71
42.21	54.38	94.83	5.17	5.91		4.10
42.56	54.48	95.01	4.99	5.51		4.25
43.35	55.10	95.56	4.44	4.83		3.89
43.89	55.39	95.87	4.13	4.31		3.88
44.47	55.66	96.09	3.91	4.05		3.71
45.11	55.97	96.09	3.91	4.05		3.72
45.42	55.86	95.86	4.14	4.39		3.83
44.73	54.51	94.15	5.85	6.53		4.96
45.55	55.05	94.79	5.21	5.80		4.45
46.41	55.62	95.61	4.39	4.71		3.96
46.92	55.88	95.76	4.24	4.49		3.92
47.23	55.99	95.82	4.18	4.47		3.80
47.63	56.22	96.04	3.96	4.27		3.56
47.48	56.17	95.98	4.02	4.41		3.52
47.40	56.05	95.91	4.09	4.54		3.52
47.44	56.07	95.97	4.03	4.36		3.60
47.49	56.11	96.09	3.91	4.29		3.43
47.54	56.14	96.15	3.85	4.21		3.40
47.57	56.16	96.08	3.92	4.23		3.53
47.68	56.27	95.98	4.02	4.28		3.68
47.75	56.34	95.92	4.08	4.37		3.73
47.69	56.25	96.04	3.96	4.29		3.56
47.77	56.32	96.05	3.95	4.17		3.66
47.83	56.37	96.11	3.89	4.11		3.62
47.87	56.42	96.21	3.79	4.00		3.52
48.02	56.43	96.22	3.78	4.05		3.44
47.89	56.42	96.29	3.71	3.94		3.42
47.89	56.40	96.31	3.69	3.95		3.36
47.89	56.38	96.28	3.72	3.98		3.38
47.92	56.39	96.37	3.63	3.94		3.24
47.95	56.40	96.38	3.62	3.96		3.20
47.97	56.39	96.29	3.71	4.06		3.27
48.08	56.50	96.18	3.82	4.09		3.47
48.16	56.56	96.10	3.90	4.14		3.60
48.08	56.43	96.11	3.89	4.13		3.59
48.12	56.45	96.10	3.90	4.12		3.61
48.15	56.45	96.09	3.91	4.14		3.62
48.16	56.45	96.13	3.87	4.12		3.56

表3 歷年人力資源調查重要指數

基期：民國100年=100

年 月 別 Year & month	總 人 口 Total population	15歲以上民間人口 Civilian population aged 15 years & over			勞動力			
		總計 Total	男 Male	女 Female	合計	男	女	
					Total	Male	Female	
67年平均 Ave., 1978	73.56	56.01	57.66	54.43	56.58	67.42	42.62	
68年平均 Ave., 1979	75.00	57.61	59.09	56.18	58.17	69.10	44.10	
69年平均 Ave., 1980	76.45	59.09	60.43	57.81	59.19	69.89	45.41	
70年平均 Ave., 1981	77.89	60.76	62.02	59.54	60.39	71.43	46.18	
71年平均 Ave., 1982	79.27	62.39	63.69	61.14	62.14	73.06	48.08	
72年平均 Ave., 1983	80.62	63.69	64.91	62.52	64.88	74.35	52.69	
73年平均 Ave., 1984	81.75	65.15	66.39	63.96	66.89	75.80	55.42	
74年平均 Ave., 1985	82.91	66.80	68.11	65.53	68.31	77.11	56.98	
75年平均 Ave., 1986	83.91	68.36	69.75	67.00	70.93	78.64	61.02	
76年平均 Ave., 1987	84.76	69.76	71.20	68.38	73.07	80.35	63.68	
77年平均 Ave., 1988	85.72	71.14	72.51	69.81	73.63	81.39	63.64	
78年平均 Ave., 1989	86.70	72.48	73.92	71.09	74.91	82.98	64.52	
79年平均 Ave., 1990	87.68	73.85	75.26	72.49	75.21	83.49	64.54	
80年平均 Ave., 1991	88.65	75.29	76.74	73.89	76.51	84.95	65.64	
81年平均 Ave., 1992	89.49	76.72	78.27	75.22	78.26	86.62	67.48	
82年平均 Ave., 1993	90.31	78.36	80.00	76.78	79.23	87.20	68.97	
83年平均 Ave., 1994	91.16	79.99	81.69	78.35	81.08	88.76	71.18	
84年平均 Ave., 1995	91.94	81.48	83.08	79.93	82.23	89.77	72.53	
85年平均 Ave., 1996	92.66	82.75	84.18	81.37	83.13	89.82	74.51	
86年平均 Ave., 1997	93.47	83.99	85.26	82.76	84.21	90.91	75.59	
87年平均 Ave., 1998	94.40	85.43	86.60	84.31	85.23	91.69	76.93	
88年平均 Ave., 1999	95.15	86.67	87.90	85.49	86.32	92.20	78.75	
89年平均 Ave., 2000	95.88	88.10	89.39	86.86	87.36	93.08	80.00	
90年平均 Ave., 2001	96.55	89.23	90.44	88.06	87.79	92.88	81.23	
91年平均 Ave., 2002	97.05	90.30	91.39	89.25	89.01	93.53	83.20	
92年平均 Ave., 2003	97.47	91.27	92.25	90.32	89.97	93.67	85.20	
93年平均 Ave., 2004	97.82	92.24	93.13	91.39	91.43	94.68	87.25	
94年平均 Ave., 2005	98.16	93.22	94.02	92.45	92.59	95.37	89.02	
95年平均 Ave., 2006	98.53	94.36	95.10	93.64	93.95	96.07	91.22	
96年平均 Ave., 2007	98.89	95.53	96.19	94.88	95.65	97.03	93.88	
97年平均 Ave., 2008	99.26	96.73	97.31	96.16	96.90	97.93	95.58	
98年平均 Ave., 2009	99.57	97.93	98.43	97.44	97.48	98.04	96.75	
99年平均 Ave., 2010	99.82	99.01	99.25	98.77	98.84	99.02	98.60	
100年平均 Ave., 2011	100.00	100.00	100.00	100.00	100.00	100.00	100.00	
101年平均 Ave., 2012	100.31	100.95	100.79	101.10	101.26	101.04	101.54	
102年平均 Ave., 2013	100.61	101.73	101.45	102.01	102.19	101.56	103.00	
103年平均 Ave., 2014	100.80	102.35	102.00	102.68	102.99	102.18	104.05	
1 月 Jan.	100.73	102.06	101.74	102.36	102.66	101.94	103.59	
2 月 Feb.	100.73	102.10	101.79	102.40	102.58	101.93	103.41	
3 月 Mar.	100.73	102.15	101.83	102.46	102.59	101.82	103.58	
4 月 Apr.	100.74	102.20	101.85	102.53	102.58	101.68	103.75	
5 月 May	100.76	102.25	101.91	102.59	102.64	101.84	103.67	
6 月 June	100.78	102.31	101.96	102.65	102.80	102.12	103.68	
7 月 July	100.80	102.37	102.01	102.71	103.17	102.32	104.27	
8 月 Aug.	100.82	102.43	102.08	102.77	103.42	102.45	104.68	
9 月 Sept.	100.84	102.48	102.13	102.82	103.19	102.39	104.23	
10 月 Oct.	100.87	102.54	102.18	102.88	103.36	102.46	104.53	
11 月 Nov.	100.90	102.61	102.25	102.95	103.47	102.60	104.58	
12 月 Dec.	100.94	102.66	102.30	103.01	103.48	102.60	104.62	
104年平均 Ave., 2015	101.05	103.06	102.69	103.41	103.91	103.06	105.00	
1 月 Jan.	100.97	102.72	102.35	103.07	103.47	102.61	104.58	
2 月 Feb.	100.99	102.78	102.42	103.13	103.47	102.67	104.49	
3 月 Mar.	101.00	102.83	102.48	103.18	103.51	102.68	104.58	
4 月 Apr.	101.01	102.89	102.56	103.21	103.49	102.67	104.55	
5 月 May	101.03	102.96	102.62	103.29	103.57	102.88	104.46	
6 月 June	101.05	103.02	102.67	103.36	103.72	103.05	104.59	
7 月 July	101.05	103.06	102.70	103.41	104.08	103.23	105.17	
8 月 Aug.	101.05	103.13	102.76	103.49	104.34	103.34	105.62	
9 月 Sept.	101.07	103.20	102.82	103.57	104.17	103.24	105.37	
10 月 Oct.	101.09	103.29	102.90	103.67	104.29	103.37	105.47	
11 月 Nov.	101.12	103.37	102.97	103.76	104.39	103.45	105.60	
12 月 Dec.	101.15	103.44	103.03	103.83	104.42	103.53	105.57	

TABLE 3. IMPORTANT INDEXES BASED ON MANPOWER SURVEY RESULTS, 1978 TO DATE

Base period : 2011=100

Labor Force						非勞動力		
就 業 者			失 業 者			Not in labor force		
Employed			Unemployed					
小計	男	女	小計	男	女	合計	男	女
Total	Male	Female	Total	Male	Female	Total	Male	Female
58.19	69.64	43.56	21.49	22.45	20.01	55.23	38.13	66.22
60.06	71.68	45.21	16.91	16.81	17.06	56.83	39.09	68.25
61.14	72.53	46.59	16.62	16.46	16.86	58.96	41.50	70.20
62.30	74.06	47.29	18.70	18.38	19.19	61.26	43.20	72.88
63.60	75.07	48.94	30.27	32.23	27.27	62.75	44.97	74.19
66.02	75.93	53.35	40.07	42.26	36.71	62.04	46.03	72.34
68.24	77.61	56.28	37.32	39.18	34.47	62.74	47.57	72.49
69.37	78.57	57.61	45.28	47.48	41.92	64.69	50.12	74.06
72.21	80.26	61.93	43.09	45.82	38.89	64.77	51.99	72.98
74.91	82.67	65.01	32.76	33.49	31.65	65.17	52.89	73.07
75.71	83.96	65.16	28.37	29.31	26.92	67.67	54.74	75.98
77.12	85.72	66.13	26.79	27.69	25.42	69.10	55.79	77.67
77.35	86.15	66.10	28.59	29.76	26.78	71.96	58.80	80.43
78.80	87.81	67.30	26.40	27.09	25.35	73.60	60.32	82.13
80.61	89.57	69.16	26.98	27.10	26.79	74.58	61.56	82.96
81.67	90.27	70.67	26.13	25.09	27.72	77.15	65.60	84.57
83.47	91.75	72.90	28.90	28.42	29.64	78.48	67.55	85.51
84.46	92.53	74.16	33.60	34.01	32.98	80.43	69.70	87.33
84.68	91.70	75.71	49.37	51.89	45.52	82.22	72.90	88.22
85.68	92.60	76.84	52.17	56.74	45.18	83.67	73.95	89.92
86.74	93.41	78.23	52.31	56.93	45.24	85.71	76.42	91.68
87.64	93.63	79.98	57.57	63.28	48.82	87.17	79.29	92.23
88.63	94.40	81.27	59.62	66.43	49.19	89.14	82.00	93.72
87.62	92.45	81.44	91.58	101.67	76.13	91.23	85.54	94.89
88.29	92.36	83.09	104.89	117.22	86.01	92.10	87.13	95.30
89.39	92.88	84.94	102.40	109.57	91.41	93.07	89.41	95.43
91.38	94.56	87.32	92.48	96.97	85.61	93.37	90.03	95.52
92.84	95.78	89.10	87.18	87.25	87.06	94.10	91.32	95.89
94.42	96.74	91.46	83.68	82.55	85.41	94.92	93.16	96.05
96.13	97.70	94.12	85.27	83.39	88.14	95.36	94.52	95.89
97.15	98.27	95.71	91.59	91.12	92.31	96.48	96.07	96.75
95.98	96.17	95.75	130.02	135.82	121.14	98.56	99.23	98.13
97.99	97.89	98.11	117.46	121.90	110.66	99.24	99.71	98.94
100.00	100.00	100.00	100.00	100.00	100.00	100.00	100.00	100.00
101.41	101.28	101.58	97.85	96.20	100.38	100.52	100.30	100.67
102.41	101.82	103.17	97.32	96.31	98.87	101.10	101.22	101.02
103.45	102.65	104.48	92.99	92.60	93.58	101.44	101.65	101.31
103.06	102.26	104.07	94.06	95.36	92.09	101.21	101.35	101.13
102.89	102.12	103.88	95.66	98.10	91.92	101.44	101.50	101.40
102.97	102.19	103.97	94.24	94.26	94.21	101.53	101.84	101.33
103.09	102.13	104.32	91.39	92.45	89.76	101.66	102.21	101.31
103.21	102.37	104.28	90.23	91.06	88.96	101.72	102.04	101.51
103.30	102.63	104.15	91.91	91.68	92.27	101.63	101.65	101.62
103.57	102.79	104.57	94.49	92.97	96.83	101.25	101.40	101.15
103.75	102.82	104.93	96.31	94.90	98.46	101.06	101.35	100.87
103.65	102.85	104.67	93.27	93.10	93.52	101.50	101.61	101.42
103.84	103.04	104.85	93.06	90.72	96.63	101.39	101.62	101.24
104.00	103.25	104.96	91.87	89.57	95.41	101.41	101.55	101.32
104.13	103.37	105.10	89.35	87.05	92.86	101.52	101.70	101.41
104.57	103.78	105.57	89.60	88.51	91.26	101.87	101.95	101.83
104.20	103.44	105.17	87.53	85.74	90.28	101.67	101.84	101.56
104.22	103.49	105.14	87.15	86.15	88.67	101.82	101.91	101.77
104.23	103.46	105.21	87.71	86.78	89.12	101.89	102.07	101.78
104.31	103.50	105.34	85.69	85.88	85.41	102.05	102.32	101.88
104.40	103.70	105.29	85.55	86.37	84.30	102.11	102.09	102.13
104.45	103.76	105.34	87.80	88.72	86.39	102.04	101.90	102.13
104.69	103.90	105.71	90.66	89.65	92.20	101.66	101.66	101.66
104.87	103.96	106.02	92.84	90.82	95.92	101.45	101.59	101.36
104.71	103.88	105.78	92.42	90.38	95.56	101.85	101.98	101.77
104.82	104.01	105.85	92.66	90.42	96.09	101.90	101.95	101.87
104.92	104.08	105.98	92.98	90.77	96.35	101.96	102.01	101.93
104.98	104.17	106.02	92.20	90.48	94.82	102.08	102.04	102.10

表4 歷年15歲以上民間人口之年齡

單位：千人

年 月 別 Year & month	總計 Total	男 Male	女 Female	1 5 ~ 2 4 歲					
				合計 Total	男 Male	女 Female	1 5 ~ 1 9 歲 Years		
							小計 Total	男 Male	女 Female
6 7 年平均 Ave., 1978	10 784	5 452	5 333	3 444	1 581	1 863	1 959	990	969
6 8 年平均 Ave., 1979	11 092	5 588	5 504	3 454	1 565	1 889	1 967	986	981
6 9 年平均 Ave., 1980	11 378	5 714	5 664	3 450	1 546	1 904	1 956	978	978
7 0 年平均 Ave., 1981	11 698	5 864	5 833	3 463	1 551	1 913	1 951	978	973
7 1 年平均 Ave., 1982	12 013	6 022	5 990	3 480	1 559	1 921	1 939	974	965
7 2 年平均 Ave., 1983	12 263	6 137	6 126	3 466	1 548	1 918	1 900	951	949
7 3 年平均 Ave., 1984	12 544	6 277	6 267	3 454	1 545	1 909	1 878	941	937
7 4 年平均 Ave., 1985	12 860	6 440	6 420	3 447	1 545	1 901	1 867	937	929
7 5 年平均 Ave., 1986	13 161	6 596	6 565	3 436	1 548	1 888	1 849	930	919
7 6 年平均 Ave., 1987	13 432	6 732	6 700	3 412	1 543	1 870	1 829	919	910
7 7 年平均 Ave., 1988	13 696	6 856	6 840	3 360	1 511	1 849	1 812	909	903
7 8 年平均 Ave., 1989	13 955	6 989	6 966	3 323	1 500	1 823	1 780	892	888
7 9 年平均 Ave., 1990	14 219	7 116	7 102	3 298	1 491	1 807	1 752	876	875
8 0 年平均 Ave., 1991	14 496	7 256	7 240	3 307	1 502	1 805	1 771	886	885
8 1 年平均 Ave., 1992	14 771	7 401	7 370	3 311	1 515	1 796	1 778	888	890
8 2 年平均 Ave., 1993	15 087	7 564	7 522	3 380	1 567	1 813	1 836	923	913
8 3 年平均 Ave., 1994	15 401	7 724	7 677	3 419	1 597	1 822	1 887	950	937
8 4 年平均 Ave., 1995	15 687	7 856	7 832	3 448	1 615	1 833	1 942	978	964
8 5 年平均 Ave., 1996	15 932	7 960	7 972	3 458	1 615	1 843	1 953	982	971
8 6 年平均 Ave., 1997	16 170	8 062	8 109	3 475	1 616	1 859	1 943	974	969
8 7 年平均 Ave., 1998	16 448	8 188	8 260	3 502	1 628	1 874	1 936	971	965
8 8 年平均 Ave., 1999	16 687	8 311	8 376	3 522	1 649	1 873	1 884	948	937
8 9 年平均 Ave., 2000	16 963	8 452	8 511	3 536	1 673	1 863	1 847	935	912
9 0 年平均 Ave., 2001	17 179	8 551	8 628	3 515	1 678	1 838	1 793	917	876
9 1 年平均 Ave., 2002	17 387	8 642	8 745	3 441	1 641	1 800	1 708	873	835
9 2 年平均 Ave., 2003	17 572	8 722	8 849	3 374	1 611	1 763	1 637	837	800
9 3 年平均 Ave., 2004	17 760	8 806	8 954	3 309	1 588	1 721	1 594	814	780
9 4 年平均 Ave., 2005	17 949	8 890	9 058	3 237	1 560	1 677	1 565	802	763
9 5 年平均 Ave., 2006	18 166	8 992	9 175	3 194	1 558	1 636	1 576	813	762
9 6 年平均 Ave., 2007	18 392	9 095	9 297	3 132	1 538	1 595	1 584	816	767
9 7 年平均 Ave., 2008	18 623	9 201	9 422	3 086	1 523	1 563	1 582	812	769
9 8 年平均 Ave., 2009	18 855	9 307	9 547	3 059	1 517	1 541	1 575	808	767
9 9 年平均 Ave., 2010	19 062	9 385	9 678	3 032	1 506	1 525	1 576	808	768
1 0 0 年平均 Ave., 2011	19 253	9 455	9 798	3 052	1 526	1 526	1 593	823	770
1 0 1 年平均 Ave., 2012	19 436	9 530	9 906	3 071	1 538	1 533	1 604	831	773
1 0 2 年平均 Ave., 2013	19 587	9 592	9 995	3 046	1 524	1 522	1 581	819	762
1 0 3 年平均 Ave., 2014	19 705	9 645	10 060	3 016	1 520	1 496	1 529	793	736
1 月 Jan.	19 649	9 620	10 029	3 015	1 516	1 499	1 543	800	743
2 月 Feb.	19 658	9 624	10 033	3 016	1 519	1 498	1 540	798	742
3 月 Mar.	19 667	9 628	10 038	3 019	1 521	1 498	1 539	798	741
4 月 Apr.	19 676	9 631	10 046	3 020	1 521	1 499	1 538	797	741
5 月 May	19 687	9 636	10 052	3 022	1 522	1 500	1 536	796	740
6 月 June	19 698	9 641	10 057	3 023	1 524	1 499	1 534	795	739
7 月 July	19 709	9 646	10 063	3 021	1 523	1 498	1 531	794	737
8 月 Aug.	19 722	9 652	10 069	3 019	1 522	1 497	1 527	792	736
9 月 Sept.	19 731	9 657	10 074	3 015	1 520	1 495	1 522	789	733
1 0 月 Oct.	19 742	9 662	10 080	3 010	1 518	1 492	1 517	786	730
1 1 月 Nov.	19 755	9 668	10 087	3 007	1 517	1 490	1 512	784	728
1 2 月 Dec.	19 766	9 673	10 093	3 002	1 515	1 487	1 507	782	725
1 0 4 年平均 Ave., 2015	19 842	9 710	10 132	2 991	1 512	1 479	1 496	777	719
1 月 Jan.	19 777	9 678	10 099	3 000	1 515	1 486	1 504	780	724
2 月 Feb.	19 789	9 684	10 104	3 000	1 515	1 485	1 502	780	723
3 月 Mar.	19 799	9 690	10 109	2 998	1 515	1 483	1 501	779	722
4 月 Apr.	19 810	9 697	10 113	2 996	1 515	1 481	1 500	779	721
5 月 May	19 823	9 703	10 120	2 996	1 516	1 481	1 498	778	720
6 月 June	19 834	9 708	10 127	2 994	1 515	1 479	1 496	777	719
7 月 July	19 843	9 711	10 132	2 990	1 512	1 477	1 494	776	718
8 月 Aug.	19 856	9 716	10 140	2 987	1 511	1 476	1 493	775	718
9 月 Sept.	19 870	9 722	10 147	2 984	1 509	1 475	1 492	774	718
1 0 月 Oct.	19 887	9 729	10 157	2 982	1 508	1 474	1 491	774	717
1 1 月 Nov.	19 903	9 736	10 166	2 981	1 508	1 473	1 489	773	716
1 2 月 Dec.	19 916	9 742	10 173	2 980	1 507	1 473	1 487	772	715

TABLE 4. CIVILIAN POPULATION AGED 15 YEARS AND OVER BY AGE, 1978 TO DATE

Unit : Thousand Persons

Years			2 5 ~ 4 4 歲								
			Years								
2 0 ~ 2 4 歲			合計	男	女	2 5 ~ 2 9 歲			3 0 ~ 3 4 歲		
Years						Years			Years		
小計	男	女				小計	男	女	小計	男	女
Total	Male	Female	Total	Male	Female	Total	Male	Female	Total	Male	Female
1 485	591	894	4 184	2 121	2 063	1 500	754	746	930	474	456
1 487	579	908	4 365	2 213	2 152	1 589	799	790	996	507	488
1 493	567	926	4 544	2 301	2 243	1 665	836	829	1 069	531	538
1 512	573	939	4 739	2 397	2 341	1 717	861	856	1 208	599	609
1 541	585	955	4 941	2 498	2 442	1 748	875	873	1 392	707	685
1 566	597	969	5 123	2 587	2 536	1 785	894	891	1 499	759	740
1 575	604	972	5 305	2 678	2 627	1 818	910	908	1 583	801	782
1 580	608	972	5 499	2 778	2 721	1 845	923	922	1 660	840	820
1 587	618	969	5 685	2 873	2 812	1 863	933	930	1 712	866	845
1 583	623	960	5 871	2 965	2 906	1 886	943	943	1 739	880	859
1 549	602	946	6 068	3 065	3 003	1 915	960	956	1 768	894	873
1 542	607	935	6 265	3 164	3 101	1 926	965	961	1 806	914	892
1 546	615	932	6 477	3 271	3 206	1 937	971	966	1 845	933	912
1 536	615	920	6 682	3 377	3 305	1 926	966	960	1 857	941	917
1 533	627	906	6 858	3 469	3 389	1 905	956	949	1 883	955	929
1 544	644	900	6 970	3 517	3 454	1 869	935	934	1 906	964	942
1 532	647	885	7 099	3 579	3 520	1 850	925	926	1 921	972	949
1 507	637	870	7 204	3 625	3 578	1 833	914	919	1 925	973	952
1 504	633	871	7 257	3 648	3 609	1 812	902	909	1 922	970	952
1 532	642	889	7 272	3 656	3 617	1 790	892	898	1 906	961	945
1 566	657	909	7 303	3 672	3 631	1 778	886	892	1 883	950	933
1 637	702	936	7 303	3 674	3 630	1 755	876	879	1 869	944	925
1 689	738	951	7 327	3 681	3 646	1 751	873	878	1 849	932	918
1 722	761	961	7 324	3 667	3 658	1 744	862	882	1 835	922	913
1 733	769	964	7 372	3 690	3 682	1 785	884	901	1 825	915	910
1 737	774	963	7 391	3 696	3 695	1 818	900	917	1 803	901	902
1 715	774	941	7 393	3 690	3 703	1 861	919	942	1 775	885	890
1 672	758	914	7 409	3 694	3 715	1 912	946	966	1 752	871	881
1 618	745	874	7 421	3 687	3 734	1 936	955	981	1 759	871	888
1 549	722	827	7 448	3 696	3 752	1 937	955	982	1 812	897	915
1 504	711	793	7 458	3 698	3 760	1 941	956	985	1 851	916	935
1 483	709	774	7 456	3 692	3 764	1 910	941	969	1 911	945	967
1 456	698	757	7 435	3 669	3 767	1 858	914	944	1 967	969	998
1 459	703	756	7 360	3 613	3 747	1 756	856	900	1 993	978	1 015
1 467	707	760	7 292	3 575	3 717	1 656	808	848	1 988	974	1 014
1 465	705	761	7 248	3 556	3 692	1 594	784	810	1 987	974	1 014
1 487	727	760	7 188	3 525	3 663	1 551	766	785	1 943	951	992
1 472	716	756	7 218	3 538	3 680	1 576	776	800	1 965	962	1 003
1 476	720	756	7 213	3 537	3 676	1 571	774	797	1 961	960	1 001
1 480	723	757	7 203	3 531	3 672	1 566	772	794	1 958	958	1 000
1 483	724	759	7 197	3 528	3 670	1 561	770	791	1 955	957	999
1 486	726	760	7 193	3 528	3 666	1 559	770	789	1 949	954	995
1 489	729	761	7 189	3 525	3 664	1 555	768	787	1 945	952	993
1 490	729	761	7 185	3 523	3 662	1 552	767	785	1 941	950	991
1 492	730	762	7 182	3 522	3 659	1 546	764	782	1 939	950	989
1 493	731	762	7 177	3 521	3 656	1 541	762	779	1 933	947	986
1 494	732	762	7 173	3 520	3 653	1 535	760	775	1 927	944	984
1 495	733	762	7 164	3 515	3 649	1 529	757	772	1 921	940	981
1 495	734	762	7 158	3 513	3 645	1 526	757	770	1 916	937	979
1 495	736	759	7 135	3 506	3 629	1 519	756	763	1 886	924	962
1 496	734	762	7 156	3 514	3 642	1 524	756	768	1 913	936	977
1 498	736	762	7 147	3 509	3 638	1 521	755	766	1 909	935	974
1 497	736	762	7 140	3 505	3 635	1 520	755	765	1 903	931	972
1 496	736	760	7 140	3 508	3 633	1 519	755	764	1 900	931	969
1 498	738	760	7 140	3 509	3 631	1 519	756	763	1 897	930	967
1 498	738	760	7 137	3 506	3 630	1 519	757	762	1 893	928	965
1 495	736	759	7 133	3 504	3 629	1 518	756	762	1 887	925	962
1 494	736	758	7 132	3 505	3 627	1 517	755	762	1 878	921	957
1 492	735	758	7 131	3 506	3 624	1 519	757	761	1 873	918	954
1 491	734	757	7 128	3 505	3 623	1 522	761	761	1 868	916	951
1 491	735	757	7 120	3 499	3 621	1 517	757	760	1 858	911	948
1 493	735	757	7 115	3 498	3 617	1 514	755	759	1 852	908	943

表4 歷年15歲以上民間人口之年齡(續1)

單位：千人

年 月 別 Year & month	2 5 ~ 4 4 歲 Years						4 5 ~ 6 4 歲						
	3 5 ~ 3 9 歲 Years			4 0 ~ 4 4 歲 Years			合計 Total	男 Male	女 Female	4 5 ~ 4 9 歲 Years			
	小計 Total	男 Male	女 Female	小計 Total	男 Male	女 Female				小計 Total	男 Male	女 Female	
6 7 年平均 Ave., 1978	926	471	455	828	422	405	2 492	1 425	1 067	790	435	355	
6 8 年平均 Ave., 1979	933	476	458	847	430	417	2 569	1 463	1 105	791	427	364	
6 9 年平均 Ave., 1980	944	495	449	866	439	427	2 642	1 498	1 144	792	420	373	
7 0 年平均 Ave., 1981	923	486	437	890	451	439	2 711	1 524	1 187	793	411	382	
7 1 年平均 Ave., 1982	890	454	436	910	462	448	2 786	1 560	1 226	805	414	391	
7 2 年平均 Ave., 1983	924	471	453	915	463	452	2 840	1 580	1 260	815	414	401	
7 3 年平均 Ave., 1984	986	501	485	918	465	453	2 899	1 601	1 298	828	419	410	
7 4 年平均 Ave., 1985	1 092	557	536	901	459	443	2 971	1 629	1 341	850	428	422	
7 5 年平均 Ave., 1986	1 233	627	606	877	447	430	3 037	1 653	1 384	873	440	433	
7 6 年平均 Ave., 1987	1 366	694	672	879	448	432	3 090	1 671	1 420	890	449	441	
7 7 年平均 Ave., 1988	1 469	746	723	915	465	451	3 151	1 691	1 460	903	456	447	
7 8 年平均 Ave., 1989	1 555	788	767	978	497	481	3 195	1 704	1 491	910	461	449	
7 9 年平均 Ave., 1990	1 635	828	807	1 061	539	522	3 220	1 702	1 517	904	459	446	
8 0 年平均 Ave., 1991	1 686	854	832	1 213	616	596	3 208	1 679	1 530	869	440	429	
8 1 年平均 Ave., 1992	1 718	871	846	1 352	687	665	3 236	1 680	1 557	874	443	431	
8 2 年平均 Ave., 1993	1 744	882	862	1 451	735	716	3 289	1 694	1 595	903	459	445	
8 3 年平均 Ave., 1994	1 787	903	884	1 542	781	761	3 363	1 718	1 644	961	488	474	
8 4 年平均 Ave., 1995	1 823	919	905	1 623	820	803	3 442	1 743	1 699	1 060	537	523	
8 5 年平均 Ave., 1996	1 843	927	916	1 680	848	832	3 557	1 789	1 768	1 195	605	590	
8 6 年平均 Ave., 1997	1 872	943	929	1 704	859	845	3 708	1 856	1 852	1 332	673	659	
8 7 年平均 Ave., 1998	1 904	961	943	1 739	875	863	3 871	1 932	1 939	1 431	722	709	
8 8 年平均 Ave., 1999	1 904	961	943	1 775	893	882	4 043	2 016	2 026	1 505	758	746	
8 9 年平均 Ave., 2000	1 921	969	952	1 806	908	898	4 220	2 103	2 117	1 585	798	787	
9 0 年平均 Ave., 2001	1 917	964	953	1 828	918	909	4 404	2 194	2 210	1 649	829	820	
9 1 年平均 Ave., 2002	1 901	956	945	1 860	936	925	4 582	2 280	2 302	1 681	844	837	
9 2 年平均 Ave., 2003	1 874	941	933	1 896	953	942	4 758	2 366	2 391	1 710	858	853	
9 3 年平均 Ave., 2004	1 855	930	925	1 902	956	946	4 950	2 460	2 490	1 753	877	876	
9 4 年平均 Ave., 2005	1 841	921	920	1 904	957	948	5 132	2 549	2 583	1 778	888	889	
9 5 年平均 Ave., 2006	1 827	910	917	1 899	951	948	5 315	2 637	2 678	1 797	897	900	
9 6 年平均 Ave., 2007	1 817	902	914	1 883	943	941	5 514	2 733	2 781	1 831	914	917	
9 7 年平均 Ave., 2008	1 803	894	909	1 863	932	931	5 722	2 833	2 889	1 870	933	937	
9 8 年平均 Ave., 2009	1 784	882	902	1 851	925	926	5 924	2 931	2 993	1 880	938	942	
9 9 年平均 Ave., 2010	1 767	869	899	1 843	918	925	6 133	3 030	3 104	1 888	941	948	
1 0 0 年平均 Ave., 2011	1 778	870	908	1 833	909	924	6 352	3 132	3 219	1 886	937	949	
1 0 1 年平均 Ave., 2012	1 827	893	933	1 821	899	922	6 523	3 213	3 310	1 870	929	941	
1 0 2 年平均 Ave., 2013	1 863	911	952	1 804	888	916	6 660	3 277	3 383	1 845	915	930	
1 0 3 年平均 Ave., 2014	1 915	936	980	1 779	872	906	6 764	3 323	3 441	1 827	904	923	
1 月 Jan.	1 890	923	967	1 787	877	910	6 729	3 309	3 419	1 834	909	926	
2 月 Feb.	1 896	927	969	1 785	876	909	6 731	3 308	3 424	1 833	908	925	
3 月 Mar.	1 897	926	971	1 782	875	908	6 738	3 312	3 426	1 831	907	924	
4 月 Apr.	1 901	927	973	1 780	873	907	6 739	3 312	3 427	1 827	904	923	
5 月 May	1 905	930	975	1 780	873	907	6 741	3 312	3 429	1 825	903	922	
6 月 June	1 910	933	977	1 779	872	906	6 752	3 317	3 435	1 825	903	922	
7 月 July	1 916	936	981	1 776	870	905	6 766	3 324	3 441	1 825	903	922	
8 月 Aug.	1 923	940	983	1 774	869	905	6 776	3 329	3 447	1 826	903	923	
9 月 Sept.	1 928	943	985	1 776	870	906	6 783	3 331	3 452	1 826	903	923	
1 0 月 Oct.	1 933	945	989	1 778	872	906	6 792	3 336	3 456	1 827	904	923	
1 1 月 Nov.	1 938	947	991	1 776	870	905	6 806	3 344	3 462	1 826	903	923	
1 2 月 Dec.	1 944	950	994	1 771	868	903	6 816	3 347	3 469	1 824	902	922	
1 0 4 年平均 Ave., 2015	1 968	963	1 006	1 762	862	899	6 861	3 367	3 494	1 817	898	920	
1 月 Jan.	1 951	955	996	1 768	866	902	6 820	3 347	3 473	1 821	900	921	
2 月 Feb.	1 952	954	998	1 766	865	901	6 829	3 353	3 476	1 819	898	920	
3 月 Mar.	1 954	955	999	1 763	864	899	6 837	3 358	3 479	1 816	897	919	
4 月 Apr.	1 958	958	1 000	1 764	864	900	6 836	3 357	3 479	1 814	896	918	
5 月 May	1 960	959	1 001	1 764	863	900	6 840	3 357	3 483	1 816	898	918	
6 月 June	1 962	959	1 003	1 763	863	900	6 852	3 363	3 489	1 815	897	918	
7 月 July	1 967	961	1 006	1 761	861	900	6 867	3 372	3 495	1 813	895	918	
8 月 Aug.	1 978	969	1 009	1 759	860	899	6 875	3 373	3 502	1 818	898	920	
9 月 Sept.	1 982	971	1 011	1 757	859	898	6 880	3 374	3 506	1 820	899	920	
1 0 月 Oct.	1 981	967	1 013	1 758	860	898	6 889	3 379	3 511	1 819	898	921	
1 1 月 Nov.	1 986	970	1 016	1 759	861	898	6 900	3 385	3 515	1 819	898	921	
1 2 月 Dec.	1 990	973	1 017	1 759	862	897	6 904	3 386	3 518	1 820	899	920	

TABLE 4. CIVILIAN POPULATION AGED 15 YEARS AND OVER BY AGE, 1978 TO DATE (Cont. 1)

Unit : Thousand Persons

Years									6 5 歲及以上 Years & over		
5 0 ~ 5 4 歲 Years			5 5 ~ 5 9 歲 Years			6 0 ~ 6 4 歲 Years			合計	男	女
小計 Total	男 Male	女 Female	小計 Total	男 Male	女 Female	小計 Total	男 Male	女 Female	Total	Male	Female
723	428	296	564	329	235	415	234	181	664	324	340
756	446	309	595	348	247	428	242	186	704	347	357
778	457	321	626	368	258	445	253	192	742	368	373
789	456	333	654	386	269	474	271	203	785	393	392
798	455	343	678	402	277	504	289	215	807	406	401
792	443	349	705	419	286	528	304	224	834	422	411
785	429	356	733	435	298	552	319	233	886	454	432
780	415	365	757	446	311	584	340	244	944	487	457
780	406	374	770	448	323	614	359	254	1 003	521	481
787	404	383	775	444	332	638	374	264	1 058	554	504
802	407	395	776	435	342	670	394	276	1 117	588	529
817	411	406	771	422	349	697	410	287	1 172	622	551
832	417	416	763	406	357	719	421	298	1 224	653	572
854	428	426	756	391	365	729	420	309	1 299	699	601
873	437	435	757	384	373	733	415	317	1 366	737	629
883	443	440	770	386	384	733	406	326	1 446	786	660
890	447	443	784	391	393	727	393	334	1 520	829	690
867	435	432	798	395	403	718	377	341	1 593	872	722
834	418	416	818	404	414	710	362	348	1 660	908	752
833	418	416	832	411	421	711	355	356	1 715	934	781
877	440	437	839	414	425	723	356	368	1 772	957	815
967	485	483	830	411	419	741	362	378	1 819	972	848
1 049	526	523	830	411	418	756	368	388	1 880	995	885
1 174	589	585	804	399	406	776	377	399	1 936	1 013	923
1 306	654	651	804	398	406	792	384	408	1 992	1 031	961
1 407	704	703	838	416	422	802	389	413	2 049	1 049	1 000
1 485	742	743	903	448	455	809	393	415	2 108	1 068	1 040
1 565	781	784	995	493	502	793	386	407	2 171	1 088	1 083
1 618	806	812	1 137	562	575	762	371	391	2 237	1 110	1 127
1 646	818	828	1 268	627	642	769	375	394	2 297	1 128	1 169
1 679	833	846	1 369	675	694	804	392	412	2 357	1 148	1 209
1 727	856	870	1 447	713	735	870	424	446	2 416	1 167	1 249
1 754	868	885	1 530	752	778	961	469	493	2 462	1 180	1 282
1 778	880	898	1 585	778	807	1 102	537	566	2 490	1 184	1 306
1 810	895	914	1 613	791	822	1 231	599	632	2 549	1 204	1 346
1 844	912	932	1 643	804	838	1 328	646	683	2 633	1 235	1 398
1 851	915	936	1 684	824	860	1 401	680	721	2 737	1 277	1 461
1 851	917	935	1 666	815	851	1 377	669	708	2 687	1 257	1 430
1 847	913	935	1 672	819	853	1 379	668	711	2 697	1 261	1 436
1 847	912	934	1 673	820	854	1 387	673	715	2 707	1 265	1 442
1 848	914	935	1 678	822	856	1 386	672	713	2 720	1 270	1 450
1 851	916	936	1 679	821	858	1 386	672	713	2 731	1 274	1 457
1 852	916	935	1 680	821	859	1 395	677	719	2 734	1 275	1 459
1 852	916	936	1 686	825	861	1 403	681	722	2 738	1 276	1 461
1 852	915	937	1 690	827	863	1 408	683	724	2 745	1 279	1 465
1 852	915	937	1 694	828	866	1 411	685	726	2 756	1 284	1 472
1 850	913	936	1 696	829	867	1 419	689	730	2 766	1 288	1 478
1 854	917	937	1 697	830	867	1 430	694	735	2 778	1 293	1 485
1 858	918	940	1 698	831	868	1 436	696	740	2 789	1 298	1 491
1 856	917	939	1 709	836	873	1 479	716	762	2 856	1 325	1 531
1 857	918	939	1 698	830	868	1 443	699	744	2 801	1 302	1 498
1 857	919	938	1 702	832	870	1 451	703	748	2 812	1 307	1 505
1 854	917	937	1 706	835	871	1 462	709	752	2 823	1 312	1 512
1 855	917	938	1 706	836	871	1 461	708	753	2 837	1 317	1 520
1 855	917	938	1 706	834	872	1 463	708	755	2 846	1 321	1 525
1 856	918	938	1 707	835	873	1 473	713	760	2 851	1 322	1 528
1 857	918	940	1 711	839	872	1 485	720	765	2 854	1 324	1 531
1 855	915	940	1 712	838	874	1 490	721	768	2 861	1 327	1 535
1 854	915	939	1 713	838	875	1 494	723	771	2 874	1 333	1 542
1 854	915	939	1 715	838	877	1 501	727	774	2 888	1 338	1 550
1 858	919	939	1 714	836	878	1 509	732	777	2 903	1 345	1 558
1 856	917	939	1 718	839	880	1 509	731	778	2 917	1 351	1 566

表4 歷年15歲以上民間人口之年齡(續2)

單位：%

年 月 別 Year & month	總計 Total	男 Male	女 Female	1 5 ~ 2 4 歲					
				合計 Total	男 Male	女 Female	1 5 ~ 1 9 歲 Years		
							小計 Total		
							男 Male	女 Female	
6 7 年平均 Ave., 1978	100.00	50.55	49.45	31.94	14.66	17.28	18.17	9.18	8.98
6 8 年平均 Ave., 1979	100.00	50.38	49.62	31.14	14.11	17.03	17.74	8.89	8.84
6 9 年平均 Ave., 1980	100.00	50.22	49.78	30.32	13.58	16.74	17.19	8.60	8.60
7 0 年平均 Ave., 1981	100.00	50.13	49.87	29.61	13.26	16.35	16.68	8.36	8.32
7 1 年平均 Ave., 1982	100.00	50.13	49.87	28.97	12.98	15.99	16.14	8.11	8.04
7 2 年平均 Ave., 1983	100.00	50.05	49.95	28.26	12.62	15.64	15.49	7.75	7.74
7 3 年平均 Ave., 1984	100.00	50.04	49.96	27.53	12.31	15.22	14.97	7.50	7.47
7 4 年平均 Ave., 1985	100.00	50.08	49.92	26.80	12.02	14.78	14.51	7.29	7.23
7 5 年平均 Ave., 1986	100.00	50.12	49.88	26.11	11.76	14.35	14.05	7.07	6.98
7 6 年平均 Ave., 1987	100.00	50.12	49.88	25.41	11.49	13.92	13.62	6.84	6.77
7 7 年平均 Ave., 1988	100.00	50.06	49.94	24.54	11.03	13.50	13.23	6.64	6.59
7 8 年平均 Ave., 1989	100.00	50.08	49.92	23.81	10.75	13.06	12.76	6.39	6.36
7 9 年平均 Ave., 1990	100.00	50.05	49.95	23.19	10.48	12.71	12.32	6.16	6.16
8 0 年平均 Ave., 1991	100.00	50.06	49.94	22.81	10.36	12.45	12.22	6.11	6.10
8 1 年平均 Ave., 1992	100.00	50.10	49.90	22.42	10.26	12.16	12.03	6.01	6.02
8 2 年平均 Ave., 1993	100.00	50.14	49.86	22.41	10.39	12.02	12.17	6.12	6.05
8 3 年平均 Ave., 1994	100.00	50.15	49.85	22.20	10.37	11.83	12.25	6.17	6.08
8 4 年平均 Ave., 1995	100.00	50.08	49.92	21.98	10.29	11.69	12.38	6.23	6.14
8 5 年平均 Ave., 1996	100.00	49.96	50.04	21.70	10.14	11.57	12.26	6.16	6.10
8 6 年平均 Ave., 1997	100.00	49.85	50.15	21.49	9.99	11.49	12.02	6.02	6.00
8 7 年平均 Ave., 1998	100.00	49.78	50.22	21.29	9.89	11.40	11.77	5.90	5.87
8 8 年平均 Ave., 1999	100.00	49.80	50.20	21.10	9.88	11.22	11.29	5.68	5.61
8 9 年平均 Ave., 2000	100.00	49.83	50.17	20.84	9.86	10.98	10.89	5.51	5.37
9 0 年平均 Ave., 2001	100.00	49.78	50.22	20.46	9.77	10.70	10.44	5.34	5.10
9 1 年平均 Ave., 2002	100.00	49.70	50.30	19.79	9.44	10.35	9.82	5.02	4.80
9 2 年平均 Ave., 2003	100.00	49.64	50.36	19.20	9.17	10.03	9.31	4.76	4.55
9 3 年平均 Ave., 2004	100.00	49.58	50.42	18.63	8.94	9.69	8.97	4.58	4.39
9 4 年平均 Ave., 2005	100.00	49.53	50.47	18.03	8.69	9.34	8.72	4.47	4.25
9 5 年平均 Ave., 2006	100.00	49.50	50.50	17.58	8.58	9.00	8.67	4.48	4.20
9 6 年平均 Ave., 2007	100.00	49.45	50.55	17.03	8.36	8.67	8.61	4.44	4.17
9 7 年平均 Ave., 2008	100.00	49.41	50.59	16.57	8.18	8.39	8.49	4.36	4.13
9 8 年平均 Ave., 2009	100.00	49.36	50.64	16.22	8.05	8.17	8.36	4.29	4.07
9 9 年平均 Ave., 2010	100.00	49.23	50.77	15.90	7.90	8.00	8.27	4.24	4.03
1 0 0 年平均 Ave., 2011	100.00	49.11	50.89	15.85	7.93	7.93	8.28	4.28	4.00
1 0 1 年平均 Ave., 2012	100.00	49.03	50.97	15.80	7.91	7.89	8.25	4.28	3.98
1 0 2 年平均 Ave., 2013	100.00	48.97	51.03	15.55	7.78	7.77	8.07	4.18	3.89
1 0 3 年平均 Ave., 2014	100.00	48.95	51.05	15.31	7.71	7.59	7.76	4.02	3.74
1 月 Jan.	100.00	48.96	51.04	15.35	7.71	7.63	7.85	4.07	3.78
2 月 Feb.	100.00	48.96	51.04	15.34	7.73	7.62	7.84	4.06	3.77
3 月 Mar.	100.00	48.96	51.04	15.35	7.73	7.62	7.82	4.06	3.77
4 月 Apr.	100.00	48.95	51.05	15.35	7.73	7.62	7.81	4.05	3.76
5 月 May	100.00	48.94	51.06	15.35	7.73	7.62	7.80	4.04	3.76
6 月 June	100.00	48.94	51.06	15.35	7.74	7.61	7.79	4.04	3.75
7 月 July	100.00	48.94	51.06	15.33	7.73	7.60	7.77	4.03	3.74
8 月 Aug.	100.00	48.94	51.06	15.31	7.72	7.59	7.74	4.01	3.73
9 月 Sept.	100.00	48.94	51.06	15.28	7.70	7.58	7.72	4.00	3.72
1 0 月 Oct.	100.00	48.94	51.06	15.25	7.69	7.56	7.68	3.98	3.70
1 1 月 Nov.	100.00	48.94	51.06	15.22	7.68	7.54	7.65	3.97	3.68
1 2 月 Dec.	100.00	48.94	51.06	15.19	7.67	7.52	7.63	3.96	3.67
1 0 4 年平均 Ave., 2015	100.00	48.94	51.06	15.07	7.62	7.45	7.54	3.91	3.63
1 月 Jan.	100.00	48.94	51.06	15.17	7.66	7.51	7.61	3.95	3.66
2 月 Feb.	100.00	48.94	51.06	15.16	7.66	7.50	7.59	3.94	3.65
3 月 Mar.	100.00	48.94	51.06	15.14	7.65	7.49	7.58	3.94	3.65
4 月 Apr.	100.00	48.95	51.05	15.13	7.65	7.48	7.57	3.93	3.64
5 月 May	100.00	48.95	51.05	15.12	7.65	7.47	7.56	3.93	3.63
6 月 June	100.00	48.94	51.06	15.10	7.64	7.46	7.54	3.92	3.63
7 月 July	100.00	48.94	51.06	15.07	7.62	7.44	7.53	3.91	3.62
8 月 Aug.	100.00	48.93	51.07	15.04	7.61	7.43	7.52	3.90	3.62
9 月 Sept.	100.00	48.93	51.07	15.02	7.60	7.42	7.51	3.90	3.61
1 0 月 Oct.	100.00	48.92	51.08	15.00	7.58	7.41	7.50	3.89	3.61
1 1 月 Nov.	100.00	48.92	51.08	14.98	7.58	7.40	7.48	3.88	3.60
1 2 月 Dec.	100.00	48.92	51.08	14.96	7.57	7.39	7.47	3.88	3.59

TABLE 4. CIVILIAN POPULATION AGED 15 YEARS AND OVER BY AGE, 1978 TO DATE (Cont. 2)

Unit : %

Years			2 5 ~ 4 4 歲								
Years			Years								
2 0 ~ 2 4 歲			合計	男	女	2 5 ~ 2 9 歲			3 0 ~ 3 4 歲		
Years						Years			Years		
小計	男	女				小計	男	女	小計	男	女
Total	Male	Female	Total	Male	Female	Total	Male	Female	Total	Male	Female
13.77	5.48	8.29	38.79	19.67	19.13	13.91	7.00	6.92	8.62	4.39	4.23
13.41	5.22	8.19	39.35	19.95	19.40	14.33	7.21	7.12	8.98	4.57	4.40
13.13	4.99	8.14	39.94	20.23	19.71	14.64	7.35	7.29	9.40	4.67	4.73
12.93	4.90	8.03	40.51	20.49	20.01	14.68	7.36	7.32	10.33	5.12	5.21
12.82	4.87	7.95	41.13	20.80	20.33	14.55	7.29	7.27	11.59	5.88	5.71
12.77	4.87	7.90	41.77	21.10	20.68	14.56	7.29	7.26	12.22	6.19	6.03
12.56	4.81	7.75	42.29	21.35	20.95	14.49	7.26	7.24	12.62	6.38	6.24
12.29	4.73	7.56	42.76	21.60	21.16	14.35	7.18	7.17	12.90	6.53	6.37
12.06	4.69	7.36	43.19	21.83	21.36	14.16	7.09	7.07	13.00	6.58	6.42
11.79	4.64	7.15	43.71	22.07	21.63	14.04	7.02	7.02	12.95	6.55	6.40
11.31	4.40	6.91	44.30	22.38	21.92	13.98	7.01	6.98	12.91	6.53	6.38
11.05	4.35	6.70	44.89	22.67	22.22	13.80	6.92	6.89	12.94	6.55	6.39
10.87	4.32	6.55	45.55	23.00	22.55	13.62	6.83	6.79	12.97	6.56	6.41
10.59	4.25	6.35	46.09	23.30	22.80	13.28	6.66	6.62	12.81	6.49	6.32
10.38	4.24	6.14	46.43	23.48	22.94	12.90	6.47	6.43	12.75	6.46	6.29
10.24	4.27	5.97	46.20	23.31	22.89	12.39	6.20	6.19	12.63	6.39	6.24
9.95	4.20	5.75	46.10	23.24	22.85	12.01	6.00	6.01	12.47	6.31	6.16
9.60	4.06	5.54	45.92	23.11	22.81	11.68	5.82	5.86	12.27	6.20	6.07
9.44	3.97	5.47	45.55	22.90	22.65	11.37	5.66	5.71	12.07	6.09	5.98
9.47	3.97	5.50	44.97	22.61	22.37	11.07	5.52	5.55	11.79	5.94	5.84
9.52	3.99	5.53	44.40	22.33	22.08	10.81	5.39	5.42	11.45	5.77	5.67
9.81	4.20	5.61	43.77	22.01	21.75	10.52	5.25	5.27	11.20	5.66	5.54
9.96	4.35	5.61	43.19	21.70	21.49	10.32	5.15	5.18	10.90	5.49	5.41
10.02	4.43	5.60	42.63	21.34	21.29	10.15	5.02	5.13	10.68	5.37	5.32
9.97	4.42	5.55	42.40	21.22	21.18	10.27	5.08	5.18	10.50	5.26	5.24
9.89	4.41	5.48	42.06	21.04	21.03	10.35	5.12	5.22	10.26	5.13	5.13
9.66	4.36	5.30	41.63	20.78	20.85	10.48	5.17	5.30	9.99	4.98	5.01
9.31	4.22	5.09	41.28	20.58	20.70	10.65	5.27	5.38	9.76	4.85	4.91
8.91	4.10	4.81	40.85	20.30	20.55	10.66	5.26	5.40	9.68	4.79	4.89
8.42	3.92	4.50	40.50	20.10	20.40	10.53	5.19	5.34	9.85	4.88	4.97
8.08	3.82	4.26	40.05	19.85	20.19	10.42	5.13	5.29	9.94	4.92	5.02
7.87	3.76	4.11	39.55	19.58	19.96	10.13	4.99	5.14	10.14	5.01	5.13
7.64	3.66	3.97	39.01	19.25	19.76	9.75	4.79	4.95	10.32	5.08	5.24
7.58	3.65	3.93	38.23	18.77	19.46	9.12	4.45	4.68	10.35	5.08	5.27
7.55	3.64	3.91	37.52	18.39	19.13	8.52	4.16	4.36	10.23	5.01	5.22
7.48	3.60	3.88	37.00	18.16	18.85	8.14	4.00	4.13	10.15	4.97	5.18
7.55	3.69	3.86	36.48	17.89	18.59	7.87	3.89	3.98	9.86	4.83	5.03
7.49	3.64	3.85	36.73	18.01	18.73	8.02	3.95	4.07	10.00	4.90	5.10
7.51	3.66	3.85	36.69	17.99	18.70	7.99	3.94	4.05	9.98	4.88	5.09
7.53	3.68	3.85	36.63	17.95	18.67	7.96	3.93	4.04	9.96	4.87	5.08
7.54	3.68	3.85	36.58	17.93	18.65	7.94	3.91	4.02	9.94	4.86	5.08
7.55	3.69	3.86	36.54	17.92	18.62	7.92	3.91	4.01	9.90	4.84	5.06
7.56	3.70	3.86	36.50	17.90	18.60	7.89	3.90	4.00	9.88	4.83	5.04
7.56	3.70	3.86	36.45	17.87	18.58	7.87	3.89	3.98	9.85	4.82	5.03
7.56	3.70	3.86	36.42	17.86	18.56	7.84	3.87	3.96	9.83	4.81	5.02
7.56	3.71	3.86	36.38	17.85	18.53	7.81	3.86	3.95	9.80	4.80	5.00
7.57	3.71	3.86	36.34	17.83	18.51	7.77	3.85	3.93	9.76	4.78	4.98
7.57	3.71	3.86	36.26	17.79	18.47	7.74	3.83	3.91	9.73	4.76	4.97
7.56	3.71	3.85	36.21	17.77	18.44	7.72	3.83	3.89	9.69	4.74	4.95
7.53	3.71	3.83	35.96	17.67	18.29	7.66	3.81	3.84	9.50	4.66	4.85
7.57	3.71	3.85	36.18	17.77	18.42	7.71	3.82	3.88	9.67	4.74	4.94
7.57	3.72	3.85	36.12	17.73	18.39	7.69	3.82	3.87	9.65	4.72	4.92
7.56	3.72	3.85	36.06	17.70	18.36	7.68	3.81	3.86	9.61	4.70	4.91
7.55	3.72	3.84	36.04	17.71	18.34	7.67	3.81	3.86	9.59	4.70	4.89
7.56	3.72	3.84	36.02	17.70	18.32	7.66	3.81	3.85	9.57	4.69	4.88
7.55	3.72	3.83	35.98	17.68	18.30	7.66	3.81	3.84	9.54	4.68	4.87
7.53	3.71	3.82	35.95	17.66	18.29	7.65	3.81	3.84	9.51	4.66	4.85
7.52	3.70	3.82	35.92	17.65	18.27	7.64	3.80	3.84	9.46	4.64	4.82
7.51	3.70	3.81	35.89	17.65	18.24	7.64	3.81	3.83	9.42	4.62	4.80
7.50	3.69	3.80	35.84	17.62	18.22	7.65	3.83	3.83	9.39	4.61	4.78
7.49	3.69	3.80	35.77	17.58	18.19	7.62	3.80	3.82	9.34	4.58	4.76
7.49	3.69	3.80	35.73	17.57	18.16	7.60	3.79	3.81	9.30	4.56	4.74

表4 歷年15歲以上民間人口之年齡(續完)

單位：%

年 月 別 Year & month	2 5 ~ 4 4 歲 Years						4 5 ~ 6 4 歲						
	3 5 ~ 3 9 歲 Years			4 0 ~ 4 4 歲 Years			合計 Total	男 Male	女 Female	4 5 ~ 4 9 歲 Years			
	小計 Total	男 Male	女 Female	小計 Total	男 Male	女 Female				小計 Total	男 Male	女 Female	
6 7 年平均 Ave., 1978	8.58	4.36	4.22	7.68	3.92	3.76	23.11	13.21	9.90	7.33	4.03	3.29	
6 8 年平均 Ave., 1979	8.41	4.29	4.12	7.64	3.88	3.76	23.16	13.19	9.97	7.13	3.85	3.28	
6 9 年平均 Ave., 1980	8.29	4.35	3.94	7.61	3.86	3.76	23.22	13.17	10.05	6.96	3.69	3.27	
7 0 年平均 Ave., 1981	7.89	4.16	3.74	7.61	3.85	3.75	23.18	13.03	10.15	6.78	3.52	3.27	
7 1 年平均 Ave., 1982	7.41	3.78	3.63	7.57	3.84	3.73	23.19	12.98	10.21	6.70	3.45	3.26	
7 2 年平均 Ave., 1983	7.54	3.84	3.70	7.46	3.78	3.68	23.16	12.89	10.28	6.65	3.38	3.27	
7 3 年平均 Ave., 1984	7.86	4.00	3.86	7.32	3.71	3.61	23.11	12.76	10.35	6.60	3.34	3.27	
7 4 年平均 Ave., 1985	8.49	4.33	4.17	7.01	3.57	3.44	23.10	12.67	10.43	6.61	3.33	3.28	
7 5 年平均 Ave., 1986	9.37	4.77	4.60	6.66	3.39	3.27	23.08	12.56	10.51	6.63	3.34	3.29	
7 6 年平均 Ave., 1987	10.17	5.17	5.00	6.55	3.33	3.21	23.01	12.44	10.57	6.62	3.34	3.28	
7 7 年平均 Ave., 1988	10.73	5.45	5.28	6.68	3.39	3.29	23.01	12.35	10.66	6.60	3.33	3.26	
7 8 年平均 Ave., 1989	11.14	5.65	5.50	7.01	3.56	3.45	22.90	12.21	10.69	6.52	3.30	3.22	
7 9 年平均 Ave., 1990	11.50	5.83	5.67	7.46	3.79	3.67	22.64	11.97	10.67	6.36	3.23	3.13	
8 0 年平均 Ave., 1991	11.63	5.89	5.74	8.36	4.25	4.11	22.13	11.58	10.55	6.00	3.04	2.96	
8 1 年平均 Ave., 1992	11.63	5.90	5.73	9.15	4.65	4.50	21.91	11.37	10.54	5.92	3.00	2.92	
8 2 年平均 Ave., 1993	11.56	5.85	5.72	9.62	4.88	4.74	21.80	11.23	10.57	5.99	3.04	2.95	
8 3 年平均 Ave., 1994	11.60	5.86	5.74	10.01	5.07	4.94	21.83	11.16	10.68	6.24	3.17	3.08	
8 4 年平均 Ave., 1995	11.62	5.86	5.77	10.34	5.23	5.12	21.94	11.11	10.83	6.75	3.42	3.33	
8 5 年平均 Ave., 1996	11.57	5.82	5.75	10.54	5.32	5.22	22.33	11.23	11.10	7.50	3.80	3.71	
8 6 年平均 Ave., 1997	11.58	5.83	5.75	10.54	5.31	5.22	22.93	11.48	11.45	8.24	4.16	4.08	
8 7 年平均 Ave., 1998	11.57	5.84	5.73	10.57	5.32	5.25	23.53	11.74	11.79	8.70	4.39	4.31	
8 8 年平均 Ave., 1999	11.41	5.76	5.65	10.64	5.35	5.29	24.23	12.08	12.14	9.02	4.54	4.47	
8 9 年平均 Ave., 2000	11.32	5.71	5.61	10.65	5.35	5.30	24.88	12.40	12.48	9.35	4.71	4.64	
9 0 年平均 Ave., 2001	11.16	5.61	5.55	10.64	5.35	5.29	25.64	12.77	12.87	9.60	4.83	4.77	
9 1 年平均 Ave., 2002	10.93	5.50	5.44	10.70	5.38	5.32	26.35	13.11	13.24	9.67	4.85	4.81	
9 2 年平均 Ave., 2003	10.67	5.36	5.31	10.79	5.43	5.36	27.08	13.47	13.61	9.73	4.88	4.85	
9 3 年平均 Ave., 2004	10.45	5.24	5.21	10.71	5.39	5.32	27.87	13.85	14.02	9.87	4.94	4.93	
9 4 年平均 Ave., 2005	10.26	5.13	5.13	10.61	5.33	5.28	28.59	14.20	14.39	9.90	4.95	4.96	
9 5 年平均 Ave., 2006	10.06	5.01	5.05	10.45	5.24	5.22	29.26	14.51	14.74	9.89	4.94	4.95	
9 6 年平均 Ave., 2007	9.88	4.91	4.97	10.24	5.12	5.12	29.98	14.86	15.12	9.96	4.97	4.99	
9 7 年平均 Ave., 2008	9.68	4.80	4.88	10.00	5.00	5.00	30.73	15.21	15.52	10.04	5.01	5.03	
9 8 年平均 Ave., 2009	9.46	4.68	4.79	9.82	4.90	4.91	31.42	15.55	15.88	9.97	4.97	5.00	
9 9 年平均 Ave., 2010	9.27	4.56	4.72	9.67	4.81	4.85	32.18	15.89	16.28	9.91	4.93	4.97	
1 0 0 年平均 Ave., 2011	9.23	4.52	4.71	9.52	4.72	4.80	32.99	16.27	16.72	9.80	4.87	4.93	
1 0 1 年平均 Ave., 2012	9.40	4.60	4.80	9.37	4.63	4.74	33.56	16.53	17.03	9.62	4.78	4.84	
1 0 2 年平均 Ave., 2013	9.51	4.65	4.86	9.21	4.53	4.68	34.00	16.73	17.27	9.42	4.67	4.75	
1 0 3 年平均 Ave., 2014	9.72	4.75	4.97	9.03	4.43	4.60	34.33	16.87	17.46	9.27	4.59	4.68	
1 月 Jan.	9.62	4.70	4.92	9.09	4.46	4.63	34.24	16.84	17.40	9.33	4.62	4.71	
2 月 Feb.	9.64	4.71	4.93	9.08	4.46	4.62	34.24	16.83	17.42	9.32	4.62	4.70	
3 月 Mar.	9.65	4.71	4.94	9.06	4.45	4.62	34.26	16.84	17.42	9.31	4.61	4.70	
4 月 Apr.	9.66	4.71	4.95	9.05	4.44	4.61	34.25	16.83	17.41	9.28	4.59	4.69	
5 月 May	9.68	4.73	4.95	9.04	4.44	4.61	34.24	16.82	17.42	9.27	4.59	4.68	
6 月 June	9.70	4.74	4.96	9.03	4.43	4.60	34.28	16.84	17.44	9.26	4.58	4.68	
7 月 July	9.72	4.75	4.98	9.01	4.42	4.59	34.33	16.87	17.46	9.26	4.58	4.68	
8 月 Aug.	9.75	4.77	4.98	9.00	4.40	4.59	34.36	16.88	17.48	9.26	4.58	4.68	
9 月 Sept.	9.77	4.78	4.99	9.00	4.41	4.59	34.38	16.88	17.49	9.26	4.58	4.68	
1 0 月 Oct.	9.79	4.78	5.01	9.01	4.42	4.59	34.40	16.90	17.51	9.25	4.58	4.67	
1 1 月 Nov.	9.81	4.79	5.02	8.99	4.41	4.58	34.45	16.93	17.53	9.24	4.57	4.67	
1 2 月 Dec.	9.84	4.81	5.03	8.96	4.39	4.57	34.48	16.93	17.55	9.23	4.56	4.66	
1 0 4 年平均 Ave., 2015	9.92	4.85	5.07	8.88	4.35	4.53	34.58	16.97	17.61	9.16	4.53	4.63	
1 月 Jan.	9.86	4.83	5.04	8.94	4.38	4.56	34.48	16.93	17.56	9.21	4.55	4.66	
2 月 Feb.	9.86	4.82	5.04	8.92	4.37	4.55	34.51	16.94	17.57	9.19	4.54	4.65	
3 月 Mar.	9.87	4.82	5.05	8.90	4.36	4.54	34.53	16.96	17.57	9.17	4.53	4.64	
4 月 Apr.	9.88	4.83	5.05	8.90	4.36	4.54	34.51	16.95	17.56	9.16	4.52	4.63	
5 月 May	9.89	4.84	5.05	8.90	4.36	4.54	34.51	16.93	17.57	9.16	4.53	4.63	
6 月 June	9.89	4.83	5.06	8.89	4.35	4.54	34.55	16.96	17.59	9.15	4.52	4.63	
7 月 July	9.91	4.84	5.07	8.88	4.34	4.54	34.60	16.99	17.61	9.14	4.51	4.63	
8 月 Aug.	9.96	4.88	5.08	8.86	4.33	4.53	34.63	16.99	17.64	9.16	4.52	4.63	
9 月 Sept.	9.98	4.89	5.09	8.84	4.32	4.52	34.63	16.98	17.64	9.16	4.53	4.63	
1 0 月 Oct.	9.96	4.86	5.10	8.84	4.32	4.51	34.64	16.99	17.65	9.15	4.52	4.63	
1 1 月 Nov.	9.98	4.88	5.10	8.84	4.33	4.51	34.67	17.01	17.66	9.14	4.51	4.63	
1 2 月 Dec.	9.99	4.89	5.11	8.83	4.33	4.51	34.66	17.00	17.66	9.14	4.52	4.62	

TABLE 4. CIVILIAN POPULATION AGED 15 YEARS AND OVER BY AGE, 1978 TO DATE (Cont. End)

Unit : %

Years									6 5 歲及以上 Years & over		
5 0 ~ 5 4 歲 Years			5 5 ~ 5 9 歲 Years			6 0 ~ 6 4 歲 Years			合計 Total	男 Male	女 Female
小計 Total	男 Male	女 Female	小計 Total	男 Male	女 Female	小計 Total	男 Male	女 Female			
6.71	3.97	2.74	5.23	3.05	2.18	3.85	2.17	1.68	6.16	3.01	3.15
6.81	4.02	2.79	5.36	3.14	2.23	3.86	2.19	1.67	6.35	3.12	3.22
6.84	4.02	2.82	5.50	3.24	2.27	3.91	2.23	1.68	6.52	3.24	3.28
6.75	3.90	2.85	5.59	3.30	2.30	4.05	2.32	1.74	6.71	3.36	3.35
6.65	3.79	2.86	5.65	3.34	2.30	4.19	2.41	1.79	6.72	3.38	3.34
6.46	3.61	2.85	5.75	3.42	2.34	4.30	2.48	1.82	6.80	3.44	3.35
6.26	3.42	2.84	5.84	3.46	2.38	4.40	2.54	1.86	7.06	3.62	3.45
6.07	3.23	2.84	5.89	3.47	2.42	4.54	2.64	1.90	7.34	3.79	3.55
5.93	3.09	2.84	5.85	3.40	2.45	4.66	2.73	1.93	7.62	3.96	3.66
5.86	3.01	2.85	5.77	3.30	2.47	4.75	2.79	1.96	7.88	4.12	3.75
5.86	2.97	2.89	5.67	3.17	2.49	4.89	2.88	2.01	8.15	4.29	3.86
5.85	2.95	2.91	5.53	3.03	2.50	5.00	2.94	2.06	8.40	4.45	3.95
5.85	2.93	2.92	5.37	2.86	2.51	5.06	2.96	2.10	8.61	4.59	4.02
5.89	2.95	2.94	5.21	2.69	2.52	5.03	2.90	2.13	8.96	4.82	4.14
5.91	2.96	2.95	5.13	2.60	2.53	4.96	2.81	2.15	9.25	4.99	4.26
5.85	2.94	2.92	5.10	2.56	2.54	4.86	2.69	2.16	9.59	5.21	4.38
5.78	2.90	2.88	5.09	2.54	2.55	4.72	2.55	2.17	9.87	5.39	4.48
5.52	2.77	2.75	5.09	2.52	2.57	4.58	2.40	2.17	10.16	5.56	4.60
5.23	2.62	2.61	5.13	2.54	2.60	4.46	2.27	2.18	10.42	5.70	4.72
5.15	2.58	2.57	5.14	2.54	2.60	4.40	2.19	2.20	10.61	5.77	4.83
5.33	2.67	2.66	5.10	2.52	2.58	4.40	2.16	2.24	10.77	5.82	4.96
5.80	2.90	2.89	4.97	2.46	2.51	4.44	2.17	2.27	10.90	5.82	5.08
6.19	3.10	3.08	4.89	2.43	2.47	4.46	2.17	2.29	11.08	5.86	5.22
6.83	3.43	3.40	4.68	2.32	2.36	4.52	2.19	2.32	11.27	5.90	5.37
7.51	3.76	3.75	4.62	2.29	2.33	4.55	2.21	2.35	11.46	5.93	5.53
8.01	4.01	4.00	4.77	2.37	2.40	4.56	2.21	2.35	11.66	5.97	5.69
8.36	4.18	4.18	5.08	2.52	2.56	4.55	2.22	2.34	11.87	6.01	5.86
8.72	4.35	4.37	5.54	2.75	2.80	4.42	2.15	2.27	12.10	6.06	6.04
8.91	4.44	4.47	6.26	3.10	3.16	4.19	2.04	2.15	12.31	6.11	6.20
8.95	4.45	4.50	6.90	3.41	3.49	4.18	2.04	2.14	12.49	6.13	6.36
9.02	4.47	4.54	7.35	3.62	3.73	4.32	2.10	2.21	12.66	6.16	6.49
9.16	4.54	4.62	7.68	3.78	3.90	4.61	2.25	2.36	12.81	6.19	6.62
9.20	4.56	4.64	8.02	3.94	4.08	5.04	2.46	2.58	12.92	6.19	6.73
9.23	4.57	4.66	8.23	4.04	4.19	5.72	2.79	2.94	12.93	6.15	6.78
9.31	4.61	4.70	8.30	4.07	4.23	6.33	3.08	3.25	13.12	6.19	6.92
9.41	4.66	4.76	8.39	4.11	4.28	6.78	3.30	3.48	13.44	6.31	7.14
9.39	4.64	4.75	8.55	4.18	4.37	7.11	3.45	3.66	13.89	6.48	7.41
9.42	4.66	4.76	8.48	4.15	4.33	7.01	3.41	3.60	13.68	6.40	7.28
9.40	4.64	4.75	8.50	4.17	4.34	7.02	3.40	3.62	13.72	6.41	7.31
9.39	4.64	4.75	8.51	4.17	4.34	7.05	3.42	3.63	13.76	6.43	7.33
9.39	4.64	4.75	8.53	4.18	4.35	7.04	3.42	3.63	13.82	6.45	7.37
9.40	4.65	4.75	8.53	4.17	4.36	7.04	3.42	3.62	13.87	6.47	7.40
9.40	4.65	4.75	8.53	4.17	4.36	7.08	3.43	3.65	13.88	6.47	7.41
9.40	4.65	4.75	8.55	4.18	4.37	7.12	3.45	3.66	13.89	6.48	7.41
9.39	4.64	4.75	8.57	4.19	4.38	7.14	3.46	3.67	13.92	6.49	7.43
9.38	4.64	4.75	8.58	4.20	4.39	7.15	3.47	3.68	13.97	6.51	7.46
9.37	4.63	4.74	8.59	4.20	4.39	7.19	3.49	3.70	14.01	6.52	7.49
9.39	4.64	4.74	8.59	4.20	4.39	7.24	3.52	3.72	14.06	6.55	7.52
9.40	4.65	4.75	8.59	4.20	4.39	7.27	3.52	3.74	14.11	6.57	7.54
9.35	4.62	4.73	8.61	4.21	4.40	7.45	3.61	3.84	14.39	6.68	7.71
9.39	4.64	4.75	8.59	4.19	4.39	7.30	3.54	3.76	14.16	6.59	7.58
9.38	4.65	4.74	8.60	4.20	4.40	7.33	3.55	3.78	14.21	6.61	7.61
9.36	4.63	4.73	8.61	4.22	4.40	7.38	3.58	3.80	14.26	6.62	7.64
9.36	4.63	4.73	8.61	4.22	4.39	7.38	3.57	3.80	14.32	6.65	7.67
9.36	4.63	4.73	8.61	4.21	4.40	7.38	3.57	3.81	14.36	6.66	7.69
9.36	4.63	4.73	8.61	4.21	4.40	7.43	3.60	3.83	14.37	6.67	7.70
9.36	4.62	4.73	8.62	4.23	4.39	7.49	3.63	3.86	14.38	6.67	7.71
9.34	4.61	4.73	8.62	4.22	4.40	7.50	3.63	3.87	14.41	6.68	7.73
9.33	4.60	4.73	8.62	4.22	4.41	7.52	3.64	3.88	14.47	6.71	7.76
9.32	4.60	4.72	8.62	4.22	4.41	7.55	3.66	3.89	14.52	6.73	7.79
9.33	4.61	4.72	8.61	4.20	4.41	7.58	3.68	3.91	14.58	6.76	7.83
9.32	4.60	4.72	8.63	4.21	4.42	7.58	3.67	3.91	14.65	6.78	7.86

表5 歷年15歲以上民間人口之教育程度

單位：千人

年 月 別 Year & month	總計 Total	男 Male	女 Female	國 中 及 以 下					
				合計 Total	男 Male	女 Female	國小及以下 Primary school & below		
							小計 Total	男 Male	女 Female
6 7 年平均 Ave., 1978	10 784	5 452	5 333	7 931	3 773	4 158	6 291	2 815	3 476
6 8 年平均 Ave., 1979	11 092	5 588	5 504	8 002	3 792	4 210	6 248	2 785	3 463
6 9 年平均 Ave., 1980	11 378	5 714	5 664	7 906	3 728	4 178	6 081	2 692	3 389
7 0 年平均 Ave., 1981	11 698	5 864	5 833	8 030	3 786	4 244	6 093	2 691	3 401
7 1 年平均 Ave., 1982	12 013	6 022	5 990	8 078	3 812	4 266	6 082	2 689	3 394
7 2 年平均 Ave., 1983	12 263	6 137	6 126	8 072	3 805	4 267	6 020	2 654	3 366
7 3 年平均 Ave., 1984	12 544	6 277	6 267	8 091	3 813	4 278	5 955	2 613	3 342
7 4 年平均 Ave., 1985	12 860	6 440	6 420	8 153	3 850	4 304	5 924	2 602	3 322
7 5 年平均 Ave., 1986	13 161	6 596	6 565	8 150	3 861	4 289	5 856	2 576	3 280
7 6 年平均 Ave., 1987	13 432	6 732	6 700	8 099	3 841	4 258	5 770	2 528	3 242
7 7 年平均 Ave., 1988	13 696	6 856	6 840	8 045	3 804	4 241	5 669	2 467	3 202
7 8 年平均 Ave., 1989	13 955	6 989	6 966	8 018	3 793	4 225	5 576	2 424	3 152
7 9 年平均 Ave., 1990	14 219	7 116	7 102	7 939	3 742	4 197	5 444	2 345	3 099
8 0 年平均 Ave., 1991	14 496	7 256	7 240	8 012	3 787	4 225	5 425	2 326	3 099
8 1 年平均 Ave., 1992	14 771	7 401	7 370	7 936	3 758	4 178	5 272	2 255	3 017
8 2 年平均 Ave., 1993	15 087	7 564	7 522	7 806	3 686	4 120	5 134	2 180	2 954
8 3 年平均 Ave., 1994	15 401	7 724	7 677	7 856	3 721	4 135	5 122	2 175	2 947
8 4 年平均 Ave., 1995	15 687	7 856	7 832	7 826	3 715	4 111	5 047	2 140	2 907
8 5 年平均 Ave., 1996	15 932	7 960	7 972	7 658	3 619	4 038	4 896	2 065	2 831
8 6 年平均 Ave., 1997	16 170	8 062	8 109	7 647	3 613	4 034	4 820	2 040	2 780
8 7 年平均 Ave., 1998	16 448	8 188	8 260	7 542	3 573	3 968	4 721	1 996	2 726
8 8 年平均 Ave., 1999	16 687	8 311	8 376	7 375	3 485	3 890	4 509	1 887	2 622
8 9 年平均 Ave., 2000	16 963	8 452	8 511	7 328	3 461	3 867	4 447	1 849	2 598
9 0 年平均 Ave., 2001	17 179	8 551	8 628	7 178	3 388	3 789	4 380	1 811	2 570
9 1 年平均 Ave., 2002	17 387	8 642	8 745	6 987	3 297	3 690	4 298	1 756	2 542
9 2 年平均 Ave., 2003	17 572	8 722	8 849	6 837	3 238	3 599	4 191	1 716	2 474
9 3 年平均 Ave., 2004	17 760	8 806	8 954	6 702	3 178	3 524	4 089	1 676	2 413
9 4 年平均 Ave., 2005	17 949	8 890	9 058	6 573	3 110	3 463	3 984	1 626	2 359
9 5 年平均 Ave., 2006	18 166	8 992	9 175	6 455	3 053	3 402	3 869	1 578	2 291
9 6 年平均 Ave., 2007	18 392	9 095	9 297	6 334	2 990	3 344	3 765	1 532	2 233
9 7 年平均 Ave., 2008	18 623	9 201	9 422	6 205	2 931	3 275	3 676	1 492	2 184
9 8 年平均 Ave., 2009	18 855	9 307	9 547	6 096	2 884	3 213	3 596	1 459	2 137
9 9 年平均 Ave., 2010	19 062	9 385	9 678	5 960	2 823	3 136	3 505	1 421	2 084
1 0 0 年平均 Ave., 2011	19 253	9 455	9 798	5 829	2 786	3 043	3 407	1 387	2 019
1 0 1 年平均 Ave., 2012	19 436	9 530	9 906	5 699	2 771	2 929	3 311	1 373	1 938
1 0 2 年平均 Ave., 2013	19 587	9 592	9 995	5 560	2 765	2 795	3 214	1 371	1 843
1 0 3 年平均 Ave., 2014	19 705	9 645	10 060	5 408	2 757	2 651	3 115	1 362	1 753
1 月 Jan.	19 649	9 620	10 029	5 475	2 758	2 717	3 159	1 366	1 793
2 月 Feb.	19 658	9 624	10 033	5 489	2 779	2 711	3 151	1 369	1 781
3 月 Mar.	19 667	9 628	10 038	5 503	2 787	2 716	3 142	1 364	1 779
4 月 Apr.	19 676	9 631	10 046	5 517	2 798	2 719	3 134	1 359	1 776
5 月 May	19 687	9 636	10 052	5 532	2 827	2 705	3 126	1 368	1 759
6 月 June	19 698	9 641	10 057	5 485	2 811	2 674	3 118	1 367	1 751
7 月 July	19 709	9 646	10 063	5 415	2 763	2 652	3 109	1 360	1 750
8 月 Aug.	19 722	9 652	10 069	5 294	2 699	2 594	3 105	1 359	1 746
9 月 Sept.	19 731	9 657	10 074	5 277	2 703	2 574	3 096	1 363	1 733
1 0 月 Oct.	19 742	9 662	10 080	5 290	2 705	2 585	3 087	1 358	1 729
1 1 月 Nov.	19 755	9 668	10 087	5 305	2 718	2 587	3 079	1 355	1 724
1 2 月 Dec.	19 766	9 673	10 093	5 318	2 738	2 580	3 069	1 357	1 713
1 0 4 年平均 Ave., 2015	19 842	9 710	10 132	5 276	2 755	2 521	3 013	1 351	1 662
1 月 Jan.	19 777	9 678	10 099	5 333	2 752	2 581	3 060	1 352	1 708
2 月 Feb.	19 789	9 684	10 104	5 348	2 765	2 582	3 051	1 352	1 699
3 月 Mar.	19 799	9 690	10 109	5 362	2 782	2 579	3 042	1 351	1 692
4 月 Apr.	19 810	9 697	10 113	5 378	2 791	2 587	3 033	1 344	1 689
5 月 May	19 823	9 703	10 120	5 395	2 812	2 583	3 025	1 349	1 676
6 月 June	19 834	9 708	10 127	5 350	2 803	2 547	3 018	1 356	1 662
7 月 July	19 843	9 711	10 132	5 277	2 756	2 521	3 009	1 354	1 655
8 月 Aug.	19 856	9 716	10 140	5 162	2 696	2 465	3 000	1 352	1 648
9 月 Sept.	19 870	9 722	10 147	5 147	2 703	2 444	2 991	1 354	1 637
1 0 月 Oct.	19 887	9 729	10 157	5 167	2 715	2 452	2 982	1 350	1 633
1 1 月 Nov.	19 903	9 736	10 166	5 187	2 731	2 456	2 973	1 347	1 626
1 2 月 Dec.	19 916	9 742	10 173	5 203	2 751	2 452	2 964	1 351	1 613

註：9 9 年（含）以前，「大學」係含「研究所」者。

TABLE 5. CIVILIAN POPULATION AGED 15 YEARS AND OVER BY EDUCATIONAL ATTAINMENT,
1978 TO DATE

Unit : Thousand Persons

Junior high & below			高 中（職） Senior high & vocational								
國 中 Junior high			合計 Total	男 Male	女 Female	高 中 Senior high			高 職 Vocational		
小計 Total	男 Male	女 Female				小計 Total	男 Male	女 Female	小計 Total	男 Male	女 Female
1 640	958	682	1 989	1 112	877	833	499	334	1 156	612	543
1 754	1 007	747	2 153	1 187	966	875	521	355	1 278	666	611
1 825	1 035	789	2 384	1 285	1 099	968	567	401	1 416	718	698
1 938	1 095	843	2 522	1 353	1 170	998	582	415	1 525	771	754
1 996	1 123	872	2 732	1 449	1 283	1 040	594	446	1 692	855	837
2 052	1 151	901	2 907	1 529	1 378	1 037	593	444	1 870	936	935
2 136	1 200	936	3 074	1 604	1 470	1 074	614	459	2 001	990	1 011
2 229	1 248	981	3 255	1 690	1 565	1 101	627	474	2 154	1 063	1 091
2 294	1 285	1 009	3 467	1 779	1 687	1 143	642	500	2 324	1 137	1 187
2 330	1 313	1 016	3 649	1 871	1 779	1 180	663	517	2 470	1 208	1 262
2 376	1 337	1 039	3 843	1 961	1 882	1 243	699	544	2 600	1 262	1 338
2 442	1 369	1 073	4 019	2 042	1 977	1 292	720	572	2 727	1 322	1 405
2 495	1 397	1 098	4 193	2 128	2 065	1 385	762	623	2 808	1 366	1 442
2 587	1 460	1 126	4 334	2 195	2 139	1 453	801	652	2 881	1 394	1 487
2 664	1 503	1 161	4 513	2 276	2 237	1 461	801	659	3 052	1 475	1 578
2 672	1 506	1 166	4 740	2 394	2 346	1 489	817	672	3 251	1 577	1 674
2 734	1 546	1 187	4 893	2 465	2 427	1 501	817	684	3 392	1 648	1 743
2 779	1 575	1 203	5 034	2 535	2 499	1 500	821	679	3 534	1 714	1 820
2 761	1 554	1 207	5 221	2 638	2 583	1 532	840	692	3 689	1 798	1 891
2 827	1 572	1 254	5 250	2 639	2 611	1 586	863	723	3 664	1 776	1 888
2 820	1 577	1 243	5 425	2 717	2 708	1 671	910	762	3 754	1 807	1 947
2 866	1 598	1 268	5 586	2 796	2 790	1 708	930	778	3 878	1 865	2 013
2 881	1 612	1 269	5 687	2 844	2 843	1 746	950	796	3 941	1 894	2 047
2 797	1 578	1 219	5 788	2 884	2 904	1 790	974	815	3 999	1 910	2 088
2 689	1 541	1 148	5 880	2 915	2 965	1 825	992	833	4 055	1 922	2 132
2 646	1 522	1 124	5 924	2 929	2 995	1 829	986	843	4 095	1 943	2 152
2 613	1 502	1 110	5 954	2 934	3 020	1 827	983	845	4 127	1 952	2 175
2 589	1 485	1 104	5 951	2 937	3 014	1 814	974	840	4 137	1 963	2 173
2 586	1 475	1 111	5 977	2 948	3 029	1 818	971	847	4 158	1 977	2 181
2 568	1 458	1 110	6 013	2 976	3 037	1 829	974	855	4 184	2 002	2 182
2 530	1 439	1 091	6 023	2 985	3 038	1 821	967	854	4 202	2 018	2 184
2 500	1 425	1 075	6 047	2 998	3 048	1 832	968	864	4 215	2 030	2 185
2 455	1 403	1 052	6 096	3 020	3 075	1 862	978	885	4 233	2 043	2 191
2 422	1 398	1 024	6 131	3 033	3 098	1 892	989	904	4 239	2 044	2 194
2 388	1 398	991	6 158	3 061	3 098	1 920	1 004	916	4 238	2 057	2 182
2 346	1 394	952	6 177	3 091	3 086	1 945	1 019	926	4 232	2 072	2 160
2 294	1 395	898	6 183	3 114	3 069	1 962	1 024	938	4 222	2 091	2 131
2 317	1 392	924	6 179	3 099	3 080	1 955	1 024	931	4 224	2 075	2 149
2 339	1 410	929	6 175	3 100	3 076	1 954	1 023	930	4 222	2 076	2 145
2 361	1 423	937	6 173	3 106	3 068	1 953	1 018	934	4 221	2 088	2 133
2 383	1 439	944	6 171	3 101	3 071	1 952	1 015	937	4 220	2 086	2 134
2 406	1 459	946	6 169	3 094	3 075	1 951	1 015	936	4 219	2 079	2 139
2 367	1 443	923	6 185	3 105	3 080	1 959	1 023	936	4 227	2 082	2 144
2 306	1 404	902	6 194	3 120	3 074	1 964	1 027	936	4 231	2 093	2 138
2 189	1 340	848	6 194	3 128	3 066	1 973	1 030	943	4 222	2 098	2 123
2 181	1 340	841	6 192	3 127	3 065	1 972	1 028	944	4 221	2 099	2 121
2 203	1 347	855	6 190	3 129	3 061	1 971	1 030	941	4 220	2 100	2 120
2 226	1 363	863	6 188	3 138	3 051	1 970	1 029	941	4 219	2 109	2 109
2 249	1 381	867	6 187	3 128	3 060	1 969	1 023	945	4 219	2 104	2 114
2 263	1 404	859	6 188	3 138	3 050	1 969	1 022	947	4 219	2 116	2 103
2 273	1 400	873	6 185	3 121	3 064	1 968	1 019	948	4 218	2 102	2 116
2 297	1 414	883	6 184	3 123	3 061	1 967	1 020	946	4 218	2 103	2 115
2 320	1 432	888	6 182	3 128	3 055	1 966	1 023	942	4 217	2 104	2 112
2 345	1 447	898	6 179	3 125	3 054	1 964	1 018	946	4 216	2 107	2 108
2 370	1 463	907	6 178	3 119	3 059	1 964	1 012	951	4 215	2 107	2 108
2 332	1 447	885	6 190	3 128	3 062	1 967	1 016	951	4 224	2 113	2 111
2 268	1 402	866	6 200	3 149	3 052	1 972	1 023	948	4 229	2 125	2 103
2 162	1 344	817	6 196	3 156	3 040	1 977	1 027	950	4 220	2 129	2 090
2 156	1 349	806	6 194	3 149	3 045	1 975	1 027	948	4 220	2 122	2 097
2 185	1 365	820	6 193	3 154	3 039	1 974	1 026	948	4 220	2 128	2 091
2 214	1 384	830	6 190	3 154	3 036	1 972	1 025	946	4 219	2 129	2 090
2 239	1 400	838	6 188	3 151	3 037	1 970	1 025	944	4 219	2 126	2 092

Note : Before 2011, data of "University" contain "Graduate school".

表5 歷年15歲以上民間人口之教育程度（續1）

單位：千人

Unit：Thousand Persons

年 月 別 Year & month	大 專 及 以 上 Junior college & above											
	合計 Total	男 Male	女 Female	專 科 Junior college			大 學 University			研 究 所 Graduate school		
				小計 Total	男 Male	女 Female	小計 Total	男 Male	女 Female	小計 Total	男 Male	女 Female
6 7 年平均 Ave., 1978	865	566	298	408	252	157	456	315	142	-	-	-
6 8 年平均 Ave., 1979	936	608	328	438	271	167	499	337	161	-	-	-
6 9 年平均 Ave., 1980	1 087	700	387	525	321	204	563	380	183	-	-	-
7 0 年平均 Ave., 1981	1 145	725	419	563	337	226	582	388	193	-	-	-
7 1 年平均 Ave., 1982	1 203	762	441	600	359	241	602	403	200	-	-	-
7 2 年平均 Ave., 1983	1 284	803	480	646	381	265	637	422	216	-	-	-
7 3 年平均 Ave., 1984	1 379	860	518	698	415	284	680	445	235	-	-	-
7 4 年平均 Ave., 1985	1 452	901	551	754	445	309	697	456	242	-	-	-
7 5 年平均 Ave., 1986	1 544	955	588	800	474	326	744	481	263	-	-	-
7 6 年平均 Ave., 1987	1 683	1 020	663	877	508	369	806	512	294	-	-	-
7 7 年平均 Ave., 1988	1 808	1 090	718	950	550	401	858	541	317	-	-	-
7 8 年平均 Ave., 1989	1 917	1 154	763	1 013	584	429	904	570	334	-	-	-
7 9 年平均 Ave., 1990	2 087	1 247	840	1 109	637	473	977	610	367	-	-	-
8 0 年平均 Ave., 1991	2 150	1 274	876	1 162	663	499	988	611	377	-	-	-
8 1 年平均 Ave., 1992	2 322	1 367	955	1 262	719	543	1 060	648	412	-	-	-
8 2 年平均 Ave., 1993	2 541	1 484	1 057	1 368	772	596	1 173	712	461	-	-	-
8 3 年平均 Ave., 1994	2 653	1 538	1 115	1 439	804	635	1 213	734	479	-	-	-
8 4 年平均 Ave., 1995	2 827	1 605	1 222	1 522	830	693	1 305	776	530	-	-	-
8 5 年平均 Ave., 1996	3 053	1 703	1 351	1 654	885	769	1 400	818	582	-	-	-
8 6 年平均 Ave., 1997	3 273	1 810	1 463	1 756	937	819	1 518	873	644	-	-	-
8 7 年平均 Ave., 1998	3 481	1 898	1 583	1 855	976	879	1 626	922	704	-	-	-
8 8 年平均 Ave., 1999	3 726	2 030	1 696	1 974	1 035	939	1 752	996	757	-	-	-
8 9 年平均 Ave., 2000	3 948	2 147	1 800	2 070	1 082	988	1 878	1 065	812	-	-	-
9 0 年平均 Ave., 2001	4 213	2 278	1 935	2 167	1 124	1 043	2 047	1 154	892	-	-	-
9 1 年平均 Ave., 2002	4 520	2 430	2 090	2 232	1 149	1 083	2 288	1 281	1 007	-	-	-
9 2 年平均 Ave., 2003	4 811	2 555	2 255	2 272	1 163	1 110	2 538	1 393	1 145	-	-	-
9 3 年平均 Ave., 2004	5 104	2 693	2 410	2 305	1 171	1 134	2 798	1 522	1 276	-	-	-
9 4 年平均 Ave., 2005	5 424	2 843	2 582	2 332	1 174	1 158	3 093	1 669	1 424	-	-	-
9 5 年平均 Ave., 2006	5 735	2 990	2 744	2 349	1 177	1 172	3 386	1 814	1 573	-	-	-
9 6 年平均 Ave., 2007	6 045	3 129	2 916	2 363	1 185	1 178	3 683	1 945	1 738	-	-	-
9 7 年平均 Ave., 2008	6 394	3 285	3 109	2 388	1 191	1 198	4 006	2 095	1 911	-	-	-
9 8 年平均 Ave., 2009	6 712	3 426	3 286	2 415	1 198	1 217	4 297	2 228	2 069	-	-	-
9 9 年平均 Ave., 2010	7 006	3 541	3 466	2 445	1 206	1 239	4 562	2 335	2 227	-	-	-
1 0 0 年平均 Ave., 2011	7 293	3 637	3 656	2 462	1 209	1 253	3 889	1 850	2 039	943	578	365
1 0 1 年平均 Ave., 2012	7 578	3 699	3 879	2 478	1 212	1 266	4 091	1 897	2 194	1 009	590	419
1 0 2 年平均 Ave., 2013	7 850	3 737	4 113	2 489	1 214	1 275	4 287	1 926	2 361	1 073	596	477
1 0 3 年平均 Ave., 2014	8 113	3 773	4 340	2 500	1 222	1 278	4 481	1 953	2 527	1 133	598	535
1 月 Jan.	7 995	3 764	4 232	2 496	1 223	1 273	4 395	1 945	2 450	1 105	596	509
2 月 Feb.	7 993	3 746	4 247	2 495	1 216	1 278	4 394	1 939	2 455	1 105	591	514
3 月 Mar.	7 990	3 735	4 255	2 494	1 215	1 279	4 393	1 933	2 460	1 104	588	516
4 月 Apr.	7 988	3 733	4 255	2 493	1 222	1 271	4 392	1 923	2 468	1 104	587	516
5 月 May	7 986	3 715	4 272	2 492	1 218	1 274	4 391	1 913	2 477	1 104	583	521
6 月 June	8 028	3 725	4 303	2 490	1 212	1 278	4 437	1 933	2 504	1 102	580	522
7 月 July	8 100	3 763	4 337	2 495	1 220	1 275	4 443	1 932	2 510	1 163	610	552
8 月 Aug.	8 234	3 825	4 409	2 511	1 232	1 279	4 561	1 982	2 578	1 163	611	552
9 月 Sept.	8 262	3 826	4 436	2 509	1 225	1 284	4 591	1 992	2 599	1 163	609	554
1 0 月 Oct.	8 262	3 828	4 434	2 509	1 227	1 282	4 591	1 989	2 601	1 163	611	551
1 1 月 Nov.	8 262	3 813	4 449	2 509	1 226	1 283	4 591	1 982	2 609	1 163	605	557
1 2 月 Dec.	8 261	3 808	4 453	2 508	1 229	1 278	4 591	1 976	2 614	1 163	602	561
1 0 4 年平均 Ave., 2015	8 378	3 817	4 561	2 507	1 236	1 272	4 676	1 983	2 693	1 195	598	597
1 月 Jan.	8 259	3 806	4 453	2 507	1 229	1 278	4 590	1 975	2 615	1 163	602	560
2 月 Feb.	8 257	3 796	4 461	2 506	1 230	1 276	4 589	1 969	2 620	1 163	597	565
3 月 Mar.	8 255	3 780	4 475	2 505	1 232	1 273	4 588	1 961	2 627	1 163	587	576
4 月 Apr.	8 253	3 782	4 471	2 504	1 233	1 270	4 587	1 959	2 627	1 163	589	574
5 月 May	8 250	3 771	4 479	2 503	1 234	1 268	4 586	1 949	2 637	1 162	589	573
6 月 June	8 294	3 776	4 518	2 502	1 226	1 276	4 631	1 963	2 668	1 162	587	574
7 月 July	8 366	3 807	4 559	2 504	1 234	1 270	4 635	1 958	2 676	1 228	614	614
8 月 Aug.	8 498	3 864	4 634	2 515	1 247	1 268	4 756	2 009	2 746	1 228	608	620
9 月 Sept.	8 529	3 870	4 659	2 514	1 242	1 271	4 788	2 022	2 766	1 228	606	621
1 0 月 Oct.	8 527	3 860	4 667	2 513	1 239	1 273	4 787	2 018	2 768	1 228	603	625
1 1 月 Nov.	8 526	3 851	4 675	2 511	1 240	1 271	4 788	2 009	2 779	1 228	602	625
1 2 月 Dec.	8 525	3 840	4 685	2 509	1 241	1 267	4 789	2 004	2 784	1 228	594	633

TABLE 5. CIVILIAN POPULATION AGED 15 YEARS AND OVER BY EDUCATIONAL ATTAINMENT,
1978 TO DATE (Cont. 1)

單位：%

Unit：%

年 月 別 Year & month	總計 Total	男 Male	女 Female	國 中 及 以 下					
				合計 Total	男 Male	女 Female	國小及以下 Primary school & below		
							小計 Total	男 Male	女 Female
6 7年平均 Ave., 1978	100.00	50.55	49.45	73.54	34.99	38.55	58.33	26.10	32.23
6 8年平均 Ave., 1979	100.00	50.38	49.62	72.15	34.19	37.96	56.33	25.11	31.22
6 9年平均 Ave., 1980	100.00	50.22	49.78	69.49	32.76	36.72	53.45	23.66	29.78
7 0年平均 Ave., 1981	100.00	50.13	49.87	68.65	32.37	36.28	52.08	23.01	29.08
7 1年平均 Ave., 1982	100.00	50.13	49.87	67.25	31.73	35.51	50.63	22.38	28.25
7 2年平均 Ave., 1983	100.00	50.05	49.95	65.83	31.03	34.80	49.09	21.64	27.45
7 3年平均 Ave., 1984	100.00	50.04	49.96	64.50	30.40	34.10	47.47	20.83	26.64
7 4年平均 Ave., 1985	100.00	50.08	49.92	63.40	29.93	33.47	46.07	20.23	25.83
7 5年平均 Ave., 1986	100.00	50.12	49.88	61.93	29.34	32.59	44.50	19.57	24.92
7 6年平均 Ave., 1987	100.00	50.12	49.88	60.30	28.60	31.70	42.96	18.82	24.13
7 7年平均 Ave., 1988	100.00	50.06	49.94	58.74	27.78	30.96	41.39	18.01	23.38
7 8年平均 Ave., 1989	100.00	50.08	49.92	57.46	27.18	30.28	39.96	17.37	22.59
7 9年平均 Ave., 1990	100.00	50.05	49.95	55.84	26.32	29.52	38.29	16.49	21.80
8 0年平均 Ave., 1991	100.00	50.06	49.94	55.27	26.12	29.15	37.43	16.05	21.38
8 1年平均 Ave., 1992	100.00	50.10	49.90	53.73	25.44	28.29	35.69	15.27	20.43
8 2年平均 Ave., 1993	100.00	50.14	49.86	51.74	24.43	27.31	34.03	14.45	19.58
8 3年平均 Ave., 1994	100.00	50.15	49.85	51.01	24.16	26.85	33.26	14.12	19.14
8 4年平均 Ave., 1995	100.00	50.08	49.92	49.89	23.68	26.20	32.18	13.64	18.53
8 5年平均 Ave., 1996	100.00	49.96	50.04	48.06	22.72	25.35	30.73	12.96	17.77
8 6年平均 Ave., 1997	100.00	49.85	50.15	47.29	22.34	24.95	29.81	12.62	17.19
8 7年平均 Ave., 1998	100.00	49.78	50.22	45.85	21.72	24.13	28.71	12.13	16.57
8 8年平均 Ave., 1999	100.00	49.80	50.20	44.19	20.88	23.31	27.02	11.31	15.71
8 9年平均 Ave., 2000	100.00	49.83	50.17	43.20	20.40	22.80	26.22	10.90	15.32
9 0年平均 Ave., 2001	100.00	49.78	50.22	41.78	19.72	22.06	25.50	10.54	14.96
9 1年平均 Ave., 2002	100.00	49.70	50.30	40.19	18.97	21.22	24.72	10.10	14.62
9 2年平均 Ave., 2003	100.00	49.64	50.36	38.91	18.43	20.48	23.85	9.77	14.08
9 3年平均 Ave., 2004	100.00	49.58	50.42	37.74	17.90	19.84	23.02	9.44	13.59
9 4年平均 Ave., 2005	100.00	49.53	50.47	36.62	17.33	19.29	22.20	9.06	13.14
9 5年平均 Ave., 2006	100.00	49.50	50.50	35.53	16.81	18.72	21.30	8.69	12.61
9 6年平均 Ave., 2007	100.00	49.45	50.55	34.44	16.26	18.18	20.47	8.33	12.14
9 7年平均 Ave., 2008	100.00	49.41	50.59	33.32	15.74	17.58	19.74	8.01	11.73
9 8年平均 Ave., 2009	100.00	49.36	50.64	32.33	15.29	17.04	19.07	7.74	11.34
9 9年平均 Ave., 2010	100.00	49.23	50.77	31.27	14.81	16.45	18.39	7.45	10.93
1 0 0年平均 Ave., 2011	100.00	49.11	50.89	30.28	14.47	15.81	17.69	7.21	10.49
1 0 1年平均 Ave., 2012	100.00	49.03	50.97	29.32	14.26	15.07	17.04	7.06	9.97
1 0 2年平均 Ave., 2013	100.00	48.97	51.03	28.39	14.12	14.27	16.41	7.00	9.41
1 0 3年平均 Ave., 2014	100.00	48.95	51.05	27.45	13.99	13.45	15.81	6.91	8.90
1 月 Jan.	100.00	48.96	51.04	27.86	14.04	13.83	16.07	6.95	9.12
2 月 Feb.	100.00	48.96	51.04	27.92	14.14	13.79	16.03	6.96	9.06
3 月 Mar.	100.00	48.96	51.04	27.98	14.17	13.81	15.98	6.93	9.05
4 月 Apr.	100.00	48.95	51.05	28.04	14.22	13.82	15.93	6.91	9.02
5 月 May	100.00	48.94	51.06	28.10	14.36	13.74	15.88	6.95	8.93
6 月 June	100.00	48.94	51.06	27.84	14.27	13.58	15.83	6.94	8.89
7 月 July	100.00	48.94	51.06	27.47	14.02	13.45	15.78	6.90	8.88
8 月 Aug.	100.00	48.94	51.06	26.84	13.69	13.16	15.74	6.89	8.85
9 月 Sept.	100.00	48.94	51.06	26.74	13.70	13.04	15.69	6.91	8.78
1 0 月 Oct.	100.00	48.94	51.06	26.80	13.70	13.09	15.64	6.88	8.76
1 1 月 Nov.	100.00	48.94	51.06	26.85	13.76	13.10	15.59	6.86	8.73
1 2 月 Dec.	100.00	48.94	51.06	26.90	13.85	13.05	15.53	6.86	8.66
1 0 4年平均 Ave., 2015	100.00	48.94	51.06	26.59	13.88	12.70	15.18	6.81	8.37
1 月 Jan.	100.00	48.94	51.06	26.97	13.91	13.05	15.47	6.84	8.64
2 月 Feb.	100.00	48.94	51.06	27.02	13.97	13.05	15.42	6.83	8.59
3 月 Mar.	100.00	48.94	51.06	27.08	14.05	13.03	15.37	6.82	8.54
4 月 Apr.	100.00	48.95	51.05	27.15	14.09	13.06	15.31	6.78	8.53
5 月 May	100.00	48.95	51.05	27.21	14.19	13.03	15.26	6.81	8.45
6 月 June	100.00	48.94	51.06	26.97	14.13	12.84	15.22	6.84	8.38
7 月 July	100.00	48.94	51.06	26.59	13.89	12.70	15.16	6.82	8.34
8 月 Aug.	100.00	48.93	51.07	26.00	13.58	12.42	15.11	6.81	8.30
9 月 Sept.	100.00	48.93	51.07	25.90	13.60	12.30	15.05	6.81	8.24
1 0 月 Oct.	100.00	48.92	51.08	25.98	13.65	12.33	15.00	6.79	8.21
1 1 月 Nov.	100.00	48.92	51.08	26.06	13.72	12.34	14.94	6.77	8.17
1 2 月 Dec.	100.00	48.92	51.08	26.12	13.81	12.31	14.88	6.78	8.10

表5 歷年15歲以上民間人口之教育程度（續完）

單位：%

年 月 別 Year & month	Junior high & below			高 中（職） Senior high & vocational								
	國 中 Junior high			合計 Total	男 Male	女 Female	高 中 Senior high			高 職 Vocational		
	小計 Total	男 Male	女 Female				小計 Total	男 Male	女 Female	小計 Total	男 Male	女 Female
6 7 年平均 Ave., 1978	15.21	8.89	6.32	18.44	10.31	8.13	7.72	4.63	3.09	10.72	5.68	5.04
6 8 年平均 Ave., 1979	15.81	9.08	6.73	19.41	10.70	8.71	7.89	4.70	3.20	11.52	6.01	5.51
6 9 年平均 Ave., 1980	16.04	9.10	6.94	20.96	11.30	9.66	8.51	4.98	3.53	12.45	6.31	6.13
7 0 年平均 Ave., 1981	16.57	9.36	7.21	21.56	11.56	10.00	8.53	4.98	3.55	13.04	6.59	6.45
7 1 年平均 Ave., 1982	16.61	9.35	7.26	22.74	12.06	10.68	8.66	4.94	3.71	14.08	7.12	6.97
7 2 年平均 Ave., 1983	16.74	9.39	7.35	23.71	12.47	11.24	8.46	4.84	3.62	15.25	7.63	7.62
7 3 年平均 Ave., 1984	17.02	9.57	7.46	24.51	12.79	11.72	8.56	4.90	3.66	15.95	7.89	8.06
7 4 年平均 Ave., 1985	17.33	9.70	7.63	25.31	13.14	12.17	8.56	4.88	3.69	16.75	8.26	8.48
7 5 年平均 Ave., 1986	17.43	9.76	7.67	26.34	13.52	12.82	8.68	4.88	3.80	17.66	8.64	9.02
7 6 年平均 Ave., 1987	17.34	9.78	7.57	27.17	13.93	13.24	8.78	4.93	3.85	18.39	8.99	9.39
7 7 年平均 Ave., 1988	17.35	9.77	7.59	28.06	14.32	13.74	9.08	5.11	3.97	18.98	9.21	9.77
7 8 年平均 Ave., 1989	17.50	9.81	7.69	28.80	14.63	14.17	9.26	5.16	4.10	19.54	9.47	10.07
7 9 年平均 Ave., 1990	17.55	9.83	7.72	29.49	14.96	14.52	9.74	5.36	4.38	19.75	9.61	10.14
8 0 年平均 Ave., 1991	17.84	10.08	7.77	29.90	15.14	14.76	10.03	5.53	4.50	19.87	9.62	10.26
8 1 年平均 Ave., 1992	18.04	10.17	7.86	30.55	15.41	15.15	9.89	5.43	4.46	20.66	9.98	10.68
8 2 年平均 Ave., 1993	17.71	9.98	7.73	31.42	15.87	15.55	9.87	5.42	4.45	21.55	10.46	11.09
8 3 年平均 Ave., 1994	17.75	10.04	7.71	31.77	16.01	15.76	9.75	5.31	4.44	22.02	10.70	11.32
8 4 年平均 Ave., 1995	17.71	10.04	7.67	32.09	16.16	15.93	9.56	5.23	4.33	22.53	10.93	11.60
8 5 年平均 Ave., 1996	17.33	9.75	7.58	32.77	16.56	16.21	9.61	5.27	4.34	23.16	11.29	11.87
8 6 年平均 Ave., 1997	17.48	9.72	7.76	32.47	16.32	16.15	9.81	5.34	4.47	22.66	10.98	11.68
8 7 年平均 Ave., 1998	17.14	9.59	7.56	32.98	16.52	16.47	10.16	5.53	4.63	22.82	10.99	11.84
8 8 年平均 Ave., 1999	17.18	9.58	7.60	33.47	16.75	16.72	10.24	5.57	4.66	23.24	11.18	12.06
8 9 年平均 Ave., 2000	16.98	9.50	7.48	33.53	16.77	16.76	10.29	5.60	4.69	23.23	11.17	12.07
9 0 年平均 Ave., 2001	16.28	9.19	7.10	33.69	16.79	16.90	10.42	5.67	4.75	23.28	11.12	12.16
9 1 年平均 Ave., 2002	15.47	8.87	6.60	33.82	16.76	17.05	10.50	5.71	4.79	23.32	11.06	12.26
9 2 年平均 Ave., 2003	15.06	8.66	6.40	33.71	16.67	17.04	10.41	5.61	4.80	23.31	11.06	12.25
9 3 年平均 Ave., 2004	14.71	8.46	6.25	33.53	16.52	17.01	10.29	5.53	4.76	23.24	10.99	12.25
9 4 年平均 Ave., 2005	14.42	8.27	6.15	33.16	16.36	16.79	10.11	5.43	4.68	23.05	10.94	12.11
9 5 年平均 Ave., 2006	14.23	8.12	6.11	32.90	16.23	16.67	10.01	5.35	4.66	22.89	10.88	12.01
9 6 年平均 Ave., 2007	13.96	7.93	6.04	32.69	16.18	16.51	9.94	5.30	4.65	22.75	10.89	11.86
9 7 年平均 Ave., 2008	13.58	7.73	5.86	32.34	16.03	16.31	9.78	5.19	4.59	22.56	10.84	11.73
9 8 年平均 Ave., 2009	13.26	7.56	5.70	32.07	15.90	16.17	9.72	5.13	4.58	22.35	10.77	11.59
9 9 年平均 Ave., 2010	12.88	7.36	5.52	31.98	15.85	16.13	9.77	5.13	4.64	22.21	10.72	11.49
1 0 0 年平均 Ave., 2011	12.58	7.26	5.32	31.84	15.75	16.09	9.83	5.13	4.69	22.02	10.62	11.40
1 0 1 年平均 Ave., 2012	12.29	7.19	5.10	31.69	15.75	15.94	9.88	5.16	4.71	21.81	10.58	11.22
1 0 2 年平均 Ave., 2013	11.98	7.12	4.86	31.53	15.78	15.76	9.93	5.20	4.73	21.61	10.58	11.03
1 0 3 年平均 Ave., 2014	11.64	7.08	4.56	31.38	15.81	15.57	9.95	5.20	4.76	21.42	10.61	10.81
1 月 Jan.	11.79	7.09	4.70	31.45	15.77	15.68	9.95	5.21	4.74	21.50	10.56	10.94
2 月 Feb.	11.90	7.17	4.73	31.42	15.77	15.65	9.94	5.21	4.73	21.48	10.56	10.91
3 月 Mar.	12.00	7.24	4.77	31.39	15.79	15.60	9.93	5.18	4.75	21.46	10.62	10.85
4 月 Apr.	12.11	7.31	4.80	31.36	15.76	15.61	9.92	5.16	4.76	21.45	10.60	10.85
5 月 May	12.22	7.41	4.81	31.34	15.72	15.62	9.91	5.16	4.75	21.43	10.56	10.87
6 月 June	12.01	7.33	4.69	31.40	15.76	15.64	9.94	5.19	4.75	21.46	10.57	10.89
7 月 July	11.70	7.12	4.58	31.43	15.83	15.60	9.96	5.21	4.75	21.47	10.62	10.85
8 月 Aug.	11.10	6.80	4.30	31.41	15.86	15.55	10.00	5.22	4.78	21.41	10.64	10.77
9 月 Sept.	11.05	6.79	4.26	31.38	15.85	15.53	9.99	5.21	4.78	21.39	10.64	10.75
1 0 月 Oct.	11.16	6.82	4.33	31.36	15.85	15.50	9.98	5.22	4.77	21.37	10.63	10.74
1 1 月 Nov.	11.27	6.90	4.37	31.33	15.88	15.44	9.97	5.21	4.76	21.35	10.68	10.68
1 2 月 Dec.	11.38	6.99	4.39	31.30	15.82	15.48	9.96	5.18	4.78	21.34	10.65	10.70
1 0 4 年平均 Ave., 2015	11.41	7.08	4.33	31.19	15.82	15.37	9.92	5.15	4.77	21.26	10.67	10.60
1 月 Jan.	11.49	7.08	4.41	31.27	15.78	15.49	9.95	5.15	4.80	21.33	10.63	10.70
2 月 Feb.	11.61	7.14	4.46	31.25	15.78	15.47	9.94	5.16	4.78	21.31	10.62	10.69
3 月 Mar.	11.72	7.23	4.48	31.23	15.80	15.43	9.93	5.17	4.76	21.30	10.63	10.67
4 月 Apr.	11.84	7.30	4.53	31.19	15.77	15.42	9.91	5.14	4.78	21.28	10.64	10.64
5 月 May	11.95	7.38	4.57	31.17	15.74	15.43	9.91	5.11	4.80	21.26	10.63	10.63
6 月 June	11.76	7.30	4.46	31.21	15.77	15.44	9.92	5.12	4.80	21.29	10.65	10.64
7 月 July	11.43	7.06	4.36	31.25	15.87	15.38	9.94	5.16	4.78	21.31	10.71	10.60
8 月 Aug.	10.89	6.77	4.12	31.21	15.89	15.31	9.95	5.17	4.78	21.25	10.72	10.53
9 月 Sept.	10.85	6.79	4.06	31.17	15.85	15.32	9.94	5.17	4.77	21.24	10.68	10.56
1 0 月 Oct.	10.98	6.86	4.12	31.14	15.86	15.28	9.92	5.16	4.76	21.22	10.70	10.52
1 1 月 Nov.	11.12	6.95	4.17	31.10	15.85	15.25	9.91	5.15	4.75	21.20	10.70	10.50
1 2 月 Dec.	11.24	7.03	4.21	31.07	15.82	15.25	9.89	5.15	4.74	21.18	10.68	10.51

TABLE 5. CIVILIAN POPULATION AGED 15 YEARS AND OVER BY EDUCATIONAL ATTAINMENT,
1978 TO DATE (Cont. End)

Unit : %

大 專 及 以 上 Junior college & above											
合計 Total	男 Male	女 Female	專 科 Junior college			大 學 University			研 究 所 Graduate school		
			小計 Total	男 Male	女 Female	小計 Total	男 Male	女 Female	小計 Total	男 Male	女 Female
8.02	5.25	2.77	3.79	2.33	1.45	4.23	2.92	1.31	-	-	-
8.44	5.48	2.96	3.95	2.44	1.50	4.50	3.04	1.46	-	-	-
9.56	6.16	3.40	4.61	2.82	1.79	4.94	3.34	1.61	-	-	-
9.79	6.20	3.58	4.81	2.88	1.93	4.97	3.32	1.65	-	-	-
10.01	6.34	3.67	5.00	2.99	2.01	5.02	3.35	1.66	-	-	-
10.47	6.55	3.92	5.27	3.11	2.16	5.20	3.44	1.76	-	-	-
10.99	6.86	4.13	5.57	3.31	2.26	5.42	3.55	1.87	-	-	-
11.29	7.00	4.28	5.87	3.46	2.40	5.42	3.54	1.88	-	-	-
11.73	7.26	4.47	6.08	3.60	2.47	5.65	3.66	2.00	-	-	-
12.53	7.59	4.93	6.53	3.79	2.74	6.00	3.81	2.19	-	-	-
13.20	7.96	5.24	6.94	4.01	2.93	6.26	3.95	2.31	-	-	-
13.74	8.27	5.47	7.26	4.19	3.08	6.48	4.08	2.39	-	-	-
14.68	8.77	5.91	7.80	4.48	3.32	6.87	4.29	2.58	-	-	-
14.83	8.79	6.04	8.02	4.58	3.44	6.81	4.21	2.60	-	-	-
15.72	9.25	6.46	8.54	4.87	3.68	7.17	4.39	2.79	-	-	-
16.84	9.84	7.00	9.07	5.12	3.95	7.77	4.72	3.06	-	-	-
17.22	9.99	7.24	9.35	5.22	4.13	7.88	4.77	3.11	-	-	-
18.02	10.23	7.79	9.70	5.29	4.41	7.32	4.94	3.38	-	-	-
19.17	10.69	8.48	10.38	5.55	4.83	7.78	5.13	3.65	-	-	-
20.24	11.20	9.05	10.86	5.79	5.06	9.39	5.40	3.98	-	-	-
21.17	11.54	9.63	11.28	5.94	5.34	9.89	5.60	4.28	-	-	-
22.33	12.17	10.16	11.83	6.20	5.63	10.50	5.97	4.53	-	-	-
23.27	12.66	10.61	12.20	6.38	5.82	11.07	6.28	4.79	-	-	-
24.53	13.26	11.26	12.61	6.54	6.07	11.91	6.72	5.19	-	-	-
25.99	13.97	12.02	12.84	6.61	6.23	13.16	7.37	5.79	-	-	-
27.38	14.54	12.83	12.93	6.62	6.32	14.45	7.93	6.52	-	-	-
28.74	15.16	13.57	12.98	6.59	6.39	15.76	8.57	7.19	-	-	-
30.22	15.84	14.38	12.99	6.54	6.45	17.23	9.30	7.93	-	-	-
31.57	16.46	15.11	12.93	6.48	6.45	18.64	9.98	8.66	-	-	-
32.87	17.01	15.85	12.85	6.44	6.40	20.02	10.57	9.45	-	-	-
34.34	17.64	16.69	12.82	6.39	6.43	21.51	11.25	10.26	-	-	-
35.60	18.17	17.43	12.81	6.35	6.45	22.79	11.81	10.97	-	-	-
36.76	18.58	18.18	12.83	6.33	6.50	23.93	12.25	11.68	-	-	-
37.88	18.89	18.99	12.79	6.28	6.51	20.20	9.61	10.59	4.90	3.00	1.90
38.99	19.03	19.96	12.75	6.24	6.51	21.05	9.76	11.29	5.19	3.04	2.16
40.08	19.08	21.00	12.71	6.20	6.51	21.89	9.83	12.06	5.48	3.04	2.43
41.17	19.15	22.03	12.69	6.20	6.48	22.74	9.91	12.83	5.75	3.03	2.72
40.69	19.15	21.54	12.70	6.22	6.48	22.37	9.90	12.47	5.62	3.03	2.59
40.66	19.06	21.60	12.69	6.19	6.50	22.35	9.86	12.49	5.62	3.01	2.61
40.63	18.99	21.64	12.68	6.18	6.50	22.34	9.83	12.51	5.61	2.99	2.62
40.60	18.97	21.63	12.67	6.21	6.46	22.32	9.78	12.54	5.61	2.98	2.62
40.57	18.87	21.70	12.66	6.19	6.47	22.30	9.72	12.58	5.61	2.96	2.64
40.76	18.91	21.84	12.64	6.15	6.49	22.52	9.81	12.71	5.59	2.94	2.65
41.10	19.09	22.01	12.66	6.19	6.47	22.54	9.80	12.74	5.90	3.10	2.80
41.75	19.40	22.35	12.73	6.25	6.48	23.12	10.05	13.07	5.90	3.10	2.80
41.87	19.39	22.48	12.71	6.21	6.51	23.27	10.10	13.17	5.89	3.09	2.81
41.85	19.39	22.46	12.71	6.21	6.49	23.25	10.08	13.18	5.89	3.10	2.79
41.82	19.30	22.52	12.70	6.21	6.49	23.24	10.03	13.21	5.89	3.06	2.82
41.79	19.26	22.53	12.69	6.22	6.47	23.23	10.00	13.23	5.88	3.05	2.84
42.22	19.24	22.99	12.64	6.23	6.41	23.57	9.99	13.57	6.02	3.02	3.01
41.76	19.24	22.52	12.67	6.21	6.46	23.21	9.98	13.22	5.88	3.04	2.83
41.73	19.18	22.54	12.66	6.22	6.45	23.19	9.95	13.24	5.88	3.02	2.86
41.69	19.09	22.60	12.65	6.22	6.43	23.17	9.90	13.27	5.87	2.96	2.91
41.66	19.09	22.57	12.64	6.23	6.41	23.15	9.89	13.26	5.87	2.97	2.90
41.62	19.02	22.59	12.62	6.23	6.40	23.13	9.83	13.30	5.86	2.97	2.89
41.82	19.04	22.78	12.61	6.18	6.43	23.35	9.90	13.45	5.86	2.96	2.90
42.16	19.18	22.98	12.62	6.22	6.40	23.36	9.87	13.49	6.19	3.10	3.09
42.80	19.46	23.34	12.66	6.28	6.39	23.95	10.12	13.83	6.18	3.06	3.12
42.92	19.48	23.45	12.65	6.25	6.40	24.10	10.18	13.92	6.18	3.05	3.13
42.88	19.41	23.47	12.63	6.23	6.40	24.07	10.15	13.92	6.17	3.03	3.14
42.84	19.35	23.49	12.62	6.23	6.38	24.05	10.09	13.96	6.17	3.03	3.14
42.80	19.28	23.52	12.60	6.23	6.36	24.04	10.06	13.98	6.16	2.98	3.18

表6 歷年勞動力之年齡

單位：千人

年 月 別 Year & month	總計 Total	男 Male	女 Female	1 5 ~ 2 4 歲					
				合計 Total	男 Male	女 Female	1 5 ~ 1 9 歲 Years		
							小計 Total	男 Male	女 Female
6 7 年平均 Ave., 1978	6 337	4 250	2 087	1 844	898	946	876	432	444
6 8 年平均 Ave., 1979	6 515	4 356	2 159	1 834	876	959	868	422	446
6 9 年平均 Ave., 1980	6 629	4 406	2 223	1 788	833	956	813	393	421
7 0 年平均 Ave., 1981	6 764	4 503	2 261	1 764	814	950	778	376	402
7 1 年平均 Ave., 1982	6 959	4 605	2 354	1 749	807	942	743	362	380
7 2 年平均 Ave., 1983	7 266	4 687	2 580	1 759	797	962	716	344	372
7 3 年平均 Ave., 1984	7 491	4 778	2 713	1 735	781	955	671	326	345
7 4 年平均 Ave., 1985	7 651	4 860	2 790	1 690	756	935	633	305	329
7 5 年平均 Ave., 1986	7 945	4 957	2 988	1 703	751	952	620	297	323
7 6 年平均 Ave., 1987	8 183	5 065	3 118	1 683	740	943	587	286	301
7 7 年平均 Ave., 1988	8 247	5 130	3 116	1 583	687	896	525	255	270
7 8 年平均 Ave., 1989	8 390	5 231	3 159	1 538	670	868	492	240	252
7 9 年平均 Ave., 1990	8 423	5 263	3 160	1 449	629	820	432	211	221
8 0 年平均 Ave., 1991	8 569	5 355	3 214	1 409	617	793	405	197	207
8 1 年平均 Ave., 1992	8 765	5 460	3 304	1 376	619	757	377	187	190
8 2 年平均 Ave., 1993	8 874	5 497	3 377	1 340	603	738	357	178	179
8 3 年平均 Ave., 1994	9 081	5 595	3 485	1 360	620	740	381	199	182
8 4 年平均 Ave., 1995	9 210	5 659	3 551	1 326	612	714	378	200	178
8 5 年平均 Ave., 1996	9 310	5 662	3 648	1 293	588	705	365	191	175
8 6 年平均 Ave., 1997	9 432	5 731	3 701	1 281	583	699	349	182	167
8 7 年平均 Ave., 1998	9 546	5 780	3 767	1 259	566	694	312	163	149
8 8 年平均 Ave., 1999	9 668	5 812	3 856	1 288	582	706	303	162	141
8 9 年平均 Ave., 2000	9 784	5 867	3 917	1 283	590	693	280	152	128
9 0 年平均 Ave., 2001	9 832	5 855	3 977	1 247	563	684	246	130	116
9 1 年平均 Ave., 2002	9 969	5 896	4 074	1 214	538	677	223	117	105
9 2 年平均 Ave., 2003	10 076	5 904	4 172	1 144	496	648	192	98	93
9 3 年平均 Ave., 2004	10 240	5 968	4 272	1 109	488	621	175	94	82
9 4 年平均 Ave., 2005	10 371	6 012	4 359	1 055	463	593	164	89	75
9 5 年平均 Ave., 2006	10 522	6 056	4 467	1 005	444	562	154	81	73
9 6 年平均 Ave., 2007	10 713	6 116	4 597	974	433	542	155	80	75
9 7 年平均 Ave., 2008	10 853	6 173	4 680	931	424	507	154	82	72
9 8 年平均 Ave., 2009	10 917	6 180	4 737	875	390	485	139	69	71
9 9 年平均 Ave., 2010	11 070	6 242	4 828	872	399	474	141	73	67
1 0 0 年平均 Ave., 2011	11 200	6 304	4 896	872	403	468	138	73	65
1 0 1 年平均 Ave., 2012	11 341	6 369	4 972	893	414	479	136	72	63
1 0 2 年平均 Ave., 2013	11 445	6 402	5 043	901	431	469	128	69	59
1 0 3 年平均 Ave., 2014	11 535	6 441	5 094	886	441	444	122	71	51
1 月 Jan.	11 498	6 426	5 072	888	437	451	124	67	57
2 月 Feb.	11 489	6 425	5 063	882	439	443	122	70	53
3 月 Mar.	11 490	6 418	5 072	872	436	435	118	67	51
4 月 Apr.	11 489	6 409	5 080	865	437	428	117	69	49
5 月 May	11 496	6 419	5 076	859	433	426	115	64	51
6 月 June	11 513	6 437	5 076	867	433	433	116	65	51
7 月 July	11 555	6 450	5 105	896	439	457	128	75	53
8 月 Aug.	11 583	6 458	5 125	915	448	466	131	78	53
9 月 Sept.	11 557	6 454	5 103	895	442	453	121	70	51
1 0 月 Oct.	11 577	6 459	5 118	894	439	455	122	75	47
1 1 月 Nov.	11 588	6 468	5 120	897	452	445	124	75	49
1 2 月 Dec.	11 590	6 467	5 122	897	459	438	124	73	52
1 0 4 年平均 Ave., 2015	11 638	6 497	5 141	905	459	445	125	75	50
1 月 Jan.	11 589	6 468	5 121	892	449	443	124	77	47
2 月 Feb.	11 588	6 472	5 116	888	439	449	124	73	51
3 月 Mar.	11 593	6 472	5 120	886	447	439	121	72	49
4 月 Apr.	11 591	6 472	5 119	886	455	430	120	70	51
5 月 May	11 600	6 485	5 115	880	453	427	119	66	53
6 月 June	11 617	6 496	5 121	889	447	442	122	72	50
7 月 July	11 656	6 507	5 149	916	454	462	131	78	53
8 月 Aug.	11 686	6 514	5 172	936	473	463	134	79	56
9 月 Sept.	11 667	6 508	5 159	917	464	453	124	76	48
1 0 月 Oct.	11 680	6 516	5 164	919	471	448	125	80	45
1 1 月 Nov.	11 692	6 521	5 171	922	476	447	127	80	47
1 2 月 Dec.	11 695	6 526	5 169	923	482	441	128	76	52

TABLE 6. LABOR FORCE BY AGE, 1978 TO DATE

Unit : Thousand Persons

Years			2 5 ~ 4 4 歲								
Years			Years								
2 0 ~ 2 4 歲			合計	男	女	2 5 ~ 2 9 歲			3 0 ~ 3 4 歲		
Years						Years			Years		
小計	男	女				小計	男	女	小計	男	女
Total	Male	Female	Total	Male	Female	Total	Male	Female	Total	Male	Female
968	466	502	2 910	2 066	844	1 026	723	303	646	465	181
966	454	513	3 042	2 159	884	1 086	768	319	690	498	192
975	440	535	3 178	2 244	934	1 148	804	345	735	521	214
986	438	548	3 305	2 338	966	1 181	828	353	829	588	241
1 006	444	562	3 477	2 431	1 046	1 212	838	374	975	693	282
1 043	453	590	3 713	2 512	1 200	1 266	852	414	1 091	744	347
1 064	454	610	3 908	2 602	1 305	1 314	869	445	1 166	786	380
1 057	451	606	4 069	2 692	1 377	1 341	876	465	1 226	822	403
1 083	454	629	4 295	2 779	1 516	1 383	881	501	1 289	847	441
1 096	454	642	4 498	2 868	1 629	1 421	891	531	1 332	859	473
1 058	432	626	4 638	2 969	1 669	1 449	907	543	1 348	876	472
1 046	431	616	4 793	3 061	1 731	1 471	909	562	1 372	894	478
1 016	418	599	4 935	3 157	1 777	1 478	910	568	1 396	910	486
1 005	419	585	5 114	3 261	1 853	1 482	906	575	1 406	916	489
999	431	567	5 307	3 351	1 956	1 484	898	586	1 444	932	512
984	425	559	5 415	3 386	2 029	1 456	871	585	1 469	938	531
979	421	558	5 548	3 440	2 107	1 450	859	591	1 492	944	548
948	413	535	5 634	3 474	2 160	1 446	847	599	1 497	942	555
928	398	530	5 704	3 480	2 223	1 440	835	604	1 505	933	572
933	401	532	5 730	3 487	2 244	1 429	826	603	1 498	927	571
947	402	545	5 782	3 495	2 287	1 432	819	612	1 493	915	578
985	420	565	5 796	3 483	2 313	1 422	808	614	1 483	904	579
1 003	438	565	5 833	3 480	2 353	1 422	798	623	1 481	892	589
1 001	433	568	5 838	3 450	2 389	1 412	784	628	1 475	877	598
992	420	571	5 895	3 453	2 442	1 452	797	656	1 476	868	608
952	397	555	5 938	3 442	2 496	1 482	804	678	1 469	855	614
934	395	539	6 007	3 443	2 564	1 538	822	716	1 458	839	619
892	374	518	6 066	3 442	2 624	1 595	844	751	1 452	824	629
851	363	489	6 158	3 442	2 716	1 636	853	783	1 479	825	654
819	353	466	6 213	3 437	2 776	1 640	847	794	1 528	844	684
777	342	435	6 250	3 436	2 814	1 650	844	806	1 569	863	706
736	322	415	6 278	3 433	2 845	1 639	841	798	1 628	889	739
732	325	407	6 300	3 418	2 882	1 614	824	790	1 676	910	766
733	330	403	6 297	3 392	2 905	1 570	787	783	1 712	925	786
758	342	416	6 296	3 382	2 914	1 522	765	757	1 718	926	792
773	362	410	6 280	3 360	2 920	1 474	743	731	1 723	921	802
764	371	393	6 242	3 335	2 907	1 422	725	697	1 713	914	800
764	370	395	6 263	3 348	2 915	1 445	731	714	1 720	918	802
759	369	390	6 252	3 337	2 914	1 437	729	709	1 719	915	803
754	369	385	6 251	3 330	2 920	1 430	725	705	1 720	915	805
747	368	379	6 246	3 327	2 919	1 431	725	706	1 718	916	801
744	370	374	6 239	3 339	2 901	1 422	729	693	1 716	918	798
751	369	382	6 234	3 342	2 892	1 415	728	687	1 710	919	791
768	364	404	6 237	3 343	2 894	1 415	730	685	1 713	917	796
783	370	414	6 236	3 333	2 903	1 416	722	694	1 713	914	799
774	371	403	6 233	3 326	2 907	1 415	717	698	1 709	911	799
772	364	408	6 237	3 339	2 898	1 412	722	690	1 709	912	797
773	377	396	6 240	3 338	2 903	1 413	721	692	1 707	909	799
773	387	386	6 240	3 319	2 922	1 413	718	695	1 703	897	806
780	384	395	6 236	3 322	2 915	1 405	717	688	1 686	894	791
768	372	397	6 242	3 315	2 926	1 412	720	692	1 702	896	806
765	366	399	6 239	3 320	2 919	1 410	721	689	1 699	896	804
765	375	390	6 235	3 316	2 919	1 408	722	686	1 698	892	806
765	386	379	6 231	3 318	2 914	1 406	720	687	1 696	899	797
761	387	373	6 232	3 331	2 901	1 405	720	684	1 692	903	789
767	375	392	6 233	3 331	2 902	1 402	719	684	1 689	899	790
784	375	409	6 236	3 329	2 907	1 406	721	685	1 684	902	781
801	394	407	6 241	3 329	2 913	1 407	714	693	1 682	897	785
794	388	405	6 240	3 317	2 923	1 404	709	695	1 675	888	788
794	391	403	6 240	3 324	2 916	1 403	718	685	1 675	893	782
795	396	400	6 233	3 318	2 916	1 398	712	686	1 668	886	782
796	407	389	6 234	3 314	2 920	1 397	708	689	1 666	881	785

表6 歷年勞動力之年齡（續1）

單位：千人

年 月 別 Year & month	2 5 ~ 4 4 歲 Years						4 5 ~ 6 4 歲						
	3 5 ~ 3 9 歲 Years			4 0 ~ 4 4 歲 Years			合計 Total	男 Male	女 Female	4 5 ~ 4 9 歲 Years			
	小計 Total	男 Male	女 Female	小計 Total	男 Male	女 Female				Years			
										小計 Total	男 Male	女 Female	
6 7 年平均 Ave., 1978	654	463	191	584	415	169	1 521	1 232	289	547	417	129	
6 8 年平均 Ave., 1979	670	470	199	596	423	174	1 573	1 263	310	551	414	137	
6 9 年平均 Ave., 1980	681	488	193	614	431	183	1 600	1 273	327	552	406	146	
7 0 年平均 Ave., 1981	666	479	187	628	443	186	1 628	1 290	338	547	398	149	
7 1 年平均 Ave., 1982	640	446	194	649	454	195	1 665	1 307	358	555	399	156	
7 2 年平均 Ave., 1983	685	462	222	671	454	217	1 719	1 313	406	569	398	172	
7 3 年平均 Ave., 1984	740	492	248	688	456	232	1 768	1 327	441	588	403	185	
7 4 年平均 Ave., 1985	825	546	279	678	448	229	1 799	1 336	463	604	411	194	
7 5 年平均 Ave., 1986	954	614	339	670	436	234	1 841	1 340	501	633	422	211	
7 6 年平均 Ave., 1987	1 067	682	385	678	437	240	1 891	1 364	527	650	432	218	
7 7 年平均 Ave., 1988	1 140	732	408	701	454	247	1 918	1 386	533	659	440	218	
7 8 年平均 Ave., 1989	1 199	773	426	750	485	265	1 938	1 400	538	662	444	218	
7 9 年平均 Ave., 1990	1 252	811	441	808	526	282	1 921	1 380	540	654	440	214	
8 0 年平均 Ave., 1991	1 296	835	461	930	603	328	1 917	1 373	544	626	424	202	
8 1 年平均 Ave., 1992	1 342	852	489	1 038	670	368	1 950	1 384	566	637	426	211	
8 2 年平均 Ave., 1993	1 367	862	505	1 123	715	407	1 976	1 392	584	659	439	220	
8 3 年平均 Ave., 1994	1 399	879	520	1 207	758	448	2 025	1 415	610	706	467	240	
8 4 年平均 Ave., 1995	1 427	893	534	1 263	793	471	2 094	1 446	647	784	512	272	
8 5 年平均 Ave., 1996	1 448	897	551	1 311	815	496	2 165	1 475	690	887	571	316	
8 6 年平均 Ave., 1997	1 471	908	562	1 333	826	507	2 270	1 541	729	987	635	351	
8 7 年平均 Ave., 1998	1 501	925	576	1 357	836	521	2 354	1 599	755	1 054	679	375	
8 8 年平均 Ave., 1999	1 509	921	587	1 382	850	532	2 440	1 635	804	1 108	703	406	
8 9 年平均 Ave., 2000	1 520	928	592	1 410	862	548	2 524	1 685	839	1 164	738	426	
9 0 年平均 Ave., 2001	1 531	922	609	1 420	867	553	2 604	1 732	872	1 211	761	450	
9 1 年平均 Ave., 2002	1 519	911	608	1 448	877	571	2 705	1 787	919	1 222	764	458	
9 2 年平均 Ave., 2003	1 509	893	616	1 478	890	588	2 835	1 847	988	1 260	781	480	
9 3 年平均 Ave., 2004	1 510	885	625	1 501	896	605	2 968	1 921	1 046	1 303	798	505	
9 4 年平均 Ave., 2005	1 508	877	632	1 511	898	613	3 091	1 991	1 100	1 338	813	526	
9 5 年平均 Ave., 2006	1 514	868	646	1 529	896	633	3 189	2 046	1 143	1 352	817	534	
9 6 年平均 Ave., 2007	1 511	860	651	1 533	886	647	3 339	2 112	1 227	1 384	830	554	
9 7 年平均 Ave., 2008	1 512	854	658	1 519	876	644	3 481	2 178	1 303	1 425	846	578	
9 8 年平均 Ave., 2009	1 503	841	662	1 508	862	646	3 570	2 218	1 352	1 441	848	593	
9 9 年平均 Ave., 2010	1 494	827	667	1 515	857	658	3 699	2 283	1 416	1 458	851	606	
1 0 0 年平均 Ave., 2011	1 496	825	671	1 520	855	665	3 834	2 366	1 468	1 468	855	613	
1 0 1 年平均 Ave., 2012	1 534	843	691	1 522	848	674	3 945	2 423	1 523	1 472	850	622	
1 0 2 年平均 Ave., 2013	1 567	857	710	1 515	839	676	4 045	2 452	1 593	1 468	836	633	
1 0 3 年平均 Ave., 2014	1 604	874	730	1 503	823	680	4 170	2 495	1 675	1 466	823	643	
1 月 Jan.	1 588	871	717	1 510	828	682	4 119	2 475	1 644	1 465	820	645	
2 月 Feb.	1 589	868	721	1 507	825	681	4 125	2 482	1 644	1 466	820	647	
3 月 Mar.	1 595	860	735	1 506	830	676	4 135	2 479	1 656	1 462	823	639	
4 月 Apr.	1 594	865	729	1 503	821	682	4 144	2 474	1 670	1 462	822	640	
5 月 May	1 597	871	727	1 504	821	683	4 161	2 478	1 683	1 465	819	647	
6 月 June	1 602	871	731	1 506	823	683	4 176	2 495	1 681	1 465	825	640	
7 月 July	1 605	875	730	1 504	821	683	4 182	2 502	1 681	1 465	828	637	
8 月 Aug.	1 606	878	729	1 501	820	681	4 192	2 504	1 688	1 466	823	643	
9 月 Sept.	1 611	874	737	1 497	824	673	4 189	2 512	1 677	1 465	825	640	
1 0 月 Oct.	1 616	880	737	1 500	825	675	4 202	2 509	1 693	1 468	826	643	
1 1 月 Nov.	1 621	887	734	1 499	821	678	4 206	2 508	1 698	1 470	825	645	
1 2 月 Dec.	1 626	890	736	1 497	813	684	4 207	2 518	1 690	1 468	822	647	
1 0 4 年平均 Ave., 2015	1 651	895	755	1 495	815	680	4 246	2 536	1 710	1 471	824	647	
1 月 Jan.	1 631	891	741	1 496	808	688	4 210	2 530	1 680	1 468	827	641	
2 月 Feb.	1 634	884	750	1 495	818	676	4 215	2 539	1 677	1 469	830	639	
3 月 Mar.	1 637	884	753	1 492	818	674	4 224	2 528	1 696	1 469	827	642	
4 月 Apr.	1 639	888	751	1 490	811	679	4 224	2 517	1 708	1 468	823	645	
5 月 May	1 642	898	744	1 493	810	683	4 238	2 521	1 717	1 470	824	647	
6 月 June	1 647	898	748	1 495	815	680	4 244	2 536	1 707	1 471	827	645	
7 月 July	1 652	886	765	1 495	819	676	4 252	2 545	1 708	1 473	825	648	
8 月 Aug.	1 656	901	755	1 497	817	680	4 256	2 528	1 727	1 473	823	650	
9 月 Sept.	1 663	907	756	1 498	813	685	4 258	2 549	1 709	1 470	820	650	
1 0 月 Oct.	1 665	893	772	1 496	818	677	4 269	2 546	1 723	1 473	818	655	
1 1 月 Nov.	1 670	900	769	1 497	819	678	4 282	2 543	1 739	1 471	821	650	
1 2 月 Dec.	1 674	913	761	1 497	812	685	4 284	2 549	1 735	1 473	821	652	

TABLE 6. LABOR FORCE BY AGE, 1978 TO DATE (Cont. 1)

Unit : Thousand Persons

Years									6 5 歲及以上		
									Years & over		
5 0 ~ 5 4 歲			5 5 ~ 5 9 歲			6 0 ~ 6 4 歲			合計	男	女
Years			Years			Years					
小計	男	女	小計	男	女	小計	男	女	Total	Male	Female
Total	Male	Female	Total	Male	Female	Total	Male	Female			
473	387	85	320	270	51	181	157	24	63	55	8
499	407	92	342	285	56	182	157	24	65	58	7
514	415	99	353	294	59	182	158	24	63	56	7
519	415	104	370	308	61	193	169	25	67	60	7
521	412	109	387	321	66	203	176	28	68	60	8
520	398	122	411	334	77	218	183	35	76	65	11
521	387	133	431	347	84	228	190	38	80	68	12
515	375	140	440	353	87	240	198	42	92	77	15
515	366	148	447	350	97	246	202	45	106	87	19
520	365	155	454	351	103	267	216	51	112	92	20
526	370	156	454	349	106	279	227	52	108	89	18
535	377	158	448	341	107	293	238	54	121	100	22
541	379	163	431	324	107	294	237	57	120	97	23
561	390	170	425	316	109	305	243	62	129	104	25
576	401	175	429	314	115	307	243	65	132	107	26
581	403	178	432	314	118	305	237	68	142	116	26
588	405	184	435	316	120	295	228	67	147	119	28
570	392	178	445	319	125	295	223	72	156	125	31
544	371	174	451	323	128	283	209	73	149	119	30
542	370	172	455	325	130	285	210	75	150	120	30
575	392	183	449	323	126	277	206	71	151	119	32
622	421	201	434	308	126	276	204	72	144	112	33
671	450	220	419	299	121	270	198	72	145	112	33
732	491	241	396	283	112	265	196	69	143	110	33
820	542	278	395	282	113	268	198	70	155	119	36
895	585	310	407	286	121	273	195	77	160	119	40
955	621	334	439	307	132	271	196	75	156	116	41
1 010	654	356	485	339	146	258	185	72	158	116	42
1 049	673	377	548	383	165	241	174	67	170	124	46
1 079	681	398	630	427	203	246	174	73	187	135	52
1 107	689	418	693	463	230	256	180	77	191	135	56
1 130	699	431	723	477	246	276	194	82	194	139	55
1 156	709	447	775	508	267	310	214	95	199	142	57
1 194	728	465	819	534	285	353	249	104	197	142	55
1 226	742	484	847	548	299	401	283	118	206	150	56
1 259	751	508	874	552	322	444	314	130	220	158	61
1 289	764	525	916	572	344	499	336	163	238	170	68
1 277	760	517	897	560	336	480	335	146	229	166	62
1 276	762	514	900	563	337	483	337	146	229	168	62
1 279	768	511	904	558	346	490	330	160	233	172	60
1 282	764	517	907	562	345	494	325	169	234	171	63
1 286	758	528	913	565	348	497	336	160	235	169	66
1 291	761	530	918	572	345	502	336	166	237	167	70
1 294	768	526	920	573	347	503	332	171	240	166	73
1 297	772	525	927	576	351	502	333	169	241	173	68
1 295	759	536	925	594	332	503	335	168	240	174	66
1 296	752	544	929	589	339	509	342	167	244	171	72
1 297	768	529	928	574	354	511	342	169	244	169	75
1 299	773	526	928	576	353	512	348	165	245	172	73
1 305	769	536	941	590	351	529	353	176	251	180	71
1 298	760	537	929	592	337	514	350	164	246	174	71
1 299	763	536	932	599	333	516	346	169	246	175	71
1 302	766	536	934	586	348	518	349	169	249	182	66
1 304	765	538	935	583	353	517	346	171	250	182	67
1 304	765	540	942	578	364	521	355	166	250	180	71
1 307	770	537	941	583	357	525	356	169	251	182	69
1 308	775	533	943	596	348	528	349	180	252	180	72
1 306	768	538	945	587	358	531	350	181	253	185	69
1 304	774	531	947	595	352	537	361	176	252	178	74
1 307	773	533	948	599	348	542	355	187	253	176	77
1 314	778	536	950	591	359	548	354	194	254	184	70
1 313	771	542	951	594	357	548	364	184	254	180	74

表6 歷年勞動力之年齡（續2）

單位：%

年 月 別 Year & month	總計 Total	男 Male	女 Female	1 5 ~ 2 4 歲					
				合計 Total	男 Male	女 Female	1 5 ~ 1 9 歲 Years		
							小計 Total	男 Male	女 Female
6 7 年平均 Ave., 1978	100.00	67.07	32.93	29.10	14.17	14.93	13.83	6.82	7.01
6 8 年平均 Ave., 1979	100.00	66.86	33.14	28.16	13.44	14.71	13.33	6.48	6.84
6 9 年平均 Ave., 1980	100.00	66.46	33.54	26.98	12.56	14.42	12.27	5.92	6.34
7 0 年平均 Ave., 1981	100.00	66.57	33.43	26.08	12.04	14.04	11.50	5.56	5.94
7 1 年平均 Ave., 1982	100.00	66.17	33.83	25.13	11.59	13.54	10.67	5.21	5.46
7 2 年平均 Ave., 1983	100.00	64.50	35.50	24.21	10.97	13.24	9.85	4.73	5.12
7 3 年平均 Ave., 1984	100.00	63.78	36.22	23.17	10.42	12.74	8.96	4.36	4.61
7 4 年平均 Ave., 1985	100.00	63.53	36.47	22.10	9.88	12.22	8.28	3.98	4.29
7 5 年平均 Ave., 1986	100.00	62.39	37.61	21.44	9.45	11.99	7.80	3.74	4.07
7 6 年平均 Ave., 1987	100.00	61.90	38.10	20.56	9.04	11.52	7.17	3.50	3.68
7 7 年平均 Ave., 1988	100.00	62.21	37.79	19.19	8.32	10.87	6.37	3.09	3.28
7 8 年平均 Ave., 1989	100.00	62.35	37.65	18.33	7.99	10.34	5.86	2.86	3.00
7 9 年平均 Ave., 1990	100.00	62.48	37.52	17.20	7.47	9.73	5.13	2.51	2.62
8 0 年平均 Ave., 1991	100.00	62.49	37.51	16.45	7.20	9.25	4.73	2.30	2.42
8 1 年平均 Ave., 1992	100.00	62.30	37.70	15.70	7.06	8.64	4.30	2.14	2.16
8 2 年平均 Ave., 1993	100.00	61.94	38.06	15.11	6.79	8.31	4.02	2.01	2.01
8 3 年平均 Ave., 1994	100.00	61.62	38.38	14.98	6.83	8.15	4.20	2.20	2.00
8 4 年平均 Ave., 1995	100.00	61.44	38.56	14.40	6.65	7.75	4.10	2.17	1.94
8 5 年平均 Ave., 1996	100.00	60.82	39.18	13.89	6.32	7.57	3.92	2.05	1.88
8 6 年平均 Ave., 1997	100.00	60.76	39.24	13.59	6.18	7.41	3.70	1.93	1.77
8 7 年平均 Ave., 1998	100.00	60.54	39.46	13.19	5.93	7.27	3.27	1.71	1.56
8 8 年平均 Ave., 1999	100.00	60.12	39.88	13.32	6.02	7.30	3.14	1.68	1.46
8 9 年平均 Ave., 2000	100.00	59.97	40.03	13.11	6.03	7.08	2.86	1.55	1.30
9 0 年平均 Ave., 2001	100.00	59.55	40.45	12.68	5.73	6.96	2.50	1.32	1.18
9 1 年平均 Ave., 2002	100.00	59.14	40.86	12.18	5.39	6.79	2.23	1.17	1.06
9 2 年平均 Ave., 2003	100.00	58.60	41.40	11.35	4.92	6.43	1.90	0.98	0.92
9 3 年平均 Ave., 2004	100.00	58.28	41.72	10.83	4.77	6.06	1.71	0.91	0.80
9 4 年平均 Ave., 2005	100.00	57.97	42.03	10.18	4.46	5.72	1.58	0.85	0.72
9 5 年平均 Ave., 2006	100.00	57.55	42.45	9.55	4.21	5.34	1.46	0.77	0.69
9 6 年平均 Ave., 2007	100.00	57.09	42.91	9.09	4.04	5.06	1.45	0.75	0.70
9 7 年平均 Ave., 2008	100.00	56.88	43.12	8.58	3.90	4.68	1.42	0.75	0.67
9 8 年平均 Ave., 2009	100.00	56.61	43.39	8.02	3.57	4.44	1.28	0.63	0.65
9 9 年平均 Ave., 2010	100.00	56.39	43.61	7.88	3.60	4.28	1.27	0.66	0.61
1 0 0 年平均 Ave., 2011	100.00	56.28	43.72	7.78	3.60	4.18	1.24	0.66	0.58
1 0 1 年平均 Ave., 2012	100.00	56.16	43.84	7.87	3.65	4.22	1.19	0.64	0.56
1 0 2 年平均 Ave., 2013	100.00	55.94	44.06	7.87	3.77	4.10	1.12	0.60	0.52
1 0 3 年平均 Ave., 2014	100.00	55.84	44.16	7.68	3.83	3.85	1.06	0.61	0.44
1 月 Jan.	100.00	55.89	44.11	7.72	3.80	3.92	1.08	0.58	0.49
2 月 Feb.	100.00	55.93	44.07	7.68	3.82	3.86	1.07	0.61	0.46
3 月 Mar.	100.00	55.86	44.14	7.59	3.80	3.79	1.03	0.59	0.44
4 月 Apr.	100.00	55.79	44.21	7.53	3.80	3.72	1.02	0.60	0.42
5 月 May	100.00	55.84	44.16	7.48	3.77	3.71	1.00	0.56	0.45
6 月 June	100.00	55.91	44.09	7.53	3.76	3.76	1.01	0.56	0.44
7 月 July	100.00	55.82	44.18	7.76	3.80	3.96	1.11	0.65	0.46
8 月 Aug.	100.00	55.75	44.25	7.90	3.87	4.03	1.13	0.68	0.46
9 月 Sept.	100.00	55.84	44.16	7.74	3.82	3.92	1.05	0.61	0.44
1 0 月 Oct.	100.00	55.79	44.21	7.72	3.79	3.93	1.06	0.65	0.41
1 1 月 Nov.	100.00	55.81	44.19	7.74	3.90	3.84	1.07	0.65	0.42
1 2 月 Dec.	100.00	55.80	44.20	7.74	3.96	3.78	1.07	0.63	0.45
1 0 4 年平均 Ave., 2015	100.00	55.82	44.18	7.77	3.95	3.83	1.07	0.64	0.43
1 月 Jan.	100.00	55.81	44.19	7.70	3.87	3.83	1.07	0.66	0.40
2 月 Feb.	100.00	55.85	44.15	7.66	3.79	3.88	1.07	0.63	0.44
3 月 Mar.	100.00	55.83	44.17	7.64	3.86	3.79	1.04	0.62	0.42
4 月 Apr.	100.00	55.84	44.16	7.64	3.93	3.71	1.04	0.60	0.44
5 月 May	100.00	55.91	44.09	7.58	3.91	3.68	1.03	0.57	0.46
6 月 June	100.00	55.92	44.08	7.65	3.85	3.81	1.05	0.62	0.43
7 月 July	100.00	55.82	44.18	7.86	3.89	3.96	1.13	0.67	0.45
8 月 Aug.	100.00	55.74	44.26	8.01	4.04	3.96	1.15	0.67	0.48
9 月 Sept.	100.00	55.78	44.22	7.86	3.98	3.88	1.06	0.65	0.41
1 0 月 Oct.	100.00	55.79	44.21	7.87	4.03	3.84	1.07	0.69	0.39
1 1 月 Nov.	100.00	55.78	44.22	7.89	4.07	3.82	1.09	0.69	0.40
1 2 月 Dec.	100.00	55.80	44.20	7.89	4.12	3.77	1.09	0.65	0.44

TABLE 6. LABOR FORCE BY AGE, 1978 TO DATE (Cont. 2)

Unit : %

Years			2 5 ~ 4 4 歲								
Years			Years								
2 0 ~ 2 4 歲			合計	男	女	2 5 ~ 2 9 歲			3 0 ~ 3 4 歲		
Years						Years			Years		
小計	男	女				小計	男	女	小計	男	女
Total	Male	Female	Total	Male	Female	Total	Male	Female	Total	Male	Female
15.27	7.35	7.92	45.92	32.60	13.31	16.19	11.41	4.78	10.20	7.34	2.85
14.83	6.96	7.87	46.70	33.13	13.56	16.67	11.78	4.89	10.59	7.64	2.94
14.71	6.63	8.08	47.94	33.86	14.08	17.32	12.12	5.20	11.09	7.87	3.22
14.58	6.48	8.10	48.86	34.57	14.29	17.46	12.25	5.22	12.26	8.70	3.56
14.46	6.38	8.07	49.96	34.94	15.02	17.42	12.04	5.38	14.01	9.96	4.05
14.36	6.23	8.13	51.09	34.57	16.52	17.42	11.73	5.69	15.01	10.24	4.78
14.21	6.07	8.14	52.16	34.74	17.43	17.53	11.60	5.94	15.56	10.49	5.08
13.82	5.89	7.92	53.19	35.19	18.00	17.53	11.45	6.08	16.02	10.75	5.27
13.64	5.72	7.92	54.06	34.98	19.08	17.40	11.09	6.31	16.22	10.67	5.56
13.39	5.55	7.84	54.96	35.05	19.91	17.37	10.88	6.49	16.27	10.50	5.78
12.83	5.24	7.59	56.24	36.00	20.24	17.57	11.00	6.58	16.34	10.62	5.72
12.47	5.13	7.34	57.13	36.49	20.64	17.54	10.84	6.70	16.36	10.66	5.70
12.07	4.96	7.11	58.58	37.48	21.10	17.55	10.80	6.74	16.57	10.80	5.77
11.72	4.89	6.83	59.68	38.06	21.62	17.29	10.58	6.71	16.40	10.69	5.71
11.40	4.92	6.47	60.55	38.24	22.31	16.93	10.24	6.69	16.47	10.63	5.84
11.08	4.79	6.30	61.02	38.16	22.86	16.41	9.81	6.60	16.56	10.57	5.99
10.78	4.64	6.14	61.10	37.89	23.21	15.97	9.46	6.51	16.43	10.39	6.04
10.30	4.48	5.81	61.17	37.72	23.45	15.70	9.20	6.50	16.25	10.22	6.03
9.96	4.27	5.69	61.26	37.38	23.88	15.46	8.97	6.49	16.17	10.03	6.14
9.89	4.25	5.64	60.76	36.97	23.79	15.15	8.75	6.40	15.88	9.82	6.05
9.92	4.22	5.71	60.57	36.62	23.95	15.00	8.58	6.41	15.63	9.58	6.05
10.18	4.34	5.84	59.95	36.03	23.93	14.71	8.35	6.36	15.34	9.35	5.99
10.25	4.48	5.77	59.61	35.57	24.04	14.53	8.16	6.37	15.14	9.11	6.02
10.18	4.40	5.78	59.38	35.09	24.29	14.36	7.98	6.39	15.00	8.91	6.09
9.95	4.22	5.73	59.13	34.63	24.50	14.57	7.99	6.58	14.80	8.71	6.09
9.45	3.94	5.51	58.93	34.16	24.77	14.71	7.98	6.72	14.58	8.48	6.09
9.12	3.86	5.26	58.66	33.62	25.04	15.02	8.03	7.00	14.24	8.19	6.04
8.60	3.61	4.99	58.50	33.19	25.30	15.38	8.14	7.24	14.00	7.94	6.06
8.09	3.45	4.65	58.52	32.71	25.81	15.55	8.11	7.44	14.05	7.84	6.22
7.64	3.29	4.35	58.00	32.08	25.91	15.31	7.90	7.41	14.27	7.88	6.39
7.16	3.15	4.01	57.59	31.66	25.93	15.21	7.78	7.43	14.45	7.95	6.50
6.74	2.95	3.80	57.50	31.44	26.06	15.01	7.70	7.31	14.91	8.14	6.77
6.61	2.94	3.67	56.91	30.87	26.03	14.58	7.44	7.14	15.14	8.22	6.92
6.55	2.94	3.60	56.23	30.29	25.94	14.02	7.03	6.99	15.28	8.26	7.02
6.68	3.01	3.67	55.51	29.82	25.69	13.42	6.74	6.67	15.15	8.17	6.98
6.75	3.17	3.58	54.87	29.36	25.51	12.88	6.49	6.39	15.06	8.05	7.01
6.62	3.21	3.41	54.11	28.91	25.20	12.33	6.28	6.05	14.85	7.92	6.93
6.65	3.22	3.43	54.47	29.12	25.35	12.57	6.36	6.21	14.96	7.98	6.97
6.61	3.21	3.40	54.42	29.05	25.37	12.51	6.34	6.17	14.96	7.97	6.99
6.56	3.21	3.35	54.40	28.99	25.42	12.44	6.31	6.13	14.97	7.96	7.00
6.50	3.20	3.30	54.36	28.96	25.40	12.46	6.31	6.15	14.95	7.98	6.98
6.47	3.21	3.26	54.28	29.04	25.23	12.37	6.34	6.03	14.93	7.99	6.94
6.52	3.20	3.32	54.14	29.03	25.12	12.29	6.33	5.96	14.86	7.98	6.87
6.65	3.15	3.50	53.97	28.93	25.04	12.25	6.32	5.93	14.82	7.94	6.89
6.76	3.19	3.57	53.84	28.78	25.06	12.22	6.23	5.99	14.79	7.89	6.90
6.70	3.21	3.48	53.93	28.78	25.15	12.24	6.20	6.04	14.79	7.88	6.91
6.67	3.14	3.53	53.87	28.84	25.03	12.20	6.24	5.96	14.76	7.88	6.88
6.67	3.26	3.42	53.85	28.80	25.05	12.20	6.22	5.97	14.73	7.84	6.89
6.67	3.34	3.33	53.84	28.63	25.21	12.19	6.20	6.00	14.70	7.74	6.96
6.70	3.30	3.40	53.59	28.54	25.04	12.07	6.16	5.91	14.48	7.68	6.80
6.63	3.21	3.42	53.86	28.61	25.25	12.19	6.21	5.97	14.69	7.74	6.95
6.60	3.16	3.44	53.84	28.65	25.19	12.17	6.22	5.95	14.67	7.73	6.93
6.60	3.23	3.37	53.78	28.60	25.18	12.15	6.23	5.92	14.65	7.69	6.95
6.60	3.33	3.27	53.76	28.62	25.14	12.13	6.21	5.92	14.63	7.75	6.88
6.56	3.34	3.22	53.72	28.72	25.01	12.11	6.21	5.90	14.59	7.78	6.80
6.61	3.23	3.38	53.65	28.67	24.98	12.07	6.19	5.89	14.54	7.74	6.80
6.73	3.22	3.51	53.50	28.56	24.94	12.06	6.19	5.87	14.44	7.74	6.70
6.86	3.37	3.49	53.41	28.48	24.92	12.04	6.11	5.93	14.39	7.67	6.71
6.80	3.33	3.47	53.48	28.43	25.05	12.03	6.08	5.96	14.36	7.61	6.75
6.80	3.35	3.45	53.42	28.45	24.97	12.01	6.15	5.86	14.34	7.65	6.70
6.80	3.38	3.42	53.31	28.38	24.94	11.96	6.09	5.87	14.27	7.58	6.69
6.80	3.48	3.33	53.31	28.34	24.97	11.95	6.06	5.89	14.25	7.53	6.71

表6 歷年勞動力之年齡(續完)

單位：%

年 月 別 Year & month	2 5 ~ 4 4 歲 Years						4 5 ~ 6 4 歲					
	3 5 ~ 3 9 歲 Years			4 0 ~ 4 4 歲 Years			合計 Total	男 Male	女 Female	4 5 ~ 4 9 歲 Years		
	小計 Total	男 Male	女 Female	小計 Total	男 Male	女 Female				小計 Total	男 Male	女 Female
6 7 年平均 Ave., 1978	10.31	7.31	3.01	9.21	6.55	2.67	24.00	19.44	4.56	8.63	6.59	2.04
6 8 年平均 Ave., 1979	10.28	7.22	3.06	9.15	6.49	2.67	24.15	19.39	4.76	8.45	6.35	2.10
6 9 年平均 Ave., 1980	10.27	7.36	2.91	9.26	6.51	2.75	24.13	19.20	4.94	8.32	6.12	2.20
7 0 年平均 Ave., 1981	9.84	7.08	2.76	9.29	6.54	2.75	24.07	19.07	5.00	8.08	5.89	2.20
7 1 年平均 Ave., 1982	9.20	6.41	2.79	9.33	6.52	2.81	23.93	18.78	5.15	7.97	5.73	2.24
7 2 年平均 Ave., 1983	9.42	6.36	3.06	9.23	6.25	2.99	23.66	18.07	5.59	7.84	5.47	2.37
7 3 年平均 Ave., 1984	9.88	6.56	3.31	9.19	6.08	3.10	23.60	17.71	5.89	7.85	5.37	2.47
7 4 年平均 Ave., 1985	10.79	7.13	3.65	8.86	5.86	3.00	23.51	17.46	6.05	7.90	5.37	2.53
7 5 年平均 Ave., 1986	12.00	7.73	4.27	8.43	5.49	2.94	23.17	16.87	6.30	7.97	5.31	2.65
7 6 年平均 Ave., 1987	13.04	8.33	4.71	8.28	5.34	2.94	23.11	16.67	6.44	7.94	5.28	2.66
7 7 年平均 Ave., 1988	13.82	8.88	4.94	8.50	5.50	3.00	23.26	16.80	6.46	7.99	5.34	2.65
7 8 年平均 Ave., 1989	14.30	9.21	5.08	8.94	5.78	3.16	23.10	16.68	6.41	7.89	5.29	2.60
7 9 年平均 Ave., 1990	14.87	9.63	5.24	9.60	6.25	3.35	22.80	16.38	6.42	7.77	5.23	2.54
8 0 年平均 Ave., 1991	15.13	9.75	5.38	10.86	7.03	3.82	22.37	16.02	6.34	7.30	4.94	2.36
8 1 年平均 Ave., 1992	15.31	9.73	5.58	11.84	7.64	4.20	22.24	15.79	6.45	7.27	4.86	2.41
8 2 年平均 Ave., 1993	15.40	9.71	5.69	12.65	8.06	4.59	22.27	15.69	6.58	7.42	4.95	2.48
8 3 年平均 Ave., 1994	15.40	9.68	5.72	13.29	8.35	4.94	22.31	15.58	6.72	7.78	5.14	2.64
8 4 年平均 Ave., 1995	15.50	9.69	5.80	13.72	8.61	5.11	22.73	15.70	7.03	8.51	5.56	2.95
8 5 年平均 Ave., 1996	15.55	9.63	5.92	14.08	8.75	5.33	23.26	15.84	7.42	9.52	6.14	3.39
8 6 年平均 Ave., 1997	15.59	9.63	5.96	14.13	8.76	5.37	24.06	16.34	7.72	10.46	6.74	3.72
8 7 年平均 Ave., 1998	15.72	9.69	6.03	14.22	8.76	5.46	24.66	16.75	7.90	11.04	7.11	3.93
8 8 年平均 Ave., 1999	15.61	9.53	6.08	14.30	8.79	5.51	25.24	16.91	8.32	11.46	7.27	4.20
8 9 年平均 Ave., 2000	15.54	9.48	6.05	14.41	8.81	5.60	25.80	17.22	8.57	11.90	7.54	4.36
9 0 年平均 Ave., 2001	15.57	9.37	6.20	14.45	8.82	5.62	26.48	17.61	8.87	12.32	7.74	4.58
9 1 年平均 Ave., 2002	15.23	9.14	6.10	14.53	8.80	5.73	27.13	17.92	9.21	12.26	7.67	4.59
9 2 年平均 Ave., 2003	14.98	8.87	6.11	14.67	8.83	5.84	28.13	18.33	9.80	12.51	7.75	4.76
9 3 年平均 Ave., 2004	14.74	8.64	6.10	14.66	8.75	5.90	28.98	18.76	10.22	12.72	7.79	4.93
9 4 年平均 Ave., 2005	14.54	8.45	6.09	14.57	8.66	5.91	29.81	19.20	10.61	12.90	7.84	5.07
9 5 年平均 Ave., 2006	14.39	8.25	6.14	14.53	8.51	6.02	30.31	19.45	10.86	12.85	7.77	5.08
9 6 年平均 Ave., 2007	14.10	8.03	6.07	14.31	8.27	6.04	31.17	19.71	11.46	12.92	7.75	5.17
9 7 年平均 Ave., 2008	13.93	7.87	6.06	14.00	8.07	5.93	32.07	20.07	12.00	13.13	7.80	5.33
9 8 年平均 Ave., 2009	13.77	7.70	6.06	13.81	7.90	5.92	32.70	20.31	12.39	13.20	7.77	5.43
9 9 年平均 Ave., 2010	13.50	7.47	6.03	13.69	7.74	5.95	33.41	20.63	12.79	13.17	7.69	5.48
1 0 0 年平均 Ave., 2011	13.35	7.36	5.99	13.57	7.63	5.94	34.23	21.13	13.10	13.11	7.63	5.48
1 0 1 年平均 Ave., 2012	13.52	7.43	6.09	13.42	7.48	5.95	34.79	21.36	13.43	12.98	7.49	5.49
1 0 2 年平均 Ave., 2013	13.69	7.49	6.21	13.24	7.33	5.91	35.34	21.42	13.92	12.83	7.30	5.53
1 0 3 年平均 Ave., 2014	13.91	7.58	6.33	13.03	7.13	5.90	36.15	21.63	14.52	12.71	7.13	5.57
1 月 Jan.	13.81	7.57	6.24	13.13	7.20	5.93	35.82	21.52	14.30	12.74	7.13	5.61
2 月 Feb.	13.83	7.56	6.28	13.11	7.18	5.93	35.91	21.60	14.31	12.76	7.14	5.63
3 月 Mar.	13.88	7.48	6.40	13.11	7.22	5.89	35.99	21.58	14.41	12.72	7.16	5.56
4 月 Apr.	13.87	7.53	6.35	13.08	7.15	5.93	36.07	21.54	14.54	12.72	7.15	5.57
5 月 May	13.90	7.57	6.32	13.08	7.14	5.94	36.20	21.56	14.64	12.75	7.12	5.63
6 月 June	13.92	7.57	6.35	13.08	7.15	5.93	36.27	21.67	14.60	12.73	7.17	5.56
7 月 July	13.89	7.57	6.32	13.02	7.10	5.91	36.19	21.65	14.55	12.68	7.17	5.51
8 月 Aug.	13.87	7.58	6.29	12.95	7.08	5.88	36.19	21.61	14.58	12.65	7.10	5.55
9 月 Sept.	13.94	7.56	6.38	12.95	7.13	5.83	36.24	21.74	14.51	12.68	7.14	5.54
1 0 月 Oct.	13.96	7.60	6.36	12.95	7.12	5.83	36.30	21.68	14.62	12.68	7.13	5.55
1 1 月 Nov.	13.99	7.65	6.33	12.93	7.08	5.85	36.30	21.65	14.65	12.68	7.12	5.57
1 2 月 Dec.	14.03	7.68	6.35	12.92	7.02	5.90	36.30	21.72	14.58	12.67	7.09	5.58
1 0 5 年平均 Ave., 2016	14.19	7.69	6.49	12.85	7.00	5.84	36.49	21.79	14.70	12.64	7.08	5.56
1 月 Jan.	14.08	7.69	6.39	12.91	6.98	5.93	36.33	21.83	14.50	12.67	7.13	5.54
2 月 Feb.	14.10	7.63	6.47	12.90	7.06	5.84	36.37	21.91	14.47	12.68	7.16	5.52
3 月 Mar.	14.12	7.62	6.50	12.87	7.06	5.81	36.43	21.80	14.63	12.67	7.13	5.54
4 月 Apr.	14.14	7.66	6.48	12.85	7.00	5.86	36.45	21.71	14.73	12.67	7.10	5.57
5 月 May	14.16	7.74	6.42	12.87	6.98	5.89	36.53	21.73	14.80	12.68	7.10	5.58
6 月 June	14.18	7.73	6.44	12.87	7.01	5.85	36.53	21.83	14.70	12.67	7.11	5.55
7 月 July	14.17	7.60	6.57	12.83	7.03	5.80	36.48	21.83	14.65	12.64	7.08	5.56
8 月 Aug.	14.17	7.71	6.46	12.81	6.99	5.82	36.42	21.63	14.78	12.61	7.04	5.57
9 月 Sept.	14.25	7.77	6.48	12.84	6.97	5.87	36.50	21.85	14.65	12.60	7.03	5.57
1 0 月 Oct.	14.26	7.65	6.61	12.81	7.01	5.80	36.55	21.80	14.75	12.61	7.00	5.60
1 1 月 Nov.	14.28	7.70	6.58	12.80	7.01	5.80	36.62	21.75	14.87	12.58	7.02	5.56
1 2 月 Dec.	14.31	7.81	6.51	12.80	6.94	5.86	36.63	21.80	14.83	12.59	7.02	5.57

TABLE 6. LABOR FORCE BY AGE, 1978 TO DATE (Cont. End)

Unit : %

Years									6 5 歲及以上 Years & over		
5 0 ~ 5 4 歲 Years			5 5 ~ 5 9 歲 Years			6 0 ~ 6 4 歲 Years			合計	男	女
小計 Total	男 Male	女 Female	小計 Total	男 Male	女 Female	小計 Total	男 Male	女 Female	Total	Male	Female
7.46	6.11	1.35	5.06	4.26	0.80	2.85	2.48	0.37	0.99	0.86	0.13
7.66	6.24	1.41	5.24	4.38	0.87	2.79	2.42	0.38	1.00	0.89	0.11
7.75	6.26	1.49	5.32	4.43	0.89	2.74	2.38	0.36	0.95	0.85	0.10
7.67	6.13	1.53	5.46	4.56	0.90	2.86	2.49	0.37	0.99	0.88	0.11
7.48	5.92	1.56	5.55	4.61	0.94	2.92	2.52	0.40	0.98	0.87	0.12
7.16	5.47	1.69	5.66	4.60	1.06	3.00	2.52	0.48	1.04	0.89	0.15
6.95	5.17	1.78	5.76	4.63	1.13	3.05	2.53	0.51	1.07	0.91	0.16
6.73	4.90	1.83	5.75	4.61	1.14	3.13	2.59	0.54	1.20	1.00	0.20
6.48	4.61	1.87	5.62	4.40	1.22	3.10	2.54	0.56	1.33	1.09	0.24
6.36	4.46	1.90	5.54	4.29	1.25	3.26	2.64	0.62	1.37	1.13	0.24
6.38	4.49	1.89	5.51	4.23	1.28	3.38	2.75	0.64	1.30	1.09	0.22
6.38	4.49	1.89	5.34	4.06	1.28	3.49	2.84	0.65	1.44	1.19	0.26
6.43	4.49	1.93	5.11	3.84	1.27	3.49	2.82	0.68	1.42	1.15	0.27
6.54	4.55	1.99	4.96	3.69	1.28	3.56	2.84	0.72	1.51	1.22	0.29
6.57	4.57	2.00	4.90	3.58	1.32	3.51	2.77	0.74	1.51	1.22	0.29
6.55	4.54	2.01	4.87	3.53	1.33	3.44	2.67	0.77	1.60	1.30	0.30
6.48	4.46	2.02	4.79	3.48	1.32	3.25	2.51	0.74	1.62	1.31	0.31
6.19	4.25	1.94	4.83	3.47	1.36	3.20	2.42	0.78	1.69	1.36	0.33
5.85	3.98	1.87	4.85	3.47	1.37	3.04	2.25	0.79	1.60	1.27	0.32
5.75	3.92	1.83	4.83	3.45	1.38	3.02	2.23	0.79	1.59	1.27	0.32
6.02	4.10	1.91	4.70	3.38	1.32	2.90	2.16	0.74	1.58	1.25	0.33
6.43	4.35	2.08	4.49	3.19	1.31	2.85	2.11	0.74	1.49	1.15	0.34
6.85	4.60	2.25	4.29	3.05	1.23	2.76	2.03	0.73	1.48	1.14	0.34
7.44	5.00	2.45	4.03	2.88	1.14	2.70	1.99	0.70	1.45	1.12	0.33
8.22	5.44	2.78	3.96	2.83	1.13	2.69	1.99	0.70	1.56	1.19	0.36
8.88	5.80	3.08	4.04	2.84	1.20	2.71	1.94	0.77	1.58	1.19	0.40
9.33	6.06	3.27	4.29	2.99	1.29	2.64	1.92	0.73	1.53	1.13	0.40
9.74	6.30	3.43	4.68	3.27	1.41	2.49	1.79	0.70	1.52	1.12	0.40
9.97	6.39	3.58	5.20	3.64	1.57	2.29	1.65	0.64	1.61	1.18	0.43
10.07	6.36	3.71	5.88	3.99	1.89	2.30	1.62	0.68	1.74	1.26	0.49
10.20	6.35	3.85	6.38	4.27	2.11	2.36	1.66	0.71	1.76	1.24	0.52
10.35	6.40	3.95	6.62	4.37	2.25	2.53	1.78	0.75	1.78	1.28	0.50
10.45	6.41	4.04	7.00	4.59	2.41	2.80	1.94	0.86	1.80	1.29	0.51
10.66	6.50	4.16	7.31	4.77	2.54	3.15	2.22	0.93	1.76	1.27	0.49
10.81	6.54	4.26	7.47	4.83	2.64	3.53	2.49	1.04	1.82	1.32	0.50
11.00	6.56	4.44	7.64	4.82	2.81	3.88	2.74	1.14	1.92	1.38	0.53
11.17	6.62	4.55	7.94	4.96	2.99	4.33	2.91	1.41	2.06	1.47	0.59
11.10	6.61	4.49	7.80	4.87	2.93	4.18	2.91	1.27	1.99	1.45	0.54
11.11	6.63	4.48	7.83	4.90	2.93	4.20	2.93	1.27	2.00	1.46	0.54
11.13	6.69	4.44	7.87	4.86	3.01	4.26	2.87	1.39	2.02	1.50	0.52
11.16	6.65	4.50	7.90	4.90	3.00	4.30	2.83	1.47	2.04	1.49	0.55
11.19	6.60	4.59	7.94	4.91	3.03	4.32	2.92	1.40	2.05	1.47	0.57
11.21	6.61	4.60	7.97	4.97	3.00	4.36	2.92	1.44	2.06	1.45	0.61
11.20	6.65	4.55	7.96	4.96	3.00	4.35	2.87	1.48	2.07	1.44	0.63
11.20	6.67	4.53	8.00	4.97	3.03	4.34	2.88	1.46	2.08	1.49	0.59
11.20	6.56	4.64	8.01	5.14	2.87	4.35	2.90	1.46	2.08	1.51	0.57
11.19	6.50	4.69	8.02	5.09	2.93	4.40	2.96	1.44	2.10	1.48	0.62
11.19	6.62	4.57	8.01	4.95	3.05	4.41	2.95	1.46	2.11	1.46	0.65
11.21	6.67	4.54	8.01	4.97	3.04	4.42	3.00	1.42	2.11	1.48	0.63
11.22	6.61	4.61	8.09	5.07	3.02	4.54	3.03	1.51	2.16	1.55	0.61
11.20	6.56	4.64	8.02	5.11	2.91	4.44	3.02	1.42	2.12	1.50	0.62
11.21	6.59	4.62	8.04	5.17	2.87	4.45	2.99	1.46	2.12	1.51	0.61
11.24	6.61	4.63	8.06	5.05	3.01	4.47	3.01	1.46	2.14	1.57	0.57
11.25	6.60	4.64	8.07	5.03	3.04	4.46	2.98	1.48	2.15	1.57	0.58
11.25	6.59	4.65	8.12	4.98	3.14	4.49	3.06	1.43	2.16	1.55	0.61
11.25	6.63	4.62	8.10	5.02	3.07	4.52	3.07	1.45	2.16	1.57	0.59
11.22	6.65	4.57	8.09	5.11	2.98	4.53	2.99	1.54	2.16	1.54	0.62
11.17	6.57	4.60	8.09	5.03	3.06	4.55	3.00	1.55	2.17	1.58	0.59
11.18	6.63	4.55	8.11	5.10	3.02	4.60	3.09	1.51	2.16	1.53	0.64
11.19	6.62	4.57	8.11	5.13	2.98	4.64	3.04	1.60	2.17	1.51	0.66
11.24	6.65	4.58	8.12	5.05	3.07	4.69	3.03	1.66	2.17	1.58	0.60
11.23	6.59	4.63	8.13	5.08	3.05	4.68	3.11	1.57	2.17	1.54	0.63

表7 歷年勞動力之教育程度

單位：千人

年 月 別 Year & month	總計 Total	男 Male	女 Female	國 中 及 以 下					
				合計 Total	男 Male	女 Female	國小及以下 Primary school & below		
							小計 Total	男 Male	女 Female
6 7 年平均 Ave., 1978	6 337	4 250	2 087	4 708	3 164	1 544	3 602	2 395	1 207
6 8 年平均 Ave., 1979	6 515	4 356	2 159	4 735	3 175	1 560	3 535	2 351	1 184
6 9 年平均 Ave., 1980	6 629	4 406	2 223	4 619	3 087	1 532	3 373	2 234	1 139
7 0 年平均 Ave., 1981	6 764	4 503	2 261	4 626	3 104	1 521	3 323	2 213	1 110
7 1 年平均 Ave., 1982	6 959	4 605	2 354	4 653	3 113	1 540	3 299	2 183	1 116
7 2 年平均 Ave., 1983	7 266	4 687	2 580	4 757	3 096	1 661	3 346	2 133	1 213
7 3 年平均 Ave., 1984	7 491	4 778	2 713	4 787	3 073	1 714	3 327	2 076	1 250
7 4 年平均 Ave., 1985	7 651	4 860	2 790	4 795	3 071	1 723	3 272	2 034	1 237
7 5 年平均 Ave., 1986	7 945	4 957	2 988	4 843	3 050	1 793	3 258	1 979	1 279
7 6 年平均 Ave., 1987	8 183	5 065	3 118	4 837	3 036	1 801	3 213	1 931	1 282
7 7 年平均 Ave., 1988	8 247	5 130	3 116	4 703	2 981	1 722	3 066	1 859	1 208
7 8 年平均 Ave., 1989	8 390	5 231	3 159	4 647	2 954	1 693	2 974	1 808	1 165
7 9 年平均 Ave., 1990	8 423	5 263	3 160	4 501	2 876	1 625	2 823	1 712	1 111
8 0 年平均 Ave., 1991	8 569	5 355	3 214	4 504	2 893	1 611	2 769	1 679	1 089
8 1 年平均 Ave., 1992	8 765	5 460	3 304	4 454	2 853	1 602	2 668	1 598	1 069
8 2 年平均 Ave., 1993	8 874	5 497	3 377	4 302	2 751	1 550	2 528	1 502	1 026
8 3 年平均 Ave., 1994	9 081	5 595	3 485	4 305	2 752	1 553	2 473	1 464	1 009
8 4 年平均 Ave., 1995	9 210	5 659	3 551	4 229	2 713	1 516	2 377	1 407	971
8 5 年平均 Ave., 1996	9 310	5 662	3 648	4 035	2 571	1 463	2 226	1 301	924
8 6 年平均 Ave., 1997	9 432	5 731	3 701	3 975	2 530	1 445	2 150	1 259	891
8 7 年平均 Ave., 1998	9 546	5 780	3 767	3 850	2 468	1 382	2 018	1 186	832
8 8 年平均 Ave., 1999	9 668	5 812	3 856	3 707	2 360	1 347	1 852	1 075	777
8 9 年平均 Ave., 2000	9 784	5 867	3 917	3 622	2 309	1 312	1 760	1 016	744
9 0 年平均 Ave., 2001	9 832	5 855	3 977	3 482	2 226	1 256	1 661	965	696
9 1 年平均 Ave., 2002	9 969	5 896	4 074	3 351	2 142	1 209	1 593	916	677
9 2 年平均 Ave., 2003	10 076	5 904	4 172	3 230	2 055	1 175	1 514	861	653
9 3 年平均 Ave., 2004	10 240	5 968	4 272	3 109	1 983	1 126	1 424	814	610
9 4 年平均 Ave., 2005	10 371	6 012	4 359	2 993	1 911	1 082	1 336	764	572
9 5 年平均 Ave., 2006	10 522	6 056	4 467	2 862	1 823	1 038	1 234	704	530
9 6 年平均 Ave., 2007	10 713	6 116	4 597	2 779	1 764	1 015	1 163	656	507
9 7 年平均 Ave., 2008	10 853	6 173	4 680	2 660	1 696	965	1 092	619	474
9 8 年平均 Ave., 2009	10 917	6 180	4 737	2 540	1 621	919	1 015	578	437
9 9 年平均 Ave., 2010	11 070	6 242	4 828	2 480	1 581	899	977	557	420
1 0 0 年平均 Ave., 2011	11 200	6 304	4 896	2 401	1 560	841	934	542	392
1 0 1 年平均 Ave., 2012	11 341	6 369	4 972	2 351	1 550	801	906	533	373
1 0 2 年平均 Ave., 2013	11 445	6 402	5 043	2 307	1 538	769	875	523	352
1 0 3 年平均 Ave., 2014	11 535	6 441	5 094	2 194	1 499	695	803	492	311
1 月 Jan.	11 498	6 426	5 072	2 252	1 515	737	836	504	332
2 月 Feb.	11 489	6 425	5 063	2 243	1 525	718	828	511	317
3 月 Mar.	11 490	6 418	5 072	2 230	1 516	714	822	502	320
4 月 Apr.	11 489	6 409	5 080	2 215	1 493	722	814	484	329
5 月 May	11 496	6 419	5 076	2 203	1 501	702	807	490	317
6 月 June	11 513	6 437	5 076	2 189	1 500	689	801	489	312
7 月 July	11 555	6 450	5 105	2 185	1 494	691	799	488	311
8 月 Aug.	11 583	6 458	5 125	2 179	1 501	678	796	497	300
9 月 Sept.	11 557	6 454	5 103	2 163	1 498	665	787	492	295
1 0 月 Oct.	11 577	6 459	5 118	2 161	1 487	674	786	485	301
1 1 月 Nov.	11 588	6 468	5 120	2 156	1 484	672	783	484	299
1 2 月 Dec.	11 590	6 467	5 122	2 149	1 477	672	780	480	299
1 0 4 年平均 Ave., 2015	11 638	6 497	5 141	2 119	1 484	636	764	485	279
1 月 Jan.	11 589	6 468	5 121	2 143	1 480	663	776	487	289
2 月 Feb.	11 588	6 472	5 116	2 137	1 489	648	773	484	289
3 月 Mar.	11 593	6 472	5 120	2 135	1 478	656	773	482	291
4 月 Apr.	11 591	6 472	5 119	2 129	1 478	651	771	484	286
5 月 May	11 600	6 485	5 115	2 127	1 493	634	769	487	282
6 月 June	11 617	6 496	5 121	2 123	1 502	621	767	495	272
7 月 July	11 656	6 507	5 149	2 119	1 488	631	764	488	276
8 月 Aug.	11 686	6 514	5 172	2 110	1 477	633	760	487	273
9 月 Sept.	11 667	6 508	5 159	2 101	1 494	606	754	486	268
1 0 月 Oct.	11 680	6 516	5 164	2 102	1 483	619	754	481	273
1 1 月 Nov.	11 692	6 521	5 171	2 103	1 462	641	754	476	278
1 2 月 Dec.	11 695	6 526	5 169	2 103	1 478	625	752	479	273

註：9 9 年（含）以前，「大學」係含「研究所」者。

TABLE 7. LABOR FORCE BY EDUCATIONAL ATTAINMENT, 1978 TO DATE

Unit : Thousand Persons

Junior high & below			高 中（職） Senior high & vocational								
國 中 Junior high			合計 Total	男 Male	女 Female	高 中 Senior high			高 職 Vocational		
小計 Total	男 Male	女 Female				小計 Total	男 Male	女 Female	小計 Total	男 Male	女 Female
1 106	770	337	1 081	698	383	395	286	108	686	412	274
1 200	825	375	1 190	763	427	418	304	115	772	459	313
1 246	853	393	1 313	827	486	460	329	131	853	498	355
1 303	891	411	1 396	882	514	486	349	137	910	533	377
1 354	930	423	1 523	951	572	511	360	151	1 013	591	421
1 411	962	448	1 661	1 018	643	518	364	154	1 144	655	489
1 460	997	463	1 787	1 086	701	545	379	166	1 242	708	535
1 523	1 037	486	1 887	1 142	745	558	382	176	1 329	759	570
1 586	1 071	514	2 062	1 217	844	585	390	195	1 477	827	650
1 624	1 105	519	2 206	1 294	912	610	408	202	1 596	886	710
1 637	1 122	515	2 322	1 362	960	651	433	218	1 671	929	742
1 673	1 146	528	2 448	1 440	1 008	679	447	231	1 769	992	777
1 678	1 164	514	2 537	1 500	1 037	721	470	251	1 816	1 030	786
1 735	1 214	521	2 629	1 551	1 078	762	498	264	1 867	1 053	814
1 787	1 254	532	2 750	1 621	1 128	760	496	264	1 990	1 125	864
1 774	1 249	525	2 877	1 687	1 191	773	500	272	2 105	1 186	918
1 832	1 288	544	2 985	1 748	1 237	789	505	284	2 196	1 243	953
1 852	1 307	546	3 068	1 798	1 270	783	504	280	2 284	1 294	990
1 809	1 270	539	3 191	1 864	1 328	809	518	291	2 382	1 346	1 037
1 825	1 271	554	3 206	1 876	1 331	829	537	292	2 377	1 338	1 039
1 832	1 282	550	3 316	1 932	1 384	880	573	307	2 437	1 359	1 078
1 855	1 285	569	3 428	1 991	1 437	900	590	310	2 528	1 400	1 128
1 862	1 293	568	3 492	2 028	1 464	904	592	312	2 588	1 436	1 152
1 821	1 261	560	3 553	2 039	1 514	903	587	316	2 650	1 452	1 198
1 758	1 225	532	3 640	2 074	1 566	908	590	318	2 732	1 484	1 248
1 716	1 194	522	3 698	2 098	1 600	917	583	334	2 781	1 515	1 266
1 685	1 168	516	3 776	2 132	1 644	925	584	341	2 851	1 548	1 303
1 657	1 147	510	3 776	2 135	1 641	913	576	338	2 863	1 559	1 304
1 628	1 119	508	3 796	2 133	1 664	902	563	339	2 894	1 570	1 325
1 616	1 108	508	3 845	2 150	1 695	923	572	351	2 923	1 578	1 344
1 568	1 077	491	3 833	2 150	1 683	921	567	354	2 912	1 583	1 330
1 525	1 043	482	3 785	2 133	1 653	914	562	352	2 871	1 570	1 301
1 503	1 024	479	3 795	2 141	1 654	921	562	359	2 874	1 579	1 295
1 467	1 018	449	3 823	2 151	1 672	939	567	372	2 884	1 584	1 300
1 445	1 017	428	3 836	2 179	1 658	953	582	371	2 884	1 597	1 287
1 432	1 015	417	3 818	2 182	1 636	949	581	367	2 869	1 601	1 269
1 391	1 007	384	3 822	2 215	1 607	964	591	373	2 857	1 624	1 233
1 416	1 011	405	3 811	2 194	1 617	953	587	366	2 858	1 607	1 251
1 414	1 014	401	3 813	2 203	1 610	955	593	362	2 858	1 609	1 249
1 408	1 014	394	3 808	2 203	1 605	956	585	371	2 852	1 618	1 234
1 401	1 008	393	3 815	2 212	1 602	961	592	369	2 854	1 621	1 233
1 397	1 011	385	3 818	2 207	1 611	962	593	369	2 856	1 614	1 242
1 388	1 011	377	3 822	2 221	1 601	963	596	367	2 859	1 626	1 233
1 386	1 007	380	3 830	2 227	1 603	967	595	372	2 863	1 632	1 231
1 383	1 004	378	3 833	2 217	1 615	970	583	387	2 863	1 635	1 228
1 377	1 006	370	3 828	2 213	1 615	970	591	379	2 858	1 621	1 237
1 375	1 002	373	3 826	2 211	1 615	971	593	377	2 855	1 618	1 237
1 373	1 000	374	3 826	2 236	1 590	971	591	379	2 855	1 644	1 211
1 369	997	372	3 830	2 237	1 593	973	591	382	2 857	1 646	1 211
1 355	999	356	3 839	2 250	1 589	983	599	384	2 856	1 650	1 206
1 367	993	373	3 832	2 237	1 594	975	590	384	2 857	1 647	1 210
1 363	1 005	359	3 832	2 233	1 598	975	599	376	2 857	1 634	1 223
1 362	996	365	3 833	2 246	1 587	976	603	373	2 857	1 643	1 214
1 358	994	365	3 838	2 263	1 575	978	601	377	2 860	1 662	1 198
1 358	1 006	352	3 840	2 247	1 593	982	596	386	2 858	1 651	1 207
1 356	1 007	349	3 840	2 248	1 592	984	601	383	2 856	1 647	1 209
1 355	1 000	355	3 842	2 248	1 594	985	601	384	2 857	1 648	1 209
1 350	990	360	3 846	2 252	1 594	988	591	397	2 858	1 661	1 197
1 347	1 009	338	3 843	2 237	1 605	986	594	392	2 857	1 643	1 213
1 349	1 002	346	3 842	2 252	1 590	987	611	376	2 855	1 641	1 214
1 349	986	363	3 842	2 276	1 565	990	608	382	2 852	1 668	1 184
1 351	998	352	3 840	2 258	1 582	991	597	393	2 850	1 661	1 189

Note : Before 2011, data of "University" contain "Graduate school".

表7 歷年勞動力之教育程度（續1）

單位：千人

Unit：Thousand Persons

年 月 別 Year & month	大 專 及 以 上 Junior college & above											
	合計 Total	男 Male	女 Female	專 科 Junior college			大 學 University			研 究 所 Graduate school		
				小計 Total	男 Male	女 Female	小計 Total	男 Male	女 Female	小計 Total	男 Male	女 Female
6 7 年平均 Ave., 1978	548	387	161	276	183	92	272	204	68	-	-	-
6 8 年平均 Ave., 1979	589	417	172	297	200	97	292	217	76	-	-	-
6 9 年平均 Ave., 1980	697	492	205	359	240	119	337	251	86	-	-	-
7 0 年平均 Ave., 1981	742	516	226	386	254	132	357	262	94	-	-	-
7 1 年平均 Ave., 1982	783	541	242	413	270	142	370	271	99	-	-	-
7 2 年平均 Ave., 1983	848	572	276	447	286	162	401	287	114	-	-	-
7 3 年平均 Ave., 1984	917	618	299	489	315	175	428	303	124	-	-	-
7 4 年平均 Ave., 1985	969	647	322	535	342	193	434	305	129	-	-	-
7 5 年平均 Ave., 1986	1 040	690	350	571	367	205	469	323	145	-	-	-
7 6 年平均 Ave., 1987	1 140	735	405	632	393	240	508	342	166	-	-	-
7 7 年平均 Ave., 1988	1 222	788	434	678	421	257	543	367	177	-	-	-
7 8 年平均 Ave., 1989	1 295	837	457	719	446	272	576	391	185	-	-	-
7 9 年平均 Ave., 1990	1 386	888	498	777	483	294	608	404	204	-	-	-
8 0 年平均 Ave., 1991	1 436	911	525	816	502	314	620	409	212	-	-	-
8 1 年平均 Ave., 1992	1 561	987	574	902	558	344	658	428	230	-	-	-
8 2 年平均 Ave., 1993	1 695	1 059	636	976	597	379	719	462	257	-	-	-
8 3 年平均 Ave., 1994	1 791	1 095	696	1 041	621	420	750	474	276	-	-	-
8 4 年平均 Ave., 1995	1 913	1 148	765	1 092	641	451	821	507	314	-	-	-
8 5 年平均 Ave., 1996	2 085	1 228	857	1 199	691	508	886	536	349	-	-	-
8 6 年平均 Ave., 1997	2 251	1 325	925	1 287	746	541	964	579	384	-	-	-
8 7 年平均 Ave., 1998	2 380	1 380	1 000	1 347	768	579	1 033	612	421	-	-	-
8 8 年平均 Ave., 1999	2 533	1 461	1 072	1 439	813	626	1 094	648	446	-	-	-
8 9 年平均 Ave., 2000	2 671	1 530	1 140	1 517	851	666	1 154	679	475	-	-	-
9 0 年平均 Ave., 2001	2 798	1 590	1 208	1 589	884	705	1 209	706	503	-	-	-
9 1 年平均 Ave., 2002	2 979	1 680	1 299	1 657	911	745	1 322	769	553	-	-	-
9 2 年平均 Ave., 2003	3 148	1 751	1 397	1 702	931	770	1 446	819	627	-	-	-
9 3 年平均 Ave., 2004	3 356	1 854	1 502	1 748	950	798	1 608	904	705	-	-	-
9 4 年平均 Ave., 2005	3 602	1 967	1 636	1 792	967	825	1 810	999	811	-	-	-
9 5 年平均 Ave., 2006	3 864	2 100	1 765	1 824	984	840	2 040	1 115	925	-	-	-
9 6 年平均 Ave., 2007	4 089	2 202	1 887	1 825	985	840	2 263	1 216	1 047	-	-	-
9 7 年平均 Ave., 2008	4 359	2 328	2 032	1 850	991	860	2 509	1 337	1 172	-	-	-
9 8 年平均 Ave., 2009	4 591	2 426	2 165	1 859	997	863	2 732	1 429	1 303	-	-	-
9 9 年平均 Ave., 2010	4 795	2 520	2 275	1 879	1 006	874	2 915	1 515	1 401	-	-	-
1 0 0 年平均 Ave., 2011	4 976	2 593	2 384	1 878	1 008	870	2 427	1 159	1 268	672	426	246
1 0 1 年平均 Ave., 2012	5 153	2 640	2 513	1 871	1 000	871	2 563	1 205	1 358	719	435	284
1 0 2 年平均 Ave., 2013	5 320	2 681	2 638	1 865	1 000	865	2 694	1 246	1 449	760	436	325
1 0 3 年平均 Ave., 2014	5 520	2 726	2 793	1 863	1 004	859	2 837	1 278	1 559	820	445	375
1 月 Jan.	5 435	2 717	2 718	1 866	1 004	862	2 771	1 266	1 505	798	447	350
2 月 Feb.	5 433	2 698	2 735	1 867	1 003	864	2 770	1 247	1 523	797	448	349
3 月 Mar.	5 452	2 699	2 753	1 866	1 001	865	2 784	1 259	1 525	802	439	363
4 月 Apr.	5 459	2 704	2 755	1 861	999	861	2 794	1 269	1 525	804	436	368
5 月 May	5 474	2 711	2 763	1 863	992	871	2 804	1 279	1 526	807	441	366
6 月 June	5 502	2 715	2 787	1 862	989	873	2 827	1 286	1 542	813	440	373
7 月 July	5 540	2 729	2 811	1 864	1 001	862	2 852	1 288	1 564	824	439	385
8 月 Aug.	5 572	2 739	2 832	1 862	1 007	854	2 877	1 293	1 584	833	439	394
9 月 Sept.	5 566	2 743	2 823	1 860	1 006	854	2 873	1 289	1 585	833	449	385
1 0 月 Oct.	5 590	2 761	2 829	1 862	1 013	848	2 889	1 290	1 599	839	457	382
1 1 月 Nov.	5 606	2 748	2 858	1 862	1 015	847	2 901	1 283	1 618	843	450	393
1 2 月 Dec.	5 611	2 753	2 858	1 861	1 012	848	2 904	1 288	1 616	846	453	393
1 0 4 年平均 Ave., 2015	5 680	2 763	2 916	1 856	1 006	850	2 958	1 303	1 655	866	454	412
1 月 Jan.	5 614	2 751	2 864	1 860	1 007	853	2 906	1 291	1 615	849	453	396
2 月 Feb.	5 620	2 750	2 870	1 858	1 016	841	2 910	1 284	1 626	852	450	402
3 月 Mar.	5 625	2 748	2 877	1 859	1 007	851	2 913	1 290	1 623	854	451	403
4 月 Apr.	5 624	2 731	2 893	1 855	998	857	2 916	1 278	1 638	853	456	397
5 月 May	5 632	2 745	2 888	1 853	997	856	2 923	1 285	1 639	856	463	393
6 月 June	5 654	2 746	2 908	1 857	997	860	2 939	1 298	1 641	858	451	407
7 月 July	5 695	2 771	2 925	1 859	1 013	846	2 967	1 306	1 661	869	452	417
8 月 Aug.	5 730	2 785	2 944	1 857	1 017	840	2 997	1 309	1 688	876	460	416
9 月 Sept.	5 724	2 776	2 948	1 855	1 008	847	2 991	1 308	1 683	878	460	418
1 0 月 Oct.	5 736	2 781	2 955	1 854	1 001	853	3 001	1 326	1 675	881	455	426
1 1 月 Nov.	5 747	2 783	2 964	1 854	1 008	847	3 011	1 330	1 681	882	445	437
1 2 月 Dec.	5 752	2 790	2 962	1 851	1 005	846	3 018	1 334	1 684	883	451	432

TABLE 7. LABOR FORCE BY EDUCATIONAL ATTAINMENT, 1978 TO DATE (Cont. 1)

單位：%

Unit：%

年 月 別 Year & month	總計 Total	男 Male	女 Female	國 中 及 以 下					
				合計 Total	男 Male	女 Female	國小及以下 Primary school & below		
							小計 Total	男 Male	女 Female
6 7年平均 Ave., 1978	100.00	67.07	32.93	74.30	49.93	24.36	56.84	37.79	19.05
6 8年平均 Ave., 1979	100.00	66.86	33.14	72.68	48.74	23.94	54.26	36.08	18.18
6 9年平均 Ave., 1980	100.00	66.46	33.54	69.68	46.57	23.11	50.88	33.70	17.18
7 0年平均 Ave., 1981	100.00	66.57	33.43	68.39	45.90	22.49	49.13	32.72	16.41
7 1年平均 Ave., 1982	100.00	66.17	33.83	66.86	44.74	22.13	47.41	31.37	16.04
7 2年平均 Ave., 1983	100.00	64.50	35.50	65.46	42.60	22.86	46.05	29.36	16.69
7 3年平均 Ave., 1984	100.00	63.78	36.22	63.90	41.03	22.88	44.41	27.72	16.69
7 4年平均 Ave., 1985	100.00	63.53	36.47	62.67	40.15	22.52	42.76	26.59	16.17
7 5年平均 Ave., 1986	100.00	62.39	37.61	60.96	38.39	22.57	41.01	24.91	16.10
7 6年平均 Ave., 1987	100.00	61.90	38.10	59.11	37.10	22.01	39.26	23.60	15.66
7 7年平均 Ave., 1988	100.00	62.21	37.79	57.03	36.14	20.89	37.18	22.54	14.64
7 8年平均 Ave., 1989	100.00	62.35	37.65	55.39	35.21	20.18	35.45	21.55	13.89
7 9年平均 Ave., 1990	100.00	62.48	37.52	53.43	34.14	19.29	33.52	20.33	13.19
8 0年平均 Ave., 1991	100.00	62.49	37.51	52.56	33.76	18.80	32.31	19.60	12.71
8 1年平均 Ave., 1992	100.00	62.30	37.70	50.82	32.55	18.28	30.44	18.23	12.20
8 2年平均 Ave., 1993	100.00	61.94	38.06	48.48	31.01	17.47	28.48	16.93	11.56
8 3年平均 Ave., 1994	100.00	61.62	38.38	47.41	30.31	17.10	27.23	16.13	11.11
8 4年平均 Ave., 1995	100.00	61.44	38.56	45.92	29.46	16.46	25.81	15.27	10.54
8 5年平均 Ave., 1996	100.00	60.82	39.18	43.33	27.62	15.72	23.90	13.98	9.93
8 6年平均 Ave., 1997	100.00	60.76	39.24	42.14	26.82	15.32	22.80	13.35	9.45
8 7年平均 Ave., 1998	100.00	60.54	39.46	40.33	25.85	14.48	21.14	12.42	8.72
8 8年平均 Ave., 1999	100.00	60.12	39.88	38.34	24.41	13.93	19.15	11.12	8.04
8 9年平均 Ave., 2000	100.00	59.97	40.03	37.01	23.60	13.41	17.99	10.38	7.61
9 0年平均 Ave., 2001	100.00	59.55	40.45	35.41	22.64	12.77	16.89	9.81	7.08
9 1年平均 Ave., 2002	100.00	59.14	40.86	33.61	21.48	12.13	15.98	9.19	6.79
9 2年平均 Ave., 2003	100.00	58.60	41.40	32.06	20.40	11.66	15.03	8.55	6.48
9 3年平均 Ave., 2004	100.00	58.28	41.72	30.36	19.36	11.00	13.91	7.95	5.95
9 4年平均 Ave., 2005	100.00	57.97	42.03	28.86	18.43	10.43	12.88	7.37	5.51
9 5年平均 Ave., 2006	100.00	57.55	42.45	27.20	17.33	9.87	11.73	6.69	5.04
9 6年平均 Ave., 2007	100.00	57.09	42.91	25.94	16.47	9.47	10.85	6.13	4.73
9 7年平均 Ave., 2008	100.00	56.88	43.12	24.51	15.62	8.89	10.06	5.70	4.36
9 8年平均 Ave., 2009	100.00	56.61	43.39	23.27	14.85	8.42	9.30	5.30	4.00
9 9年平均 Ave., 2010	100.00	56.39	43.61	22.41	14.28	8.12	8.83	5.03	3.80
1 0 0年平均 Ave., 2011	100.00	56.28	43.72	21.43	13.93	7.51	8.34	4.84	3.50
1 0 1年平均 Ave., 2012	100.00	56.16	43.84	20.73	13.67	7.06	7.99	4.70	3.28
1 0 2年平均 Ave., 2013	100.00	55.94	44.06	20.16	13.44	6.72	7.65	4.57	3.08
1 0 3年平均 Ave., 2014	100.00	55.84	44.16	19.02	13.00	6.02	6.96	4.27	2.70
1 月 Jan.	100.00	55.89	44.11	19.59	13.17	6.41	7.27	4.38	2.89
2 月 Feb.	100.00	55.93	44.07	19.52	13.27	6.25	7.21	4.45	2.76
3 月 Mar.	100.00	55.86	44.14	19.41	13.20	6.22	7.15	4.37	2.78
4 月 Apr.	100.00	55.79	44.21	19.28	12.99	6.29	7.08	4.22	2.87
5 月 May	100.00	55.84	44.16	19.17	13.06	6.11	7.02	4.26	2.76
6 月 June	100.00	55.91	44.09	19.01	13.03	5.98	6.96	4.25	2.71
7 月 July	100.00	55.82	44.18	18.91	12.93	5.98	6.92	4.22	2.70
8 月 Aug.	100.00	55.75	44.25	18.81	12.96	5.85	6.87	4.29	2.59
9 月 Sept.	100.00	55.84	44.16	18.72	12.96	5.76	6.81	4.25	2.55
1 0 月 Oct.	100.00	55.79	44.21	18.67	12.85	5.82	6.79	4.19	2.60
1 1 月 Nov.	100.00	55.81	44.19	18.61	12.81	5.80	6.76	4.18	2.58
1 2 月 Dec.	100.00	55.80	44.20	18.54	12.75	5.80	6.73	4.14	2.58
1 0 4年平均 Ave., 2015	100.00	55.82	44.18	18.21	12.75	5.46	6.56	4.16	2.40
1 月 Jan.	100.00	55.81	44.19	18.49	12.77	5.72	6.70	4.20	2.50
2 月 Feb.	100.00	55.85	44.15	18.44	12.85	5.59	6.67	4.17	2.50
3 月 Mar.	100.00	55.83	44.17	18.41	12.75	5.66	6.67	4.16	2.51
4 月 Apr.	100.00	55.84	44.16	18.37	12.75	5.62	6.65	4.18	2.47
5 月 May	100.00	55.91	44.09	18.34	12.87	5.46	6.63	4.20	2.43
6 月 June	100.00	55.92	44.08	18.27	12.93	5.35	6.60	4.26	2.34
7 月 July	100.00	55.82	44.18	18.18	12.77	5.41	6.55	4.19	2.37
8 月 Aug.	100.00	55.74	44.26	18.06	12.64	5.42	6.50	4.17	2.33
9 月 Sept.	100.00	55.78	44.22	18.00	12.81	5.19	6.46	4.16	2.30
1 0 月 Oct.	100.00	55.79	44.21	18.00	12.70	5.30	6.45	4.12	2.34
1 1 月 Nov.	100.00	55.78	44.22	17.99	12.50	5.48	6.45	4.07	2.38
1 2 月 Dec.	100.00	55.80	44.20	17.98	12.64	5.34	6.43	4.10	2.33

表7 歷年勞動力之教育程度（續完）

單位：%

年 月 別 Year & month	Junior high & below			高 中（職） Senior high & vocational								
	國 中 Junior high			合計 Total	男 Male	女 Female	高 中 Senior high			高 職 Vocational		
	小計 Total	男 Male	女 Female				小計 Total	男 Male	女 Female	小計 Total	男 Male	女 Female
6 7 年平均 Ave., 1978	17.46	12.15	5.31	17.06	11.02	6.04	6.23	4.52	1.71	10.83	6.50	4.33
6 8 年平均 Ave., 1979	18.42	12.66	5.76	18.27	11.71	6.56	6.42	4.66	1.76	11.85	7.05	4.80
6 9 年平均 Ave., 1980	18.80	12.87	5.93	19.81	12.47	7.34	6.94	4.97	1.97	12.87	7.51	5.36
7 0 年平均 Ave., 1981	19.26	13.18	6.08	20.63	13.04	7.59	7.19	5.16	2.02	13.45	7.88	5.57
7 1 年平均 Ave., 1982	19.45	13.37	6.08	21.89	13.66	8.23	7.34	5.17	2.17	14.55	8.49	6.06
7 2 年平均 Ave., 1983	19.41	13.25	6.17	22.86	14.01	8.85	7.13	5.01	2.12	15.74	9.01	6.73
7 3 年平均 Ave., 1984	19.49	13.31	6.18	23.86	14.50	9.35	7.27	5.06	2.22	16.59	9.45	7.14
7 4 年平均 Ave., 1985	19.91	13.56	6.35	24.66	14.92	9.74	7.29	5.00	2.29	17.37	9.92	7.44
7 5 年平均 Ave., 1986	19.96	13.49	6.47	25.95	15.32	10.63	7.36	4.91	2.45	18.59	10.41	8.18
7 6 年平均 Ave., 1987	19.84	13.50	6.35	26.96	15.82	11.14	7.46	4.99	2.47	19.51	10.83	8.67
7 7 年平均 Ave., 1988	19.85	13.60	6.24	28.16	16.52	11.64	7.90	5.25	2.64	20.26	11.26	9.00
7 8 年平均 Ave., 1989	19.94	13.66	6.29	29.18	17.16	12.02	8.09	5.33	2.76	21.09	11.83	9.26
7 9 年平均 Ave., 1990	19.91	13.82	6.10	30.12	17.80	12.31	8.56	5.58	2.98	21.56	12.23	9.34
8 0 年平均 Ave., 1991	20.25	14.16	6.09	30.68	18.10	12.58	8.89	5.81	3.08	21.79	12.29	9.50
8 1 年平均 Ave., 1992	20.39	14.31	6.07	31.37	18.50	12.87	8.67	5.66	3.01	22.70	12.84	9.86
8 2 年平均 Ave., 1993	19.99	14.08	5.91	32.42	19.01	13.42	8.71	5.64	3.07	23.72	13.37	10.35
8 3 年平均 Ave., 1994	20.18	14.18	6.00	32.87	19.25	13.62	8.69	5.56	3.12	24.18	13.69	10.50
8 4 年平均 Ave., 1995	20.11	14.19	5.92	33.31	19.52	13.79	8.51	5.47	3.04	24.80	14.05	10.75
8 5 年平均 Ave., 1996	19.43	13.64	5.79	34.28	20.02	14.26	8.69	5.56	3.13	25.59	14.45	11.13
8 6 年平均 Ave., 1997	19.35	13.47	5.87	34.00	19.89	14.11	8.79	5.70	3.10	25.20	14.19	11.01
8 7 年平均 Ave., 1998	19.19	13.43	5.76	34.74	20.24	14.50	9.21	6.00	3.21	25.53	14.24	11.29
8 8 年平均 Ave., 1999	19.19	13.29	5.89	35.46	20.59	14.86	9.31	6.11	3.20	26.15	14.49	11.66
8 9 年平均 Ave., 2000	19.03	13.22	5.81	35.69	20.73	14.96	9.24	6.05	3.19	26.45	14.68	11.78
9 0 年平均 Ave., 2001	18.52	12.83	5.69	36.13	20.74	15.40	9.18	5.97	3.21	26.95	14.76	12.19
9 1 年平均 Ave., 2002	17.63	12.29	5.34	36.51	20.80	15.71	9.10	5.91	3.19	27.40	14.89	12.52
9 2 年平均 Ave., 2003	17.03	11.85	5.18	36.70	20.83	15.88	9.10	5.79	3.31	27.60	15.03	12.57
9 3 年平均 Ave., 2004	16.45	11.41	5.04	36.87	20.82	16.05	9.03	5.70	3.33	27.84	15.12	12.72
9 4 年平均 Ave., 2005	15.98	11.06	4.92	36.41	20.58	15.83	8.81	5.55	3.26	27.60	15.03	12.57
9 5 年平均 Ave., 2006	15.47	10.64	4.83	36.08	20.27	15.81	8.57	5.35	3.22	27.51	14.92	12.59
9 6 年平均 Ave., 2007	15.09	10.34	4.74	35.89	20.07	15.82	8.61	5.34	3.28	27.28	14.73	12.55
9 7 年平均 Ave., 2008	14.45	9.92	4.53	35.32	19.81	15.51	8.49	5.23	3.26	26.84	14.58	12.25
9 8 年平均 Ave., 2009	13.97	9.55	4.42	34.67	19.54	15.14	8.38	5.15	3.22	26.30	14.38	11.92
9 9 年平均 Ave., 2010	13.58	9.25	4.33	34.28	19.34	14.94	8.32	5.08	3.24	25.96	14.26	11.70
1 0 0 年平均 Ave., 2011	13.10	9.09	4.01	34.14	19.21	14.93	8.38	5.06	3.32	25.75	14.15	11.61
1 0 1 年平均 Ave., 2012	12.74	8.97	3.78	33.83	19.21	14.62	8.40	5.13	3.27	25.43	14.08	11.35
1 0 2 年平均 Ave., 2013	12.51	8.87	3.64	33.36	19.07	14.30	8.29	5.08	3.21	25.07	13.99	11.09
1 0 3 年平均 Ave., 2014	12.06	8.73	3.33	33.13	19.20	13.93	8.36	5.12	3.24	24.77	14.08	10.69
1 月 Jan.	12.32	8.79	3.52	33.15	19.08	14.07	8.29	5.11	3.18	24.86	13.97	10.88
2 月 Feb.	12.31	8.83	3.49	33.19	19.17	14.02	8.31	5.16	3.15	24.88	14.01	10.87
3 月 Mar.	12.26	8.83	3.43	33.14	19.17	13.97	8.32	5.09	3.23	24.82	14.08	10.74
4 月 Apr.	12.20	8.78	3.42	33.20	19.26	13.95	8.36	5.15	3.21	24.84	14.11	10.73
5 月 May	12.15	8.80	3.35	33.21	19.20	14.02	8.37	5.16	3.21	24.85	14.04	10.80
6 月 June	12.06	8.79	3.27	33.20	19.29	13.90	8.36	5.18	3.19	24.83	14.12	10.71
7 月 July	12.00	8.71	3.29	33.14	19.28	13.87	8.37	5.15	3.22	24.78	14.13	10.65
8 月 Aug.	11.94	8.67	3.27	33.09	19.14	13.95	8.37	5.03	3.34	24.72	14.11	10.60
9 月 Sept.	11.91	8.71	3.20	33.12	19.14	13.98	8.39	5.12	3.28	24.73	14.03	10.70
1 0 月 Oct.	11.88	8.66	3.23	33.05	19.10	13.95	8.39	5.13	3.26	24.66	13.97	10.69
1 1 月 Nov.	11.85	8.63	3.22	33.02	19.29	13.72	8.38	5.10	3.27	24.64	14.19	10.45
1 2 月 Dec.	11.82	8.60	3.21	33.05	19.30	13.75	8.39	5.10	3.30	24.65	14.20	10.45
1 0 4 年平均 Ave., 2015	11.65	8.58	3.06	32.99	19.33	13.66	8.45	5.15	3.30	24.54	14.18	10.36
1 月 Jan.	11.79	8.57	3.22	33.06	19.31	13.76	8.41	5.09	3.32	24.65	14.21	10.44
2 月 Feb.	11.77	8.67	3.09	33.07	19.27	13.79	8.41	5.17	3.24	24.65	14.10	10.55
3 月 Mar.	11.75	8.59	3.15	33.06	19.37	13.69	8.42	5.20	3.22	24.64	14.17	10.47
4 月 Apr.	11.72	8.57	3.15	33.11	19.52	13.59	8.44	5.18	3.25	24.67	14.34	10.34
5 月 May	11.71	8.67	3.04	33.10	19.37	13.73	8.47	5.14	3.33	24.64	14.23	10.41
6 月 June	11.67	8.67	3.00	33.06	19.35	13.70	8.47	5.17	3.30	24.59	14.18	10.41
7 月 July	11.63	8.58	3.05	32.96	19.29	13.67	8.45	5.15	3.30	24.51	14.13	10.38
8 月 Aug.	11.56	8.47	3.08	32.91	19.27	13.64	8.45	5.05	3.40	24.46	14.21	10.24
9 月 Sept.	11.54	8.64	2.90	32.94	19.18	13.76	8.45	5.09	3.36	24.48	14.09	10.40
1 0 月 Oct.	11.55	8.58	2.97	32.89	19.28	13.61	8.45	5.24	3.22	24.44	14.05	10.40
1 1 月 Nov.	11.54	8.44	3.10	32.86	19.47	13.39	8.47	5.20	3.27	24.39	14.27	10.12
1 2 月 Dec.	11.55	8.54	3.01	32.84	19.30	13.53	8.47	5.11	3.36	24.37	14.20	10.17

TABLE 7. LABOR FORCE BY EDUCATIONAL ATTAINMENT, 1978 TO DATE (Cont. End)

Unit : %

大 專 及 以 上 Junior college & above											
合計 Total	男 Male	女 Female	專 科 Junior college			大 學 University			研 究 所 Graduate school		
			小計 Total	男 Male	女 Female	小計 Total	男 Male	女 Female	小計 Total	男 Male	女 Female
8.64	6.11	2.53	4.35	2.89	1.46	4.29	3.22	1.08	-	-	-
9.04	6.40	2.65	4.56	3.07	1.48	4.49	3.33	1.16	-	-	-
10.51	7.42	3.10	5.42	3.62	1.80	5.09	3.79	1.30	-	-	-
10.97	7.63	3.34	5.70	3.75	1.95	5.27	3.88	1.39	-	-	-
11.25	7.78	3.48	5.93	3.89	2.05	5.32	3.89	1.43	-	-	-
11.67	7.88	3.80	6.15	3.93	2.22	5.52	3.95	1.57	-	-	-
12.24	8.25	3.99	6.53	4.20	2.33	5.71	4.05	1.66	-	-	-
12.67	8.46	4.21	6.99	4.47	2.52	5.68	3.99	1.69	-	-	-
13.09	8.68	4.40	7.19	4.61	2.58	5.90	4.07	1.83	-	-	-
13.93	8.98	4.95	7.73	4.80	2.93	6.20	4.18	2.02	-	-	-
14.81	9.55	5.26	8.23	5.11	3.12	6.59	4.45	2.14	-	-	-
15.43	9.98	5.45	8.57	5.32	3.24	6.86	4.66	2.21	-	-	-
16.45	10.54	5.91	9.23	5.74	3.49	7.22	4.80	2.42	-	-	-
16.76	10.63	6.13	9.52	5.86	3.66	7.24	4.77	2.47	-	-	-
17.81	11.26	6.55	10.29	6.37	3.92	7.51	4.89	2.63	-	-	-
19.10	11.93	7.17	11.00	6.73	4.27	8.10	5.20	2.90	-	-	-
19.72	12.06	7.66	11.46	6.84	4.62	8.26	5.22	3.04	-	-	-
20.77	12.46	8.31	11.86	6.96	4.90	8.91	5.51	3.41	-	-	-
22.39	13.18	9.21	12.88	7.43	5.45	9.51	5.76	3.75	-	-	-
23.86	14.05	9.81	13.64	7.91	5.73	10.22	6.14	4.08	-	-	-
24.93	14.46	10.48	14.11	8.05	6.06	10.82	6.41	4.41	-	-	-
26.20	15.11	11.09	14.88	8.41	6.48	11.32	6.71	4.61	-	-	-
27.30	15.64	11.66	15.50	8.70	6.80	11.79	6.94	4.85	-	-	-
28.46	16.17	12.28	16.16	8.99	7.17	12.29	7.18	5.12	-	-	-
29.88	16.86	13.03	16.62	9.14	7.48	13.26	7.71	5.55	-	-	-
31.24	17.37	13.86	16.89	9.24	7.65	14.35	8.13	6.22	-	-	-
32.77	18.10	14.67	17.07	9.28	7.79	15.71	8.82	6.88	-	-	-
34.73	18.96	15.77	17.28	9.33	7.95	17.45	9.64	7.82	-	-	-
36.72	19.95	16.77	17.34	9.35	7.98	19.39	10.60	8.79	-	-	-
38.17	20.55	17.61	17.04	9.20	7.84	21.13	11.35	9.77	-	-	-
40.17	21.45	18.72	17.05	9.13	7.92	23.12	12.32	10.80	-	-	-
42.06	22.22	19.83	17.03	9.13	7.90	25.02	13.09	11.93	-	-	-
43.31	22.76	20.55	16.98	9.08	7.89	26.34	13.68	12.66	-	-	-
44.43	23.15	21.28	16.77	9.00	7.77	21.67	10.35	11.32	6.00	3.80	2.20
45.44	23.28	22.16	16.50	8.82	7.68	22.60	10.63	11.97	6.34	3.84	2.51
46.48	23.43	23.05	16.30	8.74	7.56	23.54	10.88	12.66	6.64	3.81	2.84
47.85	23.64	24.22	16.15	8.70	7.45	24.60	11.08	13.52	7.11	3.86	3.25
47.27	23.63	23.64	16.23	8.73	7.50	24.10	11.01	13.09	6.94	3.89	3.05
47.29	23.48	23.81	16.25	8.73	7.52	24.11	10.85	13.25	6.93	3.90	3.04
47.45	23.49	23.96	16.24	8.71	7.53	24.23	10.96	13.27	6.98	3.82	3.16
47.51	23.54	23.98	16.20	8.70	7.50	24.32	11.04	13.28	7.00	3.79	3.21
47.62	23.59	24.03	16.21	8.63	7.58	24.39	11.12	13.27	7.02	3.84	3.18
47.79	23.58	24.21	16.17	8.59	7.58	24.56	11.17	13.39	7.06	3.83	3.24
47.94	23.61	24.33	16.13	8.67	7.46	24.68	11.15	13.53	7.13	3.80	3.33
48.10	23.65	24.45	16.07	8.70	7.38	24.84	11.16	13.67	7.19	3.79	3.40
48.16	23.74	24.42	16.09	8.71	7.39	24.86	11.15	13.71	7.21	3.88	3.33
48.29	23.85	24.44	16.08	8.75	7.33	24.96	11.14	13.81	7.25	3.95	3.30
48.38	23.71	24.66	16.07	8.76	7.31	25.03	11.07	13.96	7.27	3.88	3.39
48.41	23.75	24.66	16.06	8.74	7.32	25.06	11.11	13.94	7.30	3.90	3.39
48.80	23.74	25.06	15.95	8.65	7.30	25.41	11.20	14.22	7.44	3.90	3.54
48.45	23.74	24.71	16.05	8.69	7.36	25.07	11.14	13.94	7.32	3.91	3.41
48.50	23.73	24.76	16.03	8.77	7.26	25.11	11.08	14.03	7.35	3.88	3.47
48.52	23.71	24.82	16.03	8.69	7.34	25.13	11.12	14.00	7.37	3.89	3.47
48.52	23.56	24.96	16.00	8.61	7.40	25.16	11.02	14.13	7.36	3.93	3.43
48.56	23.66	24.90	15.97	8.60	7.38	25.20	11.07	14.13	7.38	3.99	3.39
48.67	23.64	25.03	15.98	8.58	7.40	25.30	11.17	14.13	7.39	3.88	3.51
48.86	23.77	25.09	15.95	8.69	7.26	25.45	11.20	14.25	7.46	3.87	3.58
49.03	23.84	25.20	15.89	8.70	7.19	25.65	11.20	14.45	7.50	3.94	3.56
49.06	23.80	25.27	15.90	8.64	7.26	25.64	11.21	14.43	7.53	3.95	3.58
49.11	23.81	25.30	15.87	8.57	7.30	25.69	11.35	14.34	7.54	3.89	3.65
49.16	23.80	25.35	15.86	8.62	7.24	25.75	11.38	14.38	7.54	3.81	3.73
49.18	23.86	25.33	15.83	8.59	7.24	25.81	11.41	14.40	7.55	3.86	3.69

表8 歷年年齡組別勞動力參與率

單位：％

年 月 別 Year & month	總計 Total	男 Male	女 Female	1 5 ~ 2 4 歲					
				合計 Total	男 Male	女 Female	1 5 ~ 1 9 歲		
							Years		
							小計 Total	男 Male	女 Female
6 7 年平均 Ave., 1978	58.76	77.96	39.13	53.53	56.79	50.78	44.72	43.64	45.83
6 8 年平均 Ave., 1979	58.73	77.95	39.23	53.11	55.96	50.74	44.13	42.80	45.47
6 9 年平均 Ave., 1980	58.26	77.11	39.25	51.84	53.87	50.20	41.57	40.15	42.99
7 0 年平均 Ave., 1981	57.82	76.78	38.76	50.94	52.53	49.65	39.86	38.47	41.25
7 1 年平均 Ave., 1982	57.93	76.47	39.30	50.25	51.73	49.05	38.29	37.21	39.38
7 2 年平均 Ave., 1983	59.26	76.36	42.12	50.75	51.49	50.15	37.66	36.17	39.16
7 3 年平均 Ave., 1984	59.72	76.11	43.30	50.25	50.54	50.02	35.74	34.67	36.82
7 4 年平均 Ave., 1985	59.49	75.47	43.46	49.05	48.90	49.16	33.93	32.52	35.36
7 5 年平均 Ave., 1986	60.37	75.15	45.51	49.57	48.52	50.44	33.53	31.92	35.16
7 6 年平均 Ave., 1987	60.93	75.24	46.54	49.31	47.98	50.41	32.09	31.11	33.08
7 7 年平均 Ave., 1988	60.21	74.83	45.56	47.10	45.43	48.47	28.98	28.01	29.94
7 8 年平均 Ave., 1989	60.12	74.84	45.35	46.29	44.69	47.61	27.62	26.85	28.39
7 9 年平均 Ave., 1990	59.24	73.96	44.50	43.93	42.19	45.36	24.68	24.12	25.24
8 0 年平均 Ave., 1991	59.11	73.80	44.39	42.63	41.05	43.93	22.86	22.28	23.45
8 1 年平均 Ave., 1992	59.34	73.78	44.83	41.55	40.83	42.15	21.20	21.07	21.32
8 2 年平均 Ave., 1993	58.82	72.67	44.89	39.65	38.46	40.68	19.44	19.30	19.59
8 3 年平均 Ave., 1994	58.96	72.44	45.40	39.78	38.84	40.60	20.21	20.98	19.43
8 4 年平均 Ave., 1995	58.71	72.03	45.34	38.46	37.93	38.93	19.46	20.40	18.50
8 5 年平均 Ave., 1996	58.44	71.13	45.76	37.40	36.44	38.25	18.71	19.40	18.00
8 6 年平均 Ave., 1997	58.33	71.09	45.64	36.88	36.07	37.59	17.94	18.69	17.18
8 7 年平均 Ave., 1998	58.04	70.58	45.60	35.96	34.76	37.01	16.13	16.82	15.44
8 8 年平均 Ave., 1999	57.93	69.93	46.03	36.56	35.29	37.69	16.09	17.13	15.03
8 9 年平均 Ave., 2000	57.68	69.42	46.02	36.28	35.28	37.18	15.14	16.24	14.00
9 0 年平均 Ave., 2001	57.23	68.47	46.10	35.47	33.56	37.21	13.73	14.19	13.24
9 1 年平均 Ave., 2002	57.34	68.22	46.59	35.29	32.75	37.59	13.03	13.42	12.62
9 2 年平均 Ave., 2003	57.34	67.69	47.14	33.91	30.79	36.76	11.71	11.77	11.65
9 3 年平均 Ave., 2004	57.66	67.78	47.71	33.52	30.77	36.05	11.00	11.51	10.47
9 4 年平均 Ave., 2005	57.78	67.62	48.12	32.61	29.65	35.35	10.46	11.04	9.85
9 5 年平均 Ave., 2006	57.92	67.35	48.68	31.48	28.46	34.35	9.77	9.95	9.58
9 6 年平均 Ave., 2007	58.25	67.24	49.44	31.10	28.13	33.96	9.80	9.80	9.81
9 7 年平均 Ave., 2008	58.28	67.09	49.67	30.17	27.81	32.47	9.74	10.07	9.39
9 8 年平均 Ave., 2009	57.90	66.40	49.62	28.62	25.72	31.48	8.84	8.50	9.20
9 9 年平均 Ave., 2010	58.07	66.51	49.89	28.78	26.46	31.06	8.93	9.09	8.76
1 0 0 年平均 Ave., 2011	58.17	66.67	49.97	28.56	26.43	30.70	8.69	8.92	8.44
1 0 1 年平均 Ave., 2012	58.35	66.83	50.19	29.08	26.94	31.23	8.45	8.72	8.15
1 0 2 年平均 Ave., 2013	58.43	66.74	50.46	29.58	28.32	30.83	8.11	8.42	7.77
1 0 3 年平均 Ave., 2014	58.54	66.78	50.64	29.36	29.04	29.70	7.98	8.92	6.97
1 月 Jan.	58.52	66.80	50.58	29.45	28.81	30.09	8.01	8.39	7.61
2 月 Feb.	58.44	66.76	50.46	29.23	28.89	29.58	7.95	8.73	7.11
3 月 Mar.	58.42	66.66	50.52	28.88	28.69	29.07	7.68	8.45	6.86
4 月 Apr.	58.39	66.55	50.57	28.63	28.72	28.53	7.64	8.63	6.57
5 月 May	58.39	66.62	50.50	28.43	28.47	28.40	7.51	8.03	6.96
6 月 June	58.45	66.77	50.47	28.67	28.43	28.91	7.55	8.14	6.91
7 月 July	58.63	66.87	50.73	29.67	28.84	30.51	8.38	9.47	7.21
8 月 Aug.	58.73	66.91	50.90	30.30	29.45	31.15	8.60	9.91	7.19
9 月 Sept.	58.57	66.83	50.66	29.68	29.06	30.32	7.95	8.92	6.91
1 0 月 Oct.	58.64	66.85	50.77	29.71	28.93	30.49	8.06	9.58	6.42
1 1 月 Nov.	58.66	66.89	50.76	29.84	29.81	29.86	8.18	9.56	6.70
1 2 月 Dec.	58.64	66.86	50.75	29.89	30.32	29.45	8.26	9.30	7.13
1 0 4 年平均 Ave., 2015	58.65	66.91	50.74	30.24	30.36	30.12	8.35	9.64	6.96
1 月 Jan.	58.60	66.83	50.71	29.73	29.61	29.84	8.22	9.85	6.46
2 月 Feb.	58.56	66.83	50.63	29.61	28.96	30.27	8.23	9.36	7.00
3 月 Mar.	58.55	66.80	50.65	29.55	29.51	29.59	8.06	9.26	6.76
4 月 Apr.	58.51	66.74	50.62	29.55	30.05	29.05	8.02	8.92	7.05
5 月 May	58.52	66.84	50.54	29.36	29.90	28.81	7.96	8.49	7.39
6 月 June	58.57	66.91	50.57	29.69	29.49	29.88	8.12	9.25	6.90
7 月 July	58.74	67.01	50.82	30.64	30.01	31.27	8.79	10.12	7.37
8 月 Aug.	58.85	67.05	51.00	31.33	31.28	31.38	9.00	10.14	7.77
9 月 Sept.	58.72	66.94	50.84	30.74	30.77	30.72	8.30	9.80	6.67
1 0 月 Oct.	58.73	66.97	50.84	30.82	31.22	30.41	8.39	10.35	6.29
1 1 月 Nov.	58.74	66.98	50.86	30.95	31.56	30.32	8.55	10.38	6.57
1 2 月 Dec.	58.72	66.99	50.81	30.98	32.00	29.94	8.58	9.80	7.26

TABLE 8. LABOR FORCE PARTICIPATION RATES BY AGE, 1978 TO DATE

Unit : %

Years			2 5 ~ 4 4 歳								
2 0 ~ 2 4 歳			Years								
Years			合計	男	女	2 5 ~ 2 9 歳			3 0 ~ 3 4 歳		
小計	男	女				Years			Years		
Total	Male	Female	Total	Male	Female	小計	男	女	小計	男	女
65.16	78.83	56.13	69.54	97.39	40.90	68.39	95.83	40.64	69.48	98.22	39.64
64.98	78.39	56.44	69.69	97.55	41.05	68.36	96.03	40.35	69.26	98.14	39.26
65.30	77.52	57.81	69.93	97.52	41.62	68.96	96.12	41.57	68.75	98.15	39.71
65.23	76.52	58.34	69.74	97.54	41.27	68.80	96.24	41.20	68.62	98.13	39.56
65.31	75.90	58.82	70.37	97.32	42.81	69.34	95.71	42.89	70.03	98.09	41.08
66.63	75.90	60.92	72.47	97.11	47.34	70.93	95.32	46.45	72.79	97.99	46.92
67.55	75.30	62.74	73.66	97.18	49.68	72.25	95.44	48.99	73.64	98.11	48.59
66.90	74.13	62.37	74.01	96.91	50.62	72.66	94.87	50.44	73.85	97.93	49.19
68.27	73.51	64.93	75.55	96.74	53.91	74.19	94.45	53.88	75.30	97.82	52.22
69.21	72.86	66.84	76.61	96.74	56.07	75.36	94.41	56.30	76.58	97.66	55.01
68.31	71.71	66.14	76.44	96.86	55.59	75.67	94.50	56.77	76.23	97.93	54.02
67.83	70.88	65.85	76.51	96.77	55.84	76.39	94.23	58.49	76.00	97.85	53.62
65.73	67.95	64.26	76.19	96.53	55.43	76.32	93.75	58.79	75.67	97.49	53.34
65.42	68.09	63.63	76.53	96.57	56.06	76.95	93.87	59.93	75.68	97.44	53.37
65.13	68.80	62.59	77.39	96.61	57.71	77.88	93.88	61.76	76.67	97.59	55.17
63.69	65.94	62.08	77.68	96.28	58.74	77.92	93.16	62.66	77.07	97.26	56.40
63.88	65.06	63.02	78.15	96.12	59.87	78.38	92.92	63.87	77.68	97.14	57.75
62.95	64.83	61.57	78.21	95.83	60.35	78.93	92.75	65.18	77.76	96.79	58.33
61.68	62.87	60.82	78.60	95.41	61.60	79.47	92.59	66.46	78.30	96.21	60.04
60.91	62.40	59.84	78.80	95.38	62.04	79.81	92.53	67.18	78.59	96.41	60.45
60.48	61.27	59.92	79.17	95.18	62.98	80.51	92.44	68.65	79.27	96.32	61.91
60.13	59.82	60.36	79.36	94.81	63.72	81.01	92.17	69.89	79.35	95.78	62.58
59.41	59.43	59.39	79.60	94.54	64.52	81.22	91.49	71.00	80.08	95.72	64.20
58.11	56.90	59.08	79.71	94.09	65.31	80.98	90.93	71.24	80.37	95.06	65.53
57.22	54.70	59.23	79.97	93.57	66.33	81.34	90.12	72.74	80.86	94.90	66.75
54.83	51.33	57.64	80.34	93.12	67.55	81.51	89.31	73.86	81.45	94.82	68.09
54.44	51.01	57.26	81.25	93.30	69.25	82.67	89.44	76.06	82.14	94.85	69.51
53.33	49.36	56.62	81.87	93.19	70.62	83.38	89.18	77.71	82.91	94.60	71.35
52.61	48.68	55.96	82.98	93.34	72.75	84.53	89.34	79.85	84.08	94.71	73.66
52.88	48.86	56.38	83.41	92.99	73.98	84.68	88.68	80.79	84.37	94.14	74.80
51.66	48.10	54.85	83.81	92.94	74.83	85.02	88.32	81.82	84.75	94.19	75.50
49.64	45.34	53.57	84.19	92.98	75.58	85.82	89.35	82.39	85.18	94.11	76.46
50.26	46.56	53.68	84.72	93.15	76.51	86.88	90.17	83.69	85.18	93.90	76.71
50.27	46.92	53.39	85.56	93.89	77.53	89.39	92.01	86.91	85.89	94.59	77.50
51.65	48.34	54.73	86.33	94.60	78.38	91.87	94.66	89.22	86.40	95.05	78.08
52.73	51.45	53.92	86.64	94.49	79.09	92.50	94.77	90.30	86.71	94.60	79.13
51.35	50.96	51.72	86.85	94.61	79.37	91.67	94.58	88.84	88.19	96.07	80.62
51.93	51.64	52.20	86.77	94.62	79.21	91.71	94.22	89.27	87.52	95.40	79.96
51.44	51.25	51.63	86.68	94.35	79.29	91.50	94.12	88.95	87.64	95.33	80.27
50.91	51.00	50.83	86.77	94.32	79.52	91.32	93.97	88.74	87.83	95.51	80.48
50.39	50.84	49.96	86.78	94.32	79.53	91.65	94.07	89.29	87.87	95.81	80.26
50.05	50.89	49.25	86.74	94.65	79.13	91.25	94.68	87.91	88.02	96.25	80.14
50.42	50.57	50.28	86.71	94.80	78.93	91.00	94.88	87.23	87.92	96.52	79.67
51.54	49.93	53.08	86.81	94.89	79.03	91.20	95.19	87.30	88.27	96.56	80.31
52.52	50.65	54.30	86.83	94.64	79.32	91.59	94.45	88.79	88.37	96.29	80.77
51.85	50.79	52.87	86.84	94.46	79.51	91.86	94.14	89.63	88.41	96.18	80.95
51.69	49.72	53.57	86.94	94.86	79.32	92.01	95.11	88.96	88.66	96.64	81.01
51.74	51.48	51.98	87.10	94.97	79.53	92.45	95.25	89.71	88.87	96.68	81.38
51.70	52.71	50.72	87.18	94.47	80.16	92.58	94.87	90.32	88.90	95.73	82.36
52.15	52.23	52.07	87.40	94.75	80.31	92.49	94.81	90.19	89.38	96.76	82.28
51.35	50.62	52.06	87.23	94.36	80.34	92.66	95.19	90.17	88.96	95.72	82.47
51.05	49.73	52.33	87.29	94.60	80.23	92.73	95.49	90.00	89.04	95.86	82.49
51.09	50.95	51.23	87.32	94.60	80.30	92.66	95.67	89.69	89.22	95.73	82.98
51.13	52.39	49.92	87.27	94.58	80.22	92.58	95.26	89.92	89.28	96.56	82.29
50.77	52.48	49.11	87.28	94.93	79.88	92.45	95.25	89.68	89.19	97.07	81.61
51.22	50.80	51.64	87.34	94.98	79.95	92.33	95.00	89.68	89.22	96.85	81.89
52.47	50.98	53.91	87.43	95.01	80.11	92.60	95.34	89.88	89.22	97.51	81.24
53.66	53.57	53.74	87.50	94.96	80.30	92.75	94.62	90.90	89.52	97.38	81.95
53.18	52.86	53.49	87.50	94.59	80.65	92.46	93.64	91.28	89.47	96.65	82.55
53.24	53.22	53.27	87.54	94.84	80.48	92.20	94.38	90.01	89.70	97.50	82.20
53.31	53.84	52.80	87.55	94.81	80.53	92.18	94.03	90.34	89.77	97.31	82.52
53.30	55.31	51.36	87.62	94.74	80.73	92.26	93.79	90.73	89.98	97.01	83.22

表8 歷年年齡組別勞動力參與率（續）

單位：％

年 月 別	2 5 ~ 4 4 歲						4 5 ~ 6 4 歲					
	3 5 ~ 3 9 歲			4 0 ~ 4 4 歲			合計	男	女	4 5 ~ 4 9 歲		
	Years			Years						Years		
	小計	男	女	小計	男	女				小計	男	女
Year & month	Total	Male	Female	Total	Male	Female	Total	Male	Female	Total	Male	Female
6 7 年平均 Ave., 1978	70.60	98.38	41.87	70.53	98.17	41.72	61.01	86.43	27.07	69.21	95.94	36.44
6 8 年平均 Ave., 1979	71.77	98.91	43.55	70.42	98.19	41.72	61.24	86.32	28.03	69.66	96.88	37.69
6 9 年平均 Ave., 1980	72.13	98.56	42.97	70.86	98.26	42.72	60.55	84.94	28.62	69.62	96.66	39.14
7 0 年平均 Ave., 1981	72.10	98.50	42.72	70.62	98.18	42.34	60.05	84.67	28.46	68.92	96.86	38.86
7 1 年平均 Ave., 1982	71.92	98.20	44.55	71.37	98.31	43.61	59.78	83.80	29.23	68.90	96.31	39.91
7 2 年平均 Ave., 1983	74.07	98.18	49.06	73.34	98.03	48.03	60.52	83.07	32.24	69.86	95.94	42.90
7 3 年平均 Ave., 1984	75.03	98.08	51.18	74.99	97.99	51.35	60.98	82.87	33.99	70.94	96.14	45.18
7 4 年平均 Ave., 1985	75.54	98.06	52.15	75.18	97.73	51.80	60.55	81.98	34.51	71.12	95.86	45.98
7 5 年平均 Ave., 1986	77.33	97.96	55.98	76.44	97.68	54.38	60.61	81.04	36.20	72.51	95.96	48.68
7 6 年平均 Ave., 1987	78.09	98.16	57.35	77.07	97.66	55.71	61.18	81.65	37.10	73.05	96.29	49.39
7 7 年平均 Ave., 1988	77.59	98.12	56.39	76.59	97.66	54.86	60.87	81.92	36.48	72.94	96.55	48.85
7 8 年平均 Ave., 1989	77.13	98.12	55.58	76.66	97.57	55.06	60.64	82.13	36.08	72.73	96.29	48.56
7 9 年平均 Ave., 1990	76.60	97.95	54.68	76.21	97.71	54.02	59.65	81.08	35.62	72.33	96.03	47.93
8 0 年平均 Ave., 1991	76.86	97.78	55.38	76.71	97.78	54.94	59.74	81.80	35.54	71.96	96.24	47.05
8 1 年平均 Ave., 1992	78.10	97.83	57.80	76.78	97.50	55.37	60.24	82.39	36.34	72.89	96.19	48.93
8 2 年平均 Ave., 1993	78.36	97.71	58.56	77.36	97.26	56.92	60.09	82.17	36.63	72.91	95.71	49.41
8 3 年平均 Ave., 1994	78.29	97.40	58.78	78.27	97.14	58.91	60.24	82.37	37.12	73.48	95.70	50.61
8 4 年平均 Ave., 1995	78.27	97.18	59.07	77.86	96.64	58.67	60.83	82.96	38.11	73.98	95.43	51.96
8 5 年平均 Ave., 1996	78.57	96.72	60.18	78.03	96.08	59.62	60.87	82.44	39.04	74.20	94.47	53.45
8 6 年平均 Ave., 1997	78.57	96.33	60.54	78.22	96.14	60.00	61.20	83.01	39.34	74.07	94.37	53.31
8 7 年平均 Ave., 1998	78.84	96.26	61.09	78.05	95.53	60.33	60.81	82.80	38.91	73.61	94.03	52.83
8 8 年平均 Ave., 1999	79.24	95.89	62.28	77.87	95.21	60.33	60.35	81.09	39.70	73.64	92.65	54.33
8 9 年平均 Ave., 2000	79.15	95.80	62.21	78.04	94.91	60.98	59.80	80.12	39.62	73.43	92.48	54.13
9 0 年平均 Ave., 2001	79.85	95.62	63.90	77.71	94.45	60.80	59.13	78.93	39.47	73.43	91.76	54.90
9 1 年平均 Ave., 2002	79.88	95.31	64.28	77.86	93.76	61.77	59.04	78.35	39.91	72.73	90.59	54.73
9 2 年平均 Ave., 2003	80.53	94.92	66.01	77.97	93.34	62.42	59.58	78.05	41.31	73.67	91.02	56.23
9 3 年平均 Ave., 2004	81.39	95.18	67.52	78.91	93.73	63.93	59.96	78.10	42.03	74.32	90.97	57.64
9 4 年平均 Ave., 2005	81.94	95.22	68.64	79.34	93.91	64.64	60.24	78.12	42.59	75.28	91.50	59.09
9 5 年平均 Ave., 2006	82.86	95.39	70.42	80.51	94.16	66.81	60.01	77.61	42.68	75.20	91.08	59.36
9 6 年平均 Ave., 2007	83.17	95.32	71.18	81.42	94.03	68.79	60.55	77.25	44.13	75.57	90.80	60.39
9 7 年平均 Ave., 2008	83.86	95.52	72.39	81.56	93.96	69.14	60.83	76.89	45.08	76.18	90.69	61.72
9 8 年平均 Ave., 2009	84.24	95.39	73.35	81.45	93.20	69.72	60.25	75.65	45.17	76.62	90.41	62.89
9 9 年平均 Ave., 2010	84.56	95.23	74.25	82.22	93.37	71.17	60.31	75.36	45.61	77.20	90.53	63.97
1 0 0 年平均 Ave., 2011	84.13	94.76	73.94	82.92	94.07	71.97	60.36	75.54	45.59	77.84	91.22	64.63
1 0 1 年平均 Ave., 2012	83.96	94.36	74.00	83.60	94.28	73.17	60.48	75.39	46.01	78.70	91.49	66.09
1 0 2 年平均 Ave., 2013	84.10	94.05	74.59	84.02	94.55	73.82	60.73	74.82	47.08	79.56	91.32	68.00
1 0 3 年平均 Ave., 2014	83.77	93.43	74.54	84.48	94.32	75.02	61.65	75.06	48.69	80.21	91.00	69.63
1 月 Jan.	84.02	94.33	74.18	84.48	94.44	74.89	61.21	74.79	48.07	79.88	90.25	69.70
2 月 Feb.	83.84	93.70	74.41	84.40	94.18	74.96	61.29	75.02	48.02	80.00	90.27	69.92
3 月 Mar.	84.08	92.85	75.70	84.49	94.87	74.49	61.37	74.87	48.32	79.84	90.67	69.19
4 月 Apr.	83.87	93.27	74.91	84.42	94.01	75.18	61.50	74.70	48.74	80.00	90.91	69.32
5 月 May	83.85	93.60	74.54	84.47	93.99	75.31	61.73	74.82	49.09	80.29	90.65	70.15
6 月 June	83.86	93.39	74.76	84.69	94.34	75.39	61.85	75.21	48.94	80.30	91.37	69.45
7 月 July	83.74	93.51	74.41	84.69	94.29	75.45	61.82	75.25	48.84	80.29	91.75	69.08
8 月 Aug.	83.53	93.36	74.13	84.58	94.38	75.18	61.86	75.21	48.98	80.26	91.08	69.68
9 月 Sept.	83.58	92.74	74.83	84.33	94.73	74.34	61.75	75.41	48.57	80.23	91.33	69.37
1 0 月 Oct.	83.61	93.13	74.51	84.34	94.58	74.49	61.87	75.23	48.98	80.38	91.32	69.66
1 1 月 Nov.	83.62	93.65	74.04	84.40	94.31	74.87	61.80	75.01	49.04	80.50	91.31	69.92
1 2 月 Dec.	83.66	93.64	74.12	84.54	93.69	75.74	61.73	75.23	48.70	80.50	91.10	70.13
1 0 4 年平均 Ave., 2015	83.87	93.01	75.12	84.86	94.49	75.62	61.89	75.32	48.96	80.92	91.74	70.36
1 月 Jan.	83.64	93.31	74.37	84.62	93.33	76.26	61.73	75.58	48.37	80.62	91.86	69.63
2 月 Feb.	83.73	92.66	75.19	84.63	94.62	75.05	61.72	75.71	48.23	80.78	92.37	69.46
3 月 Mar.	83.74	92.54	75.34	84.61	94.71	74.92	61.78	75.27	48.76	80.86	92.13	69.86
4 月 Apr.	83.73	92.75	75.09	84.47	93.86	75.45	61.79	74.97	49.08	80.96	91.85	70.32
5 月 May	83.79	93.62	74.37	84.63	93.78	75.85	61.95	75.10	49.29	80.98	91.73	70.46
6 月 June	83.95	93.72	74.62	84.77	94.38	75.55	61.93	75.40	48.94	81.05	92.15	70.21
7 月 July	83.97	92.22	76.10	84.91	95.14	75.11	61.93	75.48	48.86	81.23	92.18	70.55
8 月 Aug.	83.72	92.92	74.87	85.09	94.96	75.64	61.90	74.95	49.32	81.04	91.61	70.72
9 月 Sept.	83.89	93.39	74.76	85.21	94.59	76.23	61.89	75.54	48.75	80.79	91.18	70.64
1 0 月 Oct.	84.08	92.36	76.18	85.10	95.18	75.45	61.96	75.35	49.07	80.95	91.06	71.10
1 1 月 Nov.	84.08	92.79	75.76	85.13	95.14	75.53	62.06	75.15	49.46	80.87	91.45	70.55
1 2 月 Dec.	84.10	93.81	74.80	85.12	94.25	76.35	62.06	75.29	49.31	80.92	91.28	70.81

TABLE 8. LABOR FORCE PARTICIPATION RATES BY AGE, 1978 TO DATE (Cont.)

Unit : %

Years									6 5 歲及以上 Years & over		
5 0 ~ 5 4 歲 Years			5 5 ~ 5 9 歲 Years			6 0 ~ 6 4 歲 Years			合計	男	女
小計 Total	男 Male	女 Female	小計 Total	男 Male	女 Female	小計 Total	男 Male	女 Female	Total	Male	Female
65.36	90.57	28.87	56.81	82.07	21.53	43.53	67.23	12.98	9.48	16.82	2.47
66.01	91.19	29.70	57.46	82.01	22.87	42.51	64.97	13.19	9.26	16.74	2.00
66.02	90.87	30.70	56.30	79.74	22.86	40.83	62.35	12.40	8.48	15.27	1.78
65.70	90.96	31.09	56.48	80.00	22.73	40.76	62.21	12.19	8.55	15.24	1.86
65.22	90.50	31.70	56.99	79.89	23.75	40.35	60.76	12.85	8.48	14.88	2.01
65.68	89.81	35.07	58.31	79.82	26.84	41.29	60.18	15.61	9.11	15.35	2.70
66.32	90.39	37.37	58.82	79.80	28.28	41.33	59.53	16.48	9.07	15.04	2.80
65.98	90.19	38.44	58.09	79.00	28.07	41.07	58.36	17.01	9.74	15.72	3.36
65.96	90.12	39.69	57.98	78.12	30.04	40.17	56.14	17.59	10.53	16.66	3.89
66.12	90.41	40.54	58.50	79.11	30.94	41.82	57.66	19.32	10.59	16.70	3.88
65.62	91.06	39.47	58.49	80.18	30.90	41.68	57.50	19.05	9.64	15.21	3.43
65.54	91.71	39.03	58.07	80.68	30.71	41.98	58.11	18.95	10.34	16.03	3.92
65.04	90.87	39.16	56.43	79.73	29.95	40.90	56.38	19.06	9.77	14.80	4.02
65.64	91.23	39.97	56.29	80.92	29.94	41.84	57.87	20.04	9.93	14.92	4.12
65.98	91.63	40.19	56.72	81.77	30.92	41.97	58.50	20.34	9.69	14.48	4.07
65.80	91.00	40.46	56.06	81.15	30.81	41.61	58.25	20.88	9.83	14.72	4.00
66.11	90.62	41.41	55.52	80.75	30.44	40.61	58.04	20.14	9.68	14.38	4.04
65.79	90.12	41.30	55.75	80.86	31.13	41.06	59.13	21.09	9.79	14.39	4.24
65.30	88.68	41.78	55.18	80.09	30.89	39.79	57.81	21.03	8.95	13.05	3.98
65.09	88.57	41.48	54.75	79.21	30.89	40.10	59.31	20.99	8.76	12.87	3.86
65.49	89.08	41.77	53.52	77.92	29.72	38.25	57.89	19.26	8.51	12.45	3.89
64.25	86.82	41.60	52.31	74.91	30.13	37.24	56.27	19.01	7.92	11.49	3.84
63.91	85.56	42.14	50.54	72.59	28.84	35.68	53.92	18.42	7.71	11.25	3.73
62.33	83.37	41.14	49.22	71.12	27.71	34.15	52.01	17.30	7.39	10.91	3.52
62.78	82.86	42.60	49.13	70.78	27.88	33.89	51.66	17.17	7.79	11.54	3.78
63.59	83.07	44.09	48.53	68.80	28.59	34.03	50.24	18.76	7.78	11.38	4.01
64.31	83.65	45.00	48.63	68.49	29.10	33.49	49.88	17.97	7.42	10.83	3.93
64.51	83.72	45.39	48.76	68.75	29.13	32.49	48.00	17.78	7.27	10.66	3.86
64.85	83.44	46.39	48.15	68.03	28.70	31.60	46.87	17.13	7.58	11.18	4.04
65.57	83.25	48.09	49.64	68.15	31.58	32.04	46.32	18.48	8.13	11.95	4.45
65.94	82.69	49.44	50.60	68.64	33.06	31.86	45.87	18.56	8.10	11.74	4.64
65.43	81.57	49.56	49.95	66.90	33.51	31.75	45.79	18.38	8.05	11.95	4.40
65.93	81.67	50.49	50.67	67.59	34.33	32.20	45.73	19.32	8.09	12.07	4.43
67.14	82.74	51.85	51.66	68.62	35.31	32.01	46.37	18.38	7.93	12.00	4.23
67.73	82.89	52.89	52.52	69.32	36.36	32.56	47.24	18.67	8.10	12.46	4.20
68.27	82.30	54.53	53.21	68.64	38.40	33.42	48.57	19.09	8.34	12.82	4.38
69.63	83.46	56.11	54.41	69.43	40.04	35.61	49.40	22.60	8.68	13.31	4.63
68.95	82.90	55.27	53.82	68.77	39.50	34.89	50.00	20.60	8.51	13.23	4.36
69.08	83.46	55.03	53.83	68.78	39.47	35.02	50.40	20.58	8.50	13.30	4.30
69.26	84.23	54.64	54.04	68.12	40.52	35.32	49.05	22.39	8.60	13.63	4.18
69.34	83.67	55.33	54.07	68.43	40.29	35.65	48.41	23.63	8.61	13.45	4.37
69.48	82.82	56.42	54.40	68.81	40.61	35.84	50.01	22.49	8.62	13.30	4.53
69.71	83.05	56.64	54.63	69.74	40.20	35.98	49.67	23.09	8.67	13.11	4.79
69.86	83.82	56.19	54.58	69.50	40.30	35.87	48.81	23.67	8.75	13.04	5.01
70.05	84.35	56.07	54.83	69.62	40.65	35.68	48.76	23.34	8.77	13.50	4.64
69.92	82.88	57.25	54.64	71.74	38.30	35.65	48.88	23.18	8.73	13.56	4.51
70.06	82.38	58.04	54.75	71.06	39.15	35.89	49.66	22.88	8.80	13.30	4.88
69.96	83.72	56.49	54.69	69.21	40.81	35.78	49.26	23.04	8.79	13.09	5.05
69.90	84.19	55.94	54.66	69.29	40.65	35.67	49.94	22.24	8.77	13.22	4.90
70.34	83.85	57.15	55.08	70.62	40.21	35.77	49.27	23.08	8.78	13.58	4.64
69.87	82.79	57.24	54.73	71.41	38.79	35.64	50.11	22.04	8.77	13.37	4.77
69.94	83.03	57.11	54.74	71.99	38.24	35.52	49.27	22.61	8.76	13.39	4.73
70.27	83.57	57.26	54.78	70.17	40.03	35.46	49.20	22.51	8.81	13.90	4.39
70.27	83.43	57.40	54.82	69.71	40.52	35.39	48.82	22.76	8.80	13.86	4.42
70.31	83.37	57.55	55.20	69.28	41.72	35.63	50.15	22.02	8.79	13.60	4.63
70.38	83.81	57.22	55.08	69.88	40.93	35.66	49.99	22.21	8.81	13.77	4.52
70.41	84.44	56.70	55.15	71.05	39.86	35.58	48.43	23.49	8.83	13.57	4.73
70.37	83.85	57.25	55.20	70.09	40.93	35.66	48.54	23.57	8.86	13.94	4.47
70.38	84.59	56.53	55.25	70.98	40.20	35.93	49.90	22.84	8.78	13.37	4.81
70.47	84.51	56.79	55.26	71.51	39.73	36.09	48.86	24.10	8.76	13.15	4.98
70.73	84.71	57.04	55.42	70.63	40.92	36.29	48.32	24.97	8.75	13.70	4.47
70.72	84.09	57.67	55.33	70.80	40.59	36.30	49.75	23.66	8.69	13.31	4.71

表9 歷年教育程度別勞動力參與率

單位：%

年 月 別 Year & month	總計 Total	男 Male	女 Female	國 中 及 以 下					
				合計 Total	男 Male	女 Female	國小及以下 Primary school & below		
							小計 Total	男 Male	女 Female
6 7 年平均 Ave., 1978	58.76	77.96	39.13	59.36	83.86	37.13	57.25	85.06	34.73
6 8 年平均 Ave., 1979	58.73	77.95	39.23	59.17	83.74	37.05	56.57	84.40	34.19
6 9 年平均 Ave., 1980	58.26	77.11	39.25	58.43	82.82	36.67	55.47	82.98	33.61
7 0 年平均 Ave., 1981	57.82	76.78	38.76	57.61	81.99	35.85	54.54	82.23	32.64
7 1 年平均 Ave., 1982	57.93	76.47	39.30	57.60	81.68	36.09	54.24	81.19	32.90
7 2 年平均 Ave., 1983	59.26	76.36	42.12	58.93	81.36	38.92	55.58	80.38	36.03
7 3 年平均 Ave., 1984	59.72	76.11	43.30	59.17	80.61	40.06	55.87	79.47	37.42
7 4 年平均 Ave., 1985	59.49	75.47	43.46	58.80	79.78	40.04	55.22	78.19	37.24
7 5 年平均 Ave., 1986	60.37	75.15	45.51	59.43	79.00	41.81	55.63	76.81	39.00
7 6 年平均 Ave., 1987	60.93	75.24	46.54	59.72	79.04	42.29	55.69	76.40	39.53
7 7 年平均 Ave., 1988	60.21	74.83	45.56	58.46	78.35	40.61	54.09	75.35	37.71
7 8 年平均 Ave., 1989	60.12	74.84	45.35	57.96	77.88	40.07	53.33	74.60	36.97
7 9 年平均 Ave., 1990	59.24	73.96	44.50	56.69	76.86	38.71	51.86	73.02	35.85
8 0 年平均 Ave., 1991	59.11	73.80	44.39	56.22	76.40	38.12	51.04	72.20	35.15
8 1 年平均 Ave., 1992	59.34	73.78	44.83	56.13	75.91	38.33	50.60	70.87	35.45
8 2 年平均 Ave., 1993	58.82	72.67	44.89	55.11	74.65	37.63	49.24	68.90	34.73
8 3 年平均 Ave., 1994	58.96	72.44	45.40	54.80	73.96	37.56	48.28	67.33	34.22
8 4 年平均 Ave., 1995	58.71	72.03	45.34	54.04	73.03	36.88	47.10	65.73	33.39
8 5 年平均 Ave., 1996	58.44	71.13	45.76	52.69	71.04	36.24	45.45	63.01	32.65
8 6 年平均 Ave., 1997	58.33	71.09	45.64	51.98	70.02	35.82	44.60	61.69	32.06
8 7 年平均 Ave., 1998	58.04	70.58	45.60	51.05	69.06	34.84	42.74	59.41	30.53
8 8 年平均 Ave., 1999	57.93	69.93	46.03	50.26	67.71	34.62	41.07	56.94	29.65
8 9 年平均 Ave., 2000	57.68	69.42	46.02	49.42	66.73	33.94	39.58	54.94	28.65
9 0 年平均 Ave., 2001	57.23	68.47	46.10	48.51	65.70	33.14	37.92	53.30	27.09
9 1 年平均 Ave., 2002	57.34	68.22	46.59	47.96	64.95	32.77	37.07	52.18	26.63
9 2 年平均 Ave., 2003	57.34	67.69	47.14	47.24	63.47	32.64	36.14	50.18	26.40
9 3 年平均 Ave., 2004	57.66	67.78	47.71	46.39	62.38	31.96	34.82	48.59	25.26
9 4 年平均 Ave., 2005	57.78	67.62	48.12	45.53	61.43	31.24	33.52	47.01	24.23
9 5 年平均 Ave., 2006	57.92	67.35	48.68	44.34	59.72	30.53	31.90	44.61	23.14
9 6 年平均 Ave., 2007	58.25	67.24	49.44	43.88	59.01	30.34	30.88	42.83	22.68
9 7 年平均 Ave., 2008	58.28	67.09	49.67	42.87	57.85	29.46	29.71	41.46	21.68
9 8 年平均 Ave., 2009	57.90	66.40	49.62	41.67	56.22	28.61	28.23	39.63	20.44
9 9 年平均 Ave., 2010	58.07	66.51	49.89	41.62	56.00	28.67	27.89	39.21	20.17
1 0 0 年平均 Ave., 2011	58.17	66.67	49.97	41.18	55.99	27.62	27.40	39.07	19.39
1 0 1 年平均 Ave., 2012	58.35	66.83	50.19	41.25	55.95	27.34	27.36	38.84	19.22
1 0 2 年平均 Ave., 2013	58.43	66.74	50.46	41.50	55.64	27.51	27.23	38.19	19.09
1 0 3 年平均 Ave., 2014	58.54	66.78	50.64	40.57	54.38	26.20	25.79	36.14	17.74
1 月 Jan.	58.52	66.80	50.58	41.13	54.93	27.13	26.45	36.88	18.51
2 月 Feb.	58.44	66.76	50.46	40.85	54.88	26.48	26.28	37.31	17.80
3 月 Mar.	58.42	66.66	50.52	40.53	54.41	26.29	26.16	36.84	17.97
4 月 Apr.	58.39	66.55	50.57	40.15	53.36	26.57	25.96	35.66	18.55
5 月 May	58.39	66.62	50.50	39.83	53.10	25.96	25.81	35.82	18.03
6 月 June	58.45	66.77	50.47	39.91	53.38	25.76	25.68	35.75	17.82
7 月 July	58.63	66.87	50.73	40.36	54.07	26.07	25.70	35.86	17.80
8 月 Aug.	58.73	66.91	50.90	41.16	55.61	26.13	25.64	36.55	17.15
9 月 Sept.	58.57	66.83	50.66	41.00	55.41	25.85	25.41	36.06	17.03
1 0 月 Oct.	58.64	66.85	50.77	40.85	54.98	26.08	25.45	35.73	17.38
1 1 月 Nov.	58.66	66.89	50.76	40.65	54.61	25.98	25.43	35.76	17.31
1 2 月 Dec.	58.64	66.86	50.75	40.41	53.96	26.03	25.41	35.41	17.48
1 0 4 年平均 Ave., 2015	58.65	66.91	50.74	40.17	53.85	25.22	25.36	35.88	16.80
1 月 Jan.	58.60	66.83	50.71	40.18	53.79	25.67	25.36	36.00	16.93
2 月 Feb.	58.56	66.83	50.63	39.95	53.83	25.10	25.34	35.78	17.03
3 月 Mar.	58.55	66.80	50.65	39.81	53.13	25.44	25.41	35.70	17.19
4 月 Apr.	58.51	66.74	50.62	39.59	52.96	25.17	25.42	36.05	16.96
5 月 May	58.52	66.84	50.54	39.43	53.10	24.54	25.42	36.11	16.81
6 月 June	58.57	66.91	50.57	39.68	53.57	24.38	25.41	36.49	16.37
7 月 July	58.74	67.01	50.82	40.16	54.00	25.03	25.39	36.03	16.68
8 月 Aug.	58.85	67.05	51.00	40.88	54.79	25.67	25.33	36.03	16.55
9 月 Sept.	58.72	66.94	50.84	40.81	55.29	24.80	25.21	35.89	16.37
1 0 月 Oct.	58.73	66.97	50.84	40.69	54.63	25.26	25.28	35.63	16.72
1 1 月 Nov.	58.74	66.98	50.86	40.55	53.54	26.10	25.35	35.31	17.10
1 2 月 Dec.	58.72	66.99	50.81	40.42	53.72	25.49	25.38	35.49	16.91

註：9 9 年（含）以前，「大學」係含「研究所」者。

Note：Before 2011, data of "University" contain "Graduate school".

TABLE 9. LABOR FORCE PARTICIPATION RATES BY EDUCATIONAL ATTAINMENT, 1978 TO DATE

Unit : %

Junior high & below			高 中（職） Senior high & vocational								
國 中 Junior high			合計 Total	男 Male	女 Female	高 中 Senior high			高 職 Vocational		
小計 Total	男 Male	女 Female				小計 Total	男 Male	女 Female	小計 Total	男 Male	女 Female
67.45	80.31	49.38	54.36	62.82	43.64	47.39	57.33	32.51	59.39	67.29	50.48
68.43	81.91	50.26	55.29	64.27	44.24	47.79	58.32	32.32	60.42	68.93	51.15
68.29	82.40	49.77	55.07	64.32	44.25	47.51	58.06	32.61	60.24	69.26	50.94
67.23	81.41	48.81	55.33	65.22	43.90	48.73	60.00	32.95	59.65	69.16	49.93
67.84	82.84	48.53	55.75	65.62	44.61	49.09	60.56	33.83	59.85	69.14	50.36
68.74	83.60	49.74	57.15	66.61	46.66	49.94	61.31	34.73	61.15	69.97	52.33
68.38	83.10	49.50	58.13	67.72	47.66	50.73	61.63	36.15	62.10	71.51	52.88
68.33	83.12	49.52	57.96	67.55	47.60	50.66	60.98	37.01	61.69	71.43	52.20
69.13	83.40	50.96	59.46	68.40	50.04	51.17	60.70	38.93	63.54	72.74	54.72
69.71	84.11	51.10	60.46	69.20	51.27	51.72	61.58	39.08	64.63	73.37	56.27
68.87	83.87	49.55	60.42	69.44	51.02	52.37	61.94	40.05	64.27	73.60	55.48
68.52	83.68	49.18	60.91	70.51	50.99	52.52	62.14	40.40	64.88	75.06	55.31
67.24	83.30	46.79	60.51	70.48	50.23	52.04	61.67	40.27	64.68	75.39	54.54
67.08	83.09	46.31	60.65	70.66	50.39	52.40	62.17	40.41	64.81	75.53	54.76
67.07	83.48	45.84	60.93	71.23	50.44	52.04	61.92	40.03	65.18	76.30	54.79
66.39	82.98	44.97	60.70	70.45	50.76	51.90	61.26	40.51	64.74	75.20	54.87
67.03	83.29	45.85	61.00	70.90	50.94	52.54	61.83	41.45	64.74	75.40	54.67
66.66	82.95	45.33	60.94	70.91	50.82	52.23	61.36	41.18	64.64	75.49	54.42
65.52	81.72	44.66	61.12	70.64	51.40	52.80	61.65	42.07	64.58	74.84	54.82
64.55	80.83	44.15	61.08	71.09	50.96	52.30	62.29	40.38	64.88	75.36	55.02
64.97	81.27	44.27	61.12	71.11	51.11	52.63	62.99	40.25	64.91	75.19	55.35
64.71	80.44	44.90	61.36	71.21	51.50	52.69	63.47	39.79	65.19	75.07	56.02
64.62	80.26	44.77	61.40	71.30	51.49	51.75	62.31	39.15	65.67	75.81	56.29
65.08	79.92	45.89	61.38	70.68	52.14	50.45	60.27	38.72	66.27	75.99	57.38
65.36	79.50	46.37	61.90	71.14	52.81	49.72	59.41	38.18	67.38	77.20	58.53
64.83	78.46	46.38	62.43	71.64	53.42	50.14	59.20	39.56	67.92	77.95	58.86
64.48	77.76	46.51	63.41	72.66	54.43	50.59	59.40	40.35	69.09	79.33	59.90
64.00	77.23	46.21	63.45	72.67	54.46	50.34	59.10	40.19	69.20	79.41	59.98
62.95	75.89	45.75	63.52	72.34	54.93	49.59	57.98	39.98	69.61	79.39	60.74
62.93	76.01	45.75	63.95	72.24	55.82	50.44	58.69	41.04	69.85	78.83	61.61
61.99	74.84	45.04	63.64	72.02	55.40	50.57	58.64	41.42	69.31	78.43	60.87
61.02	73.21	44.87	62.61	71.13	54.22	49.91	58.10	40.73	68.12	77.35	59.55
61.23	73.02	45.51	62.25	70.87	53.78	49.45	57.45	40.60	67.88	77.30	59.11
60.56	72.78	43.86	62.36	70.93	53.97	49.62	57.35	41.16	68.05	77.50	59.24
60.51	72.75	43.23	62.30	71.19	53.51	49.62	58.00	40.45	68.04	77.62	59.00
61.04	72.79	43.81	61.82	70.60	53.02	48.79	57.06	39.69	67.80	77.26	58.73
60.64	72.19	42.70	61.80	71.12	52.35	49.16	57.72	39.81	67.68	77.68	57.87
61.14	72.63	43.84	61.68	70.80	52.51	48.76	57.35	39.30	67.66	77.44	58.22
60.48	71.93	43.11	61.75	71.06	52.36	48.89	57.98	38.89	67.70	77.50	58.20
59.66	71.23	42.09	61.68	70.92	52.32	48.95	57.48	39.66	67.57	77.48	57.87
58.82	70.07	41.66	61.82	71.36	52.18	49.24	58.31	39.41	67.64	77.71	57.79
58.05	69.30	40.70	61.89	71.33	52.39	49.32	58.42	39.44	67.70	77.62	58.06
58.66	70.07	40.82	61.79	71.54	51.96	49.17	58.26	39.23	67.64	78.06	57.52
60.13	71.71	42.11	61.83	71.39	52.13	49.24	57.90	39.73	67.67	78.01	57.56
63.17	74.94	44.59	61.88	70.89	52.68	49.17	56.58	41.07	67.82	77.91	57.84
63.13	75.11	44.04	61.82	70.75	52.70	49.19	57.52	40.12	67.72	77.23	58.30
62.44	74.37	43.65	61.80	70.66	52.75	49.27	57.63	40.11	67.66	77.04	58.36
61.70	73.35	43.31	61.83	71.25	52.13	49.29	57.50	40.32	67.68	77.95	57.40
60.90	72.19	42.93	61.90	71.52	52.07	49.42	57.73	40.43	67.72	78.23	57.27
59.89	71.16	41.49	62.04	71.69	52.10	49.92	58.66	40.49	67.69	77.99	57.33
60.14	70.97	42.77	61.95	71.69	52.03	49.55	57.92	40.54	67.74	78.37	57.17
59.37	71.08	40.62	61.96	71.52	52.22	49.57	58.73	39.70	67.74	77.72	57.82
58.70	69.57	41.16	62.00	71.81	51.95	49.65	58.92	39.58	67.76	78.08	57.47
57.94	68.68	40.63	62.11	72.41	51.56	49.80	59.05	39.84	67.84	78.86	56.82
57.32	68.78	38.84	62.15	72.04	52.07	50.01	58.89	40.56	67.81	78.36	57.26
58.15	69.57	39.45	62.03	71.86	51.99	50.04	59.17	40.28	67.62	77.97	57.27
59.77	71.35	41.00	61.97	71.41	52.23	49.96	58.69	40.54	67.56	77.53	57.49
62.47	73.65	44.07	62.07	71.35	52.44	49.98	57.53	41.82	67.73	78.01	57.26
62.47	74.75	41.93	62.04	71.05	52.72	49.93	57.83	41.37	67.70	77.44	57.85
61.73	73.42	42.26	62.03	71.39	52.32	50.01	59.60	39.63	67.66	77.08	58.07
60.96	71.29	43.73	62.06	72.16	51.57	50.21	59.29	40.36	67.60	78.36	56.64
60.33	71.31	41.99	62.06	71.64	52.11	50.30	58.25	41.66	67.55	78.10	56.83

表9 歷年教育程度別勞動力參與率（續）

TABLE 9. LABOR FORCE PARTICIPATION RATES BY EDUCATIONAL ATTAINMENT, 1978 TO DATE (Cont.)

單位：%

Unit：%

年 月 別 Year & month	大 專 及 以 上 Junior college & above											
	合計 Total	男 Male	女 Female	專 科 Junior college			大 學 University			研 究 所 Graduate school		
				小計 Total	男 Male	女 Female	小計 Total	男 Male	女 Female	小計 Total	男 Male	女 Female
6 7 年平均 Ave., 1978	63.34	68.37	53.79	67.46	72.78	58.91	59.65	64.83	48.14	-	-	-
6 8 年平均 Ave., 1979	62.92	68.56	52.48	67.81	73.86	57.97	58.63	64.30	46.80	-	-	-
6 9 年平均 Ave., 1980	64.08	70.19	53.03	68.50	74.90	58.44	59.96	66.20	47.00	-	-	-
7 0 年平均 Ave., 1981	64.83	71.15	53.91	68.47	75.23	58.38	61.31	67.61	48.68	-	-	-
7 1 年平均 Ave., 1982	65.09	71.02	54.85	68.77	75.26	59.10	61.42	67.23	49.72	-	-	-
7 2 年平均 Ave., 1983	66.09	71.26	57.44	69.23	74.86	61.10	62.91	68.01	52.95	-	-	-
7 3 年平均 Ave., 1984	66.51	71.84	57.67	70.08	75.85	61.64	62.86	68.12	52.88	-	-	-
7 4 年平均 Ave., 1985	66.77	71.87	58.42	70.89	76.82	62.35	62.31	67.04	53.40	-	-	-
7 5 年平均 Ave., 1986	67.35	72.20	59.47	71.40	77.27	62.85	62.99	67.20	55.28	-	-	-
7 6 年平均 Ave., 1987	67.74	72.02	61.17	72.10	77.20	65.06	63.01	66.87	56.29	-	-	-
7 7 年平均 Ave., 1988	67.58	72.27	60.45	71.40	76.63	64.21	63.35	67.84	55.70	-	-	-
7 8 年平均 Ave., 1989	67.52	72.54	59.94	70.91	76.42	63.42	63.72	68.56	55.47	-	-	-
7 9 年平均 Ave., 1990	66.40	71.19	59.29	70.06	75.85	62.27	62.24	66.32	55.47	-	-	-
8 0 年平均 Ave., 1991	66.80	71.46	60.01	70.17	75.69	62.83	62.83	66.87	56.26	-	-	-
8 1 年平均 Ave., 1992	67.22	72.18	60.12	71.50	77.66	63.34	62.12	66.10	55.87	-	-	-
8 2 年平均 Ave., 1993	66.71	71.32	60.22	71.34	77.28	63.65	61.30	64.86	55.80	-	-	-
8 3 年平均 Ave., 1994	67.52	71.21	62.42	72.30	77.26	66.02	61.84	64.58	57.65	-	-	-
8 4 年平均 Ave., 1995	67.65	71.50	62.60	71.72	77.20	65.17	62.90	65.40	59.23	-	-	-
8 5 年平均 Ave., 1996	68.27	72.10	63.45	72.51	78.16	66.01	63.27	65.55	60.07	-	-	-
8 6 年平均 Ave., 1997	68.75	73.21	63.24	73.29	79.62	66.05	63.50	66.33	59.67	-	-	-
8 7 年平均 Ave., 1998	68.36	72.70	63.16	72.61	78.71	65.83	63.52	66.34	58.83	-	-	-
8 8 年平均 Ave., 1999	67.98	71.96	63.21	72.89	78.54	66.68	62.44	65.13	58.90	-	-	-
8 9 年平均 Ave., 2000	67.65	71.26	63.35	73.29	78.67	67.40	61.44	63.74	58.42	-	-	-
9 0 年平均 Ave., 2001	66.40	69.79	62.41	73.33	78.69	67.56	59.07	61.13	56.40	-	-	-
9 1 年平均 Ave., 2002	65.91	69.16	62.14	74.24	79.35	68.83	57.79	60.03	54.94	-	-	-
9 2 年平均 Ave., 2003	65.43	68.51	61.95	74.89	80.11	69.42	56.96	58.82	54.70	-	-	-
9 3 年平均 Ave., 2004	65.75	68.83	62.32	75.81	81.12	70.32	57.47	59.37	55.22	-	-	-
9 4 年平均 Ave., 2005	66.40	69.18	63.35	76.86	82.40	71.24	58.52	59.88	56.93	-	-	-
9 5 年平均 Ave., 2006	67.38	70.21	64.30	77.67	83.63	71.69	60.25	61.50	58.79	-	-	-
9 6 年平均 Ave., 2007	67.63	70.36	64.71	77.26	83.18	71.31	61.46	62.55	60.23	-	-	-
9 7 年平均 Ave., 2008	68.18	70.85	65.35	77.47	83.19	71.78	62.63	63.83	61.32	-	-	-
9 8 年平均 Ave., 2009	68.40	70.82	65.89	76.99	83.18	70.89	63.58	64.17	62.95	-	-	-
9 9 年平均 Ave., 2010	68.43	71.17	65.64	76.87	83.36	70.54	63.91	64.87	62.91	-	-	-
1 0 0 年平均 Ave., 2011	68.23	71.29	65.19	76.28	83.36	69.46	62.40	62.65	62.17	71.26	73.69	67.42
1 0 1 年平均 Ave., 2012	68.00	71.37	64.78	75.51	82.50	68.81	62.65	63.53	61.89	71.24	73.72	67.76
1 0 2 年平均 Ave., 2013	67.77	71.76	64.14	74.92	82.37	67.83	62.84	64.67	61.35	70.85	73.09	68.05
1 0 3 年平均 Ave., 2014	68.03	72.26	64.36	74.52	82.13	67.25	63.32	65.42	61.70	72.35	74.41	70.06
1 月 Jan.	67.98	72.19	64.23	74.77	82.09	67.73	63.05	65.08	61.44	72.22	75.08	68.88
2 月 Feb.	67.97	72.02	64.40	74.83	82.46	67.57	63.03	64.32	62.02	72.12	75.79	67.90
3 月 Mar.	68.23	72.26	64.69	74.83	82.43	67.61	63.38	65.15	61.98	72.64	74.63	70.38
4 月 Apr.	68.34	72.44	64.74	74.65	81.79	67.79	63.62	65.97	61.79	72.85	74.20	71.31
5 月 May	68.54	72.99	64.68	74.76	81.42	68.40	63.86	66.82	61.58	73.12	75.64	70.30
6 月 June	68.54	72.89	64.77	74.79	81.62	68.31	63.72	66.50	61.58	73.80	75.95	71.41
7 月 July	68.39	72.52	64.82	74.72	82.10	67.65	64.20	66.66	62.30	70.87	71.90	69.74
8 月 Aug.	67.67	71.62	64.24	74.16	81.77	66.83	63.08	65.22	61.43	71.64	71.89	71.37
9 月 Sept.	67.37	71.70	63.63	74.14	82.15	66.50	62.58	64.69	60.97	71.65	73.64	69.46
1 0 月 Oct.	67.66	72.13	63.80	74.22	82.62	66.18	62.93	64.83	61.48	72.16	74.80	69.24
1 1 月 Nov.	67.85	72.07	64.24	74.22	82.79	66.03	63.19	64.73	62.02	72.51	74.38	70.48
1 2 月 Dec.	67.92	72.31	64.17	74.21	82.36	66.37	63.26	65.18	61.81	72.76	75.19	70.16
1 0 4 年平均 Ave., 2015	67.79	72.39	63.94	74.02	81.42	66.82	63.26	65.72	61.44	72.47	75.86	69.06
1 月 Jan.	67.98	72.28	64.31	74.20	81.91	66.78	63.31	65.37	61.76	73.01	75.27	70.59
2 月 Feb.	68.06	72.45	64.33	74.15	82.64	65.97	63.42	65.22	62.06	73.28	75.31	71.14
3 月 Mar.	68.15	72.71	64.30	74.21	81.77	66.90	63.49	65.77	61.80	73.45	76.88	69.95
4 月 Apr.	68.15	72.22	64.70	74.09	80.89	67.49	63.58	65.22	62.35	73.38	77.36	69.28
5 月 May	68.27	72.77	64.48	74.05	80.83	67.45	63.75	65.92	62.14	73.70	78.57	68.69
6 月 June	68.17	72.72	64.36	74.22	81.34	67.38	63.47	66.13	61.51	73.87	76.76	70.92
7 月 July	68.07	72.78	64.14	74.25	82.07	66.66	64.02	66.70	62.06	70.79	73.54	68.03
8 月 Aug.	67.43	72.09	63.54	73.84	81.57	66.24	63.02	65.13	61.47	71.35	75.62	67.17
9 月 Sept.	67.11	71.73	63.28	73.79	81.14	66.61	62.48	64.69	60.86	71.53	75.96	67.20
1 0 月 Oct.	67.27	72.05	63.32	73.79	80.75	67.01	62.70	65.69	60.52	71.77	75.44	68.23
1 1 月 Nov.	67.41	72.27	63.41	73.85	81.25	66.63	62.89	66.22	60.48	71.85	73.95	69.83
1 2 月 Dec.	67.48	72.67	63.22	73.79	80.95	66.77	63.03	66.58	60.47	71.93	75.89	68.22

表 10 歷年婚姻狀況別勞動力參與率

TABLE 10. LABOR FORCE PARTICIPATION RATES BY MARITAL STATUS, 1978 TO DATE

單位：%

Unit：%

年 月 別 Year & month	總計 Total	男 Male	女 Female	未 婚 Never married			有配偶或同居 Married, spouse present or cohabited			離婚、分居或喪偶 Divorced, separated or widowed		
				合計 Total	男 Male	女 Female	合計 Total	男 Male	女 Female	合計 Total	男 Male	女 Female
6 7 年平均 Ave., 1978	58.76	77.96	39.13	59.18	58.44	60.19	60.50	89.60	31.94	30.88	55.07	19.00
6 8 年平均 Ave., 1979	58.73	77.95	39.23	61.38	62.26	60.30	60.48	89.56	31.87	29.13	52.65	17.87
6 9 年平均 Ave., 1980	58.26	77.11	39.25	60.20	60.80	59.48	60.36	88.95	32.19	28.49	50.56	18.21
7 0 年平均 Ave., 1981	57.82	76.78	38.76	59.75	60.41	58.95	59.91	88.65	31.72	28.32	49.39	18.45
7 1 年平均 Ave., 1982	57.93	76.47	39.30	59.24	59.93	58.41	60.29	88.13	32.97	28.35	48.66	19.07
7 2 年平均 Ave., 1983	59.26	76.36	42.12	59.58	59.82	59.29	62.12	87.77	36.96	30.25	49.52	21.13
7 3 年平均 Ave., 1984	59.72	76.11	43.30	59.04	59.49	58.50	63.06	87.44	39.04	31.85	50.14	23.14
7 4 年平均 Ave., 1985	59.49	75.47	43.46	58.31	58.76	57.78	63.10	86.91	39.68	32.10	49.81	23.63
7 5 年平均 Ave., 1986	60.37	75.15	45.51	58.49	58.47	58.51	64.42	86.74	42.52	33.05	49.83	24.79
7 6 年平均 Ave., 1987	60.93	75.24	46.54	58.98	59.17	58.75	65.07	86.55	43.91	33.46	49.77	25.49
7 7 年平均 Ave., 1988	60.21	74.83	45.56	58.17	58.80	57.42	64.33	85.91	42.98	33.31	49.61	25.48
7 8 年平均 Ave., 1989	60.12	74.84	45.35	58.11	59.13	56.88	64.16	85.63	42.94	33.96	50.72	25.73
7 9 年平均 Ave., 1990	59.24	73.96	44.50	56.78	58.01	55.30	63.40	84.76	42.30	34.44	51.06	26.07
8 0 年平均 Ave., 1991	59.11	73.80	44.39	56.30	57.77	54.53	63.50	84.84	42.47	34.90	51.20	26.69
8 1 年平均 Ave., 1992	59.34	73.78	44.83	56.01	58.04	53.55	64.00	84.67	43.65	35.20	51.55	26.94
8 2 年平均 Ave., 1993	58.82	72.67	44.89	54.58	56.33	52.45	63.98	83.97	44.29	34.62	50.18	26.72
8 3 年平均 Ave., 1994	58.96	72.44	45.40	54.96	56.92	52.56	64.02	83.20	45.13	34.53	50.05	26.71
8 4 年平均 Ave., 1995	58.71	72.03	45.34	54.60	56.65	52.12	63.84	82.80	45.18	34.80	50.50	26.87
8 5 年平均 Ave., 1996	58.44	71.13	45.76	54.14	55.96	51.94	63.71	81.73	45.95	34.91	50.52	27.17
8 6 年平均 Ave., 1997	58.33	71.09	45.64	54.01	56.27	51.32	63.68	81.55	46.09	34.41	49.53	26.89
8 7 年平均 Ave., 1998	58.04	70.58	45.60	53.85	55.83	51.50	63.45	81.12	46.06	33.75	48.43	26.70
8 8 年平均 Ave., 1999	57.93	69.93	46.03	54.51	56.28	52.40	62.89	79.80	46.28	33.66	48.42	26.50
8 9 年平均 Ave., 2000	57.68	69.42	46.02	54.69	56.35	52.71	62.40	79.00	46.14	33.97	48.79	26.68
9 0 年平均 Ave., 2001	57.23	68.47	46.10	54.25	55.33	52.98	62.02	78.00	46.26	33.60	48.04	26.56
9 1 年平均 Ave., 2002	57.34	68.22	46.59	54.85	55.67	53.89	61.91	77.37	46.64	34.15	48.93	26.88
9 2 年平均 Ave., 2003	57.34	67.69	47.14	55.04	55.49	54.52	61.78	76.67	47.10	35.10	49.53	27.87
9 3 年平均 Ave., 2004	57.66	67.78	47.71	56.00	56.62	55.28	61.92	76.21	47.77	35.56	50.39	28.12
9 4 年平均 Ave., 2005	57.78	67.62	48.12	56.86	57.18	56.49	61.72	75.77	47.75	35.87	50.19	28.97
9 5 年平均 Ave., 2006	57.92	67.35	48.68	57.38	57.56	57.17	61.70	75.12	48.35	36.49	51.59	29.24
9 6 年平均 Ave., 2007	58.25	67.24	49.44	58.02	58.14	57.89	61.84	74.68	49.10	37.19	51.59	30.22
9 7 年平均 Ave., 2008	58.28	67.09	49.67	58.64	58.88	58.38	61.53	73.99	49.11	37.59	51.60	30.88
9 8 年平均 Ave., 2009	57.90	66.40	49.62	58.81	58.88	58.74	60.93	73.05	48.92	37.52	51.11	30.93
9 9 年平均 Ave., 2010	58.07	66.51	49.89	59.74	60.01	59.43	60.70	72.54	49.03	37.63	51.78	30.76
1 0 0 年平均 Ave., 2011	58.17	66.67	49.97	60.39	60.62	60.14	60.60	72.37	48.97	37.33	52.43	30.17
1 0 1 年平均 Ave., 2012	58.35	66.83	50.19	60.95	61.29	60.57	60.51	72.14	49.05	37.87	53.34	30.35
1 0 2 年平均 Ave., 2013	58.43	66.74	50.46	61.39	62.26	60.40	60.41	71.57	49.43	38.04	52.67	30.89
1 0 3 年平均 Ave., 2014	58.54	66.78	50.64	61.91	63.02	60.68	60.39	71.23	49.78	37.95	53.16	30.21
1 月 Jan.	58.52	66.80	50.58	61.78	63.04	60.38	60.47	71.49	49.63	37.28	50.61	30.79
2 月 Feb.	58.44	66.76	50.46	61.78	62.75	60.71	60.31	71.20	49.52	37.49	53.99	29.33
3 月 Mar.	58.42	66.66	50.52	61.63	62.84	60.30	60.38	70.89	49.99	37.65	54.63	29.25
4 月 Apr.	58.39	66.55	50.57	61.98	63.13	60.69	59.93	70.63	49.44	38.38	53.99	30.54
5 月 May	58.39	66.62	50.50	61.72	62.82	60.48	60.31	71.09	49.76	38.08	53.46	30.29
6 月 June	58.45	66.77	50.47	61.44	62.76	59.95	60.50	71.34	49.90	38.40	53.00	31.10
7 月 July	58.63	66.87	50.73	61.89	63.03	60.61	60.41	71.40	49.71	38.68	52.48	31.55
8 月 Aug.	58.73	66.91	50.90	62.01	62.87	61.04	60.64	71.61	49.98	38.24	52.87	30.48
9 月 Sept.	58.57	66.83	50.66	61.82	62.59	60.96	60.73	71.79	49.90	37.20	52.26	29.39
1 0 月 Oct.	58.64	66.85	50.77	62.29	63.01	61.49	60.49	71.39	49.79	37.51	53.03	29.57
1 1 月 Nov.	58.66	66.89	50.76	62.31	63.60	60.88	60.38	71.05	49.96	38.10	53.61	29.97
1 2 月 Dec.	58.64	66.86	50.75	62.31	63.76	60.70	60.16	70.87	49.73	38.44	53.96	30.24
1 0 4 年平均 Ave., 2015	58.65	66.91	50.74	62.98	64.30	61.52	60.00	70.57	49.68	37.70	53.86	29.18
1 月 Jan.	58.60	66.83	50.71	62.94	64.14	61.60	59.82	70.57	49.30	37.51	53.12	29.54
2 月 Feb.	58.56	66.83	50.63	62.88	64.11	61.52	59.86	70.52	49.39	37.47	53.82	29.04
3 月 Mar.	58.55	66.80	50.65	62.34	63.70	60.83	60.31	70.64	50.20	37.25	54.55	28.28
4 月 Apr.	58.51	66.74	50.62	62.59	63.89	61.14	59.99	70.59	49.67	37.20	53.47	28.70
5 月 May	58.52	66.84	50.54	62.33	63.91	60.58	60.08	70.67	49.72	38.39	54.12	30.25
6 月 June	58.57	66.91	50.57	62.40	63.75	60.91	60.19	70.88	49.67	38.14	54.01	29.81
7 月 July	58.74	67.01	50.82	63.20	64.54	61.71	59.99	70.55	49.70	37.67	53.81	29.01
8 月 Aug.	58.85	67.05	51.00	63.48	64.64	62.18	60.33	70.64	50.21	36.39	52.83	28.00
9 月 Sept.	58.72	66.94	50.84	63.30	64.40	62.08	60.30	70.83	49.98	36.04	51.79	27.95
1 0 月 Oct.	58.73	66.97	50.84	63.50	64.81	62.04	59.94	70.44	49.72	37.61	53.75	28.93
1 1 月 Nov.	58.74	66.98	50.86	63.32	64.72	61.75	59.68	70.25	49.48	39.46	55.76	30.39
1 2 月 Dec.	58.72	66.99	50.81	63.47	64.94	61.86	59.53	70.22	49.14	39.23	55.13	30.33

表 1 1 歷年就業者之年齡

單位：千人

年 月 別	總計	男	女	1 5 ~ 2 4 歲					
				合計	男	女	1 5 ~ 1 9 歲		
							Years		
							小計	男	女
Year & month	Total	Male	Female	Total	Male	Female	Total	Male	Female
6 7 年平均 Ave., 1978	6 231	4 183	2 048	1 773	861	911	842	416	426
6 8 年平均 Ave., 1979	6 432	4 306	2 126	1 775	846	929	841	411	430
6 9 年平均 Ave., 1980	6 547	4 357	2 191	1 732	804	927	787	381	406
7 0 年平均 Ave., 1981	6 672	4 448	2 224	1 700	784	917	748	364	385
7 1 年平均 Ave., 1982	6 811	4 509	2 301	1 655	758	898	704	344	360
7 2 年平均 Ave., 1983	7 070	4 561	2 509	1 644	740	904	668	323	345
7 3 年平均 Ave., 1984	7 308	4 661	2 647	1 630	727	903	632	308	324
7 4 年平均 Ave., 1985	7 428	4 719	2 709	1 568	695	873	586	284	302
7 5 年平均 Ave., 1986	7 733	4 821	2 912	1 588	691	897	578	276	302
7 6 年平均 Ave., 1987	8 022	4 966	3 057	1 591	694	897	554	271	283
7 7 年平均 Ave., 1988	8 107	5 043	3 064	1 506	647	859	499	242	256
7 8 年平均 Ave., 1989	8 258	5 149	3 110	1 467	634	833	467	228	239
7 9 年平均 Ave., 1990	8 283	5 175	3 108	1 375	591	784	408	199	209
8 0 年平均 Ave., 1991	8 439	5 274	3 165	1 345	584	761	385	189	196
8 1 年平均 Ave., 1992	8 632	5 380	3 252	1 310	585	725	358	179	179
8 2 年平均 Ave., 1993	8 745	5 422	3 323	1 278	574	705	340	171	169
8 3 年平均 Ave., 1994	8 939	5 511	3 428	1 296	591	705	363	191	171
8 4 年平均 Ave., 1995	9 045	5 558	3 487	1 256	580	677	357	190	166
8 5 年平均 Ave., 1996	9 068	5 508	3 560	1 203	546	657	338	178	160
8 6 年平均 Ave., 1997	9 176	5 562	3 613	1 193	541	652	323	170	153
8 7 年平均 Ave., 1998	9 289	5 610	3 679	1 167	519	648	287	150	137
8 8 年平均 Ave., 1999	9 385	5 624	3 761	1 193	535	658	276	148	127
8 9 年平均 Ave., 2000	9 491	5 670	3 821	1 189	541	648	254	139	116
9 0 年平均 Ave., 2001	9 383	5 553	3 830	1 117	498	619	213	113	99
9 1 年平均 Ave., 2002	9 454	5 547	3 907	1 070	462	608	190	100	90
9 2 年平均 Ave., 2003	9 573	5 579	3 994	1 013	429	584	165	85	80
9 3 年平均 Ave., 2004	9 786	5 680	4 106	989	425	564	153	81	71
9 4 年平均 Ave., 2005	9 942	5 753	4 190	944	409	535	144	78	66
9 5 年平均 Ave., 2006	10 111	5 810	4 301	902	392	510	136	73	64
9 6 年平均 Ave., 2007	10 294	5 868	4 426	870	383	487	138	71	67
9 7 年平均 Ave., 2008	10 403	5 902	4 501	821	371	450	136	73	64
9 8 年平均 Ave., 2009	10 279	5 776	4 502	749	329	419	120	59	61
9 9 年平均 Ave., 2010	10 493	5 880	4 613	758	344	414	125	65	60
1 0 0 年平均 Ave., 2011	10 709	6 006	4 702	763	352	411	123	66	57
1 0 1 年平均 Ave., 2012	10 860	6 083	4 777	780	362	418	122	65	57
1 0 2 年平均 Ave., 2013	10 967	6 116	4 851	782	374	408	116	63	53
1 0 3 年平均 Ave., 2014	11 079	6 166	4 913	774	384	390	111	64	47
1 月 Jan.	11 036	6 142	4 894	775	376	399	112	62	50
2 月 Feb.	11 019	6 134	4 885	768	379	389	110	61	49
3 月 Mar.	11 027	6 138	4 889	762	380	382	108	63	46
4 月 Apr.	11 040	6 135	4 906	758	383	376	107	64	43
5 月 May	11 052	6 149	4 903	758	380	377	106	59	46
6 月 June	11 062	6 165	4 897	760	381	379	106	58	48
7 月 July	11 091	6 174	4 917	781	379	403	117	65	52
8 月 Aug.	11 110	6 176	4 934	793	386	408	120	69	51
9 月 Sept.	11 099	6 177	4 922	779	384	396	111	64	47
1 0 月 Oct.	11 120	6 189	4 930	778	382	396	111	68	43
1 1 月 Nov.	11 137	6 201	4 935	782	395	387	112	67	45
1 2 月 Dec.	11 151	6 209	4 942	788	399	389	114	66	49
1 0 4 年平均 Ave., 2015	11 198	6 234	4 964	796	402	393	114	69	45
1 月 Jan.	11 159	6 213	4 946	785	391	394	113	71	42
2 月 Feb.	11 160	6 216	4 944	784	382	402	113	65	48
3 月 Mar.	11 162	6 215	4 947	783	394	389	112	68	44
4 月 Apr.	11 170	6 217	4 953	784	400	384	111	62	49
5 月 May	11 179	6 228	4 951	781	386	396	110	58	52
6 月 June	11 185	6 232	4 953	784	396	388	111	66	45
7 月 July	11 211	6 241	4 971	803	409	395	120	74	47
8 月 Aug.	11 230	6 245	4 986	815	418	397	123	71	51
9 月 Sept.	11 213	6 240	4 974	801	408	393	113	69	43
1 0 月 Oct.	11 225	6 248	4 978	805	414	391	113	76	37
1 1 月 Nov.	11 235	6 252	4 984	809	411	398	115	76	39
1 2 月 Dec.	11 242	6 257	4 985	811	417	394	115	68	47

TABLE 11. EMPLOYED PERSONS BY AGE, 1978 TO DATE

Unit : Thousand Persons

Years			2 5 ~ 4 4 歲								
			Years								
2 0 ~ 2 4 歲			合計	男	女	2 5 ~ 2 9 歲			3 0 ~ 3 4 歲		
Years						Years			Years		
小計	男	女				小計	男	女	小計	男	女
Total	Male	Female	Total	Male	Female	Total	Male	Female	Total	Male	Female
931	445	486	2 885	2 045	840	1 010	710	300	642	462	180
934	435	499	3 025	2 145	880	1 075	759	316	687	496	191
945	423	522	3 159	2 229	929	1 136	795	341	732	519	213
952	420	532	3 282	2 320	962	1 168	818	350	825	585	240
951	414	538	3 433	2 395	1 038	1 188	819	369	965	685	280
976	417	559	3 649	2 461	1 188	1 233	827	406	1 075	731	344
998	419	579	3 845	2 555	1 291	1 279	844	435	1 151	774	377
982	411	571	3 989	2 631	1 359	1 300	846	453	1 204	805	399
1 010	415	595	4 216	2 719	1 497	1 342	852	489	1 269	832	437
1 037	423	614	4 440	2 826	1 614	1 391	870	521	1 318	849	469
1 007	405	602	4 585	2 930	1 655	1 421	887	534	1 335	866	469
1 000	406	595	4 741	3 024	1 717	1 444	891	553	1 360	885	475
968	392	575	4 877	3 115	1 762	1 450	890	559	1 382	899	483
960	395	565	5 057	3 221	1 836	1 453	888	565	1 393	907	486
952	406	546	5 249	3 312	1 937	1 454	879	575	1 429	922	508
938	402	536	5 357	3 348	2 009	1 428	854	574	1 455	928	527
933	400	533	5 480	3 394	2 086	1 419	839	579	1 474	931	543
899	389	510	5 552	3 418	2 134	1 409	825	585	1 477	926	550
865	368	497	5 576	3 391	2 185	1 387	802	585	1 474	911	563
870	371	499	5 597	3 390	2 207	1 376	792	585	1 466	902	563
881	369	511	5 651	3 402	2 249	1 380	786	594	1 462	892	569
917	386	531	5 649	3 377	2 271	1 368	772	595	1 447	878	569
934	402	532	5 679	3 371	2 308	1 368	765	603	1 443	864	578
904	385	520	5 595	3 275	2 320	1 335	733	602	1 413	833	581
879	362	518	5 616	3 257	2 359	1 358	738	620	1 407	820	588
848	344	504	5 673	3 263	2 410	1 389	744	645	1 408	814	594
836	344	493	5 768	3 288	2 480	1 451	770	680	1 402	802	599
799	331	468	5 837	3 300	2 537	1 503	788	715	1 400	791	608
765	319	446	5 925	3 301	2 624	1 539	798	742	1 423	790	632
732	312	421	5 973	3 293	2 680	1 544	791	753	1 469	810	659
685	298	386	5 999	3 283	2 716	1 545	783	762	1 508	826	682
628	270	359	5 906	3 194	2 711	1 495	755	741	1 533	829	704
633	279	354	5 963	3 205	2 758	1 483	746	736	1 589	855	734
640	287	353	6 016	3 222	2 795	1 458	726	733	1 638	882	756
658	296	361	6 020	3 217	2 803	1 414	706	708	1 643	881	762
666	311	355	6 012	3 197	2 815	1 369	684	685	1 651	876	775
662	320	343	5 985	3 182	2 803	1 325	671	653	1 644	871	773
664	314	349	6 004	3 192	2 812	1 346	674	673	1 651	880	771
658	318	340	5 988	3 180	2 808	1 336	673	662	1 649	872	777
654	318	336	5 986	3 177	2 809	1 330	672	658	1 651	871	780
651	319	333	5 988	3 174	2 814	1 332	672	660	1 650	876	773
652	321	331	5 980	3 180	2 800	1 325	676	649	1 645	873	773
654	323	331	5 975	3 185	2 790	1 318	670	648	1 641	876	765
664	314	350	5 975	3 185	2 790	1 316	675	641	1 643	873	770
673	317	357	5 977	3 182	2 795	1 318	669	648	1 642	872	770
668	319	349	5 979	3 170	2 809	1 320	663	657	1 641	865	776
667	315	352	5 982	3 188	2 794	1 318	670	648	1 640	865	774
670	328	342	5 990	3 194	2 796	1 320	671	649	1 639	868	771
674	333	341	5 993	3 175	2 817	1 321	673	648	1 634	856	779
681	333	348	5 990	3 175	2 815	1 313	668	645	1 619	855	763
672	320	352	5 999	3 174	2 825	1 324	678	646	1 632	851	781
670	316	354	5 997	3 183	2 814	1 321	679	642	1 631	857	774
672	326	345	5 991	3 171	2 820	1 316	676	640	1 628	850	778
673	338	335	5 993	3 173	2 820	1 318	671	647	1 626	857	769
671	328	344	5 992	3 198	2 794	1 314	681	634	1 625	862	763
673	330	343	5 990	3 174	2 815	1 310	665	645	1 623	855	768
683	335	348	5 990	3 167	2 823	1 312	666	646	1 618	860	758
692	347	345	5 990	3 176	2 814	1 313	663	650	1 615	857	758
688	338	350	5 986	3 169	2 817	1 309	652	657	1 609	853	756
692	338	354	5 987	3 171	2 817	1 308	661	647	1 611	857	754
694	335	359	5 981	3 171	2 811	1 306	661	644	1 604	853	750
696	349	348	5 983	3 173	2 811	1 304	657	647	1 601	848	753

表 1 1 歷年就業者之年齡（續 1）

單位：千人

年 月 別 Year & month	2 5 ~ 4 4 歲 Years						4 5 ~ 6 4 歲						
	3 5 ~ 3 9 歲 Years			4 0 ~ 4 4 歲 Years			合計 Total	男 Male	女 Female	4 5 ~ 4 9 歲 Years			
	小計 Total	男 Male	女 Female	小計 Total	男 Male	女 Female				小計 Total	男 Male	女 Female	
6 7 年平均 Ave., 1978	651	461	190	581	412	169	1 511	1 222	289	544	415	129	
6 8 年平均 Ave., 1979	668	469	199	595	421	174	1 566	1 257	310	549	412	137	
6 9 年平均 Ave., 1980	679	486	193	613	430	183	1 594	1 267	327	550	404	146	
7 0 年平均 Ave., 1981	663	477	187	626	440	186	1 622	1 285	338	545	397	148	
7 1 年平均 Ave., 1982	635	441	194	645	450	195	1 654	1 296	358	552	396	156	
7 2 年平均 Ave., 1983	676	455	222	665	449	216	1 701	1 295	405	564	392	171	
7 3 年平均 Ave., 1984	732	485	247	683	452	232	1 752	1 312	441	583	399	185	
7 4 年平均 Ave., 1985	815	537	278	670	442	228	1 780	1 318	462	599	405	193	
7 5 年平均 Ave., 1986	942	605	337	663	430	233	1 824	1 324	500	626	416	210	
7 6 年平均 Ave., 1987	1 058	674	384	673	434	240	1 879	1 353	526	646	428	217	
7 7 年平均 Ave., 1988	1 132	726	406	697	451	246	1 909	1 377	532	655	437	218	
7 8 年平均 Ave., 1989	1 191	766	425	746	482	264	1 929	1 392	537	658	440	218	
7 9 年平均 Ave., 1990	1 242	803	439	803	522	281	1 911	1 372	540	650	437	213	
8 0 年平均 Ave., 1991	1 286	828	459	924	598	326	1 908	1 365	543	622	421	202	
8 1 年平均 Ave., 1992	1 333	845	488	1 032	665	367	1 941	1 377	565	634	423	210	
8 2 年平均 Ave., 1993	1 358	855	503	1 117	711	406	1 968	1 385	583	656	436	219	
8 3 年平均 Ave., 1994	1 388	871	517	1 199	753	446	2 016	1 407	609	702	463	239	
8 4 年平均 Ave., 1995	1 413	882	531	1 253	785	468	2 081	1 435	646	778	507	271	
8 5 年平均 Ave., 1996	1 424	879	545	1 291	799	492	2 140	1 453	687	875	561	314	
8 6 年平均 Ave., 1997	1 444	887	557	1 311	809	502	2 236	1 511	725	971	622	349	
8 7 年平均 Ave., 1998	1 474	904	570	1 335	820	516	2 320	1 570	750	1 036	664	372	
8 8 年平均 Ave., 1999	1 477	897	580	1 356	829	527	2 399	1 601	799	1 087	686	401	
8 9 年平均 Ave., 2000	1 486	902	584	1 382	840	542	2 480	1 647	833	1 142	719	423	
9 0 年平均 Ave., 2001	1 474	879	595	1 373	831	542	2 528	1 669	859	1 171	729	442	
9 1 年平均 Ave., 2002	1 460	867	593	1 391	832	558	2 614	1 709	905	1 175	726	449	
9 2 年平均 Ave., 2003	1 455	856	599	1 421	849	572	2 728	1 768	961	1 210	745	465	
9 3 年平均 Ave., 2004	1 463	853	609	1 453	863	591	2 873	1 852	1 021	1 261	769	492	
9 4 年平均 Ave., 2005	1 466	850	616	1 469	870	599	3 005	1 929	1 076	1 300	787	513	
9 5 年平均 Ave., 2006	1 471	840	630	1 492	873	620	3 116	1 994	1 122	1 320	797	523	
9 6 年平均 Ave., 2007	1 469	833	636	1 490	858	633	3 264	2 058	1 207	1 349	806	544	
9 7 年平均 Ave., 2008	1 467	825	642	1 480	849	631	3 392	2 114	1 279	1 385	819	566	
9 8 年平均 Ave., 2009	1 433	795	639	1 444	816	628	3 430	2 114	1 316	1 379	805	574	
9 9 年平均 Ave., 2010	1 433	788	645	1 458	816	642	3 573	2 188	1 385	1 401	810	591	
1 0 0 年平均 Ave., 2011	1 446	791	655	1 474	823	651	3 732	2 291	1 442	1 425	824	601	
1 0 1 年平均 Ave., 2012	1 482	811	671	1 480	819	661	3 854	2 355	1 499	1 434	824	610	
1 0 2 年平均 Ave., 2013	1 514	823	691	1 477	814	663	3 954	2 386	1 568	1 430	808	622	
1 0 3 年平均 Ave., 2014	1 552	843	709	1 464	797	667	4 083	2 430	1 653	1 431	797	634	
1 月 Jan.	1 537	836	701	1 470	803	667	4 028	2 408	1 620	1 429	793	636	
2 月 Feb.	1 536	832	705	1 468	804	664	4 033	2 407	1 626	1 428	789	640	
3 月 Mar.	1 539	828	711	1 466	806	660	4 047	2 409	1 638	1 426	793	632	
4 月 Apr.	1 541	833	708	1 465	794	671	4 060	2 407	1 653	1 427	795	632	
5 月 May	1 546	836	710	1 464	796	668	4 079	2 419	1 660	1 430	795	635	
6 月 June	1 550	840	710	1 465	799	667	4 090	2 431	1 659	1 431	800	631	
7 月 July	1 552	842	710	1 464	795	669	4 095	2 444	1 652	1 432	805	627	
8 月 Aug.	1 555	848	707	1 462	792	670	4 100	2 436	1 664	1 430	797	633	
9 月 Sept.	1 559	848	711	1 459	793	665	4 101	2 450	1 651	1 431	802	629	
1 0 月 Oct.	1 564	852	712	1 460	801	660	4 117	2 448	1 669	1 435	801	634	
1 1 月 Nov.	1 569	859	710	1 461	795	666	4 121	2 443	1 678	1 436	799	637	
1 2 月 Dec.	1 575	857	718	1 462	789	673	4 125	2 463	1 662	1 435	799	636	
1 0 4 年平均 Ave., 2015	1 599	863	736	1 459	789	670	4 162	2 477	1 685	1 436	799	637	
1 月 Jan.	1 581	858	723	1 462	786	676	4 129	2 474	1 655	1 436	805	632	
2 月 Feb.	1 583	853	730	1 461	793	669	4 134	2 477	1 657	1 435	803	632	
3 月 Mar.	1 586	850	736	1 460	794	666	4 139	2 467	1 672	1 433	797	636	
4 月 Apr.	1 591	858	733	1 457	786	672	4 144	2 462	1 682	1 435	797	638	
5 月 May	1 593	866	728	1 459	790	669	4 156	2 465	1 691	1 436	799	637	
6 月 June	1 596	864	733	1 460	790	670	4 160	2 480	1 681	1 435	801	634	
7 月 July	1 600	852	748	1 459	788	671	4 166	2 485	1 681	1 436	799	637	
8 月 Aug.	1 603	868	735	1 458	787	671	4 173	2 466	1 706	1 438	798	640	
9 月 Sept.	1 608	875	734	1 460	790	671	4 174	2 485	1 689	1 437	799	639	
1 0 月 Oct.	1 611	861	750	1 457	792	666	4 180	2 487	1 693	1 437	799	638	
1 1 月 Nov.	1 614	867	747	1 458	788	669	4 191	2 486	1 705	1 436	797	640	
1 2 月 Dec.	1 618	881	737	1 461	787	674	4 194	2 488	1 707	1 437	797	641	

TABLE 11. EMPLOYED PERSONS BY AGE, 1978 TO DATE (Cont. 1)

Unit : Thousand Persons

Years									6 5 歲及以上		
									Years & over		
5 0 ~ 5 4 歲			5 5 ~ 5 9 歲			6 0 ~ 6 4 歲			合計	男	女
Years			Years			Years					
小計	男	女	小計	男	女	小計	男	女	Total	Male	Female
Total	Male	Female	Total	Male	Female	Total	Male	Female			
469	384	85	318	267	51	180	156	24	63	54	8
496	404	92	340	284	56	181	157	24	65	58	7
512	413	99	351	292	59	181	157	24	63	56	7
516	413	103	368	307	61	193	168	25	67	60	7
516	407	109	384	318	66	202	175	28	68	60	8
514	391	122	406	330	77	217	182	35	76	65	11
515	382	133	427	342	84	227	188	38	80	68	12
508	368	140	435	348	87	238	196	41	92	76	15
510	362	148	443	346	97	244	200	45	105	87	19
517	362	155	451	348	103	266	215	51	112	92	20
524	368	156	452	347	105	278	225	52	107	89	18
533	375	158	446	339	107	292	238	54	121	99	22
539	376	163	429	322	107	294	237	57	120	97	23
558	387	170	424	314	109	304	242	62	129	104	25
573	398	175	428	313	115	307	242	64	132	107	26
578	401	178	430	312	118	304	236	68	142	116	26
586	402	183	433	314	120	294	227	67	147	119	28
566	388	178	443	318	125	294	222	72	156	125	31
538	365	173	447	319	128	281	208	73	148	118	30
533	361	172	449	320	130	283	208	75	150	120	30
565	384	181	444	318	126	275	204	71	150	119	32
610	410	200	428	303	126	273	202	72	144	111	33
658	439	219	413	293	120	267	196	71	145	112	33
709	472	237	386	275	111	262	193	69	143	110	32
790	517	274	384	272	112	264	195	70	155	119	36
861	559	302	391	274	117	265	190	76	159	119	40
921	595	326	426	296	129	265	191	74	156	116	41
980	632	349	472	329	143	252	181	72	157	115	42
1 023	652	371	535	373	162	237	171	66	169	124	45
1 054	663	391	617	418	200	243	171	72	187	135	52
1 078	667	411	677	451	225	253	177	76	191	134	56
1 083	663	420	697	456	242	271	190	81	194	139	55
1 116	679	437	751	489	263	305	211	94	199	142	57
1 162	705	457	799	518	281	347	244	103	197	142	55
1 197	721	476	829	533	296	394	277	117	206	150	56
1 230	731	499	855	538	317	438	308	130	219	158	61
1 262	743	518	898	558	339	493	331	162	237	170	68
1 247	738	509	877	546	331	475	331	144	228	166	62
1 248	740	508	880	547	332	477	330	146	229	168	62
1 253	748	505	885	543	342	483	324	159	232	172	60
1 257	744	513	889	548	341	487	320	167	234	170	63
1 262	740	522	895	552	344	491	332	159	235	169	66
1 265	742	523	898	558	340	496	332	164	237	167	70
1 266	748	518	900	563	337	497	328	169	239	166	73
1 268	748	520	905	561	344	496	329	167	240	172	68
1 266	737	530	906	581	326	497	330	167	240	174	66
1 267	731	536	911	578	334	503	338	165	243	171	72
1 268	746	522	912	561	351	505	337	168	244	169	75
1 271	757	515	912	564	348	507	344	163	245	172	73
1 278	751	527	925	578	347	523	349	174	250	180	71
1 270	743	527	914	581	333	509	345	164	245	174	71
1 271	742	529	917	589	328	511	343	168	246	175	71
1 275	750	525	919	575	344	512	345	167	248	182	66
1 276	751	525	921	573	349	512	342	170	249	182	67
1 278	749	529	926	566	360	516	351	165	250	180	70
1 280	753	527	924	573	351	521	352	169	251	182	69
1 281	756	525	926	583	344	523	347	176	252	180	72
1 280	748	532	929	575	354	525	345	180	253	185	69
1 278	755	523	928	577	352	530	355	175	252	178	74
1 279	753	527	929	584	346	534	352	183	253	176	77
1 285	759	527	930	579	351	539	351	188	253	184	70
1 286	753	533	931	580	351	539	358	182	253	179	74

表 1 1 歷年就業者之年齡（續 2）

單位：%

年 月 別 Year & month	總計 Total	男 Male	女 Female	1 5 ~ 2 4 歲					
				合計 Total	男 Male	女 Female	1 5 ~ 1 9 歲		
							Years		
							小計 Total	男 Male	女 Female
6 7 年平均 Ave., 1978	100.00	67.13	32.87	28.45	13.82	14.63	13.51	6.67	6.83
6 8 年平均 Ave., 1979	100.00	66.94	33.06	27.60	13.15	14.44	13.08	6.39	6.69
6 9 年平均 Ave., 1980	100.00	66.54	33.46	26.45	12.29	14.16	12.02	5.83	6.20
7 0 年平均 Ave., 1981	100.00	66.67	33.33	25.49	11.74	13.74	11.22	5.45	5.77
7 1 年平均 Ave., 1982	100.00	66.21	33.79	24.31	11.13	13.18	10.34	5.06	5.28
7 2 年平均 Ave., 1983	100.00	64.51	35.49	23.25	10.47	12.79	9.45	4.57	4.89
7 3 年平均 Ave., 1984	100.00	63.79	36.21	22.30	9.94	12.36	8.65	4.21	4.44
7 4 年平均 Ave., 1985	100.00	63.53	36.47	21.10	9.35	11.75	7.88	3.82	4.07
7 5 年平均 Ave., 1986	100.00	62.34	37.66	20.53	8.94	11.60	7.48	3.57	3.90
7 6 年平均 Ave., 1987	100.00	61.90	38.10	19.83	8.65	11.18	6.91	3.38	3.53
7 7 年平均 Ave., 1988	100.00	62.21	37.79	18.57	7.98	10.59	6.15	2.99	3.16
7 8 年平均 Ave., 1989	100.00	62.35	37.65	17.77	7.68	10.09	5.65	2.76	2.89
7 9 年平均 Ave., 1990	100.00	62.47	37.53	16.60	7.14	9.46	4.92	2.40	2.52
8 0 年平均 Ave., 1991	100.00	62.50	37.50	15.94	6.92	9.02	4.56	2.24	2.33
8 1 年平均 Ave., 1992	100.00	62.32	37.68	15.17	6.77	8.40	4.15	2.07	2.08
8 2 年平均 Ave., 1993	100.00	62.00	38.00	14.61	6.56	8.06	3.89	1.96	1.93
8 3 年平均 Ave., 1994	100.00	61.65	38.35	14.49	6.61	7.88	4.06	2.14	1.91
8 4 年平均 Ave., 1995	100.00	61.45	38.55	13.89	6.41	7.48	3.94	2.11	1.84
8 5 年平均 Ave., 1996	100.00	60.74	39.26	13.27	6.03	7.25	3.73	1.96	1.77
8 6 年平均 Ave., 1997	100.00	60.62	39.38	13.00	5.90	7.10	3.52	1.85	1.67
8 7 年平均 Ave., 1998	100.00	60.40	39.60	12.57	5.59	6.98	3.08	1.61	1.47
8 8 年平均 Ave., 1999	100.00	59.92	40.08	12.71	5.70	7.02	2.94	1.58	1.36
8 9 年平均 Ave., 2000	100.00	59.74	40.26	12.52	5.70	6.83	2.68	1.46	1.22
9 0 年平均 Ave., 2001	100.00	59.18	40.82	11.90	5.31	6.60	2.27	1.21	1.06
9 1 年平均 Ave., 2002	100.00	58.68	41.32	11.31	4.89	6.43	2.01	1.06	0.95
9 2 年平均 Ave., 2003	100.00	58.28	41.72	10.58	4.48	6.10	1.73	0.89	0.83
9 3 年平均 Ave., 2004	100.00	58.04	41.96	10.10	4.34	5.76	1.56	0.83	0.73
9 4 年平均 Ave., 2005	100.00	57.86	42.14	9.49	4.11	5.38	1.45	0.78	0.67
9 5 年平均 Ave., 2006	100.00	57.46	42.54	8.92	3.88	5.04	1.35	0.72	0.63
9 6 年平均 Ave., 2007	100.00	57.01	42.99	8.46	3.72	4.73	1.34	0.69	0.65
9 7 年平均 Ave., 2008	100.00	56.74	43.26	7.89	3.57	4.33	1.31	0.70	0.61
9 8 年平均 Ave., 2009	100.00	56.20	43.80	7.28	3.20	4.08	1.17	0.58	0.59
9 9 年平均 Ave., 2010	100.00	56.04	43.96	7.23	3.28	3.94	1.19	0.62	0.57
1 0 0 年平均 Ave., 2011	100.00	56.09	43.91	7.12	3.29	3.83	1.15	0.61	0.54
1 0 1 年平均 Ave., 2012	100.00	56.02	43.98	7.18	3.33	3.85	1.13	0.60	0.52
1 0 2 年平均 Ave., 2013	100.00	55.76	44.24	7.13	3.41	3.72	1.06	0.57	0.48
1 0 3 年平均 Ave., 2014	100.00	55.65	44.35	6.98	3.46	3.52	1.00	0.58	0.43
1 月 Jan.	100.00	55.66	44.34	7.03	3.41	3.62	1.01	0.56	0.45
2 月 Feb.	100.00	55.67	44.33	6.97	3.44	3.53	1.00	0.55	0.45
3 月 Mar.	100.00	55.66	44.34	6.91	3.45	3.46	0.98	0.57	0.41
4 月 Apr.	100.00	55.57	44.43	6.87	3.47	3.40	0.97	0.58	0.39
5 月 May	100.00	55.63	44.37	6.86	3.44	3.42	0.96	0.54	0.42
6 月 June	100.00	55.73	44.27	6.87	3.45	3.43	0.96	0.53	0.43
7 月 July	100.00	55.66	44.34	7.05	3.42	3.63	1.06	0.59	0.47
8 月 Aug.	100.00	55.59	44.41	7.14	3.47	3.67	1.08	0.62	0.46
9 月 Sept.	100.00	55.66	44.34	7.02	3.46	3.56	1.00	0.58	0.42
1 0 月 Oct.	100.00	55.66	44.34	6.99	3.44	3.56	1.00	0.61	0.39
1 1 月 Nov.	100.00	55.68	44.32	7.03	3.55	3.48	1.01	0.60	0.41
1 2 月 Dec.	100.00	55.68	44.32	7.07	3.58	3.49	1.03	0.59	0.43
1 0 4 年平均 Ave., 2015	100.00	55.67	44.33	7.10	3.59	3.51	1.02	0.61	0.41
1 月 Jan.	100.00	55.68	44.32	7.04	3.51	3.53	1.01	0.64	0.38
2 月 Feb.	100.00	55.70	44.30	7.02	3.42	3.60	1.02	0.58	0.43
3 月 Mar.	100.00	55.68	44.32	7.02	3.53	3.49	1.00	0.61	0.39
4 月 Apr.	100.00	55.66	44.34	7.02	3.58	3.44	0.99	0.56	0.44
5 月 May	100.00	55.71	44.29	6.99	3.45	3.54	0.98	0.52	0.47
6 月 June	100.00	55.72	44.28	7.01	3.54	3.47	1.00	0.59	0.40
7 月 July	100.00	55.66	44.34	7.17	3.65	3.52	1.07	0.66	0.42
8 月 Aug.	100.00	55.61	44.39	7.26	3.72	3.53	1.09	0.63	0.46
9 月 Sept.	100.00	55.64	44.36	7.14	3.63	3.51	1.01	0.62	0.39
1 0 月 Oct.	100.00	55.66	44.34	7.17	3.69	3.48	1.01	0.67	0.33
1 1 月 Nov.	100.00	55.64	44.36	7.20	3.66	3.54	1.02	0.68	0.35
1 2 月 Dec.	100.00	55.66	44.34	7.22	3.71	3.51	1.02	0.61	0.42

TABLE 11. EMPLOYED PERSONS BY AGE, 1978 TO DATE (Cont. 2)

Unit : %

Years			2 5 ~ 4 4 歲								
			Years								
2 0 ~ 2 4 歲			合計	男	女	2 5 ~ 2 9 歲			3 0 ~ 3 4 歲		
Years						Years			Years		
小計	男	女				小計	男	女	小計	男	女
Total	Male	Female	Total	Male	Female	Total	Male	Female	Total	Male	Female
14.94	7.15	7.79	46.29	32.82	13.47	16.21	11.40	4.82	10.30	7.41	2.89
14.52	6.77	7.75	47.03	33.35	13.68	16.72	11.80	4.91	10.68	7.70	2.98
14.43	6.46	7.97	48.24	34.05	14.20	17.35	12.14	5.21	11.18	7.92	3.26
14.27	6.29	7.98	49.19	34.78	14.42	17.51	12.27	5.24	12.36	8.76	3.60
13.97	6.07	7.90	50.41	35.17	15.24	17.44	12.03	5.41	14.17	10.06	4.11
13.80	5.90	7.90	51.62	34.81	16.81	17.43	11.69	5.74	15.21	10.34	4.87
13.65	5.73	7.92	52.62	34.96	17.66	17.50	11.55	5.95	15.75	10.59	5.16
13.22	5.53	7.68	53.71	35.41	18.29	17.50	11.40	6.10	16.21	10.84	5.37
13.06	5.37	7.69	54.52	35.16	19.36	17.35	11.02	6.33	16.42	10.76	5.65
12.92	5.27	7.65	55.35	35.23	20.12	17.34	10.84	6.50	16.43	10.58	5.84
12.42	4.99	7.43	56.56	36.14	20.42	17.53	10.94	6.59	16.47	10.68	5.78
12.11	4.91	7.20	57.41	36.62	20.79	17.48	10.79	6.70	16.47	10.72	5.75
11.68	4.74	6.94	58.88	37.61	21.27	17.50	10.75	6.75	16.69	10.86	5.83
11.38	4.69	6.69	59.92	38.17	21.76	17.22	10.52	6.70	16.51	10.75	5.76
11.03	4.70	6.33	60.81	38.37	22.44	16.85	10.19	6.66	16.56	10.68	5.88
10.73	4.60	6.13	61.26	38.28	22.97	16.33	9.76	6.56	16.64	10.61	6.02
10.44	4.47	5.97	61.31	37.97	23.34	15.87	9.39	6.48	16.49	10.41	6.08
9.94	4.30	5.64	61.38	37.79	23.60	15.58	9.12	6.46	16.33	10.24	6.08
9.54	4.06	5.48	61.49	37.39	24.10	15.30	8.84	6.45	16.25	10.05	6.21
9.48	4.04	5.44	61.00	36.95	24.05	15.00	8.63	6.37	15.97	9.83	6.14
9.48	3.98	5.50	60.84	36.63	24.21	14.86	8.46	6.40	15.74	9.61	6.13
9.78	4.12	5.66	60.19	35.99	24.20	14.57	8.23	6.34	15.42	9.36	6.06
9.84	4.24	5.61	59.83	35.52	24.31	14.42	8.06	6.36	15.20	9.11	6.09
9.64	4.10	5.54	59.63	34.91	24.72	14.23	7.82	6.41	15.06	8.87	6.19
9.30	3.83	5.47	59.40	34.45	24.95	14.37	7.81	6.56	14.88	8.67	6.21
8.86	3.59	5.27	59.25	34.08	25.17	14.51	7.78	6.73	14.70	8.50	6.21
8.55	3.51	5.03	58.94	33.60	25.34	14.83	7.87	6.95	14.32	8.20	6.12
8.04	3.33	4.71	58.71	33.19	25.52	15.12	7.93	7.19	14.08	7.96	6.12
7.57	3.16	4.41	58.60	32.64	25.95	15.22	7.89	7.34	14.07	7.81	6.26
7.12	3.03	4.09	58.02	31.99	26.03	15.00	7.69	7.31	14.27	7.87	6.40
6.58	2.87	3.71	57.67	31.56	26.11	14.85	7.53	7.32	14.49	7.94	6.55
6.11	2.62	3.49	57.46	31.08	26.38	14.55	7.34	7.21	14.92	8.06	6.85
6.03	2.66	3.37	56.82	30.54	26.28	14.13	7.11	7.02	15.14	8.15	6.99
5.98	2.68	3.30	56.18	30.08	26.10	13.62	6.78	6.84	15.29	8.24	7.06
6.06	2.73	3.33	55.43	29.62	25.81	13.02	6.50	6.52	15.13	8.11	7.02
6.08	2.84	3.24	54.82	29.15	25.66	12.48	6.24	6.25	15.05	7.99	7.07
5.98	2.89	3.09	54.02	28.72	25.30	11.96	6.06	5.90	14.84	7.86	6.98
6.01	2.85	3.16	54.41	28.93	25.48	12.20	6.10	6.09	14.96	7.97	6.99
5.97	2.89	3.08	54.35	28.86	25.48	12.12	6.11	6.01	14.96	7.91	7.05
5.93	2.88	3.05	54.28	28.81	25.47	12.06	6.09	5.97	14.97	7.90	7.07
5.90	2.89	3.01	54.24	28.75	25.49	12.07	6.08	5.98	14.94	7.94	7.01
5.90	2.90	3.00	54.11	28.77	25.34	11.99	6.11	5.87	14.89	7.90	6.99
5.91	2.92	3.00	54.01	28.80	25.22	11.92	6.06	5.86	14.84	7.92	6.92
5.99	2.83	3.16	53.87	28.72	25.15	11.87	6.08	5.78	14.82	7.88	6.94
6.06	2.85	3.21	53.79	28.64	25.15	11.86	6.03	5.83	14.78	7.85	6.93
6.02	2.88	3.14	53.87	28.56	25.31	11.89	5.97	5.92	14.79	7.80	6.99
6.00	2.83	3.17	53.80	28.67	25.13	11.85	6.02	5.83	14.75	7.78	6.96
6.02	2.95	3.07	53.78	28.68	25.10	11.85	6.02	5.83	14.72	7.80	6.92
6.04	2.99	3.06	53.74	28.48	25.27	11.85	6.04	5.81	14.66	7.67	6.98
6.09	2.98	3.11	53.49	28.35	25.14	11.72	5.96	5.76	14.45	7.64	6.82
6.02	2.87	3.15	53.76	28.44	25.31	11.87	6.08	5.79	14.62	7.63	7.00
6.01	2.84	3.17	53.73	28.52	25.22	11.84	6.09	5.75	14.62	7.68	6.93
6.02	2.92	3.09	53.67	28.41	25.26	11.79	6.06	5.73	14.59	7.62	6.97
6.02	3.02	3.00	53.65	28.40	25.25	11.80	6.01	5.79	14.56	7.68	6.88
6.01	2.93	3.07	53.60	28.61	24.99	11.76	6.09	5.67	14.54	7.71	6.82
6.02	2.95	3.07	53.55	28.38	25.17	11.71	5.95	5.77	14.51	7.65	6.86
6.09	2.99	3.10	53.43	28.25	25.18	11.70	5.94	5.76	14.43	7.67	6.76
6.16	3.09	3.07	53.34	28.28	25.06	11.69	5.90	5.78	14.38	7.63	6.75
6.14	3.02	3.12	53.39	28.26	25.13	11.67	5.81	5.86	14.35	7.60	6.74
6.16	3.01	3.15	53.34	28.25	25.09	11.65	5.89	5.76	14.35	7.63	6.72
6.18	2.98	3.19	53.24	28.22	25.02	11.62	5.89	5.73	14.27	7.60	6.68
6.19	3.10	3.09	53.22	28.22	25.00	11.60	5.84	5.75	14.24	7.54	6.70

表 1 1 歷年就業者之年齡（續完）

單位：%

年 月 別 Year & month	2 5 ~ 4 4 歲 Years						4 5 ~ 6 4 歲						
	3 5 ~ 3 9 歲 Years			4 0 ~ 4 4 歲 Years			合計 Total	男 Male	女 Female	4 5 ~ 4 9 歲 Years			
	小計 Total	男 Male	女 Female	小計 Total	男 Male	女 Female				小計 Total	男 Male	女 Female	
6 7 年平均 Ave., 1978	10.45	7.39	3.05	9.33	6.62	2.71	24.25	19.62	4.63	8.74	6.66	2.08	
6 8 年平均 Ave., 1979	10.39	7.29	3.10	9.25	6.55	2.70	24.36	19.54	4.82	8.53	6.41	2.13	
6 9 年平均 Ave., 1980	10.36	7.42	2.94	9.36	6.57	2.79	24.34	19.35	5.00	8.40	6.18	2.23	
7 0 年平均 Ave., 1981	9.94	7.14	2.80	9.39	6.60	2.78	24.31	19.25	5.06	8.17	5.94	2.22	
7 1 年平均 Ave., 1982	9.32	6.48	2.84	9.47	6.61	2.87	24.28	19.03	5.26	8.10	5.81	2.29	
7 2 年平均 Ave., 1983	9.57	6.43	3.14	9.41	6.35	3.06	24.05	18.32	5.73	7.98	5.55	2.43	
7 3 年平均 Ave., 1984	10.02	6.64	3.38	9.35	6.18	3.17	23.98	17.95	6.03	7.98	5.45	2.53	
7 4 年平均 Ave., 1985	10.98	7.23	3.74	9.02	5.94	3.08	23.96	17.74	6.22	8.06	5.46	2.60	
7 5 年平均 Ave., 1986	12.18	7.82	4.36	8.57	5.56	3.02	23.58	17.12	6.47	8.10	5.38	2.72	
7 6 年平均 Ave., 1987	13.19	8.40	4.79	8.39	5.40	2.99	23.42	16.87	6.56	8.05	5.34	2.71	
7 7 年平均 Ave., 1988	13.96	8.96	5.01	8.60	5.56	3.04	23.54	16.99	6.56	8.08	5.39	2.69	
7 8 年平均 Ave., 1989	14.42	9.28	5.14	9.03	5.83	3.20	23.36	16.85	6.51	7.97	5.33	2.64	
7 9 年平均 Ave., 1990	14.99	9.69	5.30	9.70	6.31	3.39	23.07	16.56	6.51	7.85	5.27	2.57	
8 0 年平均 Ave., 1991	15.24	9.81	5.43	10.95	7.09	3.87	22.61	16.18	6.43	7.38	4.99	2.39	
8 1 年平均 Ave., 1992	15.44	9.79	5.65	11.96	7.71	4.25	22.49	15.95	6.54	7.34	4.90	2.44	
8 2 年平均 Ave., 1993	15.52	9.77	5.75	12.77	8.13	4.64	22.50	15.84	6.67	7.50	4.99	2.51	
8 3 年平均 Ave., 1994	15.53	9.75	5.79	13.41	8.42	4.99	22.55	15.74	6.82	7.85	5.18	2.67	
8 4 年平均 Ave., 1995	15.62	9.75	5.87	13.85	8.68	5.18	23.01	15.87	7.14	8.60	5.61	2.99	
8 5 年平均 Ave., 1996	15.70	9.69	6.01	14.24	8.81	5.43	23.60	16.02	7.58	9.65	6.19	3.46	
8 6 年平均 Ave., 1997	15.73	9.67	6.07	14.29	8.82	5.47	24.37	16.47	7.90	10.58	6.78	3.80	
8 7 年平均 Ave., 1998	15.87	9.74	6.13	14.38	8.82	5.55	24.98	16.90	8.08	11.16	7.15	4.01	
8 8 年平均 Ave., 1999	15.74	9.56	6.18	14.45	8.83	5.62	25.57	17.05	8.51	11.58	7.31	4.28	
8 9 年平均 Ave., 2000	15.66	9.50	6.16	14.56	8.85	5.71	26.13	17.35	8.78	12.03	7.58	4.45	
9 0 年平均 Ave., 2001	15.71	9.36	6.35	14.63	8.85	5.78	26.94	17.79	9.15	12.48	7.77	4.71	
9 1 年平均 Ave., 2002	15.44	9.17	6.27	14.71	8.81	5.90	27.65	18.08	9.57	12.43	7.68	4.75	
9 2 年平均 Ave., 2003	15.20	8.94	6.26	14.84	8.87	5.97	28.50	18.46	10.03	12.64	7.78	4.86	
9 3 年平均 Ave., 2004	14.95	8.72	6.23	14.85	8.81	6.04	29.36	18.92	10.44	12.88	7.86	5.03	
9 4 年平均 Ave., 2005	14.74	8.55	6.19	14.77	8.75	6.02	30.22	19.40	10.83	13.07	7.92	5.16	
9 5 年平均 Ave., 2006	14.54	8.31	6.23	14.76	8.63	6.13	30.81	19.72	11.09	13.06	7.89	5.17	
9 6 年平均 Ave., 2007	14.27	8.10	6.18	14.48	8.33	6.14	31.71	19.99	11.72	13.11	7.83	5.28	
9 7 年平均 Ave., 2008	14.10	7.93	6.17	14.22	8.16	6.06	32.61	20.32	12.29	13.32	7.87	5.44	
9 8 年平均 Ave., 2009	13.94	7.73	6.21	14.05	7.94	6.11	33.37	20.57	12.81	13.42	7.83	5.59	
9 9 年平均 Ave., 2010	13.66	7.51	6.15	13.90	7.77	6.12	34.05	20.86	13.20	13.35	7.72	5.63	
1 0 0 年平均 Ave., 2011	13.50	7.38	6.12	13.77	7.69	6.08	34.85	21.39	13.46	13.30	7.69	5.61	
1 0 1 年平均 Ave., 2012	13.65	7.46	6.18	13.63	7.54	6.09	35.49	21.68	13.81	13.21	7.59	5.62	
1 0 2 年平均 Ave., 2013	13.81	7.51	6.30	13.47	7.43	6.05	36.05	21.76	14.30	13.04	7.37	5.67	
1 0 3 年平均 Ave., 2014	14.01	7.61	6.40	13.21	7.20	6.02	36.85	21.94	14.92	12.92	7.20	5.72	
1 月 Jan.	13.93	7.57	6.35	13.32	7.28	6.04	36.50	21.82	14.68	12.95	7.18	5.76	
2 月 Feb.	13.94	7.55	6.40	13.32	7.29	6.02	36.60	21.84	14.76	12.96	7.16	5.81	
3 月 Mar.	13.96	7.51	6.45	13.30	7.31	5.99	36.70	21.84	14.86	12.93	7.20	5.73	
4 月 Apr.	13.96	7.54	6.42	13.27	7.19	6.08	36.77	21.80	14.97	12.92	7.20	5.72	
5 月 May	13.99	7.56	6.42	13.24	7.20	6.05	36.90	21.89	15.02	12.94	7.20	5.75	
6 月 June	14.01	7.60	6.41	13.25	7.22	6.03	36.98	21.98	15.00	12.94	7.23	5.71	
7 月 July	13.99	7.59	6.40	13.20	7.17	6.03	36.93	22.03	14.89	12.91	7.26	5.66	
8 月 Aug.	13.99	7.63	6.36	13.16	7.13	6.03	36.90	21.93	14.98	12.87	7.18	5.70	
9 月 Sept.	14.05	7.64	6.41	13.14	7.15	6.00	36.95	22.07	14.87	12.89	7.23	5.67	
1 0 月 Oct.	14.07	7.66	6.40	13.13	7.20	5.93	37.02	22.02	15.01	12.91	7.21	5.70	
1 1 月 Nov.	14.09	7.72	6.37	13.12	7.14	5.98	37.00	21.94	15.06	12.89	7.18	5.72	
1 2 月 Dec.	14.13	7.69	6.44	13.11	7.08	6.04	37.00	22.09	14.91	12.87	7.16	5.71	
1 0 4 年平均 Ave., 2015	14.28	7.71	6.57	13.03	7.05	5.99	37.17	22.12	15.05	12.82	7.14	5.69	
1 月 Jan.	14.17	7.69	6.48	13.10	7.05	6.05	37.01	22.17	14.83	12.87	7.21	5.66	
2 月 Feb.	14.19	7.64	6.54	13.09	7.10	5.99	37.04	22.20	14.84	12.86	7.20	5.66	
3 月 Mar.	14.21	7.62	6.60	13.08	7.11	5.97	37.09	22.10	14.98	12.84	7.14	5.70	
4 月 Apr.	14.25	7.68	6.56	13.05	7.03	6.01	37.10	22.04	15.06	12.85	7.14	5.71	
5 月 May	14.25	7.74	6.51	13.05	7.06	5.99	37.18	22.05	15.13	12.85	7.14	5.70	
6 月 June	14.27	7.72	6.55	13.06	7.06	5.99	37.19	22.17	15.03	12.83	7.16	5.67	
7 月 July	14.27	7.60	6.67	13.01	7.03	5.98	37.16	22.17	14.99	12.81	7.13	5.68	
8 月 Aug.	14.28	7.73	6.55	12.99	7.01	5.97	37.16	21.96	15.20	12.81	7.10	5.70	
9 月 Sept.	14.34	7.80	6.54	13.02	7.04	5.98	37.22	22.16	15.06	12.82	7.12	5.69	
1 0 月 Oct.	14.35	7.67	6.68	12.98	7.05	5.93	37.24	22.16	15.08	12.80	7.12	5.68	
1 1 月 Nov.	14.37	7.72	6.65	12.97	7.02	5.96	37.31	22.13	15.18	12.78	7.09	5.69	
1 2 月 Dec.	14.40	7.84	6.56	12.99	7.00	5.99	37.31	22.13	15.18	12.78	7.09	5.70	

TABLE 11. EMPLOYED PERSONS BY AGE, 1978 TO DATE (Cont. End)

Unit : %

Years									6 5 歲及以上		
									Years & over		
5 0 ~ 5 4 歲			5 5 ~ 5 9 歲			6 0 ~ 6 4 歲			合計	男	女
Years			Years			Years					
小計	男	女	小計	男	女	小計	男	女	Total	Male	Female
Total	Male	Female	Total	Male	Female	Total	Male	Female			
7.53	6.16	1.37	5.10	4.29	0.81	2.89	2.51	0.38	1.01	0.87	0.13
7.72	6.29	1.43	5.29	4.41	0.88	2.82	2.44	0.38	1.01	0.90	0.11
7.81	6.31	1.51	5.36	4.46	0.90	2.77	2.40	0.36	0.96	0.86	0.10
7.74	6.19	1.55	5.52	4.60	0.91	2.89	2.52	0.37	1.01	0.90	0.11
7.58	5.98	1.60	5.64	4.67	0.96	2.97	2.56	0.40	1.00	0.89	0.12
7.27	5.54	1.73	5.75	4.66	1.08	3.06	2.57	0.49	1.07	0.92	0.16
7.05	5.23	1.82	5.84	4.69	1.15	3.10	2.58	0.53	1.10	0.93	0.17
6.84	4.96	1.88	5.85	4.68	1.17	3.20	2.64	0.56	1.23	1.03	0.21
6.59	4.68	1.92	5.73	4.48	1.25	3.16	2.58	0.58	1.36	1.12	0.24
6.44	4.51	1.93	5.62	4.34	1.28	3.31	2.68	0.63	1.39	1.15	0.24
6.46	4.54	1.92	5.58	4.28	1.30	3.42	2.78	0.65	1.33	1.10	0.22
6.45	4.54	1.92	5.40	4.10	1.30	3.53	2.88	0.66	1.46	1.20	0.26
6.50	4.54	1.96	5.18	3.89	1.29	3.54	2.86	0.69	1.44	1.17	0.28
6.61	4.59	2.02	5.02	3.73	1.29	3.61	2.87	0.73	1.53	1.23	0.29
6.64	4.61	2.02	4.96	3.62	1.33	3.55	2.80	0.75	1.53	1.24	0.30
6.61	4.58	2.03	4.92	3.57	1.35	3.48	2.70	0.78	1.62	1.32	0.30
6.55	4.50	2.05	4.85	3.51	1.34	3.29	2.54	0.75	1.64	1.33	0.31
6.26	4.29	1.97	4.90	3.51	1.38	3.25	2.45	0.79	1.72	1.39	0.34
5.93	4.02	1.91	4.93	3.52	1.41	3.10	2.29	0.80	1.64	1.31	0.33
5.81	3.94	1.87	4.90	3.48	1.41	3.08	2.27	0.81	1.63	1.31	0.33
6.09	4.13	1.95	4.78	3.42	1.35	2.96	2.20	0.76	1.62	1.28	0.34
6.50	4.37	2.13	4.56	3.22	1.34	2.91	2.15	0.76	1.53	1.19	0.35
6.94	4.63	2.31	4.35	3.08	1.26	2.82	2.06	0.75	1.52	1.18	0.35
7.56	5.03	2.53	4.12	2.93	1.19	2.79	2.06	0.73	1.52	1.18	0.35
8.36	5.46	2.90	4.06	2.87	1.19	2.80	2.06	0.74	1.64	1.26	0.38
9.00	5.84	3.16	4.09	2.86	1.23	2.77	1.98	0.79	1.66	1.25	0.42
9.41	6.08	3.33	4.35	3.03	1.32	2.71	1.95	0.75	1.60	1.18	0.42
9.86	6.35	3.51	4.75	3.31	1.44	2.54	1.82	0.72	1.58	1.16	0.42
10.12	6.45	3.67	5.29	3.69	1.60	2.34	1.69	0.66	1.67	1.22	0.45
10.24	6.44	3.80	6.00	4.06	1.94	2.36	1.66	0.70	1.81	1.31	0.50
10.36	6.41	3.95	6.50	4.34	2.17	2.43	1.70	0.73	1.83	1.29	0.54
10.54	6.45	4.08	6.78	4.43	2.35	2.63	1.85	0.79	1.89	1.35	0.54
10.63	6.47	4.16	7.16	4.66	2.50	2.91	2.01	0.90	1.90	1.36	0.54
10.85	6.58	4.27	7.46	4.84	2.63	3.24	2.28	0.96	1.84	1.32	0.52
11.02	6.64	4.38	7.63	4.91	2.72	3.63	2.55	1.08	1.90	1.38	0.52
11.22	6.66	4.55	7.80	4.91	2.89	3.99	2.81	1.18	2.00	1.44	0.56
11.39	6.71	4.68	8.10	5.04	3.06	4.45	2.99	1.46	2.14	1.53	0.61
11.30	6.69	4.61	7.95	4.95	3.00	4.31	3.00	1.31	2.07	1.50	0.57
11.33	6.72	4.61	7.98	4.97	3.02	4.33	3.00	1.33	2.08	1.52	0.56
11.36	6.78	4.58	8.03	4.93	3.10	4.38	2.94	1.44	2.11	1.56	0.55
11.38	6.74	4.65	8.05	4.96	3.09	4.41	2.90	1.51	2.12	1.54	0.57
11.42	6.70	4.72	8.10	4.99	3.11	4.44	3.00	1.44	2.13	1.53	0.60
11.43	6.70	4.73	8.12	5.05	3.07	4.48	3.00	1.48	2.14	1.51	0.63
11.41	6.75	4.67	8.12	5.07	3.04	4.48	2.96	1.53	2.16	1.50	0.66
11.42	6.74	4.68	8.15	5.05	3.10	4.46	2.96	1.50	2.16	1.55	0.61
11.41	6.64	4.77	8.16	5.23	2.93	4.48	2.98	1.50	2.16	1.57	0.60
11.40	6.58	4.82	8.20	5.19	3.00	4.52	3.04	1.49	2.19	1.54	0.65
11.38	6.70	4.68	8.19	5.04	3.15	4.54	3.02	1.51	2.19	1.52	0.67
11.40	6.79	4.62	8.18	5.06	3.12	4.55	3.08	1.46	2.19	1.54	0.66
11.42	6.71	4.71	8.26	5.16	3.10	4.67	3.12	1.55	2.24	1.60	0.63
11.38	6.66	4.72	8.19	5.21	2.98	4.56	3.09	1.47	2.20	1.56	0.64
11.39	6.65	4.74	8.22	5.28	2.94	4.58	3.07	1.51	2.20	1.57	0.64
11.42	6.72	4.70	8.23	5.15	3.09	4.59	3.09	1.49	2.22	1.63	0.59
11.42	6.72	4.70	8.25	5.13	3.12	4.58	3.06	1.52	2.23	1.63	0.60
11.43	6.70	4.73	8.29	5.06	3.22	4.61	3.14	1.48	2.24	1.61	0.63
11.44	6.74	4.71	8.26	5.12	3.14	4.66	3.15	1.51	2.24	1.63	0.62
11.43	6.75	4.68	8.26	5.20	3.06	4.67	3.09	1.57	2.24	1.60	0.64
11.40	6.66	4.74	8.27	5.12	3.15	4.68	3.07	1.60	2.25	1.64	0.61
11.40	6.73	4.67	8.28	5.14	3.14	4.73	3.17	1.56	2.25	1.59	0.66
11.40	6.70	4.69	8.28	5.20	3.08	4.76	3.13	1.63	2.25	1.57	0.69
11.44	6.75	4.69	8.28	5.16	3.13	4.80	3.13	1.67	2.26	1.64	0.62
11.44	6.70	4.74	8.28	5.16	3.12	4.80	3.18	1.62	2.25	1.60	0.66

表 1 2 歷年就業者之教育程度

單位：千人

年 月 別 Year & month	總計 Total	男 Male	女 Female	國 中 及 以 下					
				合計 Total	男 Male	女 Female	國小及以下 Primary school & below		
							小計 Total	男 Male	女 Female
6 7 年平均 Ave., 1978	6 231	4 183	2 048	4 660	3 130	1 529	3 578	2 378	1 201
6 8 年平均 Ave., 1979	6 432	4 306	2 126	4 699	3 151	1 548	3 518	2 338	1 180
6 9 年平均 Ave., 1980	6 547	4 357	2 191	4 588	3 064	1 523	3 359	2 224	1 136
7 0 年平均 Ave., 1981	6 672	4 448	2 224	4 589	3 078	1 510	3 308	2 201	1 106
7 1 年平均 Ave., 1982	6 811	4 509	2 301	4 587	3 064	1 523	3 269	2 159	1 110
7 2 年平均 Ave., 1983	7 070	4 561	2 509	4 672	3 031	1 641	3 305	2 099	1 206
7 3 年平均 Ave., 1984	7 308	4 661	2 647	4 715	3 019	1 696	3 293	2 049	1 244
7 4 年平均 Ave., 1985	7 428	4 719	2 709	4 703	3 002	1 702	3 228	1 998	1 230
7 5 年平均 Ave., 1986	7 733	4 821	2 912	4 762	2 986	1 776	3 221	1 949	1 273
7 6 年平均 Ave., 1987	8 022	4 966	3 057	4 779	2 992	1 787	3 189	1 913	1 277
7 7 年平均 Ave., 1988	8 107	5 043	3 064	4 655	2 944	1 711	3 047	1 844	1 203
7 8 年平均 Ave., 1989	8 258	5 149	3 110	4 603	2 921	1 682	2 957	1 795	1 162
7 9 年平均 Ave., 1990	8 283	5 175	3 108	4 456	2 842	1 614	2 807	1 700	1 107
8 0 年平均 Ave., 1991	8 439	5 274	3 165	4 460	2 860	1 600	2 753	1 667	1 086
8 1 年平均 Ave., 1992	8 632	5 380	3 252	4 414	2 823	1 591	2 654	1 588	1 066
8 2 年平均 Ave., 1993	8 745	5 422	3 323	4 265	2 725	1 540	2 516	1 493	1 023
8 3 年平均 Ave., 1994	8 939	5 511	3 428	4 262	2 720	1 542	2 458	1 453	1 005
8 4 年平均 Ave., 1995	9 045	5 558	3 487	4 180	2 675	1 504	2 361	1 394	967
8 5 年平均 Ave., 1996	9 068	5 508	3 560	3 953	2 505	1 448	2 194	1 276	918
8 6 年平均 Ave., 1997	9 176	5 562	3 613	3 877	2 450	1 427	2 112	1 227	884
8 7 年平均 Ave., 1998	9 289	5 610	3 679	3 762	2 397	1 366	1 985	1 159	826
8 8 年平均 Ave., 1999	9 385	5 624	3 761	3 609	2 282	1 327	1 815	1 045	770
8 9 年平均 Ave., 2000	9 491	5 670	3 821	3 520	2 227	1 293	1 724	987	737
9 0 年平均 Ave., 2001	9 383	5 553	3 830	3 318	2 097	1 221	1 602	918	684
9 1 年平均 Ave., 2002	9 454	5 547	3 907	3 179	2 001	1 178	1 532	866	666
9 2 年平均 Ave., 2003	9 573	5 579	3 994	3 063	1 928	1 135	1 452	818	634
9 3 年平均 Ave., 2004	9 786	5 680	4 106	2 975	1 881	1 093	1 376	781	595
9 4 年平均 Ave., 2005	9 942	5 753	4 190	2 880	1 828	1 052	1 300	739	560
9 5 年平均 Ave., 2006	10 111	5 810	4 301	2 770	1 755	1 015	1 206	684	522
9 6 年平均 Ave., 2007	10 294	5 868	4 426	2 689	1 699	991	1 137	638	498
9 7 年平均 Ave., 2008	10 403	5 902	4 501	2 560	1 621	939	1 063	598	465
9 8 年平均 Ave., 2009	10 279	5 776	4 502	2 392	1 506	886	971	545	426
9 9 年平均 Ave., 2010	10 493	5 880	4 613	2 361	1 487	874	945	532	413
1 0 0 年平均 Ave., 2011	10 709	6 006	4 702	2 312	1 489	823	910	524	386
1 0 1 年平均 Ave., 2012	10 860	6 083	4 777	2 268	1 483	785	885	517	368
1 0 2 年平均 Ave., 2013	10 967	6 116	4 851	2 226	1 473	753	855	508	347
1 0 3 年平均 Ave., 2014	11 079	6 166	4 913	2 124	1 442	682	787	479	308
1 月 Jan.	11 036	6 142	4 894	2 175	1 456	718	817	489	327
2 月 Feb.	11 019	6 134	4 885	2 163	1 457	706	809	496	314
3 月 Mar.	11 027	6 138	4 889	2 152	1 449	703	803	487	316
4 月 Apr.	11 040	6 135	4 906	2 141	1 433	708	796	472	324
5 月 May	11 052	6 149	4 903	2 130	1 442	688	790	476	314
6 月 June	11 062	6 165	4 897	2 119	1 440	679	785	474	310
7 月 July	11 091	6 174	4 917	2 116	1 437	679	783	473	310
8 月 Aug.	11 110	6 176	4 934	2 111	1 444	667	780	484	296
9 月 Sept.	11 099	6 177	4 922	2 100	1 446	654	773	481	292
1 0 月 Oct.	11 120	6 189	4 930	2 097	1 434	662	772	474	297
1 1 月 Nov.	11 137	6 201	4 935	2 093	1 433	660	769	473	296
1 2 月 Dec.	11 151	6 209	4 942	2 089	1 428	661	767	470	297
1 0 4 年平均 Ave., 2015	11 198	6 234	4 964	2 061	1 434	627	750	473	276
1 月 Jan.	11 159	6 213	4 946	2 083	1 431	652	763	476	286
2 月 Feb.	11 160	6 216	4 944	2 079	1 442	637	761	475	286
3 月 Mar.	11 162	6 215	4 947	2 076	1 428	648	760	473	287
4 月 Apr.	11 170	6 217	4 953	2 074	1 429	645	759	474	285
5 月 May	11 179	6 228	4 951	2 072	1 441	631	755	474	281
6 月 June	11 185	6 232	4 953	2 066	1 450	616	754	483	271
7 月 July	11 211	6 241	4 971	2 061	1 439	623	751	477	273
8 月 Aug.	11 230	6 245	4 986	2 052	1 431	621	746	476	270
9 月 Sept.	11 213	6 240	4 974	2 042	1 442	600	739	471	268
1 0 月 Oct.	11 225	6 248	4 978	2 042	1 431	611	738	468	270
1 1 月 Nov.	11 235	6 252	4 984	2 040	1 416	625	737	468	269
1 2 月 Dec.	11 242	6 257	4 985	2 040	1 427	613	736	467	269

註：9 9 年（含）以前，「大學」係含「研究所」者。

TABLE 12. EMPLOYED PERSONS BY EDUCATIONAL ATTAINMENT, 1978 TO DATE

Unit : Thousand Persons

Junior high & below			高 中 (職) Senior high & vocational								
國 中 Junior high			合計 Total	男 Male	女 Female	高 中 Senior high			高 職 Vocational		
小計 Total	男 Male	女 Female				小計 Total	男 Male	女 Female	小計 Total	男 Male	女 Female
1 081	753	329	1 041	677	364	380	277	103	661	400	261
1 181	812	369	1 157	746	411	408	297	110	749	449	300
1 228	841	387	1 279	810	469	449	323	126	829	487	342
1 281	877	404	1 358	863	494	475	343	132	883	521	362
1 318	905	413	1 465	919	546	492	348	144	973	571	402
1 367	932	436	1 584	978	606	495	350	145	1 089	628	461
1 422	970	453	1 711	1 045	666	523	365	158	1 188	680	508
1 475	1 003	472	1 797	1 095	702	533	367	165	1 264	727	536
1 540	1 037	503	1 971	1 169	802	560	375	185	1 411	794	617
1 590	1 079	511	2 134	1 255	879	592	396	196	1 542	859	683
1 608	1 099	508	2 260	1 328	932	636	424	212	1 624	904	719
1 646	1 126	520	2 388	1 407	981	662	437	225	1 726	970	756
1 649	1 142	507	2 473	1 464	1 009	704	459	244	1 770	1 005	765
1 707	1 193	514	2 572	1 520	1 052	745	488	257	1 826	1 032	795
1 760	1 234	525	2 691	1 588	1 103	745	486	258	1 946	1 102	844
1 750	1 232	517	2 822	1 657	1 165	759	492	267	2 064	1 166	898
1 804	1 267	537	2 925	1 716	1 209	774	497	278	2 151	1 220	931
1 819	1 281	538	2 999	1 759	1 239	767	493	274	2 232	1 266	966
1 759	1 229	530	3 095	1 809	1 286	786	502	284	2 309	1 307	1 003
1 765	1 223	543	3 110	1 819	1 291	805	521	285	2 304	1 298	1 007
1 778	1 238	540	3 214	1 869	1 345	854	556	299	2 359	1 313	1 046
1 794	1 237	557	3 317	1 920	1 397	874	571	303	2 443	1 349	1 094
1 797	1 241	556	3 375	1 953	1 423	877	573	304	2 498	1 380	1 118
1 716	1 179	537	3 371	1 924	1 447	859	555	304	2 512	1 369	1 143
1 647	1 135	512	3 424	1 937	1 487	857	553	304	2 567	1 384	1 183
1 611	1 110	501	3 491	1 969	1 523	869	549	319	2 622	1 419	1 203
1 598	1 100	498	3 592	2 017	1 575	883	555	328	2 709	1 462	1 247
1 581	1 089	492	3 605	2 033	1 571	873	550	323	2 732	1 483	1 248
1 564	1 071	493	3 631	2 036	1 595	865	539	326	2 766	1 497	1 269
1 553	1 061	492	3 680	2 052	1 628	886	548	338	2 794	1 504	1 289
1 497	1 023	475	3 667	2 049	1 618	881	541	340	2 786	1 509	1 277
1 421	961	460	3 551	1 984	1 567	859	525	333	2 692	1 459	1 234
1 415	955	461	3 583	2 007	1 576	871	528	343	2 712	1 479	1 233
1 402	966	436	3 645	2 042	1 603	894	537	357	2 751	1 505	1 245
1 383	966	417	3 674	2 078	1 596	910	552	358	2 764	1 526	1 238
1 371	965	405	3 661	2 083	1 578	908	555	353	2 753	1 528	1 225
1 337	963	374	3 675	2 119	1 556	928	566	361	2 747	1 553	1 195
1 358	967	391	3 659	2 094	1 566	916	562	354	2 743	1 532	1 211
1 354	962	392	3 662	2 099	1 563	917	565	352	2 745	1 534	1 211
1 349	962	387	3 662	2 108	1 554	920	562	358	2 742	1 546	1 196
1 345	961	385	3 670	2 115	1 555	924	567	357	2 746	1 548	1 198
1 340	966	374	3 676	2 120	1 556	926	571	355	2 750	1 549	1 201
1 334	965	369	3 678	2 127	1 551	927	572	355	2 751	1 556	1 195
1 333	964	369	3 683	2 132	1 552	930	569	361	2 753	1 563	1 191
1 331	960	371	3 683	2 120	1 564	932	558	374	2 751	1 561	1 190
1 327	965	362	3 681	2 114	1 567	933	569	364	2 748	1 545	1 203
1 325	960	365	3 682	2 118	1 564	935	569	366	2 747	1 549	1 199
1 324	960	364	3 681	2 141	1 541	936	569	368	2 745	1 572	1 173
1 322	958	364	3 684	2 145	1 539	937	565	372	2 747	1 580	1 167
1 311	960	350	3 692	2 154	1 538	946	574	372	2 746	1 581	1 166
1 320	955	366	3 689	2 153	1 536	940	568	372	2 749	1 585	1 164
1 318	967	351	3 690	2 141	1 549	942	575	367	2 748	1 566	1 182
1 316	955	361	3 688	2 154	1 534	941	580	361	2 747	1 574	1 173
1 315	955	360	3 692	2 169	1 523	943	581	362	2 749	1 588	1 161
1 316	967	349	3 692	2 149	1 542	945	570	375	2 747	1 579	1 167
1 312	967	345	3 692	2 149	1 543	946	572	374	2 746	1 577	1 169
1 310	961	349	3 693	2 151	1 542	946	572	374	2 747	1 579	1 168
1 306	955	351	3 696	2 145	1 551	948	562	386	2 748	1 583	1 165
1 303	971	332	3 694	2 137	1 557	947	569	378	2 747	1 568	1 179
1 304	963	341	3 693	2 156	1 538	948	586	362	2 745	1 569	1 176
1 303	948	355	3 693	2 185	1 508	950	582	368	2 743	1 603	1 140
1 304	960	344	3 691	2 163	1 528	952	568	384	2 740	1 595	1 144

Note : Before 2011, data of "University" contain "Graduate school".

表 1 2 歷年就業者之教育程度（續 1）

單位：千人

Unit：Thousand Persons

年 月 別 Year & month	大 專 及 以 上 Junior college & above											
	合計 Total	男 Male	女 Female	專 科 Junior college			大 學 University			研 究 所 Graduate school		
				小計 Total	男 Male	女 Female	小計 Total	男 Male	女 Female	小計 Total	男 Male	女 Female
6 7 年平均 Ave., 1978	530	376	155	265	176	89	265	199	66	-	-	-
6 8 年平均 Ave., 1979	576	409	167	289	195	94	287	213	73	-	-	-
6 9 年平均 Ave., 1980	681	483	199	350	235	115	331	248	83	-	-	-
7 0 年平均 Ave., 1981	726	506	219	376	248	128	350	258	92	-	-	-
7 1 年平均 Ave., 1982	758	526	232	399	262	137	360	265	95	-	-	-
7 2 年平均 Ave., 1983	814	552	262	427	273	153	387	279	108	-	-	-
7 3 年平均 Ave., 1984	882	597	285	469	302	167	413	295	118	-	-	-
7 4 年平均 Ave., 1985	928	623	305	510	327	183	419	296	122	-	-	-
7 5 年平均 Ave., 1986	1 001	666	334	548	352	196	452	314	138	-	-	-
7 6 年平均 Ave., 1987	1 109	718	391	614	382	231	495	336	160	-	-	-
7 7 年平均 Ave., 1988	1 193	771	422	661	411	250	532	361	172	-	-	-
7 8 年平均 Ave., 1989	1 267	821	447	702	436	266	565	385	181	-	-	-
7 9 年平均 Ave., 1990	1 354	869	485	758	472	286	596	397	199	-	-	-
8 0 年平均 Ave., 1991	1 407	895	512	798	492	306	609	403	207	-	-	-
8 1 年平均 Ave., 1992	1 527	969	558	884	548	336	643	421	223	-	-	-
8 2 年平均 Ave., 1993	1 658	1 040	618	954	585	369	704	454	250	-	-	-
8 3 年平均 Ave., 1994	1 751	1 074	677	1 019	609	409	732	465	268	-	-	-
8 4 年平均 Ave., 1995	1 866	1 123	744	1 066	626	440	800	496	304	-	-	-
8 5 年平均 Ave., 1996	2 019	1 194	825	1 162	672	489	858	522	336	-	-	-
8 6 年平均 Ave., 1997	2 189	1 293	895	1 250	727	523	938	566	373	-	-	-
8 7 年平均 Ave., 1998	2 313	1 345	969	1 308	747	561	1 005	597	408	-	-	-
8 8 年平均 Ave., 1999	2 459	1 422	1 037	1 394	789	605	1 065	633	432	-	-	-
8 9 年平均 Ave., 2000	2 596	1 490	1 106	1 473	828	645	1 123	662	460	-	-	-
9 0 年平均 Ave., 2001	2 694	1 532	1 162	1 525	848	677	1 169	684	485	-	-	-
9 1 年平均 Ave., 2002	2 851	1 610	1 242	1 581	868	713	1 271	742	529	-	-	-
9 2 年平均 Ave., 2003	3 019	1 682	1 337	1 628	890	738	1 391	792	599	-	-	-
9 3 年平均 Ave., 2004	3 220	1 781	1 438	1 677	911	766	1 542	870	672	-	-	-
9 4 年平均 Ave., 2005	3 458	1 891	1 566	1 724	930	794	1 733	961	772	-	-	-
9 5 年平均 Ave., 2006	3 711	2 019	1 691	1 759	950	809	1 951	1 069	882	-	-	-
9 6 年平均 Ave., 2007	3 925	2 118	1 807	1 764	952	812	2 161	1 166	995	-	-	-
9 7 年平均 Ave., 2008	4 176	2 232	1 944	1 787	955	832	2 389	1 277	1 112	-	-	-
9 8 年平均 Ave., 2009	4 336	2 286	2 050	1 767	941	826	2 568	1 345	1 223	-	-	-
9 9 年平均 Ave., 2010	4 549	2 386	2 164	1 798	957	841	2 752	1 428	1 323	-	-	-
1 0 0 年平均 Ave., 2011	4 752	2 475	2 277	1 814	969	845	2 286	1 092	1 194	652	414	238
1 0 1 年平均 Ave., 2012	4 917	2 522	2 396	1 812	967	845	2 412	1 136	1 276	694	419	275
1 0 2 年平均 Ave., 2013	5 080	2 559	2 521	1 807	968	839	2 538	1 170	1 368	735	422	313
1 0 3 年平均 Ave., 2014	5 280	2 605	2 675	1 805	970	835	2 679	1 204	1 475	796	431	364
1 月 Jan.	5 202	2 592	2 609	1 808	972	836	2 619	1 192	1 427	775	428	347
2 月 Feb.	5 194	2 578	2 616	1 807	968	839	2 614	1 176	1 438	773	433	340
3 月 Mar.	5 213	2 581	2 632	1 806	966	840	2 628	1 188	1 440	779	427	352
4 月 Apr.	5 229	2 586	2 643	1 804	963	841	2 643	1 200	1 443	782	423	359
5 月 May	5 247	2 587	2 660	1 805	955	850	2 656	1 203	1 453	785	428	357
6 月 June	5 265	2 598	2 668	1 804	958	846	2 672	1 214	1 458	789	426	363
7 月 July	5 292	2 605	2 687	1 805	969	836	2 689	1 213	1 476	798	423	375
8 月 Aug.	5 316	2 612	2 704	1 804	973	831	2 706	1 216	1 490	806	422	383
9 月 Sept.	5 318	2 617	2 701	1 802	970	832	2 709	1 209	1 500	807	438	369
1 0 月 Oct.	5 341	2 637	2 704	1 805	975	830	2 724	1 215	1 509	812	447	365
1 1 月 Nov.	5 363	2 627	2 735	1 806	981	824	2 739	1 208	1 531	818	438	379
1 2 月 Dec.	5 378	2 636	2 742	1 808	991	818	2 747	1 207	1 540	823	438	385
1 0 4 年平均 Ave., 2015	5 445	2 645	2 800	1 805	976	828	2 800	1 229	1 571	841	440	400
1 月 Jan.	5 387	2 630	2 758	1 809	979	830	2 753	1 209	1 544	825	442	383
2 月 Feb.	5 391	2 633	2 759	1 808	981	827	2 756	1 216	1 540	827	436	391
3 月 Mar.	5 398	2 633	2 765	1 809	975	834	2 761	1 222	1 539	828	436	392
4 月 Apr.	5 404	2 619	2 785	1 806	969	837	2 769	1 208	1 561	829	442	387
5 月 May	5 416	2 638	2 778	1 805	967	838	2 778	1 218	1 560	832	452	380
6 月 June	5 427	2 633	2 794	1 807	965	842	2 785	1 228	1 557	835	441	394
7 月 July	5 457	2 651	2 806	1 808	973	835	2 805	1 241	1 564	844	437	407
8 月 Aug.	5 482	2 669	2 813	1 805	986	819	2 827	1 238	1 589	850	445	405
9 月 Sept.	5 477	2 661	2 816	1 803	983	820	2 823	1 230	1 593	851	449	403
1 0 月 Oct.	5 490	2 661	2 829	1 801	976	825	2 836	1 245	1 591	853	440	413
1 1 月 Nov.	5 502	2 651	2 851	1 799	980	819	2 848	1 242	1 606	855	429	426
1 2 月 Dec.	5 511	2 667	2 844	1 798	983	815	2 857	1 249	1 608	856	435	421

TABLE 12. EMPLOYED PERSONS BY EDUCATIONAL ATTAINMENT, 1978 TO DATE (Cont. 1)

單位：%

Unit: %

年 月 別 Year & month	總計 Total	男 Male	女 Female	國 中 及 以 下					
				合計 Total	男 Male	女 Female	國小及以下 Primary school & below		
							小計 Total	男 Male	女 Female
6 7 年平均 Ave., 1978	100.00	67.13	32.87	74.78	50.24	24.54	57.43	38.16	19.27
6 8 年平均 Ave., 1979	100.00	66.94	33.06	73.06	48.99	24.07	54.70	36.36	18.34
6 9 年平均 Ave., 1980	100.00	66.54	33.46	70.07	46.80	23.26	51.31	33.96	17.35
7 0 年平均 Ave., 1981	100.00	66.67	33.33	68.77	46.14	22.63	49.57	33.00	16.58
7 1 年平均 Ave., 1982	100.00	66.21	33.79	67.35	44.98	22.37	48.00	31.70	16.30
7 2 年平均 Ave., 1983	100.00	64.51	35.49	66.09	42.87	23.21	46.75	29.69	17.05
7 3 年平均 Ave., 1984	100.00	63.79	36.21	64.52	41.31	23.21	45.06	28.04	17.02
7 4 年平均 Ave., 1985	100.00	63.53	36.47	63.32	40.41	22.91	43.45	26.90	16.55
7 5 年平均 Ave., 1986	100.00	62.34	37.66	61.58	38.61	22.97	41.66	25.20	16.46
7 6 年平均 Ave., 1987	100.00	61.90	38.10	59.58	37.30	22.28	39.75	23.84	15.91
7 7 年平均 Ave., 1988	100.00	62.21	37.79	57.41	36.31	21.10	37.59	22.75	14.84
7 8 年平均 Ave., 1989	100.00	62.35	37.65	55.74	35.37	20.37	35.80	21.73	14.07
7 9 年平均 Ave., 1990	100.00	62.47	37.53	53.79	34.31	19.48	33.89	20.52	13.37
8 0 年平均 Ave., 1991	100.00	62.50	37.50	52.85	33.89	18.96	32.63	19.75	12.87
8 1 年平均 Ave., 1992	100.00	62.32	37.68	51.14	32.70	18.43	30.75	18.40	12.35
8 2 年平均 Ave., 1993	100.00	62.00	38.00	48.77	31.16	17.61	28.77	17.07	11.69
8 3 年平均 Ave., 1994	100.00	61.65	38.35	47.68	30.43	17.25	27.50	16.26	11.24
8 4 年平均 Ave., 1995	100.00	61.45	38.55	46.21	29.58	16.63	26.10	15.42	10.69
8 5 年平均 Ave., 1996	100.00	60.74	39.26	43.60	27.63	15.97	24.20	14.07	10.13
8 6 年平均 Ave., 1997	100.00	60.62	39.38	42.26	26.70	15.55	23.02	13.38	9.64
8 7 年平均 Ave., 1998	100.00	60.40	39.60	40.50	25.80	14.70	21.36	12.48	8.89
8 8 年平均 Ave., 1999	100.00	59.92	40.08	38.45	24.31	14.14	19.34	11.13	8.21
8 9 年平均 Ave., 2000	100.00	59.74	40.26	37.09	23.47	13.62	18.16	10.39	7.77
9 0 年平均 Ave., 2001	100.00	59.18	40.82	35.36	22.35	13.02	17.07	9.78	7.29
9 1 年平均 Ave., 2002	100.00	58.68	41.32	33.62	21.16	12.46	16.20	9.16	7.04
9 2 年平均 Ave., 2003	100.00	58.28	41.72	32.00	20.14	11.86	15.17	8.55	6.62
9 3 年平均 Ave., 2004	100.00	58.04	41.96	30.40	19.22	11.17	14.06	7.98	6.08
9 4 年平均 Ave., 2005	100.00	57.86	42.14	28.97	18.39	10.58	13.07	7.43	5.64
9 5 年平均 Ave., 2006	100.00	57.46	42.54	27.40	17.36	10.04	11.92	6.77	5.16
9 6 年平均 Ave., 2007	100.00	57.01	42.99	26.13	16.50	9.62	11.04	6.20	4.84
9 7 年平均 Ave., 2008	100.00	56.74	43.26	24.61	15.58	9.03	10.22	5.75	4.47
9 8 年平均 Ave., 2009	100.00	56.20	43.80	23.27	14.66	8.62	9.45	5.30	4.14
9 9 年平均 Ave., 2010	100.00	56.04	43.96	22.50	14.17	8.33	9.01	5.07	3.94
1 0 0 年平均 Ave., 2011	100.00	56.09	43.91	21.59	13.91	7.68	8.50	4.89	3.61
1 0 1 年平均 Ave., 2012	100.00	56.02	43.98	20.89	13.66	7.23	8.15	4.76	3.39
1 0 2 年平均 Ave., 2013	100.00	55.76	44.24	20.30	13.43	6.86	7.80	4.63	3.16
1 0 3 年平均 Ave., 2014	100.00	55.65	44.35	19.17	13.01	6.16	7.10	4.32	2.78
1 月 Jan.	100.00	55.66	44.34	19.71	13.20	6.51	7.40	4.43	2.97
2 月 Feb.	100.00	55.67	44.33	19.63	13.23	6.41	7.34	4.50	2.85
3 月 Mar.	100.00	55.66	44.34	19.52	13.14	6.37	7.28	4.42	2.87
4 月 Apr.	100.00	55.57	44.43	19.39	12.98	6.42	7.21	4.28	2.93
5 月 May	100.00	55.63	44.37	19.27	13.05	6.22	7.14	4.31	2.84
6 月 June	100.00	55.73	44.27	19.15	13.01	6.14	7.09	4.29	2.80
7 月 July	100.00	55.66	44.34	19.08	12.96	6.12	7.06	4.27	2.79
8 月 Aug.	100.00	55.59	44.41	19.00	13.00	6.00	7.02	4.36	2.66
9 月 Sept.	100.00	55.66	44.34	18.92	13.03	5.89	6.96	4.33	2.63
1 0 月 Oct.	100.00	55.66	44.34	18.86	12.90	5.96	6.94	4.27	2.67
1 1 月 Nov.	100.00	55.68	44.32	18.79	12.87	5.92	6.90	4.25	2.66
1 2 月 Dec.	100.00	55.68	44.32	18.73	12.80	5.93	6.87	4.21	2.66
1 0 4 年平均 Ave., 2015	100.00	55.67	44.33	18.40	12.80	5.60	6.70	4.23	2.47
1 月 Jan.	100.00	55.68	44.32	18.67	12.82	5.84	6.83	4.27	2.57
2 月 Feb.	100.00	55.70	44.30	18.63	12.92	5.71	6.82	4.26	2.56
3 月 Mar.	100.00	55.68	44.32	18.60	12.79	5.81	6.81	4.23	2.57
4 月 Apr.	100.00	55.66	44.34	18.57	12.79	5.77	6.79	4.25	2.55
5 月 May	100.00	55.71	44.29	18.53	12.89	5.64	6.76	4.24	2.52
6 月 June	100.00	55.72	44.28	18.47	12.96	5.51	6.74	4.32	2.42
7 月 July	100.00	55.66	44.34	18.39	12.83	5.55	6.70	4.26	2.44
8 月 Aug.	100.00	55.61	44.39	18.27	12.74	5.53	6.64	4.24	2.41
9 月 Sept.	100.00	55.64	44.36	18.21	12.86	5.35	6.59	4.20	2.39
1 0 月 Oct.	100.00	55.66	44.34	18.19	12.75	5.45	6.57	4.17	2.40
1 1 月 Nov.	100.00	55.64	44.36	18.16	12.60	5.56	6.56	4.16	2.40
1 2 月 Dec.	100.00	55.66	44.34	18.14	12.69	5.45	6.54	4.15	2.39

表 1 2 歷年就業者之教育程度（續完）

Unit : %

年 月 別 Year & month	Junior high & below			高 中（職） Senior high & vocational								
	國 中 Junior high			合計 Total	男 Male	女 Female	高 中 Senior high			高 職 Vocational		
	小計 Total	男 Male	女 Female				小計 Total	男 Male	女 Female	小計 Total	男 Male	女 Female
6 7 年平均 Ave., 1978	17.35	12.08	5.27	16.71	10.87	5.84	6.10	4.45	1.65	10.61	6.42	4.19
6 8 年平均 Ave., 1979	18.36	12.63	5.73	17.99	11.60	6.38	6.34	4.62	1.72	11.65	6.98	4.67
6 9 年平均 Ave., 1980	18.76	12.84	5.92	19.53	12.37	7.16	6.86	4.94	1.93	12.66	7.43	5.23
7 0 年平均 Ave., 1981	19.20	13.14	6.05	20.35	12.94	7.41	7.12	5.14	1.98	13.23	7.80	5.43
7 1 年平均 Ave., 1982	19.35	13.28	6.07	21.51	13.50	8.01	7.22	5.11	2.11	14.29	8.38	5.90
7 2 年平均 Ave., 1983	19.34	13.18	6.16	22.40	13.83	8.57	7.00	4.95	2.05	15.40	8.88	6.52
7 3 年平均 Ave., 1984	19.47	13.27	6.19	23.41	14.30	9.11	7.15	5.00	2.16	16.26	9.30	6.95
7 4 年平均 Ave., 1985	19.86	13.51	6.36	24.19	14.74	9.45	7.17	4.95	2.23	17.01	9.79	7.22
7 5 年平均 Ave., 1986	19.92	13.41	6.51	25.48	15.12	10.37	7.24	4.85	2.39	18.24	10.27	7.97
7 6 年平均 Ave., 1987	19.82	13.45	6.37	26.60	15.65	10.95	7.38	4.94	2.44	19.22	10.71	8.52
7 7 年平均 Ave., 1988	19.83	13.56	6.27	27.87	16.38	11.49	7.84	5.23	2.62	20.03	11.16	8.87
7 8 年平均 Ave., 1989	19.93	13.64	6.30	28.92	17.04	11.88	8.02	5.29	2.72	20.90	11.75	9.15
7 9 年平均 Ave., 1990	19.90	13.78	6.12	29.86	17.67	12.19	8.49	5.54	2.95	21.37	12.13	9.24
8 0 年平均 Ave., 1991	20.23	14.14	6.09	30.48	18.01	12.47	8.83	5.79	3.05	21.64	12.22	9.42
8 1 年平均 Ave., 1992	20.39	14.30	6.08	31.17	18.40	12.78	8.63	5.63	2.99	22.55	12.77	9.78
8 2 年平均 Ave., 1993	20.00	14.09	5.91	32.27	18.95	13.32	8.67	5.62	3.05	23.60	13.33	10.27
8 3 年平均 Ave., 1994	20.18	14.17	6.01	32.73	19.20	13.53	8.66	5.56	3.11	24.06	13.65	10.42
8 4 年平均 Ave., 1995	20.11	14.16	5.94	33.15	19.45	13.70	8.48	5.45	3.03	24.68	14.00	10.68
8 5 年平均 Ave., 1996	19.40	13.55	5.84	34.14	19.95	14.19	8.67	5.54	3.13	25.47	14.41	11.06
8 6 年平均 Ave., 1997	19.24	13.33	5.91	33.89	19.82	14.07	8.78	5.68	3.10	25.11	14.14	10.97
8 7 年平均 Ave., 1998	19.14	13.32	5.81	34.60	20.12	14.47	9.20	5.98	3.22	25.40	14.14	11.26
8 8 年平均 Ave., 1999	19.12	13.18	5.94	35.34	20.46	14.88	9.31	6.09	3.22	26.03	14.38	11.66
8 9 年平均 Ave., 2000	18.93	13.07	5.86	35.56	20.57	14.99	9.24	6.03	3.21	26.32	14.54	11.78
9 0 年平均 Ave., 2001	18.29	12.57	5.72	35.93	20.51	15.42	9.15	5.92	3.24	26.77	14.59	12.19
9 1 年平均 Ave., 2002	17.42	12.00	5.42	36.22	20.49	15.73	9.07	5.85	3.22	27.15	14.64	12.52
9 2 年平均 Ave., 2003	16.83	11.59	5.23	36.47	20.56	15.90	9.07	5.74	3.33	27.39	14.82	12.57
9 3 年平均 Ave., 2004	16.33	11.24	5.09	36.70	20.62	16.09	9.02	5.67	3.35	27.68	14.94	12.74
9 4 年平均 Ave., 2005	15.90	10.95	4.95	36.25	20.45	15.80	8.78	5.53	3.25	27.48	14.92	12.56
9 5 年平均 Ave., 2006	15.47	10.59	4.88	35.91	20.14	15.77	8.55	5.33	3.22	27.36	14.81	12.55
9 6 年平均 Ave., 2007	15.08	10.30	4.78	35.75	19.93	15.81	8.61	5.32	3.29	27.14	14.61	12.53
9 7 年平均 Ave., 2008	14.39	9.83	4.56	35.25	19.70	15.55	8.47	5.20	3.27	26.78	14.50	12.28
9 8 年平均 Ave., 2009	13.83	9.35	4.48	34.55	19.30	15.25	8.36	5.11	3.24	26.19	14.19	12.00
9 9 年平均 Ave., 2010	13.49	9.10	4.39	34.15	19.13	15.02	8.30	5.04	3.26	25.85	14.09	11.75
1 0 0 年平均 Ave., 2011	13.09	9.02	4.07	34.04	19.07	14.97	8.35	5.01	3.34	25.69	14.06	11.63
1 0 1 年平均 Ave., 2012	12.74	8.89	3.84	33.83	19.14	14.70	8.38	5.09	3.30	25.45	14.05	11.40
1 0 2 年平均 Ave., 2013	12.50	8.80	3.70	33.38	18.99	14.39	8.28	5.06	3.22	25.10	13.93	11.17
1 0 3 年平均 Ave., 2014	12.07	8.69	3.38	33.17	19.13	14.04	8.37	5.11	3.26	24.80	14.02	10.78
1 月 Jan.	12.31	8.76	3.54	33.16	18.97	14.19	8.30	5.09	3.21	24.86	13.88	10.98
2 月 Feb.	12.29	8.73	3.56	33.23	19.05	14.18	8.32	5.13	3.20	24.91	13.92	10.99
3 月 Mar.	12.23	8.73	3.51	33.21	19.12	14.09	8.34	5.10	3.25	24.87	14.02	10.84
4 月 Apr.	12.18	8.70	3.48	33.24	19.16	14.08	8.37	5.13	3.23	24.88	14.03	10.85
5 月 May	12.13	8.74	3.38	33.26	19.18	14.08	8.38	5.17	3.21	24.88	14.01	10.87
6 月 June	12.06	8.72	3.34	33.25	19.23	14.02	8.38	5.17	3.21	24.87	14.06	10.80
7 月 July	12.02	8.69	3.33	33.21	19.22	13.99	8.39	5.13	3.25	24.83	14.09	10.74
8 月 Aug.	11.98	8.64	3.34	33.15	19.08	14.07	8.39	5.03	3.36	24.76	14.05	10.71
9 月 Sept.	11.96	8.70	3.26	33.16	19.05	14.12	8.40	5.13	3.28	24.76	13.92	10.84
1 0 月 Oct.	11.92	8.63	3.28	33.11	19.04	14.07	8.41	5.12	3.29	24.71	13.93	10.78
1 1 月 Nov.	11.89	8.62	3.27	33.06	19.22	13.83	8.41	5.11	3.30	24.65	14.12	10.53
1 2 月 Dec.	11.86	8.59	3.27	33.04	19.24	13.80	8.40	5.07	3.34	24.64	14.17	10.47
1 0 4 年平均 Ave., 2015	11.71	8.58	3.13	32.97	19.24	13.73	8.44	5.12	3.32	24.53	14.11	10.41
1 月 Jan.	11.83	8.56	3.28	33.06	19.29	13.76	8.42	5.09	3.34	24.63	14.21	10.43
2 月 Feb.	11.81	8.67	3.14	33.06	19.18	13.88	8.44	5.15	3.28	24.62	14.03	10.59
3 月 Mar.	11.79	8.56	3.24	33.04	19.30	13.74	8.43	5.20	3.23	24.61	14.10	10.51
4 月 Apr.	11.77	8.55	3.23	33.05	19.42	13.64	8.44	5.20	3.24	24.61	14.22	10.40
5 月 May	11.78	8.65	3.12	33.02	19.23	13.80	8.45	5.10	3.35	24.57	14.13	10.44
6 月 June	11.73	8.65	3.09	33.01	19.21	13.80	8.46	5.11	3.34	24.55	14.10	10.45
7 月 July	11.69	8.57	3.11	32.94	19.19	13.75	8.44	5.10	3.33	24.50	14.09	10.42
8 月 Aug.	11.63	8.50	3.13	32.91	19.10	13.81	8.44	5.00	3.44	24.47	14.09	10.37
9 月 Sept.	11.62	8.66	2.96	32.94	19.05	13.89	8.44	5.07	3.37	24.50	13.98	10.52
1 0 月 Oct.	11.62	8.58	3.04	32.90	19.20	13.70	8.45	5.22	3.23	24.45	13.98	10.47
1 1 月 Nov.	11.60	8.43	3.16	32.87	19.45	13.42	8.46	5.18	3.28	24.41	14.27	10.15
1 2 月 Dec.	11.60	8.54	3.06	32.83	19.24	13.59	8.46	5.05	3.41	24.37	14.19	10.18

TABLE 12. EMPLOYED PERSONS BY EDUCATIONAL ATTAINMENT, 1978 TO DATE (Cont. End)

Unit : %

大 專 及 以 上											
Junior college & above											
合計	男	女	專 科			大 學			研 究 所		
			Junior college			University			Graduate school		
			小計	男	女	小計	男	女	小計	男	女
Total	Male	Female	Total	Male	Female	Total	Male	Female	Total	Male	Female
8.51	6.03	2.49	4.26	2.83	1.43	4.26	3.20	1.06	-	-	-
8.95	6.35	2.60	4.49	3.03	1.46	4.46	3.32	1.14	-	-	-
10.41	7.37	3.04	5.35	3.59	1.76	5.05	3.78	1.27	-	-	-
10.88	7.59	3.29	5.63	3.72	1.91	5.25	3.87	1.37	-	-	-
11.14	7.73	3.41	5.85	3.84	2.01	5.28	3.89	1.39	-	-	-
11.51	7.81	3.70	6.04	3.87	2.17	5.48	3.95	1.53	-	-	-
12.06	8.17	3.89	6.42	4.14	2.28	5.65	4.03	1.61	-	-	-
12.50	8.38	4.11	6.86	4.40	2.46	5.64	3.99	1.65	-	-	-
12.94	8.62	4.32	7.09	4.55	2.54	5.85	4.06	1.79	-	-	-
13.82	8.95	4.87	7.65	4.77	2.88	6.17	4.19	1.99	-	-	-
14.71	9.51	5.20	8.15	5.07	3.08	6.56	4.45	2.12	-	-	-
15.35	9.94	5.41	8.50	5.28	3.22	6.84	4.66	2.19	-	-	-
16.35	10.49	5.86	9.15	5.70	3.46	7.19	4.80	2.40	-	-	-
16.67	10.60	6.07	9.45	5.83	3.62	7.22	4.77	2.45	-	-	-
17.69	11.22	6.47	10.24	6.35	3.89	7.45	4.87	2.58	-	-	-
18.96	11.89	7.07	10.91	6.69	4.22	8.05	5.19	2.85	-	-	-
19.59	12.02	7.57	11.39	6.82	4.58	8.19	5.20	2.99	-	-	-
20.64	12.41	8.22	11.79	6.93	4.86	8.85	5.49	3.36	-	-	-
22.27	13.17	9.10	12.81	7.41	5.40	9.46	5.76	3.70	-	-	-
23.85	14.09	9.76	13.62	7.93	5.70	10.23	6.17	4.06	-	-	-
24.90	14.47	10.43	14.08	8.04	6.04	10.82	6.43	4.39	-	-	-
26.20	15.15	11.05	14.86	8.41	6.45	11.34	6.74	4.60	-	-	-
27.35	15.70	11.65	15.52	8.72	6.80	11.83	6.98	4.85	-	-	-
28.71	16.33	12.38	16.25	9.04	7.21	12.46	7.29	5.17	-	-	-
30.16	17.02	13.14	16.72	9.18	7.54	13.44	7.85	5.60	-	-	-
31.54	17.57	13.96	17.01	9.30	7.71	14.53	8.27	6.26	-	-	-
32.90	18.20	14.70	17.14	9.31	7.83	15.76	8.89	6.86	-	-	-
34.78	19.02	15.75	17.34	9.35	7.99	17.43	9.67	7.76	-	-	-
36.70	19.97	16.73	17.40	9.40	8.00	19.30	10.57	8.72	-	-	-
38.13	20.57	17.56	17.14	9.25	7.89	20.99	11.32	9.67	-	-	-
40.14	21.46	18.68	17.17	9.18	8.00	22.97	12.28	10.69	-	-	-
42.18	22.24	19.94	17.19	9.15	8.04	24.99	13.09	11.90	-	-	-
43.36	22.73	20.62	17.13	9.12	8.01	26.22	13.61	12.61	-	-	-
44.37	23.11	21.26	16.94	9.05	7.89	21.35	10.20	11.15	6.09	3.87	2.22
45.28	23.22	22.06	16.68	8.91	7.78	22.21	10.46	11.75	6.39	3.86	2.53
46.32	23.34	22.98	16.48	8.82	7.65	23.14	10.67	12.47	6.70	3.85	2.86
47.66	23.51	24.15	16.30	8.76	7.54	24.18	10.86	13.32	7.18	3.89	3.29
47.14	23.49	23.64	16.38	8.81	7.57	23.73	10.80	12.93	7.02	3.88	3.14
47.14	23.39	23.74	16.40	8.79	7.61	23.72	10.67	13.05	7.01	3.93	3.08
47.28	23.40	23.87	16.38	8.76	7.62	23.84	10.78	13.06	7.06	3.87	3.19
47.37	23.43	23.94	16.34	8.72	7.62	23.94	10.87	13.07	7.08	3.83	3.25
47.47	23.40	24.07	16.33	8.64	7.69	24.03	10.89	13.15	7.10	3.87	3.23
47.60	23.48	24.12	16.31	8.66	7.65	24.16	10.98	13.18	7.13	3.85	3.28
47.71	23.49	24.22	16.27	8.74	7.53	24.24	10.93	13.31	7.19	3.82	3.38
47.85	23.51	24.33	16.24	8.76	7.48	24.36	10.95	13.41	7.25	3.80	3.45
47.91	23.58	24.34	16.24	8.74	7.50	24.41	10.90	13.51	7.27	3.94	3.33
48.03	23.72	24.32	16.23	8.77	7.46	24.49	10.92	13.57	7.30	4.02	3.28
48.15	23.59	24.56	16.22	8.81	7.40	24.59	10.84	13.75	7.34	3.94	3.41
48.23	23.64	24.59	16.22	8.88	7.33	24.63	10.83	13.81	7.38	3.93	3.45
48.63	23.62	25.00	16.12	8.72	7.40	25.00	10.97	14.03	7.51	3.93	3.57
48.28	23.56	24.71	16.21	8.77	7.44	24.67	10.83	13.84	7.39	3.96	3.43
48.31	23.59	24.72	16.20	8.79	7.41	24.70	10.90	13.80	7.41	3.90	3.51
48.36	23.59	24.77	16.21	8.73	7.47	24.74	10.95	13.79	7.42	3.91	3.51
48.38	23.45	24.93	16.17	8.67	7.49	24.79	10.82	13.97	7.42	3.96	3.46
48.44	23.59	24.85	16.15	8.65	7.49	24.85	10.90	13.95	7.44	4.04	3.40
48.52	23.54	24.98	16.16	8.63	7.53	24.90	10.98	13.92	7.47	3.94	3.53
48.67	23.64	25.03	16.12	8.68	7.45	25.02	11.07	13.95	7.53	3.90	3.63
48.81	23.77	25.05	16.07	8.78	7.29	25.17	11.02	14.15	7.57	3.96	3.61
48.85	23.73	25.11	16.08	8.76	7.32	25.17	10.97	14.21	7.59	4.00	3.59
48.91	23.71	25.20	16.04	8.70	7.35	25.26	11.09	14.17	7.60	3.92	3.68
48.97	23.60	25.38	16.01	8.72	7.29	25.35	11.06	14.29	7.61	3.82	3.79
49.02	23.72	25.30	15.99	8.75	7.25	25.41	11.11	14.30	7.61	3.87	3.75

表 1 3 歷年就業者之行業

單位：千人

年 月 別 Year & month	總計 Total	男 Male	女 Female	農、林、漁、牧 業 Agriculture, Forestry, Fishing & Animal Husbandry			工 業		
				合計 Total	男 Male	女 Female	合計 Total	男 Male	女 Female
6 7 年平均 Ave., 1978	6 231	4 183	2 048	1 553	1 086	467	2 460	1 637	822
6 8 年平均 Ave., 1979	6 432	4 306	2 126	1 380	965	415	2 676	1 782	894
6 9 年平均 Ave., 1980	6 547	4 357	2 191	1 277	880	397	2 784	1 861	923
7 0 年平均 Ave., 1981	6 672	4 448	2 224	1 257	889	368	2 828	1 892	937
7 1 年平均 Ave., 1982	6 811	4 509	2 301	1 284	917	367	2 813	1 861	952
7 2 年平均 Ave., 1983	7 070	4 561	2 509	1 317	915	402	2 909	1 885	1 024
7 3 年平均 Ave., 1984	7 308	4 661	2 647	1 286	887	398	3 089	1 971	1 117
7 4 年平均 Ave., 1985	7 428	4 719	2 709	1 297	895	401	3 088	1 968	1 119
7 5 年平均 Ave., 1986	7 733	4 821	2 912	1 317	901	416	3 215	2 004	1 211
7 6 年平均 Ave., 1987	8 022	4 966	3 057	1 226	849	377	3 431	2 126	1 305
7 7 年平均 Ave., 1988	8 107	5 043	3 064	1 113	782	331	3 443	2 178	1 265
7 8 年平均 Ave., 1989	8 258	5 149	3 110	1 066	758	308	3 476	2 219	1 256
7 9 年平均 Ave., 1990	8 283	5 175	3 108	1 064	748	316	3 382	2 214	1 168
8 0 年平均 Ave., 1991	8 439	5 274	3 165	1 093	764	329	3 370	2 227	1 143
8 1 年平均 Ave., 1992	8 632	5 380	3 252	1 065	748	317	3 419	2 280	1 139
8 2 年平均 Ave., 1993	8 745	5 422	3 323	1 005	713	291	3 418	2 287	1 130
8 3 年平均 Ave., 1994	8 939	5 511	3 428	976	703	273	3 506	2 358	1 148
8 4 年平均 Ave., 1995	9 045	5 558	3 487	954	684	270	3 504	2 380	1 124
8 5 年平均 Ave., 1996	9 068	5 508	3 560	918	650	268	3 399	2 327	1 072
8 6 年平均 Ave., 1997	9 176	5 562	3 613	878	624	254	3 502	2 388	1 115
8 7 年平均 Ave., 1998	9 289	5 610	3 679	822	587	235	3 523	2 406	1 117
8 8 年平均 Ave., 1999	9 385	5 624	3 761	774	554	220	3 492	2 393	1 099
8 9 年平均 Ave., 2000	9 491	5 670	3 821	738	532	206	3 534	2 413	1 121
9 0 年平均 Ave., 2001	9 383	5 553	3 830	706	510	195	3 377	2 296	1 081
9 1 年平均 Ave., 2002	9 454	5 547	3 907	709	515	195	3 332	2 258	1 074
9 2 年平均 Ave., 2003	9 573	5 579	3 994	696	499	197	3 334	2 254	1 081
9 3 年平均 Ave., 2004	9 786	5 680	4 106	642	458	184	3 446	2 330	1 116
9 4 年平均 Ave., 2005	9 942	5 753	4 190	591	422	169	3 558	2 425	1 133
9 5 年平均 Ave., 2006	10 111	5 810	4 301	555	394	161	3 642	2 490	1 152

註：1.本表內數字，自 8 8 年起，全部改按中華民國第 7 次修訂之行業標準分類統計。

2.① 8 7 年（含）以前為批發零售及餐飲業；② 8 7 年（含）以前為金融保險及不動產業；

③ 8 7 年（含）以前為工商服務業與社會服務及個人服務業之合計數。

TABLE 13. EMPLOYED PERSONS BY INDUSTRY, 1978 TO DATE

Unit : Thousand Persons

Goods-Producing Industries								
礦業及土石採取業 Mining & Quarrying			製 造 業 Manufacturing			水電燃氣業 Electricity, Gas & Water		
小計 Total	男 Male	女 Female	小計 Total	男 Male	女 Female	小計 Total	男 Male	女 Female
60	52	9	1 916	1 138	778	25	23	2
57	48	8	2 083	1 239	844	26	24	3
56	47	9	2 152	1 284	869	27	24	3
54	46	8	2 162	1 281	881	29	26	3
51	43	8	2 168	1 271	897	31	27	4
46	39	7	2 282	1 312	970	33	29	4
41	36	5	2 497	1 435	1 062	34	30	4
35	31	4	2 501	1 437	1 064	34	30	4
33	28	5	2 635	1 479	1 156	34	30	4
31	26	4	2 821	1 579	1 243	35	31	4
28	24	4	2 802	1 604	1 199	35	31	4
24	21	4	2 796	1 615	1 181	35	31	4
20	17	3	2 653	1 563	1 090	36	31	5
19	16	3	2 598	1 538	1 060	37	32	5
18	15	3	2 585	1 542	1 043	37	32	5
19	15	4	2 483	1 472	1 012	36	31	5
18	14	3	2 485	1 472	1 013	36	31	5
15	13	3	2 449	1 463	986	36	31	5
14	12	2	2 422	1 470	952	35	30	5
13	11	2	2 570	1 566	1 004	35	30	5
12	10	2	2 611	1 597	1 014	35	29	5
11	9	2	2 603	1 602	1 001	35	30	5
11	9	2	2 655	1 629	1 026	36	31	6
10	8	2	2 587	1 592	995	35	30	5
9	7	2	2 563	1 572	992	35	30	5
8	7	1	2 590	1 591	999	35	29	5
7	6	1	2 671	1 640	1 032	35	29	5
7	6	2	2 726	1 690	1 036	34	29	5
7	5	1	2 772	1 721	1 050	34	29	5

Note : 1. For statistical figures tabulated in this table, the seventh revised edition of standard industrial classification system in R.O.C. have been referred since 1999.

2. ① data refer to "Wholesale, Retail & Restaurant" before 1999. ② data refer to "Finance, Insurance & Real Estate" before 1999.

③ data refer to "Business Services" and "Social, Personal & Related Community Services" before 1999.

表 1 3 歷年就業者之行業（續 1）

單位：千人

年 月 別 Year & month	工 業 Goods-Producing Industries			服務業					
	營 造 業 Construction			合計 Total	男 Male	女 Female	批發及零售業 ① Trade		
	小計 Total	男 Male	女 Female				小計 Total	男 Male	女 Female
6 7 年平均 Ave., 1978	459	425	34	2 219	1 460	759	941	597	344
6 8 年平均 Ave., 1979	510	471	39	2 375	1 559	817	1 015	637	378
6 9 年平均 Ave., 1980	549	506	43	2 487	1 616	871	1 058	663	394
7 0 年平均 Ave., 1981	583	538	45	2 587	1 667	920	1 106	692	415
7 1 年平均 Ave., 1982	563	520	43	2 713	1 731	982	1 168	724	444
7 2 年平均 Ave., 1983	548	504	44	2 844	1 761	1 082	1 231	735	496
7 3 年平均 Ave., 1984	517	471	46	2 934	1 803	1 131	1 281	752	529
7 4 年平均 Ave., 1985	517	471	46	3 044	1 856	1 189	1 327	774	553
7 5 年平均 Ave., 1986	512	467	45	3 201	1 915	1 286	1 372	782	591
7 6 年平均 Ave., 1987	544	490	53	3 366	1 991	1 375	1 429	812	617
7 7 年平均 Ave., 1988	577	519	58	3 551	2 084	1 467	1 530	863	667
7 8 年平均 Ave., 1989	620	553	67	3 717	2 171	1 546	1 605	907	697
7 9 年平均 Ave., 1990	673	603	70	3 837	2 213	1 624	1 621	915	706
8 0 年平均 Ave., 1991	715	641	74	3 977	2 283	1 693	1 712	967	745
8 1 年平均 Ave., 1992	778	691	88	4 148	2 352	1 796	1 771	991	780
8 2 年平均 Ave., 1993	879	769	110	4 323	2 422	1 902	1 806	996	810
8 3 年平均 Ave., 1994	967	840	127	4 456	2 449	2 007	1 875	1 014	860
8 4 年平均 Ave., 1995	1 003	874	129	4 587	2 493	2 093	1 919	1 022	897
8 5 年平均 Ave., 1996	928	816	112	4 751	2 531	2 220	1 976	1 041	935
8 6 年平均 Ave., 1997	885	781	103	4 795	2 550	2 245	1 995	1 049	946
8 7 年平均 Ave., 1998	865	769	96	4 944	2 618	2 326	2 047	1 073	974
8 8 年平均 Ave., 1999	843	752	91	5 118	2 677	2 442	1 686	905	781
8 9 年平均 Ave., 2000	832	745	87	5 220	2 725	2 494	1 701	916	785
9 0 年平均 Ave., 2001	746	666	79	5 299	2 746	2 553	1 679	894	785
9 1 年平均 Ave., 2002	725	649	75	5 413	2 774	2 639	1 693	893	800
9 2 年平均 Ave., 2003	702	627	75	5 543	2 827	2 716	1 698	891	806
9 3 年平均 Ave., 2004	732	655	77	5 698	2 892	2 806	1 727	895	832
9 4 年平均 Ave., 2005	791	701	90	5 793	2 905	2 888	1 727	888	839
9 5 年平均 Ave., 2006	830	735	95	5 914	2 926	2 988	1 760	897	862

註：1.本表內數字，自 8 8 年起，全部改按中華民國第 7 次修訂之行業標準分類統計。

2.① 8 7 年（含）以前為批發零售及餐飲業；② 8 7 年（含）以前為金融保險及不動產業；

③ 8 7 年（含）以前為工商服務業與社會服務及個人服務業之合計數。

TABLE 13. EMPLOYED PERSONS BY INDUSTRY, 1978 TO DATE (Cont. 1)

Unit : Thousand Persons

Services-Providing Industries											
住宿及餐飲業 Accommodation & Eating-Drinking Places			運輸、倉儲及通信業 Transportation, Storage & Communications			金融及保險業 ② Finance & Insurance			不動產及租賃業 Real Estate & Rental & Leasing		
小計 Total	男 Male	女 Female	小計 Total	男 Male	女 Female	小計 Total	男 Male	女 Female	小計 Total	男 Male	女 Female
-	-	-	304	264	40	73	46	27	-	-	-
-	-	-	335	293	42	78	49	29	-	-	-
-	-	-	332	288	44	87	53	34	-	-	-
-	-	-	342	295	47	95	56	39	-	-	-
-	-	-	352	302	50	103	59	44	-	-	-
-	-	-	362	311	51	108	59	49	-	-	-
-	-	-	370	318	53	115	63	52	-	-	-
-	-	-	385	329	56	121	66	55	-	-	-
-	-	-	408	346	61	132	70	62	-	-	-
-	-	-	418	355	62	137	71	66	-	-	-
-	-	-	423	360	63	160	82	78	-	-	-
-	-	-	432	368	64	193	97	96	-	-	-
-	-	-	441	369	73	220	107	114	-	-	-
-	-	-	448	377	71	227	108	119	-	-	-
-	-	-	450	374	76	247	117	129	-	-	-
-	-	-	463	384	79	277	131	145	-	-	-
-	-	-	473	391	82	290	136	154	-	-	-
-	-	-	469	388	81	311	145	166	-	-	-
-	-	-	472	383	89	334	152	182	-	-	-
-	-	-	465	376	88	351	161	189	-	-	-
-	-	-	477	388	89	385	177	208	-	-	-
483	215	268	476	382	95	358	154	204	68	42	26
500	221	279	481	381	100	367	157	210	66	41	25
528	230	297	487	383	104	371	155	216	61	39	22
575	248	327	477	373	104	378	157	221	60	39	22
585	251	335	484	380	104	376	154	221	66	39	26
602	260	342	489	382	107	386	158	228	74	46	27
629	265	363	480	372	107	404	164	240	80	51	29
660	276	384	486	372	114	406	159	247	85	54	31

Note : 1. For statistical figures tabulated in this table, the seventh revised edition of standard industrial classification system in R.O.C. have been referred since 1999.

2. ① data refer to "Wholesale, Retail & Restaurant" before 1999. ② data refer to "Finance, Insurance & Real Estate" before 1999.

③ data refer to "Business Services" and "Social, Personal & Related Community Services" before 1999.

表 1 3 歷年就業者之行業（續 2）

單位：千人

年 月 別 Year & month	服務業								
	專業、科學及技術服務業 Professional, Scientific & Technical Services			教育服務業 Educational Services			醫療保健及社會福利服務業 Health Care & Social Welfare Services		
	小計 Total	男 Male	女 Female	小計 Total	男 Male	女 Female	小計 Total	男 Male	女 Female
6 7 年平均 Ave., 1978	-	-	-	-	-	-	-	-	-
6 8 年平均 Ave., 1979	-	-	-	-	-	-	-	-	-
6 9 年平均 Ave., 1980	-	-	-	-	-	-	-	-	-
7 0 年平均 Ave., 1981	-	-	-	-	-	-	-	-	-
7 1 年平均 Ave., 1982	-	-	-	-	-	-	-	-	-
7 2 年平均 Ave., 1983	-	-	-	-	-	-	-	-	-
7 3 年平均 Ave., 1984	-	-	-	-	-	-	-	-	-
7 4 年平均 Ave., 1985	-	-	-	-	-	-	-	-	-
7 5 年平均 Ave., 1986	-	-	-	-	-	-	-	-	-
7 6 年平均 Ave., 1987	-	-	-	-	-	-	-	-	-
7 7 年平均 Ave., 1988	-	-	-	-	-	-	-	-	-
7 8 年平均 Ave., 1989	-	-	-	-	-	-	-	-	-
7 9 年平均 Ave., 1990	-	-	-	-	-	-	-	-	-
8 0 年平均 Ave., 1991	-	-	-	-	-	-	-	-	-
8 1 年平均 Ave., 1992	-	-	-	-	-	-	-	-	-
8 2 年平均 Ave., 1993	-	-	-	-	-	-	-	-	-
8 3 年平均 Ave., 1994	-	-	-	-	-	-	-	-	-
8 4 年平均 Ave., 1995	-	-	-	-	-	-	-	-	-
8 5 年平均 Ave., 1996	-	-	-	-	-	-	-	-	-
8 6 年平均 Ave., 1997	-	-	-	-	-	-	-	-	-
8 7 年平均 Ave., 1998	-	-	-	-	-	-	-	-	-
8 8 年平均 Ave., 1999	231	125	106	477	166	312	238	74	163
8 9 年平均 Ave., 2000	250	134	116	479	165	314	252	80	172
9 0 年平均 Ave., 2001	267	145	122	483	167	315	266	81	185
9 1 年平均 Ave., 2002	285	153	132	487	167	320	279	82	197
9 2 年平均 Ave., 2003	285	153	132	512	170	342	289	87	203
9 3 年平均 Ave., 2004	302	165	137	533	178	355	305	91	214
9 4 年平均 Ave., 2005	328	181	147	551	181	370	322	90	231
9 5 年平均 Ave., 2006	344	186	158	558	184	374	332	89	243

註：1.本表內數字，自 8 8 年起，全部改按中華民國第 7 次修訂之行業標準分類統計。

2.① 8 7 年（含）以前為批發零售及餐飲業；② 8 7 年（含）以前為金融保險及不動產業；

③ 8 7 年（含）以前為工商服務業與社會服務及個人服務業之合計數。

TABLE 13. EMPLOYED PERSONS BY INDUSTRY, 1978 TO DATE (Cont. 2)

Unit : Thousand Persons

Services-Providing Industries								
文化、運動及休閒服務業 Cultural, Sporting & Recreational Services			其他服務業 ③ Other Services			公共行政業 Public Administration		
小計 Total	男 Male	女 Female	小計 Total	男 Male	女 Female	小計 Total	男 Male	女 Female
-	-	-	692	393	299	210	160	49
-	-	-	728	413	315	220	167	52
-	-	-	776	437	339	235	175	60
-	-	-	806	451	355	238	174	64
-	-	-	837	462	375	253	185	68
-	-	-	875	468	408	268	188	79
-	-	-	900	480	420	268	190	78
-	-	-	937	497	441	275	190	85
-	-	-	992	513	479	297	204	93
-	-	-	1 080	546	534	302	206	96
-	-	-	1 133	572	561	305	207	98
-	-	-	1 179	590	588	309	209	100
-	-	-	1 246	614	632	308	208	100
-	-	-	1 297	636	660	294	195	98
-	-	-	1 371	665	706	309	205	105
-	-	-	1 464	706	758	313	204	109
-	-	-	1 502	705	797	317	204	113
-	-	-	1 571	735	836	317	203	114
-	-	-	1 645	750	895	324	205	119
-	-	-	1 661	758	904	323	206	118
-	-	-	1 721	781	939	315	199	116
166	87	80	617	329	288	318	199	119
165	86	79	643	345	298	315	198	117
169	87	83	660	355	306	327	209	118
184	95	89	666	360	306	329	208	122
187	97	90	692	379	314	369	225	144
192	98	94	716	392	324	373	228	145
194	95	98	729	403	326	351	215	136
196	95	101	741	403	339	346	212	135

Note : 1. For statistical figures tabulated in this table, the seventh revised edition of standard industrial classification system in R.O.C. have been referred since 1999.

2. ①data refer to "Wholesale, Retail & Restaurant" before 1999. ②data refer to "Finance, Insurance & Real Estate" before 1999.

③data refer to "Business Services" and "Social, Personal & Related Community Services" before 1999.

表 1 3 歷年就業者之行業（續 3）

單位：%

年 月 別 Year & month	總計 Total	男 Male	女 Female	農、林、漁、牧 業 Agriculture, Forestry, Fishing & Animal Husbandry			工 業			
				合計 Total	男 Male	女 Female	合計 Total	男 Male	女 Female	
6 7 年平均 Ave., 1978	100.00	67.13	32.87	24.92	17.43	7.49	39.47	26.27	13.20	
6 8 年平均 Ave., 1979	100.00	66.94	33.06	21.46	15.01	6.45	41.61	27.70	13.91	
6 9 年平均 Ave., 1980	100.00	66.54	33.46	19.50	13.43	6.06	42.52	28.43	14.09	
7 0 年平均 Ave., 1981	100.00	66.67	33.33	18.84	13.33	5.51	42.39	28.35	14.04	
7 1 年平均 Ave., 1982	100.00	66.21	33.79	18.86	13.46	5.40	41.31	27.33	13.98	
7 2 年平均 Ave., 1983	100.00	64.51	35.49	18.63	12.94	5.69	41.15	26.66	14.49	
7 3 年平均 Ave., 1984	100.00	63.79	36.21	17.59	12.14	5.45	42.26	26.97	15.29	
7 4 年平均 Ave., 1985	100.00	63.53	36.47	17.45	12.06	5.40	41.57	26.50	15.07	
7 5 年平均 Ave., 1986	100.00	62.34	37.66	17.03	11.66	5.37	41.57	25.92	15.66	
7 6 年平均 Ave., 1987	100.00	61.90	38.10	15.28	10.58	4.70	42.76	26.50	16.26	
7 7 年平均 Ave., 1988	100.00	62.21	37.79	13.73	9.64	4.09	42.47	26.86	15.60	
7 8 年平均 Ave., 1989	100.00	62.35	37.65	12.90	9.18	3.73	42.09	26.87	15.21	
7 9 年平均 Ave., 1990	100.00	62.47	37.53	12.85	9.03	3.82	40.83	26.73	14.10	
8 0 年平均 Ave., 1991	100.00	62.50	37.50	12.95	9.05	3.90	39.93	26.39	13.54	
8 1 年平均 Ave., 1992	100.00	62.32	37.68	12.34	8.67	3.67	39.61	26.41	13.20	
8 2 年平均 Ave., 1993	100.00	62.00	38.00	11.49	8.16	3.33	39.08	26.15	12.92	
8 3 年平均 Ave., 1994	100.00	61.65	38.35	10.92	7.86	3.06	39.22	26.38	12.84	
8 4 年平均 Ave., 1995	100.00	61.45	38.55	10.55	7.56	2.99	38.74	26.31	12.42	
8 5 年平均 Ave., 1996	100.00	60.74	39.26	10.12	7.17	2.95	37.49	25.66	11.82	
8 6 年平均 Ave., 1997	100.00	60.62	39.38	9.57	6.80	2.77	38.17	26.02	12.15	
8 7 年平均 Ave., 1998	100.00	60.40	39.60	8.85	6.32	2.53	37.92	25.90	12.03	
8 8 年平均 Ave., 1999	100.00	59.92	40.08	8.25	5.90	2.34	37.21	25.50	11.71	
8 9 年平均 Ave., 2000	100.00	59.74	40.26	7.78	5.60	2.17	37.23	25.42	11.81	
9 0 年平均 Ave., 2001	100.00	59.18	40.82	7.52	5.44	2.08	36.00	24.47	11.52	
9 1 年平均 Ave., 2002	100.00	58.68	41.32	7.50	5.45	2.06	35.24	23.89	11.36	
9 2 年平均 Ave., 2003	100.00	58.28	41.72	7.27	5.21	2.06	34.83	23.54	11.29	
9 3 年平均 Ave., 2004	100.00	58.04	41.96	6.56	4.68	1.88	35.21	23.81	11.40	
9 4 年平均 Ave., 2005	100.00	57.86	42.14	5.95	4.25	1.70	35.79	24.39	11.39	
9 5 年平均 Ave., 2006	100.00	57.46	42.54	5.49	3.90	1.59	36.02	24.63	11.39	

註：1.本表內數字，自 8 8 年起，全部改按中華民國第 7 次修訂之行業標準分類統計。

2.① 8 7 年（含）以前為批發零售及餐飲業；② 8 7 年（含）以前為金融保險及不動產業；

③ 8 7 年（含）以前為工商服務業與社會服務及個人服務業之合計數。

TABLE 13. EMPLOYED PERSONS BY INDUSTRY, 1978 TO DATE (Cont. 3)

Unit : %

Goods-Producing Industries								
礦業及土石採取業 Mining & Quarrying			製 造 業 Manufacturing			水電燃氣業 Electricity, Gas & Water		
小計 Total	男 Male	女 Female	小計 Total	男 Male	女 Female	小計 Total	男 Male	女 Female
0.96	0.83	0.14	30.74	18.26	12.48	0.40	0.37	0.04
0.88	0.75	0.13	32.39	19.26	13.13	0.41	0.37	0.04
0.85	0.72	0.13	32.87	19.61	13.27	0.42	0.37	0.04
0.81	0.69	0.11	32.40	19.20	13.20	0.44	0.39	0.05
0.74	0.63	0.11	31.84	18.66	13.17	0.46	0.40	0.06
0.65	0.56	0.09	32.28	18.56	13.72	0.47	0.41	0.06
0.56	0.49	0.07	34.17	19.63	14.54	0.46	0.41	0.06
0.47	0.41	0.06	33.67	19.35	14.33	0.46	0.40	0.06
0.43	0.36	0.07	34.08	19.13	14.95	0.45	0.39	0.05
0.38	0.33	0.06	35.17	19.68	15.49	0.44	0.38	0.05
0.35	0.30	0.05	34.57	19.78	14.79	0.44	0.38	0.05
0.29	0.25	0.05	33.86	19.56	14.30	0.43	0.38	0.05
0.24	0.20	0.04	32.03	18.88	13.16	0.43	0.38	0.06
0.23	0.19	0.04	30.79	18.23	12.56	0.44	0.38	0.06
0.21	0.17	0.04	29.95	17.87	12.08	0.42	0.37	0.06
0.22	0.17	0.04	28.40	16.83	11.57	0.42	0.36	0.06
0.20	0.16	0.04	27.80	16.47	11.33	0.41	0.35	0.06
0.17	0.14	0.03	27.08	16.17	10.90	0.40	0.34	0.06
0.16	0.13	0.03	26.71	16.21	10.50	0.39	0.33	0.06
0.14	0.12	0.03	28.00	17.06	10.94	0.38	0.33	0.06
0.13	0.11	0.03	28.11	17.19	10.91	0.37	0.32	0.06
0.12	0.10	0.02	27.74	17.07	10.66	0.38	0.32	0.06
0.11	0.09	0.02	27.97	17.16	10.81	0.38	0.32	0.06
0.10	0.08	0.02	27.57	16.97	10.60	0.38	0.32	0.06
0.09	0.08	0.02	27.11	16.62	10.49	0.37	0.31	0.06
0.09	0.07	0.01	27.05	16.62	10.43	0.36	0.31	0.06
0.08	0.06	0.01	27.30	16.76	10.54	0.35	0.30	0.05
0.07	0.06	0.02	27.42	16.99	10.42	0.34	0.29	0.05
0.06	0.05	0.01	27.41	17.03	10.39	0.34	0.28	0.05

Note : 1.For statistical figures tabulated in this table, the seventh revised edition of standard industrial classification system in R.O.C. have been referred since 1999.

2.①data refer to "Wholesale, Retail & Restaurant" before 1999.②data refer to "Finance, Insurance & Real Estate" before 1999.

③data refer to "Business Services" and "Social, Personal & Related Community Services" before 1999.

表 1 3 歷年就業者之行業（續 4）

單位：％

年 月 別 Year & month	工 業 Goods-Producing Industries			服務業					
	營 造 業 Construction			合計 Total	男 Male	女 Female	批發及零售業 ① Trade		
	小計 Total	男 Male	女 Female				小計 Total	男 Male	女 Female
6 7 年平均 Ave., 1978	7.36	6.82	0.54	35.61	23.43	12.18	15.09	9.57	5.52
6 8 年平均 Ave., 1979	7.93	7.32	0.61	36.93	24.23	12.70	15.78	9.91	5.88
6 9 年平均 Ave., 1980	8.38	7.73	0.65	37.98	24.68	13.30	16.15	10.13	6.02
7 0 年平均 Ave., 1981	8.74	8.06	0.68	38.78	24.99	13.79	16.58	10.37	6.22
7 1 年平均 Ave., 1982	8.27	7.64	0.64	39.84	25.42	14.42	17.16	10.64	6.52
7 2 年平均 Ave., 1983	7.75	7.13	0.62	40.22	24.91	15.31	17.41	10.39	7.02
7 3 年平均 Ave., 1984	7.08	6.45	0.63	40.14	24.67	15.47	17.53	10.29	7.23
7 4 年平均 Ave., 1985	6.96	6.34	0.62	40.98	24.98	16.00	17.86	10.42	7.44
7 5 年平均 Ave., 1986	6.62	6.04	0.58	41.39	24.77	16.63	17.75	10.11	7.64
7 6 年平均 Ave., 1987	6.78	6.11	0.66	41.95	24.82	17.14	17.81	10.12	7.69
7 7 年平均 Ave., 1988	7.12	6.40	0.72	43.80	25.70	18.10	18.87	10.64	8.23
7 8 年平均 Ave., 1989	7.51	6.69	0.81	45.01	26.29	18.71	19.43	10.99	8.44
7 9 年平均 Ave., 1990	8.12	7.28	0.84	46.32	26.71	19.61	19.57	11.04	8.53
8 0 年平均 Ave., 1991	8.48	7.60	0.88	47.12	27.05	20.07	20.28	11.46	8.83
8 1 年平均 Ave., 1992	9.02	8.00	1.02	48.06	27.25	20.81	20.52	11.48	9.04
8 2 年平均 Ave., 1993	10.05	8.79	1.26	49.43	27.69	21.75	20.65	11.39	9.26
8 3 年平均 Ave., 1994	10.82	9.40	1.42	49.86	27.40	22.45	20.97	11.35	9.62
8 4 年平均 Ave., 1995	11.09	9.66	1.43	50.71	27.57	23.14	21.22	11.30	9.92
8 5 年平均 Ave., 1996	10.23	8.99	1.24	52.39	27.91	24.48	21.79	11.48	10.31
8 6 年平均 Ave., 1997	9.64	8.51	1.13	52.26	27.80	24.46	21.74	11.44	10.30
8 7 年平均 Ave., 1998	9.31	8.28	1.03	53.23	28.18	25.04	22.04	11.55	10.49
8 8 年平均 Ave., 1999	8.98	8.01	0.97	54.54	28.52	26.02	17.96	9.64	8.32
8 9 年平均 Ave., 2000	8.76	7.84	0.92	54.99	28.71	26.28	17.92	9.65	8.27
9 0 年平均 Ave., 2001	7.95	7.10	0.85	56.48	29.27	27.21	17.90	9.53	8.37
9 1 年平均 Ave., 2002	7.66	6.87	0.80	57.25	29.34	27.91	17.90	9.44	8.46
9 2 年平均 Ave., 2003	7.33	6.55	0.79	57.90	29.53	28.37	17.73	9.31	8.42
9 3 年平均 Ave., 2004	7.48	6.69	0.79	58.23	29.56	28.67	17.65	9.15	8.50
9 4 年平均 Ave., 2005	7.95	7.05	0.90	58.27	29.22	29.04	17.37	8.93	8.44
9 5 年平均 Ave., 2006	8.21	7.27	0.94	58.49	28.94	29.56	17.40	8.87	8.53

註：1.本表內數字，自 8 8 年起，全部改按中華民國第 7 次修訂之行業標準分類統計。

2.① 8 7 年（含）以前為批發零售及餐飲業；② 8 7 年（含）以前為金融保險及不動產業；

③ 8 7 年（含）以前為工商服務業與社會服務及個人服務業之合計數。

TABLE 13. EMPLOYED PERSONS BY INDUSTRY, 1978 TO DATE (Cont. 4)

Unit : %

Services-Providing Industries											
住宿及餐飲業 Accommodation & Eating-Drinking Places			運輸、倉儲及通信業 Transportation, Storage & Communications			金融及保險業 ② Finance & Insurance			不動產及租賃業 Real Estate & Rental & Leasing		
小計 Total	男 Male	女 Female	小計 Total	男 Male	女 Female	小計 Total	男 Male	女 Female	小計 Total	男 Male	女 Female
-	-	-	4.87	4.23	0.64	1.17	0.74	0.43	-	-	-
-	-	-	5.21	4.55	0.66	1.21	0.76	0.45	-	-	-
-	-	-	5.07	4.39	0.67	1.33	0.81	0.52	-	-	-
-	-	-	5.12	4.42	0.70	1.42	0.84	0.58	-	-	-
-	-	-	5.16	4.43	0.74	1.51	0.86	0.65	-	-	-
-	-	-	5.12	4.40	0.72	1.53	0.84	0.69	-	-	-
-	-	-	5.07	4.35	0.72	1.57	0.86	0.71	-	-	-
-	-	-	5.18	4.42	0.75	1.63	0.89	0.74	-	-	-
-	-	-	5.27	4.48	0.79	1.71	0.91	0.80	-	-	-
-	-	-	5.21	4.43	0.78	1.71	0.88	0.82	-	-	-
-	-	-	5.22	4.44	0.78	1.98	1.02	0.96	-	-	-
-	-	-	5.23	4.46	0.77	2.34	1.17	1.17	-	-	-
-	-	-	5.33	4.45	0.88	2.66	1.29	1.37	-	-	-
-	-	-	5.31	4.47	0.84	2.69	1.27	1.41	-	-	-
-	-	-	5.21	4.34	0.88	2.86	1.36	1.50	-	-	-
-	-	-	5.30	4.39	0.91	3.16	1.50	1.66	-	-	-
-	-	-	5.29	4.37	0.92	3.25	1.52	1.73	-	-	-
-	-	-	5.18	4.29	0.89	3.44	1.61	1.83	-	-	-
-	-	-	5.21	4.23	0.98	3.68	1.68	2.00	-	-	-
-	-	-	5.06	4.10	0.96	3.82	1.76	2.06	-	-	-
-	-	-	5.13	4.18	0.96	4.14	1.91	2.24	-	-	-
5.15	2.29	2.86	5.08	4.07	1.01	3.81	1.64	2.18	0.73	0.45	0.28
5.27	2.33	2.94	5.07	4.02	1.05	3.87	1.65	2.22	0.69	0.43	0.26
5.63	2.46	3.17	5.19	4.08	1.11	3.95	1.65	2.30	0.65	0.42	0.23
6.08	2.62	3.46	5.05	3.95	1.10	3.99	1.66	2.33	0.64	0.41	0.23
6.12	2.62	3.50	5.06	3.97	1.09	3.92	1.61	2.31	0.68	0.41	0.28
6.15	2.65	3.49	5.00	3.90	1.10	3.95	1.61	2.33	0.75	0.47	0.28
6.32	2.67	3.65	4.82	3.74	1.08	4.07	1.65	2.42	0.81	0.51	0.29
6.53	2.73	3.80	4.81	3.68	1.13	4.02	1.57	2.45	0.84	0.54	0.31

Note : 1. For statistical figures tabulated in this table, the seventh revised edition of standard industrial classification system in R.O.C. have been referred since 1999.

2. ① data refer to "Wholesale, Retail & Restaurant" before 1999. ② data refer to "Finance, Insurance & Real Estate" before 1999.

③ data refer to "Business Services" and "Social, Personal & Related Community Services" before 1999.

表 1 3 歷年就業者之行業（續 5）

單位：％

年 月 別 Year & month	服務業								
	專業、科學及技術服務業 Professional, Scientific & Technical Services			教育服務業 Educational Services			醫療保健及社會福利服務業 Health Care & Social Welfare Services		
	小計 Total	男 Male	女 Female	小計 Total	男 Male	女 Female	小計 Total	男 Male	女 Female
6 7 年平均 Ave., 1978	-	-	-	-	-	-	-	-	-
6 8 年平均 Ave., 1979	-	-	-	-	-	-	-	-	-
6 9 年平均 Ave., 1980	-	-	-	-	-	-	-	-	-
7 0 年平均 Ave., 1981	-	-	-	-	-	-	-	-	-
7 1 年平均 Ave., 1982	-	-	-	-	-	-	-	-	-
7 2 年平均 Ave., 1983	-	-	-	-	-	-	-	-	-
7 3 年平均 Ave., 1984	-	-	-	-	-	-	-	-	-
7 4 年平均 Ave., 1985	-	-	-	-	-	-	-	-	-
7 5 年平均 Ave., 1986	-	-	-	-	-	-	-	-	-
7 6 年平均 Ave., 1987	-	-	-	-	-	-	-	-	-
7 7 年平均 Ave., 1988	-	-	-	-	-	-	-	-	-
7 8 年平均 Ave., 1989	-	-	-	-	-	-	-	-	-
7 9 年平均 Ave., 1990	-	-	-	-	-	-	-	-	-
8 0 年平均 Ave., 1991	-	-	-	-	-	-	-	-	-
8 1 年平均 Ave., 1992	-	-	-	-	-	-	-	-	-
8 2 年平均 Ave., 1993	-	-	-	-	-	-	-	-	-
8 3 年平均 Ave., 1994	-	-	-	-	-	-	-	-	-
8 4 年平均 Ave., 1995	-	-	-	-	-	-	-	-	-
8 5 年平均 Ave., 1996	-	-	-	-	-	-	-	-	-
8 6 年平均 Ave., 1997	-	-	-	-	-	-	-	-	-
8 7 年平均 Ave., 1998	-	-	-	-	-	-	-	-	-
8 8 年平均 Ave., 1999	2.46	1.33	1.13	5.09	1.77	3.32	2.53	0.79	1.74
8 9 年平均 Ave., 2000	2.63	1.41	1.23	5.05	1.74	3.31	2.65	0.84	1.81
9 0 年平均 Ave., 2001	2.85	1.55	1.30	5.15	1.78	3.36	2.84	0.86	1.98
9 1 年平均 Ave., 2002	3.01	1.62	1.39	5.15	1.76	3.39	2.95	0.87	2.09
9 2 年平均 Ave., 2003	2.98	1.60	1.38	5.35	1.78	3.57	3.02	0.91	2.12
9 3 年平均 Ave., 2004	3.09	1.69	1.40	5.44	1.82	3.62	3.11	0.93	2.18
9 4 年平均 Ave., 2005	3.30	1.82	1.48	5.55	1.82	3.72	3.23	0.91	2.33
9 5 年平均 Ave., 2006	3.40	1.84	1.56	5.52	1.82	3.70	3.28	0.88	2.40

註：1.本表內數字，自 8 8 年起，全部改按中華民國第 7 次修訂之行業標準分類統計。

2.① 8 7 年（含）以前為批發零售及餐飲業；② 8 7 年（含）以前為金融保險及不動產業；

③ 8 7 年（含）以前為工商服務業與社會服務及個人服務業之合計數。

TABLE 13. EMPLOYED PERSONS BY INDUSTRY, 1978 TO DATE (Cont. 5)

Unit : %

Services-Providing Industries								
文化、運動及休閒服務業 Cultural, Sporting & Recreational Services			其他服務業 ③ Other Services			公共行政業 Public Administration		
小計 Total	男 Male	女 Female	小計 Total	男 Male	女 Female	小計 Total	男 Male	女 Female
-	-	-	11.11	6.31	4.80	3.36	2.57	0.79
-	-	-	11.31	6.42	4.89	3.42	2.60	0.82
-	-	-	11.85	6.67	5.18	3.59	2.67	0.91
-	-	-	12.08	6.75	5.32	3.57	2.61	0.96
-	-	-	12.29	6.78	5.51	3.71	2.71	1.00
-	-	-	12.38	6.62	5.76	3.79	2.67	1.12
-	-	-	12.31	6.56	5.75	3.66	2.60	1.06
-	-	-	12.61	6.68	5.93	3.70	2.56	1.14
-	-	-	12.83	6.63	6.20	3.84	2.64	1.20
-	-	-	13.46	6.81	6.66	3.77	2.57	1.20
-	-	-	13.97	7.05	6.92	3.76	2.55	1.21
-	-	-	14.27	7.15	7.12	3.74	2.53	1.21
-	-	-	15.04	7.42	7.63	3.72	2.51	1.21
-	-	-	15.36	7.54	7.82	3.48	2.31	1.17
-	-	-	15.89	7.70	8.18	3.58	2.37	1.21
-	-	-	16.74	8.07	8.67	3.58	2.33	1.25
-	-	-	16.81	7.89	8.92	3.54	2.28	1.26
-	-	-	17.37	8.13	9.24	3.51	2.24	1.26
-	-	-	18.14	8.27	9.87	3.57	2.26	1.32
-	-	-	18.10	8.26	9.85	3.52	2.24	1.28
-	-	-	18.52	8.41	10.11	3.39	2.14	1.25
1.77	0.92	0.85	6.57	3.50	3.07	3.39	2.12	1.27
1.74	0.91	0.83	6.77	3.63	3.14	3.32	2.09	1.23
1.81	0.93	0.88	7.04	3.78	3.26	3.49	2.23	1.26
1.95	1.01	0.94	7.05	3.81	3.24	3.48	2.20	1.29
1.95	1.01	0.94	7.23	3.96	3.27	3.85	2.35	1.50
1.97	1.00	0.96	7.32	4.01	3.31	3.81	2.33	1.49
1.95	0.96	0.99	7.33	4.05	3.28	3.53	2.16	1.37
1.94	0.94	1.00	7.33	3.98	3.35	3.42	2.09	1.33

Note : 1. For statistical figures tabulated in this table, the seventh revised edition of standard industrial classification system in R.O.C. have been referred since 1999.

2. ①data refer to "Wholesale, Retail & Restaurant" before 1999. ②data refer to "Finance, Insurance & Real Estate" before 1999.

③data refer to "Business Services" and "Social, Personal & Related Community Services" before 1999.

表 1 3 歷年就業者之行業（續 6）

單位：千人

年 月 別 Year & month	總計 Total	男 Male	女 Female	農、林、漁、牧 業 Agriculture, Forestry, Fishing & Animal Husbandry			工 業		
				合計 Total	男 Male	女 Female	合計 Total	男 Male	女 Female
9 0 年平均 Ave., 2001	9 383	5 553	3 830	706	510	195	3 432	2 332	1 100
9 1 年平均 Ave., 2002	9 454	5 547	3 907	709	515	195	3 388	2 295	1 094
9 2 年平均 Ave., 2003	9 573	5 579	3 994	696	499	197	3 398	2 295	1 103
9 3 年平均 Ave., 2004	9 786	5 680	4 106	642	458	184	3 514	2 381	1 133
9 4 年平均 Ave., 2005	9 942	5 753	4 190	590	421	169	3 619	2 470	1 149
9 5 年平均 Ave., 2006	10 111	5 810	4 301	554	394	160	3 700	2 534	1 166
9 6 年平均 Ave., 2007	10 294	5 868	4 426	543	378	165	3 788	2 592	1 197
9 7 年平均 Ave., 2008	10 403	5 902	4 501	535	374	162	3 832	2 617	1 215
9 8 年平均 Ave., 2009	10 279	5 776	4 502	543	380	163	3 684	2 511	1 173
9 9 年平均 Ave., 2010	10 493	5 880	4 613	550	384	166	3 769	2 566	1 203
1 0 0 年平均 Ave., 2011	10 709	6 006	4 702	542	386	156	3 892	2 658	1 233
1 0 1 年平均 Ave., 2012	10 860	6 083	4 777	544	395	150	3 935	2 694	1 241
1 0 2 年平均 Ave., 2013	10 967	6 116	4 851	544	391	152	3 965	2 712	1 253
1 月 Jan.	10 935	6 112	4 823	544	392	151	3 958	2 689	1 268
2 月 Feb.	10 915	6 095	4 820	543	390	153	3 952	2 698	1 255
3 月 Mar.	10 921	6 099	4 822	544	390	154	3 953	2 724	1 229
4 月 Apr.	10 929	6 099	4 829	545	391	154	3 951	2 733	1 217
5 月 May	10 939	6 102	4 837	542	379	162	3 951	2 691	1 261
6 月 June	10 959	6 114	4 844	543	390	152	3 958	2 678	1 280
7 月 July	10 984	6 122	4 862	546	393	153	3 965	2 707	1 258
8 月 Aug.	11 000	6 123	4 878	545	394	151	3 974	2 734	1 241
9 月 Sept.	10 980	6 118	4 862	543	392	151	3 975	2 725	1 250
1 0 月 Oct.	10 996	6 124	4 872	542	391	151	3 978	2 719	1 260
1 1 月 Nov.	11 019	6 137	4 882	544	397	147	3 982	2 724	1 257
1 2 月 Dec.	11 029	6 144	4 885	546	397	149	3 986	2 721	1 265
1 0 3 年平均 Ave., 2014	11 079	6 166	4 913	548	392	157	4 004	2 746	1 258
1 月 Jan.	11 036	6 142	4 894	549	395	154	3 989	2 717	1 272
2 月 Feb.	11 019	6 134	4 885	547	397	150	3 985	2 741	1 245
3 月 Mar.	11 027	6 138	4 889	548	398	150	3 994	2 736	1 258
4 月 Apr.	11 040	6 135	4 906	547	387	160	3 992	2 740	1 252
5 月 May	11 052	6 149	4 903	544	374	170	3 995	2 755	1 240
6 月 June	11 062	6 165	4 897	546	380	166	4 000	2 736	1 264
7 月 July	11 091	6 174	4 917	549	392	157	4 008	2 745	1 263
8 月 Aug.	11 110	6 176	4 934	550	398	151	4 015	2 742	1 273
9 月 Sept.	11 099	6 177	4 922	547	396	152	4 014	2 737	1 277
1 0 月 Oct.	11 120	6 189	4 930	549	392	157	4 017	2 756	1 261
1 1 月 Nov.	11 137	6 201	4 935	550	392	157	4 019	2 766	1 253
1 2 月 Dec.	11 151	6 209	4 942	552	398	154	4 021	2 777	1 243
1 0 4 年平均 Ave., 2015	11 198	6 234	4 964	555	403	152	4 035	2 771	1 264
1 月 Jan.	11 159	6 213	4 946	553	396	157	4 025	2 783	1 242
2 月 Feb.	11 160	6 216	4 944	554	398	155	4 026	2 777	1 248
3 月 Mar.	11 162	6 215	4 947	556	406	150	4 028	2 752	1 276
4 月 Apr.	11 170	6 217	4 953	554	414	140	4 031	2 748	1 284
5 月 May	11 179	6 228	4 951	552	403	149	4 030	2 764	1 266
6 月 June	11 185	6 232	4 953	554	404	151	4 030	2 759	1 271
7 月 July	11 211	6 241	4 971	558	409	148	4 039	2 773	1 266
8 月 Aug.	11 230	6 245	4 986	557	403	154	4 046	2 778	1 267
9 月 Sept.	11 213	6 240	4 974	554	402	152	4 044	2 779	1 264
1 0 月 Oct.	11 225	6 248	4 978	556	406	151	4 040	2 771	1 270
1 1 月 Nov.	11 235	6 252	4 984	554	399	154	4 038	2 775	1 263
1 2 月 Dec.	11 242	6 257	4 985	555	394	161	4 039	2 792	1 247

註：本表內數字，9 0 年至 1 0 0 年按中華民國第 8 次修訂之行業標準分類統計，1 0 1 年 1 月起按中華民國第 9 次修訂之行業標準分類統計。

TABLE 13. EMPLOYED PERSONS BY INDUSTRY, 1978 TO DATE (Cont. 6)

Unit : Thousand Persons

Goods-Producing Industries											
礦業及土石採取業 Mining & Quarrying			製 造 業 Manufacturing			電力及燃氣供應業 Electricity & Gas Supply			用水供應及污染整治業 Water Supply & Remediation Activities		
小計 Total	男 Male	女 Female	小計 Total	男 Male	女 Female	小計 Total	男 Male	女 Female	小計 Total	男 Male	女 Female
10	8	2	2 594	1 593	1 001	28	25	4	54	40	14
9	8	2	2 572	1 573	998	28	25	4	55	40	15
9	7	1	2 600	1 593	1 007	29	25	4	59	44	16
7	6	1	2 681	1 646	1 035	29	25	4	64	48	16
7	6	1	2 732	1 694	1 037	28	24	4	61	45	17
7	5	1	2 777	1 726	1 051	28	24	4	60	45	15
6	5	1	2 842	1 766	1 077	28	24	4	65	48	17
6	4	1	2 886	1 790	1 095	28	24	4	71	53	18
5	4	1	2 790	1 734	1 057	29	25	4	73	54	19
4	3	1	2 861	1 781	1 080	29	25	4	78	58	20
4	3	1	2 949	1 839	1 110	29	25	4	79	59	20
4	3	1	2 975	1 858	1 117	29	25	4	82	63	19
4	3	1	2 988	1 858	1 130	29	25	4	84	65	18
4	3	1	2 982	1 843	1 139	29	25	4	83	63	21
4	3	1	2 984	1 853	1 131	29	25	5	82	64	18
4	3	1	2 982	1 868	1 114	29	25	4	83	67	16
4	4	0	2 981	1 874	1 107	29	25	4	83	69	14
4	3	1	2 983	1 846	1 137	29	25	4	83	62	21
4	3	1	2 984	1 832	1 152	29	24	4	84	60	24
4	3	0	2 988	1 850	1 138	29	25	4	84	64	20
4	3	1	2 994	1 885	1 109	29	25	4	84	63	21
4	3	1	2 991	1 883	1 108	29	24	4	84	65	19
4	3	1	2 993	1 857	1 135	29	25	4	84	66	18
4	4	1	2 996	1 850	1 146	29	25	4	84	68	16
4	3	1	2 998	1 853	1 145	29	24	5	83	69	14
4	3	1	3 007	1 873	1 134	29	25	4	82	64	18
4	3	1	2 997	1 856	1 141	29	25	5	81	63	19
4	3	1	2 995	1 873	1 122	29	24	5	83	68	16
4	3	1	3 000	1 857	1 143	29	25	4	84	70	14
4	3	1	3 002	1 867	1 135	29	25	4	83	63	20
4	3	1	3 000	1 880	1 120	29	25	4	84	66	18
4	3	1	3 006	1 867	1 139	29	25	4	82	63	19
4	3	1	3 012	1 875	1 137	29	25	4	82	60	22
4	3	1	3 017	1 872	1 145	29	25	4	82	61	21
4	4	1	3 014	1 870	1 143	29	25	5	81	61	19
4	3	1	3 013	1 888	1 125	29	25	4	82	62	19
4	3	1	3 015	1 887	1 128	29	25	4	82	65	17
4	3	1	3 017	1 887	1 130	29	24	5	82	70	12
4	3	1	3 024	1 886	1 137	30	25	5	82	63	19
4	3	1	3 019	1 899	1 120	29	24	5	81	67	14
4	3	1	3 017	1 888	1 129	29	24	5	82	67	14
4	3	1	3 021	1 867	1 154	29	25	5	83	62	21
4	3	1	3 020	1 867	1 153	30	25	5	83	60	24
4	3	1	3 021	1 883	1 138	30	25	6	83	64	19
4	3	1	3 024	1 881	1 143	30	25	5	82	62	20
4	3	1	3 029	1 896	1 133	30	25	5	82	60	23
4	3	1	3 033	1 895	1 137	30	25	5	82	64	19
4	4	1	3 029	1 896	1 133	30	26	5	81	63	18
4	3	2	3 027	1 886	1 140	30	26	4	81	63	18
4	4	1	3 023	1 881	1 142	30	26	4	81	61	20
4	3	1	3 024	1 896	1 127	30	25	5	81	61	20

Note : For statistical figures tabulated in this table, the eighth revised edition (2001-2011) and the ninth revised edition (since Jan. 2012) of standard industrial classification system in R.O.C. have been referred.

表 1 3 歷年就業者之行業（續 7）

單位：千人

年 月 別 Year & month	工 業 Goods-Producing Industries			服務業					
	營 造 業 Construction			合計 Total	男 Male	女 Female	批 發 及 零 售 業 Wholesale & Retail Trade		
	小計 Total	男 Male	女 Female				小計 Total	男 Male	女 Female
	Total	Male	Female	Total	Male	Female	Total	Male	Female
9 0 年平均 Ave., 2001	745	666	79	5 245	2 711	2 534	1 679	894	785
9 1 年平均 Ave., 2002	724	649	75	5 356	2 738	2 619	1 693	893	800
9 2 年平均 Ave., 2003	701	626	75	5 480	2 785	2 695	1 698	891	806
9 3 年平均 Ave., 2004	732	655	77	5 631	2 842	2 789	1 726	895	831
9 4 年平均 Ave., 2005	791	702	89	5 733	2 861	2 872	1 726	888	839
9 5 年平均 Ave., 2006	829	735	95	5 857	2 882	2 975	1 759	896	863
9 6 年平均 Ave., 2007	846	749	98	5 962	2 899	3 063	1 782	885	897
9 7 年平均 Ave., 2008	842	746	96	6 036	2 912	3 124	1 770	872	898
9 8 年平均 Ave., 2009	788	695	93	6 051	2 885	3 166	1 735	850	885
9 9 年平均 Ave., 2010	797	699	98	6 174	2 929	3 245	1 747	851	896
1 0 0 年平均 Ave., 2011	831	732	99	6 275	2 962	3 313	1 763	861	903
1 0 1 年平均 Ave., 2012	845	745	100	6 381	2 995	3 386	1 800	874	927
1 0 2 年平均 Ave., 2013	861	761	100	6 458	3 013	3 446	1 817	879	939
1 月 Jan.	859	755	104	6 434	3 031	3 403	1 815	879	936
2 月 Feb.	853	753	100	6 420	3 007	3 412	1 812	880	932
3 月 Mar.	856	761	94	6 424	2 985	3 440	1 810	874	936
4 月 Apr.	853	761	92	6 433	2 975	3 458	1 815	860	955
5 月 May	852	754	97	6 446	3 032	3 413	1 819	890	929
6 月 June	857	758	99	6 459	3 047	3 412	1 817	912	905
7 月 July	860	764	96	6 473	3 022	3 451	1 824	899	925
8 月 Aug.	863	757	106	6 481	2 995	3 486	1 826	889	937
9 月 Sept.	867	750	117	6 463	3 001	3 462	1 811	869	942
1 0 月 Oct.	869	767	102	6 475	3 014	3 461	1 815	852	963
1 1 月 Nov.	868	777	91	6 494	3 016	3 478	1 822	868	953
1 2 月 Dec.	872	772	100	6 497	3 026	3 471	1 824	872	952
1 0 3 年平均 Ave., 2014	881	780	101	6 526	3 029	3 498	1 825	880	945
1 月 Jan.	878	771	107	6 498	3 030	3 468	1 822	865	957
2 月 Feb.	874	772	102	6 487	2 997	3 490	1 816	856	960
3 月 Mar.	877	781	96	6 485	3 004	3 481	1 812	877	935
4 月 Apr.	874	782	92	6 501	3 007	3 494	1 818	890	928
5 月 May	878	782	97	6 514	3 020	3 494	1 823	895	927
6 月 June	879	779	100	6 516	3 048	3 468	1 819	906	913
7 月 July	881	783	98	6 534	3 036	3 497	1 828	887	941
8 月 Aug.	883	782	101	6 545	3 036	3 510	1 834	878	956
9 月 Sept.	886	777	109	6 538	3 045	3 493	1 829	883	946
1 0 月 Oct.	889	778	112	6 554	3 042	3 512	1 830	872	958
1 1 月 Nov.	890	786	104	6 568	3 043	3 525	1 834	880	954
1 2 月 Dec.	889	793	96	6 578	3 034	3 545	1 837	870	967
1 0 4 年平均 Ave., 2015	895	793	102	6 609	3 060	3 549	1 842	896	946
1 月 Jan.	892	789	103	6 581	3 034	3 547	1 838	872	967
2 月 Feb.	894	794	100	6 581	3 041	3 540	1 836	884	952
3 月 Mar.	891	795	95	6 578	3 056	3 522	1 832	899	933
4 月 Apr.	894	793	101	6 585	3 055	3 530	1 833	921	912
5 月 May	892	790	102	6 598	3 062	3 536	1 838	899	940
6 月 June	890	787	103	6 601	3 069	3 531	1 841	896	945
7 月 July	894	789	106	6 614	3 058	3 556	1 847	907	940
8 月 Aug.	897	791	106	6 628	3 063	3 565	1 849	901	948
9 月 Sept.	899	790	109	6 616	3 058	3 558	1 842	897	945
1 0 月 Oct.	898	793	105	6 629	3 071	3 557	1 846	889	957
1 1 月 Nov.	900	803	97	6 643	3 077	3 566	1 849	895	955
1 2 月 Dec.	899	806	94	6 649	3 072	3 577	1 851	888	963

註：本表內數字，9 0 年至 1 0 0 年按中華民國第 8 次修訂之行業標準分類統計，1 0 1 年 1 月起按中華民國第 9 次修訂之行業標準分類統計。

TABLE 13. EMPLOYED PERSONS BY INDUSTRY, 1978 TO DATE (Cont. 7)

Unit : Thousand Persons

Services-Providing Industries											
運輸及倉儲業 Transportation & Storage			住宿及餐飲業 Accommodation & Food Service Activities			資訊及通訊傳播業 Information & Communication			金融及保險業 Financial & Insurance Activities		
小計 Total	男 Male	女 Female	小計 Total	男 Male	女 Female	小計 Total	男 Male	女 Female	小計 Total	男 Male	女 Female
421	341	80	532	233	299	190	114	76	373	157	217
407	330	77	579	250	329	191	113	77	380	158	222
414	336	77	590	253	337	187	115	72	378	156	222
419	344	75	605	261	344	195	119	76	390	161	229
412	337	75	634	267	367	199	121	78	406	167	239
417	335	82	665	278	387	209	125	84	407	160	247
415	333	82	681	286	395	206	125	82	404	160	244
414	329	85	687	291	396	203	119	85	411	165	246
402	318	84	693	289	405	207	122	86	413	161	252
404	317	87	727	307	420	208	123	85	428	161	267
411	322	89	728	312	416	218	129	88	428	160	268
414	322	93	750	334	416	228	134	95	426	161	265
425	329	96	775	345	430	234	136	97	422	155	267
420	320	99	765	348	417	229	134	95	424	157	267
417	324	93	766	344	422	229	132	97	423	150	273
418	332	86	767	333	435	230	143	87	421	145	277
421	330	91	769	338	431	231	142	89	422	152	270
423	331	92	774	348	426	230	134	96	424	164	260
426	330	96	772	343	430	233	132	101	423	169	254
427	325	102	777	343	434	235	135	101	421	158	263
428	324	104	781	345	436	237	137	101	422	153	270
430	329	101	776	342	434	237	134	103	421	156	265
431	337	94	782	353	428	238	136	102	420	153	267
429	335	94	788	352	436	237	136	101	422	158	264
431	328	103	785	350	435	236	141	95	420	152	268
433	338	95	792	352	441	241	139	102	416	150	266
431	332	99	787	345	441	235	141	94	417	142	276
428	327	101	789	345	444	236	136	100	415	152	263
427	335	92	788	349	439	238	141	97	414	155	259
429	335	94	787	345	442	240	144	97	415	149	266
430	333	97	788	341	447	239	133	106	418	148	270
433	333	100	786	353	433	240	131	109	416	150	266
435	339	96	791	353	438	243	142	102	415	152	264
433	344	89	794	361	433	244	142	102	416	154	262
434	345	89	795	365	431	243	141	102	414	149	265
436	345	91	798	360	438	244	140	104	416	145	271
437	340	97	800	351	449	245	138	108	418	153	265
436	343	93	803	352	451	246	143	103	419	152	267
437	337	100	813	367	446	246	143	103	420	149	271
437	342	95	805	360	445	246	147	100	419	150	269
436	340	96	807	347	460	245	145	100	420	151	270
435	341	94	805	360	445	244	147	97	419	146	273
436	343	93	807	360	447	243	142	101	419	137	282
438	339	99	810	361	449	244	137	107	421	143	279
437	336	101	809	373	436	246	137	109	419	147	272
436	337	100	814	365	450	248	141	107	419	150	268
436	332	104	817	371	446	249	144	105	420	157	264
437	340	97	815	372	443	247	145	102	420	150	271
439	339	99	818	371	446	247	142	105	421	148	273
440	326	115	822	375	447	248	145	103	422	153	269
439	331	108	825	384	441	247	148	99	422	155	267

Note : For statistical figures tabulated in this table, the eighth revised edition (2001-2011) and the ninth revised edition (since Jan. 2012) of standard industrial classification system in R.O.C. have been referred.

表 1 3 歷年就業者之行業（續 8）

單位：千人

年 月 別 Year & month	服務業								
	不 動 產 業			專業、科學及技術服務業			支 援 服 務 業		
	Real Estate Activities			Professional, Scientific & Technical Activities			Support Service Activities		
	小計	男	女	小計	男	女	小計	男	女
	Total	Male	Female	Total	Male	Female	Total	Male	Female
9 0 年平均 Ave., 2001	40	27	14	202	103	99	153	92	61
9 1 年平均 Ave., 2002	41	27	14	220	112	107	158	95	63
9 2 年平均 Ave., 2003	44	26	18	224	111	113	180	108	72
9 3 年平均 Ave., 2004	55	35	20	234	120	114	183	102	81
9 4 年平均 Ave., 2005	61	40	21	258	132	126	194	111	84
9 5 年平均 Ave., 2006	66	43	23	264	131	133	205	118	86
9 6 年平均 Ave., 2007	74	47	28	301	151	149	215	123	92
9 7 年平均 Ave., 2008	74	47	27	317	159	158	231	131	101
9 8 年平均 Ave., 2009	68	40	28	315	154	161	232	131	101
9 9 年平均 Ave., 2010	75	43	32	325	158	167	236	137	99
1 0 0 年平均 Ave., 2011	87	53	34	339	163	176	247	141	106
1 0 1 年平均 Ave., 2012	90	55	35	342	162	180	260	152	108
1 0 2 年平均 Ave., 2013	92	55	37	347	167	180	263	154	110
1 月 Jan.	90	55	35	349	173	176	259	149	110
2 月 Feb.	88	55	33	347	172	175	259	156	103
3 月 Mar.	88	54	34	346	168	179	260	156	104
4 月 Apr.	90	53	37	345	168	178	261	154	107
5 月 May	91	56	35	345	167	178	260	160	100
6 月 June	91	57	34	346	167	180	262	147	115
7 月 July	90	55	35	346	167	180	264	147	117
8 月 Aug.	91	51	40	344	157	187	266	152	114
9 月 Sept.	93	54	40	345	167	178	267	150	118
1 0 月 Oct.	94	54	40	347	174	173	269	158	111
1 1 月 Nov.	96	53	43	350	162	188	267	161	106
1 2 月 Dec.	97	61	36	353	168	185	266	155	112
1 0 3 年平均 Ave., 2014	98	58	41	354	161	193	273	158	115
1 月 Jan.	97	62	35	356	176	180	267	155	112
2 月 Feb.	96	60	37	353	171	182	268	165	103
3 月 Mar.	95	62	33	354	157	197	269	158	112
4 月 Apr.	96	51	45	351	152	199	272	149	123
5 月 May	96	50	47	350	154	196	274	154	120
6 月 June	97	55	42	352	156	197	272	154	118
7 月 July	98	56	42	350	160	190	274	161	113
8 月 Aug.	99	55	44	352	160	192	276	157	120
9 月 Sept.	99	57	42	354	155	199	276	152	124
1 0 月 Oct.	100	61	40	356	165	191	278	164	114
1 1 月 Nov.	101	58	43	357	173	184	277	167	110
1 2 月 Dec.	101	64	37	358	156	202	276	162	115
1 0 4 年平均 Ave., 2015	100	59	41	362	156	206	281	168	113
1 月 Jan.	100	61	39	359	144	215	277	163	114
2 月 Feb.	99	60	39	360	154	206	278	166	112
3 月 Mar.	99	67	32	361	153	208	280	160	120
4 月 Apr.	100	63	37	361	151	210	282	166	116
5 月 May	100	56	44	360	166	194	280	171	110
6 月 June	100	53	47	361	163	198	279	169	110
7 月 July	101	54	47	360	155	205	280	179	101
8 月 Aug.	101	56	45	363	153	210	282	171	111
9 月 Sept.	100	56	44	365	147	218	280	162	118
1 0 月 Oct.	99	57	42	364	165	199	282	163	119
1 1 月 Nov.	99	60	39	364	169	195	283	170	113
1 2 月 Dec.	99	59	40	365	153	212	284	176	108

註：本表內數字，9 0 年至 1 0 0 年按中華民國第 8 次修訂之行業標準分類統計，1 0 1 年 1 月起按中華民國第 9 次修訂之行業標準分類統計。

TABLE 13. EMPLOYED PERSONS BY INDUSTRY, 1978 TO DATE (Cont. 8)

Unit : Thousand Persons

Services-Providing Industries														
公共行政及國防：強制性社會安全 Public Administration & Defence; Compulsory Social Security			教育服務業 Education			醫療保健及社會工作服務業 Human Health & Social Work Activities			藝術、娛樂及休閒服務業 Arts, Entertainment & Recreation			其他服務業 Other Service Activities		
小計 Total	男 Male	女 Female	小計 Total	男 Male	女 Female	小計 Total	男 Male	女 Female	小計 Total	男 Male	女 Female	小計 Total	男 Male	女 Female
315	200	114	484	168	316	268	83	185	93	46	47	496	253	242
316	199	118	488	167	321	281	84	197	107	53	55	496	256	240
352	214	138	514	171	343	292	89	203	110	54	56	497	259	238
357	216	141	538	180	359	303	89	215	114	57	57	510	263	247
336	205	130	556	183	374	323	88	235	116	57	59	513	267	245
334	205	129	563	185	378	334	87	246	111	54	57	524	265	259
332	197	135	588	191	398	340	89	251	101	50	51	523	263	260
343	200	143	605	198	407	355	91	264	98	47	51	528	264	264
382	223	159	613	200	413	368	90	278	96	48	49	527	260	266
389	222	166	619	206	413	386	91	296	98	46	52	532	267	266
388	221	167	629	199	430	408	96	312	94	43	51	536	264	272
384	215	169	630	183	448	420	96	324	95	44	51	541	264	276
383	207	176	634	183	451	427	94	333	96	46	50	541	262	280
386	226	160	631	195	437	426	89	337	96	39	57	542	265	277
385	216	169	632	190	442	425	91	334	94	46	49	541	253	289
386	199	187	634	182	453	424	88	336	94	53	41	543	259	285
384	195	189	633	186	447	425	86	339	96	49	47	540	262	278
383	198	185	634	187	448	427	92	336	96	42	54	538	264	273
386	203	183	638	176	462	426	95	331	96	44	52	540	271	269
384	211	173	635	175	460	429	92	337	98	49	48	541	267	275
383	202	181	632	190	442	431	94	337	98	50	48	540	251	289
380	199	181	635	186	449	427	103	324	97	46	51	541	265	276
377	210	167	633	181	452	429	99	331	96	44	52	542	261	281
380	209	171	634	177	457	429	100	329	95	47	48	543	258	285
381	216	165	635	175	460	428	99	329	97	46	51	542	263	279
378	199	179	645	181	464	432	90	342	95	48	47	543	275	269
379	219	160	638	181	457	429	95	334	98	47	51	540	269	272
376	197	179	639	174	465	432	96	337	95	47	48	542	269	273
377	192	186	642	177	466	429	89	340	93	48	45	545	265	280
379	196	183	644	186	459	431	83	348	95	54	42	542	274	268
377	196	182	647	187	460	434	87	347	96	55	42	539	287	253
380	195	186	650	183	467	431	97	334	96	48	48	542	289	254
379	198	181	649	181	468	432	94	338	95	46	49	543	269	275
378	202	177	647	179	468	434	86	349	94	52	42	542	266	276
377	200	177	645	184	462	432	88	344	94	47	48	544	280	264
376	190	186	644	190	454	433	89	345	95	43	53	546	279	267
377	194	183	645	180	465	434	86	348	95	48	47	545	275	270
378	207	171	646	169	477	433	95	338	96	47	49	547	272	275
375	195	180	650	172	477	438	91	347	99	49	50	546	279	267
376	200	176	644	175	470	435	96	339	97	46	51	546	278	268
375	196	179	645	175	470	436	89	347	97	44	53	544	288	256
376	198	179	648	175	473	434	86	348	96	45	52	547	279	268
375	196	180	649	168	481	436	91	345	97	45	52	545	271	274
374	195	180	651	170	481	436	96	340	99	51	48	544	278	266
376	199	178	650	173	477	437	93	344	99	51	49	545	280	265
375	196	179	649	169	480	440	91	349	99	50	50	544	264	280
374	192	182	650	165	485	439	94	346	100	50	50	545	277	269
373	192	181	651	167	484	438	94	344	100	47	53	546	288	258
375	191	185	650	182	468	438	89	349	101	51	50	547	284	263
374	191	184	652	177	475	439	79	360	101	55	46	548	283	265
373	196	178	651	170	482	440	88	352	102	51	51	549	272	277

Note : For statistical figures tabulated in this table, the eighth revised edition (2001-2011) and the ninth revised edition (since Jan. 2012) of standard industrial classification system in R.O.C. have been referred.

表 1 3 歷年就業者之行業（續 9）

單位：％

年 月 別 Year & month	總計 Total	男 Male	女 Female	農、林、漁、牧 業 Agriculture, Forestry, Fishing & Animal Husbandry			工 業		
				合計 Total	男 Male	女 Female	合計 Total	男 Male	女 Female
9 0 年平均 Ave., 2001	100.00	59.18	40.82	7.52	5.44	2.08	36.58	24.85	11.72
9 1 年平均 Ave., 2002	100.00	58.68	41.32	7.50	5.45	2.06	35.84	24.27	11.57
9 2 年平均 Ave., 2003	100.00	58.28	41.72	7.27	5.21	2.06	35.49	23.97	11.52
9 3 年平均 Ave., 2004	100.00	58.04	41.96	6.56	4.68	1.88	35.90	24.33	11.58
9 4 年平均 Ave., 2005	100.00	57.86	42.14	5.94	4.24	1.70	36.40	24.85	11.55
9 5 年平均 Ave., 2006	100.00	57.46	42.54	5.48	3.90	1.59	36.59	25.06	11.53
9 6 年平均 Ave., 2007	100.00	57.01	42.99	5.28	3.67	1.61	36.80	25.18	11.63
9 7 年平均 Ave., 2008	100.00	56.74	43.26	5.14	3.59	1.55	36.84	25.16	11.68
9 8 年平均 Ave., 2009	100.00	56.20	43.80	5.28	3.70	1.58	35.85	24.43	11.41
9 9 年平均 Ave., 2010	100.00	56.04	43.96	5.24	3.66	1.58	35.92	24.46	11.46
1 0 0 年平均 Ave., 2011	100.00	56.09	43.91	5.06	3.61	1.45	36.34	24.82	11.52
1 0 1 年平均 Ave., 2012	100.00	56.02	43.98	5.01	3.63	1.38	36.23	24.81	11.43
1 0 2 年平均 Ave., 2013	100.00	55.76	44.24	4.96	3.57	1.39	36.16	24.73	11.43
1 月 Jan.	100.00	55.90	44.10	4.97	3.59	1.38	36.19	24.59	11.60
2 月 Feb.	100.00	55.84	44.16	4.97	3.58	1.40	36.21	24.71	11.49
3 月 Mar.	100.00	55.84	44.16	4.98	3.57	1.41	36.20	24.94	11.26
4 月 Apr.	100.00	55.81	44.19	4.98	3.58	1.41	36.15	25.01	11.14
5 月 May	100.00	55.79	44.21	4.95	3.47	1.48	36.12	24.60	11.53
6 月 June	100.00	55.79	44.21	4.95	3.56	1.39	36.11	24.43	11.68
7 月 July	100.00	55.74	44.26	4.97	3.58	1.40	36.10	24.65	11.45
8 月 Aug.	100.00	55.66	44.34	4.95	3.58	1.37	36.13	24.85	11.28
9 月 Sept.	100.00	55.72	44.28	4.94	3.57	1.37	36.20	24.82	11.38
1 0 月 Oct.	100.00	55.69	44.31	4.93	3.56	1.37	36.18	24.72	11.46
1 1 月 Nov.	100.00	55.69	44.31	4.93	3.60	1.33	36.13	24.72	11.41
1 2 月 Dec.	100.00	55.71	44.29	4.95	3.60	1.35	36.14	24.67	11.47
1 0 3 年平均 Ave., 2014	100.00	55.65	44.35	4.95	3.53	1.41	36.14	24.78	11.36
1 月 Jan.	100.00	55.66	44.34	4.98	3.58	1.39	36.15	24.62	11.53
2 月 Feb.	100.00	55.67	44.33	4.96	3.60	1.37	36.17	24.87	11.30
3 月 Mar.	100.00	55.66	44.34	4.97	3.61	1.36	36.22	24.82	11.41
4 月 Apr.	100.00	55.57	44.43	4.95	3.50	1.45	36.16	24.82	11.34
5 月 May	100.00	55.63	44.37	4.92	3.39	1.53	36.14	24.93	11.22
6 月 June	100.00	55.73	44.27	4.94	3.44	1.50	36.16	24.74	11.42
7 月 July	100.00	55.66	44.34	4.95	3.54	1.41	36.14	24.75	11.39
8 月 Aug.	100.00	55.59	44.41	4.95	3.59	1.36	36.14	24.68	11.46
9 月 Sept.	100.00	55.66	44.34	4.93	3.56	1.36	36.16	24.66	11.51
1 0 月 Oct.	100.00	55.66	44.34	4.94	3.52	1.41	36.12	24.78	11.34
1 1 月 Nov.	100.00	55.68	44.32	4.94	3.52	1.41	36.09	24.84	11.25
1 2 月 Dec.	100.00	55.68	44.32	4.95	3.57	1.38	36.06	24.91	11.15
1 0 4 年平均 Ave., 2015	100.00	55.67	44.33	4.95	3.60	1.35	36.03	24.75	11.29
1 月 Jan.	100.00	55.68	44.32	4.96	3.55	1.41	36.07	24.94	11.13
2 月 Feb.	100.00	55.70	44.30	4.96	3.57	1.39	36.07	24.88	11.19
3 月 Mar.	100.00	55.68	44.32	4.98	3.64	1.34	36.09	24.66	11.43
4 月 Apr.	100.00	55.66	44.34	4.96	3.71	1.25	36.09	24.60	11.49
5 月 May	100.00	55.71	44.29	4.93	3.60	1.33	36.05	24.72	11.33
6 月 June	100.00	55.72	44.28	4.96	3.61	1.35	36.03	24.67	11.36
7 月 July	100.00	55.66	44.34	4.97	3.65	1.32	36.03	24.73	11.30
8 月 Aug.	100.00	55.61	44.39	4.96	3.59	1.37	36.02	24.74	11.28
9 月 Sept.	100.00	55.64	44.36	4.94	3.59	1.35	36.06	24.78	11.28
1 0 月 Oct.	100.00	55.66	44.34	4.95	3.61	1.34	35.99	24.68	11.31
1 1 月 Nov.	100.00	55.64	44.36	4.93	3.55	1.37	35.94	24.70	11.24
1 2 月 Dec.	100.00	55.66	44.34	4.94	3.50	1.43	35.92	24.83	11.09

註：本表內數字，9 0 年至 1 0 0 年按中華民國第 8 次修訂之行業標準分類統計，1 0 1 年 1 月起按中華民國第 9 次修訂之行業標準分類統計。

TABLE 13. EMPLOYED PERSONS BY INDUSTRY, 1978 TO DATE (Cont. 9)

Unit : %

Goods-Producing Industries											
礦業及土石採取業 Mining & Quarrying			製 造 業 Manufacturing			電力及燃氣供應業 Electricity & Gas Supply			用水供應及污染整治業 Water Supply & Remediation Activities		
小計 Total	男 Male	女 Female	小計 Total	男 Male	女 Female	小計 Total	男 Male	女 Female	小計 Total	男 Male	女 Female
0.11	0.09	0.02	27.65	16.98	10.67	0.30	0.26	0.04	0.58	0.42	0.15
0.10	0.08	0.02	27.20	16.64	10.56	0.30	0.26	0.04	0.58	0.43	0.16
0.09	0.08	0.02	27.16	16.64	10.52	0.30	0.26	0.04	0.62	0.46	0.16
0.08	0.06	0.01	27.40	16.82	10.57	0.29	0.26	0.04	0.66	0.49	0.16
0.07	0.06	0.01	27.47	17.04	10.44	0.28	0.24	0.04	0.62	0.45	0.17
0.07	0.05	0.01	27.46	17.07	10.39	0.27	0.24	0.04	0.59	0.44	0.15
0.06	0.04	0.01	27.61	17.15	10.46	0.27	0.24	0.03	0.64	0.47	0.16
0.06	0.04	0.01	27.74	17.21	10.53	0.27	0.23	0.04	0.68	0.51	0.18
0.05	0.04	0.01	27.15	16.87	10.28	0.28	0.24	0.04	0.71	0.52	0.19
0.04	0.03	0.01	27.27	16.97	10.30	0.28	0.24	0.04	0.74	0.55	0.19
0.04	0.03	0.01	27.54	17.17	10.36	0.27	0.23	0.04	0.74	0.55	0.19
0.04	0.03	0.01	27.39	17.11	10.29	0.27	0.23	0.04	0.76	0.58	0.18
0.04	0.03	0.01	27.24	16.94	10.30	0.26	0.23	0.04	0.76	0.59	0.17
0.04	0.03	0.01	27.27	16.86	10.41	0.27	0.23	0.04	0.76	0.57	0.19
0.04	0.03	0.01	27.34	16.97	10.36	0.27	0.22	0.04	0.75	0.59	0.16
0.04	0.03	0.01	27.30	17.10	10.20	0.26	0.22	0.04	0.76	0.61	0.15
0.04	0.03	0.00	27.28	17.15	10.13	0.27	0.23	0.04	0.76	0.63	0.13
0.04	0.03	0.01	27.27	16.87	10.39	0.27	0.23	0.04	0.76	0.57	0.19
0.04	0.03	0.01	27.23	16.71	10.51	0.26	0.22	0.04	0.76	0.55	0.22
0.03	0.03	0.00	27.20	16.85	10.36	0.26	0.23	0.04	0.77	0.59	0.18
0.03	0.03	0.01	27.22	17.14	10.08	0.26	0.23	0.04	0.77	0.57	0.19
0.03	0.03	0.01	27.24	17.15	10.09	0.26	0.22	0.04	0.77	0.59	0.18
0.03	0.03	0.00	27.22	16.89	10.33	0.26	0.22	0.04	0.76	0.60	0.16
0.04	0.03	0.01	27.19	16.79	10.40	0.27	0.23	0.04	0.76	0.62	0.14
0.04	0.03	0.01	27.18	16.80	10.38	0.26	0.22	0.04	0.75	0.62	0.13
0.04	0.03	0.01	27.14	16.91	10.24	0.26	0.22	0.04	0.74	0.58	0.16
0.03	0.03	0.01	27.15	16.82	10.34	0.27	0.22	0.04	0.74	0.57	0.17
0.03	0.03	0.01	27.18	17.00	10.18	0.27	0.22	0.05	0.76	0.61	0.14
0.03	0.03	0.01	27.20	16.84	10.36	0.27	0.23	0.04	0.76	0.64	0.13
0.04	0.03	0.01	27.19	16.91	10.28	0.27	0.23	0.04	0.75	0.57	0.18
0.04	0.03	0.01	27.15	17.01	10.14	0.26	0.22	0.04	0.76	0.60	0.16
0.03	0.03	0.01	27.17	16.88	10.30	0.26	0.22	0.04	0.74	0.57	0.18
0.04	0.03	0.01	27.16	16.90	10.25	0.26	0.22	0.04	0.74	0.54	0.20
0.03	0.02	0.01	27.15	16.85	10.30	0.26	0.22	0.04	0.74	0.55	0.19
0.04	0.03	0.01	27.15	16.85	10.30	0.26	0.22	0.04	0.73	0.55	0.17
0.03	0.03	0.01	27.10	16.98	10.12	0.26	0.22	0.04	0.74	0.56	0.17
0.03	0.03	0.01	27.07	16.94	10.13	0.26	0.22	0.04	0.74	0.58	0.15
0.04	0.03	0.01	27.06	16.92	10.13	0.26	0.22	0.04	0.73	0.63	0.11
0.04	0.03	0.01	27.00	16.85	10.16	0.27	0.22	0.04	0.73	0.56	0.17
0.04	0.03	0.01	27.05	17.02	10.03	0.26	0.22	0.04	0.73	0.60	0.13
0.03	0.03	0.01	27.03	16.92	10.11	0.26	0.22	0.04	0.73	0.60	0.13
0.04	0.03	0.01	27.06	16.73	10.34	0.26	0.22	0.04	0.75	0.56	0.19
0.04	0.03	0.01	27.04	16.71	10.32	0.27	0.22	0.05	0.74	0.53	0.21
0.04	0.03	0.01	27.02	16.84	10.18	0.27	0.22	0.05	0.74	0.57	0.17
0.04	0.03	0.01	27.04	16.82	10.22	0.27	0.23	0.04	0.73	0.56	0.18
0.04	0.03	0.01	27.02	16.91	10.10	0.26	0.22	0.04	0.73	0.53	0.20
0.04	0.03	0.01	27.00	16.88	10.13	0.26	0.22	0.04	0.73	0.57	0.16
0.04	0.03	0.01	27.01	16.91	10.10	0.27	0.23	0.04	0.72	0.57	0.16
0.04	0.02	0.02	26.96	16.80	10.16	0.27	0.23	0.04	0.72	0.56	0.16
0.04	0.03	0.01	26.90	16.74	10.16	0.27	0.23	0.04	0.72	0.55	0.17
0.04	0.03	0.01	26.90	16.87	10.03	0.27	0.22	0.04	0.72	0.54	0.18

Note : For statistical figures tabulated in this table, the eighth revised edition (2001-2011) and the ninth revised edition (since Jan. 2012) of standard industrial classification system in R.O.C. have been referred.

表 1 3 歷年就業者之行業（續 1 0）

單位：％

年 月 別 Year & month	工 業 Goods-Producing Industries			服務業					
	營 造 業 Construction			合計 Total	男 Male	女 Female	批 發 及 零 售 業 Wholesale & Retail Trade		
	小計 Total	男 Male	女 Female				小計 Total	男 Male	女 Female
	Total	Male	Female	Total	Male	Female	Total	Male	Female
9 0 年平均 Ave., 2001	7.94	7.10	0.84	55.90	28.89	27.01	17.90	9.53	8.37
9 1 年平均 Ave., 2002	7.66	6.86	0.80	56.66	28.96	27.70	17.90	9.44	8.46
9 2 年平均 Ave., 2003	7.32	6.54	0.79	57.24	29.09	28.15	17.74	9.31	8.42
9 3 年平均 Ave., 2004	7.48	6.69	0.79	57.54	29.04	28.50	17.64	9.14	8.50
9 4 年平均 Ave., 2005	7.96	7.06	0.90	57.67	28.78	28.89	17.36	8.93	8.43
9 5 年平均 Ave., 2006	8.20	7.27	0.94	57.92	28.51	29.42	17.39	8.86	8.53
9 6 年平均 Ave., 2007	8.22	7.27	0.95	57.92	28.16	29.76	17.31	8.60	8.72
9 7 年平均 Ave., 2008	8.09	7.17	0.92	58.02	27.99	30.03	17.01	8.38	8.63
9 8 年平均 Ave., 2009	7.66	6.76	0.90	58.87	28.07	30.81	16.88	8.27	8.61
9 9 年平均 Ave., 2010	7.60	6.67	0.93	58.84	27.92	30.92	16.65	8.11	8.54
1 0 0 年平均 Ave., 2011	7.76	6.83	0.92	58.60	27.66	30.94	16.47	8.04	8.43
1 0 1 年平均 Ave., 2012	7.78	6.86	0.92	58.75	27.57	31.18	16.58	8.05	8.53
1 0 2 年平均 Ave., 2013	7.85	6.94	0.91	58.89	27.47	31.42	16.57	8.01	8.56
1 月 Jan.	7.86	6.90	0.95	58.84	27.72	31.12	16.60	8.04	8.56
2 月 Feb.	7.82	6.90	0.92	58.82	27.55	31.26	16.60	8.06	8.54
3 月 Mar.	7.84	6.97	0.86	58.82	27.33	31.49	16.57	8.00	8.57
4 月 Apr.	7.80	6.96	0.84	58.87	27.23	31.64	16.61	7.87	8.74
5 月 May	7.79	6.90	0.89	58.93	27.72	31.20	16.63	8.13	8.50
6 月 June	7.82	6.92	0.90	58.93	27.80	31.14	16.58	8.33	8.25
7 月 July	7.83	6.96	0.87	58.93	27.51	31.42	16.61	8.19	8.42
8 月 Aug.	7.85	6.88	0.96	58.92	27.23	31.69	16.60	8.08	8.51
9 月 Sept.	7.90	6.83	1.07	58.86	27.33	31.52	16.49	7.92	8.58
1 0 月 Oct.	7.90	6.98	0.93	58.89	27.41	31.48	16.51	7.75	8.76
1 1 月 Nov.	7.88	7.05	0.83	58.93	27.37	31.56	16.53	7.88	8.65
1 2 月 Dec.	7.91	7.00	0.91	58.91	27.44	31.47	16.54	7.91	8.63
1 0 3 年平均 Ave., 2014	7.96	7.04	0.91	58.91	27.34	31.57	16.47	7.94	8.53
1 月 Jan.	7.95	6.98	0.97	58.88	27.46	31.42	16.51	7.84	8.67
2 月 Feb.	7.93	7.01	0.92	58.87	27.20	31.67	16.48	7.77	8.71
3 月 Mar.	7.95	7.08	0.87	58.81	27.24	31.56	16.43	7.95	8.48
4 月 Apr.	7.92	7.08	0.83	58.89	27.24	31.65	16.47	8.06	8.41
5 月 May	7.94	7.07	0.87	58.94	27.32	31.61	16.49	8.10	8.39
6 月 June	7.95	7.04	0.90	58.90	27.56	31.35	16.44	8.19	8.25
7 月 July	7.94	7.06	0.89	58.91	27.38	31.53	16.48	8.00	8.48
8 月 Aug.	7.95	7.03	0.91	58.91	27.32	31.59	16.51	7.90	8.60
9 月 Sept.	7.98	7.00	0.98	58.91	27.44	31.47	16.48	7.95	8.53
1 0 月 Oct.	8.00	6.99	1.00	58.94	27.36	31.59	16.45	7.84	8.61
1 1 月 Nov.	7.99	7.06	0.93	58.98	27.33	31.65	16.47	7.90	8.57
1 2 月 Dec.	7.97	7.11	0.86	58.99	27.21	31.79	16.47	7.80	8.68
1 0 4 年平均 Ave., 2015	7.99	7.08	0.91	59.02	27.32	31.69	16.45	8.00	8.45
1 月 Jan.	7.99	7.07	0.92	58.97	27.19	31.78	16.47	7.81	8.66
2 月 Feb.	8.01	7.11	0.90	58.97	27.25	31.72	16.45	7.92	8.53
3 月 Mar.	7.98	7.12	0.86	58.93	27.38	31.55	16.41	8.05	8.36
4 月 Apr.	8.00	7.10	0.90	58.96	27.35	31.60	16.41	8.25	8.16
5 月 May	7.98	7.06	0.91	59.02	27.39	31.63	16.44	8.04	8.40
6 月 June	7.96	7.03	0.92	59.01	27.44	31.57	16.46	8.01	8.45
7 月 July	7.98	7.03	0.94	59.00	27.28	31.72	16.48	8.09	8.38
8 月 Aug.	7.99	7.04	0.94	59.02	27.27	31.74	16.46	8.02	8.44
9 月 Sept.	8.02	7.05	0.97	59.00	27.27	31.73	16.43	8.00	8.43
1 0 月 Oct.	8.00	7.07	0.94	59.05	27.36	31.69	16.45	7.92	8.52
1 1 月 Nov.	8.01	7.15	0.86	59.13	27.39	31.74	16.46	7.96	8.50
1 2 月 Dec.	8.00	7.17	0.83	59.14	27.32	31.82	16.46	7.90	8.57

註：本表內數字，9 0 年至 1 0 0 年按中華民國第 8 次修訂之行業標準分類統計，1 0 1 年 1 月起按中華民國第 9 次修訂之行業標準分類統計。

TABLE 13. EMPLOYED PERSONS BY INDUSTRY, 1978 TO DATE (Cont. 10)

Unit : %

Services-Providing Industries											
運輸及倉儲業 Transportation & Storage			住宿及餐飲業 Accommodation & Food Service Activities			資訊及通訊傳播業 Information & Communication			金融及保險業 Financial & Insurance Activities		
小計 Total	男 Male	女 Female	小計 Total	男 Male	女 Female	小計 Total	男 Male	女 Female	小計 Total	男 Male	女 Female
4.49	3.64	0.85	5.67	2.48	3.19	2.02	1.21	0.81	3.98	1.67	2.31
4.30	3.49	0.81	6.12	2.64	3.48	2.02	1.20	0.82	4.02	1.68	2.34
4.32	3.51	0.81	6.16	2.64	3.52	1.95	1.20	0.75	3.95	1.63	2.32
4.29	3.52	0.77	6.18	2.67	3.51	1.99	1.22	0.77	3.99	1.65	2.34
4.14	3.39	0.76	6.38	2.69	3.69	2.00	1.22	0.78	4.08	1.67	2.41
4.12	3.32	0.81	6.58	2.75	3.83	2.07	1.23	0.83	4.03	1.58	2.44
4.03	3.23	0.80	6.61	2.78	3.83	2.00	1.21	0.79	3.93	1.55	2.37
3.98	3.16	0.82	6.60	2.79	3.81	1.95	1.14	0.81	3.95	1.58	2.37
3.91	3.09	0.82	6.75	2.81	3.94	2.02	1.18	0.83	4.02	1.57	2.45
3.85	3.02	0.83	6.93	2.93	4.00	1.98	1.17	0.81	4.08	1.53	2.55
3.83	3.00	0.83	6.80	2.91	3.88	2.03	1.21	0.82	4.00	1.49	2.51
3.82	2.96	0.85	6.90	3.07	3.83	2.10	1.23	0.87	3.92	1.48	2.44
3.88	3.00	0.88	7.07	3.14	3.92	2.13	1.24	0.89	3.85	1.42	2.43
3.84	2.93	0.91	7.00	3.19	3.81	2.10	1.23	0.87	3.88	1.43	2.45
3.82	2.97	0.85	7.02	3.15	3.86	2.10	1.21	0.89	3.88	1.37	2.50
3.83	3.04	0.79	7.03	3.05	3.98	2.11	1.31	0.79	3.86	1.32	2.54
3.85	3.02	0.83	7.04	3.09	3.94	2.11	1.30	0.81	3.86	1.39	2.47
3.87	3.03	0.84	7.08	3.18	3.90	2.10	1.22	0.88	3.88	1.50	2.38
3.89	3.01	0.87	7.05	3.13	3.92	2.13	1.20	0.92	3.86	1.54	2.32
3.89	2.96	0.93	7.07	3.12	3.96	2.14	1.23	0.92	3.83	1.44	2.39
3.89	2.94	0.95	7.10	3.14	3.96	2.16	1.24	0.92	3.84	1.39	2.45
3.92	2.99	0.92	7.07	3.12	3.95	2.16	1.22	0.94	3.84	1.42	2.42
3.92	3.07	0.85	7.11	3.21	3.90	2.17	1.24	0.93	3.82	1.39	2.43
3.89	3.04	0.86	7.15	3.19	3.96	2.15	1.24	0.92	3.83	1.44	2.39
3.91	2.97	0.94	7.12	3.17	3.94	2.14	1.28	0.86	3.81	1.38	2.43
3.90	3.05	0.86	7.15	3.17	3.98	2.18	1.26	0.92	3.76	1.35	2.40
3.90	3.01	0.90	7.13	3.13	4.00	2.13	1.28	0.85	3.78	1.28	2.50
3.89	2.97	0.92	7.16	3.13	4.03	2.14	1.23	0.91	3.77	1.38	2.38
3.87	3.04	0.84	7.15	3.16	3.98	2.16	1.28	0.88	3.75	1.41	2.35
3.89	3.03	0.85	7.13	3.13	4.00	2.18	1.30	0.88	3.76	1.35	2.41
3.89	3.01	0.88	7.13	3.08	4.05	2.17	1.20	0.96	3.78	1.34	2.44
3.91	3.01	0.90	7.11	3.19	3.92	2.17	1.18	0.99	3.76	1.35	2.41
3.92	3.06	0.86	7.13	3.18	3.95	2.19	1.28	0.92	3.75	1.37	2.38
3.90	3.09	0.80	7.15	3.25	3.90	2.20	1.28	0.92	3.75	1.38	2.36
3.91	3.11	0.80	7.17	3.28	3.88	2.19	1.27	0.92	3.73	1.34	2.39
3.92	3.10	0.82	7.18	3.24	3.94	2.20	1.26	0.94	3.74	1.30	2.44
3.93	3.05	0.87	7.19	3.15	4.04	2.20	1.23	0.97	3.76	1.38	2.38
3.91	3.08	0.83	7.20	3.16	4.04	2.21	1.29	0.92	3.76	1.36	2.40
3.90	3.01	0.89	7.26	3.27	3.99	2.20	1.28	0.92	3.75	1.33	2.42
3.91	3.07	0.85	7.21	3.22	3.99	2.21	1.31	0.89	3.76	1.34	2.41
3.91	3.04	0.86	7.23	3.11	4.12	2.20	1.30	0.89	3.77	1.35	2.41
3.90	3.05	0.84	7.21	3.22	3.99	2.19	1.32	0.87	3.76	1.31	2.45
3.90	3.07	0.83	7.22	3.22	4.00	2.18	1.27	0.91	3.75	1.23	2.53
3.92	3.04	0.88	7.24	3.23	4.02	2.19	1.23	0.96	3.77	1.28	2.49
3.91	3.00	0.91	7.23	3.34	3.90	2.20	1.22	0.97	3.75	1.31	2.43
3.89	3.00	0.89	7.26	3.25	4.01	2.21	1.26	0.95	3.73	1.34	2.39
3.88	2.96	0.93	7.28	3.31	3.97	2.22	1.28	0.94	3.74	1.39	2.35
3.90	3.03	0.87	7.27	3.32	3.95	2.21	1.30	0.91	3.75	1.33	2.41
3.91	3.02	0.88	7.29	3.31	3.98	2.20	1.27	0.93	3.75	1.32	2.43
3.92	2.90	1.02	7.32	3.34	3.98	2.21	1.29	0.92	3.76	1.36	2.40
3.91	2.95	0.96	7.34	3.41	3.92	2.20	1.32	0.88	3.75	1.38	2.37

Note : For statistical figures tabulated in this table, the eighth revised edition (2001-2011) and the ninth revised edition (since Jan. 2012) of standard industrial classification system in R.O.C. have been referred.

表 1 3 歷年就業者之行業（續完）

單位：％

年 月 別 Year & month	服務業								
	不 動 產 業 Real Estate Activities			專業、科學及技術服務業 Professional, Scientific & Technical Activities			支 援 服 務 業 Support Service Activities		
	小計	男	女	小計	男	女	小計	男	女
	Total	Male	Female	Total	Male	Female	Total	Male	Female
9 0 年平均 Ave., 2001	0.43	0.28	0.15	2.16	1.10	1.05	1.63	0.98	0.65
9 1 年平均 Ave., 2002	0.43	0.28	0.15	2.32	1.19	1.13	1.67	1.00	0.67
9 2 年平均 Ave., 2003	0.46	0.27	0.19	2.34	1.16	1.18	1.88	1.12	0.75
9 3 年平均 Ave., 2004	0.56	0.35	0.21	2.39	1.23	1.17	1.87	1.04	0.83
9 4 年平均 Ave., 2005	0.62	0.40	0.22	2.59	1.32	1.27	1.96	1.11	0.84
9 5 年平均 Ave., 2006	0.65	0.42	0.23	2.61	1.30	1.32	2.02	1.17	0.85
9 6 年平均 Ave., 2007	0.72	0.45	0.27	2.92	1.47	1.45	2.09	1.20	0.89
9 7 年平均 Ave., 2008	0.71	0.45	0.26	3.04	1.52	1.52	2.22	1.26	0.97
9 8 年平均 Ave., 2009	0.66	0.39	0.28	3.07	1.50	1.57	2.26	1.28	0.98
9 9 年平均 Ave., 2010	0.71	0.41	0.30	3.10	1.51	1.59	2.25	1.31	0.94
1 0 0 年平均 Ave., 2011	0.81	0.49	0.32	3.17	1.52	1.64	2.31	1.31	0.99
1 0 1 年平均 Ave., 2012	0.82	0.51	0.32	3.15	1.49	1.66	2.39	1.40	0.99
1 0 2 年平均 Ave., 2013	0.84	0.50	0.34	3.16	1.53	1.64	2.40	1.40	1.00
1 月 Jan.	0.82	0.50	0.32	3.19	1.58	1.61	2.37	1.37	1.00
2 月 Feb.	0.81	0.50	0.31	3.18	1.58	1.60	2.37	1.43	0.94
3 月 Mar.	0.81	0.50	0.31	3.17	1.53	1.64	2.38	1.43	0.95
4 月 Apr.	0.82	0.48	0.34	3.16	1.54	1.62	2.39	1.41	0.97
5 月 May	0.83	0.51	0.32	3.16	1.53	1.63	2.38	1.46	0.92
6 月 June	0.83	0.52	0.31	3.16	1.52	1.64	2.39	1.34	1.05
7 月 July	0.82	0.50	0.32	3.15	1.52	1.64	2.40	1.34	1.07
8 月 Aug.	0.83	0.46	0.37	3.13	1.43	1.70	2.42	1.39	1.03
9 月 Sept.	0.85	0.49	0.36	3.14	1.52	1.63	2.43	1.36	1.07
1 0 月 Oct.	0.86	0.49	0.36	3.16	1.58	1.58	2.45	1.44	1.01
1 1 月 Nov.	0.87	0.48	0.39	3.18	1.47	1.71	2.42	1.46	0.96
1 2 月 Dec.	0.88	0.56	0.32	3.20	1.52	1.68	2.41	1.40	1.01
1 0 3 年平均 Ave., 2014	0.89	0.52	0.37	3.19	1.45	1.74	2.47	1.43	1.04
1 月 Jan.	0.88	0.56	0.32	3.23	1.59	1.63	2.42	1.41	1.01
2 月 Feb.	0.87	0.54	0.33	3.20	1.56	1.65	2.43	1.50	0.93
3 月 Mar.	0.86	0.56	0.30	3.21	1.42	1.79	2.44	1.43	1.01
4 月 Apr.	0.87	0.46	0.41	3.18	1.37	1.80	2.46	1.35	1.11
5 月 May	0.87	0.45	0.42	3.17	1.39	1.78	2.48	1.39	1.09
6 月 June	0.88	0.50	0.38	3.18	1.41	1.78	2.46	1.40	1.06
7 月 July	0.88	0.50	0.38	3.15	1.44	1.71	2.47	1.45	1.02
8 月 Aug.	0.89	0.50	0.40	3.17	1.44	1.73	2.49	1.41	1.08
9 月 Sept.	0.89	0.51	0.38	3.19	1.39	1.80	2.49	1.37	1.12
1 0 月 Oct.	0.90	0.55	0.36	3.20	1.48	1.72	2.50	1.48	1.02
1 1 月 Nov.	0.91	0.52	0.39	3.21	1.55	1.66	2.49	1.50	0.99
1 2 月 Dec.	0.91	0.57	0.33	3.21	1.40	1.82	2.48	1.45	1.03
1 0 4 年平均 Ave., 2015	0.89	0.52	0.37	3.23	1.39	1.84	2.51	1.50	1.01
1 月 Jan.	0.90	0.55	0.35	3.22	1.29	1.93	2.48	1.46	1.02
2 月 Feb.	0.89	0.54	0.35	3.23	1.38	1.85	2.49	1.49	1.00
3 月 Mar.	0.89	0.60	0.29	3.24	1.37	1.87	2.51	1.43	1.08
4 月 Apr.	0.90	0.57	0.33	3.23	1.35	1.88	2.52	1.49	1.04
5 月 May	0.90	0.50	0.39	3.22	1.48	1.74	2.51	1.53	0.98
6 月 June	0.90	0.47	0.42	3.23	1.46	1.77	2.49	1.51	0.99
7 月 July	0.90	0.48	0.42	3.21	1.38	1.83	2.50	1.60	0.90
8 月 Aug.	0.90	0.50	0.40	3.24	1.37	1.87	2.51	1.52	0.99
9 月 Sept.	0.89	0.50	0.39	3.26	1.31	1.94	2.50	1.45	1.05
1 0 月 Oct.	0.89	0.51	0.38	3.24	1.47	1.77	2.51	1.45	1.06
1 1 月 Nov.	0.88	0.53	0.35	3.24	1.50	1.74	2.52	1.51	1.01
1 2 月 Dec.	0.88	0.53	0.36	3.25	1.37	1.88	2.53	1.56	0.96

註：本表內數字，9 0 年至 1 0 0 年按中華民國第 8 次修訂之行業標準分類統計，1 0 1 年 1 月起按中華民國第 9 次修訂之行業標準分類統計。

TABLE 13. EMPLOYED PERSONS BY INDUSTRY, 1978 TO DATE (Cont. End)

Unit : %

Services-Providing Industries														
公共行政及國防：強制性社會安全 Public Administration & Defence; Compulsory Social Security			教育服務業 Education			醫療保健及社會工作服務業 Human Health & Social Work Activities			藝術、娛樂及休閒服務業 Arts, Entertainment & Recreation			其他服務業 Other Service Activities		
小計 Total	男 Male	女 Female	小計 Total	男 Male	女 Female	小計 Total	男 Male	女 Female	小計 Total	男 Male	女 Female	小計 Total	男 Male	女 Female
3.35	2.13	1.22	5.15	1.79	3.37	2.86	0.89	1.97	0.99	0.49	0.50	5.28	2.70	2.58
3.34	2.10	1.24	5.16	1.77	3.39	2.98	0.89	2.08	1.14	0.56	0.58	5.25	2.71	2.54
3.68	2.24	1.44	5.37	1.79	3.58	3.05	0.93	2.12	1.15	0.57	0.59	5.19	2.71	2.49
3.65	2.21	1.44	5.50	1.83	3.66	3.10	0.91	2.19	1.17	0.58	0.58	5.21	2.69	2.52
3.37	2.07	1.31	5.60	1.84	3.76	3.25	0.88	2.36	1.17	0.57	0.60	5.15	2.69	2.47
3.30	2.03	1.28	5.57	1.83	3.74	3.30	0.86	2.44	1.10	0.54	0.56	5.18	2.62	2.56
3.22	1.91	1.31	5.71	1.85	3.86	3.30	0.86	2.44	0.98	0.48	0.50	5.08	2.55	2.52
3.30	1.92	1.38	5.81	1.90	3.91	3.41	0.88	2.53	0.94	0.45	0.49	5.08	2.54	2.54
3.72	2.17	1.55	5.96	1.95	4.02	3.58	0.88	2.70	0.94	0.46	0.47	5.12	2.53	2.59
3.70	2.12	1.58	5.90	1.96	3.93	3.68	0.87	2.82	0.94	0.44	0.50	5.07	2.54	2.53
3.62	2.06	1.56	5.87	1.86	4.02	3.81	0.90	2.92	0.88	0.40	0.48	5.01	2.47	2.54
3.54	1.98	1.56	5.80	1.68	4.12	3.87	0.89	2.99	0.87	0.40	0.47	4.98	2.43	2.54
3.49	1.89	1.61	5.78	1.67	4.11	3.90	0.86	3.04	0.88	0.42	0.45	4.94	2.39	2.55
3.53	2.07	1.46	5.77	1.78	3.99	3.90	0.82	3.08	0.88	0.36	0.52	4.96	2.43	2.53
3.53	1.98	1.55	5.79	1.74	4.05	3.90	0.83	3.06	0.86	0.42	0.45	4.96	2.31	2.64
3.54	1.82	1.71	5.81	1.66	4.15	3.89	0.81	3.08	0.86	0.48	0.38	4.98	2.37	2.61
3.52	1.79	1.73	5.80	1.70	4.09	3.89	0.79	3.10	0.88	0.45	0.43	4.94	2.40	2.54
3.50	1.81	1.69	5.80	1.71	4.09	3.91	0.84	3.07	0.88	0.38	0.50	4.92	2.42	2.50
3.53	1.85	1.67	5.82	1.60	4.22	3.89	0.87	3.02	0.88	0.40	0.47	4.93	2.47	2.46
3.50	1.92	1.58	5.78	1.59	4.19	3.91	0.84	3.07	0.89	0.45	0.44	4.93	2.43	2.50
3.48	1.84	1.64	5.75	1.73	4.02	3.92	0.86	3.06	0.89	0.46	0.44	4.91	2.28	2.63
3.46	1.81	1.65	5.79	1.69	4.09	3.89	0.94	2.95	0.88	0.42	0.46	4.93	2.42	2.51
3.43	1.91	1.52	5.76	1.65	4.11	3.90	0.90	3.01	0.87	0.40	0.48	4.93	2.38	2.55
3.45	1.90	1.55	5.76	1.61	4.15	3.90	0.91	2.99	0.86	0.43	0.44	4.93	2.34	2.59
3.46	1.96	1.50	5.76	1.59	4.17	3.88	0.90	2.98	0.88	0.42	0.46	4.92	2.39	2.53
3.41	1.80	1.62	5.82	1.63	4.19	3.90	0.82	3.09	0.86	0.44	0.42	4.90	2.48	2.43
3.44	1.99	1.45	5.78	1.64	4.14	3.89	0.86	3.03	0.89	0.42	0.47	4.90	2.43	2.46
3.41	1.79	1.62	5.80	1.58	4.22	3.92	0.87	3.05	0.86	0.43	0.43	4.92	2.44	2.47
3.42	1.74	1.68	5.83	1.60	4.22	3.89	0.81	3.08	0.84	0.44	0.40	4.94	2.41	2.54
3.43	1.78	1.66	5.84	1.68	4.15	3.91	0.75	3.15	0.86	0.49	0.38	4.91	2.48	2.43
3.41	1.77	1.64	5.86	1.69	4.16	3.93	0.79	3.14	0.87	0.49	0.38	4.88	2.59	2.29
3.44	1.76	1.68	5.88	1.65	4.23	3.90	0.88	3.02	0.87	0.44	0.43	4.90	2.61	2.29
3.42	1.79	1.63	5.85	1.63	4.22	3.90	0.85	3.05	0.86	0.41	0.44	4.90	2.42	2.48
3.41	1.82	1.59	5.83	1.61	4.21	3.91	0.77	3.14	0.85	0.47	0.38	4.88	2.39	2.49
3.40	1.80	1.60	5.81	1.66	4.16	3.89	0.80	3.10	0.85	0.42	0.43	4.90	2.53	2.37
3.38	1.71	1.67	5.79	1.71	4.09	3.90	0.80	3.10	0.86	0.38	0.47	4.91	2.51	2.40
3.39	1.74	1.64	5.79	1.62	4.18	3.90	0.77	3.13	0.86	0.43	0.43	4.89	2.47	2.42
3.39	1.86	1.53	5.80	1.52	4.28	3.89	0.85	3.03	0.86	0.42	0.44	4.91	2.44	2.46
3.35	1.74	1.61	5.80	1.54	4.26	3.91	0.81	3.10	0.89	0.44	0.45	4.87	2.49	2.39
3.37	1.79	1.58	5.78	1.57	4.21	3.90	0.86	3.04	0.87	0.41	0.45	4.89	2.49	2.40
3.36	1.76	1.60	5.78	1.57	4.21	3.91	0.80	3.11	0.87	0.39	0.48	4.88	2.58	2.29
3.37	1.77	1.60	5.81	1.57	4.24	3.89	0.77	3.12	0.86	0.40	0.46	4.90	2.50	2.40
3.36	1.75	1.61	5.81	1.51	4.30	3.91	0.82	3.09	0.87	0.40	0.47	4.88	2.43	2.46
3.35	1.74	1.61	5.83	1.52	4.31	3.90	0.86	3.05	0.89	0.46	0.43	4.87	2.49	2.38
3.37	1.78	1.59	5.81	1.55	4.27	3.91	0.83	3.08	0.89	0.45	0.43	4.87	2.51	2.37
3.35	1.75	1.60	5.79	1.51	4.28	3.93	0.81	3.11	0.89	0.44	0.44	4.85	2.35	2.50
3.33	1.71	1.62	5.79	1.47	4.32	3.91	0.83	3.08	0.89	0.45	0.45	4.85	2.46	2.39
3.33	1.71	1.62	5.81	1.49	4.32	3.91	0.84	3.07	0.89	0.42	0.47	4.87	2.57	2.30
3.34	1.70	1.65	5.79	1.62	4.17	3.90	0.79	3.11	0.90	0.45	0.45	4.87	2.53	2.34
3.33	1.70	1.64	5.81	1.58	4.23	3.91	0.71	3.20	0.90	0.49	0.41	4.88	2.52	2.36
3.32	1.74	1.58	5.79	1.51	4.28	3.92	0.78	3.13	0.91	0.45	0.46	4.88	2.42	2.46

Note : For statistical figures tabulated in this table, the eighth revised edition (2001-2011) and the ninth revised edition (since Jan. 2012) of standard industrial classification system in R.O.C. have been referred.

表 1 4 歷年就業者之職業

單位：千人

年 月 別 Year & month	總 計 Total	男 Male	女 Female	民意代表、企業主管 及經理人員 Legislators, Gov. Administrators, Business Executives & Managers			專業人員 Professionals			技術員及助理專業人員 Technicians & Associate Professionals		
				合計	男	女	合計	男	女	合計	男	女
				Total	Male	Female	Total	Male	Female	Total	Male	Female
6 7 年平均 Ave., 1978	6 231	4 183	2 048	193	170	23	231	136	96	413	280	134
6 8 年平均 Ave., 1979	6 432	4 306	2 126	215	193	22	233	138	95	454	310	144
6 9 年平均 Ave., 1980	6 547	4 357	2 191	245	221	23	253	148	105	498	335	163
7 0 年平均 Ave., 1981	6 672	4 448	2 224	263	236	27	255	146	110	530	353	176
7 1 年平均 Ave., 1982	6 811	4 509	2 301	258	232	27	265	149	116	547	359	188
7 2 年平均 Ave., 1983	7 070	4 561	2 509	266	238	28	279	154	126	567	361	206
7 3 年平均 Ave., 1984	7 308	4 661	2 647	277	246	31	293	163	130	596	373	223
7 4 年平均 Ave., 1985	7 428	4 719	2 709	287	249	38	308	171	137	628	388	241
7 5 年平均 Ave., 1986	7 733	4 821	2 912	298	259	40	328	181	147	674	406	268
7 6 年平均 Ave., 1987	8 022	4 966	3 057	315	271	44	357	193	164	732	426	306
7 7 年平均 Ave., 1988	8 107	5 043	3 064	347	295	51	372	198	174	797	458	339
7 8 年平均 Ave., 1989	8 258	5 149	3 110	371	315	55	395	210	185	863	495	368
7 9 年平均 Ave., 1990	8 283	5 175	3 108	391	332	59	427	223	204	963	560	403
8 0 年平均 Ave., 1991	8 439	5 274	3 165	408	352	56	434	223	211	1 019	596	423
8 1 年平均 Ave., 1992	8 632	5 380	3 252	432	373	58	462	237	225	1 088	635	452
8 2 年平均 Ave., 1993	8 745	5 422	3 323	441	387	54	485	255	229	1 231	747	484
8 3 年平均 Ave., 1994	8 939	5 511	3 428	436	378	57	479	243	236	1 296	789	507
8 4 年平均 Ave., 1995	9 045	5 558	3 487	436	379	57	500	246	255	1 338	810	527
8 5 年平均 Ave., 1996	9 068	5 508	3 560	429	373	56	542	264	278	1 376	832	545
8 6 年平均 Ave., 1997	9 176	5 562	3 613	420	359	61	560	275	286	1 426	870	555
8 7 年平均 Ave., 1998	9 289	5 610	3 679	425	365	60	578	279	299	1 498	896	603
8 8 年平均 Ave., 1999	9 385	5 624	3 761	414	357	58	601	290	311	1 571	932	638
8 9 年平均 Ave., 2000	9 491	5 670	3 821	412	353	59	610	305	305	1 591	949	643
9 0 年平均 Ave., 2001	9 383	5 553	3 830	406	346	60	615	312	303	1 615	959	656
9 1 年平均 Ave., 2002	9 454	5 547	3 907	424	362	62	649	330	319	1 662	972	689
9 2 年平均 Ave., 2003	9 573	5 579	3 994	427	359	68	678	344	334	1 716	988	727
9 3 年平均 Ave., 2004	9 786	5 680	4 106	447	373	73	726	376	350	1 774	1 020	754
9 4 年平均 Ave., 2005	9 942	5 753	4 190	449	374	74	795	413	382	1 834	1 041	793
9 5 年平均 Ave., 2006	10 111	5 810	4 301	452	371	81	831	438	393	1 929	1 077	852
9 6 年平均 Ave., 2007	10 294	5 868	4 426	462	381	81	866	452	414	2 020	1 094	926
9 7 年平均 Ave., 2008	10 403	5 902	4 501	461	379	82	913	477	436	2 134	1 134	1 000
9 8 年平均 Ave., 2009	10 279	5 776	4 502	442	356	86	912	469	443	2 169	1 154	1 015
9 9 年平均 Ave., 2010	10 493	5 880	4 613	439	349	90	921	475	446	2 189	1 163	1 026

註：本表內數字，自 8 3 年起，全部改按中華民國第 5 次修訂之職業標準分類統計。

TABLE 14. EMPLOYED PERSONS BY OCCUPATION, 1978 TO DATE

Unit : Thousand Persons

事務工作人員 Clerks			服務工作人員及售貨員 Service Workers & Shop & Market Sales Workers			農、林、漁、牧工作人員 Agricultural, Animal Husbandry, Forestry & Fishing Workers			生產及有關工人、 機械設備操作工及體力工 Prod. & Machine Operators & Related Workers		
合計 Total	男 Male	女 Female	合計 Total	男 Male	女 Female	合計 Total	男 Male	女 Female	合計 Total	男 Male	女 Female
371	169	202	872	552	320	1 531	1 073	458	2 620	1 803	817
382	165	217	934	582	351	1 359	948	411	2 855	1 969	886
416	174	241	968	601	366	1 256	862	394	2 913	2 014	899
428	175	253	1 023	636	387	1 237	873	364	2 936	2 030	906
455	187	268	1 067	652	415	1 261	898	363	2 957	2 034	923
482	191	291	1 126	663	463	1 292	895	397	3 057	2 060	997
509	198	312	1 170	683	486	1 266	872	394	3 197	2 126	1 071
511	197	314	1 225	709	516	1 282	884	398	3 187	2 122	1 065
540	201	340	1 264	713	551	1 304	891	413	3 324	2 170	1 154
591	211	381	1 286	726	560	1 212	838	374	3 529	2 301	1 228
623	220	403	1 359	768	591	1 099	771	328	3 510	2 333	1 177
650	226	424	1 397	794	603	1 053	748	305	3 530	2 360	1 170
661	224	437	1 383	772	611	1 054	741	314	3 405	2 324	1 081
698	224	474	1 410	741	670	1 082	756	326	3 387	2 383	1 004
732	227	505	1 440	733	707	1 055	741	314	3 424	2 434	990
806	223	583	1 405	688	717	995	706	290	3 382	2 415	967
839	223	617	1 438	684	754	965	694	271	3 486	2 500	986
877	222	655	1 479	704	775	942	675	267	3 473	2 521	952
922	223	699	1 530	715	815	906	642	264	3 362	2 459	903
938	225	713	1 550	725	826	865	615	250	3 416	2 494	923
955	226	730	1 597	750	847	810	579	231	3 426	2 517	909
995	239	757	1 667	771	895	764	548	215	3 373	2 486	887
1 027	238	789	1 712	787	925	726	525	202	3 413	2 513	900
1 025	234	792	1 745	788	957	695	505	191	3 281	2 410	871
1 041	236	805	1 791	805	986	699	509	190	3 188	2 333	856
1 062	245	817	1 817	811	1 006	683	493	190	3 191	2 338	853
1 106	250	856	1 849	821	1 028	629	452	176	3 256	2 387	869
1 132	256	876	1 866	826	1 040	578	415	162	3 289	2 427	862
1 138	260	879	1 926	840	1 086	541	387	154	3 293	2 437	856
1 133	256	876	1 964	849	1 115	531	373	158	3 319	2 464	855
1 124	252	872	1 938	844	1 094	519	365	153	3 314	2 451	863
1 139	250	889	1 919	838	1 081	528	374	154	3 170	2 335	835
1 210	262	948	1 977	874	1 102	535	378	156	3 223	2 379	844

Note : For statistical figures tabulated in this table, the fifth revised edition of standard occupational classification system in R.O.C. have been referred since 1994.

表 1 4 歷年就業者之職業（續 1）

單位：%

年 月 別 Year & month	總 計 Total	男 Male	女 Female	民意代表、企業主管 及經理人員 Legislators, Gov. Administrators, Business Executives & Managers			專業人員 Professionals			技術員及助理專業人員 Technicians & Associate Professionals		
				合計	男	女	合計	男	女	合計	男	女
				Total	Male	Female	Total	Male	Female	Total	Male	Female
6 7 年平均 Ave., 1978	100.00	67.13	32.87	3.09	2.73	0.37	3.71	2.18	1.53	6.63	4.49	2.14
6 8 年平均 Ave., 1979	100.00	66.94	33.06	3.34	3.00	0.34	3.62	2.15	1.48	7.06	4.82	2.24
6 9 年平均 Ave., 1980	100.00	66.54	33.46	3.74	3.38	0.36	3.86	2.26	1.60	7.60	5.12	2.48
7 0 年平均 Ave., 1981	100.00	66.67	33.33	3.95	3.54	0.41	3.82	2.18	1.64	7.94	5.29	2.64
7 1 年平均 Ave., 1982	100.00	66.21	33.79	3.79	3.40	0.39	3.89	2.18	1.71	8.03	5.26	2.76
7 2 年平均 Ave., 1983	100.00	64.51	35.49	3.76	3.36	0.40	3.95	2.17	1.78	8.02	5.11	2.91
7 3 年平均 Ave., 1984	100.00	63.79	36.21	3.78	3.36	0.42	4.01	2.23	1.78	8.16	5.11	3.05
7 4 年平均 Ave., 1985	100.00	63.53	36.47	3.86	3.35	0.51	4.15	2.30	1.85	8.46	5.22	3.24
7 5 年平均 Ave., 1986	100.00	62.34	37.66	3.86	3.35	0.51	4.24	2.34	1.90	8.71	5.24	3.47
7 6 年平均 Ave., 1987	100.00	61.90	38.10	3.92	3.37	0.55	4.45	2.41	2.04	9.13	5.31	3.82
7 7 年平均 Ave., 1988	100.00	62.21	37.79	4.28	3.64	0.63	4.59	2.45	2.15	9.83	5.65	4.18
7 8 年平均 Ave., 1989	100.00	62.35	37.65	4.49	3.82	0.67	4.78	2.54	2.24	10.45	5.99	4.46
7 9 年平均 Ave., 1990	100.00	62.47	37.53	4.72	4.00	0.71	5.15	2.69	2.46	11.63	6.76	4.86
8 0 年平均 Ave., 1991	100.00	62.50	37.50	4.84	4.17	0.67	5.15	2.64	2.50	12.08	7.06	5.02
8 1 年平均 Ave., 1992	100.00	62.32	37.68	5.00	4.33	0.67	5.35	2.74	2.61	12.60	7.36	5.24
8 2 年平均 Ave., 1993	100.00	62.00	38.00	5.04	4.42	0.62	5.54	2.92	2.62	14.08	8.55	5.53
8 3 年平均 Ave., 1994	100.00	61.65	38.35	4.88	4.23	0.64	5.35	2.72	2.64	14.50	8.83	5.67
8 4 年平均 Ave., 1995	100.00	61.45	38.55	4.82	4.19	0.63	5.53	2.72	2.81	14.79	8.96	5.83
8 5 年平均 Ave., 1996	100.00	60.74	39.26	4.73	4.12	0.61	5.98	2.91	3.06	15.18	9.17	6.01
8 6 年平均 Ave., 1997	100.00	60.62	39.38	4.58	3.91	0.66	6.10	2.99	3.11	15.54	9.49	6.05
8 7 年平均 Ave., 1998	100.00	60.40	39.60	4.57	3.93	0.64	6.22	3.00	3.22	16.13	9.64	6.49
8 8 年平均 Ave., 1999	100.00	59.92	40.08	4.42	3.80	0.61	6.41	3.09	3.31	16.74	9.94	6.80
8 9 年平均 Ave., 2000	100.00	59.74	40.26	4.34	3.72	0.62	6.43	3.21	3.21	16.77	10.00	6.77
9 0 年平均 Ave., 2001	100.00	59.18	40.82	4.33	3.68	0.64	6.56	3.32	3.23	17.21	10.22	6.99
9 1 年平均 Ave., 2002	100.00	58.68	41.32	4.49	3.83	0.66	6.87	3.50	3.37	17.58	10.28	7.29
9 2 年平均 Ave., 2003	100.00	58.28	41.72	4.46	3.75	0.71	7.09	3.60	3.49	17.92	10.32	7.60
9 3 年平均 Ave., 2004	100.00	58.04	41.96	4.56	3.81	0.75	7.42	3.84	3.58	18.13	10.43	7.70
9 4 年平均 Ave., 2005	100.00	57.86	42.14	4.51	3.77	0.75	8.00	4.15	3.84	18.45	10.47	7.98
9 5 年平均 Ave., 2006	100.00	57.46	42.54	4.47	3.67	0.80	8.22	4.33	3.89	19.08	10.65	8.43
9 6 年平均 Ave., 2007	100.00	57.01	42.99	4.49	3.70	0.79	8.41	4.39	4.02	19.62	10.63	9.00
9 7 年平均 Ave., 2008	100.00	56.74	43.26	4.43	3.64	0.79	8.78	4.59	4.19	20.51	10.90	9.61
9 8 年平均 Ave., 2009	100.00	56.20	43.80	4.30	3.47	0.84	8.88	4.56	4.31	21.10	11.23	9.87
9 9 年平均 Ave., 2010	100.00	56.04	43.96	4.18	3.33	0.86	8.78	4.53	4.25	20.86	11.08	9.78

註：本表內數字，自 8 3 年起，全部改按中華民國第 5 次修訂之職業標準分類統計。

TABLE 14. EMPLOYED PERSONS BY OCCUPATION, 1978 TO DATE (Cont. 1)

Unit : %

事務工作人員 Clerks			服務工作人員及售貨員 Service Workers & Shop & Market Sales Workers			農、林、漁、牧工作人員 Agricultural, Animal Husbandry, Forestry & Fishing Workers			生產及有關工人、 機械設備操作工及體力工 Prod. & Machine Operators & Related Workers		
合計 Total	男 Male	女 Female	合計 Total	男 Male	女 Female	合計 Total	男 Male	女 Female	合計 Total	男 Male	女 Female
5.96	2.72	3.24	13.99	8.86	5.13	24.58	17.22	7.35	42.04	28.94	13.10
5.94	2.57	3.37	14.52	9.05	5.47	21.13	14.74	6.39	44.39	30.61	13.77
6.35	2.66	3.69	14.78	9.19	5.59	19.18	13.17	6.01	44.49	30.76	13.73
6.41	2.62	3.79	15.33	9.53	5.81	18.55	13.09	5.46	44.01	30.42	13.58
6.68	2.74	3.94	15.67	9.57	6.10	18.51	13.18	5.33	43.42	29.87	13.55
6.82	2.70	4.12	15.93	9.37	6.56	18.28	12.66	5.62	43.24	29.14	14.11
6.97	2.71	4.27	16.00	9.35	6.65	17.32	11.93	5.39	43.74	29.09	14.65
6.88	2.65	4.23	16.49	9.54	6.94	17.26	11.90	5.36	42.90	28.56	14.34
6.99	2.60	4.39	16.35	9.23	7.12	16.87	11.52	5.35	42.98	28.06	14.92
7.37	2.63	4.74	16.03	9.05	6.99	15.11	10.45	4.66	43.99	28.68	15.31
7.68	2.71	4.98	16.76	9.47	7.29	13.56	9.51	4.05	43.29	28.77	14.52
7.88	2.74	5.13	16.92	9.62	7.30	12.75	9.06	3.69	42.74	28.57	14.17
7.98	2.70	5.28	16.69	9.31	7.38	12.73	8.94	3.79	41.11	28.06	13.05
8.27	2.65	5.62	16.71	8.78	7.93	12.82	8.96	3.86	40.14	28.24	11.90
8.48	2.63	5.85	16.68	8.49	8.19	12.22	8.58	3.64	39.66	28.19	11.47
9.22	2.55	6.66	16.06	7.87	8.19	11.38	8.07	3.31	38.67	27.62	11.05
9.39	2.49	6.90	16.09	7.66	8.43	10.80	7.77	3.03	39.00	27.96	11.03
9.70	2.46	7.24	16.35	7.79	8.57	10.41	7.46	2.95	38.40	27.88	10.52
10.17	2.46	7.71	16.87	7.88	8.99	10.00	7.08	2.92	37.08	27.12	9.96
10.22	2.45	7.78	16.89	7.90	9.00	9.43	6.71	2.72	37.23	27.18	10.06
10.28	2.43	7.85	17.20	8.08	9.12	8.72	6.23	2.49	36.88	27.09	9.79
10.61	2.54	8.06	17.76	8.22	9.54	8.14	5.84	2.30	35.94	26.49	9.45
10.82	2.51	8.31	18.04	8.30	9.74	7.65	5.53	2.12	35.96	26.48	9.48
10.93	2.49	8.44	18.59	8.39	10.20	7.41	5.38	2.03	34.97	25.68	9.29
11.01	2.50	8.52	18.94	8.51	10.43	7.39	5.38	2.01	33.73	24.68	9.05
11.09	2.56	8.53	18.98	8.48	10.51	7.14	5.15	1.99	33.33	24.42	8.91
11.30	2.56	8.75	18.89	8.39	10.50	6.42	4.62	1.80	33.27	24.40	8.88
11.39	2.58	8.81	18.77	8.31	10.46	5.81	4.18	1.63	33.08	24.41	8.67
11.26	2.57	8.69	19.05	8.31	10.74	5.35	3.83	1.52	32.56	24.10	8.47
11.00	2.49	8.51	19.08	8.25	10.83	5.16	3.62	1.54	32.25	23.94	8.31
10.80	2.42	8.38	18.63	8.11	10.52	4.99	3.51	1.47	31.86	23.56	8.30
11.08	2.43	8.65	18.67	8.16	10.51	5.13	3.64	1.50	30.84	22.72	8.12
11.53	2.49	9.04	18.84	8.33	10.51	5.09	3.61	1.49	30.71	22.67	8.04

Note : For statistical figures tabulated in this table, the fifth revised edition of standard occupational classification system in R.O.C. have been referred since 1994.

表 1 4 歷年就業者之職業（續 2）

單位：千人

年 月 別	總 計	男	女	民意代表、主管及經理人員			專業人員			技術員及助理專業人員		
				Legislators, Senior Officials & Managers			Professionals			Technicians & Associate Professionals		
				合計	男	女	合計	男	女	合計	男	女
Year & month	Total	Male	Female	Total	Male	Female	Total	Male	Female	Total	Male	Female
9 0 年平均 Ave., 2001	9 383	5 553	3 830	405	345	59	732	356	376	1 450	894	555
9 1 年平均 Ave., 2002	9 454	5 547	3 907	423	361	61	761	373	388	1 534	917	617
9 2 年平均 Ave., 2003	9 573	5 579	3 994	426	359	67	796	391	406	1 585	931	653
9 3 年平均 Ave., 2004	9 786	5 680	4 106	447	374	73	858	424	433	1 621	957	664
9 4 年平均 Ave., 2005	9 942	5 753	4 190	448	375	73	960	468	492	1 658	972	686
9 5 年平均 Ave., 2006	10 111	5 810	4 301	452	372	80	998	498	500	1 761	1 005	755
9 6 年平均 Ave., 2007	10 294	5 868	4 426	463	382	81	1 031	513	518	1 844	1 020	824
9 7 年平均 Ave., 2008	10 403	5 902	4 501	463	380	83	1 098	543	555	1 921	1 056	866
9 8 年平均 Ave., 2009	10 279	5 776	4 502	444	358	86	1 100	540	560	1 977	1 078	899
9 9 年平均 Ave., 2010	10 493	5 880	4 613	443	352	91	1 116	552	564	1 995	1 089	906
1 0 0 年平均 Ave., 2011	10 709	6 006	4 702	435	341	94	1 195	598	597	1 957	1 064	893
1 0 1 年平均 Ave., 2012	10 860	6 083	4 777	422	324	98	1 244	610	634	1 950	1 062	888
1 0 2 年平均 Ave., 2013	10 967	6 116	4 851	404	303	101	1 286	627	660	1 962	1 047	916
1 月 Jan.	10 935	6 112	4 823	412	311	101	1 269	619	651	1 957	1 065	892
2 月 Feb.	10 915	6 095	4 820	410	304	107	1 270	615	656	1 951	1 046	905
3 月 Mar.	10 921	6 099	4 822	409	315	94	1 273	620	653	1 953	1 036	917
4 月 Apr.	10 929	6 099	4 829	407	318	89	1 278	631	647	1 956	1 026	930
5 月 May	10 939	6 102	4 837	406	309	97	1 281	617	664	1 954	1 032	922
6 月 June	10 959	6 114	4 844	405	308	97	1 283	597	687	1 951	1 059	892
7 月 July	10 984	6 122	4 862	403	307	97	1 288	621	667	1 954	1 046	909
8 月 Aug.	11 000	6 123	4 878	401	305	97	1 293	647	646	1 966	1 031	936
9 月 Sept.	10 980	6 118	4 862	399	303	96	1 296	644	652	1 970	1 063	908
1 0 月 Oct.	10 996	6 124	4 872	397	291	106	1 302	651	651	1 973	1 054	919
1 1 月 Nov.	11 019	6 137	4 882	399	280	119	1 298	638	660	1 981	1 050	931
1 2 月 Dec.	11 029	6 144	4 885	402	291	111	1 303	623	680	1 978	1 050	928
1 0 3 年平均 Ave., 2014	11 079	6 166	4 913	394	294	100	1 333	632	701	1 990	1 035	955
1 月 Jan.	11 036	6 142	4 894	399	295	104	1 308	623	686	1 977	1 038	939
2 月 Feb.	11 019	6 134	4 885	396	280	116	1 310	622	689	1 978	1 054	924
3 月 Mar.	11 027	6 138	4 889	395	291	104	1 313	613	701	1 976	1 054	922
4 月 Apr.	11 040	6 135	4 906	397	307	90	1 321	619	702	1 979	1 022	958
5 月 May	11 052	6 149	4 903	396	301	95	1 330	612	719	1 982	1 029	954
6 月 June	11 062	6 165	4 897	393	295	98	1 338	608	730	1 987	1 054	933
7 月 July	11 091	6 174	4 917	394	306	88	1 340	628	712	1 990	1 033	957
8 月 Aug.	11 110	6 176	4 934	393	308	85	1 344	655	689	1 992	1 000	993
9 月 Sept.	11 099	6 177	4 922	391	293	98	1 343	664	679	1 995	1 030	966
1 0 月 Oct.	11 120	6 189	4 930	392	289	104	1 344	649	695	2 000	1 053	947
1 1 月 Nov.	11 137	6 201	4 935	391	279	112	1 348	649	699	2 008	1 035	974
1 2 月 Dec.	11 151	6 209	4 942	392	287	106	1 350	640	710	2 011	1 024	987
1 0 4 年平均 Ave., 2015	11 198	6 234	4 964	387	289	98	1 370	643	727	2 019	1 026	993
1 月 Jan.	11 159	6 213	4 946	389	299	91	1 354	642	713	2 014	1 035	979
2 月 Feb.	11 160	6 216	4 944	387	289	98	1 356	641	715	2 016	1 032	985
3 月 Mar.	11 162	6 215	4 947	385	281	104	1 359	635	724	2 017	1 040	977
4 月 Apr.	11 170	6 217	4 953	387	289	98	1 365	615	750	2 018	1 060	959
5 月 May	11 179	6 228	4 951	390	291	99	1 367	629	738	2 017	1 053	965
6 月 June	11 185	6 232	4 953	389	287	103	1 370	632	739	2 018	1 042	976
7 月 July	11 211	6 241	4 971	388	292	96	1 373	634	740	2 016	1 018	998
8 月 Aug.	11 230	6 245	4 986	387	290	98	1 376	656	721	2 018	999	1 019
9 月 Sept.	11 213	6 240	4 974	385	288	97	1 378	666	712	2 020	1 001	1 019
1 0 月 Oct.	11 225	6 248	4 978	386	293	93	1 377	664	713	2 023	1 001	1 023
1 1 月 Nov.	11 235	6 252	4 984	385	284	101	1 380	648	733	2 024	1 015	1 009
1 2 月 Dec.	11 242	6 257	4 985	384	288	96	1 381	657	724	2 023	1 014	1 009

註：本表內數字，係按中華民國第 6 次修訂之職業標準分類統計。

TABLE 14. EMPLOYED PERSONS BY OCCUPATION, 1978 TO DATE (Cont. 2)

Unit : Thousand Persons

事務支援人員 Clerical Support Workers			服務及銷售工作人員 Service & Sales Workers			農、林、漁、牧業生產人員 Skilled Agricultural, Forestry & Fishery Workers			技藝有關工作人員、 機械設備操作及勞力工 Craft & Machine Operation Related Workers		
合計 Total	男 Male	女 Female	合計 Total	男 Male	女 Female	合計 Total	男 Male	女 Female	合計 Total	男 Male	女 Female
1 001	222	780	1 828	843	985	675	496	179	3 292	2 396	896
1 014	226	788	1 858	851	1 007	676	499	177	3 188	2 320	868
1 031	234	797	1 886	857	1 028	660	482	178	3 189	2 324	865
1 071	238	833	1 926	872	1 055	608	443	165	3 255	2 373	883
1 091	244	848	1 946	879	1 068	558	407	151	3 280	2 409	871
1 094	246	847	2 004	893	1 112	522	379	143	3 280	2 417	863
1 086	242	843	2 049	902	1 147	512	364	148	3 309	2 444	865
1 076	239	836	2 040	899	1 141	500	356	144	3 305	2 429	876
1 088	242	847	2 014	886	1 128	506	362	144	3 149	2 311	838
1 153	248	905	2 069	919	1 150	512	366	146	3 204	2 354	850
1 188	255	932	2 086	932	1 154	496	361	134	3 352	2 455	898
1 222	261	961	2 119	958	1 161	495	366	129	3 408	2 502	906
1 232	257	975	2 156	978	1 178	492	362	130	3 435	2 543	892
1 230	257	973	2 138	976	1 162	493	361	132	3 435	2 522	913
1 226	260	967	2 139	985	1 154	491	359	132	3 427	2 527	900
1 225	251	974	2 143	980	1 163	492	359	133	3 425	2 538	887
1 223	249	974	2 149	973	1 177	493	360	133	3 422	2 543	879
1 225	251	975	2 155	1 003	1 152	491	355	136	3 426	2 536	890
1 230	256	974	2 158	974	1 184	492	363	129	3 439	2 557	881
1 227	266	962	2 173	974	1 200	495	364	131	3 443	2 545	898
1 234	258	977	2 172	972	1 200	493	360	132	3 440	2 550	890
1 239	246	994	2 148	950	1 198	491	362	130	3 436	2 551	885
1 237	250	987	2 158	971	1 187	490	364	126	3 438	2 543	895
1 235	263	972	2 170	982	1 188	491	368	123	3 444	2 555	889
1 244	275	970	2 166	991	1 175	493	367	126	3 442	2 547	895
1 244	261	983	2 166	992	1 174	492	360	132	3 459	2 591	868
1 242	276	966	2 169	991	1 178	495	367	127	3 445	2 552	893
1 233	247	986	2 171	993	1 178	493	365	128	3 437	2 573	864
1 237	242	995	2 167	1 001	1 166	494	370	125	3 444	2 568	876
1 238	255	983	2 162	995	1 168	493	359	134	3 449	2 578	871
1 242	255	987	2 154	993	1 161	490	347	143	3 457	2 612	844
1 248	255	993	2 148	1 007	1 141	491	352	138	3 456	2 593	863
1 251	258	994	2 163	998	1 165	494	362	132	3 458	2 590	868
1 250	270	980	2 172	1 000	1 172	492	361	131	3 466	2 581	885
1 248	270	978	2 164	982	1 182	489	358	131	3 468	2 580	888
1 246	262	984	2 171	980	1 191	492	361	132	3 474	2 597	877
1 248	265	984	2 173	985	1 188	493	358	135	3 475	2 630	845
1 245	278	967	2 177	983	1 194	494	364	130	3 481	2 633	848
1 248	264	985	2 181	1 006	1 175	496	370	127	3 496	2 636	860
1 244	270	974	2 175	983	1 193	495	365	130	3 487	2 620	867
1 242	267	975	2 172	1 007	1 165	496	362	134	3 490	2 618	872
1 245	268	977	2 170	1 015	1 155	497	366	131	3 488	2 609	878
1 243	253	990	2 167	1 001	1 166	495	375	120	3 494	2 624	870
1 245	236	1 010	2 175	1 016	1 159	493	369	124	3 491	2 634	857
1 250	233	1 017	2 173	1 025	1 148	496	371	125	3 488	2 643	846
1 254	263	991	2 185	1 007	1 178	499	378	121	3 495	2 649	846
1 251	273	978	2 191	1 014	1 177	498	375	123	3 508	2 639	870
1 246	264	982	2 184	1 014	1 170	496	369	127	3 503	2 637	866
1 251	270	982	2 189	999	1 190	498	370	128	3 500	2 651	849
1 253	284	969	2 195	993	1 202	496	369	127	3 501	2 659	842
1 255	285	970	2 198	997	1 201	497	366	130	3 503	2 650	853

Note : The sixth revised edition of standard occupational classification system in R.O.C. have been referred for statistical figures tabulated in this table.

表 1 4 歷年就業者之職業（續完）

單位：％

年 月 別	總 計	男	女	民意代表、主管及經理人員			專業人員			技術員及助理專業人員		
				Legislators, Senior Officials & Managers			Professionals			Technicians & Associate Professionals		
				合計	男	女	合計	男	女	合計	男	女
Year & month	Total	Male	Female	Total	Male	Female	Total	Male	Female	Total	Male	Female
9 0 年平均 Ave., 2001	100.00	59.18	40.82	4.31	3.68	0.63	7.81	3.80	4.01	15.45	9.53	5.92
9 1 年平均 Ave., 2002	100.00	58.68	41.32	4.47	3.82	0.65	8.05	3.95	4.11	16.22	9.70	6.52
9 2 年平均 Ave., 2003	100.00	58.28	41.72	4.45	3.75	0.70	8.32	4.08	4.24	16.55	9.73	6.82
9 3 年平均 Ave., 2004	100.00	58.04	41.96	4.57	3.82	0.75	8.77	4.34	4.43	16.56	9.77	6.79
9 4 年平均 Ave., 2005	100.00	57.86	42.14	4.51	3.77	0.74	9.66	4.70	4.95	16.68	9.78	6.90
9 5 年平均 Ave., 2006	100.00	57.46	42.54	4.47	3.68	0.79	9.87	4.93	4.94	17.41	9.94	7.47
9 6 年平均 Ave., 2007	100.00	57.01	42.99	4.49	3.71	0.78	10.02	4.99	5.03	17.92	9.91	8.00
9 7 年平均 Ave., 2008	100.00	56.74	43.26	4.45	3.66	0.80	10.56	5.22	5.34	18.47	10.15	8.32
9 8 年平均 Ave., 2009	100.00	56.20	43.80	4.32	3.48	0.84	10.70	5.26	5.45	19.23	10.49	8.75
9 9 年平均 Ave., 2010	100.00	56.04	43.96	4.22	3.35	0.87	10.64	5.26	5.38	19.01	10.38	8.63
1 0 0 年平均 Ave., 2011	100.00	56.09	43.91	4.06	3.18	0.88	11.16	5.58	5.57	18.27	9.93	8.34
1 0 1 年平均 Ave., 2012	100.00	56.02	43.98	3.89	2.99	0.90	11.46	5.62	5.84	17.96	9.78	8.17
1 0 2 年平均 Ave., 2013	100.00	55.76	44.24	3.69	2.77	0.92	11.73	5.72	6.01	17.89	9.54	8.35
1 月 Jan.	100.00	55.90	44.10	3.77	2.85	0.92	11.61	5.66	5.95	17.90	9.74	8.15
2 月 Feb.	100.00	55.84	44.16	3.76	2.78	0.98	11.64	5.63	6.01	17.87	9.58	8.29
3 月 Mar.	100.00	55.84	44.16	3.75	2.88	0.86	11.66	5.68	5.98	17.89	9.48	8.40
4 月 Apr.	100.00	55.81	44.19	3.72	2.91	0.82	11.70	5.78	5.92	17.90	9.39	8.51
5 月 May	100.00	55.79	44.21	3.71	2.83	0.89	11.71	5.64	6.07	17.86	9.44	8.43
6 月 June	100.00	55.79	44.21	3.70	2.81	0.88	11.71	5.44	6.27	17.81	9.67	8.14
7 月 July	100.00	55.74	44.26	3.67	2.79	0.88	11.73	5.66	6.07	17.79	9.52	8.27
8 月 Aug.	100.00	55.66	44.34	3.65	2.77	0.88	11.76	5.89	5.87	17.88	9.37	8.51
9 月 Sept.	100.00	55.72	44.28	3.64	2.76	0.87	11.81	5.86	5.94	17.94	9.68	8.27
1 0 月 Oct.	100.00	55.69	44.31	3.61	2.64	0.97	11.84	5.92	5.92	17.94	9.59	8.36
1 1 月 Nov.	100.00	55.69	44.31	3.62	2.54	1.08	11.78	5.79	5.99	17.98	9.53	8.45
1 2 月 Dec.	100.00	55.71	44.29	3.65	2.64	1.01	11.82	5.65	6.17	17.94	9.52	8.41
1 0 3 年平均 Ave., 2014	100.00	55.65	44.35	3.56	2.66	0.90	12.03	5.70	6.33	17.96	9.35	8.62
1 月 Jan.	100.00	55.66	44.34	3.62	2.68	0.94	11.86	5.64	6.21	17.92	9.41	8.51
2 月 Feb.	100.00	55.67	44.33	3.59	2.54	1.05	11.89	5.64	6.25	17.95	9.56	8.39
3 月 Mar.	100.00	55.66	44.34	3.58	2.64	0.94	11.91	5.56	6.35	17.92	9.56	8.36
4 月 Apr.	100.00	55.57	44.43	3.60	2.78	0.82	11.97	5.61	6.36	17.93	9.26	8.67
5 月 May	100.00	55.63	44.37	3.58	2.73	0.86	12.04	5.54	6.50	17.94	9.31	8.63
6 月 June	100.00	55.73	44.27	3.55	2.67	0.89	12.10	5.50	6.60	17.97	9.53	8.44
7 月 July	100.00	55.66	44.34	3.55	2.76	0.80	12.08	5.66	6.42	17.95	9.31	8.63
8 月 Aug.	100.00	55.59	44.41	3.54	2.77	0.77	12.10	5.90	6.20	17.93	9.00	8.93
9 月 Sept.	100.00	55.66	44.34	3.53	2.64	0.88	12.10	5.98	6.12	17.98	9.28	8.70
1 0 月 Oct.	100.00	55.66	44.34	3.53	2.60	0.93	12.09	5.84	6.25	17.99	9.47	8.52
1 1 月 Nov.	100.00	55.68	44.32	3.51	2.51	1.00	12.11	5.83	6.28	18.03	9.29	8.74
1 2 月 Dec.	100.00	55.68	44.32	3.52	2.57	0.95	12.11	5.74	6.37	18.04	9.18	8.85
1 0 4 年平均 Ave., 2015	100.00	55.67	44.33	3.46	2.58	0.87	12.23	5.74	6.49	18.03	9.16	8.87
1 月 Jan.	100.00	55.68	44.32	3.49	2.68	0.81	12.14	5.75	6.39	18.05	9.28	8.77
2 月 Feb.	100.00	55.70	44.30	3.47	2.59	0.88	12.15	5.75	6.41	18.07	9.24	8.82
3 月 Mar.	100.00	55.68	44.32	3.45	2.52	0.93	12.18	5.69	6.49	18.07	9.32	8.76
4 月 Apr.	100.00	55.66	44.34	3.47	2.58	0.88	12.22	5.51	6.71	18.07	9.49	8.58
5 月 May	100.00	55.71	44.29	3.49	2.60	0.89	12.23	5.63	6.60	18.05	9.42	8.63
6 月 June	100.00	55.72	44.28	3.48	2.56	0.92	12.25	5.65	6.60	18.04	9.32	8.73
7 月 July	100.00	55.66	44.34	3.46	2.60	0.86	12.25	5.65	6.60	17.98	9.08	8.90
8 月 Aug.	100.00	55.61	44.39	3.45	2.58	0.87	12.26	5.84	6.42	17.97	8.89	9.08
9 月 Sept.	100.00	55.64	44.36	3.43	2.57	0.87	12.29	5.94	6.35	18.02	8.93	9.09
1 0 月 Oct.	100.00	55.66	44.34	3.44	2.61	0.83	12.27	5.91	6.36	18.03	8.92	9.11
1 1 月 Nov.	100.00	55.64	44.36	3.43	2.53	0.90	12.29	5.77	6.52	18.02	9.03	8.98
1 2 月 Dec.	100.00	55.66	44.34	3.42	2.56	0.86	12.28	5.84	6.44	18.00	9.02	8.98

註：本表內數字，係按中華民國第 6 次修訂之職業標準分類統計。

TABLE 14. EMPLOYED PERSONS BY OCCUPATION, 1978 TO DATE (Cont. End)

Unit : %

事務支援人員 Clerical Support Workers			服務及銷售工作人員 Service & Sales Workers			農、林、漁、牧業生產人員 Skilled Agricultural, Forestry & Fishery Workers			技藝有關工作人員、 機械設備操作及勞力工 Craft & Machine Operation Related Workers		
合計 Total	男 Male	女 Female	合計 Total	男 Male	女 Female	合計 Total	男 Male	女 Female	合計 Total	男 Male	女 Female
10.67	2.36	8.31	19.49	8.99	10.50	7.19	5.28	1.91	35.08	25.54	9.55
10.72	2.39	8.34	19.65	9.00	10.65	7.15	5.27	1.88	33.72	24.54	9.18
10.77	2.45	8.33	19.70	8.96	10.74	6.90	5.04	1.86	33.31	24.27	9.04
10.94	2.43	8.51	19.68	8.91	10.78	6.21	4.53	1.69	33.27	24.25	9.02
10.97	2.45	8.52	19.58	8.84	10.74	5.61	4.09	1.52	32.99	24.23	8.76
10.82	2.44	8.38	19.82	8.83	10.99	5.16	3.74	1.42	32.44	23.90	8.54
10.55	2.36	8.19	19.90	8.76	11.14	4.98	3.54	1.44	32.15	23.74	8.40
10.34	2.30	8.04	19.61	8.64	10.97	4.80	3.42	1.38	31.77	23.35	8.42
10.59	2.35	8.24	19.60	8.62	10.98	4.93	3.53	1.40	30.64	22.48	8.16
10.99	2.37	8.63	19.72	8.76	10.96	4.88	3.49	1.40	30.54	22.43	8.10
11.09	2.38	8.71	19.48	8.71	10.77	4.63	3.38	1.25	31.30	22.92	8.38
11.25	2.40	8.85	19.51	8.82	10.69	4.55	3.37	1.19	31.38	23.04	8.35
11.23	2.34	8.89	19.66	8.91	10.74	4.49	3.30	1.19	31.32	23.19	8.13
11.25	2.35	8.90	19.55	8.93	10.63	4.51	3.31	1.21	31.41	23.06	8.35
11.24	2.38	8.86	19.60	9.03	10.57	4.50	3.29	1.21	31.40	23.15	8.24
11.22	2.30	8.92	19.62	8.97	10.65	4.51	3.29	1.22	31.36	23.24	8.12
11.19	2.28	8.92	19.67	8.90	10.77	4.51	3.30	1.21	31.31	23.27	8.04
11.20	2.29	8.91	19.70	9.17	10.53	4.49	3.24	1.24	31.32	23.18	8.14
11.23	2.34	8.89	19.69	8.89	10.81	4.49	3.31	1.18	31.38	23.34	8.04
11.17	2.42	8.76	19.79	8.86	10.92	4.50	3.31	1.19	31.35	23.17	8.17
11.22	2.34	8.88	19.75	8.84	10.91	4.48	3.28	1.20	31.27	23.18	8.09
11.29	2.24	9.05	19.56	8.65	10.91	4.47	3.29	1.18	31.29	23.23	8.06
11.25	2.28	8.98	19.63	8.83	10.80	4.46	3.31	1.14	31.27	23.12	8.14
11.21	2.39	8.82	19.69	8.91	10.78	4.45	3.34	1.12	31.25	23.19	8.07
11.28	2.49	8.79	19.64	8.98	10.66	4.47	3.33	1.14	31.21	23.09	8.12
11.23	2.36	8.88	19.55	8.96	10.59	4.45	3.25	1.19	31.22	23.38	7.84
11.26	2.50	8.76	19.65	8.98	10.68	4.48	3.33	1.16	31.21	23.12	8.09
11.19	2.24	8.95	19.70	9.01	10.69	4.47	3.31	1.16	31.19	23.35	7.84
11.22	2.20	9.02	19.65	9.08	10.57	4.48	3.35	1.13	31.23	23.28	7.95
11.22	2.31	8.91	19.58	9.01	10.57	4.46	3.25	1.21	31.24	23.35	7.89
11.24	2.31	8.93	19.49	8.98	10.51	4.43	3.14	1.30	31.28	23.64	7.64
11.29	2.31	8.98	19.42	9.10	10.31	4.44	3.19	1.25	31.24	23.44	7.80
11.28	2.32	8.96	19.50	8.99	10.51	4.45	3.26	1.19	31.18	23.35	7.83
11.25	2.43	8.82	19.55	9.00	10.55	4.43	3.25	1.18	31.20	23.23	7.96
11.25	2.43	8.81	19.50	8.85	10.65	4.41	3.23	1.18	31.24	23.24	8.00
11.21	2.35	8.85	19.52	8.81	10.71	4.43	3.24	1.18	31.24	23.35	7.89
11.21	2.38	8.83	19.52	8.85	10.67	4.42	3.22	1.21	31.20	23.62	7.58
11.17	2.49	8.68	19.53	8.82	10.71	4.43	3.26	1.17	31.21	23.61	7.60
11.15	2.36	8.79	19.48	8.98	10.50	4.43	3.30	1.13	31.22	23.54	7.68
11.15	2.42	8.73	19.49	8.81	10.69	4.44	3.27	1.17	31.24	23.48	7.77
11.13	2.39	8.74	19.46	9.02	10.44	4.44	3.24	1.20	31.27	23.46	7.81
11.16	2.40	8.76	19.44	9.10	10.35	4.45	3.28	1.17	31.25	23.38	7.87
11.13	2.27	8.86	19.40	8.96	10.44	4.43	3.36	1.07	31.28	23.49	7.79
11.14	2.11	9.03	19.46	9.09	10.37	4.41	3.30	1.11	31.23	23.56	7.67
11.18	2.08	9.09	19.43	9.17	10.26	4.44	3.32	1.12	31.19	23.62	7.56
11.19	2.34	8.84	19.49	8.98	10.51	4.45	3.38	1.08	31.18	23.63	7.55
11.14	2.43	8.71	19.51	9.03	10.48	4.43	3.34	1.10	31.24	23.50	7.74
11.11	2.36	8.76	19.48	9.04	10.44	4.42	3.29	1.13	31.24	23.52	7.72
11.15	2.40	8.75	19.50	8.90	10.60	4.43	3.30	1.14	31.18	23.62	7.56
11.15	2.53	8.62	19.54	8.84	10.70	4.42	3.28	1.13	31.16	23.66	7.50
11.16	2.54	8.63	19.55	8.87	10.69	4.42	3.26	1.16	31.16	23.57	7.59

Note : The sixth revised edition of standard occupational classification system in R.O.C. have been referred for statistical figures tabulated in this table.

表 1 5 歷年就業者之從業身分

單位：千人

年 月 別 Year & month	總計 Total	男 Male	女 Female	雇 主 Employers			自營作業者 Own-account workers		
				合計 Total	男 Male	女 Female	合計 Total	男 Male	女 Female
6 7 年平均 Ave., 1978	6 231	4 183	2 048	197	177	20	1 374	1 157	217
6 8 年平均 Ave., 1979	6 432	4 306	2 126	266	241	25	1 348	1 116	232
6 9 年平均 Ave., 1980	6 547	4 357	2 191	290	261	29	1 341	1 113	228
7 0 年平均 Ave., 1981	6 672	4 448	2 224	301	269	32	1 387	1 158	229
7 1 年平均 Ave., 1982	6 811	4 509	2 301	291	262	29	1 437	1 202	236
7 2 年平均 Ave., 1983	7 070	4 561	2 509	283	255	28	1 492	1 231	261
7 3 年平均 Ave., 1984	7 308	4 661	2 647	298	269	29	1 513	1 250	264
7 4 年平均 Ave., 1985	7 428	4 719	2 709	319	284	35	1 544	1 276	268
7 5 年平均 Ave., 1986	7 733	4 821	2 912	331	293	37	1 563	1 280	283
7 6 年平均 Ave., 1987	8 022	4 966	3 057	342	304	38	1 537	1 255	282
7 7 年平均 Ave., 1988	8 107	5 043	3 064	365	323	42	1 534	1 259	275
7 8 年平均 Ave., 1989	8 258	5 149	3 110	381	337	43	1 552	1 276	276
7 9 年平均 Ave., 1990	8 283	5 175	3 108	399	353	46	1 543	1 264	279
8 0 年平均 Ave., 1991	8 439	5 274	3 165	431	381	50	1 572	1 300	272
8 1 年平均 Ave., 1992	8 632	5 380	3 252	437	382	55	1 572	1 280	292
8 2 年平均 Ave., 1993	8 745	5 422	3 323	455	397	58	1 539	1 246	293
8 3 年平均 Ave., 1994	8 939	5 511	3 428	471	409	62	1 542	1 253	289
8 4 年平均 Ave., 1995	9 045	5 558	3 487	480	416	64	1 537	1 243	294
8 5 年平均 Ave., 1996	9 068	5 508	3 560	485	421	64	1 538	1 235	303
8 6 年平均 Ave., 1997	9 176	5 562	3 613	506	435	72	1 515	1 214	301
8 7 年平均 Ave., 1998	9 289	5 610	3 679	506	436	70	1 512	1 210	302
8 8 年平均 Ave., 1999	9 385	5 624	3 761	511	436	75	1 523	1 206	317
8 9 年平均 Ave., 2000	9 491	5 670	3 821	513	438	75	1 523	1 206	317
9 0 年平均 Ave., 2001	9 383	5 553	3 830	492	413	79	1 483	1 173	310
9 1 年平均 Ave., 2002	9 454	5 547	3 907	492	414	78	1 496	1 176	320
9 2 年平均 Ave., 2003	9 573	5 579	3 994	496	414	82	1 484	1 157	327
9 3 年平均 Ave., 2004	9 786	5 680	4 106	510	423	88	1 458	1 125	333
9 4 年平均 Ave., 2005	9 942	5 753	4 190	503	416	87	1 438	1 100	337
9 5 年平均 Ave., 2006	10 111	5 810	4 301	517	423	94	1 406	1 060	346
9 6 年平均 Ave., 2007	10 294	5 868	4 426	523	430	93	1 396	1 046	350
9 7 年平均 Ave., 2008	10 403	5 902	4 501	508	418	90	1 374	1 021	353
9 8 年平均 Ave., 2009	10 279	5 776	4 502	470	383	87	1 331	992	340
9 9 年平均 Ave., 2010	10 493	5 880	4 613	475	385	91	1 329	994	335
1 0 0 年平均 Ave., 2011	10 709	6 006	4 702	480	388	92	1 323	982	341
1 0 1 年平均 Ave., 2012	10 860	6 083	4 777	476	384	92	1 319	984	335
1 0 2 年平均 Ave., 2013	10 967	6 116	4 851	468	377	91	1 317	985	332
1 0 3 年平均 Ave., 2014	11 079	6 166	4 913	458	371	88	1 310	976	335
1 月 Jan.	11 036	6 142	4 894	465	369	96	1 312	984	328
2 月 Feb.	11 019	6 134	4 885	463	372	90	1 314	993	321
3 月 Mar.	11 027	6 138	4 889	461	372	89	1 316	990	326
4 月 Apr.	11 040	6 135	4 906	460	374	86	1 313	993	320
5 月 May	11 052	6 149	4 903	459	374	85	1 311	971	340
6 月 June	11 062	6 165	4 897	458	375	83	1 309	968	341
7 月 July	11 091	6 174	4 917	456	373	83	1 307	979	328
8 月 Aug.	11 110	6 176	4 934	454	377	77	1 308	970	339
9 月 Sept.	11 099	6 177	4 922	456	370	86	1 307	955	352
1 0 月 Oct.	11 120	6 189	4 930	457	364	93	1 309	968	341
1 1 月 Nov.	11 137	6 201	4 935	455	361	94	1 310	972	337
1 2 月 Dec.	11 151	6 209	4 942	456	365	91	1 311	966	345
1 0 4 年平均 Ave., 2015	11 198	6 234	4 964	451	365	86	1 313	981	332
1 月 Jan.	11 159	6 213	4 946	454	368	86	1 310	966	344
2 月 Feb.	11 160	6 216	4 944	452	365	88	1 311	977	334
3 月 Mar.	11 162	6 215	4 947	451	363	88	1 313	992	321
4 月 Apr.	11 170	6 217	4 953	452	372	80	1 312	1 009	303
5 月 May	11 179	6 228	4 951	454	370	84	1 313	991	322
6 月 June	11 185	6 232	4 953	452	359	93	1 312	972	340
7 月 July	11 211	6 241	4 971	451	361	90	1 313	983	330
8 月 Aug.	11 230	6 245	4 986	450	374	76	1 312	972	340
9 月 Sept.	11 213	6 240	4 974	449	367	82	1 311	963	348
1 0 月 Oct.	11 225	6 248	4 978	450	362	88	1 313	981	332
1 1 月 Nov.	11 235	6 252	4 984	449	361	87	1 315	989	326
1 2 月 Dec.	11 242	6 257	4 985	448	360	87	1 316	973	343

TABLE 15. EMPLOYED PERSONS BY CLASS OF WORKER, 1978 TO DATE

Unit : Thousand Persons

無酬家屬工作者 Unpaid family workers			受 僱 者 Paid employees								
			合計 Total	男 Male	女 Female	受私人僱用者 Private			受政府僱用者 Government		
						Private			Government		
						小計 Total	男 Male	女 Female	小計 Total	男 Male	女 Female
合計 Total	男 Male	女 Female	Total	Male	Female	Total	Male	Female	Total	Male	Female
775	290	485	3 885	2 559	1 326	3 141	2 018	1 123	744	541	203
717	258	459	4 100	2 691	1 410	3 329	2 128	1 201	771	562	209
701	233	468	4 216	2 749	1 466	3 400	2 166	1 234	815	583	232
695	234	461	4 289	2 787	1 502	3 464	2 203	1 261	825	584	241
716	239	477	4 366	2 807	1 559	3 513	2 207	1 307	853	600	253
783	242	541	4 511	2 832	1 679	3 647	2 234	1 413	864	598	266
787	235	552	4 709	2 907	1 802	3 851	2 318	1 534	858	590	268
804	234	569	4 761	2 925	1 837	3 896	2 338	1 558	865	587	279
840	242	598	4 999	3 005	1 994	4 081	2 383	1 697	919	622	296
794	223	571	5 350	3 183	2 167	4 415	2 560	1 854	935	623	313
772	207	565	5 436	3 255	2 181	4 498	2 632	1 866	938	622	316
759	207	552	5 567	3 328	2 239	4 624	2 706	1 919	943	623	320
744	199	546	5 597	3 359	2 238	4 641	2 740	1 901	956	619	337
770	212	557	5 666	3 381	2 285	4 700	2 766	1 934	966	615	351
768	212	556	5 856	3 506	2 350	4 854	2 878	1 976	1 002	628	373
743	200	543	6 008	3 579	2 430	4 981	2 940	2 040	1 028	638	389
766	209	557	6 160	3 641	2 520	5 159	3 025	2 134	1 001	616	385
767	208	560	6 260	3 691	2 570	5 257	3 086	2 171	1 003	604	399
758	193	566	6 287	3 659	2 628	5 259	3 054	2 205	1 027	605	422
731	185	546	6 423	3 729	2 695	5 400	3 129	2 271	1 023	600	423
715	179	537	6 555	3 786	2 770	5 580	3 219	2 361	975	567	409
726	182	544	6 624	3 799	2 825	5 663	3 250	2 413	961	549	412
710	178	532	6 746	3 849	2 897	5 790	3 301	2 489	955	548	408
681	169	511	6 727	3 797	2 929	5 766	3 244	2 522	961	554	407
695	171	525	6 771	3 787	2 984	5 825	3 255	2 570	946	532	414
695	171	524	6 898	3 837	3 061	5 910	3 294	2 616	988	543	446
686	171	515	7 131	3 961	3 171	6 137	3 419	2 719	994	542	452
666	163	503	7 336	4 074	3 262	6 374	3 556	2 818	961	517	444
647	155	492	7 542	4 172	3 369	6 608	3 673	2 934	934	499	435
641	147	493	7 735	4 246	3 489	6 803	3 760	3 043	932	485	446
619	152	467	7 902	4 312	3 591	6 945	3 819	3 125	958	492	466
588	147	441	7 889	4 255	3 634	6 850	3 719	3 130	1 040	536	504
585	145	440	8 104	4 356	3 747	7 055	3 822	3 232	1 049	534	515
577	154	423	8 328	4 482	3 846	7 291	3 965	3 325	1 038	517	521
570	157	412	8 495	4 558	3 937	7 468	4 065	3 403	1 027	493	534
567	164	403	8 615	4 590	4 025	7 595	4 112	3 483	1 020	478	542
573	168	405	8 737	4 652	4 085	7 714	4 187	3 527	1 023	465	558
571	181	390	8 688	4 609	4 080	7 668	4 118	3 550	1 020	491	530
568	174	394	8 674	4 595	4 079	7 656	4 129	3 527	1 018	466	552
567	169	398	8 683	4 608	4 076	7 663	4 155	3 508	1 020	452	568
570	167	403	8 697	4 601	4 096	7 675	4 147	3 528	1 022	453	568
574	164	410	8 708	4 640	4 069	7 683	4 171	3 512	1 025	469	556
576	170	406	8 719	4 652	4 067	7 696	4 195	3 501	1 023	457	566
575	165	410	8 753	4 656	4 097	7 728	4 191	3 537	1 025	464	560
574	170	404	8 774	4 659	4 115	7 750	4 188	3 562	1 024	472	552
573	173	400	8 764	4 680	4 084	7 740	4 212	3 528	1 023	468	556
575	164	411	8 779	4 694	4 086	7 755	4 232	3 523	1 024	462	562
574	155	419	8 798	4 714	4 085	7 773	4 257	3 516	1 025	456	569
576	159	417	8 808	4 719	4 089	7 784	4 250	3 534	1 024	469	555
574	173	401	8 860	4 715	4 145	7 836	4 260	3 576	1 024	455	569
578	180	399	8 817	4 700	4 117	7 795	4 229	3 566	1 022	470	552
577	183	394	8 820	4 691	4 129	7 799	4 230	3 569	1 021	461	560
576	164	412	8 822	4 696	4 126	7 800	4 241	3 559	1 022	455	567
574	165	409	8 832	4 671	4 161	7 808	4 226	3 583	1 024	446	579
573	177	397	8 839	4 691	4 148	7 814	4 233	3 581	1 025	459	567
574	184	390	8 847	4 717	4 130	7 821	4 249	3 572	1 026	468	558
573	181	392	8 874	4 716	4 158	7 850	4 258	3 593	1 024	458	565
574	174	400	8 894	4 725	4 169	7 871	4 285	3 587	1 023	440	583
572	173	399	8 881	4 736	4 144	7 857	4 296	3 561	1 024	441	583
571	163	408	8 890	4 741	4 149	7 865	4 284	3 580	1 026	457	569
572	160	413	8 899	4 741	4 158	7 873	4 285	3 588	1 026	456	570
574	169	405	8 904	4 755	4 149	7 879	4 304	3 575	1 025	451	575

表 1 5 歷年就業者之從業身分（續）

單位：％

年 月 別 Year & month	總計 Total	男 Male	女 Female	雇 主 Employers			自營作業者 Own-account workers		
				合計 Total	男 Male	女 Female	合計 Total	男 Male	女 Female
6 7 年平均 Ave., 1978	100.00	67.13	32.87	3.16	2.84	0.32	22.05	18.57	3.48
6 8 年平均 Ave., 1979	100.00	66.94	33.06	4.13	3.74	0.39	20.96	17.36	3.61
6 9 年平均 Ave., 1980	100.00	66.54	33.46	4.43	3.99	0.44	20.48	17.00	3.48
7 0 年平均 Ave., 1981	100.00	66.67	33.33	4.51	4.03	0.48	20.79	17.36	3.43
7 1 年平均 Ave., 1982	100.00	66.21	33.79	4.27	3.85	0.43	21.11	17.64	3.46
7 2 年平均 Ave., 1983	100.00	64.51	35.49	4.00	3.61	0.39	21.11	17.41	3.69
7 3 年平均 Ave., 1984	100.00	63.79	36.21	4.08	3.68	0.40	20.71	17.10	3.61
7 4 年平均 Ave., 1985	100.00	63.53	36.47	4.29	3.83	0.47	20.79	17.18	3.61
7 5 年平均 Ave., 1986	100.00	62.34	37.66	4.28	3.79	0.48	20.21	16.55	3.67
7 6 年平均 Ave., 1987	100.00	61.90	38.10	4.26	3.79	0.47	19.16	15.64	3.51
7 7 年平均 Ave., 1988	100.00	62.21	37.79	4.50	3.98	0.52	18.92	15.52	3.40
7 8 年平均 Ave., 1989	100.00	62.35	37.65	4.61	4.09	0.52	18.79	15.45	3.34
7 9 年平均 Ave., 1990	100.00	62.47	37.53	4.82	4.26	0.56	18.63	15.26	3.37
8 0 年平均 Ave., 1991	100.00	62.50	37.50	5.11	4.51	0.60	18.63	15.41	3.22
8 1 年平均 Ave., 1992	100.00	62.32	37.68	5.06	4.42	0.64	18.21	14.83	3.38
8 2 年平均 Ave., 1993	100.00	62.00	38.00	5.20	4.54	0.66	17.60	14.25	3.35
8 3 年平均 Ave., 1994	100.00	61.65	38.35	5.27	4.57	0.70	17.25	14.01	3.23
8 4 年平均 Ave., 1995	100.00	61.45	38.55	5.31	4.60	0.71	16.99	13.74	3.25
8 5 年平均 Ave., 1996	100.00	60.74	39.26	5.35	4.64	0.70	16.96	13.62	3.34
8 6 年平均 Ave., 1997	100.00	60.62	39.38	5.52	4.74	0.78	16.51	13.23	3.28
8 7 年平均 Ave., 1998	100.00	60.40	39.60	5.45	4.69	0.76	16.28	13.03	3.25
8 8 年平均 Ave., 1999	100.00	59.92	40.08	5.45	4.65	0.80	16.23	12.85	3.38
8 9 年平均 Ave., 2000	100.00	59.74	40.26	5.40	4.61	0.79	16.05	12.70	3.34
9 0 年平均 Ave., 2001	100.00	59.18	40.82	5.24	4.40	0.84	15.81	12.50	3.30
9 1 年平均 Ave., 2002	100.00	58.68	41.32	5.20	4.38	0.82	15.82	12.43	3.39
9 2 年平均 Ave., 2003	100.00	58.28	41.72	5.18	4.33	0.86	15.50	12.08	3.42
9 3 年平均 Ave., 2004	100.00	58.04	41.96	5.21	4.32	0.90	14.90	11.50	3.40
9 4 年平均 Ave., 2005	100.00	57.86	42.14	5.06	4.18	0.88	14.46	11.07	3.39
9 5 年平均 Ave., 2006	100.00	57.46	42.54	5.11	4.19	0.93	13.90	10.48	3.42
9 6 年平均 Ave., 2007	100.00	57.01	42.99	5.08	4.17	0.90	13.56	10.16	3.40
9 7 年平均 Ave., 2008	100.00	56.74	43.26	4.88	4.02	0.86	13.21	9.81	3.40
9 8 年平均 Ave., 2009	100.00	56.20	43.80	4.57	3.72	0.85	12.95	9.65	3.31
9 9 年平均 Ave., 2010	100.00	56.04	43.96	4.53	3.66	0.86	12.67	9.48	3.19
1 0 0 年平均 Ave., 2011	100.00	56.09	43.91	4.48	3.62	0.86	12.36	9.17	3.19
1 0 1 年平均 Ave., 2012	100.00	56.02	43.98	4.38	3.54	0.85	12.15	9.06	3.09
1 0 2 年平均 Ave., 2013	100.00	55.76	44.24	4.27	3.44	0.83	12.01	8.98	3.03
1 0 3 年平均 Ave., 2014	100.00	55.65	44.35	4.14	3.34	0.79	11.83	8.81	3.02
1 月 Jan.	100.00	55.66	44.34	4.21	3.34	0.87	11.89	8.92	2.97
2 月 Feb.	100.00	55.67	44.33	4.20	3.38	0.82	11.92	9.01	2.91
3 月 Mar.	100.00	55.66	44.34	4.18	3.38	0.80	11.93	8.97	2.96
4 月 Apr.	100.00	55.57	44.43	4.17	3.38	0.78	11.89	9.00	2.90
5 月 May	100.00	55.63	44.37	4.15	3.39	0.77	11.86	8.78	3.08
6 月 June	100.00	55.73	44.27	4.14	3.39	0.75	11.83	8.75	3.08
7 月 July	100.00	55.66	44.34	4.11	3.37	0.74	11.79	8.83	2.95
8 月 Aug.	100.00	55.59	44.41	4.08	3.39	0.69	11.77	8.73	3.05
9 月 Sept.	100.00	55.66	44.34	4.11	3.33	0.77	11.78	8.61	3.17
1 0 月 Oct.	100.00	55.66	44.34	4.11	3.27	0.83	11.77	8.70	3.07
1 1 月 Nov.	100.00	55.68	44.32	4.08	3.24	0.84	11.76	8.73	3.03
1 2 月 Dec.	100.00	55.68	44.32	4.09	3.27	0.82	11.76	8.66	3.10
1 0 4 年平均 Ave., 2015	100.00	55.67	44.33	4.03	3.26	0.77	11.72	8.76	2.96
1 月 Jan.	100.00	55.68	44.32	4.07	3.30	0.77	11.74	8.66	3.08
2 月 Feb.	100.00	55.70	44.30	4.05	3.27	0.78	11.75	8.76	2.99
3 月 Mar.	100.00	55.68	44.32	4.04	3.25	0.79	11.77	8.89	2.88
4 月 Apr.	100.00	55.66	44.34	4.05	3.33	0.72	11.75	9.03	2.71
5 月 May	100.00	55.71	44.29	4.06	3.31	0.75	11.74	8.86	2.88
6 月 June	100.00	55.72	44.28	4.04	3.21	0.83	11.73	8.69	3.04
7 月 July	100.00	55.66	44.34	4.02	3.22	0.80	11.71	8.77	2.95
8 月 Aug.	100.00	55.61	44.39	4.01	3.33	0.68	11.68	8.66	3.03
9 月 Sept.	100.00	55.64	44.36	4.01	3.27	0.74	11.69	8.59	3.10
1 0 月 Oct.	100.00	55.66	44.34	4.01	3.22	0.79	11.70	8.74	2.96
1 1 月 Nov.	100.00	55.64	44.36	4.00	3.22	0.78	11.71	8.80	2.90
1 2 月 Dec.	100.00	55.66	44.34	3.98	3.21	0.78	11.71	8.65	3.05

TABLE 15. EMPLOYED PERSONS BY CLASS OF WORKER, 1978 TO DATE (Cont.)

Unit : %

無酬家屬工作者 Unpaid family workers			受 僱 者 Paid employees								
			合計 Total	男 Male	女 Female	受私人僱用者 Private			受政府僱用者 Government		
						Private			Government		
						小計 Total	男 Male	女 Female	小計 Total	男 Male	女 Female
合計 Total	男 Male	女 Female	Total	Male	Female	Total	Male	Female	Total	Male	Female
12.44	4.65	7.79	62.35	41.07	21.28	50.41	32.39	18.02	11.94	8.68	3.26
11.16	4.01	7.14	63.75	41.83	21.92	51.76	33.09	18.67	11.98	8.74	3.24
10.71	3.56	7.14	64.39	41.99	22.40	51.93	33.09	18.85	12.45	8.90	3.55
10.41	3.50	6.91	64.28	41.77	22.51	51.92	33.02	18.90	12.36	8.75	3.61
10.51	3.50	7.00	64.11	41.22	22.90	51.59	32.40	19.19	12.52	8.81	3.71
11.08	3.43	7.65	63.81	40.06	23.75	51.59	31.60	19.99	12.22	8.46	3.76
10.77	3.22	7.55	64.44	39.78	24.66	52.70	31.71	20.98	11.74	8.07	3.67
10.82	3.16	7.66	64.10	39.37	24.73	52.45	31.48	20.97	11.65	7.90	3.75
10.86	3.13	7.73	64.65	38.87	25.78	52.77	30.82	21.95	11.88	8.05	3.83
9.90	2.78	7.11	66.69	39.68	27.01	55.03	31.92	23.11	11.66	7.76	3.90
9.53	2.56	6.97	67.05	40.14	26.90	55.48	32.47	23.01	11.57	7.68	3.89
9.19	2.50	6.68	67.41	40.30	27.11	56.00	32.76	23.23	11.41	7.54	3.88
8.98	2.40	6.59	67.57	40.55	27.02	56.03	33.08	22.95	11.54	7.47	4.07
9.12	2.52	6.61	67.14	40.06	27.08	55.69	32.78	22.91	11.45	7.29	4.16
8.89	2.46	6.44	67.84	40.61	27.22	56.23	33.34	22.89	11.60	7.28	4.33
8.50	2.29	6.21	68.70	40.92	27.78	56.95	33.62	23.33	11.75	7.30	4.45
8.57	2.34	6.23	68.92	40.73	28.19	57.72	33.84	23.88	11.20	6.89	4.31
8.49	2.30	6.19	69.21	40.80	28.41	58.12	34.12	24.00	11.09	6.68	4.41
8.36	2.12	6.24	69.33	40.35	28.98	58.00	33.68	24.32	11.33	6.67	4.66
7.96	2.01	5.95	70.01	40.64	29.37	58.85	34.10	24.76	11.15	6.54	4.61
7.70	1.92	5.78	70.57	40.75	29.82	60.07	34.65	25.42	10.50	6.10	4.40
7.73	1.94	5.79	70.59	40.48	30.10	60.34	34.63	25.71	10.24	5.85	4.39
7.48	1.87	5.60	71.07	40.55	30.52	61.01	34.78	26.23	10.07	5.77	4.29
7.26	1.81	5.45	71.69	40.47	31.22	61.45	34.57	26.88	10.24	5.90	4.34
7.36	1.80	5.55	71.62	40.05	31.57	61.61	34.43	27.18	10.01	5.62	4.38
7.25	1.78	5.47	72.06	40.08	31.98	61.74	34.41	27.32	10.32	5.67	4.66
7.01	1.75	5.26	72.87	40.47	32.40	62.72	34.93	27.78	10.16	5.54	4.62
6.70	1.64	5.06	73.78	40.97	32.81	64.11	35.77	28.34	9.67	5.20	4.47
6.40	1.53	4.86	74.59	41.26	33.32	65.35	36.33	29.02	9.24	4.94	4.30
6.22	1.43	4.79	75.14	41.25	33.89	66.09	36.53	29.56	9.05	4.72	4.33
5.95	1.46	4.49	75.96	41.45	34.52	66.75	36.71	30.04	9.21	4.73	4.47
5.72	1.43	4.29	76.76	41.40	35.36	66.64	36.19	30.45	10.11	5.21	4.90
5.58	1.38	4.19	77.23	41.52	35.71	67.23	36.43	30.80	10.00	5.09	4.91
5.39	1.44	3.95	77.77	41.86	35.91	68.08	37.03	31.05	9.69	4.83	4.86
5.25	1.45	3.80	78.23	41.97	36.25	68.77	37.43	31.33	9.46	4.54	4.92
5.17	1.49	3.68	78.55	41.85	36.70	69.25	37.49	31.76	9.30	4.36	4.94
5.17	1.51	3.66	78.86	41.99	36.87	69.63	37.79	31.84	9.23	4.20	5.04
5.17	1.64	3.53	78.73	41.76	36.97	69.48	37.32	32.17	9.25	4.44	4.80
5.16	1.58	3.58	78.72	41.70	37.02	69.48	37.47	32.01	9.24	4.23	5.01
5.14	1.53	3.61	78.75	41.78	36.96	69.50	37.68	31.81	9.25	4.10	5.15
5.17	1.51	3.65	78.77	41.67	37.10	69.52	37.56	31.96	9.25	4.11	5.15
5.20	1.49	3.71	78.79	41.98	36.81	69.51	37.73	31.78	9.28	4.24	5.03
5.21	1.53	3.67	78.82	42.05	36.77	69.57	37.92	31.65	9.25	4.13	5.12
5.19	1.49	3.70	78.92	41.98	36.94	69.68	37.79	31.89	9.24	4.19	5.05
5.17	1.53	3.64	78.97	41.94	37.04	69.76	37.69	32.06	9.22	4.25	4.97
5.16	1.55	3.61	78.96	42.16	36.79	69.74	37.95	31.79	9.22	4.21	5.01
5.17	1.47	3.70	78.95	42.21	36.74	69.74	38.06	31.68	9.21	4.15	5.06
5.15	1.39	3.77	79.00	42.33	36.68	69.80	38.23	31.57	9.21	4.10	5.11
5.17	1.43	3.74	78.99	42.32	36.67	69.81	38.11	31.69	9.18	4.21	4.98
5.13	1.54	3.58	79.12	42.11	37.02	69.98	38.04	31.94	9.14	4.06	5.08
5.18	1.61	3.57	79.01	42.12	36.90	69.86	37.90	31.95	9.16	4.21	4.94
5.17	1.64	3.53	79.03	42.03	37.00	69.88	37.90	31.98	9.15	4.13	5.02
5.16	1.47	3.69	79.03	42.07	36.97	69.88	38.00	31.88	9.15	4.07	5.08
5.14	1.48	3.66	79.07	41.82	37.25	69.90	37.83	32.07	9.17	3.99	5.18
5.13	1.58	3.55	79.07	41.96	37.10	69.90	37.86	32.03	9.17	4.10	5.07
5.13	1.65	3.49	79.09	42.17	36.92	69.92	37.98	31.94	9.17	4.19	4.99
5.11	1.61	3.50	79.15	42.06	37.09	70.02	37.98	32.05	9.13	4.09	5.04
5.11	1.55	3.56	79.20	42.07	37.13	70.09	38.15	31.94	9.11	3.92	5.19
5.10	1.54	3.56	79.20	42.24	36.96	70.07	38.31	31.76	9.13	3.93	5.20
5.09	1.45	3.63	79.20	42.24	36.96	70.06	38.17	31.90	9.14	4.07	5.07
5.09	1.42	3.67	79.21	42.20	37.00	70.07	38.14	31.93	9.13	4.06	5.07
5.11	1.50	3.60	79.20	42.30	36.91	70.09	38.29	31.80	9.12	4.01	5.11

表 1 6 歷年就業者之服務場所員工人數

單位：千人

年 月 別	總計	男	女	1 人			2～9 人		
				Person			Persons		
				合計	男	女	合計	男	女
Year & month	Total	Male	Female	Total	Male	Female	Total	Male	Female
6 7 年平均 Ave., 1978	6 231	4 183	2 048	-	-	-	-	-	-
6 8 年平均 Ave., 1979	6 432	4 306	2 126	848	614	234	2 638	1 829	809
6 9 年平均 Ave., 1980	6 547	4 357	2 191	840	612	228	2 678	1 842	836
7 0 年平均 Ave., 1981	6 672	4 448	2 224	882	651	232	2 730	1 894	836
7 1 年平均 Ave., 1982	6 811	4 509	2 301	913	679	234	2 830	1 953	877
7 2 年平均 Ave., 1983	7 070	4 561	2 509	938	663	275	2 978	1 990	988
7 3 年平均 Ave., 1984	7 308	4 661	2 647	994	684	310	3 011	1 999	1 012
7 4 年平均 Ave., 1985	7 428	4 719	2 709	1 021	704	317	3 108	2 052	1 056
7 5 年平均 Ave., 1986	7 733	4 821	2 912	1 048	684	365	3 220	2 100	1 120
7 6 年平均 Ave., 1987	8 022	4 966	3 057	1 097	703	394	3 225	2 093	1 131
7 7 年平均 Ave., 1988	8 107	5 043	3 064	1 068	705	362	3 254	2 107	1 147
7 8 年平均 Ave., 1989	8 258	5 149	3 110	1 071	719	352	3 286	2 135	1 151
7 9 年平均 Ave., 1990	8 283	5 175	3 108	1 071	732	339	3 337	2 159	1 179
8 0 年平均 Ave., 1991	8 439	5 274	3 165	1 083	759	325	3 450	2 223	1 227
8 1 年平均 Ave., 1992	8 632	5 380	3 252	1 089	749	340	3 507	2 252	1 255
8 2 年平均 Ave., 1993	8 745	5 422	3 323	1 066	725	340	3 534	2 262	1 272
8 3 年平均 Ave., 1994	8 939	5 511	3 428	1 070	727	342	3 663	2 338	1 325
8 4 年平均 Ave., 1995	9 045	5 558	3 487	1 065	721	343	3 738	2 386	1 352
8 5 年平均 Ave., 1996	9 068	5 508	3 560	1 044	702	342	3 749	2 369	1 380
8 6 年平均 Ave., 1997	9 176	5 562	3 613	1 030	693	336	3 742	2 362	1 380
8 7 年平均 Ave., 1998	9 289	5 610	3 679	1 035	707	328	3 696	2 323	1 373
8 8 年平均 Ave., 1999	9 385	5 624	3 761	1 040	708	332	3 743	2 330	1 414
8 9 年平均 Ave., 2000	9 491	5 670	3 821	1 039	709	331	3 738	2 316	1 422
9 0 年平均 Ave., 2001	9 383	5 553	3 830	1 004	688	316	3 671	2 236	1 435
9 1 年平均 Ave., 2002	9 454	5 547	3 907	1 017	700	318	3 740	2 241	1 499
9 2 年平均 Ave., 2003	9 573	5 579	3 994	1 012	684	328	3 740	2 213	1 528
9 3 年平均 Ave., 2004	9 786	5 680	4 106	1 002	677	325	3 751	2 211	1 540
9 4 年平均 Ave., 2005	9 942	5 753	4 190	988	663	325	3 772	2 210	1 561
9 5 年平均 Ave., 2006	10 111	5 810	4 301	950	621	329	3 820	2 219	1 601
9 6 年平均 Ave., 2007	10 294	5 868	4 426	921	600	321	3 948	2 284	1 664
9 7 年平均 Ave., 2008	10 403	5 902	4 501	931	600	331	3 939	2 272	1 667
9 8 年平均 Ave., 2009	10 279	5 776	4 502	922	596	326	3 837	2 181	1 656
9 9 年平均 Ave., 2010	10 493	5 880	4 613	917	594	323	3 856	2 190	1 666
1 0 0 年平均 Ave., 2011	10 709	6 006	4 702	903	583	319	3 837	2 184	1 653
1 0 1 年平均 Ave., 2012	10 860	6 083	4 777	917	595	322	3 863	2 205	1 658
1 0 2 年平均 Ave., 2013	10 967	6 116	4 851	933	609	324	3 883	2 222	1 661
1 0 3 年平均 Ave., 2014	11 079	6 166	4 913	924	603	321	3 868	2 231	1 637
1 月 Jan.	11 036	6 142	4 894	935	613	322	3 879	2 227	1 652
2 月 Feb.	11 019	6 134	4 885	942	634	308	3 854	2 203	1 650
3 月 Mar.	11 027	6 138	4 889	953	638	314	3 834	2 211	1 623
4 月 Apr.	11 040	6 135	4 906	944	629	315	3 801	2 207	1 594
5 月 May	11 052	6 149	4 903	923	597	326	3 859	2 253	1 607
6 月 June	11 062	6 165	4 897	902	574	328	3 846	2 252	1 594
7 月 July	11 091	6 174	4 917	889	585	304	3 904	2 243	1 661
8 月 Aug.	11 110	6 176	4 934	897	588	308	3 972	2 278	1 693
9 月 Sept.	11 099	6 177	4 922	924	589	335	3 920	2 261	1 658
1 0 月 Oct.	11 120	6 189	4 930	920	593	327	3 869	2 226	1 643
1 1 月 Nov.	11 137	6 201	4 935	929	601	327	3 826	2 196	1 630
1 2 月 Dec.	11 151	6 209	4 942	928	592	336	3 857	2 220	1 636
1 0 4 年平均 Ave., 2015	11 198	6 234	4 964	928	607	321	3 866	2 242	1 624
1 月 Jan.	11 159	6 213	4 946	917	591	326	3 895	2 243	1 652
2 月 Feb.	11 160	6 216	4 944	932	617	314	3 881	2 230	1 651
3 月 Mar.	11 162	6 215	4 947	920	609	311	3 869	2 249	1 621
4 月 Apr.	11 170	6 217	4 953	937	637	300	3 823	2 210	1 613
5 月 May	11 179	6 228	4 951	936	624	312	3 829	2 196	1 634
6 月 June	11 185	6 232	4 953	911	587	324	3 808	2 208	1 600
7 月 July	11 211	6 241	4 971	899	587	312	3 905	2 282	1 623
8 月 Aug.	11 230	6 245	4 986	902	579	323	3 991	2 353	1 638
9 月 Sept.	11 213	6 240	4 974	931	597	334	3 943	2 306	1 637
1 0 月 Oct.	11 225	6 248	4 978	951	634	317	3 849	2 239	1 610
1 1 月 Nov.	11 235	6 252	4 984	963	636	327	3 787	2 188	1 599
1 2 月 Dec.	11 242	6 257	4 985	934	588	346	3 814	2 207	1 607

TABLE 16. EMPLOYED PERSONS BY NUMBER OF EMPLOYEES IN WORKPLACE, 1978 TO DATE

Unit : Thousand Persons

10～29人			30～49人			50～99人		
Persons			Persons			Persons		
合計	男	女	合計	男	女	合計	男	女
Total	Male	Female	Total	Male	Female	Total	Male	Female
-	-	-	-	-	-	-	-	-
725	517	208	339	211	129	320	174	146
751	532	219	314	192	121	334	185	150
750	524	226	317	191	127	347	187	160
732	484	249	315	184	131	361	193	168
772	501	271	335	192	143	367	194	173
808	524	284	356	202	154	394	212	182
803	515	289	356	204	152	401	211	190
846	533	314	377	210	166	413	216	197
936	583	354	408	232	176	448	235	213
994	621	373	424	240	184	456	241	215
1 050	653	397	446	253	194	468	243	224
1 093	672	422	450	252	198	449	242	206
1 127	690	437	471	267	204	445	237	209
1 193	737	456	487	276	211	452	243	208
1 302	794	507	493	282	211	455	242	213
1 386	831	555	495	279	216	445	234	211
1 405	841	564	499	278	221	417	222	196
1 379	816	563	499	273	226	401	212	189
1 408	832	577	531	292	239	424	223	201
1 462	865	597	556	306	251	456	240	216
1 447	845	602	570	319	251	483	255	228
1 467	855	612	587	326	261	505	270	235
1 464	846	618	575	310	264	518	277	241
1 450	826	624	574	310	264	510	272	238
1 504	856	648	578	316	262	512	277	235
1 583	902	682	598	325	273	550	294	256
1 636	934	702	624	339	284	569	309	260
1 665	957	707	670	364	306	581	315	266
1 703	960	742	706	381	324	599	322	277
1 711	963	748	716	384	333	603	323	280
1 687	937	751	702	370	331	583	314	269
1 741	960	782	724	387	337	599	320	279
1 816	1 008	808	774	417	357	635	346	289
1 899	1 062	837	784	418	366	645	343	302
1 953	1 085	868	788	417	371	666	350	316
2 008	1 113	895	813	433	380	688	356	332
1 984	1 114	870	799	402	397	625	318	308
2 046	1 143	903	823	435	388	627	317	311
2 021	1 111	910	842	442	400	632	326	306
2 019	1 095	924	833	445	388	676	342	334
2 037	1 116	921	784	424	360	701	349	351
2 041	1 143	898	816	436	380	703	369	334
1 978	1 107	871	835	455	380	689	364	325
1 939	1 072	867	790	435	355	701	358	343
1 964	1 096	869	802	433	369	705	366	339
2 005	1 112	892	810	436	374	731	389	342
2 019	1 123	896	821	434	388	757	401	356
2 043	1 126	917	806	423	382	707	369	337
2 030	1 123	908	847	445	403	707	373	335
2 045	1 126	919	802	419	383	688	374	314
2 021	1 119	902	841	440	401	700	367	333
2 033	1 116	917	808	422	386	699	364	335
2 013	1 117	896	868	459	409	695	365	330
2 043	1 139	904	871	467	404	695	371	324
2 041	1 140	901	862	462	400	718	381	337
1 997	1 106	891	847	443	405	703	360	343
1 981	1 078	903	849	443	406	706	360	346
1 989	1 086	903	836	442	394	705	376	330
2 040	1 113	927	851	438	414	710	377	333
2 058	1 148	910	884	457	427	743	386	357
2 099	1 182	918	849	447	402	725	389	335

表 1 6 歷年就業者之服務場所員工人數（續 1）

單位：千人

Unit：Thousand Persons

年 別 Year & month	1 0 0 ~ 4 9 9 人 Persons			5 0 0 人 以 上 Persons & over			政府機關 Government		
	合計	男	女	合計	男	女	合計	男	女
	Total	Male	Female	Total	Male	Female	Total	Male	Female
6 7 年平均 Ave., 1978	-	-	-	-	-	-	-	-	-
6 8 年平均 Ave., 1979	552	278	274	239	122	117	771	562	209
6 9 年平均 Ave., 1980	556	273	282	260	137	122	815	583	232
7 0 年平均 Ave., 1981	567	282	285	253	135	118	825	584	241
7 1 年平均 Ave., 1982	578	294	285	229	124	105	853	600	253
7 2 年平均 Ave., 1983	586	299	287	230	124	106	864	598	266
7 3 年平均 Ave., 1984	631	319	312	256	132	124	858	590	268
7 4 年平均 Ave., 1985	628	316	312	245	132	113	865	587	279
7 5 年平均 Ave., 1986	662	323	339	248	132	116	919	622	296
7 6 年平均 Ave., 1987	703	352	350	271	145	125	935	623	313
7 7 年平均 Ave., 1988	691	353	338	283	154	129	938	622	316
7 8 年平均 Ave., 1989	688	352	336	307	171	135	942	623	320
7 9 年平均 Ave., 1990	629	329	300	297	170	127	956	619	337
8 0 年平均 Ave., 1991	629	334	295	267	150	117	966	615	351
8 1 年平均 Ave., 1992	640	339	301	263	156	107	1 002	628	373
8 2 年平均 Ave., 1993	620	331	289	248	147	101	1 028	638	389
8 3 年平均 Ave., 1994	632	338	294	247	148	99	1 001	616	385
8 4 年平均 Ave., 1995	641	340	301	276	165	111	1 003	604	399
8 5 年平均 Ave., 1996	644	342	302	325	190	135	1 027	605	422
8 6 年平均 Ave., 1997	676	361	316	341	200	141	1 023	600	423
8 7 年平均 Ave., 1998	740	392	349	369	212	157	975	567	409
8 8 年平均 Ave., 1999	765	403	362	375	215	161	961	549	412
8 9 年平均 Ave., 2000	807	421	386	393	227	167	955	548	408
9 0 年平均 Ave., 2001	811	428	384	379	215	164	961	554	407
9 1 年平均 Ave., 2002	829	449	380	388	217	170	946	532	414
9 2 年平均 Ave., 2003	833	461	372	406	229	177	988	543	446
9 3 年平均 Ave., 2004	861	474	387	447	255	192	994	542	452
9 4 年平均 Ave., 2005	889	489	400	504	291	213	961	517	444
9 5 年平均 Ave., 2006	949	524	425	543	311	232	934	499	435
9 6 年平均 Ave., 2007	949	527	422	537	309	228	932	485	446
9 7 年平均 Ave., 2008	990	548	443	553	320	233	958	492	466
9 8 年平均 Ave., 2009	974	533	440	534	310	225	1 040	536	504
9 9 年平均 Ave., 2010	1 019	556	463	588	340	248	1 049	534	515
1 0 0 年平均 Ave., 2011	1 063	580	483	642	371	271	1 038	517	521
1 0 1 年平均 Ave., 2012	1 076	587	489	648	380	268	1 027	493	534
1 0 2 年平均 Ave., 2013	1 060	572	488	664	383	281	1 020	478	542
1 0 3 年平均 Ave., 2014	1 057	563	494	697	401	296	1 023	465	558
1 月 Jan.	1 076	574	502	717	405	313	1 020	491	530
2 月 Feb.	1 067	568	499	641	368	273	1 018	466	552
3 月 Mar.	1 042	566	475	684	392	292	1 020	452	568
4 月 Apr.	1 061	570	490	686	392	294	1 022	453	568
5 月 May	1 042	551	492	681	391	290	1 025	469	556
6 月 June	1 047	545	502	684	389	294	1 023	457	566
7 月 July	1 046	544	502	726	412	314	1 025	464	560
8 月 Aug.	1 042	554	489	746	419	327	1 024	472	552
9 月 Sept.	1 047	561	486	714	405	309	1 023	468	556
1 0 月 Oct.	1 066	566	500	695	405	291	1 024	462	562
1 1 月 Nov.	1 076	578	498	683	412	271	1 025	456	569
1 2 月 Dec.	1 076	582	494	712	427	285	1 024	469	555
1 0 4 年平均 Ave., 2015	1 074	582	491	721	406	315	1 024	455	569
1 月 Jan.	1 064	572	492	725	418	307	1 022	470	552
2 月 Feb.	1 057	574	483	707	408	299	1 021	461	560
3 月 Mar.	1 111	609	502	700	392	309	1 022	455	567
4 月 Apr.	1 103	594	509	707	389	318	1 024	446	579
5 月 May	1 080	582	498	700	392	309	1 025	459	567
6 月 June	1 093	588	505	725	397	328	1 026	468	558
7 月 July	1 078	586	491	758	417	340	1 024	458	565
8 月 Aug.	1 036	570	466	741	421	320	1 023	440	583
9 月 Sept.	1 034	556	478	751	436	315	1 024	441	583
1 0 月 Oct.	1 072	574	498	725	415	310	1 026	457	569
1 1 月 Nov.	1 077	590	488	698	391	306	1 026	456	570
1 2 月 Dec.	1 081	593	488	714	400	314	1 025	451	575

TABLE 16. EMPLOYED PERSONS BY NUMBER OF EMPLOYEES IN WORKPLACE, 1978 TO DATE (Cont. 1)

單位：%

Unit：%

年 月 別 Year & month	總計 Total	男 Male	女 Female	1 人 Person			2～9 人 Persons		
				合計 Total	男 Male	女 Female	合計 Total	男 Male	女 Female
6 7 年平均 Ave., 1978	100.00	67.13	32.87	-	-	-	-	-	-
6 8 年平均 Ave., 1979	100.00	66.94	33.06	13.18	9.54	3.64	41.02	28.44	12.58
6 9 年平均 Ave., 1980	100.00	66.54	33.46	12.83	9.34	3.48	40.90	28.14	12.77
7 0 年平均 Ave., 1981	100.00	66.67	33.33	13.22	9.75	3.47	40.91	28.38	12.53
7 1 年平均 Ave., 1982	100.00	66.21	33.79	13.41	9.97	3.44	41.55	28.68	12.87
7 2 年平均 Ave., 1983	100.00	64.51	35.49	13.26	9.37	3.89	42.13	28.15	13.97
7 3 年平均 Ave., 1984	100.00	63.79	36.21	13.60	9.37	4.24	41.20	27.35	13.85
7 4 年平均 Ave., 1985	100.00	63.53	36.47	13.74	9.47	4.27	41.85	27.63	14.22
7 5 年平均 Ave., 1986	100.00	62.34	37.66	13.56	8.84	4.72	41.64	27.16	14.49
7 6 年平均 Ave., 1987	100.00	61.90	38.10	13.68	8.76	4.92	40.19	26.09	14.10
7 7 年平均 Ave., 1988	100.00	62.21	37.79	13.17	8.70	4.47	40.14	25.99	14.14
7 8 年平均 Ave., 1989	100.00	62.35	37.65	12.97	8.70	4.27	39.79	25.85	13.94
7 9 年平均 Ave., 1990	100.00	62.47	37.53	12.93	8.83	4.10	40.29	26.06	14.23
8 0 年平均 Ave., 1991	100.00	62.50	37.50	12.84	8.99	3.85	40.88	26.34	14.54
8 1 年平均 Ave., 1992	100.00	62.32	37.68	12.62	8.68	3.94	40.63	26.09	14.54
8 2 年平均 Ave., 1993	100.00	62.00	38.00	12.18	8.30	3.89	40.41	25.87	14.54
8 3 年平均 Ave., 1994	100.00	61.65	38.35	11.97	8.14	3.83	40.97	26.15	14.82
8 4 年平均 Ave., 1995	100.00	61.45	38.55	11.77	7.98	3.80	41.33	26.38	14.95
8 5 年平均 Ave., 1996	100.00	61.70	38.30	11.84	8.29	3.55	40.84	26.16	14.68
8 6 年平均 Ave., 1997	100.00	61.16	38.84	11.77	8.04	3.74	40.99	26.02	14.97
8 7 年平均 Ave., 1998	100.00	60.40	39.60	11.14	7.61	3.53	39.79	25.01	14.78
8 8 年平均 Ave., 1999	100.00	59.92	40.08	11.08	7.54	3.54	39.88	24.82	15.06
8 9 年平均 Ave., 2000	100.00	59.74	40.26	10.95	7.47	3.48	39.38	24.40	14.98
9 0 年平均 Ave., 2001	100.00	59.18	40.82	10.70	7.33	3.37	39.12	23.83	15.29
9 1 年平均 Ave., 2002	100.00	58.68	41.32	10.76	7.40	3.36	39.56	23.71	15.85
9 2 年平均 Ave., 2003	100.00	58.28	41.72	10.57	7.15	3.42	39.07	23.11	15.96
9 3 年平均 Ave., 2004	100.00	58.04	41.96	10.24	6.91	3.32	38.33	22.60	15.73
9 4 年平均 Ave., 2005	100.00	57.86	42.14	9.93	6.67	3.27	37.94	22.23	15.70
9 5 年平均 Ave., 2006	100.00	57.21	42.79	9.05	5.93	3.12	38.44	22.14	16.30
9 6 年平均 Ave., 2007	100.00	57.01	42.99	8.95	5.83	3.12	38.35	22.19	16.17
9 7 年平均 Ave., 2008	100.00	56.74	43.26	8.95	5.77	3.18	37.87	21.84	16.03
9 8 年平均 Ave., 2009	100.00	56.20	43.80	8.97	5.80	3.17	37.33	21.22	16.11
9 9 年平均 Ave., 2010	100.00	56.04	43.96	8.74	5.66	3.08	36.75	20.87	15.88
1 0 0 年平均 Ave., 2011	100.00	56.09	43.91	8.43	5.45	2.98	35.83	20.40	15.44
1 0 1 年平均 Ave., 2012	100.00	56.02	43.98	8.44	5.48	2.97	35.57	20.30	15.27
1 0 2 年平均 Ave., 2013	100.00	55.76	44.24	8.51	5.55	2.96	35.40	20.26	15.14
1 0 3 年平均 Ave., 2014	100.00	55.65	44.35	8.34	5.44	2.90	34.92	20.14	14.77
1 月 Jan.	100.00	55.66	44.34	8.47	5.56	2.92	35.15	20.18	14.97
2 月 Feb.	100.00	55.67	44.33	8.55	5.76	2.79	34.97	19.99	14.98
3 月 Mar.	100.00	55.66	44.34	8.64	5.79	2.85	34.77	20.05	14.72
4 月 Apr.	100.00	55.57	44.43	8.55	5.70	2.85	34.42	19.99	14.44
5 月 May	100.00	55.63	44.37	8.35	5.40	2.95	34.92	20.38	14.54
6 月 June	100.00	55.73	44.27	8.16	5.19	2.97	34.77	20.36	14.41
7 月 July	100.00	55.66	44.34	8.01	5.27	2.74	35.20	20.22	14.98
8 月 Aug.	100.00	55.59	44.41	8.07	5.30	2.77	35.75	20.51	15.24
9 月 Sept.	100.00	55.66	44.34	8.33	5.30	3.02	35.31	20.37	14.94
1 0 月 Oct.	100.00	55.66	44.34	8.28	5.33	2.94	34.79	20.02	14.77
1 1 月 Nov.	100.00	55.68	44.32	8.34	5.40	2.94	34.36	19.72	14.64
1 2 月 Dec.	100.00	55.68	44.32	8.32	5.30	3.01	34.59	19.91	14.68
1 0 4 年平均 Ave., 2015	100.00	55.67	44.33	8.29	5.42	2.86	34.53	20.03	14.50
1 月 Jan.	100.00	55.68	44.32	8.22	5.29	2.92	34.91	20.10	14.81
2 月 Feb.	100.00	55.70	44.30	8.35	5.53	2.82	34.77	19.98	14.80
3 月 Mar.	100.00	55.68	44.32	8.25	5.46	2.79	34.67	20.14	14.52
4 月 Apr.	100.00	55.66	44.34	8.39	5.71	2.68	34.22	19.78	14.44
5 月 May	100.00	55.71	44.29	8.37	5.58	2.79	34.25	19.64	14.61
6 月 June	100.00	55.72	44.28	8.14	5.25	2.90	34.05	19.74	14.31
7 月 July	100.00	55.66	44.34	8.02	5.24	2.79	34.83	20.36	14.47
8 月 Aug.	100.00	55.61	44.39	8.03	5.16	2.88	35.54	20.95	14.59
9 月 Sept.	100.00	55.64	44.36	8.30	5.32	2.98	35.17	20.57	14.60
1 0 月 Oct.	100.00	55.66	44.34	8.47	5.65	2.82	34.29	19.95	14.34
1 1 月 Nov.	100.00	55.64	44.36	8.57	5.66	2.91	33.71	19.47	14.24
1 2 月 Dec.	100.00	55.66	44.34	8.31	5.23	3.08	33.93	19.63	14.30

表 1 6 歷年就業者之服務場所員工人數（續完）

單位：%

年 月 別 Year & month	1 0 ~ 2 9 人 Persons			3 0 ~ 4 9 人 Persons			5 0 ~ 9 9 人 Persons		
	合計	男	女	合計	男	女	合計	男	女
	Total	Male	Female	Total	Male	Female	Total	Male	Female
6 7 年平均 Ave., 1978	-	-	-	-	-	-	-	-	-
6 8 年平均 Ave., 1979	11.27	8.03	3.24	5.28	3.28	2.00	4.97	2.71	2.26
6 9 年平均 Ave., 1980	11.47	8.12	3.35	4.79	2.94	1.85	5.11	2.82	2.29
7 0 年平均 Ave., 1981	11.25	7.86	3.39	4.76	2.86	1.90	5.20	2.81	2.39
7 1 年平均 Ave., 1982	10.75	7.10	3.65	4.62	2.69	1.93	5.29	2.83	2.47
7 2 年平均 Ave., 1983	10.92	7.09	3.83	4.74	2.71	2.02	5.19	2.74	2.44
7 3 年平均 Ave., 1984	11.06	7.17	3.89	4.87	2.76	2.11	5.39	2.90	2.49
7 4 年平均 Ave., 1985	10.82	6.93	3.89	4.79	2.74	2.05	5.40	2.84	2.56
7 5 年平均 Ave., 1986	10.95	6.89	4.06	4.87	2.72	2.15	5.34	2.80	2.54
7 6 年平均 Ave., 1987	11.67	7.26	4.41	5.08	2.89	2.19	5.58	2.93	2.66
7 7 年平均 Ave., 1988	12.26	7.65	4.61	5.23	2.96	2.27	5.62	2.97	2.65
7 8 年平均 Ave., 1989	12.71	7.91	4.80	5.40	3.06	2.35	5.66	2.95	2.72
7 9 年平均 Ave., 1990	13.20	8.11	5.09	5.43	3.04	2.39	5.42	2.93	2.49
8 0 年平均 Ave., 1991	13.35	8.17	5.18	5.58	3.17	2.41	5.28	2.81	2.47
8 1 年平均 Ave., 1992	13.82	8.54	5.28	5.64	3.20	2.45	5.23	2.82	2.41
8 2 年平均 Ave., 1993	14.89	9.08	5.80	5.64	3.23	2.41	5.20	2.76	2.44
8 3 年平均 Ave., 1994	15.51	9.30	6.21	5.53	3.12	2.42	4.98	2.62	2.37
8 4 年平均 Ave., 1995	15.54	9.30	6.24	5.51	3.07	2.44	4.61	2.45	2.16
8 5 年平均 Ave., 1996	15.32	9.46	5.86	5.50	3.01	2.50	4.43	2.34	2.09
8 6 年平均 Ave., 1997	15.67	9.35	6.32	5.79	3.18	2.61	4.62	2.43	2.19
8 7 年平均 Ave., 1998	15.73	9.31	6.42	5.99	3.29	2.70	4.91	2.58	2.33
8 8 年平均 Ave., 1999	15.42	9.01	6.41	6.07	3.40	2.67	5.15	2.72	2.43
8 9 年平均 Ave., 2000	15.45	9.01	6.44	6.18	3.43	2.75	5.32	2.84	2.48
9 0 年平均 Ave., 2001	15.60	9.02	6.58	6.13	3.31	2.82	5.52	2.95	2.57
9 1 年平均 Ave., 2002	15.34	8.74	6.60	6.07	3.28	2.79	5.39	2.88	2.52
9 2 年平均 Ave., 2003	15.71	8.94	6.76	6.03	3.30	2.73	5.35	2.89	2.45
9 3 年平均 Ave., 2004	16.18	9.22	6.96	6.11	3.32	2.79	5.62	3.01	2.61
9 4 年平均 Ave., 2005	16.45	9.39	7.06	6.27	3.41	2.86	5.73	3.11	2.61
9 5 年平均 Ave., 2006	16.46	9.47	6.99	6.63	3.60	3.03	5.75	3.12	2.63
9 6 年平均 Ave., 2007	16.54	9.33	7.21	6.85	3.70	3.15	5.82	3.12	2.69
9 7 年平均 Ave., 2008	16.45	9.26	7.19	6.89	3.69	3.20	5.80	3.11	2.69
9 8 年平均 Ave., 2009	16.42	9.11	7.31	6.82	3.60	3.22	5.67	3.05	2.62
9 9 年平均 Ave., 2010	16.60	9.15	7.45	6.90	3.68	3.21	5.71	3.05	2.66
1 0 0 年平均 Ave., 2011	16.96	9.42	7.55	7.23	3.89	3.33	5.93	3.23	2.70
1 0 1 年平均 Ave., 2012	17.49	9.78	7.71	7.22	3.85	3.37	5.94	3.16	2.78
1 0 2 年平均 Ave., 2013	17.81	9.90	7.91	7.18	3.80	3.39	6.07	3.19	2.88
1 0 3 年平均 Ave., 2014	18.12	10.05	8.08	7.34	3.91	3.43	6.21	3.21	3.00
1 月 Jan.	17.98	10.09	7.89	7.24	3.64	3.60	5.67	2.88	2.79
2 月 Feb.	18.57	10.37	8.19	7.47	3.95	3.52	5.69	2.87	2.82
3 月 Mar.	18.32	10.07	8.25	7.64	4.01	3.63	5.73	2.95	2.78
4 月 Apr.	18.29	9.92	8.37	7.54	4.03	3.51	6.12	3.10	3.02
5 月 May	18.43	10.10	8.33	7.09	3.83	3.26	6.34	3.16	3.18
6 月 June	18.45	10.33	8.12	7.38	3.94	3.43	6.36	3.34	3.02
7 月 July	17.83	9.98	7.85	7.53	4.11	3.42	6.21	3.28	2.93
8 月 Aug.	17.45	9.65	7.80	7.11	3.91	3.20	6.31	3.22	3.09
9 月 Sept.	17.70	9.87	7.83	7.23	3.90	3.33	6.35	3.29	3.06
1 0 月 Oct.	18.03	10.00	8.03	7.28	3.92	3.36	6.57	3.50	3.07
1 1 月 Nov.	18.13	10.08	8.05	7.38	3.90	3.48	6.80	3.60	3.20
1 2 月 Dec.	18.32	10.10	8.22	7.22	3.79	3.43	6.34	3.31	3.03
1 0 4 年平均 Ave., 2015	18.13	10.02	8.10	7.57	3.97	3.59	6.32	3.33	2.99
1 月 Jan.	18.33	10.09	8.24	7.19	3.75	3.43	6.16	3.35	2.81
2 月 Feb.	18.11	10.02	8.08	7.54	3.95	3.59	6.27	3.29	2.99
3 月 Mar.	18.21	10.00	8.21	7.24	3.78	3.46	6.26	3.26	3.00
4 月 Apr.	18.02	10.00	8.02	7.77	4.11	3.66	6.22	3.27	2.95
5 月 May	18.27	10.19	8.08	7.79	4.18	3.62	6.21	3.32	2.90
6 月 June	18.25	10.19	8.06	7.71	4.13	3.58	6.42	3.41	3.01
7 月 July	17.81	9.86	7.95	7.56	3.95	3.61	6.27	3.22	3.06
8 月 Aug.	17.64	9.60	8.04	7.56	3.94	3.62	6.29	3.21	3.08
9 月 Sept.	17.74	9.69	8.05	7.45	3.94	3.51	6.29	3.35	2.94
1 0 月 Oct.	18.18	9.92	8.26	7.58	3.90	3.68	6.33	3.36	2.97
1 1 月 Nov.	18.31	10.22	8.10	7.87	4.07	3.80	6.61	3.43	3.18
1 2 月 Dec.	18.67	10.51	8.16	7.56	3.98	3.58	6.45	3.46	2.98

TABLE 16. EMPLOYED PERSONS BY NUMBER OF EMPLOYEES IN WORKPLACE, 1978 TO DATE (Cont. End)

Unit : %

1 0 0 ~ 4 9 9 人			5 0 0 人 以 上			政府機關		
Persons			Persons & over			Government		
合計	男	女	合計	男	女	合計	男	女
Total	Male	Female	Total	Male	Female	Total	Male	Female
-	-	-	-	-	-	-	-	-
8.59	4.32	4.27	3.71	1.89	1.82	11.98	8.74	3.24
8.48	4.17	4.31	3.97	2.10	1.87	12.45	8.90	3.55
8.50	4.22	4.27	3.80	2.03	1.77	12.36	8.75	3.61
8.49	4.31	4.18	3.36	1.82	1.55	12.52	8.81	3.71
8.29	4.23	4.06	3.25	1.75	1.50	12.22	8.46	3.76
8.63	4.36	4.27	3.51	1.81	1.70	11.74	8.07	3.67
8.45	4.25	4.20	3.30	1.78	1.52	11.65	7.90	3.75
8.56	4.18	4.38	3.21	1.71	1.49	11.88	8.05	3.83
8.76	4.39	4.37	3.37	1.81	1.56	11.66	7.76	3.90
8.52	4.36	4.17	3.49	1.90	1.59	11.57	7.68	3.89
8.33	4.27	4.06	3.71	2.07	1.64	11.41	7.54	3.87
7.60	3.97	3.63	3.59	2.06	1.53	11.54	7.48	4.07
7.46	3.96	3.50	3.17	1.78	1.39	11.45	7.29	4.16
7.41	3.92	3.49	3.04	1.80	1.24	11.60	7.28	4.33
7.09	3.78	3.31	2.84	1.68	1.16	11.75	7.30	4.45
7.07	3.78	3.29	2.77	1.65	1.11	11.20	6.89	4.31
7.08	3.76	3.33	3.05	1.82	1.23	11.09	6.68	4.41
7.10	3.77	3.33	3.58	2.09	1.49	11.33	6.67	4.66
7.37	3.93	3.44	3.72	2.18	1.54	11.15	6.54	4.61
7.97	4.22	3.75	3.97	2.28	1.69	10.50	6.10	4.40
8.15	4.29	3.85	4.00	2.29	1.71	10.24	5.85	4.39
8.50	4.43	4.07	4.14	2.39	1.75	10.07	5.77	4.29
8.65	4.56	4.09	4.04	2.29	1.75	10.24	5.90	4.34
8.76	4.75	4.02	4.10	2.30	1.80	10.01	5.62	4.38
8.70	4.82	3.88	4.24	2.39	1.85	10.32	5.67	4.66
8.80	4.84	3.95	4.57	2.61	1.96	10.16	5.54	4.62
8.94	4.91	4.03	5.07	2.93	2.14	9.67	5.20	4.47
9.38	5.18	4.20	5.37	3.08	2.29	9.24	4.94	4.30
9.22	5.12	4.10	5.22	3.00	2.22	9.05	4.72	4.33
9.52	5.27	4.26	5.32	3.08	2.24	9.21	4.73	4.47
9.47	5.19	4.28	5.20	3.01	2.19	10.11	5.21	4.90
9.71	5.29	4.41	5.61	3.24	2.36	10.00	5.09	4.91
9.93	5.41	4.51	6.00	3.47	2.53	9.69	4.83	4.86
9.90	5.40	4.50	5.97	3.50	2.47	9.46	4.54	4.92
9.66	5.22	4.45	6.06	3.49	2.56	9.30	4.36	4.94
9.54	5.08	4.46	6.30	3.62	2.67	9.23	4.20	5.04
9.75	5.20	4.55	6.50	3.67	2.83	9.25	4.44	4.80
9.69	5.16	4.53	5.82	3.34	2.48	9.24	4.23	5.01
9.45	5.14	4.31	6.20	3.55	2.65	9.25	4.10	5.15
9.61	5.16	4.44	6.22	3.55	2.66	9.25	4.11	5.15
9.43	4.98	4.45	6.16	3.54	2.62	9.28	4.24	5.03
9.47	4.93	4.54	6.18	3.52	2.66	9.25	4.13	5.12
9.43	4.90	4.52	6.54	3.72	2.83	9.24	4.19	5.05
9.38	4.98	4.40	6.72	3.78	2.94	9.22	4.25	4.97
9.44	5.05	4.38	6.43	3.65	2.78	9.22	4.21	5.01
9.59	5.09	4.50	6.25	3.64	2.61	9.21	4.15	5.06
9.66	5.19	4.47	6.13	3.70	2.43	9.21	4.10	5.11
9.65	5.22	4.43	6.38	3.83	2.55	9.18	4.21	4.98
9.59	5.20	4.39	6.44	3.63	2.81	9.14	4.06	5.08
9.53	5.13	4.41	6.50	3.74	2.76	9.16	4.21	4.94
9.47	5.14	4.33	6.33	3.66	2.68	9.15	4.13	5.02
9.95	5.46	4.49	6.28	3.51	2.77	9.15	4.07	5.08
9.88	5.32	4.55	6.33	3.48	2.85	9.17	3.99	5.18
9.66	5.21	4.45	6.26	3.50	2.76	9.17	4.10	5.07
9.77	5.26	4.51	6.49	3.55	2.93	9.17	4.19	4.99
9.61	5.23	4.38	6.76	3.72	3.03	9.13	4.09	5.04
9.23	5.08	4.15	6.60	3.75	2.85	9.11	3.92	5.19
9.22	4.96	4.26	6.70	3.88	2.81	9.13	3.93	5.20
9.55	5.12	4.44	6.46	3.70	2.76	9.14	4.07	5.07
9.59	5.25	4.34	6.21	3.48	2.73	9.13	4.06	5.07
9.62	5.28	4.34	6.35	3.56	2.79	9.12	4.01	5.11

表 1 7 歷年失業者按初次尋職者與非初次尋職者分

單位：千人

年 月 別	勞 動 力			失 業 者			
	Labor Force			合計	男	女	
	總計 Total	男 Male	女 Female	Total	Male	Female	
6 7 年平均	6 337	4 250	2 087	106	67	39	
6 8 年平均	6 515	4 356	2 159	83	50	33	
6 9 年平均	6 629	4 406	2 223	82	49	33	
7 0 年平均	6 764	4 503	2 261	92	55	37	
7 1 年平均	6 959	4 605	2 354	149	96	53	
7 2 年平均	7 266	4 687	2 580	197	126	71	
7 3 年平均	7 491	4 778	2 713	183	116	67	
7 4 年平均	7 651	4 860	2 790	222	141	81	
7 5 年平均	7 945	4 957	2 988	212	136	75	
7 6 年平均	8 183	5 065	3 118	161	100	61	
7 7 年平均	8 247	5 130	3 116	139	87	52	
7 8 年平均	8 390	5 231	3 159	132	82	49	
7 9 年平均	8 423	5 263	3 160	140	88	52	
8 0 年平均	8 569	5 355	3 214	130	80	49	
8 1 年平均	8 765	5 460	3 304	132	81	52	
8 2 年平均	8 874	5 497	3 377	128	75	54	
8 3 年平均	9 081	5 595	3 485	142	84	58	
8 4 年平均	9 210	5 659	3 551	165	101	64	
8 5 年平均	9 310	5 662	3 648	242	154	88	
8 6 年平均	9 432	5 731	3 701	256	169	88	
8 7 年平均	9 546	5 780	3 767	257	169	88	
8 8 年平均	9 668	5 812	3 856	283	188	95	
8 9 年平均	9 784	5 867	3 917	293	197	95	
9 0 年平均	9 832	5 855	3 977	450	302	148	
9 1 年平均	9 969	5 896	4 074	515	348	167	
9 2 年平均	10 076	5 904	4 172	503	326	177	
9 3 年平均	10 240	5 968	4 272	454	288	166	
9 4 年平均	10 371	6 012	4 359	428	259	169	
9 5 年平均	10 522	6 056	4 467	411	245	166	
9 6 年平均	10 713	6 116	4 597	419	248	171	
9 7 年平均	10 853	6 173	4 680	450	271	179	
9 8 年平均	10 917	6 180	4 737	639	404	235	
9 9 年平均	11 070	6 242	4 828	577	362	215	
1 0 0 年平均	11 200	6 304	4 896	491	297	194	
1 0 1 年平均	11 341	6 369	4 972	481	286	195	
1 0 2 年平均	11 445	6 402	5 043	478	286	192	
1 0 3 年平均	11 535	6 441	5 094	457	275	182	
1 月	11 498	6 426	5 072	462	283	179	
2 月	11 489	6 425	5 063	470	291	178	
3 月	11 490	6 418	5 072	463	280	183	
4 月	11 489	6 409	5 080	449	275	174	
5 月	11 496	6 419	5 076	443	271	173	
6 月	11 513	6 437	5 076	451	272	179	
7 月	11 555	6 450	5 105	464	276	188	
8 月	11 583	6 458	5 125	473	282	191	
9 月	11 557	6 454	5 103	458	277	181	
10 月	11 577	6 459	5 118	457	270	188	
11 月	11 588	6 468	5 120	451	266	185	
12 月	11 590	6 467	5 122	439	259	180	
1 0 4 年平均	11 638	6 497	5 141	440	263	177	
1 月	11 589	6 468	5 121	430	255	175	
2 月	11 588	6 472	5 116	428	256	172	
3 月	11 593	6 472	5 120	431	258	173	
4 月	11 591	6 472	5 119	421	255	166	
5 月	11 600	6 485	5 115	420	257	164	
6 月	11 617	6 496	5 121	431	264	168	
7 月	11 656	6 507	5 149	445	266	179	
8 月	11 686	6 514	5 172	456	270	186	
9 月	11 667	6 508	5 159	454	269	185	
10 月	11 680	6 516	5 164	455	269	186	
11 月	11 692	6 521	5 171	457	270	187	
12 月	11 695	6 526	5 169	453	269	184	

TABLE 17. UNEMPLOYED PERSONS BY NEW / EXPERIENCED JOBSEEKERS, 1978 TO DATE

Unit : Thousand Persons

Unemployed						Year & month
初次尋職者 New Jobseekers			非初次尋職者 Experienced Jobseekers			
小計 Total	男 Male	女 Female	小計 Total	男 Male	女 Female	
59	34	25	47	33	14	Ave., 1978
45	26	19	38	24	14	Ave., 1979
44	25	19	38	24	14	Ave., 1980
47	26	21	44	28	16	Ave., 1981
61	36	25	88	60	28	Ave., 1982
73	41	32	124	84	40	Ave., 1983
70	41	29	113	75	38	Ave., 1984
75	43	31	148	98	50	Ave., 1985
73	43	30	138	93	45	Ave., 1986
58	34	24	103	66	37	Ave., 1987
51	31	20	88	56	32	Ave., 1988
46	28	18	86	54	32	Ave., 1989
47	29	18	93	59	34	Ave., 1990
43	27	16	87	54	33	Ave., 1991
46	27	18	87	53	34	Ave., 1992
41	23	18	87	51	35	Ave., 1993
43	24	19	99	61	38	Ave., 1994
47	26	21	118	75	43	Ave., 1995
56	30	26	186	124	62	Ave., 1996
57	31	26	199	137	61	Ave., 1997
59	34	25	198	136	63	Ave., 1998
60	34	26	222	154	69	Ave., 1999
58	35	23	235	163	72	Ave., 2000
75	44	31	375	258	117	Ave., 2001
81	49	32	435	299	135	Ave., 2002
85	46	38	418	279	139	Ave., 2003
85	48	37	369	240	129	Ave., 2004
82	45	37	346	214	132	Ave., 2005
82	47	35	329	198	131	Ave., 2006
87	48	38	332	199	133	Ave., 2007
93	51	42	357	220	137	Ave., 2008
102	57	46	536	347	189	Ave., 2009
105	60	44	472	302	170	Ave., 2010
100	55	45	391	242	149	Ave., 2011
105	56	49	375	230	145	Ave., 2012
112	59	53	366	227	139	Ave., 2013
105	57	48	352	218	133	Ave., 2014
103	60	43	359	223	136	Jan.
101	53	48	369	239	130	Feb.
100	50	49	363	230	133	Mar.
98	48	50	351	227	124	Apr.
93	63	30	350	207	143	May
104	61	42	348	211	137	June
113	63	50	351	213	138	July
118	59	59	355	223	132	Aug.
112	54	58	346	223	123	Sept.
111	55	56	346	215	131	Oct.
107	53	53	344	213	132	Nov.
100	59	41	339	200	139	Dec.
101	54	47	339	209	130	Ave., 2015
95	56	39	335	199	136	Jan.
94	55	39	334	201	133	Feb.
91	50	41	340	208	132	Mar.
89	52	37	332	203	129	Apr.
87	56	31	333	201	132	May
98	47	51	333	216	117	June
109	48	61	336	218	118	July
115	54	61	341	216	125	Aug.
110	51	59	344	217	127	Sept.
109	57	52	346	212	134	Oct.
107	61	46	350	209	141	Nov.
105	61	43	348	208	141	Dec.

表 18 歷年失業者之年齡

單位：千人

年 月 別 Year & month	總計 Total	男 Male	女 Female	1 5 ~ 2 4 歲					
				合計 Total	男 Male	女 Female	1 5 ~ 1 9 歲 Years		
							小計 Total	男 Male	女 Female
6 7 年平均 Ave., 1978	106	67	39	71	37	35	35	16	18
6 8 年平均 Ave., 1979	83	50	33	60	30	30	27	11	16
6 9 年平均 Ave., 1980	82	49	33	57	28	29	26	11	15
7 0 年平均 Ave., 1981	92	55	37	64	31	33	29	12	17
7 1 年平均 Ave., 1982	149	96	53	93	49	45	38	18	20
7 2 年平均 Ave., 1983	197	126	71	115	57	58	47	21	26
7 3 年平均 Ave., 1984	183	116	67	106	54	51	39	19	21
7 4 年平均 Ave., 1985	222	141	81	123	61	62	48	21	27
7 5 年平均 Ave., 1986	212	136	75	115	60	56	42	21	21
7 6 年平均 Ave., 1987	161	100	61	92	46	45	33	15	18
7 7 年平均 Ave., 1988	139	87	52	77	39	38	26	12	14
7 8 年平均 Ave., 1989	132	82	49	71	36	34	25	11	13
7 9 年平均 Ave., 1990	140	88	52	73	37	36	25	12	12
8 0 年平均 Ave., 1991	130	80	49	64	33	32	20	9	11
8 1 年平均 Ave., 1992	132	81	52	66	34	32	19	8	11
8 2 年平均 Ave., 1993	128	75	54	62	29	33	17	7	10
8 3 年平均 Ave., 1994	142	84	58	65	29	35	19	8	11
8 4 年平均 Ave., 1995	165	101	64	70	33	37	21	9	12
8 5 年平均 Ave., 1996	242	154	88	90	42	48	27	13	15
8 6 年平均 Ave., 1997	256	169	88	89	42	47	26	12	14
8 7 年平均 Ave., 1998	257	169	88	92	46	46	26	13	12
8 8 年平均 Ave., 1999	283	188	95	95	47	47	27	14	13
8 9 年平均 Ave., 2000	293	197	95	94	50	45	25	13	12
9 0 年平均 Ave., 2001	450	302	148	130	65	65	34	17	17
9 1 年平均 Ave., 2002	515	348	167	145	76	69	32	17	15
9 2 年平均 Ave., 2003	503	326	177	131	67	64	27	13	13
9 3 年平均 Ave., 2004	454	288	166	120	64	56	23	13	10
9 4 年平均 Ave., 2005	428	259	169	112	53	58	20	11	9
9 5 年平均 Ave., 2006	411	245	166	104	51	52	18	8	9
9 6 年平均 Ave., 2007	419	248	171	104	49	54	17	9	9
9 7 年平均 Ave., 2008	450	271	179	110	53	57	18	9	8
9 8 年平均 Ave., 2009	639	404	235	127	61	66	19	9	10
9 9 年平均 Ave., 2010	577	362	215	114	54	60	15	8	7
1 0 0 年平均 Ave., 2011	491	297	194	109	51	58	16	8	8
1 0 1 年平均 Ave., 2012	481	286	195	113	53	60	13	7	6
1 0 2 年平均 Ave., 2013	478	286	192	119	57	61	12	6	6
1 0 3 年平均 Ave., 2014	457	275	182	112	58	54	11	7	4
1 月 Jan.	462	283	179	113	61	52	12	5	7
2 月 Feb.	470	291	178	114	60	54	12	9	3
3 月 Mar.	463	280	183	110	56	54	10	5	5
4 月 Apr.	449	275	174	106	54	52	10	4	6
5 月 May	443	271	173	101	53	48	9	4	5
6 月 June	451	272	179	107	52	55	10	6	3
7 月 July	464	276	188	115	60	55	11	10	1
8 月 Aug.	473	282	191	121	63	59	11	10	2
9 月 Sept.	458	277	181	116	58	58	10	6	4
1 0 月 Oct.	457	270	188	116	57	60	11	8	4
1 1 月 Nov.	451	266	185	115	57	58	11	8	4
1 2 月 Dec.	439	259	180	109	60	49	10	7	3
1 0 4 年平均 Ave., 2015	440	263	177	109	57	52	11	6	5
1 月 Jan.	430	255	175	107	57	49	10	6	4
2 月 Feb.	428	256	172	104	57	47	10	8	2
3 月 Mar.	431	258	173	103	53	50	9	4	5
4 月 Apr.	421	255	166	102	56	46	9	8	2
5 月 May	420	257	164	98	68	31	9	8	1
6 月 June	431	264	168	104	51	54	10	6	4
7 月 July	445	266	179	112	45	67	11	5	6
8 月 Aug.	456	270	186	121	54	67	12	7	4
9 月 Sept.	454	269	185	116	57	60	11	7	4
1 0 月 Oct.	455	269	186	114	57	57	12	4	8
1 1 月 Nov.	457	270	187	113	65	49	12	4	8
1 2 月 Dec.	453	269	184	112	65	47	12	7	5

TABLE 18. UNEMPLOYED PERSONS BY AGE, 1978 TO DATE

Unit : Thousand Persons

Years			2 5 ~ 4 4 歳									
2 0 ~ 2 4 歳			Years									
			合計	男	女	2 5 ~ 2 9 歳			3 0 ~ 3 4 歳			
Years						Years			Years			
小計	男	女	Total	Male	Female	小計	男	女	小計	男	女	
Total	Male	Female				Total	Male	Female	Total	Male	Female	
36	20	16	25	21	4	16	13	3	4	4	1	
32	18	14	17	14	3	11	8	3	3	2	0	
31	17	14	19	15	4	13	9	4	3	3	0	
35	19	16	22	18	4	13	10	3	4	3	1	
55	31	24	44	36	8	24	19	6	10	8	1	
68	36	32	63	51	12	34	26	8	16	13	3	
66	36	31	62	47	15	35	25	10	15	12	3	
75	40	35	80	62	18	41	29	12	22	17	4	
74	39	34	79	60	19	41	29	12	19	15	5	
59	31	28	57	42	15	30	21	9	14	10	4	
51	27	23	53	39	14	28	20	8	13	10	3	
46	25	21	52	38	14	28	19	9	12	9	3	
49	25	24	58	43	15	28	20	9	14	10	4	
44	24	21	57	40	17	28	18	10	13	9	3	
47	26	21	58	39	19	30	18	12	14	10	5	
45	22	23	58	38	20	28	17	11	14	10	4	
46	21	24	68	46	21	32	20	12	18	13	5	
49	24	25	82	57	25	37	23	14	20	15	5	
62	29	33	127	90	38	52	33	19	31	22	9	
63	30	33	133	97	37	53	34	19	32	24	8	
66	33	33	131	93	38	52	33	18	31	22	8	
67	33	34	147	106	42	54	35	19	36	26	10	
69	36	33	154	109	45	54	33	20	38	27	11	
97	48	48	243	174	69	77	51	26	62	44	18	
112	58	54	279	195	84	94	58	36	69	48	20	
104	54	51	265	179	86	93	60	33	61	41	20	
98	51	46	239	154	84	87	52	36	56	37	19	
92	43	49	230	143	87	92	55	36	53	32	21	
86	43	43	233	141	92	97	56	41	56	34	22	
86	41	46	240	144	96	96	55	41	59	34	25	
92	44	49	251	153	98	105	61	45	61	37	24	
108	52	56	372	238	134	144	86	57	95	60	35	
99	46	53	337	213	124	132	77	54	87	55	32	
93	43	50	281	170	110	112	62	50	74	43	31	
100	45	54	276	165	111	108	59	49	74	45	29	
106	51	55	268	163	105	105	59	46	72	45	27	
101	51	50	258	153	105	97	53	44	69	43	26	
101	55	45	258	156	103	99	58	41	69	38	30	
102	51	51	264	157	107	102	55	47	70	43	26	
100	51	49	265	153	112	100	53	47	69	44	25	
96	50	46	258	153	105	99	53	46	68	40	28	
92	48	43	259	159	100	98	53	44	70	45	25	
97	46	51	259	156	102	97	58	39	69	43	26	
104	50	54	262	158	104	99	55	44	70	44	26	
110	53	57	259	151	108	98	52	46	71	42	29	
106	52	54	254	156	98	95	54	42	68	45	23	
105	49	56	255	151	104	94	53	42	69	47	22	
103	49	54	251	144	107	93	50	43	68	40	28	
99	54	46	248	143	104	92	45	47	69	42	28	
98	51	47	246	147	100	92	49	43	67	39	28	
96	51	45	243	141	101	88	42	46	70	45	25	
94	49	45	242	137	105	89	42	47	68	39	30	
93	48	45	244	145	99	92	46	46	70	41	28	
92	48	44	239	145	94	88	48	40	70	41	29	
89	59	30	240	133	107	90	40	51	67	41	26	
94	45	49	243	156	87	92	53	39	66	43	23	
101	40	61	247	162	85	93	55	39	65	42	23	
109	47	62	252	153	98	94	51	43	66	40	27	
105	50	55	253	148	106	95	57	38	66	35	31	
102	53	49	252	153	99	95	57	38	64	37	28	
101	60	41	252	147	105	93	51	42	64	33	32	
99	58	41	251	142	109	94	52	42	65	33	32	

表 18 歷年失業者之年齡（續）

單位：千人

年 月 別 Year & month	2 5 ~ 4 4 歲 Years						4 5 ~ 6 4 歲						
	3 5 ~ 3 9 歲 Years			4 0 ~ 4 4 歲 Years			合計 Total	男 Male	女 Female	4 5 ~ 4 9 歲 Years			
	小計 Total	男 Male	女 Female	小計 Total	男 Male	女 Female				Years			
													小計 Total
6 7 年平均 Ave., 1978	2	2	0	2	2	0	9	9	0	2	2	0	
6 8 年平均 Ave., 1979	2	1	0	1	1	0	7	6	0	2	2	0	
6 9 年平均 Ave., 1980	2	2	0	1	1	0	6	6	0	2	2	0	
7 0 年平均 Ave., 1981	3	3	0	2	2	0	6	6	0	2	2	0	
7 1 年平均 Ave., 1982	6	5	1	4	4	0	12	11	0	3	3	0	
7 2 年平均 Ave., 1983	8	7	1	6	5	1	18	18	1	6	5	1	
7 3 年平均 Ave., 1984	7	6	1	5	4	1	15	15	1	4	4	0	
7 4 年平均 Ave., 1985	10	9	1	8	7	1	19	18	1	6	5	0	
7 5 年平均 Ave., 1986	12	10	2	7	6	1	17	16	1	6	6	0	
7 6 年平均 Ave., 1987	9	8	1	4	4	1	12	11	1	4	4	0	
7 7 年平均 Ave., 1988	8	6	2	4	3	1	9	9	1	4	3	0	
7 8 年平均 Ave., 1989	8	7	2	4	3	0	9	8	1	4	3	0	
7 9 年平均 Ave., 1990	11	9	2	5	4	1	9	8	1	4	4	0	
8 0 年平均 Ave., 1991	10	8	2	6	5	1	9	8	1	3	3	0	
8 1 年平均 Ave., 1992	9	7	2	5	4	1	9	7	1	3	3	1	
8 2 年平均 Ave., 1993	9	7	2	6	4	2	8	7	1	3	3	0	
8 3 年平均 Ave., 1994	10	8	2	8	6	2	10	9	1	4	4	1	
8 4 年平均 Ave., 1995	14	11	3	10	8	3	13	11	2	6	5	1	
8 5 年平均 Ave., 1996	24	18	6	20	16	4	25	22	3	12	10	2	
8 6 年平均 Ave., 1997	27	21	6	22	17	5	34	30	4	16	13	3	
8 7 年平均 Ave., 1998	26	20	6	22	17	5	34	29	4	17	15	3	
8 8 年平均 Ave., 1999	31	24	7	26	21	5	40	35	6	21	17	4	
8 9 年平均 Ave., 2000	34	26	8	28	22	6	44	38	6	22	19	4	
9 0 年平均 Ave., 2001	57	43	14	48	37	11	76	62	14	40	32	9	
9 1 年平均 Ave., 2002	59	44	15	58	45	13	91	77	14	47	38	9	
9 2 年平均 Ave., 2003	55	38	17	57	41	16	106	79	27	50	36	14	
9 3 年平均 Ave., 2004	47	32	15	48	34	14	95	70	25	42	29	13	
9 4 年平均 Ave., 2005	43	27	16	42	28	14	86	62	24	39	26	13	
9 5 年平均 Ave., 2006	43	28	16	37	23	13	74	53	21	31	20	11	
9 6 年平均 Ave., 2007	42	27	15	43	28	15	75	54	21	34	24	10	
9 7 年平均 Ave., 2008	45	29	16	40	27	13	88	64	24	39	27	12	
9 8 年平均 Ave., 2009	70	46	23	64	46	18	139	104	36	61	43	18	
9 9 年平均 Ave., 2010	61	39	22	57	41	16	125	95	31	57	42	15	
1 0 0 年平均 Ave., 2011	50	34	16	46	31	14	101	76	26	44	31	13	
1 0 1 年平均 Ave., 2012	52	32	19	42	29	13	91	68	23	38	26	12	
1 0 2 年平均 Ave., 2013	53	33	19	38	25	13	91	66	25	38	27	11	
1 0 3 年平均 Ave., 2014	52	32	21	39	25	13	87	64	23	35	26	9	
1 月 Jan.	51	35	16	40	25	15	91	67	24	36	27	9	
2 月 Feb.	53	37	16	39	22	17	92	75	18	38	31	7	
3 月 Mar.	56	32	24	40	24	16	88	70	17	36	29	7	
4 月 Apr.	53	32	21	38	27	10	85	67	17	35	27	8	
5 月 May	51	35	17	40	25	15	83	59	24	35	23	12	
6 月 June	52	31	21	41	25	16	86	63	22	34	26	9	
7 月 July	53	33	20	40	26	14	87	58	29	33	23	10	
8 月 Aug.	51	30	22	39	28	11	92	68	24	35	25	10	
9 月 Sept.	52	26	26	38	31	8	88	62	26	34	23	11	
1 0 月 Oct.	52	28	24	39	24	15	86	61	24	33	24	9	
1 1 月 Nov.	52	28	24	37	26	12	86	65	20	34	25	9	
1 2 月 Dec.	51	32	19	35	24	11	82	55	27	33	23	10	
1 0 4 年平均 Ave., 2015	52	33	19	35	26	10	84	59	25	35	25	10	
1 月 Jan.	50	32	18	34	22	12	80	56	25	32	22	10	
2 月 Feb.	51	31	20	33	26	8	81	61	20	34	27	8	
3 月 Mar.	50	34	17	31	24	7	84	60	24	35	29	6	
4 月 Apr.	48	30	18	32	25	7	80	54	26	33	26	7	
5 月 May	49	33	17	33	20	13	82	56	26	34	25	9	
6 月 June	50	35	16	34	25	10	83	56	27	36	26	11	
7 月 July	51	34	18	36	31	5	86	59	27	37	26	11	
8 月 Aug.	52	33	20	38	29	9	83	62	21	35	25	10	
9 月 Sept.	54	32	22	37	23	14	84	64	20	33	22	12	
1 0 月 Oct.	54	32	22	38	27	12	88	59	30	35	18	17	
1 1 月 Nov.	55	33	22	39	31	9	91	57	33	35	24	10	
1 2 月 Dec.	55	32	24	37	25	12	90	61	28	35	24	11	

TABLE 18. UNEMPLOYED PERSONS BY AGE, 1978 TO DATE (Cont.)

Unit : Thousand Persons

Years									6 5 歲及以上 Years & over		
5 0 ~ 5 4 歲 Years			5 5 ~ 5 9 歲 Years			6 0 ~ 6 4 歲 Years			合計	男	女
小計 Total	男 Male	女 Female	小計 Total	男 Male	女 Female	小計 Total	男 Male	女 Female	Total	Male	Female
4	4	0	2	2	0	1	1	-	0	0	-
2	2	-	2	2	0	1	1	0	-	-	-
2	2	-	2	2	-	1	1	-	-	-	-
2	2	0	1	1	0	0	0	-	0	0	-
5	4	0	3	3	0	1	1	0	-	-	-
7	6	0	5	5	0	1	1	-	-	-	-
5	5	0	4	4	0	2	2	0	0	0	-
6	6	0	5	5	0	2	2	0	0	0	-
5	5	0	4	4	0	2	2	0	0	0	0
3	3	0	3	3	0	1	1	-	0	0	-
2	2	0	2	2	0	2	1	0	0	0	0
2	2	0	2	2	0	1	1	0	0	0	-
3	3	0	2	1	0	1	1	0	0	0	-
3	3	0	2	2	0	1	1	0	0	0	-
3	2	0	2	1	0	1	1	0	0	0	0
3	2	0	2	2	0	1	1	0	0	0	0
3	2	0	2	2	0	1	1	0	0	0	0
4	4	0	2	2	0	1	1	0	0	0	0
7	6	1	5	4	0	2	2	0	0	0	0
10	9	1	6	6	0	2	2	0	0	0	0
9	8	1	5	5	0	2	2	0	0	0	0
11	10	1	6	5	1	2	2	0	0	0	0
12	11	1	7	6	1	2	2	0	0	0	0
23	19	4	10	9	1	4	3	0	0	0	0
29	26	4	11	10	1	4	4	0	0	0	0
34	26	8	15	12	3	7	5	2	0	0	0
34	25	9	13	10	3	6	5	1	0	0	0
29	22	7	13	10	3	5	5	1	1	1	0
26	20	6	12	9	3	4	3	1	0	0	0
25	18	7	12	9	3	3	3	0	0	0	0
29	22	8	16	12	4	4	3	1	0	0	0
47	35	12	26	21	4	6	4	1	0	0	-
40	30	10	24	19	4	5	4	1	0	0	0
32	23	8	20	16	4	6	5	1	0	0	0
29	21	7	18	15	3	7	6	1	0	0	0
28	20	9	19	14	5	6	5	1	0	0	0
27	20	7	19	13	5	6	5	1	0	0	0
29	21	8	20	14	5	5	4	2	0	0	-
28	21	7	20	16	4	6	6	0	-	-	-
26	21	5	19	15	4	7	6	1	0	0	-
25	21	4	18	15	3	7	5	2	0	0	-
24	18	6	18	13	5	6	4	2	-	-	-
26	20	6	19	14	5	6	4	2	0	0	-
28	20	8	20	10	10	6	4	2	0	0	-
29	24	5	21	15	7	6	4	2	0	0	-
28	22	7	19	13	6	6	4	2	0	0	-
29	21	8	17	11	6	6	5	2	0	0	0
29	21	8	16	13	3	6	5	1	0	-	0
27	16	11	16	12	5	5	4	1	-	-	-
27	18	9	17	12	4	6	4	2	0	0	0
28	17	11	15	11	4	5	5	0	0	0	-
28	21	7	14	10	5	5	4	1	0	0	0
27	16	12	15	11	4	6	4	3	0	0	0
27	15	13	14	10	4	5	4	2	0	0	-
26	15	11	15	12	4	5	4	1	0	0	0
26	16	10	16	10	6	4	4	0	0	0	0
26	18	8	17	13	4	5	2	4	0	-	0
25	19	6	16	12	4	6	5	1	0	0	-
26	19	7	18	18	0	6	5	1	0	0	-
27	21	7	18	16	3	7	4	4	0	0	0
28	19	9	19	12	8	8	2	6	0	0	-
26	18	9	19	13	6	8	6	3	0	0	-

表 19 歷年年齡組別失業率

單位：％

年 月 別 Year & month	總計 Total	男 Male	女 Female	15 ~ 24 歲					
				合計 Total	男 Male	女 Female	15~19 歲 Years		
							Years		
							小計 Total	男 Male	女 Female
67年平均 Ave., 1978	1.67	1.57	1.86	3.86	4.07	3.65	3.95	3.79	4.11
68年平均 Ave., 1979	1.27	1.15	1.53	3.25	3.42	3.09	3.12	2.72	3.50
69年平均 Ave., 1980	1.23	1.11	1.47	3.17	3.38	2.98	3.21	2.88	3.51
70年平均 Ave., 1981	1.36	1.21	1.65	3.61	3.79	3.45	3.75	3.28	4.19
71年平均 Ave., 1982	2.14	2.08	2.25	5.33	6.03	4.74	5.18	4.97	5.39
72年平均 Ave., 1983	2.71	2.68	2.76	6.54	7.13	6.05	6.60	6.11	7.06
73年平均 Ave., 1984	2.45	2.44	2.46	6.09	6.95	5.38	5.85	5.70	6.00
74年平均 Ave., 1985	2.91	2.90	2.92	7.27	8.08	6.62	7.53	6.94	8.08
75年平均 Ave., 1986	2.66	2.75	2.53	6.78	7.95	5.85	6.76	6.92	6.61
76年平均 Ave., 1987	1.97	1.96	1.97	5.45	6.26	4.82	5.57	5.20	5.91
77年平均 Ave., 1988	1.69	1.70	1.68	4.86	5.73	4.19	5.02	4.79	5.23
78年平均 Ave., 1989	1.57	1.57	1.56	4.60	5.42	3.96	5.03	4.78	5.27
79年平均 Ave., 1990	1.67	1.68	1.64	5.05	5.95	4.36	5.68	5.84	5.53
80年平均 Ave., 1991	1.51	1.50	1.53	4.56	5.27	4.00	4.93	4.46	5.37
81年平均 Ave., 1992	1.51	1.47	1.57	4.78	5.49	4.20	4.98	4.40	5.55
82年平均 Ave., 1993	1.45	1.36	1.59	4.65	4.85	4.49	4.78	3.85	5.72
83年平均 Ave., 1994	1.56	1.51	1.65	4.75	4.74	4.76	4.96	4.02	5.99
84年平均 Ave., 1995	1.79	1.79	1.80	5.28	5.38	5.20	5.59	4.56	6.73
85年平均 Ave., 1996	2.60	2.72	2.42	6.93	7.14	6.76	7.47	6.56	8.45
86年平均 Ave., 1997	2.72	2.94	2.37	6.92	7.17	6.71	7.35	6.52	8.25
87年平均 Ave., 1998	2.69	2.93	2.33	7.32	8.21	6.59	8.26	8.23	8.29
88年平均 Ave., 1999	2.92	3.23	2.46	7.34	8.14	6.69	9.03	8.62	9.50
89年平均 Ave., 2000	2.99	3.36	2.44	7.36	8.42	6.45	9.04	8.73	9.42
90年平均 Ave., 2001	4.57	5.16	3.71	10.44	11.58	9.50	13.64	12.93	14.43
91年平均 Ave., 2002	5.17	5.91	4.10	11.91	14.05	10.21	14.59	14.57	14.61
92年平均 Ave., 2003	4.99	5.51	4.25	11.44	13.45	9.90	13.84	13.34	14.38
93年平均 Ave., 2004	4.44	4.83	3.89	10.85	13.08	9.09	13.00	13.40	12.54
94年平均 Ave., 2005	4.13	4.31	3.88	10.59	11.56	9.82	11.97	12.15	11.75
95年平均 Ave., 2006	3.91	4.05	3.71	10.31	11.60	9.29	11.46	10.25	12.80
96年平均 Ave., 2007	3.91	4.05	3.72	10.65	11.41	10.04	11.13	10.84	11.43
97年平均 Ave., 2008	4.14	4.39	3.83	11.81	12.45	11.28	11.42	11.28	11.58
98年平均 Ave., 2009	5.85	6.53	4.96	14.49	15.66	13.56	13.55	13.38	13.71
99年平均 Ave., 2010	5.21	5.80	4.45	13.09	13.60	12.66	10.93	10.97	10.89
100年平均 Ave., 2011	4.39	4.71	3.96	12.47	12.61	12.35	11.22	10.68	11.82
101年平均 Ave., 2012	4.24	4.49	3.92	12.66	12.69	12.63	9.80	9.90	9.68
102年平均 Ave., 2013	4.18	4.47	3.80	13.17	13.25	13.09	9.65	8.62	10.84
103年平均 Ave., 2014	3.96	4.27	3.56	12.63	13.04	12.23	8.78	9.64	7.59
1 月 Jan.	4.02	4.41	3.52	12.69	13.90	11.51	9.67	8.08	11.55
2 月 Feb.	4.09	4.54	3.52	12.89	13.59	12.21	9.87	12.38	6.55
3 月 Mar.	4.03	4.36	3.60	12.58	12.85	12.31	8.41	7.18	10.04
4 月 Apr.	3.91	4.29	3.43	12.27	12.35	12.19	8.69	6.28	12.09
5 月 May	3.85	4.21	3.40	11.80	12.21	11.37	8.21	6.98	9.74
6 月 June	3.92	4.23	3.53	12.30	12.03	12.58	8.55	9.93	6.81
7 月 July	4.02	4.28	3.68	12.83	13.73	11.95	8.56	13.33	1.82
8 月 Aug.	4.08	4.37	3.73	13.25	13.95	12.58	8.65	12.17	3.43
9 月 Sept.	3.96	4.29	3.56	12.94	13.15	12.72	8.15	8.40	7.80
10 月 Oct.	3.95	4.17	3.66	13.02	12.95	13.09	9.24	10.07	7.91
11 月 Nov.	3.89	4.11	3.62	12.79	12.56	13.03	9.23	10.44	7.37
12 月 Dec.	3.79	4.00	3.52	12.17	13.16	11.13	8.12	9.45	6.25
104年平均 Ave., 2015	3.78	4.05	3.44	12.05	12.42	11.66	8.63	8.24	9.21
1 月 Jan.	3.71	3.94	3.42	11.95	12.79	11.10	8.39	7.69	9.53
2 月 Feb.	3.69	3.95	3.36	11.75	13.03	10.50	8.26	10.70	4.76
3 月 Mar.	3.72	3.98	3.38	11.58	11.80	11.34	7.67	5.94	10.22
4 月 Apr.	3.63	3.94	3.24	11.48	12.23	10.69	7.77	10.79	3.64
5 月 May	3.62	3.96	3.20	11.18	14.91	7.21	7.77	12.22	2.25
6 月 June	3.71	4.06	3.27	11.75	11.32	12.18	8.43	8.20	8.77
7 月 July	3.82	4.09	3.47	12.28	9.95	14.57	8.49	6.33	11.70
8 月 Aug.	3.90	4.14	3.60	12.93	11.49	14.40	8.69	9.25	7.90
9 月 Sept.	3.89	4.13	3.59	12.69	12.22	13.17	8.95	8.68	9.37
10 月 Oct.	3.90	4.12	3.61	12.44	12.14	12.77	9.69	5.50	17.12
11 月 Nov.	3.91	4.14	3.62	12.30	13.57	10.94	9.60	5.22	17.07
12 月 Dec.	3.87	4.12	3.56	12.11	13.50	10.58	9.71	9.46	10.07

TABLE 19. UNEMPLOYMENT RATES BY AGE, 1978 TO DATE

Unit : %

Years			2 5 ~ 4 4 歲								
2 0 ~ 2 4 歲			Years								
			合計	男	女	2 5 ~ 2 9 歲			3 0 ~ 3 4 歲		
Years						Years					
小計	男	女	Total	Male	Female	小計	男	女	小計	男	女
Total	Male	Female				Total	Male	Female	Total	Male	Female
3.77	4.33	3.25	0.86	1.01	0.48	1.54	1.76	1.01	0.64	0.77	0.29
3.36	4.07	2.73	0.56	0.63	0.39	1.02	1.09	0.87	0.42	0.49	0.23
3.13	3.82	2.57	0.60	0.67	0.44	1.09	1.12	1.02	0.44	0.55	0.18
3.50	4.24	2.91	0.67	0.77	0.43	1.12	1.21	0.90	0.50	0.57	0.33
5.45	6.89	4.30	1.26	1.48	0.76	2.02	2.25	1.51	0.98	1.17	0.50
6.49	7.91	5.40	1.71	2.04	1.01	2.65	3.01	1.91	1.44	1.74	0.80
6.24	7.84	5.04	1.59	1.82	1.14	2.65	2.85	2.26	1.30	1.53	0.81
7.12	8.85	5.83	1.97	2.29	1.34	3.05	3.33	2.53	1.76	2.09	1.08
6.79	8.62	5.46	1.84	2.15	1.25	2.95	3.28	2.37	1.50	1.75	1.02
5.39	6.93	4.31	1.28	1.47	0.93	2.13	2.35	1.77	1.04	1.16	0.83
4.78	6.29	3.74	1.14	1.32	0.83	1.95	2.20	1.53	0.94	1.10	0.64
4.39	5.77	3.43	1.08	1.23	0.83	1.88	2.05	1.61	0.89	1.02	0.66
4.79	6.01	3.93	1.17	1.35	0.87	1.92	2.17	1.53	0.99	1.11	0.75
4.41	5.66	3.52	1.11	1.23	0.90	1.91	2.04	1.71	0.91	1.03	0.68
4.70	5.96	3.75	1.09	1.17	0.97	2.00	2.02	1.97	1.00	1.05	0.90
4.60	5.26	4.10	1.06	1.12	0.97	1.94	1.93	1.96	0.96	1.05	0.80
4.67	5.09	4.35	1.22	1.35	1.01	2.19	2.29	2.04	1.19	1.38	0.86
5.16	5.78	4.69	1.45	1.63	1.17	2.55	2.68	2.37	1.36	1.61	0.92
6.72	7.41	6.21	2.23	2.58	1.69	3.65	4.00	3.16	2.08	2.40	1.55
6.76	7.46	6.23	2.33	2.77	1.64	3.68	4.11	3.09	2.15	2.64	1.34
7.01	8.20	6.13	2.26	2.66	1.65	3.61	4.07	2.99	2.06	2.45	1.44
6.83	7.96	5.99	2.54	3.03	1.80	3.82	4.36	3.11	2.42	2.85	1.75
6.89	8.31	5.78	2.64	3.13	1.91	3.77	4.19	3.24	2.59	3.07	1.87
9.65	11.17	8.49	4.17	5.05	2.89	5.46	6.47	4.21	4.19	5.02	2.97
11.31	13.91	9.40	4.73	5.66	3.43	6.46	7.32	5.43	4.64	5.58	3.31
10.95	13.48	9.14	4.47	5.21	3.44	6.26	7.45	4.86	4.16	4.80	3.26
10.44	13.00	8.57	3.97	4.48	3.29	5.69	6.28	5.01	3.86	4.41	3.12
10.33	11.42	9.54	3.78	4.15	3.31	5.75	6.58	4.81	3.63	3.90	3.27
10.10	11.90	8.76	3.79	4.10	3.40	5.92	6.51	5.27	3.80	4.18	3.34
10.56	11.54	9.82	3.86	4.19	3.45	5.87	6.53	5.15	3.87	4.01	3.70
11.89	12.72	11.23	4.02	4.47	3.47	6.38	7.19	5.53	3.89	4.25	3.45
14.67	16.15	13.53	5.93	6.95	4.70	8.77	10.26	7.19	5.82	6.76	4.69
13.51	14.20	12.96	5.35	6.23	4.30	8.15	9.40	6.86	5.19	6.04	4.17
12.71	13.04	12.44	4.46	5.03	3.80	7.11	7.86	6.36	4.32	4.67	3.90
13.17	13.28	13.08	4.38	4.88	3.80	7.08	7.72	6.44	4.34	4.86	3.72
13.75	14.13	13.41	4.27	4.84	3.61	7.11	7.96	6.25	4.20	4.91	3.40
13.25	13.69	12.83	4.13	4.59	3.59	6.84	7.36	6.30	4.04	4.68	3.30
13.18	14.96	11.51	4.13	4.65	3.53	6.84	7.89	5.77	4.00	4.17	3.80
13.38	13.82	12.97	4.22	4.70	3.66	7.08	7.58	6.56	4.07	4.75	3.30
13.23	13.88	12.61	4.24	4.60	3.83	7.01	7.37	6.64	4.01	4.81	3.09
12.84	13.49	12.21	4.13	4.59	3.60	6.91	7.31	6.51	3.97	4.39	3.49
12.35	13.11	11.60	4.15	4.76	3.46	6.85	7.31	6.38	4.10	4.94	3.13
12.88	12.40	13.34	4.15	4.68	3.54	6.85	8.01	5.61	4.03	4.64	3.34
13.54	13.82	13.29	4.20	4.71	3.60	7.01	7.55	6.43	4.07	4.77	3.26
14.02	14.33	13.75	4.16	4.54	3.72	6.93	7.21	6.64	4.16	4.58	3.68
13.69	14.06	13.34	4.07	4.68	3.37	6.74	7.51	5.96	3.98	4.98	2.84
13.62	13.55	13.69	4.08	4.53	3.57	6.68	7.31	6.03	4.04	5.12	2.80
13.36	12.98	13.72	4.02	4.31	3.68	6.61	6.96	6.24	3.99	4.44	3.48
12.82	13.86	11.79	3.97	4.32	3.57	6.52	6.27	6.79	4.06	4.63	3.43
12.59	13.23	11.97	3.95	4.42	3.42	6.55	6.90	6.19	3.97	4.38	3.52
12.52	13.84	11.28	3.89	4.26	3.47	6.23	5.77	6.71	4.13	5.07	3.09
12.32	13.50	11.23	3.88	4.13	3.58	6.32	5.81	6.86	4.01	4.30	3.68
12.19	12.93	11.48	3.91	4.36	3.39	6.55	6.38	6.74	4.10	4.62	3.53
12.06	12.49	11.63	3.83	4.36	3.22	6.27	6.70	5.82	4.15	4.61	3.62
11.71	15.37	7.92	3.85	3.99	3.68	6.43	5.51	7.39	3.96	4.51	3.34
12.27	11.92	12.61	3.90	4.69	2.99	6.58	7.43	5.68	3.92	4.84	2.88
12.91	10.71	14.94	3.95	4.86	2.91	6.65	7.58	5.66	3.88	4.65	2.98
13.64	11.94	15.29	4.03	4.60	3.38	6.71	7.18	6.22	3.95	4.43	3.39
13.28	12.92	13.62	4.06	4.45	3.61	6.79	8.09	5.46	3.96	3.94	3.99
12.88	13.50	12.28	4.04	4.59	3.41	6.78	7.94	5.56	3.84	4.10	3.55
12.73	15.27	10.21	4.04	4.44	3.59	6.63	7.12	6.11	3.86	3.70	4.05
12.49	14.25	10.65	4.03	4.28	3.74	6.70	7.31	6.07	3.93	3.78	4.09

表 1 9 歷年年齡組別失業率(續)

單位：%

年 月 別 Year & month		2 5 ~ 4 4 歲 Years						4 5 ~ 6 4 歲						
		3 5 ~ 3 9 歲 Years			4 0 ~ 4 4 歲 Years			合計 Total	男 Male	女 Female	4 5 ~ 4 9 歲 Years			
		小計 Total	男 Male	女 Female	小計 Total	男 Male	女 Female				Years			
											小計 Total	男 Male	女 Female	
6 7 年平均 Ave., 1978	0.38	0.47	0.15	0.43	0.55	0.12	0.62	0.75	0.06	0.43	0.55	0.04		
6 8 年平均 Ave., 1979	0.23	0.30	0.07	0.24	0.32	0.04	0.41	0.51	0.03	0.32	0.41	0.05		
6 9 年平均 Ave., 1980	0.31	0.40	0.09	0.19	0.26	0.03	0.37	0.46	0.02	0.29	0.38	0.04		
7 0 年平均 Ave., 1981	0.40	0.55	0.03	0.35	0.46	0.09	0.36	0.43	0.09	0.34	0.44	0.07		
7 1 年平均 Ave., 1982	0.88	1.11	0.36	0.64	0.88	0.08	0.70	0.86	0.10	0.56	0.75	0.08		
7 2 年平均 Ave., 1983	1.18	1.58	0.35	0.90	1.18	0.32	1.07	1.33	0.22	0.99	1.29	0.29		
7 3 年平均 Ave., 1984	1.00	1.29	0.43	0.71	0.93	0.29	0.87	1.11	0.14	0.72	0.99	0.14		
7 4 年平均 Ave., 1985	1.21	1.58	0.49	1.13	1.51	0.39	1.06	1.36	0.22	0.91	1.26	0.19		
7 5 年平均 Ave., 1986	1.22	1.56	0.60	1.05	1.49	0.24	0.93	1.22	0.15	1.01	1.44	0.17		
7 6 年平均 Ave., 1987	0.84	1.11	0.36	0.62	0.85	0.22	0.61	0.79	0.15	0.65	0.86	0.22		
7 7 年平均 Ave., 1988	0.70	0.86	0.42	0.56	0.70	0.31	0.49	0.62	0.15	0.57	0.75	0.20		
7 8 年平均 Ave., 1989	0.68	0.85	0.37	0.50	0.68	0.18	0.45	0.58	0.12	0.55	0.74	0.17		
7 9 年平均 Ave., 1990	0.84	1.05	0.47	0.64	0.79	0.36	0.48	0.61	0.15	0.64	0.84	0.22		
8 0 年平均 Ave., 1991	0.76	0.91	0.49	0.62	0.76	0.36	0.45	0.56	0.15	0.49	0.65	0.16		
8 1 年平均 Ave., 1992	0.64	0.83	0.31	0.53	0.62	0.36	0.44	0.53	0.21	0.52	0.66	0.26		
8 2 年平均 Ave., 1993	0.68	0.82	0.45	0.53	0.60	0.40	0.42	0.52	0.18	0.48	0.63	0.19		
8 3 年平均 Ave., 1994	0.74	0.89	0.47	0.65	0.76	0.45	0.47	0.61	0.17	0.60	0.77	0.26		
8 4 年平均 Ave., 1995	1.00	1.21	0.65	0.82	1.00	0.53	0.61	0.78	0.24	0.78	1.03	0.30		
8 5 年平均 Ave., 1996	1.65	2.00	1.10	1.49	1.96	0.74	1.17	1.51	0.43	1.37	1.81	0.59		
8 6 年平均 Ave., 1997	1.84	2.33	1.05	1.63	2.08	0.89	1.48	1.92	0.55	1.61	2.10	0.73		
8 7 年平均 Ave., 1998	1.76	2.21	1.04	1.60	2.01	0.96	1.44	1.84	0.58	1.64	2.17	0.68		
8 8 年平均 Ave., 1999	2.08	2.59	1.28	1.87	2.45	0.95	1.65	2.12	0.71	1.89	2.40	1.02		
8 9 年平均 Ave., 2000	2.24	2.82	1.32	1.98	2.54	1.09	1.75	2.28	0.68	1.93	2.55	0.85		
9 0 年平均 Ave., 2001	3.72	4.68	2.26	3.36	4.22	2.01	2.92	3.61	1.57	3.34	4.18	1.92		
9 1 年平均 Ave., 2002	3.87	4.81	2.46	4.00	5.10	2.30	3.38	4.33	1.53	3.84	4.98	1.95		
9 2 年平均 Ave., 2003	3.61	4.22	2.73	3.85	4.59	2.75	3.76	4.29	2.76	3.97	4.56	3.01		
9 3 年平均 Ave., 2004	3.12	3.59	2.46	3.18	3.79	2.29	3.20	3.63	2.42	3.22	3.66	2.53		
9 4 年平均 Ave., 2005	2.84	3.05	2.55	2.81	3.17	2.28	2.79	3.13	2.17	2.89	3.16	2.47		
9 5 年平均 Ave., 2006	2.86	3.19	2.42	2.40	2.60	2.13	2.31	2.57	1.85	2.31	2.46	2.09		
9 6 年平均 Ave., 2007	2.76	3.09	2.31	2.81	3.21	2.26	2.24	2.56	1.69	2.47	2.88	1.85		
9 7 年平均 Ave., 2008	2.97	3.39	2.43	2.63	3.10	1.99	2.54	2.95	1.85	2.76	3.23	2.07		
9 8 年平均 Ave., 2009	4.64	5.52	3.54	4.23	5.31	2.80	3.90	4.67	2.64	4.27	5.07	3.12		
9 9 年平均 Ave., 2010	4.10	4.76	3.28	3.77	4.79	2.44	3.39	4.16	2.16	3.89	4.88	2.50		
1 0 0 年平均 Ave., 2011	3.32	4.13	2.32	3.02	3.67	2.18	2.64	3.19	1.75	2.99	3.65	2.07		
1 0 1 年平均 Ave., 2012	3.37	3.85	2.78	2.76	3.38	1.99	2.31	2.80	1.54	2.55	3.03	1.89		
1 0 2 年平均 Ave., 2013	3.37	3.90	2.72	2.51	2.97	1.94	2.25	2.69	1.57	2.59	3.27	1.69		
1 0 3 年平均 Ave., 2014	3.26	3.60	2.85	2.58	3.10	1.97	2.09	2.58	1.36	2.37	3.11	1.43		
1 月 Jan.	3.21	3.99	2.28	2.63	3.00	2.18	2.20	2.69	1.45	2.48	3.32	1.41		
2 月 Feb.	3.33	4.23	2.24	2.59	2.62	2.56	2.24	3.02	1.07	2.60	3.81	1.05		
3 月 Mar.	3.51	3.71	3.28	2.65	2.87	2.39	2.12	2.84	1.05	2.45	3.55	1.04		
4 月 Apr.	3.32	3.74	2.83	2.51	3.33	1.53	2.04	2.73	1.02	2.37	3.26	1.23		
5 月 May	3.22	4.02	2.27	2.65	3.07	2.15	1.98	2.37	1.41	2.39	2.86	1.81		
6 月 June	3.25	3.55	2.89	2.71	2.98	2.39	2.05	2.54	1.32	2.34	3.10	1.37		
7 月 July	3.29	3.78	2.70	2.67	3.12	2.12	2.08	2.32	1.72	2.26	2.84	1.51		
8 月 Aug.	3.20	3.37	3.01	2.57	3.42	1.55	2.20	2.70	1.45	2.41	3.04	1.61		
9 月 Sept.	3.24	2.98	3.53	2.56	3.70	1.15	2.10	2.48	1.53	2.35	2.79	1.78		
1 0 月 Oct.	3.22	3.14	3.32	2.62	2.91	2.27	2.04	2.45	1.43	2.27	2.93	1.42		
1 1 月 Nov.	3.20	3.12	3.28	2.50	3.14	1.72	2.04	2.60	1.20	2.31	3.08	1.33		
1 2 月 Dec.	3.14	3.65	2.53	2.35	2.99	1.58	1.95	2.18	1.61	2.26	2.79	1.58		
1 0 4 年平均 Ave., 2015	3.14	3.64	2.56	2.37	3.15	1.44	1.99	2.32	1.49	2.36	2.98	1.57		
1 月 Jan.	3.08	3.62	2.42	2.29	2.74	1.77	1.91	2.20	1.46	2.16	2.64	1.55		
2 月 Feb.	3.14	3.54	2.67	2.22	3.12	1.14	1.93	2.42	1.20	2.34	3.23	1.19		
3 月 Mar.	3.08	3.80	2.23	2.10	2.92	1.10	1.99	2.38	1.41	2.40	3.56	0.91		
4 月 Apr.	2.92	3.38	2.39	2.17	3.11	1.05	1.90	2.16	1.51	2.27	3.17	1.12		
5 月 May	3.00	3.62	2.24	2.24	2.48	1.95	1.92	2.22	1.49	2.34	3.02	1.46		
6 月 June	3.06	3.87	2.09	2.29	3.03	1.42	1.96	2.23	1.57	2.47	3.10	1.66		
7 月 July	3.11	3.83	2.29	2.44	3.83	0.74	2.02	2.33	1.56	2.52	3.14	1.72		
8 月 Aug.	3.17	3.63	2.62	2.56	3.59	1.33	1.95	2.45	1.21	2.38	3.05	1.54		
9 月 Sept.	3.27	3.56	2.92	2.48	2.84	2.07	1.97	2.50	1.18	2.26	2.63	1.79		
1 0 月 Oct.	3.26	3.63	2.83	2.56	3.25	1.74	2.07	2.30	1.73	2.40	2.26	2.58		
1 1 月 Nov.	3.32	3.67	2.91	2.63	3.74	1.29	2.12	2.26	1.92	2.35	2.97	1.57		
1 2 月 Dec.	3.31	3.49	3.11	2.44	3.08	1.69	2.09	2.41	1.63	2.40	2.97	1.70		

TABLE 19. UNEMPLOYMENT RATES BY AGE, 1978 TO DATE (Cont.)

Unit : %

Years									6 5 歲及以上 Years & over		
5 0 ~ 5 4 歲 Years			5 5 ~ 5 9 歲 Years			6 0 ~ 6 4 歲 Years			合計 Total	男 Male	女 Female
小計 Total	男 Male	女 Female	小計 Total	男 Male	女 Female	小計 Total	男 Male	女 Female			
0.82	0.97	0.13	0.76	0.90	0.03	0.43	0.50	-	0.17	0.19	-
0.48	0.58	-	0.47	0.56	0.01	0.41	0.45	0.09	-	-	-
0.43	0.53	-	0.44	0.52	-	0.29	0.34	-	-	-	-
0.44	0.52	0.13	0.38	0.44	0.07	0.17	0.20	-	0.04	0.05	-
0.88	1.08	0.09	0.71	0.83	0.12	0.59	0.66	0.15	-	-	-
1.26	1.59	0.19	1.22	1.44	0.23	0.57	0.68	-	-	-	-
0.98	1.27	0.13	1.02	1.24	0.16	0.69	0.80	0.15	0.12	0.14	-
1.25	1.63	0.26	1.20	1.43	0.27	0.79	0.92	0.17	0.20	0.23	-
0.95	1.27	0.15	0.82	1.02	0.10	0.89	1.05	0.16	0.24	0.25	0.15
0.66	0.88	0.14	0.62	0.77	0.08	0.44	0.54	-	0.12	0.15	-
0.43	0.56	0.13	0.40	0.50	0.10	0.55	0.65	0.11	0.12	0.10	0.18
0.47	0.62	0.10	0.42	0.53	0.04	0.25	0.29	0.09	0.22	0.27	-
0.52	0.69	0.15	0.36	0.46	0.06	0.22	0.27	0.04	0.03	0.04	-
0.55	0.71	0.17	0.41	0.51	0.13	0.23	0.26	0.14	0.11	0.14	-
0.48	0.60	0.19	0.35	0.43	0.15	0.31	0.35	0.19	0.08	0.05	0.19
0.45	0.56	0.22	0.40	0.48	0.17	0.25	0.31	0.06	0.10	0.12	0.03
0.45	0.59	0.17	0.43	0.58	0.04	0.29	0.35	0.09	0.13	0.13	0.10
0.70	0.93	0.19	0.42	0.47	0.28	0.31	0.38	0.09	0.12	0.13	0.09
1.20	1.61	0.35	1.05	1.37	0.23	0.65	0.77	0.29	0.15	0.17	0.04
1.76	2.34	0.53	1.31	1.71	0.31	0.80	1.01	0.21	0.28	0.32	0.12
1.60	2.01	0.73	1.20	1.55	0.32	0.68	0.89	0.09	0.19	0.17	0.27
1.79	2.43	0.45	1.35	1.73	0.41	0.87	1.08	0.25	0.29	0.33	0.18
1.85	2.44	0.63	1.61	2.06	0.48	0.92	1.19	0.16	0.24	0.28	0.09
3.08	3.86	1.50	2.41	3.01	0.89	1.33	1.60	0.55	0.06	0.05	0.08
3.60	4.73	1.37	2.78	3.54	0.88	1.45	1.81	0.42	0.13	0.15	0.05
3.77	4.47	2.45	3.77	4.17	2.82	2.69	2.80	2.41	0.14	0.15	0.10
3.56	4.10	2.56	3.01	3.30	2.35	2.19	2.57	1.18	0.07	0.08	0.04
2.91	3.38	2.05	2.63	2.94	1.92	2.08	2.47	1.06	0.43	0.53	0.17
2.50	3.00	1.61	2.25	2.39	1.93	1.60	1.81	1.08	0.28	0.23	0.40
2.33	2.67	1.74	1.95	2.15	1.54	1.29	1.59	0.57	0.16	0.16	0.15
2.65	3.17	1.80	2.33	2.60	1.78	1.38	1.68	0.67	0.17	0.22	0.07
4.14	5.02	2.70	3.54	4.43	1.82	2.00	2.30	1.31	0.13	0.18	-
3.50	4.26	2.29	3.06	3.83	1.60	1.50	1.73	0.99	0.19	0.19	0.19
2.66	3.22	1.78	2.44	3.05	1.31	1.57	1.83	0.94	0.15	0.18	0.09
2.35	2.89	1.53	2.14	2.69	1.13	1.69	2.06	0.80	0.17	0.19	0.13
2.26	2.65	1.68	2.15	2.48	1.58	1.32	1.64	0.57	0.14	0.17	0.07
2.12	2.68	1.31	2.04	2.36	1.51	1.23	1.39	0.89	0.10	0.13	0.03
2.30	2.83	1.52	2.20	2.56	1.60	1.08	1.08	1.08	0.17	0.24	-
2.19	2.81	1.28	2.23	2.82	1.24	1.31	1.86	0.06	-	-	-
2.03	2.70	1.01	2.10	2.69	1.16	1.43	1.68	0.91	0.16	0.21	-
1.94	2.73	0.79	2.00	2.61	0.99	1.39	1.59	1.00	0.15	0.21	-
1.86	2.38	1.12	1.95	2.33	1.33	1.16	1.25	0.97	-	-	-
2.00	2.56	1.19	2.11	2.43	1.57	1.22	1.33	1.00	0.16	0.22	-
2.14	2.57	1.53	2.17	1.81	2.78	1.22	1.33	0.99	0.14	0.20	-
2.24	3.08	1.02	2.31	2.55	1.91	1.23	1.25	1.21	0.15	0.20	-
2.19	2.86	1.24	2.08	2.23	1.82	1.21	1.32	0.99	0.16	0.22	-
2.23	2.80	1.43	1.85	1.95	1.68	1.23	1.36	0.95	0.10	0.06	0.21
2.25	2.78	1.48	1.75	2.32	0.81	1.22	1.53	0.61	0.03	-	0.11
2.10	2.11	2.10	1.75	2.02	1.30	1.02	1.13	0.79	-	-	-
2.06	2.33	1.69	1.76	2.10	1.20	1.16	1.15	1.19	0.14	0.14	0.16
2.16	2.27	1.99	1.63	1.92	1.10	1.05	1.48	0.15	0.13	0.19	-
2.14	2.77	1.24	1.54	1.61	1.42	0.95	1.11	0.63	0.13	0.07	0.28
2.09	2.06	2.15	1.64	1.93	1.14	1.22	1.07	1.51	0.17	0.05	0.49
2.10	1.90	2.39	1.51	1.70	1.18	1.02	1.09	0.89	0.14	0.20	-
2.03	2.00	2.07	1.64	2.02	1.03	1.03	1.15	0.77	0.15	0.05	0.41
2.02	2.12	1.87	1.73	1.80	1.62	0.83	1.14	0.17	0.16	0.11	0.27
2.01	2.38	1.47	1.83	2.22	1.16	1.01	0.48	2.04	0.11	-	0.37
1.95	2.49	1.17	1.72	2.12	1.05	1.17	1.52	0.50	0.16	0.21	-
2.01	2.45	1.37	1.91	3.03	0.02	1.18	1.45	0.63	0.14	0.19	-
2.09	2.67	1.25	1.94	2.64	0.73	1.36	1.04	1.97	0.10	0.10	0.11
2.16	2.48	1.69	2.04	1.95	2.19	1.55	0.63	3.22	0.18	0.24	-
2.01	2.31	1.58	2.04	2.25	1.69	1.53	1.61	1.39	0.16	0.22	-

表 20 歷年失業者之教育程度

單位：千人

年 月 別 Year & month	總計 Total	男 Male	女 Female	國 中 及 以 下					
				合計 Total	男 Male	女 Female	國小及以下 Primary school & below		
							小計 Total	男 Male	女 Female
6 7 年平均 Ave., 1978	106	67	39	48	34	15	23	17	6
6 8 年平均 Ave., 1979	83	50	33	36	25	12	17	12	5
6 9 年平均 Ave., 1980	82	49	33	32	23	9	14	10	3
7 0 年平均 Ave., 1981	92	55	37	37	26	11	15	11	4
7 1 年平均 Ave., 1982	149	96	53	66	50	16	30	24	6
7 2 年平均 Ave., 1983	197	126	71	85	65	20	41	34	7
7 3 年平均 Ave., 1984	183	116	67	72	54	18	34	27	7
7 4 年平均 Ave., 1985	222	141	81	91	70	22	44	36	8
7 5 年平均 Ave., 1986	212	136	75	82	64	17	36	30	6
7 6 年平均 Ave., 1987	161	100	61	57	44	14	24	19	5
7 7 年平均 Ave., 1988	139	87	52	48	37	11	19	14	5
7 8 年平均 Ave., 1989	132	82	49	44	33	11	17	14	3
7 9 年平均 Ave., 1990	140	88	52	45	34	11	16	12	4
8 0 年平均 Ave., 1991	130	80	49	43	33	10	16	13	3
8 1 年平均 Ave., 1992	132	81	52	40	30	11	13	10	3
8 2 年平均 Ave., 1993	128	75	54	36	26	10	12	9	3
8 3 年平均 Ave., 1994	142	84	58	43	32	11	15	11	4
8 4 年平均 Ave., 1995	165	101	64	50	38	12	16	12	4
8 5 年平均 Ave., 1996	242	154	88	81	66	15	31	25	6
8 6 年平均 Ave., 1997	256	169	88	97	79	18	38	31	7
8 7 年平均 Ave., 1998	257	169	88	88	71	17	33	27	6
8 8 年平均 Ave., 1999	283	188	95	98	78	19	37	30	7
8 9 年平均 Ave., 2000	293	197	95	101	82	19	36	29	7
9 0 年平均 Ave., 2001	450	302	148	164	129	34	59	47	12
9 1 年平均 Ave., 2002	515	348	167	172	141	31	62	50	11
9 2 年平均 Ave., 2003	503	326	177	167	127	40	62	43	19
9 3 年平均 Ave., 2004	454	288	166	134	101	33	48	33	14
9 4 年平均 Ave., 2005	428	259	169	113	83	30	36	25	11
9 5 年平均 Ave., 2006	411	245	166	92	68	24	29	20	9
9 6 年平均 Ave., 2007	419	248	171	90	65	24	26	18	8
9 7 年平均 Ave., 2008	450	271	179	100	75	25	29	20	9
9 8 年平均 Ave., 2009	639	404	235	148	115	33	44	33	11
9 9 年平均 Ave., 2010	577	362	215	120	94	26	32	25	7
1 0 0 年平均 Ave., 2011	491	297	194	89	70	18	24	18	5
1 0 1 年平均 Ave., 2012	481	286	195	83	67	16	21	16	5
1 0 2 年平均 Ave., 2013	478	286	192	81	65	16	20	15	5
1 0 3 年平均 Ave., 2014	457	275	182	70	58	12	16	13	3
1 月 Jan.	462	283	179	77	59	19	19	15	4
2 月 Feb.	470	291	178	79	67	12	19	15	4
3 月 Mar.	463	280	183	78	67	11	19	15	4
4 月 Apr.	449	275	174	74	60	14	18	12	6
5 月 May	443	271	173	74	59	15	17	14	3
6 月 June	451	272	179	71	61	10	16	15	2
7 月 July	464	276	188	70	57	12	16	15	2
8 月 Aug.	473	282	191	68	57	11	16	12	4
9 月 Sept.	458	277	181	63	52	11	14	11	3
1 0 月 Oct.	457	270	188	65	53	12	14	11	3
1 1 月 Nov.	451	266	185	63	51	13	14	11	3
1 2 月 Dec.	439	259	180	60	50	11	13	11	2
1 0 4 年平均 Ave., 2015	440	263	177	59	50	9	14	11	3
1 月 Jan.	430	255	175	60	49	11	13	11	3
2 月 Feb.	428	256	172	57	46	11	12	9	4
3 月 Mar.	431	258	173	59	51	8	13	9	4
4 月 Apr.	421	255	166	55	49	6	12	10	2
5 月 May	420	257	164	55	52	3	13	13	0
6 月 June	431	264	168	57	52	5	13	12	1
7 月 July	445	266	179	58	49	8	13	10	3
8 月 Aug.	456	270	186	58	47	11	14	11	3
9 月 Sept.	454	269	185	58	52	6	15	15	0
1 0 月 Oct.	455	269	186	60	52	8	16	13	3
1 1 月 Nov.	457	270	187	63	46	16	17	8	9
1 2 月 Dec.	453	269	184	63	51	12	17	13	4

註：9 9 年（含）以前，「大學」係含「研究所」者。

TABLE 20. UNEMPLOYED PERSONS BY EDUCATIONAL ATTAINMENT, 1978 TO DATE

Unit : Thousand Persons

Junior high & below			高 中 (職) Senior high & vocational								
國 中 Junior high			合計 Total	男 Male	女 Female	高 中 Senior high			高 職 Vocational		
小計 Total	男 Male	女 Female				小計 Total	男 Male	女 Female	小計 Total	男 Male	女 Female
25	17	8	40	21	19	15	9	6	25	12	13
19	13	7	33	17	17	11	6	4	23	10	12
18	13	5	34	17	17	11	6	5	24	11	13
22	14	7	38	19	19	11	6	4	27	12	15
36	26	10	58	31	27	19	11	7	39	20	19
43	31	13	78	41	37	23	14	9	55	27	28
38	27	11	76	41	35	22	13	8	54	28	27
48	34	14	90	47	43	25	15	10	65	32	33
45	34	11	91	48	43	25	15	10	66	33	33
34	25	9	72	39	33	18	12	7	54	27	27
29	22	7	62	34	28	15	10	6	47	24	23
27	20	8	60	32	28	17	10	6	43	22	21
29	22	7	64	36	28	17	11	7	46	25	21
28	21	7	57	31	26	16	10	6	41	21	19
27	20	7	59	33	26	16	10	5	43	23	20
24	17	7	55	30	25	14	9	5	41	21	20
28	21	7	59	32	27	14	9	6	45	23	22
33	25	8	69	38	31	17	11	6	52	28	25
50	41	9	96	55	41	23	15	7	73	39	34
59	48	11	97	57	40	24	16	7	73	41	32
54	44	10	102	63	40	25	17	8	77	46	32
61	49	12	111	71	40	26	19	7	85	51	33
65	53	12	117	75	41	27	19	7	90	56	34
105	82	23	182	115	67	44	32	12	138	83	55
110	90	20	215	137	79	50	36	14	165	100	65
105	84	21	207	130	77	48	34	14	159	96	63
86	68	18	184	114	69	42	29	13	142	86	56
76	58	19	171	101	70	41	26	15	131	76	55
63	48	15	166	97	69	37	24	13	128	73	56
63	47	16	166	98	68	37	24	13	129	74	55
71	54	17	166	100	66	40	27	14	126	74	52
104	82	22	234	149	86	56	37	18	179	112	67
88	70	18	212	134	78	50	33	17	162	100	62
65	52	13	178	109	69	45	30	14	134	79	55
62	51	11	162	100	62	42	30	13	120	71	49
61	50	12	157	99	58	40	26	14	117	73	44
54	45	9	146	96	51	37	24	12	110	71	39
58	44	14	152	100	52	37	25	12	115	75	40
60	52	8	151	104	48	38	28	10	113	75	38
59	52	8	146	95	51	36	23	13	110	71	39
56	48	9	145	97	48	37	25	12	108	72	36
56	45	11	142	87	55	36	22	14	106	65	41
54	46	8	144	94	50	36	24	12	108	70	38
53	43	10	146	95	51	37	26	11	110	70	40
51	45	7	149	98	52	38	24	13	112	73	38
49	41	8	147	98	49	37	22	15	110	76	34
50	42	8	144	93	50	36	24	12	108	69	39
49	39	10	145	95	50	35	23	12	110	72	38
47	39	8	145	92	54	36	26	10	110	66	44
45	39	6	147	96	52	37	26	12	110	70	40
46	39	8	143	84	58	35	23	12	108	62	46
45	37	8	142	92	50	33	24	9	109	68	41
45	41	4	145	92	53	35	23	12	110	69	41
43	39	5	145	94	51	35	20	15	111	74	37
42	39	3	148	98	50	37	26	11	111	72	40
43	40	4	148	99	49	38	29	9	110	70	40
45	39	6	149	97	52	39	28	11	110	68	41
44	35	9	150	107	43	40	29	11	110	78	32
43	38	6	149	101	48	39	25	14	110	76	34
44	39	5	148	96	52	39	25	13	110	71	39
46	39	8	149	91	58	40	26	14	109	65	44
46	38	8	149	95	54	39	29	10	110	65	45

Note : Before 2011, data of "University" contain "Graduate school".

表 20 歷年失業者之教育程度（續）

TABLE 20. UNEMPLOYED PERSONS BY EDUCATIONAL ATTAINMENT, 1978 TO DATE (Cont.)

單位：千人

Unit : Thousand Persons

年 月 別 Year & month	大 專 及 以 上 Junior college & above											
	合計 Total	男 Male	女 Female	專 科 Junior college			大 學 University			研 究 所 Graduate school		
				小計 Total	男 Male	女 Female	小計 Total	男 Male	女 Female	小計 Total	男 Male	女 Female
6 7 年平均 Ave., 1978	17	12	6	10	7	3	7	4	2	-	-	-
6 8 年平均 Ave., 1979	13	8	5	8	5	3	5	3	2	-	-	-
6 9 年平均 Ave., 1980	16	9	6	9	5	4	7	4	3	-	-	-
7 0 年平均 Ave., 1981	17	10	7	10	6	4	7	4	2	-	-	-
7 1 年平均 Ave., 1982	25	15	10	14	9	5	10	6	5	-	-	-
7 2 年平均 Ave., 1983	34	20	14	21	12	8	14	8	6	-	-	-
7 3 年平均 Ave., 1984	35	21	14	21	12	8	15	9	6	-	-	-
7 4 年平均 Ave., 1985	41	25	16	25	15	10	16	9	7	-	-	-
7 5 年平均 Ave., 1986	39	24	16	23	14	8	16	9	7	-	-	-
7 6 年平均 Ave., 1987	31	16	15	19	10	9	12	6	6	-	-	-
7 7 年平均 Ave., 1988	29	17	12	18	10	7	11	6	5	-	-	-
7 8 年平均 Ave., 1989	27	17	11	17	10	6	11	6	5	-	-	-
7 9 年平均 Ave., 1990	31	19	13	19	11	8	12	7	5	-	-	-
8 0 年平均 Ave., 1991	29	16	13	18	10	8	11	6	5	-	-	-
8 1 年平均 Ave., 1992	34	18	16	19	10	8	15	8	7	-	-	-
8 2 年平均 Ave., 1993	37	19	18	22	12	10	15	7	8	-	-	-
8 3 年平均 Ave., 1994	40	21	19	22	12	10	18	9	9	-	-	-
8 4 年平均 Ave., 1995	46	25	21	26	14	11	21	11	10	-	-	-
8 5 年平均 Ave., 1996	65	34	32	38	19	18	28	14	14	-	-	-
8 6 年平均 Ave., 1997	62	32	30	37	19	18	25	13	12	-	-	-
8 7 年平均 Ave., 1998	67	35	31	39	21	18	28	14	13	-	-	-
8 8 年平均 Ave., 1999	74	39	35	45	23	21	29	16	14	-	-	-
8 9 年平均 Ave., 2000	75	40	35	44	24	20	31	17	14	-	-	-
9 0 年平均 Ave., 2001	104	58	46	64	36	28	40	22	18	-	-	-
9 1 年平均 Ave., 2002	128	71	57	76	44	33	51	27	24	-	-	-
9 2 年平均 Ave., 2003	129	68	60	73	41	33	55	28	28	-	-	-
9 3 年平均 Ave., 2004	136	72	64	70	39	31	66	33	33	-	-	-
9 4 年平均 Ave., 2005	144	75	69	68	37	30	77	38	39	-	-	-
9 5 年平均 Ave., 2006	154	80	73	65	34	31	89	46	43	-	-	-
9 6 年平均 Ave., 2007	164	84	79	61	34	28	102	51	52	-	-	-
9 7 年平均 Ave., 2008	184	96	88	64	36	28	120	60	60	-	-	-
9 8 年平均 Ave., 2009	256	140	116	92	56	37	163	84	79	-	-	-
9 9 年平均 Ave., 2010	245	134	111	81	48	33	164	86	78	-	-	-
1 0 0 年平均 Ave., 2011	224	118	107	64	39	25	140	67	73	20	12	8
1 0 1 年平均 Ave., 2012	236	118	117	60	33	27	151	70	82	25	16	9
1 0 2 年平均 Ave., 2013	240	122	117	58	32	26	157	76	81	25	14	11
1 0 3 年平均 Ave., 2014	240	122	118	58	34	24	158	74	84	24	14	11
1 月 Jan.	233	125	108	58	32	26	152	73	79	23	19	4
2 月 Feb.	239	120	119	60	35	25	156	71	85	24	15	9
3 月 Mar.	239	118	120	60	35	25	156	71	85	23	12	11
4 月 Apr.	230	117	112	57	37	21	151	68	82	22	13	9
5 月 May	227	125	103	58	36	21	148	75	73	22	13	9
6 月 June	237	117	119	58	32	26	155	72	83	24	14	10
7 月 July	248	123	125	59	32	27	163	76	88	26	16	10
8 月 Aug.	256	127	129	58	34	24	171	77	94	27	17	11
9 月 Sept.	248	126	122	58	36	22	164	79	85	26	11	15
1 0 月 Oct.	249	123	125	57	38	19	165	75	90	27	10	17
1 1 月 Nov.	243	121	123	56	34	22	162	75	87	25	12	13
1 2 月 Dec.	233	117	116	53	22	31	157	81	76	23	14	9
1 0 4 年平均 Ave., 2015	234	118	117	51	30	21	158	74	84	25	14	12
1 月 Jan.	227	121	106	51	28	23	153	82	71	24	11	12
2 月 Feb.	228	117	111	50	35	14	154	68	86	25	14	11
3 月 Mar.	227	115	112	50	32	18	152	68	84	26	15	11
4 月 Apr.	220	112	108	49	29	20	147	70	77	24	14	10
5 月 May	217	107	110	48	30	18	145	66	79	24	11	13
6 月 June	227	113	114	50	32	18	154	70	83	23	10	13
7 月 July	238	120	118	51	40	11	162	65	97	25	15	10
8 月 Aug.	248	116	132	52	31	21	170	71	100	26	15	11
9 月 Sept.	247	115	132	52	25	27	168	78	90	27	12	15
1 0 月 Oct.	246	120	126	53	25	28	165	81	85	28	15	13
1 1 月 Nov.	245	132	113	55	28	27	163	88	75	27	17	10
1 2 月 Dec.	241	123	118	53	22	31	161	85	76	27	16	11

表 2 1 歷年教育程度別失業率

TABLE 21. UNEMPLOYMENT RATES BY EDUCATIONAL ATTAINMENT, 1978 TO DATE

單位：%

Unit：%

年 月 別 Year & month	總計 Total	男 Male	女 Female	國 中 及 以 下					
				合計 Total	男 Male	女 Female	國小及以下 Primary school & below		
							小計 Total	男 Male	女 Female
6 7 年平均 Ave., 1978	1.67	1.57	1.86	1.03	1.07	0.94	0.64	0.70	0.53
6 8 年平均 Ave., 1979	1.27	1.15	1.53	0.77	0.78	0.74	0.48	0.52	0.39
6 9 年平均 Ave., 1980	1.23	1.11	1.47	0.68	0.74	0.57	0.40	0.46	0.29
7 0 年平均 Ave., 1981	1.36	1.21	1.65	0.81	0.84	0.75	0.46	0.52	0.35
7 1 年平均 Ave., 1982	2.14	2.08	2.25	1.42	1.60	1.07	0.91	1.09	0.56
7 2 年平均 Ave., 1983	2.71	2.68	2.76	1.78	2.09	1.19	1.23	1.60	0.59
7 3 年平均 Ave., 1984	2.45	2.44	2.46	1.50	1.76	1.02	1.02	1.30	0.55
7 4 年平均 Ave., 1985	2.91	2.90	2.92	1.91	2.27	1.25	1.33	1.77	0.62
7 5 年平均 Ave., 1986	2.66	2.75	2.53	1.68	2.11	0.95	1.12	1.52	0.49
7 6 年平均 Ave., 1987	1.97	1.96	1.97	1.19	1.45	0.75	0.74	0.97	0.39
7 7 年平均 Ave., 1988	1.69	1.70	1.68	1.02	1.23	0.67	0.62	0.77	0.40
7 8 年平均 Ave., 1989	1.57	1.57	1.56	0.96	1.13	0.65	0.58	0.76	0.30
7 9 年平均 Ave., 1990	1.67	1.68	1.64	1.01	1.19	0.69	0.58	0.72	0.37
8 0 年平均 Ave., 1991	1.51	1.50	1.53	0.97	1.14	0.64	0.56	0.75	0.27
8 1 年平均 Ave., 1992	1.51	1.47	1.57	0.90	1.04	0.66	0.49	0.61	0.32
8 2 年平均 Ave., 1993	1.45	1.36	1.59	0.84	0.94	0.67	0.47	0.58	0.30
8 3 年平均 Ave., 1994	1.56	1.51	1.65	1.00	1.16	0.70	0.60	0.75	0.38
8 4 年平均 Ave., 1995	1.79	1.79	1.80	1.18	1.39	0.80	0.69	0.87	0.43
8 5 年平均 Ave., 1996	2.60	2.72	2.42	2.02	2.57	1.05	1.40	1.94	0.64
8 6 年平均 Ave., 1997	2.72	2.94	2.37	2.45	3.14	1.25	1.77	2.48	0.77
8 7 年平均 Ave., 1998	2.69	2.93	2.33	2.28	2.88	1.22	1.65	2.28	0.77
8 8 年平均 Ave., 1999	2.92	3.23	2.46	2.64	3.32	1.44	1.99	2.77	0.93
8 9 年平均 Ave., 2000	2.99	3.36	2.44	2.80	3.55	1.47	2.05	2.86	0.94
9 0 年平均 Ave., 2001	4.57	5.16	3.71	4.71	5.81	2.74	3.56	4.91	1.69
9 1 年平均 Ave., 2002	5.17	5.91	4.10	5.14	6.57	2.59	3.87	5.49	1.67
9 2 年平均 Ave., 2003	4.99	5.51	4.25	5.17	6.19	3.38	4.10	5.00	2.91
9 3 年平均 Ave., 2004	4.44	4.83	3.89	4.31	5.11	2.91	3.35	4.10	2.36
9 4 年平均 Ave., 2005	4.13	4.31	3.88	3.76	4.33	2.75	2.71	3.26	1.96
9 5 年平均 Ave., 2006	3.91	4.05	3.71	3.21	3.74	2.26	2.31	2.83	1.63
9 6 年平均 Ave., 2007	3.91	4.05	3.72	3.22	3.71	2.38	2.26	2.74	1.64
9 7 年平均 Ave., 2008	4.14	4.39	3.83	3.76	4.40	2.63	2.66	3.28	1.86
9 8 年平均 Ave., 2009	5.85	6.53	4.96	5.84	7.09	3.64	4.35	5.70	2.56
9 9 年平均 Ave., 2010	5.21	5.80	4.45	4.83	5.95	2.85	3.27	4.42	1.76
1 0 0 年平均 Ave., 2011	4.39	4.71	3.96	3.69	4.51	2.17	2.52	3.40	1.31
1 0 1 年平均 Ave., 2012	4.24	4.49	3.92	3.52	4.33	1.96	2.32	3.04	1.29
1 0 2 年平均 Ave., 2013	4.18	4.47	3.80	3.53	4.23	2.13	2.29	2.90	1.37
1 0 3 年平均 Ave., 2014	3.96	4.27	3.56	3.20	3.85	1.80	2.04	2.65	1.07
1 月 Jan.	4.02	4.41	3.52	3.43	3.86	2.54	2.27	2.88	1.34
2 月 Feb.	4.09	4.54	3.52	3.53	4.42	1.65	2.28	2.98	1.15
3 月 Mar.	4.03	4.36	3.60	3.51	4.42	1.59	2.31	3.03	1.17
4 月 Apr.	3.91	4.29	3.43	3.35	4.02	1.96	2.20	2.55	1.69
5 月 May	3.85	4.21	3.40	3.34	3.94	2.07	2.15	2.86	1.06
6 月 June	3.92	4.23	3.53	3.22	4.06	1.41	2.05	2.97	0.60
7 月 July	4.02	4.28	3.68	3.18	3.84	1.76	2.04	2.98	0.55
8 月 Aug.	4.08	4.37	3.73	3.10	3.78	1.60	2.04	2.46	1.34
9 月 Sept.	3.96	4.29	3.56	2.92	3.47	1.70	1.76	2.23	0.99
1 0 月 Oct.	3.95	4.17	3.66	2.99	3.55	1.74	1.82	2.25	1.14
1 1 月 Nov.	3.89	4.11	3.62	2.94	3.42	1.89	1.82	2.36	0.94
1 2 月 Dec.	3.79	4.00	3.52	2.81	3.37	1.58	1.68	2.22	0.82
1 0 4 年平均 Ave., 2015	3.78	4.05	3.44	2.77	3.35	1.40	1.84	2.31	1.04
1 月 Jan.	3.71	3.94	3.42	2.79	3.32	1.60	1.73	2.16	0.99
2 月 Feb.	3.69	3.95	3.36	2.68	3.10	1.73	1.57	1.78	1.21
3 月 Mar.	3.72	3.98	3.38	2.74	3.42	1.23	1.72	1.97	1.31
4 月 Apr.	3.63	3.94	3.24	2.60	3.31	0.97	1.56	2.11	0.64
5 月 May	3.62	3.96	3.20	2.60	3.48	0.53	1.75	2.70	0.09
6 月 June	3.71	4.06	3.27	2.67	3.43	0.81	1.73	2.43	0.46
7 月 July	3.82	4.09	3.47	2.73	3.32	1.33	1.71	2.15	0.93
8 月 Aug.	3.90	4.14	3.60	2.75	3.15	1.81	1.85	2.35	0.96
9 月 Sept.	3.89	4.13	3.59	2.77	3.51	0.95	1.97	3.06	0.00
1 0 月 Oct.	3.90	4.12	3.61	2.88	3.53	1.30	2.16	2.74	1.15
1 1 月 Nov.	3.91	4.14	3.62	2.99	3.18	2.57	2.21	1.63	3.21
1 2 月 Dec.	3.87	4.12	3.56	2.99	3.44	1.93	2.20	2.64	1.42

註：9 9 年（含）以前，「大學」係含「研究所」者。

Note：Before 2011, data of "University" contain "Graduate school".

表 2 1 歷年教育程度別失業率（續）

單位：%

年 月 別 Year & month	Junior high & below			高 中（職） Senior high & vocational								
	國 中 Junior high			合計 Total	男 Male	女 Female	高 中 Senior high			高 職 Vocational		
	小計 Total	男 Male	女 Female				小計 Total	男 Male	女 Female	小計 Total	男 Male	女 Female
6 7 年平均 Ave., 1978	2.28	2.22	2.42	3.69	3.03	4.89	3.72	3.11	5.34	3.67	2.97	4.71
6 8 年平均 Ave., 1979	1.62	1.53	1.83	2.80	2.20	3.87	2.52	2.09	3.67	2.94	2.26	3.94
6 9 年平均 Ave., 1980	1.45	1.47	1.39	2.62	2.05	3.60	2.31	1.82	3.52	2.79	2.19	3.63
7 0 年平均 Ave., 1981	1.69	1.63	1.82	2.72	2.14	3.71	2.25	1.85	3.28	2.97	2.33	3.87
7 1 年平均 Ave., 1982	2.66	2.79	2.39	3.81	3.31	4.64	3.63	3.14	4.81	3.89	3.41	4.57
7 2 年平均 Ave., 1983	3.07	3.19	2.81	4.69	4.00	5.78	4.43	3.80	5.93	4.81	4.12	5.73
7 3 年平均 Ave., 1984	2.59	2.73	2.28	4.27	3.80	4.99	4.01	3.55	5.06	4.38	3.93	4.97
7 4 年平均 Ave., 1985	3.13	3.26	2.87	4.78	4.10	5.82	4.48	3.90	5.74	4.90	4.19	5.85
7 5 年平均 Ave., 1986	2.85	3.21	2.10	4.41	3.96	5.07	4.22	3.81	5.02	4.49	4.02	5.08
7 6 年平均 Ave., 1987	2.08	2.28	1.65	3.28	3.02	3.64	3.01	2.91	3.22	3.38	3.08	3.76
7 7 年平均 Ave., 1988	1.77	1.99	1.30	2.69	2.49	2.97	2.33	2.22	2.55	2.83	2.61	3.09
7 8 年平均 Ave., 1989	1.62	1.71	1.43	2.45	2.25	2.73	2.46	2.34	2.68	2.44	2.20	2.75
7 9 年平均 Ave., 1990	1.73	1.89	1.37	2.50	2.38	2.69	2.38	2.26	2.61	2.55	2.43	2.71
8 0 年平均 Ave., 1991	1.61	1.69	1.43	2.16	2.01	2.39	2.12	1.96	2.40	2.18	2.03	2.38
8 1 年平均 Ave., 1992	1.52	1.59	1.34	2.13	2.04	2.27	2.05	2.04	2.07	2.17	2.04	2.33
8 2 年平均 Ave., 1993	1.38	1.38	1.38	1.91	1.76	2.13	1.82	1.78	1.87	1.95	1.75	2.21
8 3 年平均 Ave., 1994	1.53	1.63	1.30	1.98	1.80	2.22	1.80	1.70	1.99	2.04	1.85	2.29
8 4 年平均 Ave., 1995	1.80	1.95	1.46	2.25	2.13	2.41	2.12	2.11	2.14	2.29	2.14	2.48
8 5 年平均 Ave., 1996	2.77	3.21	1.75	3.00	2.93	3.10	2.82	2.98	2.55	3.06	2.91	3.26
8 6 年平均 Ave., 1997	3.25	3.79	2.03	3.02	3.05	2.97	2.89	3.07	2.57	3.06	3.04	3.08
8 7 年平均 Ave., 1998	2.97	3.43	1.90	3.09	3.25	2.87	2.85	2.99	2.59	3.18	3.36	2.94
8 8 年平均 Ave., 1999	3.28	3.78	2.14	3.23	3.55	2.80	2.92	3.27	2.25	3.35	3.66	2.95
8 9 年平均 Ave., 2000	3.50	4.09	2.15	3.34	3.71	2.83	2.96	3.27	2.36	3.48	3.90	2.96
9 0 年平均 Ave., 2001	5.75	6.51	4.04	5.12	5.63	4.43	4.86	5.41	3.84	5.21	5.72	4.58
9 1 年平均 Ave., 2002	6.28	7.38	3.77	5.92	6.59	5.02	5.55	6.16	4.40	6.04	6.77	5.18
9 2 年平均 Ave., 2003	6.11	7.05	3.96	5.60	6.19	4.84	5.28	5.84	4.29	5.71	6.32	4.98
9 3 年平均 Ave., 2004	5.13	5.82	3.56	4.87	5.37	4.22	4.52	4.90	3.85	4.98	5.54	4.31
9 4 年平均 Ave., 2005	4.61	5.04	3.63	4.54	4.74	4.27	4.44	4.45	4.44	4.57	4.85	4.22
9 5 年平均 Ave., 2006	3.89	4.32	2.93	4.36	4.54	4.14	4.13	4.30	3.85	4.43	4.62	4.21
9 6 年平均 Ave., 2007	3.91	4.28	3.11	4.31	4.56	3.99	3.97	4.19	3.60	4.41	4.69	4.09
9 7 年平均 Ave., 2008	4.52	5.05	3.38	4.34	4.67	3.91	4.36	4.67	3.85	4.33	4.67	3.92
9 8 年平均 Ave., 2009	6.83	7.85	4.62	6.19	6.97	5.19	6.07	6.60	5.23	6.23	7.10	5.18
9 9 年平均 Ave., 2010	5.84	6.79	3.81	5.58	6.24	4.73	5.43	5.94	4.64	5.63	6.35	4.76
1 0 0 年平均 Ave., 2011	4.44	5.11	2.92	4.66	5.07	4.14	4.75	5.32	3.90	4.63	4.98	4.21
1 0 1 年平均 Ave., 2012	4.27	5.00	2.54	4.22	4.61	3.72	4.45	5.11	3.40	4.15	4.42	3.81
1 0 2 年平均 Ave., 2013	4.29	4.91	2.78	4.11	4.54	3.54	4.25	4.48	3.90	4.06	4.56	3.44
1 0 3 年平均 Ave., 2014	3.87	4.43	2.38	3.83	4.32	3.16	3.79	4.13	3.24	3.85	4.39	3.13
1 月 Jan.	4.11	4.35	3.52	3.98	4.57	3.18	3.85	4.27	3.19	4.02	4.68	3.18
2 月 Feb.	4.27	5.15	2.04	3.97	4.71	2.95	3.99	4.79	2.68	3.97	4.69	3.03
3 月 Mar.	4.21	5.10	1.92	3.84	4.30	3.19	3.76	3.99	3.41	3.86	4.42	3.13
4 月 Apr.	4.02	4.73	2.19	3.80	4.39	2.99	3.88	4.21	3.35	3.78	4.46	2.88
5 月 May	4.03	4.46	2.90	3.72	3.93	3.43	3.75	3.67	3.89	3.71	4.03	3.29
6 月 June	3.90	4.58	2.07	3.77	4.24	3.12	3.74	4.08	3.19	3.78	4.29	3.10
7 月 July	3.84	4.25	2.75	3.82	4.29	3.18	3.80	4.32	2.98	3.83	4.27	3.24
8 月 Aug.	3.72	4.44	1.80	3.90	4.41	3.20	3.90	4.17	3.48	3.90	4.49	3.11
9 月 Sept.	3.59	4.07	2.27	3.84	4.45	3.00	3.83	3.78	3.92	3.84	4.69	2.72
1 0 月 Oct.	3.65	4.18	2.23	3.75	4.22	3.12	3.70	4.10	3.07	3.77	4.26	3.13
1 1 月 Nov.	3.58	3.93	2.65	3.78	4.24	3.13	3.56	3.83	3.15	3.85	4.39	3.12
1 2 月 Dec.	3.46	3.93	2.19	3.80	4.10	3.37	3.67	4.36	2.61	3.84	4.01	3.61
1 0 4 年平均 Ave., 2015	3.29	3.86	1.69	3.83	4.25	3.24	3.80	4.28	3.05	3.84	4.23	3.31
1 月 Jan.	3.39	3.89	2.06	3.73	3.77	3.66	3.58	3.83	3.19	3.78	3.75	3.81
2 月 Feb.	3.31	3.73	2.15	3.71	4.14	3.12	3.40	4.02	2.43	3.82	4.18	3.33
3 月 Mar.	3.33	4.12	1.17	3.78	4.10	3.33	3.57	3.81	3.19	3.85	4.20	3.38
4 月 Apr.	3.19	3.90	1.24	3.79	4.15	3.27	3.57	3.33	3.94	3.87	4.45	3.06
5 月 May	3.08	3.86	0.88	3.86	4.35	3.17	3.78	4.41	2.80	3.89	4.33	3.29
6 月 June	3.19	3.93	1.08	3.85	4.41	3.06	3.86	4.81	2.37	3.85	4.26	3.28
7 月 July	3.31	3.90	1.64	3.88	4.31	3.27	3.99	4.74	2.81	3.84	4.15	3.42
8 月 Aug.	3.26	3.55	2.46	3.90	4.75	2.69	4.01	4.87	2.73	3.86	4.71	2.68
9 月 Sept.	3.22	3.73	1.71	3.87	4.51	2.99	3.96	4.24	3.54	3.84	4.60	2.81
1 0 月 Oct.	3.28	3.92	1.43	3.86	4.28	3.28	3.91	4.13	3.56	3.85	4.33	3.19
1 1 月 Nov.	3.43	3.92	2.08	3.87	4.00	3.68	4.01	4.25	3.63	3.82	3.91	3.70
1 2 月 Dec.	3.43	3.83	2.32	3.87	4.19	3.42	3.93	4.93	2.43	3.85	3.93	3.75

TABLE 21. UNEMPLOYMENT RATES BY EDUCATIONAL ATTAINMENT, 1978 TO DATE (Cont.)

Unit : %

大 專 及 以 上 Junior college & above											
合計 Total	男 Male	女 Female	專 科 Junior college			大 學 University			研究所 Graduate school		
			小計 Total	男 Male	女 Female	小計 Total	男 Male	女 Female	小計 Total	男 Male	女 Female
3.15	3.00	3.49	3.75	3.90	3.45	2.54	2.19	3.56	-	-	-
2.27	1.99	2.94	2.66	2.46	3.08	1.86	1.55	2.76	-	-	-
2.23	1.85	3.15	2.51	2.21	3.14	1.93	1.51	3.17	-	-	-
2.23	1.89	2.99	2.57	2.21	3.26	1.86	1.58	2.62	-	-	-
3.14	2.70	4.11	3.46	3.29	3.80	2.78	2.12	4.56	-	-	-
4.04	3.49	5.18	4.60	4.25	5.22	3.42	2.74	5.13	-	-	-
3.85	3.39	4.82	4.20	3.93	4.67	3.46	2.82	5.02	-	-	-
4.22	3.79	5.08	4.68	4.49	5.02	3.65	3.01	5.17	-	-	-
3.76	3.41	4.46	3.99	3.93	4.10	3.49	2.82	4.97	-	-	-
2.73	2.24	3.62	2.96	2.58	3.58	2.44	1.85	3.67	-	-	-
2.36	2.10	2.82	2.60	2.46	2.82	2.06	1.68	2.84	-	-	-
2.11	1.97	2.35	2.31	2.33	2.27	1.85	1.56	2.47	-	-	-
2.27	2.08	2.60	2.46	2.34	2.65	2.03	1.78	2.52	-	-	-
2.04	1.78	2.50	2.23	2.05	2.52	1.80	1.45	2.47	-	-	-
2.15	1.80	2.74	2.05	1.83	2.41	2.28	1.77	3.24	-	-	-
2.18	1.79	2.83	2.25	1.95	2.73	2.07	1.57	2.97	-	-	-
2.23	1.91	2.74	2.12	1.87	2.50	2.38	1.95	3.11	-	-	-
2.42	2.18	2.78	2.35	2.22	2.52	2.52	2.12	3.16	-	-	-
3.13	2.73	3.71	3.14	2.80	3.60	3.13	2.65	3.87	-	-	-
2.76	2.42	3.25	2.85	2.49	3.36	2.63	2.32	3.10	-	-	-
2.80	2.56	3.13	2.90	2.75	3.10	2.67	2.33	3.17	-	-	-
2.93	2.67	3.27	3.10	2.88	3.40	2.69	2.42	3.09	-	-	-
2.80	2.62	3.04	2.90	2.76	3.07	2.67	2.44	3.01	-	-	-
3.72	3.64	3.83	4.03	4.08	3.96	3.32	3.08	3.66	-	-	-
4.28	4.21	4.38	4.60	4.78	4.37	3.89	3.54	4.38	-	-	-
4.09	3.91	4.31	4.32	4.39	4.22	3.82	3.36	4.42	-	-	-
4.06	3.90	4.26	4.02	4.11	3.90	4.11	3.68	4.66	-	-	-
4.01	3.83	4.23	3.78	3.86	3.69	4.23	3.79	4.78	-	-	-
3.98	3.82	4.16	3.55	3.47	3.65	4.36	4.14	4.62	-	-	-
4.00	3.83	4.20	3.36	3.41	3.31	4.51	4.16	4.93	-	-	-
4.21	4.11	4.33	3.44	3.64	3.21	4.78	4.45	5.15	-	-	-
5.57	5.77	5.35	4.96	5.60	4.23	5.98	5.89	6.09	-	-	-
5.12	5.33	4.87	4.33	4.80	3.79	5.62	5.69	5.55	-	-	-
4.51	4.54	4.47	3.40	3.85	2.88	5.79	5.79	5.79	2.97	2.79	3.28
4.58	4.48	4.67	3.18	3.28	3.06	5.90	5.78	6.00	3.49	3.65	3.25
4.50	4.55	4.45	3.11	3.24	2.96	5.81	6.10	5.56	3.29	3.14	3.49
4.35	4.46	4.24	3.09	3.35	2.79	5.58	5.82	5.38	2.97	3.10	2.82
4.29	4.59	3.99	3.11	3.19	3.03	5.49	5.80	5.23	2.87	4.30	1.04
4.40	4.45	4.35	3.20	3.46	2.90	5.62	5.68	5.57	2.98	3.28	2.60
4.38	4.38	4.37	3.22	3.54	2.86	5.59	5.63	5.55	2.84	2.73	2.98
4.21	4.35	4.07	3.06	3.65	2.38	5.39	5.39	5.40	2.72	2.89	2.53
4.16	4.60	3.72	3.10	3.68	2.44	5.27	5.88	4.76	2.72	2.92	2.46
4.30	4.32	4.28	3.11	3.19	3.02	5.48	5.56	5.41	2.94	3.26	2.57
4.48	4.52	4.44	3.16	3.21	3.11	5.72	5.87	5.60	3.16	3.59	2.68
4.59	4.65	4.54	3.12	3.39	2.79	5.93	5.92	5.94	3.27	3.78	2.70
4.45	4.60	4.31	3.11	3.59	2.54	5.70	6.15	5.34	3.15	2.44	3.98
4.45	4.47	4.43	3.05	3.77	2.18	5.72	5.82	5.64	3.20	2.21	4.38
4.34	4.39	4.29	3.01	3.31	2.65	5.58	5.85	5.37	3.01	2.64	3.43
4.15	4.25	4.05	2.83	2.17	3.63	5.41	6.27	4.72	2.74	3.17	2.25
4.13	4.26	4.00	2.75	2.95	2.51	5.34	5.70	5.05	2.94	3.01	2.86
4.05	4.40	3.71	2.74	2.77	2.70	5.26	6.35	4.38	2.80	2.50	3.14
4.06	4.27	3.87	2.68	3.49	1.70	5.28	5.28	5.28	2.94	3.15	2.70
4.04	4.20	3.89	2.68	3.21	2.06	5.21	5.26	5.16	3.02	3.37	2.63
3.91	4.11	3.73	2.64	2.88	2.36	5.04	5.46	4.72	2.83	3.00	2.62
3.85	3.89	3.80	2.58	3.02	2.07	4.96	5.15	4.81	2.79	2.29	3.37
4.01	4.11	3.92	2.68	3.22	2.05	5.24	5.42	5.09	2.70	2.30	3.14
4.19	4.33	4.05	2.76	3.95	1.33	5.46	5.01	5.82	2.87	3.22	2.50
4.33	4.17	4.47	2.78	3.03	2.48	5.69	5.40	5.91	2.96	3.21	2.68
4.31	4.15	4.46	2.80	2.51	3.14	5.63	5.98	5.35	3.05	2.55	3.60
4.29	4.31	4.27	2.85	2.45	3.33	5.51	6.08	5.06	3.18	3.26	3.09
4.26	4.75	3.81	2.97	2.76	3.23	5.41	6.59	4.47	3.07	3.74	2.39
4.19	4.42	3.98	2.86	2.16	3.70	5.34	6.39	4.50	3.06	3.62	2.48

表 2 2 歷年失業者之平均失業週數

單位：週

年 月 別 Year & month	總計 Total	男 Male	女 Female	年 齡 Age			
				1 5 ~ 2 4 歲	2 5 ~ 4 4 歲	4 5 ~ 6 4 歲	6 5 歲及以上
				Years	Years	Years	Years & over
6 7 年平均 Ave., 1978	17.28	16.45	18.71	15.82	18.08	25.96	39.10
6 8 年平均 Ave., 1979	15.34	14.93	15.95	13.67	16.72	26.96	-
6 9 年平均 Ave., 1980	14.84	13.88	16.29	13.62	16.38	21.70	-
7 0 年平均 Ave., 1981	13.70	12.45	15.53	13.02	14.02	19.91	1.00
7 1 年平均 Ave., 1982	15.83	15.32	16.75	14.61	17.51	19.36	-
7 2 年平均 Ave., 1983	17.94	17.14	19.36	16.82	19.02	21.27	-
7 3 年平均 Ave., 1984	19.02	18.46	19.98	16.45	21.49	26.57	41.20
7 4 年平均 Ave., 1985	19.15	18.41	20.42	16.87	21.04	25.96	5.39
7 5 年平均 Ave., 1986	20.70	19.75	22.41	17.77	23.78	26.10	33.29
7 6 年平均 Ave., 1987	18.97	18.23	20.18	16.28	22.04	25.26	4.54
7 7 年平均 Ave., 1988	17.31	16.87	18.03	14.87	20.15	21.37	10.02
7 8 年平均 Ave., 1989	15.20	15.74	14.29	12.84	17.35	20.93	32.75
7 9 年平均 Ave., 1990	14.82	15.26	14.06	12.45	16.32	24.16	5.41
8 0 年平均 Ave., 1991	15.13	15.29	14.86	12.49	17.29	20.58	15.15
8 1 年平均 Ave., 1992	15.52	15.45	15.63	12.67	18.64	16.25	7.65
8 2 年平均 Ave., 1993	15.15	15.30	14.95	11.89	17.75	21.70	9.55
8 3 年平均 Ave., 1994	15.68	15.66	15.71	13.18	17.72	18.27	8.85
8 4 年平均 Ave., 1995	17.20	17.07	17.40	13.87	19.51	20.68	11.17
8 5 年平均 Ave., 1996	20.45	20.81	19.82	15.87	22.53	26.25	19.13
8 6 年平均 Ave., 1997	21.36	21.81	20.49	16.99	22.80	27.35	5.75
8 7 年平均 Ave., 1998	21.79	22.57	20.30	17.04	23.58	27.94	13.46
8 8 年平均 Ave., 1999	22.52	23.26	21.04	17.11	24.21	29.18	7.81
8 9 年平均 Ave., 2000	23.70	24.58	21.86	18.27	24.94	31.09	9.87
9 0 年平均 Ave., 2001	26.13	27.09	24.18	19.89	27.72	31.75	3.33
9 1 年平均 Ave., 2002	30.26	31.92	26.79	22.64	31.88	37.41	17.38
9 2 年平均 Ave., 2003	30.54	32.76	26.47	23.27	32.12	35.58	8.78
9 3 年平均 Ave., 2004	29.40	31.42	25.89	21.06	31.31	35.16	10.61
9 4 年平均 Ave., 2005	27.59	29.14	25.21	20.36	29.13	32.90	19.13
9 5 年平均 Ave., 2006	24.28	25.65	22.25	17.75	25.46	29.77	14.79
9 6 年平均 Ave., 2007	24.24	25.45	22.48	17.72	25.82	28.21	23.03
9 7 年平均 Ave., 2008	25.25	25.90	24.27	19.32	27.07	27.55	7.35
9 8 年平均 Ave., 2009	27.49	27.98	26.66	23.03	28.52	28.86	8.16
9 9 年平均 Ave., 2010	29.68	30.68	28.00	21.26	31.52	32.46	14.80
1 0 0 年平均 Ave., 2011	27.67	28.45	26.49	19.75	29.88	30.11	9.20
1 0 1 年平均 Ave., 2012	26.04	26.87	24.83	17.99	28.75	27.88	13.57
1 0 2 年平均 Ave., 2013	26.18	26.17	26.19	18.69	29.21	27.08	5.28
1 0 3 年平均 Ave., 2014	25.89	26.61	24.81	19.17	28.44	27.03	10.18
1 月 Jan.	27.81	28.62	26.52	21.96	30.80	26.61	9.94
2 月 Feb.	25.98	25.70	26.45	21.15	28.20	25.60	-
3 月 Mar.	26.81	26.13	27.85	22.61	29.14	25.00	24.21
4 月 Apr.	26.30	26.70	25.68	22.98	28.71	23.23	5.00
5 月 May	26.20	29.22	21.46	22.32	28.28	24.43	-
6 月 June	25.51	27.54	22.41	17.79	27.79	28.29	12.00
7 月 July	24.18	27.15	19.83	14.84	27.24	27.37	16.00
8 月 Aug.	24.13	25.82	21.64	14.26	27.53	27.65	1.00
9 月 Sept.	25.11	25.61	24.35	17.06	27.64	28.48	3.00
1 0 月 Oct.	25.47	25.04	26.09	17.67	27.31	30.65	9.11
1 1 月 Nov.	26.21	24.70	28.39	19.23	28.49	28.93	16.00
1 2 月 Dec.	27.14	27.09	27.20	19.31	30.24	28.18	-
1 0 4 年平均 Ave., 2015	24.95	25.74	23.77	18.11	27.41	26.68	7.23
1 月 Jan.	26.64	27.34	25.64	18.92	30.42	25.60	2.00
2 月 Feb.	25.55	26.30	24.44	20.37	27.74	25.71	18.89
3 月 Mar.	24.75	26.13	22.68	21.40	25.98	25.34	6.82
4 月 Apr.	25.06	25.32	24.66	20.95	26.10	27.24	9.06
5 月 May	25.91	25.99	25.77	22.57	26.98	26.80	19.67
6 月 June	25.78	27.38	23.27	16.87	28.01	30.52	8.12
7 月 July	23.79	25.76	20.85	14.32	27.38	25.93	4.00
8 月 Aug.	22.94	24.44	20.76	13.76	26.41	25.88	4.73
9 月 Sept.	23.67	25.22	21.43	17.14	25.91	26.05	7.00
1 0 月 Oct.	25.22	25.56	24.74	17.89	28.06	26.69	2.07
1 1 月 Nov.	24.90	24.94	24.85	17.39	27.58	26.96	2.00
1 2 月 Dec.	25.40	24.68	26.45	17.35	28.32	27.36	2.62

TABLE 22. UNEMPLOYED PERSONS BY DURATION OF UNEMPLOYMENT, 1978 TO DATE

Unit : Weeks

教 育 程 度 Educational attainment			失 業 者 類 別 Unemployed persons by type	
國中及以下 Junior high & below	高中（職） Senior high & vocational	大專及以上 Junior college & above	初次尋職者 New jobseekers	非初次尋職者 Experienced jobseekers
15.62	18.90	18.19	18.46	15.80
14.58	15.82	16.20	15.69	14.92
13.96	14.93	16.44	15.24	14.38
12.81	14.26	14.41	13.79	13.61
14.35	16.08	19.24	16.69	15.24
16.47	18.66	19.94	19.68	16.93
16.81	20.38	20.56	19.90	18.47
17.59	19.83	21.14	20.72	18.35
18.61	20.95	24.49	22.12	19.95
16.40	19.16	23.31	21.57	17.51
16.34	16.88	19.84	18.10	16.85
15.28	14.84	15.86	14.98	15.32
15.02	14.29	15.59	14.59	14.93
15.35	14.37	16.27	14.47	15.45
14.24	15.17	17.67	17.53	14.46
14.72	14.40	16.69	13.76	15.81
15.19	15.01	17.21	16.12	15.49
15.98	16.11	20.14	17.87	16.93
19.72	19.90	22.17	21.41	20.16
20.87	21.17	22.41	21.87	21.21
22.55	21.36	21.46	21.22	21.96
23.82	21.71	22.01	22.02	22.65
23.99	23.51	23.60	23.16	23.83
28.22	25.23	24.43	26.20	26.12
33.54	29.34	27.39	28.23	30.64
32.43	30.09	28.83	28.95	30.86
31.13	29.71	27.28	27.01	29.95
29.67	27.38	26.20	26.89	27.75
25.97	23.63	23.97	23.23	24.54
25.39	24.54	23.31	22.97	24.57
25.22	25.90	24.68	25.62	25.16
26.74	28.07	27.40	30.55	26.91
28.39	30.78	29.37	29.84	29.65
27.90	27.15	28.00	27.32	27.76
24.40	25.15	27.23	28.49	25.35
23.99	24.85	27.79	27.74	25.70
23.65	25.43	26.83	27.46	25.43
28.74	25.30	29.12	31.81	26.66
25.49	23.58	27.67	31.18	24.56
25.76	23.91	28.92	33.04	25.09
21.80	24.46	28.93	34.59	23.99
22.38	25.80	27.68	32.68	24.47
22.88	25.58	26.25	24.84	25.71
22.39	25.53	23.89	21.24	25.13
21.07	25.79	23.98	18.63	25.95
23.41	25.08	25.56	21.42	26.30
23.07	26.93	25.25	25.19	25.56
23.62	26.24	26.87	28.40	25.53
21.93	27.11	28.50	30.23	26.23
23.58	24.73	25.43	26.55	24.48
25.09	24.90	28.15	28.74	26.05
23.71	24.33	26.77	30.80	24.08
19.95	23.01	27.09	33.11	22.51
22.74	23.64	26.58	32.50	23.07
23.08	27.09	25.82	30.82	24.62
24.47	28.30	24.46	24.39	26.19
26.25	23.91	23.11	21.07	24.67
23.07	23.09	22.81	20.56	23.74
24.02	24.18	23.28	21.66	24.32
24.03	24.98	25.66	25.14	25.25
22.46	24.34	25.87	26.79	24.33
24.10	25.02	25.97	27.08	24.89

表 2 3 歷年非勞動力之未參與勞動原因

TABLE 23. PERSONS NOT IN LABOR FORCE BY REASON FOR NOT IN LABOR FORCE,
1978 TO DATE

單位：千人

Unit : Thousand Persons

年 月 別 Year & month	總 計 Total	想工作而未找 工作且隨時 可以開始工作 Intend & be available to work but not seeking	求學及準備升學 Attend sch. or rebrush to take entr. exams	料 理 家 務 Housekeeping	高齡、身心障礙 Old age & disable	其 他 Others
6 7 年平均 Ave., 1978	4 448	67	1 150	2 372	637	222
6 8 年平均 Ave., 1979	4 577	62	1 207	2 432	668	208
6 9 年平均 Ave., 1980	4 749	55	1 269	2 473	708	244
7 0 年平均 Ave., 1981	4 934	60	1 303	2 575	756	241
7 1 年平均 Ave., 1982	5 054	68	1 337	2 587	782	280
7 2 年平均 Ave., 1983	4 996	77	1 337	2 482	805	296
7 3 年平均 Ave., 1984	5 052	77	1 383	2 452	842	298
7 4 年平均 Ave., 1985	5 210	86	1 426	2 491	885	322
7 5 年平均 Ave., 1986	5 216	90	1 448	2 418	914	346
7 6 年平均 Ave., 1987	5 248	80	1 488	2 391	953	336
7 7 年平均 Ave., 1988	5 449	75	1 561	2 460	1 015	338
7 8 年平均 Ave., 1989	5 565	75	1 588	2 513	1 051	338
7 9 年平均 Ave., 1990	5 795	85	1 662	2 597	1 100	351
8 0 年平均 Ave., 1991	5 927	85	1 721	2 636	1 155	329
8 1 年平均 Ave., 1992	6 006	68	1 778	2 606	1 220	335
8 2 年平均 Ave., 1993	6 213	84	1 890	2 596	1 304	338
8 3 年平均 Ave., 1994	6 321	86	1 909	2 611	1 368	347
8 4 年平均 Ave., 1995	6 478	107	1 951	2 624	1 438	357
8 5 年平均 Ave., 1996	6 621	119	2 003	2 595	1 527	376
8 6 年平均 Ave., 1997	6 738	107	2 059	2 607	1 592	373
8 7 年平均 Ave., 1998	6 902	115	2 089	2 642	1 656	399
8 8 年平均 Ave., 1999	7 020	142	2 090	2 639	1 704	444
8 9 年平均 Ave., 2000	7 178	147	2 129	2 673	1 766	463
9 0 年平均 Ave., 2001	7 347	201	2 156	2 673	1 831	486
9 1 年平均 Ave., 2002	7 417	225	2 139	2 672	1 865	517
9 2 年平均 Ave., 2003	7 495	229	2 154	2 634	1 921	558
9 3 年平均 Ave., 2004	7 520	230	2 147	2 567	1 994	580
9 4 年平均 Ave., 2005	7 578	209	2 155	2 523	2 075	616
9 5 年平均 Ave., 2006	7 644	198	2 190	2 445	2 121	691
9 6 年平均 Ave., 2007	7 679	191	2 187	2 386	2 146	769
9 7 年平均 Ave., 2008	7 770	168	2 178	2 376	2 211	838
9 8 年平均 Ave., 2009	7 937	177	2 197	2 366	2 305	893
9 9 年平均 Ave., 2010	7 992	161	2 167	2 364	2 350	950
1 0 0 年平均 Ave., 2011	8 053	152	2 168	2 395	2 369	969
1 0 1 年平均 Ave., 2012	8 096	150	2 159	2 406	2 405	975
1 0 2 年平均 Ave., 2013	8 142	152	2 125	2 428	2 442	995
1 0 3 年平均 Ave., 2014	8 170	144	2 089	2 490	2 434	1 013
1 月 Jan.	8 151	146	2 101	2 472	2 433	1 000
2 月 Feb.	8 169	145	2 107	2 484	2 431	1 002
3 月 Mar.	8 177	146	2 112	2 487	2 427	1 005
4 月 Apr.	8 187	144	2 121	2 492	2 423	1 007
5 月 May	8 192	140	2 123	2 484	2 433	1 012
6 月 June	8 185	142	2 106	2 489	2 431	1 017
7 月 July	8 154	144	2 064	2 498	2 428	1 020
8 月 Aug.	8 138	146	2 036	2 503	2 434	1 019
9 月 Sept.	8 174	145	2 074	2 499	2 436	1 020
1 0 月 Oct.	8 165	143	2 071	2 491	2 442	1 018
1 1 月 Nov.	8 167	142	2 073	2 489	2 444	1 018
1 2 月 Dec.	8 176	143	2 076	2 492	2 450	1 015
1 0 4 年平均 Ave., 2015	8 204	147	2 063	2 516	2 462	1 016
1 月 Jan.	8 188	146	2 080	2 498	2 451	1 013
2 月 Feb.	8 200	148	2 085	2 510	2 447	1 010
3 月 Mar.	8 206	146	2 087	2 507	2 451	1 015
4 月 Apr.	8 219	147	2 091	2 502	2 459	1 020
5 月 May	8 223	143	2 093	2 508	2 464	1 015
6 月 June	8 218	145	2 080	2 513	2 460	1 019
7 月 July	8 187	148	2 041	2 519	2 457	1 022
8 月 Aug.	8 170	151	2 014	2 524	2 464	1 017
9 月 Sept.	8 202	150	2 052	2 521	2 466	1 014
1 0 月 Oct.	8 207	148	2 049	2 524	2 471	1 015
1 1 月 Nov.	8 211	147	2 041	2 531	2 476	1 016
1 2 月 Dec.	8 221	148	2 046	2 537	2 477	1 013

表 2 3 歷年非勞動力之未參與勞動原因（續）

TABLE 23. PERSONS NOT IN LABOR FORCE BY REASON FOR NOT IN LABOR FORCE,
1978 TO DATE (Cont.)

單位：%

Unit：%

年 月 別	總 計	想工作而未找 工作且隨時 可以開始工作	求學及準備升學	料 理 家 務	高齡、身心障礙	其 他
Year & month	Total	Intend & be available to work but not seeking	Attend sch. or rebrush to take entr. exams	Housekeeping	Old age & disable	Others
6 7 年平均 Ave., 1978	100.00	1.50	25.85	53.33	14.32	5.00
6 8 年平均 Ave., 1979	100.00	1.35	26.37	53.13	14.59	4.55
6 9 年平均 Ave., 1980	100.00	1.17	26.72	52.08	14.91	5.13
7 0 年平均 Ave., 1981	100.00	1.21	26.42	52.18	15.31	4.88
7 1 年平均 Ave., 1982	100.00	1.35	26.45	51.18	15.48	5.54
7 2 年平均 Ave., 1983	100.00	1.54	26.76	49.68	16.10	5.92
7 3 年平均 Ave., 1984	100.00	1.52	27.37	48.54	16.67	5.91
7 4 年平均 Ave., 1985	100.00	1.66	27.37	47.81	16.98	6.18
7 5 年平均 Ave., 1986	100.00	1.73	27.76	46.35	17.52	6.64
7 6 年平均 Ave., 1987	100.00	1.52	28.35	45.56	18.16	6.40
7 7 年平均 Ave., 1988	100.00	1.38	28.65	45.15	18.62	6.20
7 8 年平均 Ave., 1989	100.00	1.35	28.54	45.15	18.88	6.07
7 9 年平均 Ave., 1990	100.00	1.47	28.67	44.82	18.98	6.05
8 0 年平均 Ave., 1991	100.00	1.44	29.04	44.48	19.49	5.56
8 1 年平均 Ave., 1992	100.00	1.13	29.60	43.39	20.31	5.57
8 2 年平均 Ave., 1993	100.00	1.35	30.41	41.79	20.99	5.45
8 3 年平均 Ave., 1994	100.00	1.37	30.20	41.31	21.64	5.48
8 4 年平均 Ave., 1995	100.00	1.66	30.13	40.51	22.20	5.51
8 5 年平均 Ave., 1996	100.00	1.80	30.26	39.20	23.06	5.68
8 6 年平均 Ave., 1997	100.00	1.60	30.55	38.69	23.63	5.53
8 7 年平均 Ave., 1998	100.00	1.67	30.27	38.27	24.00	5.78
8 8 年平均 Ave., 1999	100.00	2.03	29.78	37.60	24.27	6.33
8 9 年平均 Ave., 2000	100.00	2.05	29.66	37.23	24.60	6.45
9 0 年平均 Ave., 2001	100.00	2.73	29.35	36.39	24.92	6.62
9 1 年平均 Ave., 2002	100.00	3.03	28.84	36.03	25.14	6.97
9 2 年平均 Ave., 2003	100.00	3.06	28.73	35.14	25.63	7.44
9 3 年平均 Ave., 2004	100.00	3.06	28.55	34.14	26.52	7.72
9 4 年平均 Ave., 2005	100.00	2.76	28.44	33.29	27.38	8.13
9 5 年平均 Ave., 2006	100.00	2.59	28.65	31.98	27.75	9.03
9 6 年平均 Ave., 2007	100.00	2.49	28.48	31.06	27.95	10.01
9 7 年平均 Ave., 2008	100.00	2.16	28.03	30.57	28.45	10.78
9 8 年平均 Ave., 2009	100.00	2.23	27.68	29.81	29.03	11.25
9 9 年平均 Ave., 2010	100.00	2.02	27.11	29.58	29.41	11.88
1 0 0 年平均 Ave., 2011	100.00	1.89	26.92	29.74	29.42	12.03
1 0 1 年平均 Ave., 2012	100.00	1.85	26.67	29.72	29.71	12.04
1 0 2 年平均 Ave., 2013	100.00	1.87	26.11	29.82	29.99	12.22
1 0 3 年平均 Ave., 2014	100.00	1.76	25.57	30.48	29.80	12.40
1 月 Jan.	100.00	1.79	25.77	30.33	29.85	12.26
2 月 Feb.	100.00	1.78	25.79	30.41	29.75	12.27
3 月 Mar.	100.00	1.78	25.83	30.41	29.68	12.30
4 月 Apr.	100.00	1.76	25.91	30.44	29.59	12.31
5 月 May	100.00	1.71	25.92	30.32	29.70	12.35
6 月 June	100.00	1.73	25.73	30.41	29.70	12.42
7 月 July	100.00	1.77	25.31	30.63	29.78	12.51
8 月 Aug.	100.00	1.79	25.02	30.75	29.91	12.53
9 月 Sept.	100.00	1.78	25.37	30.57	29.80	12.48
1 0 月 Oct.	100.00	1.76	25.36	30.50	29.91	12.47
1 1 月 Nov.	100.00	1.74	25.39	30.48	29.93	12.47
1 2 月 Dec.	100.00	1.75	25.40	30.48	29.97	12.41
1 0 4 年平均 Ave., 2015	100.00	1.79	25.15	30.67	30.01	12.38
1 月 Jan.	100.00	1.78	25.40	30.51	29.93	12.37
2 月 Feb.	100.00	1.80	25.43	30.61	29.84	12.32
3 月 Mar.	100.00	1.78	25.43	30.55	29.87	12.37
4 月 Apr.	100.00	1.79	25.44	30.44	29.92	12.41
5 月 May	100.00	1.74	25.45	30.50	29.96	12.35
6 月 June	100.00	1.77	25.31	30.58	29.94	12.41
7 月 July	100.00	1.81	24.93	30.77	30.01	12.48
8 月 Aug.	100.00	1.85	24.65	30.90	30.16	12.45
9 月 Sept.	100.00	1.83	25.02	30.73	30.06	12.36
1 0 月 Oct.	100.00	1.80	24.97	30.75	30.11	12.37
1 1 月 Nov.	100.00	1.79	24.86	30.82	30.15	12.38
1 2 月 Dec.	100.00	1.80	24.88	30.86	30.13	12.33

乙、當年交叉分類統計

2.Current Year Data

一、地區別統計

(1)District (or Region)

表 2 4 人力資源調查重要結果

民國 1 0 4 年							
地 區 別 District (or region)	總 人 口 Total population	1 5 歲以上民間人口 Civilian population aged 15 years & over			勞動力		
		合計 Total	男 Male	女 Female	合計 Total	男 Male	女 Female
臺灣地區 Taiwan Area	23 319	19 842	9 710	10 132	11 638	6 497	5 141
北部地區 Northern region	10 560	8 971	4 336	4 635	5 260	2 888	2 372
新北市 New Taipei City	3 967	3 411	1 647	1 764	2 021	1 116	905
臺北市 Taipei City	2 704	2 313	1 087	1 225	1 325	706	619
桃園市 Taoyuan City	2 085	1 735	852	884	1 035	574	461
基隆市 Keelung City	373	326	161	165	183	105	78
新竹市 Hsinchu City	433	351	169	182	212	116	96
宜蘭縣 Yilan County	458	393	196	197	228	130	98
新竹縣 Hsinchu County	539	442	223	219	257	142	115
中部地區 Central region	5 801	4 906	2 435	2 471	2 895	1 647	1 249
臺中市 Taichung City	2 732	2 290	1 110	1 180	1 352	747	604
苗栗縣 Miaoli County	566	478	242	236	277	160	117
彰化縣 Changhua County	1 289	1 094	551	543	652	377	275
南投縣 Nantou County	512	441	222	218	262	152	110
雲林縣 Yunlin County	702	603	310	294	353	211	142
南部地區 Southern region	6 402	5 494	2 703	2 791	3 216	1 811	1 405
臺南市 Tainan City	1 885	1 616	794	822	986	548	438
高雄市 Kaohsiung City	2 779	2 383	1 160	1 222	1 368	763	605
嘉義市 Chiayi City	271	227	108	119	129	69	60
嘉義縣 Chiayi County	522	458	235	222	270	161	110
屏東縣 Pingtung County	844	725	363	362	417	243	174
澎湖縣 Penghu County	102	86	42	43	45	27	18
東部地區 Eastern region	556	471	236	235	266	151	116
臺東縣 Taitung County	223	188	95	93	108	62	47
花蓮縣 Hualien County	332	283	141	142	158	89	69

TABLE 24. IMPORTANT RESULTS OF MANPOWER SURVEY

2015						Unit : Thousand Persons		
Labor force						非勞動力		
就 業 者 Employed			失 業 者 Unemployed			Not in labor force		
小 計 Total	男 Male	女 Female	小 計 Total	男 Male	女 Female	合計 Total	男 Male	女 Female
11 198	6 234	4 964	440	263	177	8 204	3 213	4 991
5 061	2 769	2 291	200	119	80	3 711	1 448	2 263
1 945	1 073	872	76	43	33	1 390	531	859
1 275	675	600	50	30	19	987	382	606
994	549	446	40	25	15	701	278	423
176	101	75	7	4	3	143	56	87
203	110	93	8	5	3	139	54	86
219	125	94	9	5	4	165	66	99
247	136	111	9	6	3	185	81	104
2 787	1 581	1 206	109	66	43	2 010	788	1 222
1 301	719	582	51	29	22	938	363	576
266	153	113	11	7	4	201	83	118
628	362	266	24	15	9	442	174	268
252	146	106	10	6	4	179	70	108
340	202	138	13	9	4	250	99	152
3 094	1 740	1 355	122	72	51	2 278	892	1 386
948	525	423	38	23	15	630	246	384
1 316	734	583	52	30	22	1 015	397	618
125	67	58	5	3	2	97	39	59
260	153	107	10	7	3	187	75	112
401	235	167	16	8	8	308	120	188
44	26	18	2	1	1	41	16	25
256	144	113	10	7	3	205	85	120
104	59	45	4	3	1	80	33	47
152	85	67	6	4	2	125	52	73

表 2 5 人力資源調查重要指標

單位：％

民國 1 0 4 年

地 區 別 District (or region)	1 5 歲以上民間人口 占總人口之比率 Proportion of civilian population aged 15 years & over to total population	勞動力 Labor force			
		占總人口之比率 Proportion of labor force to total population	占 1 5 歲以上民間人口之比率（勞動力參與率） Labor force participation rate		
			總計 Total	男 Male	女 Female
臺灣地區 Taiwan Area	85.09	49.91	58.65	66.91	50.74
北部地區 Northern region	85.0	49.8	58.6	66.6	51.2
新北市 New Taipei City	86.0	50.9	59.2	67.8	51.3
臺北市 Taipei City	85.5	49.0	57.3	64.9	50.6
桃園市 Taoyuan City	83.2	49.6	59.6	67.3	52.2
基隆市 Keelung City	87.5	49.2	56.2	65.2	47.4
新竹市 Hsinchu City	81.1	48.9	60.3	68.3	52.8
宜蘭縣 Yilan County	85.8	49.7	58.0	66.3	49.6
新竹縣 Hsinchu County	81.9	47.6	58.1	63.6	52.4
中部地區 Central region	84.6	49.9	59.0	67.6	50.5
臺中市 Taichung City	83.8	49.5	59.0	67.3	51.2
苗栗縣 Miaoli County	84.4	48.9	57.9	65.9	49.7
彰化縣 Changhua County	84.8	50.6	59.6	68.4	50.7
南投縣 Nantou County	86.2	51.2	59.5	68.3	50.4
雲林縣 Yunlin County	85.9	50.3	58.5	68.2	48.3
南部地區 Southern region	85.8	50.2	58.5	67.0	50.3
臺南市 Tainan City	85.7	52.3	61.0	69.0	53.3
高雄市 Kaohsiung City	85.8	49.2	57.4	65.8	49.5
嘉義市 Chiayi City	83.8	47.8	57.1	64.1	50.7
嘉義縣 Chiayi County	87.7	51.8	59.1	68.2	49.4
屏東縣 Pingtung County	85.9	49.4	57.5	66.9	48.1
澎湖縣 Penghu County	84.3	44.5	52.7	63.4	42.3
東部地區 Eastern region	84.7	47.9	56.5	63.9	49.1
臺東縣 Taitung County	84.2	48.6	57.7	65.3	50.0
花蓮縣 Hualien County	85.1	47.4	55.7	62.9	48.6

TABLE 25. IMPORTANT INDICATORS BASED ON MANPOWER SURVEY RESULTS

2015			Unit : %		
就業者 Employed			失業率 Unemployment rate		
占總人口之比率 Proportion of employed persons to total population	占15歲以上 民間人口之比率 Proportion of employed persons to civilian population aged 15 years & over	占勞動力之比率 Proportion of employed persons to labor force	總計 Total	男 Male	女 Female
48.02	56.43	96.22	3.78	4.05	3.44
47.9	56.4	96.2	3.8	4.1	3.4
49.0	57.0	96.3	3.7	3.8	3.6
47.2	55.1	96.2	3.8	4.3	3.1
47.7	57.3	96.1	3.9	4.3	3.3
47.3	54.0	96.1	3.9	4.2	3.6
47.0	57.9	96.1	3.9	4.7	3.0
47.8	55.7	96.1	3.9	4.0	3.8
45.8	55.9	96.3	3.7	4.2	3.0
48.0	56.8	96.2	3.8	4.0	3.4
47.6	56.8	96.2	3.8	3.8	3.6
47.0	55.7	96.2	3.8	4.2	3.3
48.7	57.4	96.3	3.7	4.0	3.3
49.3	57.2	96.2	3.8	4.0	3.5
48.4	56.3	96.2	3.8	4.3	3.0
48.3	56.3	96.2	3.8	3.9	3.6
50.3	58.7	96.2	3.8	4.1	3.5
47.4	55.2	96.2	3.8	3.9	3.6
46.1	55.0	96.5	3.5	3.7	3.4
49.8	56.8	96.2	3.8	4.6	2.6
47.5	55.3	96.2	3.8	3.4	4.4
42.8	50.8	96.3	3.7	3.5	4.2
46.1	54.4	96.3	3.7	4.6	2.6
46.8	55.5	96.3	3.7	4.7	2.5
45.7	53.7	96.3	3.7	4.5	2.7

表 2 6 1 5 歲以上民間人口之教育程度與年齡

單位：千人

民國 1 0 4 年

地 區 別 District (or region)	總 計 Total	教 育 程 度 Educational attainment									
		國 中 及 以 下 Junior high & below			高 中 (職) Senior high & vocational			大 專 及 以 上 Junior college & above			
		合計 Total	國小 及以下 Primary school & below	國中 Junior high	合計 Total	高中 Senior high	高職 Voca- tional	合計 Total	專科 Junior college	大學 Uni- versity	研究所 Graduate school
臺灣地區 Taiwan Area	19 842	5 276	3 013	2 263	6 188	1 969	4 219	8 378	2 507	4 676	1 195
北部地區 Northern region	8 971	1 882	982	900	2 692	933	1 759	4 397	1 245	2 469	683
新北市 New Taipei City	3 411	867	454	412	1 121	399	722	1 423	498	754	171
臺北市 Taipei City	2 313	133	55	78	458	202	256	1 722	321	1 062	340
桃園市 Taoyuan City	1 735	450	236	214	630	178	452	656	232	347	76
基隆市 Keelung City	326	85	45	41	115	38	77	126	45	67	14
新竹市 Hsinchu City	351	67	35	32	106	31	75	178	47	91	40
宜蘭縣 Yilan County	393	163	88	75	105	24	81	125	41	68	16
新竹縣 Hsinchu County	442	117	70	47	156	60	97	168	61	82	26
中部地區 Central region	4 906	1 590	941	650	1 562	443	1 119	1 753	580	941	231
臺中市 Taichung City	2 290	530	281	249	773	186	587	988	328	528	133
苗栗縣 Miaoli County	478	173	105	68	165	54	112	139	49	74	16
彰化縣 Changhua County	1 094	435	278	156	332	87	245	327	108	174	45
南投縣 Nantou County	441	177	101	76	129	47	81	135	48	74	14
雲林縣 Yunlin County	603	276	176	100	164	69	94	163	48	91	24
南部地區 Southern region	5 494	1 612	962	650	1 790	548	1 242	2 092	638	1 190	264
臺南市 Tainan City	1 616	516	318	198	502	164	338	598	185	339	74
高雄市 Kaohsiung City	2 383	548	299	250	823	212	611	1 011	305	572	134
嘉義市 Chiayi City	227	33	15	18	66	27	39	128	35	76	17
嘉義縣 Chiayi County	458	223	148	76	123	46	77	111	34	63	14
屏東縣 Pingtung County	725	262	163	99	249	86	162	215	71	121	23
澎湖縣 Penghu County	86	31	21	10	27	13	14	28	8	19	2
東部地區 Eastern region	471	191	128	63	144	45	99	136	45	75	16
臺東縣 Taitung County	188	91	63	28	55	19	36	42	14	23	5
花蓮縣 Hualien County	283	100	64	35	89	26	63	94	31	52	11

**TABLE 26. CIVILIAN POPULATION AGED 15 YEARS AND OVER
BY EDUCATIONAL ATTAINMENT AND AGE**

2015													Unit : Thousand Persons
年 齡													
1 5 ~ 2 4 歲 Years			2 5 ~ 4 4 歲 Years					4 5 ~ 6 4 歲 Years					6 5 歲 及以上 Years & over
合計	1 5 ~ 1 9 歲	2 0 ~ 2 4 歲	合計	2 5 ~ 2 9 歲	3 0 ~ 3 4 歲	3 5 ~ 3 9 歲	4 0 ~ 4 4 歲	合計	4 5 ~ 4 9 歲	5 0 ~ 5 4 歲	5 5 ~ 5 9 歲	6 0 ~ 6 4 歲	
Total	Years	Years	Total	Years	Years	Years	Years	Total	Years	Years	Years	Years	
2 991	1 496	1 495	7 135	1 519	1 886	1 968	1 762	6 861	1 817	1 856	1 709	1 479	2 856
1 335	664	671	3 292	679	868	921	824	3 125	831	841	779	673	1 220
510	246	264	1 269	271	335	351	311	1 218	316	330	308	264	414
293	148	144	812	155	218	233	206	818	207	210	208	193	390
293	149	144	664	140	175	183	166	581	166	162	140	113	197
50	24	26	107	24	27	28	28	121	31	33	31	26	48
54	28	26	139	26	36	41	35	113	33	31	26	23	45
62	31	32	132	30	34	34	33	135	36	37	34	28	64
73	37	36	169	33	43	49	44	139	41	39	33	26	61
784	394	391	1 767	397	475	477	418	1 637	438	450	404	345	718
381	193	189	863	190	230	236	208	771	215	213	187	157	274
74	36	38	167	39	46	44	39	157	41	43	39	34	80
174	87	87	392	91	108	105	89	355	91	97	89	77	173
68	33	34	143	34	38	37	34	154	39	42	39	34	77
87	45	42	202	44	53	56	49	200	53	54	49	44	114
801	402	399	1 921	410	503	530	478	1 932	504	520	484	424	841
233	116	118	574	124	154	158	137	567	147	156	144	121	242
344	173	171	855	177	222	239	217	843	221	222	210	189	341
37	20	18	79	17	20	21	20	77	21	21	19	16	34
65	33	33	144	33	38	38	36	159	41	44	40	35	89
108	55	53	240	53	62	65	60	258	66	70	65	57	120
13	6	7	29	6	8	8	7	29	8	8	7	6	15
71	36	34	155	33	40	41	41	167	44	45	42	36	78
28	14	13	61	13	16	16	17	67	18	18	17	14	32
43	22	21	94	20	24	25	24	100	26	27	26	22	46

表 2 6 1 5 歲以上民間人口之教育程度與年齡（續）

單位：％

民國 1 0 4 年

地 區 別 District (or region)	總 計 Total	教 育 程 度 Educational attainment									
		國 中 及 以 下 Junior high & below			高 中 (職) Senior high & vocational			大 專 及 以 上 Junior college & above			
		合計 Total	國小 及以下 Primary school & below	國中 Junior high	合計 Total	高中 Senior high	高職 Voca- tional	合計 Total	專科 Junior college	大學 Uni- versity	研究所 Graduate school
臺灣地區 Taiwan Area	100.00	26.59	15.18	11.41	31.19	9.92	21.26	42.22	12.64	23.57	6.02
北部地區 Northern region	100.00	20.98	10.95	10.03	30.01	10.40	19.61	49.02	13.87	27.52	7.62
新北市 New Taipei City	100.00	25.41	13.32	12.09	32.87	11.70	21.16	41.72	14.60	22.10	5.02
臺北市 Taipei City	100.00	5.73	2.36	3.37	19.79	8.73	11.05	74.48	13.89	45.90	14.68
桃園市 Taoyuan City	100.00	25.92	13.57	12.35	36.30	10.26	26.04	37.78	13.38	20.01	4.39
基隆市 Keelung City	100.00	26.19	13.64	12.55	35.23	11.74	23.49	38.58	13.93	20.39	4.26
新竹市 Hsinchu City	100.00	19.13	10.04	9.09	30.31	8.82	21.49	50.55	13.25	25.79	11.51
宜蘭縣 Yilan County	100.00	41.43	22.36	19.07	26.84	6.21	20.63	31.73	10.31	17.25	4.17
新竹縣 Hsinchu County	100.00	26.53	15.85	10.68	35.41	13.55	21.86	38.06	13.75	18.53	5.78
中部地區 Central region	100.00	32.42	19.18	13.25	31.85	9.04	22.81	35.73	11.83	19.19	4.71
臺中市 Taichung City	100.00	23.13	12.27	10.86	33.73	8.12	25.61	43.14	14.31	23.05	5.79
苗栗縣 Miaoli County	100.00	36.24	21.99	14.25	34.62	11.22	23.40	29.15	10.17	15.55	3.43
彰化縣 Changhua County	100.00	39.75	25.45	14.30	30.37	7.99	22.38	29.88	9.88	15.90	4.11
南投縣 Nantou County	100.00	40.11	22.84	17.27	29.16	10.70	18.46	30.73	10.84	16.80	3.09
雲林縣 Yunlin County	100.00	45.78	29.13	16.64	27.14	11.49	15.66	27.08	8.01	15.12	3.95
南部地區 Southern region	100.00	29.35	17.51	11.84	32.58	9.98	22.60	38.08	11.61	21.66	4.81
臺南市 Tainan City	100.00	31.94	19.66	12.28	31.07	10.17	20.90	36.99	11.47	20.97	4.55
高雄市 Kaohsiung City	100.00	23.01	12.53	10.47	34.55	8.89	25.66	42.45	12.81	24.00	5.63
嘉義市 Chiayi City	100.00	14.40	6.43	7.97	29.06	11.85	17.21	56.55	15.31	33.53	7.70
嘉義縣 Chiayi County	100.00	48.79	32.26	16.53	26.91	10.03	16.88	24.30	7.36	13.78	3.16
屏東縣 Pingtung County	100.00	36.07	22.45	13.63	34.28	11.92	22.36	29.65	9.79	16.73	3.13
澎湖縣 Penghu County	100.00	35.58	23.96	11.63	31.43	14.80	16.63	32.98	8.90	21.82	2.26
東部地區 Eastern region	100.00	40.49	27.11	13.38	30.66	9.55	21.11	28.85	9.48	15.96	3.41
臺東縣 Taitung County	100.00	48.45	33.62	14.83	29.30	10.02	19.28	22.25	7.28	12.46	2.51
花蓮縣 Hualien County	100.00	35.20	22.79	12.41	31.56	9.23	22.33	33.24	10.95	18.29	4.00

TABLE 26. CIVILIAN POPULATION AGED 15 YEARS AND OVER
BY EDUCATIONAL ATTAINMENT AND AGE (Cont.)

2015													Unit : %
年 齡													
Age			Age					Age					
1 5 ~ 2 4 歲 Years			2 5 ~ 4 4 歲 Years					4 5 ~ 6 4 歲 Years					6 5 歲 及以上 Years & over
合計	1 5 ~ 1 9 歲	2 0 ~ 2 4 歲	合計	2 5 ~ 2 9 歲	3 0 ~ 3 4 歲	3 5 ~ 3 9 歲	4 0 ~ 4 4 歲	合計	4 5 ~ 4 9 歲	5 0 ~ 5 4 歲	5 5 ~ 5 9 歲	6 0 ~ 6 4 歲	
Total	Years	Years	Total	Years	Years	Years	Years	Total	Years	Years	Years	Years	
15.07	7.54	7.53	35.96	7.66	9.50	9.92	8.88	34.58	9.16	9.35	8.61	7.45	14.39
14.88	7.40	7.48	36.69	7.57	9.67	10.26	9.19	34.83	9.27	9.38	8.68	7.50	13.60
14.95	7.22	7.73	37.20	7.96	9.82	10.30	9.12	35.70	9.28	9.67	9.02	7.73	12.15
12.66	6.41	6.25	35.10	6.69	9.42	10.08	8.90	35.39	8.97	9.09	9.00	8.33	16.86
16.89	8.59	8.30	38.28	8.05	10.09	10.57	9.57	33.46	9.57	9.31	8.06	6.52	11.37
15.31	7.45	7.85	32.89	7.43	8.14	8.64	8.68	37.10	9.55	10.06	9.45	8.04	14.71
15.49	8.05	7.44	39.57	7.39	10.30	11.78	10.09	32.23	9.48	8.75	7.52	6.48	12.71
15.89	7.82	8.07	33.49	7.75	8.68	8.65	8.41	34.26	9.10	9.41	8.52	7.23	16.36
16.42	8.32	8.11	38.23	7.40	9.69	11.12	10.01	31.51	9.35	8.83	7.37	5.97	13.83
15.99	8.02	7.96	36.02	8.09	9.69	9.72	8.53	33.36	8.94	9.17	8.23	7.04	14.63
16.66	8.41	8.24	37.69	8.28	10.06	10.29	9.07	33.69	9.38	9.28	8.16	6.86	11.97
15.46	7.52	7.94	35.00	8.08	9.62	9.15	8.16	32.88	8.49	9.08	8.23	7.07	16.66
15.90	7.92	7.97	35.87	8.35	9.86	9.57	8.10	32.42	8.34	8.89	8.17	7.01	15.81
15.38	7.59	7.78	32.37	7.66	8.60	8.38	7.74	34.89	8.85	9.60	8.83	7.62	17.36
14.47	7.45	7.02	33.44	7.22	8.83	9.23	8.16	33.13	8.74	8.98	8.13	7.29	18.95
14.58	7.32	7.26	34.96	7.46	9.16	9.64	8.70	35.16	9.17	9.46	8.81	7.72	15.30
14.43	7.16	7.27	35.50	7.70	9.53	9.79	8.49	35.08	9.09	9.64	8.89	7.47	14.98
14.44	7.26	7.18	35.89	7.42	9.30	10.04	9.13	35.37	9.27	9.32	8.83	7.94	14.31
16.50	8.71	7.79	34.61	7.43	8.85	9.43	8.89	33.98	9.43	9.17	8.18	7.20	14.92
14.31	7.14	7.16	31.57	7.13	8.24	8.32	7.88	34.67	8.90	9.59	8.64	7.54	19.45
14.87	7.55	7.32	33.07	7.31	8.54	8.95	8.26	35.53	9.14	9.61	8.93	7.86	16.53
14.97	7.27	7.70	34.19	7.30	9.10	9.23	8.56	33.54	8.87	9.19	8.41	7.07	17.30
14.98	7.68	7.30	32.95	7.03	8.47	8.75	8.71	35.56	9.29	9.56	8.98	7.74	16.50
14.67	7.68	6.98	32.66	6.89	8.27	8.63	8.87	35.79	9.53	9.74	8.88	7.64	16.88
15.20	7.68	7.52	33.15	7.12	8.60	8.83	8.60	35.41	9.12	9.43	9.05	7.81	16.25

表 2 7 勞動力之教育程度與年齡

單位：千人

民國 1 0 4 年

地 區 別 District (or region)	總 計 Total	教 育 程 度 Educational attainment									
		國 中 及 以 下 Junior high & below			高 中 (職) Senior high & vocational			大 專 及 以 上 Junior college & above			
		合計	國小 及以下 Primary school & below	國中 Junior high	合計	高中 Senior high	高職 Voca- tional	合計	專科 Junior college	大學 Uni- versity	研究所 Graduate school
		Total			Total			Total			
臺灣地區 Taiwan Area	11 638	2 119	764	1 355	3 839	983	2 856	5 680	1 856	2 958	866
北部地區 Northern region	5 260	691	187	504	1 617	443	1 174	2 952	916	1 538	498
新北市 New Taipei City	2 021	323	86	237	697	201	496	1 001	383	492	127
臺北市 Taipei City	1 325	40	8	32	221	74	148	1 064	206	616	242
桃園市 Taoyuan City	1 035	166	44	122	401	89	312	468	180	230	58
基隆市 Keelung City	183	31	8	23	68	19	49	85	34	41	10
新竹市 Hsinchu City	212	23	6	17	65	13	52	123	34	59	30
宜蘭縣 Yilan County	228	72	23	48	65	12	54	91	32	46	13
新竹縣 Hsinchu County	257	38	12	26	99	36	63	120	47	55	18
中部地區 Central region	2 895	678	261	417	1 008	237	771	1 209	442	604	163
臺中市 Taichung City	1 352	205	63	142	480	89	391	667	243	333	91
苗栗縣 Miaoli County	277	62	21	41	113	31	82	102	39	50	13
彰化縣 Changhua County	652	194	85	109	226	50	176	232	86	114	32
南投縣 Nantou County	262	83	31	52	84	28	56	95	36	49	10
雲林縣 Yunlin County	353	134	61	72	106	40	66	113	38	58	18
南部地區 Southern region	3 216	668	274	394	1 123	277	846	1 425	463	768	193
臺南市 Tainan City	986	233	104	129	327	89	238	426	140	231	55
高雄市 Kaohsiung City	1 368	195	62	133	499	93	407	674	216	362	96
嘉義市 Chiayi City	129	12	2	9	37	13	24	81	23	45	13
嘉義縣 Chiayi County	270	112	56	55	81	27	54	78	26	41	11
屏東縣 Pingtung County	417	108	45	62	163	48	114	147	52	78	17
澎湖縣 Penghu County	45	10	4	6	16	7	10	19	6	12	2
東部地區 Eastern region	266	82	42	40	90	25	65	94	34	48	12
臺東縣 Taitung County	108	44	24	19	36	11	25	29	10	15	3
花蓮縣 Hualien County	158	38	17	21	55	14	40	65	24	32	9

TABLE 27. LABOR FORCE BY EDUCATIONAL ATTAINMENT AND AGE

2015													Unit : Thousand Persons
年 齡													
Age													
1 5 ~ 2 4 歲 Years			2 5 ~ 4 4 歲 Years					4 5 ~ 6 4 歲 Years					6 5 歲 及以上 Years & over
合計	1 5 ~ 1 9 歲	2 0 ~ 2 4 歲	合計	2 5 ~ 2 9 歲	3 0 ~ 3 4 歲	3 5 ~ 3 9 歲	4 0 ~ 4 4 歲	合計	4 5 ~ 4 9 歲	5 0 ~ 5 4 歲	5 5 ~ 5 9 歲	6 0 ~ 6 4 歲	
Total	Years	Years	Total	Years	Years	Years	Years	Total	Years	Years	Years	Years	
905	125	780	6 236	1 405	1 686	1 651	1 495	4 246	1 471	1 305	941	529	251
403	57	346	2 885	628	777	778	702	1 898	676	592	418	212	74
155	20	135	1 118	253	301	300	265	728	252	230	166	80	20
77	12	65	711	141	195	196	179	510	172	153	117	67	27
95	14	80	582	130	157	156	140	347	136	113	68	31	11
16	2	14	93	22	23	24	23	71	25	21	17	8	3
16	2	14	121	24	33	34	30	73	27	23	14	8	2
23	4	19	114	28	30	28	28	83	30	25	18	11	7
21	3	18	146	30	37	41	37	85	35	27	17	7	5
240	32	208	1 544	367	425	395	357	1 035	357	318	224	135	76
111	14	96	746	174	206	192	175	471	172	147	96	56	24
24	3	21	150	36	42	38	34	96	34	30	21	12	6
56	7	49	348	85	96	89	78	231	75	72	53	31	18
22	4	19	126	32	34	31	29	103	33	32	23	15	10
27	4	23	174	40	47	45	42	133	43	38	31	21	19
240	33	207	1 676	380	449	445	402	1 208	402	364	276	166	92
76	11	65	510	116	140	136	118	367	119	113	85	51	33
98	14	84	740	163	196	200	181	503	175	151	113	66	27
9	1	8	69	15	18	18	18	49	18	15	10	6	2
21	3	19	124	30	33	30	30	107	33	32	26	17	18
32	4	28	209	49	56	55	50	165	53	49	39	25	11
3	0	3	24	6	7	6	6	17	6	5	4	2	1
21	3	18	131	30	35	33	34	105	35	31	24	15	8
9	1	7	52	12	13	13	14	44	14	13	10	7	4
13	2	11	80	18	22	20	20	62	21	18	14	9	4

表 2 7 勞動力之教育程度與年齡（續）

單位：％

民國 1 0 4 年

地 區 別 District (or region)	總 計 Total	教 育 程 度 Educational attainment									
		國 中 及 以 下 Junior high & below			高 中 (職) Senior high & vocational			大 專 及 以 上 Junior college & above			
		合計 Total	國小 及以下 Primary school & below	國中 Junior high	合計 Total	高中 Senior high	高職 Voca- tional	合計 Total	專科 Junior college	大學 Uni- versity	研究所 Graduate school
臺灣地區 Taiwan Area	100.00	18.21	6.56	11.65	32.99	8.45	24.54	48.80	15.95	25.41	7.44
北部地區 Northern region	100.00	13.14	3.56	9.58	30.75	8.43	22.32	56.12	17.42	29.23	9.46
新北市 New Taipei City	100.00	15.96	4.24	11.72	34.50	9.97	24.54	49.53	18.93	24.33	6.27
臺北市 Taipei City	100.00	3.01	0.63	2.38	16.71	5.57	11.13	80.28	15.57	46.46	18.25
桃園市 Taoyuan City	100.00	16.01	4.25	11.76	38.73	8.57	30.16	45.26	17.42	22.22	5.61
基隆市 Keelung City	100.00	16.63	4.24	12.39	37.15	10.16	26.99	46.22	18.36	22.48	5.38
新竹市 Hsinchu City	100.00	10.91	2.98	7.93	30.88	6.18	24.70	58.21	16.28	27.69	14.24
宜蘭縣 Yilan County	100.00	31.39	10.13	21.26	28.72	5.16	23.56	39.89	14.01	20.23	5.65
新竹縣 Hsinchu County	100.00	14.71	4.67	10.05	38.56	14.05	24.51	46.72	18.36	21.24	7.13
中部地區 Central region	100.00	23.42	9.01	14.41	34.81	8.20	26.61	41.77	15.27	20.86	5.64
臺中市 Taichung City	100.00	15.17	4.64	10.53	35.49	6.56	28.93	49.34	17.95	24.63	6.76
苗栗縣 Miaoli County	100.00	22.38	7.54	14.84	40.81	11.30	29.52	36.81	14.23	18.03	4.56
彰化縣 Changhua County	100.00	29.75	12.98	16.77	34.60	7.59	27.00	35.65	13.20	17.51	4.94
南投縣 Nantou County	100.00	31.84	11.90	19.94	31.91	10.68	21.23	36.25	13.76	18.80	3.69
雲林縣 Yunlin County	100.00	37.90	17.38	20.51	30.05	11.28	18.76	32.06	10.74	16.32	4.99
南部地區 Southern region	100.00	20.78	8.52	12.26	34.93	8.62	26.31	44.29	14.41	23.89	6.00
臺南市 Tainan City	100.00	23.60	10.51	13.09	33.20	9.08	24.12	43.20	14.22	23.43	5.56
高雄市 Kaohsiung City	100.00	14.27	4.57	9.70	36.49	6.78	29.71	49.24	15.79	26.44	7.02
嘉義市 Chiayi City	100.00	8.94	1.92	7.02	28.49	9.94	18.55	62.57	17.74	34.47	10.36
嘉義縣 Chiayi County	100.00	41.28	20.83	20.45	29.87	10.02	19.85	28.85	9.74	15.19	3.92
屏東縣 Pingtung County	100.00	25.82	10.87	14.96	39.05	11.61	27.44	35.13	12.42	18.74	3.96
澎湖縣 Penghu County	100.00	21.26	8.49	12.77	35.94	14.66	21.28	42.80	13.32	25.94	3.53
東部地區 Eastern region	100.00	30.75	15.69	15.06	34.01	9.39	24.61	35.24	12.85	17.97	4.42
臺東縣 Taitung County	100.00	40.32	22.51	17.81	32.93	9.71	23.22	26.75	9.56	14.19	3.00
花蓮縣 Hualien County	100.00	24.17	11.00	13.17	34.75	9.17	25.58	41.08	15.12	20.57	5.40

TABLE 27. LABOR FORCE BY EDUCATIONAL ATTAINMENT AND AGE (Cont.)

2015													Unit : %
年 齡													
Age													
1 5 ~ 2 4 歲 Years			2 5 ~ 4 4 歲 Years					4 5 ~ 6 4 歲 Years					6 5 歲 及以上 Years & over
合計	1 5 ~ 1 9 歲	2 0 ~ 2 4 歲	合計	2 5 ~ 2 9 歲	3 0 ~ 3 4 歲	3 5 ~ 3 9 歲	4 0 ~ 4 4 歲	合計	4 5 ~ 4 9 歲	5 0 ~ 5 4 歲	5 5 ~ 5 9 歲	6 0 ~ 6 4 歲	
Total	Years	Years	Total	Years	Years	Years	Years	Total	Years	Years	Years	Years	
7.77	1.07	6.70	53.59	12.07	14.48	14.19	12.85	36.49	12.64	11.22	8.09	4.54	2.16
7.66	1.09	6.57	54.85	11.94	14.77	14.80	13.34	36.08	12.86	11.25	7.94	4.03	1.42
7.69	1.00	6.70	55.33	12.50	14.91	14.82	13.10	36.01	12.48	11.37	8.21	3.95	0.97
5.78	0.88	4.90	53.66	10.67	14.74	14.77	13.48	38.48	13.00	11.58	8.84	5.06	2.07
9.14	1.39	7.74	56.28	12.53	15.20	15.05	13.50	33.56	13.10	10.90	6.62	2.95	1.03
8.83	1.00	7.83	50.59	12.19	12.76	13.04	12.60	38.99	13.46	11.67	9.23	4.63	1.59
7.48	0.99	6.49	57.05	11.22	15.37	16.16	14.31	34.53	12.92	11.01	6.84	3.76	0.93
10.26	1.83	8.43	50.01	12.35	13.02	12.25	12.39	36.62	12.97	10.80	7.93	4.92	3.11
8.08	1.09	6.99	56.91	11.76	14.56	16.09	14.50	33.11	13.56	10.33	6.50	2.71	1.90
8.31	1.11	7.19	53.32	12.68	14.67	13.63	12.34	35.74	12.34	10.98	7.74	4.67	2.64
8.18	1.05	7.13	55.20	12.88	15.21	14.18	12.94	34.86	12.70	10.86	7.14	4.17	1.76
8.82	1.20	7.62	54.26	13.19	15.15	13.70	12.22	34.86	12.21	10.80	7.61	4.23	2.06
8.59	1.08	7.51	53.33	12.96	14.75	13.68	11.93	35.38	11.58	10.98	8.08	4.74	2.71
8.49	1.35	7.14	48.07	12.13	13.03	11.95	10.97	39.47	12.62	12.19	8.77	5.89	3.97
7.73	1.18	6.55	49.25	11.42	13.28	12.63	11.92	37.67	12.28	10.70	8.75	5.94	5.34
7.46	1.02	6.45	52.11	11.80	13.97	13.84	12.50	37.57	12.50	11.33	8.58	5.16	2.85
7.68	1.07	6.62	51.69	11.78	14.16	13.82	11.93	37.26	12.03	11.42	8.59	5.22	3.37
7.17	1.03	6.13	54.08	11.90	14.34	14.60	13.23	36.80	12.76	11.01	8.24	4.79	1.95
7.14	0.73	6.42	53.46	11.97	13.92	13.98	13.59	37.61	13.54	11.79	7.99	4.29	1.78
7.84	0.96	6.88	45.83	11.20	12.29	11.20	11.14	39.71	12.11	11.77	9.47	6.36	6.63
7.77	1.01	6.76	50.16	11.75	13.35	13.12	11.94	39.53	12.70	11.71	9.23	5.88	2.54
7.39	0.68	6.72	53.61	12.70	14.68	13.45	12.77	36.84	12.39	11.49	8.92	4.04	2.16
7.98	1.07	6.91	49.37	11.35	13.06	12.25	12.71	39.57	13.11	11.77	8.90	5.79	3.09
7.99	1.20	6.79	47.74	11.04	12.20	11.80	12.70	40.34	12.69	12.32	9.20	6.13	3.92
7.97	0.98	6.99	50.48	11.56	13.65	12.56	12.72	39.03	13.40	11.38	8.70	5.55	2.51

表 2 8 年 齡 組 別 勞 動 力 參 與 率

單位：％

民國 1 0 4 年

地 區 別 District (or region)	總計 Total	男 Male	女 Female	1 5 ~ 2 4 歲					
				合計 Total	男 Male	女 Female	1 5 ~ 1 9 歲 Years		
							小計 Total	男 Male	女 Female
臺灣地區 Taiwan Area	58.65	66.91	50.74	30.24	30.36	30.12	8.35	9.64	6.96
北部地區 Northern region	58.6	66.6	51.2	30.2	29.8	30.6	8.6	9.6	7.6
新北市 New Taipei City	59.2	67.8	51.3	30.5	30.1	30.9	8.2	8.6	7.7
臺北市 Taipei City	57.3	64.9	50.6	26.2	24.5	27.9	7.9	8.4	7.4
桃園市 Taoyuan City	59.6	67.3	52.2	32.3	32.9	31.6	9.7	11.3	7.9
基隆市 Keelung City	56.2	65.2	47.4	32.4	31.9	33.0	7.5	10.0	4.9
新竹市 Hsinchu City	60.3	68.3	52.8	29.1	30.9	27.4	7.4	9.3	5.4
宜蘭縣 Yilan County	58.0	66.3	49.6	37.4	37.1	37.7	13.6	15.4	11.6
新竹縣 Hsinchu County	58.1	63.6	52.4	28.6	27.4	29.8	7.6	8.8	6.3
中部地區 Central region	59.0	67.6	50.5	30.7	32.1	29.2	8.2	10.1	6.1
臺中市 Taichung City	59.0	67.3	51.2	29.0	28.7	29.2	7.3	8.7	5.9
苗栗縣 Miaoli County	57.9	65.9	49.7	33.0	34.1	32.0	9.3	11.1	7.3
彰化縣 Changhua County	59.6	68.4	50.7	32.2	34.6	29.7	8.1	10.2	5.8
南投縣 Nantou County	59.5	68.3	50.4	32.8	36.4	29.2	10.6	13.4	7.6
雲林縣 Yunlin County	58.5	68.2	48.3	31.3	36.7	25.7	9.3	12.9	5.3
南部地區 Southern region	58.5	67.0	50.3	30.0	29.7	30.2	8.1	9.4	6.8
臺南市 Tainan City	61.0	69.0	53.3	32.5	32.1	32.8	9.1	10.0	8.1
高雄市 Kaohsiung City	57.4	65.8	49.5	28.5	28.3	28.7	8.2	9.3	7.0
嘉義市 Chiayi City	57.1	64.1	50.7	24.7	21.7	27.8	4.8	4.4	5.2
嘉義縣 Chiayi County	59.1	68.2	49.4	32.4	32.8	31.9	8.0	9.7	6.1
屏東縣 Pingtung County	57.5	66.9	48.1	30.1	30.7	29.4	7.7	10.3	4.8
澎湖縣 Penghu County	52.7	63.4	42.3	26.0	20.6	31.1	4.9	5.0	4.8
東部地區 Eastern region	56.5	63.9	49.1	30.1	30.0	30.2	7.9	8.9	6.8
臺東縣 Taitung County	57.7	65.3	50.0	31.4	31.1	31.8	9.0	10.7	7.2
花蓮縣 Hualien County	55.7	62.9	48.6	29.2	29.3	29.2	7.1	7.7	6.5

TABLE 28. LABOR FORCE PARTICIPATION RATES BY AGE

2015												Unit : %
Years			2 5 ~ 4 4 歳									
Years			合計	男	女	2 5 ~ 2 9 歳			3 0 ~ 3 4 歳			
Years						Years			Years			
小計	男	女	Total	Male	Female	小計	男	女	小計	男	女	
Total	Male	Female				Total	Male	Female	Total	Male	Female	
52.15	52.23	52.07	87.40	94.75	80.31	92.49	94.81	90.19	89.38	96.76	82.28	
51.5	50.5	52.4	87.6	95.0	80.7	92.5	94.4	90.6	89.5	97.2	82.4	
51.3	50.8	51.9	88.1	95.1	81.4	93.1	94.4	91.8	90.0	97.5	82.8	
44.9	41.7	48.1	87.6	95.2	80.9	91.5	93.1	89.9	89.6	96.7	83.5	
55.6	56.2	55.1	87.6	95.4	80.2	92.7	95.1	90.4	89.8	98.0	81.9	
56.0	53.6	58.5	86.5	93.6	79.3	92.2	94.7	89.6	88.1	96.0	79.9	
52.6	55.5	49.9	87.0	95.8	78.8	91.6	95.9	87.4	89.9	98.1	82.7	
60.6	59.5	61.6	86.6	93.8	79.2	92.3	95.4	89.1	86.9	94.9	78.9	
50.0	47.5	52.6	86.5	92.7	80.3	92.3	95.3	89.2	87.2	95.4	79.4	
53.3	55.4	51.3	87.4	94.7	80.0	92.5	95.3	89.6	89.4	96.6	82.3	
51.1	50.3	51.9	86.5	94.7	78.7	91.8	94.7	88.9	89.3	96.4	82.5	
55.6	57.2	54.0	89.8	95.5	83.9	94.5	96.5	92.6	91.2	97.8	84.6	
56.1	60.0	52.3	88.6	95.3	81.7	92.5	95.9	89.0	89.2	96.5	81.8	
54.5	60.1	49.2	88.3	94.3	82.0	94.1	97.0	91.2	90.1	97.1	82.7	
54.6	63.6	45.9	86.2	93.7	78.2	92.5	94.8	90.2	88.0	95.7	80.1	
52.0	51.8	52.2	87.2	94.6	80.1	92.6	94.9	90.3	89.3	96.5	82.3	
55.5	55.5	55.5	88.8	95.3	82.5	93.4	95.2	91.6	90.6	96.9	84.5	
49.1	49.0	49.2	86.5	93.9	79.4	92.1	94.4	89.9	88.6	95.9	81.5	
47.0	41.9	52.0	88.1	95.9	81.2	91.9	94.7	89.2	89.7	96.8	83.1	
56.7	57.5	55.9	85.7	93.2	77.7	92.8	95.8	89.6	88.1	96.3	79.4	
53.2	54.2	52.2	87.3	95.3	79.1	92.5	95.3	89.7	89.9	97.4	82.2	
46.0	37.7	52.7	82.7	95.4	70.8	91.8	95.4	88.7	85.0	97.3	73.8	
53.5	54.7	52.4	84.7	92.2	76.9	91.2	95.1	87.5	87.1	94.0	80.1	
56.1	56.2	56.0	84.3	92.2	76.1	92.4	96.7	88.2	85.1	93.4	76.6	
51.8	53.7	50.1	84.9	92.3	77.4	90.5	94.0	87.0	88.4	94.3	82.3	

表 2 8 年齡組別勞動力參與率（續）

單位：％

民國 1 0 4 年

地 區 別 District (or region)	2 5 ~ 4 4 歲 Years						4 5 ~ 6 4 歲					
	3 5 ~ 3 9 歲 Years			4 0 ~ 4 4 歲 Years			合計 Total	男 Male	女 Female	4 5 ~ 4 9 歲 Years		
	小計 Total	男 Male	女 Female	小計 Total	男 Male	女 Female				小計 Total	男 Male	女 Female
臺灣地區 Taiwan Area	83.87	93.01	75.12	84.86	94.49	75.62	61.89	75.32	48.96	80.92	91.74	70.36
北部地區 Northern region	84.5	93.5	76.2	85.2	94.8	76.1	60.7	74.6	48.1	81.4	92.6	71.0
新北市 New Taipei City	85.2	94.0	77.0	85.1	94.5	76.2	59.8	75.4	45.9	79.7	92.6	68.1
臺北市 Taipei City	84.0	94.0	75.3	86.7	96.7	78.2	62.3	75.3	50.9	83.0	94.2	73.5
桃園市 Taoyuan City	84.9	93.9	76.4	84.1	94.7	74.1	59.8	73.0	47.4	81.6	92.0	71.6
基隆市 Keelung City	84.9	91.8	78.2	81.6	92.1	71.2	59.1	74.0	44.5	79.2	90.9	67.5
新竹市 Hsinchu City	82.7	93.5	73.0	85.5	96.2	75.3	64.6	76.0	53.7	82.2	92.4	72.3
宜蘭縣 Yilan County	82.1	93.3	70.8	85.4	91.6	79.2	62.0	74.9	48.6	82.7	91.6	73.2
新竹縣 Hsinchu County	84.0	88.2	80.1	84.1	93.1	74.7	61.0	69.8	51.5	84.2	90.5	77.4
中部地區 Central region	82.8	92.8	73.0	85.4	94.4	76.5	63.2	76.3	49.9	81.5	92.2	70.5
臺中市 Taichung City	81.4	93.1	70.4	84.2	94.4	75.0	61.1	74.9	48.3	79.9	91.9	68.9
苗栗縣 Miaoli County	86.7	93.2	80.1	86.8	94.5	78.4	61.4	75.2	46.2	83.3	94.2	70.9
彰化縣 Changhua County	85.2	93.5	76.7	87.8	95.4	79.9	65.1	78.3	51.0	82.7	93.3	71.2
南投縣 Nantou County	84.7	90.4	78.8	84.3	92.7	75.6	67.3	79.1	54.5	84.8	91.9	77.0
雲林縣 Yunlin County	80.0	91.3	68.1	85.5	93.4	76.6	66.5	76.8	54.0	82.2	90.4	71.7
南部地區 Southern region	84.0	92.7	75.5	84.1	94.3	74.1	62.5	75.8	49.3	79.8	90.5	69.0
臺南市 Tainan City	86.2	94.0	78.4	85.7	95.1	76.8	64.8	77.1	52.5	80.8	91.4	70.4
高雄市 Kaohsiung City	83.4	91.9	75.4	83.3	93.8	73.1	59.7	73.8	46.5	79.0	89.6	68.6
嘉義市 Chiayi City	84.6	95.5	75.3	87.2	96.6	79.5	63.2	76.2	51.2	81.9	93.3	71.8
嘉義縣 Chiayi County	79.4	88.9	69.4	83.5	92.2	73.8	67.6	77.8	55.3	80.4	86.9	72.3
屏東縣 Pingtung County	84.3	93.8	74.4	83.1	94.7	71.0	64.0	78.1	49.2	79.9	92.5	66.1
澎湖縣 Penghu County	76.9	94.2	60.9	78.7	94.6	61.9	57.9	75.5	38.3	73.7	90.7	54.5
東部地區 Eastern region	79.1	88.9	68.9	82.5	91.7	72.9	62.9	72.2	53.0	79.8	86.0	72.6
臺東縣 Taitung County	78.9	88.3	69.0	82.6	91.5	72.7	65.0	74.0	55.2	76.8	81.8	70.7
花蓮縣 Hualien County	79.2	89.3	68.9	82.4	91.9	73.0	61.4	70.9	51.6	81.8	89.1	73.8

TABLE 28. LABOR FORCE PARTICIPATION RATES BY AGE (Cont.)

2015									Unit : %		
Years									6 5 歲及以上 Years & over		
5 0 ~ 5 4 歲 Years			5 5 ~ 5 9 歲 Years			6 0 ~ 6 4 歲 Years			合計	男	女
小計 Total	男 Male	女 Female	小計 Total	男 Male	女 Female	小計 Total	男 Male	女 Female	Total	Male	Female
70.34	83.85	57.15	55.08	70.62	40.21	35.77	49.27	23.08	8.78	13.58	4.64
70.3	84.4	57.3	53.6	69.7	39.0	31.5	45.2	19.2	6.1	9.7	3.0
69.6	85.2	55.8	53.9	72.0	38.1	30.3	46.1	16.3	4.7	7.6	2.2
73.0	86.6	61.0	56.3	70.8	43.4	34.8	48.0	23.2	7.0	11.5	3.3
69.8	82.9	57.2	49.0	65.0	33.8	27.0	39.5	15.6	5.4	8.2	2.8
65.2	83.0	47.2	54.9	70.2	40.2	32.4	46.1	19.6	6.1	10.2	2.6
75.9	86.2	65.7	54.8	68.6	42.0	35.0	45.5	25.6	4.4	7.3	2.1
66.5	78.7	53.7	53.9	71.2	36.5	39.4	52.5	26.5	11.0	16.8	5.9
68.0	79.7	55.0	51.3	62.3	39.1	26.3	30.8	21.8	8.0	11.5	4.7
70.7	84.6	56.5	55.5	70.6	40.3	39.2	51.8	26.7	10.6	16.8	5.3
69.1	84.5	54.8	51.6	67.2	37.3	35.9	48.2	24.5	8.7	14.2	3.9
68.9	82.3	53.9	53.5	68.4	37.2	34.6	50.1	18.4	7.2	11.0	3.6
73.6	87.3	58.9	58.9	73.6	43.4	40.3	53.8	26.4	10.2	15.7	5.6
75.5	87.5	62.5	59.1	73.9	43.3	46.0	59.1	31.9	13.6	21.8	6.4
69.8	79.9	56.8	62.9	76.0	47.4	47.7	56.1	38.3	16.5	25.7	8.9
70.1	82.9	57.1	57.0	72.3	41.9	39.2	53.2	25.7	10.9	16.3	6.3
72.3	84.4	60.2	59.0	72.8	45.0	42.6	55.7	29.6	13.7	20.3	8.2
67.9	81.4	54.8	53.6	71.0	37.4	34.6	48.2	22.3	7.8	11.7	4.5
73.4	84.9	62.5	55.7	71.2	41.4	34.0	48.7	20.8	6.8	9.8	4.4
72.5	81.3	61.1	64.7	76.4	50.5	49.8	63.4	34.4	20.1	30.2	11.7
70.1	84.1	55.0	59.5	72.8	46.0	43.1	59.0	27.1	8.8	14.4	3.9
65.9	84.0	44.9	55.9	73.0	36.4	30.1	46.7	13.1	6.6	9.0	4.5
69.6	77.7	60.6	56.0	67.2	44.7	42.3	52.6	32.3	10.6	15.1	6.6
73.0	79.7	65.0	59.8	71.9	47.1	46.3	57.4	36.0	13.4	18.6	8.9
67.3	76.3	57.8	53.6	64.0	43.2	39.6	49.6	29.8	8.6	12.7	5.0

表 2 9 教育程度別勞動力參與率

單位：％

民國 1 0 4 年

地 區 別 District (or region)	總計 Total	男 Male	女 Female	國 中 及 以 下					
				合計 Total	男 Male	女 Female	國 小 及 以 下 Primary school & below		
							小計 Total	男 Male	女 Female
臺灣地區 Taiwan Area	58.65	66.91	50.74	40.17	53.85	25.22	25.36	35.88	16.80
北部地區 Northern region	58.6	66.6	51.2	36.7	51.1	22.0	19.1	28.2	12.8
新北市 New Taipei City	59.2	67.8	51.3	37.2	52.4	21.2	18.9	29.3	11.6
臺北市 Taipei City	57.3	64.9	50.6	30.1	46.4	14.8	15.3	27.5	9.2
桃園市 Taoyuan City	59.6	67.3	52.2	36.8	49.9	24.6	18.7	24.6	15.1
基隆市 Keelung City	56.2	65.2	47.4	35.7	49.9	18.0	17.5	25.8	10.1
新竹市 Hsinchu City	60.3	68.3	52.8	34.4	48.8	19.9	17.9	27.7	11.8
宜蘭縣 Yilan County	58.0	66.3	49.6	43.9	57.8	27.9	26.3	37.0	16.7
新竹縣 Hsinchu County	58.1	63.6	52.4	32.2	42.9	22.1	17.1	22.3	13.5
中部地區 Central region	59.0	67.6	50.5	42.6	55.9	26.9	27.7	38.6	17.6
臺中市 Taichung City	59.0	67.3	51.2	38.7	52.3	23.8	22.3	32.0	14.4
苗栗縣 Miaoli County	57.9	65.9	49.7	35.8	48.9	23.4	19.9	29.5	12.9
彰化縣 Changhua County	59.6	68.4	50.7	44.6	57.4	28.5	30.4	41.2	19.2
南投縣 Nantou County	59.5	68.3	50.4	47.2	60.4	30.3	31.0	42.3	20.0
雲林縣 Yunlin County	58.5	68.2	48.3	48.4	61.0	31.4	34.9	46.0	22.6
南部地區 Southern region	58.5	67.0	50.3	41.4	54.7	27.0	28.5	39.1	19.7
臺南市 Tainan City	61.0	69.0	53.3	45.1	57.6	31.4	32.6	42.5	24.2
高雄市 Kaohsiung City	57.4	65.8	49.5	35.6	48.9	22.5	20.9	30.0	14.8
嘉義市 Chiayi City	57.1	64.1	50.7	35.4	54.2	21.7	17.0	25.8	13.7
嘉義縣 Chiayi County	59.1	68.2	49.4	50.0	62.3	33.4	38.1	49.2	26.3
屏東縣 Pingtung County	57.5	66.9	48.1	41.2	54.4	25.8	27.8	38.8	17.6
澎湖縣 Penghu County	52.7	63.4	42.3	31.5	48.1	14.1	18.7	31.1	8.5
東部地區 Eastern region	56.5	63.9	49.1	42.9	54.5	29.7	32.7	42.5	23.5
臺東縣 Taitung County	57.7	65.3	50.0	48.0	58.2	36.3	38.6	47.8	29.5
花蓮縣 Hualien County	55.7	62.9	48.6	38.3	51.1	23.8	26.9	37.0	18.0

TABLE 29. LABOR FORCE PARTICIPATION RATES BY EDUCATIONAL ATTAINMENT

2015												Unit : %
Junior high & below			高 中 (職) Senior high & vocational									
國 中 Junior high			合計 Total	男 Male	女 Female	高 中 Senior high			高 職 Vocational			
小計 Total	男 Male	女 Female				小計 Total	男 Male	女 Female	小計 Total	男 Male	女 Female	
59.89	71.16	41.49	62.04	71.69	52.10	49.92	58.66	40.49	67.69	77.99	57.33	
56.0	67.6	37.4	60.1	69.6	50.5	47.5	56.1	38.1	66.7	77.3	56.6	
57.4	69.3	37.7	62.2	72.3	52.6	50.5	59.4	40.3	68.7	80.5	58.5	
40.4	54.0	21.1	48.4	60.4	36.3	36.6	47.8	25.5	57.7	70.2	45.0	
56.8	67.4	40.8	63.6	72.0	54.7	49.8	55.9	42.3	69.1	79.0	59.1	
55.5	68.9	30.8	59.3	69.9	48.9	48.6	57.9	38.5	64.6	76.5	53.6	
52.6	62.9	34.9	61.4	68.9	52.9	42.2	47.6	36.9	69.3	76.9	60.1	
64.6	76.4	45.9	62.0	70.4	53.6	48.2	53.3	42.0	66.2	76.1	56.7	
54.6	64.1	40.6	63.2	68.0	58.0	60.2	65.4	54.8	65.1	69.5	60.1	
64.2	75.3	45.6	64.5	73.8	54.3	53.5	62.0	44.2	68.9	78.5	58.3	
57.2	69.3	38.5	62.1	72.0	51.4	47.7	56.0	39.0	66.7	77.0	55.4	
60.3	70.0	46.3	68.3	74.1	61.5	58.3	64.0	51.7	73.1	79.1	66.1	
69.9	80.3	51.2	67.9	77.2	57.4	56.7	65.1	47.2	71.9	81.5	61.1	
68.6	78.3	50.2	65.1	74.8	55.1	59.4	70.2	47.5	68.4	77.6	59.3	
72.1	82.1	52.8	64.8	74.5	54.1	57.5	66.5	47.0	70.1	80.6	59.1	
60.6	71.6	42.6	62.8	73.0	52.4	50.6	59.9	41.1	68.1	78.8	57.4	
65.0	75.9	47.6	65.2	74.2	55.8	54.4	64.4	43.7	70.4	79.0	61.5	
53.2	64.0	36.5	60.6	71.4	49.9	43.8	52.3	35.6	66.5	77.9	55.0	
50.3	65.8	32.0	55.9	64.4	48.2	47.9	54.6	41.5	61.5	71.3	52.7	
73.1	81.4	54.7	65.6	74.8	56.3	59.0	66.6	50.8	69.5	80.0	59.3	
63.1	74.2	44.5	65.5	76.8	53.9	56.0	65.9	45.0	70.6	82.9	58.3	
57.9	73.1	31.5	60.3	74.3	48.3	52.2	67.1	42.0	67.5	79.5	55.1	
63.6	73.3	47.2	62.7	70.0	55.3	55.6	65.0	45.6	65.9	72.4	59.5	
69.3	77.7	56.1	64.8	72.7	56.9	55.9	65.4	45.0	69.5	77.0	62.5	
59.2	70.0	39.5	61.4	68.4	54.3	55.4	64.6	46.1	63.8	69.9	57.8	

表 29 教育程度別勞動力參與率（續）

TABLE 29. LABOR FORCE PARTICIPATION RATES BY EDUCATIONAL ATTAINMENT (Cont.)

地 區 別 District (or region)	民國 104 年 2015												Unit : %
	大 專 及 以 上 Junior college & above												
	合計 Total	男 Male	女 Female	專 科 Junior college			大 學 University			研 究 所 Graduate school			
				小計 Total	男 Male	女 Female	小計 Total	男 Male	女 Female	小計 Total	男 Male	女 Female	
臺灣地區 Taiwan Area	67.79	72.39	63.94	74.02	81.42	66.82	63.26	65.72	61.44	72.47	75.86	69.06	
北部地區 Northern region	67.1	71.9	63.0	73.6	80.3	66.6	62.3	65.2	60.1	72.8	76.8	68.9	
新北市 New Taipei City	70.3	74.4	66.9	76.8	83.8	70.0	65.2	66.6	64.2	74.0	76.0	71.6	
臺北市 Taipei City	61.8	67.7	56.7	64.2	72.8	55.3	58.0	62.7	54.2	71.2	77.0	66.0	
桃園市 Taoyuan City	71.4	74.8	68.4	77.7	82.4	72.1	66.2	67.2	65.5	76.2	78.3	73.9	
基隆市 Keelung City	67.3	73.3	62.4	74.1	83.9	64.4	62.0	64.0	60.6	71.0	74.4	66.9	
新竹市 Hsinchu City	69.4	76.3	64.0	74.1	79.5	67.4	64.7	71.1	60.1	74.6	83.6	69.2	
宜蘭縣 Yilan County	72.9	75.8	70.5	78.8	84.4	73.5	68.0	67.7	68.2	78.4	80.8	75.4	
新竹縣 Hsinchu County	71.3	73.4	69.2	77.5	79.5	74.9	66.6	69.6	64.3	71.6	68.1	76.5	
中部地區 Central region	69.0	74.3	65.0	76.2	85.3	68.3	64.2	66.4	62.7	70.7	74.2	67.4	
臺中市 Taichung City	67.5	72.7	63.5	74.1	83.8	66.0	63.1	65.0	61.8	68.9	72.6	65.1	
苗栗縣 Miaoli County	73.1	76.1	70.2	81.0	85.3	76.0	67.1	67.9	66.5	77.0	79.5	73.4	
彰化縣 Changhua County	71.1	76.7	67.3	79.7	89.0	72.2	65.7	68.4	63.9	71.7	75.2	69.6	
南投縣 Nantou County	70.1	74.7	66.7	75.5	82.2	70.1	66.5	68.3	65.3	71.0	79.4	62.5	
雲林縣 Yunlin County	69.3	77.2	64.0	78.4	89.8	67.1	63.2	68.3	60.5	74.0	74.5	73.6	
南部地區 Southern region	68.1	72.1	64.7	72.7	80.5	65.3	64.6	66.4	63.2	73.0	74.6	71.2	
臺南市 Tainan City	71.2	75.5	67.8	75.6	82.6	69.2	68.1	70.7	66.3	74.5	77.4	71.7	
高雄市 Kaohsiung City	66.6	70.5	63.1	70.8	79.2	62.6	63.2	65.1	61.7	71.6	71.9	71.2	
嘉義市 Chiayi City	63.1	66.2	60.3	66.1	70.7	61.1	58.7	60.6	57.0	76.7	77.7	75.6	
嘉義縣 Chiayi County	70.1	76.0	66.0	78.2	89.2	69.5	65.1	67.8	63.7	73.2	74.5	71.4	
屏東縣 Pingtung County	68.1	72.3	64.8	73.0	81.5	65.7	64.4	64.5	64.4	72.9	78.2	64.9	
澎湖縣 Penghu County	68.4	70.5	66.3	78.9	82.9	73.3	62.7	62.6	62.7	82.6	84.6	80.3	
東部地區 Eastern region	69.0	71.9	66.6	76.6	80.5	73.2	63.6	64.0	63.3	73.3	78.8	64.5	
臺東縣 Taitung County	69.4	72.8	66.6	75.8	82.3	70.3	65.7	65.4	65.9	68.9	77.6	57.8	
花蓮縣 Hualien County	68.9	71.5	66.6	76.9	79.7	74.4	62.7	63.4	62.1	75.2	79.3	67.9	

表 3 0 婚姻狀況別勞動力參與率

TABLE 30. LABOR FORCE PARTICIPATION RATES BY MARITAL STATUS

民國 1 0 4 年 2015												
單位：%				Unit：%								
地 區 別 District (or region)	總計 Total	男 Male	女 Female	未 婚 Never married			有配偶或同居 Married, spouse present or cohabited			離婚、分居或喪偶 Divorced, separated or widowed		
				合計 Total	男 Male	女 Female	合計 Total	男 Male	女 Female	合計 Total	男 Male	女 Female
臺灣地區 Taiwan Area	58.65	66.91	50.74	62.98	64.30	61.52	60.00	70.57	49.68	37.70	53.86	29.18
北部地區 Northern region	58.6	66.6	51.2	63.6	64.6	62.5	59.2	69.3	49.5	37.2	55.3	28.5
新北市 New Taipei City	59.2	67.8	51.3	65.3	66.3	64.2	59.1	70.3	48.3	38.6	57.1	29.5
臺北市 Taipei City	57.3	64.9	50.6	64.5	65.0	64.1	56.8	66.3	47.6	29.0	46.3	22.5
桃園市 Taoyuan City	59.6	67.3	52.2	60.9	62.9	58.5	62.1	71.4	53.3	41.6	59.3	32.7
基隆市 Keelung City	56.2	65.2	47.4	63.5	65.0	61.8	55.3	67.1	43.8	36.8	54.7	26.7
新竹市 Hsinchu City	60.3	68.3	52.8	59.9	62.9	56.8	63.3	72.5	54.8	39.3	58.1	29.9
宜蘭縣 Yilan County	58.0	66.3	49.6	62.9	62.8	62.9	59.8	70.5	48.7	36.9	54.4	26.6
新竹縣 Hsinchu County	58.1	63.6	52.4	58.6	59.4	57.5	60.8	67.8	53.9	41.9	54.9	33.5
中部地區 Central region	59.0	67.6	50.5	61.8	63.6	59.7	61.8	72.8	50.7	36.8	51.3	28.9
臺中市 Taichung City	59.0	67.3	51.2	61.3	62.8	59.6	61.3	72.7	50.5	38.7	52.4	32.2
苗栗縣 Miaoli County	57.9	65.9	49.7	62.7	65.6	59.0	60.4	69.0	51.6	33.6	49.0	24.3
彰化縣 Changhua County	59.6	68.4	50.7	62.9	64.6	60.8	62.6	73.7	51.1	34.9	49.8	26.2
南投縣 Nantou County	59.5	68.3	50.4	62.8	64.8	60.3	61.9	73.1	50.4	41.4	56.7	31.1
雲林縣 Yunlin County	58.5	68.2	48.3	60.4	62.7	57.5	62.8	74.5	50.2	33.0	47.8	24.3
南部地區 Southern region	58.5	67.0	50.3	63.3	64.7	61.8	59.8	70.8	48.9	38.8	54.1	30.1
臺南市 Tainan City	61.0	69.0	53.3	65.1	66.3	63.6	62.9	73.3	52.8	40.9	55.6	32.3
高雄市 Kaohsiung City	57.4	65.8	49.5	63.3	64.7	61.7	57.4	68.4	46.8	38.6	54.3	30.0
嘉義市 Chiayi City	57.1	64.1	50.7	58.7	59.3	58.1	60.0	69.5	50.9	36.3	48.6	30.8
嘉義縣 Chiayi County	59.1	68.2	49.4	60.9	61.5	60.2	62.6	74.6	49.7	38.7	55.7	28.0
屏東縣 Pingtung County	57.5	66.9	48.1	63.1	65.2	60.5	59.2	71.1	47.0	37.6	52.7	28.6
澎湖縣 Penghu County	52.7	63.4	42.3	59.8	59.7	59.9	54.2	70.3	37.6	22.8	32.6	16.9
東部地區 Eastern region	56.5	63.9	49.1	59.8	60.9	58.3	59.4	68.4	50.7	39.9	55.0	31.5
臺東縣 Taitung County	57.7	65.3	50.0	59.4	60.7	57.3	62.1	72.1	52.7	41.3	55.0	33.4
花蓮縣 Hualien County	55.7	62.9	48.6	60.0	61.0	58.9	57.7	66.1	49.3	38.8	55.1	30.0

表 3 1 就業者之教育程度與年齡

單位：千人

民國 1 0 4 年

地 區 別 District (or region)	總 計 Total	教 育 程 度 Educational attainment									
		國 中 及 以 下 Junior high & below			高 中 (職) Senior high & vocational			大 專 及 以 上 Junior college & above			
		合計 Total	國小 及以下 Primary school & below	國中 Junior high	合計 Total	高中 Senior high	高職 Voca- tional	合計 Total	專科 Junior college	大學 Uni- versity	研究所 Graduate school
臺灣地區 Taiwan Area	11 198	2 061	750	1 311	3 692	946	2 746	5 445	1 805	2 800	841
北部地區 Northern region	5 061	672	184	488	1 555	426	1 129	2 834	890	1 460	485
新北市 New Taipei City	1 945	316	84	232	669	192	477	960	371	466	123
臺北市 Taipei City	1 275	38	8	30	214	71	143	1 023	200	587	236
桃園市 Taoyuan City	994	160	43	117	385	86	299	449	176	217	55
基隆市 Keelung City	176	30	8	22	66	18	48	81	33	38	10
新竹市 Hsinchu City	203	22	6	16	63	13	50	118	33	56	30
宜蘭縣 Yilan County	219	69	22	46	63	12	51	87	31	44	13
新竹縣 Hsinchu County	247	37	12	25	95	34	61	115	46	51	18
中部地區 Central region	2 787	663	257	406	969	229	740	1 155	431	568	157
臺中市 Taichung City	1 301	200	62	138	462	85	377	640	236	315	89
苗栗縣 Miaoli County	266	60	21	39	109	30	79	97	39	47	12
彰化縣 Changhua County	628	191	84	107	216	48	168	221	83	107	31
南投縣 Nantou County	252	82	31	52	80	27	53	90	36	45	9
雲林縣 Yunlin County	340	130	60	71	102	38	64	108	37	54	17
南部地區 Southern region	3 094	648	269	379	1 082	267	815	1 365	451	727	187
臺南市 Tainan City	948	225	101	124	314	86	228	409	135	221	53
高雄市 Kaohsiung City	1 316	189	61	128	482	89	393	646	211	342	93
嘉義市 Chiayi City	125	11	2	9	35	12	23	78	22	43	13
嘉義縣 Chiayi County	260	108	56	52	77	26	51	75	26	39	10
屏東縣 Pingtung County	401	106	45	61	157	47	110	138	50	72	16
澎湖縣 Penghu County	44	9	4	6	16	7	9	18	6	11	2
東部地區 Eastern region	256	79	40	38	87	24	63	91	34	46	12
臺東縣 Taitung County	104	42	24	19	34	10	24	28	10	15	3
花蓮縣 Hualien County	152	36	17	20	53	14	39	63	24	31	8

TABLE 31. EMPLOYED PERSONS BY EDUCATIONAL ATTAINMENT AND AGE

2015													Unit : Thousand Persons
年 齡													
1 5 ~ 2 4 歲 Years			2 5 ~ 4 4 歲 Years					4 5 ~ 6 4 歲 Years					6 5 歲 及以上 Years & over
合計	1 5 ~ 1 9 歲	2 0 ~ 2 4 歲	合計	2 5 ~ 2 9 歲	3 0 ~ 3 4 歲	3 5 ~ 3 9 歲	4 0 ~ 4 4 歲	合計	4 5 ~ 4 9 歲	5 0 ~ 5 4 歲	5 5 ~ 5 9 歲	6 0 ~ 6 4 歲	
Total	Years	Years	Total	Years	Years	Years	Years	Total	Years	Years	Years	Years	
796	114	681	5 990	1 313	1 619	1 599	1 459	4 162	1 436	1 278	925	523	250
359	53	306	2 771	586	745	754	686	1 857	658	578	411	210	74
140	19	121	1 074	236	289	290	259	712	246	223	164	78	20
67	11	56	681	130	187	190	174	500	168	150	115	67	27
85	13	72	560	121	151	151	136	339	131	111	67	30	11
14	2	13	89	21	22	23	23	70	24	21	17	8	3
14	2	12	117	23	31	33	30	71	26	22	14	8	2
21	4	17	110	27	28	27	28	81	29	24	17	11	7
18	3	16	140	28	36	40	36	84	34	26	17	7	5
210	30	180	1 483	344	409	381	349	1 017	350	313	220	134	76
97	13	84	718	164	199	184	170	463	169	143	95	56	24
22	3	19	144	35	40	37	33	95	33	30	21	12	6
49	6	43	334	78	93	86	77	228	74	71	52	31	18
19	3	16	120	30	33	30	28	102	33	32	23	15	10
24	4	20	167	38	45	43	41	130	43	37	29	21	19
208	29	179	1 609	354	431	432	392	1 185	394	357	271	164	92
66	9	57	490	109	134	132	115	359	117	109	82	51	33
85	13	72	710	151	188	195	176	495	171	148	111	65	27
8	1	7	66	14	17	18	17	48	17	15	10	6	2
19	2	17	119	28	32	29	30	105	31	32	25	17	18
28	4	24	200	46	52	53	49	163	52	48	38	24	11
3	0	2	23	5	6	6	6	16	5	5	4	2	1
19	2	16	127	28	34	32	33	103	34	30	23	15	8
8	1	7	49	11	13	12	13	43	13	13	10	7	4
11	1	9	77	17	21	20	20	60	21	17	13	9	4

表 3 1 就業者之教育程度與年齡（續）

單位：％

民國 1 0 4 年

地 區 別 District (or region)	總 計 Total	教 育 程 度 Educational attainment									
		國 中 及 以 下 Junior high & below			高 中 (職) Senior high & vocational			大 專 及 以 上 Junior college & above			
		合計 Total	國小 及以下 Primary school & below	國中 Junior high	合計 Total	高中 Senior high	高職 Voca- tional	合計 Total	專科 Junior college	大學 Uni- versity	研究所 Graduate school
臺灣地區 Taiwan Area	100.00	18.40	6.70	11.71	32.97	8.44	24.53	48.63	16.12	25.00	7.51
北部地區 Northern region	100.00	13.27	3.63	9.64	30.72	8.41	22.31	56.01	17.58	28.84	9.58
新北市 New Taipei City	100.00	16.22	4.32	11.91	34.42	9.89	24.53	49.36	19.07	23.95	6.35
臺北市 Taipei City	100.00	2.99	0.63	2.36	16.78	5.60	11.18	80.23	15.65	46.05	18.53
桃園市 Taoyuan City	100.00	16.11	4.35	11.76	38.73	8.64	30.08	45.17	17.72	21.86	5.58
基隆市 Keelung City	100.00	16.80	4.38	12.42	37.34	10.30	27.04	45.85	18.50	21.85	5.50
新竹市 Hsinchu City	100.00	10.95	3.04	7.91	30.85	6.18	24.67	58.20	16.28	27.40	14.53
宜蘭縣 Yilan County	100.00	31.47	10.26	21.21	28.69	5.28	23.41	39.84	14.17	19.96	5.72
新竹縣 Hsinchu County	100.00	14.95	4.84	10.11	38.38	13.68	24.69	46.68	18.79	20.71	7.17
中部地區 Central region	100.00	23.79	9.22	14.57	34.76	8.20	26.56	41.45	15.45	20.37	5.64
臺中市 Taichung City	100.00	15.35	4.74	10.60	35.48	6.54	28.95	49.17	18.15	24.19	6.82
苗栗縣 Miaoli County	100.00	22.53	7.74	14.79	40.92	11.35	29.57	36.55	14.52	17.58	4.45
彰化縣 Changhua County	100.00	30.37	13.41	16.96	34.45	7.68	26.77	35.18	13.20	17.04	4.94
南投縣 Nantou County	100.00	32.68	12.25	20.43	31.75	10.69	21.06	35.57	14.10	17.93	3.55
雲林縣 Yunlin County	100.00	38.32	17.53	20.79	29.96	11.24	18.72	31.72	11.00	15.84	4.88
南部地區 Southern region	100.00	20.93	8.69	12.24	34.97	8.64	26.33	44.10	14.56	23.50	6.04
臺南市 Tainan City	100.00	23.69	10.64	13.05	33.16	9.11	24.05	43.15	14.28	23.28	5.59
高雄市 Kaohsiung City	100.00	14.34	4.64	9.70	36.62	6.73	29.89	49.05	16.00	25.96	7.08
嘉義市 Chiayi City	100.00	8.89	1.97	6.91	28.35	9.81	18.55	62.76	17.96	34.23	10.57
嘉義縣 Chiayi County	100.00	41.46	21.36	20.10	29.59	10.09	19.50	28.94	10.01	14.96	3.96
屏東縣 Pingtung County	100.00	26.43	11.28	15.16	39.18	11.75	27.44	34.38	12.50	17.95	3.94
澎湖縣 Penghu County	100.00	21.56	8.59	12.98	36.41	15.14	21.28	42.02	13.48	25.06	3.49
東部地區 Eastern region	100.00	30.67	15.74	14.93	33.78	9.38	24.40	35.55	13.19	17.84	4.52
臺東縣 Taitung County	100.00	40.60	22.72	17.88	32.54	9.68	22.86	26.86	9.74	14.08	3.04
花蓮縣 Hualien County	100.00	23.84	10.94	12.90	34.63	9.17	25.46	41.53	15.57	20.43	5.53

TABLE 31. EMPLOYED PERSONS BY EDUCATIONAL ATTAINMENT AND AGE (Cont.)

2015													Unit : %
年 齡													
Age			Age					Age					
1 5 ~ 2 4 歲 Years			2 5 ~ 4 4 歲 Years					4 5 ~ 6 4 歲 Years					6 5 歲 及以上 Years & over
合計	1 5 ~ 1 9 歲	2 0 ~ 2 4 歲	合計	2 5 ~ 2 9 歲	3 0 ~ 3 4 歲	3 5 ~ 3 9 歲	4 0 ~ 4 4 歲	合計	4 5 ~ 4 9 歲	5 0 ~ 5 4 歲	5 5 ~ 5 9 歲	6 0 ~ 6 4 歲	
Total	Years	Years	Total	Years	Years	Years	Years	Total	Years	Years	Years	Years	
7.10	1.02	6.09	53.49	11.72	14.45	14.28	13.03	37.17	12.82	11.42	8.26	4.67	2.24
7.09	1.05	6.04	54.75	11.58	14.71	14.89	13.56	36.69	13.00	11.42	8.13	4.14	1.47
7.18	0.96	6.22	55.23	12.15	14.87	14.90	13.31	36.59	12.65	11.48	8.43	4.03	1.00
5.26	0.87	4.38	53.41	10.17	14.66	14.90	13.67	39.18	13.13	11.77	9.05	5.23	2.15
8.54	1.33	7.21	56.27	12.17	15.18	15.20	13.72	34.12	13.20	11.14	6.74	3.04	1.06
8.22	0.86	7.36	50.39	11.87	12.63	13.01	12.87	39.77	13.49	12.04	9.50	4.74	1.63
6.78	0.99	5.79	57.53	11.14	15.48	16.20	14.71	34.72	12.74	11.05	7.06	3.87	0.97
9.46	1.78	7.69	50.14	12.34	12.79	12.35	12.66	37.16	13.29	10.96	7.89	5.03	3.24
7.42	1.13	6.29	56.60	11.49	14.41	16.06	14.65	34.00	13.82	10.64	6.75	2.80	1.97
7.53	1.06	6.47	53.23	12.35	14.69	13.68	12.51	36.50	12.57	11.23	7.89	4.82	2.74
7.45	1.01	6.44	55.16	12.61	15.30	14.16	13.10	35.57	12.95	11.02	7.32	4.27	1.83
8.11	1.15	6.96	54.15	12.98	14.93	13.89	12.36	35.60	12.40	11.11	7.75	4.34	2.14
7.76	0.99	6.77	53.19	12.36	14.86	13.77	12.20	36.24	11.72	11.34	8.26	4.91	2.81
7.50	1.31	6.19	47.78	11.77	12.93	11.99	11.10	40.59	12.89	12.62	9.01	6.07	4.13
6.95	1.13	5.82	49.25	11.30	13.17	12.76	12.02	38.25	12.57	10.88	8.64	6.16	5.55
6.73	0.94	5.79	52.00	11.44	13.92	13.97	12.66	38.30	12.73	11.54	8.74	5.29	2.96
6.94	0.98	5.97	51.70	11.53	14.16	13.91	12.11	37.86	12.30	11.53	8.68	5.35	3.50
6.46	0.96	5.49	53.94	11.47	14.32	14.80	13.35	37.58	13.02	11.25	8.40	4.90	2.02
6.68	0.75	5.93	53.24	11.36	13.98	14.06	13.85	38.24	13.75	11.84	8.22	4.42	1.84
7.20	0.83	6.37	45.66	10.79	12.24	11.28	11.35	40.26	11.92	12.15	9.74	6.45	6.89
6.91	0.94	5.97	49.90	11.51	13.08	13.15	12.15	40.55	13.04	11.96	9.50	6.06	2.64
6.31	0.59	5.72	53.85	12.19	14.69	13.79	13.19	37.60	12.54	11.88	8.98	4.20	2.24
7.23	0.95	6.28	49.50	11.11	13.20	12.39	12.80	40.07	13.26	11.90	8.98	5.93	3.20
7.43	1.01	6.42	47.40	10.90	12.24	11.61	12.65	41.11	12.68	12.72	9.39	6.32	4.06
7.09	0.91	6.18	50.95	11.26	13.86	12.92	12.91	39.36	13.66	11.33	8.70	5.66	2.61

表 3 2 就業者之行業

單位：千人

民國 1 0 4 年

地 區 別 District (or region)	總計 Total	男 Male	女 Female	農、林、漁、牧業 Agriculture, Forestry, Fishing & Animal Husbandry			工 業		
				合計 Total	男 Male	女 Female	合計 Total	男 Male	女 Female
臺灣地區 Taiwan Area	11 198	6 234	4 964	555	403	152	4 035	2 771	1 264
北部地區 Northern region	5 061	2 769	2 291	49	40	9	1 716	1 155	561
新北市 New Taipei City	1 945	1 073	872	13	10	2	691	471	220
臺北市 Taipei City	1 275	675	600	2	2	0	241	170	71
桃園市 Taoyuan City	994	549	446	12	10	2	455	293	162
基隆市 Keelung City	176	101	75	1	1	0	51	35	15
新竹市 Hsinchu City	203	110	93	1	1	0	84	54	29
宜蘭縣 Yilan County	219	125	94	12	10	2	68	51	17
新竹縣 Hsinchu County	247	136	111	7	6	1	127	80	47
中部地區 Central region	2 787	1 581	1 206	238	173	65	1 128	769	359
臺中市 Taichung City	1 301	719	582	42	33	9	513	353	160
苗栗縣 Miaoli County	266	153	113	17	13	4	129	85	44
彰化縣 Changhua County	628	362	266	58	42	16	299	198	101
南投縣 Nantou County	252	146	106	52	38	14	67	47	20
雲林縣 Yunlin County	340	202	138	70	48	22	119	86	33
南部地區 Southern region	3 094	1 740	1 355	235	167	68	1 132	798	334
臺南市 Tainan City	948	525	423	67	47	20	402	266	136
高雄市 Kaohsiung City	1 316	734	583	45	33	12	473	341	131
嘉義市 Chiayi City	125	67	58	2	2	1	33	24	8
嘉義縣 Chiayi County	260	153	107	61	43	19	86	62	25
屏東縣 Pingtung County	401	235	167	56	39	17	129	98	32
澎湖縣 Penghu County	44	26	18	4	3	0	9	7	2
東部地區 Eastern region	256	144	113	32	23	9	59	48	10
臺東縣 Taitung County	104	59	45	22	14	8	20	17	3
花蓮縣 Hualien County	152	85	67	10	9	2	38	31	7

TABLE 32. EMPLOYED PERSONS BY INDUSTRY

2015											Unit : Thousand Persons	
Goods-Producing Industries												
礦業及土石採取業 Mining & Quarrying			製 造 業 Manufacturing			電力及燃氣供應業 Electricity & Gas Supply			用水供應及污染整治業 Water Supply & Remediation Activities			
小計 Total	男 Male	女 Female	小計 Total	男 Male	女 Female	小計 Total	男 Male	女 Female	小計 Total	男 Male	女 Female	
4	3	1	3 024	1 886	1 137	30	25	5	82	63	19	
0	0	0	1 291	787	504	17	14	2	36	27	9	
0	0	0	504	307	197	5	4	1	15	12	4	
0	0	0	167	108	58	9	9	1	6	5	1	
0	0	0	376	226	150	1	1	0	8	5	2	
-	-	-	33	20	13	1	0	0	1	1	0	
0	0	-	67	40	27	0	0	0	1	1	0	
0	0	-	42	27	14	0	0	0	1	1	0	
0	0	-	103	59	44	0	0	0	3	2	0	
2	2	0	872	542	330	5	4	1	20	16	4	
0	0	0	402	256	146	3	3	0	8	6	2	
1	1	0	98	57	41	0	0	0	3	3	1	
0	0	-	248	151	97	1	0	0	4	3	0	
1	0	0	46	28	18	0	0	0	1	1	0	
0	0	0	78	50	28	0	0	0	3	3	0	
1	1	0	837	540	297	8	7	1	24	18	6	
0	0	-	326	199	127	1	1	0	6	5	2	
0	0	0	348	234	114	5	5	0	11	8	2	
0	0	0	25	18	7	0	0	0	1	1	0	
0	0	0	58	37	22	0	0	0	3	2	1	
1	1	0	76	50	26	0	0	-	3	2	1	
-	-	-	4	3	1	0	0	0	0	0	0	
0	0	0	24	17	7	0	0	0	3	2	1	
0	0	0	6	4	1	0	0	-	1	1	0	
0	0	0	19	13	5	0	0	0	2	1	0	

表 3 2 就業者之行業（續 1）

單位：千人

民國 1 0 4 年

地 區 別 District (or region)	工 業 Goods-Producing Industries			服務業					
	營 造 業 Construction			合計 Total	男 Male	女 Female	批 發 及 零 售 業 Wholesale & Retail Trade		
	小計 Total	男 Male	女 Female				小計 Total	男 Male	女 Female
臺灣地區 Taiwan Area	895	793	102	6 609	3 060	3 549	1 842	896	946
北部地區 Northern region	373	327	46	3 296	1 574	1 722	905	450	455
新北市 New Taipei City	167	149	18	1 242	592	650	364	176	189
臺北市 Taipei City	59	48	11	1 032	503	528	269	143	126
桃園市 Taoyuan City	70	61	9	527	245	282	143	68	74
基隆市 Keelung City	16	14	2	125	65	60	30	15	16
新竹市 Hsinchu City	15	14	2	119	55	63	32	17	15
宜蘭縣 Yilan County	25	23	2	139	64	75	39	19	20
新竹縣 Hsinchu County	21	18	3	113	50	63	28	13	15
中部地區 Central region	229	206	23	1 421	639	782	413	199	214
臺中市 Taichung City	100	88	12	746	334	413	224	106	118
苗栗縣 Miaoli County	26	25	2	120	55	65	29	13	16
彰化縣 Changhua County	47	43	4	271	121	149	78	39	40
南投縣 Nantou County	19	18	1	133	61	72	34	16	18
雲林縣 Yunlin County	37	33	4	151	68	83	48	25	23
南部地區 Southern region	262	232	30	1 727	774	953	482	228	254
臺南市 Tainan City	68	62	7	480	212	267	139	68	71
高雄市 Kaohsiung City	108	94	15	799	360	439	219	102	116
嘉義市 Chiayi City	6	5	1	90	41	49	23	12	12
嘉義縣 Chiayi County	25	23	2	112	49	64	34	15	19
屏東縣 Pingtung County	50	45	5	216	98	118	59	27	32
澎湖縣 Penghu County	5	4	0	31	15	16	8	4	4
東部地區 Eastern region	31	28	3	165	73	93	41	18	23
臺東縣 Taitung County	13	12	2	62	27	35	17	7	9
花蓮縣 Hualien County	18	16	1	103	45	58	25	11	14

TABLE 32. EMPLOYED PERSONS BY INDUSTRY (Cont. 1)

2015											Unit : Thousand Persons	
Services-Providing Industries												
運輸及倉儲業 Transportation & Storage			住宿及餐飲業 Accommodation & Food Service Activities			資訊及通訊傳播業 Information & Communication			金融及保險業 Financial & Insurance Activities			
小計 Total	男 Male	女 Female	小計 Total	男 Male	女 Female	小計 Total	男 Male	女 Female	小計 Total	男 Male	女 Female	
437	337	100	813	367	446	246	143	103	420	149	271	
248	187	61	349	168	180	175	103	72	247	93	154	
93	73	19	142	70	72	69	38	31	90	32	58	
56	36	20	72	39	33	83	52	31	107	46	61	
56	43	13	69	29	40	11	7	4	26	7	19	
21	16	5	14	7	7	4	2	2	7	3	5	
6	5	1	13	7	6	3	1	1	6	2	4	
8	7	1	23	11	13	3	1	1	6	2	4	
8	7	2	16	7	9	2	1	1	5	1	4	
75	60	15	186	84	102	34	18	16	79	25	54	
40	29	10	92	42	51	22	12	11	46	15	32	
8	7	1	17	7	10	2	1	1	7	2	5	
13	12	2	37	18	19	5	3	2	14	4	10	
6	5	1	23	10	13	2	1	1	5	2	3	
8	7	1	17	8	9	2	1	1	7	2	5	
104	81	23	248	103	145	35	20	14	87	29	58	
21	18	4	76	32	44	9	5	4	23	7	16	
59	44	15	102	43	60	19	11	7	44	15	29	
3	2	1	12	5	6	2	1	1	6	3	4	
6	5	1	17	7	10	1	1	1	5	1	4	
13	11	2	36	14	22	3	2	1	7	2	5	
2	1	0	4	2	3	1	0	0	1	0	0	
10	9	1	30	11	19	3	2	1	8	3	5	
3	3	0	13	5	8	1	0	0	2	1	1	
7	6	1	17	7	11	2	1	1	6	2	4	

表 3 2 就業者之行業（續 2）

單位：千人

民國 1 0 4 年

地 區 別 District (or region)	服務業								
	不 動 產 業			專業、科學及技術服務業			支 援 服 務 業		
	Real Estate Activities			Professional, Scientific & Technical Activities			Support Service Activities		
	小計 Total	男 Male	女 Female	小計 Total	男 Male	女 Female	小計 Total	男 Male	女 Female
臺灣地區 Taiwan Area	100	59	41	362	156	206	281	168	113
北部地區 Northern region	54	32	22	229	101	128	154	95	59
新北市 New Taipei City	19	11	8	83	34	48	68	41	28
臺北市 Taipei City	14	8	6	93	42	51	37	23	15
桃園市 Taoyuan City	12	7	5	25	11	13	27	17	10
基隆市 Keelung City	2	1	0	6	3	3	6	4	2
新竹市 Hsinchu City	3	2	1	11	5	6	5	4	1
宜蘭縣 Yilan County	2	1	1	5	2	3	4	3	1
新竹縣 Hsinchu County	2	1	1	6	4	3	6	4	2
中部地區 Central region	25	15	9	63	24	39	53	32	21
臺中市 Taichung City	16	10	6	40	16	24	32	19	13
苗栗縣 Miaoli County	2	2	1	4	2	3	5	3	2
彰化縣 Changhua County	4	2	1	11	3	8	8	5	4
南投縣 Nantou County	2	1	0	5	2	3	4	2	1
雲林縣 Yunlin County	2	1	1	4	2	2	4	3	1
南部地區 Southern region	18	10	9	66	29	36	69	39	30
臺南市 Tainan City	5	3	2	19	8	10	19	11	7
高雄市 Kaohsiung City	9	5	4	34	15	18	38	20	18
嘉義市 Chiayi City	1	1	1	3	1	2	2	1	1
嘉義縣 Chiayi County	1	1	0	3	1	2	3	2	1
屏東縣 Pingtung County	2	1	1	6	3	4	7	4	2
澎湖縣 Penghu County	0	0	0	1	0	0	1	1	0
東部地區 Eastern region	3	1	1	4	2	3	5	3	2
臺東縣 Taitung County	1	0	0	1	0	1	2	1	1
花蓮縣 Hualien County	2	1	1	3	1	2	3	2	2

TABLE 32. EMPLOYED PERSONS BY INDUSTRY (Cont. 2)

2015												Unit : Thousand Persons		
Services-Providing Industries														
公共行政及國防；強制性社會安全 Public Administration & Defence; Compulsory Social Security			教 育 服 務 業 Education			醫療保健及社會工作服務業 Human Health & Social Work Activities			藝術、娛樂及休閒服務業 Arts, Entertainment & Recreation			其他服務業 Other Service Activities		
小計 Total	男 Male	女 Female	小計 Total	男 Male	女 Female	小計 Total	男 Male	女 Female	小計 Total	男 Male	女 Female	小計 Total	男 Male	女 Female
375	195	180	650	172	477	438	91	347	99	49	50	546	279	267
166	78	87	302	79	223	180	41	139	49	24	25	238	123	116
56	29	28	95	25	70	52	10	42	20	10	10	90	45	45
61	25	36	107	32	75	65	23	43	11	6	6	55	29	26
23	12	12	49	12	37	32	4	28	8	4	4	47	25	22
7	4	3	9	2	7	6	1	5	2	1	1	11	6	5
6	3	3	16	3	13	7	1	6	2	1	1	10	6	4
7	4	3	12	3	9	12	2	10	3	1	1	15	7	8
5	2	3	14	3	11	6	1	5	3	1	2	11	6	6
81	43	38	154	40	114	107	19	87	20	10	10	132	70	63
31	15	16	80	22	58	50	11	40	9	5	4	64	33	31
10	6	4	13	4	9	9	1	8	2	1	1	11	7	5
15	8	7	31	8	23	24	3	20	4	2	2	28	15	13
12	7	6	13	3	10	11	2	9	3	1	2	14	7	6
12	7	6	18	4	14	13	2	11	2	1	1	16	8	7
112	65	47	180	49	130	138	28	110	27	13	14	160	80	81
29	16	14	50	12	37	35	7	28	9	5	4	46	21	25
44	25	19	83	22	61	66	14	51	11	5	6	72	37	35
7	4	3	14	4	10	9	3	6	1	1	1	6	3	3
8	5	3	11	3	8	8	1	7	2	1	1	13	6	6
18	12	7	19	6	13	19	3	16	4	2	3	21	11	10
6	4	2	3	1	2	2	1	1	0	0	0	2	1	1
16	9	7	14	4	10	13	2	10	4	2	1	15	7	8
7	4	3	4	1	3	4	0	4	1	1	1	5	2	3
9	5	4	10	2	7	9	2	7	2	2	1	10	4	5

表 3 2 就業者之行業（續 3）

單位：％

民國 1 0 4 年

地 區 別 District (or region)	總計 Total	男 Male	女 Female	農、林、漁、牧業 Agriculture, Forestry, Fishing & Animal Husbandry			工 業		
				合計 Total	男 Male	女 Female	合計 Total	男 Male	女 Female
臺灣地區 Taiwan Area	100.00	55.67	44.33	4.95	3.60	1.35	36.03	24.75	11.29
北部地區 Northern region	100.00	54.72	45.28	0.96	0.78	0.18	33.91	22.83	11.08
新北市 New Taipei City	100.00	55.18	44.82	0.66	0.54	0.12	35.52	24.22	11.30
臺北市 Taipei City	100.00	52.96	47.04	0.17	0.13	0.03	18.91	13.34	5.57
桃園市 Taoyuan City	100.00	55.17	44.83	1.21	0.99	0.22	45.75	29.50	16.25
基隆市 Keelung City	100.00	57.18	42.82	0.48	0.46	0.02	28.75	20.03	8.71
新竹市 Hsinchu City	100.00	54.23	45.77	0.59	0.46	0.13	41.06	26.62	14.44
宜蘭縣 Yilan County	100.00	57.08	42.92	5.57	4.46	1.11	30.98	23.36	7.63
新竹縣 Hsinchu County	100.00	54.97	45.03	3.03	2.49	0.54	51.38	32.37	19.01
中部地區 Central region	100.00	56.73	43.27	8.56	6.22	2.34	40.46	27.59	12.87
臺中市 Taichung City	100.00	55.24	44.76	3.23	2.51	0.72	39.43	27.10	12.33
苗栗縣 Miaoli County	100.00	57.47	42.53	6.34	4.70	1.63	48.59	32.07	16.52
彰化縣 Changhua County	100.00	57.58	42.42	9.24	6.71	2.53	47.64	31.52	16.11
南投縣 Nantou County	100.00	57.86	42.14	20.68	15.13	5.55	26.75	18.73	8.02
雲林縣 Yunlin County	100.00	59.47	40.53	20.47	14.09	6.38	34.94	25.29	9.65
南部地區 Southern region	100.00	56.22	43.78	7.60	5.40	2.20	36.59	25.80	10.79
臺南市 Tainan City	100.00	55.42	44.58	7.05	4.97	2.07	42.36	28.05	14.32
高雄市 Kaohsiung City	100.00	55.73	44.27	3.41	2.50	0.91	35.91	25.92	9.99
嘉義市 Chiayi City	100.00	53.35	46.65	1.85	1.34	0.52	26.23	19.44	6.79
嘉義縣 Chiayi County	100.00	58.93	41.07	23.62	16.40	7.22	33.24	23.82	9.42
屏東縣 Pingtung County	100.00	58.49	41.51	14.00	9.79	4.21	32.27	24.35	7.92
澎湖縣 Penghu County	100.00	59.60	40.40	8.21	7.98	0.24	21.37	17.01	4.36
東部地區 Eastern region	100.00	56.07	43.93	12.59	8.91	3.68	22.93	18.84	4.09
臺東縣 Taitung County	100.00	56.47	43.53	20.87	13.65	7.22	19.56	16.51	3.05
花蓮縣 Hualien County	100.00	55.80	44.20	6.90	5.65	1.25	25.25	20.45	4.80

TABLE 32. EMPLOYED PERSONS BY INDUSTRY (Cont. 3)

2015												Unit : %
Goods-Producing Industries												
礦業及土石採取業 Mining & Quarrying			製 造 業 Manufacturing			電力及燃氣供應業 Electricity & Gas Supply			用水供應及污染整治業 Water Supply & Remediation Activities			
小計 Total	男 Male	女 Female	小計 Total	男 Male	女 Female	小計 Total	男 Male	女 Female	小計 Total	男 Male	女 Female	
0.04	0.03	0.01	27.00	16.85	10.16	0.27	0.22	0.04	0.73	0.56	0.17	
0.01	0.01	0.00	25.51	15.56	9.95	0.33	0.28	0.05	0.71	0.53	0.18	
0.01	0.00	0.00	25.90	15.77	10.13	0.24	0.20	0.04	0.79	0.59	0.20	
0.00	0.00	0.00	13.07	8.49	4.58	0.73	0.67	0.06	0.51	0.40	0.10	
0.01	0.01	0.00	37.78	22.70	15.08	0.11	0.09	0.02	0.79	0.54	0.25	
-	-	-	18.59	11.34	7.24	0.38	0.26	0.12	0.60	0.49	0.12	
0.01	0.01	-	32.78	19.45	13.32	0.19	0.04	0.14	0.62	0.40	0.22	
0.01	0.01	-	18.97	12.46	6.51	0.16	0.14	0.02	0.50	0.37	0.13	
0.01	0.01	-	41.86	24.05	17.81	0.03	0.01	0.02	1.07	0.91	0.16	
0.08	0.07	0.01	31.28	19.44	11.83	0.17	0.13	0.04	0.70	0.56	0.14	
0.02	0.02	0.00	30.87	19.65	11.22	0.25	0.21	0.04	0.62	0.46	0.15	
0.36	0.29	0.06	36.96	21.51	15.46	0.11	0.06	0.04	1.28	0.99	0.29	
0.04	0.04	-	39.45	24.05	15.40	0.08	0.04	0.04	0.57	0.50	0.07	
0.21	0.14	0.07	18.17	10.98	7.19	0.13	0.07	0.06	0.56	0.45	0.11	
0.05	0.04	0.01	23.04	14.82	8.22	0.07	0.03	0.04	0.92	0.80	0.12	
0.04	0.03	0.01	27.05	17.45	9.61	0.26	0.23	0.03	0.78	0.59	0.18	
0.01	0.01	-	34.35	20.95	13.40	0.15	0.11	0.04	0.65	0.49	0.16	
0.02	0.02	0.01	26.43	17.77	8.66	0.39	0.36	0.03	0.82	0.64	0.18	
0.04	0.03	0.01	20.27	14.33	5.94	0.40	0.35	0.04	0.59	0.41	0.18	
0.03	0.01	0.02	22.44	14.18	8.27	0.04	0.02	0.02	1.13	0.93	0.20	
0.16	0.14	0.02	18.93	12.46	6.47	0.12	0.12	-	0.73	0.52	0.21	
-	-	-	8.99	5.88	3.10	1.02	0.89	0.13	1.01	0.62	0.39	
0.14	0.07	0.07	9.45	6.83	2.62	0.16	0.12	0.04	1.04	0.80	0.24	
0.18	0.07	0.11	5.38	4.09	1.29	0.04	0.04	-	1.08	0.87	0.21	
0.11	0.07	0.03	12.25	8.71	3.54	0.24	0.18	0.06	1.01	0.75	0.26	

表 3 2 就業者之行業（續 4）

單位：％

民國 1 0 4 年

地 區 別 District (or region)	工 業 Goods-Producing Industries			服務業					
	營 造 業 Construction			合計 Total	男 Male	女 Female	批 發 及 零 售 業 Wholesale & Retail Trade		
	小計 Total	男 Male	女 Female				小計 Total	男 Male	女 Female
臺灣地區 Taiwan Area	7.99	7.08	0.91	59.02	27.32	31.69	16.45	8.00	8.45
北部地區 Northern region	7.36	6.46	0.91	65.13	31.11	34.02	17.88	8.90	8.98
新北市 New Taipei City	8.58	7.65	0.93	63.82	30.43	33.40	18.73	9.02	9.71
臺北市 Taipei City	4.60	3.77	0.82	80.92	39.48	41.44	21.06	11.21	9.85
桃園市 Taoyuan City	7.06	6.16	0.90	53.04	24.68	28.36	14.35	6.86	7.49
基隆市 Keelung City	9.17	7.94	1.23	70.77	36.68	34.09	17.23	8.29	8.93
新竹市 Hsinchu City	7.47	6.72	0.75	58.36	27.15	31.20	15.64	8.16	7.48
宜蘭縣 Yilan County	11.34	10.38	0.96	63.44	29.27	34.17	17.93	8.71	9.21
新竹縣 Hsinchu County	8.41	7.39	1.02	45.59	20.10	25.49	11.36	5.42	5.94
中部地區 Central region	8.23	7.40	0.84	50.98	22.92	28.06	14.82	7.13	7.69
臺中市 Taichung City	7.67	6.75	0.92	57.34	25.63	31.71	17.23	8.18	9.05
苗栗縣 Miaoli County	9.89	9.22	0.67	45.07	20.69	24.38	10.92	4.97	5.95
彰化縣 Changhua County	7.49	6.89	0.61	43.13	19.35	23.78	12.47	6.15	6.31
南投縣 Nantou County	7.68	7.09	0.59	52.56	24.00	28.56	13.44	6.39	7.05
雲林縣 Yunlin County	10.86	9.60	1.26	44.59	20.09	24.50	14.05	7.22	6.84
南部地區 Southern region	8.46	7.50	0.96	55.80	25.02	30.79	15.59	7.38	8.21
臺南市 Tainan City	7.19	6.49	0.71	50.59	22.40	28.19	14.68	7.17	7.51
高雄市 Kaohsiung City	8.24	7.13	1.11	60.68	27.32	33.37	16.62	7.78	8.84
嘉義市 Chiayi City	4.93	4.33	0.60	71.92	32.57	39.35	18.64	9.38	9.27
嘉義縣 Chiayi County	9.59	8.68	0.91	43.14	18.71	24.43	13.21	5.94	7.27
屏東縣 Pingtung County	12.34	11.11	1.23	53.73	24.35	29.38	14.75	6.78	7.97
澎湖縣 Penghu County	10.35	9.62	0.73	70.42	34.62	35.80	17.43	8.35	9.09
東部地區 Eastern region	12.15	11.02	1.12	64.48	28.32	36.16	16.13	7.01	9.12
臺東縣 Taitung County	12.88	11.44	1.44	59.57	26.32	33.25	16.03	6.98	9.05
花蓮縣 Hualien County	11.64	10.73	0.90	67.86	29.70	38.15	16.20	7.03	9.17

TABLE 32. EMPLOYED PERSONS BY INDUSTRY (Cont. 4)

2015											Unit : %
Services-Providing Industries											
運輸及倉儲業 Transportation & Storage			住宿及餐飲業 Accommodation & Food Service Activities			資訊及通訊傳播業 Information & Communication			金融及保險業 Financial & Insurance Activities		
小計 Total	男 Male	女 Female	小計 Total	男 Male	女 Female	小計 Total	男 Male	女 Female	小計 Total	男 Male	女 Female
3.90	3.01	0.89	7.26	3.27	3.99	2.20	1.28	0.92	3.75	1.33	2.42
4.90	3.69	1.21	6.89	3.32	3.57	3.46	2.04	1.42	4.89	1.84	3.05
4.76	3.77	0.99	7.29	3.58	3.72	3.55	1.96	1.59	4.62	1.62	3.00
4.42	2.85	1.57	5.66	3.04	2.62	6.55	4.09	2.46	8.40	3.65	4.75
5.66	4.31	1.35	6.94	2.90	4.04	1.07	0.69	0.38	2.66	0.73	1.93
11.69	9.00	2.69	7.80	3.99	3.81	2.46	1.16	1.30	4.18	1.46	2.72
2.76	2.25	0.51	6.25	3.20	3.05	1.45	0.73	0.72	2.77	0.89	1.88
3.75	3.30	0.46	10.68	4.91	5.77	1.30	0.68	0.62	2.80	1.03	1.77
3.28	2.64	0.63	6.31	2.69	3.62	0.76	0.48	0.28	1.91	0.43	1.47
2.69	2.15	0.54	6.67	3.02	3.64	1.22	0.66	0.56	2.82	0.88	1.94
3.05	2.26	0.79	7.10	3.19	3.91	1.71	0.89	0.82	3.57	1.14	2.43
3.02	2.72	0.30	6.24	2.59	3.65	0.93	0.51	0.42	2.53	0.84	1.69
2.09	1.84	0.25	5.83	2.80	3.03	0.87	0.51	0.35	2.19	0.66	1.52
2.46	2.05	0.41	9.14	4.08	5.06	0.78	0.51	0.27	1.96	0.65	1.31
2.36	1.93	0.43	5.03	2.32	2.70	0.55	0.30	0.25	1.98	0.49	1.49
3.36	2.63	0.73	8.03	3.33	4.70	1.12	0.65	0.46	2.80	0.92	1.88
2.25	1.86	0.39	8.03	3.38	4.65	0.91	0.49	0.42	2.45	0.76	1.70
4.48	3.34	1.13	7.78	3.26	4.53	1.41	0.85	0.56	3.36	1.15	2.21
2.30	1.73	0.57	9.27	4.16	5.11	1.82	1.09	0.72	5.02	2.01	3.01
2.34	1.96	0.38	6.70	2.67	4.03	0.47	0.20	0.27	1.88	0.47	1.40
3.23	2.75	0.48	9.08	3.58	5.50	0.83	0.55	0.27	1.82	0.55	1.27
4.19	3.20	0.98	10.10	3.80	6.31	1.37	0.83	0.54	1.80	0.67	1.13
4.03	3.55	0.48	11.77	4.36	7.41	1.02	0.59	0.43	2.98	1.07	1.91
3.33	3.06	0.27	12.25	4.40	7.85	0.85	0.47	0.37	2.02	0.78	1.24
4.51	3.89	0.63	11.44	4.34	7.10	1.14	0.67	0.46	3.63	1.27	2.36

表 3 2 就業者之行業（續完）

單位：％

民國 1 0 4 年

地 區 別 District (or region)	服務業								
	不 動 產 業			專業、科學及技術服務業			支 援 服 務 業		
	Real Estate Activities			Professional, Scientific & Technical Activities			Support Service Activities		
	小計 Total	男 Male	女 Female	小計 Total	男 Male	女 Female	小計 Total	男 Male	女 Female
臺灣地區 Taiwan Area	0.89	0.52	0.37	3.23	1.39	1.84	2.51	1.50	1.01
北部地區 Northern region	1.07	0.63	0.44	4.52	2.00	2.52	3.05	1.87	1.17
新北市 New Taipei City	0.99	0.57	0.42	4.25	1.77	2.49	3.51	2.09	1.42
臺北市 Taipei City	1.11	0.66	0.45	7.29	3.29	4.00	2.92	1.79	1.14
桃園市 Taoyuan City	1.17	0.70	0.48	2.46	1.12	1.35	2.69	1.70	0.99
基隆市 Keelung City	0.98	0.71	0.26	3.38	1.64	1.74	3.66	2.37	1.29
新竹市 Hsinchu City	1.46	0.77	0.69	5.42	2.58	2.84	2.70	2.01	0.69
宜蘭縣 Yilan County	0.93	0.66	0.27	2.49	0.90	1.59	1.84	1.23	0.61
新竹縣 Hsinchu County	1.00	0.55	0.45	2.48	1.47	1.01	2.46	1.48	0.98
中部地區 Central region	0.89	0.55	0.33	2.27	0.86	1.41	1.89	1.13	0.76
臺中市 Taichung City	1.20	0.74	0.46	3.05	1.20	1.85	2.44	1.45	0.98
苗栗縣 Miaoli County	0.88	0.61	0.27	1.56	0.59	0.97	1.99	1.07	0.92
彰化縣 Changhua County	0.56	0.33	0.22	1.73	0.51	1.22	1.32	0.76	0.56
南投縣 Nantou County	0.62	0.49	0.13	1.86	0.81	1.04	1.47	0.98	0.49
雲林縣 Yunlin County	0.48	0.23	0.25	1.16	0.48	0.68	1.10	0.77	0.33
南部地區 Southern region	0.60	0.32	0.28	2.13	0.95	1.18	2.22	1.25	0.97
臺南市 Tainan City	0.53	0.27	0.26	1.95	0.89	1.06	1.95	1.17	0.78
高雄市 Kaohsiung City	0.68	0.39	0.29	2.56	1.16	1.40	2.88	1.52	1.36
嘉義市 Chiayi City	1.07	0.57	0.51	2.70	1.07	1.64	1.36	0.90	0.46
嘉義縣 Chiayi County	0.43	0.26	0.17	1.18	0.54	0.64	1.17	0.70	0.47
屏東縣 Pingtung County	0.39	0.14	0.25	1.60	0.68	0.92	1.64	1.04	0.60
澎湖縣 Penghu County	0.89	0.44	0.45	1.70	0.57	1.12	2.18	1.21	0.96
東部地區 Eastern region	1.00	0.55	0.46	1.64	0.62	1.02	1.90	1.04	0.86
臺東縣 Taitung County	0.78	0.44	0.34	1.27	0.47	0.81	1.62	1.03	0.59
花蓮縣 Hualien County	1.16	0.62	0.53	1.88	0.72	1.16	2.10	1.05	1.04

TABLE 32. EMPLOYED PERSONS BY INDUSTRY (Cont. End)

2015												Unit : %		
Services-Providing Industries														
公共行政及國防；強制性社會安全 Public Administration & Defence; Compulsory Social Security			教 育 服 務 業 Education			醫療保健及社會工作服務業 Human Health & Social Work Activities			藝術、娛樂及休閒服務業 Arts, Entertainment & Recreation			其他服務業 Other Service Activities		
小計 Total	男 Male	女 Female	小計 Total	男 Male	女 Female	小計 Total	男 Male	女 Female	小計 Total	男 Male	女 Female	小計 Total	男 Male	女 Female
3.35	1.74	1.61	5.80	1.54	4.26	3.91	0.81	3.10	0.89	0.44	0.45	4.87	2.49	2.39
3.27	1.55	1.73	5.96	1.56	4.40	3.56	0.81	2.75	0.97	0.47	0.49	4.71	2.42	2.29
2.89	1.47	1.41	4.87	1.26	3.61	2.68	0.50	2.18	1.05	0.52	0.53	4.63	2.30	2.33
4.81	1.97	2.84	8.38	2.49	5.88	5.12	1.76	3.35	0.89	0.45	0.44	4.32	2.25	2.08
2.35	1.17	1.18	4.96	1.19	3.76	3.24	0.42	2.82	0.80	0.38	0.41	4.69	2.50	2.18
3.83	2.28	1.56	5.23	1.35	3.87	3.41	0.68	2.73	0.94	0.47	0.48	5.99	3.28	2.71
2.77	1.29	1.48	7.77	1.24	6.53	3.39	0.65	2.74	1.03	0.60	0.43	4.96	2.79	2.18
3.18	1.85	1.33	5.43	1.48	3.95	5.27	0.77	4.50	1.16	0.53	0.63	6.69	3.23	3.46
2.15	0.83	1.32	5.66	1.06	4.60	2.47	0.25	2.22	1.19	0.44	0.74	4.58	2.35	2.23
2.91	1.53	1.38	5.53	1.44	4.09	3.83	0.70	3.13	0.70	0.36	0.35	4.75	2.50	2.24
2.41	1.18	1.22	6.13	1.70	4.43	3.87	0.83	3.04	0.67	0.35	0.32	4.92	2.52	2.40
3.60	2.12	1.48	4.90	1.39	3.51	3.41	0.51	2.90	0.78	0.32	0.46	4.31	2.46	1.85
2.44	1.30	1.13	4.92	1.26	3.65	3.75	0.55	3.20	0.59	0.32	0.27	4.39	2.34	2.05
4.94	2.61	2.33	5.05	1.17	3.88	4.31	0.84	3.47	1.14	0.48	0.67	5.39	2.93	2.46
3.64	2.00	1.64	5.23	1.04	4.19	3.76	0.49	3.27	0.65	0.39	0.25	4.60	2.44	2.16
3.62	2.10	1.53	5.81	1.59	4.22	4.47	0.89	3.57	0.88	0.41	0.46	5.18	2.57	2.61
3.07	1.65	1.43	5.26	1.31	3.95	3.67	0.70	2.97	0.92	0.49	0.44	4.89	2.25	2.64
3.31	1.88	1.42	6.31	1.71	4.60	4.99	1.08	3.91	0.82	0.38	0.44	5.47	2.81	2.66
5.63	3.19	2.43	11.26	3.51	7.74	6.91	2.08	4.83	0.89	0.47	0.42	5.05	2.42	2.63
3.01	1.85	1.17	4.22	0.98	3.24	3.05	0.36	2.69	0.64	0.31	0.34	4.83	2.47	2.35
4.57	2.90	1.67	4.73	1.59	3.15	4.76	0.66	4.10	1.08	0.40	0.68	5.24	2.74	2.51
14.26	9.24	5.02	6.12	2.20	3.92	4.47	1.41	3.06	1.13	0.59	0.54	4.77	2.10	2.67
6.36	3.66	2.70	5.46	1.53	3.93	4.99	0.90	4.09	1.39	0.83	0.57	5.82	2.62	3.19
7.13	4.15	2.99	4.22	1.39	2.83	4.02	0.39	3.63	1.13	0.59	0.55	4.91	2.18	2.73
5.83	3.32	2.51	6.31	1.62	4.69	5.65	1.25	4.40	1.57	0.99	0.58	6.44	2.93	3.51

表 3 3 就業者之職業

單位：千人

民國 1 0 4 年

地 區 別	總 計	男	女	民意代表、 主管及經理人員			專業人員			技術員及助理專業人員		
				Legislators, Senior Officials & Managers			Professionals			Technicians & Associate Professionals		
				合計	男	女	合計	男	女	合計	男	女
	Total	Male	Female	Total	Male	Female	Total	Male	Female	Total	Male	Female
臺 灣 地 區	11 198	6 234	4 964	387	289	98	1 370	643	727	2 019	1 026	993
北 部 地 區	5 061	2 769	2 291	262	191	70	751	388	362	1 142	554	588
新 北 市	1 945	1 073	872	66	50	16	229	121	108	465	217	248
臺 北 市	1 275	675	600	135	95	40	299	158	141	383	172	211
桃 園 市	994	549	446	29	22	6	101	48	53	163	96	67
基 隆 市	176	101	75	6	4	2	19	10	9	31	16	15
新 竹 市	203	110	93	11	9	3	41	21	20	38	20	18
宜 蘭 縣	219	125	94	3	3	1	22	8	13	29	17	13
新 竹 縣	247	136	111	11	9	2	39	21	18	33	16	17
中 部 地 區	2 787	1 581	1 206	54	41	13	268	106	162	424	221	203
臺 中 市	1 301	719	582	30	23	7	139	60	79	250	137	114
苗 栗 縣	266	153	113	5	4	1	26	12	14	29	15	13
彰 化 縣	628	362	266	12	9	3	56	19	36	89	41	48
南 投 縣	252	146	106	4	3	1	18	6	12	24	12	12
雲 林 縣	340	202	138	5	4	1	28	8	20	32	16	16
南 部 地 區	3 094	1 740	1 355	66	52	13	331	141	190	426	237	190
臺 南 市	948	525	423	22	17	5	92	39	54	126	67	59
高 雄 市	1 316	734	583	31	26	6	160	71	89	210	123	87
嘉 義 市	125	67	58	4	3	1	22	10	12	23	13	9
嘉 義 縣	260	153	107	4	3	1	17	6	11	21	10	11
屏 東 縣	401	235	167	4	3	1	36	14	22	42	21	21
澎 湖 縣	44	26	18	1	1	0	4	2	2	5	3	2
東 部 地 區	256	144	113	5	4	2	20	8	13	26	13	13
臺 東 縣	104	59	45	1	1	0	6	2	4	9	5	4
花 蓮 縣	152	85	67	4	3	1	14	6	8	17	8	8

TABLE 33. EMPLOYED PERSONS BY OCCUPATION

2015												Unit : Thousand Persons
事務支援人員 Clerical Support Workers			服務及銷售工作人員 Service & Sales Workers			農、林、漁、牧業 生產人員 Skilled Agricultural, Forestry & Fishery Workers			技藝有關工作人員、 機械設備操作及勞力工 Craft & Machine Operation Related Workers			District (or region)
合計 Total	男 Male	女 Female	合計 Total	男 Male	女 Female	合計 Total	男 Male	女 Female	合計 Total	男 Male	女 Female	
1 248	264	985	2 181	1 006	1 175	496	370	127	3 496	2 636	860	Taiwan Area
593	132	460	928	445	483	44	37	7	1 341	1 021	320	Northern region
222	51	171	394	190	204	12	10	2	557	435	123	New Taipei City
133	32	101	183	98	84	1	1	0	141	118	23	Taipei City
142	30	113	183	81	103	11	9	2	365	263	102	Taoyuan City
27	6	21	39	19	20	1	1	0	54	44	9	Keelung City
23	4	18	35	17	18	1	1	0	54	39	15	Hsinchu City
23	5	18	56	25	31	10	9	2	75	59	16	Yilan County
23	4	18	38	15	23	7	6	1	96	63	33	Hsinchu County
285	52	233	533	244	290	217	162	55	1 006	755	251	Central region
152	25	126	270	122	148	39	32	7	421	320	101	Taichung City
26	6	20	45	20	25	16	12	4	119	83	36	Miaoli County
57	11	46	100	46	55	53	39	13	262	196	65	Changhua County
24	5	19	58	27	31	44	33	11	80	60	20	Nantou County
26	4	22	60	28	31	66	46	20	123	95	28	Yunlin County
344	73	271	653	290	363	208	151	57	1 065	795	271	Southern region
102	20	82	196	89	107	61	44	17	349	250	99	Tainan City
169	36	133	273	120	153	41	30	10	432	327	105	Kaohsiung City
16	3	13	31	14	16	2	2	0	28	21	6	Chiayi City
19	3	16	46	20	26	54	39	15	99	73	26	Chiayi County
30	8	22	96	42	54	46	33	14	147	114	32	Pingtung County
7	2	5	12	6	6	3	3	0	11	9	2	Penghu County
27	6	21	66	27	39	27	20	7	84	66	18	Eastern region
8	2	6	27	11	16	17	12	5	35	26	9	Taitung County
19	4	14	40	16	23	9	8	2	49	39	9	Hualien County

表 3 3 就業者之職業（續）

單位：%

民國 1 0 4 年

地 區 別	總 計	男	女	民意代表、 主管及經理人員 Legislators, Senior Officials & Managers			專業人員 Professionals			技術員及助理專業人員 Technicians & Associate Professionals		
				合計	男	女	合計	男	女	合計	男	女
				Total	Male	Female	Total	Male	Female	Total	Male	Female
臺 灣 地 區	100.00	55.67	44.33	3.46	2.58	0.87	12.23	5.74	6.49	18.03	9.16	8.87
北 部 地 區	100.00	54.72	45.28	5.17	3.78	1.39	14.83	7.68	7.15	22.58	10.95	11.62
新 北 市	100.00	55.18	44.82	3.38	2.57	0.82	11.77	6.23	5.54	23.88	11.15	12.73
臺 北 市	100.00	52.96	47.04	10.60	7.46	3.14	23.48	12.43	11.05	30.01	13.50	16.51
桃 園 市	100.00	55.17	44.83	2.91	2.26	0.65	10.19	4.83	5.36	16.39	9.63	6.76
基 隆 市	100.00	57.18	42.82	3.51	2.25	1.26	10.70	5.67	5.02	17.76	9.35	8.41
新 竹 市	100.00	54.23	45.77	5.59	4.19	1.40	20.23	10.31	9.92	18.77	9.73	9.04
宜 蘭 縣	100.00	57.08	42.92	1.50	1.21	0.29	9.95	3.84	6.11	13.45	7.67	5.78
新 竹 縣	100.00	54.97	45.03	4.34	3.54	0.79	15.73	8.63	7.11	13.46	6.66	6.81
中 部 地 區	100.00	56.73	43.27	1.95	1.49	0.46	9.60	3.79	5.81	15.21	7.95	7.27
臺 中 市	100.00	55.24	44.76	2.27	1.75	0.52	10.67	4.58	6.09	19.25	10.51	8.74
苗 栗 縣	100.00	57.47	42.53	1.73	1.39	0.34	9.95	4.65	5.31	10.81	5.77	5.04
彰 化 縣	100.00	57.58	42.42	1.87	1.40	0.47	8.89	3.08	5.81	14.16	6.54	7.62
南 投 縣	100.00	57.86	42.14	1.48	1.04	0.43	7.31	2.44	4.88	9.47	4.73	4.74
雲 林 縣	100.00	59.47	40.53	1.41	1.06	0.35	8.28	2.44	5.84	9.41	4.80	4.61
南 部 地 區	100.00	56.22	43.78	2.13	1.70	0.43	10.71	4.56	6.15	13.78	7.65	6.13
臺 南 市	100.00	55.42	44.58	2.31	1.81	0.50	9.76	4.10	5.65	13.27	7.03	6.24
高 雄 市	100.00	55.73	44.27	2.38	1.94	0.44	12.15	5.39	6.75	15.94	9.33	6.61
嘉 義 市	100.00	53.35	46.65	3.32	2.52	0.79	17.60	7.91	9.69	18.09	10.48	7.61
嘉 義 縣	100.00	58.93	41.07	1.35	1.15	0.20	6.41	2.22	4.19	8.23	3.98	4.25
屏 東 縣	100.00	58.49	41.51	0.96	0.70	0.26	9.04	3.46	5.58	10.43	5.12	5.31
澎 湖 縣	100.00	59.60	40.40	2.57	1.98	0.59	9.25	3.89	5.36	10.87	7.17	3.70
東 部 地 區	100.00	56.07	43.93	2.06	1.45	0.61	7.99	3.09	4.91	10.25	5.24	5.01
臺 東 縣	100.00	56.47	43.53	1.41	1.07	0.34	5.79	1.80	4.00	9.02	4.82	4.20
花 蓮 縣	100.00	55.80	44.20	2.50	1.71	0.79	9.50	3.97	5.53	11.10	5.53	5.57

TABLE 33. EMPLOYED PERSONS BY OCCUPATION (Cont.)

2015												Unit : %
事務支援人員 Clerical Support Workers			服務及銷售工作人員 Service & Sales Workers			農、林、漁、牧業 生產人員 Skilled Agricultural, Forestry & Fishery Workers			技藝有關工作人員、 機械設備操作及勞力工 Craft & Machine Operation Related Workers			District (or region)
合計 Total	男 Male	女 Female	合計 Total	男 Male	女 Female	合計 Total	男 Male	女 Female	合計 Total	男 Male	女 Female	
11.15	2.36	8.79	19.48	8.98	10.50	4.43	3.30	1.13	31.22	23.54	7.68	Taiwan Area
11.71	2.62	9.10	18.34	8.80	9.55	0.87	0.73	0.14	26.50	20.17	6.33	Northern region
11.43	2.63	8.80	20.27	9.76	10.51	0.61	0.50	0.10	28.65	22.34	6.31	New Taipei City
10.42	2.50	7.92	14.34	7.71	6.63	0.10	0.09	0.01	11.04	9.26	1.78	Taipei City
14.31	2.99	11.32	18.44	8.12	10.32	1.11	0.94	0.17	36.66	26.40	10.25	Taoyuan City
15.17	3.44	11.73	21.96	10.88	11.08	0.44	0.42	0.02	30.46	25.17	5.29	Keelung City
11.14	2.08	9.06	17.07	8.21	8.86	0.53	0.43	0.10	26.66	19.27	7.39	Hsinchu City
10.56	2.17	8.39	25.69	11.42	14.27	4.77	3.95	0.81	34.09	26.82	7.26	Yilan County
9.23	1.82	7.41	15.47	6.20	9.27	2.97	2.47	0.50	38.80	25.65	13.15	Hsinchu County
10.22	1.87	8.35	19.13	8.74	10.39	7.79	5.81	1.98	36.09	27.09	9.00	Central region
11.66	1.95	9.72	20.78	9.41	11.37	3.00	2.43	0.57	32.38	24.62	7.76	Taichung City
9.80	2.31	7.50	16.78	7.52	9.26	6.04	4.60	1.45	44.87	31.23	13.64	Miaoli County
9.03	1.78	7.25	16.00	7.28	8.72	8.39	6.27	2.12	41.66	31.23	10.43	Changhua County
9.40	1.96	7.44	23.10	10.75	12.35	17.34	13.13	4.21	31.89	23.81	8.08	Nantou County
7.80	1.31	6.49	17.52	8.33	9.19	19.33	13.44	5.89	36.26	28.10	8.16	Yunlin County
11.11	2.36	8.74	21.12	9.38	11.73	6.74	4.89	1.85	34.43	25.68	8.75	Southern region
10.77	2.16	8.61	20.64	9.34	11.29	6.48	4.65	1.82	36.79	26.32	10.47	Tainan City
12.84	2.76	10.08	20.75	9.12	11.64	3.10	2.32	0.79	32.84	24.87	7.97	Kaohsiung City
12.92	2.53	10.39	24.44	11.49	12.94	1.61	1.22	0.39	22.04	17.20	4.84	Chiayi City
7.38	1.06	6.33	17.82	7.64	10.18	20.88	14.95	5.93	37.92	27.94	9.98	Chiayi County
7.56	2.09	5.47	23.87	10.40	13.47	11.57	8.18	3.39	36.57	28.53	8.03	Pingtung County
15.68	4.44	11.25	27.44	13.36	14.07	7.98	7.92	0.06	26.20	20.84	5.36	Penghu County
10.66	2.50	8.16	25.92	10.52	15.40	10.52	7.69	2.82	32.60	25.59	7.01	Eastern region
8.04	1.84	6.20	25.52	10.21	15.31	16.75	11.49	5.25	33.47	25.25	8.22	Taitung County
12.47	2.95	9.51	26.20	10.74	15.46	6.24	5.08	1.15	32.00	25.82	6.18	Hualien County

表 3 4 就業者之從業身分

單位：千人

民國 1 0 4 年

地 區 別	總計 Total	男 Male	女 Female	雇 主 Employers			自營作業者 Own-account workers		
				合計 Total	男 Male	女 Female	合計 Total	男 Male	女 Female
臺 灣 地 區	11 198	6 234	4 964	451	365	86	1 313	981	332
北 部 地 區	5 061	2 769	2 291	221	181	39	421	309	111
新 北 市	1 945	1 073	872	76	66	10	159	118	41
臺 北 市	1 275	675	600	68	53	15	96	71	25
桃 園 市	994	549	446	43	35	8	79	55	24
基 隆 市	176	101	75	7	6	1	15	12	3
新 竹 市	203	110	93	9	7	2	16	12	4
宜 蘭 縣	219	125	94	10	8	2	31	23	8
新 竹 縣	247	136	111	7	6	1	25	18	7
中 部 地 區	2 787	1 581	1 206	108	89	19	404	318	86
臺 中 市	1 301	719	582	63	53	10	147	112	35
苗 栗 縣	266	153	113	9	7	2	32	25	7
彰 化 縣	628	362	266	22	18	4	95	76	18
南 投 縣	252	146	106	7	5	2	53	43	10
雲 林 縣	340	202	138	8	6	1	77	62	15
南 部 地 區	3 094	1 740	1 355	113	88	25	440	321	119
臺 南 市	948	525	423	34	27	7	135	98	37
高 雄 市	1 316	734	583	53	42	11	151	104	47
嘉 義 市	125	67	58	6	4	1	14	10	4
嘉 義 縣	260	153	107	7	6	2	61	49	11
屏 東 縣	401	235	167	9	6	3	74	55	19
澎 湖 縣	44	26	18	3	2	1	6	5	1
東 部 地 區	256	144	113	10	7	3	48	33	15
臺 東 縣	104	59	45	3	2	1	25	17	8
花 蓮 縣	152	85	67	7	5	2	24	16	8

TABLE 34. EMPLOYED PERSONS BY CLASS OF WORKER

2015												Unit : Thousand Persons
無酬家屬工作者 Unpaid family workers			受 僱 者 Paid employees									District (or region)
			合計 Total	男 Male	女 Female	受私人僱用者 Private			受政府僱用者 Government			
合計 Total	男 Male	女 Female				小計 Total	男 Male	女 Female	小計 Total	男 Male	女 Female	
574	173	401	8 860	4 715	4 145	7 836	4 260	3 576	1 024	455	569	Taiwan Area
153	43	110	4 267	2 236	2 031	3 803	2 037	1 766	464	199	265	Northern region
55	17	38	1 656	873	782	1 512	806	706	144	68	77	New Taipei City
30	10	21	1 081	542	540	905	471	434	176	71	105	Taipei City
31	7	24	842	451	391	775	423	352	67	28	39	Taoyuan City
6	2	5	147	81	66	129	72	57	18	9	9	Keelung City
6	2	4	172	90	83	153	84	69	19	6	13	Hsinchu City
14	3	11	163	90	73	141	80	61	22	11	12	Yilan County
10	3	7	205	109	96	188	102	86	17	6	10	Hsinchu County
206	64	142	2 069	1 109	959	1 844	1 013	831	225	96	129	Central region
85	26	58	1 006	528	478	909	488	421	97	40	57	Taichung City
14	4	10	211	117	94	187	104	83	24	13	11	Miaoli County
46	15	32	465	253	212	421	235	187	44	18	26	Changhua County
27	9	18	165	88	77	138	76	62	28	12	15	Nantou County
34	10	24	221	123	98	189	110	79	32	13	19	Yunlin County
198	60	137	2 344	1 271	1 073	2 045	1 129	916	298	142	157	Southern region
66	19	47	713	381	332	635	347	288	78	34	44	Tainan City
64	20	44	1 048	568	480	921	507	414	127	61	66	Kaohsiung City
9	3	6	96	49	47	76	40	36	20	9	11	Chiayi City
28	9	19	164	89	75	145	81	64	19	9	10	Chiayi County
28	9	19	290	165	125	247	142	105	43	23	20	Pingtung County
2	1	2	32	18	14	21	12	9	11	6	5	Penghu County
18	5	13	181	99	82	144	80	63	37	19	18	Eastern region
9	3	6	68	37	30	53	30	23	15	7	7	Taitung County
9	2	6	113	62	51	91	50	40	22	11	11	Hualien County

表 3 4 就業者之從業身分（續）

單位：%

民國 1 0 4 年

地 區 別	總計	男	女	雇 主			自營作業者		
				Employers			Own-account workers		
	Total	Male	Female	合計 Total	男 Male	女 Female	合計 Total	男 Male	女 Female
臺 灣 地 區	100.00	55.67	44.33	4.03	3.26	0.77	11.72	8.76	2.96
北 部 地 區	100.00	54.72	45.28	4.36	3.58	0.78	8.31	6.11	2.20
新 北 市	100.00	55.18	44.82	3.89	3.37	0.52	8.15	6.05	2.10
臺 北 市	100.00	52.96	47.04	5.34	4.18	1.16	7.51	5.55	1.95
桃 園 市	100.00	55.17	44.83	4.29	3.51	0.78	7.94	5.57	2.36
基 隆 市	100.00	57.18	42.82	4.15	3.32	0.83	8.66	6.84	1.82
新 竹 市	100.00	54.23	45.77	4.66	3.63	1.03	7.65	5.69	1.96
宜 蘭 縣	100.00	57.08	42.92	4.62	3.83	0.78	14.29	10.65	3.65
新 竹 縣	100.00	54.97	45.03	2.98	2.38	0.60	10.23	7.41	2.82
中 部 地 區	100.00	56.73	43.27	3.88	3.21	0.67	14.49	11.41	3.08
臺 中 市	100.00	55.24	44.76	4.87	4.07	0.80	11.30	8.58	2.72
苗 栗 縣	100.00	57.47	42.53	3.43	2.79	0.64	11.98	9.23	2.76
彰 化 縣	100.00	57.58	42.42	3.44	2.81	0.63	15.06	12.16	2.90
南 投 縣	100.00	57.86	42.14	2.60	2.00	0.60	21.19	17.25	3.94
雲 林 縣	100.00	59.47	40.53	2.21	1.86	0.35	22.64	18.23	4.41
南 部 地 區	100.00	56.22	43.78	3.64	2.84	0.79	14.22	10.36	3.86
臺 南 市	100.00	55.42	44.58	3.60	2.86	0.74	14.19	10.33	3.86
高 雄 市	100.00	55.73	44.27	4.04	3.20	0.85	11.46	7.89	3.57
嘉 義 市	100.00	53.35	46.65	4.68	3.48	1.20	11.22	7.98	3.24
嘉 義 縣	100.00	58.93	41.07	2.78	2.20	0.58	23.28	18.96	4.32
屏 東 縣	100.00	58.49	41.51	2.30	1.59	0.71	18.46	13.62	4.84
澎 湖 縣	100.00	59.60	40.40	6.65	5.43	1.22	13.91	11.32	2.59
東 部 地 區	100.00	56.07	43.93	3.75	2.54	1.21	18.81	12.86	5.94
臺 東 縣	100.00	56.47	43.53	2.75	1.82	0.93	23.59	16.19	7.40
花 蓮 縣	100.00	55.80	44.20	4.43	3.04	1.40	15.52	10.58	4.94

TABLE 34. EMPLOYED PERSONS BY CLASS OF WORKER (Cont.)

2015												Unit : %
無酬家屬工作者 Unpaid family workers			受 僱 者 Paid employees									District (or region)
			合計 Total	男 Male	女 Female	受私人僱用者 Private			受政府僱用者 Government			
合計 Total	男 Male	女 Female				小計 Total	男 Male	女 Female	小計 Total	男 Male	女 Female	
5.13	1.54	3.58	79.12	42.11	37.02	69.98	38.04	31.94	9.14	4.06	5.08	Taiwan Area
3.02	0.85	2.17	84.31	44.18	40.13	75.15	40.26	34.89	9.16	3.92	5.24	Northern region
2.84	0.86	1.97	85.13	44.90	40.22	77.71	41.42	36.29	7.42	3.48	3.94	New Taipei City
2.37	0.75	1.62	84.78	42.47	42.31	70.99	36.93	34.06	13.79	5.55	8.25	Taipei City
3.12	0.74	2.38	84.65	45.35	39.30	77.89	42.53	35.36	6.76	2.82	3.94	Taoyuan City
3.54	0.91	2.62	83.65	46.11	37.54	73.23	40.77	32.45	10.42	5.33	5.09	Keelung City
2.97	0.78	2.19	84.71	44.13	40.58	75.40	41.26	34.13	9.32	2.87	6.45	Hsinchu City
6.44	1.46	4.99	74.65	41.15	33.50	64.43	36.34	28.09	10.22	4.81	5.41	Yilan County
4.04	1.22	2.83	82.75	43.96	38.79	76.04	41.43	34.60	6.72	2.53	4.18	Hsinchu County
7.40	2.31	5.09	74.23	39.81	34.43	66.17	36.36	29.81	8.06	3.45	4.61	Central region
6.50	2.02	4.48	77.33	40.57	36.75	69.86	37.50	32.36	7.47	3.07	4.40	Taichung City
5.18	1.43	3.75	79.40	44.02	35.39	70.44	39.23	31.21	8.97	4.79	4.17	Miaoli County
7.40	2.34	5.06	74.11	40.27	33.84	67.08	37.36	29.72	7.03	2.91	4.11	Changhua County
10.74	3.65	7.09	65.48	34.97	30.51	54.54	30.12	24.42	10.94	4.85	6.09	Nantou County
10.09	3.08	7.02	65.05	36.30	28.75	55.63	32.51	23.12	9.42	3.79	5.63	Yunlin County
6.38	1.95	4.44	75.76	41.07	34.69	66.11	36.49	29.62	9.65	4.58	5.07	Southern region
6.96	2.02	4.94	75.24	40.20	35.04	67.02	36.63	30.40	8.22	3.57	4.65	Tainan City
4.84	1.49	3.35	79.66	43.15	36.50	69.97	38.52	31.46	9.68	4.63	5.05	Kaohsiung City
7.40	2.58	4.81	76.70	39.31	37.39	60.61	32.05	28.56	16.09	7.26	8.83	Chiayi City
10.80	3.39	7.41	63.14	34.38	28.76	55.77	30.99	24.78	7.37	3.39	3.97	Chiayi County
7.00	2.16	4.84	72.25	41.13	31.11	61.60	35.51	26.09	10.64	5.62	5.02	Pingtung County
5.51	1.45	4.06	73.94	41.41	32.53	48.51	26.83	21.68	25.43	14.59	10.84	Penghu County
6.88	1.98	4.89	70.57	38.68	31.88	56.07	31.37	24.70	14.49	7.31	7.18	Eastern region
8.71	2.58	6.13	64.95	35.89	29.06	50.91	28.73	22.18	14.03	7.15	6.88	Taitung County
5.61	1.58	4.04	74.43	40.61	33.82	59.62	33.19	26.43	14.81	7.42	7.40	Hualien County

表 3 5 失業者之教育程度與年齡

單位：千人

民國 1 0 4 年

地 區 別 District (or region)	總 計 Total	教 育 程 度 Educational attainment									
		國 中 及 以 下 Junior high & below			高 中 (職) Senior high & vocational			大 專 及 以 上 Junior college & above			
		合計 Total	國小 及以下 Primary school & below	國中 Junior high	合計 Total	高中 Senior high	高職 Voca- tional	合計 Total	專科 Junior college	大學 Uni- versity	研究所 Graduate school
臺灣地區 Taiwan Area	440	59	14	45	147	37	110	234	51	158	25
北部地區 Northern region	200	19	4	16	62	18	45	118	27	78	13
新北市 New Taipei City	76	7	2	5	28	9	19	41	12	26	3
臺北市 Taipei City	50	2	0	1	7	2	5	41	7	28	5
桃園市 Taoyuan City	40	5	1	5	16	3	13	19	4	12	3
基隆市 Keelung City	7	1	0	1	2	0	2	4	1	3	0
新竹市 Hsinchu City	8	1	0	1	3	1	2	5	1	3	1
宜蘭縣 Yilan County	9	3	1	2	3	0	2	4	1	2	0
新竹縣 Hsinchu County	9	1	0	1	4	2	2	4	1	3	1
中部地區 Central region	109	15	4	11	39	9	31	54	11	36	6
臺中市 Taichung City	51	5	1	4	18	4	14	27	6	18	3
苗栗縣 Miaoli County	11	2	0	2	4	1	3	5	1	3	1
彰化縣 Changhua County	24	3	0	3	9	1	8	12	3	7	1
南投縣 Nantou County	10	1	0	1	4	1	3	5	1	4	1
雲林縣 Yunlin County	13	4	2	2	4	2	3	5	1	4	1
南部地區 Southern region	122	21	5	15	41	10	31	60	13	41	6
臺南市 Tainan City	38	8	3	5	13	3	10	17	5	10	2
高雄市 Kaohsiung City	52	6	1	5	17	4	13	28	5	20	3
嘉義市 Chiayi City	5	0	0	0	1	1	1	3	1	2	0
嘉義縣 Chiayi County	10	4	1	3	4	1	3	3	0	2	0
屏東縣 Pingtung County	16	2	0	2	6	1	4	9	2	6	1
澎湖縣 Penghu County	2	0	0	0	0	0	0	1	0	1	0
東部地區 Eastern region	10	3	1	2	4	1	3	3	0	2	0
臺東縣 Taitung County	4	1	1	1	2	0	1	1	0	1	0
花蓮縣 Hualien County	6	2	1	1	2	1	2	2	0	1	0

TABLE 35. UNEMPLOYED PERSONS BY EDUCATIONAL ATTAINMENT AND AGE

2015													Unit : Thousand Persons	
年 齡														
1 5 ~ 2 4 歲 Years			2 5 ~ 4 4 歲 Years					4 5 ~ 6 4 歲 Years					6 5 歲 及以上 Years & over	
合計	1 5 ~ 1 9 歲	2 0 ~ 2 4 歲	合計	2 5 ~ 2 9 歲	3 0 ~ 3 4 歲	3 5 ~ 3 9 歲	4 0 ~ 4 4 歲	合計	4 5 ~ 4 9 歲	5 0 ~ 5 4 歲	5 5 ~ 5 9 歲	6 0 ~ 6 4 歲		
Total	Years	Years	Total	Years	Years	Years	Years	Total	Years	Years	Years	Years		
109	11	98	246	92	67	52	35	84	35	27	17	6	0	
44	4	40	115	42	32	25	16	41	19	14	6	2	0	
16	2	14	44	16	12	10	6	16	6	6	2	1	-	
10	1	9	30	12	8	6	4	10	5	3	2	0	0	
10	1	8	23	9	6	5	3	8	4	2	1	0	0	
2	0	1	4	1	1	1	0	1	1	0	0	0	0	
2	0	2	4	1	1	1	0	2	1	1	0	0	-	
3	0	2	4	1	2	1	1	2	0	1	1	0	-	
2	0	2	6	2	2	2	1	1	1	0	-	0	-	
31	3	28	60	23	15	14	9	17	7	5	4	1	0	
14	1	13	29	10	7	8	4	8	3	3	1	1	0	
3	0	3	6	2	2	1	1	2	1	0	0	0	-	
7	1	6	14	7	3	3	1	3	2	0	1	0	-	
3	0	3	5	2	2	1	1	1	1	0	0	0	-	
4	0	3	7	2	2	1	1	3	1	1	2	0	-	
32	4	28	67	25	18	13	10	23	8	7	5	2	0	
10	1	9	19	7	5	4	3	8	2	3	2	1	0	
13	1	12	30	12	8	5	5	9	3	3	2	1	0	
1	-	1	3	1	1	1	0	1	0	0	0	0	-	
2	0	2	5	2	1	1	1	3	2	0	0	0	-	
5	0	4	9	3	3	2	1	2	1	1	0	0	-	
1	0	1	1	0	0	0	0	0	0	0	0	-	-	
3	0	2	5	2	1	1	1	3	1	1	1	0	0	
1	0	1	2	1	0	1	1	1	1	0	0	0	0	
2	0	2	2	1	0	0	0	2	0	1	1	0	0	

表 3 6 年齡組別失業率

單位：％

民國 1 0 4 年

地 區 別 District (or region)	總計 Total	男 Male	女 Female	1 5 ~ 2 4 歲					
				合計 Total	男 Male	女 Female	1 5 ~ 1 9 歲 Years		
							小計 Total	男 Male	女 Female
臺灣地區 Taiwan Area	3.78	4.05	3.44	12.05	12.42	11.66	8.63	8.24	9.21
北部地區 Northern region	3.8	4.1	3.4	10.9	11.8	9.9	7.1	7.3	6.7
新北市 New Taipei City	3.7	3.8	3.6	10.2	10.9	9.5	7.8	7.5	8.1
臺北市 Taipei City	3.8	4.3	3.1	12.5	12.5	12.5	5.0	2.6	8.1
桃園市 Taoyuan City	3.9	4.3	3.3	10.1	11.6	8.5	8.2	12.7	1.2
基隆市 Keelung City	3.9	4.2	3.6	10.6	13.1	8.0	17.1	14.7	22.6
新竹市 Hsinchu City	3.9	4.7	3.0	13.0	15.5	10.2	4.4	-	12.5
宜蘭縣 Yilan County	3.9	4.0	3.8	11.4	11.1	11.7	6.8	4.9	9.7
新竹縣 Hsinchu County	3.7	4.2	3.0	11.5	14.0	9.1	0.2	0.4	-
中部地區 Central region	3.8	4.0	3.4	12.8	12.8	12.7	8.2	6.6	11.0
臺中市 Taichung City	3.8	3.8	3.6	12.4	13.1	11.7	7.4	5.8	10.0
苗栗縣 Miaoli County	3.8	4.2	3.3	11.6	11.1	12.2	7.9	7.1	9.2
彰化縣 Changhua County	3.7	4.0	3.3	12.9	12.3	13.7	10.9	6.6	19.3
南投縣 Nantou County	3.8	4.0	3.5	14.9	13.8	16.3	6.2	4.6	9.3
雲林縣 Yunlin County	3.8	4.3	3.0	13.5	13.5	13.5	7.9	9.8	2.5
南部地區 Southern region	3.8	3.9	3.6	13.2	12.9	13.5	11.3	11.0	11.9
臺南市 Tainan City	3.8	4.1	3.5	13.1	12.8	13.4	12.0	5.0	21.3
高雄市 Kaohsiung City	3.8	3.9	3.6	13.4	13.4	13.3	10.6	13.7	6.2
嘉義市 Chiayi City	3.5	3.7	3.4	9.8	10.2	9.4	-	-	-
嘉義縣 Chiayi County	3.8	4.6	2.6	11.7	13.9	9.3	17.5	22.6	8.7
屏東縣 Pingtung County	3.8	3.4	4.4	14.5	11.5	17.6	10.8	10.1	12.5
澎湖縣 Penghu County	3.7	3.5	4.2	17.9	16.0	19.1	15.7	21.3	9.6
東部地區 Eastern region	3.7	4.6	2.6	12.8	14.2	11.4	14.3	15.6	12.4
臺東縣 Taitung County	3.7	4.7	2.5	10.5	8.7	12.1	18.5	13.2	26.8
花蓮縣 Hualien County	3.7	4.5	2.7	14.4	17.9	10.9	10.7	17.8	1.7

TABLE 36. UNEMPLOYMENT RATES BY AGE

2015												Unit : %
Years			2 5 ~ 4 4 歲									
Years			Years									
2 0 ~ 2 4 歲			合計	男	女	2 5 ~ 2 9 歲			3 0 ~ 3 4 歲			
Years						Years			Years			
小計	男	女	Total	Male	Female	小計	男	女	小計	男	女	
Total	Male	Female				Total	Male	Female	Total	Male	Female	Total
12.59	13.23	11.97	3.95	4.42	3.42	6.55	6.90	6.19	3.97	4.38	3.52	
11.5	12.7	10.4	4.0	4.5	3.4	6.7	7.0	6.3	4.2	4.6	3.7	
10.5	11.4	9.7	3.9	4.1	3.7	6.4	6.5	6.3	4.0	4.1	3.8	
13.9	14.7	13.2	4.2	5.3	3.1	8.3	10.1	6.5	4.3	4.7	3.9	
10.5	11.4	9.5	3.9	4.4	3.4	6.6	5.5	7.7	4.0	5.3	2.5	
9.7	12.8	6.9	4.3	4.5	4.1	6.4	8.3	4.4	4.9	4.0	6.0	
14.4	18.5	9.9	3.1	3.5	2.7	4.7	4.6	4.7	3.2	4.3	2.1	
12.4	12.8	12.0	3.6	4.0	3.2	4.0	3.9	4.1	5.6	6.1	5.1	
13.3	16.7	10.2	4.2	4.7	3.5	5.8	7.8	3.7	4.7	3.8	5.6	
13.5	14.0	12.9	3.9	4.3	3.4	6.2	6.7	5.7	3.6	3.9	3.3	
13.1	14.4	11.8	3.8	3.8	3.9	5.8	5.9	5.6	3.2	2.8	3.6	
12.2	11.9	12.6	4.0	4.9	2.9	5.4	5.6	5.1	5.2	6.9	3.3	
13.2	13.3	13.1	3.9	4.7	3.0	8.2	9.9	6.2	3.0	3.2	2.9	
16.6	15.9	17.3	4.3	5.0	3.6	6.7	5.9	7.5	4.5	5.2	3.6	
14.5	14.3	14.7	3.8	4.6	2.8	4.8	5.1	4.4	4.6	6.1	2.8	
13.5	13.3	13.7	4.0	4.4	3.5	6.7	6.7	6.7	4.1	4.6	3.5	
13.3	14.2	12.4	3.8	4.4	3.1	5.9	6.6	5.2	3.8	4.0	3.7	
13.8	13.3	14.3	4.0	4.3	3.7	7.3	7.2	7.3	3.9	4.2	3.7	
10.9	11.5	10.4	3.9	4.4	3.4	8.5	7.8	9.3	3.1	4.4	1.7	
10.8	12.4	9.3	4.1	5.0	3.0	7.3	6.1	8.5	4.2	6.5	1.1	
15.1	11.9	18.0	4.3	4.6	4.0	5.8	5.1	6.4	5.8	6.5	4.8	
18.1	15.2	19.8	3.3	3.8	2.6	7.7	9.8	5.7	3.7	4.2	3.1	
12.6	14.0	11.3	3.4	4.7	1.9	5.7	8.2	3.1	2.7	3.4	1.8	
9.1	7.7	10.3	4.4	6.3	2.0	5.0	6.6	3.4	3.5	5.8	0.7	
14.9	17.9	12.0	2.8	3.6	1.8	6.2	9.2	2.9	2.2	2.0	2.5	

表 3 6 年齡組別失業率（續）

單位：％

民國 1 0 4 年

地 區 別 District (or region)	2 5 ~ 4 4 歲 Years						4 5 ~ 6 4 歲						
	3 5 ~ 3 9歲 Years			4 0 ~ 4 4 歲 Years			合計 Total	男 Male	女 Female	4 5 ~ 4 9歲 Years			
	小計 Total	男 Male	女 Female	小計 Total	男 Male	女 Female				小計 Total	男 Male	女 Female	
臺灣地區 Taiwan Area	3.14	3.64	2.56	2.37	3.15	1.44	1.99	2.32	1.49	2.36	2.98	1.57	
北部地區 Northern region	3.2	3.6	2.7	2.2	3.2	1.2	2.2	2.5	1.7	2.8	3.4	2.0	
新北市 New Taipei City	3.2	3.2	3.3	2.2	3.0	1.3	2.2	2.3	2.0	2.5	2.9	1.9	
臺北市 Taipei City	2.9	3.7	2.0	2.4	4.0	0.7	2.0	2.3	1.6	2.8	3.5	2.0	
桃園市 Taoyuan City	3.0	4.0	1.8	2.3	2.6	1.9	2.3	2.7	1.6	3.1	3.8	2.3	
基隆市 Keelung City	4.2	3.5	5.0	1.9	2.7	0.9	2.0	2.3	1.5	3.8	4.5	2.8	
新竹市 Hsinchu City	3.7	4.0	3.3	1.2	1.5	0.9	3.4	4.4	2.0	5.2	6.6	3.5	
宜蘭縣 Yilan County	3.1	3.3	2.7	1.8	2.5	1.0	2.5	2.7	2.1	1.6	0.9	2.5	
新竹縣 Hsinchu County	3.9	3.9	3.8	2.7	4.2	0.8	1.0	1.7	0.1	1.9	3.3	-	
中部地區 Central region	3.4	4.0	2.7	2.4	2.8	2.0	1.7	2.1	1.0	2.0	2.6	1.1	
臺中市 Taichung City	3.9	4.1	3.8	2.6	2.5	2.6	1.8	2.3	1.0	1.8	2.7	0.7	
苗栗縣 Miaoli County	2.5	2.7	2.3	2.7	4.4	0.5	1.8	2.1	1.3	2.4	2.6	2.0	
彰化縣 Changhua County	3.1	4.2	1.6	1.5	1.8	1.1	1.4	1.6	1.0	2.5	3.3	1.3	
南投縣 Nantou County	3.4	5.0	1.6	2.6	3.9	1.0	1.0	1.4	0.5	1.7	2.4	0.8	
雲林縣 Yunlin County	2.8	3.9	1.2	3.0	3.3	2.6	2.3	2.9	1.3	1.5	1.3	1.8	
南部地區 Southern region	2.9	3.4	2.2	2.5	3.4	1.5	1.9	2.2	1.5	2.0	2.6	1.3	
臺南市 Tainan City	3.2	4.0	2.3	2.4	3.4	1.2	2.3	2.7	1.8	1.7	2.2	1.2	
高雄市 Kaohsiung City	2.4	2.6	2.3	3.0	3.9	1.8	1.8	2.1	1.3	1.8	2.4	1.2	
嘉義市 Chiayi City	3.0	4.9	1.0	1.7	1.0	2.4	1.9	1.9	2.0	2.0	3.3	0.6	
嘉義縣 Chiayi County	3.0	4.3	1.2	2.0	2.9	0.6	2.4	3.5	0.6	5.3	8.0	1.3	
屏東縣 Pingtung County	3.6	3.8	3.3	2.1	2.8	1.0	1.3	1.1	1.6	1.3	0.9	1.8	
澎湖縣 Penghu County	1.4	2.3	-	0.6	0.4	0.9	1.8	1.8	1.6	2.6	2.3	3.2	
東部地區 Eastern region	2.6	3.5	1.4	3.0	4.3	1.3	2.5	3.2	1.5	2.6	3.4	1.5	
臺東縣 Taitung County	5.3	7.3	2.4	4.1	5.8	1.7	1.9	2.7	0.8	3.8	5.2	1.8	
花蓮縣 Hualien County	0.9	1.1	0.7	2.2	3.2	1.0	2.9	3.5	2.0	1.8	2.1	1.3	

TABLE 36. UNEMPLOYMENT RATES BY AGE (Cont.)

2015									Unit : %		
Years									6 5 歲及以上 Years & over		
5 0 ~ 5 4 歲 Years			5 5 ~ 5 9 歲 Years			6 0 ~ 6 4 歲 Years			合計	男	女
小計 Total	男 Male	女 Female	小計 Total	男 Male	女 Female	小計 Total	男 Male	女 Female	Total	Male	Female
2.06	2.33	1.69	1.76	2.10	1.20	1.16	1.15	1.19	0.14	0.14	0.16
2.3	2.7	1.7	1.5	1.7	1.1	1.1	0.8	1.8	0.1	0.1	0.2
2.8	3.2	2.3	1.2	1.2	1.2	1.6	0.7	4.0	-	-	-
2.2	2.3	2.0	1.5	1.9	1.0	0.6	0.7	0.4	0.0	0.0	-
1.8	2.4	0.9	2.1	2.3	1.9	0.8	1.0	0.3	0.5	0.7	0.1
0.9	1.3	0.2	1.1	1.5	0.4	1.7	1.1	3.1	1.7	1.0	4.1
3.6	5.2	1.5	0.9	1.2	0.4	1.2	1.4	0.8	-	-	-
2.5	3.3	1.3	4.4	5.6	2.0	1.7	1.1	2.9	-	-	-
0.8	1.2	0.3	-	-	-	0.4	0.7	-	-	-	-
1.6	1.8	1.4	1.9	2.6	0.6	0.9	0.9	0.7	0.1	0.1	0.1
2.4	2.7	1.9	1.2	1.6	0.7	1.3	1.7	0.7	0.2	0.2	0.3
1.1	0.9	1.5	2.1	3.1	-	1.2	1.5	0.4	-	-	-
0.5	0.4	0.9	1.5	1.9	0.8	0.3	-	0.8	-	-	-
0.4	0.5	0.1	1.1	1.7	-	0.9	0.5	1.6	-	-	-
2.2	2.6	1.4	5.0	6.9	1.3	0.3	0.3	0.3	-	-	-
2.0	2.2	1.8	1.9	2.1	1.7	1.4	1.7	0.9	0.2	0.2	0.2
2.9	3.3	2.4	2.8	3.0	2.6	1.4	1.9	0.6	0.3	0.1	0.6
1.7	2.0	1.2	1.9	2.1	1.5	1.5	1.5	1.4	0.4	0.5	-
3.1	2.1	4.4	0.7	-	1.8	0.7	1.0	-	-	-	-
0.7	1.0	0.1	1.0	1.1	0.7	2.3	3.4	-	-	-	-
1.8	1.5	2.1	1.0	1.0	1.2	0.9	0.9	0.9	-	-	-
0.4	-	1.3	3.1	4.4	-	-	-	-	-	-	-
2.7	2.8	2.5	2.9	4.1	1.0	1.3	2.0	0.2	0.2	0.2	0.2
0.7	0.6	0.8	1.8	2.9	-	0.8	1.3	-	0.3	0.4	-
4.1	4.4	3.7	3.7	5.0	1.7	1.7	2.5	0.3	0.1	-	0.5

表 3 7 教育程度別失業率

單位：％

民國 1 0 4 年

地 區 別 District (or region)	總計 Total	男 Male	女 Female	國 中 及 以 下		
				合計 Total	男 Male	女 Female
臺灣地區 Taiwan Area	3.78	4.05	3.44	2.77	3.35	1.40
北部地區 Northern region	3.8	4.1	3.4	2.8	3.3	1.7
新北市 New Taipei City	3.7	3.8	3.6	2.2	2.3	1.7
臺北市 Taipei City	3.8	4.3	3.1	4.5	5.4	1.9
桃園市 Taoyuan City	3.9	4.3	3.3	3.3	4.5	1.1
基隆市 Keelung City	3.9	4.2	3.6	3.0	3.1	2.4
新竹市 Hsinchu City	3.9	4.7	3.0	3.6	4.7	0.9
宜蘭縣 Yilan County	3.9	4.0	3.8	3.6	3.9	3.1
新竹縣 Hsinchu County	3.7	4.2	3.0	2.1	2.8	1.0
中部地區 Central region	3.8	4.0	3.4	2.2	2.7	1.0
臺中市 Taichung City	3.8	3.8	3.6	2.6	3.0	1.7
苗栗縣 Miaoli County	3.8	4.2	3.3	3.2	4.3	0.9
彰化縣 Changhua County	3.7	4.0	3.3	1.7	2.0	0.8
南投縣 Nantou County	3.8	4.0	3.5	1.2	1.6	0.3
雲林縣 Yunlin County	3.8	4.3	3.0	2.7	3.3	1.0
南部地區 Southern region	3.8	3.9	3.6	3.1	3.8	1.5
臺南市 Tainan City	3.8	4.1	3.5	3.5	4.1	2.3
高雄市 Kaohsiung City	3.8	3.9	3.6	3.3	4.1	1.6
嘉義市 Chiayi City	3.5	3.7	3.4	4.1	5.1	2.4
嘉義縣 Chiayi County	3.8	4.6	2.6	3.3	4.4	0.7
屏東縣 Pingtung County	3.8	3.4	4.4	1.5	2.0	0.4
澎湖縣 Penghu County	3.7	3.5	4.2	2.4	2.9	0.4
東部地區 Eastern region	3.7	4.6	2.6	4.0	5.4	1.0
臺東縣 Taitung County	3.7	4.7	2.5	3.1	4.4	0.7
花蓮縣 Hualien County	3.7	4.5	2.7	5.0	6.4	1.5

TABLE 37. UNEMPLOYMENT RATES BY EDUCATIONAL ATTAINMENT

2015						Unit : %
Junior high & below						
國小及以下 Primary school & below			國中 Junior high			
小計 Total	男 Male	女 Female	小計 Total	男 Male	女 Female	
1.84	2.31	1.04	3.29	3.86	1.69	
1.9	2.2	1.6	3.1	3.6	1.7	
2.0	1.8	2.4	2.2	2.5	1.4	
4.0	5.4	1.9	4.7	5.4	1.9	
1.7	2.8	0.6	3.9	4.9	1.4	
0.8	0.7	1.2	3.7	3.8	3.0	
2.1	2.9	1.0	4.2	5.3	0.9	
2.7	2.7	2.6	4.1	4.4	3.5	
0.2	-	0.4	3.1	3.7	1.5	
1.5	1.9	0.6	2.7	3.2	1.4	
1.6	2.0	1.0	3.1	3.4	2.1	
1.2	2.0	-	4.1	5.4	1.4	
0.5	0.6	0.3	2.6	3.1	1.2	
0.9	1.4	-	1.4	1.7	0.6	
2.9	3.7	1.2	2.5	3.0	0.8	
1.9	2.5	1.0	3.9	4.6	2.1	
2.7	3.3	1.8	4.1	4.6	2.9	
2.3	3.4	0.8	3.8	4.4	2.1	
0.7	1.8	-	5.1	5.6	3.7	
1.3	1.8	0.3	5.4	6.6	1.3	
0.2	0.3	-	2.5	3.1	0.7	
2.7	3.6	-	2.1	2.5	0.8	
3.4	4.9	0.9	4.6	5.8	1.2	
2.8	4.5	0.2	3.4	4.2	1.5	
4.2	5.4	2.0	5.7	7.2	0.8	

表 3 7 教育程度別失業率（續）

單位：％

民國104年

地 區 別 District (or region)	高 中（職） Senior high & vocational								
	合計 Total	男 Male	女 Female	高 中 Senior high			高 職 Vocational		
				小計 Total	男 Male	女 Female	小計 Total	男 Male	女 Female
臺灣地區 Taiwan Area	3.83	4.25	3.24	3.80	4.28	3.05	3.84	4.23	3.31
北部地區 Northern region	3.9	4.3	3.3	4.0	4.1	3.9	3.8	4.4	3.1
新北市 New Taipei City	4.0	4.5	3.4	4.5	4.2	5.1	3.8	4.6	2.8
臺北市 Taipei City	3.3	3.8	2.6	3.3	3.6	2.6	3.4	3.8	2.6
桃園市 Taoyuan City	3.9	4.5	3.1	3.1	3.6	2.2	4.1	4.7	3.3
基隆市 Keelung City	3.4	3.3	3.6	2.6	2.6	2.6	3.8	3.6	4.0
新竹市 Hsinchu City	4.0	4.7	3.0	4.0	4.8	2.9	4.0	4.7	3.0
宜蘭縣 Yilan County	4.0	4.2	3.7	1.8	2.6	0.6	4.5	4.6	4.3
新竹縣 Hsinchu County	4.1	3.9	4.4	6.1	6.8	5.4	3.0	2.2	3.9
中部地區 Central region	3.9	4.4	3.2	3.7	4.6	2.2	4.0	4.3	3.5
臺中市 Taichung City	3.8	4.1	3.3	4.1	5.2	2.5	3.7	3.8	3.5
苗栗縣 Miaoli County	3.6	3.2	4.0	3.4	3.5	3.2	3.6	3.1	4.3
彰化縣 Changhua County	4.1	4.7	3.2	2.6	3.2	1.6	4.5	5.2	3.6
南投縣 Nantou County	4.3	5.4	2.7	3.7	4.2	2.9	4.5	6.1	2.5
雲林縣 Yunlin County	4.0	5.4	2.0	4.1	6.3	0.6	4.0	4.8	2.8
南部地區 Southern region	3.7	4.0	3.2	3.6	4.2	2.7	3.7	4.0	3.4
臺南市 Tainan City	3.9	4.4	3.3	3.4	4.5	1.8	4.1	4.4	3.8
高雄市 Kaohsiung City	3.5	3.8	3.0	4.5	4.6	4.2	3.2	3.6	2.7
嘉義市 Chiayi City	4.0	3.8	4.2	4.8	5.5	3.9	3.6	2.9	4.4
嘉義縣 Chiayi County	4.7	5.6	3.4	3.1	3.5	2.6	5.4	6.7	3.8
屏東縣 Pingtung County	3.5	3.5	3.4	2.7	3.4	1.5	3.8	3.6	4.1
澎湖縣 Penghu County	2.5	2.5	2.5	0.7	0.3	1.0	3.7	3.8	3.7
東部地區 Eastern region	4.4	5.0	3.6	3.8	5.7	1.0	4.6	4.7	4.4
臺東縣 Taitung County	4.9	5.7	3.8	4.0	6.3	0.3	5.2	5.5	4.9
花蓮縣 Hualien County	4.0	4.5	3.4	3.7	5.3	1.5	4.1	4.2	4.1

TABLE 37. UNEMPLOYMENT RATES BY EDUCATIONAL ATTAINMENT (Cont.)

2015												Unit : %
大 專 及 以 上												
Junior college & above												
合計 Total	男 Male	女 Female	專 科 Junior college			大學 University			研究所 Graduate school			
			小計 Total	男 Male	女 Female	小計 Total	男 Male	女 Female	小計 Total	男 Male	女 Female	
4.13	4.26	4.00	2.75	2.95	2.51	5.34	5.70	5.05	2.94	3.01	2.86	
4.0	4.3	3.7	2.9	3.2	2.5	5.1	5.6	4.6	2.6	2.9	2.3	
4.1	4.0	4.1	3.0	3.0	3.1	5.3	5.6	5.0	2.6	2.4	2.7	
3.8	4.4	3.3	3.3	4.2	2.0	4.6	5.1	4.1	2.3	2.7	1.8	
4.1	4.2	4.0	2.3	2.5	1.9	5.4	5.9	5.0	4.5	4.3	4.7	
4.7	5.7	3.8	3.2	3.0	3.5	6.7	9.5	4.7	1.7	2.9	-	
3.9	4.7	3.3	4.0	6.0	1.0	4.9	5.0	4.9	2.0	1.8	2.1	
4.0	3.9	4.1	2.9	2.2	3.5	5.2	5.5	4.9	2.7	3.4	1.7	
3.8	5.1	2.3	1.4	2.0	0.5	6.0	8.5	4.1	3.1	5.5	-	
4.5	4.6	4.4	2.6	2.9	2.3	6.0	6.6	5.6	3.9	3.4	4.3	
4.1	4.0	4.2	2.7	3.0	2.3	5.5	5.6	5.4	2.8	2.1	3.7	
4.5	5.3	3.7	1.9	2.3	1.3	6.2	7.3	5.2	6.1	7.8	3.5	
5.0	5.7	4.4	3.7	3.8	3.6	6.3	7.8	5.3	3.7	4.4	3.3	
5.6	5.6	5.5	1.4	1.9	1.0	8.3	8.5	8.1	7.4	6.9	8.1	
4.8	4.7	4.8	1.5	1.7	1.2	6.6	8.2	5.7	5.9	3.8	7.5	
4.2	4.0	4.4	2.8	2.7	2.8	5.4	5.2	5.5	3.1	3.0	3.2	
4.0	3.9	4.1	3.4	3.6	3.1	4.5	4.1	4.7	3.3	3.5	3.1	
4.2	4.0	4.4	2.5	2.3	2.7	5.5	5.4	5.6	3.0	3.0	3.0	
3.2	3.3	3.1	2.3	2.9	1.6	4.2	4.5	3.9	1.6	0.7	2.8	
3.5	3.7	3.3	1.0	1.2	0.8	5.2	6.4	4.5	2.7	2.1	3.5	
5.8	4.8	6.8	3.2	2.4	4.1	7.9	7.0	8.5	4.4	4.0	5.1	
5.5	4.8	6.3	2.6	4.3	-	7.0	4.8	9.0	5.1	7.0	2.8	
2.9	3.1	2.7	1.2	0.5	1.8	4.4	5.6	3.5	1.6	1.9	0.9	
3.4	3.8	3.0	2.0	1.8	2.3	4.5	6.0	3.4	2.5	2.2	2.9	
2.6	2.7	2.5	0.8	-	1.6	4.3	5.4	3.5	1.2	1.8	-	

表 3 8 非勞動力之未參與勞動原因

單位：千人

民國 1 0 4 年

地 區 別	總 計	男	女	想工作而未找工作 且隨時可以開始工作 Intend & be available to work but not seeking			求學及準備升學 Attend school or rebrush to take entrance exams		
				合計	男	女	合計	男	女
	Total	Male	Female	Total	Male	Female	Total	Male	Female
臺 灣 地 區	8 204	3 213	4 991	147	89	59	2 063	1 023	1 041
北 部 地 區	3 711	1 448	2 263	76	43	33	927	465	462
新 北 市	1 390	531	859	34	18	16	350	176	174
臺 北 市	987	382	606	18	10	8	225	114	110
桃 園 市	701	278	423	12	8	4	193	95	97
基 隆 市	143	56	87	5	3	2	33	16	16
新 竹 市	139	54	86	2	1	1	39	19	20
宜 蘭 縣	165	66	99	1	1	1	37	19	19
新 竹 縣	185	81	104	4	3	1	51	26	25
中 部 地 區	2 010	788	1 222	28	18	11	532	258	274
臺 中 市	938	363	576	18	11	7	265	131	134
苗 栗 縣	201	83	118	2	1	1	48	23	24
彰 化 縣	442	174	268	5	3	2	116	56	60
南 投 縣	179	70	108	2	1	1	44	21	24
雲 林 縣	250	99	152	2	2	1	59	28	31
南 部 地 區	2 278	892	1 386	41	26	15	557	276	281
臺 南 市	630	246	384	7	4	3	157	78	78
高 雄 市	1 015	397	618	26	17	9	245	121	124
嘉 義 市	97	39	59	2	1	1	28	15	14
嘉 義 縣	187	75	112	2	1	1	43	21	22
屏 東 縣	308	120	188	2	2	1	76	37	39
澎 湖 縣	41	16	25	1	1	1	9	5	4
東 部 地 區	205	85	120	3	2	1	47	23	24
臺 東 縣	80	33	47	0	0	0	18	8	9
花 蓮 縣	125	52	73	2	2	1	29	14	15

TABLE 38. PERSONS NOT IN LABOR FORCE BY REASON FOR NOT IN LABOR FORCE

2015									Unit : Thousand Persons
料 理 家 務 Housekeeping			高齡、身心障礙 Old age & disable			其他 Others			District (or region)
合計 Total	男 Male	女 Female	合計 Total	男 Male	女 Female	合計 Total	男 Male	女 Female	
2 516	45	2 471	2 462	1 293	1 169	1 016	764	252	Taiwan Area
1 186	20	1 166	1 037	554	482	486	366	120	Northern region
457	4	452	352	188	164	197	144	53	New Taipei City
308	5	303	313	163	150	124	90	34	Taipei City
240	6	234	170	100	70	86	69	17	Taoyuan City
40	1	39	46	22	25	20	15	5	Keelung City
48	1	47	36	21	15	15	12	3	Hsinchu City
44	1	43	62	30	32	20	15	5	Yilan County
49	1	48	57	30	27	25	21	4	Hsinchu County
583	11	572	633	325	309	234	176	57	Central region
293	4	289	243	126	116	120	90	30	Taichung City
57	1	55	70	38	32	25	19	6	Miaoli County
125	3	122	152	78	74	45	34	11	Changhua County
47	1	46	66	34	32	20	13	6	Nantou County
62	1	61	103	48	55	24	19	4	Yunlin County
697	13	683	715	374	340	269	202	67	Southern region
189	4	185	200	104	97	77	56	21	Tainan City
341	7	333	281	157	124	123	95	28	Kaohsiung City
27	0	26	30	15	15	11	8	3	Chiayi City
48	1	47	74	37	38	19	14	5	Chiayi County
81	1	80	115	55	60	34	26	9	Pingtung County
11	0	11	15	7	7	4	3	1	Penghu County
51	1	49	77	39	38	28	20	8	Eastern region
20	0	20	30	16	14	10	7	3	Taitung County
30	1	29	47	23	24	17	13	4	Hualien County

表 3 8 非勞動力之未參與勞動原因（續）

單位：%

民國 1 0 4 年

地 區 別	總 計 Total	男 Male	女 Female	想工作而未找工作 且隨時可以開始工作 Intend & be available to work but not seeking			求學及準備升學 Attend school or rebrush to take entrance exams		
				合計	男	女	合計	男	女
				Total	Male	Female	Total	Male	Female
臺 灣 地 區	100.00	39.17	60.83	1.79	1.08	0.71	25.15	12.46	12.68
北 部 地 區	100.00	39.01	60.99	2.04	1.16	0.88	24.99	12.54	12.45
新 北 市	100.00	38.20	61.80	2.42	1.31	1.12	25.20	12.67	12.52
臺 北 市	100.00	38.66	61.34	1.83	0.97	0.86	22.75	11.56	11.18
桃 園 市	100.00	39.68	60.32	1.72	1.08	0.64	27.51	13.60	13.91
基 隆 市	100.00	39.25	60.75	3.22	1.99	1.23	22.87	11.44	11.43
新 竹 市	100.00	38.50	61.50	1.52	1.00	0.51	27.87	13.35	14.52
宜 蘭 縣	100.00	40.04	59.96	0.79	0.40	0.39	22.69	11.34	11.35
新 竹 縣	100.00	43.74	56.26	2.05	1.45	0.60	27.31	14.06	13.24
中 部 地 區	100.00	39.20	60.80	1.42	0.89	0.53	26.45	12.84	13.61
臺 中 市	100.00	38.63	61.37	1.91	1.15	0.76	28.22	13.97	14.26
苗 栗 縣	100.00	41.05	58.95	0.79	0.52	0.27	23.65	11.48	12.17
彰 化 縣	100.00	39.40	60.60	1.10	0.74	0.36	26.19	12.58	13.61
南 投 縣	100.00	39.42	60.58	1.01	0.65	0.36	24.85	11.53	13.33
雲 林 縣	100.00	39.37	60.63	0.92	0.66	0.26	23.66	11.11	12.55
南 部 地 區	100.00	39.16	60.84	1.78	1.13	0.65	24.46	12.14	12.33
臺 南 市	100.00	39.04	60.96	1.15	0.66	0.48	24.84	12.42	12.42
高 雄 市	100.00	39.12	60.88	2.56	1.67	0.89	24.13	11.94	12.19
嘉 義 市	100.00	39.73	60.27	1.63	0.90	0.73	28.84	14.90	13.94
嘉 義 縣	100.00	39.96	60.04	1.08	0.71	0.38	22.98	11.42	11.56
屏 東 縣	100.00	39.01	60.99	0.78	0.57	0.21	24.56	11.88	12.68
澎 湖 縣	100.00	38.28	61.72	3.28	1.84	1.43	22.24	11.21	11.03
東 部 地 區	100.00	41.61	58.39	1.23	0.93	0.30	22.92	11.01	11.91
臺 東 縣	100.00	41.31	58.69	0.59	0.44	0.15	22.44	10.62	11.82
花 蓮 縣	100.00	41.80	58.20	1.64	1.24	0.40	23.22	11.25	11.97

TABLE 38. PERSONS NOT IN LABOR FORCE BY REASON FOR NOT IN LABOR FORCE (Cont.)

2015									Unit : %
料 理 家 務 Housekeeping			高齡、身心障礙 Old age & disable			其他 Others			District (or region)
合計 Total	男 Male	女 Female	合計 Total	男 Male	女 Female	合計 Total	男 Male	女 Female	
30.67	0.55	30.12	30.01	15.76	14.25	12.38	9.31	3.07	Taiwan Area
31.95	0.53	31.42	27.93	14.94	13.00	13.09	9.85	3.24	Northern region
32.84	0.32	32.53	25.36	13.54	11.82	14.18	10.36	3.82	New Taipei City
31.18	0.51	30.68	31.68	16.51	15.17	12.56	9.10	3.45	Taipei City
34.26	0.89	33.37	24.30	14.26	10.04	12.22	9.86	2.36	Taoyuan City
27.77	0.38	27.38	32.46	15.26	17.19	13.68	10.17	3.51	Keelung City
34.39	0.58	33.81	25.66	15.11	10.55	10.57	8.46	2.11	Hsinchu City
26.75	0.71	26.04	37.59	18.39	19.20	12.18	9.21	2.97	Yilan County
26.67	0.75	25.91	30.70	16.11	14.59	13.28	11.37	1.92	Hsinchu County
29.01	0.54	28.47	31.50	16.15	15.35	11.62	8.78	2.84	Central region
31.18	0.43	30.76	25.85	13.47	12.39	12.83	9.63	3.20	Taichung City
28.25	0.71	27.54	34.77	18.77	16.00	12.53	9.56	2.97	Miaoli County
28.18	0.68	27.51	34.37	17.68	16.69	10.15	7.72	2.43	Changhua County
26.24	0.66	25.58	36.92	19.08	17.84	10.98	7.50	3.48	Nantou County
24.92	0.53	24.39	41.11	19.33	21.78	9.39	7.74	1.65	Yunlin County
30.58	0.59	29.98	31.37	16.43	14.95	11.81	8.87	2.94	Southern region
29.96	0.58	29.37	31.76	16.43	15.34	12.29	8.95	3.34	Tainan City
33.57	0.71	32.86	27.66	15.46	12.20	12.08	9.34	2.74	Kaohsiung City
27.56	0.45	27.11	30.72	15.28	15.44	11.25	8.19	3.05	Chiayi City
25.84	0.66	25.19	39.77	19.58	20.19	10.32	7.60	2.72	Chiayi County
26.18	0.28	25.90	37.33	17.94	19.39	11.15	8.33	2.82	Pingtung County
27.83	0.25	27.57	35.79	17.36	18.42	10.87	7.61	3.26	Penghu County
24.71	0.66	24.04	37.70	19.26	18.44	13.44	9.75	3.69	Eastern region
25.70	0.48	25.23	38.08	20.58	17.50	13.18	9.19	3.99	Taitung County
24.07	0.78	23.29	37.46	18.42	19.04	13.60	10.11	3.50	Hualien County

二、勞動力

(2)Labor Force

表 3 9 15 歲以上民間人口之勞動力狀況與年齡—按教育程度分

單位：千人

民國104年

項 目 別 Item	1 5 歲 以 上 民 間 人 口 Civilian population aged 15 years & over	勞 動 力 Labor force			非勞動力 Not in labor force
		總計 Total	就業者 Employed	失業者 Unemployed	
總 計 Total	19 842	11 638	11 198	440	8 204
國中及以下 Junior high & below	5 276	2 119	2 061	59	3 156
國小及以下 Primary school & below	3 013	764	750	14	2 249
國 中 Junior high	2 263	1 355	1 311	45	908
高 中（職） Senior high & vocational	6 188	3 839	3 692	147	2 349
高 中 Senior high	1 969	983	946	37	986
高 職 Vocational	4 219	2 856	2 746	110	1 363
大專及以上 Junior college & above	8 378	5 680	5 445	234	2 699
專 科 Junior college	2 507	1 856	1 805	51	651
大 學 University	4 676	2 958	2 800	158	1 718
研 究 所 Graduate school	1 195	866	841	25	329
男 Male	9 710	6 497	6 234	263	3 213
國中及以下 Junior high & below	2 755	1 484	1 434	50	1 271
國小及以下 Primary school & below	1 351	485	473	11	866
國 中 Junior high	1 404	999	960	39	405
高 中（職） Senior high & vocational	3 138	2 250	2 154	96	888
高 中 Senior high	1 022	599	574	26	422
高 職 Vocational	2 116	1 650	1 581	70	466
大專及以上 Junior college & above	3 817	2 763	2 645	118	1 054
專 科 Junior college	1 236	1 006	976	30	230
大 學 University	1 983	1 303	1 229	74	680
研 究 所 Graduate school	598	454	440	14	144
女 Female	10 132	5 141	4 964	177	4 991
國中及以下 Junior high & below	2 521	636	627	9	1 885
國小及以下 Primary school & below	1 662	279	276	3	1 382
國 中 Junior high	859	356	350	6	503
高 中（職） Senior high & vocational	3 050	1 589	1 538	52	1 461
高 中 Senior high	947	384	372	12	564
高 職 Vocational	2 103	1 206	1 166	40	897
大專及以上 Junior college & above	4 561	2 916	2 800	117	1 645
專 科 Junior college	1 272	850	828	21	422
大 學 University	2 693	1 655	1 571	84	1 038
研 究 所 Graduate school	597	412	400	12	185

TABLE 39. CIVILIAN POPULATION AGED 15 YEARS AND OVER BY EDUCATIONAL ATTAINMENT,
LABOR FORCE STATUS, AND AGE

2015													Unit : Thousand Persons
年 齡													
Age													
1 5 ~ 2 4 歲 Years			2 5 ~ 4 4 歲 Years					4 5 ~ 6 4 歲 Years					6 5 歲 及以上
合計 Total	1 5 ~ 1 9 歲 Years	2 0 ~ 2 4 歲 Years	合計 Total	2 5 ~ 2 9 歲 Years	3 0 ~ 3 4 歲 Years	3 5 ~ 3 9 歲 Years	4 0 ~ 4 4 歲 Years	合計 Total	4 5 ~ 4 9 歲 Years	5 0 ~ 5 4 歲 Years	5 5 ~ 5 9 歲 Years	6 0 ~ 6 4 歲 Years	Years & over
2 991	1 496	1 495	7 135	1 519	1 886	1 968	1 762	6 861	1 817	1 856	1 709	1 479	2 856
152	114	38	625	56	137	202	230	2 472	351	591	729	801	2 027
2	0	2	75	5	16	26	28	1 186	53	164	354	615	1 750
149	113	36	550	51	121	176	202	1 287	298	428	375	186	277
1 213	929	284	2 300	346	572	696	687	2 315	755	697	537	326	360
524	447	76	569	90	141	167	171	688	202	203	167	116	188
689	482	207	1 731	256	431	529	516	1 627	553	494	370	210	172
1 626	453	1 173	4 209	1 117	1 177	1 071	845	2 073	712	567	443	351	469
122	40	82	1 232	132	284	418	398	984	353	280	197	154	169
1 389	413	976	2 238	780	674	471	313	796	247	205	188	157	253
115	-	115	739	205	219	181	134	293	112	82	58	41	47
1 512	777	736	3 506	756	924	963	862	3 367	898	917	836	716	1 325
108	77	32	426	42	91	140	154	1 324	220	334	374	396	896
2	0	2	38	3	5	13	16	560	27	79	163	291	751
106	77	30	388	39	86	126	138	764	193	255	211	105	145
697	510	187	1 232	218	322	364	329	1 036	343	305	241	146	174
299	247	51	307	59	75	88	85	332	94	97	84	57	84
398	262	135	926	159	247	276	244	704	250	208	157	88	89
707	190	517	1 847	497	511	459	380	1 007	335	277	220	175	255
49	13	37	572	63	130	188	190	526	184	151	108	84	88
598	177	421	920	332	275	187	126	328	95	84	81	69	137
60	-	60	356	101	107	84	64	153	57	43	31	22	30
1 479	719	759	3 629	763	962	1 006	899	3 494	920	939	873	762	1 531
43	37	6	199	14	46	62	76	1 148	131	257	355	405	1 130
0	0	0	37	2	10	12	12	626	26	85	191	324	999
43	37	6	162	12	35	50	64	522	105	172	164	81	132
516	419	97	1 068	128	251	332	358	1 280	412	392	295	181	186
225	200	25	263	31	66	79	86	356	108	106	83	59	104
291	219	72	806	97	184	253	271	923	304	286	212	121	83
919	263	656	2 362	620	665	612	465	1 066	377	290	223	176	214
73	28	45	661	68	154	231	208	457	169	129	89	70	80
790	235	555	1 318	448	399	284	187	468	152	121	107	88	117
55	-	55	384	104	113	97	71	141	56	40	27	19	17

表 4 0 1 5 歲以上民間人口之勞動力狀況—按婚姻狀況分

TABLE 40. CIVILIAN POPULATION AGED 15 YEARS AND OVER BY MARITAL STATUS AND LABOR FORCE STATUS

民國 1 0 4 年

2015

單位：千人

Unit : Thousand Persons

項 目 別 Item	1 5 歲以上民間人口 Civilian population aged 15 years & over	勞動力 Labor force			非 勞 動 力 Not in labor force
		總 計 Total	就業者 Employed	失業者 Unemployed	
總 計 Total	19 842	11 638	11 198	440	8 204
婚姻狀況 Marital status					
未 婚 Never married	7 035	4 431	4 114	317	2 604
有配偶或同居 Married, spouse present or cohabited	10 667	6 400	6 307	94	4 267
離婚、分居或喪偶 Divorced, separated or widowed	2 140	807	778	29	1 333
男 Male	9 710	6 497	6 234	263	3 213
婚姻狀況 Marital status					
未 婚 Never married	3 701	2 379	2 202	178	1 321
有配偶或同居 Married, spouse present or cohabited	5 270	3 719	3 653	67	1 551
離婚、分居或喪偶 Divorced, separated or widowed	739	398	379	19	341
女 Female	10 132	5 141	4 964	177	4 991
婚姻狀況 Marital status					
未 婚 Never married	3 335	2 051	1 912	139	1 283
有配偶或同居 Married, spouse present or cohabited	5 396	2 681	2 654	27	2 715
離婚、分居或喪偶 Divorced, separated or widowed	1 401	409	398	11	992

表 4 1 婚姻狀況別勞動力參與率—按年齡分

TABLE 41. LABOR FORCE PARTICIPATION RATES BY AGE AND MARITAL STATUS

民國 1 0 4 年 2015				
單位：%	Unit：%			
項 目 別 Item	總 計 Total	未 婚 Never married	有配偶或同居 Married, spouse present or cohabited	離婚、分居或喪偶 Divorced, separated or widowed
總 計 Total	58.65	62.98	60.00	37.70
1 5 ~ 2 4 歲 Years	30.24	29.72	71.12	81.12
1 5 ~ 1 9 歲 Years	8.35	8.31	29.09	24.93
2 0 ~ 2 4 歲 Years	52.15	51.59	75.32	86.37
2 5 ~ 4 4 歲 Years	87.40	91.89	82.84	87.98
2 5 ~ 2 9 歲 Years	92.49	93.52	86.02	91.95
3 0 ~ 3 4 歲 Years	89.38	94.21	82.86	90.74
3 5 ~ 3 9 歲 Years	83.87	88.13	81.26	86.19
4 0 ~ 4 4 歲 Years	84.86	86.75	83.85	88.06
4 5 ~ 6 4 歲 Years	61.89	65.54	62.61	55.22
4 5 ~ 4 9 歲 Years	80.92	79.51	81.06	81.94
5 0 ~ 5 4 歲 Years	70.34	66.25	71.18	68.18
5 5 ~ 5 9 歲 Years	55.08	49.20	56.61	48.94
6 0 ~ 6 4 歲 Years	35.77	30.28	37.63	28.25
6 5 歲及以上 Years & over	8.78	8.83	10.99	4.31
男 Male	66.91	64.30	70.57	53.86
1 5 ~ 2 4 歲 Years	30.36	29.82	87.63	77.73
1 5 ~ 1 9 歲 Years	9.64	9.59	45.94	-
2 0 ~ 2 4 歲 Years	52.23	51.52	91.56	86.02
2 5 ~ 4 4 歲 Years	94.75	92.50	97.76	92.66
2 5 ~ 2 9 歲 Years	94.81	94.29	99.03	96.32
3 0 ~ 3 4 歲 Years	96.76	95.58	98.89	97.85
3 5 ~ 3 9 歲 Years	93.01	87.57	97.31	90.18
4 0 ~ 4 4 歲 Years	94.49	87.40	97.37	92.67
4 5 ~ 6 4 歲 Years	75.32	65.19	77.52	67.68
4 5 ~ 4 9 歲 Years	91.74	78.26	95.37	86.08
5 0 ~ 5 4 歲 Years	83.85	64.43	87.48	76.04
5 5 ~ 5 9 歲 Years	70.62	50.99	73.34	61.55
6 0 ~ 6 4 歲 Years	49.27	31.49	51.13	40.99
6 5 歲及以上 Years & over	13.58	10.53	14.88	7.86
女 Female	50.74	61.52	49.68	29.18
1 5 ~ 2 4 歲 Years	30.12	29.62	61.01	83.85
1 5 ~ 1 9 歲 Years	6.96	6.92	19.62	50.19
2 0 ~ 2 4 歲 Years	52.07	51.67	65.29	86.65
2 5 ~ 4 4 歲 Years	80.31	91.15	71.20	83.27
2 5 ~ 2 9 歲 Years	90.19	92.71	77.73	87.91
3 0 ~ 3 4 歲 Years	82.28	92.49	72.18	84.69
3 5 ~ 3 9 歲 Years	75.12	88.88	68.69	81.84
4 0 ~ 4 4 歲 Years	75.62	85.99	71.80	83.38
4 5 ~ 6 4 歲 Years	48.96	65.94	47.46	47.27
4 5 ~ 4 9 歲 Years	70.36	80.88	67.34	78.02
5 0 ~ 5 4 歲 Years	57.15	68.45	54.97	62.31
5 5 ~ 5 9 歲 Years	40.21	47.19	39.30	41.87
6 0 ~ 6 4 歲 Years	23.08	29.19	22.87	22.60
6 5 歲及以上 Years & over	4.64	7.30	5.86	3.12

表 4 2 婚姻狀況別勞動力參與率—按教育程度分

TABLE 4.2. LABOR FORCE PARTICIPATION RATES BY EDUCATIONAL ATTAINMENT AND MARITAL STATUS

單位：％		民國 1 0 4 年 2015			Unit：％
項 目 別	總 計	未 婚	有配偶或同居	離婚、分居或喪偶	
Item	Total	Never married	Married, spouse present or cohabited	Divorced, separated or widowed	
總 計 Total	58.65	62.98	60.00	37.70	
國中及以下 Junior high & below	40.17	55.29	43.37	24.52	
國小及以下 Primary school & below	25.36	34.86	30.17	13.69	
國 中 Junior high	59.89	60.81	61.40	52.55	
高 中（職） Senior high & vocational	62.04	56.46	66.23	59.74	
高 中 Senior high	49.92	39.36	58.92	48.64	
高 職 Vocational	67.69	65.79	69.23	65.39	
大專及以上 Junior college & above	67.79	67.68	69.20	52.20	
專 科 Junior college	74.02	83.91	71.30	59.33	
大 學 University	63.26	63.22	65.05	41.38	
研 究 所 Graduate school	72.47	70.07	75.27	62.13	
男 Male	66.91	64.30	70.57	53.86	
國中及以下 Junior high & below	53.85	59.50	55.03	42.09	
國小及以下 Primary school & below	35.88	36.84	38.67	23.46	
國 中 Junior high	71.16	65.66	74.53	66.63	
高 中（職） Senior high & vocational	71.69	61.38	80.75	73.18	
高 中 Senior high	58.66	44.68	72.51	64.09	
高 職 Vocational	77.99	70.43	84.30	77.80	
大專及以上 Junior college & above	72.39	67.74	77.67	61.75	
專 科 Junior college	81.42	87.58	79.96	69.75	
大 學 University	65.72	61.96	73.12	48.57	
研 究 所 Graduate school	75.86	69.58	82.01	57.88	
女 Female	50.74	61.52	49.68	29.18	
國中及以下 Junior high & below	25.22	38.00	29.35	15.99	
國小及以下 Primary school & below	16.80	26.48	21.18	10.30	
國 中 Junior high	41.49	41.02	42.56	38.12	
高 中（職） Senior high & vocational	52.10	48.95	53.76	51.73	
高 中 Senior high	40.49	31.31	46.53	39.44	
高 職 Vocational	57.33	58.65	56.62	57.99	
大專及以上 Junior college & above	63.94	67.63	61.51	46.61	
專 科 Junior college	66.82	80.60	62.34	51.83	
大 學 University	61.44	64.16	59.06	38.27	
研 究 所 Graduate school	69.06	70.52	67.64	64.87	

表 4 3 教育程度別勞動力參與率—按年齡分

TABLE 43. LABOR FORCE PARTICIPATION RATES BY AGE AND EDUCATIONAL ATTAINMENT

民國 1 0 4 年 2015											
單位：%		Unit：%									
項 目 別 Item	總 計 Total	國 中 及 以 下 Junior high & below			高 中 (職) Senior high & vocational			大 專 及 以 上 Junior college & above			
		合計 Total	國小 及以下 Primary school & below	國中 Junior high	合計 Total	高中 Senior high	高職 Voca- tional	合計 Total	專科 Junior college	大學 Uni- versity	研究所 Graduate school
總 計 Total	58.65	40.17	25.36	59.89	62.04	49.92	67.69	67.79	74.02	63.26	72.47
1 5 ~ 2 4 歲 Years	30.24	27.64	24.28	27.69	28.43	15.77	38.06	31.84	51.78	31.68	12.57
1 5 ~ 1 9 歲 Years	8.35	9.62	-	9.65	9.01	3.60	14.03	6.69	8.86	6.47	-
2 0 ~ 2 4 歲 Years	52.15	81.82	28.37	84.85	92.01	87.04	93.84	41.55	72.91	42.34	12.57
2 5 ~ 4 4 歲 Years	87.40	81.59	64.18	83.96	86.10	82.85	87.17	88.98	88.72	90.04	86.20
2 5 ~ 2 9 歲 Years	92.49	89.52	72.40	91.31	94.12	92.49	94.69	92.13	96.11	94.76	79.58
3 0 ~ 3 4 歲 Years	89.38	85.27	67.72	87.54	88.34	84.48	89.60	90.36	91.52	89.99	90.01
3 5 ~ 3 9 歲 Years	83.87	77.68	57.97	80.56	83.15	80.27	84.06	85.51	85.85	85.01	85.99
4 0 ~ 4 4 歲 Years	84.86	80.91	66.35	82.93	83.17	78.93	84.58	87.30	87.29	86.00	90.35
4 5 ~ 6 4 歲 Years	61.89	55.66	46.38	64.20	64.20	60.72	65.67	66.75	70.08	60.83	71.63
4 5 ~ 4 9 歲 Years	80.92	78.25	65.30	80.56	78.33	76.76	78.90	84.99	85.65	83.04	87.17
5 0 ~ 5 4 歲 Years	70.34	68.32	61.91	70.78	69.35	66.41	70.55	73.68	75.85	69.08	77.73
5 5 ~ 5 9 歲 Years	55.08	54.46	52.10	56.68	56.10	54.40	56.87	54.87	60.34	48.28	57.64
6 0 ~ 6 4 歲 Years	35.77	37.50	37.33	38.09	33.84	32.13	34.79	33.59	36.38	30.14	36.35
6 5 歲及以上 Years & over	8.78	9.44	9.45	9.38	7.52	5.71	9.49	6.91	5.81	7.28	8.83
男 Male	66.91	53.85	35.88	71.16	71.69	58.66	77.99	72.39	81.42	65.72	75.86
1 5 ~ 2 4 歲 Years	30.36	32.38	21.15	32.59	32.43	18.49	42.90	28.02	56.42	27.68	8.07
1 5 ~ 1 9 歲 Years	9.64	11.66	-	11.69	10.43	4.38	16.14	6.72	8.50	6.59	-
2 0 ~ 2 4 歲 Years	52.23	82.83	23.55	86.39	92.47	86.37	94.79	35.84	72.85	36.57	8.07
2 5 ~ 4 4 歲 Years	94.75	88.31	62.61	90.82	95.68	93.67	96.34	95.62	97.02	96.28	91.64
2 5 ~ 2 9 歲 Years	94.81	93.42	69.60	95.28	97.46	96.52	97.81	93.76	98.81	96.11	82.91
3 0 ~ 3 4 歲 Years	96.76	91.88	59.09	93.97	97.49	95.77	98.01	97.17	98.93	97.35	94.57
3 5 ~ 3 9 歲 Years	93.01	84.02	50.63	87.56	93.63	91.07	94.45	95.25	95.55	95.20	94.68
4 0 ~ 4 4 歲 Years	94.49	88.68	72.41	90.59	95.00	92.55	95.84	96.41	96.58	96.03	96.67
4 5 ~ 6 4 歲 Years	75.32	70.78	61.74	77.39	79.65	74.95	81.86	76.83	79.13	72.23	78.77
4 5 ~ 4 9 歲 Years	91.74	87.16	71.25	89.36	92.58	91.33	93.06	93.87	94.30	93.70	92.79
5 0 ~ 5 4 歲 Years	83.85	82.03	75.68	84.00	85.93	82.62	87.47	83.75	85.19	81.06	83.96
5 5 ~ 5 9 歲 Years	70.62	70.90	69.82	71.73	72.78	68.39	75.13	67.79	71.06	63.26	68.23
6 0 ~ 6 4 歲 Years	49.27	52.06	52.56	50.68	47.36	44.77	49.04	44.55	45.38	42.47	47.89
6 5 歲及以上 Years & over	13.58	15.06	15.29	13.85	11.52	9.45	13.48	9.77	8.16	10.87	9.55
女 Female	50.74	25.22	16.80	41.49	52.10	40.49	57.33	63.94	66.82	61.44	69.06
1 5 ~ 2 4 歲 Years	30.12	15.79	40.73	15.57	23.04	12.16	31.45	34.78	48.66	34.70	17.44
1 5 ~ 1 9 歲 Years	6.96	5.40	-	5.42	7.28	2.64	11.52	6.66	9.02	6.39	-
2 0 ~ 2 4 歲 Years	52.07	76.81	64.43	77.29	91.12	88.42	92.06	46.05	72.96	46.70	17.44
2 5 ~ 4 4 歲 Years	80.31	67.20	65.81	67.51	75.05	70.22	76.62	83.79	81.53	85.69	81.15
2 5 ~ 2 9 歲 Years	90.19	78.27	76.09	78.68	88.44	84.87	89.59	90.83	93.61	93.75	76.33
3 0 ~ 3 4 歲 Years	82.28	72.05	72.36	71.97	76.60	71.78	78.33	85.13	85.25	84.92	85.70
3 5 ~ 3 9 歲 Years	75.12	63.50	65.88	62.91	71.65	68.17	72.73	78.19	77.95	78.31	78.43
4 0 ~ 4 4 歲 Years	75.62	65.22	58.17	66.53	72.32	65.61	74.46	79.86	78.79	79.22	84.68
4 5 ~ 6 4 歲 Years	48.96	38.22	32.64	44.91	51.70	47.45	53.34	57.23	59.67	52.84	63.87
4 5 ~ 4 9 歲 Years	70.36	63.33	59.29	64.35	66.44	64.10	67.27	77.09	76.25	76.41	81.46
5 0 ~ 5 4 歲 Years	57.15	50.48	49.02	51.20	56.42	51.51	58.24	64.03	64.93	60.76	71.04
5 5 ~ 5 9 歲 Years	40.21	37.13	36.97	37.31	42.46	40.26	43.33	42.11	47.36	36.97	45.24
6 0 ~ 6 4 歲 Years	23.08	23.29	23.65	21.86	22.93	19.91	24.40	22.74	25.61	20.49	22.59
6 5 歲及以上 Years & over	4.64	4.99	5.06	4.46	3.79	2.68	5.19	3.50	3.23	3.08	7.58

表 4 4 1 5 歲以上女性民間人口之年齡—按勞動力狀況、從業身分與婚姻狀況分

單位：千人

項 目 別	1 5 歲以上 女性民間人口 Female civilian population aged 15 years & over	民國 1 0 4 年						
		1 5 ~ 2 4 歲 Years			2 5 ~ 4 4 歲			
		合計 Total	1 5 ~ 1 9 歲 Years	2 0 ~ 2 4 歲 Years	合計 Total	2 5 ~ 2 9 歲 Years	3 0 ~ 3 4 歲 Years	3 5 ~ 3 9 歲 Years
總 計	10 132	1 479	719	759	3 629	763	962	1 006
勞動力狀況								
勞 動 力	5 141	445	50	395	2 915	688	791	755
就 業 者	4 964	393	45	348	2 815	645	763	736
雇 主	86	0	-	0	28	2	6	9
自營作業者	332	4	0	4	111	15	23	33
無酬家屬工作者	401	9	2	7	142	17	33	42
受 僱 者	4 145	380	43	336	2 534	612	702	652
受私人僱用者	3 576	360	43	318	2 214	551	616	567
受政府僱用者	569	20	1	19	320	61	86	85
失 業 者	177	52	5	47	100	43	28	19
非 勞 動 力	4 991	1 033	669	364	715	75	170	250
婚姻狀況								
未 婚	3 335	1 455	717	738	1 567	631	464	291
有配偶或同居	5 396	22	2	20	1 914	127	474	669
離婚、分居或喪偶	1 401	1	0	1	148	5	24	45

**TABLE 44. CIVILIAN FEMALE POPULATION AGED 15 YEARS AND OVER BY AGE, LABOR FORCE STATUS,
CLASS OF WORKER, AND MARITAL STATUS**

2015						Unit : Thousand Persons	
Years	4 5 ~ 6 4 歲					6 5 歲及以上	Item
	Years						
4 0 ~ 4 4 歲	合計	4 5 ~ 4 9 歲	5 0 ~ 5 4 歲	5 5 ~ 5 9 歲	6 0 ~ 6 4 歲		
Years	Total	Years	Years	Years	Years	Years & over	
899	3 494	920	939	873	762	1 531	Total
							Labor force status
680	1 710	647	536	351	176	71	Labor force
670	1 685	637	527	347	174	71	Employed
12	54	16	17	13	8	4	Employers
41	193	53	57	49	34	24	Own-account workers
50	225	67	64	56	37	25	Unpaid family workers
568	1 213	501	389	229	94	18	Paid employees
480	984	408	317	185	74	17	Private
88	228	93	72	44	20	1	Government
10	25	10	9	4	2	0	Unemployed
219	1 783	273	402	522	586	1 460	Not in labor force
							Marital status
181	288	128	78	50	32	24	Never married
644	2 650	694	725	670	560	811	Married, spouse present or cohabited
75	556	98	135	153	170	696	Divorced, separated or widowed

三、就業

(3)Employment

表 4 5 就業者之教育程度與年齡—按行業分

單位：千人

民國104年

項 目 別 Item	總 計 Total	教 育 程 度 Educational attainment									
		國 中 及 以 下 Junior high & below			高 中 (職) Senior high & vocational			大 專 及 以 上 Junior college & above			
		合計 Total	國小 及以下 Primary school & below	國中 Junior high	合計 Total	高中 Senior high	高職 Voca- tional	合計 Total	專科 Junior college	大學 Uni- versity	研究所 Graduate school
總 計 Total	11 198	2 061	750	1 311	3 692	946	2 746	5 445	1 805	2 800	841
農、林、漁、牧業 Agriculture, Forestry, Fishing & Animal Husbandry	555	356	215	141	147	44	103	51	27	20	4
工 業 Goods-Producing Industries	4 035	883	249	634	1 510	359	1 150	1 642	640	758	244
礦業及土石採取業 Mining & Quarrying	4	1	0	1	2	1	1	1	0	0	0
製造業 Manufacturing	3 024	486	140	346	1 136	265	871	1 401	528	652	221
電力及燃氣供應業 Electricity & Gas Supply	30	2	0	1	7	2	5	21	9	9	3
用水供應及污染整治業 Water Supply & Remediation Activities	82	26	10	16	30	8	23	25	11	12	3
營造業 Construction	895	368	98	270	334	84	250	193	92	85	16
服務業 Services-Providing Industries	6 609	821	286	535	2 035	542	1 493	3 752	1 137	2 022	593
批發及零售業 Wholesale & Retail Trade	1 842	280	108	172	702	199	503	861	328	474	58
運輸及倉儲業 Transportation & Storage	437	90	22	68	179	52	127	168	67	89	12
住宿及餐飲業 Accommodation & Food Service Activities	813	181	60	120	374	99	275	258	90	162	7
資訊及通訊傳播業 Information & Communication	246	2	0	2	28	9	19	216	47	124	45
金融及保險業 Financial & Insurance Activities	420	4	1	4	74	20	55	342	95	196	51
不動產業 Real Estate Activities	100	5	2	4	37	10	27	57	22	30	5
專業、科學及技術服務業 Professional, Scientific & Technical Activities	362	5	1	4	58	12	47	299	66	153	80
支援服務業 Support Service Activities	281	66	25	41	107	31	76	108	47	54	7
公共行政及國防；強制性社會 安全 Public Administration & Defence; Compulsory Social Security	375	14	4	9	64	22	42	297	108	130	59
教育服務業 Education	650	13	5	8	57	14	42	580	69	301	209
醫療保健及社會工作服務業 Human Health & Social Work Activities	438	13	4	9	65	15	50	359	117	202	41
藝術、娛樂及休閒服務業 Arts, Entertainment & Recreation	99	20	6	13	37	11	26	42	11	24	7
其他服務業 Other Service Activities	546	129	47	82	253	49	205	163	70	82	12

TABLE 45. EMPLOYED PERSONS BY EDUCATIONAL ATTAINMENT, AGE, AND INDUSTRY

2015													Unit : Thousand Persons	
年 齡														
1 5 ~ 2 4 歲 Years			2 5 ~ 4 4 歲 Years					4 5 ~ 6 4 歲 Years					6 5 歲 及以上 Years & over	
合計	1 5 ~ 1 9 歲	2 0 ~ 2 4 歲	合計	2 5 ~ 2 9 歲	3 0 ~ 3 4 歲	3 5 ~ 3 9 歲	4 0 ~ 4 4 歲	合計	4 5 ~ 4 9 歲	5 0 ~ 5 4 歲	5 5 ~ 5 9 歲	6 0 ~ 6 4 歲		
Total	Years	Years	Total	Years	Years	Years	Years	Total	Years	Years	Years	Years		
796	114	681	5 990	1 313	1 619	1 599	1 459	4 162	1 436	1 278	925	523	250	
11	2	10	130	20	28	38	43	317	62	82	87	87	96	
231	30	201	2 342	473	658	662	549	1 429	509	453	317	150	33	
0	-	0	2	0	0	1	0	2	0	1	1	0	0	
173	20	154	1 874	398	548	523	405	952	359	301	200	91	24	
1	-	1	10	2	2	3	3	19	3	4	7	5	0	
2	0	2	38	6	10	12	10	41	11	9	13	8	1	
55	11	44	418	67	98	123	131	415	135	138	96	45	7	
553	82	471	3 518	819	932	899	867	2 416	866	743	520	286	122	
161	24	137	949	219	260	241	229	675	227	206	154	88	57	
24	3	21	206	41	49	60	56	200	64	63	47	25	7	
143	36	107	380	101	99	91	89	276	96	84	62	34	14	
14	1	13	171	45	50	40	36	60	25	18	12	5	1	
19	1	18	248	54	63	62	69	152	64	48	29	12	2	
3	0	3	57	16	15	14	13	38	16	12	7	3	1	
24	1	23	225	63	65	52	44	110	43	34	20	13	4	
15	1	14	123	25	30	35	32	137	36	42	35	23	7	
13	0	12	184	36	50	43	54	175	68	53	36	18	3	
34	2	31	381	75	95	101	111	230	102	71	39	17	5	
42	1	41	273	75	74	75	49	116	41	38	25	12	6	
12	2	9	53	15	15	12	12	34	11	10	8	4	1	
50	10	40	268	54	68	73	73	213	73	64	46	30	15	

表 4 5 就業者之教育程度與年齡—按行業分（續 1）

單位：千人

民國 1 0 4 年

項 目 別 Item	總 計 Total	教 育 程 度 Educational attainment									
		國 中 及 以 下 Junior high & below			高 中（職） Senior high & vocational			大 專 及 以 上 Junior college & above			
		合計 Total	國小 及以下 Primary school & below	國中 Junior high	合計 Total	高中 Senior high	高職 Voca- tional	合計 Total	專科 Junior college	大學 Uni- versity	研究所 Graduate school
男 Male	6 234	1 434	473	960	2 154	574	1 581	2 645	976	1 229	440
農、林、漁、牧業 Agriculture, Forestry, Fishing & Animal Husbandry	403	260	150	110	107	31	75	36	20	13	3
工 業 Goods-Producing Industries	2 771	687	176	511	1 027	246	781	1 057	425	459	173
礦業及土石採取業 Mining & Quarrying	3	1	0	1	2	0	1	1	0	0	0
製造業 Manufacturing	1 886	317	80	238	693	160	533	876	336	385	155
電力及燃氣供應業 Electricity & Gas Supply	25	2	0	1	6	2	4	18	8	7	3
用水供應及污染整治業 Water Supply & Remediation Activities	63	20	7	13	25	6	19	18	8	8	2
營造業 Construction	793	347	89	258	301	77	224	145	73	60	12
服務業 Services-Providing Industries	3 060	487	147	339	1 021	297	724	1 552	531	756	265
批發及零售業 Wholesale & Retail Trade	896	164	57	107	341	107	234	391	168	193	30
運輸及倉儲業 Transportation & Storage	337	85	21	64	152	46	105	100	48	46	7
住宿及餐飲業 Accommodation & Food Service Activities	367	80	21	59	171	46	126	115	43	69	3
資訊及通訊傳播業 Information & Communication	143	1	0	1	18	6	11	124	28	65	31
金融及保險業 Financial & Insurance Activities	149	2	0	2	19	7	12	128	30	72	25
不動產業 Real Estate Activities	59	4	1	2	20	6	14	35	16	17	2
專業、科學及技術服務業 Professional, Scientific & Technical Activities	156	4	1	3	23	6	17	129	31	58	39
支援服務業 Support Service Activities	168	38	12	26	69	22	47	61	31	26	4
公共行政及國防；強制性社會 安全 Public Administration & Defence; Compulsory Social Security	195	10	3	7	32	11	21	153	72	54	27
教育服務業 Education	172	7	3	4	16	5	12	149	13	61	75
醫療保健及社會工作服務業 Human Health & Social Work Activities	91	4	1	3	14	4	9	73	10	49	14
藝術、娛樂及休閒服務業 Arts, Entertainment & Recreation	49	12	3	9	17	5	11	20	6	12	3
其他服務業 Other Service Activities	279	75	23	52	129	25	105	74	36	33	5

TABLE 45. EMPLOYED PERSONS BY EDUCATIONAL ATTAINMENT, AGE, AND INDUSTRY (Cont. 1)

2015													Unit : Thousand Persons
年 齡													
Age													
1 5 ~ 2 4 歲 Years			2 5 ~ 4 4 歲 Years					4 5 ~ 6 4 歲 Years					6 5 歲 及以上 Years & over
合計 Total	1 5 ~ 1 9 歲 Years	2 0 ~ 2 4 歲 Years	合計 Total	2 5 ~ 2 9 歲 Years	3 0 ~ 3 4 歲 Years	3 5 ~ 3 9 歲 Years	4 0 ~ 4 4 歲 Years	合計 Total	4 5 ~ 4 9 歲 Years	5 0 ~ 5 4 歲 Years	5 5 ~ 5 9 歲 Years	6 0 ~ 6 4 歲 Years	
402	69	333	3 175	668	855	863	789	2 477	799	751	578	349	180
9	1	7	95	15	20	28	32	227	45	59	61	62	73
164	25	139	1 548	313	430	439	366	1 032	349	323	240	119	27
0	-	0	1	0	0	1	0	2	0	1	0	0	0
111	15	97	1 148	250	336	318	242	609	216	188	138	68	19
1	-	1	8	2	2	2	2	16	2	3	7	4	0
2	0	1	30	4	7	10	8	31	9	6	9	6	1
51	10	40	362	56	84	108	113	374	121	126	87	41	7
229	42	187	1 532	340	405	396	391	1 219	406	369	277	167	80
68	12	56	433	91	118	112	112	359	113	110	84	52	35
15	2	13	149	26	37	45	42	167	51	53	41	23	6
70	19	51	180	51	50	42	37	109	38	32	23	16	7
5	0	5	99	24	27	26	22	38	16	10	9	4	1
6	0	6	88	21	22	22	23	54	22	17	10	6	1
2	0	2	34	9	9	9	7	22	8	8	4	2	0
6	0	6	93	24	26	23	19	54	18	18	11	8	3
8	1	7	71	14	18	20	18	84	21	25	23	14	5
8	0	8	91	17	22	21	32	93	39	25	19	11	3
8	1	7	88	17	22	23	26	74	28	22	15	9	3
4	0	3	45	10	13	11	11	38	11	11	9	6	5
6	1	5	24	8	6	5	5	19	6	6	5	2	1
24	6	19	137	29	35	37	36	107	36	32	23	15	10

表 4 5 就業者之教育程度與年齡—按行業分（續完）

單位：千人

民國 1 0 4 年

項 目 別 Item	總 計 Total	教 育 程 度 Educational attainment									
		國 中 及 以 下 Junior high & below			高 中 (職) Senior high & vocational			大 專 及 以 上 Junior college & above			
		合計 Total	國小 及以下 Primary school & below	國中 Junior high	合計 Total	高中 Senior high	高職 Voca- tional	合計 Total	專科 Junior college	大學 Uni- versity	研究所 Graduate school
女 Female	4 964	627	276	350	1 538	372	1 166	2 800	828	1 571	400
農、林、漁、牧業 Agriculture, Forestry, Fishing & Animal Husbandry	152	96	65	31	40	13	28	15	7	7	1
工 業 Goods-Producing Industries	1 264	196	73	123	483	114	369	585	215	298	71
礦業及土石採取業 Mining & Quarrying	1	0	0	0	0	0	0	0	0	0	0
製造業 Manufacturing	1 137	169	60	109	443	105	338	526	192	267	66
電力及燃氣供應業 Electricity & Gas Supply	5	0	0	0	1	0	1	3	1	2	1
用水供應及污染整治業 Water Supply & Remediation Activities	19	6	3	3	5	1	4	8	3	4	1
營造業 Construction	102	20	9	11	34	7	26	48	19	25	3
服務業 Services-Providing Industries	3 549	334	138	196	1 014	246	769	2 200	606	1 266	328
批發及零售業 Wholesale & Retail Trade	946	115	51	64	361	92	269	470	161	281	28
運輸及倉儲業 Transportation & Storage	100	5	1	4	27	6	21	68	20	43	5
住宿及餐飲業 Accommodation & Food Service Activities	446	101	39	61	202	53	149	144	47	93	3
資訊及通訊傳播業 Information & Communication	103	0	0	0	11	3	8	92	19	59	14
金融及保險業 Financial & Insurance Activities	271	2	0	2	55	13	42	214	65	123	25
不動產業 Real Estate Activities	41	2	1	1	17	4	13	23	6	13	3
專業、科學及技術服務業 Professional, Scientific & Technical Activities	206	1	0	1	35	5	30	170	34	95	41
支援服務業 Support Service Activities	113	27	13	15	38	9	29	48	16	28	4
公共行政及國防；強制性社會 安全 Public Administration & Defence; Compulsory Social Security	180	3	1	2	32	11	22	144	36	76	32
教育服務業 Education	477	6	2	4	40	10	31	431	56	240	135
醫療保健及社會工作服務業 Human Health & Social Work Activities	347	9	3	6	51	10	41	287	107	153	27
藝術、娛樂及休閒服務業 Arts, Entertainment & Recreation	50	8	3	5	21	6	15	22	5	13	4
其他服務業 Other Service Activities	267	54	24	30	124	24	100	89	33	49	7

TABLE 45. EMPLOYED PERSONS BY EDUCATIONAL ATTAINMENT, AGE, AND INDUSTRY (Cont. End)

2015													Unit : Thousand Persons
年 齡													
Age													
1 5 ~ 2 4 歲 Years			2 5 ~ 4 4 歲 Years					4 5 ~ 6 4 歲 Years					6 5 歲 及以上 Years & over
合計 Total	1 5 ~ 1 9 歲 Years	2 0 ~ 2 4 歲 Years	合計 Total	2 5 ~ 2 9 歲 Years	3 0 ~ 3 4 歲 Years	3 5 ~ 3 9 歲 Years	4 0 ~ 4 4 歲 Years	合計 Total	4 5 ~ 4 9 歲 Years	5 0 ~ 5 4 歲 Years	5 5 ~ 5 9 歲 Years	6 0 ~ 6 4 歲 Years	
393	45	348	2 815	645	763	736	670	1 685	637	527	347	174	71
3	0	2	35	5	8	10	11	91	17	23	27	24	23
67	5	62	794	161	228	223	183	397	160	130	77	30	6
0	-	0	0	0	0	0	0	0	0	0	0	0	-
62	5	57	727	148	211	205	163	344	143	114	63	24	5
0	-	0	2	0	1	0	1	3	1	1	1	1	-
1	-	1	8	2	2	2	2	10	2	3	3	2	0
4	0	4	56	10	14	15	17	40	14	13	10	4	0
324	40	284	1 986	479	527	504	476	1 197	460	374	244	119	42
92	12	81	516	128	142	129	117	317	114	97	70	36	21
9	1	9	58	16	12	16	14	32	14	10	6	3	1
72	17	55	200	50	50	50	51	167	58	52	39	19	7
9	1	8	72	21	22	14	14	22	9	7	3	1	0
13	1	13	160	34	40	40	46	97	42	31	18	6	1
2	-	2	23	7	6	5	6	16	8	4	3	1	0
18	1	17	132	39	39	29	25	56	25	16	9	5	1
7	0	6	52	11	12	15	14	52	15	16	12	9	2
5	0	5	93	19	28	23	22	82	29	29	17	7	1
26	1	25	293	58	73	77	85	156	74	49	24	9	2
39	1	38	228	65	61	64	38	79	30	26	15	6	1
6	1	4	29	7	9	7	6	15	6	4	4	2	0
26	4	21	130	25	32	36	37	106	37	32	23	15	5

表 4 6 就業者之教育程度與年齡—按職業分

單位：千人

民國104年

項 目 別 Item	總 計 Total	教 育 程 度 Educational attainment									
		國 中 及 以 下 Junior high & below			高 中 (職) Senior high & vocational			大 專 及 以 上 Junior college & above			
		合計 Total	國小 及以下 Primary school & below	國中 Junior high	合計 Total	高中 Senior high	高職 Voca- tional	合計 Total	專科 Junior college	大學 Uni- versity	研究所 Graduate school
總 計 Total	11 198	2 061	750	1 311	3 692	946	2 746	5 445	1 805	2 800	841
民意代表、主管及經理人員 Legislators, Senior Officials & Managers	387	24	7	17	70	22	48	293	89	120	84
專業人員 Professionals	1 370	5	1	3	55	14	41	1 311	211	659	441
技術員及助理專業人員 Technicians & Associate Professionals	2 019	54	12	42	439	109	330	1 526	518	789	219
事務支援人員 Clerical Support Workers	1 248	35	8	28	366	81	285	847	282	504	62
服務及銷售工作人員 Service & Sales Workers	2 181	433	163	270	973	266	707	774	332	420	23
農、林、漁、牧業生產人員 Skilled Agricultural, Forestry & Fishery Workers	496	324	198	125	132	40	92	41	24	14	2
技藝有關工作人員、機械設備操作 及勞力工 Craft & Machine Operation Related Workers	3 496	1 185	360	825	1 657	414	1 243	653	350	294	9
男 Male	6 234	1 434	473	960	2 154	574	1 581	2 645	976	1 229	440
民意代表、主管及經理人員 Legislators, Senior Officials & Managers	289	22	6	16	54	19	35	212	71	83	59
專業人員 Professionals	643	3	1	2	25	8	18	615	92	286	237
技術員及助理專業人員 Technicians & Associate Professionals	1 026	43	10	33	248	68	180	735	277	352	106
事務支援人員 Clerical Support Workers	264	14	3	11	74	23	51	175	60	100	16
服務及銷售工作人員 Service & Sales Workers	1 006	215	73	142	423	129	294	368	182	174	13
農、林、漁、牧業生產人員 Skilled Agricultural, Forestry & Fishery Workers	370	240	141	99	99	29	70	31	19	11	2
技藝有關工作人員、機械設備操作 及勞力工 Craft & Machine Operation Related Workers	2 636	896	239	657	1 231	298	933	509	278	224	7
女 Female	4 964	627	276	350	1 538	372	1 166	2 800	828	1 571	400
民意代表、主管及經理人員 Legislators, Senior Officials & Managers	98	2	1	1	15	3	12	81	18	37	25
專業人員 Professionals	727	2	1	1	29	6	23	696	119	373	204
技術員及助理專業人員 Technicians & Associate Professionals	993	11	2	9	191	41	150	791	241	437	114
事務支援人員 Clerical Support Workers	985	21	5	16	292	57	234	672	222	404	46
服務及銷售工作人員 Service & Sales Workers	1 175	219	90	129	551	137	413	406	150	246	10
農、林、漁、牧業生產人員 Skilled Agricultural, Forestry & Fishery Workers	127	84	57	26	33	11	23	10	6	4	0
技藝有關工作人員、機械設備操作 及勞力工 Craft & Machine Operation Related Workers	860	289	121	169	426	116	310	144	72	70	2

TABLE 46. EMPLOYED PERSONS BY EDUCATIONAL ATTAINMENT, AGE, AND OCCUPATION

2015													Unit : Thousand Persons	
年 齡														
1 5 ~ 2 4 歲 Years			2 5 ~ 4 4 歲 Years					4 5 ~ 6 4 歲 Years					6 5 歲 及以上 Years & over	
合計	1 5 ~ 1 9 歲	2 0 ~ 2 4 歲	合計	2 5 ~ 2 9 歲	3 0 ~ 3 4 歲	3 5 ~ 3 9 歲	4 0 ~ 4 4 歲	合計	4 5 ~ 4 9 歲	5 0 ~ 5 4 歲	5 5 ~ 5 9 歲	6 0 ~ 6 4 歲		
Total	Years	Years	Total	Years	Years	Years	Years	Total	Years	Years	Years	Years		
796	114	681	5 990	1 313	1 619	1 599	1 459	4 162	1 436	1 278	925	523	250	
1	-	1	122	5	18	41	57	247	78	74	60	35	18	
62	1	61	962	224	276	257	205	336	153	101	55	26	11	
86	2	84	1 218	271	338	322	287	700	277	218	141	65	14	
110	8	101	790	209	215	194	172	345	143	109	64	28	4	
286	59	227	1 037	257	271	251	258	796	265	240	181	110	63	
8	1	7	107	14	23	33	37	287	55	72	78	81	94	
244	42	201	1 755	332	478	500	444	1 451	465	463	345	178	46	
402	69	333	3 175	668	855	863	789	2 477	799	751	578	349	180	
0	-	0	86	3	12	30	41	189	58	56	46	28	14	
15	0	15	453	101	134	122	96	166	67	49	32	18	9	
36	2	34	599	132	163	161	142	380	143	116	81	40	10	
25	2	23	156	45	46	37	29	81	28	26	17	10	2	
122	28	94	460	114	122	109	116	385	121	114	90	60	39	
7	1	6	81	11	17	25	28	209	41	53	55	59	72	
197	35	161	1 338	262	362	379	336	1 067	341	336	257	133	34	
393	45	348	2 815	645	763	736	670	1 685	637	527	347	174	71	
0	-	0	36	2	6	11	16	58	20	18	14	7	3	
46	0	46	508	123	141	135	109	170	85	52	24	9	2	
50	1	50	619	139	175	161	144	320	134	102	60	24	3	
85	6	79	634	165	170	157	143	264	115	83	47	18	2	
163	31	132	577	144	149	142	142	411	144	126	91	50	25	
2	0	1	26	3	6	8	9	78	14	19	23	22	22	
47	7	40	416	70	116	122	108	384	125	127	88	45	13	

表 4 7 就業者之教育程度與年齡—按從業身分分

單位：千人

民國 1 0 4 年

項 目 別 Item	總 計 Total	教 育 程 度 Educational attainment									
		國 中 及 以 下 Junior high & below			高 中 (職) Senior high & vocational			大 專 及 以 上 Junior college & above			
		合計	國小 及以下 Primary school & below	國中 Junior high	合計	高中 Senior high	高職 Voca- tional	合計	專科 Junior college	大學 Uni- versity	研究所 Graduate school
		Total			Total			Total			
總 計 Total	11 198	2 061	750	1 311	3 692	946	2 746	5 445	1 805	2 800	841
雇 主 Employers	451	96	32	64	166	45	121	189	89	76	24
自營作業者 Own-account workers	1 313	574	293	281	472	138	334	267	144	104	19
無酬家屬工作者 Unpaid family workers	574	175	87	88	245	62	183	155	74	73	8
受 僱 者 Paid employees	8 860	1 216	338	878	2 809	701	2 108	4 835	1 498	2 547	789
受私人僱用者 Private	7 836	1 169	321	849	2 657	653	2 004	4 010	1 303	2 165	542
受政府僱用者 Government	1 024	46	18	29	152	48	104	825	196	383	247
男 Male	6 234	1 434	473	960	2 154	574	1 581	2 645	976	1 229	440
雇 主 Employers	365	84	26	58	130	36	94	151	74	57	20
自營作業者 Own-account workers	981	456	227	230	342	102	240	182	108	64	11
無酬家屬工作者 Unpaid family workers	173	42	13	28	75	21	54	56	22	31	3
受 僱 者 Paid employees	4 715	852	207	645	1 607	414	1 193	2 256	773	1 077	406
受私人僱用者 Private	4 260	819	195	624	1 522	386	1 135	1 919	661	948	310
受政府僱用者 Government	455	33	12	20	85	28	57	337	112	129	96
女 Female	4 964	627	276	350	1 538	372	1 166	2 800	828	1 571	400
雇 主 Employers	86	12	6	7	36	9	27	38	16	18	4
自營作業者 Own-account workers	332	118	67	51	130	35	94	84	36	40	9
無酬家屬工作者 Unpaid family workers	401	133	73	60	170	41	129	98	51	42	5
受 僱 者 Paid employees	4 145	364	131	233	1 202	287	915	2 579	726	1 470	383
受私人僱用者 Private	3 576	350	126	225	1 135	267	868	2 090	642	1 217	232
受政府僱用者 Government	569	14	5	8	67	20	47	488	84	253	151

TABLE 47. EMPLOYED PERSONS BY EDUCATIONAL ATTAINMENT, AGE, AND CLASS OF WORKER

2015													Unit : Thousand Persons
年 齡													
Age													
1 5 ~ 2 4 歲 Years			2 5 ~ 4 4 歲 Years					4 5 ~ 6 4 歲 Years					6 5 歲 及以上 Years & over
合計	1 5 ~ 1 9 歲	2 0 ~ 2 4 歲	合計	2 5 ~ 2 9 歲	3 0 ~ 3 4 歲	3 5 ~ 3 9 歲	4 0 ~ 4 4 歲	合計	4 5 ~ 4 9 歲	5 0 ~ 5 4 歲	5 5 ~ 5 9 歲	6 0 ~ 6 4 歲	
Total	Years	Years	Total	Years	Years	Years	Years	Total	Years	Years	Years	Years	
796	114	681	5 990	1 313	1 619	1 599	1 459	4 162	1 436	1 278	925	523	250
1	0	1	136	7	25	43	61	289	79	87	74	48	25
11	1	11	367	37	73	112	145	798	197	229	209	164	136
32	7	26	244	48	66	66	63	265	76	75	68	46	33
751	107	644	5 242	1 221	1 454	1 377	1 190	2 810	1 084	887	574	265	56
718	106	613	4 719	1 125	1 317	1 239	1 038	2 347	913	751	475	208	51
33	1	31	523	96	137	139	152	463	171	136	99	57	5
402	69	333	3 175	668	855	863	789	2 477	799	751	578	349	180
1	0	1	108	6	19	34	49	235	64	71	61	40	21
7	0	7	256	22	50	79	105	605	143	172	160	130	112
23	5	18	102	31	33	24	13	39	9	11	11	9	8
371	63	308	2 708	609	753	725	622	1 598	583	498	346	170	38
358	63	295	2 505	574	701	671	558	1 363	505	434	290	134	34
13	0	13	203	35	51	54	64	235	78	64	56	36	4
393	45	348	2 815	645	763	736	670	1 685	637	527	347	174	71
0	-	0	28	2	6	9	12	54	16	17	13	8	4
4	0	4	111	15	23	33	41	193	53	57	49	34	24
9	2	7	142	17	33	42	50	225	67	64	56	37	25
380	43	336	2 534	612	702	652	568	1 213	501	389	229	94	18
360	43	318	2 214	551	616	567	480	984	408	317	185	74	17
20	1	19	320	61	86	85	88	228	93	72	44	20	1

表 4 8 就業者之職業—按行業分

單位：千人

民國 1 0 4 年

項 目 別 Item	總 計 Total	民意代表、主管及經理人員 Legislators, Senior Officials & Managers	專業人員 Professionals
總 計 Total	11 198	387	1 370
農、林、漁、牧業 Agriculture, Forestry, Fishing & Animal Husbandry	555	1	1
工 業 Goods-Producing Industries	4 035	167	327
礦業及土石採取業 Mining & Quarrying	4	0	0
製造業 Manufacturing	3 024	144	301
電力及燃氣供應業 Electricity & Gas Supply	30	1	5
用水供應及污染整治業 Water Supply & Remediation Activities	82	2	1
營造業 Construction	895	21	19
服務業 Services-Providing Industries	6 609	219	1 043
批發及零售業 Wholesale & Retail Trade	1 842	69	38
運輸及倉儲業 Transportation & Storage	437	10	5
住宿及餐飲業 Accommodation & Food Service Activities	813	14	2
資訊及通訊傳播業 Information & Communication	246	20	122
金融及保險業 Financial & Insurance Activities	420	30	25
不動產業 Real Estate Activities	100	5	2
專業、科學及技術服務業 Professional, Scientific & Technical Activities	362	16	128
支援服務業 Support Service Activities	281	7	3
公共行政及國防；強制性社會 安全 Public Administration & Defence; Compulsory Social Security	375	22	12
教育服務業 Education	650	15	457
醫療保健及社會工作服務業 Human Health & Social Work Activities	438	3	218
藝術、娛樂及休閒服務業 Arts, Entertainment & Recreation	99	2	14
其他服務業 Other Service Activities	546	6	18

TABLE 48. EMPLOYED PERSONS BY INDUSTRY AND OCCUPATION

2015				Unit : Thousand Persons
技術員及助理專業人員 Technicians & Associate Professionals	事務支援人員 Clerical Support Workers	服務及銷售工作人員 Service & Sales Workers	農、林、漁、牧業生產人員 Skilled Agricultural, Forestry & Fishery Workers	技藝有關工作人員、 機械設備操作及勞力工 Craft & Machine Operation Related Workers
2 019	1 248	2 181	496	3 496
5	3	0	492	53
709	366	11	2	2 453
1	1	0	-	2
584	312	9	0	1 674
13	4	0	-	7
13	8	0	-	58
99	42	2	2	711
1 305	880	2 169	3	990
329	180	995	0	231
47	100	14	-	261
14	36	662	0	86
55	37	3	-	9
238	120	5	-	3
79	10	2	-	2
146	57	3	0	12
30	44	107	1	88
152	88	81	0	20
54	74	23	0	26
113	63	27	-	14
17	22	26	1	17
31	49	221	0	221

表 4 8 就業者之職業—按行業分（續 1）

單位：千人

民國 1 0 4 年

項 目 別	總 計	民意代表、主管及經理人員	專業人員
Item	Total	Legislators, Senior Officials & Managers	Professionals
男 Male	6 234	289	643
農、林、漁、牧業 Agriculture, Forestry, Fishing & Animal Husbandry	403	1	0
工 業 Goods-Producing Industries	2 771	140	260
礦業及土石採取業 Mining & Quarrying	3	0	0
製造業 Manufacturing	1 886	120	239
電力及燃氣供應業 Electricity & Gas Supply	25	1	4
用水供應及污染整治業 Water Supply & Remediation Activities	63	1	1
營造業 Construction	793	17	15
服務業 Services-Providing Industries	3 060	149	383
批發及零售業 Wholesale & Retail Trade	896	51	23
運輸及倉儲業 Transportation & Storage	337	8	4
住宿及餐飲業 Accommodation & Food Service Activities	367	9	0
資訊及通訊傳播業 Information & Communication	143	13	83
金融及保險業 Financial & Insurance Activities	149	18	12
不動產業 Real Estate Activities	59	4	0
專業、科學及技術服務業 Professional, Scientific & Technical Activities	156	9	71
支援服務業 Support Service Activities	168	5	2
公共行政及國防；強制性社會 安全 Public Administration & Defence; Compulsory Social Security	195	18	5
教育服務業 Education	172	7	115
醫療保健及社會工作服務業 Human Health & Social Work Activities	91	1	52
藝術、娛樂及休閒服務業 Arts, Entertainment & Recreation	49	1	8
其他服務業 Other Service Activities	279	4	7

TABLE 48. EMPLOYED PERSONS BY INDUSTRY AND OCCUPATION (Cont. 1)

2015				Unit : Thousand Persons
技術員及助理專業人員 Technicians & Associate Professionals	事務支援人員 Clerical Support Workers	服務及銷售工作人員 Service & Sales Workers	農、林、漁、牧業生產人員 Skilled Agricultural, Forestry & Fishery Workers	技藝有關工作人員、 機械設備操作及勞力工 Craft & Machine Operation Related Workers
1 026	264	1 006	370	2 636
3	0	0	366	32
449	69	8	1	1 844
0	0	0	-	2
351	61	7	0	1 108
11	2	0	-	7
11	1	0	-	48
76	4	1	1	678
573	195	998	2	760
181	25	429	0	186
25	47	5	-	248
6	9	313	0	29
30	8	1	-	8
83	31	2	-	2
50	1	2	-	1
60	7	1	0	8
14	12	97	1	37
66	20	74	0	12
16	15	5	0	14
21	4	4	-	8
9	7	13	1	10
12	7	52	0	195

表 4 8 就業者之職業—按行業分（續完）

單位：千人

民國 1 0 4 年

項 目 別	總 計	民意代表、主管及經理人員	專業人員
Item	Total	Legislators, Senior Officials & Managers	Professionals
女 Female	4 964	98	727
農、林、漁、牧業 Agriculture, Forestry, Fishing & Animal Husbandry	152	0	0
工 業 Goods-Producing Industries	1 264	27	67
礦業及土石採取業 Mining & Quarrying	1	-	0
製造業 Manufacturing	1 137	24	63
電力及燃氣供應業 Electricity & Gas Supply	5	0	0
用水供應及污染整治業 Water Supply & Remediation Activities	19	0	0
營造業 Construction	102	3	4
服務業 Services-Providing Industries	3 549	70	660
批發及零售業 Wholesale & Retail Trade	946	18	15
運輸及倉儲業 Transportation & Storage	100	3	1
住宿及餐飲業 Accommodation & Food Service Activities	446	5	1
資訊及通訊傳播業 Information & Communication	103	6	39
金融及保險業 Financial & Insurance Activities	271	12	12
不動產業 Real Estate Activities	41	1	1
專業、科學及技術服務業 Professional, Scientific & Technical Activities	206	7	57
支援服務業 Support Service Activities	113	2	2
公共行政及國防；強制性社會 安全 Public Administration & Defence; Compulsory Social Security	180	4	6
教育服務業 Education	477	8	342
醫療保健及社會工作服務業 Human Health & Social Work Activities	347	2	166
藝術、娛樂及休閒服務業 Arts, Entertainment & Recreation	50	1	6
其他服務業 Other Service Activities	267	2	10

TABLE 48. EMPLOYED PERSONS BY INDUSTRY AND OCCUPATION (Cont. End)

2015				Unit : Thousand Persons	
技術員及助理專業人員 Technicians & Associate Professionals	事務支援人員 Clerical Support Workers	服務及銷售工作人員 Service & Sales Workers	農、林、漁、牧業生產人員 Skilled Agricultural, Forestry & Fishery Workers	技藝有關工作人員、 機械設備操作及勞力工 Craft & Machine Operation Related Workers	
993	985	1 175	127	860	
2	3	0	126	20	
260	297	3	0	609	
0	1	0	-	0	
233	250	3	-	566	
2	2	0	-	0	
2	6	-	-	10	
23	38	1	0	33	
731	685	1 172	0	231	
148	155	566	0	46	
22	53	9	-	13	
8	27	349	0	57	
25	29	2	-	1	
155	89	3	-	0	
29	9	0	-	1	
86	49	3	0	4	
17	31	10	0	51	
86	69	6	0	8	
38	59	18	-	12	
91	59	23	-	7	
8	15	13	0	7	
19	41	169	-	26	

表 4 9 就業者之教育程度—按年齡分

TABLE 49. EMPLOYED PERSONS BY EDUCATIONAL ATTAINMENT AND AGE

民國 1 0 4 年 2015											
單位：千人		Unit : Thousand Persons									
項 目 別 Item	總 計 Total	國 中 及 以 下 Junior high & below			高 中 (職) Senior high & vocational			大 專 及 以 上 Junior college & above			
		合計	國小 及以下	國中	合計	高中	高職	合計	專科	大學	研究所
		Total	Primary school & below	Junior high	Total	Senior high	Voca- tional	Total	Junior college	Uni- versity	Graduate school
總 計 Total	11 198	2 061	750	1 311	3 692	946	2 746	5 445	1 805	2 800	841
1 5 ~ 2 4 歲 Years	796	38	1	38	307	72	234	450	57	380	13
1 5 ~ 1 9 歲 Years	114	10	-	10	75	14	61	30	3	26	-
2 0 ~ 2 4 歲 Years	681	28	1	28	232	59	173	421	54	354	13
2 5 ~ 4 4 歲 Years	5 990	486	46	439	1 901	452	1 449	3 603	1 061	1 927	615
2 5 ~ 2 9 歲 Years	1 313	47	4	43	306	78	228	960	121	689	150
3 0 ~ 3 4 歲 Years	1 619	110	11	100	482	114	368	1 027	254	582	191
3 5 ~ 3 9 歲 Years	1 599	150	15	135	557	129	428	892	348	390	154
4 0 ~ 4 4 歲 Years	1 459	179	18	162	556	132	424	724	339	265	120
4 5 ~ 6 4 歲 Years	4 162	1 345	538	808	1 457	410	1 047	1 359	676	475	208
4 5 ~ 4 9 歲 Years	1 436	266	34	232	578	151	427	592	295	200	97
5 0 ~ 5 4 歲 Years	1 278	394	99	296	473	132	341	411	209	138	63
5 5 ~ 5 9 歲 Years	925	389	179	210	297	90	207	240	117	89	33
6 0 ~ 6 4 歲 Years	523	297	226	70	109	37	72	117	55	47	15
6 5 歲及以上 Years & over	250	191	165	26	27	11	16	32	10	18	4
男 Male	6 234	1 434	473	960	2 154	574	1 581	2 645	976	1 229	440
1 5 ~ 2 4 歲 Years	402	32	0	32	200	49	152	169	24	141	4
1 5 ~ 1 9 歲 Years	69	8	-	8	48	9	38	12	1	11	-
2 0 ~ 2 4 歲 Years	333	24	0	23	153	39	113	157	23	129	4
2 5 ~ 4 4 歲 Years	3 175	355	22	333	1 128	273	854	1 692	536	842	314
2 5 ~ 2 9 歲 Years	668	36	2	34	199	53	146	433	60	295	78
3 0 ~ 3 4 歲 Years	855	78	3	75	298	68	231	479	126	255	97
3 5 ~ 3 9 歲 Years	863	111	7	104	328	77	251	424	172	173	79
4 0 ~ 4 4 歲 Years	789	131	11	120	302	76	226	356	178	118	60
4 5 ~ 6 4 歲 Years	2 477	912	336	576	806	243	563	759	409	232	119
4 5 ~ 4 9 歲 Years	799	184	18	166	309	83	226	306	168	86	52
5 0 ~ 5 4 歲 Years	751	266	58	209	257	79	178	228	127	66	35
5 5 ~ 5 9 歲 Years	578	258	110	149	173	57	116	147	75	50	21
6 0 ~ 6 4 歲 Years	349	203	150	53	68	25	43	78	38	29	11
6 5 歲及以上 Years & over	180	135	115	20	20	8	12	25	7	15	3
女 Female	4 964	627	276	350	1 538	372	1 166	2 800	828	1 571	400
1 5 ~ 2 4 歲 Years	393	6	0	6	106	24	83	281	33	239	8
1 5 ~ 1 9 歲 Years	45	2	-	2	27	4	23	17	2	15	-
2 0 ~ 2 4 歲 Years	348	5	0	4	80	19	60	264	31	225	8
2 5 ~ 4 4 歲 Years	2 815	131	24	107	773	179	594	1 911	525	1 085	301
2 5 ~ 2 9 歲 Years	645	11	2	9	107	25	82	528	61	394	72
3 0 ~ 3 4 歲 Years	763	32	7	25	183	46	137	548	127	327	94
3 5 ~ 3 9 歲 Years	736	39	8	31	229	52	178	468	176	217	75
4 0 ~ 4 4 歲 Years	670	49	7	42	254	56	198	368	161	147	59
4 5 ~ 6 4 歲 Years	1 685	434	202	232	651	167	484	600	268	243	90
4 5 ~ 4 9 歲 Years	637	82	15	66	270	68	201	286	126	114	45
5 0 ~ 5 4 歲 Years	527	128	41	87	217	54	163	182	82	72	28
5 5 ~ 5 9 歲 Years	347	130	69	61	124	33	91	93	42	39	12
6 0 ~ 6 4 歲 Years	174	94	76	18	41	12	29	40	17	18	4
6 5 歲及以上 Years & over	71	56	50	6	7	3	4	7	3	4	1

表 50 就業者之從業身分一按中分類行業分

TABLE 50. EMPLOYED PERSONS BY CLASS OF WORKER AND INDUSTRY DIVISION

單位：千人		民國 1 0 4 年 2015				Unit：Thousand Persons		
項 目 別 Item	總 計 Total	雇 主 Employers	自營作業者 Own-account workers	無酬家屬 工作者 Unpaid family workers	受 僱 者 Paid employees			
					合計	受 私 人 僱 用 者	受 政 府 僱 用 者	
					Total	Private	Government	
總 計 Total	11 198	451	1 313	574	8 860	7 836	1 024	
農、林、漁、牧業 Agriculture, Forestry, Fishing & Animal Husbandry	555	9	327	127	92	88	4	
農、牧業 Agriculture & Animal Husbandry	501	5	301	120	75	72	2	
林 業 Forestry	5	0	1	0	4	2	2	
漁 業 Fishing & Aquaculture	49	3	25	7	13	13	0	
工 業 Goods-Producing Industries	4 035	162	135	87	3 651	3 552	98	
礦業及土石採取業 Mining & Quarrying	4	0	-	0	4	3	1	
石油及天然氣礦業 Extraction of Crude Petroleum & Natural Gas	1	-	-	-	1	0	1	
砂、石及黏土採取業 Quarrying of Stone, Sand & Clay	3	0	-	0	3	3	0	
其他礦業及土石採取業 Other Mining & Quarrying	0	-	-	-	0	0	-	
製造業 Manufacturing	3 024	105	71	60	2 787	2 767	20	
食品製造業 Manufacture of Food Products	158	5	4	5	143	141	2	
飲料製造業 Manufacture of Beverages	17	0	0	0	17	13	4	
菸草製造業 Manufacture of Tobacco Products	1	-	-	-	1	0	0	
紡織業 Manufacture of Textiles	101	4	3	3	91	91	-	
成衣及服飾品製造業 Manufacture of Wearing Apparel & Clothing Accessories	74	5	6	3	61	61	-	
皮革、毛皮及其製品製造業 Manufacture of Leather, Fur & Related Products	42	1	2	2	36	36	-	
木竹製品製造業 Manufacture of Wood & of Products of Wood & Bamboo	25	2	3	2	19	19	-	
紙漿、紙及紙製品製造業 Manufacture of Paper & Paper Products	52	3	1	1	47	47	-	
印刷及資料儲存媒體複製業 Printing & Reproduction of Recorded Media	65	6	4	5	51	50	1	
石油及煤製品製造業 Manufacture of Petroleum & Coal Products	17	0	-	0	17	9	8	
化學材料製造業 Manufacture of Chemical Material	74	1	0	0	72	72	0	
化學製品製造業 Manufacture of Chemical Products	50	2	0	1	47	46	0	
藥品及醫用化學製品製造業 Manufacture of Pharmaceuticals & Medicinal Chemical Products	38	0	-	-	38	38	-	
橡膠製品製造業 Manufacture of Rubber Products	27	1	0	1	25	25	-	

表 50 就業者之從業身分—按中分類行業分 (續 1)

TABLE 50. EMPLOYED PERSONS BY CLASS OF WORKER AND INDUSTRY DIVISION (Cont. 1)

民國 104 年 2015		Unit : Thousand Persons					
單位：千人							
項 目 別 Item	總 計 Total	雇 主 Employers	自營作業者 Own-account workers	無酬家屬 工作者 Unpaid family workers	受 僱 者 Paid employees		
					合計 Total	受 私 人 僱 用 者 Private	受 政 府 僱 用 者 Government
塑膠製品製造業 Manufacture of Plastics Products	133	7	4	5	117	117	-
非金屬礦物製品製造業 Manufacture of Other Non- metallic Mineral Products	75	3	2	1	70	70	-
基本金屬製造業 Manufacture of Basic Metals	89	2	1	1	85	84	1
金屬製品製造業 Manufacture of Fabricated Metal Products	414	26	21	15	352	351	2
電子零組件製造業 Manufacture of Electronic Parts & Components	661	3	1	0	656	656	-
電腦、電子產品及光學製品 製造業 Manufacture of Computers, Electronic & Optical Products	211	3	0	0	208	208	-
電力設備製造業 Manufacture of Electrical Equipment	122	4	0	1	117	117	0
機械設備製造業 Manufacture of Machinery & Equipment	228	12	4	8	204	204	-
汽車及其零件製造業 Manufacture of Motor Vehicles & Parts	91	3	1	1	86	86	-
其他運輸工具及其零件製造業 Manufacture of Other Transport Equipment & Parts	70	2	0	1	67	65	2
家具製造業 Manufacture of Furniture	42	2	2	2	37	37	0
其他製造業 Other Manufacturing	101	4	4	2	91	91	0
產業用機械設備維修及安裝業 Repair & Installation of Industrial Machinery & Equipment	45	3	6	2	34	34	0
電力及燃氣供應業 Electricity & Gas Supply	30	0	0	0	30	6	23
電力及燃氣供應業 Electricity & Gas Supply	30	0	0	0	30	6	23
用水供應及污染整治業 Water Supply & Remediation Activities	82	2	3	1	76	30	46
用水供應業 Water Supply	6	-	0	-	6	0	6
廢(污)水處理業 Wastewater (Sewage) Treatment	8	0	0	0	7	6	1
廢棄物清除、處理及資源回收 處理業 Waste Collection, Treatment & Disposal Activities; Materials Recovery	67	2	3	1	62	23	39
污染整治業 Remediation Activities & Other Waste Management Services	0	0	0	0	0	0	-
營造業 Construction	895	55	60	25	755	746	9
建築工程業 Construction of Buildings	358	14	6	4	334	334	-
土木工程業 Civil Engineering	74	7	1	2	64	56	8
專門營造業 Specialized Construction Activities	463	33	53	20	357	357	0

表 50 就業者之從業身分—按中分類行業分（續 2）

TABLE 50. EMPLOYED PERSONS BY CLASS OF WORKER AND INDUSTRY DIVISION (Cont. 2)

單位：千人		民國 104 年 2015			Unit : Thousand Persons		
項 目 別 Item	總 計 Total	雇 主 Employers	自營作業者 Own-account workers	無酬家屬 工作者 Unpaid family workers	受 僱 者 Paid employees		
					合計 Total	受 私 人 僱 用 者 Private	受 政 府 僱 用 者 Government
服務業 Services-Providing Industries	6 609	280	851	360	5 117	4 196	921
批發及零售業 Wholesale & Retail Trade	1 842	116	396	193	1 136	1 129	7
批發業 Wholesale Trade	647	68	64	47	468	466	2
零售業 Retail Trade	1 195	49	332	147	668	663	5
運輸及倉儲業 Transportation & Storage	437	8	71	5	354	305	48
陸上運輸業 Land Transportation	270	5	69	3	193	175	18
水上運輸業 Water Transportation	15	0	0	-	14	14	0
航空運輸業 Air Transport	26	-	-	-	26	26	0
運輸輔助業 Support Activities for Transportation	63	2	2	2	57	52	5
倉儲業 Warehousing & Storage	11	0	0	0	11	11	-
郵政及快遞業 Postal & Courier Activities	53	0	0	0	52	27	25
住宿及餐飲業 Accommodation & Food Service Activities	813	57	138	105	514	513	0
住宿服務業 Accommodation	75	2	4	2	67	67	0
餐飲業 Food & Beverage Service Activities	738	55	134	103	447	447	0
資訊及通訊傳播業 Information & Communication	246	6	7	1	232	232	0
出版業 Publishing Activities	39	1	0	0	38	38	-
影片服務、聲音錄製及音樂出版業 Motion Picture, Video & Television Programme Production, Sound Recording & Music Publishing	16	1	1	0	13	13	-
傳播及節目播送業 Programming & Broadcasting Activities	31	0	0	0	31	30	0
電信業 Telecommunications	43	0	-	-	43	43	-
電腦系統設計服務業 Computer Systems Design Services	106	3	5	1	97	97	-
資料處理及資訊供應服務業 Information Service Activities	11	1	1	-	10	10	-
金融及保險業 Financial & Insurance Activities	420	1	2	1	416	399	17
金融中介業 Financial Intermediation	206	1	1	1	203	187	16
保險業 Insurance	168	0	0	-	167	167	0
證券期貨及其他金融業 Securities, Futures & Other Financing	46	0	0	-	45	45	0
不動產業 Real Estate Activities	100	3	5	1	91	89	1
不動產開發業 Real Estate Development Activities	11	1	0	0	10	10	-
不動產經營及相關服務業 Real Estate Operation & Relative Activities	89	2	5	1	80	79	1
專業、科學及技術服務業 Professional, Scientific & Technical Activities	362	22	39	8	293	267	26
法律及會計服務業 Legal & Accounting Activities	88	9	9	4	66	66	-
企業總管理機構及管理顧問業 Activities of Head Offices; Management Consultancy Activities	39	1	1	0	37	35	2
建築、工程服務及技術檢測、分析服務 業 Architecture & Engineering Activities; Technical Testing & Analysis	76	4	3	1	68	67	1

表 50 就業者之從業身分—按中分類行業分（續完）

TABLE 50. EMPLOYED PERSONS BY CLASS OF WORKER AND INDUSTRY DIVISION (Cont. End)

單位：千人		民國 1 0 4 年 2015				Unit：Thousand Persons		
項 目 別 Item	總 計 Total	雇 主 Employers	自營作業者 Own-account workers	無酬家屬 工作者 Unpaid family workers	受 僱 者 Paid employees			
					合計	受 私 人 僱 用 者	受 政 府 僱 用 者	
					Total	Private	Government	
研究發展服務業 Scientific Research & Development	36	0	0	0	36	16	20	
廣告業及市場研究業 Advertising & Market Research	35	2	3	0	30	30	0	
專門設計服務業 Specialized Design Activities	54	5	12	2	36	36	-	
獸醫服務業 Veterinary Activities	5	0	1	0	3	3	0	
其他專業、科學及技術服務業 Other Professional, Scientific & Technical Activities	27	1	8	1	16	15	1	
支援服務業 Support Service Activities	281	9	9	3	260	259	0	
租賃業 Rental & Leasing Activities	16	2	2	1	11	11	-	
人力仲介及供應業 Employment Activities	18	2	1	0	16	16	0	
旅行及相關代訂服務業 Travel Agency, Tour Operator, Reservation Service & Related Activities	47	2	1	0	43	43	-	
保全及私家偵探服務業 Security & Investigation Activities	101	0	-	0	100	100	-	
建築物及綠化服務業 Services to Buildings & Landscape Activities	81	2	3	1	76	76	0	
業務及辦公室支援服務業 Business & Office Support Activities	18	1	3	1	14	14	-	
公共行政及國防：強制性社會安全 Public Administration & Defence; Compulsory Social Security	375	-	-	-	375	1	374	
公共行政及國防：強制性社會安全 Public Administration & Defence; Compulsory Social Security	375	-	-	-	375	0	374	
國際組織及外國機構 Activities of Extraterritorial Organizations & Bodies	0	-	-	-	0	0	-	
教育服務業 Education	650	12	14	3	619	268	352	
教育服務業 Education	650	12	14	3	619	268	352	
醫療保健及社會工作服務業 Human Health & Social Work Activities	438	14	9	5	410	331	80	
醫療保健服務業 Human Health Activities	389	13	8	5	363	288	75	
居住型照顧服務業 Residential Care Activities	26	1	-	0	25	22	3	
其他社會工作服務業 Social Work Activities without Accommodation	23	0	0	-	22	21	1	
藝術、娛樂及休閒服務業 Arts, Entertainment & Recreation	99	3	14	3	79	65	14	
創作及藝術表演業 Creative, Arts & Entertainment Activities	17	1	6	0	9	8	1	
圖書館、檔案保存、博物館及類似機構 Libraries, Archives, Museums & Other Cultural Activities	12	-	0	-	12	2	10	
博弈業 Gambling & Betting Activities	11	1	4	2	4	4	-	
運動、娛樂及休閒服務業 Sports Activities & Amusement & Recreation Activities	60	2	3	1	54	51	3	
其他服務業 Other Service Activities	546	28	147	31	340	338	2	
宗教、職業及類似組織 Activities of Membership Organizations	71	0	3	1	68	67	1	
個人及家庭用品維修業 Maintenance & Repair of Personal & Household Goods	211	17	66	18	111	111	-	
未分類其他服務業 Other Personal Service Activities	263	11	79	12	162	160	2	

表 5 1 就業者之從業身分—按中分類職業分

TABLE 51. EMPLOYED PERSONS BY CLASS OF WORKER AND OCCUPATION DIVISION

民國 1 0 4 年 2015							
單位：千人		Unit : Thousand Persons					
項 目 別 Item	總 計 Total	雇 主 Employers	自營作業者 Own-account workers	無酬家屬 工作者 Unpaid family workers	受 僱 者 Paid employees		
					合計 Total	受 私 人 僱 用 者 Private	受 政 府 僱 用 者 Government
總 計 Total	11 198	451	1 313	574	8 860	7 836	1 024
民意代表、主管及經理人員 Legislators, Senior Officials & Managers	387	100	1	0	286	252	34
民意代表、高階主管及總執行長 Legislators, Senior Officials & Chief Executives	82	30	-	-	53	30	23
行政及商業經理人員 Administrative & Commercial Managers	100	6	0	0	93	92	2
生產及專業服務經理人員 Production & Specialized Services Managers	146	40	0	-	106	97	9
餐旅、零售及其他場所服務經理 人員 Hospitality, Retail & Other Establishments Services Managers	59	25	0	0	34	34	0
專業人員 Professionals	1 370	35	59	7	1 269	927	343
科學及工程專業人員 Science & Engineering Professionals	390	8	18	1	362	343	19
醫療保健專業人員 Health Professionals	235	13	9	2	210	156	54
教學專業人員 Teaching Professionals	461	6	13	2	440	185	255
商業及行政專業人員 Business & Administration Professionals	82	3	3	1	76	74	2
資訊及通訊專業人員 Information & Communications Technology Professionals	127	2	4	0	121	117	3
法律、社會及文化專業人員 Legal, Social & Cultural Professionals	76	3	12	0	61	52	9

表 5 1 就業者之從業身分一按中分類職業分（續 1）

TABLE 51. EMPLOYED PERSONS BY CLASS OF WORKER AND OCCUPATION DIVISION (Cont. 1)

項 目 別 Item	民國 1 0 4 年 2015				Unit : Thousand Persons		
	總 計 Total	雇 主 Employers	自營作業者 Own-account workers	無酬家屬 工作者 Unpaid family workers	受 僱 者 Paid employees		
					合計 Total	受 私 人 僱 用 者 Private	受 政 府 僱 用 者 Government
技術員及助理專業人員 Technicians & Associate Professionals	2 019	101	69	27	1 822	1 568	254
科學及工程助理專業人員 Science & Engineering Associate Professionals	409	9	3	2	395	359	36
醫療保健助理專業人員 Health Associate Professionals	132	2	16	7	107	95	12
商業及行政助理專業人員 Business & Administration Associate Professionals	1 359	85	35	16	1 222	1 031	191
法律、社會、文化及有關助理 專業人員 Legal, Social, Cultural & Related Associate Professionals	76	3	13	1	59	47	11
資訊及通訊傳播技術員 Information & Communications Technicians	43	1	2	1	40	36	4
事務支援人員 Clerical Support Workers	1 248	7	7	70	1 165	977	187
一般及文書事務人員 General & Keyboard Clerks	504	1	1	12	490	371	119
顧客服務事務人員 Customer Services Clerks	270	3	4	18	245	222	23
會計、生產、運輸及有關事務 人員 Accounting, Production, Transport & Related Clerks	409	2	1	40	366	355	11
其他事務支援人員 Other Clerical Support Workers	66	0	1	1	64	30	34
服務及銷售工作人員 Service & Sales Workers	2 181	105	529	248	1 299	1 197	102
個人服務工作人員 Personal Service Workers	771	51	150	73	497	490	7
銷售及展示工作人員 Sales Workers & Demonstrators	1 168	54	376	174	563	557	6
個人照顧工作人員 Personal Care Workers	62	0	3	0	58	54	5
保安服務工作人員 Protective Services Workers	180	0	0	0	180	96	85

表 5 1 就業者之從業身分一按中分類職業分（續完）

TABLE 51. EMPLOYED PERSONS BY CLASS OF WORKER AND OCCUPATION DIVISION (Cont. End)

單位：千人		民國 1 0 4 年 2015				Unit：Thousand Persons		
項 目 別 Item	總 計 Total	雇 主 Employers	自營作業者 Own-account workers	無酬家屬 工作者 Unpaid family workers	受 僱 者			
					Paid employees			
					合計 Total	受 私 人 僱 用 者 Private	受 政 府 僱 用 者 Government	
農、林、漁、牧業生產人員 Skilled Agricultural, Forestry & Fishery Workers	496	8	325	125	39	37	2	
技藝有關工作人員 Craft & Related Trades Workers	1 523	70	178	49	1 227	1 212	14	
營建及有關工作人員 Building & Related Trades Workers	454	21	30	10	393	392	1	
金屬、機具製造及有關工作 人員 Metal, Machinery & Related Trades Workers	555	32	69	18	436	432	5	
手工藝及印刷工作人員 Handicraft & Printing Workers	77	4	14	5	55	54	1	
電力及電子設備裝修人員 Electrical & Electronic Trades Workers	231	9	40	6	176	169	8	
其他技藝有關工作人員 Other Craft & Related Trades Workers	206	4	25	10	166	166	1	
機械設備操作及組裝人員 Plant & Machine Operators & Assemblers	1 355	21	110	26	1 198	1 175	23	
生產機械設備操作人員 Stationary Plant & Machine Operators	748	13	25	16	694	690	4	
組裝人員 Assemblers	166	2	1	1	162	162	0	
駕駛及移運設備操作人員 Drivers & Mobile Plant Operators	441	6	84	9	342	323	19	
基層技術工及勞力工 Elementary Labourers	617	4	35	22	556	492	64	
清潔工及幫工 Cleaners & Helpers	129	2	5	2	120	109	10	
農、林、漁、牧業勞力工 Agricultural, Forestry & Fishery Labourers	52	-	1	2	49	48	1	
採礦、營建、製造及運輸勞力工 Labourers In Mining, Construction , Manufacturing & Transport	243	1	3	5	234	234	1	
街頭服務工及非餐飲小販 Street Service Workers & No-Food Vendors	13	0	9	2	3	3	-	
廢棄物服務工及環境清潔工 Refuse Workers, Sweepers & Related Workers	77	1	15	4	56	23	33	
其他基層技術工及勞力工 Other Elementary Labourers	104	0	2	7	95	75	19	

表 5 2 就業者之平均每週主要工作時數—按中分類行業與從業身分分

TABLE 52. EMPLOYED PERSONS BY AVERAGE WEEKLY WORK HOURS FOR MAJOR JOBS,
INDUSTRY DIVISION, AND CLASS OF WORKER民國 1 0 4 年
2015

單位：小時

Unit : Hour

項 目 別 Item	總 計 Total	雇 主 Employers	自營作業者 Own-account workers	無酬家屬 工作者 Unpaid family workers	受 僱 者 Paid employees		
					合計 Total	受 私 人 僱 用 者 Private	受 政 府 僱 用 者 Government
總 計 Total	43.42	46.44	45.55	45.60	42.80	43.06	40.72
農、林、漁、牧業 Agriculture, Forestry, Fishing & Animal Husbandry	41.01	47.63	40.64	41.86	40.50	40.53	39.88
農、牧業 Agriculture & Animal Husbandry	40.75	47.59	40.42	41.79	39.88	39.87	40.23
林 業 Forestry	39.80	44.86	36.85	39.18	40.07	40.69	39.50
漁 業 Fishing & Aquaculture	43.86	47.79	43.43	43.09	44.13	44.14	41.31
工 業 Goods-Producing Industries	42.56	44.16	41.80	42.23	42.53	42.57	40.84
礦業及土石採取業 Mining & Quarrying	44.25	42.12	-	40.00	44.33	45.04	41.12
石油及天然氣礦業 Extraction of Crude Petroleum & Natural Gas	41.24	-	-	-	41.24	42.83	40.97
砂、石及黏土採取業 Quarrying of Stone, Sand & Clay	44.96	42.12	-	40.00	45.10	45.08	48.00
其他礦業及土石採取業 Other Mining & Quarrying	51.00	-	-	-	51.00	51.00	-
製造業 Manufacturing	42.99	44.39	42.37	42.33	42.97	42.99	40.70
食品製造業 Manufacture of Food Products	43.56	45.64	44.39	43.62	43.46	43.50	39.84
飲料製造業 Manufacture of Beverages	41.92	40.64	40.00	44.81	41.94	42.48	40.11
菸草製造業 Manufacture of Tobacco Products	41.17	-	-	-	41.17	48.00	40.69
紡織業 Manufacture of Textiles	43.89	46.60	42.25	44.04	43.83	43.83	-
成衣及服飾品製造業 Manufacture of Wearing Apparel & Clothing Accessories	42.95	46.54	41.80	45.65	42.68	42.68	-
皮革、毛皮及其製品製造業 Manufacture of Leather, Fur & Related Products	42.39	44.38	44.02	41.66	42.26	42.26	-
木竹製品製造業 Manufacture of Wood & of Products of Wood & Bamboo	42.71	43.61	43.11	38.29	42.94	42.94	-
紙漿、紙及紙製品製造業 Manufacture of Paper & Paper Products	43.21	44.86	46.60	47.02	42.91	42.91	-
印刷及資料儲存媒體複製業 Printing & Reproduction of Recorded Media	42.53	43.56	41.87	42.03	42.50	42.53	40.59
石油及煤製品製造業 Manufacture of Petroleum & Coal Products	41.96	40.00	-	39.91	41.99	41.98	41.99
化學材料製造業 Manufacture of Chemical Material	42.44	41.23	42.97	40.91	42.47	42.47	40.00
化學製品製造業 Manufacture of Chemical Products	41.68	43.46	39.06	41.06	41.62	41.63	36.41
藥品及醫用化學製品製造業 Manufacture of Pharmaceuticals & Medicinal Chemical Products	41.92	44.01	-	-	41.91	41.91	-
橡膠製品製造業 Manufacture of Rubber Products	43.24	41.71	45.32	40.50	43.34	43.34	-

表 5 2 就業者之平均每週主要工作時數—按中分類行業與從業身分分 (續1)

TABLE 5.2. EMPLOYED PERSONS BY AVERAGE WEEKLY WORK HOURS FOR MAJOR JOBS,
INDUSTRY DIVISION, AND CLASS OF WORKER (Cont. 1)

單位：小時		民國 1 0 4 年 2015				Unit：Hour	
項 目 別 Item	總 計 Total	雇 主 Employers	自營作業者 Own-account workers	無酬家屬 工作者 Unpaid family workers	受 僱 者 Paid employees		
					合計	受 私 人 僱 用 者	受 政 府 僱 用 者
					Total	Private	Government
塑膠製品製造業 Manufacture of Plastics Products	42.66	43.46	44.99	42.42	42.54	42.54	-
非金屬礦物製品製造業 Manufacture of Other Non-metallic Mineral Products	43.36	44.86	40.02	40.71	43.43	43.43	-
基本金屬製造業 Manufacture of Basic Metals	43.08	45.67	37.19	42.66	43.07	43.08	40.34
金屬製品製造業 Manufacture of Fabricated Metal Products	42.88	44.42	41.02	42.54	42.89	42.91	39.34
電子零組件製造業 Manufacture of Electronic Parts & Components	43.41	44.21	38.41	42.90	43.42	43.42	-
電腦、電子產品及光學製品 製造業 Manufacture of Computers, Electronic & Optical Products	42.93	42.12	42.23	43.94	42.94	42.94	-
電力設備製造業 Manufacture of Electrical Equipment	42.47	43.48	39.62	45.71	42.44	42.44	40.00
機械設備製造業 Manufacture of Machinery & Equipment	42.77	43.93	42.48	40.52	42.79	42.79	-
汽車及其零件製造業 Manufacture of Motor Vehicles & Parts	42.90	45.86	46.07	39.80	42.79	42.79	-
其他運輸工具及其零件製造業 Manufacture of Other Transport Equipment & Parts	43.26	43.46	44.64	43.35	43.25	43.36	39.59
家具製造業 Manufacture of Furniture	43.18	45.92	42.87	39.61	43.25	43.26	40.00
其他製造業 Other Manufacturing	42.52	46.13	42.17	44.95	42.32	42.33	36.78
產業用機械設備維修及安裝業 Repair & Installation of Industrial Machinery & Equipment	42.78	43.54	44.09	40.25	42.63	42.69	38.77
電力及燃氣供應業 Electricity & Gas Supply	40.47	48.78	40.00	40.00	40.44	41.21	40.22
電力及燃氣供應業 Electricity & Gas Supply	40.47	48.78	40.00	40.00	40.44	41.21	40.22
用水供應及污染整治業 Water Supply & Remediation Activities	42.22	45.40	42.16	43.56	42.12	43.37	41.31
用水供應業 Water Supply	39.87	-	39.20	-	39.88	42.54	39.82
廢（污）水處理業 Wastewater (Sewage) Treatment	40.79	48.56	36.28	36.96	40.65	40.75	39.89
廢棄物清除、處理及資源回收 處理業 Waste Collection, Treatment & Disposal Activities; Materials Recovery	42.62	44.67	43.15	44.58	42.51	44.08	41.58
污染整治業 Remediation Activities & Other Waste Management Services	41.08	40.00	48.00	40.00	40.52	40.52	-
營造業 Construction	41.19	43.68	41.12	41.96	40.99	41.00	40.27
建築工程業 Construction of Buildings	40.72	43.03	41.53	44.45	40.56	40.56	-
土木工程業 Civil Engineering	41.28	43.01	38.85	41.53	41.14	41.26	40.31
專門營造業 Specialized Construction Activities	41.54	44.09	41.13	41.47	41.37	41.37	39.57

表5 2 就業者之平均每週主要工作時數—按中分類行業與從業身分分（續2）

TABLE 52. EMPLOYED PERSONS BY AVERAGE WEEKLY WORK HOURS FOR MAJOR JOBS,
INDUSTRY DIVISION, AND CLASS OF WORKER (Cont. 2)

單位：小時		民國104年 2015			Unit : Hour		
項 目 別 Item	總 計 Total	雇 主 Employers	自營作業者 Own-account workers	無酬家屬 工作者 Unpaid family workers	受 僱 者 Paid employees		
					合計 Total	受 私 人 僱 用 者 Private	受 政 府 僱 用 者 Government
服務業 Services-Providing Industries	44.15	47.73	48.03	47.74	43.04	43.53	40.71
批發及零售業 Wholesale & Retail Trade	45.52	47.03	48.53	47.41	44.00	44.01	41.26
批發業 Wholesale Trade	43.10	44.20	45.11	44.69	42.50	42.50	41.41
零售業 Retail Trade	46.84	50.94	49.19	48.28	45.05	45.07	41.20
運輸及倉儲業 Transportation & Storage	45.16	43.73	50.52	43.91	44.13	44.60	41.14
陸上運輸業 Land Transportation	46.72	43.99	50.72	44.28	45.41	45.72	42.36
水上運輸業 Water Transportation	43.31	35.74	48.00	-	43.47	43.45	52.00
航空運輸業 Air Transport	43.25	-	-	-	43.25	43.25	45.00
運輸輔助業 Supporting Activities for Transportation	42.50	44.22	43.61	43.17	42.37	42.45	41.57
倉儲業 Warehousing & Storage	42.09	40.40	40.00	44.00	42.12	42.12	-
郵政及快遞業 Postal & Courier Activities	42.41	47.51	41.51	44.05	42.38	44.40	40.17
住宿及餐飲業 Accommodation & Food Service Activities	46.60	52.40	50.26	49.69	44.35	44.35	44.18
住宿服務業 Accommodation	45.39	50.54	46.85	45.20	45.16	45.16	44.37
餐飲業 Food & Beverage Service Activities	46.73	52.47	50.36	49.78	44.23	44.23	43.73
資訊及通訊傳播業 Information & Communication	42.57	43.44	41.93	41.84	42.57	42.57	38.42
出版業 Publishing Activities	42.08	42.33	50.32	40.00	42.03	42.03	-
影片服務、聲音錄製及音樂出版業 Motion Picture, Video & Television Programme Production, Sound Recording & Music Publishing	43.29	42.92	37.23	40.00	43.97	43.97	-
傳播及節目播送業 Programming & Broadcasting Activities	44.03	50.35	40.00	35.00	44.01	44.08	38.42
電信業 Telecommunications	41.76	40.00	-	-	41.77	41.77	-
電腦系統設計服務業 Computer Systems Design Services	42.55	43.59	42.47	42.51	42.52	42.52	-
資料處理及資訊供應服務業 Information Service Activities	42.51	44.32	44.48	-	42.28	42.28	-
金融及保險業 Financial & Insurance Activities	42.14	43.79	50.63	54.16	42.05	42.09	41.22
金融中介業 Financial Intermediation	41.67	43.25	57.53	54.16	41.49	41.51	41.21
保險業 Insurance	43.03	44.86	44.86	-	43.02	43.02	41.49
證券期貨及其他金融業 Securities, Futures & Other Financing	40.96	43.69	32.77	-	41.01	41.01	41.12
不動產業 Real Estate Activities	46.07	48.35	41.84	44.99	46.24	46.33	40.37
不動產開發業 Real Estate Development Activities	42.24	42.37	38.74	49.93	42.26	42.26	-
不動產經營及相關服務業 Real Estate Operation & Relative Activities	46.56	50.53	41.94	44.82	46.76	46.88	40.37
專業、科學及技術服務業 Professional, Scientific & Technical Activities	41.92	42.86	42.17	42.67	41.79	41.93	40.33
法律及會計服務業 Legal & Accounting Activities	41.55	41.54	41.03	39.86	41.73	41.73	-
企業總管理機構及管理顧問業 Activities of Head Offices; Management Consultancy Activities	41.36	39.73	42.92	44.02	41.35	41.43	40.13
建築、工程服務及技術檢測、分析服務 業 Architecture & Engineering Activities; Technical Testing & Analysis	41.99	42.80	41.11	38.01	42.02	42.05	40.30

表 5 2 就業者之平均每週主要工作時數—按中分類行業與從業身分分（續完）

TABLE 52. EMPLOYED PERSONS BY AVERAGE WEEKLY WORK HOURS FOR MAJOR JOBS, INDUSTRY DIVISION, AND CLASS OF WORKER (Cont. End)

民國 104 年
2015

單位：小時

Unit : Hour

項 目 別 Item	總 計 Total	雇 主 Employers	自營作業者 Own-account workers	無酬家屬 工作者 Unpaid family workers	受 僱 者 Paid employees		
					合計 Total	受 私 人 僱 用 者 Private	受 政 府 僱 用 者 Government
研究發展服務業 Scientific Research & Development	40.29	38.71	40.22	40.00	40.30	40.23	40.35
廣告業及市場研究業 Advertising & Market Research	41.23	44.45	40.91	44.69	41.07	41.07	40.00
專門設計服務業 Specialized Design Activities	42.77	44.07	42.77	46.93	42.42	42.42	-
獸醫服務業 Veterinary Activities	46.99	49.52	50.94	47.30	45.14	44.98	46.49
其他專業、科學及技術服務業 Other Professional, Scientific & Technical Activities	44.24	48.29	42.10	48.84	44.78	45.17	38.36
支援服務業 Support Service Activities	45.24	45.72	41.13	44.75	45.37	45.38	39.39
租賃業 Rental & Leasing Activities	44.28	51.24	45.56	48.43	42.50	42.50	-
人力仲介及供應業 Employment Activities	41.70	41.91	48.02	43.84	41.44	41.44	40.00
旅行及相關代訂服務業 Travel Agency, Tour Operator, Reservation Service & Related Activities	43.33	44.47	42.48	44.10	43.27	43.27	-
保全及私家偵探服務業 Security & Investigation Activities	51.40	39.27	-	72.00	51.42	51.42	-
建築物及綠化服務業 Services to Buildings & Landscape Activities	40.42	46.03	35.08	40.25	40.45	40.45	39.35
業務及辦公室支援服務業 Business & Office Support Activities	41.75	45.20	41.45	45.27	41.48	41.48	-
公共行政及國防：強制性社會安全 Public Administration & Defence; Compulsory Social Security	42.24	-	-	-	42.24	39.65	42.25
公共行政及國防：強制性社會安全 Public Administration & Defence; Compulsory Social Security	42.24	-	-	-	42.24	39.50	42.25
國際組織及外國機構 Activities of Extraterritorial Organizations & Bodies	40.00	-	-	-	40.00	40.00	-
教育服務業 Education	38.32	42.35	32.37	41.71	38.37	38.59	38.18
教育服務業 Education	38.32	42.35	32.37	41.71	38.37	38.59	38.18
醫療保健及社會工作服務業 Human Health & Social Work Activities	43.87	46.81	45.24	42.25	43.76	43.91	43.17
醫療保健服務業 Human Health Activities	44.03	46.60	45.72	42.14	43.93	44.10	43.27
居住型照顧服務業 Residential Care Activities	43.98	49.96	-	51.40	43.80	44.14	41.34
其他社會工作服務業 Social Work Activities without Accommodation	41.08	48.72	37.14	-	41.05	41.02	41.56
藝術、娛樂及休閒服務業 Arts, Entertainment & Recreation	43.37	44.68	45.17	47.72	42.84	43.50	39.70
創作及藝術表演業 Creative, Arts & Entertainment Activities	39.81	36.08	38.90	42.61	40.74	40.26	46.07
圖書館、檔案保存、博物館及類似機構 Libraries, Archives, Museums & Other Cultural Activities	39.71	-	60.00	-	39.62	41.74	39.28
博弈業 Gambling & Betting Activities	50.22	50.32	54.84	52.61	44.27	44.27	-
運動、娛樂及休閒服務業 Sports Activities & Amusement & Recreation Activities	43.92	47.70	44.31	42.17	43.81	44.03	39.51
其他服務業 Other Service Activities	45.94	51.00	47.79	47.16	44.62	44.63	41.68
宗教、職業及類似組織 Activities of Membership Organizations	42.70	50.48	47.80	47.92	42.41	42.40	43.81
個人及家庭用品維修業 Maintenance & Repair of Personal & Household Goods	47.16	49.77	49.13	46.92	45.65	45.65	-
未分類其他服務業 Other Personal Service Activities	45.84	52.82	46.67	47.49	44.82	44.86	40.90

表 5 3 就業者之每週工作時數—按年齡分

單位：千人

民國 1 0 4 年

項 目 別	總 計 Total	有職業在工作者				
		合 計	未滿 1 5 小時	1 5 ~ 1 9 小時	2 0 ~ 2 9 小時	3 0 ~ 3 4 小時
		Total	Less than 15 hours	Hours	Hours	Hours
總 計	11 198	11 100	69	78	220	399
1 5 ~ 2 4 歲	796	793	18	18	36	32
1 5 ~ 1 9 歲	114	114	6	7	12	7
2 0 ~ 2 4 歲	681	679	12	11	24	26
2 5 ~ 4 4 歲	5 990	5 933	16	19	67	203
2 5 ~ 2 9 歲	1 313	1 303	3	3	10	43
3 0 ~ 3 4 歲	1 619	1 603	3	4	14	54
3 5 ~ 3 9 歲	1 599	1 582	4	5	19	53
4 0 ~ 4 4 歲	1 459	1 446	6	6	24	53
4 5 ~ 6 4 歲	4 162	4 125	27	36	100	155
4 5 ~ 4 9 歲	1 436	1 422	8	9	27	55
5 0 ~ 5 4 歲	1 278	1 267	7	9	29	47
5 5 ~ 5 9 歲	925	917	7	11	25	35
6 0 ~ 6 4 歲	523	519	6	7	19	18
6 5 歲 及 以 上	250	249	7	5	16	8
男	6 234	6 197	35	44	120	198
1 5 ~ 2 4 歲	402	401	9	8	18	15
1 5 ~ 1 9 歲	69	69	3	3	7	3
2 0 ~ 2 4 歲	333	332	6	5	12	12
2 5 ~ 4 4 歲	3 175	3 159	6	10	33	95
2 5 ~ 2 9 歲	668	665	1	2	5	18
3 0 ~ 3 4 歲	855	852	1	2	7	25
3 5 ~ 3 9 歲	863	857	1	3	10	25
4 0 ~ 4 4 歲	789	784	2	3	11	26
4 5 ~ 6 4 歲	2 477	2 460	16	22	58	83
4 5 ~ 4 9 歲	799	794	4	4	14	27
5 0 ~ 5 4 歲	751	746	3	6	16	25
5 5 ~ 5 9 歲	578	573	4	7	15	20
6 0 ~ 6 4 歲	349	347	4	5	12	12
6 5 歲 及 以 上	180	178	5	4	11	6
女	4 964	4 903	33	33	100	200
1 5 ~ 2 4 歲	393	392	10	9	18	18
1 5 ~ 1 9 歲	45	45	3	4	6	4
2 0 ~ 2 4 歲	348	347	7	6	13	14
2 5 ~ 4 4 歲	2 815	2 775	10	9	35	109
2 5 ~ 2 9 歲	645	638	1	1	5	24
3 0 ~ 3 4 歲	763	751	2	2	8	29
3 5 ~ 3 9 歲	736	725	3	2	9	28
4 0 ~ 4 4 歲	670	661	4	3	14	27
4 5 ~ 6 4 歲	1 685	1 666	12	14	42	72
4 5 ~ 4 9 歲	637	629	3	5	12	28
5 0 ~ 5 4 歲	527	521	4	3	13	22
5 5 ~ 5 9 歲	347	344	3	4	10	15
6 0 ~ 6 4 歲	174	173	2	2	7	6
6 5 歲 及 以 上	71	70	2	1	5	2

TABLE 53. EMPLOYED PERSONS BY WEEKLY WORK HOURS AND AGE

2015					Unit : Thousand Persons	
At work					有 職 業 不在工作者 Having a job but not at work	Item
3 5 ~ 3 9 小時 Hours	4 0 ~ 4 4 小時 Hours	4 5 ~ 4 9 小時 Hours	5 0 ~ 5 9 小時 Hours	6 0 小時以上 Hours & over		
471	5 345	2 832	1 071	617	97	Total
31	329	228	68	33	3	15 - 24 years
7	35	29	8	3	0	15 - 19 years
23	294	199	60	30	3	20 - 24 years
173	3 024	1 600	549	282	57	25 - 44 years
30	671	372	117	55	10	25 - 29 years
42	834	435	141	75	16	30 - 34 years
50	805	424	147	74	17	35 - 39 years
51	715	368	143	78	14	40 - 44 years
226	1 911	964	425	282	36	45 - 64 years
59	685	346	144	90	14	45 - 49 years
62	591	301	134	87	11	50 - 54 years
59	412	211	91	66	8	55 - 59 years
47	223	105	56	38	3	60 - 64 years
41	81	41	30	20	2	65 years & over
274	2 758	1 706	662	399	36	Male
17	160	120	35	19	1	15 - 24 years
5	23	17	5	2	0	15 - 19 years
12	137	102	30	17	1	20 - 24 years
95	1 463	942	334	181	16	25 - 44 years
17	312	206	68	35	3	25 - 29 years
23	403	258	87	46	3	30 - 34 years
26	397	254	93	49	5	35 - 39 years
29	351	224	87	51	5	40 - 44 years
133	1 076	615	272	184	17	45 - 64 years
32	357	211	90	55	6	45 - 49 years
36	327	191	84	57	5	50 - 54 years
36	247	140	59	45	5	55 - 59 years
30	146	73	39	27	2	60 - 64 years
29	59	29	21	15	1	65 years & over
197	2 586	1 126	408	218	61	Female
13	169	108	33	14	2	15 - 24 years
3	12	12	3	1	0	15 - 19 years
11	157	97	30	13	1	20 - 24 years
78	1 560	657	215	101	40	25 - 44 years
12	358	166	50	20	7	25 - 29 years
20	430	177	54	28	13	30 - 34 years
24	408	170	55	25	11	35 - 39 years
22	363	144	56	27	9	40 - 44 years
93	835	349	152	98	19	45 - 64 years
26	329	135	54	35	8	45 - 49 years
26	264	110	49	30	6	50 - 54 years
23	165	72	32	21	3	55 - 59 years
17	78	33	17	11	1	60 - 64 years
13	22	11	9	5	0	65 years & over

表 5 4 就業者之主要工作每週工作時數—按年齡分

單位：千人

民國 1 0 4 年

項 目 別	總 計 Total	有職業在工作者				
		合 計	未滿 1 5 小時	1 5 ~ 1 9 小時	2 0 ~ 2 9 小時	3 0 ~ 3 4 小時
		Total	Less than 15 hours	Hours	Hours	Hours
總 計	11 198	11 100	69	78	223	403
1 5 ~ 2 4 歲	796	793	18	18	37	33
1 5 ~ 1 9 歲	114	114	6	7	12	7
2 0 ~ 2 4 歲	681	679	12	11	24	26
2 5 ~ 4 4 歲	5 990	5 933	16	19	68	205
2 5 ~ 2 9 歲	1 313	1 303	3	3	10	43
3 0 ~ 3 4 歲	1 619	1 603	3	4	14	55
3 5 ~ 3 9 歲	1 599	1 582	4	5	19	54
4 0 ~ 4 4 歲	1 459	1 446	6	6	25	54
4 5 ~ 6 4 歲	4 162	4 125	28	37	102	157
4 5 ~ 4 9 歲	1 436	1 422	8	9	27	56
5 0 ~ 5 4 歲	1 278	1 267	7	9	30	48
5 5 ~ 5 9 歲	925	917	7	11	25	36
6 0 ~ 6 4 歲	523	519	6	7	19	18
6 5 歲 及 以 上	250	249	7	5	17	8
男	6 234	6 197	35	45	122	201
1 5 ~ 2 4 歲	402	401	9	8	18	15
1 5 ~ 1 9 歲	69	69	3	3	7	3
2 0 ~ 2 4 歲	333	332	6	5	12	12
2 5 ~ 4 4 歲	3 175	3 159	6	10	33	95
2 5 ~ 2 9 歲	668	665	1	2	5	19
3 0 ~ 3 4 歲	855	852	1	2	7	25
3 5 ~ 3 9 歲	863	857	1	3	10	26
4 0 ~ 4 4 歲	789	784	2	3	11	26
4 5 ~ 6 4 歲	2 477	2 460	16	23	59	85
4 5 ~ 4 9 歲	799	794	4	4	15	27
5 0 ~ 5 4 歲	751	746	3	6	17	26
5 5 ~ 5 9 歲	578	573	4	7	15	21
6 0 ~ 6 4 歲	349	347	4	5	12	12
6 5 歲 及 以 上	180	178	5	4	11	6
女	4 964	4 903	34	34	102	202
1 5 ~ 2 4 歲	393	392	10	9	18	18
1 5 ~ 1 9 歲	45	45	3	4	6	4
2 0 ~ 2 4 歲	348	347	7	6	13	14
2 5 ~ 4 4 歲	2 815	2 775	11	9	35	109
2 5 ~ 2 9 歲	645	638	1	1	5	24
3 0 ~ 3 4 歲	763	751	2	2	8	29
3 5 ~ 3 9 歲	736	725	3	2	9	28
4 0 ~ 4 4 歲	670	661	4	3	14	27
4 5 ~ 6 4 歲	1 685	1 666	12	14	43	72
4 5 ~ 4 9 歲	637	629	4	5	13	29
5 0 ~ 5 4 歲	527	521	4	3	13	22
5 5 ~ 5 9 歲	347	344	3	4	10	15
6 0 ~ 6 4 歲	174	173	2	2	7	6
6 5 歲 及 以 上	71	70	2	1	5	2

TABLE 54. EMPLOYED PERSONS BY WEEKLY WORK HOURS FOR MAJOR JOBS AND AGE

2015						Unit : Thousand Persons
At work					有 職 業 不在工作者 Having a job but not at work	Item
3 5 ~ 3 9 小時 Hours	4 0 ~ 4 4 小時 Hours	4 5 ~ 4 9 小時 Hours	5 0 ~ 5 9 小時 Hours	6 0 小時以上 Hours & over		
472	5 347	2 830	1 064	614	97	Total
31	329	228	67	33	3	15 - 24 years
7	35	29	8	3	0	15 - 19 years
23	294	199	60	30	3	20 - 24 years
173	3 025	1 599	547	281	57	25 - 44 years
30	671	372	117	55	10	25 - 29 years
43	834	435	141	74	16	30 - 34 years
50	805	424	147	74	17	35 - 39 years
51	715	368	143	78	14	40 - 44 years
227	1 912	963	421	280	36	45 - 64 years
59	686	345	143	89	14	45 - 49 years
62	591	301	132	87	11	50 - 54 years
59	412	211	90	66	8	55 - 59 years
47	223	105	56	38	3	60 - 64 years
41	81	41	29	20	2	65 years & over
275	2 760	1 705	658	397	36	Male
17	160	120	35	19	1	15 - 24 years
5	23	17	5	2	0	15 - 19 years
12	137	102	30	17	1	20 - 24 years
95	1 464	942	333	181	16	25 - 44 years
17	312	206	67	35	3	25 - 29 years
23	403	258	87	46	3	30 - 34 years
26	397	254	92	49	5	35 - 39 years
29	352	224	87	51	5	40 - 44 years
134	1 077	614	270	182	17	45 - 64 years
33	357	211	89	54	6	45 - 49 years
36	327	191	83	57	5	50 - 54 years
36	248	140	58	45	5	55 - 59 years
30	146	73	39	27	2	60 - 64 years
29	59	29	20	15	1	65 years & over
197	2 587	1 125	407	217	61	Female
13	169	108	32	14	2	15 - 24 years
3	12	12	3	1	0	15 - 19 years
11	158	96	30	13	1	20 - 24 years
78	1 561	657	214	101	40	25 - 44 years
12	358	166	49	20	7	25 - 29 years
20	431	177	54	28	13	30 - 34 years
24	408	170	55	25	11	35 - 39 years
22	364	144	56	27	9	40 - 44 years
93	835	349	151	97	19	45 - 64 years
26	329	135	54	35	8	45 - 49 years
26	264	110	49	30	6	50 - 54 years
23	165	71	31	21	3	55 - 59 years
17	78	33	17	11	1	60 - 64 years
13	22	11	9	5	0	65 years & over

表 5 5 就業者之主要工作每週工作時數—按行業分

單位：千人

民國104年

項 目 別	總 計 Total	有職業在工作者				
		合 計	未滿15小時	15～19小時	20～29小時	30～34小時
		Total	Less than 15 hours	Hours	Hours	Hours
總 計	11 198	11 100	69	78	223	403
農、林、漁、牧業	555	551	9	9	30	16
工 業	4 035	4 016	11	22	61	150
礦業及土石採取業	4	4	0	0	0	0
製 造 業	3 024	3 012	4	7	21	102
電力及燃氣供應業	30	30	0	-	0	2
用水供應及污染整治業	82	81	0	0	1	3
營 造 業	895	889	7	15	39	43
服 務 業	6 609	6 534	49	46	132	236
批發及零售業	1 842	1 837	5	10	28	47
運輸及倉儲業	437	435	1	1	7	14
住宿及餐飲業	813	809	9	13	33	16
資訊及通訊傳播業	246	246	1	1	2	13
金融及保險業	420	419	1	1	1	22
不動產業	100	100	0	0	1	2
專業、科學及技術服務業	362	360	1	2	4	19
支援服務業	281	279	2	2	6	9
公共行政及國防；強制性社會安全	375	372	1	1	1	22
教育服務業	650	599	17	9	25	46
醫療保健及社會工作服務業	438	435	1	1	6	11
藝術、娛樂及休閒服務業	99	99	1	1	3	4
其他服務業	546	544	9	5	13	12

TABLE 55. EMPLOYED PERSONS BY WEEKLY WORK HOURS FOR MAJOR JOBS AND INDUSTRY

2015					Unit : Thousand Persons	
At work					有 職 業 不在工作者 Having a job but not at work	Item
3 5 ~ 3 9 小時 Hours	4 0 ~ 4 4 小時 Hours	4 5 ~ 4 9 小時 Hours	5 0 ~ 5 9 小時 Hours	6 0 小時以上 Hours & over		
472	5 347	2 830	1 064	614	97	Total
113	190	103	59	21	4	Agriculture, Forestry, Fishing & Animal Husbandry
128	2 188	1 152	230	73	19	Goods-Producing Industries
0	2	2	0	0	0	Mining & Quarrying
62	1 701	881	172	61	12	Manufacturing
1	23	3	0	0	0	Electricity & Gas Supply
2	52	19	4	1	1	Water Supply & Remediation Activities
64	410	247	53	11	6	Construction
231	2 969	1 576	775	519	75	Services-Providing Industries
70	712	548	247	170	5	Wholesale & Retail Trade
13	191	112	52	43	3	Transportation & Storage
45	178	245	156	115	3	Accommodation & Food Service Activities
4	146	47	25	7	1	Information & Communication
8	270	65	42	9	1	Financial & Insurance Activities
2	38	31	14	10	0	Real Estate Activities
9	228	58	29	10	2	Professional, Scientific & Technical Activities
10	112	75	28	35	1	Support Service Activities
4	263	36	24	20	3	Public Administration & Defence; Compulsory Social Security
26	405	49	17	5	50	Education
10	222	125	40	19	3	Human Health & Social Work Activities
7	40	25	11	7	0	Arts, Entertainment & Recreation
23	163	161	89	69	2	Other Service Activities

表 5 5 就業者之主要工作每週工作時數—按行業分（續）

單位：千人

民國 1 0 4 年

項 目 別	總 計 Total	有職業在工作者				
		合 計	未滿 1 5 小時	1 5 ~ 1 9 小時	2 0 ~ 2 9 小時	3 0 ~ 3 4 小時
		Subtotal	Less than 15 hours	Hours	Hours	Hours
男	6 234	6 197	35	45	122	201
農、林、漁、牧業	403	400	7	7	23	12
工 業	2 771	2 760	10	19	50	100
礦業及土石採取業	3	3	0	0	0	0
製 造 業	1 886	1 881	3	5	12	59
電力及燃氣供應業	25	25	0	-	0	2
用水供應及污染整治業	63	62	0	0	1	2
營 造 業	793	788	7	14	37	38
服 務 業	3 060	3 038	18	18	49	89
批發及零售業	896	894	2	4	11	19
運輸及倉儲業	337	335	1	1	6	9
住宿及餐飲業	367	365	4	4	11	4
資訊及通訊傳播業	143	143	0	0	1	7
金融及保險業	149	149	0	0	0	7
不動產業	59	59	0	0	1	1
專業、科學及技術服務業	156	156	1	1	1	8
支援服務業	168	167	0	1	2	3
公共行政及國防：強制性 社會安全	195	194	0	0	0	9
教育服務業	172	160	5	3	8	12
醫療保健及社會工作服務業	91	90	0	0	1	2
藝術、娛樂及休閒服務業	49	49	1	1	2	2
其他服務業	279	278	3	2	5	5
女	4 964	4 903	34	34	102	202
農、林、漁、牧業	152	151	1	2	8	4
工 業	1 264	1 256	1	3	12	50
礦業及土石採取業	1	1	-	-	-	0
製 造 業	1 137	1 130	1	2	9	44
電力及燃氣供應業	5	5	-	-	-	0
用水供應及污染整治業	19	19	0	0	0	1
營 造 業	102	101	0	1	2	5
服 務 業	3 549	3 496	31	28	82	147
批發及零售業	946	943	3	5	17	28
運輸及倉儲業	100	99	0	0	1	5
住宿及餐飲業	446	444	5	9	23	11
資訊及通訊傳播業	103	102	0	1	1	6
金融及保險業	271	271	0	0	1	15
不動產業	41	41	0	0	0	2
專業、科學及技術服務業	206	205	1	1	3	11
支援服務業	113	112	2	1	4	6
公共行政及國防：強制性 社會安全	180	179	0	0	1	13
教育服務業	477	439	12	6	18	34
醫療保健及社會工作服務業	347	344	1	1	5	9
藝術、娛樂及休閒服務業	50	50	1	0	1	2
其他服務業	267	266	6	3	8	7

TABLE 55. EMPLOYED PERSONS BY WEEKLY WORK HOURS FOR MAJOR JOBS AND INDUSTRY (Cont.)

2015					Unit : Thousand Persons	
At work					有職業 不在工作者 Having a job but not at work	Item
3 5 ~ 3 9 小時 Hours	4 0 ~ 4 4 小時 Hours	4 5 ~ 4 9 小時 Hours	5 0 ~ 5 9 小時 Hours	6 0 小時及以上 Hours & over		
275	2 760	1 705	658	397	36	Male
78	133	77	45	18	3	Agriculture, Forestry, Fishing & Animal Husbandry
95	1 416	832	183	55	11	Goods-Producing Industries
0	1	1	0	0	0	Mining & Quarrying
34	1 011	585	129	44	5	Manufacturing
1	20	3	0	0	0	Electricity & Gas Supply
1	39	15	4	0	0	Water Supply & Remediation Activities
59	345	228	50	10	5	Construction
102	1 211	797	430	324	22	Services-Providing Industries
33	319	274	135	95	2	Wholesale & Retail Trade
11	126	95	47	41	2	Transportation & Storage
16	71	111	80	64	1	Accommodation & Food Service Activities
3	80	31	16	5	0	Information & Communication
3	92	25	16	5	0	Financial & Insurance Activities
1	20	19	10	7	0	Real Estate Activities
4	94	27	16	5	0	Professional, Scientific & Technical Activities
5	53	48	22	33	1	Support Service Activities
2	118	25	21	18	1	Public Administration & Defence; Compulsory Social Security
9	103	13	5	2	12	Education
3	41	24	11	7	0	Human Health & Social Work Activities
4	17	12	6	4	0	Arts, Entertainment & Recreation
10	78	92	45	37	1	Other Service Activities
197	2 587	1 125	407	217	61	Female
34	57	26	14	4	1	Agriculture, Forestry, Fishing & Animal Husbandry
34	772	320	47	18	8	Goods-Producing Industries
-	0	0	0	-	-	Mining & Quarrying
28	690	296	43	17	7	Manufacturing
0	4	0	0	0	-	Electricity & Gas Supply
1	13	3	1	0	0	Water Supply & Remediation Activities
5	65	19	3	1	1	Construction
129	1 758	779	346	195	52	Services-Providing Industries
37	393	274	112	75	3	Wholesale & Retail Trade
2	65	17	5	2	1	Transportation & Storage
29	107	134	76	51	2	Accommodation & Food Service Activities
2	66	16	8	2	1	Information & Communication
5	179	40	25	4	1	Financial & Insurance Activities
1	19	12	4	3	0	Real Estate Activities
6	134	31	13	5	1	Professional, Scientific & Technical Activities
5	59	27	7	2	0	Support Service Activities
3	146	10	3	2	1	Public Administration & Defence; Compulsory Social Security
17	302	36	12	2	38	Education
7	181	101	29	11	3	Human Health & Social Work Activities
3	22	13	5	3	0	Arts, Entertainment & Recreation
13	85	68	45	32	1	Other Service Activities

表 5 6 就業者之主要工作每週工作時數—按從業身分分

單位：千人

民國104年

項 目 別	總 計 Total	有職業在工作者				
		合 計	未滿15小時	15～19小時	20～29小時	30～34小時
		Total	Less than 15 hours	Hours	Hours	Hours
總 計	11 198	11 100	69	78	223	403
雇 主	451	449	1	1	5	11
自 營 作 業 者	1 313	1 305	15	15	45	30
無 酬 家 屬 工 作 者	574	574	0	4	16	12
受 僱 者	8 860	8 772	52	58	157	350
受 私 人 僱 用 者	7 836	7 795	46	54	144	285
受 政 府 僱 用 者	1 024	977	7	4	13	65
男	6 234	6 197	35	45	122	201
雇 主	365	364	1	1	4	8
自 營 作 業 者	981	975	11	11	33	21
無 酬 家 屬 工 作 者	173	173	-	1	4	3
受 僱 者	4 715	4 686	23	32	81	168
受 私 人 僱 用 者	4 260	4 242	21	30	76	143
受 政 府 僱 用 者	455	444	2	1	5	25
女	4 964	4 903	34	34	102	202
雇 主	86	85	0	0	1	2
自 營 作 業 者	332	330	4	4	12	9
無 酬 家 屬 工 作 者	401	401	0	3	12	9
受 僱 者	4 145	4 086	29	26	76	181
受 私 人 僱 用 者	3 576	3 553	25	24	68	141
受 政 府 僱 用 者	569	533	4	2	9	40

**TABLE 56. EMPLOYED PERSONS BY WEEKLY WORK HOURS FOR MAJOR
JOBS AND CLASS OF WORKER**

2015					Unit : Thousand Persons	
At work					有 職 業 不在工作者 Having a job but not at work	Item
3 5 ~ 3 9 小時 Hours	4 0 ~ 4 4 小時 Hours	4 5 ~ 4 9 小時 Hours	5 0 ~ 5 9 小時 Hours	6 0 小時以上 Hours & over		
472	5 347	2 830	1 064	614	97	Total
15	166	123	75	52	2	Employers
142	356	307	218	177	7	Own-account workers
63	183	138	90	67	-	Unpaid family workers
252	4 642	2 262	681	318	88	Paid employees
237	3 923	2 176	638	293	41	Private
15	719	86	43	25	47	Government
275	2 760	1 705	658	397	36	Male
11	136	103	59	40	1	Employers
105	269	233	162	131	6	Own-account workers
19	56	43	26	20	-	Unpaid family workers
140	2 299	1 326	411	205	29	Paid employees
134	1 996	1 275	381	185	18	Private
6	303	51	29	21	11	Government
197	2 587	1 125	407	217	61	Female
3	30	20	17	11	1	Employers
38	87	74	56	46	2	Own-account workers
45	127	94	64	48	-	Unpaid family workers
112	2 343	936	270	113	59	Paid employees
103	1 927	901	256	109	23	Private
9	416	35	14	4	36	Government

表 5 7 就業者之平均每週主要工作時數—按行業與職業分

單位：小時					
民國 1 0 4 年					
項 目 別	總 計	民意代表、 主管及經理人員	專業人員	技術員及助理專業人員	
	Total	Legislators, Senior Officials & Managers	Professionals	Technicians & Associate Professionals	
總 計	43.42	43.64	41.47	42.66	
農、林、漁、牧業	41.01	42.96	42.27	41.43	
工 業	42.56	43.58	43.03	42.77	
礦業及土石採取業	44.25	43.83	40.64	43.60	
製 造 業	42.99	43.60	43.14	42.73	
電力及燃氣供應業	40.47	40.31	39.93	40.43	
用水供應及污染整治業	42.22	42.83	40.31	42.06	
營 造 業	41.19	43.59	42.23	43.38	
服 務 業	44.15	43.69	40.95	42.60	
批發及零售業	45.52	42.85	44.02	43.29	
運輸及倉儲業	45.16	42.78	41.30	41.50	
住宿及餐飲業	46.60	49.47	40.38	45.24	
資訊及通訊傳播業	42.57	42.80	42.92	42.53	
金融及保險業	42.14	42.61	41.46	42.58	
不動產業	46.07	41.42	40.38	47.16	
專業、科學及技術服務業	41.92	42.75	42.28	41.85	
支援服務業	45.24	42.42	43.18	42.74	
公共行政及國防； 強制性社會安全	42.24	47.99	40.69	40.53	
教育服務業	38.32	41.33	38.17	39.35	
醫療保健及社會工作服務業	43.87	47.24	44.85	43.15	
藝術、娛樂及休閒服務業	43.37	44.31	38.72	41.44	
其他服務業	45.94	44.33	29.29	42.11	

**TABLE 57. EMPLOYED PERSONS BY AVERAGE WEEKLY WORK HOURS FOR MAJOR JOBS,
INDUSTRY, AND OCCUPATION**

2015				Unit : Hour
事務支援人員 Clerical Support Workers	服務及銷售工作人員 Service & Sales Workers	農、林、漁、牧業 生產人員 Skilled Agricultural, Forestry & Fishery Workers	技藝有關工作人員、 機械設備操作及勞力工 Craft & Machine Operation Related Workers	Item
41.50	47.24	41.19	43.19	Total
40.12	41.53	41.18	39.37	Agriculture, Forestry, Fishing & Animal Husbandry
41.49	46.28	40.09	42.51	Goods-Producing Industries
43.17	34.57	-	45.48	Mining & Quarrying
41.57	45.97	40.00	43.25	Manufacturing
40.26	50.86	-	40.57	Electricity & Gas Supply
40.71	46.21	-	42.47	Water Supply & Remediation Activities
41.13	48.02	40.09	40.77	Construction
41.50	47.25	43.61	45.05	Services-Providing Industries
42.28	47.18	44.28	45.14	Wholesale & Retail Trade
41.73	44.39	-	47.34	Transportation & Storage
46.15	47.11	48.33	42.75	Accommodation & Food Service Activities
41.88	39.13	-	41.84	Information & Communication
41.35	41.66	-	39.94	Financial & Insurance Activities
41.85	44.44	-	42.21	Real Estate Activities
40.54	46.28	40.24	43.08	Professional, Scientific & Technical Activities
42.44	51.30	42.00	40.46	Support Service Activities
39.47	47.78	38.18	39.80	Public Administration & Defence; Compulsory Social Security
37.81	38.86	40.00	38.00	Education
41.60	44.98	-	42.05	Human Health & Social Work Activities
44.27	46.43	47.40	43.02	Arts, Entertainment & Recreation
42.92	47.54	40.00	46.95	Other Service Activities

表 5 7 就業者之平均每週主要工作時數—按行業與職業分（續）

單位：小時

民國 1 0 4 年

項 目 別	總 計	民意代表、 主管及經理人員	專業人員	技術員及助理專業人員
	Total	Legislators, Senior Officials & Managers	Professionals	Technicians & Associate Professionals
男	43.96	44.03	42.26	43.31
農、林、漁、牧業	41.14	44.32	42.67	41.61
工 業	42.71	43.85	43.20	43.29
礦業及土石採取業	44.45	43.83	40.70	43.61
製 造 業	43.38	43.88	43.32	43.26
電力及燃氣供應業	40.49	40.64	40.01	40.50
用水供應及污染整治業	42.41	42.10	40.32	42.15
營 造 業	41.22	43.95	42.41	44.01
服 務 業	45.47	44.20	41.60	43.34
批發及零售業	46.24	43.18	44.37	44.09
運輸及倉儲業	46.16	42.96	41.11	41.86
住宿及餐飲業	48.21	50.42	39.36	47.74
資訊及通訊傳播業	43.11	43.73	43.11	43.11
金融及保險業	42.64	42.95	41.47	42.90
不動產業	46.97	43.02	40.00	47.62
專業、科學及技術服務業	42.41	42.16	42.83	42.08
支援服務業	48.02	43.40	42.62	43.37
公共行政及國防； 強制性社會安全	44.19	48.58	40.51	40.99
教育服務業	38.14	40.76	37.80	39.48
醫療保健及社會工作服務業	45.00	47.70	45.82	44.30
藝術、娛樂及休閒服務業	43.44	45.94	38.32	41.14
其他服務業	46.74	44.53	32.71	43.12
女	42.73	42.49	40.74	41.98
農、林、漁、牧業	40.67	39.67	41.60	41.12
工 業	42.23	42.19	42.37	41.86
礦業及土石採取業	43.48	-	40.00	43.60
製 造 業	42.36	42.20	42.45	41.93
電力及燃氣供應業	40.36	37.16	39.01	40.05
用水供應及污染整治業	41.60	45.80	40.00	41.63
營 造 業	40.97	41.79	41.52	41.30
服 務 業	43.00	42.61	40.57	42.02
批發及零售業	44.84	41.89	43.45	42.31
運輸及倉儲業	41.78	42.24	41.88	41.09
住宿及餐飲業	45.29	47.63	40.71	43.55
資訊及通訊傳播業	41.80	40.87	42.50	41.82
金融及保險業	41.86	42.09	41.44	42.42
不動產業	44.78	36.36	40.49	46.35
專業、科學及技術服務業	41.55	43.49	41.61	41.70
支援服務業	41.10	40.04	43.66	42.23
公共行政及國防； 強制性社會安全	40.13	45.62	40.85	40.18
教育服務業	38.39	41.80	38.29	39.30
醫療保健及社會工作服務業	43.57	46.95	44.54	42.88
藝術、娛樂及休閒服務業	43.30	40.76	39.26	41.77
其他服務業	45.11	43.88	26.86	41.46

**TABLE 57. EMPLOYED PERSONS BY AVERAGE WEEKLY WORK HOURS FOR MAJOR JOBS,
INDUSTRY, AND OCCUPATION (Cont.)**

2015				Unit : Hour
事務支援人員	服務及銷售工作人員	農、林、漁、牧業 生產人員	技藝有關工作人員、 機械設備操作及勞力工	Item
Clerical Support Workers	Service & Sales Workers	Skilled Agricultural, Forestry & Fishery Workers	Craft & Machine Operation Related Workers	
42.15	48.37	41.28	43.49	Male
39.60	47.06	41.27	39.50	Agriculture, Forestry, Fishing & Animal Husbandry
42.22	47.29	39.43	42.42	Goods-Producing Industries
42.08	33.31	-	45.54	Mining & Quarrying
42.34	47.14	40.00	43.41	Manufacturing
39.93	51.52	-	40.50	Electricity & Gas Supply
40.66	46.21	-	42.58	Water Supply & Remediation Activities
42.00	48.83	39.38	40.79	Construction
42.13	48.38	44.19	46.24	Services-Providing Industries
43.51	47.91	45.89	45.93	Wholesale & Retail Trade
42.34	46.01	-	47.50	Transportation & Storage
47.55	48.56	50.00	44.23	Accommodation & Food Service Activities
43.26	42.00	-	42.19	Information & Communication
42.32	42.68	-	41.83	Financial & Insurance Activities
43.54	45.33	-	41.67	Real Estate Activities
41.10	46.13	40.98	42.54	Professional, Scientific & Technical Activities
44.02	51.98	43.03	41.66	Support Service Activities
39.77	48.01	37.90	40.55	Public Administration & Defence; Compulsory Social Security
35.48	43.22	40.00	38.96	Education
42.14	45.93	-	42.16	Human Health & Social Work Activities
45.72	47.08	47.46	42.76	Arts, Entertainment & Recreation
41.36	46.80	40.00	47.73	Other Service Activities
41.32	46.28	40.92	42.26	Female
40.20	39.71	40.92	39.17	Agriculture, Forestry, Fishing & Animal Husbandry
41.33	43.78	43.30	42.80	Goods-Producing Industries
43.42	50.00	-	42.94	Mining & Quarrying
41.39	43.02	-	42.96	Manufacturing
40.62	48.00	-	42.26	Electricity & Gas Supply
40.72	-	-	41.99	Water Supply & Remediation Activities
41.04	46.59	43.30	40.40	Construction
41.33	46.29	39.96	41.12	Services-Providing Industries
42.08	46.63	40.00	41.92	Wholesale & Retail Trade
41.20	43.49	-	44.15	Transportation & Storage
45.66	45.82	44.00	41.97	Accommodation & Food Service Activities
41.50	37.69	-	38.89	Information & Communication
41.01	41.00	-	30.71	Financial & Insurance Activities
41.58	40.36	-	43.55	Real Estate Activities
40.46	46.31	38.78	44.30	Professional, Scientific & Technical Activities
41.83	44.48	27.58	39.59	Support Service Activities
39.38	45.00	40.00	38.71	Public Administration & Defence; Compulsory Social Security
38.42	37.62	-	36.82	Education
41.56	44.81	-	41.91	Human Health & Social Work Activities
43.57	45.80	46.67	43.37	Arts, Entertainment & Recreation
43.19	47.77	-	40.99	Other Service Activities

四、失業

(4)Unemployment

表 5 8 失業者之教育程度—按年齡分

TABLE 58. UNEMPLOYED PERSONS BY EDUCATIONAL ATTAINMENT AND AGE

民國 1 0 4 年 2015											
單位：人		Unit：Person									
項 目 別 Item	總 計 Total	國 中 及 以 下 Junior high & below			高 中 (職) Senior high & vocational			大 專 及 以 上 Junior college & above			
		合計	國小 及以下	國中	合計	高中	高職	合計	專科	大學	研究所
		Total	Primary school & below	Junior high	Total	Senior high	Voca- tional	Total	Junior college	Uni- versity	Graduate school
總 計 Total	440 060	58 614	14 085	44 529	147 102	37 351	109 751	234 344	51 080	157 815	25 449
1 5 ~ 2 4 歲 Years	108 952	3 532	-	3 532	37 966	10 236	27 730	67 454	5 900	59 838	1 716
1 5 ~ 1 9 歲 Years	10 782	1 023	-	1 023	8 967	2 560	6 407	791	219	572	-
2 0 ~ 2 4 歲 Years	98 170	2 509	-	2 509	28 999	7 676	21 323	66 663	5 681	59 266	1 716
2 5 ~ 4 4 歲 Years	246 373	24 212	1 615	22 597	79 846	19 455	60 391	142 315	31 792	88 667	21 856
2 5 ~ 2 9 歲 Years	92 042	3 419	116	3 303	19 685	5 733	13 952	68 939	5 632	50 173	13 134
3 0 ~ 3 4 歲 Years	66 996	6 657	29	6 628	23 820	5 507	18 314	36 519	6 507	24 329	5 683
3 5 ~ 3 9 歲 Years	51 905	7 099	372	6 727	21 358	5 340	16 019	23 448	11 290	10 473	1 685
4 0 ~ 4 4 歲 Years	35 430	7 037	1 098	5 939	14 983	2 876	12 107	13 410	8 363	3 692	1 355
4 5 ~ 6 4 歲 Years	84 376	30 575	12 229	18 346	29 234	7 626	21 608	24 567	13 381	9 310	1 877
4 5 ~ 4 9 歲 Years	34 683	8 554	740	7 814	13 104	3 681	9 423	13 026	7 595	4 583	848
5 0 ~ 5 4 歲 Years	26 935	9 658	2 797	6 861	10 014	2 461	7 554	7 263	3 270	3 305	688
5 5 ~ 5 9 歲 Years	16 609	8 482	5 267	3 215	4 642	975	3 667	3 485	1 935	1 315	234
6 0 ~ 6 4 歲 Years	6 149	3 882	3 426	456	1 474	510	964	793	581	106	106
6 5 歲及以上 Years & over	359	296	241	55	56	34	22	7	7	-	-
男 Male	262 977	49 712	11 195	38 517	95 547	25 658	69 889	117 718	29 725	74 310	13 683
1 5 ~ 2 4 歲 Years	57 019	2 887	-	2 887	25 414	6 429	18 984	28 718	3 304	24 908	507
1 5 ~ 1 9 歲 Years	6 172	629	-	629	5 226	1 382	3 844	317	116	201	-
2 0 ~ 2 4 歲 Years	50 847	2 258	-	2 258	20 188	5 047	15 141	28 401	3 187	24 707	507
2 5 ~ 4 4 歲 Years	146 832	21 382	1 311	20 071	51 266	13 671	37 595	74 184	18 451	44 059	11 674
2 5 ~ 2 9 歲 Years	49 472	3 033	116	2 917	13 075	4 088	8 987	33 364	2 900	23 944	6 521
3 0 ~ 3 4 歲 Years	39 175	6 044	-	6 044	15 229	3 802	11 428	17 902	2 260	12 227	3 415
3 5 ~ 3 9 歲 Years	32 554	6 344	237	6 107	13 091	3 404	9 687	13 119	7 158	5 161	800
4 0 ~ 4 4 歲 Years	25 631	5 962	958	5 004	9 871	2 377	7 494	9 799	6 133	2 728	938
4 5 ~ 6 4 歲 Years	58 880	25 226	9 722	15 504	18 846	5 558	13 288	14 808	7 963	5 343	1 502
4 5 ~ 4 9 歲 Years	24 539	7 229	573	6 656	9 221	2 789	6 431	8 090	4 754	2 613	723
5 0 ~ 5 4 歲 Years	17 886	8 029	2 320	5 709	5 816	1 714	4 102	4 041	1 607	1 799	635
5 5 ~ 5 9 歲 Years	12 401	6 859	4 106	2 753	3 077	788	2 290	2 464	1 500	824	140
6 0 ~ 6 4 歲 Years	4 054	3 109	2 723	386	732	268	464	213	103	106	4
6 5 歲及以上 Years & over	246	217	163	55	22	-	22	7	7	-	-
女 Female	177 084	8 903	2 890	6 013	51 555	11 693	39 862	116 626	21 355	83 505	11 766
1 5 ~ 2 4 歲 Years	51 933	645	-	645	12 552	3 806	8 746	38 736	2 596	34 930	1 209
1 5 ~ 1 9 歲 Years	4 610	395	-	395	3 741	1 178	2 564	474	103	371	-
2 0 ~ 2 4 歲 Years	47 323	251	-	251	8 811	2 629	6 182	38 262	2 493	34 559	1 209
2 5 ~ 4 4 歲 Years	99 541	2 830	304	2 525	28 580	5 785	22 795	68 131	13 341	44 608	10 183
2 5 ~ 2 9 歲 Years	42 571	386	-	386	6 610	1 645	4 965	35 574	2 732	26 229	6 613
3 0 ~ 3 4 歲 Years	27 821	613	29	584	8 591	1 705	6 886	18 617	4 247	12 102	2 268
3 5 ~ 3 9 歲 Years	19 351	755	135	620	8 267	1 935	6 332	10 329	4 133	5 312	884
4 0 ~ 4 4 歲 Years	9 799	1 075	140	935	5 112	499	4 613	3 611	2 230	964	417
4 5 ~ 6 4 歲 Years	25 496	5 349	2 507	2 842	10 388	2 068	8 320	9 759	5 418	3 967	375
4 5 ~ 4 9 歲 Years	10 144	1 324	166	1 158	3 883	892	2 992	4 936	2 841	1 970	125
5 0 ~ 5 4 歲 Years	9 049	1 629	478	1 152	4 198	747	3 451	3 222	1 663	1 506	53
5 5 ~ 5 9 歲 Years	4 208	1 623	1 160	462	1 565	187	1 378	1 021	435	491	94
6 0 ~ 6 4 歲 Years	2 095	773	703	70	741	242	500	581	478	-	102
6 5 歲及以上 Years & over	113	79	79	-	34	34	-	-	-	-	-

表 5 9 教育程度別失業率—按年齡分

TABLE 59. UNEMPLOYMENT RATES BY EDUCATIONAL ATTAINMENT AND AGE

民國 1 0 4 年 2015											
單位：%		Unit：%									
項 目 別 Item	總 計 Total	國 中 及 以 下 Junior high & below			高 中 (職) Senior high & vocational			大 專 及 以 上 Junior college & above			
		合計 Total	國小 及以下 Primary school & below	國中 Junior high	合計 Total	高中 Senior high	高職 Voca- tional	合計 Total	專科 Junior college	大學 Uni- versity	研究所 Graduate school
總 計 Total	3.78	2.77	1.84	3.29	3.83	3.80	3.84	4.13	2.75	5.34	2.94
1 5 ~ 2 4 歲 Years	12.05	8.43	-	8.54	11.01	12.39	10.58	13.03	9.31	13.60	11.85
1 5 ~ 1 9 歲 Years	8.63	9.34	-	9.34	10.72	15.89	9.48	2.61	6.13	2.14	-
2 0 ~ 2 4 歲 Years	12.59	8.10	-	8.26	11.11	11.54	10.96	13.67	9.50	14.34	11.85
2 5 ~ 4 4 歲 Years	3.95	4.75	3.36	4.89	4.03	4.12	4.00	3.80	2.91	4.40	3.43
2 5 ~ 2 9 歲 Years	6.55	6.82	3.01	7.14	6.05	6.87	5.76	6.70	4.45	6.78	8.05
3 0 ~ 3 4 歲 Years	3.97	5.70	0.28	6.24	4.71	4.63	4.74	3.43	2.50	4.01	2.88
3 5 ~ 3 9 歲 Years	3.14	4.52	2.49	4.74	3.69	3.98	3.61	2.56	3.14	2.61	1.08
4 0 ~ 4 4 歲 Years	2.37	3.78	5.89	3.54	2.62	2.13	2.78	1.82	2.41	1.37	1.12
4 5 ~ 6 4 歲 Years	1.99	2.22	2.22	2.22	1.97	1.82	2.02	1.78	1.94	1.92	0.89
4 5 ~ 4 9 歲 Years	2.36	3.12	2.13	3.26	2.22	2.38	2.16	2.15	2.51	2.24	0.87
5 0 ~ 5 4 歲 Years	2.06	2.39	2.76	2.27	2.07	1.83	2.17	1.74	1.54	2.34	1.07
5 5 ~ 5 9 歲 Years	1.76	2.14	2.86	1.51	1.54	1.07	1.74	1.43	1.63	1.45	0.70
6 0 ~ 6 4 歲 Years	1.16	1.29	1.49	0.64	1.33	1.36	1.32	0.67	1.04	0.23	0.72
6 5 歲及以上 Years & over	0.14	0.15	0.15	0.21	0.21	0.32	0.13	0.02	0.07	-	-
男 Male	4.05	3.35	2.31	3.86	4.25	4.28	4.23	4.26	2.95	5.70	3.01
1 5 ~ 2 4 歲 Years	12.42	8.23	-	8.33	11.25	11.64	11.13	14.49	11.90	15.04	10.48
1 5 ~ 1 9 歲 Years	8.24	7.02	-	7.02	9.83	12.77	9.08	2.49	10.89	1.72	-
2 0 ~ 2 4 歲 Years	13.23	8.65	-	8.79	11.69	11.36	11.80	15.31	11.94	16.05	10.48
2 5 ~ 4 4 歲 Years	4.42	5.68	5.51	5.69	4.35	4.76	4.22	4.20	3.33	4.97	3.58
2 5 ~ 2 9 歲 Years	6.90	7.81	5.52	7.94	6.16	7.17	5.79	7.16	4.63	7.50	7.75
3 0 ~ 3 4 歲 Years	4.38	7.20	-	7.49	4.86	5.32	4.72	3.60	1.76	4.57	3.39
3 5 ~ 3 9 歲 Years	3.64	5.41	3.50	5.53	3.84	4.23	3.72	3.00	3.99	2.90	1.00
4 0 ~ 4 4 歲 Years	3.15	4.37	8.19	4.01	3.16	3.04	3.20	2.68	3.34	2.25	1.53
4 5 ~ 6 4 歲 Years	2.32	2.69	2.81	2.62	2.28	2.23	2.31	1.91	1.91	2.26	1.25
4 5 ~ 4 9 歲 Years	2.98	3.77	3.02	3.86	2.90	3.26	2.77	2.57	2.74	2.95	1.38
5 0 ~ 5 4 歲 Years	2.33	2.93	3.87	2.66	2.22	2.14	2.25	1.74	1.25	2.65	1.77
5 5 ~ 5 9 歲 Years	2.10	2.59	3.61	1.82	1.75	1.37	1.94	1.65	1.96	1.61	0.66
6 0 ~ 6 4 歲 Years	1.15	1.51	1.78	0.73	1.06	1.04	1.07	0.27	0.27	0.36	0.04
6 5 歲及以上 Years & over	0.14	0.16	0.14	0.27	0.11	-	0.18	0.03	0.10	-	-
女 Female	3.44	1.40	1.04	1.69	3.24	3.05	3.31	4.00	2.51	5.05	2.86
1 5 ~ 2 4 歲 Years	11.66	9.44	-	9.65	10.55	13.92	9.55	12.12	7.29	12.73	12.54
1 5 ~ 1 9 歲 Years	9.21	19.75	-	19.75	12.26	22.31	10.16	2.70	4.11	2.47	-
2 0 ~ 2 4 歲 Years	11.97	5.18	-	5.35	9.96	11.91	9.32	12.67	7.53	13.33	12.54
2 5 ~ 4 4 歲 Years	3.42	2.12	1.26	2.31	3.56	3.13	3.69	3.44	2.48	3.95	3.27
2 5 ~ 2 9 歲 Years	6.19	3.42	-	4.05	5.83	6.21	5.72	6.32	4.27	6.24	8.37
3 0 ~ 3 4 歲 Years	3.52	1.86	0.40	2.29	4.48	3.58	4.77	3.29	3.23	3.57	2.35
3 5 ~ 3 9 歲 Years	2.56	1.90	1.65	1.97	3.48	3.60	3.44	2.16	2.30	2.39	1.17
4 0 ~ 4 4 歲 Years	1.44	2.16	2.02	2.19	1.97	0.88	2.28	0.97	1.36	0.65	0.70
4 5 ~ 6 4 歲 Years	1.49	1.22	1.23	1.21	1.57	1.22	1.69	1.60	1.98	1.61	0.42
4 5 ~ 4 9 歲 Years	1.57	1.60	1.06	1.72	1.42	1.29	1.46	1.70	2.20	1.70	0.28
5 0 ~ 5 4 歲 Years	1.69	1.26	1.15	1.30	1.90	1.37	2.07	1.74	1.98	2.05	0.19
5 5 ~ 5 9 歲 Years	1.20	1.23	1.65	0.76	1.25	0.56	1.50	1.09	1.03	1.24	0.78
6 0 ~ 6 4 歲 Years	1.19	0.82	0.92	0.39	1.79	2.05	1.69	1.45	2.66	-	2.44
6 5 歲及以上 Years & over	0.16	0.14	0.16	-	0.48	1.23	-	-	-	-	-

表 6 0 失業者之失業原因—按年齡分

單位：人

民國 1 0 4 年

項 目 別	總 計 Total	初次尋職者 New jobseekers	非初次尋職者		
			合計 Total	工作場所業務緊縮或歇業 Business shrunk or establishment closed	對原有工作不滿意 Not satisfied to that job
總 計	440 060	100 727	339 333	115 662	160 741
1 5 ~ 2 4 歲	108 952	63 929	45 023	6 273	32 150
1 5 ~ 1 9 歲	10 782	5 893	4 889	1 051	2 625
2 0 ~ 2 4 歲	98 170	58 035	40 135	5 222	29 525
2 5 ~ 4 4 歲	246 373	36 593	209 780	65 364	109 705
2 5 ~ 2 9 歲	92 042	28 955	63 087	14 569	41 079
3 0 ~ 3 4 歲	66 996	6 447	60 549	15 628	33 761
3 5 ~ 3 9 歲	51 905	960	50 945	20 087	23 284
4 0 ~ 4 4 歲	35 430	231	35 199	15 080	11 580
4 5 ~ 6 4 歲	84 376	206	84 170	43 891	18 886
4 5 ~ 4 9 歲	34 683	132	34 552	18 326	9 589
5 0 ~ 5 4 歲	26 935	29	26 907	14 743	6 019
5 5 ~ 5 9 歲	16 609	46	16 564	8 389	2 436
6 0 ~ 6 4 歲	6 149	-	6 149	2 433	841
6 5 歲 及 以 上	359	-	359	134	-
男	262 977	53 968	209 009	80 252	90 160
1 5 ~ 2 4 歲	57 019	32 154	24 865	4 245	17 550
1 5 ~ 1 9 歲	6 172	3 369	2 803	873	1 273
2 0 ~ 2 4 歲	50 847	28 785	22 063	3 372	16 278
2 5 ~ 4 4 歲	146 832	21 728	125 104	44 350	60 372
2 5 ~ 2 9 歲	49 472	17 307	32 165	6 815	21 884
3 0 ~ 3 4 歲	39 175	3 600	35 575	11 557	17 867
3 5 ~ 3 9 歲	32 554	754	31 800	14 361	13 088
4 0 ~ 4 4 歲	25 631	66	25 565	11 617	7 534
4 5 ~ 6 4 歲	58 880	86	58 794	31 551	12 238
4 5 ~ 4 9 歲	24 539	65	24 475	13 807	6 016
5 0 ~ 5 4 歲	17 886	21	17 865	9 880	4 000
5 5 ~ 5 9 歲	12 401	-	12 401	6 196	1 933
6 0 ~ 6 4 歲	4 054	-	4 054	1 668	290
6 5 歲 及 以 上	246	-	246	106	-
女	177 084	46 760	130 324	35 410	70 581
1 5 ~ 2 4 歲	51 933	31 775	20 158	2 028	14 600
1 5 ~ 1 9 歲	4 610	2 524	2 086	178	1 353
2 0 ~ 2 4 歲	47 323	29 251	18 072	1 851	13 247
2 5 ~ 4 4 歲	99 541	14 865	84 676	21 014	49 333
2 5 ~ 2 9 歲	42 571	11 648	30 923	7 754	19 196
3 0 ~ 3 4 歲	27 821	2 847	24 974	4 071	15 894
3 5 ~ 3 9 歲	19 351	205	19 146	5 726	10 197
4 0 ~ 4 4 歲	9 799	165	9 634	3 463	4 046
4 5 ~ 6 4 歲	25 496	120	25 377	12 340	6 648
4 5 ~ 4 9 歲	10 144	67	10 077	4 519	3 574
5 0 ~ 5 4 歲	9 049	8	9 042	4 863	2 020
5 5 ~ 5 9 歲	4 208	46	4 163	2 193	503
6 0 ~ 6 4 歲	2 095	-	2 095	765	552
6 5 歲 及 以 上	113	-	113	28	-

TABLE 60. UNEMPLOYED PERSONS BY REASON FOR UNEMPLOYMENT AND AGE

2015						Unit : Person
Experienced jobseekers						Item
健康不良 Ill health	季節性或臨時 性工作結束 Seasonal or temporary work of that job completed	女性結婚或生育 Female got married or gave birth	退 休 Retirement	家 務 太 忙 Busy in housekeeping	其 他 Others	
8 997	43 661	2 279	1 083	2 106	4 805	Total
868	4 341	45	-	106	1 240	15 - 24 years
135	801	17	-	-	261	15 - 19 years
733	3 540	29	-	106	980	20 - 24 years
5 294	23 927	1 912	254	1 119	2 204	25 - 44 years
1 117	5 584	339	-	86	313	25 - 29 years
1 742	7 241	761	-	564	850	30 - 34 years
1 494	4 232	723	101	310	714	35 - 39 years
940	6 870	89	153	159	328	40 - 44 years
2 834	15 224	321	788	867	1 360	45 - 64 years
973	4 680	39	48	305	593	45 - 49 years
1 057	4 101	-	278	335	374	50 - 54 years
715	4 349	-	372	110	192	55 - 59 years
89	2 093	283	90	118	202	60 - 64 years
2	168	-	41	14	-	65 years & over
5 626	27 758	-	885	871	3 457	Male
317	1 639	-	-	-	1 114	15 - 24 years
12	401	-	-	-	244	15 - 19 years
305	1 238	-	-	-	871	20 - 24 years
3 419	14 707	-	140	422	1 694	25 - 44 years
586	2 624	-	-	86	169	25 - 29 years
1 225	4 155	-	-	240	530	30 - 34 years
1 003	2 488	-	101	73	686	35 - 39 years
605	5 440	-	39	22	309	40 - 44 years
1 890	11 279	-	738	449	649	45 - 64 years
615	3 544	-	48	130	316	45 - 49 years
744	2 761	-	278	135	68	50 - 54 years
474	3 302	-	322	67	107	55 - 59 years
57	1 673	-	90	118	158	60 - 64 years
-	133	-	7	-	-	65 years & over
3 371	15 903	2 279	198	1 235	1 348	Female
551	2 702	45	-	106	126	15 - 24 years
122	400	17	-	-	17	15 - 19 years
428	2 302	29	-	106	109	20 - 24 years
1 875	9 221	1 912	114	697	510	25 - 44 years
531	2 960	339	-	-	144	25 - 29 years
517	3 087	761	-	324	320	30 - 34 years
491	1 744	723	-	237	28	35 - 39 years
335	1 430	89	114	137	19	40 - 44 years
943	3 945	321	50	418	712	45 - 64 years
358	1 137	39	-	175	276	45 - 49 years
313	1 340	-	-	201	306	50 - 54 years
241	1 047	-	50	43	86	55 - 59 years
31	420	283	-	-	44	60 - 64 years
2	35	-	34	14	-	65 years & over

表 6 1 婚姻狀況別失業率—按年齡分
TABLE 61. UNEMPLOYMENT RATES BY MARITAL STATUS AND AGE

民國 1 0 4 年 2015				
單位：%	Unit：%			
項 目 別 Item	總 計 Total	未 婚 Never married	有配偶或同居 Married, spouse present or cohabited	離婚、分居或喪偶 Divorced, separated or widowed
總 計 Total	3.78	7.16	1.46	3.63
1 5 ~ 2 4 歲 Years	12.05	12.22	6.06	8.78
1 5 ~ 1 9 歲 Years	8.63	8.68	1.78	-
2 0 ~ 2 4 歲 Years	12.59	12.80	6.23	9.02
2 5 ~ 4 4 歲 Years	3.95	6.04	1.53	4.93
2 5 ~ 2 9 歲 Years	6.55	7.02	3.12	11.94
3 0 ~ 3 4 歲 Years	3.97	5.57	1.47	5.39
3 5 ~ 3 9 歲 Years	3.14	5.45	1.59	4.70
4 0 ~ 4 4 歲 Years	2.37	4.93	1.24	4.49
4 5 ~ 6 4 歲 Years	1.99	4.89	1.46	3.20
4 5 ~ 4 9 歲 Years	2.36	4.93	1.62	4.09
5 0 ~ 5 4 歲 Years	2.06	5.57	1.51	3.13
5 5 ~ 5 9 歲 Years	1.76	3.82	1.45	2.92
6 0 ~ 6 4 歲 Years	1.16	3.35	0.96	1.86
6 5 歲及以上 Years & over	0.14	-	0.12	0.29
男 Male	4.05	7.47	1.79	4.68
1 5 ~ 2 4 歲 Years	12.42	12.59	6.08	10.61
1 5 ~ 1 9 歲 Years	8.24	8.30	-	-
2 0 ~ 2 4 歲 Years	13.23	13.44	6.37	10.61
2 5 ~ 4 4 歲 Years	4.42	6.38	1.95	6.07
2 5 ~ 2 9 歲 Years	6.90	7.23	3.70	19.00
3 0 ~ 3 4 歲 Years	4.38	5.76	1.73	6.91
3 5 ~ 3 9 歲 Years	3.64	5.77	2.05	5.51
4 0 ~ 4 4 歲 Years	3.15	6.53	1.73	5.42
4 5 ~ 6 4 歲 Years	2.32	5.57	1.78	4.20
4 5 ~ 4 9 歲 Years	2.98	5.53	2.18	5.84
5 0 ~ 5 4 歲 Years	2.33	6.58	1.74	3.77
5 5 ~ 5 9 歲 Years	2.10	4.44	1.83	3.40
6 0 ~ 6 4 歲 Years	1.15	2.83	0.97	2.42
6 5 歲及以上 Years & over	0.14	-	0.14	0.16
女 Female	3.44	6.79	1.01	2.61
1 5 ~ 2 4 歲 Years	11.66	11.84	6.04	7.41
1 5 ~ 1 9 歲 Years	9.21	9.26	4.11	-
2 0 ~ 2 4 歲 Years	11.97	12.18	6.10	7.77
2 5 ~ 4 4 歲 Years	3.42	5.62	1.08	3.65
2 5 ~ 2 9 歲 Years	6.19	6.79	2.64	4.80
3 0 ~ 3 4 歲 Years	3.52	5.32	1.23	3.91
3 5 ~ 3 9 歲 Years	2.56	5.03	1.08	3.73
4 0 ~ 4 4 歲 Years	1.44	3.02	0.64	3.44
4 5 ~ 6 4 歲 Years	1.49	4.15	0.92	2.29
4 5 ~ 4 9 歲 Years	1.57	4.29	0.85	2.25
5 0 ~ 5 4 歲 Years	1.69	4.42	1.14	2.54
5 5 ~ 5 9 歲 Years	1.20	3.07	0.71	2.53
6 0 ~ 6 4 歲 Years	1.19	3.86	0.93	1.41
6 5 歲及以上 Years & over	0.16	-	0.05	0.41

表 6 2 婚姻狀況別失業率—按教育程度分

TABLE 62. UNEMPLOYMENT RATES BY MARITAL STATUS AND EDUCATIONAL ATTAINMENT

單位：%		民國 1 0 4 年 2015			Unit：%
項 目 別	總 計	未 婚	有配偶或同居	離婚、分居或喪偶	
Item	Total	Never married	Married, spouse present or cohabited	Divorced, separated or widowed	
總 計 Total	3.78	7.16	1.46	3.63	
國中及以下 Junior high & below	2.77	6.88	1.66	3.69	
國小及以下 Primary school & below	1.84	5.45	1.40	2.68	
國 中 Junior high	3.29	7.10	1.84	4.37	
高 中（職） Senior high & vocational	3.83	7.39	1.74	3.91	
高 中 Senior high	3.80	8.04	1.39	4.14	
高 職 Vocational	3.84	7.18	1.86	3.82	
大專及以上 Junior college & above	4.13	7.08	1.13	2.98	
專 科 Junior college	2.75	5.44	1.35	3.31	
大 學 University	5.34	7.98	1.10	2.77	
研 究 所 Graduate school	2.94	5.46	0.64	1.51	
男 Male	4.05	7.47	1.79	4.68	
國中及以下 Junior high & below	3.35	7.10	2.08	4.74	
國小及以下 Primary school & below	2.31	5.91	1.79	3.57	
國 中 Junior high	3.86	7.29	2.26	5.28	
高 中（職） Senior high & vocational	4.25	7.41	2.04	4.61	
高 中 Senior high	4.28	8.00	1.74	5.32	
高 職 Vocational	4.23	7.21	2.15	4.32	
大專及以上 Junior college & above	4.26	7.59	1.37	4.67	
專 科 Junior college	2.95	5.53	1.65	5.44	
大 學 University	5.70	8.81	1.29	2.86	
研 究 所 Graduate school	3.01	5.91	0.80	4.14	
女 Female	3.44	6.79	1.01	2.61	
國中及以下 Junior high & below	1.40	5.41	0.73	2.36	
國小及以下 Primary school & below	1.04	2.72	0.66	1.98	
國 中 Junior high	1.69	5.86	0.78	2.75	
高 中（職） Senior high & vocational	3.24	7.35	1.35	3.31	
高 中 Senior high	3.05	8.13	0.90	3.01	
高 職 Vocational	3.31	7.12	1.49	3.42	
大專及以上 Junior college & above	4.00	6.67	0.86	1.68	
專 科 Junior college	2.51	5.36	0.96	1.25	
大 學 University	5.05	7.37	0.92	2.72	
研 究 所 Graduate school	2.86	5.07	0.42	-	

表 6 3 失業者之失業週數—按性別、年齡與教育程度分
TABLE 63. UNEMPLOYED PERSONS BY DURATION OF UNEMPLOYMENT, SEX,
AGE, AND EDUCATIONAL ATTAINMENT

民國 1 0 4 年
2015

單位：人

Unit : Person

項 目 別 Item	總 計 Total	失業期間 Duration of unemployment						平均失業週數 (週) Average weeks of unemployment
		1 ~ 2 週	3 ~ 4 週	5 ~ 1 3 週	1 4 ~ 2 6 週	2 7 ~ 5 2 週	5 3 週以上	
		Weeks	Weeks	Weeks	Weeks	Weeks	Weeks & over	
總 計 Total	440 060	45 434	48 965	121 321	79 495	75 572	69 274	24.95
男 Male	262 977	26 422	28 500	70 208	47 082	47 456	43 308	25.74
女 Female	177 084	19 012	20 465	51 113	32 413	28 115	25 965	23.77
年齡 Age								
1 5 ~ 2 4 歲 Years	108 952	13 368	14 429	35 086	21 696	16 521	7 852	18.11
1 5 ~ 1 9 歲 Years	10 782	2 688	1 646	2 755	1 291	1 316	1 086	16.15
2 0 ~ 2 4 歲 Years	98 170	10 680	12 782	32 331	20 406	15 205	6 766	18.33
2 5 ~ 4 4 歲 Years	246 373	20 468	25 921	66 448	43 922	43 357	46 257	27.41
2 5 ~ 2 9 歲 Years	92 042	6 551	9 858	25 541	16 557	17 298	16 238	27.35
3 0 ~ 3 4 歲 Years	66 996	5 737	8 018	17 529	10 884	10 786	14 042	27.69
3 5 ~ 3 9 歲 Years	51 905	4 409	4 940	13 753	10 374	9 169	9 258	27.39
4 0 ~ 4 4 歲 Years	35 430	3 771	3 105	9 625	6 106	6 104	6 718	27.02
4 5 ~ 6 4 歲 Years	84 376	11 445	8 550	19 674	13 867	15 682	15 158	26.68
4 5 ~ 4 9 歲 Years	34 683	4 561	3 458	8 862	6 463	5 951	5 388	25.85
5 0 ~ 5 4 歲 Years	26 935	2 995	2 519	5 398	4 368	4 858	6 797	30.30
5 5 ~ 5 9 歲 Years	16 609	2 710	1 669	3 852	2 355	3 853	2 171	24.45
6 0 ~ 6 4 歲 Years	6 149	1 179	904	1 562	682	1 020	802	21.52
6 5 歲及以上 Years & over	359	153	66	112	10	11	7	7.23
教育程度 Educational attainment								
國中及以下 Junior high & below	58 614	9 993	6 623	14 224	8 552	9 755	9 468	23.58
國小及以下 Primary school & below	14 085	2 845	1 609	3 429	1 590	3 142	1 471	21.37
國 中 Junior high	44 529	7 148	5 014	10 795	6 963	6 613	7 997	24.28
高 中 (職) Senior high & vocational	147 102	13 875	17 721	40 403	27 050	24 949	23 105	24.73
高 中 Senior high	37 351	3 369	3 646	11 044	5 354	5 129	8 809	28.35
高 職 Vocational	109 751	10 506	14 075	29 359	21 695	19 820	14 296	23.50
大專及以上 Junior college & above	234 344	21 566	24 621	66 694	43 894	40 868	36 701	25.43
專 科 Junior college	51 080	4 322	6 158	15 562	8 884	9 220	6 935	24.15
大 學 University	157 815	14 329	16 149	42 897	29 817	28 331	26 292	26.27
研究所 Graduate school	25 449	2 915	2 315	8 235	5 193	3 317	3 475	22.74

表 6 4 失業者之失業週數—按失業原因與找尋工作方法分

TABLE 64. UNEMPLOYED PERSONS BY DURATION OF UNEMPLOYMENT, REASON FOR UNEMPLOYMENT, AND JOB SEEKING METHOD

民國 104 年
2015

單位：人

Unit：Person

項 目 別 Item	總 計 Total	失業期間 Duration of unemployment						平均失業週數 (週) Average weeks of unemployment
		1 ~ 2 週 Weeks	3 ~ 4 週 Weeks	5 ~ 1 3 週 Weeks	1 4 ~ 2 6 週 Weeks	2 7 ~ 5 2 週 Weeks	5 3 週以上 Weeks & over	
總 計 Total	440 060	45 434	48 965	121 321	79 495	75 572	69 274	24.95
失業原因 Reason for unemployment								
初次尋職者 New jobseekers	100 727	8 981	10 105	27 699	18 368	17 865	17 710	26.55
非初次尋職者 Experienced jobseekers	339 333	36 453	38 861	93 622	61 127	57 707	51 564	24.48
工作場所業務緊縮或歇業 Business shrunk or establishment closed	115 662	11 487	10 968	31 209	22 816	20 708	18 474	25.50
對原有工作不滿意 Not satisfied to that job	160 741	14 070	19 304	45 205	28 516	29 170	24 475	25.05
健康不良 Ill health	8 997	818	640	1 974	1 440	2 626	1 499	29.93
季節性或臨時性工作結束 Seasonal or temporary work of that job completed	43 661	9 193	6 794	11 960	6 214	3 936	5 564	18.55
女性結婚或生育 Female got married or gave birth	2 279	182	272	790	665	155	215	18.02
退 休 Retirement	1 083	110	-	231	216	326	199	30.53
家務太忙 Busy in housekeeping	2 106	-	239	765	293	299	511	33.20
其 他 Others	4 805	592	644	1 488	968	486	627	22.20
找尋工作方法 Job seeking method used								
託親友師長介紹 Ref. by relatives, friends or teachers	227 846	20 740	24 579	62 961	40 671	43 755	35 141	25.32
向私立就業服務機構求職 Thru. private employment agencies	206 025	17 691	22 079	61 201	39 487	35 438	30 130	24.24
應徵廣告、招貼 Ref. recruiting ads. or posters	264 311	21 496	29 040	71 981	48 980	48 503	44 311	26.02
向公立就業服務機構求職 Thru. public employment agencies	97 248	8 614	10 184	27 353	19 345	16 461	15 291	24.48
參加政府考試分發 Thru. civil servant entrance examination	34 313	1 249	1 620	6 395	6 871	8 379	9 799	38.78
其 他 Others	1 887	57	105	397	917	337	75	21.44

註：失業者找尋工作方法可以不只一種，故件數合計超過總人數。

Note：The sum of cases may exceed the total of unemployed persons in that there may be multiple job seeking methods for unemployed persons.

表 6 5 尋職者之找尋工作方法—按希望找尋工作之時間性質分

TABLE 65. JOBSEEKERS BY JOB SEEKING METHOD AND TYPE

單位：人		民國 1 0 4 年 2015							Unit : Person
項 目 別 Item	尋 職 者 Number of jobseekers	找尋工作方法 Job seeking method used							平均每人 使用方法 (項) Average number of job seeking method used
		合計 Total	託親友 師長介紹 Ref. by relatives, friends or teachers	向私立就業 服務機構 求職 Thru. private employment agencies	應徵廣 告、招貼 Ref. recruiting adv's or posters	向公立就業 服務機構 求職 Thru. public employment agencies	參加政府考 試分發 Thru. civil servant entrance examination	其 他 Others	
總 計 Total	413 814	831 631	227 846	206 025	264 311	97 248	34 313	1 887	2.01
全日工作 Full-time job	408 469	822 286	225 233	204 503	261 185	95 413	34 148	1 805	2.01
部分時間工作 Part-time job	5 346	9 345	2 613	1 522	3 126	1 835	166	82	1.75
初次尋職者 New jobseekers	99 400	198 883	48 567	50 621	56 716	20 662	21 798	518	2.00
全日工作 Full-time job	98 736	197 887	48 567	50 305	56 534	20 188	21 774	518	2.00
部分時間工作 Part-time job	664	996	-	316	182	474	24	-	1.50
非初次尋職者 Experienced jobseekers	314 415	632 748	179 279	155 404	207 595	76 586	12 516	1 369	2.01
全日工作 Full-time job	309 733	624 399	176 666	154 198	204 650	75 225	12 374	1 287	2.02
部分時間工作 Part-time job	4 682	8 349	2 613	1 206	2 944	1 361	142	82	1.78
男 Male	243 295	492 349	144 434	118 145	158 736	54 814	15 222	998	2.02
全日工作 Full-time job	241 965	490 053	143 896	117 515	158 114	54 309	15 222	998	2.03
部分時間工作 Part-time job	1 329	2 296	538	630	623	506	-	-	1.73
初次尋職者 New jobseekers	53 494	109 848	27 856	28 066	33 421	10 701	9 559	245	2.05
全日工作 Full-time job	53 234	109 312	27 856	27 862	33 296	10 494	9 559	245	2.05
部分時間工作 Part-time job	261	536	-	204	125	206	-	-	2.06
非初次尋職者 Experienced jobseekers	189 801	382 501	116 578	90 079	125 315	44 114	5 663	753	2.02
全日工作 Full-time job	188 732	380 741	116 041	89 653	124 817	43 814	5 663	753	2.02
部分時間工作 Part-time job	1 069	1 760	538	426	497	299	-	-	1.65
女 Female	170 520	339 282	83 412	87 880	105 575	42 434	19 092	890	1.99
全日工作 Full-time job	166 503	332 233	81 337	86 988	103 071	41 104	18 926	807	2.00
部分時間工作 Part-time job	4 016	7 049	2 075	892	2 504	1 330	166	82	1.76
初次尋職者 New jobseekers	45 906	89 035	20 712	22 555	23 295	9 962	12 239	273	1.94
全日工作 Full-time job	45 502	88 575	20 712	22 443	23 238	9 694	12 215	273	1.95
部分時間工作 Part-time job	403	460	-	112	57	268	24	-	1.14
非初次尋職者 Experienced jobseekers	124 614	250 247	62 700	65 325	82 280	32 472	6 853	616	2.01
全日工作 Full-time job	121 001	243 658	60 625	64 544	79 833	31 411	6 711	534	2.01
部分時間工作 Part-time job	3 613	6 589	2 075	781	2 447	1 062	142	82	1.82

註：尋職者不包括等待恢復工作及定於短期內開始工作而無報酬者。

Note : Those who wait for a job recall or decide to work shortly but no pay for that currently are not regarded as jobseekers.

表 6 6 尋職者之找尋工作方法—按年齡與教育程度分

TABLE 66. JOBSEEKERS BY JOB SEEKING METHOD, AGE, AND EDUCATIONAL ATTAINMENT

單位：人		民國 1 0 4 年 2015							Unit : Person	
項 目 別 Item	尋 職 者 Number of jobseekers	找尋工作方法 Job seeking method used							平均每人使 用 方法 (項) Average number of job seeking method used	
		合計 Total	託親友 師長介紹 Ref. by relatives, friends or teachers	向私立就業服 務機構 求職 Thru. private employment agencies	應徵廣 告、招貼 Ref. recruiting adv's or posters	向公立就業 服務機構 求職 Thru. public employment agencies	參加政府考 試分發 Thru. civil servant entrance examination	其 他 Others		
總 計 Total	413 814	831 631	227 846	206 025	264 311	97 248	34 313	1 887	2.01	
年齡 Age										
1 5 ~ 2 4 歲 Years	106 065	221 511	58 879	55 946	70 578	24 012	12 029	66	2.09	
2 5 ~ 4 4 歲 Years	235 859	469 886	122 615	123 928	148 181	51 824	21 804	1 535	1.99	
4 5 ~ 6 4 歲 Years	71 760	139 982	46 265	26 109	45 506	21 335	480	287	1.95	
6 5 歲及以上 Years & over	130	251	87	41	47	77	-	-	1.93	
教育程度 Educational attainment										
國中及以下 Junior high & below	45 998	85 498	34 300	11 713	28 943	10 373	78	91	1.86	
高 中 (職) Senior high & vocational	138 692	288 837	86 023	67 919	98 127	33 870	2 476	422	2.08	
大專及以上 Junior college and above	229 124	457 296	107 523	126 393	137 240	53 005	31 760	1 375	2.00	
男 Male	243 295	492 349	144 434	118 145	158 736	54 814	15 222	998	2.02	
年齡 Age										
1 5 ~ 2 4 歲 Years	55 566	118 116	33 277	28 540	38 406	13 068	4 759	66	2.13	
2 5 ~ 4 4 歲 Years	139 142	279 534	77 714	72 567	89 131	29 266	10 129	727	2.01	
4 5 ~ 6 4 歲 Years	48 504	94 568	33 367	17 031	31 193	12 439	334	204	1.95	
6 5 歲及以上 Years & over	83	130	76	7	7	40	-	-	1.57	
教育程度 Educational attainment										
國中及以下 Junior high & below	38 882	72 623	29 518	10 162	24 445	8 497	-	-	1.87	
高 中 (職) Senior high & vocational	89 074	187 788	59 647	43 542	62 849	20 145	1 401	204	2.11	
大專及以上 Junior college and above	115 339	231 938	55 269	64 441	71 442	26 172	13 821	794	2.01	
女 Female	170 520	339 282	83 412	87 880	105 575	42 434	19 092	890	1.99	
年齡 Age										
1 5 ~ 2 4 歲 Years	50 500	103 395	25 602	27 407	32 172	10 944	7 271	-	2.05	
2 5 ~ 4 4 歲 Years	96 717	190 352	44 901	51 362	59 050	22 558	11 674	807	1.97	
4 5 ~ 6 4 歲 Years	23 256	45 414	12 898	9 078	14 313	8 896	147	82	1.95	
6 5 歲及以上 Years & over	48	122	11	34	40	37	-	-	2.54	
教育程度 Educational attainment										
國中及以下 Junior high & below	7 116	12 875	4 782	1 551	4 498	1 876	78	91	1.81	
高 中 (職) Senior high & vocational	49 618	101 049	26 376	24 377	35 278	13 725	1 075	218	2.04	
大專及以上 Junior college and above	113 786	225 358	52 254	61 953	65 798	26 834	17 939	581	1.98	

註：尋職者不包括等待恢復工作及定於短期內開始工作而無報酬者。

Note : Those who wait for a job recall or decide to work shortly but no pay for that currently are not regarded as jobseekers.

表 6 7 尋職者希望找尋工作之時間性質—按年齡與教育程度分
TABLE 67. JOBSEEKERS BY EXPECTED JOB TYPE, AGE, AND EDUCATIONAL ATTAINMENT

民國 1 0 4 年 2015			
單位：人	Unit：Person		
項 目 別 Item	總 計 Total	全 日 工 作 Full-time job	部 分 時 間 工 作 Part-time job
總 計 Total	413 814	408 469	5 346
年齡 Age			
1 5 ~ 2 4 歲 Years	106 065	104 883	1 183
2 5 ~ 4 4 歲 Years	235 859	234 008	1 852
4 5 ~ 6 4 歲 Years	71 760	69 450	2 309
6 5 歲及以上 Years & over	130	128	2
教育程度 Educational attainment			
國中及以下 Junior high & below	45 998	45 402	596
高 中（職） Senior high & vocational	138 692	136 385	2 308
大專及以上 Junior college and above	229 124	226 682	2 442
男 Male	243 295	241 965	1 329
年齡 Age			
1 5 ~ 2 4 歲 Years	55 566	55 165	401
2 5 ~ 4 4 歲 Years	139 142	138 722	420
4 5 ~ 6 4 歲 Years	48 504	47 996	508
6 5 歲及以上 Years & over	83	83	-
教育程度 Educational attainment			
國中及以下 Junior high & below	38 882	38 689	194
高 中（職） Senior high & vocational	89 074	88 595	479
大專及以上 Junior college and above	115 339	114 681	657
女 Female	170 520	166 503	4 016
年齡 Age			
1 5 ~ 2 4 歲 Years	50 500	49 718	781
2 5 ~ 4 4 歲 Years	96 717	95 285	1 432
4 5 ~ 6 4 歲 Years	23 256	21 454	1 801
6 5 歲及以上 Years & over	48	45	2
教育程度 Educational attainment			
國中及以下 Junior high & below	7 116	6 713	403
高 中（職） Senior high & vocational	49 618	47 789	1 829
大專及以上 Junior college and above	113 786	112 001	1 785

註：尋職者不包括等待恢復工作及定於短期內開始工作而無報酬者。

Note：Those who wait for a job recall or decide to work shortly but no pay for that currently are not regarded as jobseekers.

表 6 8 非初次尋職失業者之失業前從業身分—按失業前行業與職業分

TABLE 68. UNEMPLOYED PERSONS WITH WORK EXPERIENCE BY PREVIOUS JOB'S CLASS OF WORKER, INDUSTRY, AND OCCUPATION

民國 1 0 4 年
2015

單位：人

Unit : Person

項 目 別 Item	總 計 Total	雇 主 Employers	自營作業者 Own-account workers	無酬家屬 工作者 Unpaid family workers	受 僱 者 Paid employees		
					合計 Total	受 私 人 僱 用 者 Private	受 政 府 僱 用 者 Government
總 計 Total	339 333	3 515	9 075	2 242	324 501	308 967	15 535
行業 Industry							
農、林、漁、牧業 Agriculture, Forestry, Fishing & Animal Husbandry	5 499	-	400	429	4 670	4 603	67
工 業 Goods-Producing Industries	138 456	1 199	1 183	610	135 464	134 693	771
礦業及土石採取業 Mining & Quarrying	378	-	-	-	378	378	-
製造業 Manufacturing	94 204	793	524	315	92 573	92 472	101
電力及燃氣供應業 Electricity & Gas Supply	487	-	-	-	487	191	297
用水供應及污染整治業 Water Supply & Remediation Activities	1 952	-	-	48	1 904	1 571	333
營造業 Construction	41 435	407	660	247	40 122	40 082	40
服 務 業 Services-Providing Industries	195 379	2 316	7 491	1 204	184 368	169 671	14 697
批發及零售業 Wholesale & Retail Trade	54 831	444	3 059	418	50 909	50 549	361
運輸及倉儲業 Transportation & Storage	12 015	82	538	-	11 395	11 025	370
住宿及餐飲業 Accommodation & Food Service Activities	37 174	1 164	2 712	712	32 587	32 562	25
資訊及通訊傳播業 Information & Communication	8 683	-	65	-	8 618	8 618	-
金融及保險業 Financial & Insurance Activities	7 959	-	-	-	7 959	7 537	422
不動產業 Real Estate Activities	4 793	-	-	-	4 793	4 748	45
專業、科學及技術服務業 Professional, Scientific & Technical Activities	11 010	211	430	-	10 369	10 089	280
支援服務業 Support Service Activities	12 616	223	158	-	12 235	12 142	92
公共行政及國防；強制性社會安全 Public Administration & Defence; Compulsory Social Security	6 258	-	-	-	6 258	39	6 219
教育服務業 Education	13 192	73	-	-	13 119	7 833	5 286
醫療保健及社會工作服務業 Human Health & Social Work Activities	7 012	-	-	-	7 012	6 015	997
藝術、娛樂及休閒服務業 Arts, Entertainment & Recreation	4 979	18	-	-	4 961	4 529	432
其他服務業 Other Service Activities	14 858	101	530	74	14 153	13 985	169
職業 Occupation							
民意代表、主管及經理人員 Legislators, Senior Officials & Managers	5 075	429	-	-	4 646	4 601	45
專業人員 Professionals	26 912	245	305	50	26 313	22 486	3 827
技術員及助理專業人員 Technicians & Associate Professionals	48 983	591	616	-	47 776	45 989	1 787
事務支援人員 Clerical Support Workers	40 857	22	-	24	40 810	34 800	6 010
服務及銷售工作人員 Service & Sales Workers	74 922	1 401	5 500	898	67 122	66 217	905
農、林、漁、牧業生產人員 Skilled Agricultural, Forestry & Fishery Workers	2 281	-	375	429	1 478	1 435	42
技藝有關工作人員、機械設備操作及勞力工 Craft & Machine Operation Related Workers	139 429	827	2 279	841	135 481	133 439	2 042
其他 Others	876	-	-	-	876	-	876

表 6 9 非初次尋職失業者之失業前行業、職業與從業身分—按年齡分

民國 1 0 4 年									
項 目 別 Item	總計 Total	行 業							
		農、林、 漁、牧業 Agriculture, Forestry, Fishing & Animal Husbandry	工 業 Goods-Producing Industries						服 務 業
			合計 Total	礦業及土 石採取業 Mining & Quarrying	製 造 業 Manufacturing	電力及燃氣 供應業 Electricity & Gas Supply	用水供應及 污染整治業 Water Supply & Remediation Activities	營 造 業 Construc- tion	合計 Total
總 計 Total	339 333	5 499	138 456	378	94 204	487	1 952	41 435	195 379
1 5 ~ 2 4 歲 Years	45 023	411	13 654	-	9 617	78	384	3 575	30 958
1 5 ~ 1 9 歲 Years	4 889	-	2 067	-	1 363	-	93	611	2 822
2 0 ~ 2 4 歲 Years	40 135	411	11 587	-	8 254	78	292	2 964	28 137
2 5 ~ 4 4 歲 Years	209 780	2 871	84 056	328	61 843	409	947	20 529	122 853
2 5 ~ 2 9 歲 Years	63 087	875	19 949	129	16 363	74	305	3 078	42 263
3 0 ~ 3 4 歲 Years	60 549	1 190	23 421	68	18 414	22	141	4 777	35 937
3 5 ~ 3 9 歲 Years	50 945	410	22 756	70	16 987	168	244	5 288	27 779
4 0 ~ 4 4 歲 Years	35 199	396	17 930	61	10 080	145	257	7 387	16 874
4 5 ~ 6 4 歲 Years	84 170	2 155	40 587	51	22 672	-	621	17 244	41 428
4 5 ~ 4 9 歲 Years	34 552	662	15 514	-	9 245	-	136	6 133	18 375
5 0 ~ 5 4 歲 Years	26 907	648	12 164	51	7 310	-	391	4 412	14 095
5 5 ~ 5 9 歲 Years	16 564	507	10 078	-	5 359	-	88	4 630	5 979
6 0 ~ 6 4 歲 Years	6 149	339	2 831	-	757	-	5	2 069	2 979
6 5 歲及以上 Years & over	359	61	159	-	72	-	-	87	140
男 Male	209 009	4 192	104 066	378	62 548	96	1 725	39 320	100 751
1 5 ~ 2 4 歲 Years	24 865	411	10 029	-	6 248	-	340	3 441	14 425
1 5 ~ 1 9 歲 Years	2 803	-	1 452	-	748	-	93	611	1 351
2 0 ~ 2 4 歲 Years	22 063	411	8 577	-	5 501	-	247	2 830	13 074
2 5 ~ 4 4 歲 Years	125 104	1 911	61 120	328	40 496	96	845	19 356	62 072
2 5 ~ 2 9 歲 Years	32 165	504	12 847	129	9 677	74	253	2 715	18 813
3 0 ~ 3 4 歲 Years	35 575	678	16 758	68	12 252	22	92	4 325	18 139
3 5 ~ 3 9 歲 Years	31 800	341	16 861	70	11 445	-	244	5 103	14 598
4 0 ~ 4 4 歲 Years	25 565	389	14 654	61	7 123	-	257	7 213	10 522
4 5 ~ 6 4 歲 Years	58 794	1 822	32 815	51	15 788	-	540	16 436	24 157
4 5 ~ 4 9 歲 Years	24 475	564	12 411	-	6 521	-	136	5 754	11 500
5 0 ~ 5 4 歲 Years	17 865	542	9 558	51	4 794	-	310	4 403	7 765
5 5 ~ 5 9 歲 Years	12 401	468	8 436	-	4 123	-	88	4 225	3 497
6 0 ~ 6 4 歲 Years	4 054	249	2 410	-	351	-	5	2 054	1 395
6 5 歲及以上 Years & over	246	47	101	-	15	-	-	87	98
女 Female	130 324	1 307	34 390	-	31 656	391	227	2 115	94 628
1 5 ~ 2 4 歲 Years	20 158	-	3 625	-	3 369	78	44	134	16 533
1 5 ~ 1 9 歲 Years	2 086	-	615	-	615	-	-	-	1 471
2 0 ~ 2 4 歲 Years	18 072	-	3 010	-	2 753	78	44	134	15 063
2 5 ~ 4 4 歲 Years	84 676	960	22 935	-	21 347	314	102	1 174	60 781
2 5 ~ 2 9 歲 Years	30 923	371	7 101	-	6 686	-	52	363	23 450
3 0 ~ 3 4 歲 Years	24 974	513	6 663	-	6 162	-	50	452	17 798
3 5 ~ 3 9 歲 Years	19 146	69	5 896	-	5 542	168	-	185	13 181
4 0 ~ 4 4 歲 Years	9 634	6	3 276	-	2 957	145	-	174	6 352
4 5 ~ 6 4 歲 Years	25 377	334	7 772	-	6 884	-	81	807	17 271
4 5 ~ 4 9 歲 Years	10 077	99	3 103	-	2 725	-	-	378	6 875
5 0 ~ 5 4 歲 Years	9 042	106	2 606	-	2 516	-	81	8	6 330
5 5 ~ 5 9 歲 Years	4 163	39	1 642	-	1 236	-	-	406	2 482
6 0 ~ 6 4 歲 Years	2 095	90	421	-	406	-	-	15	1 584
6 5 歲及以上 Years & over	113	14	57	-	57	-	-	-	42

**TABLE 69. UNEMPLOYED PERSONS WITH WORK EXPERIENCE BY PREVIOUS JOB'S INDUSTRY,
OCCUPATION, CLASS OF WORKER, AND AGE**

2015												Unit : Person
Industry												
Services-Providing Industries												
批發及 零售業	運輸及 倉儲業	住宿及 餐飲業	資訊及 通訊 傳播業	金融及 保險業	不動 產業	專業、科 學及技術 服務業	支援 服務業	公共行政及 國防：強制 性社會安全	教育 服務業	醫療保健及 社會工作服 務業	藝術、娛 樂及休閒 服務業	其他 服務業
Wholesale & Retail Trade	Transport- ation & Storage	Accommo- dation & Food Service Activities	Informa- tion & Communi- cation	Financial & Insurance Activities	Real Estate Activities	Professional, Scientific & Technical Activities	Support Service Activities	Public Adminis- tration & Defence; Compulsory Social Security	Education	Human Health & Social Work Activities	Arts, Entertain- ment & Recreation	Other Service Activi- ties
54 831	12 015	37 174	8 683	7 959	4 793	11 010	12 616	6 258	13 192	7 012	4 979	14 858
9 949	2 134	9 021	222	434	909	788	1 270	320	1 636	1 348	633	2 294
909	189	1 169	-	-	-	-	53	-	-	-	90	413
9 040	1 945	7 853	222	434	909	788	1 218	320	1 636	1 348	543	1 880
34 875	6 069	20 873	6 683	6 099	3 176	7 675	7 390	4 233	9 008	4 565	3 506	8 702
14 118	1 870	7 699	1 994	2 186	648	2 265	1 892	1 489	2 990	1 631	878	2 604
7 725	2 421	5 290	2 296	1 916	1 039	2 940	2 479	1 335	3 413	1 419	1 237	2 429
7 389	1 065	5 276	1 651	959	585	1 743	1 648	772	1 668	1 290	1 204	2 527
5 643	713	2 607	742	1 038	904	728	1 372	637	937	225	187	1 141
10 001	3 787	7 226	1 778	1 426	708	2 547	3 955	1 659	2 547	1 100	840	3 855
4 694	2 213	3 669	847	520	392	1 469	1 352	388	1 272	333	39	1 187
3 965	562	2 361	647	554	316	802	1 233	576	716	401	653	1 312
792	536	836	284	315	-	249	844	406	428	308	40	941
551	477	360	-	36	-	27	527	289	131	58	108	415
7	25	55	-	-	-	-	-	45	-	-	-	7
24 748	9 663	20 490	5 142	3 315	3 654	6 579	9 588	3 188	2 735	1 182	2 596	7 872
3 959	1 970	4 035	123	229	842	247	925	214	35	134	164	1 548
284	189	527	-	-	-	-	-	-	-	-	90	262
3 674	1 782	3 509	123	229	842	247	925	214	35	134	75	1 287
15 514	4 503	13 040	3 552	2 268	2 309	4 371	5 572	2 172	2 132	855	1 760	4 025
5 946	1 420	4 440	943	466	582	902	824	891	792	298	174	1 136
2 989	1 601	3 505	1 234	877	923	1 635	2 069	481	1 143	174	880	629
3 065	902	3 355	669	402	410	1 362	1 353	474	60	323	646	1 578
3 515	579	1 739	706	523	394	473	1 326	326	138	61	60	683
5 268	3 165	3 368	1 467	819	503	1 962	3 092	790	568	193	672	2 291
2 549	1 982	2 207	740	233	314	1 124	1 131	127	236	-	39	818
1 964	434	833	479	508	188	562	1 048	87	188	115	485	875
577	536	263	248	77	-	249	565	287	111	20	40	523
178	214	65	-	-	-	27	348	289	33	58	108	76
7	25	47	-	-	-	-	-	11	-	-	-	7
30 084	2 352	16 685	3 542	4 644	1 139	4 431	3 028	3 070	10 457	5 830	2 383	6 986
5 990	163	4 986	100	205	67	541	346	106	1 601	1 214	469	745
625	-	642	-	-	-	-	53	-	-	-	-	152
5 366	163	4 344	100	205	67	541	293	106	1 601	1 214	469	594
19 360	1 566	7 833	3 131	3 831	867	3 304	1 819	2 061	6 876	3 709	1 746	4 677
8 172	449	3 259	1 052	1 720	66	1 363	1 069	597	2 199	1 332	704	1 469
4 736	820	1 785	1 062	1 039	116	1 305	410	854	2 271	1 245	357	1 801
4 323	163	1 921	982	558	175	382	295	298	1 608	967	558	950
2 128	134	868	36	515	510	255	46	312	799	164	127	458
4 733	623	3 858	311	607	205	585	863	869	1 979	907	168	1 564
2 144	232	1 462	107	287	77	345	222	261	1 036	333	-	369
2 000	128	1 528	168	46	128	240	184	489	528	286	168	437
215	-	573	36	238	-	-	279	118	317	288	-	419
373	263	295	-	36	-	-	179	-	99	-	-	339
-	-	8	-	-	-	-	-	34	-	-	-	-

表 6 9 非初次尋職失業者之失業前行業、職業與從業身分
—按年齡分（續）

單位：人

民國 1 0 4 年

項 目 別	職 業 Occupation							
	民意代表、 主管及 經理人員 Legislators, Senior Officials & Managers	專業人員 Professionals	技術員及助 理專業人員 Technicians & Associate Professionals	事務 支援人員 Clerical Support Workers	服務及銷售 工作人員 Service & Sales Workers	農、林、漁、 牧業生產人員 Skilled Agricultural, Forestry & Fishery Workers	技藝有關 工作人員、 機械設備 操作及勞力工 Craft & Machine Operation Related Workers	其 他 Others
總 計	5 075	26 912	48 983	40 857	74 922	2 281	139 429	876
1 5 ~ 2 4 歲	-	2 008	3 251	5 014	17 123	23	17 486	117
1 5 ~ 1 9 歲	-	90	-	6	2 213	-	2 580	-
2 0 ~ 2 4 歲	-	1 919	3 251	5 008	14 910	23	14 907	117
2 5 ~ 4 4 歲	2 330	20 242	33 780	28 387	46 217	1 478	76 734	612
2 5 ~ 2 9 歲	301	4 373	9 931	10 564	17 670	357	19 659	232
3 0 ~ 3 4 歲	193	6 948	10 456	9 289	12 452	720	20 443	48
3 5 ~ 3 9 歲	1 018	5 097	8 020	6 080	9 803	224	20 523	179
4 0 ~ 4 4 歲	817	3 824	5 373	2 454	6 291	178	16 109	153
4 5 ~ 6 4 歲	2 745	4 661	11 952	7 421	11 517	737	44 991	147
4 5 ~ 4 9 歲	772	2 480	6 900	3 426	4 730	99	16 126	18
5 0 ~ 5 4 歲	1 319	1 235	3 590	2 917	4 065	229	13 423	129
5 5 ~ 5 9 歲	562	761	967	729	2 051	224	11 270	-
6 0 ~ 6 4 歲	92	184	494	348	672	185	4 172	-
6 5 歲及以上	-	-	-	34	64	43	217	-
男	3 827	14 154	30 154	10 989	35 759	1 823	111 572	732
1 5 ~ 2 4 歲	-	392	1 937	1 520	6 725	23	14 151	117
1 5 ~ 1 9 歲	-	90	-	6	812	-	1 895	-
2 0 ~ 2 4 歲	-	303	1 937	1 514	5 913	23	12 256	117
2 5 ~ 4 4 歲	1 666	10 522	19 876	7 773	22 258	1 203	61 339	468
2 5 ~ 2 9 歲	-	2 030	4 556	2 848	7 353	357	14 819	202
3 0 ~ 3 4 歲	22	3 964	5 967	2 968	6 025	510	16 071	48
3 5 ~ 3 9 歲	826	2 235	5 179	1 096	5 196	164	16 925	179
4 0 ~ 4 4 歲	817	2 294	4 175	861	3 684	171	13 524	39
4 5 ~ 6 4 歲	2 161	3 239	8 342	1 696	6 712	561	35 936	147
4 5 ~ 4 9 歲	718	1 811	5 306	551	2 945	-	13 126	18
5 0 ~ 5 4 歲	1 081	815	2 067	983	2 017	152	10 621	129
5 5 ~ 5 9 歲	270	495	874	162	1 285	224	9 090	-
6 0 ~ 6 4 歲	92	118	95	-	464	185	3 099	-
6 5 歲及以上	-	-	-	-	64	36	146	-
女	1 248	12 758	18 828	29 868	39 163	458	27 857	144
1 5 ~ 2 4 歲	-	1 616	1 314	3 494	10 399	-	3 335	-
1 5 ~ 1 9 歲	-	-	-	-	1 401	-	685	-
2 0 ~ 2 4 歲	-	1 616	1 314	3 494	8 997	-	2 651	-
2 5 ~ 4 4 歲	664	9 720	13 904	20 615	23 959	275	15 396	144
2 5 ~ 2 9 歲	301	2 343	5 375	7 716	10 317	-	4 840	30
3 0 ~ 3 4 歲	171	2 984	4 489	6 321	6 427	209	4 373	-
3 5 ~ 3 9 歲	192	2 863	2 842	4 984	4 607	59	3 599	-
4 0 ~ 4 4 歲	-	1 530	1 199	1 593	2 607	6	2 584	114
4 5 ~ 6 4 歲	584	1 422	3 610	5 725	4 806	175	9 055	-
4 5 ~ 4 9 歲	54	669	1 594	2 876	1 785	99	3 000	-
5 0 ~ 5 4 歲	238	420	1 523	1 934	2 048	77	2 803	-
5 5 ~ 5 9 歲	292	267	93	567	765	-	2 179	-
6 0 ~ 6 4 歲	-	66	400	348	207	-	1 073	-
6 5 歲及以上	-	-	-	34	-	8	71	-

**TABLE 69. UNEMPLOYED PERSONS WITH WORK EXPERIENCE BY PREVIOUS JOB'S INDUSTRY,
OCCUPATION, CLASS OF WORKER, AND AGE (Cont.)**

2015						Unit : Person
從業身分						Item
Class of workers						
雇主	自營作業者	無酬家屬工作者	受僱者			
Employers	Own-account workers	Unpaid family workers	合計 Total	受私人僱用者 Private	受政府僱用者 Government	
3 515	9 075	2 242	324 501	308 967	15 535	Total
-	142	433	44 449	42 954	1 495	15 - 24 years
-	-	247	4 642	4 619	23	15 - 19 years
-	142	186	39 807	38 335	1 472	20 - 24 years
1 482	4 804	1 373	202 121	191 368	10 753	25 - 44 years
324	923	389	61 451	57 860	3 591	25 - 29 years
73	1 057	567	58 852	54 287	4 565	30 - 34 years
618	1 784	236	48 308	46 987	1 321	35 - 39 years
467	1 040	181	33 510	32 234	1 276	40 - 44 years
2 033	4 013	428	77 697	74 462	3 234	45 - 64 years
480	1 413	110	32 549	31 923	626	45 - 49 years
622	1 395	167	24 722	23 256	1 466	50 - 54 years
653	743	151	15 017	14 298	718	55 - 59 years
278	462	-	5 409	4 985	424	60 - 64 years
-	117	8	234	182	53	65 years & over
3 257	6 852	1 297	197 603	191 643	5 961	Male
-	66	433	24 367	24 066	301	15 - 24 years
-	-	247	2 556	2 533	23	15 - 19 years
-	66	186	21 811	21 533	278	20 - 24 years
1 409	3 388	711	119 596	115 026	4 571	25 - 44 years
324	440	301	31 099	29 576	1 524	25 - 29 years
-	1 057	246	34 273	32 319	1 954	30 - 34 years
618	962	164	30 055	29 522	533	35 - 39 years
467	929	-	24 169	23 609	560	40 - 44 years
1 848	3 281	154	53 511	52 440	1 071	45 - 64 years
480	1 391	61	22 542	22 412	131	45 - 49 years
622	708	93	16 442	16 168	275	50 - 54 years
468	743	-	11 191	10 892	299	55 - 59 years
278	440	-	3 336	2 969	367	60 - 64 years
-	117	-	130	111	18	65 years & over
258	2 224	945	126 898	117 324	9 574	Female
-	76	-	20 082	18 888	1 194	15 - 24 years
-	-	-	2 086	2 086	-	15 - 19 years
-	76	-	17 996	16 802	1 194	20 - 24 years
73	1 416	662	82 525	76 343	6 183	25 - 44 years
-	483	88	30 351	28 284	2 067	25 - 29 years
73	-	321	24 580	21 968	2 611	30 - 34 years
-	822	71	18 253	17 464	789	35 - 39 years
-	111	181	9 342	8 626	716	40 - 44 years
185	731	275	24 185	22 022	2 163	45 - 64 years
-	22	49	10 007	9 512	495	45 - 49 years
-	688	75	8 280	7 088	1 191	50 - 54 years
185	-	151	3 826	3 406	420	55 - 59 years
-	22	-	2 073	2 016	57	60 - 64 years
-	-	8	105	71	34	65 years & over

表 7 0 非初次尋職失業者之失業前行業、職業與從業身分—按失業原因分

單位：人

民國 1 0 4 年

項 目 別 Item	總計 Total	行 業							
		農、林、 漁、牧業 Agriculture, Forestry, Fishing & Animal Husbandry	工 業 Goods-Producing Industries						服 務 業
			合計 Total	礦業及土 石採取業 Mining & Quarrying	製 造 業 Manufac- turing	電力及燃氣 供應業 Electricity & Gas Supply	用水供應及 污染整治業 Water Supply & Remediation Activities	營 造 業 Construc- tion	合計 Total
總 計 Total	339 333	5 499	138 456	378	94 204	487	1 952	41 435	195 379
工作場所業務緊縮或歇業 Business shrunk or establishment closed	115 662	1 133	57 929	317	40 470	-	708	16 434	56 600
對原有工作不滿意 Not satisfied to that job	160 741	1 527	53 215	-	44 870	96	531	7 719	105 999
健康不良 Ill health	8 997	26	4 066	-	2 979	-	92	996	4 905
季節性或臨時性工作結束 Seasonal or temporary work of that job completed	43 661	2 791	20 396	-	3 460	391	429	16 116	20 474
女性結婚或生育 Female got married or gave birth	2 279	-	717	-	662	-	-	55	1 562
退 休 Retirement	1 083	-	452	-	452	-	-	-	631
家務太忙 Busy in housekeeping	2 106	22	524	-	427	-	39	58	1 560
其 他 Others	4 805	-	1 157	61	885	-	153	57	3 648
男 Male	209 009	4 192	104 066	378	62 548	96	1 725	39 320	100 751
工作場所業務緊縮或歇業 Business shrunk or establishment closed	80 252	1 053	45 088	317	28 330	-	708	15 734	34 111
對原有工作不滿意 Not satisfied to that job	90 160	1 110	36 358	-	28 849	96	435	6 978	52 692
健康不良 Ill health	5 626	26	3 242	-	2 175	-	92	976	2 359
季節性或臨時性工作結束 Seasonal or temporary work of that job completed	27 758	1 981	17 527	-	1 712	-	298	15 517	8 251
女性結婚或生育 Female got married or gave birth	-	-	-	-	-	-	-	-	-
退 休 Retirement	885	-	402	-	402	-	-	-	483
家務太忙 Busy in housekeeping	871	22	405	-	308	-	39	58	443
其 他 Others	3 457	-	1 043	61	772	-	153	57	2 414
女 Female	130 324	1 307	34 390	-	31 656	391	227	2 115	94 628
工作場所業務緊縮或歇業 Business shrunk or establishment closed	35 410	80	12 841	-	12 140	-	-	701	22 489
對原有工作不滿意 Not satisfied to that job	70 581	417	16 857	-	16 020	-	96	740	53 307
健康不良 Ill health	3 371	-	824	-	804	-	-	20	2 547
季節性或臨時性工作結束 Seasonal or temporary work of that job completed	15 903	810	2 869	-	1 748	391	131	599	12 223
女性結婚或生育 Female got married or gave birth	2 279	-	717	-	662	-	-	55	1 562
退 休 Retirement	198	-	50	-	50	-	-	-	149
家務太忙 Busy in housekeeping	1 235	-	119	-	119	-	-	-	1 117
其 他 Others	1 348	-	113	-	113	-	-	-	1 234

**TABLE 70. UNEMPLOYED PERSONS WITH WORK EXPERIENCE BY PREVIOUS JOB'S INDUSTRY,
OCCUPATION, CLASS OF WORKER, AND REASON FOR UNEMPLOYMENT**

2015												Unit : Person
Industry												
Services-Providing Industries												
批發及 零售業	運輸及 倉儲業	住宿及 餐飲業	資訊及 通訊 傳播業	金融及 保險業	不動 產業	專業、科 學及技術 服務業	支援 服務業	公共行政及 國防：強制 性社會安全	教育 服務業	醫療保健及 社會工作服 務業	藝術、娛 樂及休閒 服務業	其他 服務業
Wholesale & Retail Trade	Transport- ation & Storage	Accommo- dation & Food Service Activities	Informa- tion & Communi- cation	Financial & Insurance Activities	Real Estate Activities	Professional, Scientific & Technical Activities	Support Service Activities	Public Adminis- tration & Defence; Compulsory Social Security	Education	Human Health & Social Work Activities	Arts, Entertain- ment & Recreation	Other Service Activi- ties
54 831	12 015	37 174	8 683	7 959	4 793	11 010	12 616	6 258	13 192	7 012	4 979	14 858
17 136	2 440	12 697	3 761	1 382	2 057	2 513	3 320	1 341	2 438	1 086	1 584	4 846
32 168	7 334	19 905	3 985	5 818	2 631	7 081	6 846	661	5 543	4 273	1 885	7 869
1 179	511	1 328	-	129	-	241	698	23	-	318	156	324
2 181	1 090	2 175	475	112	71	938	1 481	3 567	4 840	1 083	1 133	1 327
875	-	29	125	52	-	90	-	-	58	141	90	101
7	72	-	6	90	-	-	-	336	120	-	-	-
185	246	405	-	264	34	-	-	26	136	25	130	109
1 101	323	635	333	111	-	147	271	304	55	86	-	282
24 748	9 663	20 490	5 142	3 315	3 654	6 579	9 588	3 188	2 735	1 182	2 596	7 872
8 736	2 224	8 317	2 464	949	1 359	1 779	2 671	613	520	359	935	3 186
13 858	5 774	9 978	2 318	2 064	2 261	3 885	5 030	601	1 097	566	1 170	4 091
361	452	596	-	-	-	216	591	-	-	30	71	42
1 052	908	960	190	-	-	626	1 050	1 526	966	199	420	354
-	-	-	-	-	-	-	-	-	-	-	-	-
7	72	-	6	90	-	-	-	187	120	-	-	-
141	23	88	-	149	34	-	-	9	-	-	-	-
594	210	551	165	63	-	74	247	252	31	29	-	198
30 084	2 352	16 685	3 542	4 644	1 139	4 431	3 028	3 070	10 457	5 830	2 383	6 986
8 400	215	4 381	1 297	433	698	734	649	728	1 919	726	649	1 660
18 311	1 560	9 927	1 667	3 754	371	3 196	1 815	61	4 446	3 707	716	3 777
817	59	732	-	129	-	25	107	23	-	288	84	282
1 129	182	1 215	285	112	71	312	432	2 040	3 874	885	713	973
875	-	29	125	52	-	90	-	-	58	141	90	101
-	-	-	-	-	-	-	-	149	-	-	-	-
44	223	318	-	115	-	-	-	17	136	25	130	109
508	112	84	168	49	-	73	24	52	24	57	-	84

表 7 0 非初次尋職失業者之失業前行業、職業與從業身分
—按失業原因分（續）

項 目 別	民國 1 0 4 年							
	職 業 Occupation							
	民意代表、 主管及 經理人員 Legislators, Senior Officials & Managers	專業人員 Professionals	技術員及助 理專業人員 Technicians & Associate Professionals	事務 支援人員 Clerical Support Workers	服務及銷售 工作人員 Service & Sales Workers	農、林、 漁、牧業 生產人員 Skilled Agricul- tural, Forestry & Fishery Workers	技藝有關 工作人員、 機械設備 操作及勞力工 Craft & Machine Operation Related Workers	其 他 Others
總 計	5 075	26 912	48 983	40 857	74 922	2 281	139 429	876
工作場所業務緊縮或歇業	2 833	7 861	17 003	11 582	22 726	634	53 022	-
對原有工作不滿意	1 834	12 204	27 283	21 789	42 845	900	53 546	341
健康不良	125	450	904	627	2 157	-	4 734	-
季節性或臨時性工作結束	-	5 442	2 153	4 963	4 882	747	25 474	-
女性結婚或生育	-	176	384	813	628	-	278	-
退休	-	31	90	34	28	-	498	401
家務太忙	-	121	429	617	651	-	289	-
其他	282	626	737	432	1 005	-	1 589	134
男	3 827	14 154	30 154	10 989	35 759	1 823	111 572	732
工作場所業務緊縮或歇業	2 445	6 309	12 148	3 243	12 646	628	42 833	-
對原有工作不滿意	1 112	5 739	15 384	6 078	19 498	639	41 401	311
健康不良	125	211	479	295	687	-	3 830	-
季節性或臨時性工作結束	-	1 284	1 120	1 267	2 031	556	21 499	-
女性結婚或生育	-	-	-	-	-	-	-	-
退休	-	31	90	-	28	-	448	287
家務太忙	-	58	314	42	228	-	229	-
其他	146	522	620	63	641	-	1 332	134
女	1 248	12 758	18 828	29 868	39 163	458	27 857	144
工作場所業務緊縮或歇業	389	1 551	4 855	8 340	10 080	6	10 189	-
對原有工作不滿意	723	6 466	11 899	15 711	23 347	261	12 145	30
健康不良	-	239	426	332	1 471	-	904	-
季節性或臨時性工作結束	-	4 158	1 032	3 696	2 851	191	3 975	-
女性結婚或生育	-	176	384	813	628	-	278	-
退休	-	-	-	34	-	-	50	114
家務太忙	-	64	115	574	423	-	60	-
其他	136	104	117	369	364	-	257	-

TABLE 70. UNEMPLOYED PERSONS WITH WORK EXPERIENCE BY PREVIOUS JOB'S INDUSTRY,
OCCUPATION, CLASS OF WORKER, AND REASON FOR UNEMPLOYMENT (Cont.)

2015						Unit : Person
從業身分 Class of workers						Item
雇主 Employers	自營作業者 Own-account workers	無酬家屬工作者 Unpaid family workers	受僱者 Paid employees			
			合計 Total	受私人僱用者 Private	受政府僱用者 Government	
3 515	9 075	2 242	324 501	308 967	15 535	Total
2 870	6 833	1 427	104 531	101 569	2 962	Business shrunk or establishment closed
367	1 519	531	158 325	155 259	3 066	Not satisfied to that job
-	27	7	8 964	8 932	32	Ill health
279	577	155	42 649	33 968	8 682	Seasonal or temporary work of that job completed
-	-	-	2 279	2 279	-	Female got married or gave birth
-	-	-	1 083	620	463	Retirement
-	47	61	1 998	1 972	26	Busy in housekeeping
-	72	61	4 673	4 369	304	Others
3 257	6 852	1 297	197 603	191 643	5 961	Male
2 672	4 970	722	71 887	70 557	1 330	Business shrunk or establishment closed
306	1 179	340	88 336	86 934	1 402	Not satisfied to that job
-	27	-	5 599	5 591	8	Ill health
279	577	147	26 755	24 102	2 653	Seasonal or temporary work of that job completed
-	-	-	-	-	-	Female got married or gave birth
-	-	-	885	570	315	Retirement
-	27	61	783	774	9	Busy in housekeeping
-	72	27	3 359	3 115	244	Others
258	2 224	945	126 898	117 324	9 574	Female
198	1 863	705	32 644	31 012	1 632	Business shrunk or establishment closed
61	340	191	69 989	68 325	1 664	Not satisfied to that job
-	-	7	3 364	3 341	23	Ill health
-	-	8	15 895	9 866	6 029	Seasonal or temporary work of that job completed
-	-	-	2 279	2 279	-	Female got married or gave birth
-	-	-	198	50	149	Retirement
-	21	-	1 215	1 198	17	Busy in housekeeping
-	-	34	1 314	1 254	60	Others

五、非勞動力

(5)Not in Labor Force

表 7 1 非勞動力之教育程度與年齡—按未參與勞動原因分

民國 1 0 4 年											
項 目 別 Item	總 計 Total	教 育 程 度 Educational attainment									
		國 中 及 以 下 Junior high & below			高 中 (職) Senior high & vocational			大 專 及 以 上 Junior college & above			
		合計 Total	國小 及以下 Primary school & below	國中 Junior high	合計 Total	高中 Senior high	高職 Voca- tional	合計 Total	專科 Junior college	大學 Uni- versity	研究所 Graduate school
總 計 Total	8 204	3 156	2 249	908	2 349	986	1 363	2 699	651	1 718	329
想工作而未找工作且隨時可以 開始工作 Intend & be available to work but not seeking	147	21	3	18	50	18	32	76	20	46	10
求學及準備升學 Attending school or rebrushing to take entrance exams	2 063	99	0	99	835	427	408	1 129	56	922	151
料理家務 Housekeeping	2 516	897	555	342	862	266	596	757	300	374	82
高齡、身心障礙 Old age or disable	2 462	1 744	1 471	273	330	172	158	387	142	207	38
其 他 Others	1 016	394	219	175	272	103	169	350	133	169	47
男 Male	3 213	1 271	866	405	888	422	466	1 054	230	680	144
想工作而未找工作且隨時可以 開始工作 Intend & be available to work but not seeking	89	18	3	15	32	12	20	39	11	22	6
求學及準備升學 Attending school or rebrushing to take entrance exams	1 023	65	-	65	449	234	215	509	20	414	75
料理家務 Housekeeping	45	17	8	9	14	5	9	14	6	6	2
高齡、身心障礙 Old age or disable	1 293	860	689	171	192	93	99	241	88	126	28
其 他 Others	764	311	166	145	202	80	122	251	106	111	34
女 Female	4 991	1 885	1 382	503	1 461	564	897	1 645	422	1 038	185
想工作而未找工作且隨時可以 開始工作 Intend & be available to work but not seeking	59	3	0	3	18	6	12	37	9	23	5
求學及準備升學 Attending school or rebrushing to take entrance exams	1 041	34	0	34	387	194	193	620	37	508	76
料理家務 Housekeeping	2 471	880	547	333	848	261	587	743	294	368	80
高齡、身心障礙 Old age or disable	1 169	884	782	102	139	80	59	146	55	81	11
其 他 Others	252	83	53	30	70	23	47	99	28	58	13

**TABLE 71. PERSONS NOT IN LABOR FORCE BY EDUCATIONAL ATTAINMENT,
AGE, AND REASON FOR NOT IN LABOR FORCE**

2015													Unit : Thousand Persons
年 齡 Age													
1 5 ~ 2 4 歲 Years			2 5 ~ 4 4 歲 Years					4 5 ~ 6 4 歲 Years					6 5 歲 及以上 Years & over
合計	1 5 ~ 1 9 歲	2 0 ~ 2 4 歲	合計	2 5 ~ 2 9 歲	3 0 ~ 3 4 歲	3 5 ~ 3 9 歲	4 0 ~ 4 4 歲	合計	4 5 ~ 4 9 歲	5 0 ~ 5 4 歲	5 5 ~ 5 9 歲	6 0 ~ 6 4 歲	
Total	Years	Years	Total	Years	Years	Years	Years	Total	Years	Years	Years	Years	
2 086	1 371	715	899	114	200	317	267	2 615	347	550	768	950	2 605
26	5	21	82	15	19	30	18	39	14	14	8	3	0
1 995	1 352	642	66	45	14	6	1	2	1	1	1	0	0
9	1	7	575	30	133	217	195	1 587	249	368	463	507	345
13	3	10	66	5	13	28	20	130	25	36	35	34	2 254
45	10	35	109	19	21	37	32	856	58	132	260	406	6
1 053	702	351	184	39	30	67	47	831	74	148	246	363	1 145
15	3	12	46	8	9	19	10	27	9	9	6	2	0
995	688	307	26	19	5	2	0	1	0	1	0	0	0
0	0	0	7	0	1	3	3	37	6	10	10	12	1
10	2	8	45	4	8	20	14	96	18	27	26	25	1 141
32	9	24	59	8	7	23	20	670	41	101	203	325	3
1 033	669	364	715	75	170	250	219	1 783	273	402	522	586	1 460
10	2	9	36	8	10	11	8	12	4	4	3	1	-
999	664	335	40	26	9	4	1	1	1	0	0	-	0
8	1	7	568	29	132	215	192	1 550	243	358	453	495	344
3	1	2	20	2	5	8	6	33	7	8	9	10	1 113
13	1	11	50	10	14	13	12	187	17	31	57	81	3

丙、追溯估計與調整銜接結果

3.Backward Estimates and Linkingly Adjusted Results

表 7 2 歷年人力資源調查重要結果

單位：千人

年 別 Year	總人口 Total population	1 5 歲以上民間人口 Civilian population aged 15 years & over			勞動力		
		總計 Total	男 Male	女 Female	合計 Total	男 Male	女 Female
年平均 Annual average							
4 0 年 1951	8 325	4 485	2 384	2 101	3 030	2 145	885
4 1 年 1952	8 585	4 609	2 420	2 189	3 063	2 166	897
4 2 年 1953	8 853	4 736	2 455	2 281	3 094	2 185	909
4 3 年 1954	9 142	4 870	2 513	2 357	3 152	2 230	922
4 4 年 1955	9 461	5 022	2 581	2 441	3 231	2 286	945
4 5 年 1956	9 795	5 179	2 626	2 552	3 268	2 311	957
4 6 年 1957	10 134	5 338	2 702	2 636	3 354	2 376	978
4 7 年 1958	10 479	5 503	2 811	2 692	3 472	2 477	995
4 8 年 1959	10 827	5 659	2 904	2 755	3 560	2 546	1 014
4 9 年 1960	11 177	5 795	2 971	2 824	3 617	2 590	1 027
5 0 年 1961	11 523	5 919	3 037	2 882	3 655	2 623	1 032
5 1 年 1962	11 864	6 065	3 097	2 968	3 695	2 656	1 039
5 2 年 1963	12 211	6 244	3 189	3 055	3 752	2 691	1 061
5 3 年 1964	12 533	6 455	3 276	3 178	3 824	2 740	1 084
5 4 年 1965	12 876	6 689	3 388	3 301	3 891	2 798	1 093
5 5 年 1966	13 207	6 948	3 506	3 442	3 976	2 856	1 120
5 6 年 1967	13 525	7 212	3 632	3 580	4 145	2 938	1 207
5 7 年 1968	13 850	7 482	3 764	3 719	4 298	3 020	1 278
5 8 年 1969	14 185	7 787	3 921	3 867	4 474	3 106	1 368
5 9 年 1970	14 576	8 115	4 093	4 022	4 654	3 228	1 426
6 0 年 1971	14 848	8 444	4 263	4 181	4 819	3 340	1 479
6 1 年 1972	15 160	8 763	4 422	4 341	5 022	3 412	1 610
6 2 年 1973	15 445	9 070	4 574	4 496	5 395	3 528	1 867
6 3 年 1974	15 737	9 383	4 729	4 654	5 571	3 699	1 872
6 4 年 1975	16 040	9 712	4 894	4 818	5 656	3 798	1 858
6 5 年 1976	16 343	10 043	5 059	4 984	5 772	3 900	1 872
6 6 年 1977	16 650	10 375	5 216	5 159	6 087	4 068	2 019

TABLE 72. IMPORTANT RESULTS OF MANPOWER SURVEY, 1951 TO 1977

Unit : Thousand Persons								
Labor force						非勞動力		
就業者 Employed			失業者 Unemployed			Not in labor force		
小計 Total	男 Male	女 Female	小計 Total	男 Male	女 Female	合計 Total	男 Male	女 Female
2 893	2 072	821	137	73	64	1 455	239	1 216
2 929	2 095	834	134	71	63	1 546	254	1 292
2 964	2 116	848	130	69	61	1 642	270	1 372
3 026	2 163	863	126	67	59	1 718	283	1 435
3 108	2 221	887	123	65	58	1 791	295	1 496
3 149	2 248	901	119	63	56	1 910	315	1 595
3 229	2 310	919	125	66	59	1 984	326	1 658
3 340	2 407	933	132	70	62	2 031	334	1 697
3 422	2 471	951	138	75	63	2 099	358	1 741
3 473	2 510	963	144	80	64	2 178	381	1 797
3 505	2 538	967	150	85	65	2 264	414	1 850
3 541	2 569	972	154	87	67	2 370	441	1 929
3 592	2 600	992	160	91	69	2 492	498	1 994
3 658	2 649	1 009	166	91	75	2 632	536	2 095
3 763	2 735	1 029	128	64	64	2 798	590	2 208
3 856	2 791	1 065	120	65	55	2 972	647	2 325
4 050	2 885	1 165	95	53	42	3 067	694	2 373
4 225	2 972	1 252	74	48	26	3 185	744	2 441
4 390	3 056	1 334	84	49	35	3 314	815	2 499
4 576	3 180	1 396	79	48	31	3 461	865	2 596
4 738	3 291	1 447	80	49	31	3 625	923	2 702
4 948	3 370	1 577	75	42	33	3 742	1 010	2 731
5 327	3 490	1 837	68	37	31	3 675	1 046	2 629
5 486	3 651	1 835	85	48	37	3 812	1 030	2 782
5 521	3 719	1 802	136	80	57	4 056	1 096	2 960
5 669	3 838	1 831	103	62	41	4 271	1 151	3 120
5 980	3 998	1 982	107	70	37	4 288	1 148	3 140

表 7 3 歷年人力資源調查重要指標

單位：％

年 別 Year	1 5 歲以上民間人口 占總人口之比率 Proportion of civilian population aged 15 years & over to total population	勞動力 Labor force			
		占總人口之比率 Proportion of labor force to total population	占 1 5 歲以上民間人口之比率（勞動力參與率） Labor force participation rate		
			總計 Total	男 Male	女 Female
年平均 Annual average					
4 0 年 1951	53.87	36.40	67.56	89.97	42.12
4 1 年 1952	53.69	35.68	66.46	89.50	40.98
4 2 年 1953	53.50	34.95	65.33	89.00	39.85
4 3 年 1954	53.27	34.48	64.72	88.74	39.12
4 4 年 1955	53.08	34.15	64.34	88.57	38.17
4 5 年 1956	52.87	33.36	63.10	88.00	37.50
4 6 年 1957	52.67	33.10	62.83	87.93	37.10
4 7 年 1958	52.51	33.13	63.09	88.12	36.96
4 8 年 1959	52.27	32.88	62.91	87.67	36.81
4 9 年 1960	51.85	32.36	62.42	87.18	36.37
5 0 年 1961	51.37	31.72	61.75	86.37	35.81
5 1 年 1962	51.12	31.14	60.92	85.76	35.01
5 2 年 1963	51.13	30.73	60.09	84.38	34.73
5 3 年 1964	51.50	30.51	59.24	83.64	34.11
5 4 年 1965	51.95	30.22	58.17	82.59	33.11
5 5 年 1966	52.61	30.11	57.23	81.46	32.57
5 6 年 1967	53.32	30.65	57.47	80.89	33.72
5 7 年 1968	54.02	31.03	57.44	80.23	34.36
5 8 年 1969	54.90	31.54	57.45	79.21	35.38
5 9 年 1970	55.90	32.06	57.35	78.87	35.45
6 0 年 1971	56.87	32.46	57.07	78.35	35.37
6 1 年 1972	57.80	33.13	57.31	77.04	37.07
6 2 年 1973	58.72	34.93	59.48	77.13	41.53
6 3 年 1974	59.62	35.40	59.37	78.22	40.22
6 4 年 1975	60.55	35.26	58.24	77.61	38.56
6 5 年 1976	61.45	35.32	57.47	77.09	37.56
6 6 年 1977	62.31	36.56	58.67	77.99	39.14

TABLE 73. IMPORTANT INDICATORS BASED ON MANPOWER SURVEY RESULTS, 1951 TO 1977

就業者 Employed			Unit : %	
占總人口之比率 Proportion of employed persons to total population	占 15 歲以上民間人口之比率 Proportion of employed persons to civilian population aged 15 years & over	占勞動力之比率 Proportion of employed persons to labor force	失 業 率 Unemployment rate	
34.75	64.50	95.48	4.52	
34.12	63.55	95.63	4.37	
33.48	62.58	95.80	4.20	
33.10	62.14	96.00	4.00	
32.85	61.89	96.19	3.81	
32.15	60.80	96.36	3.64	
31.86	60.49	96.27	3.73	
31.87	60.69	96.20	3.80	
31.61	60.47	96.12	3.88	
31.07	59.93	96.02	3.98	
30.42	59.22	95.90	4.10	
29.85	58.38	95.83	4.17	
29.42	57.53	95.74	4.26	
29.19	56.67	95.66	4.34	
29.22	56.26	96.71	3.29	
29.20	55.50	96.98	3.02	
29.94	56.16	97.71	2.29	
30.51	56.47	98.28	1.72	
30.95	56.38	98.12	1.88	
31.52	56.39	98.30	1.70	
31.91	56.11	98.34	1.66	
32.64	56.46	98.51	1.49	
34.49	58.73	98.34	1.26	
34.86	58.47	98.47	1.53	
34.42	56.85	97.60	2.40	
34.69	56.45	98.22	1.78	
35.92	57.64	98.24	1.76	

表 7 4 歷年 15 歲以上民間人口之年齡

單位：千人

年 別 Year	總計 Total	男 Male	女 Female	15～19 歲 Years			20～24 歲 Years		
				合計	男	女	合計	男	女
				Total	Male	Female	Total	Male	Female
年平均 Annual average									
40 年 1951	4 485	2 384	2 101	827	466	361	589	258	331
41 年 1952	4 609	2 420	2 189	845	471	374	588	246	342
42 年 1953	4 736	2 455	2 281	864	476	388	587	234	353
43 年 1954	4 870	2 513	2 357	885	486	399	587	225	362
44 年 1955	5 022	2 581	2 441	910	498	412	589	217	372
45 年 1956	5 179	2 626	2 553	934	505	429	593	207	386
46 年 1957	5 338	2 702	2 636	963	516	447	599	211	388
47 年 1958	5 503	2 811	2 692	991	532	459	605	218	387
48 年 1959	5 659	2 904	2 755	1 019	546	473	611	224	387
49 年 1960	5 795	2 971	2 824	1 043	555	488	616	228	388
50 年 1961	5 919	3 037	2 882	1 065	564	501	619	232	387
51 年 1962	6 065	3 097	2 968	1 091	572	519	626	235	391
52 年 1963	6 244	3 189	3 055	1 123	586	537	635	241	394
53 年 1964	6 455	3 276	3 178	923	441	482	838	383	455
54 年 1965	6 689	3 388	3 301	1 107	567	540	739	286	453
55 年 1966	6 948	3 506	3 442	1 250	636	614	683	262	421
56 年 1967	7 212	3 632	3 580	1 397	708	689	701	268	433
57 年 1968	7 482	3 764	3 719	1 511	776	735	729	271	458
58 年 1969	7 787	3 921	3 867	1 638	845	793	723	272	451
59 年 1970	8 115	4 093	4 022	1 743	892	851	818	319	499
60 年 1971	8 444	4 263	4 181	1 779	924	855	930	349	581
61 年 1972	8 763	4 422	4 341	1 848	976	872	1 049	391	658
62 年 1973	9 070	4 574	4 496	1 907	1 014	893	1 135	437	698
63 年 1974	9 383	4 729	4 654	1 889	994	895	1 184	469	715
64 年 1975	9 712	4 894	4 818	1 915	996	919	1 285	505	780
65 年 1976	10 043	5 059	4 984	1 928	982	946	1 363	539	824
66 年 1977	10 375	5 216	5 159	1 969	1 002	967	1 440	578	862

TABLE 74. CIVILIAN POPULATION AGED 15 YEARS AND OVER BY AGE, 1951 TO 1977

Unit : Thousand Persons

2 5 ~ 2 9 歲			3 0 ~ 3 4 歲			3 5 ~ 3 9 歲		
Years			Years			Years		
合計	男	女	合計	男	女	合計	男	女
Total	Male	Female	Total	Male	Female	Total	Male	Female
630	351	279	556	313	243	452	237	215
649	357	292	577	321	256	464	241	223
669	363	306	598	329	269	478	246	232
689	372	317	621	340	281	491	252	239
713	383	330	645	352	293	507	260	247
736	390	346	670	361	309	522	265	257
746	392	354	683	365	318	548	279	269
758	399	359	699	374	325	574	297	277
769	404	365	712	380	332	598	312	286
778	406	372	723	384	339	620	324	296
786	408	378	733	387	346	641	336	305
796	409	387	747	391	356	663	347	316
811	415	396	764	398	366	690	362	328
857	436	421	783	413	370	740	392	348
881	444	437	814	423	391	724	387	337
878	438	440	836	425	411	787	410	377
888	441	447	839	427	412	797	419	378
902	460	442	845	418	427	796	424	372
879	443	436	884	448	436	823	419	404
883	455	428	903	450	453	851	442	409
865	446	419	959	477	482	859	450	409
830	431	399	924	473	451	906	462	444
837	422	415	922	465	457	939	468	471
943	469	474	966	493	473	971	488	483
1 037	515	522	965	484	481	963	491	472
1 178	598	580	902	447	455	944	477	467
1 325	665	660	880	442	438	915	455	460

表 7 4 歷年 1 5 歲以上民間人口之年齡（續）

單位：千人

年 別 Year	4 0 ~ 4 4 歲 Years			4 5 ~ 4 9 歲 Years			5 0 ~ 5 4 歲 Years		
	合計	男	女	合計	男	女	合計	男	女
	Total	Male	Female	Total	Male	Female	Total	Male	Female
年平均 Annual average									
4 0 年 1951	367	191	176	300	166	134	237	133	104
4 1 年 1952	382	200	182	314	172	142	246	137	109
4 2 年 1953	397	209	188	328	178	150	255	141	114
4 3 年 1954	413	220	193	342	185	157	264	146	118
4 4 年 1955	429	231	198	357	193	164	275	152	123
4 5 年 1956	447	241	206	373	200	173	285	156	129
4 6 年 1957	466	252	214	386	208	178	299	165	134
4 7 年 1958	485	265	220	400	218	182	314	176	138
4 8 年 1959	504	277	227	414	228	186	328	186	142
4 9 年 1960	521	287	234	425	235	190	341	194	147
5 0 年 1961	536	296	240	436	242	194	352	201	151
5 1 年 1962	553	304	249	448	249	199	365	209	156
5 2 年 1963	573	316	257	463	258	205	380	218	162
5 3 年 1964	612	328	284	465	261	204	409	227	182
5 4 年 1965	608	325	283	490	270	220	438	244	194
5 5 年 1966	648	354	294	518	288	230	433	248	185
5 6 年 1967	662	358	304	533	289	244	433	245	188
5 7 年 1968	668	348	320	574	311	263	452	258	194
5 8 年 1969	743	390	353	574	318	256	437	245	192
5 9 年 1970	751	394	357	601	336	265	442	249	193
6 0 年 1971	782	413	369	627	355	272	478	265	213
6 1 年 1972	811	438	373	666	363	303	519	289	230
6 2 年 1973	822	433	389	715	382	333	543	307	236
6 3 年 1974	870	469	401	710	384	326	530	309	221
6 4 年 1975	857	452	405	740	417	323	586	330	256
6 5 年 1976	845	442	403	761	428	333	646	368	278
6 6 年 1977	819	416	403	790	438	352	694	402	292

TABLE 74. CIVILIAN POPULATION AGED 15 YEARS AND OVER BY AGE, 1951 TO 1977 (Cont.)

Unit : Thousand Persons

5 5 ~ 5 9 歲			6 0 ~ 6 4 歲			6 5 歲及以上		
Years			Years			Years & over		
合計	男	女	合計	男	女	合計	男	女
Total	Male	Female	Total	Male	Female	Total	Male	Female
179	102	77	139	73	66	209	95	114
187	105	82	141	73	68	217	97	120
195	108	87	143	74	69	224	98	126
202	111	91	145	75	70	232	101	131
210	115	95	148	76	72	240	104	136
219	118	101	151	77	74	250	106	144
230	124	106	159	81	78	259	110	149
241	131	110	167	86	81	268	115	153
251	137	114	175	90	85	277	120	157
259	141	118	183	94	89	286	124	162
268	146	122	189	97	92	293	127	166
278	150	128	197	101	96	303	131	172
289	156	133	205	105	100	312	135	177
303	156	147	211	104	107	314	135	179
319	171	148	237	124	113	334	148	186
329	175	154	236	119	117	353	151	202
337	181	156	255	133	122	371	166	205
364	195	169	267	142	125	377	162	215
378	210	168	286	146	140	424	186	238
392	215	177	301	153	148	433	189	244
413	232	181	286	140	146	466	213	253
413	228	185	310	158	152	489	216	273
423	237	186	336	179	157	495	231	264
423	232	191	356	184	172	542	238	304
443	252	191	379	203	176	545	251	294
501	293	208	398	220	178	578	266	312
533	311	222	411	229	182	599	279	320

表 7 5 歷年 15 歲以上民間人口之教育程度

單位：千人

年 別 Year	總計 Total	男 Male	女 Female	不識字 Illiterate			自修 Self-educated		
				合計	男	女	合計	男	女
				Total	Male	Female	Total	Male	Female
年平均 Annual average									
4 0 年 1951	4 485	2 384	2 101	2 709	1 033	1 676	190	137	53
4 1 年 1952	4 609	2 420	2 189	2 639	986	1 653	183	133	50
4 2 年 1953	4 736	2 455	2 281	2 572	939	1 633	177	129	48
4 3 年 1954	4 870	2 513	2 357	2 502	902	1 600	171	126	45
4 4 年 1955	5 022	2 581	2 441	2 441	868	1 573	166	124	42
4 5 年 1956	5 179	2 626	2 553	2 389	827	1 562	160	120	40
4 6 年 1957	5 338	2 702	2 636	2 332	792	1 540	162	120	42
4 7 年 1958	5 503	2 811	2 692	2 271	767	1 504	165	122	43
4 8 年 1959	5 659	2 904	2 755	2 213	740	1 473	167	123	44
4 9 年 1960	5 795	2 971	2 824	2 156	708	1 448	169	123	46
5 0 年 1961	5 919	3 037	2 882	2 095	677	1 418	170	123	47
5 1 年 1962	6 065	3 097	2 968	2 050	648	1 402	172	123	49
5 2 年 1963	6 244	3 189	3 055	2 014	626	1 388	175	124	51
5 3 年 1964	6 455	3 276	3 178	1 912	559	1 353	246	157	89
5 4 年 1965	6 689	3 388	3 301	2 020	606	1 414	205	139	66
5 5 年 1966	6 948	3 506	3 442	1 967	571	1 396	189	130	59
5 6 年 1967	7 212	3 632	3 580	1 877	522	1 355	206	144	62
5 7 年 1968	7 482	3 764	3 719	2 085	554	1 531	239	179	60
5 8 年 1969	7 787	3 921	3 867	2 138	581	1 557	278	187	91
5 9 年 1970	8 115	4 093	4 022	2 127	569	1 558	318	213	105
6 0 年 1971	8 444	4 263	4 181	2 168	614	1 554	299	198	101
6 1 年 1972	8 763	4 422	4 341	2 084	562	1 522	340	214	126
6 2 年 1973	9 070	4 574	4 496	2 010	561	1 449	362	220	142
6 3 年 1974	9 383	4 729	4 654	2 057	549	1 508	322	201	121
6 4 年 1975	9 712	4 894	4 818	1 896	493	1 403	355	215	140
6 5 年 1976	10 043	5 059	4 984	1 754	450	1 304	363	207	156
6 6 年 1977	10 375	5 216	5 159	1 837	499	1 338	327	182	145

**TABLE 75. CIVILIAN POPULATION AGED 15 YEARS AND OVER BY EDUCATIONAL ATTAINMENT,
1951 TO 1977**

Unit : Thousand Persons

國小 Primary			國中 Junior high			高中 Senior high			高職 Vocational			大專及以上 Junior college & above		
合計 Total	男 Male	女 Female	合計 Total	男 Male	女 Female	合計 Total	男 Male	女 Female	合計 Total	男 Male	女 Female	合計 Total	男 Male	女 Female
1 078	831	247	278	218	60	78	38	40	94	77	17	59	50	9
1 221	886	335	314	233	81	84	43	41	102	83	19	66	57	9
1 364	940	424	350	247	103	91	48	43	110	89	21	73	63	10
1 513	1 002	511	388	264	124	98	54	44	118	96	22	81	70	11
1 669	1 069	600	427	281	146	105	60	45	127	103	24	89	77	12
1 822	1 125	697	466	296	170	112	65	47	136	110	26	95	83	12
1 937	1 175	762	518	327	191	130	77	53	153	120	33	107	91	16
2 056	1 238	818	571	361	210	150	91	59	172	132	40	119	100	19
2 169	1 294	875	622	393	229	168	103	65	189	142	47	130	108	22
2 272	1 339	933	668	420	248	185	114	71	205	152	53	139	115	24
2 369	1 382	987	713	447	266	202	125	77	221	161	60	149	122	27
2 471	1 421	1 050	758	472	286	219	136	83	235	169	66	159	129	30
2 589	1 475	1 114	807	501	306	237	147	90	252	179	73	169	136	33
2 987	1 666	1 321	729	470	259	236	149	87	195	149	46	150	127	23
2 973	1 672	1 301	822	506	316	251	155	96	248	175	73	172	135	37
3 008	1 656	1 352	976	595	381	296	183	113	308	211	97	205	161	44
3 120	1 675	1 445	1 111	676	435	314	198	116	351	239	112	234	179	55
3 176	1 726	1 450	818	517	301	393	247	146	464	312	152	308	229	79
3 357	1 838	1 519	848	522	326	392	244	148	468	312	156	309	237	72
3 454	1 881	1 573	906	559	347	410	260	150	584	374	210	317	238	79
3 597	1 946	1 651	961	578	383	433	284	149	643	396	247	345	247	98
3 713	1 969	1 744	1 042	660	382	492	321	171	690	421	269	402	276	126
3 729	1 932	1 797	1 144	693	451	541	350	191	796	483	313	488	335	153
3 925	2 053	1 872	1 228	757	471	520	328	192	846	501	345	485	340	145
3 938	2 030	1 908	1 323	796	527	614	378	236	996	576	420	590	406	184
3 955	2 024	1 931	1 490	884	606	658	405	253	1 121	617	504	701	472	229
4 224	2 158	2 066	1 468	868	600	756	466	290	1 014	551	463	750	493	257

表 7 6 歷年就業者之從業身分

單位：千人

年 別 Year	總計 Total	男 Male	女 Female	雇 主 Employers			自營作業者 Own-account workers		
				合計	男	女	合計	男	女
				Total	Male	Female	Total	Male	Female
年平均 Annual average									
4 0 年 1951	2 893	2 072	821	64	54	10	1 004	877	127
4 1 年 1952	2 929	2 095	834	65	54	11	1 006	881	125
4 2 年 1953	2 964	2 116	848	65	54	11	1 009	884	125
4 3 年 1954	3 026	2 163	863	66	55	11	1 016	893	123
4 4 年 1955	3 108	2 221	887	68	57	11	1 027	903	124
4 5 年 1956	3 149	2 248	901	68	58	10	1 030	904	126
4 6 年 1957	3 229	2 310	919	70	60	10	1 043	917	126
4 7 年 1958	3 340	2 407	933	73	63	10	1 061	939	122
4 8 年 1959	3 422	2 471	951	75	64	11	1 073	952	121
4 9 年 1960	3 473	2 510	963	75	64	11	1 081	960	121
5 0 年 1961	3 505	2 538	967	75	65	10	1 080	961	119
5 1 年 1962	3 541	2 569	972	75	65	10	1 082	965	117
5 2 年 1963	3 592	2 600	992	76	65	11	1 087	967	120
5 3 年 1964	3 658	2 649	1 009	79	67	12	1 092	971	121
5 4 年 1965	3 763	2 735	1 028	84	72	12	1 086	965	121
5 5 年 1966	3 856	2 791	1 065	88	76	12	1 076	951	125
5 6 年 1967	4 050	2 885	1 165	93	85	8	1 116	978	138
5 7 年 1968	4 225	2 972	1 253	104	93	11	1 136	978	158
5 8 年 1969	4 390	3 056	1 334	106	92	14	1 166	985	181
5 9 年 1970	4 576	3 180	1 396	131	117	14	1 200	1 030	170
6 0 年 1971	4 738	3 291	1 447	138	125	13	1 225	1 053	172
6 1 年 1972	4 948	3 371	1 577	139	124	15	1 255	1 055	200
6 2 年 1973	5 327	3 490	1 837	142	126	16	1 339	1 098	241
6 3 年 1974	5 486	3 651	1 835	145	133	12	1 371	1 149	222
6 4 年 1975	5 521	3 719	1 802	137	124	13	1 342	1 126	216
6 5 年 1976	5 669	3 838	1 831	144	127	17	1 354	1 143	211
6 6 年 1977	5 980	3 998	1 982	145	126	19	1 371	1 142	229

TABLE 76. EMPLOYED PERSONS BY CLASS OF WORKER, 1951 TO 1977

Unit : Thousand Persons											
無酬家屬工作者 Unpaid family workers			受僱者 Paid employees								
			合計 Total	男 Male	女 Female	受私人僱用者 Private			受政府僱用者 Government		
						小計 Total	男 Male	女 Female	小計 Total	男 Male	女 Female
合計 Total	男 Male	女 Female	Total	Male	Female	Total	Male	Female	Total	Male	Female
832	391	441	993	751	242	632	546	86	361	205	156
836	393	443	1 022	767	255	651	534	117	371	233	138
842	396	446	1 048	781	267	670	530	140	378	251	127
851	402	449	1 092	813	279	696	539	157	396	274	122
861	406	455	1 152	855	297	731	556	175	421	299	122
869	409	460	1 182	877	305	754	566	188	428	311	117
881	415	466	1 236	918	318	793	590	203	443	328	115
897	425	472	1 310	980	330	842	626	216	468	354	114
911	432	479	1 364	1 023	341	882	653	229	482	370	112
924	438	486	1 394	1 047	347	907	669	238	487	378	109
930	442	488	1 421	1 071	350	931	686	245	490	385	105
939	447	492	1 445	1 093	352	953	702	251	492	391	101
950	450	500	1 479	1 118	361	981	720	261	498	398	100
961	456	505	1 526	1 155	371	1 025	751	274	501	404	97
946	448	498	1 648	1 250	398	1 100	806	294	548	445	103
947	445	502	1 746	1 319	427	1 172	853	319	574	466	108
960	415	545	1 880	1 408	472	1 316	942	374	564	466	98
951	386	565	2 035	1 517	518	1 468	1 060	408	567	457	110
949	374	575	2 169	1 606	563	1 598	1 142	456	571	464	107
918	333	585	2 328	1 701	627	1 750	1 240	510	578	462	116
877	323	554	2 498	1 791	707	1 905	1 324	581	594	467	127
831	283	548	2 723	1 909	814	2 115	1 438	677	609	471	138
861	273	588	2 986	1 994	992	2 364	1 526	838	622	468	154
914	281	633	3 056	2 089	967	2 401	1 592	809	655	497	158
879	302	577	3 163	2 167	996	2 503	1 670	833	660	497	163
821	300	521	3 351	2 269	1 082	2 653	1 749	904	699	520	179
794	287	507	3 671	2 443	1 228	2 921	1 890	1 031	750	553	197

參、轉載國際資料

III、International Data

表 7 7 歷年世界主要國家（地區）勞動力參與率

TABLE 77. LABOR FORCE PARTICIPATION RATES IN MAJOR COUNTRIES / TERRITORIES, 1982 TO DATE

單位：%										Unit：%
年 別	中華民國	香 港	日 本	南 韓	新 加 坡	美 國	加 拿 大	德 國	英 國	法 國
Year	R.O.C.	Hong Kong	Japan	Korea, R.O.	Singapore	United States	Canada	Germany	United Kingdom	France
7 1 年 1982	57.93	64.7	63.6	57.0	...	64.0	64.4	55.2
7 2 年 1983	59.26	64.5	64.0	55.8	...	64.0	64.7	55.6
7 3 年 1984	59.72	65.5	63.7	54.0	...	64.4	64.8	55.4
7 4 年 1985	59.49	64.8	63.3	54.5	...	64.8	65.3	55.8
7 5 年 1986	60.37	65.1	63.1	55.2	...	65.3	65.7	56.1
7 6 年 1987	60.93	64.9	62.9	58.3	...	65.6	66.2	55.0
7 7 年 1988	60.21	64.7	62.9	58.5	...	65.9	66.7	55.2
7 8 年 1989	60.12	63.7	63.2	59.5	...	66.5	67.0	56.6
7 9 年 1990	59.24	63.2	63.6	60.0	...	66.5	67.0	58.5
8 0 年 1991	59.11	63.5	64.1	60.6	63.7	66.2	66.3	58.0
8 1 年 1992	59.34	62.4	64.1	60.9	63.9	66.5	65.5	58.3
8 2 年 1993	58.82	62.3	63.9	61.6	63.4	66.3	65.2	58.2
8 3 年 1994	58.96	62.0	63.7	61.7	63.8	66.6	65.3	57.9
8 4 年 1995	58.71	62.0	63.5	62.0	61.9	66.6	64.8	58.5
8 5 年 1996	58.44	61.6	63.5	62.0	64.1	66.8	64.7	57.3
8 6 年 1997	58.33	61.3	63.7	62.2	63.7	67.1	64.9	57.4
8 7 年 1998	58.04	61.3	63.4	60.7	63.1	67.1	65.1	57.3
8 8 年 1999	57.93	61.3	63.0	60.5	64.1	67.1	65.5	57.5
8 9 年 2000	57.68	61.4	62.5	61.2	63.2	67.1	65.8	57.1	62.1	...
9 0 年 2001	57.23	61.5	62.1	61.4	64.4	66.8	65.9	57.2	61.9	...
9 1 年 2002	57.34	61.7	61.3	62.0	63.6	66.6	66.9	57.1	62.0	...
9 2 年 2003	57.34	61.4	60.9	61.5	63.2	66.2	67.6	57.1	62.1	56.3
9 3 年 2004	57.66	61.3	60.5	62.1	63.3	66.0	67.5	56.7	62.1	56.3
9 4 年 2005	57.78	60.9	60.5	62.0	63.0	66.0	67.1	58.4	62.3	56.2
9 5 年 2006	57.92	61.2	60.5	61.9	65.0	66.2	67.0	59.0	62.7	56.2
9 6 年 2007	58.25	61.2	60.4	61.8	65.0	66.1	67.4	59.1	62.5	56.3
9 7 年 2008	58.28	60.9	60.2	61.5	65.6	66.0	67.6	59.2	62.8	56.4
9 8 年 2009	57.90	60.8	59.9	60.8	65.4	65.4	67.1	59.4	62.6	56.6
9 9 年 2010	58.07	59.6	59.7	61.0	66.2	64.7	66.9	59.5	62.3	56.5
1 0 0 年 2011	58.17	60.1	59.3	61.1	66.1	64.1	66.7	60.1	62.3	56.3
1 0 1 年 2012	58.35	60.5	59.1	61.3	66.6	63.7	66.5	60.1	62.5	56.5
1 0 2 年 2013	58.43	61.2	59.3	61.5	66.7	63.3	66.5	60.4	62.6	56.5
1 0 3 年 2014	58.54	61.1	59.5	62.4	67.0	62.9	66.0	60.4	62.7	56.3
1 0 4 年 2015	58.65	...	59.6	62.6	68.3	62.7	65.9

資料來源：除我國、香港、新加坡採官方網站勞動力參與率外，餘為OECD Active Rates。

Source：Figures of R.O.C., H.K., and Singapore were official Labor Force Participation Rates; others were Active Rates from OECD stat.

附註：新加坡為居民勞動力參與率歷年 6 月資料。

Note：Singapore's data refers to resident (citizens and Permanent Residents only) labor force participation rates at June of each year.

表 7 8 歷年世界主要國家（地區）失業率

TABLE 78. UNEMPLOYMENT RATES IN MAJOR COUNTRIES / TERRITORIES, 1978 TO DATE

單位：%

Unit：%

年 別	中華民國	香 港	日 本	南 韓	新加坡 Singapore		美 國	加 拿 大	德 國	英 國	法 國
Year	R.O.C.	Hong Kong	Japan	Korea, R.O.	整體 Total	居民 Resident	United States	Canada	Germany	United Kingdom	France
6 7 年 1978	1.67	2.8	2.2	...	3.6	...	6.1	8.4
6 8 年 1979	1.27	2.9	2.1	...	3.4	...	5.8	7.6
6 9 年 1980	1.23	3.8	2.0	...	3.0	...	7.1	7.6
7 0 年 1981	1.36	3.6	2.2	...	2.9	...	7.6	7.6
7 1 年 1982	2.14	3.6	2.4	...	2.6	...	9.7	11.0
7 2 年 1983	2.71	4.5	2.7	...	3.2	...	9.6	12.0	...	10.8	8.8
7 3 年 1984	2.45	3.9	2.7	...	2.7	...	7.5	11.4	...	10.9	10.1
7 4 年 1985	2.91	3.2	2.6	...	4.1	...	7.2	10.7	...	11.2	10.4
7 5 年 1986	2.66	2.8	2.8	...	6.5	...	7.0	9.7	...	11.2	10.6
7 6 年 1987	1.97	1.7	2.9	...	4.7	...	6.2	8.8	...	10.3	10.7
7 7 年 1988	1.69	1.4	2.5	...	2.6	...	5.5	7.8	...	8.5	10.1
7 8 年 1989	1.57	1.1	2.3	2.6	1.8	...	5.3	7.6	...	7.1	9.7
7 9 年 1990	1.67	1.3	2.1	2.5	1.8	...	5.6	8.2	...	6.9	9.4
8 0 年 1991	1.51	1.8	2.1	2.5	1.8	...	6.8	10.3	5.5	8.6	9.6
8 1 年 1992	1.51	2.0	2.2	2.5	1.8	2.2	7.5	11.2	6.6	9.8	10.6
8 2 年 1993	1.45	2.0	2.5	2.9	1.7	2.1	6.9	11.4	7.8	10.2	11.8
8 3 年 1994	1.56	1.9	2.9	2.5	1.7	2.2	6.1	10.4	8.5	9.3	12.3
8 4 年 1995	1.79	3.2	3.2	2.1	1.8	2.2	5.6	9.5	8.3	8.5	12.0
8 5 年 1996	2.60	2.8	3.4	2.1	1.7	2.2	5.4	9.6	8.9	7.9	12.4
8 6 年 1997	2.72	2.2	3.4	2.6	1.4	2.0	5.0	9.1	9.7	6.8	12.3
8 7 年 1998	2.69	4.7	4.1	7.0	2.5	3.5	4.5	8.3	9.5	6.1	12.1
8 8 年 1999	2.92	6.2	4.7	6.6	2.8	3.8	4.2	7.6	8.6	5.9	11.3
8 9 年 2000	2.99	4.9	4.7	4.4	2.7	3.7	4.0	6.8	8.0	5.4	9.6
9 0 年 2001	4.57	5.1	5.0	4.0	2.7	3.7	4.7	7.2	7.9	5.0	8.7
9 1 年 2002	5.17	7.3	5.4	3.3	3.6	4.8	5.8	7.7	8.7	5.1	8.6
9 2 年 2003	4.99	7.9	5.3	3.6	4.0	5.2	6.0	7.6	9.8	5.0	8.5
9 3 年 2004	4.44	6.8	4.7	3.7	3.4	4.4	5.5	7.2	10.5	4.7	8.9
9 4 年 2005	4.13	5.6	4.4	3.7	3.1	4.1	5.1	6.8	11.3	4.8	8.9
9 5 年 2006	3.91	4.8	4.1	3.5	2.7	3.6	4.6	6.3	10.3	5.4	8.8
9 6 年 2007	3.91	4.0	3.8	3.3	2.1	3.0	4.6	6.1	8.5	5.3	8.0
9 7 年 2008	4.14	3.5	4.0	3.2	2.2	3.2	5.8	6.1	7.4	5.6	7.4
9 8 年 2009	5.85	5.3	5.1	3.7	3.0	4.3	9.3	8.4	7.6	7.6	9.1
9 9 年 2010	5.21	4.3	5.1	3.7	2.2	3.1	9.6	8.1	7.0	7.8	9.3
1 0 0 年 2011	4.39	3.4	4.6	3.4	2.0	2.9	9.0	7.5	5.8	8.1	9.2
1 0 1 年 2012	4.24	3.3	4.4	3.2	2.0	2.8	8.1	7.3	5.4	7.9	9.8
1 0 2 年 2013	4.18	3.4	4.0	3.1	1.9	2.8	7.4	7.1	5.2	7.6	10.3
1 0 3 年 2014	3.96	3.3	3.6	3.5	2.0	2.7	6.2	6.9	5.0	6.2	10.3
1 0 4 年 2015	3.78	3.3	3.4	3.6	1.9	2.8	5.3	6.9	4.6	...	10.4

資料來源：1. 除我國、香港、新加坡採官方網站失業率外，餘為OECD Harmonised unemployment rates。

2. 新加坡整體失業率係含外籍就業者在內之全體失業率；居民失業率則僅含新加坡籍與永久居民失業率。

Source：1. Figures of R.O.C., H.K., and Singapore were official unemployment rates; others were HURs from OECD stat.

2. Data for resident in Singapore refers to Singapore citizens and Singapore Permanent Residents only, data for total in Singapore refers to residents and foreign workers.

肆、性別專題分析

一、勞動參與情形

◎女性勞動力參與率持續上升，101年首次突破50%為50.19%，104年續升至50.74%。

104年男性勞動力參與率平均為66.91%，女性為50.74%，較103年分別上升0.13個與0.10個百分點。若就長期資料觀察，近20年女性因教育程度提升及服務業提供工作機會增加，以及政府實施相關母性保護措施，勞動力參與率由84年45.34%上升至104年50.74%，計升5.40個百分點，呈逐漸上升之勢，且繼101年首次突破50%為50.19%後，104年較103年續升0.10個百分點；至男性受求學年限延長及退休年齡提前影響，勞動力參與率由84年72.03%降至98年66.40%，近年則維持在66%水準，兩性勞動力參與率差距逐漸縮小。

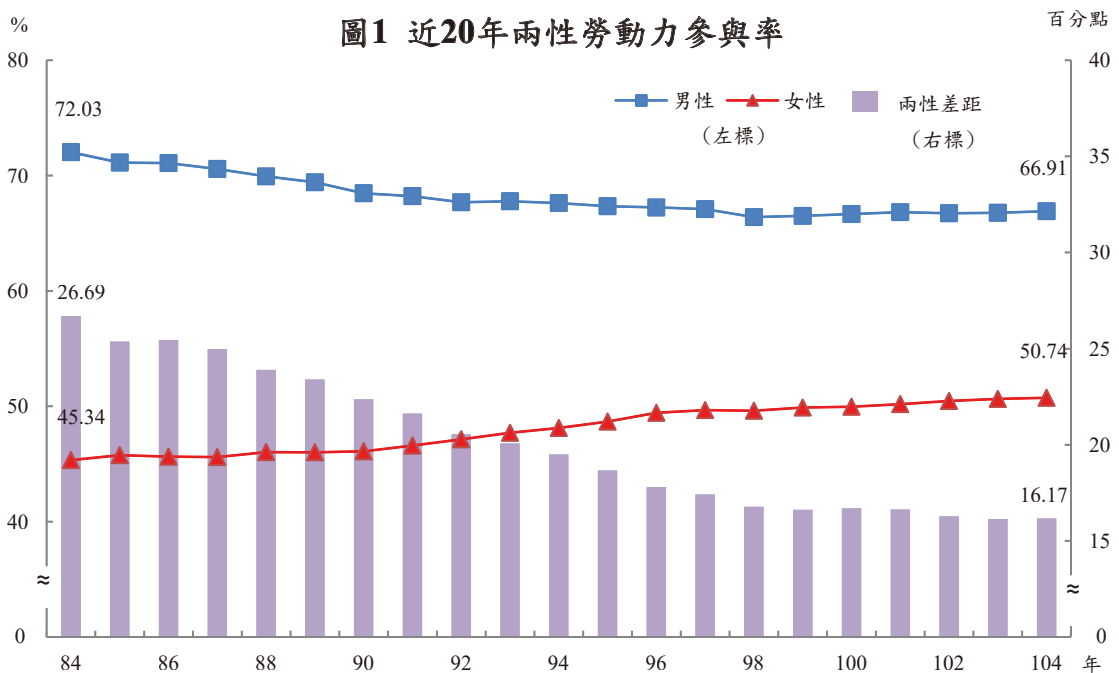

◎近20年女性勞動力參與率除15至24歲下降外，餘各年齡層均呈上升之勢，男性則多呈下降，惟女性仍明顯低於男性。

由年齡層觀察，104年15至24歲男性與女性勞動力參與率分別為30.36%與30.12%，均屬偏低，主因該年齡層在學比率較高所致。自30歲起，兩性勞動力參與率漸呈差異，且隨年齡增長而逐漸拉大，其中30至34歲女性勞動力參與率為82.28%，較男性之96.76%低14.48個百分點；55至59歲女性勞動力參與率為40.21%，亦低於男性之70.62%，兩者差距擴大至30.41個百分點，顯示女性人力資源尚具開發空間。

若就長期資料觀察，近20年女性勞動力參與率除15至24歲因教育程度提升、求學年限延長而下降外，餘各年齡層均呈上升之勢，尤以25至29歲20年間計升25.01個百分點最高，30至34歲上升23.95個百分點次之，35至54歲升幅亦超過15個百分點；同期間男性各年齡組勞動力參與率除25至29歲上升2.06個百分點，餘則均呈現下降，其中以15至24歲與50至64歲之降幅較為明顯，主因受求學年限延長及退休年齡提前影響所致。

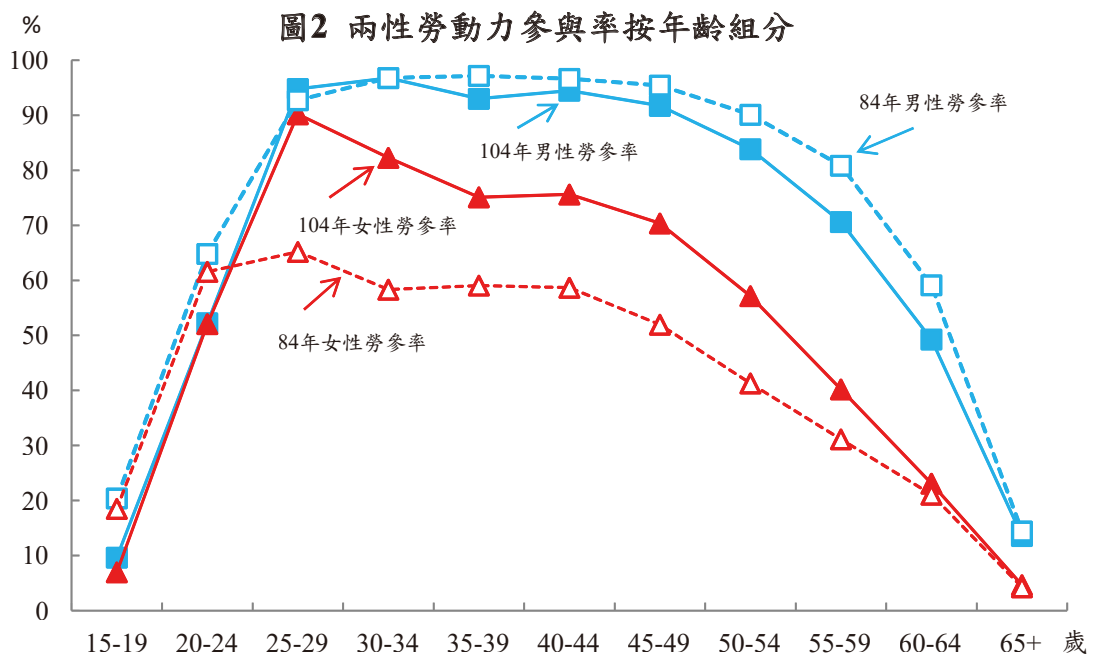

二、就業狀況

◎男性就業者以從事服務業及工業均逾4成居多；女性就業者以從事服務業逾7成，占絕大多數。

104 年男性就業人數平均為 623 萬 4 千人，較 103 年增加 6 萬 8 千人或 1.10%，女性就業人數平均為 496 萬 4 千人，亦增加 5 萬 1 千人或 1.05%。按行業別觀察，男性從事服務業及工業部門分別為 306 萬人與 277 萬 1 千人或占 49.09%與 44.45%；女性則以從事服務業部門占絕大多數，達 354 萬 9 千人或占 71.49%。

表 1 兩性就業人數按行業別分

單位：千人

	總 計		農、林、漁、牧業		工 業		服 務 業	
	人 數	%	人 數	%	人 數	%	人 數	%
男性								
84 年	5 558	100.00	684	12.31	2 380	42.83	2 493	44.87
89 年	5 670	100.00	532	9.38	2 413	42.56	2 725	48.06
94 年	5 753	100.00	421	7.32	2 470	42.94	2 861	49.74
99 年	5 880	100.00	384	6.53	2 566	43.65	2 929	49.82
103 年	6 166	100.00	392	6.35	2 746	44.53	3 029	49.12
104 年	6 234	100.00	403	6.46	2 771	44.45	3 060	49.09
女性								
84 年	3 487	100.00	270	7.75	1 124	32.22	2 093	60.03
89 年	3 821	100.00	206	5.40	1 121	29.33	2 494	65.28
94 年	4 190	100.00	169	4.03	1 149	27.42	2 872	68.55
99 年	4 613	100.00	166	3.59	1 203	26.07	3 245	70.33
103 年	4 913	100.00	157	3.19	1 258	25.62	3 498	71.20
104 年	4 964	100.00	152	3.06	1 264	25.46	3 549	71.49

註：本表內數字，84 年、89 年、94 與 99 年、103 與 104 年分別按中華民國第 6 次、第 7 次、第 8 次、第 9 次修訂之行業標準分類統計。

若就長期資料觀察，隨產業結構變遷，近 20 年從事服務業之女性就業人數由 84 年 209 萬 3 千人增加至 104 年 354 萬 9 千人，增加 69.54%，明顯高於全體女性就業者之增幅 42.36%，致女性就業者中從事服務業所占比率由 84 年 60.03% 大幅上升至 104 年 71.49%，計升 11.46 個百分點；同期間男性從事工業及服務業之比率則均為 4 成多。整體而言，男性就業者之行業結構變動幅度未若女性顯著。

◎男性就業者以生產操作及勞力工占逾4成居多；女性就業者以服務及銷售工作人員居首，占2成4。

按職業別觀察，104 年男性就業者以生產操作及勞力工最多，達 263 萬 6 千人或占 42.29%，其次為技術人員 102 萬 6 千人或 16.46%，服務及銷售工作人員再次之，為 100 萬 6 千人或占 16.14%；女性就業者則以服務及銷售工作人員最多，達 117 萬 5 千人或占 23.68%，其次為技術人員 99 萬 3 千人或占 20.01%，事務支援人員再次之，為 98 萬 5 千人或占 19.83%。

就近 10 年之職業結構觀察，男性以專業人員上升 2.19 個百分點較多，民代及主管人員則下降 1.88 個百分點；女性以技術人員與專業人員分別上升 3.63 個百分點與 2.89 個百分點較多，生產操作及勞力工則下降 3.46 個百分點，顯示 10 年來女性就業者職業之技術層次提升較男性明顯。

表 2 兩性就業人數按職業別分

單位：千人；%

	總 計	民代及 主人管員	專 業 人 員	技 術 人 員	事 務 支 援 人 員	服 務 及 銷 售 工 作 人 員	農 生 人 員	生 產 操 作 及 勞 力 工
實 數								
男性								
94 年	5 753	375	468	972	244	879	407	2 409
99 年	5 880	352	552	1 089	248	919	366	2 354
103 年	6 166	294	632	1 035	261	992	360	2 591
104 年	6 234	289	643	1 026	264	1 006	370	2 636
女性								
94 年	4 190	73	492	686	848	1 068	151	871
99 年	4 613	91	564	906	905	1 150	146	850
103 年	4 913	100	701	955	983	1 174	132	868
104 年	4 964	98	727	993	985	1 175	127	860
百 分 比								
男性								
94 年	100.00	6.52	8.13	16.90	4.23	15.27	7.07	41.88
99 年	100.00	5.99	9.39	18.52	4.22	15.62	6.22	40.03
103 年	100.00	4.77	10.25	16.79	4.23	16.09	5.84	42.02
104 年	100.00	4.64	10.32	16.46	4.23	16.14	5.93	42.29
女性								
94 年	100.00	1.75	11.75	16.38	20.23	25.49	3.61	20.78
99 年	100.00	1.97	12.23	19.64	19.62	24.93	3.18	18.43
103 年	100.00	2.03	14.27	19.43	20.01	23.89	2.69	17.68
104 年	100.00	1.97	14.64	20.01	19.83	23.68	2.55	17.32

三、失業狀況

◎104年男女兩性失業原因均以對原有工作不滿意者居多。

104 年男性失業人數平均為 26 萬 3 千人，較 103 年減少 1 萬 2 千人或 4.41%，女性失業人數平均為 17 萬 7 千人，亦較 103 年減少 5 千人或 2.48%。就失業原因觀察，104 年男性以因對原有工作不滿意而失業者 9 萬人或占 34.28% 最多，因工作場

所業務緊縮或歇業而失業者 8 萬人或占 30.52% 次之；女性以因對原有工作不滿意而失業者 7 萬 1 千人或占 39.86% 最多，初次尋職失業者 4 萬 7 千人或占 26.41% 次之。

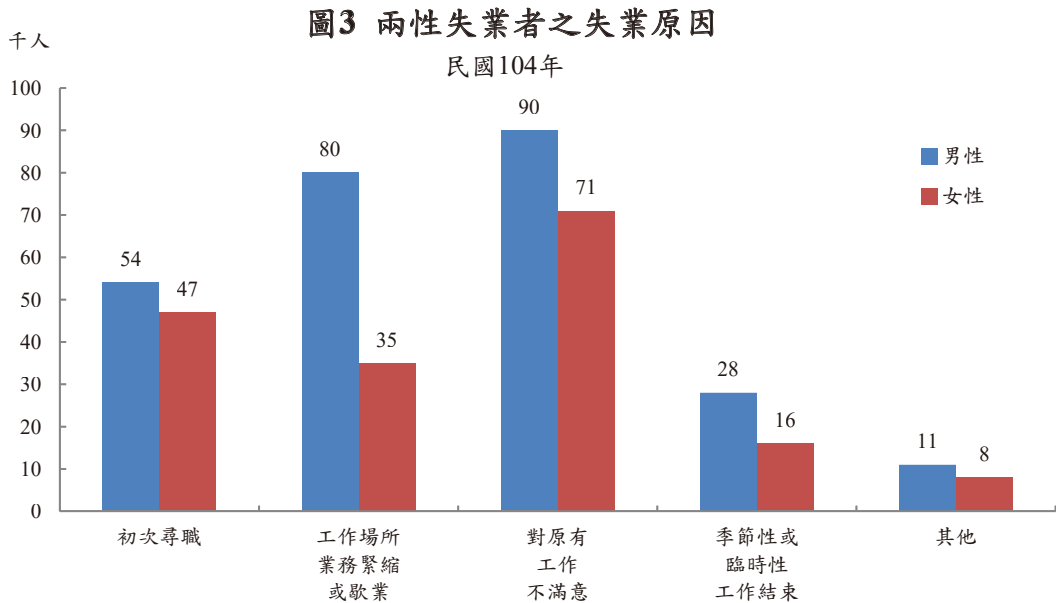

◎景氣變化對男性失業情勢之影響相對較大。

104 年男性失業率平均為 4.05%，女性為 3.44%，分別較 103 年下降 0.22 個與 0.12 個百分點。若就長期資料觀察，74 年以前以女性之失業率較高，而近 20 年隨著女性就業者大幅成長，女性失業率除於 84 年略高於男性外，其餘年度均低於男性；其中 91 年受網路泡沫化影響，兩性失業率差距擴大至 1.81 個百分點，之後差距逐漸縮小，於 97、98 年遇國際金融海嘯兩性失業率差距再次擴大，其後隨景氣逐步回穩，差距復呈縮小，顯示景氣變化對男性失業率情勢之影響相對較大。

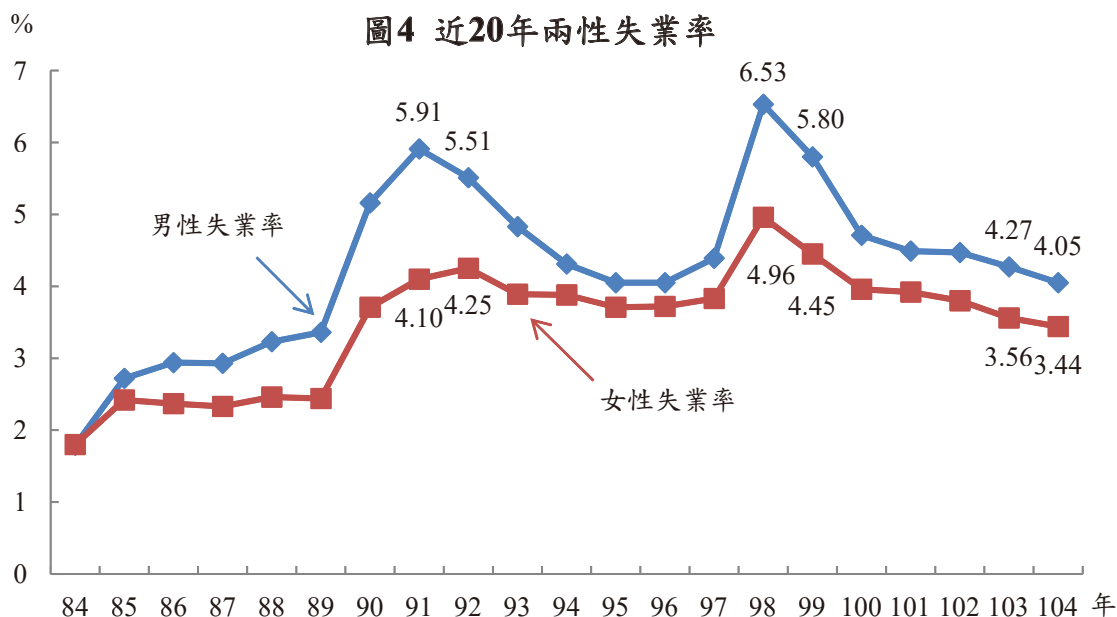

四、非勞動力狀況

◎104年女性非勞動力以料理家務為主，男性則以高齡、身心障礙者與求學及準備升學者占多數。

104年男性非勞動力人數平均為321萬3千人，較103年增加9千人或0.29%，女性非勞動力人數平均為499萬1千人，亦增加2萬5千人或0.51%。就未參與勞動原因觀察，男性以高齡、身心障礙者與求學及準備升學者占多數，分別為129萬3千人與102萬3千人或占40.23%與31.82%；女性則以料理家務者最多，達247萬1千人或占49.50%。

若就長期資料觀察，近20年女性非勞動力人數增幅16.60%，明顯低於男性之46.26%。女性非勞動力仍以料理家務者所占比率最高，惟比重從逾6成逐漸下降至5成以下，高齡、身心障礙者比重則升至2成3；而男性非勞動力在94年以前以求學及準備升學者所占比率最高，近年則以高齡、身心障礙者所占比率居冠。

表 3 非勞動力按未參與勞動之原因分

單位：千人

	總 計		想 工 作 而 未 找 工 作 且 隨 時 可 以 開 始 工 作		求 學 及 準 備 升 學		料 理 家 務		高 齡 、 身 心 障 礙		其 他	
	人數	%	人數	%	人數	%	人數	%	人數	%	人數	%
男性												
84 年	2 197	100.00	68	3.11	984	44.77	10	0.43	822	37.40	314	14.29
89 年	2 585	100.00	104	4.04	1 070	41.41	8	0.32	996	38.53	406	15.69
94 年	2 878	100.00	139	4.83	1 114	38.70	17	0.58	1 104	38.35	505	17.53
99 年	3 143	100.00	105	3.35	1 120	35.65	20	0.63	1 162	36.96	736	23.41
103 年	3 204	100.00	83	2.59	1 039	32.42	40	1.24	1 277	39.85	766	23.91
104 年	3 213	100.00	89	2.76	1 023	31.82	45	1.41	1 293	40.23	764	23.78
女性												
84 年	4 281	100.00	39	0.91	968	22.61	2 614	61.08	617	14.41	43	1.00
89 年	4 594	100.00	43	0.93	1 059	23.05	2 664	58.00	770	16.76	58	1.25
94 年	4 700	100.00	70	1.49	1 041	22.16	2 506	53.32	971	20.66	111	2.37
99 年	4 849	100.00	56	1.16	1 046	21.58	2 345	48.35	1 189	24.51	214	4.41
103 年	4 966	100.00	61	1.23	1 050	21.15	2 450	49.34	1 158	23.31	247	4.97
104 年	4 991	100.00	59	1.17	1 041	20.85	2 471	49.50	1 169	23.43	252	5.04

伍、人力資源調查統計編製方法概述

一、目的

- (一)明瞭民間人力供應情形：蒐集民間 15 歲以上人口之數量、品質、地區分布等情形，以便籌劃供應經濟及社會發展所需人力。
- (二)明瞭勞動力就業狀況：探訪勞動力、就業及失業之人數，暨其行業、職業、從業身分、教育、經驗、能力、志趣等情形，以供人力規劃、職業訓練及就業輔導決策之參據。
- (三)明瞭人力發展趨勢：根據理論、經驗及國內外有關資料，對臺灣地區人力發展趨勢，加以分析與預測，以為國內公私各界之參考，並供國際間人力資料之比較。

二、沿革

時 間	主 辦 機 構	工 作 重 點
(一)民國 51 年 4 月至 52 年 6 月	臺灣省勞動力調查統計研究發展小組	(一)吸收先進國家人力發展經驗，蒐集有關研究資料。 (二)籌辦勞動力實驗調查，建立勞動力調查制度。
(二)民國 52 年 7 月至 55 年 6 月	臺灣省勞動力調查研究小組	(一)規劃調查作業，籌設正式組織。 (二)正式辦理勞動力調查研究工作，每年按季舉辦 4 次。
(三)民國 55 年 7 月至 66 年底	臺灣省勞動力調查研究所	(一)加強組織功能，提高勞動力調查工作效率。 (二)進行國際勞動力調查之比較研究。
(四)民國 67 年 1 月至 72 年 6 月	行政院主計處勞工統計調查評審委員會	(一)改進抽樣設計，提高資料確度。 (二)辦理各項專案調查，以供各界應用。 (三)綜合家戶與場所調查結果，建立完整人力調查制度。
(五)民國 72 年 7 月以後	行政院主計總處（國勢普查處） 【原行政院主計處（第四局），因應政府組織改造 101 年 2 月進行更名】	(一)加強調查人員訓練。 (二)辦理控制複查以提高資料品質。 (三)建立完整人力資源調查統計制度。 (四)加強利用電子處理資料提高編布時效。 (五)民國 82 年改採縣市別抽樣，按月發布縣市統計結果，以應區域發展施政之參用。 (六)民國 92 年 1 月至 94 年 3 月，縣市別重要勞動統計指標由按月改為按季之累計平均值發布。 (七)自民國 94 年 6 月起，縣市別重要勞動統計指標由按季改為按半年之累計平均值發布。

三、調查範圍及對象

本調查之地區範圍為臺灣地區，以設籍於此一地區內之普通住戶與共同事業戶內年滿 15 歲，自由從事經濟活動之民間人口為對象，但不包括武裝勞動力及監管人口。

四、調查方法及時間

調查兼採派員面訪與電話訪問方式，由各直轄市及各縣市政府遴選調查員擔任。調查時期定為每月辦理一次，以各月含 15 日之一週為資料標準週，而於次週查填標準週內發生之事件，並以標準週最後一日午夜 12 時正為分界，校正各種人口異動情形；在此時以前死亡或遷出者不予調查，而以後死亡或遷出者，仍應調查。

五、調查執行系統

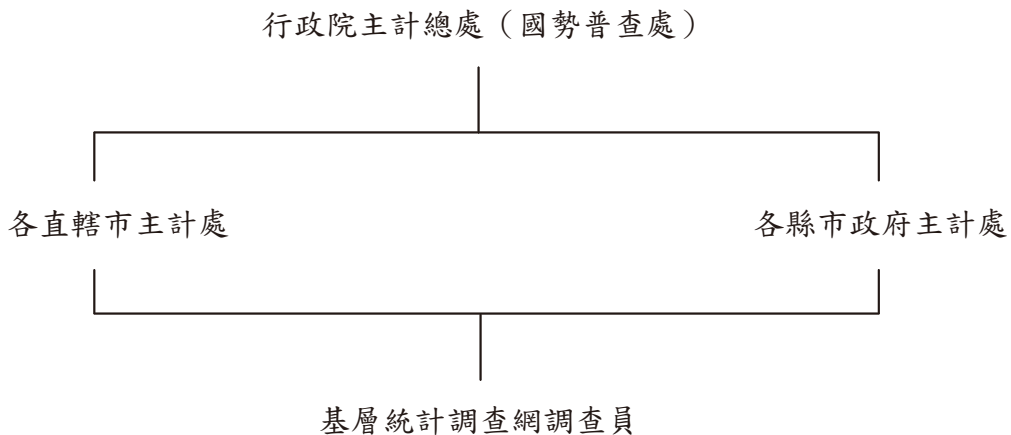

六、抽樣計畫

(一)抽樣設計：

- 1.抽樣母體：以最近一年連結公務檔案整理完成之「按戶籍村里別統計資料檔」為抽樣母體。
- 2.本調查採用「分層二階段隨機抽樣法（Stratified two-stage random sampling method）」，第一階段樣本單位定為村里，而第二階段樣本單位定為戶。
- 3.進行第一階段抽樣設計時，先將戶籍登記整理而得之村里概況，按

本總處研訂之分層準則予以分層。臺灣地區 20 縣市各為單一副母體，而各副母體分別依各村里產業結構、年齡及教育程度為分層標準，釐定適當層數。

4. 第二階段樣本由第一階段中選樣本村里之最新戶籍資料名冊抽出。

(二) 樣本大小及抽出率：本調查估計抽出第一階段樣本約為 513 個村里；第二階段樣本戶約 20,500 戶，總抽出率約 2.5%，包括年滿 15 歲人口近 6 萬人。依照臺灣地區的總抽出樣本按紐曼配置 (Neyman Allocation) 分配給 20 縣市。

(三) 樣本抽取：由本總處統籌辦理，第一階段抽樣先將全部村里按既定準則劃分成層，再將各層村里按戶數之大小排列，然後隨機抽出樣本起號，即以預定抽出間隔用系統法抽出樣本村里。第二階段抽樣以最新戶籍資料為母體底冊用系統法抽出樣本戶。

1. 第一階段樣本村里之決定

根據各副母體之綜合指標值 (各種特徵值之變異數函數) 及母體戶數，將所需調查之戶依紐曼配置分配給各層。計算各層村里之平均戶數，決定調查之應抽村里數，將各層村里按戶數之大小排列，然後隨機抽出樣本起號，即以預定抽出間隔用系統法抽出樣本村里。

2. 第二階段樣本戶之決定

根據上述方法抽出之樣本村里，按照各村里的母體戶數決定抽出戶數，再將村里內所有住戶地址之路名、段名、鄰號以及樓室排序，然後隨機抽出樣本起號，即以預定抽出間隔用系統法抽出樣本戶。

(四) 樣本輪換方式：各層之第一階段單位 (村里) 先分成 A、B、C、D 4 組，各組再區分為 2 小組；共得 8 小組，即 A_1 、 B_1 、 C_1 、 D_1 、 A_2 、 B_2 、 C_2 、 D_2 ；每小組抽出 3 組樣本村里，每組樣本村里輪換調查 4 個月；故一年中各組內村里輪換調查 3 次，其輪值村里之開始調查期間為 A 組 1、5、9 月；B 組 2、6、10 月；C 組 3、7、11 月；D 組 4、8、12 月，由抽出之第一階段樣本單位內再抽出 2 組調查戶，組成第二階段樣本，每組調查戶連續接受調查 2 個月後輪換。續 A_1 、 B_1 、 C_1 、 D_1 組樣本使用 1 年後，繼續使用 1 年而變成 A_2 、 B_2 、 C_2 、 D_2 ，至於 A_2 、 B_2 、 C_2 、 D_2 組樣本使用 1 年，即不再續用，而更換樣本為 A_1 、 B_1 、 C_1 、 D_1 組，以後即按此一方式循環使用。

(五) 共同事業戶之處理：共同事業戶之抽出，用上年各村里共同事業戶人口數為抽樣母體，以人為單位，直接抽出予以調查。

七、調查資料之估計方法

調查所得各項資料採不偏估計法估計，並按臺灣地區 20 個縣市內性別、年齡組別之戶籍人口修正。人力資源調查資料經人工及電腦檢誤完竣後，即予進行母體特徵值之推估工作。估計方法係採二階段不偏估計量（Two Stage Unbiased Estimate），再按各副母體之性別、年齡組別戶籍人口予以調整。進行不偏估計時，首先須剔除樣本中之共同事業戶、礦業及土石採取業、電力及燃氣供應業與用水供應業人口，估計後再加上該四者之估計值，即得各種估計總值。茲將估計方式及說明列述如下：

$$\hat{X}'_c = r_c Y \dots \dots \dots (1)$$

$$r_c = \frac{\hat{X}'_c}{\hat{Y}} = \frac{\sum_{h=1}^L \frac{N_h}{\sum_{i=1}^{m_h} N_{hi}} \sum_{i=1}^{m_h} \frac{N_{hi}}{n_{hi}} \sum_{j=1}^{n_{hi}} x_{c,hij}}{\sum_{h=1}^L \frac{N_h}{\sum_{i=1}^{m_h} N_{hi}} \sum_{i=1}^{m_h} \frac{N_{hi}}{n_{hi}} \sum_{j=1}^{n_{hi}} y_{hij}} \dots \dots \dots (2)$$

上列各式中之符號意義為：

\hat{X}'_c :按性別分某年齡組某項母體表徵之估計值（剔除共同事業戶、礦業及土石採取業、電力及燃氣供應業與用水供應業）

Y :由戶籍資料取得按性別分某項母體年齡組之人口數（剔除礦業及土石採取業、電力及燃氣供應業與用水供應業）

$x_{c,hij}$:第 h 層第 i 村里第 j 戶某表徵觀測值

y_{hij} :第 h 層第 i 村里第 j 戶所調查之性別及年齡組別人口數（以後用輔助資料稱之）

n_{hi} :第 h 層第 i 村里樣本戶數

N_{hi} :第 h 層第 i 村里母體戶數

m_h :第 h 層樣本村里數

N_h :第 h 層母體戶數

L :層數

八、估計誤差

人力資源調查統計結果由樣本表徵值分層逐段估計產生，除人口總數等依據同期人口統計資料，無估計誤差外，其餘各項表徵估計值受機遇變動影響，容與真值有差異。

茲將估計公式及說明列述如下：

$$\hat{V}(\hat{X}'_C) = \hat{V}(r_c Y) = Y^2 \hat{V}(r_c) \dots \dots \dots (3)$$

$$\hat{V}(r_c) = \frac{1}{N^2 \hat{Y}^2} \left\{ \sum_{h=1}^L \frac{M_h (M_h - m_h)}{m_h} S_{c,h}^2 + \sum_{h=1}^L \left(\frac{M_h^2}{m_h^2} \right) \sum_{i=1}^{m_h} \frac{N_{hi} (N_{hi} - n_{hi})}{n_{hi}} S_{c,hi}^2 \right\} \dots \dots \dots (4)$$

除式(1)、(2)之說明外，上列各式中之符號意義為：

$$N = \sum_{h=1}^L N_h, \text{ 母體總戶數}$$

M_h ：第 h 層母體村里數

$$\hat{\bar{Y}} = \hat{Y} / N$$

$$S_{c,h}^2 = S_{hx}^2 + r_c^2 S_{hy}^2 - 2r_c S_{hxy} - \hat{S}_h^2$$

$$S_{hx}^2 = \frac{1}{m_h - 1} \sum_{i=1}^{m_h} (\hat{x}_{c,hi} - \hat{\bar{x}}_{c,h})^2$$

$\hat{x}_{c,hi} = N_{hi} \bar{x}_{c,hi}$ ，第 h 層第 i 村里某項母體表徵之估計值

$$\bar{x}_{c,hi} = \sum_{j=1}^{n_{hi}} x_{c,hij} / n_{hi}, \text{ 第 h 層第 i 村里某表徵之每戶平均值}$$

$$\hat{\bar{x}}_{c,h} = \sum_{i=1}^{m_h} \hat{x}_{c,hi} / m_h, \text{ 第 h 層每一樣本村里某表徵之估計平均值}$$

$$S_{hy}^2 = \frac{1}{m_h - 1} \sum_{i=1}^{m_h} (\hat{y}_{hi} - \hat{\bar{y}}_h)^2$$

$\hat{y}_{hi} = N_{hi} \bar{y}_{hi}$ ，第 h 層第 i 村里輔助資料之估計值

$$\bar{y}_{hi} = \sum_{j=1}^{n_{hi}} y_{hij} / n_{hi}, \text{ 第 h 層第 i 村里每戶輔助資料之平均值}$$

$\hat{y}_h = \sum_{i=1}^{m_h} \hat{y}_{hi} / m_h$, 第 h 層每一樣本村里輔助資料之估計平均值

$$S_{hxy} = \frac{1}{m_h - 1} \sum_{i=1}^{m_h} (\hat{x}_{c,hi} - \hat{\bar{x}}_{c,h}) (\hat{y}_{hi} - \hat{y}_h)$$

$$\hat{S}_h^2 = \frac{1}{m_h} \sum_{i=1}^{m_h} \frac{N_{hi}(N_{hi} - n_{hi})}{n_{hi}} S_{c,hi}^2$$

$$S_{c,hi}^2 = S_{hix}^2 + r_c^2 S_{hiy}^2 - 2r_c S_{hixy}$$

$$S_{hix}^2 = \frac{1}{n_{hi} - 1} \sum_{j=1}^{n_{hi}} (x_{c,hij} - \bar{x}_{c,hi})^2$$

$$S_{hiy}^2 = \frac{1}{n_{hi} - 1} \sum_{j=1}^{n_{hi}} (y_{hij} - \bar{y}_{hi})^2$$

$$S_{hixy} = \frac{1}{n_{hi} - 1} \sum_{j=1}^{n_{hi}} (x_{c,hij} - \bar{x}_{c,hi}) (y_{hij} - \bar{y}_{hi})$$

V. General Description of Statistical Methods for Manpower Survey

1. Objective

- (1) To gain an insight into supply of civilian manpower : Collect the data of civilians aged 15 and above in quantity, quality, geographical distribution and others to scheme manpower supply for socio-economic developments.
- (2) To know the employment status of labor force : Count the numbers of employed or unemployed persons in labor force by industry, occupation, class of worker, education, experience, capability, interests and others and provide such to the authority as a reference for their manpower planning, vocational training programs organizing and related decision-making in public employment service.
- (3) To perceive the developing trend of manpower : Based on theoretical viewpoints, practical experience and international/domestic information summarized from related data, project and analyze the developing trends of manpower in Taiwan Area and provide such to either public/private users as a reference or researchers as a data source of international comparison studies in manpower.

2. Historical Development

Period	Agency	Focuses
(1) April 1962 to June 1963	Labor Force Survey, Statistics, Research and Development Group, Taiwan Provincial Government.	(1) Mirroring experience from developed countries in manpower development by collecting related materials in their research studies. (2) Conducting a pilot survey to establish the labor force survey system.
(2) July 1963 to June 1966	Labor Force Survey and Research Group, Taiwan Provincial Government.	(1) Designing survey operations and establishing official survey organizations. (2) Officially doing research about labor force surveys and quarterly conducting 4 labor force surveys.
(3) July 1966 to Dec. 1977	Labor Force Survey and Research Institute, Taiwan Provincial Government.	(1) Improving efficiency of labor force survey by strengthening the function of survey organization. (2) Performing comparative studies on labor force surveys across nations.
(4) January 1978 to June 1983	Labor Statistic Survey and Evaluation Committee, Directorate-General of Budget, Accounting and Statistics, Executive Yuan.	(1) Increasing data accuracy by improving sampling techniques. (2) Conducting special surveys to meet user's needs. (3) Integrating survey results of households or establishments to complete the system of Manpower Survey.

Period	Agency	Focuses
(5) July 1983 to present	Department of Census, Directorate General of Budget, Accounting and Statistics, Executive Yuan.	(1) Enhancing interviewers' training. (2) Conducting posterior control survey for data quality. (3) Establishing an integrated statistical system for Manpower Survey. (4) Enhancing timeliness of report compilation and distribution by increasingly using computers to process data. (5) Since 1993, alternatively adopted county/city sampling scheme and issued their associated monthly statistics to meet administrative needs in regional developments. (6) Since January 2003 to March 2005, the cumulative averages for county/city important labor force indicators were quarterly issued, instead of results monthly publicized. (7) Since June 2005, the cumulative average for county/city important labor force indicators were semiannually issued, instead of quarterly publicized.

3. Survey regions or eligible objects

The geographic scope of this survey covers Taiwan Province and 5 municipalities (Taipei City, New Taipei City, Taichung City, Tainan City and Kaohsiung City). All civilian population aged 15 years and over, currently registering in ordinary household or institutional households, undertaking economic activities are included but those in military services or in prison are excluded.

4. Survey method and reference period

Through face-to-face interviews or telephone interviews, the sampled households are surveyed by well-trained interviewers who are recruited and assigned by local governments. Conducted once a month in the week right after a reference week, this survey is to record events occurred in the reference week covering the 15th day of the month. People who died or moved out of the sampled households during the reference week are excluded. Meanwhile, those who resided in the sampled households during the reference week but died or moved out of there later are still included.

5. Survey executive system

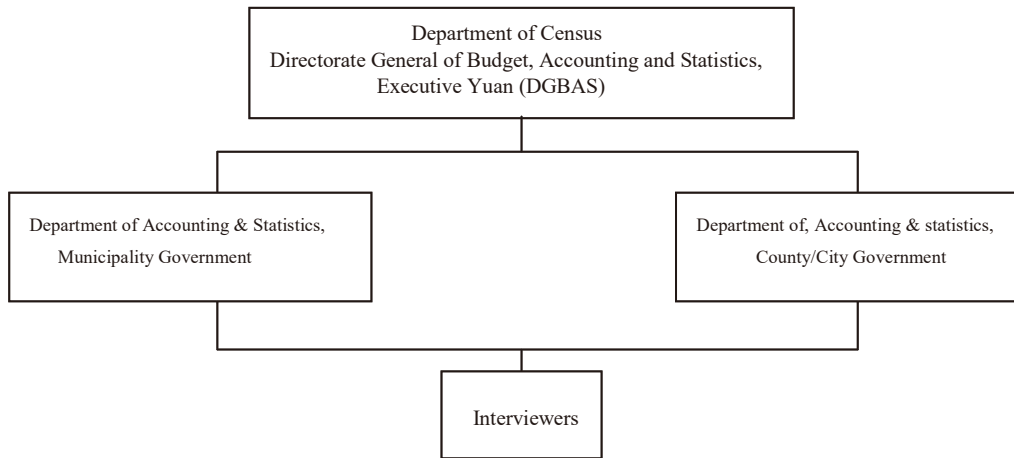

6. Sampling scheme

(1) Sample design :

- (a) Sample frames: the recent 1 year's TSUN/LIs household registration data file sorted by other register data.
 - (b) A stratified two-stage sampling is schemed to sample households for this survey : sample units drawn in the first stage of sampling are TSUN/LIs , while those drawn in the second stage are households.
 - (c) For first stage sampling, one must sort out with household registration data, the descriptive statistics of TSUN/LIs and then stratify TSUN/LIs according to the type of industrial structure, age and the level of education attainment. Each of 20 counties/cities in Taiwan Area is a single subpopulation for the stratification mentioned above.
 - (d) In the second stage, households are sampled inside TSUN/LIs drawn in the first stage conducted above.
- (2) Sample size: Approximately 513 TSUN/LIs were drawn in the first stage of sampling and about 20,500 households were than sampled in the second stage, overall sampling fraction is 2.5%. There are near 60,000 persons aged 15 and above in these sampled households.
- (3) Sample drawing : DGBAS conducted the first stage sampling. All TSUN/LIs were firstly stratified according to criteria proposed and then serialized them

with their households numbers. After that, a serial number was randomly selected as a start point to sample TSUN/LIs systematically with a given span. A systematic sampling method was also adopted in the second stage which was conducted by the Office of Accounting and Statistics in local governments, the results of second-stage sampling was later handed to survey interviewers who were to compile respective sample frames.

- (4) Sample rotation : TSUN/LIs stratified for the first stage of sampling is categorized into 4 groups named as A,B,C and D. These groups are further chopped into 8 subgroups and then sorted as two packs($A_1B_1C_1D_1$) and ($A_2B_2C_2D_2$) when one pack shift to another each year, three TSUN/LIs are drawn from each packed subgroup so that 12 TSUN/LIs available and are rotatively assigned to surveys in given year. It takes 4 months to exercise such rotation across subgroups in each pack so that each subgroup would be rotated 3 times. Generally speaking, January, May and September would be the months for group A (either subgroup A_1 or subgroup A_2 drawn); February , June and October for group B (either B_1 or B_2 drawn); March, July and November for group C (either C_1 or C_2 drawn): April, August and December for group D(either D_1 or D_2 drawn).From each TSUN/LI drawn in the first stage, two sets of households are sampled in the second stage. After consecutively surveyed for two months, the set of households would be alternatively shifted to another for next two months. After surveying for one year, the packed subgroups $A_1B_1C_1$ and D_1 would be alternatively shifted to $A_2B_2C_2D_2$; and vice versa next year.
- (5) Handing of institutional households : The population of institutional households in TSUN/LIs last year is taken as the sample frame to draw persons in there for institutional portion of this survey later on.

7. Methods of estimation

The surveyed data would be applied in proportional estimation. Such estimates are adjusted by household registration data of 20 counties/cities accordingly. These revised estimates of counties/cities are added up to generate the estimates of Taiwan Area.

Formulas used in estimation are interpreted as follows:

$$\hat{X}'_c = r_c Y \dots \dots \dots (1)$$

$$r_c = \frac{\hat{X}'_c}{\hat{Y}} = \frac{\sum_{h=1}^L \frac{N_h}{\sum_{i=1}^{m_h} N_{hi}} \sum_{i=1}^{m_h} \frac{N_{hi}}{n_{hi}} \sum_{j=1}^{n_{hi}} x_{c,hij}}{\sum_{h=1}^L \frac{N_h}{\sum_{i=1}^{m_h} N_{hi}} \sum_{i=1}^{m_h} \frac{N_{hi}}{n_{hi}} \sum_{j=1}^{n_{hi}} y_{hij}} \dots \dots \dots (2)$$

The symbols used are :

\hat{X}'_c : Estimate of a certain characteristic value of given sex-age group. (The number of persons working in the industries of electricity, gas water and mining are excluded)

Y : Characteristic value of given sex-age group adopted from the household registration data. (The number of persons working in the industries of electricity, gas, water and mining are excluded)

$x_{c,hij}$: Observed value of j-th household, i-th TSUN or LI in the h-th stratum

y_{hij} : Number of persons of given sex-age group observed in the j-th household, i-th TSUN or li, h-th stratum

n_{hi} : Number of sampled households in the i-th TSUN or LI, h-th stratum

N_{hi} : Number of households in the i-th TSUN or LI, h-th stratum

m_h : Number of sampled TSUN/LIs in the h-th stratum

N_h : Number of households in the h-th stratum

L : Number of strata.

The characteristic data such as sex and age status of employees working in the “Electricity and Gas Supply” and “Water Supply and Remediation Services” industries are directly reported, to DGBAS, by public enterprises. The estimation of r_c and Y should exclude the numbers of employees in “Electricity and Gas

Supply”, “Water Supply and Remediation Services” and “Mining & Quarrying” industry from sample. Therefore, \hat{X}_c is calculated by adding the reported data to \hat{X}' which has excluded the number of employees in such three industries.

8. Estimation Error

The statistical results of this manpower survey are summarized with sample figures through parametric estimation by stratum and sampling stage. Except the total population, referring to the statistics resulted from household registration in the same period, not affected by errors in estimation, the rest of parametric estimates were influenced by random factors so that results might be allowably deviated from their true values.

The formulas needed are listed as follows:

$$\hat{V}(\hat{X}'_c) = \hat{V}(r_c Y) = Y^2 \hat{V}(r_c) \dots \dots \dots (3)$$

$$\hat{V}(r_c) = \frac{1}{N^2 \hat{Y}^2} \left\{ \sum_{h=1}^L \frac{M_h (M_h - m_h)}{m_h} S_{c,h}^2 + \sum_{h=1}^L \left(\frac{M_h^2}{m_h^2} \right) \sum_{i=1}^{m_h} \frac{N_{hi} (N_{hi} - n_{hi})}{n_{hi}} S_{c,hi}^2 \right\} \dots \dots \dots (4)$$

Besides notations as (1) and (2) cited, supplemental interpretation is added as follows:

$N (= \sum_{h=1}^L N_h)$, total number of households in the population

M_h : Number of TSUN/ LIs in the h-th stratum

$$\hat{Y} = \hat{Y} / N$$

$$S_{c,h}^2 = S_{hx}^2 + r_c^2 S_{hy}^2 - 2r_c S_{hxy} - \hat{S}_h^2$$

$$S_{hx}^2 = \frac{1}{m_h - 1} \sum_{i=1}^{m_h} (\hat{x}_{c,hi} - \hat{\bar{x}}_{c,h})^2$$

$\hat{x}_{c,hi} = N_{hi} \bar{x}_{c,hi}$, Estimate of certain characteristic in the i-th TSUN/LI, h-th stratum.

$\bar{x}_{c,hi} = \sum_{j=1}^{n_{hi}} x_{c,hij} / n_{hi}$, Average of a certain characteristic in the i-th TSUN or LI, h-th stratum.

$\hat{\bar{x}}_{c,h} = \sum_{i=1}^{m_h} \hat{x}_{c,hi} / m_h$, Average of certain characteristic in the h-th stratum.

$$S_{hy}^2 = \frac{1}{m_h - 1} \sum_{i=1}^{m_h} (\hat{y}_{hi} - \hat{\bar{y}}_h)^2$$

$\hat{y}_{hi} = N_{hi} \bar{y}_{hi}$, Auxiliary-data estimate of i-th TSUN or LI in the h-th stratum.

$\bar{y}_{hi} = \sum_{j=1}^{n_{hi}} y_{hij} / n_{hi}$, Auxiliary-data average of households in the i-th TSUN or LI, h-th stratum.

$\hat{\bar{y}}_h = \sum_{i=1}^{m_h} \hat{y}_{hi} / m_h$, Auxiliary-data average of TSUN or LI's in the h-th stratum.

$$S_{hxy} = \frac{1}{m_h - 1} \sum_{i=1}^{m_h} (\hat{x}_{c,hi} - \hat{\bar{x}}_{c,h})(\hat{y}_{hi} - \hat{\bar{y}}_h)$$

$$\hat{S}_h^2 = \frac{1}{m_h} \sum_{i=1}^{m_h} \frac{N_{hi}(N_{hi} - n_{hi})}{n_{hi}} S_{c,hi}^2$$

$$S_{hix}^2 = \frac{1}{n_{hi} - 1} \sum_{j=1}^{n_{hi}} (x_{c,hij} - \bar{x}_{c,hi})^2$$

$$S_{c,hi}^2 = S_{hix}^2 + r_c^2 S_{hiy}^2 - 2r_c S_{hixy}$$

$$S_{hixy} = \frac{1}{n_{hi} - 1} \sum_{j=1}^{n_{hi}} (x_{c,hij} - \bar{x}_{c,hi})(y_{hij} - \bar{y}_{hi})$$

$$S_{hiy}^2 = \frac{1}{n_{hi} - 1} \sum_{j=1}^{n_{hi}} (y_{hij} - \bar{y}_{hi})^2$$

陸、名詞與定義

一、勞動力之分類

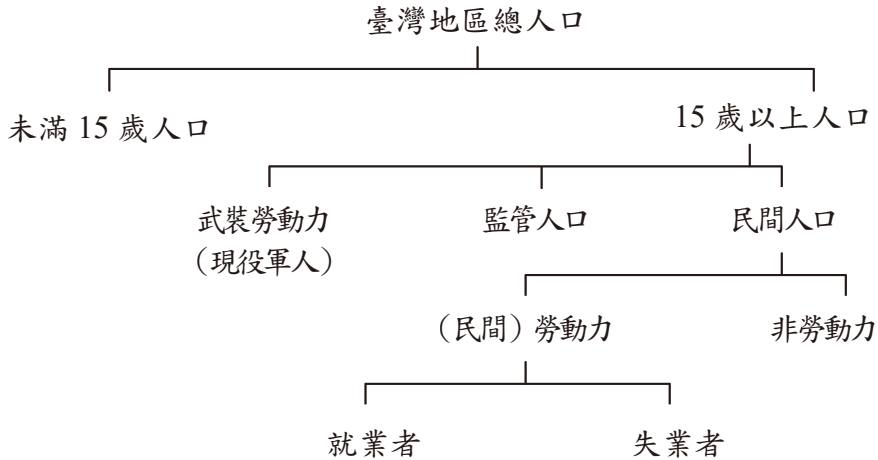

- (一)民間勞動力：指在資料標準週內年滿 15 歲可以工作之民間人口，包括就業者及失業者。
- (二)就業者：指在資料標準週內年滿 15 歲從事有酬工作者，或從事 15 小時以上之無酬家屬工作者。
- (三)失業者：指在資料標準週內年滿 15 歲同時具有下列條件者：1.無工作；2.隨時可以工作；3.正在尋找工作或已找工作在等待結果。此外，尚包括等待恢復工作者及找到職業而未開始工作亦無報酬者。
- (四)非勞動力：指在資料標準週內，年滿 15 歲不屬於勞動力之民間人口，包括因就學、料理家務、高齡、身心障礙、想工作而未找工作且隨時可以開始工作及其他原因等而未工作亦未找工作者。
- (五)勞動力參與率：勞動力占 15 歲以上民間人口之比率。
- (六)失業率：失業者占勞動力之比率。

二、就業者之從業身分

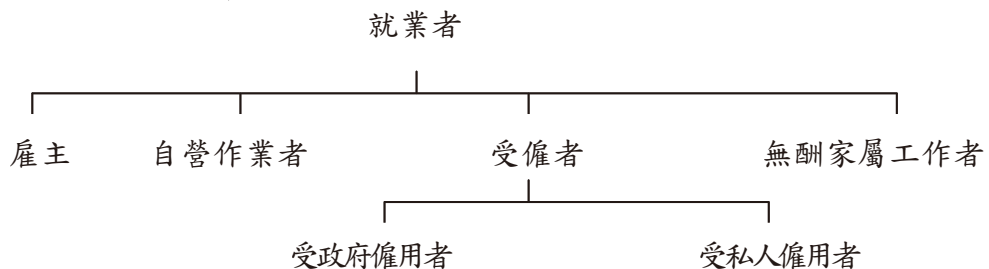

- (一)雇主：指自己經營或合夥經營事業而僱有他人幫助工作之就業者。
- (二)自營作業者：指自己經營或合夥經營事業而未僱有他人之就業者。
- (三)受僱者：指為薪資或其他經濟報酬而受僱者，並分為受私人僱用者及受政府僱用者二類。
- (四)無酬家屬工作者：指幫同戶長或其他家屬從事營利工作而不支領薪資之就業者。

三、全日工作與部分時間工作

全日工作與部分時間工作之判別標準

(一)場所單位有規定正常上班時數

- 1.凡受訪者每週應工作之時數，達到場所單位規定之正常上班時數時，即屬「全日工作者」；反之，則屬「部分時間工作者」。
- 2.此項認定係以每週應工作時數來判定，並非以資料標準週一週之情形來判定；亦即不受資料標準週加班、請假或季節性因素等特殊狀況之影響。

(二)場所單位未規定正常工時

- 1.季節性工作者：例如農夫，其工作時數受天候之季節性因素影響極大，致每週工作時數不定。因此，凡以農事工作為主業，而經常性從事農事工作者，一律歸入「全日工作者」；至於幫忙農事工作之無酬家屬工作者，若其工作時數與主要農事工作者一致，亦比照主要農事工作者，歸入「全日工作者」；若其工作時數明顯較少，則應歸入「部分時間工作者」。
- 2.無固定雇主與廠外按件計酬之受僱者：例如營建工或家庭代工，雖其為不同雇主工作，但若均從事於同一工作性質之工作時，其工作時數應予以合併計算。原則上凡非屬季節性（即旺季或淡季）之期間，大致平均每週工作時數超過 35 小時者，即歸為「全日工作者」；反之，則屬「部分時間工作者」。
- 3.自僱身分者：例如自營麵攤業主、計程車司機等，其工作時數可任由其自行安排而不受約束，原則上凡非屬季節性之期間，其大致平均每週工作時數超過 35 小時者，一律歸入「全日工作者」；未達 35 小時者，則由受訪者以其當初選擇該項工作之情形主觀的來認定。

四、主要工作與次要工作

有關從事 2 種以上工作者之主要、次要工作區分方法：

- (一)以時間較長者為主要工作，其餘為次要工作。
- (二)當 2 項工作時數相等時，以有酬工作為主要工作，無酬家屬工作為次要工作。
- (三)當 2 項工作時數均未達 15 小時，以有酬工作為主要工作；無酬家屬工作為次要工作。

VI. Terms and Definitions

1.Categories of Labor Force

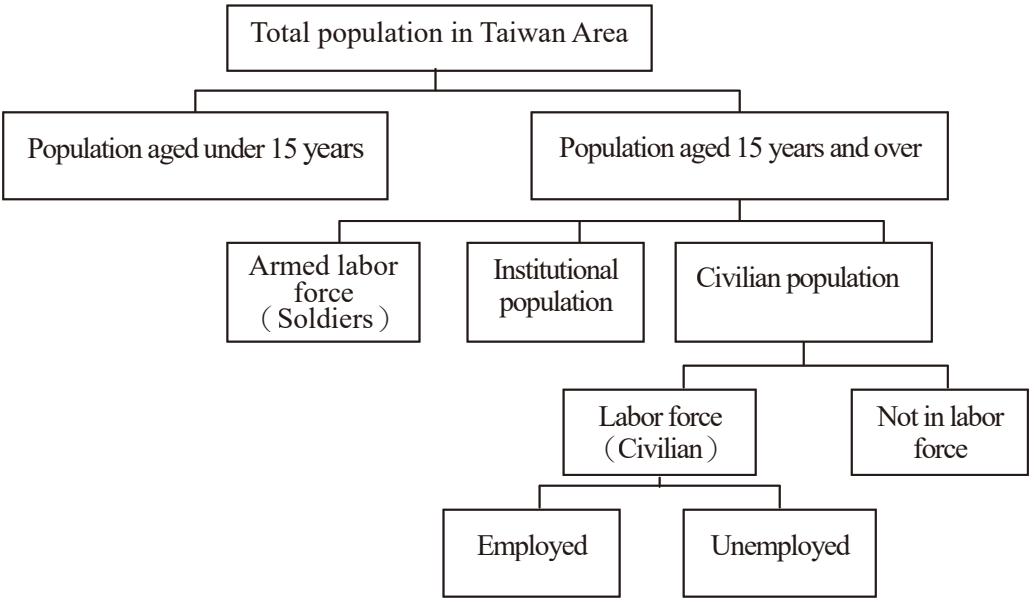

- (1)Labor force : all civilians who aged 15 years and over, and able to work in reference week. This category could be further classified into employed and unemployed two subcategories.
- (2)Employed person : civilians aged 15 years and over who undertake a paid job, or work as an unpaid family worker for at least 15 hours during the reference week.
- (3)Unemployed person : civilians aged 15 years and over who were : (i) jobless (ii) available for work (iii) seeking a job or waiting for results after job seeking. Furthermore, those who wait for a recall after layoff or have a job offer but have not started to work with pay are also classified into this category.
- (4)Not in labor force : those civilians aged 15 years and over but not classified as labor force in reference week include people who either wish to work but not seek a job, or attend schools, handle houseworks, become aged (or disabled), or with some other reasons so that unemployed and not seeking a job.

2. Class of Workers for Employed Persons

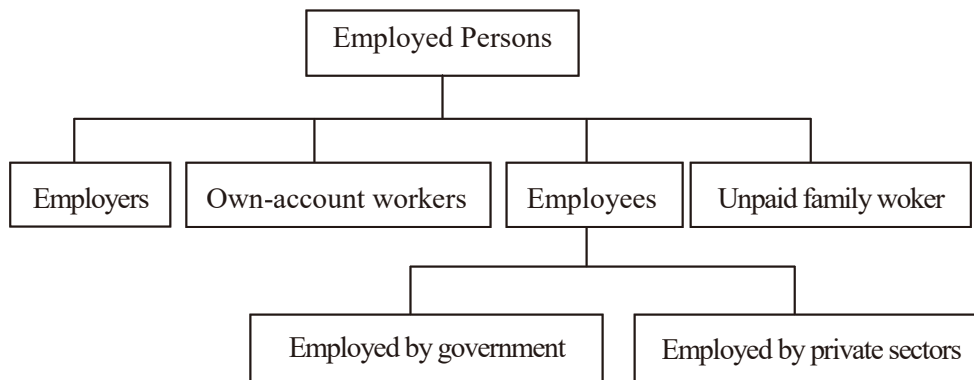

- (1) Employer : one hired employees to operate a business/firm owned by himself/herself with or without other partners.
- (2) Own-account worker : one ran a business/firm either by himself/herself or with other partners but not hiring any employee.
- (3) Employee : one worked for pay in a private enterprise or a government organ.
- (4) Unpaid family worker : one worked without pay to support one of his/her family members (householder included) to undertake profit-oriented work or business.

3. Usual Full-Time or Part-Time Status

Its determining criteria

(1) Work hours regularly scheduled in workplace

- (i) Interviewee is a full-time worker, if his/her weekly work hours reach regularly scheduled level in workplace ; otherwise, he/she is a part-time worker.
- (ii) It is determined by the usual level of work hours in every weeks, instead of the reference week level influenced by specific amount of overtimes, leaves or seasonal offs.

(2) Work hours not regularly scheduled in workplace

- (i) Seasonal workers : those, such as farmers, whose work hours are greatly affected by seasonal factors like weather , work with unstable weekly hours. Therefore, one who mainly and regularly works in agriculture is classified as a full-time worker. If associated unpaid family worker who helps the major agricultural worker mentioned with effort in equal hours, then he/she is also a full-time worker. However, if the unpaid family worker works with much less hours, then a part-time worker.

(ii) Employees with irregular employers or for out-contracted pieceworks : one, such as construction worker or family contractor, who works with same job characteristics but different employers, his/her work hours can be added together. In principle, if interviewee's average weekly work hours in nonseasonal (or regular) period is greater than 35, he/she is a full-time worker; otherwise a part-time worker.

(iii) Self-employed persons : those, such as noodles peddlers or taxi drivers, whose work hours could be arbitrarily scheduled by themselves without any restriction. In principle, if interviewee's average weekly work hours in nonseasonal (or regular) period is greater than 35, he/she is a full-time worker; otherwise such status is judged by interviewee him/herself.

4. Major job or all the other job

Its determining criteria :

- (1) The one which takes the most hours is main job.
- (2) Two jobs taking the equal hours, the one with pay is main job, the unpaid family one is other job.
- (3) Two jobs taking less than 15 hours, the one with pay is main job, the unpaid family one is other job.

柒、訪 問 表

VII、QUESTIONNAIRE

行政院主計總處
人力資源訪問表

本戶共填訪問表 張

本表是第 張

[illegible]

訪問員：

審核員：

指導員：

實地訪問日期： 月 日 午
電話訪問時間： 月 日 時

VII. Questionnaire

Serial #. _____ for this form; Eligible interviewees : persons aged
totally , _____ identical forms 15 years or over in each sampled household
filled for this household

Hsiang/Chen

	Region	Stratum	Hsien/City	Hsin/Ch'u	Tsun/Li	Household
Sample code	_____	_____	_____	_____	_____	_____
Address :	_____					Phone # : _____
Serial no. of interviewees in household :	_____					

(there are 23 questions in each interviewee column)

Name : _____

0. Are questions answered by interviewees himself/herself ?

(1) ☐ Yes , self (2) ☐ Equivalent (3) ☐ No , proxy

1. Relationship to householder :

- | | |
|---|---|
| (1) <input type="checkbox"/> Householder | (8) <input type="checkbox"/> Child's spouse |
| (2) <input type="checkbox"/> Spouse | (9) <input type="checkbox"/> Grandchild's spouse |
| (3) <input type="checkbox"/> Child | (10) <input type="checkbox"/> Brother'/Sister' spouse |
| (4) <input type="checkbox"/> Grandchild | (11) <input type="checkbox"/> Spouse's parent |
| (5) <input type="checkbox"/> Parent | (12) <input type="checkbox"/> Spouse's brother/Sister |
| (6) <input type="checkbox"/> Grandparent | (13) <input type="checkbox"/> Other relatives |
| (7) <input type="checkbox"/> Brother/Sister | (14) <input type="checkbox"/> Others |

2. Sex : (1) ☐ Male (2) ☐ Female

3. Date of birth : year _____ month _____ day _____;

Current age in full years : _____

(first , fill year/month/day; then calculate age associated with that date)

4. Marital status :

- | | |
|--|--|
| (1) <input type="checkbox"/> Never married | (3) <input type="checkbox"/> Divorced or separated |
| (2) <input type="checkbox"/> Married and cohabited | (4) <input type="checkbox"/> Widowed |

5. Are you attending schools currently?

- (1) ☐ yes
- (2) ☐ no. had been graduated
- (3) ☐ no. had been suspended
- (4) ☐ no. never attended any school that is(was) approved by the ministry of education

(go to Q.5-2)

5-2 Educational attainment (highest) :

- | | |
|---|--|
| (1) <input type="checkbox"/> Illiterate | (6) <input type="checkbox"/> Vocational school |
| (2) <input type="checkbox"/> Self-educated | (7) <input type="checkbox"/> Junior college |
| (3) <input type="checkbox"/> Primary school | (8) <input type="checkbox"/> University |
| (4) <input type="checkbox"/> Junior high school | (9) <input type="checkbox"/> Master's |
| (5) <input type="checkbox"/> Senior high school | (10) <input type="checkbox"/> Ph.D's |

(go to Q.6 if choose (6),(7),(8),(9) or (10); otherwise, skip to Q.7)

6. Academic or professional specialty :

- | | |
|--|--|
| (1) <input type="checkbox"/> Literature | (7) <input type="checkbox"/> Medical |
| (2) <input type="checkbox"/> Law | (8) <input type="checkbox"/> Military and police |
| (3) <input type="checkbox"/> Business, management,
journalism and information | (9) <input type="checkbox"/> Education |
| (4) <input type="checkbox"/> Science | (10) <input type="checkbox"/> Personal services |
| (5) <input type="checkbox"/> Engineering | (11) <input type="checkbox"/> Arts and design |
| (6) <input type="checkbox"/> Agriculture | (12) <input type="checkbox"/> Social sciences and services |
| | (13) <input type="checkbox"/> Others (specify) _____ |

(all go to Q.7)

7. Have you ever retired from any public / private establishments before?

- (1) ☐ yes (go to Q.8) (2) ☐ no (go to Q.8)

8. What were you mainly doing during last week ?

- | | | |
|-------------|---|----------------|
| at work | (1) <input type="checkbox"/> undertaking some kind of work |] (go to Q.10) |
| | (2) <input type="checkbox"/> undertaking work after school hours | |
| | (3) <input type="checkbox"/> undertaking work after housekeeping hours | |
| not at work | (4) <input type="checkbox"/> having a job but not at work (skip to Q.13) |] (go to Q.9) |
| | (5) <input type="checkbox"/> jobless and seeking work or waiting
for an offer after job seeking (skip to Q.15) | |
| | (6) <input type="checkbox"/> intending and being able to work but not seeking (stop) | |
| | (7) <input type="checkbox"/> attending schools or rebrushing to take
entrance exams (mark (2) and (5)
respectively, if working part-time or seeking
work simultaneously) | |
| | (8) <input type="checkbox"/> housekeeping (mark (3) or (5) respectively,
if working part-time or seeking work
simultaneously) | |
| | (9) <input type="checkbox"/> elderly (aged 65 and above) or disabled persons | |
| | (10) <input type="checkbox"/> idleness | |
| | (11) <input type="checkbox"/> wounded or illness | |
| | (12) <input type="checkbox"/> in armed force, prison or missing (stop) | |
| | (13) <input type="checkbox"/> others (specify) _____ | |

9. Were you undertaking any paid or unpaid family work last week?

- (1) ☐ undertaking work after school or housekeeping hours (go to Q.10)
- (2) ☐ undertaking some kind of work (go to Q.10)
- (3) ☐ having a job but not at work (skip to Q.13)
- (4) ☐ not undertaking any job (stop)

10. How many hours did you work last week ?

A. for the major job _____ hours.

B. for all other jobs _____ hours.

(go to Q.11 if total hours less than 35; otherwise, skip to Q.21)

11. Why did you work less than 35 hours last week?

- (1) ☐ unfavorable conditions of business
- (2) ☐ unable to find a job which should work more than 35 hours per week
- (3) ☐ seasonal reasons
- (4) ☐ bad weather or natural calamities
- (5) ☐ work itself only need to work less than 35 hours per week
- (6) ☐ taking care of children
- (7) ☐ taking care of elders
- (8) ☐ busy in housekeeping
- (9) ☐ busy in studying/attending school
- (10) ☐ wounded or illness, official holidays, personal leaves or special days off
- (11) ☐ unwilling to work longer
- (12) ☐ others (specify) _____

(go to Q.12)

(skip to Q.21)

12. Do you expect to increase working hours?

- (1) ☐ Yes
- (2) ☐ No (all skip to Q.21)

13. Why were you absent from work last week?

- (1) ☐ wounded of illness
- (2) ☐ seasonal reasons
- (3) ☐ official holidays, personal leaves or special days off
- (4) ☐ deciding to start working in the near future but no pay currently (skip to Q.18)
- (5) ☐ not starting to work yet for some reasons even though have employed and paid
- (6) ☐ waiting for recall to work (go to Q.14)
- (7) ☐ others (specify) _____

(all except (4) and (6) skip to Q.21)

14. Did you earn any pay from work last week?

- (1) ☐ Yes (skip to Q.21)
- (2) ☐ No (skip to Q.18)

15. If there is a job offer, can you take it at once?

- (1) ☐ can (go to Q.16)
- (2) ☐ cannot,
because of (3)-(8):
 - (3) ☐ attending school or rebrushing to taking entrance exams
 - (4) ☐ housekeeping
 - (5) ☐ elderly (aged 65 and above) or disable persons
 - (6) ☐ idleness
 - (7) ☐ wounded or illness
 - (8) ☐ others (specify) _____

(stop)

16. How did you seek a job ? (multiple choices)

- (1) ☐ referenced by relatives, friends or teachers
- (2) ☐ through private employment agencies
- (3) ☐ referring recruiting advertisements or posters
- (4) ☐ through public employment offices
- (5) ☐ through civil service exams and placement
- (6) ☐ others (specify) _____
(all go to Q.17)

17. Do you expect to take a full-time job (35 or more hours per week)

Or a part-time job?

- (1) ☐ a full-time job
- (2) ☐ a part-time job
(all go to Q.18)

18. How long did you take for current job seeking or waiting for a recall to work since you were jobless ? _____ weeks (all go to Q.19)

19. Did you have a job before ?

- (1) ☐ Yes (go to Q.20)
- (2) ☐ No (stop)

20. What was the main reason you left the last job mentioned in Q.19?

- (1) ☐ business shrunk or establishment closed
- (2) ☐ unsatisfied to that job
- (3) ☐ ill health
- (4) ☐ seasonal or temporary work finished
- (5) ☐ got married or gave birth (if interviewee is female)
- (6) ☐ retired
- (7) ☐ busy in housekeeping
- (8) ☐ others (specify)
(all go to Q.21)

21. What is the main workplace you are/were in ?

- (1) location of this workplace : _____

- (2) name of workplace and its
major products or services : _____
- (3) number of employees : _____
- ① ☐ 1 person
 - ② ☐ 2 - 9 persons
 - ③ ☐ 10 - 29 persons
 - ④ ☐ 30 - 49 persons
 - ⑤ ☐ 50 - 99 persons
 - ⑥ ☐ 100 - 199 persons
 - ⑦ ☐ 200 - 499 persons
 - ⑧ ☐ 500 persons or more
 - ⑨ ☐ government or public sector
- (all go to Q.22)

22. What is/was your duty in the main workplace mentioned in Q.21 ?

- (1) branch/department : _____
- (2) job title : _____
- (3) job description : _____
- (all go to Q.23)

23. What is/was the class of workers you are/were in for the undertaken work ?

- (1) ☐ employer
- (2) ☐ own-account worker
- (3) ☐ government employee
- (4) ☐ private-sector employee
- (5) ☐ unpaid family worker

Note : Hsien/City where interviewee actually reside, if different from the one of this household : _____

Remark : _____

Supervisor : _____ reviewer : _____ interviewer : _____

Date of interview : month _____ day _____ (AM / PM) _____

行政院主計總處提供統計資訊申請單

日期：____年____月____日

序號：_____

說明：

- 一、申請總處統計資訊時，應根據所附統計項目清單填具申請單，向總處資料主管單位申請；總處受理申請時，得視實際申請內容及用途予以審核，並依據「行政院主計總處提供統計資料及場地設備使用收費標準」予以核算費用，繳費後 10 個工作天內，完成資訊整理，郵寄或通知申請人領取。
- 二、為保障總處之智慧財產權，運用總處統計資訊，應載明資訊係由總處提供；且不得重製、改作、散布或發行總處提供之統計資訊電子檔案或光碟。

申 請 單 位 (申 請 人)		單 位 負 責 人	(簽 章)
		職 稱	
取 得 方 式	<input type="checkbox"/> E-MAIL <input type="checkbox"/> 郵寄 <input type="checkbox"/> 親自領取		
聯 絡 人		聯 絡 電 話	
電 子 信 箱		收 據 抬 頭	
聯 絡 地 址			
申 請 事 由			
單 位 類 別	<input type="checkbox"/> 一般 <input type="checkbox"/> 學校或學術機構 <input type="checkbox"/> 政府或民意機關		
統計項目代碼 <small>(請參考統計項目清單填列)</small>	申請資料說明	資料期間	審核結果
			<input type="checkbox"/> 同意提供 <input type="checkbox"/> 無法提供
			<input type="checkbox"/> 同意提供 <input type="checkbox"/> 無法提供
			<input type="checkbox"/> 同意提供 <input type="checkbox"/> 無法提供
			<input type="checkbox"/> 同意提供 <input type="checkbox"/> 無法提供
			<input type="checkbox"/> 同意提供 <input type="checkbox"/> 無法提供
費 用		總計新台幣_____元整	
簽 核		承辦人 _____ 科長 _____	

※粗黑雙框線域由總處承辦人員填寫。

※上列費用請至銀行繳費(並請註明收據抬頭及聯絡人)，銀行：中央銀行國庫局，帳號：05031003059005，戶名：行政院主計總處資料使用費戶，即寄交資料。

行政院主計總處國勢普查處人力資源調查科統計項目清單

統計項目代碼	統計項目	週期	資料期間	資料內容	資料量
4401	人力資源調查	月	1978.01 起	年齡、教育狀況、就業者行職業、從業身分等；失業者失業原因與週數等；非勞動力未參與勞動原因。	60 MB / 年
4402	人力運用調查	年	1978 起	有偶婦女勞動力參與情形、就業者之工作時間、工作收入、現職在職時間、獲得現職方法與工作變換情形、勞動力異動與移轉情形、失業者工作機會及希望待遇與非勞動力就業意願等。	9 MB / 年
4403	婦女婚育與就業調查	3~5 年	1979~1988、 1990、1993、 2000、2003、 2006、2010、 2013	民間女性人口之婚姻狀況、生(養)育子女情形、料理家務時間與進出勞動市場工作史。	9 MB / 年
4404	青少年狀況調查	不定期	1990、1992、 1994、1996、 1998、2001、 2009	青少年之在學、升學意願、工作與家庭生活狀況，休閒活動參與情形及對青少年相關政策之看法。	3 MB / 年
4405	老人狀況調查	不定期	1989、1991、 1993	老人之居住、健康、醫療、保險、經濟狀況及對福利措施之期望。	11 MB / 年
4406	青少年及老人狀況調查	不定期	1986~1988	青少年之在學狀況、升學意願、工作期望及理想工作條件；老年人口之居住方式、健康、醫療、保險、經濟狀況及對福利措施之期望。	7 MB / 年
4407	國內遷徙調查	不定期	1979~1989、 1992、2002、 2007、2012	臺灣地區人口在地域間之交流狀況、遷徙原因、未來遷徙意願，以及各地區實際居住人口與暫離戶籍所在地人口之間的差異。	12 MB / 年
4408	失業狀況調查	不定期	1998 年	就業者從事工作性質及工作穩定性；失業者找工作情形、長期失業原因與對個人經濟及生活之影響；想工作而未找工作者停找工作原因及怯志工作者未來復出尋職情形。	1 MB / 年

統計項目代碼	統計項目	週期	資料期間	資料內容	資料量
4409	工作經驗調查	不定期	1979、 1980.01、 1980.12、 1982~1987、 1989、1992	工作年齡人口過去一年有無從事工作之經驗，其做過時間最長之工作種類，以及非勞動力轉變成勞動力之可能性。	8 MB / 年
			1997	工作年齡人口之第一份全日工作狀況及離職原因、失業經驗、失業者之尋職信心、非勞動力最後一份工作狀況與停止工作年齡及原因。	
4410	國民生活型態與倫理調查	不定期	1991、1995	國民之飲食習慣與偏好、閱讀報章雜誌及使用大眾傳播媒體情形、家庭生活及人際關係、對生活品質之要求與期望。	10 MB / 年
4411	國民休閒生活調查	不定期	1988、1991、 1994	國民之進修狀況、觀光旅遊、休閒活動及社會服務情形。	9 MB / 年
4412	時間運用調查	不定期	1987、1990、 1994	國民全日作息時間之分配，以及勞動時間、通勤時間與休閒時間之結構分佈。	13 MB / 年
4413	住宅狀況調查	不定期	1979~1989、 1993	國民之居住狀況、居住用建築物之質量情形、購建住宅之資金來源與居住環境品質，以及對現有住宅本體與居住環境之滿意程度。	4 MB / 年
4414	國民文化活動需要調查	不定期	1990	國民對文化活動之興趣，平日從事文化活動種類及期望政府推動之文化建設事項。	9 MB / 年
4415	工作期望調查	不定期	1989	就業者選擇工作之態度、對目前工作各項條件之滿意程度及在心理主觀上認定之理想工作條件順序。	8 MB / 年
4416	中老年狀況調查	不定期	2008	中老年勞動力狀況、經濟來源、健康狀況、生活負擔、居住情形與退休安養規劃。	5 MB / 年
	中老年就業狀況調查		2011	中老年勞動力狀況、生活負擔與退休安養規劃	4 MB / 年
4417	中高齡工作歷程調查	不定期	2014	45 歲以上國人總工作年資、職涯退休規劃、家庭照顧與負擔及養老經濟來源，以及 45-64 歲中高齡者主要工作經驗、45 歲後工作歷程與就業者擔心失業情形。	6 MB / 年

行政院主計總處提供統計資料及場地設備使用收費標準

第一條 本標準依規費法第十條規定訂定之。

第二條 提供統計資料及資料處理場地、設備使用之收費基準如下：

一、統計資料使用費：依申請資料量核計，以百萬位元組 Mega Byte(以下簡稱 MB)為計價單位，申請之統計項目資料量不足一百 MB 計新臺幣二千元，一百 MB 至不足五百 MB 計新臺幣四千元，五百 MB 以上計新臺幣六千元。以上費用不包含電子媒體，且資料量依統計項目個別計算，不得併計。

二、資料處理場地、設備使用費：須臨場為資料處理者，除前款統計資料使用費外，另加計場地、設備使用費如下：

(一)場地使用基本費計新臺幣二千元。

(二)機器設備使用費每人每日新臺幣二百元，不足一日者，以一日計算。

第三條 申請提供統計資料或資料處理場地、設備使用之收費，依下列規定減免：

一、學校或學術機構為教學或研究需要，統計資料使用費減半收費。

二、政府機關及民意機關為業務需要，統計資料使用費免予收費；資料處理場地、設備使用費減半收費。

三、為舉辦行政院主計總處核定之統計調查，使用資料處理場地、設備進行抽樣調查作業者，免予收費。

第四條 本標準自發布日施行。

Computerized Media

Request form

For the purpose of _____, this department (person) request of you to provide the following statistical data in computerized media. We(I) guarantee that the use of the data are limited to the purpose stated above. We(I) will specify the sources when use your statistical data, not duplicate, rewrite, distribute and release the electronic file(or CD) of your statistical data.

Name of Subscriber : _____

Institution : _____

Address : _____

Country : _____ Zip Code : _____

TEL.NO. : _____ FAX NO. : _____

E-MAIL : _____

Delivery by :

☐ Air mail ☐ Express ☐ Self-pickup ☐ E-mail

Pricing:

The charge for providing computerized media is calculating by the individual item data volume (is not combined) , and the calculate unit is based on MB (Mega Byte) .

If the data volume is below 100 MB, you need to pay NT\$ 2000.

If above 100 MB but below 500MB, you need to pay NT\$ 4000.

If above 500 MB, you need to pay NT\$ 6000.

The postage and media fee are not included. Please refer to the attached table.

Please fill this request form and send it back to the following address. We'll reply you as soon as possible.

Directorate-General of Budget, Accounting & Statistics, Executive Yuan
5F , No.2, Guangzhou St., Zhongzheng District, Taipei City 100, Taiwan, (R.O.C.)

FAX NO. : 886-2-2380-3599 TEL. NO. : 886-2-2380-3592

Email : sms@dgbas.gov.tw

Address of Survey of Family Income & Expenditure :
Directorate-General of Budget, Accounting and Statistics, Central Taiwan Division
No.25, Guangming Rd., Nantou City, Nantou County 540, Taiwan, (R.O.C.)

FAX NO. : 886-049-239-4040 TEL. NO. : 886-049-239-4046

Date : _____

Signature : _____

Statistics Available for Subscription

CODE	ITEM	CYCLE	PERIOD	CONTENT	VOLUME
4401	Manpower Survey	monthly	From 1978.01	Numbers of the employed and unemployed; unemployment rate; reasons for unemployment; labor force participation rate and not in labor force	60MB/year
4402	Manpower Utilization Survey	yearly	From 1978	Labor participation by married women; income ,number of hours per week usually worked, duration of the present job, way to obtain the present job, and changing job of an employed person; job opportunities and desired wage of a jobless person; and working willingness of persons not in labor force	9MB/Year
4403	Women's Marriage, Fertility and Employment Survey	3~5 years	1979~1988, 1990,1993, 2000,2003, 2006,2010, 2013	Marital status, childbirth; housekeeping activities and history of entry/exit to labor market	9MB/Year
4404	Youth's Status Survey	nonscheduled	1990,1992, 1994,1996, 1998,2001, 2009	Schooling, further studying , working & living status of youths; participation of recreational activities by youths; opinions on youth's related policies	3MB/year
4405	Elderly Status Survey	nonscheduled	1989,1991, 1993	Housing, health, medical care, insurance, finances of the elderly and expectation of welfare measures	11MB/year
4406	Youth and Elderly Status Survey	nonscheduled	1986~1988	Academics of youngsters ; desire for further education; desire to work and ideal work conditions; housing for the elderly; health; medical care; insurance; finances; expectation of welfare measures	7MB/year
4407	Internal Migration Survey	nonscheduled	1979~1989, 1992,2002, 2007,2012	Flow of the population; reasons for migration; desire for future migration; population of current residence by location; population of temporarily leaving household – registered residence	12MB/year

CODE	ITEM	CYCLE	PERIOD	CONTENT	VOLUME
4408	Unemployment Status Survey	nonscheduled	1998	Job nature and stability; job-seeking of the unemployed; reasons for long-term unemployment and impact on personal finances and life; reasons for stopping to look for a job; future job-seeking of discouraged workers	1MB/year
4409	Work Experience Survey	nonscheduled	1979, 1980.01, 1980.12, 1982~1987, 1989,1992,	Work experience of the past year of the working-age population; types of work engaged in for the longest time; possibility of not in labor force turning into labor force	8MB/year
			1997	1st fulltime job and reason for leaving the job of the working-age population; unemployment experience; the confidence of the unemployed in finding another job; the last job of persons not in labor force, and the age, reasons for leaving the last job	
4410	People's Lifestyle and Ethics Survey	nonscheduled	1991,1995	Drinking and eating habits and preferences; reading newspapers/magazines and use of mass media; family life and interpersonal relationships; demand for and expectation of quality of life	10MB/year
4411	People's Leisure Life Survey	nonscheduled	1988,1991, 1994	Further education; sightseeing and traveling; recreation and social service	9MB/year
4412	Time Use Survey	nonscheduled	1987,1990, 1994	Time distribution throughout the day: hours spent working, in transit and at play	13MB/year
4413	Housing Status Survey	nonscheduled	1979~1989, 1993	Housing; quality and quantity of residential buildings; financing of purchase/construction of residence and quality of living environment; satisfaction degree of current residence and surroundings	4MB/year
4414	People's Cultural Activity Demands Survey	nonscheduled	1990	Interest in cultural activities; types of cultural activities engaged in; cultural events government is expected to hold	9MB/year

CODE	ITEM	CYCLE	PERIOD	CONTENT	VOLUME
4415	Work Expectation Survey	nonscheduled	1989	Attitude towards selection of job; satisfaction degree of current job; ideal job conditions	8MB/year
4416	Middle-aged and Old Status Survey	nonscheduled	2008	Labor force status, current income source, health status, burden of care, living status and retirement planning of persons aged 45 years & over	5MB/year
	Middle-aged and Old Employment Status Survey		2011	Labor force status, family responsibilities and burden of care of persons aged 45 years & over	4MB/year
4417	Middle-aged Work History Survey	nonscheduled	2014	Work seniority of career history, retirement planning for career, need to take care of family members or afford their living expenses, and income source after retirement for persons 45 years & over; also major work experience, work history after age 45, and whether employed worried about losing jobs for persons aged 45-64 years	6MB/year

行政院主計總處編印之有關人力資源統計報告一覽表

刊 物 名 稱	資 料 時 期	備 註
1. 就業與薪資統計速報 (按月)	76 年 1 月-84 年 3 月	* (76-84 年 3 月)
2. 人力資源統計月報 (按月)	67 年 1 月-	* (67-84 年 12 月)
3. 人力資源調查統計年報(按年)	76 年-	* (76-100 年)
4. 人力運用調查報告 (按年)	67 年-	* (67-100 年)
5. 青少年狀況調查報告	*79、81、83、85、87、90、98 年	
6. 失業狀況調查報告	87 年	
7. 婦女婚育與就業調查報告	* (68-77、79、82、89)、92、95、99、102 年	
8. 國內遷徙調查報告	* (68-77、78、81)、91、96、101 年	
9. 住宅狀況調查報告	* (68-78、82 年)	
10. 時間運用調查報告	*76、*79、83 年	
11. 國民休閒生活調查報告	*77、*80、83 年	
12. 工作經驗調查報告	* (68-76)、78、81、86 年	
13. 工作期望調查報告	*78 年	
14. 職業訓練調查報告	* (68-75 年)	
15. 國民生活型態與倫理調查報告	*80、84 年	
16. 國民文化活動需要調查報告	*79 年	
17. 傷病醫療與就業調查報告	* (68-75 年)	
18. 青少年及老人狀況調查報告	*75、*77 年	
19. 老人狀況調查報告	*78、*80、*82 年	(自85年已移內政部)
20. 中老年就業狀況調查報告	97、100 年	(97 年創辦中老年狀況調查,100 年更名為中老年就業狀況調查)
21. 中高齡工作歷程調查報告	103 年	

《有*號者，表已無存書》

人力資源調查工作人員

劉 天 賜 行政院主計總處國勢普查處處長

張 雲 澐 行政院主計總處國勢普查處副處長

侯 美 鈴 行政院主計總處國勢普查處專門委員

楊 嘉 琳 行政院主計總處國勢普查處人力調查科科长

研究整理組 陳汝瑾 彭碧蓉 吳貞宜 林小方
林家全 李健偉 蔡玉真

行政分析組 蔡麗君 張聖英 徐 玄 薛淑真
鄭彥煌 黃金梅 邱憶萍 陳雅惠

如有任何指正或建議事項，請不吝賜教：

電話：(02)23803601~23803621

傳真：(02)23803624

電子信箱：mpw.stat@dgbas.gov.tw

網址：http://www.dgbas.gov.tw

We welcome any academic or practical views from our report readers:

TEL: (886)-2-23803601~23803621

FAX: (886)-2-23803624

E-Mail: mpw.stat@dgbas.gov.tw

For quick reference, please enter our internet site:

http://www.dgbas.gov.tw