

人力運用調查報告

REPORT ON

THE MANPOWER UTILIZATION SURVEY

資料時期：99 年 5 月 REFERENCE PERIOD: May, 2010

年 報

民國 99 年

行政院主計處

中華民國 99 年 12 月編印

DIRECTORATE-GENERAL OF BUDGET, ACCOUNTING AND
STATISTICS, EXECUTIVE YUAN, DECEMBER 2010

人力運用調查報告

發行人：石素梅

發行機關：行政院主計處

地址：臺北市廣州街 2 號

電話：(02)2380-3601～3621

印刷所：昆毅彩色製版股份有限公司

地址：台北縣三重市中正北路 430 號 8 樓之 6

電話：(02)2971-8809

經銷者：中國統計學社

地址：臺北市廣州街 2 號

電話：(02)2380-3656

五南文化廣場

地址：臺中市中山路 6 號

電話：(04)2226-0330

國家書店松江門市

地址：臺北市松江路 209 號 1F

電話：(02)2518-0207

國家網路書店

<http://www.govbooks.com.tw>

出版年月：中華民國 99 年 12 月

創刊年月：中華民國 67 年 12 月

定價：每本新臺幣 270 元

本著作採創用 CC「姓名標示-非商業性」授權條款台灣 2.5 版釋出，
限於標示著作人姓名及非營利性目的之條件下，得利用本著作。

G P N：2006700007

I S S N：1028-950X

目 錄

前言.....	(1)
壹、調查統計結果綜合分析.....	(3)
貳、統計結果表	
表 1 歷年性別與婚姻狀況別勞動力參與率.....	2
表 2 歷年子女年齡別有偶婦女勞動力參與率.....	3
表 3 歷年就業者之現職工作期間.....	4
表 4 歷年就業者之獲得現職方法.....	6
表 5 歷年就業者另找工作之情形.....	10
表 6 歷年受僱就業者之每月工作收入.....	14
表 7 歷年15歲以上民間人口勞動力異動情形.....	16
表 8 歷年有工作能力之非勞動力在前一年停止工作者之離開工作原因.....	20
表 9 歷年勞動力之運用指標.....	24
表 10 歷年就業者之運用指標.....	25
表 11 年齡別勞動力參與率—按教育程度分.....	26
表 12 婚姻狀況別勞動力參與率—按年齡分.....	28
表 13 婚姻狀況別勞動力參與率—按教育程度分.....	29
表 14 子女年齡別有偶婦女勞動力參與率—按年齡、教育程度與戶籍地分.....	30
表 15 就業者教育程度—按行業分.....	32
表 16 就業者教育程度—按從業身分分.....	36
表 17 就業者從業身分—按職業分.....	38
表 18 就業者主要工作情形—按年齡分.....	40
表 19 就業者主要工作情形—按婚姻狀況分.....	42
表 20 就業者主要工作情形—按教育程度分.....	43
表 21 就業者主要工作情形—按主要工作行業分.....	45
表 22 就業者主要工作情形—按主要工作職業分.....	51
表 23 就業者主要工作情形—按主要工作從業身分分.....	53
表 24 就業者主要工作每週平均經常工時—按年齡分.....	54
表 25 就業者主要工作每週平均經常工時—按婚姻狀況分.....	58
表 26 就業者主要工作每週平均經常工時—按教育程度分.....	60
表 27 就業者主要工作每週平均經常工時—按主要工作行業分.....	64
表 28 就業者主要工作每週平均經常工時—按主要工作職業分.....	72
表 29 就業者主要工作每週平均經常工時—按主要工作從業身分分.....	76
表 30 就業者現職工作期間—按年齡分.....	78
表 31 就業者現職工作期間—按教育程度分.....	79

表 32 就業者現職工作期間—按行業分.....	80
表 33 就業者現職工作期間—按職業分.....	83
表 34 就業者現職工作期間—按獲得現職方法分.....	84
表 35 就業者現職工作期間—按工作地點分.....	85
表 36 就業者獲得現職方法—按年齡分.....	86
表 37 就業者獲得現職方法—按教育程度分.....	90
表 38 就業者獲得現職方法—按行業分.....	94
表 39 就業者獲得現職方法—按職業分.....	102
表 40 就業者獲得現職方法—按工作地點分.....	106
表 41 就業者另找工作情形—按年齡分.....	108
表 42 就業者另找工作情形—按教育程度分.....	110
表 43 就業者另找工作情形—按行業分.....	112
表 44 就業者另找工作情形—按職業分.....	116
表 45 就業者另找工作情形—按從業身分與每月工作收入分.....	118
表 46 就業者另找工作情形—按工作地點分.....	120
表 47 就業者現職工作地點—按戶籍地分.....	122
表 48 就業者之次要工作—按行業分.....	124
表 49 就業者之次要工作—按職業分.....	132
表 50 有酬就業者每月主要工作之收入.....	136
表 51 受僱就業者每月主要工作之收入—按年齡分.....	144
表 52 受僱就業者每月主要工作之收入—按婚姻狀況分.....	148
表 53 受僱就業者每月主要工作之收入—按教育程度分.....	150
表 54 受僱就業者每月主要工作之收入—按行業分.....	154
表 55 受僱就業者每月主要工作之收入—按職業、工作時間與工作型態分.....	162
表 56 受僱就業者每月主要工作之收入—按工作地點分.....	166
表 57 教育程度別受僱就業者平均每月主要工作之收入—按年齡分.....	168
表 58 職業別受僱就業者平均每月主要工作之收入—按行業分.....	170
表 59 15歲以上民間人口98年勞動力異動情形—按年齡分.....	172
表 60 15歲以上民間人口98年勞動力異動情形—按教育程度分.....	176
表 61 15歲以上民間人口98年勞動力異動情形—按婚姻狀況分.....	180
表 62 15歲以上民間人口98年勞動力異動情形—按戶籍地分.....	182
表 63 98年轉業就業者教育程度-按行業職業變動情形分.....	184
表 64 98年轉業就業者前職行業—按現職行業分.....	186
表 65 98年轉業就業者前職職業—按現職職業分.....	198
表 66 98年轉業就業者前職工作地點-按現職工作地點分.....	200

表 67	98年轉業就業者前職機構企業規模-按現職機構企業規模分.....	202
表 68	98年轉業就業者年齡-按轉業原因分.....	204
表 69	98年轉業就業者教育程度-按轉業原因分.....	208
表 70	98年轉業就業者前職行業-按轉業原因分.....	212
表 71	98年轉業就業者前職職業-按轉業原因分.....	216
表 72	98年轉業就業者年齡-按轉業次數分.....	218
表 73	98年轉業就業者教育程度-按轉業次數分.....	220
表 74	失業者找尋工作方法-按年齡與教育程度分.....	222
表 75	失業者失業期間-按年齡與教育程度分.....	223
表 76	原有工作之失業者失業前行業-按年齡與教育程度分.....	224
表 77	原有工作之失業者失業前職業-按年齡與教育程度分.....	228
表 78	失業者希望找尋之職業-按失業前職業分.....	229
表 79	失業者希望待遇-按希望找尋職業與工作型態分.....	230
表 80	失業者希望找尋之職業與工作型態-按年齡與教育程度分.....	232
表 81	失業者找尋工作過程中之工作機會及未去就業原因—按年齡與教育 程度分.....	233
表 82	失業者找尋工作過程中之工作機會及未去就業原因—按戶籍地分.....	234
表 83	失業者找尋工作過程中遭遇困難之最主要原因—按年齡與教育程度分.....	236
表 84	失業者找尋工作過程中遭遇困難之最主要原因—按婚姻狀況分.....	237
表 85	失業者維持生活費用來源—按年齡、教育程度與戶長關係分.....	238
表 86	失業者維持生活費用來源—按婚姻狀況分.....	239
表 87	有工作能力之非勞動力在98年停止工作者離開工作原因—按年齡分.....	240
表 88	有工作能力之非勞動力在98年停止工作者離開工作原因— 按教育程度分.....	244
表 89	有工作能力之非勞動力在98年曾找尋工作者停找工作原因— 按年齡分.....	248
表 90	有工作能力之非勞動力在98年曾找尋工作者停找工作原因— 按教育程度分.....	250
表 91	有工作能力之非勞動力就業意願—按年齡分.....	252
表 92	有工作能力之非勞動力就業意願—按婚姻狀況分.....	260
表 93	有工作能力之非勞動力就業意願—按教育程度分.....	264
表 94	有工作能力之非勞動力就業意願—按未參與經濟活動原因分.....	272
表 95	有工作能力之非勞動力就業意願—按過去職業分.....	276
表 96	有工作能力之非勞動力就業意願—按戶籍地分.....	280

表 97 有就業意願之有工作能力非勞動力希望待遇—按工作時間與 工作型態分	284
表 98 無就業意願之有工作能力非勞動力不願就業原因—按年齡分	286
表 99 無就業意願之有工作能力非勞動力不願就業原因—按教育程度分	288
表100 無就業意願之有工作能力非勞動力不願就業原因—按婚姻狀況分	290
表101 無就業意願之有工作能力非勞動力不願就業原因—按戶籍地分	292
表102 勞動力運用指標—按年齡與戶籍地分	294
表103 勞動力運用指標—按婚姻狀況與教育程度分	295
表104 就業者運用指標—按行業分	296
表105 就業者運用指標—按職業分	299
表106 就業者運用指標—按從業身分與工作地點分	300

參、附錄

1、調查之規劃與實施	302
2、人力運用調查用語釋義	305
3、工作收入截略點	320
4、訪問表	322

CONTENTS

Preface	(2)
A. Summary Analysis	(3)
B. Statistical Table	
Table 1. Sex—Marital Status Labor Force Participation Rates, by Year	2
Table 2. Labor Force Participation Rates of Married Women with / without Children, by Year	3
Table 3. Length of Periods Employed Persons Working on Current Jobs, by Year	4
Table 4. Methods Employed Persons Used to Get Current Jobs, by Year	6
Table 5. Employed Persons' Expectation to Seek Another Job, by Year.....	10
Table 6. Employees' Monthly Income , by Year	14
Table 7. Employment Status Changes of Civilian Population Aged 15 Years and Over ,by Year	16
Table 8. Reasons Why Persons with Working Ability but Not in Labor Force Quitted Their Jobs During the Previous Year, by Year	20
Table 9. Selected Utilization Indicators of Labor Force, by Year	24
Table 10. Selected Utilization Indicators of Employed Persons, by Year	25
Table 11. Age Labor Force Participation Rates, by Educational Attainment.....	26
Table 12. Marital Status Labor Force Participation Rates, by Age	28
Table 13. Marital Status Labor Force Participation Rates, by Educational Attainment	29
Table 14. Labor Force Participation Rates of Married Women with / without Children ,by Age ,Educational Attainment and Place of Household Registered	30
Table 15. Employed Persons' Educational Attainment, by Industry.....	32
Table 16. Employed Persons' Educational Attainment, by Class of Workers	36
Table 17. Employed Persons' Class of Workers, by Occupation.....	38
Table 18. Job Type in Major Job for Employees, by Age	40
Table 19. Job Type in Major Job for Employees, by Marital Status	42
Table 20. Job Type in Major Job for Employees, by Educational Attainment.....	43
Table 21. Job Type in Major Job for Employees, by Industry for Major Job.....	45
Table 22. Job Type in Major Job for Employees, by Occupation for Major Job.....	51
Table 23. Job Type in Major Job for Employees, by Class of Workers for Major Job .	53
Table 24. Weekly Usual Hours of Work in Major Job for Employees, by Age	54

Table 25.	Weekly Usual Hours of Work in Major Job for Employees, by Marital Status.....	58
Table 26.	Weekly Usual Hours of Work in Major Job for Employees, by Educational Attainment	60
Table 27.	Weekly Usual Hours of Work in Major Job for Employees, by Industry for Major Job	64
Table 28.	Weekly Usual Hours of Work in Major Job for Employees, by Occupation for Major Job	72
Table 29.	Weekly Usual Hours of Work in Major Job for Employees, by Class of Workers for Major Job	76
Table 30.	Length of Periods Employed Persons Working on Current Jobs, by Age.....	78
Table 31.	Length of Periods Employed Persons Working on Current Jobs, by Educational Attainment	79
Table 32.	Length of Periods Employed Persons Working on Current Jobs, by Industry	80
Table 33.	Length of Periods Employed Persons Working on Current Jobs, by Occupation	83
Table 34.	Length of Periods Employed Persons Working on Current Jobs, by Method Used to Get Current Jobs.....	84
Table 35.	Length of Periods Employed Persons Working on Current Jobs, by Working Place	85
Table 36.	Methods Employed Persons Used to Get Current Jobs, by Age.....	86
Table 37.	Methods Employed Persons Used to Get Current Jobs, by Educational Attainment	90
Table 38.	Methods Employed Persons Used to Get Current Jobs, by Industry	94
Table 39.	Methods Employed Persons Used to Get Current Jobs, by Occupation.....	102
Table 40.	Methods Employed Persons Used to Get Current Jobs, by Working Place	106
Table 41.	Employed Persons' Expectation to Seek Another Job, by Age.....	108
Table 42.	Employed Persons' Expectation to Seek Another Job, by Educational Attainment	110
Table 43.	Employed Persons' Expectation to Seek Another Job, by Industry	112
Table 44.	Employed Persons' Expectation to Seek Another Job, by Occupation.....	116

Table 45.	Employed Persons' Expectation to Seek Another Job, by Class of Workers and Monthly Income.....	118
Table 46.	Employed Persons' Expectation to Seek Another Job, by Working Place	120
Table 47.	Employed Persons' Current Working Places, by Place of Household Registered	122
Table 48.	Secondary Jobs of Employed Persons, by Industry	124
Table 49.	Secondary Jobs of Paid Employed Persons, by Occupation.....	132
Table 50.	Monthly Income of Major Jobs for Gainful Employed Persons.....	136
Table 51.	Monthly Income of Major Jobs for Employees, by Age	144
Table 52.	Monthly Income of Major Jobs for Employees, by Marital Status.....	148
Table 53.	Monthly Income of Major Jobs for Employees, by Educational Attainment	150
Table 54.	Monthly Income of Major Jobs for Employees, by Occupation , Job Time and type	154
Table 55.	Monthly Income of Major Jobs for Employees, by Occupation and Job Type.....	162
Table 56.	Monthly Income of Major Jobs for Employees, by Working Place	166
Table 57.	Average Monthly Income of Major Jobs for Employees Classified with Occupation, by Age	168
Table 58.	Average Monthly Income of Major Jobs for Employees Classified with Occupation, by Industry.....	170
Table 59.	Year 2009's Changes in Labor Force Status for Civilian Population Aged 15 Years and Over, by Age	172
Table 60.	Year 2009's Changes in Labor Force Status for Civilian Population Aged 15 Years and Over, by Educational Attainment.....	176
Table 61.	Year 2009's Changes in Labor Force Status for Civilian Population Aged 15 Years and Over, by Marital Status	180
Table 62.	Year 2009's Changes in Labor Force Status for Civilian Population Aged 15 Years and Over, by Place of Household Registered	182
Table 63.	Educational Attainment of Year 2009's Job Changers, by Changes in Industry and Occupation	184
Table 64.	Industries That Year 2009's Job Changers Previously Worked for, by Industry of Current Job	186

Table 65.	Occupations That Year 2009's Job Changers Previously Worked for, by Occupation of Current Job	198
Table 66.	Working Places Where Year 2009's Job Changers Previously Worked for, by Working Place of Current Job	200
Table 67.	Size of Establishment Where Year 2009's Job Changers Previously Worked for, by Size of Establishment for Current Job.....	202
Table 68.	Age of Year 2009's Job Changers, by Reason Why Changing Job.....	204
Table 69.	Educational Attainment of Year 2009's Job Changers, by Reason Why Changing Jobs.....	208
Table 70.	Industries That Year 2009's Job Changers Previously Worked for, by Reason Why Changing Jobs	212
Table 71.	Occupation That Year 2009's Job Changers Previously Worked for, by Reason Why Changing Jobs	216
Table 72.	Age of Year 2009's Job Changers, by Frequency of Job Changes.....	218
Table 73.	Educational Attainment of Year 2009's Job Changers, by Frequency of Job Changes.....	220
Table 74.	Job Seeking Methods Unemployed Persons Used, by Age and Educational Attainment	222
Table 75.	Length of Unemployment with Unemployed Persons, by Age and Educational Attainment.....	223
Table 76.	Industries That Unemployed Persons Last Worked for Before Unemployment, by Age and Educational Attainment	224
Table 77.	Occupations That Unemployed Persons Last Worked for Before Unemployment, by Age and Educational Attainment	228
Table 78.	Occupations That Unemployed Persons Expect to Seek, by Occupation before Unemployment.....	229
Table 79.	Income Expected by Unemployed Persons, by Occupation and Job Type Expected.....	230
Table 80.	Occupation Expected by Unemployed Persons, by Age and Educational Attainment	232
Table 81.	Job Availability for Unemployed Persons in Seeking Process and Reasons Why They Did Not Take the Jobs, by Age and Educational Attainment	233

Table 82.	Job Availability for Unemployed Persons in Seeking Process and Reasons Why They Did Not Take the Jobs, by Place of Household Registered	234
Table 83.	Main Reasons Why Unemployed Persons Facing Difficulties in Job Seeking Process, by Age and Educational Attainment	236
Table 84.	Main Reasons Why Unemployed Persons Facing Difficulties in Job Seeking Process, by Marital Status	237
Table 85.	Source of Living Expenses for Unemployed Persons, by Age, Educational Attainment and Relationship to Householder	238
Table 86.	Source of Living Expenses for Unemployed Persons, by Marital Status	239
Table 87.	Reasons Why Persons with Working Ability but Not in Labor Force Quitted Their Jobs During Year 2009, by Age	240
Table 88.	Reasons Why Persons with Working Ability but Not in Labor Force Quitted Their Jobs During Year 2009, by Educational Attainment	244
Table 89.	Reasons Why Persons Able to Work Even Though Not in Labor Force Ever Sought a Job During Year 2009 But Not Further To, by Age	248
Table 90.	Reasons Why Persons Able to Work Even Though Not in Labor Force Ever Sought a Job During Year 2009 But Not Further To, by Educational Attainment	250
Table 91.	Working Willingness of Persons Able to Work Even Though Not in Labor Force, by Age	252
Table 92.	Working Willingness of Persons Able to Work Even Though Not in Labor Force, by Marital Status	260
Table 93.	Working Willingness of Persons Able to Work Even Though Not in Labor Force, by Educational Attainment	264
Table 94.	Working Willingness of Persons Able to Work Even Though Not in Labor Force, by Reason Why Not Economically Active	272
Table 95.	Working Willingness of Persons Able to Work Even Though Not in Labor Force, by Occupation of Last Job	276
Table 96.	Working Willingness of Persons Able to Work Even Though Not in Labor Force, by Place of Household Registered	280
Table 97.	Income Expected by Persons Able and Willing to Work Even Though Not in Labor Force, by Job Time and Type	284

Table 98.	Reasons Why Not-In-Labor-Force Persons Able but Not Willing to Work, by Age	286
Table 99.	Reasons Why Not-In-Labor-Force Persons Able but Not Willing to Work , by Educational Attainment	288
Table 100.	Reasons Why Not-In-Labor-Force Persons Able but Not Willing to Work, by Marital Status and Number of Children.....	290
Table 101.	Reasons Why Not-In-Labor-Force Persons Able but Not Willing to Work, by Place of Household Registered	292
Table 102.	Selected Utilization Indicators of Labor Force, by Age and Place of Household Registered.....	294
Table 103.	Selected Utilization Indicators of Labor Force, by Marital Status and Educational Attainment	295
Table 104.	Selected Utilization Indicators of Employed Persons, by Industry.....	296
Table 105.	Selected Utilization Indicators of Employed Persons, by Occupation	299
Table 106.	Selected Utilization Indicators of Employed Persons, by Class of Workers and Working Place	300

C. Appendices

1. Planning of Survey	302
2. Questionnaire and Its Key Phrases for Manpower Utilization Survey.....	312
3. Income End-Off Points.....	320
4. Questionnaire.....	322

前 言

為了解臺灣地區人力運用情形，並充實人力研究所需資料，自民國 67 年即按年辦理「人力運用調查」。本次調查係隨同 99 年 5 月份人力資源調查（即原勞動力調查）辦理，調查內容與歷年大致相同，以人力資源調查為基礎，並補充下列各項資料：(1)有偶婦女勞動參與情形；(2)就業者之所得、每週經常性工時、現職在職時間、獲得現職方法與工作變換情形；(3)失業者之工作機會及希望待遇；(4)潛在勞力供應等。

本報告內容，第壹章調查統計結果綜合分析中，第一節係應用人力資源調查經常性資料，就近年來各項重要人力統計指標之發展及變動情勢作一般性之分析；第二節則為勞動力供給方面之探討，其中除分別就性別、年齡及教育程度等特徵進行勞動力參與率之分析外，並特別針對有偶婦女之勞動參與情形作較深入之探討，此外，本節亦針對潛在勞動力之特性進行分析比較。第三節為就業狀況之分析，內容除就業者之一般特徵外，並特別偏重於轉業情形、部分、臨時或人力派遣工作者特性及工作穩定性之狀況。第四節為失業分析，內容除對失業者找尋工作方法及遭遇困難進行分析外，並特別針對長期失業者特性加以討論。在分析報告之後，列有本次專案調查所蒐集之詳細統計資料，以供作進一步之參考。至本報告中所引用當時之勞動力、就業及失業等基本人力統計資料，請參閱本處網頁（<http://www.dgbas.gov.tw>）→政府統計→就業、失業統計→電子書→99 年 5 月「人力資源統計月報」所載人力資源調查統計結果。

Preface

The survey has been conducted every year since 1978 with an aim to gain understanding of manpower utilization in Taiwan Area, with results of the survey to enrich the data required by manpower research. The survey was done concomitantly with the Manpower Survey (originally called the Labor Force Survey) in May 2010. In terms of contents, the survey this time was mostly the same as those in the preceding years. The Manpower Survey, used as a base, was supplemented with following data: (1) labor participation by married women; (2) income, number of hours per week usually worked, duration of the present job, way to obtain the present job, and changing job of an employed person; (3) job opportunities and desired wage of a jobless person; and (4) supply of potential labor.

In this report, Chapter One contains a summary analysis based on the results of the survey. In Section One, a general analysis describes development trends of and changes in major manpower statistical indicators of recent years derived from recurrent data of the manpower utilization surveys. Section Two contains a general analysis on labor supply. In particular, an in-depth analysis is done regarding participation rates of married women and supply of potential labor force. Section Three is concerned with employment characterized by general futures. Analytical efforts are particularly directed toward job-switching, part-time workers, temporary workers or dispatched workers and work stability. Section Four contains analysis on unemployment, including way to seek jobs and reasons of inability to find a job. Also contained in this section are general features of long-term unemployment population. Following the analysis are detailed statistics collected from the special survey for reference by readers.

99 年人力運用調查統計結果綜合分析

行政院主計處為明瞭臺灣地區勞動力運用、移轉及就業、失業狀況等短期變動情勢，自民國 67 年起即於每年 5 月隨同人力資源調查（前為勞動力調查）附帶辦理人力運用調查。調查內容以人力資源調查為基礎，並補充下列各項資料：(1)有偶婦女勞動參與情形；(2)就業者工作時間、工作收入、現職在職時間、獲得現職方法與工作變換情形；(3)失業者工作機會及希望待遇；(4)潛在勞動力供應等。茲將 99 年（5 月調查）調查結果摘要分析如次：

一、勞動市場概況

隨著全球景氣復甦力道增強，今（99）年以來我國對外貿易、工業生產及民間消費均漸呈好轉，上半年國內經濟成長率達 13.21%，勞動情勢亦明顯改善。99 年上半年勞動力續呈成長，為 1,101 萬 9 千人，其中就業人數為 1,041 萬 7 千人，較上（98）年同期增加 17 萬 4 千人或 1.70%，各行業就業人數占總就業人數之比率，工業部門降至 35.73%，農業部門升至 5.29%，服務業部門亦升至 58.98%。失業情勢方面，99 年上半年失業人數為 60 萬 2 千人，較上年同期減少 2 萬 1 千人或 3.26%；失業率為 5.47%，較上年同期下降 0.26 個百分點。

圖1 重要人力指標

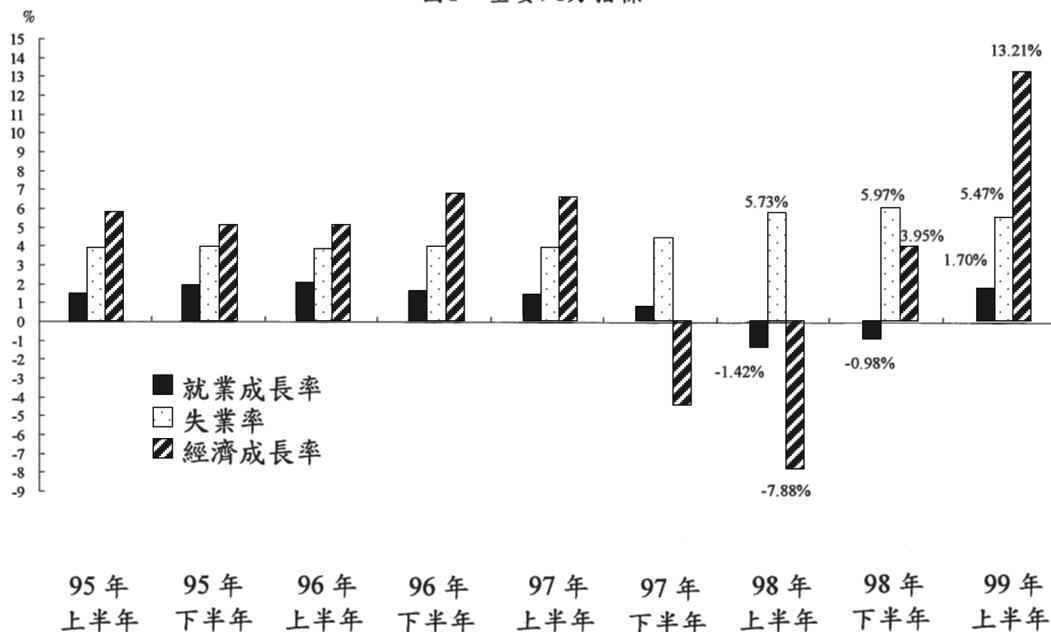

二、勞動力供給

(一) 青壯年之勞動力參與率持續上升

99 年 5 月勞動力參與率為 57.92%，較上年同月上升 0.16 個百分點，其中男性勞動力參與率為 66.42%，較上年上升 0.19 個百分點，女性為 49.66%，亦較上年上升 0.16 個百分點。由近 20 年資料觀察，女性勞動力參與率因教育程度提升及服務業提供工作機會增加等因素而呈上升趨勢；男性勞動力參與率則呈明顯下降趨勢。就年齡層觀察，25~44 歲年齡組勞動參與意願為各年齡層最高，勞動力參與率續升至 84.64%；其次為 45~64 歲之 60.22%，其中 45~54 歲年齡組勞動力參與率持續上升，55~64 歲年齡組近年亦緩步回升；15~24 歲年齡組則因就學年限延長，降低至 28.19%。就教育程度別觀察，以大專及以上程度者勞動力參與率 69.04% 最高，至於國中及以下程度者則續降至 40.95%。

表 1 勞動力參與率按年齡及教育程度分

單位：%

項 目 別	79 年	84 年	89 年	94 年	98 年	99 年
總 計	58.67	58.51	57.51	57.72	57.76	57.92
男	73.29	71.56	69.27	67.72	66.23	66.42
女	44.03	45.44	45.82	47.91	49.50	49.66
年 齡						
15~24 歲	41.94	36.87	35.18	31.96	27.92	28.19
25~44 歲	76.23	78.39	79.63	81.69	84.13	84.64
25~34 歲	75.95	78.32	80.35	82.70	85.40	85.74
35~44 歲	76.62	78.47	78.93	80.71	82.79	83.47
45~64 歲	59.66	61.14	59.89	60.64	60.28	60.22
45~54 歲	68.82	70.68	69.65	70.61	71.36	71.57
55~64 歲	48.93	49.09	43.85	42.04	42.98	43.50
65 歲以上	8.98	9.77	8.04	7.51	7.97	8.15
教 育 程 度						
國中及以下	55.71	53.93	49.04	45.33	40.97	40.95
高中(職)	60.88	60.72	61.12	63.37	62.90	62.34
大專及以上	66.38	67.74	68.57	67.08	68.96	69.04

註：本表所列係各年 5 月份資料，以下各表相同。

(二) 有偶婦女勞動力參與率呈緩慢提升之勢

99 年 5 月整體女性勞動力參與率為 49.66%，明顯較男性 66.42% 為低，其中有偶婦女勞動力參與率為 48.74%，較未婚女性 59.28% 低 10.54 個百分點。就年齡層觀察，以 25~44 歲有偶婦女勞動力參與率 67.40% 最高，其次為 15~24 歲之 50.14%，45 歲以上為 35.38%。就教育程度別觀察，有偶婦女勞動力參與率以國中及以下程度者之 32.01% 最低，大專及以上程度者之 65.12% 最高。按子女年齡別觀察，有偶婦女勞動力參與率以尚無子女者之 69.88% 最高，其次為有未滿 6 歲子女者之 60.03%，主要係其年齡普遍較輕且教育程度較高，致因婚育離職比率較低；離職後復職率亦相對較高。

由近 20 年資料觀察，有偶婦女勞動力參與率呈緩慢提升之勢，由 79 年之 42.49%，升至 99 年之 48.74%，其中有未滿 6 歲子女者及尚無子女者於近 20 年間分別提升 16.34 個百分點及 14.67 個百分點；子女均在 6 歲以上者亦上升 4.23 個百分點。

表 2 有偶婦女勞動力參與率

單位：%

年 別	平 均	子 女 均 在 6 歲 以 上				有 未 滿 6 歲 子 女				尚無 子女
		小 計	子女均在 18 歲以上	有 6-17 歲子女		小 計	子女均在6歲以下		有 6 歲以 上 子 女	
				僅有6-14 歲 子女			子女均在 3 歲以下			
79 年	42.49	41.04	29.14	52.06	-	43.69	43.30	-	44.30	55.21
84 年	45.75	44.45	32.30	57.51	57.94	45.75	43.55	41.39	49.57	65.01
89 年	46.34	43.54	30.71	59.86	60.01	51.39	51.17	48.73	51.77	65.97
94 年	47.88	44.54	32.10	62.87	64.49	55.64	56.36	53.99	54.29	71.21
98 年	48.52	44.72	31.91	65.92	68.46	60.85	61.89	57.43	58.58	70.83
99 年	48.74	45.27	31.91	67.87	69.62	60.03	59.08	56.09	62.27	69.88

(三) 99 年 5 月潛在勞動力中在 98 年間曾經就業之比率占 4.42%，以青壯年及高等教育程度者比率較高

99 年 5 月潛在勞動力（非勞動力人口扣除高齡、身心障礙者）計 565 萬 9 千人，占非勞動力比率達 70.64%，較上年續降 0.60 個百分點，20 年間下降 10 個百分點，主因高齡人口快速增加所致。若由性別觀察，男性潛在勞動力為 198 萬 9 千人，其未參與經濟活動原因以「求學及準備升學」所占比率 57.79% 較高；女性潛在勞動力遠高於男性，為 367 萬人，其未參與經濟活動原因則以「料理家務」者占 63.73% 最多。

99 年 5 月潛在勞動力中在 98 年間曾經就業者計 25 萬人，占潛在勞動力之比率為 4.42%，其中以 25~44 歲年齡者與大專及以上程度者曾經就業之比率較高，分別為 9.27% 與 5.51%，觀其離職原因，前者以工作場所業務緊縮或歇業而停止工作者居首，後者則以求學及準備升學者最高。另 99 年 5 月潛在勞動力中在 98 年間曾找尋工作者計 12 萬 5 千人，占潛在勞動力之比率為 2.20%，其中因認為本身資歷限制無合適工作機會與因認為無工作機會而停找工作者分別為 6 萬 5 千人與 5 萬 4 千人或占 51.77% 與 43.13%。至於 99 年 5 月怯志工作者（想工作而未找工作且隨時可以開始工作者中，過去一年曾找過工作，但因認為無工作機會，或本身資歷限制無法找到合適工作機會而放棄找尋工作者）為 5 萬 3 千人，占潛在勞動力比率為 0.94%。

表 3 潛在勞動力

		單位：千人，%					
項	目 別	94 年	95 年	96 年	97 年	98 年	99 年
總	計	5516	5551	5546	5570	5665	5659
	男	1770	1811	1885	1905	1999	1989
	女	3746	3739	3661	3665	3666	3670
未參與經濟活動原因(%)		100.00	100.00	100.00	100.00	100.00	100.00
	料 理 家 務	45.75	44.30	42.93	42.52	41.82	41.72
	求學及準備升學	40.08	40.53	40.42	39.97	39.51	39.01
	想工作而未找工作	3.66	3.30	3.32	3.04	3.25	2.85
	其 他	10.51	11.86	13.33	14.47	15.43	16.42
	男	100.00	100.00	100.00	100.00	100.00	100.00
	料 理 家 務	1.20	0.66	0.83	1.09	1.25	1.10
	求學及準備升學	65.26	64.55	62.42	61.04	59.32	57.79
	想工作而未找工作	7.27	6.39	6.33	5.84	6.16	5.21
	其 他	26.26	28.40	30.41	32.03	33.27	35.89
	女	100.00	100.00	100.00	100.00	100.00	100.00
	料 理 家 務	66.80	65.45	64.60	64.06	63.93	63.73
	求學及準備升學	28.18	28.89	29.09	29.02	28.70	28.83
	想工作而未找工作	1.95	1.81	1.77	1.59	1.66	1.57
	其 他	3.07	3.85	4.53	5.34	5.70	5.88
過去一年曾經就業比率(%)		5.43	5.26	4.64	4.38	4.76	4.42
過去一年曾經找尋工作比率(%)		2.86	2.81	2.68	2.54	2.73	2.20

註：潛在勞動力係指不含高齡、身心障礙者之非勞動力。

(四) 有就業意願之潛在勞動力占 4.53%，以男性、青壯年及高教育程度者比率較高

99 年 5 月有就業意願之潛在勞動力計 25 萬 6 千人，占潛在勞動力之 4.53%，較上年下降 1.03 個百分點，其中男性有就業意願者占其潛在勞動力比率為 6.65%，較上年下降 1.18 個百分點，惟較女性之 3.38% 為高，兩者差距較上年略為縮小。若由年齡別觀察，15~24 歲及 65 歲以上年齡者因在學比率較高與年歲較長，有就業意願者占潛在勞動力比率分別僅 1.15% 與 0.99%，餘 25~44 歲占 10.73%，45~64 歲占 4.93%；就教育程度別觀察，有就業意願比率以大專及以上程度者 4.72% 較高，高中(職)程度者 4.25% 較低。

99 年有就業意願之潛在勞動力希望從事工作型態，仍以全日時間工作者占 88.90% 居多，至於希望從事之職業，以生產操作人員占 36.16% 為主。另有就業意願之潛在勞動力未參與勞動市場原因係以「想工作而未找工作」與「料理家務」為主，分占 45.33% 與 27.92%。

表 4 有就業意願之潛在勞動力占潛在勞動力之比率及其工作期望

			單位：%					
項	目	別	94 年	95 年	96 年	97 年	98 年	99 年
總		計	6.18	5.71	4.92	3.81	5.56	4.53
	男		9.03	8.33	6.86	5.67	7.83	6.65
	女		4.84	4.44	3.92	2.84	4.32	3.38
年		齡						
	15~24 歲		1.83	2.00	1.43	0.78	1.53	1.15
	25~44 歲		12.22	11.66	10.50	8.45	12.52	10.73
	45~64 歲		7.46	6.64	5.78	4.61	6.29	4.93
	65 歲以上		1.29	0.66	0.36	0.17	0.28	0.99
教		育 程 度						
	國中及以下		6.52	5.99	5.02	4.54	6.07	4.64
	高中（職）		6.74	6.10	5.09	3.45	5.20	4.25
	大專及以上		5.03	4.88	4.62	3.43	5.43	4.72
工		作 期 望						
希望從事工作型態			100.00	100.00	100.00	100.00	100.00	100.00
	全日工作		90.49	87.26	90.29	90.78	87.40	88.90
	部分工作		9.51	12.74	9.71	9.22	12.60	11.10
希 望 從 事 職 業			100.00	100.00	100.00	100.00	100.00	100.00
	民代及主管人員		1.73	1.30	1.32	1.35	1.61	1.55
	專 業 人 員		3.60	3.79	3.91	5.53	6.18	5.57
	技 術 人 員		15.59	17.11	17.65	16.72	16.13	14.58
	事務工作人員		16.87	17.45	18.66	16.42	12.64	17.12
	服務工作人員		19.79	20.23	18.87	18.74	23.46	23.44
	農事工作人員		0.97	0.86	0.24	1.43	1.53	1.60
	生產操作人員		41.46	39.26	39.35	39.82	38.44	36.16
未參與經濟活動原因			100.00	100.00	100.00	100.00	100.00	100.00
	料 理 家 務		26.88	24.89	30.20	25.65	27.88	27.92
	求學及準備升學		3.74	7.12	4.63	3.01	5.84	4.42
	想工作而未找工作		59.22	57.88	48.51	56.09	46.19	45.33
	其 他		10.16	10.11	16.66	15.25	20.09	22.32

三、就業

(一) 女性與大專及以上程度就業者比率趨增

99年5月就業人數計1,045萬9千人，其中男性587萬1千人或占56.13%；女性458萬8千人或占43.87%。由於近20年女性就業者平均年增率達2.02%，較同期男性之0.69%高出1.33個百分點，致女性就業人數占總就業者比率由79年之37.52%上升至99年之43.87%。由就業者教育程度觀察，大專及以上程度者所占比率已由79年之15.71%，上升至99年之43.12%，就業人力素質明顯提升。若由年齡別觀察，青少年（15~24歲者）所占比率於近20年間呈下滑趨勢，降幅達9.00個百分點；中高齡（45~64歲者）所占比率則由79年之23.25%降至84年之23.09%，其後快速上升至99年之33.97%。

(二) 白領就業人口持續穩定成長

99年5月白領（民代及主管人員、專業人員、技術員及助理專業人員、事務工作人員）就業者為474萬7千人，較上年增加10萬7千人或2.30%。隨產業結構變遷，近20年間行、職業結構均有顯著改變，以行業結構而言，農業所占比率由79年之12.30%下降至99年之5.30%，工業亦由41.72%降至35.97%，服務業則由45.99%上升至58.73%；以職業結構而言，白領就業者所占比率由79年之28.77%持續升至99年之45.39%；藍領（生產操作體力工）就業者則由42.19%下降至30.54%。

表5 就業者特性

		單位：%					
項	目 別	79年	84年	89年	94年	98年	99年
總	計	100.00	100.00	100.00	100.00	100.00	100.00
	男	62.48	61.20	59.73	58.00	56.22	56.13
	女	37.52	38.80	40.27	42.00	43.78	43.87
年	齡						
	15~24 歲	16.17	13.43	12.34	9.42	7.22	7.17
	25~44 歲	59.24	61.75	60.02	58.67	57.57	56.94
	45~64 歲	23.25	23.09	26.06	30.28	33.34	33.97
	65 歲以上	1.34	1.72	1.59	1.63	1.87	1.92
教	育 程 度						
	國中及以下	54.73	46.79	37.50	29.34	23.38	22.70
	高中（職）	29.56	33.08	35.31	36.32	34.73	34.18
	大專及以上	15.71	20.13	27.19	34.34	41.89	43.12
行	業						
	農 業	12.30	10.50	7.91	6.10	5.29	5.30
	工 業	41.72	39.06	37.14	36.24	35.94	35.97
	服 務 業	45.99	50.44	54.94	57.66	58.78	58.73
職	業						
	白領工作①	28.77	34.40	38.06	42.13	45.31	45.39
	藍領工作②	42.19	38.77	36.11	33.08	30.94	30.54
	其 他③	29.04	26.84	25.83	24.79	23.75	24.08

註：①白領工作人員包括民代及主管人員、專業人員、技術員及助理專業人員、事務工作人員。

②藍領工作人員包括技術工及有關工作人員、機械設備操作工及組裝工、非技術工及體力工。

③其他包括服務工作人員、農事工作人員。

(三) 98 年間新進重行就業比率以女性、青少年、大專及以上程度者較高

98 年間新進及重行就業者¹計 35 萬 9 千人或占全體就業者之 3.43% (新進重行就業比率)，其中男性 17 萬人，新進重行就業比率為 2.90%；女性 18 萬 9 千人，新進重行就業比率為 4.11%。就年齡別觀察，過去 1 年新進重行就業比率以 15~24 歲青少年之 25.18% 最高，45~64 歲中高齡者僅 0.67%。就教育程度別觀察，大專及以上程度者為 5.20% 最高，國中及以下程度者則為 1.35% 最低。就進入行業別觀察，過去 1 年內以進入製造業者 8 萬 8 千人最多，所占比率達 24.64%；就進入職業別觀察，以生產操作人員 9 萬 5 千人最多，服務工作人員 8 萬 8 千人次之，所占比率分別為 26.61% 及 24.54%。若觀察其獲得現職方法 (不含職位調動及在自家經營事業工作之就業者)，以「應徵廣告招貼」與「託親友師長介紹」為主，分占 40.18% 與 39.71%。

98 年間曾經轉業就業者²計 70 萬人或占總就業人數之 6.69% (就業移轉率)，其中男性 39 萬 8 千人，就業移轉率為 6.77%；女性 30 萬 3 千人，就業移轉率為 6.60%。若按年齡與教育程度別觀察，就業移轉率亦以青少年與大專及以上程度者之 12.22% 與 7.22% 較高。轉業者中以行、職業同時轉換者 50.25% 最多；相同行、職業間之轉換亦占 28.66%。就轉業原因觀察，以自願離職之 44 萬人居多，占 62.83%，其中因想更換工作地點而轉業者計 12 萬人或占 17.14%；非自願離職者為 20 萬 7 千人或占 29.58%，其中因工作場所業務緊縮或歇業而轉業者為 12 萬 4 千人或占 17.69%。若觀察轉業者變換工作之次數分配，以變換 1 次工作者 89.75% 居多；變換 3 次以上者僅占 2.99%。

表 6 就業者之新進重行就業比率及就業移轉率

單位：%

項 目 別	93 年		94 年		95 年		96 年		97 年		98 年	
	新進 重行 就業 比率	就業 移轉 率	新進 重行 就業 比率	就業 移轉 率	新進 重行 就業 比率	就業 移轉 率	新進 重行 就業 比率	就業 移轉 率	新進 重行 就業 比率	就業 移轉 率	新進 重行 就業 比率	就業 移轉 率
總 計	4.47	6.06	4.53	6.09	4.35	5.96	3.70	6.19	3.82	6.25	3.43	6.69
男	3.71	5.72	3.84	5.72	3.68	5.36	3.27	5.91	3.23	6.11	2.90	6.77
女	5.52	6.53	5.46	6.59	5.23	6.76	4.26	6.56	4.59	6.44	4.11	6.60
年 齡												
15~24 歲	22.62	12.45	23.49	12.04	22.68	11.74	23.39	12.96	23.71	12.35	25.18	12.22
25~44 歲	3.21	6.92	3.52	7.04	3.35	6.98	2.74	7.22	2.96	7.46	2.42	7.97
45~64 歲	1.46	2.71	1.29	2.91	1.55	2.87	0.85	3.05	1.20	3.11	0.67	3.72
65 歲以上	1.00	0.48	0.50	0.23	1.07	0.68	0.48	0.84	0.65	1.65	1.07	0.75
教 育 程 度												
國中及以下	2.60	4.62	2.50	4.08	2.71	3.91	1.43	3.69	2.04	4.36	1.35	4.94
高中 (職)	4.53	6.44	4.36	6.67	3.96	6.46	3.37	6.97	2.94	7.25	2.57	7.19
大專及以上	6.00	6.89	6.24	7.04	5.87	6.93	5.41	7.06	5.56	6.48	5.20	7.22

¹新進重行就業者係指於 98 年間進入就業市場且未轉換工作者，不論 97 年以前是否曾工作過。

²轉業就業者係指於 98 年間曾經轉換過工作者。

(四) 98 年間曾轉業者之淨移出人數以營造業與技術人員最多

98 年間曾轉業者行、職業移轉情形，若就行業別毛移轉率¹觀察，以支援服務業 17.41% 最高，藝術、娛樂及休閒服務業 17.30% 次之。就淨移轉率²而言，農業部門為負值（淨移出狀態）；工業部門除營造業為負值外，餘均呈正值（淨移入狀態）；服務業部門則以批發及零售業、專業、科學及技術服務業、支援服務業、資訊及通訊傳播業與不動產業呈淨移入狀態，其餘均呈淨移出狀態。就淨移轉人數觀察，以營造業於過去 1 年內淨移出人數最多，達 1 萬人；至於淨移入人數則以批發及零售業 1 萬 3 千人居冠。

就職業別毛移轉率觀察，以事務工作人員 7.69% 最高，服務工作人員 7.34% 次之，而以民代及主管人員 2.80% 最低。就淨移轉率而言，技術人員、農事工作人員與生產操作人員均呈淨移出狀態，淨移出人數分別為 1 萬 1 千人、1 千人與 2 千人；其餘職類則均呈淨移入，其中以事務工作人員淨移入 6 千人最多。

表 7 近年轉業者之行、職業移轉率

項 目 別	單位：%											
	93 年		94 年		95 年		96 年		97 年		98 年	
	毛移轉率	淨移轉率	毛移轉率	淨移轉率	毛移轉率	淨移轉率	毛移轉率	淨移轉率	毛移轉率	淨移轉率	毛移轉率	淨移轉率
行業												
農業	2.93	0.55	2.70	-0.57	1.51	-0.46	3.32	0.56	4.47	0.74	3.69	-0.25
工業	4.66	-0.08	4.45	0.59	3.98	-0.06	4.08	0.29	4.34	-1.26	4.48	0.11
礦業	13.46	0.90	6.44	-6.44	30.17	-19.41	11.14	-11.14	28.41	2.79	11.29	0.97
製造業	5.40	-0.12	5.16	0.57	4.86	-0.38	4.81	0.34	5.00	-1.49	5.19	0.33
電力及燃氣供應業 ^①	2.53	2.53	7.93	1.07	0.67	0.67	4.69	0.27	6.20	3.47	3.49	2.11
用水供應及污染整治業	-	-	-	-	7.43	3.77	5.22	0.91	11.45	6.20	14.78	6.23
營造業	7.62	-0.06	5.48	0.69	4.58	0.88	5.27	0.15	6.33	-1.30	5.96	-1.18
服務業	2.83	-0.01	2.81	-0.30	2.53	0.08	2.61	-0.23	2.68	0.74	2.89	-0.05
批發及零售業	6.98	-0.08	7.29	-0.72	6.39	0.23	6.95	0.09	7.17	0.43	6.98	0.74
運輸及倉儲業 ^②	6.80	-0.49	8.20	1.05	7.18	-0.41	7.12	-0.35	6.28	0.55	7.80	-0.26
住宿及餐飲業	10.75	0.79	11.27	-0.52	12.04	0.30	11.20	-0.84	10.22	1.84	13.99	-0.49
資訊及通訊傳播業	-	-	-	-	9.55	0.01	6.37	1.53	8.35	0.36	9.01	0.15
金融及保險業	5.01	0.48	6.70	-2.43	5.74	-1.17	6.09	-1.68	5.22	0.80	5.79	-0.37
不動產業 ^③	11.81	7.48	15.34	3.32	15.96	4.73	10.76	1.09	9.56	0.10	14.11	0.05
專業、科學及技術服務業	9.29	0.09	9.27	-0.51	9.05	0.53	7.86	-0.49	6.25	1.68	6.51	0.55
支援服務業	-	-	-	-	16.53	2.93	16.44	0.73	14.36	2.02	17.41	0.30
公共行政及國防；強制性社會安全 ^④	3.92	-1.34	4.43	-0.17	5.95	0.93	3.97	-0.04	6.53	2.36	8.80	-2.05
教育服務業	3.18	-0.35	4.18	-0.33	5.64	-0.86	4.51	-0.05	4.55	0.03	5.44	-0.03
醫療保健及社會工作服務業	6.19	-0.32	4.75	-1.24	5.10	-1.21	4.68	1.34	4.55	-0.07	4.82	-0.05
藝術娛樂及休閒服務業 ^⑤	10.09	-0.61	10.09	-1.64	14.55	-1.33	12.21	-1.50	13.75	5.14	17.30	-5.00
其他服務業 ^⑥	7.63	-0.03	9.20	1.59	6.22	0.33	7.78	-1.61	7.16	-1.00	8.65	-0.11
職業												
民代及主管人員	4.09	-0.61	3.06	-0.47	3.49	-0.05	3.45	0.26	2.92	0.18	2.80	0.57
專業人員	2.47	0.25	2.62	-0.06	3.32	-0.73	3.08	0.36	2.28	-0.23	3.03	0.11
技術人員	5.36	-0.03	5.66	0.58	5.11	0.20	4.91	-0.12	4.26	0.07	5.72	-0.53
事務工作人員	7.05	-0.37	7.30	-0.10	6.34	-0.18	8.24	0.01	6.35	0.03	7.69	0.55
服務工作人員	6.49	0.14	6.68	-0.78	6.55	0.62	6.93	-0.31	6.19	0.34	7.34	0.18
農事工作人員	2.73	0.48	2.87	-0.98	1.67	-0.35	3.17	0.43	4.84	0.69	3.33	-0.17
生產操作人員	3.52	-0.01	3.67	0.40	3.24	-0.17	3.83	0.05	3.69	-0.32	4.30	-0.05

註：本表行業分類係採「中華民國第 8 次行業標準分類」，其中 94 年以前^①為水電燃氣業；^②為運輸、倉儲及通信業；

^③為不動產及租賃業；^④為公共行政業；^⑤為文化、運動及休閒服務業；^⑥包含支援服務業。

¹毛移轉率係指各行（職）業之轉業（包含移入及移出）人數 / 98 年全年該業平均就業人數之比率。

²淨移轉率係指各行（職）業之異動淨值（移入減移出） / 98 年全年該業平均就業人數之比率。

(五) 部分時間、臨時性或人力派遣工作者占全體就業者 6.92%

99 年 5 月就業人數 1,045 萬 9 千人，較上年增加 21 萬 8 千人，其中從事部分時間、臨時性或人力派遣工作者計 72 萬 3 千人或占全體就業者之 6.92%，較上年增加 3 萬 6 千人或 0.21 個百分點，低於 98 年之增幅（98 年 5 月就業人數較 97 年減少 17 萬 2 千人，惟部分時間、臨時性或人力派遣工作者增加 3 萬 7 千人或 0.47 個百分點）。其中部分時間工作者 38 萬 4 千人，臨時性或人力派遣工作者 53 萬 9 千人，各占全體就業者之 3.67% 與 5.16%，較上年分別增加 1 萬 6 千人與 2 萬 2 千人或 0.07 個百分點與 0.12 個百分點。

按性別觀察，女性從事部分時間、臨時性或人力派遣工作者計 36 萬 1 千人，占該性別就業者之 7.86%，男性則為 36 萬 3 千人或占 6.18%；若由年齡別觀察，15~24 歲年齡者因在學比率較高，從事部分時間、臨時性或人力派遣工作者占該年齡就業者比率 24.77% 最高，25~44 歲年齡者僅 4.63% 最低；就教育程度別觀察，則以國中及以下程度者 10.24% 較高，大專及以上程度者 5.57% 較低。就行業別觀察，以支援服務業之部分時間、臨時性或人力派遣工作者比率 19.15% 最高，營造業 15.93% 次之，而電力及燃氣供應業僅 1.27% 最低；由職業別觀察，則以生產操作人員 10.17% 較高，服務工作人員 8.87% 次之，而以民代及主管人員 0.41% 最低。

表 8 部分時間、臨時性或人力派遣工作者占全體就業者比率

單位：%

項 目 別	部分時間、 臨時性或人力派遣工作者		部分時間 工作者		臨時性或人力派遣 工作者	
	98 年	99 年	98 年	99 年	98 年	99 年
總 計	6.71	6.92	3.60	3.67	5.04	5.16
男	5.91	6.18	2.64	2.80	4.76	4.94
女	7.74	7.86	4.82	4.79	5.41	5.43
年 齡						
15~24 歲	22.81	24.77	17.28	18.95	17.20	18.53
25~44 歲	4.67	4.63	2.11	1.77	3.68	3.77
45~64 歲	6.55	6.78	2.95	3.41	4.80	4.77
65 歲以上	10.13	10.46	8.02	7.94	4.67	3.04
教 育 程 度						
國中及以下	10.17	10.24	4.25	4.06	8.14	8.12
高中（職）	5.71	6.41	2.54	3.02	4.52	4.89
大專及以上	5.60	5.57	4.10	3.99	3.75	3.81
行 業						
農 業	7.03	7.94	3.77	3.99	4.57	4.85
工 業	5.89	6.34	2.07	2.10	4.94	5.36
服 務 業	7.18	7.18	4.51	4.61	5.15	5.06
職 業						
民代及主管人員	0.15	0.41	0.13	0.41	0.02	-
專業人員	3.07	2.66	1.85	1.34	1.96	1.62
技術人員	3.53	3.78	2.76	3.11	2.00	1.87
事務工作人員	5.90	6.25	3.14	2.99	4.62	5.18
服務工作人員	8.74	8.87	5.89	6.83	6.06	5.96
農事工作人員	6.51	7.28	3.46	3.98	4.14	4.20
生產操作人員	9.93	10.17	3.95	3.43	8.40	8.79

註：由於「部分時間工作者」可能亦是「臨時性或人力派遣工作者」，故二者占全體就業人數之比率合計高於整體「部分時間、臨時性或人力派遣工作者」之比率。

(六) 每週工時未滿 35 小時且希望增加工時就業者占 3.43%

99 年 5 月每週工時未滿 35 小時且希望增加工時之就業者計 35 萬 8 千人或占全體就業者之 3.43%，較上年減少 25 萬 1 千人或 2.52 個百分點。其中男性 23 萬 9 千人；女性 11 萬 9 千人，分占該性別就業者之 4.08%與 2.59%。就行業別觀察，每週工時未滿 35 小時且希望增加工時者占就業者比率以營造業 15.44%最高，支援服務業 5.96%次之，而公共行政業僅 0.19%最低。由職業別觀察，則以生產操作人員 7.37%最高，農事工作人員 5.03%次之，而以民代及主管人員 0.17%最低。

(七) 就業者想另找工作情形略減

99 年想另找工作就業者計 72 萬 3 千人，占總就業者之 6.91%，較上年下降 0.96 個百分點。其中男性 43 萬人；女性 29 萬 3 千人，分占該性別就業者之 7.33%與 6.39%。就業者想另找工作原因，主要係想換工作，占 67.40%，較上年上升 7.15 個百分點；其餘為想增加額外工作。在想另找工作就業者中，已展開求職行動者占 25.25%，較上年上升 0.75 個百分點。

就想另找工作就業者年齡觀察，就業者想另找工作比率以 15~24 歲青少年之 12.50%最高，25~44 歲與 45~64 歲者分別為 7.39%與 5.31%。就教育程度別觀察，就業者想另找工作比率以國中及以下程度者之 8.33%最高，大專及以上程度者 5.97%最低。由行業別觀察，以營造業就業者想另找工作比率占 12.10%最高；其次為支援服務業，占該業 10.28%。若由職業別觀察，則以生產操作人員與服務工作人員想另找工作比率達 9.16%與 7.90%較高。

表 9 就業者工作時間及想另找工作情形

年 別	就業者 (千人)	占就業者比率 (%)			想另找 工作		占想另找工作就業者比率 (%)		
		每週工時 未滿 35 小時 且希望 增加工時	每週工時 未滿 35 小時 且工作收入 低於截略點	每週工時大於 35 小時且工作收入 低於截略點 (或基本工資)	就業者 (千人)	占就業 者比率 (%)	想換 工作者	想增加 額外 工作者	已開始 求職者
94 年	9918	2.47	0.88	5.17	963	9.71	65.51	34.49	27.83
95 年	10064	2.49	1.16	4.52	895	8.89	68.26	31.74	27.92
96 年	10260	2.10	1.03	4.20	744	7.25	73.05	26.95	26.41
97 年	10413	2.27	1.49	4.73	712	6.84	71.11	28.89	26.46
98 年	10241	5.95	1.72	5.48	806	7.87	60.25	39.75	24.50
99 年	10459	3.43	1.67	5.23	723	6.91	67.40	32.60	25.25

註：①截略點係指依就業者性別、教育程度、與受僱與否分為 36 組，各組以其工作收入中位數的半數為截略點，當截略點低於基本工資時，部分時間工作者仍以原截略點為準，但全日工作者則改以基本工資為截略點。

②99 年 5 月基本工資為 17,280 元。

四、失業

(一) 失業者求職方法以「應徵廣告招貼」與「託親友師長介紹」為主

99 年 5 月失業者計 56 萬 7 千人，就扣除等待恢復工作與已定於短期內開始工作而無報酬者之失業者求職方法觀察，以「應徵廣告招貼」與「託親友師長介紹」為主，分占 73.62%與 58.25%，其中高中(職)程度者利用「應徵廣告招貼」方法尋職比率逾 8 成；年齡愈長者及教育程度愈低者，則以「託親友師長介紹」方法尋職比率愈高。就近年資料觀察，99 年 5 月失業者向公、私立就業服務機構登記求職比率雖較上年略降，惟 5 年來分別上升 9.47 個百分點與 20.22 個百分點。

表 10 失業者找尋工作方法

單位：%

項 目 別	託親友師 長 介 紹	向私立就業 服務機構登 記 求 職	應 徵 廣 告、招 貼	向公立就業 服務機構登 記 求 職	參加政府 考試分發	其他
94 年	59.95	18.56	69.96	21.83	7.51	2.44
95 年	58.90	22.82	67.37	23.97	6.41	3.27
96 年	56.68	29.50	69.46	21.91	5.19	0.35
97 年	55.99	30.96	65.42	26.71	7.72	0.57
98 年	58.65	40.68	75.14	34.09	5.70	0.20
99 年總 計	58.25	38.78	73.62	31.30	9.54	0.34
男	61.12	38.55	73.02	30.17	7.68	0.12
女	53.59	39.16	74.59	33.14	12.58	0.70
年 齡						
15~24 歲	54.95	41.08	71.97	26.07	16.34	0.41
25~44 歲	56.22	39.99	75.93	30.42	10.63	0.35
45 歲以上	67.12	33.20	68.49	38.64	0.20	0.26
教 育 程 度						
國中及以下	70.43	20.95	71.28	32.12	1.22	0.27
高中(職)	63.51	39.87	84.61	29.33	1.84	0.19
大專及以上	47.89	46.16	64.97	32.68	20.27	0.51

註：失業者找尋方法可以不只 1 種，故合計超過 100%。

(二) 曾遇有工作機會之失業者占 53.75%，其未去就業主要因為「待遇太低」；而未曾遇有工作機會之失業者尋職主要困難為「技術不合」、「工作性質不合」與「年齡限制」

99 年 5 月失業者計 56 萬 7 千人，在找尋工作過程中，曾遇有工作機會者計 30 萬 5 千人或占 53.75%，觀察其未去就業原因，主要係「待遇太低」所致，占 44.70%；其餘未曾遇有工作機會之 26 萬 2 千人中，尋職遭遇困難係以「技術不合」者占 35.83%居多，「工作性質不合」者占 26.58%居次，「年齡限制」者亦占 25.56%。

圖2 曾遇有工作機會之失業者未就業原因
民國99年



圖3 未曾遇有工作機會之失業者遭遇困難
民國99年



(三) 失業者生活費用主要來源以「靠原有儲蓄」與「由家庭支持」為主

99 年失業者生活費用主要來源，以「靠原有儲蓄」及「由家庭支持」分占 49.79%與 47.56%居多，其他者僅占 0.36%。就近年資料觀察，失業者生活費用來源亦以「靠原有儲蓄」與「由家庭支持」為主，靠資遣費、退休金、失業給付、其他政府失業輔助津貼及其他者，所占比率均不高。就性別觀察，男性以「靠原有儲蓄」所占比率 51.24%較高；女性則以「由家庭支持」占 50.48%最多。若由年齡別觀察，「靠原有儲蓄」者所占比率以 45 歲以上之 69.24%最高，15~24 歲之 18.66%最低；「由家庭支持」者所占比率則呈相反趨勢，以 15~24 歲之 80.83%最高，45 歲以上之 24.70%最低。就婚姻狀況觀察，有配偶或離婚、喪偶者以「靠原有儲蓄」分別占 60.39%與 72.12%居多；未婚者則以「由家庭支持」占 57.37%最多。

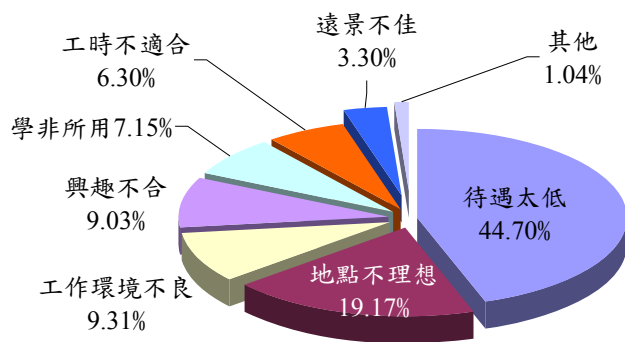
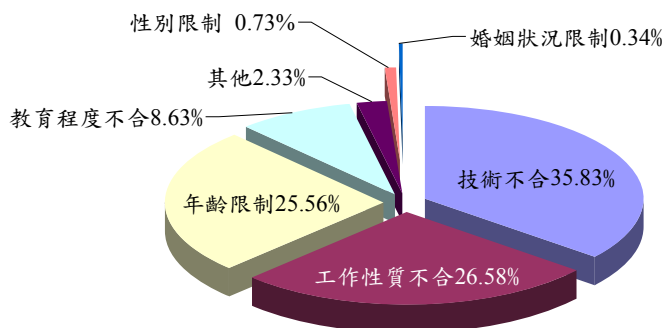
表 11 失業者失業期間生活費主要來源

單位：%

項 目 別	總計	靠原有 儲 蓄	由家庭 支 持	靠資遣費 退 休 金	靠失業給 付或其他 政府失業 輔助津貼	其他
94 年	100.00	46.08	52.17	0.94	-	0.81
95 年	100.00	49.72	47.53	0.95	1.04	0.75
96 年	100.00	50.10	48.11	0.73	0.52	0.54
97 年	100.00	47.56	51.38	0.32	0.55	0.20
98 年	100.00	49.11	46.61	1.03	2.04	1.21
99 年總 計	100.00	49.79	47.56	0.87	1.42	0.36
男	100.00	51.24	45.84	1.12	1.42	0.38
女	100.00	47.33	50.48	0.45	1.43	0.32
年 齡						
15~24 歲	100.00	18.66	80.83	-	-	0.52
25~44 歲	100.00	52.45	45.47	0.59	1.27	0.21
45 歲以上	100.00	69.24	24.70	2.38	3.06	0.63
婚 姻 狀 況						
未 婚	100.00	41.46	57.37	0.27	0.71	0.19
有配偶或同居	100.00	60.39	34.07	2.00	3.07	0.48
離婚、分居或喪偶	100.00	72.12	25.36	0.99	0.35	1.18

註：①「靠失業給付或其他政府失業輔助津貼」係自 95 年度人力運用調查新增，至於 94 年度以前該來源比率均列入「其他」。

②「其他」包括借貸、補助金、朋友協助等。

(四) 「技術不合」與「年齡限制」為未曾遇有工作機會之長期失業者尋職主要困難

99年5月失業者平均失業期間為30.8週，較上年延長3.4週，而失業期間達1年以上之長期失業者計11萬1千人或占全體失業者之19.56%，較上年增加1萬2千人或3.92個百分點，其中男性7萬1千人或占63.78%；女性4萬人或占36.22%。觀察其年齡分布，以25~44歲年齡者計7萬4千人或占67.10%居多；就教育程度別觀察，以大專及以上程度者5萬1千人或占45.64%較多，主因大專及以上畢業生人數快速增加所致，且其要求勞動條件相對較高，多屬「自願性失業者」。就有無從事過工作觀察，初次尋職者1萬8千人或占16.03%，非初次尋職者9萬3千人或占83.97%。

長期失業者中，曾經遇有工作機會者計5萬8千人或占51.95%，較上年上升7.52個百分點，而未去就業原因，主要係「待遇太低」所致，占43.68%；其餘未曾遇有工作機會5萬3千人中，主要遭遇尋職困難係以「技術不合」為主，占41.19%，其次為「年齡限制」之32.82%。另長期失業者平均希望待遇為29,044元，較全體失業者之28,605元高，亦較98年內尋獲現職者之主要工作收入26,462元高出逾2千元。

表12 長期失業者特性

		單位：%					
項 目 別		94 年	95 年	96 年	97 年	98 年	99 年
總 計		100.00	100.00	100.00	100.00	100.00	100.00
男		64.44	63.25	60.75	64.78	65.88	63.78
女		35.56	36.75	39.25	35.22	34.12	36.22
年 齡							
15~24 歲		15.62	17.65	12.41	7.95	12.03	8.94
25~44 歲		59.95	54.43	63.96	73.38	63.75	67.10
45 歲以上		24.42	27.92	23.63	18.68	24.22	23.97
教 育 程 度							
國中及以下		33.44	27.54	22.22	26.06	25.58	16.88
高中（職）		36.17	35.81	39.58	39.44	32.48	37.48
大專及以上		30.39	36.65	38.20	34.49	41.95	45.64
有無從事過工作							
初次尋職		18.22	20.00	17.92	18.13	20.41	16.03
非初次尋職		81.78	80.00	82.08	81.87	79.59	83.97

註：長期失業者係指失業期間達1年（53週）以上之失業者。

圖4 未曾遇有工作機會之長期失業者遭遇困難

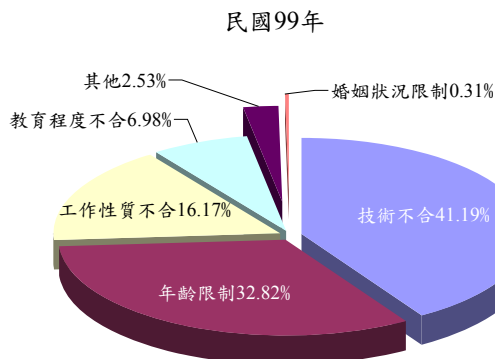

統計表

STATISTICAL TABLES

表1 歷年性別與婚姻狀況別勞動力參與率

TABLE 1. SEX-MARITAL STATUS LABOR FORCE PARTICIPATION RATES, BY YEAR

單位：%

Unit：%

項 目 別 Item	總 平 均 Grand Average	男 性 Male				女 性 Female			
		平 均 Average	未 婚 Never married	有配偶或同居 Married, spouse present, or cohabited	離婚、分居 或 喪 偶 Divorced, separated or widowed	平 均 Average	未 婚 Never married	有配偶或同居 Married, spouse present, or cohabited	離婚、分居 或 喪 偶 Divorced, separated or widowed
6 9 年 1980	57.87	76.36	58.87	88.93	49.23	39.20	57.12	33.23	18.06
7 0 年 1981	56.90	76.12	58.64	88.57	47.65	37.57	56.39	31.42	17.05
7 1 年 1982	56.75	75.67	58.19	87.88	48.94	37.71	56.79	31.51	16.74
7 2 年 1983	57.83	75.29	57.88	86.95	52.36	40.36	57.02	35.53	19.45
7 3 年 1984	58.87	75.28	57.17	87.44	50.42	42.42	56.25	38.74	23.17
7 4 年 1985	59.01	75.01	57.19	87.02	50.09	42.97	55.95	39.84	23.87
7 5 年 1986	59.43	74.61	56.66	86.79	50.12	44.19	55.75	41.82	24.62
7 6 年 1987	60.14	74.41	56.61	86.60	49.71	45.79	56.40	43.74	26.23
7 7 年 1988	59.11	73.67	55.43	85.74	47.84	44.52	54.61	42.66	25.61
7 8 年 1989	59.87	74.70	57.21	86.22	51.43	45.00	54.33	43.65	25.58
7 9 年 1990	58.67	73.29	55.79	84.78	50.75	44.03	53.37	42.49	26.40
8 0 年 1991	59.13	73.57	56.13	85.60	48.40	44.66	52.87	44.00	25.16
8 1 年 1992	59.10	73.83	57.61	84.98	51.81	44.32	52.60	43.23	26.91
8 2 年 1993	58.59	72.42	55.73	83.72	52.29	44.68	51.49	44.39	27.33
8 3 年 1994	58.63	72.11	55.97	83.18	49.16	45.06	50.52	45.41	27.65
8 4 年 1995	58.51	71.56	55.31	82.84	50.01	45.44	51.00	45.75	27.52
8 5 年 1996	58.28	70.29	53.80	81.68	51.04	46.28	50.28	47.11	30.32
8 6 年 1997	58.11	70.43	54.16	81.55	49.62	45.86	49.91	46.98	27.60
8 7 年 1998	57.84	70.22	54.95	80.94	48.18	45.57	49.97	46.50	28.29
8 8 年 1999	57.80	69.37	54.95	79.55	49.85	46.32	51.54	46.82	28.68
8 9 年 2000	57.51	69.27	54.91	79.40	52.07	45.82	51.87	46.34	26.00
9 0 年 2001	56.84	67.91	54.27	77.85	46.96	45.87	51.90	46.48	26.52
9 1 年 2002	57.31	68.13	55.69	77.20	46.80	46.61	52.53	47.30	27.55
9 2 年 2003	57.13	67.53	55.37	76.45	48.96	46.88	52.99	47.34	28.43
9 3 年 2004	57.59	67.74	56.30	76.43	49.88	47.61	54.55	47.84	28.56
9 4 年 2005	57.72	67.72	56.64	76.21	50.78	47.91	55.49	47.88	29.21
9 5 年 2006	57.72	67.36	56.99	75.38	51.97	48.26	55.96	48.38	28.75
9 6 年 2007	58.14	67.12	57.32	74.78	52.76	49.35	57.14	49.57	29.91
9 7 年 2008	58.25	67.00	58.46	74.01	53.20	49.72	58.07	49.38	31.09
9 8 年 2009	57.76	66.23	58.27	73.10	50.98	49.50	58.86	48.52	31.36
9 9 年 2010	57.92	66.42	59.50	72.63	51.60	49.66	59.28	48.74	30.46

註：本表歷年資料係以當年5月資料為準，以下各表均同。

Note: Figures tabulated here refer to survey results obtained on May each year and the same way is applied in the following tables.

表2 歷年子女年齡別有偶婦女勞動力參與率

TABLE 2. LABOR FORCE PARTICIPATION RATES OF MARRIED WOMEN WITH/WITHOUT CHILDREN,
BY YEAR

單位：%

Unit：%

項 目 別 Item	平 均 Average	子 女 均 在 6 歲 以 上 Children all aged 6 years & over				有 未 滿 6 歲 子 女 With children aged under 6 years				尚無子女 No children
		小 計 Subtotal	子女均在 1 8 歲以上 With children aged 18 years & over only	有 6 ~ 1 7 歲子女 Some children aged 6-17 years		小 計 Subtotal	子女均在6歲以下 With children aged under 6 years only	有 6 歲以 上 子 女		
				僅有 6 ~ 1 4 歲 子 女 With children aged 6-14 years only				上 子 女 Some children aged 6 years & over		
6 9 年 1980	33.23	35.64	23.51	43.88	-	28.90	26.43	-	33.05	39.10
7 0 年 1981	31.42	32.75	22.15	39.93	-	28.26	26.53	-	31.22	39.30
7 1 年 1982	31.51	32.29	21.91	40.02	-	28.99	28.10	-	30.51	41.12
7 2 年 1983	35.53	35.70	25.24	43.98	-	33.40	30.64	-	38.17	48.89
7 3 年 1984	38.74	38.55	27.06	47.82	-	37.34	34.69	-	42.07	50.88
7 4 年 1985	39.84	39.63	27.88	49.14	-	39.07	37.00	-	42.85	48.95
7 5 年 1986	41.82	41.85	29.88	51.71	-	40.55	39.00	-	43.25	50.62
7 6 年 1987	43.74	43.18	30.45	54.18	-	42.95	40.85	-	46.55	56.75
7 7 年 1988	42.66	41.82	30.20	52.23	-	42.29	40.83	-	44.49	56.55
7 8 年 1989	43.65	42.35	30.00	53.54	-	44.64	43.67	-	46.19	54.79
7 9 年 1990	42.49	41.04	29.14	52.06	-	43.69	43.30	-	44.30	55.21
8 0 年 1991	44.00	42.66	32.02	52.56	52.39	44.36	42.76	42.77	47.33	60.50
8 1 年 1992	43.23	42.49	30.28	54.25	54.89	42.30	41.21	40.36	44.18	58.24
8 2 年 1993	44.39	43.78	31.32	55.76	55.11	42.99	41.50	41.73	45.63	59.71
8 3 年 1994	45.41	44.03	30.83	57.46	57.06	45.73	44.09	45.18	48.77	64.16
8 4 年 1995	45.75	44.45	32.30	57.51	57.94	45.75	43.55	41.39	49.57	65.01
8 5 年 1996	47.11	45.70	33.15	59.22	59.04	48.15	46.27	43.64	51.34	62.66
8 6 年 1997	46.98	45.48	32.04	60.94	60.81	48.16	47.02	45.92	50.14	62.42
8 7 年 1998	46.50	44.20	31.28	59.23	60.52	49.60	48.73	46.84	51.04	65.58
8 8 年 1999	46.82	44.87	31.95	60.34	62.25	49.24	48.14	46.23	51.21	64.99
8 9 年 2000	46.34	43.54	30.71	59.86	60.01	51.39	51.17	48.73	51.77	65.97
9 0 年 2001	46.48	43.23	30.57	60.01	60.53	52.99	53.33	51.64	52.41	66.76
9 1 年 2002	47.30	44.39	31.36	62.08	64.48	53.57	55.63	55.81	50.04	63.94
9 2 年 2003	47.34	44.69	32.39	62.02	63.86	53.46	53.90	53.96	52.69	64.30
9 3 年 2004	47.84	44.92	32.32	63.21	63.89	54.15	53.64	51.42	55.17	69.37
9 4 年 2005	47.88	44.54	32.10	62.87	64.49	55.64	56.36	53.99	54.29	71.21
9 5 年 2006	48.38	44.67	31.90	64.63	67.36	58.14	57.85	56.00	58.73	71.31
9 6 年 2007	49.57	45.90	32.79	66.07	68.27	61.18	61.11	59.25	61.34	70.09
9 7 年 2008	49.38	45.18	32.78	64.76	67.73	64.14	64.06	61.86	64.31	70.34
9 8 年 2009	48.52	44.72	31.91	65.92	68.46	60.85	61.89	57.43	58.58	70.83
9 9 年 2010	48.74	45.27	31.91	67.87	69.62	60.03	59.08	56.09	62.27	69.88

表3 歷年就業者之現職工作期間

TABLE 3. LENGTH OF PERIODS EMPLOYED PERSONS WORKING ON CURRENT JOBS, BY YEAR

單位：千人

Unit: Thousand Persons

項 目 別 Item	總 計 Total	未 滿 1 年 less than 1 year	1 ~ 未滿 3 年 1 ~ less than 3 years	3 ~ 未滿 5 年 3 ~ less than 5 years	5 ~ 未滿 10 年 5 ~ less than 10 years	10 年及 以上 10 years & over	平 均 工 作 期 間 (月) Average length of working on current jobs (months)
69年 1980	6488	866	1655	1152	1090	1724	92
70年 1981	6564	874	1662	1182	1115	1732	91
71年 1982	6668	912	1614	1230	1171	1740	92
72年 1983	6897	982	1605	1235	1193	1881	95
73年 1984	7202	1083	1637	1256	1221	2004	96
74年 1985	7374	1096	1702	1285	1203	2088	97
75年 1986	7618	1129	1747	1299	1338	2105	96
76年 1987	7898	1193	1781	1377	1444	2104	93
77年 1988	7931	1103	1764	1401	1462	2202	94
78年 1989	8217	1060	1809	1498	1630	2221	93
79年 1990	8196	1090	1856	1511	1556	2181	92
80年 1991	8432	934	2224	1453	1522	2299	92
81年 1992	8582	995	2138	1488	1554	2407	93
82年 1993	8702	1044	2097	1494	1592	2475	93
83年 1994	8879	1034	2142	1526	1668	2509	92
84年 1995	9008	1010	2135	1531	1723	2609	94
85年 1996	9050	1057	2047	1496	1693	2756	97
86年 1997	9138	1013	2109	1316	1996	2704	99
87年 1998	9276	1026	1967	1503	1943	2838	98
88年 1999	9348	991	2053	1497	1823	2984	100
89年 2000	9470	1086	1957	1484	1859	3083	100
90年 2001	9337	1017	1994	1496	1782	3048	99
91年 2002	9451	1068	2080	1467	1725	3110	100
92年 2003	9523	1096	1940	1519	1796	3171	102
93年 2004	9764	1162	1974	1541	1888	3198	100
94年 2005	9918	1003	2013	1606	1968	3328	102
95年 2006	10064	1052	1986	1569	2017	3440	103
96年 2007	10260	1035	2111	1577	2000	3537	104
97年 2008	10413	1030	2079	1670	2030	3604	103
98年 2009	10241	975	1955	1638	2037	3635	105
99年 2010	10459	1074	1899	1697	2084	3705	105

表3 歷年就業者之現職工作期間(續)

TABLE 3. LENGTH OF PERIODS EMPLOYED PERSONS WORKING ON CURRENT JOBS, BY YEAR(Cont.)

單位：%

Unit：%

項 目 別 Item	總 計 Total	未 滿 1 年 less than 1 year	1 ~ 未滿3年 1 ~ less than 3 years	3 ~ 未滿5年 3 ~ less than 5 years	5 ~ 未滿10年 5 ~ less than 10 years	10 年及以上 10 years & over
69年 1980	100.00	13.35	25.52	17.76	16.80	26.57
70年 1981	100.00	13.31	25.32	18.00	16.99	26.38
71年 1982	100.00	13.67	24.21	18.45	17.57	26.10
72年 1983	100.00	14.24	23.27	17.91	17.30	27.28
73年 1984	100.00	15.03	22.74	17.45	16.96	27.83
74年 1985	100.00	14.86	23.09	17.43	16.31	28.31
75年 1986	100.00	14.81	22.93	17.05	17.57	27.63
76年 1987	100.00	15.11	22.55	17.43	18.28	26.64
77年 1988	100.00	13.90	22.24	17.66	18.43	27.76
78年 1989	100.00	12.90	22.01	18.23	19.83	27.03
79年 1990	100.00	13.30	22.65	18.43	18.99	26.62
80年 1991	100.00	11.07	26.38	17.23	18.05	27.27
81年 1992	100.00	11.60	24.91	17.33	18.11	28.05
82年 1993	100.00	11.99	24.10	17.17	18.29	28.45
83年 1994	100.00	11.65	24.12	17.19	18.78	28.26
84年 1995	100.00	11.21	23.70	17.00	19.13	28.96
85年 1996	100.00	11.68	22.62	16.53	18.71	30.46
86年 1997	100.00	11.08	23.08	14.40	21.84	29.59
87年 1998	100.00	11.06	21.21	16.20	20.94	30.59
88年 1999	100.00	10.61	21.97	16.01	19.50	31.92
89年 2000	100.00	11.47	20.66	15.67	19.64	32.56
90年 2001	100.00	10.89	21.36	16.02	19.09	32.64
91年 2002	100.00	11.30	22.01	15.53	18.25	32.91
92年 2003	100.00	11.51	20.37	15.95	18.86	33.30
93年 2004	100.00	11.90	20.22	15.79	19.33	32.76
94年 2005	100.00	10.12	20.30	16.19	19.84	33.56
95年 2006	100.00	10.45	19.74	15.59	20.04	34.18
96年 2007	100.00	10.09	20.57	15.37	19.50	34.47
97年 2008	100.00	9.89	19.97	16.04	19.49	34.61
98年 2009	100.00	9.52	19.09	15.99	19.89	35.50
99年 2010	100.00	10.27	18.15	16.22	19.93	35.43

表4 歷年就業者之獲得現職方法

單位：千人

項 目 別 Item	總 計 Total	託親友師長介紹 Introduced by relatives/friends or teachers	學校就業輔導室介紹 Through employment service offices in schools	向公立就業服務 機構登記求職 Through public employment service agencies	向私立就業服務 機構登記求職 Through private placement agencies	工會介紹 Through labor union
69年 1980	6488	2508	-	101	64	-
70年 1981	6564	2567	-	120	49	-
71年 1982	6668	2629	-	130	52	-
72年 1983	6897	2667	-	124	48	-
73年 1984	7202	2738	-	122	52	-
74年 1985	7374	2910	-	113	33	-
75年 1986	7618	2981	-	87	48	-
76年 1987	7898	3145	-	80	42	-
77年 1988	7931	2925	-	90	50	-
78年 1989	8217	3095	-	103	45	-
79年 1990	8196	3151	-	84	53	-
80年 1991	8432	3021	49	74	22	24
81年 1992	8582	3082	57	106	35	22
82年 1993	8702	3090	52	92	24	21
83年 1994	8879	3227	59	63	12	26
84年 1995	9008	3176	54	60	9	36
85年 1996	9050	3127	54	55	14	22
86年 1997	9138	3157	62	62	13	20
87年 1998	9276	3134	54	54	24	20
88年 1999	9348	2985	56	50	15	19
89年 2000	9470	3019	55	52	31	15
90年 2001	9337	3057	52	39	16	20
91年 2002	9451	2922	48	59	28	21
92年 2003	9523	3072	48	61	74	17
93年 2004	9764	3006	58	104	97	20
94年 2005	9918	3019	65	75	117	22
95年 2006	10064	3106	58	71	155	22
96年 2007	10260	3077	64	79	244	25
97年 2008	10413	3114	76	103	308	22
98年 2009	10241	3026	64	129	367	24
99年 2010	10459	3010	60	112	435	23

註：1. 自80年起就業者之獲得現職方法增列「學校就業輔導室介紹」及「工會介紹」之選項。

2. 89年至91年增列「上網路尋職」之選項。

TABLE 4. METHODS EMPLOYED PERSONS USED TO GET CURRENT JOBS, BY YEAR

Unit : Thousand Persons

應徵廣告、招貼 Referring advertisements or posters	上網路尋職 Internet jobseeking	參加政府考試分發 Passed exams and joined placements for civil service	同一企業不同場 所間的職位調動 Relocated across workplaces but within enterprise	自家經營 Self/family own business	其他 Others
712	-	362	67	2338	336
836	-	367	69	2311	246
829	-	368	60	2372	229
852	-	400	78	2563	164
1021	-	417	81	2618	153
1076	-	402	69	2679	93
1106	-	425	96	2778	98
1288	-	434	124	2719	67
1407	-	459	124	2789	88
1581	-	467	110	2735	81
1525	-	478	108	2699	98
1631	-	528	83	2931	68
1640	-	541	116	2921	63
1723	-	589	116	2905	89
1821	-	530	121	2966	54
2003	-	531	130	2954	56
1991	-	559	145	3020	64
2166	-	557	118	2946	36
2369	-	592	115	2884	31
2518	-	563	138	2967	38
2555	74	553	126	2932	57
2506	95	553	132	2819	47
2605	143	528	133	2918	45
2649	-	556	136	2880	29
2900	-	543	149	2862	23
3113	-	557	119	2812	18
3175	-	548	145	2764	20
3296	-	550	121	2786	19
3342	-	528	168	2732	20
3312	-	567	168	2557	28
3489	-	519	170	2614	26

Note:1.Since 1991, 'employment service offices in schools' and 'labor union' were added into the methods which employed persons used to get current jobs.

2.A new answer 'Internet jobseeking' to the question was added since 2000 to 2002.

表4 歷年就業者之獲得現職方法(續)

單位：%

項 目 別 Item	總 計 Total	託親友師長介紹 Introduced by relatives/friends or teachers	學校就業輔導室介紹 Through employment service offices in schools	向公立就業服務 機構登記求職 Through public employment service agencies	向私立就業服務 機構登記求職 Through private placement agencies	工會介紹 Through labor union
69年 1980	100.00	38.65	-	1.55	0.99	-
70年 1981	100.00	39.11	-	1.83	0.75	-
71年 1982	100.00	39.42	-	1.94	0.78	-
72年 1983	100.00	38.68	-	1.80	0.70	-
73年 1984	100.00	38.03	-	1.69	0.72	-
74年 1985	100.00	39.46	-	1.53	0.44	-
75年 1986	100.00	39.13	-	1.14	0.63	-
76年 1987	100.00	39.82	-	1.01	0.54	-
77年 1988	100.00	36.88	-	1.13	0.63	-
78年 1989	100.00	37.67	-	1.25	0.55	-
79年 1990	100.00	38.45	-	1.02	0.65	-
80年 1991	100.00	35.83	0.58	0.88	0.27	0.28
81年 1992	100.00	35.91	0.66	1.23	0.41	0.25
82年 1993	100.00	35.50	0.60	1.06	0.28	0.24
83年 1994	100.00	36.34	0.67	0.71	0.14	0.29
84年 1995	100.00	35.25	0.60	0.67	0.09	0.41
85年 1996	100.00	34.55	0.60	0.61	0.15	0.24
86年 1997	100.00	34.55	0.68	0.68	0.14	0.22
87年 1998	100.00	33.79	0.58	0.58	0.26	0.21
88年 1999	100.00	31.93	0.60	0.54	0.16	0.20
89年 2000	100.00	31.88	0.58	0.55	0.32	0.16
90年 2001	100.00	32.74	0.56	0.42	0.18	0.21
91年 2002	100.00	30.92	0.51	0.63	0.30	0.23
92年 2003	100.00	32.26	0.51	0.65	0.78	0.17
93年 2004	100.00	30.79	0.60	1.07	1.00	0.20
94年 2005	100.00	30.43	0.66	0.76	1.18	0.23
95年 2006	100.00	30.86	0.57	0.71	1.54	0.22
96年 2007	100.00	29.99	0.62	0.77	2.37	0.25
97年 2008	100.00	29.91	0.73	0.99	2.96	0.21
98年 2009	100.00	29.55	0.62	1.26	3.58	0.23
99年 2010	100.00	28.78	0.57	1.08	4.16	0.22

TABLE 4. METHODS EMPLOYED PERSONS USED TO GET CURRENT JOBS, BY YEAR(Cont.)

Unit : %

應徵廣告、招貼 Referring advertisements or posters	上網路尋職 Internet jobseeking	參加政府考試分發 Passed exams and joined placements for civil service	同一企業不同場 所間的職位調動 Relocated across workplaces but within enterprise	自家經營 Self/family own business	其他 Others
10.97	-	5.58	1.04	36.03	5.19
12.73	-	5.58	1.05	35.20	3.75
12.43	-	5.52	0.90	35.58	3.43
12.36	-	5.80	1.13	37.16	2.37
14.17	-	5.79	1.13	36.35	2.12
14.60	-	5.45	0.94	36.32	1.26
14.52	-	5.58	1.25	36.47	1.28
16.31	-	5.49	1.56	34.42	0.85
17.74	-	5.79	1.56	35.16	1.11
19.24	-	5.68	1.33	33.28	0.99
18.60	-	5.83	1.32	32.94	1.19
19.34	-	6.26	0.99	34.77	0.80
19.11	-	6.30	1.35	34.04	0.74
19.80	-	6.77	1.34	33.38	1.02
20.51	-	5.97	1.36	33.40	0.61
22.23	-	5.90	1.44	32.79	0.62
22.00	-	6.18	1.60	33.37	0.71
23.70	-	6.09	1.29	32.24	0.40
25.54	-	6.38	1.24	31.09	0.33
26.94	-	6.02	1.47	31.74	0.41
26.99	0.78	5.84	1.33	30.96	0.60
26.84	1.01	5.93	1.42	30.19	0.50
27.56	1.52	5.59	1.41	30.87	0.48
27.82	-	5.83	1.43	30.25	0.31
29.71	-	5.56	1.53	29.31	0.24
31.39	-	5.62	1.20	28.35	0.19
31.55	-	5.45	1.44	27.46	0.20
32.12	-	5.36	1.18	27.15	0.19
32.09	-	5.07	1.62	26.23	0.19
32.34	-	5.53	1.64	24.96	0.27
33.36	-	4.96	1.63	24.99	0.25

表5 歷年就業者另找工作之情形

單位：千人

項 目 別 Item	總 計 Grand total	不 想 另 找 工 作 Not expected to seek another job	想 另 找 工 作 原 因		
			計 Total		
			計 Total	已 開 始 求 職 Began to seek a job	未 開 始 求 職 Not began to seek a job
6 9 年 1980	6488	5540	948	193	755
7 0 年 1981	6564	5667	897	178	719
7 1 年 1982	6668	5765	903	162	741
7 2 年 1983	6897	6032	865	194	670
7 3 年 1984	7202	6401	801	176	624
7 4 年 1985	7374	6518	856	189	668
7 5 年 1986	7618	6760	858	200	658
7 6 年 1987	7898	7054	844	168	676
7 7 年 1988	7931	7174	757	122	635
7 8 年 1989	8217	7409	808	165	643
7 9 年 1990	8196	7344	852	177	675
8 0 年 1991	8432	7682	749	151	599
8 1 年 1992	8582	7746	836	157	678
8 2 年 1993	8702	8021	682	105	576
8 3 年 1994	8879	8140	739	110	629
8 4 年 1995	9008	8306	703	113	590
8 5 年 1996	9050	8248	802	154	648
8 6 年 1997	9138	8436	701	163	539
8 7 年 1998	9276	8517	759	199	559
8 8 年 1999	9348	8533	815	224	591
8 9 年 2000	9470	8658	811	226	586
9 0 年 2001	9337	8311	1026	307	718
9 1 年 2002	9451	8450	1001	289	712
9 2 年 2003	9523	8597	925	276	650
9 3 年 2004	9764	8753	1011	296	715
9 4 年 2005	9918	8955	963	268	695
9 5 年 2006	10064	9169	895	250	645
9 6 年 2007	10260	9516	744	196	547
9 7 年 2008	10413	9701	712	188	524
9 8 年 2009	10241	9435	806	198	609
9 9 年 2010	10459	9736	723	183	541

TABLE 5. EMPLOYED PERSONS' EXPECTATION TO SEEK ANOTHER JOB, BY YEAR

Unit : Thousand Persons

How expected to seek another job					
想 換 工 作 Expected to change job			想 增 加 額 外 工 作 Expected to add an additional job		
小 計 Subtotal	已 開 始 求 職 Began to seek a job	未 開 始 求 職 Not began to seek a job	小 計 Subtotal	已 開 始 求 職 Began to seek a job	未 開 始 求 職 Not began to seek a job
679	157	522	269	36	233
590	141	448	307	37	271
580	123	456	323	39	284
600	166	435	264	29	236
546	140	405	255	36	219
614	151	463	242	38	205
589	154	435	269	46	223
606	140	466	238	28	210
539	97	443	218	26	192
584	126	459	223	40	184
604	131	473	247	46	202
583	117	466	166	34	133
614	127	487	222	31	191
507	80	427	174	25	149
547	86	462	191	24	167
506	86	421	196	27	169
567	106	461	235	48	187
476	107	368	226	55	170
518	145	372	241	54	187
535	147	388	280	77	203
546	148	398	265	78	188
644	183	461	382	124	257
637	193	444	364	96	269
615	178	437	310	98	212
621	173	449	390	124	266
631	176	455	332	92	240
611	173	438	284	77	207
543	148	395	200	48	152
506	136	371	206	53	153
486	128	358	320	70	250
487	135	352	236	47	189

表5 歷年就業者另找工作之情形(續)

單位：%

項 目 別 Item	總 計 Grand total	不 想 另 找 工 作 Not expected to seek another job	想 另 找 工 作 原 因			
			計 Total			
			計 Total	已 開 始 求 職 Began to seek a job	未 開 始 求 職 Not began to seek a job	
6 9 年 1980	100.00	85.38	14.62	2.98	11.64	
7 0 年 1981	100.00	86.34	13.66	2.71	10.95	
7 1 年 1982	100.00	86.46	13.54	2.43	11.11	
7 2 年 1983	100.00	87.46	12.54	2.82	9.72	
7 3 年 1984	100.00	88.88	11.12	2.45	8.67	
7 4 年 1985	100.00	88.39	11.61	2.56	9.06	
7 5 年 1986	100.00	88.74	11.26	2.62	8.64	
7 6 年 1987	100.00	89.32	10.68	2.12	8.56	
7 7 年 1988	100.00	90.45	9.55	1.54	8.01	
7 8 年 1989	100.00	90.17	9.83	2.01	7.82	
7 9 年 1990	100.00	89.61	10.39	2.16	8.23	
8 0 年 1991	100.00	91.11	8.89	1.79	7.10	
8 1 年 1992	100.00	90.26	9.74	1.83	7.91	
8 2 年 1993	100.00	92.17	7.83	1.21	6.62	
8 3 年 1994	100.00	91.68	8.32	1.24	7.08	
8 4 年 1995	100.00	92.20	7.80	1.25	6.55	
8 5 年 1996	100.00	91.14	8.86	1.70	7.16	
8 6 年 1997	100.00	92.33	7.67	1.78	5.90	
8 7 年 1998	100.00	91.82	8.18	2.15	6.03	
8 8 年 1999	100.00	91.28	8.72	2.40	6.32	
8 9 年 2000	100.00	91.43	8.57	2.38	6.18	
9 0 年 2001	100.00	89.01	10.99	3.29	7.69	
9 1 年 2002	100.00	89.41	10.59	3.06	7.53	
9 2 年 2003	100.00	90.29	9.71	2.89	6.82	
9 3 年 2004	100.00	89.65	10.35	3.03	7.32	
9 4 年 2005	100.00	90.29	9.71	2.70	7.01	
9 5 年 2006	100.00	91.11	8.89	2.48	6.41	
9 6 年 2007	100.00	92.75	7.25	1.91	5.33	
9 7 年 2008	100.00	93.16	6.84	1.81	5.03	
9 8 年 2009	100.00	92.13	7.87	1.93	5.94	
9 9 年 2010	100.00	93.09	6.91	1.75	5.17	

TABLE 5. EMPLOYED PERSONS' EXPECTATION TO SEEK ANOTHER JOB, BY YEAR(Cont.)

Unit : %

How expected to seek another job					
想 換 工 作 Expected to change job			想 增 加 額 外 工 作 Expected to add an additional job		
小 計 Subtotal	已 開 始 求 職 Began to seek a job	未 開 始 求 職 Not began to seek a job	小 計 Subtotal	已 開 始 求 職 Began to seek a job	未 開 始 求 職 Not began to seek a job
10.46	2.42	8.04	4.16	0.56	3.60
8.98	2.15	6.83	4.68	0.56	4.12
8.69	1.85	6.84	4.85	0.58	4.27
8.70	2.40	6.30	3.83	0.42	3.42
7.58	1.95	5.63	3.54	0.50	3.04
8.33	2.05	6.28	3.28	0.51	2.77
7.74	2.02	5.72	3.53	0.60	2.93
7.67	1.77	5.90	3.02	0.36	2.66
6.80	1.22	5.58	2.75	0.32	2.43
7.11	1.53	5.58	2.72	0.48	2.24
7.37	1.60	5.77	3.02	0.56	2.46
6.92	1.39	5.53	1.97	0.40	1.57
7.15	1.48	5.68	2.59	0.36	2.23
5.83	0.92	4.91	2.00	0.29	1.71
6.17	0.96	5.20	2.16	0.27	1.88
5.62	0.95	4.67	2.18	0.30	1.88
6.27	1.17	5.09	2.59	0.53	2.07
5.20	1.17	4.03	2.47	0.60	1.87
5.58	1.57	4.01	2.60	0.58	2.02
5.72	1.57	4.15	3.00	0.83	2.17
5.77	1.56	4.20	2.80	0.82	1.98
6.90	1.96	4.94	4.09	1.33	2.76
6.74	2.04	4.69	3.86	1.02	2.84
6.46	1.87	4.59	3.26	1.03	2.23
6.36	1.77	4.59	3.99	1.26	2.73
6.36	1.78	4.58	3.35	0.93	2.42
6.07	1.72	4.35	2.82	0.77	2.06
5.30	1.44	3.85	1.95	0.47	1.48
4.86	1.30	3.56	1.98	0.51	1.47
4.74	1.25	3.50	3.13	0.68	2.45
4.66	1.29	3.37	2.25	0.45	1.80

表6 歷年受僱就業者之每月工作收入

單位：千人

項 目 別	總 計 Total	未 滿 1 5, 0 0 0 元 less than NT\$ 15,000	1 5, 0 0 0 ~ 1 9, 9 9 9 元 NT\$	2 0, 0 0 0 ~ 2 4, 9 9 9 元 NT\$	2 5, 0 0 0 ~ 2 9, 9 9 9 元 NT\$	3 0, 0 0 0 ~ 3 4, 9 9 9 元 NT\$
6 9 年 1980	4163	3931	154	48	16	8
7 0 年 1981	4282	3684	442	95	30	19
7 1 年 1982	4326	3474	594	160	50	25
7 2 年 1983	4407	3371	689	213	65	34
7 3 年 1984	4642	3413	810	267	74	40
7 4 年 1985	4719	3383	852	306	87	52
7 5 年 1986	4923	3250	977	417	144	67
7 6 年 1987	5272	3263	1128	523	179	91
7 7 年 1988	5275	2750	1316	661	290	137
7 8 年 1989	5566	2141	1486	938	491	286
7 9 年 1990	5590	1656	1357	1051	683	443
8 0 年 1991	5633	1206	1243	1083	807	633
8 1 年 1992	5805	887	1161	1059	930	765
8 2 年 1993	5958	661	1067	1008	922	863
8 3 年 1994	6104	458	974	986	944	898
8 4 年 1995	6242	358	872	999	983	974
8 5 年 1996	6259	308	830	986	955	948
8 6 年 1997	6396	258	787	963	1005	1057
8 7 年 1998	6573	162	734	1020	1013	1109
8 8 年 1999	6582	128	736	1016	1015	1100
8 9 年 2000	6730	166	678	1027	1079	1066
9 0 年 2001	6707	198	715	1081	1062	1099
9 1 年 2002	6740	226	739	1069	1052	1056
9 2 年 2003	6855	237	798	1107	1116	1015
9 3 年 2004	7114	206	752	1129	1186	1106
9 4 年 2005	7302	180	674	1113	1234	1210
9 5 年 2006	7503	189	651	1088	1281	1321
9 6 年 2007	7702	157	648	1136	1340	1311
9 7 年 2008	7903	199	644	1119	1346	1312
9 8 年 2009	7864	270	792	1226	1360	1226
9 9 年 2010	8066	281	757	1220	1339	1330

TABLE 6. EMPLOYEES' MONTHLY INCOME, BY YEAR

Unit : Thousand Persons

35,000 ~ 39,999 元 NT\$	40,000 ~ 44,999 元 NT\$	45,000 ~ 49,999 元 NT\$	50,000 ~ 59,999 元 NT\$	60,000 ~ 69,999 元 NT\$	70,000 元 以上 NT\$ 70,000 & over	平均每月收入 (元) Average monthly income (NT\$)
2	2	1	1	0	0	7817
4	4	0	2	1	1	9679
11	4	2	3	1	1	10597
14	9	2	6	2	2	11131
16	10	1	6	1	3	11653
15	11	3	5	3	2	12035
24	20	6	9	3	4	12851
30	19	13	12	6	7	13606
49	29	14	13	7	8	15122
94	54	16	34	12	13	17524
187	97	31	46	22	17	19831
316	168	65	65	26	20	22215
436	259	119	116	42	32	24580
531	374	201	193	69	69	27069
635	478	259	285	96	90	29123
671	492	295	353	138	107	30446
691	541	310	391	155	145	31408
699	567	303	405	191	159	31966
750	583	328	452	211	212	33259
711	605	321	485	238	225	33700
744	605	349	498	272	249	34133
693	536	296	523	250	254	33582
712	559	318	494	244	271	33504
676	584	314	501	241	265	33396
745	609	351	491	276	264	33653
772	665	346	550	281	277	34212
811	663	378	531	280	309	34369
833	715	377	572	305	308	34595
886	723	408	586	300	381	35001
768	626	386	549	308	353	33743
791	643	414	576	340	376	34431

表7 歷年15歲以上民間人口勞動力異動情形

單位：千人

項 目 別 Item	總 計 Total	繼續原有工作者 Keeping on the same job	新 進 及 重 行 就 業 者 目 前 行 業 Current industries of persons newly employed or re-employed			
			小 計 Subtotal	農 業 Agriculture	工 業 Goods-Producing Industries	服 務 業 Services-Producing Industries
69年 1980	11347	5352	481	39	282	160
70年 1981	11654	5472	428	32	240	156
71年 1982	11987	5598	439	28	239	173
72年 1983	12222	5804	436	31	234	171
73年 1984	12498	6007	457	27	238	191
74年 1985	12825	6157	481	27	267	187
75年 1986	13125	6401	458	29	225	205
76年 1987	13393	6653	471	25	258	187
77年 1988	13656	6759	458	22	228	208
78年 1989	13934	7035	433	15	219	199
79年 1990	14177	6960	450	16	197	237
80年 1991	14466	7569	363	12	159	192
81年 1992	14725	7669	345	13	149	184
82年 1993	15048	7735	383	12	158	213
83年 1994	15364	7875	442	16	181	245
84年 1995	15650	8107	437	11	170	256
85年 1996	15903	8124	421	9	149	263
86年 1997	16130	8223	451	12	159	279
87年 1998	16426	8376	409	8	153	248
88年 1999	16646	8437	461	9	163	289
89年 2000	16938	8557	444	10	155	279
90年 2001	17150	8509	443	11	159	273
91年 2002	17364	8680	430	9	131	289
92年 2003	17542	8670	471	10	153	307
93年 2004	17734	8852	466	5	149	313
94年 2005	17917	9074	443	8	154	282
95年 2006	18133	9191	456	10	142	304
96年 2007	18358	9415	446	5	143	298
97年 2008	18591	9591	385	4	115	266
98年 2009	18826	9504	392	5	113	274
99年 2010	19037	9646	359	5	104	250

TABLE 7. EMPLOYMENT STATUS CHANGES OF CIVILIAN POPULATION AGED 15 YEARS AND OVER, BY YEAR

Unit : Thousand Persons

轉 業 者 Job changer	退 出 就 業 者 Current status after exit from employment					繼 續 未 就 業 者 Keeping on not in employment
	小 計 Subtotal	失 業 Unemployed	求學及準備升學 Attend sch. or rebrush to take entr.exam	料 理 家 務 Housekeeping	其 他 Others	
563	304	10	48	200	46	4647
569	309	10	43	202	54	4875
579	357	17	42	234	64	5014
611	394	31	49	228	86	4977
651	357	28	49	191	89	5025
701	390	31	40	238	81	5094
682	399	33	53	226	87	5185
698	396	22	58	232	84	5176
668	381	17	55	223	86	5390
687	367	20	48	216	83	5412
737	384	22	54	216	92	5646
575	348	21	69	168	89	5612
635	334	16	64	178	77	5741
652	307	17	63	153	74	5970
634	343	19	78	165	80	6071
552	340	22	64	164	91	6213
638	408	45	69	181	113	6312
599	358	45	59	155	99	6499
618	367	48	56	159	105	6655
592	418	71	70	161	116	6737
611	411	76	74	138	123	6916
600	487	111	70	153	154	7111
583	516	140	75	155	146	7155
614	468	146	48	128	146	7320
662	447	114	52	141	140	7307
601	422	117	57	130	118	7378
613	394	100	61	116	117	7479
611	360	99	42	99	120	7525
645	356	107	38	94	116	7613
640	499	227	35	106	131	7791
700	445	192	37	85	132	7887

表7 歷年15歲以上民間人口勞動力異動情形(續)

單位：%

項 目 別 Item	總 計 Total	繼續原有工作者 Keeping on the same job	新 進 及 重 行 就 業 者 目 前 行 業 Current industries of persons newly employed or re-employed			
			小 計 Subtotal	農 業 Agriculture	工 業 Goods-Producing Industries	服 務 業 Services-Producing Industries
69年 1980	100.00	47.16	4.24	0.34	2.49	1.41
70年 1981	100.00	46.96	3.67	0.27	2.06	1.34
71年 1982	100.00	46.70	3.67	0.23	1.99	1.44
72年 1983	100.00	47.49	3.56	0.25	1.92	1.40
73年 1984	100.00	48.07	3.65	0.22	1.91	1.53
74年 1985	100.00	48.01	3.75	0.21	2.08	1.46
75年 1986	100.00	48.77	3.49	0.22	1.71	1.56
76年 1987	100.00	49.67	3.52	0.19	1.93	1.40
77年 1988	100.00	49.50	3.35	0.16	1.67	1.52
78年 1989	100.00	50.49	3.11	0.10	1.57	1.43
79年 1990	100.00	49.09	3.17	0.11	1.39	1.67
80年 1991	100.00	52.32	2.51	0.08	1.10	1.32
81年 1992	100.00	52.08	2.35	0.09	1.01	1.25
82年 1993	100.00	51.40	2.55	0.08	1.05	1.42
83年 1994	100.00	51.25	2.88	0.10	1.18	1.60
84年 1995	100.00	51.80	2.79	0.07	1.09	1.64
85年 1996	100.00	51.08	2.65	0.06	0.94	1.65
86年 1997	100.00	50.98	2.79	0.08	0.99	1.73
87年 1998	100.00	51.00	2.49	0.05	0.93	1.51
88年 1999	100.00	50.69	2.77	0.05	0.98	1.74
89年 2000	100.00	50.52	2.62	0.06	0.92	1.65
90年 2001	100.00	49.61	2.58	0.06	0.93	1.59
91年 2002	100.00	49.99	2.47	0.05	0.76	1.67
92年 2003	100.00	49.42	2.68	0.06	0.87	1.75
93年 2004	100.00	49.91	2.63	0.03	0.84	1.76
94年 2005	100.00	50.64	2.47	0.04	0.86	1.57
95年 2006	100.00	50.69	2.51	0.06	0.78	1.68
96年 2007	100.00	51.29	2.43	0.03	0.78	1.62
97年 2008	100.00	51.59	2.07	0.02	0.62	1.43
98年 2009	100.00	50.48	2.08	0.03	0.60	1.45
99年 2010	100.00	50.67	1.88	0.03	0.54	1.31

TABLE 7. EMPLOYMENT STATUS CHANGES OF CIVILIAN POPULATION AGED 15 YEARS AND OVER, BY YEAR(Cont.)

Unit : %

轉 業 者 Job changer	退 出 就 業 者 Current status after exit from employment					繼 續 未 就 業 者 Keeping on not in employment
	小 計 Subtotal	失 業 Unemployed	求學及準備升學 Attend sch. or rebrush to take entr. exam	料 理 家 務 Housekeeping	其 他 Others	
4.96	2.68	0.09	0.42	1.77	0.40	40.96
4.89	2.65	0.08	0.37	1.74	0.47	41.83
4.83	2.98	0.14	0.34	1.92	0.53	41.82
5.00	3.18	0.25	0.39	1.84	0.69	40.72
5.21	2.83	0.22	0.39	1.51	0.71	40.21
5.46	3.02	0.24	0.31	1.84	0.63	39.72
5.20	3.02	0.25	0.40	1.71	0.65	39.51
5.21	2.95	0.16	0.43	1.73	0.63	38.64
4.89	2.77	0.12	0.40	1.62	0.62	39.47
4.93	2.61	0.14	0.34	1.54	0.59	38.84
5.20	2.71	0.15	0.38	1.52	0.65	39.83
3.97	2.40	0.14	0.48	1.16	0.62	38.79
4.31	2.27	0.11	0.43	1.21	0.52	38.99
4.33	2.04	0.11	0.42	1.02	0.49	39.67
4.12	2.23	0.12	0.51	1.07	0.52	39.51
3.53	2.17	0.14	0.41	1.04	0.58	39.70
4.01	2.57	0.28	0.43	1.14	0.71	39.69
3.72	2.22	0.28	0.37	0.96	0.61	40.29
3.76	2.23	0.29	0.34	0.97	0.64	40.52
3.56	2.51	0.43	0.42	0.97	0.70	40.47
3.61	2.43	0.45	0.44	0.81	0.73	40.83
3.50	2.84	0.65	0.41	0.89	0.90	41.46
3.36	2.97	0.81	0.43	0.89	0.84	41.20
3.50	2.67	0.83	0.27	0.73	0.83	41.73
3.74	2.52	0.64	0.29	0.79	0.79	41.20
3.35	2.35	0.65	0.32	0.73	0.66	41.18
3.38	2.17	0.55	0.34	0.64	0.65	41.24
3.33	1.96	0.54	0.23	0.54	0.65	40.99
3.47	1.92	0.58	0.21	0.51	0.63	40.95
3.40	2.65	1.20	0.19	0.56	0.69	41.39
3.68	2.34	1.01	0.19	0.45	0.69	41.43

表8 歷年有工作能力之非勞動力在前一年停止工作者之離開工作原因

單位：千人

項 目 別 Item	總 計 Total	無 工 作 Not worked during that year	有 工 作 而 停 止 工 作 原 因			
			小 計 Subtotal	求學及準備升學 Attend sch. or rebrush to take entr. exam	料 理 家 務 Housekeeping	女 性 結 婚 或 分 娩 Women's marriage or delivery
6 9 年 1980	4069	3774	294	46	103	44
7 0 年 1981	4256	3956	299	43	93	52
7 1 年 1982	4385	4044	340	40	102	46
7 2 年 1983	4334	3971	363	42	88	53
7 3 年 1984	4279	3950	329	46	82	77
7 4 年 1985	4354	3993	361	38	104	37
7 5 年 1986	4391	4025	365	49	87	43
7 6 年 1987	4369	3996	374	56	105	36
7 7 年 1988	4556	4192	364	53	95	45
7 8 年 1989	4524	4177	347	47	96	36
7 9 年 1990	4725	4362	362	50	96	41
8 0 年 1991	4740	4413	327	68	66	32
8 1 年 1992	4813	4495	319	59	74	32
8 2 年 1993	4903	4613	290	61	64	31
8 3 年 1994	4956	4632	324	74	66	35
8 4 年 1995	5056	4738	318	62	68	30
8 5 年 1996	5127	4764	363	65	56	34
8 6 年 1997	5184	4871	313	56	55	27
8 7 年 1998	5273	4954	311	49	61	23
8 8 年 1999	5324	4977	340	62	61	28
8 9 年 2000	5442	5107	327	71	44	23
9 0 年 2001	5573	5197	371	57	32	22
9 1 年 2002	5551	5175	369	65	36	18
9 2 年 2003	5610	5287	316	43	36	15
9 3 年 2004	5543	5210	327	49	46	24
9 4 年 2005	5516	5212	300	49	39	15
9 5 年 2006	5551	5257	292	52	42	18
9 6 年 2007	5546	5285	257	39	35	11
9 7 年 2008	5570	5321	244	36	31	13
9 8 年 2009	5665	5393	269	30	27	12
9 9 年 2010	5659	5405	250	33	30	13

註：1. 自80年起有工作而停止工作原因增列「家庭經濟改善」之選項。

2. 「家庭經濟改善」包括「家庭所得提高」及「家庭經濟負擔輕」。

3. 87年至94年間增列「一直都從事15小時以下無酬家屬工作者」之選項；自95年起改由相關問項計算而得。

TABLE 8. REASONS WHY PERSONS WITH WORKING ABILITY BUT NOT IN LABOR FORCE QUITTED THEIR
JOBS DURING THE PREVIOUS YEAR, BY YEAR

Unit : Thousand Persons

Reasons why had a job but quittd the job						從事 15 小時以下 無酬家屬工作 take unpaid family work weekly less than 15 hrs
家庭經濟改善 Family finance getting better	傷 病 Wound or illness	退 休 Retired	季節性或臨時 性工作結束 Seasonal or temporary job completed	工作場所業務 緊縮或歇業 Business shrunk or establishment closed	其 他 Others	
-	25	10	22	25	19	-
-	23	11	27	21	29	-
-	24	13	37	52	25	-
-	29	15	32	65	38	-
-	17	39	30	36	-	-
-	27	20	65	71	-	-
-	33	20	61	41	33	-
-	36	16	63	31	30	-
-	35	19	53	32	33	-
-	31	18	58	29	32	-
-	36	13	48	41	37	-
5	30	15	44	29	37	-
4	30	20	40	28	33	-
5	32	11	25	33	29	-
8	37	13	30	30	32	-
4	37	13	28	42	35	-
3	45	20	32	70	40	-
2	35	20	36	56	25	-
3	37	17	33	51	38	8
1	35	26	32	67	29	7
1	30	24	36	64	34	8
1	38	29	40	126	25	5
3	33	39	38	105	32	7
1	21	41	37	103	19	7
2	34	38	35	76	24	6
1	47	31	46	51	21	5
4	37	31	30	58	20	2
5	35	30	31	48	22	4
4	34	29	24	53	18	5
5	34	22	26	98	16	3
2	44	20	30	62	17	4

Note:1.Since 1991, 'family finance getting better' was added into the reasons why interviewee had a job but quitted that job.

2.'Family finance getting better' include situation when family income increase and financial burden become lighter.

3.Between 1998-2005, a new response choice, 'always take unpaid family work weekly less than 15 hours' was added for this question;
since 2006, this data was calculated from the related questions.

表8 歷年有工作能力之非勞動力在前一年停止工作者之離開工作原因(續)

單位：%

項 目 別 Item	總 計 Total	無 工 作 Not worked during that year	有 工 作 而 停 止 工 作 原 因			
			小 計 Subtotal	求學及準備升學 Attend sch. or rebrush to take entr. exam	料 理 家 務 Housekeeping	女 性 結 婚 或 分 娩 Women's marriage or delivery
6 9 年 1980	100.00	92.76	7.24	1.13	2.54	1.08
7 0 年 1981	100.00	92.96	7.04	1.01	2.18	1.23
7 1 年 1982	100.00	92.24	7.76	0.92	2.33	1.05
7 2 年 1983	100.00	91.62	8.38	0.98	2.03	1.23
7 3 年 1984	100.00	92.31	7.69	1.08	1.91	1.81
7 4 年 1985	100.00	91.71	8.29	0.86	2.39	0.85
7 5 年 1986	100.00	91.68	8.32	1.11	1.98	0.98
7 6 年 1987	100.00	91.45	8.55	1.28	2.40	0.83
7 7 年 1988	100.00	92.01	7.99	1.16	2.08	0.98
7 8 年 1989	100.00	92.33	7.66	1.04	2.13	0.80
7 9 年 1990	100.00	92.33	7.67	1.06	2.04	0.87
8 0 年 1991	100.00	93.10	6.90	1.44	1.39	0.66
8 1 年 1992	100.00	93.38	6.62	1.23	1.53	0.67
8 2 年 1993	100.00	94.09	5.91	1.24	1.30	0.63
8 3 年 1994	100.00	93.46	6.54	1.48	1.33	0.70
8 4 年 1995	100.00	93.71	6.29	1.23	1.35	0.60
8 5 年 1996	100.00	92.91	7.09	1.27	1.09	0.66
8 6 年 1997	100.00	93.96	6.04	1.09	1.05	0.52
8 7 年 1998	100.00	93.95	5.90	0.93	1.15	0.44
8 8 年 1999	100.00	93.48	6.39	1.17	1.14	0.52
8 9 年 2000	100.00	93.84	6.02	1.30	0.81	0.43
9 0 年 2001	100.00	93.25	6.66	1.03	0.58	0.39
9 1 年 2002	100.00	93.23	6.65	1.16	0.66	0.32
9 2 年 2003	100.00	94.25	5.63	0.77	0.63	0.27
9 3 年 2004	100.00	93.99	5.89	0.88	0.82	0.42
9 4 年 2005	100.00	94.48	5.43	0.88	0.70	0.28
9 5 年 2006	100.00	94.70	5.26	0.94	0.75	0.32
9 6 年 2007	100.00	95.29	4.64	0.71	0.64	0.19
9 7 年 2008	100.00	95.53	4.38	0.65	0.56	0.24
9 8 年 2009	100.00	95.19	4.76	0.53	0.49	0.21
9 9 年 2010	100.00	95.52	4.42	0.58	0.54	0.23

TABLE 8. REASONS WHY PERSONS WITH WORKING ABILITY BUT NOT IN LABOR FORCE QUITTED THEIR
JOBS DURING THE PREVIOUS YEAR, BY YEAR(Cont.)

Unit : %

Reasons why had a job but quittd the job						從事 15 小時以下 無酬家屬工作 take unpaid family work weekly less than 15 hrs
家庭經濟改善 Family finance getting better	傷 病 Wound or illness	退 休 Retired	季節性或臨時 性工作結束 Seasonal or temporary job completed	工作場所業務 緊縮或歇業 Business shrunk or establishment closed	其 他 Others	
-	0.62	0.25	0.54	0.61	0.47	-
-	0.55	0.27	0.63	0.50	0.68	-
-	0.56	0.29	0.85	1.18	0.58	-
-	0.66	0.34	0.74	1.51	0.89	-
-	0.41	0.92	0.71	0.85	-	-
-	0.62	0.46	1.50	1.62	-	-
-	0.75	0.45	1.39	0.93	0.74	-
-	0.83	0.37	1.44	0.72	0.69	-
-	0.77	0.42	1.16	0.71	0.72	-
-	0.68	0.40	1.28	0.63	0.70	-
-	0.76	0.28	1.03	0.86	0.79	-
0.11	0.63	0.32	0.93	0.62	0.79	-
0.08	0.62	0.41	0.83	0.58	0.68	-
0.09	0.65	0.23	0.50	0.68	0.60	-
0.16	0.75	0.25	0.61	0.60	0.64	-
0.07	0.72	0.26	0.55	0.82	0.68	-
0.06	0.87	0.39	0.62	1.36	0.77	-
0.03	0.68	0.38	0.70	1.09	0.48	-
0.06	0.70	0.32	0.63	0.96	0.71	0.15
0.02	0.65	0.50	0.59	1.26	0.55	0.13
0.02	0.55	0.44	0.66	1.18	0.63	0.14
0.02	0.68	0.53	0.71	2.26	0.46	0.10
0.05	0.60	0.71	0.68	1.90	0.57	0.12
0.03	0.37	0.74	0.66	1.83	0.33	0.12
0.03	0.62	0.69	0.63	1.38	0.43	0.11
0.02	0.85	0.56	0.84	0.93	0.38	0.09
0.06	0.67	0.57	0.54	1.04	0.37	0.04
0.09	0.63	0.54	0.56	0.87	0.40	0.07
0.07	0.61	0.52	0.43	0.95	0.33	0.09
0.09	0.59	0.38	0.45	1.73	0.29	0.05
0.04	0.77	0.35	0.53	1.09	0.29	0.06

表9 歷年勞動力之運用指標

TABLE 9. SELECTED UTILIZATION INDICATORS OF LABOR FORCE, BY YEAR

單位：%

Unit：%

項 目 別 Item	勞 動 力 (千 人) Labor force (1000 persons)	每週工時未滿35 (或40)小時且 希望增加工時者 占勞動力比率 Ratio of those whose weekly working hours fewer than 35 (or 40) and want to increase their working hours to the labor force	每週工時未滿35 (或40)小時且 工作收入低於 截略點者占勞動力比率 Ratio of those whose weekly working hours fewer than 35 (or 40) and job's income less than income end-off-points to the labor force	每週工時大於35 (或40)小時且工作收入 低於截略點(或基本工資) 者占勞動力比率 Ratio of those whose weekly working hours greater than 35 (or 40) and job's income less than income end-off-points (or minimum wage) to the labor force	失 業 率 Unemployment Rate
69年 1980	6566	1.10	1.21	6.33	1.19
70年 1981	6631	1.52	1.32	4.47	1.01
71年 1982	6802	2.68	1.34	5.02	1.98
72年 1983	7068	3.68	1.62	9.20	2.42
73年 1984	7357	3.23	1.47	8.28	2.11
74年 1985	7569	2.69	1.39	10.80	2.57
75年 1986	7800	3.78	1.56	9.28	2.34
76年 1987	8055	2.02	1.42	8.76	1.94
77年 1988	8072	1.71	1.41	7.41	1.74
78年 1989	8343	1.63	1.42	9.13	1.50
79年 1990	8318	1.61	1.47	7.58	1.48
80年 1991	8554	1.35	1.46	7.18	1.43
81年 1992	8703	1.82	1.54	7.43	1.40
82年 1993	8816	1.55	1.43	7.66	1.29
83年 1994	9008	1.95	1.51	6.06	1.43
84年 1995	9158	2.14	1.68	5.73	1.63
85年 1996	9268	3.09	1.54	5.00	2.35
86年 1997	9373	3.19	1.29	6.90	2.51
87年 1998	9501	2.50	0.95	5.50	2.37
88年 1999	9621	2.73	1.07	5.31	2.84
89年 2000	9741	2.37	0.99	5.40	2.78
90年 2001	9748	3.86	1.20	5.05	4.22
91年 2002	9951	3.75	1.05	5.95	5.02
92年 2003	10022	3.66	1.03	6.04	4.98
93年 2004	10214	3.08	0.96	5.59	4.41
94年 2005	10343	2.37	0.84	4.96	4.10
95年 2006	10466	2.39	1.11	4.35	3.84
96年 2007	10673	2.02	0.99	4.04	3.87
97年 2008	10829	2.18	1.43	4.55	3.84
98年 2009	10874	5.60	1.62	5.16	5.82
99年 2010	11026	3.25	1.58	4.96	5.14

註：因應國人就業者工時降低之趨勢及人力資源訪問表之修訂，本表89年（含）以前係依「每週工時未滿40小時」統計；
自90年起改為「每週工時未滿35小時」。

Note: Because of the downward tendency of working hours and questionnaire's revision,
end-off-points of weekly changed from 40 to 35 since 2001.

表10 歷年就業者之運用指標

TABLE 10. SELECTED UTILIZATION INDICATORS OF EMPLOYED PERSONS, BY YEAR

單位：%

Unit：%

項 目 別 Item	就 業 者 (千 人) Employed persons (1000 persons)	每週工時未滿 35 (或40)小時 且希望加工時者 占就業者比率 Ratio of those whose weekly working hours fewer than 35 (or 40) and want to increase their working hours to the employed	每週工時未滿35 (或40)小時且 工作收入低於截略點者 占就業者比率 Ratio of those whose weekly working hours fewer than 35 (or 40) and job's income less than income end-off-points to the employed	每週工時大於35 (或40)小時且工作收入 低於截略點(或基本工資) 者占就業者比率 Ratio of those whose weekly working hours greater than 35 (or 40) and job's income less than income end-off-points (or minimum wage) to the employed
69年 1980	6488	1.12	1.23	6.41
70年 1981	6564	1.53	1.33	4.51
71年 1982	6668	2.73	1.37	5.12
72年 1983	6897	3.77	1.66	9.43
73年 1984	7202	3.30	1.50	8.45
74年 1985	7374	2.76	1.43	11.09
75年 1986	7618	3.87	1.60	9.50
76年 1987	7898	2.06	1.45	8.93
77年 1988	7931	1.74	1.43	7.55
78年 1989	8217	1.66	1.45	9.27
79年 1990	8196	1.63	1.49	7.70
80年 1991	8432	1.37	1.48	7.28
81年 1992	8582	1.84	1.56	7.54
82年 1993	8702	1.57	1.45	7.76
83年 1994	8879	1.98	1.54	6.15
84年 1995	9008	2.18	1.71	5.83
85年 1996	9050	3.16	1.58	5.12
86年 1997	9138	3.28	1.32	7.08
87年 1998	9276	2.56	0.98	5.63
88年 1999	9348	2.81	1.10	5.47
89年 2000	9470	2.43	1.01	5.56
90年 2001	9337	4.03	1.26	5.27
91年 2002	9451	3.94	1.11	6.26
92年 2003	9523	3.85	1.08	6.35
93年 2004	9764	3.23	1.06	5.86
94年 2005	9918	2.47	0.88	5.17
95年 2006	10064	2.49	1.16	4.52
96年 2007	10260	2.10	1.03	4.20
97年 2008	10413	2.27	1.49	4.73
98年 2009	10241	5.95	1.72	5.48
99年 2010	10459	3.43	1.67	5.23

註：同表9。

Note: The same interpretation as shown in table 9.

表11 年齡別勞動力參與率—按教育程度分

單位：%

中華民國99年5月

項 目 別	總 平 均 Grand average	15 ~ 19 歲 years	20 ~ 24 歲 years	25 ~ 34 歲 years
總 計	57.92	8.65	49.35	85.74
國中及以下	40.95	6.49	80.34	79.29
國小及以下	28.08	-	48.68	64.27
國中	58.52	6.54	81.54	81.31
高中（職）	62.34	8.23	85.54	85.01
高中	49.78	2.69	79.49	81.32
高職	67.82	12.82	87.24	85.98
大專及以上	69.04	11.44	38.02	87.11
專科	77.20	12.80	69.97	87.92
大學及以上	64.57	11.22	33.97	86.71
男	66.42	8.54	45.35	92.60
國中及以下	54.87	7.89	88.16	91.42
國小及以下	38.96	-	-	70.94
國中	70.31	7.90	89.49	92.57
高中（職）	71.10	7.71	89.13	95.63
高中	58.46	2.57	82.47	92.96
高職	77.13	12.06	90.98	96.36
大專及以上	71.95	11.99	29.51	90.97
專科	84.05	13.19	71.56	96.26
大學及以上	65.54	11.83	24.78	88.77
女	49.66	8.78	53.04	79.09
國中及以下	28.44	4.58	70.85	60.63
國小及以下	20.70	-	62.80	61.77
國中	43.02	4.65	71.39	60.31
高中（職）	53.72	8.80	81.58	73.69
高中	40.13	2.82	76.26	67.95
高職	59.16	13.60	83.09	75.13
大專及以上	66.06	10.99	45.42	83.79
專科	70.49	12.56	68.84	82.21
大學及以上	63.54	10.69	42.15	84.72

TABLE 11. AGE LABOR FORCE PARTICIPATION RATES, BY EDUCATIONAL ATTAINMENT

May , 2010				Unit : %
3 5 ~ 4 4 歲 years	4 5 ~ 5 4 歲 years	5 5 ~ 6 4 歲 years	6 5 歲 及 以 上 years & over	Item
83.47	71.57	43.50	8.15	Total
76.38	65.13	40.80	8.28	Junior high & below
59.08	56.65	40.27	8.19	Primary school & below
79.08	70.40	42.60	8.93	Junior high
81.41	72.07	48.37	8.17	Senior high & Vocational
78.48	70.18	48.34	7.42	Senior high
82.38	72.81	48.38	9.14	Vocational
88.52	80.50	46.78	7.16	Junior college & above
87.24	80.98	49.55	4.36	Junior college
89.81	80.05	44.79	9.06	University & graduate school
94.02	86.21	59.26	12.18	Male
86.02	82.91	59.36	13.12	Junior high & below
55.18	75.57	59.34	13.53	Primary school & below
89.40	85.94	59.44	10.99	Junior high
94.79	88.01	62.45	10.54	Senior high & Vocational
92.89	86.01	61.60	9.44	Senior high
95.49	88.91	63.07	11.76	Vocational
97.14	88.27	56.13	9.42	Junior college & above
97.11	90.60	57.67	6.65	Junior college
97.17	85.93	55.05	10.94	University & graduate school
73.14	57.14	28.34	4.43	Female
63.87	49.30	26.00	4.61	Junior high & below
61.82	46.06	26.70	4.42	Primary school & below
64.33	52.11	22.95	6.39	Junior high
69.94	58.33	33.29	4.68	Senior high & Vocational
63.82	53.65	30.70	4.88	Senior high
71.75	59.94	34.62	4.37	Vocational
79.97	69.78	32.27	1.36	Junior college & above
77.74	66.25	37.39	0.45	Junior college
82.28	72.69	28.44	2.38	University & graduate school

表 12 婚姻狀況別勞動力參與率—按年齡分

TABLE 12. MARITAL STATUS LABOR FORCE PARTICIPATION RATES, BY AGE

中華民國99年5月
May, 2010

單位：%

Unit：%

項 目 別 Item	總 計 Total	未 婚 Never married	有 配 偶 或 同 居 Married, spouse present, or cohabited	離 婚、分 居 或 喪 偶 Divorced, separated or widowed
總 計 Total	57.92	59.40	60.61	37.31
15~24歲 years	28.19	27.51	59.14	75.27
15~19歲 years	8.65	8.63	20.64	-
20~24歲 years	49.35	48.80	61.49	83.58
25~44歲 years	84.64	89.70	80.80	83.20
25~29歲 years	86.62	90.04	73.33	83.98
30~34歲 years	84.91	91.41	78.27	88.28
35~39歲 years	84.55	89.74	82.59	84.48
40~44歲 years	82.43	80.85	82.91	79.95
45~64歲 years	60.22	63.95	60.86	54.20
45~49歲 years	76.95	72.85	77.42	77.31
50~54歲 years	65.77	59.55	66.42	64.12
55~59歲 years	50.57	48.99	51.38	45.87
60~64歲 years	32.24	41.48	33.16	26.96
65歲及以上 years & over	8.15	7.22	10.01	4.44
男 Male	66.42	59.50	72.63	51.60
15~24歲 years	25.61	25.02	96.64	100.00
15~19歲 years	8.54	8.54	-	-
20~24歲 years	45.35	44.43	97.93	100.00
25~44歲 years	93.29	89.47	97.44	87.66
25~29歲 years	91.18	90.28	96.72	93.78
30~34歲 years	93.95	91.40	97.85	90.29
35~39歲 years	95.22	89.76	98.21	90.06
40~44歲 years	92.88	76.36	96.75	83.91
45~64歲 years	75.40	61.26	77.21	68.39
45~49歲 years	91.16	68.90	94.80	85.80
50~54歲 years	80.82	54.94	83.17	75.70
55~59歲 years	68.17	53.35	69.26	63.59
60~64歲 years	44.97	39.91	46.04	37.02
65歲及以上 years & over	12.18	7.85	13.32	7.40
女 Female	49.66	59.28	48.74	30.46
15~24歲 years	30.74	30.04	50.14	70.01
15~19歲 years	8.78	8.72	21.60	-
20~24歲 years	53.04	53.03	52.22	79.60
25~44歲 years	76.21	89.99	67.40	79.57
25~29歲 years	82.19	89.76	61.79	75.38
30~34歲 years	76.12	91.42	65.12	86.96
35~39歲 years	74.23	89.72	69.03	79.74
40~44歲 years	72.08	86.70	69.62	76.61
45~64歲 years	45.40	67.25	43.69	46.72
45~49歲 years	62.82	78.08	59.85	71.72
50~54歲 years	51.06	64.78	48.89	57.96
55~59歲 years	33.55	44.73	32.54	36.09
60~64歲 years	20.11	44.13	18.55	23.17
65歲及以上 years & over	4.43	5.91	5.32	3.40

表 13 婚姻狀況別勞動力參與率—按教育程度分

TABLE 13. MARITAL STATUS LABOR FORCE PARTICIPATION RATES, BY EDUCATIONAL ATTAINMENT

單位：%		中華民國99年5月 May, 2010			Unit：%
項 目 別	總 計	未 婚	有 配 偶 或 同 居	離 婚、分 居 或 喪 偶	
Item	Total	Never married	Married, spouse present,or cohabited	Divorced, separated or widowed	
總 計 Total	57.92	59.40	60.61	37.31	
國中及以下 Junior high & below	40.95	47.59	44.72	24.28	
國小及以下 Primary school & below	28.08	31.90	32.41	15.81	
國中 Junior high	58.52	50.68	62.94	49.40	
高中（職） Senior high & Vocational	62.34	53.82	68.06	64.00	
高中 Senior high	49.78	34.37	62.23	48.68	
高職 Vocational	67.82	63.20	70.38	71.97	
大專及以上 Junior college & above	69.04	65.52	73.60	58.55	
專科 Junior college	77.20	84.78	74.12	65.94	
大學及以上 University & gradu. school	64.57	59.84	73.11	50.80	
男 Male	66.42	59.50	72.63	51.60	
國中及以下 Junior high & below	54.87	53.07	58.09	38.60	
國小及以下 Primary school & below	38.96	32.21	42.35	23.88	
國中 Junior high	70.31	57.45	77.46	62.04	
高中（職） Senior high & Vocational	71.10	57.32	82.80	72.20	
高中 Senior high	58.46	39.10	75.74	59.34	
高職 Vocational	77.13	66.32	86.06	78.43	
大專及以上 Junior college & above	71.95	63.23	80.61	63.89	
專科 Junior college	84.05	86.88	83.48	73.81	
大學及以上 University & gradu. school	65.54	56.71	78.19	51.07	
女 Female	49.66	59.28	48.74	30.46	
國中及以下 Junior high & below	28.44	33.38	32.01	18.62	
國小及以下 Primary school & below	20.70	30.95	24.25	13.37	
國中 Junior high	43.02	33.78	45.78	39.72	
高中（職） Senior high & Vocational	53.72	49.23	55.47	58.97	
高中 Senior high	40.13	27.93	48.07	42.61	
高職 Vocational	59.16	59.18	58.04	67.85	
大專及以上 Junior college & above	66.06	67.58	65.12	54.30	
專科 Junior college	70.49	83.07	63.99	58.44	
大學及以上 University & gradu. school	63.54	62.74	66.31	50.62	

表14 子女年齡別有偶婦女勞動力參與率—按年齡、教育程度與戶籍地分

單位：%

中華民國99年5月

項 目 別	平 均 Average	子 女 均 在 6 歲 以 上 Children all aged 6 years & over			
		小 計 Subtotal	子女均在18歲以上 With children aged 18 years & over only	有 6 ~ 1 7 歲 子 女 Some children aged 6-17 years	
				僅 有 6 ~ 1 4 歲 子 女 With children aged 6-14 years only	
平 均	48.74	45.27	31.91	67.87	69.62
年 齡					
15~24 歲	50.14	-	-	-	-
15~19 歲	21.60	-	-	-	-
20~24 歲	52.22	-	-	-	-
25~44 歲	67.40	70.34	66.98	70.64	70.16
25~29 歲	61.79	60.69	100.00	60.42	61.34
30~34 歲	65.12	70.23	-	70.23	69.65
35~39 歲	69.03	71.42	63.81	71.60	72.20
40~44 歲	69.62	70.05	67.24	70.50	68.90
45 歲 及 以 上	35.38	35.23	30.57	61.22	64.30
45~49 歲	59.85	59.94	58.33	61.54	62.70
50 歲 及 以 上	27.56	27.56	26.08	60.06	73.69
教 育 程 度					
國 中 及 以 下	32.01	31.32	25.92	61.37	58.72
國 小 及 以 下	24.25	23.81	21.86	59.38	55.26
國 中	45.78	45.85	37.30	61.95	59.86
高 中 (職)	55.47	55.40	43.72	65.13	66.09
高 中	48.07	48.97	36.23	63.21	64.16
高 職	58.04	57.71	47.04	65.70	66.67
大 專 及 以 上	65.12	61.63	40.08	75.73	76.97
專 科	63.99	61.74	39.84	73.96	75.66
大 學 及 以 上	66.31	61.49	40.30	77.97	78.67
戶 籍 地					
北 部 區 域	48.6	44.6	30.2	67.1	69.6
中 部 區 域	50.0	46.6	33.2	70.2	69.6
南 部 區 域	47.8	45.2	33.0	67.4	70.1
東 部 區 域	49.8	45.4	36.5	64.7	63.6

註：北部區域：臺北市、基隆市、新竹市、臺北縣、宜蘭縣、桃園縣、新竹縣。

中部區域：臺中市、苗栗縣、臺中縣、彰化縣、南投縣、雲林縣。

南部區域：高雄市、嘉義市、臺南市、嘉義縣、臺南縣、高雄縣、屏東縣、澎湖縣。

東部區域：臺東縣、花蓮縣。

TABLE 14. LABOR FORCE PARTICIPATION RATES OF MARRIED WOMEN WITH/WITHOUT CHILDREN,
BY AGE, EDUCATIONAL ATTAINMENT AND PLACE OF HOUSEHOLD REGISTERED

May, 2010

Unit : %

有 未 滿 6 歲 子 女 With children aged under 6 years				尚無子女 No children	Item
小 計 Subtotal	子 女 均 在 6 歲 以 下 With children aged under 6 years only		有 6 歲 以 上 子 女 Some children aged 6 years & over		
	子 女 均 在 3 歲 以 下 With children aged under 3 years only				
60.03	59.08	56.09	62.27	69.88	Average
					Age
42.45	42.34	32.00	51.95	73.65	1 5 ~ 2 4 years
22.88	22.88	22.88	-	-	1 5 ~ 1 9 years
44.30	44.21	33.55	51.95	74.79	2 0 ~ 2 4 years
60.84	60.25	58.37	62.16	75.83	2 5 ~ 4 4 years
56.18	54.81	54.24	62.76	85.77	2 5 ~ 2 9 years
61.95	63.59	60.93	56.93	68.99	3 0 ~ 3 4 years
62.85	59.45	57.59	67.49	74.92	3 5 ~ 3 9 years
61.90	62.39	68.79	61.56	79.89	4 0 ~ 4 4 years
60.21	48.47	38.92	66.19	39.22	4 5 years & over
58.85	48.47	38.92	64.41	56.68	4 5 ~ 4 9 years
100.00	-	-	100.00	26.30	5 0 years & over
					Educational attainment
45.80	46.81	28.50	44.49	39.82	Junior high & below
56.81	64.81	55.27	46.78	17.30	Primary school & below
42.26	41.15	21.25	43.73	56.52	Junior high
54.36	49.89	45.20	63.57	61.75	Senior high & Vocational
44.09	40.72	44.74	53.03	46.75	Senior high
57.47	52.96	45.36	66.12	66.53	Vocational
67.10	67.11	64.85	67.05	79.96	Junior college & above
64.72	64.99	62.27	63.91	78.53	Junior college
69.64	69.34	67.02	70.59	80.93	University & graduate school
					Place of household registered
60.4	59.4	58.7	62.5	73.0	Northern region
62.6	60.6	53.5	67.6	68.8	Central region
57.1	57.1	55.3	57.1	63.5	Southern region
60.8	60.9	46.6	60.6	72.9	Eastern region

Note : Northern region: Taipei City, Keelung City, Hsinchu City, Taipei Country, Yilan Country, Taoyuan Country, Hsinchu Country
 Central region: Taichung City, Miaoli Country, Taichung Country, Changhua Country, Nantou Country, Yunlin Country
 Southern region: Kaohsiung City, Chiayi City, Tainan City, Chiayi Country, Tainan Country, Kaohsiung Country, Pingtung Country, Penghu Country
 Eastern region: Taitung Country, Hualien Country

表15 就業者教育程度—按行業分

中華民國99年5月

項 目 別	總 計		國 中 及 以 下	
	Total		Junior high & below	
	千 人 1000 persons	%	千 人 1000 persons	%
總 計	10459	100.00	2374	100.00
農、林、漁、牧業	554	5.30	402	16.92
工 業	3763	35.97	974	41.03
礦業及土石採取業	4	0.04	2	0.08
製造業	2851	27.26	600	25.28
電力及燃氣供應業	29	0.28	1	0.04
用水供應及污染整治業	78	0.74	25	1.07
營造業	800	7.65	346	14.56
服 務 業	6142	58.73	998	42.05
批發及零售業	1749	16.72	344	14.47
運輸及倉儲業	402	3.84	104	4.37
住宿及餐飲業	725	6.93	228	9.60
資訊及通訊傳播業	205	1.96	2	0.10
金融及保險業	423	4.04	7	0.28
不動產業	70	0.67	5	0.22
專業、科學及技術服務業	322	3.08	8	0.32
支援服務業	239	2.28	67	2.83
公共行政及國防；強制性社會安全	389	3.72	21	0.89
教育服務業	612	5.85	15	0.64
醫療保健及社會工作服務業	383	3.66	18	0.76
藝術、娛樂及休閒服務業	97	0.93	20	0.84
其他服務業	528	5.04	160	6.74

TABLE 15. EMPLOYED PERSONS' EDUCATIONAL ATTAINMENT, BY INDUSTRY

May , 2010					
高 中 (職)		大 專 及 以 上		Item	
Senior high (Vocational)		Junior college & above			
千 人 1000 persons	%	千 人 1000 persons	%		
3575	100.00	4510	100.00	Total	
124	3.48	28	0.62	Agriculture, Forestry, Fishing & Animal Husbandry	
1397	39.07	1392	30.86	Goods-Producing Industries	
2	0.05	0	0.01	Mining & Quarrying	
1070	29.93	1181	26.18	Manufacturing	
8	0.24	20	0.44	Electricity & Gas Supply	
31	0.87	21	0.47	Water Supply & Remediation Services	
285	7.97	170	3.76	Construction	
2054	57.45	3090	68.52	Services-Producing Industries	
719	20.12	686	15.22	Wholesale & Retail Trade	
172	4.80	126	2.80	Transportation & Storage	
336	9.40	161	3.56	Accommodation & Food Services	
26	0.71	177	3.92	Information & Communication	
92	2.57	325	7.20	Finance & Insurance	
30	0.83	35	0.77	Real Estate	
76	2.13	238	5.28	Professional, Scientific & Technical Services	
96	2.68	76	1.68	Support Services	
91	2.55	277	6.14	Public Administration & Defence ; Compulsory Social Security	
67	1.88	530	11.75	Education	
60	1.67	305	6.76	Human Health & Social Work Services	
44	1.23	33	0.73	Arts, Entertainment & Recreation	
246	6.88	122	2.70	Other Services	

表15 就業者教育程度—按行業分（續）

中華民國99年5月

項 目 別	總 計		國 中 及 以 下	
	Total		Junior high & below	
	千 人 1000 persons	%	千 人 1000 persons	%
男	5871	100.00	1488	100.00
農、林、漁、牧業	381	6.49	271	18.19
工 業	2549	43.42	679	45.61
礦業及土石採取業	3	0.06	2	0.12
製造業	1765	30.07	341	22.95
電力及燃氣供應業	25	0.43	0	0.01
用水供應及污染整治業	57	0.97	18	1.20
營造業	698	11.89	317	21.33
服 務 業	2941	50.09	539	36.20
批發及零售業	868	14.78	178	11.99
運輸及倉儲業	319	5.44	97	6.53
住宿及餐飲業	320	5.45	98	6.58
資訊及通訊傳播業	127	2.16	2	0.10
金融及保險業	162	2.75	2	0.13
不動產業	36	0.62	4	0.27
專業、科學及技術服務業	149	2.54	4	0.29
支援服務業	139	2.37	36	2.39
公共行政及國防；強制性社會安全	226	3.84	14	0.92
教育服務業	201	3.42	8	0.54
醫療保健及社會工作服務業	85	1.45	5	0.36
藝術、娛樂及休閒服務業	45	0.76	9	0.61
其他服務業	264	4.49	82	5.49
女	4588	100.00	886	100.00
農、林、漁、牧業	173	3.77	131	14.79
工 業	1214	26.45	295	33.33
礦業及土石採取業	1	0.02	0	0.01
製造業	1086	23.67	259	29.21
電力及燃氣供應業	4	0.09	1	0.08
用水供應及污染整治業	21	0.45	7	0.84
營造業	102	2.22	28	3.19
服 務 業	3202	69.78	460	51.88
批發及零售業	881	19.21	165	18.63
運輸及倉儲業	83	1.80	6	0.73
住宿及餐飲業	405	8.82	130	14.68
資訊及通訊傳播業	78	1.70	1	0.10
金融及保險業	261	5.69	5	0.51
不動產業	34	0.73	1	0.14
專業、科學及技術服務業	173	3.76	3	0.38
支援服務業	100	2.17	32	3.58
公共行政及國防；強制性社會安全	164	3.57	7	0.83
教育服務業	411	8.96	7	0.79
醫療保健及社會工作服務業	297	6.48	13	1.43
藝術、娛樂及休閒服務業	52	1.14	11	1.23
其他服務業	264	5.75	78	8.84

TABLE 15. EMPLOYED PERSONS' EDUCATIONAL ATTAINMENT, BY INDUSTRY(Cont.)

May , 2010				
高 中 (職)		大 專 及 以 上		Item
Senior high (Vocational)		Junior college & above		
千 人 1000 persons	%	千 人 1000 persons	%	
2014	100.00	2369	100.00	Male
90	4.48	20	0.86	Agriculture, Forestry, Fishing & Animal Husbandry
918	45.59	952	40.19	Goods-Producing Industries
1	0.07	-	-	Mining & Quarrying
636	31.57	788	33.27	Manufacturing
7	0.34	18	0.77	Electricity & Gas Supply
24	1.21	15	0.62	Water Supply & Remediation Services
250	12.40	131	5.54	Construction
1006	49.93	1397	58.94	Services-Producing Industries
345	17.15	344	14.53	Wholesale & Retail Trade
142	7.07	80	3.37	Transportation & Storage
150	7.47	72	3.02	Accommodation & Food Services
15	0.75	110	4.65	Information & Communication
26	1.29	134	5.64	Finance & Insurance
15	0.76	17	0.71	Real Estate
33	1.66	112	4.71	Professional, Scientific & Technical Services
60	3.00	43	1.82	Support Services
49	2.45	163	6.86	Public Administration & Defence ; Compulsory Social Security
20	0.99	173	7.30	Education
8	0.41	72	3.03	Human Health & Social Work Services
21	1.03	15	0.62	Arts, Entertainment & Recreation
119	5.91	63	2.67	Other Services
1561	100.00	2141	100.00	Female
34	2.20	8	0.35	Agriculture, Forestry, Fishing & Animal Husbandry
478	30.65	440	20.54	Goods-Producing Industries
0	0.03	0	0.02	Mining & Quarrying
434	27.83	392	18.33	Manufacturing
2	0.10	2	0.08	Electricity & Gas Supply
7	0.44	6	0.30	Water Supply & Remediation Services
35	2.25	39	1.80	Construction
1048	67.15	1693	79.11	Services-Producing Industries
374	23.95	342	15.98	Wholesale & Retail Trade
29	1.88	47	2.18	Transportation & Storage
185	11.88	89	4.16	Accommodation & Food Services
10	0.67	67	3.11	Information & Communication
66	4.22	191	8.91	Finance & Insurance
14	0.92	18	0.84	Real Estate
43	2.74	126	5.91	Professional, Scientific & Technical Services
35	2.25	33	1.53	Support Services
42	2.69	114	5.34	Public Administration & Defence ; Compulsory Social Security
47	3.02	357	16.68	Education
52	3.30	233	10.88	Human Health & Social Work Services
23	1.50	18	0.84	Arts, Entertainment & Recreation
127	8.13	59	2.73	Other Services

表16 就業者教育程度—按從業身分分

中華民國99年5月

項 目 別	總 計		國 中 及 以 下	
	Total		Junior high & below	
	千 人 1000 persons	%	千 人 1000 persons	%
總 計	10459	100.00	2374	22.70
雇 主	474	100.00	117	24.74
自 營 作 業 者	1334	100.00	667	49.99
無 酬 家 屬 工 作 者	586	100.00	235	40.15
受 僱 者	8066	100.00	1355	16.80
受 私 人 僱 用 者	7017	100.00	1295	18.46
受 政 府 僱 用 者	1049	100.00	60	5.70
男	5871	100.00	1488	25.34
雇 主	396	100.00	101	25.48
自 營 作 業 者	1004	100.00	508	50.62
無 酬 家 屬 工 作 者	138	100.00	36	26.28
受 僱 者	4333	100.00	843	19.45
受 私 人 僱 用 者	3795	100.00	804	21.20
受 政 府 僱 用 者	538	100.00	38	7.10
女	4588	100.00	886	19.32
雇 主	78	100.00	16	20.95
自 營 作 業 者	330	100.00	159	48.07
無 酬 家 屬 工 作 者	448	100.00	199	44.42
受 僱 者	3732	100.00	513	13.73
受 私 人 僱 用 者	3222	100.00	491	15.24
受 政 府 僱 用 者	511	100.00	22	4.23

TABLE 16. EMPLOYED PERSONS' EDUCATIONAL ATTAINMENT, BY CLASS OF WORKERS

May , 2010

高 中 (職) Senior high (Vocational)		大 專 及 以 上 Junior college & above		Item
千 人 1000 persons	%	千 人 1000 persons	%	
3575	34.18	4510	43.12	Total
183	38.53	174	36.73	Employers
458	34.37	209	15.65	Own-account workers
248	42.31	103	17.53	Unpaid family workers
2686	33.30	4024	49.90	Employees
2472	35.23	3249	46.31	Private
214	20.38	775	73.91	Government
2014	34.30	2369	40.35	Male
150	37.74	146	36.78	Employers
338	33.67	158	15.71	Own-account workers
65	47.33	36	26.40	Unpaid family workers
1461	33.72	2029	46.83	Employees
1336	35.21	1654	43.60	Private
125	23.25	375	69.65	Government
1561	34.02	2141	46.66	Female
33	42.60	28	36.45	Employers
120	36.49	51	15.44	Own-account workers
183	40.77	66	14.81	Unpaid family workers
1225	32.82	1995	53.45	Employees
1136	35.27	1595	49.49	Private
89	17.36	400	78.41	Government

表 17 就業者從業身分—按職業分

TABLE 17. EMPLOYED PERSONS' CLASS OF WORKERS, BY OCCUPATION

中華民國 99 年 5 月
May, 2010

單位：千人

Unit: Thousand Persons

項 目 別 Item	總 計 Total	雇 主 Employers	自 營 作 業 者 Own-account workers	無 酬 家 屬 工 作 者 Unpaid family workers	受 僱 者 Employees		
					計 Subtotal	受私人僱用者 Private	受政府僱用者 Government
總 計 Total	10459	474	1334	586	8066	7017	1049
民意代表、企業主管及經理人員 Legislators, gov. administrators, business executives & managers	445	156	6	1	282	250	32
專業人員 Professionals	915	22	22	2	870	578	292
技術員及助理專業人員 Technicians and associate professionals	2187	77	99	22	1989	1728	261
事務工作人員 Clerks	1199	4	14	79	1102	891	211
服務工作人員及售貨員 Service workers and shop and market sales workers	1980	99	541	252	1089	969	119
農、林、漁、牧工作人員 Agricultural, animal husbandry, forestry and fishing workers	538	10	324	136	67	63	5
生產有關工人、機械設備操作工 及體力工 Prod., machine operators and related workers	3194	106	328	94	2667	2538	128
男 Male	5871	396	1004	138	4333	3795	538
民意代表、企業主管及經理人員 Legislators, gov. administrators business executives & managers	349	132	5	-	211	185	26
專業人員 Professionals	475	19	16	0	439	336	103
技術員及助理專業人員 Technicians and associate professionals	1162	64	69	6	1024	881	143
事務工作人員 Clerks	266	2	7	2	256	190	66
服務工作人員及售貨員 Service workers and shop and market sales workers	909	67	321	59	462	359	103
農、林、漁、牧工作人員 Agricultural, animal husbandry, forestry and fishing workers	375	9	287	36	43	39	4
生產有關工人、機械設備操作工 及體力工 Prod., machine operators and related workers	2335	103	299	34	1898	1805	93
女 Female	4588	78	330	448	3732	3222	511
民意代表、企業主管及經理人員 Legislators, gov. administrators business executives & managers	96	24	1	1	71	65	6
專業人員 Professionals	441	3	5	2	431	242	189
技術員及助理專業人員 Technicians and associate professionals	1026	13	31	17	965	847	118
事務工作人員 Clerks	933	2	7	78	846	701	145
服務工作人員及售貨員 Service workers and shop and market sales workers	1071	32	220	192	627	611	16
農、林、漁、牧工作人員 Agricultural, animal husbandry, forestry and fishing workers	162	1	38	100	24	23	1
生產有關工人、機械設備操作工 及體力工 Prod., machine operators and related workers	859	3	28	59	769	733	35

表17 就業者從業身分—按職業分(續)

TABLE 17. EMPLOYED PERSONS' CLASS OF WORKERS, BY OCCUPATION(Cont.)

單位： %		中華民國99年5月 May, 2010				Unit： %	
項 目 別 Item	總 計 Total	雇 主 Employers	自 營 作 業 者 Own-account workers	無 酬 家 屬 工 作 者 Unpaid family workers	受 僱 者 Employees		
					計 Subtotal	受私人僱用者 Private	受政府僱用者 Government
總 計 Total	100.00	4.53	12.75	5.60	77.12	67.09	10.03
民意代表、企業主管及經理人員 Legislators, gov. administrators, business executives & managers	100.00	35.16	1.30	0.17	63.36	56.12	7.24
專業人員 Professionals	100.00	2.38	2.39	0.21	95.02	63.15	31.87
技術員及助理專業人員 Technicians and associate professionals	100.00	3.51	4.54	1.02	90.93	78.99	11.94
事務工作人員 Clerks	100.00	0.34	1.16	6.61	91.89	74.28	17.61
服務工作人員及售貨員 Service workers and shop and market sales workers	100.00	4.99	27.32	12.71	54.99	48.96	6.03
農、林、漁、牧工作人員 Agricultural, animal husbandry, forestry and fishing workers	100.00	1.83	60.32	25.31	12.53	11.64	0.90
生產有關工人、機械設備操作工 及體力工 Prod., machine operators and related workers	100.00	3.32	10.25	2.93	83.49	79.48	4.01
男 Male	100.00	6.75	17.10	2.35	73.81	64.64	9.17
民意代表、企業主管及經理人員 Legislators, gov. administrators business executives & managers	100.00	37.92	1.44	-	60.63	53.11	7.52
專業人員 Professionals	100.00	4.05	3.47	0.02	92.46	70.71	21.75
技術員及助理專業人員 Technicians and associate professionals	100.00	5.47	5.91	0.49	88.13	75.85	12.28
事務工作人員 Clerks	100.00	0.67	2.59	0.64	96.10	71.28	24.82
服務工作人員及售貨員 Service workers and shop and market sales workers	100.00	7.39	35.27	6.54	50.80	39.46	11.34
農、林、漁、牧工作人員 Agricultural, animal husbandry, forestry and fishing workers	100.00	2.39	76.40	9.68	11.53	10.47	1.05
生產有關工人、機械設備操作工 及體力工 Prod., machine operators and related workers	100.00	4.42	12.81	1.48	81.29	77.31	3.98
女 Female	100.00	1.69	7.19	9.76	81.35	70.22	11.13
民意代表、企業主管及經理人員 Legislators, gov. administrators business executives & managers	100.00	25.18	0.81	0.81	73.21	66.99	6.22
專業人員 Professionals	100.00	0.58	1.23	0.42	97.78	55.00	42.78
技術員及助理專業人員 Technicians and associate professionals	100.00	1.28	3.00	1.63	94.09	82.55	11.55
事務工作人員 Clerks	100.00	0.25	0.75	8.31	90.69	75.13	15.56
服務工作人員及售貨員 Service workers and shop and market sales workers	100.00	2.95	20.56	17.94	58.55	57.02	1.52
農、林、漁、牧工作人員 Agricultural, animal husbandry, forestry and fishing workers	100.00	0.53	23.14	61.47	14.86	14.33	0.54
生產有關工人、機械設備操作工 及體力工 Prod., machine operators and related workers	100.00	0.34	3.30	6.88	89.48	85.38	4.10

表18 就業者主要工作情形—按年齡分

TABLE 18. JOB TYPE IN MAJOR JOB FOR EMPLOYEES, BY AGE

中華民國99年5月
May, 2010

單位：千人

Unit: Thousand Persons

項 目 別 Item	總 計 Total	工 作 時 間 Job time		工 作 型 態 Job type	
		全日時間工作 Full-time workers	部分時間工作 Part-time workers	臨時性或 人力派遣工作 Temporary or dispatched workers	非臨時性或 人力派遣工作 Non temporary or dispatched workers
總 計 Total	10459	10075	384	539	9920
15~24歲 years	750	608	142	139	611
15~19歲 years	122	75	47	46	75
20~24歲 years	628	533	95	93	536
25~44歲 years	5955	5850	105	225	5730
25~29歲 years	1491	1459	32	67	1424
30~34歲 years	1574	1552	23	46	1528
35~39歲 years	1431	1413	18	45	1386
40~44歲 years	1459	1426	33	66	1393
45~64歲 years	3553	3432	121	170	3384
45~49歲 years	1398	1361	37	63	1336
50~54歲 years	1110	1073	37	49	1061
55~59歲 years	743	710	32	41	701
60~64歲 years	302	288	15	16	286
65歲及以上 years & over	200	184	16	6	194
男 Male	5871	5707	164	290	5581
15~24歲 years	338	275	62	69	269
15~19歲 years	63	40	23	26	37
20~24歲 years	275	235	39	43	231
25~44歲 years	3215	3169	46	127	3088
25~29歲 years	767	750	17	40	728
30~34歲 years	851	839	11	29	822
35~39歲 years	786	776	9	25	760
40~44歲 years	811	803	8	34	778
45~64歲 years	2175	2131	44	90	2085
45~49歲 years	814	800	13	33	781
50~54歲 years	668	658	10	26	642
55~59歲 years	488	476	12	21	467
60~64歲 years	205	196	9	10	195
65歲及以上 years & over	144	132	12	4	139
女 Female	4588	4368	220	249	4339
15~24歲 years	413	333	80	70	342
15~19歲 years	59	35	24	21	38
20~24歲 years	354	298	56	50	304
25~44歲 years	2740	2681	59	98	2643
25~29歲 years	724	709	15	27	696
30~34歲 years	724	712	11	17	706
35~39歲 years	645	637	9	20	625
40~44歲 years	648	623	25	33	615
45~64歲 years	1378	1302	77	80	1299
45~49歲 years	585	561	24	30	555
50~54歲 years	442	415	27	23	419
55~59歲 years	255	234	21	20	235
60~64歲 years	97	92	6	7	91
65歲及以上 years & over	57	53	4	2	55

表18 就業者主要工作情形—按年齡分(續)

TABLE 18. JOB TYPE IN MAJOR JOB FOR EMPLOYEES, BY AGE(Cont.)

中華民國99年5月 May, 2010		Unit : %			
項 目 別 Item	總 計 Total	工 作 時 間 Job time		工 作 型 態 Job type	
		全日時間工作 Full-time workers	部分時間工作 Part-time workers	臨時性 或 人力派遣工作 Temporary or dispatched workers	非 臨時性 或 人 力派遣工 作 Non temporary or dispatched workers
總 計 Total	100.00	96.33	3.67	5.16	94.84
15~24歲 years	100.00	81.05	18.95	18.53	81.47
15~19歲 years	100.00	61.30	38.70	38.02	61.98
20~24歲 years	100.00	84.87	15.13	14.75	85.25
25~44歲 years	100.00	98.23	1.77	3.77	96.23
25~29歲 years	100.00	97.86	2.14	4.49	95.51
30~34歲 years	100.00	98.57	1.43	2.93	97.07
35~39歲 years	100.00	98.75	1.25	3.17	96.83
40~44歲 years	100.00	97.76	2.24	4.53	95.47
45~64歲 years	100.00	96.59	3.41	4.77	95.23
45~49歲 years	100.00	97.34	2.66	4.49	95.51
50~54歲 years	100.00	96.69	3.31	4.44	95.56
55~59歲 years	100.00	95.66	4.34	5.55	94.45
60~64歲 years	100.00	95.09	4.91	5.38	94.62
65歲及以上 years & over	100.00	92.06	7.94	3.04	96.96
男 Male	100.00	97.20	2.80	4.94	95.06
15~24歲 years	100.00	81.51	18.49	20.35	79.65
15~19歲 years	100.00	63.56	36.44	40.59	59.41
20~24歲 years	100.00	85.63	14.37	15.70	84.30
25~44歲 years	100.00	98.57	1.43	3.95	96.05
25~29歲 years	100.00	97.76	2.24	5.16	94.84
30~34歲 years	100.00	98.67	1.33	3.40	96.60
35~39歲 years	100.00	98.80	1.20	3.19	96.81
40~44歲 years	100.00	99.01	0.99	4.14	95.86
45~64歲 years	100.00	97.97	2.03	4.14	95.86
45~49歲 years	100.00	98.35	1.65	4.03	95.97
50~54歲 years	100.00	98.51	1.49	3.93	96.07
55~59歲 years	100.00	97.60	2.40	4.33	95.67
60~64歲 years	100.00	95.51	4.49	4.74	95.26
65歲及以上 years & over	100.00	91.82	8.18	2.94	97.06
女 Female	100.00	95.21	4.79	5.43	94.57
15~24歲 years	100.00	80.67	19.33	17.04	82.96
15~19歲 years	100.00	58.88	41.12	35.26	64.74
20~24歲 years	100.00	84.28	15.72	14.02	85.98
25~44歲 years	100.00	97.84	2.16	3.56	96.44
25~29歲 years	100.00	97.96	2.04	3.79	96.21
30~34歲 years	100.00	98.45	1.55	2.39	97.61
35~39歲 years	100.00	98.68	1.32	3.14	96.86
40~44歲 years	100.00	96.19	3.81	5.02	94.98
45~64歲 years	100.00	94.43	5.57	5.78	94.22
45~49歲 years	100.00	95.92	4.08	5.12	94.88
50~54歲 years	100.00	93.94	6.06	5.22	94.78
55~59歲 years	100.00	91.94	8.06	7.88	92.12
60~64歲 years	100.00	94.18	5.82	6.75	93.25
65歲及以上 years & over	100.00	92.68	7.32	3.27	96.73

表19 就業者主要工作情形—按婚姻狀況分

TABLE 19. JOB TYPE IN MAJOR JOB FOR EMPLOYEES, BY MARITAL STATUS

單位：千人；%		中華民國99年5月 May, 2010		Unit: Thousand Persons ; %	
項 目 別 Item	總 計 Total	工 作 時 間 Job time		工 作 型 態 Job type	
		全日時間工作 Full-time workers	部分時間工作 Part-time workers	臨時性或 人力派遣工作 Temporary or dispatched workers	非臨時性或 人力派遣工作 Non temporary or dispatched workers
實 數 Real number					
總 計 Total	10459	10075	384	539	9920
未 婚 Never married	3513	3313	200	263	3249
有 配 偶 或 同 居 Married ,spouse prt. or cohabited	6296	6140	156	225	6071
離 婚、分 居 或 喪 偶 Divorced,Separated or widowed	650	622	28	51	600
男 Male	5871	5707	164	290	5581
未 婚 Never married	1867	1770	97	155	1712
有 配 偶 或 同 居 Married ,spouse prt. or cohabited	3721	3664	57	116	3605
離 婚、分 居 或 喪 偶 Divorced,Separated or widowed	283	273	10	19	264
女 Female	4588	4368	220	249	4339
未 婚 Never married	1645	1543	103	108	1537
有 配 偶 或 同 居 Married ,spouse prt. or cohabited	2575	2477	99	109	2466
子女均在6歲以上 Children all aged 6 yr. & over	1908	1818	90	91	1817
有未滿6歲子女 With children aged under 6 years	499	494	6	14	485
尚無子女 No children	168	165	3	3	165
離 婚、分 居 或 喪 偶 Divorced,Separated or widowed	368	349	19	32	335
百 分 比 Percent					
總 計 Total	100.00	96.33	3.67	5.16	94.84
未 婚 Never married	100.00	94.30	5.70	7.50	92.50
有 配 偶 或 同 居 Married ,spouse prt. or cohabited	100.00	97.53	2.47	3.57	96.43
離 婚、分 居 或 喪 偶 Divorced,Separated or widowed	100.00	95.64	4.36	7.84	92.16
男 Male	100.00	97.20	2.80	4.94	95.06
未 婚 Never married	100.00	94.78	5.22	8.30	91.70
有 配 偶 或 同 居 Married ,spouse prt. or cohabited	100.00	98.46	1.54	3.12	96.88
離 婚、分 居 或 喪 偶 Divorced,Separated or widowed	100.00	96.55	3.45	6.65	93.35
女 Female	100.00	95.21	4.79	5.43	94.57
未 婚 Never married	100.00	93.76	6.24	6.59	93.41
有 配 偶 或 同 居 Married ,spouse prt. or cohabited	100.00	96.17	3.83	4.22	95.78
子女均在6歲以上 Children all aged 6 yr. & over	100.00	95.28	4.72	4.78	95.22
有未滿6歲子女 With children aged under 6 years	100.00	98.85	1.15	2.88	97.12
尚無子女 No children	100.00	98.39	1.61	1.79	98.21
離 婚、分 居 或 喪 偶 Divorced,Separated or widowed	100.00	94.93	5.07	8.75	91.25

表20 就業者主要工作情形—按教育程度分

TABLE 20. JOB TYPE IN MAJOR JOB FOR EMPLOYEES, BY EDUCATIONAL ATTAINMENT

單位：千人		中華民國99年5月 May, 2010		Unit: Thousand Persons	
項 目 別 Item	總 計 Total	工 作 時 間 Job time		工 作 型 態 Job type	
		全日時間工作 Full-time workers	部分時間工作 Part-time workers	臨時性或 人力派遣工作 Temporary or dispatched workers	非臨時性或 人力派遣工作 Non temporary or dispatched workers
總 計 Total	10459	10075	384	539	9920
國中及以下 Junior high & below	2374	2278	96	193	2182
國小及以下 Primary school & below	955	898	58	83	872
國中 Junior high	1419	1380	39	109	1310
高中(職) Senior high & Vocational	3575	3467	108	175	3400
高中 Senior high	871	842	30	30	841
高職 Vocational	2704	2625	78	145	2559
大專及以上 Junior college & above	4510	4330	180	172	4338
專科 Junior college	1795	1757	38	38	1757
大學及以上 University & gradu. school	2715	2573	142	134	2582
男 Male	5871	5707	164	290	5581
國中及以下 Junior high & below	1488	1442	46	117	1371
國小及以下 Primary school & below	529	505	24	41	488
國中 Junior high	959	937	21	76	883
高中(職) Senior high & Vocational	2014	1966	48	96	1918
高中 Senior high	536	521	14	18	518
高職 Vocational	1478	1445	33	78	1400
大專及以上 Junior college & above	2369	2298	71	77	2292
專科 Junior college	963	951	12	19	944
大學及以上 University & gradu. school	1406	1347	59	58	1349
女 Female	4588	4368	220	249	4339
國中及以下 Junior high & below	886	836	51	76	811
國小及以下 Primary school & below	426	393	33	42	384
國中 Junior high	460	443	18	34	427
高中(職) Senior high & Vocational	1561	1501	60	79	1482
高中 Senior high	335	320	15	12	323
高職 Vocational	1226	1180	45	67	1159
大專及以上 Junior college & above	2141	2032	109	95	2046
專科 Junior college	832	806	26	19	813
大學及以上 University & gradu. school	1309	1226	83	76	1233

表20 就業者主要工作情形—按教育程度分(續)

TABLE 20. JOB TYPE IN MAJOR JOB FOR EMPLOYEES, BY EDUCATIONAL ATTAINMENT(Cont.)

單位：%		中華民國99年5月 May, 2010		Unit：%	
項 目 別 Item	總 計 Total	工 作 時 間 Job time		工 作 型 態 Job type	
		全日時間工作 Full-time workers	部分時間工作 Part-time workers	臨時性或 人力派遣工作 Temporary or dispatched workers	非臨時性或 人力派遣工作 Non temporary or dispatched workers
總 計 Total	100.00	96.33	3.67	5.16	94.84
國中及以下 Junior high & below	100.00	95.94	4.06	8.12	91.88
國小及以下 Primary school & below	100.00	93.98	6.02	8.74	91.26
國中 Junior high	100.00	97.27	2.73	7.70	92.30
高中(職) Senior high & Vocational	100.00	96.98	3.02	4.89	95.11
高中 Senior high	100.00	96.61	3.39	3.45	96.55
高職 Vocational	100.00	97.10	2.90	5.35	94.65
大專及以上 Junior college & above	100.00	96.01	3.99	3.81	96.19
專科 Junior college	100.00	97.90	2.10	2.12	97.88
大學及以上 University & gradu. school	100.00	94.76	5.24	4.92	95.08
男 Male	100.00	97.20	2.80	4.94	95.06
國中及以下 Junior high & below	100.00	96.93	3.07	7.86	92.14
國小及以下 Primary school & below	100.00	95.39	4.61	7.77	92.23
國中 Junior high	100.00	97.78	2.22	7.90	92.10
高中(職) Senior high & Vocational	100.00	97.63	2.37	4.76	95.24
高中 Senior high	100.00	97.34	2.66	3.37	96.63
高職 Vocational	100.00	97.74	2.26	5.27	94.73
大專及以上 Junior college & above	100.00	97.00	3.00	3.26	96.74
專科 Junior college	100.00	98.76	1.24	2.00	98.00
大學及以上 University & gradu. school	100.00	95.80	4.20	4.12	95.88
女 Female	100.00	95.21	4.79	5.43	94.57
國中及以下 Junior high & below	100.00	94.29	5.71	8.56	91.44
國小及以下 Primary school & below	100.00	92.22	7.78	9.94	90.06
國中 Junior high	100.00	96.20	3.80	7.28	92.72
高中(職) Senior high & Vocational	100.00	96.13	3.87	5.05	94.95
高中 Senior high	100.00	95.44	4.56	3.58	96.42
高職 Vocational	100.00	96.32	3.68	5.45	94.55
大專及以上 Junior college & above	100.00	94.91	5.09	4.42	95.58
專科 Junior college	100.00	96.90	3.10	2.26	97.74
大學及以上 University & gradu. school	100.00	93.65	6.35	5.78	94.22

表2 1 就業者主要工作情形—按主要工作行業分

TABLE 21. JOB TYPE IN MAJOR JOB FOR EMPLOYEES, BY INDUSTRY FOR MAJOR JOB

單位：千人		中華民國99年5月 May, 2010		Unit: Thousand Persons	
項 目 別 Item	總 計 Total	工 作 時 間 Job time		工 作 型 態 Job type	
		全日時間工作 Full-time workers	部分時間工作 Part-time workers	臨時性或 人力派遣工作 Temporary or dispatched workers	非臨時性或 人力派遣工作 Non temporary or dispatched workers
總 計 Total	10459	10075	384	539	9920
農、林、漁、牧業 Agriculture, Forestry, Fishing & Animal Husbandry	554	532	22	27	527
工業 Goods-Producing Industries	3763	3684	79	202	3561
礦業及土石採取業 Mining & Quarrying	4	4	-	0	4
製造業 Manufacturing	2851	2807	44	73	2778
電力及燃氣供應業 Electricity & Gas Supply	29	29	-	0	29
用水供應及污染整治業 Water Supply & Remediation Services	78	75	2	11	67
營造業 Construction	800	768	32	118	683
服務業 Services-Producing Industries	6142	5859	283	311	5832
批發及零售業 Wholesale & Retail Trade	1749	1656	93	75	1674
運輸及倉儲業 Transportation & Storage	402	395	7	16	386
住宿及餐飲業 Accommodation & Food Services	725	675	49	45	680
資訊及通訊傳播業 Information & Communication	205	199	6	2	202
金融及保險業 Finance & Insurance	423	405	18	7	416
不動產業 Real Estate	70	69	1	4	66
專業、科學及技術服務業 Professional, Scientific & Technical Services	322	314	8	6	316
支援服務業 Support Services	239	222	17	43	196
公共行政及國防；強制性社會安全 Public Administration & Defence ; Compulsory Social Security	389	388	2	25	364
教育服務業 Education	612	574	38	43	570
醫療保健及社會工作服務業 Human Health & Social Work Services	383	370	13	10	372
藝術、娛樂及休閒服務業 Arts, Entertainment & Recreation	97	91	6	7	89
其他服務業 Other Services	528	501	26	27	501

表 2 1 就業者主要工作情形—按主要工作行業分(續 1)

TABLE 21. JOB TYPE IN MAJOR JOB FOR EMPLOYEES, BY INDUSTRY FOR MAJOR JOB(Cont.1)

單位：千人		中華民國 9 9 年 5 月 May, 2010		Unit: Thousand Persons	
項 目 別 Item	總 計 Total	工 作 時 間 Job time		工 作 型 態 Job type	
		全日時間工作 Full-time workers	部分時間工作 Part-time workers	臨時性或 人力派遣工作 Temporary or dispatched workers	非臨時性或 人力派遣工 作 Non temporary or dispatched workers
男 Male	5871	5707	164	290	5581
農、林、漁、牧業 Agriculture, Forestry, Fishing & Animal Husbandry	381	368	13	16	366
工業 Goods-Producing Industries	2549	2501	48	144	2405
礦業及土石採取業 Mining & Quarrying	3	3	-	0	3
製造業 Manufacturing	1765	1745	20	35	1730
電力及燃氣供應業 Electricity & Gas Supply	25	25	-	0	25
用水供應及污染整治業 Water Supply & Remediation Services	57	56	1	6	51
營造業 Construction	698	671	28	103	596
服務業 Services-Producing Industries	2941	2838	103	130	2811
批發及零售業 Wholesale & Retail Trade	868	829	39	31	837
運輸及倉儲業 Transportation & Storage	319	314	5	12	307
住宿及餐飲業 Accommodation & Food Services	320	302	18	16	304
資訊及通訊傳播業 Information & Communication	127	125	2	1	126
金融及保險業 Finance & Insurance	162	161	1	1	161
不動產業 Real Estate	36	36	0	2	34
專業、科學及技術服務業 Professional, Scientific & Technical Services	149	145	4	4	146
支援服務業 Support Services	139	133	6	20	119
公共行政及國防；強制性社會安全 Public Administration & Defence ; Compulsory Social Security	226	225	1	8	218
教育服務業 Education	201	188	13	16	185
醫療保健及社會工作服務業 Human Health & Social Work Services	85	83	2	3	83
藝術、娛樂及休閒服務業 Arts, Entertainment & Recreation	45	40	5	5	40
其他服務業 Other Services	264	257	7	12	252

表2 1 就業者主要工作情形—按主要工作行業分(續2)

TABLE 21. JOB TYPE IN MAJOR JOB FOR EMPLOYEES, BY INDUSTRY FOR MAJOR JOB(Cont.2)

單位：千人		中華民國99年5月 May, 2010		Unit：Thousand Persons	
項 目 別 Item	總 計 Total	工 作 時 間 Job time		工 作 型 態 Job type	
		全日時間工作 Full-time workers	部分時間工作 Part-time workers	臨 時 性 或 人力派遣工作 Temporary or dispatched workers	非 臨 時 性 或 人 力派遣工 作 Non temporary or dispatched workers
女 Female	4588	4368	220	249	4339
農、林、漁、牧業 Agriculture, Forestry, Fishing & Animal Husbandry	173	164	9	11	162
工業 Goods-Producing Industries	1214	1183	31	57	1156
礦業及土石採取業 Mining & Quarrying	1	1	-	-	1
製造業 Manufacturing	1086	1061	24	37	1048
電力及燃氣供應業 Electricity & Gas Supply	4	4	-	0	4
用水供應及污染整治業 Water Supply & Remediation Services	21	19	1	5	16
營造業 Construction	102	97	5	15	87
服務業 Services-Producing Industries	3202	3022	180	181	3021
批發及零售業 Wholesale & Retail Trade	881	827	54	45	836
運輸及倉儲業 Transportation & Storage	83	81	2	4	78
住宿及餐飲業 Accommodation & Food Services	405	373	32	29	376
資訊及通訊傳播業 Information & Communication	78	74	4	1	77
金融及保險業 Finance & Insurance	261	244	17	6	255
不動產業 Real Estate	34	33	0	2	32
專業、科學及技術服務業 Professional, Scientific & Technical Services	173	169	4	3	170
支援服務業 Support Services	100	89	10	23	77
公共行政及國防；強制性社會安全 Public Administration & Defence ；Compulsory Social Security	164	163	1	18	146
教育服務業 Education	411	386	25	27	385
醫療保健及社會工作服務業 Human Health & Social Work Services	297	287	11	8	290
藝術、娛樂及休閒服務業 Arts, Entertainment & Recreation	52	51	2	3	50
其他服務業 Other Services	264	245	19	14	250

表21 就業者主要工作情形—按主要工作行業分(續3)

TABLE 21. JOB TYPE IN MAJOR JOB FOR EMPLOYEES, BY INDUSTRY FOR MAJOR JOB(Cont.3)

單位：%		中華民國99年5月 May, 2010		Unit：%	
項 目 別 Item	總 計 Total	工 作 時 間 Job time		工 作 型 態 Job type	
		全日時間工作 Full-time workers	部分時間工作 Part-time workers	臨時性或 人力派遣工作 Temporary or dispatched workers	非臨時性或 人力派遣工作 Non temporary or dispatched workers
總 計 Total	100.00	96.33	3.67	5.16	94.84
農、林、漁、牧業 Agriculture, Forestry, Fishing & Animal Husbandry	100.00	96.01	3.99	4.85	95.15
工業 Goods-Producing Industries	100.00	97.90	2.10	5.36	94.64
礦業及土石採取業 Mining & Quarrying	100.00	100.00	-	4.99	95.01
製造業 Manufacturing	100.00	98.44	1.56	2.55	97.45
電力及燃氣供應業 Electricity & Gas Supply	100.00	100.00	-	1.27	98.73
用水供應及污染整治業 Water Supply & Remediation Services	100.00	96.95	3.05	13.98	86.02
營造業 Construction	100.00	95.96	4.04	14.69	85.31
服務業 Services-Producing Industries	100.00	95.39	4.61	5.06	94.94
批發及零售業 Wholesale & Retail Trade	100.00	94.68	5.32	4.31	95.69
運輸及倉儲業 Transportation & Storage	100.00	98.24	1.76	4.04	95.96
住宿及餐飲業 Accommodation & Food Services	100.00	93.18	6.82	6.20	93.80
資訊及通訊傳播業 Information & Communication	100.00	97.10	2.90	1.11	98.89
金融及保險業 Finance & Insurance	100.00	95.83	4.17	1.59	98.41
不動產業 Real Estate	100.00	99.03	0.97	5.37	94.63
專業、科學及技術服務業 Professional, Scientific & Technical Services	100.00	97.56	2.44	1.97	98.03
支援服務業 Support Services	100.00	93.05	6.95	17.87	82.13
公共行政及國防；強制性社會安全 Public Administration & Defence ; Compulsory Social Security	100.00	99.55	0.45	6.55	93.45
教育服務業 Education	100.00	93.83	6.17	6.96	93.04
醫療保健及社會工作服務業 Human Health & Social Work Services	100.00	96.65	3.35	2.69	97.31
藝術、娛樂及休閒服務業 Arts, Entertainment & Recreation	100.00	93.62	6.38	7.64	92.36
其他服務業 Other Services	100.00	95.00	5.00	5.04	94.96

表2 1 就業者主要工作情形—按主要工作行業分(續4)

TABLE 21. JOB TYPE IN MAJOR JOB FOR EMPLOYEES, BY INDUSTRY FOR MAJOR JOB(Cont.4)

單位：%		中華民國99年5月 May, 2010		Unit：%	
項 目 別 Item	總 計 Total	工 作 時 間 Job time		工 作 型 態 Job type	
		全日時間工作 Full-time workers	部分時間工作 Part-time workers	臨時性或 人力派遣工作 Temporary or dispatched workers	非臨時性或 人力派遣工作 Non temporary or dispatched workers
男 Male	100.00	97.20	2.80	4.94	95.06
農、林、漁、牧業 Agriculture, Forestry, Fishing & Animal Husbandry	100.00	96.66	3.34	4.10	95.90
工業 Goods-Producing Industries	100.00	98.10	1.90	5.66	94.34
礦業及土石採取業 Mining & Quarrying	100.00	100.00	-	6.47	93.53
製造業 Manufacturing	100.00	98.87	1.13	2.00	98.00
電力及燃氣供應業 Electricity & Gas Supply	100.00	100.00	-	0.70	99.30
用水供應及污染整治業 Water Supply & Remediation Services	100.00	98.31	1.69	10.15	89.85
營造業 Construction	100.00	96.05	3.95	14.72	85.28
服務業 Services-Producing Industries	100.00	96.49	3.51	4.42	95.58
批發及零售業 Wholesale & Retail Trade	100.00	95.51	4.49	3.53	96.47
運輸及倉儲業 Transportation & Storage	100.00	98.34	1.66	3.75	96.25
住宿及餐飲業 Accommodation & Food Services	100.00	94.49	5.51	5.08	94.92
資訊及通訊傳播業 Information & Communication	100.00	98.28	1.72	0.79	99.21
金融及保險業 Finance & Insurance	100.00	99.54	0.46	0.61	99.39
不動產業 Real Estate	100.00	99.23	0.77	5.28	94.72
專業、科學及技術服務業 Professional, Scientific & Technical Services	100.00	97.40	2.60	2.40	97.60
支援服務業 Support Services	100.00	95.52	4.48	14.44	85.56
公共行政及國防；強制性社會安全 Public Administration & Defence ; Compulsory Social Security	100.00	99.50	0.50	3.49	96.51
教育服務業 Education	100.00	93.61	6.39	7.98	92.02
醫療保健及社會工作服務業 Human Health & Social Work Services	100.00	97.42	2.58	2.95	97.05
藝術、娛樂及休閒服務業 Arts, Entertainment & Recreation	100.00	89.82	10.18	10.92	89.08
其他服務業 Other Services	100.00	97.27	2.73	4.67	95.33

表2 1 就業者主要工作情形—按主要工作行業分(續完)

TABLE 21. JOB TYPE IN MAJOR JOB FOR EMPLOYEES, BY INDUSTRY FOR MAJOR JOB(Cont. End)

單位：%		中華民國99年5月 May, 2010		Unit：%	
項 目 別 Item	總 計 Total	工 作 時 間 Job time		工 作 型 態 Job type	
		全日時間工作 Full-time workers	部分時間工作 Part-time workers	臨時性或 人力派遣工作 Temporary or dispatched workers	非臨時性或 人力派遣工作 Non temporary or dispatched workers
女 Female	100.00	95.21	4.79	5.43	94.57
農、林、漁、牧業 Agriculture, Forestry, Fishing & Animal Husbandry	100.00	94.58	5.42	6.50	93.50
工業 Goods-Producing Industries	100.00	97.48	2.52	4.73	95.27
礦業及土石採取業 Mining & Quarrying	100.00	100.00	-	-	100.00
製造業 Manufacturing	100.00	97.75	2.25	3.44	96.56
電力及燃氣供應業 Electricity & Gas Supply	100.00	100.00	-	4.81	95.19
用水供應及污染整治業 Water Supply & Remediation Services	100.00	93.23	6.77	24.45	75.55
營造業 Construction	100.00	95.37	4.63	14.53	85.47
服務業 Services-Producing Industries	100.00	94.38	5.62	5.64	94.36
批發及零售業 Wholesale & Retail Trade	100.00	93.87	6.13	5.07	94.93
運輸及倉儲業 Transportation & Storage	100.00	97.86	2.14	5.15	94.85
住宿及餐飲業 Accommodation & Food Services	100.00	92.15	7.85	7.09	92.91
資訊及通訊傳播業 Information & Communication	100.00	95.16	4.84	1.62	98.38
金融及保險業 Finance & Insurance	100.00	93.54	6.46	2.19	97.81
不動產業 Real Estate	100.00	98.81	1.19	5.48	94.52
專業、科學及技術服務業 Professional, Scientific & Technical Services	100.00	97.69	2.31	1.61	98.39
支援服務業 Support Services	100.00	89.58	10.42	22.66	77.34
公共行政及國防；強制性社會安全 Public Administration & Defence ; Compulsory Social Security	100.00	99.62	0.38	10.76	89.24
教育服務業 Education	100.00	93.94	6.06	6.47	93.53
醫療保健及社會工作服務業 Human Health & Social Work Services	100.00	96.43	3.57	2.61	97.39
藝術、娛樂及休閒服務業 Arts, Entertainment & Recreation	100.00	96.85	3.15	4.86	95.14
其他服務業 Other Services	100.00	92.73	7.27	5.41	94.59

表22 就業者主要工作情形—按主要工作職業分

TABLE 22. JOB TYPE IN MAJOR JOB FOR EMPLOYEES, BY OCCUPATION FOR MAJOR JOB

單位：千人		中華民國99年5月 May, 2010		Unit: Thousand Persons	
項 目 別 Item	總 計 Total	工 作 時 間 Job time		工 作 型 態 Job type	
		全日時間工作 Full-time workers	部分時間工作 Part-time workers	臨時性或 人力派遣工作 Temporary or dispatched workers	非臨時性或 人力派遣工作 Non temporary or dispatched workers
總 計 Total	10459	10075	384	539	9920
民意代表、企業主管及經理人員 Legislators, gov. administrators, business executives & managers	445	443	2	-	445
專業人員 Professionals	915	903	12	15	901
技術員及助理專業人員 Technicians and associate professionals	2187	2119	68	41	2147
事務工作人員 Clerks	1199	1163	36	62	1137
服務工作人員及售貨員 Service workers and shop and market sales workers	1980	1845	135	118	1862
農、林、漁、牧工作人員 Agricultural, animal husbandry, forestry and fishing workers	538	516	21	23	515
生產有關工人、機械設備操作工 及體力工 Prod., machine operators and related workers	3194	3084	110	281	2913
男 Male	5871	5707	164	290	5581
民意代表、企業主管及經理人員 Legislators, gov. administrators business executives & managers	349	347	2	-	349
專業人員 Professionals	475	471	4	4	470
技術員及助理專業人員 Technicians and associate professionals	1162	1140	22	18	1144
事務工作人員 Clerks	266	257	10	19	247
服務工作人員及售貨員 Service workers and shop and market sales workers	909	853	56	52	857
農、林、漁、牧工作人員 Agricultural, animal husbandry, forestry and fishing workers	375	363	13	13	362
生產有關工人、機械設備操作工 及體力工 Prod., machine operators and related workers	2335	2276	59	184	2151
女 Female	4588	4368	220	249	4339
民意代表、企業主管及經理人員 Legislators, gov. administrators business executives & managers	96	96	0	-	96
專業人員 Professionals	441	432	8	11	430
技術員及助理專業人員 Technicians and associate professionals	1026	979	46	23	1003
事務工作人員 Clerks	933	907	26	43	890
服務工作人員及售貨員 Service workers and shop and market sales workers	1071	992	79	66	1005
農、林、漁、牧工作人員 Agricultural, animal husbandry, forestry and fishing workers	162	154	9	9	153
生產有關工人、機械設備操作工 及體力工 Prod., machine operators and related workers	859	808	51	97	762

表22 就業者主要工作情形—按主要工作職業分(續)

TABLE 22. JOB TYPE IN MAJOR JOB FOR EMPLOYEES, BY OCCUPATION FOR MAJOR JOB(Cont.)

單位：%		中華民國99年5月 May, 2010		Unit：%	
項 目 別 Item	總 計 Total	工 作 時 間 Job time		工 作 型 態 Job type	
		全日時間工作 Full-time workers	部分時間工作 Part-time workers	臨時性或 人力派遣工作 Temporary or dispatched workers	非臨時性或 人力派遣工作 Non temporary or dispatched workers
總 計 Total	100.00	96.33	3.67	5.16	94.84
民意代表、企業主管及經理人員 Legislators, gov. administrators, business executives & managers	100.00	99.59	0.41	-	100.00
專業人員 Professionals	100.00	98.66	1.34	1.62	98.38
技術員及助理專業人員 Technicians and associate professionals	100.00	96.89	3.11	1.87	98.13
事務工作人員 Clerks	100.00	97.01	2.99	5.18	94.82
服務工作人員及售貨員 Service workers and shop and market sales workers	100.00	93.17	6.83	5.96	94.04
農、林、漁、牧工作人員 Agricultural, animal husbandry, forestry and fishing workers	100.00	96.02	3.98	4.20	95.80
生產有關工人、機械設備操作工 及體力工 Prod., machine operators and related workers	100.00	96.57	3.43	8.79	91.21
男 Male	100.00	97.20	2.80	4.94	95.06
民意代表、企業主管及經理人員 Legislators, gov. administrators business executives & managers	100.00	99.57	0.43	-	100.00
專業人員 Professionals	100.00	99.19	0.81	0.90	99.10
技術員及助理專業人員 Technicians and associate professionals	100.00	98.14	1.86	1.56	98.44
事務工作人員 Clerks	100.00	96.39	3.61	7.10	92.90
服務工作人員及售貨員 Service workers and shop and market sales workers	100.00	93.83	6.17	5.71	94.29
農、林、漁、牧工作人員 Agricultural, animal husbandry, forestry and fishing workers	100.00	96.58	3.42	3.49	96.51
生產有關工人、機械設備操作工 及體力工 Prod., machine operators and related workers	100.00	97.48	2.52	7.87	92.13
女 Female	100.00	95.21	4.79	5.43	94.57
民意代表、企業主管及經理人員 Legislators, gov. administrators business executives & managers	100.00	99.67	0.33	-	100.00
專業人員 Professionals	100.00	98.09	1.91	2.40	97.60
技術員及助理專業人員 Technicians and associate professionals	100.00	95.48	4.52	2.21	97.79
事務工作人員 Clerks	100.00	97.18	2.82	4.63	95.37
服務工作人員及售貨員 Service workers and shop and market sales workers	100.00	92.61	7.39	6.18	93.82
農、林、漁、牧工作人員 Agricultural, animal husbandry, forestry and fishing workers	100.00	94.72	5.28	5.84	94.16
生產有關工人、機械設備操作工 及體力工 Prod., machine operators and related workers	100.00	94.10	5.90	11.31	88.69

表23 就業者主要工作情形—按主要工作從業身分分

TABLE 23. JOB TYPE IN MAJOR JOB FOR EMPLOYEES, BY CLASS OF WORKERS FOR MAJOR JOB

中華民國99年5月 May, 2010		Unit : Thousand Persons ; %				
項 目 別 Item	總 計 Total	工 作 時 間 Job time		工 作 型 態 Job type		
		全日時間工作 Full-time workers	部分時間工作 Part-time workers	臨時性或 人力派遣工作 Temporary or dispatched workers	非臨時性 或人力派遣工 作 Non temporary or dispatched workers	
實 數 Real number						
總 計 Total	10459	10075	384	539	9920	
雇主 Employers	474	472	2	-	474	
自營作業者 Own-account workers	1334	1304	29	10	1324	
無酬家屬工作者 Unpaid family workers	586	570	16	4	582	
受僱者 Employees	8066	7728	337	525	7541	
受私人僱用者 Private	7017	6700	317	453	6564	
受政府僱用者 Government	1049	1028	21	72	977	
男 Male	5871	5707	164	290	5581	
雇主 Employers	396	395	1	-	396	
自營作業者 Own-account workers	1004	986	17	7	997	
無酬家屬工作者 Unpaid family workers	138	135	2	3	135	
受僱者 Employees	4333	4190	143	281	4052	
受私人僱用者 Private	3795	3663	132	254	3541	
受政府僱用者 Government	538	527	12	27	511	
女 Female	4588	4368	220	249	4339	
雇主 Employers	78	77	0	-	78	
自營作業者 Own-account workers	330	318	12	3	327	
無酬家屬工作者 Unpaid family workers	448	435	13	2	446	
受僱者 Employees	3732	3538	194	244	3488	
受私人僱用者 Private	3222	3037	185	199	3023	
受政府僱用者 Government	511	501	9	45	466	
百 分 比 Percent						
總 計 Total	100.00	96.33	3.67	5.16	94.84	
雇主 Employers	100.00	99.64	0.36	-	100.00	
自營作業者 Own-account workers	100.00	97.80	2.20	0.75	99.25	
無酬家屬工作者 Unpaid family workers	100.00	97.32	2.68	0.70	99.30	
受僱者 Employees	100.00	95.82	4.18	6.51	93.49	
受私人僱用者 Private	100.00	95.49	4.51	6.46	93.54	
受政府僱用者 Government	100.00	98.01	1.99	6.86	93.14	
男 Male	100.00	97.20	2.80	4.94	95.06	
雇主 Employers	100.00	99.64	0.36	-	100.00	
自營作業者 Own-account workers	100.00	98.27	1.73	0.65	99.35	
無酬家屬工作者 Unpaid family workers	100.00	98.23	1.77	1.85	98.15	
受僱者 Employees	100.00	96.70	3.30	6.48	93.52	
受私人僱用者 Private	100.00	96.53	3.47	6.69	93.31	
受政府僱用者 Government	100.00	97.84	2.16	4.99	95.01	
女 Female	100.00	95.21	4.79	5.43	94.57	
雇主 Employers	100.00	99.59	0.41	-	100.00	
自營作業者 Own-account workers	100.00	96.36	3.64	1.05	98.95	
無酬家屬工作者 Unpaid family workers	100.00	97.04	2.96	0.35	99.65	
受僱者 Employees	100.00	94.79	5.21	6.54	93.46	
受私人僱用者 Private	100.00	94.26	5.74	6.18	93.82	
受政府僱用者 Government	100.00	98.18	1.82	8.83	91.17	

表24 就業者主要工作每週平均經常工時—按年齡分

單位：千人

中華民國99年5月

項 目 別	總 計 Total	未 滿 20 小 時 less than 20 hours	20 ~ 29 小 時 hours	30 ~ 34 小 時 hours	35 ~ 39 小 時 hours
總 計	10459	142	191	205	416
15 ~ 24 歲	750	66	58	26	23
15 ~ 19 歲	122	17	21	13	6
20 ~ 24 歲	628	49	37	13	17
25 ~ 44 歲	5955	32	50	80	159
25 ~ 29 歲	1491	11	16	12	34
30 ~ 34 歲	1574	5	14	13	32
35 ~ 39 歲	1431	7	7	26	43
40 ~ 44 歲	1459	9	13	30	49
45 ~ 64 歲	3553	35	72	83	207
45 ~ 49 歲	1398	7	25	26	58
50 ~ 54 歲	1110	10	21	28	59
55 ~ 59 歲	743	11	18	23	58
60 ~ 64 歲	302	7	9	6	31
65 歲 及 以 上	200	9	11	16	28
男	5871	68	86	112	234
15 ~ 24 歲	338	30	27	12	11
15 ~ 19 歲	63	10	11	5	3
20 ~ 24 歲	275	20	16	6	7
25 ~ 44 歲	3215	15	21	43	81
25 ~ 29 歲	767	10	6	7	17
30 ~ 34 歲	851	2	7	9	16
35 ~ 39 歲	786	3	4	11	21
40 ~ 44 歲	811	1	4	16	27
45 ~ 64 歲	2175	15	29	47	122
45 ~ 49 歲	814	3	8	14	34
50 ~ 54 歲	668	3	8	15	34
55 ~ 59 歲	488	4	7	14	34
60 ~ 64 歲	205	5	5	4	20
65 歲 及 以 上	144	7	9	11	20
女	4588	74	105	93	182
15 ~ 24 歲	413	36	31	14	12
15 ~ 19 歲	59	6	10	7	3
20 ~ 24 歲	354	30	21	7	9
25 ~ 44 歲	2740	16	28	37	78
25 ~ 29 歲	724	1	10	5	17
30 ~ 34 歲	724	3	7	4	16
35 ~ 39 歲	645	4	3	15	22
40 ~ 44 歲	648	8	9	14	23
45 ~ 64 歲	1378	20	44	37	85
45 ~ 49 歲	585	3	17	12	24
50 ~ 54 歲	442	7	13	13	25
55 ~ 59 歲	255	7	11	9	24
60 ~ 64 歲	97	2	4	3	11
65 歲 及 以 上	57	2	2	5	8

TABLE 24. WEEKLY USUAL HOURS OF WORK IN MAJOR JOB FOR EMPLOYEES, BY AGE

May , 2010				Unit : Thousand Persons	
4 0 ~ 4 4 小 時 hours	4 5 ~ 4 9 小 時 hours	5 0 ~ 5 9 小 時 hours	6 0 小 時及以上 hours & over	Item	
5585	2482	1117	321	Total	
317	197	52	11	15 - 24 years	
39	17	7	2	15 - 19 years	
278	181	45	9	20 - 24 years	
3423	1475	578	158	25 - 44 years	
858	402	128	29	25 - 29 years	
944	399	134	33	30 - 34 years	
836	324	150	38	35 - 39 years	
785	350	166	57	40 - 44 years	
1774	782	457	143	45 - 64 years	
738	323	174	48	45 - 49 years	
540	257	149	46	50 - 54 years	
369	136	92	35	55 - 59 years	
127	67	42	14	60 - 64 years	
70	27	31	9	65 years & over	
2984	1490	697	201	Male	
139	89	24	6	15 - 24 years	
25	6	2	1	15 - 19 years	
114	83	22	5	20 - 24 years	
1734	875	349	95	25 - 44 years	
409	223	76	20	25 - 29 years	
479	242	79	17	30 - 34 years	
424	205	94	24	35 - 39 years	
423	206	100	34	40 - 44 years	
1059	506	302	95	45 - 64 years	
415	196	113	30	45 - 49 years	
318	166	96	28	50 - 54 years	
241	96	64	27	55 - 59 years	
86	48	29	10	60 - 64 years	
52	19	21	5	65 years & over	
2601	993	420	119	Female	
179	108	28	5	15 - 24 years	
15	11	5	1	15 - 19 years	
164	97	23	4	20 - 24 years	
1689	600	229	63	25 - 44 years	
449	180	52	9	25 - 29 years	
465	157	55	16	30 - 34 years	
413	119	56	14	35 - 39 years	
362	144	65	23	40 - 44 years	
715	276	154	48	45 - 64 years	
324	126	61	17	45 - 49 years	
222	91	53	18	50 - 54 years	
128	40	28	8	55 - 59 years	
41	19	13	4	60 - 64 years	
18	9	9	3	65 years & over	

表24 就業者主要工作每週平均經常工時—按年齡分（續）

單位：%

中華民國99年5月

項 目 別	總 計 Total	未 滿 20 小 時 less than 20 hours	20 ~ 29 小 時 hours	30 ~ 34 小 時 hours	35 ~ 39 小 時 hours
總 計	100.00	1.36	1.83	1.96	3.98
15 ~ 24 歲	100.00	8.81	7.73	3.43	3.06
15 ~ 19 歲	100.00	13.68	17.20	10.52	4.97
20 ~ 24 歲	100.00	7.87	5.90	2.06	2.69
25 ~ 44 歲	100.00	0.53	0.83	1.35	2.67
25 ~ 29 歲	100.00	0.74	1.10	0.81	2.29
30 ~ 34 歲	100.00	0.29	0.86	0.83	2.06
35 ~ 39 歲	100.00	0.48	0.49	1.79	3.00
40 ~ 44 歲	100.00	0.63	0.87	2.03	3.38
45 ~ 64 歲	100.00	0.99	2.03	2.35	5.82
45 ~ 49 歲	100.00	0.47	1.78	1.86	4.17
50 ~ 54 歲	100.00	0.93	1.85	2.54	5.36
55 ~ 59 歲	100.00	1.52	2.38	3.10	7.84
60 ~ 64 歲	100.00	2.33	2.97	2.08	10.16
65 歲 及 以 上	100.00	4.47	5.71	7.80	13.79
男	100.00	1.15	1.47	1.90	3.98
15 ~ 24 歲	100.00	9.00	7.94	3.48	3.11
15 ~ 19 歲	100.00	16.62	17.02	8.44	4.86
20 ~ 24 歲	100.00	7.25	5.86	2.34	2.71
25 ~ 44 歲	100.00	0.48	0.66	1.34	2.52
25 ~ 29 歲	100.00	1.27	0.84	0.89	2.21
30 ~ 34 歲	100.00	0.21	0.82	1.07	1.91
35 ~ 39 歲	100.00	0.37	0.52	1.39	2.70
40 ~ 44 歲	100.00	0.13	0.48	1.99	3.30
45 ~ 64 歲	100.00	0.70	1.31	2.14	5.62
45 ~ 49 歲	100.00	0.40	1.01	1.69	4.17
50 ~ 54 歲	100.00	0.47	1.19	2.23	5.13
55 ~ 59 歲	100.00	0.80	1.45	2.91	7.05
60 ~ 64 歲	100.00	2.41	2.59	1.84	9.52
65 歲 及 以 上	100.00	4.73	6.50	7.32	13.96
女	100.00	1.62	2.29	2.04	3.97
15 ~ 24 歲	100.00	8.66	7.56	3.39	3.02
15 ~ 19 歲	100.00	10.52	17.40	12.75	5.08
20 ~ 24 歲	100.00	8.35	5.93	1.84	2.68
25 ~ 44 歲	100.00	0.59	1.03	1.37	2.84
25 ~ 29 歲	100.00	0.19	1.38	0.73	2.37
30 ~ 34 歲	100.00	0.38	0.90	0.55	2.25
35 ~ 39 歲	100.00	0.61	0.45	2.27	3.36
40 ~ 44 歲	100.00	1.26	1.37	2.09	3.49
45 ~ 64 歲	100.00	1.46	3.16	2.67	6.14
45 ~ 49 歲	100.00	0.58	2.84	2.08	4.17
50 ~ 54 歲	100.00	1.62	2.85	3.02	5.70
55 ~ 59 歲	100.00	2.90	4.16	3.46	9.35
60 ~ 64 歲	100.00	2.18	3.77	2.60	11.51
65 歲 及 以 上	100.00	3.78	3.68	9.01	13.37

TABLE 24. WEEKLY USUAL HOURS OF WORK IN MAJOR JOB FOR EMPLOYEES, BY AGE(Cont.)

May , 2010				Unit : %
4 0 ~ 4 4 小 時 hours	4 5 ~ 4 9 小 時 hours	5 0 ~ 5 9 小 時 hours	6 0 小時及以上 hours & over	Item
53.40	23.73	10.68	3.07	Total
42.29	26.32	6.89	1.46	15 - 24 years
32.29	13.92	5.90	1.52	15 - 19 years
44.23	28.72	7.09	1.45	20 - 24 years
57.48	24.77	9.71	2.66	25 - 44 years
57.51	26.96	8.61	1.97	25 - 29 years
59.98	25.34	8.52	2.12	30 - 34 years
58.45	22.67	10.47	2.66	35 - 39 years
53.80	24.00	11.35	3.94	40 - 44 years
49.93	22.01	12.85	4.02	45 - 64 years
52.79	23.07	12.46	3.41	45 - 49 years
48.65	23.13	13.41	4.13	50 - 54 years
49.72	18.33	12.39	4.74	55 - 59 years
41.96	22.12	13.74	4.64	60 - 64 years
35.04	13.68	15.25	4.27	65 years & over
50.83	25.37	11.87	3.43	Male
41.08	26.47	7.08	1.85	15 - 24 years
38.90	9.73	2.97	1.46	15 - 19 years
41.57	30.31	8.02	1.94	20 - 24 years
53.95	27.23	10.86	2.96	25 - 44 years
53.26	29.00	9.92	2.61	25 - 29 years
56.29	28.40	9.26	2.04	30 - 34 years
53.94	26.11	11.95	3.02	35 - 39 years
52.14	25.39	12.39	4.19	40 - 44 years
48.71	23.28	13.89	4.35	45 - 64 years
50.95	24.15	13.92	3.71	45 - 49 years
47.57	24.87	14.36	4.18	50 - 54 years
49.45	19.68	13.17	5.51	55 - 59 years
41.75	23.25	13.99	4.66	60 - 64 years
36.06	12.93	14.91	3.58	65 years & over
56.68	21.64	9.16	2.60	Female
43.28	26.21	6.75	1.14	15 - 24 years
25.18	18.42	9.05	1.59	15 - 19 years
46.28	27.50	6.36	1.07	20 - 24 years
61.62	21.90	8.35	2.31	25 - 44 years
62.01	24.80	7.24	1.29	25 - 29 years
64.32	21.73	7.65	2.22	30 - 34 years
63.94	18.47	8.67	2.23	35 - 39 years
55.87	22.25	10.04	3.62	40 - 44 years
51.87	20.01	11.21	3.49	45 - 64 years
55.34	21.56	10.43	2.99	45 - 49 years
50.29	20.49	11.98	4.05	50 - 54 years
50.25	15.74	10.89	3.26	55 - 59 years
42.40	19.73	13.22	4.59	60 - 64 years
32.45	15.57	16.12	6.02	65 years & over

表25 就業者主要工作每週平均經常工時—按婚姻狀況分

單位：千人；%

中華民國99年5月

項 目 別	總 計 Total	未 滿 20 小 時 less than 20 hours	20 ~ 29 小 時 hours	30 ~ 34 小 時 hours	35 ~ 39 小 時 hours
實 數					
總 計	10459	142	191	205	416
未 婚	3513	86	89	56	93
有 配 偶 或 同 居	6296	48	84	126	281
離 婚、分 居 或 喪 偶	650	8	18	24	42
男	5871	68	86	112	234
未 婚	1867	46	43	33	54
有 配 偶 或 同 居	3721	18	37	70	160
離 婚、分 居 或 喪 偶	283	4	6	9	20
女	4588	74	105	93	182
未 婚	1645	40	46	23	38
有 配 偶 或 同 居	2575	30	47	56	122
子 女 均 在 6 歲 以 上	1908	28	41	51	106
有 未 滿 6 歲 子 女	499	1	4	4	13
尚 無 子 女	168	1	2	1	3
離 婚、分 居 或 喪 偶	368	4	12	15	22
百 分 比					
總 計	100.00	1.36	1.83	1.96	3.98
未 婚	100.00	2.45	2.53	1.59	2.63
有 配 偶 或 同 居	100.00	0.76	1.33	2.00	4.47
離 婚、分 居 或 喪 偶	100.00	1.26	2.82	3.61	6.51
男	100.00	1.15	1.47	1.90	3.98
未 婚	100.00	2.45	2.32	1.76	2.92
有 配 偶 或 同 居	100.00	0.48	0.98	1.88	4.29
離 婚、分 居 或 喪 偶	100.00	1.54	2.21	3.18	7.03
女	100.00	1.62	2.29	2.04	3.97
未 婚	100.00	2.44	2.78	1.39	2.31
有 配 偶 或 同 居	100.00	1.17	1.84	2.18	4.73
子 女 均 在 6 歲 以 上	100.00	1.46	2.16	2.69	5.56
有 未 滿 6 歲 子 女	100.00	0.30	0.80	0.75	2.61
尚 無 子 女	100.00	0.44	1.25	0.64	1.59
離 婚、分 居 或 喪 偶	100.00	1.03	3.28	3.95	6.10

TABLE 25. WEEKLY USUAL HOURS OF WORK IN MAJOR JOB FOR EMPLOYEES, BY MARITAL STATUS

May , 2010				Unit : Thousand Persons ; %	
4 0 ~ 4 4 小 時 hours	4 5 ~ 4 9 小 時 hours	5 0 ~ 5 9 小 時 hours	6 0 小時及以上 hours & over	Item	
				Real number	
5585	2482	1117	321	Total	
1941	899	287	63	Never married	
3359	1429	733	237	Married, spouse prt. or cohabited	
285	155	97	21	Divorced, Separated or widowed	
2984	1490	697	201	Male	
970	517	161	43	Never married	
1898	904	487	149	Married, spouse prt. or cohabited	
117	69	48	10	Divorced, Separated or widowed	
2601	993	420	119	Female	
971	382	126	21	Never married	
1461	525	246	88	Married, spouse prt. or cohabited	
1022	385	201	73	Children all aged 6 yr. & over	
332	106	30	9	With children aged under 6 years	
107	34	14	6	No children	
169	86	49	11	Divorced, Separated or widowed	
				Percent	
53.40	23.73	10.68	3.07	Total	
55.25	25.58	8.16	1.80	Never married	
53.35	22.70	11.64	3.76	Married, spouse prt. or cohabited	
43.88	23.81	14.96	3.15	Divorced, Separated or widowed	
50.83	25.37	11.87	3.43	Male	
51.94	27.69	8.63	2.28	Never married	
51.00	24.29	13.09	4.00	Married, spouse prt. or cohabited	
41.21	24.23	17.12	3.47	Divorced, Separated or widowed	
56.68	21.64	9.16	2.60	Female	
59.00	23.19	7.64	1.25	Never married	
56.74	20.39	9.54	3.42	Married, spouse prt. or cohabited	
53.56	20.19	10.55	3.82	Children all aged 6 yr. & over	
66.48	21.16	6.02	1.89	With children aged under 6 years	
63.82	20.31	8.48	3.47	No children	
45.94	23.48	13.30	2.92	Divorced, Separated or widowed	

表26 就業者主要工作每週平均經常工時—按教育程度分

單位：千人

中華民國99年5月

項 目 別	總 計 Total	未 滿 20 小 時 less than 20 hours	20 ~ 29 小 時 hours	30 ~ 34 小 時 hours	35 ~ 39 小 時 hours
總 計	10459	142	191	205	416
國 中 及 以 下	2374	21	63	102	215
國 小 及 以 下	955	14	41	54	122
國 中	1419	7	22	48	93
高 中 (職)	3575	38	51	61	123
高 中	871	10	14	17	38
高 職	2704	28	37	44	85
大 專 及 以 上	4510	83	77	42	79
專 科	1795	20	13	13	33
大 學 及 以 上	2715	63	64	30	46
男	5871	68	86	112	234
國 中 及 以 下	1488	12	34	63	129
國 小 及 以 下	529	8	20	29	69
國 中	959	4	14	34	60
高 中 (職)	2014	23	18	31	69
高 中	536	7	7	8	22
高 職	1478	17	12	23	47
大 專 及 以 上	2369	32	34	18	36
專 科	963	5	6	7	16
大 學 及 以 上	1406	28	28	11	20
女	4588	74	105	93	182
國 中 及 以 下	886	9	29	39	86
國 小 及 以 下	426	6	21	25	53
國 中	460	3	9	13	33
高 中 (職)	1561	15	33	30	54
高 中	335	3	7	9	16
高 職	1226	12	25	21	38
大 專 及 以 上	2141	50	43	25	42
專 科	832	15	7	5	17
大 學 及 以 上	1309	35	36	19	26

TABLE 26. WEEKLY USUAL HOURS OF WORK IN MAJOR JOB FOR EMPLOYEES, BY EDUCATIONAL ATTAINMENT

May , 2010				Unit : Thousand Persons	
4 0 ~ 4 4 小 時 hours	4 5 ~ 4 9 小 時 hours	5 0 ~ 5 9 小 時 hours	6 0 小時及以上 hours & over	Item	
5585	2482	1117	321	Total	
959	598	311	105	Junior high & below	
363	205	113	43	Primary school & below	
596	393	197	62	Junior high	
1725	1014	437	127	Senior high & Vocational	
405	235	125	28	Senior high	
1320	779	312	98	Vocational	
2901	871	369	89	Junior college & above	
1059	444	161	52	Junior college	
1842	426	208	37	University & graduate school	
2984	1490	697	201	Male	
601	391	193	64	Junior high & below	
203	118	57	25	Primary school & below	
398	273	136	40	Junior high	
943	598	258	74	Senior high & Vocational	
244	147	81	20	Senior high	
699	451	177	54	Vocational	
1440	501	245	63	Junior college & above	
529	254	109	37	Junior college	
911	247	136	26	University & graduate school	
2601	993	420	119	Female	
358	207	118	41	Junior high & below	
160	87	56	18	Primary school & below	
198	120	61	23	Junior high	
782	416	179	53	Senior high & Vocational	
161	87	44	8	Senior high	
621	328	135	45	Vocational	
1461	370	124	26	Junior college & above	
530	191	52	15	Junior college	
931	179	72	11	University & graduate school	

表26 就業者主要工作每週平均經常工時—按教育程度分（續）

單位：%

中華民國99年5月

項 目 別	總 計 Total	未 滿 20 小 時 less than 20 hours	20 ~ 29 小 時 hours	30 ~ 34 小 時 hours	35 ~ 39 小 時 hours
總 計	100.00	1.36	1.83	1.96	3.98
國 中 及 以 下	100.00	0.88	2.66	4.29	9.06
國 小 及 以 下	100.00	1.44	4.29	5.67	12.74
國 中	100.00	0.50	1.56	3.36	6.58
高 中（職）	100.00	1.07	1.42	1.71	3.43
高 中	100.00	1.19	1.57	1.94	4.31
高 職	100.00	1.04	1.36	1.63	3.15
大 專 及 以 上	100.00	1.83	1.72	0.94	1.74
專 科	100.00	1.09	0.73	0.70	1.83
大 學 及 以 上	100.00	2.32	2.37	1.10	1.68
男	100.00	1.15	1.47	1.90	3.98
國 中 及 以 下	100.00	0.81	2.28	4.26	8.69
國 小 及 以 下	100.00	1.50	3.85	5.48	13.03
國 中	100.00	0.43	1.41	3.58	6.29
高 中（職）	100.00	1.16	0.90	1.53	3.40
高 中	100.00	1.28	1.22	1.52	4.01
高 職	100.00	1.12	0.78	1.54	3.18
大 專 及 以 上	100.00	1.37	1.44	0.74	1.52
專 科	100.00	0.48	0.62	0.74	1.66
大 學 及 以 上	100.00	1.98	2.00	0.75	1.43
女	100.00	1.62	2.29	2.04	3.97
國 中 及 以 下	100.00	1.00	3.29	4.36	9.68
國 小 及 以 下	100.00	1.36	4.83	5.91	12.38
國 中	100.00	0.66	1.87	2.92	7.19
高 中（職）	100.00	0.96	2.08	1.93	3.46
高 中	100.00	1.04	2.14	2.59	4.77
高 職	100.00	0.94	2.07	1.75	3.11
大 專 及 以 上	100.00	2.35	2.03	1.15	1.98
專 科	100.00	1.80	0.86	0.65	2.04
大 學 及 以 上	100.00	2.70	2.76	1.47	1.95

TABLE 26. WEEKLY USUAL HOURS OF WORK IN MAJOR JOB FOR EMPLOYEES, BY EDUCATIONAL ATTAINMENT(Cont.)

May , 2010				Unit : %
4 0 ~ 4 4 小 時 hours	4 5 ~ 4 9 小 時 hours	5 0 ~ 5 9 小 時 hours	6 0 小時及以上 hours & over	Item
53.40	23.73	10.68	3.07	Total
40.39	25.19	13.09	4.44	Junior high & below
37.96	21.51	11.87	4.51	Primary school & below
42.03	27.66	13.92	4.38	Junior high
48.24	28.36	12.23	3.54	Senior high & Vocational
46.45	26.96	14.35	3.23	Senior high
48.82	28.81	11.55	3.64	Vocational
64.33	19.30	8.18	1.97	Junior college & above
59.03	24.76	8.97	2.89	Junior college
67.83	15.70	7.65	1.35	University & graduate school
50.83	25.37	11.87	3.43	Male
40.39	26.26	12.99	4.32	Junior high & below
38.33	22.32	10.81	4.67	Primary school & below
41.53	28.44	14.20	4.12	Junior high
46.81	29.69	12.83	3.67	Senior high & Vocational
45.57	27.52	15.11	3.76	Senior high
47.26	30.48	12.00	3.64	Vocational
60.79	21.14	10.34	2.65	Junior college & above
55.00	26.35	11.32	3.85	Junior college
64.76	17.58	9.67	1.84	University & graduate school
56.68	21.64	9.16	2.60	Female
40.39	23.39	13.26	4.63	Junior high & below
37.49	20.51	13.20	4.32	Primary school & below
43.07	26.05	13.33	4.92	Junior high
50.09	26.64	11.46	3.37	Senior high & Vocational
47.85	26.07	13.15	2.39	Senior high
50.70	26.80	11.00	3.64	Vocational
68.24	17.27	5.78	1.20	Junior college & above
63.70	22.92	6.24	1.79	Junior college
71.13	13.68	5.48	0.83	University & graduate school

表27 就業者主要工作每週平均經常工時—按主要工作行業分

單位：千人

中華民國99年5月

項 目 別	總 計 Total	未 滿 20 小 時 less than 20 hours	20 ~ 29 小 時 hours	30 ~ 34 小 時 hours	35 ~ 39 小 時 hours
總 計	10459	142	191	205	416
農、林、漁、牧業	554	7	21	32	99
工 業	3763	17	36	82	128
礦業及土石採取業	4	-	-	-	0
製造業	2851	9	18	33	62
電力及燃氣供應業	29	-	-	-	0
用水供應及污染整治業	78	1	1	3	1
營造業	800	7	17	46	64
服 務 業	6142	118	135	91	190
批發及零售業	1749	35	45	25	59
運輸及倉儲業	402	1	6	4	8
住宿及餐飲業	725	16	26	25	41
資訊及通訊傳播業	205	1	5	1	2
金融及保險業	423	10	3	5	2
不動產業	70	0	-	0	4
專業、科學及技術服務業	322	4	3	3	10
支援服務業	239	2	13	3	9
公共行政及國防；強制性社會安全	389	1	1	-	0
教育服務業	612	24	13	12	26
醫療保健及社會工作服務業	383	6	7	3	7
藝術、娛樂及休閒服務業	97	4	2	1	2
其他服務業	528	14	11	8	21

TABLE 27. WEEKLY USUAL HOURS OF WORK IN MAJOR JOB FOR EMPLOYEES, BY INDUSTRY FOR MAJOR JOB

May , 2010				Unit : Thousand Persons	
4 0 ~ 4 4 小 時 hours	4 5 ~ 4 9 小 時 hours	5 0 ~ 5 9 小 時 hours	6 0 小時及以上 hours & over	Item	
5585	2482	1117	321	Total	
229	107	51	8	Agriculture, Forestry, Fishing & Animal Husbandry	
2320	990	172	18	Goods-Producing Industries	
2	1	0	-	Mining & Quarrying	
1816	769	130	13	Manufacturing	
25	4	0	-	Electricity & Gas Supply	
56	14	2	0	Water Supply & Remediation Services	
421	202	39	4	Construction	
3036	1385	893	295	Services-Producing Industries	
669	500	315	102	Wholesale & Retail Trade	
212	99	54	18	Transportation & Storage	
159	193	190	76	Accommodation & Food Services	
157	23	15	1	Information & Communication	
314	55	31	2	Finance & Insurance	
24	25	13	4	Real Estate	
215	46	33	7	Professional, Scientific & Technical Services	
98	66	31	16	Support Services	
326	24	27	10	Public Administration & Defence ; Compulsory Social Security	
472	42	21	3	Education	
198	116	40	6	Human Health & Social Work Services	
40	28	16	5	Arts, Entertainment & Recreation	
153	167	108	46	Other Services	

表27 就業者主要工作每週平均經常工時—按主要工作行業分（續1）

單位：千人

中華民國99年5月

項 目 別	總 計 Total	未 滿 20 小 時 less than 20 hours	20 ~ 29 小 時 hours	30 ~ 34 小 時 hours	35 ~ 39 小 時 hours
男	5871	68	86	112	234
農、林、漁、牧業	381	5	13	24	65
工 業	2549	11	27	55	90
礦業及土石採取業	3	-	-	-	0
製造業	1765	7	11	13	31
電力及燃氣供應業	25	-	-	-	0
用水供應及污染整治業	57	1	0	1	1
營造業	698	4	16	41	58
服務業	2941	51	46	33	78
批發及零售業	868	18	18	10	26
運輸及倉儲業	319	1	4	3	6
住宿及餐飲業	320	7	8	9	12
資訊及通訊傳播業	127	-	2	1	1
金融及保險業	162	-	1	-	0
不動產業	36	-	-	0	2
專業、科學及技術服務業	149	3	1	1	4
支援服務業	139	1	5	1	5
公共行政及國防；強制性社會安全	226	1	0	-	0
教育服務業	201	10	3	4	8
醫療保健及社會工作服務業	85	2	1	0	3
藝術、娛樂及休閒服務業	45	4	1	0	1
其他服務業	264	6	2	2	10
女	4588	74	105	93	182
農、林、漁、牧業	173	2	7	8	34
工 業	1214	5	9	27	37
礦業及土石採取業	1	-	-	-	-
製造業	1086	3	8	20	30
電力及燃氣供應業	4	-	-	-	-
用水供應及污染整治業	21	-	0	1	1
營造業	102	3	1	5	6
服務業	3202	67	89	58	111
批發及零售業	881	17	27	15	33
運輸及倉儲業	83	-	2	0	2
住宿及餐飲業	405	8	17	16	29
資訊及通訊傳播業	78	1	3	-	1
金融及保險業	261	10	2	5	2
不動產業	34	0	-	-	1
專業、科學及技術服務業	173	2	3	2	6
支援服務業	100	2	8	2	4
公共行政及國防；強制性社會安全	164	-	1	-	-
教育服務業	411	14	10	8	18
醫療保健及社會工作服務業	297	4	6	3	4
藝術、娛樂及休閒服務業	52	0	1	1	1
其他服務業	264	8	10	6	10

TABLE 27. WEEKLY USUAL HOURS OF WORK IN MAJOR JOB FOR EMPLOYEES, BY INDUSTRY FOR MAJOR JOB(Cont.1)

May , 2010				Unit : Thousand Persons	
4 0 ~ 4 4 小 時 hours	4 5 ~ 4 9 小 時 hours	5 0 ~ 5 9 小 時 hours	6 0 小時及以上 hours & over	Item	
2984	1490	697	201	Male	
152	76	39	7	Agriculture, Forestry, Fishing & Animal Husbandry	
1504	708	137	15	Goods-Producing Industries	
2	1	0	-	Mining & Quarrying	
1090	504	98	11	Manufacturing	
21	4	0	-	Electricity & Gas Supply	
39	12	2	0	Water Supply & Remediation Services	
352	187	37	4	Construction	
1328	705	521	179	Services-Producing Industries	
312	248	180	56	Wholesale & Retail Trade	
150	87	50	17	Transportation & Storage	
58	87	95	43	Accommodation & Food Services	
94	17	11	1	Information & Communication	
123	20	17	1	Finance & Insurance	
10	14	7	3	Real Estate	
89	24	23	4	Professional, Scientific & Technical Services	
45	45	23	14	Support Services	
169	21	25	10	Public Administration & Defence ; Compulsory Social Security	
154	14	8	2	Education	
37	20	20	3	Human Health & Social Work Services	
17	11	7	4	Arts, Entertainment & Recreation	
71	97	55	22	Other Services	
2601	993	420	119	Female	
77	31	12	1	Agriculture, Forestry, Fishing & Animal Husbandry	
816	282	35	2	Goods-Producing Industries	
1	0	-	-	Mining & Quarrying	
726	265	32	2	Manufacturing	
4	-	-	-	Electricity & Gas Supply	
17	1	-	-	Water Supply & Remediation Services	
69	15	3	0	Construction	
1708	680	373	116	Services-Producing Industries	
358	251	135	46	Wholesale & Retail Trade	
62	13	3	1	Transportation & Storage	
101	106	95	33	Accommodation & Food Services	
63	6	4	-	Information & Communication	
191	36	14	2	Finance & Insurance	
14	12	6	1	Real Estate	
126	22	10	3	Professional, Scientific & Technical Services	
53	21	8	2	Support Services	
157	3	2	-	Public Administration & Defence ; Compulsory Social Security	
318	28	14	1	Education	
161	95	21	3	Human Health & Social Work Services	
23	17	9	1	Arts, Entertainment & Recreation	
81	71	53	24	Other Services	

表27 就業者主要工作每週平均經常工時—按主要工作行業分（續2）

單位：%

中華民國99年5月

項 目 別	總 計 Total	未 滿 20 小 時 less than 20 hours	20 ~ 29 小 時 hours	30 ~ 34 小 時 hours	35 ~ 39 小 時 hours
總 計	100.00	1.36	1.83	1.96	3.98
農、林、漁、牧業	100.00	1.28	3.74	5.86	17.85
工 業	100.00	0.44	0.95	2.17	3.40
礦業及土石採取業	100.00	-	-	-	3.76
製造業	100.00	0.33	0.65	1.16	2.16
電力及燃氣供應業	100.00	-	-	-	0.57
用水供應及污染整治業	100.00	0.77	0.69	3.64	1.88
營造業	100.00	0.84	2.11	5.73	8.05
服 務 業	100.00	1.92	2.19	1.48	3.09
批發及零售業	100.00	1.98	2.59	1.44	3.37
運輸及倉儲業	100.00	0.30	1.52	0.89	1.98
住宿及餐飲業	100.00	2.17	3.53	3.48	5.62
資訊及通訊傳播業	100.00	0.38	2.53	0.64	0.77
金融及保險業	100.00	2.45	0.66	1.23	0.46
不動產業	100.00	0.57	-	0.40	5.12
專業、科學及技術服務業	100.00	1.34	0.99	1.02	3.21
支援服務業	100.00	1.02	5.56	1.13	3.86
公共行政及國防；強制性社會安全	100.00	0.24	0.21	-	0.11
教育服務業	100.00	3.90	2.12	1.96	4.17
醫療保健及社會工作服務業	100.00	1.48	1.71	0.85	1.83
藝術、娛樂及休閒服務業	100.00	4.14	1.68	0.95	1.77
其他服務業	100.00	2.63	2.13	1.55	3.90

TABLE 27. WEEKLY USUAL HOURS OF WORK IN MAJOR JOB FOR EMPLOYEES, BY INDUSTRY FOR MAJOR JOB(Cont.2)

May , 2010				Unit : %
4 0 ~ 4 4 小 時 hours	4 5 ~ 4 9 小 時 hours	5 0 ~ 5 9 小 時 hours	6 0 小時及以上 hours & over	Item
53.40	23.73	10.68	3.07	Total
41.24	19.38	9.24	1.40	Agriculture, Forestry, Fishing & Animal Husbandry
61.67	26.31	4.58	0.47	Goods-Producing Industries
58.92	33.12	4.21	-	Mining & Quarrying
63.69	26.98	4.57	0.47	Manufacturing
85.26	13.26	0.91	-	Electricity & Gas Supply
72.32	17.55	2.84	0.30	Water Supply & Remediation Services
52.60	25.24	4.92	0.51	Construction
49.42	22.55	14.55	4.80	Services-Producing Industries
38.26	28.56	17.98	5.81	Wholesale & Retail Trade
52.72	24.76	13.37	4.47	Transportation & Storage
21.92	26.63	26.15	10.50	Accommodation & Food Services
76.73	11.28	7.41	0.26	Information & Communication
74.18	13.11	7.36	0.54	Finance & Insurance
33.72	36.21	18.15	5.84	Real Estate
66.71	14.35	10.16	2.23	Professional, Scientific & Technical Services
41.01	27.54	13.17	6.72	Support Services
83.74	6.24	6.93	2.54	Public Administration & Defence ; Compulsory Social Security
77.07	6.85	3.50	0.44	Education
51.75	30.26	10.55	1.58	Human Health & Social Work Services
41.59	28.66	16.30	4.92	Arts, Entertainment & Recreation
28.94	31.73	20.45	8.67	Other Services

表27 就業者主要工作每週平均經常工時—按主要工作行業分（續完）

單位：%

中華民國99年5月

項 目 別	總 計 Total	未 滿 20 小 時 less than 20 hours	20 ~ 29 小 時 hours	30 ~ 34 小 時 hours	35 ~ 39 小 時 hours
男	100.00	1.15	1.47	1.90	3.98
農、林、漁、牧業	100.00	1.36	3.50	6.31	17.07
工 業	100.00	0.44	1.05	2.17	3.54
礦業及土石採取業	100.00	-	-	-	4.86
製造業	100.00	0.38	0.60	0.76	1.77
電力及燃氣供應業	100.00	-	-	-	0.66
用水供應及污染整治業	100.00	1.06	0.64	2.35	1.37
營造業	100.00	0.56	2.28	5.80	8.30
服 務 業	100.00	1.75	1.56	1.11	2.67
批發及零售業	100.00	2.07	2.10	1.20	3.00
運輸及倉儲業	100.00	0.37	1.36	1.02	1.84
住宿及餐飲業	100.00	2.29	2.55	2.87	3.78
資訊及通訊傳播業	100.00	-	1.72	1.04	0.63
金融及保險業	100.00	-	0.46	-	0.14
不動產業	100.00	-	-	0.77	6.12
專業、科學及技術服務業	100.00	1.81	0.39	0.85	2.84
支援服務業	100.00	0.42	3.76	0.60	3.82
公共行政及國防；強制性社會安全	100.00	0.41	0.09	-	0.19
教育服務業	100.00	4.80	1.71	1.77	3.74
醫療保健及社會工作服務業	100.00	1.87	0.71	0.54	3.10
藝術、娛樂及休閒服務業	100.00	8.80	1.37	0.13	1.50
其他服務業	100.00	2.09	0.65	0.72	3.95
女	100.00	1.62	2.29	2.04	3.97
農、林、漁、牧業	100.00	1.11	4.27	4.86	19.58
工 業	100.00	0.45	0.75	2.19	3.08
礦業及土石採取業	100.00	-	-	-	-
製造業	100.00	0.24	0.73	1.81	2.79
電力及燃氣供應業	100.00	-	-	-	-
用水供應及污染整治業	100.00	-	0.86	7.18	3.27
營造業	100.00	2.76	1.00	5.22	6.33
服 務 業	100.00	2.08	2.77	1.83	3.47
批發及零售業	100.00	1.89	3.07	1.67	3.74
運輸及倉儲業	100.00	-	2.14	0.40	2.52
住宿及餐飲業	100.00	2.07	4.31	3.96	7.09
資訊及通訊傳播業	100.00	0.99	3.85	-	1.01
金融及保險業	100.00	3.96	0.79	1.99	0.66
不動產業	100.00	1.19	-	-	4.03
專業、科學及技術服務業	100.00	0.93	1.50	1.17	3.53
支援服務業	100.00	1.84	8.07	1.86	3.93
公共行政及國防；強制性社會安全	100.00	-	0.38	-	-
教育服務業	100.00	3.46	2.32	2.05	4.38
醫療保健及社會工作服務業	100.00	1.37	1.99	0.93	1.46
藝術、娛樂及休閒服務業	100.00	0.16	1.95	1.64	2.00
其他服務業	100.00	3.16	3.62	2.37	3.84

TABLE 27. WEEKLY USUAL HOURS OF WORK IN MAJOR JOB FOR EMPLOYEES, BY INDUSTRY FOR MAJOR JOB(Cont. End)

May , 2010				Unit : %
4 0 ~ 4 4 小 時 hours	4 5 ~ 4 9 小 時 hours	5 0 ~ 5 9 小 時 hours	6 0 小時及以上 hours & over	Item
50.83	25.37	11.87	3.43	Male
39.78	20.07	10.17	1.74	Agriculture, Forestry, Fishing & Animal Husbandry
59.02	27.79	5.38	0.61	Goods-Producing Industries
52.52	37.16	5.45	-	- Mining & Quarrying
61.76	28.56	5.54	0.64	Manufacturing
82.89	15.39	1.06	-	Electricity & Gas Supply
68.98	21.33	3.88	0.41	Water Supply & Remediation Services
50.45	26.79	5.25	0.57	Construction
45.16	23.96	17.71	6.09	Services-Producing Industries
35.89	28.62	20.69	6.43	Wholesale & Retail Trade
47.09	27.11	15.80	5.42	Transportation & Storage
18.20	27.25	29.65	13.41	Accommodation & Food Services
73.96	13.56	8.66	0.43	Information & Communication
76.20	12.20	10.60	0.41	Finance & Insurance
27.01	37.74	19.76	8.60	Real Estate
59.70	16.22	15.46	2.73	Professional, Scientific & Technical Services
32.09	32.21	16.82	10.27	Support Services
74.75	9.26	10.92	4.38	Public Administration & Defence ; Compulsory Social Security
76.44	6.82	3.91	0.82	Education
42.92	23.94	22.91	4.01	Human Health & Social Work Services
38.63	25.14	16.30	8.12	Arts, Entertainment & Recreation
26.99	36.61	20.75	8.24	Other Services
56.68	21.64	9.16	2.60	Female
44.46	17.87	7.20	0.65	Agriculture, Forestry, Fishing & Animal Husbandry
67.25	23.21	2.89	0.19	Goods-Producing Industries
80.58	19.42	-	-	- Mining & Quarrying
66.83	24.41	2.99	0.20	Manufacturing
100.00	-	-	-	Electricity & Gas Supply
81.49	7.20	-	-	Water Supply & Remediation Services
67.33	14.58	2.63	0.16	Construction
53.34	21.25	11.64	3.62	Services-Producing Industries
40.60	28.50	15.32	5.21	Wholesale & Retail Trade
74.47	15.68	3.97	0.82	Transportation & Storage
24.85	26.13	23.38	8.20	Accommodation & Food Services
81.23	7.56	5.36	-	Information & Communication
72.94	13.68	5.36	0.62	Finance & Insurance
40.95	34.55	16.42	2.86	Real Estate
72.76	12.74	5.57	1.79	Professional, Scientific & Technical Services
53.47	21.00	8.07	1.75	Support Services
96.13	2.08	1.41	-	Public Administration & Defence ; Compulsory Social Security
77.37	6.86	3.30	0.25	Education
54.28	32.07	7.00	0.88	Human Health & Social Work Services
44.12	31.65	16.30	2.18	Arts, Entertainment & Recreation
30.90	26.86	20.15	9.10	Other Services

表28 就業者主要工作每週平均經常工時—按主要工作職業分

單位：千人

中華民國99年5月

項 目 別	總 計 Total	未 滿 20 小 時 less than 20 hours	20 ~ 29 小 時 hours	30 ~ 34 小 時 hours	35 ~ 39 小 時 hours
總 計	10459	142	191	205	416
民意代表、企業主管及經理人員	445	1	1	1	3
專 業 人 員	915	6	7	5	19
技 術 員 及 助理專業人員	2187	43	22	18	35
事 務 工 作 人 員	1199	11	18	12	16
服務工作人員及售貨員	1980	52	63	44	90
農、林、漁、牧工作人員	538	7	21	31	96
生產有關工人、機械設備操作工 及體力工	3194	22	60	94	158
男	5871	68	86	112	234
民意代表、企業主管及經理人員	349	1	1	1	1
專 業 人 員	475	3	1	3	10
技 術 員 及 助理專業人員	1162	13	8	6	14
事 務 工 作 人 員	266	5	5	2	3
服務工作人員及售貨員	909	28	22	13	32
農、林、漁、牧工作人員	375	5	14	24	64
生產有關工人、機械設備操作工 及體力工	2335	14	34	63	109
女	4588	74	105	93	182
民意代表、企業主管及經理人員	96	0	-	-	1
專 業 人 員	441	3	5	2	8
技 術 員 及 助理專業人員	1026	31	13	12	21
事 務 工 作 人 員	933	6	14	11	13
服務工作人員及售貨員	1071	24	40	31	58
農、林、漁、牧工作人員	162	2	7	7	32
生產有關工人、機械設備操作工 及體力工	859	8	26	30	49

TABLE 28. WEEKLY USUAL HOURS OF WORK IN MAJOR JOB FOR EMPLOYEES, BY OCCUPATION FOR MAJOR JOB

May , 2010				Unit : Thousand Persons	
4 0 ~ 4 4 小 時 hours	4 5 ~ 4 9 小 時 hours	5 0 ~ 5 9 小 時 hours	6 0 小時及以上 hours & over	Item	
5585	2482	1117	321	Total	
262	98	66	12	Legislators, government administrators, business executives and managers	
641	146	84	8	Professionals	
1471	418	157	23	Technicians and associate professionals	
865	211	50	16	Clerks	
493	554	492	192	Service workers and shop and market sales workers	
223	102	51	8	Agricultural, animal husbandry, forestry and fishing workers	
1629	953	217	62	Prod., machine operators and related workers	
2984	1490	697	201	Male	
200	81	54	9	Legislators, government administrators, business executives and managers	
322	70	58	7	Professionals	
753	251	99	17	Technicians and associate professionals	
185	48	15	3	Clerks	
211	246	253	104	Service workers and shop and market sales workers	
150	75	38	6	Agricultural, animal husbandry, forestry and fishing workers	
1163	718	180	54	Prod., machine operators and related workers	
2601	993	420	119	Female	
63	17	12	3	Legislators, government administrators, business executives and managers	
318	76	27	1	Professionals	
718	167	58	6	Technicians and associate professionals	
680	163	35	12	Clerks	
282	308	239	88	Service workers and shop and market sales workers	
74	27	12	1	Agricultural, animal husbandry, forestry and fishing workers	
465	235	37	8	Prod., machine operators and related workers	

表28 就業者主要工作每週平均經常工時—按主要工作職業分（續）

單位：%

中華民國99年5月

項 目 別	總 計 Total	未 滿 20 小 時 less than 20 hours	20 ~ 29 小 時 hours	30 ~ 34 小 時 hours	35 ~ 39 小 時 hours
總 計	100.00	1.36	1.83	1.96	3.98
民意代表、企業主管及經理人員	100.00	0.19	0.29	0.31	0.61
專 業 人 員	100.00	0.61	0.73	0.52	2.02
技 術 員 及 助理專業人員	100.00	1.99	0.98	0.82	1.59
事 務 工 作 人 員	100.00	0.91	1.52	1.01	1.34
服務工作人員及售貨員	100.00	2.63	3.16	2.24	4.55
農、林、漁、牧工作人員	100.00	1.25	3.98	5.72	17.82
生產有關工人、機械設備操作工 及體力工	100.00	0.70	1.86	2.94	4.95
男	100.00	1.15	1.47	1.90	3.98
民意代表、企業主管及經理人員	100.00	0.15	0.37	0.40	0.40
專 業 人 員	100.00	0.56	0.29	0.58	2.15
技 術 員 及 助理專業人員	100.00	1.10	0.73	0.51	1.18
事 務 工 作 人 員	100.00	1.86	1.75	0.60	1.31
服務工作人員及售貨員	100.00	3.10	2.47	1.46	3.57
農、林、漁、牧工作人員	100.00	1.27	3.73	6.28	17.02
生產有關工人、機械設備操作工 及體力工	100.00	0.60	1.45	2.71	4.66
女	100.00	1.62	2.29	2.04	3.97
民意代表、企業主管及經理人員	100.00	0.33	-	-	1.34
專 業 人 員	100.00	0.66	1.22	0.45	1.89
技 術 員 及 助理專業人員	100.00	3.00	1.28	1.18	2.06
事 務 工 作 人 員	100.00	0.64	1.45	1.13	1.35
服務工作人員及售貨員	100.00	2.23	3.74	2.90	5.39
農、林、漁、牧工作人員	100.00	1.18	4.55	4.42	19.66
生產有關工人、機械設備操作工 及體力工	100.00	0.97	2.99	3.55	5.76

TABLE 28. WEEKLY USUAL HOURS OF WORK IN MAJOR JOB FOR EMPLOYEES, BY OCCUPATION FOR MAJOR JOB(Cont.)

May , 2010				Unit : %
4 0 ~ 4 4 小 時 hours	4 5 ~ 4 9 小 時 hours	5 0 ~ 5 9 小 時 hours	6 0 小時及以上 hours & over	Item
53.40	23.73	10.68	3.07	Total
58.98	21.96	14.92	2.74	Legislators, government administrators, business executives and managers
70.01	15.98	9.22	0.91	Professionals
67.27	19.12	7.18	1.05	Technicians and associate professionals
72.16	17.61	4.15	1.30	Clerks
24.89	27.98	24.85	9.69	Service workers and shop and market sales workers
41.47	18.97	9.41	1.40	Agricultural, animal husbandry, forestry and fishing workers
50.99	29.83	6.78	1.94	Prod., machine operators and related workers
50.83	25.37	11.87	3.43	Male
57.28	23.20	15.48	2.71	Legislators, government administrators, business executives and managers
67.94	14.85	12.13	1.50	Professionals
64.84	21.62	8.56	1.47	Technicians and associate professionals
69.49	18.20	5.58	1.22	Clerks
23.18	27.02	27.81	11.39	Service workers and shop and market sales workers
39.82	20.01	10.17	1.70	Agricultural, animal husbandry, forestry and fishing workers
49.83	30.74	7.69	2.33	Prod., machine operators and related workers
56.68	21.64	9.16	2.60	Female
65.14	17.47	12.90	2.82	Legislators, government administrators, business executives and managers
72.24	17.19	6.09	0.27	Professionals
70.02	16.29	5.61	0.57	Technicians and associate professionals
72.92	17.44	3.74	1.33	Clerks
26.34	28.80	22.33	8.26	Service workers and shop and market sales workers
45.28	16.57	7.66	0.69	Agricultural, animal husbandry, forestry and fishing workers
54.17	27.37	4.29	0.90	Prod., machine operators and related workers

表29 就業者主要工作每週平均經常工時—按主要工作從業身分分

單位：千人；%

中華民國99年5月

項 目 別	總 計	未 滿 20 小 時	20 ~ 29 小 時	30 ~ 34 小 時	35 ~ 39 小 時
	Total	less than 20 hours	hours	hours	hours
實 數					
總 計	10459	142	191	205	416
雇 主 者 者 者 者 者	474	1	1	4	10
自 營 作 業 工 作 者	1334	11	24	43	127
無 酬 家 屬 僱 用 者	586	2	9	17	54
受 受 私 人 僱 用 者	8066	128	156	141	226
受 受 政 府 僱 用 者	7017	121	143	138	214
	1049	7	13	4	13
男	5871	68	86	112	234
雇 主 者 者 者 者 者	396	1	1	4	6
自 營 作 業 工 作 者	1004	8	17	33	97
無 酬 家 屬 僱 用 者	138	1	1	2	11
受 受 私 人 僱 用 者	4333	59	66	74	119
受 受 政 府 僱 用 者	3795	53	60	73	115
	538	6	7	1	4
女	4588	74	105	93	182
雇 主 者 者 者 者 者	78	0	0	-	3
自 營 作 業 工 作 者	330	3	7	11	29
無 酬 家 屬 僱 用 者	448	1	8	15	42
受 受 私 人 僱 用 者	3732	70	90	68	107
受 受 政 府 僱 用 者	3222	68	83	65	99
	511	1	6	3	8
百 分 比					
總 計	100.00	1.36	1.83	1.96	3.98
雇 主 者 者 者 者 者	100.00	0.18	0.27	0.80	2.02
自 營 作 業 工 作 者	100.00	0.81	1.82	3.26	9.49
無 酬 家 屬 僱 用 者	100.00	0.31	1.60	2.83	9.19
受 受 私 人 僱 用 者	100.00	1.59	1.94	1.75	2.80
受 受 政 府 僱 用 者	100.00	1.73	2.04	1.96	3.05
	100.00	0.68	1.23	0.35	1.19
男	100.00	1.15	1.47	1.90	3.98
雇 主 者 者 者 者 者	100.00	0.13	0.30	0.95	1.60
自 營 作 業 工 作 者	100.00	0.79	1.70	3.26	9.68
無 酬 家 屬 僱 用 者	100.00	0.44	0.97	1.20	8.27
受 受 私 人 僱 用 者	100.00	1.36	1.53	1.70	2.75
受 受 政 府 僱 用 者	100.00	1.40	1.58	1.92	3.02
	100.00	1.06	1.21	0.13	0.79
女	100.00	1.62	2.29	2.04	3.97
雇 主 者 者 者 者 者	100.00	0.41	0.11	-	4.15
自 營 作 業 工 作 者	100.00	0.90	2.20	3.27	8.93
無 酬 家 屬 僱 用 者	100.00	0.27	1.79	3.33	9.48
受 受 私 人 僱 用 者	100.00	1.86	2.40	1.81	2.87
受 受 政 府 僱 用 者	100.00	2.11	2.59	2.01	3.07
	100.00	0.29	1.24	0.59	1.62

TABLE 29. WEEKLY USUAL HOURS OF WORK IN MAJOR JOB FOR EMPLOYEES, BY CLASS OF WORKERS FOR MAJOR JOB

May , 2010				Unit : Thousand Persons ; %
4 0 ~ 4 4 小 時 hours	4 5 ~ 4 9 小 時 hours	5 0 ~ 5 9 小 時 hours	6 0 小時及以上 hours & over	Item
				Real number
5585	2482	1117	321	Total
196	127	101	35	Employers
389	309	315	116	Own-account workers
197	134	122	51	Unpaid family workers
4803	1913	579	119	Employees
3908	1849	537	108	Private
895	64	42	10	Government
2984	1490	697	201	Male
169	108	80	27	Employers
284	244	235	86	Own-account workers
49	35	27	12	Unpaid family workers
2481	1103	354	77	Employees
2051	1057	320	67	Private
430	47	34	10	Government
2601	993	420	119	Female
27	19	20	8	Employers
105	65	80	30	Own-account workers
147	99	95	40	Unpaid family workers
2322	810	225	42	Employees
1857	792	217	41	Private
465	18	8	1	Government
				Percent
53.40	23.73	10.68	3.07	Total
41.36	26.73	21.30	7.35	Employers
29.18	23.15	23.61	8.68	Own-account workers
33.62	22.86	20.82	8.75	Unpaid family workers
59.54	23.72	7.18	1.47	Employees
55.69	26.34	7.65	1.54	Private
85.35	6.15	4.05	1.00	Government
50.83	25.37	11.87	3.43	Male
42.67	27.25	20.31	6.78	Employers
28.34	24.27	23.43	8.54	Own-account workers
35.91	25.12	19.57	8.52	Unpaid family workers
57.26	25.46	8.17	1.77	Employees
54.04	27.85	8.42	1.76	Private
79.95	8.64	6.38	1.85	Government
56.68	21.64	9.16	2.60	Female
34.65	24.04	26.37	10.28	Employers
31.73	19.74	24.13	9.09	Own-account workers
32.92	22.17	21.21	8.82	Unpaid family workers
62.20	21.69	6.03	1.12	Employees
57.63	24.58	6.73	1.28	Private
91.04	3.52	1.59	0.11	Government

表30 就業者現職工作期間—按年齡分

TABLE 30. LENGTH OF PERIODS EMPLOYED PERSONS WORKING ON CURRENT JOBS, BY AGE

中華民國99年5月

May, 2010

Unit: Thousand Persons

單位：千人

項 目 別 Item	總 計 Total	未 滿 1 年 less than 1 year	1 ~ 未滿 3 年 1 ~ less than 3 years	3 ~ 未滿 5 年 3 ~ less than 5 years	5 ~ 未滿 10 年 5 ~ less than 10 years	10 年及 以上 10 years & over	平 均 工 作 期 間 (月) Average length of working on current jobs (months)
總 計 Total	10459	1074	1899	1697	2084	3705	105
15~24歲 years	750	307	333	87	23	-	19
15~19歲 years	122	71	44	7	-	-	12
20~24歲 years	628	236	289	80	23	-	20
25~44歲 years	5955	614	1254	1271	1488	1328	72
25~29歲 years	1491	278	544	438	211	20	35
30~34歲 years	1574	152	325	399	517	181	59
35~39歲 years	1431	96	212	256	428	438	84
40~44歲 years	1459	88	174	177	331	689	113
45~64歲 years	3553	151	303	330	558	2211	166
45~49歲 years	1398	65	135	142	266	790	139
50~54歲 years	1110	48	85	105	161	711	169
55~59歲 years	743	29	63	61	96	494	189
60~64歲 years	302	8	20	22	36	216	221
65歲及以上 years & over	200	2	9	8	15	166	310
男 Male	5871	579	994	878	1146	2274	113
15~24歲 years	338	143	146	39	10	-	18
15~19歲 years	63	34	27	2	-	-	13
20~24歲 years	275	109	119	37	10	-	19
25~44歲 years	3215	349	673	653	800	739	73
25~29歲 years	767	168	281	206	104	8	33
30~34歲 years	851	80	177	222	276	95	58
35~39歲 years	786	50	121	140	231	244	84
40~44歲 years	811	52	94	85	188	393	115
45~64歲 years	2175	86	170	181	324	1415	174
45~49歲 years	814	39	74	72	147	481	145
50~54歲 years	668	22	44	58	94	450	179
55~59歲 years	488	20	37	36	58	337	197
60~64歲 years	205	5	15	14	25	146	223
65歲及以上 years & over	144	1	5	5	12	120	321
女 Female	4588	496	905	819	938	1431	94
15~24歲 years	413	165	187	49	12	-	19
15~19歲 years	59	37	16	5	-	-	11
20~24歲 years	354	127	171	44	12	-	20
25~44歲 years	2740	265	581	618	688	589	71
25~29歲 years	724	110	263	232	107	12	37
30~34歲 years	724	72	148	177	241	86	60
35~39歲 years	645	47	91	117	197	194	84
40~44歲 years	648	36	80	92	143	297	110
45~64歲 years	1378	65	132	150	234	797	153
45~49歲 years	585	26	61	70	119	309	132
50~54歲 years	442	26	41	47	66	262	155
55~59歲 years	255	10	26	25	38	156	176
60~64歲 years	97	4	5	8	11	70	216
65歲及以上 years & over	57	1	4	3	3	46	282

表31 就業者現職工作期間—按教育程度分

TABLE 31. LENGTH OF PERIODS EMPLOYED PERSONS WORKING ON CURRENT JOBS,
BY EDUCATIONAL ATTAINMENT

單位：千人		中華民國99年5月 May, 2010					Unit: Thousand Persons	
項 目 別	總 計	未 滿 1 年	1 ~ 未滿3年	3 ~ 未滿5年	5 ~ 未滿10年	10年及 以上	平 均 工 作 期 間 (月)	
Item	Total	less than 1 year	1 ~ less than 3 years	3 ~ less than 5 years	5 ~ less than 10 years	10 years & over	Average length of working on current jobs (months)	
總 計 Total	10459	1074	1899	1697	2084	3705	105	
國中及以下 Junior high & below	2374	151	290	274	405	1256	153	
國小及以下 Primary school & below	955	46	70	93	131	616	198	
國中 Junior high	1419	105	220	181	274	640	123	
高中(職) Senior high & Vocational	3575	359	647	595	763	1210	98	
高中 Senior high	871	75	155	141	175	325	106	
高職 Vocational	2704	284	493	454	589	885	95	
大專及以上 Junior college & above	4510	564	962	828	916	1239	85	
專科 Junior college	1795	155	290	318	407	624	100	
大學及以上 University & gradu. school	2715	409	671	510	509	615	75	
男 Male	5871	579	994	878	1146	2274	113	
國中及以下 Junior high & below	1488	87	174	143	250	834	164	
國小及以下 Primary school & below	529	19	33	30	68	380	227	
國中 Junior high	959	68	141	113	183	454	128	
高中(職) Senior high & Vocational	2014	202	357	316	411	728	102	
高中 Senior high	536	44	93	79	105	215	111	
高職 Vocational	1478	159	265	236	306	512	99	
大專及以上 Junior college & above	2369	290	463	419	485	712	91	
專科 Junior college	963	75	146	162	208	372	108	
大學及以上 University & gradu. school	1406	215	317	258	277	340	80	
女 Female	4588	496	905	819	938	1431	94	
國中及以下 Junior high & below	886	64	116	131	154	421	135	
國小及以下 Primary school & below	426	27	37	63	63	236	162	
國中 Junior high	460	38	79	68	91	186	110	
高中(職) Senior high & Vocational	1561	157	290	279	353	483	92	
高中 Senior high	335	32	62	61	70	110	98	
高職 Vocational	1226	125	228	217	283	373	91	
大專及以上 Junior college & above	2141	274	499	409	431	527	78	
專科 Junior college	832	80	144	157	199	252	90	
大學及以上 University & gradu. school	1309	194	355	252	232	275	70	

表32 就業者現職工作期間—按行業分

TABLE 32. LENGTH OF PERIODS EMPLOYED PERSONS WORKING ON CURRENT JOBS, BY INDUSTRY

中華民國99年5月

May, 2010

Unit: Thousand Persons

單位：千人

項 目 別 Item	總 計 Total	未 滿 1 年 less than 1 year	1 ~ 未滿 3 年 1 ~ less than 3 years	3 ~ 未滿 5 年 3 ~ less than 5 years	5 ~ 未滿 10 年 5 ~ less than 10 years	10 年及 以上 10 years & over	平 均 工 作 期 間 (月) Average length of working on current jobs (months)
總 計 Total	10459	1074	1899	1697	2084	3705	105
農、林、漁、牧業 Agriculture, Forestry, Fishing & Animal Husbandry	554	16	41	43	74	380	215
工業 Goods-Producing Industries	3763	360	647	640	788	1328	102
礦業及土石採取業 Mining & Quarrying	4	1	1	0	1	1	68
製造業 Manufacturing	2851	297	504	517	603	930	96
電力及燃氣供應業 Electricity & Gas Supply	29	1	4	3	3	18	182
用水供應及污染整治業 Water Supply & Remediation Services	78	12	13	10	15	27	101
營造業 Construction	800	48	125	108	166	353	121
服務業 Services-Producing Industries	6142	699	1211	1014	1222	1997	96
批發及零售業 Wholesale & Retail Trade	1749	195	355	276	334	590	101
運輸及倉儲業 Transportation & Storage	402	35	55	56	85	170	119
住宿及餐飲業 Accommodation & Food Services	725	121	192	130	147	135	66
資訊及通訊傳播業 Information & Communication	205	24	41	50	42	47	83
金融及保險業 Finance & Insurance	423	29	79	74	78	162	103
不動產業 Real Estate	70	8	14	16	16	16	78
專業、科學及技術服務業 Professional, Scientific & Technical Services	322	36	58	53	62	113	99
支援服務業 Support Services	239	44	56	48	51	40	61
公共行政及國防；強制性社會安全 Public Administration & Defence ; Compulsory Social Security	389	35	52	57	68	177	126
教育服務業 Education	612	63	102	85	144	218	100
醫療保健及社會工作服務業 Human Health & Social Work Services	383	38	85	66	72	122	96
藝術、娛樂及休閒服務業 Arts, Entertainment & Recreation	97	13	26	21	17	20	67
其他服務業 Other Services	528	58	96	81	106	187	104

表32 就業者現職工作期間—按行業分(續1)

TABLE 32. LENGTH OF PERIODS EMPLOYED PERSONS WORKING ON CURRENT JOBS, BY INDUSTRY(Cont.1)

中華民國99年5月
May, 2010

單位：千人

Unit: Thousand Persons

項 目 別 Item	總 計 Total	未 滿 1 年 less than 1 year	1 ~ 未滿 3 年 1 ~ less than 3 years	3 ~ 未滿 5 年 3 ~ less than 5 years	5 ~ 未滿 10 年 5 ~ less than 10 years	10 年及 以上 10 years & over	平 均 工 作 期 間 (月) Average length of working on current jobs (months)
男 Male	5871	579	994	878	1146	2274	113
農、林、漁、牧業 Agriculture, Forestry, Fishing & Animal Husbandry	381	11	29	29	50	262	222
工業 Goods-Producing Industries	2549	239	436	394	521	959	108
礦業及土石採取業 Mining & Quarrying	3	1	1	0	0	0	40
製造業 Manufacturing	1765	190	310	294	365	607	101
電力及燃氣供應業 Electricity & Gas Supply	25	1	3	3	3	15	182
用水供應及污染整治業 Water Supply & Remediation Services	57	7	10	7	11	21	104
營造業 Construction	698	40	112	90	142	315	123
服務業 Services-Producing Industries	2941	328	529	455	575	1053	104
批發及零售業 Wholesale & Retail Trade	868	89	159	128	161	330	110
運輸及倉儲業 Transportation & Storage	319	28	43	45	63	140	120
住宿及餐飲業 Accommodation & Food Services	320	58	80	57	66	58	67
資訊及通訊傳播業 Information & Communication	127	15	26	28	24	34	89
金融及保險業 Finance & Insurance	162	12	27	32	31	60	104
不動產業 Real Estate	36	5	7	7	10	8	76
專業、科學及技術服務業 Professional, Scientific & Technical Services	149	18	22	23	26	61	110
支援服務業 Support Services	139	27	36	22	30	24	61
公共行政及國防；強制性社會安全 Public Administration & Defence ; Compulsory Social Security	226	18	28	32	40	107	128
教育服務業 Education	201	21	34	22	41	83	108
醫療保健及社會工作服務業 Human Health & Social Work Services	85	6	11	10	15	43	145
藝術、娛樂及休閒服務業 Arts, Entertainment & Recreation	45	3	11	10	8	12	82
其他服務業 Other Services	264	28	45	38	59	93	108

表32 就業者現職工作期間—按行業分(續完)

TABLE 32. LENGTH OF PERIODS EMPLOYED PERSONS WORKING ON CURRENT JOBS, BY INDUSTRY(Cont. End)

單位：千人		中華民國99年5月 May, 2010					Unit: Thousand Persons	
項 目 別 Item	總 計 Total	未 滿 1 年 less than 1 year	1 ~ 未滿 3 年 1 ~ less than 3 years	3 ~ 未滿 5 年 3 ~ less than 5 years	5 ~ 未滿 10 年 5 ~ less than 10 years	10 年及 以上 10 years & over	平 均 工 作 期 間 (月) Average length of working on current jobs (months)	
女 Female	4588	496	905	819	938	1431	94	
農、林、漁、牧業 Agriculture, Forestry, Fishing & Animal Husbandry	173	5	12	14	24	118	200	
工業 Goods-Producing Industries	1214	121	211	246	268	369	91	
礦業及土石採取業 Mining & Quarrying	1	-	-	0	0	0	161	
製造業 Manufacturing	1086	107	194	224	238	323	89	
電力及燃氣供應業 Electricity & Gas Supply	4	0	0	0	0	3	179	
用水供應及污染整治業 Water Supply & Remediation Services	21	4	3	3	4	6	93	
營造業 Construction	102	9	13	18	25	38	109	
服務業 Services-Producing Industries	3202	370	682	559	647	944	89	
批發及零售業 Wholesale & Retail Trade	881	106	196	147	172	260	92	
運輸及倉儲業 Transportation & Storage	83	7	12	11	22	30	113	
住宿及餐飲業 Accommodation & Food Services	405	63	112	73	81	77	65	
資訊及通訊傳播業 Information & Communication	78	9	15	22	18	13	73	
金融及保險業 Finance & Insurance	261	18	53	42	47	102	101	
不動產業 Real Estate	34	3	7	9	6	9	80	
專業、科學及技術服務業 Professional, Scientific & Technical Services	173	18	36	30	36	53	89	
支援服務業 Support Services	100	16	21	26	21	16	59	
公共行政及國防；強制性社會安全 Public Administration & Defence ；Compulsory Social Security	164	17	24	25	28	70	123	
教育服務業 Education	411	42	68	63	103	135	96	
醫療保健及社會工作服務業 Human Health & Social Work Services	297	32	74	56	57	78	81	
藝術、娛樂及休閒服務業 Arts, Entertainment & Recreation	52	9	15	11	9	7	55	
其他服務業 Other Services	264	29	50	44	46	94	100	

表33 就業者現職工作期間—按職業分

TABLE 33. LENGTH OF PERIODS EMPLOYED PERSONS WORKING ON CURRENT JOBS, BY OCCUPATION

單位：千人		中華民國99年5月 May, 2010					Unit: Thousand Persons	
項 目 別	總 計	未 滿 1 年	1 ~ 未滿3年	3 ~ 未滿5年	5 ~ 未滿10年	10年及 以上	平 均 工 作 期 間 (月)	
Item	Total	less than 1 year	1 ~ less than 3 years	3 ~ less than 5 years	5 ~ less than 10 years	10 years & over	Average length of working on current jobs (months)	
總 計 Total	10459	1074	1899	1697	2084	3705	105	
民意代表、企業主管及經理人員 Legislators, gov. administrators, business executives & managers	445	10	42	54	89	250	148	
專業人員 Professionals	915	78	144	157	223	313	101	
技術員及助理專業人員 Technicians and associate professionals	2187	204	429	401	454	699	95	
事務工作人員 Clerks	1199	163	236	215	244	340	88	
服務工作人員及售貨員 Service workers and shop and market sales workers	1980	257	441	311	362	608	93	
農、林、漁、牧工作人員 Agricultural, animal husbandry, forestry and fishing workers	538	14	39	42	69	375	219	
生產有關工人、機械設備操作工 及體力工 Prod., machine operators and related workers	3194	348	567	516	643	1120	101	
男 Male	5871	579	994	878	1146	2274	113	
民意代表、企業主管及經理人員 Legislators, gov. administrators business executives & managers	349	9	29	40	74	197	150	
專業人員 Professionals	475	40	69	83	118	164	105	
技術員及助理專業人員 Technicians and associate professionals	1162	114	228	209	231	379	98	
事務工作人員 Clerks	266	48	42	47	49	80	92	
服務工作人員及售貨員 Service workers and shop and market sales workers	909	116	191	133	159	310	100	
農、林、漁、牧工作人員 Agricultural, animal husbandry, forestry and fishing workers	375	10	28	29	49	260	223	
生產有關工人、機械設備操作工 及體力工 Prod., machine operators and related workers	2335	243	407	336	466	884	107	
女 Female	4588	496	905	819	938	1431	94	
民意代表、企業主管及經理人員 Legislators, gov. administrators business executives & managers	96	1	13	14	15	53	142	
專業人員 Professionals	441	39	75	74	105	149	97	
技術員及助理專業人員 Technicians and associate professionals	1026	90	202	191	223	319	92	
事務工作人員 Clerks	933	115	194	168	195	260	87	
服務工作人員及售貨員 Service workers and shop and market sales workers	1071	141	250	178	203	299	87	
農、林、漁、牧工作人員 Agricultural, animal husbandry, forestry and fishing workers	162	4	11	13	20	115	207	
生產有關工人、機械設備操作工 及體力工 Prod., machine operators and related workers	859	105	160	180	178	235	84	

表34 就業者現職工作期間一按獲得現職方法分

TABLE 34. LENGTH OF PERIODS EMPLOYED PERSONS WORKING ON CURRENT JOBS,
BY METHOD USED TO GET CURRENT JOBS

中華民國99年5月

May, 2010

單位：千人

Unit: Thousand Persons

項 目 別 Item	總 計 Total	未 滿 1 年 less than 1 year	1~未滿3年 1 ~ less than 3 years	3~未滿5年 3 ~ less than 5 years	5~未滿10年 5 ~ less than 10 years	10年及 以上 10 years & over	平 均 工 作 期 間 (月) Average length of working on current jobs (months)
總 計 Total	10459	1074	1899	1697	2084	3705	105
託親友師長介紹 Introduced by relatives/friends or teachers	3010	405	635	511	583	876	87
學校就業輔導室介紹 Through employment serv. offices in schools	60	14	17	5	8	16	77
向公立就業服務機構求職 Through pub. employ't serv. agencies	112	37	28	11	17	20	60
向私立就業服務機構求職 Through private placement agencies	435	79	119	105	88	44	52
工會介紹 Through labor union	23	1	3	5	7	8	99
應徵廣告、招貼 Ref. ads or posters	3489	404	778	715	736	855	78
參加政府考試分發 Through civil servant entrance examination	519	21	50	60	95	294	153
同一企業不同場所間的職位調動 Reloc. acr wkpl but w/in enterprise	170	15	33	29	36	58	99
自家經營 Self/family own business	2614	97	236	250	506	1525	163
其他 Others	26	1	1	7	9	8	116
男 Male	5871	579	994	878	1146	2274	113
託親友師長介紹 Introduced by relatives/friends or teachers	1696	218	347	262	328	542	92
學校就業輔導室介紹 Through employment serv. offices in schools	25	5	7	2	4	6	86
向公立就業服務機構求職 Through pub. employ't serv. agencies	61	19	15	7	8	12	65
向私立就業服務機構求職 Through private placement agencies	229	39	59	58	48	25	54
工會介紹 Through labor union	17	0	2	3	6	7	115
應徵廣告、招貼 Ref. ads or posters	1793	210	385	340	381	476	83
參加政府考試分發 Passed exams & joined place't for civ. serv.	285	10	24	31	44	176	165
同一企業不同場所間的職位調動 Reloc. acr wkpl but w/in enterprise	107	10	19	19	23	35	102
自家經營 Self/family own business	1638	66	135	152	297	988	170
其他 Others	21	1	1	5	7	6	117
女 Female	4588	496	905	819	938	1431	94
託親友師長介紹 Introduced by relatives/friends or teachers	1314	186	289	250	255	334	79
學校就業輔導室介紹 Through employment serv. offices in schools	35	9	10	3	3	10	71
向公立就業服務機構求職 Through pub. employ't serv. agencies	52	18	13	4	8	8	54
向私立就業服務機構求職 Through private placement agencies	206	40	60	47	40	19	49
工會介紹 Through labor union	6	1	1	2	2	1	55
應徵廣告、招貼 Ref. ads or posters	1696	194	393	375	355	379	73
參加政府考試分發 Passed exams & joined place't for civ. serv.	234	11	25	29	51	118	139
同一企業不同場所間的職位調動 Reloc. acr wkpl but w/in enterprise	64	6	13	10	13	23	94
自家經營 Self/family own business	976	31	101	98	209	537	151
其他 Others	5	-	-	1	2	2	113

表35 就業者現職工作期間—按工作地點分

TABLE 35. LENGTH OF PERIODS EMPLOYED PERSONS WORKING ON CURRENT JOBS, BY WORKING PLACE

單位：千人；%		中華民國99年5月 May, 2010					Unit: Thousand Persons; %	
項 目 別 Item	總 計 Total	未 滿 1 年 less than 1 year	1 ~ 未滿3年 1 ~ less than 3 years	3 ~ 未滿5年 3 ~ less than 5 years	5 ~ 未滿10年 5 ~ less than 10 years	10年及以上 10 years & over	平 均 工 作 期 間 (月) Average length of working on current jobs (months)	
工作地點 Working Place								
實 數 Real number								
總 計 Total	10459	1074	1899	1697	2084	3705	105	
臺灣地區 Taiwan Area	10413	1067	1887	1690	2073	3695	105	
北部區域 Northern region	4955	553	951	863	1010	1577	95	
中部區域 Central region	2493	240	417	384	496	956	114	
南部區域 Southern region	2748	247	488	414	527	1073	114	
東部區域 Eastern region	217	27	31	30	40	89	119	
其他 Others	46	7	12	6	11	10	68	
百 分 比 Percent								
總 計 Total	100.00	10.27	18.15	16.22	19.93	35.43	-	
臺灣地區 Taiwan Area	100.00	10.25	18.12	16.23	19.91	35.49	-	
北部區域 Northern region	100.00	11.16	19.20	17.42	20.39	31.83	-	
中部區域 Central region	100.00	9.64	16.73	15.39	19.90	38.35	-	
南部區域 Southern region	100.00	8.99	17.76	15.05	19.17	39.03	-	
東部區域 Eastern region	100.00	12.42	14.11	13.83	18.37	41.27	-	
其他 Others	100.00	14.90	25.50	13.66	24.20	21.74	-	

註：同表14。

Note: The same interpretation as shown in table 14.

表36 就業者獲得現職方法—按年齡分

單位：千人

中華民國99年5月

項 目 別	總 計 Total	託親友師長介紹 Introduced by relatives/friends or teachers	學校就業輔導室介紹 Through employment service offices in schools	向公立就業服務 機構登記求職 Through public employment service agencies	向私立就業服務 機構登記求職 Through private placement agencies
總 計	10459	3010	60	112	435
15 ~ 24 歲	750	264	23	12	38
15 ~ 19 歲	122	43	9	2	2
20 ~ 24 歲	628	221	15	10	36
25 ~ 44 歲	5955	1669	29	68	358
25 ~ 29 歲	1491	402	12	19	128
30 ~ 34 歲	1574	441	9	20	126
35 ~ 39 歲	1431	406	5	13	66
40 ~ 44 歲	1459	420	3	16	38
45 ~ 64 歲	3553	1051	8	32	38
45 ~ 49 歲	1398	442	4	11	20
50 ~ 54 歲	1110	330	2	12	9
55 ~ 59 歲	743	209	2	8	9
60 ~ 64 歲	302	70	-	2	1
65 歲 及 以 上	200	26	-	0	-
男	5871	1696	25	61	229
15 ~ 24 歲	338	127	9	5	13
15 ~ 19 歲	63	24	4	1	1
20 ~ 24 歲	275	103	6	4	11
25 ~ 44 歲	3215	941	9	37	192
25 ~ 29 歲	767	237	3	11	60
30 ~ 34 歲	851	247	5	11	72
35 ~ 39 歲	786	227	2	7	38
40 ~ 44 歲	811	230	-	8	22
45 ~ 64 歲	2175	610	6	19	24
45 ~ 49 歲	814	252	3	6	13
50 ~ 54 歲	668	187	1	7	7
55 ~ 59 歲	488	126	2	5	4
60 ~ 64 歲	205	45	-	1	1
65 歲 及 以 上	144	18	-	0	-
女	4588	1314	35	52	206
15 ~ 24 歲	413	137	14	7	26
15 ~ 19 歲	59	20	5	1	1
20 ~ 24 歲	354	118	9	6	25
25 ~ 44 歲	2740	728	20	31	166
25 ~ 29 歲	724	165	9	8	67
30 ~ 34 歲	724	194	4	9	55
35 ~ 39 歲	645	179	3	7	29
40 ~ 44 歲	648	190	3	7	15
45 ~ 64 歲	1378	441	1	13	14
45 ~ 49 歲	585	190	1	5	7
50 ~ 54 歲	442	143	1	5	2
55 ~ 59 歲	255	82	-	3	5
60 ~ 64 歲	97	25	-	1	0
65 歲 及 以 上	57	9	-	-	-

TABLE 36. METHODS EMPLOYED PERSONS USED TO GET CURRENT JOBS, BY AGE

May , 2010						Unit : Thousand Persons
工會介紹 Through labor union	應徵廣告、招貼 Referring advertisements or posters	參加政府考試分發 Passed exams and joined placements for civil service	同一企業不同場所間的職位調動 Relocated across workplaces but within enterprise	自家經營 Self/family own business	其他 Others	Item
23	3489	519	170	2614	26	Total
1	338	11	1	61	1	15 - 24 years
-	55	-	-	11	-	15 - 19 years
1	283	11	1	50	1	20 - 24 years
13	2424	306	82	1000	6	25 - 44 years
2	712	70	7	138	2	25 - 29 years
2	714	59	15	188	0	30 - 34 years
5	536	87	30	281	2	35 - 39 years
5	461	91	30	394	2	40 - 44 years
9	722	201	88	1388	16	45 - 64 years
4	347	86	31	448	5	45 - 49 years
2	221	68	28	434	5	50 - 54 years
2	123	33	20	333	4	55 - 59 years
2	30	14	9	173	2	60 - 64 years
0	5	1	-	165	3	65 years & over
17	1793	285	107	1638	21	Male
0	137	4	1	40	1	15 - 24 years
-	27	-	-	6	-	15 - 19 years
0	110	4	1	34	1	20 - 24 years
9	1229	153	46	596	3	25 - 44 years
2	327	34	2	89	1	25 - 29 years
1	370	28	7	109	0	30 - 34 years
3	280	43	15	171	1	35 - 39 years
3	251	48	22	227	1	40 - 44 years
7	422	128	60	885	14	45 - 64 years
4	188	53	18	272	4	45 - 49 years
1	128	41	20	272	4	50 - 54 years
2	85	24	16	222	3	55 - 59 years
1	21	9	6	119	2	60 - 64 years
0	5	1	-	118	3	65 years & over
6	1696	234	64	976	5	Female
0	200	7	-	21	-	15 - 24 years
-	28	-	-	5	-	15 - 19 years
0	173	7	-	16	-	20 - 24 years
4	1196	154	35	404	3	25 - 44 years
-	385	36	4	48	1	25 - 29 years
1	344	31	8	79	-	30 - 34 years
2	256	44	15	110	0	35 - 39 years
1	211	43	9	167	1	40 - 44 years
2	300	73	28	503	2	45 - 64 years
0	160	33	13	176	1	45 - 49 years
1	93	27	8	161	0	50 - 54 years
0	38	9	4	111	1	55 - 59 years
1	9	4	3	55	0	60 - 64 years
-	0	-	-	47	0	65 years & over

表36 就業者獲得現職方法—按年齡分（續）

單位：%

中華民國99年5月

項 目 別	總 計 Total	託親友師長介紹 Introduced by relatives/friends or teachers	學校就業輔導室介紹 Through employment service offices in schools	向公立就業服務 機構登記求職 Through public employment service agencies	向私立就業服務 機構登記求職 Through private placement agencies
總 計	100.00	28.78	0.57	1.08	4.16
15 ~ 24 歲	100.00	35.21	3.10	1.60	5.13
15 ~ 19 歲	100.00	35.61	7.00	1.65	1.67
20 ~ 24 歲	100.00	35.13	2.34	1.59	5.80
25 ~ 44 歲	100.00	28.03	0.49	1.14	6.02
25 ~ 29 歲	100.00	26.95	0.81	1.30	8.57
30 ~ 34 歲	100.00	28.00	0.56	1.27	8.04
35 ~ 39 歲	100.00	28.37	0.35	0.93	4.64
40 ~ 44 歲	100.00	28.81	0.22	1.07	2.57
45 ~ 64 歲	100.00	29.58	0.22	0.90	1.08
45 ~ 49 歲	100.00	31.62	0.29	0.76	1.40
50 ~ 54 歲	100.00	29.74	0.17	1.08	0.78
55 ~ 59 歲	100.00	28.12	0.25	1.05	1.24
60 ~ 64 歲	100.00	23.12	-	0.53	0.27
65 歲 及 以 上	100.00	13.15	-	0.13	-
男	100.00	28.89	0.43	1.03	3.90
15 ~ 24 歲	100.00	37.61	2.75	1.46	3.79
15 ~ 19 歲	100.00	37.61	5.92	1.70	2.30
20 ~ 24 歲	100.00	37.61	2.03	1.41	4.13
25 ~ 44 歲	100.00	29.28	0.30	1.14	5.98
25 ~ 29 歲	100.00	30.86	0.43	1.49	7.88
30 ~ 34 歲	100.00	29.07	0.54	1.24	8.44
35 ~ 39 歲	100.00	28.88	0.20	0.83	4.79
40 ~ 44 歲	100.00	28.38	-	1.01	2.75
45 ~ 64 歲	100.00	28.06	0.29	0.86	1.11
45 ~ 49 歲	100.00	30.97	0.40	0.75	1.60
50 ~ 54 歲	100.00	27.92	0.19	1.04	1.01
55 ~ 59 歲	100.00	25.90	0.37	0.94	0.80
60 ~ 64 歲	100.00	22.09	-	0.48	0.26
65 歲 及 以 上	100.00	12.30	-	0.18	-
女	100.00	28.65	0.76	1.13	4.49
15 ~ 24 歲	100.00	33.25	3.37	1.70	6.23
15 ~ 19 歲	100.00	33.46	8.16	1.58	0.99
20 ~ 24 歲	100.00	33.22	2.58	1.72	7.10
25 ~ 44 歲	100.00	26.56	0.72	1.15	6.06
25 ~ 29 歲	100.00	22.80	1.21	1.10	9.31
30 ~ 34 歲	100.00	26.75	0.57	1.29	7.56
35 ~ 39 歲	100.00	27.75	0.54	1.04	4.45
40 ~ 44 歲	100.00	29.36	0.50	1.14	2.35
45 ~ 64 歲	100.00	31.97	0.10	0.98	1.02
45 ~ 49 歲	100.00	32.53	0.13	0.78	1.12
50 ~ 54 歲	100.00	32.48	0.15	1.15	0.42
55 ~ 59 歲	100.00	32.38	-	1.27	2.10
60 ~ 64 歲	100.00	25.29	-	0.63	0.29
65 歲 及 以 上	100.00	15.29	-	-	-

TABLE 36. METHODS EMPLOYED PERSONS USED TO GET CURRENT JOBS, BY AGE(Cont.)

May , 2010						Unit : %
工會介紹 Through labor union	應徵廣告、招貼 Referring advertisements or posters	參加政府考試分發 Passed exams and joined placements for civil service	同一企業不同場 所間的職位調動 Relocated across workplaces but within enterprise	自家經營 Self/family own business	其他 Others	Item
0.22	33.36	4.96	1.63	24.99	0.25	Total
0.08	45.01	1.48	0.11	8.15	0.13	15 - 24 years
-	44.84	-	-	9.24	-	15 - 19 years
0.10	45.05	1.77	0.13	7.94	0.15	20 - 24 years
0.22	40.71	5.14	1.37	16.79	0.10	25 - 44 years
0.10	47.78	4.68	0.44	9.24	0.13	25 - 29 years
0.16	45.36	3.73	0.94	11.92	0.02	30 - 34 years
0.32	37.48	6.10	2.08	19.61	0.11	35 - 39 years
0.31	31.62	6.20	2.08	26.98	0.13	40 - 44 years
0.26	20.31	5.66	2.47	39.06	0.46	45 - 64 years
0.29	24.83	6.16	2.23	32.04	0.37	45 - 49 years
0.15	19.94	6.11	2.52	39.08	0.43	50 - 54 years
0.27	16.56	4.48	2.65	44.81	0.57	55 - 59 years
0.51	10.00	4.56	2.99	57.29	0.75	60 - 64 years
0.15	2.53	0.25	-	82.42	1.37	65 years & over
0.29	30.53	4.85	1.81	27.91	0.35	Male
0.08	40.67	1.20	0.24	11.90	0.29	15 - 24 years
-	42.62	-	-	9.84	-	15 - 19 years
0.10	40.22	1.48	0.30	12.38	0.35	20 - 24 years
0.29	38.22	4.75	1.44	18.53	0.10	25 - 44 years
0.20	42.65	4.40	0.32	11.64	0.13	25 - 29 years
0.16	43.52	3.29	0.86	12.82	0.05	30 - 34 years
0.36	35.70	5.50	1.88	21.72	0.14	35 - 39 years
0.43	30.91	5.86	2.66	27.93	0.08	40 - 44 years
0.34	19.40	5.87	2.74	40.68	0.64	45 - 64 years
0.48	23.06	6.54	2.26	33.42	0.53	45 - 49 years
0.15	19.19	6.11	2.95	40.78	0.65	50 - 54 years
0.32	17.37	4.98	3.19	45.47	0.66	55 - 59 years
0.46	10.45	4.53	2.88	57.79	1.06	60 - 64 years
0.20	3.26	0.35	-	81.93	1.78	65 years & over
0.13	36.97	5.11	1.39	21.26	0.11	Female
0.08	48.57	1.71	-	5.07	-	15 - 24 years
-	47.22	-	-	8.58	-	15 - 19 years
0.09	48.79	2.00	-	4.49	-	20 - 24 years
0.14	43.63	5.61	1.29	14.74	0.09	25 - 44 years
-	53.22	4.98	0.56	6.69	0.13	25 - 29 years
0.15	47.52	4.25	1.04	10.86	-	30 - 34 years
0.28	39.66	6.83	2.33	17.04	0.07	35 - 39 years
0.16	32.53	6.64	1.35	25.80	0.18	40 - 44 years
0.13	21.74	5.32	2.06	36.50	0.18	45 - 64 years
0.03	27.29	5.64	2.19	30.13	0.16	45 - 49 years
0.14	21.08	6.10	1.88	36.52	0.09	50 - 54 years
0.18	15.00	3.51	1.62	43.55	0.39	55 - 59 years
0.61	9.04	4.61	3.20	56.23	0.10	60 - 64 years
-	0.70	-	-	83.68	0.33	65 years & over

表37 就業者獲得現職方法—按教育程度分

單位：千人

中華民國99年5月

項 目 別	總 計 Total	託親友師長介紹 Introduced by relatives/friends or teachers	學校就業輔導室介紹 Through employment service offices in schools	向公立就業服務 機構登記求職 Through public employment service agencies	向私立就業服務 機構登記求職 Through private placement agencies
總 計	10459	3010	60	112	435
國 中 及 以 下	2374	837	2	17	10
國 小 及 以 下	955	298	-	5	2
國 國 中	1419	539	2	12	8
高 中 (職)	3575	1145	14	37	81
高 中	871	265	2	9	19
高 職	2704	880	11	28	63
大 專 及 以 上	4510	1028	45	58	344
專 科	1795	450	11	21	115
大 學 及 以 上	2715	578	34	37	228
男	5871	1696	25	61	229
國 中 及 以 下	1488	524	1	10	6
國 小 及 以 下	529	152	-	2	1
國 國 中	959	372	1	8	5
高 中 (職)	2014	652	5	21	42
高 中	536	157	0	5	10
高 職	1478	495	4	16	32
大 專 及 以 上	2369	520	19	30	180
專 科	963	228	3	11	58
大 學 及 以 上	1406	292	16	18	122
女	4588	1314	35	52	206
國 中 及 以 下	886	314	1	7	4
國 小 及 以 下	426	146	-	3	1
國 國 中	460	168	1	4	3
高 中 (職)	1561	493	9	17	39
高 中	335	108	2	5	8
高 職	1226	385	7	12	31
大 專 及 以 上	2141	508	25	29	163
專 科	832	222	8	10	57
大 學 及 以 上	1309	286	18	19	106

TABLE 37. METHODS EMPLOYED PERSONS USED TO GET CURRENT JOBS, BY EDUCATIONAL ATTAINMENT

May , 2010						Unit : Thousand Persons
工會介紹 Through labor union	應徵廣告、招貼 Referring advertisements or posters	參加政府考試分發 Passed exams and joined placements for civil service	同一企業不同場 所間的職位調動 Relocated across workplaces but within enterprise	自 家 經 營 Self/family own business	其 他 Others	Item
23	3489	519	170	2614	26	Total
7	432	5	4	1053	7	Junior high & below
2	107	3	1	534	3	Primary school & below
5	325	3	4	519	4	Junior high
7	1196	73	28	982	11	Senior high & Vocational
3	274	20	8	267	3	Senior high
4	923	53	20	715	8	Vocational
9	1860	440	138	579	8	Junior college & above
6	714	121	46	307	3	Junior college
4	1146	319	92	272	5	University & graduate school
17	1793	285	107	1638	21	Male
6	264	4	4	662	6	Junior high & below
2	53	3	1	313	3	Primary school & below
4	212	2	3	349	3	Junior high
6	604	56	18	599	10	Senior high & Vocational
2	154	18	6	180	3	Senior high
4	450	38	12	419	7	Vocational
5	924	224	84	377	5	Junior college & above
3	338	81	32	206	2	Junior college
2	587	143	53	171	3	University & graduate school
6	1696	234	64	976	5	Female
1	168	1	0	391	1	Junior high & below
1	54	-	-	221	0	Primary school & below
0	113	1	0	169	1	Junior high
1	592	17	9	383	1	Senior high & Vocational
1	120	3	2	86	0	Senior high
-	472	15	8	296	1	Vocational
4	936	216	54	202	3	Junior college & above
3	377	40	15	101	1	Junior college
2	560	176	39	101	2	University & graduate school

表37 就業者獲得現職方法—按教育程度分（續）

單位：%

中華民國99年5月

項 目 別	總 計 Total	託親友師長介紹 Introduced by relatives/friends or teachers	學校就業輔導室介紹 Through employment service offices in schools	向公立就業服務 機 構 登 記 求 職 Through public employment service agencies	向私立就業服務 機 構 登 記 求 職 Through private placement agencies
總 計	100.00	28.78	0.57	1.08	4.16
國 中 及 以 下	100.00	35.27	0.07	0.70	0.43
國 小 及 以 下	100.00	31.21	-	0.53	0.23
國 國 中	100.00	38.00	0.12	0.81	0.56
高 中 （ 職 ）	100.00	32.03	0.38	1.05	2.27
高 中	100.00	30.47	0.26	1.07	2.13
高 職	100.00	32.54	0.42	1.04	2.32
大 專 及 以 上	100.00	22.79	0.99	1.29	7.62
專 科	100.00	25.07	0.62	1.17	6.43
大 學 及 以 上	100.00	21.29	1.25	1.38	8.41
男	100.00	28.89	0.43	1.03	3.90
國 中 及 以 下	100.00	35.21	0.07	0.67	0.43
國 小 及 以 下	100.00	28.74	-	0.45	0.27
國 國 中	100.00	38.78	0.11	0.79	0.52
高 中 （ 職 ）	100.00	32.38	0.23	1.03	2.10
高 中	100.00	29.32	0.02	0.88	1.95
高 職	100.00	33.49	0.30	1.09	2.16
大 專 及 以 上	100.00	21.95	0.82	1.26	7.62
專 科	100.00	23.70	0.35	1.19	6.07
大 學 及 以 上	100.00	20.75	1.15	1.31	8.68
女	100.00	28.65	0.76	1.13	4.49
國 中 及 以 下	100.00	35.38	0.07	0.75	0.42
國 小 及 以 下	100.00	34.29	-	0.63	0.17
國 國 中	100.00	36.38	0.13	0.85	0.65
高 中 （ 職 ）	100.00	31.58	0.57	1.07	2.49
高 中	100.00	32.31	0.64	1.38	2.40
高 職	100.00	31.38	0.55	0.99	2.51
大 專 及 以 上	100.00	23.72	1.19	1.34	7.63
專 科	100.00	26.65	0.93	1.15	6.84
大 學 及 以 上	100.00	21.86	1.35	1.45	8.13

TABLE 37. METHODS EMPLOYED PERSONS USED TO GET CURRENT JOBS, BY EDUCATIONAL ATTAINMENT(Cont.)

May , 2010						Unit : %
工會介紹 Through labor union	應徵廣告、招貼 Referring advertisements or posters	參加政府考試分發 Passed exams and joined placements for civil service	同一企業不同場 所間的職位調動 Relocated across workplaces but within enterprise	自 家 經 營 Self/family own business	其 他 Others	Item
0.22	33.36	4.96	1.63	24.99	0.25	Total
0.30	18.19	0.23	0.19	44.35	0.28	Junior high & below
0.25	11.18	0.27	0.10	55.93	0.30	Primary school & below
0.34	22.91	0.20	0.25	36.55	0.26	Junior high
0.20	33.47	2.05	0.78	27.46	0.32	Senior high & Vocational
0.31	31.43	2.34	0.95	30.63	0.40	Senior high
0.16	34.12	1.96	0.72	26.44	0.29	Vocational
0.20	41.25	9.76	3.06	12.84	0.18	Junior college & above
0.31	39.79	6.75	2.58	17.12	0.16	Junior college
0.13	42.22	11.75	3.37	10.02	0.18	University & graduate school
0.29	30.53	4.85	1.81	27.91	0.35	Male
0.40	17.75	0.30	0.27	44.51	0.38	Junior high & below
0.30	9.92	0.48	0.18	59.16	0.50	Primary school & below
0.45	22.08	0.20	0.32	36.43	0.32	Junior high
0.32	30.01	2.78	0.91	29.75	0.49	Senior high & Vocational
0.39	28.73	3.31	1.18	33.67	0.56	Senior high
0.29	30.48	2.59	0.81	28.34	0.46	Vocational
0.21	39.00	9.46	3.55	15.91	0.22	Junior college & above
0.31	35.06	8.43	3.28	21.40	0.20	Junior college
0.13	41.70	10.17	3.74	12.15	0.23	University & graduate school
0.13	36.97	5.11	1.39	21.26	0.11	Female
0.14	18.91	0.11	0.05	44.07	0.11	Junior high & below
0.19	12.74	-	-	51.92	0.06	Primary school & below
0.10	24.63	0.21	0.10	36.81	0.15	Junior high
0.04	37.93	1.11	0.61	24.51	0.10	Senior high & Vocational
0.19	35.76	0.81	0.58	25.78	0.15	Senior high
-	38.52	1.19	0.61	24.16	0.08	Vocational
0.20	43.75	10.09	2.51	9.45	0.13	Junior college & above
0.31	45.27	4.80	1.77	12.16	0.12	Junior college
0.13	42.78	13.46	2.98	7.73	0.14	University & graduate school

表38 就業者獲得現職方法—按行業分

單位：千人

中華民國99年5月

項 目 別	總 計 Total	託親友師長介紹 Introduced by relatives/friends or teachers	學校就業輔導室介紹 Through employment service offices in schools	向公立就業服務 機構登記求職 Through public employment service agencies	向私立就業服務 機構登記求職 Through private placement agencies
總 計	10459	3010	60	112	435
農、林、漁、牧業	554	70	-	-	-
工 業	3763	1344	13	41	215
礦業及土石採取業	4	3	-	-	-
製造業	2851	847	11	29	198
電力及燃氣供應業	29	5	1	0	-
用水供應及污染整治業	78	34	0	8	0
營造業	800	456	1	4	17
服 務 業	6142	1596	47	71	220
批發及零售業	1749	357	2	9	56
運輸及倉儲業	402	100	1	6	15
住宿及餐飲業	725	206	2	2	5
資訊及通訊傳播業	205	45	1	4	33
金融及保險業	423	137	1	3	34
不動產業	70	21	-	1	3
專業、科學及技術服務業	322	90	2	4	16
支援服務業	239	87	1	2	16
公共行政及國防；強制性社會安全	389	92	0	17	0
教育服務業	612	154	15	12	14
醫療保健及社會工作服務業	383	98	14	6	18
藝術、娛樂及休閒服務業	97	33	-	4	1
其他服務業	528	177	7	2	9

TABLE 38. METHODS EMPLOYED PERSONS USED TO GET CURRENT JOBS, BY INDUSTRY

May , 2010						Unit : Thousand Persons
工會介紹 Through labor union	應徵廣告、招貼 Referring advertisements or posters	參加政府考試分發 Passed exams and joined placements for civil service	同一企業不同場 所間的職位調動 Relocated across workplaces but within enterprise	自 家 經 營 Self/family own business	其 他 Others	Item
23	3489	519	170	2614	26	Total
0	7	1	1	475	-	Agriculture, Forestry, Fishing & Animal Husbandry
10	1555	49	27	505	2	Goods-Producing Industries
-	1	-	-	0	-	Mining & Quarrying
4	1383	17	21	340	1	Manufacturing
0	5	14	3	1	-	Electricity & Gas Supply
-	13	12	1	9	0	Water Supply & Remediation Services
6	153	6	3	155	-	Construction
13	1926	469	142	1634	24	Services-Producing Industries
1	551	2	8	764	1	Wholesale & Retail Trade
3	132	38	11	97	-	Transportation & Storage
1	182	-	3	324	-	Accommodation & Food Services
-	96	6	8	11	-	Information & Communication
1	204	10	29	3	1	Finance & Insurance
-	34	1	-	11	-	Real Estate
2	108	9	3	87	-	Professional, Scientific & Technical Services
1	103	0	1	27	-	Support Services
-	22	200	39	-	18	Public Administration & Defence ; Compulsory Social Security
1	184	169	31	31	3	Education
1	172	31	6	36	-	Human Health & Social Work Services
-	33	4	2	20	-	Arts, Entertainment & Recreation
3	104	0	1	223	2	Other Services

表38 就業者獲得現職方法—按行業分（續1）

單位：千人

中華民國99年5月

項 目 別	總 計 Total	託親友師長介紹 Introduced by relatives/friends or teachers	學校就業輔導室介紹 Through employment service offices in schools	向公立就業服務 機構登記求職 Through public employment service agencies	向私立就業服務 機構登記求職 Through private placement agencies
男	5871	1696	25	61	229
農、林、漁、牧業	381	41	-	-	-
工業	2549	967	8	28	134
礦業及土石採取業	3	2	-	-	-
製造業	1765	524	7	20	121
電力及燃氣供應業	25	3	1	0	-
用水供應及污染整治業	57	27	-	4	0
營造業	698	411	0	4	13
服務業	2941	688	17	32	95
批發及零售業	868	162	1	3	19
運輸及倉儲業	319	82	-	5	8
住宿及餐飲業	320	78	0	1	5
資訊及通訊傳播業	127	28	1	3	20
金融及保險業	162	40	-	2	11
不動產業	36	10	-	0	3
專業、科學及技術服務業	149	38	1	3	7
支援服務業	139	49	-	2	10
公共行政及國防；強制性社會安全	226	31	0	8	0
教育服務業	201	53	7	3	3
醫療保健及社會工作服務業	85	21	3	1	3
藝術、娛樂及休閒服務業	45	18	-	1	0
其他服務業	264	78	4	1	5
女	4588	1314	35	52	206
農、林、漁、牧業	173	29	-	-	-
工業	1214	377	5	13	81
礦業及土石採取業	1	1	-	-	-
製造業	1086	323	5	9	77
電力及燃氣供應業	4	1	-	-	-
用水供應及污染整治業	21	7	0	4	0
營造業	102	45	0	0	4
服務業	3202	908	30	39	125
批發及零售業	881	194	1	6	37
運輸及倉儲業	83	18	1	1	7
住宿及餐飲業	405	128	2	2	-
資訊及通訊傳播業	78	18	-	1	13
金融及保險業	261	97	1	1	23
不動產業	34	11	-	0	0
專業、科學及技術服務業	173	52	1	1	9
支援服務業	100	38	1	1	6
公共行政及國防；強制性社會安全	164	61	-	8	-
教育服務業	411	101	8	9	12
醫療保健及社會工作服務業	297	77	11	5	15
藝術、娛樂及休閒服務業	52	15	-	3	1
其他服務業	264	99	3	1	3

TABLE 38. METHODS EMPLOYED PERSONS USED TO GET CURRENT JOBS, BY INDUSTRY(Cont.1)

May , 2010						Unit : Thousand Persons
工會介紹 Through labor union	應徵廣告、招貼 Referring advertisements or posters	參加政府考試分發 Passed exams and joined placements for civil service	同一企業不同場所間的職位調動 Relocated across workplaces but within enterprise	自家經營 Self/family own business	其他 Others	Item
17	1793	285	107	1638	21	Male
0	3	1	1	335	-	Agriculture, Forestry, Fishing & Animal Husbandry
9	971	42	20	367	1	Goods-Producing Industries
-	1	-	-	0	-	Mining & Quarrying
3	825	16	16	234	1	Manufacturing
0	5	13	3	-	-	Electricity & Gas Supply
-	10	9	-	5	0	Water Supply & Remediation Services
6	130	4	2	129	-	Construction
8	818	243	85	936	19	Services-Producing Industries
0	239	2	7	435	1	Wholesale & Retail Trade
3	95	29	9	88	-	Transportation & Storage
1	71	-	1	163	-	Accommodation & Food Services
-	58	3	5	8	-	Information & Communication
0	87	6	12	3	0	Finance & Insurance
-	17	-	-	6	-	Real Estate
1	37	9	2	51	-	Professional, Scientific & Technical Services
1	62	-	1	16	-	Support Services
-	9	131	30	-	16	Public Administration & Defence ; Compulsory Social Security
-	56	55	12	11	1	Education
1	24	5	3	26	-	Human Health & Social Work Services
-	11	2	2	10	-	Arts, Entertainment & Recreation
1	53	0	1	119	2	Other Services
6	1696	234	64	976	5	Female
-	4	-	-	140	-	Agriculture, Forestry, Fishing & Animal Husbandry
1	584	8	7	137	0	Goods-Producing Industries
-	0	-	-	-	-	Mining & Quarrying
1	558	1	5	107	0	Manufacturing
-	-	2	0	1	-	Electricity & Gas Supply
-	3	3	1	4	-	Water Supply & Remediation Services
-	23	2	1	27	-	Construction
5	1108	226	57	698	5	Services-Producing Industries
0	313	-	1	329	-	Wholesale & Retail Trade
-	37	8	2	8	-	Transportation & Storage
-	111	-	1	160	-	Accommodation & Food Services
-	39	2	2	3	-	Information & Communication
1	117	4	16	1	0	Finance & Insurance
-	16	1	-	5	-	Real Estate
1	72	-	1	36	-	Professional, Scientific & Technical Services
1	42	0	-	11	-	Support Services
-	13	69	10	-	2	Public Administration & Defence ; Compulsory Social Security
1	128	113	19	20	2	Education
1	148	26	4	11	-	Human Health & Social Work Services
-	22	2	-	10	-	Arts, Entertainment & Recreation
2	51	0	0	104	1	Other Services

表38 就業者獲得現職方法—按行業分(續2)

單位：%

中華民國99年5月

項 目 別	總 計 Total	託親友師長介紹 Introduced by relatives/friends or teachers	學校就業輔導室介紹 Through employment service offices in schools	向公立就業服務 機構登記求職 Through public employment service agencies	向私立就業服務 機構登記求職 Through private placement agencies
總 計	100.00	28.78	0.57	1.08	4.16
農、林、漁、牧業	100.00	12.64	-	-	-
工 業	100.00	35.73	0.35	1.10	5.71
礦業及土石採取業	100.00	63.05	-	-	-
製造業	100.00	29.71	0.39	1.01	6.94
電力及燃氣供應業	100.00	16.27	3.02	0.38	-
用水供應及污染整治業	100.00	43.94	0.61	10.33	0.46
營造業	100.00	56.94	0.08	0.56	2.07
服 務 業	100.00	25.99	0.76	1.16	3.59
批發及零售業	100.00	20.40	0.11	0.53	3.18
運輸及倉儲業	100.00	24.82	0.26	1.43	3.73
住宿及餐飲業	100.00	28.43	0.34	0.32	0.69
資訊及通訊傳播業	100.00	22.13	0.49	1.94	16.29
金融及保險業	100.00	32.49	0.30	0.81	7.96
不動產業	100.00	29.88	-	1.06	4.50
專業、科學及技術服務業	100.00	27.90	0.73	1.16	5.12
支援服務業	100.00	36.51	0.36	0.98	6.67
公共行政及國防；強制性社會安全	100.00	23.66	0.07	4.28	0.10
教育服務業	100.00	25.10	2.48	1.93	2.32
醫療保健及社會工作服務業	100.00	25.57	3.64	1.50	4.61
藝術、娛樂及休閒服務業	100.00	33.75	-	3.96	1.00
其他服務業	100.00	33.51	1.25	0.29	1.67

TABLE 38. METHODS EMPLOYED PERSONS USED TO GET CURRENT JOBS, BY INDUSTRY(Cont.2)

May , 2010						Unit : %
工會介紹 Through labor union	應徵廣告、招貼 Referring advertisements or posters	參加政府考試分發 Passed exams and joined placements for civil service	同一企業不同場 所間的職位調動 Relocated across workplaces but within enterprise	自家經營 Self/family own business	其他 Others	Item
0.22	33.36	4.96	1.63	24.99	0.25	Total
0.03	1.30	0.10	0.17	85.77	-	Agriculture, Forestry, Fishing & Animal Husbandry
0.27	41.34	1.31	0.72	13.42	0.04	Goods-Producing Industries
-	33.19	-	-	3.76	-	Mining & Quarrying
0.15	48.50	0.60	0.72	11.93	0.04	Manufacturing
1.07	17.45	49.67	9.63	2.50	-	Electricity & Gas Supply
-	16.84	14.91	1.24	11.05	0.62	Water Supply & Remediation Services
0.72	19.11	0.78	0.36	19.38	-	Construction
0.21	31.36	7.64	2.31	26.60	0.39	Services-Producing Industries
0.03	31.52	0.10	0.45	43.66	0.03	Wholesale & Retail Trade
0.63	32.97	9.36	2.77	24.03	-	Transportation & Storage
0.09	25.11	-	0.37	44.66	-	Accommodation & Food Services
-	47.15	2.70	3.72	5.57	-	Information & Communication
0.20	48.16	2.36	6.76	0.82	0.13	Finance & Insurance
-	48.33	0.92	-	15.30	-	Real Estate
0.66	33.69	2.66	1.03	27.07	-	Professional, Scientific & Technical Services
0.53	43.29	0.15	0.24	11.28	-	Support Services
-	5.78	51.37	10.14	-	4.60	Public Administration & Defence ; Compulsory Social Security
0.08	30.05	27.54	4.98	5.02	0.48	Education
0.35	44.96	8.18	1.69	9.50	-	Human Health & Social Work Services
-	33.79	4.33	2.55	20.62	-	Arts, Entertainment & Recreation
0.56	19.62	0.09	0.26	42.32	0.43	Other Services

表38 就業者獲得現職方法—按行業分（續完）

單位：%

中華民國99年5月

項 目 別	總 計 Total	託親友師長介紹 Introduced by relatives/friends or teachers	學校就業輔導室介紹 Through employment service offices in schools	向公立就業服務 機構登記求職 Through public employment service agencies	向私立就業服務 機構登記求職 Through private placement agencies
男	100.00	28.89	0.43	1.03	3.90
農、林、漁、牧業	100.00	10.74	-	-	-
工業	100.00	37.95	0.31	1.11	5.27
礦業及土石採取業	100.00	64.29	-	-	-
製造業	100.00	29.66	0.37	1.11	6.87
電力及燃氣供應業	100.00	13.69	3.51	0.45	-
用水供應及污染整治業	100.00	48.25	-	7.81	0.48
營造業	100.00	58.81	0.07	0.60	1.82
服務業	100.00	23.39	0.58	1.10	3.23
批發及零售業	100.00	18.70	0.08	0.36	2.17
運輸及倉儲業	100.00	25.76	-	1.46	2.55
住宿及餐飲業	100.00	24.24	0.14	0.20	1.56
資訊及通訊傳播業	100.00	21.79	0.80	2.25	15.93
金融及保險業	100.00	24.84	-	1.41	6.76
不動產業	100.00	27.71	-	0.70	7.86
專業、科學及技術服務業	100.00	25.40	0.86	1.78	4.99
支援服務業	100.00	35.30	-	1.11	7.26
公共行政及國防；強制性社會安全	100.00	13.73	0.12	3.72	0.17
教育服務業	100.00	26.42	3.66	1.50	1.30
醫療保健及社會工作服務業	100.00	24.33	3.06	0.99	3.58
藝術、娛樂及休閒服務業	100.00	40.06	-	2.49	0.16
其他服務業	100.00	29.63	1.35	0.33	2.03
女	100.00	28.65	0.76	1.13	4.49
農、林、漁、牧業	100.00	16.83	-	-	-
工業	100.00	31.07	0.43	1.08	6.64
礦業及土石採取業	100.00	58.87	-	-	-
製造業	100.00	29.79	0.43	0.86	7.06
電力及燃氣供應業	100.00	32.30	-	-	-
用水供應及污染整治業	100.00	32.15	2.27	17.25	0.41
營造業	100.00	44.16	0.12	0.24	3.80
服務業	100.00	28.37	0.93	1.21	3.91
批發及零售業	100.00	22.06	0.13	0.69	4.19
運輸及倉儲業	100.00	21.20	1.27	1.30	8.27
住宿及餐飲業	100.00	31.74	0.50	0.41	-
資訊及通訊傳播業	100.00	22.68	-	1.44	16.87
金融及保險業	100.00	37.23	0.49	0.44	8.71
不動產業	100.00	32.21	-	1.45	0.88
專業、科學及技術服務業	100.00	30.06	0.62	0.62	5.23
支援服務業	100.00	38.20	0.85	0.79	5.83
公共行政及國防；強制性社會安全	100.00	37.36	-	5.07	-
教育服務業	100.00	24.46	1.91	2.14	2.82
醫療保健及社會工作服務業	100.00	25.92	3.81	1.65	4.91
藝術、娛樂及休閒服務業	100.00	28.37	-	5.21	1.71
其他服務業	100.00	37.40	1.15	0.25	1.31

TABLE 38. METHODS EMPLOYED PERSONS USED TO GET CURRENT JOBS, BY INDUSTRY(Cont. End)

May , 2010						Unit : %
工會介紹 Through labor union	應徵廣告、招貼 Referring advertisements or posters	參加政府考試分發 Passed exams and joined placements for civil service	同一企業不同場所間的職位調動 Relocated across workplaces but within enterprise	自家經營 Self/family own business	其他 Others	Item
0.29	30.53	4.85	1.81	27.91	0.35	Male
0.04	0.87	0.15	0.25	87.96	-	Agriculture, Forestry, Fishing & Animal Husbandry
0.37	38.11	1.63	0.79	14.41	0.05	Goods-Producing Industries
-	30.85	-	-	4.86	-	Mining & Quarrying
0.19	46.73	0.91	0.89	13.23	0.05	Manufacturing
1.25	20.25	50.63	10.22	-	-	Electricity & Gas Supply
-	18.42	15.28	-	8.92	0.85	Water Supply & Remediation Services
0.83	18.59	0.59	0.28	18.42	-	Construction
0.26	27.81	8.25	2.90	31.82	0.66	Services-Producing Industries
0.04	27.49	0.20	0.78	50.12	0.06	Wholesale & Retail Trade
0.80	29.78	9.14	2.79	27.72	-	Transportation & Storage
0.20	22.21	-	0.39	51.06	-	Accommodation & Food Services
-	45.59	2.66	4.28	6.69	-	Information & Communication
0.17	53.52	3.63	7.67	1.75	0.25	Finance & Insurance
-	48.22	-	-	15.50	-	Real Estate
0.89	24.74	5.73	1.53	34.08	-	Professional, Scientific & Technical Services
0.38	44.38	-	0.41	11.15	-	Support Services
-	4.19	57.98	13.19	-	6.91	Public Administration & Defence ; Compulsory Social Security
-	27.76	27.54	5.94	5.30	0.59	Education
0.75	27.95	6.25	2.93	30.16	-	Human Health & Social Work Services
-	24.61	4.54	5.55	22.61	-	Arts, Entertainment & Recreation
0.50	19.92	0.12	0.42	45.12	0.59	Other Services
0.13	36.97	5.11	1.39	21.26	0.11	Female
-	2.24	-	-	80.93	-	Agriculture, Forestry, Fishing & Animal Husbandry
0.08	48.12	0.64	0.59	11.32	0.02	Goods-Producing Industries
-	41.13	-	-	-	-	Mining & Quarrying
0.09	51.39	0.09	0.46	9.83	0.03	Manufacturing
-	-	43.72	5.92	18.06	-	Electricity & Gas Supply
-	12.50	13.90	4.62	16.90	-	Water Supply & Remediation Services
-	22.65	2.13	0.92	25.98	-	Construction
0.16	34.62	7.07	1.77	21.81	0.15	Services-Producing Industries
0.02	35.49	-	0.12	37.30	-	Wholesale & Retail Trade
-	45.27	10.23	2.69	9.77	-	Transportation & Storage
-	27.40	-	0.35	39.60	-	Accommodation & Food Services
-	49.69	2.77	2.80	3.75	-	Information & Communication
0.23	44.84	1.58	6.20	0.25	0.05	Finance & Insurance
-	48.45	1.92	-	15.09	-	Real Estate
0.45	41.43	-	0.59	21.01	-	Professional, Scientific & Technical Services
0.73	41.77	0.35	-	11.47	-	Support Services
-	7.97	42.26	5.93	-	1.42	Public Administration & Defence ; Compulsory Social Security
0.13	31.16	27.54	4.52	4.89	0.43	Education
0.23	49.85	8.73	1.33	3.57	-	Human Health & Social Work Services
-	41.61	4.16	-	18.93	-	Arts, Entertainment & Recreation
0.63	19.32	0.07	0.09	39.52	0.27	Other Services

表39 就業者獲得現職方法—按職業分

單位：千人

中華民國99年5月

項 目 別	總 計 Total	託親友師長介紹 Introduced by relatives/friends or teachers	學校就業輔導室介紹 Through employment service offices in schools	向公立就業服務 機構登記求職 Through public employment service agencies	向私立就業服務 機構登記求職 Through private placement agencies
總 計	10459	3010	60	112	435
民意代表、企業主管及經理人員	445	81	0	1	14
專 業 人 員	915	177	20	12	72
技 術 員 及 助 理 專 業 人 員	2187	550	10	26	167
事 務 工 作 人 員	1199	352	9	20	77
服務工作人員及售貨員	1980	433	8	8	22
農、林、漁、牧工作人員	538	57	-	0	-
生產有關工人、機械設備操作工 及體力工	3194	1361	12	44	83
男	5871	1696	25	61	229
民意代表、企業主管及經理人員	349	63	-	1	11
專 業 人 員	475	96	7	7	46
技 術 員 及 助 理 專 業 人 員	1162	264	6	13	90
事 務 工 作 人 員	266	78	3	8	15
服務工作人員及售貨員	909	150	3	3	10
農、林、漁、牧工作人員	375	36	-	0	-
生產有關工人、機械設備操作工 及體力工	2335	1007	7	28	57
女	4588	1314	35	52	206
民意代表、企業主管及經理人員	96	17	0	-	4
專 業 人 員	441	80	13	5	25
技 術 員 及 助 理 專 業 人 員	1026	286	4	13	77
事 務 工 作 人 員	933	273	6	13	62
服務工作人員及售貨員	1071	282	5	5	12
農、林、漁、牧工作人員	162	21	-	-	-
生產有關工人、機械設備操作工 及體力工	859	354	5	16	25

TABLE 39. METHODS EMPLOYED PERSONS USED TO GET CURRENT JOBS, BY OCCUPATION

May , 2010						Unit : Thousand Persons
工會介紹 Through labor union	應徵廣告、招貼 Referring advertisements or posters	參加政府考試分發 Passed exams and joined placements for civil service	同一企業不同場所間的職位調動 Relocated across workplaces but within enterprise	自家經營 Self/family own business	其他 Others	Item
23	3489	519	170	2614	26	Total
3	109	8	22	188	18	Legislators, government administrators, business executives and managers
2	374	176	29	50	4	Professionals
3	952	156	69	254	2	Technicians and associate professionals
1	494	79	23	142	0	Clerks
2	485	78	17	925	1	Service workers and shop and market sales workers
0	5	-	1	474	-	Agricultural, animal husbandry, forestry and fishing workers
12	1070	22	10	580	0	Prod., machine operators and related workers
17	1793	285	107	1638	21	Male
3	76	6	17	156	16	Legislators, government administrators, business executives and managers
0	206	60	12	38	2	Professionals
1	496	88	44	160	1	Technicians and associate professionals
0	102	37	9	13	0	Clerks
2	191	74	16	459	1	Service workers and shop and market sales workers
0	3	-	1	335	-	Agricultural, animal husbandry, forestry and fishing workers
11	718	21	8	478	0	Prod., machine operators and related workers
6	1696	234	64	976	5	Female
-	33	3	5	33	2	Legislators, government administrators, business executives and managers
1	167	116	17	13	2	Professionals
2	456	68	25	94	1	Technicians and associate professionals
1	392	42	14	129	0	Clerks
0	294	4	2	467	0	Service workers and shop and market sales workers
-	2	-	-	139	-	Agricultural, animal husbandry, forestry and fishing workers
1	352	1	1	102	-	Prod., machine operators and related workers

表39 就業者獲得現職方法—按職業分（續）

單位：%

中華民國99年5月

項 目 別	總 計 Total	託親友師長介紹 Introduced by relatives/friends or teachers	學校就業輔導室介紹 Through employment service offices in schools	向公立就業服務 機構登記求職 Through public employment service agencies	向私立就業服務 機構登記求職 Through private placement agencies
總 計	100.00	28.78	0.57	1.08	4.16
民意代表、企業主管及經理人員	100.00	18.12	0.08	0.33	3.22
專 業 人 員	100.00	19.31	2.22	1.33	7.84
技 術 員 及 助理專業人員	100.00	25.16	0.47	1.17	7.63
事 務 工 作 人 員	100.00	29.32	0.77	1.70	6.44
服務工作人員及售貨員	100.00	21.84	0.39	0.42	1.12
農、林、漁、牧工作人員	100.00	10.67	-	0.02	-
生產有關工人、機械設備操作工 及體力工	100.00	42.62	0.38	1.39	2.58
男	100.00	28.89	0.43	1.03	3.90
民意代表、企業主管及經理人員	100.00	18.22	-	0.42	3.07
專 業 人 員	100.00	20.32	1.45	1.45	9.77
技 術 員 及 助理專業人員	100.00	22.71	0.50	1.12	7.72
事 務 工 作 人 員	100.00	29.37	1.10	2.90	5.64
服務工作人員及售貨員	100.00	16.55	0.30	0.37	1.09
農、林、漁、牧工作人員	100.00	9.63	-	0.03	-
生產有關工人、機械設備操作工 及體力工	100.00	43.14	0.29	1.20	2.46
女	100.00	28.65	0.76	1.13	4.49
民意代表、企業主管及經理人員	100.00	17.79	0.37	-	3.75
專 業 人 員	100.00	18.23	3.06	1.21	5.76
技 術 員 及 助理專業人員	100.00	27.93	0.43	1.23	7.53
事 務 工 作 人 員	100.00	29.31	0.67	1.36	6.67
服務工作人員及售貨員	100.00	26.34	0.46	0.46	1.15
農、林、漁、牧工作人員	100.00	13.10	-	-	-
生產有關工人、機械設備操作工 及體力工	100.00	41.19	0.64	1.91	2.91

TABLE 39. METHODS EMPLOYED PERSONS USED TO GET CURRENT JOBS, BY OCCUPATION(Cont.)

May , 2010						Unit : %
工會介紹 Through labor union	應徵廣告、招貼 Referring advertisements or posters	參加政府考試分發 Passed exams and joined placements for civil service	同一企業不同場所間的職位調動 Relocated across workplaces but within enterprise	自家經營 Self/family own business	其他 Others	Item
0.22	33.36	4.96	1.63	24.99	0.25	Total
0.58	24.44	1.86	4.89	42.34	4.15	Legislators, government administrators, business executives and managers
0.20	40.81	19.22	3.12	5.50	0.44	Professionals
0.15	43.51	7.11	3.13	11.59	0.07	Technicians and associate professionals
0.12	41.21	6.61	1.95	11.85	0.03	Clerks
0.11	24.51	3.94	0.88	46.74	0.05	Service workers and shop and market sales workers
0.03	0.89	-	0.18	88.21	-	Agricultural, animal husbandry, forestry and fishing workers
0.37	33.50	0.69	0.30	18.15	0.02	Prod., machine operators and related workers
0.29	30.53	4.85	1.81	27.91	0.35	Male
0.74	21.77	1.62	4.88	44.64	4.63	Legislators, government administrators, business executives and managers
0.07	43.46	12.55	2.52	7.92	0.48	Professionals
0.12	42.68	7.54	3.75	13.77	0.08	Technicians and associate professionals
0.10	38.48	13.90	3.36	5.06	0.09	Clerks
0.20	21.05	8.16	1.75	50.47	0.06	Service workers and shop and market sales workers
0.04	0.75	-	0.25	89.30	-	Agricultural, animal husbandry, forestry and fishing workers
0.46	30.74	0.89	0.35	20.45	0.02	Prod., machine operators and related workers
0.13	36.97	5.11	1.39	21.26	0.11	Female
-	34.05	2.70	4.92	34.02	2.41	Legislators, government administrators, business executives and managers
0.33	37.96	26.41	3.76	2.88	0.40	Professionals
0.18	44.46	6.63	2.43	9.12	0.05	Technicians and associate professionals
0.12	41.99	4.53	1.55	13.79	0.01	Clerks
0.03	27.45	0.36	0.15	43.57	0.04	Service workers and shop and market sales workers
-	1.20	-	-	85.70	-	Agricultural, animal husbandry, forestry and fishing workers
0.15	41.01	0.14	0.16	11.88	-	Prod., machine operators and related workers

表40 就業者獲得現職方法—按工作地點分

單位：千人；%

中華民國99年5月

項 目 別	總 計 Total	託親友師長介紹 Introduced by relatives/friends or teachers	學校就業輔導室介紹 Through employment service offices in schools	向公立就業服務 機構登記求職 Through public employment service agencies	向私立就業服務 機構登記求職 Through private placement agencies
工 作 地 點					
實 數					
總 計	10459	3010	60	112	435
臺 灣 地 區	10413	2999	60	112	431
北 部 區 域	4955	1392	35	58	321
中 部 區 域	2493	687	9	20	60
南 部 區 域	2748	848	12	29	49
東 部 區 域	217	71	3	5	1
其 他	46	12	-	-	4
百 分 比					
總 計	100.00	28.78	0.57	1.08	4.16
臺 灣 地 區	100.00	28.80	0.58	1.08	4.14
北 部 區 域	100.00	28.10	0.71	1.16	6.47
中 部 區 域	100.00	27.56	0.38	0.82	2.41
南 部 區 域	100.00	30.86	0.44	1.07	1.79
東 部 區 域	100.00	32.87	1.57	2.36	0.50
其 他	100.00	25.39	-	-	9.07

註：同表14。

TABLE 40. METHODS EMPLOYED PERSONS USED TO GET CURRENT JOBS, BY WORKING PLACE

May , 2010						Unit : Thousand Persons ; %
工會介紹 Through labor union	應徵廣告、招貼 Referring advertisements or posters	參加政府考試分發 Passed exams and joined placements for civil service	同一企業不同場 所間的職位調動 Relocated across workplaces but within enterprise	自 家 經 營 Self/family own business	其 他 Others	Item
						Working place
						Real number
23	3489	519	170	2614	26	Total
23	3474	518	169	2601	26	Taiwan Area
13	1818	252	89	969	9	Northern region
6	775	91	32	805	6	Central region
4	841	158	42	755	9	Southern region
0	40	17	6	72	2	Eastern region
-	15	1	2	12	-	Others
						Percent
0.22	33.36	4.96	1.63	24.99	0.25	Total
0.22	33.36	4.98	1.62	24.98	0.25	Taiwan Area
0.26	36.69	5.09	1.79	19.56	0.18	Northern region
0.25	31.09	3.66	1.30	32.28	0.26	Central region
0.16	30.59	5.75	1.52	27.49	0.33	Southern region
0.05	18.41	7.74	2.59	33.18	0.73	Eastern region
-	32.64	2.02	3.58	27.31	-	Others

Note : The same interpretation as shown in table 14.

表4 1 就業者另找工作情形—按年齡分

中華民國99年5月

項 目 別	總 計		不 想 另 找 工 作		想 另 找 工 作 原 因					
					計 Total					
	Grand total		Not expected to seek another job		計		已 開 始 求 職		未 開 始 求 職	
					Total		Began to seek a job		Not began to seek a job	
	千 人 1000 persons	%	千 人 1000 persons	%	千 人 1000 persons	%	千 人 1000 persons	%	千 人 1000 persons	%
總 計	10459	100.00	9736	93.09	723	6.91	183	1.75	541	5.17
15 ~ 24 歲	750	100.00	656	87.50	94	12.50	26	3.50	67	9.00
15 ~ 19 歲	122	100.00	109	89.32	13	10.68	4	3.17	9	7.51
20 ~ 24 歲	628	100.00	548	87.15	81	12.85	22	3.57	58	9.29
25 ~ 44 歲	5955	100.00	5515	92.61	440	7.39	123	2.07	317	5.31
25 ~ 29 歲	1491	100.00	1338	89.73	153	10.27	51	3.44	102	6.83
30 ~ 34 歲	1574	100.00	1458	92.62	116	7.38	32	2.00	85	5.38
35 ~ 39 歲	1431	100.00	1344	93.91	87	6.09	22	1.56	65	4.53
40 ~ 44 歲	1459	100.00	1375	94.28	83	5.72	18	1.25	65	4.47
45 ~ 64 歲	3553	100.00	3365	94.69	189	5.31	33	0.92	156	4.39
45 ~ 49 歲	1398	100.00	1312	93.79	87	6.21	14	0.99	73	5.22
50 ~ 54 歲	1110	100.00	1050	94.56	60	5.44	13	1.18	47	4.25
55 ~ 59 歲	743	100.00	710	95.57	33	4.43	4	0.57	29	3.86
60 ~ 64 歲	302	100.00	294	97.16	9	2.84	2	0.50	7	2.35
65 歲 及 以 上	200	100.00	200	99.55	1	0.45	0	0.11	1	0.34
男	5871	100.00	5441	92.67	430	7.33	107	1.82	323	5.50
15 ~ 24 歲	338	100.00	293	86.91	44	13.09	12	3.60	32	9.49
15 ~ 19 歲	63	100.00	55	86.99	8	13.01	2	2.62	7	10.38
20 ~ 24 歲	275	100.00	239	86.89	36	13.11	11	3.83	25	9.28
25 ~ 44 歲	3215	100.00	2952	91.84	262	8.16	73	2.26	190	5.90
25 ~ 29 歲	767	100.00	682	88.81	86	11.19	27	3.55	59	7.64
30 ~ 34 歲	851	100.00	779	91.62	71	8.38	20	2.38	51	6.00
35 ~ 39 歲	786	100.00	734	93.46	51	6.54	13	1.63	39	4.91
40 ~ 44 歲	811	100.00	757	93.36	54	6.64	12	1.53	41	5.11
45 ~ 64 歲	2175	100.00	2052	94.34	123	5.66	22	1.01	101	4.65
45 ~ 49 歲	814	100.00	759	93.27	55	6.73	9	1.15	45	5.58
50 ~ 54 歲	668	100.00	631	94.47	37	5.53	8	1.20	29	4.33
55 ~ 59 歲	488	100.00	464	95.03	24	4.97	3	0.68	21	4.29
60 ~ 64 歲	205	100.00	198	96.52	7	3.48	1	0.62	6	2.86
65 歲 及 以 上	144	100.00	143	99.65	1	0.35	0	0.15	0	0.20
女	4588	100.00	4295	93.61	293	6.39	76	1.65	217	4.74
15 ~ 24 歲	413	100.00	363	87.99	50	12.01	14	3.42	35	8.59
15 ~ 19 歲	59	100.00	54	91.82	5	8.18	2	3.76	3	4.43
20 ~ 24 歲	354	100.00	309	87.35	45	12.65	12	3.36	33	9.29
25 ~ 44 歲	2740	100.00	2563	93.52	177	6.48	51	1.85	127	4.63
25 ~ 29 歲	724	100.00	657	90.71	67	9.29	24	3.31	43	5.98
30 ~ 34 歲	724	100.00	679	93.79	45	6.21	11	1.56	34	4.65
35 ~ 39 歲	645	100.00	610	94.46	36	5.54	10	1.47	26	4.06
40 ~ 44 歲	648	100.00	618	95.44	30	4.56	6	0.91	24	3.65
45 ~ 64 歲	1378	100.00	1313	95.24	66	4.76	11	0.78	55	3.97
45 ~ 49 歲	585	100.00	553	94.52	32	5.48	5	0.78	28	4.71
50 ~ 54 歲	442	100.00	418	94.70	23	5.30	5	1.16	18	4.14
55 ~ 59 歲	255	100.00	246	96.61	9	3.39	1	0.35	8	3.05
60 ~ 64 歲	97	100.00	96	98.50	1	1.50	0	0.23	1	1.27
65 歲 及 以 上	57	100.00	56	99.32	0	0.68	-	-	0	0.68

表4 2 就業者另找工作情形—按教育程度分

中華民國99年5月

項 目 別	總 計		不 想 另 找 工 作		想 另 找 工 作 原 因					
					計 Total					
	Grand total		Not expected to seek another job		計		已 開 始 求 職		未 開 始 求 職	
					Total		Began to seek a job		Not began to seek a job	
	千 人 1000 persons	%	千 人 1000 persons	%	千 人 1000 persons	%	千 人 1000 persons	%	千 人 1000 persons	%
總 計	10459	100.00	9736	93.09	723	6.91	183	1.75	541	5.17
國 中 及 以 下	2374	100.00	2177	91.67	198	8.33	41	1.73	157	6.60
國 小 及 以 下	955	100.00	895	93.68	60	6.32	12	1.27	48	5.05
國 中	1419	100.00	1282	90.32	137	9.68	29	2.04	108	7.64
高 中 (職)	3575	100.00	3319	92.83	256	7.17	59	1.65	197	5.52
高 中	871	100.00	810	93.03	61	6.97	13	1.49	48	5.48
高 職	2704	100.00	2508	92.77	196	7.23	46	1.70	150	5.53
大 專 及 以 上	4510	100.00	4241	94.03	269	5.97	83	1.83	187	4.14
專 科	1795	100.00	1708	95.16	87	4.84	24	1.31	63	3.53
大 學 及 以 上	2715	100.00	2533	93.29	182	6.71	59	2.17	123	4.54
男	5871	100.00	5441	92.67	430	7.33	107	1.82	323	5.50
國 中 及 以 下	1488	100.00	1355	91.07	133	8.93	28	1.91	104	7.02
國 小 及 以 下	529	100.00	494	93.25	36	6.75	8	1.52	28	5.23
國 中	959	100.00	861	89.86	97	10.14	20	2.12	77	8.01
高 中 (職)	2014	100.00	1850	91.84	164	8.16	38	1.87	127	6.28
高 中	536	100.00	499	93.14	37	6.86	8	1.44	29	5.42
高 職	1478	100.00	1351	91.37	128	8.63	30	2.03	97	6.60
大 專 及 以 上	2369	100.00	2236	94.39	133	5.61	41	1.72	92	3.89
專 科	963	100.00	916	95.17	47	4.83	13	1.33	34	3.50
大 學 及 以 上	1406	100.00	1320	93.85	87	6.15	28	1.99	59	4.16
女	4588	100.00	4295	93.61	293	6.39	76	1.65	217	4.74
國 中 及 以 下	886	100.00	822	92.68	65	7.32	13	1.43	52	5.89
國 小 及 以 下	426	100.00	401	94.21	25	5.79	4	0.95	21	4.83
國 中	460	100.00	420	91.26	40	8.74	9	1.86	32	6.88
高 中 (職)	1561	100.00	1469	94.10	92	5.90	21	1.36	71	4.53
高 中	335	100.00	311	92.83	24	7.17	5	1.59	19	5.58
高 職	1226	100.00	1158	94.45	68	5.55	16	1.30	52	4.25
大 專 及 以 上	2141	100.00	2004	93.64	136	6.36	42	1.95	94	4.41
專 科	832	100.00	791	95.14	40	4.86	11	1.29	30	3.57
大 學 及 以 上	1309	100.00	1213	92.69	96	7.31	31	2.36	65	4.95

TABLE 42. EMPLOYED PERSONS' EXPECTATION TO SEEK ANOTHER JOB, BY EDUCATIONAL ATTAINMENT

May, 2010

How expected to seek another job												Item
想 換 工 作 Expected to change job						想 增 加 額 外 工 作 Expected to add an additional job						
小 計 Subtotal		已 開 始 求 職 Began to seek a job		未 開 始 求 職 Not began to seek a job		小 計 Subtotal		已 開 始 求 職 Began to seek a job		未 開 始 求 職 Not began to seek a job		
千 人 1000 person	%	千 人 1000 persons	%	千 人 1000 persons	%	千 人 1000 persons	%	千 人 1000 persons	%	千 人 1000 persons	%	
487	4.66	135	1.29	352	3.37	236	2.25	47	0.45	189	1.80	Total
98	4.15	21	0.89	77	3.26	99	4.18	20	0.84	79	3.34	Junior high & below
20	2.09	4	0.39	16	1.69	40	4.23	8	0.87	32	3.36	Primary school & below
79	5.53	17	1.22	61	4.32	59	4.15	12	0.82	47	3.33	Junior high
165	4.63	41	1.15	124	3.48	91	2.54	18	0.51	73	2.04	Senior high & Vocational
33	3.75	8	0.86	25	2.89	28	3.22	6	0.63	23	2.59	Senior high
133	4.91	33	1.24	99	3.67	63	2.32	13	0.47	50	1.86	Vocational
224	4.96	73	1.63	150	3.33	46	1.01	9	0.20	36	0.81	Junior college & above
70	3.88	20	1.14	49	2.74	17	0.97	3	0.17	14	0.79	Junior college
154	5.67	53	1.95	101	3.72	28	1.04	6	0.22	22	0.82	University & graduate school
280	4.77	80	1.36	200	3.41	150	2.56	27	0.46	123	2.10	Male
68	4.60	16	1.05	53	3.55	64	4.33	13	0.86	52	3.47	Junior high & below
11	2.16	2	0.44	9	1.72	24	4.58	6	1.08	19	3.51	Primary school & below
57	5.95	13	1.39	44	4.56	40	4.19	7	0.73	33	3.45	Junior high
103	5.12	27	1.36	76	3.76	61	3.04	10	0.51	51	2.52	Senior high & Vocational
21	3.91	5	0.96	16	2.95	16	2.94	3	0.47	13	2.47	Senior high
82	5.56	22	1.50	60	4.06	45	3.07	8	0.53	38	2.54	Vocational
108	4.58	37	1.56	72	3.02	25	1.04	4	0.16	21	0.87	Junior college & above
36	3.76	10	1.07	26	2.68	10	1.07	3	0.26	8	0.81	Junior college
72	5.14	27	1.89	46	3.25	14	1.01	1	0.10	13	0.91	University & graduate school
207	4.52	55	1.21	152	3.31	86	1.87	20	0.44	65	1.43	Female
30	3.38	5	0.60	25	2.78	35	3.94	7	0.82	28	3.11	Junior high & below
9	2.00	1	0.33	7	1.66	16	3.79	3	0.62	13	3.17	Primary school & below
22	4.67	4	0.86	18	3.81	19	4.07	5	1.01	14	3.06	Junior high
62	3.99	14	0.87	49	3.12	30	1.91	8	0.50	22	1.41	Senior high & Vocational
12	3.49	2	0.70	9	2.79	12	3.67	3	0.89	9	2.78	Senior high
51	4.12	11	0.91	39	3.21	17	1.42	5	0.39	13	1.04	Vocational
115	5.38	36	1.70	79	3.67	21	0.98	5	0.24	16	0.74	Junior college & above
33	4.01	10	1.22	23	2.80	7	0.84	1	0.08	6	0.77	Junior college
82	6.24	26	2.01	55	4.23	14	1.07	5	0.35	9	0.72	University & graduate school

表43 就業者另找工作情形—按行業分

中華民國99年5月

項 目 別	總 計		不 想 另 找 工 作		想 另 找 工 作 原 因					
					計 Total					
	Grand total		Not expected to seek another job		計 Total		已 開 始 求 職 Began to seek a job		未 開 始 求 職 Not began to seek a job	
					千 人 1000 persons	%	千 人 1000 persons	%	千 人 1000 persons	%
總 計	10459	100.00	9736	93.09	723	6.91	183	1.75	541	5.17
農、林、漁、牧業	554	100.00	513	92.55	41	7.45	16	2.93	25	4.52
工 業	3763	100.00	3500	93.01	263	6.99	62	1.65	201	5.34
礦業及土石採取業	4	100.00	4	91.73	0	8.27	0	3.28	0	4.99
製造業	2851	100.00	2691	94.38	160	5.62	37	1.30	123	4.33
電力及燃氣供應業	29	100.00	29	100.00	-	-	-	-	-	-
用水供應及污染整治業	78	100.00	72	93.09	5	6.91	1	1.40	4	5.51
營 造 業	800	100.00	703	87.90	97	12.10	24	2.99	73	9.12
服 務 業	6142	100.00	5723	93.18	419	6.82	104	1.70	315	5.12
批發及零售業	1749	100.00	1607	91.87	142	8.13	32	1.82	110	6.31
運輸及倉儲業	402	100.00	379	94.28	23	5.72	2	0.62	21	5.10
住宿及餐飲業	725	100.00	660	91.13	64	8.87	17	2.36	47	6.51
資訊及通訊傳播業	205	100.00	194	94.69	11	5.31	3	1.40	8	3.91
金融及保險業	423	100.00	403	95.42	19	4.58	7	1.72	12	2.86
不動產業	70	100.00	66	95.07	3	4.93	1	0.77	3	4.16
專業、科學及技術服務業	322	100.00	305	94.65	17	5.35	4	1.33	13	4.02
支援服務業	239	100.00	214	89.72	25	10.28	8	3.14	17	7.13
公共行政及國防；強制性社會安全	389	100.00	376	96.46	14	3.54	4	1.03	10	2.50
教育服務業	612	100.00	574	93.78	38	6.22	11	1.80	27	4.42
醫療保健及社會工作服務業	383	100.00	369	96.48	13	3.52	2	0.44	12	3.08
藝術、娛樂及休閒服務業	97	100.00	88	91.14	9	8.86	2	1.93	7	6.93
其 他 服 務 業	528	100.00	488	92.40	40	7.60	12	2.20	28	5.39

TABLE 43. EMPLOYED PERSONS' EXPECTATION TO SEEK ANOTHER JOB, BY INDUSTRY

May, 2010

How expected to seek another job												Item
想 換 工 作 Expected to change job						想 增 加 額 外 工 作 Expected to add an additional job						
小 計 Subtotal		已 開 始 求 職 Began to seek a job		未 開 始 求 職 Not began to seek a job		小 計 Subtotal		已 開 始 求 職 Began to seek a job		未 開 始 求 職 Not began to seek a job		
千 人 1000 person	%	千 人 1000 persons	%	千 人 1000 persons	%	千 人 1000 persons	%	千 人 1000 persons	%	千 人 1000 persons	%	
487	4.66	135	1.29	352	3.37	236	2.25	47	0.45	189	1.80	Total
21	3.81	10	1.75	11	2.06	20	3.64	7	1.18	14	2.46	Agriculture, Forestry, Fishing & Animal Husbandry
166	4.42	46	1.21	121	3.22	96	2.56	17	0.44	80	2.12	Goods-Producing Industries
0	3.28	0	3.28	-	-	0	4.99	-	-	0	4.99	Mining & Quarrying
117	4.10	31	1.10	86	3.00	43	1.52	6	0.19	38	1.33	Manufacturing
-	-	-	-	-	-	-	-	-	-	-	-	Electricity & Gas Supply
3	3.98	0	0.63	3	3.35	2	2.94	1	0.77	2	2.16	Water Supply & Remediation Services
46	5.78	13	1.67	33	4.10	51	6.32	10	1.31	40	5.01	Construction
300	4.88	80	1.31	220	3.58	119	1.94	24	0.39	95	1.55	Services-Producing Industries
101	5.77	25	1.42	76	4.34	41	2.37	7	0.40	34	1.96	Wholesale & Retail Trade
16	4.04	2	0.60	14	3.44	7	1.68	0	0.02	7	1.66	Transportation & Storage
47	6.46	13	1.86	33	4.60	17	2.41	4	0.51	14	1.91	Accommodation & Food Services
8	4.15	2	0.84	7	3.31	2	1.15	1	0.56	1	0.60	Information & Communication
17	4.03	6	1.42	11	2.60	2	0.55	1	0.29	1	0.26	Finance & Insurance
2	2.36	-	-	2	2.36	2	2.58	1	0.77	1	1.80	Real Estate
14	4.29	4	1.18	10	3.11	3	1.06	0	0.15	3	0.91	Professional, Scientific & Technical Services
15	6.44	4	1.86	11	4.58	9	3.83	3	1.28	6	2.56	Support Services
11	2.80	3	0.88	7	1.92	3	0.74	1	0.16	2	0.58	Public Administration & Defence ; Compulsory Social Security
31	5.00	10	1.57	21	3.43	8	1.23	1	0.23	6	0.99	Education
9	2.33	2	0.40	7	1.93	5	1.19	0	0.04	4	1.15	Human Health & Social Work Services
6	5.75	1	1.48	4	4.27	3	3.11	0	0.45	3	2.66	Arts, Entertainment & Recreation
24	4.46	7	1.41	16	3.06	17	3.13	4	0.80	12	2.34	Other Services

表43 就業者另找工作情形—按行業分(續)

中華民國99年5月

項 目 別	總 計		不 想 另 找 工 作		想 另 找 工 作 原 因					
					計 Total					
	Grand total		Not expected to seek another job		計 Total		已 開 始 求 職 Began to seek a job		未 開 始 求 職 Not began to seek a job	
					千 人 1000 persons	%	千 人 1000 persons	%	千 人 1000 persons	%
男	5871	100.00	5441	92.67	430	7.33	107	1.82	323	5.50
農、林、漁、牧業	381	100.00	348	91.20	34	8.80	13	3.35	21	5.45
工業	2549	100.00	2357	92.48	192	7.52	47	1.84	145	5.69
礦業及土石採取業	3	100.00	3	89.29	0	10.71	0	4.25	0	6.47
製造業	1765	100.00	1669	94.52	97	5.48	23	1.28	74	4.21
電力及燃氣供應業	25	100.00	25	100.00	-	-	-	-	-	-
用水供應及污染整治業	57	100.00	53	92.61	4	7.39	1	1.91	3	5.47
營造業	698	100.00	608	87.05	90	12.95	23	3.31	67	9.64
服務業	2941	100.00	2736	93.03	205	6.97	47	1.61	157	5.35
批發及零售業	868	100.00	792	91.24	76	8.76	15	1.71	61	7.04
運輸及倉儲業	319	100.00	301	94.34	18	5.66	2	0.58	16	5.08
住宿及餐飲業	320	100.00	291	90.94	29	9.06	8	2.39	21	6.67
資訊及通訊傳播業	127	100.00	118	93.00	9	7.00	2	1.22	7	5.78
金融及保險業	162	100.00	154	95.01	8	4.99	3	1.95	5	3.03
不動產業	36	100.00	35	95.61	2	4.39	1	1.49	1	2.90
專業、科學及技術服務業	149	100.00	143	95.85	6	4.15	1	0.78	5	3.37
支援服務業	139	100.00	125	89.71	14	10.29	5	3.35	10	6.94
公共行政及國防；強制性社會安全	226	100.00	222	98.58	3	1.42	1	0.42	2	1.00
教育服務業	201	100.00	188	93.37	13	6.63	2	1.24	11	5.39
醫療保健及社會工作服務業	85	100.00	82	96.31	3	3.69	1	1.32	2	2.37
藝術、娛樂及休閒服務業	45	100.00	40	90.86	4	9.14	1	2.23	3	6.90
其他服務業	264	100.00	245	92.80	19	7.20	6	2.40	13	4.79
女	4588	100.00	4295	93.61	293	6.39	76	1.65	217	4.74
農、林、漁、牧業	173	100.00	165	95.51	8	4.49	4	2.03	4	2.47
工業	1214	100.00	1142	94.14	71	5.86	15	1.26	56	4.60
礦業及土石採取業	1	100.00	1	100.00	-	-	-	-	-	-
製造業	1086	100.00	1022	94.15	64	5.85	14	1.33	49	4.52
電力及燃氣供應業	4	100.00	4	100.00	-	-	-	-	-	-
用水供應及污染整治業	21	100.00	20	94.39	1	5.61	-	-	1	5.61
營造業	102	100.00	96	93.71	6	6.29	1	0.77	6	5.52
服務業	3202	100.00	2987	93.31	214	6.69	57	1.78	157	4.91
批發及零售業	881	100.00	815	92.48	66	7.52	17	1.93	49	5.59
運輸及倉儲業	83	100.00	78	94.04	5	5.96	1	0.76	4	5.20
住宿及餐飲業	405	100.00	369	91.28	35	8.72	9	2.35	26	6.38
資訊及通訊傳播業	78	100.00	76	97.45	2	2.55	1	1.68	1	0.87
金融及保險業	261	100.00	250	95.67	11	4.33	4	1.57	7	2.76
不動產業	34	100.00	32	94.48	2	5.52	-	-	2	5.52
專業、科學及技術服務業	173	100.00	162	93.61	11	6.39	3	1.81	8	4.59
支援服務業	100	100.00	89	89.74	10	10.26	3	2.85	7	7.41
公共行政及國防；強制性社會安全	164	100.00	153	93.54	11	6.46	3	1.88	8	4.58
教育服務業	411	100.00	386	93.97	25	6.03	9	2.08	16	3.95
醫療保健及社會工作服務業	297	100.00	287	96.53	10	3.47	1	0.19	10	3.28
藝術、娛樂及休閒服務業	52	100.00	48	91.38	5	8.62	1	1.67	4	6.95
其他服務業	264	100.00	243	92.00	21	8.00	5	2.00	16	6.00

TABLE 43. EMPLOYED PERSONS' EXPECTATION TO SEEK ANOTHER JOB, BY INDUSTRY(Cont.)

May, 2010

How expected to seek another job												Item
想 換 工 作 Expected to change job						想 增 加 額 外 工 作 Expected to add an additional job						
小 計 Subtotal		已 開 始 求 職 Began to seek a job		未 開 始 求 職 Not began to seek a job		小 計 Subtotal		已 開 始 求 職 Began to seek a job		未 開 始 求 職 Not began to seek a job		
千 人 1000 person	%	千 人 1000 persons	%	千 人 1000 persons	%	千 人 1000 persons	%	千 人 1000 persons	%	千 人 1000 persons	%	
280	4.77	80	1.36	200	3.41	150	2.56	27	0.46	123	2.10	Male
18	4.60	8	2.15	9	2.46	16	4.19	5	1.20	11	2.99	Agriculture, Forestry, Fishing & Animal Husbandry
118	4.62	33	1.31	84	3.31	74	2.91	13	0.53	61	2.38	Goods-Producing Industries
0	4.25	0	4.25	-	-	0	6.47	-	-	0	6.47	Mining & Quarrying
72	4.09	20	1.13	52	2.96	25	1.39	3	0.15	22	1.25	Manufacturing
-	-	-	-	-	-	-	-	-	-	-	-	Electricity & Gas Supply
3	5.09	0	0.86	2	4.23	1	2.30	1	1.05	1	1.24	Water Supply & Remediation Services
42	6.08	13	1.85	30	4.23	48	6.87	10	1.46	38	5.41	Construction
145	4.93	38	1.31	106	3.62	60	2.04	9	0.31	51	1.73	Services-Producing Industries
51	5.85	12	1.35	39	4.50	25	2.90	3	0.36	22	2.54	Wholesale & Retail Trade
12	3.75	2	0.56	10	3.19	6	1.91	0	0.02	6	1.89	Transportation & Storage
23	7.15	7	2.33	15	4.81	6	1.92	0	0.05	6	1.86	Accommodation & Food Services
7	5.67	1	0.86	6	4.81	2	1.33	0	0.37	1	0.96	Information & Communication
7	4.39	3	1.55	5	2.83	1	0.60	1	0.40	0	0.20	Finance & Insurance
1	2.43	-	-	1	2.43	1	1.96	1	1.49	0	0.47	Real Estate
5	3.23	1	0.78	4	2.44	1	0.93	-	-	1	0.93	Professional, Scientific & Technical Services
10	7.16	4	2.64	6	4.52	4	3.13	1	0.71	3	2.43	Support Services
3	1.17	1	0.32	2	0.85	1	0.24	0	0.10	0	0.15	Public Administration & Defence ; Compulsory Social Security
11	5.37	2	1.05	9	4.31	3	1.26	0	0.19	2	1.07	Education
2	1.86	1	1.32	0	0.53	2	1.84	-	-	2	1.84	Human Health & Social Work Services
2	5.12	1	2.23	1	2.88	2	4.02	-	-	2	4.02	Arts, Entertainment & Recreation
12	4.54	4	1.50	8	3.03	7	2.66	2	0.90	5	1.76	Other Services
207	4.52	55	1.21	152	3.31	86	1.87	20	0.44	65	1.43	Female
4	2.08	2	0.89	2	1.19	4	2.42	2	1.14	2	1.28	Agriculture, Forestry, Fishing & Animal Husbandry
49	4.02	12	0.99	37	3.03	22	1.84	3	0.26	19	1.58	Goods-Producing Industries
-	-	-	-	-	-	-	-	-	-	-	-	Mining & Quarrying
45	4.13	12	1.07	33	3.06	19	1.72	3	0.27	16	1.45	Manufacturing
-	-	-	-	-	-	-	-	-	-	-	-	Electricity & Gas Supply
0	0.93	-	-	0	0.93	1	4.68	-	-	1	4.68	Water Supply & Remediation Services
4	3.68	0	0.47	3	3.21	3	2.61	0	0.29	2	2.31	Construction
155	4.84	42	1.31	113	3.54	59	1.85	15	0.47	44	1.38	Services-Producing Industries
50	5.68	13	1.49	37	4.19	16	1.84	4	0.44	12	1.40	Wholesale & Retail Trade
4	5.18	1	0.76	4	4.42	1	0.78	-	-	1	0.78	Transportation & Storage
24	5.92	6	1.48	18	4.43	11	2.81	3	0.86	8	1.94	Accommodation & Food Services
1	1.68	1	0.81	1	0.87	1	0.87	1	0.87	-	-	Information & Communication
10	3.81	4	1.35	6	2.46	1	0.52	1	0.22	1	0.30	Finance & Insurance
1	2.28	-	-	1	2.28	1	3.24	-	-	1	3.24	Real Estate
9	5.22	3	1.52	6	3.70	2	1.17	0	0.28	2	0.89	Professional, Scientific & Technical Services
5	5.44	1	0.78	5	4.67	5	4.81	2	2.08	3	2.74	Support Services
8	5.04	3	1.64	6	3.40	2	1.42	0	0.24	2	1.18	Public Administration & Defence ; Compulsory Social Security
20	4.81	7	1.82	12	2.99	5	1.21	1	0.26	4	0.96	Education
7	2.47	0	0.13	7	2.33	3	1.00	0	0.06	3	0.95	Human Health & Social Work Services
3	6.28	0	0.84	3	5.44	1	2.34	0	0.83	1	1.51	Arts, Entertainment & Recreation
12	4.39	3	1.31	8	3.08	10	3.61	2	0.69	8	2.92	Other Services

表4 4 就業者另找工作情形—按職業分

中華民國99年5月

項 目 別	總 計		不 想 另 找 工 作		想 另 找 工 作 原 因					
					計 Total					
	Grand total		Not expected to seek another job		計		已 開 始 求 職		未 開 始 求 職	
					Total		Began to seek a job		Not began to seek a job	
	千 人 1000 persons	%	千 人 1000 persons	%	千 人 1000 persons	%	千 人 1000 persons	%	千 人 1000 persons	%
總 計	10459	100.00	9736	93.09	723	6.91	183	1.75	541	5.17
民意代表、企業主管及經理人員	445	100.00	438	98.43	7	1.57	3	0.58	4	1.00
專 業 人 員	915	100.00	881	96.23	34	3.77	12	1.28	23	2.48
技 術 員 及 助 理 專 業 人 員	2187	100.00	2068	94.54	120	5.46	30	1.37	89	4.09
事 務 工 作 人 員	1199	100.00	1124	93.74	75	6.26	20	1.63	56	4.63
服 務 工 作 人 員 及 售 貨 員	1980	100.00	1824	92.10	156	7.90	36	1.84	120	6.06
農、林、漁、牧工作人員	538	100.00	500	92.87	38	7.13	13	2.46	25	4.67
生產有關工人、機械設備操作工 及 體 力 工	3194	100.00	2901	90.84	292	9.16	69	2.16	223	6.99
男	5871	100.00	5441	92.67	430	7.33	107	1.82	323	5.50
民意代表、企業主管及經理人員	349	100.00	344	98.68	5	1.32	1	0.31	4	1.01
專 業 人 員	475	100.00	454	95.63	21	4.37	5	1.16	15	3.21
技 術 員 及 助 理 專 業 人 員	1162	100.00	1105	95.09	57	4.91	16	1.40	41	3.51
事 務 工 作 人 員	266	100.00	242	91.04	24	8.96	4	1.68	19	7.28
服 務 工 作 人 員 及 售 貨 員	909	100.00	836	91.94	73	8.06	16	1.76	57	6.30
農、林、漁、牧工作人員	375	100.00	343	91.39	32	8.61	11	2.89	21	5.71
生產有關工人、機械設備操作工 及 體 力 工	2335	100.00	2117	90.65	218	9.35	53	2.26	166	7.09
女	4588	100.00	4295	93.61	293	6.39	76	1.65	217	4.74
民意代表、企業主管及經理人員	96	100.00	94	97.50	2	2.50	1	1.53	1	0.96
專 業 人 員	441	100.00	427	96.88	14	3.12	6	1.42	7	1.70
技 術 員 及 助 理 專 業 人 員	1026	100.00	963	93.91	62	6.09	14	1.34	49	4.75
事 務 工 作 人 員	933	100.00	882	94.51	51	5.49	15	1.61	36	3.87
服 務 工 作 人 員 及 售 貨 員	1071	100.00	988	92.25	83	7.75	20	1.90	63	5.85
農、林、漁、牧工作人員	162	100.00	156	96.29	6	3.71	2	1.46	4	2.25
生產有關工人、機械設備操作工 及 體 力 工	859	100.00	785	91.36	74	8.64	16	1.90	58	6.73

TABLE 44. EMPLOYED PERSONS' EXPECTATION TO SEEK ANOTHER JOB, BY OCCUPATION

How expected to seek another job												Item
想 換 工 作 Expected to change job						想 增 加 額 外 工 作 Expected to add an additional job						
小 計 Subtotal		已 開 始 求 職 Began to seek a job		未 開 始 求 職 Not began to seek a job		小 計 Subtotal		已 開 始 求 職 Began to seek a job		未 開 始 求 職 Not began to seek a job		
千 人 1000 person	%	千 人 1000 persons	%	千 人 1000 persons	%	千 人 1000 persons	%	千 人 1000 persons	%	千 人 1000 persons	%	
487	4.66	135	1.29	352	3.37	236	2.25	47	0.45	189	1.80	Total
6	1.43	2	0.49	4	0.94	1	0.14	0	0.09	0	0.05	Legislators, government administrators, business executives and managers
26	2.88	10	1.11	16	1.77	8	0.88	2	0.17	7	0.71	Professionals
90	4.10	24	1.12	65	2.98	30	1.37	6	0.26	24	1.11	Technicians and associate professionals
61	5.09	17	1.41	44	3.68	14	1.17	3	0.22	11	0.95	Clerks
110	5.57	27	1.37	83	4.20	46	2.33	9	0.46	37	1.86	Service workers and shop and market sales workers
20	3.66	8	1.47	12	2.19	19	3.47	5	0.99	13	2.48	Agricultural, animal husbandry, forestry and fishing workers
174	5.45	47	1.46	128	3.99	118	3.70	23	0.70	96	3.00	Prod., machine operators and related workers
280	4.77	80	1.36	200	3.41	150	2.56	27	0.46	123	2.10	Male
4	1.21	1	0.25	3	0.96	0	0.11	0	0.06	0	0.04	Legislators, government administrators, business executives and managers
16	3.33	5	1.11	11	2.22	5	1.04	0	0.05	5	0.99	Professionals
42	3.65	13	1.09	30	2.56	15	1.26	4	0.31	11	0.95	Technicians and associate professionals
18	6.63	4	1.37	14	5.26	6	2.33	1	0.32	5	2.02	Clerks
51	5.55	14	1.55	36	4.00	23	2.51	2	0.21	21	2.30	Service workers and shop and market sales workers
17	4.45	7	1.81	10	2.64	16	4.15	4	1.08	12	3.07	Agricultural, animal husbandry, forestry and fishing workers
133	5.68	37	1.57	96	4.12	86	3.66	16	0.69	69	2.97	Prod., machine operators and related workers
207	4.52	55	1.21	152	3.31	86	1.87	20	0.44	65	1.43	Female
2	2.24	1	1.36	1	0.87	0	0.26	0	0.17	0	0.09	Legislators, government administrators, business executives and managers
11	2.40	5	1.12	6	1.29	3	0.72	1	0.30	2	0.41	Professionals
47	4.60	12	1.15	35	3.45	15	1.49	2	0.20	13	1.30	Technicians and associate professionals
43	4.65	13	1.42	30	3.23	8	0.84	2	0.19	6	0.65	Clerks
60	5.58	13	1.22	47	4.36	23	2.17	7	0.68	16	1.49	Service workers and shop and market sales workers
3	1.81	1	0.67	2	1.14	3	1.90	1	0.79	2	1.11	Agricultural, animal husbandry, forestry and fishing workers
41	4.82	10	1.16	31	3.66	33	3.81	6	0.74	26	3.07	Prod., machine operators and related workers

表45 就業者另找工作情形—按從業身分與每月工作收入分

單位：千人；%

中華民國99年5月

項 目 別	總 計 Grand total	不 想 另 找 工 作 Not expected to seek another job	想 另 找 工 作 原 因		
			計 Total		
			計 Total	已 開 始 求 職 Began to seek a job	未 開 始 求 職 Not began to seek a job
實 數					
總 計	10459	9736	723	183	541
雇 主	474	468	6	1	5
自 營 作 業 者	1334	1254	80	14	66
無 酬 家 屬 工 作 者	586	553	33	11	22
受 僱 者	8066	7461	604	156	448
所得未滿 15000 元	281	217	64	21	43
15000~19999 元	757	615	142	39	103
20000~24999 元	1220	1076	144	33	111
25000~29999 元	1339	1252	88	19	69
30000~34999 元	1330	1258	72	18	54
35000~39999 元	791	756	35	9	26
40000~44999 元	643	616	28	9	19
45000~49999 元	414	402	12	5	7
50000~59999 元	576	566	10	2	8
60000~69999 元	340	334	6	2	4
70000元以上	376	371	5	1	4
受 私 人 僱 用 者	7017	6456	561	144	417
受 政 府 僱 用 者	1049	1006	43	13	30
百 分 比					
總 計	100.00	93.09	6.91	1.75	5.17
雇 主	100.00	98.74	1.26	0.12	1.14
自 營 作 業 者	100.00	93.99	6.01	1.07	4.94
無 酬 家 屬 工 作 者	100.00	94.40	5.60	1.92	3.68
受 僱 者	100.00	92.51	7.49	1.94	5.55
所得未滿 15000 元	100.00	77.22	22.78	7.43	15.34
15000~19999 元	100.00	81.27	18.73	5.15	13.57
20000~24999 元	100.00	88.20	11.80	2.71	9.09
25000~29999 元	100.00	93.45	6.55	1.39	5.16
30000~34999 元	100.00	94.59	5.41	1.34	4.07
35000~39999 元	100.00	95.52	4.48	1.16	3.32
40000~44999 元	100.00	95.72	4.28	1.37	2.90
45000~49999 元	100.00	97.13	2.87	1.23	1.64
50000~59999 元	100.00	98.30	1.70	0.32	1.38
60000~69999 元	100.00	98.27	1.73	0.45	1.28
70000元以上	100.00	98.79	1.21	0.20	1.01
受 私 人 僱 用 者	100.00	92.00	8.00	2.05	5.95
受 政 府 僱 用 者	100.00	95.90	4.10	1.19	2.91

TABLE 45. EMPLOYED PERSONS' EXPECTATION TO SEEK ANOTHER JOB, BY CLASS OF WORKERS AND MONTHLY INCOME

May, 2010

Unit : Thousand Persons ; %

How expected to seek another job						Item
想 換 工 作 Expected to change job			想 增 加 額 外 工 作 Expected to add an additional job			
小 計 Subtotal	已 開 始 求 職 Began to seek a job	未 開 始 求 職 Not began to seek a job	小 計 Subtotal	已 開 始 求 職 Began to seek a job	未 開 始 求 職 Not began to seek a job	
						Real Number
487	135	352	236	47	189	Total
2	0	2	4	0	3	Employers
33	7	26	47	7	40	Own-account workers
24	8	16	8	3	5	Unpaid family workers
427	119	308	177	37	140	Employees
33	12	21	31	9	22	Less than NT\$ 15 000
98	29	70	43	10	33	15 000~19 999
105	25	79	39	8	32	20 000~24 999
64	15	49	23	4	20	25 000~29 999
49	15	34	23	3	20	30 000~34 999
29	8	21	7	1	5	35 000~39 999
21	7	14	7	2	5	40 000~44 999
10	5	5	1	-	1	45 000~49 999
8	1	7	2	1	1	50 000~59 999
5	2	3	1	-	1	60 000~69 999
4	1	4	0	-	0	70 000 and over
393	108	285	168	36	132	Private employees
34	11	23	9	1	7	Government employees
						Percent
4.66	1.29	3.37	2.25	0.45	1.80	Total
0.47	0.04	0.43	0.79	0.08	0.71	Employees
2.50	0.55	1.95	3.51	0.52	3.00	Own-account workers
4.18	1.44	2.74	1.42	0.49	0.94	Unpaid family workers
5.30	1.48	3.82	2.19	0.46	1.73	Employers
11.80	4.25	7.55	10.98	3.18	7.79	Less than NT\$ 15 000
13.01	3.77	9.24	5.72	1.38	4.34	15 000~19 999
8.58	2.08	6.50	3.22	0.63	2.59	20 000~24 999
4.80	1.13	3.68	1.75	0.26	1.48	25 000~29 999
3.71	1.13	2.58	1.70	0.21	1.49	30 000~34 999
3.65	0.98	2.67	0.83	0.18	0.65	35 000~39 999
3.27	1.09	2.18	1.01	0.28	0.73	40 000~44 999
2.53	1.23	1.30	0.35	-	0.35	45 000~49 999
1.43	0.23	1.20	0.26	0.09	0.18	50 000~59 999
1.37	0.45	0.92	0.35	-	0.35	60 000~69 999
1.14	0.20	0.94	0.07	-	0.07	70 000 and over
5.60	1.54	4.06	2.39	0.51	1.89	Private employees
3.26	1.05	2.20	0.84	0.14	0.70	Government employees

表46 就業者另找工作情形—按工作地點分

單位：千人；%

中華民國99年5月

項 目 別	總 計 Grand total	不 想 另 找 工 作 Not expected to seek another job	想 另 找 工 作 原 因		
			計 Total		
			計 Total	已 開 始 求 職 Began to seek a job	未 開 始 求 職 Not began to seek a job
工 作 地 點					
實 數					
總 計	10459	9736	723	183	541
臺 灣 地 區	10413	9692	721	182	539
北 部 區 域	4955	4624	331	87	244
中 部 區 域	2493	2316	177	43	134
南 部 區 域	2748	2558	190	40	151
東 部 區 域	217	194	23	12	10
其 他	46	43	2	1	1
百 分 比					
總 計	100.00	93.09	6.91	1.75	5.17
臺 灣 地 區	100.00	93.08	6.92	1.74	5.18
北 部 區 域	100.00	93.32	6.68	1.75	4.93
中 部 區 域	100.00	92.91	7.09	1.71	5.38
南 部 區 域	100.00	93.08	6.92	1.44	5.48
東 部 區 域	100.00	89.49	10.51	5.72	4.79
其 他	100.00	94.57	5.43	2.35	3.08

註：同表14。

TABLE 46. EMPLOYED PERSONS' EXPECTATION TO SEEK ANOTHER JOB, BY WORKING PLACE

May , 2010						Unit : Thousand Persons ; %
How expected to seek another job						Item
想 換 工 作 Expected to change job			想 增 加 額 外 工 作 Expected to add an additional job			
小 計 Subtotal	已 開 始 求 職 Began to seek a job	未 開 始 求 職 Not began to seek a job	小 計 Subtotal	已 開 始 求 職 Began to seek a job	未 開 始 求 職 Not began to seek a job	
						Working place
						Real number
487	135	352	236	47	189	Total
485	134	351	236	47	189	Taiwan Area
233	66	167	98	21	77	Northern region
116	30	86	60	13	48	Central region
124	32	92	66	8	59	Southern region
12	7	6	10	6	5	Eastern region
2	1	1	-	-	-	Others
						Percent
4.66	1.29	3.37	2.25	0.45	1.80	Total
4.66	1.29	3.37	2.26	0.45	1.81	Taiwan Area
4.69	1.33	3.36	1.99	0.42	1.56	Northern region
4.66	1.20	3.47	2.42	0.52	1.91	Central region
4.50	1.16	3.35	2.42	0.28	2.14	Southern region
5.70	3.16	2.54	4.80	2.55	2.25	Eastern region
5.43	2.35	3.08	-	-	-	Others

Note : The same interpretation as shown in table 14.

表 4 7 就業者現職工作地點—按戶籍地分

單位：千人；%

中華民國99年5月

地 區 別	現 職 工 作 地 點		
	總 計 Total	臺 灣 地 區	
		合 計 Subtotal	北 部 區 域 Northern region
戶 籍 地			
實 數			
總 計	10459	10413	4955
北 部 區 域	4626	4601	4557
中 部 區 域	2646	2636	201
南 部 區 域	2929	2919	155
東 部 區 域	257	257	42
百 分 比			
總 計	100.00	99.56	47.38
北 部 區 域	100.00	99.45	98.50
中 部 區 域	100.00	99.62	7.60
南 部 區 域	100.00	99.65	5.29
東 部 區 域	100.00	100.00	16.48

註：同表14。

TABLE 47. EMPLOYED PERSONS' CURRENT WORKING PLACES, BY PLACE OF HOUSEHOLD REGISTERED

May , 2010					Unit : Thousand Persons ; %
Current working places				其 他 Others	Item
Taiwan Area					
中 部 區 域 Central region	南 部 區 域 Southern region	東 部 區 域 Eastern region			
					Place of household registered
					Real number
2493	2748	217	46	Total	
28	10	6	26	Northern region	
2390	39	7	10	Central region	
66	2692	7	10	Southern region	
10	7	198	-	Eastern region	
					Percent
23.84	26.28	2.07	0.44	Total	
0.59	0.23	0.13	0.55	Northern region	
90.31	1.46	0.26	0.38	Central region	
2.24	91.90	0.22	0.35	Southern region	
3.86	2.88	76.77	-	Eastern region	

Note : The same interpretation as shown in table 14.

表48 就業者之次要工作一按行業分

中華民國99年5月

項 目 別 Item	有 次 要 工 作 , 其 次 要 工 作 之 行 業											
	總 計 Total		計 Subtotal		農、林、漁、牧業 Agriculture, Forestry, Fishing & Animal Husbandry		工 業					
							計 Total		礦業及土石採取業 Mining & Quarrying		製 造 業 Manufacturing	
	千 人 1000 persons	%	千 人 1000 persons	%	千 人 1000 persons	%	千 人 1000 persons	%	千 人 1000 persons	%	千 人 1000 person	%
總 計 Total	10459	100.00	62	0.60	12	0.12	10	0.10	-	-	6	0.06
男 Male	5871	100.00	39	0.66	9	0.16	8	0.13	-	-	4	0.06
女 Female	4588	100.00	23	0.51	3	0.06	2	0.05	-	-	2	0.05
年 齡 Age												
15 ~ 24歲 years	750	100.00	2	0.28	-	-	-	-	-	-	-	-
15 ~ 19歲 years	122	100.00	0	0.38	-	-	-	-	-	-	-	-
20 ~ 24歲 years	628	100.00	2	0.26	-	-	-	-	-	-	-	-
25 ~ 44歲 years	5955	100.00	28	0.48	4	0.07	5	0.08	-	-	1	0.02
25 ~ 29歲 years	1491	100.00	4	0.24	0	0.01	0	0.02	-	-	0	0.02
30 ~ 34歲 years	1574	100.00	6	0.37	1	0.06	1	0.05	-	-	0	0.02
35 ~ 39歲 years	1431	100.00	8	0.56	1	0.10	2	0.12	-	-	0	0.01
40 ~ 44歲 years	1459	100.00	11	0.75	2	0.13	2	0.14	-	-	1	0.05
45 ~ 64歲 years	3553	100.00	31	0.87	8	0.22	5	0.14	-	-	5	0.13
45 ~ 49歲 years	1398	100.00	9	0.65	3	0.18	1	0.04	-	-	1	0.04
50 ~ 54歲 years	1110	100.00	13	1.21	3	0.30	2	0.22	-	-	2	0.22
55 ~ 59歲 years	743	100.00	6	0.84	2	0.24	1	0.09	-	-	1	0.07
60 ~ 64歲 years	302	100.00	2	0.70	0	0.05	1	0.43	-	-	1	0.36
65歲及以上 years & over	200	100.00	1	0.53	0	0.07	-	-	-	-	-	-
教育程度Educational attainment												
國中及以下Junior high & below	2374	100.00	20	0.86	7	0.30	6	0.26	-	-	4	0.18
國小及以下Primary school & below	955	100.00	9	0.95	2	0.24	4	0.39	-	-	3	0.35
國中Junior high	1419	100.00	11	0.79	5	0.33	2	0.17	-	-	1	0.07
高中(職)Senior high & Vocational	3575	100.00	23	0.65	5	0.14	3	0.09	-	-	2	0.04
高中Senior high	871	100.00	5	0.61	1	0.06	1	0.11	-	-	1	0.07
高職Vocational	2704	100.00	18	0.66	5	0.17	2	0.09	-	-	1	0.04
大專及以上Junior college & above	4510	100.00	19	0.42	0	0.00	1	0.01	-	-	0	0.01
專科Junior college	1795	100.00	5	0.30	0	0.01	0	0.01	-	-	-	-
大學及以上University & gradu. school	2715	100.00	13	0.50	-	-	0	0.01	-	-	0	0.01

TABLE 48. SECONDARY JOBS OF EMPLOYED PERSONS, BY INDUSTRY

May, 2010

Industries associated with secondary jobs had											
Goods-Producing Industries						服務業 Services-Producing Industries					
電力及燃氣供應業 Electricity & Gas Supply		用水供應及污染整治業 Water Supply & Remediation Services		營 造 業 Construction		計 Total		批 發 及 零 售 業 Wholesale & Retail Trade		運 輸 及 倉 儲 業 Transportation & Storage	
千 人 1000 persons	%	千 人 1000 persons	%	千 人 1000 persons	%	千 人 1000 persons	%	千 人 1000 persons	%	千 人 1000 persons	%
-	-	-	-	4	0.04	40	0.38	9	0.09	2	0.02
-	-	-	-	4	0.06	22	0.38	6	0.10	2	0.04
-	-	-	-	-	-	18	0.40	3	0.07	-	-
-	-	-	-	-	-	2	0.28	0	0.03	-	-
-	-	-	-	-	-	0	0.38	-	-	-	-
-	-	-	-	-	-	2	0.26	0	0.04	-	-
-	-	-	-	3	0.06	19	0.32	4	0.07	1	0.01
-	-	-	-	-	-	3	0.21	1	0.09	-	-
-	-	-	-	0	0.03	4	0.27	1	0.04	-	-
-	-	-	-	2	0.11	5	0.35	0	0.02	-	-
-	-	-	-	1	0.10	7	0.47	2	0.12	1	0.04
-	-	-	-	0	0.01	18	0.51	4	0.12	2	0.04
-	-	-	-	-	-	6	0.42	1	0.06	0	0.01
-	-	-	-	-	-	8	0.69	1	0.12	1	0.05
-	-	-	-	0	0.02	4	0.51	2	0.26	1	0.11
-	-	-	-	0	0.07	1	0.23	0	0.04	-	-
-	-	-	-	-	-	1	0.45	1	0.35	-	-
-	-	-	-	2	0.08	7	0.30	3	0.11	1	0.03
-	-	-	-	0	0.04	3	0.32	2	0.19	0	0.04
-	-	-	-	1	0.10	4	0.29	1	0.05	0	0.02
-	-	-	-	2	0.05	15	0.42	4	0.11	1	0.02
-	-	-	-	0	0.03	4	0.44	1	0.11	0	0.03
-	-	-	-	1	0.05	11	0.41	3	0.12	1	0.02
-	-	-	-	0	0.01	18	0.40	2	0.06	1	0.01
-	-	-	-	0	0.01	5	0.27	0	0.02	1	0.03
-	-	-	-	-	-	13	0.49	2	0.08	-	-

表48 就業者之次要工作一按行業分(續1)

中華民國99年5月

項 目 別 Item	有 次 要 工 作 , 其 次 要 工 作 之 行 業									
	服 務 業									
	住 宿 及 餐 飲 業 Accommodation & Food Services		資 訊 及 通 訊 傳 播 業 Information & Communication		金 融 及 保 險 業 Finance & Insurance		不 動 產 業 Real Estate		專 業 、 科 學 及 技 術 服 務 業 Professional, Scientific & Technical Services	
	千 人 1000 persons	%	千 人 1000 persons	%	千 人 1000 persons	%	千 人 1000 persons	%	千 人 1000 persons	%
總 計 Total	11	0.10	1	0.00	2	0.02	0	0.00	1	0.01
男 Male	5	0.09	1	0.01	0	0.00	-	-	-	-
女 Female	5	0.12	-	-	2	0.05	0	0.01	1	0.02
年 齡 Age										
15 ~ 24歲 years	1	0.14	-	-	-	-	-	-	-	-
15 ~ 19歲 years	0	0.38	-	-	-	-	-	-	-	-
20 ~ 24歲 years	1	0.09	-	-	-	-	-	-	-	-
25 ~ 44歲 years	6	0.09	-	-	2	0.03	-	-	1	0.01
25 ~ 29歲 years	1	0.10	-	-	-	-	-	-	-	-
30 ~ 34歲 years	2	0.15	-	-	-	-	-	-	-	-
35 ~ 39歲 years	1	0.04	-	-	2	0.13	-	-	-	-
40 ~ 44歲 years	1	0.08	-	-	-	-	-	-	1	0.04
45 ~ 64歲 years	4	0.11	1	0.01	1	0.02	0	0.01	0	0.01
45 ~ 49歲 years	3	0.20	-	-	1	0.04	-	-	-	-
50 ~ 54歲 years	0	0.03	1	0.05	-	-	0	0.04	0	0.02
55 ~ 59歲 years	1	0.10	-	-	-	-	-	-	-	-
60 ~ 64歲 years	-	-	-	-	-	-	-	-	-	-
65歲及以上 years & over	0	0.10	-	-	-	-	-	-	-	-
教育程度 Educational attainment										
國中及以下 Junior high & below	2	0.06	-	-	-	-	-	-	-	-
國小及以下 Primary school & below	-	-	-	-	-	-	-	-	-	-
國中 Junior high	2	0.11	-	-	-	-	-	-	-	-
高中(職) Senior high & Vocational	4	0.12	-	-	1	0.02	0	0.01	0	0.01
高中 Senior high	0	0.06	-	-	0	0.04	0	0.05	-	-
高職 Vocational	4	0.14	-	-	0	0.01	-	-	0	0.01
大專及以上 Junior college & above	5	0.11	1	0.01	2	0.04	-	-	1	0.01
專科 Junior college	3	0.17	-	-	-	-	-	-	-	-
大學及以上 University & gradu. school	2	0.08	1	0.02	2	0.07	-	-	1	0.02

TABLE 48. SECONDARY JOBS OF EMPLOYED PERSONS, BY INDUSTRY(Cont.1)

May, 2010

Industries associated with secondary jobs had												無次要工作 Not had secondary jobs		
Services-Producing Industries														
支援服務業 Support Services		公 共 行 政 及 國 防 ； 強 制 性 社 會 安 全 Public Administration & Defence; Compulsory Social Security		教 育 服 務 業 Education		醫 療 保 健 及 社 會 工 作 服 務 業 Human Health & Social Work Services		藝 術 、 娛 樂 及 休 閒 服 務 業 Arts, Entertainment & Recreation		其 他 服 務 業 Other Services				
千 人 1000 persons	%	千 人 1000 persons	%	千 人 1000 persons	%	千 人 1000 persons	%	千 人 1000 persons	%	千 人 1000 persons	%	千 人 1000 persons	%	
	1	0.01	0	0.00	7	0.06	0	0.00	1	0.01	6	0.06	10396	99.40
	0	0.01	0	0.00	4	0.06	0	0.00	1	0.01	3	0.05	5832	99.34
	0	0.01	-	-	3	0.06	-	-	-	-	3	0.06	4565	99.49
	-	-	-	-	0	0.02	-	-	0	0.04	0	0.04	748	99.72
	-	-	-	-	-	-	-	-	-	-	-	-	121	99.62
	-	-	-	-	0	0.03	-	-	0	0.05	0	0.05	627	99.74
	0	0.00	-	-	3	0.05	0	0.00	0	0.00	3	0.05	5927	99.52
	-	-	-	-	0	0.02	-	-	-	-	-	-	1488	99.76
	-	-	-	-	0	0.03	0	0.01	-	-	1	0.04	1568	99.63
	0	0.01	-	-	1	0.08	-	-	-	-	1	0.06	1423	99.44
	-	-	-	-	1	0.09	-	-	0	0.02	1	0.10	1448	99.25
	0	0.01	0	0.00	3	0.09	-	-	-	-	3	0.07	3523	99.13
	0	0.02	-	-	0	0.02	-	-	-	-	1	0.06	1389	99.35
	0	0.01	-	-	2	0.20	-	-	-	-	2	0.16	1096	98.79
	-	-	-	-	0	0.04	-	-	-	-	-	-	736	99.16
	-	-	0	0.05	0	0.13	-	-	-	-	-	-	300	99.30
	-	-	-	-	-	-	-	-	-	-	-	-	199	99.47
	0	0.01	0	0.01	1	0.02	-	-	0	0.01	1	0.05	2354	99.14
	-	-	-	-	-	-	-	-	-	-	1	0.10	946	99.05
	0	0.02	0	0.01	1	0.04	-	-	0	0.02	0	0.02	1408	99.21
	0	0.01	-	-	1	0.03	0	0.01	0	0.01	3	0.08	3552	99.35
	0	0.04	-	-	0	0.01	-	-	0	0.04	1	0.07	866	99.39
	-	-	-	-	1	0.03	0	0.01	-	-	2	0.08	2686	99.34
	-	-	-	-	5	0.12	-	-	-	-	2	0.04	4491	99.58
	-	-	-	-	-	-	-	-	-	-	1	0.06	1789	99.70
	-	-	-	-	5	0.19	-	-	-	-	1	0.03	2702	99.50

表 4 8 就業者之次要工作一按行業分(續 2)

中華民國 9 9 年 5 月

項 目 別 Item	總 計		有 次 要 工 作 , 其 次 要 工 作 之 行 業									
			計		農、林、漁、牧業 Agriculture, Forestry, Fishing & Animal Husbandry		工 業					
							計		礦業及土石採取業 Mining & Quarrying		製 造 業 Manufacturing	
	千 人 1000 persons	%	千 人 1000 persons	%	千 人 1000 persons	%	千 人 1000 persons	%	千 人 1000 persons	%	千 人 1000 person	%
主 要 工 作 之 行 業 Industries assoc. with major jobs had												
農、林、漁、牧業 Agriculture, Forestry, Fishing & Animal Husbandry	554	100.00	12	2.19	4	0.75	4	0.77	-	-	3	0.57
工業 Goods-Producing Industries	3763	100.00	15	0.41	6	0.16	2	0.04	-	-	1	0.02
礦業及土石採取業 Mining & Quarrying	4	100.00	-	-	-	-	-	-	-	-	-	-
製造業 Manufacturing	2851	100.00	8	0.28	3	0.11	1	0.02	-	-	1	0.02
電力及燃氣供應業 Electricity & Gas Supply	29	100.00	-	-	-	-	-	-	-	-	-	-
用水供應及污染整治業 Water Supply & Remediation Services	78	100.00	2	1.96	0	0.32	-	-	-	-	-	-
營造業 Construction	800	100.00	6	0.75	2	0.30	1	0.13	-	-	0	0.03
服務業 Services-Producing Industries	6142	100.00	35	0.57	2	0.04	4	0.07	-	-	2	0.04
批發及零售業 Wholesale & Retail Trade	1749	100.00	6	0.36	0	0.02	2	0.11	-	-	1	0.07
運輸及倉儲業 Transportation & Storage	402	100.00	2	0.43	0	0.05	-	-	-	-	-	-
住宿及餐飲業 Accommodation & Food Services	725	100.00	7	1.02	0	0.04	1	0.20	-	-	1	0.08
資訊及通訊傳播業 Information & Communication	205	100.00	3	1.24	-	-	-	-	-	-	-	-
金融及保險業 Finance & Insurance	423	100.00	1	0.14	0	0.03	-	-	-	-	-	-
不動產業 Real Estate	70	100.00	-	-	-	-	-	-	-	-	-	-
專業、科學及技術服務業 Professional, Scientific & Technical Services	322	100.00	3	1.01	-	-	0	0.09	-	-	0	0.09
支援服務業 Support Services	239	100.00	1	0.48	-	-	0	0.09	-	-	-	-
公共行政及國防；強制性社會安全 Public Administration & Defence ; Compulsory Social Security	389	100.00	2	0.63	0	0.07	0	0.04	-	-	0	0.04
教育服務業 Education	612	100.00	5	0.79	-	-	-	-	-	-	-	-
醫療保健及社會工作服務業 Human Health & Social Work Services	383	100.00	1	0.24	0	0.11	-	-	-	-	-	-
藝術、娛樂及休閒服務業 Arts, Entertainment & Recreation	97	100.00	-	-	-	-	-	-	-	-	-	-
其他服務業 Other Services	528	100.00	4	0.70	1	0.11	-	-	-	-	-	-
主 要 工 作 之 職 業 Occupations assoc. with major jobs had												
民意代表、企業主管及經理人員 Legislators, gov. admin., buz. exec. & managers	445	100.00	2	0.36	0	0.06	-	-	-	-	-	-
專業人員 Professionals	915	100.00	5	0.54	-	-	0	0.01	-	-	0	0.01
技術員及助理專業人員 Technicians & associate professionals	2187	100.00	9	0.43	-	-	1	0.04	-	-	1	0.04
事務工作人員 Clerks	1199	100.00	4	0.30	0	0.02	1	0.06	-	-	0	0.03
服務工作人員及售貨員 Service workers & shop & market sales workers	1980	100.00	12	0.61	1	0.05	2	0.09	-	-	1	0.04
農、林、漁、牧工作人員 Agricultural, animal husbandry, forestry & fishing workers	538	100.00	12	2.26	4	0.78	4	0.80	-	-	3	0.58
生產有關工人、機械設備操作工 及體力工 Prod. machine operators & related workers	3194	100.00	19	0.58	7	0.21	2	0.07	-	-	1	0.03

TABLE 48. SECONDARY JOBS OF EMPLOYED PERSONS, BY INDUSTRY(Cont.2)

May, 2010

Industries associated with secondary jobs had											
Goods-Producing Industries						服 務 業 Services-Producing Industries					
電力及燃氣供應業 Electricity & Gas Supply		用水供應及污染整治業 Water Supply & Remediation Services		營 造 業 Construction		計 Total		批 發 及 零 售 業 Wholesale & Retail Trade		運 輸 及 倉 儲 業 Transportation & Storage	
千 人 1000 persons	%	千 人 1000 persons	%	千 人 1000 persons	%	千 人 1000 persons	%	千 人 1000 persons	%	千 人 1000 persons	%
-	-	-	-	1	0.21	4	0.67	2	0.38	-	-
-	-	-	-	1	0.02	8	0.21	1	0.03	2	0.04
-	-	-	-	-	-	4	0.14	0	0.01	1	0.05
-	-	-	-	-	-	1	1.64	-	-	-	-
-	-	-	-	1	0.10	2	0.31	1	0.10	0	0.04
-	-	-	-	2	0.03	29	0.47	6	0.10	0	0.01
-	-	-	-	1	0.05	4	0.23	0	0.01	0	0.01
-	-	-	-	-	-	1	0.37	-	-	0	0.10
-	-	-	-	1	0.11	6	0.79	1	0.15	-	-
-	-	-	-	-	-	3	1.24	-	-	-	-
-	-	-	-	-	-	0	0.11	-	-	-	-
-	-	-	-	-	-	-	-	-	-	-	-
-	-	-	-	-	-	3	0.92	1	0.32	-	-
-	-	-	-	0	0.09	1	0.39	0	0.17	-	-
-	-	-	-	-	-	2	0.53	1	0.29	-	-
-	-	-	-	-	-	5	0.79	1	0.22	-	-
-	-	-	-	-	-	1	0.13	-	-	-	-
-	-	-	-	-	-	-	-	-	-	-	-
-	-	-	-	-	-	3	0.59	1	0.12	-	-
-	-	-	-	-	-	1	0.30	1	0.17	-	-
-	-	-	-	-	-	5	0.53	0	0.05	-	-
-	-	-	-	-	-	9	0.39	1	0.06	-	-
-	-	-	-	0	0.03	3	0.22	0	0.04	-	-
-	-	-	-	1	0.05	9	0.47	2	0.10	0	0.01
-	-	-	-	1	0.21	4	0.69	2	0.39	-	-
-	-	-	-	1	0.04	10	0.31	2	0.07	2	0.06

表 4 8 就業者之次要工作一按行業分(續完)

中華民國 9 9 年 5 月

項 目 別 Item	有 次 要 工 作 , 其 次 要 工 作 之 行 業									
	服 務 業									
	住 宿 及 餐 飲 業 Accommodation & Food Services		資 訊 及 通 訊 傳 播 業 Information & Communication		金 融 及 保 險 業 Finance & Insurance		不 動 產 業 Real Estate		專 業、科 學 及 技 術 服 務 業 Professional, Scientific & Technical Services	
	千 人 1000 persons	%	千 人 1000 persons	%	千 人 1000 persons	%	千 人 1000 persons	%	千 人 1000 persons	%
主 要 工 作 之 行 業 Industries assoc. with major jobs had										
農、林、漁、牧業 Agriculture, Forestry, Fishing & Animal Husbandry	0	0.09	-	-	-	-	-	-	-	-
工業 Goods-Producing Industries	2	0.06	-	-	-	-	-	-	-	-
礦業及土石採取業 Mining & Quarrying	-	-	-	-	-	-	-	-	-	-
製造業 Manufacturing	1	0.05	-	-	-	-	-	-	-	-
電力及燃氣供應業 Electricity & Gas Supply	-	-	-	-	-	-	-	-	-	-
用水供應及污染整治業 Water Supply & Remediation Services	1	1.17	-	-	-	-	-	-	-	-
營造業 Construction	0	0.02	-	-	-	-	-	-	-	-
服務業 Services-Producing Industries	8	0.13	1	0.01	2	0.04	0	0.01	1	0.01
批發及零售業 Wholesale & Retail Trade	1	0.04	-	-	-	-	0	0.03	-	-
運輸及倉儲業 Transportation & Storage	0	0.05	-	-	-	-	-	-	-	-
住宿及餐飲業 Accommodation & Food Services	3	0.43	-	-	-	-	-	-	-	-
資訊及通訊傳播業 Information & Communication	-	-	-	-	-	-	-	-	-	-
金融及保險業 Finance & Insurance	0	0.09	-	-	-	-	-	-	-	-
不動產業 Real Estate	-	-	-	-	-	-	-	-	-	-
專業、科學及技術服務業 Professional, Scientific & Technical Services	1	0.19	-	-	0	0.08	-	-	1	0.16
支援服務業 Support Services	-	-	-	-	-	-	-	-	0	0.11
公共行政及國防；強制性社會安全 Public Administration & Defence ; Compulsory Social Security	1	0.21	-	-	-	-	-	-	-	-
教育服務業 Education	0	0.07	1	0.08	2	0.30	-	-	-	-
醫療保健及社會工作服務業 Human Health & Social Work Services	1	0.13	-	-	-	-	-	-	-	-
藝術、娛樂及休閒服務業 Arts, Entertainment & Recreation	-	-	-	-	-	-	-	-	-	-
其他服務業 Other Services	1	0.22	-	-	0	0.06	-	-	-	-
主 要 工 作 之 職 業 Occupations assoc. with major jobs had										
民意代表、企業主管及經理人員 Legislators, gov. admin., buz. exec. & managers	-	-	-	-	-	-	0	0.10	-	-
專業人員 Professionals	0	0.01	1	0.06	-	-	-	-	-	-
技術員及助理專業人員 Technicians & associate professionals	4	0.18	-	-	2	0.10	-	-	1	0.02
事務工作人員 Clerks	1	0.09	-	-	-	-	-	-	-	-
服務工作人員及售貨員 Service workers & shop & market sales workers	3	0.16	-	-	0	0.02	-	-	-	-
農、林、漁、牧工作人員 Agricultural, animal husbandry, forestry & fishing workers	0	0.09	-	-	-	-	-	-	-	-
生產有關工人、機械設備操作工 及體力工 Prod. machine operators & related workers	2	0.06	-	-	-	-	-	-	0	0.01

TABLE 48. SECONDARY JOBS OF EMPLOYED PERSONS, BY INDUSTRY(Cont. End)

May, 2010

Industries associated with secondary jobs had												無次要工作 Not had secondary jobs	
Services-Producing Industries													
支援服務業 Support Services		公共行政及國防； 強制性社會安全 Public Administration & Defence; Compulsory Social Security		教育服務業 Education		醫療保健及社會 工作服務業 Human Health & Social Work Services		藝術、娛樂及 休閒服務業 Arts, Entertainment & Recreation		其他服務業 Other Services			
千 人 1000 persons	%	千 人 1000 persons	%	千 人 1000 persons	%	千 人 1000 persons	%	千 人 1000 persons	%	千 人 1000 persons	%	千 人 1000 persons	%
-	-	0	0.03	1	0.12	-	-	-	-	0	0.05	542	97.81
-	-	-	-	1	0.02	-	-	-	-	2	0.05	3747	99.59
-	-	-	-	0	0.02	-	-	-	-	1	0.02	2843	99.72
-	-	-	-	-	-	-	-	-	-	0	0.47	76	98.04
-	-	-	-	0	0.05	-	-	-	-	1	0.11	794	99.25
1	0.01	-	-	5	0.08	0	0.00	1	0.01	4	0.06	6107	99.43
-	-	-	-	1	0.05	-	-	-	-	2	0.10	1743	99.64
0	0.05	-	-	-	-	-	-	-	-	1	0.18	400	99.57
0	0.05	-	-	1	0.11	0	0.03	-	-	0	0.03	717	98.98
-	-	-	-	2	1.18	-	-	-	-	0	0.06	202	98.76
-	-	-	-	0	0.02	-	-	-	-	-	-	422	99.86
-	-	-	-	-	-	-	-	-	-	-	-	70	100.00
-	-	-	-	-	-	-	-	-	-	1	0.17	319	98.99
-	-	-	-	-	-	-	-	-	-	0	0.11	238	99.52
0	0.03	-	-	-	-	-	-	-	-	-	-	387	99.37
-	-	-	-	1	0.11	-	-	-	-	-	-	607	99.21
-	-	-	-	-	-	-	-	-	-	-	-	382	99.76
-	-	-	-	-	-	-	-	-	-	-	-	97	100.00
-	-	-	-	0	0.03	-	-	1	0.12	0	0.04	524	99.30
0	0.03	-	-	-	-	-	-	-	-	-	-	443	99.64
-	-	-	-	4	0.41	-	-	-	-	0	0.01	910	99.46
-	-	-	-	1	0.03	-	-	-	-	-	-	2178	99.57
-	-	-	-	-	-	-	-	-	-	1	0.09	1196	99.70
0	0.02	-	-	1	0.07	0	0.01	1	0.03	1	0.06	1968	99.39
-	-	0	0.03	1	0.13	-	-	-	-	0	0.05	526	97.74
0	0.01	-	-	0	0.01	-	-	-	-	3	0.10	3175	99.42

表49 就業者之次要工作一按職業分

中華民國99年5月

項 目 別	總 計		有 次 要 工 作 ， 其 次 要 工 作 之 職 業							
			計		民意代表、企業 主管及經理人員		專 業 人 員		技 術 員 及 助 理 專 業 人 員	
	Total		Subtotal		Legislators, Gov. Admin., Business Exec. & Managers		Professionals		Technicians & Associate Professionals	
	千 人 1000 persons	%	千 人 1000 persons	%	千 人 1000 persons	%	千 人 1000 persons	%	千 人 1000 persons	%
總 計	10459	100.00	62	0.60	1	0.01	3	0.03	12	0.11
男	5871	100.00	39	0.66	0	0.01	2	0.04	5	0.08
女	4588	100.00	23	0.51	1	0.02	1	0.01	7	0.15
年 齡										
1 5 ~ 2 4 歲	750	100.00	2	0.28	-	-	0	0.07	-	-
1 5 ~ 1 9 歲	122	100.00	0	0.38	-	-	-	-	-	-
2 0 ~ 2 4 歲	628	100.00	2	0.26	-	-	0	0.08	-	-
2 5 ~ 4 4 歲	5955	100.00	28	0.48	0	0.00	1	0.01	7	0.12
2 5 ~ 2 9 歲	1491	100.00	4	0.24	-	-	0	0.02	0	0.02
3 0 ~ 3 4 歲	1574	100.00	6	0.37	0	0.02	-	-	1	0.04
3 5 ~ 3 9 歲	1431	100.00	8	0.56	-	-	0	0.02	3	0.20
4 0 ~ 4 4 歲	1459	100.00	11	0.75	-	-	0	0.02	3	0.21
4 5 ~ 6 4 歲	3553	100.00	31	0.87	1	0.03	1	0.04	5	0.14
4 5 ~ 4 9 歲	1398	100.00	9	0.65	0	0.01	0	0.02	2	0.12
5 0 ~ 5 4 歲	1110	100.00	13	1.21	0	0.04	1	0.05	2	0.20
5 5 ~ 5 9 歲	743	100.00	6	0.84	0	0.01	0	0.04	1	0.14
6 0 ~ 6 4 歲	302	100.00	2	0.70	0	0.05	0	0.13	-	-
6 5 歲 及 以 上	200	100.00	1	0.53	-	-	-	-	-	-
教 育 程 度										
國 中 及 以 下	2374	100.00	20	0.86	0	0.01	-	-	1	0.05
國 小 及 以 下	955	100.00	9	0.95	-	-	-	-	-	-
國 中	1419	100.00	11	0.79	0	0.01	-	-	1	0.08
高 中 (職)	3575	100.00	23	0.65	0	0.01	0	0.01	4	0.12
高 中	871	100.00	5	0.61	0	0.05	0	0.04	1	0.11
高 職	2704	100.00	18	0.66	-	-	-	-	3	0.12
大 專 及 以 上	4510	100.00	19	0.42	1	0.01	2	0.05	7	0.15
專 科	1795	100.00	5	0.30	0	0.02	-	-	1	0.03
大 學 及 以 上	2715	100.00	13	0.50	0	0.01	2	0.09	6	0.22

TABLE 49. SECONDARY JOBS OF PAID EMPLOYED PERSONS, BY OCCUPATION

May, 2010

Industries associated with secondary jobs had								無 次 要 工 作 Not had secondary jobs		Item
事 務 工 作 人 員 Clerks		服 務 工 作 人 員 及 售 貨 員 Service Workers & Shop / Market Sales Workers		農、林、漁、牧 工 作 人 員 Agric., Animal Husbandry, Forestry & Fishing Workers		生產有關工人、機械設備操作工及體力工 Prod., Machine Operators & Related Workers				
千 人 1000 persons	%	千 人 1000 persons	%	千 人 1000 persons	%	千 人 1000 persons	%	千 人 1000 persons	%	
1	0.01	17	0.16	12	0.12	17	0.16	10396	99.40	Total
1	0.02	9	0.15	9	0.16	13	0.22	5832	99.34	Male
-	-	8	0.18	3	0.06	4	0.09	4565	99.49	Female
										Age
-	-	2	0.21	-	-	-	-	748	99.72	1 5 ~ 2 4 years
-	-	0	0.38	-	-	-	-	121	99.62	1 5 ~ 1 9 years
-	-	1	0.18	-	-	-	-	627	99.74	2 0 ~ 2 4 years
0	0.01	8	0.13	4	0.07	8	0.13	5927	99.52	2 5 ~ 4 4 years
-	-	3	0.17	0	0.01	0	0.02	1488	99.76	2 5 ~ 2 9 years
-	-	2	0.11	1	0.06	2	0.14	1568	99.63	3 0 ~ 3 4 years
-	-	1	0.10	1	0.10	2	0.15	1423	99.44	3 5 ~ 3 9 years
0	0.03	2	0.16	2	0.13	3	0.21	1448	99.25	4 0 ~ 4 4 years
1	0.02	7	0.19	8	0.21	9	0.24	3523	99.13	4 5 ~ 6 4 years
-	-	3	0.23	3	0.18	1	0.09	1389	99.35	4 5 ~ 4 9 years
1	0.07	2	0.22	3	0.28	4	0.36	1096	98.79	5 0 ~ 5 4 years
-	-	1	0.15	2	0.24	2	0.27	736	99.16	5 5 ~ 5 9 years
-	-	-	-	0	0.05	1	0.47	300	99.30	6 0 ~ 6 4 years
-	-	0	0.24	0	0.07	0	0.22	199	99.47	6 5 years & over
										Educational attainment
-	-	4	0.16	7	0.29	8	0.36	2354	99.14	Junior high & below
-	-	2	0.16	2	0.22	5	0.57	946	99.05	Primary school & below
-	-	2	0.16	5	0.33	3	0.22	1408	99.21	Junior high
-	-	6	0.17	5	0.14	7	0.20	3552	99.35	Senior high & Vocational
-	-	1	0.16	1	0.06	2	0.19	866	99.39	Senior high
-	-	5	0.17	5	0.17	6	0.20	2686	99.34	Vocational
1	0.03	7	0.15	0	0.00	1	0.02	4491	99.58	Junior college & above
-	-	3	0.18	0	0.01	1	0.06	1789	99.70	Junior college
1	0.04	4	0.13	-	-	-	-	2702	99.50	University & graduate school

表49 就業者之次要工作—按職業分(續)

中華民國99年5月

項 目 別	總 計		有 次 要 工 作 , 其 次 要 工 作 之 職 業							
			計		民意代表、企業 主管及經理人員		專 業 人 員		技 術 員 及 助 理 專 業 人 員	
	Total		Subtotal		Legislators, Gov. Admin., Business Exec. & Managers		Professionals		Technicians & Associate Professionals	
	千 人 1000 persons	%	千 人 1000 persons	%	千 人 1000 persons	%	千 人 1000 persons	%	千 人 1000 persons	%
主 要 工 作 之 行 業										
農、林、漁、牧業	554	100.00	12	2.19	0	0.03	1	0.12	0	0.05
工 業	3763	100.00	15	0.41	-	-	0	0.00	1	0.02
礦業及土石採取業	4	100.00	-	-	-	-	-	-	-	-
製造業	2851	100.00	8	0.28	-	-	0	0.01	0	0.01
電力及燃氣供應業	29	100.00	-	-	-	-	-	-	-	-
用水供應及污染整治業	78	100.00	2	1.96	-	-	-	-	-	-
營造業	800	100.00	6	0.75	-	-	-	-	0	0.05
服 務 業	6142	100.00	35	0.57	1	0.02	2	0.03	11	0.18
批發及零售業	1749	100.00	6	0.36	0	0.03	-	-	1	0.07
運輸及倉儲業	402	100.00	2	0.43	-	-	-	-	-	-
住宿及餐飲業	725	100.00	7	1.02	-	-	-	-	1	0.14
資訊及通訊傳播業	205	100.00	3	1.24	-	-	0	0.06	2	1.18
金融及保險業	423	100.00	1	0.14	-	-	-	-	0	0.02
不動產業	70	100.00	-	-	-	-	-	-	-	-
專業、科學及技術服務業	322	100.00	3	1.01	0	0.09	-	-	2	0.73
支援服務業	239	100.00	1	0.48	-	-	-	-	-	-
公共行政及國防；強制性社會安全	389	100.00	2	0.63	-	-	-	-	1	0.13
教育服務業	612	100.00	5	0.79	-	-	1	0.21	3	0.42
醫療保健及社會工作服務業	383	100.00	1	0.24	-	-	-	-	-	-
藝術、娛樂及休閒服務業	97	100.00	-	-	-	-	-	-	-	-
其他服務業	528	100.00	4	0.70	0	0.05	0	0.09	1	0.12
主 要 工 作 之 職 業										
民意代表、企業主管及經理人員	445	100.00	2	0.36	0	0.10	-	-	1	0.12
專 業 人 員	915	100.00	5	0.54	0	0.01	2	0.17	3	0.31
技術員及助理專業人員	2187	100.00	9	0.43	0	0.02	0	0.01	4	0.20
事務工作人員	1199	100.00	4	0.30	-	-	-	-	1	0.06
服務工作人員及售貨員	1980	100.00	12	0.61	-	-	0	0.02	3	0.14
農、林、漁、牧工作人員	538	100.00	12	2.26	0	0.03	1	0.13	0	0.05
生產有關工人、機械 設備操作工及體力工	3194	100.00	19	0.58	-	-	-	-	0	0.01

TABLE 49. SECONDARY JOBS OF PAID EMPLOYED PERSONS, BY OCCUPATION(Cont.)

May, 2010

Industries associated with secondary jobs had								無次要工作		Item
事務工作人員		服務工作人員及售貨員		農、林、漁、牧工作人員 Agric., Animal Husbandry, Forestry & Fishing Workers		生產有關工人、機械設備操作工及體力工 Prod., Machine Operators & Related Workers				
		Service Workers & Shop / Market Sales Workers								
千人 1000 persons	%	千人 1000 persons	%	千人 1000 persons	%	千人 1000 persons	%	千人 1000 persons	%	
-	-	2	0.39	4	0.72	5	0.88	542	97.81	Industries assoc. with major jobs had
-	-	4	0.11	6	0.16	4	0.12	3747	99.59	Agriculture, Forestry, Fishing & Animal Husbandry
-	-	-	-	-	-	-	-	4	100.00	Goods-Producing Industries
-	-	2	0.07	3	0.11	2	0.08	2843	99.72	Mining & Quarrying
-	-	-	-	-	-	-	-	29	100.00	Manufacturing
-	-	1	1.64	0	0.32	-	-	76	98.04	Electricity & Gas Supply
-	-	1	0.12	2	0.30	2	0.27	794	99.25	Water Supply & Remediation Services
1	0.02	10	0.17	2	0.04	7	0.12	6107	99.43	Construction
-	-	2	0.13	0	0.02	2	0.12	1743	99.64	Services-Producing Industries
1	0.18	0	0.05	0	0.05	1	0.14	400	99.57	Wholesale & Retail Trade
-	-	4	0.58	0	0.04	2	0.27	717	98.98	Transportation & Storage
-	-	-	-	-	-	-	-	202	98.76	Accommodation & Food Services
-	-	0	0.09	0	0.03	-	-	422	99.86	Information & Communication
-	-	-	-	-	-	-	-	70	100.00	Finance & Insurance
-	-	1	0.19	-	-	-	-	319	98.99	Real Estate
-	-	0	0.12	-	-	1	0.36	238	99.52	Professional, Scientific & Technical Services
-	-	1	0.34	0	0.07	0	0.10	387	99.37	Support Services
0	0.07	1	0.09	-	-	-	-	607	99.21	Public Administration & Defence ; Compulsory Social Security
-	-	0	0.10	0	0.11	0	0.03	382	99.76	Education
-	-	-	-	-	-	-	-	97	100.00	Human Health & Social Work Services
-	-	0	0.05	1	0.11	1	0.28	524	99.30	Arts, Entertainment & Recreation
-	-	0	0.03	0	0.06	0	0.05	443	99.64	Other Services
0	0.05	-	-	-	-	0	0.01	910	99.46	Occupations assoc. with major jobs had
-	-	4	0.17	-	-	1	0.03	2178	99.57	Legislators, gov. admin., business exec. & managers
-	-	2	0.15	0	0.02	1	0.06	1196	99.70	Professionals
-	-	6	0.28	1	0.05	3	0.13	1968	99.39	Technicians & associate professionals
-	-	2	0.40	4	0.74	5	0.91	526	97.74	Clerks
1	0.02	3	0.11	7	0.21	8	0.24	3175	99.42	Service eorkers & shop/market sales workers
										Agric., animal husbandry, forestry & fishing workers
										Prod. machine operators & related workers

表50 有酬就業者每月主要工作之收入

單位：千人

中華民國99年5月

項 目 別	總 計 Total	未 滿 15,000 元 less than NT\$ 15,000	15,000 ~ 19,999 元 NT\$	20,000 ~ 24,999 元 NT\$	25,000 ~ 29,999 元 NT\$	30,000 ~ 34,999 元 NT\$
總 計	9873	455	927	1422	1499	1569
男	5733	234	329	587	781	967
女	4140	221	598	835	718	602
年 齡						
15 ~ 24 歲	717	132	155	192	127	66
15 ~ 19 歲	113	41	51	15	5	1
20 ~ 24 歲	604	92	104	177	121	65
25 ~ 44 歲	5690	98	404	808	1000	1072
25 ~ 29 歲	1443	27	107	288	354	293
30 ~ 34 歲	1511	18	98	206	292	315
35 ~ 39 歲	1364	17	94	168	194	242
40 ~ 44 歲	1372	35	104	146	160	222
45 ~ 64 歲	3290	173	335	392	362	417
45 ~ 49 歲	1300	39	115	143	157	178
50 ~ 54 歲	1029	43	100	122	110	129
55 ~ 59 歲	685	52	82	86	73	81
60 ~ 64 歲	277	39	39	40	22	30
65 歲 及 以 上	176	51	34	29	11	14
教 育 程 度						
國中 及 以 下	2139	207	394	387	311	300
國小 及 以 下	825	134	187	157	93	90
國中	1314	72	206	231	217	210
高中 (職)	3327	114	368	613	628	583
高中	813	30	75	146	147	144
高職	2514	84	293	467	482	439
大專 及 以 上	4407	135	166	421	560	686
專 科	1738	25	76	197	262	312
大學 及 以 上	2669	110	90	224	298	374

TABLE 50. MONTHLY INCOME OF MAJOR JOBS FOR GAINFUL EMPLOYED PERSONS

May , 2010							Unit : Thousand Persons
3 5 , 0 0 0 ~ 3 9 , 9 9 9 元 NT\$	4 0 , 0 0 0 ~ 4 4 , 9 9 9 元 NT\$	4 5 , 0 0 0 ~ 4 9 , 9 9 9 元 NT\$	5 0 , 0 0 0 ~ 5 9 , 9 9 9 元 NT\$	6 0 , 0 0 0 ~ 6 9 , 9 9 9 元 NT\$	7 0 , 0 0 0 元 以 上 NT\$ 70,000 & over	平均每月收入 (元) Average monthly income (NT\$)	Item
923	780	491	773	458	576	36128	Total
615	533	329	551	353	454	40256	Male
309	247	162	222	105	122	30412	Female
							Age
23	9	8	3	2	0	21121	1 5 ~ 2 4 years
-	-	-	-	-	-	15005	1 5 ~ 1 9 years
23	9	8	3	2	0	22267	2 0 ~ 2 4 years
620	507	320	422	228	211	34909	2 5 ~ 4 4 years
160	100	49	43	11	11	29631	2 5 ~ 2 9 years
176	148	95	85	46	30	33993	3 0 ~ 3 4 years
149	135	85	150	75	54	36901	3 5 ~ 3 9 years
135	124	91	144	96	115	39487	4 0 ~ 4 4 years
275	258	160	343	222	354	41940	4 5 ~ 6 4 years
116	115	68	143	93	133	43086	4 5 ~ 4 9 years
93	81	56	117	70	108	42476	5 0 ~ 5 4 years
51	47	28	62	46	78	40222	5 5 ~ 5 9 years
15	15	8	20	14	35	38812	6 0 ~ 6 4 years
6	6	3	6	6	10	28020	6 5 years & over
							Educational attainment
169	129	57	102	40	43	28338	Junior high & below
50	38	14	34	13	15	25705	Primary school & below
120	91	43	68	27	28	29990	Junior high
290	227	129	186	95	93	32415	Senior high & Vocational
83	51	26	55	28	29	33225	Senior high
207	176	103	131	67	64	32153	Vocational
464	424	304	485	323	439	42713	Junior college & above
188	168	110	182	112	106	39548	Junior college
276	256	194	303	211	333	44773	University & graduate school

表50 有酬就業者每月主要工作之收入(續1)

單位：千人

中華民國99年5月

項 目 別	總 計 Total	未 滿 15,000 元 less than NT\$ 15,000	15,000~ 19,999 元 NT\$	20,000~ 24,999 元 NT\$	25,000~ 29,999 元 NT\$	30,000~ 34,999 元 NT\$
行 業						
農、林、漁、牧業	417	117	103	65	35	36
工 業	3666	60	311	583	643	655
礦業及土石採取業	4	-	0	1	0	1
製造業	2775	48	250	481	514	468
電力及燃氣供應業	29	-	0	1	1	2
用水供應及污染整治業	76	2	11	6	5	14
營造業	782	9	51	94	121	169
服 務 業	5790	278	513	774	821	877
批發及零售業	1570	104	153	278	250	263
運輸及倉儲業	397	6	17	34	59	74
住宿及餐飲業	620	55	115	124	98	78
資訊及通訊傳播業	205	2	2	11	29	33
金融及保險業	422	8	10	24	48	67
不動產業	69	1	3	8	13	12
專業、科學及技術服務業	311	5	5	16	43	57
支援服務業	235	15	40	57	52	29
公共行政及國防；強制性社會安全	389	1	29	15	22	45
教育服務業	606	27	28	60	63	58
醫療保健及社會工作服務業	378	6	25	43	55	67
藝術、娛樂及休閒服務業	92	4	10	16	18	12
其他服務業	495	45	74	88	72	82
職 業						
民意代表、企業主管及經理人員	444	2	-	5	3	26
專 業 人 員	914	6	9	27	52	103
技術員及助理專業人員	2165	35	40	157	293	391
事務工作人員	1120	26	101	245	272	202
服務工作人員及售貨員	1729	157	260	343	260	231
農、林、漁、牧工作人員	402	116	95	63	35	36
生產有關工人、機械設備操作工及體力工	3100	114	421	582	585	580

TABLE 50. MONTHLY INCOME OF MAJOR JOBS FOR GAINFUL EMPLOYED PERSONS(Cont.1)

May , 2010						Unit : Thousand Persons	
35,000~ 39,999元 NT\$	40,000~ 44,999元 NT\$	45,000~ 49,999元 NT\$	50,000~ 59,999元 NT\$	60,000~ 69,999元 NT\$	70,000元 以上 NT\$ 70,000 & over	平均每月收入 (元) Average monthly income (NT\$)	Item
							Industries
18	11	5	14	7	6	21956	Agriculture, Forestry, Fishing & Animal Husbandry
393	328	157	246	134	157	34924	Goods-Producing industries
1	1	0	0	0	-	34194	Mining & Quarrying
267	230	112	181	99	126	34668	Manufacturing
2	2	2	5	6	6	54949	Electricity & Gas Supply
12	11	4	6	2	1	34554	Water Supply & Remediation Services
111	84	38	54	26	23	35125	Construction
513	441	330	513	318	413	37913	Services-Producing Industries
121	102	51	94	60	94	34556	Wholesale & Retail Trade
47	42	32	45	19	23	39796	Transportation & Storage
44	30	18	30	15	13	28232	Accommodation & Food Services
21	26	15	31	17	17	42594	Information & Communication
56	47	28	54	30	51	44798	Finance & Insurance
11	4	3	6	2	5	36948	Real Estate
34	30	29	30	23	38	50019	Professional, Scientific & Technical Services
13	9	6	7	4	3	27431	Support Services
32	41	40	72	58	35	46057	Public Administration & Defence ; Compulsory Social Security
36	49	59	90	65	71	42640	Education
51	28	22	25	8	48	44881	Human Health & Social Work Services
7	8	6	6	3	3	32867	Arts, Entertainment & Recreation
38	25	20	24	14	12	32317	Other Services
							Occupations
16	38	38	71	65	180	76558	Legislators, gov. admin., business exec, & managers
93	112	105	155	104	148	51916	Professionals
285	260	166	250	136	152	41609	Technicians & associate Professionals
104	67	33	50	17	3	29144	Clerks
113	79	52	111	75	48	29924	Service workers & shop/market sales workers
18	10	4	13	6	6	21970	Agric., animal husbandry, forestry & fishing workers
294	215	93	123	53	40	29673	Prod. machine operators & related workers

表50 有酬就業者每月主要工作之收入(續2)

單位：%

中華民國99年5月

項 目 別	總 計 Total	未 滿 15,000 元 less than NT\$ 15,000	15,000~ 19,999 元 NT\$	20,000~ 24,999 元 NT\$	25,000~ 29,999 元 NT\$	30,000~ 34,999 元 NT\$
總 計	100.00	4.61	9.39	14.40	15.19	15.89
男	100.00	4.08	5.74	10.23	13.62	16.87
女	100.00	5.33	14.45	20.17	17.35	14.54
年 齡						
15 ~ 24 歲	100.00	18.48	21.60	26.79	17.67	9.18
15 ~ 19 歲	100.00	36.13	45.27	13.16	4.70	0.75
20 ~ 24 歲	100.00	15.18	17.17	29.35	20.10	10.76
25 ~ 44 歲	100.00	1.73	7.10	14.21	17.57	18.85
25 ~ 29 歲	100.00	1.90	7.40	19.97	24.51	20.32
30 ~ 34 歲	100.00	1.22	6.52	13.67	19.33	20.86
35 ~ 39 歲	100.00	1.28	6.91	12.33	14.20	17.77
40 ~ 44 歲	100.00	2.55	7.61	10.61	11.68	16.15
45 ~ 64 歲	100.00	5.27	10.18	11.91	11.00	12.68
45 ~ 49 歲	100.00	3.04	8.83	11.01	12.09	13.72
50 ~ 54 歲	100.00	4.13	9.72	11.90	10.68	12.50
55 ~ 59 歲	100.00	7.62	11.92	12.62	10.61	11.78
60 ~ 64 歲	100.00	14.21	13.93	14.43	8.07	10.71
65 歲 及 以 上	100.00	28.76	19.16	16.71	6.26	7.69
教 育 程 度						
國中 及 以 下	100.00	9.65	18.40	18.11	14.53	14.03
國 小 及 以 下	100.00	16.25	22.68	19.02	11.33	10.88
國 中	100.00	5.52	15.71	17.54	16.53	16.00
高 中 (職)	100.00	3.42	11.07	18.43	18.89	17.53
高 中	100.00	3.69	9.25	17.96	18.02	17.67
高 職	100.00	3.33	11.65	18.58	19.17	17.48
大 專 及 以 上	100.00	3.05	3.76	9.56	12.71	15.56
專 科	100.00	1.44	4.36	11.32	15.10	17.96
大 學 及 以 上	100.00	4.11	3.36	8.41	11.15	14.00

TABLE 50. MONTHLY INCOME OF MAJOR JOBS FOR GAINFUL EMPLOYED PERSONS(Cont.2)

May , 2010						Unit : %
35,000 ~ 39,999 元 NT\$	40,000 ~ 44,999 元 NT\$	45,000 ~ 49,999 元 NT\$	50,000 ~ 59,999 元 NT\$	60,000 ~ 69,999 元 NT\$	70,000 元 以 上 NT\$ 70,000 & over	Item
9.35	7.90	4.98	7.83	4.64	5.83	Total
10.73	9.30	5.74	9.61	6.16	7.92	Male
7.45	5.96	3.92	5.36	2.54	2.94	Female
						Age
3.20	1.21	1.14	0.43	0.24	0.06	15~24 years
-	-	-	-	-	-	15~19 years
3.80	1.43	1.35	0.51	0.29	0.07	20~24 years
10.90	8.91	5.62	7.41	4.01	3.71	25~44 years
11.05	6.91	3.39	2.97	0.78	0.78	25~29 years
11.67	9.77	6.28	5.63	3.04	2.01	30~34 years
10.93	9.89	6.25	10.97	5.48	3.99	35~39 years
9.85	9.06	6.61	10.49	7.00	8.38	40~44 years
8.35	7.84	4.86	10.41	6.75	10.75	45~64 years
8.90	8.83	5.24	10.98	7.13	10.24	45~49 years
9.05	7.90	5.49	11.40	6.78	10.45	50~54 years
7.41	6.81	4.03	9.10	6.69	11.42	55~59 years
5.43	5.55	2.77	7.32	4.98	12.59	60~64 years
3.26	3.65	1.98	3.13	3.51	5.90	65 years & over
						Educational attainment
7.92	6.02	2.68	4.75	1.89	2.03	Junior high & below
6.03	4.64	1.72	4.06	1.57	1.82	Primary school & below
9.10	6.89	3.28	5.18	2.09	2.16	Junior high
8.71	6.82	3.89	5.60	2.85	2.80	Senior high & Vocational
10.18	6.29	3.21	6.81	3.40	3.53	Senior high
8.23	7.00	4.11	5.22	2.67	2.56	Vocational
10.53	9.62	6.91	11.00	7.33	9.96	Junior college & above
10.80	9.69	6.33	10.47	6.43	6.09	Junior college
10.36	9.58	7.29	11.34	7.92	12.48	University & graduate school

表50 有酬就業者每月主要工作之收入（續完）

單位：%

中華民國99年5月

項 目 別	總 計 Total	未 滿 15,000 元 less than NT\$ 15,000	15,000~ 19,999 元 NT\$	20,000~ 24,999 元 NT\$	25,000~ 29,999 元 NT\$	30,000~ 34,999 元 NT\$
行 業						
農、林、漁、牧業	100.00	28.14	24.78	15.57	8.45	8.67
工 業	100.00	1.63	8.49	15.90	17.53	17.88
礦業及土石採取業	100.00	-	3.42	14.36	7.09	20.16
製造業	100.00	1.73	9.00	17.32	18.54	16.88
電力及燃氣供應業	100.00	-	0.57	4.93	4.53	8.30
用水供應及污染整治業	100.00	2.99	13.96	7.71	6.99	19.03
營造業	100.00	1.20	6.51	12.09	15.53	21.65
服 務 業	100.00	4.79	8.85	13.36	14.19	15.15
批發及零售業	100.00	6.59	9.77	17.72	15.90	16.74
運輸及倉儲業	100.00	1.60	4.17	8.51	14.84	18.70
住宿及餐飲業	100.00	8.95	18.58	20.01	15.73	12.64
資訊及通訊傳播業	100.00	0.95	1.16	5.56	14.03	16.27
金融及保險業	100.00	1.85	2.36	5.65	11.39	15.89
不動產業	100.00	1.02	4.87	12.11	19.42	17.29
專業、科學及技術服務業	100.00	1.53	1.64	5.00	13.78	18.46
支援服務業	100.00	6.25	17.08	24.11	21.94	12.31
公共行政及國防；強制性社會安全	100.00	0.15	7.38	3.85	5.71	11.44
教育服務業	100.00	4.41	4.69	9.96	10.43	9.64
醫療保健及社會工作服務業	100.00	1.48	6.70	11.33	14.56	17.77
藝術、娛樂及休閒服務業	100.00	4.65	10.51	17.21	19.15	12.54
其他服務業	100.00	9.09	14.99	17.71	14.62	16.51
職 業						
民意代表、企業主管及經理人員	100.00	0.38	-	1.12	0.66	5.88
專 業 人 員	100.00	0.62	1.03	2.91	5.65	11.29
技術員及助理專業人員	100.00	1.60	1.87	7.27	13.52	18.07
事務工作人員	100.00	2.31	9.06	21.86	24.32	17.99
服務工作人員及售貨員	100.00	9.11	15.05	19.83	15.05	13.37
農、林、漁、牧工作人員	100.00	28.86	23.59	15.74	8.60	8.85
生產有關工人、機械設備操作工及體力工	100.00	3.67	13.59	18.77	18.86	18.72

TABLE 50. MONTHLY INCOME OF MAJOR JOBS FOR GAINFUL EMPLOYED PERSONS(Cont. End)

May , 2010						Unit : %
35,000 ~ 39,999 元 NT\$	40,000 ~ 44,999 元 NT\$	45,000 ~ 49,999 元 NT\$	50,000 ~ 59,999 元 NT\$	60,000 ~ 69,999 元 NT\$	70,000 元 以上 NT\$ 70,000 & over	Item
						Industries
4.32	2.71	1.13	3.24	1.58	1.40	Agriculture, Forestry, Fishing & Animal Husbandry
10.71	8.94	4.27	6.71	3.65	4.27	Goods-Producing industries
26.46	14.46	7.47	3.57	3.02	-	Mining & Quarrying
9.61	8.27	4.03	6.51	3.56	4.55	Manufacturing
6.37	8.48	6.16	17.26	21.93	21.47	Electricity & Gas Supply
16.16	14.98	5.85	7.71	2.80	1.82	Water Supply & Remediation Services
14.17	10.72	4.92	6.96	3.36	2.90	Construction
8.85	7.61	5.70	8.86	5.49	7.13	Services-Producing Industries
7.72	6.49	3.26	5.97	3.84	6.00	Wholesale & Retail Trade
11.84	10.46	8.15	11.31	4.66	5.76	Transportation & Storage
7.14	4.76	2.92	4.85	2.39	2.02	Accommodation & Food Services
10.19	12.90	7.30	15.03	8.39	8.22	Information & Communication
13.24	11.08	6.75	12.70	7.06	12.03	Finance & Insurance
16.27	5.31	4.81	9.21	3.05	6.64	Real Estate
11.00	9.76	9.44	9.61	7.41	12.37	Professional, Scientific & Technical Services
5.61	3.86	2.70	3.10	1.55	1.49	Support Services
8.24	10.45	10.22	18.49	14.98	9.09	Public Administration & Defence ; Compulsory Social Security
5.96	8.06	9.68	14.84	10.65	11.67	Education
13.46	7.49	5.82	6.60	2.12	12.68	Human Health & Social Work Services
7.69	9.13	6.17	6.25	3.73	2.97	Arts, Entertainment & Recreation
7.77	5.11	3.97	4.84	2.87	2.51	Other Services
						Occupations
3.60	8.57	8.67	16.00	14.70	40.42	Legislators, gov. admin., business exec, & managers
10.20	12.25	11.51	16.95	11.44	16.16	Professionals
13.19	11.99	7.65	11.53	6.30	7.02	Technicians & associate Professionals
9.30	5.95	2.91	4.45	1.56	0.29	Clerks
6.53	4.55	3.00	6.42	4.34	2.76	Service workers & shop/market sales workers
4.37	2.58	1.11	3.30	1.55	1.45	Agric., animal husbandry, forestry & fishing workers
9.49	6.93	3.00	3.98	1.72	1.27	Prod. machine operators & related workers

表5 1 受僱就業者每月主要工作之收入—按年齡分

單位：千人

中華民國99年5月

項 目 別	總 計	未 滿 15,000 元 less than NT\$ 15,000	15,000~ 19,999 元 NT\$	20,000~ 24,999 元 NT\$	25,000~ 29,999 元 NT\$	30,000~ 34,999 元 NT\$
Total						
總 計	8066	281	757	1220	1339	1330
15 ~ 24 歲	705	130	154	189	124	64
15 ~ 19 歲	112	41	51	15	5	1
20 ~ 24 歲	592	89	103	174	119	63
25 ~ 44 歲	5082	73	361	744	939	968
25 ~ 29 歲	1391	24	103	279	345	284
30 ~ 34 歲	1414	14	90	195	281	301
35 ~ 39 歲	1180	13	82	148	176	213
40 ~ 44 歲	1096	22	85	122	137	170
45 ~ 64 歲	2240	71	233	277	274	297
45 ~ 49 歲	976	20	93	111	129	138
50 ~ 54 歲	703	20	71	88	84	90
55 ~ 59 歲	425	21	51	55	49	55
60 ~ 64 歲	135	10	18	23	12	14
65 歲 及 以 上	39	6	9	10	1	1
男	4333	109	219	455	663	787
15 ~ 24 歲	307	61	60	72	64	29
15 ~ 19 歲	58	23	24	7	3	1
20 ~ 24 歲	249	38	36	65	60	28
25 ~ 44 歲	2680	27	83	269	458	557
25 ~ 29 歲	699	15	28	113	180	153
30 ~ 34 歲	758	4	23	74	131	181
35 ~ 39 歲	629	4	17	40	86	124
40 ~ 44 歲	594	4	16	41	62	99
45 ~ 64 歲	1317	17	71	107	139	200
45 ~ 49 歲	550	5	25	35	58	92
50 ~ 54 歲	403	3	18	33	43	57
55 ~ 59 歲	273	5	21	25	29	40
60 ~ 64 歲	91	4	8	14	10	11
65 歲 及 以 上	29	4	5	7	1	1
女	3732	171	538	765	677	543
15 ~ 24 歲	397	69	94	117	60	35
15 ~ 19 歲	54	18	27	8	2	-
20 ~ 24 歲	343	51	67	109	59	35
25 ~ 44 歲	2402	46	278	475	481	411
25 ~ 29 歲	692	9	75	166	166	131
30 ~ 34 歲	657	10	68	120	150	120
35 ~ 39 歲	551	10	66	107	90	88
40 ~ 44 歲	502	18	70	82	75	72
45 ~ 64 歲	923	54	161	170	135	97
45 ~ 49 歲	426	15	69	75	71	45
50 ~ 54 歲	300	17	53	56	41	33
55 ~ 59 歲	152	16	30	30	20	15
60 ~ 64 歲	44	6	11	9	2	3
65 歲 及 以 上	11	2	5	3	-	0

TABLE 51. MONTHLY INCOME OF MAJOR JOBS FOR EMPLOYEES, BY AGE

May , 2010						Unit : Thousand Persons	
35,000~ 39,999元 NT\$	40,000~ 44,999元 NT\$	45,000~ 49,999元 NT\$	50,000~ 59,999元 NT\$	60,000~ 69,999元 NT\$	70,000元 以上 NT\$ 70,000 & over	平均每月收入 (元) Average monthly income (NT\$)	Item
791	643	414	576	340	376	34431	Total
22	9	7	3	2	0	21077	15 - 24 years
-	-	-	-	-	-	14971	15 - 19 years
22	9	7	3	2	0	22235	20 - 24 years
564	453	293	349	180	157	34185	25 - 44 years
154	97	46	40	9	10	29575	25 - 29 years
168	141	90	73	38	25	33215	30 - 34 years
129	114	80	124	61	40	36382	35 - 39 years
114	102	77	113	71	83	38925	40 - 44 years
203	179	111	222	157	216	39301	45 - 64 years
91	85	52	101	70	86	39471	45 - 49 years
69	53	39	77	51	63	39273	50 - 54 years
33	31	16	38	28	48	39193	55 - 59 years
11	10	5	6	8	18	38567	60 - 64 years
1	3	2	2	1	2	28123	65 years & over
511	420	263	381	249	276	38146	Male
13	3	3	2	1	0	21441	15 - 24 years
-	-	-	-	-	-	14926	15 - 19 years
13	3	3	2	1	0	22960	20 - 24 years
354	289	179	229	128	109	37143	25 - 44 years
92	57	24	28	8	2	30682	25 - 29 years
106	89	56	51	25	17	35561	30 - 34 years
82	77	49	77	45	29	39992	35 - 39 years
74	66	50	72	50	61	43755	40 - 44 years
144	126	79	149	119	166	44249	45 - 64 years
66	58	34	61	52	64	44096	45 - 49 years
45	39	30	56	37	44	44556	50 - 54 years
25	22	12	27	23	42	44727	55 - 59 years
8	7	3	4	7	16	42383	60 - 64 years
1	3	2	1	1	2	30512	65 years & over
280	223	151	195	91	99	30119	Female
10	6	5	1	1	-	20796	15 - 24 years
-	-	-	-	-	-	15019	15 - 19 years
10	6	5	1	1	-	21709	20 - 24 years
210	164	114	121	52	48	30885	25 - 44 years
62	40	22	12	1	7	28456	25 - 29 years
61	51	34	21	14	8	30507	30 - 34 years
48	37	31	47	16	11	32266	35 - 39 years
40	36	27	41	21	22	33209	40 - 44 years
59	53	32	73	38	50	32238	45 - 64 years
25	27	18	40	17	23	33501	45 - 49 years
24	14	10	20	14	19	32178	50 - 54 years
7	9	3	10	5	6	29265	55 - 59 years
3	3	1	2	2	3	30715	60 - 64 years
0	-	0	0	-	0	21695	65 years & over

表5 1 受僱就業者每月主要工作之收入—按年齡分（續）

單位：%

中華民國99年5月

項 目 別	總 計 Total	未 滿 1 5, 0 0 0 元 less than NT\$ 15,000	1 5, 0 0 0 ~ 1 9, 9 9 9 元 NT\$	2 0, 0 0 0 ~ 2 4, 9 9 9 元 NT\$	2 5, 0 0 0 ~ 2 9, 9 9 9 元 NT\$	3 0, 0 0 0 ~ 3 4, 9 9 9 元 NT\$
總 計	100.00	3.48	9.38	15.12	16.60	16.49
1 5 ~ 2 4 歲	100.00	18.49	21.86	26.79	17.62	9.09
1 5 ~ 1 9 歲	100.00	36.36	45.22	13.24	4.43	0.75
2 0 ~ 2 4 歲	100.00	15.10	17.44	29.36	20.12	10.67
2 5 ~ 4 4 歲	100.00	1.44	7.10	14.64	18.48	19.05
2 5 ~ 2 9 歲	100.00	1.70	7.42	20.07	24.83	20.41
3 0 ~ 3 4 歲	100.00	1.00	6.37	13.76	19.86	21.27
3 5 ~ 3 9 歲	100.00	1.12	6.97	12.52	14.92	18.03
4 0 ~ 4 4 歲	100.00	2.01	7.77	11.14	12.50	15.54
4 5 ~ 6 4 歲	100.00	3.17	10.39	12.37	12.25	13.26
4 5 ~ 4 9 歲	100.00	2.04	9.56	11.36	13.20	14.13
5 0 ~ 5 4 歲	100.00	2.84	10.03	12.58	11.92	12.77
5 5 ~ 5 9 歲	100.00	5.03	11.93	12.93	11.63	12.90
6 0 ~ 6 4 歲	100.00	7.21	13.34	16.73	9.02	10.64
6 5 歲 及 以 上	100.00	15.37	23.74	25.48	3.76	3.80
男	100.00	2.52	5.05	10.50	15.29	18.17
1 5 ~ 2 4 歲	100.00	19.87	19.52	23.32	20.75	9.50
1 5 ~ 1 9 歲	100.00	39.57	41.38	11.91	5.70	1.45
2 0 ~ 2 4 歲	100.00	15.27	14.42	25.98	24.26	11.38
2 5 ~ 4 4 歲	100.00	1.00	3.09	10.02	17.08	20.77
2 5 ~ 2 9 歲	100.00	2.15	4.00	16.21	25.67	21.82
3 0 ~ 3 4 歲	100.00	0.52	2.98	9.81	17.28	23.90
3 5 ~ 3 9 歲	100.00	0.56	2.65	6.42	13.65	19.79
4 0 ~ 4 4 歲	100.00	0.72	2.64	6.83	10.36	16.60
4 5 ~ 6 4 歲	100.00	1.30	5.42	8.13	10.59	15.21
4 5 ~ 4 9 歲	100.00	0.89	4.51	6.46	10.48	16.80
5 0 ~ 5 4 歲	100.00	0.68	4.47	8.10	10.60	14.11
5 5 ~ 5 9 歲	100.00	1.99	7.70	9.13	10.63	14.71
6 0 ~ 6 4 歲	100.00	4.41	8.30	15.34	11.04	11.98
6 5 歲 及 以 上	100.00	14.41	16.63	26.20	5.15	4.35
女	100.00	4.59	14.41	20.49	18.13	14.54
1 5 ~ 2 4 歲	100.00	17.43	23.68	29.47	15.20	8.77
1 5 ~ 1 9 歲	100.00	32.92	49.33	14.68	3.07	-
2 0 ~ 2 4 歲	100.00	14.98	19.63	31.81	17.11	10.16
2 5 ~ 4 4 歲	100.00	1.93	11.58	19.78	20.04	17.12
2 5 ~ 2 9 歲	100.00	1.24	10.88	23.98	23.97	18.98
3 0 ~ 3 4 歲	100.00	1.56	10.29	18.32	22.83	18.23
3 5 ~ 3 9 歲	100.00	1.76	11.91	19.48	16.36	16.04
4 0 ~ 4 4 歲	100.00	3.54	13.85	16.24	15.03	14.28
4 5 ~ 6 4 歲	100.00	5.85	17.48	18.42	14.62	10.47
4 5 ~ 4 9 歲	100.00	3.52	16.09	17.70	16.71	10.67
5 0 ~ 5 4 歲	100.00	5.75	17.50	18.59	13.69	10.98
5 5 ~ 5 9 歲	100.00	10.49	19.51	19.75	13.43	9.65
6 0 ~ 6 4 歲	100.00	12.98	23.70	19.57	4.87	7.87
6 5 歲 及 以 上	100.00	17.96	42.87	23.56	-	2.32

TABLE 51. MONTHLY INCOME OF MAJOR JOBS FOR EMPLOYEES, BY AGE(Cont.)

May , 2010						Unit : %
35,000 ~ 39,999 元 NT\$	40,000 ~ 44,999 元 NT\$	45,000 ~ 49,999 元 NT\$	50,000 ~ 59,999 元 NT\$	60,000 ~ 69,999 元 NT\$	70,000 元 以 上 NT\$ 70,000 & over	Item
9.81	7.97	5.13	7.14	4.21	4.66	Total
3.16	1.23	1.02	0.44	0.24	0.06	15 - 24 years
-	-	-	-	-	-	15 - 19 years
3.76	1.46	1.22	0.52	0.29	0.07	20 - 24 years
11.11	8.92	5.77	6.88	3.54	3.09	25 - 44 years
11.05	6.97	3.33	2.85	0.68	0.68	25 - 29 years
11.85	9.94	6.35	5.14	2.70	1.76	30 - 34 years
10.94	9.62	6.77	10.51	5.21	3.38	35 - 39 years
10.40	9.32	7.02	10.30	6.45	7.55	40 - 44 years
9.06	7.98	4.97	9.90	7.02	9.65	45 - 64 years
9.30	8.72	5.30	10.39	7.13	8.86	45 - 49 years
9.77	7.48	5.56	10.91	7.23	8.92	50 - 54 years
7.66	7.24	3.74	8.86	6.68	11.40	55 - 59 years
7.98	7.45	3.35	4.48	6.17	13.62	60 - 64 years
3.67	6.46	5.60	4.01	2.24	5.86	65 years & over
11.80	9.69	6.06	8.79	5.74	6.38	Male
4.07	0.91	0.82	0.78	0.32	0.13	15 - 24 years
-	-	-	-	-	-	15 - 19 years
5.02	1.12	1.01	0.97	0.40	0.16	20 - 24 years
13.21	10.78	6.69	8.53	4.78	4.05	25 - 44 years
13.15	8.11	3.44	3.95	1.19	0.32	25 - 29 years
14.05	11.81	7.43	6.80	3.24	2.19	30 - 34 years
12.97	12.18	7.80	12.26	7.16	4.55	35 - 39 years
12.44	11.13	8.39	12.19	8.43	10.28	40 - 44 years
10.92	9.55	6.01	11.29	9.03	12.57	45 - 64 years
11.92	10.54	6.19	11.10	9.52	11.59	45 - 49 years
11.15	9.57	7.33	14.00	9.09	10.92	50 - 54 years
9.22	8.16	4.57	9.98	8.50	15.40	55 - 59 years
8.95	7.59	3.36	4.41	7.30	17.30	60 - 64 years
3.75	8.86	6.08	4.84	3.08	6.65	65 years & over
7.49	5.97	4.05	5.22	2.43	2.66	Female
2.45	1.48	1.18	0.17	0.18	-	15 - 24 years
-	-	-	-	-	-	15 - 19 years
2.83	1.71	1.37	0.19	0.21	-	20 - 24 years
8.76	6.84	4.74	5.03	2.16	2.02	25 - 44 years
8.93	5.82	3.23	1.75	0.16	1.05	25 - 29 years
9.31	7.78	5.12	3.23	2.08	1.25	30 - 34 years
8.63	6.69	5.60	8.53	2.98	2.04	35 - 39 years
7.98	7.17	5.41	8.08	4.11	4.32	40 - 44 years
6.40	5.73	3.49	7.92	4.15	5.47	45 - 64 years
5.93	6.37	4.16	9.47	4.03	5.34	45 - 49 years
7.92	4.68	3.18	6.76	4.72	6.23	50 - 54 years
4.86	5.59	2.25	6.86	3.41	4.21	55 - 59 years
5.98	7.17	3.33	4.61	3.85	6.06	60 - 64 years
3.48	-	4.31	1.76	-	3.74	65 years & over

表5 2 受僱就業者每月主要工作之收入—按婚姻狀況分

單位：千人；%

中華民國99年5月

項 目 別	總 計	未 滿 1 5, 0 0 0 元 less than NT\$ 15,000	1 5, 0 0 0 ~ 1 9, 9 9 9 元 NT\$	2 0, 0 0 0 ~ 2 4, 9 9 9 元 NT\$	2 5, 0 0 0 ~ 2 9, 9 9 9 元 NT\$	3 0, 0 0 0 ~ 3 4, 9 9 9 元 NT\$
實 數						
總 計	8066	281	757	1220	1339	1330
未 婚	3233	172	303	592	683	583
有 配 偶 或 同 居	4374	89	363	535	578	681
離 婚、分 居 或 喪 偶	459	19	91	93	78	67
男	4333	109	219	455	663	787
未 婚	1667	88	120	262	357	334
有 配 偶 或 同 居	2485	18	79	170	272	417
離 婚、分 居 或 喪 偶	181	3	20	23	34	36
女	3732	171	538	765	677	543
未 婚	1565	84	183	330	326	249
有 配 偶 或 同 居	1889	72	285	365	306	264
子 女 均 在 6 歲 以 上	1293	64	220	257	194	155
有 未 滿 6 歲 子 女	449	5	55	89	82	75
尚 無 子 女	147	2	9	19	30	33
離 婚、分 居 或 喪 偶	278	16	71	69	44	30
百 分 比						
總 計	100.00	3.48	9.38	15.12	16.60	16.49
未 婚	100.00	5.32	9.36	18.32	21.13	18.03
有 配 偶 或 同 居	100.00	2.04	8.30	12.23	13.21	15.56
離 婚、分 居 或 喪 偶	100.00	4.21	19.85	20.17	17.03	14.52
男	100.00	2.52	5.05	10.50	15.29	18.17
未 婚	100.00	5.28	7.20	15.72	21.39	20.04
有 配 偶 或 同 居	100.00	0.71	3.16	6.83	10.95	16.79
離 婚、分 居 或 喪 偶	100.00	1.90	11.22	12.75	18.78	20.02
女	100.00	4.59	14.41	20.49	18.13	14.54
未 婚	100.00	5.36	11.67	21.09	20.86	15.90
有 配 偶 或 同 居	100.00	3.79	15.06	19.33	16.20	13.95
子 女 均 在 6 歲 以 上	100.00	4.96	17.00	19.88	15.00	11.98
有 未 滿 6 歲 子 女	100.00	1.18	12.33	19.84	18.27	16.82
尚 無 子 女	100.00	1.50	6.38	12.88	20.39	22.52
離 婚、分 居 或 喪 偶	100.00	5.72	25.49	25.02	15.89	10.92

TABLE 52. MONTHLY INCOME OF MAJOR JOBS FOR EMPLOYEES, BY MARITAL STATUS

May , 2010							Unit : Thousand Persons ; %
35,000~	40,000~	45,000~	50,000~	60,000~	70,000元	平均每月收入	Item
39,999元	44,999元	49,999元	59,999元	69,999元	以上	(元) Average monthly income (NT\$)	
NT\$	NT\$	NT\$	NT\$	NT\$	NT\$ 70,000 & over		
							Real number
							Total
791	643	414	576	340	376	34431	
316	207	151	132	48	46	29802	Never married
440	415	249	424	282	319	38403	Married, spouse prt. or cohabited
35	22	13	21	10	11	29177	Divorced, Separated or widowed
							Male
511	420	263	381	249	276	38146	
184	118	77	75	28	25	30687	Never married
307	286	180	296	215	246	43513	Married, spouse prt. or cohabited
21	16	6	10	6	6	33176	Divorced, Separated or widowed
							Female
280	223	151	195	91	99	30119	
133	89	74	56	20	21	28859	Never married
133	129	69	128	67	73	31684	Married, spouse prt. or cohabited
85	76	42	90	53	57	31454	Children all aged 6 yr. & over
35	38	20	24	10	14	31752	With children aged under 6 years
12	15	7	13	4	2	33500	No children
14	5	8	11	4	5	26567	Divorced, Separated or widowed
							Percent
							Total
9.81	7.97	5.13	7.14	4.21	4.66	-	
9.79	6.40	4.67	4.07	1.48	1.43	-	Never married
10.05	9.48	5.70	9.69	6.45	7.29	-	Married, spouse prt. or cohabited
7.63	4.71	2.94	4.50	2.08	2.35	-	Divorced, Separated or widowed
							Male
11.80	9.69	6.06	8.79	5.74	6.38	-	
11.01	7.05	4.62	4.52	1.68	1.50	-	Never married
12.36	11.51	7.25	11.91	8.66	9.88	-	Married, spouse prt. or cohabited
11.41	9.10	3.08	5.37	3.12	3.26	-	Divorced, Separated or widowed
							Female
7.49	5.97	4.05	5.22	2.43	2.66	-	
8.48	5.70	4.73	3.59	1.26	1.36	-	Never married
7.02	6.80	3.66	6.76	3.55	3.87	-	Married, spouse prt. or cohabited
6.58	5.87	3.24	6.99	4.06	4.43	-	Children all aged 6 yr. & over
7.89	8.47	4.45	5.41	2.30	3.05	-	With children aged under 6 years
8.24	9.90	5.04	8.77	2.88	1.51	-	No children
5.16	1.85	2.84	3.93	1.41	1.77	-	Divorced, Separated or widowed

表53 受僱就業者每月主要工作之收入—按教育程度分

單位：千人

中華民國99年5月

項 目 別	總 計 Total	未 滿 15,000 元 less than NT\$ 15,000	15,000~ 19,999 元 NT\$	20,000~ 24,999 元 NT\$	25,000~ 29,999 元 NT\$	30,000~ 34,999 元 NT\$
總 計	8066	281	757	1220	1339	1330
國 中 及 以 下	1355	78	279	282	237	213
國 小 及 以 下	433	43	119	95	60	53
國 中	922	34	160	187	177	160
高 中 (職)	2686	78	324	546	566	479
高 中	624	18	64	122	126	111
高 職	2062	60	261	424	440	368
大 專 及 以 上	4024	125	154	391	536	639
專 科	1526	18	68	181	248	287
大 學 及 以 上	2498	107	86	210	288	352
男	4333	109	219	455	663	787
國 中 及 以 下	843	23	87	134	167	184
國 小 及 以 下	223	11	33	38	40	43
國 中	619	12	54	97	127	140
高 中 (職)	1461	30	92	206	294	313
高 中	367	9	20	49	73	73
高 職	1094	21	72	157	220	240
大 專 及 以 上	2029	56	40	115	201	291
專 科	772	9	15	47	90	142
大 學 及 以 上	1258	47	26	68	112	149
女	3732	171	538	765	677	543
國 中 及 以 下	513	55	192	147	70	29
國 小 及 以 下	210	32	85	58	20	10
國 中	303	22	107	90	50	19
高 中 (職)	1225	48	233	341	272	166
高 中	257	9	44	74	52	38
高 職	967	39	189	267	220	128
大 專 及 以 上	1995	69	114	277	335	348
專 科	755	9	53	135	159	145
大 學 及 以 上	1240	60	61	142	176	203

TABLE 53. MONTHLY INCOME OF MAJOR JOBS FOR EMPLOYEES, BY EDUCATIONAL ATTAINMENT

May , 2010						Unit : Thousand Persons	
35,000~ 39,999元 NT\$	40,000~ 44,999元 NT\$	45,000~ 49,999元 NT\$	50,000~ 59,999元 NT\$	60,000~ 69,999元 NT\$	70,000元 以上 NT\$ 70,000 & over	平均每月收入 (元) Average monthly income (NT\$)	Item
791	643	414	576	340	376	34431	Total
119	77	31	28	9	3	26358	Junior high & below
28	19	6	8	2	-	23867	Primary school & below
91	58	25	21	7	3	27528	Junior high
238	167	102	112	42	31	29509	Senior high & Vocational
67	39	22	30	13	11	30588	Senior high
171	129	80	81	28	20	29182	Vocational
433	398	281	436	289	342	40436	Junior college & above
165	152	94	157	93	64	36976	Junior college
268	246	187	279	195	278	42550	University & graduate school
511	420	263	381	249	276	38146	Male
109	72	30	27	8	3	29966	Junior high & below
25	18	6	7	2	-	28370	Primary school & below
84	54	24	19	6	3	30541	Junior high
174	129	81	86	36	22	32702	Senior high & Vocational
49	32	18	23	11	8	33394	Senior high
124	97	63	62	24	14	32469	Vocational
229	219	152	269	206	252	45463	Junior college & above
87	92	56	109	78	48	41619	Junior college
142	127	96	159	127	204	47822	University & graduate school
280	223	151	195	91	99	30119	Female
10	5	1	2	1	0	20426	Junior high & below
3	1	1	0	0	-	19067	Primary school & below
7	4	1	2	1	0	21367	Junior high
65	39	21	26	6	9	25700	Senior high & Vocational
18	7	4	7	2	3	26592	Senior high
46	32	17	19	4	6	25463	Vocational
205	179	129	167	83	90	35322	Junior college & above
78	60	38	47	15	16	32229	Junior college
126	119	91	120	68	74	37204	University & graduate school

表53 受僱就業者每月主要工作之收入—按教育程度分（續）

單位：%

中華民國99年5月

項 目 別	總 計 Total	未 滿 15,000 元 less than NT\$ 15,000	15,000~ 19,999 元 NT\$	20,000~ 24,999 元 NT\$	25,000~ 29,999 元 NT\$	30,000~ 34,999 元 NT\$
總 計	100.00	3.48	9.38	15.12	16.60	16.49
國 中 及 以 下	100.00	5.73	20.55	20.79	17.50	15.68
國 小 及 以 下	100.00	10.01	27.37	21.98	13.84	12.22
國 中	100.00	3.72	17.35	20.23	19.23	17.30
高 中（職）	100.00	2.92	12.07	20.34	21.06	17.82
高 中	100.00	2.91	10.19	19.63	20.15	17.80
高 職	100.00	2.92	12.64	20.56	21.34	17.83
大 專 及 以 上	100.00	3.10	3.83	9.73	13.32	15.88
專 科	100.00	1.15	4.44	11.88	16.27	18.79
大 學 及 以 上	100.00	4.28	3.46	8.41	11.52	14.11
男	100.00	2.52	5.05	10.50	15.29	18.17
國 中 及 以 下	100.00	2.71	10.32	15.96	19.85	21.79
國 小 及 以 下	100.00	4.87	14.95	16.81	18.09	19.31
國 中	100.00	1.93	8.64	15.65	20.48	22.68
高 中（職）	100.00	2.08	6.27	14.08	20.11	21.42
高 中	100.00	2.57	5.43	13.35	20.03	20.03
高 職	100.00	1.92	6.55	14.32	20.14	21.89
大 專 及 以 上	100.00	2.75	2.00	5.65	9.93	14.33
專 科	100.00	1.10	1.93	6.04	11.60	18.39
大 學 及 以 上	100.00	3.76	2.03	5.41	8.90	11.84
女	100.00	4.59	14.41	20.49	18.13	14.54
國 中 及 以 下	100.00	10.70	37.39	28.73	13.65	5.64
國 小 及 以 下	100.00	15.48	40.60	27.49	9.30	4.67
國 中	100.00	7.39	35.16	29.59	16.66	6.31
高 中（職）	100.00	3.91	18.99	27.81	22.20	13.53
高 中	100.00	3.38	16.96	28.57	20.32	14.63
高 職	100.00	4.05	19.53	27.61	22.70	13.23
大 專 及 以 上	100.00	3.45	5.70	13.87	16.78	17.46
專 科	100.00	1.21	7.01	17.86	21.04	19.19
大 學 及 以 上	100.00	4.81	4.90	11.45	14.18	16.40

TABLE 53. MONTHLY INCOME OF MAJOR JOBS FOR EMPLOYEES, BY EDUCATIONAL ATTAINMENT(Cont.)

May , 2010						Unit : %
35,000 ~ 39,999 元 NT\$	40,000 ~ 44,999 元 NT\$	45,000 ~ 49,999 元 NT\$	50,000 ~ 59,999 元 NT\$	60,000 ~ 69,999 元 NT\$	70,000 元 以 上 NT\$ 70,000 & over	Item
9.81	7.97	5.13	7.14	4.21	4.66	Total
8.79	5.69	2.28	2.10	0.66	0.21	Junior high & below
6.48	4.38	1.48	1.74	0.50	-	Primary school & below
9.88	6.30	2.66	2.27	0.74	0.30	Junior high
8.87	6.23	3.81	4.16	1.56	1.16	Senior high & Vocational
10.81	6.24	3.55	4.83	2.15	1.76	Senior high
8.28	6.23	3.89	3.95	1.38	0.98	Vocational
10.77	9.90	6.97	10.83	7.17	8.49	Junior college & above
10.82	9.95	6.14	10.26	6.12	4.17	Junior college
10.74	9.87	7.49	11.17	7.82	11.13	University & graduate school
11.80	9.69	6.06	8.79	5.74	6.38	Male
12.93	8.58	3.51	3.17	0.89	0.31	Junior high & below
11.27	8.04	2.56	3.28	0.81	-	Primary school & below
13.53	8.77	3.85	3.12	0.92	0.42	Junior high
11.88	8.80	5.55	5.86	2.44	1.51	Senior high & Vocational
13.41	8.62	4.87	6.38	3.08	2.23	Senior high
11.37	8.86	5.78	5.69	2.23	1.26	Vocational
11.27	10.80	7.49	13.24	10.13	12.41	Junior college & above
11.25	11.92	7.24	14.17	10.12	6.22	Junior college
11.29	10.11	7.64	12.67	10.13	16.21	University & graduate school
7.49	5.97	4.05	5.22	2.43	2.66	Female
2.00	0.94	0.26	0.35	0.29	0.04	Junior high & below
1.38	0.48	0.32	0.09	0.18	-	Primary school & below
2.43	1.26	0.22	0.54	0.36	0.08	Junior high
5.29	3.18	1.73	2.12	0.50	0.75	Senior high & Vocational
7.11	2.84	1.67	2.63	0.82	1.08	Senior high
4.80	3.26	1.75	1.99	0.41	0.67	Vocational
10.26	8.99	6.45	8.37	4.17	4.50	Junior college & above
10.37	7.94	5.01	6.27	2.02	2.08	Junior college
10.19	9.62	7.33	9.65	5.48	5.98	University & graduate school

表54 受僱就業者每月主要工作之收入—按行業分

單位：千人

中華民國99年5月

項 目 別	總 計 Total	未 滿 15,000 元 less than NT\$ 15,000	15,000~ 19,999 元 NT\$	20,000~ 24,999 元 NT\$	25,000~ 29,999 元 NT\$	30,000~ 34,999 元 NT\$
總 計	8066	281	757	1220	1339	1330
農、林、漁、牧業	82	12	29	16	9	10
工 業	3350	51	301	569	623	618
礦業及土石採取業	4	-	0	1	0	1
製造業	2573	42	244	472	503	446
電力及燃氣供應業	28	-	0	1	1	2
用水供應及污染整治業	71	1	10	5	5	14
營造業	674	8	47	90	113	154
服 務 業	4634	217	427	634	708	703
批發及零售業	1044	72	111	215	207	188
運輸及倉儲業	312	4	12	24	40	56
住宿及餐飲業	418	49	101	94	73	45
資訊及通訊傳播業	195	2	2	10	28	32
金融及保險業	420	8	10	24	48	67
不動產業	63	1	3	8	13	11
專業、科學及技術服務業	243	4	4	12	38	47
支援服務業	220	14	39	55	51	28
公共行政及國防；強制性社會安全	389	1	29	15	22	45
教育服務業	583	26	28	59	61	56
醫療保健及社會工作服務業	352	6	24	41	55	66
藝術、娛樂及休閒服務業	78	4	9	14	13	9
其他服務業	316	27	54	64	57	54

TABLE 54. MONTHLY INCOME OF MAJOR JOBS FOR EMPLOYEES, BY INDUSTRY

May , 2010						Unit : Thousand Persons	
35,000~ 39,999元 NT\$	40,000~ 44,999元 NT\$	45,000~ 49,999元 NT\$	50,000~ 59,999元 NT\$	60,000~ 69,999元 NT\$	70,000元 以上 NT\$ 70,000 & over	平均每月收入 (元) Average monthly income (NT\$)	Item
791	643	414	576	340	376	34431	Total
3	1	0	1	1	1	21849	Agriculture, Forestry, Fishing & Animal Husbandry
369	293	140	190	98	97	32943	Goods-Producing Industries
1	0	0	0	0	-	33967	Mining & Quarrying
252	209	102	146	78	79	32554	Manufacturing
2	2	2	4	6	6	55076	Electricity & Gas Supply
12	11	4	5	2	1	34650	Water Supply & Remediation Services
102	70	32	35	12	11	33305	Construction
420	349	273	385	241	278	35730	Services-Producing Industries
78	65	26	31	22	29	29459	Wholesale & Retail Trade
39	34	29	40	15	18	39992	Transportation & Storage
25	12	8	6	3	3	23546	Accommodation & Food Services
21	26	15	29	17	14	42174	Information & Communication
56	46	28	53	30	50	44655	Finance & Insurance
11	3	3	6	1	2	34581	Real Estate
29	24	25	22	16	22	41760	Professional, Scientific & Technical Services
12	6	5	5	3	2	26260	Support Services
32	41	40	72	58	35	46057	Public Administration & Defence ; Compulsory Social Security
34	45	57	88	61	67	42465	Education
50	28	22	23	7	31	39791	Human Health & Social Work Services
6	7	5	4	3	2	31632	Arts, Entertainment & Recreation
27	13	10	5	4	2	26041	Other Services

表54 受僱就業者每月主要工作之收入—按行業分（續1）

單位：千人

中華民國99年5月

項 目 別	總 計	未 滿 15,000 元 less than NT\$ 15,000	15,000~ 19,999 元 NT\$	20,000~ 24,999 元 NT\$	25,000~ 29,999 元 NT\$	30,000~ 34,999 元 NT\$
男	4333	109	219	455	663	787
農、林、漁、牧業	48	6	13	10	5	9
工 業	2231	21	99	254	385	463
礦業及土石採取業	3	-	-	0	0	1
製造業	1565	13	63	186	283	308
電力及燃氣供應業	25	-	0	1	1	2
用水供應及污染整治業	52	1	5	2	4	11
營造業	586	7	32	65	96	141
服 務 業	2054	82	106	192	272	316
批發及零售業	455	32	29	59	82	92
運輸及倉儲業	234	2	5	13	27	44
住宿及餐飲業	165	17	19	32	28	26
資訊及通訊傳播業	119	-	1	3	12	18
金融及保險業	159	1	1	5	13	18
不動產業	32	0	0	3	8	6
專業、科學及技術服務業	102	2	1	3	7	18
支援服務業	128	5	15	31	36	19
公共行政及國防；強制性社會安全	226	0	7	4	7	18
教育服務業	191	10	7	9	12	16
醫療保健及社會工作服務業	62	1	2	3	4	7
藝術、娛樂及休閒服務業	35	3	2	4	6	4
其他服務業	147	8	16	24	31	32
女	3732	171	538	765	677	543
農、林、漁、牧業	34	6	16	7	3	1
工 業	1119	30	202	316	238	155
礦業及土石採取業	1	-	0	0	-	0
製造業	1009	28	181	286	220	138
電力及燃氣供應業	3	-	-	1	-	0
用水供應及污染整治業	18	0	5	3	1	3
營造業	88	1	15	25	17	13
服 務 業	2579	135	321	443	435	387
批發及零售業	589	40	82	156	126	96
運輸及倉儲業	78	2	7	11	13	12
住宿及餐飲業	253	32	82	63	45	19
資訊及通訊傳播業	76	2	1	6	17	14
金融及保險業	261	7	8	19	35	50
不動產業	31	0	3	4	5	6
專業、科學及技術服務業	142	1	3	9	31	29
支援服務業	92	10	24	25	15	9
公共行政及國防；強制性社會安全	164	0	22	11	15	27
教育服務業	393	16	21	50	50	40
醫療保健及社會工作服務業	290	5	23	37	51	59
藝術、娛樂及休閒服務業	43	1	8	10	7	6
其他服務業	169	19	38	40	26	22

TABLE 54. MONTHLY INCOME OF MAJOR JOBS FOR EMPLOYEES, BY INDUSTRY(Cont.1)

May , 2010						Unit : Thousand Persons	
35,000~ 39,999元 NT\$	40,000~ 44,999元 NT\$	45,000~ 49,999元 NT\$	50,000~ 59,999元 NT\$	60,000~ 69,999元 NT\$	70,000元 以上 NT\$ 70,000 & over	平均每月收入 (元) Average monthly income (NT\$)	Item
511	420	263	381	249	276	38146	Male
3	0	-	1	1	1	24441	Agriculture, Forestry, Fishing & Animal Husbandry
304	239	124	165	90	88	36213	Goods-Producing Industries
1	0	0	0	0	-	36525	Mining & Quarrying
194	163	88	124	70	72	36600	Manufacturing
2	2	2	4	6	6	56698	Electricity & Gas Supply
12	9	4	3	2	0	36178	Water Supply & Remediation Services
96	65	30	33	12	10	34300	Construction
205	180	139	215	158	188	40567	Services-Producing Industries
41	49	15	19	15	21	33081	Wholesale & Retail Trade
34	30	22	31	13	14	41364	Transportation & Storage
20	9	6	5	2	2	27483	Accommodation & Food Services
11	16	11	23	15	9	45623	Information & Communication
25	18	13	21	14	28	50999	Finance & Insurance
5	2	3	3	1	1	36194	Real Estate
10	8	9	16	13	15	48298	Professional, Scientific & Technical Services
9	3	2	3	3	2	28116	Support Services
14	21	24	53	48	29	52029	Public Administration & Defence ; Compulsory Social Security
9	11	19	28	26	44	49634	Education
8	3	3	6	3	22	68072	Human Health & Social Work Services
3	3	3	3	2	1	34038	Arts, Entertainment & Recreation
15	7	8	4	3	1	28800	Other Services
280	223	151	195	91	99	30119	Female
-	0	0	-	-	-	18135	Agriculture, Forestry, Fishing & Animal Husbandry
65	54	17	25	8	10	26426	Goods-Producing Industries
-	0	-	-	-	-	25718	Mining & Quarrying
58	46	15	22	7	8	26280	Manufacturing
0	0	0	0	1	-	42748	Electricity & Gas Supply
1	2	-	2	-	1	30293	Water Supply & Remediation Services
6	5	2	2	-	1	26684	Construction
215	169	134	169	82	90	31877	Services-Producing Industries
37	16	10	11	7	8	26663	Wholesale & Retail Trade
5	5	7	9	2	4	35849	Transportation & Storage
5	3	2	1	1	1	20978	Accommodation & Food Services
9	9	4	6	2	5	36779	Information & Communication
31	28	15	32	15	21	40775	Finance & Insurance
6	1	0	3	0	1	32887	Real Estate
19	16	16	6	4	7	37066	Professional, Scientific & Technical Services
3	3	2	2	-	1	23699	Support Services
18	20	16	19	10	7	37825	Public Administration & Defence ; Compulsory Social Security
26	34	38	60	35	23	38989	Education
42	25	18	17	4	10	33739	Human Health & Social Work Services
3	4	2	1	1	1	29702	Arts, Entertainment & Recreation
12	6	2	1	2	1	23631	Other Services

表54 受僱就業者每月主要工作之收入—按行業分（續2）

單位：%

中華民國99年5月

項 目 別	總 計 Total	未 滿 15,000 元 less than NT\$ 15,000	15,000~ 19,999 元 NT\$	20,000~ 24,999 元 NT\$	25,000~ 29,999 元 NT\$	30,000~ 34,999 元 NT\$
總 計	100.00	3.48	9.38	15.12	16.60	16.49
農、林、漁、牧業	100.00	14.97	35.15	19.74	10.69	12.07
工 業	100.00	1.52	8.99	16.99	18.59	18.44
礦業及土石採取業	100.00	-	3.56	14.92	7.36	20.95
製造業	100.00	1.62	9.48	18.35	19.55	17.35
電力及燃氣供應業	100.00	-	0.58	5.06	4.64	8.51
用水供應及污染整治業	100.00	1.93	13.94	7.38	7.45	19.45
營造業	100.00	1.19	6.98	13.35	16.77	22.92
服 務 業	100.00	4.69	9.21	13.69	15.27	15.16
批發及零售業	100.00	6.86	10.65	20.63	19.86	18.01
運輸及倉儲業	100.00	1.36	3.93	7.62	12.89	17.84
住宿及餐飲業	100.00	11.78	24.08	22.58	17.46	10.70
資訊及通訊傳播業	100.00	0.93	1.02	4.97	14.49	16.35
金融及保險業	100.00	1.87	2.33	5.68	11.46	15.98
不動產業	100.00	1.12	4.96	11.86	21.22	18.01
專業、科學及技術服務業	100.00	1.54	1.77	4.86	15.68	19.20
支援服務業	100.00	6.56	17.83	25.10	23.01	12.60
公共行政及國防；強制性社會安全	100.00	0.15	7.38	3.85	5.71	11.44
教育服務業	100.00	4.46	4.81	10.08	10.54	9.55
醫療保健及社會工作服務業	100.00	1.59	6.90	11.54	15.58	18.81
藝術、娛樂及休閒服務業	100.00	5.49	11.79	18.50	16.72	12.06
其他服務業	100.00	8.60	17.11	20.18	18.06	16.98

TABLE 54. MONTHLY INCOME OF MAJOR JOBS FOR EMPLOYEES, BY INDUSTRY(Cont.2)

May , 2010						Unit : %
35,000 ~ 39,999 元 NT\$	40,000 ~ 44,999 元 NT\$	45,000 ~ 49,999 元 NT\$	50,000 ~ 59,999 元 NT\$	60,000 ~ 69,999 元 NT\$	70,000 元 以 上 NT\$ 70,000 & over	Item
9.81	7.97	5.13	7.14	4.21	4.66	Total
3.06	0.88	0.30	1.12	1.16	0.86	Agriculture, Forestry, Fishing & Animal Husbandry
11.00	8.76	4.19	5.67	2.93	2.91	Goods-Producing Industries
27.50	11.12	7.76	3.71	3.14	-	Mining & Quarrying
9.79	8.12	3.97	5.68	3.01	3.08	Manufacturing
6.54	8.70	6.32	15.14	22.49	22.02	Electricity & Gas Supply
17.22	15.64	6.23	6.94	2.19	1.64	Water Supply & Remediation Services
15.07	10.45	4.68	5.14	1.85	1.59	Construction
9.06	7.53	5.90	8.31	5.19	5.99	Services-Producing Industries
7.48	6.23	2.45	2.93	2.11	2.80	Wholesale & Retail Trade
12.53	10.91	9.33	12.98	4.95	5.68	Transportation & Storage
5.95	2.76	1.95	1.47	0.66	0.63	Accommodation & Food Services
10.59	13.14	7.66	14.77	8.80	7.27	Information & Communication
13.31	11.02	6.78	12.64	7.10	11.82	Finance & Insurance
17.78	5.05	5.26	9.57	1.27	3.90	Real Estate
11.86	9.84	10.36	9.08	6.75	9.06	Professional, Scientific & Technical Services
5.45	2.61	2.07	2.32	1.34	1.11	Support Services
8.24	10.45	10.22	18.49	14.98	9.09	Public Administration & Defence ; Compulsory Social Security
5.86	7.72	9.84	15.14	10.47	11.54	Education
14.15	7.90	6.19	6.59	1.89	8.85	Human Health & Social Work Services
8.29	9.01	6.57	5.25	3.91	2.42	Arts, Entertainment & Recreation
8.46	4.12	3.14	1.59	1.28	0.48	Other Services

表54 受僱就業者每月主要工作之收入—按行業分（續完）

單位：%

中華民國99年5月

項 目 別	總 計 Total	未 滿 15,000 元 less than NT\$ 15,000	15,000~ 19,999 元 NT\$	20,000~ 24,999 元 NT\$	25,000~ 29,999 元 NT\$	30,000~ 34,999 元 NT\$
男	100.00	2.52	5.05	10.50	15.29	18.17
農、林、漁、牧業	100.00	12.71	27.26	19.82	10.96	17.70
工 業	100.00	0.95	4.46	11.38	17.25	20.75
礦業及土石採取業	100.00	-	-	5.44	9.64	19.35
製造業	100.00	0.86	4.01	11.88	18.11	19.71
電力及燃氣供應業	100.00	-	0.66	2.36	5.26	8.71
用水供應及污染整治業	100.00	1.92	9.38	3.78	7.70	20.22
營造業	100.00	1.13	5.39	11.13	16.35	24.09
服務業	100.00	3.98	5.18	9.32	13.26	15.39
批發及零售業	100.00	6.96	6.45	12.95	17.98	20.24
運輸及倉儲業	100.00	0.79	2.34	5.41	11.64	18.62
住宿及餐飲業	100.00	10.46	11.27	19.16	16.84	15.74
資訊及通訊傳播業	100.00	-	1.05	2.75	9.73	14.90
金融及保險業	100.00	0.64	0.93	3.14	8.39	11.04
不動產業	100.00	0.95	1.03	10.06	24.88	17.09
專業、科學及技術服務業	100.00	2.23	1.02	2.52	7.04	17.85
支援服務業	100.00	3.74	12.14	23.92	28.25	14.71
公共行政及國防；強制性社會安全	100.00	0.16	3.11	1.73	3.28	7.76
教育服務業	100.00	5.49	3.62	4.60	6.10	8.32
醫療保健及社會工作服務業	100.00	1.64	2.80	5.51	6.02	11.77
藝術、娛樂及休閒服務業	100.00	9.17	4.38	11.93	17.45	11.10
其他服務業	100.00	5.22	11.01	15.96	20.78	21.82
女	100.00	4.59	14.41	20.49	18.13	14.54
農、林、漁、牧業	100.00	18.20	46.47	19.62	10.31	4.00
工 業	100.00	2.67	18.03	28.18	21.26	13.85
礦業及土石採取業	100.00	-	15.03	45.51	-	26.10
製造業	100.00	2.79	17.97	28.37	21.77	13.69
電力及燃氣供應業	100.00	-	-	25.54	-	6.95
用水供應及污染整治業	100.00	1.94	26.93	17.62	6.74	17.27
營造業	100.00	1.53	17.53	28.16	19.52	15.11
服務業	100.00	5.25	12.43	17.16	16.87	14.98
批發及零售業	100.00	6.78	13.90	26.55	21.31	16.28
運輸及倉儲業	100.00	3.10	8.72	14.29	16.68	15.48
住宿及餐飲業	100.00	12.64	32.43	24.81	17.85	7.41
資訊及通訊傳播業	100.00	2.39	0.98	8.43	21.93	18.63
金融及保險業	100.00	2.61	3.19	7.23	13.34	19.00
不動產業	100.00	1.29	9.09	13.76	17.37	18.98
專業、科學及技術服務業	100.00	1.05	2.31	6.54	21.89	20.17
支援服務業	100.00	10.45	25.69	26.74	15.76	9.67
公共行政及國防；強制性社會安全	100.00	0.14	13.27	6.76	9.06	16.52
教育服務業	100.00	3.97	5.38	12.74	12.69	10.15
醫療保健及社會工作服務業	100.00	1.58	7.78	12.83	17.63	20.32
藝術、娛樂及休閒服務業	100.00	2.53	17.74	23.77	16.13	12.83
其他服務業	100.00	11.55	22.44	23.86	15.68	12.76

TABLE 54. MONTHLY INCOME OF MAJOR JOBS FOR EMPLOYEES, BY INDUSTRY(Cont. End)

May , 2010						Unit : %
35,000 ~ 39,999 元 NT\$	40,000 ~ 44,999 元 NT\$	45,000 ~ 49,999 元 NT\$	50,000 ~ 59,999 元 NT\$	60,000 ~ 69,999 元 NT\$	70,000 元 以 上 NT\$ 70,000 & over	Item
11.80	9.69	6.06	8.79	5.74	6.38	Male
5.20	1.02	-	1.91	1.96	1.46	Agriculture, Forestry, Fishing & Animal Husbandry
13.61	10.73	5.55	7.39	4.02	3.93	Goods-Producing Industries
36.02	10.42	10.16	4.85	4.11	-	Mining & Quarrying
12.38	10.42	5.60	7.96	4.48	4.58	Manufacturing
6.54	7.95	6.24	15.45	21.91	24.92	Electricity & Gas Supply
22.00	16.96	8.42	6.23	2.96	0.44	Water Supply & Remediation Services
16.33	11.10	5.08	5.63	2.13	1.63	Construction
9.99	8.77	6.76	10.49	7.70	9.16	Services-Producing Industries
9.08	10.78	3.40	4.20	3.34	4.63	Wholesale & Retail Trade
14.45	12.60	9.23	13.39	5.63	5.91	Transportation & Storage
11.92	5.41	3.79	3.14	1.14	1.13	Accommodation & Food Services
9.65	13.61	9.13	19.09	12.57	7.52	Information & Communication
15.78	11.44	8.33	13.45	9.09	17.76	Finance & Insurance
15.83	6.69	9.00	8.04	2.00	4.41	Real Estate
10.18	7.96	8.91	15.47	12.48	14.35	Professional, Scientific & Technical Services
6.99	2.50	1.84	2.30	2.30	1.30	Support Services
6.20	9.28	10.74	23.52	21.43	12.79	Public Administration & Defence ; Compulsory Social Security
4.50	5.86	9.94	14.63	13.62	23.33	Education
13.16	4.26	5.38	9.71	4.91	34.85	Human Health & Social Work Services
9.90	10.02	8.49	8.66	6.66	2.24	Arts, Entertainment & Recreation
10.29	4.54	5.21	2.95	1.71	0.49	Other Services
7.49	5.97	4.05	5.22	2.43	2.66	Female
-	0.68	0.72	-	-	-	Agriculture, Forestry, Fishing & Animal Husbandry
5.80	4.84	1.48	2.27	0.75	0.88	Goods-Producing Industries
-	13.36	-	-	-	-	Mining & Quarrying
5.77	4.55	1.44	2.15	0.74	0.76	Manufacturing
6.50	14.39	6.92	12.79	26.90	-	Electricity & Gas Supply
3.60	11.88	-	8.96	-	5.07	Water Supply & Remediation Services
6.71	6.16	2.04	1.88	-	1.35	Construction
8.32	6.54	5.21	6.57	3.19	3.47	Services-Producing Industries
6.24	2.71	1.72	1.94	1.17	1.39	Wholesale & Retail Trade
6.71	5.81	9.64	11.71	2.89	4.97	Transportation & Storage
2.05	1.03	0.74	0.37	0.35	0.30	Accommodation & Food Services
12.07	12.40	5.37	8.01	2.91	6.88	Information & Communication
11.81	10.76	5.84	12.14	5.89	8.20	Finance & Insurance
19.83	3.33	1.32	11.17	0.51	3.36	Real Estate
13.07	11.19	11.40	4.49	2.63	5.27	Professional, Scientific & Technical Services
3.33	2.78	2.38	2.34	-	0.85	Support Services
11.05	12.07	9.50	11.56	6.07	4.00	Public Administration & Defence ; Compulsory Social Security
6.51	8.62	9.80	15.38	8.95	5.82	Education
14.36	8.68	6.36	5.92	1.24	3.29	Human Health & Social Work Services
7.00	8.19	5.03	2.51	1.69	2.57	Arts, Entertainment & Recreation
6.87	3.75	1.32	0.40	0.91	0.48	Other Services

表55 受僱就業者每月主要工作之收入—按職業、工作時間與工作型態分

單位：千人

中華民國99年5月

項 目 別	總 計	未 滿 15,000 元 less than NT\$ 15,000	15,000~ 19,999 元 NT\$	20,000~ 24,999 元 NT\$	25,000~ 29,999 元 NT\$	30,000~ 34,999 元 NT\$
總 計	8066	281	757	1220	1339	1330
職業 民意代表、企業主管及經理人員	282	-	-	1	1	9
專 業 人 員 技 術 員 及 助理專業人員	870 1989	5 32	9 37	23 146	49 280	101 371
事 務 工 作 人 員 服務工作人員及售貨員	1102 1089	25 120	101 196	243 245	269 197	197 129
農、林、漁、牧工作人員	67	11	21	14	8	9
生產有關工人、機械設備操作工 及體力工	2667	87	393	546	535	515
工 作 時 間 全 日 時 間 工 作 部 分 時 間 工 作	7728 337	66 214	708 49	1188 31	1325 15	1314 16
工 作 型 態 臨 時 性 或 人 力 派 遣 工 作 非臨時性 或 人 力 派 遣 工 作	525 7541	160 120	146 611	81 1139	55 1285	44 1287
男	4333	109	219	455	663	787
職業 民意代表、企業主管及經理人員	211	-	-	0	1	5
專 業 人 員 技 術 員 及 助理專業人員	439 1024	2 10	1 7	5 40	9 119	36 174
事 務 工 作 人 員 服務工作人員及售貨員	256 462	8 51	10 44	33 72	45 84	48 60
農、林、漁、牧工作人員	43	7	10	9	6	9
生產有關工人、機械設備操作工 及體力工	1898	31	147	296	400	456
工 作 時 間 全 日 時 間 工 作 部 分 時 間 工 作	4190 143	24 85	203 16	439 16	657 6	775 13
工 作 型 態 臨 時 性 或 人 力 派 遣 工 作 非臨時性 或 人 力 派 遣 工 作	281 4052	67 42	56 163	45 410	44 618	36 752
女	3732	171	538	765	677	543
職業 民意代表、企業主管及經理人員	71	-	-	1	-	4
專 業 人 員 技 術 員 及 助理專業人員	431 965	3 21	7 29	18 107	41 161	65 197
事 務 工 作 人 員 服務工作人員及售貨員	846 627	17 70	91 152	210 173	224 113	149 69
農、林、漁、牧工作人員	24	4	11	6	2	0
生產有關工人、機械設備操作工 及體力工	769	56	246	250	135	59
工 作 時 間 全 日 時 間 工 作 部 分 時 間 工 作	3538 194	42 129	505 33	750 15	668 9	539 4
工 作 型 態 臨 時 性 或 人 力 派 遣 工 作 非臨時性 或 人 力 派 遣 工 作	244 3488	93 78	90 448	36 729	10 666	8 535

TABLE 55. MONTHLY INCOME OF MAJOR JOBS FOR EMPLOYEES, BY OCCUPATION, JOB TIME AND TYPE

May, 2010							Unit : Thousand Persons	
35,000~ 39,999元 NT\$	40,000~ 44,999元 NT\$	45,000~ 49,999元 NT\$	50,000~ 59,999元 NT\$	60,000~ 69,999元 NT\$	70,000元 以上 NT\$ 70,000 & over	平均每月收入 (元) Average monthly income (NT\$)	Item	
791	643	414	576	340	376	34431	Total	
8	26	31	46	41	118	68476	Occupation	
							Legislators, government administrators, business executives and managers	
92	110	104	149	101	125	49837	Professionals	
271	243	153	221	120	116	39357	Technicians and associate professionals	
103	63	32	49	17	3	29089	Clerks	
58	31	23	43	38	10	26409	Service workers and shop and market sales workers	
2	-	-	1	0	1	21573	Agricultural, animal husbandry, forestry and fishing workers	
257	169	71	68	22	4	27941	Prod. machine operators and related workers	
787	638	413	576	339	375	35329	Job time	
4	5	1	-	1	0	13879	Full-time job	
							Part-time job	
18	15	3	3	1	-	19079	Job type	
773	628	411	573	339	376	35500	Temporary or dispatched workers	
							Non temporary or dispatched workers	
511	420	263	381	249	276	38146	Male	
5	20	20	35	37	89	69532	Occupation	
							Legislators, government administrators, business executives and managers	
41	56	49	83	62	94	56065	Professionals	
150	139	89	132	82	81	42598	Technicians and associate professionals	
36	23	15	26	10	1	34131	Clerks	
31	21	19	38	36	7	31296	Service workers and shop and market sales workers	
2	-	-	1	0	1	23909	Agricultural, animal husbandry, forestry and fishing workers	
246	161	70	65	21	4	30640	Prod. machine operators and related workers	
508	417	262	381	248	276	38929	Job time	
3	3	0	-	1	0	15239	Full-time job	
							Part-time job	
14	13	3	2	1	-	22001	Job type	
497	407	260	379	248	276	39265	Temporary or dispatched workers	
							Non temporary or dispatched workers	
280	223	151	195	91	99	30119	Female	
3	7	11	12	4	29	65315	Occupation	
							Legislators, government administrators, business executives and managers	
51	54	55	66	39	31	43496	Professionals	
121	104	63	88	38	35	35919	Technicians and associate professionals	
67	40	17	23	7	1	27564	Clerks	
27	10	4	4	2	3	22809	Service workers and shop and market sales workers	
-	-	-	-	-	-	17384	Agricultural, animal husbandry, forestry and fishing workers	
11	8	1	2	0	-	21274	Prod. machine operators and related workers	
279	220	151	195	91	99	31066	Job time	
1	3	1	-	-	-	12878	Full-time job	
							Part-time job	
4	2	1	0	0	-	15718	Job type	
276	221	150	195	91	99	31127	Temporary or dispatched workers	
							Non temporary or dispatched workers	

表55 受僱就業者每月主要工作之收入—按職業、工作時間與工作型態分(續)

單位：%

中華民國99年5月

項 目 別	總 計 Total	未 滿 15,000 元 less than NT\$ 15,000	15,000~ 19,999 元 NT\$	20,000~ 24,999 元 NT\$	25,000~ 29,999 元 NT\$	30,000~ 34,999 元 NT\$
總 計	100.00	3.48	9.38	15.12	16.60	16.49
職業 民意代表、企業主管及經理人員	100.00	-	-	0.41	0.19	3.18
專 業 人 員 技 術 員 及 助 理 專 業 人 員	100.00 100.00	0.59 1.59	1.03 1.84	2.69 7.35	5.69 14.08	11.64 18.65
事 務 工 作 人 員 服 務 工 作 人 員 及 售 貨 員	100.00 100.00	2.26 11.06	9.15 18.00	22.06 22.50	24.41 18.07	17.87 11.80
農、林、漁、牧工作人員	100.00	16.50	31.33	21.47	11.91	13.61
生產有關工人、機械設備操作工 及體力工	100.00	3.28	14.75	20.48	20.08	19.30
工 作 時 間 全 日 時 間 工 作 部 分 時 間 工 作	100.00 100.00	0.86 63.53	9.16 14.50	15.38 9.28	17.14 4.32	17.00 4.86
工 作 型 態 臨 時 性 或 人 力 派 遣 工 作 非 臨 時 性 或 人 力 派 遣 工 作	100.00 100.00	30.50 1.60	27.78 8.10	15.39 15.10	10.38 17.04	8.35 17.06
男	100.00	2.52	5.05	10.50	15.29	18.17
職業 民意代表、企業主管及經理人員	100.00	-	-	0.19	0.25	2.34
專 業 人 員 技 術 員 及 助 理 專 業 人 員	100.00 100.00	0.44 1.02	0.34 0.72	1.13 3.86	1.96 11.61	8.22 16.95
事 務 工 作 人 員 服 務 工 作 人 員 及 售 貨 員	100.00 100.00	3.17 10.99	3.72 9.44	12.98 15.64	17.45 18.13	18.88 12.96
農、林、漁、牧工作人員	100.00	15.44	22.42	20.09	13.66	20.32
生產有關工人、機械設備操作工 及體力工	100.00	1.64	7.76	15.58	21.09	24.02
工 作 時 間 全 日 時 間 工 作 部 分 時 間 工 作	100.00 100.00	0.58 59.32	4.84 11.24	10.47 11.33	15.68 4.00	18.49 8.91
工 作 型 態 臨 時 性 或 人 力 派 遣 工 作 非 臨 時 性 或 人 力 派 遣 工 作	100.00 100.00	23.87 1.04	19.99 4.02	15.97 10.12	15.70 15.26	12.78 18.55
女	100.00	4.59	14.41	20.49	18.13	14.54
職業 民意代表、企業主管及經理人員	100.00	-	-	1.10	-	5.68
專 業 人 員 技 術 員 及 助 理 專 業 人 員	100.00 100.00	0.75 2.20	1.73 3.04	4.27 11.06	9.49 16.70	15.11 20.45
事 務 工 作 人 員 服 務 工 作 人 員 及 售 貨 員	100.00 100.00	1.99 11.10	10.79 24.30	24.80 27.56	26.52 18.02	17.57 10.95
農、林、漁、牧工作人員	100.00	18.42	47.31	23.93	8.77	1.57
生產有關工人、機械設備操作工 及體力工	100.00	7.31	32.02	32.58	17.58	7.63
工 作 時 間 全 日 時 間 工 作 部 分 時 間 工 作	100.00 100.00	1.19 66.64	14.28 16.90	21.19 7.77	18.87 4.56	15.24 1.89
工 作 型 態 臨 時 性 或 人 力 派 遣 工 作 非 臨 時 性 或 人 力 派 遣 工 作	100.00 100.00	38.13 2.25	36.74 12.85	14.73 20.89	4.26 19.10	3.25 15.34

TABLE 55. MONTHLY INCOME OF MAJOR JOBS FOR EMPLOYEES, BY OCCUPATION, JOB TIME AND TYPE(Cont.)

May , 2010						Unit : %
35,000 ~ 39,999 元 NT\$	40,000 ~ 44,999 元 NT\$	45,000 ~ 49,999 元 NT\$	50,000 ~ 59,999 元 NT\$	60,000 ~ 69,999 元 NT\$	70,000 元 以上 NT\$ 70,000 & over	Item
9.81	7.97	5.13	7.14	4.21	4.66	Total
2.89	9.31	11.15	16.43	14.70	41.74	Occupation
10.55	12.68	12.00	17.13	11.63	14.37	Legislators, government
13.62	12.24	7.67	11.09	6.03	5.83	administrators, business
9.36	5.74	2.87	4.45	1.57	0.25	executives and managers
5.34	2.84	2.11	3.93	3.47	0.89	Professionals
3.02	-	-	0.91	0.21	1.04	Technicians and associate
9.63	6.33	2.65	2.53	0.81	0.15	professionals
						Clerks
						Service workers and shop and
						market sales workers
						Agricultural, animal husbandry,
						forestry and fishing workers
						Prod. machine operators and
						related workers
						Job time
10.18	8.25	5.34	7.45	4.39	4.86	Full-time job
1.32	1.63	0.27	-	0.16	0.12	Part-time job
						Job type
3.40	2.90	0.64	0.50	0.16	-	Temporary or dispatched workers
10.25	8.33	5.44	7.60	4.49	4.98	Non temporary or dispatched workers
11.80	9.69	6.06	8.79	5.74	6.38	Male
2.46	9.30	9.47	16.38	17.58	42.03	Occupation
9.36	12.81	11.25	19.00	14.17	21.33	Legislators, government
14.68	13.59	8.71	12.94	8.00	7.91	administrators, business
13.95	9.13	5.77	10.31	4.10	0.54	executives and managers
6.66	4.47	4.20	8.32	7.70	1.48	Professionals
4.70	-	-	1.42	0.32	1.62	Technicians and associate
12.97	8.48	3.68	3.43	1.12	0.22	professionals
						Clerks
						Service workers and shop and
						market sales workers
						Agricultural, animal husbandry,
						forestry and fishing workers
						Prod. machine operators and
						related workers
						Job time
12.12	9.96	6.26	9.09	5.92	6.59	Full-time job
2.38	1.91	0.25	-	0.38	0.28	Part-time job
						Job type
4.96	4.79	0.90	0.83	0.21	-	Temporary or dispatched workers
12.27	10.03	6.42	9.35	6.12	6.82	Non temporary or dispatched workers
7.49	5.97	4.05	5.22	2.43	2.66	Female
4.16	9.34	16.19	16.56	6.10	40.86	Occupation
11.76	12.56	12.77	15.23	9.04	7.28	Legislators, government
12.50	10.81	6.57	9.13	3.94	3.61	administrators, business
7.97	4.71	2.00	2.67	0.81	0.17	executives and managers
4.37	1.63	0.57	0.70	0.36	0.45	Professionals
-	-	-	-	-	-	Technicians and associate
1.38	1.02	0.11	0.31	0.05	-	professionals
						Clerks
						Service workers and shop and
						market sales workers
						Agricultural, animal husbandry,
						forestry and fishing workers
						Prod. machine operators and
						related workers
						Job time
7.87	6.22	4.26	5.51	2.57	2.81	Full-time job
0.54	1.41	0.29	-	-	-	Part-time job
						Job type
1.61	0.72	0.34	0.12	0.10	-	Temporary or dispatched workers
7.90	6.34	4.31	5.58	2.60	2.85	Non temporary or dispatched workers

表56 受僱就業者每月主要工作之收入—按工作地點分

單位：千人；%

中華民國99年5月

項 目 別	總 計 Total	未 滿 15,000 元 less than NT\$ 15,000	15,000~ 19,999 元 NT\$	20,000~ 24,999 元 NT\$	25,000~ 29,999 元 NT\$	30,000~ 34,999 元 NT\$
工 作 地 點						
實 數						
總 計	8066	281	757	1220	1339	1330
臺 灣 地 區	8030	280	756	1219	1339	1327
北 部 區 域	4127	125	232	518	656	728
中 部 區 域	1717	62	213	339	325	273
南 部 區 域	2039	83	286	340	342	305
東 部 區 域	147	10	24	23	16	20
其 他	36	0	1	0	1	3
百 分 比						
總 計	100.00	3.48	9.38	15.12	16.60	16.49
臺 灣 地 區	100.00	3.49	9.41	15.19	16.67	16.52
北 部 區 域	100.00	3.03	5.63	12.55	15.90	17.65
中 部 區 域	100.00	3.60	12.41	19.74	18.91	15.91
南 部 區 域	100.00	4.09	14.02	16.66	16.75	14.97
東 部 區 域	100.00	6.83	16.48	15.41	10.93	13.91
其 他	100.00	0.65	3.76	0.38	1.84	9.60

註：同表14。

TABLE 56. MONTHLY INCOME OF MAJOR JOBS FOR EMPLOYEES, BY WORKING PLACE

May , 2010						Unit : Thousand Persons ; %	
35,000~ 39,999元 NT\$	40,000~ 44,999元 NT\$	45,000~ 49,999元 NT\$	50,000~ 59,999元 NT\$	60,000~ 69,999元 NT\$	70,000元 以上 NT\$ 70,000 & over	平均每月收入 (元) Average monthly income (NT\$)	Item
							Working place
							Real number
791	643	414	576	340	376	34431	Total
788	640	410	569	336	367	34325	Taiwan Area
468	391	236	325	199	248	36833	Northern region
146	107	78	89	50	37	30735	Central region
159	132	91	147	78	75	32348	Southern region
15	10	5	8	10	7	33267	Eastern region
3	3	4	7	4	9	58523	Others
							Percent
9.81	7.97	5.13	7.14	4.21	4.66	-	Total
9.81	7.97	5.10	7.09	4.18	4.57	-	Taiwan Area
11.34	9.48	5.72	7.88	4.81	6.01	-	Northern region
8.49	6.21	4.53	5.16	2.88	2.15	-	Central region
7.82	6.48	4.48	7.22	3.82	3.70	-	Southern region
10.05	6.56	3.18	5.53	6.59	4.53	-	Eastern region
8.48	9.05	11.08	19.53	10.97	24.66	-	Others

Note : The same interpretation as shown in table 14.

表57 教育程度別受僱就業者平均每月主要工作之收入—按年齡分

單位：新台幣元

中華民國99年5月

項 目 別	總 計 Total	國 中 及 以 下 Junior high & below		
		小 計 Subtotal	國 小 及 以 下 Primary school & below	國 中 Junior high
總 計	34431	26358	23867	27528
15 ~ 24 歲	21077	21485	11277	21712
15 ~ 19 歲	14971	19081	-	19081
20 ~ 24 歲	22235	22285	11277	22614
25 ~ 44 歲	34185	26436	21918	26982
25 ~ 29 歲	29575	24807	19381	25264
30 ~ 34 歲	33215	26325	22509	26844
35 ~ 39 歲	36382	27089	22507	27558
40 ~ 44 歲	38925	26824	21992	27527
45 ~ 64 歲	39301	26745	24404	28799
45 ~ 49 歲	39471	27330	23901	28288
50 ~ 54 歲	39273	26993	24320	29028
55 ~ 59 歲	39193	26196	24616	30233
60 ~ 64 歲	38567	25170	24554	28394
65 歲 及 以 上	28123	21250	20416	24666
男	38146	29966	28370	30541
15 ~ 24 歲	21441	22956	-	22956
15 ~ 19 歲	14926	19619	-	19619
20 ~ 24 歲	22960	24316	-	24316
25 ~ 44 歲	37143	29640	27270	29791
25 ~ 29 歲	30682	26929	25000	26957
30 ~ 34 歲	35561	28817	28325	28853
35 ~ 39 歲	39992	30532	28064	30676
40 ~ 44 歲	43755	31060	26363	31489
45 ~ 64 歲	44249	30845	28848	32284
45 ~ 49 歲	44096	31673	29793	32026
50 ~ 54 歲	44556	31559	29557	32658
55 ~ 59 歲	44727	29953	28653	32798
60 ~ 64 歲	42383	28065	27651	29848
65 歲 及 以 上	30512	23487	23264	24257
女	30119	20426	19067	21367
15 ~ 24 歲	20796	19482	11277	19927
15 ~ 19 歲	15019	17995	-	17995
20 ~ 24 歲	21709	19843	11277	20428
25 ~ 44 歲	30885	20168	18804	20512
25 ~ 29 歲	28456	20099	18571	20526
30 ~ 34 歲	30507	20392	18611	20961
35 ~ 39 歲	32266	19991	18763	20242
40 ~ 44 歲	33209	20199	19056	20476
45 ~ 64 歲	32238	20734	19340	22361
45 ~ 49 歲	33501	21211	19588	21919
50 ~ 54 歲	32178	20877	19680	22260
55 ~ 59 歲	29265	19967	18671	24369
60 ~ 64 歲	30715	20277	19766	24287
65 歲 及 以 上	21695	16335	14792	26144

TABLE 57. AVERAGE MONTHLY INCOME OF MAJOR JOBS FOR EMPLOYEES CLASSIFIED WITH OCCUPATION,
BY AGE

May, 2010

Unit : NT\$

高 中 (職)			大 專 及 以 上			Item
Senior high (Vocational)			Junior college & above			
小 計	高 中	高 職	小 計	專 科	大 學 以 上	
Subtotal	Senior high	Vocational	Subtotal	Junior college	University & graduate school	
29509	30588	29182	40436	36976	42550	Total
21251	22329	21002	20911	24043	20142	15 - 24 years
15684	16411	15570	12504	11857	12631	15 - 19 years
22997	23563	22852	21784	25080	20957	20 - 24 years
28815	28993	28767	38783	34938	41189	25 - 44 years
25763	25213	25888	31676	29230	32558	25 - 29 years
28635	28715	28615	36779	32131	39985	30 - 34 years
30013	29299	30227	43012	36394	48544	35 - 39 years
30685	31824	30336	49612	42804	55809	40 - 44 years
34254	35433	33775	56488	46340	64850	45 - 64 years
32401	33616	31992	54547	45558	62124	45 - 49 years
35301	34747	35536	55997	45903	64828	50 - 54 years
37944	40427	36525	59509	47838	69327	55 - 59 years
34285	36022	33291	69620	56390	74523	60 - 64 years
33055	30986	34811	50417	38177	55695	65 years & over
32702	33394	32469	45463	41619	47822	Male
22110	22725	21965	20473	25236	19177	15 - 24 years
15243	15142	15260	12410	13721	12208	15 - 19 years
24177	24359	24130	21647	26230	20312	20 - 24 years
31884	31646	31955	42428	38913	44472	25 - 44 years
27368	25903	27741	33113	31764	33514	25 - 29 years
31321	31373	31308	39645	34732	42664	30 - 34 years
33753	33170	33929	47633	40956	52589	35 - 39 years
35666	35137	35881	54142	46524	61293	40 - 44 years
38550	38839	38414	61723	50165	71865	45 - 64 years
36891	37211	36767	58701	48711	68560	45 - 49 years
39635	38170	40319	61534	50220	72153	50 - 54 years
42321	43628	41459	66228	53307	76275	55 - 59 years
34729	36884	33016	72812	55539	77982	60 - 64 years
31576	24296	35839	50417	38177	55695	65 years & over
25700	26592	25463	35322	32229	37204	Female
20284	21865	19928	21152	23296	20656	15 - 24 years
16150	17994	15889	12590	10664	13050	15 - 19 years
21640	22640	21385	21855	24361	21276	20 - 24 years
25152	25289	25119	35242	31404	37818	25 - 44 years
23474	23963	23381	30511	27628	31712	25 - 29 years
25171	25334	25128	33959	29893	37093	30 - 34 years
25722	24784	25999	38402	32394	44051	35 - 39 years
25887	26757	25693	43867	37909	49081	40 - 44 years
29058	30134	28700	47957	39507	54236	45 - 64 years
27504	28667	27173	48630	39997	54417	45 - 49 years
30301	30162	30353	47329	38454	54279	50 - 54 years
30987	33906	29675	44313	37036	51615	55 - 59 years
33349	31952	33693	59626	57940	60730	60 - 64 years
36073	38835	31106	-	-	-	65 years & over

表58 職業別受僱就業者平均每月主要工作之收入—按行業分

單位：新台幣元

中華民國99年5月

項 目 別	總 計 Total	民 意 代 表、 企 業 主 管 及 經 理 人 員 Legislators, Government Administrators, Business Executives & Managers	專 業 人 員 Professionals	技術員及助理專業人員 Technicians and Associate Professionals
總 計	34431	68476	49837	39357
農、林、漁、牧業	21849	-	50000	40429
工業	32943	67299	47687	38816
礦業及土石採取業	33967	-	-	59585
製造業	32554	67143	47082	38064
電力及燃氣供應業	55076	88410	63009	57030
用水供應及污染整治業	34650	...	48983	46719
營造業	33305	65458	51174	39706
服務業	35730	69251	50574	39656
批發及零售業	29459	63453	47678	34782
運輸及倉儲業	39992	69572	47415	52573
住宿及餐飲業	23546	48013	45632	38626
資訊及通訊傳播業	42174	65852	44657	40913
金融及保險業	44655	94155	51506	43087
不動產業	34581	72755	53000	36339
專業、科學及技術服務業	41760	81431	58500	40266
支援服務業	26260	64288	55180	36228
公共行政及國防；強制性社會安全	46057	58369	74111	52528
教育服務業	42465	67078	52477	32252
醫療保健及社會工作服務業	39791	67299	48798	35001
藝術、娛樂及休閒服務業	31632	73701	44883	39246
其他服務業	26041	48609	29735	26650

TABLE 58. AVERAGE MONTHLY INCOME OF MAJOR JOBS FOR EMPLOYEES CLASSIFIED WITH OCCUPATION,
BY INDUSTRY

May , 2010

Unit : NT\$

事 務 工 作 人 員	服務工作人員及售貨員	農、林、漁、牧工作人員	生 產 有 關 工 人、 機 械 設 備 操 作 工 及 體 力 工	Item
Clerks	Service Workers and Shop and Market Sales Workers	Agricultural, Animal Husbandry, Forestry and Fishing Workers	Prod. Machine Operators and Related Workers	
29089	26409	21573	27941	Total
31129	-	21289	19435	Agriculture, Forestry, Fishing & Animal Husbandry
28402	31808	21024	27976	Goods-Producing Industries
29553	-	-	33381	Mining & Quarrying
28569	30925	-	26386	Manufacturing
43391	70797	-	40183	Electricity & Gas Supply
32842	38000	-	30735	Water Supply & Remediation Services
25999	27506	21024	31862	Construction
29335	26357	26340	28027	Services-Producing Industries
26908	23208	-	26651	Wholesale & Retail Trade
34869	54530	-	37030	Transportation & Storage
24821	22504	-	19787	Accommodation & Food Services
30684	-	-	37618	Information & Communication
34303	39921	-	27643	Finance & Insurance
25790	24000	32000	24775	Real Estate
28230	41696	24234	27881	Professional, Scientific & Technical Services
23874	26699	22621	19976	Support Services
30911	55188	29000	27684	Public Administration & Defence ; Compulsory Social Security
28724	24527	-	25131	Education
26023	25565	-	25367	Human Health & Social Work Services
25078	26354	29570	28417	Arts, Entertainment & Recreation
24939	24062	25000	27239	Other Services

表59 15歲以上民間人口98年勞動力異動情形—按年齡分

單位：千人

中華民國99年5月

項 目 別	總 計 Total	繼續原有工作者 Keeping on the same job	新 進 及 重 行 就 業 者 目 前 行 業 Current industries of persons newly employed or re-employed			
			小 計 Subtotal	農 業 Agriculture	工 業 Goods-Producing Industries	服 務 業 Services-Producing Industries
總 計	19037	9646	359	5	104	250
15 ~ 24 歲	3037	503	189	1	54	133
15 ~ 19 歲	1579	68	49	0	11	38
20 ~ 24 歲	1458	435	140	1	43	95
25 ~ 44 歲	7434	5489	144	2	43	99
25 ~ 29 歲	1870	1279	89	1	28	60
30 ~ 34 歲	1959	1457	27	0	8	19
35 ~ 39 歲	1768	1354	15	0	4	10
40 ~ 44 歲	1837	1399	14	1	2	11
45 ~ 64 歲	6106	3458	24	2	6	16
45 ~ 49 歲	1888	1353	7	1	1	5
50 ~ 54 歲	1748	1082	13	1	4	8
55 ~ 59 歲	1517	724	3	-	1	2
60 ~ 64 歲	953	298	1	0	-	0
65 歲 及 以 上	2460	197	2	-	0	2
男	9376	5454	170	3	68	100
15 ~ 24 歲	1510	229	87	1	37	49
15 ~ 19 歲	810	38	24	0	8	15
20 ~ 24 歲	700	191	63	1	28	34
25 ~ 44 歲	3670	2953	74	1	29	45
25 ~ 29 歲	920	642	52	0	21	30
30 ~ 34 歲	966	794	10	0	4	6
35 ~ 39 歲	870	742	7	-	2	5
40 ~ 44 歲	914	775	5	-	1	4
45 ~ 64 歲	3016	2131	7	1	2	4
45 ~ 49 歲	942	791	1	0	0	0
50 ~ 54 歲	864	660	4	1	1	2
55 ~ 59 歲	746	477	2	-	0	1
60 ~ 64 歲	465	203	-	-	-	-
65 歲 及 以 上	1180	141	2	-	0	2
女	9661	4192	189	2	36	151
15 ~ 24 歲	1527	274	102	-	18	84
15 ~ 19 歲	769	30	25	-	3	23
20 ~ 24 歲	758	244	76	-	15	62
25 ~ 44 歲	3765	2536	69	1	14	54
25 ~ 29 歲	950	637	37	0	7	30
30 ~ 34 歲	994	663	16	-	4	12
35 ~ 39 歲	898	612	7	0	2	5
40 ~ 44 歲	923	624	9	1	1	7
45 ~ 64 歲	3090	1327	17	1	4	12
45 ~ 49 歲	947	562	6	0	1	5
50 ~ 54 歲	884	422	9	0	3	6
55 ~ 59 歲	771	247	1	-	0	1
60 ~ 64 歲	488	95	1	0	-	0
65 歲 及 以 上	1280	55	0	-	0	0

TABLE 59. YEAR 2009'S CHANGES IN LABOR FORCE STATUS FOR CIVILIAN POPULATION
AGED 15 YEARS AND OVER, BY AGE

May, 2010

Unit : Thousand Persons

轉業者 Job changer	退出就業者目前之狀況 Current status after exit from employment					繼續未就業者 Keeping on not in employment	Item
	小計 Subtotal	失業 Unemployed	求學及準備升學 Attend sch. or rebrush to take entr. exam	料理家務 Housekeeping	其他 Others		
700	445	192	37	85	132	7887	Total
92	60	20	26	1	12	2194	15 - 24 years
10	13	3	7	0	3	1440	15 - 19 years
82	47	17	19	1	9	754	20 - 24 years
475	223	122	10	36	54	1104	25 - 44 years
183	60	32	7	5	15	258	25 - 29 years
126	77	42	3	14	19	273	30 - 34 years
89	45	27	-	10	8	265	35 - 39 years
77	41	21	0	8	12	308	40 - 44 years
132	162	50	-	47	65	2330	45 - 64 years
64	44	23	-	10	11	419	45 - 49 years
36	51	14	-	19	18	566	50 - 54 years
25	45	11	-	12	23	719	55 - 59 years
7	22	1	-	7	14	626	60 - 64 years
2	0	-	-	0	0	2259	65 years & over
398	224	122	15	3	84	3130	Male
35	25	6	11	-	7	1134	15 - 24 years
3	7	0	4	-	3	738	15 - 19 years
32	18	6	7	-	5	396	20 - 24 years
277	110	76	4	1	29	255	25 - 44 years
105	25	16	3	0	5	96	25 - 29 years
68	37	25	1	-	11	56	30 - 34 years
54	24	18	-	1	5	43	35 - 39 years
50	25	16	-	0	8	60	40 - 44 years
85	89	40	-	2	48	704	45 - 64 years
42	26	19	-	1	7	81	45 - 49 years
20	23	11	-	0	12	156	50 - 54 years
18	27	9	-	1	17	222	55 - 59 years
4	13	1	-	-	12	244	60 - 64 years
1	0	-	-	-	0	1036	65 years & over
303	221	70	21	82	47	4757	Female
56	35	14	15	1	5	1060	15 - 24 years
6	6	3	3	0	1	701	15 - 19 years
50	29	11	12	1	4	358	20 - 24 years
198	113	46	6	35	25	849	25 - 44 years
78	35	16	4	5	10	162	25 - 29 years
58	40	17	2	14	8	217	30 - 34 years
35	21	9	-	9	3	223	35 - 39 years
27	16	4	0	7	4	248	40 - 44 years
48	73	10	-	45	17	1625	45 - 64 years
22	18	4	-	10	5	338	45 - 49 years
16	27	4	-	18	6	410	50 - 54 years
7	19	2	-	11	5	496	55 - 59 years
2	9	0	-	7	2	381	60 - 64 years
1	0	-	-	0	-	1223	65 years & over

表59 15歲以上民間人口98年勞動力異動情形—按年齡分(續)

單位：%

中華民國99年5月

項 目 別	總 計 Total	繼續原有工作者 Keeping on the same job	新 進 及 重 行 就 業 者 目 前 行 業 Current industries of persons newly employed or re-employed			
			小 計 Subtotal	農 業 Agriculture	工 業 Goods- Producing Industries	服 務 業 Services- Producing Industries
總 計	100.00	50.67	1.88	0.03	0.54	1.31
15 ~ 24 歲	100.00	16.56	6.22	0.05	1.78	4.39
15 ~ 19 歲	100.00	4.29	3.11	0.02	0.69	2.40
20 ~ 24 歲	100.00	29.84	9.58	0.07	2.97	6.55
25 ~ 44 歲	100.00	73.83	1.94	0.02	0.58	1.34
25 ~ 29 歲	100.00	68.42	4.77	0.03	1.52	3.22
30 ~ 34 歲	100.00	74.35	1.36	0.01	0.39	0.95
35 ~ 39 歲	100.00	76.60	0.82	0.01	0.25	0.56
40 ~ 44 歲	100.00	76.12	0.74	0.04	0.12	0.58
45 ~ 64 歲	100.00	56.63	0.39	0.03	0.10	0.26
45 ~ 49 歲	100.00	71.66	0.39	0.04	0.06	0.29
50 ~ 54 歲	100.00	61.92	0.74	0.05	0.24	0.45
55 ~ 59 歲	100.00	47.76	0.19	-	0.05	0.14
60 ~ 64 歲	100.00	31.29	0.06	0.03	-	0.03
65 歲 及 以 上	100.00	8.00	0.09	-	0.02	0.07
男	100.00	58.17	1.81	0.03	0.72	1.06
15 ~ 24 歲	100.00	15.16	5.76	0.09	2.43	3.25
15 ~ 19 歲	100.00	4.72	2.93	0.05	1.01	1.88
20 ~ 24 歲	100.00	27.24	9.04	0.14	4.07	4.83
25 ~ 44 歲	100.00	80.47	2.03	0.01	0.78	1.23
25 ~ 29 歲	100.00	69.80	5.64	0.04	2.33	3.27
30 ~ 34 歲	100.00	82.23	1.09	0.02	0.41	0.66
35 ~ 39 歲	100.00	85.33	0.82	-	0.29	0.54
40 ~ 44 歲	100.00	84.73	0.54	-	0.09	0.45
45 ~ 64 歲	100.00	70.66	0.22	0.03	0.06	0.13
45 ~ 49 歲	100.00	83.98	0.13	0.04	0.05	0.04
50 ~ 54 歲	100.00	76.45	0.46	0.06	0.13	0.26
55 ~ 59 歲	100.00	63.97	0.21	-	0.05	0.16
60 ~ 64 歲	100.00	43.65	-	-	-	-
65 歲 及 以 上	100.00	11.97	0.15	-	0.02	0.13
女	100.00	43.39	1.95	0.02	0.37	1.56
15 ~ 24 歲	100.00	17.94	6.67	-	1.15	5.52
15 ~ 19 歲	100.00	3.84	3.31	-	0.36	2.95
20 ~ 24 歲	100.00	32.25	10.09	-	1.95	8.13
25 ~ 44 歲	100.00	67.36	1.84	0.03	0.37	1.44
25 ~ 29 歲	100.00	67.08	3.93	0.02	0.74	3.17
30 ~ 34 歲	100.00	66.69	1.62	-	0.38	1.24
35 ~ 39 歲	100.00	68.14	0.82	0.02	0.22	0.59
40 ~ 44 歲	100.00	67.59	0.93	0.08	0.14	0.71
45 ~ 64 歲	100.00	42.95	0.55	0.03	0.13	0.39
45 ~ 49 歲	100.00	59.40	0.65	0.04	0.08	0.54
50 ~ 54 歲	100.00	47.73	1.01	0.04	0.34	0.63
55 ~ 59 歲	100.00	32.08	0.18	-	0.05	0.13
60 ~ 64 歲	100.00	19.52	0.12	0.06	-	0.06
65 歲 及 以 上	100.00	4.33	0.03	-	0.01	0.01

TABLE 59. YEAR 2009'S CHANGES IN LABOR FORCE STATUS FOR CIVILIAN POPULATION
AGED 15 YEARS AND OVER, BY AGE(Cont.)

May, 2010

Unit : %

轉業者 Job changer	退出就業者目前之狀況 Current status after exit from employment					繼續未就業者 Keeping on not in employment	Item
	小計 Subtotal	失業 Unemployed	求學及準備升學 Attend sch. or rebrush to take entr. exam	料理家務 Housekeeping	其他 Others		
3.68	2.34	1.01	0.19	0.45	0.69	41.43	Total
3.02	1.96	0.66	0.86	0.05	0.40	72.24	15 - 24 years
0.60	0.83	0.17	0.44	0.01	0.21	91.16	15 - 19 years
5.63	3.19	1.18	1.33	0.09	0.59	51.75	20 - 24 years
6.39	3.00	1.64	0.14	0.49	0.73	14.85	25 - 44 years
9.78	3.22	1.73	0.39	0.27	0.83	13.81	25 - 29 years
6.43	3.95	2.15	0.13	0.71	0.95	13.91	30 - 34 years
5.04	2.53	1.53	-	0.55	0.45	15.01	35 - 39 years
4.18	2.22	1.12	0.02	0.41	0.67	16.74	40 - 44 years
2.17	2.66	0.81	-	0.77	1.07	38.15	45 - 64 years
3.40	2.34	1.21	-	0.54	0.60	22.21	45 - 49 years
2.07	2.89	0.81	-	1.07	1.02	32.38	50 - 54 years
1.67	3.00	0.74	-	0.77	1.48	47.37	55 - 59 years
0.69	2.30	0.15	-	0.70	1.45	65.66	60 - 64 years
0.06	0.02	-	-	0.01	0.01	91.83	65 years & over
4.24	2.39	1.30	0.16	0.03	0.90	33.38	Male
2.33	1.63	0.42	0.73	-	0.48	75.12	15 - 24 years
0.38	0.83	0.03	0.48	-	0.33	91.14	15 - 19 years
4.59	2.56	0.88	1.03	-	0.65	56.57	20 - 24 years
7.55	3.01	2.06	0.11	0.04	0.79	6.94	25 - 44 years
11.39	2.69	1.73	0.33	0.04	0.59	10.48	25 - 29 years
7.05	3.85	2.61	0.10	-	1.13	5.79	30 - 34 years
6.23	2.72	2.10	-	0.08	0.55	4.90	35 - 39 years
5.48	2.71	1.78	-	0.05	0.88	6.55	40 - 44 years
2.80	2.96	1.32	-	0.06	1.59	23.35	45 - 64 years
4.49	2.75	2.00	-	0.06	0.70	8.65	45 - 49 years
2.30	2.69	1.22	-	0.05	1.42	18.11	50 - 54 years
2.41	3.60	1.21	-	0.09	2.30	29.80	55 - 59 years
0.94	2.86	0.29	-	-	2.57	52.54	60 - 64 years
0.05	0.01	-	-	-	0.01	87.81	65 years & over
3.13	2.29	0.73	0.22	0.85	0.49	49.24	Female
3.69	2.29	0.89	0.99	0.09	0.32	69.40	15 - 24 years
0.83	0.84	0.33	0.39	0.01	0.10	91.18	15 - 19 years
6.60	3.77	1.46	1.60	0.17	0.54	47.29	20 - 24 years
5.25	3.00	1.24	0.17	0.93	0.67	22.55	25 - 44 years
8.22	3.73	1.72	0.45	0.50	1.05	17.05	25 - 29 years
5.83	4.05	1.71	0.17	1.41	0.77	21.81	30 - 34 years
3.89	2.36	0.99	-	1.01	0.36	24.79	35 - 39 years
2.89	1.74	0.47	0.04	0.78	0.46	26.84	40 - 44 years
1.54	2.36	0.32	-	1.47	0.57	52.60	45 - 64 years
2.31	1.93	0.42	-	1.01	0.50	35.71	45 - 49 years
1.84	3.09	0.41	-	2.05	0.62	46.32	50 - 54 years
0.96	2.42	0.29	-	1.44	0.69	64.36	55 - 59 years
0.46	1.76	0.02	-	1.36	0.38	78.15	60 - 64 years
0.07	0.02	-	-	0.02	-	95.55	65 years & over

表60 15歲以上民間人口98年勞動力異動情形—按教育程度分

單位：千人

中華民國99年5月

項 目 別	總 計 Total	繼續原有工作者 Keeping on the same job	新 進 及 重 行 就 業 者 目 前 行 業 Current industries of persons newly employed or re-employed			
			小 計 Subtotal	農 業 Agriculture	工 業 Goods- Producing Industries	服 務 業 Services- Producing Industries
總 計	19037	9646	359	5	104	250
國 中 及 以 下	6091	2287	32	2	11	19
國 小 及 以 下	3515	932	9	1	2	5
國 中	2576	1355	24	1	8	14
高 中 (職)	6072	3319	92	2	37	53
高 中	1846	816	24	1	9	14
高 職	4226	2503	69	2	27	39
大 專 及 以 上	6874	4041	234	0	56	178
專 科	2435	1679	42	0	7	34
大 學 及 以 上	4439	2362	193	0	49	144
男	9376	5454	170	3	68	100
國 中 及 以 下	2884	1449	11	1	6	5
國 小 及 以 下	1421	525	1	-	-	1
國 中	1463	924	10	1	6	4
高 中 (職)	3010	1864	52	2	23	27
高 中	972	502	14	1	5	9
高 職	2038	1362	38	1	18	18
大 專 及 以 上	3482	2141	107	0	39	68
專 科	1206	910	18	0	5	13
大 學 及 以 上	2276	1231	89	0	34	55
女	9661	4192	189	2	36	151
國 中 及 以 下	3207	838	21	2	5	14
國 小 及 以 下	2095	407	7	1	2	4
國 中	1112	431	14	1	2	10
高 中 (職)	3063	1455	40	0	14	26
高 中	874	314	10	-	4	5
高 職	2188	1141	31	0	9	21
大 專 及 以 上	3392	1900	128	-	17	110
專 科	1229	769	24	-	3	21
大 學 及 以 上	2163	1130	103	-	15	89

TABLE 60. YEAR 2009'S CHANGES IN LABOR FORCE STATUS FOR CIVILIAN POPULATION
AGED 15 YEARS AND OVER, BY EDUCATIONAL ATTAINMENT

May , 2010

Unit : Thousand Persons

轉 業 者 Job changer	退 出 就 業 者 目 前 之 狀 況 Current status after exit from employment					繼續未就業者 Keeping on not in employment	Item
	小 計 Subtotal	失 業 Unemployed	求學及準備升學 Attend sch. or rebrush to take entr. exam	料 理 家 務 Housekeeping	其 他 Others		
700	445	192	37	85	132	7887	Total
117	120	43	-	29	48	3535	Junior high & below
32	53	13	-	16	23	2491	Primary school & below
86	67	30	-	12	25	1044	Junior high
257	154	81	5	31	37	2250	Senior high & Vocational
55	37	18	1	9	10	914	Senior high
202	116	63	5	23	26	1336	Vocational
326	172	68	31	25	47	2102	Junior college & above
114	61	28	3	14	16	539	Junior college
212	111	40	29	11	31	1562	University & graduate school
398	224	122	15	3	84	3130	Male
76	70	34	-	0	36	1277	Junior high & below
15	28	10	-	-	18	851	Primary school & below
61	42	24	-	0	18	427	Junior high
149	76	50	3	1	22	868	Senior high & Vocational
34	20	13	-	0	7	401	Senior high
115	56	37	3	1	15	467	Vocational
173	78	37	12	2	26	984	Junior college & above
59	27	15	0	0	11	192	Junior college
114	50	22	12	1	15	792	University & graduate school
303	221	70	21	82	47	4757	Female
41	50	9	-	28	12	2257	Junior high & below
16	25	3	-	16	5	1640	Primary school & below
25	25	6	-	12	7	617	Junior high
108	77	31	2	30	15	1382	Senior high & Vocational
21	17	5	1	8	3	513	Senior high
87	60	26	2	22	11	869	Vocational
153	94	31	19	24	21	1118	Junior college & above
55	34	12	3	14	5	347	Junior college
98	60	18	16	10	16	770	University & graduate school

表60 15歲以上民間人口98年勞動力異動情形—按教育程度分(續)

單位：%

中華民國99年5月

項 目 別	總 計 Total	繼續原有工作者 Keeping on the same job	新 進 及 重 行 就 業 者 目 前 行 業 Current industries of persons newly employed or re-employed			
			小 計 Subtotal	農 業 Agriculture	工 業 Goods-Producing Industries	服 務 業 Services-Producing Industries
總 計	100.00	50.67	1.88	0.03	0.54	1.31
國 中 及 以 下	100.00	37.54	0.53	0.04	0.17	0.32
國 小 及 以 下	100.00	26.51	0.24	0.03	0.07	0.14
國 中	100.00	52.61	0.92	0.05	0.32	0.55
高 中 (職)	100.00	54.66	1.52	0.04	0.60	0.88
高 中	100.00	44.19	1.27	0.03	0.50	0.74
高 職	100.00	59.23	1.62	0.04	0.65	0.93
大 專 及 以 上	100.00	58.78	3.41	0.00	0.82	2.59
專 科	100.00	68.95	1.72	0.01	0.31	1.41
大 學 及 以 上	100.00	53.20	4.34	0.00	1.10	3.23
男	100.00	58.17	1.81	0.03	0.72	1.06
國 中 及 以 下	100.00	50.24	0.39	0.02	0.20	0.17
國 小 及 以 下	100.00	36.96	0.09	-	-	0.09
國 中	100.00	63.13	0.68	0.04	0.39	0.25
高 中 (職)	100.00	61.94	1.73	0.07	0.76	0.90
高 中	100.00	51.68	1.44	0.06	0.50	0.88
高 職	100.00	66.84	1.86	0.07	0.89	0.90
大 專 及 以 上	100.00	61.49	3.07	0.01	1.12	1.94
專 科	100.00	75.44	1.47	0.01	0.39	1.08
大 學 及 以 上	100.00	54.09	3.92	0.01	1.51	2.40
女	100.00	43.39	1.95	0.02	0.37	1.56
國 中 及 以 下	100.00	26.13	0.65	0.06	0.15	0.45
國 小 及 以 下	100.00	19.41	0.35	0.05	0.11	0.18
國 中	100.00	38.78	1.23	0.07	0.22	0.94
高 中 (職)	100.00	47.50	1.31	0.01	0.45	0.86
高 中	100.00	35.86	1.09	-	0.49	0.60
高 職	100.00	52.15	1.40	0.01	0.43	0.96
大 專 及 以 上	100.00	56.00	3.76	-	0.52	3.25
專 科	100.00	62.58	1.96	-	0.23	1.73
大 學 及 以 上	100.00	52.26	4.78	-	0.68	4.11

TABLE 60. YEAR 2009'S CHANGES IN LABOR FORCE STATUS FOR CIVILIAN POPULATION
AGED 15 YEARS AND OVER, BY EDUCATIONAL ATTAINMENT(Cont.)

May, 2010

Unit : %

轉業者 Job changer	退出就業者目前之狀況 Current status after exit from employment					繼續未就業者 Keeping on not in employment	Item
	小計 Subtotal	失業 Unemployed	求學及準備升學 Attend sch. or rebrush to take entr. exam	料理家務 Housekeeping	其他 Others		
3.68	2.34	1.01	0.19	0.45	0.69	41.43	Total
1.92	1.97	0.71	-	0.47	0.79	58.03	Junior high & below
0.90	1.50	0.38	-	0.46	0.66	70.85	Primary school & below
3.32	2.61	1.17	-	0.48	0.96	40.54	Junior high
4.24	2.53	1.33	0.08	0.51	0.60	37.06	Senior high & Vocational
2.98	2.03	0.97	0.03	0.47	0.56	49.53	Senior high
4.78	2.75	1.49	0.11	0.53	0.63	31.61	Vocational
4.74	2.50	0.98	0.46	0.37	0.69	30.57	Junior college & above
4.68	2.50	1.13	0.12	0.59	0.66	22.15	Junior college
4.77	2.50	0.90	0.64	0.25	0.70	35.19	University & graduate school
4.24	2.39	1.30	0.16	0.03	0.90	33.38	Male
2.64	2.44	1.19	-	0.01	1.24	44.29	Junior high & below
1.07	1.99	0.71	-	-	1.27	59.89	Primary school & below
4.16	2.88	1.66	-	0.01	1.21	29.15	Junior high
4.94	2.53	1.67	0.09	0.04	0.74	28.85	Senior high & Vocational
3.51	2.08	1.32	-	0.04	0.72	41.29	Senior high
5.63	2.75	1.83	0.14	0.04	0.74	22.92	Vocational
4.96	2.23	1.07	0.35	0.05	0.76	28.25	Junior college & above
4.89	2.27	1.27	0.01	0.04	0.95	15.93	Junior college
4.99	2.21	0.96	0.54	0.06	0.65	34.78	University & graduate school
3.13	2.29	0.73	0.22	0.85	0.49	49.24	Female
1.28	1.55	0.28	-	0.89	0.38	70.39	Junior high & below
0.78	1.17	0.15	-	0.78	0.25	78.28	Primary school & below
2.22	2.25	0.54	-	1.09	0.62	55.52	Junior high
3.54	2.53	1.00	0.07	0.99	0.47	45.12	Senior high & Vocational
2.39	1.97	0.57	0.06	0.96	0.38	58.68	Senior high
4.00	2.75	1.17	0.08	1.00	0.51	39.71	Vocational
4.51	2.77	0.90	0.56	0.69	0.61	32.95	Junior college & above
4.47	2.73	0.99	0.23	1.13	0.37	28.26	Junior college
4.54	2.80	0.84	0.75	0.45	0.75	35.62	University & graduate school

表6 1 15歲以上民間人口98年勞動力異動情形—按婚姻狀況分

單位：千人；%

中華民國99年5月

項 目 別	總 計 Total	繼續原有工作者 Keeping on the same job	新 進 及 重 行 就 業 者 目 前 行 業 Current industries of persons newly employed or re-employed			
			小 計 Subtotal	農 業 Agriculture	工 業 Goods-Producing Industries	服 務 業 Services-Producing Industries
實 數						
總 計	19037	9646	359	5	104	250
未 婚	6494	2994	287	2	84	200
有 配 偶 或 同 居	10683	6051	63	2	16	45
離 婚、分 居 或 喪 偶	1861	601	9	1	3	5
男	9376	5454	170	3	68	100
未 婚	3466	1596	146	2	60	83
有 配 偶 或 同 居	5307	3589	22	1	5	16
離 婚、分 居 或 喪 偶	603	269	2	-	2	1
女	9661	4192	189	2	36	151
未 婚	3028	1398	141	-	24	117
有 配 偶 或 同 居	5376	2462	42	1	11	29
子 女 均 在 6 歲 以 上	4277	1839	25	0	6	18
有 未 滿 6 歲 子 女	851	465	12	0	3	9
尚 無 子 女	248	158	5	1	1	3
離 婚、分 居 或 喪 偶	1258	333	6	1	1	4
百 分 比						
總 計	100.00	50.67	1.88	0.03	0.54	1.31
未 婚	100.00	46.11	4.42	0.03	1.30	3.08
有 配 偶 或 同 居	100.00	56.64	0.59	0.02	0.15	0.42
離 婚、分 居 或 喪 偶	100.00	32.33	0.47	0.05	0.16	0.27
男	100.00	58.17	1.81	0.03	0.72	1.06
未 婚	100.00	46.06	4.22	0.07	1.74	2.41
有 配 偶 或 同 居	100.00	67.63	0.41	0.01	0.10	0.29
離 婚、分 居 或 喪 偶	100.00	44.57	0.39	-	0.30	0.09
女	100.00	43.39	1.95	0.02	0.37	1.56
未 婚	100.00	46.16	4.65	-	0.79	3.86
有 配 偶 或 同 居	100.00	45.79	0.77	0.02	0.21	0.55
子 女 均 在 6 歲 以 上	100.00	42.99	0.57	0.01	0.15	0.42
有 未 滿 6 歲 子 女	100.00	54.66	1.46	0.04	0.38	1.04
尚 無 子 女	100.00	63.71	1.83	0.20	0.56	1.07
離 婚、分 居 或 喪 偶	100.00	26.46	0.51	0.07	0.09	0.35

TABLE 61. YEAR 2009'S CHANGES IN LABOR FORCE STATUS FOR CIVILIAN POPULATION
AGED 15 YEARS AND OVER, BY MARITAL STATUS

May , 2010							Unit : Thousand Persons ; %	
轉 業 者 Job changer	退 出 就 業 者 目 前 之 狀 況 Current status after exit from employment					繼續未就業者 Keeping on not in employment	Item	
	小 計 Subtotal	失 業 Unemployed	求學及準備升學 Attend sch. or rebrush to take entr. exam	料 理 家 務 Housekeeping	其 他 Others			
							Real number	
700	445	192	37	85	132	7887	Total	
367	198	106	36	4	53	2648	Never married	
275	201	66	0	74	60	4093	Married, spouse prt. or cohabited	
58	47	20	-	8	19	1146	Divorced, Separated or widowed	
398	224	122	15	3	84	3130	Male	
200	97	56	15	1	26	1426	Never married	
175	104	54	0	2	48	1417	Married, spouse prt. or cohabited	
23	23	13	-	1	10	286	Divorced, Separated or widowed	
303	221	70	21	82	47	4757	Female	
167	100	50	21	3	26	1222	Never married	
100	97	12	0	73	12	2675	Married, spouse prt. or cohabited	
63	70	9	-	53	8	2281	Children all aged 6 yr. & over	
29	19	3	0	15	1	325	With children aged under 6 years	
9	8	0	-	5	3	69	No children	
35	23	8	-	7	9	860	Divorced, Separated or widowed	
							Percent	
3.68	2.34	1.01	0.19	0.45	0.69	41.43	Total	
5.65	3.05	1.63	0.56	0.05	0.81	40.78	Never married	
2.58	1.88	0.62	0.00	0.69	0.56	38.31	Married, spouse prt. or cohabited	
3.12	2.51	1.08	-	0.41	1.02	61.57	Divorced, Separated or widowed	
4.24	2.39	1.30	0.16	0.03	0.90	33.38	Male	
5.76	2.81	1.60	0.43	0.02	0.76	41.16	Never married	
3.30	1.96	1.01	0.00	0.03	0.91	26.71	Married, spouse prt. or cohabited	
3.80	3.85	2.08	-	0.16	1.62	47.39	Divorced, Separated or widowed	
3.13	2.29	0.73	0.22	0.85	0.49	49.24	Female	
5.52	3.32	1.66	0.70	0.09	0.87	40.36	Never married	
1.87	1.81	0.23	0.00	1.35	0.22	49.76	Married, spouse prt. or cohabited	
1.46	1.64	0.20	-	1.25	0.19	53.33	Children all aged 6 yr. & over	
3.37	2.26	0.38	0.03	1.73	0.12	38.25	With children aged under 6 years	
3.66	3.12	0.18	-	1.88	1.06	27.68	No children	
2.80	1.86	0.60	-	0.53	0.74	68.37	Divorced, Separated or widowed	

表62 15歲以上民間人口98年勞動力異動情形—按戶籍地分

單位：千人；%

中華民國99年5月

項 目 別	總 計 Total	繼續原有工作者 Keeping on the same job	新 進 及 重 行 就 業 者 目 前 行 業 Current industries of persons newly employed or re-employed			
			小 計 Subtotal	農 業 Agriculture	工 業 Goods-Producing Industries	服 務 業 Services-Producing Industries
戶 籍 地						
實 數						
總 計	19037	9646	359	5	104	250
北 部 區 域	8478	4258	161	1	44	116
中 部 區 域	4720	2444	91	2	28	61
南 部 區 域	5369	2707	98	1	29	68
東 部 區 域	470	236	8	1	2	5
百 分 比						
總 計	100.00	50.67	1.88	0.03	0.54	1.31
北 部 區 域	100.00	50.23	1.89	0.01	0.52	1.37
中 部 區 域	100.00	51.79	1.94	0.04	0.60	1.29
南 部 區 域	100.00	50.42	1.83	0.02	0.54	1.27
東 部 區 域	100.00	50.29	1.74	0.11	0.48	1.15

註：同表14。

TABLE 62. YEAR 2009'S CHANGES IN LABOR FORCE STATUS FOR CIVILIAN POPULATION
AGED 15 YEARS AND OVER, BY PLACE OF HOUSEHOLD REGISTERED

May , 2010							Unit : Thousand Persons ; %
轉 業 者 Job changer	退 出 就 業 者 目 前 之 狀 況 Current status after exit from employment					繼續未就業者 Keeping on not in employment	Item
	小 計 Subtotal	失 業 Unemployed	求學及準備升學 Attend sch. or rebrush to take entr. exam	料 理 家 務 Housekeeping	其 他 Others		
							Place of household registered
							Real number
700	445	192	37	85	132	7887	Total
329	205	82	22	37	65	3524	Northern region
164	100	49	5	18	28	1920	Central region
186	126	57	9	25	35	2252	Southern region
21	15	5	1	5	4	190	Eastern region
							Percent
3.68	2.34	1.01	0.19	0.45	0.69	41.43	Total
3.89	2.42	0.96	0.25	0.44	0.77	41.57	Northern region
3.48	2.12	1.03	0.11	0.39	0.58	40.68	Central region
3.46	2.34	1.06	0.17	0.46	0.65	41.95	Southern region
4.37	3.14	0.96	0.12	1.14	0.92	40.45	Eastern region

Note : The same interpretation as shown in table 14.

表63 98年轉業就業者教育程度一按行業職業變動情形分

單位：千人；%

中華民國99年5月

項 目 別	總 計 Total	國 中 及 以 下 Junior high & below		
		小 計 Subtotal	國 小 及 以 下 Primary school & below	國 中 Junior high
實 數				
總 計	700	117	32	86
同 職 業 同 行 業	201	36	11	25
同 職 業 不 同 行 業	107	14	5	9
同 行 業 不 同 職 業	40	5	1	4
不 同 職 業 及 不 同 行 業	352	62	15	48
男	398	76	15	61
同 職 業 同 行 業	106	25	6	19
同 職 業 不 同 行 業	60	9	1	7
同 行 業 不 同 職 業	22	2	1	2
不 同 職 業 及 不 同 行 業	210	40	7	33
女	303	41	16	25
同 職 業 同 行 業	95	10	4	6
同 職 業 不 同 行 業	47	6	4	2
同 行 業 不 同 職 業	19	3	1	2
不 同 職 業 及 不 同 行 業	142	22	8	15
百 分 比				
總 計	100.00	100.00	100.00	100.00
同 職 業 同 行 業	28.66	30.56	33.57	29.46
同 職 業 不 同 行 業	15.30	12.06	16.04	10.59
同 行 業 不 同 職 業	5.78	4.18	3.47	4.44
不 同 職 業 及 不 同 行 業	50.25	53.20	46.92	55.52
男	100.00	100.00	100.00	100.00
同 職 業 同 行 業	26.58	33.38	40.51	31.60
同 職 業 不 同 行 業	15.21	11.23	8.14	12.00
同 行 業 不 同 職 業	5.41	2.89	3.30	2.79
不 同 職 業 及 不 同 行 業	52.79	52.50	48.06	53.61
女	100.00	100.00	100.00	100.00
同 職 業 同 行 業	31.39	25.36	27.15	24.17
同 職 業 不 同 行 業	15.43	13.60	23.35	7.12
同 行 業 不 同 職 業	6.26	6.55	3.64	8.49
不 同 職 業 及 不 同 行 業	46.92	54.50	45.87	60.23

註：本表中同職業係指就業者在轉業前後之中分類職業相同者；同行業係指就業者在轉業前後之中分類行業相同。

TABLE 63. EDUCATIONAL ATTAINMENT OF YEAR 2009'S JOB CHANGERS,
BY CHANGES IN INDUSTRY AND OCCUPATION

May , 2010						Unit : Thousand Persons ; %
高 中 (職)			大 專 及 以 上			Item
Senior high (Vocational)			Junior college & above			
小 計	高 中	高 職	小 計	專 科	大 學 以 上	
Subtotal	Senior high	Vocational	Subtotal	Junior college	University & graduate school	
						Real number
257	55	202	326	114	212	Total
74	15	59	91	34	57	Same occupation and industry
34	6	28	59	18	42	Same occupation but diff. industry
7	1	7	28	10	18	Same industry but diff. occupation
142	33	108	148	53	95	Different occupation and industry
						Male
149	34	115	173	59	114	
35	6	28	45	17	28	Same occupation and industry
21	4	17	31	8	24	Same occupation but diff. industry
4	1	4	15	4	11	Same industry but diff. occupation
89	23	65	81	30	51	Different occupation and industry
						Female
108	21	87	153	55	98	
40	9	31	45	17	29	Same occupation and industry
13	2	11	28	10	18	Same occupation but diff. industry
3	0	3	13	6	8	Same industry but diff. occupation
53	10	43	67	23	44	Different occupation and industry
						Percent
100.00	100.00	100.00	100.00	100.00	100.00	Total
28.90	27.67	29.23	27.79	29.61	26.81	Same occupation and industry
13.15	10.21	13.95	18.17	15.37	19.68	Same occupation but diff. industry
2.88	1.41	3.28	8.65	8.65	8.64	Same industry but diff. occupation
55.07	60.71	53.54	45.39	46.37	44.86	Different occupation and industry
						Male
100.00	100.00	100.00	100.00	100.00	100.00	
23.38	18.85	24.72	26.35	29.22	24.86	Same occupation and industry
13.91	10.75	14.85	18.08	12.93	20.76	Same occupation but diff. industry
2.97	1.77	3.33	8.63	7.14	9.40	Same industry but diff. occupation
59.74	68.63	57.10	46.94	50.71	44.98	Different occupation and industry
						Female
100.00	100.00	100.00	100.00	100.00	100.00	
36.48	42.03	35.15	29.40	30.02	29.06	Same occupation and industry
12.10	9.32	12.76	18.28	17.98	18.44	Same occupation but diff. industry
2.75	0.83	3.22	8.67	10.28	7.77	Same industry but diff. occupation
48.67	47.82	48.87	43.65	41.72	44.73	Different occupation and industry

Note : In this table, the phrase 'same occupation' implies the occupations an employed person had before or after he/she changed job are identically coded according to the secondary hierarchy of occupational classification. Meanwhile , the phrase 'same industry' implies the industries an employed person undertook before or after he/she changed job are identically coded according to the secondary hierarchy of industrial classification.

表64 98年轉業就業者前職行業—按現職行業分

中華民國99年5月

項 目 別 Item	前 職 行 業									
	總 計		農、林、漁、牧業		工 業					
					計		礦業及土石採取業		製 造 業	
	Grand total		Agriculture, Forestry, Fishing & Animal Husbandry		Total		Mining & Quarrying		Manufacturing	
	千 人 1000 persons	%	千 人 1000 persons	%	千 人 1000 persons	%	千 人 1000 persons	%	千 人 1000 person	%
現職行業 Industry of current job										
總 計 Total	700	100.00	15	100.00	245	100.00	1	100.00	190	100.00
農、林、漁、牧業 Agriculture, Forestry, Fishing & Animal Husbandry	13	1.92	4	27.82	6	2.38	-	-	3	1.60
工業 Goods-Producing Industries	249	35.54	3	19.87	162	66.14	1	100.00	130	68.23
礦業及土石採取業 Mining & Quarrying	1	0.10	-	-	0	0.14	0	52.73	-	-
製造業 Manufacturing	200	28.51	2	10.32	131	53.38	0	47.27	121	63.66
電力及燃氣供應業 Electricity & Gas Supply	1	0.11	-	-	1	0.32	-	-	0	0.11
用水供應及污染整治業 Water Supply & Remediation Services	7	0.99	0	0.59	1	0.48	-	-	1	0.44
營造業 Construction	41	5.83	1	8.96	29	11.82	-	-	8	4.02
服務業 Services-Producing Industries	438	62.54	8	52.31	77	31.48	-	-	57	30.18
批發及零售業 Wholesale & Retail Trade	124	17.71	2	11.33	20	8.08	-	-	14	7.41
運輸及倉儲業 Transportation & Storage	24	3.44	0	0.77	8	3.27	-	-	4	2.00
住宿及餐飲業 Accommodation & Food Services	80	11.45	1	7.10	15	6.26	-	-	11	5.94
資訊及通訊傳播業 Information & Communication	19	2.77	-	-	3	1.16	-	-	3	1.49
金融及保險業 Finance & Insurance	17	2.43	-	-	4	1.44	-	-	4	1.86
不動產業 Real Estate	9	1.27	-	-	2	0.77	-	-	1	0.62
專業、科學及技術服務業 Professional, Scientific & Technical Services	21	2.93	-	-	3	1.32	-	-	2	1.28
支援服務業 Support Services	30	4.22	2	10.92	7	2.79	-	-	5	2.84
公共行政及國防；強制性社會安全 Public Administration & Defence ; Compulsory Social Security	20	2.89	1	7.78	3	1.31	-	-	1	0.67
教育服務業 Education	35	5.00	1	4.16	3	1.27	-	-	3	1.64
醫療保健及社會工作服務業 Human Health & Social Work Services	21	3.05	0	2.74	2	0.72	-	-	2	0.82
藝術、娛樂及休閒服務業 Arts, Entertainment & Recreation	9	1.22	0	3.32	1	0.29	-	-	1	0.38
其他服務業 Other Services	29	4.16	1	4.19	7	2.80	-	-	6	3.24

TABLE 64. INDUSTRIES THAT YEAR 2009'S JOB CHANGERS PREVIOUSLY WORKED FOR,
BY INDUSTRY OF CURRENT JOB

May , 2010

Industry of previous job											
Goods-Producing Industries						服 務 業 Services-Producing Industries					
電力及燃氣供應業 Electricity & Gas Supply		用水供應及污染整治業 Water Supply & Remediation Services		營 造 業 Construction		計 Total		批 發 及 零 售 業 Wholesale & Retail Trade		運 輸 及 倉 儲 業 Transportation & Storage	
千 人 1000 persons	%	千 人 1000 persons	%	千 人 1000 persons	%	千 人 1000 persons	%	千 人 1000 persons	%	千 人 1000 persons	%
0	100.00	3	100.00	51	100.00	441	100.00	111	100.00	25	100.00
-	-	0	12.35	2	4.78	4	0.80	1	0.73	1	3.20
0	100.00	1	46.16	30	58.90	84	19.08	22	20.18	7	26.06
-	-	-	-	-	-	0	0.08	0	0.18	0	0.70
-	-	1	26.20	8	16.71	67	15.31	20	18.40	5	18.23
-	-	-	-	1	1.14	-	-	-	-	-	-
-	-	0	1.93	0	0.55	6	1.29	-	-	0	1.80
0	100.00	1	18.03	21	40.51	11	2.40	2	1.60	1	5.34
-	-	1	41.49	18	36.32	353	80.12	88	79.09	18	70.73
-	-	-	-	6	11.18	103	23.27	55	49.80	5	18.99
-	-	-	-	4	8.27	16	3.63	4	3.16	8	33.52
-	-	1	22.38	3	6.64	64	14.47	10	9.38	3	9.97
-	-	-	-	-	-	17	3.76	2	1.67	-	-
-	-	-	-	-	-	13	3.06	1	0.47	0	1.35
-	-	-	-	1	1.42	7	1.59	1	0.79	-	-
-	-	-	-	1	1.55	17	3.93	1	0.88	0	1.34
-	-	1	19.12	1	1.72	21	4.78	4	3.40	1	3.61
-	-	-	-	2	3.82	16	3.59	2	1.48	0	0.46
-	-	-	-	-	-	31	7.10	2	2.13	-	-
-	-	-	-	0	0.37	19	4.36	2	1.65	-	-
-	-	-	-	-	-	7	1.67	1	0.45	0	1.49
-	-	-	-	1	1.34	22	4.91	4	3.83	-	-

表64 98年轉業就業者前職行業—按現職行業分(續1)

中華民國99年5月

項 目 別 Item	前 職 行 業									
	服 務 業									
	住 宿 及 餐 飲 業 Accommodation & Food Services		資 訊 及 通 訊 傳 播 業 Information & Communication		金 融 及 保 險 業 Finance & Insurance		不 動 產 業 Real Estate		專 業、科 學 及 技 術 服 務 業 Professional, Scientific & Technical Services	
	千 人 1000 persons	%	千 人 1000 persons	%	千 人 1000 persons	%	千 人 1000 persons	%	千 人 1000 persons	%
現職行業 Industry of current job										
總 計 Total	83	100.00	19	100.00	19	100.00	9	100.00	19	100.00
農、林、漁、牧業 Agriculture, Forestry, Fishing & Animal Husbandry	1	0.70	-	-	-	-	-	-	-	-
工業 Goods-Producing Industries	21	24.74	2	10.37	5	29.00	1	14.47	2	8.42
礦業及土石採取業 Mining & Quarrying	-	-	-	-	-	-	-	-	-	-
製造業 Manufacturing	17	20.80	2	9.04	4	20.25	1	5.85	1	6.85
電力及燃氣供應業 Electricity & Gas Supply	-	-	-	-	-	-	-	-	-	-
用水供應及污染整治業 Water Supply & Remediation Services	1	1.62	-	-	-	-	-	-	-	-
營造業 Construction	2	2.32	0	1.33	2	8.74	1	8.63	0	1.58
服務業 Services-Producing Industries	62	74.56	17	89.63	13	71.00	8	85.53	17	91.58
批發及零售業 Wholesale & Retail Trade	15	18.31	1	6.68	1	7.90	0	3.68	3	15.50
運輸及倉儲業 Transportation & Storage	1	1.20	-	-	-	-	1	9.91	-	-
住宿及餐飲業 Accommodation & Food Services	34	40.95	1	5.66	2	8.84	1	12.21	1	4.72
資訊及通訊傳播業 Information & Communication	0	0.19	10	52.12	0	1.06	-	-	1	5.26
金融及保險業 Finance & Insurance	2	2.15	-	-	6	32.74	1	8.17	0	2.34
不動產業 Real Estate	1	1.08	-	-	1	3.12	4	41.29	-	-
專業、科學及技術服務業 Professional, Scientific & Technical Services	0	0.39	2	9.88	-	-	-	-	10	52.44
支援服務業 Support Services	1	1.55	1	5.52	1	6.09	-	-	-	-
公共行政及國防；強制性社會安全 Public Administration & Defence ; Compulsory Social Security	1	1.10	-	-	0	1.46	-	-	1	7.76
教育服務業 Education	1	1.08	0	0.85	1	3.05	-	-	1	3.38
醫療保健及社會工作服務業 Human Health & Social Work Services	1	1.67	-	-	1	2.78	0	2.30	0	0.17
藝術、娛樂及休閒服務業 Arts, Entertainment & Recreation	2	2.32	1	2.91	-	-	-	-	-	-
其他服務業 Other Services	2	2.57	1	6.00	1	3.96	1	7.97	-	-

TABLE 64. INDUSTRIES THAT YEAR 2009'S JOB CHANGERS PREVIOUSLY WORKED FOR,
BY INDUSTRY OF CURRENT JOB(Cont.1)

May, 2010

Industry of previous job											
Services-producing industries											
支援服務業 Support Services		公共行政及國防； 強制性社會安全 Public Administration & Defence ; Compulsory Social Security		教育服務業 Education		醫療保健及社會 工作服務業 Human Health & Social Work Services		藝術、娛樂及 休閒服務業 Arts, Entertainment & Recreation		其他服務業 Other Services	
千人 1000 persons	%	千人 1000 persons	%	千人 1000 persons	%	千人 1000 persons	%	千人 1000 persons	%	千人 1000 persons	%
29	100.00	27	100.00	35	100.00	22	100.00	14	100.00	30	100.00
-	-	1	2.87	-	-	-	-	-	-	1	1.80
6	19.66	6	23.90	2	6.63	1	3.41	1	8.93	8	26.50
-	-	-	-	-	-	-	-	-	-	-	-
4	12.78	3	11.56	2	6.63	1	3.41	1	8.93	7	22.73
-	-	-	-	-	-	-	-	-	-	-	-
0	1.34	3	11.54	-	-	-	-	-	-	0	1.22
2	5.55	0	0.79	-	-	-	-	-	-	1	2.55
23	80.34	20	73.23	33	93.37	21	96.59	12	91.07	21	71.70
5	17.34	3	11.12	3	8.88	2	10.16	4	29.00	4	13.69
0	0.93	1	2.07	0	1.20	-	-	-	-	1	3.09
3	10.30	1	3.58	0	0.93	1	3.49	4	26.13	3	11.53
1	1.77	-	-	1	3.76	0	1.57	-	-	1	4.20
0	1.11	1	2.94	1	3.54	1	2.75	-	-	1	2.20
1	3.50	-	-	-	-	-	-	-	-	-	-
-	-	0	1.31	1	3.74	-	-	-	-	2	7.46
10	36.24	0	1.63	1	2.40	0	0.65	1	7.65	-	-
1	1.91	9	33.35	1	3.63	-	-	0	2.98	0	0.67
1	2.44	3	11.22	19	54.28	2	8.54	1	6.81	1	3.49
0	0.74	-	-	1	3.30	13	61.58	-	-	1	1.97
-	-	1	2.90	1	1.94	-	-	2	17.42	0	0.50
1	4.06	1	3.11	2	5.76	2	7.85	0	1.08	7	22.90

表64 98年轉業就業者前職行業—按現職行業分(續2)

中華民國99年5月

項 目 別 Item	前 職 行 業									
	總 計 Grand total		農、林、漁、牧業 Agriculture, Forestry, Fishing & Animal Husbandry		工 業					
					計 Total		礦業及土石採取業 Mining & Quarrying		製 造 業 Manufacturing	
	千 人 1000 persons	%	千 人 1000 persons	%	千 人 1000 persons	%	千 人 1000 persons	%	千 人 1000 person	%
男 Male	398	100.00	10	100.00	177	100.00	1	100.00	129	100.00
農、林、漁、牧業 Agriculture, Forestry, Fishing & Animal Husbandry	10	2.59	3	24.73	5	3.03	-	-	3	2.01
工業 Goods-Producing Industries	168	42.38	3	27.43	120	67.62	1	100.00	91	70.71
礦業及土石採取業 Mining & Quarrying	1	0.18	-	-	0	0.20	0	52.73	-	-
製造業 Manufacturing	129	32.45	1	13.87	92	51.93	0	47.27	83	64.76
電力及燃氣供應業 Electricity & Gas Supply	1	0.20	-	-	1	0.44	-	-	0	0.16
用水供應及污染整治業 Water Supply & Remediation Services	4	0.95	0	0.84	1	0.66	-	-	1	0.65
營造業 Construction	34	8.60	1	12.72	25	14.39	-	-	7	5.14
服務業 Services-Producing Industries	219	55.03	5	47.83	52	29.35	-	-	35	27.28
批發及零售業 Wholesale & Retail Trade	57	14.28	1	14.29	12	6.73	-	-	8	6.22
運輸及倉儲業 Transportation & Storage	21	5.24	0	1.09	8	4.52	-	-	4	2.94
住宿及餐飲業 Accommodation & Food Services	41	10.34	1	6.06	9	5.16	-	-	6	4.39
資訊及通訊傳播業 Information & Communication	12	3.01	-	-	2	1.41	-	-	2	1.94
金融及保險業 Finance & Insurance	10	2.41	-	-	2	1.20	-	-	2	1.65
不動產業 Real Estate	5	1.28	-	-	2	0.87	-	-	1	0.63
專業、科學及技術服務業 Professional, Scientific & Technical Services	10	2.43	-	-	3	1.54	-	-	2	1.50
支援服務業 Support Services	21	5.35	1	13.99	6	3.44	-	-	5	3.79
公共行政及國防；強制性社會安全 Public Administration & Defence ; Compulsory Social Security	12	3.02	1	5.33	3	1.51	-	-	1	0.81
教育服務業 Education	9	2.20	-	-	1	0.44	-	-	1	0.60
醫療保健及社會工作服務業 Human Health & Social Work Services	4	1.05	-	-	0	0.28	-	-	0	0.24
藝術、娛樂及休閒服務業 Arts, Entertainment & Recreation	2	0.61	0	3.17	1	0.40	-	-	1	0.55
其他服務業 Other Services	15	3.81	0	3.91	3	1.85	-	-	3	2.01

TABLE 64. INDUSTRIES THAT YEAR 2009'S JOB CHANGERS PREVIOUSLY WORKED FOR,
BY INDUSTRY OF CURRENT JOB(Cont.2)

May, 2010

Industry of previous job											
Goods-Producing Industries						服 務 業 Services-Producing Industries					
電力及燃氣供應業 Electricity & Gas Supply		用水供應及污染整治業 Water Supply & Remediation Services		營 造 業 Construction		計 Total		批 發 及 零 售 業 Wholesale & Retail Trade		運 輸 及 倉 儲 業 Transportation & Storage	
千 人 1000 persons	%	千 人 1000 persons	%	千 人 1000 persons	%	千 人 1000 persons	%	千 人 1000 persons	%	千 人 1000 persons	%
0	100.00	3	100.00	45	100.00	210	100.00	53	100.00	22	100.00
-	-	0	13.38	2	5.45	2	1.12	1	1.53	0	2.12
0	100.00	1	50.02	26	59.10	46	21.89	12	23.16	6	26.26
-	-	-	-	-	-	0	0.18	0	0.36	0	0.81
-	-	1	28.39	7	16.53	36	16.98	11	20.88	4	20.37
-	-	-	-	1	1.30	-	-	-	-	-	-
-	-	0	2.09	0	0.62	3	1.19	-	-	0	2.07
0	100.00	1	19.54	18	40.65	7	3.53	1	1.92	1	3.00
-	-	1	36.60	16	35.45	162	77.00	40	75.31	16	71.62
-	-	-	-	4	8.75	43	20.63	24	44.27	4	18.74
-	-	-	-	4	9.43	13	6.05	3	5.32	7	33.38
-	-	1	24.25	3	6.33	31	14.92	5	10.07	2	9.99
-	-	-	-	-	-	9	4.50	0	0.19	-	-
-	-	-	-	-	-	7	3.56	0	0.66	0	1.55
-	-	-	-	1	1.62	4	1.69	1	1.09	-	-
-	-	-	-	1	1.76	7	3.30	-	-	0	1.55
-	-	0	12.35	1	1.96	14	6.52	2	3.72	1	4.16
-	-	-	-	2	3.64	9	4.19	1	1.56	0	0.53
-	-	-	-	-	-	8	3.79	1	2.61	-	-
-	-	-	-	0	0.42	4	1.74	0	0.70	-	-
-	-	-	-	-	-	1	0.65	-	-	0	1.72
-	-	-	-	1	1.53	11	5.45	3	5.10	-	-

表64 98年轉業就業者前職行業—按現職行業分(續3)

中華民國99年5月

項 目 別 Item	前 職 行 業									
	服 務 業									
	住 宿 及 餐 飲 業 Accommodation & Food Services		資 訊 及 通 訊 傳 播 業 Information & Communication		金 融 及 保 險 業 Finance & Insurance		不 動 產 業 Real Estate		專 業、科 學 及 技 術 服 務 業 Professional, Scientific & Technical Services	
	千 人 1000 persons	%	千 人 1000 persons	%	千 人 1000 persons	%	千 人 1000 persons	%	千 人 1000 persons	%
男 Male	31	100.00	12	100.00	9	100.00	5	100.00	10	100.00
農、林、漁、牧業 Agriculture, Forestry, Fishing & Animal Husbandry	0	1.08	-	-	-	-	-	-	-	-
工業 Goods-Producing Industries	7	20.78	2	16.74	2	21.18	1	14.14	1	8.21
礦業及土石採取業 Mining & Quarrying	-	-	-	-	-	-	-	-	-	-
製造業 Manufacturing	5	15.07	2	14.59	1	9.20	-	-	1	8.21
電力及燃氣供應業 Electricity & Gas Supply	-	-	-	-	-	-	-	-	-	-
用水供應及污染整治業 Water Supply & Remediation Services	1	1.64	-	-	-	-	-	-	-	-
營造業 Construction	1	4.08	0	2.15	1	11.98	1	14.14	-	-
服務業 Services-Producing Industries	24	78.13	10	83.26	7	78.82	5	85.86	9	91.79
批發及零售業 Wholesale & Retail Trade	5	14.74	-	-	1	5.90	0	6.04	2	20.23
運輸及倉儲業 Transportation & Storage	1	1.84	-	-	-	-	1	16.24	-	-
住宿及餐飲業 Accommodation & Food Services	14	44.48	1	4.81	2	17.47	1	20.01	0	3.84
資訊及通訊傳播業 Information & Communication	0	0.50	7	61.66	0	2.10	-	-	1	9.99
金融及保險業 Finance & Insurance	-	-	-	-	4	42.82	1	13.38	-	-
不動產業 Real Estate	1	2.88	-	-	0	1.51	1	17.13	-	-
專業、科學及技術服務業 Professional, Scientific & Technical Services	-	-	1	5.47	-	-	-	-	4	42.97
支援服務業 Support Services	1	3.42	1	5.46	-	-	-	-	-	-
公共行政及國防；強制性社會安全 Public Administration & Defence ; Compulsory Social Security	0	0.63	-	-	-	-	-	-	1	14.76
教育服務業 Education	0	0.98	-	-	0	1.18	-	-	-	-
醫療保健及社會工作服務業 Human Health & Social Work Services	0	1.54	-	-	-	-	-	-	-	-
藝術、娛樂及休閒服務業 Arts, Entertainment & Recreation	1	1.96	-	-	-	-	-	-	-	-
其他服務業 Other Services	2	5.17	1	5.86	1	7.84	1	13.07	-	-

TABLE 64. INDUSTRIES THAT YEAR 2009'S JOB CHANGERS PREVIOUSLY WORKED FOR,
BY INDUSTRY OF CURRENT JOB(Cont.3)

May, 2010

Industry of previous job											
Services-producing industries											
支援服務業 Support Services		公共行政及國防； 強制性社會安全 Public Administration & Defence ; Compulsory Social Security		教育服務業 Education		醫療保健及社會 工作服務業 Human Health & Social Work Services		藝術、娛樂及 休閒服務業 Arts, Entertainment & Recreation		其他服務業 Other Services	
千人 1000 persons	%	千人 1000 persons	%	千人 1000 persons	%	千人 1000 persons	%	千人 1000 persons	%	千人 1000 persons	%
16	100.00	17	100.00	8	100.00	5	100.00	5	100.00	16	100.00
-	-	0	2.04	-	-	-	-	-	-	0	2.33
4	23.21	4	22.58	1	13.81	0	7.93	1	13.48	6	37.56
-	-	-	-	-	-	-	-	-	-	-	-
2	14.69	3	14.51	1	13.81	0	7.93	1	13.48	5	30.69
-	-	-	-	-	-	-	-	-	-	-	-
-	-	1	6.83	-	-	-	-	-	-	0	2.22
1	8.53	0	1.24	-	-	-	-	-	-	1	4.64
12	76.79	13	75.38	7	86.19	4	92.07	4	86.52	10	60.11
1	7.27	2	11.32	0	5.22	1	22.29	2	34.86	2	11.64
-	-	1	3.23	-	-	-	-	-	-	1	3.50
1	4.98	1	4.54	-	-	1	11.45	2	41.42	2	12.39
0	0.74	-	-	-	-	-	-	-	-	1	3.77
0	2.01	0	2.77	1	15.19	-	-	-	-	-	-
1	6.34	-	-	-	-	-	-	-	-	-	-
-	-	0	2.05	-	-	-	-	-	-	1	8.27
8	50.46	0	2.54	0	5.94	0	3.12	-	-	-	-
0	1.34	6	32.70	0	3.98	-	-	-	-	-	-
0	1.12	2	12.09	4	44.72	-	-	-	-	0	1.37
-	-	-	-	0	3.86	2	55.21	-	-	-	-
-	-	-	-	-	-	-	-	0	7.37	-	-
0	2.53	1	4.13	1	7.28	-	-	0	2.88	3	19.19

表64 98年轉業就業者前職行業—按現職行業分(續4)

中華民國99年5月

項 目 別 Item	前 職 行 業									
	總 計 Grand total		農、林、漁、牧業 Agriculture, Forestry, Fishing & Animal Husbandry		工 業					
					計 Total		礦業及土石採取業 Mining & Quarrying		製 造 業 Manufacturing	
	千 人 1000 persons	%	千 人 1000 persons	%	千 人 1000 persons	%	千 人 1000 persons	%	千 人 1000 person	%
女 Female	303	100.00	4	100.00	68	100.00	-	-	61	100.00
農、林、漁、牧業 Agriculture, Forestry, Fishing & Animal Husbandry	3	1.04	2	35.17	0	0.67	-	-	0	0.74
工業 Goods-Producing Industries	80	26.56	0	1.85	42	62.29	-	-	39	63.01
礦業及土石採取業 Mining & Quarrying	-	-	-	-	-	-	-	-	-	-
製造業 Manufacturing	71	23.33	0	1.85	39	57.16	-	-	38	61.35
電力及燃氣供應業 Electricity & Gas Supply	-	-	-	-	-	-	-	-	-	-
用水供應及污染整治業 Water Supply & Remediation Services	3	1.05	-	-	-	-	-	-	-	-
營造業 Construction	7	2.19	-	-	3	5.13	-	-	1	1.66
服務業 Services-Producing Industries	219	72.40	3	62.98	25	37.04	-	-	22	36.26
批發及零售業 Wholesale & Retail Trade	67	22.22	0	4.29	8	11.60	-	-	6	9.92
運輸及倉儲業 Transportation & Storage	3	1.09	-	-	-	-	-	-	-	-
住宿及餐飲業 Accommodation & Food Services	39	12.90	0	9.58	6	9.15	-	-	6	9.21
資訊及通訊傳播業 Information & Communication	7	2.45	-	-	0	0.49	-	-	0	0.54
金融及保險業 Finance & Insurance	7	2.45	-	-	1	2.08	-	-	1	2.29
不動產業 Real Estate	4	1.26	-	-	0	0.53	-	-	0	0.59
專業、科學及技術服務業 Professional, Scientific & Technical Services	11	3.58	-	-	0	0.73	-	-	0	0.81
支援服務業 Support Services	8	2.73	0	3.61	1	1.08	-	-	1	0.84
公共行政及國防；強制性社會安全 Public Administration & Defence ; Compulsory Social Security	8	2.70	1	13.62	1	0.80	-	-	0	0.37
教育服務業 Education	26	8.68	1	14.08	2	3.46	-	-	2	3.82
醫療保健及社會工作服務業 Human Health & Social Work Services	17	5.69	0	9.29	1	1.87	-	-	1	2.06
藝術、娛樂及休閒服務業 Arts, Entertainment & Recreation	6	2.03	0	3.67	-	-	-	-	-	-
其他服務業 Other Services	14	4.62	0	4.84	4	5.26	-	-	4	5.81

TABLE 64. INDUSTRIES THAT YEAR 2009'S JOB CHANGERS PREVIOUSLY WORKED FOR,
BY INDUSTRY OF CURRENT JOB(Cont.4)

May, 2010

Industry of previous job											
Goods-Producing Industries						服 務 業 Services-Producing Industries					
電力及燃氣供應業 Electricity & Gas Supply		用水供應及污染整治業 Water Supply & Remediation Services		營 造 業 Construction		計 Total		批 發 及 零 售 業 Wholesale & Retail Trade		運 輸 及 倉 儲 業 Transportation & Storage	
千 人 1000 persons	%	千 人 1000 persons	%	千 人 1000 persons	%	千 人 1000 persons	%	千 人 1000 persons	%	千 人 1000 persons	%
-	-	0	100.00	6	100.00	230	100.00	58	100.00	3	100.00
-	-	-	-	-	-	1	0.50	-	-	0	10.29
-	-	-	-	4	57.45	38	16.52	10	17.43	1	24.81
-	-	-	-	-	-	-	-	-	-	-	-
-	-	-	-	1	17.97	32	13.79	9	16.12	0	4.22
-	-	-	-	-	-	-	-	-	-	-	-
-	-	-	-	-	-	3	1.37	-	-	-	-
-	-	-	-	2	39.48	3	1.36	1	1.31	1	20.59
-	-	0	100.00	3	42.55	191	82.98	48	82.57	2	64.90
-	-	-	-	2	28.55	59	25.68	32	54.91	1	20.65
-	-	-	-	-	-	3	1.43	1	1.16	1	34.41
-	-	-	-	1	8.87	32	14.06	5	8.73	0	9.84
-	-	-	-	-	-	7	3.08	2	3.03	-	-
-	-	-	-	-	-	6	2.61	0	0.29	-	-
-	-	-	-	-	-	3	1.50	0	0.50	-	-
-	-	-	-	-	-	10	4.49	1	1.70	-	-
-	-	0	100.00	-	-	7	3.20	2	3.10	-	-
-	-	-	-	0	5.12	7	3.06	1	1.40	-	-
-	-	-	-	-	-	23	10.11	1	1.69	-	-
-	-	-	-	-	-	16	6.74	1	2.52	-	-
-	-	-	-	-	-	6	2.60	1	0.87	-	-
-	-	-	-	-	-	10	4.42	2	2.66	-	-

表64 98年轉業就業者前職行業一按現職行業分(續完)

中華民國99年5月

項 目 別 Item	前 職 行 業									
	服 務 業									
	住 宿 及 餐 飲 業 Accommodation & Food Services		資 訊 及 通 訊 傳 播 業 Information & Communication		金 融 及 保 險 業 Finance & Insurance		不 動 產 業 Real Estate		專 業、科 學 及 技 術 服 務 業 Professional, Scientific & Technical Services	
	千 人 1000 persons	%	千 人 1000 persons	%	千 人 1000 persons	%	千 人 1000 persons	%	千 人 1000 persons	%
女 Female	52	100.00	7	100.00	9	100.00	3	100.00	9	100.00
農、林、漁、牧業 Agriculture, Forestry, Fishing & Animal Husbandry	0	0.47	-	-	-	-	-	-	-	-
工業 Goods-Producing Industries	14	27.12	-	-	3	37.01	1	15.00	1	8.66
礦業及土石採取業 Mining & Quarrying	-	-	-	-	-	-	-	-	-	-
製造業 Manufacturing	13	24.25	-	-	3	31.58	1	15.00	0	5.34
電力及燃氣供應業 Electricity & Gas Supply	-	-	-	-	-	-	-	-	-	-
用水供應及污染整治業 Water Supply & Remediation Services	1	1.62	-	-	-	-	-	-	-	-
營造業 Construction	1	1.26	-	-	0	5.43	-	-	0	3.32
服務業 Services-Producing Industries	38	72.41	7	100.00	6	62.99	3	85.00	8	91.34
批發及零售業 Wholesale & Retail Trade	11	20.45	1	17.57	1	9.94	-	-	1	10.25
運輸及倉儲業 Transportation & Storage	0	0.81	-	-	-	-	-	-	-	-
住宿及餐飲業 Accommodation & Food Services	20	38.83	1	7.03	-	-	-	-	1	5.69
資訊及通訊傳播業 Information & Communication	-	-	3	36.61	-	-	-	-	-	-
金融及保險業 Finance & Insurance	2	3.44	-	-	2	22.43	-	-	0	4.95
不動產業 Real Estate	-	-	-	-	0	4.77	3	79.11	-	-
專業、科學及技術服務業 Professional, Scientific & Technical Services	0	0.62	1	17.06	-	-	-	-	6	62.95
支援服務業 Support Services	0	0.42	0	5.62	1	12.32	-	-	-	-
公共行政及國防；強制性社會安全 Public Administration & Defence ; Compulsory Social Security	1	1.39	-	-	0	2.95	-	-	-	-
教育服務業 Education	1	1.14	0	2.24	0	4.95	-	-	1	7.14
醫療保健及社會工作服務業 Human Health & Social Work Services	1	1.75	-	-	1	5.63	0	5.89	0	0.36
藝術、娛樂及休閒服務業 Arts, Entertainment & Recreation	1	2.54	1	7.65	-	-	-	-	-	-
其他服務業 Other Services	1	1.01	0	6.22	-	-	-	-	-	-

TABLE 64. INDUSTRIES THAT YEAR 2009'S JOB CHANGERS PREVIOUSLY WORKED FOR,
BY INDUSTRY OF CURRENT JOB(Cont. End)

May, 2010

Industry of previous job											
Services-producing industries											
支援服務業 Support Services		公共行政及國防； 強制性社會安全 Public Administration & Defence ; Compulsory Social Security		教育服務業 Education		醫療保健及社會 工作服務業 Human Health & Social Work Services		藝術、娛樂及 休閒服務業 Arts, Entertainment & Recreation		其他服務業 Other Services	
千人 1000 persons	%	千人 1000 persons	%	千人 1000 persons	%	千人 1000 persons	%	千人 1000 persons	%	千人 1000 persons	%
13	100.00	10	100.00	27	100.00	17	100.00	8	100.00	13	100.00
-	-	0	4.34	-	-	-	-	-	-	0	1.16
2	15.30	3	26.26	1	4.45	0	2.21	1	6.20	2	13.08
-	-	-	-	-	-	-	-	-	-	-	-
1	10.43	1	6.30	1	4.45	0	2.21	1	6.20	2	13.08
-	-	-	-	-	-	-	-	-	-	-	-
0	2.98	2	19.95	-	-	-	-	-	-	-	-
0	1.89	-	-	-	-	-	-	-	-	-	-
11	84.70	7	69.40	26	95.55	17	97.79	8	93.80	12	85.77
4	29.71	1	10.78	3	9.99	1	6.94	2	25.47	2	16.18
0	2.08	-	-	0	1.57	-	-	-	-	0	2.59
2	16.84	0	1.88	0	1.22	0	1.38	1	16.93	1	10.50
0	3.03	-	-	1	4.90	0	1.99	-	-	1	4.73
-	-	0	3.23	-	-	1	3.48	-	-	1	4.87
-	-	-	-	-	-	-	-	-	-	-	-
-	-	-	-	1	4.87	-	-	-	-	1	6.49
2	18.76	-	-	0	1.33	-	-	1	12.25	-	-
0	2.61	3	34.50	1	3.53	-	-	0	4.77	0	1.48
1	4.07	1	9.66	15	57.19	2	10.81	1	10.91	1	6.06
0	1.66	-	-	1	3.14	11	63.27	-	-	1	4.35
-	-	1	8.08	1	2.53	-	-	2	23.46	0	1.11
1	5.94	0	1.28	1	5.29	2	9.93	-	-	4	27.40

表65 98年轉業就業者前職職業—按現職職業分

中華民國99年5月

項 目 別	前 職 業							
	總 計		民 意 代 表、 企 業 主 管 及 經 理 人 員 Legislators, Government Administrators, Business Executives & Managers		專 業 人 員 Professionals		技 術 員 及 助 理 專 業 人 員 Technicians and Associate Professionals	
	千 人 1000 persons	%	千 人 1000 persons	%	千 人 1000 persons	%	千 人 1000 persons	%
現 職 職 業								
總 計	700	100.00	8	100.00	52	100.00	142	100.00
民意代表、企業主管及經理人員	11	1.58	3	42.24	2	3.99	5	3.37
專 業 人 員	52	7.49	0	1.36	39	75.48	10	6.88
技 術 員 及 助 理 專 業 人 員	132	18.79	1	19.10	6	11.77	79	55.64
事 務 工 作 人 員	88	12.55	1	8.77	3	6.18	18	12.45
服務工作人員及售貨員	167	23.79	1	6.49	0	0.82	17	11.69
農、林、漁、牧工作人員	11	1.61	0	3.97	-	-	1	0.54
生 產 有 關 工 人、 機 械 設 備 操 作 工 及 體 力 工	239	34.18	1	18.06	1	1.76	13	9.43
男	398	100.00	8	100.00	26	100.00	88	100.00
民意代表、企業主管及經理人員	11	2.70	3	39.61	2	7.85	5	5.45
專 業 人 員	27	6.74	0	1.43	19	72.42	6	6.72
技 術 員 及 助 理 專 業 人 員	76	19.01	1	19.97	4	13.78	51	57.59
事 務 工 作 人 員	26	6.53	1	9.17	0	1.24	6	7.28
服務工作人員及售貨員	78	19.63	1	6.79	0	1.24	10	11.39
農、林、漁、牧工作人員	9	2.20	0	4.15	-	-	1	0.59
生 產 有 關 工 人、 機 械 設 備 操 作 工 及 體 力 工	172	43.20	1	18.88	1	3.47	10	10.98
女	303	100.00	0	100.00	25	100.00	54	100.00
民意代表、企業主管及經理人員	0	0.11	0	100.00	-	-	-	-
專 業 人 員	26	8.48	-	-	20	78.65	4	7.13
技 術 員 及 助 理 專 業 人 員	56	18.52	-	-	2	9.69	28	52.48
事 務 工 作 人 員	62	20.46	-	-	3	11.29	11	20.85
服務工作人員及售貨員	89	29.25	-	-	0	0.37	7	12.18
農、林、漁、牧工作人員	3	0.85	-	-	-	-	0	0.45
生 產 有 關 工 人、 機 械 設 備 操 作 工 及 體 力 工	68	22.33	-	-	-	-	4	6.91

TABLE 65. OCCUPATIONS THAT YEAR 2009'S JOB CHANGERS PREVIOUSLY WORKED FOR,
BY OCCUPATION OF CURRENT JOB

May, 2010

Occupation of previous job										Item
事務工作人員 Clerks		服務工作人員 及售貨員 Service Workers and Shop and Market Sales Workers		農、林、漁、 牧工作人員 Agricultural, Animal Husbandry, Forestry and Fishing Workers		生產有關工人、機械 設備操作工及體力工 Prod. Machine Operators and Related Workers		其 他 Others		
千人 1000 persons	%	千人 1000 persons	%	千人 1000 persons	%	千人 1000 persons	%	千人 1000 persons	%	
										Occupation of current job
82	100.00	163	100.00	12	100.00	241	100.00	1	100.00	Total
-	-	0	0.13	-	-	1	0.30	-	-	Legislators, government administrators, business executives and managers
1	1.71	0	0.17	-	-	2	0.79	0	14.83	Professionals
14	17.31	15	8.91	-	-	16	6.72	-	-	Technicians and associate professionals
41	50.45	16	10.09	-	-	9	3.60	-	-	Clerks
14	16.83	93	56.89	3	23.45	39	16.23	1	85.17	Service workers and shop and market sales workers
0	0.61	1	0.71	3	23.74	6	2.36	-	-	Agricultural, animal husbandry, forestry and fishing workers
11	13.08	38	23.12	6	52.81	169	70.01	-	-	Prod., machine operators and related workers
24	100.00	64	100.00	8	100.00	178	100.00	1	100.00	Male
-	-	0	0.32	-	-	1	0.40	-	-	Legislators, government administrators, business executives and managers
-	-	0	0.43	-	-	1	0.80	0	14.83	Professionals
5	21.61	3	5.29	-	-	11	6.22	-	-	Technicians and associate professionals
9	35.38	4	6.89	-	-	6	3.10	-	-	Clerks
4	14.89	37	57.67	1	14.39	25	13.92	1	85.17	Service workers and shop and market sales workers
-	-	1	1.80	2	23.17	5	2.70	-	-	Agricultural, animal husbandry, forestry and fishing workers
7	28.12	18	27.61	5	62.45	130	72.86	-	-	Prod., machine operators and related workers
57	100.00	99	100.00	4	100.00	63	100.00	-	-	Female
-	-	-	-	-	-	-	-	-	-	Legislators, government administrators, business executives and managers
1	2.44	-	-	-	-	0	0.77	-	-	Professionals
9	15.49	11	11.25	-	-	5	8.14	-	-	Technicians and associate professionals
33	56.82	12	12.16	-	-	3	5.00	-	-	Clerks
10	17.65	56	56.38	2	43.15	14	22.82	-	-	Service workers and shop and market sales workers
0	0.87	-	-	1	24.97	1	1.39	-	-	Agricultural, animal husbandry, forestry and fishing workers
4	6.73	20	20.20	1	31.88	39	61.88	-	-	Prod., machine operators and related workers

表66 98年轉業就業者前職工作地點—按現職工作地點分

單位：千人；%

中華民國99年5月

地 區 別	前 職 工 作 地 點		
	總 計 Total	臺 灣 地 區	
		合 計 Subtotal	北 部 區 域 Northern region
工 作 地 點			
實 數			
總 計	700	694	346
臺 灣 地 區	694	690	344
北 部 區 域	353	351	331
中 部 區 域	152	152	6
南 部 區 域	172	171	5
東 部 區 域	16	16	1
其 他	6	4	2
百 分 比			
總 計	100.00	100.00	100.00
臺 灣 地 區	99.15	99.41	99.36
北 部 區 域	50.46	50.65	95.77
中 部 區 域	21.76	21.86	1.62
南 部 區 域	24.63	24.63	1.58
東 部 區 域	2.30	2.28	0.39
其 他	0.85	0.59	0.64

註：同表14。

TABLE 66. WORKING PLACES WHERE YEAR 2009'S JOB CHANGERS PREVIOUSLY WORKED FOR,
BY WORKING PLACE OF CURRENT JOB

May , 2010

Unit : Thousand Persons ; %

Previous working places				其 他 Others	Item
Taiwan Area					
中 部 區 域 Central region	南 部 區 域 Southern region	東 部 區 域 Eastern region			
					Working place
					Real number
156	175	17	6	Total	
154	175	17	5	Taiwan Area	
9	7	3	2	Northern region	
142	4	0	1	Central region	
3	162	0	2	Southern region	
1	1	13	0	Eastern region	
1	0	-	2	Others	
					Percent
100.00	100.00	100.00	100.00	Total	
99.07	99.73	100.00	71.76	Taiwan Area	
5.94	4.20	19.79	30.55	Northern region	
90.87	2.37	1.92	11.92	Central region	
1.88	92.57	2.23	24.41	Southern region	
0.39	0.59	76.05	4.88	Eastern region	
0.93	0.27	-	28.24	Others	

Note : The same interpretation as shown in table 14.

表67 98年轉業就業者前職機構企業規模—按現職機構企業規模分

TABLE 67. SIZE OF ESTABLISHMENT WHERE YEAR 2009'S JOB CHANGERS PREVIOUSLY WORKED FOR,
BY SIZE OF ESTABLISHMENT FOR CURRENT JOB

中華民國99年5月

May, 2010

Unit : Thousand Persons

單位：千人

項 目 別 Item	前 職 機 構 企 業 規 模 Size of establishment for previous job									
	總 計	1 人	2~9人	1 0 ~ 2 9 人	3 0 ~ 4 9 人	5 0 ~ 9 9 人	1 0 0 ~ 1 9 9 人	2 0 0 ~ 4 9 9 人	5 0 0 人以上 Persons & over	政府機關 Government
	Total	Person	Persons	Persons	Persons	Persons	Persons	Persons		Government
現職機構企業規模 Size of establishment for current job										
總 計 Total	700	27	273	156	46	44	38	28	38	49
1 人 Person	44	6	21	9	2	2	1	1	1	2
2~9 人 Persons	260	9	158	44	11	11	9	4	7	7
10~29 人 Persons	139	4	46	56	7	9	4	3	5	7
30~49 人 Persons	49	1	12	13	11	5	2	3	0	1
50~99 人 Persons	46	0	8	10	5	10	6	3	2	1
100~199 人 Persons	41	3	6	7	4	2	11	4	3	1
200~499 人 Persons	28	1	6	3	2	2	2	6	3	1
500人及以上 Persons & over	37	0	7	4	3	1	3	4	13	1
政府機關 Government	56	2	9	10	1	2	0	1	3	28
男 Male	398	17	147	95	25	27	20	17	22	26
1 人 Person	31	4	15	6	1	2	1	1	1	1
2~9 人 Persons	143	6	84	25	6	5	5	2	4	5
10~29 人 Persons	84	1	25	35	4	8	2	1	3	4
30~49 人 Persons	28	1	6	9	6	2	1	1	0	1
50~99 人 Persons	28	0	5	8	2	6	3	1	2	1
100~199 人 Persons	20	2	4	3	2	1	5	2	1	1
200~499 人 Persons	16	1	2	2	1	2	1	4	2	0
500人及以上 Persons & over	23	0	3	2	2	1	2	3	8	1
政府機關 Government	24	1	3	5	1	0	0	1	1	13
女 Female	303	11	126	61	21	17	17	11	16	23
1 人 Person	13	2	6	3	1	0	-	-	0	1
2~9 人 Persons	117	3	74	19	5	5	4	1	3	2
10~29 人 Persons	56	3	21	20	3	2	2	2	2	2
30~49 人 Persons	21	-	6	4	5	3	1	1	-	0
50~99 人 Persons	18	-	3	3	3	4	3	2	-	-
100~199 人 Persons	21	1	2	4	2	1	6	2	2	0
200~499 人 Persons	11	-	4	1	1	0	1	2	1	1
500人及以上 Persons & over	14	-	4	2	1	-	1	1	5	0
政府機關 Government	32	1	6	5	1	1	-	1	2	16

表67 98年轉業就業者前職機構企業規模—按現職機構企業規模分(續)

TABLE 67. SIZE OF ESTABLISHMENT WHERE YEAR 2009'S JOB CHANGERS PREVIOUSLY WORKED FOR,
BY SIZE OF ESTABLISHMENT FOR CURRENT JOB(Cont.)

中華民國99年5月

May, 2010

單位：%

Unit：%

項 目 別	前 職 機 構 企 業 規 模 Size of establishment for previous job									
	總 計	1 人	2~9人	1 0 ~ 2 9 人	3 0 ~ 4 9 人	5 0 ~ 9 9 人	1 0 0 ~ 1 9 9 人	2 0 0 ~ 4 9 9 人	5 0 0 人以上 Persons & over	政府機關 Government
	Total	Person	Persons	Persons	Persons	Persons	Persons	Persons		
現職機構企業規模 Size of establishment for current job										
總 計 Total	100.00	100.00	100.00	100.00	100.00	100.00	100.00	100.00	100.00	100.00
1 人 Person	6.33	20.58	7.62	5.55	4.11	5.15	3.44	3.35	2.96	3.42
2~9 人 Persons	37.15	34.06	57.97	28.13	22.87	24.20	23.50	12.74	19.50	14.96
1 0 ~ 2 9 人 Persons	19.91	15.06	16.73	35.71	14.97	20.56	9.53	10.04	12.12	13.69
3 0 ~ 4 9 人 Persons	6.94	4.21	4.42	8.59	24.23	10.65	4.65	9.09	1.09	2.59
5 0 ~ 9 9 人 Persons	6.52	1.74	3.10	6.46	11.53	23.11	15.37	9.71	5.04	1.17
1 0 0 ~ 1 9 9 人 Persons	5.85	11.37	2.13	4.32	8.42	3.81	29.29	14.92	8.67	2.33
2 0 0 ~ 4 9 9 人 Persons	3.96	4.82	2.28	2.03	4.31	5.50	5.38	21.59	8.02	3.00
5 0 0 人及以上 Persons & over	5.28	0.88	2.57	2.82	7.14	3.20	7.62	14.60	34.29	1.37
政府機關 Government	8.05	7.28	3.17	6.40	2.41	3.83	1.22	3.96	8.32	57.47
男 Male	100.00	100.00	100.00	100.00	100.00	100.00	100.00	100.00	100.00	100.00
1 人 Person	7.80	22.84	9.96	5.88	4.40	6.51	6.37	5.65	3.22	4.04
2~9 人 Persons	35.98	35.64	57.23	26.49	22.80	19.49	23.93	14.85	17.66	19.38
1 0 ~ 2 9 人 Persons	21.04	5.99	17.07	37.28	17.00	27.65	7.72	7.49	13.70	16.37
3 0 ~ 4 9 人 Persons	6.97	6.88	4.06	9.54	22.78	7.47	3.20	9.05	1.85	4.33
5 0 ~ 9 9 人 Persons	7.08	2.84	3.68	7.93	8.91	22.42	15.21	4.28	8.56	2.18
1 0 0 ~ 1 9 9 人 Persons	5.14	10.80	2.50	3.22	7.85	2.90	25.73	11.25	5.18	3.10
2 0 0 ~ 4 9 9 人 Persons	4.10	7.87	1.55	2.10	5.49	7.25	5.63	23.01	9.86	0.72
5 0 0 人及以上 Persons & over	5.79	1.44	1.94	2.18	8.64	5.18	9.95	20.83	36.57	2.43
政府機關 Government	6.09	5.71	1.99	5.38	2.12	1.13	2.27	3.59	3.40	47.46
女 Female	100.00	100.00	100.00	100.00	100.00	100.00	100.00	100.00	100.00	100.00
1 人 Person	4.40	17.01	4.88	5.03	3.77	2.94	-	-	2.60	2.68
2~9 人 Persons	38.70	31.57	58.84	30.68	22.95	31.79	23.01	9.66	22.12	9.80
1 0 ~ 2 9 人 Persons	18.43	29.38	16.34	33.27	12.53	9.11	11.65	13.76	9.86	10.55
3 0 ~ 4 9 人 Persons	6.90	-	4.84	7.12	25.98	15.79	6.34	9.15	-	0.55
5 0 ~ 9 9 人 Persons	5.78	-	2.41	4.18	14.67	24.22	15.55	17.64	-	-
1 0 0 ~ 1 9 9 人 Persons	6.78	12.27	1.68	6.03	9.10	5.28	33.47	20.28	13.66	1.43
2 0 0 ~ 4 9 9 人 Persons	3.77	-	3.14	1.91	2.90	2.67	5.09	19.51	5.40	5.67
5 0 0 人及以上 Persons & over	4.61	-	3.31	3.80	5.36	-	4.89	5.50	31.02	0.14
政府機關 Government	10.62	9.77	4.56	7.99	2.75	8.19	-	4.49	15.35	69.17

表68 98年轉業就業者年齡—按轉業原因分

單位：千人

中華民國99年5月

項 目 別	總 計 Total	1 5 ~ 2 4 歲 Years			2 5 ~ 4 4 歲 Years		
		小 計 Subtotal	1 5 ~ 1 9 歲 Years	2 0 ~ 2 4 歲 Years	小 計 Subtotal	2 5 ~ 2 9 歲 Years	3 0 ~ 3 4 歲 Years
總 計	700	92	10	82	475	183	126
自 願 離 職	440	76	8	67	308	135	81
待 遇 不 好	101	21	2	19	71	34	17
想 更 換 工 作 地 點	120	20	2	18	85	38	22
工 作 時 間 不 適 合	32	6	1	5	21	10	7
工 作 沒 有 保 障	60	11	1	11	40	16	13
工 作 環 境 不 良	55	7	1	6	42	18	14
學 非 所 用	10	3	0	3	7	3	1
無 前 途	13	2	1	1	10	6	1
健 康 不 良	9	1	0	1	4	1	2
女 性 結 婚 或 生 育	7	0	-	0	7	2	2
自 願 辦 理 退 休	3	-	-	-	1	-	-
想 自 行 創 業	25	2	-	2	16	7	3
其 他	4	1	-	1	3	2	1
非 自 願 離 職	207	14	1	13	133	40	36
工作場所業務緊縮或歇業	124	9	1	8	79	22	25
季節性或臨時性工作結束	45	3	-	3	28	8	7
工作場所整頓人事被資遣	26	1	0	1	19	9	4
女 性 結 婚 或 生 育	-	-	-	-	-	-	-
企 業 內 部 職 務 調 動	10	-	-	-	6	1	0
屆 齡 退 休	1	-	-	-	-	-	-
其 他	1	0	-	0	0	-	-
自 營 作 業 者 (或 雇 主) 轉 任 其 他 工 作	41	0	-	0	26	5	6
無酬家屬工作者轉任其他工作	12	2	-	2	9	3	3

TABLE 68. AGE OF YEAR 2009'S JOB CHANGERS, BY REASON WHY CHANGING JOB

May , 2010							Unit : Thousand Persons	
Years		4 5 ~ 6 4 歲					6 5 歲 及以上	Item
3 5 ~ 3 9 歲	4 0 ~ 4 4 歲	小 計	4 5 ~ 4 9 歲	5 0 ~ 5 4 歲	5 5 ~ 5 9 歲	6 0 ~ 6 4 歲		
Years	Years	Subtotal	Years	Years	Years	Years	Years & over	
89	77	132	64	36	25	7	2	Total
52	38	56	28	15	10	2	1	Those who willingly left last job
12	9	9	5	2	2	0	-	Low pay
12	13	15	7	5	2	1	0	Expect to change working place
3	2	4	1	2	1	0	0	Inadequate working time
8	2	8	6	1	1	-	-	No job security
6	4	6	4	1	0	0	-	Poor working environment
3	0	-	-	-	-	-	-	Knowledge not met job's need
1	1	2	2	-	-	-	-	Dim prospect
1	2	3	1	1	1	-	-	Ill health
3	1	-	-	-	-	-	-	Married or giving birth (female)
0	1	2	1	1	0	1	-	Voluntarily retired
4	3	6	2	2	2	-	0	Establish self/family own business/enterprise
0	1	-	-	-	-	-	-	Others
28	29	60	28	17	12	3	1	Those who unwillingly left last job
18	15	35	19	10	5	1	0	Workplace business shrinkage or shutout
4	9	15	5	4	5	1	-	Seasonal or temporary job completed
4	3	5	2	1	1	0	0	Layoff because of personnel reorganization in last workplace
-	-	-	-	-	-	-	-	Married or giving birth (female)
1	3	5	2	1	1	1	-	Relocated across workplaces but within enterprise
-	-	1	-	-	1	0	0	Mandatorily retired
-	0	-	-	-	-	-	-	Others
6	8	15	7	3	3	1	0	Own account worker(or employer) transfers to another job
3	1	1	1	1	-	0	-	Unpaid family worker transfers to another job

表68 98年轉業就業者年齡一按轉業原因分(續)

單位：%

中華民國99年5月

項 目 別	總 計 Total	1 5 ~ 2 4 歲 Years			2 5 ~ 4 4 歲 Years		
		小 計 Subtotal	1 5 ~ 1 9 歲 Years	2 0 ~ 2 4 歲 Years	小 計 Subtotal	2 5 ~ 2 9 歲 Years	3 0 ~ 3 4 歲 Years
總 計	100.00	100.00	100.00	100.00	100.00	100.00	100.00
自 願 離 職	62.83	82.69	88.66	82.00	64.78	73.99	64.48
待 遇 不 好	14.49	22.91	22.98	22.90	15.05	18.35	13.57
想 更 換 工 作 地 點	17.14	21.89	20.84	22.01	17.90	20.92	17.32
工 作 時 間 不 適 合	4.61	6.88	14.93	5.95	4.49	5.21	5.27
工 作 沒 有 保 障	8.51	12.30	6.11	13.02	8.39	8.76	10.64
工 作 環 境 不 良	7.83	7.82	10.77	7.48	8.77	9.62	10.81
學 非 所 用	1.38	3.31	4.34	3.19	1.40	1.65	0.76
無 前 途	1.92	1.88	6.88	1.31	2.04	3.49	0.85
健 康 不 良	1.22	1.16	1.81	1.09	0.93	0.33	1.32
女 性 結 婚 或 生 育	1.07	0.44	-	0.49	1.49	1.15	1.52
自 願 辦 理 退 休	0.47	-	-	-	0.21	-	-
想 自 行 創 業	3.58	2.59	-	2.89	3.47	3.62	2.01
其 他	0.62	1.50	-	1.68	0.63	0.88	0.41
非 自 願 離 職	29.58	14.88	11.34	15.29	27.96	21.73	28.48
工作場所業務緊縮或歇業	17.69	9.99	9.58	10.03	16.71	11.81	19.76
季節性或臨時性工作結束	6.49	3.04	-	3.40	5.91	4.52	5.33
工作場所整頓人事被資遣	3.68	1.46	1.76	1.42	4.07	4.87	3.03
女 性 結 婚 或 生 育	-	-	-	-	-	-	-
企 業 內 部 職 務 調 動	1.47	-	-	-	1.19	0.53	0.36
屆 齡 退 休	0.15	-	-	-	-	-	-
其 他	0.11	0.39	-	0.44	0.09	-	-
自 營 作 業 者 (或 雇 主) 轉 任 其 他 工 作	5.87	0.31	-	0.34	5.41	2.76	4.92
無酬家屬工作者轉任其他工作	1.71	2.12	-	2.37	1.86	1.52	2.12

TABLE 68. AGE OF YEAR 2009'S JOB CHANGERS, BY REASON WHY CHANGING JOB(Cont.)

May , 2010								Unit : %
Years		4 5 ~ 6 4 歲					6 5 歲 及以上	Item
3 5 ~ 3 9 歲	4 0 ~ 4 4 歲	小 計	4 5 ~ 4 9 歲	5 0 ~ 5 4 歲	5 5 ~ 5 9 歲	6 0 ~ 6 4 歲		
Years	Years	Subtotal	Years	Years	Years	Years	Years & over	
100.00	100.00	100.00	100.00	100.00	100.00	100.00	100.00	Total
58.92	50.11	42.30	44.40	42.59	37.97	37.01	42.51	Those who willingly left last job
12.91	12.08	6.82	7.20	5.29	8.80	3.90	-	Low pay
13.68	16.55	11.22	10.45	13.06	9.66	14.58	6.37	Expect to change working place
3.86	2.21	3.38	1.82	5.58	3.66	5.44	11.47	Inadequate working time
8.90	3.24	6.39	9.67	3.48	3.92	-	-	No job security
6.82	5.67	4.54	6.68	3.55	0.88	3.17	-	Poor working environment
2.85	0.18	-	-	-	-	-	-	Knowledge not met job's need
1.29	1.42	1.50	3.10	-	-	-	-	Dim prospect
0.66	2.01	2.30	1.42	3.95	2.78	-	-	Ill health
2.87	0.69	-	-	-	-	-	-	Married or giving birth (female)
0.27	1.00	1.73	1.28	1.64	0.83	9.91	-	Voluntarily retired
4.52	4.29	4.42	2.76	6.03	7.45	-	24.67	Establish self/family own business/enterprise
0.29	0.77	-	-	-	-	-	-	Others
31.10	38.32	45.37	43.07	45.89	48.99	50.89	49.20	Those who unwillingly left last job
20.50	19.01	26.65	29.57	28.51	17.84	22.02	8.55	Workplace business shrinkage or shutout
4.76	11.48	11.05	7.85	9.85	21.25	9.56	-	Seasonal or temporary job completed
4.56	3.29	3.54	2.64	4.13	4.28	6.33	27.06	Layoff because of personnel reorganization in last workplace
-	-	-	-	-	-	-	-	Married or giving birth (female)
1.28	4.02	3.49	3.01	3.40	3.07	10.29	-	Relocated across workplaces but within enterprise
-	-	0.62	-	-	2.55	2.69	13.59	Mandatorily retired
-	0.53	-	-	-	-	-	-	Others
7.02	10.63	11.39	11.69	9.63	13.04	11.76	8.29	Own account worker(or employer) transfers to another job
2.96	0.93	0.94	0.85	1.89	-	0.35	-	Unpaid family worker transfers to another job

表69 98年轉業就業者教育程度—按轉業原因分

單位：千人

中華民國99年5月

項 目 別	總 計 Total	國 中 及 以 下 Junior high & below		
		小 計 Subtotal	國 小 及 以 下 Primary school & below	國 中 Junior high
總 計	700	117	32	86
自 願 離 職	440	54	12	42
待 遇 不 好	101	12	1	11
想 更 換 工 作 地 點	120	12	3	9
工 作 時 間 不 適 合	32	7	1	5
工 作 沒 有 保 障	60	5	2	3
工 作 環 境 不 良	55	8	1	7
學 非 所 用	10	-	-	-
無 前 途	13	2	-	2
健 康 不 良	9	3	2	1
女 性 結 婚 或 生 育	7	1	1	-
自 願 辦 理 退 休	3	-	-	-
想 自 行 創 業	25	3	1	3
其 他	4	1	-	1
非 自 願 離 職	207	49	15	33
工作場所業務緊縮或歇業	124	33	9	24
季節性或臨時性工作結束	45	12	6	7
工作場所整頓人事被資遣	26	2	0	1
女 性 結 婚 或 生 育	-	-	-	-
企 業 內 部 職 務 調 動	10	1	1	0
屆 齡 退 休	1	1	-	1
其 他	1	-	-	-
自 營 作 業 者 (或 雇 主) 轉 任 其 他 工 作	41	11	4	7
無酬家屬工作者轉任其他工作	12	4	0	3

TABLE 69. EDUCATIONAL ATTAINMENT OF YEAR 2009'S JOB CHANGERS,
BY REASON WHY CHANGING JOBS

May , 2010						Unit : Thousand Persons
高 中 (職)			大 專 及 以 上			Item
Senior high (Vocational)			Junior college & above			
小 計	高 中	高 職	小 計	專 科	大 學 以 上	
Subtotal	Senior high	Vocational	Subtotal	Junior college	University & graduate school	
257	55	202	326	114	212	Total
148	32	116	238	72	166	Those who willingly left last job
43	11	32	47	13	34	Low pay
39	8	31	70	19	50	Expect to change working place
8	2	7	17	6	12	Inadequate working time
18	5	13	36	9	28	No job security
20	3	17	26	9	17	Poor working environment
2	0	2	8	3	5	Knowledge not met job's need
4	0	3	8	2	6	Dim prospect
2	0	2	3	1	2	Ill health
1	0	1	6	2	3	Married or giving birth (female)
2	0	2	2	1	0	Voluntarily retired
9	2	8	12	5	8	Establish self/family own business/enterprise
1	-	1	3	1	1	Others
84	15	69	74	34	40	Those who unwillingly left last job
53	8	45	38	22	16	Workplace business shrinkage or shutout
19	5	14	14	3	11	Seasonal or temporary job completed
10	1	9	14	6	8	Layoff because of personnel reorganization in last workplace
-	-	-	-	-	-	Married or giving birth (female)
2	0	1	8	3	5	Relocated across workplaces but within enterprise
-	-	-	0	0	0	Mandatorily retired
1	0	0	-	-	-	Others
20	6	14	10	5	4	Own account worker(or employer) transfers to another job
5	2	3	3	2	1	Unpaid family worker transfers to another job

表69 98年轉業就業者教育程度—按轉業原因分（續）

單位：%

中華民國99年5月

項 目 別	總 計 Total	國 中 及 以 下 Junior high & below		
		小 計 Subtotal	國 小 及 以 下 Primary school & below	國 中 Junior high
總 計	100.00	100.00	100.00	100.00
自 願 離 職	62.83	45.78	37.14	48.97
待 遇 不 好	14.49	9.97	3.08	12.52
想 更 換 工 作 地 點	17.14	10.18	10.02	10.23
工 作 時 間 不 適 合	4.61	5.68	3.77	6.39
工 作 沒 有 保 障	8.51	4.64	6.78	3.85
工 作 環 境 不 良	7.83	6.96	3.02	8.41
學 非 所 用	1.38	-	-	-
無 前 途	1.92	1.65	-	2.26
健 康 不 良	1.22	2.63	5.31	1.64
女 性 結 婚 或 生 育	1.07	0.77	2.84	-
自 願 辦 理 退 休	0.47	-	-	-
想 自 行 創 業	3.58	2.83	2.30	3.03
其 他	0.62	0.47	-	0.64
非 自 願 離 職	29.58	41.41	48.53	38.78
工作場所業務緊縮或歇業	17.69	28.12	27.33	28.41
季節性或臨時性工作結束	6.49	10.56	18.22	7.73
工作場所整頓人事被資遣	3.68	1.30	0.82	1.47
女 性 結 婚 或 生 育	-	-	-	-
企 業 內 部 職 務 調 動	1.47	0.88	2.15	0.41
屆 齡 退 休	0.15	0.55	-	0.76
其 他	0.11	-	-	-
自 營 作 業 者（或 雇 主） 轉 任 其 他 工 作	5.87	9.78	13.48	8.42
無酬家屬工作者轉任其他工作	1.71	3.03	0.85	3.83

TABLE 69. EDUCATIONAL ATTAINMENT OF YEAR 2009'S JOB CHANGERS,
BY REASON WHY CHANGING JOBS(Cont.)

May , 2010

Unit : %

高 中 (職)			大 專 及 以 上			Item
Senior high (Vocational)			Junior college & above			
小 計 Subtotal	高 中 Senior high	高 職 Vocational	小 計 Subtotal	專 科 Junior college	大 學 以 上 University & graduate school	
100.00	100.00	100.00	100.00	100.00	100.00	Total
57.54	57.88	57.45	73.13	63.29	78.43	Those who willingly left last job
16.56	19.71	15.71	14.48	11.63	16.02	Low pay
14.98	14.25	15.18	21.34	16.78	23.79	Expect to change working place
3.27	3.27	3.27	5.28	4.84	5.51	Inadequate working time
6.89	9.07	6.29	11.18	7.81	12.99	No job security
7.92	5.84	8.49	8.07	7.82	8.21	Poor working environment
0.74	0.63	0.77	2.39	2.84	2.14	Knowledge not met job's need
1.41	0.43	1.68	2.41	1.89	2.69	Dim prospect
0.83	0.79	0.84	1.01	0.94	1.05	Ill health
0.36	0.74	0.26	1.74	2.16	1.51	Married or giving birth (female)
0.63	0.22	0.74	0.51	1.16	0.16	Voluntarily retired
3.61	2.92	3.80	3.82	4.12	3.66	Establish self/family own business/enterprise
0.33	-	0.42	0.91	1.30	0.70	Others
32.77	26.97	34.34	22.82	30.24	18.83	Those who unwillingly left last job
20.59	14.08	22.36	11.66	19.49	7.45	Workplace business shrinkage or shutout
7.35	9.19	6.85	4.35	2.90	5.13	Seasonal or temporary job completed
3.91	2.46	4.30	4.35	5.01	3.99	Layoff because of personnel reorganization in last workplace
-	-	-	-	-	-	Married or giving birth (female)
0.63	0.51	0.66	2.34	2.65	2.17	Relocated across workplaces but within enterprise
-	-	-	0.12	0.18	0.08	Mandatorily retired
0.30	0.73	0.18	-	-	-	Others
7.66	10.86	6.79	3.06	4.80	2.12	Own account worker(or employer) transfers to another job
2.03	4.29	1.42	0.99	1.67	0.63	Unpaid family worker transfers to another job

表70 98年轉業就業者前職行業—按轉業原因分

中華民國99年5月

項 目 別 Item	總 計		農、林、漁、牧業		工 業					
	Grand total		Agriculture, Forestry, Fishing & Animal Husbandry		計		礦業及土石採取業		製 造 業	
	千 人 1000 persons	%	千 人 1000 persons	%	千 人 1000 persons	%	千 人 1000 persons	%	千 人 1000 person	%
總 計	700	100.00	15	100.00	245	100.00	1	100.00	190	100.00
自 願 離 職	440	62.83	5	34.75	140	57.26	0	68.18	108	56.90
待 遇 不 好	101	14.49	1	6.83	33	13.38	0	28.64	27	14.20
想 更 換 工 作 地 點	120	17.14	2	10.64	39	15.81	0	20.91	31	16.38
工 作 時 間 不 適 合	32	4.61	0	2.08	9	3.60	-	-	8	4.33
工 作 沒 有 保 障	60	8.51	1	4.85	18	7.33	-	-	12	6.44
工 作 環 境 不 良	55	7.83	1	7.30	24	9.87	0	18.64	18	9.21
學 非 所 用	10	1.38	-	-	1	0.51	-	-	1	0.56
無 前 途	13	1.92	0	2.14	2	0.78	-	-	1	0.57
健 康 不 良	9	1.22	-	-	2	0.88	-	-	2	0.84
女 性 結 婚 或 生 育	7	1.07	-	-	4	1.75	-	-	2	1.13
自 願 辦 理 退 休	3	0.47	-	-	2	0.92	-	-	2	1.07
想 自 行 創 業	25	3.58	0	0.92	5	2.06	-	-	4	1.86
其 他	4	0.62	-	-	1	0.37	-	-	1	0.33
非 自 願 離 職	207	29.58	4	25.13	96	39.08	0	31.82	75	39.50
工作場所業務緊縮或歇業	124	17.69	-	-	67	27.44	0	31.82	55	28.94
季節性或臨時性工作結束	45	6.49	4	25.13	14	5.58	-	-	5	2.76
工作場所整頓人事被資遣	26	3.68	-	-	13	5.17	-	-	13	6.65
女 性 結 婚 或 生 育	-	-	-	-	-	-	-	-	-	-
企 業 內 部 職 務 調 動	10	1.47	-	-	1	0.38	-	-	1	0.48
屆 齡 退 休	1	0.15	-	-	1	0.35	-	-	1	0.45
其 他	1	0.11	-	-	0	0.17	-	-	0	0.21
自 營 作 業 者 (或 雇 主) 轉 任 其 他 工 作	41	5.87	3	22.08	7	2.70	-	-	5	2.76
無酬家屬工作者轉任其他工作	12	1.71	3	18.04	2	0.96	-	-	2	0.84

TABLE 70. INDUSTRIES THAT YEAR 2009'S JOB CHANGERS PREVIOUSLY WORKED FOR,
BY REASON WHY CHANGING JOBS

May, 2010

Goods-Producing Industries						服 務 業 Services-Producing Industries						Item
電力及燃氣供應業 Electricity & Gas Supply		用 水 供 應 及 污 染 整 治 業 Water Supply & Remediation Services		營 造 業 Construction		計 Total		批發及零售業 Wholesale & Retail Trade		運輸及倉儲業 Transportation & Storage		
千 人 1000 persons	%	千 人 1000 persons	%	千 人 1000 persons	%	千 人 1000 persons	%	千 人 1000 persons	%	千 人 1000 persons	%	
0	100.00	3	100.00	51	100.00	441	100.00	111	100.00	25	100.00	Total
0	100.00	2	57.70	30	58.27	295	66.86	77	69.16	14	57.50	Those who willingly left last job
-	-	-	-	6	10.92	68	15.36	22	19.57	4	15.91	Low pay
-	-	-	-	7	14.57	80	18.09	19	16.91	3	11.39	Expect to change working place
-	-	-	-	1	1.13	23	5.25	6	5.09	0	1.80	Inadequate working time
-	-	1	18.03	5	10.18	41	9.28	10	8.67	3	13.45	No job security
-	-	1	32.27	6	11.01	30	6.72	9	8.24	1	3.45	Poor working environment
0	100.00	-	-	-	-	8	1.91	2	2.21	-	-	Knowledge not met job's need
-	-	-	-	1	1.59	11	2.54	2	2.10	1	4.28	Dim prospect
-	-	-	-	1	1.10	6	1.44	1	0.68	0	1.56	Ill health
-	-	-	-	2	4.22	3	0.73	1	0.94	-	-	Married or giving birth (female)
-	-	0	7.40	-	-	1	0.24	-	-	0	0.48	Voluntarily retired
-	-	-	-	2	2.99	20	4.51	4	3.20	1	5.18	Establish self/family own business/enterprise
-	-	-	-	0	0.57	3	0.79	2	1.55	-	-	Others
-	-	1	42.30	19	37.58	108	24.46	23	21.16	5	20.93	Those who unwillingly left last job
-	-	1	23.25	11	22.10	57	12.88	18	15.92	3	10.96	Workplace business shrinkage or shutout
-	-	1	19.05	8	15.47	28	6.37	1	0.52	1	3.44	Seasonal or temporary job completed
-	-	-	-	-	-	13	2.97	4	3.53	2	6.53	Layoff because of personnel reorganization in last workplace
-	-	-	-	-	-	-	-	-	-	-	-	Married or giving birth (female)
-	-	-	-	-	-	9	2.12	1	1.18	-	-	Relocated across workplaces but within enterprise
-	-	-	-	-	-	0	0.04	-	-	-	-	Mandatorily retired
-	-	-	-	-	-	0	0.08	-	-	-	-	Others
-	-	-	-	1	2.69	31	7.09	9	7.77	4	17.82	Own account worker(or employer) transfers to another job
-	-	-	-	1	1.46	7	1.59	2	1.92	1	3.74	Unpaid family worker transfers to another job

表70 98年轉業就業者前職行業—按轉業原因分(續)

中華民國99年5月

項 目 別	服 務 業									
	住 宿 及 餐 飲 業 Accommodation & Food Services		資 訊 及 通 訊 傳 播 業 Information & Communication		金 融 及 保 險 業 Finance & Insurance		不 動 產 業 Real Estate		專 業 、 科 學 及 技 術 服 務 業 Professional, Scientific & Technical Services	
	千 人 1000 persons	%	千 人 1000 persons	%	千 人 1000 persons	%	千 人 1000 persons	%	千 人 1000 persons	%
總 計	83	100.00	19	100.00	19	100.00	9	100.00	19	100.00
自 願 離 職	55	65.74	15	79.00	15	78.73	8	87.76	15	78.50
待 遇 不 好	17	20.76	3	15.52	3	14.71	1	8.76	3	14.43
想 更 換 工 作 地 點	12	14.73	3	15.71	2	13.48	3	28.45	5	28.71
工 作 時 間 不 適 合	6	6.86	-	-	2	12.80	-	-	0	2.34
工 作 沒 有 保 障	7	7.99	2	10.09	3	15.61	1	12.06	2	8.82
工 作 環 境 不 良	5	6.00	2	8.81	3	15.65	1	10.33	1	7.62
學 非 所 用	2	2.81	2	9.86	-	-	-	-	-	-
無 前 途	1	1.48	1	4.04	1	4.59	-	-	0	2.26
健 康 不 良	1	1.71	-	-	-	-	1	9.91	-	-
女 性 結 婚 或 生 育	-	-	1	4.70	-	-	-	-	0	2.04
自 願 辦 理 退 休	-	-	-	-	-	-	-	-	-	-
想 自 行 創 業	3	3.00	1	6.73	0	1.90	1	12.40	2	12.28
其 他	0	0.39	1	3.54	-	-	1	5.85	-	-
非 自 願 離 職	17	20.67	3	16.35	4	19.72	0	3.62	3	17.33
工作場所業務緊縮或歇業	14	16.73	2	10.78	3	15.32	0	3.62	1	7.01
季節性或臨時性工作結束	3	3.35	-	-	-	-	-	-	1	5.71
工作場所整頓人事被資遣	0	0.59	1	5.57	1	4.40	-	-	1	3.46
女 性 結 婚 或 生 育	-	-	-	-	-	-	-	-	-	-
企 業 內 部 職 務 調 動	-	-	-	-	-	-	-	-	0	1.14
屆 齡 退 休	-	-	-	-	-	-	-	-	-	-
其 他	-	-	-	-	-	-	-	-	-	-
自 營 作 業 者 (或 雇 主) 轉 任 其 他 工 作	10	12.05	1	4.65	-	-	1	8.63	1	4.17
無 酬 家 屬 工 作 者 轉 任 其 他 工 作	1	1.54	-	-	0	1.55	-	-	-	-

TABLE 70. INDUSTRIES THAT YEAR 2009'S JOB CHANGERS PREVIOUSLY WORKED FOR,
BY REASON WHY CHANGING JOBS(Cont.)

May, 2010

Services-Producing Industries												Item
支援服務業		公共行政及國防; 強制性社會安全 Public Administration & Defence;Compulsory Social Security		教育服務業		醫療保健及社會 工作服務業		藝術、娛樂及 休閒服務業		其他服務業		
千 人 1000 persons	%	千 人 1000 persons	%	千 人 1000 persons	%	千 人 1000 persons	%	千 人 1000 persons	%	千 人 1000 persons	%	
29	100.00	27	100.00	35	100.00	22	100.00	14	100.00	30	100.00	Total
17	59.52	10	35.45	22	62.69	20	93.38	7	52.41	20	68.58	Those who willingly left last job
5	15.87	1	4.28	2	5.78	3	13.09	0	2.51	5	15.40	Low pay
3	10.20	5	18.07	10	27.66	8	37.43	3	20.15	4	13.55	Expect to change working place
5	16.01	-	-	1	2.68	1	5.10	0	1.65	2	5.47	Inadequate working time
2	5.66	2	7.26	5	13.94	3	12.46	1	8.38	1	4.61	No job security
2	5.54	0	1.50	1	3.56	0	1.57	1	4.97	3	11.39	Poor working environment
-	-	-	-	0	0.86	0	1.27	-	-	1	3.93	Knowledge not met job's need
1	1.83	0	1.31	2	5.82	-	-	-	-	2	5.30	Dim prospect
1	2.72	-	-	1	2.38	0	1.75	0	3.53	0	1.43	Ill health
-	-	-	-	-	-	0	0.39	1	5.56	0	0.18	Married or giving birth (female)
-	-	0	1.23	-	-	1	2.75	-	-	-	-	Voluntarily retired
0	1.70	0	1.79	-	-	4	17.57	1	5.66	2	6.56	Establish self/family own business/enterprise
-	-	-	-	-	-	-	-	-	-	0	0.75	Others
12	40.48	17	64.55	12	33.93	1	6.62	4	26.15	5	18.30	Those who unwillingly left last job
7	24.77	0	1.09	3	9.76	-	-	2	16.86	3	9.00	Workplace business shrinkage or shutout
2	7.78	12	44.69	5	15.62	1	4.14	1	6.65	1	3.85	Seasonal or temporary job completed
2	6.14	1	2.07	1	1.43	1	2.48	-	-	1	3.86	Layoff because of personnel reorganization in last workplace
-	-	-	-	-	-	-	-	-	-	-	-	Married or giving birth (female)
0	1.17	5	16.70	3	7.12	-	-	-	-	0	1.59	Relocated across workplaces but within enterprise
0	0.62	-	-	-	-	-	-	-	-	-	-	Mandatorily retired
-	-	-	-	-	-	-	-	0	2.63	-	-	Others
-	-	-	-	1	2.81	-	-	1	8.45	4	11.83	Own account worker(or employer) transfers to another job
-	-	-	-	0	0.57	-	-	2	12.99	0	1.28	Unpaid family worker transfers to another job

表71 98年轉業就業者前職職業—按轉業原因分

中華民國99年5月

項 目 別	總 計		民 意 代 表 、 企 業 主 管 及 經 理 人 員 Legislators, Government Administrators, Business Executives & Managers		專 業 人 員 Professionals		技術員及助理專業人員 Technicians and Associate Professionals	
	千 人 1000 persons	%	千 人 1000 persons	%	千 人 1000 persons	%	千 人 1000 persons	%
總 計	700	100.00	8	100.00	52	100.00	142	100.00
自 願 離 職	440	62.83	3	37.60	43	83.95	101	70.90
待 遇 不 好	101	14.49	1	6.94	7	13.64	23	16.13
想 更 換 工 作 地 點	120	17.14	1	16.76	17	32.56	28	19.56
工 作 時 間 不 適 合	32	4.61	-	-	2	4.74	7	5.13
工 作 沒 有 保 障	60	8.51	0	5.69	6	11.22	14	9.66
工 作 環 境 不 良	55	7.83	-	-	4	7.86	11	7.99
學 非 所 用	10	1.38	-	-	2	3.65	1	0.57
無 前 途	13	1.92	-	-	0	0.76	3	1.94
健 康 不 良	9	1.22	-	-	1	1.90	1	0.62
女 性 結 婚 或 生 育	7	1.07	-	-	-	-	3	2.12
自 願 辦 理 退 休	3	0.47	0	0.80	1	2.23	1	0.48
想 自 行 創 業	25	3.58	1	7.41	3	5.39	8	5.86
其 他	4	0.62	-	-	-	-	1	0.84
非 自 願 離 職	207	29.58	4	45.62	8	15.13	35	24.84
工作場所業務緊縮或歇業	124	17.69	3	33.25	3	5.55	19	13.31
季節性或臨時性工作結束	45	6.49	-	-	4	7.60	5	3.83
工作場所整頓人事被資遣	26	3.68	1	6.61	0	0.49	7	5.07
女 性 結 婚 或 生 育	-	-	-	-	-	-	-	-
企 業 內 部 職 務 調 動	10	1.47	0	5.76	1	1.48	4	2.63
屆 齡 退 休	1	0.15	-	-	-	-	-	-
其 他	1	0.11	-	-	-	-	-	-
自 營 作 業 者 (或 雇 主) 轉 任 其 他 工 作	41	5.87	1	16.78	0	0.92	5	3.45
無 酬 家 屬 工 作 者 轉 任 其 他 工 作	12	1.71	-	-	-	-	1	0.80

TABLE 71. OCCUPATION THAT YEAR 2009'S JOB CHANGERS PREVIOUSLY WORKED FOR,
BY REASON WHY CHANGING JOBS

May, 2010

事務工作人員 Clerks		服務工作人員 及售貨員 Service Workers and Shop and Market Sales Workers		農、林、漁、 牧工作人員 Agricultural, Animal Husbandry, Forestry and Fishing Workers		生產有關工人、機械 設備操作工及體力工 Prod. Machine Operators and Related Workers		其 他 Others		Item
千人 1000 persons	%	千人 1000 persons	%	千人 1000 persons	%	千人 1000 persons	%	千人 1000 persons	%	
82	100.00	163	100.00	12	100.00	241	100.00	1	100.00	Total
53	64.46	106	65.28	5	37.55	129	53.34	1	100.00	Those who willingly left last job
8	10.24	28	16.93	1	11.24	34	13.94	-	-	Low pay
16	19.81	29	18.07	1	12.01	27	11.19	-	-	Expect to change working place
5	6.36	10	5.95	-	-	8	3.16	-	-	Inadequate working time
8	9.67	12	7.14	1	5.91	19	8.02	-	-	No job security
7	8.28	10	5.83	1	7.72	22	9.08	0	47.48	Poor working environment
0	0.49	5	3.13	-	-	1	0.62	-	-	Knowledge not met job's need
5	5.94	3	1.60	0	0.66	3	1.13	-	-	Dim prospect
-	-	3	1.61	-	-	4	1.67	-	-	Ill health
2	1.87	1	0.50	-	-	2	0.89	-	-	Married or giving birth (female)
0	0.15	-	-	-	-	1	0.39	0	52.52	Voluntarily retired
1	1.64	5	3.29	-	-	7	2.76	-	-	Establish self/family own business/enterprise
-	-	2	1.23	-	-	1	0.48	-	-	Others
27	33.33	36	22.10	2	13.63	96	39.63	-	-	Those who unwillingly left last job
12	15.11	24	15.02	-	-	63	25.99	-	-	Workplace business shrinkage or shutout
8	9.68	4	2.60	2	13.63	22	9.24	-	-	Seasonal or temporary job completed
7	8.24	3	1.93	-	-	8	3.27	-	-	Layoff because of personnel reorganization in last workplace
-	-	-	-	-	-	-	-	-	-	Married or giving birth (female)
0	0.30	4	2.22	-	-	1	0.61	-	-	Relocated across workplaces but within enterprise
-	-	0	0.11	-	-	1	0.35	-	-	Mandatorily retired
-	-	0	0.22	-	-	0	0.17	-	-	Others
0	0.57	17	10.53	3	26.87	14	5.61	-	-	Own account worker(or employer) transfers to another job
1	1.64	3	2.09	3	21.96	3	1.42	-	-	Unpaid family worker transfers to another job

表72 98年轉業就業者年齡—按轉業次數分

單位：千人；%

中華民國99年5月

項 目 別	總 計 Total	1 5 ~ 2 4 歲 Years			2 5 ~ 4 4 歲 Years		
		小 計 Subtotal	1 5 ~ 1 9 歲 Years	2 0 ~ 2 4 歲 Years	小 計 Subtotal	2 5 ~ 2 9 歲 Years	3 0 ~ 3 4 歲 Years
實 數							
總 計	700	92	10	82	475	183	126
1 次	628	82	8	74	432	165	115
2 次	51	7	1	6	30	11	8
3 次 及 以 上	21	3	1	2	13	6	3
男	398	35	3	32	277	105	68
1 次	352	29	3	26	250	93	62
2 次	33	5	-	5	18	7	5
3 次 及 以 上	13	1	0	1	9	4	1
女	303	56	6	50	198	78	58
1 次	277	53	5	48	183	72	53
2 次	18	2	1	2	12	5	4
3 次 及 以 上	8	1	1	1	3	2	2
百 分 比							
總 計	100.00	100.00	100.00	100.00	100.00	100.00	100.00
1 次	89.75	89.11	81.36	90.01	91.04	90.33	91.17
2 次	7.26	7.90	8.85	7.79	6.26	6.26	6.56
3 次 及 以 上	2.99	2.99	9.79	2.20	2.71	3.41	2.27
男	100.00	100.00	100.00	100.00	100.00	100.00	100.00
1 次	88.51	82.65	88.73	82.06	90.06	89.13	91.22
2 次	8.32	13.72	-	15.05	6.54	6.58	6.90
3 次 及 以 上	3.18	3.63	11.27	2.89	3.40	4.29	1.88
女	100.00	100.00	100.00	100.00	100.00	100.00	100.00
1 次	91.39	93.15	77.80	95.12	92.41	91.95	91.12
2 次	5.87	4.27	13.13	3.13	5.86	5.84	6.16
3 次 及 以 上	2.74	2.58	9.07	1.75	1.73	2.22	2.72

TABLE 72. AGE OF YEAR 2009'S JOB CHANGERS, BY FREQUENCY OF JOB CHANGES

May , 2010							Unit : Thousand Persons ; %	
Years		4 5 ~ 6 4 歲					6 5 歲 及以上	Item
3 5 ~ 3 9 歲	4 0 ~ 4 4 歲	小 計	4 5 ~ 4 9 歲	5 0 ~ 5 4 歲	5 5 ~ 5 9 歲	6 0 ~ 6 4 歲		
Years	Years	Subtotal	Years	Years	Years	Years	Years & over	
								Real number
89	77	132	64	36	25	7	2	Total
83	69	113	56	31	21	6	1	Once
4	6	14	5	4	4	0	-	Twice
1	2	5	2	2	0	1	0	3 times and over
								Male
54	50	85	42	20	18	4	1	
50	44	73	36	16	16	4	1	Once
3	4	10	5	3	2	0	-	Twice
1	2	2	2	0	-	0	-	3 times and over
								Female
35	27	48	22	16	7	2	1	
33	25	41	20	14	5	2	1	Once
2	2	4	1	1	2	-	-	Twice
0	-	3	1	2	0	0	0	3 times and over
								Percent
100.00	100.00	100.00	100.00	100.00	100.00	100.00	100.00	Total
93.64	89.47	85.56	87.63	84.48	81.28	87.91	91.71	Once
4.70	7.55	10.50	8.52	10.68	16.98	3.90	-	Twice
1.65	2.98	3.94	3.86	4.84	1.75	8.19	8.29	3 times and over
								Male
100.00	100.00	100.00	100.00	100.00	100.00	100.00	100.00	
92.71	87.57	85.76	85.26	82.73	89.15	90.55	100.00	Once
4.79	7.86	11.95	10.90	16.51	10.85	5.89	-	Twice
2.49	4.57	2.29	3.85	0.76	-	3.56	-	3 times and over
								Female
100.00	100.00	100.00	100.00	100.00	100.00	100.00	100.00	
95.09	93.05	85.20	92.22	86.62	62.11	82.73	86.03	Once
4.56	6.95	7.94	3.91	3.55	31.88	-	-	Twice
0.35	-	6.86	3.87	9.83	6.01	17.27	13.97	3 times and over

表73 98年轉業就業者教育程度—按轉業次數分

單位：千人；%

中華民國99年5月

項 目 別	總 計 Total	國 中 及 以 下 Junior high & below		
		小 計 Subtotal	國 小 及 以 下 Primary school & below	國 中 Junior high
實 數				
總 計	700	117	32	86
1 次	628	93	24	69
2 次	51	16	4	12
3 次 及 以 上	21	7	3	5
男	398	76	15	61
1 次	352	60	11	49
2 次	33	12	3	9
3 次 及 以 上	13	4	1	3
女	303	41	16	25
1 次	277	33	13	20
2 次	18	4	2	3
3 次 及 以 上	8	3	2	2
百 分 比				
總 計	100.00	100.00	100.00	100.00
1 次	89.75	79.64	77.39	80.47
2 次	7.26	13.99	14.09	13.96
3 次 及 以 上	2.99	6.37	8.52	5.57
男	100.00	100.00	100.00	100.00
1 次	88.51	79.00	75.10	79.97
2 次	8.32	15.66	18.47	14.96
3 次 及 以 上	3.18	5.34	6.43	5.07
女	100.00	100.00	100.00	100.00
1 次	91.39	80.83	79.52	81.71
2 次	5.87	10.90	10.04	11.48
3 次 及 以 上	2.74	8.26	10.45	6.81

TABLE 73. EDUCATIONAL ATTAINMENT OF YEAR 2009'S JOB CHANGERS, BY FREQUENCY OF JOB CHANGES

May , 2010						Unit : Thousand Persons ; %
高 中 (職) Senior high (Vocational)			大 專 及 以 上 Junior college & above			Item
小 計 Subtotal	高 中 Senior high	高 職 Vocational	小 計 Subtotal	專 科 Junior college	大 學 以 上 University & graduate school	
						Real number
257	55	202	326	114	212	Total
232	47	185	303	107	197	Once
18	6	12	17	5	12	Twice
8	2	6	6	3	3	3 times and over
149	34	115	173	59	114	Male
132	29	104	159	55	105	Once
11	3	8	10	3	7	Twice
5	2	4	3	1	2	3 times and over
108	21	87	153	55	98	Female
99	18	81	144	52	92	Once
7	3	4	7	2	5	Twice
2	-	2	2	1	1	3 times and over
						Percent
100.00	100.00	100.00	100.00	100.00	100.00	Total
90.15	85.72	91.35	93.08	93.49	92.85	Once
6.82	10.82	5.73	5.19	4.17	5.73	Twice
3.03	3.46	2.92	1.74	2.33	1.42	3 times and over
100.00	100.00	100.00	100.00	100.00	100.00	Male
89.05	84.78	90.32	92.23	92.69	91.98	Once
7.32	9.64	6.63	5.94	4.94	6.46	Twice
3.63	5.58	3.06	1.83	2.37	1.55	3 times and over
100.00	100.00	100.00	100.00	100.00	100.00	Female
91.66	87.25	92.71	94.04	94.35	93.86	Once
6.14	12.75	4.56	4.33	3.35	4.88	Twice
2.21	-	2.73	1.63	2.29	1.26	3 times and over

表74 失業者找尋工作方法—按年齡與教育程度分

TABLE 74. JOB SEEKING METHODS UNEMPLOYED PERSONS USED, BY AGE AND EDUCATIONAL ATTAINMENT

中華民國99年5月

May, 2010

Unit: Thousand Persons; %

項 目 別 Item	尋 職 者 Number of job seekers	找 尋 工 作 方 法 Number of methods used in job seeking process						平均每人 使用方法 (項) Average number of methods used
		託親友師 長介紹 Introduced by relatives/ friends or teachers	向私立就業 服務機構登 記求職 Through private placement agencies	應徵廣告 、招貼 Referring advertise- ments or posters	向公立就業 服務機構登 記求職 Through public employment service agencies	參加政府 考試分發 Passed exams & joined placements for civil service	其 他 Others	
實 數 Real number								
總 計 Total	545	318	211	401	171	52	2	2.12
男 Male	337	206	130	246	102	26	0	2.11
女 Female	208	111	81	155	69	26	1	2.14
年齡 Age								
15~24 歲 years	104	57	43	75	27	17	0	2.11
15~19 歲 years	15	10	6	13	3	-	-	2.12
20~24 歲 years	89	48	37	62	24	17	0	2.11
25~44 歲 years	327	184	131	248	99	35	1	2.14
25~29 歲 years	128	64	48	97	41	21	0	2.12
30~34 歲 years	87	46	42	65	27	9	0	2.19
35~39 歲 years	61	37	27	50	17	3	0	2.18
40~44 歲 years	51	36	15	36	15	1	0	2.03
45歲及以上 years & over	114	76	38	78	44	0	0	2.08
45~49 歲 years	53	40	18	39	19	-	-	2.19
50歲及以上 years & over	61	37	20	39	25	0	0	1.98
教育程度 Edu. attain.								
國中及以下 Junior high & below	108	76	23	77	35	1	0	1.96
國小及以下 Primary school & below	28	20	6	16	12	-	-	1.93
國中 Junior high	80	56	17	61	23	1	0	1.97
高中(職) Senior high & Vocat'l	205	130	82	174	60	4	0	2.19
高中 Senior high	47	33	24	39	14	0	0	2.39
高職 Vocational	159	97	58	134	46	4	-	2.13
大專及以上 Junior college & above	232	111	107	150	76	47	1	2.12
專科 Junior college	82	47	45	61	30	8	0	2.31
大學及以上 University & gradu. school	149	64	62	90	46	39	1	2.02
百分比 (%) Percent								
總 計 Total	100.00	58.25	38.78	73.62	31.30	9.54	0.34	-
男 Male	100.00	61.12	38.55	73.02	30.17	7.68	0.12	-
女 Female	100.00	53.59	39.16	74.59	33.14	12.58	0.70	-
年齡 Age								
15~24 歲 years	100.00	54.95	41.08	71.97	26.07	16.34	0.41	-
15~19 歲 years	100.00	65.32	38.78	88.25	19.94	-	-	-
20~24 歲 years	100.00	53.20	41.46	69.23	27.09	19.09	0.48	-
25~44 歲 years	100.00	56.22	39.99	75.93	30.42	10.63	0.35	-
25~29 歲 years	100.00	50.06	37.26	75.79	32.06	16.64	0.27	-
30~34 歲 years	100.00	53.46	48.29	75.20	30.60	10.93	0.12	-
35~39 歲 years	100.00	60.72	43.54	82.13	26.99	4.29	0.65	-
40~44 歲 years	100.00	70.85	28.52	70.12	30.16	2.70	0.59	-
45歲及以上 years & over	100.00	67.12	33.20	68.49	38.64	0.20	0.26	-
45~49 歲 years	100.00	75.54	33.78	74.50	35.41	-	-	-
50歲及以上 years & over	100.00	59.89	32.70	63.34	41.41	0.37	0.47	-
教育程度 Edu. attain.								
國中及以下 Junior high & below	100.00	70.43	20.95	71.28	32.12	1.22	0.27	-
國小及以下 Primary school & below	100.00	72.71	20.53	56.83	43.31	-	-	-
國中 Junior high	100.00	69.64	21.10	76.28	28.24	1.65	0.36	-
高中(職) Senior high & Vocat'l	100.00	63.51	39.87	84.61	29.33	1.84	0.19	-
高中 Senior high	100.00	70.77	51.75	84.53	30.93	0.56	0.85	-
高職 Vocational	100.00	61.38	36.38	84.63	28.86	2.21	-	-
大專及以上 Junior college & above	100.00	47.89	46.16	64.97	32.68	20.27	0.51	-
專科 Junior college	100.00	57.19	54.09	73.53	36.53	9.57	0.13	-
大學及以上 University & gradu. school	100.00	42.76	41.78	60.25	30.55	26.18	0.72	-

表75 失業者失業期間一按年齡與教育程度分

TABLE 75. LENGTH OF UNEMPLOYMENT WITH UNEMPLOYED PERSONS,
BY AGE AND EDUCATIONAL ATTAINMENT中華民國99年5月
May, 2010

單位：千人；%

Unit: Thousand Persons; %

項 目 別 Item	總 計 Total	失 業 期 間 Length of unemployment(weeks)						平均失業時 間(週) Average length of unemploy- ment (weeks)
		1 ~ 2 週	3 ~ 4 週	5 ~ 13 週	1 4 ~ 2 6 週	2 7 ~ 5 2 週	5 3 週以上	
		weeks	weeks	weeks	weeks	weeks	weeks	
實 數 Real number								
總 計 Total	567	40	40	132	103	141	111	30.83
男 Male	357	26	25	81	63	91	71	31.37
女 Female	210	14	15	51	40	50	40	29.91
年齡 Age								
15~24 歲 years	106	10	7	21	22	35	10	25.97
15~19 歲 years	15	2	0	3	4	6	0	23.28
20~24 歲 years	91	9	7	18	18	29	10	26.42
25~44 歲 years	338	22	23	83	58	78	74	32.13
25~29 歲 years	129	9	7	38	23	25	26	30.76
30~34 歲 years	89	4	8	18	12	26	22	34.24
35~39 歲 years	64	3	4	13	11	17	16	35.66
40~44 歲 years	56	6	4	14	11	11	10	27.88
45 歲及以上 years & over	123	9	10	28	23	27	27	31.44
45~49 歲 years	55	5	5	10	9	14	12	32.43
50 歲及以上 years & over	69	4	5	18	14	14	15	30.65
教育程度 Edu. attain.								
國中及以下 Junior high & below	120	10	9	31	23	27	19	28.00
國小及以下 Primary school & below	32	1	4	7	8	7	4	26.20
國中 Junior high	88	9	5	24	15	20	14	28.66
高中(職) Senior high & Vocat'l	210	12	13	51	40	51	42	31.19
高中 Senior high	48	2	3	11	9	13	9	32.34
高職 Vocational	163	10	11	40	31	38	32	30.85
大專及以上 Junior college & above	236	18	18	49	39	62	51	31.95
專科 Junior college	85	8	6	20	17	17	18	30.19
大學及以上 University & gradu. school	151	10	12	30	22	46	33	32.94
百分比 (%) Percent								
總 計 Total	100.00	7.12	7.05	23.28	18.15	24.85	19.56	-
男 Male	100.00	7.36	6.91	22.71	17.59	25.60	19.82	-
女 Female	100.00	6.72	7.28	24.23	19.10	23.56	19.11	-
年齡 Age								
15~24 歲 years	100.00	9.58	6.97	19.92	20.99	33.19	9.35	-
15~19 歲 years	100.00	10.36	1.30	22.15	25.57	38.90	1.72	-
20~24 歲 years	100.00	9.46	7.90	19.55	20.23	32.25	10.61	-
25~44 歲 years	100.00	6.39	6.76	24.51	17.04	23.25	22.04	-
25~29 歲 years	100.00	6.88	5.51	29.84	18.27	19.35	20.16	-
30~34 歲 years	100.00	3.92	8.94	20.03	13.02	29.45	24.63	-
35~39 歲 years	100.00	5.09	5.77	20.28	17.31	26.12	25.43	-
40~44 歲 years	100.00	10.73	7.30	24.25	20.34	19.02	18.36	-
45 歲及以上 years & over	100.00	6.98	7.90	22.78	18.75	22.05	21.53	-
45~49 歲 years	100.00	8.90	8.87	19.20	16.88	24.82	21.34	-
50 歲及以上 years & over	100.00	5.46	7.13	25.63	20.24	19.86	21.69	-
教育程度 Edu. attain.								
國中及以下 Junior high & below	100.00	8.68	7.54	25.84	19.54	22.82	15.57	-
國小及以下 Primary school & below	100.00	3.99	12.45	21.87	25.58	22.09	14.03	-
國中 Junior high	100.00	10.38	5.76	27.28	17.36	23.09	16.13	-
高中(職) Senior high & Vocat'l	100.00	5.85	6.35	24.46	19.22	24.37	19.75	-
高中 Senior high	100.00	4.05	5.71	23.49	19.17	27.86	19.73	-
高職 Vocational	100.00	6.38	6.54	24.74	19.24	23.34	19.76	-
大專及以上 Junior college & above	100.00	7.45	7.42	20.92	16.49	26.30	21.42	-
專科 Junior college	100.00	9.49	6.95	23.14	19.72	19.49	21.21	-
大學及以上 University & gradu. school	100.00	6.30	7.69	19.66	14.66	30.14	21.54	-

表76 原有工作之失業者失業前行業—按年齡與教育程度分

單位：千人；%

中華民國99年5月

項 目 別	總 計 Grand total	農、林、漁、牧 業 Agriculture, Forestry, Fishing & Animal Husbandry	工 業		
			計 Total	礦業及土石採取業 Mining & Quarrying	製 造 業 Manufacturing
實 數 計					
總 計	481	10	197	-	131
男	303	10	147	-	85
女	178	0	50	-	46
年 齡					
1 5 ~ 2 4 歲	54	1	13	-	11
1 5 ~ 1 9 歲	8	-	0	-	0
2 0 ~ 2 4 歲	47	1	12	-	10
2 5 ~ 4 4 歲	304	3	125	-	92
2 5 ~ 2 9 歲	101	0	33	-	28
3 0 ~ 3 4 歲	84	0	39	-	29
3 5 ~ 3 9 歲	63	1	27	-	20
4 0 ~ 4 4 歲	56	1	25	-	14
4 5 歲 及 以 上	123	6	60	-	28
4 5 ~ 4 9 歲	55	3	29	-	16
5 0 歲 及 以 上	69	3	31	-	13
教 育 程 度					
國 中 及 以 下	114	8	64	-	33
國 小 及 以 下	31	3	18	-	7
國 中 (職)	83	5	45	-	26
高 中 (職)	192	2	73	-	50
高 中 職	46	1	13	-	9
大 專 及 以 上	146	1	60	-	40
大 專 及 以 上	175	-	61	-	48
大 學 及 以 上	75	-	34	-	25
大 學 及 以 上	100	-	27	-	23
百 分 比					
總 計	100.00	2.13	41.03	-	27.22
男	100.00	3.26	48.69	-	28.19
女	100.00	0.22	28.00	-	25.58
年 齡					
1 5 ~ 2 4 歲	100.00	2.66	23.30	-	19.90
1 5 ~ 1 9 歲	100.00	-	4.34	-	4.34
2 0 ~ 2 4 歲	100.00	3.09	26.38	-	22.42
2 5 ~ 4 4 歲	100.00	1.03	41.09	-	30.23
2 5 ~ 2 9 歲	100.00	0.42	32.81	-	27.67
3 0 ~ 3 4 歲	100.00	0.51	46.57	-	34.92
3 5 ~ 3 9 歲	100.00	1.54	43.82	-	31.87
4 0 ~ 4 4 歲	100.00	2.37	44.67	-	25.89
4 5 歲 及 以 上	100.00	4.61	48.69	-	23.03
4 5 ~ 4 9 歲	100.00	4.63	52.75	-	28.67
5 0 歲 及 以 上	100.00	4.60	45.45	-	18.55
教 育 程 度					
國 中 及 以 下	100.00	7.18	55.92	-	29.17
國 小 及 以 下	100.00	10.06	58.37	-	23.52
國 中 (職)	100.00	6.08	54.98	-	31.33
高 中 (職)	100.00	1.08	38.06	-	25.93
高 中 職	100.00	1.33	28.80	-	20.34
大 專 及 以 上	100.00	1.00	40.94	-	27.67
大 專 及 以 上	100.00	-	34.59	-	27.36
大 學 及 以 上	100.00	-	45.01	-	32.71
大 學 及 以 上	100.00	-	26.76	-	23.34

TABLE 76. INDUSTRIES THAT UNEMPLOYED PERSONS LAST WORKED FOR BEFORE UNEMPLOYMENT,
BY AGE AND EDUCATIONAL ATTAINMENT

May, 2010

Unit : Thousand Persons ; %

Goods-Producing Industries			服 務 業 Services-Producing Industries			Item
電力及燃氣供應業 Electricity & Gas Supply	用水供應及 污染整治業 Water Supply & Remediation Services	營 造 業 Construction	計 Total	批發及零售業 Wholesale & Retail Trade	運輸及倉儲業 Transportation & Storage	
1	5	61	273	81	20	Real number
-	5	57	146	37	18	Total
1	0	4	128	44	2	Male
						Female
-	1	1	40	14	1	Age
-	-	-	7	1	-	1 5 ~ 2 4 years
-	-	1	33	13	1	1 5 ~ 1 9 years
1	1	31	176	54	11	2 0 ~ 2 4 years
1	0	4	67	22	3	2 5 ~ 4 4 years
-	0	10	45	16	1	2 5 ~ 2 9 years
-	0	7	34	11	2	3 0 ~ 3 4 years
-	1	10	30	5	4	3 5 ~ 3 9 years
-	3	29	58	12	9	4 0 ~ 4 4 years
-	0	13	23	6	2	4 5 years & over
-	3	16	34	6	6	4 5 ~ 4 9 years
						5 0 years & over
-	3	27	42	7	5	Educational attainment
-	1	10	10	1	2	Junior high & below
-	2	18	32	6	3	Primary school & below
-	1	23	117	42	11	Junior high
-	-	4	32	12	3	Senior high & Vocational
-	1	19	85	30	8	Senior high
1	1	11	114	32	3	Vocational
1	1	7	41	13	2	Junior college & above
-	0	3	73	18	1	Junior college
						University & graduate school
0.15	1.05	12.62	56.84	16.77	4.15	Percent
-	1.64	18.87	48.05	12.11	6.02	Total
0.39	0.04	1.98	71.78	24.70	0.96	Male
						Female
-	1.56	1.84	74.05	25.73	1.46	Age
-	-	-	95.66	14.93	-	1 5 ~ 2 4 years
-	1.81	2.14	70.53	27.49	1.69	1 5 ~ 1 9 years
0.23	0.43	10.20	57.88	17.90	3.51	2 0 ~ 2 4 years
0.70	0.07	4.37	66.77	21.83	2.67	2 5 ~ 4 4 years
-	0.37	11.28	52.92	19.07	1.52	2 5 ~ 2 9 years
-	0.26	11.69	54.64	17.89	3.66	3 0 ~ 3 4 years
-	1.37	17.41	52.96	9.02	7.88	3 5 ~ 3 9 years
-	2.34	23.32	46.70	10.04	6.90	4 0 ~ 4 4 years
-	0.55	23.53	42.62	11.88	4.35	4 5 years & over
-	3.75	23.15	49.95	8.58	8.93	4 5 ~ 4 9 years
						5 0 years & over
-	2.77	23.98	36.91	6.09	4.55	Educational attainment
-	4.26	30.58	31.57	1.67	5.42	Junior high & below
-	2.20	21.46	38.94	7.78	4.22	Primary school & below
-	0.34	11.79	60.86	21.84	5.92	Junior high
-	-	8.47	69.87	26.30	7.00	Senior high & Vocational
-	0.44	12.83	58.05	20.45	5.59	Senior high
0.40	0.70	6.13	65.41	18.16	1.95	Vocational
0.94	1.54	9.83	54.99	17.85	2.68	Junior college & above
-	0.07	3.34	73.24	18.40	1.40	Junior college
						University & graduate school

表76 原有工作之失業者失業前行業一按年齡與教育程度分(續)

單位：千人；%

中華民國99年5月

項 目 別	服 務 業				
	住 宿 及 餐 飲 業 Accommodation & Food Services	資 訊 及 通 訊 傳 播 業 Information & Communication	金 融 及 保 險 業 Finance & Insurance	不 動 產 業 Real Estate	專 業、科 學 及 技 術 服 務 業 Professional, Scientific & Technical Services
實 數 計					
總 計	42	16	13	6	9
男	21	8	8	4	5
女	21	8	5	2	4
年 齡					
1 5 ~ 2 4 歲	9	2	1	1	1
1 5 ~ 1 9 歲	3	-	-	-	-
2 0 ~ 2 4 歲	6	2	1	1	1
2 5 ~ 4 4 歲	25	12	10	4	5
2 5 ~ 2 9 歲	10	5	4	1	2
3 0 ~ 3 4 歲	3	6	2	1	1
3 5 ~ 3 9 歲	7	0	2	0	1
4 0 ~ 4 4 歲	5	1	3	1	1
4 5 歲 及 以 上	7	2	2	1	4
4 5 ~ 4 9 歲	4	2	1	1	0
5 0 歲 及 以 上	3	1	1	0	3
教 育 程 度					
國 中 及 以 下	12	0	1	0	0
國 小 及 以 下	3	-	-	0	-
國 中 (職)	10	0	1	-	0
高 中	20	3	3	1	3
高 中 職	5	1	2	1	3
高 專 及 以 上	15	2	2	-	1
大 專 及 以 上	9	14	9	5	5
大 學 及 以 上	5	2	3	1	2
大 學 及 以 上	5	11	6	3	3
百 分 比					
總 計	8.66	3.41	2.66	1.22	1.88
男	6.88	2.80	2.71	1.20	1.75
女	11.68	4.45	2.58	1.24	2.10
年 齡					
1 5 ~ 2 4 歲	16.45	4.30	1.72	1.31	1.30
1 5 ~ 1 9 歲	34.93	-	-	-	-
2 0 ~ 2 4 歲	13.44	5.00	2.00	1.52	1.51
2 5 ~ 4 4 歲	8.37	3.90	3.32	1.37	1.58
2 5 ~ 2 9 歲	9.82	4.97	3.52	1.38	2.04
3 0 ~ 3 4 歲	4.03	6.56	2.20	0.96	1.47
3 5 ~ 3 9 歲	11.68	0.74	2.60	0.78	1.21
4 0 ~ 4 4 歲	8.62	1.47	5.45	2.61	1.32
4 5 歲 及 以 上	5.95	1.81	1.45	0.80	2.87
4 5 ~ 4 9 歲	7.04	3.00	1.73	1.00	0.82
5 0 歲 及 以 上	5.08	0.86	1.24	0.65	4.51
教 育 程 度					
國 中 及 以 下	10.91	0.18	0.61	0.39	0.22
國 小 及 以 下	8.02	-	-	1.41	-
國 中 (職)	12.00	0.25	0.84	-	0.30
高 中	10.35	1.39	1.61	0.38	1.81
高 中 職	10.10	1.20	3.46	1.60	5.88
高 專 及 以 上	10.43	1.45	1.03	-	0.54
大 專 及 以 上	5.34	7.73	5.15	2.67	3.03
大 學 及 以 上	6.08	3.04	4.09	1.76	3.04
大 學 及 以 上	4.78	11.25	5.94	3.35	3.02

TABLE 76. INDUSTRIES THAT UNEMPLOYED PERSONS LAST WORKED FOR BEFORE UNEMPLOYMENT,
BY AGE AND EDUCATIONAL ATTAINMENT(Cont.)

May, 2010

Unit : Thousand Persons ; %

Services-Producing Industries						Item
支援服務業 Support Services	公共行政及國防; 強制性社會安全 Public Administration & Defence;Compulsory Social Security	教育服務業 Education	醫療保健及社會 工作服務業 Human Health & Social Work Services	藝術、娛樂及 休閒服務業 Arts, Entertainment & Recreation	其他服務業 Other Services	
17	17	18	9	6	20	Real number
9	8	6	3	3	15	Total
8	9	12	6	3	5	Male
						Female
						Age
1	0	2	3	1	4	15~24 years
1	-	-	-	-	3	15~19 years
1	0	2	3	1	2	20~24 years
7	10	14	4	5	14	25~44 years
3	4	6	1	2	5	25~29 years
2	2	4	1	1	4	30~34 years
2	2	2	0	1	3	35~39 years
1	2	2	2	1	2	40~44 years
9	7	2	2	0	1	45 years & over
3	2	0	1	-	1	45~49 years
6	4	2	1	0	1	50 years & over
						Educational attainment
4	5	1	0	1	5	Junior high & below
3	1	-	-	-	1	Primary school & below
2	3	1	0	1	4	Junior high
8	4	3	3	3	12	Senior high & Vocational
1	1	0	1	-	3	Senior high
6	3	3	3	3	9	Vocational
5	8	14	5	2	3	Junior college & above
3	3	3	2	1	1	Junior college
2	5	11	3	1	2	University & graduate school
						Percent
3.59	3.53	3.74	1.83	1.22	4.18	Total
2.92	2.73	2.11	0.93	0.96	4.92	Male
4.73	4.90	6.50	3.36	1.67	2.91	Female
						Age
2.35	0.72	3.97	5.32	1.42	7.99	15~24 years
8.94	-	-	-	-	36.86	15~19 years
1.28	0.83	4.62	6.19	1.65	3.30	20~24 years
2.46	3.24	4.58	1.36	1.54	4.76	25~44 years
2.60	3.68	5.76	0.98	2.35	5.17	25~29 years
2.75	2.96	5.08	1.11	0.68	4.53	30~34 years
3.10	2.58	3.48	0.73	1.24	4.96	35~39 years
1.07	3.60	2.92	3.10	1.75	4.14	40~44 years
6.92	5.49	1.56	1.47	0.35	1.08	45 years & over
5.10	4.35	0.23	2.15	-	0.96	45~49 years
8.37	6.39	2.62	0.92	0.63	1.17	50 years & over
						Educational attainment
3.77	4.32	0.55	0.25	0.70	4.36	Junior high & below
8.54	4.74	-	-	-	1.77	Primary school & below
1.96	4.17	0.76	0.34	0.97	5.35	Junior high
3.98	2.01	1.79	1.80	1.66	6.31	Senior high & Vocational
2.85	2.94	0.55	1.42	-	6.57	Senior high
4.33	1.72	2.18	1.92	2.18	6.23	Vocational
3.05	4.68	7.95	2.90	1.09	1.72	Junior college & above
4.12	3.69	3.47	2.41	1.68	1.07	Junior college
2.25	5.43	11.30	3.26	0.64	2.22	University & graduate school

表77 原有工作之失業者失業前職業—按年齡與教育程度分

TABLE 77. OCCUPATIONS THAT UNEMPLOYED PERSONS LAST WORKED FOR BEFORE UNEMPLOYMENT,
BY AGE AND EDUCATIONAL ATTAINMENT

中華民國99年5月

May, 2010

單位：千人；%

Unit: Thousand Persons ; %

項 目 別	總 計	民意代表、 企業主管及 經 理 人 員	專業人員	技術員及助 理專業人員	事務工作 人 員	服務工作人 員及售貨員	農、林、漁、 牧工作人員	生產有關工人、 機械設備操作工 及 體 力 工	其 他
Item	Total	Legislators, Gov. Admin., Business Exec. & Managers	Profe- ssionals	Technic. & Assoc. Profe- ssionals	Clerks	Service Workers & Shop/ Market Sales Workers	Agric., Animal Husbandry, Forestry and Fishing Workers	Prod., Machine Operators & Related Workers	Others
實 數 Real number									
總 計 Total	481	8	16	83	64	96	10	204	1
男 Male	303	6	7	58	22	38	10	161	1
女 Female	178	1	9	25	42	57	0	44	-
年齡 Age									
15~24 歲 years	54	-	-	4	9	25	1	14	0
15~19 歲 years	8	-	-	-	0	6	-	1	-
20~24 歲 years	47	-	-	4	9	19	1	13	0
25~44 歲 years	304	2	15	63	49	56	2	115	1
25~29 歲 years	101	-	3	18	25	25	0	28	0
30~34 歲 years	84	-	7	20	13	10	0	34	-
35~39 歲 years	63	2	2	14	5	13	1	26	-
40~44 歲 years	56	1	2	11	6	8	1	27	0
45 歲及以上 years & over	123	5	1	15	7	14	6	74	-
45~49 歲 years	55	1	1	8	4	5	2	34	-
50 歲及以上 years & over	69	4	1	7	3	9	4	41	-
教育程度 Edu. attain.									
國中及以下 Junior high & below	114	0	-	1	3	18	7	85	-
國小及以下 Primary school & below	31	-	-	-	1	2	3	25	-
國中 Junior high	83	0	-	1	2	15	4	60	-
高中(職) Senior high & Vocat'l	192	1	0	20	23	56	2	90	0
高中 Senior high	46	0	-	6	3	14	1	21	0
高職 Vocational	146	0	0	14	20	41	2	69	-
大事及以上 Junior college & above	175	7	16	62	38	22	-	30	1
專科 Junior college	75	4	5	21	14	11	-	20	0
大學及以上 University & gradu. school	100	3	11	40	24	11	-	10	0
百分比 (%) Percmt									
總 計 Total	100.00	1.58	3.34	17.24	13.29	19.88	2.01	42.47	0.19
男 Male	100.00	2.06	2.45	19.20	7.14	12.65	3.16	53.05	0.29
女 Female	100.00	0.76	4.86	13.91	23.76	32.19	0.06	24.48	-
年齡 Age									
15~24 歲 years	100.00	-	-	8.31	16.06	46.53	2.12	26.59	0.39
15~19 歲 years	100.00	-	-	-	2.41	84.31	-	13.28	-
20~24 歲 years	100.00	-	-	9.66	18.27	40.39	2.46	28.75	0.46
25~44 歲 years	100.00	0.80	4.83	20.83	16.01	18.53	0.77	38.01	0.22
25~29 歲 years	100.00	-	3.47	18.33	24.39	25.10	0.26	28.19	0.25
30~34 歲 years	100.00	-	8.37	23.31	15.16	11.88	0.51	40.76	-
35~39 歲 years	100.00	2.69	3.55	21.74	8.49	20.53	1.54	41.46	-
40~44 歲 years	100.00	1.31	3.37	20.57	10.59	14.46	1.24	47.72	0.75
45 歲及以上 years & over	100.00	4.19	1.14	12.31	5.38	11.52	5.02	60.44	-
45~49 歲 years	100.00	1.78	1.27	15.33	6.68	9.09	4.38	61.46	-
50 歲及以上 years & over	100.00	6.11	1.03	9.91	4.34	13.45	5.53	59.63	-
教育程度 Edu. attain.									
國中及以下 Junior high & below	100.00	0.26	-	0.94	2.54	15.51	6.32	74.44	-
國小及以下 Primary school & below	100.00	-	-	-	1.70	7.44	10.40	80.46	-
國中 Junior high	100.00	0.35	-	1.30	2.85	18.58	4.77	72.14	-
高中(職) Senior high & Vocat'l	100.00	0.31	0.23	10.37	12.02	28.96	1.29	46.72	0.11
高中 Senior high	100.00	0.30	-	13.93	7.30	31.65	1.33	45.02	0.47
高職 Vocational	100.00	0.31	0.30	9.26	13.49	28.11	1.28	47.25	-
大事及以上 Junior college & above	100.00	3.83	8.93	35.39	21.69	12.79	-	16.99	0.39
專科 Junior college	100.00	4.88	6.06	28.62	18.37	14.90	-	26.83	0.34
大學及以上 University & gradu. school	100.00	3.04	11.09	40.47	24.19	11.19	-	9.59	0.42

表 78 失業者希望找尋之職業—按失業前職業分

TABLE 78. OCCUPATIONS THAT UNEMPLOYED PERSONS EXPECT TO SEEK,
BY OCCUPATION BEFORE UNEMPLOYMENT

中華民國 99 年 5 月

May, 2010

單位：千人；%

Unit: Thousand Persons ; %

項 目 別 Item	希 望 找 尋 職 業 Occupation expected to seek								
	總 計 Total	民意代表、 企業主管及 經 理 人 員 Legislators, Gov. Admin., Business Exec. & Managers	專業人員 Professionals	技術員及助 理專業人員 Technic. & Assoc. Professionals	事務工作 人 員 Clerks	服務工作人 員及售貨員 Service Workers & Shop/ Market Sales Workers	農、林、漁、 牧工作人員 Agric., Animal Husbandry, Forestry and Fishing Workers	生產有關工人、 機械設備操作工 及 體 力 工 Prod., Machine Operators & Related Workers	其 他 Others
實 數 Real number									
總 計 Total	567	4	36	132	88	99	6	202	0
男 Male	357	3	22	90	25	43	5	167	-
女 Female	210	0	15	42	63	56	0	35	0
失業前職業 Occupation before unemployment									
民意代表、企業主管及經理人員 Legislators, gov. admin., business exec. & managers	8	3	1	3	1	0	-	-	-
專業人員 Professionals	16	-	11	2	2	1	-	-	-
技術員及助理專業人員 Technicians & associate professionals	83	1	9	60	6	4	-	4	-
事務工作人員 Clerks	64	-	2	11	38	8	-	5	-
服務工作人員及售貨員 Service workers & shop/market sales workers	96	-	0	9	12	63	-	11	0
農、林、漁、牧工作人員 Agric., animal husbandry, forestry & fishing workers	10	-	-	1	-	1	5	3	-
生產有關工人、機械設備操作工及體 力工 Prod., machine operators & related workers	204	-	1	14	10	12	0	166	-
其他 Others	1	-	0	0	0	-	-	-	-
無工作經驗者 Without working experience	86	-	12	33	19	9	-	13	-
百 分 比 (%)									
總 計 Total	100.00	0.65	6.39	23.30	15.52	17.44	0.97	35.70	0.03
男 Male	100.00	0.95	6.08	25.31	7.12	12.10	1.52	46.92	-
女 Female	100.00	0.14	6.92	19.89	29.77	26.51	0.05	16.64	0.08
失業前職業 Occupation before unemployment									
民意代表、企業主管及經理人員 Legislators, gov. admin., business exec. & managers	100.00	39.80	7.34	41.53	7.53	3.80	-	-	-
專業人員 Professionals	100.00	-	68.06	10.65	14.59	6.69	-	-	-
技術員及助理專業人員 Technicians & associate professionals	100.00	0.82	10.91	72.10	6.64	5.11	-	4.42	-
事務工作人員 Clerks	100.00	-	2.89	16.50	59.18	13.19	-	8.25	-
服務工作人員及售貨員 Service workers & shop/market sales workers	100.00	-	0.49	9.58	12.72	65.51	-	11.51	0.18
農、林、漁、牧工作人員 Agric., animal husbandry, forestry & fishing workers	100.00	-	-	5.70	-	5.80	55.58	32.92	-
生產有關工人、機械設備操作工及體 力工 Prod., machine operators & related workers	100.00	-	0.62	6.84	5.05	6.09	0.07	81.34	-
其他 Others	100.00	-	47.25	28.84	23.91	-	-	-	-
無工作經驗者 Without working experience	100.00	-	13.57	38.33	22.12	10.69	-	15.29	-

表79 失業者希望待遇—按希望找尋職業與工作型態分

單位：千人；%

中華民國99年5月

項 目 別	總 計 Total	未 滿 15,000 元 less than NT\$ 15,000	15,000 ~ 19,999 元 NT\$	20,000 ~ 24,999 元 NT\$	25,000 ~ 29,999 元 NT\$
實 數					
總 計	567	1	29	120	165
男	357	0	12	60	91
女	210	1	16	59	74
職 業					
民意代表、企業主管及經理人員	4	-	-	-	-
專 業 人 員	36	-	-	1	6
技 術 員 及 助理專業人員	132	-	0	5	34
事 務 工 作 人 員	88	-	5	24	33
服務工作人員及售貨員	99	0	10	32	27
農、林、漁、牧工作人員	6	0	0	2	3
生產有關工人、機械設備操作工 及體力工	202	0	14	55	62
其 他	0	-	-	-	0
工 作 型 態					
部分時間、臨時性或 人力派遣工作	37	1	8	14	8
非部分時間、臨時性 或人力派遣工作	530	-	21	106	158
百 分 比					
總 計	100.00	0.13	5.06	21.12	29.17
男	100.00	0.04	3.50	16.94	25.60
女	100.00	0.28	7.71	28.23	35.24
職 業					
民意代表、企業主管及經理人員	100.00	-	-	-	-
專 業 人 員	100.00	-	-	3.16	15.30
技 術 員 及 助理專業人員	100.00	-	0.08	3.88	25.92
事 務 工 作 人 員	100.00	-	5.41	27.22	37.96
服務工作人員及售貨員	100.00	0.27	9.68	32.67	27.38
農、林、漁、牧工作人員	100.00	2.47	6.15	32.20	46.33
生產有關工人、機械設備操作工 及體力工	100.00	0.15	6.87	27.41	30.84
其 他	100.00	-	-	-	100.00
工 作 型 態					
部分時間、臨時性或 人力派遣工作	100.00	1.93	21.93	38.36	21.24
非部分時間、臨時性 或人力派遣工作	100.00	-	3.88	19.92	29.73

TABLE 79. INCOME EXPECTED BY UNEMPLOYED PERSONS, BY OCCUPATION AND JOB TYPE EXPECTED

May, 2010						Unit : Thousand Persons ; %
30,000~ 34,999元 NT\$	35,000~ 39,999元 NT\$	40,000~ 49,999元 NT\$	50,000~ 59,999元 NT\$	60,000 元以上 NT\$ 60,000 & over	平均希望待 遇 (元) Average expected income (NT\$)	Item
131	53	52	10	7	28605	Real number Total
96	39	41	10	6	30187	Male
35	14	11	1	0	25918	Female
						Occupation
0	-	-	1	3	63378	Legislators, gov. admin., business exec. & managers
5	8	9	6	1	38179	Professionals
47	23	19	2	2	32199	Technicians & associate professionals
13	9	4	-	-	26321	Clerks
20	3	6	1	0	25665	Service workers & shop / market sales workers
1	-	0	0	-	23839	Agric., animal husbandry, forestry & fishing workers
45	10	13	1	0	26469	Prod., machine operators & related workers
-	-	-	-	-	28000	Others
						Job type
3	2	1	-	-	22791	Part-time, temporary or dispatched workers
127	51	51	10	7	29011	Non part-time, temporary or dispatched workers
						Percent
23.08	9.34	9.09	1.83	1.17	-	Total
26.94	10.93	11.49	2.74	1.82	-	Male
16.51	6.64	5.02	0.29	0.08	-	Female
						Occupation
7.88	-	-	16.24	75.88	-	Legislators, gov. admin., business exec. & managers
14.81	22.14	25.84	16.09	2.67	-	Professionals
35.58	17.34	14.23	1.25	1.71	-	Technicians & associate professionals
14.36	10.34	4.70	-	-	-	Clerks
20.06	2.55	6.35	0.75	0.28	-	Service workers & shop / market sales workers
9.66	-	1.81	1.38	-	-	Agric., animal husbandry, forestry & fishing workers
22.32	5.14	6.36	0.74	0.17	-	Prod., machine operators & related workers
-	-	-	-	-	-	Others
						Job type
9.07	5.58	1.89	-	-	-	Part-time, temporary or dispatched workers
24.05	9.60	9.59	1.96	1.26	-	Non part-time, temporary or dispatched workers

表80 失業者希望找尋之職業與工作型態—按年齡與教育程度分

TABLE 80. OCCUPATION AND JOB TYPE EXPECTED BY UNEMPLOYED PERSONS, BY AGE AND EDUCATIONAL ATTAINMENT

中華民國99年5月 May, 2010											
單位：千人；%		Unit: Thousand Persons ; %									
項 目 別 Item	總 計 Total	希 望 找 尋 職 業 Occupation expected to seek								希 望 找 尋 工 作 型 態 Job type expected to seek	
		民意代表、 企業主管及 經理人員 Legislators, Gov. Admin., Business Exec. & Managers	專業 人員 Professional	技術員 及助理 專業人員 Tech. & Assoc. Professionals	事務 人員 Clerks	服務工作 人員及 售貨員 Service Workers & Shop / Market Sales Workers	農、林、 漁、牧 工作人員 Agric., Animal Husbandry, Forestry and Fishing Worker	生產有關 工人、機 械設備操 作工及體 力工 Prod., Machine Operators & Related Workers	其 他 Others	部分時間、 臨時性或人 力派遣工作 Part-time, Temporary or Dispatched Workers	非部分時間、 臨時性或人 力派遣工作 Non Part-time, Temporary or Dispatched Workers
實 數 Real number											
總 計 Total	567	4	36	132	88	99	6	202	0	37	530
男 Male	357	3	22	90	25	43	5	167	-	25	332
女 Female	210	0	15	42	63	56	0	35	0	12	198
年齡 Age											
15~24 歲 years	106	-	5	24	26	31	-	20	0	2	104
15~19 歲 years	15	-	-	0	2	10	-	3	-	1	14
20~24 歲 years	91	-	5	24	24	21	-	17	0	1	90
25~44 歲 years	338	1	25	94	56	54	1	107	-	16	321
25~29 歲 years	129	-	10	44	26	22	-	27	-	5	124
30~34 歲 years	89	0	10	24	17	10	0	27	-	3	86
35~39 歲 years	64	0	2	15	7	15	0	24	-	2	61
40~44 歲 years	56	-	3	11	6	7	0	29	-	5	50
45 歲及以上 years & over	123	3	6	14	6	14	5	76	-	19	104
45~49 歲 years	55	2	3	7	2	5	2	33	-	6	49
50 歲及以上 years & over	69	2	3	7	3	9	3	42	-	14	55
教育程度 Edu. attain.											
國中及以下 Junior high & below	120	0	-	1	3	20	5	90	-	17	103
國小及以下 Primary school & below	32	-	-	-	0	1	3	28	-	7	25
國中 Junior high	88	0	-	1	3	19	2	63	-	10	78
高中(職) Senior high & Vocat'l	210	0	4	23	34	58	1	91	0	13	197
高中 Senior high	48	-	2	6	6	12	0	22	-	3	45
高職 Vocational	163	0	1	17	29	46	1	69	0	11	152
大專及以上 Junior college & above	236	3	33	108	51	21	-	21	-	7	229
專科 Junior college	85	0	7	37	17	9	-	15	-	1	84
大學及以上 University & gradu. school	151	3	25	71	34	12	-	6	-	6	145
百分比 (%) Percent											
總 計 Total	100.00	0.65	6.39	23.30	15.52	17.44	0.97	35.70	0.03	6.53	93.47
男 Male	100.00	0.95	6.08	25.31	7.12	12.10	1.52	46.92	-	6.98	93.02
女 Female	100.00	0.14	6.92	19.89	29.77	26.51	0.05	16.64	0.08	5.76	94.24
年齡 Age											
15~24 歲 years	100.00	-	4.64	23.05	24.84	28.79	-	18.51	0.17	1.60	98.40
15~19 歲 years	100.00	-	-	2.87	12.58	66.22	-	18.33	-	5.24	94.76
20~24 歲 years	100.00	-	5.41	26.38	26.87	22.61	-	18.54	0.19	1.00	99.00
25~44 歲 years	100.00	0.17	7.41	27.77	16.63	15.99	0.28	31.76	-	4.80	95.20
25~29 歲 years	100.00	-	7.80	34.16	20.42	16.83	-	20.78	-	3.78	96.22
30~34 歲 years	100.00	0.12	11.40	27.04	18.88	11.67	0.18	30.71	-	3.92	96.08
35~39 歲 years	100.00	0.71	3.50	22.85	11.27	22.84	0.64	38.19	-	3.80	96.20
40~44 歲 years	100.00	-	4.60	19.83	10.41	13.14	0.65	51.37	-	9.73	90.27
45 歲及以上 years & over	100.00	2.54	5.10	11.30	4.48	11.64	3.71	61.24	-	15.47	84.53
45~49 歲 years	100.00	2.83	5.92	12.97	4.14	9.75	3.43	60.96	-	10.17	89.83
50 歲及以上 years & over	100.00	2.31	4.44	9.97	4.75	13.14	3.93	61.45	-	19.68	80.32
教育程度 Edu. attain.											
國中及以下 Junior high & below	100.00	0.24	-	1.05	2.51	16.90	4.03	75.27	-	14.00	86.00
國小及以下 Primary school & below	100.00	-	-	-	1.15	4.66	8.08	86.10	-	21.69	78.31
國中 Junior high	100.00	0.33	-	1.43	3.00	21.34	2.56	71.34	-	11.21	88.79
高中(職) Senior high & Vocat'l	100.00	0.22	1.71	10.86	16.30	27.41	0.32	43.10	0.08	6.26	93.74
高中 Senior high	100.00	-	5.16	12.12	12.07	25.27	0.21	45.16	-	5.46	94.54
高職 Vocational	100.00	0.28	0.69	10.49	17.55	28.04	0.35	42.50	0.11	6.50	93.50
大專及以上 Junior college & above	100.00	1.25	13.81	45.71	21.44	8.83	-	8.97	-	2.96	97.04
專科 Junior college	100.00	0.42	8.72	43.04	19.57	10.76	-	17.49	-	1.69	98.31
大學及以上 University & gradu. school	100.00	1.71	16.68	47.21	22.49	7.74	-	4.15	-	3.68	96.32

表81 失業者找尋工作過程中之工作機會及未去就業原因
—按年齡與教育程度分

TABLE 81. JOB AVAILABILITY FOR UNEMPLOYED PERSONS IN SEEKING PROCESS AND REASONS WHY THEY DID NOT TAKE THE JOBS, BY AGE AND EDUCATIONAL ATTAINMENT

單位：千人；%		中華民國99年5月 May, 2010							Unit：Thousand Persons；%			
項 目 別 Item	總 計 Total	有 工 作 機 會 但 未 去 就 業 原 因 With job opportunity but not taking the job									沒有工 作機會 Without job opportu- nity	
		計 Subtotal	待遇太低 Pay too low	地 點 不理想 Unprefer- able working location	工 作 環 境 不 良 Poor working environ- ment	工 時 不適合 Inade- quate working hours	學非所用 Know- ledge not met job's need	遠景不佳 Dim prospect	興趣不合 Lack of in- terests	其 他 Others		
實 數 Real number												
總 計 Total	567	305	136	58	28	19	22	10	28	3	262	
男 Male	357	179	83	37	16	9	14	6	13	2	177	
女 Female	210	125	54	22	12	10	8	4	14	1	85	
年齡 Age												
15~24 歲 years	106	63	24	12	8	4	8	3	5	-	43	
15~19 歲 years	15	11	6	2	1	0	0	-	1	-	5	
20~24 歲 years	91	52	17	10	7	4	7	3	4	-	39	
25~44 歲 years	338	196	95	35	16	11	13	6	18	2	141	
25~29 歲 years	129	76	40	13	7	4	4	1	7	1	53	
30~34 歲 years	89	53	22	11	4	4	3	4	4	1	37	
35~39 歲 years	64	36	18	7	4	3	2	0	2	-	28	
40~44 歲 years	56	31	14	5	2	0	4	1	5	1	25	
45 歲及以上 years & over	123	46	18	11	4	4	2	1	5	1	78	
45~49 歲 years	55	23	7	7	3	1	0	1	2	-	32	
50 歲及以上 years & over	69	23	11	4	1	3	1	0	2	1	46	
教育程度 Edu. attain.												
國中及以下 Junior high & below	120	48	17	12	4	3	3	1	6	1	72	
國小及以下 Primary school & below	32	11	4	3	1	1	0	1	1	1	21	
國中 Junior high	88	36	13	9	3	2	3	1	5	-	52	
高中(職) Senior high & Vocat'l	210	120	59	21	13	7	4	3	12	1	91	
高中 Senior high	48	28	15	7	1	1	1	0	2	-	20	
高職 Vocational	163	92	44	14	12	6	2	3	9	1	71	
大專及以上 Junior college & above	236	137	60	25	11	9	15	6	10	1	99	
專科 Junior college	85	52	25	9	5	5	3	2	3	-	33	
大學及以上 University & gradu. school	151	85	35	16	6	4	11	4	7	1	66	
百分比 (%) Percmt												
總 計 Total	100.00	53.75	24.02	10.30	5.00	3.39	3.84	1.77	4.85	0.56	46.25	
男 Male	100.00	50.27	23.15	10.28	4.47	2.52	3.93	1.70	3.73	0.49	49.73	
女 Female	100.00	59.66	25.50	10.35	5.92	4.86	3.70	1.89	6.76	0.68	40.34	
年齡 Age												
15~24 歲 years	100.00	59.33	22.18	11.42	7.39	3.56	7.12	2.63	5.03	-	40.67	
15~19 歲 years	100.00	70.04	41.77	13.34	4.50	1.06	3.09	-	6.28	-	29.96	
20~24 歲 years	100.00	57.56	18.94	11.11	7.86	3.97	7.79	3.07	4.83	-	42.44	
25~44 歲 years	100.00	58.11	28.06	10.50	4.81	3.40	3.74	1.73	5.21	0.67	41.89	
25~29 歲 years	100.00	59.17	30.82	10.18	5.25	2.99	3.28	0.68	5.53	0.43	40.83	
30~34 歲 years	100.00	58.96	24.81	11.93	4.91	4.53	3.07	4.07	4.63	1.00	41.04	
35~39 歲 years	100.00	56.78	28.90	10.84	5.60	5.09	3.29	0.52	2.55	-	43.22	
40~44 歲 years	100.00	55.83	25.92	8.54	2.72	0.60	6.38	1.75	8.44	1.48	44.17	
45 歲及以上 years & over	100.00	37.03	14.59	8.82	3.49	3.21	1.31	1.16	3.71	0.74	62.97	
45~49 歲 years	100.00	41.71	13.72	12.38	5.79	2.45	0.89	1.91	4.56	-	58.29	
50 歲及以上 years & over	100.00	33.32	15.27	6.00	1.68	3.82	1.64	0.56	3.03	1.32	66.68	
教育程度 Edu. attain.												
國中及以下 Junior high & below	100.00	39.80	13.91	10.35	3.45	2.80	2.64	1.21	4.68	0.76	60.20	
國小及以下 Primary school & below	100.00	35.63	11.83	9.86	2.27	2.90	0.50	2.43	2.99	2.84	64.37	
國中 Junior high	100.00	41.32	14.67	10.53	3.87	2.76	3.42	0.77	5.30	-	58.68	
高中(職) Senior high & Vocat'l	100.00	56.94	28.18	9.98	6.22	3.21	1.82	1.39	5.56	0.58	43.06	
高中 Senior high	100.00	58.36	31.13	14.18	2.09	2.28	3.09	0.56	5.04	-	41.64	
高職 Vocational	100.00	56.53	27.32	8.74	7.43	3.49	1.45	1.64	5.71	0.75	43.47	
大專及以上 Junior college & above	100.00	58.00	25.46	10.58	4.72	3.85	6.26	2.39	4.31	0.44	42.00	
專科 Junior college	100.00	61.10	29.50	10.25	5.83	5.99	4.10	1.96	3.48	-	38.90	
大學及以上 University & gradu. school	100.00	56.25	23.18	10.76	4.09	2.64	7.48	2.64	4.77	0.69	43.75	

表82 失業者找尋工作過程中之工作機會及未去就業原因—按戶籍地分

單位：千人；%

中華民國99年5月

項 目 別	總 計 Total	有 工 作 機 會 但 未 去 就 業 原 因			
		合 計 Subtotal	待 遇 太 低 Pay too low	地 點 不 理 想 Unpreferable working location	工 作 環 境 不 良 Poor working environment
戶 籍 地					
實 數					
總 計	567	305	136	58	28
北 部 區 域	253	139	62	29	12
中 部 區 域	142	80	35	16	10
南 部 區 域	157	79	37	12	6
東 部 區 域	14	7	2	2	1
百 分 比					
總 計	100.00	53.75	24.02	10.30	5.00
北 部 區 域	100.00	54.92	24.49	11.28	4.64
中 部 區 域	100.00	55.85	24.24	11.50	7.03
南 部 區 域	100.00	50.52	23.77	7.42	3.74
東 部 區 域	100.00	47.68	16.58	12.80	5.12

註：同表14。

TABLE 82. JOB AVAILABILITY FOR UNEMPLOYED PERSONS IN SEEKING PROCESS AND REASONS WHY THEY
DID NOT TAKE THE JOBS, BY PLACE OF HOUSEHOLD REGISTERED

May, 2010

Unit : Thousand Persons ; %

With job opportunity but not taking the job					没有工作機會	Item
工 時 不 適 合 Inadequate working hours	學 非 所 用 Knowledge not met job's need	遠 景 不 佳 Dim prospect	興 趣 不 合 Lack of interests	其 他 Others		
						Place of household registered
						Real number
19	22	10	28	3	262	Total
10	8	7	10	3	114	Northern region
4	8	0	7	-	63	Central region
5	6	3	10	1	78	Southern region
1	-	-	1	-	8	Eastern region
						Percent
3.39	3.84	1.77	4.85	0.56	46.25	Total
3.97	3.03	2.60	3.86	1.04	45.08	Northern region
2.70	5.56	0.21	4.62	-	44.15	Central region
2.87	3.95	2.02	6.40	0.35	49.48	Southern region
5.55	-	-	7.63	-	52.32	Eastern region

Note : The same interpretation as shown in table 14.

表83 失業者找尋工作過程中遭遇困難之最主要原因—按年齡與教育程度分

TABLE 83. MAIN REASONS WHY UNEMPLOYED PERSONS FACING DIFFICULTIES IN JOB SEEKING PROCESS,
BY AGE AND EDUCATIONAL ATTAINMENT

中華民國99年5月 May, 2010									
單位：千人；%		Unit：Thousand Persons；%							
項 目 別 Item	總 計 Total	技術不合 Expertise unfitted	教育程 度 不 合 Educa. attain. unfitted	年齡限制 Age limit imposed	性別限制 Sex status restricted	語言限制 Language barrier	婚 姻 狀 況 限 制 Marital status restricted	工 作 性 質 不 合 Job feature unfitted	其 他 Others
實 數 Real number									
總 計 Total	262	94	23	67	2	-	1	70	6
男 Male	177	63	17	48	0	-	-	45	5
女 Female	85	31	6	19	2	-	1	25	1
年齡 Age									
15~24 歲 years	43	25	3	1	-	-	-	13	1
15~19 歲 years	5	2	0	1	-	-	-	1	0
20~24 歲 years	39	23	3	-	-	-	-	11	1
25~44 歲 years	141	55	15	21	1	-	1	46	3
25~29 歲 years	53	22	6	-	-	-	1	22	2
30~34 歲 years	37	15	5	2	0	-	0	13	1
35~39 歲 years	28	8	2	8	-	-	-	8	0
40~44 歲 years	25	9	2	10	0	-	-	3	0
45 歲及以上 years & over	78	14	5	45	1	-	0	11	2
45~49 歲 years	32	8	4	15	0	-	-	4	0
50 歲及以上 years & over	46	7	1	29	1	-	0	7	1
教育程度 Edu. attain.									
國中及以下 Junior high & below	72	18	9	29	0	-	0	14	2
國小及以下 Primary school & below	21	4	2	11	-	-	-	4	0
國中 Junior high	52	14	7	18	0	-	0	10	1
高中(職) Senior high & Vocat'l	91	31	8	27	1	-	-	21	3
高中 Senior high	20	6	3	8	-	-	-	3	1
高職 Vocational	71	25	5	20	1	-	-	18	2
大專及以上 Junior college & above	99	45	5	11	0	-	1	35	2
專科 Junior college	33	11	2	6	-	-	1	13	-
大學及以上 University & gradu. school	66	35	3	5	0	-	-	22	2
百分比 (%) Percmt									
總 計 Total	100.00	35.83	8.63	25.56	0.73	-	0.34	26.58	2.33
男 Male	100.00	35.40	9.41	27.08	0.21	-	-	25.16	2.74
女 Female	100.00	36.73	6.99	22.37	1.83	-	1.05	29.55	1.48
年齡 Age									
15~24 歲 years	100.00	57.65	6.63	3.41	-	-	-	29.09	3.23
15~19 歲 years	100.00	33.70	2.75	32.61	-	-	-	23.71	7.22
20~24 歲 years	100.00	60.44	7.08	-	-	-	-	29.72	2.76
25~44 歲 years	100.00	38.68	10.53	14.65	0.55	-	0.52	32.82	2.25
25~29 歲 years	100.00	41.65	12.11	-	-	-	1.09	41.87	3.28
30~34 歲 years	100.00	41.37	12.64	6.03	0.76	-	0.45	36.24	2.51
35~39 歲 years	100.00	29.76	8.14	30.76	-	-	-	30.40	0.94
40~44 歲 years	100.00	38.35	6.67	40.65	2.01	-	-	11.16	1.16
45 歲及以上 years & over	100.00	18.54	6.29	57.70	1.47	-	0.20	13.83	1.98
45~49 歲 years	100.00	24.41	11.76	48.67	1.14	-	-	12.69	1.32
50 歲及以上 years & over	100.00	14.46	2.49	63.95	1.69	-	0.34	14.62	2.44
教育程度 Edu. attain.									
國中及以下 Junior high & below	100.00	24.33	12.76	40.60	0.50	-	0.22	19.04	2.55
國小及以下 Primary school & below	100.00	17.84	8.51	54.23	-	-	-	17.10	2.33
國中 Junior high	100.00	26.92	14.44	35.18	0.70	-	0.30	19.82	2.64
高中(職) Senior high & Vocat'l	100.00	34.12	9.14	29.82	1.40	-	-	22.68	2.84
高中 Senior high	100.00	28.92	16.11	37.73	-	-	-	14.36	2.88
高職 Vocational	100.00	35.59	7.18	27.59	1.80	-	-	25.02	2.83
大專及以上 Junior college & above	100.00	45.77	5.15	10.71	0.28	-	0.74	35.63	1.71
專科 Junior college	100.00	32.81	6.12	18.34	-	-	2.22	40.51	-
大學及以上 University & gradu. school	100.00	52.28	4.66	6.88	0.42	-	-	33.19	2.57

表84 失業者找尋工作過程中遭遇困難之最主要原因—按婚姻狀況分

TABLE 84. MAIN REASONS WHY UNEMPLOYED PERSONS FACING DIFFICULTIES IN JOB SEEKING PROCESS,
BY MARITAL STATUS

中華民國99年5月 May, 2010									
單位：千人；%		Unit：Thousand Persons；%							
項 目 別 Item	總 計 Total	技術不合 Expertise unfitted	教育程度不合 Educa. attain. unfitted	年齡限制 Age limit imposed	性別限制 Sex status restricted	語言限制 Language barrier	婚姻狀況限制 Marital status restricted	工作性質不合 Job feature unfitted	其 他 Others
實 數 Real number									
總 計 Total	262	94	23	67	2	-	1	70	6
未婚 Never married	140	61	11	17	0	-	-	46	4
有配偶或同居 Married, spouse prese or cohabited	98	28	8	40	1	-	1	18	2
離婚、分居或喪偶 Divorced, Separat or widowed	25	5	3	10	0	-	-	6	1
男 Male	177	63	17	48	0	-	-	45	5
未婚 Never married	89	37	7	11	-	-	-	31	3
有配偶或同居 Married, spouse prese or cohabited	72	21	8	31	0	-	-	10	1
離婚、分居或喪偶 Divorced, Separat or widowed	16	5	2	5	-	-	-	3	1
女 Female	85	31	6	19	2	-	1	25	1
未婚 Never married	51	24	5	6	0	-	-	15	1
有配偶或同居 Married, spouse prese or cohabited	26	7	1	9	1	-	1	8	0
離婚、分居或喪偶 Divorced, Separat or widowed	9	0	0	4	0	-	-	3	-
百分比 (%) Percent									
總 計 Total	100.00	35.83	8.63	25.56	0.73	-	0.34	26.58	2.33
未婚 Never married	100.00	43.88	8.07	12.49	0.20	-	-	32.81	2.55
有配偶或同居 Married, spouse prese or cohabited	100.00	28.35	8.65	40.72	1.16	-	0.91	18.31	1.90
離婚、分居或喪偶 Divorced, Separat or widowed	100.00	20.00	11.71	39.24	2.02	-	-	24.22	2.82
男 Male	100.00	35.40	9.41	27.08	0.21	-	-	25.16	2.74
未婚 Never married	100.00	41.76	7.50	12.77	-	-	-	34.87	3.09
有配偶或同居 Married, spouse prese or cohabited	100.00	29.19	10.49	43.42	0.50	-	-	14.43	1.96
離婚、分居或喪偶 Divorced, Separat or widowed	100.00	28.11	15.14	32.75	-	-	-	19.68	4.32
女 Female	100.00	36.73	6.99	22.37	1.83	-	1.05	29.55	1.48
未婚 Never married	100.00	47.60	9.07	11.99	0.55	-	-	29.18	1.60
有配偶或同居 Married, spouse prese or cohabited	100.00	25.98	3.47	33.11	3.02	-	3.48	29.24	1.72
離婚、分居或喪偶 Divorced, Separat or widowed	100.00	4.83	5.29	51.39	5.79	-	-	32.71	-

表85 失業者維持生活費用來源—按年齡、教育程度與戶長關係分

TABLE 85. SOURCE OF LIVING EXPENSES FOR UNEMPLOYED PERSONS, BY AGE, EDUCATIONAL ATTAINMENT AND RELATIONSHIP TO HOUSEHOLDER

中華民國99年5月 May, 2010						
單位：千人；%		Unit：Thousand Persons；%				
項 目 別 Item	總 計 Total	靠 原 有 儲 蓄 Personal savings	由 家 庭 支 持 Family supports	靠 資 遣 費 退 休 金 Layoff settlement or retiree's payments	靠 失 業 給 付 或 其 他 政府 失業 補助 津 貼 Unemployment benefit or subsidies from government	靠 借 債 或 其 他 Loans or other sources
實 數 Real number						
總 計 Total	567	282	270	5	8	2
男 Male	357	183	164	4	5	1
女 Female	210	99	106	1	3	1
年 齡 Age						
15~24 歲 years	106	20	86	-	-	1
15~19 歲 years	15	0	15	-	-	-
20~24 歲 years	91	19	71	-	-	1
25~44 歲 years	338	177	153	2	4	1
25~29 歲 years	129	57	71	-	-	-
30~34 歲 years	89	46	40	1	2	-
35~39 歲 years	64	35	27	-	2	-
40~44 歲 years	56	39	14	1	0	1
45 歲及以上 years & over	123	85	30	3	4	1
45~49 歲 years	55	36	16	1	1	0
50 歲及以上 years & over	69	50	15	2	3	0
教育程度 Edu. attain.						
國中及以下 Junior high & below	120	67	49	1	2	1
國小及以下 Primary school & below	32	21	10	-	-	0
國中 Junior high	88	46	39	1	2	1
高中(職) Senior high & Vocational	210	105	99	3	3	1
高中 Senior high	48	22	23	1	2	-
高職 Vocational	163	83	76	2	2	1
大專及以上 Junior college & above	236	110	122	2	2	0
專科 Junior college	85	47	36	0	2	0
大學及以上 University & gradu. sch.	151	64	85	1	1	-
與戶長關係 Relationship to householder						
本人 Householder	153	109	36	4	3	1
配偶 Spouse	40	24	14	-	1	-
子女 Children	313	121	189	1	2	1
親屬 Relatives	60	28	31	-	1	-
其他 Others	0	-	0	-	-	-
百分比(%) Percent						
總 計 Total	100.00	49.79	47.56	0.87	1.42	0.36
男 Male	100.00	51.24	45.84	1.12	1.42	0.38
女 Female	100.00	47.33	50.48	0.45	1.43	0.32
年 齡 Age						
15~24 歲 years	100.00	18.66	80.83	-	-	0.52
15~19 歲 years	100.00	2.36	97.64	-	-	-
20~24 歲 years	100.00	21.35	78.05	-	-	0.60
25~44 歲 years	100.00	52.45	45.47	0.59	1.27	0.21
25~29 歲 years	100.00	44.65	55.35	-	-	-
30~34 歲 years	100.00	51.23	45.31	1.02	2.44	-
35~39 歲 years	100.00	54.40	42.93	-	2.68	-
40~44 歲 years	100.00	70.19	25.85	1.95	0.74	1.27
45 歲及以上 years & over	100.00	69.24	24.70	2.38	3.06	0.63
45~49 歲 years	100.00	65.76	29.06	2.44	2.01	0.73
50 歲及以上 years & over	100.00	71.99	21.24	2.33	3.89	0.55
教育程度 Edu. attain.						
國中及以下 Junior high & below	100.00	55.77	40.78	0.52	2.01	0.92
國小及以下 Primary school & below	100.00	66.08	32.75	-	-	1.18
國中 Junior high	100.00	52.04	43.69	0.71	2.73	0.83
高中(職) Senior high & Vocational	100.00	49.78	47.01	1.30	1.65	0.26
高中 Senior high	100.00	46.48	47.69	1.85	3.98	-
高職 Vocational	100.00	50.75	46.82	1.13	0.97	0.34
大專及以上 Junior college & above	100.00	46.76	51.49	0.67	0.92	0.16
專科 Junior college	100.00	55.00	42.46	0.23	1.86	0.45
大學及以上 University & gradu. sch.	100.00	42.11	56.59	0.91	0.39	-
與戶長關係 Relationship to householder						
本人 Householder	100.00	71.07	23.26	2.64	2.05	0.97
配偶 Spouse	100.00	61.61	34.86	-	3.53	-
子女 Children	100.00	38.49	60.29	0.28	0.76	0.17
親屬 Relatives	100.00	47.14	50.97	-	1.89	-
其他 Others	100.00	-	100.00	-	-	-

表86 失業者維持生活費用來源—按婚姻狀況分

TABLE 86. SOURCE OF LIVING EXPENSES FOR UNEMPLOYED PERSONS, BY MARITAL STATUS

單位：千人；%		中華民國99年5月 May, 2010			Unit：Thousand Persons；%		
項 目 別 Item	總 計 Total	靠 原 有 儲 蓄 Personal savings	由 家 庭 支 持 Family supports	靠資遣費退休金 Layoff settlement or retiree's payments	靠失業給付或其他 政府失業補助津貼 Unemployment benefit or subsidies from government	靠借債或其他 Loans or other sources	
實 數 Real number							
總 計 Total	567	282	270	5	8	2	
未婚 Never married	345	143	198	1	2	1	
有配偶或同居 Married, spouse present or cohabited	179	108	61	4	5	1	
離婚、分居或喪偶 Divorced, Separated or widowed	44	32	11	0	0	1	
男 Male	357	183	164	4	5	1	
未婚 Never married	195	78	115	-	2	-	
有配偶或同居 Married, spouse present or cohabited	134	85	41	4	3	1	
離婚、分居或喪偶 Divorced, Separated or widowed	28	20	7	0	-	1	
女 Female	210	99	106	1	3	1	
未婚 Never married	150	65	83	1	1	1	
有配偶或同居 Married, spouse present or cohabited	45	23	20	-	2	-	
離婚、分居或喪偶 Divorced, Separated or widowed	16	12	4	-	0	-	
百分比 (%) Percent							
總 計 Total	100.00	49.79	47.56	0.87	1.42	0.36	
未婚 Never married	100.00	41.46	57.37	0.27	0.71	0.19	
有配偶或同居 Married, spouse present or cohabited	100.00	60.39	34.07	2.00	3.07	0.48	
離婚、分居或喪偶 Divorced, Separated or widowed	100.00	72.12	25.36	0.99	0.35	1.18	
男 Male	100.00	51.24	45.84	1.12	1.42	0.38	
未婚 Never married	100.00	40.19	59.00	-	0.81	-	
有配偶或同居 Married, spouse present or cohabited	100.00	63.24	30.84	2.67	2.61	0.64	
離婚、分居或喪偶 Divorced, Separated or widowed	100.00	70.73	25.91	1.53	-	1.84	
女 Female	100.00	47.33	50.48	0.45	1.43	0.32	
未婚 Never married	100.00	43.12	55.24	0.63	0.58	0.44	
有配偶或同居 Married, spouse present or cohabited	100.00	51.90	43.66	-	4.43	-	
離婚、分居或喪偶 Divorced, Separated or widowed	100.00	74.64	24.37	-	0.98	-	

表87 有工作能力之非勞動力在98年停止工作者離開工作原因
—按年齡分

單位：千人

中華民國99年5月

項 目 別	總 計 Total	無 工 作 Not worked	有 工 作 而 停 止 工 作 原 因			
			小 計 Subtotal	求學及準備升學 Attend sch. or rebrush to take entr. exam	料 理 家 務 Housekeeping	女 性 結 婚 或 分 娩 Women's marriage or delivery
總 計	5659	5405	250	33	30	13
15 ~ 24 歲	2169	2129	40	23	1	0
15 ~ 19 歲	1438	1428	10	5	0	-
20 ~ 24 歲	731	701	29	17	1	0
25 ~ 44 歲	1075	974	100	10	14	13
25 ~ 29 歲	240	212	27	7	2	3
30 ~ 34 歲	282	247	35	3	6	7
35 ~ 39 歲	255	237	17	-	4	2
40 ~ 44 歲	298	278	20	0	3	-
45 ~ 64 歲	2338	2225	111	-	16	-
45 ~ 49 歲	409	388	21	-	5	-
50 ~ 54 歲	573	536	35	-	3	-
55 ~ 59 歲	725	691	34	-	5	-
60 ~ 64 歲	630	610	20	-	2	-
65 歲 及 以 上	78	77	0	-	0	-
男	1989	1886	102	13	3	-
15 ~ 24 歲	1115	1097	18	9	-	-
15 ~ 19 歲	738	731	7	3	-	-
20 ~ 24 歲	377	365	12	6	-	-
25 ~ 44 歲	199	164	34	4	1	-
25 ~ 29 歲	75	66	9	3	0	-
30 ~ 34 歲	49	38	12	1	-	-
35 ~ 39 歲	30	25	5	-	1	-
40 ~ 44 歲	44	36	8	-	0	-
45 ~ 64 歲	673	624	49	-	2	-
45 ~ 49 歲	64	56	7	-	0	-
50 ~ 54 歲	147	134	12	-	0	-
55 ~ 59 歲	219	202	18	-	1	-
60 ~ 64 歲	243	231	12	-	-	-
65 歲 及 以 上	2	2	0	-	-	-
女	3670	3519	149	20	28	13
15 ~ 24 歲	1054	1032	21	14	1	0
15 ~ 19 歲	700	697	4	2	0	-
20 ~ 24 歲	353	336	18	12	1	0
25 ~ 44 歲	876	810	65	6	12	13
25 ~ 29 歲	165	146	19	4	1	3
30 ~ 34 歲	232	209	23	2	6	7
35 ~ 39 歲	225	212	11	-	3	2
40 ~ 44 歲	254	242	12	0	2	-
45 ~ 64 歲	1664	1601	62	-	14	-
45 ~ 49 歲	346	332	14	-	5	-
50 ~ 54 歲	426	402	23	-	3	-
55 ~ 59 歲	506	490	16	-	4	-
60 ~ 64 歲	387	378	8	-	2	-
65 歲 及 以 上	76	76	0	-	0	-

註：家庭經濟改善包括家庭所得提高及家庭負擔減輕。

TABLE 87. REASONS WHY PERSONS WITH WORKING ABILITY BUT NOT IN LABOR FORCE QUITTED THEIR
JOBS DURING YEAR 2009, BY AGE

May, 2010

Unit : Thousand Persons

Reasons why had a job but quitted the job						從事 15小時以下 無酬家屬工作 take unpaid family work weekly < 15 hrs	Item
家庭經濟改善 Family finance getting better	傷 病 Wound or illness	退 休 Retired	季節性或臨時 性工作結束 Seasonal or temporary job completed	工作場所業務 緊縮或歇業 Business shrunk or establishment closed	其 他 Others		
2	44	20	30	62	17	4	Total
-	2	-	5	5	4	0	15 - 24 years
-	0	-	2	1	2	-	15 - 19 years
-	1	-	3	4	2	0	20 - 24 years
-	17	1	11	26	9	1	25 - 44 years
-	4	-	2	6	4	0	25 - 29 years
-	5	-	3	8	4	-	30 - 34 years
-	5	-	1	4	1	1	35 - 39 years
-	3	1	5	8	1	0	40 - 44 years
2	25	19	14	31	3	2	45 - 64 years
0	6	1	3	4	1	-	45 - 49 years
0	7	4	7	13	1	1	50 - 54 years
0	7	8	3	11	0	0	55 - 59 years
1	5	6	2	3	0	1	60 - 64 years
-	0	-	-	-	-	-	65 years & over
1	23	12	12	31	7	1	Male
-	0	-	3	3	3	0	15 - 24 years
-	-	-	1	1	2	-	15 - 19 years
-	0	-	3	2	1	0	20 - 24 years
-	9	-	5	13	3	0	25 - 44 years
-	2	-	1	3	0	-	25 - 29 years
-	3	-	1	5	2	-	30 - 34 years
-	3	-	0	1	0	-	35 - 39 years
-	1	-	2	4	0	0	40 - 44 years
1	13	12	4	16	2	1	45 - 64 years
-	3	1	0	2	1	-	45 - 49 years
-	2	2	2	5	1	1	50 - 54 years
0	4	5	1	6	0	-	55 - 59 years
1	4	4	1	3	0	0	60 - 64 years
-	0	-	-	-	-	-	65 years & over
1	21	8	18	31	9	2	Female
-	2	-	1	2	1	-	15 - 24 years
-	0	-	1	-	-	-	15 - 19 years
-	1	-	0	2	1	-	20 - 24 years
-	8	1	6	13	6	1	25 - 44 years
-	2	-	1	3	4	0	25 - 29 years
-	2	-	2	3	2	-	30 - 34 years
-	2	-	1	3	0	1	35 - 39 years
-	2	1	2	3	1	-	40 - 44 years
1	12	8	10	16	1	1	45 - 64 years
0	3	1	3	2	0	-	45 - 49 years
0	5	3	5	8	1	0	50 - 54 years
-	3	2	2	5	0	0	55 - 59 years
0	1	2	1	1	-	1	60 - 64 years
-	-	-	-	-	-	-	65 years & over

Note: The above reason 'family finance getting better' includes situation either family income increase or financial burden become lighter.

表87 有工作能力之非勞動力在98年停止工作者離開工作原因
—按年齡分(續)

單位：%

中華民國99年5月

項 目 別	總 計 Total	無 工 作 Not worked	有 工 作 而 停 止 工 作 原 因			
			小 計 Subtotal	求學及準備升學 Attend sch. or rebrush to take entr. exam	料 理 家 務 Housekeeping	女 性 結 婚 或 分 娩 Women's marriage or delivery
總 計	100.00	95.52	4.42	0.58	0.54	0.23
15 ~ 24 歲	100.00	98.17	1.82	1.05	0.03	0.02
15 ~ 19 歲	100.00	99.28	0.72	0.37	0.01	-
20 ~ 24 歲	100.00	95.99	3.99	2.40	0.08	0.06
25 ~ 44 歲	100.00	90.60	9.27	0.91	1.27	1.18
25 ~ 29 歲	100.00	88.38	11.44	2.74	0.66	1.43
30 ~ 34 歲	100.00	87.50	12.50	1.03	1.95	2.40
35 ~ 39 歲	100.00	93.05	6.63	-	1.45	0.97
40 ~ 44 歲	100.00	93.23	6.72	0.11	0.97	-
45 ~ 64 歲	100.00	95.19	4.73	-	0.68	-
45 ~ 49 歲	100.00	94.77	5.23	-	1.29	-
50 ~ 54 歲	100.00	93.65	6.19	-	0.52	-
55 ~ 59 歲	100.00	95.28	4.69	-	0.71	-
60 ~ 64 歲	100.00	96.76	3.12	-	0.37	-
65 歲 及 以 上	100.00	99.42	0.58	-	0.37	-
男	100.00	94.84	5.11	0.64	0.14	-
15 ~ 24 歲	100.00	98.36	1.63	0.81	-	-
15 ~ 19 歲	100.00	99.12	0.88	0.42	-	-
20 ~ 24 歲	100.00	96.88	3.09	1.57	-	-
25 ~ 44 歲	100.00	82.56	17.35	1.87	0.64	-
25 ~ 29 歲	100.00	88.14	11.86	3.64	0.21	-
30 ~ 34 歲	100.00	75.97	24.03	1.97	-	-
35 ~ 39 歲	100.00	82.00	18.00	-	2.19	-
40 ~ 44 歲	100.00	80.86	18.76	-	1.02	-
45 ~ 64 歲	100.00	92.64	7.24	-	0.22	-
45 ~ 49 歲	100.00	88.79	11.21	-	0.40	-
50 ~ 54 歲	100.00	91.37	8.24	-	0.28	-
55 ~ 59 歲	100.00	91.89	8.11	-	0.38	-
60 ~ 64 歲	100.00	95.09	4.82	-	-	-
65 歲 及 以 上	100.00	90.32	9.68	-	-	-
女	100.00	95.89	4.05	0.54	0.75	0.36
15 ~ 24 歲	100.00	97.97	2.03	1.31	0.06	0.04
15 ~ 19 歲	100.00	99.45	0.55	0.32	0.02	-
20 ~ 24 歲	100.00	95.04	4.96	3.28	0.16	0.12
25 ~ 44 歲	100.00	92.42	7.43	0.70	1.42	1.45
25 ~ 29 歲	100.00	88.49	11.25	2.33	0.87	2.08
30 ~ 34 歲	100.00	89.96	10.04	0.83	2.37	2.91
35 ~ 39 歲	100.00	94.52	5.11	-	1.35	1.10
40 ~ 44 歲	100.00	95.38	4.62	0.13	0.96	-
45 ~ 64 歲	100.00	96.22	3.71	-	0.86	-
45 ~ 49 歲	100.00	95.87	4.13	-	1.46	-
50 ~ 54 歲	100.00	94.43	5.48	-	0.60	-
55 ~ 59 歲	100.00	96.75	3.21	-	0.86	-
60 ~ 64 歲	100.00	97.81	2.05	-	0.61	-
65 歲 及 以 上	100.00	99.63	0.37	-	0.37	-

註：家庭經濟改善包括家庭所得提高及家庭負擔減輕。

TABLE 87. REASONS WHY PERSONS WITH WORKING ABILITY BUT NOT IN LABOR FORCE QUITTED THEIR
JOBS DURING YEAR 2009, BY AGE(Cont.)

May, 2010

Unit : %

Reasons why had a job but quitted the job						從事 15小時以下 無酬家屬工作 take unpaid family work weekly < 15 hrs	Item
家庭經濟改善 Family finance getting better	傷 病 Wound or illness	退 休 Retired	季節性或臨時 性工作結束 Seasonal or temporary job completed	工作場所業務 緊縮或歇業 Business shrunk or establishment closed	其 他 Others		
0.04	0.77	0.35	0.53	1.09	0.29	0.06	Total
-	0.08	-	0.22	0.22	0.19	0.01	15 - 24 years
-	0.03	-	0.12	0.06	0.13	-	15 - 19 years
-	0.19	-	0.42	0.54	0.32	0.02	20 - 24 years
-	1.55	0.07	1.02	2.40	0.86	0.13	25 - 44 years
-	1.52	-	0.96	2.49	1.64	0.18	25 - 29 years
-	1.89	-	1.04	2.83	1.35	-	30 - 34 years
-	1.82	-	0.50	1.66	0.22	0.32	35 - 39 years
-	1.02	0.24	1.51	2.53	0.33	0.06	40 - 44 years
0.09	1.07	0.82	0.61	1.33	0.13	0.08	45 - 64 years
0.07	1.58	0.30	0.73	0.99	0.27	-	45 - 49 years
0.09	1.14	0.76	1.18	2.24	0.25	0.17	50 - 54 years
0.05	0.90	1.07	0.37	1.53	0.06	0.03	55 - 59 years
0.14	0.87	0.93	0.28	0.51	0.01	0.13	60 - 64 years
-	0.22	-	-	-	-	-	65 years & over
0.05	1.14	0.59	0.62	1.57	0.37	0.06	Male
-	0.03	-	0.30	0.25	0.24	0.01	15 - 24 years
-	-	-	0.09	0.12	0.26	-	15 - 19 years
-	0.08	-	0.71	0.51	0.22	0.03	20 - 24 years
-	4.57	-	2.27	6.44	1.56	0.08	25 - 44 years
-	2.55	-	1.38	3.71	0.38	-	25 - 29 years
-	5.97	-	2.52	9.43	4.13	-	30 - 34 years
-	9.99	-	0.40	4.14	1.29	-	35 - 39 years
-	2.75	-	4.79	9.30	0.90	0.38	40 - 44 years
0.13	1.94	1.74	0.66	2.32	0.24	0.12	45 - 64 years
-	5.10	1.07	0.67	2.85	1.13	-	45 - 49 years
-	1.27	1.27	1.44	3.54	0.43	0.39	50 - 54 years
0.17	1.79	2.50	0.47	2.72	0.08	-	55 - 59 years
0.22	1.65	1.50	0.35	1.08	0.03	0.10	60 - 64 years
-	9.68	-	-	-	-	-	65 years & over
0.03	0.57	0.22	0.48	0.83	0.25	0.07	Female
-	0.14	-	0.14	0.19	0.14	-	15 - 24 years
-	0.06	-	0.15	-	-	-	15 - 19 years
-	0.30	-	0.11	0.56	0.42	-	20 - 24 years
-	0.87	0.08	0.74	1.48	0.71	0.14	25 - 44 years
-	1.05	-	0.77	1.94	2.21	0.26	25 - 29 years
-	1.02	-	0.72	1.43	0.76	-	30 - 34 years
-	0.73	-	0.52	1.33	0.08	0.37	35 - 39 years
-	0.72	0.28	0.94	1.35	0.23	-	40 - 44 years
0.07	0.72	0.45	0.59	0.94	0.09	0.07	45 - 64 years
0.09	0.93	0.16	0.74	0.65	0.11	-	45 - 49 years
0.12	1.09	0.59	1.09	1.79	0.19	0.09	50 - 54 years
-	0.52	0.44	0.33	1.01	0.05	0.04	55 - 59 years
0.10	0.38	0.57	0.24	0.15	-	0.15	60 - 64 years
-	-	-	-	-	-	-	65 years & over

Note: The above reason 'family finance getting better' includes situation either family income increase or financial burden become lighter.

表88 有工作能力之非勞動力在98年停止工作者離開工作原因
—按教育程度分

單位：千人

中華民國99年5月

項 目 別	總 計 Total	無 工 作 Not worked	有 工 作 而 停 止 工 作 原 因			
			小 計 Subtotal	求學及準備升學 Attend sch. or rebrush to take entr. exam	料 理 家 務 Housekeeping	女 性 結 婚 或 分 娩 Women's marriage or delivery
總 計	5659	5405	250	33	30	13
國 中 及 以 下	1767	1690	74	-	10	1
國 小 及 以 下	964	925	38	-	5	0
國 中	803	765	36	-	5	0
高 中 (職)	2014	1940	73	4	12	5
高 中	776	757	19	1	3	1
高 職	1237	1184	53	4	9	4
大 專 及 以 上	1879	1775	104	28	9	8
專 科	453	419	33	3	4	2
大 學 及 以 上	1426	1355	70	25	5	6
男	1989	1886	102	13	3	-
國 中 及 以 下	493	457	35	-	0	-
國 小 及 以 下	217	199	18	-	-	-
國 中	275	257	17	-	0	-
高 中 (職)	700	674	26	2	1	-
高 中	315	308	7	-	0	-
高 職	385	366	19	2	0	-
大 專 及 以 上	796	756	41	11	2	-
專 科	126	114	12	0	0	-
大 學 及 以 上	670	641	29	11	2	-
女	3670	3519	149	20	28	13
國 中 及 以 下	1274	1233	39	-	9	1
國 小 及 以 下	747	725	20	-	5	0
國 中	527	508	18	-	4	0
高 中 (職)	1314	1267	47	2	11	5
高 中	461	449	12	1	3	1
高 職	852	818	35	2	9	4
大 專 及 以 上	1083	1019	63	18	7	8
專 科	326	305	21	3	4	2
大 學 及 以 上	756	714	42	15	3	6

註：家庭經濟改善包括家庭所得提高及家庭負擔減輕。

TABLE 88. REASONS WHY PERSONS WITH WORKING ABILITY BUT NOT IN LABOR FORCE QUITTED THEIR JOBS DURING YEAR 2009, BY EDUCATIONAL ATTAINMENT

May, 2010

Unit : Thousand Persons

Reasons why had a job but quitted the job						從事 15小時以下 無酬家屬工作 take unpaid family work weekly < 15 hrs	Item
家庭經濟改善 Family finance getting better	傷 病 Wound or illness	退 休 Retired	季節性或臨時 性工作結束 Seasonal or temporary job completed	工作場所業務 緊縮或歇業 Business shrunk or establishment closed	其 他 Others		
2	44	20	30	62	17	4	Total
2	20	5	12	23	1	3	Junior high & below
1	10	4	6	12	1	1	Primary school & below
1	10	1	7	11	-	1	Junior high
0	13	6	6	21	5	0	Senior high & Vocational
-	4	2	2	7	0	0	Senior high
0	10	4	5	14	4	0	Vocational
-	10	9	11	18	10	0	Junior college & above
-	4	3	5	9	3	-	Junior college
-	6	7	6	9	7	0	University & graduate school
1	23	12	12	31	7	1	Male
1	11	4	5	13	0	1	Junior high & below
0	5	4	2	7	0	0	Primary school & below
1	6	1	3	6	-	1	Junior high
-	7	2	4	8	3	0	Senior high & Vocational
-	2	2	1	2	0	0	Senior high
-	5	1	3	5	2	0	Vocational
-	5	5	3	10	4	-	Junior college & above
-	3	1	1	5	2	-	Junior college
-	2	4	2	5	3	-	University & graduate school
1	21	8	18	31	9	2	Female
1	9	1	7	10	1	2	Junior high & below
0	5	0	4	5	1	1	Primary school & below
0	4	1	3	5	-	1	Junior high
0	7	3	3	13	2	-	Senior high & Vocational
-	2	0	1	5	-	-	Senior high
0	5	3	2	9	2	-	Vocational
-	5	4	8	7	6	0	Junior college & above
-	2	2	4	4	1	-	Junior college
-	4	3	4	4	5	0	University & graduate school

Note: The above reason 'family finance getting better' includes situation either family income increase or financial burden become lighter.

表88 有工作能力之非勞動力在98年停止工作者離開工作原因
—按教育程度分(續)

單位：%

中華民國99年5月

項 目 別	總 計 Total	無 工 作 Not worked	有 工 作 而 停 止 工 作 原 因			
			小 計 Subtotal	求學及準備升學 Attend sch. or rebrush to take entr. exam	料 理 家 務 Housekeeping	女 性 結 婚 或 分 娩 Women's marriage or delivery
總 計	100.00	95.52	4.42	0.58	0.54	0.23
國 中 及 以 下	100.00	95.66	4.18	-	0.54	0.03
國 小 及 以 下	100.00	95.89	3.96	-	0.53	0.01
國 中	100.00	95.39	4.44	-	0.56	0.05
高 中 (職)	100.00	96.37	3.61	0.21	0.58	0.25
高 中	100.00	97.47	2.51	0.07	0.36	0.13
高 職	100.00	95.68	4.31	0.30	0.73	0.32
大 專 及 以 上	100.00	94.47	5.51	1.51	0.48	0.40
專 科	100.00	92.65	7.35	0.64	0.96	0.46
大 學 及 以 上	100.00	95.04	4.93	1.78	0.33	0.39
男	100.00	94.84	5.11	0.64	0.14	-
國 中 及 以 下	100.00	92.69	7.15	-	0.04	-
國 小 及 以 下	100.00	91.67	8.18	-	-	-
國 中	100.00	93.48	6.33	-	0.07	-
高 中 (職)	100.00	96.27	3.69	0.29	0.09	-
高 中	100.00	97.66	2.29	-	0.06	-
高 職	100.00	95.13	4.84	0.53	0.11	-
大 專 及 以 上	100.00	94.91	5.09	1.34	0.25	-
專 科	100.00	90.50	9.50	0.05	0.36	-
大 學 及 以 上	100.00	95.74	4.26	1.58	0.23	-
女	100.00	95.89	4.05	0.54	0.75	0.36
國 中 及 以 下	100.00	96.81	3.03	-	0.74	0.04
國 小 及 以 下	100.00	97.12	2.73	-	0.68	0.01
國 中	100.00	96.38	3.45	-	0.82	0.08
高 中 (職)	100.00	96.43	3.57	0.17	0.85	0.38
高 中	100.00	97.34	2.66	0.12	0.56	0.22
高 職	100.00	95.93	4.07	0.20	1.01	0.47
大 專 及 以 上	100.00	94.14	5.82	1.63	0.65	0.70
專 科	100.00	93.48	6.52	0.87	1.19	0.64
大 學 及 以 上	100.00	94.42	5.52	1.97	0.42	0.73

TABLE 88. REASONS WHY PERSONS WITH WORKING ABILITY BUT NOT IN LABOR FORCE QUITTED THEIR
JOBS DURING YEAR 2009, BY EDUCATIONAL ATTAINMENT(Cont.)

May, 2010

Unit : %

Reasons why had a job but quitted the job						從事 15小時以下 無酬家屬工作 take unpaid family work weekly < 15 hrs	Item
家庭經濟改善 Family finance getting better	傷 病 Wound or illness	退 休 Retired	季節性或臨時 性工作結束 Seasonal or temporary job completed	工作場所業務 緊縮或歇業 Business shrunk or establishment closed	其 他 Others		
0.04	0.77	0.35	0.53	1.09	0.29	0.06	Total
0.09	1.15	0.28	0.70	1.32	0.07	0.16	Junior high & below
0.07	1.02	0.38	0.59	1.23	0.12	0.14	Primary school & below
0.11	1.30	0.16	0.84	1.42	-	0.17	Junior high
0.02	0.67	0.28	0.31	1.04	0.25	0.01	Senior high & Vocational
-	0.50	0.25	0.22	0.92	0.06	0.02	Senior high
0.04	0.77	0.30	0.37	1.12	0.36	0.01	Vocational
-	0.53	0.50	0.60	0.93	0.55	0.02	Junior college & above
-	0.90	0.59	1.20	1.91	0.70	-	Junior college
-	0.41	0.47	0.41	0.62	0.51	0.03	University & graduate school
0.05	1.14	0.59	0.62	1.57	0.37	0.06	Male
0.18	2.25	0.89	1.08	2.68	0.03	0.17	Junior high & below
0.16	2.24	1.68	0.90	3.14	0.06	0.15	Primary school & below
0.20	2.26	0.27	1.22	2.32	-	0.18	Junior high
-	0.97	0.32	0.51	1.10	0.42	0.04	Senior high & Vocational
-	0.60	0.51	0.20	0.76	0.16	0.05	Senior high
-	1.27	0.16	0.76	1.37	0.64	0.03	Vocational
-	0.60	0.64	0.43	1.30	0.55	-	Junior college & above
-	2.02	0.83	0.85	4.04	1.34	-	Junior college
-	0.33	0.60	0.35	0.78	0.39	-	University & graduate school
0.03	0.57	0.22	0.48	0.83	0.25	0.07	Female
0.05	0.72	0.05	0.56	0.79	0.08	0.16	Junior high & below
0.05	0.66	0.01	0.50	0.67	0.14	0.14	Primary school & below
0.06	0.80	0.10	0.64	0.95	-	0.17	Junior high
0.04	0.51	0.25	0.21	1.01	0.15	-	Senior high & Vocational
-	0.43	0.07	0.24	1.02	-	-	Senior high
0.06	0.55	0.35	0.19	1.00	0.24	-	Vocational
-	0.48	0.40	0.73	0.67	0.56	0.04	Junior college & above
-	0.47	0.49	1.33	1.09	0.45	-	Junior college
-	0.49	0.36	0.47	0.48	0.60	0.06	University & graduate school

表89 有工作能力之非勞動力在98年曾找尋工作者停找工作原因
—按年齡分

單位：千人；%

中華民國99年5月

項 目 別	總 計	1 5 ~ 2 4 歲			2 5 ~ 4 4 歲		
		Years					
		小 計	1 5 ~ 1 9 歲	2 0 ~ 2 4 歲	小 計	2 5 ~ 2 9 歲	3 0 ~ 3 4 歲
	Total	Subtotal	Years	Years	Subtotal	Years	Years
實 數 計							
總 計	5659	2169	1438	731	1075	240	282
過 去 一 年 找 過 工 作	125	14	5	10	56	11	16
因 認 為 無 工 作 機 會	54	4	2	2	28	6	7
因 認 為 本 身 資 歷 限 制	65	10	3	8	25	5	8
其 而 無 合 適 工 作 原 因	6	0	0	-	3	1	1
沒 找 尋 過 工 作	5534	2155	1434	721	1019	229	266
男	1989	1115	738	377	199	75	49
過 去 一 年 找 過 工 作	67	10	3	7	28	5	9
因 認 為 無 工 作 機 會	32	2	1	1	15	4	4
因 認 為 本 身 資 歷 限 制	31	8	2	5	11	1	5
其 而 無 合 適 工 作 原 因	4	-	-	-	2	0	1
沒 找 尋 過 工 作	1922	1105	735	371	171	70	40
女	3670	1054	700	353	876	165	232
過 去 一 年 找 過 工 作	58	4	1	3	28	6	7
因 認 為 無 工 作 機 會	22	1	1	1	13	2	3
因 認 為 本 身 資 歷 限 制	33	3	0	2	14	3	4
其 而 無 合 適 工 作 原 因	3	0	0	-	2	0	0
沒 找 尋 過 工 作	3612	1049	699	350	848	159	225
百 分 比							
總 計	100.00	38.33	25.42	12.91	18.99	4.25	4.98
過 去 一 年 找 過 工 作	100.00	11.50	3.77	7.72	44.98	8.85	12.97
因 認 為 無 工 作 機 會	100.00	7.09	3.33	3.76	51.66	10.46	12.63
因 認 為 本 身 資 歷 限 制	100.00	15.86	4.08	11.78	38.81	7.45	13.00
其 而 無 合 適 工 作 原 因	100.00	4.45	4.45	-	51.01	9.38	15.61
沒 找 尋 過 工 作	100.00	38.93	25.90	13.03	18.41	4.14	4.80
男	100.00	56.07	37.10	18.97	9.99	3.77	2.49
過 去 一 年 找 過 工 作	100.00	15.01	5.06	9.95	41.62	7.83	13.95
因 認 為 無 工 作 機 會	100.00	7.49	3.04	4.45	47.93	11.75	12.87
因 認 為 本 身 資 歷 限 制	100.00	24.26	7.66	16.60	34.66	4.39	14.65
其 而 無 合 適 工 作 原 因	100.00	-	-	-	47.15	3.17	17.38
沒 找 尋 過 工 作	100.00	57.50	38.21	19.28	8.89	3.63	2.09
女	100.00	28.71	19.08	9.63	23.87	4.50	6.33
過 去 一 年 找 過 工 作	100.00	7.46	2.30	5.17	48.83	10.02	11.84
因 認 為 無 工 作 機 會	100.00	6.52	3.74	2.78	57.01	8.60	12.27
因 認 為 本 身 資 歷 限 制	100.00	7.88	0.67	7.21	42.76	10.36	11.42
其 而 無 合 適 工 作 原 因	100.00	9.90	9.90	-	55.75	17.00	13.43
沒 找 尋 過 工 作	100.00	29.05	19.35	9.70	23.47	4.42	6.24

TABLE 89. REASONS WHY PERSONS ABLE TO WORK EVEN THOUGH NOT IN LABOR FORCE EVER SOUGHT A
JOB DURING YEAR 2009 BUT NOT FURTHER TO, BY AGE

May , 2010							Unit : Thousand Persons ; %	
Years		4 5 ~ 6 4 歲					6 5 歲 及以上	Item
3 5 ~ 3 9 歲	4 0 ~ 4 4 歲	小 計	4 5 ~ 4 9 歲	5 0 ~ 5 4 歲	5 5 ~ 5 9 歲	6 0 ~ 6 4 歲		
Years	Years	Subtotal	Years	Years	Years	Years	Years & over	
255	298	2338	409	573	725	630	78	Real number Total
14	15	54	13	20	19	2	-	Ever sought a job in the past 1 yr.
9	7	22	5	9	8	1	-	Believe there are no jobs available
3	8	29	7	11	10	1	-	Believe there are no jobs for which they would qualify
2	-	3	1	1	1	0	-	Other reasons so stop seeking
241	283	2283	396	553	706	628	78	Never sought a job
30	44	673	64	147	219	243	2	Male
6	7	29	6	10	12	1	-	Ever sought a job in the past 1 yr.
4	4	14	3	4	6	1	-	Believe there are no jobs available
1	4	13	2	5	5	0	-	Believe there are no jobs for which they would qualify
1	-	2	0	1	1	0	-	Other reasons so stop seeking
24	37	644	58	137	207	242	2	Never sought a job
225	254	1664	346	426	506	387	76	Female
8	8	25	7	10	7	1	-	Ever sought a job in the past 1 yr.
5	3	8	1	5	2	0	-	Believe there are no jobs available
2	5	16	5	5	5	1	-	Believe there are no jobs for which they would qualify
1	-	1	1	-	0	-	-	Other reasons so stop seeking
217	246	1639	339	416	499	386	76	Never sought a job
4.50	5.26	41.31	7.23	10.12	12.82	11.14	1.37	Percent Total
10.96	12.20	43.53	10.60	15.97	15.24	1.71	-	Ever sought a job in the past 1 yr.
15.93	12.65	41.25	9.13	16.21	14.68	1.22	-	Believe there are no jobs available
5.33	13.03	45.33	11.53	16.39	15.30	2.10	-	Believe there are no jobs for which they would qualify
26.03	-	44.54	13.61	9.71	19.39	1.82	-	Other reasons so stop seeking
4.36	5.11	41.26	7.16	9.98	12.76	11.35	1.41	Never sought a job
1.51	2.22	33.85	3.19	7.39	11.03	12.23	0.09	Male
8.75	11.10	43.37	8.84	15.09	17.87	1.57	-	Ever sought a job in the past 1 yr.
11.93	11.37	44.59	10.89	13.25	18.84	1.60	-	Believe there are no jobs available
3.56	12.05	41.08	6.71	16.66	16.38	1.34	-	Believe there are no jobs for which they would qualify
26.60	-	52.85	9.33	17.64	22.57	3.31	-	Other reasons so stop seeking
1.26	1.91	33.52	3.00	7.12	10.80	12.60	0.09	Never sought a job
6.12	6.91	45.35	9.42	11.59	13.79	10.54	2.07	Female
13.49	13.47	43.71	12.63	16.99	12.23	1.87	-	Ever sought a job in the past 1 yr.
21.66	14.48	36.47	6.61	20.45	8.74	0.67	-	Believe there are no jobs available
7.01	13.96	49.37	16.12	16.14	14.28	2.83	-	Believe there are no jobs for which they would qualify
25.32	-	34.35	18.85	-	15.49	-	-	Other reasons so stop seeking
6.00	6.81	45.37	9.37	11.51	13.81	10.68	2.11	Never sought a job

表90 有工作能力之非勞動力在98年曾找尋工作者停找工作原因
—按教育程度分

單位：千人；%

中華民國99年5月

項 目 別	總 計 Total	國 中 及 以 下 Junior high & below		
		小 計 Subtotal	國 小 及 以 下 Primary school & below	國 中 Junior high
實 數 計	5659	1767	964	803
過去一年找過工作	125	48	20	28
因認為無工作機會	54	19	7	11
因認為本身資歷限制	65	28	12	16
而無合適工作				
其他原因	6	2	1	1
沒找尋過工作	5534	1718	944	774
男	1989	493	217	275
過去一年找過工作	67	27	9	17
因認為無工作機會	32	13	5	8
因認為本身資歷限制	31	13	4	9
而無合適工作				
其他原因	4	1	0	1
沒找尋過工作	1922	466	208	258
女	3670	1274	747	527
過去一年找過工作	58	21	11	11
因認為無工作機會	22	6	2	4
因認為本身資歷限制	33	15	8	7
而無合適工作				
其他原因	3	1	1	-
沒找尋過工作	3612	1253	736	516
百 分 比				
總 計	100.00	31.22	17.04	14.18
過去一年找過工作	100.00	38.69	16.07	22.62
因認為無工作機會	100.00	34.52	13.29	21.23
因認為本身資歷限制	100.00	43.08	18.88	24.20
而無合適工作				
其他原因	100.00	29.36	11.05	18.31
沒找尋過工作	100.00	31.05	17.06	13.99
男	100.00	24.77	10.92	13.85
過去一年找過工作	100.00	40.19	14.06	26.13
因認為無工作機會	100.00	40.57	16.28	24.29
因認為本身資歷限制	100.00	40.22	13.04	27.18
而無合適工作				
其他原因	100.00	36.56	3.31	33.25
沒找尋過工作	100.00	24.24	10.82	13.42
女	100.00	34.71	20.35	14.36
過去一年找過工作	100.00	36.96	18.37	18.59
因認為無工作機會	100.00	25.86	9.01	16.85
因認為本身資歷限制	100.00	45.81	24.45	21.36
而無合適工作				
其他原因	100.00	20.53	20.53	-
沒找尋過工作	100.00	34.68	20.38	14.29

TABLE 90. REASONS WHY PERSONS ABLE TO WORK EVEN THOUGH NOT IN LABOR FORCE EVER SOUGHT A
JOB DURING YEAR 2009 BUT NOT FURTHER TO, BY EDUCATIONAL ATTAINMENT

May , 2010						Unit : Thousand Persons ; %
高 中 (職)			大 專 及 以 上			Item
Senior high (Vocational)			Junior college & above			
小 計	高 中	高 職	小 計	專 科	大 學 以 上	
Subtotal	Senior high	Vocational	Subtotal	Junior college	University & graduate school	
2014	776	1237	1879	453	1426	Real number Total
44	12	32	33	11	21	Ever sought a job in the past 1 yr.
19	5	14	16	6	10	Believe there are no jobs available
22	7	15	15	5	10	Believe there are no jobs for which they would qualify
3	1	2	1	0	1	Other reasons so stop seeking
1970	764	1206	1846	441	1405	Never sought a job
700	315	385	796	126	670	Male
21	6	15	19	8	11	Ever sought a job in the past 1 yr.
10	2	8	9	4	5	Believe there are no jobs available
10	4	6	9	4	5	Believe there are no jobs for which they would qualify
1	-	1	1	0	0	Other reasons so stop seeking
679	309	369	778	119	659	Never sought a job
1314	461	852	1083	326	756	Female
22	6	16	14	4	11	Ever sought a job in the past 1 yr.
9	3	6	8	2	5	Believe there are no jobs available
12	3	9	6	1	5	Believe there are no jobs for which they would qualify
2	1	1	0	-	0	Other reasons so stop seeking
1291	455	836	1068	323	746	Never sought a job
						Percent
35.58	13.72	21.86	33.20	8.00	25.20	Total
35.10	9.82	25.28	26.21	9.05	17.16	Ever sought a job in the past 1 yr.
35.10	8.77	26.33	30.39	10.91	19.47	Believe there are no jobs available
33.50	10.29	23.21	23.41	7.95	15.47	Believe there are no jobs for which they would qualify
51.41	13.96	37.45	19.24	4.45	14.79	Other reasons so stop seeking
35.59	13.81	21.79	33.36	7.98	25.38	Never sought a job
35.19	15.85	19.34	40.04	6.35	33.68	Male
31.94	8.72	23.22	27.87	11.67	16.20	Ever sought a job in the past 1 yr.
32.30	5.74	26.56	27.13	11.07	16.06	Believe there are no jobs available
30.43	12.70	17.73	29.35	12.66	16.69	Believe there are no jobs for which they would qualify
42.24	-	42.24	21.20	8.08	13.13	Other reasons so stop seeking
35.30	16.10	19.21	40.46	6.17	34.29	Never sought a job
35.79	12.57	23.23	29.50	8.89	20.60	Female
38.74	11.09	27.65	24.30	6.04	18.26	Ever sought a job in the past 1 yr.
39.10	13.11	25.99	35.04	10.68	24.36	Believe there are no jobs available
36.43	8.01	28.41	17.76	3.46	14.31	Believe there are no jobs for which they would qualify
62.64	31.06	31.58	16.82	-	16.82	Other reasons so stop seeking
35.75	12.59	23.16	29.58	8.94	20.64	Never sought a job

表9 1 有工作能力之非勞動力就業意願—按年齡分

單位：千人

中華民國99年5月

項 目 別	總 計 Total	無 就 業 意 願 Not willing to work	有 就 業 意 願		
			小 計 Subtotal	希 望 之 職 業	
				民 意 代 表、企 業 主 管 及 經 理 人 員 Legislators, Government Administrators, Business Executives & Managers	專 業 人 員 Professionals
總 計	5659	5403	256	4	14
15 ~ 24 歲	2169	2144	25	-	1
15 ~ 19 歲	1438	1431	7	-	0
20 ~ 24 歲	731	712	18	-	1
25 ~ 44 歲	1075	959	115	0	10
25 ~ 29 歲	240	210	30	-	3
30 ~ 34 歲	282	249	33	-	5
35 ~ 39 歲	255	233	21	-	2
40 ~ 44 歲	298	267	31	0	0
45 ~ 64 歲	2338	2222	115	4	3
45 ~ 49 歲	409	380	30	1	1
50 ~ 54 歲	573	534	39	2	2
55 ~ 59 歲	725	690	35	1	0
60 ~ 64 歲	630	619	11	0	-
65 歲 及 以 上	78	77	1	-	-
男	1989	1856	132	4	7
15 ~ 24 歲	1115	1101	14	-	0
15 ~ 19 歲	738	733	4	-	-
20 ~ 24 歲	377	367	10	-	0
25 ~ 44 歲	199	146	53	0	5
25 ~ 29 歲	75	62	13	-	2
30 ~ 34 歲	49	29	20	-	2
35 ~ 39 歲	30	21	9	-	1
40 ~ 44 歲	44	33	11	0	0
45 ~ 64 歲	673	609	65	3	1
45 ~ 49 歲	64	50	14	1	-
50 ~ 54 歲	147	127	20	2	1
55 ~ 59 歲	219	196	24	1	0
60 ~ 64 歲	243	236	8	0	-
65 歲 及 以 上	2	1	1	-	-
女	3670	3546	124	0	7
15 ~ 24 歲	1054	1043	11	-	1
15 ~ 19 歲	700	698	2	-	0
20 ~ 24 歲	353	345	8	-	1
25 ~ 44 歲	876	814	63	-	5
25 ~ 29 歲	165	148	18	-	1
30 ~ 34 歲	232	219	13	-	2
35 ~ 39 歲	225	212	13	-	1
40 ~ 44 歲	254	234	19	-	-
45 ~ 64 歲	1664	1614	51	0	2
45 ~ 49 歲	346	330	16	0	1
50 ~ 54 歲	426	406	19	-	1
55 ~ 59 歲	506	494	12	-	-
60 ~ 64 歲	387	383	4	-	-
65 歲 及 以 上	76	76	0	-	-

TABLE 91. WORKING WILLINGNESS OF PERSONS ABLE TO WORK EVEN THOUGH NOT IN LABOR FORCE,

BY AGE

May , 2010

Unit : Thousand Persons

Willing to work					Item
Expected occupation					
技術員及助理專業人員	事 務 工 作 人 員	服務工作人員及售貨員	農、林、漁、 牧 工 作 人 員	生產有關工人、機械 設備操作工及體力工	
Technicians and Associate Professionals	Clerks	Service Workers and Shop and Market Sales Workers	Agricultural, Animal Husbandry, Forestry and Fishing Workers	Prod. Machine Operators and Related Workers	
37	44	60	4	93	Total
6	5	6	-	6	15 - 24 years
-	2	1	-	3	15 - 19 years
6	3	5	-	3	20 - 24 years
21	26	23	1	34	25 - 44 years
5	8	8	1	6	25 - 29 years
7	7	6	0	9	30 - 34 years
3	6	4	0	7	35 - 39 years
6	4	6	1	14	40 - 44 years
11	12	31	3	52	45 - 64 years
3	4	8	-	13	45 - 49 years
5	3	9	0	18	50 - 54 years
2	3	12	2	15	55 - 59 years
1	1	2	1	6	60 - 64 years
-	1	-	-	0	65 years & over
23	12	22	3	61	Male
4	1	3	-	6	15 - 24 years
-	1	0	-	3	15 - 19 years
4	1	2	-	3	20 - 24 years
12	4	6	1	24	25 - 44 years
2	2	1	1	4	25 - 29 years
6	1	3	0	8	30 - 34 years
1	1	1	0	6	35 - 39 years
3	-	1	0	7	40 - 44 years
7	6	13	2	31	45 - 64 years
2	1	2	-	7	45 - 49 years
2	1	4	0	10	50 - 54 years
2	2	6	2	11	55 - 59 years
1	1	1	1	3	60 - 64 years
-	1	-	-	-	65 years & over
15	32	38	1	31	Female
2	4	4	-	0	15 - 24 years
-	1	1	-	-	15 - 19 years
2	3	3	-	0	20 - 24 years
9	21	17	0	10	25 - 44 years
3	6	6	-	1	25 - 29 years
1	6	3	-	1	30 - 34 years
2	5	3	-	1	35 - 39 years
3	4	5	0	7	40 - 44 years
4	6	17	0	21	45 - 64 years
1	3	6	-	6	45 - 49 years
3	2	5	-	8	50 - 54 years
0	1	5	0	5	55 - 59 years
-	0	1	-	3	60 - 64 years
-	-	-	-	0	65 years & over

表9 1 有工作能力之非勞動力就業意願—按年齡分（續1）

單位：千人

中華民國99年5月

項 目 別	有 就 業 意 願						
	希 望 之 工 作 時 間		希 望 之 工 作 型 態		希 望 之 待 遇		
	Expected job time		Expected job type				
	全日時間工作 Full-time job	部分時間工作 Part-time job	臨時性或人 力派遣工作 Temporary workers or dispatched workers	非臨時性或人 力派遣工作 Non temporary workers or dispatched workers	未 滿 15,000元 less than NT\$15,000	15,000~ 19,999元 NT\$	20,000~ 24,999元 NT\$
總 計	228	28	31	226	11	29	63
15 ~ 24 歲	19	6	5	20	5	2	6
15 ~ 19 歲	4	2	2	5	2	1	2
20 ~ 24 歲	14	4	3	15	3	1	4
25 ~ 44 歲	108	8	7	108	2	9	26
25 ~ 29 歲	30	0	1	30	-	1	6
30 ~ 34 歲	32	1	0	33	0	2	6
35 ~ 39 歲	20	2	1	20	0	1	6
40 ~ 44 歲	26	5	5	26	1	5	8
45 ~ 64 歲	101	15	19	96	4	18	30
45 ~ 49 歲	27	3	3	27	1	5	11
50 ~ 54 歲	33	6	7	32	1	6	9
55 ~ 59 歲	31	4	6	29	1	4	9
60 ~ 64 歲	9	2	2	9	1	3	2
65 歲 及 以 上	1	-	-	1	-	0	1
男	124	9	15	117	5	7	22
15 ~ 24 歲	11	3	2	12	3	1	4
15 ~ 19 歲	3	2	1	3	1	0	2
20 ~ 24 歲	8	2	1	9	1	0	2
25 ~ 44 歲	52	1	2	51	-	2	7
25 ~ 29 歲	12	0	-	13	-	0	2
30 ~ 34 歲	20	-	-	20	-	0	3
35 ~ 39 歲	9	0	1	8	-	0	2
40 ~ 44 歲	11	0	1	10	-	1	1
45 ~ 64 歲	60	5	10	54	2	5	10
45 ~ 49 歲	13	1	1	12	0	2	0
50 ~ 54 歲	19	1	2	17	0	1	4
55 ~ 59 歲	22	2	5	19	0	1	4
60 ~ 64 歲	6	1	2	6	1	1	2
65 歲 及 以 上	1	-	-	1	-	-	1
女	104	20	16	108	6	22	41
15 ~ 24 歲	8	3	2	8	2	1	2
15 ~ 19 歲	2	1	1	2	1	0	0
20 ~ 24 歲	6	2	1	7	1	1	2
25 ~ 44 歲	55	7	5	57	2	7	19
25 ~ 29 歲	17	0	1	17	-	1	4
30 ~ 34 歲	12	1	0	13	0	1	3
35 ~ 39 歲	11	1	0	12	0	1	4
40 ~ 44 歲	15	4	4	15	1	4	7
45 ~ 64 歲	41	10	8	42	2	13	20
45 ~ 49 歲	13	3	2	14	0	3	10
50 ~ 54 歲	15	5	5	15	1	5	5
55 ~ 59 歲	9	2	1	10	1	3	5
60 ~ 64 歲	3	0	1	3	0	3	-
65 歲 及 以 上	0	-	-	0	-	0	-

TABLE 91. WORKING WILLINGNESS OF PERSONS ABLE TO WORK EVEN THOUGH NOT IN LABOR FORCE,
BY AGE(Cont.1)

May , 2010

Unit : Thousand Persons

Willing to work					Item
Expected income					
25, 000 ~ 29, 999 元 NT\$	30, 000 ~ 34, 999 元 NT\$	35, 000 ~ 39, 999 元 NT\$	40, 000 ~ 49, 999 元 NT\$	50, 000 元 以 上 NT\$ 50,000 & over	
70	39	23	10	11	Total
7	4	0	1	1	15 - 24 years
2	-	-	-	-	15 - 19 years
5	4	0	1	1	20 - 24 years
36	18	15	4	5	25 - 44 years
12	7	4	1	-	25 - 29 years
9	6	7	1	2	30 - 34 years
7	3	1	1	2	35 - 39 years
8	2	3	2	1	40 - 44 years
27	17	8	5	5	45 - 64 years
4	3	2	1	2	45 - 49 years
12	6	2	2	1	50 - 54 years
9	7	2	1	2	55 - 59 years
2	1	1	1	0	60 - 64 years
-	-	-	-	-	65 years & over
40	25	17	6	10	Male
3	3	-	0	1	15 - 24 years
1	-	-	-	-	15 - 19 years
2	3	-	0	1	20 - 24 years
18	9	10	2	4	25 - 44 years
5	2	3	1	-	25 - 29 years
6	4	5	0	2	30 - 34 years
4	1	1	1	0	35 - 39 years
3	2	2	1	1	40 - 44 years
19	13	7	4	5	45 - 64 years
3	3	2	1	2	45 - 49 years
8	3	1	1	1	50 - 54 years
7	7	2	1	2	55 - 59 years
1	1	1	1	0	60 - 64 years
-	-	-	-	-	65 years & over
30	14	7	3	1	Female
3	1	0	0	-	15 - 24 years
1	-	-	-	-	15 - 19 years
2	1	0	0	-	20 - 24 years
18	9	5	2	1	25 - 44 years
7	4	1	-	-	25 - 29 years
3	2	2	1	-	30 - 34 years
3	2	0	0	1	35 - 39 years
5	0	1	1	-	40 - 44 years
8	4	1	1	0	45 - 64 years
1	1	0	-	0	45 - 49 years
4	3	1	1	-	50 - 54 years
2	0	-	-	-	55 - 59 years
1	-	-	-	-	60 - 64 years
-	-	-	-	-	65 years & over

表91 有工作能力之非勞動力就業意願—按年齡分（續2）

單位：%

中華民國99年5月

項 目 別	總 計 Total	無 就 業 意 願 Not willing to work	有 就 業 意 願		
			小 計 Subtotal	希 望 之 職 業	
				民 意 代 表、企 業 主 管 及 經 理 人 員 Legislators, Government Administrators, Business Executives & Managers	專 業 人 員 Professionals
總 計	100.00	95.47	4.53	0.07	0.25
15 ~ 24 歲	100.00	98.85	1.15	-	0.06
15 ~ 19 歲	100.00	99.53	0.47	-	0.02
20 ~ 24 歲	100.00	97.50	2.50	-	0.14
25 ~ 44 歲	100.00	89.27	10.73	0.02	0.91
25 ~ 29 歲	100.00	87.40	12.60	-	1.23
30 ~ 34 歲	100.00	88.31	11.69	-	1.67
35 ~ 39 歲	100.00	91.58	8.42	-	0.78
40 ~ 44 歲	100.00	89.74	10.26	0.09	0.04
45 ~ 64 歲	100.00	95.07	4.93	0.16	0.14
45 ~ 49 歲	100.00	92.72	7.28	0.31	0.18
50 ~ 54 歲	100.00	93.19	6.81	0.27	0.34
55 ~ 59 歲	100.00	95.14	4.86	0.08	0.07
60 ~ 64 歲	100.00	98.23	1.77	0.05	-
65 歲 及 以 上	100.00	99.01	0.99	-	-
男	100.00	93.35	6.65	0.18	0.36
15 ~ 24 歲	100.00	98.70	1.30	-	0.04
15 ~ 19 歲	100.00	99.40	0.60	-	-
20 ~ 24 歲	100.00	97.34	2.66	-	0.13
25 ~ 44 歲	100.00	73.46	26.54	0.13	2.57
25 ~ 29 歲	100.00	83.09	16.91	-	2.48
30 ~ 34 歲	100.00	59.53	40.47	-	4.55
35 ~ 39 歲	100.00	70.66	29.34	-	2.89
40 ~ 44 歲	100.00	74.61	25.39	0.57	0.30
45 ~ 64 歲	100.00	90.41	9.59	0.50	0.22
45 ~ 49 歲	100.00	78.39	21.61	1.49	-
50 ~ 54 歲	100.00	86.73	13.27	1.07	0.69
55 ~ 59 歲	100.00	89.19	10.81	0.26	0.22
60 ~ 64 歲	100.00	96.87	3.13	0.12	-
65 歲 及 以 上	100.00	69.35	30.65	-	-
女	100.00	96.62	3.38	0.01	0.20
15 ~ 24 歲	100.00	99.00	1.00	-	0.08
15 ~ 19 歲	100.00	99.67	0.33	-	0.04
20 ~ 24 歲	100.00	97.68	2.32	-	0.15
25 ~ 44 歲	100.00	92.86	7.14	-	0.53
25 ~ 29 歲	100.00	89.35	10.65	-	0.66
30 ~ 34 歲	100.00	94.44	5.56	-	1.05
35 ~ 39 歲	100.00	94.37	5.63	-	0.50
40 ~ 44 歲	100.00	92.37	7.63	-	-
45 ~ 64 歲	100.00	96.96	3.04	0.02	0.10
45 ~ 49 歲	100.00	95.35	4.65	0.10	0.22
50 ~ 54 歲	100.00	95.42	4.58	-	0.22
55 ~ 59 歲	100.00	97.73	2.27	-	-
60 ~ 64 歲	100.00	99.08	0.92	-	-
65 歲 及 以 上	100.00	99.69	0.31	-	-

TABLE 91. WORKING WILLINGNESS OF PERSONS ABLE TO WORK EVEN THOUGH NOT IN LABOR FORCE,
BY AGE(Cont.2)

May , 2010

Unit : %

Willing to work					Item
Expected occupation					
技術員及助理專業人員	事 務 工 作 人 員	服務工作人員及售貨員	農、林、漁、 牧 工 作 人 員	生產有關工人、機械 設備操作工及體力工	
Technicians and Associate Professionals	Clerks	Service Workers and Shop and Market Sales Workers	Agricultural, Animal Husbandry, Forestry and Fishing Workers	Prod. Machine Operators and Related Workers	
0.66	0.78	1.06	0.07	1.64	Total
0.25	0.25	0.29	-	0.29	15 - 24 years
-	0.15	0.08	-	0.23	15 - 19 years
0.76	0.45	0.72	-	0.43	20 - 24 years
1.92	2.39	2.15	0.13	3.20	25 - 44 years
2.03	3.51	3.30	0.23	2.30	25 - 29 years
2.41	2.45	1.98	0.07	3.11	30 - 34 years
1.01	2.45	1.58	0.04	2.56	35 - 39 years
2.14	1.38	1.88	0.17	4.56	40 - 44 years
0.48	0.52	1.31	0.12	2.21	45 - 64 years
0.74	1.04	1.89	-	3.11	45 - 49 years
0.85	0.61	1.59	0.05	3.10	50 - 54 years
0.29	0.47	1.60	0.24	2.11	55 - 59 years
0.18	0.17	0.34	0.11	0.94	60 - 64 years
-	0.68	-	-	0.31	65 years & over
1.14	0.62	1.10	0.18	3.09	Male
0.34	0.13	0.24	-	0.54	15 - 24 years
-	0.11	0.06	-	0.44	15 - 19 years
1.01	0.18	0.60	-	0.74	20 - 24 years
5.91	2.22	2.89	0.50	12.33	25 - 44 years
3.09	3.06	1.94	0.73	5.60	25 - 29 years
11.49	2.70	5.90	0.43	15.41	30 - 34 years
2.05	2.59	2.12	0.33	19.35	35 - 39 years
7.05	-	1.63	0.32	15.51	40 - 44 years
1.05	0.87	1.99	0.37	4.59	45 - 64 years
3.80	1.67	3.28	-	11.38	45 - 49 years
1.22	0.99	2.49	0.20	6.61	50 - 54 years
0.79	1.13	2.89	0.69	4.84	55 - 59 years
0.47	0.35	0.54	0.28	1.37	60 - 64 years
-	30.65	-	-	-	65 years & over
0.40	0.86	1.04	0.02	0.85	Female
0.16	0.38	0.35	-	0.03	15 - 24 years
-	0.20	0.10	-	-	15 - 19 years
0.49	0.74	0.85	-	0.09	20 - 24 years
1.02	2.43	1.98	0.04	1.13	25 - 44 years
1.55	3.72	3.91	-	0.80	25 - 29 years
0.48	2.40	1.14	-	0.49	30 - 34 years
0.87	2.43	1.51	-	0.32	35 - 39 years
1.29	1.62	1.92	0.15	2.65	40 - 44 years
0.25	0.38	1.03	0.01	1.25	45 - 64 years
0.18	0.92	1.64	-	1.59	45 - 49 years
0.73	0.47	1.28	-	1.89	50 - 54 years
0.08	0.18	1.04	0.04	0.93	55 - 59 years
-	0.05	0.21	-	0.66	60 - 64 years
-	-	-	-	0.31	65 years & over

表9 1 有工作能力之非勞動力就業意願—按年齡分（續完）

單位：%

中華民國99年5月

項 目 別	有 就 業 意 願						
	希 望 之 工 作 時 間		希 望 之 工 作 型 態		希 望 之 待 遇		
	Expected job time		Expected job type				
	全日時間工作 Full-time job	部分時間工作 Part-time job	臨時性或人 力派遣工作 Temporary workers or dispatched workers	非臨時性或人 力派遣工作 Non temporary workers or dispatched workers	未 滿 15,000元 less than NT\$15,000	15,000~ 19,999元 NT\$	20,000~ 24,999元 NT\$
總 計	4.03	0.50	0.54	3.99	0.19	0.52	1.11
15 ~ 24 歲	0.87	0.29	0.21	0.94	0.23	0.07	0.27
15 ~ 19 歲	0.31	0.16	0.13	0.34	0.16	0.04	0.14
20 ~ 24 歲	1.96	0.53	0.38	2.12	0.37	0.15	0.52
25 ~ 44 歲	10.01	0.71	0.67	10.06	0.14	0.85	2.42
25 ~ 29 歲	12.42	0.19	0.25	12.36	-	0.45	2.41
30 ~ 34 歲	11.28	0.41	0.12	11.57	0.04	0.55	2.17
35 ~ 39 歲	7.82	0.61	0.48	7.95	0.13	0.55	2.42
40 ~ 44 歲	8.75	1.51	1.70	8.57	0.38	1.73	2.67
45 ~ 64 歲	4.30	0.62	0.81	4.12	0.18	0.78	1.30
45 ~ 49 歲	6.48	0.79	0.73	6.54	0.19	1.19	2.58
50 ~ 54 歲	5.82	0.99	1.27	5.55	0.19	0.99	1.54
55 ~ 59 歲	4.32	0.53	0.89	3.97	0.18	0.60	1.23
60 ~ 64 歲	1.49	0.29	0.35	1.43	0.16	0.54	0.34
65 歲 及 以 上	0.99	-	-	0.99	-	0.31	0.68
男	6.21	0.44	0.75	5.90	0.23	0.36	1.10
15 ~ 24 歲	0.99	0.31	0.22	1.08	0.23	0.05	0.36
15 ~ 19 歲	0.40	0.21	0.14	0.46	0.17	0.04	0.25
20 ~ 24 歲	2.15	0.51	0.39	2.27	0.36	0.08	0.58
25 ~ 44 歲	26.27	0.28	1.00	25.54	-	0.91	3.71
25 ~ 29 歲	16.64	0.27	-	16.91	-	0.42	2.05
30 ~ 34 歲	40.47	-	-	40.47	-	0.93	5.45
35 ~ 39 歲	28.87	0.47	3.36	25.98	-	0.33	6.83
40 ~ 44 歲	24.92	0.47	2.22	23.17	-	2.09	2.45
45 ~ 64 歲	8.89	0.70	1.55	8.04	0.30	0.72	1.49
45 ~ 49 歲	20.57	1.05	2.11	19.50	0.75	3.13	0.66
50 ~ 54 歲	12.61	0.66	1.55	11.72	0.28	0.72	2.41
55 ~ 59 歲	10.02	0.79	2.35	8.47	0.20	0.43	1.79
60 ~ 64 歲	2.57	0.56	0.69	2.44	0.28	0.35	0.88
65 歲 及 以 上	30.65	-	-	30.65	-	-	30.65
女	2.84	0.54	0.43	2.95	0.17	0.60	1.12
15 ~ 24 歲	0.74	0.26	0.20	0.80	0.23	0.09	0.18
15 ~ 19 歲	0.22	0.11	0.12	0.22	0.16	0.03	0.03
20 ~ 24 歲	1.76	0.55	0.36	1.95	0.37	0.22	0.47
25 ~ 44 歲	6.33	0.81	0.59	6.54	0.18	0.84	2.13
25 ~ 29 歲	10.50	0.15	0.36	10.29	-	0.46	2.58
30 ~ 34 歲	5.07	0.50	0.14	5.42	0.04	0.47	1.48
35 ~ 39 歲	5.00	0.63	0.09	5.54	0.14	0.58	1.83
40 ~ 44 歲	5.93	1.69	1.61	6.02	0.44	1.66	2.71
45 ~ 64 歲	2.45	0.59	0.51	2.54	0.13	0.81	1.22
45 ~ 49 歲	3.90	0.74	0.48	4.17	0.09	0.84	2.93
50 ~ 54 歲	3.48	1.11	1.17	3.41	0.16	1.09	1.24
55 ~ 59 歲	1.85	0.42	0.26	2.02	0.16	0.67	0.98
60 ~ 64 歲	0.80	0.12	0.13	0.79	0.08	0.65	-
65 歲 及 以 上	0.31	-	-	0.31	-	0.31	-

TABLE 91. WORKING WILLINGNESS OF PERSONS ABLE TO WORK EVEN THOUGH NOT IN LABOR FORCE,
BY AGE(Cont. End)

May , 2010

Unit : %

Willing to work					Item
Expected income					
25,000 ~ 29,999 元 NT\$	30,000 ~ 34,999 元 NT\$	35,000 ~ 39,999 元 NT\$	40,000 ~ 49,999 元 NT\$	50,000 元 以 上 NT\$ 50,000 & over	
1.24	0.69	0.41	0.17	0.20	Total
0.30	0.20	0.02	0.03	0.03	15 - 24 years
0.13	-	-	-	-	15 - 19 years
0.64	0.61	0.05	0.08	0.08	20 - 24 years
3.35	1.66	1.40	0.42	0.48	25 - 44 years
5.09	2.73	1.51	0.41	-	25 - 29 years
3.15	2.06	2.50	0.35	0.87	30 - 34 years
2.57	1.28	0.49	0.39	0.60	35 - 39 years
2.79	0.73	1.07	0.51	0.39	40 - 44 years
1.17	0.72	0.34	0.20	0.23	45 - 64 years
1.05	0.85	0.47	0.35	0.59	45 - 49 years
2.15	1.04	0.42	0.31	0.16	50 - 54 years
1.28	0.94	0.32	0.09	0.23	55 - 59 years
0.24	0.09	0.20	0.13	0.08	60 - 64 years
-	-	-	-	-	65 years & over
2.03	1.27	0.85	0.32	0.49	Male
0.30	0.26	-	0.04	0.05	15 - 24 years
0.15	-	-	-	-	15 - 19 years
0.60	0.78	-	0.11	0.15	20 - 24 years
9.02	4.58	5.14	1.18	2.01	25 - 44 years
6.65	3.13	3.35	1.31	-	25 - 29 years
12.39	7.18	9.31	0.25	4.96	30 - 34 years
11.72	4.03	3.24	1.90	1.29	35 - 39 years
7.45	4.52	4.80	1.49	2.61	40 - 44 years
2.84	1.96	0.99	0.53	0.76	45 - 64 years
4.83	4.27	2.47	2.24	3.25	45 - 49 years
5.54	2.23	1.02	0.43	0.64	50 - 54 years
3.24	3.03	1.06	0.31	0.75	55 - 59 years
0.33	0.22	0.51	0.35	0.20	60 - 64 years
-	-	-	-	-	65 years & over
0.81	0.38	0.18	0.09	0.04	Female
0.30	0.14	0.03	0.02	-	15 - 24 years
0.11	-	-	-	-	15 - 19 years
0.69	0.42	0.10	0.05	-	20 - 24 years
2.06	0.99	0.56	0.24	0.13	25 - 44 years
4.39	2.55	0.68	-	-	25 - 29 years
1.19	0.97	1.05	0.37	-	30 - 34 years
1.35	0.91	0.13	0.18	0.50	35 - 39 years
1.98	0.08	0.41	0.34	-	40 - 44 years
0.50	0.21	0.08	0.07	0.02	45 - 64 years
0.36	0.22	0.11	-	0.10	45 - 49 years
0.98	0.63	0.21	0.27	-	50 - 54 years
0.43	0.03	-	-	-	55 - 59 years
0.19	-	-	-	-	60 - 64 years
-	-	-	-	-	65 years & over

表9 2 有工作能力之非勞動力就業意願—按婚姻狀況分

單位：千人；%

中華民國99年5月

項 目 別	總 計 Total	無 就 業 意 願 Not willing to work	有 就 業 意 願			
			小 計 Subtotal	希 望 之 職 業		
				民意代表、企業 主管及經理人員 Legislators, Gov. Admin., Business Exec. & Managers	專 業 人 員 Professionals	技 術 員 及 助 理 專 業 人 員 Technicians & Associate Professionals
實 數						
總 計	5659	5403	256	4	14	37
未 婚	2503	2404	99	1	6	18
有 配 偶 或 同 居	2762	2640	122	3	7	17
離 婚、分 居 或 喪 偶	394	359	35	1	1	2
男	1989	1856	132	4	7	23
未 婚	1307	1244	63	1	4	11
有 配 偶 或 同 居	595	541	54	2	3	10
離 婚、分 居 或 喪 偶	87	72	15	1	0	1
女	3670	3546	124	0	7	15
未 婚	1196	1161	36	-	2	7
有 配 偶 或 同 居	2167	2099	68	0	4	7
子 女 均 在 6 歲 以 上	1757	1705	52	0	1	5
有 未 滿 6 歲 子 女	339	326	14	-	3	2
尚 無 子 女	70	68	2	-	-	0
離 婚、分 居 或 喪 偶	307	287	20	-	1	1
百 分 比						
總 計	100.00	95.47	4.53	0.07	0.25	0.66
未 婚	100.00	96.05	3.95	0.02	0.23	0.73
有 配 偶 或 同 居	100.00	95.59	4.41	0.10	0.26	0.62
離 婚、分 居 或 喪 偶	100.00	91.03	8.97	0.19	0.31	0.51
男	100.00	93.35	6.65	0.18	0.36	1.14
未 婚	100.00	95.15	4.85	0.04	0.29	0.87
有 配 偶 或 同 居	100.00	90.92	9.08	0.39	0.47	1.70
離 婚、分 居 或 喪 偶	100.00	82.81	17.18	0.86	0.53	1.22
女	100.00	96.62	3.38	0.01	0.20	0.40
未 婚	100.00	97.03	2.97	-	0.17	0.58
有 配 偶 或 同 居	100.00	96.87	3.13	0.02	0.20	0.32
子 女 均 在 6 歲 以 上	100.00	97.04	2.96	0.02	0.06	0.29
有 未 滿 6 歲 子 女	100.00	96.02	3.98	-	0.97	0.45
尚 無 子 女	100.00	96.51	3.49	-	-	0.40
離 婚、分 居 或 喪 偶	100.00	93.34	6.66	-	0.25	0.30

TABLE 92. WORKING WILLINGNESS OF PERSONS ABLE TO WORK EVEN THOUGH NOT IN LABOR FORCE,
BY MARITAL STATUS

May , 2010

Unit : Thousand Persons ; %

Willing to work				Item
Expected occupation				
事 務 工 作 人 員 Clerks	服務工作人員及售貨員 Service Workers and Shop / Market Sales Workers	農、林、漁、牧工作人員 Agric., Animal Husbandry, Forestry and Fishing Workers	生產有關工人、機械 設備操作工及體力工 Prod. Machine Operators & Related Workers	
				Real number
44	60	4	93	Total
20	19	2	33	Never married
19	33	2	41	Married, spouse prt. or cohabited
5	7	1	19	Divorced, Separated or widowed
12	22	3	61	Male
7	8	2	31	Never married
5	12	1	21	Married, spouse prt. or cohabited
1	2	0	10	Divorced, Separated or widowed
32	38	1	31	Female
13	11	-	2	Never married
14	22	0	20	Married, spouse prt. or cohabited
11	17	0	17	Children all aged 6 yr. & over
2	5	-	2	With children aged under 6 years
2	0	-	1	No children
4	5	0	9	Divorced, Separated or widowed
				Percent
0.78	1.06	0.07	1.64	Total
0.80	0.78	0.07	1.31	Never married
0.70	1.20	0.06	1.48	Married, spouse prt. or cohabited
1.15	1.88	0.13	4.81	Divorced, Separated or widowed
0.62	1.10	0.18	3.09	Male
0.52	0.63	0.14	2.36	Never married
0.80	1.94	0.24	3.53	Married, spouse prt. or cohabited
0.88	2.32	0.33	11.05	Divorced, Separated or widowed
0.86	1.04	0.02	0.85	Female
1.11	0.94	-	0.18	Never married
0.67	1.00	0.02	0.91	Married, spouse prt. or cohabited
0.62	0.95	0.02	0.99	Children all aged 6 yr. & over
0.63	1.38	-	0.54	With children aged under 6 years
2.14	0.23	-	0.72	No children
1.23	1.76	0.07	3.05	Divorced, Separated or widowed

表92 有工作能力之非勞動力就業意願—按婚姻狀況分（續）

單位：千人；%

中華民國99年5月

項 目 別	有 就 業 意 願						
	希 望 之 工 作 時 間		希 望 之 工 作 型 態		希 望 之 待 遇		
	Expected job time		Expected job type				
	全日時間工作 Full-time job	部分時間工作 Part-time job	臨時性或人 力派遣工作 Temporary workers or dispatched workers	非臨時性或人 力派遣工作 Non temporary workers or dispatched workers	未 滿 15,000元 less than NT\$15,000	15,000~ 19,999元 NT\$	20,000~ 24,999元 NT\$
實 數							
總 計	228	28	31	226	11	29	63
未 婚	92	7	8	91	6	5	20
有 配 偶 或 同 居	104	18	17	105	3	18	32
離 婚、分 居 或 喪 偶	32	3	6	30	2	6	11
男	124	9	15	117	5	7	22
未 婚	59	4	5	59	3	4	12
有 配 偶 或 同 居	50	4	7	47	1	2	7
離 婚、分 居 或 喪 偶	14	1	3	12	1	1	3
女	104	20	16	108	6	22	41
未 婚	33	3	3	33	3	1	8
有 配 偶 或 同 居	53	14	10	58	2	16	26
子 女 均 在 6 歲 以 上	40	12	9	43	2	14	22
有 未 滿 6 歲 子 女	11	2	1	13	0	2	3
尚 無 子 女	2	0	0	2	-	-	1
離 婚、分 居 或 喪 偶	18	2	3	18	1	5	8
百 分 比							
總 計	4.03	0.50	0.54	3.99	0.19	0.52	1.11
未 婚	3.67	0.28	0.31	3.64	0.22	0.21	0.78
有 配 偶 或 同 居	3.75	0.66	0.62	3.79	0.12	0.65	1.18
離 婚、分 居 或 喪 偶	8.17	0.81	1.43	7.54	0.50	1.57	2.76
男	6.21	0.44	0.75	5.90	0.23	0.36	1.10
未 婚	4.55	0.30	0.37	4.48	0.21	0.29	0.92
有 配 偶 或 同 居	8.44	0.64	1.23	7.85	0.18	0.36	1.16
離 婚、分 居 或 喪 偶	16.09	1.10	3.16	14.03	0.86	1.46	3.54
女	2.84	0.54	0.43	2.95	0.17	0.60	1.12
未 婚	2.72	0.25	0.24	2.73	0.23	0.12	0.63
有 配 偶 或 同 居	2.47	0.67	0.46	2.67	0.10	0.72	1.18
子 女 均 在 6 歲 以 上	2.28	0.68	0.49	2.47	0.11	0.80	1.24
有 未 滿 6 歲 子 女	3.25	0.73	0.25	3.73	0.03	0.47	0.95
尚 無 子 女	3.42	0.07	0.71	2.78	-	-	0.74
離 婚、分 居 或 喪 偶	5.93	0.72	0.94	5.71	0.41	1.61	2.53

TABLE 92. WORKING WILLINGNESS OF PERSONS ABLE TO WORK EVEN THOUGH NOT IN LABOR FORCE,
BY MARITAL STATUS(Cont.)

May , 2010

Unit : Thousand Persons ; %

Willing to work					Item
Expected income					
2 5, 0 0 0 ~ 2 9, 9 9 9 元 NT\$	3 0, 0 0 0 ~ 3 4, 9 9 9 元 NT\$	3 5, 0 0 0 ~ 3 9, 9 9 9 元 NT\$	4 0, 0 0 0 ~ 4 9, 9 9 9 元 NT\$	5 0, 0 0 0 元 以 上 NT\$ 50,000 & over	
					Real number
70	39	23	10	11	Total
33	17	10	5	2	Never married
28	17	12	4	8	Married, spouse prt. or cohabited
9	5	1	0	1	Divorced, Separated or widowed
					Male
40	25	17	6	10	
21	10	7	4	2	Never married
15	11	9	2	7	Married, spouse prt. or cohabited
5	3	1	0	1	Divorced, Separated or widowed
					Female
30	14	7	3	1	
13	7	3	1	-	Never married
13	5	3	2	1	Married, spouse prt. or cohabited
8	3	1	2	0	Children all aged 6 yr. & over
3	2	2	0	1	With children aged under 6 years
2	-	-	-	-	No children
4	2	1	-	-	Divorced, Separated or widowed
					Percent
1.24	0.69	0.41	0.17	0.20	Total
1.34	0.70	0.41	0.21	0.09	Never married
1.00	0.60	0.43	0.15	0.30	Married, spouse prt. or cohabited
2.24	1.27	0.34	0.09	0.19	Divorced, Separated or widowed
					Male
2.03	1.27	0.85	0.32	0.49	
1.59	0.80	0.57	0.30	0.16	Never married
2.50	1.93	1.46	0.35	1.14	Married, spouse prt. or cohabited
5.38	3.86	0.81	0.40	0.86	Divorced, Separated or widowed
					Female
0.81	0.38	0.18	0.09	0.04	
1.06	0.59	0.23	0.11	-	Never married
0.59	0.24	0.14	0.10	0.07	Married, spouse prt. or cohabited
0.44	0.16	0.07	0.11	0.02	Children all aged 6 yr. & over
0.91	0.67	0.57	0.04	0.33	With children aged under 6 years
2.74	-	-	-	-	No children
1.36	0.54	0.21	-	-	Divorced, Separated or widowed

表93 有工作能力之非勞動力就業意願—按教育程度分

單位：千人

中華民國99年5月

項 目 別	總 計 Total	無 就 業 意 願 Not willing to work	有 就 業 意 願		
			小 計 Subtotal	希 望 之 職 業	
				民 意 代 表 、 企 業 主 管 及 經 理 人 員 Legislators, Government Administrators, Business Executives & Managers	專 業 人 員 Professionals
總 計	5659	5403	256	4	14
國 中 及 以 下	1767	1685	82	1	-
國 小 及 以 下	964	926	38	0	-
國 中	803	759	44	0	-
高 中 (職)	2014	1928	86	1	1
高 中	776	752	25	0	1
高 職	1237	1176	61	1	-
大 專 及 以 上	1879	1790	89	2	14
專 科	453	419	34	2	3
大 學 及 以 上	1426	1371	55	0	11
男	1989	1856	132	4	7
國 中 及 以 下	493	448	45	1	-
國 小 及 以 下	217	198	19	0	-
國 中	275	250	26	0	-
高 中 (職)	700	657	43	1	-
高 中	315	301	14	0	-
高 職	385	356	29	1	-
大 專 及 以 上	796	752	44	2	7
專 科	126	111	16	2	0
大 學 及 以 上	670	641	29	0	7
女	3670	3546	124	0	7
國 中 及 以 下	1274	1237	37	-	-
國 小 及 以 下	747	728	19	-	-
國 中	527	509	18	-	-
高 中 (職)	1314	1271	42	-	1
高 中	461	451	10	-	1
高 職	852	820	32	-	-
大 專 及 以 上	1083	1038	44	0	6
專 科	326	308	18	0	2
大 學 及 以 上	756	730	26	-	4

TABLE 93. WORKING WILLINGNESS OF PERSONS ABLE TO WORK EVEN THOUGH NOT IN LABOR FORCE,
BY EDUCATIONAL ATTAINMENT

May , 2010

Unit : Thousand Persons

Willing to work					Item
Expected occupation					
技術員及助理專業人員 Technicians and Associate Professionals	事 務 工 作 人 員 Clerks	服務工作人員及售貨員 Service Workers and Shop and Market Sales Workers	農、林、漁、牧 工 作 人 員 Agricultural, Animal Husbandry, Forestry and Fishing Workers	生產有關工人、機械設備操作工及體力工 Prod. Machine Operators and Related Workers	
37	44	60	4	93	Total
0	2	20	3	56	Junior high & below
-	0	8	3	27	Primary school & below
0	1	12	1	29	Junior high
12	16	26	1	30	Senior high & Vocational
4	4	7	-	9	Senior high
8	12	19	1	21	Vocational
25	27	14	-	7	Junior college & above
8	9	8	-	4	Junior college
17	18	6	-	3	University & graduate school
23	12	22	3	61	Male
0	0	8	3	33	Junior high & below
-	0	4	2	13	Primary school & below
0	0	5	1	20	Junior high
9	3	8	1	22	Senior high & Vocational
3	1	4	-	6	Senior high
6	2	4	1	16	Vocational
14	9	6	-	6	Junior college & above
5	2	2	-	3	Junior college
9	7	3	-	3	University & graduate school
15	32	38	1	31	Female
0	1	12	1	23	Junior high & below
-	0	4	1	14	Primary school & below
0	1	8	-	10	Junior high
3	13	18	-	8	Senior high & Vocational
1	3	3	-	3	Senior high
2	10	15	-	5	Vocational
12	17	8	-	0	Junior college & above
3	7	5	-	0	Junior college
8	11	3	-	-	University & graduate school

表93 有工作能力之非勞動力就業意願—按教育程度分（續1）

單位：千人

中華民國99年5月

項 目 別	有 就 業 意 願						
	希 望 之 工 作 時 間		希 望 之 工 作 型 態		希 望 之 待 遇		
	Expected job time		Expected job type				
	全日時間工作 Full-time job	部分時間工作 Part-time job	臨時性或人 力派遣工作 Temporary workers or dispatched workers	非臨時性或人 力派遣工作 Non temporary workers or dispatched workers	未 滿 15,000元 less than NT\$15,000	15,000~ 19,999元 NT\$	20,000~ 24,999元 NT\$
總 計	228	28	31	226	11	29	63
國 中 及 以 下	71	10	16	66	3	19	26
國 小 及 以 下	31	7	7	31	2	12	11
國 中	40	4	8	36	2	7	15
高 中（職）	78	8	7	79	4	8	27
高 中	22	3	2	22	1	3	7
高 職	56	5	5	56	3	5	20
大 專 及 以 上	78	10	8	81	4	2	10
專 大 學 及 以 上	30	4	2	32	0	1	5
專 大 學 及 以 上	49	7	6	49	4	1	5
男	124	9	15	117	5	7	22
國 中 及 以 下	41	4	9	36	2	4	10
國 小 及 以 下	16	3	5	15	1	2	5
國 中	24	1	5	21	0	3	6
高 中（職）	41	2	3	41	2	2	10
高 中	14	0	0	14	0	1	3
高 職	28	1	2	27	1	1	7
大 專 及 以 上	42	3	3	41	1	1	2
專 大 學 及 以 上	15	0	1	14	-	0	0
專 大 學 及 以 上	26	2	2	27	1	1	1
女	104	20	16	108	6	22	41
國 中 及 以 下	31	6	6	31	2	15	16
國 小 及 以 下	15	4	3	16	0	10	6
國 中	16	2	4	15	1	4	10
高 中（職）	37	6	4	38	2	7	17
高 中	8	2	2	9	1	3	4
高 職	29	3	3	29	1	4	13
大 專 及 以 上	37	8	5	40	3	1	8
專 大 學 及 以 上	15	3	0	18	0	0	5
專 大 學 及 以 上	22	4	4	22	2	1	3

TABLE 93. WORKING WILLINGNESS OF PERSONS ABLE TO WORK EVEN THOUGH NOT IN LABOR FORCE,
BY EDUCATIONAL ATTAINMENT(Cont.1)

May , 2010

Unit : Thousand Persons

Willing to work					Item
Expected income					
25,000 ~ 29,999 元 NT\$	30,000 ~ 34,999 元 NT\$	35,000 ~ 39,999 元 NT\$	40,000 ~ 49,999 元 NT\$	50,000 元 以 上 NT\$ 50,000 & over	
70	39	23	10	11	Total
20	9	3	1	0	Junior high & below
8	3	3	1	-	Primary school & below
13	7	-	1	0	Junior high
26	10	7	2	1	Senior high & Vocational
5	4	2	1	1	Senior high
21	6	5	1	0	Vocational
24	20	13	7	10	Junior college & above
12	7	5	2	2	Junior college
11	13	8	4	8	University & graduate school
40	25	17	6	10	Male
16	8	3	1	0	Junior high & below
6	2	3	1	-	Primary school & below
10	6	-	1	0	Junior high
12	7	7	2	1	Senior high & Vocational
3	3	2	1	1	Senior high
9	5	5	1	0	Vocational
12	10	7	3	8	Junior college & above
7	3	3	0	1	Junior college
5	6	4	3	7	University & graduate school
30	14	7	3	1	Female
4	1	-	-	-	Junior high & below
2	0	-	-	-	Primary school & below
3	1	-	-	-	Junior high
14	3	0	-	-	Senior high & Vocational
2	1	-	-	-	Senior high
12	2	0	-	-	Vocational
11	10	6	3	1	Junior college & above
5	3	2	2	0	Junior college
6	7	4	2	1	University & graduate school

表93 有工作能力之非勞動力就業意願—按教育程度分（續2）

單位：%

中華民國99年5月

項 目 別	總 計 Total	無 就 業 意 願 Not willing to work	有 就 業 意 願		
			小 計 Subtotal	希 望 之 職 業	
				民 意 代 表、企 業 主 管 及 經 理 人 員 Legislators, Government Administrators, Business Executives & Managers	專 業 人 員 Professionals
總 計	100.00	95.47	4.53	0.07	0.25
國 中 及 以 下	100.00	95.36	4.64	0.04	-
國 小 及 以 下	100.00	96.06	3.94	0.03	-
國 中	100.00	94.52	5.48	0.04	-
高 中（職）	100.00	95.75	4.25	0.04	0.04
高 中	100.00	96.84	3.16	0.03	0.10
高 職	100.00	95.07	4.93	0.05	-
大 專 及 以 上	100.00	95.28	4.72	0.13	0.72
專 科	100.00	92.58	7.42	0.51	0.63
大 學 及 以 上	100.00	96.13	3.87	0.01	0.75
男	100.00	93.35	6.65	0.18	0.36
國 中 及 以 下	100.00	90.88	9.12	0.13	-
國 小 及 以 下	100.00	91.11	8.89	0.14	-
國 中	100.00	90.70	9.30	0.12	-
高 中（職）	100.00	93.84	6.16	0.12	-
高 中	100.00	95.53	4.47	0.08	-
高 職	100.00	92.45	7.55	0.16	-
大 專 及 以 上	100.00	94.44	5.56	0.27	0.89
專 科	100.00	87.69	12.31	1.57	0.38
大 學 及 以 上	100.00	95.71	4.29	0.02	0.99
女	100.00	96.62	3.38	0.01	0.20
國 中 及 以 下	100.00	97.09	2.91	-	-
國 小 及 以 下	100.00	97.50	2.50	-	-
國 中	100.00	96.52	3.48	-	-
高 中（職）	100.00	96.77	3.23	-	0.06
高 中	100.00	97.74	2.26	-	0.16
高 職	100.00	96.25	3.75	-	-
大 專 及 以 上	100.00	95.89	4.11	0.03	0.59
專 科	100.00	94.47	5.53	0.10	0.72
大 學 及 以 上	100.00	96.51	3.49	-	0.54

TABLE 93. WORKING WILLINGNESS OF PERSONS ABLE TO WORK EVEN THOUGH NOT IN LABOR FORCE,
BY EDUCATIONAL ATTAINMENT(Cont.2)

May , 2010

Unit : %

Willing to work					Item
Expected occupation					
技術員及助理專業人員 Technicians and Associate Professionals	事 務 工 作 人 員 Clerks	服務工作人員及售貨員 Service Workers and Shop and Market Sales Workers	農、林、漁、牧 工 作 人 員 Agricultural, Animal Husbandry, Forestry and Fishing Workers	生產有關工人、機械設備操作工及體力工 Prod. Machine Operators and Related Workers	
0.66	0.78	1.06	0.07	1.64	Total
0.02	0.09	1.16	0.19	3.15	Junior high & below
-	0.04	0.84	0.27	2.76	Primary school & below
0.05	0.14	1.54	0.08	3.62	Junior high
0.57	0.78	1.28	0.04	1.49	Senior high & Vocational
0.46	0.49	0.89	-	1.18	Senior high
0.64	0.96	1.53	0.07	1.68	Vocational
1.35	1.42	0.73	-	0.37	Junior college & above
1.86	1.88	1.68	-	0.86	Junior college
1.19	1.27	0.43	-	0.21	University & graduate school
1.14	0.62	1.10	0.18	3.09	Male
0.05	0.07	1.72	0.54	6.61	Junior high & below
-	0.05	1.77	0.94	5.99	Primary school & below
0.09	0.08	1.68	0.23	7.09	Junior high
1.22	0.39	1.11	0.12	3.20	Senior high & Vocational
0.92	0.29	1.14	-	2.04	Senior high
1.47	0.48	1.08	0.21	4.14	Vocational
1.73	1.15	0.70	-	0.81	Junior college & above
4.11	1.58	1.97	-	2.70	Junior college
1.29	1.07	0.46	-	0.46	University & graduate school
0.40	0.86	1.04	0.02	0.85	Female
0.01	0.09	0.94	0.05	1.82	Junior high & below
-	0.04	0.57	0.08	1.82	Primary school & below
0.03	0.18	1.47	-	1.81	Junior high
0.23	0.99	1.38	-	0.58	Senior high & Vocational
0.15	0.63	0.73	-	0.60	Senior high
0.27	1.18	1.73	-	0.57	Vocational
1.07	1.61	0.76	-	0.04	Junior college & above
0.99	2.00	1.56	-	0.15	Junior college
1.11	1.44	0.41	-	-	University & graduate school

表93 有工作能力之非勞動力就業意願—按教育程度分（續完）

單位：%

中華民國99年5月

項 目 別	有 就 業 意 願						
	希 望 之 工 作 時 間		希 望 之 工 作 型 態		希 望 之 待 遇		
	Expected job time		Expected job type				
	全日時間工作 Full-time job	部分時間工作 Part-time job	臨時性或人力派遣工作 Temporary workers or dispatched workers	非臨時性或人力派遣工作 Non temporary workers or dispatched workers	未 滿 15,000元 less than NT\$15,000	15,000~ 19,999元 NT\$	20,000~ 24,999元 NT\$
總 計	4.03	0.50	0.54	3.99	0.19	0.52	1.11
國 中 及 以 下	4.05	0.59	0.88	3.76	0.18	1.07	1.47
國 小 及 以 下	3.22	0.72	0.76	3.18	0.16	1.25	1.09
國 中	5.04	0.44	1.02	4.45	0.19	0.86	1.93
高 中（職）	3.87	0.37	0.35	3.90	0.18	0.41	1.35
高 中	2.79	0.37	0.27	2.89	0.14	0.41	0.88
高 職	4.56	0.38	0.40	4.54	0.21	0.40	1.65
大 專 及 以 上	4.17	0.56	0.43	4.29	0.21	0.12	0.52
專 科 以 上	6.57	0.85	0.37	7.05	0.02	0.16	1.10
大 學 及 以 上	3.41	0.46	0.45	3.42	0.27	0.10	0.33
男	6.21	0.44	0.75	5.90	0.23	0.36	1.10
國 中 及 以 下	8.25	0.86	1.87	7.25	0.32	0.90	2.06
國 小 及 以 下	7.46	1.42	2.14	6.74	0.51	0.84	2.12
國 中	8.87	0.42	1.65	7.64	0.17	0.95	2.01
高 中（職）	5.91	0.26	0.36	5.80	0.24	0.23	1.43
高 中	4.34	0.13	0.13	4.34	0.13	0.19	0.91
高 職	7.19	0.36	0.55	7.00	0.32	0.27	1.86
大 專 及 以 上	5.22	0.34	0.40	5.16	0.17	0.15	0.22
專 科 以 上	11.98	0.33	1.03	11.28	-	0.33	0.28
大 學 及 以 上	3.95	0.34	0.28	4.01	0.20	0.12	0.21
女	2.84	0.54	0.43	2.95	0.17	0.60	1.12
國 中 及 以 下	2.42	0.49	0.50	2.41	0.12	1.14	1.24
國 小 及 以 下	1.99	0.52	0.36	2.14	0.06	1.37	0.80
國 中	3.03	0.45	0.70	2.78	0.20	0.81	1.88
高 中（職）	2.79	0.44	0.34	2.89	0.15	0.50	1.31
高 中	1.73	0.53	0.37	1.89	0.15	0.56	0.85
高 職	3.37	0.39	0.32	3.43	0.16	0.46	1.56
大 專 及 以 上	3.39	0.72	0.45	3.66	0.24	0.09	0.73
專 科 以 上	4.48	1.05	0.12	5.41	0.03	0.09	1.42
大 學 及 以 上	2.92	0.57	0.59	2.90	0.33	0.09	0.43

TABLE 93. WORKING WILLINGNESS OF PERSONS ABLE TO WORK EVEN THOUGH NOT IN LABOR FORCE,
BY EDUCATIONAL ATTAINMENT(Cont. End)

May , 2010

Unit : %

Willing to work						Item
Expected income						
2 5 , 0 0 0 ~ 2 9 , 9 9 9 元 NT\$	3 0 , 0 0 0 ~ 3 4 , 9 9 9 元 NT\$	3 5 , 0 0 0 ~ 3 9 , 9 9 9 元 NT\$	4 0 , 0 0 0 ~ 4 9 , 9 9 9 元 NT\$	5 0 , 0 0 0 元 以 上 NT\$ 50,000 & over		
1.24	0.69	0.41	0.17	0.20	Total	
1.16	0.52	0.16	0.07	0.01	Junior high & below	
0.81	0.26	0.30	0.06	-	Primary school & below	
1.57	0.83	-	0.08	0.02	Junior high	
1.29	0.49	0.37	0.09	0.07	Senior high & Vocational	
0.69	0.48	0.31	0.13	0.13	Senior high	
1.67	0.50	0.41	0.06	0.03	Vocational	
1.26	1.06	0.69	0.36	0.51	Junior college & above	
2.69	1.45	1.16	0.52	0.33	Junior college	
0.80	0.94	0.55	0.31	0.57	University & graduate school	
2.03	1.27	0.85	0.32	0.49	Male	
3.24	1.72	0.59	0.26	0.03	Junior high & below	
2.71	1.09	1.34	0.28	-	Primary school & below	
3.65	2.23	-	0.24	0.05	Junior high	
1.76	1.02	1.03	0.25	0.21	Senior high & Vocational	
1.05	0.80	0.75	0.32	0.33	Senior high	
2.33	1.20	1.25	0.20	0.11	Vocational	
1.52	1.21	0.85	0.42	1.02	Junior college & above	
5.42	2.73	2.30	0.33	0.92	Junior college	
0.79	0.92	0.58	0.43	1.03	University & graduate school	
0.81	0.38	0.18	0.09	0.04	Female	
0.35	0.05	-	-	-	Junior high & below	
0.25	0.02	-	-	-	Primary school & below	
0.49	0.10	-	-	-	Junior high	
1.04	0.21	0.02	-	-	Senior high & Vocational	
0.44	0.26	-	-	-	Senior high	
1.37	0.18	0.03	-	-	Vocational	
1.06	0.96	0.58	0.32	0.14	Junior college & above	
1.63	0.95	0.71	0.60	0.10	Junior college	
0.81	0.96	0.52	0.20	0.15	University & graduate school	

表94 有工作能力之非勞動力就業意願—按未參與經濟活動原因分

單位：千人；%

中華民國99年5月

項 目 別	總 計 Total	無 就 業 意 願 Not willing to work	有 就 業 意 願		
			小 計 Subtotal	希 望 之 職 業	
				民 意 代 表、企 業 主 管 及 經 理 人 員 Legislators, Government Administrators, Business Executives & Managers	專 業 人 員 Professionals
實 數					
總 計	5659	5403	256	4	14
料 理 家 務	2361	2289	72	0	4
求 學 及 準 備 升 學	2207	2196	11	-	2
想 工 作 而 未 找 工 作 且 隨 時 可 以 開 始 工 作 其 他	161	45	116	2	4
其	929	872	57	2	4
男	1989	1856	132	4	7
料 理 家 務	22	21	1	-	-
求 學 及 準 備 升 學	1149	1144	6	-	1
想 工 作 而 未 找 工 作 且 隨 時 可 以 開 始 工 作 其 他	104	27	77	2	2
其	714	665	49	2	3
女	3670	3546	124	0	7
料 理 家 務	2339	2268	71	0	4
求 學 及 準 備 升 學	1058	1052	6	-	1
想 工 作 而 未 找 工 作 且 隨 時 可 以 開 始 工 作 其 他	57	18	39	-	2
其	216	208	8	-	1
百 分 比					
總 計	100.00	95.47	4.53	0.07	0.25
料 理 家 務	100.00	96.97	3.03	0.01	0.16
求 學 及 準 備 升 學	100.00	99.49	0.51	-	0.09
想 工 作 而 未 找 工 作 且 隨 時 可 以 開 始 工 作 其 他	100.00	27.93	72.07	1.18	2.76
其	100.00	93.85	6.15	0.18	0.43
男	100.00	93.35	6.65	0.18	0.36
料 理 家 務	100.00	97.60	2.40	-	-
求 學 及 準 備 升 學	100.00	99.51	0.49	-	0.11
想 工 作 而 未 找 工 作 且 隨 時 可 以 開 始 工 作 其 他	100.00	25.72	74.28	1.83	2.41
其	100.00	93.11	6.89	0.24	0.46
女	100.00	96.62	3.38	0.01	0.20
料 理 家 務	100.00	96.96	3.04	0.01	0.17
求 學 及 準 備 升 學	100.00	99.46	0.54	-	0.06
想 工 作 而 未 找 工 作 且 隨 時 可 以 開 始 工 作 其 他	100.00	31.91	68.09	-	3.40
其	100.00	96.28	3.72	-	0.34

TABLE 94. WORKING WILLINGNESS OF PERSONS ABLE TO WORK EVEN THOUGH NOT IN LABOR FORCE,
BY REASON WHY NOT ECONOMICALLY ACTIVE

May , 2010

Unit : Thousand Persons ; %

Willing to work					Item
Expected occupation					
技術員及助理專業人員	事 務 工 作 人 員	服務工作人員及售貨員	農、林、漁、牧 工 作 人 員	生產有關工人、機械設備操作工及體力工	
Technicians and Associate Professionals	Clerks	Service Workers and Shop and Market Sales Workers	Agricultural, Animal Husbandry, Forestry and Fishing Workers	Prod. Machine Operators and Related Workers	
					Real number
37	44	60	4	93	Total
6	15	22	-	24	Housekeeping
1	4	3	-	1	Attending schools or rebrushing to take entrance exams
25	19	23	2	41	Intend and be able to work but not seeking
5	6	12	2	26	Others
23	12	22	3	61	Male
-	-	-	-	1	Housekeeping
1	1	2	-	1	Attending schools or rebrushing to take entrance exams
17	8	12	2	35	Intend and be able to work but not seeking
5	4	9	2	25	Others
15	32	38	1	31	Female
6	15	22	-	24	Housekeeping
1	3	2	-	-	Attending schools or rebrushing to take entrance exams
8	12	11	0	6	Intend and be able to work but not seeking
0	2	3	0	2	Others
					Percent
0.66	0.78	1.06	0.07	1.64	Total
0.25	0.63	0.95	-	1.02	Housekeeping
0.05	0.17	0.15	-	0.05	Attending schools or rebrushing to take entrance exams
15.48	11.88	14.06	1.23	25.48	Intend and be able to work but not seeking
0.58	0.65	1.24	0.23	2.83	Others
1.14	0.62	1.10	0.18	3.09	Male
-	-	-	-	2.40	Housekeeping
0.05	0.09	0.14	-	0.10	Attending schools or rebrushing to take entrance exams
16.18	7.27	11.16	1.55	33.88	Intend and be able to work but not seeking
0.74	0.52	1.21	0.26	3.45	Others
0.40	0.86	1.04	0.02	0.85	Female
0.25	0.64	0.96	-	1.01	Housekeeping
0.06	0.26	0.17	-	-	Attending schools or rebrushing to take entrance exams
14.21	20.20	19.29	0.65	10.34	Intend and be able to work but not seeking
0.06	1.08	1.35	0.10	0.78	Others

表94 有工作能力之非勞動力就業意願—按未參與經濟活動原因分（續）

單位：千人；%

中華民國99年5月

項 目 別	有 就 業 意 願						
	希 望 之 工 作 時 間		希 望 之 工 作 型 態		希 望 之 待 遇		
	Expected job time		Expected job type				
	全日時間工作 Full-time job	部分時間工作 Part-time job	臨時性或人 力派遣工作 Temporary workers or dispatched workers	非臨時性或人 力派遣工作 Non temporary workers or dispatched workers	未 滿 15,000元 less than NT\$15,000	15,000~ 19,999元 NT\$	20,000~ 24,999元 NT\$
實 數							
總 計	228	28	31	226	11	29	63
料 理 家 務 求 學 及 準 備 升 學	57	14	11	60	3	18	25
	5	6	5	7	5	1	2
想 工 作 而 未 找 工 作 且 隨 時 可 以 開 始 工 作 其 他	113	4	6	111	1	7	24
	53	4	9	48	2	3	11
男	124	9	15	117	5	7	22
料 理 家 務 求 學 及 準 備 升 學	1	-	-	1	-	-	0
	2	4	2	3	3	1	1
想 工 作 而 未 找 工 作 且 隨 時 可 以 開 始 工 作 其 他	76	1	4	73	1	4	13
	45	4	9	40	1	3	8
女	104	20	16	108	6	22	41
料 理 家 務 求 學 及 準 備 升 學	57	14	11	60	3	18	25
	3	3	2	4	2	-	2
想 工 作 而 未 找 工 作 且 隨 時 可 以 開 始 工 作 其 他	37	2	2	37	1	3	12
	8	0	0	8	0	1	3
百 分 比							
總 計	4.03	0.50	0.54	3.99	0.19	0.52	1.11
料 理 家 務 求 學 及 準 備 升 學	2.42	0.61	0.48	2.55	0.11	0.77	1.08
	0.23	0.29	0.21	0.31	0.23	0.03	0.11
想 工 作 而 未 找 工 作 且 隨 時 可 以 開 始 工 作 其 他	69.89	2.18	3.50	68.57	0.87	4.40	15.08
	5.69	0.46	0.98	5.18	0.19	0.37	1.16
男	6.21	0.44	0.75	5.90	0.23	0.36	1.10
料 理 家 務 求 學 及 準 備 升 學	2.40	-	-	2.40	-	-	0.97
	0.17	0.32	0.22	0.27	0.23	0.05	0.08
想 工 作 而 未 找 工 作 且 隨 時 可 以 開 始 工 作 其 他	73.20	1.08	3.54	70.74	0.56	3.64	12.24
	6.34	0.55	1.23	5.66	0.20	0.40	1.14
女	2.84	0.54	0.43	2.95	0.17	0.60	1.12
料 理 家 務 求 學 及 準 備 升 學	2.42	0.61	0.49	2.55	0.11	0.78	1.08
	0.29	0.25	0.19	0.35	0.23	-	0.14
想 工 作 而 未 找 工 作 且 隨 時 可 以 開 始 工 作 其 他	63.92	4.17	3.44	64.65	1.44	5.76	20.20
	3.57	0.15	0.15	3.57	0.15	0.25	1.22

TABLE 94. WORKING WILLINGNESS OF PERSONS ABLE TO WORK EVEN THOUGH NOT IN LABOR FORCE,
BY REASON WHY NOT ECONOMICALLY ACTIVE(Cont.)

May , 2010

Unit : Thousand Persons ; %

Willing to work					Item
Expected income					
2 5, 0 0 0 ~ 2 9, 9 9 9 元 NT\$	3 0, 0 0 0 ~ 3 4, 9 9 9 元 NT\$	3 5, 0 0 0 ~ 3 9, 9 9 9 元 NT\$	4 0, 0 0 0 ~ 4 9, 9 9 9 元 NT\$	5 0, 0 0 0 元 以 上 NT\$ 50,000 & over	
					Real number
70	39	23	10	11	Total
14	5	3	2	1	Housekeeping
1	1	-	0	1	Attending schools or rebrushing to take entrance exams
37	24	13	5	5	Intend and be able to work but not seeking
18	9	8	3	4	Others
40	25	17	6	10	Male
0	0	-	-	-	Housekeeping
1	0	-	-	1	Attending schools or rebrushing to take entrance exams
25	17	10	3	5	Intend and be able to work but not seeking
15	8	7	3	4	Others
30	14	7	3	1	Female
14	5	3	2	1	Housekeeping
1	1	-	0	-	Attending schools or rebrushing to take entrance exams
12	7	3	1	-	Intend and be able to work but not seeking
3	1	1	-	-	Others
					Percent
1.24	0.69	0.41	0.17	0.20	Total
0.59	0.21	0.13	0.09	0.06	Housekeeping
0.05	0.06	-	0.01	0.02	Attending schools or rebrushing to take entrance exams
22.83	14.92	7.79	2.87	3.31	Intend and be able to work but not seeking
1.95	0.94	0.83	0.31	0.41	Others
2.03	1.27	0.85	0.32	0.49	Male
0.73	0.69	-	-	-	Housekeeping
0.06	0.02	-	-	0.05	Attending schools or rebrushing to take entrance exams
23.86	16.09	9.43	3.31	5.14	Intend and be able to work but not seeking
2.07	1.14	0.99	0.41	0.53	Others
0.81	0.38	0.18	0.09	0.04	Female
0.59	0.20	0.13	0.09	0.06	Housekeeping
0.05	0.11	-	0.02	-	Attending schools or rebrushing to take entrance exams
20.98	12.80	4.83	2.07	-	Intend and be able to work but not seeking
1.54	0.26	0.30	-	-	Others

表95 有工作能力之非勞動力就業意願—按過去職業分

單位：千人

中華民國99年5月

項 目 別	總 計 Total	無就業 意願 Not Willing to work	有 就 業 意 願						
			小 計 Subtotal	希 望 之 職 業 Expected occupation		希 望 之 工 作 時 間 Expected job time		希 望 之 工 作 型 態 Expected job type	
				同 前 職 Same as the Previous	不 同 前 職 Different from the previous	全 日 時 間 工 作 Full-time job	部 分 時 間 工 作 Part-time job	臨 時 性 或 人 力 派 遣 工 作 Temporary or dispatched workers	非 臨 時 性 或 人 力 派 遣 工 作 Non temporary or dispatched workers
總 計	5659	5403	256	53	204	228	28	31	226
民意代表、企業主管及經理人員	5	4	1	0	0	1	-	-	1
專 業 人 員	16	11	5	3	2	5	0	0	5
技 術 員 及 助 理 專 業 人 員	37	28	10	8	2	10	-	-	10
事 務 工 作 人 員	31	23	8	6	3	7	1	1	7
服 務 工 作 人 員 及 售 貨 員	67	50	18	12	5	14	4	3	15
農、林、漁、牧工作人員	11	8	3	1	2	3	-	0	3
生 產 有 關 工 人、機 械	82	50	32	22	10	29	3	5	27
設 備 操 作 工 及 體 力 工 其	0	0	-	-	-	-	-	-	-
從 事 15 小 時 以 下	4	3	0	-	0	0	-	-	0
無 酬 家 屬 工 作									
從 未 工 作 者	5405	5225	180	-	180	159	21	21	159
男	1989	1856	132	27	106	124	9	15	117
民意代表、企業主管及經理人員	3	3	1	0	0	1	-	-	1
專 業 人 員	8	5	3	3	-	2	0	0	2
技 術 員 及 助 理 專 業 人 員	14	10	4	4	1	4	-	-	4
事 務 工 作 人 員	8	5	2	1	1	2	-	-	2
服 務 工 作 人 員 及 售 貨 員	19	15	4	3	1	3	1	1	3
農、林、漁、牧工作人員	6	4	2	1	1	2	-	0	2
生 產 有 關 工 人、機 械	43	21	22	15	7	21	1	2	20
設 備 操 作 工 及 體 力 工 其	0	0	-	-	-	-	-	-	-
從 事 15 小 時 以 下	1	1	0	-	0	0	-	-	0
無 酬 家 屬 工 作									
從 未 工 作 者	1886	1792	94	-	94	88	6	11	83
女	3670	3546	124	26	98	104	20	16	108
民意代表、企業主管及經理人員	2	2	-	-	-	-	-	-	-
專 業 人 員	8	6	2	1	2	2	-	-	2
技 術 員 及 助 理 專 業 人 員	23	18	5	4	1	5	-	-	5
事 務 工 作 人 員	23	17	6	5	1	5	1	1	5
服 務 工 作 人 員 及 售 貨 員	48	35	13	9	4	11	2	2	12
農、林、漁、牧工作人員	5	5	1	0	1	1	-	-	1
生 產 有 關 工 人、機 械	39	29	10	7	3	9	1	3	7
設 備 操 作 工 及 體 力 工 其	-	-	-	-	-	-	-	-	-
從 事 15 小 時 以 下	2	2	-	-	-	-	-	-	-
無 酬 家 屬 工 作									
從 未 工 作 者	3519	3433	86	-	86	71	15	10	76

TABLE 95. WORKING WILLINGNESS OF PERSONS ABLE TO WORK EVEN THOUGH NOT IN LABOR FORCE,
BY OCCUPATION OF LAST JOB

May , 2010

Unit : Thousand Persons

Willing to work								Item
希 望 之 待 遇 Expected income								
未 滿 15 000元 less than NT\$ 15,000	15 000~ 19 999元 NT\$	20 000~ 24 999元 NT\$	25 000~ 29 999元 NT\$	30 000~ 34 999元 NT\$	35 000~ 39 999元 NT\$	40 000~ 49 999元 NT\$	50 000 元 以 上 NT\$ 50,000 & over	
11	29	63	70	39	23	10	11	Total
-	-	-	-	0	-	-	0	Legislators, government administrators, business executives and managers
0	0	1	-	0	1	-	2	Professionals
-	-	1	2	2	3	1	0	Technicians and associate professionals
0	1	2	1	3	1	-	-	Clerks
1	2	5	7	1	1	0	-	Service workers and shop and market sales workers
-	-	1	1	1	-	-	-	Agricultural, animal husbandry, forestry and fishing workers
1	4	9	9	5	3	1	-	Prod., machine operators and related workers
-	-	-	-	-	-	-	-	Others
-	-	-	-	0	-	-	-	Take unpaid family work weekly < 15 hours
8	23	44	50	26	14	7	9	Never worked
5	7	22	40	25	17	6	10	Male
-	-	-	-	0	-	-	0	Legislators, government administrators, business executives and managers
0	-	-	-	0	1	-	1	Professionals
-	-	-	1	1	2	0	0	Technicians and associate professionals
-	-	-	-	2	1	-	-	Clerks
-	0	1	2	-	1	0	-	Service workers and shop and market sales workers
-	-	1	1	0	-	-	-	Agricultural, animal husbandry, forestry and fishing workers
1	0	5	8	5	3	1	-	Prod., machine operators and related workers
-	-	-	-	-	-	-	-	Others
-	-	-	-	0	-	-	-	Take unpaid family work weekly < 15 hours
3	6	16	29	16	10	5	8	Never worked
6	22	41	30	14	7	3	1	Female
-	-	-	-	-	-	-	-	Legislators, government administrators, business executives and managers
-	0	1	-	-	-	-	1	Professionals
-	-	1	1	1	1	1	-	Technicians and associate professionals
0	1	2	1	1	0	-	-	Clerks
1	1	4	5	1	0	-	-	Service workers and shop and market sales workers
-	-	0	-	1	-	-	-	Agricultural, animal husbandry, forestry and fishing workers
-	3	4	2	1	-	-	-	Prod., machine operators and related workers
-	-	-	-	-	-	-	-	Others
-	-	-	-	-	-	-	-	Take unpaid family work weekly < 15 hours
4	16	28	21	9	4	2	0	Never worked

表95 有工作能力之非勞動力就業意願—按過去職業分（續）

單位：%

中華民國99年5月

項 目 別	總 計 Total	無就業 意願 Not Willing to work	有 就 業 意 願						
			小 計 Subtotal	希 望 之 職 業 Expected occupation		希 望 之 工 作 時 間 Expected job time		希 望 之 工 作 型 態 Expected job type	
				同 前 職 Same as the Previous	不同前職 Different from the previous	全日時間 工作 Full-time job	部分時間 工作 Part-time job	臨時性或人 力派遣工作 Temporary or dispatched workers	非臨時性或人 力派遣工作 Non temporary or dispatched workers
總 計	100.00	95.47	4.53	0.93	3.60	4.03	0.50	0.54	3.99
民意代表、企業主管及經理人員	100.00	88.52	11.48	7.46	4.02	11.48	-	-	11.48
專 業 人 員	100.00	68.78	31.22	20.79	10.44	28.21	3.02	3.02	28.21
技 術 員 及 助理專業人員	100.00	73.89	26.11	20.60	5.51	26.11	-	-	26.11
事 務 工 作 人 員	100.00	73.12	26.88	18.15	8.73	24.09	2.79	2.79	24.09
服務工作人員及售貨員	100.00	73.84	26.16	18.51	7.66	20.92	5.24	4.26	21.90
農、林、漁、牧工作人員	100.00	74.47	25.53	8.56	16.97	25.53	-	2.68	22.85
生產有關工人、機械 設備操作工及體力工 其他	100.00	60.93	39.07	27.01	12.07	35.94	3.14	6.01	33.06
	100.00	100.00	-	-	-	-	-	-	-
從事15小時以下 無酬家屬工作	100.00	96.24	3.76	-	3.76	3.76	-	-	3.76
從未工作者	100.00	96.67	3.33	-	3.33	2.94	0.39	0.39	2.94
男	100.00	93.35	6.65	1.35	5.31	6.21	0.44	0.75	5.90
民意代表、企業主管及經理人員	100.00	82.85	17.15	11.15	6.00	17.15	-	-	17.15
專 業 人 員	100.00	64.31	35.69	35.69	-	29.60	6.10	6.10	29.60
技 術 員 及 助理專業人員	100.00	69.42	30.58	24.99	5.59	30.58	-	-	30.58
事 務 工 作 人 員	100.00	68.96	31.04	13.96	17.08	31.04	-	-	31.04
服務工作人員及售貨員	100.00	77.44	22.56	15.98	6.58	15.36	7.20	7.20	15.36
農、林、漁、牧工作人員	100.00	64.64	35.36	12.63	22.73	35.36	-	5.12	30.25
生產有關工人、機械 設備操作工及體力工 其他	100.00	49.33	50.67	34.97	15.70	47.91	2.75	3.99	46.68
	100.00	100.00	-	-	-	-	-	-	-
從事15小時以下 無酬家屬工作	100.00	88.17	11.83	-	11.83	11.83	-	-	11.83
從未工作者	100.00	95.03	4.97	-	4.97	4.67	0.30	0.59	4.38
女	100.00	96.62	3.38	0.70	2.67	2.84	0.54	0.43	2.95
民意代表、企業主管及經理人員	100.00	100.00	-	-	-	-	-	-	-
專 業 人 員	100.00	73.15	26.85	6.19	20.66	26.85	-	-	26.85
技 術 員 及 助理專業人員	100.00	76.63	23.37	17.90	5.47	23.37	-	-	23.37
事 務 工 作 人 員	100.00	74.55	25.45	19.58	5.87	21.72	3.74	3.74	21.72
服務工作人員及售貨員	100.00	72.44	27.56	19.49	8.07	23.07	4.49	3.13	24.43
農、林、漁、牧工作人員	100.00	85.28	14.72	4.08	10.64	14.72	-	-	14.72
生產有關工人、機械 設備操作工及體力工 其他	100.00	73.85	26.15	18.13	8.02	22.58	3.57	8.27	17.88
	-	-	-	-	-	-	-	-	-
從事15小時以下 無酬家屬工作	100.00	100.00	-	-	-	-	-	-	-
從未工作者	100.00	97.55	2.45	-	2.45	2.01	0.43	0.29	2.16

TABLE 95. WORKING WILLINGNESS OF PERSONS ABLE TO WORK EVEN THOUGH NOT IN LABOR FORCE,
BY OCCUPATION OF LAST JOB(Cont.)

May, 2010

Unit : %

Willing to work								Item
希望之待遇 Expected income								
未滿 15000元 less than NT\$ 15,000	15000~ 19999元 NT\$	20000~ 24999元 NT\$	25000~ 29999元 NT\$	30000~ 34999元 NT\$	35000~ 39999元 NT\$	40000~ 49999元 NT\$	50000 元以上 NT\$ 50,000 & over	
0.19	0.52	1.11	1.24	0.69	0.41	0.17	0.20	Total
-	-	-	-	4.02	-	-	7.46	Legislators, government administrators, business executives and managers
3.02	2.40	4.29	-	2.61	5.94	-	12.97	Professionals
-	-	3.78	4.17	5.43	8.57	3.99	0.17	Technicians and associate professionals
0.99	2.25	7.08	3.85	9.33	3.38	-	-	Clerks
2.20	2.94	6.85	10.13	2.08	1.45	0.52	-	Service workers and shop and market sales workers
-	-	9.59	6.51	9.43	-	-	-	Agricultural, animal husbandry, forestry and fishing workers
0.84	4.42	11.35	11.47	6.51	3.36	1.12	-	Prod., machine operators and related workers
-	-	-	-	-	-	-	-	Others
-	-	-	-	3.76	-	-	-	Take unpaid family work weekly < 15 hours
0.14	0.42	0.81	0.93	0.47	0.27	0.13	0.16	Never worked
0.23	0.36	1.10	2.03	1.27	0.85	0.32	0.49	Male
-	-	-	-	6.00	-	-	11.15	Legislators, government administrators, business executives and managers
6.10	-	-	-	5.27	12.01	-	12.32	Professionals
-	-	-	6.40	8.96	12.40	2.36	0.46	Technicians and associate professionals
-	-	-	-	23.14	7.90	-	-	Clerks
-	2.64	3.70	11.52	-	2.83	1.87	-	Service workers and shop and market sales workers
-	-	14.60	12.43	8.34	-	-	-	Agricultural, animal husbandry, forestry and fishing workers
1.59	0.70	11.27	17.61	10.99	6.38	2.13	-	Prod., machine operators and related workers
-	-	-	-	-	-	-	-	Others
-	-	-	-	11.83	-	-	-	Take unpaid family work weekly < 15 hours
0.18	0.34	0.82	1.54	0.86	0.54	0.25	0.44	Never worked
0.17	0.60	1.12	0.81	0.38	0.18	0.09	0.04	Female
-	-	-	-	-	-	-	-	Legislators, government administrators, business executives and managers
-	4.76	8.49	-	-	-	-	13.60	Professionals
-	-	6.11	2.80	3.25	6.21	4.99	-	Technicians and associate professionals
1.33	3.02	9.49	5.16	4.62	1.84	-	-	Clerks
3.05	3.05	8.07	9.60	2.88	0.92	-	-	Service workers and shop and market sales workers
-	-	4.08	-	10.64	-	-	-	Agricultural, animal husbandry, forestry and fishing workers
-	8.56	11.43	4.63	1.52	-	-	-	Prod., machine operators and related workers
-	-	-	-	-	-	-	-	Others
-	-	-	-	-	-	-	-	Take unpaid family work weekly < 15 hours
0.12	0.46	0.80	0.61	0.27	0.12	0.07	0.01	Never worked

表96 有工作能力之非勞動力就業意願—按戶籍地分

單位：千人；%

中華民國99年5月

項 目 別	總 計 Total	無 就 業 意 願 Not willing to work	有 就 業 意 願		
			小 計 Subtotal	希 望 之 職 業	
				民 意 代 表、企 業 主 管 及 經 理 人 員 Legislators, Government Administrators, Business Executives & Managers	專 業 人 員 Professionals
戶 籍 地					
實 數					
總 計	5659	5403	256	4	14
北 部 區 域	2618	2490	128	2	11
中 部 區 域	1330	1278	51	-	2
南 部 區 域	1585	1518	67	1	1
東 部 區 域	126	117	10	1	0
百 分 比					
總 計	100.00	95.47	4.53	0.07	0.25
北 部 區 域	100.00	95.11	4.89	0.08	0.43
中 部 區 域	100.00	96.14	3.86	-	0.13
南 部 區 域	100.00	95.75	4.25	0.08	0.08
東 部 區 域	100.00	92.44	7.56	0.43	0.08

註：同表14。

TABLE 96. WORKING WILLINGNESS OF PERSONS ABLE TO WORK EVEN THOUGH NOT IN LABOR FORCE,
BY PLACE OF HOUSEHOLD REGISTERED

May, 2010

Unit : Thousand Persons ; %

Willing to work						Item
Expected occupation						
技術員及助理專業人員	事 務 工 作 人 員	服務工作人員及售貨員	農、林、漁、 牧 工 作 人 員	生產有關工人、機械 設備操作工及體力工		
Technicians and Associate Professionals	Clerks	Service Workers and Shop and Market Sales Workers	Agricultural, Animal Husbandry, Forestry and Fishing Workers	Prod. Machine Operators and Related Workers		
						Place of household registered
						Real number
37	44	60	4	93	Total	
26	26	31	-	32	Northern region	
5	7	13	2	23	Central region	
6	10	15	1	33	Southern region	
0	2	2	1	4	Eastern region	
						Percent
0.66	0.78	1.06	0.07	1.64	Total	
1.00	0.98	1.18	-	1.23	Northern region	
0.37	0.52	0.94	0.13	1.76	Central region	
0.37	0.61	0.94	0.09	2.07	Southern region	
0.33	1.24	1.38	0.77	3.33	Eastern region	

Note : The same interpretation as shown in table 14.

表96 有工作能力之非勞動力就業意願—按戶籍地分（續）

單位：千人；%

中華民國99年5月

項 目 別	有 就 業 意 願						
	希 望 之 工 作 時 間 Expected job time		希 望 之 工 作 型 態 Expected job type		希 望 之 待 遇		
	全 日 時 間 工 作 Full-time job	部 分 時 間 工 作 Part-time job	臨 時 性 或 人 力 派 遣 工 作 Temporary workers or dispatched workers	非 臨 時 性 或 人 力 派 遣 工 作 Non temporary workers or dispatched workers	未 滿 15,000元 less than NT\$15,000	15,000~ 19,999元 NT\$	20,000~ 24,999元 NT\$
戶 籍 地							
實 數							
總 計	228	28	31	226	11	29	63
北 部 區 域	115	13	13	115	4	6	25
中 部 區 域	46	5	6	45	3	7	14
南 部 區 域	58	9	9	58	4	13	20
東 部 區 域	8	1	2	8	0	2	3
百 分 比							
總 計	4.03	0.50	0.54	3.99	0.19	0.52	1.11
北 部 區 域	4.40	0.49	0.51	4.38	0.14	0.25	0.96
中 部 區 域	3.48	0.38	0.48	3.37	0.22	0.54	1.05
南 部 區 域	3.66	0.59	0.59	3.66	0.24	0.84	1.29
東 部 區 域	6.63	0.93	1.22	6.34	0.21	1.77	2.72

TABLE 96. WORKING WILLINGNESS OF PERSONS ABLE TO WORK EVEN THOUGH NOT IN LABOR FORCE,
BY PLACE OF HOUSEHOLD REGISTERED(Cont.)

May , 2010

Unit : Thousand Persons ; %

Willing to work					Item
Expected income					
2 5, 0 0 0 ~ 2 9, 9 9 9 元 NT\$	3 0, 0 0 0 ~ 3 4, 9 9 9 元 NT\$	3 5, 0 0 0 ~ 3 9, 9 9 9 元 NT\$	4 0, 0 0 0 ~ 4 9, 9 9 9 元 NT\$	5 0, 0 0 0 元 以 上 NT\$ 50,000 & over	
					Place of household registered
					Real number
70	39	23	10	11	Total
39	23	15	7	9	Northern region
14	7	5	0	1	Central region
15	9	3	2	1	Southern region
2	0	-	0	0	Eastern region
					Percent
1.24	0.69	0.41	0.17	0.20	Total
1.48	0.87	0.58	0.27	0.35	Northern region
1.03	0.55	0.37	0.03	0.07	Central region
0.95	0.54	0.21	0.12	0.06	Southern region
1.92	0.31	-	0.38	0.24	Eastern region

表97 有就業意願之有工作能力非勞動力希望待遇
—按工作時間與工作型態分

單位：千人；%

中華民國99年5月

項 目 別	希 望 待 遇				
	總 計	未 滿 15,000 元	15,000 ~ 19,999 元	20,000 ~ 24,999 元	25,000 ~ 29,999 元
	Total	less than NT\$ 15,000	NT\$	NT\$	NT\$
實 數 計					
總 計	256	11	29	63	70
工 作 時 間					
全 日 時 間 工 作	228	1	21	58	67
部 分 時 間 工 作	28	10	8	5	3
工 作 型 態					
臨 時 性 或 人 力 派 遣 工 作	31	8	9	6	6
非 臨 時 性 或 人 力 派 遣 工 作	226	3	20	57	64
男	132	5	7	22	40
工 作 時 間					
全 日 時 間 工 作	124	-	6	21	39
部 分 時 間 工 作	9	5	1	1	1
工 作 型 態					
臨 時 性 或 人 力 派 遣 工 作	15	3	3	4	4
非 臨 時 性 或 人 力 派 遣 工 作	117	1	4	18	36
女	124	6	22	41	30
工 作 時 間					
全 日 時 間 工 作	104	1	15	37	28
部 分 時 間 工 作	20	6	7	4	2
工 作 型 態					
臨 時 性 或 人 力 派 遣 工 作	16	5	6	3	2
非 臨 時 性 或 人 力 派 遣 工 作	108	2	16	38	28
百分比					
總 計	100.00	4.18	11.43	24.54	27.30
工 作 時 間					
全 日 時 間 工 作	100.00	0.27	9.28	25.43	29.32
部 分 時 間 工 作	100.00	35.53	28.68	17.46	11.13
工 作 型 態					
臨 時 性 或 人 力 派 遣 工 作	100.00	25.24	28.73	19.75	18.30
非 臨 時 性 或 人 力 派 遣 工 作	100.00	1.32	9.08	25.20	28.53
男	100.00	3.48	5.48	16.59	30.51
工 作 時 間					
全 日 時 間 工 作	100.00	-	4.67	16.89	31.58
部 分 時 間 工 作	100.00	52.67	16.98	12.37	15.41
工 作 型 態					
臨 時 性 或 人 力 派 遣 工 作	100.00	21.26	19.43	23.71	26.97
非 臨 時 性 或 人 力 派 遣 工 作	100.00	1.21	3.71	15.68	30.96
女	100.00	4.94	17.79	33.04	23.88
工 作 時 間					
全 日 時 間 工 作	100.00	0.59	14.75	35.56	26.65
部 分 時 間 工 作	100.00	27.94	33.86	19.72	9.23
工 作 型 態					
臨 時 性 或 人 力 派 遣 工 作	100.00	29.00	37.55	15.99	10.08
非 臨 時 性 或 人 力 派 遣 工 作	100.00	1.44	14.91	35.52	25.89

TABLE 97. INCOME EXPECTED BY PERSONS ABLE AND WILLING TO WORK EVEN THOUGH NOT IN LABOR FORCE,
BY JOB TIME AND TYPE

May , 2010

Unit : Thousand Persons ; %

Expected income				Item
30,000 ~ 34,999 元 NT\$	35,000 ~ 39,999 元 NT\$	40,000 ~ 49,999 元 NT\$	50,000 元 以 上 NT\$ 50,000 & over	
39	23	10	11	Real number Total
38	22	10	11	Job time Full-time job
1	1	0	-	Part-time job
1	1	0	-	Job type Temporary or dispatched workers
38	22	10	11	Non temporary or dispatched worke
25	17	6	10	Male
25	17	6	10	Job time Full-time job
-	-	0	-	Part-time job
1	0	0	-	Job type Temporary or dispatched workers
25	16	6	10	Non temporary or dispatched worke
14	7	3	1	Female
13	6	3	1	Job time Full-time job
1	1	-	-	Part-time job
0	1	-	-	Job type Temporary or dispatched workers
14	6	3	1	Non temporary or dispatched worke
15.23	9.12	3.83	4.35	Percent Total
16.73	9.87	4.21	4.90	Job time Full-time job
3.28	3.13	0.79	-	Part-time job
2.97	4.29	0.73	-	Job type Temporary or dispatched workers
16.90	9.78	4.25	4.95	Non temporary or dispatched worke
19.09	12.73	4.80	7.32	Male
20.44	13.63	4.96	7.84	Job time Full-time job
-	-	2.58	-	Part-time job
4.43	2.69	1.51	-	Job type Temporary or dispatched workers
20.95	14.01	5.22	8.25	Non temporary or dispatched worke
11.12	5.27	2.79	1.19	Female
12.32	5.41	3.32	1.41	Job time Full-time job
4.74	4.51	-	-	Part-time job
1.57	5.80	-	-	Job type Temporary or dispatched workers
12.51	5.19	3.19	1.36	Non temporary or dispatched worke

表98 無就業意願之有工作能力非勞動力不願就業原因—按年齡分

中華民國99年5月

項 目 別	總 計		女 性 結 婚 或 分 娩		家 庭 經 濟 尚 可 , 不 需 外 出 工 作		需 要 照 顧 家 人	
	千 人 1000 persons	%	千 人 1000 persons	%	千 人 1000 persons	%	千 人 1000 persons	%
總 計	5403	100.00	17	0.32	1273	23.57	1537	28.44
15 ~ 24 歲	2144	100.00	2	0.08	9	0.41	22	1.03
15 ~ 19 歲	1431	100.00	-	-	3	0.18	3	0.18
20 ~ 24 歲	712	100.00	2	0.24	6	0.86	20	2.75
25 ~ 44 歲	959	100.00	16	1.64	149	15.50	594	61.90
25 ~ 29 歲	210	100.00	6	3.00	14	6.44	83	39.40
30 ~ 34 歲	249	100.00	8	3.16	25	9.96	173	69.65
35 ~ 39 歲	233	100.00	2	0.68	35	15.05	171	73.24
40 ~ 44 歲	267	100.00	-	-	75	28.15	167	62.49
45 ~ 64 歲	2222	100.00	-	-	1090	49.04	879	39.53
45 ~ 49 歲	380	100.00	-	-	127	33.36	213	56.20
50 ~ 54 歲	534	100.00	-	-	245	45.99	220	41.30
55 ~ 59 歲	690	100.00	-	-	363	52.53	255	37.01
60 ~ 64 歲	619	100.00	-	-	355	57.38	189	30.60
65 歲 及 以 上	77	100.00	-	-	26	34.13	42	54.50
男	1856	100.00	-	-	458	24.67	44	2.37
15 ~ 24 歲	1101	100.00	-	-	4	0.37	-	-
15 ~ 19 歲	733	100.00	-	-	2	0.21	-	-
20 ~ 24 歲	367	100.00	-	-	3	0.69	-	-
25 ~ 44 歲	146	100.00	-	-	25	16.81	7	4.81
25 ~ 29 歲	62	100.00	-	-	3	4.08	1	1.45
30 ~ 34 歲	29	100.00	-	-	5	16.81	1	1.94
35 ~ 39 歲	21	100.00	-	-	6	26.80	2	7.45
40 ~ 44 歲	33	100.00	-	-	11	34.46	4	12.05
45 ~ 64 歲	609	100.00	-	-	429	70.54	37	6.07
45 ~ 49 歲	50	100.00	-	-	22	43.91	7	14.91
50 ~ 54 歲	127	100.00	-	-	78	61.37	11	8.87
55 ~ 59 歲	196	100.00	-	-	142	72.41	11	5.41
60 ~ 64 歲	236	100.00	-	-	188	79.57	8	3.23
65 歲 及 以 上	1	100.00	-	-	-	-	-	-
女	3546	100.00	17	0.49	816	23.00	1493	42.09
15 ~ 24 歲	1043	100.00	2	0.16	5	0.45	22	2.12
15 ~ 19 歲	698	100.00	-	-	1	0.15	3	0.36
20 ~ 24 歲	345	100.00	2	0.49	4	1.03	20	5.67
25 ~ 44 歲	814	100.00	16	1.94	124	15.26	587	72.15
25 ~ 29 歲	148	100.00	6	4.27	11	7.43	82	55.41
30 ~ 34 歲	219	100.00	8	3.58	20	9.04	173	78.73
35 ~ 39 歲	212	100.00	2	0.75	29	13.88	169	79.82
40 ~ 44 歲	234	100.00	-	-	64	27.27	163	69.58
45 ~ 64 歲	1614	100.00	-	-	660	40.93	842	52.15
45 ~ 49 歲	330	100.00	-	-	105	31.76	206	62.43
50 ~ 54 歲	406	100.00	-	-	167	41.16	209	51.47
55 ~ 59 歲	494	100.00	-	-	221	44.67	245	49.52
60 ~ 64 歲	383	100.00	-	-	168	43.75	182	47.43
65 歲 及 以 上	76	100.00	-	-	26	34.67	42	55.36

表99 無就業意願之有工作能力非勞動力不願就業原因—按教育程度分

中華民國99年5月

項 目 別	總 計		女 性 結 婚 或 分 娩		家 庭 經 濟 尚 可 , 不 需 外 出 工 作		需 要 照 顧 家 人	
	千 人 1000 persons	%	千 人 1000 persons	%	千 人 1000 persons	%	千 人 1000 persons	%
總 計	5403	100.00	17	0.32	1273	23.57	1537	28.44
國 中 及 以 下	1685	100.00	2	0.09	561	33.31	699	41.46
國 小 及 以 下	926	100.00	0	0.01	366	39.49	425	45.90
國 中	759	100.00	1	0.18	195	25.77	273	36.05
高 中 (職)	1928	100.00	6	0.32	372	19.30	529	27.46
高 中	752	100.00	2	0.25	119	15.84	155	20.61
高 職	1176	100.00	4	0.37	253	21.50	374	31.84
大 專 及 以 上	1790	100.00	10	0.54	340	19.00	309	17.24
專 科	419	100.00	4	0.97	154	36.71	161	38.34
大 學 及 以 上	1371	100.00	6	0.41	186	13.59	148	10.79
男	1856	100.00	-	-	458	24.67	44	2.37
國 中 及 以 下	448	100.00	-	-	191	42.62	18	4.11
國 小 及 以 下	198	100.00	-	-	123	62.08	9	4.58
國 中	250	100.00	-	-	68	27.19	9	3.74
高 中 (職)	657	100.00	-	-	111	16.95	12	1.88
高 中	301	100.00	-	-	42	13.91	5	1.61
高 職	356	100.00	-	-	69	19.52	7	2.11
大 專 及 以 上	752	100.00	-	-	156	20.72	13	1.76
專 科	111	100.00	-	-	62	55.97	4	3.84
大 學 及 以 上	641	100.00	-	-	94	14.63	9	1.40
女	3546	100.00	17	0.49	816	23.00	1493	42.09
國 中 及 以 下	1237	100.00	2	0.12	370	29.95	680	54.99
國 小 及 以 下	728	100.00	0	0.01	243	33.36	416	57.13
國 中	509	100.00	1	0.28	128	25.07	264	51.92
高 中 (職)	1271	100.00	6	0.49	261	20.51	517	40.68
高 中	451	100.00	2	0.43	77	17.14	150	33.30
高 職	820	100.00	4	0.53	183	22.36	367	44.73
大 專 及 以 上	1038	100.00	10	0.94	184	17.76	295	28.46
專 科	308	100.00	4	1.32	92	29.79	156	50.74
大 學 及 以 上	730	100.00	6	0.78	93	12.68	139	19.04

TABLE 99. REASONS WHY NOT-IN-LABOR-FORCE PERSONS ABLE BUT NOT WILLING TO WORK,
BY EDUCATIONAL ATTAINMENT

May, 2010

健康不良或傷病 Ill health or wound or illness		求學及準備升學 Attend schools or rebruch to take entrance exams		等 待 服 役 Waiting for conscription		在 自 家 事 業 幫 忙 Give helping hands to family business		其 他 Others		Item
千 人 1000 persons	%	千 人 1000 persons	%	千 人 1000 persons	%	千 人 1000 persons	%	千 人 1000 persons	%	
323	5.97	2192	40.57	11	0.20	4	0.07	46	0.85	Total
204	12.10	210	12.44	1	0.08	3	0.18	6	0.34	Junior high & below
131	14.13	-	-	-	-	2	0.18	3	0.29	Primary school & below
73	9.61	210	27.63	1	0.18	1	0.18	3	0.40	Junior high
78	4.04	928	48.15	4	0.21	0	0.03	9	0.49	Senior high & Vocational
27	3.65	446	59.31	1	0.10	0	0.02	2	0.21	Senior high
50	4.29	482	41.02	3	0.29	0	0.03	8	0.66	Vocational
41	2.29	1054	58.88	5	0.31	-	-	31	1.73	Junior college & above
20	4.87	74	17.59	0	0.10	-	-	6	1.43	Junior college
21	1.51	980	71.51	5	0.37	-	-	25	1.82	University & graduate school
177	9.54	1141	61.47	11	0.59	1	0.05	24	1.32	Male
113	25.29	119	26.59	1	0.30	1	0.18	4	0.92	Junior high & below
64	32.33	-	-	-	-	0	0.16	2	0.86	Primary school & below
49	19.71	119	47.65	1	0.54	1	0.20	2	0.97	Junior high
42	6.34	481	73.24	4	0.63	0	0.03	6	0.94	Senior high & Vocational
17	5.79	235	78.09	1	0.25	0	0.06	1	0.30	Senior high
24	6.81	246	69.13	3	0.95	-	-	5	1.49	Vocational
22	2.96	541	71.96	5	0.73	-	-	14	1.88	Junior college & above
11	10.07	29	25.84	0	0.36	-	-	4	3.92	Junior college
11	1.73	512	79.93	5	0.79	-	-	10	1.53	University & graduate school
146	4.11	1051	29.63	-	-	3	0.07	22	0.61	Female
91	7.32	91	7.32	-	-	2	0.18	2	0.13	Junior high & below
67	9.18	-	-	-	-	1	0.18	1	0.14	Primary school & below
24	4.65	91	17.79	-	-	1	0.18	1	0.12	Junior high
36	2.85	447	35.20	-	-	0	0.03	3	0.25	Senior high & Vocational
10	2.22	211	46.77	-	-	-	-	1	0.15	Senior high
26	3.20	237	28.84	-	-	0	0.04	2	0.30	Vocational
19	1.81	513	49.41	-	-	-	-	17	1.62	Junior college & above
9	3.00	45	14.62	-	-	-	-	2	0.53	Junior college
10	1.31	468	64.11	-	-	-	-	15	2.08	University & graduate school

表100 無就業意願之有工作能力非勞動力不願就業原因—按婚姻狀況分

單位：千人；%

中華民國99年5月

項 目 別	總 計 Total	女 性 結 婚 或 分 娩 Married or getting birth (female)	家 庭 經 濟 尚 可 , 不 需 外 出 工 作 Enough family income, no need to work	需 要 照 顧 家 人 Responsibility in taking care of family members
實 數				
總 計	5403	17	1273	1537
未 婚	2404	0	65	41
有 配 偶 或 同 居	2640	17	1047	1370
離 婚、分 居 或 喪 偶	359	-	162	125
男	1856	-	458	44
未 婚	1244	-	28	11
有 配 偶 或 同 居	541	-	389	27
離 婚、分 居 或 喪 偶	72	-	41	5
女	3546	17	816	1493
未 婚	1161	0	37	30
有 配 偶 或 同 居	2099	17	658	1342
子 女 均 在 6 歲 以 上	1705	-	617	1015
有 未 滿 6 歲 子 女	326	8	19	297
尚 無 子 女	68	9	22	30
離 婚、分 居 或 喪 偶	287	-	121	120
百 分 比				
總 計	100.00	0.32	23.57	28.44
未 婚	100.00	0.02	2.69	1.73
有 配 偶 或 同 居	100.00	0.64	39.65	51.90
離 婚、分 居 或 喪 偶	100.00	-	45.14	34.90
男	100.00	-	24.67	2.37
未 婚	100.00	-	2.27	0.92
有 配 偶 或 同 居	100.00	-	71.85	5.07
離 婚、分 居 或 喪 偶	100.00	-	57.03	7.08
女	100.00	0.49	23.00	42.09
未 婚	100.00	0.04	3.15	2.59
有 配 偶 或 同 居	100.00	0.81	31.35	63.97
子 女 均 在 6 歲 以 上	100.00	-	36.21	59.52
有 未 滿 6 歲 子 女	100.00	2.51	5.74	91.27
尚 無 子 女	100.00	13.02	32.47	44.53
離 婚、分 居 或 喪 偶	100.00	-	42.17	41.87

TABLE 100. REASONS WHY NOT-IN-LABOR-FORCE PERSONS ABLE BUT NOT WILLING TO WORK,
BY MARITAL STATUS AND NUMBER OF CHILDREN

May, 2010					Unit : Thousand Persons ; %
健康不良或傷病 Ill health or wound or illness	求學及準備升學 Attend schools or rebruch to take entrance exams	等 待 服 役 Waiting for conscription	在 自 家 事 業 幫 忙 Give helping hands to family business	其 他 Others	Item
					Real number
323	2192	11	4	46	Total
69	2185	11	0	32	Never married
185	6	-	3	12	Married, spouse prt. or cohabited
68	0	-	0	3	Divorced, Separated or widowed
177	1141	11	1	24	Male
41	1138	11	-	14	Never married
112	3	-	1	9	Married, spouse prt. or cohabited
24	-	-	-	2	Divorced, Separated or widowed
146	1051	-	3	22	Female
28	1047	-	0	18	Never married
73	4	-	2	2	Married, spouse prt. or cohabited
70	0	-	2	1	Children all aged 6 yr. & over
0	1	-	0	0	With children aged under 6 years
3	2	-	-	1	No children
44	0	-	0	1	Divorced, Separated or widowed
					Percent
5.97	40.57	0.20	0.07	0.85	Total
2.88	90.89	0.46	0.01	1.32	Never married
7.01	0.24	-	0.11	0.44	Married, spouse prt. or cohabited
19.09	0.06	-	0.06	0.75	Divorced, Separated or widowed
9.54	61.47	0.59	0.05	1.32	Male
3.30	91.53	0.88	-	1.10	Never married
20.67	0.51	-	0.18	1.71	Married, spouse prt. or cohabited
33.75	-	-	-	2.14	Divorced, Separated or widowed
4.11	29.63	-	0.07	0.61	Female
2.44	90.21	-	0.03	1.55	Never married
3.48	0.18	-	0.10	0.11	Married, spouse prt. or cohabited
4.08	0.01	-	0.11	0.07	Children all aged 6 yr. & over
0.07	0.35	-	0.03	0.02	With children aged under 6 years
4.91	3.52	-	-	1.54	No children
15.42	0.08	-	0.07	0.40	Divorced, Separated or widowed

表 101 無就業意願之有工作能力非勞動力不願就業原因—按戶籍地分

單位：千人；%

中華民國99年5月

項 目 別	總 計 Total	女 性 結 婚 或 分 娩 Married or getting birth (female)	家 庭 經 濟 尚 可 , 不 需 外 出 工 作 Enough family income, no need to work	需 要 照 顧 家 人 Responsibility in taking care of family members
戶 籍 地				
實 數				
總 計	5403	17	1273	1537
北 部 區 域	2490	8	614	736
中 部 區 域	1278	3	281	348
南 部 區 域	1518	5	359	419
東 部 區 域	117	0	20	34
百 分 比				
總 計	100.00	0.32	23.57	28.44
北 部 區 域	100.00	0.33	24.64	29.54
中 部 區 域	100.00	0.27	21.97	27.20
南 部 區 域	100.00	0.35	23.68	27.64
東 部 區 域	100.00	0.32	16.73	29.07

註：同表14。

TABLE 101. REASONS WHY NOT-IN-LABOR-FORCE PERSONS ABLE BUT NOT WILLING TO WORK,
BY PLACE OF HOUSEHOLD REGISTERED

May , 2010					Unit : Thousand Persons ; %
健康不良或傷病 Ill health or wound or illness	求學及準備升學 Attend schools or rebruch to take entrance exams	等 待 服 役 Waiting for conscription	在 自 家 事 業 幫 忙 Give helping hands to family business	其 他 Others	Item
					Place of household registered
					Real number
323	2192	11	4	46	Total
129	981	5	1	16	Northern region
72	561	3	1	9	Central region
107	604	3	1	19	Southern region
15	45	0	0	2	Eastern region
					Percent
5.97	40.57	0.20	0.07	0.85	Total
5.18	39.41	0.19	0.06	0.64	Northern region
5.61	43.92	0.25	0.07	0.71	Central region
7.02	39.81	0.19	0.08	1.23	Southern region
13.28	38.52	0.09	0.07	1.92	Eastern region

Note : The same interpretation as shown in table 14.

表102 勞動力運用指標—按年齡與戶籍地分

TABLE 102. SELECTED UTILIZATION INDICATORS OF LABOR FORCE,
BY AGE AND PLACE OF HOUSEHOLD REGISTERED

單位：%		中華民國99年5月 May, 2010			Unit：%	
項 目 別	勞 動 力 (千 人) Labor force (1000 persons)	每週工時未滿35小時 且希望增加工時者占 勞 動 力 比 率 Ratio of those whose weekly working hours fewer than 35 and want to increase their working hours to the labor force	每週工時未滿35小時且 工作收入低於截略點者 占 勞 動 力 比 率 Ratio of those whose weekly working hours fewer than 35 and job's income less than income end-off-points to the labor force	每週工時大於35小時且工 作收入低於截略點(或基本 工資)者占勞動力比率 Ratio of those whose weekly working hours greater than 35 and job's income less than income end-off-points (or minimum wage) to the labor force	失 業 率 Unemployment Rate	
年 齡 Age						
總 計 Total	11026	3.25	1.58	4.96	5.14	
15~24歲 15-24 years	856	3.48	12.25	8.20	12.38	
15~19歲 15-19 years	137	9.32	19.45	19.52	10.99	
20~24歲 20-24 years	719	2.37	10.89	6.05	12.65	
25~44歲 25-44 years	6293	2.32	0.44	3.04	5.36	
25~29歲 25-29 years	1620	1.75	0.84	2.96	7.94	
30~34歲 30-34 years	1663	2.09	0.26	2.40	5.37	
35~39歲 35-39 years	1495	2.24	0.15	2.95	4.27	
40~44歲 40-44 years	1515	3.26	0.51	3.91	3.68	
45~64歲 45-64 years	3677	4.72	0.70	6.48	3.36	
45~49歲 45-49 years	1453	4.38	0.40	4.36	3.76	
50~54歲 50-54 years	1150	4.51	0.56	5.46	3.46	
55~59歲 55-59 years	767	5.32	0.78	8.73	3.18	
60~64歲 60-64 years	307	5.68	2.39	14.64	1.53	
65歲及以上 65 years & over	200	4.53	7.98	23.87	-	
男 Male	6228	3.84	1.40	4.52	5.73	
15~24歲 15-24 years	387	4.92	12.69	8.84	12.70	
15~19歲 15-19 years	69	14.99	20.79	15.56	8.90	
20~24歲 20-24 years	318	2.73	10.93	7.38	13.53	
25~44歲 25-44 years	3424	2.85	0.38	2.22	6.10	
25~29歲 25-29 years	839	2.20	0.92	2.81	8.57	
30~34歲 30-34 years	907	2.54	0.37	1.74	6.23	
35~39歲 35-39 years	828	2.74	0.10	2.04	5.13	
40~44歲 40-44 years	849	3.93	0.10	2.32	4.49	
45~64歲 45-64 years	2274	5.13	0.53	5.93	4.34	
45~49歲 45-49 years	858	5.08	0.18	3.30	5.21	
50~54歲 50-54 years	698	5.03	0.29	4.77	4.29	
55~59歲 55-59 years	508	4.81	0.79	8.10	3.98	
60~64歲 60-64 years	209	6.41	2.11	15.36	1.86	
65歲及以上 65 years & over	144	4.37	9.42	25.23	-	
女 Female	4798	2.48	1.81	5.55	4.38	
15~24歲 15-24 years	469	2.29	11.89	7.68	12.11	
15~19歲 15-19 years	68	3.52	18.08	23.58	13.13	
20~24歲 20-24 years	402	2.09	10.85	5.01	11.95	
25~44歲 25-44 years	2869	1.68	0.53	4.01	4.48	
25~29歲 25-29 years	781	1.27	0.75	3.11	7.27	
30~34歲 30-34 years	756	1.54	0.13	3.19	4.34	
35~39歲 35-39 years	667	1.61	0.22	4.08	3.22	
40~44歲 40-44 years	665	2.39	1.03	5.95	2.65	
45~64歲 45-64 years	1403	4.07	0.97	7.36	1.76	
45~49歲 45-49 years	595	3.37	0.73	5.91	1.66	
50~54歲 50-54 years	452	3.71	0.97	6.53	2.18	
55~59歲 55-59 years	259	6.31	0.77	9.99	1.60	
60~64歲 60-64 years	98	4.14	2.98	13.10	0.83	
65歲及以上 65 years & over	57	4.93	4.32	20.44	-	
戶 籍 地 Place of household registered						
北 部 區 域 Northern region	4879	2.99	1.75	2.52	5.2	
中 部 區 域 Central region	2789	3.21	1.49	6.62	5.1	
南 部 區 域 Southern region	3086	3.49	1.39	6.90	5.1	
東 部 區 域 Eastern region	272	5.51	1.66	9.93	5.3	

註：同表14。

Note: The same interpretation as shown in table 14.

表103 勞動力運用指標—按婚姻狀況與教育程度分

TABLE 103. SELECTED UTILIZATION INDICATORS OF LABOR FORCE, BY MARITAL STATUS
AND EDUCATIONAL ATTAINMENT

中華民國99年5月

May, 2010

單位：%

Unit：%

項 目 別	勞 動 力 (千 人) Labor force (1000 persons)	每週工時未滿35小時 且希望增加工時者占 勞 動 力 比 率 Ratio of those whose weekly working hours fewer than 35 and want to increase their working hours to the labor force	每週工時未滿35小時且 工作收入低於截略點者 占 勞 動 力 比 率 Ratio of those whose weekly working hours fewer than 35 and job's income less than income end-off-points to the labor force	每週工時大於35小時且工 作收入低於截略點(或基本 工資)者占勞動力比率 Ratio of those whose weekly working hours greater than 35 and job's income less than income end-off-points (or minimum wage) to the labor force	失 業 率 Unemployment Rate
總 計 Total	11026	3.25	1.58	4.96	5.14
婚 姻 狀 況 Marital status					
未 婚 Never married	3857	2.52	3.21	4.02	8.93
有配偶或同居 Married, spouse or cohabited	6474	3.43	0.65	5.02	2.76
離婚、分居或喪偶 Divorced separated, or widowed	694	5.65	1.28	9.70	6.30
教育程度 Educational attainment					
國中及以下 Junior high & below	2494	7.68	1.21	10.91	4.82
國小及以下 Primary school & below	987	9.15	2.12	15.70	3.24
國 中 Junior high	1507	6.73	0.62	7.77	5.85
高中(職) Senior high & Vocational	3785	3.22	0.82	4.27	5.56
高 中 Senior high	919	3.02	0.84	4.30	5.21
高 職 Vocational	2866	3.29	0.82	4.26	5.67
大專及以上 Junior college & above	4746	0.94	2.38	2.40	4.98
專 科 Junior college	1880	1.09	0.63	2.79	4.54
大學及以上 University & graduate school	2866	0.84	3.53	2.14	5.27
男 Male	6228	3.84	1.40	4.52	5.73
婚 姻 狀 況 Marital status					
未 婚 Never married	2062	3.44	3.03	4.10	9.45
有配偶或同居 Married, spouse or cohabited	3854	3.81	0.56	4.57	3.47
離婚、分居或喪偶 Divorced separated, or widowed	311	6.99	1.08	6.60	9.07
教育程度 Educational attainment					
國中及以下 Junior high & below	1582	8.42	1.25	8.99	5.97
國小及以下 Primary school & below	553	9.39	2.57	15.82	4.38
國 中 Junior high	1029	7.90	0.54	5.31	6.83
高中(職) Senior high & Vocational	2140	3.79	0.70	3.14	5.90
高 中 Senior high	568	3.06	0.90	3.53	5.70
高 職 Vocational	1572	4.06	0.63	3.00	5.97
大專及以上 Junior college & above	2505	1.00	2.10	2.87	5.43
專 科 Junior college	1014	1.25	0.75	3.29	5.01
大學及以上 University & graduate school	1492	0.83	3.02	2.58	5.72
女 Female	4798	2.48	1.81	5.55	4.38
婚 姻 狀 況 Marital status					
未 婚 Never married	1795	1.47	3.41	3.92	8.34
有配偶或同居 Married, spouse or cohabited	2620	2.87	0.77	5.68	1.71
離婚、分居或喪偶 Divorced separated, or widowed	383	4.57	1.45	12.22	4.06
教育程度 Educational attainment					
國中及以下 Junior high & below	912	6.41	1.15	14.23	2.82
國小及以下 Primary school & below	434	8.84	1.55	15.54	1.78
國 中 Junior high	478	4.21	0.78	13.05	3.76
高中(職) Senior high & Vocational	1645	2.48	0.98	5.74	5.12
高 中 Senior high	351	2.97	0.75	5.53	4.41
高 職 Vocational	1294	2.35	1.04	5.79	5.32
大專及以上 Junior college & above	2241	0.88	2.70	1.87	4.47
專 科 Junior college	866	0.92	0.49	2.21	3.98
大學及以上 University & graduate school	1374	0.86	4.09	1.66	4.78

表104 就業者運用指標—按行業分

TABLE 104. SELECTED UTILIZATION INDICATORS OF EMPLOYED PERSONS, BY INDUSTRY

中華民國99年5月 May, 2010					Unit : %
單位 : %	就業者 (千人) Employed persons (1000 persons)	每週工時未滿35小時 且希望增加工時者占 就業者比率 Ratio of those whose weekly working hours fewer than 35 and want to increase their working hours to the employed	每週工時未滿35小時 且工作收入低於截略點者 占就業者比率 Ratio of those whose weekly working hours fewer than 35 and job's income less than end-off-points to the employed	每週工時大於35小時且工 作收入低於截略點(或基本 工資)者占就業者比率 Ratio of those whose weekly working hours greater than 35 and job's income less than income end-off-points (or minimum wage) to the employed	
總計 Total	10459	3.43	1.67	5.23	
農、林、漁、牧業 Agriculture, Forestry, Fishing & Animal Husbandry	554	5.20	4.02	25.94	
工業 Goods-Producing Industries	3763	5.15	0.20	2.96	
礦業及土石採取業 Mining & Quarrying	4	4.99	-	3.42	
製造業 Manufacturing	2851	2.41	0.22	3.28	
電力及燃氣供應業 Electricity & Gas Supply	29	-	-	-	
用水供應及污染整治業 Water Supply & Remediation Services	78	1.96	0.55	3.15	
營造業 Construction	800	15.44	0.13	1.90	
服務業 Services-Producing Industries	6142	2.21	2.35	4.76	
批發及零售業 Wholesale & Retail Trade	1749	2.35	2.82	5.80	
運輸及倉儲業 Transportation & Storage	402	2.45	0.79	1.60	
住宿及餐飲業 Accommodation & Food Services	725	3.14	4.32	8.52	
資訊及通訊傳播業 Information & Communication	205	1.62	0.96	1.05	
金融及保險業 Finance & Insurance	423	0.28	1.43	1.76	
不動產業 Real Estate	70	-	0.57	3.35	
專業、科學及技術服務業 Professional, Scientific & Technical Services	322	1.78	0.62	1.27	
支援服務業 Support Services	239	5.96	1.95	6.45	
公共行政及國防；強制性社會安全 Public Administration & Defence ; Compulsory Social Security	389	0.19	0.17	1.23	
教育服務業 Education	612	1.88	3.72	1.53	
醫療保健及社會工作服務業 Human Health & Social Work Services	383	1.01	1.49	1.79	
藝術、娛樂及休閒服務業 Arts, Entertainment & Recreation	97	2.12	3.30	3.82	
其他服務業 Other Services	528	3.67	2.53	12.63	

表104 就業者運用指標—按行業分(續1)

TABLE 104. SELECTED UTILIZATION INDICATORS OF EMPLOYED PERSONS, BY INDUSTRY(Cont.1)

單位：%		中華民國99年5月 May, 2010			Unit：%
項 目 別	就 業 者 (千 人) Employed persons (1000 persons)	每週工時未滿35小時 且希望增加工時者占 就 業 者 比 率 Ratio of those whose weekly working hourse fewer than 35 and want to increase their working hours to the employed	每週工時未滿35小時 且工作收入低於截略點者 占 就 業 者 比 率 Ratio of those whose weekly working hours fewer than 35 and job's income less than end-off-points to the employed	每週工時大於35小時且工 作收入低於截略點(或基本 工資)者占就業者比率 Ratio of those whose weekly working hours greater than 35 and job's income less than income end-off-points (or minimum wage) to the employed	
男 Male	5871	4.08	1.49	4.79	
農、林、漁、牧業 Agriculture, Forestry, Fishing & Animal Husbandry	381	5.39	4.97	31.68	
工業 Goods-Producing Industries	2549	6.16	0.18	1.78	
礦業及土石採取業 Mining & Quarrying	3	6.47	-	-	
製造業 Manufacturing	1765	2.34	0.19	1.86	
電力及燃氣供應業 Electricity & Gas Supply	25	-	-	-	
用水供應及污染整治業 Water Supply & Remediation Services	57	2.21	0.44	2.28	
營造業 Construction	698	16.35	0.14	1.61	
服務業 Services-Producing Industries	2941	2.10	2.17	3.92	
批發及零售業 Wholesale & Retail Trade	868	2.46	2.61	5.50	
運輸及倉儲業 Transportation & Storage	319	2.85	0.57	1.33	
住宿及餐飲業 Accommodation & Food Services	320	1.98	4.60	6.17	
資訊及通訊傳播業 Information & Communication	127	1.18	1.55	1.42	
金融及保險業 Finance & Insurance	162	0.46	-	0.83	
不動產業 Real Estate	36	-	-	1.48	
專業、科學及技術服務業 Professional, Scientific & Technical Services	149	2.35	0.85	1.55	
支援服務業 Support Services	139	4.38	1.66	4.15	
公共行政及國防；強制性社會安全 Public Administration & Defence ；Compulsory Social Security	226	0.16	0.19	0.78	
教育服務業 Education	201	1.72	5.09	1.62	
醫療保健及社會工作服務業 Human Health & Social Work Services	85	1.86	1.11	4.17	
藝術、娛樂及休閒服務業 Arts, Entertainment & Recreation	45	1.67	7.16	2.15	
其他服務業 Other Services	264	2.69	1.65	8.47	

表104 就業者運用指標—按行業分(續完)

TABLE 104. SELECTED UTILIZATION INDICATORS OF EMPLOYED PERSONS, BY INDUSTRY(Cont. End)

單位：%		中華民國99年5月 May, 2010		Unit: %	
項 目 別	就 業 者 (千 人) Employed persons (1000 persons)	每週工時未滿35小時 且希望增加工時者占 就 業 者 比 率 Ratio of those whose weekly working hours fewer than 35 and want to increase their working hours to the employed	每週工時未滿35小時 且工作收入低於截點者 占 就 業 者 比 率 Ratio of those whose weekly working hours fewer than 35 and job's income less than end-off-points to the employed	每週工時大於35小時且工 作收入低於截點(或基本 工資)者占就業者比率 Ratio of those whose weekly working hours greater than 35 and job's income less than income end-off-points (or minimum wage) to the employed	
女 Female	4588	2.59	1.90	5.80	
農、林、漁、牧業 Agriculture, Forestry, Fishing & Animal Husbandry	173	4.80	1.93	13.31	
工業 Goods-Producing Industries	1214	3.04	0.25	5.44	
礦業及土石採取業 Mining & Quarrying	1	-	-	15.03	
製造業 Manufacturing	1086	2.51	0.26	5.59	
電力及燃氣供應業 Electricity & Gas Supply	4	-	-	-	
用水供應及污染整治業 Water Supply & Remediation Services	21	1.27	0.86	5.52	
營造業 Construction	102	9.14	0.05	3.90	
服務業 Services-Producing Industries	3202	2.31	2.52	5.53	
批發及零售業 Wholesale & Retail Trade	881	2.24	3.03	6.11	
運輸及倉儲業 Transportation & Storage	83	0.92	1.63	2.67	
住宿及餐飲業 Accommodation & Food Services	405	4.06	4.10	10.37	
資訊及通訊傳播業 Information & Communication	78	2.34	-	0.45	
金融及保險業 Finance & Insurance	261	0.17	2.31	2.34	
不動產業 Real Estate	34	-	1.19	5.37	
專業、科學及技術服務業 Professional, Scientific & Technical Services	173	1.29	0.41	1.02	
支援服務業 Support Services	100	8.17	2.36	9.66	
公共行政及國防；強制性社會安全 Public Administration & Defence ; Compulsory Social Security	164	0.24	0.14	1.85	
教育服務業 Education	411	1.96	3.05	1.49	
醫療保健及社會工作服務業 Human Health & Social Work Services	297	0.77	1.60	1.10	
藝術、娛樂及休閒服務業 Arts, Entertainment & Recreation	52	2.51	-	5.24	
其他服務業 Other Services	264	4.66	3.42	16.79	

表105 就業者運用指標—按職業分

TABLE 105. SELECTED UTILIZATION INDICATORS OF EMPLOYED PERSONS, BY OCCUPATION

單位：%		中華民國99年5月 May, 2010		Unit：%	
項 目 別	就 業 者 (千 人) Employed persons (1000 persons)	每週工時未滿35小時 且希望增加工時者占 就 業 者 比 率 Ratio of those whose weekly working hours fewer than 35 and want to increase their working hours to the employed	每週工時未滿35小時 且工作收入低於截略點者 占 就 業 者 比 率 Ratio of those whose weekly working hours fewer than 35 and job's income less than end-off-points to the employed	每週工時大於35小時且工 作收入低於截略點(或基本 工資)者占就業者比率 Ratio of those whose weekly working hours greater than 35 and job's income less than income end-off-points (or minimum wage) to the employed	
總 計 Total	10459	3.43	1.67	5.23	
民意代表、企業主管及經理人員 Legislators, gov. administrators, business executives & managers	445	0.17	0.12	0.41	
專業人員 Professionals	915	0.73	0.38	0.94	
技術員及助理專業人員 Technicians and associate professionals	2187	1.13	1.32	0.83	
事務工作人員 Clerks	1199	0.49	1.61	3.15	
服務工作人員及售貨員 Service workers and shop and market sales workers	1980	2.92	4.09	8.43	
農、林、漁、牧工作人員 Agricultural, animal husbandry, forestry and fishing workers	538	5.03	4.11	25.90	
生產有關工人、機械設備操作工 及體力工 Prod., machine operators and related workers	3194	7.37	0.60	5.48	
男 Male	5871	4.08	1.49	4.79	
民意代表、企業主管及經理人員 Legislators, gov. administrators business executives & managers	349	0.22	0.15	0.44	
專業人員 Professionals	475	0.58	0.47	1.06	
技術員及助理專業人員 Technicians and associate professionals	1162	1.15	0.87	0.90	
事務工作人員 Clerks	266	0.15	2.58	3.15	
服務工作人員及售貨員 Service workers and shop and market sales workers	909	2.52	4.28	6.64	
農、林、漁、牧工作人員 Agricultural, animal husbandry, forestry and fishing workers	375	5.42	5.04	31.54	
生產有關工人、機械設備操作工 及體力工 Prod., machine operators and related workers	2335	7.66	0.42	3.30	
女 Female	4588	2.59	1.90	5.80	
民意代表、企業主管及經理人員 Legislators, gov. administrators business executives & managers	96	-	-	0.33	
專業人員 Professionals	441	0.88	0.27	0.81	
技術員及助理專業人員 Technicians and associate professionals	1026	1.11	1.84	0.75	
事務工作人員 Clerks	933	0.58	1.33	3.15	
服務工作人員及售貨員 Service workers and shop and market sales workers	1071	3.26	3.93	9.94	
農、林、漁、牧工作人員 Agricultural, animal husbandry, forestry and fishing workers	162	4.13	1.95	12.85	
生產有關工人、機械設備操作工 及體力工 Prod., machine operators and related workers	859	6.60	1.07	11.38	

表106 就業者運用指標—按從業身分與工作地點分

TABLE 106. SELECTED UTILIZATION INDICATORS OF EMPLOYED PERSONS,
BY CLASS OF WORKERS AND WORKING PLACE

中華民國99年5月

May, 2010

單位：%

Unit：%

項 目 別	就 業 者 (千 人) Employed persons (1000 persons)	每週工時未滿35小時 且希望增加工時者占 就 業 者 比 率 Ratio of those whose weekly working hours fewer than 35 and want to increase their working hours to the employed	每週工時未滿35小時 且工作收入低於截略點者 占 就 業 者 比 率 Ratio of those whose weekly working hours fewer than 35 and job's income less than end-off-points to the employed	每週工時大於35小時且工 作收入低於截略點(或基本 工資)者占就業者比率 Ratio of those whose weekly working hours greater than 35 and job's income less than income end-off-points (or minimum wage) to the employed
從業身分 Class of workers				
總 計 Total	10459	3.43	1.67	5.23
雇 主 Employers	474	1.25	0.14	1.81
自營作業者 Own-account workers	1334	4.30	2.24	18.09
無酬家屬工作者 Unpaid family workers	586	2.08	-	-
受 僱 者 Employees	8066	3.51	1.79	3.69
受私人僱用者 Private	7017	3.92	1.88	4.07
受政府僱用者 Government	1049	0.75	1.15	1.16
男 Male	5871	4.08	1.49	4.79
雇 主 Employers	396	1.33	0.17	1.78
自營作業者 Own-account workers	1004	4.57	2.28	17.48
無酬家屬工作者 Unpaid family workers	138	2.64	-	-
受 僱 者 Employees	4333	4.26	1.48	2.28
受私人僱用者 Private	3795	4.76	1.47	2.48
受政府僱用者 Government	538	0.72	1.50	0.86
女 Female	4588	2.59	1.90	5.80
雇 主 Employers	78	0.85	-	1.98
自營作業者 Own-account workers	330	3.48	2.11	19.94
無酬家屬工作者 Unpaid family workers	448	1.90	-	-
受 僱 者 Employees	3732	2.64	2.14	5.33
受私人僱用者 Private	3222	2.93	2.36	5.93
受政府僱用者 Government	511	0.78	0.79	1.48
工作地點 Working places				
臺 灣 地 區 Taiwan area	10413	3.44	1.66	5.25
北部區域 Northern region	4955	3.02	1.78	2.55
中部區域 Central region	2493	3.59	1.58	7.38
南部區域 Southern region	2748	3.82	1.47	7.69
東部區域 Eastern region	217	6.57	2.33	11.64
其 他 Others	46	-	2.92	1.33

註：同表14。

Note: The same interpretation as shown in table 14.

附 錄

APPENDICES

附錄 1 調查之規劃與實施

一、法令依據：人力運用調查係依據統計法規定及本處 99 年度施政計畫辦理。

二、調查目的與用途：

(一)調查目的：本調查係為明瞭臺灣地區勞動力運用、移轉及就業、失業狀況等短期變動情勢。

(二)調查用途：

1.規劃人力政策、推動職業訓練、輔導就業服務之參據。

2.提供產業界企劃經營及學術研究應用之參考。

三、調查範圍：以臺灣地區為調查區域範圍，包括臺北市、臺北縣、高雄市及臺灣省 20 縣市。

四、調查對象：以居住臺灣地區之普通住戶與共同事業戶，戶內年滿 15 歲，自由從事經濟活動之本國籍民間人口為對象(不包括武裝勞動力及監管人口)。

五、調查項目：本調查為人力資源調查之附帶調查，有關人力資源調查問項，除第 10、21、22 及 23 問項增加主、次要工作項目外，其餘與按月調查問項相同；至於本調查之主要調查項目如下：

(一)就業者：

- 1.主要工作之每月收入。
- 2.主要工作之性質、經常性工時及工作型態。
- 3.現職工作期間。
- 4.去年換工作次數。
- 5.上次工作之場所與擔任職務。
- 6.離開上次工作之原因。
- 7.獲得現職之方法。
- 8.現在是否想換或增加額外工作。

(二)失業者：

- 1.希望找尋之職業、希望待遇與工作型態。
- 2.找尋工作過程中有無工作機會及未去就業原因。
- 3.尋找工作期間靠什麼生活。

(三)非勞動力：

- 1.去年工作情形與停止工作原因。
- 2.去年找工作情形與停找工作原因。
- 3.就業意願與希望待遇。

六、調查表式：根據上述調查項目，研擬「人力運用調查」表式乙種。

七、調查資料時期與實施日期：

(一)資料標準週：本調查為每年辦理一次，以各該年5月含15日之一週（星期日至星期六）為資料標準週。

(二)實施日期：自資料標準週之次日起10日內為調查實施期間。

八、抽樣設計與推計：本調查為人力資源調查之附帶調查，相關抽樣設計與推計方法與人力資源調查相同。

(一)抽樣母體：以最近一年「臺灣地區年終戶籍村里別統計資料檔」為抽樣母體。

(二)分層準則：臺灣地區23縣市各為單一副母體，各副母體分別依各村里之產業結構及教育程度為分層標準，分別釐訂適當層數。

(三)抽樣方式：採「分層二段隨機抽樣法」，第一段樣本單位為村里，第二段樣本單位為戶。

(四)樣本抽取：從臺灣地區7,781個村里中，抽取494個村里為樣本村里，再自每一樣本村里總戶數中抽取樣本戶約20,300戶。

(五)推計方法：採比率估計法估計，並按臺灣地區23縣市內性別、年齡組別之戶籍人口修正。

九、調查方法：

(一)調查週期：每年舉辦一次。

(二)調查方式：採派員實地訪問法。

十、辦理機關：

(一)規劃研究單位：行政院主計處。

(二)調查執行單位：地方一級主計機構。

十一、工作區劃分：

(一)調查區：以在同一鄉（鎮市區）內每60個樣本戶設1個調查區為原則，但訪問員因其他工作負荷特重或偏遠地區交通困難者，得視實際情形酌予調整。

(二)審核區：以5至8個調查區設1個審核區為原則。

(三)指導區：臺北市、臺北縣及高雄市各劃為2個指導區；其餘縣市各自劃為1個指導區，惟調查戶數超過1000戶時，得增設1個指導區。

(四)督導區：由本處暨地方一級主計機構視實際需要決定。

十二、工作人員：

(一)本調查依工作區劃分結果，分別置督導員、指導員、審核員及訪問員。

(二)調查工作人員之遴派：

1. 督導員：由本處與地方一級主計機構薦任以上統計人員中，遴選熟悉本項業務人員兼任。
2. 指導員：臺北市、臺北縣及高雄市由各該市政府主計處遴選薦任以上統計人員兼任；其餘各縣市由各縣市政府主計室副主任兼任；調查戶超過1000戶而增設之指導員則由統計課長兼任。
3. 審核員：由地方一級主計機構分別遴選有經驗人員兼任。
4. 訪問員：地方一級主計機構分別就約僱統計調查員、兼辦統計調查員及按件計酬統計調查員中遴選兼任。

十三、訓練與宣導：

- (一)訓練方式：舉辦為期一日之講習會，講解有關調查之填表說明、審核方法與各項規定事項，並補充說明有關人力資源調查應行注意事項。
- (二)宣導方式：本處配合調查目的或結果，於調查辦理結束後，撰寫統計結果專文，透過網際網路系統提供各界參用，俾利調查工作之推展與調查結果之宣導。

十四、資料處理方法：採電腦處理為主，人工整理為輔，相互配合進行。

- (一)人工整理部分：訪問表之註號、審核、檢誤更正與分析等工作，均以人工為之。關於統計結果表式，均於事先設計經審議後，撰寫電腦處理程式產生。
- (二)電腦處理部分：訪問表資料之登錄輸入、檢誤修正及印製結果表等工作，均以電腦處理。

十五、結果表式：本調查除按各調查項目，如性別、年齡、教育程度、婚姻狀況及行職業等做交叉陳示外，並按各調查項目建立地區別統計表。

十六、報告書編印：根據調查之結果編製統計表與提要分析，輯成「人力運用調查報告」。

十七、調查工作進度：

- (一)調查規劃設計時間：調查年4月底前完成。
- (二)調查審核及複審時間：調查年6月10日起至6月底止。
- (三)資料處理統計及審議工作：調查年7月1日起至11月止。
- (四)編印調查報告時間：調查年12月底前完成。

十八、調查經費及來源：本調查所需經費由本處編列年度預算支應。

十九、附則：本調查實施計畫奉核定後實施，修訂時亦同。

附錄 2 人力運用調查用語釋義

- 一、「你主要工作的每月收入是多少？」(無酬家屬工作者本問項免填)：本問項答案不包括次要工作的收入。
所謂收入係指工商等業之利潤；農事耕作之淨收入；或受僱人員經常性收入如薪資、獎金、佣金、加班費、小費等，但不包含生育、教育補助金等非經常性收入。每月工作收入穩定者，以最近一個月的收入來填列，如受僱者，原則上填 99 年 4 月份工作收入；若每月工作收入不穩定，而有季節性變動者，以全年工作收入的平均數來填列。另本年 5 月之新進或轉業就業者，則以約定或規定之待遇來設算。如每月收入超過 6 位數時，均填 999999 元。
- 二、「你主要工作是全日或部分時間工作？平均每週經常性工時為多少？(不包括非經常性加班)工作型態為何？」：本問項主要係探詢受訪者目前主要工作(係人力資源調查第 21、22 問項所填寫之主要工作)之型態為全日或部分時間工作與經常性工時概況(全日工作與部分時間工作之定義與人力資源調查第 10 問項歸類方式一致)，平均每週經常性工時概況，以及主要工作型態是否為臨時性或人力派遣工作。
- 三、「你在目前的主要工作場所工作多久了？」：本問項答案亦限於主要工作，意即受訪者在同一工作場所單位內自開始工作至資料標準週最後 1 天為止之工作時間。不包括 15 歲以前之工作時間；並省略不足月之尾數，如 6 年 4 月另 20 天，只填 6 年 4 月；但工作未滿 1 個月者，以 1 個月計。
- 四、「你在目前工作場所工作前，有無做過 3 個月以上的有酬工作或無酬家屬工作？」：本問項用於探詢就業者在目前工作場所工作前，是否曾經連續工作或 1 年內從事同一性質的工作 3 個月以上。
- 五、「你在民國 98 年間共換了幾次工作場所？」：本問項用於探詢擔任現職未滿 1 年 5 個月之就業者，其於民國 98 年間曾經在多少個不同場所工作過。
- 六、「你上次工作的工作場所和你擔任的職務是什麼？」：本問項答案亦限於主要工作，請參照人力資源調查部分第 21、22 問項之填寫方式，並詢問上次的主要工作型態是否為部分時間、臨時性或人力派遣工作之一者。
- 七、「你為什麼離開上次的工作場所？」：本問項用於探詢現職未滿 1 年 5 個月之就業者，離開上次主要工作場所之原因。
A(1)「自營作業(或雇主)轉任其他工作」：指就業者上次主要工作的身分為自營作業或雇主，因所經營的事業結束營業或因某種原因，致離

開上次的工作，轉任目前工作。

- B(2)「無酬家屬工作者轉任其他工作」：指上次主要工作的身分為無酬家屬工作者，因某種原因而離開上次的工作，轉任目前工作。
- C 受僱者自願離開：指上次主要工作的身分為受僱之受訪者，其離開上次工作是自願性的。離開的原因，請選擇下列適當答案劃記：
- (3)「待遇不好」。
 - (4)「想更換工作地點」：指工作場所地點偏遠或交通不便，而自願離開工作者，企業內部自動請調者亦屬之。
 - (5)「工作時間不適合」：指工作時間太長或沒有彈性。
 - (6)「工作沒有保障」：指受私人僱用或受政府機構聘僱之臨時人員，認為隨時可能因為業務不振或主管個人的好惡而被解僱；若受訪者原在私人企業上班，後來考上高普考，應歸本答案。
 - (7)「工作環境不良」：指工作場所安全或衛生設備欠佳，可能發生意外，威脅到工作人員的生命或健康。
 - (8)「學非所用」：指所學知識技能與原任工作性質不符，而無法發揮專長。
 - (9)「無前途」：指工作缺乏晉升機會而言。
 - (10)「健康不良或傷病」：指受訪者由於傷病、身體衰弱等原因而自願離開上次工作。
 - (11)「女性結婚或生育」：指女性受訪者由於結婚或生育，自願離開上次工作。
 - (12)「自願辦理（含優惠）退休」：指受訪者未屆退休年齡而在合於退休規定時，自願性的退休。
 - (13)「想自行創業」：指受訪者想自己當老板，而自願離開上次的工作。
 - (14)「其他」：凡以上(3)至(13)項原因以外者屬之，如服兵役等。
- D 受僱者非自願離開：指上次主要工作的身份為受僱之受訪者，其離開上次工作是依照工作場所的規定而非自願性的。離開的原因，請選擇下列適當答案劃記：
- (15)「工作場所業務緊縮或歇業」：指工作場所因經濟不景氣、業務不振等原因，實施精簡裁員或停止營業，因而被迫停止工作。
 - (16)「季節性或臨時性工作結束」。
 - (17)「工作場所整頓人事被資遣」：指受訪者因工作場所整頓人事，而非自願的被資遣。

- (18)「女性結婚或生育」：指女性受訪者因結婚或生育，依照工作場所的規定離職或被工作場所辭退。
- (19)「企業內部職務調動」：指受訪者的服務機構不變，而工作地點變動，多見於金融單位或國營事業機構，如由臺灣銀行高雄分行調台中分行，或由台北總行調松山分行等；但不包括同一場所內之職位調動。若受訪者自動請調，致工作地點變動，應歸(4)「想更換工作地點」。
- (20)「屆齡退休」：指受訪者已屆退休年齡，依照規定離開上次的工作。
- (21)「其他」：凡以上(15)至(20)項原因以外者屬之。

八、「你現在的工作是怎樣找到的？」：

- (1)「託親友師長介紹」。
- (2)「學校就業輔導室介紹」。
- (3)「向公立就業服務機構登記求職」：係指向政府所屬各就業服務機構登記求職者，如上網向各公立就業服務機構登記求職或向青輔會登記；但若參加青輔會代公營企業或機關招考而分發者，應歸(10)「其他」，並備註說明。
- (4)「向私立就業服務機構登記求職」：包括上網向私立就業服務機構登記求職，例如上 104 人力銀行網站求職。
- (5)「工會介紹」。
- (6)「應徵廣告、招貼」：包括直接上各公司行號網站登記求職。
- (7)「參加政府考試分發」：如參加高普考及格分發。若目前工作不是當初考試分發而是後來改調的，則請依照換工作實際情形歸類，如(1)「託親友師長介紹」或(8)「同一企業單位不同場所間的職位調動」等。
- (8)「同一企業單位不同場所間之職位調動」。
- (9)「自家經營」：以獨資、合夥及公司組織等方式創業者，或在其家人所經營事業內工作者屬之。
- (10)「其他」：凡以上(1)至(9)項以外者屬之。

九、「你現在想不想換另一個工作或增加額外的工作？」

- (1)「想換另一個工作」：指受訪者因對現職不滿意、或本身健康不良等原因，希望能更換工作場所，包含為換工作而準備參加就業考試如高普考等；若為升遷而參加考試則不算。
- (2)「想增加額外工作」：指受訪者為增加收入或充分利用時間，希望除從事現職外，再兼任其他工作。
- (3)「都不想」：指受訪者現在沒有更換工作或增加額外工作的意願。

十、「你是否已開始找工作？」：本問項用於探詢想換另一個工作或想增加額外工作之就業者，是否已經有開始找尋工作之行動。

十一、「你希望找那種工作？每月待遇希望多少？」：本問項係探詢資料標準週內無工作在找工作或已找工作在等待結果之失業者，請將其希望找尋或等待恢復之工作，按職業別的名稱填入橫線，填寫方法請包含行業及職業名稱，例如勿只填作業員，應填如電子公司電子零件組裝工或某電子生產設備操作工等，以利註號之編列。「希望待遇」按其所希望每月工作待遇填寫。並詢問希望找尋的工作型態是否為部分時間、臨時性或人力派遣工作之一者。

十二、「你在找尋工作過程中，有沒有遇到過工作機會？」：本問項用於探討沒有工作之受訪者，其在找尋工作或等待恢復工作之過程中，是否曾經遇到過工作機會。

A「有，你未去就業的原因是什麼？（最多可填 3 種）」：本項指受訪者在找尋工作或等待恢復工作之過程中，曾經遇到過工作機會。請將其未去就業之原因，分別按最主要的、次要的及再次要的答案號碼，填寫於後面橫線上（最多填 3 個答案）。

(1)「待遇太低」：指受訪者認為所尋得之工作待遇太低。

(2)「工作地點不理想」：指受訪者認為所尋得之工作地點偏遠或交通不便，與其希望工作之地區不合。

(3)「工作環境不良」：指工作場所安全或衛生設備欠佳。

(4)「工作時間不適當」：指工作時間太長或沒有彈性。

(5)「學非所用」：指受訪者認為所尋得之工作和其所擁有之知識技能不合。

(6)「遠景不佳」：指受訪者認為發展前途不佳。

(7)「興趣不合」：指受訪者認為工作與本身興趣不合。

(8)「其他」：凡未去就業之原因不屬於以上(1)至(7)項答案者。

B「沒有，你找尋工作中主要遭遇的困難是什麼？（最多可填 3 種）」：本問項指受訪者在找尋工作或等待恢復工作之過程中，未曾遇到過工作機會。續問其在找尋工作過程中，曾經遭遇的主要困難為何，分別按最主要的、次要的及再次要的答案號碼填寫於後面橫線上（最多可填 3 個答案）。

(1)「技術不合」：指受訪者所擁有之專業知識、技能或所受之職業訓練與所找尋工作之條件不合，若受訪者係因未具高普考及格資格而

無法在公家機關上班者歸本答案。

- (2)「教育程度不合」：指受訪者之教育程度與所找尋工作之條件不合。
- (3)「年齡限制」：指受訪者所找尋之工作有年齡限制，與受訪者之年齡不符。
- (4)「性別限制」：指受訪者所找尋之工作有性別限制，與受訪者之性別不符。
- (5)「語言限制」：指受訪者所找尋之工作有語言種類限制，與受訪者所熟悉之語言種類不符。
- (6)「婚姻狀況限制」：指受訪者所找尋之工作有婚姻狀況限制，與受訪者之婚姻狀況不符。
- (7)「工作性質不合」：指受訪者所找尋之工作與受訪者所熟悉之行業性質或工作種類不合。
- (8)「其他」：凡找尋工作困難之原因不屬於以上(1)至(7)項答案者。

十三、「你在找尋工作期間主要靠什麼生活？」：

- (1)「靠原有儲蓄」：指依靠離開上次工作以前所儲蓄之存款生活。
- (2)「由家庭支持」：指由家中其他人供給生活所需費用。
- (3)「靠資遣費、退休金」：指依靠離開上次工作而支領之資遣費、退休金維持生活。通常劃記此答案之受訪者年齡應較長。
- (4)「靠失業給付或其他政府失業補助津貼」：指靠政府失業給付或其他失業補助津貼（如：職業訓練生活津貼）生活者。
- (5)「靠借債或其他」：指依靠向別人借債或(1)至(4)項以外之方法維持生活。

十四、「你在民國 98 年間曾經做過 3 個月以上的有酬工作或無酬家屬工作嗎？」：本問項用於探詢資料標準週內為非勞動力身分者，以及僅從事 15 小時以下之無酬家屬工作之受訪者，其在民國 98 年間是否曾經做過連續 3 個月以上，或同一性質的工作累計達 3 個月以上。

- (1)「是，做什麼工作？」

劃記此項者，應續問其曾做什麼工作。如曾做過 2 種以上工作者，請填最近一次工作之職業別名稱於後面橫線上。

- (2)「否」。

十五、「你為什麼停止工作？」（目前仍為無酬家屬工作者免填）：

- (1)「求學及準備升學」：指在學之學生或已畢業但正準備升學者。

- (2)「料理家務」：指在家料理家庭事務如煮飯、洗衣、整理庭園等，或教養子女、照顧長輩及臥病家人等。
- (3)「女性結婚或分娩」。
- (4)「家庭經濟改善」。
- (5)「健康不良或傷病」。
- (6)「退休」。
- (7)「季節性或臨時性工作結束」。
- (8)「工作場所業務緊縮或歇業」。
- (9)「其他」：凡以上(1)至(8)項以外者屬之。

十六、「你在民國 98 年內有沒有找過工作？」：

- A「有，為什麼停找工作？」：指民國 98 年內曾找過工作，但在資料標準週（99 年 5 月 9-15 日）內未找工作，且不等待以前找工作之結果。
- (1)「因認為無工作機會」。
 - (2)「因認為本身資歷限制而無合適工作機會」。
 - (3)「因其他原因」：除(1)(2)項以外之原因者屬之。
- B(4)「沒有」：指民國 98 年內從未找過工作。

十七、「如果工作條件（待遇、工作地點、時間及環境等）合乎你的理想，你是否願意去工作？」

A「是，希望工作的——」

「職業名稱」：填寫方法請參閱第 11 問項之說明。

「工作地點」：請填寫希望工作地點的縣市及鄉鎮市。

「每月待遇」：請按所希望每月工作待遇填寫。

「工作型態」：請按所希望之工作型態是否為臨時性或人力派遣工作。

B「否，不願意去工作的原因」：指雖然待遇、工作地點等各項工作條件合乎理想，但仍不願意去工作之受訪者，請將其原因選擇下列一項適當答案劃記。

- (1)「女性結婚或分娩」。
- (2)「家庭經濟尚可，不需外出工作」。
- (3)「需要照顧家人」：指受訪者因其家中有年幼、傷病或高齡、身心障礙等需照顧者，因此待遇等各項工作條件雖然合乎其理想，但仍不願意去工作。
- (4)「健康不良或傷病」。
- (5)「求學及準備升學」。

(6)「等待服役」。

(7)「在自家事業幫忙」：指無酬家屬工作之受訪者在自家經營之公司、企業等事業中幫忙，而不願到其他場所工作。

(8)「其他」：凡不願意去工作的原因不屬於以上(1)至(7)項答案者。

十八、「你的子女有幾人？」：本問項僅詢問有配偶或與人同居之女性，其所養育之子女人數與年齡。其中有子女者，請按子女之實際足歲年齡答填。本問項所謂之子女，除包括自己養育之親生子女，以及已出嫁的子女外，尚包含養子女及再婚後配偶之子女；但不包括送給別人之子女及已過世的子女。

A「有子女」：指有配偶或與人同居且有子女之女性，請詢問其子女人數，本問項註號欄請填子女人數。

「未滿 3 歲之子女」：指有配偶或與人同居且有子女之女性，有未滿 3 歲之子女人數。

「3-未滿 6 歲之子女」：指有配偶或與人同居且有子女之女性，有 3 至未滿 6 足歲之子女人數。

「6-未滿 15 歲之子女」：指有配偶或與人同居且有子女之女性，有 6 至未滿 15 足歲之子女人數。

「15-未滿 18 歲之子女」：指有配偶或與人同居且有子女之女性，有 15 至未滿 18 足歲之子女人數。

「18 歲以上之子女」：指有配偶或與人同居且有子女之女性，有 18 足歲以上之子女人數。

B(1)「目前無子女」：指有配偶或與人同居之女性目前無子女者，請劃記後停問。

Questionnaire and its key phrases for Manpower Utilization Survey

In the reference week (9-15, May 2010), as interviewee's labor force status based on Manpower Survey result is classified, this interview should be continued in one of the following branches : (I) at Q.1 for a gainful employed person; (II) at Q.2 for an unpaid family worker who weekly worked not less than 15 hours; (III) at Q.10 for one who was unemployed; (IV) at Q.13 for one who was a not-in-labor-force or an unpaid family worker who weekly worked less than 15 hours.

1. [Q] How much monthly income you earned from your major job ? (the income of secondary job is excluded.)

The term "income" means the profits earned through industrial or commercial activities; net income of farm works; or employee's regular earning such as salary, bonus, commission, overtime, pay, and tip etc. It implies irregular earnings such as birthgiving compensation or kid's education subsidy are excluded. Logically, one with stable monthly income should enter his/her last month's work income. Thus , an employee should fill this blank with his/her work income of April 2009. On May 2009 one who was newly hired or just transferred to this present job should enter the estimate of his/her income based on the negotiation with employer or the payroll system of this establishment. Meanwhile, the yearly average of work income should be entered if his/her monthly income is unstable or seasonally fluctuated. Unpaid family workers skip this question.

[A] Monthly income : NT \$ _____

(go to Q.2)

2. [Q] Do you work full-time or part-time at your main job?

How many hours per week do your usually work at your main job?(not including hours for non-regular overtime working) What type of work at your main job?

[A] i. (1)full-time (2)part-time.

ii. number of hours per week usually worked: _____

iii. Is temporary or dispatched work: (1)Yes (2)No.

(go to Q.3).

3. [Q] How long have you working at the present place?

The feasible answers must pinpoint the length of interviewee's current employment in this major job. The possible working period is the length since one aged at least 15 years in full years and started to work for this job until the last day of reference week mentioned. It means the duration of one's

working before he/she was 15 years old are not counted. Meanwhile; if such employment duration is less than one month, it is then regarded as one month.

[A] Duration of present employment : _____ years _____ months.

(If the length of working period is less than 1 year and 5 months, go to Q.4 ; otherwise, skip to Q.8).

4. [Q] Before working at the present place, had you ever taken a gainful job or an unpaid family work for at least three months?

It is to probe if interviewee, presently at work, had undertaken a job (or jobs in similar) consecutively or cumulatively for at least three months, before working at the present place.

[A] (1) yes, ever (2) no, never

(skip to Q.8, if mark (2); otherwise, go to Q.5)

5. [Q] How many times have your working places been changed during the year 2009 ?

Only those who has been employed in current working places for less than 1 year and 5 months are required to answer this question.

[A] (1) Once (2) Twice (3) Three times or more (4) None

(skip to Q.8, if mark (4) ; otherwise, go to Q.6)

6. [Q] Where was the place you previously worked and what sort of work did you mainly do up there ?

This question is to probe the following characteristics of the place where interviewee previously worked :

[A] i. Major working site

(1) Name : _____

(2) Location : _____

(3) Major product or business : _____

(4) Number of employees : _____

a. 1

b. 2-9

c. 10-29

d. 30-49

e. 50-99

f. 100-199

g. 200-499

h. 500 or more

i. Government organization

ii. Description of this major job

(1) Branch/department : _____

(2) Job title : _____

(3) Work contents : _____

iii. Is part-time, temporary or dispatched work: (1)Yes (2)No.

(go to Q.7)

7. [Q] Why did you leave the place where you previously worked ?

Only those who have employed in current working places less than 1 year and 5 months are required to answer this question.

[A]a.(1)Own account worker (or employer) transfers to another job :

It means that interviewee's class of worker with last job was an own account worker (or employer), but he/she closed down his/her own business and transferred to present job.

b.(2)Unpaid family worker transfers to another job : it means that interviewee's class of worker with last job was an unpaid family worker but he/she gave up this family work and then transferred to present job.

c.Employee who willingly left his/her last job : it means that interviewee's class of worker with last job was an employee but he/she quitted the job at his/her own will. The reasons why he/she left the mentioned position are itemized below :

- (3) Low pay.
- (4) Expect to change working place : because the working place of interviewee's last job was too remote or inconvenient to commute,he/she left there at his/her own will.
- (5) Inadequate working time : long working hours or no flexibility in working schedule.
- (6) No job security : an employee in private-sector or a temporary employee in a government employee believed that he/she could be laid off at any time because of employers' prejudice/preference or a downturn of business cycle.
- (7) Poor working environment : a referred working place where was (or is) inadequately / insufficiently equipped for environment safety and sanitation threatened the health condition or life of employees over there.
- (8) Knowledge not met the job's need : the knowledge or skill previously learned by interviewee did not meet the need of last job.
- (9) Dim prospect : few opportunity to be promoted to a higher position.
- (10)Ill health : interviewee willingly left his/her job because of wounds, illness, bad health, and so on.
- (11)Female employee getting married or giving birth : a female Interviewee willingly left her last job because she married or gave birth at that time.
- (12)Voluntarily retired : before the stipulated age limit in personnel regulations, interviewee eligibly retired at his/her own will.
- (13)Establish self own business/enterprise : interviewee expected to be the owner of a business/enterprise so that he/she left the last job voluntarily.
- (14)Others : the other reasons beyond those described among (3)- (13).

- d. Employee who unwillingly left his/her last job : interviewee's class of worker with last job was an employee and he/she left the last job not at his/her own will but under the regulations of the mentioned working place.
- (15) Workplace shutout or business downsize : economic depression or business downturn resulted in interviewee's last employer stopped operating the workplace or downsized the business so that interviewee had to quit the job.
 - (16) Seasonal or temporary job completed.
 - (17) Layoff because of personnel reorganization in last workplace : Interviewee unwillingly left the last workplace because of the rearrangement of personnel structure over there.
 - (18) Female employee getting married or giving birth : employer enforce unfavorable layoff policies toward a female employee like interviewee as long as she become married or pregnant.
 - (19) Relocated across workplaces but within enterprise : it implies interviewee was transferred branch-to-branch or establishment-to-establishment inside the same enterprise. It frequently occurs in financial institutes or national enterprises. For example, one was relocated among regional branches within Taiwan Bank, either from Chai-I Branch to Taipei Branch or from Taipei Headquarter to Son-San Branch, or some other ways similar. If such job relocation within the same enterprise was requested by employee himself/herself, this event should be classified into (4) 'expect to change working place'.
 - (20) Mandatorily retired : interviewee's age reached the limit stipulated by establishment's personnel regulation, so that he/she had to retire.
 - (21) Others : the reasons beyond those among (15)-(20).

(go to Q.8)

8. [Q] How did you get the present job ?

[A](1) Introduced by relatives/friends or teachers.

(2) Through employment service offices in schools.

(3) Through public employment service agencies.

(4) Through private placement agencies.

(5) Through labor unions.

(6) Referring advertisements or posters.

(7) Passed government exams and joined placements for civil service.

(8) Relocated across workplaces but within enterprise.

(9) Self/family own business: interviewee operated a solely-owned, partnership, or company type of business/enterprise or worked in a business/enterprise operated by his/her family.

(10) Others : other reasons beyond those described among (1)-(9).

(go to Q.9)

9. [Q] Do you expect to change job or add an additional job in the meantime ?

[A](1) Expect to change job : interviewee expect to change working place because of his/her ill health or dissatisfaction with the present job.

(2) Expect to add an additional job : besides the job present working for, interviewee expect an additional job to have more income or to fully utilize his/her time.

(3) Not expected to seek another job : no intention either to change job or to add an additional job.

(skip to Q.18, if mark (3) ; otherwise, go to Q.10)

10. [Q] Have you begun to seek a job ?

It is to probe if those who expect to change job or add another job have taken actions to seek jobs.

[A] (1) yes, I have (2) no, I have not

(skip to Q.18,if married/cohabited woman;otherwise,stop)

11. [Q] Which kind of job do you wish to seek ? How much monthly pay do you expect ? What's the work type?

[A]Job title : _____

Expected pay :\$ _____

Is part-time, temporary or dispatched work: (1)Yes (2)No.

The job title referred here is a position which interviewee expect in the reference week either through new jobseeking or employers' response he/she await after previous jobseeking when he/she was jobless or through a recall after layoff.

(go to Q.12)

12. [Q] Did you encounter any job opportunity while you were seeking ?

It is to probe if interviewee has encountered any opportunity to work while he/she were seeking a job.

[A] a. 'Yes'. Why did not go for it ?

(Mark 3 answers at most, according to the precedence in interviewee's mind.)

(1) Pay too low.

(2) Unpreferable working location.

(3) Poor working environment.

(4) Inadequate working hours.

(5) Knowledge not met the job's need.

(6) Dim prospect.

(7) Not matching personal interests.

(8) Others.

b. 'No'. What were the major difficulty that you faced in job seeking ?

(Mark 3 answers at most, according to the precedence in interviewee's mind.)

- (1) Interviewee's expertise unfitted to job openings : employers expected to hire someone who were knowledgeable in other field or capable with higher level of skill rather than interviewee's.
- (2) Interviewee's educational attainment unfitted to job openings : employers expected to hire someone who had achieved higher educational attainment rather than that interviewee did.
- (3) Age limit imposed on job openings : interviewee was not a qualified candidate because of his/her age.
- (4) Sex status restricted on job openings : interviewee was not a qualified candidate because of his/her sex status.
- (5) Language barrier : the language that employers preferred for job openings was different from the one interviewee fluently spoke.
- (6) Marital status restricted on job openings : interviewee was not a qualified candidate because of his/her marital status.
- (7) Job feature unfitted : job openings were not the kinds, in terms of industrial characteristics or categories, of works which interviewee used to take.
- (8) Others : other kinds of difficulties rather than those as (1) to (7) itemized.

(go to Q.13)

13. [Q] What did you depend on for living while seeking a job ?

- [A](1) Personal savings : savings previously cumulated by interviewee himself/herself were his/her living resource before he/she left the last job.
- (2) Family supports : interviewee's living expenses were provided by someone else in his/her family.
 - (3) Layoff settlement or pension : interviewee made his/her living on a layoff settlement or retiree's payments disbursed by the employer of his/her last job while he/she were seeking another job at that time. Logically , This answer was chosen by elders rather than youngers.
 - (4) Unemployment insurance or other unemployment allowances from government.
 - (5) Loans or other sources : it means interviewee's living expenses were borrowed from others or gotten from other sources, instead of those itemized as (1) to (3).

(skip to Q.18,if married/cohabited woman; otherwise, stop)

14. [Q] Were you employed in the year 2009?

It is to probe if interviewee worked consecutively/discretely but, in either way, totally more than 3 months within the year 2009. Interviewee referred here is one who were not-in-labor-force or an unpaid family worker worked less than 15 hours in the reference week.

- [A] (1) 'Yes'. What kind of work did you do ? Job title : _____
 (If more than 2 jobs were taken at that time, enter the one last worked).
 (2) 'No'.
 (skip to Q.16, if mark (2); otherwise, go to Q.15)

15. [Q] Why did you quit your job ?(unpaid family workers skip this question)

- [A](1) Attending schools or rebrushing to take entrance exams.
 (2) Housekeeping : it refers to doing houseworks such as raising children, taking care of family members (elders/youths or those who were sick), cooking, laundry, garden arrangement and so on.
 (3) Female employee getting married or giving birth.
 (4) Family finance getting better.
 (5) Wound or illness.
 (6) Retired.
 (7) Seasonal or temporary job completed.
 (8) Workplace shutout or business downsize.
 (9) Others : the reasons beyond those described among (1)-(8).
 (go to Q.16)

16. [Q] Had you sought for a job in the year 2009?

[A] a. 'Yes'. Why did you stop seeking?

It means interviewee had sought for a job in the year 2009 (but in the reference week -- 9-15 May 2010, he/she did not seek a job or await responses resulted from the actions of previous seeking).

The reason why is :

- (1) Believes no job available in the markets.
 (2) Lacks necessary schooling, training, skills or experience etc., couldn't find any work.
 (3) Other reasons, so stop seeking.
 b. (4) 'No'. Not sought yet in the year 2009.

(go to Q.17)

17.[Q] If the work condition (pay, working site, working hours, working environment and so on) of a job ideally meet your requirement, are you willing to work ?

[A] a. 'Yes'. What is the work condition of expected job ?

Job title : _____

Working location : _____

(Please fill the location of your anticipated working place in Hsien (City) and Hsiang (Chen or Shih)).

Monthly pay : NT \$ _____

Job type : (1) Full-time job.

(2) Part-time job.

Is temporary or dispatched worker: (1)Yes (2)No.

(go to Q.18, if married/cohabited women; otherwise stop)

b. 'No'. Why not to work ?

It means that interviewee are not willing to work even though an available job has been good enough, in term of his/her expectation.

(1) Female employee getting married or giving birth.

(2) Family finance good enough, no need to work.

(3) Responsibility in taking care of family members : interviewee is to take care of family dependents such as infants/ kids, members wounded/ill or aged/disabled, so that he/she is not willing to work even though the job has been good enough.

(4) Ill health, wound or illness.

(5) Attending schools or rebrushing to take entrance exams.

(6) Waiting for conscription.

(7) Helping hands given to family business :interviewee not willing to work in another place because he/she is working as an unpaid family worker in a family own basiness.

(8) Others : the reasons beyond those described among (1)-(7).

(go to Q.18,if married/cohabited woman ;otherwise ,stop)

18. [Q] How many children do you have? (a female interviewee who is married or cohabited is eligible to response; otherwise skip it).

The children defined here include kids borne by her own, brought by re-marriage (currently raised by interviewee herself) or adopted. Those kids married are also included. However; those children who were either dead or adopted by other families are excluded. Kids nominally raised through personal donation to charity organization are also excluded.

[A]a. 'Have children' : it means a married (or cohabited) female does have children with different ages categorized below could enter multiple answers into the following blanks, according to her children's age in full years.

'Children aged under 3 years' : _____persons

'Children aged 3 - 6 years' : _____persons

'Children aged 6 - 15 years' : _____persons

'Children aged 15 - 18 years' : _____persons

'Children aged over 18 years' : _____persons

b. 'No children yet': it means a married or cohabited female doesn't have any children yet.

附錄 3 工作收入截略點

Appendix 3. Income End-off Points

中華民國 99 年 5 月

May, 2010

Unit : Nt\$/Month

<div>從業身分</div> <div>Class of workers</div>	受僱者		自僱者	
	Paid-employees		Self- employees	
<div>教育程度</div> <div>Educational attainment</div>	男 Male	女 Female	男 Male	女 Female
不識字、自修、國小 Illiterate, self-educated and primary school	14,000	9,000	11,000	10,000
國 中 Junior high school	15,000	10,000	16,000	11,000
高 中 Senior high school	15,000	12,500	17,500	15,000
高 職 (商) Vocational school (Business)	15,000	12,500	20,000	15,000
高 職 (非 商) Vocational school (Non-Business)	15,000	11,000	19,000	12,500
專科(文、法、商、軍警、 教育、其他) Jr. college (Humanities, Law, Business, Military & police, Education, others)	20,500	14,500	20,000	17,500
專科 (理 工 農 醫) Jr. college (Science, Technology, Agriculture, Medical)	19,000	15,000	22,500	17,500
大學以上(文、法、商、軍警、 教育、其他) College & graduate school (Humanities, Law, Business, Military & police, Education, others)	21,000	16,000	25,000	15,000
大學以上 (理 工 農 醫) College & graduate school (Science, Technology, Agriculture, Medical)	20,000	17,500	30,000	25,000

99 年 5 月最低工資：17,280

Minimum wage in May, 2010 : 17,280

訪 問 表

QUESTIONNAIRE

行政院主計處 人力運用訪問表

323

核定機關：行政院主計處	樣本編號	地區	層別	村里	編號	樣本	本號	15歲以上 戶內人口數
核定文號：處普二字第0970001577號								
有效期間：至99年12月底止								

※戶內人口編號須與人力資源調查一致

電話 ()

99
5

姓名：		註 號		註 號	
戶內人口編號：	1		2		
1. 你主要工作的每月收入是多少？ (無酬家屬工作者本問項免填)	1. _____元(接2)(靠右填寫)		1. _____元(接2)(靠右填寫)		
2. 你主要工作是全日或部分時間工作？ 平均每週經常性工時為多少？(不包括非經常性加班)工作型態為何？	2. A(1) <input type="checkbox"/> 全日工作 (2) <input type="checkbox"/> 部分時間工作 B 平均每週經常性工時為 _____小時 C 是否為臨時性或人力派遣工作：(1) <input type="checkbox"/> 是 (2) <input type="checkbox"/> 否 (接3)		2. A(1) <input type="checkbox"/> 全日工作 (2) <input type="checkbox"/> 部分時間工作 B 平均每週經常性工時為 _____小時 C 是否為臨時性或人力派遣工作：(1) <input type="checkbox"/> 是 (2) <input type="checkbox"/> 否 (接3)		
3. 你在目前的主要工作場所工作多久了？	3. _____年(未滿1年5個月接4，餘轉8)		3. _____年(未滿1年5個月接4，餘轉8)		
4. 你在目前工作場所工作前，有無做過3個月以上的有酬工作或無酬家屬工作？	4. (1) <input type="checkbox"/> 有 (接5) (2) <input type="checkbox"/> 沒有(轉8)		4. (1) <input type="checkbox"/> 有 (接5) (2) <input type="checkbox"/> 沒有(轉8)		
5. 你在民國98年間共換了幾次工作場所？	5. (1) <input type="checkbox"/> 換1次 (接6) (2) <input type="checkbox"/> 換2次 (接6) (3) <input type="checkbox"/> 換3次及以上(接6) (4) <input type="checkbox"/> 沒有換(轉8)		5. (1) <input type="checkbox"/> 換1次 (接6) (2) <input type="checkbox"/> 換2次 (接6) (3) <input type="checkbox"/> 換3次及以上(接6) (4) <input type="checkbox"/> 沒有換(轉8)		
6. 你上次工作的場所和你擔任的職務是什麼？	6. A 主要工作的場所： (1) 地點 _____ 縣 _____ 市 _____ 鄉鎮市區 _____ (2) 主要產品或業務及場所名稱 _____ (3) 從業員工人數：① <input type="checkbox"/> 1人 ② <input type="checkbox"/> 2-9人 ③ <input type="checkbox"/> 10-29人 ④ <input type="checkbox"/> 30-49人 ⑤ <input type="checkbox"/> 50-99人 ⑥ <input type="checkbox"/> 100-199人 ⑦ <input type="checkbox"/> 200-499人 ⑧ <input type="checkbox"/> 500人以上 ⑨ <input type="checkbox"/> 政府機關 B 主要經辦工作內容、職位名稱及工作部門：_____ C 是否為部分時間、臨時性或人力派遣工作之一：(1) <input type="checkbox"/> 是 (2) <input type="checkbox"/> 否		6. A 主要工作的場所： (1) 地點 _____ 縣 _____ 市 _____ 鄉鎮市區 _____ (2) 主要產品或業務及場所名稱 _____ (3) 從業員工人數：① <input type="checkbox"/> 1人 ② <input type="checkbox"/> 2-9人 ③ <input type="checkbox"/> 10-29人 ④ <input type="checkbox"/> 30-49人 ⑤ <input type="checkbox"/> 50-99人 ⑥ <input type="checkbox"/> 100-199人 ⑦ <input type="checkbox"/> 200-499人 ⑧ <input type="checkbox"/> 500人以上 ⑨ <input type="checkbox"/> 政府機關 B 主要經辦工作內容、職位名稱及工作部門：_____ C 是否為部分時間、臨時性或人力派遣工作之一：(1) <input type="checkbox"/> 是 (2) <input type="checkbox"/> 否		
7. 你為什麼離開上次的工作場所？	7. A(1) <input type="checkbox"/> 自營作業者(或雇主)轉任其他工作 B(2) <input type="checkbox"/> 無酬家屬工作者轉任其他工作 C 受僱者自願離開，原因為： (3) <input type="checkbox"/> 待遇不好 (9) <input type="checkbox"/> 無前途 (4) <input type="checkbox"/> 想更換工作地點 (10) <input type="checkbox"/> 健康不良或傷病 (5) <input type="checkbox"/> 工作時間不適合 (11) <input type="checkbox"/> 女性結婚或生育 (6) <input type="checkbox"/> 工作沒有保障 (12) <input type="checkbox"/> 自願辭職(含優惠)退休 (7) <input type="checkbox"/> 工作環境不良 (13) <input type="checkbox"/> 想自行創業 (8) <input type="checkbox"/> 學非所用 (14) <input type="checkbox"/> 其他 _____ D 受僱者非自願離開，原因為： (15) <input type="checkbox"/> 工作場所業務繁雜或歇業 (19) <input type="checkbox"/> 企業內部職務調動 (16) <input type="checkbox"/> 季節性或臨時性工作結束 (20) <input type="checkbox"/> 屆齡退休 (17) <input type="checkbox"/> 工作場所整頓人事被資遣 (21) <input type="checkbox"/> 其他 _____ (18) <input type="checkbox"/> 女性結婚或生育		7. A(1) <input type="checkbox"/> 自營作業者(或雇主)轉任其他工作 B(2) <input type="checkbox"/> 無酬家屬工作者轉任其他工作 C 受僱者自願離開，原因為： (3) <input type="checkbox"/> 待遇不好 (9) <input type="checkbox"/> 無前途 (4) <input type="checkbox"/> 想更換工作地點 (10) <input type="checkbox"/> 健康不良或傷病 (5) <input type="checkbox"/> 工作時間不適合 (11) <input type="checkbox"/> 女性結婚或生育 (6) <input type="checkbox"/> 工作沒有保障 (12) <input type="checkbox"/> 自願辭職(含優惠)退休 (7) <input type="checkbox"/> 工作環境不良 (13) <input type="checkbox"/> 想自行創業 (8) <input type="checkbox"/> 學非所用 (14) <input type="checkbox"/> 其他 _____ D 受僱者非自願離開，原因為： (15) <input type="checkbox"/> 工作場所業務繁雜或歇業 (19) <input type="checkbox"/> 企業內部職務調動 (16) <input type="checkbox"/> 季節性或臨時性工作結束 (20) <input type="checkbox"/> 屆齡退休 (17) <input type="checkbox"/> 工作場所整頓人事被資遣 (21) <input type="checkbox"/> 其他 _____ (18) <input type="checkbox"/> 女性結婚或生育		
8. 你現在的工作是怎樣找到的？	8. (1) <input type="checkbox"/> 託親友師長介紹 (7) <input type="checkbox"/> 參加政府考試分發 (2) <input type="checkbox"/> 學校就業輔導室介紹 (8) <input type="checkbox"/> 同一企業單位不同 (3) <input type="checkbox"/> 向公立就業服務機構登記求職 (9) <input type="checkbox"/> 向私立就業服務機構登記求職 (4) <input type="checkbox"/> 向私立就業服務機構登記求職 (9) <input type="checkbox"/> 向私立就業服務機構登記求職 (5) <input type="checkbox"/> 工會介紹 (10) <input type="checkbox"/> 其他 _____ (6) <input type="checkbox"/> 應徵廣告、招貼 (11) <input type="checkbox"/> 其他 _____		8. (1) <input type="checkbox"/> 託親友師長介紹 (7) <input type="checkbox"/> 參加政府考試分發 (2) <input type="checkbox"/> 學校就業輔導室介紹 (8) <input type="checkbox"/> 同一企業單位不同 (3) <input type="checkbox"/> 向公立就業服務機構登記求職 (9) <input type="checkbox"/> 向私立就業服務機構登記求職 (4) <input type="checkbox"/> 向私立就業服務機構登記求職 (9) <input type="checkbox"/> 向私立就業服務機構登記求職 (5) <input type="checkbox"/> 工會介紹 (10) <input type="checkbox"/> 其他 _____ (6) <input type="checkbox"/> 應徵廣告、招貼 (11) <input type="checkbox"/> 其他 _____		
9. 你現在想不想換另一個工作或增加額外的工時？	9. (1) <input type="checkbox"/> 想換另一個工作 (接10) (3) <input type="checkbox"/> 都不想(轉18) (2) <input type="checkbox"/> 想增加額外工時 (接10)		9. (1) <input type="checkbox"/> 想換另一個工作 (接10) (3) <input type="checkbox"/> 都不想(轉18) (2) <input type="checkbox"/> 想增加額外工時 (接10)		
10. 你是否已開始找工作？	10. (1) <input type="checkbox"/> 是(轉18) (2) <input type="checkbox"/> 否(轉18)		10. (1) <input type="checkbox"/> 是(轉18) (2) <input type="checkbox"/> 否(轉18)		
11. 你希望找那種工作？每月待遇希望多少？工作型態為何？	11. A 職業名稱 _____ B 每月待遇 _____元 C 是否為部分時間、臨時性或人力派遣工作之一：(1) <input type="checkbox"/> 是 (2) <input type="checkbox"/> 否		11. A 職業名稱 _____ B 每月待遇 _____元 C 是否為部分時間、臨時性或人力派遣工作之一：(1) <input type="checkbox"/> 是 (2) <input type="checkbox"/> 否		
12. 你在找工作過程中，有沒有遇到過工作機會？	12. A 有，你未去就業的原因是什麼？ (1) 待遇太低 (5) 學非所用 (2) 工作地點不理想 (6) 遠近不佳 (3) 工作時間不適合 (7) 職稱不合 (4) 工作時間不適合 (8) 其他 _____ B 沒有，你找工作過程中主要遇到的困難是什麼？ (1) 技術不合 (5) 語言限制 (2) 教育程度不合 (6) 婚姻狀況限制 (3) 年齡限制 (7) 工作性質不合 (4) 性別限制 (8) 其他 _____		12. A 有，你未去就業的原因是什麼？ (1) 待遇太低 (5) 學非所用 (2) 工作地點不理想 (6) 遠近不佳 (3) 工作時間不適合 (7) 職稱不合 (4) 工作時間不適合 (8) 其他 _____ B 沒有，你找工作過程中主要遇到的困難是什麼？ (1) 技術不合 (5) 語言限制 (2) 教育程度不合 (6) 婚姻狀況限制 (3) 年齡限制 (7) 工作性質不合 (4) 性別限制 (8) 其他 _____		
13. 你在找工作期間主要靠什麼生活？	13. (1) <input type="checkbox"/> 靠所有儲蓄 (4) <input type="checkbox"/> 靠失業給付或其他 (2) <input type="checkbox"/> 由家庭支出 (5) <input type="checkbox"/> 靠政府補助津貼 (3) <input type="checkbox"/> 靠薪資、退休金 (6) <input type="checkbox"/> 靠借貸或其他 (轉18)		13. (1) <input type="checkbox"/> 靠所有儲蓄 (4) <input type="checkbox"/> 靠失業給付或其他 (2) <input type="checkbox"/> 由家庭支出 (5) <input type="checkbox"/> 靠政府補助津貼 (3) <input type="checkbox"/> 靠薪資、退休金 (6) <input type="checkbox"/> 靠借貸或其他 (轉18)		
14. 你在民國98年間曾經做過3個月以上的有酬工作或無酬家屬工作嗎？	14. (1) <input type="checkbox"/> 是 做什麼工作？ _____ (按職業名稱填寫)(接15) (2) <input type="checkbox"/> 否(轉16)		14. (1) <input type="checkbox"/> 是 做什麼工作？ _____ (按職業名稱填寫)(接15) (2) <input type="checkbox"/> 否(轉16)		
15. 你為什麼停止工作？ (目前仍為無酬家屬工作者免填)	15. (1) <input type="checkbox"/> 求學及準備升學 (6) <input type="checkbox"/> 退休 (2) <input type="checkbox"/> 料理家務 (7) <input type="checkbox"/> 季節性或臨時性工作結束 (3) <input type="checkbox"/> 女性結婚或分娩 (8) <input type="checkbox"/> 工作場所業務繁雜或歇業 (4) <input type="checkbox"/> 家庭經濟改善 (9) <input type="checkbox"/> 其他 _____		15. (1) <input type="checkbox"/> 求學及準備升學 (6) <input type="checkbox"/> 退休 (2) <input type="checkbox"/> 料理家務 (7) <input type="checkbox"/> 季節性或臨時性工作結束 (3) <input type="checkbox"/> 女性結婚或分娩 (8) <input type="checkbox"/> 工作場所業務繁雜或歇業 (4) <input type="checkbox"/> 家庭經濟改善 (9) <input type="checkbox"/> 其他 _____		
16. 你在民國98年內有沒有找過工作？	16. A 有，為什麼停止找工作？ (1) <input type="checkbox"/> 因認為無工作機會 (2) <input type="checkbox"/> 因認為本身學歷限制而無合適工作機會 (3) <input type="checkbox"/> 因其他原因 B(4) <input type="checkbox"/> 沒有		16. A 有，為什麼停止找工作？ (1) <input type="checkbox"/> 因認為無工作機會 (2) <input type="checkbox"/> 因認為本身學歷限制而無合適工作機會 (3) <input type="checkbox"/> 因其他原因 B(4) <input type="checkbox"/> 沒有		
17. 如果工作條件(待遇、工作地點、時間及型態等)合乎你的理想，你是否願意去工作？	17. A 是，希望工作的 職業名稱 _____ 鄉鎮市區 _____ 工作地點 _____ 縣 _____ 市 _____ 每月待遇 _____元 工作時間(1) <input type="checkbox"/> 全日工作 (2) <input type="checkbox"/> 部分時間工作 是否為臨時性或人力派遣工作：(1) <input type="checkbox"/> 是 (2) <input type="checkbox"/> 否 B 否，不願意去工作的原因： (1) <input type="checkbox"/> 女性結婚或分娩 (5) <input type="checkbox"/> 求學及準備升學 (2) <input type="checkbox"/> 家庭經濟尚可，不需外出工作 (6) <input type="checkbox"/> 等待服役 (3) <input type="checkbox"/> 需要照顧家人 (7) <input type="checkbox"/> 存在家庭事業幫忙 (4) <input type="checkbox"/> 健康不良或傷病 (8) <input type="checkbox"/> 其他 _____		17. A 是，希望工作的 職業名稱 _____ 鄉鎮市區 _____ 工作地點 _____ 縣 _____ 市 _____ 每月待遇 _____元 工作時間(1) <input type="checkbox"/> 全日工作 (2) <input type="checkbox"/> 部分時間工作 是否為臨時性或人力派遣工作：(1) <input type="checkbox"/> 是 (2) <input type="checkbox"/> 否 B 否，不願意去工作的原因： (1) <input type="checkbox"/> 女性結婚或分娩 (5) <input type="checkbox"/> 求學及準備升學 (2) <input type="checkbox"/> 家庭經濟尚可，不需外出工作 (6) <input type="checkbox"/> 等待服役 (3) <input type="checkbox"/> 需要照顧家人 (7) <input type="checkbox"/> 存在家庭事業幫忙 (4) <input type="checkbox"/> 健康不良或傷病 (8) <input type="checkbox"/> 其他 _____		
18. 你的子女有幾人？ (僅有配偶或同居之女性現人力資源訪問表第2、第4問項均勾選(2)者查填，餘毋填) (A欄依實際情況可填二種以上)	18. A 有子女 ■ 未滿3歲之子女 _____人 ■ 3-未滿6歲之子女 _____人 ■ 6-未滿15歲之子女 _____人 ■ 15-未滿18歲之子女 _____人 ■ 18歲以上之子女 _____人 B(1) <input type="checkbox"/> 目前無子女		18. A 有子女 ■ 未滿3歲之子女 _____人 ■ 3-未滿6歲之子女 _____人 ■ 6-未滿15歲之子女 _____人 ■ 15-未滿18歲之子女 _____人 ■ 18歲以上之子女 _____人 B(1) <input type="checkbox"/> 目前無子女		
備註					

訪問員：

審核員：

指導員：

實地訪問日期：

月

日

年

人力運用調查工作人員

羅 昌 南 行政院主計處第四局局長

劉 天 賜 行政院主計處第四局副局長

許 汶 鎭 行政院主計處第四局簡任編審

侯 美 鈴 行政院主計處第四局第四科科长

研究整理組 黃振銓 江文瑩 黃玉雯 陳汝瑾

彭碧蓉 余瑞琄 吳貞宜

行政分析組 楊嘉琳 張聖英 林雅慧 薛淑真

鄭彥煌 鄭靜芬 邱憶萍 黃金梅

如有任何指教或意見，請不吝賜教：

電話：(02)23803601~3621

傳真：(02)23803624

電子信箱：mpw.stat@dgbas.gov.tw

網址：<http://www.dgbas.gov.tw>

We welcome any academic or practical views from our report readers:

TEL:(886)-2-23803601~3621

FAX:(886)-2-23803624

E-Mail:mpw.stat@dgbas.gov.tw

For quick reference, please enter our Internet site:

<http://www.dgbas.gov.tw>

行政院主計處編印之有關人力資源統計報告一覽表：

刊 物 名 稱	資 料 時 期	備 註
1. 就業與薪資統計速報 (按月)	76 年 1 月-84 年 3 月	(已停刊且上網) *(76-79 年 12 月)
2. 人力資源統計月報 (按月)	67 年 1 月-	*(67-84 年 12 月)
3. 人力資源調查統計年報(按年)	76 年 -	*(76-93 年)
4. 人力運用調查報告 (按年)	67 年 -	*(67-84 年)
5. 青少年狀況調查報告	79、81、83、85、87、90、 98 年	
6. 失業狀況調查報告	87 年	
7. 婦女婚育與就業調查報告	*(68-77)、*79、*82、*89、92、 95 年	
8. 國內遷徙調查報告	*(68-77)、78、81、91、 96 年	
9. 住宅狀況調查報告	*(68 年-78)、82 年	
10. 時間運用調查報告	*76、79、83 年	
11. 國民休閒生活調查報告	*77、*80、83* 年	
12. 工作經驗調查報告	*(68 年-76)、78、81、86 年	
13. 工作期望調查報告	78 年	
14. 職業訓練調查報告	*(68 年 -75 年)	
15. 國民生活型態與倫理調查報告	*80 年、84 年	
16. 國民文化活動需要調查報告	*79 年	
17. 傷病醫療與就業調查報告	*68 年 -75 年	
18. 青少年及老人狀況調查報告	*75、*77 年	
19. 老人狀況調查報告	*78、*80、*82 年	(自 85 年已移 內政部)
20. 中老年狀況調查報告	97 年	

《有*號者，表已無存書》

行政院主計處提供統計資訊申請單

日期：____年____月____日

序號：_____

說明：

- 一、申請本處統計資訊時，應根據所附統計項目清單填具申請單，向本處資料主管單位申請；本處受理申請時，得視實際申請內容及用途予以審核，並依據「行政院主計處提供統計資料及場地設備使用收費標準」予以核算費用，繳費後 10 個工作天內，完成資訊整理，郵寄或通知申請人領取。
- 二、為保障本處之智慧財產權，運用本處統計資訊，應載明資訊係由本處提供；且不得重製、改作、散布或發行本處提供之統計資訊電子檔案或光碟。

申請單位 (申請人)		單位負責人	(簽章)
		職稱	
取得方式	<input type="checkbox"/> E-MAIL <input type="checkbox"/> 郵寄 <input type="checkbox"/> 親自領取		
聯絡人		聯絡電話	
電子信箱		收據抬頭	
聯絡地址			
申請事由			
單位類別	<input type="checkbox"/> 一般 <input type="checkbox"/> 學校或學術機構 <input type="checkbox"/> 政府或民意機關		
統計項目代碼 <small>(請參考統計項目清單填列)</small>	申請資料說明	資料期間	審核結果
			<input type="checkbox"/> 同意提供 <input type="checkbox"/> 無法提供
			<input type="checkbox"/> 同意提供 <input type="checkbox"/> 無法提供
			<input type="checkbox"/> 同意提供 <input type="checkbox"/> 無法提供
			<input type="checkbox"/> 同意提供 <input type="checkbox"/> 無法提供
			<input type="checkbox"/> 同意提供 <input type="checkbox"/> 無法提供
			<input type="checkbox"/> 同意提供 <input type="checkbox"/> 無法提供
費用	總計新台幣_____元整		
簽核	承辦人 _____ 科長 _____		

※粗黑雙框線域由本處承辦人員填寫。

※上列費用請至銀行繳費(並請註明收據抬頭及聯絡人)，銀行帳號：262964 中央銀行國庫局，戶名：行政院主計處 301 專戶。

※本處於收到繳費後，即寄交資料。

行政院主計處第四局第四科統計項目清單

統計項目代碼	統計項目	週期	資料期間	資料內容	資料量
4401	人力資源調查	月	1978.01 起	就業人數、失業人數、失業率、失業原因、勞動力參與率及非勞動力。	60 MB / 年
4402	人力運用調查	年	1978 起	有偶婦女勞動力參與情形、就業者之工作時間、所得、現職在職時間、獲得現職方法與工作變換情形、勞動力低度運用情形、失業者之工作機會及希望待遇與潛在勞動力供應。	9 MB / 年
4403	婦女婚育與就業調查	3~5 年	1979~1988、1990、1993、2000、2003、2006	民間女性人口之婚姻狀況、生(養)育子女情形、料理家務時間與進出勞動市場工作史。	9 MB / 年
4404	青少年狀況調查	不定期	1990、1992、1994、1996、1998、2001、2009	青少年之在學、升學意願、工作與家庭生活狀況、休閒活動參與情形，以及對青少年相關政策之看法。	3 MB / 年
4405	老人狀況調查	不定期	1989、1991、1993	老人之居住、健康、醫療、保險、經濟狀況及對福利措施之期望。	11 MB / 年
4406	青少年及老人狀況調查	不定期	1986、1988	青少年之在學狀況、升學意願、工作期望及理想工作條件；老年人口之居住方式、健康、醫療、保險、經濟狀況及對福利措施之期望。	7 MB / 年
4407	國內遷徙調查	不定期	1979~1989、1992、2002、2007	台灣地區人口在地域間之交流狀況、遷徙原因、未來遷徙意願，以及各地區實際居住人口與暫離戶籍所在地人口之間的差異。	12 MB / 年
4408	失業狀況調查	不定期	1998 年	就業者從事工作性質及工作穩定性；失業者找工作情形、長期失業原因與對個人經濟及生活之影響；想工作而未找工作者停找工作原因及怯志工作者未來復出尋職情形。	1 MB / 年
4409	工作經驗調查	不定期	1979、1987、1989、1992、1997	工作年齡人口過去一年有無從事工作之經驗，其做過時間最長之工作種類，以及非勞動力轉變成勞動力之可能性。	8 MB / 年

統計項目代碼	統計項目	週期	資料期間	資料內容	資料量
				工作年齡人口之第一份全日工作狀況及離職原因、失業經驗、失業者之尋職信心、非勞動力最後一份工作狀況與停止工作年齡及原因。	
4410	國民生活型態與倫理調查	不定期	1991、1995	國民之飲食習慣與偏好、閱讀報章雜誌及使用大眾傳播媒體情形、家庭生活及人際關係、對生活品質之要求與期望。	10 MB / 年
4411	國民休閒生活調查	不定期	1988、1991、1994	國民之進修狀況、觀光旅遊、休閒活動及社會服務情形。	9 MB / 年
4412	時間運用調查	不定期	1987、1990、1994	國民全日作息時間之分配，以及勞動時間、通勤時間與休閒時間之結構分佈。	13 MB / 年
4413	住宅狀況調查	不定期	1979~1989、1993	國民之居住狀況、居住用建築物之質量情形、購建住宅之資金來源與居住環境品質，以及對現有住宅本體與居住環境之滿意程度。	4 MB / 年
4414	國民文化活動需要調查	不定期	1990	國民對文化活動之興趣，平日從事文化活動種類及期望政府推動之文化建設事項。	9 MB / 年
4415	工作期望調查	不定期	1989	就業者選擇工作之態度、對目前工作各項條件之滿意程度及在心理主觀上認定之理想工作條件順序。	8 MB / 年
4416	中老年狀況調查	不定期	2008	中老年勞動力狀況、經濟來源、健康狀況、生活負擔、居住情形與退休安養規劃。	5 MB / 年

行政院主計處提供統計資料及場地設備使用收費標準

第一條 本標準依規費法第十條規定訂定之。

第二條 提供統計資料及資料處理場地、設備使用之收費基準如下：

- 一、統計資料使用費：依申請資料量核計，以百萬位元組 Mega Byte(以下簡稱 MB)為計價單位，申請之統計項目資料量不足一百 MB 計新臺幣二千元，一百 MB 至不足五百 MB 計新臺幣四千元，五百 MB 以上計新臺幣六千元。以上費用不包含電子媒體，且資料量依統計項目個別計算，不得併計。
- 二、資料處理場地、設備使用費：須臨場為資料處理者，除前款統計資料使用費外，另加計場地、設備使用費如下：
 - (一)場地使用基本費計新臺幣二千元。
 - (二)機器設備使用費每人每日新臺幣二百元，不足一日者，以一日計算。

第三條 申請提供統計資料或資料處理場地、設備使用之收費，依下列規定減免：

- 一、學校或學術機構為教學或研究需要，統計資料使用費減半收費。
- 二、政府機關及民意機關為業務需要，統計資料使用費免予收費；資料處理場地、設備使用費減半收費。
- 三、為舉辦行政院主計處核定之統計調查，使用資料處理場地、設備進行抽樣調查作業者，免予收費。

第四條 本標準自發布日施行。

Computerized Media

Request form

For the purpose of _____, this department (person) request of you to provide the following statistical data in computerized media. We(I) guarantee that the use of the data are limited to the purpose stated above. We(I) will specify the sources when use your statistical data, not duplicate, rewrite, distribute and release the electronic file(or CD) of your statistical data.

Name of Subscriber : _____

Institution : _____

Address : _____

Country : _____ Zip Code : _____

TEL.NO. : _____ FAX NO. : _____

E-MAIL : _____

Delivery by :

☐ Air mail ☐ Express ☐ Self-pickup ☐ E-mail

Pricing:

The charge for providing computerized media is calculating by the individual item data volume (is not combined), and the calculate unit is based on MB (Mega Byte).

If the data volume is below 100 MB, you need to pay NT\$ 2000.

If above 100 MB but below 500MB, you need to pay NT\$ 4000.

If above 500 MB, you need to pay NT\$ 6000.

The postage and media fee are not included. Please refer to the attached table.

Please fill this request form and send it back to the following address. We'll reply you as soon as possible.

Directorate-General of Budget, Accounting & Statistics, Executive Yuan
5F, No.2, Guangzhou St., Zhongzheng District, Taipei City 100, Taiwan, (R.O.C.)

FAX NO. : 886-2-2380-3547 TEL. NO. : 886-2-2380-3537

Email : sicbs@dgbas.gov.tw

Address of Survey of Family Income & Expenditure :

Directorate-General of Budget, Accounting and Statistics, Central Taiwan Division
No.25, Guangming Rd., Nantou City, Nantou County 540, Taiwan, (R.O.C.)

FAX NO. : 886-049-239-4040 TEL. NO. : 886-049-239-4046

Date : _____

Signature : _____

Statistics Available for Subscription

CODE	ITEM	CYCLE	PERIOD	CONTENT	VOLUME
4401	Manpower Survey	monthly	From 1978.01	Numbers of the employed and unemployed; unemployment rate; reasons for unemployment; labor force participation rate and not in labor force	60MB/year
4402	Manpower Utilization Survey	yearly	From 1978	Married women's participation in the labor market; work hours of the employed; income; time on current job; method to obtaining current job and change of job; low-labor force utilization; job opportunities for the unemployed and expected pay and potential labor supply	9MB/Year
4403	Women's Marriage, Fertility and Employment Survey	3~5 years	1979~1988 、 1990 、 1993 、 2000 、 2003 、 2006	Marital status, childbirth; housekeeping activities and history of entry/exit to labor market	9MB/Year
4404	Youth's Status Survey	nonscheduled	1990 、 1992 、 1994 、 1996 、 1998 、 2001 、 2009	Schooling, further studying , working & living status of youths; participation of recreational activities by youths; opinions on youth's related policies	3MB/year
4405	Elderly Status Survey	nonscheduled	1989 、 1991 、 1993	Housing, health, medical care, insurance, finances of the elderly and expectation of welfare measures	11MB/year
4406	Youth and Elderly Status Survey	nonscheduled	1986 、 1988	Academics of youngsters ; desire for further education; desire to work and ideal work conditions; housing for the elderly; health; medical care; insurance; finances; expectation of welfare measures	7MB/year
4407	Internal Migration Survey	nonscheduled	1979~1989 、 1992 、 2002 、 2007	Flow of the population; reasons for migration; desire for future migration; the difference between permanent resident and moving current populations	12MB/year
4408	Unemployment Status Survey	nonscheduled	1998	Job nature and stability; job-seeking of the unemployed; reasons for long-term unemployment and impact on personal finances and life; reasons for stopping to look for a job; future job-seeking of discouraged workers	1MB/year

CODE	ITEM	CYCLE	PERIOD	CONTENT	VOLUME
4409	Work Experience Survey	nonscheduled	1979~1987、1989、1992、1997	Work experience of the past year of the working-age population; types of work engaged in for the longest time; possibility of not in labor force turning into labor force 1st fulltime job and reason for leaving the job of the working-age population; unemployment experience; the confidence of the unemployed in finding another job; the last job of the not in labor force and age of and reason for leaving the job	8MB/year
4410	People's Lifestyle and Ethics Survey	nonscheduled	1991、1995	Drinking and eating habits and preferences; reading newspapers/magazines and use of mass media; family life and interpersonal relationships; demand for and expectation of quality of life	10MB/year
4411	People's Leisure Life Survey	nonscheduled	1988、1991、1994	Further education; sightseeing and traveling; recreation and social service	9MB/year
4412	Time Use Survey	nonscheduled	1987、1990、1994	Time distribution throughout the day: hours spent working, in transit and at play	13MB/year
4413	Housing Status Survey	nonscheduled	1979~1989、1993	Housing; quality and quantity of residential buildings; financing of purchase/construction of residence and quality of living environment; satisfaction degree of current residence and surroundings	4MB/year
4414	People's Cultural Activity Demands Survey	nonscheduled	1990	Interest in cultural activities; types of cultural activities engaged in; cultural events government is expected to hold	9MB/year
4415	Work Expectation Survey	nonscheduled	1989	Attitude towards selection of job; satisfaction degree of current job; ideal job conditions	8MB/year
4416	Report on the middle-aged and old status survey	nonscheduled	2008	Labor force status, current income source, health status, needs to take care of relatives, living status and retirement planning of persons aged 45 years & over	5MB/year

Subscribers overseas may contact book agencies :

Chinese Statistical Association
2 Kwangchow Street
Taipei City, Republic of China
TEL : 886-2-23803656
FAX : 886-2-23803659
E-Mail: d807@dgbas.gov.tw

