

人力資源調查統計年報

YEARBOOK OF MANPOWER SURVEY STATISTICS, 2008

民國 97 年

行政院主計處

中華民國 98 年 3 月編印

DIRECTORATE-GENERAL OF BUDGET, ACCOUNTING AND
STATISTICS, EXECUTIVE YUAN, REPUBLIC OF CHINA, MARCH 2009

人力資源調查統計年報

發行人：石素梅

發行機關：行政院主計處

地址：臺北市廣州街2號

電話：(02)2380-3601~3621

印刷所：科藝彩色製版股份有限公司

地址：臺北市大理街157號3樓之2

電話：(02)2302-0406

經銷者：中國統計學社

地址：臺北市廣州街2號

電話：(02)2380-3656

五南師大店

地址：臺北市師大路129號B1

電話：(02)2368-4985

五南文化廣場

地址：臺中市中山路6號

電話：(04)2226-0330

國家書店松江門市

地址：臺北市松江路209號1F

電話：(02)2518-0207

國家網路書店

<http://www.govbooks.com.tw>

出版年月：中華民國98年3月

創刊年月：中華民國76年

定價：每本新臺幣250元

G P N：2007600002

I S S N：1028-7302

前 言

人力資源調查統計，為規劃人力資源分配，策訂國家建設計畫之重要參據，現代國家莫不積極推動辦理此項調查，冀能定期獲得可靠之人力統計資料。我國臺灣地區天然資源有限，人力遂成為主要之生產要素，如何有效運用人力資源，解決人力市場供需調節等問題，尤屬重要。因此政府為明瞭臺灣地區人力供應情形，勞動力之數量、品質、就業、失業狀況與人力發展趨勢，本處乃按月以家庭為對象，查編人力資源統計，同時為提升統計應用時效，已將其調查結果，編印人力資源統計月報，定期刊布。

本調查係採「分層二段隨機抽樣法」，就第一段先抽出約 511 個樣本村里，第二段再抽出約 20,300 樣本戶，調查樣本總抽出率約 2.7%，兼採派員面訪與電話訪問兩種調查方法。民國 82 年以前，以臺灣省、臺北市、高雄市為抽樣副母體，加以推計整個臺灣地區重要人力基本特徵值，若欲對各縣市別之勞動力狀況及失業等樣本稀少之項目，按月編製交叉分類統計，作精細而深入分析則尚有所困難。為彌補此種缺憾，乃自 67 年起，逐年將 1 至 12 月有關樣本資料加總推算，彙編「勞動力調查研究分析」一種，用以彌補按月發表資料之不足。自 82 年 1 月起改按臺灣地區 23 個縣市為個別單一副母體抽樣，按月發布縣市別人力重要指標；惟考量統計結果之精確度，自 94 年 6 月起縣市別重要勞動統計指標改以按半年之累計平均值發布。

本調查多年來均與受僱員工調查統計結果，合併編印「勞工統計年報」一種，分送各界參用。為保持人力資源調查統計結果之完整性，並簡化刊物種類與篇幅，爰自 77 年起比照月報名稱，將原「勞工統計年報」中有關本調查結果部分與「勞動力調查研究分析」合併刊印，另增列各類補充專案調查重要結果，追溯估計與調整銜接結果連同有關國際人力統計資料等，一併編輯為「人力資源調查統計年報」一種，並改以資料之主體年份為年報之年別名稱，俾利使用資料者之研參應用。

本年報係將按月人力資源調查統計結果加以分類、整理彙編而成，期能增廣下列用途：

- (一)綜合陳示臺灣地區人力資源結構、就業、失業等統計之完整時間數列，藉以觀察既往變遷，測知未來發展情勢，增進統計效用，提供人力規劃、職業訓練及就業服務等施政決策之參據。
- (二)運用全年調查較大樣本資料，進而作較細之分類統計，如按各行業、職業別、縣市別就業、失業人口等，依其各項特性編製交叉統計，以提升統計層次，而

(2)

增廣研究分析之用途。

(三)便利國際人力統計資料之比較，以促進國際統計交流，增強國際間之了解與合作。

為配合政府 e 化及響應環保，「人力資源統計月報」自 96 年 2 月（即 399 期；資料時期為 96 年 1 月）起停印紙本，嗣後如需查閱，請逕至本處網站（<http://www.dgbas.gov.tw>）點選「出版品」→「統計電子書」→「就業失業統計」→「人力資源調查統計月報」查詢；或請參閱隨書贈送之光碟片。

本調查雖已辦理有年，惟因社會環境變遷，經濟快速發展，各界需求人力統計，莫不較前倍加關切，本刊倘有疏漏之處，尚祈不吝賜正，藉資改進參考。此外，在推動調查及編算過程中，由於各受訪家庭之充分合作，提供翔實資料，方能按期編印發表，謹此併致謝忱。

凡 例

- 一、本年報之編印目的在提供有關臺灣地區人力資源調查統計資料，俾便瞭解15歲以上民間人口之質量、勞動力、就業、失業等狀況，以為釐訂經建計畫、人力發展、就業輔導及勞工政策等參考依據。
- 二、本年報所載資料由本處負責調查、整理及統計分析，每月調查樣本戶數約20,300戶。
- 三、本年報所載資料如有更新數字均予以修正，凡與前期內容不同者，悉以本年報數字為準。
- 四、本年報為便於國際間參考及交流起見，除提要分析外，一律中英文對照。
- 五、本年報所用符號意義如下
 - 0 表示數字不及一單位
 - 表示無數字
 - ... 表示數字不明
- 六、本年報資料因四捨五入關係，部分總計數字不等於細項數字之和。

EXPLANATORY NOTES

1. The Yearbook of Manpower Statistics is to provide associated statistics in Taiwan Area, in terms of quantity, quality and status about the labor force, employment and unemployment of civilian population aged 15 years and over, for economic planning, manpower development, employment service and labor policy.
2. The data presented in this year book except the international are responsible to the DGBAS for survey data processing analysis the sample are about 20,300 households every month.
3. The figures given in this issue may not agree with the corresponding figures in the previous issue due to the corrections and revisions made in exchange of base.
4. In order to facilitate reference and promote inter-changeability of statistical data among nations, the year book is written on a bilingual basis except the prefatory analysis, special topics etc.
5. The following symbols are used for tables:

0	less than a unit of value
—	none
...	not available
6. The figures of total item in this issue may not agree with the sums of detail due to omitting the decimal fraction less than 0.5 and counting all the others.

人力資源調查統計年報

目 錄

前 言	(1)
凡 例	(3)
壹、人力資源調查提要分析	(14)
貳、人力資源調查統計結果表	
甲、歷年及月別數列統計	
表 1 歷年人力資源調查重要結果	2
表 2 歷年人力資源調查重要指標	4
表 3 歷年人力資源調查重要指數	6
表 4 歷年15歲以上民間人口之年齡	8
表 5 歷年15歲以上民間人口之教育程度	16
表 6 歷年勞動力之年齡	22
表 7 歷年年齡組別之勞動力參與率	30
表 8 歷年教育程度別之勞動力參與率	34
表 9 歷年婚姻狀況別之勞動力參與率	37
表 10 歷年就業者之年齡分配	38
表 11 歷年就業者之教育程度	42
表 12 歷年就業者之行業	48
表 13 歷年就業者之職業	72
表 14 歷年就業者之從業身分	76
表 15 歷年就業者之服務場所員工人數	80
表 16 歷年失業者人數按初次尋職者與非初次尋職者分	86
表 17 歷年年齡組別失業人數	88
表 18 歷年年齡組別失業率	92
表 19 歷年教育程度別失業人數	96
表 20 歷年教育程度別失業率	99

(6)

表 21	失業者平均失業週數	102
表 22	歷年非勞動力按未參與勞動之原因分	104

乙、當年交叉分類統計

一、地區別統計

表 23	人力資源調查重要結果	106
表 24	人力資源調查重要指標	108
表 25	15歲以上民間人口之教育程度與年齡	110
表 26	勞動力之教育程度與年齡	114
表 27	年齡組別之勞動力參與率	118
表 28	教育程度別之勞動力參與率	122
表 29	婚姻狀況別之勞動力參與率	125
表 30	就業者之教育程度與年齡	126
表 31	就業者之行業	130
表 32	就業者之職業	142
表 33	就業者之從業身分	146
表 34	失業人數之教育程度與年齡	150
表 35	年齡組別失業率	152
表 36	教育程度別失業率	156
表 37	非勞動力按未參與勞動之原因分	160

二、勞動力

表 38	15歲以上民間人口之年齡、勞動力狀況與教育程度	164
表 39	15歲以上民間人口之婚姻與勞動力狀況	166
表 40	勞動力參與率按年齡與婚姻狀況分	167
表 41	勞動力參與率按年齡與教育程度分	168
表 42	勞動力參與率按教育程度與婚姻狀況分	169
表 43	女性勞動力狀況、婚姻狀況與從業身分按年齡分	170

三、就業

表 44	就業者之行業按教育程度與年齡分	172
------	-----------------------	-----

表 45	就業者之職業按教育程度與年齡分	178
表 46	就業者之從業身分按教育程度與年齡分	180
表 47	就業者之行業與職業	182
表 48	就業者按年齡與教育程度分	188
表 49	就業者按中分類行業與從業身分分	189
表 50	就業者按中分類職業與從業身分分	193
表 51	就業者平均每人每週主要工作時數按中分類行業與從業身分分...	196
表 52	就業者之年齡與每週工作時數	200
表 53	就業者之年齡與主要工作每週工作時數	202
表 54	就業者主要工作之行業與每週工作時數	204
表 55	就業者主要工作之從業身分與每週工作時數	208
表 56	就業者平均每人每週主要工作時數按行業與職業分	210

四、失業

表 57	失業者按年齡與教育程度分	214
表 58	失業率按年齡與教育程度分	215
表 59	失業者按年齡與失業原因分	216
表 60	失業率按婚姻狀況與年齡分	218
表 61	失業率按婚姻狀況與教育程度分	219
表 62	失業者之性別、年齡、教育程度與失業週數	220
表 63	失業者之失業原因、找尋工作方法與失業週數	221
表 64	失業者希望找尋工作之時間性質與找尋工作方法	222
表 65	年齡組別及教育程度別尋職者之找尋工作方法	223
表 66	年齡組別及教育程度別尋職者找尋工作之時間性質	224
表 67	原有職業之失業者按失業前行業、職業與從業身分分	225
表 68	原有職業之失業者按年齡與失業前之行業、職業、從業身分分...	226
表 69	原有職業之失業者按失業前之行業、職業、從業身分與失業原因分	230

五、非勞動力

表 70	非勞動力按年齡、教育程度與未參與勞動之原因分	234
------	-------------------------------	-----

(8)

丙、追溯估計與調整銜接結果

表 71	歷年人力資源調查重要結果	236
表 72	歷年人力資源調查重要指標	238
表 73	歷年15歲以上民間人口之年齡分配	240
表 74	歷年15歲以上民間人口之教育程度	244
表 75	歷年就業者之從業身分	246

參、轉載國際資料

表 76	世界主要國家(地區)歷年勞動力參與率	248
表 77	世界主要國家(地區)歷年失業率	249

肆、人力資源調查統計編製方法概述	250
------------------------	-----

伍、名詞與定義	262
---------------	-----

陸、訪問表.....	269
------------	-----

CONTENTS

Preface	(1)
Explanatory Notes	(4)
I .Summary Analysis	(14)
II .Statistical Tabulation for Manpower Survey	
1.Yearly and Monthly Data	
Table 1. Important Results of Manpower Surveys, by Year	2
Table 2. Important Indicators Based on Manpower Survey Results, by Year	4
Table 3. Important Indexes Based on Manpower Survey Results , by Year....	6
Table 4. Age of Civilian Population Aged 15 Years and Over, by Year	8
Table 5. Educational Attainment of Civilian Population Aged 15 Years and Over, by Year	16
Table 6. Age of Labor Force, by Year	22
Table 7. Age Labor Force Participation Rates, by Year	30
Table 8. Educational-Attainment Labor Force Participation Rates, by Year...	34
Table 9. Marital-Status Labor Force Participation Rates, by Year	37
Table 10. Age of Employed Persons, by Year.....	38
Table 11. Educational Attainment of Employed Persons, by Year.....	42
Table 12. Industry of Employed Persons, by Year	48
Table 13. Occupation of Employed Persons, by Year.....	72
Table 14. Class of Workers for Employed Persons, by Year.....	76
Table 15. Number of Employees in Establishments where Employed Persons Worked for, by Year.....	80
Table 16. Number Categorized by New/Experienced Jobseekers of Unemployed Persons, by Year.....	86
Table 17. Number Categorized by Age of Unemployed Persons, by Year	88
Table 18. Age Unemployment Rates, by Year.....	92
Table 19. Number Categorized by Educational Attainment of Unemployed Persons, by Year	96

Table 20.	Educational-Attainment Unemployment Rates, by Year	99
Table 21.	Duration in Average Weeks of Unemployment for Unemployed Persons, by Year.....	102
Table 22.	Persons Not in Labor Force with Reason Why Not, by Year.....	104

2.Current Year Data

(1)District (or Region)

Table 23.	Important Results of Manpower Surveys	106
Table 24.	Important Indicators Based on Manpower Survey Results	108
Table 25.	Educational Attainment and Age of Civilian Population Aged 15 Years and Over.....	110
Table 26.	Educational Attainment and Age of Labor Force.....	114
Table 27.	Age Labor Force Participation Rates.....	118
Table 28.	Educational-Attainment Labor Force Participation Rates	122
Table 29.	Marital-Status Labor Force Participation Rates.....	125
Table 30.	Educational Attainment and Age of Employed Persons	126
Table 31.	Industry of Employed Persons.....	130
Table 32.	Occupation of Employed Persons.....	142
Table 33.	Class of Workers for Employed Persons.....	146
Table 34.	Educational Attainment and Age of Unemployed Persons	150
Table 35.	Age Unemployment Rates	152
Table 36.	Educational-Attainment Unemployment Rates.....	156
Table 37.	Persons Not in Labor Force with Reason Why Not.....	160

(2)Labor Force

Table 38.	Age, Labor Force Status and Educational Attainment of Civilian Population Aged 15 Years and Over.....	164
Table 39.	Marital Status and Labor Force Status of Civilian Population, Aged 15 Years and Over.....	166
Table 40.	Labor Force Participation Rates, by Age and Marital Status	167
Table 41.	Labor Force Participation Rates, by Age and Educational Attainment.....	168

Table 42.	Labor Force Participation Rates, by Educational Attainment and Marital Status.....	169
Table 43.	Women's Labor Force Status, Marital Status and Class of Worker, by Age.....	170

(3)Employment

Table 44.	Industry of Employed Persons, by Educational Attainment and Age.....	172
Table 45.	Occupation of Employed Persons, by Educational Attainment and Age	178
Table 46.	Class of Workers for Employed Persons, by Educational Attainment and Age.....	180
Table 47.	Industry and Occupation of Employed Persons.....	182
Table 48.	Employed Persons, by Age and Educational Attainment	188
Table 49.	Employed Persons, by Mid-Category of Industries and Class of Workers.....	189
Table 50.	Employed Persons, by Mid-Category of Occupations and Class of Workers.....	193
Table 51.	Average Weekly Work Hours for Major Jobs of Employed Persons, by Mid-Category of Industries and Class of Workers	196
Table 52.	Age and Weekly Work Hours of Employed Persons	200
Table 53.	Age and Weekly Work Hours for Major Jobs of Employed Persons	202
Table 54.	Industry and Weekly Work Hours for Major Jobs of Employed Persons.....	204
Table 55.	Class of Workers and Weekly Work Hours for Major Jobs of Employed Persons.....	208
Table 56.	Average Weekly Work Hours for Major Jobs of Employed Persons, by Industry and Occupation.....	210

(4)Unemployment

Table 57.	Unemployed Persons, by Age and Educational Attainment	214
Table 58.	Unemployment Rates, by Age and Educational Attainment	215

(12)

Table 59.	Unemployed Persons ,by Age and Reason Why in Unemployment.	216
Table 60.	Unemployment Rates, by Marital Status and Age.....	218
Table 61.	Unemployment Rates, by Marital Status and Educational Attainment.....	219
Table 62.	Unemployed Persons, by Sex, Age, Educational Attainment and Duration of Unemployment.....	220
Table 63.	Unemployed Persons, by Reason Why in Unemployment, Job Seeking Method Used and Duration of Unemployment.....	221
Table 64.	Unemployed Persons Seeking for Full-time or Part-time Jobs, by Job Seeking Method Used.....	222
Table 65.	Age, Educational Attainment and Job Seeking Method Used of Jobseekers.....	223
Table 66.	Age, Educational Attainment and Job Type Expected of Jobseekers.....	224
Table 67.	Unemployed Persons with Work Experience, by Previous Job's Industry, Occupation and Class of Workers.....	225
Table 68.	Unemployed Persons with Work Experience, by Age, Previous Job's Industry, Occupation, and Class of Workers.....	226
Table 69.	Unemployed Persons with Work Experience, by Reason Why in Unemployment, Previous Job's Industry, Occupation and Class of Workers.....	230

(5)Not in Labor Force

Table 70.	Persons Not in Labor Force, by Age, Educational Attainment and Reason Why Not.....	234
-----------	--	-----

3.Backward Estimates and Linkingly Adjusted Results

Table 71.	Important Results of Manpower Surveys, by Year.....	236
Table 72.	Important Indicators Based on Manpower Survey Results, by Year.....	238
Table 73.	Age of Civilian Population Aged 15 Years and Over, by Year.....	240
Table 74.	Educational Attainment of Civilian Population Aged 15 Years and Over, by Year.....	244

Table 75.	Class of Workers for Employed Persons, by Year.....	246
III. International Data		
Table 76.	Labor Force Participation Rates in Major Countries/Territories, by Year.....	248
Table 77.	Unemployment Rates in Major Countries/Territories, by Year.....	249
IV. General Description of Statistical Methods for Manpower Survey.....		255
V. Terms and Definitions.....		265
VI. Questionnaire.....		270

壹、人力資源調查提要分析

中華民國 97 年

一、經濟情勢

就 97 年整體經濟情勢來說，受美國次級房貸風暴衍生之國際金融海嘯衝擊，全球經濟體景氣明顯下滑，導致國內製造業廠商部分產能閒置、營造工程量衰退，民間消費與投資均呈低迷，97 年全年經濟成長率僅 1.87%。在景氣衰退、業務緊縮影響下，下半年失業情勢急速惡化，雖政府已積極研議相關因應措施，全年平均失業率仍上升至 4.14%；另全年平均就業人數 1,040 萬 3 千人，雖較 96 年增加 10 萬 9 千人，惟增幅 1.06%係近 6 年來新低，顯示整體勞動市場成長動能明顯趨緩。

表 1 近年重要經濟指標

年 別	經 濟 成長率 (%)	對 外 貿 易 年增率 (%)		生 產 指 數 年增率 (%)		物 價 指 數 年增率 (%)		就 業 人 數 年增率 (%)	失 業 率 (%)
		出 口	進 口	工 業 生 產 指 數	製 造 業 生 產 指 數	消 費 者 物 價 指 數	躉 售 物 價 指 數		
93 年	6.15	21.10	31.83	9.30	9.97	1.61	7.03	2.22	4.44
94 年	4.16	8.81	8.21	3.76	3.66	2.31	0.62	1.60	4.13
95 年	4.80	12.89	11.00	4.70	4.50	0.60	5.63	1.70	3.91
96 年	5.70	10.12	8.17	7.77	8.34	1.80	6.47	1.81	3.91
97 年	0.12	3.63	9.67	-1.78	-1.56	3.53	5.15	1.06	4.14

註：97 年經濟成長率為初步資料。

二、勞動力狀況

(一)勞動力：97 年臺灣地區平均勞動力為 1,085 萬 3 千人，較上 (96) 年增加 14 萬人或 1.31%，其中女性勞動力增加 1.81%；男性亦增 0.93%。

表 2 人力資源調查結果主要指標

單位：千人

年別	15 歲 以上民 間人口	勞動力									非勞 動力
		合計	男	女	就業者			失業者			
					小計	男	女	小計	男	女	
93 年	17760	10240	5968	4272	9786	5680	4106	454	288	166	7520
94 年	17949	10371	6012	4359	9942	5753	4190	428	259	169	7578
95 年	18166	10522	6056	4467	10111	5810	4301	411	245	166	7644
96 年	18392	10713	6116	4597	10294	5868	4426	419	248	171	7679
97 年	18623	10853	6173	4680	10403	5902	4501	450	271	179	7770

(二)勞動力參與率：97 年平均勞動力參與率為 58.28%，較上年上升 0.03 個百分點，係近 11 年來新高，其中女性為 49.67%，較上年上升 0.23 個百分點；男性為 67.09%，則較上年下降 0.15 個百分點。按年齡結構觀察，25~44 歲與 45~64 歲年齡者之勞動力參與情形分別上升 0.40 個百分點與 0.28 個百分點，15~24 歲則下降 0.93 個百分點，而 65 歲以上年齡者亦下降 0.03 個百分點。

表 3 各年齡別之勞動力參與率

單位：%

年 別	總 計			年 齡 別							
	計	男	女	15~24 歲	25~44 歲			45~64 歲			65 歲以上
					計	25~34 歲	35~44 歲	計	45~54 歲	55~64 歲	
93 年	57.66	67.78	47.71	33.52	81.25	82.41	80.13	59.96	69.73	41.48	7.42
94 年	57.78	67.62	48.12	32.61	81.87	83.16	80.62	60.24	70.24	41.55	7.27
95 年	57.92	67.35	48.68	31.48	82.98	84.32	81.66	60.01	70.29	41.51	7.58
96 年	58.25	67.24	49.44	31.10	83.41	84.53	82.28	60.55	70.83	43.00	8.13
97 年	58.28	67.09	49.67	30.17	83.81	84.89	82.69	60.83	71.33	43.67	8.10

(16)

三、就業狀況

(一)就業人數：97年平均就業人數為1,040萬3千人，較上年增加10萬9千人或1.06%。由就業人口之教育結構觀察，大專及以上程度者占總就業之比率逐年上升至40.14%，就業人力素質明顯提升。

圖1 就業者之教育程度

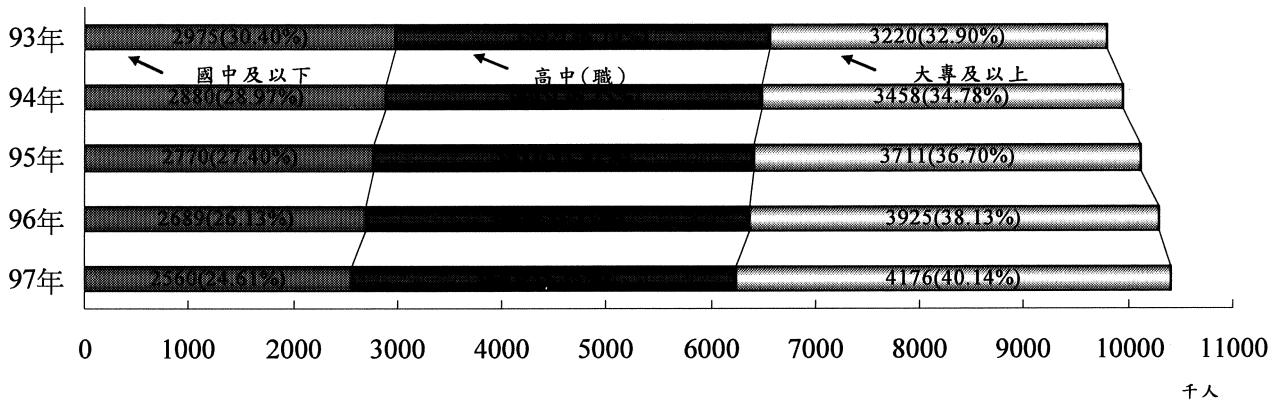

(二)行業別：97年農業部門就業人數續呈減勢，平均為53萬5千人，占總就業之比率續降至5.14%。工業部門平均就業人數為383萬2千人或占36.84%，較上年增加4萬4千人或1.15%，其中製造業增加4萬4千人或1.52%，營造業則減少4千人或0.56%。服務業部門就業人數持續成長至603萬6千人或占58.02%，較上年計增7萬4千人或1.23%，其中各業多呈增勢，以教育服務業增加1萬7千人或2.81%最多；其次為專業、科學及技術服務業與支援服務業均增加1萬6千人或5.26%與7.41%；批發及零售業則減少1萬2千人或0.69%。

表4 就業者之行業

單位：千人

年 別	總 計		農、林、 漁、牧業		工 業		製造業		營造業		服 務 業	
	人數	%	人數	%	人數	%	人數	%	人數	%	人數	%
93 年	9786	100.00	642	6.56	3514	35.90	2681	27.40	732	7.48	5631	57.54
94 年	9942	100.00	590	5.94	3619	36.40	2732	27.47	791	7.96	5733	57.67
95 年	10111	100.00	554	5.48	3700	36.59	2777	27.46	829	8.20	5857	57.92
96 年	10294	100.00	543	5.28	3788	36.80	2842	27.61	846	8.22	5962	57.92
97 年	10403	100.00	535	5.14	3832	36.84	2886	27.74	842	8.09	6036	58.02

(三)職業別：97 年各職類就業人口中，以技術人員增加 11 萬 4 千人最多；專業人員之 4 萬 7 千人居次；服務工作人員則減少 2 萬 6 千人。由就業人口之職業結構觀之，生產操作人員與農事工作人員因產業結構轉變，致所占比率持續降為 31.86%與 4.99%，係歷年來之最低點；專業人員、技術人員則呈逐年增加，97 年分別增至 8.78%、20.51%。

表 5 就業者職業之結構

單位：%

年 別	總計	民代及主 管 人 員	專業 人員	技術 人員	事務工 作人員	服務工 作人員	農事工 作人員	生產操 作人員
93 年	100.00	4.56	7.42	18.13	11.30	18.89	6.42	33.27
94 年	100.00	4.51	8.00	18.45	11.39	18.77	5.81	33.08
95 年	100.00	4.47	8.22	19.08	11.26	19.05	5.35	32.56
96 年	100.00	4.49	8.41	19.62	11.00	19.08	5.16	32.25
97 年	100.00	4.43	8.78	20.51	10.80	18.63	4.99	31.86

(四)從業身分：97 年各類從業身分之就業者中，受私人僱用者與受政府僱用者分別增加 14 萬 2 千人與 2 萬 6 千人；餘則均減少，其中自營作業者與無酬家屬工作者均減少 2 萬 2 千人，雇主亦減少 1 萬 5 千人。由就業者之從業身分結構觀察，雇主所占比率為 4.88%，較上年下降 0.20 個百分點；自營作業者與無酬家屬工作者所占比率分別為 13.21%與 5.95%，亦較上年下降 0.35 與 0.27 個百分點；受僱者所占比率則升為 75.96%，其中受私人僱用者所占比率上升 0.66 個百分點，受政府僱用者亦上升 0.16 個百分點。

表 6 就業者從業身分之結構

單位：%

年 別	總計	雇 主	自營作 業 者	無酬家屬 工 作 者	受 僱 者		
					合 計	受私人 僱用者	受政府 僱用者
93 年	100.00	5.21	14.90	7.01	72.87	62.72	10.16
94 年	100.00	5.06	14.46	6.70	73.78	64.11	9.67
95 年	100.00	5.11	13.90	6.40	74.59	65.35	9.24
96 年	100.00	5.08	13.56	6.22	75.14	66.09	9.05
97 年	100.00	4.88	13.21	5.95	75.96	66.75	9.21

四、失業狀況

(一)失業人數：97 年平均失業人數為 45 萬人，較上年增加 3 萬 1 千人或 7.42%，其中因工作場所業務緊縮或歇業而失業者 15 萬 2 千人，較上年增加 2 萬 6 千人，創 4 年來新高；初次尋職者與因季節性或臨時性工作結束而失業者亦分別增加 6 千人及 2 千人。

圖 2 失業者之失業原因

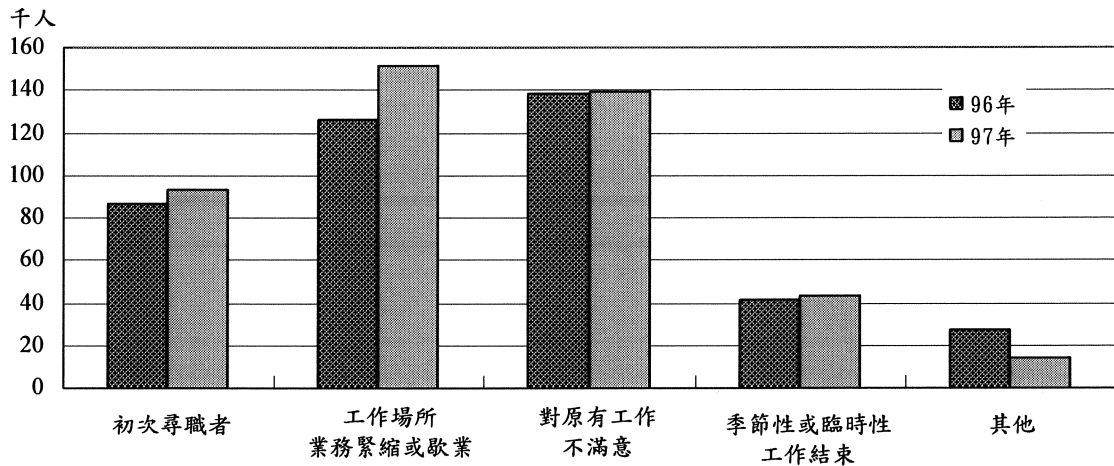

(二)失業率：97 年平均失業率為 4.14%，較上年增加 0.23 個百分點，其中男性為 4.39%，較上年增加 0.34 個百分點；女性為 3.83%，亦較上年上升 0.11 個百分點。按年齡觀察，以 15~24 歲失業率為 11.81% 最高，主要係青少年因處工作初期或調適階段，工作異動較頻繁所致，較上年上升 1.16 個百分點；25~44 歲年齡者失業率為 4.02% 次之，亦上升 0.16 個百分點；45~64 歲年齡者失業率為 2.54%，上升 0.30 個百分點。

表 7 年齡組別失業人數與失業率

單位：千人、%

年 別	總 計		男		女		15~24 歲		25~44 歲		45~64 歲	
	人數	失業率	人數	失業率	人數	失業率	人數	失業率	人數	失業率	人數	失業率
93 年	454	4.44	288	4.83	166	3.89	120	10.85	239	3.97	95	3.20
94 年	428	4.13	259	4.31	169	3.88	112	10.59	230	3.78	86	2.79
95 年	411	3.91	245	4.05	166	3.71	104	10.31	233	3.79	74	2.31
96 年	419	3.91	248	4.05	171	3.72	104	10.65	240	3.86	75	2.24
97 年	450	4.14	271	4.39	179	3.83	110	11.81	251	4.02	88	2.54

(三)教育程度別失業率：97 年各教育程度別失業率，國中及以下程度者為 3.76%，較上年上升 0.54 個百分點；高中（職）程度者與為 4.34%，亦較上年上升 0.03 個百分點；大專及以上程度者為 4.21%，較上年上升 0.21 個百分點，其中大學及以上程度者為 4.78%，居各教育程度之冠，主要係因國內教育普及，大學以上畢業人數大幅增加，且其多屬剛畢業、較年輕者，要求勞動條件相對較高，工作轉換亦較頻繁，大多為自願性失業者。

表 8 教育程度別失業人數與失業率

單位：千人

年 別	總 計		國中及以下		高中（職）		大專及以上		大學及以上	
	人數	失業率 (%)	人數	失業率 (%)	人數	失業率 (%)	人數	失業率 (%)	人數	失業率 (%)
93 年	454	4.44	134	4.31	184	4.87	136	4.06	66	4.11
94 年	428	4.13	113	3.76	171	4.54	144	4.01	77	4.23
95 年	411	3.91	92	3.21	166	4.36	154	3.98	89	4.36
96 年	419	3.91	90	3.22	166	4.31	164	4.00	102	4.51
97 年	450	4.14	100	3.76	166	4.34	184	4.21	120	4.78

(四)失業週數：97 年失業者平均失業週數為 25.3 週，較上年增加 1.1 週，其中初次尋職者為 25.6 週，較上年增加 2.6 週；非初次尋職者為 25.2 週，亦較上年增加 0.6 週。就年齡別觀察，15~24 歲青少年平均失業週數為 19.3 週，爾後隨著年齡增加失業週數多呈增加，以 45~64 歲年齡者之平均失業週數最長，達 27.6 週。就教育程度觀察，以大專及以上程度者平均失業週數 24.7 週最短；高中（職）程度者為 25.9 週；國中及以下程度者則為 25.2 週。

表 9 失業者失業週數

單位：週

年別	總計	初次尋職	非初次尋職	年 齡			教 育 程 度		
				15~24 歲	25~44 歲	45~64 歲	國中及 以 下	高中 (職)	大專及 以 上
93 年	29.4	27.0	30.0	21.1	31.3	35.2	31.1	29.7	27.3
94 年	27.6	26.9	27.8	20.4	29.1	32.9	29.7	27.4	26.2
95 年	24.3	23.2	24.5	17.8	25.5	29.8	26.0	23.6	24.0
96 年	24.2	23.0	24.6	17.7	25.8	28.2	25.4	24.5	23.3
97 年	25.3	25.6	25.2	19.3	27.1	27.6	25.2	25.9	24.7

五、非勞動力狀況

97 年平均非勞動力為 777 萬人，較上年增加 9 萬 1 千人或 1.18%，其中高齡、身心障礙者增加 6 萬 5 千人；想工作而未找工作且隨時可以開始工作者與料理家務者則分別減少 2 萬 3 千人與 1 萬人。由未參與勞動原因結構觀察，料理家務者所占比率呈逐年下降之勢，97 年降為 30.57%；想工作而未找工作且隨時可以開始工作者亦降至 2.16%；高齡、身心障礙者之比率則逐年遞升至 28.45%。

表 10 非勞動力按未參與勞動之原因分

單位：千人

年 別	總 計		想工作而 未找工作 且隨時可 以開始工作		求 學 及 準備升學		料理家務		高 齡 、 身心障礙		其 他	
	人數	%	人數	%	人數	%	人數	%	人數	%	人數	%
93 年	7520	100.00	230	3.06	2147	28.55	2567	34.14	1994	26.52	580	7.72
94 年	7578	100.00	209	2.76	2155	28.44	2523	33.29	2075	27.38	616	8.13
95 年	7644	100.00	198	2.59	2190	28.65	2445	31.98	2121	27.75	691	9.03
96 年	7679	100.00	191	2.49	2187	28.48	2386	31.06	2146	27.95	769	10.01
97 年	7770	100.00	168	2.16	2178	28.03	2376	30.57	2211	28.45	838	10.78

貳、人力資源調查統計結果表

II、Statistical Tabulation for Manpower Survey

甲、歷年及月別數列統計

1. Yearly and Monthly Data

表1 歷年人力資源調查重要結果

單位：千人

年 月 別 Year & month	總 人 口 Total population	1 5 歲 以 上 民 間 人 口 Civilian population aged 15 years & over			勞 Labor		
					合 計 Subtotal		
		計	男	女	計	男	女
		Both sexes	Male	Female	Both sexes	Male	Female
6 7 年平均 Ave., 1978	16974	10784	5452	5333	6337	4250	2087
6 8 年平均 Ave., 1979	17307	11092	5588	5504	6515	4356	2159
6 9 年平均 Ave., 1980	17642	11378	5714	5664	6629	4406	2223
7 0 年平均 Ave., 1981	17974	11698	5864	5833	6764	4503	2261
7 1 年平均 Ave., 1982	18293	12013	6022	5990	6959	4605	2354
7 2 年平均 Ave., 1983	18603	12263	6137	6126	7266	4687	2580
7 3 年平均 Ave., 1984	18865	12544	6277	6267	7491	4778	2713
7 4 年平均 Ave., 1985	19132	12860	6440	6420	7651	4860	2790
7 5 年平均 Ave., 1986	19363	13161	6596	6565	7945	4957	2988
7 6 年平均 Ave., 1987	19559	13432	6732	6700	8183	5065	3118
7 7 年平均 Ave., 1988	19781	13696	6856	6840	8247	5130	3116
7 8 年平均 Ave., 1989	20008	13955	6989	6966	8390	5231	3159
7 9 年平均 Ave., 1990	20233	14219	7116	7102	8423	5263	3160
8 0 年平均 Ave., 1991	20456	14496	7256	7240	8569	5355	3214
8 1 年平均 Ave., 1992	20652	14771	7401	7370	8765	5460	3304
8 2 年平均 Ave., 1993	20841	15087	7564	7522	8874	5497	3377
8 3 年平均 Ave., 1994	21037	15401	7724	7677	9081	5595	3485
8 4 年平均 Ave., 1995	21217	15687	7856	7832	9210	5659	3551
8 5 年平均 Ave., 1996	21383	15932	7960	7972	9310	5662	3648
8 6 年平均 Ave., 1997	21569	16170	8062	8109	9432	5731	3701
8 7 年平均 Ave., 1998	21784	16448	8188	8260	9546	5780	3767
8 8 年平均 Ave., 1999	21957	16687	8311	8376	9668	5812	3856
8 9 年平均 Ave., 2000	22126	16963	8452	8511	9784	5867	3917
9 0 年平均 Ave., 2001	22281	17179	8551	8628	9832	5855	3977
9 1 年平均 Ave., 2002	22397	17387	8642	8745	9969	5896	4074
9 2 年平均 Ave., 2003	22493	17572	8722	8849	10076	5904	4172
9 3 年平均 Ave., 2004	22574	17760	8806	8954	10240	5968	4272
9 4 年平均 Ave., 2005	22651	17949	8890	9058	10371	6012	4359
9 5 年平均 Ave., 2006	22738	18166	8992	9175	10522	6056	4467
9 6 年平均 Ave., 2007	22821	18392	9095	9297	10713	6116	4597
1 月 Jan.	22793	18296	9053	9244	10643	6095	4547
2 月 Feb.	22792	18310	9059	9252	10646	6095	4551
3 月 Mar.	22793	18323	9065	9259	10664	6107	4557
4 月 Apr.	22799	18340	9072	9268	10653	6093	4560
5 月 May	22806	18358	9080	9278	10673	6095	4578
6 月 June	22813	18377	9089	9288	10685	6099	4585
7 月 July	22822	18398	9098	9300	10754	6144	4610
8 月 Aug.	22831	18418	9107	9311	10795	6151	4644
9 月 Sept.	22835	18439	9116	9322	10739	6117	4622
1 0 月 Oct.	22844	18460	9126	9334	10741	6121	4620
1 1 月 Nov.	22855	18481	9136	9346	10766	6131	4635
1 2 月 Dec.	22867	18503	9145	9357	10795	6145	4649
9 7 年平均 Ave., 2008	22905	18623	9201	9422	10853	6173	4680
1 月 Jan.	22875	18522	9154	9368	10802	6150	4652
2 月 Feb.	22882	18539	9162	9378	10773	6144	4629
3 月 Mar.	22886	18557	9169	9388	10797	6162	4635
4 月 Apr.	22891	18573	9179	9395	10807	6149	4658
5 月 May	22895	18591	9176	9415	10829	6147	4681
6 月 June	22901	18610	9197	9413	10842	6163	4680
7 月 July	22908	18630	9205	9425	10878	6191	4687
8 月 Aug.	22912	18651	9216	9435	10916	6206	4710
9 月 Sept.	22914	18669	9224	9445	10869	6183	4686
1 0 月 Oct.	22923	18690	9234	9456	10901	6194	4707
1 1 月 Nov.	22934	18711	9244	9467	10917	6199	4718
1 2 月 Dec.	22943	18732	9254	9478	10903	6187	4716

TABLE 1. IMPORTANT RESULTS OF MANPOWER SURVEYS, BY YEAR

Unit : Thousand Persons

動力						非勞動力		
Force						Not in labor force		
就業			失業					
Employed			Unemployed					
計	男	女	計	男	女	計	男	女
Both sexes	Male	Female	Both sexes	Male	Female	Both sexes	Male	Female
6231	4183	2048	106	67	39	4448	1202	3246
6432	4306	2126	83	50	33	4577	1232	3345
6547	4357	2191	82	49	33	4749	1308	3441
6672	4448	2224	92	55	37	4934	1362	3572
6811	4509	2301	149	96	53	5054	1417	3636
7070	4561	2509	197	126	71	4996	1451	3546
7308	4661	2647	183	116	67	5052	1499	3553
7428	4719	2709	222	141	81	5210	1580	3630
7733	4821	2912	212	136	75	5216	1639	3577
8022	4966	3057	161	100	61	5248	1667	3581
8107	5043	3064	139	87	52	5449	1725	3724
8258	5149	3110	132	82	49	5565	1758	3807
8283	5175	3108	140	88	52	5795	1853	3942
8439	5274	3165	130	80	49	5927	1901	4026
8632	5380	3252	132	81	52	6006	1940	4066
8745	5422	3323	128	75	54	6213	2068	4145
8939	5511	3428	142	84	58	6321	2129	4191
9045	5558	3487	165	101	64	6478	2197	4281
9068	5508	3560	242	154	88	6621	2298	4324
9176	5562	3613	256	169	88	6738	2331	4407
9289	5610	3679	257	169	88	6902	2409	4493
9385	5624	3761	283	188	95	7020	2499	4521
9491	5670	3821	293	197	95	7178	2585	4594
9383	5553	3830	450	302	148	7347	2696	4651
9454	5547	3907	515	348	167	7417	2746	4671
9573	5579	3994	503	326	177	7495	2818	4677
9786	5680	4106	454	288	166	7520	2838	4682
9942	5753	4190	428	259	169	7578	2878	4700
10111	5810	4301	411	245	166	7644	2936	4708
10294	5868	4426	419	248	171	7679	2979	4700
10239	5853	4386	403	242	162	7654	2957	4696
10243	5854	4389	402	241	161	7665	2964	4701
10244	5855	4389	420	252	168	7659	2958	4702
10245	5849	4396	408	244	164	7687	2980	4708
10260	5852	4408	413	243	170	7685	2985	4700
10262	5849	4413	423	251	172	7692	2989	4703
10321	5892	4429	433	252	181	7644	2954	4690
10353	5902	4451	442	249	193	7623	2956	4668
10310	5872	4438	429	245	184	7700	3000	4700
10320	5870	4450	421	251	170	7719	3005	4714
10349	5878	4471	417	253	164	7715	3005	4711
10381	5896	4485	414	250	164	7708	3000	4708
10403	5902	4501	450	271	179	7770	3028	4742
10391	5899	4492	411	251	159	7720	3003	4716
10349	5883	4466	424	261	163	7766	3018	4748
10380	5907	4473	417	256	161	7760	3007	4753
10395	5902	4494	412	248	164	7766	3029	4737
10413	5904	4509	416	244	172	7762	3028	4734
10414	5909	4505	428	254	174	7768	3034	4733
10436	5929	4507	442	263	179	7752	3014	4738
10464	5945	4519	452	261	191	7735	3010	4724
10405	5913	4492	464	271	194	7800	3041	4758
10424	5907	4517	476	287	189	7790	3040	4749
10410	5886	4524	507	313	193	7794	3045	4749
10354	5847	4508	549	341	208	7829	3067	4763

表2 歷年人力資源調查重要指標

單位：%

年 月 別 Year & month	15歲以上民間人 口占總人口之比率 Proportion of civilian population aged 15 years & over to total population	勞 動 力 Labor force			
		占 總 人 口 之 比 率 Proportion of labor force to total population	占 15 歲 以 上 民 間 人 口 之 比 率 (勞動力參與率) Labor force participation rate		
			計 Both sexes	男 Male	女 Female
67年平均 Ave., 1978	63.53	37.33	58.76	77.96	39.13
68年平均 Ave., 1979	64.09	37.64	58.73	77.95	39.23
69年平均 Ave., 1980	64.49	37.58	58.26	77.11	39.25
70年平均 Ave., 1981	65.08	37.63	57.82	76.78	38.76
71年平均 Ave., 1982	65.67	38.04	57.93	76.47	39.30
72年平均 Ave., 1983	65.92	39.06	59.26	76.36	42.12
73年平均 Ave., 1984	66.49	39.71	59.72	76.11	43.30
74年平均 Ave., 1985	67.22	39.99	59.49	75.47	43.46
75年平均 Ave., 1986	67.97	41.03	60.37	75.15	45.51
76年平均 Ave., 1987	68.67	41.84	60.93	75.24	46.54
77年平均 Ave., 1988	69.24	41.69	60.21	74.83	45.56
78年平均 Ave., 1989	69.75	41.93	60.12	74.84	45.35
79年平均 Ave., 1990	70.28	41.63	59.24	73.96	44.50
80年平均 Ave., 1991	70.86	41.89	59.11	73.80	44.39
81年平均 Ave., 1992	71.52	42.44	59.34	73.78	44.83
82年平均 Ave., 1993	72.39	42.58	58.82	72.67	44.89
83年平均 Ave., 1994	73.21	43.17	58.96	72.44	45.40
84年平均 Ave., 1995	73.94	43.41	58.71	72.03	45.34
85年平均 Ave., 1996	74.51	43.54	58.44	71.13	45.76
86年平均 Ave., 1997	74.97	43.73	58.33	71.09	45.64
87年平均 Ave., 1998	75.51	43.82	58.04	70.58	45.60
88年平均 Ave., 1999	76.00	44.03	57.93	69.93	46.03
89年平均 Ave., 2000	76.66	44.22	57.68	69.42	46.02
90年平均 Ave., 2001	77.10	44.13	57.23	68.47	46.10
91年平均 Ave., 2002	77.63	44.51	57.34	68.22	46.59
92年平均 Ave., 2003	78.12	44.80	57.34	67.69	47.14
93年平均 Ave., 2004	78.67	45.36	57.66	67.78	47.71
94年平均 Ave., 2005	79.24	45.78	57.78	67.62	48.12
95年平均 Ave., 2006	79.89	46.28	57.92	67.35	48.68
96年平均 Ave., 2007	80.59	46.94	58.25	67.24	49.44
1 月 Jan.	80.27	46.69	58.17	67.33	49.19
2 月 Feb.	80.34	46.71	58.14	67.28	49.19
3 月 Mar.	80.39	46.79	58.20	67.37	49.22
4 月 Apr.	80.44	46.73	58.09	67.16	49.21
5 月 May	80.50	46.80	58.14	67.12	49.35
6 月 June	80.55	46.84	58.14	67.11	49.37
7 月 July	80.62	47.12	58.45	67.54	49.57
8 月 Aug.	80.67	47.28	58.61	67.54	49.87
9 月 Sept.	80.75	47.03	58.24	67.10	49.58
10 月 Oct.	80.81	47.02	58.19	67.07	49.50
11 月 Nov.	80.86	47.11	58.25	67.11	49.60
12 月 Dec.	80.92	47.21	58.34	67.20	49.69
97年平均 Ave., 2008	81.30	47.38	58.28	67.09	49.67
1 月 Jan.	80.97	47.22	58.32	67.19	49.65
2 月 Feb.	81.02	47.08	58.11	67.06	49.37
3 月 Mar.	81.08	47.18	58.18	67.21	49.37
4 月 Apr.	81.14	47.21	58.19	67.00	49.58
5 月 May	81.20	47.30	58.25	67.00	49.72
6 月 June	81.26	47.34	58.26	67.01	49.71
7 月 July	81.33	47.49	58.39	67.26	49.73
8 月 Aug.	81.40	47.64	58.53	67.34	49.93
9 月 Sept.	81.47	47.44	58.22	67.03	49.62
10 月 Oct.	81.54	47.55	58.32	67.08	49.77
11 月 Nov.	81.59	47.60	58.35	67.06	49.83
12 月 Dec.	81.65	47.52	58.20	66.86	49.75

TABLE 2. IMPORTANT INDICATORS BASED ON MANPOWER SURVEY RESULTS, BY YEAR

Unit : %

就 業			失 業 率		
Employed			Unemployment rate		
占 總 人 口 之 比 率	占 1 5 歲 以 上 民 間 人 口 之 比 率	占 勞 動 力 之 比 率	計	男	女
Proportion of employed persons to total population	Proportion of employed persons to civilian population aged 15 years & over	Proportion of employed persons to labor force	Both sexes	Male	Female
36.71	57.78	98.33	1.67	1.57	1.86
37.16	57.99	98.73	1.27	1.15	1.53
37.11	57.55	98.77	1.23	1.11	1.47
37.12	57.04	98.64	1.36	1.21	1.65
37.23	56.69	97.86	2.14	2.08	2.25
38.00	57.65	97.29	2.71	2.68	2.76
38.74	58.26	97.55	2.45	2.44	2.46
38.83	57.76	97.09	2.91	2.90	2.92
39.94	58.76	97.34	2.66	2.75	2.53
41.02	59.73	98.03	1.97	1.96	1.97
40.99	59.19	98.31	1.69	1.70	1.68
41.27	59.18	98.43	1.57	1.57	1.56
40.94	58.25	98.33	1.67	1.68	1.64
41.25	58.22	98.49	1.51	1.50	1.53
41.80	58.44	98.49	1.51	1.47	1.57
41.96	57.97	98.55	1.45	1.36	1.59
42.49	58.04	98.44	1.56	1.51	1.65
42.63	57.66	98.21	1.79	1.79	1.80
42.41	56.92	97.40	2.60	2.72	2.42
42.54	56.74	97.28	2.72	2.94	2.37
42.64	56.48	97.31	2.69	2.93	2.33
42.74	56.24	97.08	2.92	3.23	2.46
42.90	55.95	97.01	2.99	3.36	2.44
42.11	54.62	95.43	4.57	5.16	3.71
42.21	54.38	94.83	5.17	5.91	4.10
42.56	54.48	95.01	4.99	5.51	4.25
43.35	55.10	95.56	4.44	4.83	3.89
43.89	55.39	95.87	4.13	4.31	3.88
44.47	55.66	96.09	3.91	4.05	3.71
45.11	55.97	96.09	3.91	4.05	3.72
44.92	55.96	96.21	3.79	3.97	3.55
44.94	55.94	96.22	3.78	3.96	3.54
44.94	55.91	96.06	3.94	4.13	3.68
44.94	55.86	96.17	3.83	4.00	3.60
44.99	55.89	96.13	3.87	3.99	3.71
44.98	55.84	96.04	3.96	4.11	3.75
45.22	56.10	95.97	4.03	4.10	3.93
45.35	56.21	95.91	4.09	4.05	4.15
45.15	55.92	96.01	3.99	4.00	3.98
45.18	55.90	96.08	3.92	4.11	3.67
45.28	56.00	96.13	3.87	4.13	3.54
45.40	56.10	96.17	3.83	4.07	3.53
45.42	55.86	95.86	4.14	4.39	3.83
45.43	56.10	96.20	3.80	4.08	3.43
45.23	55.82	96.06	3.94	4.25	3.52
45.36	55.94	96.14	3.86	4.15	3.48
45.41	55.97	96.19	3.81	4.03	3.52
45.48	56.01	96.16	3.84	3.96	3.67
45.47	55.96	96.05	3.95	4.12	3.73
45.56	56.02	95.94	4.06	4.24	3.83
45.67	56.10	95.86	4.14	4.21	4.06
45.41	55.73	95.73	4.27	4.37	4.14
45.48	55.77	95.63	4.37	4.63	4.02
45.39	55.64	95.36	4.64	5.06	4.10
45.13	55.28	94.97	5.03	5.51	4.41

表3 歷年人力資源調查重要指數

基期：民國95年=100

年 月 別 Year & month	總 人 口 Total population	1 5 歲 以 上 民 間 人 口 Civilian population aged 15 years & over			勞 Labor		
					合 計 Subtotal		
		計	男	女	計	男	女
		Both sexes	Male	Female	Both sexes	Male	Female
6 7 年平均 Ave., 1978	74.65	59.36	60.63	58.13	60.22	70.18	46.72
6 8 年平均 Ave., 1979	76.11	61.06	62.14	59.99	61.91	71.92	48.34
6 9 年平均 Ave., 1980	77.59	62.63	63.54	61.74	63.00	72.75	49.78
7 0 年平均 Ave., 1981	79.05	64.39	65.22	63.58	64.28	74.36	50.62
7 1 年平均 Ave., 1982	80.45	66.13	66.98	65.29	66.14	76.05	52.70
7 2 年平均 Ave., 1983	81.82	67.50	68.25	66.77	69.06	77.39	57.76
7 3 年平均 Ave., 1984	82.97	69.05	69.81	68.30	71.19	78.90	60.75
7 4 年平均 Ave., 1985	84.14	70.79	71.62	69.98	72.71	80.26	62.47
7 5 年平均 Ave., 1986	85.16	72.44	73.35	71.56	75.50	81.86	66.89
7 6 年平均 Ave., 1987	86.02	73.94	74.87	73.02	77.77	83.64	69.81
7 7 年平均 Ave., 1988	86.99	75.39	76.24	74.56	78.37	84.72	69.77
7 8 年平均 Ave., 1989	87.99	76.82	77.73	75.92	79.73	86.38	70.72
7 9 年平均 Ave., 1990	88.98	78.27	79.14	77.41	80.05	86.91	70.75
8 0 年平均 Ave., 1991	89.97	79.79	80.70	78.91	81.43	88.43	71.95
8 1 年平均 Ave., 1992	90.83	81.31	82.30	80.33	83.30	90.17	73.98
8 2 年平均 Ave., 1993	91.66	83.05	84.12	81.99	84.33	90.77	75.61
8 3 年平均 Ave., 1994	92.52	84.78	85.90	83.68	86.30	92.40	78.03
8 4 年平均 Ave., 1995	93.31	86.35	87.36	85.36	87.53	93.44	79.51
8 5 年平均 Ave., 1996	94.04	87.70	88.52	86.89	88.48	93.50	81.68
8 6 年平均 Ave., 1997	94.86	89.01	89.65	88.38	89.64	94.63	82.86
8 7 年平均 Ave., 1998	95.81	90.54	91.06	90.03	90.72	95.44	84.33
8 8 年平均 Ave., 1999	96.57	91.86	92.43	91.30	91.88	95.97	86.32
8 9 年平均 Ave., 2000	97.31	93.37	94.00	92.76	92.99	96.89	87.69
9 0 年平均 Ave., 2001	97.99	94.57	95.10	94.05	93.44	96.68	89.05
9 1 年平均 Ave., 2002	98.50	95.71	96.11	95.32	94.75	97.36	91.21
9 2 年平均 Ave., 2003	98.92	96.73	97.00	96.45	95.76	97.50	93.40
9 3 年平均 Ave., 2004	99.28	97.76	97.93	97.60	97.32	98.55	95.65
9 4 年平均 Ave., 2005	99.62	98.80	98.87	98.73	98.56	99.28	97.58
9 5 年平均 Ave., 2006	100.00	100.00	100.00	100.00	100.00	100.00	100.00
9 6 年平均 Ave., 2007	100.36	101.24	101.15	101.33	101.81	101.00	102.91
1 月 Jan.	100.24	100.71	100.67	100.75	101.14	100.66	101.81
2 月 Feb.	100.24	100.79	100.74	100.84	101.17	100.65	101.88
3 月 Mar.	100.24	100.86	100.81	100.92	101.35	100.85	102.02
4 月 Apr.	100.27	100.96	100.90	101.02	101.24	100.61	102.10
5 月 May	100.30	101.05	100.98	101.13	101.43	100.65	102.50
6 月 June	100.33	101.16	101.08	101.24	101.54	100.72	102.66
7 月 July	100.37	101.28	101.18	101.37	102.21	101.47	103.21
8 月 Aug.	100.41	101.39	101.28	101.49	102.59	101.58	103.97
9 月 Sept.	100.43	101.50	101.38	101.61	102.06	101.01	103.49
1 0 月 Oct.	100.47	101.62	101.49	101.74	102.08	101.08	103.44
1 1 月 Nov.	100.51	101.73	101.60	101.86	102.32	101.25	103.77
1 2 月 Dec.	100.57	101.85	101.71	101.99	102.59	101.48	104.09
9 7 年平均 Ave., 2008	100.74	102.51	102.33	102.70	103.14	101.94	104.77
1 月 Jan.	100.60	101.96	101.80	102.11	102.66	101.56	104.14
2 月 Feb.	100.63	102.05	101.89	102.21	102.39	101.46	103.65
3 月 Mar.	100.65	102.15	101.97	102.32	102.61	101.76	103.77
4 月 Apr.	100.67	102.24	102.08	102.40	102.71	101.55	104.28
5 月 May	100.69	102.34	102.04	102.62	102.91	101.51	104.81
6 月 June	100.72	102.44	102.28	102.60	103.04	101.77	104.77
7 月 July	100.75	102.55	102.37	102.73	103.38	102.24	104.93
8 月 Aug.	100.76	102.67	102.50	102.84	103.74	102.48	105.46
9 月 Sept.	100.78	102.77	102.58	102.94	103.30	102.10	104.92
1 0 月 Oct.	100.81	102.88	102.70	103.07	103.60	102.29	105.37
1 1 月 Nov.	100.86	103.00	102.80	103.19	103.75	102.37	105.63
1 2 月 Dec.	100.90	103.11	102.91	103.31	103.62	102.17	105.58

TABLE 3. IMPORTANT INDEXES BASED ON MANPOWER SURVEY RESULTS , BY YEAR

Base period : 2006=100

動力						非 勞 動 力		
Force						Not in labor force		
就業			失業					
Employed			Unemployed					
計	男	女	計	男	女	計	男	女
Both sexes	Male	Female	Both sexes	Male	Female	Both sexes	Male	Female
61.63	71.99	47.62	25.68	27.19	23.43	58.18	40.93	68.94
63.61	74.10	49.43	20.21	20.36	19.98	59.88	41.96	71.05
64.75	74.98	50.94	19.86	19.94	19.74	62.12	44.54	73.08
65.99	76.56	51.71	22.35	22.27	22.47	64.54	46.37	75.88
67.36	77.61	53.51	36.18	39.05	31.93	66.11	48.27	77.23
69.92	78.50	58.33	47.88	51.20	42.98	65.36	49.41	75.31
72.28	80.23	61.53	44.59	47.46	40.36	66.10	51.06	75.47
73.46	81.22	62.98	54.11	57.51	49.08	68.15	53.81	77.10
76.48	82.97	67.71	51.49	55.51	45.54	68.24	55.81	75.98
79.34	85.46	71.07	39.16	40.57	37.06	68.66	56.77	76.07
80.18	86.80	71.24	33.90	35.50	31.52	71.29	58.76	79.10
81.67	88.61	72.30	32.02	33.55	29.76	72.80	59.88	80.86
81.92	89.06	72.27	34.16	36.06	31.36	75.81	63.11	83.73
83.46	90.77	73.58	31.55	32.81	29.68	77.54	64.75	85.51
85.37	92.59	75.62	32.24	32.83	31.36	78.57	66.08	86.37
86.49	93.32	77.27	31.22	30.39	32.45	81.27	70.42	88.05
88.40	94.84	79.70	34.54	34.43	34.70	82.68	72.51	89.03
89.45	95.65	81.08	40.16	41.20	38.62	84.74	74.82	90.92
89.68	94.80	82.77	59.00	62.86	53.30	86.62	78.25	91.84
90.75	95.73	84.02	62.35	68.74	52.90	88.15	79.38	93.62
91.87	96.56	85.54	62.51	68.96	52.97	90.29	82.03	95.44
92.82	96.79	87.45	68.80	76.66	57.17	91.83	85.11	96.02
93.87	97.59	88.85	71.25	80.47	57.60	93.91	88.03	97.58
92.79	95.57	89.05	109.45	123.17	89.14	96.11	91.83	98.78
93.50	95.47	90.84	125.34	142.00	100.70	97.03	93.53	99.21
94.68	96.01	92.87	122.37	132.74	107.03	98.05	95.98	99.35
96.78	97.76	95.47	110.52	117.47	100.23	98.37	96.64	99.45
98.33	99.01	97.41	104.18	105.70	101.94	99.14	98.02	99.83
100.00	100.00	100.00	100.00	100.00	100.00	100.00	100.00	100.00
101.81	101.00	102.90	101.90	101.02	103.20	100.46	101.47	99.83
101.27	100.74	101.98	98.16	98.62	97.49	100.12	100.71	99.76
101.31	100.75	102.05	97.91	98.29	97.33	100.27	100.93	99.86
101.31	100.76	102.06	102.18	102.82	101.24	100.20	100.73	99.87
101.32	100.66	102.22	99.24	99.43	98.96	100.56	101.48	99.99
101.47	100.71	102.50	100.49	99.06	102.61	100.53	101.67	99.82
101.49	100.66	102.61	102.89	102.22	103.88	100.63	101.81	99.89
102.07	101.41	102.97	105.42	102.77	109.34	100.00	100.59	99.63
102.39	101.57	103.49	107.51	101.62	116.24	99.73	100.66	99.14
101.97	101.06	103.20	104.33	99.83	111.00	100.73	102.16	99.83
102.07	101.02	103.48	102.48	102.54	102.40	100.98	102.34	100.13
102.35	101.16	103.96	101.47	103.18	98.93	100.93	102.33	100.05
102.67	101.47	104.29	100.68	101.87	98.94	100.84	102.17	100.00
102.89	101.58	104.65	109.45	110.38	108.08	101.65	103.13	100.72
102.77	101.53	104.45	99.93	102.44	96.23	100.99	102.29	100.18
102.35	101.24	103.85	103.22	106.48	98.40	101.60	102.79	100.85
102.66	101.66	104.01	101.44	104.19	97.37	101.52	102.41	100.96
102.81	101.57	104.48	100.24	101.09	98.99	101.59	103.17	100.61
102.98	101.60	104.85	101.14	99.38	103.76	101.54	103.14	100.55
103.00	101.69	104.75	104.15	103.45	105.19	101.62	103.34	100.54
103.21	102.04	104.80	107.56	107.12	108.20	101.41	102.65	100.63
103.49	102.31	105.08	110.05	106.47	115.33	101.19	102.52	100.35
102.90	101.76	104.45	113.01	110.30	117.03	102.03	103.58	101.07
103.10	101.67	105.03	115.88	116.97	114.26	101.90	103.54	100.88
102.96	101.30	105.20	123.34	127.82	116.69	101.96	103.69	100.88
102.40	100.62	104.81	133.50	138.91	125.49	102.42	104.44	101.16

表4 歷年15歲以上民間人口之年齡

單位：千人

年 月 別 Year & month	總 計 Total			1 5 ~ 2 4 歲 Years					
	計 Both sexes	男 Male	女 Female	計 Both sexes	男 Male	女 Female	1 5 ~ 1 9 歲 Years		
							計 Both sexes	男 Male	女 Female
6 7 年平均 Ave., 1978	10784	5452	5333	3444	1581	1863	1959	990	969
6 8 年平均 Ave., 1979	11092	5588	5504	3454	1565	1889	1967	986	981
6 9 年平均 Ave., 1980	11378	5714	5664	3450	1546	1904	1956	978	978
7 0 年平均 Ave., 1981	11698	5864	5833	3463	1551	1913	1951	978	973
7 1 年平均 Ave., 1982	12013	6022	5990	3480	1559	1921	1939	974	965
7 2 年平均 Ave., 1983	12263	6137	6126	3466	1548	1918	1900	951	949
7 3 年平均 Ave., 1984	12544	6277	6267	3454	1545	1909	1878	941	937
7 4 年平均 Ave., 1985	12860	6440	6420	3447	1545	1901	1867	937	929
7 5 年平均 Ave., 1986	13161	6596	6565	3436	1548	1888	1849	930	919
7 6 年平均 Ave., 1987	13432	6732	6700	3412	1543	1870	1829	919	910
7 7 年平均 Ave., 1988	13696	6856	6840	3360	1511	1849	1812	909	903
7 8 年平均 Ave., 1989	13955	6989	6966	3323	1500	1823	1780	892	888
7 9 年平均 Ave., 1990	14219	7116	7102	3298	1491	1807	1752	876	875
8 0 年平均 Ave., 1991	14496	7256	7240	3307	1502	1805	1771	886	885
8 1 年平均 Ave., 1992	14771	7401	7370	3311	1515	1796	1778	888	890
8 2 年平均 Ave., 1993	15087	7564	7522	3380	1567	1813	1836	923	913
8 3 年平均 Ave., 1994	15401	7724	7677	3419	1597	1822	1887	950	937
8 4 年平均 Ave., 1995	15687	7856	7832	3448	1615	1833	1942	978	964
8 5 年平均 Ave., 1996	15932	7960	7972	3458	1615	1843	1953	982	971
8 6 年平均 Ave., 1997	16170	8062	8109	3475	1616	1859	1943	974	969
8 7 年平均 Ave., 1998	16448	8188	8260	3502	1628	1874	1936	971	965
8 8 年平均 Ave., 1999	16687	8311	8376	3522	1649	1873	1884	948	937
8 9 年平均 Ave., 2000	16963	8452	8511	3536	1673	1863	1847	935	912
9 0 年平均 Ave., 2001	17179	8551	8628	3515	1678	1838	1793	917	876
9 1 年平均 Ave., 2002	17387	8642	8745	3441	1641	1800	1708	873	835
9 2 年平均 Ave., 2003	17572	8722	8849	3374	1611	1763	1637	837	800
9 3 年平均 Ave., 2004	17760	8806	8954	3309	1588	1721	1594	814	780
9 4 年平均 Ave., 2005	17949	8890	9058	3237	1560	1677	1565	802	763
9 5 年平均 Ave., 2006	18166	8992	9175	3194	1558	1636	1576	813	762
9 6 年平均 Ave., 2007	18392	9095	9297	3132	1538	1595	1584	816	767
1 月 Jan.	18296	9053	9244	3161	1550	1611	1590	823	767
2 月 Feb.	18310	9059	9252	3156	1548	1607	1591	824	768
3 月 Mar.	18323	9065	9259	3151	1547	1604	1591	824	767
4 月 Apr.	18340	9072	9268	3143	1542	1602	1578	812	767
5 月 May	18358	9080	9278	3140	1540	1599	1578	812	766
6 月 June	18377	9089	9288	3137	1539	1597	1578	812	766
7 月 July	18398	9098	9300	3133	1538	1595	1579	812	767
8 月 Aug.	18418	9107	9311	3127	1536	1592	1580	813	767
9 月 Sept.	18439	9116	9322	3120	1532	1587	1581	814	767
1 0 月 Oct.	18460	9126	9334	3112	1529	1583	1582	814	768
1 1 月 Nov.	18481	9136	9346	3106	1526	1580	1584	816	769
1 2 月 Dec.	18503	9145	9357	3102	1525	1577	1588	818	770
9 7 年平均 Ave., 2008	18623	9201	9422	3086	1523	1563	1582	812	769
1 月 Jan.	18522	9154	9368	3097	1523	1574	1591	820	772
2 月 Feb.	18539	9162	9378	3093	1521	1571	1593	820	773
3 月 Mar.	18557	9169	9388	3089	1520	1569	1593	820	773
4 月 Apr.	18573	9179	9395	3094	1528	1566	1583	811	771
5 月 May	18591	9176	9415	3077	1511	1567	1590	818	772
6 月 June	18610	9197	9413	3091	1527	1564	1580	810	770
7 月 July	18630	9205	9425	3090	1527	1563	1579	810	769
8 月 Aug.	18651	9216	9435	3089	1527	1562	1579	810	769
9 月 Sept.	18669	9224	9445	3083	1525	1558	1577	809	768
1 0 月 Oct.	18690	9234	9456	3080	1524	1556	1575	808	767
1 1 月 Nov.	18711	9244	9467	3077	1524	1553	1572	807	766
1 2 月 Dec.	18732	9254	9478	3074	1523	1552	1570	806	764

TABLE 4. AGE OF CIVILIAN POPULATION AGED 15 YEARS AND OVER, BY YEAR

Unit : Thousand Persons

2 0 ~ 2 4 歲			2 5 ~ 2 9 歲								
Years			Years								
計	男	女	計	男	女	2 5 ~ 2 9 歲			3 0 ~ 3 4 歲		
Both sexes	Male	Female				計	男	女	計	男	女
Both sexes	Male	Female	Both sexes	Male	Female	Both sexes	Male	Female	Both sexes	Male	Female
1485	591	894	4184	2121	2063	1500	754	746	930	474	456
1487	579	908	4365	2213	2152	1589	799	790	996	507	488
1493	567	926	4544	2301	2243	1665	836	829	1069	531	538
1512	573	939	4739	2397	2341	1717	861	856	1208	599	609
1541	585	955	4941	2498	2442	1748	875	873	1392	707	685
1566	597	969	5123	2587	2536	1785	894	891	1499	759	740
1575	604	972	5305	2678	2627	1818	910	908	1583	801	782
1580	608	972	5499	2778	2721	1845	923	922	1660	840	820
1587	618	969	5685	2873	2812	1863	933	930	1712	866	845
1583	623	960	5871	2965	2906	1886	943	943	1739	880	859
1549	602	946	6068	3065	3003	1915	960	956	1768	894	873
1542	607	935	6265	3164	3101	1926	965	961	1806	914	892
1546	615	932	6477	3271	3206	1937	971	966	1845	933	912
1536	615	920	6682	3377	3305	1926	966	960	1857	941	917
1533	627	906	6858	3469	3389	1905	956	949	1883	955	929
1544	644	900	6970	3517	3454	1869	935	934	1906	964	942
1532	647	885	7099	3579	3520	1850	925	926	1921	972	949
1507	637	870	7204	3625	3578	1833	914	919	1925	973	952
1504	633	871	7257	3648	3609	1812	902	909	1922	970	952
1532	642	889	7272	3656	3617	1790	892	898	1906	961	945
1566	657	909	7303	3672	3631	1778	886	892	1883	950	933
1637	702	936	7303	3674	3630	1755	876	879	1869	944	925
1689	738	951	7327	3681	3646	1751	873	878	1849	932	918
1722	761	961	7324	3667	3658	1744	862	882	1835	922	913
1733	769	964	7372	3690	3682	1785	884	901	1825	915	910
1737	774	963	7391	3696	3695	1818	900	917	1803	901	902
1715	774	941	7393	3690	3703	1861	919	942	1775	885	890
1672	758	914	7409	3694	3715	1912	946	966	1752	871	881
1618	745	874	7421	3687	3734	1936	955	981	1759	871	888
1549	722	827	7448	3696	3752	1937	955	982	1812	897	915
1571	727	844	7440	3694	3746	1928	951	977	1798	891	907
1564	725	840	7442	3695	3746	1929	951	978	1801	892	909
1560	723	837	7438	3691	3746	1930	952	978	1802	891	911
1565	730	835	7439	3692	3746	1931	952	979	1807	895	912
1562	729	833	7437	3690	3747	1932	952	980	1806	894	912
1558	728	831	7441	3693	3748	1935	953	981	1808	895	913
1554	725	828	7449	3698	3751	1938	955	982	1811	896	915
1547	722	825	7452	3698	3754	1939	956	983	1814	897	917
1539	719	820	7457	3698	3759	1943	957	986	1816	899	918
1530	714	815	7461	3701	3760	1947	959	988	1821	901	920
1521	710	811	7463	3702	3761	1947	960	988	1826	904	922
1514	707	807	7463	3702	3761	1946	959	987	1829	906	923
1504	711	793	7458	3698	3760	1941	956	985	1851	916	935
1506	704	802	7465	3704	3761	1950	961	989	1830	906	924
1500	701	799	7467	3707	3760	1950	962	989	1833	908	925
1496	699	797	7462	3703	3759	1952	964	988	1837	910	928
1512	716	795	7451	3694	3757	1945	958	987	1840	910	930
1487	692	795	7459	3697	3762	1946	958	988	1843	911	932
1511	717	794	7451	3694	3757	1941	955	986	1844	912	932
1511	717	794	7456	3696	3760	1941	955	986	1851	916	935
1510	717	793	7460	3697	3763	1940	955	985	1856	919	938
1506	716	790	7457	3695	3762	1938	953	985	1861	921	941
1504	716	788	7457	3695	3762	1933	950	982	1868	925	944
1504	717	787	7454	3694	3761	1929	949	979	1873	927	946
1505	717	787	7454	3694	3760	1927	948	979	1877	929	948

表4 歷年15歲以上民間人口之年齡(續1)

單位：千人

年 月 別 Year & month	2 5 ~ 4 4 歲 Years											
	3 5 ~ 3 9 歲 Years			4 0 ~ 4 4 歲 Years			計 Both sexes	男 Male	女 Female	4 5 ~ 4 9 歲 Years		
	計 Both sexes	男 Male	女 Female	計 Both sexes	男 Male	女 Female				計 Both sexes	男 Male	女 Female
6 7 年平均 Ave., 1978	926	471	455	828	422	405	2492	1425	1067	790	435	355
6 8 年平均 Ave., 1979	933	476	458	847	430	417	2569	1463	1105	791	427	364
6 9 年平均 Ave., 1980	944	495	449	866	439	427	2642	1498	1144	792	420	373
7 0 年平均 Ave., 1981	923	486	437	890	451	439	2711	1524	1187	793	411	382
7 1 年平均 Ave., 1982	890	454	436	910	462	448	2786	1560	1226	805	414	391
7 2 年平均 Ave., 1983	924	471	453	915	463	452	2840	1580	1260	815	414	401
7 3 年平均 Ave., 1984	986	501	485	918	465	453	2899	1601	1298	828	419	410
7 4 年平均 Ave., 1985	1092	557	536	901	459	443	2971	1629	1341	850	428	422
7 5 年平均 Ave., 1986	1233	627	606	877	447	430	3037	1653	1384	873	440	433
7 6 年平均 Ave., 1987	1366	694	672	879	448	432	3090	1671	1420	890	449	441
7 7 年平均 Ave., 1988	1469	746	723	915	465	451	3151	1691	1460	903	456	447
7 8 年平均 Ave., 1989	1555	788	767	978	497	481	3195	1704	1491	910	461	449
7 9 年平均 Ave., 1990	1635	828	807	1061	539	522	3220	1702	1517	904	459	446
8 0 年平均 Ave., 1991	1686	854	832	1213	616	596	3208	1679	1530	869	440	429
8 1 年平均 Ave., 1992	1718	871	846	1352	687	665	3236	1680	1557	874	443	431
8 2 年平均 Ave., 1993	1744	882	862	1451	735	716	3289	1694	1595	903	459	445
8 3 年平均 Ave., 1994	1787	903	884	1542	781	761	3363	1718	1644	961	488	474
8 4 年平均 Ave., 1995	1823	919	905	1623	820	803	3442	1743	1699	1060	537	523
8 5 年平均 Ave., 1996	1843	927	916	1680	848	832	3557	1789	1768	1195	605	590
8 6 年平均 Ave., 1997	1872	943	929	1704	859	845	3708	1856	1852	1332	673	659
8 7 年平均 Ave., 1998	1904	961	943	1739	875	863	3871	1932	1939	1431	722	709
8 8 年平均 Ave., 1999	1904	961	943	1775	893	882	4043	2016	2026	1505	758	746
8 9 年平均 Ave., 2000	1921	969	952	1806	908	898	4220	2103	2117	1585	798	787
9 0 年平均 Ave., 2001	1917	964	953	1828	918	909	4404	2194	2210	1649	829	820
9 1 年平均 Ave., 2002	1901	956	945	1860	936	925	4582	2280	2302	1681	844	837
9 2 年平均 Ave., 2003	1874	941	933	1896	953	942	4758	2366	2391	1710	858	853
9 3 年平均 Ave., 2004	1855	930	925	1902	956	946	4950	2460	2490	1753	877	876
9 4 年平均 Ave., 2005	1841	921	920	1904	957	948	5132	2549	2583	1778	888	889
9 5 年平均 Ave., 2006	1827	910	917	1899	951	948	5315	2637	2678	1797	897	900
9 6 年平均 Ave., 2007	1817	902	914	1883	943	941	5514	2733	2781	1831	914	917
1 月 Jan.	1817	904	913	1898	949	949	5420	2685	2735	1815	906	909
2 月 Feb.	1819	905	914	1892	947	946	5433	2692	2742	1812	903	909
3 月 Mar.	1818	904	914	1889	945	944	5452	2703	2749	1815	906	909
4 月 Apr.	1816	903	913	1886	943	942	5473	2714	2759	1821	910	911
5 月 May	1816	903	914	1883	942	941	5492	2724	2768	1825	911	914
6 月 June	1817	903	914	1882	942	939	5507	2730	2777	1830	913	917
7 月 July	1818	904	914	1881	943	939	5520	2735	2785	1833	914	919
8 月 Aug.	1816	901	915	1883	943	940	5538	2745	2793	1837	917	920
9 月 Sept.	1816	901	915	1881	942	940	5556	2756	2800	1842	920	922
1 0 月 Oct.	1816	900	915	1878	941	937	5574	2764	2810	1844	920	924
1 1 月 Nov.	1816	900	915	1874	938	936	5592	2772	2821	1847	922	925
1 2 月 Dec.	1814	899	914	1873	937	936	5612	2781	2831	1851	924	927
9 7 年平均 Ave., 2008	1803	894	909	1863	932	931	5722	2833	2889	1870	933	937
1 月 Jan.	1814	901	913	1871	936	935	5627	2787	2840	1851	923	928
2 月 Feb.	1813	900	912	1871	937	934	5642	2792	2850	1856	925	931
3 月 Mar.	1806	896	911	1866	934	932	5663	2803	2860	1865	931	934
4 月 Apr.	1805	895	910	1862	931	931	5681	2812	2868	1868	932	936
5 月 May	1807	897	911	1862	931	931	5703	2822	2881	1871	933	938
6 月 June	1804	895	909	1861	931	930	5716	2830	2886	1872	935	937
7 月 July	1802	893	909	1862	932	931	5729	2836	2893	1873	935	938
8 月 Aug.	1800	892	908	1864	932	932	5743	2845	2899	1873	935	938
9 月 Sept.	1798	891	907	1860	930	930	5764	2855	2909	1875	937	938
1 0 月 Oct.	1796	889	907	1860	931	929	5781	2862	2919	1876	936	940
1 1 月 Nov.	1794	887	906	1859	930	929	5801	2872	2929	1881	939	942
1 2 月 Dec.	1794	889	905	1856	929	928	5818	2880	2938	1880	938	942

TABLE 4. AGE OF CIVILIAN POPULATION AGED 15 YEARS AND OVER, BY YEAR(Cont.1)

Unit : Thousand Persons

4 5 ~ 6 4 歲									6 5 歲 及 以 上		
Years									Years & over		
5 0 ~ 5 4 歲			5 5 ~ 5 9 歲			6 0 ~ 6 4 歲			計	男	女
Years			Years			Years			計	男	女
計	男	女	計	男	女	計	男	女	Both sexes	Male	Female
Both sexes	Male	Female	Both sexes	Male	Female	Both sexes	Male	Female	Both sexes	Male	Female
723	428	296	564	329	235	415	234	181	664	324	340
756	446	309	595	348	247	428	242	186	704	347	357
778	457	321	626	368	258	445	253	192	742	368	373
789	456	333	654	386	269	474	271	203	785	393	392
798	455	343	678	402	277	504	289	215	807	406	401
792	443	349	705	419	286	528	304	224	834	422	411
785	429	356	733	435	298	552	319	233	886	454	432
780	415	365	757	446	311	584	340	244	944	487	457
780	406	374	770	448	323	614	359	254	1003	521	481
787	404	383	775	444	332	638	374	264	1058	554	504
802	407	395	776	435	342	670	394	276	1117	588	529
817	411	406	771	422	349	697	410	287	1172	622	551
832	417	416	763	406	357	719	421	298	1224	653	572
854	428	426	756	391	365	729	420	309	1299	699	601
873	437	435	757	384	373	733	415	317	1366	737	629
883	443	440	770	386	384	733	406	326	1446	786	660
890	447	443	784	391	393	727	393	334	1520	829	690
867	435	432	798	395	403	718	377	341	1593	872	722
834	418	416	818	404	414	710	362	348	1660	908	752
833	418	416	832	411	421	711	355	356	1715	934	781
877	440	437	839	414	425	723	356	368	1772	957	815
967	485	483	830	411	419	741	362	378	1819	972	848
1049	526	523	830	411	418	756	368	388	1880	995	885
1174	589	585	804	399	406	776	377	399	1936	1013	923
1306	654	651	804	398	406	792	384	408	1992	1031	961
1407	704	703	838	416	422	802	389	413	2049	1049	1000
1485	742	743	903	448	455	809	393	415	2108	1068	1040
1565	781	784	995	493	502	793	386	407	2171	1088	1083
1618	806	812	1137	562	575	762	371	391	2237	1110	1127
1646	818	828	1268	627	642	769	375	394	2297	1128	1169
1633	812	821	1213	598	615	759	369	390	2275	1122	1152
1635	813	822	1225	604	621	761	372	389	2280	1123	1156
1638	814	824	1238	611	627	761	371	390	2283	1124	1159
1638	813	824	1250	619	631	764	372	392	2286	1124	1161
1641	817	824	1259	623	636	768	373	394	2289	1125	1164
1644	818	825	1266	625	641	767	373	394	2292	1126	1166
1644	817	827	1274	629	645	769	375	394	2297	1127	1169
1649	820	829	1283	634	649	770	375	395	2300	1128	1172
1653	822	831	1290	638	652	771	376	396	2306	1130	1176
1657	825	833	1299	642	657	774	376	397	2313	1133	1180
1659	825	834	1308	646	662	778	380	399	2320	1135	1184
1660	823	836	1317	650	667	784	383	401	2327	1138	1189
1679	833	846	1369	675	694	804	392	412	2357	1148	1209
1660	823	837	1329	657	672	786	384	403	2332	1140	1193
1664	826	838	1333	657	676	788	384	404	2338	1142	1196
1664	825	838	1342	661	681	792	386	406	2343	1143	1200
1664	825	839	1353	667	686	795	387	408	2347	1144	1202
1671	829	843	1361	671	690	801	390	411	2352	1146	1206
1676	831	845	1363	672	691	804	391	413	2352	1146	1207
1682	835	847	1369	674	695	805	392	413	2355	1147	1209
1687	838	848	1377	678	699	807	393	414	2359	1148	1211
1692	840	852	1387	683	704	811	394	416	2365	1150	1215
1694	841	853	1397	689	708	814	396	418	2372	1153	1220
1696	841	855	1405	693	712	820	399	420	2380	1155	1224
1701	844	857	1410	694	716	827	404	424	2385	1157	1228

表4 歷年15歲以上民間人口之年齡(續2)

單位：%

年 月 別 Year & month	總 計 Total			1 5 ~ 2 4 歲 Years					
	計 Both sexes	男 Male	女 Female	計 Both sexes	男 Male	女 Female	1 5 ~ 1 9 歲 Years		
							計 Both sexes	男 Male	女 Female
6 7 年平均 Ave., 1978	100.00	50.55	49.45	31.94	14.66	17.28	18.17	9.18	8.98
6 8 年平均 Ave., 1979	100.00	50.38	49.62	31.14	14.11	17.03	17.74	8.89	8.84
6 9 年平均 Ave., 1980	100.00	50.22	49.78	30.32	13.58	16.74	17.19	8.60	8.60
7 0 年平均 Ave., 1981	100.00	50.13	49.87	29.61	13.26	16.35	16.68	8.36	8.32
7 1 年平均 Ave., 1982	100.00	50.13	49.87	28.97	12.98	15.99	16.14	8.11	8.04
7 2 年平均 Ave., 1983	100.00	50.05	49.95	28.26	12.62	15.64	15.49	7.75	7.74
7 3 年平均 Ave., 1984	100.00	50.04	49.96	27.53	12.31	15.22	14.97	7.50	7.47
7 4 年平均 Ave., 1985	100.00	50.08	49.92	26.80	12.02	14.78	14.51	7.29	7.23
7 5 年平均 Ave., 1986	100.00	50.12	49.88	26.11	11.76	14.35	14.05	7.07	6.98
7 6 年平均 Ave., 1987	100.00	50.12	49.88	25.41	11.49	13.92	13.62	6.84	6.77
7 7 年平均 Ave., 1988	100.00	50.06	49.94	24.54	11.03	13.50	13.23	6.64	6.59
7 8 年平均 Ave., 1989	100.00	50.08	49.92	23.81	10.75	13.06	12.76	6.39	6.36
7 9 年平均 Ave., 1990	100.00	50.05	49.95	23.19	10.48	12.71	12.32	6.16	6.16
8 0 年平均 Ave., 1991	100.00	50.06	49.94	22.81	10.36	12.45	12.22	6.11	6.10
8 1 年平均 Ave., 1992	100.00	50.10	49.90	22.42	10.26	12.16	12.03	6.01	6.02
8 2 年平均 Ave., 1993	100.00	50.14	49.86	22.41	10.39	12.02	12.17	6.12	6.05
8 3 年平均 Ave., 1994	100.00	50.15	49.85	22.20	10.37	11.83	12.25	6.17	6.08
8 4 年平均 Ave., 1995	100.00	50.08	49.92	21.98	10.29	11.69	12.38	6.23	6.14
8 5 年平均 Ave., 1996	100.00	49.96	50.04	21.70	10.14	11.57	12.26	6.16	6.10
8 6 年平均 Ave., 1997	100.00	49.85	50.15	21.49	9.99	11.49	12.02	6.02	6.00
8 7 年平均 Ave., 1998	100.00	49.78	50.22	21.29	9.89	11.40	11.77	5.90	5.87
8 8 年平均 Ave., 1999	100.00	49.80	50.20	21.10	9.88	11.22	11.29	5.68	5.61
8 9 年平均 Ave., 2000	100.00	49.83	50.17	20.84	9.86	10.98	10.89	5.51	5.37
9 0 年平均 Ave., 2001	100.00	49.78	50.22	20.46	9.77	10.70	10.44	5.34	5.10
9 1 年平均 Ave., 2002	100.00	49.70	50.30	19.79	9.44	10.35	9.82	5.02	4.80
9 2 年平均 Ave., 2003	100.00	49.64	50.36	19.20	9.17	10.03	9.31	4.76	4.55
9 3 年平均 Ave., 2004	100.00	49.58	50.42	18.63	8.94	9.69	8.97	4.58	4.39
9 4 年平均 Ave., 2005	100.00	49.53	50.47	18.03	8.69	9.34	8.72	4.47	4.25
9 5 年平均 Ave., 2006	100.00	49.50	50.50	17.58	8.58	9.00	8.67	4.48	4.20
9 6 年平均 Ave., 2007	100.00	49.45	50.55	17.03	8.36	8.67	8.61	4.44	4.17
1 月 Jan.	100.00	49.48	50.52	17.28	8.47	8.81	8.69	4.50	4.19
2 月 Feb.	100.00	49.47	50.53	17.24	8.46	8.78	8.69	4.50	4.19
3 月 Mar.	100.00	49.47	50.53	17.20	8.44	8.76	8.68	4.50	4.19
4 月 Apr.	100.00	49.47	50.53	17.14	8.41	8.73	8.61	4.43	4.18
5 月 May	100.00	49.46	50.54	17.10	8.39	8.71	8.60	4.42	4.17
6 月 June	100.00	49.46	50.54	17.07	8.38	8.69	8.59	4.42	4.17
7 月 July	100.00	49.45	50.55	17.03	8.36	8.67	8.58	4.42	4.17
8 月 Aug.	100.00	49.44	50.56	16.98	8.34	8.64	8.58	4.41	4.16
9 月 Sept.	100.00	49.44	50.56	16.92	8.31	8.61	8.57	4.41	4.16
1 0 月 Oct.	100.00	49.44	50.56	16.86	8.28	8.58	8.57	4.41	4.16
1 1 月 Nov.	100.00	49.43	50.57	16.81	8.26	8.55	8.57	4.41	4.16
1 2 月 Dec.	100.00	49.43	50.57	16.77	8.24	8.53	8.58	4.42	4.16
9 7 年平均 Ave., 2008	100.00	49.41	50.59	16.57	8.18	8.39	8.49	4.36	4.13
1 月 Jan.	100.00	49.42	50.58	16.72	8.22	8.50	8.59	4.43	4.17
2 月 Feb.	100.00	49.42	50.58	16.68	8.20	8.48	8.59	4.42	4.17
3 月 Mar.	100.00	49.41	50.59	16.65	8.19	8.46	8.58	4.42	4.16
4 月 Apr.	100.00	49.42	50.58	16.66	8.23	8.43	8.52	4.37	4.15
5 月 May	100.00	49.36	50.64	16.55	8.12	8.43	8.55	4.40	4.15
6 月 June	100.00	49.42	50.58	16.61	8.21	8.40	8.49	4.35	4.14
7 月 July	100.00	49.41	50.59	16.59	8.19	8.39	8.48	4.35	4.13
8 月 Aug.	100.00	49.41	50.59	16.56	8.19	8.37	8.46	4.34	4.12
9 月 Sept.	100.00	49.41	50.59	16.51	8.17	8.35	8.45	4.33	4.11
1 0 月 Oct.	100.00	49.41	50.59	16.48	8.15	8.32	8.43	4.32	4.10
1 1 月 Nov.	100.00	49.40	50.60	16.44	8.14	8.30	8.40	4.31	4.09
1 2 月 Dec.	100.00	49.40	50.60	16.41	8.13	8.28	8.38	4.30	4.08

TABLE 4. AGE OF CIVILIAN POPULATION AGED 15 YEARS AND OVER, BY YEAR(Cont.2)

Unit : %

2 0 ~ 2 4 歲			2 5 ~ 2 9 歲								
Years			Years								
計	男	女	計	男	女	2 5 ~ 2 9 歲			3 0 ~ 3 4 歲		
Both sexes	Male	Female				計	男	女	計	男	女
Both sexes	Male	Female	Both sexes	Male	Female	Both sexes	Male	Female	Both sexes	Male	Female
13.77	5.48	8.29	38.79	19.67	19.13	13.91	7.00	6.92	8.62	4.39	4.23
13.41	5.22	8.19	39.35	19.95	19.40	14.33	7.21	7.12	8.98	4.57	4.40
13.13	4.99	8.14	39.94	20.23	19.71	14.64	7.35	7.29	9.40	4.67	4.73
12.93	4.90	8.03	40.51	20.49	20.01	14.68	7.36	7.32	10.33	5.12	5.21
12.82	4.87	7.95	41.13	20.80	20.33	14.55	7.29	7.27	11.59	5.88	5.71
12.77	4.87	7.90	41.77	21.10	20.68	14.56	7.29	7.26	12.22	6.19	6.03
12.56	4.81	7.75	42.29	21.35	20.95	14.49	7.26	7.24	12.62	6.38	6.24
12.29	4.73	7.56	42.76	21.60	21.16	14.35	7.18	7.17	12.90	6.53	6.37
12.06	4.69	7.36	43.19	21.83	21.36	14.16	7.09	7.07	13.00	6.58	6.42
11.79	4.64	7.15	43.71	22.07	21.63	14.04	7.02	7.02	12.95	6.55	6.40
11.31	4.40	6.91	44.30	22.38	21.92	13.98	7.01	6.98	12.91	6.53	6.38
11.05	4.35	6.70	44.89	22.67	22.22	13.80	6.92	6.89	12.94	6.55	6.39
10.87	4.32	6.55	45.55	23.00	22.55	13.62	6.83	6.79	12.97	6.56	6.41
10.59	4.25	6.35	46.09	23.30	22.80	13.28	6.66	6.62	12.81	6.49	6.32
10.38	4.24	6.14	46.43	23.48	22.94	12.90	6.47	6.43	12.75	6.46	6.29
10.24	4.27	5.97	46.20	23.31	22.89	12.39	6.20	6.19	12.63	6.39	6.24
9.95	4.20	5.75	46.10	23.24	22.85	12.01	6.00	6.01	12.47	6.31	6.16
9.60	4.06	5.54	45.92	23.11	22.81	11.68	5.82	5.86	12.27	6.20	6.07
9.44	3.97	5.47	45.55	22.90	22.65	11.37	5.66	5.71	12.07	6.09	5.98
9.47	3.97	5.50	44.97	22.61	22.37	11.07	5.52	5.55	11.79	5.94	5.84
9.52	3.99	5.53	44.40	22.33	22.08	10.81	5.39	5.42	11.45	5.77	5.67
9.81	4.20	5.61	43.77	22.01	21.75	10.52	5.25	5.27	11.20	5.66	5.54
9.96	4.35	5.61	43.19	21.70	21.49	10.32	5.15	5.18	10.90	5.49	5.41
10.02	4.43	5.60	42.63	21.34	21.29	10.15	5.02	5.13	10.68	5.37	5.32
9.97	4.42	5.55	42.40	21.22	21.18	10.27	5.08	5.18	10.50	5.26	5.24
9.89	4.41	5.48	42.06	21.04	21.03	10.35	5.12	5.22	10.26	5.13	5.13
9.66	4.36	5.30	41.63	20.78	20.85	10.48	5.17	5.30	9.99	4.98	5.01
9.31	4.22	5.09	41.28	20.58	20.70	10.65	5.27	5.38	9.76	4.85	4.91
8.91	4.10	4.81	40.85	20.30	20.55	10.66	5.26	5.40	9.68	4.79	4.89
8.42	3.92	4.50	40.50	20.10	20.40	10.53	5.19	5.34	9.85	4.88	4.97
8.59	3.98	4.61	40.66	20.19	20.47	10.54	5.20	5.34	9.83	4.87	4.96
8.54	3.96	4.59	40.64	20.18	20.46	10.53	5.20	5.34	9.84	4.87	4.96
8.51	3.95	4.57	40.59	20.15	20.45	10.53	5.19	5.34	9.83	4.86	4.97
8.53	3.98	4.55	40.56	20.13	20.43	10.53	5.19	5.34	9.85	4.88	4.97
8.51	3.97	4.54	40.51	20.10	20.41	10.52	5.19	5.34	9.84	4.87	4.97
8.48	3.96	4.52	40.49	20.10	20.39	10.53	5.19	5.34	9.84	4.87	4.97
8.44	3.94	4.50	40.48	20.10	20.39	10.53	5.19	5.34	9.85	4.87	4.97
8.40	3.92	4.48	40.46	20.08	20.38	10.53	5.19	5.34	9.85	4.87	4.98
8.34	3.90	4.45	40.44	20.06	20.38	10.54	5.19	5.35	9.85	4.87	4.98
8.29	3.87	4.42	40.42	20.05	20.37	10.54	5.19	5.35	9.87	4.88	4.98
8.23	3.84	4.39	40.38	20.03	20.35	10.54	5.19	5.34	9.88	4.89	4.99
8.18	3.82	4.36	40.33	20.01	20.33	10.52	5.18	5.34	9.89	4.90	4.99
8.08	3.82	4.26	40.05	19.85	20.19	10.42	5.13	5.29	9.94	4.92	5.02
8.13	3.80	4.33	40.31	20.00	20.31	10.53	5.19	5.34	9.88	4.89	4.99
8.09	3.78	4.31	40.28	19.99	20.28	10.52	5.19	5.33	9.89	4.90	4.99
8.06	3.77	4.29	40.21	19.96	20.25	10.52	5.19	5.33	9.90	4.90	5.00
8.14	3.86	4.28	40.12	19.89	20.23	10.47	5.16	5.32	9.90	4.90	5.01
8.00	3.72	4.27	40.12	19.89	20.23	10.47	5.15	5.31	9.91	4.90	5.01
8.12	3.85	4.27	40.04	19.85	20.19	10.43	5.13	5.30	9.91	4.90	5.01
8.11	3.85	4.26	40.02	19.84	20.18	10.42	5.13	5.29	9.93	4.92	5.02
8.10	3.84	4.25	40.00	19.82	20.18	10.40	5.12	5.28	9.95	4.93	5.03
8.07	3.84	4.23	39.94	19.79	20.15	10.38	5.10	5.27	9.97	4.93	5.04
8.05	3.83	4.22	39.90	19.77	20.13	10.34	5.09	5.25	10.00	4.95	5.05
8.04	3.83	4.21	39.84	19.74	20.10	10.31	5.07	5.23	10.01	4.95	5.06
8.03	3.83	4.20	39.79	19.72	20.07	10.29	5.06	5.23	10.02	4.96	5.06

表4 歷年15歲以上民間人口之年齡(續完)

單位：%

年 月 別 Year & month	2 5 ~ 4 4 歲 Years											
	3 5 ~ 3 9 歲 Years			4 0 ~ 4 4 歲 Years			計 Both sexes	男 Male	女 Female	4 5 ~ 4 9 歲 Years		
	計 Both sexes	男 Male	女 Female	計 Both sexes	男 Male	女 Female				計 Both sexes	男 Male	女 Female
6 7 年平均 Ave., 1978	8.58	4.36	4.22	7.68	3.92	3.76	23.11	13.21	9.90	7.33	4.03	3.29
6 8 年平均 Ave., 1979	8.41	4.29	4.12	7.64	3.88	3.76	23.16	13.19	9.97	7.13	3.85	3.28
6 9 年平均 Ave., 1980	8.29	4.35	3.94	7.61	3.86	3.76	23.22	13.17	10.05	6.96	3.69	3.27
7 0 年平均 Ave., 1981	7.89	4.16	3.74	7.61	3.85	3.75	23.18	13.03	10.15	6.78	3.52	3.27
7 1 年平均 Ave., 1982	7.41	3.78	3.63	7.57	3.84	3.73	23.19	12.98	10.21	6.70	3.45	3.26
7 2 年平均 Ave., 1983	7.54	3.84	3.70	7.46	3.78	3.68	23.16	12.89	10.28	6.65	3.38	3.27
7 3 年平均 Ave., 1984	7.86	4.00	3.86	7.32	3.71	3.61	23.11	12.76	10.35	6.60	3.34	3.27
7 4 年平均 Ave., 1985	8.49	4.33	4.17	7.01	3.57	3.44	23.10	12.67	10.43	6.61	3.33	3.28
7 5 年平均 Ave., 1986	9.37	4.77	4.60	6.66	3.39	3.27	23.08	12.56	10.51	6.63	3.34	3.29
7 6 年平均 Ave., 1987	10.17	5.17	5.00	6.55	3.33	3.21	23.01	12.44	10.57	6.62	3.34	3.28
7 7 年平均 Ave., 1988	10.73	5.45	5.28	6.68	3.39	3.29	23.01	12.35	10.66	6.60	3.33	3.26
7 8 年平均 Ave., 1989	11.14	5.65	5.50	7.01	3.56	3.45	22.90	12.21	10.69	6.52	3.30	3.22
7 9 年平均 Ave., 1990	11.50	5.83	5.67	7.46	3.79	3.67	22.64	11.97	10.67	6.36	3.23	3.13
8 0 年平均 Ave., 1991	11.63	5.89	5.74	8.36	4.25	4.11	22.13	11.58	10.55	6.00	3.04	2.96
8 1 年平均 Ave., 1992	11.63	5.90	5.73	9.15	4.65	4.50	21.91	11.37	10.54	5.92	3.00	2.92
8 2 年平均 Ave., 1993	11.56	5.85	5.72	9.62	4.88	4.74	21.80	11.23	10.57	5.99	3.04	2.95
8 3 年平均 Ave., 1994	11.60	5.86	5.74	10.01	5.07	4.94	21.83	11.16	10.68	6.24	3.17	3.08
8 4 年平均 Ave., 1995	11.62	5.86	5.77	10.34	5.23	5.12	21.94	11.11	10.83	6.75	3.42	3.33
8 5 年平均 Ave., 1996	11.57	5.82	5.75	10.54	5.32	5.22	22.33	11.23	11.10	7.50	3.80	3.71
8 6 年平均 Ave., 1997	11.58	5.83	5.75	10.54	5.31	5.22	22.93	11.48	11.45	8.24	4.16	4.08
8 7 年平均 Ave., 1998	11.57	5.84	5.73	10.57	5.32	5.25	23.53	11.74	11.79	8.70	4.39	4.31
8 8 年平均 Ave., 1999	11.41	5.76	5.65	10.64	5.35	5.29	24.23	12.08	12.14	9.02	4.54	4.47
8 9 年平均 Ave., 2000	11.32	5.71	5.61	10.65	5.35	5.30	24.88	12.40	12.48	9.35	4.71	4.64
9 0 年平均 Ave., 2001	11.16	5.61	5.55	10.64	5.35	5.29	25.64	12.77	12.87	9.60	4.83	4.77
9 1 年平均 Ave., 2002	10.93	5.50	5.44	10.70	5.38	5.32	26.35	13.11	13.24	9.67	4.85	4.81
9 2 年平均 Ave., 2003	10.67	5.36	5.31	10.79	5.43	5.36	27.08	13.47	13.61	9.73	4.88	4.85
9 3 年平均 Ave., 2004	10.45	5.24	5.21	10.71	5.39	5.32	27.87	13.85	14.02	9.87	4.94	4.93
9 4 年平均 Ave., 2005	10.26	5.13	5.13	10.61	5.33	5.28	28.59	14.20	14.39	9.90	4.95	4.96
9 5 年平均 Ave., 2006	10.06	5.01	5.05	10.45	5.24	5.22	29.26	14.51	14.74	9.89	4.94	4.95
9 6 年平均 Ave., 2007	9.88	4.91	4.97	10.24	5.12	5.12	29.98	14.86	15.12	9.96	4.97	4.99
1 月 Jan.	9.93	4.94	4.99	10.37	5.19	5.19	29.62	14.68	14.95	9.92	4.95	4.97
2 月 Feb.	9.94	4.94	4.99	10.34	5.17	5.16	29.67	14.70	14.97	9.90	4.93	4.97
3 月 Mar.	9.92	4.93	4.99	10.31	5.16	5.15	29.75	14.75	15.00	9.91	4.95	4.96
4 月 Apr.	9.90	4.92	4.98	10.28	5.14	5.14	29.84	14.80	15.04	9.93	4.96	4.97
5 月 May	9.89	4.92	4.98	10.25	5.13	5.13	29.92	14.84	15.08	9.94	4.96	4.98
6 月 June	9.89	4.91	4.98	10.24	5.13	5.11	29.97	14.86	15.11	9.96	4.97	4.99
7 月 July	9.88	4.91	4.97	10.23	5.12	5.10	30.00	14.87	15.14	9.96	4.97	5.00
8 月 Aug.	9.86	4.89	4.97	10.22	5.12	5.10	30.07	14.91	15.16	9.98	4.98	5.00
9 月 Sept.	9.85	4.89	4.96	10.20	5.11	5.10	30.13	14.94	15.19	9.99	4.99	5.00
1 0 月 Oct.	9.84	4.88	4.96	10.17	5.10	5.08	30.20	14.97	15.22	9.99	4.98	5.00
1 1 月 Nov.	9.83	4.87	4.95	10.14	5.08	5.07	30.26	15.00	15.26	9.99	4.99	5.01
1 2 月 Dec.	9.80	4.86	4.94	10.12	5.06	5.06	30.33	15.03	15.30	10.00	5.00	5.01
9 7 年平均 Ave., 2008	9.68	4.80	4.88	10.00	5.00	5.00	30.73	15.21	15.52	10.04	5.01	5.03
1 月 Jan.	9.79	4.86	4.93	10.10	5.05	5.05	30.38	15.04	15.33	10.00	4.98	5.01
2 月 Feb.	9.78	4.86	4.92	10.09	5.06	5.04	30.43	15.06	15.37	10.01	4.99	5.02
3 月 Mar.	9.73	4.83	4.91	10.06	5.03	5.02	30.52	15.10	15.41	10.05	5.02	5.04
4 月 Apr.	9.72	4.82	4.90	10.02	5.01	5.01	30.59	15.14	15.44	10.06	5.02	5.04
5 月 May	9.72	4.82	4.90	10.02	5.01	5.01	30.68	15.18	15.50	10.06	5.02	5.05
6 月 June	9.69	4.81	4.89	10.00	5.00	5.00	30.71	15.21	15.51	10.06	5.02	5.04
7 月 July	9.67	4.80	4.88	10.00	5.00	5.00	30.75	15.22	15.53	10.05	5.02	5.03
8 月 Aug.	9.65	4.78	4.87	9.99	5.00	5.00	30.79	15.25	15.54	10.04	5.01	5.03
9 月 Sept.	9.63	4.77	4.86	9.96	4.98	4.98	30.87	15.29	15.58	10.04	5.02	5.02
1 0 月 Oct.	9.61	4.76	4.85	9.95	4.98	4.97	30.93	15.31	15.62	10.04	5.01	5.03
1 1 月 Nov.	9.59	4.74	4.84	9.94	4.97	4.96	31.00	15.35	15.66	10.05	5.02	5.03
1 2 月 Dec.	9.58	4.75	4.83	9.91	4.96	4.95	31.06	15.37	15.69	10.03	5.01	5.03

TABLE 4. AGE OF CIVILIAN POPULATION AGED 15 YEARS AND OVER, BY YEAR(Cont. End)

Unit : %

4 5 ~ 6 4 歲									6 5 歲 及 以 上		
Years									Years & over		
5 0 ~ 5 4 歲			5 5 ~ 5 9 歲			6 0 ~ 6 4 歲			計	男	女
Years			Years			Years			計	男	女
計	男	女	計	男	女	計	男	女	Both sexes	Male	Female
Both sexes	Male	Female	Both sexes	Male	Female	Both sexes	Male	Female	Both sexes	Male	Female
6.71	3.97	2.74	5.23	3.05	2.18	3.85	2.17	1.68	6.16	3.01	3.15
6.81	4.02	2.79	5.36	3.14	2.23	3.86	2.19	1.67	6.35	3.12	3.22
6.84	4.02	2.82	5.50	3.24	2.27	3.91	2.23	1.68	6.52	3.24	3.28
6.75	3.90	2.85	5.59	3.30	2.30	4.05	2.32	1.74	6.71	3.36	3.35
6.65	3.79	2.86	5.65	3.34	2.30	4.19	2.41	1.79	6.72	3.38	3.34
6.46	3.61	2.85	5.75	3.42	2.34	4.30	2.48	1.82	6.80	3.44	3.35
6.26	3.42	2.84	5.84	3.46	2.38	4.40	2.54	1.86	7.06	3.62	3.45
6.07	3.23	2.84	5.89	3.47	2.42	4.54	2.64	1.90	7.34	3.79	3.55
5.93	3.09	2.84	5.85	3.40	2.45	4.66	2.73	1.93	7.62	3.96	3.66
5.86	3.01	2.85	5.77	3.30	2.47	4.75	2.79	1.96	7.88	4.12	3.75
5.86	2.97	2.89	5.67	3.17	2.49	4.89	2.88	2.01	8.15	4.29	3.86
5.85	2.95	2.91	5.53	3.03	2.50	5.00	2.94	2.06	8.40	4.45	3.95
5.85	2.93	2.92	5.37	2.86	2.51	5.06	2.96	2.10	8.61	4.59	4.02
5.89	2.95	2.94	5.21	2.69	2.52	5.03	2.90	2.13	8.96	4.82	4.14
5.91	2.96	2.95	5.13	2.60	2.53	4.96	2.81	2.15	9.25	4.99	4.26
5.85	2.94	2.92	5.10	2.56	2.54	4.86	2.69	2.16	9.59	5.21	4.38
5.78	2.90	2.88	5.09	2.54	2.55	4.72	2.55	2.17	9.87	5.39	4.48
5.52	2.77	2.75	5.09	2.52	2.57	4.58	2.40	2.17	10.16	5.56	4.60
5.23	2.62	2.61	5.13	2.54	2.60	4.46	2.27	2.18	10.42	5.70	4.72
5.15	2.58	2.57	5.14	2.54	2.60	4.40	2.19	2.20	10.61	5.77	4.83
5.33	2.67	2.66	5.10	2.52	2.58	4.40	2.16	2.24	10.77	5.82	4.96
5.80	2.90	2.89	4.97	2.46	2.51	4.44	2.17	2.27	10.90	5.82	5.08
6.19	3.10	3.08	4.89	2.43	2.47	4.46	2.17	2.29	11.08	5.86	5.22
6.83	3.43	3.40	4.68	2.32	2.36	4.52	2.19	2.32	11.27	5.90	5.37
7.51	3.76	3.75	4.62	2.29	2.33	4.55	2.21	2.35	11.46	5.93	5.53
8.01	4.01	4.00	4.77	2.37	2.40	4.56	2.21	2.35	11.66	5.97	5.69
8.36	4.18	4.18	5.08	2.52	2.56	4.55	2.22	2.34	11.87	6.01	5.86
8.72	4.35	4.37	5.54	2.75	2.80	4.42	2.15	2.27	12.10	6.06	6.04
8.91	4.44	4.47	6.26	3.10	3.16	4.19	2.04	2.15	12.31	6.11	6.20
8.95	4.45	4.50	6.90	3.41	3.49	4.18	2.04	2.14	12.49	6.13	6.36
8.93	4.44	4.49	6.63	3.27	3.36	4.15	2.02	2.13	12.43	6.13	6.30
8.93	4.44	4.49	6.69	3.30	3.39	4.16	2.03	2.13	12.45	6.14	6.31
8.94	4.44	4.50	6.76	3.34	3.42	4.15	2.02	2.13	12.46	6.13	6.32
8.93	4.43	4.49	6.82	3.37	3.44	4.17	2.03	2.14	12.46	6.13	6.33
8.94	4.45	4.49	6.86	3.39	3.47	4.18	2.03	2.15	12.47	6.13	6.34
8.94	4.45	4.49	6.89	3.40	3.49	4.18	2.03	2.15	12.47	6.13	6.35
8.93	4.44	4.50	6.93	3.42	3.50	4.18	2.04	2.14	12.48	6.13	6.36
8.95	4.45	4.50	6.96	3.44	3.52	4.18	2.03	2.15	12.49	6.13	6.36
8.96	4.46	4.50	7.00	3.46	3.54	4.18	2.04	2.15	12.51	6.13	6.38
8.98	4.47	4.51	7.04	3.48	3.56	4.19	2.04	2.15	12.53	6.14	6.39
8.98	4.46	4.51	7.08	3.49	3.58	4.21	2.05	2.16	12.55	6.14	6.41
8.97	4.45	4.52	7.12	3.51	3.61	4.24	2.07	2.16	12.57	6.15	6.42
9.02	4.47	4.54	7.35	3.62	3.73	4.32	2.10	2.21	12.66	6.16	6.49
8.96	4.45	4.52	7.17	3.55	3.63	4.24	2.07	2.17	12.59	6.15	6.44
8.98	4.46	4.52	7.19	3.54	3.65	4.25	2.07	2.18	12.61	6.16	6.45
8.97	4.45	4.52	7.23	3.56	3.67	4.27	2.08	2.19	12.63	6.16	6.46
8.96	4.44	4.52	7.28	3.59	3.69	4.28	2.09	2.20	12.63	6.16	6.47
8.99	4.46	4.53	7.32	3.61	3.71	4.31	2.10	2.21	12.65	6.17	6.48
9.01	4.47	4.54	7.33	3.61	3.71	4.32	2.10	2.22	12.64	6.16	6.48
9.03	4.48	4.55	7.35	3.62	3.73	4.32	2.10	2.22	12.64	6.15	6.49
9.04	4.49	4.55	7.38	3.64	3.75	4.33	2.11	2.22	12.65	6.15	6.49
9.06	4.50	4.56	7.43	3.66	3.77	4.34	2.11	2.23	12.67	6.16	6.51
9.06	4.50	4.57	7.47	3.69	3.79	4.36	2.12	2.24	12.69	6.17	6.53
9.06	4.50	4.57	7.51	3.70	3.81	4.38	2.13	2.25	12.72	6.17	6.54
9.08	4.51	4.57	7.53	3.71	3.82	4.42	2.15	2.26	12.73	6.18	6.56

表5 歷年15歲以上民間人口之教育程度

單位：千人

年 月 別 Year & month	總 計 Total			國 中 及 以 下					
	計 Both sexes	男 Male	女 Female	計 Both sexes	男 Male	女 Female	不 識 字 及 自 修 Illiterate & self-educated		
							計 Both sexes	男 Male	女 Female
6 7 年平均 Ave., 1978	10784	5452	5333	7931	3773	4158	2000	622	1378
6 8 年平均 Ave., 1979	11092	5588	5504	8002	3792	4210	1951	608	1344
6 9 年平均 Ave., 1980	11378	5714	5664	7906	3728	4178	1876	572	1304
7 0 年平均 Ave., 1981	11698	5864	5833	8030	3786	4244	1866	566	1301
7 1 年平均 Ave., 1982	12013	6022	5990	8078	3812	4266	1839	553	1286
7 2 年平均 Ave., 1983	12263	6137	6126	8072	3805	4267	1836	552	1284
7 3 年平均 Ave., 1984	12544	6277	6267	8091	3813	4278	1806	534	1273
7 4 年平均 Ave., 1985	12860	6440	6420	8153	3850	4304	1796	534	1261
7 5 年平均 Ave., 1986	13161	6596	6565	8150	3861	4289	1783	532	1251
7 6 年平均 Ave., 1987	13432	6732	6700	8099	3841	4258	1708	503	1205
7 7 年平均 Ave., 1988	13696	6856	6840	8045	3804	4241	1620	468	1152
7 8 年平均 Ave., 1989	13955	6989	6966	8018	3793	4225	1558	450	1107
7 9 年平均 Ave., 1990	14219	7116	7102	7939	3742	4197	1491	427	1064
8 0 年平均 Ave., 1991	14496	7256	7240	8012	3787	4225	1435	410	1026
8 1 年平均 Ave., 1992	14771	7401	7370	7936	3758	4178	1389	388	1001
8 2 年平均 Ave., 1993	15087	7564	7522	7806	3686	4120	1351	372	978
8 3 年平均 Ave., 1994	15401	7724	7677	7856	3721	4135	1360	374	986
8 4 年平均 Ave., 1995	15687	7856	7832	7826	3715	4111	1334	359	975
8 5 年平均 Ave., 1996	15932	7960	7972	7658	3619	4038	1292	339	952
8 6 年平均 Ave., 1997	16170	8062	8109	7647	3613	4034	1300	350	950
8 7 年平均 Ave., 1998	16448	8188	8260	7542	3573	3968	1309	372	938
8 8 年平均 Ave., 1999	16687	8311	8376	7375	3485	3890	1160	341	819
8 9 年平均 Ave., 2000	16963	8452	8511	7328	3461	3867	1119	328	792
9 0 年平均 Ave., 2001	17179	8551	8628	7178	3388	3789	1089	316	773
9 1 年平均 Ave., 2002	17387	8642	8745	6987	3297	3690	1045	298	747
9 2 年平均 Ave., 2003	17572	8722	8849	6837	3238	3599	987	273	714
9 3 年平均 Ave., 2004	17760	8806	8954	6702	3178	3524	933	255	678
9 4 年平均 Ave., 2005	17949	8890	9058	6573	3110	3463	873	234	639
9 5 年平均 Ave., 2006	18166	8992	9175	6455	3053	3402	805	210	595
9 6 年平均 Ave., 2007	18392	9095	9297	6334	2990	3344	752	192	561
1 月 Jan.	18296	9053	9244	6389	3020	3369	774	199	575
2 月 Feb.	18310	9059	9252	6406	3029	3377	770	197	573
3 月 Mar.	18323	9065	9259	6422	3039	3383	766	196	570
4 月 Apr.	18340	9072	9268	6438	3045	3393	761	194	567
5 月 May	18358	9080	9278	6458	3047	3411	757	194	564
6 月 June	18377	9089	9288	6409	3032	3377	754	193	561
7 月 July	18398	9098	9300	6385	3022	3363	751	191	560
8 月 Aug.	18418	9107	9311	6272	2951	3321	747	189	558
9 月 Sept.	18439	9116	9322	6178	2908	3270	742	188	554
1 0 月 Oct.	18460	9126	9334	6198	2919	3279	739	188	551
1 1 月 Nov.	18481	9136	9346	6216	2927	3289	734	186	549
1 2 月 Dec.	18503	9145	9357	6234	2941	3293	730	185	546
9 7 年平均 Ave., 2008	18623	9201	9422	6205	2931	3275	707	176	530
1 月 Jan.	18522	9154	9368	6254	2952	3302	727	184	544
2 月 Feb.	18539	9162	9378	6271	2966	3305	724	182	542
3 月 Mar.	18557	9169	9388	6288	2973	3316	721	180	541
4 月 Apr.	18573	9179	9395	6306	2982	3324	716	179	537
5 月 May	18591	9176	9415	6326	2988	3338	712	177	534
6 月 June	18610	9197	9413	6279	2973	3306	708	177	531
7 月 July	18630	9205	9425	6230	2948	3282	705	176	529
8 月 Aug.	18651	9216	9435	6091	2876	3216	701	174	527
9 月 Sept.	18669	9224	9445	6075	2859	3217	697	174	524
1 0 月 Oct.	18690	9234	9456	6093	2872	3221	693	173	521
1 1 月 Nov.	18711	9244	9467	6115	2888	3228	690	171	519
1 2 月 Dec.	18732	9254	9478	6135	2894	3241	687	170	517

TABLE 5. EDUCATIONAL ATTAINMENT OF CIVILIAN POPULATION AGED 15 YEARS AND OVER, BY YEAR

Unit : Thousand Persons

Junior high & below						高 中 (職)								
國 小			國 中			Senior high & vocational								
Primary			Junior high			計 Both sexes	男 Male	女 Female	高 中			高 職		
									Senior high			Vocational		
計 Both sexes	男 Male	女 Female	計 Both sexes	男 Male	女 Female				計 Both sexes	男 Male	女 Female	計 Both sexes	男 Male	女 Female
4291	2193	2098	1640	958	682	1989	1112	877	833	499	334	1156	612	543
4297	2177	2120	1754	1007	747	2153	1187	966	875	521	355	1278	666	611
4205	2121	2085	1825	1035	789	2384	1285	1099	968	567	401	1416	718	698
4226	2126	2101	1938	1095	843	2522	1353	1170	998	582	415	1525	771	754
4244	2135	2108	1996	1123	872	2732	1449	1283	1040	594	446	1692	855	837
4184	2102	2082	2052	1151	901	2907	1529	1378	1037	593	444	1870	936	935
4149	2079	2069	2136	1200	936	3074	1604	1470	1074	614	459	2001	990	1011
4129	2067	2061	2229	1248	981	3255	1690	1565	1101	627	474	2154	1063	1091
4074	2044	2029	2294	1285	1009	3467	1779	1687	1143	642	500	2324	1137	1187
4061	2025	2037	2330	1313	1016	3649	1871	1779	1180	663	517	2470	1208	1262
4049	1999	2050	2376	1337	1039	3843	1961	1882	1243	699	544	2600	1262	1338
4018	1974	2045	2442	1369	1073	4019	2042	1977	1292	720	572	2727	1322	1405
3954	1918	2036	2495	1397	1098	4193	2128	2065	1385	762	623	2808	1366	1442
3990	1916	2073	2587	1460	1126	4334	2195	2139	1453	801	652	2881	1394	1487
3884	1867	2016	2664	1503	1161	4513	2276	2237	1461	801	659	3052	1475	1578
3783	1808	1975	2672	1506	1166	4740	2394	2346	1489	817	672	3251	1577	1674
3762	1801	1961	2734	1546	1187	4893	2465	2427	1501	817	684	3392	1648	1743
3713	1781	1932	2779	1575	1203	5034	2535	2499	1500	821	679	3534	1714	1820
3605	1726	1879	2761	1554	1207	5221	2638	2583	1532	840	692	3689	1798	1891
3520	1690	1830	2827	1572	1254	5250	2639	2611	1586	863	723	3664	1776	1888
3412	1624	1788	2820	1577	1243	5425	2717	2708	1671	910	762	3754	1807	1947
3349	1546	1802	2866	1598	1268	5586	2796	2790	1708	930	778	3878	1865	2013
3327	1521	1806	2881	1612	1269	5687	2844	2843	1746	950	796	3941	1894	2047
3291	1495	1796	2797	1578	1219	5788	2884	2904	1790	974	815	3999	1910	2088
3253	1458	1795	2689	1541	1148	5880	2915	2965	1825	992	833	4055	1922	2132
3204	1443	1760	2646	1522	1124	5924	2929	2995	1829	986	843	4095	1943	2152
3156	1421	1735	2613	1502	1110	5954	2934	3020	1827	983	845	4127	1952	2175
3111	1392	1719	2589	1485	1104	5951	2937	3014	1814	974	840	4137	1963	2173
3064	1368	1696	2586	1475	1111	5977	2948	3029	1818	971	847	4158	1977	2181
3013	1341	1673	2568	1458	1110	6013	2976	3037	1829	974	855	4184	2002	2182
3036	1357	1679	2579	1464	1115	6007	2970	3037	1833	981	852	4174	1989	2185
3032	1354	1678	2603	1478	1125	6006	2970	3036	1831	975	856	4175	1995	2180
3028	1348	1680	2628	1495	1133	6004	2968	3036	1830	973	856	4174	1995	2180
3023	1347	1676	2654	1504	1150	6004	2967	3037	1830	974	856	4173	1993	2180
3020	1344	1676	2681	1509	1172	6003	2969	3034	1830	972	858	4173	1997	2177
3017	1341	1676	2637	1498	1139	6029	2982	3047	1839	977	862	4190	2006	2185
3012	1336	1675	2623	1495	1128	6026	2986	3040	1837	979	858	4189	2007	2182
3009	1336	1673	2516	1426	1090	6001	2977	3024	1818	973	845	4183	2004	2180
3001	1333	1669	2435	1388	1048	6019	2984	3034	1826	974	851	4193	2010	2183
2998	1332	1666	2461	1399	1063	6020	2981	3038	1826	971	854	4194	2010	2184
2994	1330	1664	2488	1411	1076	6020	2980	3041	1825	970	855	4195	2009	2186
2990	1329	1661	2514	1427	1087	6020	2980	3040	1824	969	855	4196	2011	2185
2969	1315	1653	2530	1439	1091	6023	2985	3038	1821	967	854	4202	2018	2184
2987	1328	1659	2540	1441	1099	6020	2984	3035	1824	972	852	4196	2013	2183
2983	1322	1661	2565	1463	1102	6018	2986	3033	1823	969	854	4195	2016	2179
2978	1317	1660	2590	1475	1115	6018	2987	3031	1822	967	855	4196	2020	2176
2975	1319	1656	2615	1484	1131	6017	2980	3037	1822	966	855	4196	2014	2182
2971	1313	1658	2643	1497	1146	6018	2977	3041	1823	965	858	4195	2012	2183
2968	1317	1650	2602	1478	1124	6039	2991	3048	1829	972	856	4210	2019	2192
2964	1313	1651	2561	1460	1101	6028	2982	3047	1820	965	855	4208	2016	2192
2967	1316	1651	2423	1386	1038	6033	2988	3045	1825	971	854	4208	2017	2191
2963	1312	1651	2415	1373	1042	6021	2989	3032	1817	964	852	4204	2025	2180
2959	1311	1648	2441	1388	1053	6023	2984	3039	1816	964	852	4207	2020	2187
2957	1309	1648	2468	1408	1061	6022	2984	3038	1817	966	852	4205	2018	2187
2954	1308	1646	2494	1416	1078	6023	2990	3033	1817	963	854	4206	2027	2179

表5 歷年15歲以上民間人口之教育程度(續1)

單位：千人

Unit: Thousand Persons

年 月 別 Year & month	大 專 及 以 上 Junior college & above								
	計 Both sexes	男 Male	女 Female	專 科 Junior college			大 學 及 以 上 University & graduate school		
				計 Both sexes	男 Male	女 Female	計 Both sexes	男 Male	女 Female
6 7 年平均 Ave., 1978	865	566	298	408	252	157	456	315	142
6 8 年平均 Ave., 1979	936	608	328	438	271	167	499	337	161
6 9 年平均 Ave., 1980	1087	700	387	525	321	204	563	380	183
7 0 年平均 Ave., 1981	1145	725	419	563	337	226	582	388	193
7 1 年平均 Ave., 1982	1203	762	441	600	359	241	602	403	200
7 2 年平均 Ave., 1983	1284	803	480	646	381	265	637	422	216
7 3 年平均 Ave., 1984	1379	860	518	698	415	284	680	445	235
7 4 年平均 Ave., 1985	1452	901	551	754	445	309	697	456	242
7 5 年平均 Ave., 1986	1544	955	588	800	474	326	744	481	263
7 6 年平均 Ave., 1987	1683	1020	663	877	508	369	806	512	294
7 7 年平均 Ave., 1988	1808	1090	718	950	550	401	858	541	317
7 8 年平均 Ave., 1989	1917	1154	763	1013	584	429	904	570	334
7 9 年平均 Ave., 1990	2087	1247	840	1109	637	473	977	610	367
8 0 年平均 Ave., 1991	2150	1274	876	1162	663	499	988	611	377
8 1 年平均 Ave., 1992	2322	1367	955	1262	719	543	1060	648	412
8 2 年平均 Ave., 1993	2541	1484	1057	1368	772	596	1173	712	461
8 3 年平均 Ave., 1994	2653	1538	1115	1439	804	635	1213	734	479
8 4 年平均 Ave., 1995	2827	1605	1222	1522	830	693	1305	776	530
8 5 年平均 Ave., 1996	3053	1703	1351	1654	885	769	1400	818	582
8 6 年平均 Ave., 1997	3273	1810	1463	1756	937	819	1518	873	644
8 7 年平均 Ave., 1998	3481	1898	1583	1855	976	879	1626	922	704
8 8 年平均 Ave., 1999	3726	2030	1696	1974	1035	939	1752	996	757
8 9 年平均 Ave., 2000	3948	2147	1800	2070	1082	988	1878	1065	812
9 0 年平均 Ave., 2001	4213	2278	1935	2167	1124	1043	2047	1154	892
9 1 年平均 Ave., 2002	4520	2430	2090	2232	1149	1083	2288	1281	1007
9 2 年平均 Ave., 2003	4811	2555	2255	2272	1163	1110	2538	1393	1145
9 3 年平均 Ave., 2004	5104	2693	2410	2305	1171	1134	2798	1522	1276
9 4 年平均 Ave., 2005	5424	2843	2582	2332	1174	1158	3093	1669	1424
9 5 年平均 Ave., 2006	5735	2990	2744	2349	1177	1172	3386	1814	1573
9 6 年平均 Ave., 2007	6045	3129	2916	2363	1185	1178	3683	1945	1738
1 月 Jan.	5900	3062	2838	2352	1179	1173	3548	1883	1665
2 月 Feb.	5899	3059	2839	2351	1180	1171	3548	1880	1668
3 月 Mar.	5898	3058	2840	2349	1178	1171	3549	1880	1669
4 月 Apr.	5898	3060	2839	2350	1182	1168	3548	1878	1670
5 月 May	5897	3065	2832	2350	1180	1170	3547	1885	1662
6 月 June	5939	3075	2864	2350	1176	1174	3589	1898	1691
7 月 July	5987	3089	2898	2352	1177	1175	3635	1912	1723
8 月 Aug.	6145	3179	2966	2373	1188	1185	3772	1990	1782
9 月 Sept.	6242	3223	3018	2380	1192	1188	3862	2032	1830
1 0 月 Oct.	6243	3226	3016	2380	1195	1185	3862	2031	1831
1 1 月 Nov.	6245	3229	3016	2381	1194	1187	3864	2035	1829
1 2 月 Dec.	6249	3225	3024	2382	1193	1188	3867	2032	1835
9 7 年平均 Ave., 2008	6394	3285	3109	2388	1191	1198	4006	2095	1911
1 月 Jan.	6248	3218	3031	2381	1190	1191	3867	2027	1840
2 月 Feb.	6250	3210	3040	2382	1186	1196	3868	2024	1844
3 月 Mar.	6251	3210	3041	2381	1186	1195	3870	2023	1846
4 月 Apr.	6250	3217	3033	2381	1188	1193	3869	2029	1840
5 月 May	6247	3211	3036	2380	1187	1193	3867	2024	1842
6 月 June	6292	3233	3059	2380	1187	1193	3912	2046	1867
7 月 July	6372	3276	3097	2381	1186	1195	3991	2089	1902
8 月 Aug.	6527	3353	3174	2399	1196	1203	4128	2157	1972
9 月 Sept.	6573	3377	3196	2399	1195	1204	4174	2182	1992
1 0 月 Oct.	6574	3378	3196	2399	1196	1203	4174	2181	1993
1 1 月 Nov.	6574	3372	3201	2398	1196	1203	4175	2177	1999
1 2 月 Dec.	6574	3370	3204	2399	1194	1204	4175	2175	2000

TABLE 5. EDUCATIONAL ATTAINMENT OF CIVILIAN POPULATION AGED 15 YEARS AND OVER, BY YEAR(Cont.1)

單位：%

Unit：%

年 月 別 Year & month	總 計 Total			國 中 及 以 下					
	計 Both sexes	男 Male	女 Female	計 Both sexes	男 Male	女 Female	不 識 字 及 自 修 Illiterate & self-educated		
							計 Both sexes	男 Male	女 Female
6 7 年平均 Ave., 1978	100.00	50.55	49.45	73.54	34.99	38.55	18.54	5.77	12.77
6 8 年平均 Ave., 1979	100.00	50.38	49.62	72.15	34.19	37.96	17.59	5.48	12.11
6 9 年平均 Ave., 1980	100.00	50.22	49.78	69.49	32.76	36.72	16.48	5.02	11.46
7 0 年平均 Ave., 1981	100.00	50.13	49.87	68.65	32.37	36.28	15.95	4.84	11.12
7 1 年平均 Ave., 1982	100.00	50.13	49.87	67.25	31.73	35.51	15.31	4.60	10.70
7 2 年平均 Ave., 1983	100.00	50.05	49.95	65.83	31.03	34.80	14.97	4.50	10.47
7 3 年平均 Ave., 1984	100.00	50.04	49.96	64.50	30.40	34.10	14.40	4.25	10.15
7 4 年平均 Ave., 1985	100.00	50.08	49.92	63.40	29.93	33.47	13.96	4.16	9.81
7 5 年平均 Ave., 1986	100.00	50.12	49.88	61.93	29.34	32.59	13.54	4.04	9.50
7 6 年平均 Ave., 1987	100.00	50.12	49.88	60.30	28.60	31.70	12.72	3.75	8.97
7 7 年平均 Ave., 1988	100.00	50.06	49.94	58.74	27.78	30.96	11.83	3.41	8.41
7 8 年平均 Ave., 1989	100.00	50.08	49.92	57.46	27.18	30.28	11.16	3.23	7.94
7 9 年平均 Ave., 1990	100.00	50.05	49.95	55.84	26.32	29.52	10.48	3.00	7.48
8 0 年平均 Ave., 1991	100.00	50.06	49.94	55.27	26.12	29.15	9.90	2.83	7.08
8 1 年平均 Ave., 1992	100.00	50.10	49.90	53.73	25.44	28.29	9.40	2.63	6.77
8 2 年平均 Ave., 1993	100.00	50.14	49.86	51.74	24.43	27.31	8.95	2.47	6.48
8 3 年平均 Ave., 1994	100.00	50.15	49.85	51.01	24.16	26.85	8.83	2.43	6.40
8 4 年平均 Ave., 1995	100.00	50.08	49.92	49.89	23.68	26.20	8.51	2.29	6.22
8 5 年平均 Ave., 1996	100.00	49.96	50.04	48.06	22.72	25.35	8.11	2.13	5.98
8 6 年平均 Ave., 1997	100.00	49.85	50.15	47.29	22.34	24.95	8.04	2.17	5.87
8 7 年平均 Ave., 1998	100.00	49.78	50.22	45.85	21.72	24.13	7.96	2.26	5.70
8 8 年平均 Ave., 1999	100.00	49.80	50.20	44.19	20.88	23.31	6.95	2.04	4.91
8 9 年平均 Ave., 2000	100.00	49.83	50.17	43.20	20.40	22.80	6.60	1.93	4.67
9 0 年平均 Ave., 2001	100.00	49.78	50.22	41.78	19.72	22.06	6.34	1.84	4.50
9 1 年平均 Ave., 2002	100.00	49.70	50.30	40.19	18.97	21.22	6.01	1.72	4.29
9 2 年平均 Ave., 2003	100.00	49.64	50.36	38.91	18.43	20.48	5.62	1.55	4.06
9 3 年平均 Ave., 2004	100.00	49.58	50.42	37.74	17.90	19.84	5.25	1.44	3.82
9 4 年平均 Ave., 2005	100.00	49.53	50.47	36.62	17.33	19.29	4.87	1.30	3.56
9 5 年平均 Ave., 2006	100.00	49.50	50.50	35.53	16.81	18.72	4.43	1.16	3.27
9 6 年平均 Ave., 2007	100.00	49.45	50.55	34.44	16.26	18.18	4.09	1.04	3.05
1 月 Jan.	100.00	49.48	50.52	34.92	16.51	18.42	4.23	1.09	3.14
2 月 Feb.	100.00	49.47	50.53	34.98	16.54	18.44	4.20	1.07	3.13
3 月 Mar.	100.00	49.47	50.53	35.05	16.58	18.46	4.18	1.07	3.11
4 月 Apr.	100.00	49.47	50.53	35.10	16.60	18.50	4.15	1.06	3.09
5 月 May	100.00	49.46	50.54	35.18	16.60	18.58	4.12	1.05	3.07
6 月 June	100.00	49.46	50.54	34.87	16.50	18.38	4.11	1.05	3.05
7 月 July	100.00	49.45	50.55	34.71	16.43	18.28	4.08	1.04	3.04
8 月 Aug.	100.00	49.44	50.56	34.05	16.02	18.03	4.05	1.03	3.03
9 月 Sept.	100.00	49.44	50.56	33.51	15.77	17.73	4.02	1.02	3.00
1 0 月 Oct.	100.00	49.44	50.56	33.57	15.81	17.76	4.00	1.02	2.98
1 1 月 Nov.	100.00	49.43	50.57	33.63	15.84	17.80	3.97	1.00	2.97
1 2 月 Dec.	100.00	49.43	50.57	33.69	15.89	17.80	3.95	1.00	2.95
9 7 年平均 Ave., 2008	100.00	49.41	50.59	33.32	15.74	17.58	3.80	0.95	2.85
1 月 Jan.	100.00	49.42	50.58	33.77	15.94	17.83	3.93	0.99	2.94
2 月 Feb.	100.00	49.42	50.58	33.83	16.00	17.83	3.90	0.98	2.92
3 月 Mar.	100.00	49.41	50.59	33.89	16.02	17.87	3.88	0.97	2.91
4 月 Apr.	100.00	49.42	50.58	33.95	16.05	17.90	3.85	0.96	2.89
5 月 May	100.00	49.36	50.64	34.03	16.07	17.96	3.83	0.95	2.87
6 月 June	100.00	49.42	50.58	33.74	15.97	17.76	3.81	0.95	2.86
7 月 July	100.00	49.41	50.59	33.44	15.82	17.61	3.78	0.94	2.84
8 月 Aug.	100.00	49.41	50.59	32.66	15.42	17.24	3.76	0.93	2.82
9 月 Sept.	100.00	49.41	50.59	32.54	15.31	17.23	3.74	0.93	2.80
1 0 月 Oct.	100.00	49.41	50.59	32.60	15.37	17.24	3.71	0.93	2.78
1 1 月 Nov.	100.00	49.40	50.60	32.68	15.43	17.25	3.69	0.92	2.77
1 2 月 Dec.	100.00	49.40	50.60	32.75	15.45	17.30	3.67	0.91	2.76

表5 歷年15歲以上民間人口之教育程度(續完)

單位：%

年 月 別 Year & month	Junior high & below						高 中 (職)					
	國 小			國 中			Senior high & vocational					
	Primary			Junior high			計 Both sexes	男 Male	女 Female	高 中		
	計 Both sexes	男 Male	女 Female	計 Both sexes	男 Male	女 Female				計 Both sexes	男 Male	女 Female
6 7 年平均 Ave., 1978	39.79	20.33	19.45	15.21	8.89	6.32	18.44	10.31	8.13	7.72	4.63	3.09
6 8 年平均 Ave., 1979	38.74	19.63	19.11	15.81	9.08	6.73	19.41	10.70	8.71	7.89	4.70	3.20
6 9 年平均 Ave., 1980	36.96	18.64	18.32	16.04	9.10	6.94	20.96	11.30	9.66	8.51	4.98	3.53
7 0 年平均 Ave., 1981	36.13	18.17	17.96	16.57	9.36	7.21	21.56	11.56	10.00	8.53	4.98	3.55
7 1 年平均 Ave., 1982	35.33	17.78	17.55	16.61	9.35	7.26	22.74	12.06	10.68	8.66	4.94	3.71
7 2 年平均 Ave., 1983	34.12	17.14	16.98	16.74	9.39	7.35	23.71	12.47	11.24	8.46	4.84	3.62
7 3 年平均 Ave., 1984	33.07	16.58	16.50	17.02	9.57	7.46	24.51	12.79	11.72	8.56	4.90	3.66
7 4 年平均 Ave., 1985	32.10	16.08	16.03	17.33	9.70	7.63	25.31	13.14	12.17	8.56	4.88	3.69
7 5 年平均 Ave., 1986	30.95	15.53	15.42	17.43	9.76	7.67	26.34	13.52	12.82	8.68	4.88	3.80
7 6 年平均 Ave., 1987	30.24	15.07	15.16	17.34	9.78	7.57	27.17	13.93	13.24	8.78	4.93	3.85
7 7 年平均 Ave., 1988	29.56	14.60	14.97	17.35	9.77	7.59	28.06	14.32	13.74	9.08	5.11	3.97
7 8 年平均 Ave., 1989	28.80	14.14	14.65	17.50	9.81	7.69	28.80	14.63	14.17	9.26	5.16	4.10
7 9 年平均 Ave., 1990	27.81	13.49	14.32	17.55	9.83	7.72	29.49	14.96	14.52	9.74	5.36	4.38
8 0 年平均 Ave., 1991	27.52	13.22	14.30	17.84	10.08	7.77	29.90	15.14	14.76	10.03	5.53	4.50
8 1 年平均 Ave., 1992	26.29	12.64	13.65	18.04	10.17	7.86	30.55	15.41	15.15	9.89	5.43	4.46
8 2 年平均 Ave., 1993	25.08	11.98	13.09	17.71	9.98	7.73	31.42	15.87	15.55	9.87	5.42	4.45
8 3 年平均 Ave., 1994	24.43	11.69	12.73	17.75	10.04	7.71	31.77	16.01	15.76	9.75	5.31	4.44
8 4 年平均 Ave., 1995	23.67	11.35	12.32	17.71	10.04	7.67	32.09	16.16	15.93	9.56	5.23	4.33
8 5 年平均 Ave., 1996	22.62	10.83	11.79	17.33	9.75	7.58	32.77	16.56	16.21	9.61	5.27	4.34
8 6 年平均 Ave., 1997	21.77	10.45	11.32	17.48	9.72	7.76	32.47	16.32	16.15	9.81	5.34	4.47
8 7 年平均 Ave., 1998	20.74	9.87	10.87	17.14	9.59	7.56	32.98	16.52	16.47	10.16	5.53	4.63
8 8 年平均 Ave., 1999	20.07	9.27	10.80	17.18	9.58	7.60	33.47	16.75	16.72	10.24	5.57	4.66
8 9 年平均 Ave., 2000	19.62	8.97	10.65	16.98	9.50	7.48	33.53	16.77	16.76	10.29	5.60	4.69
9 0 年平均 Ave., 2001	19.16	8.70	10.46	16.28	9.19	7.10	33.69	16.79	16.90	10.42	5.67	4.75
9 1 年平均 Ave., 2002	18.71	8.38	10.33	15.47	8.87	6.60	33.82	16.76	17.05	10.50	5.71	4.79
9 2 年平均 Ave., 2003	18.23	8.21	10.02	15.06	8.66	6.40	33.71	16.67	17.04	10.41	5.61	4.80
9 3 年平均 Ave., 2004	17.77	8.00	9.77	14.71	8.46	6.25	33.53	16.52	17.01	10.29	5.53	4.76
9 4 年平均 Ave., 2005	17.33	7.75	9.58	14.42	8.27	6.15	33.16	16.36	16.79	10.11	5.43	4.68
9 5 年平均 Ave., 2006	16.87	7.53	9.34	14.23	8.12	6.11	32.90	16.23	16.67	10.01	5.35	4.66
9 6 年平均 Ave., 2007	16.38	7.29	9.09	13.96	7.93	6.04	32.69	16.18	16.51	9.94	5.30	4.65
1 月 Jan.	16.59	7.42	9.18	14.10	8.00	6.09	32.83	16.23	16.60	10.02	5.36	4.66
2 月 Feb.	16.56	7.40	9.17	14.22	8.07	6.14	32.80	16.22	16.58	10.00	5.33	4.67
3 月 Mar.	16.52	7.36	9.17	14.34	8.16	6.18	32.77	16.20	16.57	9.98	5.31	4.67
4 月 Apr.	16.48	7.34	9.14	14.47	8.20	6.27	32.74	16.18	16.56	9.98	5.31	4.67
5 月 May	16.45	7.32	9.13	14.60	8.22	6.38	32.70	16.17	16.53	9.97	5.29	4.67
6 月 June	16.42	7.30	9.12	14.35	8.15	6.20	32.81	16.23	16.58	10.01	5.32	4.69
7 月 July	16.37	7.26	9.11	14.26	8.13	6.13	32.75	16.23	16.52	9.98	5.32	4.66
8 月 Aug.	16.34	7.25	9.08	13.66	7.74	5.92	32.58	16.16	16.42	9.87	5.28	4.59
9 月 Sept.	16.28	7.23	9.05	13.21	7.53	5.68	32.64	16.19	16.45	9.90	5.28	4.62
1 0 月 Oct.	16.24	7.22	9.02	13.33	7.58	5.76	32.61	16.15	16.46	9.89	5.26	4.63
1 1 月 Nov.	16.20	7.19	9.00	13.46	7.64	5.82	32.57	16.12	16.45	9.88	5.25	4.63
1 2 月 Dec.	16.16	7.19	8.97	13.59	7.71	5.87	32.54	16.10	16.43	9.86	5.24	4.62
9 7 年平均 Ave., 2008	15.94	7.06	8.88	13.58	7.73	5.86	32.34	16.03	16.31	9.78	5.19	4.59
1 月 Jan.	16.13	7.17	8.96	13.71	7.78	5.93	32.50	16.11	16.39	9.85	5.25	4.60
2 月 Feb.	16.09	7.13	8.96	13.83	7.89	5.94	32.46	16.11	16.36	9.83	5.23	4.61
3 月 Mar.	16.05	7.10	8.95	13.96	7.95	6.01	32.43	16.10	16.33	9.82	5.21	4.61
4 月 Apr.	16.02	7.10	8.92	14.08	7.99	6.09	32.40	16.04	16.35	9.81	5.20	4.61
5 月 May	15.98	7.06	8.92	14.22	8.05	6.16	32.37	16.01	16.36	9.81	5.19	4.62
6 月 June	15.95	7.08	8.87	13.98	7.94	6.04	32.45	16.07	16.38	9.83	5.23	4.60
7 月 July	15.91	7.05	8.86	13.75	7.83	5.91	32.36	16.00	16.35	9.77	5.18	4.59
8 月 Aug.	15.91	7.06	8.85	12.99	7.43	5.56	32.34	16.02	16.33	9.78	5.20	4.58
9 月 Sept.	15.87	7.03	8.85	12.93	7.35	5.58	32.25	16.01	16.24	9.73	5.16	4.57
1 0 月 Oct.	15.83	7.02	8.82	13.06	7.43	5.63	32.23	15.97	16.26	9.72	5.16	4.56
1 1 月 Nov.	15.80	6.99	8.81	13.19	7.52	5.67	32.19	15.95	16.24	9.71	5.16	4.55
1 2 月 Dec.	15.77	6.98	8.78	13.31	7.56	5.76	32.15	15.96	16.19	9.70	5.14	4.56

TABLE 5. EDUCATIONAL ATTAINMENT OF CIVILIAN POPULATION AGED 15 YEARS AND OVER, BY YEAR(Cont. End)

Unit : %

			大專及以上								
			Junior college & above								
高職			計	男	女	專科			大學及以上		
Vocational						Junior college			University & graduate school		
計 Both sexes	男 Male	女 Female				計	男	女	計	男	女
			Both sexes	Male	Female	Both sexes	Male	Female	Both sexes	Male	Female
10.72	5.68	5.04	8.02	5.25	2.77	3.79	2.33	1.45	4.23	2.92	1.31
11.52	6.01	5.51	8.44	5.48	2.96	3.95	2.44	1.50	4.50	3.04	1.46
12.45	6.31	6.13	9.56	6.16	3.40	4.61	2.82	1.79	4.94	3.34	1.61
13.04	6.59	6.45	9.79	6.20	3.58	4.81	2.88	1.93	4.97	3.32	1.65
14.08	7.12	6.97	10.01	6.34	3.67	5.00	2.99	2.01	5.02	3.35	1.66
15.25	7.63	7.62	10.47	6.55	3.92	5.27	3.11	2.16	5.20	3.44	1.76
15.95	7.89	8.06	10.99	6.86	4.13	5.57	3.31	2.26	5.42	3.55	1.87
16.75	8.26	8.48	11.29	7.00	4.28	5.87	3.46	2.40	5.42	3.54	1.88
17.66	8.64	9.02	11.73	7.26	4.47	6.08	3.60	2.47	5.65	3.66	2.00
18.39	8.99	9.39	12.53	7.59	4.93	6.53	3.79	2.74	6.00	3.81	2.19
18.98	9.21	9.77	13.20	7.96	5.24	6.94	4.01	2.93	6.26	3.95	2.31
19.54	9.47	10.07	13.74	8.27	5.47	7.26	4.19	3.08	6.48	4.08	2.39
19.75	9.61	10.14	14.68	8.77	5.91	7.80	4.48	3.32	6.87	4.29	2.58
19.87	9.62	10.26	14.83	8.79	6.04	8.02	4.58	3.44	6.81	4.21	2.60
20.66	9.98	10.68	15.72	9.25	6.46	8.54	4.87	3.68	7.17	4.39	2.79
21.55	10.46	11.09	16.84	9.84	7.00	9.07	5.12	3.95	7.77	4.72	3.06
22.02	10.70	11.32	17.22	9.99	7.24	9.35	5.22	4.13	7.88	4.77	3.11
22.53	10.93	11.60	18.02	10.23	7.79	9.70	5.29	4.41	8.32	4.94	3.38
23.16	11.29	11.87	19.17	10.69	8.48	10.38	5.55	4.83	8.78	5.13	3.65
22.66	10.98	11.68	20.24	11.20	9.05	10.86	5.79	5.06	9.39	5.40	3.98
22.82	10.99	11.84	21.17	11.54	9.63	11.28	5.94	5.34	9.89	5.60	4.28
23.24	11.18	12.06	22.33	12.17	10.16	11.83	6.20	5.63	10.50	5.97	4.53
23.23	11.17	12.07	23.27	12.66	10.61	12.20	6.38	5.82	11.07	6.28	4.79
23.28	11.12	12.16	24.53	13.26	11.26	12.61	6.54	6.07	11.91	6.72	5.19
23.32	11.06	12.26	25.99	13.97	12.02	12.84	6.61	6.23	13.16	7.37	5.79
23.31	11.06	12.25	27.38	14.54	12.83	12.93	6.62	6.32	14.45	7.93	6.52
23.24	10.99	12.25	28.74	15.16	13.57	12.98	6.59	6.39	15.76	8.57	7.19
23.05	10.94	12.11	30.22	15.84	14.38	12.99	6.54	6.45	17.23	9.30	7.93
22.89	10.88	12.01	31.57	16.46	15.11	12.93	6.48	6.45	18.64	9.98	8.66
22.75	10.89	11.86	32.87	17.01	15.85	12.85	6.44	6.40	20.02	10.57	9.45
22.81	10.87	11.94	32.25	16.74	15.51	12.85	6.44	6.41	19.39	10.29	9.10
22.80	10.90	11.91	32.22	16.71	15.51	12.84	6.44	6.40	19.37	10.26	9.11
22.78	10.89	11.90	32.19	16.69	15.50	12.82	6.43	6.39	19.37	10.26	9.11
22.76	10.87	11.89	32.16	16.68	15.48	12.82	6.45	6.37	19.35	10.24	9.11
22.73	10.88	11.86	32.12	16.70	15.43	12.80	6.43	6.38	19.32	10.27	9.05
22.80	10.91	11.89	32.32	16.73	15.59	12.79	6.40	6.39	19.53	10.33	9.20
22.77	10.91	11.86	32.54	16.79	15.75	12.78	6.40	6.38	19.76	10.39	9.36
22.71	10.88	11.83	33.36	17.26	16.11	12.88	6.45	6.43	20.48	10.81	9.67
22.74	10.90	11.84	33.85	17.48	16.37	12.91	6.46	6.44	20.94	11.02	9.93
22.72	10.89	11.83	33.82	17.48	16.34	12.89	6.47	6.42	20.92	11.00	9.92
22.70	10.87	11.83	33.79	17.47	16.32	12.89	6.46	6.42	20.91	11.01	9.90
22.68	10.87	11.81	33.77	17.43	16.34	12.87	6.45	6.42	20.90	10.98	9.92
22.56	10.84	11.73	34.34	17.64	16.69	12.82	6.39	6.43	21.51	11.25	10.26
22.65	10.87	11.79	33.73	17.37	16.36	12.86	6.43	6.43	20.88	10.95	9.93
22.63	10.88	11.75	33.71	17.31	16.40	12.85	6.40	6.45	20.86	10.92	9.95
22.61	10.88	11.73	33.68	17.30	16.39	12.83	6.39	6.44	20.85	10.90	9.95
22.59	10.84	11.75	33.65	17.32	16.33	12.82	6.40	6.42	20.83	10.92	9.91
22.57	10.82	11.74	33.60	17.27	16.33	12.80	6.38	6.42	20.80	10.89	9.91
22.62	10.85	11.78	33.81	17.37	16.44	12.79	6.38	6.41	21.02	10.99	10.03
22.59	10.82	11.77	34.20	17.58	16.62	12.78	6.37	6.41	21.42	11.21	10.21
22.56	10.81	11.75	35.00	17.98	17.02	12.86	6.41	6.45	22.13	11.56	10.57
22.52	10.84	11.68	35.21	18.09	17.12	12.85	6.40	6.45	22.36	11.69	10.67
22.51	10.81	11.70	35.17	18.07	17.10	12.84	6.40	6.44	22.34	11.67	10.66
22.47	10.79	11.69	35.13	18.02	17.11	12.82	6.39	6.43	22.31	11.63	10.68
22.45	10.82	11.63	35.10	17.99	17.11	12.81	6.38	6.43	22.29	11.61	10.68

表6 歷年勞動力之年齡

單位：千人

年 月 別 Year & month	總 計 Total			1 5 ~ 2 4 歲 Years					
	計 Both sexes	男 Male	女 Female	計 Both sexes	男 Male	女 Female	1 5 ~ 1 9 歲 Years		
							計 Both sexes	男 Male	女 Female
6 7 年平均 Ave., 1978	6337	4250	2087	1844	898	946	876	432	444
6 8 年平均 Ave., 1979	6515	4356	2159	1834	876	959	868	422	446
6 9 年平均 Ave., 1980	6629	4406	2223	1788	833	956	813	393	421
7 0 年平均 Ave., 1981	6764	4503	2261	1764	814	950	778	376	402
7 1 年平均 Ave., 1982	6959	4605	2354	1749	807	942	743	362	380
7 2 年平均 Ave., 1983	7266	4687	2580	1759	797	962	716	344	372
7 3 年平均 Ave., 1984	7491	4778	2713	1735	781	955	671	326	345
7 4 年平均 Ave., 1985	7651	4860	2790	1690	756	935	633	305	329
7 5 年平均 Ave., 1986	7945	4957	2988	1703	751	952	620	297	323
7 6 年平均 Ave., 1987	8183	5065	3118	1683	740	943	587	286	301
7 7 年平均 Ave., 1988	8247	5130	3116	1583	687	896	525	255	270
7 8 年平均 Ave., 1989	8390	5231	3159	1538	670	868	492	240	252
7 9 年平均 Ave., 1990	8423	5263	3160	1449	629	820	432	211	221
8 0 年平均 Ave., 1991	8569	5355	3214	1409	617	793	405	197	207
8 1 年平均 Ave., 1992	8765	5460	3304	1376	619	757	377	187	190
8 2 年平均 Ave., 1993	8874	5497	3377	1340	603	738	357	178	179
8 3 年平均 Ave., 1994	9081	5595	3485	1360	620	740	381	199	182
8 4 年平均 Ave., 1995	9210	5659	3551	1326	612	714	378	200	178
8 5 年平均 Ave., 1996	9310	5662	3648	1293	588	705	365	191	175
8 6 年平均 Ave., 1997	9432	5731	3701	1281	583	699	349	182	167
8 7 年平均 Ave., 1998	9546	5780	3767	1259	566	694	312	163	149
8 8 年平均 Ave., 1999	9668	5812	3856	1288	582	706	303	162	141
8 9 年平均 Ave., 2000	9784	5867	3917	1283	590	693	280	152	128
9 0 年平均 Ave., 2001	9832	5855	3977	1247	563	684	246	130	116
9 1 年平均 Ave., 2002	9969	5896	4074	1214	538	677	223	117	105
9 2 年平均 Ave., 2003	10076	5904	4172	1144	496	648	192	98	93
9 3 年平均 Ave., 2004	10240	5968	4272	1109	488	621	175	94	82
9 4 年平均 Ave., 2005	10371	6012	4359	1055	463	593	164	89	75
9 5 年平均 Ave., 2006	10522	6056	4467	1005	444	562	154	81	73
9 6 年平均 Ave., 2007	10713	6116	4597	974	433	542	155	80	75
1 月 Jan.	10643	6095	4547	987	438	549	151	75	76
2 月 Feb.	10646	6095	4551	975	431	544	152	74	78
3 月 Mar.	10664	6107	4557	967	444	523	145	80	65
4 月 Apr.	10653	6093	4560	952	431	521	139	76	63
5 月 May	10673	6095	4578	947	422	525	137	69	69
6 月 June	10685	6099	4585	951	417	534	141	65	76
7 月 July	10754	6144	4610	1000	446	553	173	91	83
8 月 Aug.	10795	6151	4644	1028	443	585	187	94	93
9 月 Sept.	10739	6117	4622	981	416	565	163	79	84
1 0 月 Oct.	10741	6121	4620	968	429	539	159	85	73
1 1 月 Nov.	10766	6131	4635	968	433	534	157	85	73
1 2 月 Dec.	10795	6145	4649	966	438	528	158	88	71
9 7 年平均 Ave., 2008	10853	6173	4680	931	424	507	154	82	72
1 月 Jan.	10802	6150	4652	952	439	513	155	86	68
2 月 Feb.	10773	6144	4629	930	422	508	148	78	70
3 月 Mar.	10797	6162	4635	929	419	510	148	77	72
4 月 Apr.	10807	6149	4658	919	421	498	144	76	68
5 月 May	10829	6147	4681	912	410	502	145	76	69
6 月 June	10842	6163	4680	914	421	492	146	76	70
7 月 July	10878	6191	4687	955	440	515	170	93	77
8 月 Aug.	10916	6206	4710	977	430	547	183	91	92
9 月 Sept.	10869	6183	4686	932	425	507	162	89	73
1 0 月 Oct.	10901	6194	4707	921	423	498	155	84	71
1 1 月 Nov.	10917	6199	4718	921	416	505	149	79	71
1 2 月 Dec.	10903	6187	4716	912	418	494	145	78	67

TABLE 6. AGE OF LABOR FORCE, BY YEAR

Unit : Thousand Persons

			2 5 ~ 4 4 歲								
2 0 ~ 2 4 歲			Years								
Years			計	男	女	2 5 ~ 2 9 歲			3 0 ~ 3 4 歲		
計	男	女				Years			Years		
Both sexes	Male	Female	Both sexes	Male	Female	計	男	女	計	男	女
Both sexes	Male	Female	Both sexes	Male	Female	Both sexes	Male	Female	Both sexes	Male	Female
968	466	502	2910	2066	844	1026	723	303	646	465	181
966	454	513	3042	2159	884	1086	768	319	690	498	192
975	440	535	3178	2244	934	1148	804	345	735	521	214
986	438	548	3305	2338	966	1181	828	353	829	588	241
1006	444	562	3477	2431	1046	1212	838	374	975	693	282
1043	453	590	3713	2512	1200	1266	852	414	1091	744	347
1064	454	610	3908	2602	1305	1314	869	445	1166	786	380
1057	451	606	4069	2692	1377	1341	876	465	1226	822	403
1083	454	629	4295	2779	1516	1383	881	501	1289	847	441
1096	454	642	4498	2868	1629	1421	891	531	1332	859	473
1058	432	626	4638	2969	1669	1449	907	543	1348	876	472
1046	431	616	4793	3061	1731	1471	909	562	1372	894	478
1016	418	599	4935	3157	1777	1478	910	568	1396	910	486
1005	419	585	5114	3261	1853	1482	906	575	1406	916	489
999	431	567	5307	3351	1956	1484	898	586	1444	932	512
984	425	559	5415	3386	2029	1456	871	585	1469	938	531
979	421	558	5548	3440	2107	1450	859	591	1492	944	548
948	413	535	5634	3474	2160	1446	847	599	1497	942	555
928	398	530	5704	3480	2223	1440	835	604	1505	933	572
933	401	532	5730	3487	2244	1429	826	603	1498	927	571
947	402	545	5782	3495	2287	1432	819	612	1493	915	578
985	420	565	5796	3483	2313	1422	808	614	1483	904	579
1003	438	565	5833	3480	2353	1422	798	623	1481	892	589
1001	433	568	5838	3450	2389	1412	784	628	1475	877	598
992	420	571	5895	3453	2442	1452	797	656	1476	868	608
952	397	555	5938	3442	2496	1482	804	678	1469	855	614
934	395	539	6007	3443	2564	1538	822	716	1458	839	619
892	374	518	6066	3442	2624	1595	844	751	1452	824	629
851	363	489	6158	3442	2716	1636	853	783	1479	825	654
819	353	466	6213	3437	2776	1640	847	794	1528	844	684
837	364	473	6202	3444	2758	1641	856	784	1508	831	677
823	357	466	6189	3442	2746	1629	845	783	1513	836	677
822	365	458	6200	3438	2762	1632	839	792	1519	838	681
812	354	458	6209	3426	2783	1640	836	803	1526	841	685
810	353	456	6221	3426	2796	1642	843	799	1527	845	682
810	352	458	6212	3441	2771	1638	847	791	1528	852	676
826	356	471	6216	3450	2766	1642	844	798	1529	847	682
841	349	492	6211	3443	2768	1640	849	791	1530	845	685
818	338	481	6207	3427	2780	1634	845	789	1533	842	691
809	344	466	6212	3425	2786	1636	850	786	1534	849	685
810	349	462	6232	3438	2794	1649	854	795	1544	850	694
807	350	457	6246	3447	2800	1659	850	809	1551	854	697
777	342	435	6250	3436	2814	1650	844	806	1569	863	706
798	352	445	6241	3450	2791	1654	852	802	1551	853	698
782	344	438	6228	3432	2796	1641	843	798	1549	848	701
781	343	438	6231	3443	2788	1642	847	795	1555	856	699
775	346	429	6238	3425	2814	1641	837	804	1564	854	711
767	334	433	6250	3424	2826	1643	835	808	1563	864	699
768	345	423	6252	3438	2814	1650	840	810	1558	871	687
785	347	438	6252	3436	2816	1656	846	809	1563	863	699
794	339	455	6259	3441	2818	1663	851	813	1567	857	710
771	337	434	6255	3428	2827	1656	839	817	1578	863	715
766	339	427	6261	3445	2816	1656	851	804	1588	877	711
772	337	434	6265	3444	2821	1655	852	803	1592	873	718
767	340	428	6268	3431	2837	1647	837	809	1598	875	723

表6 歷年勞動力之年齡(續1)

單位：千人

年 月 別 Year & month	2 5 ~ 4 4 歲 Years											
	3 5 ~ 3 9 歲 Years			4 0 ~ 4 4 歲 Years			計 Both sexes	男 Male	女 Female	4 5 ~ 4 9 歲 Years		
	計 Both sexes	男 Male	女 Female	計 Both sexes	男 Male	女 Female				計 Both sexes	男 Male	女 Female
6 7 年平均 Ave., 1978	654	463	191	584	415	169	1521	1232	289	547	417	129
6 8 年平均 Ave., 1979	670	470	199	596	423	174	1573	1263	310	551	414	137
6 9 年平均 Ave., 1980	681	488	193	614	431	183	1600	1273	327	552	406	146
7 0 年平均 Ave., 1981	666	479	187	628	443	186	1628	1290	338	547	398	149
7 1 年平均 Ave., 1982	640	446	194	649	454	195	1665	1307	358	555	399	156
7 2 年平均 Ave., 1983	685	462	222	671	454	217	1719	1313	406	569	398	172
7 3 年平均 Ave., 1984	740	492	248	688	456	232	1768	1327	441	588	403	185
7 4 年平均 Ave., 1985	825	546	279	678	448	229	1799	1336	463	604	411	194
7 5 年平均 Ave., 1986	954	614	339	670	436	234	1841	1340	501	633	422	211
7 6 年平均 Ave., 1987	1067	682	385	678	437	240	1891	1364	527	650	432	218
7 7 年平均 Ave., 1988	1140	732	408	701	454	247	1918	1386	533	659	440	218
7 8 年平均 Ave., 1989	1199	773	426	750	485	265	1938	1400	538	662	444	218
7 9 年平均 Ave., 1990	1252	811	441	808	526	282	1921	1380	540	654	440	214
8 0 年平均 Ave., 1991	1296	835	461	930	603	328	1917	1373	544	626	424	202
8 1 年平均 Ave., 1992	1342	852	489	1038	670	368	1950	1384	566	637	426	211
8 2 年平均 Ave., 1993	1367	862	505	1123	715	407	1976	1392	584	659	439	220
8 3 年平均 Ave., 1994	1399	879	520	1207	758	448	2025	1415	610	706	467	240
8 4 年平均 Ave., 1995	1427	893	534	1263	793	471	2094	1446	647	784	512	272
8 5 年平均 Ave., 1996	1448	897	551	1311	815	496	2165	1475	690	887	571	316
8 6 年平均 Ave., 1997	1471	908	562	1333	826	507	2270	1541	729	987	635	351
8 7 年平均 Ave., 1998	1501	925	576	1357	836	521	2354	1599	755	1054	679	375
8 8 年平均 Ave., 1999	1509	921	587	1382	850	532	2440	1635	804	1108	703	406
8 9 年平均 Ave., 2000	1520	928	592	1410	862	548	2524	1685	839	1164	738	426
9 0 年平均 Ave., 2001	1531	922	609	1420	867	553	2604	1732	872	1211	761	450
9 1 年平均 Ave., 2002	1519	911	608	1448	877	571	2705	1787	919	1222	764	458
9 2 年平均 Ave., 2003	1509	893	616	1478	890	588	2835	1847	988	1260	781	480
9 3 年平均 Ave., 2004	1510	885	625	1501	896	605	2968	1921	1046	1303	798	505
9 4 年平均 Ave., 2005	1508	877	632	1511	898	613	3091	1991	1100	1338	813	526
9 5 年平均 Ave., 2006	1514	868	646	1529	896	633	3189	2046	1143	1352	817	534
9 6 年平均 Ave., 2007	1511	860	651	1533	886	647	3339	2112	1227	1384	830	554
1 月 Jan.	1513	871	642	1540	885	655	3273	2084	1189	1367	821	546
2 月 Feb.	1507	871	636	1541	891	650	3299	2087	1211	1377	829	548
3 月 Mar.	1507	866	641	1542	895	647	3312	2090	1222	1377	830	547
4 月 Apr.	1506	862	644	1537	887	650	3306	2102	1204	1371	830	541
5 月 May	1513	856	657	1539	882	657	3319	2110	1209	1374	833	541
6 月 June	1513	857	656	1533	886	647	3335	2102	1233	1382	828	554
7 月 July	1511	866	645	1534	893	641	3352	2116	1237	1394	829	565
8 月 Aug.	1509	858	651	1532	891	641	3367	2133	1234	1396	837	560
9 月 Sept.	1513	851	662	1526	888	638	3361	2132	1229	1389	833	557
1 0 月 Oct.	1517	847	669	1525	878	646	3370	2123	1247	1393	827	566
1 1 月 Nov.	1513	856	657	1526	877	648	3376	2127	1249	1391	830	560
1 2 月 Dec.	1508	860	649	1527	883	645	3397	2134	1263	1392	832	560
9 7 年平均 Ave., 2008	1512	854	658	1519	876	644	3481	2178	1303	1425	846	578
1 月 Jan.	1508	860	648	1528	885	642	3422	2132	1290	1401	834	567
2 月 Feb.	1511	857	654	1528	885	643	3426	2157	1269	1405	848	557
3 月 Mar.	1511	856	654	1524	885	639	3446	2165	1281	1412	843	569
4 月 Apr.	1513	850	662	1521	884	637	3460	2173	1287	1420	840	580
5 月 May	1520	850	670	1524	875	649	3478	2178	1300	1424	847	577
6 月 June	1520	861	659	1524	866	658	3486	2164	1322	1424	846	578
7 月 July	1514	856	657	1520	870	650	3485	2183	1302	1426	848	578
8 月 Aug.	1512	851	661	1517	882	635	3490	2206	1285	1427	853	574
9 月 Sept.	1509	851	658	1512	875	637	3491	2199	1292	1428	852	576
1 0 月 Oct.	1507	850	657	1511	867	644	3523	2184	1339	1440	844	596
1 1 月 Nov.	1506	852	654	1512	867	646	3533	2193	1340	1444	849	595
1 2 月 Dec.	1511	850	661	1513	869	644	3530	2204	1325	1443	850	592

TABLE 6. AGE OF LABOR FORCE, BY YEAR(Cont.1)

Unit : Thousand Persons

4 5 ~ 6 4 歲									6 5 歲 及 以 上		
Years									Years & over		
5 0 ~ 5 4 歲			5 5 ~ 5 9 歲			6 0 ~ 6 4 歲			計	男	女
Years			Years			Years			Both sexes	Male	Female
計	男	女	計	男	女	計	男	女			
Both sexes	Male	Female	Both sexes	Male	Female	Both sexes	Male	Female			
473	387	85	320	270	51	181	157	24	63	55	8
499	407	92	342	285	56	182	157	24	65	58	7
514	415	99	353	294	59	182	158	24	63	56	7
519	415	104	370	308	61	193	169	25	67	60	7
521	412	109	387	321	66	203	176	28	68	60	8
520	398	122	411	334	77	218	183	35	76	65	11
521	387	133	431	347	84	228	190	38	80	68	12
515	375	140	440	353	87	240	198	42	92	77	15
515	366	148	447	350	97	246	202	45	106	87	19
520	365	155	454	351	103	267	216	51	112	92	20
526	370	156	454	349	106	279	227	52	108	89	18
535	377	158	448	341	107	293	238	54	121	100	22
541	379	163	431	324	107	294	237	57	120	97	23
561	390	170	425	316	109	305	243	62	129	104	25
576	401	175	429	314	115	307	243	65	132	107	26
581	403	178	432	314	118	305	237	68	142	116	26
588	405	184	435	316	120	295	228	67	147	119	28
570	392	178	445	319	125	295	223	72	156	125	31
544	371	174	451	323	128	283	209	73	149	119	30
542	370	172	455	325	130	285	210	75	150	120	30
575	392	183	449	323	126	277	206	71	151	119	32
622	421	201	434	308	126	276	204	72	144	112	33
671	450	220	419	299	121	270	198	72	145	112	33
732	491	241	396	283	112	265	196	69	143	110	33
820	542	278	395	282	113	268	198	70	155	119	36
895	585	310	407	286	121	273	195	77	160	119	40
955	621	334	439	307	132	271	196	75	156	116	41
1010	654	356	485	339	146	258	185	72	158	116	42
1049	673	377	548	383	165	241	174	67	170	124	46
1079	681	398	630	427	203	246	174	73	187	135	52
1074	681	393	595	413	182	237	169	68	181	130	51
1076	674	402	606	415	191	240	169	71	183	134	49
1076	670	406	616	420	196	244	171	73	185	135	50
1069	672	397	621	429	192	244	171	73	186	134	52
1074	677	397	628	430	198	243	170	73	186	137	49
1080	683	397	629	422	208	244	170	74	187	139	48
1080	688	392	633	420	213	246	179	67	187	133	54
1085	688	397	635	429	206	250	179	71	189	132	56
1087	686	400	636	439	197	249	173	75	190	142	48
1084	690	394	641	430	211	252	176	75	191	144	48
1079	686	393	653	434	220	253	176	76	191	133	58
1086	679	407	663	444	219	257	179	77	186	127	59
1107	689	418	693	463	230	256	180	77	191	135	56
1094	675	419	672	449	223	255	174	81	187	129	58
1095	677	418	675	455	220	252	178	74	189	133	56
1099	680	418	682	457	225	253	184	69	191	135	57
1097	682	415	688	470	218	255	181	74	190	131	59
1102	683	420	694	469	225	257	179	79	189	135	54
1107	679	428	698	460	237	257	179	79	191	139	52
1112	693	419	696	468	228	251	173	78	186	133	54
1116	702	414	695	472	224	252	179	73	190	129	61
1111	701	410	697	466	231	255	181	75	191	131	61
1121	696	425	702	463	239	260	181	79	196	143	53
1119	698	421	706	464	243	263	182	81	198	146	52
1116	703	413	706	464	242	264	187	78	193	135	59

表6 歷年勞動力之年齡(續2)

單位：%

年 月 別 Year & month	總 計			1 5 ~ 2 4 歲					
	Total			Years					
	計	男	女	計	男	女	1 5 ~ 1 9 歲		
							Years		
	Both sexes	Male	Female	Both sexes	Male	Female	計	男	女
	Both sexes	Male	Female	Both sexes	Male	Female	Both sexes	Male	Female
6 7 年平均 Ave., 1978	100.00	67.07	32.93	29.10	14.17	14.93	13.83	6.82	7.01
6 8 年平均 Ave., 1979	100.00	66.86	33.14	28.16	13.44	14.71	13.33	6.48	6.84
6 9 年平均 Ave., 1980	100.00	66.46	33.54	26.98	12.56	14.42	12.27	5.92	6.34
7 0 年平均 Ave., 1981	100.00	66.57	33.43	26.08	12.04	14.04	11.50	5.56	5.94
7 1 年平均 Ave., 1982	100.00	66.17	33.83	25.13	11.59	13.54	10.67	5.21	5.46
7 2 年平均 Ave., 1983	100.00	64.50	35.50	24.21	10.97	13.24	9.85	4.73	5.12
7 3 年平均 Ave., 1984	100.00	63.78	36.22	23.17	10.42	12.74	8.96	4.36	4.61
7 4 年平均 Ave., 1985	100.00	63.53	36.47	22.10	9.88	12.22	8.28	3.98	4.29
7 5 年平均 Ave., 1986	100.00	62.39	37.61	21.44	9.45	11.99	7.80	3.74	4.07
7 6 年平均 Ave., 1987	100.00	61.90	38.10	20.56	9.04	11.52	7.17	3.50	3.68
7 7 年平均 Ave., 1988	100.00	62.21	37.79	19.19	8.32	10.87	6.37	3.09	3.28
7 8 年平均 Ave., 1989	100.00	62.35	37.65	18.33	7.99	10.34	5.86	2.86	3.00
7 9 年平均 Ave., 1990	100.00	62.48	37.52	17.20	7.47	9.73	5.13	2.51	2.62
8 0 年平均 Ave., 1991	100.00	62.49	37.51	16.45	7.20	9.25	4.73	2.30	2.42
8 1 年平均 Ave., 1992	100.00	62.30	37.70	15.70	7.06	8.64	4.30	2.14	2.16
8 2 年平均 Ave., 1993	100.00	61.94	38.06	15.11	6.79	8.31	4.02	2.01	2.01
8 3 年平均 Ave., 1994	100.00	61.62	38.38	14.98	6.83	8.15	4.20	2.20	2.00
8 4 年平均 Ave., 1995	100.00	61.44	38.56	14.40	6.65	7.75	4.10	2.17	1.94
8 5 年平均 Ave., 1996	100.00	60.82	39.18	13.89	6.32	7.57	3.92	2.05	1.88
8 6 年平均 Ave., 1997	100.00	60.76	39.24	13.59	6.18	7.41	3.70	1.93	1.77
8 7 年平均 Ave., 1998	100.00	60.54	39.46	13.19	5.93	7.27	3.27	1.71	1.56
8 8 年平均 Ave., 1999	100.00	60.12	39.88	13.32	6.02	7.30	3.14	1.68	1.46
8 9 年平均 Ave., 2000	100.00	59.97	40.03	13.11	6.03	7.08	2.86	1.55	1.30
9 0 年平均 Ave., 2001	100.00	59.55	40.45	12.68	5.73	6.96	2.50	1.32	1.18
9 1 年平均 Ave., 2002	100.00	59.14	40.86	12.18	5.39	6.79	2.23	1.17	1.06
9 2 年平均 Ave., 2003	100.00	58.60	41.40	11.35	4.92	6.43	1.90	0.98	0.92
9 3 年平均 Ave., 2004	100.00	58.28	41.72	10.83	4.77	6.06	1.71	0.91	0.80
9 4 年平均 Ave., 2005	100.00	57.97	42.03	10.18	4.46	5.72	1.58	0.85	0.72
9 5 年平均 Ave., 2006	100.00	57.55	42.45	9.55	4.21	5.34	1.46	0.77	0.69
9 6 年平均 Ave., 2007	100.00	57.09	42.91	9.09	4.04	5.06	1.45	0.75	0.70
1 月 Jan.	100.00	57.27	42.73	9.28	4.12	5.16	1.42	0.70	0.71
2 月 Feb.	100.00	57.25	42.75	9.16	4.05	5.11	1.43	0.69	0.73
3 月 Mar.	100.00	57.27	42.73	9.07	4.17	4.90	1.36	0.75	0.61
4 月 Apr.	100.00	57.19	42.81	8.94	4.04	4.89	1.31	0.72	0.59
5 月 May	100.00	57.10	42.90	8.87	3.96	4.91	1.29	0.65	0.64
6 月 June	100.00	57.08	42.92	8.90	3.91	5.00	1.32	0.61	0.72
7 月 July	100.00	57.13	42.87	9.30	4.15	5.14	1.61	0.84	0.77
8 月 Aug.	100.00	56.98	43.02	9.53	4.11	5.42	1.73	0.87	0.86
9 月 Sept.	100.00	56.96	43.04	9.14	3.88	5.26	1.52	0.73	0.78
1 0 月 Oct.	100.00	56.99	43.01	9.01	3.99	5.02	1.48	0.79	0.68
1 1 月 Nov.	100.00	56.95	43.05	8.99	4.02	4.96	1.46	0.79	0.67
1 2 月 Dec.	100.00	56.93	43.07	8.95	4.06	4.89	1.47	0.81	0.65
9 7 年平均 Ave., 2008	100.00	56.88	43.12	8.58	3.90	4.68	1.42	0.75	0.67
1 月 Jan.	100.00	56.94	43.06	8.81	4.06	4.75	1.43	0.80	0.63
2 月 Feb.	100.00	57.03	42.97	8.63	3.91	4.72	1.37	0.72	0.65
3 月 Mar.	100.00	57.07	42.93	8.61	3.89	4.72	1.37	0.71	0.66
4 月 Apr.	100.00	56.90	43.10	8.50	3.90	4.60	1.34	0.70	0.63
5 月 May	100.00	56.77	43.23	8.42	3.79	4.63	1.34	0.70	0.64
6 月 June	100.00	56.84	43.16	8.43	3.89	4.54	1.34	0.70	0.64
7 月 July	100.00	56.92	43.08	8.77	4.04	4.73	1.56	0.85	0.71
8 月 Aug.	100.00	56.85	43.15	8.95	3.94	5.01	1.68	0.84	0.84
9 月 Sept.	100.00	56.88	43.12	8.58	3.91	4.66	1.49	0.81	0.67
1 0 月 Oct.	100.00	56.82	43.18	8.44	3.88	4.57	1.42	0.77	0.65
1 1 月 Nov.	100.00	56.79	43.21	8.44	3.81	4.63	1.37	0.72	0.65
1 2 月 Dec.	100.00	56.75	43.25	8.36	3.83	4.53	1.33	0.72	0.61

TABLE 6. AGE OF LABOR FORCE, BY YEAR(Cont.2)

Unit : %

			2 5 ~ 4 4 歲								
2 0 ~ 2 4 歲			計	男	女	2 5 ~ 2 9 歲			3 0 ~ 3 4 歲		
Years						Years			Years		
計	男	女				計	男	女	計	男	女
Both sexes	Male	Female	Both sexes	Male	Female	Both sexes	Male	Female	Both sexes	Male	Female
15.27	7.35	7.92	45.92	32.60	13.31	16.19	11.41	4.78	10.20	7.34	2.85
14.83	6.96	7.87	46.70	33.13	13.56	16.67	11.78	4.89	10.59	7.64	2.94
14.71	6.63	8.08	47.94	33.86	14.08	17.32	12.12	5.20	11.09	7.87	3.22
14.58	6.48	8.10	48.86	34.57	14.29	17.46	12.25	5.22	12.26	8.70	3.56
14.46	6.38	8.07	49.96	34.94	15.02	17.42	12.04	5.38	14.01	9.96	4.05
14.36	6.23	8.13	51.09	34.57	16.52	17.42	11.73	5.69	15.01	10.24	4.78
14.21	6.07	8.14	52.16	34.74	17.43	17.53	11.60	5.94	15.56	10.49	5.08
13.82	5.89	7.92	53.19	35.19	18.00	17.53	11.45	6.08	16.02	10.75	5.27
13.64	5.72	7.92	54.06	34.98	19.08	17.40	11.09	6.31	16.22	10.67	5.56
13.39	5.55	7.84	54.96	35.05	19.91	17.37	10.88	6.49	16.27	10.50	5.78
12.83	5.24	7.59	56.24	36.00	20.24	17.57	11.00	6.58	16.34	10.62	5.72
12.47	5.13	7.34	57.13	36.49	20.64	17.54	10.84	6.70	16.36	10.66	5.70
12.07	4.96	7.11	58.58	37.48	21.10	17.55	10.80	6.74	16.57	10.80	5.77
11.72	4.89	6.83	59.68	38.06	21.62	17.29	10.58	6.71	16.40	10.69	5.71
11.40	4.92	6.47	60.55	38.24	22.31	16.93	10.24	6.69	16.47	10.63	5.84
11.08	4.79	6.30	61.02	38.16	22.86	16.41	9.81	6.60	16.56	10.57	5.99
10.78	4.64	6.14	61.10	37.89	23.21	15.97	9.46	6.51	16.43	10.39	6.04
10.30	4.48	5.81	61.17	37.72	23.45	15.70	9.20	6.50	16.25	10.22	6.03
9.96	4.27	5.69	61.26	37.38	23.88	15.46	8.97	6.49	16.17	10.03	6.14
9.89	4.25	5.64	60.76	36.97	23.79	15.15	8.75	6.40	15.88	9.82	6.05
9.92	4.22	5.71	60.57	36.62	23.95	15.00	8.58	6.41	15.63	9.58	6.05
10.18	4.34	5.84	59.95	36.03	23.93	14.71	8.35	6.36	15.34	9.35	5.99
10.25	4.48	5.77	59.61	35.57	24.04	14.53	8.16	6.37	15.14	9.11	6.02
10.18	4.40	5.78	59.38	35.09	24.29	14.36	7.98	6.39	15.00	8.91	6.09
9.95	4.22	5.73	59.13	34.63	24.50	14.57	7.99	6.58	14.80	8.71	6.09
9.45	3.94	5.51	58.93	34.16	24.77	14.71	7.98	6.72	14.58	8.48	6.09
9.12	3.86	5.26	58.66	33.62	25.04	15.02	8.03	7.00	14.24	8.19	6.04
8.60	3.61	4.99	58.50	33.19	25.30	15.38	8.14	7.24	14.00	7.94	6.06
8.09	3.45	4.65	58.52	32.71	25.81	15.55	8.11	7.44	14.05	7.84	6.22
7.64	3.29	4.35	58.00	32.08	25.91	15.31	7.90	7.41	14.27	7.88	6.39
7.86	3.42	4.44	58.28	32.36	25.92	15.42	8.05	7.37	14.17	7.81	6.36
7.73	3.36	4.38	58.13	32.34	25.80	15.30	7.94	7.36	14.21	7.85	6.36
7.71	3.42	4.29	58.14	32.24	25.90	15.30	7.87	7.43	14.24	7.86	6.39
7.63	3.33	4.30	58.29	32.16	26.12	15.39	7.85	7.54	14.33	7.89	6.43
7.58	3.31	4.27	58.29	32.10	26.19	15.38	7.90	7.49	14.31	7.92	6.39
7.58	3.30	4.28	58.14	32.21	25.93	15.33	7.93	7.41	14.30	7.97	6.33
7.68	3.31	4.38	57.80	32.08	25.72	15.27	7.85	7.42	14.22	7.88	6.34
7.80	3.23	4.56	57.53	31.89	25.64	15.20	7.87	7.33	14.17	7.82	6.35
7.62	3.14	4.47	57.80	31.91	25.89	15.22	7.87	7.35	14.28	7.85	6.43
7.54	3.20	4.34	57.83	31.89	25.94	15.23	7.92	7.32	14.28	7.91	6.37
7.53	3.24	4.29	57.88	31.94	25.95	15.32	7.94	7.38	14.34	7.90	6.44
7.48	3.24	4.23	57.86	31.93	25.94	15.37	7.87	7.50	14.37	7.91	6.46
7.16	3.15	4.01	57.59	31.66	25.93	15.21	7.78	7.43	14.45	7.95	6.50
7.38	3.26	4.12	57.78	31.94	25.84	15.31	7.89	7.43	14.36	7.90	6.46
7.26	3.19	4.07	57.81	31.86	25.96	15.23	7.82	7.41	14.38	7.87	6.51
7.23	3.18	4.06	57.71	31.89	25.82	15.21	7.84	7.37	14.40	7.92	6.47
7.17	3.20	3.97	57.73	31.69	26.04	15.18	7.74	7.44	14.48	7.90	6.57
7.09	3.09	4.00	57.72	31.62	26.10	15.17	7.71	7.46	14.43	7.98	6.45
7.09	3.19	3.90	57.66	31.71	25.95	15.22	7.75	7.47	14.37	8.03	6.34
7.21	3.19	4.03	57.47	31.59	25.89	15.22	7.78	7.44	14.36	7.94	6.43
7.27	3.10	4.17	57.34	31.52	25.82	15.24	7.79	7.44	14.36	7.85	6.50
7.09	3.10	3.99	57.55	31.54	26.01	15.23	7.72	7.52	14.52	7.94	6.58
7.03	3.11	3.91	57.44	31.60	25.84	15.19	7.81	7.38	14.57	8.04	6.53
7.07	3.09	3.98	57.39	31.55	25.84	15.16	7.80	7.36	14.58	8.00	6.58
7.04	3.11	3.92	57.49	31.47	26.02	15.10	7.68	7.42	14.66	8.02	6.63

表6 歷年勞動力之年齡(續完)

單位：%

年 月 別 Year & month	2 5 ~ 4 4 歲 Years											
	3 5 ~ 3 9 歲 Years			4 0 ~ 4 4 歲 Years			計 Both sexes	男 Male	女 Female	4 5 ~ 4 9 歲 Years		
	計 Both sexes	男 Male	女 Female	計 Both sexes	男 Male	女 Female				計 Both sexes	男 Male	女 Female
6 7 年平均 Ave., 1978	10.31	7.31	3.01	9.21	6.55	2.67	24.00	19.44	4.56	8.63	6.59	2.04
6 8 年平均 Ave., 1979	10.28	7.22	3.06	9.15	6.49	2.67	24.15	19.39	4.76	8.45	6.35	2.10
6 9 年平均 Ave., 1980	10.27	7.36	2.91	9.26	6.51	2.75	24.13	19.20	4.94	8.32	6.12	2.20
7 0 年平均 Ave., 1981	9.84	7.08	2.76	9.29	6.54	2.75	24.07	19.07	5.00	8.08	5.89	2.20
7 1 年平均 Ave., 1982	9.20	6.41	2.79	9.33	6.52	2.81	23.93	18.78	5.15	7.97	5.73	2.24
7 2 年平均 Ave., 1983	9.42	6.36	3.06	9.23	6.25	2.99	23.66	18.07	5.59	7.84	5.47	2.37
7 3 年平均 Ave., 1984	9.88	6.56	3.31	9.19	6.08	3.10	23.60	17.71	5.89	7.85	5.37	2.47
7 4 年平均 Ave., 1985	10.79	7.13	3.65	8.86	5.86	3.00	23.51	17.46	6.05	7.90	5.37	2.53
7 5 年平均 Ave., 1986	12.00	7.73	4.27	8.43	5.49	2.94	23.17	16.87	6.30	7.97	5.31	2.65
7 6 年平均 Ave., 1987	13.04	8.33	4.71	8.28	5.34	2.94	23.11	16.67	6.44	7.94	5.28	2.66
7 7 年平均 Ave., 1988	13.82	8.88	4.94	8.50	5.50	3.00	23.26	16.80	6.46	7.99	5.34	2.65
7 8 年平均 Ave., 1989	14.30	9.21	5.08	8.94	5.78	3.16	23.10	16.68	6.41	7.89	5.29	2.60
7 9 年平均 Ave., 1990	14.87	9.63	5.24	9.60	6.25	3.35	22.80	16.38	6.42	7.77	5.23	2.54
8 0 年平均 Ave., 1991	15.13	9.75	5.38	10.86	7.03	3.82	22.37	16.02	6.34	7.30	4.94	2.36
8 1 年平均 Ave., 1992	15.31	9.73	5.58	11.84	7.64	4.20	22.24	15.79	6.45	7.27	4.86	2.41
8 2 年平均 Ave., 1993	15.40	9.71	5.69	12.65	8.06	4.59	22.27	15.69	6.58	7.42	4.95	2.48
8 3 年平均 Ave., 1994	15.40	9.68	5.72	13.29	8.35	4.94	22.31	15.58	6.72	7.78	5.14	2.64
8 4 年平均 Ave., 1995	15.50	9.69	5.80	13.72	8.61	5.11	22.73	15.70	7.03	8.51	5.56	2.95
8 5 年平均 Ave., 1996	15.55	9.63	5.92	14.08	8.75	5.33	23.26	15.84	7.42	9.52	6.14	3.39
8 6 年平均 Ave., 1997	15.59	9.63	5.96	14.13	8.76	5.37	24.06	16.34	7.72	10.46	6.74	3.72
8 7 年平均 Ave., 1998	15.72	9.69	6.03	14.22	8.76	5.46	24.66	16.75	7.90	11.04	7.11	3.93
8 8 年平均 Ave., 1999	15.61	9.53	6.08	14.30	8.79	5.51	25.24	16.91	8.32	11.46	7.27	4.20
8 9 年平均 Ave., 2000	15.54	9.48	6.05	14.41	8.81	5.60	25.80	17.22	8.57	11.90	7.54	4.36
9 0 年平均 Ave., 2001	15.57	9.37	6.20	14.45	8.82	5.62	26.48	17.61	8.87	12.32	7.74	4.58
9 1 年平均 Ave., 2002	15.23	9.14	6.10	14.53	8.80	5.73	27.13	17.92	9.21	12.26	7.67	4.59
9 2 年平均 Ave., 2003	14.98	8.87	6.11	14.67	8.83	5.84	28.13	18.33	9.80	12.51	7.75	4.76
9 3 年平均 Ave., 2004	14.74	8.64	6.10	14.66	8.75	5.90	28.98	18.76	10.22	12.72	7.79	4.93
9 4 年平均 Ave., 2005	14.54	8.45	6.09	14.57	8.66	5.91	29.81	19.20	10.61	12.90	7.84	5.07
9 5 年平均 Ave., 2006	14.39	8.25	6.14	14.53	8.51	6.02	30.31	19.45	10.86	12.85	7.77	5.08
9 6 年平均 Ave., 2007	14.10	8.03	6.07	14.31	8.27	6.04	31.17	19.71	11.46	12.92	7.75	5.17
1 月 Jan.	14.22	8.19	6.03	14.47	8.32	6.16	30.75	19.58	11.17	12.85	7.71	5.13
2 月 Feb.	14.15	8.18	5.97	14.47	8.36	6.11	30.99	19.61	11.38	12.93	7.79	5.14
3 月 Mar.	14.13	8.12	6.01	14.46	8.39	6.07	31.06	19.60	11.46	12.91	7.78	5.13
4 月 Apr.	14.14	8.09	6.05	14.43	8.32	6.10	31.03	19.73	11.30	12.87	7.79	5.08
5 月 May	14.18	8.02	6.16	14.42	8.26	6.16	31.10	19.77	11.33	12.87	7.80	5.07
6 月 June	14.16	8.02	6.14	14.34	8.29	6.05	31.21	19.68	11.54	12.93	7.75	5.19
7 月 July	14.05	8.05	6.00	14.26	8.30	5.96	31.17	19.67	11.50	12.96	7.71	5.26
8 月 Aug.	13.98	7.95	6.03	14.19	8.25	5.94	31.19	19.76	11.43	12.94	7.75	5.19
9 月 Sept.	14.09	7.92	6.17	14.21	8.27	5.94	31.29	19.85	11.44	12.94	7.75	5.18
1 0 月 Oct.	14.12	7.89	6.23	14.19	8.18	6.02	31.38	19.77	11.61	12.97	7.70	5.27
1 1 月 Nov.	14.05	7.95	6.10	14.17	8.15	6.02	31.36	19.75	11.60	12.92	7.71	5.20
1 2 月 Dec.	13.97	7.97	6.01	14.15	8.18	5.97	31.47	19.77	11.70	12.89	7.71	5.18
9 7 年平均 Ave., 2008	13.93	7.87	6.06	14.00	8.07	5.93	32.07	20.07	12.00	13.13	7.80	5.33
1 月 Jan.	13.96	7.96	6.00	14.14	8.19	5.95	31.68	19.74	11.94	12.97	7.72	5.25
2 月 Feb.	14.03	7.95	6.07	14.18	8.21	5.97	31.80	20.03	11.78	13.05	7.87	5.17
3 月 Mar.	13.99	7.93	6.06	14.11	8.19	5.92	31.91	20.05	11.86	13.08	7.81	5.27
4 月 Apr.	14.00	7.87	6.13	14.07	8.18	5.89	32.02	20.10	11.91	13.14	7.77	5.37
5 月 May	14.04	7.85	6.19	14.07	8.08	6.00	32.12	20.11	12.00	13.15	7.82	5.33
6 月 June	14.02	7.94	6.07	14.06	7.99	6.07	32.15	19.96	12.19	13.13	7.80	5.33
7 月 July	13.91	7.87	6.04	13.98	8.00	5.98	32.04	20.07	11.97	13.11	7.80	5.31
8 月 Aug.	13.85	7.80	6.05	13.90	8.08	5.81	31.97	20.20	11.77	13.07	7.81	5.26
9 月 Sept.	13.88	7.83	6.05	13.91	8.05	5.86	32.12	20.23	11.89	13.14	7.84	5.30
1 0 月 Oct.	13.82	7.80	6.02	13.86	7.95	5.91	32.32	20.04	12.29	13.21	7.75	5.47
1 1 月 Nov.	13.80	7.80	5.99	13.85	7.94	5.91	32.36	20.09	12.27	13.23	7.78	5.45
1 2 月 Dec.	13.86	7.79	6.06	13.87	7.97	5.90	32.37	20.22	12.16	13.23	7.80	5.43

TABLE 6. AGE OF LABOR FORCE, BY YEAR(Cont. End)

Unit : %

4 5 ~ 6 4 歲									6 5 歲 及 以 上		
Years									Years & over		
5 0 ~ 5 4 歲			5 5 ~ 5 9 歲			6 0 ~ 6 4 歲			計	男	女
Years			Years			Years					
計	男	女	計	男	女	計	男	女	Both sexes	Male	Female
Both sexes	Male	Female	Both sexes	Male	Female	Both sexes	Male	Female			
7.46	6.11	1.35	5.06	4.26	0.80	2.85	2.48	0.37	0.99	0.86	0.13
7.66	6.24	1.41	5.24	4.38	0.87	2.79	2.42	0.38	1.00	0.89	0.11
7.75	6.26	1.49	5.32	4.43	0.89	2.74	2.38	0.36	0.95	0.85	0.10
7.67	6.13	1.53	5.46	4.56	0.90	2.86	2.49	0.37	0.99	0.88	0.11
7.48	5.92	1.56	5.55	4.61	0.94	2.92	2.52	0.40	0.98	0.87	0.12
7.16	5.47	1.69	5.66	4.60	1.06	3.00	2.52	0.48	1.04	0.89	0.15
6.95	5.17	1.78	5.76	4.63	1.13	3.05	2.53	0.51	1.07	0.91	0.16
6.73	4.90	1.83	5.75	4.61	1.14	3.13	2.59	0.54	1.20	1.00	0.20
6.48	4.61	1.87	5.62	4.40	1.22	3.10	2.54	0.56	1.33	1.09	0.24
6.36	4.46	1.90	5.54	4.29	1.25	3.26	2.64	0.62	1.37	1.13	0.24
6.38	4.49	1.89	5.51	4.23	1.28	3.38	2.75	0.64	1.30	1.09	0.22
6.38	4.49	1.89	5.34	4.06	1.28	3.49	2.84	0.65	1.44	1.19	0.26
6.43	4.49	1.93	5.11	3.84	1.27	3.49	2.82	0.68	1.42	1.15	0.27
6.54	4.55	1.99	4.96	3.69	1.28	3.56	2.84	0.72	1.51	1.22	0.29
6.57	4.57	2.00	4.90	3.58	1.32	3.51	2.77	0.74	1.51	1.22	0.29
6.55	4.54	2.01	4.87	3.53	1.33	3.44	2.67	0.77	1.60	1.30	0.30
6.48	4.46	2.02	4.79	3.48	1.32	3.25	2.51	0.74	1.62	1.31	0.31
6.19	4.25	1.94	4.83	3.47	1.36	3.20	2.42	0.78	1.69	1.36	0.33
5.85	3.98	1.87	4.85	3.47	1.37	3.04	2.25	0.79	1.60	1.27	0.32
5.75	3.92	1.83	4.83	3.45	1.38	3.02	2.23	0.79	1.59	1.27	0.32
6.02	4.10	1.91	4.70	3.38	1.32	2.90	2.16	0.74	1.58	1.25	0.33
6.43	4.35	2.08	4.49	3.19	1.31	2.85	2.11	0.74	1.49	1.15	0.34
6.85	4.60	2.25	4.29	3.05	1.23	2.76	2.03	0.73	1.48	1.14	0.34
7.44	5.00	2.45	4.03	2.88	1.14	2.70	1.99	0.70	1.45	1.12	0.33
8.22	5.44	2.78	3.96	2.83	1.13	2.69	1.99	0.70	1.56	1.19	0.36
8.88	5.80	3.08	4.04	2.84	1.20	2.71	1.94	0.77	1.58	1.19	0.40
9.33	6.06	3.27	4.29	2.99	1.29	2.64	1.92	0.73	1.53	1.13	0.40
9.74	6.30	3.43	4.68	3.27	1.41	2.49	1.79	0.70	1.52	1.12	0.40
9.97	6.39	3.58	5.20	3.64	1.57	2.29	1.65	0.64	1.61	1.18	0.43
10.07	6.36	3.71	5.88	3.99	1.89	2.30	1.62	0.68	1.74	1.26	0.49
10.09	6.39	3.69	5.59	3.88	1.71	2.22	1.59	0.63	1.70	1.22	0.48
10.11	6.34	3.78	5.69	3.90	1.79	2.25	1.58	0.67	1.72	1.26	0.46
10.09	6.28	3.81	5.78	3.94	1.84	2.29	1.60	0.69	1.74	1.26	0.47
10.04	6.31	3.73	5.83	4.03	1.80	2.29	1.60	0.69	1.75	1.25	0.49
10.06	6.34	3.72	5.88	4.03	1.85	2.28	1.59	0.69	1.74	1.28	0.46
10.11	6.39	3.71	5.89	3.95	1.94	2.28	1.59	0.69	1.75	1.30	0.45
10.04	6.40	3.64	5.88	3.90	1.98	2.28	1.67	0.62	1.74	1.23	0.50
10.05	6.37	3.68	5.89	3.98	1.91	2.32	1.66	0.66	1.75	1.23	0.52
10.12	6.39	3.73	5.92	4.09	1.83	2.32	1.61	0.70	1.77	1.32	0.45
10.09	6.42	3.67	5.97	4.00	1.97	2.34	1.64	0.70	1.78	1.34	0.44
10.02	6.38	3.65	6.07	4.03	2.04	2.35	1.64	0.71	1.77	1.23	0.54
10.06	6.29	3.77	6.14	4.11	2.03	2.38	1.66	0.72	1.72	1.17	0.55
10.20	6.35	3.85	6.38	4.27	2.11	2.36	1.66	0.71	1.76	1.24	0.52
10.13	6.25	3.88	6.22	4.16	2.06	2.36	1.61	0.75	1.73	1.20	0.53
10.16	6.28	3.88	6.26	4.22	2.04	2.33	1.65	0.69	1.75	1.23	0.52
10.18	6.30	3.87	6.32	4.24	2.08	2.34	1.70	0.64	1.77	1.25	0.52
10.15	6.31	3.84	6.37	4.35	2.02	2.36	1.67	0.69	1.75	1.21	0.54
10.18	6.30	3.88	6.41	4.33	2.07	2.38	1.65	0.73	1.74	1.25	0.49
10.21	6.27	3.95	6.44	4.25	2.19	2.37	1.65	0.72	1.76	1.28	0.48
10.22	6.37	3.85	6.40	4.31	2.10	2.31	1.59	0.72	1.71	1.22	0.49
10.22	6.43	3.79	6.37	4.32	2.05	2.31	1.64	0.67	1.74	1.18	0.56
10.22	6.45	3.77	6.41	4.28	2.13	2.35	1.66	0.69	1.76	1.20	0.56
10.28	6.38	3.90	6.44	4.24	2.19	2.39	1.66	0.72	1.80	1.31	0.49
10.25	6.39	3.86	6.47	4.25	2.22	2.41	1.67	0.74	1.81	1.34	0.47
10.24	6.45	3.79	6.48	4.26	2.22	2.43	1.71	0.71	1.77	1.23	0.54

表7 歷年年齡組別之勞動力參與率

單位：%

年 月 別 Year & month	總 計 Total			1 5 ~ 2 4 歲 Years					
	計 Both sexes	男 Male	女 Female	計 Both sexes	男 Male	女 Female	1 5 ~ 1 9 歲 Years		
							計 Both sexes	男 Male	女 Female
6 7 年平均 Ave., 1978	58.76	77.96	39.13	53.53	56.79	50.78	44.72	43.64	45.83
6 8 年平均 Ave., 1979	58.73	77.95	39.23	53.11	55.96	50.74	44.13	42.80	45.47
6 9 年平均 Ave., 1980	58.26	77.11	39.25	51.84	53.87	50.20	41.57	40.15	42.99
7 0 年平均 Ave., 1981	57.82	76.78	38.76	50.94	52.53	49.65	39.86	38.47	41.25
7 1 年平均 Ave., 1982	57.93	76.47	39.30	50.25	51.73	49.05	38.29	37.21	39.38
7 2 年平均 Ave., 1983	59.26	76.36	42.12	50.75	51.49	50.15	37.66	36.17	39.16
7 3 年平均 Ave., 1984	59.72	76.11	43.30	50.25	50.54	50.02	35.74	34.67	36.82
7 4 年平均 Ave., 1985	59.49	75.47	43.46	49.05	48.90	49.16	33.93	32.52	35.36
7 5 年平均 Ave., 1986	60.37	75.15	45.51	49.57	48.52	50.44	33.53	31.92	35.16
7 6 年平均 Ave., 1987	60.93	75.24	46.54	49.31	47.98	50.41	32.09	31.11	33.08
7 7 年平均 Ave., 1988	60.21	74.83	45.56	47.10	45.43	48.47	28.98	28.01	29.94
7 8 年平均 Ave., 1989	60.12	74.84	45.35	46.29	44.69	47.61	27.62	26.85	28.39
7 9 年平均 Ave., 1990	59.24	73.96	44.50	43.93	42.19	45.36	24.68	24.12	25.24
8 0 年平均 Ave., 1991	59.11	73.80	44.39	42.63	41.05	43.93	22.86	22.28	23.45
8 1 年平均 Ave., 1992	59.34	73.78	44.83	41.55	40.83	42.15	21.20	21.07	21.32
8 2 年平均 Ave., 1993	58.82	72.67	44.89	39.65	38.46	40.68	19.44	19.30	19.59
8 3 年平均 Ave., 1994	58.96	72.44	45.40	39.78	38.84	40.60	20.21	20.98	19.43
8 4 年平均 Ave., 1995	58.71	72.03	45.34	38.46	37.93	38.93	19.46	20.40	18.50
8 5 年平均 Ave., 1996	58.44	71.13	45.76	37.40	36.44	38.25	18.71	19.40	18.00
8 6 年平均 Ave., 1997	58.33	71.09	45.64	36.88	36.07	37.59	17.94	18.69	17.18
8 7 年平均 Ave., 1998	58.04	70.58	45.60	35.96	34.76	37.01	16.13	16.82	15.44
8 8 年平均 Ave., 1999	57.93	69.93	46.03	36.56	35.29	37.69	16.09	17.13	15.03
8 9 年平均 Ave., 2000	57.68	69.42	46.02	36.28	35.28	37.18	15.14	16.24	14.00
9 0 年平均 Ave., 2001	57.23	68.47	46.10	35.47	33.56	37.21	13.73	14.19	13.24
9 1 年平均 Ave., 2002	57.34	68.22	46.59	35.29	32.75	37.59	13.03	13.42	12.62
9 2 年平均 Ave., 2003	57.34	67.69	47.14	33.91	30.79	36.76	11.71	11.77	11.65
9 3 年平均 Ave., 2004	57.66	67.78	47.71	33.52	30.77	36.05	11.00	11.51	10.47
9 4 年平均 Ave., 2005	57.78	67.62	48.12	32.61	29.65	35.35	10.46	11.04	9.85
9 5 年平均 Ave., 2006	57.92	67.35	48.68	31.48	28.46	34.35	9.77	9.95	9.58
9 6 年平均 Ave., 2007	58.25	67.24	49.44	31.10	28.13	33.96	9.80	9.80	9.81
1 月 Jan.	58.17	67.33	49.19	31.22	28.28	34.06	9.47	9.07	9.90
2 月 Feb.	58.14	67.28	49.19	30.90	27.84	33.85	9.55	8.95	10.19
3 月 Mar.	58.20	67.37	49.22	30.69	28.72	32.58	9.09	9.65	8.49
4 月 Apr.	58.09	67.16	49.21	30.28	27.94	32.54	8.84	9.41	8.23
5 月 May	58.14	67.12	49.35	30.16	27.42	32.80	8.71	8.49	8.94
6 月 June	58.14	67.11	49.37	30.33	27.11	33.44	8.96	8.00	9.98
7 月 July	58.45	67.54	49.57	31.91	29.03	34.68	10.97	11.17	10.76
8 月 Aug.	58.61	67.54	49.87	32.88	28.87	36.75	11.82	11.58	12.08
9 月 Sept.	58.24	67.10	49.58	31.45	27.18	35.58	10.32	9.70	10.97
1 0 月 Oct.	58.19	67.07	49.50	31.11	28.07	34.05	10.03	10.47	9.57
1 1 月 Nov.	58.25	67.11	49.60	31.15	28.38	33.83	9.92	10.37	9.44
1 2 月 Dec.	58.34	67.20	49.69	31.13	28.73	33.45	9.97	10.73	9.16
9 7 年平均 Ave., 2008	58.28	67.09	49.67	30.17	27.81	32.47	9.74	10.07	9.39
1 月 Jan.	58.32	67.19	49.65	30.74	28.80	32.62	9.71	10.54	8.84
2 月 Feb.	58.11	67.06	49.37	30.07	27.72	32.35	9.29	9.49	9.07
3 月 Mar.	58.18	67.21	49.37	30.09	27.60	32.49	9.31	9.34	9.27
4 月 Apr.	58.19	67.00	49.58	29.70	27.59	31.77	9.12	9.35	8.88
5 月 May	58.25	67.00	49.72	29.64	27.15	32.04	9.10	9.26	8.92
6 月 June	58.26	67.01	49.71	29.56	27.59	31.49	9.22	9.39	9.05
7 月 July	58.39	67.26	49.73	30.89	28.80	32.94	10.75	11.45	10.00
8 月 Aug.	58.53	67.34	49.93	31.63	28.19	35.00	11.59	11.29	11.90
9 月 Sept.	58.22	67.03	49.62	30.23	27.88	32.54	10.25	10.95	9.51
1 0 月 Oct.	58.32	67.08	49.77	29.89	27.74	32.00	9.82	10.35	9.26
1 1 月 Nov.	58.35	67.06	49.83	29.93	27.29	32.53	9.51	9.74	9.26
1 2 月 Dec.	58.20	66.86	49.75	29.66	27.42	31.86	9.21	9.68	8.71

TABLE 7. AGE LABOR FORCE PARTICIPATION RATES, BY YEAR

Unit : %

			2 5 ~ 4 4 歳								
			Years								
2 0 ~ 2 4 歳			計	男	女	2 5 ~ 2 9 歳			3 0 ~ 3 4 歳		
Years						Years			Years		
計	男	女				計	男	女	計	男	女
Both sexes	Male	Female	Both sexes	Male	Female	Both sexes	Male	Female	Both sexes	Male	Female
65.16	78.83	56.13	69.54	97.39	40.90	68.39	95.83	40.64	69.48	98.22	39.64
64.98	78.39	56.44	69.69	97.55	41.05	68.36	96.03	40.35	69.26	98.14	39.26
65.30	77.52	57.81	69.93	97.52	41.62	68.96	96.12	41.57	68.75	98.15	39.71
65.23	76.52	58.34	69.74	97.54	41.27	68.80	96.24	41.20	68.62	98.13	39.56
65.31	75.90	58.82	70.37	97.32	42.81	69.34	95.71	42.89	70.03	98.09	41.08
66.63	75.90	60.92	72.47	97.11	47.34	70.93	95.32	46.45	72.79	97.99	46.92
67.55	75.30	62.74	73.66	97.18	49.68	72.25	95.44	48.99	73.64	98.11	48.59
66.90	74.13	62.37	74.01	96.91	50.62	72.66	94.87	50.44	73.85	97.93	49.19
68.27	73.51	64.93	75.55	96.74	53.91	74.19	94.45	53.88	75.30	97.82	52.22
69.21	72.86	66.84	76.61	96.74	56.07	75.36	94.41	56.30	76.58	97.66	55.01
68.31	71.71	66.14	76.44	96.86	55.59	75.67	94.50	56.77	76.23	97.93	54.02
67.83	70.88	65.85	76.51	96.77	55.84	76.39	94.23	58.49	76.00	97.85	53.62
65.73	67.95	64.26	76.19	96.53	55.43	76.32	93.75	58.79	75.67	97.49	53.34
65.42	68.09	63.63	76.53	96.57	56.06	76.95	93.87	59.93	75.68	97.44	53.37
65.13	68.80	62.59	77.39	96.61	57.71	77.88	93.88	61.76	76.67	97.59	55.17
63.69	65.94	62.08	77.68	96.28	58.74	77.92	93.16	62.66	77.07	97.26	56.40
63.88	65.06	63.02	78.15	96.12	59.87	78.38	92.92	63.87	77.68	97.14	57.75
62.95	64.83	61.57	78.21	95.83	60.35	78.93	92.75	65.18	77.76	96.79	58.33
61.68	62.87	60.82	78.60	95.41	61.60	79.47	92.59	66.46	78.30	96.21	60.04
60.91	62.40	59.84	78.80	95.38	62.04	79.81	92.53	67.18	78.59	96.41	60.45
60.48	61.27	59.92	79.17	95.18	62.98	80.51	92.44	68.65	79.27	96.32	61.91
60.13	59.82	60.36	79.36	94.81	63.72	81.01	92.17	69.89	79.35	95.78	62.58
59.41	59.43	59.39	79.60	94.54	64.52	81.22	91.49	71.00	80.08	95.72	64.20
58.11	56.90	59.08	79.71	94.09	65.31	80.98	90.93	71.24	80.37	95.06	65.53
57.22	54.70	59.23	79.97	93.57	66.33	81.34	90.12	72.74	80.86	94.90	66.75
54.83	51.33	57.64	80.34	93.12	67.55	81.51	89.31	73.86	81.45	94.82	68.09
54.44	51.01	57.26	81.25	93.30	69.25	82.67	89.44	76.06	82.14	94.85	69.51
53.33	49.36	56.62	81.87	93.19	70.62	83.38	89.18	77.71	82.91	94.60	71.35
52.61	48.68	55.96	82.98	93.34	72.75	84.53	89.34	79.85	84.08	94.71	73.66
52.88	48.86	56.38	83.41	92.99	73.98	84.68	88.68	80.79	84.37	94.14	74.80
53.24	50.01	56.03	83.36	93.22	73.64	85.12	90.07	80.30	83.86	93.31	74.58
52.63	49.32	55.48	83.16	93.16	73.30	84.43	88.88	80.11	84.00	93.69	74.48
52.71	50.45	54.66	83.35	93.13	73.72	84.57	88.18	81.05	84.31	94.01	74.82
51.92	48.55	54.86	83.47	92.79	74.29	84.94	87.86	82.09	84.48	93.99	75.15
51.83	48.50	54.75	83.65	92.83	74.61	84.99	88.55	81.52	84.54	94.50	74.77
51.98	48.44	55.08	83.48	93.17	73.92	84.68	88.82	80.65	84.51	95.19	74.05
53.19	49.05	56.83	83.45	93.29	73.75	84.74	88.31	81.26	84.41	94.56	74.47
54.39	48.32	59.70	83.34	93.11	73.73	84.61	88.88	80.45	84.31	94.10	74.72
53.17	46.98	58.60	83.24	92.65	73.97	84.09	88.28	80.03	84.42	93.76	75.28
52.92	48.13	57.12	83.25	92.55	74.10	84.06	88.67	79.59	84.22	94.21	74.43
53.26	49.06	56.95	83.50	92.86	74.28	84.71	89.04	80.50	84.58	94.05	75.28
53.33	49.55	56.64	83.70	93.11	74.44	85.24	88.62	81.96	84.82	94.25	75.55
51.66	48.10	54.85	83.81	92.94	74.83	85.02	88.32	81.82	84.75	94.19	75.50
52.96	50.07	55.49	83.60	93.14	74.20	84.84	88.63	81.16	84.75	94.14	75.55
52.15	49.07	54.86	83.41	92.58	74.37	84.13	87.65	80.71	84.51	93.41	75.77
52.21	49.02	55.01	83.50	92.98	74.16	84.13	87.85	80.49	84.60	94.04	75.35
51.26	48.24	53.97	83.72	92.71	74.89	84.35	87.34	81.44	85.04	93.83	76.43
51.61	48.31	54.49	83.80	92.61	75.13	84.42	87.15	81.78	84.81	94.87	74.97
50.84	48.16	53.26	83.91	93.08	74.90	84.99	87.94	82.13	84.48	95.42	73.77
51.95	48.39	55.17	83.85	92.96	74.90	85.30	88.56	82.13	84.43	94.26	74.80
52.58	47.27	57.39	83.90	93.07	74.89	85.74	89.10	82.49	84.42	93.30	75.73
51.16	47.01	54.93	83.89	92.78	75.14	85.46	88.03	82.97	84.78	93.74	76.01
50.91	47.36	54.13	83.96	93.22	74.87	85.67	89.56	81.90	85.01	94.83	75.39
51.29	47.03	55.16	84.05	93.24	75.02	85.81	89.75	82.00	85.01	94.26	75.94
51.00	47.34	54.34	84.09	92.87	75.45	85.46	88.35	82.66	85.13	94.18	76.26

表7 歷年年齡組別之勞動力參與率(續)

單位：%

年 月 別 Year & month	2 5 ~ 4 4 歲 Years														
	3 5 ~ 3 9 歲 Years			4 0 ~ 4 4 歲 Years			計 Both sexes	男 Male	女 Female	4 5 ~ 4 9 歲 Years					
	計 Both sexes	男 Male	女 Female	計 Both sexes	男 Male	女 Female				計 Both sexes	男 Male	女 Female			
6 7 年平均 Ave., 1978	70.60	98.38	41.87	70.53	98.17	41.72	61.01	86.43	27.07	69.21	95.94	36.44			
6 8 年平均 Ave., 1979	71.77	98.91	43.55	70.42	98.19	41.72	61.24	86.32	28.03	69.66	96.88	37.69			
6 9 年平均 Ave., 1980	72.13	98.56	42.97	70.86	98.26	42.72	60.55	84.94	28.62	69.62	96.66	39.14			
7 0 年平均 Ave., 1981	72.10	98.50	42.72	70.62	98.18	42.34	60.05	84.67	28.46	68.92	96.86	38.86			
7 1 年平均 Ave., 1982	71.92	98.20	44.55	71.37	98.31	43.61	59.78	83.80	29.23	68.90	96.31	39.91			
7 2 年平均 Ave., 1983	74.07	98.18	49.06	73.34	98.03	48.03	60.52	83.07	32.24	69.86	95.94	42.90			
7 3 年平均 Ave., 1984	75.03	98.08	51.18	74.99	97.99	51.35	60.98	82.87	33.99	70.94	96.14	45.18			
7 4 年平均 Ave., 1985	75.54	98.06	52.15	75.18	97.73	51.80	60.55	81.98	34.51	71.12	95.86	45.98			
7 5 年平均 Ave., 1986	77.33	97.96	55.98	76.44	97.68	54.38	60.61	81.04	36.20	72.51	95.96	48.68			
7 6 年平均 Ave., 1987	78.09	98.16	57.35	77.07	97.66	55.71	61.18	81.65	37.10	73.05	96.29	49.39			
7 7 年平均 Ave., 1988	77.59	98.12	56.39	76.59	97.66	54.86	60.87	81.92	36.48	72.94	96.55	48.85			
7 8 年平均 Ave., 1989	77.13	98.12	55.58	76.66	97.57	55.06	60.64	82.13	36.08	72.73	96.29	48.56			
7 9 年平均 Ave., 1990	76.60	97.95	54.68	76.21	97.71	54.02	59.65	81.08	35.62	72.33	96.03	47.93			
8 0 年平均 Ave., 1991	76.86	97.78	55.38	76.71	97.78	54.94	59.74	81.80	35.54	71.96	96.24	47.05			
8 1 年平均 Ave., 1992	78.10	97.83	57.80	76.78	97.50	55.37	60.24	82.39	36.34	72.89	96.19	48.93			
8 2 年平均 Ave., 1993	78.36	97.71	58.56	77.36	97.26	56.92	60.09	82.17	36.63	72.91	95.71	49.41			
8 3 年平均 Ave., 1994	78.29	97.40	58.78	78.27	97.14	58.91	60.24	82.37	37.12	73.48	95.70	50.61			
8 4 年平均 Ave., 1995	78.27	97.18	59.07	77.86	96.64	58.67	60.83	82.96	38.11	73.98	95.43	51.96			
8 5 年平均 Ave., 1996	78.57	96.72	60.18	78.03	96.08	59.62	60.87	82.44	39.04	74.20	94.47	53.45			
8 6 年平均 Ave., 1997	78.57	96.33	60.54	78.22	96.14	60.00	61.20	83.01	39.34	74.07	94.37	53.31			
8 7 年平均 Ave., 1998	78.84	96.26	61.09	78.05	95.53	60.33	60.81	82.80	38.91	73.61	94.03	52.83			
8 8 年平均 Ave., 1999	79.24	95.89	62.28	77.87	95.21	60.33	60.35	81.09	39.70	73.64	92.65	54.33			
8 9 年平均 Ave., 2000	79.15	95.80	62.21	78.04	94.91	60.98	59.80	80.12	39.62	73.43	92.48	54.13			
9 0 年平均 Ave., 2001	79.85	95.62	63.90	77.71	94.45	60.80	59.13	78.93	39.47	73.43	91.76	54.90			
9 1 年平均 Ave., 2002	79.88	95.31	64.28	77.86	93.76	61.77	59.04	78.35	39.91	72.73	90.59	54.73			
9 2 年平均 Ave., 2003	80.53	94.92	66.01	77.97	93.34	62.42	59.58	78.05	41.31	73.67	91.02	56.23			
9 3 年平均 Ave., 2004	81.39	95.18	67.52	78.91	93.73	63.93	59.96	78.10	42.03	74.32	90.97	57.64			
9 4 年平均 Ave., 2005	81.94	95.22	68.64	79.34	93.91	64.64	60.24	78.12	42.59	75.28	91.50	59.09			
9 5 年平均 Ave., 2006	82.86	95.39	70.42	80.51	94.16	66.81	60.01	77.61	42.68	75.20	91.08	59.36			
9 6 年平均 Ave., 2007	83.17	95.32	71.18	81.42	94.03	68.79	60.55	77.25	44.13	75.57	90.80	60.39			
1 月 Jan.	83.29	96.38	70.32	81.17	93.28	69.06	60.38	77.59	43.48	75.33	90.66	60.07			
2 月 Feb.	82.81	96.20	69.55	81.41	94.04	68.76	60.71	77.55	44.18	75.98	91.86	60.22			
3 月 Mar.	82.91	95.80	70.16	81.63	94.74	68.52	60.75	77.33	44.46	75.84	91.51	60.22			
4 月 Apr.	82.95	95.50	70.54	81.51	94.04	68.98	60.41	77.45	43.63	75.30	91.20	59.42			
5 月 May	83.32	94.86	71.92	81.75	93.63	69.85	60.43	77.44	43.69	75.31	91.40	59.25			
6 月 June	83.27	94.91	71.77	81.45	93.98	68.88	60.56	77.01	44.38	75.51	90.64	60.44			
7 月 July	83.10	95.83	70.53	81.53	94.69	68.31	60.73	77.36	44.40	76.04	90.66	61.50			
8 月 Aug.	83.10	95.17	71.20	81.35	94.47	68.18	60.79	77.68	44.19	75.99	91.19	60.83			
9 月 Sept.	83.30	94.41	72.36	81.14	94.36	67.90	60.49	77.36	43.89	75.44	90.54	60.38			
1 0 月 Oct.	83.54	94.14	73.12	81.19	93.40	68.94	60.46	76.82	44.37	75.57	89.88	61.32			
1 1 月 Nov.	83.30	95.07	71.72	81.39	93.51	69.24	60.36	76.73	44.28	75.29	90.07	60.56			
1 2 月 Dec.	83.17	95.60	70.94	81.53	94.21	68.84	60.54	76.74	44.62	75.20	90.02	60.40			
9 7 年平均 Ave., 2008	83.86	95.52	72.39	81.56	93.96	69.14	60.83	76.89	45.08	76.18	90.69	61.72			
1 月 Jan.	83.14	95.49	70.95	81.63	94.56	68.69	60.82	76.52	45.41	75.69	90.36	61.10			
2 月 Feb.	83.36	95.17	71.71	81.63	94.35	68.87	60.73	77.28	44.52	75.71	91.69	59.84			
3 月 Mar.	83.64	95.61	71.86	81.65	94.74	68.53	60.84	77.23	44.78	75.70	90.60	60.85			
4 月 Apr.	83.83	95.00	72.84	81.68	94.94	68.42	60.90	77.25	44.88	76.04	90.14	61.99			
5 月 May	84.11	94.77	73.60	81.84	93.95	69.73	60.98	77.18	45.11	76.12	90.84	61.49			
6 月 June	84.24	96.23	72.44	81.89	93.01	70.75	60.99	76.48	45.80	76.04	90.49	61.64			
7 月 July	84.00	95.86	72.33	81.63	93.42	69.83	60.84	76.97	45.02	76.14	90.71	61.61			
8 月 Aug.	84.00	95.40	72.80	81.38	94.69	68.07	60.77	77.54	44.32	76.18	91.20	61.20			
9 月 Sept.	83.94	95.57	72.52	81.29	94.03	68.54	60.56	77.03	44.40	76.17	90.89	61.46			
1 0 月 Oct.	83.87	95.55	72.41	81.23	93.12	69.31	60.94	76.31	45.88	76.79	90.19	63.45			
1 1 月 Nov.	83.97	96.02	72.18	81.34	93.16	69.51	60.90	76.38	45.73	76.77	90.47	63.13			
1 2 月 Dec.	84.20	95.58	73.02	81.50	93.59	69.40	60.67	76.54	45.11	76.75	90.69	62.88			

TABLE 7. AGE LABOR FORCE PARTICIPATION RATES, BY YEAR(Cont.)

Unit : %

4 5 ~ 6 4 歲									6 5 歲 及 以 上		
Years									Years & over		
5 0 ~ 5 4 歲			5 5 ~ 5 9 歲			6 0 ~ 6 4 歲			計	男	女
Years			Years			Years					
計	男	女	計	男	女	計	男	女	Both sexes	Male	Female
Both sexes	Male	Female	Both sexes	Male	Female	Both sexes	Male	Female			
65.36	90.57	28.87	56.81	82.07	21.53	43.53	67.23	12.98	9.48	16.82	2.47
66.01	91.19	29.70	57.46	82.01	22.87	42.51	64.97	13.19	9.26	16.74	2.00
66.02	90.87	30.70	56.30	79.74	22.86	40.83	62.35	12.40	8.48	15.27	1.78
65.70	90.96	31.09	56.48	80.00	22.73	40.76	62.21	12.19	8.55	15.24	1.86
65.22	90.50	31.70	56.99	79.89	23.75	40.35	60.76	12.85	8.48	14.88	2.01
65.68	89.81	35.07	58.31	79.82	26.84	41.29	60.18	15.61	9.11	15.35	2.70
66.32	90.39	37.37	58.82	79.80	28.28	41.33	59.53	16.48	9.07	15.04	2.80
65.98	90.19	38.44	58.09	79.00	28.07	41.07	58.36	17.01	9.74	15.72	3.36
65.96	90.12	39.69	57.98	78.12	30.04	40.17	56.14	17.59	10.53	16.66	3.89
66.12	90.41	40.54	58.50	79.11	30.94	41.82	57.66	19.32	10.59	16.70	3.88
65.62	91.06	39.47	58.49	80.18	30.90	41.68	57.50	19.05	9.64	15.21	3.43
65.54	91.71	39.03	58.07	80.68	30.71	41.98	58.11	18.95	10.34	16.03	3.92
65.04	90.87	39.16	56.43	79.73	29.95	40.90	56.38	19.06	9.77	14.80	4.02
65.64	91.23	39.97	56.29	80.92	29.94	41.84	57.87	20.04	9.93	14.92	4.12
65.98	91.63	40.19	56.72	81.77	30.92	41.97	58.50	20.34	9.69	14.48	4.07
65.80	91.00	40.46	56.06	81.15	30.81	41.61	58.25	20.88	9.83	14.72	4.00
66.11	90.62	41.41	55.52	80.75	30.44	40.61	58.04	20.14	9.68	14.38	4.04
65.79	90.12	41.30	55.75	80.86	31.13	41.06	59.13	21.09	9.79	14.39	4.24
65.30	88.68	41.78	55.18	80.09	30.89	39.79	57.81	21.03	8.95	13.05	3.98
65.09	88.57	41.48	54.75	79.21	30.89	40.10	59.31	20.99	8.76	12.87	3.86
65.49	89.08	41.77	53.52	77.92	29.72	38.25	57.89	19.26	8.51	12.45	3.89
64.25	86.82	41.60	52.31	74.91	30.13	37.24	56.27	19.01	7.92	11.49	3.84
63.91	85.56	42.14	50.54	72.59	28.84	35.68	53.92	18.42	7.71	11.25	3.73
62.33	83.37	41.14	49.22	71.12	27.71	34.15	52.01	17.30	7.39	10.91	3.52
62.78	82.86	42.60	49.13	70.78	27.88	33.89	51.66	17.17	7.79	11.54	3.78
63.59	83.07	44.09	48.53	68.80	28.59	34.03	50.24	18.76	7.78	11.38	4.01
64.31	83.65	45.00	48.63	68.49	29.10	33.49	49.88	17.97	7.42	10.83	3.93
64.51	83.72	45.39	48.76	68.75	29.13	32.49	48.00	17.78	7.27	10.66	3.86
64.85	83.44	46.39	48.15	68.03	28.70	31.60	46.87	17.13	7.58	11.18	4.04
65.57	83.25	48.09	49.64	68.15	31.58	32.04	46.32	18.48	8.13	11.95	4.45
65.75	83.80	47.88	49.05	68.97	29.66	31.19	45.81	17.33	7.95	11.54	4.45
65.83	82.97	48.88	49.44	68.69	30.70	31.52	45.36	18.29	8.03	11.95	4.23
65.65	82.24	49.25	49.76	68.70	31.30	32.07	46.07	18.76	8.11	12.00	4.34
65.31	82.67	48.17	49.71	69.38	30.42	31.91	45.83	18.70	8.14	11.89	4.51
65.45	82.83	48.21	49.87	69.10	31.05	31.67	45.49	18.59	8.12	12.18	4.20
65.71	83.49	48.09	49.72	67.41	32.44	31.75	45.52	18.72	8.15	12.31	4.13
65.70	84.27	47.37	49.65	66.68	33.02	31.95	47.80	16.88	8.13	11.76	4.64
65.84	83.93	47.95	49.53	67.70	31.79	32.47	47.80	17.95	8.21	11.74	4.80
65.74	83.44	48.22	49.31	68.89	30.15	32.23	46.15	19.02	8.25	12.55	4.11
65.39	83.64	47.31	49.37	66.94	32.18	32.51	46.82	18.96	8.27	12.69	4.04
65.04	83.22	47.07	49.95	67.18	33.16	32.48	46.46	19.17	8.23	11.71	4.89
65.42	82.43	48.67	50.34	68.34	32.81	32.73	46.73	19.34	7.98	11.12	4.97
65.94	82.69	49.44	50.60	68.64	33.06	31.86	45.87	18.56	8.10	11.74	4.64
65.90	82.02	50.05	50.58	68.43	33.14	32.38	45.28	20.08	8.00	11.33	4.82
65.77	81.92	49.84	50.61	69.26	32.49	31.93	46.27	18.31	8.07	11.63	4.68
66.04	82.45	49.90	50.82	69.15	33.02	31.90	47.64	16.97	8.16	11.78	4.71
65.89	82.64	49.41	50.87	70.39	31.86	32.02	46.59	18.18	8.08	11.42	4.89
65.96	82.35	49.83	51.01	69.99	32.56	32.14	45.87	19.13	8.03	11.80	4.44
66.07	81.71	50.67	51.18	68.49	34.34	32.00	45.66	19.04	8.10	12.11	4.29
66.10	83.02	49.42	50.88	69.49	32.83	31.18	44.19	18.84	7.91	11.57	4.43
66.17	83.77	48.79	50.50	69.53	32.03	31.24	45.53	17.69	8.05	11.23	5.03
65.66	83.45	48.12	50.23	68.16	32.82	31.50	45.81	17.94	8.09	11.37	5.00
66.16	82.74	49.83	50.22	67.15	33.74	31.97	45.77	18.88	8.25	12.36	4.36
65.99	82.98	49.26	50.30	66.96	34.10	32.13	45.66	19.28	8.32	12.68	4.21
65.61	83.22	48.25	50.08	66.91	33.76	31.98	46.23	18.40	8.10	11.63	4.78

表8 歷年教育程度別之勞動力參與率

單位：%

年 月 別 Year & month	總 計 Total			國 中 及 以 下					
	計 Both sexes	男 Male	女 Female	計 Both sexes	男 Male	女 Female	不 識 字 及 自 修 Illiterate & self-educated		
							計 Both sexes	男 Male	女 Female
6 7 年平均 Ave., 1978	58.76	77.96	39.13	59.36	83.86	37.13	36.83	62.29	25.32
6 8 年平均 Ave., 1979	58.73	77.95	39.23	59.17	83.74	37.05	35.74	59.90	24.81
6 9 年平均 Ave., 1980	58.26	77.11	39.25	58.43	82.82	36.67	34.39	57.10	24.43
7 0 年平均 Ave., 1981	57.82	76.78	38.76	57.61	81.99	35.85	33.59	56.46	23.65
7 1 年平均 Ave., 1982	57.93	76.47	39.30	57.60	81.68	36.09	33.04	54.91	23.63
7 2 年平均 Ave., 1983	59.26	76.36	42.12	58.93	81.36	38.92	34.56	52.65	26.79
7 3 年平均 Ave., 1984	59.72	76.11	43.30	59.17	80.61	40.06	34.94	51.55	27.97
7 4 年平均 Ave., 1985	59.49	75.47	43.46	58.80	79.78	40.04	34.29	50.77	27.30
7 5 年平均 Ave., 1986	60.37	75.15	45.51	59.43	79.00	41.81	34.65	49.31	28.42
7 6 年平均 Ave., 1987	60.93	75.24	46.54	59.72	79.04	42.29	33.70	48.13	27.67
7 7 年平均 Ave., 1988	60.21	74.83	45.56	58.46	78.35	40.61	31.17	44.83	25.62
7 8 年平均 Ave., 1989	60.12	74.84	45.35	57.96	77.88	40.07	30.03	43.50	24.54
7 9 年平均 Ave., 1990	59.24	73.96	44.50	56.69	76.86	38.71	28.54	42.50	22.94
8 0 年平均 Ave., 1991	59.11	73.80	44.39	56.22	76.40	38.12	26.88	40.16	21.58
8 1 年平均 Ave., 1992	59.34	73.78	44.83	56.13	75.91	38.33	25.92	38.98	20.85
8 2 年平均 Ave., 1993	58.82	72.67	44.89	55.11	74.65	37.63	24.38	36.72	19.68
8 3 年平均 Ave., 1994	58.96	72.44	45.40	54.80	73.96	37.56	23.26	34.48	19.01
8 4 年平均 Ave., 1995	58.71	72.03	45.34	54.04	73.03	36.88	22.35	33.29	18.32
8 5 年平均 Ave., 1996	58.44	71.13	45.76	52.69	71.04	36.24	20.95	30.23	17.65
8 6 年平均 Ave., 1997	58.33	71.09	45.64	51.98	70.02	35.82	19.97	29.00	16.64
8 7 年平均 Ave., 1998	58.04	70.58	45.60	51.05	69.06	34.84	18.33	26.25	15.19
8 8 年平均 Ave., 1999	57.93	69.93	46.03	50.26	67.71	34.62	16.93	24.03	13.97
8 9 年平均 Ave., 2000	57.68	69.42	46.02	49.42	66.73	33.94	16.09	22.59	13.40
9 0 年平均 Ave., 2001	57.23	68.47	46.10	48.51	65.70	33.14	14.28	20.96	11.56
9 1 年平均 Ave., 2002	57.34	68.22	46.59	47.96	64.95	32.77	14.24	20.75	11.63
9 2 年平均 Ave., 2003	57.34	67.69	47.14	47.24	63.47	32.64	13.30	17.88	11.54
9 3 年平均 Ave., 2004	57.66	67.78	47.71	46.39	62.38	31.96	11.46	15.74	9.85
9 4 年平均 Ave., 2005	57.78	67.62	48.12	45.53	61.43	31.24	8.83	12.76	7.40
9 5 年平均 Ave., 2006	57.92	67.35	48.68	44.34	59.72	30.53	7.80	11.49	6.50
9 6 年平均 Ave., 2007	58.25	67.24	49.44	43.88	59.01	30.34	7.85	11.19	6.71
1 月 Jan.	58.17	67.33	49.19	44.45	59.42	31.05	8.02	12.16	6.59
2 月 Feb.	58.14	67.28	49.19	44.18	59.21	30.70	8.43	13.10	6.83
3 月 Mar.	58.20	67.37	49.22	43.87	59.02	30.27	8.30	11.46	7.21
4 月 Apr.	58.09	67.16	49.21	43.61	58.84	29.94	8.10	10.66	7.22
5 月 May	58.14	67.12	49.35	43.52	58.37	30.26	7.57	11.25	6.31
6 月 June	58.14	67.11	49.37	43.68	58.58	30.29	7.22	10.44	6.12
7 月 July	58.45	67.54	49.57	43.54	58.93	29.71	6.90	9.40	6.04
8 月 Aug.	58.61	67.54	49.87	43.90	59.74	29.82	7.48	10.65	6.41
9 月 Sept.	58.24	67.10	49.58	44.26	59.68	30.55	7.93	12.16	6.49
1 0 月 Oct.	58.19	67.07	49.50	44.04	58.95	30.78	7.88	10.16	7.11
1 1 月 Nov.	58.25	67.11	49.60	43.79	58.77	30.47	8.20	10.87	7.29
1 2 月 Dec.	58.34	67.20	49.69	43.67	58.65	30.30	8.22	11.92	6.97
9 7 年平均 Ave., 2008	58.28	67.09	49.67	42.87	57.85	29.46	7.42	10.57	6.38
1 月 Jan.	58.32	67.19	49.65	43.46	57.99	30.47	7.68	10.28	6.81
2 月 Feb.	58.11	67.06	49.37	43.09	58.02	29.69	7.73	10.82	6.70
3 月 Mar.	58.18	67.21	49.37	42.87	57.85	29.45	7.86	10.79	6.88
4 月 Apr.	58.19	67.00	49.58	42.53	57.68	28.93	7.45	9.89	6.64
5 月 May	58.25	67.00	49.72	42.44	57.07	29.35	7.55	10.49	6.57
6 月 June	58.26	67.01	49.71	42.60	57.07	29.59	7.97	11.01	6.96
7 月 July	58.39	67.26	49.73	42.48	57.86	28.67	7.03	10.09	6.01
8 月 Aug.	58.53	67.34	49.93	42.98	59.06	28.60	6.95	9.90	5.98
9 月 Sept.	58.22	67.03	49.62	43.14	58.72	29.29	6.87	10.87	5.54
1 0 月 Oct.	58.32	67.08	49.77	43.28	58.19	29.98	7.05	9.66	6.18
1 1 月 Nov.	58.35	67.06	49.83	43.05	57.68	29.96	7.40	10.99	6.21
1 2 月 Dec.	58.20	66.86	49.75	42.56	57.11	29.58	7.50	12.06	6.00

TABLE 8. EDUCATIONAL-ATTAINMENT LABOR FORCE PARTICIPATION RATES, BY YEAR

Unit : %

Junior high & below						高 中 (職)								
						Senior high & vocational								
國 小			國 中			計	男	女	高 中			高 職		
Primary			Junior high						Senior high			Vocational		
計	男	女	計	男	女	Both sexes	Male	Female	計	男	女	計	男	女
Both sexes	Male	Female	Both sexes	Male	Female				Both sexes	Male	Female	Both sexes	Male	Female
66.77	91.53	40.90	67.45	80.31	49.38	54.36	62.82	43.64	47.39	57.33	32.51	59.39	67.29	50.48
66.04	91.24	40.15	68.43	81.91	50.26	55.29	64.27	44.24	47.79	58.32	32.32	60.42	68.93	51.15
64.87	89.96	39.36	68.29	82.40	49.77	55.07	64.32	44.25	47.51	58.06	32.61	60.24	69.26	50.94
63.79	89.08	38.20	67.23	81.41	48.81	55.33	65.22	43.90	48.73	60.00	32.95	59.65	69.16	49.93
63.43	88.00	38.55	67.84	82.84	48.53	55.75	65.62	44.61	49.09	60.56	33.83	59.85	69.14	50.36
64.80	87.67	41.72	68.74	83.60	49.74	57.15	66.61	46.66	49.94	61.31	34.73	61.15	69.97	52.33
64.98	86.63	43.23	68.38	83.10	49.50	58.13	67.72	47.66	50.73	61.63	36.15	62.10	71.51	52.88
64.33	85.28	43.32	68.33	83.12	49.52	57.96	67.55	47.60	50.66	60.98	37.01	61.69	71.43	52.20
64.81	83.96	45.52	69.13	83.40	50.96	59.46	68.40	50.04	51.17	60.70	38.93	63.54	72.74	54.72
64.94	83.43	46.55	69.71	84.11	51.10	60.46	69.20	51.27	51.72	61.58	39.08	64.63	73.37	56.27
63.26	82.48	44.51	68.87	83.87	49.55	60.42	69.44	51.02	52.37	61.94	40.05	64.27	73.60	55.48
62.37	81.70	43.70	68.52	83.68	49.18	60.91	70.51	50.99	52.52	62.14	40.40	64.88	75.06	55.31
60.65	79.82	42.60	67.24	83.30	46.79	60.51	70.48	50.23	52.04	61.67	40.27	64.68	75.39	54.54
59.72	79.05	41.86	67.08	83.09	46.31	60.65	70.66	50.39	52.40	62.17	40.41	64.81	75.53	54.76
59.42	77.49	42.69	67.07	83.48	45.84	60.93	71.23	50.44	52.04	61.92	40.03	65.18	76.30	54.79
58.11	75.52	42.18	66.39	82.98	44.97	60.70	70.45	50.76	51.90	61.26	40.51	64.74	75.20	54.87
57.32	74.14	41.87	67.03	83.29	45.85	61.00	70.90	50.94	52.54	61.83	41.45	64.74	75.40	54.67
55.99	72.26	40.99	66.66	82.95	45.33	60.94	70.91	50.82	52.23	61.36	41.18	64.64	75.49	54.42
54.23	69.46	40.25	65.52	81.72	44.66	61.12	70.64	51.40	52.80	61.65	42.07	64.58	74.84	54.82
53.70	68.48	40.06	64.55	80.83	44.15	61.08	71.09	50.96	52.30	62.29	40.38	64.88	75.36	55.02
52.11	67.00	38.58	64.97	81.27	44.27	61.12	71.11	51.11	52.63	62.99	40.25	64.91	75.19	55.35
49.44	64.19	36.77	64.71	80.44	44.90	61.36	71.21	51.50	52.69	63.47	39.79	65.19	75.07	56.02
47.48	61.91	35.33	64.62	80.26	44.77	61.40	71.30	51.49	51.75	62.31	39.15	65.67	75.81	56.29
45.74	60.13	33.77	65.08	79.92	45.89	61.38	70.68	52.14	50.45	60.27	38.72	66.27	75.99	57.38
44.40	58.61	32.87	65.36	79.50	46.37	61.90	71.14	52.81	49.72	59.41	38.18	67.38	77.20	58.53
43.18	56.29	32.42	64.83	78.46	46.38	62.43	71.64	53.42	50.14	59.20	39.56	67.92	77.95	58.86
41.73	54.49	31.28	64.48	77.76	46.51	63.41	72.66	54.43	50.59	59.40	40.35	69.09	79.33	59.90
40.45	52.76	30.49	64.00	77.23	46.21	63.45	72.67	54.46	50.34	59.10	40.19	69.20	79.41	59.98
38.23	49.69	28.98	62.95	75.89	45.75	63.52	72.34	54.93	49.59	57.98	39.98	69.61	79.39	60.74
36.63	47.35	28.04	62.93	76.01	45.75	63.95	72.24	55.82	50.44	58.69	41.04	69.85	78.83	61.61
37.44	48.77	28.28	63.65	75.70	47.83	63.55	72.16	55.13	49.80	57.69	40.72	69.59	79.29	60.76
37.07	48.46	27.87	63.04	75.19	47.07	63.69	71.87	55.68	49.85	58.21	40.33	69.76	78.55	61.71
36.96	48.01	28.09	62.22	75.18	45.11	64.10	72.00	56.38	50.34	59.11	40.37	70.13	78.29	62.67
36.75	47.78	27.89	61.60	74.97	44.11	64.06	72.27	56.04	50.12	58.91	40.12	70.18	78.80	62.29
36.60	46.88	28.35	61.48	74.65	44.51	64.16	72.73	55.78	50.39	58.82	40.84	70.20	79.50	61.67
36.83	46.94	28.73	61.94	75.21	44.49	63.94	72.34	55.71	50.18	58.43	40.84	69.97	79.12	61.58
36.80	47.42	28.33	61.77	75.54	43.52	64.11	72.28	56.09	50.48	59.18	40.55	70.09	78.66	62.20
36.28	47.42	27.39	63.82	77.80	45.53	64.54	72.90	56.31	51.31	60.05	41.25	70.29	79.15	62.15
36.50	47.36	27.83	64.90	77.96	47.60	63.72	72.24	55.33	50.15	58.24	40.89	69.62	79.02	60.97
36.29	46.57	28.06	64.34	77.29	47.31	63.75	72.15	55.51	50.55	58.80	41.17	69.49	78.60	61.11
36.06	46.19	27.97	63.61	76.92	46.15	63.84	72.11	55.73	50.96	58.71	42.15	69.44	78.58	61.04
35.98	46.38	27.65	63.13	76.13	46.07	63.91	71.83	56.15	51.22	58.21	43.30	69.43	78.39	61.17
35.02	45.61	26.59	61.99	74.84	45.04	63.64	72.02	55.40	50.57	58.64	41.42	69.31	78.43	60.87
35.63	45.69	27.58	62.90	75.40	46.52	63.95	72.12	55.91	51.37	58.50	43.24	69.41	78.70	60.86
35.42	45.76	27.20	61.97	74.95	44.75	63.61	71.93	55.41	50.68	57.62	42.81	69.22	78.81	60.35
35.38	46.30	26.72	61.23	73.91	44.46	63.73	72.23	55.35	50.97	58.54	42.40	69.28	78.79	60.44
35.05	46.30	26.09	60.63	73.55	43.67	63.79	71.93	55.81	51.62	59.36	42.87	69.08	77.97	60.88
35.34	45.99	26.91	59.82	72.31	43.50	63.70	72.05	55.52	51.12	59.26	41.97	69.16	78.18	60.85
35.38	45.51	27.29	60.27	72.90	43.66	63.55	72.44	54.82	50.60	59.93	40.00	69.18	78.47	60.62
34.98	45.74	26.43	60.92	74.51	42.91	63.79	72.20	55.56	50.78	59.93	40.45	69.42	78.08	61.46
34.61	45.61	25.83	63.66	78.01	44.49	63.96	71.75	56.32	50.78	58.82	41.65	69.68	77.97	62.04
34.53	45.29	25.99	64.17	77.61	46.47	63.57	71.79	55.46	50.35	58.26	41.40	69.28	78.23	60.96
34.85	45.29	26.54	63.78	76.42	47.13	63.47	72.04	55.06	50.03	58.61	40.32	69.28	78.45	60.80
34.80	44.92	26.77	62.90	75.24	46.52	63.48	72.09	55.03	49.38	57.99	39.62	69.57	78.83	61.03
34.23	44.87	25.77	62.10	73.82	46.71	63.08	71.69	54.59	49.10	56.90	40.30	69.13	78.72	60.20

表8 歷年教育程度別之勞動力參與率(續)

TABLE 8. EDUCATIONAL-ATTAINMENT LABOR FORCE PARTICIPATION RATES, BY YEAR(Cont.)

單位：%

Unit：%

年 月 別 Year & month	大 專 及 以 上 Junior college & above								
	計 Both sexes	男 Male	女 Female	專 科 Junior college			大 學 及 以 上 University & graduate school		
				計 Both sexes	男 Male	女 Female	計 Both sexes	男 Male	女 Female
6 7 年平均 Ave., 1978	63.34	68.37	53.79	67.46	72.78	58.91	59.65	64.83	48.14
6 8 年平均 Ave., 1979	62.92	68.56	52.48	67.81	73.86	57.97	58.63	64.30	46.80
6 9 年平均 Ave., 1980	64.08	70.19	53.03	68.50	74.90	58.44	59.96	66.20	47.00
7 0 年平均 Ave., 1981	64.83	71.15	53.91	68.47	75.23	58.38	61.31	67.61	48.68
7 1 年平均 Ave., 1982	65.09	71.02	54.85	68.77	75.26	59.10	61.42	67.23	49.72
7 2 年平均 Ave., 1983	66.09	71.26	57.44	69.23	74.86	61.10	62.91	68.01	52.95
7 3 年平均 Ave., 1984	66.51	71.84	57.67	70.08	75.85	61.64	62.86	68.12	52.88
7 4 年平均 Ave., 1985	66.77	71.87	58.42	70.89	76.82	62.35	62.31	67.04	53.40
7 5 年平均 Ave., 1986	67.35	72.20	59.47	71.40	77.27	62.85	62.99	67.20	55.28
7 6 年平均 Ave., 1987	67.74	72.02	61.17	72.10	77.20	65.06	63.01	66.87	56.29
7 7 年平均 Ave., 1988	67.58	72.27	60.45	71.40	76.63	64.21	63.35	67.84	55.70
7 8 年平均 Ave., 1989	67.52	72.54	59.94	70.91	76.42	63.42	63.72	68.56	55.47
7 9 年平均 Ave., 1990	66.40	71.19	59.29	70.06	75.85	62.27	62.24	66.32	55.47
8 0 年平均 Ave., 1991	66.80	71.46	60.01	70.17	75.69	62.83	62.83	66.87	56.26
8 1 年平均 Ave., 1992	67.22	72.18	60.12	71.50	77.66	63.34	62.12	66.10	55.87
8 2 年平均 Ave., 1993	66.71	71.32	60.22	71.34	77.28	63.65	61.30	64.86	55.80
8 3 年平均 Ave., 1994	67.52	71.21	62.42	72.30	77.26	66.02	61.84	64.58	57.65
8 4 年平均 Ave., 1995	67.65	71.50	62.60	71.72	77.20	65.17	62.90	65.40	59.23
8 5 年平均 Ave., 1996	68.27	72.10	63.45	72.51	78.16	66.01	63.27	65.55	60.07
8 6 年平均 Ave., 1997	68.75	73.21	63.24	73.29	79.62	66.05	63.50	66.33	59.67
8 7 年平均 Ave., 1998	68.36	72.70	63.16	72.61	78.71	65.83	63.52	66.34	59.83
8 8 年平均 Ave., 1999	67.98	71.96	63.21	72.89	78.54	66.68	62.44	65.13	58.90
8 9 年平均 Ave., 2000	67.65	71.26	63.35	73.29	78.67	67.40	61.44	63.74	58.42
9 0 年平均 Ave., 2001	66.40	69.79	62.41	73.33	78.69	67.56	59.07	61.13	56.40
9 1 年平均 Ave., 2002	65.91	69.16	62.14	74.24	79.35	68.83	57.79	60.03	54.94
9 2 年平均 Ave., 2003	65.43	68.51	61.95	74.89	80.11	69.42	56.96	58.82	54.70
9 3 年平均 Ave., 2004	65.75	68.83	62.32	75.81	81.12	70.32	57.47	59.37	55.22
9 4 年平均 Ave., 2005	66.40	69.18	63.35	76.86	82.40	71.24	58.52	59.88	56.93
9 5 年平均 Ave., 2006	67.38	70.21	64.30	77.67	83.63	71.69	60.25	61.50	58.79
9 6 年平均 Ave., 2007	67.63	70.36	64.71	77.26	83.18	71.31	61.46	62.55	60.23
1 月 Jan.	67.54	70.46	64.39	77.49	83.04	71.92	60.94	62.59	59.08
2 月 Feb.	67.65	70.83	64.23	77.18	83.22	71.09	61.34	63.05	59.40
3 月 Mar.	67.79	71.18	64.14	77.26	83.33	71.15	61.52	63.56	59.22
4 月 Apr.	67.80	70.47	64.93	77.33	82.69	71.91	61.49	62.78	60.04
5 月 May	68.02	70.40	65.44	77.47	82.50	72.40	61.75	62.82	60.54
6 月 June	67.87	70.44	65.11	77.67	83.47	71.84	61.46	62.36	60.44
7 月 July	68.66	71.38	65.77	78.15	84.11	72.18	62.53	63.54	61.40
8 月 Aug.	67.83	69.77	65.75	77.99	83.17	72.79	61.44	61.77	61.08
9 月 Sept.	66.80	69.02	64.43	76.87	82.36	71.37	60.59	61.19	59.92
10 月 Oct.	66.86	69.74	63.79	76.39	82.86	69.86	60.99	62.01	59.87
11 月 Nov.	67.27	70.06	64.28	76.59	83.61	69.52	61.52	62.11	60.87
12 月 Dec.	67.61	70.71	64.30	76.79	83.84	69.71	61.96	63.00	60.80
9 7 年平均 Ave., 2008	68.18	70.85	65.35	77.47	83.19	71.78	62.63	63.83	61.32
1 月 Jan.	67.78	71.06	64.29	76.95	83.77	70.14	62.13	63.60	60.51
2 月 Feb.	67.89	70.88	64.74	77.08	83.08	71.12	62.23	63.73	60.59
3 月 Mar.	68.24	71.19	65.13	77.38	83.39	71.41	62.62	64.04	61.07
4 月 Apr.	68.59	71.06	65.97	77.40	83.07	71.76	63.16	64.02	62.21
5 月 May	69.00	71.54	66.31	77.91	82.95	72.90	63.52	64.85	62.05
6 月 June	68.81	71.11	66.37	78.17	82.58	73.78	63.11	64.46	61.63
7 月 July	68.83	71.22	66.31	78.04	82.64	73.46	63.34	64.73	61.82
8 月 Aug.	68.02	70.50	65.40	77.57	83.51	71.66	62.47	63.29	61.57
9 月 Sept.	67.27	69.85	64.54	76.89	83.58	70.26	61.74	62.34	61.08
10 月 Oct.	67.55	70.25	64.70	77.06	82.64	71.51	62.09	63.46	60.58
11 月 Nov.	67.87	70.65	64.94	77.31	83.24	71.40	62.45	63.74	61.06
12 月 Dec.	68.33	70.95	65.58	77.91	83.87	72.00	62.83	63.86	61.71

表9 歷年婚姻狀況別之勞動力參與率

TABLE 9. MARITAL-STATUS LABOR FORCE PARTICIPATION RATES, BY YEAR

單位：%

Unit：%

年 月 別 Year & month	總 計 Total			未 婚 Never married			有 配 偶 或 同 居 Married, spouse present or cohabited			離 婚、分 居 或 喪 偶 Divorced, separated or widowed		
	計	男	女	計	男	女	計	男	女	計	男	女
	Both sexes	Male	Female	Both sexes	Male	Female	Both sexes	Male	Female	Both sexes	Male	Female
6 7 年平均 Ave., 1978	58.76	77.96	39.13	59.18	58.44	60.19	60.50	89.60	31.94	30.88	55.07	19.00
6 8 年平均 Ave., 1979	58.73	77.95	39.23	61.38	62.26	60.30	60.48	89.56	31.87	29.13	52.65	17.87
6 9 年平均 Ave., 1980	58.26	77.11	39.25	60.20	60.80	59.48	60.36	88.95	32.19	28.49	50.56	18.21
7 0 年平均 Ave., 1981	57.82	76.78	38.76	59.75	60.41	58.95	59.91	88.65	31.72	28.32	49.39	18.45
7 1 年平均 Ave., 1982	57.93	76.47	39.30	59.24	59.93	58.41	60.29	88.13	32.97	28.35	48.66	19.07
7 2 年平均 Ave., 1983	59.26	76.36	42.12	59.58	59.82	59.29	62.12	87.77	36.96	30.25	49.52	21.13
7 3 年平均 Ave., 1984	59.72	76.11	43.30	59.04	59.49	58.50	63.06	87.44	39.04	31.85	50.14	23.14
7 4 年平均 Ave., 1985	59.49	75.47	43.46	58.31	58.76	57.78	63.10	86.91	39.68	32.10	49.81	23.63
7 5 年平均 Ave., 1986	60.37	75.15	45.51	58.49	58.47	58.51	64.42	86.74	42.52	33.05	49.83	24.79
7 6 年平均 Ave., 1987	60.93	75.24	46.54	58.98	59.17	58.75	65.07	86.55	43.91	33.46	49.77	25.49
7 7 年平均 Ave., 1988	60.21	74.83	45.56	58.17	58.80	57.42	64.33	85.91	42.98	33.31	49.61	25.48
7 8 年平均 Ave., 1989	60.12	74.84	45.35	58.11	59.13	56.88	64.16	85.63	42.94	33.96	50.72	25.73
7 9 年平均 Ave., 1990	59.24	73.96	44.50	56.78	58.01	55.30	63.40	84.76	42.30	34.44	51.06	26.07
8 0 年平均 Ave., 1991	59.11	73.80	44.39	56.30	57.77	54.53	63.50	84.84	42.47	34.90	51.20	26.69
8 1 年平均 Ave., 1992	59.34	73.78	44.83	56.01	58.04	53.55	64.00	84.67	43.65	35.20	51.55	26.94
8 2 年平均 Ave., 1993	58.82	72.67	44.89	54.58	56.33	52.45	63.98	83.97	44.29	34.62	50.18	26.72
8 3 年平均 Ave., 1994	58.96	72.44	45.40	54.96	56.92	52.56	64.02	83.20	45.13	34.53	50.05	26.71
8 4 年平均 Ave., 1995	58.71	72.03	45.34	54.60	56.65	52.12	63.84	82.80	45.18	34.80	50.50	26.87
8 5 年平均 Ave., 1996	58.44	71.13	45.76	54.14	55.96	51.94	63.71	81.73	45.95	34.91	50.52	27.17
8 6 年平均 Ave., 1997	58.33	71.09	45.64	54.01	56.27	51.32	63.68	81.55	46.09	34.41	49.53	26.89
8 7 年平均 Ave., 1998	58.04	70.58	45.60	53.85	55.83	51.50	63.45	81.12	46.06	33.75	48.43	26.70
8 8 年平均 Ave., 1999	57.93	69.93	46.03	54.51	56.28	52.40	62.89	79.80	46.28	33.66	48.42	26.50
8 9 年平均 Ave., 2000	57.68	69.42	46.02	54.69	56.35	52.71	62.40	79.00	46.14	33.97	48.79	26.68
9 0 年平均 Ave., 2001	57.23	68.47	46.10	54.25	55.33	52.98	62.02	78.00	46.26	33.60	48.04	26.56
9 1 年平均 Ave., 2002	57.34	68.22	46.59	54.85	55.67	53.89	61.91	77.37	46.64	34.15	48.93	26.88
9 2 年平均 Ave., 2003	57.34	67.69	47.14	55.04	55.49	54.52	61.78	76.67	47.10	35.10	49.53	27.87
9 3 年平均 Ave., 2004	57.66	67.78	47.71	56.00	56.62	55.28	61.92	76.21	47.77	35.56	50.39	28.12
9 4 年平均 Ave., 2005	57.78	67.62	48.12	56.86	57.18	56.49	61.72	75.77	47.75	35.87	50.19	28.97
9 5 年平均 Ave., 2006	57.92	67.35	48.68	57.38	57.56	57.17	61.70	75.12	48.35	36.49	51.59	29.24
9 6 年平均 Ave., 2007	58.25	67.24	49.44	58.02	58.14	57.89	61.84	74.68	49.10	37.19	51.59	30.22
1 月 Jan.	58.17	67.33	49.19	57.86	58.25	57.41	61.91	74.92	48.98	36.55	49.75	30.43
2 月 Feb.	58.14	67.28	49.19	57.54	57.94	57.08	62.04	75.08	49.10	36.55	49.49	30.50
3 月 Mar.	58.20	67.37	49.22	57.50	58.17	56.73	62.00	74.87	49.25	37.16	51.47	30.12
4 月 Apr.	58.09	67.16	49.21	57.52	57.93	57.06	61.81	74.52	49.21	37.13	52.42	29.70
5 月 May	58.14	67.12	49.35	57.23	57.32	57.14	62.12	74.78	49.57	37.26	52.76	29.91
6 月 June	58.14	67.11	49.37	57.34	57.29	57.40	61.90	74.90	49.04	37.97	51.96	31.12
7 月 July	58.45	67.54	49.57	58.46	58.54	58.37	61.75	74.97	48.65	38.48	51.85	31.67
8 月 Aug.	58.61	67.54	49.87	59.17	58.69	59.72	61.79	74.67	48.91	37.25	52.61	29.79
9 月 Sept.	58.24	67.10	49.58	58.46	57.84	59.16	61.88	74.80	48.97	35.82	50.52	28.75
1 0 月 Oct.	58.19	67.07	49.50	58.38	58.38	58.39	61.63	74.52	48.87	37.12	50.71	30.22
1 1 月 Nov.	58.25	67.11	49.60	58.15	58.42	57.84	61.57	74.08	49.21	38.38	53.37	31.10
1 2 月 Dec.	58.34	67.20	49.69	58.62	58.85	58.34	61.68	74.01	49.41	36.63	52.13	29.33
9 7 年平均 Ave., 2008	58.28	67.09	49.67	58.64	58.88	58.38	61.53	73.99	49.11	37.59	51.60	30.88
1 月 Jan.	58.32	67.19	49.65	58.54	58.99	58.02	61.92	74.16	49.67	35.58	49.80	29.04
2 月 Feb.	58.11	67.06	49.37	58.12	58.47	57.72	61.72	74.43	49.10	36.28	49.24	30.20
3 月 Mar.	58.18	67.21	49.37	58.19	58.69	57.62	61.46	74.26	48.85	37.85	52.06	30.97
4 月 Apr.	58.19	67.00	49.58	57.90	58.26	57.48	61.71	74.12	49.44	37.84	52.36	30.93
5 月 May	58.25	67.00	49.72	58.28	58.46	58.07	61.61	74.01	49.38	38.31	53.20	31.09
6 月 June	58.26	67.01	49.71	58.47	58.93	57.93	61.41	73.91	49.09	38.84	51.86	32.43
7 月 July	58.39	67.26	49.73	59.04	59.69	58.28	61.42	73.79	49.09	38.29	51.72	31.78
8 月 Aug.	58.53	67.34	49.93	59.32	59.01	59.68	61.55	74.15	48.88	37.44	52.23	30.37
9 月 Sept.	58.22	67.03	49.62	58.90	58.78	59.03	61.34	73.95	48.67	37.37	51.83	30.43
1 0 月 Oct.	58.32	67.08	49.77	59.30	59.37	59.23	61.17	73.55	48.75	38.28	52.84	31.26
1 1 月 Nov.	58.35	67.06	49.83	58.98	58.95	59.01	61.51	73.89	49.12	37.72	51.41	31.14
1 2 月 Dec.	58.20	66.86	49.75	58.67	58.90	58.41	61.50	73.70	49.33	37.17	50.45	30.87

表10 歷年就業者之年齡分配

單位：千人

年 月 別 Year & month	總 計 Total			1 5 ~ 2 4 歲 Years					
	計 Both sexes	男 Male	女 Female	計 Both sexes	男 Male	女 Female	1 5 ~ 1 9 歲 Years		
							計 Both sexes	男 Male	女 Female
6 7 年平均 Ave., 1978	6231	4183	2048	1773	861	911	842	416	426
6 8 年平均 Ave., 1979	6432	4306	2126	1775	846	929	841	411	430
6 9 年平均 Ave., 1980	6547	4357	2191	1732	804	927	787	381	406
7 0 年平均 Ave., 1981	6672	4448	2224	1700	784	917	748	364	385
7 1 年平均 Ave., 1982	6811	4509	2301	1655	758	898	704	344	360
7 2 年平均 Ave., 1983	7070	4561	2509	1644	740	904	668	323	345
7 3 年平均 Ave., 1984	7308	4661	2647	1630	727	903	632	308	324
7 4 年平均 Ave., 1985	7428	4719	2709	1568	695	873	586	284	302
7 5 年平均 Ave., 1986	7733	4821	2912	1588	691	897	578	276	302
7 6 年平均 Ave., 1987	8022	4966	3057	1591	694	897	554	271	283
7 7 年平均 Ave., 1988	8107	5043	3064	1506	647	859	499	242	256
7 8 年平均 Ave., 1989	8258	5149	3110	1467	634	833	467	228	239
7 9 年平均 Ave., 1990	8283	5175	3108	1375	591	784	408	199	209
8 0 年平均 Ave., 1991	8439	5274	3165	1345	584	761	385	189	196
8 1 年平均 Ave., 1992	8632	5380	3252	1310	585	725	358	179	179
8 2 年平均 Ave., 1993	8745	5422	3323	1278	574	705	340	171	169
8 3 年平均 Ave., 1994	8939	5511	3428	1296	591	705	363	191	171
8 4 年平均 Ave., 1995	9045	5558	3487	1256	580	677	357	190	166
8 5 年平均 Ave., 1996	9068	5508	3560	1203	546	657	338	178	160
8 6 年平均 Ave., 1997	9176	5562	3613	1193	541	652	323	170	153
8 7 年平均 Ave., 1998	9289	5610	3679	1167	519	648	287	150	137
8 8 年平均 Ave., 1999	9385	5624	3761	1193	535	658	276	148	127
8 9 年平均 Ave., 2000	9491	5670	3821	1189	541	648	254	139	116
9 0 年平均 Ave., 2001	9383	5553	3830	1117	498	619	213	113	99
9 1 年平均 Ave., 2002	9454	5547	3907	1070	462	608	190	100	90
9 2 年平均 Ave., 2003	9573	5579	3994	1013	429	584	165	85	80
9 3 年平均 Ave., 2004	9786	5680	4106	989	425	564	153	81	71
9 4 年平均 Ave., 2005	9942	5753	4190	944	409	535	144	78	66
9 5 年平均 Ave., 2006	10111	5810	4301	902	392	510	136	73	64
9 6 年平均 Ave., 2007	10294	5868	4426	870	383	487	138	71	67
1 月 Jan.	10239	5853	4386	896	390	506	135	67	68
2 月 Feb.	10243	5854	4389	884	381	503	138	66	72
3 月 Mar.	10244	5855	4389	868	386	482	130	69	61
4 月 Apr.	10245	5849	4396	861	380	481	128	68	60
5 月 May	10260	5852	4408	855	376	479	126	64	61
6 月 June	10262	5849	4413	849	375	474	124	59	65
7 月 July	10321	5892	4429	886	401	485	151	79	72
8 月 Aug.	10353	5902	4451	904	396	508	162	84	77
9 月 Sept.	10310	5872	4438	861	366	495	142	72	70
1 0 月 Oct.	10320	5870	4450	856	375	482	140	75	65
1 1 月 Nov.	10349	5878	4471	859	384	475	141	75	66
1 2 月 Dec.	10381	5896	4485	863	386	477	143	79	64
9 7 年平均 Ave., 2008	10403	5902	4501	821	371	450	136	73	64
1 月 Jan.	10391	5899	4492	857	388	469	141	80	61
2 月 Feb.	10349	5883	4466	832	371	461	135	72	63
3 月 Mar.	10380	5907	4473	829	368	461	135	69	66
4 月 Apr.	10395	5902	4494	823	372	452	133	70	62
5 月 May	10413	5904	4509	818	361	456	131	68	63
6 月 June	10414	5909	4505	809	375	434	128	67	61
7 月 July	10436	5929	4507	833	391	443	149	79	70
8 月 Aug.	10464	5945	4519	847	378	469	158	78	80
9 月 Sept.	10405	5913	4492	808	369	438	138	77	61
1 0 月 Oct.	10424	5907	4517	803	367	436	135	74	61
1 1 月 Nov.	10410	5886	4524	803	356	446	130	68	61
1 2 月 Dec.	10354	5847	4508	793	356	437	126	68	57

TABLE 10. AGE OF EMPLOYED PERSONS, BY YEAR

Unit : Thousand Persons

			2 5 ~ 4 4 歲								
			Years								
2 0 ~ 2 4 歲			計	男	女	2 5 ~ 2 9 歲			3 0 ~ 3 4 歲		
Years						Years			Years		
計	男	女	Both sexes	Male	Female	計	男	女	計	男	女
Both sexes	Male	Female				Both sexes	Male	Female	Both sexes	Male	Female
931	445	486	2885	2045	840	1010	710	300	642	462	180
934	435	499	3025	2145	880	1075	759	316	687	496	191
945	423	522	3159	2229	929	1136	795	341	732	519	213
952	420	532	3282	2320	962	1168	818	350	825	585	240
951	414	538	3433	2395	1038	1188	819	369	965	685	280
976	417	559	3649	2461	1188	1233	827	406	1075	731	344
998	419	579	3845	2555	1291	1279	844	435	1151	774	377
982	411	571	3989	2631	1359	1300	846	453	1204	805	399
1010	415	595	4216	2719	1497	1342	852	489	1269	832	437
1037	423	614	4440	2826	1614	1391	870	521	1318	849	469
1007	405	602	4585	2930	1655	1421	887	534	1335	866	469
1000	406	595	4741	3024	1717	1444	891	553	1360	885	475
968	392	575	4877	3115	1762	1450	890	559	1382	899	483
960	395	565	5057	3221	1836	1453	888	565	1393	907	486
952	406	546	5249	3312	1937	1454	879	575	1429	922	508
938	402	536	5357	3348	2009	1428	854	574	1455	928	527
933	400	533	5480	3394	2086	1419	839	579	1474	931	543
899	389	510	5552	3418	2134	1409	825	585	1477	926	550
865	368	497	5576	3391	2185	1387	802	585	1474	911	563
870	371	499	5597	3390	2207	1376	792	585	1466	902	563
881	369	511	5651	3402	2249	1380	786	594	1462	892	569
917	386	531	5649	3377	2271	1368	772	595	1447	878	569
934	402	532	5679	3371	2308	1368	765	603	1443	864	578
904	385	520	5595	3275	2320	1335	733	602	1413	833	581
879	362	518	5616	3257	2359	1358	738	620	1407	820	588
848	344	504	5673	3263	2410	1389	744	645	1408	814	594
836	344	493	5768	3288	2480	1451	770	680	1402	802	599
799	331	468	5837	3300	2537	1503	788	715	1400	791	608
765	319	446	5925	3301	2624	1539	798	742	1423	790	632
732	312	421	5973	3293	2680	1544	791	753	1469	810	659
762	324	438	5966	3306	2660	1546	802	744	1447	797	650
747	316	431	5954	3305	2649	1537	795	742	1455	805	650
739	317	421	5956	3295	2660	1538	787	751	1462	806	657
734	312	421	5963	3281	2682	1543	779	764	1467	808	659
730	312	418	5969	3276	2694	1541	782	758	1469	813	655
726	316	409	5966	3289	2677	1538	786	752	1468	819	649
736	322	413	5971	3302	2669	1540	786	755	1470	810	660
743	312	431	5974	3299	2675	1541	789	752	1472	811	661
720	294	425	5972	3282	2690	1543	795	748	1473	810	662
717	300	417	5975	3283	2692	1544	799	745	1473	815	657
719	310	409	5997	3292	2705	1555	799	756	1484	811	673
721	307	413	6012	3307	2705	1563	799	764	1492	819	673
685	298	386	5999	3283	2716	1545	783	762	1508	826	682
716	308	408	6007	3309	2699	1560	801	759	1490	818	672
698	299	399	5989	3284	2705	1546	788	757	1489	811	678
695	299	395	6000	3301	2699	1545	792	753	1499	820	679
691	301	389	6006	3288	2718	1542	782	759	1506	819	687
687	293	393	6011	3282	2729	1541	775	765	1506	831	675
681	308	373	6009	3286	2723	1548	782	766	1502	833	669
684	311	373	6008	3282	2726	1552	783	769	1504	827	677
688	299	389	6013	3289	2724	1554	785	768	1511	825	686
670	293	377	6001	3277	2723	1548	775	773	1516	828	688
668	293	375	6001	3290	2711	1542	785	757	1522	839	683
673	288	385	5985	3269	2716	1535	783	752	1524	832	692
667	288	380	5957	3238	2719	1528	768	759	1524	830	694

表10 歷年就業者之年齡分配(續)

單位：千人

年 月 別 Year & month		2 5 ~ 4 4 歲											
		Years											
		3 5 ~ 3 9 歲			4 0 ~ 4 4 歲			計 Both sexes	男 Male	女 Female	4 5 ~ 4 9 歲		
		Years			Years						Years		
計 Both sexes	男 Male	女 Female	計 Both sexes	男 Male	女 Female				計 Both sexes	男 Male	女 Female		
6 7 年平均 Ave., 1978	651	461	190	581	412	169	1511	1222	289	544	415	129	
6 8 年平均 Ave., 1979	668	469	199	595	421	174	1566	1257	310	549	412	137	
6 9 年平均 Ave., 1980	679	486	193	613	430	183	1594	1267	327	550	404	146	
7 0 年平均 Ave., 1981	663	477	187	626	440	186	1622	1285	338	545	397	148	
7 1 年平均 Ave., 1982	635	441	194	645	450	195	1654	1296	358	552	396	156	
7 2 年平均 Ave., 1983	676	455	222	665	449	216	1701	1295	405	564	392	171	
7 3 年平均 Ave., 1984	732	485	247	683	452	232	1752	1312	441	583	399	185	
7 4 年平均 Ave., 1985	815	537	278	670	442	228	1780	1318	462	599	405	193	
7 5 年平均 Ave., 1986	942	605	337	663	430	233	1824	1324	500	626	416	210	
7 6 年平均 Ave., 1987	1058	674	384	673	434	240	1879	1353	526	646	428	217	
7 7 年平均 Ave., 1988	1132	726	406	697	451	246	1909	1377	532	655	437	218	
7 8 年平均 Ave., 1989	1191	766	425	746	482	264	1929	1392	537	658	440	218	
7 9 年平均 Ave., 1990	1242	803	439	803	522	281	1911	1372	540	650	437	213	
8 0 年平均 Ave., 1991	1286	828	459	924	598	326	1908	1365	543	622	421	202	
8 1 年平均 Ave., 1992	1333	845	488	1032	665	367	1941	1377	565	634	423	210	
8 2 年平均 Ave., 1993	1358	855	503	1117	711	406	1968	1385	583	656	436	219	
8 3 年平均 Ave., 1994	1388	871	517	1199	753	446	2016	1407	609	702	463	239	
8 4 年平均 Ave., 1995	1413	882	531	1253	785	468	2081	1435	646	778	507	271	
8 5 年平均 Ave., 1996	1424	879	545	1291	799	492	2140	1453	687	875	561	314	
8 6 年平均 Ave., 1997	1444	887	557	1311	809	502	2236	1511	725	971	622	349	
8 7 年平均 Ave., 1998	1474	904	570	1335	820	516	2320	1570	750	1036	664	372	
8 8 年平均 Ave., 1999	1477	897	580	1356	829	527	2399	1601	799	1087	686	401	
8 9 年平均 Ave., 2000	1486	902	584	1382	840	542	2480	1647	833	1142	719	423	
9 0 年平均 Ave., 2001	1474	879	595	1373	831	542	2528	1669	859	1171	729	442	
9 1 年平均 Ave., 2002	1460	867	593	1391	832	558	2614	1709	905	1175	726	449	
9 2 年平均 Ave., 2003	1455	856	599	1421	849	572	2728	1768	961	1210	745	465	
9 3 年平均 Ave., 2004	1463	853	609	1453	863	591	2873	1852	1021	1261	769	492	
9 4 年平均 Ave., 2005	1466	850	616	1469	870	599	3005	1929	1076	1300	787	513	
9 5 年平均 Ave., 2006	1471	840	630	1492	873	620	3116	1994	1122	1320	797	523	
9 6 年平均 Ave., 2007	1469	833	636	1490	858	633	3264	2058	1207	1349	806	544	
1 月 Jan.	1472	848	624	1501	859	642	3197	2029	1169	1337	801	536	
2 月 Feb.	1463	842	620	1499	862	637	3222	2034	1188	1346	810	536	
3 月 Mar.	1460	838	622	1496	865	631	3235	2039	1196	1344	810	534	
4 月 Apr.	1463	838	625	1490	856	633	3235	2054	1181	1340	809	531	
5 月 May	1469	830	639	1491	850	641	3250	2063	1187	1343	812	530	
6 月 June	1471	832	639	1489	853	636	3261	2047	1214	1349	806	543	
7 月 July	1472	844	628	1489	862	627	3277	2057	1220	1358	801	557	
8 月 Aug.	1469	832	637	1492	867	625	3286	2074	1212	1357	809	548	
9 月 Sept.	1469	820	649	1487	858	630	3287	2081	1206	1353	809	545	
1 0 月 Oct.	1476	817	658	1483	851	631	3298	2069	1229	1358	800	558	
1 1 月 Nov.	1475	827	648	1483	854	629	3302	2069	1233	1355	801	554	
1 2 月 Dec.	1472	834	638	1485	856	630	3320	2075	1245	1354	803	551	
9 7 年平均 Ave., 2008	1467	825	642	1480	849	631	3392	2114	1279	1385	819	566	
1 月 Jan.	1470	834	636	1487	856	632	3340	2074	1267	1361	807	555	
2 月 Feb.	1466	828	638	1488	857	632	3339	2095	1244	1363	819	544	
3 月 Mar.	1468	830	638	1487	859	629	3361	2103	1257	1373	817	557	
4 月 Apr.	1473	827	646	1485	859	626	3376	2111	1265	1379	811	568	
5 月 May	1478	823	655	1486	853	633	3396	2125	1271	1385	822	563	
6 月 June	1475	831	644	1484	840	644	3407	2110	1296	1388	820	568	
7 月 July	1472	828	644	1480	844	636	3409	2124	1285	1392	822	570	
8 月 Aug.	1470	823	648	1478	856	622	3415	2150	1265	1397	835	562	
9 月 Sept.	1463	826	637	1474	848	626	3405	2135	1270	1392	827	565	
1 0 月 Oct.	1462	824	637	1475	842	633	3425	2108	1317	1399	812	587	
1 1 月 Nov.	1456	816	640	1470	838	633	3425	2114	1311	1400	820	581	
1 2 月 Dec.	1447	807	640	1458	833	625	3411	2118	1293	1391	815	575	

TABLE 10. AGE OF EMPLOYED PERSONS, BY YEAR(Cont.)

Unit : Thousand Persons

4 5 ~ 6 4 歲									6 5 歲 及 以 上		
Years									Years & over		
5 0 ~ 5 4 歲			5 5 ~ 5 9 歲			6 0 ~ 6 4 歲			計	男	女
Years			Years			Years					
計	男	女	計	男	女	計	男	女	Both sexes	Male	Female
Both sexes	Male	Female	Both sexes	Male	Female	Both sexes	Male	Female			
469	384	85	318	267	51	180	156	24	63	54	8
496	404	92	340	284	56	181	157	24	65	58	7
512	413	99	351	292	59	181	157	24	63	56	7
516	413	103	368	307	61	193	168	25	67	60	7
516	407	109	384	318	66	202	175	28	68	60	8
514	391	122	406	330	77	217	182	35	76	65	11
515	382	133	427	342	84	227	188	38	80	68	12
508	368	140	435	348	87	238	196	41	92	76	15
510	362	148	443	346	97	244	200	45	105	87	19
517	362	155	451	348	103	266	215	51	112	92	20
524	368	156	452	347	105	278	225	52	107	89	18
533	375	158	446	339	107	292	238	54	121	99	22
539	376	163	429	322	107	294	237	57	120	97	23
558	387	170	424	314	109	304	242	62	129	104	25
573	398	175	428	313	115	307	242	64	132	107	26
578	401	178	430	312	118	304	236	68	142	116	26
586	402	183	433	314	120	294	227	67	147	119	28
566	388	178	443	318	125	294	222	72	156	125	31
538	365	173	447	319	128	281	208	73	148	118	30
533	361	172	449	320	130	283	208	75	150	120	30
565	384	181	444	318	126	275	204	71	150	119	32
610	410	200	428	303	126	273	202	72	144	111	33
658	439	219	413	293	120	267	196	71	145	112	33
709	472	237	386	275	111	262	193	69	143	110	32
790	517	274	384	272	112	264	195	70	155	119	36
861	559	302	391	274	117	265	190	76	159	119	40
921	595	326	426	296	129	265	191	74	156	116	41
980	632	349	472	329	143	252	181	72	157	115	42
1023	652	371	535	373	162	237	171	66	169	124	45
1054	663	391	617	418	200	243	171	72	187	135	52
1044	659	386	582	402	180	234	167	67	180	129	51
1048	656	392	592	402	190	236	165	71	183	134	49
1050	653	397	601	409	192	240	167	73	185	135	50
1047	658	389	608	420	188	241	167	73	186	134	52
1051	659	391	616	424	193	240	168	72	186	137	49
1054	662	392	618	412	205	241	168	73	186	138	48
1056	669	387	620	409	210	244	178	66	187	132	54
1059	670	389	624	420	204	246	175	71	189	132	56
1061	669	392	626	432	194	247	171	75	190	142	48
1058	670	388	632	425	208	249	174	75	191	143	48
1057	670	388	641	425	215	249	173	76	191	133	58
1063	661	402	650	434	216	253	177	76	185	126	59
1078	667	411	677	451	225	253	177	76	191	134	56
1070	657	413	658	440	218	251	171	80	187	129	58
1069	659	410	659	442	217	247	174	73	189	133	56
1072	662	410	666	444	222	249	180	68	191	134	56
1070	663	407	674	458	216	252	178	74	189	131	59
1078	666	412	679	460	218	255	177	77	188	135	53
1082	662	421	681	451	230	256	178	78	189	137	52
1085	673	412	682	458	225	250	172	78	186	132	54
1087	678	409	682	461	221	249	176	73	190	129	61
1081	679	402	681	453	229	251	177	74	191	130	61
1086	669	417	684	450	235	255	177	79	196	143	53
1080	668	412	685	448	238	259	178	81	198	146	52
1075	671	404	686	449	237	259	182	77	193	134	59

表 1 1 歷年就業者之教育程度

單位：千人

年 月 別 Year & month	總 計 Total			國 中 及 以 下					
	計 Both sexes	男 Male	女 Female	計 Both sexes	男 Male	女 Female	不 識 字 及 自 修 Illiterate & self-educated		
							計 Both sexes	男 Male	女 Female
6 7 年平均 Ave., 1978	6231	4183	2048	4660	3130	1529	734	386	348
6 8 年平均 Ave., 1979	6432	4306	2126	4699	3151	1548	696	363	333
6 9 年平均 Ave., 1980	6547	4357	2191	4588	3064	1523	644	325	318
7 0 年平均 Ave., 1981	6672	4448	2224	4589	3078	1510	626	318	307
7 1 年平均 Ave., 1982	6811	4509	2301	4587	3064	1523	605	302	303
7 2 年平均 Ave., 1983	7070	4561	2509	4672	3031	1641	630	287	343
7 3 年平均 Ave., 1984	7308	4661	2647	4715	3019	1696	627	272	355
7 4 年平均 Ave., 1985	7428	4719	2709	4703	3002	1702	612	268	343
7 5 年平均 Ave., 1986	7733	4821	2912	4762	2986	1776	614	260	355
7 6 年平均 Ave., 1987	8022	4966	3057	4779	2992	1787	573	241	333
7 7 年平均 Ave., 1988	8107	5043	3064	4655	2944	1711	503	208	295
7 8 年平均 Ave., 1989	8258	5149	3110	4603	2921	1682	466	195	271
7 9 年平均 Ave., 1990	8283	5175	3108	4456	2842	1614	424	181	244
8 0 年平均 Ave., 1991	8439	5274	3165	4460	2860	1600	385	164	221
8 1 年平均 Ave., 1992	8632	5380	3252	4414	2823	1591	359	151	208
8 2 年平均 Ave., 1993	8745	5422	3323	4265	2725	1540	329	136	192
8 3 年平均 Ave., 1994	8939	5511	3428	4262	2720	1542	315	128	187
8 4 年平均 Ave., 1995	9045	5558	3487	4180	2675	1504	297	119	178
8 5 年平均 Ave., 1996	9068	5508	3560	3953	2505	1448	268	101	167
8 6 年平均 Ave., 1997	9176	5562	3613	3877	2450	1427	257	100	157
8 7 年平均 Ave., 1998	9289	5610	3679	3762	2397	1366	238	96	141
8 8 年平均 Ave., 1999	9385	5624	3761	3609	2282	1327	194	80	114
8 9 年平均 Ave., 2000	9491	5670	3821	3520	2227	1293	178	73	106
9 0 年平均 Ave., 2001	9383	5553	3830	3318	2097	1221	153	65	88
9 1 年平均 Ave., 2002	9454	5547	3907	3179	2001	1178	146	60	86
9 2 年平均 Ave., 2003	9573	5579	3994	3063	1928	1135	129	48	81
9 3 年平均 Ave., 2004	9786	5680	4106	2975	1881	1093	105	39	66
9 4 年平均 Ave., 2005	9942	5753	4190	2880	1828	1052	76	29	47
9 5 年平均 Ave., 2006	10111	5810	4301	2770	1755	1015	62	24	38
9 6 年平均 Ave., 2007	10294	5868	4426	2689	1699	991	59	21	37
1 月 Jan.	10239	5853	4386	2750	1731	1019	62	24	38
2 月 Feb.	10243	5854	4389	2740	1728	1012	65	25	39
3 月 Mar.	10244	5855	4389	2720	1726	994	63	21	41
4 月 Apr.	10245	5849	4396	2715	1725	989	61	20	41
5 月 May	10260	5852	4408	2715	1711	1004	57	22	35
6 月 June	10262	5849	4413	2701	1705	996	54	20	34
7 月 July	10321	5892	4429	2692	1717	974	51	18	34
8 月 Aug.	10353	5902	4451	2670	1700	971	55	20	35
9 月 Sept.	10310	5872	4438	2655	1674	981	59	23	36
1 0 月 Oct.	10320	5870	4450	2647	1657	990	58	19	39
1 1 月 Nov.	10349	5878	4471	2636	1656	980	59	20	40
1 2 月 Dec.	10381	5896	4485	2632	1658	975	60	22	38
9 7 年平均 Ave., 2008	10403	5902	4501	2560	1621	939	52	18	34
1 月 Jan.	10391	5899	4492	2623	1642	981	56	19	37
2 月 Feb.	10349	5883	4466	2600	1644	956	55	18	36
3 月 Mar.	10380	5907	4473	2596	1645	951	56	19	37
4 月 Apr.	10395	5902	4494	2586	1650	936	53	18	35
5 月 May	10413	5904	4509	2588	1637	951	53	18	35
6 月 June	10414	5909	4505	2580	1629	951	55	19	36
7 月 July	10436	5929	4507	2554	1633	921	50	18	32
8 月 Aug.	10464	5945	4519	2530	1630	900	49	17	31
9 月 Sept.	10405	5913	4492	2523	1605	918	48	19	29
1 0 月 Oct.	10424	5907	4517	2538	1600	938	49	17	32
1 1 月 Nov.	10410	5886	4524	2523	1583	940	51	19	32
1 2 月 Dec.	10354	5847	4508	2483	1554	928	50	19	31

TABLE 11. EDUCATIONAL ATTAINMENT OF EMPLOYED PERSONS, BY YEAR

Unit : Thousand Persons

Junior high & below						高 中 (職)								
						Senior high & vocational								
國 小			國 中			計	男	女	高 中			高 職		
Primary			Junior high						Senior high			Vocational		
計	男	女	計	男	女	Both sexes	Male	Female	計	男	女	計	男	女
Both sexes	Male	Female	Both sexes	Male	Female				Both sexes	Male	Female	Both sexes	Male	Female
2844	1992	852	1081	753	329	1041	677	364	380	277	103	661	400	261
2822	1975	846	1181	812	369	1157	746	411	408	297	110	749	449	300
2716	1898	817	1228	841	387	1279	810	469	449	323	126	829	487	342
2682	1883	799	1281	877	404	1358	863	494	475	343	132	883	521	362
2664	1857	807	1318	905	413	1465	919	546	492	348	144	973	571	402
2674	1812	863	1367	932	436	1584	978	606	495	350	145	1089	628	461
2666	1777	889	1422	970	453	1711	1045	666	523	365	158	1188	680	508
2616	1730	886	1475	1003	472	1797	1095	702	533	367	165	1264	727	536
2607	1689	918	1540	1037	503	1971	1169	802	560	375	185	1411	794	617
2616	1672	944	1590	1079	511	2134	1255	879	592	396	196	1542	859	683
2544	1636	908	1608	1099	508	2260	1328	932	636	424	212	1624	904	719
2490	1600	891	1646	1126	520	2388	1407	981	662	437	225	1726	970	756
2383	1519	863	1649	1142	507	2473	1464	1009	704	459	244	1770	1005	765
2368	1503	865	1707	1193	514	2572	1520	1052	745	488	257	1826	1032	795
2296	1438	858	1760	1234	525	2691	1588	1103	745	486	258	1946	1102	844
2187	1357	830	1750	1232	517	2822	1657	1165	759	492	267	2064	1166	898
2142	1325	818	1804	1267	537	2925	1716	1209	774	497	278	2151	1220	931
2064	1275	788	1819	1281	538	2999	1759	1239	767	493	274	2232	1266	966
1926	1175	751	1759	1229	530	3095	1809	1286	786	502	284	2309	1307	1003
1855	1128	727	1765	1223	543	3110	1819	1291	805	521	285	2304	1298	1007
1747	1063	684	1778	1238	540	3214	1869	1345	854	556	299	2359	1313	1046
1621	965	656	1794	1237	557	3317	1920	1397	874	571	303	2443	1349	1094
1545	914	632	1797	1241	556	3375	1953	1423	877	573	304	2498	1380	1118
1449	853	596	1716	1179	537	3371	1924	1447	859	555	304	2512	1369	1143
1385	806	580	1647	1135	512	3424	1937	1487	857	553	304	2567	1384	1183
1324	770	553	1611	1110	501	3491	1969	1523	869	549	319	2622	1419	1203
1271	742	529	1598	1100	498	3592	2017	1575	883	555	328	2709	1462	1247
1223	710	514	1581	1089	492	3605	2033	1571	873	550	323	2732	1483	1248
1144	660	483	1564	1071	493	3631	2036	1595	865	539	326	2766	1497	1269
1078	617	461	1553	1061	492	3680	2052	1628	886	548	338	2794	1504	1289
1107	644	464	1581	1063	518	3660	2051	1609	880	547	332	2780	1504	1276
1097	639	459	1578	1064	515	3667	2043	1624	882	551	331	2786	1492	1294
1091	631	460	1566	1074	492	3682	2039	1643	885	551	334	2797	1488	1309
1086	628	458	1567	1077	490	3686	2047	1639	882	551	331	2804	1496	1308
1082	615	467	1576	1074	502	3687	2063	1624	886	550	336	2801	1513	1288
1083	609	474	1564	1077	487	3687	2061	1626	888	549	339	2799	1512	1287
1081	614	468	1559	1086	473	3691	2050	1642	889	553	336	2802	1496	1306
1066	615	451	1549	1064	485	3694	2067	1628	890	554	336	2804	1513	1292
1071	613	457	1526	1038	488	3662	2061	1601	871	538	332	2792	1523	1269
1064	603	460	1525	1034	491	3666	2045	1620	883	544	339	2782	1501	1281
1057	597	460	1520	1039	481	3679	2047	1633	894	543	351	2785	1504	1282
1050	597	452	1523	1038	484	3692	2050	1643	902	542	360	2790	1508	1282
1011	580	431	1497	1023	475	3667	2049	1618	881	541	340	2786	1509	1277
1037	587	450	1531	1037	494	3697	2060	1637	902	546	356	2796	1514	1282
1026	582	443	1520	1043	477	3673	2048	1625	892	539	353	2781	1509	1272
1024	588	436	1517	1038	479	3684	2062	1622	895	544	351	2789	1518	1271
1018	595	423	1515	1037	478	3690	2057	1633	902	548	354	2787	1508	1279
1022	590	432	1513	1029	484	3678	2058	1620	892	547	345	2786	1510	1275
1024	584	439	1502	1026	476	3676	2071	1606	884	553	330	2793	1517	1276
1014	585	429	1490	1030	460	3685	2049	1636	882	548	335	2802	1501	1301
1005	584	421	1476	1028	448	3693	2043	1650	884	541	343	2809	1502	1307
994	572	423	1481	1014	466	3654	2044	1609	871	533	338	2783	1511	1272
1002	573	429	1487	1010	477	3643	2044	1599	867	539	328	2776	1505	1271
995	562	433	1477	1002	475	3635	2035	1600	853	532	322	2782	1504	1278
973	558	415	1460	977	483	3598	2025	1573	846	518	328	2752	1507	1245

表 1 1 歷年就業者之教育程度(續 1)

單位：千人

Unit: Thousand Persons

年 月 別 Year & month	大 專 及 以 上 Junior college & above								
	計 Both sexes	男 Male	女 Female	專 科 Junior college			大 學 及 以 上 University & graduate school		
				計 Both sexes	男 Male	女 Female	計 Both sexes	男 Male	女 Female
6 7 年平均 Ave., 1978	530	376	155	265	176	89	265	199	66
6 8 年平均 Ave., 1979	576	409	167	289	195	94	287	213	73
6 9 年平均 Ave., 1980	681	483	199	350	235	115	331	248	83
7 0 年平均 Ave., 1981	726	506	219	376	248	128	350	258	92
7 1 年平均 Ave., 1982	758	526	232	399	262	137	360	265	95
7 2 年平均 Ave., 1983	814	552	262	427	273	153	387	279	108
7 3 年平均 Ave., 1984	882	597	285	469	302	167	413	295	118
7 4 年平均 Ave., 1985	928	623	305	510	327	183	419	296	122
7 5 年平均 Ave., 1986	1001	666	334	548	352	196	452	314	138
7 6 年平均 Ave., 1987	1109	718	391	614	382	231	495	336	160
7 7 年平均 Ave., 1988	1193	771	422	661	411	250	532	361	172
7 8 年平均 Ave., 1989	1267	821	447	702	436	266	565	385	181
7 9 年平均 Ave., 1990	1354	869	485	758	472	286	596	397	199
8 0 年平均 Ave., 1991	1407	895	512	798	492	306	609	403	207
8 1 年平均 Ave., 1992	1527	969	558	884	548	336	643	421	223
8 2 年平均 Ave., 1993	1658	1040	618	954	585	369	704	454	250
8 3 年平均 Ave., 1994	1751	1074	677	1019	609	409	732	465	268
8 4 年平均 Ave., 1995	1866	1123	744	1066	626	440	800	496	304
8 5 年平均 Ave., 1996	2019	1194	825	1162	672	489	858	522	336
8 6 年平均 Ave., 1997	2189	1293	895	1250	727	523	938	566	373
8 7 年平均 Ave., 1998	2313	1345	969	1308	747	561	1005	597	408
8 8 年平均 Ave., 1999	2459	1422	1037	1394	789	605	1065	633	432
8 9 年平均 Ave., 2000	2596	1490	1106	1473	828	645	1123	662	460
9 0 年平均 Ave., 2001	2694	1532	1162	1525	848	677	1169	684	485
9 1 年平均 Ave., 2002	2851	1610	1242	1581	868	713	1271	742	529
9 2 年平均 Ave., 2003	3019	1682	1337	1628	890	738	1391	792	599
9 3 年平均 Ave., 2004	3220	1781	1438	1677	911	766	1542	870	672
9 4 年平均 Ave., 2005	3458	1891	1566	1724	930	794	1733	961	772
9 5 年平均 Ave., 2006	3711	2019	1691	1759	950	809	1951	1069	882
9 6 年平均 Ave., 2007	3925	2118	1807	1764	952	812	2161	1166	995
1 月 Jan.	3829	2072	1758	1760	945	814	2070	1126	944
2 月 Feb.	3836	2083	1752	1755	951	804	2081	1133	948
3 月 Mar.	3842	2090	1753	1751	949	802	2091	1140	951
4 月 Apr.	3844	2076	1768	1755	945	809	2090	1131	959
5 月 May	3858	2078	1780	1757	940	817	2101	1137	964
6 月 June	3874	2083	1791	1762	946	816	2112	1137	975
7 月 July	3938	2125	1813	1772	953	819	2166	1172	994
8 月 Aug.	3988	2136	1853	1785	955	830	2203	1181	1022
9 月 Sept.	3993	2137	1856	1769	950	819	2224	1187	1037
1 0 月 Oct.	4008	2168	1840	1763	957	806	2245	1211	1034
1 1 月 Nov.	4033	2175	1858	1768	960	807	2265	1215	1051
1 2 月 Dec.	4056	2188	1868	1772	970	802	2284	1218	1066
9 7 年平均 Ave., 2008	4176	2232	1944	1787	955	832	2389	1277	1112
1 月 Jan.	4070	2197	1874	1774	966	808	2296	1230	1066
2 月 Feb.	4076	2191	1885	1777	954	823	2299	1237	1062
3 月 Mar.	4100	2200	1900	1785	960	826	2315	1240	1074
4 月 Apr.	4120	2195	1925	1782	954	828	2338	1242	1096
5 月 May	4147	2209	1938	1797	952	845	2351	1257	1094
6 月 June	4157	2209	1948	1800	942	857	2358	1267	1091
7 月 July	4198	2247	1951	1797	944	853	2401	1303	1098
8 月 Aug.	4241	2272	1969	1798	966	832	2443	1306	1137
9 月 Sept.	4229	2264	1965	1779	963	816	2450	1301	1149
1 0 月 Oct.	4244	2264	1980	1780	946	833	2464	1318	1146
1 1 月 Nov.	4253	2268	1985	1782	952	830	2471	1316	1155
1 2 月 Dec.	4274	2268	2006	1789	955	833	2485	1312	1173

TABLE 11. EDUCATIONAL ATTAINMENT OF EMPLOYED PERSONS, BY YEAR(Cont.1)

單位：%

Unit：%

年 月 別 Year & month	總 計 Total			國 中 及 以 下					
	計 Both sexes	男 Male	女 Female	計 Both sexes	男 Male	女 Female	不 識 字 及 自 修 Illiterate & self-educated		
							計 Both sexes	男 Male	女 Female
6 7 年平均 Ave., 1978	100.00	67.13	32.87	74.78	50.24	24.54	11.78	6.19	5.59
6 8 年平均 Ave., 1979	100.00	66.94	33.06	73.06	48.99	24.07	10.83	5.65	5.18
6 9 年平均 Ave., 1980	100.00	66.54	33.46	70.07	46.80	23.26	9.83	4.97	4.86
7 0 年平均 Ave., 1981	100.00	66.67	33.33	68.77	46.14	22.63	9.38	4.77	4.61
7 1 年平均 Ave., 1982	100.00	66.21	33.79	67.35	44.98	22.37	8.88	4.43	4.45
7 2 年平均 Ave., 1983	100.00	64.51	35.49	66.09	42.87	23.21	8.92	4.06	4.85
7 3 年平均 Ave., 1984	100.00	63.79	36.21	64.52	41.31	23.21	8.58	3.73	4.86
7 4 年平均 Ave., 1985	100.00	63.53	36.47	63.32	40.41	22.91	8.24	3.61	4.62
7 5 年平均 Ave., 1986	100.00	62.34	37.66	61.58	38.61	22.97	7.94	3.36	4.59
7 6 年平均 Ave., 1987	100.00	61.90	38.10	59.58	37.30	22.28	7.15	3.00	4.15
7 7 年平均 Ave., 1988	100.00	62.21	37.79	57.41	36.31	21.10	6.20	2.57	3.63
7 8 年平均 Ave., 1989	100.00	62.35	37.65	55.74	35.37	20.37	5.65	2.36	3.29
7 9 年平均 Ave., 1990	100.00	62.47	37.53	53.79	34.31	19.48	5.12	2.18	2.94
8 0 年平均 Ave., 1991	100.00	62.50	37.50	52.85	33.89	18.96	4.56	1.94	2.62
8 1 年平均 Ave., 1992	100.00	62.32	37.68	51.14	32.70	18.43	4.16	1.74	2.41
8 2 年平均 Ave., 1993	100.00	62.00	38.00	48.77	31.16	17.61	3.76	1.56	2.20
8 3 年平均 Ave., 1994	100.00	61.65	38.35	47.68	30.43	17.25	3.53	1.44	2.09
8 4 年平均 Ave., 1995	100.00	61.45	38.55	46.21	29.58	16.63	3.28	1.31	1.97
8 5 年平均 Ave., 1996	100.00	60.74	39.26	43.60	27.63	15.97	2.95	1.11	1.85
8 6 年平均 Ave., 1997	100.00	60.62	39.38	42.26	26.70	15.55	2.80	1.08	1.71
8 7 年平均 Ave., 1998	100.00	60.40	39.60	40.50	25.80	14.70	2.56	1.03	1.52
8 8 年平均 Ave., 1999	100.00	59.92	40.08	38.45	24.31	14.14	2.07	0.85	1.21
8 9 年平均 Ave., 2000	100.00	59.74	40.26	37.09	23.47	13.62	1.88	0.77	1.11
9 0 年平均 Ave., 2001	100.00	59.18	40.82	35.36	22.35	13.02	1.63	0.69	0.94
9 1 年平均 Ave., 2002	100.00	58.68	41.32	33.62	21.16	12.46	1.55	0.64	0.91
9 2 年平均 Ave., 2003	100.00	58.28	41.72	32.00	20.14	11.86	1.34	0.50	0.84
9 3 年平均 Ave., 2004	100.00	58.04	41.96	30.40	19.22	11.17	1.08	0.40	0.68
9 4 年平均 Ave., 2005	100.00	57.86	42.14	28.97	18.39	10.58	0.77	0.30	0.47
9 5 年平均 Ave., 2006	100.00	57.46	42.54	27.40	17.36	10.04	0.61	0.24	0.38
9 6 年平均 Ave., 2007	100.00	57.01	42.99	26.13	16.50	9.62	0.57	0.21	0.36
1 月 Jan.	100.00	57.17	42.83	26.86	16.90	9.95	0.60	0.23	0.37
2 月 Feb.	100.00	57.15	42.85	26.75	16.87	9.88	0.63	0.25	0.38
3 月 Mar.	100.00	57.15	42.85	26.55	16.85	9.70	0.61	0.21	0.40
4 月 Apr.	100.00	57.09	42.91	26.50	16.84	9.65	0.60	0.20	0.40
5 月 May	100.00	57.03	42.97	26.46	16.68	9.79	0.56	0.21	0.34
6 月 June	100.00	56.99	43.01	26.32	16.61	9.70	0.52	0.19	0.33
7 月 July	100.00	57.09	42.91	26.08	16.64	9.44	0.50	0.17	0.32
8 月 Aug.	100.00	57.01	42.99	25.79	16.42	9.38	0.53	0.19	0.34
9 月 Sept.	100.00	56.95	43.05	25.75	16.23	9.52	0.57	0.22	0.35
10 月 Oct.	100.00	56.88	43.12	25.65	16.05	9.60	0.56	0.18	0.38
11 月 Nov.	100.00	56.80	43.20	25.47	16.00	9.47	0.57	0.19	0.38
12 月 Dec.	100.00	56.79	43.21	25.36	15.97	9.39	0.57	0.21	0.37
9 7 年平均 Ave., 2008	100.00	56.74	43.26	24.61	15.58	9.03	0.50	0.18	0.32
1 月 Jan.	100.00	56.77	43.23	25.25	15.81	9.44	0.54	0.18	0.36
2 月 Feb.	100.00	56.84	43.16	25.13	15.89	9.24	0.53	0.18	0.35
3 月 Mar.	100.00	56.90	43.10	25.01	15.85	9.16	0.54	0.18	0.36
4 月 Apr.	100.00	56.77	43.23	24.87	15.87	9.01	0.51	0.17	0.34
5 月 May	100.00	56.69	43.31	24.85	15.72	9.13	0.50	0.17	0.33
6 月 June	100.00	56.74	43.26	24.78	15.64	9.13	0.53	0.18	0.35
7 月 July	100.00	56.81	43.19	24.47	15.64	8.82	0.47	0.17	0.30
8 月 Aug.	100.00	56.81	43.19	24.18	15.57	8.60	0.47	0.16	0.30
9 月 Sept.	100.00	56.82	43.18	24.24	15.42	8.82	0.46	0.18	0.28
10 月 Oct.	100.00	56.67	43.33	24.35	15.35	9.00	0.47	0.16	0.31
11 月 Nov.	100.00	56.54	43.46	24.23	15.20	9.03	0.49	0.18	0.31
12 月 Dec.	100.00	56.47	43.53	23.98	15.01	8.97	0.49	0.19	0.30

表 1 1 歷年就業者之教育程度(續完)

單位：%

年 月 別 Year & month	Junior high & below						高 中 (職)								
	國 小 Primary			國 中 Junior high			計 Both sexes	男 Male	女 Female	高 中 Senior high					
	計 Both sexes	男 Male	女 Female	計 Both sexes	男 Male	女 Female				計 Both sexes	男 Male	女 Female			
6 7 年平均 Ave., 1978	45.65	31.97	13.68	17.35	12.08	5.27	16.71	10.87	5.84	6.10	4.45	1.65			
6 8 年平均 Ave., 1979	43.87	30.71	13.16	18.36	12.63	5.73	17.99	11.60	6.38	6.34	4.62	1.72			
6 9 年平均 Ave., 1980	41.48	28.99	12.48	18.76	12.84	5.92	19.53	12.37	7.16	6.86	4.94	1.93			
7 0 年平均 Ave., 1981	40.20	28.23	11.97	19.20	13.14	6.05	20.35	12.94	7.41	7.12	5.14	1.98			
7 1 年平均 Ave., 1982	39.12	27.27	11.85	19.35	13.28	6.07	21.51	13.50	8.01	7.22	5.11	2.11			
7 2 年平均 Ave., 1983	37.83	25.63	12.20	19.34	13.18	6.16	22.40	13.83	8.57	7.00	4.95	2.05			
7 3 年平均 Ave., 1984	36.48	24.32	12.16	19.47	13.27	6.19	23.41	14.30	9.11	7.15	5.00	2.16			
7 4 年平均 Ave., 1985	35.22	23.29	11.93	19.86	13.51	6.36	24.19	14.74	9.45	7.17	4.95	2.23			
7 5 年平均 Ave., 1986	33.72	21.84	11.88	19.92	13.41	6.51	25.48	15.12	10.37	7.24	4.85	2.39			
7 6 年平均 Ave., 1987	32.61	20.84	11.77	19.82	13.45	6.37	26.60	15.65	10.95	7.38	4.94	2.44			
7 7 年平均 Ave., 1988	31.38	20.18	11.20	19.83	13.56	6.27	27.87	16.38	11.49	7.84	5.23	2.62			
7 8 年平均 Ave., 1989	30.15	19.37	10.78	19.93	13.64	6.30	28.92	17.04	11.88	8.02	5.29	2.72			
7 9 年平均 Ave., 1990	28.77	18.34	10.42	19.90	13.78	6.12	29.86	17.67	12.19	8.49	5.54	2.95			
8 0 年平均 Ave., 1991	28.07	17.81	10.25	20.23	14.14	6.09	30.48	18.01	12.47	8.83	5.79	3.05			
8 1 年平均 Ave., 1992	26.59	16.66	9.94	20.39	14.30	6.08	31.17	18.40	12.78	8.63	5.63	2.99			
8 2 年平均 Ave., 1993	25.01	15.52	9.49	20.00	14.09	5.91	32.27	18.95	13.32	8.67	5.62	3.05			
8 3 年平均 Ave., 1994	23.97	14.82	9.15	20.18	14.17	6.01	32.73	19.20	13.53	8.66	5.56	3.11			
8 4 年平均 Ave., 1995	22.82	14.10	8.72	20.11	14.16	5.94	33.15	19.45	13.70	8.48	5.45	3.03			
8 5 年平均 Ave., 1996	21.24	12.96	8.28	19.40	13.55	5.84	34.14	19.95	14.19	8.67	5.54	3.13			
8 6 年平均 Ave., 1997	20.22	12.29	7.93	19.24	13.33	5.91	33.89	19.82	14.07	8.78	5.68	3.10			
8 7 年平均 Ave., 1998	18.81	11.44	7.37	19.14	13.32	5.81	34.60	20.12	14.47	9.20	5.98	3.22			
8 8 年平均 Ave., 1999	17.27	10.28	6.99	19.12	13.18	5.94	35.34	20.46	14.88	9.31	6.09	3.22			
8 9 年平均 Ave., 2000	16.28	9.63	6.65	18.93	13.07	5.86	35.56	20.57	14.99	9.24	6.03	3.21			
9 0 年平均 Ave., 2001	15.44	9.09	6.35	18.29	12.57	5.72	35.93	20.51	15.42	9.15	5.92	3.24			
9 1 年平均 Ave., 2002	14.65	8.52	6.13	17.42	12.00	5.42	36.22	20.49	15.73	9.07	5.85	3.22			
9 2 年平均 Ave., 2003	13.83	8.05	5.78	16.83	11.59	5.23	36.47	20.56	15.90	9.07	5.74	3.33			
9 3 年平均 Ave., 2004	12.99	7.58	5.41	16.33	11.24	5.09	36.70	20.62	16.09	9.02	5.67	3.35			
9 4 年平均 Ave., 2005	12.31	7.14	5.17	15.90	10.95	4.95	36.25	20.45	15.80	8.78	5.53	3.25			
9 5 年平均 Ave., 2006	11.31	6.53	4.78	15.47	10.59	4.88	35.91	20.14	15.77	8.55	5.33	3.22			
9 6 年平均 Ave., 2007	10.47	6.00	4.48	15.08	10.30	4.78	35.75	19.93	15.81	8.61	5.32	3.29			
1 月 Jan.	10.81	6.29	4.53	15.44	10.38	5.06	35.74	20.03	15.71	8.59	5.34	3.25			
2 月 Feb.	10.71	6.24	4.48	15.41	10.38	5.02	35.80	19.94	15.86	8.61	5.38	3.23			
3 月 Mar.	10.65	6.16	4.49	15.29	10.48	4.81	35.94	19.91	16.04	8.64	5.38	3.26			
4 月 Apr.	10.60	6.13	4.47	15.30	10.51	4.79	35.98	19.98	16.00	8.61	5.38	3.23			
5 月 May	10.55	6.00	4.55	15.36	10.47	4.89	35.94	20.11	15.83	8.64	5.36	3.28			
6 月 June	10.55	5.93	4.62	15.24	10.49	4.75	35.93	20.08	15.85	8.65	5.35	3.31			
7 月 July	10.48	5.95	4.53	15.10	10.52	4.59	35.77	19.86	15.91	8.62	5.36	3.25			
8 月 Aug.	10.30	5.94	4.36	14.96	10.28	4.68	35.68	19.96	15.72	8.60	5.35	3.25			
9 月 Sept.	10.39	5.95	4.44	14.80	10.06	4.73	35.52	19.99	15.53	8.45	5.22	3.22			
1 0 月 Oct.	10.31	5.85	4.46	14.78	10.02	4.75	35.52	19.82	15.70	8.56	5.27	3.29			
1 1 月 Nov.	10.21	5.77	4.44	14.69	10.04	4.65	35.55	19.78	15.78	8.64	5.25	3.39			
1 2 月 Dec.	10.11	5.76	4.36	14.67	10.00	4.67	35.57	19.75	15.82	8.69	5.22	3.47			
9 7 年平均 Ave., 2008	9.72	5.58	4.14	14.39	9.83	4.56	35.25	19.70	15.55	8.47	5.20	3.27			
1 月 Jan.	9.98	5.65	4.33	14.73	9.98	4.75	35.58	19.82	15.76	8.68	5.25	3.42			
2 月 Feb.	9.91	5.63	4.28	14.69	10.08	4.61	35.49	19.79	15.71	8.62	5.20	3.41			
3 月 Mar.	9.86	5.66	4.20	14.61	10.00	4.61	35.49	19.86	15.63	8.62	5.24	3.38			
4 月 Apr.	9.79	5.72	4.07	14.57	9.98	4.60	35.49	19.78	15.71	8.68	5.28	3.40			
5 月 May	9.82	5.67	4.15	14.53	9.88	4.65	35.32	19.76	15.56	8.57	5.26	3.31			
6 月 June	9.83	5.61	4.22	14.42	9.85	4.57	35.30	19.88	15.42	8.48	5.31	3.17			
7 月 July	9.72	5.60	4.11	14.28	9.87	4.41	35.31	19.63	15.68	8.45	5.25	3.21			
8 月 Aug.	9.60	5.58	4.02	14.11	9.83	4.28	35.29	19.52	15.77	8.45	5.17	3.28			
9 月 Sept.	9.55	5.49	4.06	14.23	9.75	4.48	35.11	19.65	15.47	8.37	5.12	3.24			
1 0 月 Oct.	9.61	5.50	4.11	14.27	9.69	4.58	34.94	19.60	15.34	8.32	5.17	3.15			
1 1 月 Nov.	9.56	5.40	4.16	14.19	9.63	4.56	34.92	19.55	15.37	8.20	5.11	3.09			
1 2 月 Dec.	9.40	5.39	4.01	14.10	9.43	4.66	34.75	19.55	15.19	8.17	5.00	3.17			

TABLE 11. EDUCATIONAL ATTAINMENT OF EMPLOYED PERSONS, BY YEAR(Cont. End)

Unit : %

			大專及以上											
			Junior college & above											
高職			計	男	女	專科			大學及以上					
Vocational						Junior college			University & graduate school					
計	男	女				計	男	女	計	男	女			
Both sexes	Male	Female	Both sexes	Male	Female	Both sexes	Male	Female	Both sexes	Male	Female			
10.61	6.42	4.19	8.51	6.03	2.49	4.26	2.83	1.43	4.26	3.20	1.06			
11.65	6.98	4.67	8.95	6.35	2.60	4.49	3.03	1.46	4.46	3.32	1.14			
12.66	7.43	5.23	10.41	7.37	3.04	5.35	3.59	1.76	5.05	3.78	1.27			
13.23	7.80	5.43	10.88	7.59	3.29	5.63	3.72	1.91	5.25	3.87	1.37			
14.29	8.38	5.90	11.14	7.73	3.41	5.85	3.84	2.01	5.28	3.89	1.39			
15.40	8.88	6.52	11.51	7.81	3.70	6.04	3.87	2.17	5.48	3.95	1.53			
16.26	9.30	6.95	12.06	8.17	3.89	6.42	4.14	2.28	5.65	4.03	1.61			
17.01	9.79	7.22	12.50	8.38	4.11	6.86	4.40	2.46	5.64	3.99	1.65			
18.24	10.27	7.97	12.94	8.62	4.32	7.09	4.55	2.54	5.85	4.06	1.79			
19.22	10.71	8.52	13.82	8.95	4.87	7.65	4.77	2.88	6.17	4.19	1.99			
20.03	11.16	8.87	14.71	9.51	5.20	8.15	5.07	3.08	6.56	4.45	2.12			
20.90	11.75	9.15	15.35	9.94	5.41	8.50	5.28	3.22	6.84	4.66	2.19			
21.37	12.13	9.24	16.35	10.49	5.86	9.15	5.70	3.46	7.19	4.80	2.40			
21.64	12.22	9.42	16.67	10.60	6.07	9.45	5.83	3.62	7.22	4.77	2.45			
22.55	12.77	9.78	17.69	11.22	6.47	10.24	6.35	3.89	7.45	4.87	2.58			
23.60	13.33	10.27	18.96	11.89	7.07	10.91	6.69	4.22	8.05	5.19	2.85			
24.06	13.65	10.42	19.59	12.02	7.57	11.39	6.82	4.58	8.19	5.20	2.99			
24.68	14.00	10.68	20.64	12.41	8.22	11.79	6.93	4.86	8.85	5.49	3.36			
25.47	14.41	11.06	22.27	13.17	9.10	12.81	7.41	5.40	9.46	5.76	3.70			
25.11	14.14	10.97	23.85	14.09	9.76	13.62	7.93	5.70	10.23	6.17	4.06			
25.40	14.14	11.26	24.90	14.47	10.43	14.08	8.04	6.04	10.82	6.43	4.39			
26.03	14.38	11.66	26.20	15.15	11.05	14.86	8.41	6.45	11.34	6.74	4.60			
26.32	14.54	11.78	27.35	15.70	11.65	15.52	8.72	6.80	11.83	6.98	4.85			
26.77	14.59	12.19	28.71	16.33	12.38	16.25	9.04	7.21	12.46	7.29	5.17			
27.15	14.64	12.52	30.16	17.02	13.14	16.72	9.18	7.54	13.44	7.85	5.60			
27.39	14.82	12.57	31.54	17.57	13.96	17.01	9.30	7.71	14.53	8.27	6.26			
27.68	14.94	12.74	32.90	18.20	14.70	17.14	9.31	7.83	15.76	8.89	6.86			
27.48	14.92	12.56	34.78	19.02	15.75	17.34	9.35	7.99	17.43	9.67	7.76			
27.36	14.81	12.55	36.70	19.97	16.73	17.40	9.40	8.00	19.30	10.57	8.72			
27.14	14.61	12.53	38.13	20.57	17.56	17.14	9.25	7.89	20.99	11.32	9.67			
27.15	14.69	12.47	37.40	20.23	17.17	17.18	9.23	7.95	20.21	11.00	9.21			
27.20	14.57	12.63	37.45	20.34	17.11	17.13	9.28	7.85	20.32	11.06	9.26			
27.30	14.53	12.78	37.51	20.40	17.11	17.09	9.27	7.82	20.42	11.13	9.29			
27.37	14.60	12.77	37.52	20.27	17.26	17.13	9.23	7.90	20.40	11.04	9.36			
27.30	14.75	12.55	37.60	20.25	17.35	17.12	9.16	7.96	20.48	11.09	9.39			
27.28	14.73	12.54	37.75	20.30	17.46	17.17	9.22	7.95	20.58	11.08	9.51			
27.15	14.50	12.65	38.16	20.59	17.56	17.17	9.23	7.93	20.99	11.36	9.63			
27.09	14.61	12.48	38.52	20.63	17.89	17.24	9.22	8.02	21.28	11.40	9.87			
27.08	14.77	12.31	38.73	20.73	18.00	17.16	9.21	7.95	21.57	11.51	10.05			
26.96	14.55	12.41	38.83	21.01	17.83	17.08	9.27	7.81	21.75	11.74	10.02			
26.91	14.53	12.39	38.97	21.02	17.95	17.08	9.28	7.80	21.89	11.74	10.15			
26.88	14.53	12.35	39.07	21.08	18.00	17.07	9.34	7.73	22.00	11.74	10.27			
26.78	14.50	12.28	40.14	21.46	18.68	17.17	9.18	8.00	22.97	12.28	10.69			
26.90	14.57	12.33	39.17	21.14	18.03	17.07	9.30	7.77	22.10	11.84	10.26			
26.87	14.58	12.29	39.38	21.17	18.21	17.17	9.22	7.95	22.21	11.95	10.26			
26.87	14.63	12.24	39.50	21.19	18.30	17.20	9.24	7.96	22.30	11.95	10.35			
26.81	14.51	12.31	39.63	21.12	18.51	17.14	9.18	7.97	22.49	11.94	10.54			
26.75	14.50	12.25	39.83	21.21	18.62	17.25	9.14	8.11	22.58	12.07	10.50			
26.82	14.57	12.25	39.92	21.21	18.71	17.28	9.05	8.23	22.64	12.16	10.48			
26.85	14.38	12.47	40.23	21.54	18.69	17.22	9.05	8.17	23.01	12.49	10.52			
26.85	14.35	12.49	40.53	21.72	18.81	17.18	9.23	7.95	23.35	12.48	10.87			
26.74	14.52	12.22	40.64	21.76	18.89	17.10	9.26	7.84	23.54	12.50	11.04			
26.63	14.43	12.19	40.71	21.72	18.99	17.07	9.08	8.00	23.64	12.64	11.00			
26.72	14.44	12.28	40.85	21.79	19.06	17.12	9.14	7.97	23.73	12.64	11.09			
26.58	14.55	12.03	41.27	21.90	19.37	17.28	9.23	8.05	24.00	12.67	11.32			

表12 歷年就業者之行業

單位：千人

年 月 別 Year & month	總 計 Total			農、林、漁、牧業 Agriculture, Forestry, Fishing & Animal Husbandry			工 業 合 計 Subtotal		
	計	男	女	計	男	女	計	男	女
	Both sexes	Male	Female	Both sexes	Male	Female	Both sexes	Male	Female
6 7 年平均 Ave., 1978	6231	4183	2048	1553	1086	467	2460	1637	822
6 8 年平均 Ave., 1979	6432	4306	2126	1380	965	415	2676	1782	894
6 9 年平均 Ave., 1980	6547	4357	2191	1277	880	397	2784	1861	923
7 0 年平均 Ave., 1981	6672	4448	2224	1257	889	368	2828	1892	937
7 1 年平均 Ave., 1982	6811	4509	2301	1284	917	367	2813	1861	952
7 2 年平均 Ave., 1983	7070	4561	2509	1317	915	402	2909	1885	1024
7 3 年平均 Ave., 1984	7308	4661	2647	1286	887	398	3089	1971	1117
7 4 年平均 Ave., 1985	7428	4719	2709	1297	895	401	3088	1968	1119
7 5 年平均 Ave., 1986	7733	4821	2912	1317	901	416	3215	2004	1211
7 6 年平均 Ave., 1987	8022	4966	3057	1226	849	377	3431	2126	1305
7 7 年平均 Ave., 1988	8107	5043	3064	1113	782	331	3443	2178	1265
7 8 年平均 Ave., 1989	8258	5149	3110	1066	758	308	3476	2219	1256
7 9 年平均 Ave., 1990	8283	5175	3108	1064	748	316	3382	2214	1168
8 0 年平均 Ave., 1991	8439	5274	3165	1093	764	329	3370	2227	1143
8 1 年平均 Ave., 1992	8632	5380	3252	1065	748	317	3419	2280	1139
8 2 年平均 Ave., 1993	8745	5422	3323	1005	713	291	3418	2287	1130
8 3 年平均 Ave., 1994	8939	5511	3428	976	703	273	3506	2358	1148
8 4 年平均 Ave., 1995	9045	5558	3487	954	684	270	3504	2380	1124
8 5 年平均 Ave., 1996	9068	5508	3560	918	650	268	3399	2327	1072
8 6 年平均 Ave., 1997	9176	5562	3613	878	624	254	3502	2388	1115
8 7 年平均 Ave., 1998	9289	5610	3679	822	587	235	3523	2406	1117
8 8 年平均 Ave., 1999	9385	5624	3761	774	554	220	3492	2393	1099
8 9 年平均 Ave., 2000	9491	5670	3821	738	532	206	3534	2413	1121
9 0 年平均 Ave., 2001	9383	5553	3830	706	510	195	3377	2296	1081
9 1 年平均 Ave., 2002	9454	5547	3907	709	515	195	3332	2258	1074
9 2 年平均 Ave., 2003	9573	5579	3994	696	499	197	3334	2254	1081
9 3 年平均 Ave., 2004	9786	5680	4106	642	458	184	3446	2330	1116
9 4 年平均 Ave., 2005	9942	5753	4190	591	422	169	3558	2425	1133
9 5 年平均 Ave., 2006	10111	5810	4301	555	394	161	3642	2490	1152

註：1.本表內數字，自88年起，全部改按中華民國第7次修訂之新行業標準統計。

2.①87年(含)以前為此發零售及餐飲業；②87年(含)以前為金融保險及不動產業；

③87年(含)以前為工商服務業與社會服務及個人服務業之合計數。

TABLE 12. INDUSTRY OF EMPLOYED PERSONS, BY YEAR

Unit : Thousand Persons

Goods-Producing Industries								
礦業及土石採取業 Mining & Quarrying			製造業 Manufacturing			水電燃氣業 Electricity, Gas & Water		
計 Both sexes	男 Male	女 Female	計 Both sexes	男 Male	女 Female	計 Both sexes	男 Male	女 Female
60	52	9	1916	1138	778	25	23	2
57	48	8	2083	1239	844	26	24	3
56	47	9	2152	1284	869	27	24	3
54	46	8	2162	1281	881	29	26	3
51	43	8	2168	1271	897	31	27	4
46	39	7	2282	1312	970	33	29	4
41	36	5	2497	1435	1062	34	30	4
35	31	4	2501	1437	1064	34	30	4
33	28	5	2635	1479	1156	34	30	4
31	26	4	2821	1579	1243	35	31	4
28	24	4	2802	1604	1199	35	31	4
24	21	4	2796	1615	1181	35	31	4
20	17	3	2653	1563	1090	36	31	5
19	16	3	2598	1538	1060	37	32	5
18	15	3	2585	1542	1043	37	32	5
19	15	4	2483	1472	1012	36	31	5
18	14	3	2485	1472	1013	36	31	5
15	13	3	2449	1463	986	36	31	5
14	12	2	2422	1470	952	35	30	5
13	11	2	2570	1566	1004	35	30	5
12	10	2	2611	1597	1014	35	29	5
11	9	2	2603	1602	1001	35	30	5
11	9	2	2655	1629	1026	36	31	6
10	8	2	2587	1592	995	35	30	5
9	7	2	2563	1572	992	35	30	5
8	7	1	2590	1591	999	35	29	5
7	6	1	2671	1640	1032	35	29	5
7	6	2	2726	1690	1036	34	29	5
7	5	1	2772	1721	1050	34	29	5

Note : 1. For statistical figures tabulated in this table, the seventh revised edition of standard industrial classification system in R.O.C. have been referred since 1999.

2. ①data refers to "Wholesale, retail & Restaurant" before 1999. ②data refers to "Finance, insurance & real estate" before 1999.

③data refers to "Business services" and "Social, personal & Related community" before 1999.

表12 歷年就業者之行業(續1)

單位：千人

年 月 別 Year & month	工 業 Goods-Producing Industries			服 務 業 Trade					
	營 造 業 Construction			合 計 Subtotal			批 發 及 零 售 業 Trade		
	計 Both sexes	男 Male	女 Female	計 Both sexes	男 Male	女 Female	計 Both sexes	男 Male	女 Female
6 7 年平均 Ave., 1978	459	425	34	2219	1460	759	941	597	344
6 8 年平均 Ave., 1979	510	471	39	2375	1559	817	1015	637	378
6 9 年平均 Ave., 1980	549	506	43	2487	1616	871	1058	663	394
7 0 年平均 Ave., 1981	583	538	45	2587	1667	920	1106	692	415
7 1 年平均 Ave., 1982	563	520	43	2713	1731	982	1168	724	444
7 2 年平均 Ave., 1983	548	504	44	2844	1761	1082	1231	735	496
7 3 年平均 Ave., 1984	517	471	46	2934	1803	1131	1281	752	529
7 4 年平均 Ave., 1985	517	471	46	3044	1856	1189	1327	774	553
7 5 年平均 Ave., 1986	512	467	45	3201	1915	1286	1372	782	591
7 6 年平均 Ave., 1987	544	490	53	3366	1991	1375	1429	812	617
7 7 年平均 Ave., 1988	577	519	58	3551	2084	1467	1530	863	667
7 8 年平均 Ave., 1989	620	553	67	3717	2171	1546	1605	907	697
7 9 年平均 Ave., 1990	673	603	70	3837	2213	1624	1621	915	706
8 0 年平均 Ave., 1991	715	641	74	3977	2283	1693	1712	967	745
8 1 年平均 Ave., 1992	778	691	88	4148	2352	1796	1771	991	780
8 2 年平均 Ave., 1993	879	769	110	4323	2422	1902	1806	996	810
8 3 年平均 Ave., 1994	967	840	127	4456	2449	2007	1875	1014	860
8 4 年平均 Ave., 1995	1003	874	129	4587	2493	2093	1919	1022	897
8 5 年平均 Ave., 1996	928	816	112	4751	2531	2220	1976	1041	935
8 6 年平均 Ave., 1997	885	781	103	4795	2550	2245	1995	1049	946
8 7 年平均 Ave., 1998	865	769	96	4944	2618	2326	2047	1073	974
8 8 年平均 Ave., 1999	843	752	91	5118	2677	2442	1686	905	781
8 9 年平均 Ave., 2000	832	745	87	5220	2725	2494	1701	916	785
9 0 年平均 Ave., 2001	746	666	79	5299	2746	2553	1679	894	785
9 1 年平均 Ave., 2002	725	649	75	5413	2774	2639	1693	893	800
9 2 年平均 Ave., 2003	702	627	75	5543	2827	2716	1698	891	806
9 3 年平均 Ave., 2004	732	655	77	5698	2892	2806	1727	895	832
9 4 年平均 Ave., 2005	791	701	90	5793	2905	2888	1727	888	839
9 5 年平均 Ave., 2006	830	735	95	5914	2926	2988	1760	897	862

註：1.本表內數字，自88年起，全部改按中華民國第7次修訂之新行業標準統計。

2.①87年(含)以前為批發零售及餐飲業；②87年(含)以前為金融保險及不動產業；

③87年(含)以前為工商服務業與社會服務及個人服務業之合計數。

TABLE 12. INDUSTRY OF EMPLOYED PERSONS, BY YEAR(Cont.1)

Unit : Thousand Persons

Services-Producing Industries											
住 宿 及 餐 飲 業 Accommodation & Eating-Drinking places			運 輸、倉 儲 及 通 信 業 Transportation, Storage & Communication			金 融 及 保 險 業 Finance & Insurance			不 動 產 及 租 賃 業 Real Estate & Rental & Leasing		
計 Both sexes	男 Male	女 Female	計 Both sexes	男 Male	女 Female	計 Both sexes	男 Male	女 Female	計 Both sexes	男 Male	女 Female
-	-	-	304	264	40	73	46	27	-	-	-
-	-	-	335	293	42	78	49	29	-	-	-
-	-	-	332	288	44	87	53	34	-	-	-
-	-	-	342	295	47	95	56	39	-	-	-
-	-	-	352	302	50	103	59	44	-	-	-
-	-	-	362	311	51	108	59	49	-	-	-
-	-	-	370	318	53	115	63	52	-	-	-
-	-	-	385	329	56	121	66	55	-	-	-
-	-	-	408	346	61	132	70	62	-	-	-
-	-	-	418	355	62	137	71	66	-	-	-
-	-	-	423	360	63	160	82	78	-	-	-
-	-	-	432	368	64	193	97	96	-	-	-
-	-	-	441	369	73	220	107	114	-	-	-
-	-	-	448	377	71	227	108	119	-	-	-
-	-	-	450	374	76	247	117	129	-	-	-
-	-	-	463	384	79	277	131	145	-	-	-
-	-	-	473	391	82	290	136	154	-	-	-
-	-	-	469	388	81	311	145	166	-	-	-
-	-	-	472	383	89	334	152	182	-	-	-
-	-	-	465	376	88	351	161	189	-	-	-
-	-	-	477	388	89	385	177	208	-	-	-
483	215	268	476	382	95	358	154	204	68	42	26
500	221	279	481	381	100	367	157	210	66	41	25
528	230	297	487	383	104	371	155	216	61	39	22
575	248	327	477	373	104	378	157	221	60	39	22
585	251	335	484	380	104	376	154	221	66	39	26
602	260	342	489	382	107	386	158	228	74	46	27
629	265	363	480	372	107	404	164	240	80	51	29
660	276	384	486	372	114	406	159	247	85	54	31

Note : 1.For statistical figures tabulated in this table, the seventh revised edition of standard industrial classification system in R.O.C. have been referred since 1999.

2.①data refers to "Wholesale, retail & Restaurant" before 1999.②data refers to "Finance, insurance & real estate" before 1999.

③data refers to "Business services"and "Social. personal & Related community" before 1999.

表12 歷年就業者之行業(續2)

單位：千人

年 月 別 Year & month	服 務 業								
	專 業、科 學 及 技 術 服 務 業 Professional, Scientific & Technical Services			教 育 服 務 業 Educational Services			醫 療 保 健 及 社 會 福 利 服 務 業 Health Care & Social Welfare Services		
	計	男	女	計	男	女	計	男	女
	Both sexes	Male	Female	Both sexes	Male	Female	Both sexes	Male	Female
6 7 年平均 Ave., 1978	-	-	-	-	-	-	-	-	-
6 8 年平均 Ave., 1979	-	-	-	-	-	-	-	-	-
6 9 年平均 Ave., 1980	-	-	-	-	-	-	-	-	-
7 0 年平均 Ave., 1981	-	-	-	-	-	-	-	-	-
7 1 年平均 Ave., 1982	-	-	-	-	-	-	-	-	-
7 2 年平均 Ave., 1983	-	-	-	-	-	-	-	-	-
7 3 年平均 Ave., 1984	-	-	-	-	-	-	-	-	-
7 4 年平均 Ave., 1985	-	-	-	-	-	-	-	-	-
7 5 年平均 Ave., 1986	-	-	-	-	-	-	-	-	-
7 6 年平均 Ave., 1987	-	-	-	-	-	-	-	-	-
7 7 年平均 Ave., 1988	-	-	-	-	-	-	-	-	-
7 8 年平均 Ave., 1989	-	-	-	-	-	-	-	-	-
7 9 年平均 Ave., 1990	-	-	-	-	-	-	-	-	-
8 0 年平均 Ave., 1991	-	-	-	-	-	-	-	-	-
8 1 年平均 Ave., 1992	-	-	-	-	-	-	-	-	-
8 2 年平均 Ave., 1993	-	-	-	-	-	-	-	-	-
8 3 年平均 Ave., 1994	-	-	-	-	-	-	-	-	-
8 4 年平均 Ave., 1995	-	-	-	-	-	-	-	-	-
8 5 年平均 Ave., 1996	-	-	-	-	-	-	-	-	-
8 6 年平均 Ave., 1997	-	-	-	-	-	-	-	-	-
8 7 年平均 Ave., 1998	-	-	-	-	-	-	-	-	-
8 8 年平均 Ave., 1999	231	125	106	477	166	312	238	74	163
8 9 年平均 Ave., 2000	250	134	116	479	165	314	252	80	172
9 0 年平均 Ave., 2001	267	145	122	483	167	315	266	81	185
9 1 年平均 Ave., 2002	285	153	132	487	167	320	279	82	197
9 2 年平均 Ave., 2003	285	153	132	512	170	342	289	87	203
9 3 年平均 Ave., 2004	302	165	137	533	178	355	305	91	214
9 4 年平均 Ave., 2005	328	181	147	551	181	370	322	90	231
9 5 年平均 Ave., 2006	344	186	158	558	184	374	332	89	243

註：1.本表內數字，自88年起，全部改按中華民國第7次修訂之新行業標準統計。

2.①87年(含)以前為批發零售及餐飲業；②87年(含)以前為金融保險及不動產業；

③87年(含)以前為工商服務業與社會服務及個人服務業之合計數。

TABLE 12. INDUSTRY OF EMPLOYED PERSONS, BY YEAR(Cont.2)

Unit : Thousand Persons

Services-Producing Industries								
文化、運動及休閒服務業 Cultural, Sporting & Recreational Services			其他服務業 Other Services			公共行政業 Public Administration		
計 Both sexes	男 Male	女 Female	計 Both sexes	男 Male	女 Female	計 Both sexes	男 Male	女 Female
-	-	-	692	393	299	210	160	49
-	-	-	728	413	315	220	167	52
-	-	-	776	437	339	235	175	60
-	-	-	806	451	355	238	174	64
-	-	-	837	462	375	253	185	68
-	-	-	875	468	408	268	188	79
-	-	-	900	480	420	268	190	78
-	-	-	937	497	441	275	190	85
-	-	-	992	513	479	297	204	93
-	-	-	1080	546	534	302	206	96
-	-	-	1133	572	561	305	207	98
-	-	-	1179	590	588	309	209	100
-	-	-	1246	614	632	308	208	100
-	-	-	1297	636	660	294	195	98
-	-	-	1371	665	706	309	205	105
-	-	-	1464	706	758	313	204	109
-	-	-	1502	705	797	317	204	113
-	-	-	1571	735	836	317	203	114
-	-	-	1645	750	895	324	205	119
-	-	-	1661	758	904	323	206	118
-	-	-	1721	781	939	315	199	116
166	87	80	617	329	288	318	199	119
165	86	79	643	345	298	315	198	117
169	87	83	660	355	306	327	209	118
184	95	89	666	360	306	329	208	122
187	97	90	692	379	314	369	225	144
192	98	94	716	392	324	373	228	145
194	95	98	729	403	326	351	215	136
196	95	101	741	403	339	346	212	135

Note : 1. For statistical figures tabulated in this table, the seventh revised edition of standard industrial classification system in R.O.C. have been referred since 1999.

2. ①data refers to "Wholesale, retail & Restaurant" before 1999. ②data refers to "Finance, insurance & real estate" before 1999.

③data refers to "Business services" and "Social, personal & Related community" before 1999.

表12 歷年就業者之行業(續3)

單位：%

年 月 別 Year & month	總 計 Total			農、林、漁、牧業 Agriculture, Forestry, Fishing & Animal Husbandry			工 業 Subtotal		
	計	男	女	計	男	女	計	男	女
	Both sexes	Male	Female	Both sexes	Male	Female	Both sexes	Male	Female
67年平均 Ave., 1978	100.00	67.13	32.87	24.92	17.43	7.49	39.47	26.27	13.20
68年平均 Ave., 1979	100.00	66.94	33.06	21.46	15.01	6.45	41.61	27.70	13.91
69年平均 Ave., 1980	100.00	66.54	33.46	19.50	13.43	6.06	42.52	28.43	14.09
70年平均 Ave., 1981	100.00	66.67	33.33	18.84	13.33	5.51	42.39	28.35	14.04
71年平均 Ave., 1982	100.00	66.21	33.79	18.86	13.46	5.40	41.31	27.33	13.98
72年平均 Ave., 1983	100.00	64.51	35.49	18.63	12.94	5.69	41.15	26.66	14.49
73年平均 Ave., 1984	100.00	63.79	36.21	17.59	12.14	5.45	42.26	26.97	15.29
74年平均 Ave., 1985	100.00	63.53	36.47	17.45	12.06	5.40	41.57	26.50	15.07
75年平均 Ave., 1986	100.00	62.34	37.66	17.03	11.66	5.37	41.57	25.92	15.66
76年平均 Ave., 1987	100.00	61.90	38.10	15.28	10.58	4.70	42.76	26.50	16.26
77年平均 Ave., 1988	100.00	62.21	37.79	13.73	9.64	4.09	42.47	26.86	15.60
78年平均 Ave., 1989	100.00	62.35	37.65	12.90	9.18	3.73	42.09	26.87	15.21
79年平均 Ave., 1990	100.00	62.47	37.53	12.85	9.03	3.82	40.83	26.73	14.10
80年平均 Ave., 1991	100.00	62.50	37.50	12.95	9.05	3.90	39.93	26.39	13.54
81年平均 Ave., 1992	100.00	62.32	37.68	12.34	8.67	3.67	39.61	26.41	13.20
82年平均 Ave., 1993	100.00	62.00	38.00	11.49	8.16	3.33	39.08	26.15	12.92
83年平均 Ave., 1994	100.00	61.65	38.35	10.92	7.86	3.06	39.22	26.38	12.84
84年平均 Ave., 1995	100.00	61.45	38.55	10.55	7.56	2.99	38.74	26.31	12.42
85年平均 Ave., 1996	100.00	60.74	39.26	10.12	7.17	2.95	37.49	25.66	11.82
86年平均 Ave., 1997	100.00	60.62	39.38	9.57	6.80	2.77	38.17	26.02	12.15
87年平均 Ave., 1998	100.00	60.40	39.60	8.85	6.32	2.53	37.92	25.90	12.03
88年平均 Ave., 1999	100.00	59.92	40.08	8.25	5.90	2.34	37.21	25.50	11.71
89年平均 Ave., 2000	100.00	59.74	40.26	7.78	5.60	2.17	37.23	25.42	11.81
90年平均 Ave., 2001	100.00	59.18	40.82	7.52	5.44	2.08	36.00	24.47	11.52
91年平均 Ave., 2002	100.00	58.68	41.32	7.50	5.45	2.06	35.24	23.89	11.36
92年平均 Ave., 2003	100.00	58.28	41.72	7.27	5.21	2.06	34.83	23.54	11.29
93年平均 Ave., 2004	100.00	58.04	41.96	6.56	4.68	1.88	35.21	23.81	11.40
94年平均 Ave., 2005	100.00	57.86	42.14	5.95	4.25	1.70	35.79	24.39	11.39
95年平均 Ave., 2006	100.00	57.46	42.54	5.49	3.90	1.59	36.02	24.63	11.39

註：1.本表內數字，自88年起，全部改按中華民國第7次修訂之新行業標準統計。

2.①87年(含)以前為批發零售及餐飲業；②87年(含)以前為金融保險及不動產業；

③87年(含)以前為工商服務業與社會服務及個人服務業之合計數。

TABLE 12. INDUSTRY OF EMPLOYED PERSONS, BY YEAR(Cont.3)

Unit : %

Goods-Producing Industries								
礦業及土石採取業 Mining & Quarrying			製 造 業 Manufacturing			水 電 燃 氣 業 Electricity, Gas & Water		
計 Both sexes	男 Male	女 Female	計 Both sexes	男 Male	女 Female	計 Both sexes	男 Male	女 Female
0.96	0.83	0.14	30.74	18.26	12.48	0.40	0.37	0.04
0.88	0.75	0.13	32.39	19.26	13.13	0.41	0.37	0.04
0.85	0.72	0.13	32.87	19.61	13.27	0.42	0.37	0.04
0.81	0.69	0.11	32.40	19.20	13.20	0.44	0.39	0.05
0.74	0.63	0.11	31.84	18.66	13.17	0.46	0.40	0.06
0.65	0.56	0.09	32.28	18.56	13.72	0.47	0.41	0.06
0.56	0.49	0.07	34.17	19.63	14.54	0.46	0.41	0.06
0.47	0.41	0.06	33.67	19.35	14.33	0.46	0.40	0.06
0.43	0.36	0.07	34.08	19.13	14.95	0.45	0.39	0.05
0.38	0.33	0.06	35.17	19.68	15.49	0.44	0.38	0.05
0.35	0.30	0.05	34.57	19.78	14.79	0.44	0.38	0.05
0.29	0.25	0.05	33.86	19.56	14.30	0.43	0.38	0.05
0.24	0.20	0.04	32.03	18.88	13.16	0.43	0.38	0.06
0.23	0.19	0.04	30.79	18.23	12.56	0.44	0.38	0.06
0.21	0.17	0.04	29.95	17.87	12.08	0.42	0.37	0.06
0.22	0.17	0.04	28.40	16.83	11.57	0.42	0.36	0.06
0.20	0.16	0.04	27.80	16.47	11.33	0.41	0.35	0.06
0.17	0.14	0.03	27.08	16.17	10.90	0.40	0.34	0.06
0.16	0.13	0.03	26.71	16.21	10.50	0.39	0.33	0.06
0.14	0.12	0.03	28.00	17.06	10.94	0.38	0.33	0.06
0.13	0.11	0.03	28.11	17.19	10.91	0.37	0.32	0.06
0.12	0.10	0.02	27.74	17.07	10.66	0.38	0.32	0.06
0.11	0.09	0.02	27.97	17.16	10.81	0.38	0.32	0.06
0.10	0.08	0.02	27.57	16.97	10.60	0.38	0.32	0.06
0.09	0.08	0.02	27.11	16.62	10.49	0.37	0.31	0.06
0.09	0.07	0.01	27.05	16.62	10.43	0.36	0.31	0.06
0.08	0.06	0.01	27.30	16.76	10.54	0.35	0.30	0.05
0.07	0.06	0.02	27.42	16.99	10.42	0.34	0.29	0.05
0.06	0.05	0.01	27.41	17.03	10.39	0.34	0.28	0.05

Note : 1.For statistical figures tabulated in this table, the seventh revised edition of standard industrial classification system in R.O.C. have been referred since 1999.

2.①data refers to "Wholesale, retail & Restaurant" before 1999.②data refers to "Finance, insurance & real estate" before 1999.

③data refers to "Business services"and "Social, personal & Related community" before 1999.

表12 歷年就業者之行業(續4)

單位：%

年 月 別 Year & month	工 業 Goods-Producing Industries			服 務 業					
	營 造 業 Construction			合 計 Subtotal			批 發 及 零 售 業 Trade		
	計 Both sexes	男 Male	女 Female	計 Both sexes	男 Male	女 Female	計 Both sexes	男 Male	女 Female
6 7 年平均 Ave., 1978	7.36	6.82	0.54	35.61	23.43	12.18	15.09	9.57	5.52
6 8 年平均 Ave., 1979	7.93	7.32	0.61	36.93	24.23	12.70	15.78	9.91	5.88
6 9 年平均 Ave., 1980	8.38	7.73	0.65	37.98	24.68	13.30	16.15	10.13	6.02
7 0 年平均 Ave., 1981	8.74	8.06	0.68	38.78	24.99	13.79	16.58	10.37	6.22
7 1 年平均 Ave., 1982	8.27	7.64	0.64	39.84	25.42	14.42	17.16	10.64	6.52
7 2 年平均 Ave., 1983	7.75	7.13	0.62	40.22	24.91	15.31	17.41	10.39	7.02
7 3 年平均 Ave., 1984	7.08	6.45	0.63	40.14	24.67	15.47	17.53	10.29	7.23
7 4 年平均 Ave., 1985	6.96	6.34	0.62	40.98	24.98	16.00	17.86	10.42	7.44
7 5 年平均 Ave., 1986	6.62	6.04	0.58	41.39	24.77	16.63	17.75	10.11	7.64
7 6 年平均 Ave., 1987	6.78	6.11	0.66	41.95	24.82	17.14	17.81	10.12	7.69
7 7 年平均 Ave., 1988	7.12	6.40	0.72	43.80	25.70	18.10	18.87	10.64	8.23
7 8 年平均 Ave., 1989	7.51	6.69	0.81	45.01	26.29	18.71	19.43	10.99	8.44
7 9 年平均 Ave., 1990	8.12	7.28	0.84	46.32	26.71	19.61	19.57	11.04	8.53
8 0 年平均 Ave., 1991	8.48	7.60	0.88	47.12	27.05	20.07	20.28	11.46	8.83
8 1 年平均 Ave., 1992	9.02	8.00	1.02	48.06	27.25	20.81	20.52	11.48	9.04
8 2 年平均 Ave., 1993	10.05	8.79	1.26	49.43	27.69	21.75	20.65	11.39	9.26
8 3 年平均 Ave., 1994	10.82	9.40	1.42	49.86	27.40	22.45	20.97	11.35	9.62
8 4 年平均 Ave., 1995	11.09	9.66	1.43	50.71	27.57	23.14	21.22	11.30	9.92
8 5 年平均 Ave., 1996	10.23	8.99	1.24	52.39	27.91	24.48	21.79	11.48	10.31
8 6 年平均 Ave., 1997	9.64	8.51	1.13	52.26	27.80	24.46	21.74	11.44	10.30
8 7 年平均 Ave., 1998	9.31	8.28	1.03	53.23	28.18	25.04	22.04	11.55	10.49
8 8 年平均 Ave., 1999	8.98	8.01	0.97	54.54	28.52	26.02	17.96	9.64	8.32
8 9 年平均 Ave., 2000	8.76	7.84	0.92	54.99	28.71	26.28	17.92	9.65	8.27
9 0 年平均 Ave., 2001	7.95	7.10	0.85	56.48	29.27	27.21	17.90	9.53	8.37
9 1 年平均 Ave., 2002	7.66	6.87	0.80	57.25	29.34	27.91	17.90	9.44	8.46
9 2 年平均 Ave., 2003	7.33	6.55	0.79	57.90	29.53	28.37	17.73	9.31	8.42
9 3 年平均 Ave., 2004	7.48	6.69	0.79	58.23	29.56	28.67	17.65	9.15	8.50
9 4 年平均 Ave., 2005	7.95	7.05	0.90	58.27	29.22	29.04	17.37	8.93	8.44
9 5 年平均 Ave., 2006	8.21	7.27	0.94	58.49	28.94	29.56	17.40	8.87	8.53

註：1.本表內數字，自88年起，全部改按中華民國第7次修訂之新行業標準統計。
 2.①87年(含)以前為批發零售及餐飲業；②87年(含)以前為金融保險及不動產業；
 ③87年(含)以前為工商服務業與社會服務及個人服務業之合計數。

TABLE 12. INDUSTRY OF EMPLOYED PERSONS, BY YEAR(Cont.4)

Unit : %

Services-Producing Industries											
住 宿 及 餐 飲 業 Accommodation & Eating-Drinking places			運 輸、倉 儲 及 通 信 業 Transportation, Storage & Communication			金 融 及 保 險 業 Finance & Insurance			不 動 產 及 租 賃 業 Real Estate & Rental & Leasing		
計 Both sexes	男 Male	女 Female	計 Both sexes	男 Male	女 Female	計 Both sexes	男 Male	女 Female	計 Both sexes	男 Male	女 Female
-	-	-	4.87	4.23	0.64	1.17	0.74	0.43	-	-	-
-	-	-	5.21	4.55	0.66	1.21	0.76	0.45	-	-	-
-	-	-	5.07	4.39	0.67	1.33	0.81	0.52	-	-	-
-	-	-	5.12	4.42	0.70	1.42	0.84	0.58	-	-	-
-	-	-	5.16	4.43	0.74	1.51	0.86	0.65	-	-	-
-	-	-	5.12	4.40	0.72	1.53	0.84	0.69	-	-	-
-	-	-	5.07	4.35	0.72	1.57	0.86	0.71	-	-	-
-	-	-	5.18	4.42	0.75	1.63	0.89	0.74	-	-	-
-	-	-	5.27	4.48	0.79	1.71	0.91	0.80	-	-	-
-	-	-	5.21	4.43	0.78	1.71	0.88	0.82	-	-	-
-	-	-	5.22	4.44	0.78	1.98	1.02	0.96	-	-	-
-	-	-	5.23	4.46	0.77	2.34	1.17	1.17	-	-	-
-	-	-	5.33	4.45	0.88	2.66	1.29	1.37	-	-	-
-	-	-	5.31	4.47	0.84	2.69	1.27	1.41	-	-	-
-	-	-	5.21	4.34	0.88	2.86	1.36	1.50	-	-	-
-	-	-	5.30	4.39	0.91	3.16	1.50	1.66	-	-	-
-	-	-	5.29	4.37	0.92	3.25	1.52	1.73	-	-	-
-	-	-	5.18	4.29	0.89	3.44	1.61	1.83	-	-	-
-	-	-	5.21	4.23	0.98	3.68	1.68	2.00	-	-	-
-	-	-	5.06	4.10	0.96	3.82	1.76	2.06	-	-	-
-	-	-	5.13	4.18	0.96	4.14	1.91	2.24	-	-	-
5.15	2.29	2.86	5.08	4.07	1.01	3.81	1.64	2.18	0.73	0.45	0.28
5.27	2.33	2.94	5.07	4.02	1.05	3.87	1.65	2.22	0.69	0.43	0.26
5.63	2.46	3.17	5.19	4.08	1.11	3.95	1.65	2.30	0.65	0.42	0.23
6.08	2.62	3.46	5.05	3.95	1.10	3.99	1.66	2.33	0.64	0.41	0.23
6.12	2.62	3.50	5.06	3.97	1.09	3.92	1.61	2.31	0.68	0.41	0.28
6.15	2.65	3.49	5.00	3.90	1.10	3.95	1.61	2.33	0.75	0.47	0.28
6.32	2.67	3.65	4.82	3.74	1.08	4.07	1.65	2.42	0.81	0.51	0.29
6.53	2.73	3.80	4.81	3.68	1.13	4.02	1.57	2.45	0.84	0.54	0.31

Note : 1.For statistical figures tabulated in this table, the seventh revised edition of standard industrial classification system in R.O.C. have been referred since 1999.

2.①data refers to "Wholesale, retail & Restaurant" before 1999.②data refers to "Finance, insurance & real estate" before 1999.

③data refers to "Business services"and "Social. personal & Related community" before 1999.

表12 歷年就業者之行業(續5)

單位：%

年 月 別 Year & month	服 務 業								
	專 業、科 學 及 技 術 服 務 業 Professional, Scientific & Technical Services			教 育 服 務 業 Educational Services			醫 療 保 健 及 社 會 福 利 服 務 業 Health Care & Social Welfare Services		
	計	男	女	計	男	女	計	男	女
	Both sexes	Male	Female	Both sexes	Male	Female	Both sexes	Male	Female
6 7 年平均 Ave., 1978	-	-	-	-	-	-	-	-	-
6 8 年平均 Ave., 1979	-	-	-	-	-	-	-	-	-
6 9 年平均 Ave., 1980	-	-	-	-	-	-	-	-	-
7 0 年平均 Ave., 1981	-	-	-	-	-	-	-	-	-
7 1 年平均 Ave., 1982	-	-	-	-	-	-	-	-	-
7 2 年平均 Ave., 1983	-	-	-	-	-	-	-	-	-
7 3 年平均 Ave., 1984	-	-	-	-	-	-	-	-	-
7 4 年平均 Ave., 1985	-	-	-	-	-	-	-	-	-
7 5 年平均 Ave., 1986	-	-	-	-	-	-	-	-	-
7 6 年平均 Ave., 1987	-	-	-	-	-	-	-	-	-
7 7 年平均 Ave., 1988	-	-	-	-	-	-	-	-	-
7 8 年平均 Ave., 1989	-	-	-	-	-	-	-	-	-
7 9 年平均 Ave., 1990	-	-	-	-	-	-	-	-	-
8 0 年平均 Ave., 1991	-	-	-	-	-	-	-	-	-
8 1 年平均 Ave., 1992	-	-	-	-	-	-	-	-	-
8 2 年平均 Ave., 1993	-	-	-	-	-	-	-	-	-
8 3 年平均 Ave., 1994	-	-	-	-	-	-	-	-	-
8 4 年平均 Ave., 1995	-	-	-	-	-	-	-	-	-
8 5 年平均 Ave., 1996	-	-	-	-	-	-	-	-	-
8 6 年平均 Ave., 1997	-	-	-	-	-	-	-	-	-
8 7 年平均 Ave., 1998	-	-	-	-	-	-	-	-	-
8 8 年平均 Ave., 1999	2.46	1.33	1.13	5.09	1.77	3.32	2.53	0.79	1.74
8 9 年平均 Ave., 2000	2.63	1.41	1.23	5.05	1.74	3.31	2.65	0.84	1.81
9 0 年平均 Ave., 2001	2.85	1.55	1.30	5.15	1.78	3.36	2.84	0.86	1.98
9 1 年平均 Ave., 2002	3.01	1.62	1.39	5.15	1.76	3.39	2.95	0.87	2.09
9 2 年平均 Ave., 2003	2.98	1.60	1.38	5.35	1.78	3.57	3.02	0.91	2.12
9 3 年平均 Ave., 2004	3.09	1.69	1.40	5.44	1.82	3.62	3.11	0.93	2.18
9 4 年平均 Ave., 2005	3.30	1.82	1.48	5.55	1.82	3.72	3.23	0.91	2.33
9 5 年平均 Ave., 2006	3.40	1.84	1.56	5.52	1.82	3.70	3.28	0.88	2.40

註：1.本表內數字，自88年起，全部改按中華民國第7次修訂之新行業標準統計。

2.①87年(含)以前為批發零售及餐飲業；②87年(含)以前為金融保險及不動產業；

③87年(含)以前為工商服務業與社會服務及個人服務業之合計數。

TABLE 12. INDUSTRY OF EMPLOYED PERSONS, BY YEAR(Cont.5)

Unit : %

Services-Producing Industries								
文化、運動及休閒服務業 Cultural, Sporting & Recreational Services			其他服務業 Other Services			公共行政業 Public Administration		
計 Both sexes	男 Male	女 Female	計 Both sexes	男 Male	女 Female	計 Both sexes	男 Male	女 Female
-	-	-	11.11	6.31	4.80	3.36	2.57	0.79
-	-	-	11.31	6.42	4.89	3.42	2.60	0.82
-	-	-	11.85	6.67	5.18	3.59	2.67	0.91
-	-	-	12.08	6.75	5.32	3.57	2.61	0.96
-	-	-	12.29	6.78	5.51	3.71	2.71	1.00
-	-	-	12.38	6.62	5.76	3.79	2.67	1.12
-	-	-	12.31	6.56	5.75	3.66	2.60	1.06
-	-	-	12.61	6.68	5.93	3.70	2.56	1.14
-	-	-	12.83	6.63	6.20	3.84	2.64	1.20
-	-	-	13.46	6.81	6.66	3.77	2.57	1.20
-	-	-	13.97	7.05	6.92	3.76	2.55	1.21
-	-	-	14.27	7.15	7.12	3.74	2.53	1.21
-	-	-	15.04	7.42	7.63	3.72	2.51	1.21
-	-	-	15.36	7.54	7.82	3.48	2.31	1.17
-	-	-	15.89	7.70	8.18	3.58	2.37	1.21
-	-	-	16.74	8.07	8.67	3.58	2.33	1.25
-	-	-	16.81	7.89	8.92	3.54	2.28	1.26
-	-	-	17.37	8.13	9.24	3.51	2.24	1.26
-	-	-	18.14	8.27	9.87	3.57	2.26	1.32
-	-	-	18.10	8.26	9.85	3.52	2.24	1.28
-	-	-	18.52	8.41	10.11	3.39	2.14	1.25
1.77	0.92	0.85	6.57	3.50	3.07	3.39	2.12	1.27
1.74	0.91	0.83	6.77	3.63	3.14	3.32	2.09	1.23
1.81	0.93	0.88	7.04	3.78	3.26	3.49	2.23	1.26
1.95	1.01	0.94	7.05	3.81	3.24	3.48	2.20	1.29
1.95	1.01	0.94	7.23	3.96	3.27	3.85	2.35	1.50
1.97	1.00	0.96	7.32	4.01	3.31	3.81	2.33	1.49
1.95	0.96	0.99	7.33	4.05	3.28	3.53	2.16	1.37
1.94	0.94	1.00	7.33	3.98	3.35	3.42	2.09	1.33

Note : 1.For statistical figures tabulated in this table, the seventh revised edition of standard industrial classification system in R.O.C. have been referred since 1999.

2.①data refers to "Wholesale, retail & Restaurant" before 1999.②data refers to "Finance, insurance & real estate" before 1999.

③data refers to "Business services"and "Social. personal & Related community" before 1999.

表12 歷年就業者之行業(續6)

單位：千人

年 月 別 Year & month	總 計 Total			農、林、漁、牧業 Agriculture, Forestry, Fishing & Animal Husbandry			工 業 合 計 Subtotal		
	計	男	女	計	男	女	計	男	女
	Both sexes	Male	Female	Both sexes	Male	Female	Both sexes	Male	Female
9 0 年平均 Ave., 2001	9383	5553	3830	706	510	195	3432	2332	1100
9 1 年平均 Ave., 2002	9454	5547	3907	709	515	195	3388	2295	1094
9 2 年平均 Ave., 2003	9573	5579	3994	696	499	197	3398	2295	1103
9 3 年平均 Ave., 2004	9786	5680	4106	642	458	184	3514	2381	1133
9 4 年平均 Ave., 2005	9942	5753	4190	590	421	169	3619	2470	1149
9 5 年平均 Ave., 2006	10111	5810	4301	554	394	160	3700	2534	1166
1 月 Jan.	10038	5789	4249	559	400	159	3678	2515	1164
2 月 Feb.	10006	5780	4226	556	401	155	3661	2509	1152
3 月 Mar.	10029	5784	4245	556	403	153	3667	2508	1159
4 月 Apr.	10048	5797	4251	556	406	150	3665	2499	1166
5 月 May	10064	5799	4265	557	405	152	3675	2505	1170
6 月 June	10073	5793	4280	554	400	154	3685	2523	1162
7 月 July	10134	5808	4326	556	388	167	3705	2545	1160
8 月 Aug.	10170	5818	4353	557	385	172	3713	2554	1159
9 月 Sept.	10154	5824	4330	557	400	157	3710	2534	1176
1 0 月 Oct.	10182	5835	4348	552	389	163	3724	2535	1189
1 1 月 Nov.	10207	5847	4360	548	378	169	3749	2584	1164
1 2 月 Dec.	10228	5851	4377	543	371	173	3769	2597	1172
9 6 年平均 Ave., 2007	10294	5868	4426	543	378	165	3788	2592	1197
1 月 Jan.	10239	5853	4386	538	370	168	3781	2581	1199
2 月 Feb.	10243	5854	4389	540	375	166	3763	2565	1198
3 月 Mar.	10244	5855	4389	543	384	159	3747	2568	1180
4 月 Apr.	10245	5849	4396	539	385	153	3758	2569	1189
5 月 May	10260	5852	4408	537	381	156	3771	2566	1205
6 月 June	10262	5849	4413	540	378	161	3778	2571	1208
7 月 July	10321	5892	4429	544	374	170	3793	2592	1202
8 月 Aug.	10353	5902	4451	547	376	171	3807	2621	1187
9 月 Sept.	10310	5872	4438	550	387	163	3802	2592	1210
1 0 月 Oct.	10320	5870	4450	551	380	171	3809	2603	1205
1 1 月 Nov.	10349	5878	4471	546	369	176	3818	2628	1190
1 2 月 Dec.	10381	5896	4485	542	372	169	3834	2645	1189
9 7 年平均 Ave., 2008	10403	5902	4501	535	374	162	3832	2617	1215
1 月 Jan.	10391	5899	4492	537	368	169	3842	2634	1208
2 月 Feb.	10349	5883	4466	536	376	160	3813	2611	1203
3 月 Mar.	10380	5907	4473	539	379	160	3816	2615	1201
4 月 Apr.	10395	5902	4494	539	371	168	3829	2602	1226
5 月 May	10413	5904	4509	535	373	163	3843	2603	1239
6 月 June	10414	5909	4505	533	373	161	3851	2606	1245
7 月 July	10436	5929	4507	530	363	167	3861	2634	1226
8 月 Aug.	10464	5945	4519	527	369	158	3864	2681	1182
9 月 Sept.	10405	5913	4492	531	381	150	3839	2636	1203
1 0 月 Oct.	10424	5907	4517	535	377	158	3838	2616	1222
1 1 月 Nov.	10410	5886	4524	538	378	160	3817	2593	1224
1 2 月 Dec.	10354	5847	4508	543	376	167	3773	2575	1198

註：本表內數字係按中華民國第8次修訂之新行業標準統計。

TABLE 12. INDUSTRY OF EMPLOYED PERSONS, BY YEAR(Cont.6)

Unit : Thousand Persons

Goods-Producing Industries											
礦業及土石採取業 Mining & Quarrying			製 造 業 Manufacturing			電力及燃氣供應業 Electricity & Gas Supply			用水供應及污染整治業 Water Supply & Remediation Services		
計 Both sexes	男 Male	女 Female	計 Both sexes	男 Male	女 Female	計 Both sexes	男 Male	女 Female	計 Both sexes	男 Male	女 Female
10	8	2	2594	1593	1001	28	25	4	54	40	14
9	8	2	2572	1573	998	28	25	4	55	40	15
9	7	1	2600	1593	1007	29	25	4	59	44	16
7	6	1	2681	1646	1035	29	25	4	64	48	16
7	6	1	2732	1694	1037	28	24	4	61	45	17
7	5	1	2777	1726	1051	28	24	4	60	45	15
7	5	1	2762	1716	1046	28	23	5	57	44	13
7	5	2	2753	1715	1037	27	23	4	62	47	15
7	5	2	2751	1719	1033	27	23	3	66	48	19
7	5	1	2750	1706	1044	27	24	3	60	43	17
7	5	2	2755	1693	1062	28	24	4	58	43	15
7	5	1	2769	1714	1054	28	24	4	55	42	13
6	5	1	2781	1730	1050	28	24	4	61	46	15
6	5	1	2787	1735	1053	28	24	4	59	44	14
6	5	1	2788	1727	1061	28	24	4	56	43	14
6	5	1	2793	1727	1066	28	24	4	59	43	15
6	5	1	2809	1762	1047	28	24	4	60	46	14
6	5	1	2823	1768	1055	28	24	4	65	46	19
6	5	1	2842	1766	1077	28	24	4	65	48	17
6	5	1	2829	1750	1079	28	25	3	62	46	16
6	5	1	2821	1745	1076	28	24	4	61	45	16
6	5	2	2809	1753	1056	28	24	4	65	50	15
6	5	1	2818	1747	1071	28	25	4	67	50	17
6	5	2	2825	1740	1085	28	25	3	66	46	20
6	4	2	2832	1744	1088	28	25	4	63	44	19
6	4	2	2845	1763	1082	28	24	4	62	49	13
6	5	1	2854	1782	1072	28	25	4	65	52	13
6	5	1	2856	1764	1092	28	24	4	68	49	19
6	4	2	2864	1786	1078	28	24	4	69	51	18
6	5	1	2872	1803	1069	28	24	4	68	50	18
6	4	1	2884	1809	1075	28	24	4	69	49	20
6	4	1	2886	1790	1095	28	24	4	71	53	18
6	4	1	2885	1793	1092	28	25	4	67	47	20
6	4	1	2873	1781	1092	28	25	3	68	48	19
6	4	1	2865	1781	1084	28	24	4	70	53	17
6	4	1	2874	1771	1103	28	24	3	73	54	19
6	4	2	2889	1767	1122	28	24	3	72	53	19
6	5	1	2894	1767	1127	28	24	4	68	53	15
6	4	2	2907	1799	1108	28	24	4	67	51	17
6	4	1	2908	1844	1064	28	24	4	71	55	16
6	5	1	2894	1809	1085	28	24	4	72	54	18
6	4	2	2895	1797	1098	28	24	4	73	54	20
6	4	2	2886	1790	1096	28	24	4	75	54	21
6	4	1	2855	1782	1073	28	24	4	76	55	21

Note : For statistical figures tabulated in this table, the eighth revised edition of standard industrial classification system in R.O.C. have been referred.

表12 歷年就業者之行業(續7)

單位：千人

年 月 別 Year & month	工 業 Goods-Producing Industries			服 務 業					
	營 造 業 Construction			合 計 Subtotal			批 發 及 零 售 業 Wholesale & Retail Trade		
	計 Both sexes	男 Male	女 Female	計 Both sexes	男 Male	女 Female	計 Both sexes	男 Male	女 Female
9 0 年平均 Ave., 2001	745	666	79	5245	2711	2534	1679	894	785
9 1 年平均 Ave., 2002	724	649	75	5356	2738	2619	1693	893	800
9 2 年平均 Ave., 2003	701	626	75	5480	2785	2695	1698	891	806
9 3 年平均 Ave., 2004	732	655	77	5631	2842	2789	1726	895	831
9 4 年平均 Ave., 2005	791	702	89	5733	2861	2872	1726	888	839
9 5 年平均 Ave., 2006	829	735	95	5857	2882	2975	1759	896	863
1 月 Jan.	824	726	98	5801	2874	2927	1739	872	868
2 月 Feb.	811	718	93	5789	2870	2919	1749	887	862
3 月 Mar.	816	713	103	5806	2874	2932	1763	892	871
4 月 Apr.	821	721	100	5828	2892	2936	1769	897	872
5 月 May	827	740	87	5831	2888	2943	1764	907	857
6 月 June	827	738	89	5834	2870	2964	1761	914	847
7 月 July	830	740	89	5873	2875	2999	1765	904	862
8 月 Aug.	833	746	87	5900	2879	3022	1767	900	867
9 月 Sept.	831	735	95	5887	2889	2998	1755	905	850
1 0 月 Oct.	838	736	102	5907	2911	2996	1753	910	843
1 1 月 Nov.	845	747	98	5911	2884	3026	1755	896	859
1 2 月 Dec.	848	755	92	5915	2883	3033	1763	868	895
9 6 年平均 Ave., 2007	846	749	98	5962	2899	3063	1782	885	897
1 月 Jan.	855	755	100	5921	2902	3019	1772	878	894
2 月 Feb.	847	746	101	5940	2914	3025	1794	904	890
3 月 Mar.	839	735	104	5953	2903	3050	1803	900	903
4 月 Apr.	838	742	96	5948	2895	3054	1796	891	905
5 月 May	845	750	95	5953	2905	3048	1791	893	898
6 月 June	849	754	95	5944	2900	3044	1783	889	894
7 月 July	852	751	101	5984	2927	3057	1780	878	901
8 月 Aug.	854	758	96	5999	2905	3094	1788	887	901
9 月 Sept.	844	749	95	5958	2893	3065	1769	885	884
1 0 月 Oct.	842	738	104	5961	2886	3075	1764	872	892
1 1 月 Nov.	844	747	97	5985	2880	3105	1773	867	906
1 2 月 Dec.	848	758	90	6005	2878	3127	1775	877	899
9 7 年平均 Ave., 2008	842	746	96	6036	2912	3124	1770	872	898
1 月 Jan.	856	765	91	6012	2898	3115	1772	871	901
2 月 Feb.	839	752	87	6000	2896	3104	1769	881	888
3 月 Mar.	847	752	95	6026	2913	3113	1767	875	892
4 月 Apr.	847	748	99	6028	2928	3100	1761	862	899
5 月 May	848	754	94	6035	2928	3107	1757	865	893
6 月 June	855	757	98	6030	2930	3100	1753	856	897
7 月 July	853	757	96	6045	2931	3114	1771	865	906
8 月 Aug.	851	754	97	6074	2895	3179	1790	871	919
9 月 Sept.	839	744	95	6035	2895	3139	1780	889	891
1 0 月 Oct.	835	736	99	6051	2915	3136	1779	884	896
1 1 月 Nov.	822	720	102	6055	2915	3140	1777	877	900
1 2 月 Dec.	808	710	98	6038	2896	3143	1762	866	896

註：本表內數字係按中華民國第8次修訂之新行業標準統計。

TABLE 12. INDUSTRY OF EMPLOYED PERSONS, BY YEAR(Cont.7)

Unit : Thousand Persons

Services-Producing Industries											
運輸及倉儲業 Transportation & Storage			住宿及餐飲業 Accommodation & Food Services			資訊及通訊傳播業 Information & Communication			金融及保險業 Finance & Insurance		
計 Both sexes	男 Male	女 Female	計 Both sexes	男 Male	女 Female	計 Both sexes	男 Male	女 Female	計 Both sexes	男 Male	女 Female
421	341	80	532	233	299	190	114	76	373	157	217
407	330	77	579	250	329	191	113	77	380	158	222
414	336	77	590	253	337	187	115	72	378	156	222
419	344	75	605	261	344	195	119	76	390	161	229
412	337	75	634	267	367	199	121	78	406	167	239
417	335	82	665	278	387	209	125	84	407	160	247
419	343	76	640	271	368	209	119	90	416	176	240
412	335	76	645	283	362	206	113	93	412	164	248
415	339	77	653	291	362	200	120	80	407	157	250
419	342	78	656	284	372	208	125	83	406	157	249
419	335	84	659	267	393	212	134	77	404	155	249
412	325	88	660	271	389	211	139	72	405	147	258
413	332	81	675	290	385	207	132	75	407	151	256
423	341	82	686	282	404	201	121	80	403	151	252
427	333	94	679	268	412	209	121	88	403	158	245
417	331	85	676	271	405	215	126	90	408	169	239
412	333	78	675	274	401	215	121	94	409	168	241
416	334	82	677	285	393	212	128	85	406	170	236
415	333	82	681	286	395	206	125	82	404	160	244
415	335	80	676	288	388	209	127	82	406	165	240
412	328	84	673	290	383	209	123	86	403	161	242
412	332	80	672	282	390	206	129	77	404	156	248
411	333	78	669	270	399	204	131	73	405	160	245
417	331	86	671	279	392	206	132	74	404	160	244
420	330	90	676	290	386	208	128	80	405	151	254
423	344	79	695	305	389	208	126	82	407	151	256
421	344	77	698	293	405	205	118	87	406	159	247
417	331	86	687	283	404	203	111	92	403	166	237
415	330	85	684	274	410	207	121	86	401	177	224
411	332	79	683	286	397	206	128	78	402	160	242
408	325	82	685	296	389	203	123	80	405	153	252
414	329	85	687	291	396	203	119	85	411	165	246
408	319	90	689	301	388	201	111	90	408	163	245
408	319	89	685	300	385	199	112	87	410	168	242
411	327	84	683	295	388	205	123	82	408	160	248
414	336	78	679	288	391	205	124	81	410	162	248
420	340	80	675	281	394	208	130	78	412	158	254
424	337	87	678	286	391	206	127	79	415	157	258
421	338	83	695	295	400	204	124	80	417	169	248
417	332	85	699	288	411	201	119	82	416	170	246
414	329	85	690	291	399	198	110	88	411	177	235
412	326	86	693	290	403	201	107	94	408	176	233
409	323	86	691	283	408	202	115	87	408	161	247
405	320	85	681	287	394	205	119	87	407	156	251

Note : For statistical figures tabulated in this table, the eighth revised edition of standard industrial classification system in R.O.C. have been referred.

表12 歷年就業者之行業(續8)

單位：千人

年 月 別 Year & month	服 務 業								
	不 動 產 業 Real Estate			專 業、科 學 技 術 服 務 業 Professional, Scientific & Technical Services			支 援 服 務 業 Support Services		
	計	男	女	計	男	女	計	男	女
	Both sexes	Male	Female	Both sexes	Male	Female	Both sexes	Male	Female
9 0 年平均 Ave., 2001	40	27	14	202	103	99	153	92	61
9 1 年平均 Ave., 2002	41	27	14	220	112	107	158	95	63
9 2 年平均 Ave., 2003	44	26	18	224	111	113	180	108	72
9 3 年平均 Ave., 2004	55	35	20	234	120	114	183	102	81
9 4 年平均 Ave., 2005	61	40	21	258	132	126	194	111	84
9 5 年平均 Ave., 2006	66	43	23	264	131	133	205	118	86
1 月 Jan.	57	38	19	264	143	121	211	122	90
2 月 Feb.	59	39	20	263	141	122	199	114	85
3 月 Mar.	59	36	23	263	129	134	196	110	87
4 月 Apr.	63	40	23	258	130	128	194	119	74
5 月 May	66	45	21	254	128	127	207	130	77
6 月 June	67	45	22	254	119	134	207	122	84
7 月 July	65	44	21	259	126	134	205	111	94
8 月 Aug.	67	42	25	265	126	139	204	111	93
9 月 Sept.	72	45	27	264	130	135	199	119	80
1 0 月 Oct.	71	46	25	266	131	135	209	119	90
1 1 月 Nov.	71	46	25	277	135	143	210	118	92
1 2 月 Dec.	68	44	24	280	135	145	216	126	90
9 6 年平均 Ave., 2007	74	47	28	301	151	149	215	123	92
1 月 Jan.	72	43	29	287	146	141	214	122	92
2 月 Feb.	74	45	29	291	152	139	216	121	95
3 月 Mar.	74	42	32	288	147	141	221	123	98
4 月 Apr.	75	46	29	294	146	148	219	128	91
5 月 May	76	55	22	300	151	150	221	133	88
6 月 June	77	54	23	297	146	151	217	125	92
7 月 July	78	52	26	301	153	148	215	119	97
8 月 Aug.	76	45	31	304	153	151	215	121	94
9 月 Sept.	73	45	28	307	153	154	211	129	82
1 0 月 Oct.	71	47	24	307	157	150	209	123	86
1 1 月 Nov.	72	44	28	316	158	158	208	119	89
1 2 月 Dec.	71	41	30	316	155	161	216	118	98
9 7 年平均 Ave., 2008	74	47	27	317	159	158	231	131	101
1 月 Jan.	74	42	32	315	161	154	226	118	108
2 月 Feb.	75	43	32	316	158	158	227	127	100
3 月 Mar.	75	46	29	313	156	157	231	133	98
4 月 Apr.	76	50	26	310	159	151	235	134	101
5 月 May	74	50	24	316	162	154	240	140	100
6 月 June	76	51	25	313	157	156	238	134	104
7 月 July	78	53	25	317	154	163	232	133	99
8 月 Aug.	76	48	28	323	156	167	230	127	103
9 月 Sept.	74	42	33	321	157	164	226	125	101
1 0 月 Oct.	72	46	26	319	164	155	230	133	97
1 1 月 Nov.	72	50	22	317	163	154	228	133	95
1 2 月 Dec.	68	40	28	318	155	163	230	128	102

註：本表內數字係按中華民國第8次修訂之新行業標準統計。

TABLE 12. INDUSTRY OF EMPLOYED PERSONS, BY YEAR(Cont.8)

Unit : Thousand Persons

Services-Producing Industries														
公共行政及國防； 強制性社會安全 Public Administration & Defence; Compulsory Social Security			教 育 服 務 業 Education			醫療保健及社會工作服務業 Human Health & Social Work Services			藝術、娛樂及休閒服務業 Art, Entertainment & Recreation			其 他 服 務 業 Other Services		
計 Both sexes	男 Male	女 Female	計 Both sexes	男 Male	女 Female	計 Both sexes	男 Male	女 Female	計 Both sexes	男 Male	女 Female	計 Both sexes	男 Male	女 Female
315	200	114	484	168	316	268	83	185	93	46	47	496	253	242
316	199	118	488	167	321	281	84	197	107	53	55	496	256	240
352	214	138	514	171	343	292	89	203	110	54	56	497	259	238
357	216	141	538	180	359	303	89	215	114	57	57	510	263	247
336	205	130	556	183	374	323	88	235	116	57	59	513	267	245
334	205	129	563	185	378	334	87	246	111	54	57	524	265	259
336	212	124	564	173	391	320	81	240	114	57	58	512	269	243
337	212	125	560	175	385	321	85	236	116	58	57	510	264	245
339	210	129	556	189	368	327	93	234	119	54	65	507	254	253
337	208	129	557	188	369	331	87	244	114	50	64	516	265	251
333	205	127	556	179	377	337	90	247	107	53	53	514	260	254
332	207	125	558	179	379	340	91	249	106	54	52	520	256	265
331	206	124	564	177	387	344	88	255	108	55	54	530	259	271
332	205	127	568	183	385	341	91	250	109	54	55	532	271	261
336	201	135	560	191	369	340	92	249	105	53	51	537	273	264
338	198	140	567	195	372	336	86	250	110	54	56	540	275	266
330	196	135	574	197	376	334	79	255	113	54	59	535	266	268
328	199	130	576	193	383	331	86	245	109	53	56	531	261	270
332	197	135	588	191	398	340	89	251	101	50	51	523	263	260
330	206	124	577	185	392	328	91	237	105	52	53	528	264	265
332	204	128	576	191	386	331	90	241	101	49	52	526	257	269
328	197	131	582	192	391	339	86	253	100	50	50	523	267	256
324	194	130	585	185	400	343	87	256	102	53	49	520	271	249
327	187	140	581	184	397	341	91	250	99	50	49	517	260	257
329	191	138	578	193	385	339	90	249	97	47	50	517	265	252
330	197	133	589	195	394	339	86	253	99	54	45	519	265	254
333	197	136	595	188	407	336	83	253	101	51	50	520	268	252
337	195	142	590	191	399	338	86	252	99	51	48	523	265	258
340	195	145	594	194	400	344	99	245	102	48	54	521	248	274
336	198	138	602	199	403	349	93	256	101	41	60	525	254	271
333	197	136	608	192	416	352	85	268	101	48	53	530	268	262
343	200	143	605	198	407	355	91	264	98	47	51	528	264	264
336	204	132	605	195	410	351	96	255	100	48	52	526	267	259
339	205	134	602	199	403	349	101	248	99	45	54	520	237	283
341	200	142	609	194	415	354	94	260	98	53	45	528	256	272
343	194	149	605	191	415	356	90	266	101	59	43	531	278	253
346	193	153	602	198	404	354	93	261	99	52	47	530	265	265
343	200	143	605	222	383	355	90	265	97	47	51	525	266	260
338	193	145	603	212	391	350	84	267	95	43	52	522	269	253
341	197	145	602	186	416	354	91	264	94	42	53	528	267	261
342	200	142	604	185	419	355	88	267	93	44	49	525	258	267
347	199	148	603	192	411	357	90	267	97	45	52	532	263	269
349	206	143	606	200	407	359	88	271	99	45	54	536	271	265
355	212	143	610	200	410	361	91	270	100	45	55	535	276	259

Note : For statistical figures tabulated in this table, the eighth revised edition of standard industrial classification system in R.O.C. have been referred.

表12 歷年就業者之行業(續9)

單位：%

年 月 別 Year & month	總 計 Total			農、林、漁、牧業 Agriculture, Forestry, Fishing & Animal Husbandry			工 業 Subtotal		
	計 Both sexes	男 Male	女 Female	計 Both sexes	男 Male	女 Female	計 Both sexes	男 Male	女 Female
90年平均 Ave.,2001	100.00	59.18	40.82	7.52	5.44	2.08	36.58	24.85	11.72
91年平均 Ave.,2002	100.00	58.68	41.32	7.50	5.45	2.06	35.84	24.27	11.57
92年平均 Ave.,2003	100.00	58.28	41.72	7.27	5.21	2.06	35.49	23.97	11.52
93年平均 Ave.,2004	100.00	58.04	41.96	6.56	4.68	1.88	35.90	24.33	11.58
94年平均 Ave.,2005	100.00	57.86	42.14	5.94	4.24	1.70	36.40	24.85	11.55
95年平均 Ave.,2006	100.00	57.46	42.54	5.48	3.90	1.59	36.59	25.06	11.53
1月 Jan.	100.00	57.67	42.33	5.57	3.98	1.58	36.64	25.05	11.59
2月 Feb.	100.00	57.77	42.23	5.56	4.01	1.55	36.58	25.08	11.51
3月 Mar.	100.00	57.67	42.33	5.55	4.02	1.53	36.56	25.00	11.56
4月 Apr.	100.00	57.69	42.31	5.53	4.04	1.49	36.47	24.87	11.60
5月 May	100.00	57.62	42.38	5.54	4.03	1.51	36.52	24.89	11.62
6月 June	100.00	57.51	42.49	5.50	3.97	1.53	36.58	25.05	11.53
7月 July	100.00	57.31	42.69	5.48	3.83	1.65	36.56	25.11	11.45
8月 Aug.	100.00	57.20	42.80	5.47	3.78	1.69	36.51	25.12	11.39
9月 Sept.	100.00	57.35	42.65	5.49	3.94	1.54	36.53	24.96	11.58
10月 Oct.	100.00	57.30	42.70	5.42	3.82	1.60	36.57	24.89	11.68
11月 Nov.	100.00	57.28	42.72	5.36	3.71	1.66	36.73	25.32	11.41
12月 Dec.	100.00	57.21	42.79	5.31	3.63	1.69	36.85	25.40	11.45
96年平均 Ave.,2007	100.00	57.01	42.99	5.28	3.67	1.61	36.80	25.18	11.63
1月 Jan.	100.00	57.17	42.83	5.26	3.61	1.64	36.92	25.21	11.71
2月 Feb.	100.00	57.15	42.85	5.28	3.66	1.62	36.74	25.04	11.70
3月 Mar.	100.00	57.15	42.85	5.30	3.75	1.56	36.58	25.07	11.52
4月 Apr.	100.00	57.09	42.91	5.26	3.76	1.50	36.68	25.08	11.61
5月 May	100.00	57.03	42.97	5.23	3.71	1.52	36.75	25.01	11.74
6月 June	100.00	56.99	43.01	5.26	3.69	1.57	36.82	25.05	11.77
7月 July	100.00	57.09	42.91	5.27	3.62	1.65	36.75	25.11	11.64
8月 Aug.	100.00	57.01	42.99	5.28	3.63	1.65	36.77	25.31	11.46
9月 Sept.	100.00	56.95	43.05	5.34	3.75	1.58	36.88	25.14	11.74
10月 Oct.	100.00	56.88	43.12	5.34	3.68	1.65	36.90	25.23	11.68
11月 Nov.	100.00	56.80	43.20	5.27	3.57	1.70	36.89	25.40	11.50
12月 Dec.	100.00	56.79	43.21	5.22	3.59	1.63	36.93	25.48	11.46
97年平均 Ave.,2008	100.00	56.74	43.26	5.14	3.59	1.55	36.84	25.16	11.68
1月 Jan.	100.00	56.77	43.23	5.17	3.54	1.62	36.97	25.34	11.63
2月 Feb.	100.00	56.84	43.16	5.18	3.63	1.55	36.85	25.23	11.62
3月 Mar.	100.00	56.90	43.10	5.19	3.65	1.54	36.76	25.19	11.57
4月 Apr.	100.00	56.77	43.23	5.18	3.57	1.61	36.83	25.03	11.80
5月 May	100.00	56.69	43.31	5.14	3.58	1.56	36.90	25.00	11.90
6月 June	100.00	56.74	43.26	5.12	3.58	1.54	36.97	25.02	11.95
7月 July	100.00	56.81	43.19	5.08	3.48	1.60	37.00	25.24	11.75
8月 Aug.	100.00	56.81	43.19	5.03	3.52	1.51	36.92	25.62	11.30
9月 Sept.	100.00	56.82	43.18	5.11	3.66	1.45	36.89	25.34	11.56
10月 Oct.	100.00	56.67	43.33	5.13	3.61	1.52	36.82	25.09	11.72
11月 Nov.	100.00	56.54	43.46	5.17	3.63	1.54	36.67	24.91	11.76
12月 Dec.	100.00	56.47	43.53	5.24	3.63	1.61	36.44	24.87	11.57

註：本表內數字係按中華民國第8次修訂之新行業標準統計。

TABLE 12. INDUSTRY OF EMPLOYED PERSONS, BY YEAR(Cont.9)

Unit : %

Goods-Producing Industries											
礦業及土石採取業 Mining & Quarrying			製 造 業 Manufacturing			電力及燃氣供應業 Electricity & Gas Supply			用水供應及污染整治業 Water Supply & Remediation Services		
計 Both sexes	男 Male	女 Female	計 Both sexes	男 Male	女 Female	計 Both sexes	男 Male	女 Female	計 Both sexes	男 Male	女 Female
0.11	0.09	0.02	27.65	16.98	10.67	0.30	0.26	0.04	0.58	0.42	0.15
0.10	0.08	0.02	27.20	16.64	10.56	0.30	0.26	0.04	0.58	0.43	0.16
0.09	0.08	0.02	27.16	16.64	10.52	0.30	0.26	0.04	0.62	0.46	0.16
0.08	0.06	0.01	27.40	16.82	10.57	0.29	0.26	0.04	0.66	0.49	0.16
0.07	0.06	0.01	27.47	17.04	10.44	0.28	0.24	0.04	0.62	0.45	0.17
0.07	0.05	0.01	27.46	17.07	10.39	0.27	0.24	0.04	0.59	0.44	0.15
0.07	0.05	0.01	27.51	17.09	10.42	0.28	0.23	0.05	0.57	0.43	0.13
0.07	0.05	0.02	27.51	17.14	10.37	0.27	0.23	0.04	0.62	0.47	0.15
0.07	0.05	0.02	27.43	17.14	10.30	0.27	0.23	0.03	0.66	0.48	0.18
0.07	0.05	0.01	27.37	16.97	10.39	0.27	0.24	0.03	0.60	0.43	0.17
0.07	0.05	0.01	27.37	16.82	10.55	0.28	0.24	0.04	0.58	0.43	0.15
0.07	0.05	0.01	27.48	17.02	10.46	0.28	0.23	0.04	0.54	0.42	0.13
0.06	0.05	0.01	27.44	17.07	10.36	0.27	0.23	0.04	0.60	0.45	0.15
0.06	0.05	0.01	27.40	17.05	10.35	0.27	0.24	0.04	0.58	0.44	0.14
0.06	0.05	0.01	27.46	17.01	10.45	0.28	0.24	0.04	0.55	0.42	0.13
0.06	0.05	0.01	27.43	16.96	10.47	0.27	0.24	0.04	0.58	0.43	0.15
0.06	0.05	0.01	27.52	17.26	10.25	0.27	0.24	0.03	0.59	0.45	0.14
0.06	0.05	0.01	27.60	17.28	10.32	0.27	0.23	0.04	0.63	0.45	0.19
0.06	0.04	0.01	27.61	17.15	10.46	0.27	0.24	0.03	0.64	0.47	0.16
0.06	0.05	0.01	27.63	17.09	10.54	0.27	0.24	0.03	0.61	0.45	0.15
0.06	0.05	0.01	27.54	17.03	10.51	0.27	0.24	0.03	0.60	0.44	0.16
0.06	0.05	0.01	27.42	17.11	10.31	0.28	0.24	0.04	0.63	0.49	0.15
0.06	0.05	0.01	27.51	17.05	10.46	0.28	0.24	0.04	0.65	0.49	0.16
0.06	0.04	0.02	27.54	16.96	10.57	0.27	0.24	0.03	0.64	0.45	0.20
0.06	0.04	0.02	27.60	16.99	10.60	0.27	0.24	0.03	0.61	0.43	0.18
0.06	0.04	0.01	27.57	17.08	10.49	0.27	0.24	0.04	0.60	0.47	0.13
0.06	0.05	0.01	27.57	17.21	10.36	0.27	0.24	0.03	0.63	0.50	0.13
0.06	0.05	0.01	27.70	17.11	10.59	0.27	0.24	0.03	0.66	0.48	0.18
0.06	0.04	0.01	27.75	17.30	10.45	0.27	0.24	0.04	0.67	0.49	0.17
0.06	0.04	0.01	27.75	17.42	10.33	0.27	0.23	0.04	0.66	0.48	0.18
0.06	0.04	0.01	27.78	17.43	10.35	0.27	0.23	0.03	0.66	0.47	0.19
0.06	0.04	0.01	27.74	17.21	10.53	0.27	0.23	0.04	0.68	0.51	0.18
0.05	0.04	0.01	27.77	17.25	10.51	0.27	0.24	0.03	0.64	0.45	0.19
0.05	0.04	0.01	27.76	17.21	10.55	0.27	0.24	0.03	0.65	0.47	0.19
0.05	0.04	0.01	27.60	17.16	10.45	0.27	0.23	0.04	0.67	0.51	0.16
0.05	0.04	0.01	27.65	17.04	10.61	0.27	0.23	0.03	0.71	0.52	0.18
0.05	0.04	0.02	27.74	16.97	10.77	0.27	0.23	0.03	0.69	0.51	0.18
0.06	0.05	0.01	27.79	16.96	10.82	0.27	0.23	0.04	0.65	0.51	0.15
0.06	0.04	0.02	27.86	17.24	10.62	0.27	0.23	0.03	0.64	0.48	0.16
0.05	0.04	0.01	27.79	17.62	10.17	0.26	0.23	0.04	0.68	0.53	0.15
0.06	0.04	0.01	27.82	17.39	10.43	0.27	0.23	0.04	0.69	0.52	0.17
0.05	0.04	0.01	27.77	17.24	10.53	0.27	0.23	0.04	0.70	0.52	0.19
0.06	0.04	0.01	27.72	17.20	10.52	0.27	0.23	0.04	0.72	0.52	0.20
0.06	0.04	0.01	27.57	17.21	10.37	0.27	0.23	0.04	0.74	0.53	0.21

Note : For statistical figures tabulated in this table, the eighth revised edition of standard industrial classification system in R.O.C. have been referred.

表12 歷年就業者之行業(續10)

單位：%

年 月 別 Year & month	工 業 Goods-Producing Industries			服 務 業					
	營 造 業 Construction			合 計 Subtotal			批 發 及 零 售 業 Wholesale & Retail Trade		
	計 Both sexes	男 Male	女 Female	計 Both sexes	男 Male	女 Female	計 Both sexes	男 Male	女 Female
90年平均 Ave.,2001	7.94	7.10	0.84	55.90	28.89	27.01	17.90	9.53	8.37
91年平均 Ave.,2002	7.66	6.86	0.80	56.66	28.96	27.70	17.90	9.44	8.46
92年平均 Ave.,2003	7.32	6.54	0.79	57.24	29.09	28.15	17.74	9.31	8.42
93年平均 Ave.,2004	7.48	6.69	0.79	57.54	29.04	28.50	17.64	9.14	8.50
94年平均 Ave.,2005	7.96	7.06	0.90	57.67	28.78	28.89	17.36	8.93	8.43
95年平均 Ave.,2006	8.20	7.27	0.94	57.92	28.51	29.42	17.39	8.86	8.53
1月 Jan.	8.21	7.24	0.97	57.79	28.63	29.16	17.33	8.68	8.64
2月 Feb.	8.11	7.18	0.93	57.86	28.69	29.17	17.48	8.87	8.62
3月 Mar.	8.13	7.11	1.03	57.89	28.65	29.24	17.58	8.90	8.69
4月 Apr.	8.17	7.17	0.99	58.00	28.78	29.22	17.61	8.93	8.68
5月 May	8.22	7.36	0.86	57.94	28.70	29.25	17.53	9.01	8.52
6月 June	8.21	7.33	0.88	57.91	28.49	29.42	17.48	9.08	8.40
7月 July	8.19	7.30	0.88	57.96	28.36	29.59	17.42	8.92	8.50
8月 Aug.	8.19	7.34	0.86	58.01	28.30	29.71	17.38	8.85	8.53
9月 Sept.	8.18	7.24	0.94	57.98	28.46	29.52	17.29	8.91	8.37
10月 Oct.	8.23	7.23	1.01	58.01	28.59	29.42	17.22	8.94	8.28
11月 Nov.	8.28	7.32	0.96	57.91	28.26	29.65	17.19	8.78	8.41
12月 Dec.	8.29	7.39	0.90	57.84	28.18	29.65	17.24	8.49	8.75
96年平均 Ave.,2007	8.22	7.27	0.95	57.92	28.16	29.76	17.31	8.60	8.72
1月 Jan.	8.35	7.38	0.98	57.82	28.34	29.48	17.30	8.57	8.73
2月 Feb.	8.27	7.29	0.98	57.99	28.45	29.53	17.52	8.83	8.69
3月 Mar.	8.19	7.18	1.01	58.11	28.34	29.78	17.60	8.78	8.82
4月 Apr.	8.18	7.24	0.94	58.06	28.25	29.81	17.53	8.69	8.84
5月 May	8.24	7.31	0.92	58.02	28.31	29.71	17.46	8.70	8.76
6月 June	8.27	7.34	0.93	57.92	28.26	29.66	17.38	8.66	8.71
7月 July	8.26	7.28	0.98	57.98	28.36	29.62	17.24	8.51	8.73
8月 Aug.	8.25	7.32	0.93	57.94	28.06	29.88	17.27	8.57	8.70
9月 Sept.	8.18	7.27	0.92	57.79	28.06	29.73	17.16	8.58	8.58
10月 Oct.	8.16	7.15	1.01	57.76	27.97	29.79	17.10	8.45	8.64
11月 Nov.	8.16	7.22	0.94	57.83	27.83	30.00	17.13	8.38	8.75
12月 Dec.	8.17	7.30	0.87	57.85	27.73	30.12	17.10	8.44	8.66
97年平均 Ave.,2008	8.09	7.17	0.92	58.02	27.99	30.03	17.01	8.38	8.63
1月 Jan.	8.24	7.36	0.88	57.86	27.88	29.98	17.06	8.38	8.67
2月 Feb.	8.11	7.27	0.84	57.97	27.98	29.99	17.10	8.51	8.58
3月 Mar.	8.16	7.25	0.91	58.05	28.07	29.99	17.03	8.43	8.60
4月 Apr.	8.15	7.20	0.96	57.99	28.17	29.82	16.94	8.30	8.65
5月 May	8.14	7.24	0.90	57.96	28.12	29.84	16.87	8.30	8.57
6月 June	8.21	7.27	0.94	57.90	28.14	29.77	16.84	8.22	8.61
7月 July	8.17	7.25	0.92	57.93	28.09	29.84	16.97	8.29	8.68
8月 Aug.	8.13	7.20	0.93	58.04	27.66	30.38	17.11	8.33	8.78
9月 Sept.	8.06	7.15	0.91	58.00	27.83	30.17	17.11	8.55	8.56
10月 Oct.	8.01	7.06	0.95	58.05	27.96	30.09	17.07	8.48	8.59
11月 Nov.	7.90	6.92	0.98	58.16	28.00	30.16	17.07	8.43	8.64
12月 Dec.	7.80	6.86	0.95	58.32	27.97	30.35	17.02	8.36	8.65

註：本表內數字係按中華民國第8次修訂之新行業標準統計。

TABLE 12. INDUSTRY OF EMPLOYED PERSONS, BY YEAR(Cont.10)

Unit : %

Services-Producing Industries											
運輸及倉儲業 Transportation & Storage			住宿及餐飲業 Accommodation & Food Services			資訊及通訊傳播業 Information & Communication			金融及保險業 Finance & Insurance		
計 Both sexes	男 Male	女 Female	計 Both sexes	男 Male	女 Female	計 Both sexes	男 Male	女 Female	計 Both sexes	男 Male	女 Female
4.49	3.64	0.85	5.67	2.48	3.19	2.02	1.21	0.81	3.98	1.67	2.31
4.30	3.49	0.81	6.12	2.64	3.48	2.02	1.20	0.82	4.02	1.68	2.34
4.32	3.51	0.81	6.16	2.64	3.52	1.95	1.20	0.75	3.95	1.63	2.32
4.29	3.52	0.77	6.18	2.67	3.51	1.99	1.22	0.77	3.99	1.65	2.34
4.14	3.39	0.76	6.38	2.69	3.69	2.00	1.22	0.78	4.08	1.67	2.41
4.12	3.32	0.81	6.58	2.75	3.83	2.07	1.23	0.83	4.03	1.58	2.44
4.17	3.42	0.75	6.37	2.70	3.67	2.08	1.19	0.90	4.14	1.75	2.39
4.12	3.35	0.76	6.45	2.83	3.62	2.06	1.13	0.93	4.12	1.64	2.48
4.14	3.38	0.77	6.51	2.91	3.61	1.99	1.20	0.80	4.06	1.57	2.50
4.17	3.40	0.77	6.53	2.83	3.70	2.07	1.24	0.83	4.04	1.57	2.47
4.16	3.33	0.83	6.55	2.65	3.90	2.11	1.34	0.77	4.01	1.54	2.47
4.09	3.22	0.87	6.56	2.69	3.86	2.10	1.38	0.72	4.02	1.46	2.56
4.07	3.27	0.80	6.66	2.86	3.80	2.04	1.30	0.74	4.01	1.49	2.53
4.16	3.35	0.81	6.75	2.77	3.98	1.98	1.19	0.79	3.97	1.49	2.48
4.20	3.28	0.92	6.69	2.64	4.05	2.06	1.19	0.87	3.97	1.56	2.41
4.09	3.25	0.84	6.64	2.66	3.98	2.11	1.23	0.88	4.00	1.66	2.35
4.03	3.27	0.77	6.62	2.68	3.93	2.11	1.19	0.92	4.01	1.64	2.36
4.07	3.27	0.80	6.62	2.78	3.84	2.08	1.25	0.83	3.97	1.67	2.31
4.03	3.23	0.80	6.61	2.78	3.83	2.00	1.21	0.79	3.93	1.55	2.37
4.06	3.27	0.79	6.60	2.81	3.79	2.04	1.24	0.80	3.96	1.62	2.35
4.02	3.20	0.82	6.57	2.83	3.74	2.04	1.20	0.84	3.94	1.58	2.36
4.02	3.24	0.78	6.56	2.75	3.81	2.01	1.26	0.75	3.94	1.52	2.42
4.01	3.25	0.76	6.53	2.64	3.90	1.99	1.28	0.71	3.95	1.56	2.39
4.07	3.23	0.84	6.54	2.72	3.82	2.01	1.28	0.72	3.94	1.56	2.38
4.09	3.21	0.88	6.59	2.82	3.77	2.03	1.24	0.78	3.95	1.47	2.47
4.10	3.34	0.76	6.73	2.96	3.77	2.02	1.22	0.80	3.94	1.46	2.48
4.07	3.32	0.75	6.74	2.83	3.92	1.98	1.14	0.84	3.92	1.54	2.39
4.05	3.21	0.84	6.66	2.74	3.92	1.97	1.08	0.89	3.91	1.61	2.30
4.02	3.20	0.82	6.63	2.65	3.98	2.01	1.17	0.84	3.89	1.72	2.17
3.97	3.20	0.77	6.60	2.77	3.84	1.99	1.24	0.75	3.88	1.55	2.34
3.93	3.13	0.79	6.60	2.85	3.75	1.96	1.18	0.77	3.90	1.47	2.43
3.98	3.16	0.82	6.60	2.79	3.81	1.95	1.14	0.81	3.95	1.58	2.37
3.93	3.07	0.86	6.63	2.90	3.73	1.94	1.07	0.86	3.93	1.57	2.36
3.94	3.08	0.86	6.62	2.90	3.72	1.93	1.08	0.84	3.96	1.62	2.34
3.96	3.15	0.81	6.58	2.84	3.74	1.98	1.19	0.79	3.93	1.54	2.39
3.98	3.24	0.75	6.53	2.77	3.76	1.97	1.20	0.78	3.95	1.56	2.39
4.03	3.27	0.76	6.48	2.70	3.78	2.00	1.25	0.75	3.96	1.52	2.44
4.08	3.24	0.84	6.51	2.75	3.76	1.98	1.22	0.76	3.99	1.51	2.48
4.04	3.24	0.80	6.66	2.82	3.84	1.96	1.19	0.77	4.00	1.62	2.38
3.99	3.17	0.81	6.68	2.76	3.92	1.92	1.14	0.78	3.98	1.63	2.35
3.98	3.16	0.82	6.63	2.80	3.84	1.90	1.06	0.84	3.95	1.70	2.25
3.95	3.13	0.83	6.65	2.78	3.87	1.93	1.03	0.90	3.92	1.68	2.23
3.93	3.10	0.83	6.64	2.71	3.92	1.94	1.11	0.84	3.92	1.55	2.38
3.91	3.10	0.82	6.58	2.77	3.81	1.98	1.15	0.84	3.93	1.51	2.42

Note : For statistical figures tabulated in this table, the eighth revised edition of standard industrial classification system in R.O.C. have been referred.

表12 歷年就業者之行業(續完)

單位：%

年 月 別 Year & month	服 務 業								
	不 動 產 業			專 業、科 學 技 術 服 務 業			支 援 服 務 業		
	Real Estate			Professional, Scientific & Technical Services			Support Services		
	計 Both sexes	男 Male	女 Female	計 Both sexes	男 Male	女 Female	計 Both sexes	男 Male	女 Female
9 0 年平均 Ave., 2001	0.43	0.28	0.15	2.16	1.10	1.05	1.63	0.98	0.65
9 1 年平均 Ave., 2002	0.43	0.28	0.15	2.32	1.19	1.13	1.67	1.00	0.67
9 2 年平均 Ave., 2003	0.46	0.27	0.19	2.34	1.16	1.18	1.88	1.12	0.75
9 3 年平均 Ave., 2004	0.56	0.35	0.21	2.39	1.23	1.17	1.87	1.04	0.83
9 4 年平均 Ave., 2005	0.62	0.40	0.22	2.59	1.32	1.27	1.96	1.11	0.84
9 5 年平均 Ave., 2006	0.65	0.42	0.23	2.61	1.30	1.32	2.02	1.17	0.85
1 月 Jan.	0.57	0.38	0.19	2.63	1.42	1.21	2.11	1.21	0.89
2 月 Feb.	0.59	0.39	0.20	2.62	1.41	1.21	1.99	1.14	0.85
3 月 Mar.	0.59	0.36	0.23	2.62	1.29	1.33	1.96	1.09	0.86
4 月 Apr.	0.62	0.40	0.23	2.56	1.29	1.27	1.93	1.19	0.74
5 月 May	0.65	0.44	0.21	2.53	1.27	1.26	2.06	1.29	0.77
6 月 June	0.67	0.45	0.22	2.52	1.19	1.33	2.05	1.21	0.84
7 月 July	0.64	0.44	0.20	2.56	1.24	1.32	2.02	1.09	0.93
8 月 Aug.	0.66	0.42	0.25	2.61	1.24	1.37	2.00	1.09	0.92
9 月 Sept.	0.71	0.45	0.26	2.60	1.28	1.33	1.96	1.17	0.78
1 0 月 Oct.	0.70	0.45	0.25	2.61	1.29	1.33	2.05	1.17	0.89
1 1 月 Nov.	0.70	0.45	0.25	2.72	1.32	1.40	2.06	1.16	0.90
1 2 月 Dec.	0.67	0.43	0.23	2.74	1.32	1.42	2.11	1.23	0.88
9 6 年平均 Ave., 2007	0.72	0.45	0.27	2.92	1.47	1.45	2.09	1.20	0.89
1 月 Jan.	0.71	0.42	0.28	2.80	1.42	1.38	2.09	1.19	0.90
2 月 Feb.	0.72	0.44	0.28	2.84	1.48	1.36	2.11	1.18	0.93
3 月 Mar.	0.72	0.41	0.31	2.81	1.44	1.37	2.16	1.20	0.96
4 月 Apr.	0.73	0.44	0.29	2.87	1.43	1.44	2.14	1.25	0.89
5 月 May	0.74	0.53	0.21	2.93	1.47	1.46	2.16	1.30	0.86
6 月 June	0.75	0.53	0.22	2.90	1.43	1.47	2.12	1.22	0.90
7 月 July	0.76	0.51	0.25	2.92	1.48	1.44	2.09	1.15	0.94
8 月 Aug.	0.73	0.43	0.30	2.94	1.48	1.46	2.08	1.17	0.91
9 月 Sept.	0.71	0.44	0.27	2.98	1.49	1.49	2.05	1.25	0.79
1 0 月 Oct.	0.69	0.45	0.23	2.98	1.52	1.46	2.03	1.20	0.83
1 1 月 Nov.	0.70	0.43	0.27	3.05	1.53	1.53	2.01	1.15	0.86
1 2 月 Dec.	0.68	0.40	0.29	3.05	1.50	1.55	2.08	1.13	0.94
9 7 年平均 Ave., 2008	0.71	0.45	0.26	3.04	1.52	1.52	2.22	1.26	0.97
1 月 Jan.	0.71	0.41	0.30	3.03	1.55	1.48	2.17	1.14	1.04
2 月 Feb.	0.72	0.42	0.31	3.05	1.52	1.53	2.19	1.23	0.97
3 月 Mar.	0.72	0.45	0.28	3.02	1.50	1.51	2.23	1.28	0.95
4 月 Apr.	0.73	0.48	0.25	2.98	1.53	1.45	2.26	1.29	0.97
5 月 May	0.71	0.48	0.23	3.04	1.55	1.48	2.31	1.35	0.96
6 月 June	0.73	0.49	0.24	3.01	1.51	1.50	2.29	1.29	0.99
7 月 July	0.75	0.51	0.24	3.04	1.48	1.56	2.22	1.28	0.95
8 月 Aug.	0.73	0.46	0.27	3.09	1.49	1.60	2.20	1.21	0.99
9 月 Sept.	0.71	0.40	0.31	3.09	1.51	1.57	2.17	1.20	0.97
1 0 月 Oct.	0.69	0.45	0.25	3.06	1.57	1.49	2.21	1.28	0.93
1 1 月 Nov.	0.69	0.48	0.21	3.05	1.57	1.48	2.19	1.28	0.91
1 2 月 Dec.	0.66	0.39	0.27	3.07	1.50	1.58	2.22	1.24	0.98

註：本表內數字係按中華民國第8次修訂之新行業標準統計。

TABLE 12. INDUSTRY OF EMPLOYED PERSONS, BY YEAR(Cont. End)

Unit : %

Services-Producing Industries														
公共行政及國防； 強制性社會安全 Public Administration & Defence; Compulsory Social Security			教育服務業 Education			醫療保健及社會工作服務業 Human Health & Social Work Services			藝術、娛樂及休閒服務業 Art, Entertainment & Recreation			其他服務業 Other Services		
計 Both sexes	男 Male	女 Female	計 Both sexes	男 Male	女 Female	計 Both sexes	男 Male	女 Female	計 Both sexes	男 Male	女 Female	計 Both sexes	男 Male	女 Female
3.35	2.13	1.22	5.15	1.79	3.37	2.86	0.89	1.97	0.99	0.49	0.50	5.28	2.70	2.58
3.34	2.10	1.24	5.16	1.77	3.39	2.98	0.89	2.08	1.14	0.56	0.58	5.25	2.71	2.54
3.68	2.24	1.44	5.37	1.79	3.58	3.05	0.93	2.12	1.15	0.57	0.59	5.19	2.71	2.49
3.65	2.21	1.44	5.50	1.83	3.66	3.10	0.91	2.19	1.17	0.58	0.58	5.21	2.69	2.52
3.37	2.07	1.31	5.60	1.84	3.76	3.25	0.88	2.36	1.17	0.57	0.60	5.15	2.69	2.47
3.30	2.03	1.28	5.57	1.83	3.74	3.30	0.86	2.44	1.10	0.54	0.56	5.18	2.62	2.56
3.34	2.11	1.23	5.62	1.72	3.90	3.19	0.80	2.39	1.14	0.57	0.57	5.10	2.68	2.42
3.37	2.12	1.25	5.60	1.75	3.85	3.21	0.84	2.36	1.16	0.58	0.57	5.09	2.64	2.45
3.38	2.10	1.28	5.55	1.88	3.67	3.26	0.93	2.33	1.18	0.54	0.65	5.06	2.53	2.53
3.35	2.07	1.29	5.54	1.87	3.67	3.30	0.87	2.43	1.13	0.50	0.63	5.14	2.64	2.50
3.31	2.04	1.27	5.52	1.78	3.75	3.35	0.89	2.46	1.06	0.53	0.53	5.11	2.59	2.52
3.30	2.06	1.24	5.54	1.77	3.76	3.37	0.90	2.47	1.05	0.54	0.51	5.17	2.54	2.63
3.26	2.03	1.23	5.57	1.75	3.81	3.39	0.87	2.52	1.07	0.54	0.53	5.23	2.56	2.67
3.26	2.01	1.25	5.59	1.80	3.79	3.35	0.89	2.46	1.07	0.53	0.54	5.23	2.67	2.56
3.31	1.98	1.33	5.51	1.88	3.63	3.35	0.90	2.45	1.03	0.52	0.51	5.29	2.69	2.60
3.32	1.95	1.37	5.57	1.91	3.66	3.30	0.84	2.46	1.08	0.53	0.55	5.31	2.70	2.61
3.24	1.92	1.32	5.62	1.93	3.69	3.28	0.78	2.50	1.11	0.53	0.58	5.24	2.61	2.63
3.21	1.94	1.27	5.63	1.88	3.74	3.24	0.84	2.40	1.07	0.52	0.55	5.19	2.56	2.64
3.22	1.91	1.31	5.71	1.85	3.86	3.30	0.86	2.44	0.98	0.48	0.50	5.08	2.55	2.52
3.23	2.01	1.21	5.64	1.81	3.83	3.20	0.89	2.32	1.03	0.51	0.52	5.16	2.57	2.58
3.24	1.99	1.25	5.63	1.86	3.77	3.23	0.88	2.35	0.99	0.48	0.51	5.14	2.51	2.63
3.20	1.92	1.28	5.68	1.87	3.81	3.31	0.84	2.47	0.98	0.49	0.49	5.11	2.61	2.50
3.16	1.89	1.27	5.71	1.81	3.90	3.35	0.85	2.50	1.00	0.52	0.48	5.08	2.65	2.43
3.19	1.83	1.36	5.66	1.79	3.87	3.32	0.88	2.44	0.97	0.49	0.48	5.04	2.53	2.51
3.21	1.86	1.34	5.63	1.88	3.75	3.30	0.88	2.42	0.95	0.46	0.49	5.04	2.59	2.45
3.20	1.91	1.29	5.71	1.89	3.81	3.28	0.83	2.45	0.96	0.53	0.43	5.03	2.57	2.46
3.22	1.90	1.31	5.75	1.81	3.93	3.25	0.80	2.44	0.98	0.49	0.48	5.02	2.59	2.44
3.27	1.90	1.37	5.73	1.86	3.87	3.28	0.84	2.44	0.96	0.50	0.46	5.07	2.57	2.50
3.30	1.89	1.41	5.76	1.88	3.88	3.34	0.96	2.37	0.99	0.47	0.52	5.05	2.40	2.65
3.25	1.91	1.34	5.82	1.92	3.90	3.37	0.90	2.47	0.98	0.40	0.58	5.07	2.46	2.61
3.21	1.90	1.31	5.86	1.85	4.01	3.39	0.82	2.58	0.97	0.46	0.51	5.11	2.58	2.53
3.30	1.92	1.38	5.81	1.90	3.91	3.41	0.88	2.53	0.94	0.45	0.49	5.08	2.54	2.54
3.23	1.96	1.27	5.82	1.88	3.95	3.38	0.93	2.46	0.96	0.46	0.50	5.06	2.57	2.49
3.27	1.98	1.30	5.82	1.93	3.89	3.37	0.98	2.39	0.96	0.44	0.52	5.03	2.29	2.74
3.29	1.92	1.36	5.87	1.87	4.00	3.41	0.90	2.51	0.95	0.51	0.44	5.09	2.47	2.62
3.30	1.87	1.43	5.82	1.83	3.99	3.43	0.86	2.56	0.97	0.56	0.41	5.11	2.68	2.43
3.32	1.85	1.47	5.78	1.90	3.88	3.40	0.90	2.51	0.95	0.50	0.46	5.09	2.54	2.55
3.30	1.92	1.37	5.81	2.13	3.68	3.41	0.86	2.55	0.94	0.45	0.49	5.04	2.55	2.49
3.24	1.85	1.39	5.78	2.03	3.75	3.36	0.80	2.56	0.91	0.41	0.50	5.00	2.58	2.43
3.26	1.88	1.38	5.76	1.78	3.97	3.39	0.87	2.52	0.90	0.40	0.50	5.05	2.55	2.49
3.29	1.92	1.36	5.80	1.78	4.02	3.41	0.84	2.57	0.89	0.42	0.47	5.05	2.48	2.57
3.33	1.91	1.42	5.79	1.84	3.94	3.42	0.86	2.56	0.93	0.43	0.50	5.11	2.52	2.58
3.35	1.98	1.37	5.82	1.92	3.91	3.45	0.84	2.61	0.95	0.43	0.52	5.15	2.61	2.54
3.43	2.05	1.38	5.89	1.93	3.96	3.49	0.87	2.61	0.97	0.43	0.54	5.16	2.67	2.50

Note : For statistical figures tabulated in this table, the eighth revised edition of standard industrial classification system in R.O.C. have been referred.

表 13 歷年就業者之職業

單位：千人

年 月 別 Year & month	總 計 Total			民意代表、企業主管 及 經 理 人 員 Legislators, Gov. Administrators, Business Executives & Managers			專 業 人 員 Professionals			技術員及助理專業人員 Technicians & Associate Professionals		
	計	男	女	計	男	女	計	男	女	計	男	女
	Both sexes	Male	Female	Both sexes	Male	Female	Both sexes	Male	Female	Both sexes	Male	Female
6 7 年平均 Ave., 1978	6231	4183	2048	193	170	23	231	136	96	413	280	134
6 8 年平均 Ave., 1979	6432	4306	2126	215	193	22	233	138	95	454	310	144
6 9 年平均 Ave., 1980	6547	4357	2191	245	221	23	253	148	105	498	335	163
7 0 年平均 Ave., 1981	6672	4448	2224	263	236	27	255	146	110	530	353	176
7 1 年平均 Ave., 1982	6811	4509	2301	258	232	27	265	149	116	547	359	188
7 2 年平均 Ave., 1983	7070	4561	2509	266	238	28	279	154	126	567	361	206
7 3 年平均 Ave., 1984	7308	4661	2647	277	246	31	293	163	130	596	373	223
7 4 年平均 Ave., 1985	7428	4719	2709	287	249	38	308	171	137	628	388	241
7 5 年平均 Ave., 1986	7733	4821	2912	298	259	40	328	181	147	674	406	268
7 6 年平均 Ave., 1987	8022	4966	3057	315	271	44	357	193	164	732	426	306
7 7 年平均 Ave., 1988	8107	5043	3064	347	295	51	372	198	174	797	458	339
7 8 年平均 Ave., 1989	8258	5149	3110	371	315	55	395	210	185	863	495	368
7 9 年平均 Ave., 1990	8283	5175	3108	391	332	59	427	223	204	963	560	403
8 0 年平均 Ave., 1991	8439	5274	3165	408	352	56	434	223	211	1019	596	423
8 1 年平均 Ave., 1992	8632	5380	3252	432	373	58	462	237	225	1088	635	452
8 2 年平均 Ave., 1993	8745	5422	3323	441	387	54	485	255	229	1231	747	484
8 3 年平均 Ave., 1994	8939	5511	3428	436	378	57	479	243	236	1296	789	507
8 4 年平均 Ave., 1995	9045	5558	3487	436	379	57	500	246	255	1338	810	527
8 5 年平均 Ave., 1996	9068	5508	3560	429	373	56	542	264	278	1376	832	545
8 6 年平均 Ave., 1997	9176	5562	3613	420	359	61	560	275	286	1426	870	555
8 7 年平均 Ave., 1998	9289	5610	3679	425	365	60	578	279	299	1498	896	603
8 8 年平均 Ave., 1999	9385	5624	3761	414	357	58	601	290	311	1571	932	638
8 9 年平均 Ave., 2000	9491	5670	3821	412	353	59	610	305	305	1591	949	643
9 0 年平均 Ave., 2001	9383	5553	3830	406	346	60	615	312	303	1615	959	656
9 1 年平均 Ave., 2002	9454	5547	3907	424	362	62	649	330	319	1662	972	689
9 2 年平均 Ave., 2003	9573	5579	3994	427	359	68	678	344	334	1716	988	727
9 3 年平均 Ave., 2004	9786	5680	4106	447	373	73	726	376	350	1774	1020	754
9 4 年平均 Ave., 2005	9942	5753	4190	449	374	74	795	413	382	1834	1041	793
9 5 年平均 Ave., 2006	10111	5810	4301	452	371	81	831	438	393	1929	1077	852
9 6 年平均 Ave., 2007	10294	5868	4426	462	381	81	866	452	414	2020	1094	926
1 月 Jan.	10239	5853	4386	453	373	81	850	450	401	1980	1078	902
2 月 Feb.	10243	5854	4389	455	370	86	854	449	405	1975	1101	874
3 月 Mar.	10244	5855	4389	458	373	86	856	451	405	1984	1092	892
4 月 Apr.	10245	5849	4396	461	387	74	858	448	410	1990	1079	910
5 月 May	10260	5852	4408	464	391	73	855	443	412	1998	1101	897
6 月 June	10262	5849	4413	461	385	76	853	430	423	2006	1113	893
7 月 July	10321	5892	4429	462	387	75	863	459	405	2023	1092	931
8 月 Aug.	10353	5902	4451	463	384	79	864	462	403	2039	1078	961
9 月 Sept.	10310	5872	4438	466	369	97	869	453	416	2042	1104	938
1 0 月 Oct.	10320	5870	4450	467	378	89	880	464	416	2052	1101	952
1 1 月 Nov.	10349	5878	4471	465	392	74	889	456	433	2068	1092	976
1 2 月 Dec.	10381	5896	4485	464	383	81	894	457	437	2079	1095	985
9 7 年平均 Ave., 2008	10403	5902	4501	461	379	82	913	477	436	2134	1134	1000
1 月 Jan.	10391	5899	4492	461	382	79	899	475	424	2091	1107	984
2 月 Feb.	10349	5883	4466	463	386	78	897	462	434	2096	1135	961
3 月 Mar.	10380	5907	4473	464	375	89	903	466	437	2105	1132	973
4 月 Apr.	10395	5902	4494	461	370	91	910	474	436	2119	1124	995
5 月 May	10413	5904	4509	462	380	82	911	469	442	2133	1135	998
6 月 June	10414	5909	4505	460	384	76	913	482	432	2141	1136	1005
7 月 July	10436	5929	4507	462	386	76	915	499	416	2146	1145	1001
8 月 Aug.	10464	5945	4519	466	391	75	918	492	426	2157	1150	1007
9 月 Sept.	10405	5913	4492	463	377	86	912	477	435	2155	1143	1012
1 0 月 Oct.	10424	5907	4517	461	378	84	922	478	444	2163	1152	1011
1 1 月 Nov.	10410	5886	4524	458	375	83	933	483	450	2151	1135	1016
1 2 月 Dec.	10354	5847	4508	453	364	89	926	466	460	2146	1113	1033

註：本表內數字，自 8 3 年起，全部改按中華民國第 5 次修訂之新職業標準統計。

TABLE 13. OCCUPATION OF EMPLOYED PERSONS, BY YEAR

Unit : Thousand Persons

事務工作人員			服務工作人員及售貨員			農、林、漁、牧工作人員			生產及有關工人、機械設備操作工及體力工		
Clerks			Service Workers & Shop & Market Sales Workers			Agricultural, Animal Husbandry, Forestry & Fishing Workers			Prod. & Machine Operators & Related Workers		
計	男	女	計	男	女	計	男	女	計	男	女
Both sexes	Male	Female	Both sexes	Male	Female	Both sexes	Male	Female	Both sexes	Male	Female
371	169	202	872	552	320	1531	1073	458	2620	1803	817
382	165	217	934	582	351	1359	948	411	2855	1969	886
416	174	241	968	601	366	1256	862	394	2913	2014	899
428	175	253	1023	636	387	1237	873	364	2936	2030	906
455	187	268	1067	652	415	1261	898	363	2957	2034	923
482	191	291	1126	663	463	1292	895	397	3057	2060	997
509	198	312	1170	683	486	1266	872	394	3197	2126	1071
511	197	314	1225	709	516	1282	884	398	3187	2122	1065
540	201	340	1264	713	551	1304	891	413	3324	2170	1154
591	211	381	1286	726	560	1212	838	374	3529	2301	1228
623	220	403	1359	768	591	1099	771	328	3510	2333	1177
650	226	424	1397	794	603	1053	748	305	3530	2360	1170
661	224	437	1383	772	611	1054	741	314	3405	2324	1081
698	224	474	1410	741	670	1082	756	326	3387	2383	1004
732	227	505	1440	733	707	1055	741	314	3424	2434	990
806	223	583	1405	688	717	995	706	290	3382	2415	967
839	223	617	1438	684	754	965	694	271	3486	2500	986
877	222	655	1479	704	775	942	675	267	3473	2521	952
922	223	699	1530	715	815	906	642	264	3362	2459	903
938	225	713	1550	725	826	865	615	250	3416	2494	923
955	226	730	1597	750	847	810	579	231	3426	2517	909
995	239	757	1667	771	895	764	548	215	3373	2486	887
1027	238	789	1712	787	925	726	525	202	3413	2513	900
1025	234	792	1745	788	957	695	505	191	3281	2410	871
1041	236	805	1791	805	986	699	509	190	3188	2333	856
1062	245	817	1817	811	1006	683	493	190	3191	2338	853
1106	250	856	1849	821	1028	629	452	176	3256	2387	869
1132	256	876	1866	826	1040	578	415	162	3289	2427	862
1138	260	879	1926	840	1086	541	387	154	3293	2437	856
1133	256	876	1964	849	1115	531	373	158	3319	2464	855
1136	244	892	1958	863	1095	525	363	162	3336	2483	853
1128	232	896	1978	893	1085	528	369	159	3324	2440	884
1120	240	880	1985	862	1123	533	378	155	3307	2459	848
1121	246	875	1972	835	1137	530	380	150	3312	2472	840
1126	264	862	1963	835	1129	530	378	152	3323	2441	882
1132	247	885	1956	836	1120	533	376	158	3320	2460	860
1141	241	901	1974	853	1122	535	373	162	3322	2490	832
1144	266	879	1982	848	1134	536	372	163	3324	2492	832
1141	275	867	1950	839	1112	534	382	152	3307	2450	857
1136	272	864	1944	836	1108	534	376	158	3306	2443	863
1131	277	854	1949	841	1108	528	362	166	3318	2459	859
1133	271	863	1951	846	1105	526	362	164	3333	2482	851
1124	252	872	1938	844	1094	519	365	153	3314	2451	863
1126	253	873	1947	855	1092	523	359	164	3343	2467	876
1116	246	870	1935	854	1081	521	366	155	3320	2433	888
1121	252	869	1938	846	1092	524	370	154	3324	2465	859
1115	243	872	1929	833	1097	527	366	161	3333	2492	841
1123	247	876	1927	842	1085	520	365	154	3336	2464	872
1127	239	888	1929	841	1088	514	363	151	3329	2465	864
1129	226	903	1938	838	1100	512	356	156	3333	2478	855
1134	248	886	1952	836	1117	508	361	148	3328	2467	861
1124	260	864	1939	861	1078	511	372	139	3300	2423	877
1120	260	860	1949	859	1090	517	368	149	3291	2412	880
1125	274	851	1944	830	1114	522	371	152	3276	2418	858
1122	276	846	1928	834	1094	525	368	157	3253	2425	829

Note : For statistical figures tabulated in this table, the fifth revised edition of standard occupational classification system in R.O.C. have been referred since 1994.

表13 歷年就業者之職業(續)

單位：%

年 月 別 Year & month	總 計 Total			民意代表、企業主管 及 經 理 人 員 Legislators, Gov. Administrators, Business Executives & Managers			專 業 人 員 Professionals			技術員及助理專業人員 Technicians & Associate Professionals		
	計 Both sexes	男 Male	女 Female	計 Both sexes	男 Male	女 Female	計 Both sexes	男 Male	女 Female	計 Both sexes	男 Male	女 Female
6 7 年平均 Ave., 1978	100.00	67.13	32.87	3.09	2.73	0.37	3.71	2.18	1.53	6.63	4.49	2.14
6 8 年平均 Ave., 1979	100.00	66.94	33.06	3.34	3.00	0.34	3.62	2.15	1.48	7.06	4.82	2.24
6 9 年平均 Ave., 1980	100.00	66.54	33.46	3.74	3.38	0.36	3.86	2.26	1.60	7.60	5.12	2.48
7 0 年平均 Ave., 1981	100.00	66.67	33.33	3.95	3.54	0.41	3.82	2.18	1.64	7.94	5.29	2.64
7 1 年平均 Ave., 1982	100.00	66.21	33.79	3.79	3.40	0.39	3.89	2.18	1.71	8.03	5.26	2.76
7 2 年平均 Ave., 1983	100.00	64.51	35.49	3.76	3.36	0.40	3.95	2.17	1.78	8.02	5.11	2.91
7 3 年平均 Ave., 1984	100.00	63.79	36.21	3.78	3.36	0.42	4.01	2.23	1.78	8.16	5.11	3.05
7 4 年平均 Ave., 1985	100.00	63.53	36.47	3.86	3.35	0.51	4.15	2.30	1.85	8.46	5.22	3.24
7 5 年平均 Ave., 1986	100.00	62.34	37.66	3.86	3.35	0.51	4.24	2.34	1.90	8.71	5.24	3.47
7 6 年平均 Ave., 1987	100.00	61.90	38.10	3.92	3.37	0.55	4.45	2.41	2.04	9.13	5.31	3.82
7 7 年平均 Ave., 1988	100.00	62.21	37.79	4.28	3.64	0.63	4.59	2.45	2.15	9.83	5.65	4.18
7 8 年平均 Ave., 1989	100.00	62.35	37.65	4.49	3.82	0.67	4.78	2.54	2.24	10.45	5.99	4.46
7 9 年平均 Ave., 1990	100.00	62.47	37.53	4.72	4.00	0.71	5.15	2.69	2.46	11.63	6.76	4.86
8 0 年平均 Ave., 1991	100.00	62.50	37.50	4.84	4.17	0.67	5.15	2.64	2.50	12.08	7.06	5.02
8 1 年平均 Ave., 1992	100.00	62.32	37.68	5.00	4.33	0.67	5.35	2.74	2.61	12.60	7.36	5.24
8 2 年平均 Ave., 1993	100.00	62.00	38.00	5.04	4.42	0.62	5.54	2.92	2.62	14.08	8.55	5.53
8 3 年平均 Ave., 1994	100.00	61.65	38.35	4.88	4.23	0.64	5.35	2.72	2.64	14.50	8.83	5.67
8 4 年平均 Ave., 1995	100.00	61.45	38.55	4.82	4.19	0.63	5.53	2.72	2.81	14.79	8.96	5.83
8 5 年平均 Ave., 1996	100.00	60.74	39.26	4.73	4.12	0.61	5.98	2.91	3.06	15.18	9.17	6.01
8 6 年平均 Ave., 1997	100.00	60.62	39.38	4.58	3.91	0.66	6.10	2.99	3.11	15.54	9.49	6.05
8 7 年平均 Ave., 1998	100.00	60.40	39.60	4.57	3.93	0.64	6.22	3.00	3.22	16.13	9.64	6.49
8 8 年平均 Ave., 1999	100.00	59.92	40.08	4.42	3.80	0.61	6.41	3.09	3.31	16.74	9.94	6.80
8 9 年平均 Ave., 2000	100.00	59.74	40.26	4.34	3.72	0.62	6.43	3.21	3.21	16.77	10.00	6.77
9 0 年平均 Ave., 2001	100.00	59.18	40.82	4.33	3.68	0.64	6.56	3.32	3.23	17.21	10.22	6.99
9 1 年平均 Ave., 2002	100.00	58.68	41.32	4.49	3.83	0.66	6.87	3.50	3.37	17.58	10.28	7.29
9 2 年平均 Ave., 2003	100.00	58.28	41.72	4.46	3.75	0.71	7.09	3.60	3.49	17.92	10.32	7.60
9 3 年平均 Ave., 2004	100.00	58.04	41.96	4.56	3.81	0.75	7.42	3.84	3.58	18.13	10.43	7.70
9 4 年平均 Ave., 2005	100.00	57.86	42.14	4.51	3.77	0.75	8.00	4.15	3.84	18.45	10.47	7.98
9 5 年平均 Ave., 2006	100.00	57.46	42.54	4.47	3.67	0.80	8.22	4.33	3.89	19.08	10.65	8.43
9 6 年平均 Ave., 2007	100.00	57.01	42.99	4.49	3.70	0.79	8.41	4.39	4.02	19.62	10.63	9.00
1 月 Jan.	100.00	57.17	42.83	4.43	3.64	0.79	8.31	4.39	3.91	19.34	10.53	8.81
2 月 Feb.	100.00	57.15	42.85	4.44	3.61	0.84	8.34	4.38	3.96	19.28	10.75	8.54
3 月 Mar.	100.00	57.15	42.85	4.47	3.64	0.84	8.36	4.40	3.95	19.37	10.66	8.71
4 月 Apr.	100.00	57.09	42.91	4.50	3.78	0.72	8.38	4.38	4.00	19.42	10.54	8.89
5 月 May	100.00	57.03	42.97	4.52	3.81	0.71	8.33	4.32	4.02	19.47	10.73	8.75
6 月 June	100.00	56.99	43.01	4.49	3.76	0.74	8.31	4.19	4.12	19.55	10.85	8.70
7 月 July	100.00	57.09	42.91	4.48	3.75	0.73	8.36	4.44	3.92	19.60	10.58	9.02
8 月 Aug.	100.00	57.01	42.99	4.47	3.71	0.76	8.35	4.46	3.89	19.70	10.41	9.28
9 月 Sept.	100.00	56.95	43.05	4.52	3.58	0.94	8.43	4.39	4.04	19.81	10.71	9.10
1 0 月 Oct.	100.00	56.88	43.12	4.53	3.66	0.86	8.53	4.50	4.03	19.88	10.66	9.22
1 1 月 Nov.	100.00	56.80	43.20	4.49	3.78	0.71	8.59	4.41	4.19	19.98	10.55	9.43
1 2 月 Dec.	100.00	56.79	43.21	4.47	3.69	0.78	8.61	4.40	4.21	20.03	10.55	9.48
9 7 年平均 Ave., 2008	100.00	56.74	43.26	4.43	3.64	0.79	8.78	4.59	4.19	20.51	10.90	9.61
1 月 Jan.	100.00	56.77	43.23	4.44	3.68	0.76	8.65	4.57	4.08	20.12	10.65	9.47
2 月 Feb.	100.00	56.84	43.16	4.48	3.73	0.75	8.67	4.47	4.20	20.25	10.97	9.28
3 月 Mar.	100.00	56.90	43.10	4.47	3.61	0.86	8.70	4.49	4.21	20.28	10.91	9.37
4 月 Apr.	100.00	56.77	43.23	4.43	3.56	0.88	8.76	4.56	4.19	20.39	10.82	9.57
5 月 May	100.00	56.69	43.31	4.44	3.65	0.79	8.75	4.50	4.24	20.49	10.90	9.58
6 月 June	100.00	56.74	43.26	4.42	3.69	0.73	8.77	4.63	4.14	20.56	10.91	9.65
7 月 July	100.00	56.81	43.19	4.43	3.70	0.73	8.77	4.78	3.99	20.56	10.98	9.59
8 月 Aug.	100.00	56.81	43.19	4.45	3.74	0.71	8.77	4.70	4.07	20.61	10.99	9.62
9 月 Sept.	100.00	56.82	43.18	4.45	3.62	0.83	8.77	4.58	4.18	20.71	10.98	9.73
1 0 月 Oct.	100.00	56.67	43.33	4.42	3.62	0.80	8.85	4.59	4.26	20.75	11.05	9.70
1 1 月 Nov.	100.00	56.54	43.46	4.40	3.60	0.80	8.96	4.64	4.32	20.66	10.90	9.76
1 2 月 Dec.	100.00	56.47	43.53	4.38	3.52	0.86	8.95	4.50	4.44	20.73	10.75	9.98

註：本表內數字，自83年起，全部改按中華民國第5次修訂之新職業標準統計。

TABLE 13. OCCUPATION OF EMPLOYED PERSONS, BY YEAR(Cont.)

Unit : %

事 務 工 作 人 員 Clerks			服 務 工 作 人 員 及 售 貨 員 Service Workers & Shop & Market Sales Workers			農、林、漁、牧 工 作 人 員 Agricultural, Animal Husbandry, Forestry & Fishing Workers			生 產 及 有 關 工 人、機 械 設 備 操 作 工 及 體 力 工 Prod. & Machine Operators & Related Workers		
計	男	女	計	男	女	計	男	女	計	男	女
Both sexes	Male	Female	Both sexes	Male	Female	Both sexes	Male	Female	Both sexes	Male	Female
5.96	2.72	3.24	13.99	8.86	5.13	24.58	17.22	7.35	42.04	28.94	13.10
5.94	2.57	3.37	14.52	9.05	5.47	21.13	14.74	6.39	44.39	30.61	13.77
6.35	2.66	3.69	14.78	9.19	5.59	19.18	13.17	6.01	44.49	30.76	13.73
6.41	2.62	3.79	15.33	9.53	5.81	18.55	13.09	5.46	44.01	30.42	13.58
6.68	2.74	3.94	15.67	9.57	6.10	18.51	13.18	5.33	43.42	29.87	13.55
6.82	2.70	4.12	15.93	9.37	6.56	18.28	12.66	5.62	43.24	29.14	14.11
6.97	2.71	4.27	16.00	9.35	6.65	17.32	11.93	5.39	43.74	29.09	14.65
6.88	2.65	4.23	16.49	9.54	6.94	17.26	11.90	5.36	42.90	28.56	14.34
6.99	2.60	4.39	16.35	9.23	7.12	16.87	11.52	5.35	42.98	28.06	14.92
7.37	2.63	4.74	16.03	9.05	6.99	15.11	10.45	4.66	43.99	28.68	15.31
7.68	2.71	4.98	16.76	9.47	7.29	13.56	9.51	4.05	43.29	28.77	14.52
7.88	2.74	5.13	16.92	9.62	7.30	12.75	9.06	3.69	42.74	28.57	14.17
7.98	2.70	5.28	16.69	9.31	7.38	12.73	8.94	3.79	41.11	28.06	13.05
8.27	2.65	5.62	16.71	8.78	7.93	12.82	8.96	3.86	40.14	28.24	11.90
8.48	2.63	5.85	16.68	8.49	8.19	12.22	8.58	3.64	39.66	28.19	11.47
9.22	2.55	6.66	16.06	7.87	8.19	11.38	8.07	3.31	38.67	27.62	11.05
9.39	2.49	6.90	16.09	7.66	8.43	10.80	7.77	3.03	39.00	27.96	11.03
9.70	2.46	7.24	16.35	7.79	8.57	10.41	7.46	2.95	38.40	27.88	10.52
10.17	2.46	7.71	16.87	7.88	8.99	10.00	7.08	2.92	37.08	27.12	9.96
10.22	2.45	7.78	16.89	7.90	9.00	9.43	6.71	2.72	37.23	27.18	10.06
10.28	2.43	7.85	17.20	8.08	9.12	8.72	6.23	2.49	36.88	27.09	9.79
10.61	2.54	8.06	17.76	8.22	9.54	8.14	5.84	2.30	35.94	26.49	9.45
10.82	2.51	8.31	18.04	8.30	9.74	7.65	5.53	2.12	35.96	26.48	9.48
10.93	2.49	8.44	18.59	8.39	10.20	7.41	5.38	2.03	34.97	25.68	9.29
11.01	2.50	8.52	18.94	8.51	10.43	7.39	5.38	2.01	33.73	24.68	9.05
11.09	2.56	8.53	18.98	8.48	10.51	7.14	5.15	1.99	33.33	24.42	8.91
11.30	2.56	8.75	18.89	8.39	10.50	6.42	4.62	1.80	33.27	24.40	8.88
11.39	2.58	8.81	18.77	8.31	10.46	5.81	4.18	1.63	33.08	24.41	8.67
11.26	2.57	8.69	19.05	8.31	10.74	5.35	3.83	1.52	32.56	24.10	8.47
11.00	2.49	8.51	19.08	8.25	10.83	5.16	3.62	1.54	32.25	23.94	8.31
11.09	2.38	8.71	19.12	8.43	10.70	5.13	3.55	1.58	32.58	24.25	8.33
11.02	2.27	8.75	19.31	8.72	10.59	5.16	3.60	1.55	32.45	23.82	8.63
10.94	2.34	8.60	19.38	8.42	10.96	5.20	3.69	1.51	32.28	24.00	8.28
10.94	2.40	8.54	19.25	8.15	11.10	5.18	3.71	1.46	32.33	24.13	8.20
10.98	2.57	8.41	19.13	8.13	11.00	5.17	3.68	1.48	32.39	23.79	8.60
11.03	2.41	8.62	19.06	8.15	10.91	5.20	3.66	1.54	32.36	23.98	8.38
11.06	2.33	8.73	19.13	8.26	10.87	5.19	3.61	1.57	32.19	24.12	8.06
11.05	2.57	8.49	19.15	8.19	10.96	5.17	3.60	1.58	32.11	24.07	8.04
11.07	2.66	8.40	18.92	8.14	10.78	5.18	3.70	1.47	32.08	23.77	8.31
11.01	2.63	8.37	18.84	8.10	10.74	5.18	3.64	1.54	32.04	23.67	8.36
10.93	2.68	8.25	18.83	8.12	10.71	5.11	3.50	1.61	32.06	23.76	8.30
10.92	2.61	8.31	18.80	8.15	10.64	5.07	3.49	1.58	32.11	23.91	8.20
10.80	2.42	8.38	18.63	8.11	10.52	4.99	3.51	1.47	31.86	23.56	8.30
10.84	2.44	8.40	18.74	8.23	10.51	5.04	3.46	1.58	32.18	23.75	8.43
10.79	2.38	8.41	18.70	8.25	10.45	5.04	3.54	1.50	32.08	23.51	8.58
10.80	2.43	8.38	18.67	8.15	10.52	5.05	3.56	1.49	32.02	23.75	8.28
10.73	2.34	8.39	18.56	8.01	10.55	5.07	3.52	1.55	32.06	23.97	8.09
10.79	2.37	8.41	18.51	8.09	10.42	4.99	3.51	1.48	32.04	23.66	8.38
10.82	2.29	8.53	18.52	8.07	10.45	4.94	3.48	1.45	31.97	23.67	8.30
10.82	2.17	8.65	18.57	8.03	10.54	4.91	3.41	1.50	31.94	23.74	8.19
10.84	2.37	8.47	18.66	7.99	10.67	4.86	3.45	1.41	31.81	23.58	8.23
10.80	2.50	8.30	18.64	8.27	10.37	4.91	3.58	1.34	31.72	23.29	8.43
10.75	2.49	8.25	18.70	8.24	10.45	4.96	3.53	1.43	31.57	23.13	8.44
10.81	2.63	8.18	18.67	7.97	10.70	5.02	3.56	1.46	31.47	23.23	8.24
10.84	2.67	8.17	18.62	8.05	10.57	5.07	3.56	1.51	31.42	23.42	8.00

Note : For statistical figures tabulated in this table, the fifth revised edition of standard occupational classification system in R.O.C. have been referred since 1994.

表 14 歷年就業者之從業身分

單位：千人

年 月 別 Year & month	總 計 Total			雇 主 Employers			自 營 作 業 者 Own-account workers		
	計	男	女	計	男	女	計	男	女
	Both sexes	Male	Female	Both sexes	Male	Female	Both sexes	Male	Female
6 7 年平均 Ave., 1978	6231	4183	2048	197	177	20	1374	1157	217
6 8 年平均 Ave., 1979	6432	4306	2126	266	241	25	1348	1116	232
6 9 年平均 Ave., 1980	6547	4357	2191	290	261	29	1341	1113	228
7 0 年平均 Ave., 1981	6672	4448	2224	301	269	32	1387	1158	229
7 1 年平均 Ave., 1982	6811	4509	2301	291	262	29	1437	1202	236
7 2 年平均 Ave., 1983	7070	4561	2509	283	255	28	1492	1231	261
7 3 年平均 Ave., 1984	7308	4661	2647	298	269	29	1513	1250	264
7 4 年平均 Ave., 1985	7428	4719	2709	319	284	35	1544	1276	268
7 5 年平均 Ave., 1986	7733	4821	2912	331	293	37	1563	1280	283
7 6 年平均 Ave., 1987	8022	4966	3057	342	304	38	1537	1255	282
7 7 年平均 Ave., 1988	8107	5043	3064	365	323	42	1534	1259	275
7 8 年平均 Ave., 1989	8258	5149	3110	381	337	43	1552	1276	276
7 9 年平均 Ave., 1990	8283	5175	3108	399	353	46	1543	1264	279
8 0 年平均 Ave., 1991	8439	5274	3165	431	381	50	1572	1300	272
8 1 年平均 Ave., 1992	8632	5380	3252	437	382	55	1572	1280	292
8 2 年平均 Ave., 1993	8745	5422	3323	455	397	58	1539	1246	293
8 3 年平均 Ave., 1994	8939	5511	3428	471	409	62	1542	1253	289
8 4 年平均 Ave., 1995	9045	5558	3487	480	416	64	1537	1243	294
8 5 年平均 Ave., 1996	9068	5508	3560	485	421	64	1538	1235	303
8 6 年平均 Ave., 1997	9176	5562	3613	506	435	72	1515	1214	301
8 7 年平均 Ave., 1998	9289	5610	3679	506	436	70	1512	1210	302
8 8 年平均 Ave., 1999	9385	5624	3761	511	436	75	1523	1206	317
8 9 年平均 Ave., 2000	9491	5670	3821	513	438	75	1523	1206	317
9 0 年平均 Ave., 2001	9383	5553	3830	492	413	79	1483	1173	310
9 1 年平均 Ave., 2002	9454	5547	3907	492	414	78	1496	1176	320
9 2 年平均 Ave., 2003	9573	5579	3994	496	414	82	1484	1157	327
9 3 年平均 Ave., 2004	9786	5680	4106	510	423	88	1458	1125	333
9 4 年平均 Ave., 2005	9942	5753	4190	503	416	87	1438	1100	337
9 5 年平均 Ave., 2006	10111	5810	4301	517	423	94	1406	1060	346
9 6 年平均 Ave., 2007	10294	5868	4426	523	430	93	1396	1046	350
1 月 Jan.	10239	5853	4386	524	433	91	1396	1055	341
2 月 Feb.	10243	5854	4389	520	435	86	1398	1058	340
3 月 Mar.	10244	5855	4389	525	425	101	1401	1049	353
4 月 Apr.	10245	5849	4396	530	437	94	1397	1053	344
5 月 May	10260	5852	4408	527	440	87	1393	1057	336
6 月 June	10262	5849	4413	523	440	83	1388	1026	362
7 月 July	10321	5892	4429	522	442	80	1398	1025	373
8 月 Aug.	10353	5902	4451	520	427	93	1400	1036	364
9 月 Sept.	10310	5872	4438	519	409	110	1397	1055	343
1 0 月 Oct.	10320	5870	4450	521	413	108	1393	1057	336
1 1 月 Nov.	10349	5878	4471	519	427	92	1394	1041	353
1 2 月 Dec.	10381	5896	4485	518	427	91	1397	1038	359
9 7 年平均 Ave., 2008	10403	5902	4501	508	418	90	1374	1021	353
1 月 Jan.	10391	5899	4492	515	422	93	1393	1036	357
2 月 Feb.	10349	5883	4466	511	421	90	1377	1028	349
3 月 Mar.	10380	5907	4473	512	417	95	1384	1028	356
4 月 Apr.	10395	5902	4494	510	412	98	1382	1037	345
5 月 May	10413	5904	4509	509	420	89	1380	1035	345
6 月 June	10414	5909	4505	508	422	86	1376	1016	360
7 月 July	10436	5929	4507	509	424	85	1373	1012	361
8 月 Aug.	10464	5945	4519	507	426	81	1377	1014	363
9 月 Sept.	10405	5913	4492	508	420	88	1373	1014	359
1 0 月 Oct.	10424	5907	4517	509	418	91	1366	1018	348
1 1 月 Nov.	10410	5886	4524	504	414	90	1352	1005	347
1 2 月 Dec.	10354	5847	4508	490	402	88	1357	1006	351

TABLE 14. CLASS OF WORKERS FOR EMPLOYED PERSONS, BY YEAR

Unit : Thousand Persons

無 酬 家 屬 工 作 者 Unpaid family workers			受 僱 者 Paid employees								
			合 計 Subtotal			受 私 人 僱 用 者 Private			受 政 府 僱 用 者 Government		
			計 Both sexes	男 Male	女 Female	計 Both sexes	男 Male	女 Female	計 Both sexes	男 Male	女 Female
775	290	485	3885	2559	1326	3141	2018	1123	744	541	203
717	258	459	4100	2691	1410	3329	2128	1201	771	562	209
701	233	468	4216	2749	1466	3400	2166	1234	815	583	232
695	234	461	4289	2787	1502	3464	2203	1261	825	584	241
716	239	477	4366	2807	1559	3513	2207	1307	853	600	253
783	242	541	4511	2832	1679	3647	2234	1413	864	598	266
787	235	552	4709	2907	1802	3851	2318	1534	858	590	268
804	234	569	4761	2925	1837	3896	2338	1558	865	587	279
840	242	598	4999	3005	1994	4081	2383	1697	919	622	296
794	223	571	5350	3183	2167	4415	2560	1854	935	623	313
772	207	565	5436	3255	2181	4498	2632	1866	938	622	316
759	207	552	5567	3328	2239	4624	2706	1919	943	623	320
744	199	546	5597	3359	2238	4641	2740	1901	956	619	337
770	212	557	5666	3381	2285	4700	2766	1934	966	615	351
768	212	556	5856	3506	2350	4854	2878	1976	1002	628	373
743	200	543	6008	3579	2430	4981	2940	2040	1028	638	389
766	209	557	6160	3641	2520	5159	3025	2134	1001	616	385
767	208	560	6260	3691	2570	5257	3086	2171	1003	604	399
758	193	566	6287	3659	2628	5259	3054	2205	1027	605	422
731	185	546	6423	3729	2695	5400	3129	2271	1023	600	423
715	179	537	6555	3786	2770	5580	3219	2361	975	567	409
726	182	544	6624	3799	2825	5663	3250	2413	961	549	412
710	178	532	6746	3849	2897	5790	3301	2489	955	548	408
681	169	511	6727	3797	2929	5766	3244	2522	961	554	407
695	171	525	6771	3787	2984	5825	3255	2570	946	532	414
695	171	524	6898	3837	3061	5910	3294	2616	988	543	446
686	171	515	7131	3961	3171	6137	3419	2719	994	542	452
666	163	503	7336	4074	3262	6374	3556	2818	961	517	444
647	155	492	7542	4172	3369	6608	3673	2934	934	499	435
641	147	493	7735	4246	3489	6803	3760	3043	932	485	446
651	151	500	7668	4214	3454	6731	3721	3010	936	493	444
652	154	498	7672	4207	3465	6740	3710	3030	932	497	435
645	160	485	7672	4221	3451	6751	3731	3020	921	490	431
638	138	500	7679	4221	3458	6759	3750	3009	920	471	449
637	136	501	7702	4219	3483	6777	3756	3021	925	463	462
636	150	486	7714	4233	3481	6786	3758	3028	928	475	453
643	154	489	7758	4271	3486	6830	3780	3051	927	491	436
644	156	489	7788	4283	3505	6858	3793	3065	930	490	441
637	141	496	7756	4266	3490	6821	3784	3037	935	482	453
631	135	496	7774	4264	3510	6836	3778	3059	938	487	451
633	143	490	7803	4266	3537	6862	3771	3092	940	495	445
637	147	490	7828	4284	3545	6884	3794	3090	944	490	454
619	152	467	7902	4312	3591	6945	3819	3125	958	492	466
635	148	487	7848	4292	3555	6899	3799	3100	948	493	455
617	152	466	7844	4282	3561	6891	3782	3110	952	501	452
622	167	455	7862	4295	3567	6906	3801	3106	955	494	461
618	151	468	7885	4302	3583	6926	3815	3112	958	487	471
621	145	476	7903	4304	3599	6941	3810	3131	962	494	468
621	161	460	7909	4310	3598	6949	3813	3136	960	497	463
620	154	466	7934	4339	3595	6982	3839	3143	952	500	452
618	150	469	7962	4355	3607	7014	3861	3153	948	494	454
608	146	462	7916	4333	3583	6963	3856	3108	953	477	475
617	142	474	7933	4329	3604	6975	3849	3125	959	480	479
613	149	463	7942	4318	3625	6979	3828	3151	964	490	474
616	159	456	7892	4280	3613	6910	3779	3131	983	501	482

表14 歷年就業者之從業身分(續)

單位：%

年 月 別 Year & month	總 計 Total			雇 主 Employers			自 營 作 業 者 Own-account workers		
	計	男	女	計	男	女	計	男	女
	Both sexes	Male	Female	Both sexes	Male	Female	Both sexes	Male	Female
6 7 年平均 Ave., 1978	100.00	67.13	32.87	3.16	2.84	0.32	22.05	18.57	3.48
6 8 年平均 Ave., 1979	100.00	66.94	33.06	4.13	3.74	0.39	20.96	17.36	3.61
6 9 年平均 Ave., 1980	100.00	66.54	33.46	4.43	3.99	0.44	20.48	17.00	3.48
7 0 年平均 Ave., 1981	100.00	66.67	33.33	4.51	4.03	0.48	20.79	17.36	3.43
7 1 年平均 Ave., 1982	100.00	66.21	33.79	4.27	3.85	0.43	21.11	17.64	3.46
7 2 年平均 Ave., 1983	100.00	64.51	35.49	4.00	3.61	0.39	21.11	17.41	3.69
7 3 年平均 Ave., 1984	100.00	63.79	36.21	4.08	3.68	0.40	20.71	17.10	3.61
7 4 年平均 Ave., 1985	100.00	63.53	36.47	4.29	3.83	0.47	20.79	17.18	3.61
7 5 年平均 Ave., 1986	100.00	62.34	37.66	4.28	3.79	0.48	20.21	16.55	3.67
7 6 年平均 Ave., 1987	100.00	61.90	38.10	4.26	3.79	0.47	19.16	15.64	3.51
7 7 年平均 Ave., 1988	100.00	62.21	37.79	4.50	3.98	0.52	18.92	15.52	3.40
7 8 年平均 Ave., 1989	100.00	62.35	37.65	4.61	4.09	0.52	18.79	15.45	3.34
7 9 年平均 Ave., 1990	100.00	62.47	37.53	4.82	4.26	0.56	18.63	15.26	3.37
8 0 年平均 Ave., 1991	100.00	62.50	37.50	5.11	4.51	0.60	18.63	15.41	3.22
8 1 年平均 Ave., 1992	100.00	62.32	37.68	5.06	4.42	0.64	18.21	14.83	3.38
8 2 年平均 Ave., 1993	100.00	62.00	38.00	5.20	4.54	0.66	17.60	14.25	3.35
8 3 年平均 Ave., 1994	100.00	61.65	38.35	5.27	4.57	0.70	17.25	14.01	3.23
8 4 年平均 Ave., 1995	100.00	61.45	38.55	5.31	4.60	0.71	16.99	13.74	3.25
8 5 年平均 Ave., 1996	100.00	60.74	39.26	5.35	4.64	0.70	16.96	13.62	3.34
8 6 年平均 Ave., 1997	100.00	60.62	39.38	5.52	4.74	0.78	16.51	13.23	3.28
8 7 年平均 Ave., 1998	100.00	60.40	39.60	5.45	4.69	0.76	16.28	13.03	3.25
8 8 年平均 Ave., 1999	100.00	59.92	40.08	5.45	4.65	0.80	16.23	12.85	3.38
8 9 年平均 Ave., 2000	100.00	59.74	40.26	5.40	4.61	0.79	16.05	12.70	3.34
9 0 年平均 Ave., 2001	100.00	59.18	40.82	5.24	4.40	0.84	15.81	12.50	3.30
9 1 年平均 Ave., 2002	100.00	58.68	41.32	5.20	4.38	0.82	15.82	12.43	3.39
9 2 年平均 Ave., 2003	100.00	58.28	41.72	5.18	4.33	0.86	15.50	12.08	3.42
9 3 年平均 Ave., 2004	100.00	58.04	41.96	5.21	4.32	0.90	14.90	11.50	3.40
9 4 年平均 Ave., 2005	100.00	57.86	42.14	5.06	4.18	0.88	14.46	11.07	3.39
9 5 年平均 Ave., 2006	100.00	57.46	42.54	5.11	4.19	0.93	13.90	10.48	3.42
9 6 年平均 Ave., 2007	100.00	57.01	42.99	5.08	4.17	0.90	13.56	10.16	3.40
1 月 Jan.	100.00	57.17	42.83	5.12	4.23	0.89	13.63	10.31	3.33
2 月 Feb.	100.00	57.15	42.85	5.08	4.24	0.84	13.65	10.33	3.32
3 月 Mar.	100.00	57.15	42.85	5.13	4.14	0.98	13.68	10.24	3.44
4 月 Apr.	100.00	57.09	42.91	5.18	4.26	0.92	13.64	10.28	3.36
5 月 May	100.00	57.03	42.97	5.14	4.29	0.85	13.58	10.30	3.28
6 月 June	100.00	56.99	43.01	5.10	4.29	0.81	13.53	10.00	3.53
7 月 July	100.00	57.09	42.91	5.06	4.29	0.77	13.55	9.93	3.61
8 月 Aug.	100.00	57.01	42.99	5.02	4.13	0.90	13.52	10.00	3.52
9 月 Sept.	100.00	56.95	43.05	5.04	3.97	1.07	13.55	10.23	3.32
10 月 Oct.	100.00	56.88	43.12	5.05	4.01	1.04	13.50	10.24	3.26
11 月 Nov.	100.00	56.80	43.20	5.02	4.13	0.89	13.47	10.06	3.41
12 月 Dec.	100.00	56.79	43.21	4.99	4.11	0.88	13.46	10.00	3.46
9 7 年平均 Ave., 2008	100.00	56.74	43.26	4.88	4.02	0.86	13.21	9.81	3.40
1 月 Jan.	100.00	56.77	43.23	4.96	4.06	0.90	13.41	9.97	3.43
2 月 Feb.	100.00	56.84	43.16	4.94	4.06	0.87	13.31	9.93	3.37
3 月 Mar.	100.00	56.90	43.10	4.93	4.02	0.92	13.34	9.91	3.43
4 月 Apr.	100.00	56.77	43.23	4.91	3.96	0.94	13.30	9.98	3.32
5 月 May	100.00	56.69	43.31	4.89	4.03	0.86	13.25	9.94	3.32
6 月 June	100.00	56.74	43.26	4.88	4.05	0.83	13.21	9.75	3.46
7 月 July	100.00	56.81	43.19	4.88	4.06	0.82	13.15	9.69	3.46
8 月 Aug.	100.00	56.81	43.19	4.85	4.07	0.77	13.16	9.69	3.47
9 月 Sept.	100.00	56.82	43.18	4.88	4.03	0.85	13.19	9.75	3.45
10 月 Oct.	100.00	56.67	43.33	4.88	4.01	0.87	13.10	9.76	3.34
11 月 Nov.	100.00	56.54	43.46	4.84	3.98	0.86	12.98	9.65	3.33
12 月 Dec.	100.00	56.47	43.53	4.73	3.88	0.85	13.10	9.71	3.39

TABLE 14. CLASS OF WORKERS FOR EMPLOYED PERSONS, BY YEAR(Cont. End)

Unit : %

無 酬 家 屬 工 作 者 Unpaid family workers			受 僱 者 Paid employees								
			合 計 Subtotal			受 私 人 僱 用 者 Private			受 政 府 僱 用 者 Government		
			計	男	女	計	男	女	計	男	女
Both sexes	Male	Female	Both sexes	Male	Female	Both sexes	Male	Female	Both sexes	Male	Female
12.44	4.65	7.79	62.35	41.07	21.28	50.41	32.39	18.02	11.94	8.68	3.26
11.16	4.01	7.14	63.75	41.83	21.92	51.76	33.09	18.67	11.98	8.74	3.24
10.71	3.56	7.14	64.39	41.99	22.40	51.93	33.09	18.85	12.45	8.90	3.55
10.41	3.50	6.91	64.28	41.77	22.51	51.92	33.02	18.90	12.36	8.75	3.61
10.51	3.50	7.00	64.11	41.22	22.90	51.59	32.40	19.19	12.52	8.81	3.71
11.08	3.43	7.65	63.81	40.06	23.75	51.59	31.60	19.99	12.22	8.46	3.76
10.77	3.22	7.55	64.44	39.78	24.66	52.70	31.71	20.98	11.74	8.07	3.67
10.82	3.16	7.66	64.10	39.37	24.73	52.45	31.48	20.97	11.65	7.90	3.75
10.86	3.13	7.73	64.65	38.87	25.78	52.77	30.82	21.95	11.88	8.05	3.83
9.90	2.78	7.11	66.69	39.68	27.01	55.03	31.92	23.11	11.66	7.76	3.90
9.53	2.56	6.97	67.05	40.14	26.90	55.48	32.47	23.01	11.57	7.68	3.89
9.19	2.50	6.68	67.41	40.30	27.11	56.00	32.76	23.23	11.41	7.54	3.88
8.98	2.40	6.59	67.57	40.55	27.02	56.03	33.08	22.95	11.54	7.47	4.07
9.12	2.52	6.61	67.14	40.06	27.08	55.69	32.78	22.91	11.45	7.29	4.16
8.89	2.46	6.44	67.84	40.61	27.22	56.23	33.34	22.89	11.60	7.28	4.33
8.50	2.29	6.21	68.70	40.92	27.78	56.95	33.62	23.33	11.75	7.30	4.45
8.57	2.34	6.23	68.92	40.73	28.19	57.72	33.84	23.88	11.20	6.89	4.31
8.49	2.30	6.19	69.21	40.80	28.41	58.12	34.12	24.00	11.09	6.68	4.41
8.36	2.12	6.24	69.33	40.35	28.98	58.00	33.68	24.32	11.33	6.67	4.66
7.96	2.01	5.95	70.01	40.64	29.37	58.85	34.10	24.76	11.15	6.54	4.61
7.70	1.92	5.78	70.57	40.75	29.82	60.07	34.65	25.42	10.50	6.10	4.40
7.73	1.94	5.79	70.59	40.48	30.10	60.34	34.63	25.71	10.24	5.85	4.39
7.48	1.87	5.60	71.07	40.55	30.52	61.01	34.78	26.23	10.07	5.77	4.29
7.26	1.81	5.45	71.69	40.47	31.22	61.45	34.57	26.88	10.24	5.90	4.34
7.36	1.80	5.55	71.62	40.05	31.57	61.61	34.43	27.18	10.01	5.62	4.38
7.25	1.78	5.47	72.06	40.08	31.98	61.74	34.41	27.32	10.32	5.67	4.66
7.01	1.75	5.26	72.87	40.47	32.40	62.72	34.93	27.78	10.16	5.54	4.62
6.70	1.64	5.06	73.78	40.97	32.81	64.11	35.77	28.34	9.67	5.20	4.47
6.40	1.53	4.86	74.59	41.26	33.32	65.35	36.33	29.02	9.24	4.94	4.30
6.22	1.43	4.79	75.14	41.25	33.89	66.09	36.53	29.56	9.05	4.72	4.33
6.36	1.48	4.89	74.88	41.15	33.73	65.74	36.34	29.40	9.14	4.81	4.33
6.37	1.51	4.86	74.90	41.07	33.83	65.80	36.22	29.58	9.10	4.85	4.25
6.30	1.56	4.73	74.90	41.21	33.69	65.90	36.42	29.48	8.99	4.79	4.21
6.23	1.35	4.88	74.96	41.20	33.75	65.97	36.60	29.37	8.98	4.60	4.38
6.21	1.33	4.88	75.07	41.12	33.95	66.05	36.61	29.45	9.02	4.52	4.50
6.20	1.46	4.74	75.17	41.25	33.93	66.13	36.62	29.51	9.05	4.63	4.41
6.23	1.49	4.74	75.16	41.38	33.78	66.18	36.62	29.56	8.98	4.76	4.22
6.22	1.50	4.72	75.23	41.37	33.86	66.24	36.64	29.60	8.99	4.73	4.26
6.18	1.37	4.81	75.23	41.38	33.85	66.16	36.71	29.45	9.07	4.68	4.39
6.12	1.31	4.81	75.33	41.32	34.01	66.24	36.60	29.64	9.09	4.72	4.37
6.12	1.38	4.73	75.39	41.22	34.17	66.31	36.44	29.87	9.09	4.78	4.30
6.14	1.42	4.72	75.41	41.26	34.15	66.32	36.55	29.77	9.09	4.72	4.38
5.95	1.46	4.49	75.96	41.44	34.52	66.75	36.71	30.04	9.21	4.73	4.47
6.11	1.43	4.69	75.52	41.31	34.21	66.40	36.56	29.83	9.13	4.75	4.38
5.97	1.47	4.50	75.79	41.38	34.41	66.59	36.54	30.05	9.20	4.84	4.36
5.99	1.61	4.39	75.74	41.37	34.36	66.53	36.61	29.92	9.20	4.76	4.44
5.95	1.45	4.50	75.85	41.38	34.47	66.63	36.70	29.93	9.22	4.69	4.53
5.96	1.39	4.57	75.90	41.33	34.56	66.65	36.59	30.06	9.24	4.74	4.50
5.96	1.54	4.42	75.94	41.39	34.55	66.72	36.61	30.11	9.22	4.78	4.44
5.94	1.48	4.46	76.03	41.57	34.45	66.90	36.78	30.12	9.12	4.79	4.33
5.91	1.43	4.48	76.09	41.62	34.47	67.03	36.89	30.14	9.06	4.72	4.34
5.84	1.40	4.44	76.08	41.64	34.44	66.92	37.06	29.87	9.16	4.59	4.57
5.91	1.36	4.55	76.10	41.53	34.58	66.91	36.93	29.98	9.20	4.60	4.60
5.88	1.44	4.45	76.29	41.47	34.82	67.04	36.77	30.27	9.26	4.71	4.55
5.95	1.54	4.41	76.22	41.33	34.89	66.73	36.50	30.24	9.49	4.84	4.65

表15 歷年就業者之服務場所員工人數

單位：千人

年 月 別 Year & month	總 計 Total			1 人 Person			2 ~ 9 人 Persons		
	計	男	女	計	男	女	計	男	女
	Both sexes	Male	Female	Both sexes	Male	Female	Both sexes	Male	Female
6 7 年平均 Ave., 1978	6231	4183	2048	-	-	-	-	-	-
6 8 年平均 Ave., 1979	6432	4306	2126	848	614	234	2638	1829	809
6 9 年平均 Ave., 1980	6547	4357	2191	840	612	228	2678	1842	836
7 0 年平均 Ave., 1981	6672	4448	2224	882	651	232	2730	1894	836
7 1 年平均 Ave., 1982	6811	4509	2301	913	679	234	2830	1953	877
7 2 年平均 Ave., 1983	7070	4561	2509	938	663	275	2978	1990	988
7 3 年平均 Ave., 1984	7308	4661	2647	994	684	310	3011	1999	1012
7 4 年平均 Ave., 1985	7428	4719	2709	1021	704	317	3108	2052	1056
7 5 年平均 Ave., 1986	7733	4821	2912	1048	684	365	3220	2100	1120
7 6 年平均 Ave., 1987	8022	4966	3057	1097	703	394	3225	2093	1131
7 7 年平均 Ave., 1988	8107	5043	3064	1068	705	362	3254	2107	1147
7 8 年平均 Ave., 1989	8258	5149	3110	1071	719	352	3286	2135	1151
7 9 年平均 Ave., 1990	8283	5175	3108	1071	732	339	3337	2159	1179
8 0 年平均 Ave., 1991	8439	5274	3165	1083	759	325	3450	2223	1227
8 1 年平均 Ave., 1992	8632	5380	3252	1089	749	340	3507	2252	1255
8 2 年平均 Ave., 1993	8745	5422	3323	1066	725	340	3534	2262	1272
8 3 年平均 Ave., 1994	8939	5511	3428	1070	727	342	3663	2338	1325
8 4 年平均 Ave., 1995	9045	5558	3487	1065	721	343	3738	2386	1352
8 5 年平均 Ave., 1996	9068	5508	3560	1044	702	342	3749	2369	1380
8 6 年平均 Ave., 1997	9176	5562	3613	1030	693	336	3742	2362	1380
8 7 年平均 Ave., 1998	9289	5610	3679	1035	707	328	3696	2323	1373
8 8 年平均 Ave., 1999	9385	5624	3761	1040	708	332	3743	2330	1414
8 9 年平均 Ave., 2000	9491	5670	3821	1039	709	331	3738	2316	1422
9 0 年平均 Ave., 2001	9383	5553	3830	1004	688	316	3671	2236	1435
9 1 年平均 Ave., 2002	9454	5547	3907	1017	700	318	3740	2241	1499
9 2 年平均 Ave., 2003	9573	5579	3994	1012	684	328	3740	2213	1528
9 3 年平均 Ave., 2004	9786	5680	4106	1002	677	325	3751	2211	1540
9 4 年平均 Ave., 2005	9942	5753	4190	988	663	325	3772	2210	1561
9 5 年平均 Ave., 2006	10111	5810	4301	950	621	329	3820	2219	1601
9 6 年平均 Ave., 2007	10294	5868	4426	921	600	321	3948	2284	1664
1 月 Jan.	10239	5853	4386	917	615	302	3936	2267	1668
2 月 Feb.	10243	5854	4389	907	597	310	3894	2260	1634
3 月 Mar.	10244	5855	4389	919	596	323	3885	2264	1621
4 月 Apr.	10245	5849	4396	928	608	319	3952	2292	1660
5 月 May	10260	5852	4408	915	605	309	4003	2307	1695
6 月 June	10262	5849	4413	896	578	318	4046	2373	1672
7 月 July	10321	5892	4429	925	586	339	4010	2343	1667
8 月 Aug.	10353	5902	4451	926	595	331	3989	2306	1684
9 月 Sept.	10310	5872	4438	935	609	326	3955	2280	1675
1 0 月 Oct.	10320	5870	4450	945	621	324	3904	2241	1662
1 1 月 Nov.	10349	5878	4471	930	604	326	3893	2224	1669
1 2 月 Dec.	10381	5896	4485	915	588	327	3911	2250	1662
9 7 年平均 Ave., 2008	10403	5902	4501	931	600	331	3939	2272	1667
1 月 Jan.	10391	5899	4492	910	589	322	3955	2273	1682
2 月 Feb.	10349	5883	4466	911	589	322	3921	2254	1667
3 月 Mar.	10380	5907	4473	929	598	332	3937	2273	1664
4 月 Apr.	10395	5902	4494	948	617	330	3951	2271	1680
5 月 May	10413	5904	4509	952	614	338	3931	2258	1674
6 月 June	10414	5909	4505	934	609	325	3965	2299	1667
7 月 July	10436	5929	4507	924	601	323	3967	2290	1677
8 月 Aug.	10464	5945	4519	925	594	331	3953	2274	1679
9 月 Sept.	10405	5913	4492	939	600	339	3906	2265	1641
1 0 月 Oct.	10424	5907	4517	948	605	343	3929	2283	1646
1 1 月 Nov.	10410	5886	4524	930	595	335	3928	2268	1661
1 2 月 Dec.	10354	5847	4508	923	594	329	3929	2257	1671

TABLE 15. NUMBER OF EMPLOYEES IN ESTABLISHMENTS WHERE EMPLOYED PERSONS WORKED FOR, BY YEAR

Unit : Thousand Persons

1 0 ~ 2 9 人 Persons			3 0 ~ 4 9 人 Persons			5 0 ~ 9 9 人 Persons		
計 Both sexes	男 Male	女 Female	計 Both sexes	男 Male	女 Female	計 Both sexes	男 Male	女 Female
-	-	-	-	-	-	-	-	-
725	517	208	339	211	129	320	174	146
751	532	219	314	192	121	334	185	150
750	524	226	317	191	127	347	187	160
732	484	249	315	184	131	361	193	168
772	501	271	335	192	143	367	194	173
808	524	284	356	202	154	394	212	182
803	515	289	356	204	152	401	211	190
846	533	314	377	210	166	413	216	197
936	583	354	408	232	176	448	235	213
994	621	373	424	240	184	456	241	215
1050	653	397	446	253	194	468	243	224
1093	672	422	450	252	198	449	242	206
1127	690	437	471	267	204	445	237	209
1193	737	456	487	276	211	452	243	208
1302	794	507	493	282	211	455	242	213
1386	831	555	495	279	216	445	234	211
1405	841	564	499	278	221	417	222	196
1379	816	563	499	273	226	401	212	189
1408	832	577	531	292	239	424	223	201
1462	865	597	556	306	251	456	240	216
1447	845	602	570	319	251	483	255	228
1467	855	612	587	326	261	505	270	235
1464	846	618	575	310	264	518	277	241
1450	826	624	574	310	264	510	272	238
1504	856	648	578	316	262	512	277	235
1583	902	682	598	325	273	550	294	256
1636	934	702	624	339	284	569	309	260
1665	957	707	670	364	306	581	315	266
1703	960	742	706	381	324	599	322	277
1685	932	753	702	376	326	587	319	268
1703	949	754	715	383	333	597	311	286
1749	968	780	709	386	323	584	310	274
1688	952	736	688	368	320	586	324	262
1647	952	694	693	372	320	589	323	266
1651	916	735	688	369	319	567	306	261
1695	961	734	702	380	322	580	305	275
1707	971	736	721	393	328	608	334	274
1689	960	729	714	383	332	624	343	282
1691	946	745	702	376	327	619	332	287
1753	999	754	700	385	315	623	334	289
1777	1019	758	731	403	328	619	319	300
1711	963	748	716	384	333	603	323	280
1744	980	764	737	404	333	592	309	283
1733	984	750	709	381	329	576	311	265
1714	977	738	721	380	341	607	327	280
1705	966	740	700	367	334	597	329	267
1700	956	744	668	356	312	615	333	282
1674	923	751	720	391	330	605	319	286
1706	961	745	741	400	341	581	318	263
1730	976	754	744	394	350	597	335	262
1725	959	766	729	391	338	617	347	271
1695	940	755	724	381	344	626	340	286
1695	969	726	710	381	329	620	316	305
1712	967	745	691	377	315	603	295	308

表15 歷年就業者之服務場所員工人數(續1)

單位：千人

Unit: Thousand Persons

年 月 別 Year & month	1 0 0 ~ 4 9 9 人 Persons & over			5 0 0 人 以 上 Persons & over			政 府 機 關 Government		
	計	男	女	計	男	女	計	男	女
	Both sexes	Male	Female	Both sexes	Male	Female	Both sexes	Male	Female
6 7 年平均 Ave., 1978	-	-	-	-	-	-	-	-	-
6 8 年平均 Ave., 1979	552	278	274	239	122	117	771	562	209
6 9 年平均 Ave., 1980	556	273	282	260	137	122	815	583	232
7 0 年平均 Ave., 1981	567	282	285	253	135	118	825	584	241
7 1 年平均 Ave., 1982	578	294	285	229	124	105	853	600	253
7 2 年平均 Ave., 1983	586	299	287	230	124	106	864	598	266
7 3 年平均 Ave., 1984	631	319	312	256	132	124	858	590	268
7 4 年平均 Ave., 1985	628	316	312	245	132	113	865	587	279
7 5 年平均 Ave., 1986	662	323	339	248	132	116	919	622	296
7 6 年平均 Ave., 1987	703	352	350	271	145	125	935	623	313
7 7 年平均 Ave., 1988	691	353	338	283	154	129	938	622	316
7 8 年平均 Ave., 1989	688	352	336	307	171	135	942	623	320
7 9 年平均 Ave., 1990	629	329	300	297	170	127	956	619	337
8 0 年平均 Ave., 1991	629	334	295	267	150	117	966	615	351
8 1 年平均 Ave., 1992	640	339	301	263	156	107	1002	628	373
8 2 年平均 Ave., 1993	620	331	289	248	147	101	1028	638	389
8 3 年平均 Ave., 1994	632	338	294	247	148	99	1001	616	385
8 4 年平均 Ave., 1995	641	340	301	276	165	111	1003	604	399
8 5 年平均 Ave., 1996	644	342	302	325	190	135	1027	605	422
8 6 年平均 Ave., 1997	676	361	316	341	200	141	1023	600	423
8 7 年平均 Ave., 1998	740	392	349	369	212	157	975	567	409
8 8 年平均 Ave., 1999	765	403	362	375	215	161	961	549	412
8 9 年平均 Ave., 2000	807	421	386	393	227	167	955	548	408
9 0 年平均 Ave., 2001	811	428	384	379	215	164	961	554	407
9 1 年平均 Ave., 2002	829	449	380	388	217	170	946	532	414
9 2 年平均 Ave., 2003	833	461	372	406	229	177	988	543	446
9 3 年平均 Ave., 2004	861	474	387	447	255	192	994	542	452
9 4 年平均 Ave., 2005	889	489	400	504	291	213	961	517	444
9 5 年平均 Ave., 2006	949	524	425	543	311	232	934	499	435
9 6 年平均 Ave., 2007	949	527	422	537	309	228	932	485	446
1 月 Jan.	955	545	410	521	307	214	936	493	444
2 月 Feb.	943	544	399	552	314	238	932	497	435
3 月 Mar.	935	533	402	542	307	235	921	490	431
4 月 Apr.	952	537	415	530	296	234	920	471	449
5 月 May	945	520	425	544	308	236	925	463	462
6 月 June	965	526	438	522	305	216	928	475	453
7 月 July	942	510	433	540	316	223	927	491	436
8 月 Aug.	913	498	415	558	316	242	930	490	441
9 月 Sept.	897	498	398	561	316	244	935	482	453
1 0 月 Oct.	965	535	431	556	332	224	938	487	451
1 1 月 Nov.	1000	539	460	511	299	212	940	495	445
1 2 月 Dec.	975	537	437	509	290	219	944	490	454
9 7 年平均 Ave., 2008	990	548	443	553	320	233	958	492	466
1 月 Jan.	954	534	420	549	317	232	948	493	455
2 月 Feb.	977	537	441	568	327	241	952	501	452
3 月 Mar.	991	565	427	525	294	231	955	494	461
4 月 Apr.	1011	567	443	525	297	227	958	487	471
5 月 May	1015	555	460	568	337	231	962	494	468
6 月 June	1003	542	462	552	329	223	960	497	463
7 月 July	1002	529	472	562	329	233	952	500	452
8 月 Aug.	994	548	447	573	330	243	948	494	454
9 月 Sept.	974	547	427	561	326	236	953	477	475
1 0 月 Oct.	989	543	445	555	335	219	959	480	479
1 1 月 Nov.	1005	553	452	558	315	243	964	490	474
1 2 月 Dec.	970	554	416	544	302	242	983	501	482

TABLE 15. NUMBER OF EMPLOYEES IN ESTABLISHMENTS WHERE EMPLOYED PERSONS WORKED FOR, BY YEAR(Cont.1)

單位：%

Unit：%

年 月 別 Year & month	總 計 Total			1 人 Persons			2 ~ 9 人 Persons		
	計	男	女	計	男	女	計	男	女
	Both sexes	Male	Female	Both sexes	Male	Female	Both sexes	Male	Female
6 7 年平均 Ave., 1978	100.00	67.13	32.87	-	-	-	-	-	-
6 8 年平均 Ave., 1979	100.00	66.94	33.06	13.18	9.54	3.64	41.02	28.44	12.58
6 9 年平均 Ave., 1980	100.00	66.54	33.46	12.83	9.34	3.48	40.90	28.14	12.77
7 0 年平均 Ave., 1981	100.00	66.67	33.33	13.22	9.75	3.47	40.91	28.38	12.53
7 1 年平均 Ave., 1982	100.00	66.21	33.79	13.41	9.97	3.44	41.55	28.68	12.87
7 2 年平均 Ave., 1983	100.00	64.51	35.49	13.26	9.37	3.89	42.13	28.15	13.97
7 3 年平均 Ave., 1984	100.00	63.79	36.21	13.60	9.37	4.24	41.20	27.35	13.85
7 4 年平均 Ave., 1985	100.00	63.53	36.47	13.74	9.47	4.27	41.85	27.63	14.22
7 5 年平均 Ave., 1986	100.00	62.34	37.66	13.56	8.84	4.72	41.64	27.16	14.49
7 6 年平均 Ave., 1987	100.00	61.90	38.10	13.68	8.76	4.92	40.19	26.09	14.10
7 7 年平均 Ave., 1988	100.00	62.21	37.79	13.17	8.70	4.47	40.14	25.99	14.14
7 8 年平均 Ave., 1989	100.00	62.35	37.65	12.97	8.70	4.27	39.79	25.85	13.94
7 9 年平均 Ave., 1990	100.00	62.47	37.53	12.93	8.83	4.10	40.29	26.06	14.23
8 0 年平均 Ave., 1991	100.00	62.50	37.50	12.84	8.99	3.85	40.88	26.34	14.54
8 1 年平均 Ave., 1992	100.00	62.32	37.68	12.62	8.68	3.94	40.63	26.09	14.54
8 2 年平均 Ave., 1993	100.00	62.00	38.00	12.18	8.30	3.89	40.41	25.87	14.54
8 3 年平均 Ave., 1994	100.00	61.65	38.35	11.97	8.14	3.83	40.97	26.15	14.82
8 4 年平均 Ave., 1995	100.00	61.45	38.55	11.77	7.98	3.80	41.33	26.38	14.95
8 5 年平均 Ave., 1996	100.00	61.70	38.30	11.84	8.29	3.55	40.84	26.16	14.68
8 6 年平均 Ave., 1997	100.00	61.16	38.84	11.77	8.04	3.74	40.99	26.02	14.97
8 7 年平均 Ave., 1998	100.00	60.40	39.60	11.14	7.61	3.53	39.79	25.01	14.78
8 8 年平均 Ave., 1999	100.00	59.92	40.08	11.08	7.54	3.54	39.88	24.82	15.06
8 9 年平均 Ave., 2000	100.00	59.74	40.26	10.95	7.47	3.48	39.38	24.40	14.98
9 0 年平均 Ave., 2001	100.00	59.18	40.82	10.70	7.33	3.37	39.12	23.83	15.29
9 1 年平均 Ave., 2002	100.00	58.68	41.32	10.76	7.40	3.36	39.56	23.71	15.85
9 2 年平均 Ave., 2003	100.00	58.28	41.72	10.57	7.15	3.42	39.07	23.11	15.96
9 3 年平均 Ave., 2004	100.00	58.04	41.96	10.24	6.91	3.32	38.33	22.60	15.73
9 4 年平均 Ave., 2005	100.00	57.86	42.14	9.93	6.67	3.27	37.94	22.23	15.70
9 5 年平均 Ave., 2006	100.00	57.21	42.79	9.05	5.93	3.12	38.44	22.14	16.30
9 6 年平均 Ave., 2007	100.00	57.01	42.99	8.95	5.83	3.12	38.35	22.19	16.17
1 月 Jan.	100.00	57.17	42.83	8.95	6.00	2.95	38.44	22.14	16.29
2 月 Feb.	100.00	57.15	42.85	8.86	5.83	3.03	38.01	22.06	15.95
3 月 Mar.	100.00	57.15	42.85	8.97	5.81	3.16	37.92	22.10	15.82
4 月 Apr.	100.00	57.09	42.91	9.06	5.94	3.12	38.58	22.37	16.20
5 月 May	100.00	57.03	42.97	8.91	5.90	3.01	39.01	22.49	16.53
6 月 June	100.00	56.99	43.01	8.73	5.63	3.10	39.42	23.13	16.30
7 月 July	100.00	57.09	42.91	8.96	5.68	3.28	38.85	22.70	16.15
8 月 Aug.	100.00	57.01	42.99	8.94	5.74	3.20	38.53	22.27	16.26
9 月 Sept.	100.00	56.95	43.05	9.07	5.91	3.16	38.36	22.11	16.24
10 月 Oct.	100.00	56.88	43.12	9.16	6.02	3.14	37.82	21.72	16.11
11 月 Nov.	100.00	56.80	43.20	8.98	5.84	3.15	37.61	21.49	16.13
12 月 Dec.	100.00	56.79	43.21	8.82	5.67	3.15	37.68	21.67	16.01
9 7 年平均 Ave., 2008	100.00	56.74	43.26	8.95	5.77	3.18	37.87	21.84	16.03
1 月 Jan.	100.00	56.77	43.23	8.76	5.67	3.09	38.06	21.88	16.19
2 月 Feb.	100.00	56.84	43.16	8.80	5.69	3.12	37.89	21.78	16.11
3 月 Mar.	100.00	56.90	43.10	8.95	5.76	3.20	37.93	21.89	16.03
4 月 Apr.	100.00	56.77	43.23	9.12	5.94	3.18	38.01	21.84	16.17
5 月 May	100.00	56.69	43.31	9.14	5.90	3.24	37.76	21.68	16.07
6 月 June	100.00	56.74	43.26	8.97	5.85	3.12	38.08	22.07	16.00
7 月 July	100.00	56.81	43.19	8.86	5.76	3.10	38.01	21.94	16.07
8 月 Aug.	100.00	56.81	43.19	8.84	5.67	3.16	37.78	21.73	16.05
9 月 Sept.	100.00	56.82	43.18	9.02	5.76	3.26	37.54	21.77	15.77
10 月 Oct.	100.00	56.67	43.33	9.09	5.80	3.29	37.69	21.90	15.79
11 月 Nov.	100.00	56.54	43.46	8.93	5.72	3.22	37.73	21.78	15.95
12 月 Dec.	100.00	56.47	43.53	8.92	5.74	3.18	37.94	21.80	16.14

表15 歷年就業者之服務場所員工人數(續完)

單位：%

年 月 別 Year & month	1 0 ~ 2 9 人 Persons			3 0 ~ 4 9 人 Persons			5 0 ~ 9 9 人 Persons		
	計	男	女	計	男	女	計	男	女
	Both sexes	Male	Female	Both sexes	Male	Female	Both sexes	Male	Female
6 7 年平均 Ave., 1978	-	-	-	-	-	-	-	-	-
6 8 年平均 Ave., 1979	11.27	8.03	3.24	5.28	3.28	2.00	4.97	2.71	2.26
6 9 年平均 Ave., 1980	11.47	8.12	3.35	4.79	2.94	1.85	5.11	2.82	2.29
7 0 年平均 Ave., 1981	11.25	7.86	3.39	4.76	2.86	1.90	5.20	2.81	2.39
7 1 年平均 Ave., 1982	10.75	7.10	3.65	4.62	2.69	1.93	5.29	2.83	2.47
7 2 年平均 Ave., 1983	10.92	7.09	3.83	4.74	2.71	2.02	5.19	2.74	2.44
7 3 年平均 Ave., 1984	11.06	7.17	3.89	4.87	2.76	2.11	5.39	2.90	2.49
7 4 年平均 Ave., 1985	10.82	6.93	3.89	4.79	2.74	2.05	5.40	2.84	2.56
7 5 年平均 Ave., 1986	10.95	6.89	4.06	4.87	2.72	2.15	5.34	2.80	2.54
7 6 年平均 Ave., 1987	11.67	7.26	4.41	5.08	2.89	2.19	5.58	2.93	2.66
7 7 年平均 Ave., 1988	12.26	7.65	4.61	5.23	2.96	2.27	5.62	2.97	2.65
7 8 年平均 Ave., 1989	12.71	7.91	4.80	5.40	3.06	2.35	5.66	2.95	2.72
7 9 年平均 Ave., 1990	13.20	8.11	5.09	5.43	3.04	2.39	5.42	2.93	2.49
8 0 年平均 Ave., 1991	13.35	8.17	5.18	5.58	3.17	2.41	5.28	2.81	2.47
8 1 年平均 Ave., 1992	13.82	8.54	5.28	5.64	3.20	2.45	5.23	2.82	2.41
8 2 年平均 Ave., 1993	14.89	9.08	5.80	5.64	3.23	2.41	5.20	2.76	2.44
8 3 年平均 Ave., 1994	15.51	9.30	6.21	5.53	3.12	2.42	4.98	2.62	2.37
8 4 年平均 Ave., 1995	15.54	9.30	6.24	5.51	3.07	2.44	4.61	2.45	2.16
8 5 年平均 Ave., 1996	15.32	9.46	5.86	5.50	3.01	2.50	4.43	2.34	2.09
8 6 年平均 Ave., 1997	15.67	9.35	6.32	5.79	3.18	2.61	4.62	2.43	2.19
8 7 年平均 Ave., 1998	15.73	9.31	6.42	5.99	3.29	2.70	4.91	2.58	2.33
8 8 年平均 Ave., 1999	15.42	9.01	6.41	6.07	3.40	2.67	5.15	2.72	2.43
8 9 年平均 Ave., 2000	15.45	9.01	6.44	6.18	3.43	2.75	5.32	2.84	2.48
9 0 年平均 Ave., 2001	15.60	9.02	6.58	6.13	3.31	2.82	5.52	2.95	2.57
9 1 年平均 Ave., 2002	15.34	8.74	6.60	6.07	3.28	2.79	5.39	2.88	2.52
9 2 年平均 Ave., 2003	15.71	8.94	6.76	6.03	3.30	2.73	5.35	2.89	2.45
9 3 年平均 Ave., 2004	16.18	9.22	6.96	6.11	3.32	2.79	5.62	3.01	2.61
9 4 年平均 Ave., 2005	16.45	9.39	7.06	6.27	3.41	2.86	5.73	3.11	2.61
9 5 年平均 Ave., 2006	16.46	9.47	6.99	6.63	3.60	3.03	5.75	3.12	2.63
9 6 年平均 Ave., 2007	16.54	9.33	7.21	6.85	3.70	3.15	5.82	3.12	2.69
1 月 Jan.	16.46	9.10	7.36	6.85	3.67	3.19	5.74	3.12	2.62
2 月 Feb.	16.63	9.26	7.36	6.99	3.74	3.25	5.82	3.03	2.79
3 月 Mar.	17.07	9.45	7.62	6.93	3.77	3.16	5.70	3.03	2.68
4 月 Apr.	16.48	9.30	7.18	6.72	3.59	3.12	5.72	3.16	2.56
5 月 May	16.05	9.28	6.77	6.75	3.63	3.12	5.74	3.15	2.59
6 月 June	16.09	8.92	7.16	6.71	3.60	3.11	5.52	2.98	2.55
7 月 July	16.43	9.31	7.12	6.80	3.69	3.12	5.62	2.95	2.66
8 月 Aug.	16.49	9.38	7.11	6.97	3.80	3.17	5.88	3.23	2.65
9 月 Sept.	16.38	9.32	7.07	6.93	3.71	3.22	6.06	3.32	2.73
1 0 月 Oct.	16.38	9.17	7.22	6.81	3.64	3.17	6.00	3.22	2.78
1 1 月 Nov.	16.94	9.65	7.29	6.76	3.72	3.04	6.02	3.22	2.80
1 2 月 Dec.	17.11	9.81	7.30	7.04	3.88	3.16	5.96	3.07	2.89
9 7 年平均 Ave., 2008	16.45	9.26	7.19	6.89	3.69	3.20	5.80	3.11	2.69
1 月 Jan.	16.79	9.43	7.36	7.09	3.89	3.21	5.70	2.98	2.73
2 月 Feb.	16.75	9.50	7.24	6.86	3.68	3.18	5.57	3.01	2.56
3 月 Mar.	16.51	9.41	7.11	6.95	3.67	3.28	5.85	3.15	2.70
4 月 Apr.	16.41	9.29	7.12	6.74	3.53	3.21	5.74	3.17	2.57
5 月 May	16.33	9.18	7.15	6.42	3.42	3.00	5.91	3.20	2.71
6 月 June	16.07	8.87	7.21	6.92	3.75	3.16	5.81	3.06	2.75
7 月 July	16.35	9.21	7.14	7.10	3.83	3.27	5.57	3.05	2.52
8 月 Aug.	16.53	9.33	7.21	7.11	3.76	3.34	5.71	3.21	2.50
9 月 Sept.	16.58	9.22	7.36	7.01	3.76	3.24	5.93	3.33	2.60
1 0 月 Oct.	16.26	9.02	7.24	6.95	3.65	3.30	6.01	3.26	2.74
1 1 月 Nov.	16.28	9.31	6.97	6.82	3.66	3.16	5.96	3.03	2.93
1 2 月 Dec.	16.53	9.33	7.19	6.68	3.64	3.04	5.82	2.85	2.97

TABLE 15. NUMBER OF EMPLOYEES IN ESTABLISHMENTS WHERE EMPLOYED PERSONS WORKED FOR, BY YEAR(Cont. End

Unit : %

1 0 0 ~ 4 9 9 人 Persons & over			5 0 0 人 以 上 Persons & over			政 府 機 關 Government		
計 Both sexes	男 Male	女 Female	計 Both sexes	男 Male	女 Female	計 Both sexes	男 Male	女 Female
-	-	-	-	-	-	-	-	-
8.59	4.32	4.27	3.71	1.89	1.82	11.98	8.74	3.24
8.48	4.17	4.31	3.97	2.10	1.87	12.45	8.90	3.55
8.50	4.22	4.27	3.80	2.03	1.77	12.36	8.75	3.61
8.49	4.31	4.18	3.36	1.82	1.55	12.52	8.81	3.71
8.29	4.23	4.06	3.25	1.75	1.50	12.22	8.46	3.76
8.63	4.36	4.27	3.51	1.81	1.70	11.74	8.07	3.67
8.45	4.25	4.20	3.30	1.78	1.52	11.65	7.90	3.75
8.56	4.18	4.38	3.21	1.71	1.49	11.88	8.05	3.83
8.76	4.39	4.37	3.37	1.81	1.56	11.66	7.76	3.90
8.52	4.36	4.17	3.49	1.90	1.59	11.57	7.68	3.89
8.33	4.27	4.06	3.71	2.07	1.64	11.41	7.54	3.87
7.60	3.97	3.63	3.59	2.06	1.53	11.54	7.48	4.07
7.46	3.96	3.50	3.17	1.78	1.39	11.45	7.29	4.16
7.41	3.92	3.49	3.04	1.80	1.24	11.60	7.28	4.33
7.09	3.78	3.31	2.84	1.68	1.16	11.75	7.30	4.45
7.07	3.78	3.29	2.77	1.65	1.11	11.20	6.89	4.31
7.08	3.76	3.33	3.05	1.82	1.23	11.09	6.68	4.41
7.10	3.77	3.33	3.58	2.09	1.49	11.33	6.67	4.66
7.37	3.93	3.44	3.72	2.18	1.54	11.15	6.54	4.61
7.97	4.22	3.75	3.97	2.28	1.69	10.50	6.10	4.40
8.15	4.29	3.85	4.00	2.29	1.71	10.24	5.85	4.39
8.50	4.43	4.07	4.14	2.39	1.75	10.07	5.77	4.29
8.65	4.56	4.09	4.04	2.29	1.75	10.24	5.90	4.34
8.76	4.75	4.02	4.10	2.30	1.80	10.01	5.62	4.38
8.70	4.82	3.88	4.24	2.39	1.85	10.32	5.67	4.66
8.80	4.84	3.95	4.57	2.61	1.96	10.16	5.54	4.62
8.94	4.91	4.03	5.07	2.93	2.14	9.67	5.20	4.47
9.38	5.18	4.20	5.37	3.08	2.29	9.24	4.94	4.30
9.22	5.12	4.10	5.22	3.00	2.22	9.05	4.72	4.33
9.33	5.32	4.00	5.09	3.00	2.09	9.14	4.81	4.33
9.21	5.31	3.89	5.39	3.06	2.33	9.10	4.85	4.25
9.13	5.21	3.92	5.29	3.00	2.30	8.99	4.79	4.21
9.29	5.24	4.05	5.18	2.89	2.29	8.98	4.60	4.38
9.21	5.07	4.14	5.31	3.00	2.30	9.02	4.52	4.50
9.40	5.13	4.27	5.08	2.98	2.11	9.05	4.63	4.41
9.13	4.94	4.19	5.23	3.06	2.16	8.98	4.76	4.22
8.82	4.81	4.01	5.39	3.05	2.34	8.99	4.73	4.26
8.70	4.83	3.86	5.44	3.07	2.37	9.07	4.68	4.39
9.36	5.18	4.17	5.39	3.21	2.17	9.09	4.72	4.37
9.66	5.21	4.45	4.93	2.89	2.05	9.09	4.78	4.30
9.39	5.18	4.21	4.90	2.79	2.11	9.09	4.72	4.38
9.52	5.27	4.26	5.32	3.08	2.24	9.21	4.73	4.47
9.18	5.14	4.04	5.29	3.05	2.24	9.13	4.75	4.38
9.45	5.19	4.26	5.49	3.16	2.32	9.20	4.84	4.36
9.55	5.44	4.11	5.06	2.83	2.23	9.20	4.76	4.44
9.72	5.46	4.26	5.05	2.86	2.19	9.22	4.69	4.53
9.75	5.33	4.42	5.46	3.23	2.22	9.24	4.74	4.50
9.63	5.20	4.43	5.30	3.16	2.14	9.22	4.78	4.44
9.60	5.07	4.53	5.39	3.16	2.23	9.12	4.79	4.33
9.50	5.23	4.27	5.47	3.15	2.32	9.06	4.72	4.34
9.36	5.26	4.11	5.39	3.13	2.26	9.16	4.59	4.57
9.48	5.21	4.27	5.32	3.22	2.10	9.20	4.60	4.60
9.65	5.31	4.35	5.36	3.03	2.33	9.26	4.71	4.55
9.37	5.35	4.02	5.26	2.92	2.34	9.49	4.84	4.65

表 16 歷年失業者人數按初次尋職者與非初次尋職者分

單位：千人

年 月 別	勞 動 力			失		
	Labor force			Unemployed		
				合 計		
	計	男	女	計	男	女
	Both sexes	Male	Female	Both sexes	Male	Female
6 7 年 平 均	6337	4250	2087	106	67	39
6 8 年 平 均	6515	4356	2159	83	50	33
6 9 年 平 均	6629	4406	2223	82	49	33
7 0 年 平 均	6764	4503	2261	92	55	37
7 1 年 平 均	6959	4605	2354	149	96	53
7 2 年 平 均	7266	4687	2580	197	126	71
7 3 年 平 均	7491	4778	2713	183	116	67
7 4 年 平 均	7651	4860	2790	222	141	81
7 5 年 平 均	7945	4957	2988	212	136	75
7 6 年 平 均	8183	5065	3118	161	100	61
7 7 年 平 均	8247	5130	3116	139	87	52
7 8 年 平 均	8390	5231	3159	132	82	49
7 9 年 平 均	8423	5263	3160	140	88	52
8 0 年 平 均	8569	5355	3214	130	80	49
8 1 年 平 均	8765	5460	3304	132	81	52
8 2 年 平 均	8874	5497	3377	128	75	54
8 3 年 平 均	9081	5595	3485	142	84	58
8 4 年 平 均	9210	5659	3551	165	101	64
8 5 年 平 均	9310	5662	3648	242	154	88
8 6 年 平 均	9432	5731	3701	256	169	88
8 7 年 平 均	9546	5780	3767	257	169	88
8 8 年 平 均	9668	5812	3856	283	188	95
8 9 年 平 均	9784	5867	3917	293	197	95
9 0 年 平 均	9832	5855	3977	450	302	148
9 1 年 平 均	9969	5896	4074	515	348	167
9 2 年 平 均	10076	5904	4172	503	326	177
9 3 年 平 均	10240	5968	4272	454	288	166
9 4 年 平 均	10371	6012	4359	428	259	169
9 5 年 平 均	10522	6056	4467	411	245	166
9 6 年 平 均	10713	6116	4597	419	248	171
1 月	10643	6095	4547	403	242	162
2 月	10646	6095	4551	402	241	161
3 月	10664	6107	4557	420	252	168
4 月	10653	6093	4560	408	244	164
5 月	10673	6095	4578	413	243	170
6 月	10685	6099	4585	423	251	172
7 月	10734	6144	4610	433	252	181
8 月	10795	6151	4644	442	249	193
9 月	10739	6117	4622	429	245	184
10 月	10741	6121	4620	421	251	170
11 月	10766	6131	4635	417	253	164
12 月	10795	6145	4649	414	250	164
9 7 年 平 均	10853	6173	4680	450	271	179
1 月	10802	6150	4652	411	251	159
2 月	10773	6144	4629	424	261	163
3 月	10797	6162	4635	417	256	161
4 月	10807	6149	4658	412	248	164
5 月	10829	6147	4681	416	244	172
6 月	10842	6163	4680	428	254	174
7 月	10878	6191	4687	442	263	179
8 月	10916	6206	4710	452	261	191
9 月	10869	6183	4686	464	271	194
10 月	10901	6194	4707	476	287	189
11 月	10917	6199	4718	507	313	193
12 月	10903	6187	4716	549	341	208

TABLE 16. NUMBER CATEGORIZED BY NEW/EXPERIENCED JOBSEEKERS OF UNEMPLOYED PERSONS, BY YEAR

Unit : Thousand Persons

業 者			者			Year & Mont
初 次 尋 職 者			非 初 次 尋 職 者			
New jobseekers			Experienced jobseekers			
計 Both sexes	男 Male	女 Female	計 Both sexes	男 Male	女 Female	
59	34	25	47	33	14	Ave. , 1978
45	26	19	38	24	14	Ave. , 1979
44	25	19	38	24	14	Ave. , 1980
47	26	21	44	28	16	Ave. , 1981
61	36	25	88	60	28	Ave. , 1982
73	41	32	124	84	40	Ave. , 1983
70	41	29	113	75	38	Ave. , 1984
75	43	31	148	98	50	Ave. , 1985
73	43	30	138	93	45	Ave. , 1986
58	34	24	103	66	37	Ave. , 1987
51	31	20	88	56	32	Ave. , 1988
46	28	18	86	54	32	Ave. , 1989
47	29	18	93	59	34	Ave. , 1990
43	27	16	87	54	33	Ave. , 1991
46	27	18	87	53	34	Ave. , 1992
41	23	18	87	51	35	Ave. , 1993
43	24	19	99	61	38	Ave. , 1994
47	26	21	118	75	43	Ave. , 1995
56	30	26	186	124	62	Ave. , 1996
57	31	26	199	137	61	Ave. , 1997
59	34	25	198	136	63	Ave. , 1998
60	34	26	222	154	69	Ave. , 1999
58	35	23	235	163	72	Ave. , 2000
75	44	31	375	258	117	Ave. , 2001
81	49	32	435	299	135	Ave. , 2002
85	46	38	418	279	139	Ave. , 2003
85	48	37	369	240	129	Ave. , 2004
82	45	37	346	214	132	Ave. , 2005
82	47	35	329	198	131	Ave. , 2006
87	48	38	332	199	133	Ave. , 2007
71	45	26	332	197	135	Jan.
74	45	29	328	196	133	Feb.
78	51	26	342	201	141	Mar.
73	47	26	335	197	138	Apr.
75	48	27	338	195	143	May
86	46	40	337	205	132	June
106	53	54	327	199	128	July
114	51	62	328	198	130	Aug.
105	51	54	324	194	130	Sept.
89	45	44	332	207	126	Oct.
88	49	39	329	204	125	Nov.
83	51	32	331	199	132	Dec.
93	51	42	357	220	137	Ave. , 2008
79	46	33	332	205	126	Jan.
77	44	33	347	217	130	Feb.
79	48	31	338	207	131	Mar.
73	44	29	339	204	135	Apr.
75	49	26	341	195	146	May
90	44	46	338	210	128	June
108	50	58	334	213	121	July
117	56	61	335	205	130	Aug.
113	59	54	351	211	140	Sept.
105	58	47	371	229	142	Oct.
101	57	44	406	257	149	Nov.
97	58	39	452	282	169	Dec.

表17 歷年年齡組別失業人數

單位：千人

年 月 別 Year & month	總 計			1 5 ~ 2 4 歲					
	Total			Years					
	計	男	女	計	男	女	1 5 ~ 1 9 歲		
							Years		
	Both sexes	Male	Female	Both sexes	Male	Female	計	男	女
	Both sexes	Male	Female	Both sexes	Male	Female	Both sexes	Male	Female
6 7 年平均 Ave., 1978	106	67	39	71	37	35	35	16	18
6 8 年平均 Ave., 1979	83	50	33	60	30	30	27	11	16
6 9 年平均 Ave., 1980	82	49	33	57	28	29	26	11	15
7 0 年平均 Ave., 1981	92	55	37	64	31	33	29	12	17
7 1 年平均 Ave., 1982	149	96	53	93	49	45	38	18	20
7 2 年平均 Ave., 1983	197	126	71	115	57	58	47	21	26
7 3 年平均 Ave., 1984	183	116	67	106	54	51	39	19	21
7 4 年平均 Ave., 1985	222	141	81	123	61	62	48	21	27
7 5 年平均 Ave., 1986	212	136	75	115	60	56	42	21	21
7 6 年平均 Ave., 1987	161	100	61	92	46	45	33	15	18
7 7 年平均 Ave., 1988	139	87	52	77	39	38	26	12	14
7 8 年平均 Ave., 1989	132	82	49	71	36	34	25	11	13
7 9 年平均 Ave., 1990	140	88	52	73	37	36	25	12	12
8 0 年平均 Ave., 1991	130	80	49	64	33	32	20	9	11
8 1 年平均 Ave., 1992	132	81	52	66	34	32	19	8	11
8 2 年平均 Ave., 1993	128	75	54	62	29	33	17	7	10
8 3 年平均 Ave., 1994	142	84	58	65	29	35	19	8	11
8 4 年平均 Ave., 1995	165	101	64	70	33	37	21	9	12
8 5 年平均 Ave., 1996	242	154	88	90	42	48	27	13	15
8 6 年平均 Ave., 1997	256	169	88	89	42	47	26	12	14
8 7 年平均 Ave., 1998	257	169	88	92	46	46	26	13	12
8 8 年平均 Ave., 1999	283	188	95	95	47	47	27	14	13
8 9 年平均 Ave., 2000	293	197	95	94	50	45	25	13	12
9 0 年平均 Ave., 2001	450	302	148	130	65	65	34	17	17
9 1 年平均 Ave., 2002	515	348	167	145	76	69	32	17	15
9 2 年平均 Ave., 2003	503	326	177	131	67	64	27	13	13
9 3 年平均 Ave., 2004	454	288	166	120	64	56	23	13	10
9 4 年平均 Ave., 2005	428	259	169	112	53	58	20	11	9
9 5 年平均 Ave., 2006	411	245	166	104	51	52	18	8	9
9 6 年平均 Ave., 2007	419	248	171	104	49	54	17	9	9
1 月 Jan.	403	242	162	91	48	42	16	8	8
2 月 Feb.	402	241	161	91	50	41	14	8	6
3 月 Mar.	420	252	168	99	59	40	15	11	4
4 月 Apr.	408	244	164	91	51	40	12	9	3
5 月 May	413	243	170	91	46	46	12	5	7
6 月 June	423	251	172	102	42	60	18	6	12
7 月 July	433	252	181	113	45	68	22	12	10
8 月 Aug.	442	249	193	124	47	77	25	10	15
9 月 Sept.	429	245	184	120	50	70	21	7	15
1 0 月 Oct.	421	251	170	112	54	58	19	10	9
1 1 月 Nov.	417	253	164	108	49	60	17	10	7
1 2 月 Dec.	414	250	164	103	52	51	16	9	7
9 7 年平均 Ave., 2008	450	271	179	110	53	57	18	9	8
1 月 Jan.	411	251	159	95	51	44	14	7	7
2 月 Feb.	424	261	163	98	51	47	13	6	8
3 月 Mar.	417	256	161	100	51	49	14	8	6
4 月 Apr.	412	248	164	96	50	46	12	6	6
5 月 May	416	244	172	94	49	46	14	8	6
6 月 June	428	254	174	105	46	58	18	9	9
7 月 July	442	263	179	121	49	72	21	13	7
8 月 Aug.	452	261	191	130	53	78	25	13	12
9 月 Sept.	464	271	194	125	56	69	24	12	12
1 0 月 Oct.	476	287	189	118	56	62	20	10	10
1 1 月 Nov.	507	313	193	118	59	59	20	10	9
1 2 月 Dec.	549	341	208	119	62	57	19	10	9

TABLE 17. NUMBER CATEGORIZED BY AGE OF UNEMPLOYED PERSONS, BY YEAR

Unit : Thousand Persons

			2 5 ~ 4 4 歳								
			Years								
2 0 ~ 2 4 歳			計	男	女	2 5 ~ 2 9 歳			3 0 ~ 3 4 歳		
Years						Years			Years		
計	男	女				計	男	女	計	男	女
Both sexes	Male	Female	Both sexes	Male	Female	Both sexes	Male	Female	Both sexes	Male	Female
36	20	16	25	21	4	16	13	3	4	4	1
32	18	14	17	14	3	11	8	3	3	2	0
31	17	14	19	15	4	13	9	4	3	3	0
35	19	16	22	18	4	13	10	3	4	3	1
55	31	24	44	36	8	24	19	6	10	8	1
68	36	32	63	51	12	34	26	8	16	13	3
66	36	31	62	47	15	35	25	10	15	12	3
75	40	35	80	62	18	41	29	12	22	17	4
74	39	34	79	60	19	41	29	12	19	15	5
59	31	28	57	42	15	30	21	9	14	10	4
51	27	23	53	39	14	28	20	8	13	10	3
46	25	21	52	38	14	28	19	9	12	9	3
49	25	24	58	43	15	28	20	9	14	10	4
44	24	21	57	40	17	28	18	10	13	9	3
47	26	21	58	39	19	30	18	12	14	10	5
45	22	23	58	38	20	28	17	11	14	10	4
46	21	24	68	46	21	32	20	12	18	13	5
49	24	25	82	57	25	37	23	14	20	15	5
62	29	33	127	90	38	52	33	19	31	22	9
63	30	33	133	97	37	53	34	19	32	24	8
66	33	33	131	93	38	52	33	18	31	22	8
67	33	34	147	106	42	54	35	19	36	26	10
69	36	33	154	109	45	54	33	20	38	27	11
97	48	48	243	174	69	77	51	26	62	44	18
112	58	54	279	195	84	94	58	36	69	48	20
104	54	51	265	179	86	93	60	33	61	41	20
98	51	46	239	154	84	87	52	36	56	37	19
92	43	49	230	143	87	92	55	36	53	32	21
86	43	43	233	141	92	97	56	41	56	34	22
86	41	46	240	144	96	96	55	41	59	34	25
75	40	35	236	138	98	95	55	41	61	34	27
77	42	35	235	138	97	92	50	42	58	31	26
84	47	36	244	143	101	94	53	41	57	32	25
79	42	37	246	145	101	97	58	39	59	33	26
80	41	39	252	150	102	101	61	41	58	31	27
84	36	48	246	152	93	100	61	39	60	33	27
91	33	58	245	148	97	102	58	44	59	38	21
99	37	61	237	143	93	99	60	39	57	34	24
99	43	55	235	144	91	91	50	41	60	32	28
93	44	49	237	142	94	92	52	41	61	34	28
92	39	53	235	147	88	94	55	39	60	39	21
87	43	44	234	139	94	96	51	45	59	35	24
92	44	49	251	153	98	105	61	45	61	37	24
82	44	37	234	142	92	94	51	44	61	35	26
85	45	40	239	148	91	95	55	41	60	37	23
87	44	43	231	142	89	97	55	42	55	35	20
84	44	40	232	136	96	99	54	45	58	35	24
81	41	40	239	142	97	102	60	43	57	34	24
87	37	49	243	152	91	102	58	44	56	38	19
101	36	65	244	155	90	104	63	41	58	37	22
106	40	66	246	152	94	109	65	44	56	32	24
101	44	57	254	151	103	108	64	44	62	35	27
98	46	52	260	154	106	113	66	47	66	38	28
99	49	50	280	175	106	120	69	51	68	41	27
100	52	48	311	193	119	119	69	50	74	44	29

表17 歷年年齡組別失業人數(續)

單位：千人

年 月 別 Year & month	2 5 ~ 4 4 歲 Years											
	3 5 ~ 3 9 歲 Years			4 0 ~ 4 4 歲 Years			計 Both sexes	男 Male	女 Female	4 5 ~ 4 9 歲 Years		
	計 Both sexes	男 Male	女 Female	計 Both sexes	男 Male	女 Female				計 Both sexes	男 Male	女 Female
6 7 年平均 Ave., 1978	2	2	0	2	2	0	9	9	0	2	2	0
6 8 年平均 Ave., 1979	2	1	0	1	1	0	7	6	0	2	2	0
6 9 年平均 Ave., 1980	2	2	0	1	1	0	6	6	0	2	2	0
7 0 年平均 Ave., 1981	3	3	0	2	2	0	6	6	0	2	2	0
7 1 年平均 Ave., 1982	6	5	1	4	4	0	12	11	0	3	3	0
7 2 年平均 Ave., 1983	8	7	1	6	5	1	18	18	1	6	5	1
7 3 年平均 Ave., 1984	7	6	1	5	4	1	15	15	1	4	4	0
7 4 年平均 Ave., 1985	10	9	1	8	7	1	19	18	1	6	5	0
7 5 年平均 Ave., 1986	12	10	2	7	6	1	17	16	1	6	6	0
7 6 年平均 Ave., 1987	9	8	1	4	4	1	12	11	1	4	4	0
7 7 年平均 Ave., 1988	8	6	2	4	3	1	9	9	1	4	3	0
7 8 年平均 Ave., 1989	8	7	2	4	3	0	9	8	1	4	3	0
7 9 年平均 Ave., 1990	11	9	2	5	4	1	9	8	1	4	4	0
8 0 年平均 Ave., 1991	10	8	2	6	5	1	9	8	1	3	3	0
8 1 年平均 Ave., 1992	9	7	2	5	4	1	9	7	1	3	3	1
8 2 年平均 Ave., 1993	9	7	2	6	4	2	8	7	1	3	3	0
8 3 年平均 Ave., 1994	10	8	2	8	6	2	10	9	1	4	4	1
8 4 年平均 Ave., 1995	14	11	3	10	8	3	13	11	2	6	5	1
8 5 年平均 Ave., 1996	24	18	6	20	16	4	25	22	3	12	10	2
8 6 年平均 Ave., 1997	27	21	6	22	17	5	34	30	4	16	13	3
8 7 年平均 Ave., 1998	26	20	6	22	17	5	34	29	4	17	15	3
8 8 年平均 Ave., 1999	31	24	7	26	21	5	40	35	6	21	17	4
8 9 年平均 Ave., 2000	34	26	8	28	22	6	44	38	6	22	19	4
9 0 年平均 Ave., 2001	57	43	14	48	37	11	76	62	14	40	32	9
9 1 年平均 Ave., 2002	59	44	15	58	45	13	91	77	14	47	38	9
9 2 年平均 Ave., 2003	55	38	17	57	41	16	106	79	27	50	36	14
9 3 年平均 Ave., 2004	47	32	15	48	34	14	95	70	25	42	29	13
9 4 年平均 Ave., 2005	43	27	16	42	28	14	86	62	24	39	26	13
9 5 年平均 Ave., 2006	43	28	16	37	23	13	74	53	21	31	20	11
9 6 年平均 Ave., 2007	42	27	15	43	28	15	75	54	21	34	24	10
1 月 Jan.	41	24	18	39	26	13	75	55	20	30	20	10
2 月 Feb.	44	28	16	41	28	13	77	54	23	31	19	12
3 月 Mar.	47	28	19	46	30	16	77	51	26	33	20	13
4 月 Apr.	43	24	19	47	31	17	71	48	23	31	21	10
5 月 May	44	27	18	48	31	17	70	47	23	31	20	11
6 月 June	42	25	17	44	33	11	74	55	19	33	22	11
7 月 July	39	22	17	45	30	15	75	59	16	36	28	8
8 月 Aug.	40	26	15	40	24	16	81	59	22	39	28	12
9 月 Sept.	44	31	13	39	31	8	74	51	23	36	24	12
1 0 月 Oct.	41	30	11	42	27	15	72	55	18	35	27	8
1 1 月 Nov.	37	29	9	43	24	19	73	57	16	36	29	6
1 2 月 Dec.	36	26	10	42	27	15	77	59	18	38	29	9
9 7 年平均 Ave., 2008	45	29	16	40	27	13	88	64	24	39	27	12
1 月 Jan.	38	26	12	40	29	11	82	59	23	40	27	13
2 月 Feb.	45	28	16	39	28	12	87	63	25	42	29	13
3 月 Mar.	43	26	16	36	26	10	85	61	23	39	27	12
4 月 Apr.	40	23	17	35	25	11	84	62	22	41	29	12
5 月 May	42	27	15	38	22	16	81	53	29	39	26	13
6 月 June	45	30	14	40	26	14	79	54	25	36	26	10
7 月 July	42	28	13	40	26	14	76	59	17	34	26	7
8 月 Aug.	42	28	13	39	27	12	75	56	19	30	18	12
9 月 Sept.	46	26	20	38	26	12	85	64	22	36	24	12
1 0 月 Oct.	45	25	19	36	25	11	98	76	22	41	32	9
1 1 月 Nov.	50	36	14	42	29	13	108	79	29	44	30	14
1 2 月 Dec.	64	43	21	55	36	18	118	86	32	52	35	17

TABLE 17. NUMBER CATEGORIZED BY AGE OF UNEMPLOYED PERSONS, BY YEAR(Cont.)

Unit : Thousand Persons

4 5 ~ 6 4 歲									6 5 歲 及 以 上		
Years									Years & over		
5 0 ~ 5 4 歲			5 5 ~ 5 9 歲			6 0 ~ 6 4 歲			計	男	女
Years			Years			Years			Both sexes	Male	Female
計	男	女	計	男	女	計	男	女	Both sexes	Male	Female
Both sexes	Male	Female	Both sexes	Male	Female	Both sexes	Male	Female			
4	4	0	2	2	0	1	1	-	0	0	-
2	2	-	2	2	0	1	1	0	-	-	-
2	2	-	2	2	-	1	1	-	-	-	-
2	2	0	1	1	0	0	0	-	0	0	-
5	4	0	3	3	0	1	1	0	-	-	-
7	6	0	5	5	0	1	1	-	-	-	-
5	5	0	4	4	0	2	2	0	0	0	-
6	6	0	5	5	0	2	2	0	0	0	-
5	5	0	4	4	0	2	2	0	0	0	0
3	3	0	3	3	0	1	1	-	0	0	-
2	2	0	2	2	0	2	1	0	0	0	0
2	2	0	2	2	0	1	1	0	0	0	-
3	3	0	2	1	0	1	1	0	0	0	-
3	3	0	2	2	0	1	1	0	0	0	-
3	2	0	2	1	0	1	1	0	0	0	0
3	2	0	2	2	0	1	1	0	0	0	0
3	2	0	2	2	0	1	1	0	0	0	0
4	4	0	2	2	0	1	1	0	0	0	0
7	6	1	5	4	0	2	2	0	0	0	0
10	9	1	6	6	0	2	2	0	0	0	0
9	8	1	5	5	0	2	2	0	0	0	0
11	10	1	6	5	1	2	2	0	0	0	0
12	11	1	7	6	1	2	2	0	0	0	0
23	19	4	10	9	1	4	3	0	0	0	0
29	26	4	11	10	1	4	4	0	0	0	0
34	26	8	15	12	3	7	5	2	0	0	0
34	25	9	13	10	3	6	5	1	0	0	0
29	22	7	13	10	3	5	5	1	1	1	0
26	20	6	12	9	3	4	3	1	0	0	0
25	18	7	12	9	3	3	3	0	0	0	0
29	22	7	13	11	2	3	2	1	1	1	1
28	18	10	14	13	1	4	4	0	-	-	-
25	17	9	15	11	4	4	4	0	-	-	-
23	15	8	14	9	4	3	3	0	-	-	-
24	18	6	12	7	5	3	2	1	0	0	-
26	22	5	12	9	2	3	2	1	1	1	0
24	19	5	13	10	2	2	2	0	0	0	-
26	18	8	12	10	2	4	4	0	-	-	-
26	17	9	10	7	3	2	2	-	-	-	-
26	20	6	9	5	4	2	2	-	0	0	-
22	17	5	12	8	4	4	3	1	0	0	-
23	17	5	13	10	3	4	3	1	0	0	0
29	22	8	16	12	4	4	3	1	0	0	0
24	18	6	14	10	4	4	3	1	0	0	-
25	17	8	15	13	3	5	4	1	0	0	-
26	18	8	16	13	3	4	3	0	0	0	0
26	19	8	14	12	3	3	3	-	0	-	0
24	16	8	16	9	6	3	1	1	0	0	0
25	18	7	17	9	8	1	1	0	1	1	-
27	21	7	14	11	3	1	1	0	0	0	-
29	24	5	13	11	3	3	3	0	0	0	-
30	22	8	15	13	2	4	4	0	0	0	-
35	27	9	17	13	4	5	5	0	-	-	-
39	30	9	21	16	5	4	4	0	-	-	-
41	32	9	20	15	5	5	4	1	0	0	0

表18 歷年年齡組別失業率

單位：%

年 月 別 Year & month	總 計 Total			1 5 ~ 2 4 歲 Years					
	計 Both sexes	男 Male	女 Female	計 Both sexes	男 Male	女 Female	1 5 ~ 1 9 歲 Years		
							計 Both sexes	男 Male	女 Female
6 7 年平均 Ave., 1978	1.67	1.57	1.86	3.86	4.07	3.65	3.95	3.79	4.11
6 8 年平均 Ave., 1979	1.27	1.15	1.53	3.25	3.42	3.09	3.12	2.72	3.50
6 9 年平均 Ave., 1980	1.23	1.11	1.47	3.17	3.38	2.98	3.21	2.88	3.51
7 0 年平均 Ave., 1981	1.36	1.21	1.65	3.61	3.79	3.45	3.75	3.28	4.19
7 1 年平均 Ave., 1982	2.14	2.08	2.25	5.33	6.03	4.74	5.18	4.97	5.39
7 2 年平均 Ave., 1983	2.71	2.68	2.76	6.54	7.13	6.05	6.60	6.11	7.06
7 3 年平均 Ave., 1984	2.45	2.44	2.46	6.09	6.95	5.38	5.85	5.70	6.00
7 4 年平均 Ave., 1985	2.91	2.90	2.92	7.27	8.08	6.62	7.53	6.94	8.08
7 5 年平均 Ave., 1986	2.66	2.75	2.53	6.78	7.95	5.85	6.76	6.92	6.61
7 6 年平均 Ave., 1987	1.97	1.96	1.97	5.45	6.26	4.82	5.57	5.20	5.91
7 7 年平均 Ave., 1988	1.69	1.70	1.68	4.86	5.73	4.19	5.02	4.79	5.23
7 8 年平均 Ave., 1989	1.57	1.57	1.56	4.60	5.42	3.96	5.03	4.78	5.27
7 9 年平均 Ave., 1990	1.67	1.68	1.64	5.05	5.95	4.36	5.68	5.84	5.53
8 0 年平均 Ave., 1991	1.51	1.50	1.53	4.56	5.27	4.00	4.93	4.46	5.37
8 1 年平均 Ave., 1992	1.51	1.47	1.57	4.78	5.49	4.20	4.98	4.40	5.55
8 2 年平均 Ave., 1993	1.45	1.36	1.59	4.65	4.85	4.49	4.78	3.85	5.72
8 3 年平均 Ave., 1994	1.56	1.51	1.65	4.75	4.74	4.76	4.96	4.02	5.99
8 4 年平均 Ave., 1995	1.79	1.79	1.80	5.28	5.38	5.20	5.59	4.56	6.73
8 5 年平均 Ave., 1996	2.60	2.72	2.42	6.93	7.14	6.76	7.47	6.56	8.45
8 6 年平均 Ave., 1997	2.72	2.94	2.37	6.92	7.17	6.71	7.35	6.52	8.25
8 7 年平均 Ave., 1998	2.69	2.93	2.33	7.32	8.21	6.59	8.26	8.23	8.29
8 8 年平均 Ave., 1999	2.92	3.23	2.46	7.34	8.14	6.69	9.03	8.62	9.50
8 9 年平均 Ave., 2000	2.99	3.36	2.44	7.36	8.42	6.45	9.04	8.73	9.42
9 0 年平均 Ave., 2001	4.57	5.16	3.71	10.44	11.58	9.50	13.64	12.93	14.43
9 1 年平均 Ave., 2002	5.17	5.91	4.10	11.91	14.05	10.21	14.59	14.57	14.61
9 2 年平均 Ave., 2003	4.99	5.51	4.25	11.44	13.45	9.90	13.84	13.34	14.38
9 3 年平均 Ave., 2004	4.44	4.83	3.89	10.85	13.08	9.09	13.00	13.40	12.54
9 4 年平均 Ave., 2005	4.13	4.31	3.88	10.59	11.56	9.82	11.97	12.15	11.75
9 5 年平均 Ave., 2006	3.91	4.05	3.71	10.31	11.60	9.29	11.46	10.25	12.80
9 6 年平均 Ave., 2007	3.91	4.05	3.72	10.65	11.41	10.04	11.13	10.84	11.43
1 月 Jan.	3.79	3.97	3.55	9.19	11.00	7.74	10.64	10.80	10.48
2 月 Feb.	3.78	3.96	3.54	9.33	11.51	7.60	9.42	10.79	8.14
3 月 Mar.	3.94	4.13	3.68	10.21	13.17	7.69	10.31	13.86	5.98
4 月 Apr.	3.83	4.00	3.60	9.53	11.74	7.69	8.56	11.32	5.22
5 月 May	3.87	3.99	3.71	9.66	10.87	8.69	8.54	6.77	10.31
6 月 June	3.96	4.11	3.75	10.74	10.10	11.23	12.63	9.36	15.40
7 月 July	4.03	4.10	3.93	11.33	10.15	12.29	12.94	13.30	12.55
8 月 Aug.	4.09	4.05	4.15	12.06	10.64	13.13	13.53	10.39	16.72
9 月 Sept.	3.99	4.00	3.98	12.23	12.00	12.39	13.15	8.58	17.43
1 0 月 Oct.	3.92	4.11	3.67	11.56	12.65	10.69	12.00	11.94	12.06
1 1 月 Nov.	3.87	4.13	3.54	11.20	11.26	11.15	10.54	11.85	9.00
1 2 月 Dec.	3.83	4.07	3.53	10.63	11.79	9.66	9.97	10.01	9.91
9 7 年平均 Ave., 2008	4.14	4.39	3.83	11.81	12.45	11.28	11.42	11.28	11.58
1 月 Jan.	3.80	4.08	3.43	10.02	11.64	8.64	8.95	7.89	10.29
2 月 Feb.	3.94	4.25	3.52	10.51	12.00	9.27	8.90	7.22	10.78
3 月 Mar.	3.86	4.15	3.48	10.80	12.27	9.58	9.26	10.13	8.32
4 月 Apr.	3.81	4.03	3.52	10.41	11.79	9.24	8.05	7.27	8.91
5 月 May	3.84	3.96	3.67	10.36	11.87	9.12	9.47	10.24	8.63
6 月 June	3.95	4.12	3.73	11.44	10.96	11.85	12.22	11.72	12.75
7 月 July	4.06	4.24	3.83	12.73	11.18	14.05	12.09	14.42	9.28
8 月 Aug.	4.14	4.21	4.06	13.34	12.25	14.21	13.51	14.23	12.78
9 月 Sept.	4.27	4.37	4.14	13.37	13.15	13.55	14.72	13.42	16.28
1 0 月 Oct.	4.37	4.63	4.02	12.79	13.28	12.37	12.72	12.05	13.51
1 1 月 Nov.	4.64	5.06	4.10	12.86	14.31	11.67	13.21	13.15	13.28
1 2 月 Dec.	5.03	5.51	4.41	13.04	14.77	11.58	13.06	12.41	13.82

TABLE 18. AGE UNEMPLOYMENT RATES, BY YEAR

Unit : %

			2 5 ~ 4 4 歲								
2 0 ~ 2 4 歲			計	男	女	2 5 ~ 2 9 歲			3 0 ~ 3 4 歲		
Years						Years			Years		
計	男	女				計	男	女	計	男	女
Both sexes	Male	Female	Both sexes	Male	Female	Both sexes	Male	Female	Both sexes	Male	Female
3.77	4.33	3.25	0.86	1.01	0.48	1.54	1.76	1.01	0.64	0.77	0.29
3.36	4.07	2.73	0.56	0.63	0.39	1.02	1.09	0.87	0.42	0.49	0.23
3.13	3.82	2.57	0.60	0.67	0.44	1.09	1.12	1.02	0.44	0.55	0.18
3.50	4.24	2.91	0.67	0.77	0.43	1.12	1.21	0.90	0.50	0.57	0.33
5.45	6.89	4.30	1.26	1.48	0.76	2.02	2.25	1.51	0.98	1.17	0.50
6.49	7.91	5.40	1.71	2.04	1.01	2.65	3.01	1.91	1.44	1.74	0.80
6.24	7.84	5.04	1.59	1.82	1.14	2.65	2.85	2.26	1.30	1.53	0.81
7.12	8.85	5.83	1.97	2.29	1.34	3.05	3.33	2.53	1.76	2.09	1.08
6.79	8.62	5.46	1.84	2.15	1.25	2.95	3.28	2.37	1.50	1.75	1.02
5.39	6.93	4.31	1.28	1.47	0.93	2.13	2.35	1.77	1.04	1.16	0.83
4.78	6.29	3.74	1.14	1.32	0.83	1.95	2.20	1.53	0.94	1.10	0.64
4.39	5.77	3.43	1.08	1.23	0.83	1.88	2.05	1.61	0.89	1.02	0.66
4.79	6.01	3.93	1.17	1.35	0.87	1.92	2.17	1.53	0.99	1.11	0.75
4.41	5.66	3.52	1.11	1.23	0.90	1.91	2.04	1.71	0.91	1.03	0.68
4.70	5.96	3.75	1.09	1.17	0.97	2.00	2.02	1.97	1.00	1.05	0.90
4.60	5.26	4.10	1.06	1.12	0.97	1.94	1.93	1.96	0.96	1.05	0.80
4.67	5.09	4.35	1.22	1.35	1.01	2.19	2.29	2.04	1.19	1.38	0.86
5.16	5.78	4.69	1.45	1.63	1.17	2.55	2.68	2.37	1.36	1.61	0.92
6.72	7.41	6.21	2.23	2.58	1.69	3.65	4.00	3.16	2.08	2.40	1.55
6.76	7.46	6.23	2.33	2.77	1.64	3.68	4.11	3.09	2.15	2.64	1.34
7.01	8.20	6.13	2.26	2.66	1.65	3.61	4.07	2.99	2.06	2.45	1.44
6.83	7.96	5.99	2.54	3.03	1.80	3.82	4.36	3.11	2.42	2.85	1.75
6.89	8.31	5.78	2.64	3.13	1.91	3.77	4.19	3.24	2.59	3.07	1.87
9.65	11.17	8.49	4.17	5.05	2.89	5.46	6.47	4.21	4.19	5.02	2.97
11.31	13.91	9.40	4.73	5.66	3.43	6.46	7.32	5.43	4.64	5.58	3.31
10.95	13.48	9.14	4.47	5.21	3.44	6.26	7.45	4.86	4.16	4.80	3.26
10.44	13.00	8.57	3.97	4.48	3.29	5.69	6.28	5.01	3.86	4.41	3.12
10.33	11.42	9.54	3.78	4.15	3.31	5.75	6.58	4.81	3.63	3.90	3.27
10.10	11.90	8.76	3.79	4.10	3.40	5.92	6.51	5.27	3.80	4.18	3.34
10.56	11.54	9.82	3.86	4.19	3.45	5.87	6.53	5.15	3.87	4.01	3.70
8.93	11.04	7.30	3.81	4.01	3.56	5.80	6.37	5.17	4.02	4.09	3.93
9.31	11.67	7.51	3.79	4.00	3.52	5.65	5.96	5.31	3.80	3.73	3.90
10.19	13.02	7.93	3.93	4.15	3.67	5.75	6.26	5.21	3.74	3.84	3.61
9.69	11.83	8.03	3.96	4.24	3.62	5.90	6.90	4.86	3.85	3.89	3.79
9.85	11.67	8.44	4.05	4.38	3.64	6.17	7.21	5.07	3.81	3.72	3.91
10.41	10.24	10.54	3.96	4.43	3.37	6.11	7.23	4.91	3.93	3.88	3.99
11.00	9.34	12.24	3.94	4.29	3.51	6.19	6.88	5.46	3.87	4.45	3.15
11.73	10.71	12.46	3.81	4.17	3.37	6.04	7.07	4.94	3.75	3.99	3.46
12.04	12.80	11.51	3.78	4.21	3.26	5.60	5.97	5.20	3.93	3.81	4.09
11.47	12.83	10.47	3.81	4.15	3.38	5.65	6.06	5.20	4.00	3.97	4.03
11.33	11.12	11.49	3.77	4.27	3.16	5.73	6.47	4.93	3.90	4.61	3.04
10.76	12.24	9.62	3.74	4.04	3.37	5.79	6.01	5.56	3.83	4.12	3.47
11.89	12.72	11.23	4.02	4.47	3.47	6.38	7.19	5.53	3.89	4.25	3.45
10.23	12.56	8.39	3.74	4.10	3.30	5.70	5.96	5.42	3.95	4.11	3.76
10.81	13.08	9.03	3.84	4.30	3.27	5.81	6.48	5.10	3.87	4.36	3.29
11.09	12.75	9.79	3.71	4.13	3.19	5.92	6.46	5.34	3.55	4.15	2.83
10.85	12.78	9.29	3.72	3.99	3.40	6.03	6.48	5.57	3.71	4.05	3.31
10.53	12.24	9.20	3.83	4.15	3.44	6.22	7.14	5.28	3.66	3.90	3.37
11.29	10.79	11.70	3.88	4.43	3.22	6.17	6.92	5.40	3.61	4.32	2.70
12.87	10.31	14.89	3.90	4.50	3.18	6.28	7.48	5.02	3.74	4.23	3.13
13.30	11.71	14.49	3.94	4.42	3.34	6.58	7.67	5.44	3.59	3.74	3.41
13.08	13.08	13.08	4.06	4.40	3.66	6.53	7.62	5.41	3.94	4.06	3.80
12.80	13.58	12.18	4.15	4.48	3.76	6.84	7.76	5.86	4.16	4.33	3.96
12.79	14.58	11.40	4.47	5.07	3.74	7.26	8.07	6.39	4.27	4.69	3.75
13.04	15.31	11.24	4.97	5.62	4.18	7.23	8.27	6.15	4.62	5.09	4.06

表18 歷年年齡組別失業率(續)

單位：%

年 月 別 Year & month	2 5 ~ 4 4 歲 Years											
	3 5 ~ 3 9 歲 Years			4 0 ~ 4 4 歲 Years			計 Both sexes	男 Male	女 Female	4 5 ~ 4 9 歲 Years		
	計 Both sexes	男 Male	女 Female	計 Both sexes	男 Male	女 Female				計 Both sexes	男 Male	女 Female
6 7 年平均 Ave., 1978	0.38	0.47	0.15	0.43	0.55	0.12	0.62	0.75	0.06	0.43	0.55	0.04
6 8 年平均 Ave., 1979	0.23	0.30	0.07	0.24	0.32	0.04	0.41	0.51	0.03	0.32	0.41	0.05
6 9 年平均 Ave., 1980	0.31	0.40	0.09	0.19	0.26	0.03	0.37	0.46	0.02	0.29	0.38	0.04
7 0 年平均 Ave., 1981	0.40	0.55	0.03	0.35	0.46	0.09	0.36	0.43	0.09	0.34	0.44	0.07
7 1 年平均 Ave., 1982	0.88	1.11	0.36	0.64	0.88	0.08	0.70	0.86	0.10	0.56	0.75	0.08
7 2 年平均 Ave., 1983	1.18	1.58	0.35	0.90	1.18	0.32	1.07	1.33	0.22	0.99	1.29	0.29
7 3 年平均 Ave., 1984	1.00	1.29	0.43	0.71	0.93	0.29	0.87	1.11	0.14	0.72	0.99	0.14
7 4 年平均 Ave., 1985	1.21	1.58	0.49	1.13	1.51	0.39	1.06	1.36	0.22	0.91	1.26	0.19
7 5 年平均 Ave., 1986	1.22	1.56	0.60	1.05	1.49	0.24	0.93	1.22	0.15	1.01	1.44	0.17
7 6 年平均 Ave., 1987	0.84	1.11	0.36	0.62	0.85	0.22	0.61	0.79	0.15	0.65	0.86	0.22
7 7 年平均 Ave., 1988	0.70	0.86	0.42	0.56	0.70	0.31	0.49	0.62	0.15	0.57	0.75	0.20
7 8 年平均 Ave., 1989	0.68	0.85	0.37	0.50	0.68	0.18	0.45	0.58	0.12	0.55	0.74	0.17
7 9 年平均 Ave., 1990	0.84	1.05	0.47	0.64	0.79	0.36	0.48	0.61	0.15	0.64	0.84	0.22
8 0 年平均 Ave., 1991	0.76	0.91	0.49	0.62	0.76	0.36	0.45	0.56	0.15	0.49	0.65	0.16
8 1 年平均 Ave., 1992	0.64	0.83	0.31	0.53	0.62	0.36	0.44	0.53	0.21	0.52	0.66	0.26
8 2 年平均 Ave., 1993	0.68	0.82	0.45	0.53	0.60	0.40	0.42	0.52	0.18	0.48	0.63	0.19
8 3 年平均 Ave., 1994	0.74	0.89	0.47	0.65	0.76	0.45	0.47	0.61	0.17	0.60	0.77	0.26
8 4 年平均 Ave., 1995	1.00	1.21	0.65	0.82	1.00	0.53	0.61	0.78	0.24	0.78	1.03	0.30
8 5 年平均 Ave., 1996	1.65	2.00	1.10	1.49	1.96	0.74	1.17	1.51	0.43	1.37	1.81	0.59
8 6 年平均 Ave., 1997	1.84	2.33	1.05	1.63	2.08	0.89	1.48	1.92	0.55	1.61	2.10	0.73
8 7 年平均 Ave., 1998	1.76	2.21	1.04	1.60	2.01	0.96	1.44	1.84	0.58	1.64	2.17	0.68
8 8 年平均 Ave., 1999	2.08	2.59	1.28	1.87	2.45	0.95	1.65	2.12	0.71	1.89	2.40	1.02
8 9 年平均 Ave., 2000	2.24	2.82	1.32	1.98	2.54	1.09	1.75	2.28	0.68	1.93	2.55	0.85
9 0 年平均 Ave., 2001	3.72	4.68	2.26	3.36	4.22	2.01	2.92	3.61	1.57	3.34	4.18	1.92
9 1 年平均 Ave., 2002	3.87	4.81	2.46	4.00	5.10	2.30	3.38	4.33	1.53	3.84	4.98	1.95
9 2 年平均 Ave., 2003	3.61	4.22	2.73	3.85	4.59	2.75	3.76	4.29	2.76	3.97	4.56	3.01
9 3 年平均 Ave., 2004	3.12	3.59	2.46	3.18	3.79	2.29	3.20	3.63	2.42	3.22	3.66	2.53
9 4 年平均 Ave., 2005	2.84	3.05	2.55	2.81	3.17	2.28	2.79	3.13	2.17	2.89	3.16	2.47
9 5 年平均 Ave., 2006	2.86	3.19	2.42	2.40	2.60	2.13	2.31	2.57	1.85	2.31	2.46	2.09
9 6 年平均 Ave., 2007	2.76	3.09	2.31	2.81	3.21	2.26	2.24	2.56	1.69	2.47	2.88	1.85
1 月 Jan.	2.73	2.72	2.74	2.55	2.92	2.04	2.30	2.64	1.70	2.21	2.45	1.86
2 月 Feb.	2.91	3.24	2.45	2.67	3.15	2.01	2.33	2.57	1.92	2.24	2.26	2.20
3 月 Mar.	3.12	3.22	3.00	3.00	3.35	2.51	2.33	2.45	2.14	2.40	2.40	2.41
4 月 Apr.	2.87	2.79	2.97	3.08	3.46	2.56	2.15	2.29	1.92	2.28	2.52	1.92
5 月 May	2.93	3.10	2.70	3.13	3.55	2.55	2.10	2.22	1.88	2.26	2.43	2.00
6 月 June	2.78	2.97	2.54	2.85	3.69	1.70	2.21	2.62	1.50	2.38	2.65	1.97
7 月 July	2.60	2.53	2.68	2.93	3.38	2.29	2.23	2.77	1.31	2.60	3.37	1.47
8 月 Aug.	2.67	3.01	2.23	2.61	2.68	2.50	2.41	2.75	1.82	2.82	3.30	2.11
9 月 Sept.	2.90	3.66	1.94	2.57	3.46	1.33	2.20	2.37	1.90	2.60	2.90	2.16
1 0 月 Oct.	2.70	3.54	1.63	2.75	3.08	2.30	2.15	2.57	1.43	2.52	3.28	1.41
1 1 月 Nov.	2.48	3.34	1.36	2.80	2.70	2.94	2.18	2.70	1.29	2.56	3.51	1.14
1 2 月 Dec.	2.41	3.05	1.57	2.75	3.05	2.33	2.27	2.75	1.46	2.72	3.49	1.57
9 7 年平均 Ave., 2008	2.97	3.39	2.43	2.63	3.10	1.99	2.54	2.95	1.85	2.76	3.23	2.07
1 月 Jan.	2.50	3.05	1.78	2.63	3.33	1.67	2.39	2.75	1.79	2.84	3.26	2.22
2 月 Feb.	2.95	3.31	2.47	2.56	3.11	1.79	2.55	2.91	1.93	2.99	3.42	2.34
3 月 Mar.	2.81	3.05	2.50	2.38	2.94	1.61	2.46	2.83	1.83	2.73	3.17	2.08
4 月 Apr.	2.62	2.70	2.52	2.33	2.81	1.66	2.43	2.84	1.73	2.89	3.42	2.11
5 月 May	2.74	3.15	2.22	2.51	2.52	2.50	2.34	2.41	2.22	2.74	3.04	2.31
6 月 June	2.94	3.53	2.18	2.63	3.02	2.12	2.27	2.49	1.92	2.51	3.05	1.70
7 月 July	2.75	3.33	1.99	2.64	3.02	2.14	2.18	2.68	1.34	2.36	3.09	1.29
8 月 Aug.	2.76	3.33	2.03	2.57	3.02	1.95	2.16	2.54	1.50	2.08	2.11	2.05
9 月 Sept.	3.05	3.00	3.11	2.50	3.00	1.81	2.45	2.89	1.70	2.52	2.86	2.01
1 0 月 Oct.	2.98	3.00	2.97	2.37	2.86	1.72	2.79	3.50	1.64	2.84	3.79	1.51
1 1 月 Nov.	3.32	4.21	2.17	2.78	3.34	2.03	3.06	3.62	2.15	3.03	3.48	2.39
1 2 月 Dec.	4.22	5.02	3.18	3.61	4.18	2.85	3.35	3.91	2.42	3.60	4.11	2.88

TABLE 18. AGE UNEMPLOYMENT RATES, BY YEAR(Cont.)

Unit : %

4 5 ~ 6 4 歲									6 5 歲 及 以 上		
Years									Years & over		
5 0 ~ 5 4 歲			5 5 ~ 5 9 歲			6 0 ~ 6 4 歲			計	男	女
Years			Years			Years			計	男	女
計	男	女	計	男	女	計	男	女	Both sexes	Male	Female
Both sexes	Male	Female	Both sexes	Male	Female	Both sexes	Male	Female	Both sexes	Male	Female
0.82	0.97	0.13	0.76	0.90	0.03	0.43	0.50	-	0.17	0.19	-
0.48	0.58	-	0.47	0.56	0.01	0.41	0.45	0.09	-	-	-
0.43	0.53	-	0.44	0.52	-	0.29	0.34	-	-	-	-
0.44	0.52	0.13	0.38	0.44	0.07	0.17	0.20	-	0.04	0.05	-
0.88	1.08	0.09	0.71	0.83	0.12	0.59	0.66	0.15	-	-	-
1.26	1.59	0.19	1.22	1.44	0.23	0.57	0.68	-	-	-	-
0.98	1.27	0.13	1.02	1.24	0.16	0.69	0.80	0.15	0.12	0.14	-
1.25	1.63	0.26	1.20	1.43	0.27	0.79	0.92	0.17	0.20	0.23	-
0.95	1.27	0.15	0.82	1.02	0.10	0.89	1.05	0.16	0.24	0.25	0.15
0.66	0.88	0.14	0.62	0.77	0.08	0.44	0.54	-	0.12	0.15	-
0.43	0.56	0.13	0.40	0.50	0.10	0.55	0.65	0.11	0.12	0.10	0.18
0.47	0.62	0.10	0.42	0.53	0.04	0.25	0.29	0.09	0.22	0.27	-
0.52	0.69	0.15	0.36	0.46	0.06	0.22	0.27	0.04	0.03	0.04	-
0.55	0.71	0.17	0.41	0.51	0.13	0.23	0.26	0.14	0.11	0.14	-
0.48	0.60	0.19	0.35	0.43	0.15	0.31	0.35	0.19	0.08	0.05	0.19
0.45	0.56	0.22	0.40	0.48	0.17	0.25	0.31	0.06	0.10	0.12	0.03
0.45	0.59	0.17	0.43	0.58	0.04	0.29	0.35	0.09	0.13	0.13	0.10
0.70	0.93	0.19	0.42	0.47	0.28	0.31	0.38	0.09	0.12	0.13	0.09
1.20	1.61	0.35	1.05	1.37	0.23	0.65	0.77	0.29	0.15	0.17	0.04
1.76	2.34	0.53	1.31	1.71	0.31	0.80	1.01	0.21	0.28	0.32	0.12
1.60	2.01	0.73	1.20	1.55	0.32	0.68	0.89	0.09	0.19	0.17	0.27
1.79	2.43	0.45	1.35	1.73	0.41	0.87	1.08	0.25	0.29	0.33	0.18
1.85	2.44	0.63	1.61	2.06	0.48	0.92	1.19	0.16	0.24	0.28	0.09
3.08	3.86	1.50	2.41	3.01	0.89	1.33	1.60	0.55	0.06	0.05	0.08
3.60	4.73	1.37	2.78	3.54	0.88	1.45	1.81	0.42	0.13	0.15	0.05
3.77	4.47	2.45	3.77	4.17	2.82	2.69	2.80	2.41	0.14	0.15	0.10
3.56	4.10	2.56	3.01	3.30	2.35	2.19	2.57	1.18	0.07	0.08	0.04
2.91	3.38	2.05	2.63	2.94	1.92	2.08	2.47	1.06	0.43	0.53	0.17
2.50	3.00	1.61	2.25	2.39	1.93	1.60	1.81	1.08	0.28	0.23	0.40
2.33	2.67	1.74	1.95	2.15	1.54	1.29	1.59	0.57	0.16	0.16	0.15
2.72	3.21	1.88	2.19	2.63	1.19	1.16	1.31	0.78	0.71	0.46	1.33
2.59	2.68	2.45	2.30	3.13	0.50	1.72	2.22	0.54	-	-	-
2.34	2.47	2.12	2.42	2.54	2.17	1.70	2.32	0.26	-	-	-
2.14	2.18	2.08	2.20	2.19	2.24	1.35	1.82	0.25	-	-	-
2.20	2.61	1.49	1.86	1.55	2.54	1.34	1.32	1.39	0.05	0.06	-
2.42	3.16	1.15	1.88	2.23	1.16	1.16	1.29	0.88	0.63	0.73	0.35
2.21	2.70	1.36	2.03	2.49	1.11	0.73	0.91	0.22	0.11	0.15	-
2.39	2.55	2.13	1.83	2.23	0.99	1.64	2.22	0.18	-	-	-
2.40	2.52	2.18	1.53	1.62	1.33	0.80	1.15	-	-	-	-
2.38	2.88	1.52	1.41	1.20	1.83	0.95	1.36	-	0.21	0.28	-
2.02	2.46	1.26	1.88	1.89	1.85	1.52	1.75	0.99	0.10	0.14	-
2.08	2.56	1.29	1.97	2.19	1.54	1.43	1.47	1.35	0.10	0.07	0.17
2.65	3.17	1.80	2.33	2.60	1.78	1.38	1.68	0.67	0.17	0.22	0.07
2.18	2.70	1.33	2.13	2.20	1.98	1.46	1.83	0.66	0.07	0.10	-
2.29	2.57	1.84	2.28	2.79	1.23	1.89	2.07	1.46	0.13	0.19	-
2.40	2.69	1.92	2.36	2.84	1.39	1.50	1.80	0.69	0.25	0.25	0.23
2.40	2.76	1.81	2.05	2.46	1.16	1.01	1.42	-	0.10	-	0.31
2.19	2.38	1.88	2.24	1.99	2.75	1.03	0.69	1.80	0.23	0.23	0.21
2.27	2.62	1.72	2.44	2.02	3.26	0.55	0.58	0.48	0.72	0.98	-
2.44	2.97	1.58	2.01	2.29	1.43	0.48	0.62	0.17	0.26	0.36	-
2.59	3.45	1.13	1.93	2.31	1.12	1.32	1.67	0.48	0.08	0.12	-
2.69	3.17	1.88	2.18	2.76	1.00	1.71	2.25	0.42	0.17	0.25	-
3.14	3.83	2.01	2.46	2.84	1.71	1.95	2.60	0.46	-	-	-
3.50	4.27	2.22	3.00	3.47	2.09	1.57	2.16	0.22	-	-	-
3.65	4.50	2.22	2.85	3.28	2.04	2.00	2.33	1.19	0.10	0.12	0.06

表19 歷年教育程度別失業人數

單位：千人

年 月 別 Year & month	總 計			國 中 及 以 下						
	Total									
	計	男	女	計	男	女	不 識 字 及 自 修			
							Illiterate & self-educated			
Both sexes	Male	Female	Both sexes	Male	Female	計	男	女		
							Both sexes	Male	Female	
6 7 年平均 Ave., 1978	106	67	39	48	34	15	2	2	0	
6 8 年平均 Ave., 1979	83	50	33	36	25	12	1	1	0	
6 9 年平均 Ave., 1980	82	49	33	32	23	9	1	1	0	
7 0 年平均 Ave., 1981	92	55	37	37	26	11	1	1	0	
7 1 年平均 Ave., 1982	149	96	53	66	50	16	2	2	0	
7 2 年平均 Ave., 1983	197	126	71	85	65	20	4	3	1	
7 3 年平均 Ave., 1984	183	116	67	72	54	18	4	3	1	
7 4 年平均 Ave., 1985	222	141	81	91	70	22	4	3	1	
7 5 年平均 Ave., 1986	212	136	75	82	64	17	3	3	1	
7 6 年平均 Ave., 1987	161	100	61	57	44	14	2	2	1	
7 7 年平均 Ave., 1988	139	87	52	48	37	11	2	1	1	
7 8 年平均 Ave., 1989	132	82	49	44	33	11	1	1	0	
7 9 年平均 Ave., 1990	140	88	52	45	34	11	1	1	0	
8 0 年平均 Ave., 1991	130	80	49	43	33	10	1	1	0	
8 1 年平均 Ave., 1992	132	81	52	40	30	11	1	1	0	
8 2 年平均 Ave., 1993	128	75	54	36	26	10	1	0	0	
8 3 年平均 Ave., 1994	142	84	58	43	32	11	1	1	0	
8 4 年平均 Ave., 1995	165	101	64	50	38	12	1	1	1	
8 5 年平均 Ave., 1996	242	154	88	81	66	15	3	2	1	
8 6 年平均 Ave., 1997	256	169	88	97	79	18	3	2	1	
8 7 年平均 Ave., 1998	257	169	88	88	71	17	2	2	1	
8 8 年平均 Ave., 1999	283	188	95	98	78	19	3	2	1	
8 9 年平均 Ave., 2000	293	197	95	101	82	19	2	1	1	
9 0 年平均 Ave., 2001	450	302	148	164	129	34	2	2	1	
9 1 年平均 Ave., 2002	515	348	167	172	141	31	3	2	1	
9 2 年平均 Ave., 2003	503	326	177	167	127	40	3	1	2	
9 3 年平均 Ave., 2004	454	288	166	134	101	33	1	1	1	
9 4 年平均 Ave., 2005	428	259	169	113	83	30	1	0	1	
9 5 年平均 Ave., 2006	411	245	166	92	68	24	1	0	0	
9 6 年平均 Ave., 2007	419	248	171	90	65	24	1	0	0	
1 月 Jan.	403	242	162	90	64	27	0	0	-	
2 月 Feb.	402	241	161	90	66	24	0	0	-	
3 月 Mar.	420	252	168	97	67	30	1	1	-	
4 月 Apr.	408	244	164	93	67	26	1	0	0	
5 月 May	413	243	170	95	67	28	0	-	0	
6 月 June	423	251	172	98	71	27	1	1	0	
7 月 July	433	252	181	89	64	25	0	-	0	
8 月 Aug.	442	249	193	83	63	20	1	-	1	
9 月 Sept.	429	245	184	80	62	18	0	0	-	
1 0 月 Oct.	421	251	170	83	64	19	0	0	0	
1 1 月 Nov.	417	253	164	86	64	22	1	0	0	
1 2 月 Dec.	414	250	164	90	67	23	0	0	0	
9 7 年平均 Ave., 2008	450	271	179	100	75	25	1	0	0	
1 月 Jan.	411	251	159	94	69	25	0	0	0	
2 月 Feb.	424	261	163	102	77	25	1	1	0	
3 月 Mar.	417	256	161	100	74	25	1	1	0	
4 月 Apr.	412	248	164	96	71	26	0	0	0	
5 月 May	416	244	172	97	68	29	1	1	1	
6 月 June	428	254	174	94	67	27	1	1	1	
7 月 July	442	263	179	93	73	20	-	-	-	
8 月 Aug.	452	261	191	88	69	20	-	-	-	
9 月 Sept.	464	271	194	98	74	24	0	-	0	
1 0 月 Oct.	476	287	189	99	71	28	-	-	-	
1 1 月 Nov.	507	313	193	110	83	27	0	0	0	
1 2 月 Dec.	549	341	208	128	98	30	1	1	0	

TABLE 19. NUMBER CATEGORIZED BY EDUCATIONAL ATTAINMENT OF UNEMPLOYED PERSONS, BY YEAR

Unit : Thousand Persons

Junior high & below						高 中 (職)								
						Senior high & vocational								
國 小			國 中			計	男	女	高 中			高 職		
Primary			Junior high						Senior high			Vocational		
計 Both sexes	男 Male	女 Female	計 Both sexes	男 Male	女 Female	Both sexes	Male	Female	計	男	女	計	男	女
Both sexes	Male	Female	Both sexes	Male	Female				Both sexes	Male	Female	Both sexes	Male	Female
21	15	6	25	17	8	40	21	19	15	9	6	25	12	13
16	11	4	19	13	7	33	17	17	11	6	4	23	10	12
13	9	3	18	13	5	34	17	17	11	6	5	24	11	13
14	10	4	22	14	7	38	19	19	11	6	4	27	12	15
28	22	6	36	26	10	58	31	27	19	11	7	39	20	19
37	31	6	43	31	13	78	41	37	23	14	9	55	27	28
30	24	6	38	27	11	76	41	35	22	13	8	54	28	27
40	33	7	48	34	14	90	47	43	25	15	10	65	32	33
33	28	5	45	34	11	91	48	43	25	15	10	66	33	33
21	17	4	34	25	9	72	39	33	18	12	7	54	27	27
17	13	4	29	22	7	62	34	28	15	10	6	47	24	23
16	13	3	27	20	8	60	32	28	17	10	6	43	22	21
15	11	4	29	22	7	64	36	28	17	11	7	46	25	21
14	12	3	28	21	7	57	31	26	16	10	6	41	21	19
12	9	3	27	20	7	59	33	26	16	10	5	43	23	20
11	8	3	24	17	7	55	30	25	14	9	5	41	21	20
14	11	4	28	21	7	59	32	27	14	9	6	45	23	22
15	12	4	33	25	8	69	38	31	17	11	6	52	28	25
28	23	5	50	41	9	96	55	41	23	15	7	73	39	34
35	29	6	59	48	11	97	57	40	24	16	7	73	41	32
31	25	5	54	44	10	102	63	40	25	17	8	77	46	32
34	28	6	61	49	12	111	71	40	26	19	7	85	51	33
34	28	7	65	53	12	117	75	41	27	19	7	90	56	34
57	46	11	105	82	23	182	115	67	44	32	12	138	83	55
59	49	10	110	90	20	215	137	79	50	36	14	165	100	65
60	42	17	105	84	21	207	130	77	48	34	14	159	96	63
46	33	14	86	68	18	184	114	69	42	29	13	142	86	56
35	25	11	76	58	19	171	101	70	41	26	15	131	76	55
28	20	8	63	48	15	166	97	69	37	24	13	128	73	56
26	18	8	63	47	16	166	98	68	37	24	13	129	74	55
29	18	11	61	45	16	158	92	65	33	19	15	124	73	51
27	18	9	63	48	15	158	92	66	31	17	14	127	75	52
28	16	11	69	50	19	167	98	69	36	24	12	131	73	57
25	15	9	68	51	17	160	97	63	35	23	12	125	74	50
23	15	8	72	52	20	164	96	69	36	22	14	129	74	55
28	21	7	70	50	20	168	97	71	35	22	13	133	75	58
27	20	7	61	44	18	172	109	63	38	26	12	134	83	51
25	18	7	57	45	12	179	104	75	43	30	12	136	73	63
25	18	7	55	44	10	172	95	78	45	29	16	128	66	62
24	17	7	59	47	12	172	106	66	40	27	12	132	78	54
23	17	6	62	46	16	164	102	62	36	27	9	128	75	52
26	19	7	64	48	16	155	90	64	32	22	10	123	68	54
29	20	9	71	54	17	166	100	66	40	27	14	126	74	52
27	20	8	67	50	17	152	92	60	35	23	13	117	70	47
31	23	9	69	53	16	155	100	55	32	20	12	123	80	43
30	22	8	69	52	17	151	96	56	34	23	12	117	73	44
25	16	9	71	55	16	149	87	62	38	25	13	111	62	49
28	14	14	68	54	14	156	87	69	40	25	15	116	62	53
26	15	11	67	52	15	162	96	65	42	29	12	120	67	53
23	16	7	70	57	12	161	104	57	42	31	11	119	73	46
22	16	5	67	53	14	165	101	65	43	30	13	123	71	52
29	23	7	69	51	18	174	101	72	44	29	15	130	73	57
29	21	9	70	51	19	181	106	74	42	26	16	139	80	59
34	26	8	76	57	19	188	116	72	44	28	16	144	87	57
38	29	9	89	68	21	202	119	83	46	30	16	155	89	66

表19 歷年教育程度別失業人數(續)

TABLE 19. NUMBER CATEGORIZED BY EDUCATIONAL ATTAINMENT OF UNEMPLOYED PERSONS, BY YEAR(Cont.)

單位：千人

Unit: Thousand Persons

年 月 別 Year & month	大 專 及 以 上 Junior college & above								
	計 Both sexes	男 Male	女 Female	專 科 Junior college			大 學 及 以 上 University & graduate school		
				計 Both sexes	男 Male	女 Female	計 Both sexes	男 Male	女 Female
6 7 年平均 Ave., 1978	17	12	6	10	7	3	7	4	2
6 8 年平均 Ave., 1979	13	8	5	8	5	3	5	3	2
6 9 年平均 Ave., 1980	16	9	6	9	5	4	7	4	3
7 0 年平均 Ave., 1981	17	10	7	10	6	4	7	4	2
7 1 年平均 Ave., 1982	25	15	10	14	9	5	10	6	5
7 2 年平均 Ave., 1983	34	20	14	21	12	8	14	8	6
7 3 年平均 Ave., 1984	35	21	14	21	12	8	15	9	6
7 4 年平均 Ave., 1985	41	25	16	25	15	10	16	9	7
7 5 年平均 Ave., 1986	39	24	16	23	14	8	16	9	7
7 6 年平均 Ave., 1987	31	16	15	19	10	9	12	6	6
7 7 年平均 Ave., 1988	29	17	12	18	10	7	11	6	5
7 8 年平均 Ave., 1989	27	17	11	17	10	6	11	6	5
7 9 年平均 Ave., 1990	31	19	13	19	11	8	12	7	5
8 0 年平均 Ave., 1991	29	16	13	18	10	8	11	6	5
8 1 年平均 Ave., 1992	34	18	16	19	10	8	15	8	7
8 2 年平均 Ave., 1993	37	19	18	22	12	10	15	7	8
8 3 年平均 Ave., 1994	40	21	19	22	12	10	18	9	9
8 4 年平均 Ave., 1995	46	25	21	26	14	11	21	11	10
8 5 年平均 Ave., 1996	65	34	32	38	19	18	28	14	14
8 6 年平均 Ave., 1997	62	32	30	37	19	18	25	13	12
8 7 年平均 Ave., 1998	67	35	31	39	21	18	28	14	13
8 8 年平均 Ave., 1999	74	39	35	45	23	21	29	16	14
8 9 年平均 Ave., 2000	75	40	35	44	24	20	31	17	14
9 0 年平均 Ave., 2001	104	58	46	64	36	28	40	22	18
9 1 年平均 Ave., 2002	128	71	57	76	44	33	51	27	24
9 2 年平均 Ave., 2003	129	68	60	73	41	33	55	28	28
9 3 年平均 Ave., 2004	136	72	64	70	39	31	66	33	33
9 4 年平均 Ave., 2005	144	75	69	68	37	30	77	38	39
9 5 年平均 Ave., 2006	154	80	73	65	34	31	89	46	43
9 6 年平均 Ave., 2007	164	84	79	61	34	28	102	51	52
1 月 Jan.	155	86	69	63	34	29	93	52	40
2 月 Feb.	155	83	71	60	31	29	95	52	43
3 月 Mar.	156	87	69	64	33	32	92	55	37
4 月 Apr.	155	80	75	63	32	31	92	48	44
5 月 May	153	80	73	64	33	31	89	47	42
6 月 June	156	83	74	63	35	27	94	47	46
7 月 July	173	80	93	66	37	29	107	42	64
8 月 Aug.	180	82	98	65	33	32	115	49	66
9 月 Sept.	177	88	89	61	32	29	116	56	60
1 0 月 Oct.	166	82	84	55	34	22	111	48	63
1 1 月 Nov.	168	87	81	56	38	18	112	49	63
1 2 月 Dec.	169	92	76	57	31	26	112	62	50
9 7 年平均 Ave., 2008	184	96	88	64	36	28	120	60	60
1 月 Jan.	164	90	75	58	31	28	106	59	47
2 月 Feb.	167	84	83	59	32	28	108	53	55
3 月 Mar.	166	85	80	57	30	27	109	55	53
4 月 Apr.	167	90	76	61	33	28	106	57	49
5 月 May	163	88	75	58	33	25	105	56	50
6 月 June	172	90	82	61	38	23	111	52	59
7 月 July	188	85	103	61	36	25	127	49	78
8 月 Aug.	198	91	107	63	33	30	136	59	77
9 月 Sept.	193	95	97	65	36	29	127	60	68
1 0 月 Oct.	197	109	88	69	42	27	128	67	61
1 1 月 Nov.	209	115	95	72	43	29	137	71	66
1 2 月 Dec.	219	123	95	80	46	34	138	77	61

表20 歷年教育程度別失業率

TABLE 20. EDUCATIONAL-ATTAINMENT UNEMPLOYMENT RATES, BY YEAR

單位：%

Unit：%

年 月 別 Year & month	總 計 Total			國 中 及 以 下					
	計 Both sexes	男 Male	女 Female	計 Both sexes	男 Male	女 Female	不 識 字 及 自 修 Illiterate & self-educated		
							計 Both sexes	男 Male	女 Female
6 7 年平均 Ave., 1978	1.67	1.57	1.86	1.03	1.07	0.94	0.32	0.48	0.14
6 8 年平均 Ave., 1979	1.27	1.15	1.53	0.77	0.78	0.74	0.15	0.23	0.05
6 9 年平均 Ave., 1980	1.23	1.11	1.47	0.68	0.74	0.57	0.17	0.28	0.06
7 0 年平均 Ave., 1981	1.36	1.21	1.65	0.81	0.84	0.75	0.21	0.35	0.05
7 1 年平均 Ave., 1982	2.14	2.08	2.25	1.42	1.60	1.07	0.40	0.63	0.16
7 2 年平均 Ave., 1983	2.71	2.68	2.76	1.78	2.09	1.19	0.68	1.19	0.25
7 3 年平均 Ave., 1984	2.45	2.44	2.46	1.50	1.76	1.02	0.63	1.04	0.32
7 4 年平均 Ave., 1985	2.91	2.90	2.92	1.91	2.27	1.25	0.63	1.09	0.27
7 5 年平均 Ave., 1986	2.66	2.75	2.53	1.68	2.11	0.95	0.55	0.96	0.25
7 6 年平均 Ave., 1987	1.97	1.96	1.97	1.19	1.45	0.75	0.42	0.72	0.21
7 7 年平均 Ave., 1988	1.69	1.70	1.68	1.02	1.23	0.67	0.38	0.63	0.21
7 8 年平均 Ave., 1989	1.57	1.57	1.56	0.96	1.13	0.65	0.30	0.51	0.14
7 9 年平均 Ave., 1990	1.67	1.68	1.64	1.01	1.19	0.69	0.29	0.49	0.14
8 0 年平均 Ave., 1991	1.51	1.50	1.53	0.97	1.14	0.64	0.27	0.46	0.13
8 1 年平均 Ave., 1992	1.51	1.47	1.57	0.90	1.04	0.66	0.28	0.40	0.19
8 2 年平均 Ave., 1993	1.45	1.36	1.59	0.84	0.94	0.67	0.21	0.36	0.11
8 3 年平均 Ave., 1994	1.56	1.51	1.65	1.00	1.16	0.70	0.27	0.39	0.18
8 4 年平均 Ave., 1995	1.79	1.79	1.80	1.18	1.39	0.80	0.40	0.55	0.30
8 5 年平均 Ave., 1996	2.60	2.72	2.42	2.02	2.57	1.05	1.02	1.98	0.43
8 6 年平均 Ave., 1997	2.72	2.94	2.37	2.45	3.14	1.25	1.10	2.03	0.51
8 7 年平均 Ave., 1998	2.69	2.93	2.33	2.28	2.88	1.22	1.04	1.58	0.67
8 8 年平均 Ave., 1999	2.92	3.23	2.46	2.64	3.32	1.44	1.28	2.15	0.66
8 9 年平均 Ave., 2000	2.99	3.36	2.44	2.80	3.55	1.47	0.95	1.61	0.49
9 0 年平均 Ave., 2001	4.57	5.16	3.71	4.71	5.81	2.74	1.60	2.35	1.05
9 1 年平均 Ave., 2002	5.17	5.91	4.10	5.14	6.57	2.59	1.69	2.48	1.12
9 2 年平均 Ave., 2003	4.99	5.51	4.25	5.17	6.19	3.38	1.98	2.14	1.88
9 3 年平均 Ave., 2004	4.44	4.83	3.89	4.31	5.11	2.91	1.35	2.08	0.91
9 4 年平均 Ave., 2005	4.13	4.31	3.88	3.76	4.33	2.75	1.33	1.33	1.33
9 5 年平均 Ave., 2006	3.91	4.05	3.71	3.21	3.74	2.26	1.08	1.44	0.86
9 6 年平均 Ave., 2007	3.91	4.05	3.72	3.22	3.71	2.38	0.89	1.49	0.55
1 月 Jan.	3.79	3.97	3.55	3.18	3.54	2.57	0.79	2.04	-
2 月 Feb.	3.78	3.96	3.54	3.18	3.67	2.33	0.60	1.51	-
3 月 Mar.	3.94	4.13	3.68	3.46	3.75	2.95	1.55	4.40	-
4 月 Apr.	3.83	4.00	3.60	3.31	3.71	2.61	0.90	1.81	0.44
5 月 May	3.87	3.99	3.71	3.40	3.79	2.72	0.59	-	0.95
6 月 June	3.96	4.11	3.75	3.52	4.01	2.66	1.42	2.59	0.74
7 月 July	4.03	4.10	3.93	3.18	3.58	2.48	0.63	-	0.96
8 月 Aug.	4.09	4.05	4.15	3.01	3.59	1.97	1.40	-	2.18
9 月 Sept.	3.99	4.00	3.98	2.91	3.58	1.76	0.39	1.01	-
10 月 Oct.	3.92	4.11	3.67	3.04	3.71	1.90	0.47	0.79	0.31
11 月 Nov.	3.87	4.13	3.54	3.15	3.71	2.18	1.35	2.03	1.01
12 月 Dec.	3.83	4.07	3.53	3.32	3.89	2.33	0.62	1.26	0.26
9 7 年平均 Ave., 2008	4.14	4.39	3.83	3.76	4.40	2.63	1.07	1.92	0.60
1 月 Jan.	3.80	4.08	3.43	3.47	4.05	2.49	0.26	0.46	0.16
2 月 Feb.	3.94	4.25	3.52	3.77	4.45	2.56	2.46	6.26	0.41
3 月 Mar.	3.86	4.15	3.48	3.70	4.33	2.58	1.63	3.10	0.87
4 月 Apr.	3.81	4.03	3.52	3.58	4.10	2.66	0.67	0.45	0.78
5 月 May	3.84	3.96	3.67	3.62	4.00	2.94	2.16	3.04	1.70
6 月 June	3.95	4.12	3.73	3.53	3.98	2.75	2.12	2.99	1.67
7 月 July	4.06	4.24	3.83	3.51	4.29	2.10	-	-	-
8 月 Aug.	4.14	4.21	4.06	3.38	4.06	2.12	-	-	-
9 月 Sept.	4.27	4.37	4.14	3.74	4.40	2.58	0.09	-	0.15
10 月 Oct.	4.37	4.63	4.02	3.76	4.28	2.86	-	-	-
11 月 Nov.	4.64	5.06	4.10	4.17	4.99	2.76	0.55	0.45	0.61
12 月 Dec.	5.03	5.51	4.41	4.92	5.94	3.16	2.43	5.20	0.60

表20 歷年教育程度別失業率(續)

單位：%

年 月 別 Year & month	Junior high & below						高 中 (職)					
	國 小			國 中			Senior high & vocational					
	Primary			Junior high			計 Both sexes	男 Male	女 Female	高 中		
	計 Both sexes	男 Male	女 Female	計 Both sexes	男 Male	女 Female				計 Both sexes	男 Male	女 Female
6 7 年平均 Ave., 1978	0.73	0.75	0.68	2.28	2.22	2.42	3.69	3.03	4.89	3.72	3.11	5.34
6 8 年平均 Ave., 1979	0.56	0.58	0.52	1.62	1.53	1.83	2.80	2.20	3.87	2.52	2.09	3.67
6 9 年平均 Ave., 1980	0.46	0.50	0.38	1.45	1.47	1.39	2.62	2.05	3.60	2.31	1.82	3.52
7 0 年平均 Ave., 1981	0.52	0.55	0.47	1.69	1.63	1.82	2.72	2.14	3.71	2.25	1.85	3.28
7 1 年平均 Ave., 1982	1.03	1.16	0.72	2.66	2.79	2.39	3.81	3.31	4.64	3.63	3.14	4.81
7 2 年平均 Ave., 1983	1.36	1.66	0.72	3.07	3.19	2.81	4.69	4.00	5.78	4.43	3.80	5.93
7 3 年平均 Ave., 1984	1.11	1.34	0.65	2.59	2.73	2.28	4.27	3.80	4.99	4.01	3.55	5.06
7 4 年平均 Ave., 1985	1.50	1.87	0.75	3.13	3.26	2.87	4.78	4.10	5.82	4.48	3.90	5.74
7 5 年平均 Ave., 1986	1.25	1.61	0.58	2.85	3.21	2.10	4.41	3.96	5.07	4.22	3.81	5.02
7 6 年平均 Ave., 1987	0.81	1.01	0.45	2.08	2.28	1.65	3.28	3.02	3.64	3.01	2.91	3.22
7 7 年平均 Ave., 1988	0.67	0.79	0.46	1.77	1.99	1.30	2.69	2.49	2.97	2.33	2.22	2.55
7 8 年平均 Ave., 1989	0.63	0.79	0.34	1.62	1.71	1.43	2.45	2.25	2.73	2.46	2.34	2.68
7 9 年平均 Ave., 1990	0.63	0.74	0.44	1.73	1.89	1.37	2.50	2.38	2.69	2.38	2.26	2.61
8 0 年平均 Ave., 1991	0.61	0.78	0.30	1.61	1.69	1.43	2.16	2.01	2.39	2.12	1.96	2.40
8 1 年平均 Ave., 1992	0.53	0.63	0.36	1.52	1.59	1.34	2.13	2.04	2.27	2.05	2.04	2.07
8 2 年平均 Ave., 1993	0.51	0.60	0.35	1.38	1.38	1.38	1.91	1.76	2.13	1.82	1.78	1.87
8 3 年平均 Ave., 1994	0.65	0.79	0.43	1.53	1.63	1.30	1.98	1.80	2.22	1.80	1.70	1.99
8 4 年平均 Ave., 1995	0.73	0.90	0.46	1.80	1.95	1.46	2.25	2.13	2.41	2.12	2.11	2.14
8 5 年平均 Ave., 1996	1.45	1.93	0.69	2.77	3.21	1.75	3.00	2.93	3.10	2.82	2.98	2.55
8 6 年平均 Ave., 1997	1.86	2.52	0.82	3.25	3.79	2.03	3.02	3.05	2.97	2.89	3.07	2.57
8 7 年平均 Ave., 1998	1.74	2.34	0.78	2.97	3.43	1.90	3.09	3.25	2.87	2.85	2.99	2.59
8 8 年平均 Ave., 1999	2.08	2.82	0.97	3.28	3.78	2.14	3.23	3.55	2.80	2.92	3.27	2.25
8 9 年平均 Ave., 2000	2.18	2.96	1.02	3.50	4.09	2.15	3.34	3.71	2.83	2.96	3.27	2.36
9 0 年平均 Ave., 2001	3.76	5.10	1.79	5.75	6.51	4.04	5.12	5.63	4.43	4.86	5.41	3.84
9 1 年平均 Ave., 2002	4.09	5.71	1.76	6.28	7.38	3.77	5.92	6.59	5.02	5.55	6.16	4.40
9 2 年平均 Ave., 2003	4.30	5.18	3.06	6.11	7.05	3.96	5.60	6.19	4.84	5.28	5.84	4.29
9 3 年平均 Ave., 2004	3.51	4.20	2.54	5.13	5.82	3.56	4.87	5.37	4.22	4.52	4.90	3.85
9 4 年平均 Ave., 2005	2.79	3.34	2.02	4.61	5.04	3.63	4.54	4.74	4.27	4.44	4.45	4.44
9 5 年平均 Ave., 2006	2.38	2.88	1.69	3.89	4.32	2.93	4.36	4.54	4.14	4.13	4.30	3.85
9 6 年平均 Ave., 2007	2.34	2.78	1.73	3.91	4.28	3.11	4.31	4.56	3.99	3.97	4.19	3.60
1 月 Jan.	2.58	2.72	2.39	3.69	4.06	2.92	4.13	4.30	3.91	3.64	3.30	4.18
2 月 Feb.	2.37	2.67	1.94	3.84	4.31	2.85	4.13	4.31	3.90	3.41	2.96	4.14
3 月 Mar.	2.47	2.51	2.41	4.21	4.45	3.67	4.33	4.57	4.02	3.91	4.22	3.40
4 月 Apr.	2.23	2.41	1.99	4.14	4.50	3.35	4.16	4.54	3.68	3.84	4.00	3.57
5 月 May	2.08	2.36	1.71	4.38	4.66	3.77	4.27	4.44	4.06	3.87	3.79	4.01
6 月 June	2.52	3.31	1.49	4.27	4.44	3.89	4.36	4.49	4.19	3.78	3.85	3.66
7 月 July	2.44	3.18	1.46	3.77	3.86	3.57	4.45	5.04	3.71	4.11	4.48	3.49
8 月 Aug.	2.31	2.86	1.55	3.54	4.07	2.34	4.62	4.77	4.42	4.58	5.22	3.50
9 月 Sept.	2.26	2.80	1.53	3.46	4.08	2.11	4.49	4.39	4.62	4.88	5.11	4.50
1 0 月 Oct.	2.21	2.75	1.48	3.71	4.31	2.42	4.48	4.91	3.93	4.31	4.77	3.55
1 1 月 Nov.	2.12	2.77	1.26	3.91	4.28	3.13	4.26	4.75	3.64	3.87	4.66	2.61
1 2 月 Dec.	2.42	3.10	1.50	4.03	4.39	3.26	4.02	4.22	3.78	3.43	3.90	2.73
9 7 年平均 Ave., 2008	2.74	3.32	1.96	4.52	5.05	3.38	4.34	4.67	3.91	4.36	4.67	3.85
1 月 Jan.	2.55	3.24	1.64	4.19	4.56	3.41	3.95	4.29	3.52	3.77	3.98	3.43
2 月 Feb.	2.94	3.72	1.89	4.36	4.83	3.34	4.05	4.66	3.26	3.48	3.58	3.32
3 月 Mar.	2.82	3.59	1.76	4.35	4.77	3.45	3.95	4.44	3.32	3.67	3.99	3.17
4 月 Apr.	2.40	2.61	2.10	4.46	4.99	3.27	3.88	4.06	3.66	4.05	4.40	3.51
5 月 May	2.66	2.26	3.20	4.30	4.99	2.80	4.06	4.06	4.06	4.27	4.29	4.25
6 月 June	2.51	2.52	2.49	4.26	4.80	3.07	4.21	4.44	3.91	4.49	5.02	3.59
7 月 July	2.21	2.61	1.66	4.48	5.28	2.64	4.19	4.84	3.36	4.54	5.32	3.24
8 月 Aug.	2.12	2.70	1.29	4.33	4.88	3.04	4.29	4.70	3.77	4.61	5.25	3.57
9 月 Sept.	2.85	3.80	1.53	4.45	4.80	3.65	4.54	4.72	4.31	4.80	5.08	4.35
1 0 月 Oct.	2.84	3.49	1.97	4.48	4.79	3.82	4.72	4.95	4.43	4.59	4.63	4.52
1 1 月 Nov.	3.29	4.45	1.75	4.87	5.37	3.81	4.92	5.38	4.32	4.90	5.07	4.61
1 2 月 Dec.	3.75	4.89	2.17	5.77	6.54	4.15	5.31	5.55	4.98	5.19	5.47	4.75

TABLE 20. EDUCATIONAL-ATTAINMENT UNEMPLOYMENT RATES, BY YEAR(Cont.)

Unit : %

			大專及以上								
			Junior college & above								
高職			計	男	女	專科			大學及以上		
Vocational						Junior college			University & graduate school		
計 Both sexes	男 Male	女 Female				計	男	女	計	男	女
Both sexes	Male	Female	Both sexes	Male	Female	Both sexes	Male	Female	Both sexes	Male	Female
3.67	2.97	4.71	3.15	3.00	3.49	3.75	3.90	3.45	2.54	2.19	3.56
2.94	2.26	3.94	2.27	1.99	2.94	2.66	2.46	3.08	1.86	1.55	2.76
2.79	2.19	3.63	2.23	1.85	3.15	2.51	2.21	3.14	1.93	1.51	3.17
2.97	2.33	3.87	2.23	1.89	2.99	2.57	2.21	3.26	1.86	1.58	2.62
3.89	3.41	4.57	3.14	2.70	4.11	3.46	3.29	3.80	2.78	2.12	4.56
4.81	4.12	5.73	4.04	3.49	5.18	4.60	4.25	5.22	3.42	2.74	5.13
4.38	3.93	4.97	3.85	3.39	4.82	4.20	3.93	4.67	3.46	2.82	5.02
4.90	4.19	5.85	4.22	3.79	5.08	4.68	4.49	5.02	3.65	3.01	5.17
4.49	4.02	5.08	3.76	3.41	4.46	3.99	3.93	4.10	3.49	2.82	4.97
3.38	3.08	3.76	2.73	2.24	3.62	2.96	2.58	3.58	2.44	1.85	3.67
2.83	2.61	3.09	2.36	2.10	2.82	2.60	2.46	2.82	2.06	1.68	2.84
2.44	2.20	2.75	2.11	1.97	2.35	2.31	2.33	2.27	1.85	1.56	2.47
2.55	2.43	2.71	2.27	2.08	2.60	2.46	2.34	2.65	2.03	1.78	2.52
2.18	2.03	2.38	2.04	1.78	2.50	2.23	2.05	2.52	1.80	1.45	2.47
2.17	2.04	2.33	2.15	1.80	2.74	2.05	1.83	2.41	2.28	1.77	3.24
1.95	1.75	2.21	2.18	1.79	2.83	2.25	1.95	2.73	2.07	1.57	2.97
2.04	1.85	2.29	2.23	1.91	2.74	2.12	1.87	2.50	2.38	1.95	3.11
2.29	2.14	2.48	2.42	2.18	2.78	2.35	2.22	2.52	2.52	2.12	3.16
3.06	2.91	3.26	3.13	2.73	3.71	3.14	2.80	3.60	3.13	2.65	3.87
3.06	3.04	3.08	2.76	2.42	3.25	2.85	2.49	3.36	2.63	2.32	3.10
3.18	3.36	2.94	2.80	2.56	3.13	2.90	2.75	3.10	2.67	2.33	3.17
3.35	3.66	2.95	2.93	2.67	3.27	3.10	2.88	3.40	2.69	2.42	3.09
3.48	3.90	2.96	2.80	2.62	3.04	2.90	2.76	3.07	2.67	2.44	3.01
5.21	5.72	4.58	3.72	3.64	3.83	4.03	4.08	3.96	3.32	3.08	3.66
6.04	6.77	5.18	4.28	4.21	4.38	4.60	4.78	4.37	3.89	3.54	4.38
5.71	6.32	4.98	4.09	3.91	4.31	4.32	4.39	4.22	3.82	3.36	4.42
4.98	5.54	4.31	4.06	3.90	4.26	4.02	4.11	3.90	4.11	3.68	4.66
4.57	4.85	4.22	4.01	3.83	4.23	3.78	3.86	3.69	4.23	3.79	4.78
4.43	4.62	4.21	3.98	3.82	4.16	3.55	3.47	3.65	4.36	4.14	4.62
4.41	4.69	4.09	4.00	3.83	4.20	3.36	3.41	3.31	4.51	4.16	4.93
4.28	4.66	3.83	3.90	3.99	3.79	3.45	3.44	3.46	4.28	4.45	4.07
4.35	4.79	3.84	3.87	3.85	3.90	3.29	3.16	3.43	4.36	4.41	4.30
4.46	4.70	4.18	3.90	4.01	3.77	3.54	3.32	3.79	4.20	4.57	3.76
4.26	4.73	3.71	3.87	3.71	4.06	3.46	3.29	3.66	4.22	4.06	4.40
4.39	4.67	4.07	3.82	3.70	3.95	3.52	3.41	3.64	4.07	3.94	4.22
4.54	4.71	4.33	3.88	3.82	3.96	3.44	3.61	3.25	4.24	3.98	4.54
4.56	5.24	3.76	4.20	3.61	4.89	3.60	3.76	3.41	4.70	3.49	6.08
4.63	4.61	4.65	4.32	3.71	5.02	3.53	3.38	3.70	4.96	3.97	6.06
4.37	4.14	4.65	4.24	3.96	4.57	3.31	3.25	3.39	4.97	4.51	5.48
4.54	4.97	4.03	3.98	3.64	4.38	3.04	3.41	2.60	4.71	3.83	5.72
4.38	4.78	3.91	3.99	3.86	4.15	3.07	3.82	2.16	4.71	3.89	5.63
4.21	4.34	4.07	3.99	4.05	3.92	3.12	3.08	3.16	4.66	4.82	4.48
4.33	4.67	3.92	4.21	4.11	4.33	3.44	3.64	3.21	4.78	4.45	5.15
4.01	4.40	3.54	3.88	3.92	3.84	3.17	3.07	3.29	4.43	4.58	4.25
4.23	5.04	3.25	3.95	3.71	4.22	3.23	3.22	3.25	4.49	4.09	4.96
4.04	4.60	3.36	3.88	3.73	4.06	3.10	3.01	3.20	4.48	4.28	4.71
3.83	3.93	3.71	3.89	3.96	3.82	3.30	3.35	3.25	4.34	4.42	4.24
3.99	3.97	4.01	3.78	3.85	3.70	3.12	3.33	2.88	4.28	4.24	4.33
4.12	4.23	3.99	3.98	3.92	4.04	3.26	3.87	2.59	4.51	3.95	5.16
4.07	4.66	3.39	4.29	3.66	5.00	3.28	3.71	2.81	5.03	3.63	6.65
4.18	4.50	3.82	4.47	3.87	5.15	3.37	3.28	3.48	5.26	4.30	6.34
4.46	4.60	4.30	4.35	4.04	4.71	3.54	3.59	3.48	4.94	4.38	5.57
4.76	5.07	4.40	4.43	4.59	4.24	3.73	4.27	3.11	4.93	4.82	5.05
4.92	5.50	4.24	4.69	4.81	4.55	3.89	4.36	3.34	5.25	5.13	5.40
5.34	5.58	5.05	4.87	5.16	4.53	4.29	4.63	3.90	5.28	5.54	4.97

表21 失業者平均失業週數

年 月 別 Year & month	計 Both sexes	男 Male	女 Female	年 齡 Age			
				1 5 ~ 2 4 歲	2 5 ~ 4 4 歲	4 5 ~ 6 4 歲	6 5 歲 以 上
				Years	Years	Years	Years and over
6 7 年平均 Ave., 1978	17.28	16.45	18.71	15.82	18.08	25.96	39.10
6 8 年平均 Ave., 1979	15.34	14.93	15.95	13.67	16.72	26.96	-
6 9 年平均 Ave., 1980	14.84	13.88	16.29	13.62	16.38	21.70	-
7 0 年平均 Ave., 1981	13.70	12.45	15.53	13.02	14.02	19.91	1.00
7 1 年平均 Ave., 1982	15.83	15.32	16.75	14.61	17.51	19.36	-
7 2 年平均 Ave., 1983	17.94	17.14	19.36	16.82	19.02	21.27	-
7 3 年平均 Ave., 1984	19.02	18.46	19.98	16.45	21.49	26.57	41.20
7 4 年平均 Ave., 1985	19.15	18.41	20.42	16.87	21.04	25.96	5.39
7 5 年平均 Ave., 1986	20.70	19.75	22.41	17.77	23.78	26.10	33.29
7 6 年平均 Ave., 1987	18.97	18.23	20.18	16.28	22.04	25.26	4.54
7 7 年平均 Ave., 1988	17.31	16.87	18.03	14.87	20.15	21.37	10.02
7 8 年平均 Ave., 1989	15.20	15.74	14.29	12.84	17.35	20.93	32.75
7 9 年平均 Ave., 1990	14.82	15.26	14.06	12.45	16.32	24.16	5.41
8 0 年平均 Ave., 1991	15.13	15.29	14.86	12.49	17.29	20.58	15.15
8 1 年平均 Ave., 1992	15.52	15.45	15.63	12.67	18.64	16.25	7.65
8 2 年平均 Ave., 1993	15.15	15.30	14.95	11.89	17.75	21.70	9.55
8 3 年平均 Ave., 1994	15.68	15.66	15.71	13.18	17.72	18.27	8.85
8 4 年平均 Ave., 1995	17.20	17.07	17.40	13.87	19.51	20.68	11.17
8 5 年平均 Ave., 1996	20.45	20.81	19.82	15.87	22.53	26.25	19.13
8 6 年平均 Ave., 1997	21.36	21.81	20.49	16.99	22.80	27.35	5.75
8 7 年平均 Ave., 1998	21.79	22.57	20.30	17.04	23.58	27.94	13.46
8 8 年平均 Ave., 1999	22.52	23.26	21.04	17.11	24.21	29.18	7.81
8 9 年平均 Ave., 2000	23.70	24.58	21.86	18.27	24.94	31.09	9.87
9 0 年平均 Ave., 2001	26.13	27.09	24.18	19.89	27.72	31.75	3.33
9 1 年平均 Ave., 2002	30.26	31.92	26.79	22.64	31.88	37.41	17.38
9 2 年平均 Ave., 2003	30.54	32.76	26.47	23.27	32.12	35.58	8.78
9 3 年平均 Ave., 2004	29.40	31.42	25.89	21.06	31.31	35.16	10.61
9 4 年平均 Ave., 2005	27.59	29.14	25.21	20.36	29.13	32.90	19.13
9 5 年平均 Ave., 2006	24.28	25.65	22.25	17.75	25.46	29.77	14.79
9 6 年平均 Ave., 2007	24.24	25.45	22.48	17.72	25.82	28.21	23.03
1 月 Jan.	25.10	26.70	22.69	19.49	25.82	29.50	30.09
2 月 Feb.	25.26	27.02	22.63	18.99	25.93	30.63	-
3 月 Mar.	25.46	25.50	25.40	20.84	26.72	27.40	-
4 月 Apr.	24.47	25.65	22.70	21.24	24.77	27.53	-
5 月 May	24.60	25.48	23.34	18.36	25.54	29.36	40.00
6 月 June	24.84	25.69	23.60	17.95	26.38	29.21	26.93
7 月 July	20.40	22.17	17.94	13.14	22.05	26.04	4.00
8 月 Aug.	21.71	22.60	20.55	14.54	23.94	26.14	-
9 月 Sept.	23.45	25.00	21.39	15.18	26.91	25.86	-
1 0 月 Oct.	24.75	26.42	22.26	16.33	27.45	28.99	10.00
1 1 月 Nov.	25.42	26.97	23.02	17.95	27.24	30.65	9.00
1 2 月 Dec.	25.80	26.27	25.08	21.28	27.23	27.51	4.77
9 7 年平均 Ave., 2008	25.25	25.90	24.27	19.32	27.07	27.55	7.35
1 月 Jan.	25.91	25.24	26.96	22.19	28.30	23.46	5.00
2 月 Feb.	24.93	24.72	25.28	20.92	26.83	24.31	1.00
3 月 Mar.	25.77	27.17	23.55	20.15	26.62	30.19	5.68
4 月 Apr.	26.08	27.78	23.51	19.27	27.92	28.81	7.00
5 月 May	24.77	26.18	22.78	18.95	27.33	24.05	15.25
6 月 June	25.02	26.75	22.51	20.33	26.71	26.31	9.35
7 月 July	22.98	25.37	19.49	15.74	24.66	29.31	4.36
8 月 Aug.	23.89	24.64	22.86	17.27	25.39	30.47	6.00
9 月 Sept.	24.38	25.54	22.75	17.85	26.48	27.74	4.11
1 0 月 Oct.	26.10	25.80	26.57	18.16	29.07	27.74	-
1 1 月 Nov.	26.66	25.77	28.11	21.09	27.73	30.00	-
1 2 月 Dec.	26.19	26.04	26.43	21.30	27.52	27.64	3.81

TABLE 21 DURATION IN AVERAGE WEEKS OF UNEMPLOYMENT FOR UNEMPLOYED PERSONS, BY YEAR

教 育 程 度			失 業 者 類 別	
Educational attainment			Unemployed persons by type	
國 中 及 以 下	高 中 (職)	大 專 及 以 上	初 次 尋 職 者	非 初 次 尋 職 者
Junior high & below	Senior high & vocational	Junior college & above	New jobseekers	Experienced jobseekers
15.62	18.90	18.19	18.46	15.80
14.58	15.82	16.20	15.69	14.92
13.96	14.93	16.44	15.24	14.38
12.81	14.26	14.41	13.79	13.61
14.35	16.08	19.24	16.69	15.24
16.47	18.66	19.94	19.68	16.93
16.81	20.38	20.56	19.90	18.47
17.59	19.83	21.14	20.72	18.35
18.61	20.95	24.49	22.12	19.95
16.40	19.16	23.31	21.57	17.51
16.34	16.88	19.84	18.10	16.85
15.28	14.84	15.86	14.98	15.32
15.02	14.29	15.59	14.59	14.93
15.35	14.37	16.27	14.47	15.45
14.24	15.17	17.67	17.53	14.46
14.72	14.40	16.69	13.76	15.81
15.19	15.01	17.21	16.12	15.49
15.98	16.11	20.14	17.87	16.93
19.72	19.90	22.17	21.41	20.16
20.87	21.17	22.41	21.87	21.21
22.55	21.36	21.46	21.22	21.96
23.82	21.71	22.01	22.02	22.65
23.99	23.51	23.60	23.16	23.83
28.22	25.23	24.43	26.20	26.12
33.54	29.34	27.39	28.23	30.64
32.43	30.09	28.83	28.95	30.86
31.13	29.71	27.28	27.01	29.95
29.67	27.38	26.20	26.89	27.75
25.97	23.63	23.97	23.23	24.54
25.39	24.54	23.31	22.97	24.57
23.42	26.33	24.82	26.09	24.88
25.42	26.81	23.57	24.21	25.50
28.01	24.96	24.40	23.84	25.83
25.46	24.16	24.19	25.88	24.16
25.16	22.85	26.13	25.18	24.47
27.12	24.41	23.86	23.52	25.17
22.49	21.55	18.19	15.31	22.06
23.51	21.73	20.85	19.12	22.60
24.23	23.38	23.16	23.10	23.56
25.37	26.47	22.65	23.57	25.06
27.76	26.61	23.05	23.11	26.03
26.09	25.75	25.68	27.33	25.41
25.22	25.90	24.68	25.62	25.16
24.49	26.43	26.25	27.64	25.50
22.52	27.10	24.40	26.95	24.49
26.27	25.62	25.60	28.34	25.17
26.80	26.34	25.44	29.90	25.26
25.49	24.57	24.54	28.33	23.99
27.59	25.22	23.43	25.12	24.99
25.68	23.93	20.85	20.55	23.77
24.59	23.99	23.49	21.96	24.56
23.72	24.18	24.89	22.27	25.06
25.33	26.50	26.12	24.49	26.56
26.24	28.71	25.04	28.13	26.30
24.28	27.55	26.06	28.47	25.70

表22 歷年非勞動力按未參與勞動之原因分

TABLE 22. PERSONS NOT IN LABOR FORCE WITH REASON WHY NOT, BY YEAR

單位：千人

Unit: Thousand Persons

年 月 別 Year & month	總 計 Total	想工作而未找工作 且隨時可以 開始工作 Intend & be available to work but not seeking	求學及準備升學 Attend sch. or rebrush to take entr. exam.	料理家務 Housekeeping	高齡、身心障礙 Old age or disable	其 他 Others
6 7 年平均 Ave., 1978	4448	67	1150	2372	637	222
6 8 年平均 Ave., 1979	4577	62	1207	2432	668	208
6 9 年平均 Ave., 1980	4749	55	1269	2473	708	244
7 0 年平均 Ave., 1981	4934	60	1303	2575	756	241
7 1 年平均 Ave., 1982	5054	68	1337	2587	782	280
7 2 年平均 Ave., 1983	4996	77	1337	2482	805	296
7 3 年平均 Ave., 1984	5052	77	1383	2452	842	298
7 4 年平均 Ave., 1985	5210	86	1426	2491	885	322
7 5 年平均 Ave., 1986	5216	90	1448	2418	914	346
7 6 年平均 Ave., 1987	5248	80	1488	2391	953	336
7 7 年平均 Ave., 1988	5449	75	1561	2460	1015	338
7 8 年平均 Ave., 1989	5565	75	1588	2513	1051	338
7 9 年平均 Ave., 1990	5795	85	1662	2597	1100	351
8 0 年平均 Ave., 1991	5927	85	1721	2636	1155	329
8 1 年平均 Ave., 1992	6006	68	1778	2606	1220	335
8 2 年平均 Ave., 1993	6213	84	1890	2596	1304	338
8 3 年平均 Ave., 1994	6321	86	1909	2611	1368	347
8 4 年平均 Ave., 1995	6478	107	1951	2624	1438	357
8 5 年平均 Ave., 1996	6621	119	2003	2595	1527	376
8 6 年平均 Ave., 1997	6738	107	2059	2607	1592	373
8 7 年平均 Ave., 1998	6902	115	2089	2642	1656	399
8 8 年平均 Ave., 1999	7020	142	2090	2639	1704	444
8 9 年平均 Ave., 2000	7178	147	2129	2673	1766	463
9 0 年平均 Ave., 2001	7347	201	2156	2673	1831	486
9 1 年平均 Ave., 2002	7417	225	2139	2672	1865	517
9 2 年平均 Ave., 2003	7495	229	2154	2634	1921	558
9 3 年平均 Ave., 2004	7520	230	2147	2567	1994	580
9 4 年平均 Ave., 2005	7578	209	2155	2523	2075	616
9 5 年平均 Ave., 2006	7644	198	2190	2445	2121	691
9 6 年平均 Ave., 2007	7679	191	2187	2386	2146	769
1 月 Jan.	7654	189	2187	2401	2132	746
2 月 Feb.	7665	190	2200	2411	2127	738
3 月 Mar.	7659	185	2223	2403	2123	727
4 月 Apr.	7687	188	2242	2403	2129	725
5 月 May	7685	184	2242	2381	2139	739
6 月 June	7692	188	2236	2369	2148	751
7 月 July	7644	200	2152	2371	2147	774
8 月 Aug.	7623	207	2104	2377	2152	783
9 月 Sept.	7700	205	2163	2380	2154	799
1 0 月 Oct.	7719	198	2165	2386	2163	808
1 1 月 Nov.	7715	186	2161	2381	2170	817
1 2 月 Dec.	7708	175	2172	2367	2174	820
9 7 年平均 Ave., 2008	7770	168	2178	2376	2211	838
1 月 Jan.	7720	172	2180	2371	2179	818
2 月 Feb.	7766	183	2207	2390	2175	811
3 月 Mar.	7760	180	2205	2401	2175	798
4 月 Apr.	7766	178	2217	2397	2182	792
5 月 May	7762	169	2226	2368	2192	806
6 月 June	7768	166	2217	2357	2201	826
7 月 July	7752	164	2145	2370	2219	853
8 月 Aug.	7735	160	2103	2384	2226	861
9 月 Sept.	7800	156	2148	2392	2232	871
1 0 月 Oct.	7790	157	2155	2366	2235	875
1 1 月 Nov.	7794	162	2153	2356	2247	875
1 2 月 Dec.	7829	166	2177	2356	2261	868

表22 歷年非勞動力按未參與勞動之原因分(續)

TABLE 22. PERSONS NOT IN LABOR FORCE WITH REASON WHY NOT, BY YEAR(Cont.)

單位：%

Unit：%

年 月 別 Year & month	總 計 Total	想工作而未找工作 且隨時可以 開始工作 Intend & be available to work but not seeking	求學及準備升學 Attend sch. or rebrush to take entr. exam.	料 理 家 務 Housekeeping	高齡、身心障礙 Old age or disable	其 他 Others
6 7 年平均 Ave., 1978	100.00	1.50	25.85	53.33	14.32	5.00
6 8 年平均 Ave., 1979	100.00	1.35	26.37	53.13	14.59	4.55
6 9 年平均 Ave., 1980	100.00	1.17	26.72	52.08	14.91	5.13
7 0 年平均 Ave., 1981	100.00	1.21	26.42	52.18	15.31	4.88
7 1 年平均 Ave., 1982	100.00	1.35	26.45	51.18	15.48	5.54
7 2 年平均 Ave., 1983	100.00	1.54	26.76	49.68	16.10	5.92
7 3 年平均 Ave., 1984	100.00	1.52	27.37	48.54	16.67	5.91
7 4 年平均 Ave., 1985	100.00	1.66	27.37	47.81	16.98	6.18
7 5 年平均 Ave., 1986	100.00	1.73	27.76	46.35	17.52	6.64
7 6 年平均 Ave., 1987	100.00	1.52	28.35	45.56	18.16	6.40
7 7 年平均 Ave., 1988	100.00	1.38	28.65	45.15	18.62	6.20
7 8 年平均 Ave., 1989	100.00	1.35	28.54	45.15	18.88	6.07
7 9 年平均 Ave., 1990	100.00	1.47	28.67	44.82	18.98	6.05
8 0 年平均 Ave., 1991	100.00	1.44	29.04	44.48	19.49	5.56
8 1 年平均 Ave., 1992	100.00	1.13	29.60	43.39	20.31	5.57
8 2 年平均 Ave., 1993	100.00	1.35	30.41	41.79	20.99	5.45
8 3 年平均 Ave., 1994	100.00	1.37	30.20	41.31	21.64	5.48
8 4 年平均 Ave., 1995	100.00	1.66	30.13	40.51	22.20	5.51
8 5 年平均 Ave., 1996	100.00	1.80	30.26	39.20	23.06	5.68
8 6 年平均 Ave., 1997	100.00	1.60	30.55	38.69	23.63	5.53
8 7 年平均 Ave., 1998	100.00	1.67	30.27	38.27	24.00	5.78
8 8 年平均 Ave., 1999	100.00	2.03	29.78	37.60	24.27	6.33
8 9 年平均 Ave., 2000	100.00	2.05	29.66	37.23	24.60	6.45
9 0 年平均 Ave., 2001	100.00	2.73	29.35	36.39	24.92	6.62
9 1 年平均 Ave., 2002	100.00	3.03	28.84	36.03	25.14	6.97
9 2 年平均 Ave., 2003	100.00	3.06	28.73	35.14	25.63	7.44
9 3 年平均 Ave., 2004	100.00	3.06	28.55	34.14	26.52	7.72
9 4 年平均 Ave., 2005	100.00	2.76	28.44	33.29	27.38	8.13
9 5 年平均 Ave., 2006	100.00	2.59	28.65	31.98	27.75	9.03
9 6 年平均 Ave., 2007	100.00	2.49	28.48	31.06	27.95	10.01
1 月 Jan.	100.00	2.47	28.57	31.37	27.85	9.75
2 月 Feb.	100.00	2.48	28.70	31.45	27.74	9.63
3 月 Mar.	100.00	2.41	29.02	31.37	27.71	9.49
4 月 Apr.	100.00	2.45	29.16	31.26	27.70	9.43
5 月 May	100.00	2.40	29.17	30.98	27.83	9.62
6 月 June	100.00	2.45	29.07	30.79	27.92	9.77
7 月 July	100.00	2.62	28.15	31.01	28.09	10.13
8 月 Aug.	100.00	2.72	27.60	31.18	28.23	10.27
9 月 Sept.	100.00	2.66	28.09	30.91	27.97	10.38
1 0 月 Oct.	100.00	2.56	28.05	30.91	28.02	10.47
1 1 月 Nov.	100.00	2.41	28.01	30.86	28.13	10.58
1 2 月 Dec.	100.00	2.27	28.18	30.70	28.20	10.64
9 7 年平均 Ave., 2008	100.00	2.16	28.03	30.57	28.45	10.78
1 月 Jan.	100.00	2.23	28.24	30.71	28.23	10.60
2 月 Feb.	100.00	2.36	28.42	30.77	28.01	10.44
3 月 Mar.	100.00	2.32	28.42	30.94	28.03	10.29
4 月 Apr.	100.00	2.30	28.55	30.86	28.10	10.19
5 月 May	100.00	2.18	28.68	30.51	28.24	10.38
6 月 June	100.00	2.14	28.55	30.34	28.34	10.63
7 月 July	100.00	2.12	27.68	30.57	28.63	11.00
8 月 Aug.	100.00	2.07	27.19	30.82	28.78	11.13
9 月 Sept.	100.00	2.00	27.54	30.67	28.62	11.17
1 0 月 Oct.	100.00	2.02	27.67	30.38	28.70	11.23
1 1 月 Nov.	100.00	2.08	27.63	30.23	28.84	11.22
1 2 月 Dec.	100.00	2.13	27.81	30.09	28.88	11.09

乙、當年交叉分類統計

2.Current Year Data

一、地區別統計

(1)District (or Region)

表23 人力資源調查重要結果

單位：千人

中華民國97年

地 區 別 District (or region)	總 人 口 Total Population	1 5 歲 以 上 民 間 人 口 Civilian population aged 15 years & over			勞 Labor		
					合 計		
					Subtotal		
		計 Both sexes	男 Male	女 Female	計 Both sexes	男 Male	女 Female
臺灣地區 Taiwan Area	22905	18623	9201	9422	10853	6173	4680
北部地區 Northern region	10142	8256	4029	4227	4811	2692	2119
臺北市 Taipei City	2627	2187	1035	1152	1232	657	575
基隆市 Keelung City	389	321	160	162	178	105	73
新竹市 Hsinchu City	402	316	154	162	190	105	86
臺北縣 Taipei County	3815	3135	1534	1601	1858	1057	801
宜蘭縣 Yilan County	461	376	189	187	213	126	87
桃園縣 Taoyuan County	1947	1529	757	772	913	512	401
新竹縣 Hsinchu County	500	392	200	192	226	130	96
中部地區 Central region	5747	4628	2316	2311	2724	1568	1155
臺中市 Taichung City	1062	842	398	444	497	269	228
苗栗縣 Miaoli County	560	454	233	221	262	152	110
臺中縣 Taichung County	1554	1240	618	622	748	427	321
彰化縣 Changhua County	1313	1062	538	524	616	363	252
南投縣 Nantou County	533	435	222	214	255	147	108
雲林縣 Yunlin County	725	594	308	287	347	211	136
南部地區 Southern region	6441	5275	2619	2656	3055	1758	1297
高雄市 Kaohsiung City	1523	1244	601	643	707	394	313
嘉義市 Chiayi City	274	217	104	113	119	66	53
臺南市 Tainan City	767	625	303	322	380	209	171
嘉義縣 Chiayi County	549	455	236	219	265	163	102
臺南縣 Tainan County	1105	917	461	456	546	313	233
高雄縣 Kaohsiung County	1243	1019	513	506	592	347	245
屏東縣 Pingtung County	887	721	363	358	410	244	165
澎湖縣 Penghu County	93	76	38	38	37	22	15
東部地區 Eastern region	575	465	237	228	263	154	109
臺東縣 Taitung County	233	187	96	91	111	65	46
花蓮縣 Hualien County	342	277	141	137	152	89	63

TABLE 23. IMPORTANT RESULTS OF MANPOWER SURVEYS

2008						Unit : Thousand Persons		
動力						非勞動力		
Force						Not in labor force		
就業			失業					
Employed			Unemployed					
計	男	女	計	男	女	計	男	女
Both sexes	Male	Female	Both sexes	Male	Female	Both sexes	Male	Female
10403	5902	4501	450	271	179	7770	3028	4742
4613	2574	2039	198	118	80	3445	1336	2108
1182	629	553	50	28	21	955	378	577
170	100	71	8	5	2	143	54	89
183	100	83	8	5	3	125	49	76
1783	1012	770	75	45	31	1277	477	800
204	121	83	9	5	4	162	62	100
874	488	386	39	24	15	616	245	371
217	124	93	9	6	4	166	70	96
2610	1500	1110	114	68	46	1904	748	1156
476	257	219	21	12	9	345	130	215
251	145	105	11	7	4	192	80	111
716	409	307	32	18	14	492	192	301
590	346	243	26	17	9	447	175	272
244	140	103	11	7	4	181	75	106
333	202	131	14	9	5	247	97	150
2928	1681	1247	127	78	49	2219	861	1359
676	376	300	31	18	13	537	207	330
114	63	52	5	3	2	98	38	60
364	199	165	15	9	6	245	94	151
254	155	99	11	8	3	190	73	117
523	299	224	23	14	9	371	148	223
567	333	234	25	15	10	428	166	262
394	234	159	16	10	6	311	119	192
36	21	14	2	1	1	39	16	23
252	147	105	11	7	4	202	83	119
106	62	44	4	3	2	77	31	45
145	85	61	6	4	2	126	52	74

表24 人力資源調查重要指標

單位：%

中華民國97年

地 區 別 District (or region)	15歲以上民間人口占總人口之比率 Proportion of civilian population aged 15 years & over to total population	勞 動 力 Labor force			
		占 總 人 口 之 比 率 Proportion of labor force to total population	占 15歲以上民間人口之比率(勞動力參與率) Labor force participation rate		
			計 Both sexes	男 Male	女 Female
臺灣地區 Taiwan Area	81.30	47.38	58.28	67.09	49.67
北部地區 Northern region	81.4	47.4	58.3	66.8	50.1
臺北市 Taipei City	83.2	46.9	56.3	63.5	49.9
基隆市 Keelung City	82.5	45.7	55.4	65.9	45.1
新竹市 Hsinchu City	78.4	47.3	60.3	67.9	53.1
臺北縣 Taipei County	82.2	48.7	59.3	68.9	50.0
宜蘭縣 Yilan County	81.5	46.3	56.8	67.0	46.5
桃園縣 Taoyuan County	78.5	46.9	59.7	67.6	52.0
新竹縣 Hsinchu County	78.4	45.3	57.7	65.0	50.2
中部地區 Central region	80.5	47.4	58.9	67.7	50.0
臺中市 Taichung City	79.3	46.8	59.0	67.4	51.5
苗栗縣 Miaoli County	81.0	46.7	57.7	65.4	49.6
臺中縣 Taichung County	79.8	48.1	60.3	69.0	51.6
彰化縣 Changhua County	80.9	46.9	57.9	67.5	48.1
南投縣 Nantou County	81.7	47.8	58.5	66.4	50.3
雲林縣 Yunlin County	82.0	47.9	58.4	68.5	47.6
南部地區 Southern region	81.9	47.4	57.9	67.1	48.8
高雄市 Kaohsiung City	81.7	46.4	56.8	65.5	48.7
嘉義市 Chiayi City	79.4	43.6	54.9	63.4	47.1
臺南市 Tainan City	81.5	49.5	60.7	68.9	53.1
嘉義縣 Chiayi County	82.8	48.2	58.3	69.2	46.5
臺南縣 Tainan County	83.0	49.4	59.5	67.9	51.1
高雄縣 Kaohsiung County	82.0	47.6	58.1	67.7	48.3
屏東縣 Pingtung County	81.3	46.2	56.8	67.3	46.2
澎湖縣 Penghu County	81.9	40.3	49.2	59.0	39.6
東部地區 Eastern region	80.8	45.7	56.5	64.9	47.7
臺東縣 Taitung County	80.5	47.6	59.1	67.6	50.2
花蓮縣 Hualien County	81.0	44.3	54.7	63.1	46.1

TABLE 24. IMPORTANT INDICATORS BASED ON MANPOWER SURVEY RESULTS

2008

Unit : %

就 業			失 業 率		
Employed			Unemployment rate		
占 總 人 口 之 比 率	占 1 5 歲 以 上 民 間 人 口 之 比 率	占 勞 動 力 之 比 率	計	男	女
Proportion of employed persons to total population	Proportion of employed persons to civilian population aged 15 years & over	Proportion of employed persons to labor force	Both sexes	Male	Female
45.42	55.86	95.86	4.14	4.39	3.83
45.5	55.9	95.9	4.1	4.4	3.8
45.0	54.1	96.0	4.0	4.3	3.7
43.8	53.1	95.7	4.3	5.2	3.0
45.4	57.8	95.9	4.1	4.4	3.8
46.7	56.9	95.9	4.1	4.2	3.8
44.3	54.4	95.7	4.3	4.3	4.2
44.9	57.2	95.7	4.3	4.6	3.9
43.5	55.4	96.0	4.0	4.2	3.7
45.4	56.4	95.8	4.2	4.3	4.0
44.9	56.6	95.8	4.2	4.3	4.0
44.8	55.3	95.8	4.2	4.3	4.0
46.1	57.7	95.8	4.2	4.1	4.4
44.9	55.5	95.8	4.2	4.6	3.5
45.7	55.9	95.6	4.4	4.8	3.8
45.9	56.1	96.0	4.0	4.1	3.9
45.5	55.5	95.8	4.2	4.4	3.8
44.4	54.3	95.7	4.3	4.6	4.1
41.8	52.6	95.9	4.1	5.1	2.9
47.5	58.3	96.0	4.0	4.4	3.5
46.2	55.8	95.8	4.2	4.9	3.1
47.4	57.1	95.9	4.1	4.4	3.8
45.6	55.6	95.8	4.2	4.2	4.2
44.4	54.6	96.0	4.0	4.2	3.6
38.6	47.2	95.8	4.2	4.1	4.2
43.8	54.2	95.9	4.1	4.5	3.6
45.7	56.8	96.0	4.0	4.2	3.8
42.5	52.4	95.8	4.2	4.8	3.5

表25 15歲以上民間人口之教育程度與年齡

單位：千人

中華民國97年

地 區 別 District (or region)	總 計 Total	教 育 程 度 Educational attainment									
		國 中 及 以 下 Junior high & below					高 中 (職) Senior high (Vocational)			大 專 及 以 上 Junior college & above	
		計 Sub-total	不 識 字 及 自 修 Illiterate & Self-educated	國 小 Primary School	國 中 Junior high	計 Sub-total	高 中 Senior high	高 職 Voca-tional	計 Sub-total	專 科 Junior college	大學及以上 University & graduate school
臺灣地區 Taiwan Area	18623	6205	707	2969	2530	6023	1821	4202	6394	2388	4006
北部地區 Northern region	8256	2329	209	1094	1026	2647	900	1747	3280	1171	2109
臺北市 Taipei City	2187	340	29	145	166	597	269	327	1251	361	890
基隆市 Keelung City	321	105	11	50	45	116	34	82	100	40	60
新竹市 Hsinchu City	316	87	9	41	37	96	29	68	133	45	88
臺北縣 Taipei County	3135	1014	76	497	441	1032	348	684	1089	427	661
宜蘭縣 Yilan County	376	170	23	75	72	108	23	85	98	38	60
桃園縣 Taoyuan County	1529	483	47	221	215	560	152	408	487	206	281
新竹縣 Hsinchu County	392	130	14	65	50	139	46	93	123	53	70
中部地區 Central region	4628	1771	220	856	695	1493	393	1100	1364	547	817
臺中市 Taichung City	842	169	13	71	85	277	75	203	395	149	246
苗栗縣 Miaoli County	454	186	23	93	71	155	45	110	112	48	65
臺中縣 Taichung County	1240	453	44	227	181	442	86	356	346	151	195
彰化縣 Changhua County	1062	468	64	232	172	326	79	247	269	105	164
南投縣 Nantou County	435	197	25	92	79	130	43	87	109	46	63
雲林縣 Yunlin County	594	298	51	141	107	163	66	97	132	48	84
南部地區 Southern region	5275	1891	253	905	733	1738	488	1249	1646	627	1019
高雄市 Kaohsiung City	1244	307	33	134	139	435	115	320	502	182	321
嘉義市 Chiayi City	217	49	6	20	23	70	26	44	99	35	64
臺南市 Tainan City	625	176	16	86	75	197	57	140	252	89	163
嘉義縣 Chiayi County	455	240	39	116	85	122	44	78	93	37	56
臺南縣 Tainan County	917	395	58	196	141	283	89	194	239	96	142
高雄縣 Kaohsiung County	1019	393	57	187	149	361	73	288	266	113	153
屏東縣 Pingtung County	721	300	40	149	111	246	73	173	175	69	106
澎湖縣 Penghu County	76	31	5	16	10	24	11	13	21	7	14
東部地區 Eastern region	465	215	25	114	76	146	40	105	105	44	61
臺東縣 Taitung County	187	99	12	52	35	57	18	39	32	14	18
花蓮縣 Hualien County	277	116	13	62	41	89	22	67	73	30	43

TABLE 25. EDUCATIONAL ATTAINMENT AND AGE OF CIVILIAN POPULATION AGED 15 YEARS AND OVER

2008														Unit : Thousand Persons
年								齡						
1 5 ~ 2 4 歲 Years			2 5 ~ 4 4 歲 Years					4 5 ~ 6 4 歲 Years					6 5 歲及以上	
計	1 5 ~ 1 9 歲	2 0 ~ 2 4 歲	計	2 5 ~ 2 9 歲	3 0 ~ 3 4 歲	3 5 ~ 3 9 歲	4 0 ~ 4 4 歲	計	4 5 ~ 4 9 歲	5 0 ~ 5 4 歲	5 5 ~ 5 9 歲	6 0 ~ 6 4 歲	Years & over	
Subtotal	Years	Years	Subtotal	Years	Years	Years	Years	Subtotal	Years	Years	Years	Years		
3086	1582	1504	7458	1941	1851	1803	1863	5722	1870	1679	1369	804	2357	
1361	702	659	3366	851	837	830	848	2571	847	764	615	345	957	
312	160	153	818	194	196	208	219	738	225	217	188	109	318	
52	27	25	126	31	30	31	33	102	34	30	24	13	41	
52	28	25	136	33	35	35	33	90	31	26	21	13	37	
540	273	267	1318	349	333	314	322	986	329	298	234	124	291	
64	33	31	143	38	34	34	36	110	36	32	26	16	58	
274	146	129	661	166	164	165	165	439	155	131	99	55	155	
66	36	31	165	40	43	42	40	105	37	30	23	15	56	
813	412	401	1836	500	453	432	451	1361	450	394	320	197	618	
145	77	67	361	84	86	95	97	253	89	75	58	31	83	
78	40	38	170	47	41	40	41	132	43	37	31	20	73	
235	119	116	510	144	128	116	122	363	122	108	84	49	133	
191	94	97	413	120	104	92	96	306	99	88	73	46	153	
73	37	36	160	44	38	38	41	132	43	38	31	20	70	
91	44	47	222	61	56	51	54	175	54	48	43	31	105	
840	430	410	2078	544	518	497	519	1646	528	479	400	240	710	
193	99	94	508	129	129	126	125	400	124	119	100	57	143	
36	19	17	87	22	21	21	22	66	21	19	16	10	29	
104	53	51	255	66	63	62	64	195	64	58	47	27	70	
69	34	35	166	44	40	39	43	136	44	38	33	22	84	
149	75	74	347	94	85	80	89	282	94	82	66	40	139	
165	85	79	411	109	106	97	99	319	102	94	78	46	124	
114	59	55	275	73	67	65	70	225	71	65	55	35	107	
11	6	5	29	7	8	7	7	22	7	6	5	4	14	
72	38	34	177	46	43	43	45	144	46	42	35	22	71	
28	15	13	72	18	17	18	18	57	18	16	14	9	30	
44	23	21	105	28	26	25	26	87	27	25	21	13	42	

表25 15歲以上民間人口之教育程度與年齡(續)

單位：%

中華民國97年

地 區 別 District (or region)	總 計 Total	教 育 程 度 Educational attainment									
		國 中 及 以 下 Junior high & below				高 中 (職) Senior high (Vocational)			大 專 及 以 上 Junior college & above		
		計 Sub- total	不 識 字 及 自 修 Illiterate & Self- educated	國 小 Primary School	國 中 Junior high	計 Sub- total	高 中 Senior high	高 職 Voca- tional	計 Sub- total	專 科 Junior college	大學及以上 University & graduate school
臺灣地區 Taiwan Area	100.00	33.32	3.80	15.94	13.58	32.34	9.78	22.56	34.34	12.82	21.51
北部地區 Northern region	100.00	28.21	2.53	13.25	12.43	32.07	10.90	21.17	39.73	14.18	25.55
臺北市 Taipei City	100.00	15.54	1.33	6.64	7.57	27.27	12.32	14.96	57.19	16.49	40.70
基隆市 Keelung City	100.00	32.85	3.45	15.49	13.91	35.98	10.49	25.49	31.17	12.59	18.58
新竹市 Hsinchu City	100.00	27.43	2.76	13.05	11.62	30.54	9.14	21.40	42.04	14.25	27.79
臺北縣 Taipei County	100.00	32.34	2.42	15.85	14.07	32.93	11.10	21.83	34.72	13.63	21.09
宜蘭縣 Yilan County	100.00	45.32	6.17	19.99	19.17	28.68	6.01	22.68	25.99	10.06	15.93
桃園縣 Taoyuan County	100.00	31.58	3.07	14.44	14.07	36.59	9.92	26.67	31.83	13.49	18.35
新竹縣 Hsinchu County	100.00	33.12	3.64	16.63	12.85	35.49	11.64	23.85	31.38	13.60	17.78
中部地區 Central region	100.00	38.27	4.75	18.50	15.02	32.26	8.49	23.77	29.47	11.82	17.65
臺中市 Taichung City	100.00	20.11	1.56	8.43	10.13	32.94	8.86	24.08	46.95	17.70	29.26
苗栗縣 Miaoli County	100.00	41.04	5.04	20.44	15.56	34.22	9.86	24.35	24.74	10.50	14.24
臺中縣 Taichung County	100.00	36.50	3.57	18.31	14.62	35.64	6.93	28.71	27.86	12.14	15.72
彰化縣 Changhua County	100.00	44.04	6.03	21.85	16.17	30.64	7.40	23.24	25.32	9.87	15.44
南投縣 Nantou County	100.00	45.15	5.71	21.19	18.25	29.80	9.85	19.96	25.04	10.67	14.38
雲林縣 Yunlin County	100.00	50.24	8.57	23.69	17.97	27.46	11.13	16.33	22.30	8.13	14.17
南部地區 Southern region	100.00	35.84	4.80	17.15	13.89	32.94	9.26	23.68	31.21	11.89	19.32
高雄市 Kaohsiung City	100.00	24.65	2.69	10.78	11.18	34.96	9.27	25.69	40.39	14.61	25.78
嘉義市 Chiayi City	100.00	22.52	2.55	9.41	10.57	32.03	11.96	20.07	45.44	16.02	29.42
臺南市 Tainan City	100.00	28.21	2.51	13.75	11.95	31.52	9.17	22.35	40.27	14.18	26.09
嘉義縣 Chiayi County	100.00	52.69	8.51	25.43	18.74	26.83	9.60	17.24	20.48	8.11	12.36
臺南縣 Tainan County	100.00	43.06	6.30	21.36	15.40	30.92	9.75	21.16	26.03	10.51	15.51
高雄縣 Kaohsiung County	100.00	38.52	5.57	18.34	14.61	35.38	7.17	28.21	26.10	11.08	15.03
屏東縣 Pingtung County	100.00	41.65	5.60	20.72	15.33	34.10	10.13	23.97	24.25	9.55	14.70
澎湖縣 Penghu County	100.00	40.98	6.30	21.21	13.47	31.68	14.01	17.66	27.34	8.99	18.35
東部地區 Eastern region	100.00	46.19	5.30	24.56	16.33	31.31	8.63	22.68	22.51	9.40	13.11
臺東縣 Taitung County	100.00	52.75	6.33	27.72	18.70	30.26	9.70	20.57	16.99	7.42	9.57
花蓮縣 Hualien County	100.00	41.76	4.61	22.42	14.73	32.01	7.90	24.11	26.23	10.73	15.50

TABLE 25. EDUCATIONAL ATTAINMENT AND AGE OF CIVILIAN POPULATION AGED 15 YEARS AND OVER(Cont.)

2008														Unit : %
年								齡						
Age														
1 5 ~ 2 4 歲 Years			2 5 ~ 4 4 歲 Years					4 5 ~ 6 4 歲 Years					6 5 歲及以上	
計	1 5 ~ 1 9 歲	2 0 ~ 2 4 歲	計	2 5 ~ 2 9 歲	3 0 ~ 3 4 歲	3 5 ~ 3 9 歲	4 0 ~ 4 4 歲	計	4 5 ~ 4 9 歲	5 0 ~ 5 4 歲	5 5 ~ 5 9 歲	6 0 ~ 6 4 歲	Years & over	
Subtotal	Years	Years	Subtotal	Years	Years	Years	Years	Subtotal	Years	Years	Years	Years		
16.57	8.49	8.08	40.05	10.42	9.94	9.68	10.00	30.73	10.04	9.02	7.35	4.32	12.66	
16.49	8.51	7.98	40.78	10.31	10.13	10.06	10.27	31.14	10.26	9.26	7.44	4.18	11.59	
14.28	7.30	6.98	37.41	8.89	8.98	9.52	10.03	33.76	10.28	9.93	8.59	4.96	14.55	
16.19	8.55	7.64	39.27	9.74	9.47	9.77	10.30	31.64	10.54	9.48	7.58	4.05	12.89	
16.61	8.75	7.85	43.01	10.38	11.05	11.07	10.51	28.61	9.79	8.26	6.58	3.97	11.78	
17.23	8.71	8.52	42.05	11.13	10.63	10.03	10.26	31.44	10.50	9.52	7.46	3.97	9.29	
17.03	8.85	8.18	38.05	10.10	9.17	9.13	9.65	29.35	9.63	8.48	6.85	4.39	15.57	
17.94	9.53	8.42	43.19	10.86	10.75	10.78	10.79	28.72	10.15	8.55	6.45	3.56	10.14	
16.86	9.06	7.80	42.05	10.14	10.96	10.82	10.14	26.87	9.35	7.61	5.96	3.94	14.22	
17.56	8.90	8.66	39.68	10.81	9.78	9.34	9.74	29.41	9.73	8.51	6.92	4.26	13.35	
17.18	9.17	8.01	42.90	9.96	10.20	11.26	11.49	30.04	10.58	8.86	6.86	3.74	9.88	
17.23	8.81	8.42	37.47	10.39	9.06	8.89	9.13	29.15	9.56	8.25	6.83	4.51	16.15	
18.93	9.61	9.32	41.08	11.59	10.30	9.37	9.82	29.25	9.84	8.69	6.80	3.93	10.74	
17.97	8.86	9.11	38.84	11.32	9.83	8.65	9.05	28.79	9.32	8.30	6.87	4.30	14.40	
16.74	8.49	8.25	36.86	10.14	8.66	8.67	9.40	30.38	9.85	8.69	7.23	4.62	16.02	
15.34	7.45	7.89	37.44	10.32	9.42	8.66	9.05	29.48	9.06	8.06	7.17	5.19	17.75	
15.93	8.15	7.78	39.40	10.31	9.83	9.42	9.85	31.21	10.00	9.09	7.57	4.54	13.47	
15.50	7.97	7.53	40.85	10.34	10.35	10.10	10.06	32.16	9.99	9.55	8.03	4.59	11.49	
16.66	8.81	7.85	39.85	10.06	9.79	9.79	10.21	30.25	9.81	8.65	7.28	4.51	13.24	
16.67	8.50	8.17	40.84	10.51	10.14	9.93	10.26	31.22	10.31	9.21	7.45	4.25	11.27	
15.21	7.53	7.68	36.48	9.74	8.82	8.57	9.35	29.95	9.64	8.32	7.18	4.80	18.36	
16.21	8.14	8.07	37.80	10.22	9.25	8.68	9.65	30.79	10.23	8.94	7.22	4.40	15.20	
16.14	8.35	7.80	40.35	10.69	10.36	9.54	9.76	31.34	9.99	9.19	7.69	4.47	12.17	
15.77	8.17	7.60	38.16	10.13	9.29	9.00	9.73	31.17	9.85	8.94	7.57	4.81	14.89	
14.24	7.25	6.99	38.13	9.79	9.88	9.15	9.32	29.41	9.26	8.29	7.07	4.78	18.23	
15.52	8.19	7.33	38.10	9.86	9.31	9.30	9.63	31.04	9.79	8.98	7.44	4.83	15.34	
15.18	8.00	7.17	38.31	9.70	9.23	9.52	9.86	30.65	9.66	8.78	7.30	4.91	15.86	
15.75	8.31	7.44	37.96	9.97	9.36	9.15	9.48	31.31	9.88	9.11	7.54	4.78	14.99	

表26 勞動力之教育程度與年齡

單位：千人

中華民國97年

地 區 別 District (or region)	總 計 Total	教 育 程 度 Educational attainment									
		國 中 及 以 下 Junior high & below				高 中 (職) Senior high (Vocational)			大 專 及 以 上 Junior college & above		
		計 Sub- total	不 識 字 及 自 修 Illiterate & Self- educated	國 小 Primary School	國 中 Junior high	計 Sub- total	高 中 Senior high	高 職 Voca- tional	計 Sub- total	專 科 Junior college	大學及以上 University & graduate school
臺灣地區 Taiwan Area	10853	2660	52	1040	1568	3833	921	2912	4359	1850	2509
北部地區 Northern region	4811	932	9	324	598	1637	445	1192	2243	896	1347
臺北市 Taipei City	1232	103	1	31	71	310	114	196	818	247	571
基隆市 Keelung City	178	37	0	11	25	73	18	56	67	33	35
新竹市 Hsinchu City	190	34	1	13	21	61	14	47	95	34	60
臺北縣 Taipei County	1858	441	3	165	273	651	180	472	765	340	425
宜蘭縣 Yilan County	213	77	2	26	49	70	10	60	66	30	36
桃園縣 Taoyuan County	913	194	1	63	130	376	80	296	343	170	174
新竹縣 Hsinchu County	226	44	1	15	29	94	29	65	89	43	46
中部地區 Central region	2724	802	17	324	462	986	202	784	936	439	497
臺中市 Taichung City	497	65	1	19	46	163	28	135	268	112	156
苗栗縣 Miaoli County	262	73	1	27	45	109	25	84	80	40	40
臺中縣 Taichung County	748	205	2	81	122	301	42	259	242	125	117
彰化縣 Changhua County	616	217	6	94	116	216	42	174	183	84	98
南投縣 Nantou County	255	93	2	36	55	89	27	62	73	38	35
雲林縣 Yunlin County	347	149	5	67	78	108	38	70	90	40	50
南部地區 Southern region	3055	829	24	346	459	1115	251	864	1111	482	630
高雄市 Kaohsiung City	707	112	2	36	74	262	50	212	332	136	196
嘉義市 Chiayi City	119	17	0	5	12	38	12	26	64	26	39
臺南市 Tainan City	380	77	1	30	46	128	29	99	175	67	108
嘉義縣 Chiayi County	265	120	4	55	62	81	27	55	63	30	33
臺南縣 Tainan County	546	189	7	87	95	190	50	139	167	77	90
高雄縣 Kaohsiung County	592	171	6	72	94	237	37	201	183	89	94
屏東縣 Pingtung County	410	133	3	58	71	164	41	123	113	52	61
澎湖縣 Penghu County	37	9	0	3	6	14	6	9	14	5	8
東部地區 Eastern region	263	97	2	46	49	96	23	73	70	34	36
臺東縣 Taitung County	111	51	1	25	25	38	11	27	22	11	11
花蓮縣 Hualien County	152	47	1	21	25	57	12	45	48	23	25

TABLE 26. EDUCATIONAL ATTAINMENT AND AGE OF LABOR FORCE

2008

Unit : Thousand Persons

年								齡						
Age														
1 5 ~ 2 4 歲 Years			2 5 ~ 4 4 歲 Years					4 5 ~ 6 4 歲 Years					6 5 歲及以上	
計	1 5 ~ 1 9 歲	2 0 ~ 2 4 歲	計	2 5 ~ 2 9 歲	3 0 ~ 3 4 歲	3 5 ~ 3 9 歲	4 0 ~ 4 4 歲	計	4 5 ~ 4 9 歲	5 0 ~ 5 4 歲	5 5 ~ 5 9 歲	6 0 ~ 6 4 歲	Years & over	
Subtotal	Years	Years	Subtotal	Years	Years	Years	Years	Subtotal	Years	Years	Years	Years		
931	154	777	6250	1650	1569	1512	1519	3481	1425	1107	693	256	191	
393	66	327	2833	725	715	701	692	1536	647	499	295	95	49	
73	12	61	689	161	171	177	180	453	176	150	95	32	17	
13	2	11	104	26	26	26	26	60	25	19	12	3	2	
17	3	14	114	27	31	29	27	56	24	18	11	4	3	
163	25	138	1107	301	283	264	259	574	243	189	108	33	13	
20	4	16	120	32	29	29	30	68	28	21	13	6	6	
86	15	70	560	144	140	140	136	262	122	84	45	12	5	
20	3	17	140	34	36	36	34	63	28	19	11	5	3	
266	46	220	1544	426	379	365	374	853	348	266	169	70	61	
37	6	30	299	70	71	78	80	157	68	50	29	9	5	
28	5	23	148	42	35	35	36	80	34	25	15	6	6	
83	16	66	430	123	108	100	100	224	94	72	43	15	11	
65	10	55	345	102	87	77	80	188	75	58	38	16	17	
24	5	19	136	38	31	32	35	87	34	27	18	8	7	
30	3	26	185	52	47	43	44	117	42	34	25	15	15	
249	37	211	1730	462	439	411	418	1003	395	315	209	83	74	
49	7	42	420	107	110	104	99	229	90	74	49	16	8	
8	1	7	71	18	18	17	18	39	16	13	7	3	1	
33	6	27	219	59	55	53	53	122	51	39	24	8	6	
23	3	20	137	37	33	31	35	92	35	26	20	10	14	
49	8	41	294	81	73	67	73	180	70	57	38	15	22	
51	7	44	340	93	89	79	78	189	76	59	39	14	11	
33	4	28	226	61	56	53	56	141	53	43	30	15	10	
3	0	2	23	6	6	6	6	11	5	4	2	1	1	
24	5	19	143	38	35	35	36	89	34	27	19	8	7	
10	2	8	59	15	14	14	15	38	14	12	8	4	4	
14	3	11	83	22	20	20	21	51	20	16	11	4	4	

表26 勞動力之教育程度與年齡(續)

單位：%

中華民國97年

地 區 別 District (or region)	總 計 Total	教 育 程 度 Educational attainment									
		國 中 及 以 下 Junior high & below					高 中 (職) Senior high (Vocational)		大 專 及 以 上 Junior college & above		
		計 Sub- total	不 識 字 及 自 修 Illiterate & Self- educated	國 小 Primary School	國 中 Junior high	計 Sub- total	高 中 Senior high	高 職 Voca- tional	計 Sub- total	專 科 Junior college	大學及以上 University & graduate school
臺灣地區 Taiwan Area	100.00	24.51	0.48	9.58	14.45	35.32	8.49	26.84	40.17	17.05	23.12
北部地區 Northern region	100.00	19.37	0.19	6.74	12.44	34.02	9.25	24.77	46.61	18.62	27.99
臺北市 Taipei City	100.00	8.39	0.11	2.54	5.74	25.20	9.27	15.93	66.41	20.06	46.35
基隆市 Keelung City	100.00	20.83	0.23	6.40	14.20	41.27	9.95	31.32	37.90	18.39	19.51
新竹市 Hsinchu City	100.00	18.07	0.33	6.67	11.08	32.25	7.47	24.78	49.68	18.00	31.67
臺北縣 Taipei County	100.00	23.76	0.18	8.89	14.70	35.06	9.66	25.40	41.17	18.28	22.90
宜蘭縣 Yilan County	100.00	36.16	0.74	12.27	23.15	33.04	4.79	28.25	30.79	14.14	16.65
桃園縣 Taoyuan County	100.00	21.25	0.15	6.88	14.23	41.15	8.76	32.40	37.59	18.57	19.02
新竹縣 Hsinchu County	100.00	19.49	0.27	6.46	12.75	41.37	12.80	28.57	39.14	18.84	20.30
中部地區 Central region	100.00	29.46	0.62	11.88	16.95	36.19	7.40	28.79	34.36	16.10	18.25
臺中市 Taichung City	100.00	13.17	0.21	3.74	9.23	32.85	5.62	27.23	53.99	22.61	31.38
苗栗縣 Miaoli County	100.00	27.91	0.51	10.29	17.11	41.53	9.51	32.03	30.56	15.25	15.31
臺中縣 Taichung County	100.00	27.35	0.22	10.88	16.26	40.29	5.62	34.67	32.36	16.66	15.70
彰化縣 Changhua County	100.00	35.22	0.96	15.34	18.92	35.12	6.82	28.31	29.66	13.69	15.97
南投縣 Nantou County	100.00	36.52	0.82	13.99	21.72	34.74	10.50	24.24	28.73	14.87	13.86
雲林縣 Yunlin County	100.00	43.07	1.45	19.22	22.41	31.06	10.95	20.11	25.87	11.40	14.47
南部地區 Southern region	100.00	27.14	0.79	11.33	15.02	36.49	8.22	28.27	36.37	15.77	20.61
高雄市 Kaohsiung City	100.00	15.88	0.31	5.14	10.43	37.14	7.06	30.07	46.98	19.25	27.72
嘉義市 Chiayi City	100.00	14.33	0.30	3.98	10.04	31.93	10.38	21.55	53.74	21.45	32.29
臺南市 Tainan City	100.00	20.26	0.34	7.89	12.03	33.71	7.57	26.14	46.03	17.52	28.51
嘉義縣 Chiayi County	100.00	45.42	1.58	20.60	23.25	30.68	10.03	20.65	23.90	11.35	12.55
臺南縣 Tainan County	100.00	34.60	1.27	15.92	17.40	34.75	9.25	25.50	30.65	14.15	16.50
高雄縣 Kaohsiung County	100.00	28.96	0.96	12.19	15.81	40.12	6.18	33.94	30.92	14.99	15.92
屏東縣 Pingtung County	100.00	32.40	0.80	14.16	17.44	39.95	10.02	29.93	27.66	12.75	14.91
澎湖縣 Penghu County	100.00	25.29	0.42	8.91	15.96	38.42	14.89	23.53	36.29	13.95	22.34
東部地區 Eastern region	100.00	37.00	0.80	17.45	18.75	36.53	8.85	27.68	26.48	12.95	13.53
臺東縣 Taitung County	100.00	45.68	1.20	22.25	22.24	34.70	9.90	24.80	19.61	9.96	9.66
花蓮縣 Hualien County	100.00	30.66	0.51	13.95	16.20	37.86	8.08	29.78	31.48	15.13	16.35

TABLE 26. EDUCATIONAL ATTAINMENT AND AGE OF LABOR FORCE(Cont.)

2008

Unit : %

年								齡						
Age														
1 5 ~ 2 4 歲 Years			2 5 ~ 4 4 歲 Years					4 5 ~ 6 4 歲 Years					6 5 歲及以上	
計	1 5 ~ 1 9 歲	2 0 ~ 2 4 歲	計	2 5 ~ 2 9 歲	3 0 ~ 3 4 歲	3 5 ~ 3 9 歲	4 0 ~ 4 4 歲	計	4 5 ~ 4 9 歲	5 0 ~ 5 4 歲	5 5 ~ 5 9 歲	6 0 ~ 6 4 歲	Years & over	
Subtotal	Years	Years	Subtotal	Years	Years	Years	Years	Subtotal	Years	Years	Years	Years		
8.58	1.42	7.16	57.59	15.21	14.45	13.93	14.00	32.07	13.13	10.20	6.38	2.36	1.76	
8.17	1.38	6.79	58.89	15.07	14.86	14.57	14.39	31.92	13.45	10.38	6.13	1.97	1.02	
5.93	1.00	4.92	55.92	13.04	13.90	14.38	14.59	36.78	14.25	12.20	7.75	2.58	1.38	
7.46	1.25	6.21	58.16	14.38	14.80	14.42	14.56	33.45	14.13	10.74	6.65	1.92	0.94	
9.11	1.77	7.34	59.97	14.32	16.03	15.34	14.28	29.51	12.80	9.20	5.59	1.92	1.40	
8.80	1.36	7.44	59.60	16.22	15.21	14.22	13.95	30.88	13.10	10.16	5.83	1.80	0.72	
9.47	2.10	7.37	56.05	14.99	13.48	13.39	14.18	31.78	13.11	10.00	6.05	2.61	2.71	
9.38	1.69	7.69	61.30	15.73	15.30	15.34	14.93	28.74	13.37	9.16	4.88	1.34	0.58	
8.86	1.44	7.41	61.89	15.16	15.89	15.95	14.90	27.91	12.54	8.36	4.91	2.10	1.35	
9.76	1.67	8.09	56.67	15.62	13.93	13.40	13.72	31.33	12.79	9.75	6.22	2.57	2.24	
7.42	1.30	6.12	60.09	14.03	14.24	15.78	16.04	31.54	13.77	10.02	5.92	1.83	0.96	
10.52	1.81	8.71	56.49	16.00	13.48	13.40	13.60	30.73	13.13	9.43	5.88	2.29	2.27	
11.05	2.17	8.88	57.52	16.38	14.43	13.31	13.39	30.00	12.57	9.63	5.77	2.03	1.43	
10.61	1.64	8.97	56.12	16.56	14.21	12.43	12.92	30.54	12.25	9.42	6.20	2.66	2.73	
9.33	1.84	7.49	53.53	14.91	12.21	12.74	13.67	34.24	13.35	10.53	7.14	3.22	2.90	
8.57	0.98	7.59	53.40	14.85	13.51	12.43	12.62	33.58	12.13	9.87	7.22	4.37	4.45	
8.14	1.22	6.92	56.63	15.13	14.38	13.45	13.68	32.81	12.93	10.32	6.85	2.72	2.41	
6.93	1.05	5.88	59.50	15.14	15.58	14.77	14.02	32.47	12.73	10.43	7.00	2.31	1.09	
6.78	0.75	6.02	59.53	15.36	14.86	14.46	14.85	32.48	13.74	10.64	5.75	2.34	1.21	
8.69	1.51	7.18	57.73	15.43	14.46	13.85	13.99	32.05	13.32	10.25	6.30	2.18	1.53	
8.59	1.17	7.42	51.49	14.14	12.48	11.83	13.05	34.52	13.06	9.98	7.63	3.85	5.40	
9.03	1.53	7.49	53.91	14.86	13.33	12.26	13.46	33.01	12.78	10.53	6.91	2.78	4.05	
8.70	1.22	7.47	57.43	15.70	15.09	13.43	13.21	31.96	12.92	9.97	6.62	2.44	1.91	
7.94	1.03	6.91	55.23	14.85	13.64	13.04	13.71	34.33	12.82	10.55	7.32	3.65	2.50	
7.04	0.97	6.07	60.96	16.04	15.11	14.86	14.95	30.19	12.95	9.99	5.15	2.10	1.81	
8.95	1.81	7.14	54.36	14.33	13.24	13.23	13.57	33.89	13.03	10.35	7.30	3.21	2.80	
8.83	1.46	7.37	53.53	13.88	12.97	13.09	13.59	34.28	12.58	10.42	7.34	3.93	3.36	
9.04	2.07	6.97	54.96	14.65	13.44	13.33	13.55	33.61	13.36	10.29	7.27	2.69	2.39	

表27 年齡組別之勞動力參與率

單位：%

中華民國97年

地 區 別 District (region)	總 計 Total			1 5 ~ 2 4 歲 Years					
	計 Both sexes	男 Male	女 Female	計 Both sexes	男 Male	女 Female	1 5 ~ 1 9 歲 Years		
							計 Both sexes	男 Male	女 Female
臺灣地區 Taiwan Area	58.28	67.09	49.67	30.17	27.81	32.47	9.74	10.07	9.39
北部地區 Northern region	58.3	66.8	50.1	28.9	26.4	31.3	9.4	10.0	8.9
臺北市 Taipei City	56.3	63.5	49.9	23.4	20.3	26.4	7.7	7.6	7.9
基隆市 Keelung City	55.4	65.9	45.1	25.5	22.6	28.4	8.1	8.0	8.1
新竹市 Hsinchu City	60.3	67.9	53.1	33.1	29.8	36.4	12.2	12.4	12.0
臺北縣 Taipei County	59.3	68.9	50.0	30.3	28.3	32.2	9.3	10.4	8.0
宜蘭縣 Yilan County	56.8	67.0	46.5	31.6	30.4	32.7	13.5	15.1	11.8
桃園縣 Taoyuan County	59.7	67.6	52.0	31.2	28.5	33.9	10.6	10.9	10.3
新竹縣 Hsinchu County	57.7	65.0	50.2	30.3	28.1	32.6	9.2	8.7	9.7
中部地區 Central region	58.9	67.7	50.0	32.7	31.0	34.5	11.1	11.5	10.6
臺中市 Taichung City	59.0	67.4	51.5	25.5	21.7	29.2	8.3	9.0	7.7
苗栗縣 Miaoli County	57.7	65.4	49.6	35.2	32.5	37.8	11.8	12.0	11.7
臺中縣 Taichung County	60.3	69.0	51.6	35.2	33.6	36.8	13.6	14.9	12.2
彰化縣 Changhua County	57.9	67.5	48.1	34.2	33.2	35.2	10.7	10.0	11.4
南投縣 Nantou County	58.5	66.4	50.3	32.6	30.6	34.6	12.7	13.3	12.1
雲林縣 Yunlin County	58.4	68.5	47.6	32.6	33.0	32.3	7.7	8.3	7.0
南部地區 Southern region	57.9	67.1	48.8	29.6	26.9	32.2	8.7	8.5	8.8
高雄市 Kaohsiung City	56.8	65.5	48.7	25.4	21.5	29.1	7.5	7.0	8.0
嘉義市 Chiayi City	54.9	63.4	47.1	22.3	18.9	25.6	4.7	4.2	5.2
臺南市 Tainan City	60.7	68.9	53.1	31.6	28.9	34.3	10.8	11.9	9.6
嘉義縣 Chiayi County	58.3	69.2	46.5	32.9	31.9	33.9	9.1	10.4	7.6
臺南縣 Tainan County	59.5	67.9	51.1	33.1	30.6	35.6	11.2	9.4	13.1
高雄縣 Kaohsiung County	58.1	67.7	48.3	31.3	28.5	33.9	8.5	8.8	8.2
屏東縣 Pingtung County	56.8	67.3	46.2	28.6	27.1	30.0	7.2	7.3	7.1
澎湖縣 Penghu County	49.2	59.0	39.6	24.3	18.6	29.0	6.6	5.0	8.1
東部地區 Eastern region	56.5	64.9	47.7	32.6	29.0	35.8	12.5	12.9	12.1
臺東縣 Taitung County	59.1	67.6	50.2	34.4	31.3	37.2	10.8	9.8	11.9
花蓮縣 Hualien County	54.7	63.1	46.1	31.4	27.6	34.9	13.6	14.9	12.3

TABLE 27. AGE LABOR FORCE PARTICIPATION RATES

2008												Unit : %
			2 5 ~ 4 4 歳									
			Years									
2 0 ~ 2 4 歳			計	男	女	2 5 ~ 2 9 歳			3 0 ~ 3 4 歳			
Years						Years			Years			
計	男	女	Both sexes	Male	Female	計	男	女	計	男	女	
Both sexes	Male	Female				Both sexes	Male	Female	Both sexes	Male	Female	Both sexes
51.66	48.10	54.85	83.81	92.94	74.83	85.02	88.32	81.82	84.75	94.19	75.50	
49.6	45.4	53.4	84.2	93.1	75.7	85.2	87.8	82.6	85.5	94.3	77.1	
39.7	34.6	44.4	84.2	91.4	78.0	82.6	82.7	82.6	87.2	93.9	81.6	
45.1	40.3	49.5	82.1	92.9	71.1	81.9	85.1	78.7	86.7	94.8	78.5	
56.4	50.6	61.8	84.1	93.5	75.3	83.2	87.5	79.3	87.5	96.2	79.8	
51.8	48.0	55.2	84.0	93.5	74.9	86.4	89.3	83.5	84.8	93.8	76.0	
51.1	48.7	53.3	83.6	92.7	74.2	84.2	88.9	79.6	83.5	92.9	73.8	
54.6	50.2	58.5	84.8	94.4	75.4	86.5	90.2	83.0	85.0	96.0	74.3	
54.9	52.5	57.1	85.0	93.3	76.4	86.3	91.4	81.5	83.7	92.9	74.8	
55.0	52.5	57.2	84.1	93.2	74.8	85.1	88.7	81.4	83.8	94.2	73.2	
45.1	37.4	51.9	82.7	93.3	73.5	83.2	85.3	81.3	82.4	94.5	72.1	
59.7	55.8	63.1	87.0	93.1	80.3	88.9	89.9	87.9	85.8	95.1	75.7	
57.5	54.4	60.4	84.4	93.4	75.5	85.2	88.0	82.5	84.5	94.2	74.5	
57.1	57.4	56.8	83.7	93.0	73.9	84.8	90.1	79.4	83.8	93.7	73.3	
53.2	50.0	56.0	85.0	93.0	76.3	86.1	90.4	81.7	82.5	92.0	72.4	
56.2	58.2	54.3	83.3	92.9	72.1	84.0	90.0	78.0	83.8	95.7	70.7	
51.5	48.1	54.5	83.3	92.7	73.8	85.0	88.8	81.4	84.8	94.2	75.3	
44.4	38.4	49.4	82.7	91.9	74.3	83.2	85.4	81.2	85.5	93.2	78.4	
42.1	37.0	46.5	82.0	91.5	73.4	83.9	83.5	84.2	83.4	92.0	75.6	
53.4	48.1	58.0	85.9	93.6	78.6	89.2	90.6	87.8	86.7	94.6	79.1	
56.3	54.6	57.7	82.2	93.0	69.8	84.6	91.0	78.1	82.4	94.8	69.1	
55.3	53.7	56.7	84.9	93.1	76.3	86.6	90.5	82.7	85.8	94.0	77.2	
55.7	52.0	58.7	82.6	92.5	72.2	85.2	89.5	81.0	84.6	95.4	73.1	
51.7	51.2	52.0	82.3	93.4	70.4	83.3	90.0	76.8	83.4	94.4	71.6	
42.7	35.4	47.8	78.7	91.9	64.9	80.7	91.2	71.4	75.3	90.2	60.7	
55.0	49.5	59.4	80.6	90.4	69.7	82.1	87.2	76.9	80.4	91.5	68.4	
60.7	59.3	61.9	82.7	92.4	71.4	84.7	92.3	77.2	83.1	94.4	70.5	
51.2	43.3	57.8	79.2	89.1	68.5	80.4	84.0	76.8	78.5	89.6	67.0	

表27 年齡組別之勞動力參與率(續)

單位：%

中華民國97年

地 區 別 District (or region)	2 5 ~ 4 4 歲 Years											
	3 5 ~ 3 9 歲 Years			4 0 ~ 4 4 歲 Years			計 Both sexes	男 Male	女 Female	4 5 ~ 4 9 歲 Years		
	計 Both sexes	男 Male	女 Female	計 Both sexes	男 Male	女 Female				計 Both sexes	男 Male	女 Female
臺灣地區 Taiwan Area	83.86	95.52	72.39	81.56	93.96	69.14	60.83	76.89	45.08	76.18	90.69	61.72
北部地區 Northern region	84.4	96.0	73.5	81.6	94.4	69.7	59.7	76.8	43.9	76.4	91.5	62.2
臺北市 Taipei City	85.1	95.8	76.3	82.0	93.1	72.5	61.4	76.7	47.6	78.1	90.7	67.0
基隆市 Keelung City	81.8	97.1	66.4	78.3	94.6	61.5	58.6	77.7	39.8	74.3	90.1	58.0
新竹市 Hsinchu City	83.6	96.2	71.6	82.0	93.7	70.2	62.2	75.6	49.4	78.9	90.6	67.1
臺北縣 Taipei County	84.0	96.1	72.2	80.6	95.1	67.1	58.2	77.2	40.7	73.9	92.4	57.1
宜蘭縣 Yilan County	83.3	96.3	69.4	83.4	92.8	73.3	61.5	80.0	42.5	77.3	92.0	61.8
桃園縣 Taoyuan County	85.0	95.9	74.3	82.6	95.6	70.0	59.8	75.9	44.3	78.7	92.7	64.8
新竹縣 Hsinchu County	85.1	95.5	73.8	84.8	93.0	75.6	60.0	73.3	45.3	77.4	85.5	68.1
中部地區 Central region	84.4	95.8	72.8	82.9	94.4	70.8	62.7	77.7	47.2	77.4	91.1	63.0
臺中市 Taichung City	82.7	97.0	71.1	82.4	96.0	70.7	62.0	78.3	47.1	76.8	91.2	63.9
苗栗縣 Miaoli County	87.0	93.2	79.7	86.0	94.3	76.1	60.8	75.3	44.9	79.3	89.5	67.4
臺中縣 Taichung County	85.6	96.7	74.4	82.3	95.5	69.1	61.9	78.1	45.7	77.1	92.2	62.1
彰化縣 Changhua County	83.3	95.4	70.2	82.7	93.4	70.8	61.5	76.6	45.2	76.2	91.3	59.6
南投縣 Nantou County	86.0	96.0	75.0	85.1	93.9	75.0	65.9	78.1	52.7	79.3	92.0	65.3
雲林縣 Yunlin County	83.9	94.7	70.3	81.5	91.6	67.8	66.5	79.2	51.5	78.2	88.7	64.5
南部地區 Southern region	82.7	94.8	70.5	80.5	93.2	67.1	60.9	76.7	45.0	74.9	89.6	59.7
高雄市 Kaohsiung City	83.1	95.2	72.0	79.1	93.9	65.3	57.3	75.0	41.1	72.4	89.2	56.8
嘉義市 Chiayi City	81.1	94.1	69.9	79.8	96.5	64.4	58.9	75.2	43.5	76.9	91.6	62.6
臺南市 Tainan City	84.7	95.4	75.2	82.8	94.1	72.4	62.3	78.0	47.4	78.4	92.3	65.4
嘉義縣 Chiayi County	80.4	93.7	64.1	81.3	92.7	66.0	67.2	81.1	50.4	78.9	91.5	62.5
臺南縣 Tainan County	84.1	95.9	71.6	83.0	92.5	72.7	63.8	76.9	49.7	74.3	87.6	59.7
高雄縣 Kaohsiung County	81.7	93.2	69.1	78.6	91.9	63.8	59.2	75.9	42.6	75.0	90.4	59.1
屏東縣 Pingtung County	82.3	95.9	67.6	80.0	93.4	64.8	62.6	78.2	46.2	74.0	88.1	58.5
澎湖縣 Penghu County	80.0	92.1	66.4	79.0	94.0	60.1	50.5	63.9	36.5	68.9	82.8	53.2
東部地區 Eastern region	80.4	91.7	67.4	79.6	91.3	65.2	61.7	73.9	49.1	75.2	85.6	63.8
臺東縣 Taitung County	81.3	92.7	67.3	81.5	90.3	69.9	66.1	77.4	54.2	77.0	86.1	66.4
花蓮縣 Hualien County	79.7	90.9	67.4	78.2	92.0	62.0	58.7	71.5	45.8	74.0	85.3	62.1

TABLE 27. AGE LABOR FORCE PARTICIPATION RATES(Cont.)

2008

Unit : %

4 5 ~ 6 4 歲 Years									6 5 歲 及 以 上 Years & over		
5 0 ~ 5 4 歲 Years			5 5 ~ 5 9 歲 Years			6 0 ~ 6 4 歲 Years			計 Both sexes	男 Male	女 Female
計 Both sexes	男 Male	女 Female	計 Both sexes	男 Male	女 Female	計 Both sexes	男 Male	女 Female			
65.94	82.69	49.44	50.60	68.64	33.06	31.86	45.87	18.56	8.10	11.74	4.64
65.3	83.2	48.6	48.0	67.6	29.7	27.5	42.1	14.1	5.1	7.9	2.3
69.2	85.4	54.6	50.8	69.2	34.1	29.3	43.5	16.7	5.3	8.6	2.3
62.8	82.1	43.7	48.7	73.4	25.4	26.2	41.1	12.6	4.0	6.1	2.1
67.2	82.6	52.3	51.3	65.2	38.4	29.1	39.0	20.3	7.2	11.3	3.4
63.3	83.0	45.2	46.3	67.3	26.8	26.8	42.4	12.1	4.6	6.9	2.3
66.9	87.1	46.2	50.2	73.2	27.2	33.8	49.8	18.0	9.9	15.8	4.3
63.9	80.8	47.7	45.1	63.4	28.2	22.4	36.6	9.9	3.4	5.3	1.3
63.4	78.5	46.7	47.5	66.3	27.8	30.7	43.0	18.2	5.5	8.1	2.8
67.5	82.8	51.4	52.9	69.3	36.0	35.5	49.5	21.6	9.9	14.5	5.6
66.7	84.5	50.3	50.9	68.5	34.7	28.9	45.0	14.9	5.7	8.6	3.0
65.9	82.6	47.2	49.7	66.6	32.0	29.3	43.1	14.9	8.1	12.5	3.9
66.8	83.2	50.6	51.2	69.2	33.2	31.2	47.0	15.8	8.0	12.5	3.6
65.8	81.5	48.7	52.3	67.9	35.7	35.9	48.1	23.3	11.0	17.3	5.5
71.0	81.7	59.0	57.8	70.4	44.1	40.7	52.2	29.2	10.6	14.5	7.0
71.5	82.9	58.0	58.8	73.7	41.5	49.1	62.5	35.4	14.6	19.8	10.3
65.7	82.4	48.9	52.4	69.6	35.3	34.7	47.6	22.2	10.4	14.3	6.7
62.0	80.1	45.4	49.5	69.5	31.2	28.6	43.0	15.2	5.4	7.0	3.8
67.6	86.4	49.4	43.4	62.2	26.0	28.5	37.2	20.6	5.0	7.1	3.2
67.6	83.4	52.2	51.3	69.5	33.5	31.2	46.1	17.3	8.2	12.4	4.5
69.8	83.4	53.0	61.9	77.2	44.3	46.8	59.6	33.9	17.1	24.2	11.1
70.1	82.0	57.1	57.0	71.3	41.7	37.7	49.4	26.1	15.9	21.1	11.2
63.0	83.1	43.2	50.0	66.9	33.7	31.8	42.8	21.1	9.1	12.6	5.6
67.0	83.9	49.5	54.9	71.0	38.2	43.1	57.5	28.7	9.5	14.2	5.1
59.3	75.5	41.4	35.8	46.6	25.3	21.6	28.4	15.2	4.9	6.4	3.5
65.1	76.5	53.0	55.4	68.5	42.7	37.6	51.6	24.4	10.3	15.1	5.3
70.2	82.2	57.2	59.5	70.1	49.3	47.3	60.3	35.0	12.5	16.9	8.2
61.8	72.8	50.3	52.8	67.4	38.4	30.8	45.5	17.2	8.7	13.9	3.2

表28 教育程度別之勞動力參與率

單位：%

中華民國97年

地 區 別 District (or region)	總 計 Total			國 中 及 以 下					
	計	男	女	計	男	女	不 識 字 及 自 修 Illiterate & self-educated		
	Both sexes	Male	Female	Both sexes	Male	Female	計 Both sexes	男 Male	女 Female
臺灣地區 Taiwan Area	58.28	67.09	49.67	42.87	57.85	29.46	7.42	10.57	6.38
北部地區 Northern region	58.3	66.8	50.1	40.0	56.1	26.3	4.4	6.5	3.7
臺北市 Taipei City	56.3	63.5	49.9	30.4	46.2	19.0	4.5	7.0	4.0
基隆市 Keelung City	55.4	65.9	45.1	35.2	51.9	19.9	3.7	7.8	2.1
新竹市 Hsinchu City	60.3	67.9	53.1	39.8	52.9	29.3	7.2	8.6	6.6
臺北縣 Taipei County	59.3	68.9	50.0	43.5	61.3	27.9	4.4	6.9	3.6
宜蘭縣 Yilan County	56.8	67.0	46.5	45.3	62.6	28.7	6.8	12.1	4.5
桃園縣 Taoyuan County	59.7	67.6	52.0	40.2	53.7	28.9	3.0	1.5	3.5
新竹縣 Hsinchu County	57.7	65.0	50.2	34.0	44.5	24.7	4.3	7.5	3.1
中部地區 Central region	58.9	67.7	50.0	45.3	59.6	31.5	7.7	12.1	6.2
臺中市 Taichung City	59.0	67.4	51.5	38.6	56.8	25.8	7.8	13.5	6.5
苗栗縣 Miaoli County	57.7	65.4	49.6	39.2	51.8	27.8	5.8	8.8	4.8
臺中縣 Taichung County	60.3	69.0	51.6	45.2	59.1	32.1	3.6	8.1	2.1
彰化縣 Changhua County	57.9	67.5	48.1	46.3	60.8	31.7	9.2	14.9	7.3
南投縣 Nantou County	58.5	66.4	50.3	47.3	59.6	34.6	8.4	12.8	6.7
雲林縣 Yunlin County	58.4	68.5	47.6	50.1	64.2	34.8	9.9	12.9	8.8
南部地區 Southern region	57.9	67.1	48.8	43.9	58.2	31.2	9.5	12.6	8.6
高雄市 Kaohsiung City	56.8	65.5	48.7	36.6	52.5	25.4	6.6	8.6	6.2
嘉義市 Chiayi City	54.9	63.4	47.1	34.9	54.6	22.8	6.5	7.5	6.3
臺南市 Tainan City	60.7	68.9	53.1	43.6	59.2	31.5	8.2	11.6	7.5
嘉義縣 Chiayi County	58.3	69.2	46.5	50.2	65.4	33.7	10.8	15.9	9.0
臺南縣 Tainan County	59.5	67.9	51.1	47.8	59.5	37.3	12.0	15.5	10.9
高雄縣 Kaohsiung County	58.1	67.7	48.3	43.7	57.5	31.0	10.1	12.9	9.1
屏東縣 Pingtung County	56.8	67.3	46.2	44.2	57.7	31.1	8.1	9.0	7.8
澎湖縣 Penghu County	49.2	59.0	39.6	30.4	42.5	20.0	3.3	4.4	3.0
東部地區 Eastern region	56.5	64.9	47.7	45.3	57.8	32.4	8.5	11.0	7.2
臺東縣 Taitung County	59.1	67.6	50.2	51.2	62.1	39.9	11.2	13.2	10.1
花蓮縣 Hualien County	54.7	63.1	46.1	40.2	54.1	26.1	6.0	9.0	4.5

TABLE 28. EDUCATIONAL-ATTAINMENT LABOR FORCE PARTICIPATION RATES

2008

Unit : %

Junior high & below						高 中 (職)								
						Senior high & vocational								
國 小			國 中			計 Both sexes	男 Male	女 Female	高 中			高 職		
Primary			Junior high						Senior high			Vocational		
計 Both sexes	男 Male	女 Female	計 Both sexes	男 Male	女 Female				計 Both sexes	男 Male	女 Female	計 Both sexes	男 Male	女 Female
35.02	45.61	26.59	61.99	74.84	45.04	63.64	72.02	55.40	50.57	58.64	41.42	69.31	78.43	60.87
29.6	41.4	21.5	58.3	72.4	40.8	61.8	69.9	54.3	49.4	57.6	40.3	68.2	77.2	60.6
21.6	32.9	14.8	42.7	57.4	27.9	52.0	61.4	44.2	42.4	52.5	32.3	60.0	70.0	52.7
22.9	32.6	15.6	56.6	73.3	33.8	63.6	74.6	52.6	52.6	62.9	41.4	68.1	79.7	56.9
30.8	39.1	25.9	57.5	67.8	44.0	63.7	68.8	59.0	49.3	53.8	45.0	69.8	75.5	64.8
33.2	47.2	23.5	61.9	76.7	42.2	63.1	72.0	54.9	51.6	60.9	40.6	68.9	78.8	61.0
34.9	49.0	22.4	68.6	82.8	49.6	65.4	72.9	57.9	45.3	52.8	35.3	70.7	79.3	62.9
28.4	37.2	22.3	60.4	72.2	46.4	67.2	72.7	61.7	52.7	56.3	48.0	72.5	80.0	65.9
22.4	26.7	19.2	57.3	66.9	44.7	67.3	71.8	62.7	63.5	66.4	60.6	69.2	74.3	63.7
37.8	47.7	28.9	66.4	78.2	50.0	66.0	74.0	57.7	51.3	58.9	42.4	71.3	79.7	62.8
26.2	39.3	19.6	53.8	68.4	38.0	58.9	66.3	52.1	37.4	42.4	32.0	66.7	76.5	58.6
29.1	37.7	21.3	63.4	73.5	50.7	70.0	75.1	64.0	55.6	64.2	45.3	75.9	79.5	71.5
35.8	46.4	26.6	67.1	78.0	53.0	68.2	76.7	59.1	48.8	55.0	42.0	72.8	82.1	63.1
40.7	50.7	30.7	67.8	79.6	50.2	66.4	74.3	57.7	53.4	62.7	41.8	70.6	78.3	62.3
38.6	45.0	32.5	69.6	80.2	53.7	68.2	75.9	60.4	62.4	69.5	54.2	71.1	79.4	63.2
47.4	55.0	39.1	72.8	83.8	52.9	66.1	74.9	56.4	57.5	66.8	46.3	71.9	80.8	62.8
38.3	47.7	30.7	62.6	74.8	46.2	64.2	73.3	55.0	51.4	59.8	42.1	69.1	78.9	59.7
27.1	35.7	22.4	53.0	67.0	37.3	60.3	69.9	51.7	43.3	52.1	34.2	66.5	76.9	57.5
23.2	35.3	17.9	52.2	68.5	35.6	54.7	62.5	47.3	47.6	54.8	39.8	59.0	67.6	51.3
34.9	46.1	28.0	61.1	72.7	46.7	65.0	72.0	58.0	50.1	56.1	43.5	71.0	79.0	63.4
47.2	56.3	37.5	72.3	84.2	50.4	66.6	75.7	57.0	60.9	70.2	49.6	69.8	79.0	60.7
44.4	51.4	38.3	67.3	76.1	54.9	66.9	74.2	59.2	56.5	64.5	46.9	71.7	79.0	64.3
38.6	46.9	31.2	62.8	76.1	45.1	65.8	75.2	56.1	50.0	56.3	43.1	69.8	80.2	59.3
38.8	48.6	29.8	64.7	75.6	48.8	66.6	77.8	54.4	56.2	67.2	42.7	71.0	82.7	58.9
20.7	25.6	16.4	58.3	69.3	43.0	59.7	70.2	49.4	52.3	59.7	46.6	65.6	76.9	52.1
40.2	50.2	30.9	64.9	75.5	48.9	65.9	74.2	57.2	58.0	65.2	49.7	69.0	77.9	59.8
47.5	55.3	39.8	70.3	80.1	56.4	67.8	75.6	59.3	60.4	68.1	50.4	71.3	79.6	63.0
34.1	45.7	24.0	60.2	71.7	42.2	64.7	73.3	55.8	55.9	62.4	49.2	67.6	76.9	58.0

表28 教育程度別之勞動力參與率(續)

TABLE 28. EDUCATIONAL-ATTAINMENT LABOR FORCE PARTICIPATION RATES(Cont.)

單位：%

中華民國97年
2008

Unit：%

地 區 別 District (or region)	大 專 及 以 上 Junior college & above								
	計 Both sexes	男 Male	女 Female	專 科 Junior college			大 學 及 以 上 University & graduate school		
				計 Both sexes	男 Male	女 Female	計 Both sexes	男 Male	女 Female
臺灣地區 Taiwan Area	68.18	70.85	65.35	77.47	83.19	71.78	62.63	63.83	61.32
北部地區 Northern region	68.4	71.3	65.3	76.5	82.4	70.7	63.9	65.4	62.2
臺北市 Taipei City	65.4	68.4	62.5	68.5	74.6	63.0	64.1	66.0	62.3
基隆市 Keelung City	67.4	69.8	64.8	81.0	84.9	76.7	58.2	59.5	56.8
新竹市 Hsinchu City	71.3	75.7	66.4	76.2	82.4	69.9	68.8	72.4	64.5
臺北縣 Taipei County	70.3	72.6	67.8	79.5	84.9	74.0	64.3	65.2	63.4
宜蘭縣 Yilan County	67.3	68.0	66.5	79.8	82.4	77.1	59.4	59.3	59.4
桃園縣 Taoyuan County	70.5	74.0	66.6	82.2	88.3	75.2	61.9	63.3	60.4
新竹縣 Hsinchu County	72.0	76.0	66.9	80.0	84.5	74.0	65.9	69.4	61.6
中部地區 Central region	68.6	71.0	66.2	80.2	86.3	74.5	60.9	61.4	60.3
臺中市 Taichung City	67.9	71.9	63.8	75.4	83.1	68.6	63.3	65.8	60.6
苗栗縣 Miaoli County	71.3	71.8	70.6	83.8	86.0	81.2	62.0	61.3	62.8
臺中縣 Taichung County	70.0	71.4	68.7	82.7	88.1	78.0	60.2	59.8	60.7
彰化縣 Changhua County	67.9	70.6	65.2	80.3	87.9	73.6	59.9	60.3	59.5
南投縣 Nantou County	67.1	67.3	66.9	81.6	84.8	78.3	56.4	54.7	58.3
雲林縣 Yunlin County	67.8	70.6	64.9	81.9	88.5	74.5	59.6	59.4	59.8
南部地區 Southern region	67.5	70.1	64.6	76.8	82.3	71.3	61.8	63.1	60.3
高雄市 Kaohsiung City	66.1	68.4	63.5	74.9	80.6	69.0	61.1	62.0	60.0
嘉義市 Chiayi City	64.9	67.2	62.5	73.5	78.7	68.3	60.3	61.2	59.1
臺南市 Tainan City	69.4	72.2	66.5	75.0	82.4	68.2	66.4	67.1	65.5
嘉義縣 Chiayi County	68.0	70.6	65.2	81.5	88.0	74.6	59.1	59.2	59.0
臺南縣 Tainan County	70.1	72.8	67.0	80.1	82.0	78.1	63.3	66.7	59.3
高雄縣 Kaohsiung County	68.8	71.4	65.8	78.6	84.6	72.3	61.5	62.4	60.4
屏東縣 Pingtung County	64.8	68.0	61.6	75.9	82.0	70.1	57.6	59.4	55.8
澎湖縣 Penghu County	65.4	67.7	62.4	76.4	78.7	73.3	59.9	61.9	57.7
東部地區 Eastern region	66.5	66.4	66.6	77.9	81.5	74.1	58.3	55.9	61.0
臺東縣 Taitung County	68.3	69.8	66.7	79.3	81.9	76.6	59.7	60.2	59.2
花蓮縣 Hualien County	65.7	64.9	66.5	77.2	81.4	73.0	57.7	54.1	61.7

表29 婚姻狀況別之勞動力參與率

TABLE 29. MARITAL-STATUS LABOR FORCE PARTICIPATION RATES

單位：%		中華民國 9 7 年 2008											Unit：%	
地 區 別 District (or region)	總 計 Total			未 婚 Never married			有 配 偶 或 同 居 Married, spouse present or cohabited			離 婚、分 居 或 喪 偶 Divorced, separated or widowed				
	計	男	女	計	男	女	計	男	女	計	男	女		
	Both sexes	Male	Female	Both sexes	Male	Female	Both sexes	Male	Female	Both sexes	Male	Female		
臺灣地區 Taiwan Area	58.28	67.09	49.67	58.64	58.88	58.38	61.53	73.99	49.11	37.59	51.60	30.88		
北部地區 Northern region	58.3	66.8	50.1	58.6	58.4	58.8	61.2	73.3	49.4	37.7	54.1	30.5		
臺北市 Taipei City	56.3	63.5	49.9	58.7	56.6	60.7	58.1	68.7	47.9	34.3	49.4	28.5		
基隆市 Keelung City	55.4	65.9	45.1	57.4	58.7	55.9	58.1	72.3	44.2	35.1	57.1	23.3		
新竹市 Hsinchu City	60.3	67.9	53.1	58.9	58.3	59.5	64.0	74.6	53.8	40.1	57.6	32.7		
臺北縣 Taipei County	59.3	68.9	50.0	60.5	60.8	60.1	61.6	75.8	47.9	38.8	55.5	31.8		
宜蘭縣 Yilan County	56.8	67.0	46.5	55.8	57.0	54.3	61.4	74.2	47.9	32.4	50.7	24.5		
桃園縣 Taoyuan County	59.7	67.6	52.0	55.8	56.3	55.2	64.4	75.3	53.8	42.2	58.6	34.1		
新竹縣 Hsinchu County	57.7	65.0	50.2	54.0	55.6	52.0	62.6	71.9	53.1	36.5	47.1	30.1		
中部地區 Central region	58.9	67.7	50.0	58.0	58.4	57.5	63.1	75.5	50.4	36.9	50.1	30.3		
臺中市 Taichung City	59.0	67.4	51.5	56.1	54.7	57.7	63.2	76.4	51.1	42.5	59.3	35.6		
苗栗縣 Miaoli County	57.7	65.4	49.6	57.0	58.2	55.6	61.9	71.9	51.2	35.4	44.4	30.5		
臺中縣 Taichung County	60.3	69.0	51.6	59.1	59.3	58.8	64.4	77.0	51.7	37.3	50.6	31.4		
彰化縣 Changhua County	57.9	67.5	48.1	58.2	59.2	57.0	62.2	75.4	48.7	31.4	44.7	24.9		
南投縣 Nantou County	58.5	66.4	50.3	58.6	59.4	57.7	62.2	73.0	51.1	44.1	57.1	35.5		
雲林縣 Yunlin County	58.4	68.5	47.6	58.3	60.0	56.0	63.0	75.7	48.9	33.2	45.6	26.6		
南部地區 Southern region	57.9	67.1	48.8	59.3	59.9	58.6	60.8	73.9	47.6	37.8	49.8	31.6		
高雄市 Kaohsiung City	56.8	65.5	48.7	59.1	58.8	59.4	58.8	72.4	45.8	36.4	45.9	31.9		
嘉義市 Chiayi City	54.9	63.4	47.1	56.7	56.4	56.9	56.4	69.6	43.5	42.3	56.0	35.9		
臺南市 Tainan City	60.7	68.9	53.1	62.1	61.7	62.4	63.2	75.1	51.6	42.4	57.6	35.5		
嘉義縣 Chiayi County	58.3	69.2	46.5	59.8	61.2	58.0	62.4	76.4	47.0	33.3	47.8	24.6		
臺南縣 Tainan County	59.5	67.9	51.1	59.2	60.2	58.0	63.3	74.5	51.9	41.1	53.3	34.5		
高雄縣 Kaohsiung County	58.1	67.7	48.3	60.1	61.1	58.8	60.3	73.9	46.4	37.6	49.3	31.9		
屏東縣 Pingtung County	56.8	67.3	46.2	57.2	59.1	54.9	60.9	75.3	46.2	35.3	47.2	28.2		
澎湖縣 Penghu County	49.2	59.0	39.6	54.4	55.1	53.6	51.3	64.5	37.8	24.5	36.1	18.4		
東部地區 Eastern region	56.5	64.9	47.7	59.2	60.3	57.8	59.4	71.0	47.5	39.2	51.6	32.5		
臺東縣 Taitung County	59.1	67.6	50.2	61.8	64.2	58.2	62.5	73.1	51.5	41.5	52.6	35.4		
花蓮縣 Hualien County	54.7	63.1	46.1	57.6	57.7	57.5	57.3	69.5	44.8	37.5	50.9	30.4		

表30 就業者之教育程度與年齡

單位：千人

中華民國97年

地 區 別 District (or region)	總 計 Total	教 育 程 度 Educational attainment									
		國 中 及 以 下 Junior high & below				高 中 (職) Senior high (Vocational)			大 專 及 以 上 Junior college & above		
		計 Sub-total	不 識 字 及 自 修 Illiterate & Self-educated	國 小 Primary School	國 中 Junior high	計 Sub-total	高 中 Senior high	高 職 Vocational	計 Sub-total	專 科 Junior college	大學及以上 University & graduate school
臺灣地區 Taiwan Area	10403	2560	52	1011	1497	3667	881	2786	4176	1787	2389
北部地區 Northern region	4613	896	9	315	572	1566	425	1141	2152	863	1289
臺北市 Taipei City	1182	99	1	31	67	296	109	187	787	237	550
基隆市 Keelung City	170	35	0	11	24	70	17	54	65	32	33
新竹市 Hsinchu City	183	33	1	12	20	59	14	45	91	33	58
臺北縣 Taipei County	1783	424	3	160	261	624	172	452	734	328	406
宜蘭縣 Yilan County	204	74	2	26	47	68	10	58	62	29	33
桃園縣 Taoyuan County	874	187	1	61	125	359	75	284	328	163	165
新竹縣 Hsinchu County	217	42	1	14	28	90	28	62	85	41	44
中部地區 Central region	2610	773	17	316	441	944	193	750	893	423	470
臺中市 Taichung City	476	63	1	18	43	157	26	130	257	108	148
苗栗縣 Miaoli County	251	70	1	26	42	104	24	80	77	39	38
臺中縣 Taichung County	716	197	2	79	116	289	41	248	230	120	111
彰化縣 Changhua County	590	209	6	92	111	206	40	166	174	82	93
南投縣 Nantou County	244	89	2	35	53	85	26	59	69	36	33
雲林縣 Yunlin County	333	145	5	65	75	103	36	67	85	38	47
南部地區 Southern region	2928	798	24	336	438	1066	240	825	1064	468	596
高雄市 Kaohsiung City	676	108	2	35	70	251	47	203	318	132	186
嘉義市 Chiayi City	114	16	0	5	11	36	12	25	62	25	37
臺南市 Tainan City	364	74	1	29	43	122	27	95	169	65	104
嘉義縣 Chiayi County	254	116	4	53	59	78	26	53	60	29	31
臺南縣 Tainan County	523	182	7	84	92	181	49	133	160	75	85
高雄縣 Kaohsiung County	567	165	6	70	89	227	35	192	175	87	89
屏東縣 Pingtung County	394	129	3	57	69	156	39	117	109	51	58
澎湖縣 Penghu County	36	9	0	3	6	14	5	8	13	5	8
東部地區 Eastern region	252	93	2	44	47	92	22	69	67	33	34
臺東縣 Taitung County	106	49	1	24	24	37	11	26	21	11	10
花蓮縣 Hualien County	145	45	1	21	23	55	12	43	46	23	24

TABLE 30. EDUCATIONAL ATTAINMENT AND AGE OF EMPLOYED PERSONS

2008

Unit : Thousand Persons

年								齡						
Age														
1 5 ~ 2 4 歲 Years			2 5 ~ 4 4 歲 Years					4 5 ~ 6 4 歲 Years					6 5 歲及以上	
計	1 5 ~ 1 9 歲	2 0 ~ 2 4 歲	計	2 5 ~ 2 9 歲	3 0 ~ 3 4 歲	3 5 ~ 3 9 歲	4 0 ~ 4 4 歲	計	4 5 ~ 4 9 歲	5 0 ~ 5 4 歲	5 5 ~ 5 9 歲	6 0 ~ 6 4 歲	Years & over	
Subtotal	Years	Years	Subtotal	Years	Years	Years	Years	Subtotal	Years	Years	Years	Years		
821	136	685	5999	1545	1508	1467	1480	3392	1385	1078	677	253	191	
349	59	290	2721	677	689	681	674	1495	629	485	288	93	49	
65	11	54	658	147	164	172	175	443	171	147	94	31	17	
12	2	10	99	24	25	25	25	58	24	19	12	3	2	
16	3	12	110	26	29	28	26	55	24	17	10	4	3	
145	22	123	1067	283	273	258	253	557	237	183	105	33	13	
18	4	14	114	30	28	27	30	66	27	21	13	5	6	
75	13	62	538	135	135	136	132	256	119	81	43	12	5	
18	3	15	135	32	35	35	33	61	28	18	11	5	3	
234	41	192	1482	400	363	354	364	833	339	259	166	69	61	
31	6	26	287	64	68	76	78	153	67	49	29	9	5	
24	4	20	142	39	34	34	34	79	33	24	15	6	6	
74	15	59	413	116	103	96	98	219	91	70	42	15	11	
57	9	48	332	96	85	74	77	184	74	56	37	16	17	
21	4	17	130	36	29	32	34	85	33	26	18	8	7	
26	3	23	178	49	45	42	43	114	41	33	25	15	15	
219	33	186	1659	432	422	398	406	977	384	307	204	82	74	
42	7	36	402	99	105	101	96	224	87	72	49	16	8	
7	1	6	68	17	17	17	17	38	16	12	7	3	1	
29	5	24	211	55	53	51	52	119	49	38	23	8	6	
20	3	17	131	35	32	30	34	89	33	26	20	10	14	
43	7	36	283	76	70	66	71	175	67	56	37	15	22	
46	6	40	325	86	86	77	76	184	74	57	38	14	11	
28	4	25	218	58	53	52	55	138	51	42	29	15	10	
2	0	2	22	6	6	5	5	11	5	4	2	1	1	
21	4	17	137	35	34	33	35	87	33	27	19	8	7	
9	1	7	57	14	14	14	15	37	14	11	8	4	4	
12	3	9	80	21	20	19	20	50	20	15	11	4	4	

表30 就業者之教育程度與年齡(續)

單位：%

中華民國97年

地 區 別 District (or region)	總 計 Total	教 育 程 度 Educational attainment									
		國 中 及 以 下 Junior high & below					高 中 (職) Senior high (Vocational)		大 專 及 以 上 Junior college & above		
		計 Sub-total	不 識 字 及 自 修 Illiterate & Self-educated	國 小 Primary School	國 中 Junior high	計 Sub-total	高 中 Senior high	高 職 Voca-tional	計 Sub-total	專 科 Junior college	大學及以上 University & graduate school
臺灣地區 Taiwan Area	100.00	24.61	0.50	9.72	14.39	35.25	8.47	26.78	40.14	17.17	22.97
北部地區 Northern region	100.00	19.41	0.20	6.83	12.39	33.95	9.21	24.74	46.64	18.70	27.94
臺北市 Taipei City	100.00	8.40	0.11	2.60	5.69	25.05	9.20	15.85	66.55	20.05	46.50
基隆市 Keelung City	100.00	20.81	0.22	6.50	14.09	41.28	9.85	31.43	37.91	18.57	19.34
新竹市 Hsinchu City	100.00	17.93	0.34	6.72	10.87	32.11	7.50	24.60	49.96	18.05	31.91
臺北縣 Taipei County	100.00	23.81	0.18	8.98	14.65	35.02	9.68	25.34	41.17	18.41	22.76
宜蘭縣 Yilan County	100.00	36.26	0.77	12.50	22.99	33.16	4.86	28.29	30.59	14.22	16.37
桃園縣 Taoyuan County	100.00	21.40	0.16	7.00	14.24	41.09	8.62	32.47	37.51	18.64	18.88
新竹縣 Hsinchu County	100.00	19.55	0.28	6.47	12.80	41.35	12.74	28.61	39.10	18.81	20.29
中部地區 Central region	100.00	29.63	0.64	12.11	16.88	36.15	7.41	28.74	34.22	16.21	18.00
臺中市 Taichung City	100.00	13.15	0.21	3.81	9.13	32.92	5.52	27.40	53.93	22.78	31.15
苗栗縣 Miaoli County	100.00	27.89	0.53	10.51	16.86	41.46	9.57	31.88	30.65	15.52	15.13
臺中縣 Taichung County	100.00	27.52	0.21	11.09	16.21	40.31	5.70	34.61	32.18	16.74	15.44
彰化縣 Changhua County	100.00	35.47	1.00	15.65	18.82	34.95	6.79	28.16	29.58	13.86	15.72
南投縣 Nantou County	100.00	36.73	0.85	14.27	21.61	34.82	10.60	24.22	28.45	14.92	13.53
雲林縣 Yunlin County	100.00	43.53	1.48	19.55	22.51	30.95	10.94	20.01	25.52	11.32	14.19
南部地區 Southern region	100.00	27.25	0.82	11.47	14.97	36.40	8.21	28.19	36.34	15.97	20.37
高雄市 Kaohsiung City	100.00	15.91	0.33	5.24	10.35	37.09	6.99	30.10	46.99	19.47	27.53
嘉義市 Chiayi City	100.00	14.35	0.31	4.07	9.97	31.79	10.22	21.57	53.86	21.84	32.02
臺南市 Tainan City	100.00	20.26	0.34	8.06	11.86	33.50	7.51	26.00	46.23	17.71	28.53
嘉義縣 Chiayi County	100.00	45.58	1.65	20.88	23.05	30.85	10.13	20.72	23.57	11.46	12.11
臺南縣 Tainan County	100.00	34.80	1.32	15.98	17.51	34.65	9.31	25.34	30.54	14.36	16.18
高雄縣 Kaohsiung County	100.00	29.07	1.01	12.31	15.75	40.04	6.17	33.87	30.89	15.26	15.63
屏東縣 Pingtung County	100.00	32.65	0.83	14.39	17.43	39.74	9.99	29.75	27.61	12.90	14.71
澎湖縣 Penghu County	100.00	25.37	0.44	9.01	15.92	38.29	15.09	23.20	36.34	14.21	22.14
東部地區 Eastern region	100.00	37.11	0.81	17.63	18.67	36.36	8.81	27.55	26.53	13.17	13.36
臺東縣 Taitung County	100.00	45.93	1.22	22.46	22.26	34.63	9.89	24.74	19.44	9.92	9.52
花蓮縣 Hualien County	100.00	30.66	0.52	14.10	16.04	37.62	8.01	29.61	31.72	15.54	16.17

TABLE 30. EDUCATIONAL ATTAINMENT AND AGE OF EMPLOYED PERSONS(Cont.)

2008														Unit : %
年								齡						
1 5 ~ 2 4 歲 Years			2 5 ~ 4 4 歲 Years					4 5 ~ 6 4 歲 Years					6 5 歲及以上	
計	1 5 ~ 1 9 歲	2 0 ~ 2 4 歲	計	2 5 ~ 2 9 歲	3 0 ~ 3 4 歲	3 5 ~ 3 9 歲	4 0 ~ 4 4 歲	計	4 5 ~ 4 9 歲	5 0 ~ 5 4 歲	5 5 ~ 5 9 歲	6 0 ~ 6 4 歲	Years & over	
Subtotal	Years	Years	Subtotal	Years	Years	Years	Years	Subtotal	Years	Years	Years	Years		
7.89	1.31	6.58	57.67	14.85	14.49	14.10	14.22	32.61	13.32	10.36	6.50	2.43	1.83	
7.55	1.27	6.28	58.98	14.68	14.93	14.75	14.61	32.41	13.64	10.52	6.23	2.02	1.05	
5.51	0.97	4.54	55.62	12.40	13.89	14.51	14.83	37.43	14.43	12.42	7.92	2.66	1.44	
6.88	1.22	5.66	58.19	14.29	14.60	14.54	14.76	33.95	14.33	10.91	6.77	1.95	0.98	
8.53	1.71	6.82	60.16	14.17	16.04	15.50	14.45	29.86	12.92	9.32	5.66	1.96	1.45	
8.12	1.23	6.90	59.86	15.90	15.32	14.47	14.18	31.27	13.28	10.24	5.90	1.85	0.74	
8.90	1.99	6.91	55.92	14.44	13.59	13.43	14.45	32.37	13.26	10.22	6.21	2.68	2.81	
8.62	1.53	7.09	61.53	15.47	15.42	15.55	15.09	29.25	13.62	9.29	4.98	1.36	0.61	
8.19	1.26	6.92	62.22	14.88	16.08	15.99	15.28	28.20	12.73	8.40	4.92	2.15	1.39	
8.95	1.57	7.38	56.78	15.33	13.92	13.58	13.95	31.93	13.00	9.94	6.35	2.65	2.34	
6.60	1.18	5.42	60.22	13.49	14.26	16.05	16.42	32.18	14.05	10.27	5.99	1.88	1.00	
9.74	1.70	8.03	56.49	15.62	13.56	13.64	13.67	31.41	13.35	9.67	6.03	2.36	2.36	
10.30	2.12	8.18	57.63	16.19	14.34	13.42	13.68	30.58	12.75	9.83	5.93	2.07	1.49	
9.69	1.49	8.20	56.31	16.32	14.33	12.55	13.11	31.15	12.49	9.56	6.35	2.75	2.85	
8.66	1.72	6.94	53.54	14.68	12.05	12.98	13.83	34.76	13.44	10.75	7.29	3.30	3.03	
7.70	0.91	6.79	53.46	14.60	13.49	12.58	12.80	34.20	12.34	9.97	7.36	4.54	4.63	
7.47	1.13	6.34	56.66	14.76	14.41	13.61	13.88	33.36	13.10	10.48	6.98	2.81	2.51	
6.28	0.99	5.29	59.48	14.71	15.58	14.96	14.23	33.11	12.89	10.62	7.18	2.41	1.13	
6.11	0.63	5.48	59.58	15.23	14.76	14.72	14.87	33.05	14.02	10.89	5.78	2.36	1.27	
7.89	1.39	6.51	57.87	15.14	14.54	13.97	14.22	32.64	13.53	10.46	6.41	2.24	1.59	
7.99	1.12	6.87	51.42	13.79	12.52	11.92	13.20	34.96	13.14	10.12	7.70	4.00	5.63	
8.24	1.39	6.85	54.13	14.49	13.47	12.52	13.65	33.40	12.89	10.66	7.00	2.84	4.23	
8.17	1.14	7.03	57.34	15.24	15.12	13.54	13.44	32.49	13.13	10.06	6.78	2.52	2.00	
7.21	0.91	6.29	55.26	14.61	13.56	13.14	13.95	34.93	12.98	10.74	7.42	3.78	2.60	
6.42	0.84	5.58	60.69	15.39	15.41	15.07	14.82	31.01	13.30	10.20	5.33	2.19	1.89	
8.16	1.51	6.65	54.44	14.05	13.31	13.28	13.80	34.49	13.19	10.58	7.47	3.25	2.92	
8.15	1.17	6.98	53.47	13.40	13.02	13.20	13.85	34.87	12.77	10.62	7.46	4.03	3.50	
8.16	1.75	6.41	55.15	14.52	13.52	13.34	13.76	34.20	13.50	10.55	7.47	2.68	2.49	

表31 就業者之行業

單位：千人

中華民國97年

年 月 別 Year & month	總 計 Total			農、林、漁、牧業 Agriculture, Forestry, Fishing & Animal Husbandry			工 業 Subtotal		
	計	男	女	計	男	女	計	男	女
	Both sexes	Male	Female	Both sexes	Male	Female	Both sexes	Male	Female
臺灣地區 Taiwan Area	10403	5902	4501	535	374	162	3832	2617	1215
北部地區 Northern region	4613	2574	2039	48	40	7	1614	1079	535
臺北市 Taipei City	1182	629	553	3	2	0	222	157	66
基隆市 Keelung City	170	100	71	1	1	0	51	37	14
新竹市 Hsinchu City	183	100	83	1	1	0	77	49	28
臺北縣 Taipei County	1783	1012	770	10	8	2	673	456	217
宜蘭縣 Yilan County	204	121	83	14	12	2	67	49	18
桃園縣 Taoyuan County	874	488	386	12	10	2	414	261	153
新竹縣 Hsinchu County	217	124	93	6	5	1	110	70	40
中部地區 Central region	2610	1500	1110	224	153	71	1073	730	342
臺中市 Taichung City	476	257	219	3	3	1	139	98	42
苗栗縣 Miaoli County	251	145	105	13	11	2	118	78	41
臺中縣 Taichung County	716	409	307	31	23	8	355	237	118
彰化縣 Changhua County	590	346	243	60	42	18	280	186	94
南投縣 Nantou County	244	140	103	47	31	16	70	49	20
雲林縣 Yunlin County	333	202	131	70	44	26	110	83	28
南部地區 Southern region	2928	1681	1247	226	156	70	1085	758	327
高雄市 Kaohsiung City	676	376	300	6	5	1	208	154	54
嘉義市 Chiayi City	114	63	52	1	1	0	31	22	8
臺南市 Tainan City	364	199	165	5	4	1	141	95	46
嘉義縣 Chiayi County	254	155	99	52	36	17	88	64	24
臺南縣 Tainan County	523	299	224	53	35	18	241	153	88
高雄縣 Kaohsiung County	567	333	234	39	28	11	245	172	73
屏東縣 Pingtung County	394	234	159	67	46	21	124	92	32
澎湖縣 Penghu County	36	21	14	2	2	0	8	6	2
東部地區 Eastern region	252	147	105	38	25	13	60	49	11
臺東縣 Taitung County	106	62	44	24	15	10	24	20	4
花蓮縣 Hualien County	145	85	61	13	10	3	36	29	7

TABLE 31. INDUSTRY OF EMPLOYED PERSONS

2008

Unit : Thousand Persons

Goods-Producing Industries											
礦業及土石採取業 Mining & Quarrying			製 造 業 Manufacturing			電力及燃氣供應業 Electricity & Gas Supply			用水供應及污染整治業 Water Supply & Remediation Services		
計 Both sexes	男 Male	女 Female	計 Both sexes	男 Male	女 Female	計 Both sexes	男 Male	女 Female	計 Both sexes	男 Male	女 Female
6	4	1	2886	1790	1095	28	24	4	71	53	18
1	1	0	1211	726	485	13	11	1	32	24	8
0	0	-	153	100	53	4	4	1	6	5	1
-	-	-	31	19	12	1	1	0	1	1	0
0	0	0	60	35	25	0	0	0	1	1	0
0	0	-	496	298	198	5	4	1	14	9	4
0	0	0	40	25	15	1	1	0	1	1	0
0	0	-	340	197	143	2	2	0	7	5	2
0	0	0	91	53	39	0	0	0	1	1	0
2	2	0	844	529	315	7	6	1	15	11	4
0	0	-	106	71	35	2	2	0	2	1	1
1	1	0	90	53	37	1	0	0	2	2	0
0	0	-	291	180	112	1	1	0	4	3	1
0	0	0	237	148	90	1	1	0	3	2	1
0	0	0	48	31	18	1	1	0	2	1	1
0	0	-	71	47	24	1	1	0	2	2	0
1	1	0	805	517	288	8	7	1	22	16	6
0	0	-	146	101	45	2	2	0	5	4	2
0	0	-	22	15	7	0	0	0	1	1	0
-	-	-	114	72	42	1	1	-	3	3	1
0	0	0	61	40	22	0	0	0	1	1	0
0	0	-	199	117	82	1	1	0	3	2	1
0	0	-	186	121	64	1	1	0	5	4	2
1	0	0	75	49	25	1	1	0	2	2	1
-	-	-	3	2	1	0	0	0	0	0	0
1	1	0	25	19	7	1	0	0	2	1	1
1	0	0	8	6	2	0	0	-	1	1	0
1	1	0	18	13	5	1	0	0	1	1	0

表31 就業者之行業(續1)

單位：千人

中華民國97年

年 月 別 Year & month	工 業 Goods-Producing Industries			服 務 業					
	營 造 業 Construction			合 計 Subtotal			批 發 及 零 售 業 Wholesale & Retail Trade		
	計 Both sexes	男 Male	女 Female	計 Both sexes	男 Male	女 Female	計 Both sexes	男 Male	女 Female
臺灣地區 Taiwan Area	842	746	96	6036	2912	3124	1770	872	898
北部地區 Northern region	357	317	40	2952	1455	1497	848	422	426
臺北市 Taipei City	59	48	11	957	470	487	266	136	129
基隆市 Keelung City	18	16	2	118	62	56	27	14	14
新竹市 Hsinchu City	15	13	2	104	50	54	32	16	16
臺北縣 Taipei County	159	145	14	1099	547	552	331	162	169
宜蘭縣 Yilan County	24	22	2	123	59	63	35	17	18
桃園縣 Taoyuan County	64	56	8	449	217	231	130	64	67
新竹縣 Hsinchu County	18	16	1	101	49	52	27	14	13
中部地區 Central region	205	183	22	1314	618	696	400	198	203
臺中市 Taichung City	30	24	6	333	157	177	106	52	54
苗栗縣 Miaoli County	25	22	2	120	57	63	32	15	17
臺中縣 Taichung County	58	52	5	330	150	181	99	45	54
彰化縣 Changhua County	38	35	3	251	119	131	79	42	37
南投縣 Nantou County	18	17	2	127	60	67	36	17	19
雲林縣 Yunlin County	36	33	3	152	75	77	49	26	23
南部地區 Southern region	249	218	31	1617	766	850	478	233	246
高雄市 Kaohsiung City	54	47	7	462	217	245	136	67	69
嘉義市 Chiayi City	7	6	1	82	39	43	27	14	14
臺南市 Tainan City	22	19	3	219	101	118	64	30	33
嘉義縣 Chiayi County	25	23	2	113	56	58	37	19	18
臺南縣 Tainan County	39	34	5	229	111	118	64	32	32
高雄縣 Kaohsiung County	53	46	7	282	133	150	87	41	47
屏東縣 Pingtung County	45	40	5	203	96	106	57	27	30
澎湖縣 Penghu County	4	3	1	26	13	12	6	2	3
東部地區 Eastern region	30	28	3	154	73	81	43	20	24
臺東縣 Taitung County	15	13	2	58	28	31	17	7	9
花蓮縣 Hualien County	16	15	1	96	45	51	27	12	14

TABLE 31. INDUSTRY OF EMPLOYED PERSONS(Cont.1)

2008

Unit : Thousand Persons

Services-Producing Industries											
運輸及倉儲業 Transportation & Storage			住宿及餐飲業 Accommodation & Food Services			資訊及通訊傳播業 Information & Communication			金融及保險業 Finance & Insurance		
計 Both sexes	男 Male	女 Female	計 Both sexes	男 Male	女 Female	計 Both sexes	男 Male	女 Female	計 Both sexes	男 Male	女 Female
414	329	85	687	291	396	203	119	85	411	165	246
236	184	52	290	132	158	136	79	57	240	99	141
60	42	18	74	37	37	58	33	25	99	43	56
23	17	5	11	5	6	4	2	1	8	4	4
5	4	1	11	5	6	2	1	1	6	2	4
88	72	17	111	52	59	55	33	22	92	37	55
8	8	1	17	7	10	3	1	1	6	2	4
46	37	9	53	20	33	12	6	6	24	10	15
6	5	1	13	5	8	2	1	1	5	2	3
67	56	11	158	65	93	31	19	13	78	31	47
13	10	3	34	14	20	13	7	5	23	10	13
8	7	1	14	5	9	2	1	1	6	3	3
20	17	3	48	19	29	7	4	3	19	7	13
13	11	2	27	12	15	5	3	2	16	6	10
6	5	1	17	7	10	2	1	1	5	2	2
7	5	1	18	8	10	3	2	1	9	3	6
101	81	20	215	84	131	32	19	13	86	33	54
35	27	9	58	23	35	12	6	5	27	10	17
3	3	1	8	3	4	2	1	1	6	3	3
8	6	1	30	13	17	6	3	2	12	5	8
7	6	1	15	7	8	2	1	1	5	2	3
14	12	2	34	13	22	4	2	1	11	3	7
19	16	3	37	13	24	5	3	2	16	7	9
13	11	2	31	11	20	3	2	1	9	3	5
2	2	0	3	1	2	1	1	0	1	0	1
10	8	2	23	10	14	3	2	1	7	3	4
4	3	1	9	3	5	1	1	0	3	1	2
6	5	1	15	6	8	2	1	1	4	2	2

表3 1 就業者之行業(續2)

單位：千人

中華民國97年

年 月 別 Year & month	服 務 業								
	不 動 產 業 Real Estate			專 業、科 學 技 術 服 務 業 Professional, Scientific & Technical Services			支 援 服 務 業 Support Services		
	計	男	女	計	男	女	計	男	女
	Both sexes	Male	Female	Both sexes	Male	Female	Both sexes	Male	Female
臺灣地區 Taiwan Area	74	47	27	317	159	158	231	131	101
北部地區 Northern region	41	26	15	195	100	95	124	73	51
臺北市 Taipei City	12	8	5	80	43	37	38	21	17
基隆市 Keelung City	1	1	0	6	3	3	5	3	2
新竹市 Hsinchu City	2	1	1	9	5	4	4	2	2
臺北縣 Taipei County	16	11	5	63	29	34	49	30	19
宜蘭縣 Yilan County	2	1	1	5	3	2	4	2	2
桃園縣 Taoyuan County	6	3	3	24	13	11	19	11	7
新竹縣 Hsinchu County	2	1	1	8	5	3	4	3	2
中部地區 Central region	17	11	7	56	26	31	45	24	21
臺中市 Taichung City	8	5	3	18	10	9	11	6	5
苗栗縣 Miaoli County	1	1	1	5	2	2	6	3	2
臺中縣 Taichung County	3	2	1	14	6	8	15	7	7
彰化縣 Changhua County	2	1	1	10	4	6	6	3	3
南投縣 Nantou County	1	1	1	4	2	2	4	3	1
雲林縣 Yunlin County	2	1	1	5	2	3	3	2	2
南部地區 Southern region	15	9	6	61	31	30	58	32	26
高雄市 Kaohsiung City	6	4	2	21	11	11	20	11	9
嘉義市 Chiayi City	1	0	0	3	2	1	2	1	1
臺南市 Tainan City	2	1	1	11	5	6	8	5	4
嘉義縣 Chiayi County	1	0	0	3	2	2	4	2	2
臺南縣 Tainan County	2	1	1	7	4	3	9	5	4
高雄縣 Kaohsiung County	3	2	1	9	4	5	10	5	5
屏東縣 Pingtung County	2	1	1	5	2	3	5	3	2
澎湖縣 Penghu County	0	0	0	1	0	0	1	0	0
東部地區 Eastern region	1	1	1	4	2	3	4	2	2
臺東縣 Taitung County	0	0	0	2	1	1	2	1	1
花蓮縣 Hualien County	1	1	1	3	1	2	3	1	1

TABLE 31. INDUSTRY OF EMPLOYED PERSONS(Cont.2)

2008

Unit : Thousand Persons

Services-Producing Industries														
公共行政及國防； 強制性社會安全 Public Administration & Defence; Compulsory Social Security			教 育 服 務 業 Education			醫療保健及社會工作服務業 Human Health & Social Work Services			藝術、娛樂及休閒服務業 Art, Entertainment & Recreation			其 他 服 務 業 Other Services		
計 Both sexes	男 Male	女 Female	計 Both sexes	男 Male	女 Female	計 Both sexes	男 Male	女 Female	計 Both sexes	男 Male	女 Female	計 Both sexes	男 Male	女 Female
343	200	143	605	198	407	355	91	264	98	47	51	528	264	264
153	82	71	274	86	188	140	37	103	44	20	24	231	115	116
51	24	27	99	32	67	51	18	33	10	5	5	58	28	30
8	5	3	9	3	7	5	1	3	2	1	1	10	4	6
5	3	2	13	4	9	5	1	3	1	1	1	9	4	5
53	30	23	87	27	60	45	10	35	18	8	10	89	46	44
9	5	3	12	4	7	8	1	6	3	1	2	13	6	7
22	12	10	43	13	30	22	5	17	7	3	4	41	21	20
5	2	3	11	3	8	5	1	4	2	1	1	11	6	5
75	44	31	146	48	98	90	23	67	23	12	11	126	64	63
14	7	7	40	13	27	23	9	14	4	2	2	25	12	13
8	5	4	13	4	9	8	1	7	3	2	2	13	7	6
16	9	7	34	11	23	18	4	14	6	3	3	32	16	16
15	9	6	30	10	20	21	4	17	4	2	2	25	12	13
10	6	4	14	5	9	10	2	8	3	2	1	14	7	7
11	7	4	16	5	11	10	2	7	2	2	1	17	10	8
101	65	35	171	59	112	113	29	85	27	13	14	157	78	78
22	13	9	48	16	32	32	8	24	6	3	3	39	19	21
5	3	2	13	5	9	7	2	5	1	1	0	5	2	3
11	6	5	31	11	19	15	5	10	3	1	1	20	10	10
7	5	3	9	3	6	8	2	6	2	1	1	14	7	7
18	12	6	23	9	14	17	4	12	5	2	2	23	12	11
15	11	5	26	8	18	18	4	15	5	3	3	31	17	15
17	12	5	19	7	13	16	3	12	5	2	3	21	10	11
5	4	2	3	1	1	2	0	1	0	0	0	2	1	1
15	9	6	14	5	8	11	3	8	4	2	2	14	7	7
7	4	3	5	2	3	4	1	3	2	1	1	5	3	3
8	5	3	9	3	6	7	2	6	2	1	1	9	5	4

表31 就業者之行業(續3)

單位：%

中華民國97年

年 月 別 Year & month	總 計 Total			農、林、漁、牧業 Agriculture, Forestry, Fishing & Animal Husbandry			工 業 Subtotal		
	計 Both sexes	男 Male	女 Female	計 Both sexes	男 Male	女 Female	計 Both sexes	男 Male	女 Female
臺灣地區 Taiwan Area	100.00	56.74	43.26	5.14	3.59	1.55	36.84	25.16	11.68
北部地區 Northern region	100.00	55.80	44.20	1.03	0.87	0.16	34.99	23.39	11.60
臺北市 Taipei City	100.00	53.20	46.80	0.23	0.20	0.03	18.79	13.24	5.55
基隆市 Keelung City	100.00	58.51	41.49	0.74	0.72	0.03	30.01	21.57	8.44
新竹市 Hsinchu City	100.00	54.77	45.23	0.74	0.59	0.15	42.14	26.84	15.30
臺北縣 Taipei County	100.00	56.78	43.22	0.56	0.46	0.10	37.76	25.61	12.15
宜蘭縣 Yilan County	100.00	59.17	40.83	7.03	5.93	1.09	32.81	24.13	8.68
桃園縣 Taoyuan County	100.00	55.87	44.13	1.37	1.17	0.20	47.32	29.87	17.45
新竹縣 Hsinchu County	100.00	57.25	42.75	2.72	2.28	0.44	50.76	32.27	18.48
中部地區 Central region	100.00	57.49	42.51	8.57	5.85	2.72	41.10	27.98	13.12
臺中市 Taichung City	100.00	53.99	46.01	0.73	0.59	0.14	29.26	20.50	8.75
苗栗縣 Miaoli County	100.00	58.01	41.99	5.11	4.21	0.89	47.24	31.08	16.15
臺中縣 Taichung County	100.00	57.09	42.91	4.32	3.15	1.17	49.58	33.05	16.53
彰化縣 Changhua County	100.00	58.73	41.27	10.12	7.04	3.08	47.39	31.49	15.90
南投縣 Nantou County	100.00	57.53	42.47	19.10	12.66	6.44	28.62	20.24	8.38
雲林縣 Yunlin County	100.00	60.70	39.30	21.07	13.30	7.77	33.15	24.84	8.30
南部地區 Southern region	100.00	57.40	42.60	7.73	5.33	2.40	37.06	25.90	11.16
高雄市 Kaohsiung City	100.00	55.58	44.42	0.87	0.70	0.17	30.73	22.76	7.97
嘉義市 Chiayi City	100.00	54.86	45.14	1.14	0.90	0.24	26.90	19.63	7.27
臺南市 Tainan City	100.00	54.72	45.28	1.38	1.04	0.34	38.59	26.01	12.58
嘉義縣 Chiayi County	100.00	61.12	38.88	20.65	14.13	6.52	34.69	25.06	9.63
臺南縣 Tainan County	100.00	57.23	42.77	10.11	6.71	3.40	46.08	29.32	16.77
高雄縣 Kaohsiung County	100.00	58.68	41.32	6.89	4.87	2.01	43.29	30.38	12.91
屏東縣 Pingtung County	100.00	59.50	40.50	17.10	11.65	5.45	31.44	23.41	8.02
澎湖縣 Penghu County	100.00	59.60	40.40	6.74	5.67	1.07	21.95	16.64	5.31
東部地區 Eastern region	100.00	58.40	41.60	15.00	9.84	5.16	23.81	19.62	4.19
臺東縣 Taitung County	100.00	58.71	41.29	22.87	13.81	9.05	22.21	18.77	3.44
花蓮縣 Hualien County	100.00	58.17	41.83	9.25	6.94	2.31	24.97	20.23	4.74

TABLE 31. INDUSTRY OF EMPLOYED PERSONS(Cont.3)

2008

Unit : %

Goods-Producing Industries											
礦業及土石採取業 Mining & Quarrying			製 造 業 Manufacturing			電力及燃氣供應業 Electricity & Gas Supply			用水供應及污染整治業 Water Supply & Remediation Services		
計 Both sexes	男 Male	女 Female	計 Both sexes	男 Male	女 Female	計 Both sexes	男 Male	女 Female	計 Both sexes	男 Male	女 Female
0.06	0.04	0.01	27.74	17.21	10.53	0.27	0.23	0.04	0.68	0.51	0.18
0.02	0.02	0.00	26.25	15.74	10.52	0.28	0.25	0.03	0.70	0.52	0.18
0.01	0.01	-	12.93	8.47	4.45	0.35	0.31	0.05	0.52	0.41	0.11
-	-	-	18.44	11.14	7.30	0.40	0.38	0.02	0.78	0.67	0.11
0.08	0.03	0.05	32.87	18.93	13.94	0.14	0.11	0.03	0.69	0.58	0.11
0.01	0.01	-	27.82	16.71	11.11	0.27	0.24	0.03	0.77	0.53	0.23
0.16	0.15	0.01	19.73	12.22	7.51	0.28	0.26	0.02	0.66	0.50	0.15
0.02	0.02	-	38.84	22.52	16.32	0.27	0.25	0.02	0.83	0.63	0.20
0.06	0.06	0.01	41.97	24.20	17.77	0.03	0.02	0.01	0.60	0.48	0.13
0.08	0.06	0.02	32.33	20.25	12.07	0.26	0.22	0.04	0.57	0.43	0.14
0.02	0.02	-	22.18	14.92	7.27	0.43	0.39	0.04	0.32	0.20	0.12
0.43	0.29	0.13	35.90	20.99	14.92	0.21	0.16	0.05	0.84	0.73	0.11
0.02	0.02	-	40.69	25.07	15.62	0.20	0.19	0.01	0.61	0.48	0.14
0.03	0.02	0.01	40.20	25.02	15.18	0.19	0.15	0.04	0.50	0.36	0.15
0.16	0.14	0.03	19.90	12.62	7.28	0.31	0.21	0.10	0.67	0.45	0.22
0.04	0.04	-	21.30	14.12	7.18	0.24	0.22	0.02	0.66	0.55	0.11
0.04	0.03	0.01	27.50	17.66	9.85	0.26	0.22	0.03	0.75	0.54	0.21
0.01	0.01	-	21.53	14.90	6.63	0.37	0.34	0.02	0.77	0.53	0.24
0.03	0.03	-	19.37	13.22	6.15	0.21	0.18	0.03	1.04	0.87	0.17
-	-	-	31.30	19.71	11.59	0.34	0.34	-	0.95	0.78	0.17
0.07	0.05	0.02	24.19	15.61	8.58	0.13	0.10	0.03	0.52	0.41	0.11
0.01	0.01	-	38.01	22.34	15.67	0.12	0.10	0.02	0.54	0.38	0.16
0.04	0.04	-	32.76	21.39	11.38	0.21	0.16	0.06	0.92	0.63	0.29
0.16	0.09	0.07	18.95	12.56	6.39	0.23	0.21	0.02	0.59	0.43	0.17
-	-	-	8.53	6.03	2.50	1.31	0.69	0.62	1.28	0.63	0.64
0.59	0.42	0.17	10.09	7.41	2.68	0.28	0.17	0.11	0.78	0.57	0.21
0.50	0.33	0.17	7.12	5.43	1.69	0.06	0.06	-	0.66	0.59	0.07
0.66	0.48	0.17	12.26	8.85	3.41	0.45	0.26	0.19	0.87	0.56	0.31

表3 1 就業者之行業(續4)

單位：%

中華民國97年

年 月 別 Year & month	工 業 Goods-Producing Industries			服 務 業 Wholesale & Retail Trade					
	營 造 業 Construction			合 計 Subtotal			批 發 及 零 售 業 Wholesale & Retail Trade		
	計 Both sexes	男 Male	女 Female	計 Both sexes	男 Male	女 Female	計 Both sexes	男 Male	女 Female
臺灣地區 Taiwan Area	8.09	7.17	0.92	58.02	27.99	30.03	17.01	8.38	8.63
北部地區 Northern region	7.74	6.87	0.87	63.98	31.54	32.44	18.39	9.15	9.24
臺北市 Taipei City	4.98	4.04	0.94	80.98	39.77	41.21	22.47	11.54	10.93
基隆市 Keelung City	10.39	9.39	1.01	69.25	36.22	33.03	16.11	7.96	8.15
新竹市 Hsinchu City	8.36	7.19	1.17	57.12	27.34	29.78	17.65	8.73	8.92
臺北縣 Taipei County	8.90	8.12	0.78	61.68	30.71	30.96	18.57	9.06	9.51
宜蘭縣 Yilan County	11.98	11.00	0.99	60.17	29.11	31.05	17.01	8.44	8.57
桃園縣 Taoyuan County	7.35	6.44	0.91	51.31	24.83	26.48	14.89	7.28	7.61
新竹縣 Hsinchu County	8.09	7.52	0.57	46.53	22.70	23.83	12.41	6.33	6.08
中部地區 Central region	7.87	7.01	0.85	50.33	23.66	26.67	15.34	7.57	7.77
臺中市 Taichung City	6.30	4.98	1.32	70.02	32.90	37.12	22.29	10.94	11.35
苗栗縣 Miaoli County	9.86	8.91	0.94	47.66	22.71	24.94	12.64	5.98	6.66
臺中縣 Taichung County	8.05	7.30	0.76	46.09	20.89	25.21	13.77	6.30	7.47
彰化縣 Changhua County	6.47	5.95	0.53	42.49	20.21	22.28	13.38	7.11	6.27
南投縣 Nantou County	7.57	6.81	0.76	52.28	24.63	27.65	14.80	7.11	7.69
雲林縣 Yunlin County	10.90	9.91	0.99	45.78	22.56	23.22	14.64	7.81	6.83
南部地區 Southern region	8.51	7.45	1.06	55.21	26.17	29.04	16.34	7.95	8.39
高雄市 Kaohsiung City	8.05	6.98	1.08	68.40	32.12	36.27	20.14	9.86	10.28
嘉義市 Chiayi City	6.26	5.34	0.92	71.96	34.33	37.63	23.74	11.84	11.90
臺南市 Tainan City	6.00	5.18	0.82	60.03	27.67	32.36	17.47	8.37	9.10
嘉義縣 Chiayi County	9.77	8.88	0.89	44.66	21.93	22.73	14.68	7.58	7.11
臺南縣 Tainan County	7.41	6.50	0.91	43.81	21.21	22.60	12.30	6.16	6.14
高雄縣 Kaohsiung County	9.35	8.17	1.18	49.82	23.42	26.40	15.41	7.20	8.21
屏東縣 Pingtung County	11.50	10.12	1.38	51.46	24.44	27.02	14.46	6.95	7.51
澎湖縣 Penghu County	10.84	9.29	1.55	71.31	37.28	34.02	15.46	6.84	8.63
東部地區 Eastern region	12.07	11.05	1.02	61.20	28.94	32.25	17.14	7.77	9.37
臺東縣 Taitung County	13.88	12.36	1.51	54.92	26.13	28.80	15.58	6.86	8.72
花蓮縣 Hualien County	10.74	10.09	0.66	65.78	31.00	34.78	18.28	8.43	9.85

TABLE 31. INDUSTRY OF EMPLOYED PERSONS(Cont.4)

2008

Unit : %

Services-Producing Industries											
運輸及倉儲業 Transportation & Storage			住宿及餐飲業 Accommodation & Food Services			資訊及通訊傳播業 Information & Communication			金融及保險業 Finance & Insurance		
計 Both sexes	男 Male	女 Female	計 Both sexes	男 Male	女 Female	計 Both sexes	男 Male	女 Female	計 Both sexes	男 Male	女 Female
3.98	3.16	0.82	6.60	2.79	3.81	1.95	1.14	0.81	3.95	1.58	2.37
5.11	3.98	1.12	6.29	2.86	3.43	2.96	1.72	1.24	5.20	2.14	3.07
5.06	3.52	1.54	6.27	3.15	3.12	4.93	2.80	2.13	8.36	3.61	4.75
13.24	10.09	3.16	6.48	2.87	3.61	2.21	1.41	0.80	4.60	2.13	2.47
2.48	2.09	0.38	5.86	2.47	3.39	1.19	0.69	0.50	3.26	1.20	2.06
4.95	4.02	0.93	6.25	2.94	3.30	3.11	1.88	1.23	5.15	2.06	3.09
4.02	3.70	0.32	8.35	3.57	4.79	1.27	0.64	0.63	3.07	1.07	2.00
5.27	4.22	1.06	6.08	2.34	3.74	1.36	0.73	0.64	2.78	1.10	1.68
2.88	2.35	0.53	5.88	2.29	3.59	1.06	0.60	0.46	2.34	0.77	1.56
2.57	2.13	0.43	6.07	2.50	3.56	1.20	0.71	0.49	2.99	1.17	1.81
2.81	2.16	0.64	7.20	3.00	4.20	2.64	1.51	1.13	4.77	2.00	2.77
3.25	2.89	0.37	5.67	2.04	3.63	0.92	0.56	0.36	2.56	1.17	1.39
2.81	2.36	0.45	6.64	2.62	4.02	0.95	0.55	0.41	2.70	0.93	1.77
2.15	1.85	0.30	4.56	1.96	2.60	0.79	0.52	0.27	2.66	1.00	1.66
2.40	1.99	0.41	7.01	3.03	3.97	1.00	0.58	0.42	1.86	0.87	0.99
2.04	1.63	0.41	5.51	2.47	3.04	0.77	0.50	0.27	2.79	1.05	1.74
3.46	2.78	0.68	7.34	2.86	4.47	1.10	0.64	0.46	2.95	1.12	1.83
5.22	3.93	1.29	8.55	3.39	5.16	1.72	0.92	0.80	3.95	1.46	2.48
2.85	2.28	0.57	6.57	3.01	3.56	1.70	1.19	0.51	5.03	2.21	2.82
2.14	1.77	0.37	8.24	3.44	4.79	1.51	0.86	0.65	3.33	1.26	2.07
2.78	2.29	0.49	5.77	2.60	3.17	0.62	0.36	0.25	2.03	0.84	1.18
2.67	2.24	0.43	6.57	2.39	4.17	0.69	0.43	0.25	2.08	0.65	1.43
3.40	2.79	0.61	6.52	2.37	4.15	0.79	0.45	0.34	2.78	1.17	1.61
3.22	2.75	0.47	7.86	2.89	4.97	0.74	0.47	0.28	2.21	0.83	1.39
5.49	4.34	1.15	7.46	2.84	4.62	1.83	1.43	0.39	3.67	1.21	2.46
3.90	3.24	0.66	9.23	3.80	5.43	1.22	0.76	0.46	2.63	1.04	1.59
3.64	3.10	0.55	8.08	3.01	5.07	0.94	0.68	0.26	2.45	0.96	1.49
4.09	3.35	0.74	10.07	4.38	5.69	1.43	0.82	0.61	2.76	1.09	1.66

表3 1 就業者之行業(續完)

單位：%

中華民國97年

年 月 別 Year & month	服 務 業								
	不 動 產 業 Real Estate			專 業、科 學 技 術 服 務 業 Professional, Scientific & Technical Services			支 援 服 務 業 Support Services		
	計	男	女	計	男	女	計	男	女
	Both sexes	Male	Female	Both sexes	Male	Female	Both sexes	Male	Female
臺灣地區 Taiwan Area	0.71	0.45	0.26	3.04	1.52	1.52	2.22	1.26	0.97
北部地區 Northern region	0.88	0.56	0.31	4.23	2.18	2.05	2.69	1.58	1.12
臺北市 Taipei City	1.04	0.66	0.38	6.77	3.61	3.16	3.24	1.78	1.46
基隆市 Keelung City	0.71	0.47	0.24	3.42	1.60	1.82	2.91	1.65	1.26
新竹市 Hsinchu City	1.01	0.55	0.46	4.97	2.91	2.05	2.43	1.31	1.13
臺北縣 Taipei County	0.90	0.63	0.27	3.56	1.65	1.91	2.77	1.70	1.07
宜蘭縣 Yilan County	0.77	0.45	0.32	2.45	1.30	1.15	1.99	1.14	0.85
桃園縣 Taoyuan County	0.64	0.33	0.31	2.73	1.45	1.27	2.14	1.28	0.85
新竹縣 Hsinchu County	0.90	0.63	0.27	3.56	2.22	1.34	2.00	1.20	0.80
中部地區 Central region	0.66	0.41	0.25	2.15	0.98	1.17	1.71	0.92	0.79
臺中市 Taichung City	1.66	0.99	0.67	3.86	2.00	1.85	2.34	1.20	1.14
苗栗縣 Miaoli County	0.49	0.29	0.21	1.80	0.88	0.93	2.32	1.35	0.97
臺中縣 Taichung County	0.46	0.33	0.13	1.92	0.77	1.15	2.03	1.01	1.02
彰化縣 Changhua County	0.32	0.21	0.10	1.69	0.69	1.00	0.98	0.53	0.45
南投縣 Nantou County	0.55	0.29	0.25	1.84	0.82	1.01	1.67	1.07	0.60
雲林縣 Yunlin County	0.52	0.28	0.24	1.49	0.65	0.83	1.03	0.57	0.46
南部地區 Southern region	0.51	0.32	0.19	2.09	1.05	1.04	1.98	1.08	0.90
高雄市 Kaohsiung City	0.82	0.54	0.28	3.17	1.62	1.55	2.98	1.61	1.37
嘉義市 Chiayi City	0.65	0.42	0.23	2.92	1.69	1.22	1.36	0.70	0.66
臺南市 Tainan City	0.42	0.26	0.17	2.99	1.31	1.68	2.22	1.26	0.96
嘉義縣 Chiayi County	0.27	0.19	0.08	1.30	0.68	0.61	1.45	0.78	0.67
臺南縣 Tainan County	0.31	0.15	0.16	1.39	0.77	0.61	1.68	0.95	0.73
高雄縣 Kaohsiung County	0.58	0.37	0.21	1.64	0.79	0.85	1.71	0.85	0.86
屏東縣 Pingtung County	0.39	0.23	0.16	1.29	0.63	0.65	1.36	0.83	0.53
澎湖縣 Penghu County	0.24	0.17	0.07	1.73	0.81	0.92	2.00	1.21	0.80
東部地區 Eastern region	0.56	0.28	0.28	1.77	0.76	1.01	1.69	0.84	0.85
臺東縣 Taitung County	0.34	0.19	0.15	1.42	0.61	0.81	1.65	0.84	0.81
花蓮縣 Hualien County	0.73	0.36	0.37	2.04	0.88	1.16	1.72	0.84	0.88

TABLE 31. INDUSTRY OF EMPLOYED PERSONS(Cont. End)

2008

Unit : %

Services-Producing Industries														
公共行政及國防； 強制性社會安全 Public Administration & Defence; Compulsory Social Security			教 育 服 務 業 Education			醫療保健及社會工作服務業 Human Health & Social Work Services			藝術、娛樂及休閒服務業 Art, Entertainment & Recreation			其 他 服 務 業 Other Services		
計 Both sexes	男 Male	女 Female	計 Both sexes	男 Male	女 Female	計 Both sexes	男 Male	女 Female	計 Both sexes	男 Male	女 Female	計 Both sexes	男 Male	女 Female
3.30	1.92	1.38	5.81	1.90	3.91	3.41	0.88	2.53	0.94	0.45	0.49	5.08	2.54	2.54
3.31	1.77	1.54	5.93	1.86	4.07	3.04	0.81	2.23	0.95	0.44	0.51	5.01	2.50	2.51
4.31	2.05	2.26	8.41	2.72	5.69	4.34	1.52	2.82	0.84	0.40	0.43	4.94	2.41	2.53
4.64	2.99	1.65	5.47	1.62	3.84	2.72	0.69	2.03	1.13	0.49	0.64	5.59	2.23	3.36
2.84	1.76	1.08	7.08	2.15	4.93	2.49	0.67	1.82	0.72	0.42	0.30	5.13	2.39	2.74
2.97	1.67	1.30	4.87	1.52	3.35	2.54	0.56	1.99	1.03	0.46	0.57	5.01	2.56	2.45
4.28	2.69	1.60	5.70	2.11	3.58	3.86	0.68	3.18	1.28	0.52	0.76	6.12	2.82	3.30
2.51	1.36	1.15	4.91	1.44	3.47	2.49	0.53	1.96	0.85	0.36	0.49	4.67	2.41	2.25
2.32	1.03	1.28	4.85	1.37	3.48	2.25	0.45	1.79	1.03	0.62	0.41	5.06	2.83	2.22
2.87	1.67	1.20	5.60	1.83	3.77	3.45	0.87	2.57	0.88	0.46	0.43	4.85	2.44	2.41
3.01	1.49	1.52	8.32	2.72	5.60	4.86	1.82	3.04	0.92	0.50	0.43	5.34	2.56	2.78
3.30	1.90	1.40	5.10	1.71	3.39	3.29	0.59	2.69	1.31	0.66	0.64	5.01	2.71	2.30
2.25	1.29	0.96	4.71	1.52	3.19	2.54	0.58	1.96	0.83	0.38	0.45	4.48	2.25	2.23
2.51	1.57	0.94	5.06	1.70	3.36	3.51	0.67	2.83	0.67	0.35	0.33	4.21	2.04	2.17
4.18	2.54	1.64	5.73	1.93	3.80	4.10	0.89	3.21	1.23	0.62	0.60	5.94	2.87	3.07
3.38	2.13	1.25	4.84	1.44	3.40	2.92	0.71	2.21	0.73	0.47	0.26	5.14	2.85	2.28
3.44	2.23	1.21	5.86	2.03	3.83	3.88	0.98	2.90	0.92	0.45	0.47	5.35	2.68	2.67
3.21	1.95	1.26	7.17	2.38	4.78	4.75	1.25	3.50	0.91	0.44	0.47	5.81	2.76	3.05
4.24	2.57	1.67	11.54	4.07	7.47	5.82	1.81	4.02	0.76	0.52	0.24	4.78	2.04	2.74
3.10	1.77	1.32	8.37	3.05	5.32	4.10	1.31	2.79	0.69	0.31	0.38	5.45	2.70	2.76
2.92	1.86	1.06	3.39	1.01	2.39	3.04	0.64	2.40	0.75	0.29	0.46	5.67	2.80	2.87
3.35	2.21	1.14	4.35	1.63	2.72	3.20	0.82	2.38	0.88	0.46	0.42	4.35	2.33	2.02
2.70	1.88	0.82	4.59	1.48	3.11	3.23	0.63	2.59	0.96	0.48	0.48	5.53	2.96	2.57
4.35	3.04	1.31	4.93	1.74	3.18	3.94	0.85	3.09	1.27	0.58	0.69	5.46	2.65	2.81
15.24	10.81	4.44	6.99	3.00	3.99	4.31	1.20	3.11	1.37	0.64	0.73	5.51	2.79	2.72
5.97	3.72	2.25	5.40	2.04	3.36	4.33	1.01	3.32	1.63	0.81	0.82	5.72	2.86	2.86
6.49	3.98	2.51	4.32	1.76	2.56	3.31	0.92	2.38	1.55	0.76	0.80	5.16	2.46	2.70
5.59	3.53	2.06	6.20	2.25	3.95	5.08	1.08	4.00	1.69	0.85	0.84	6.13	3.14	2.98

表32 就業者之職業

單位：千人

中華民國97年

地 區 別	總 計			民意代表、企業主管 及 經 理 人 員 Legislators, Gov. Administrators, Business Executives & Managers			專 業 人 員 Professionals			技術員及助理專業人員 Technicians & Associate Professionals		
	計 Both sexes	男 Male	女 Female	計 Both sexes	男 Male	女 Female	計 Both sexes	男 Male	女 Female	計 Both sexes	男 Male	女 Female
臺 灣 地 區	10403	5902	4501	461	379	82	913	477	436	2134	1134	1000
北 部 地 區	4613	2574	2039	275	220	55	469	263	206	1214	620	595
臺 北 市	1182	629	553	131	99	32	174	93	81	408	192	216
基 隆 市	170	100	71	7	5	1	11	6	5	39	20	19
新 竹 市	183	100	83	12	10	2	22	13	8	43	22	21
臺 北 縣	1783	1012	770	77	64	12	150	86	64	462	240	222
宜 蘭 縣	204	121	83	4	4	1	14	7	7	30	19	12
桃 園 縣	874	488	386	34	28	6	72	41	31	194	105	89
新 竹 縣	217	124	93	11	10	2	26	16	9	37	22	16
中 部 地 區	2610	1500	1110	80	69	12	178	83	94	432	237	195
臺 中 市	476	257	219	30	26	4	58	31	27	131	69	62
苗 栗 縣	251	145	105	5	4	1	18	8	9	35	21	14
臺 中 縣	716	409	307	15	13	2	30	13	17	112	67	45
彰 化 縣	590	346	243	20	17	3	39	18	21	94	46	48
南 投 縣	244	140	103	4	3	1	14	5	9	26	14	12
雲 林 縣	333	202	131	6	5	1	19	8	11	34	19	15
南 部 地 區	2928	1681	1247	103	88	15	251	123	128	457	262	196
高 雄 市	676	376	300	37	30	7	79	41	38	144	84	61
嘉 義 市	114	63	52	5	4	1	17	8	9	26	14	12
臺 南 市	364	199	165	19	16	3	41	21	20	67	40	28
嘉 義 縣	254	155	99	4	3	0	11	4	7	24	15	9
臺 南 縣	523	299	224	16	15	1	36	19	17	65	33	32
高 雄 縣	567	333	234	17	15	2	36	18	18	81	48	33
屏 東 縣	394	234	159	4	4	1	29	12	17	46	27	20
澎 湖 縣	36	21	14	2	1	0	3	2	1	5	3	2
東 部 地 區	252	147	105	4	3	1	15	7	8	30	16	14
臺 東 縣	106	62	44	1	1	0	5	2	3	10	6	4
花 蓮 縣	145	85	61	3	2	0	10	5	6	21	10	10

TABLE 32. OCCUPATION OF EMPLOYED PERSONS

2008

Unit : Thousand Persons

事 務 工 作 人 員 Clerks			服務工作人員及售貨員 Service Workers & Shop & Market Sales Workers			農、林、漁、牧工作人員 Agricultural, Animal Husbandry, Forestry & Fishing Workers			生產及有關工人、 機械設備操作工 Prod. & Machine Operators & Related Workers			District (or region)
計 Both sexes	男 Male	女 Female	計 Both sexes	男 Male	女 Female	計 Both sexes	男 Male	女 Female	計 Both sexes	男 Male	女 Female	
1124	252	872	1938	844	1094	519	365	153	3314	2451	863	Taiwan Area
539	129	410	790	355	435	48	40	7	1278	947	332	Northern region
135	34	101	179	87	92	3	3	0	152	121	31	Taipei City
24	6	18	32	15	18	1	1	0	56	45	10	Keelung City
20	4	16	33	14	18	1	1	0	52	36	17	Hsinchu City
214	49	165	321	144	177	10	9	2	550	421	128	Taipei County
26	6	20	44	18	25	14	12	2	72	56	17	Yilan County
99	26	74	149	63	86	12	10	2	314	215	99	Taoyuan County
21	5	16	34	14	20	6	5	1	83	53	30	Hsinchu County
266	52	214	481	206	275	218	150	68	954	704	251	Central region
58	11	47	93	38	55	3	3	1	102	79	23	Taichung City
24	6	18	43	19	24	13	11	2	112	76	36	Miaoli County
86	12	74	137	55	82	30	22	8	307	226	80	Taichung County
48	11	36	92	42	49	57	40	17	240	171	69	Changhua County
23	5	17	52	22	30	46	31	15	80	60	19	Nantou County
28	6	22	63	29	34	69	44	26	114	91	23	Yunlin County
287	63	224	609	259	350	220	152	68	1001	734	267	Southern region
78	17	61	152	64	88	5	4	1	181	136	45	Kaohsiung City
12	3	9	29	13	16	1	1	0	26	20	6	Chiayi City
45	8	38	72	31	41	5	4	1	115	81	34	Tainan City
20	4	15	51	22	29	51	35	16	94	71	23	Chiayi County
46	10	36	94	41	52	52	34	17	215	147	68	Tainan County
54	12	42	111	44	67	38	27	11	230	168	62	Kaohsiung County
27	7	20	91	39	52	66	45	21	131	102	29	Pingtung County
6	1	4	9	4	4	2	2	0	10	8	2	Penghu County
31	7	23	58	24	33	33	23	10	81	67	14	Eastern region
12	3	10	22	9	13	21	14	7	35	28	7	Taitung County
18	5	14	35	15	20	12	9	3	46	39	7	Hualien County

表32 就業者之職業(續)

單位：%

中華民國97年

地 區 別	總 計			民意代表、企業主管 及 經 理 人 員			專 業 人 員			技術員及助理專業人員		
	計 Both sexes	男 Male	女 Female	計 Both sexes	男 Male	女 Female	計 Both sexes	男 Male	女 Female	計 Both sexes	男 Male	女 Female
臺 灣 地 區	100.00	56.74	43.26	4.43	3.64	0.79	8.78	4.59	4.19	20.51	10.90	9.61
北 部 地 區	100.00	55.80	44.20	5.96	4.76	1.20	10.16	5.70	4.46	26.32	13.44	12.89
臺 北 市	100.00	53.20	46.80	11.11	8.40	2.70	14.72	7.88	6.84	34.51	16.22	18.29
基 隆 市	100.00	58.51	41.49	3.85	3.15	0.70	6.42	3.52	2.90	23.13	11.99	11.14
新 竹 市	100.00	54.77	45.23	6.31	5.22	1.09	11.86	7.39	4.47	23.71	12.13	11.58
臺 北 縣	100.00	56.78	43.22	4.30	3.60	0.70	8.41	4.83	3.58	25.89	13.44	12.45
宜 蘭 縣	100.00	59.17	40.83	1.99	1.74	0.25	7.00	3.37	3.64	14.86	9.22	5.64
桃 園 縣	100.00	55.87	44.13	3.85	3.21	0.64	8.29	4.73	3.56	22.24	12.04	10.20
新 竹 縣	100.00	57.25	42.75	5.12	4.41	0.71	11.75	7.47	4.28	17.23	10.07	7.16
中 部 地 區	100.00	57.49	42.51	3.07	2.63	0.44	6.81	3.20	3.62	16.55	9.07	7.48
臺 中 市	100.00	53.99	46.01	6.33	5.40	0.94	12.19	6.61	5.58	27.50	14.41	13.09
苗 栗 縣	100.00	58.01	41.99	2.16	1.70	0.46	7.04	3.35	3.69	14.14	8.46	5.68
臺 中 縣	100.00	57.09	42.91	2.09	1.87	0.22	4.14	1.79	2.35	15.65	9.41	6.24
彰 化 縣	100.00	58.73	41.27	3.41	2.90	0.51	6.65	3.04	3.61	15.92	7.87	8.05
南 投 縣	100.00	57.53	42.47	1.56	1.24	0.32	5.70	1.91	3.79	10.48	5.71	4.78
雲 林 縣	100.00	60.70	39.30	1.70	1.51	0.19	5.81	2.45	3.35	10.15	5.75	4.41
南 部 地 區	100.00	57.40	42.60	3.50	3.00	0.51	8.59	4.21	4.37	15.62	8.94	6.68
高 雄 市	100.00	55.58	44.42	5.51	4.51	1.00	11.66	6.00	5.66	21.38	12.38	9.00
嘉 義 市	100.00	54.86	45.14	4.11	3.45	0.66	14.47	6.78	7.69	22.34	11.94	10.40
臺 南 市	100.00	54.72	45.28	5.10	4.39	0.71	11.24	5.74	5.49	18.49	10.86	7.63
嘉 義 縣	100.00	61.12	38.88	1.44	1.27	0.17	4.25	1.45	2.80	9.34	5.87	3.47
臺 南 縣	100.00	57.23	42.77	3.05	2.79	0.25	6.95	3.63	3.33	12.37	6.32	6.05
高 雄 縣	100.00	58.68	41.32	2.91	2.57	0.35	6.39	3.24	3.15	14.25	8.41	5.84
屏 東 縣	100.00	59.50	40.50	1.12	0.93	0.18	7.30	2.93	4.37	11.72	6.74	4.98
澎 湖 縣	100.00	59.60	40.40	4.43	3.84	0.59	8.17	4.37	3.81	12.85	7.54	5.31
東 部 地 區	100.00	58.40	41.60	1.50	1.20	0.30	6.07	2.77	3.30	11.98	6.26	5.71
臺 東 縣	100.00	58.71	41.29	1.07	0.82	0.25	4.51	1.88	2.63	8.98	5.33	3.65
花 蓮 縣	100.00	58.17	41.83	1.82	1.48	0.34	7.21	3.42	3.79	14.17	6.95	7.22

TABLE 32. OCCUPATION OF EMPLOYED PERSONS(Cont.)

2008

Unit : %

事 務 工 作 人 員 Clerks			服務工作人員及售貨員 Service Workers & Shop & Market Sales Workers			農、林、漁、牧工作人員 Agricultural, Animal Husbandry, Forestry & Fishing Workers			生產及有關工人、機械設備操作工 Prod. & Machine Operators & Related Workers			District (or region)
計 Both sexes	男 Male	女 Female	計 Both sexes	男 Male	女 Female	計 Both sexes	男 Male	女 Female	計 Both sexes	男 Male	女 Female	
10.80	2.42	8.38	18.63	8.11	10.52	4.99	3.51	1.47	31.86	23.56	8.30	Taiwan Area
11.68	2.80	8.88	17.13	7.70	9.43	1.03	0.88	0.15	27.71	20.52	7.19	Northern region
11.43	2.90	8.53	15.14	7.39	7.75	0.25	0.22	0.03	12.85	10.20	2.65	Taipei City
14.24	3.81	10.43	19.02	8.73	10.28	0.76	0.72	0.05	32.58	26.58	6.00	Keelung City
10.91	2.08	8.83	17.83	7.82	10.01	0.76	0.62	0.14	28.63	19.53	9.10	Hsinchu City
12.00	2.73	9.27	17.98	8.07	9.91	0.58	0.48	0.10	30.84	23.63	7.21	Taipei County
12.69	2.75	9.93	21.32	8.99	12.33	6.71	5.79	0.92	35.43	27.31	8.12	Yilan County
11.36	2.93	8.43	17.01	7.16	9.85	1.35	1.17	0.18	35.92	24.63	11.29	Taoyuan County
9.47	2.17	7.29	15.56	6.42	9.14	2.76	2.27	0.49	38.11	24.44	13.67	Hsinchu County
10.21	2.00	8.21	18.43	7.88	10.55	8.37	5.75	2.62	36.56	26.96	9.60	Central region
12.27	2.38	9.89	19.63	8.00	11.63	0.71	0.57	0.14	21.36	16.63	4.73	Taichung City
9.39	2.23	7.16	17.31	7.59	9.72	5.31	4.37	0.94	44.65	30.31	14.34	Miaoli County
12.02	1.74	10.28	19.13	7.63	11.50	4.16	3.05	1.11	42.81	31.61	11.20	Taichung County
8.06	1.89	6.17	15.56	7.18	8.38	9.62	6.80	2.82	40.77	29.04	11.72	Changhua County
9.39	2.25	7.14	21.39	9.10	12.28	18.81	12.56	6.25	32.67	24.75	7.92	Nantou County
8.37	1.87	6.50	18.99	8.79	10.20	20.80	13.15	7.66	34.17	27.17	7.00	Yunlin County
9.82	2.16	7.66	20.80	8.84	11.95	7.50	5.19	2.31	34.18	25.05	9.12	Southern region
11.51	2.46	9.05	22.51	9.49	13.02	0.68	0.58	0.10	26.76	20.16	6.59	Kaohsiung City
10.32	2.83	7.49	25.42	11.63	13.80	0.92	0.69	0.22	22.42	17.54	4.88	Chiayi City
12.42	2.06	10.36	19.75	8.38	11.37	1.32	1.03	0.29	31.69	22.25	9.43	Tainan City
7.84	1.76	6.08	20.12	8.80	11.32	20.05	13.93	6.12	36.95	28.03	8.92	Chiayi County
8.87	2.00	6.87	17.88	7.87	10.00	9.87	6.55	3.33	41.01	28.07	12.94	Tainan County
9.49	2.16	7.33	19.65	7.82	11.83	6.72	4.77	1.95	40.58	29.71	10.87	Kaohsiung County
6.80	1.82	4.98	23.08	9.80	13.28	16.80	11.40	5.40	33.18	25.87	7.31	Pingtung County
16.02	3.97	12.05	25.01	12.54	12.48	6.31	5.50	0.81	27.20	21.84	5.35	Penghu County
12.27	2.95	9.32	22.90	9.65	13.24	13.28	9.13	4.15	32.00	26.43	5.57	Eastern region
11.70	2.74	8.95	20.86	8.67	12.19	20.06	13.15	6.91	32.81	26.12	6.69	Taitung County
12.69	3.11	9.58	24.38	10.37	14.01	8.32	6.20	2.13	31.41	26.65	4.76	Hualien County

表33 就業者之從業身分

單位：千人

中華民國97年

地 區 別	總 計			雇 主			自 營 作 業 者		
	Total			Employers			Own-account workers		
	計 Both sexes	男 Male	女 Female	計 Both sexes	男 Male	女 Female	計 Both sexes	男 Male	女 Female
臺 灣 地 區	10403	5902	4501	508	418	90	1374	1021	353
北 部 地 區	4613	2574	2039	247	204	43	460	335	126
臺 北 市	1182	629	553	71	58	13	115	83	32
基 隆 市	170	100	71	7	6	1	18	14	5
新 竹 市	183	100	83	10	8	2	18	12	5
臺 北 縣	1783	1012	770	98	83	15	166	121	45
宜 蘭 縣	204	121	83	10	9	1	33	25	8
桃 園 縣	874	488	386	42	34	8	86	62	25
新 竹 縣	217	124	93	9	6	2	24	18	7
中 部 地 區	2610	1500	1110	127	106	20	411	324	87
臺 中 市	476	257	219	39	33	6	54	40	15
苗 栗 縣	251	145	105	9	7	2	32	23	9
臺 中 縣	716	409	307	34	29	5	97	76	21
彰 化 縣	590	346	243	28	23	5	99	81	18
南 投 縣	244	140	103	9	7	2	51	41	10
雲 林 縣	333	202	131	9	8	1	78	63	15
南 部 地 區	2928	1681	1247	126	102	24	454	328	126
高 雄 市	676	376	300	37	30	8	84	54	30
嘉 義 市	114	63	52	6	5	1	15	11	4
臺 南 市	364	199	165	20	16	4	44	31	13
嘉 義 縣	254	155	99	6	5	1	60	48	12
臺 南 縣	523	299	224	18	15	2	84	64	19
高 雄 縣	567	333	234	25	20	5	82	58	24
屏 東 縣	394	234	159	12	9	3	81	58	22
澎 湖 縣	36	21	14	2	2	0	5	3	2
東 部 地 區	252	147	105	9	6	2	49	34	14
臺 東 縣	106	62	44	3	2	1	22	16	6
花 蓮 縣	145	85	61	5	4	1	27	18	8

TABLE 33. CLASS OF WORKERS FOR EMPLOYED PERSONS

2008

Unit : Thousand Persons

無酬家屬工作者 Unpaid family workers			受僱者 Paid employees									District (or region)
			合計 Subtotal			受私人僱用者 Private			受政府僱用者 Government			
			計 Both sexes	男 Male	女 Female	計 Both sexes	男 Male	女 Female	計 Both sexes	男 Male	女 Female	
619	152	467	7902	4312	3591	6945	3819	3125	958	492	466	Taiwan Area
175	38	137	3731	1998	1733	3304	1791	1513	427	207	220	Northern region
36	8	28	960	480	480	807	413	394	153	67	86	Taipei City
7	1	6	138	79	58	118	68	50	20	12	8	Keelung City
8	1	6	147	78	69	131	70	61	15	8	8	Hsinchu City
65	14	51	1454	795	659	1316	724	592	138	70	67	Taipei County
15	3	12	146	84	62	123	71	52	24	13	11	Yilan County
37	8	28	709	384	325	646	352	294	62	32	31	Taoyuan County
7	2	5	177	98	79	162	92	70	14	6	8	Hsinchu County
222	55	166	1851	1015	836	1638	908	730	213	107	106	Central region
36	8	28	347	177	170	298	155	143	49	21	27	Taichung City
12	3	9	198	112	86	175	99	77	22	13	9	Miaoli County
61	17	44	525	287	238	478	264	214	46	23	23	Taichung County
48	12	36	415	230	185	375	209	166	40	21	19	Changhua County
25	6	19	160	87	73	133	73	60	26	14	13	Nantou County
40	9	31	206	122	84	178	107	70	29	15	14	Yunlin County
202	53	149	2146	1198	948	1863	1040	823	283	158	125	Southern region
36	10	26	518	282	236	446	243	203	72	39	33	Kaohsiung City
8	2	6	86	46	40	68	37	31	18	9	9	Chiayi City
24	6	18	276	146	130	239	128	111	37	18	19	Tainan City
27	7	20	161	95	66	144	86	58	17	9	8	Chiayi County
38	9	29	384	211	173	341	186	154	43	25	19	Tainan County
33	9	24	427	245	182	382	219	163	44	26	18	Kaohsiung County
34	10	24	267	157	110	226	131	95	41	25	15	Pingtung County
2	0	1	27	16	11	16	9	7	11	7	4	Penghu County
20	6	14	175	101	74	139	80	59	36	21	15	Eastern region
11	3	8	70	41	29	56	33	23	14	8	6	Taitung County
9	2	6	104	60	45	83	47	36	22	13	9	Hualien County

表33 就業者之從業身分(續)

單位：%

中華民國97年

地 區 別	總 計			雇 主			自 營 作 業 者		
	Total			Employers			Own-account workers		
	計 Both sexes	男 Male	女 Female	計 Both sexes	男 Male	女 Female	計 Both sexes	男 Male	女 Female
臺 灣 地 區	100.00	56.74	43.26	4.88	4.02	0.86	13.21	9.81	3.40
北 部 地 區	100.00	55.80	44.20	5.35	4.42	0.93	9.98	7.25	2.73
臺 北 市	100.00	53.20	46.80	6.00	4.87	1.14	9.71	6.99	2.72
基 隆 市	100.00	58.51	41.49	4.07	3.40	0.67	10.74	7.97	2.77
新 竹 市	100.00	54.77	45.23	5.60	4.55	1.05	9.65	6.80	2.85
臺 北 縣	100.00	56.78	43.22	5.49	4.66	0.83	9.29	6.79	2.50
宜 蘭 縣	100.00	59.17	40.83	4.83	4.20	0.62	16.18	12.39	3.79
桃 園 縣	100.00	55.87	44.13	4.82	3.89	0.93	9.89	7.09	2.80
新 竹 縣	100.00	57.25	42.75	3.92	2.94	0.97	11.25	8.07	3.18
中 部 地 區	100.00	57.49	42.51	4.85	4.07	0.78	15.75	12.42	3.34
臺 中 市	100.00	53.99	46.01	8.15	6.90	1.25	11.40	8.31	3.09
苗 栗 縣	100.00	58.01	41.99	3.62	2.80	0.82	12.80	9.34	3.46
臺 中 縣	100.00	57.09	42.91	4.69	4.04	0.65	13.60	10.60	3.00
彰 化 縣	100.00	58.73	41.27	4.67	3.90	0.77	16.72	13.71	3.00
南 投 縣	100.00	57.53	42.47	3.50	2.67	0.83	20.86	16.90	3.95
雲 林 縣	100.00	60.70	39.30	2.74	2.40	0.34	23.38	18.92	4.46
南 部 地 區	100.00	57.40	42.60	4.29	3.47	0.82	15.51	11.20	4.30
高 雄 市	100.00	55.58	44.42	5.51	4.39	1.12	12.50	8.03	4.47
嘉 義 市	100.00	54.86	45.14	4.95	3.96	0.99	13.02	9.32	3.70
臺 南 市	100.00	54.72	45.28	5.54	4.51	1.03	11.99	8.56	3.43
嘉 義 縣	100.00	61.12	38.88	2.18	1.84	0.35	23.69	18.96	4.72
臺 南 縣	100.00	57.23	42.77	3.36	2.91	0.46	15.99	12.29	3.71
高 雄 縣	100.00	58.68	41.32	4.47	3.53	0.93	14.43	10.23	4.19
屏 東 縣	100.00	59.50	40.50	3.07	2.39	0.68	20.46	14.77	5.69
澎 湖 縣	100.00	59.60	40.40	5.67	4.70	0.98	13.54	9.33	4.21
東 部 地 區	100.00	58.40	41.60	3.46	2.52	0.94	19.32	13.59	5.73
臺 東 縣	100.00	58.71	41.29	3.22	2.28	0.94	20.51	14.78	5.72
花 蓮 縣	100.00	58.17	41.83	3.63	2.70	0.94	18.45	12.72	5.73

TABLE 33. CLASS OF WORKERS FOR EMPLOYED PERSONS(Cont.)

2008

Unit : %

無酬家屬工作者			受僱者									District (or region)
Unpaid family workers			Paid employees									
			合計			受私人僱用者			受政府僱用者			
			Subtotal			Private			Government			
計 Both sexes	男 Male	女 Female	計 Both sexes	男 Male	女 Female	計 Both sexes	男 Male	女 Female	計 Both sexes	男 Male	女 Female	
5.95	1.46	4.49	75.96	41.44	34.52	66.75	36.71	30.04	9.21	4.73	4.47	Taiwan Area
3.80	0.83	2.98	80.87	43.31	37.56	71.63	38.82	32.80	9.25	4.49	4.76	Northern region
3.06	0.70	2.35	81.23	40.64	40.59	68.27	34.97	33.30	12.96	5.66	7.29	Taipei City
4.32	0.58	3.74	80.87	46.55	34.31	69.21	39.79	29.42	11.66	6.76	4.90	Keelung City
4.28	0.74	3.55	80.47	42.69	37.78	71.99	38.57	33.42	8.48	4.12	4.36	Hsinchu City
3.65	0.76	2.89	81.57	44.57	37.00	73.85	40.63	33.22	7.72	3.94	3.78	Taipei County
7.36	1.54	5.83	71.63	41.04	30.59	59.99	34.59	25.40	11.64	6.45	5.19	Yilan County
4.19	0.97	3.23	81.09	43.92	37.17	73.95	40.31	33.65	7.14	3.62	3.52	Taoyuan County
3.44	1.10	2.35	81.39	45.13	36.26	74.81	42.43	32.39	6.58	2.71	3.87	Hsinchu County
8.49	2.12	6.37	70.91	38.88	32.03	62.76	34.79	27.97	8.15	4.09	4.06	Central region
7.65	1.68	5.98	72.80	37.10	35.70	62.59	32.63	29.96	10.21	4.47	5.75	Taichung City
4.77	1.29	3.48	78.80	44.57	34.23	69.95	39.42	30.53	8.85	5.15	3.70	Miaoli County
8.46	2.37	6.08	73.25	40.08	33.17	66.80	36.88	29.91	6.45	3.19	3.26	Taichung County
8.19	2.09	6.09	70.43	39.03	31.40	63.58	35.45	28.13	6.85	3.58	3.28	Changhua County
10.08	2.34	7.75	65.56	35.61	29.94	54.72	29.99	24.73	10.84	5.63	5.21	Nantou County
11.92	2.71	9.21	61.97	36.67	25.30	53.34	32.23	21.12	8.62	4.44	4.18	Yunlin County
6.91	1.81	5.10	73.29	40.92	32.38	63.63	35.52	28.11	9.66	5.40	4.27	Southern region
5.33	1.42	3.91	76.66	41.74	34.92	65.98	35.90	30.08	10.68	5.84	4.84	Kaohsiung City
7.22	1.61	5.61	74.81	39.96	34.85	59.42	32.24	27.18	15.39	7.72	7.67	Chiayi City
6.69	1.62	5.07	75.78	40.03	35.75	65.67	35.20	30.46	10.11	4.83	5.29	Tainan City
10.58	2.76	7.81	63.55	37.55	26.00	56.86	34.02	22.84	6.69	3.53	3.16	Chiayi County
7.24	1.69	5.56	73.40	40.35	33.05	65.11	35.64	29.47	8.28	4.71	3.57	Tainan County
5.79	1.63	4.16	75.31	43.28	32.03	67.47	38.64	28.83	7.84	4.64	3.20	Kaohsiung County
8.67	2.55	6.11	67.80	39.79	28.01	57.45	33.33	24.12	10.35	6.47	3.88	Pingtung County
5.27	1.11	4.17	75.51	44.47	31.05	45.34	25.53	19.82	30.17	18.94	11.23	Penghu County
7.78	2.24	5.54	69.44	40.04	29.40	55.26	31.80	23.45	14.18	8.24	5.95	Eastern region
10.15	3.03	7.11	66.12	38.61	27.51	52.77	30.95	21.82	13.36	7.66	5.70	Taitung County
6.05	1.67	4.38	71.87	41.09	30.78	57.08	32.43	24.65	14.79	8.66	6.13	Hualien County

表34 失業人數之教育程度與年齡

單位：千人

中華民國97年

地 區 別 District (or region)	總 計 Total	教 育 程 度 Educational attainment									
		國 中 及 以 下 Junior high & below				高 中 (職) Senior high (Vocational)			大 專 及 以 上 Junior college & above		
		計 Sub- total	不 識 字 及 自 修 Illiterate & Self- educated	國 小 Primary School	國 中 Junior high	計 Sub- total	高 中 Senior high	高 職 Voca- tional	計 Sub- total	專 科 Junior college	大學及以上 University & graduate school
臺灣地區 Taiwan Area	450	100	1	29	71	166	40	126	184	64	120
北部地區 Northern region	198	36	0	9	27	71	20	50	91	33	58
臺北市 Taipei City	50	4	-	1	3	14	5	9	31	10	21
基隆市 Keelung City	8	2	0	0	1	3	1	2	3	1	2
新竹市 Hsinchu City	8	2	-	0	1	3	1	2	3	1	2
臺北縣 Taipei County	75	17	0	5	12	27	7	20	31	11	20
宜蘭縣 Yilan County	9	3	-	1	2	3	0	2	3	1	2
桃園縣 Taoyuan County	39	7	0	2	5	17	5	12	15	7	9
新竹縣 Hsinchu County	9	2	-	1	1	4	1	3	4	2	2
中部地區 Central region	114	29	0	8	21	42	8	34	43	16	27
臺中市 Taichung City	21	3	-	0	2	6	2	5	11	4	8
苗栗縣 Miaoli County	11	3	0	1	2	5	1	4	3	1	2
臺中縣 Taichung County	32	7	0	2	5	13	1	11	12	5	7
彰化縣 Changhua County	26	8	0	2	5	10	2	8	8	3	6
南投縣 Nantou County	11	4	0	1	3	4	1	3	4	2	2
雲林縣 Yunlin County	14	4	0	2	3	5	2	3	5	2	3
南部地區 Southern region	127	31	0	10	21	49	11	38	47	14	33
高雄市 Kaohsiung City	31	5	-	1	4	12	3	9	14	4	10
嘉義市 Chiayi City	5	1	-	0	1	2	1	1	3	1	2
臺南市 Tainan City	15	3	0	1	2	6	1	5	6	2	4
嘉義縣 Chiayi County	11	5	-	2	3	3	1	2	4	1	3
臺南縣 Tainan County	23	7	0	3	3	8	2	7	7	2	5
高雄縣 Kaohsiung County	25	7	0	2	4	10	2	9	8	2	6
屏東縣 Pingtung County	16	4	-	1	3	7	2	6	5	1	3
澎湖縣 Penghu County	2	0	-	0	0	1	0	0	1	0	0
東部地區 Eastern region	11	4	0	1	2	4	1	3	3	1	2
臺東縣 Taitung County	4	2	0	1	1	2	0	1	1	0	1
花蓮縣 Hualien County	6	2	0	1	1	3	1	2	2	0	1

表35 年齡組別失業率

單位：%

中華民國97年

地 區 別 District (region)	總 計 Total			1 5 ~ 2 4 歲 Years					
	計 Both sexes	男 Male	女 Female	計 Both sexes	男 Male	女 Female	1 5 ~ 1 9 歲 Years		
							計 Both sexes	男 Male	女 Female
臺灣地區 Taiwan Area	4.14	4.39	3.83	11.81	12.45	11.28	11.42	11.28	11.58
北部地區 Northern region	4.1	4.4	3.8	11.3	12.0	10.8	11.6	10.6	12.8
臺北市 Taipei City	4.0	4.3	3.7	10.7	10.2	11.1	7.2	7.5	7.0
基隆市 Keelung City	4.3	5.2	3.0	11.7	13.9	9.9	6.6	8.0	5.1
新竹市 Hsinchu City	4.1	4.4	3.8	10.2	12.4	8.5	7.3	5.7	9.1
臺北縣 Taipei County	4.1	4.2	3.8	11.4	12.5	10.6	13.5	11.3	16.6
宜蘭縣 Yilan County	4.3	4.3	4.2	10.0	9.1	10.9	9.0	8.8	9.3
桃園縣 Taoyuan County	4.3	4.6	3.9	12.1	12.8	11.5	13.4	11.2	15.8
新竹縣 Hsinchu County	4.0	4.2	3.7	11.3	11.7	10.9	15.9	22.8	9.2
中部地區 Central region	4.2	4.3	4.0	12.2	13.1	11.4	9.9	9.9	10.0
臺中市 Taichung City	4.2	4.3	4.0	14.8	15.0	14.6	13.0	12.6	13.4
苗栗縣 Miaoli County	4.2	4.3	4.0	11.3	16.3	7.2	9.8	14.3	5.1
臺中縣 Taichung County	4.2	4.1	4.4	10.7	10.2	11.2	6.3	4.4	8.8
彰化縣 Changhua County	4.2	4.6	3.5	12.5	13.9	11.2	13.1	14.4	12.0
南投縣 Nantou County	4.4	4.8	3.8	11.3	12.4	10.3	10.9	11.7	9.9
雲林縣 Yunlin County	4.0	4.1	3.9	13.7	14.7	12.7	10.9	11.3	10.3
南部地區 Southern region	4.2	4.4	3.8	12.1	12.1	12.1	11.8	13.0	10.6
高雄市 Kaohsiung City	4.3	4.6	4.1	13.3	12.7	13.7	9.8	5.9	13.4
嘉義市 Chiayi City	4.1	5.1	2.9	13.6	13.2	14.0	20.5	40.8	3.6
臺南市 Tainan City	4.0	4.4	3.5	12.8	13.7	12.0	11.6	13.0	9.7
嘉義縣 Chiayi County	4.2	4.9	3.1	10.9	11.7	10.2	8.5	12.5	2.8
臺南縣 Tainan County	4.1	4.4	3.8	12.5	13.2	11.9	12.9	15.0	11.2
高雄縣 Kaohsiung County	4.2	4.2	4.2	10.0	8.9	10.9	10.9	9.1	13.0
屏東縣 Pingtung County	4.0	4.2	3.6	12.8	13.4	12.4	15.1	23.2	6.7
澎湖縣 Penghu County	4.2	4.1	4.2	12.6	12.3	12.8	16.7	16.5	16.8
東部地區 Eastern region	4.1	4.5	3.6	12.7	16.4	9.9	20.4	22.6	18.0
臺東縣 Taitung County	4.0	4.2	3.8	11.4	12.2	10.9	23.2	22.5	23.9
花蓮縣 Hualien County	4.2	4.8	3.5	13.5	19.6	9.2	19.0	22.7	14.4

TABLE 35. AGE UNEMPLOYMENT RATES

2008

Unit : %

			2 5 ~ 4 4 歳								
			Years								
2 0 ~ 2 4 歳			計	男	女	2 5 ~ 2 9 歳			3 0 ~ 3 4 歳		
Years						Years			Years		
計	男	女	Both sexes	Male	Female	計	男	女	計	男	女
Both sexes	Male	Female				Both sexes	Male	Female	Both sexes	Male	Female
11.89	12.72	11.23	4.02	4.47	3.47	6.38	7.19	5.53	3.89	4.25	3.45
11.3	12.3	10.5	4.0	4.5	3.3	6.6	7.5	5.6	3.7	4.2	3.1
11.5	10.9	11.9	4.5	5.3	3.7	8.7	10.7	6.9	4.1	4.6	3.7
12.7	15.4	10.8	4.2	5.4	2.6	4.9	7.0	2.6	5.6	7.2	3.6
10.9	14.4	8.4	3.8	4.1	3.5	5.1	5.6	4.7	4.1	4.4	3.7
11.1	12.7	9.7	3.6	4.0	3.2	6.0	6.6	5.3	3.4	3.9	2.8
10.3	9.1	11.2	4.5	5.0	3.7	7.7	8.9	6.5	3.5	4.6	2.0
11.8	13.3	10.7	3.9	4.6	3.2	5.8	6.5	5.2	3.5	4.3	2.6
10.4	9.4	11.2	3.5	4.0	2.9	5.8	6.3	5.2	2.9	2.9	2.9
12.6	13.9	11.6	4.0	4.2	3.7	6.0	6.3	5.7	4.2	4.3	4.1
15.1	15.7	14.8	3.9	4.2	3.7	7.9	8.4	7.4	4.0	3.9	4.1
11.6	16.7	7.5	4.2	4.1	4.3	6.4	6.2	6.7	3.6	3.3	4.1
11.8	12.0	11.6	4.0	4.0	4.1	5.4	5.6	5.1	4.9	4.5	5.3
12.4	13.8	11.1	3.8	4.3	3.2	5.5	6.0	5.0	3.4	4.1	2.4
11.4	12.7	10.4	4.4	5.1	3.3	5.9	6.3	5.4	5.6	6.8	4.0
14.1	15.2	13.0	3.9	3.9	4.0	5.6	6.0	5.1	4.2	3.9	4.6
12.2	12.0	12.3	4.1	4.6	3.5	6.5	7.6	5.3	4.0	4.2	3.6
13.9	14.1	13.8	4.4	5.0	3.7	7.0	8.1	6.0	4.4	4.9	3.8
12.8	9.3	15.1	4.0	5.4	2.5	4.9	7.2	2.8	4.8	5.1	4.3
13.0	13.9	12.4	3.8	4.5	2.9	5.8	7.1	4.5	3.5	4.0	2.9
11.3	11.5	11.1	4.3	5.2	3.0	6.6	8.3	4.7	3.9	4.7	2.7
12.4	12.8	12.0	3.8	4.1	3.4	6.5	7.3	5.7	3.2	3.1	3.2
9.9	8.9	10.6	4.4	4.6	4.0	7.0	8.5	5.5	4.0	3.9	4.1
12.5	11.7	13.1	3.9	4.3	3.3	5.5	5.8	5.2	4.5	4.9	4.0
12.0	11.6	12.2	4.6	5.0	4.0	8.0	10.0	5.8	2.3	1.0	4.3
10.7	14.4	8.2	4.0	4.3	3.6	6.0	6.3	5.6	3.6	4.1	2.9
9.1	9.9	8.5	4.1	4.3	3.8	7.3	8.2	6.3	3.6	4.4	2.4
11.9	18.2	8.0	3.9	4.3	3.4	5.1	5.0	5.1	3.6	3.9	3.2

表35 年齡組別失業率(續)

單位：%

中華民國97年

地 區 別 District (or region)	2 5 ~ 4 4 歲 Years											
	3 5 ~ 3 9 歲 Years			4 0 ~ 4 4 歲 Years			計 Both sexes	男 Male	女 Female	4 5 ~ 4 9 歲 Years		
	計 Both sexes	男 Male	女 Female	計 Both sexes	男 Male	女 Female				計 Both sexes	男 Male	女 Female
臺灣地區 Taiwan Area	2.97	3.39	2.43	2.63	3.10	1.99	2.54	2.95	1.85	2.76	3.23	2.07
北部地區 Northern region	2.9	3.4	2.3	2.6	3.1	2.0	2.6	2.9	2.3	2.7	3.0	2.4
臺北市 Taipei City	3.2	3.7	2.6	2.5	3.1	1.8	2.3	2.5	2.1	2.8	3.3	2.3
基隆市 Keelung City	3.5	4.3	2.3	2.9	3.7	1.7	2.8	3.7	1.3	2.9	4.0	1.3
新竹市 Hsinchu City	3.1	3.8	2.3	3.0	2.7	3.3	3.0	3.3	2.5	3.2	3.4	3.1
臺北縣 Taipei County	2.3	2.7	1.8	2.5	2.6	2.2	2.8	3.0	2.5	2.7	2.9	2.3
宜蘭縣 Yilan County	4.0	4.1	3.9	2.4	2.6	2.1	2.5	2.6	2.3	3.2	2.7	4.0
桃園縣 Taoyuan County	3.0	3.5	2.4	3.3	4.2	2.1	2.6	2.9	2.1	2.5	2.3	2.7
新竹縣 Hsinchu County	3.8	4.9	2.2	1.6	2.2	0.8	3.0	3.1	2.8	2.6	3.0	2.0
中部地區 Central region	2.9	3.1	2.7	2.5	3.0	1.9	2.3	2.9	1.4	2.6	3.2	1.7
臺中市 Taichung City	2.5	2.4	2.6	1.8	2.7	0.8	2.2	2.8	1.2	2.2	2.7	1.7
苗栗縣 Miaoli County	2.5	2.6	2.3	3.7	4.1	3.0	2.0	2.1	1.9	2.5	2.1	3.3
臺中縣 Taichung County	3.4	3.9	2.7	2.2	1.8	2.8	2.4	2.9	1.5	2.9	3.8	1.5
彰化縣 Changhua County	3.3	3.2	3.3	2.8	3.8	1.3	2.3	3.1	0.7	2.3	3.2	0.9
南投縣 Nantou County	2.6	3.4	1.4	3.2	4.1	2.0	2.9	3.3	2.3	3.8	4.4	2.7
雲林縣 Yunlin County	2.9	2.7	3.2	2.7	2.9	2.3	2.2	2.8	1.3	2.4	2.8	1.6
南部地區 Southern region	3.0	3.5	2.4	2.7	3.3	2.0	2.6	3.1	1.7	2.9	3.7	1.7
高雄市 Kaohsiung City	3.2	3.7	2.5	2.9	3.4	2.2	2.5	2.9	1.8	3.1	4.0	1.8
嘉義市 Chiayi City	2.4	2.9	1.9	3.9	6.3	0.7	2.4	3.6	0.4	2.2	3.3	0.5
臺南市 Tainan City	3.2	4.1	2.1	2.4	2.9	1.8	2.2	2.6	1.5	2.4	3.2	1.4
嘉義縣 Chiayi County	3.5	4.5	1.8	3.1	3.5	2.2	3.0	4.0	1.2	3.7	4.9	1.3
臺南縣 Tainan County	2.1	2.6	1.5	2.8	3.1	2.4	3.0	3.6	2.0	3.3	3.7	2.7
高雄縣 Kaohsiung County	3.4	3.2	3.7	2.5	2.9	2.0	2.6	2.9	2.1	2.6	3.2	1.7
屏東縣 Pingtung County	3.2	4.0	2.0	2.3	2.7	1.4	2.3	2.8	1.3	2.7	3.6	1.2
澎湖縣 Penghu County	2.8	3.2	2.2	5.0	6.0	3.0	1.6	1.8	1.3	1.6	1.2	2.4
東部地區 Eastern region	3.8	4.0	3.3	2.5	2.8	1.9	2.5	3.2	1.4	2.9	3.5	2.1
臺東縣 Taitung County	3.2	3.3	3.0	2.2	1.9	2.9	2.3	2.9	1.5	2.6	3.2	1.6
花蓮縣 Hualien County	4.2	4.6	3.5	2.7	3.5	1.2	2.5	3.3	1.3	3.2	3.8	2.3

TABLE 35. AGE UNEMPLOYMENT RATES(Cont.)

2008										Unit : %		
4 5 ~ 6 4 歲 Years									6 5 歲 及 以 上 Years & over			
5 0 ~ 5 4 歲 Years			5 5 ~ 5 9 歲 Years			6 0 ~ 6 4 歲 Years			計	男	女	
計	男	女	計	男	女	計	男	女	Both sexes	Male	Female	
Both sexes	Male	Female	Both sexes	Male	Female	Both sexes	Male	Female				
2.65	3.17	1.80	2.33	2.60	1.78	1.38	1.68	0.67	0.17	0.22	0.07	
2.8	3.3	2.1	2.4	2.5	2.4	1.6	1.8	0.9	0.4	0.5	-	
2.3	2.4	2.0	1.8	1.8	2.0	1.2	1.4	0.6	0.1	0.1	-	
2.8	3.6	1.4	2.6	3.3	0.7	2.8	3.1	1.8	-	-	-	
2.9	3.2	2.3	3.0	3.6	2.0	1.8	2.8	-	0.6	0.8	-	
3.3	3.6	2.8	2.9	2.8	3.1	1.3	1.7	-	0.7	1.0	-	
2.1	2.9	0.7	1.7	2.1	0.7	1.9	2.3	0.8	0.6	0.7	-	
2.9	3.9	1.3	2.3	2.7	1.7	2.6	2.9	1.9	-	-	-	
3.5	4.4	1.8	3.9	2.8	6.6	1.6	-	5.3	1.1	1.5	-	
2.4	3.1	1.1	2.1	2.6	1.1	1.3	1.4	1.0	0.0	0.0	-	
1.8	2.6	0.5	2.9	3.7	1.5	1.8	2.5	-	-	-	-	
1.7	2.3	0.7	1.8	2.3	0.9	1.1	1.4	-	-	-	-	
2.2	2.6	1.6	1.6	2.0	1.0	2.3	2.1	2.9	0.1	0.2	-	
2.8	4.0	0.6	1.9	2.6	0.4	0.9	1.1	0.4	-	-	-	
2.4	2.5	2.3	2.4	3.1	1.1	2.1	1.5	3.1	-	-	-	
3.0	4.1	1.1	2.2	2.5	1.8	0.2	0.2	-	-	-	-	
2.7	3.1	1.9	2.4	2.8	1.7	1.1	1.5	0.2	0.2	0.2	0.1	
2.6	2.7	2.4	1.9	2.2	1.2	0.3	0.4	-	1.1	1.7	-	
1.9	2.8	0.5	3.7	5.2	0.3	3.2	5.1	-	-	-	-	
2.0	2.4	1.4	2.3	2.2	2.6	1.4	2.0	-	0.4	-	1.5	
2.8	3.6	1.1	3.4	4.3	1.6	0.6	0.9	-	-	-	-	
3.0	3.8	1.6	2.8	3.6	1.5	2.0	2.6	0.9	0.0	-	0.0	
3.4	3.5	3.2	1.9	1.8	2.1	1.3	2.0	-	-	-	-	
2.2	2.7	1.5	2.6	3.0	1.8	0.4	0.6	-	-	-	-	
2.2	3.2	0.2	0.9	0.9	0.8	0.2	0.4	-	-	-	-	
2.0	2.6	1.1	2.0	2.8	0.6	3.1	4.2	0.9	0.1	-	0.5	
2.2	2.4	2.0	2.5	3.6	1.0	1.6	2.3	0.5	-	-	-	
1.8	2.8	0.4	1.5	2.3	0.3	4.6	6.0	1.4	0.3	-	1.4	

表36 教育程度別失業率

單位：%

中華民國97年

地 區 別 District (or region)	總 計 Total			國 中 及 以 下		
	計	男	女	計	男	女
	Both sexes	Male	Female	Both sexes	Male	Female
臺灣地區 Taiwan Area	4.14	4.39	3.83	3.76	4.40	2.63
北部地區 Northern region	4.1	4.4	3.8	3.9	4.3	3.0
臺北市 Taipei City	4.0	4.3	3.7	3.9	4.8	2.2
基隆市 Keelung City	4.3	5.2	3.0	4.4	5.4	1.8
新竹市 Hsinchu City	4.1	4.4	3.8	4.9	6.1	3.1
臺北縣 Taipei County	4.1	4.2	3.8	3.9	4.1	3.5
宜蘭縣 Yilan County	4.3	4.3	4.2	4.0	4.2	3.7
桃園縣 Taoyuan County	4.3	4.6	3.9	3.6	4.5	2.2
新竹縣 Hsinchu County	4.0	4.2	3.7	3.7	3.4	4.2
中部地區 Central region	4.2	4.3	4.0	3.6	4.3	2.4
臺中市 Taichung City	4.2	4.3	4.0	4.3	5.8	2.0
苗栗縣 Miaoli County	4.2	4.3	4.0	4.2	4.2	4.2
臺中縣 Taichung County	4.2	4.1	4.4	3.7	3.9	3.2
彰化縣 Changhua County	4.2	4.6	3.5	3.5	4.6	1.3
南投縣 Nantou County	4.4	4.8	3.8	3.9	4.4	2.8
雲林縣 Yunlin County	4.0	4.1	3.9	3.0	3.5	1.9
南部地區 Southern region	4.2	4.4	3.8	3.7	4.6	2.4
高雄市 Kaohsiung City	4.3	4.6	4.1	4.2	5.6	2.2
嘉義市 Chiayi City	4.1	5.1	2.9	4.0	5.5	1.6
臺南市 Tainan City	4.0	4.4	3.5	4.0	4.4	3.4
嘉義縣 Chiayi County	4.2	4.9	3.1	3.9	4.9	1.7
臺南縣 Tainan County	4.1	4.4	3.8	3.6	4.4	2.3
高雄縣 Kaohsiung County	4.2	4.2	4.2	3.9	4.5	2.8
屏東縣 Pingtung County	4.0	4.2	3.6	3.2	3.9	1.9
澎湖縣 Penghu County	4.2	4.1	4.2	3.9	4.6	2.5
東部地區 Eastern region	4.1	4.5	3.6	3.9	4.4	2.9
臺東縣 Taitung County	4.0	4.2	3.8	3.5	3.9	2.8
花蓮縣 Hualien County	4.2	4.8	3.5	4.2	4.8	3.0

TABLE 36. EDUCATIONAL-ATTAINMENT UNEMPLOYMENT RATES

2008

Unit : %

Junior high & below								
不識字及自修 Illiterate & self-educated			國小 Primary			國中 Junior high		
計 Both sexes	男 Male	女 Female	計 Both sexes	男 Male	女 Female	計 Both sexes	男 Male	女 Female
1.07	1.92	0.60	2.74	3.32	1.96	4.52	5.05	3.38
1.8	2.5	1.4	2.8	3.2	2.4	4.5	4.9	3.6
-	-	-	1.7	2.2	0.9	4.9	5.8	3.1
9.9	16.4	-	2.8	3.8	1.3	5.0	5.9	2.2
-	-	-	3.4	4.5	2.5	5.9	6.9	3.9
3.5	3.5	3.5	3.1	3.2	2.9	4.4	4.5	4.0
-	-	-	2.5	3.2	1.2	4.9	4.7	5.3
0.6	-	0.7	2.6	3.3	1.8	4.2	5.1	2.5
-	-	-	3.9	3.0	4.8	3.7	3.6	3.9
1.5	3.0	0.5	2.3	3.0	1.3	4.6	5.1	3.6
-	-	-	2.3	4.2	0.5	5.2	6.4	3.0
0.5	1.4	-	2.2	3.0	0.9	5.6	5.0	6.5
6.3	10.9	-	2.3	2.3	2.4	4.5	4.9	3.9
0.3	-	0.5	2.3	3.3	0.6	4.7	5.7	2.2
0.9	-	1.6	2.5	3.0	1.7	4.8	5.3	3.8
2.2	5.4	0.5	2.3	3.1	1.2	3.6	3.8	3.1
0.4	0.8	0.2	3.0	3.7	2.1	4.5	5.2	2.9
-	-	-	2.6	3.8	1.5	5.1	6.2	2.9
-	-	-	2.0	2.7	1.4	4.9	6.3	1.9
2.0	-	2.7	2.0	1.7	2.2	5.3	5.7	4.6
-	-	-	2.9	3.8	1.4	5.0	5.8	2.5
0.9	2.4	0.2	3.8	4.7	2.7	3.6	4.3	2.2
0.1	0.4	-	3.2	3.8	2.6	4.6	5.1	3.4
-	-	-	2.4	3.0	1.5	4.0	4.7	2.5
-	-	-	3.0	3.9	1.8	4.5	5.0	3.3
2.3	1.3	3.0	3.2	3.8	2.2	4.6	4.9	3.8
2.2	1.5	2.7	3.1	3.8	2.2	4.0	4.1	3.7
2.3	1.2	3.4	3.2	3.8	2.3	5.2	5.6	3.9

表36 教育程度別失業率(續)

單位：%

中華民國97年

地 區 別 District (or region)	高 中 (職) Senior high & vocational								
	計 Both sexes	男 Male	女 Female	高 中 Senior high			高 職 Vocational		
				計 Both sexes	男 Male	女 Female	計 Both sexes	男 Male	女 Female
臺灣地區 Taiwan Area	4.34	4.67	3.91	4.36	4.67	3.85	4.33	4.67	3.92
北部地區 Northern region	4.3	4.6	4.0	4.5	4.8	4.2	4.2	4.5	3.9
臺北市 Taipei City	4.6	4.7	4.5	4.8	5.1	4.3	4.5	4.4	4.6
基隆市 Keelung City	4.3	5.1	3.0	5.2	5.3	5.0	4.0	5.1	2.5
新竹市 Hsinchu City	4.5	4.3	4.8	3.7	4.0	3.4	4.8	4.4	5.2
臺北縣 Taipei County	4.2	4.4	3.9	3.9	3.6	4.6	4.3	4.8	3.7
宜蘭縣 Yilan County	3.9	4.3	3.4	2.8	3.1	2.4	4.1	4.6	3.5
桃園縣 Taoyuan County	4.4	5.0	3.8	5.8	7.2	3.8	4.1	4.3	3.8
新竹縣 Hsinchu County	4.1	4.3	3.8	4.5	5.5	3.4	3.9	3.8	4.0
中部地區 Central region	4.3	4.6	3.8	4.0	4.6	3.1	4.3	4.6	4.0
臺中市 Taichung City	3.9	4.5	3.2	5.8	5.8	5.8	3.6	4.2	2.8
苗栗縣 Miaoli County	4.4	4.7	3.9	3.5	4.3	2.1	4.6	4.8	4.3
臺中縣 Taichung County	4.2	4.2	4.2	2.9	3.1	2.4	4.4	4.3	4.5
彰化縣 Changhua County	4.6	5.1	4.0	4.6	5.1	3.5	4.7	5.1	4.1
南投縣 Nantou County	4.2	5.1	2.9	3.5	4.7	1.5	4.5	5.3	3.5
雲林縣 Yunlin County	4.4	4.5	4.2	4.1	4.7	3.1	4.5	4.3	4.7
南部地區 Southern region	4.4	4.8	3.9	4.3	4.6	3.8	4.4	4.8	3.9
高雄市 Kaohsiung City	4.5	4.9	4.0	5.3	5.2	5.3	4.3	4.8	3.7
嘉義市 Chiayi City	4.5	6.4	2.1	5.5	7.5	2.6	4.0	5.9	1.9
臺南市 Tainan City	4.6	5.3	3.8	4.8	4.6	5.1	4.5	5.5	3.4
嘉義縣 Chiayi County	3.7	4.0	3.2	3.2	3.6	2.4	3.9	4.2	3.5
臺南縣 Tainan County	4.4	4.7	4.1	3.5	4.2	2.4	4.8	4.9	4.6
高雄縣 Kaohsiung County	4.4	4.4	4.3	4.3	5.2	3.1	4.4	4.3	4.6
屏東縣 Pingtung County	4.4	4.9	3.7	4.2	3.9	4.7	4.5	5.3	3.5
澎湖縣 Penghu County	4.5	4.8	4.1	2.9	3.3	2.5	5.5	5.5	5.6
東部地區 Eastern region	4.6	5.1	3.9	4.6	4.3	5.0	4.6	5.3	3.6
臺東縣 Taitung County	4.2	4.7	3.5	4.1	4.3	3.9	4.3	5.0	3.4
花蓮縣 Hualien County	4.8	5.3	4.2	5.0	4.4	5.8	4.8	5.5	3.8

TABLE 36. EDUCATIONAL-ATTAINMENT UNEMPLOYMENT RATES(Cont.)

2008

Unit : %

大 專 及 以 上								
Junior college & above								
計 Both sexes	男 Male	女 Female	專 科			大 學 及 以 上		
			Junior college			University & graduate school		
			計 Both sexes	男 Male	女 Female	計 Both sexes	男 Male	女 Female
4.21	4.11	4.33	3.44	3.64	3.21	4.78	4.45	5.15
4.1	4.2	3.9	3.7	4.1	3.2	4.3	4.3	4.3
3.8	4.1	3.6	4.1	4.8	3.3	3.7	3.8	3.7
4.2	5.1	3.3	3.3	4.6	1.8	5.1	5.5	4.7
3.6	3.8	3.2	3.8	3.9	3.7	3.4	3.7	3.0
4.1	4.2	3.9	3.3	4.0	2.6	4.6	4.4	4.9
4.9	4.6	5.3	3.7	2.9	4.6	5.9	5.9	5.9
4.5	4.3	4.7	3.9	3.6	4.3	5.0	5.0	5.1
4.1	4.6	3.4	4.2	4.8	3.2	4.1	4.5	3.5
4.6	4.1	5.1	3.5	3.4	3.7	5.5	4.8	6.3
4.3	3.7	4.9	3.4	3.5	3.3	4.9	3.8	6.1
3.9	3.7	4.0	2.5	2.6	2.5	5.2	5.0	5.5
4.8	4.3	5.3	3.8	3.4	4.2	5.8	5.1	6.5
4.4	4.0	4.9	3.0	2.8	3.2	5.7	5.0	6.4
5.3	5.1	5.6	4.1	4.2	4.0	6.6	6.1	7.2
5.3	4.6	6.1	4.7	3.8	5.8	5.8	5.4	6.2
4.2	3.9	4.6	2.9	3.0	2.7	5.3	4.6	6.1
4.3	3.9	4.8	3.3	3.4	3.2	5.0	4.3	5.9
3.9	4.1	3.7	2.4	2.4	2.3	4.9	5.2	4.6
3.6	3.8	3.3	3.0	3.4	2.5	3.9	4.1	3.8
5.5	6.1	4.9	3.3	2.5	4.3	7.6	9.5	5.4
4.5	3.9	5.2	2.7	2.9	2.4	6.0	4.7	7.7
4.3	3.6	5.2	2.5	2.9	2.0	6.0	4.2	8.3
4.1	3.3	5.1	2.8	2.7	3.0	5.3	3.9	6.8
4.0	3.1	5.3	2.4	3.2	1.2	5.1	3.1	7.6
3.9	4.0	3.9	2.5	2.3	2.8	5.3	5.7	4.9
4.9	3.8	6.1	4.4	3.2	5.8	5.4	4.4	6.4
3.5	4.1	2.9	1.6	1.9	1.4	5.3	6.3	4.3

表37 非勞動力按未參與勞動之原因分

單位：千人

中華民國97年

地 區 別	總 計			想 工 作 而 未 找 工 作 且 隨 時 可 以 開 始 工 作 Intend & be available to work but not seeking			求 學 及 準 備 升 學 Attend school or rebrush to take entrance exams		
	Total								
	計	男	女	計	男	女	計	男	女
	Both sexes	Male	Female	Both sexes	Male	Female	Both sexes	Male	Female
臺 灣 地 區	7770	3028	4742	168	108	60	2178	1127	1051
北 部 地 區	3445	1336	2108	78	50	28	986	512	474
臺 北 市	955	378	577	22	14	8	256	133	123
基 隆 市	143	54	89	5	3	2	39	20	19
新 竹 市	125	49	76	3	2	1	37	19	17
臺 北 縣	1277	477	800	31	20	11	380	197	183
宜 蘭 縣	162	62	100	2	1	1	43	22	20
桃 園 縣	616	245	371	11	7	4	187	98	89
新 竹 縣	166	70	96	5	3	1	45	24	22
中 部 地 區	1904	748	1156	31	21	10	548	284	264
臺 中 市	345	130	215	8	5	3	111	58	54
苗 栗 縣	192	80	111	4	2	1	50	26	24
臺 中 縣	492	192	301	6	4	1	152	79	73
彰 化 縣	447	175	272	8	6	2	125	65	60
南 投 縣	181	75	106	2	2	1	48	25	23
雲 林 縣	247	97	150	3	2	1	61	31	30
南 部 地 區	2219	861	1359	54	34	20	598	306	291
高 雄 市	537	207	330	15	8	6	152	78	73
嘉 義 市	98	38	60	2	2	0	30	15	14
臺 南 市	245	94	151	5	3	2	72	37	34
嘉 義 縣	190	73	117	3	2	1	45	23	22
臺 南 縣	371	148	223	11	8	2	98	50	48
高 雄 縣	428	166	262	11	6	5	112	58	54
屏 東 縣	311	119	192	6	4	2	82	41	41
澎 湖 縣	39	16	23	2	1	1	8	4	4
東 部 地 區	202	83	119	5	3	2	47	25	23
臺 東 縣	77	31	45	1	1	0	18	9	9
花 蓮 縣	126	52	74	4	2	2	29	16	14

TABLE 37. PERSONS NOT IN LABOR FORCE WITH REASON WHY NOT

2008

Unit : Thousand Persons

料 理 家 務 Housekeeping			高 齡 、 身 心 障 礙 Old age or disable			其 他 Others			District (or region)
計	男	女	計	男	女	計	男	女	
Both sexes	Male	Female	Both sexes	Male	Female	Both sexes	Male	Female	
2376	18	2358	2211	1122	1089	838	654	184	Taiwan Area
1089	7	1082	905	469	436	387	299	88	Northern region
293	2	291	274	145	128	111	84	27	Taipei City
44	0	43	41	21	21	15	11	4	Keelung City
43	0	42	31	18	13	13	10	2	Hsinchu City
426	2	423	290	144	146	150	114	36	Taipei County
45	1	45	57	27	30	16	11	4	Yilan County
193	1	192	161	87	75	64	52	12	Taoyuan County
46	1	45	51	27	24	19	15	3	Hsinchu County
552	4	548	582	286	296	191	153	38	Central region
111	1	110	81	40	41	33	26	7	Taichung City
47	1	46	71	35	36	20	17	4	Miaoli County
150	0	149	134	65	68	52	42	9	Taichung County
133	1	132	137	68	69	44	35	9	Changhua County
44	0	43	66	33	33	20	14	6	Nantou County
68	0	68	93	45	48	21	18	3	Yunlin County
677	6	672	655	331	324	235	183	52	Southern region
172	1	171	141	73	68	58	47	11	Kaohsiung City
30	0	29	27	13	13	10	7	2	Chiayi City
80	1	79	60	31	29	29	22	7	Tainan City
54	1	53	73	35	39	15	12	3	Chiayi County
105	1	105	121	60	60	36	29	8	Tainan County
135	1	134	119	61	57	51	39	12	Kaohsiung County
91	1	90	100	50	50	32	23	9	Pingtung County
10	0	10	14	7	7	4	4	1	Penghu County
57	1	56	68	36	32	25	19	7	Eastern region
21	0	21	27	14	13	9	7	2	Taitung County
35	0	35	41	22	19	16	11	5	Hualien County

表37 非勞動力按未參與勞動之原因分(續)

單位：%

中華民國97年

地 區 別	總 計			想 工 作 而 未 找 工 作 且 隨 時 可 以 開 始 工 作 Intend & be available to work but not seeking			求 學 及 準 備 升 學 Attend school or rebrush to take entrance exams		
	Total								
	計	男	女	計	男	女	計	男	女
	Both sexes	Male	Female	Both sexes	Male	Female	Both sexes	Male	Female
臺 灣 地 區	100.00	38.97	61.03	2.16	1.40	0.77	28.03	14.50	13.53
北 部 地 區	100.00	38.79	61.21	2.25	1.44	0.81	28.62	14.86	13.76
臺 北 市	100.00	39.59	60.41	2.35	1.49	0.86	26.75	13.90	12.85
基 隆 市	100.00	38.00	62.00	3.16	1.90	1.26	27.23	13.91	13.32
新 竹 市	100.00	39.40	60.60	2.20	1.30	0.90	29.26	15.34	13.91
臺 北 縣	100.00	37.36	62.64	2.41	1.56	0.85	29.76	15.40	14.36
宜 蘭 縣	100.00	38.35	61.65	1.17	0.65	0.52	26.27	13.67	12.61
桃 園 縣	100.00	39.79	60.21	1.72	1.12	0.60	30.34	15.84	14.50
新 竹 縣	100.00	42.22	57.78	2.77	1.96	0.81	27.24	14.25	12.99
中 部 地 區	100.00	39.29	60.71	1.62	1.10	0.52	28.76	14.91	13.85
臺 中 市	100.00	37.62	62.38	2.26	1.45	0.81	32.29	16.69	15.60
苗 栗 縣	100.00	41.95	58.05	1.89	1.18	0.72	25.83	13.43	12.40
臺 中 縣	100.00	38.89	61.11	1.19	0.91	0.28	30.81	16.09	14.72
彰 化 縣	100.00	39.11	60.89	1.78	1.23	0.55	28.01	14.48	13.52
南 投 縣	100.00	41.27	58.73	1.30	0.90	0.40	26.71	14.01	12.71
雲 林 縣	100.00	39.17	60.83	1.29	0.85	0.44	24.88	12.64	12.23
南 部 地 區	100.00	38.78	61.22	2.45	1.55	0.90	26.92	13.80	13.12
高 雄 市	100.00	38.52	61.48	2.73	1.56	1.17	28.20	14.54	13.66
嘉 義 市	100.00	38.98	61.02	2.03	1.65	0.38	30.51	15.81	14.70
臺 南 市	100.00	38.45	61.55	2.19	1.24	0.95	29.20	15.20	13.99
嘉 義 縣	100.00	38.27	61.73	1.65	1.11	0.53	23.63	12.12	11.51
臺 南 縣	100.00	39.96	60.04	2.93	2.27	0.66	26.33	13.44	12.89
高 雄 縣	100.00	38.76	61.24	2.52	1.37	1.15	26.19	13.55	12.64
屏 東 縣	100.00	38.18	61.82	1.93	1.35	0.58	26.33	13.04	13.29
澎 湖 縣	100.00	40.21	59.79	4.16	2.01	2.15	20.42	10.25	10.17
東 部 地 區	100.00	41.14	58.86	2.60	1.62	0.98	23.28	12.13	11.16
臺 東 縣	100.00	40.84	59.16	1.57	1.06	0.50	23.00	11.46	11.54
花 蓮 縣	100.00	41.32	58.68	3.23	1.96	1.27	23.46	12.53	10.93

TABLE 37. PERSONS NOT IN LABOR FORCE WITH REASON WHY NOT(Cont.)

2008

Unit : %

料 理 家 務 Housekeeping			高 齡 、 身 心 障 礙 Old age or disable			其 他 Others			District (or region)
計	男	女	計	男	女	計	男	女	
Both sexes	Male	Female	Both sexes	Male	Female	Both sexes	Male	Female	
30.57	0.23	30.35	28.45	14.44	14.01	10.78	8.41	2.37	Taiwan Area
31.63	0.21	31.41	26.28	13.60	12.67	11.23	8.67	2.56	Northern region
30.67	0.22	30.45	28.63	15.20	13.44	11.60	8.79	2.81	Taipei City
30.41	0.08	30.32	28.91	14.35	14.56	10.30	7.75	2.54	Keelung City
34.00	0.16	33.83	24.44	14.32	10.12	10.10	8.27	1.83	Hsinchu City
33.35	0.18	33.17	22.72	11.26	11.45	11.76	8.96	2.81	Taipei County
27.91	0.42	27.48	35.05	16.67	18.38	9.61	6.95	2.66	Yilan County
31.36	0.24	31.12	26.18	14.08	12.11	10.39	8.51	1.88	Taoyuan County
27.77	0.31	27.46	30.95	16.53	14.42	11.28	9.18	2.10	Hsinchu County
29.01	0.20	28.81	30.59	15.02	15.56	10.03	8.05	1.98	Central region
32.24	0.23	32.01	23.58	11.60	11.98	9.63	7.65	1.98	Taichung City
24.35	0.34	24.01	37.24	18.34	18.91	10.68	8.67	2.02	Miaoli County
30.39	0.07	30.32	27.13	13.28	13.85	10.48	8.55	1.93	Taichung County
29.73	0.30	29.43	30.55	15.17	15.39	9.93	7.93	1.99	Changhua County
24.19	0.24	23.95	36.65	18.12	18.52	11.15	8.00	3.15	Nantou County
27.55	0.08	27.47	37.70	18.19	19.52	8.58	7.41	1.17	Yunlin County
30.53	0.26	30.26	29.51	14.91	14.60	10.59	8.25	2.33	Southern region
32.03	0.18	31.85	26.25	13.56	12.68	10.79	8.67	2.12	Kaohsiung City
30.25	0.17	30.09	27.37	13.76	13.61	9.83	7.59	2.24	Chiayi City
32.57	0.34	32.23	24.41	12.70	11.72	11.63	8.97	2.66	Tainan City
28.33	0.45	27.88	38.60	18.21	20.40	7.79	6.38	1.41	Chiayi County
28.39	0.19	28.20	32.53	16.28	16.25	9.82	7.78	2.04	Tainan County
31.54	0.26	31.29	27.82	14.38	13.43	11.93	9.19	2.74	Kaohsiung County
29.31	0.32	28.99	32.11	16.02	16.09	10.32	7.45	2.87	Pingtung County
27.11	0.41	26.70	36.98	18.29	18.69	11.32	9.24	2.08	Penghu County
27.97	0.33	27.64	33.73	17.88	15.84	12.42	9.18	3.24	Eastern region
27.83	0.46	27.37	35.66	18.56	17.10	11.94	9.29	2.65	Taitung County
28.05	0.25	27.80	32.55	17.47	15.08	12.72	9.11	3.60	Hualien County

二、勞動力

(2)Labor Force

表38 15歲以上民間人口之年齡、勞動力狀況與教育程度

單位：千人

中華民國97年

項 目 別 Item	15歲以上 民間人口 Civilian population aged 15 years & over	勞 動 力 Labor force			非 勞 動 力 Not in labor force
		合 計 Subtotal	就 業 者 Employed	失 業 者 Unemployed	
總 計 Both sexes	18623	10853	10403	450	7770
國中及以下 Junior high & below	6205	2660	2560	100	3545
不識字及自修 Illiterate & self-educated	707	52	52	1	654
國 小 Primary school	2969	1040	1011	29	1929
國 中 Junior high	2530	1568	1497	71	962
高 中 (職) Senior high (Vocational)	6023	3833	3667	166	2190
高 中 Senior high	1821	921	881	40	900
高 職 Vocational	4202	2912	2786	126	1290
大專及以上 Junior college & above	6394	4359	4176	184	2035
專 科 Junior college	2388	1850	1787	64	538
大 學 及 以 上 University & graduate school	4006	2509	2389	120	1497
男 Male	9201	6173	5902	271	3028
國中及以下 Junior high & below	2931	1696	1621	75	1235
不識字及自修 Illiterate & self-educated	176	19	18	0	158
國 小 Primary school	1315	600	580	20	715
國 中 Junior high	1439	1077	1023	54	362
高 中 (職) Senior high (Vocational)	2985	2150	2049	100	835
高 中 Senior high	967	567	541	27	400
高 職 Vocational	2018	1583	1509	74	435
大專及以上 Junior college & above	3285	2328	2232	96	958
專 科 Junior college	1191	991	955	36	200
大 學 及 以 上 University & graduate school	2095	1337	1277	60	758
女 Female	9422	4680	4501	179	4742
國中及以下 Junior high & below	3275	965	939	25	2310
不識字及自修 Illiterate & self-educated	530	34	34	0	497
國 小 Primary school	1653	440	431	9	1214
國 中 Junior high	1091	491	475	17	600
高 中 (職) Senior high (Vocational)	3038	1683	1618	66	1355
高 中 Senior high	854	354	340	14	500
高 職 Vocational	2184	1330	1277	52	855
大專及以上 Junior college & above	3109	2032	1944	88	1077
專 科 Junior college	1198	860	832	28	338
大 學 及 以 上 University & graduate school	1911	1172	1112	60	739

TABLE 38. AGE, LABOR FORCE STATUS AND EDUCATIONAL ATTAINMENT OF CIVILIAN POPULATION AGED
15 YEARS AND OVER

2008													Unit : Thousand Persons
年						齡							
Age													
1 5 ~ 2 4 歲			2 5 ~ 4 4 歲					4 5 ~ 6 4 歲					6 5 歲及以上
Years			Years					Years					Years & over
計	1 5 ~ 1 9 歲	2 0 ~ 2 4 歲	計	2 5 ~ 2 9 歲	3 0 ~ 3 4 歲	3 5 ~ 3 9 歲	4 0 ~ 4 4 歲	計	4 5 ~ 4 9 歲	5 0 ~ 5 4 歲	5 5 ~ 5 9 歲	6 0 ~ 6 4 歲	
Subtotal	Years	Years	Subtotal	Years	Years	Years	Years	Subtotal	Years	Years	Years	Years	
3086	1582	1504	7458	1941	1851	1803	1863	5722	1870	1679	1369	804	2357
242	170	72	1135	160	214	284	477	2916	715	818	823	559	1912
2	0	2	13	3	4	3	4	67	6	11	20	30	625
5	0	4	146	14	19	30	83	1746	224	487	610	425	1072
235	170	66	976	143	192	251	390	1103	486	320	193	104	215
1391	1034	357	2860	624	684	769	783	1554	664	491	277	123	218
560	483	77	655	130	153	179	193	478	177	150	100	51	128
831	551	280	2205	495	531	590	589	1076	486	341	177	72	90
1453	377	1076	3463	1157	953	750	603	1252	491	371	269	121	226
221	55	166	1473	360	428	372	313	593	247	177	124	45	102
1232	323	909	1990	797	525	377	290	659	244	194	145	77	125
1523	812	711	3698	956	916	894	932	2833	933	833	675	392	1148
143	97	46	637	98	127	163	250	1314	341	364	366	242	836
1	0	1	5	1	1	1	2	11	2	2	2	5	159
2	0	2	59	6	8	13	33	701	73	188	260	180	553
140	96	44	573	91	119	149	215	602	266	174	104	58	124
716	534	182	1360	327	327	353	354	768	310	244	140	73	141
297	255	42	328	67	75	91	95	266	94	86	56	30	76
420	279	140	1032	260	252	262	258	502	216	158	84	43	64
664	182	482	1700	531	462	378	329	751	282	225	168	76	171
84	21	63	680	145	187	176	172	356	141	110	77	27	71
580	161	419	1020	386	275	202	157	395	140	115	91	49	100
1563	769	793	3760	985	935	909	931	2889	937	846	694	412	1209
99	74	25	497	62	87	121	228	1602	374	454	457	317	1076
1	0	1	7	2	2	1	2	56	4	8	18	26	466
3	0	3	87	8	11	17	51	1045	151	300	350	245	519
95	73	22	403	53	73	102	175	501	220	146	89	46	92
675	500	174	1500	297	358	416	429	786	353	247	136	50	77
263	228	35	327	63	78	88	98	213	84	64	44	21	52
411	272	140	1173	235	280	328	331	574	270	183	92	29	26
789	196	594	1763	626	491	372	274	501	209	145	101	45	56
137	34	103	792	215	241	196	141	238	106	67	47	17	30
652	162	490	971	411	250	176	134	264	103	78	54	28	25

表39 15歲以上民間人口之婚姻與勞動力狀況

TABLE 39. MARITAL STATUS AND LABOR FORCE STATUS OF CIVILIAN POPULATION, AGED 15 YEARS AND OVER

中華民國97年
2008

單位：千人

Unit: Thousand Persons

項 目 別 Item	1 5 歲 以 上 民 間 人 口 Civilian population aged 15 years & over	勞 動 力 Labor force			非 勞 動 力 Not in labor force
		合 計 Subtotal	就 業 者 Employed	失 業 者 Unemployed	
總 計 Both Sexes	18623	10853	10403	450	7770
婚姻狀況 Marital status					
未 婚 Never married	6276	3681	3393	288	2595
有配偶或同居 Married, spouse present or cohabited	10575	6506	6376	130	4069
離婚、分居或喪偶 Divorced, separated or widowed	1772	666	635	32	1106
男 Male	9201	6173	5902	271	3028
婚姻狀況 Marital status					
未 婚 Never married	3352	1974	1813	161	1379
有配偶或同居 Married, spouse present or cohabited	5275	3903	3812	91	1372
離婚、分居或喪偶 Divorced, separated or widowed	574	296	277	19	278
女 Female	9422	4680	4501	179	4742
婚姻狀況 Marital status					
未 婚 Never married	2924	1707	1580	127	1217
有配偶或同居 Married, spouse present or cohabited	5300	2603	2564	39	2697
離婚、分居或喪偶 Divorced, separated or widowed	1198	370	357	13	828

表40 勞動力參與率按年齡與婚姻狀況分

TABLE 40. LABOR FORCE PARTICIPATION RATES, BY AGE AND MARITAL STATUS

單位：%		中華民國97年 2008		Unit：%	
項 目 別	總 計	未 婚	有 配 偶 或 同 居	離 婚、分 居 或 喪 偶	
Item	Total	Never married	Married, spouse present or cohabited	Divorced, separated or widowed	
總 計 Both sexes	58.28	58.64	61.53	37.59	
15~24歲 years	30.17	29.44	60.64	73.27	
15~19歲 years	9.74	9.69	32.78	-	
20~24歲 years	51.66	51.14	62.15	77.46	
25~44歲 years	83.81	88.52	80.37	85.28	
25~29歲 years	85.02	87.77	75.13	86.76	
30~34歲 years	84.75	91.09	79.38	86.58	
35~39歲 years	83.86	89.25	81.90	87.35	
40~44歲 years	81.56	83.04	81.18	83.09	
45~64歲 years	60.83	63.58	61.81	52.88	
45~49歲 years	76.18	72.07	76.65	75.29	
50~54歲 years	65.94	63.11	66.84	60.36	
55~59歲 years	50.60	48.56	51.89	42.92	
60~64歲 years	31.86	30.73	33.46	23.87	
65歲及以上 years & over	8.10	7.07	9.92	4.46	
男 Male	67.09	58.88	73.99	51.60	
15~24歲 years	27.81	27.18	87.73	82.89	
15~19歲 years	10.07	10.05	32.89	-	
20~24歲 years	48.10	47.17	90.56	88.65	
25~44歲 years	92.94	87.97	97.57	89.77	
25~29歲 years	88.32	86.74	97.67	93.07	
30~34歲 years	94.19	90.96	98.21	92.36	
35~39歲 years	95.52	89.29	98.25	91.21	
40~44歲 years	93.96	82.18	96.63	86.97	
45~64歲 years	76.89	62.66	78.60	67.74	
45~49歲 years	90.69	71.75	93.47	81.99	
50~54歲 years	82.69	59.48	84.82	74.30	
55~59歲 years	68.64	47.23	70.29	58.43	
60~64歲 years	45.87	30.56	46.93	38.41	
65歲及以上 years & over	11.74	5.83	12.78	7.88	
女 Female	49.67	58.38	49.11	30.88	
15~24歲 years	32.47	31.70	53.32	61.06	
15~19歲 years	9.39	9.30	32.76	-	
20~24歲 years	54.85	54.86	54.44	63.61	
25~44歲 years	74.83	89.23	66.28	81.45	
25~29歲 years	81.82	89.00	64.69	81.87	
30~34歲 years	75.50	91.29	66.27	80.58	
35~39歲 years	72.39	89.20	67.33	83.86	
40~44歲 years	69.14	84.13	65.93	80.12	
45~64歲 years	45.08	64.76	43.89	45.86	
45~49歲 years	61.72	72.52	59.54	71.03	
50~54歲 years	49.44	67.55	47.79	53.31	
55~59歲 years	33.06	49.95	31.51	36.83	
60~64歲 years	18.56	30.93	18.17	18.93	
65歲及以上 years & over	4.64	11.81	5.83	3.20	

表 4 1 勞動力參與率按年齡與教育程度分

TABLE 41. LABOR FORCE PARTICIPATION RATES, BY AGE AND EDUCATIONAL ATTAINMENT

中華民國 9 7 年
2008

單位：%

Unit：%

項 目 別 Item	總 計 Total	國 中 及 以 下 Junior high & below				高 中 (職) Senior high (Vocational)			大 專 及 以 上 Junior college & above		
		計 Sub- total	不 識 字 及 自 修 Illiterate & Self- educated	國 小 Primary School	國 中 Junior high	計 Sub- total	高 中 Senior high	高 職 Vocat'l	計 Sub- total	專 科 Junior college	大學及以上 University & graduate school
總 計 Both sexes	58.28	42.87	7.42	35.02	61.99	63.64	50.57	69.31	68.18	77.47	62.63
1 5 ~ 2 4 歲 years	30.17	32.33	1.48	50.10	32.24	30.05	14.47	40.55	29.93	57.19	25.04
1 5 ~ 1 9 歲 years	9.74	13.32	-	40.65	13.31	10.18	3.56	15.99	6.90	10.26	6.33
2 0 ~ 2 4 歲 years	51.66	77.48	1.92	50.74	81.11	87.66	83.32	88.85	38.00	72.59	31.67
2 5 ~ 4 4 歲 years	83.81	76.04	17.38	64.69	78.49	82.63	80.60	83.23	87.33	88.02	86.81
2 5 ~ 2 9 歲 years	85.02	75.25	14.35	57.09	78.10	87.21	84.05	88.03	85.19	92.34	81.97
3 0 ~ 3 4 歲 years	84.75	75.25	21.94	58.51	77.88	82.26	79.86	82.95	88.67	87.09	89.96
3 5 ~ 3 9 歲 years	83.86	77.10	15.80	66.22	79.04	81.52	80.45	81.85	88.81	86.91	90.67
4 0 ~ 4 4 歲 years	81.56	76.03	16.34	66.76	78.59	80.38	78.99	80.84	87.45	85.64	89.40
4 5 ~ 6 4 歲 years	60.83	53.46	27.19	47.67	64.22	66.64	63.81	67.90	70.77	71.43	70.18
4 5 ~ 4 9 歲 years	76.18	69.80	24.76	62.18	73.83	76.41	77.14	76.14	85.16	83.87	86.47
5 0 ~ 5 4 歲 years	65.94	60.20	37.01	56.34	66.85	69.16	67.64	69.83	74.35	74.50	74.21
5 5 ~ 5 9 歲 years	50.60	47.69	29.46	46.67	52.89	53.95	51.23	55.48	56.06	56.93	55.31
6 0 ~ 6 4 歲 years	31.86	31.19	22.71	31.53	32.29	32.57	30.87	33.77	34.24	30.67	36.33
6 5 歲及以上 years & over	8.10	8.37	5.13	10.28	8.32	7.47	5.40	10.42	6.37	3.97	8.32
男 Male	67.09	57.85	10.57	45.61	74.84	72.02	58.64	78.43	70.85	83.19	63.83
1 5 ~ 2 4 歲 years	27.81	39.21	-	73.88	39.08	30.33	15.51	40.81	22.64	56.41	17.77
1 5 ~ 1 9 歲 years	10.07	16.33	-	87.19	16.34	9.80	3.51	15.54	7.51	14.97	6.55
2 0 ~ 2 4 歲 years	48.10	86.85	-	73.30	89.01	90.46	88.61	91.01	28.34	69.99	22.08
2 5 ~ 4 4 歲 years	92.94	89.58	5.05	80.51	91.27	95.39	94.05	95.81	92.24	96.29	89.53
2 5 ~ 2 9 歲 years	88.32	88.70	11.08	71.49	90.74	95.42	93.43	95.93	83.89	95.45	79.55
3 0 ~ 3 4 歲 years	94.19	88.77	1.65	73.39	90.59	95.09	93.97	95.42	95.05	96.76	93.89
3 5 ~ 3 9 歲 years	95.52	90.04	2.98	82.04	91.45	95.87	94.91	96.20	97.56	97.51	97.60
4 0 ~ 4 4 歲 years	93.96	90.04	4.74	83.17	91.74	95.16	93.73	95.68	95.66	95.24	96.12
4 5 ~ 6 4 歲 years	76.89	73.05	38.65	67.16	80.54	80.94	77.65	82.69	79.47	80.18	78.83
4 5 ~ 4 9 歲 years	90.69	87.52	17.57	82.62	89.33	91.70	91.78	91.66	93.42	92.38	94.47
5 0 ~ 5 4 歲 years	82.69	80.97	44.30	78.21	84.41	84.67	82.22	86.00	83.34	83.29	83.39
5 5 ~ 5 9 歲 years	68.64	68.62	47.46	68.07	70.49	70.67	67.30	72.90	67.01	67.87	66.28
6 0 ~ 6 4 歲 years	45.87	47.48	39.28	48.02	46.43	42.62	39.64	44.69	43.90	39.18	46.54
6 5 歲及以上 years & over	11.74	12.96	8.89	14.42	11.69	9.81	8.03	11.94	7.36	4.57	9.35
女 Female	49.67	29.46	6.38	26.59	45.04	55.40	41.42	60.87	65.35	71.78	61.32
1 5 ~ 2 4 歲 years	32.47	22.39	3.57	34.79	22.18	29.76	13.29	40.29	36.05	57.66	31.50
1 5 ~ 1 9 歲 years	9.39	9.37	-	24.72	9.33	10.59	3.61	16.45	6.33	7.39	6.11
2 0 ~ 2 4 歲 years	54.85	60.27	3.93	35.64	65.28	84.74	76.94	86.67	45.84	74.17	39.87
2 5 ~ 4 4 歲 years	74.83	58.69	25.73	53.90	60.33	71.06	67.09	72.17	82.59	80.92	83.95
2 5 ~ 2 9 歲 years	81.82	54.13	16.70	46.50	56.36	78.18	74.00	79.29	86.30	90.24	84.24
3 0 ~ 3 4 歲 years	75.50	55.33	31.17	48.15	57.23	70.56	66.28	71.75	82.66	79.59	85.63
3 5 ~ 3 9 歲 years	72.39	59.71	27.53	54.37	61.04	69.34	65.59	70.36	79.92	77.40	82.73
4 0 ~ 4 4 歲 years	69.14	60.66	25.08	56.14	62.41	68.21	64.68	69.26	77.61	73.87	81.54
4 5 ~ 6 4 歲 years	45.08	37.39	24.95	34.59	44.62	52.68	46.51	54.97	57.74	58.34	57.20
4 5 ~ 4 9 歲 years	61.72	53.62	28.06	52.21	55.03	62.99	60.72	63.69	74.04	72.51	75.62
5 0 ~ 5 4 歲 years	49.44	43.55	35.07	42.63	45.92	53.80	48.02	55.83	60.44	60.14	60.71
5 5 ~ 5 9 歲 years	33.06	30.91	27.08	30.74	32.37	36.73	30.72	39.58	37.84	39.03	36.80
6 0 ~ 6 4 歲 years	18.56	18.75	19.75	19.42	14.65	17.93	18.36	17.62	17.96	17.29	18.38
6 5 歲及以上 years & over	4.64	4.81	3.84	5.86	3.76	3.20	1.53	6.59	3.32	2.58	4.21

表 4 2 勞動力參與率按教育程度與婚姻狀況分

TABLE 42. LABOR FORCE PARTICIPATION RATES, BY EDUCATIONAL ATTAINMENT AND MARITAL STATUS

單位：%		中華民國97年 2008		Unit：%	
項 目 別	總 計	未 婚	有 配 偶 或 同 居	離 婚、分 居 或 喪 偶	
Item	Total	Never married	Married,spouse present or cohabited	Divorced, separated or widowed	
總 計 Both sexes	58.28	58.64	61.53	37.59	
國中及以下 Junior high & below	42.87	55.04	45.94	25.44	
不識字及自修 Illiterate & self-educated	7.42	3.81	10.95	3.89	
國 小 Primary school	35.02	45.97	37.73	23.31	
國 中 Junior high	61.99	58.87	63.88	56.24	
高 中（職） Senior high (Vocational)	63.64	54.26	69.88	66.61	
高 中 Senior high	50.57	34.82	63.48	53.95	
高 職 Vocational	69.31	64.04	72.32	73.06	
大專及以上 Junior college & above	68.18	62.47	75.08	60.50	
專 科 Junior college	77.47	83.77	74.90	62.73	
大 學 及 以 上 University & graduate school	62.63	55.27	75.25	57.81	
男 Male	67.09	58.88	73.99	51.60	
國中及以下 Junior high & below	57.85	61.05	60.08	39.93	
不識字及自修 Illiterate & self-educated	10.57	4.21	13.19	6.09	
國 小 Primary school	45.61	48.16	48.22	28.93	
國 中 Junior high	74.84	65.96	79.52	68.00	
高 中（職） Senior high (Vocational)	72.02	57.18	84.29	74.31	
高 中 Senior high	58.64	38.70	76.20	67.51	
高 職 Vocational	78.43	66.68	87.90	78.05	
大專及以上 Junior college & above	70.85	59.61	82.13	61.44	
專 科 Junior college	83.19	84.65	83.55	65.57	
大 學 及 以 上 University & graduate school	63.83	51.77	80.87	56.40	
女 Female	49.67	58.38	49.11	30.88	
國中及以下 Junior high & below	29.46	38.22	32.62	19.69	
不識字及自修 Illiterate & self-educated	6.38	2.77	9.86	3.55	
國 小 Primary school	26.59	38.33	28.42	21.03	
國 中 Junior high	45.04	39.71	45.72	46.51	
高 中（職） Senior high (Vocational)	55.40	50.58	57.40	61.72	
高 中 Senior high	41.42	29.76	49.81	44.58	
高 職 Vocational	60.87	60.76	59.91	70.02	
大專及以上 Junior college & above	65.35	65.09	66.14	59.71	
專 科 Junior college	71.78	83.06	65.19	60.32	
大 學 及 以 上 University & graduate school	61.32	58.59	67.22	58.98	

表43 女性勞動力狀況、婚姻狀況與從業身分按年齡分

單位：千人

中華民國97年

項 目 別	女性15歲以上 民間人口 Female civilian population aged 15 years & over	1 5 ~ 2 4 歲			2 5 ~ 4 4 歲			
		Years			years			
		計 Subtotal	1 5 ~ 1 9 歲 Years	2 0 ~ 2 4 歲 Years	計 Subtotal	2 5 ~ 2 9 歲 Years	3 0 ~ 3 4 歲 Years	3 5 ~ 3 9 歲 Year
總 計	9422	1563	769	793	3760	985	935	909
勞 動 力 狀 況								
勞 動 力	4680	507	72	435	2814	806	706	658
就 業	4501	450	64	386	2716	762	682	642
雇 主	90	1	0	1	45	4	8	14
自 營 作 業 者	353	4	0	4	147	17	31	41
無 酬 家 屬 工 作 者	467	15	3	12	201	27	42	60
受 僱 者	3591	430	61	370	2323	714	601	527
受 私 人 僱 用 者	3125	407	60	347	2044	648	534	454
受 政 府 僱 用 者	466	24	1	23	279	66	66	73
失 業	179	57	8	49	98	45	24	16
非 勞 動 力	4742	1055	697	358	947	179	229	251
婚 姻 狀 況								
未 婚	2924	1508	767	741	1289	686	330	171
有 配 偶 或 同 居	5300	54	3	51	2302	287	579	686
離 婚 、 分 居 或 喪 偶	1198	1	0	1	170	12	27	52

TABLE 43. WOMEN'S LABOR FORCE STATUS, MARITAL STATUS AND CLASS OF WORKER, BY AGE

2008						Unit : Thousand Persons	
4 0 ~ 4 4 歲 Years	4 5 ~ 6 4 歲 years					6 5 歲及以上 Years & over	Item
	計 Subtotal	4 5 ~ 4 9 歲 Years	5 0 ~ 5 4 歲 Years	5 5 ~ 5 9 歲 Years	6 0 ~ 6 4 歲 Years		
931	2889	937	846	694	412	1209	Total
							Labor force status
644	1303	578	418	230	77	56	Labor force
631	1279	566	411	225	76	56	Employed
20	42	18	14	8	2	2	Employers
57	181	62	55	42	21	22	Own-account workers
73	227	84	74	47	22	23	Unpaid family workers
481	828	402	268	128	30	10	Paid employees
407	666	328	213	101	25	9	Private
74	162	75	55	27	6	0	Government
13	24	12	8	4	1	0	Unemployed
287	1587	359	428	465	336	1153	Not in labor force
							Marital status
102	121	57	36	21	7	6	Never married
749	2304	766	686	543	309	640	Married, spouse present or cohabited
79	464	113	124	130	97	563	Divorced, separated or widowed

三、就業

(3)Employment

表 4 4 就業者之行業按教育程度與年齡分

單位：千人

中華民國 9 7 年

地 區 別 District (or region)	總 計 Total	教 育 程 度 Educational attainment									
		國 中 及 以 下 Junior high & below				高 中 (職) Senior high (Vocational)			大 專 及 以 上 Junior college & above		
		計 Sub- total	不 識 字 及 自 修 Illiterate & Self- educated	國 小 Primary School	國 中 Junior high	計 Sub- total	高 中 Senior high	高 職 Voca- tional	計 Sub- total	專 科 Junior college	大學及以上 University & graduate school
總 計 Total	10403	2560	52	1011	1497	3667	881	2786	4176	1787	2389
農、林、漁、牧業 Agriculture, Forestry, Fishing & Animal Husbandry	535	395	28	244	123	113	30	83	27	18	9
工業 Goods-Producing Industries	3832	1092	6	363	723	1468	321	1147	1272	620	652
礦業及土石採取業 Mining & Quarrying	6	2	-	1	1	3	1	2	1	1	0
製造業 Manufacturing	2886	661	4	225	432	1134	239	895	1091	515	576
電力及燃氣供應業 Electricity & Gas Supply	28	2	-	1	1	8	2	6	18	8	10
用水供應及污染整治業 Water Supply & Remediation Services	71	26	0	11	15	28	8	20	17	10	7
營造業 Construction	842	402	2	126	274	294	71	223	146	86	60
服務業 Services-Producing Industries	6036	1073	18	404	651	2087	530	1557	2876	1148	1727
批發及零售業 Wholesale & Retail Trade	1770	372	9	145	218	768	196	572	630	328	302
運輸及倉儲業 Transportation & Storage	414	113	0	37	76	177	51	125	124	63	61
住宿及餐飲業 Accommodation & Food Services	687	234	4	88	141	316	82	234	137	72	64
資訊及通訊傳播業 Information & Communication	203	4	0	1	3	34	10	24	166	49	117
金融及保險業 Finance & Insurance	411	9	0	2	7	94	22	72	308	115	193
不動產業 Real Estate	74	7	0	2	5	30	9	21	38	19	19
專業、科學及技術服務業 Professional, Scientific & Technical Services	317	9	0	2	6	72	17	56	235	77	159
支援服務業 Support Services	231	66	1	29	36	87	26	61	78	41	37
公共行政及國防；強制性社會安全 Public Administration & Defence ; Compulsory Social Security	343	18	0	6	12	81	25	56	244	116	128
教育服務業 Education	605	19	0	8	11	72	18	54	514	78	436
醫療保健及社會工作服務業 Human Health & Social Work Services	355	19	0	8	11	64	13	51	271	125	146
藝術、娛樂及休閒服務業 Arts, Entertainment & Recreation	98	26	0	8	18	43	12	31	29	11	18
其他服務業 Other Services	528	178	3	67	108	249	50	199	101	53	48

TABLE 44. INDUSTRY OF EMPLOYED PERSONS, BY EDUCATIONAL ATTAINMENT AND AGE

2008

Unit : Thousand Persons

年								齡						
Age														
1 5 ~ 2 4 歲 Years			2 5 ~ 4 4 歲 Years					4 5 ~ 6 4 歲 Years					6 5 歲及以上	
計	1 5 ~ 1 9 歲	2 0 ~ 2 4 歲	計	2 5 ~ 2 9 歲	3 0 ~ 3 4 歲	3 5 ~ 3 9 歲	4 0 ~ 4 4 歲	計	4 5 ~ 4 9 歲	5 0 ~ 5 4 歲	5 5 ~ 5 9 歲	6 0 ~ 6 4 歲	Years & over	
Subtotal	Years	Years	Subtotal	Years	Years	Years	Years	Subtotal	Years	Years	Years	Years		
821	136	685	5999	1545	1508	1467	1480	3392	1385	1078	677	253	191	
9	2	7	132	18	25	35	54	303	69	79	91	63	91	
274	39	235	2381	634	627	561	559	1159	518	378	210	54	18	
0	0	0	3	1	1	1	1	2	1	1	0	0	0	
231	31	200	1863	540	499	423	400	779	354	254	137	34	13	
0	0	0	12	3	3	3	3	16	4	6	5	1	0	
3	0	3	35	6	8	10	11	33	12	11	9	1	0	
39	8	32	469	85	116	124	144	330	147	106	59	17	4	
538	96	442	3486	893	856	870	867	1930	798	621	376	136	82	
170	31	139	986	251	241	247	247	572	225	185	114	48	42	
15	1	14	219	47	54	56	62	177	66	56	42	13	3	
109	36	74	339	84	79	83	93	228	98	70	44	16	10	
14	1	13	147	45	43	35	23	42	19	14	7	2	1	
21	0	21	294	76	80	74	64	95	47	30	14	5	0	
4	0	4	48	12	10	13	13	22	10	7	4	1	0	
22	1	21	209	61	52	52	44	83	35	27	16	5	3	
13	1	12	116	27	29	27	33	99	35	32	24	8	3	
11	1	11	192	29	40	62	61	138	62	46	24	6	2	
43	3	40	384	92	95	101	96	176	83	57	27	9	2	
42	1	41	219	81	55	41	41	90	39	30	15	6	4	
15	3	12	54	17	14	12	12	28	11	9	5	2	1	
59	17	42	279	70	65	68	76	180	67	59	38	16	10	

表 4 4 就業者之行業按教育程度與年齡分 (續 1)

單位：千人

中華民國 9 7 年

地 區 別 District (or region)	總 計 Total	教 育 程 度 Educational attainment									
		國 中 及 以 下 Junior high & below				高 中 (職) Senior high (Vocational)			大 專 及 以 上 Junior college & above		
		計 Sub- total	不 識 字 及 自 修 Illiterate & Self- educated	國 小 Primary School	國 中 Junior high	計 Sub- total	高 中 Senior high	高 職 Voca- tional	計 Sub- total	專 科 Junior college	大學及以上 University & graduate school
男 Male	5902	1621	18	580	1023	2049	541	1509	2232	955	1277
農、林、漁、牧業 Agriculture, Forestry, Fishing & Animal Husbandry	374	265	12	161	92	86	24	62	23	15	7
工業 Goods-Producing Industries	2617	778	1	230	547	966	222	744	873	415	458
礦業及土石採取業 Mining & Quarrying	4	2	-	0	1	2	1	1	1	0	0
製造業 Manufacturing	1790	386	1	112	274	674	149	526	730	330	400
電力及燃氣供應業 Electricity & Gas Supply	24	1	-	0	1	7	2	5	16	8	8
用水供應及污染整治業 Water Supply & Remediation Services	53	19	0	7	11	22	6	16	12	7	5
營造業 Construction	746	370	1	109	260	261	66	196	115	69	45
服務業 Services-Producing Industries	2912	578	5	190	383	998	294	703	1336	525	812
批發及零售業 Wholesale & Retail Trade	872	198	2	68	127	356	108	248	318	166	152
運輸及倉儲業 Transportation & Storage	329	105	0	34	71	148	45	102	76	41	35
住宿及餐飲業 Accommodation & Food Services	291	92	1	26	65	133	38	95	65	35	30
資訊及通訊傳播業 Information & Communication	119	2	0	0	2	19	6	13	98	28	70
金融及保險業 Finance & Insurance	165	3	-	1	3	27	8	19	135	43	92
不動產業 Real Estate	47	5	0	1	3	18	6	13	24	12	12
專業、科學及技術服務業 Professional, Scientific & Technical Services	159	6	-	2	4	32	10	22	121	34	87
支援服務業 Support Services	131	34	0	12	22	54	18	37	42	24	18
公共行政及國防；強制性社會安全 Public Administration & Defence ; Compulsory Social Security	200	13	0	5	8	42	15	27	146	78	68
教育服務業 Education	198	8	0	4	4	16	5	11	174	15	159
醫療保健及社會工作服務業 Human Health & Social Work Services	91	6	0	3	4	14	4	10	71	13	58
藝術、娛樂及休閒服務業 Arts, Entertainment & Recreation	47	13	0	4	10	19	6	13	15	7	8
其他服務業 Other Services	264	92	1	30	61	120	26	94	53	29	24

TABLE 44. INDUSTRY OF EMPLOYED PERSONS, BY EDUCATIONAL ATTAINMENT AND AGE(Cont.1)

2008

Unit : Thousand Persons

年								齡						
Age														
1 5 ~ 2 4 歲 Years			2 5 ~ 4 4 歲 Years					4 5 ~ 6 4 歲 Years					6 5 歲及以上	
計	1 5 ~ 1 9 歲	2 0 ~ 2 4 歲	計	2 5 ~ 2 9 歲	3 0 ~ 3 4 歲	3 5 ~ 3 9 歲	4 0 ~ 4 4 歲	計	4 5 ~ 4 9 歲	5 0 ~ 5 4 歲	5 5 ~ 5 9 歲	6 0 ~ 6 4 歲	Years & over	
Subtotal	Years	Years	Subtotal	Years	Years	Years	Years	Subtotal	Years	Years	Years	Years		
371	73	298	3283	783	826	825	849	2114	819	667	451	177	134	
7	2	6	96	13	18	26	39	205	46	53	62	43	66	
168	27	141	1593	416	422	377	377	841	361	275	161	44	15	
0	0	0	2	0	0	0	1	2	1	1	0	0	0	
131	20	111	1142	334	311	257	239	507	219	167	96	25	11	
0	0	0	10	2	3	3	2	14	3	6	5	1	0	
2	0	2	27	5	6	8	8	23	8	8	7	1	0	
35	7	28	412	74	102	109	127	295	131	95	53	16	4	
195	44	152	1595	353	387	422	433	1068	412	339	227	90	53	
65	15	50	461	102	112	120	127	320	121	101	69	30	26	
9	1	8	166	31	40	45	50	152	55	49	37	12	2	
50	16	34	145	39	37	34	37	90	36	27	20	7	5	
4	0	4	84	21	26	24	14	30	13	10	6	1	0	
6	0	6	115	28	31	31	25	44	19	15	7	3	0	
2	0	2	29	8	6	7	8	16	6	5	3	1	0	
5	0	4	98	26	23	26	23	53	21	17	12	4	2	
6	0	6	62	13	15	16	19	60	20	19	16	6	2	
6	0	5	111	13	22	38	38	82	36	27	14	5	2	
8	1	7	111	20	26	30	35	77	32	25	14	6	2	
2	0	2	46	10	10	12	13	40	16	13	8	4	4	
6	2	5	25	6	7	6	6	15	6	5	3	1	1	
27	8	19	141	37	33	34	37	89	31	28	20	10	7	

表 4 4 就業者之行業按教育程度與年齡分 (續完)

單位：千人

中華民國 9 7 年

地 區 別 District (or region)	總 計 Total	教 育 程 度 Educational attainment									
		國 中 及 以 下 Junior high & below				高 中 (職) Senior high (Vocational)			大 專 及 以 上 Junior college & above		
		計 Sub- total	不 識 字 及 自 修 Illiterate & Self- educated	國 小 Primary School	國 中 Junior high	計 Sub- total	高 中 Senior high	高 職 Voca- tional	計 Sub- total	專 科 Junior college	大學及以上 University & graduate school
女 Female	4501	939	34	431	475	1618	340	1277	1944	832	1112
農、林、漁、牧業 Agriculture, Forestry, Fishing & Animal Husbandry	162	130	16	83	31	27	6	21	5	3	2
工業 Goods-Producing Industries	1215	314	4	134	176	501	98	403	400	205	194
礦業及土石採取業 Mining & Quarrying	1	0	-	0	0	1	0	1	0	0	0
製造業 Manufacturing	1095	274	3	113	158	460	90	370	361	185	176
電力及燃氣供應業 Electricity & Gas Supply	4	0	-	0	0	1	0	1	2	1	1
用水供應及污染整治業 Water Supply & Remediation Services	18	7	0	4	3	6	2	5	5	2	2
營造業 Construction	96	32	1	17	14	33	6	27	31	17	14
服務業 Services-Producing Industries	3124	495	14	214	268	1089	236	854	1540	624	916
批發及零售業 Wholesale & Retail Trade	898	174	7	77	91	411	87	324	312	162	151
運輸及倉儲業 Transportation & Storage	85	8	0	3	5	29	6	23	48	22	26
住宿及餐飲業 Accommodation & Food Services	396	141	3	62	76	183	44	139	72	38	34
資訊及通訊傳播業 Information & Communication	85	2	-	0	1	15	4	12	68	21	47
金融及保險業 Finance & Insurance	246	6	0	1	5	67	14	53	173	72	101
不動產業 Real Estate	27	2	0	0	1	12	3	9	14	7	7
專業、科學及技術服務業 Professional, Scientific & Technical Services	158	3	0	1	2	41	7	33	114	42	72
支援服務業 Support Services	101	32	1	16	14	33	8	25	36	17	19
公共行政及國防；強制性社會安全 Public Administration & Defence ; Compulsory Social Security	143	5	0	2	4	39	10	29	99	39	60
教育服務業 Education	407	11	0	4	7	56	13	43	340	63	277
醫療保健及社會工作服務業 Human Health & Social Work Services	264	13	0	5	7	50	9	41	200	112	88
藝術、娛樂及休閒服務業 Arts, Entertainment & Recreation	51	12	0	4	8	24	6	18	14	4	10
其他服務業 Other Services	264	86	2	37	47	130	24	105	48	24	24

TABLE 44. INDUSTRY OF EMPLOYED PERSONS, BY EDUCATIONAL ATTAINMENT AND AGE(Cont. End)

2008

Unit : Thousand Persons

年								齡						
Age														
1 5 ~ 2 4 歲 Years			2 5 ~ 4 4 歲 Years					4 5 ~ 6 4 歲 Years					6 5 歲及以上	
計	1 5 ~ 1 9 歲	2 0 ~ 2 4 歲	計	2 5 ~ 2 9 歲	3 0 ~ 3 4 歲	3 5 ~ 3 9 歲	4 0 ~ 4 4 歲	計	4 5 ~ 4 9 歲	5 0 ~ 5 4 歲	5 5 ~ 5 9 歲	6 0 ~ 6 4 歲	Years & over	
Subtotal	Years	Years	Subtotal	Years	Years	Years	Years	Subtotal	Years	Years	Years	Years		
450	64	386	2716	762	682	642	631	1279	566	411	225	76	56	
2	0	2	37	4	7	10	15	98	23	26	28	20	25	
105	12	94	788	218	205	184	181	319	157	103	49	10	3	
0	-	0	1	0	0	0	0	0	0	0	0	-	-	
101	11	89	721	205	188	166	161	272	135	88	40	9	3	
0	0	0	2	0	1	0	1	2	1	0	0	0	-	
1	-	1	8	1	2	2	3	9	4	3	2	0	0	
4	0	3	57	11	14	15	17	35	16	12	6	1	0	
343	52	291	1891	539	469	448	435	862	386	282	148	46	28	
105	17	89	525	149	128	127	120	252	105	84	46	18	16	
6	0	6	53	16	14	11	11	25	12	7	5	1	0	
59	20	40	194	45	42	50	56	138	61	43	25	8	5	
10	1	9	63	24	17	12	9	12	6	4	1	0	0	
15	0	15	180	48	48	44	39	51	28	15	7	1	0	
2	-	2	19	4	4	6	5	6	3	2	1	0	0	
17	1	16	111	35	29	26	21	30	14	10	4	1	1	
7	1	6	54	14	14	11	15	39	15	13	8	3	1	
6	0	5	82	16	19	23	23	56	25	19	10	1	0	
35	2	33	273	72	69	70	62	99	51	31	13	4	0	
40	1	39	173	71	45	29	28	50	23	17	8	2	1	
8	1	7	29	10	7	6	6	13	6	4	2	1	0	
32	9	23	138	34	32	34	39	91	36	31	19	6	4	

表 4 5 就業者之職業按教育程度與年齡分

單位：千人

中華民國 9 7 年

地 區 別 District (or region)	總 計 Total	教 育 程 度 Educational attainment									
		國 中 及 以 下 Junior high & below				高 中 (職) Senior high (Vocational)			大 專 及 以 上 Junior college & above		
		計 Sub-total	不 識 字 及 自 修 Illiterate & Self-educated	國 小 Primary School	國 中 Junior high	計 Sub-total	高 中 Senior high	高 職 Voca-tional	計 Sub-total	專 科 Junior college	大學及以上 University & graduate school
總 計 Both Sexes	10403	2560	52	1011	1497	3667	881	2786	4176	1787	2389
民意代表、企業主管及經理人員 Legislators, Gov. Administrators, Business Executives & Managers	461	45	0	13	31	116	34	82	301	109	192
專業人員 Professionals	913	3	0	1	2	32	5	27	878	178	699
技術員及助理專業人員 Technicians and Associate Professionals	2134	69	0	19	51	555	124	431	1509	633	876
事務工作人員 Clerks	1124	65	0	17	48	450	99	351	608	287	321
服務工作人員及售貨員 Service Workers & Shop & Market Sales Workers	1938	583	11	233	338	911	235	676	444	274	170
農、林、漁、牧工作人員 Agricultural, Animal Husbandry, Forestry & Fishing Workers	519	388	27	240	120	108	29	79	23	16	7
生產有關工人、機械設備操作工 及體力工 Prod. & Machine Operators & Related Workers	3314	1407	12	487	907	1494	355	1139	413	289	124
男 Male	5902	1621	18	580	1023	2049	541	1509	2232	955	1277
民意代表、企業主管及經理人員 Legislators, Gov. Administrators, Business Executives & Managers	379	39	0	11	28	95	30	65	245	91	154
專業人員 Professionals	477	2	0	1	1	8	3	5	467	63	404
技術員及助理專業人員 Technicians and Associate Professionals	1134	50	0	13	37	294	79	215	791	339	451
事務工作人員 Clerks	252	20	0	5	15	90	27	63	142	61	81
服務工作人員及售貨員 Service Workers & Shop & Market Sales Workers	844	246	2	86	158	363	112	252	235	153	82
農、林、漁、牧工作人員 Agricultural, Animal Husbandry, Forestry & Fishing Workers	365	262	12	160	90	83	23	60	20	14	6
生產有關工人、機械設備操作工 及體力工 Prod. & Machine Operators & Related Workers	2451	1002	4	304	694	1116	267	849	333	233	99
女 Female	4501	939	34	431	475	1618	340	1277	1944	832	1112
民意代表、企業主管及經理人員 Legislators, Gov. Administrators, Business Executives & Managers	82	6	0	2	4	21	4	16	56	18	38
專業人員 Professionals	436	2	0	1	1	24	2	22	411	115	295
技術員及助理專業人員 Technicians and Associate Professionals	1000	19	0	5	14	262	45	217	718	294	425
事務工作人員 Clerks	872	45	0	12	33	360	72	288	466	227	239
服務工作人員及售貨員 Service Workers & Shop & Market Sales Workers	1094	337	9	148	181	548	123	425	209	121	88
農、林、漁、牧工作人員 Agricultural, Animal Husbandry, Forestry & Fishing Workers	153	126	15	81	30	25	6	19	3	2	1
生產有關工人、機械設備操作工 及體力工 Prod. & Machine Operators & Related Workers	863	404	9	183	213	378	88	291	80	56	25

TABLE 45. OCCUPATION OF EMPLOYED PERSONS, BY EDUCATIONAL ATTAINMENT AND AGE

2008

Unit : Thousand Persons

年								齡						
Age														
1 5 ~ 2 4 歲 Years			2 5 ~ 4 4 歲 Years					4 5 ~ 6 4 歲 Years					6 5 歲及以上	
計	1 5 ~ 1 9 歲	2 0 ~ 2 4 歲	計	2 5 ~ 2 9 歲	3 0 ~ 3 4 歲	3 5 ~ 3 9 歲	4 0 ~ 4 4 歲	計	4 5 ~ 4 9 歲	5 0 ~ 5 4 歲	5 5 ~ 5 9 歲	6 0 ~ 6 4 歲	Years & over	
Subtotal	Years	Years	Subtotal	Years	Years	Years	Years	Subtotal	Years	Years	Years	Years		
821	136	685	5999	1545	1508	1467	1480	3392	1385	1078	677	253	191	
1	-	1	201	9	30	70	92	248	96	79	54	20	12	
41 117	0 3	41 114	670 1471	193 399	204 397	151 360	122 314	197 540	94 252	59 175	32 89	12 23	6 6	
131 251	11 68	120 183	742 973	242 235	193 224	163 246	143 267	248 668	117 262	80 210	40 140	10 56	3 46	
8	2	7	124	16	23	33	52	296	66	77	90	63	91	
272	52	221	1819	451	436	444	488	1196	497	397	232	69	27	
371	73	298	3283	783	826	825	849	2114	819	667	451	177	134	
0	-	0	157	6	23	54	73	212	79	67	48	18	10	
5 42	- 2	5 41	345 762	83 203	114 202	85 186	64 170	122 325	54 141	37 106	22 60	9 18	5 5	
24 93	3 27	21 66	154 408	48 87	40 93	34 109	32 118	73 316	27 118	25 95	16 71	4 31	1 28	
7	2	5	91	13	16	24	38	202	45	52	62	43	66	
200	39	161	1367	343	338	333	353	865	355	285	172	53	19	
450	64	386	2716	762	682	642	631	1279	566	411	225	76	56	
0	-	0	44	2	7	16	19	36	17	12	6	2	2	
36 74	0 2	36 73	325 709	110 196	90 195	66 174	58 144	75 215	40 112	23 69	10 29	3 6	0 1	
107 158	8 41	99 117	588 565	194 148	153 130	129 138	111 149	175 352	90 144	55 115	25 69	5 25	2 19	
2	0	1	33	4	6	8	14	94	22	25	28	20	25	
72	13	60	452	107	99	111	136	331	142	113	60	16	8	

表 4 6 就業者之從業身分按教育程度與年齡分

單位：千人

中華民國 9 7 年

地 區 別 District (or region)	總 計 Total	教 育 程 度 Educational attainment									
		國 中 及 以 下 Junior high & below				高 中 (職) Senior high (Vocational)			大 專 及 以 上 Junior college & above		
		計 Sub- total	不 識 字 & Self- educated	國 小 Primary School	國 中 Junior high	計 Sub- total	高 中 Senior high	高 職 Voca- tional	計 Sub- total	專 科 Junior college	大學及以上 University & graduate school
總 計 Both sexes	10403	2560	52	1011	1497	3667	881	2786	4176	1787	2389
雇 主 Employers	508	124	1	45	79	196	51	145	188	94	94
自營作業者 Own-account workers	1374	696	25	359	312	474	133	341	204	126	78
無酬家屬工作者 Unpaid family workers	619	255	14	126	115	260	57	203	104	63	41
受 僱 者 Paid employees	7902	1486	12	481	992	2737	640	2097	3680	1504	2176
受私人僱用者 Private	6945	1426	12	457	957	2547	584	1962	2972	1286	1686
受政府僱用者 Government	958	60	0	24	35	190	55	135	708	219	489
男 Male	5902	1621	18	580	1023	2049	541	1509	2232	955	1277
雇 主 Employers	418	105	0	36	69	156	43	114	156	78	78
自營作業者 Own-account workers	1021	527	15	265	247	345	106	239	149	96	53
無酬家屬工作者 Unpaid family workers	152	44	1	13	30	72	17	55	36	19	18
受 僱 者 Paid employees	4312	945	3	265	677	1476	375	1101	1890	762	1128
受私人僱用者 Private	3819	907	3	250	654	1368	340	1028	1544	638	906
受政府僱用者 Government	492	38	0	15	23	108	35	73	346	124	222
女 Female	4501	939	34	431	475	1618	340	1277	1944	832	1112
雇 主 Employers	90	19	0	9	10	39	8	31	31	15	16
自營作業者 Own-account workers	353	169	11	93	65	129	28	102	55	31	25
無酬家屬工作者 Unpaid family workers	467	211	13	113	85	188	40	148	68	44	24
受 僱 者 Paid employees	3591	541	9	216	315	1261	265	996	1790	742	1047
受私人僱用者 Private	3125	519	9	207	303	1178	245	934	1428	648	780
受政府僱用者 Government	466	21	0	9	12	82	20	62	362	94	267

TABLE 46. CLASS OF WORKERS FOR EMPLOYED PERSONS, BY EDUCATIONAL ATTAINMENT AND AGE

2008														Unit : Thousand Persons	
年								齡							
Age				Age				Age				Age			
1 5 ~ 2 4 歲				2 5 ~ 4 4 歲				4 5 ~ 6 4 歲				6 5 歲及以上			
Years				Years				Years				Years & over			
計	1 5 ~ 1 9 歲	2 0 ~ 2 4 歲		計	2 5 ~ 2 9 歲	3 0 ~ 3 4 歲	3 5 ~ 3 9 歲	4 0 ~ 4 4 歲	計	4 5 ~ 4 9 歲	5 0 ~ 5 4 歲	5 5 ~ 5 9 歲	6 0 ~ 6 4 歲		
Subtotal	Years	Years		Subtotal	Years	Years	Years	Years	Subtotal	Years	Years	Years	Years		
821	136	685		5999	1545	1508	1467	1480	3392	1385	1078	677	253		191
2	0	2		209	12	36	64	97	283	106	96	58	22		14
9	1	9		478	44	92	140	202	770	241	233	193	103		117
38	8	30		290	58	68	78	87	262	95	84	57	27		28
772	128	644		5022	1431	1311	1184	1095	2078	943	665	369	101		31
736	125	611		4491	1329	1192	1032	938	1690	783	534	292	80		28
36	2	33		531	103	120	152	157	388	160	131	76	20		3
371	73	298		3283	783	826	825	849	2114	819	667	451	177		134
1	0	1		164	8	29	51	77	240	89	82	50	20		13
5	0	5		331	27	61	99	144	588	179	177	150	82		96
23	5	18		89	31	26	18	14	35	11	10	10	4		5
341	67	274		2699	717	711	657	614	1250	541	398	241	70		21
329	66	264		2447	680	658	578	531	1025	456	322	192	56		18
12	1	11		252	37	53	79	83	225	86	76	49	14		3
450	64	386		2716	762	682	642	631	1279	566	411	225	76		56
1	0	1		45	4	8	14	20	42	18	14	8	2		2
4	0	4		147	17	31	41	57	181	62	55	42	21		22
15	3	12		201	27	42	60	73	227	84	74	47	22		23
430	61	370		2323	714	601	527	481	828	402	268	128	30		10
407	60	347		2044	648	534	454	407	666	328	213	101	25		9
24	1	23		279	66	66	73	74	162	75	55	27	6		0

表 4 7 就業者之行業與職業

單位：千人

中華民國 9 7 年

項 目 別 Item	總 計 Total	民意代表、企業主管及經理人員 Legislators, Government Administrators, Business Executives & Managers	專 業 人 員 Professionals
總 計 Total	10403	461	913
農、林、漁、牧業 Agriculture, Forestry, Fishing & Animal Husbandry	535	1	0
工業 Goods-Producing Industries	3832	203	210
礦業及土石採取業 Mining & Quarrying	6	0	0
製造業 Manufacturing	2886	172	190
電力及燃氣供應業 Electricity & Gas Supply	28	1	5
用水供應及污染整治業 Water Supply & Remediation Services	71	2	1
營造業 Construction	842	27	14
服務業 Services-Producing Industries	6036	257	702
批發及零售業 Wholesale & Retail Trade	1770	102	20
運輸及倉儲業 Transportation & Storage	414	13	4
住宿及餐飲業 Accommodation & Food Services	687	13	0
資訊及通訊傳播業 Information & Communication	203	20	63
金融及保險業 Finance & Insurance	411	28	9
不動產業 Real Estate	74	6	1
專業、科學及技術服務業 Professional, Scientific & Technical Services	317	23	55
支援服務業 Support Services	231	11	2
公共行政及國防；強制性社會安全 Public Administration & Defence ; Compulsory Social Security	343	16	11
教育服務業 Education	605	12	323
醫療保健及社會工作服務業 Human Health & Social Work Services	355	2	197
藝術、娛樂及休閒服務業 Arts, Entertainment & Recreation	98	4	7
其他服務業 Other Services	528	7	12

TABLE 47. INDUSTRY AND OCCUPATION OF EMPLOYED PERSONS

2008					Unit : Thousand Persons
技術員及助理專業人員 Technicians & Associate Professionals	事務工作人員 Clerks	服務工作人員及售貨員 Service Workers & Shop & Market Sales Workers	農、林、漁、牧工作人員 Agricultural, Animal Husbandry, Forestry & Fishing Workers	生產及有關工人、機械設備操作工及體力工 Prod. & Machine Operators & Related Workers	
2134	1124	1938	519	3314	
3	2	0	514	14	
706	308	12	1	2390	
1	1	0	-	3	
586	264	11	-	1662	
12	3	0	-	7	
9	7	0	-	52	
99	33	1	1	667	
1424	813	1925	4	910	
353	183	907	0	206	
54	92	9	-	242	
19	31	581	0	42	
73	33	1	-	13	
247	121	2	-	5	
56	7	1	0	5	
169	51	3	1	15	
37	36	64	1	80	
125	81	84	0	25	
155	55	35	-	24	
76	47	18	-	14	
16	32	23	1	15	
44	44	197	0	224	

表 4 7 就業者之行業與職業（續 1）

單位：千人

中華民國 9 7 年

項 目 別 Item	總 計 Total	民意代表、企業主管及經理人員 Legislators, Government Administrators, Business Executives & Managers	專 業 人 員 Professionals
男 Male	5902	379	477
農、林、漁、牧業 Agriculture, Forestry, Fishing & Animal Husbandry	374	1	0
工業 Goods-Producing Industries	2617	180	184
礦業及土石採取業 Mining & Quarrying	4	0	0
製造業 Manufacturing	1790	152	166
電力及燃氣供應業 Electricity & Gas Supply	24	1	5
用水供應及污染整治業 Water Supply & Remediation Services	53	2	1
營造業 Construction	746	25	13
服務業 Services-Producing Industries	2912	197	292
批發及零售業 Wholesale & Retail Trade	872	82	12
運輸及倉儲業 Transportation & Storage	329	11	3
住宿及餐飲業 Accommodation & Food Services	291	9	0
資訊及通訊傳播業 Information & Communication	119	16	44
金融及保險業 Finance & Insurance	165	19	6
不動產業 Real Estate	47	5	0
專業、科學及技術服務業 Professional, Scientific & Technical Services	159	18	40
支援服務業 Support Services	131	8	1
公共行政及國防；強制性社會安全 Public Administration & Defence ; Compulsory Social Security	200	14	7
教育服務業 Education	198	7	121
醫療保健及社會工作服務業 Human Health & Social Work Services	91	2	47
藝術、娛樂及休閒服務業 Arts, Entertainment & Recreation	47	2	4
其他服務業 Other Services	264	6	6

TABLE 47. INDUSTRY AND OCCUPATION OF EMPLOYED PERSONS(Cont.1)

2008					Unit : Thousand Persons
技術員及助理專業人員 Technicians & Associate Professionals	事務工作人員 Clerks	服務工作人員及售貨員 Service Workers & Shop & Market Sales Workers	農、林、漁、牧工作人員 Agricultural, Animal Husbandry, Forestry & Fishing Workers	生產及有關工人、機械設備操作工及體力工 Prod. & Machine Operators & Related Workers	
1134	252	844	365	2451	
3	1	0	361	7	
457	57	8	1	1728	
1	0	0	-	3	
365	50	7	-	1050	
11	2	0	-	6	
7	2	0	-	40	
74	3	1	1	629	
674	194	835	3	715	
196	29	386	0	167	
33	45	3	-	234	
8	6	254	0	13	
41	8	0	-	10	
99	36	2	-	3	
35	2	0	0	4	
80	8	1	0	11	
19	8	58	1	35	
66	18	79	0	16	
38	12	5	-	16	
27	4	4	-	7	
10	12	11	1	8	
22	7	33	0	190	

表 4 7 就業者之行業與職業（續完）

單位：千人

中華民國 9 7 年

項 目 別 Item	總 計 Total	民意代表、企業主管及經理人員 Legislators, Government Administrators, Business Executives & Managers	專 業 人 員 Professionals
女 Female	4501	82	436
農、林、漁、牧業 Agriculture, Forestry, Fishing & Animal Husbandry	162	0	-
工業 Goods-Producing Industries	1215	22	26
礦業及土石採取業 Mining & Quarrying	1	0	0
製造業 Manufacturing	1095	20	25
電力及燃氣供應業 Electricity & Gas Supply	4	-	0
用水供應及污染整治業 Water Supply & Remediation Services	18	0	0
營造業 Construction	96	2	1
服務業 Services-Producing Industries	3124	60	410
批發及零售業 Wholesale & Retail Trade	898	20	8
運輸及倉儲業 Transportation & Storage	85	2	1
住宿及餐飲業 Accommodation & Food Services	396	4	-
資訊及通訊傳播業 Information & Communication	85	5	20
金融及保險業 Finance & Insurance	246	9	3
不動產業 Real Estate	27	1	0
專業、科學及技術服務業 Professional, Scientific & Technical Services	158	5	14
支援服務業 Support Services	101	2	1
公共行政及國防；強制性社會安全 Public Administration & Defence ; Compulsory Social Security	143	2	3
教育服務業 Education	407	6	202
醫療保健及社會工作服務業 Human Health & Social Work Services	264	0	149
藝術、娛樂及休閒服務業 Arts, Entertainment & Recreation	51	1	3
其他服務業 Other Services	264	1	5

TABLE 47. INDUSTRY AND OCCUPATION OF EMPLOYED PERSONS(Cont. End)

2008					Unit : Thousand Persons
技術員及助理專業人員 Technicians & Associate Professionals	事務工作人員 Clerks	服務工作人員及售貨員 Service Workers & Shop & Market Sales Workers	農、林、漁、牧工作人員 Agricultural, Animal Husbandry, Forestry & Fishing Workers	生產及有關工人、機械設備操作工及體力工 Prod. & Machine Operators & Related Workers	
1000	872	1094	153	863	
1	2	0	152	7	
249	251	4	0	662	
0	1	-	-	0	
221	214	4	-	612	
1	2	0	-	1	
2	4	-	-	11	
24	30	0	0	38	
750	618	1090	1	195	
157	154	521	-	38	
20	47	6	-	9	
11	24	327	0	30	
32	25	1	-	2	
147	85	1	-	2	
21	5	0	-	0	
89	42	2	0	5	
18	28	6	0	45	
59	64	5	0	9	
117	44	30	-	8	
49	43	14	-	7	
7	20	12	0	7	
22	37	164	0	34	

表 4 8 就業者按年齡與教育程度分

TABLE 48. EMPLOYED PERSONS, BY AGE AND EDUCATIONAL ATTAINMENT

中華民國 9 7 年 2008											
Unit : Thousand Persons											
項 目 別 Item	總 計 Total	國 中 及 以 下 Junior high & below				高 中 (職) Senior high (Vocational)			大 專 及 以 上 Junior college & above		
		計 Sub- total	不 識 字 及 自 修 Illiterate & Self- educated	國 小 Primary School	國 中 Junior high	計 Sub- total	高 中 Senior high	高 職 Vocat'l	計 Sub- total	專 科 Junior college	大學及以上 University & graduate school
總 計 Both sexes	10403	2560	52	1011	1497	3667	881	2786	4176	1787	2389
1 5 ~ 2 4 歲 years	821	68	0	2	65	373	72	301	380	116	265
1 5 ~ 1 9 歲 years	136	20	-	0	19	92	14	77	25	5	20
2 0 ~ 2 4 歲 years	685	48	0	2	46	281	57	224	355	110	245
2 5 ~ 4 4 歲 years	5999	821	2	90	729	2268	506	1763	2909	1252	1657
2 5 ~ 2 9 歲 years	1545	111	0	7	103	511	102	410	922	315	607
3 0 ~ 3 4 歲 years	1508	152	1	10	141	539	117	423	816	358	458
3 5 ~ 3 9 歲 years	1467	209	0	19	189	606	140	467	652	316	336
4 0 ~ 4 4 歲 years	1480	349	1	53	295	611	148	464	519	263	256
4 5 ~ 6 4 歲 years	3392	1511	18	808	685	1010	296	713	872	415	457
4 5 ~ 4 9 歲 years	1385	482	1	135	346	493	132	361	411	203	207
5 0 ~ 5 4 歲 years	1078	476	4	265	206	331	99	232	272	129	142
5 5 ~ 5 9 歲 years	677	382	6	277	100	146	50	96	148	69	79
6 0 ~ 6 4 歲 years	253	172	7	132	33	40	15	24	41	13	28
6 5 歲及以上 years & over	191	160	32	110	18	16	7	9	14	4	10
男 Male	5902	1621	18	580	1023	2049	541	1509	2232	955	1277
1 5 ~ 2 4 歲 years	371	49	-	1	47	193	40	153	129	42	87
1 5 ~ 1 9 歲 years	73	14	-	0	14	46	7	38	13	3	10
2 0 ~ 2 4 歲 years	298	35	-	1	34	147	33	114	116	39	77
2 5 ~ 4 4 歲 years	3283	540	0	46	494	1238	294	944	1505	631	874
2 5 ~ 2 9 歲 years	783	79	0	4	76	292	58	234	411	129	283
3 0 ~ 3 4 歲 years	826	106	0	5	101	295	67	229	424	174	250
3 5 ~ 3 9 歲 years	825	139	0	10	129	325	83	242	360	167	193
4 0 ~ 4 4 歲 years	849	215	0	26	189	325	86	240	309	160	148
4 5 ~ 6 4 歲 years	2114	924	4	454	467	604	200	404	586	279	307
4 5 ~ 4 9 歲 years	819	286	0	58	228	275	83	192	258	128	130
5 0 ~ 5 4 歲 years	667	282	1	140	141	201	69	132	184	89	95
5 5 ~ 5 9 歲 years	451	243	1	171	71	97	37	61	110	51	59
6 0 ~ 6 4 歲 years	177	113	2	85	27	31	12	19	33	10	23
6 5 歲及以上 years & over	134	108	14	80	14	14	6	8	13	3	9
女 Female	4501	939	34	431	475	1618	340	1277	1944	832	1112
1 5 ~ 2 4 歲 years	450	19	0	1	18	180	32	148	251	74	177
1 5 ~ 1 9 歲 years	64	6	-	0	6	46	7	39	12	2	10
2 0 ~ 2 4 歲 years	386	13	0	1	12	134	25	109	239	71	168
2 5 ~ 4 4 歲 years	2716	281	2	45	235	1030	212	818	1405	621	783
2 5 ~ 2 9 歲 years	762	32	0	3	28	219	43	175	511	186	325
3 0 ~ 3 4 歲 years	682	46	1	5	40	244	50	194	392	184	208
3 5 ~ 3 9 歲 years	642	69	0	9	60	281	56	225	292	149	143
4 0 ~ 4 4 歲 years	631	134	1	27	106	286	62	224	211	103	108
4 5 ~ 6 4 歲 years	1279	587	14	355	219	405	96	309	286	136	150
4 5 ~ 4 9 歲 years	566	196	1	77	118	218	49	168	153	75	78
5 0 ~ 5 4 歲 years	411	194	3	125	66	130	30	100	87	40	47
5 5 ~ 5 9 歲 years	225	139	5	106	28	49	13	36	38	18	20
6 0 ~ 6 4 歲 years	76	59	5	47	7	9	4	5	8	3	5
6 5 歲及以上 years & over	56	52	18	30	3	2	1	2	2	1	1

表49 就業者按中分類行業與從業身分分

TABLE 49. EMPLOYED PERSONS, BY MID-CATEGORY OF INDUSTRIES AND CLASS OF WORKERS

中華民國97年 2008							
Unit : Thousand Persons							
項 目 別 Item	總 計 Total	雇 主 Employers	自營作業者 Own-account workers	無 酬 家 屬 工 作 者 Unpaid family workers	受 僱 者 Paid employees		
					計 Subtotal	受私人僱用者 Private	受政府僱用者 Government
總 計 Total	10403	508	1374	619	7902	6945	958
農、林、漁、牧業 Agriculture, Forestry, Fishing & Animal Husbandry	535	9	319	126	81	76	5
農、牧業 Agriculture & Animal Husbandry	478	5	293	119	61	59	2
林業 Forestry	5	0	1	0	5	2	3
漁業 Fishing	52	4	25	7	16	16	-
工業 Goods-Producing Industries	3832	194	136	98	3403	3301	103
礦業及土石採取業 Mining & Quarrying	6	0	0	0	5	4	1
石油及天然氣礦業 Crude Petroleum & Natural Gas Extraction	1	-	-	-	1	0	1
砂、石及黏土採取業 Sand, Stone & Clay Quarrying	4	0	0	0	4	4	0
其他礦業及土石採取業 Other Mining & Quarrying	0	0	-	-	0	0	-
製 造 業 Manufacturing	2886	132	79	75	2600	2571	29
食品製造業 Food Manufacturing	139	5	6	8	120	117	3
飲料製造業 Beverages Manufacturing	14	0	0	0	13	10	3
菸草製造業 Tobacco Manufacturing	1	-	-	-	1	0	1
紡織業 Textiles Mills	100	5	3	3	89	89	-
成衣及服飾品製造業 Wearing Apparel & Clothing Accessories Manufacturing	84	4	6	3	71	71	-
皮革、毛皮及其製品製造業 Leather, Fur & Related Products Manufacturing	53	3	2	2	46	46	-
木竹製品製造業 Wood & Bamboo Products Manufacturing	25	3	2	1	19	19	0
紙漿、紙及紙製品製造業 Pulp, Paper & Paper Products Manufacturing	52	4	1	2	45	45	0
印刷及資料儲存媒體複製業 Printing & Reproduction of Recorded Media	64	7	6	6	46	46	0
石油及煤製品製造業 Petroleum & Coal Products Manufacturing	18	0	-	-	18	9	9
化學材料製造業 Chemical Material Manufacturing	60	2	0	0	58	58	0
化學製品製造業 Chemical Products Manufacturing	37	1	0	0	35	35	0
藥品製造業 Medical Goods Manufacturing	28	0	0	0	27	27	-
橡膠製品製造業 Rubber Products Manufacturing	26	1	0	1	24	24	-

表 4 9 就業者按中分類行業與從業身分分 (續 1)

TABLE 49. EMPLOYED PERSONS, BY MID-CATEGORY OF INDUSTRIES AND CLASS OF WORKERS(Cont.1)

中華民國 9 7 年 2008							
單位：千人		Unit：Thousand Persons					
項 目 別 Item	總 計 Total	雇 主 Employers	自營作業者 Own-account workers	無 酬 家 屬 工 作 者 Unpaid family workers	受 僱 者 Paid employees		
					計 Subtotal	受私人僱用者 Private	受政府僱用者 Government
塑膠製品製造業 Plastic Products Manufacturing	129	9	3	6	111	111	-
非金屬礦物製品製造業 Non-Metallic Mineral Products Manufacturing	69	3	2	2	63	63	0
基本金屬製造業 Basic Metal Manufacturing	76	3	1	1	72	71	1
金屬製品製造業 Fabricated Metal Products Manufacturing	419	36	24	21	338	337	1
電子零組件製造業 Electronic Parts & Components Manufacturing	612	6	2	1	603	603	-
電腦、電子產品及光學製品製造業 Computers, Electronic & Optical Products Manufacturing	220	3	0	0	217	217	0
電力設備製造業 Electrical Equipment Manufacturing	115	6	1	2	106	106	0
機械設備製造業 Machinery & Equipment Manufacturing	225	15	5	5	200	200	-
汽車及其零件製造業 Motor Vehicles & Parts Manufacturing	83	3	1	2	76	76	-
其他運輸工具製造業 Other Transport Equipment Manufacturing	65	2	0	1	62	54	9
家具製造業 Furniture Manufacturing	40	4	1	2	33	33	-
其他製造業 Other Manufacturing	93	4	7	4	77	77	0
產業用機械設備維修及安裝業 Repair & Installation of Industrial Machinery & Equipment	39	3	5	2	29	28	1
電力及燃氣供應業 Electricity & Gas Supply	28	0	-	-	28	6	22
電力及燃氣供應業 Electricity & Gas Supply	28	0	-	-	28	6	22
用水供應及污染整治業 Water Supply & Remediation Services	71	2	2	1	65	25	41
用水供應業 Water Supply	6	-	0	-	6	0	6
廢(污)水處理業 Wastewater(Sewage) Treatment	7	1	0	0	6	5	1
廢棄物清除、處理及資源回收業 Waste Collection, Treatment & Disposal; Materials Recovery	58	2	2	1	53	19	34
污染整治業 Remediation Services	0	0	-	-	0	0	-
營造業 Construction	842	59	55	22	705	696	10
建築工程業 Buildings Construction	327	13	5	4	306	306	-
土木工程業 Civil Engineering	83	7	1	2	73	64	9
專門營造業 Specialized Construction	432	40	49	17	326	326	0

表49 就業者按中分類行業與從業身分分(續2)

TABLE 49. EMPLOYED PERSONS, BY MID-CATEGORY OF INDUSTRIES AND CLASS OF WORKERS(Cont.2)

中華民國 9 7 年					Unit : Thousand Persons		
2008							
項 目 別	總 計	雇 主	自營作業者	無 酬 家 屬 工 作 者	受 僱 者		
Item	Total	Employers	Own-account workers	Unpaid family workers	Paid employees		
					計	受私人僱用者	受政府僱用者
					Subtotal	Private	Government
服務業	6036	305	918	394	4418	3567	850
Services-Producing Industries							
批發及零售業	1770	126	432	215	997	988	9
Wholesale & Retail Trade							
批發業 Wholesale Trade	622	74	69	47	431	429	3
零售業 Retail Trade	1148	52	362	168	566	560	6
運輸及倉儲業	414	8	86	6	314	260	54
Transportation & Storage							
陸上運輸業 Land Transportation	259	4	84	5	165	149	16
水上運輸業 Water Transportation	13	0	0	0	13	13	0
航空運輸業 Air Transportation	25	-	-	-	25	24	1
運輸輔助業 Supporting Services to Transportation	57	3	2	1	51	43	7
倉儲業 Warehousing & Storage	9	0	-	-	9	9	-
郵政及快遞業	52	0	0	0	51	22	29
Postal & Courier Services							
住宿及餐飲業 Accommodation & Food Services	687	52	146	107	381	381	0
住宿服務業 Accommodation Services	45	2	2	1	40	40	0
餐飲業 Food & Beverage Services	642	51	144	106	341	341	0
資訊及通訊傳播業	203	6	5	1	192	191	1
Information & Communication							
出版業 Publishing	41	1	0	0	39	39	-
影片服務、聲音錄製及音樂出版業	12	1	0	0	10	10	0
Motion Picture & Video Services , Sound Recording & Music Publishing							
傳播及節目播送業	23	0	0	-	22	22	0
Broadcasting & Programming							
電信業 Telecommunications	45	0	0	-	45	45	-
電腦系統設計服務業 Computer Systems Design Services	71	3	4	0	64	64	-
資料處理及資訊供應服務業	11	1	0	-	11	10	0
Data Processing & Information Supply Services							
金融及保險業 Finance & Insurance	411	1	2	1	407	393	14
金融中介業	204	1	1	1	201	187	13
Financial Intermediation							
保險業 Insurance Carriers	158	0	0	0	158	157	0
證券期貨及其他金融業 Securities, Futures & Other Financing	49	0	1	-	48	48	0
不動產業 Real Estate	74	4	5	1	65	63	1
不動產開發業	7	1	0	-	7	6	0
Real Estate Development							
不動產經營及相關服務業	67	3	5	1	58	57	1
Real Estate Operation & Relative Services							
專業、科學及技術服務業	317	27	38	11	241	211	30
Professional, Scientific & Technical Services							
法律及會計服務業 Legal & Accounting Services	82	10	12	4	55	55	-
企業總管理機構及管理顧問業	28	2	1	-	26	23	3
Head Offices & Management Consultancy Services							
建築、工程服務及技術檢測、分析 服務業 Architecture & Engineering Services; Technical Testing & Analysis Services	64	4	3	1	56	54	2

單位：千人

中華民國97年
2008

Unit: Thousand Persons

表 4 9 就業者按中分類行業與從業身分分 (續完)

TABLE 49. EMPLOYED PERSONS, BY MID-CATEGORY OF INDUSTRIES AND CLASS OF WORKERS(Cont. End)

中華民國 9 7 年 2008							
Unit : Thousand Persons							
項 目 別 Item	總 計 Total	雇 主 Employers	自營作業者 Own-account workers	無 酬 家 屬 工 作 者 Unpaid family workers	受 僱 者 Paid employees		
					計 Subtotal	受私人僱用者 Private	受政府僱用者 Government
研究發展服務業 Research & Development Services	37	0	0	0	37	13	23
廣告業及市場研究業 Advertising & Market Research	46	5	7	1	33	33	0
專門設計服務業 Specialized Design Services	29	4	8	1	17	17	-
獸醫服務業 Veterinary Services	6	1	1	1	3	2	1
其他專業、科學及技術服務業 Other Professional, Scientific & Technical Services	25	2	7	2	14	13	1
支援服務業 Support Services	231	9	10	5	208	206	1
租賃業 Rental & Leasing	19	1	4	2	11	11	-
就業服務業 Employment Services	17	1	0	0	15	15	0
旅行業 Travel Agency	37	2	1	1	34	34	-
保全及私家偵探服務業 Security & Investigation Services	67	1	-	-	67	67	0
建築物及綠化服務業 Buildings & Greenery Services	62	2	1	0	59	58	1
業務及辦公室支援服務業 Business & Office Support Servicesg	29	2	4	1	22	22	-
公共行政及國防；強制性社會安全 Public Administration & Defence ; Compulsory Social Security	343	-	-	-	343	1	343
公共行政及國防；強制性社會安全 Public Administration & Defence ; Compulsory Social Security	343	-	-	-	343	0	343
國際組織及外國機構 Extra-territorial Organizations & Bodies	1	-	-	-	1	1	0
教育服務業 Education	605	15	17	5	567	257	310
教育服務業 Education	605	15	17	5	567	257	310
醫療保健及社會工作服務業 Human Health & Social Work Services	355	16	13	7	319	245	74
醫療保健服務業 Human Health Services	322	15	13	6	288	220	68
居住照顧服務業 Residential Care Services	20	1	0	0	19	15	4
其他社會工作服務業 Other Social Work Services	13	0	0	0	13	11	2
藝術、娛樂及休閒服務業 Arts, Entertainment & Recreation	98	5	13	4	75	64	11
創作及藝術表演業 Creative & Performing Arts	14	2	5	1	7	6	1
圖書館、檔案保存、博物館及類似機構 Libraries, Archives, Museums & Similar Institutions	9	0	0	0	9	1	8
博奕業 gambling	7	0	4	2	2	2	-
運動、娛樂及休閒服務業 Sports, Amusement & Recreation Services	67	3	4	2	58	55	3
其他服務業 Other Services	528	35	151	32	309	307	3
宗教、職業及類似組織 Religious, Business, Professional, Labor & Similar Organizations	71	0	2	1	68	67	2
個人及家庭用品維修業 Maintenance & Repair of Personal & Household Goods	202	21	62	17	103	103	0
未分類其他服務業 Other Services Not Elsewhere Classified	255	14	88	15	138	137	1

表50 就業者按中分類職業與從業身分分

TABLE 50. EMPLOYED PERSONS, BY MID-CATEGORY OF OCCUPATIONS AND CLASS OF WORKERS

中華民國97年 2008							
單位：千人		Unit: Thousand Persons					
項 目 別 Item	總 計 Total	雇 主 Employers	自營作業者 Own-account workers	無 酬 家 屬 工 作 者 Unpaid family workers	受 僱 者 Paid employees		
					計 Subtotal	受私人僱用者 Private	受政府僱用者 Government
總 計 Total	10403	508	1374	619	7902	6945	958
民意代表、企業主管及經理人員 Legislators, Government Administrators, Business Executives & Managers	461	181	8	0	272	249	24
民意代表及政府行政主管人員 Legislators & Government Administrators	25	3	0	-	23	3	20
企業負責人及主管人員 Directors & Chief Executives	222	176	8	0	38	38	0
生產及作業經理人員 Production & Operations Managers	143	2	0	0	141	138	3
其他經理人員 Other Managers	71	0	-	0	70	70	1
專業人員 Professionals	913	22	24	3	864	560	304
物理學、數學研究人員及工程科學 專業人員 Physical, Mathematical & Engineering Science Professionals	301	3	4	0	295	274	20
生物及醫學專業人員 Biological Science & Health Professionals	217	15	10	3	189	140	49
教 師 Teachers	315	0	-	0	314	88	226
會計師及商業專業人員 Accountants & Business Professionals	21	2	1	0	18	18	0
律師及法律專業人員 Lawyers & Legal Professionals	10	2	1	0	7	4	4
社會科學及有關專業人員 Social Science & Related Professionals	16	-	3	0	13	10	3
其他專業人員 Other Professionals	34	1	5	0	28	27	1

表50 就業者按中分類職業與從業身分分(續1)

TABLE 50. EMPLOYED PERSONS, BY MID-CATEGORY OF OCCUPATIONS AND CLASS OF WORKERS(Cont.1)

單位：千人		中華民國 9 7 年 2008				Unit：Thousand Persons		
項 目 別 Item	總 計 Total	雇 主 Employers	自營作業者 Own-account workers	無 酬 家 屬 工 作 者 Unpaid family workers	受 僱 者 Paid employees			
					計	受 私人 僱 用 者	受 政府 僱 用 者	
					Subtotal	Private	Government	
技術員及助理專業人員 Technicians & Associate Professionals	2134	81	98	27	1928	1692	235	
物理、工程科學助理專業人員 Physical & Engineering Science Associate Professionals	414	4	8	2	401	360	40	
生物科學及醫療助理專業人員 Biological Science & Health Associate Professionals	66	1	8	2	55	41	14	
教學及有關助理專業人員 Teaching & Related Associate Professionals	120	6	16	3	94	92	3	
財務及商業服務助理專業人員 Finance & Business Services Associate Professionals	667	59	38	7	563	558	5	
政府行政監督及企業業務監督人員 Government Administrative Officials & Business Clerical Supervisors	286	2	0	1	284	230	54	
行政助理專業人員 Administrative Associate Professionals	471	4	10	11	446	346	100	
海關、稅務及有關政府助理專業 人員 Customs, Tax & Related Government Associate Professionals	13	-	-	-	13	-	13	
其他助理專業人員 Other Associate Professionals	96	5	18	1	72	65	7	
事務工作人員 Clerks	1124	7	15	80	1022	847	175	
辦公室事務人員 Office Clerks	808	2	2	42	762	617	145	
顧客服務事務人員 Customer Services Clerks	315	5	12	37	260	231	30	
服務工作人員及售貨員 Service Workers & Shop & Market Sales Workers	1938	101	568	282	987	881	106	
個人服務工作人員 Personal Services Workers	869	54	216	108	490	478	13	
保安服務工作人員 Protective Services Workers	158	-	-	0	158	69	89	
模特兒、售貨員及展售說明人員 Models, Salespersons & Demonstrators	911	47	351	174	339	334	5	

表50 就業者按中分類職業與從業身分分(續完)

TABLE 50. EMPLOYED PERSONS, BY MID-CATEGORY OF OCCUPATIONS AND CLASS OF WORKERS(Cont. End)

單位：千人		中華民國97年 2008				Unit：Thousand Persons		
項 目 別 Item	總 計 Total	雇 主 Employers	自營作業者 Own-account workers	無 酬 家 屬 工 作 者 Unpaid family workers	受 僱 者 Paid employees			
					計	受私人僱用者	受政府僱用者	
					Subtotal	Private	Government	
農、林、漁、牧工作人員 Agricultural, Animal Husbandry, Forestry & Fishing Workers	519	8	318	125	68	64	4	
技術工及有關工作人員 Craft & Related Trades Workers	1105	64	152	32	857	840	17	
採礦工及營建工 Extraction & Building Trades Workers	561	25	45	10	481	477	4	
金屬、機具處理及製造有關工作者 Metal, Machinery & Related Trades Works	420	33	68	11	308	295	13	
精密儀器、手工藝、印刷及有關 工作者 Precision, Handicraft, Printing & Related Trades Workers	42	2	15	3	23	22	0	
其他技術工及有關工作者 Other Craft & Related Trades Workers	82	4	25	8	46	45	0	
機械設備操作工及組裝工 Plant & Machine Operators & Assemblers	1704	39	155	47	1463	1433	30	
固定生產設備操作工 Stationary-plant & Related Operators	103	1	1	1	100	96	4	
機械操作工 Machine Operators	1052	32	53	36	932	927	4	
組 裝 工 Assemblers	140	1	3	2	134	134	0	
駕駛員及移送設備操作工 Drivers & Mobile-plant Operators	408	5	99	7	297	275	22	
非技術工及體力工 Elementary Occupations	505	4	37	23	441	378	63	
小販及服務工 Sales & Services Elementary Occupations	345	3	35	15	291	229	62	
生產體力工 Production Laborers & Related Workers	144	0	1	5	138	137	1	
其他非技術工及體力工 Other Elementary Occupations	16	0	1	2	13	13	0	

表5 1 就業者平均每人每週主要工作時數按中分類行業
與從業身分分

TABLE 51. AVERAGE WEEKLY WORK HOURS FOR MAJOR JOBS OF EMPLOYED PERSONS, BY
MID-CATEGORY OF INDUSTRIES AND CLASS OF WORKERS

中華民國97年
2008

單位：小時

Unit: Hour

項 目 別 Item	總 計 Total	雇 主 Employers	自營作業者 Own-account workers	無 酬 家 屬 工 作 者 Unpaid family workers	受 僱 者 Paid employees		
					計 Subtotal	受私人僱用者 Private	受政府僱用者 Government
總 計 Total	43.83	47.55	46.45	46.35	42.93	43.22	40.75
農、林、漁、牧業 Agriculture, Forestry, Fishing & Animal Husbandry	40.24	47.72	39.84	40.81	40.12	40.07	40.85
農、牧業 Agriculture & Animal Husbandry	39.95	49.31	39.58	40.61	39.70	39.61	42.19
林業 Forestry	38.54	51.45	34.80	36.05	39.03	37.54	39.87
漁業 Fishing	43.14	45.28	43.11	44.15	42.19	42.19	-
工業 Goods-Producing Industries	42.46	44.78	41.25	42.59	42.37	42.42	40.90
礦業及土石採取業 Mining & Quarrying	43.37	41.28	43.60	41.89	43.54	44.31	39.31
石油及天然氣礦業 Crude Petroleum & Natural Gas Extraction	39.09	-	-	-	39.09	39.24	39.05
砂、石及黏土採取業 Sand, Stone & Clay Quarrying	44.51	40.85	43.60	41.89	44.91	44.89	48.00
其他礦業及土石採取業 Other Mining & Quarrying	40.92	48.00	-	-	40.60	40.60	-
製 造 業 Manufacturing	43.06	45.05	42.07	42.92	43.00	43.03	40.50
食品製造業 Food Manufacturing	43.99	47.96	48.08	45.45	43.53	43.61	40.64
飲料製造業 Beverages Manufacturing	42.39	46.09	35.96	36.37	42.50	43.34	40.03
菸草製造業 Tobacco Manufacturing	40.68	-	-	-	40.68	42.00	40.65
紡織業 Textiles Mills	43.48	44.84	40.70	42.81	43.52	43.52	-
成衣及服飾品製造業 Wearing Apparel & Clothing Accessories Manufacturing	42.32	46.50	41.10	42.13	42.18	42.18	-
皮革、毛皮及其製品製造業 Leather, Fur & Related Products Manufacturing	43.22	48.82	41.79	40.14	43.09	43.09	-
木竹製品製造業 Wood & Bamboo Products Manufacturing	43.07	45.05	42.14	39.62	43.10	43.11	32.00
紙漿、紙及紙製品製造業 Pulp, Paper & Paper Products Manufacturing	43.01	44.07	41.03	41.81	43.01	43.01	48.00
印刷及資料儲存媒體複製業 Printing & Reproduction of Recorded Media	43.42	44.59	42.79	42.16	43.49	43.53	39.64
石油及煤製品製造業 Petroleum & Coal Products Manufacturing	41.81	40.00	-	-	41.82	42.13	41.51
化學材料製造業 Chemical Material Manufacturing	42.14	42.84	35.69	37.48	42.19	42.19	40.80
化學製品製造業 Chemical Products Manufacturing	42.33	45.80	46.81	42.78	42.14	42.15	40.00
藥品製造業 Medical Goods Manufacturing	42.29	47.48	54.00	40.00	42.24	42.24	-
橡膠製品製造業 Rubber Products Manufacturing	43.56	43.92	40.59	43.90	43.58	43.58	-

表51 就業者平均每人每週主要工作時數按中分類行業
與從業身分分(續1)

TABLE 51. AVERAGE WEEKLY WORK HOURS FOR MAJOR JOBS OF EMPLOYED PERSONS, BY
MID-CATEGORY OF INDUSTRIES AND CLASS OF WORKERS(Cont.1)

單位：小時		中華民國 9 7 年 2008				Unit：Hour	
項 目 別 Item	總 計 Total	雇 主 Employers	自營作業者 Own-account workers	無 酬 家 屬 工 作 者 Unpaid family workers	受 僱 者 Paid employees		
					計 Subtotal	受 私 人 僱 用 者 Private	受 政 府 僱 用 者 Government
塑膠製品製造業 Plastic Products Manufacturing	43.43	45.73	42.24	43.10	43.29	43.29	
非金屬礦物製品製造業 Non-Metallic Mineral Products Manufacturing	43.20	44.05	41.69	43.53	43.19	43.19	40.00
基本金屬製造業 Basic Metal Manufacturing	43.39	44.46	42.49	44.27	43.34	43.37	40.56
金屬製品製造業 Fabricated Metal Products Manufacturing	42.83	44.18	41.21	42.37	42.83	42.84	40.51
電子零組件製造業 Electronic Parts & Components Manufacturing	43.13	47.19	41.95	40.93	43.10	43.10	-
電腦、電子產品及光學製品製造業 Computers, Electronic & Optical Products Manufacturing	43.21	45.59	39.39	44.80	43.18	43.18	48.00
電力設備製造業 Electrical Equipment Manufacturing	42.77	44.35	45.20	45.28	42.61	42.62	35.55
機械設備製造業 Machinery & Equipment Manufacturing	43.43	45.26	39.51	43.81	43.38	43.38	-
汽車及其零件製造業 Motor Vehicles & Parts Manufacturing	42.85	42.89	47.72	44.97	42.70	42.70	-
其他運輸工具製造業 Other Transport Equipment Manufacturing	42.70	44.51	43.52	43.43	42.64	43.10	39.72
家具製造業 Furniture Manufacturing	43.30	45.11	39.88	43.50	43.20	43.20	-
其他製造業 Other Manufacturing	42.06	45.33	41.59	42.17	41.91	41.94	37.77
產業用機械設備維修及安裝業 Repair & Installation of Industrial Machinery & Equipment	43.17	45.73	42.57	42.59	43.03	43.13	40.08
電力及燃氣供應業 Electricity & Gas Supply	40.63	57.98	-	-	40.62	42.35	40.20
電力及燃氣供應業 Electricity & Gas Supply	40.63	57.98	-	-	40.62	42.35	40.20
用水供應及污染整治業 Water Supply & Remediation Services	42.82	43.67	44.52	45.09	42.70	44.34	41.71
用水供應業 Water Supply	39.36	-	45.00	-	39.36	40.00	39.36
廢（污）水處理業 Wastewater(Sewage) Treatment	43.19	42.03	36.20	39.80	43.75	43.99	41.32
廢棄物清除、處理及資源回收業 Waste Collection, Treatment & Disposal; Materials Recovery	43.13	44.29	45.88	45.94	42.95	44.47	42.12
污染整治業 Remediation Services	43.52	48.00	-	-	43.29	43.29	-
營造業 Construction	40.41	44.23	39.93	41.34	40.10	40.09	40.43
建築工程業 Buildings Construction	39.37	42.57	38.56	39.49	39.25	39.25	-
土木工程業 Civil Engineering	41.44	44.56	41.79	40.12	41.18	41.29	40.40
專門營造業 Specialized Construction	41.00	44.71	40.01	41.85	40.65	40.65	41.23

表5 1 就業者平均每人每週主要工作時數按中分類行業
與從業身分分(續2)

TABLE 51. AVERAGE WEEKLY WORK HOURS FOR MAJOR JOBS OF EMPLOYED PERSONS, BY
MID-CATEGORY OF INDUSTRIES AND CLASS OF WORKERS(Cont.2)

項 目 別 Item	總 計 Total	雇 主 Employers	自營作業者 Own-account workers	無 酬 家 屬 工 作 者 Unpaid family workers	受 僱 者 Paid employees		
					計 Subtotal	受私人僱用者 Private	受政府僱用者 Government
服務業 Services-Producing Industries	45.01	49.31	49.50	49.07	43.41	44.03	40.73
批發及零售業 Wholesale & Retail Trade	46.86	48.53	50.28	48.95	44.72	44.76	40.10
批發業 Wholesale Trade	43.93	45.46	46.42	45.98	43.04	43.06	40.36
零售業 Retail Trade	48.45	52.89	51.02	49.78	46.00	46.06	39.99
運輸及倉儲業 Transportation & Storage	45.87	44.49	52.30	43.75	44.19	44.84	41.06
陸上運輸業 Land Transportation	47.82	45.62	52.50	43.57	45.64	45.98	42.52
水上運輸業 Water Transportation	44.62	50.52	42.08	25.00	44.60	44.62	40.00
航空運輸業 Air Transportation	43.22	-	-	-	43.22	43.10	46.26
運輸輔助業 Supporting Services to Transportation	42.50	42.12	44.48	44.13	42.41	42.72	40.57
倉儲業 Warehousing & Storage	42.57	44.93	-	-	42.54	42.54	-
郵政及快遞業 Postal & Courier Services	41.96	46.71	48.33	48.94	41.91	44.14	40.22
住宿及餐飲業 Accommodation & Food Services	48.01	54.05	51.21	50.90	45.13	45.13	42.51
住宿服務業 Accommodation Services	46.90	55.46	50.50	46.29	46.39	46.39	46.30
餐飲業 Food & Beverage Services	48.08	54.00	51.22	50.96	44.98	44.98	40.00
資訊及通訊傳播業 Information & Communication	42.79	45.02	42.47	43.30	42.73	42.73	41.05
出版業 Publishing	42.88	44.44	41.00	48.10	42.84	42.84	-
影片服務、聲音錄製及音樂出版業 Motion Picture & Video Services , Sound Recording & Music Publishing	45.38	47.62	46.88	39.77	45.35	45.39	40.00
傳播及節目播送業 Broadcasting & Programming	45.08	45.89	46.61	-	45.06	45.15	41.05
電信業 Telecommunications	41.54	50.98	40.00	-	41.52	41.52	-
電腦系統設計服務業 Computer Systems Design Services	42.59	44.56	42.11	45.12	42.51	42.51	-
資料處理及資訊供應服務業 Data Processing & Information Supply Services	41.60	43.78	41.62	-	41.44	41.43	41.78
金融及保險業 Finance & Insurance	42.21	47.91	51.46	45.35	42.15	42.16	41.59
金融中介業 Financial Intermediation	41.88	50.85	55.38	45.93	41.75	41.76	41.55
保險業 Insurance Carriers	43.03	40.41	47.49	35.49	43.02	43.02	43.06
證券期貨及其他金融業 Securities, Futures & Other Financing	41.01	46.10	44.26	-	40.94	40.94	41.54
不動產業 Real Estate	47.14	46.67	40.51	46.17	47.69	47.87	39.24
不動產開發業 Real Estate Development	43.91	45.92	37.61	-	43.85	43.96	40.00
不動產經營及相關服務業 Real Estate Operation & Relative Services	47.50	46.82	40.60	46.17	48.13	48.31	39.11
專業、科學及技術服務業 Professional, Scientific & Technical Services	42.60	45.43	42.85	43.97	42.18	42.56	39.47
法律及會計服務業 Legal & Accounting Services	41.77	43.33	41.85	40.97	41.53	41.53	-
企業總管理機構及管理顧問業 Head Offices & Management Consultancy Services	42.80	43.95	42.42	-	42.73	43.08	39.72
建築、工程服務及技術檢測、分析 服務業 Architecture & Engineering Services; Technical Testing & Analysis Services	42.22	44.28	39.25	41.09	42.23	42.35	39.39

中華民國97年
2008

單位：小時

Unit: Hour

表5 1 就業者平均每人每週主要工作時數按中分類行業
與從業身分分（續完）

TABLE 51. AVERAGE WEEKLY WORK HOURS FOR MAJOR JOBS OF EMPLOYED PERSONS, BY
MID-CATEGORY OF INDUSTRIES AND CLASS OF WORKERS(Cont. End)

單位：小時		中華民國97年 2008				Unit：Hour		
項 目 別 Item	總 計 Total	雇 主 Employers	自營作業者 Own-account workers	無 酬 家 屬 工 作 者 Unpaid family workers	受 僱 者 Paid employees			
					計 Subtotal	受 私 人 僱 用 者 Private	受 政 府 僱 用 者 Government	
研究發展服務業 Research & Development Services	40.08	43.22	40.00	45.00	40.06	41.26	39.38	
廣告業及市場研究業 Advertising & Market Research	43.33	46.99	42.01	44.88	42.94	42.94	40.00	
專門設計服務業 Specialized Design Services	42.83	45.16	42.21	43.65	42.59	42.59	-	
獸醫服務業 Veterinary Services	47.19	56.22	50.65	48.71	43.45	44.27	41.24	
其他專業、科學及技術服務業 Other Professional, Scientific & Technical Services	47.13	53.89	46.23	48.40	46.50	46.81	39.67	
支援服務業 Support Services	45.26	46.25	46.18	45.72	45.16	45.19	39.49	
租賃業 Rental & Leasing	44.51	46.18	51.41	48.40	40.89	40.89	-	
就業服務業 Employment Services	41.89	46.41	38.51	41.25	41.60	41.60	40.00	
旅行業 Travel Agency	43.53	46.18	42.98	40.55	43.45	43.45	-	
保全及私家偵探服務業 Security & Investigation Services	51.77	44.24	-	-	51.83	51.85	40.00	
建築物及綠化服務業 Buildings & Greenery Services	42.04	46.67	43.56	42.26	41.87	41.91	39.40	
業務及辦公室支援服務業 Business & Office Support Services	41.61	46.35	41.63	45.55	40.83	40.83	-	
公共行政及國防；強制性社會安全 Public Administration & Defence ; Compulsory Social Security	42.38	-	-	-	42.38	40.71	42.38	
公共行政及國防；強制性社會安全 Public Administration & Defence ; Compulsory Social Security	42.38	-	-	-	42.38	38.46	42.38	
國際組織及外國機構 Extra-territorial Organizations & Bodies	42.36	-	-	-	42.36	41.61	45.17	
教育服務業 Education	38.59	46.17	33.27	43.41	38.50	38.80	38.23	
教育服務業 Education	38.59	46.17	33.27	43.41	38.50	38.80	38.23	
醫療保健及社會工作服務業 Human Health & Social Work Services	44.38	48.76	46.36	45.16	44.07	44.34	43.15	
醫療保健服務業 Human Health Services	44.46	48.53	46.31	44.63	44.17	44.42	43.36	
居住照顧服務業 Residential Care Services	45.84	52.42	48.00	51.61	45.41	46.31	42.26	
其他社會工作服務業 Other Social Work Services	40.14	50.67	52.38	50.00	39.74	40.13	37.27	
藝術、娛樂及休閒服務業 Arts, Entertainment & Recreation	46.00	49.48	46.03	48.81	45.59	46.69	39.32	
創作及藝術表演業 Creative & Performing Arts	38.14	42.31	38.09	36.18	37.35	36.36	43.77	
圖書館、檔案保存、博物館及類似機構 Libraries, Archives, Museums & Similar Institutions	39.24	51.19	50.00	50.00	39.05	42.12	38.57	
博奕業 gambling	52.77	50.10	56.54	51.24	46.72	46.72	-	
運動、娛樂及休閒服務業 Sports, Amusement & Recreation Services	47.82	52.91	46.84	50.75	47.50	47.86	40.04	
其他服務業 Other Services	47.24	52.50	48.82	48.96	45.69	45.73	40.98	
宗教、職業及類似組織 Religious, Business, Professional, Labor & Similar Organizations	44.14	50.06	48.76	46.95	43.94	44.00	41.78	
個人及家庭用品維修業 Maintenance & Repair of Personal & Household Goods	47.91	51.82	49.25	47.48	46.40	46.40	44.36	
未分類其他服務業 Other Services Not Elsewhere Classified	47.58	53.54	48.51	50.77	46.03	46.07	39.31	

表52 就業者之年齡與每週工作時數

單位：千人

中華民國97年

項 目 別	總 計 Total	有 職 業				
		合 計	未滿15小時	15 ~ 19小時	20 ~ 29小時	30 ~ 34小時
		Subtotal	Less than 15 hours	Hours	Hours	Hours
總 計	10403	10315	72	96	291	460
15 ~ 24 歲	821	817	16	13	38	39
15 ~ 19 歲	136	136	5	5	13	9
20 ~ 24 歲	685	681	11	8	25	30
25 ~ 44 歲	5999	5946	24	38	114	258
25 ~ 29 歲	1545	1535	5	7	24	64
30 ~ 34 歲	1508	1494	4	8	25	63
35 ~ 39 歲	1467	1451	6	10	30	65
40 ~ 44 歲	1480	1466	8	13	35	66
45 ~ 64 歲	3392	3362	28	41	121	154
45 ~ 49 歲	1385	1373	9	13	40	61
50 ~ 54 歲	1078	1069	9	13	37	51
55 ~ 59 歲	677	670	6	10	29	30
60 ~ 64 歲	253	250	3	5	15	12
65 歲 及 以 上	191	189	4	4	18	9
男	5902	5856	40	61	168	251
15 ~ 24 歲	371	369	7	6	20	19
15 ~ 19 歲	73	72	2	2	7	5
20 ~ 24 歲	298	297	5	4	13	14
25 ~ 44 歲	3283	3259	12	24	63	134
25 ~ 29 歲	783	780	3	5	13	32
30 ~ 34 歲	826	820	2	5	14	33
35 ~ 39 歲	825	817	3	7	16	34
40 ~ 44 歲	849	842	4	8	20	35
45 ~ 64 歲	2114	2094	17	28	73	92
45 ~ 49 歲	819	811	5	9	23	34
50 ~ 54 歲	667	662	6	9	21	31
55 ~ 59 歲	451	447	4	7	19	19
60 ~ 64 歲	177	175	3	3	10	9
65 歲 及 以 上	134	133	4	3	12	6
女	4501	4459	32	35	123	209
15 ~ 24 歲	450	448	9	7	18	21
15 ~ 19 歲	64	64	3	3	6	4
20 ~ 24 歲	386	384	7	4	12	16
25 ~ 44 歲	2716	2687	11	14	51	124
25 ~ 29 歲	762	754	2	3	11	32
30 ~ 34 歲	682	674	2	2	11	30
35 ~ 39 歲	642	634	3	4	14	31
40 ~ 44 歲	631	625	4	5	15	31
45 ~ 64 歲	1279	1268	11	14	48	62
45 ~ 49 歲	566	561	5	4	17	27
50 ~ 54 歲	411	408	3	4	16	20
55 ~ 59 歲	225	224	2	3	10	11
60 ~ 64 歲	76	75	1	2	5	3
65 歲 及 以 上	56	56	1	1	6	2

TABLE 52. AGE AND WEEKLY WORK HOURS OF EMPLOYED PERSONS

2008

Unit : Thousand Persons

在 工 作 者					有 職 業 不 在 工 作 者	Item
At work						
3 5 ~ 3 9 小時	4 0 ~ 4 4 小時	4 5 ~ 4 9 小時	5 0 ~ 5 9 小時	6 0 小時及以上	Having a job but not at work	
Hours	Hours	Hours	Hours	Hours & over		
453	4387	2650	1191	714	88	Both sexes
32	323	242	74	39	4	1 5 - 2 4 years
9	41	37	11	6	0	1 5 - 1 9 years
23	282	205	63	33	3	2 0 - 2 4 years
197	2673	1605	671	367	53	2 5 - 4 4 years
43	725	442	155	70	10	2 5 - 2 9 years
44	702	405	163	81	14	3 0 - 3 4 years
50	631	388	172	99	16	3 5 - 3 9 years
60	615	371	181	117	13	4 0 - 4 4 years
193	1339	774	421	291	31	4 5 - 6 4 years
65	564	333	171	116	13	4 5 - 4 9 years
57	427	246	136	93	9	5 0 - 5 4 years
45	260	147	83	60	6	5 5 - 5 9 years
25	88	47	32	23	3	6 0 - 6 4 years
31	52	29	25	17	1	6 5 years & over
259	2329	1571	731	447	46	Male
17	136	114	32	18	2	1 5 - 2 4 years
5	23	20	5	3	0	1 5 - 1 9 years
12	113	94	27	15	1	2 0 - 2 4 years
108	1355	932	405	225	24	2 5 - 4 4 years
22	341	240	85	40	3	2 5 - 2 9 years
24	359	236	98	49	6	3 0 - 3 4 years
29	327	232	108	62	8	3 5 - 3 9 years
33	328	225	114	75	7	4 0 - 4 4 years
113	800	503	276	191	20	4 5 - 6 4 years
36	312	211	109	73	8	4 5 - 4 9 years
34	257	157	87	61	6	5 0 - 5 4 years
27	170	101	58	41	4	5 5 - 5 9 years
16	61	34	22	16	2	6 0 - 6 4 years
21	37	21	17	12	1	6 5 years & over
195	2058	1079	460	267	42	Female
15	187	128	42	21	2	1 5 - 2 4 years
4	18	17	6	3	0	1 5 - 1 9 years
11	170	111	36	18	2	2 0 - 2 4 years
89	1318	673	265	142	29	2 5 - 4 4 years
21	384	202	70	30	7	2 5 - 2 9 years
20	343	169	65	32	8	3 0 - 3 4 years
21	304	156	64	37	8	3 5 - 3 9 years
27	287	146	67	43	6	4 0 - 4 4 years
80	539	270	145	100	11	4 5 - 6 4 years
29	252	123	61	43	5	4 5 - 4 9 years
23	170	89	49	32	3	5 0 - 5 4 years
19	90	45	25	19	2	5 5 - 5 9 years
9	26	13	10	6	1	6 0 - 6 4 years
10	15	8	8	4	0	6 5 years & over

表53 就業者之年齡與主要工作每週工作時數

單位：千人

中華民國97年

項 目 別	總 計 Total	有 職 業				
		合 計	未滿15小時	15 ~ 19小時	20 ~ 29小時	30 ~ 34小時
		Subtotal	Less than 15 hours	Hours	Hours	Hours
總 計	10403	10315	72	96	296	464
15 ~ 24 歲	821	817	16	13	39	39
15 ~ 19 歲	136	136	5	5	13	9
20 ~ 24 歲	685	681	11	8	26	30
25 ~ 44 歲	5999	5946	24	38	116	260
25 ~ 29 歲	1545	1535	5	7	24	64
30 ~ 34 歲	1508	1494	4	8	25	63
35 ~ 39 歲	1467	1451	6	10	31	66
40 ~ 44 歲	1480	1466	9	13	35	67
45 ~ 64 歲	3392	3362	28	41	123	156
45 ~ 49 歲	1385	1373	9	13	40	62
50 ~ 54 歲	1078	1069	9	13	38	52
55 ~ 59 歲	677	670	7	10	30	30
60 ~ 64 歲	253	250	3	5	15	12
65 歲 及 以 上	191	189	4	4	18	9
男	5902	5856	40	61	171	253
15 ~ 24 歲	371	369	7	6	20	19
15 ~ 19 歲	73	72	2	2	7	5
20 ~ 24 歲	298	297	5	4	13	14
25 ~ 44 歲	3283	3259	12	24	64	135
25 ~ 29 歲	783	780	3	4	13	32
30 ~ 34 歲	826	820	2	5	14	33
35 ~ 39 歲	825	817	3	7	16	35
40 ~ 44 歲	849	842	4	8	20	36
45 ~ 64 歲	2114	2094	17	28	75	93
45 ~ 49 歲	819	811	5	9	23	34
50 ~ 54 歲	667	662	6	9	22	31
55 ~ 59 歲	451	447	4	7	20	20
60 ~ 64 歲	177	175	3	3	10	9
65 歲 及 以 上	134	133	4	3	12	6
女	4501	4459	32	35	125	211
15 ~ 24 歲	450	448	9	7	18	21
15 ~ 19 歲	64	64	3	3	6	4
20 ~ 24 歲	386	384	7	4	12	16
25 ~ 44 歲	2716	2687	12	14	52	125
25 ~ 29 歲	762	754	2	2	11	32
30 ~ 34 歲	682	674	2	3	11	30
35 ~ 39 歲	642	634	3	4	15	31
40 ~ 44 歲	631	625	4	5	15	31
45 ~ 64 歲	1279	1268	11	13	48	63
45 ~ 49 歲	566	561	5	4	17	27
50 ~ 54 歲	411	408	3	4	16	21
55 ~ 59 歲	225	224	2	3	10	11
60 ~ 64 歲	76	75	1	2	5	3
65 歲 及 以 上	56	56	1	1	6	2

TABLE 53. AGE AND WEEKLY WORK HOURS FOR MAJOR JOBS OF EMPLOYED PERSONS

2008					Unit : Thousand Persons	
在 工 作 者					有 職 業 不 在 工 作 者	Item
At work						
3 5 ~ 3 9 小時	4 0 ~ 4 4 小時	4 5 ~ 4 9 小時	5 0 ~ 5 9 小時	6 0 小時及以上	Having a job but not at work	
Hours	Hours	Hours	Hours	Hours & over		
454	4390	2648	1185	708	88	Both sexes
32	324	242	74	39	4	1 5 - 2 4 years
9	41	37	11	6	0	1 5 - 1 9 years
23	282	205	63	32	3	2 0 - 2 4 years
198	2675	1604	667	365	53	2 5 - 4 4 years
43	726	442	154	70	10	2 5 - 2 9 years
44	702	405	162	80	14	3 0 - 3 4 years
50	632	388	170	98	16	3 5 - 3 9 years
61	615	370	180	116	13	4 0 - 4 4 years
193	1340	773	419	288	31	4 5 - 6 4 years
65	565	333	169	114	13	4 5 - 4 9 years
58	427	246	135	92	9	5 0 - 5 4 years
45	260	147	82	59	6	5 5 - 5 9 years
25	87	47	32	23	3	6 0 - 6 4 years
31	52	29	25	16	1	6 5 years & over
259	2332	1570	727	443	46	Male
17	136	114	32	18	2	1 5 - 2 4 years
5	23	20	5	3	0	1 5 - 1 9 years
12	113	94	27	15	1	2 0 - 2 4 years
108	1357	932	403	224	24	2 5 - 4 4 years
22	341	240	85	40	3	2 5 - 2 9 years
25	360	236	97	48	6	3 0 - 3 4 years
28	328	232	107	61	8	3 5 - 3 9 years
33	328	225	114	74	7	4 0 - 4 4 years
113	801	503	274	189	20	4 5 - 6 4 years
36	313	211	109	72	8	4 5 - 4 9 years
34	257	157	86	60	6	5 0 - 5 4 years
27	170	101	58	40	4	5 5 - 5 9 years
16	61	34	22	16	2	6 0 - 6 4 years
21	37	21	17	12	1	6 5 years & over
195	2059	1078	458	265	42	Female
15	188	128	42	21	2	1 5 - 2 4 years
4	18	17	6	3	0	1 5 - 1 9 years
11	170	111	36	18	2	2 0 - 2 4 years
90	1318	672	264	141	29	2 5 - 4 4 years
21	384	202	69	30	7	2 5 - 2 9 years
20	343	169	65	32	8	3 0 - 3 4 years
21	304	156	63	37	8	3 5 - 3 9 years
28	287	145	66	42	6	4 0 - 4 4 years
80	539	270	144	99	11	4 5 - 6 4 years
29	252	123	61	42	5	4 5 - 4 9 years
23	170	89	48	32	3	5 0 - 5 4 years
19	90	45	25	18	2	5 5 - 5 9 years
9	26	13	10	6	1	6 0 - 6 4 years
10	15	8	8	4	0	6 5 years & over

表5 4 就業者主要工作之行業與每週工作時數

單位：千人

中華民國97年

項 目 別	總 計 Total	有 職 業				
		合 計 Subtotal	未滿15小時 Less than 15 hours	15 ~ 19小時 Hours	20 ~ 29小時 Hours	30 ~ 34小時 Hours
總 計	10403	10315	72	96	296	464
農、林、漁、牧業	535	530	7	11	49	26
工 業	3832	3808	21	45	106	191
礦業及土石採取業	6	6	0	0	0	0
製造業	2886	2871	9	18	49	130
電力及燃氣供應業	28	28	0	0	0	2
用水供應及污染整治業	71	71	0	0	1	4
營造業	842	833	12	27	56	55
服 務 業	6036	5977	45	41	141	248
批發及零售業	1770	1764	6	9	35	49
運輸及倉儲業	414	411	2	3	8	15
住宿及餐飲業	687	683	7	8	28	17
資訊及通訊傳播業	203	202	0	0	2	11
金融及保險業	411	410	1	1	2	27
不動產業	74	74	0	0	1	2
專業、科學及技術服務業	317	315	1	1	5	20
支援服務業	231	230	2	2	8	7
公共行政及國防；強制性社會安全	343	342	1	1	2	26
教育服務業	605	569	15	8	30	47
醫療保健及社會工作服務業	355	353	2	2	5	10
藝術、娛樂及休閒服務業	98	97	1	1	2	3
其他服務業	528	526	8	5	13	15

TABLE 54. INDUSTRY AND WEEKLY WORK HOURS FOR MAJOR JOBS OF EMPLOYED PERSONS

2008						Unit : Thousand Persons
在 工 作 者					有 職 業 不 在 工 作 者	Item
At work						
3 5 ~ 3 9 小時 Hours	4 0 ~ 4 4 小時 Hours	4 5 ~ 4 9 小時 Hours	5 0 ~ 5 9 小時 Hours	6 0 小時及以上 Hours & over	Having a job but not at work	
454	4390	2648	1185	708	88	Total
96	168	92	63	19	5	Agriculture, Forestry, Fishing & Animal Husbandry
147	1772	1190	255	82	24	Goods-Producing Industries
0	2	2	0	0	0	Mining & Quarrying
82	1388	947	186	63	14	Manufacturing
0	21	3	1	0	0	Electricity & Gas Supply
2	39	20	4	1	0	Water Supply & Remediation Services
63	321	220	63	17	9	Construction
212	2450	1366	867	607	59	Services-Producing Industries
64	575	497	311	219	6	Wholesale & Retail Trade
13	161	99	61	50	3	Transportation & Storage
35	129	179	160	121	3	Accommodation & Food Services
5	117	35	23	7	1	Information & Communication
9	254	64	43	10	1	Finance & Insurance
2	23	22	13	10	0	Real Estate
9	183	51	29	16	1	Professional, Scientific & Technical Services
8	87	64	25	26	1	Support Services
5	232	30	24	23	2	Public Administration & Defence ; Compulsory Social Security
28	362	49	22	9	36	Education
9	164	104	39	18	2	Human Health & Social Work Services
4	28	27	19	10	1	Arts, Entertainment & Recreation
22	135	143	97	89	2	Other Services

表5 4 就業者主要工作之行業與每週工作時數（續）

單位：千人

中華民國97年

項 目 別	總 計 Total	有 職 業				
		合 計 Subtotal	未滿15小時 Less than 15 hours	15 ~ 19小時 Hours	20 ~ 29小時 Hours	30 ~ 34小時 Hours
男	5902	5856	40	61	171	253
農、林、漁、牧業	374	369	6	7	34	18
工業	2617	2600	16	36	80	130
礦業及土石採取業	4	4	0	0	0	0
製造業	1790	1782	5	11	27	77
電力及燃氣供應業	24	24	0	0	0	2
用水供應及污染整治業	53	52	0	0	0	3
營造業	746	738	11	25	52	49
服務業	2912	2887	18	18	57	105
批發及零售業	872	869	3	4	15	23
運輸及倉儲業	329	327	1	3	6	10
住宿及餐飲業	291	289	3	3	10	5
資訊及通訊傳播業	119	118	0	0	1	6
金融及保險業	165	165	0	0	1	10
不動產業	47	47	0	0	1	1
專業、科學及技術服務業	159	158	1	1	2	9
支援服務業	131	130	1	1	3	3
公共行政及國防；強制性社會安全	200	199	0	0	1	13
教育服務業	198	185	5	2	10	15
醫療保健及社會工作服務業	91	91	0	0	1	3
藝術、娛樂及休閒服務業	47	47	1	0	1	1
其他服務業	264	264	3	2	6	6
女	4501	4459	32	35	125	211
農、林、漁、牧業	162	161	1	4	15	8
工業	1215	1208	5	8	26	61
礦業及土石採取業	1	1	0	-	-	0
製造業	1095	1089	4	7	22	53
電力及燃氣供應業	4	4	-	-	-	0
用水供應及污染整治業	18	18	-	-	0	1
營造業	96	95	1	2	4	6
服務業	3124	3089	27	23	83	143
批發及零售業	898	895	3	4	19	27
運輸及倉儲業	85	84	0	0	2	4
住宿及餐飲業	396	394	4	5	18	12
資訊及通訊傳播業	85	84	0	0	1	5
金融及保險業	246	246	0	0	1	17
不動產業	27	27	0	0	0	1
專業、科學及技術服務業	158	158	0	1	3	11
支援服務業	101	100	1	1	4	4
公共行政及國防；強制性社會安全	143	142	0	0	1	13
教育服務業	407	384	10	6	20	32
醫療保健及社會工作服務業	264	262	1	2	4	7
藝術、娛樂及休閒服務業	51	50	0	1	1	2
其他服務業	264	263	5	3	8	8

TABLE 54. INDUSTRY AND WEEKLY WORK HOURS FOR MAJOR JOBS OF EMPLOYED PERSONS(Cont.)

2008					Unit : Thousand Persons	
在 工 作 者					有 職 業 不 在 工 作 者	Item
At work						
3 5 ~ 3 9 小時 Hours	4 0 ~ 4 4 小時 Hours	4 5 ~ 4 9 小時 Hours	5 0 ~ 5 9 小時 Hours	6 0 小時及以上 Hours & over	Having a job but not at work	
259	2332	1570	727	443	46	Male
64	115	64	46	15	5	Agriculture, Forestry, Fishing & Animal Husbandry
103	1142	824	204	65	17	Goods-Producing Industries
0	2	1	0	0	0	Mining & Quarrying
45	820	606	142	47	8	Manufacturing
0	18	3	1	0	0	Electricity & Gas Supply
1	28	15	4	1	0	Water Supply & Remediation Services
56	273	198	57	16	8	Construction
92	1075	682	477	363	25	Services-Producing Industries
29	268	244	164	120	3	Wholesale & Retail Trade
10	109	85	56	46	2	Transportation & Storage
11	48	72	77	62	1	Accommodation & Food Services
3	66	20	17	5	0	Information & Communication
3	100	26	19	5	0	Finance & Insurance
1	13	13	9	7	0	Real Estate
4	86	27	17	10	1	Professional, Scientific & Technical Services
4	38	39	18	22	1	Support Services
2	117	24	21	22	1	Public Administration & Defence ; Compulsory Social Security
9	115	15	8	5	13	Education
4	36	23	14	9	0	Human Health & Social Work Services
2	13	13	9	6	0	Arts, Entertainment & Recreation
8	66	81	47	44	1	Other Services
195	2059	1078	458	265	42	Female
31	53	28	17	4	1	Agriculture, Forestry, Fishing & Animal Husbandry
44	630	367	51	17	7	Goods-Producing Industries
-	1	0	0	-	-	Mining & Quarrying
36	568	340	45	15	6	Manufacturing
0	3	0	0	0	0	Electricity & Gas Supply
1	11	5	1	0	0	Water Supply & Remediation Services
7	48	21	5	2	1	Construction
120	1375	684	390	244	35	Services-Producing Industries
35	307	254	147	99	3	Wholesale & Retail Trade
3	51	14	6	3	0	Transportation & Storage
24	82	107	84	59	2	Accommodation & Food Services
3	52	15	6	2	0	Information & Communication
6	154	39	24	4	1	Finance & Insurance
0	10	9	3	3	0	Real Estate
4	97	24	12	6	0	Professional, Scientific & Technical Services
5	48	24	7	4	1	Support Services
2	116	6	2	1	1	Public Administration & Defence ; Compulsory Social Security
19	247	34	14	4	23	Education
5	128	81	24	10	2	Human Health & Social Work Services
2	15	14	10	4	0	Arts, Entertainment & Recreation
13	69	62	50	44	1	Other Services

表55 就業者主要工作之從業身分與每週工作時數

單位：千人

中華民國97年

項 目 別	總 計 Total	有 職 業				
		合 計 Subtotal	未滿15小時 Less than 15 hours	15 ~ 19小時 Hours	20 ~ 29小時 Hours	30 ~ 34小時 Hours
總 計	10403	10315	72	96	296	464
雇 主	508	505	2	2	6	15
自 營 作 業 者	1374	1363	18	18	66	45
無 酬 家 屬 工 作 者	619	619	-	7	24	19
受 僱 者	7902	7827	52	70	199	386
受 私 人 僱 用 者	6945	6899	46	65	181	315
受 政 府 僱 用 者	958	928	6	5	18	71
男	5902	5856	40	61	171	253
雇 主	418	416	1	2	5	12
自 營 作 業 者	1021	1012	13	14	49	33
無 酬 家 屬 工 作 者	152	152	-	1	6	5
受 僱 者	4312	4276	25	44	111	203
受 私 人 僱 用 者	3819	3794	23	42	105	169
受 政 府 僱 用 者	492	482	2	2	7	34
女	4501	4459	32	35	125	211
雇 主	90	89	0	0	1	3
自 營 作 業 者	353	351	5	4	18	12
無 酬 家 屬 工 作 者	467	467	-	5	18	14
受 僱 者	3591	3551	27	26	88	183
受 私 人 僱 用 者	3125	3105	23	22	77	145
受 政 府 僱 用 者	466	446	4	3	11	37

TABLE 55. CLASS OF WORKERS AND WEEKLY WORK HOURS FOR MAJOR JOBS OF EMPLOYED PERSONS

2008						Unit : Thousand Persons
在 工 作 者					有 職 業 不 在 工 作 者	Item
At work						
3 5 ~ 3 9 小時 Hours	4 0 ~ 4 4 小時 Hours	4 5 ~ 4 9 小時 Hours	5 0 ~ 5 9 小時 Hours	6 0 小時及以上 Hours & over	Having a job but not at work	
454	4390	2648	1185	708	88	Both sexes
14	155	139	101	70	3	Employers
124	313	274	273	232	11	Own-account workers
53	175	141	112	88	-	Unpaid family workers
263	3747	2093	699	319	75	Paid employees
246	3091	2013	655	288	45	Private
17	656	80	44	31	30	Government
259	2332	1570	727	443	46	Male
12	130	119	81	53	2	Employers
92	236	206	200	169	9	Own-account workers
12	44	37	27	20	-	Unpaid family workers
143	1922	1208	419	200	36	Paid employees
134	1605	1157	386	173	25	Private
9	317	51	33	27	10	Government
195	2059	1078	458	265	42	Female
2	26	21	20	17	0	Employers
32	77	68	73	62	2	Own-account workers
41	132	104	85	67	-	Unpaid family workers
120	1824	885	281	118	40	Paid employees
112	1485	856	269	115	20	Private
9	339	29	11	4	19	Government

表56 就業者平均每人每週主要工作時數按行業與職業分

單位：小時

中華民國97年

項 目 別	總 計 Total	民意代表、企業主管 及 經 理 人 員 Legislators, Gov. Administrators, Business Executives & Managers	專 業 人 員 Professionals	技 術 人 員 及 助 理 專 業 人 員 Technicians & Associate Professionals
總 計	43.83	45.10	42.07	42.57
農、林、漁、牧業	40.24	46.38	42.67	42.99
工 業	42.46	44.75	42.94	43.05
礦業及土石採取業	43.37	38.89	38.71	40.84
製造業	43.06	44.81	43.06	43.03
電力及燃氣供應業	40.63	39.93	39.77	40.79
用水供應及污染整治業	42.82	44.69	41.53	41.62
營造業	40.41	44.54	42.51	43.64
服 務 業	45.01	45.37	41.80	42.32
批發及零售業	46.86	44.69	45.92	44.00
運輸及倉儲業	45.87	43.91	41.20	42.12
住宿及餐飲業	48.01	53.23	22.27	47.98
資訊及通訊傳播業	42.79	44.42	42.79	42.94
金融及保險業	42.21	43.49	41.46	42.59
不動產業	47.14	46.97	45.79	47.38
專業、科學及技術服務業	42.60	45.15	42.86	42.36
支援服務業	45.26	45.02	42.99	43.40
公共行政及國防；強制性社會安全	42.38	47.56	41.28	40.07
教育服務業	38.59	45.04	38.58	38.03
醫療保健及社會工作服務業	44.38	47.08	45.35	43.21
藝術、娛樂及休閒服務業	46.00	52.02	40.29	41.80
其他服務業	47.24	45.95	46.58	36.87

TABLE 56. AVERAGE WEEKLY WORK HOURS FOR MAJOR JOBS OF EMPLOYED PERSONS, BY INDUSTRY
AND OCCUPATION

2008				Unit : Hour
事務工作人員	服務工作人員及售貨員	農、林、漁、牧工作人員	生產及有關工人、 機械設備操作工	Item
Clerks	Service Workers & Shop & Market Sales Workers	Agricultural, Animal Husbandry, Forestry & Fishing Workers	Prod. & Machine Operators & Related Workers	
42.30	48.71	40.25	43.15	Total
41.99	43.99	40.22	39.10	Agriculture, Forestry, Fishing & Animal Husbandry
42.33	46.60	42.79	42.04	Goods-Producing Industries
43.81	49.70	-	44.04	Mining & Quarrying
42.43	46.13	-	42.97	Manufacturing
40.07	47.83	-	41.03	Electricity & Gas Supply
40.96	53.71	-	43.19	Water Supply & Remediation Services
41.95	50.13	42.79	39.62	Construction
42.29	48.72	43.35	46.09	Services-Producing Industries
43.81	49.17	44.18	45.44	Wholesale & Retail Trade
42.44	45.47	-	48.21	Transportation & Storage
47.21	48.25	46.95	43.78	Accommodation & Food Services
41.27	45.38	-	43.09	Information & Communication
41.25	41.20	-	41.34	Finance & Insurance
41.97	50.92	37.92	51.61	Real Estate
41.11	43.90	39.20	45.14	Professional, Scientific & Technical Services
43.76	51.79	41.80	41.73	Support Services
39.37	48.56	39.66	40.18	Public Administration & Defence ; Compulsory Social Security
37.31	40.61	-	38.99	Education
42.01	46.52	-	42.11	Human Health & Social Work Services
48.08	48.06	46.76	44.10	Arts, Entertainment & Recreation
43.75	49.10	46.54	48.42	Other Services

表56 就業者平均每人每週主要工作時數按行業與職業分(續)

單位：小時

中華民國97年

項 目 別	總 計 Total	民意代表、企業主管 及 經 理 人 員 Legislators, Gov. Administrators, Business Executives & Managers	專 業 人 員 Professionals	技 術 專 業 人 員 及 助 理 專 業 人 員 Technicians & Associate Professionals
男	44.19	45.28	42.52	43.45
農、林、漁、牧業	40.40	46.59	42.67	43.43
工業	42.57	44.96	43.14	43.53
礦業及土石採取業	43.89	38.81	40.00	41.31
製造業	43.49	45.08	43.29	43.52
電力及燃氣供應業	40.78	39.93	39.71	40.94
用水供應及污染整治業	43.11	44.57	41.62	41.82
營造業	40.37	44.52	42.52	44.08
服務業	46.13	45.56	42.11	43.40
批發及零售業	47.43	45.05	47.55	45.07
運輸及倉儲業	46.86	44.07	41.46	42.83
住宿及餐飲業	49.58	53.01	22.27	49.56
資訊及通訊傳播業	43.43	45.05	42.97	43.53
金融及保險業	42.62	43.52	42.35	42.70
不動產業	47.88	47.00	45.06	47.80
專業、科學及技術服務業	43.29	45.23	42.94	43.08
支援服務業	47.66	45.34	47.08	44.62
公共行政及國防；強制性社會安全	44.30	47.53	41.96	40.54
教育服務業	38.84	44.16	38.70	38.67
醫療保健及社會工作服務業	45.59	48.66	46.70	44.85
藝術、娛樂及休閒服務業	46.13	51.09	40.59	42.33
其他服務業	47.87	46.08	45.17	38.68
女	43.35	44.28	41.58	41.57
農、林、漁、牧業	39.88	40.00	-	41.50
工業	42.22	43.00	41.52	42.19
礦業及土石採取業	41.74	40.00	38.21	38.23
製造業	42.36	42.77	41.49	42.21
電力及燃氣供應業	39.72	-	41.21	39.65
用水供應及污染整治業	42.00	45.81	40.00	41.09
營造業	40.74	44.79	42.49	42.30
服務業	43.97	44.75	41.58	41.36
批發及零售業	46.31	43.23	43.40	42.67
運輸及倉儲業	42.05	43.17	40.30	40.96
住宿及餐飲業	46.85	53.80	-	46.88
資訊及通訊傳播業	41.90	42.39	42.39	42.17
金融及保險業	41.94	43.43	39.46	42.52
不動產業	45.89	46.76	47.24	46.69
專業、科學及技術服務業	41.91	44.87	42.63	41.73
支援服務業	42.14	43.79	40.52	42.12
公共行政及國防；強制性社會安全	39.69	47.72	39.62	39.55
教育服務業	38.47	46.07	38.51	37.82
醫療保健及社會工作服務業	43.96	41.12	44.92	42.32
藝術、娛樂及休閒服務業	45.89	53.60	39.89	41.01
其他服務業	46.61	45.35	48.23	35.05

TABLE 56. AVERAGE WEEKLY WORK HOURS FOR MAJOR JOBS OF EMPLOYED PERSONS, BY INDUSTRY
AND OCCUPATION(Cont.)

2008				Unit : Hour
事務工作人員	服務工作人員及售貨員	農、林、漁、牧工作人員	生產及有關工人、 機械設備操作工	Item
Clerks	Service Workers & Shop & Market Sales Workers	Agricultural, Animal Husbandry, Forestry & Fishing Workers	Prod. & Machine Operators & Related Workers	
42.70	49.79	40.40	43.46	Male
42.60	46.20	40.36	39.18	Agriculture, Forestry, Fishing & Animal Husbandry
42.81	47.91	42.27	41.98	Goods-Producing Industries
43.22	49.70	-	44.74	Mining & Quarrying
42.95	47.12	-	43.28	Manufacturing
40.50	48.73	-	41.16	Electricity & Gas Supply
41.51	53.71	-	43.34	Water Supply & Remediation Services
42.71	56.30	42.27	39.69	Construction
42.67	49.81	44.20	47.10	Services-Producing Industries
43.67	49.97	44.18	46.12	Wholesale & Retail Trade
43.27	46.71	-	48.34	Transportation & Storage
46.56	49.86	48.04	43.46	Accommodation & Food Services
41.64	50.14	-	43.63	Information & Communication
41.93	42.90	-	42.78	Finance & Insurance
42.70	46.52	37.92	52.14	Real Estate
40.77	43.76	39.89	44.93	Professional, Scientific & Technical Services
46.47	52.48	42.31	42.37	Support Services
39.62	48.90	40.09	40.57	Public Administration & Defence ; Compulsory Social Security
34.90	44.12	-	39.35	Education
41.36	46.18	-	42.77	Human Health & Social Work Services
50.06	47.72	47.65	44.08	Arts, Entertainment & Recreation
42.85	47.63	46.96	49.32	Other Services
42.18	47.87	39.89	42.24	Female
41.81	35.03	39.89	39.00	Agriculture, Forestry, Fishing & Animal Husbandry
42.22	43.80	50.00	42.22	Goods-Producing Industries
44.04	-	-	37.59	Mining & Quarrying
42.31	43.99	-	42.45	Manufacturing
39.65	40.00	-	39.48	Electricity & Gas Supply
40.67	-	-	42.64	Water Supply & Remediation Services
41.87	42.59	50.00	38.50	Construction
42.17	47.89	40.56	42.40	Services-Producing Industries
43.84	48.58	-	42.46	Wholesale & Retail Trade
41.63	44.93	-	44.81	Transportation & Storage
47.38	46.99	42.07	43.93	Accommodation & Food Services
41.15	43.32	-	40.79	Information & Communication
40.96	36.48	-	38.37	Finance & Insurance
41.68	55.92	-	45.06	Real Estate
41.18	43.94	38.39	45.65	Professional, Scientific & Technical Services
42.98	45.07	39.76	41.21	Support Services
39.30	42.92	38.05	39.50	Public Administration & Defence ; Compulsory Social Security
37.95	40.07	-	38.30	Education
42.08	46.61	-	41.35	Human Health & Social Work Services
46.94	48.35	43.81	44.13	Arts, Entertainment & Recreation
43.92	49.40	40.00	43.44	Other Services

四、失業

(4)Unemployment

表57 失業者按年齡與教育程度分

TABLE 57. UNEMPLOYED PERSONS, BY AGE AND EDUCATIONAL ATTAINMENT

中華民國97年
2008

單位：人

Unit: Person

項 目 別 Item	總 計 Total	國 中 及 以 下 Junior high & below				高 中 (職) Senior high (Vocational)			大 專 及 以 上 Junior college & above		
		計 Sub- total	不 識 字 及 自 修 Illiterate & Self- educated	國 小 Primary School	國 中 Junior high	計 Sub- total	高 中 Senior high	高 職 Vocat'l	計 Sub- total	專 科 Junior college	大學及以上 University & graduate school
總 計 Both sexes	449840	100009	562	28519	70928	166241	40128	126113	183591	63679	119911
15~24歲 years	109970	10625	-	174	10451	44819	9058	35761	54526	10843	43683
15~19歲 years	17597	3196	-	-	3196	13418	2701	10717	983	189	794
20~24歲 years	92374	7429	-	174	7255	31402	6357	25044	53543	10653	42889
25~44歲 years	251186	41724	65	4199	37460	95037	22102	72935	114425	43875	70550
25~29歲 years	105303	8944	47	379	8518	33110	7207	25903	63249	17052	46197
30~34歲 years	61072	8667	18	670	7979	23645	5603	18042	28760	14199	14562
35~39歲 years	44901	10414	-	1039	9375	20558	4367	16190	13930	7667	6263
40~44歲 years	39909	13699	-	2111	11588	17724	4924	12800	8486	4957	3529
45~64歲 years	88353	47438	459	24051	22928	26276	8859	17417	14640	8962	5678
45~49歲 years	39353	17528	105	4799	12624	14111	4504	9607	7715	4474	3241
50~54歲 years	29341	16929	212	9058	7660	8483	2604	5879	3929	2690	1239
55~59歲 years	16135	10403	67	7948	2388	3099	1413	1686	2633	1527	1106
60~64歲 years	3524	2578	76	2247	256	583	338	246	362	271	91
65歲及以上 years & over	331	222	38	95	89	109	109	-	-	-	-
男 Male	270723	74612	358	19915	54340	100493	26504	73989	95618	36068	59550
15~24歲 years	52731	7426	-	130	7297	24173	5798	18375	21132	5384	15749
15~19歲 years	9230	2037	-	-	2037	6532	1566	4966	661	73	588
20~24歲 years	43502	5390	-	130	5260	17641	4232	13409	20471	5311	15161
25~44歲 years	153441	31067	47	2139	28882	59039	14478	44561	63335	24154	39181
25~29歲 years	60711	7007	47	226	6734	19524	4269	15255	34180	9587	24592
30~34歲 years	36692	6811	-	344	6468	15200	3862	11337	14681	6447	8234
35~39歲 years	28933	7484	-	463	7021	13043	2702	10342	8406	4443	3963
40~44歲 years	27106	9765	-	1106	8659	11272	3645	7627	6069	3676	2393
45~64歲 years	64258	35935	311	17552	18072	17172	6119	11053	11151	6531	4620
45~49歲 years	27359	12600	53	2849	9698	9295	3076	6219	5465	2921	2543
50~54歲 years	21826	13251	175	6731	6346	5418	1855	3563	3157	2137	1021
55~59歲 years	12060	8001	17	6119	1865	1877	851	1026	2182	1217	965
60~64歲 years	3012	2082	66	1853	163	583	338	246	347	256	91
65歲及以上 years & over	293	184	-	95	89	109	109	-	-	-	-
女 Female	179117	25396	204	8604	16588	65748	13624	52124	87973	27611	60361
15~24歲 years	57239	3199	-	45	3154	20647	3260	17387	33393	5459	27935
15~19歲 years	8367	1159	-	-	1159	6886	1134	5751	322	116	206
20~24歲 years	48872	2040	-	45	1995	13761	2126	11635	33072	5343	27729
25~44歲 years	97745	10657	18	2060	8578	35998	7624	28374	51090	19721	31369
25~29歲 years	44592	1937	-	153	1784	13586	2938	10648	29070	7465	21605
30~34歲 years	24380	1856	18	327	1511	8445	1741	6704	14079	7751	6328
35~39歲 years	15969	2930	-	576	2354	7514	1666	5849	5524	3224	2301
40~44歲 years	12804	3934	-	1005	2929	6452	1279	5173	2417	1281	1136
45~64歲 years	24095	11503	148	6499	4856	9103	2740	6364	3489	2432	1058
45~49歲 years	11994	4927	52	1949	2926	4816	1428	3388	2251	1553	698
50~54歲 years	7515	3678	37	2327	1314	3065	749	2316	772	553	219
55~59歲 years	4075	2401	50	1829	523	1222	562	660	451	311	141
60~64歲 years	512	496	9	395	93	-	-	-	15	15	-
65歲及以上 years & over	38	38	38	-	-	-	-	-	-	-	-

表58 失業率按年齡與教育程度分

TABLE 58. UNEMPLOYMENT RATES, BY AGE AND EDUCATIONAL ATTAINMENT

中華民國97年 2008											
單位：%											
項 目 別 Item	總 計 Total	國 中 及 以 下 Junior high & below				高 中 (職) Senior high (Vocational)			大 專 及 以 上 Junior college & above		
		計 Sub- total	不 識 字 及 自 修 & Self- educated	國 小 Primary School	國 中 Junior high	計 Sub- total	高 中 Senior high	高 職 Vocat'l	計 Sub- total	專 科 Junior college	大學及以上 University & graduate school
總 計 Both sexes	4.14	3.76	1.07	2.74	4.52	4.34	4.36	4.33	4.21	3.44	4.78
15~24歲 years	11.81	13.56	-	7.29	13.77	10.72	11.18	10.61	12.54	8.58	14.16
15~19歲 years	11.42	14.07	-	-	14.15	12.74	15.71	12.17	3.78	3.38	3.88
20~24歲 years	11.89	13.36	-	7.69	13.61	10.04	9.97	10.06	13.10	8.82	14.89
25~44歲 years	4.02	4.83	2.99	4.44	4.89	4.02	4.19	3.97	3.78	3.38	4.08
25~29歲 years	6.38	7.45	12.23	4.91	7.61	6.08	6.61	5.95	6.42	5.13	7.07
30~34歲 years	3.89	5.38	2.32	6.05	5.35	4.20	4.59	4.09	3.40	3.81	3.08
35~39歲 years	2.97	4.75	-	5.15	4.72	3.28	3.04	3.35	2.09	2.37	1.83
40~44歲 years	2.63	3.78	-	3.80	3.78	2.82	3.23	2.69	1.61	1.85	1.36
45~64歲 years	2.54	3.04	2.52	2.89	3.24	2.54	2.90	2.38	1.65	2.12	1.23
45~49歲 years	2.76	3.51	7.68	3.44	3.52	2.78	3.29	2.60	1.84	2.16	1.54
50~54歲 years	2.65	3.44	5.44	3.30	3.58	2.50	2.56	2.47	1.43	2.04	0.86
55~59歲 years	2.33	2.65	1.10	2.79	2.34	2.08	2.76	1.72	1.75	2.16	1.38
60~64歲 years	1.38	1.48	1.09	1.68	0.76	1.45	2.14	1.01	0.87	1.98	0.33
65歲及以上 years & over	0.17	0.14	0.12	0.09	0.50	0.67	1.58	-	-	-	-
男 Male	4.39	4.40	1.92	3.32	5.05	4.67	4.67	4.67	4.11	3.64	4.45
15~24歲 years	12.45	13.22	-	9.39	13.32	11.13	12.60	10.73	14.06	11.40	15.28
15~19歲 years	11.28	12.88	-	-	12.94	12.48	17.49	11.45	4.85	2.37	5.57
20~24歲 years	12.72	13.36	-	9.87	13.47	10.70	11.41	10.49	14.98	12.03	16.39
25~44歲 years	4.47	5.44	18.42	4.48	5.52	4.55	4.69	4.51	4.04	3.69	4.29
25~29歲 years	7.19	8.10	37.94	5.52	8.19	6.26	6.81	6.12	7.67	6.93	8.00
30~34歲 years	4.25	6.02	-	6.02	6.02	4.89	5.48	4.72	3.34	3.57	3.19
35~39歲 years	3.39	5.10	-	4.32	5.17	3.85	3.14	4.10	2.28	2.59	2.01
40~44歲 years	3.10	4.35	-	4.07	4.39	3.35	4.08	3.09	1.93	2.24	1.59
45~64歲 years	2.95	3.74	7.34	3.73	3.73	2.76	2.96	2.66	1.87	2.29	1.48
45~49歲 years	3.23	4.22	17.41	4.69	4.08	3.27	3.57	3.14	2.08	2.24	1.92
50~54歲 years	3.17	4.49	17.82	4.58	4.32	2.62	2.62	2.62	1.68	2.34	1.06
55~59歲 years	2.60	3.18	1.47	3.46	2.55	1.89	2.26	1.67	1.94	2.33	1.60
60~64歲 years	1.68	1.81	3.64	2.14	0.61	1.87	2.84	1.27	1.04	2.39	0.40
65歲及以上 years & over	0.22	0.17	-	0.12	0.61	0.79	1.78	-	-	-	-
女 Female	3.83	2.63	0.60	1.96	3.38	3.91	3.85	3.92	4.33	3.21	5.15
15~24歲 years	11.28	14.43	-	4.43	14.93	10.29	9.33	10.49	11.74	6.90	13.60
15~19歲 years	11.58	16.79	-	-	16.93	13.01	13.77	12.86	2.60	4.63	2.08
20~24歲 years	11.23	13.36	-	4.69	13.97	9.31	7.96	9.61	12.15	6.97	14.18
25~44歲 years	3.47	3.65	0.93	4.40	3.53	3.38	3.48	3.35	3.51	3.08	3.85
25~29歲 years	5.53	5.76	-	4.21	6.00	5.85	6.34	5.72	5.38	3.85	6.24
30~34歲 years	3.45	3.87	2.38	6.07	3.62	3.35	3.37	3.34	3.47	4.04	2.96
35~39歲 years	2.43	4.05	-	6.08	3.76	2.61	2.88	2.54	1.86	2.12	1.58
40~44歲 years	1.99	2.85	-	3.54	2.68	2.20	2.02	2.26	1.14	1.23	1.04
45~64歲 years	1.85	1.92	1.06	1.80	2.17	2.20	2.77	2.02	1.21	1.75	0.70
45~49歲 years	2.07	2.46	4.89	2.48	2.42	2.16	2.81	1.97	1.45	2.02	0.89
50~54歲 years	1.80	1.86	1.26	1.82	1.96	2.31	2.44	2.27	0.88	1.37	0.46
55~59歲 years	1.78	1.70	1.02	1.70	1.82	2.44	4.17	1.80	1.18	1.69	0.71
60~64歲 years	0.67	0.83	0.18	0.83	1.36	-	-	-	0.19	0.50	-
65歲及以上 years & over	0.07	0.07	0.21	-	-	-	-	-	-	-	-

表59 失業者按年齡與失業原因分

單位：人

中華民國97年

項 目 別	總 計 Total	初 次 尋 職 者 New jobseekers	非 初 次 Experienced		
			計 Subtotal	工作場所 業務緊縮或歇業 Business shrunk or establishment closed	對原有工作不滿意 Not satisfied to that job
總 計	449840	92837	357003	152190	138503
1 5 ~ 2 4 歲	109970	58497	51474	10422	32027
1 5 ~ 1 9 歲	17597	9275	8322	1268	5118
2 0 ~ 2 4 歲	92374	49222	43152	9154	26909
2 5 ~ 4 4 歲	251186	33652	217534	90379	94955
2 5 ~ 2 9 歲	105303	26961	78342	25127	44223
3 0 ~ 3 4 歲	61072	4694	56379	22938	25636
3 5 ~ 3 9 歲	44901	1595	43306	21276	15071
4 0 ~ 4 4 歲	39909	402	39507	21037	10027
4 5 ~ 6 4 歲	88353	689	87664	51329	11517
4 5 ~ 4 9 歲	39353	353	39001	23308	6728
5 0 ~ 5 4 歲	29341	219	29122	17242	3221
5 5 ~ 5 9 歲	16135	100	16035	9271	1338
6 0 ~ 6 4 歲	3524	17	3507	1508	231
6 5 歲 及 以 上	331	-	331	60	3
男	270723	51008	219715	103170	75051
1 5 ~ 2 4 歲	52731	29502	23230	5418	13327
1 5 ~ 1 9 歲	9230	4816	4414	855	2364
2 0 ~ 2 4 歲	43502	24686	18815	4563	10963
2 5 ~ 4 4 歲	153441	21303	132138	59592	53057
2 5 ~ 2 9 歲	60711	18157	42554	15147	22562
3 0 ~ 3 4 歲	36692	2397	34296	15118	14444
3 5 ~ 3 9 歲	28933	555	28378	14490	9720
4 0 ~ 4 4 歲	27106	195	26911	14837	6332
4 5 ~ 6 4 歲	64258	203	64055	38126	8668
4 5 ~ 4 9 歲	27359	115	27244	17126	4475
5 0 ~ 5 4 歲	21826	88	21739	12589	2753
5 5 ~ 5 9 歲	12060	-	12060	7083	1209
6 0 ~ 6 4 歲	3012	-	3012	1328	231
6 5 歲 及 以 上	293	-	293	34	-
女	179117	41829	137288	49020	63451
1 5 ~ 2 4 歲	57239	28995	28244	5004	18700
1 5 ~ 1 9 歲	8367	4459	3908	413	2754
2 0 ~ 2 4 歲	48872	24536	24336	4592	15946
2 5 ~ 4 4 歲	97745	12348	85396	30787	41898
2 5 ~ 2 9 歲	44592	8804	35788	9981	21661
3 0 ~ 3 4 歲	24380	2297	22083	7820	11191
3 5 ~ 3 9 歲	15969	1040	14929	6786	5351
4 0 ~ 4 4 歲	12804	207	12597	6200	3695
4 5 ~ 6 4 歲	24095	486	23609	13202	2850
4 5 ~ 4 9 歲	11994	238	11757	6182	2253
5 0 ~ 5 4 歲	7515	131	7384	4652	468
5 5 ~ 5 9 歲	4075	100	3974	2188	130
6 0 ~ 6 4 歲	512	17	495	180	-
6 5 歲 及 以 上	38	-	38	26	3

TABLE 59. UNEMPLOYED PERSONS ,BY AGE AND REASON WHY IN UNEMPLOYMENT

2008

Unit : Person

尋 職 者 jobseekers						Item
健 康 不 良 Ill health	季節性或臨時性 工 作 結 束 Seasonal or temporary work of that job completed	女性結婚或生育 Female got married or gave birth	退 休 Retirement	家 務 太 忙 Busy in housekeeping	其 他 Others	
9197	43432	2869	2392	2567	5854	Both sexes
1595	5468	234	25	23	1680	1 5 - 2 4 years
319	1263	-	-	-	354	1 5 - 1 9 years
1276	4204	234	25	23	1326	2 0 - 2 4 years
4750	19883	2270	617	1557	3123	2 5 - 4 4 years
1457	5197	826	15	472	1025	2 5 - 2 9 years
829	4881	652	180	317	946	3 0 - 3 4 years
934	4426	499	210	496	394	3 5 - 3 9 years
1531	5380	292	212	271	758	4 0 - 4 4 years
2764	17980	365	1706	967	1036	4 5 - 6 4 years
1149	6634	127	143	371	540	4 5 - 4 9 years
877	6319	139	660	389	276	5 0 - 5 4 years
607	3865	99	554	172	129	5 5 - 5 9 years
131	1161	-	350	35	91	6 0 - 6 4 years
88	101	-	44	20	15	6 5 years & over
5341	29378	-	1853	750	4171	Male
1021	2487	-	25	-	953	1 5 - 2 4 years
187	872	-	-	-	136	1 5 - 1 9 years
834	1615	-	25	-	817	2 0 - 2 4 years
2293	13680	-	565	446	2506	2 5 - 4 4 years
678	3097	-	15	141	915	2 5 - 2 9 years
543	3278	-	180	-	733	3 0 - 3 4 years
463	3123	-	210	98	274	3 5 - 3 9 years
609	4181	-	160	208	584	4 0 - 4 4 years
1939	13121	-	1219	284	698	4 5 - 6 4 years
648	4374	-	92	155	375	4 5 - 4 9 years
682	4947	-	567	64	137	5 0 - 5 4 years
492	2819	-	296	66	95	5 5 - 5 9 years
118	980	-	264	-	91	6 0 - 6 4 years
88	92	-	44	20	15	6 5 years & over
3857	14053	2869	539	1816	1682	Female
573	2981	234	-	23	728	1 5 - 2 4 years
131	392	-	-	-	218	1 5 - 1 9 years
442	2590	234	-	23	509	2 0 - 2 4 years
2458	6203	2270	52	1111	617	2 5 - 4 4 years
780	2100	826	-	332	109	2 5 - 2 9 years
286	1603	652	-	317	213	3 0 - 3 4 years
471	1302	499	-	399	120	3 5 - 3 9 years
921	1198	292	52	63	174	4 0 - 4 4 years
826	4860	365	487	682	338	4 5 - 6 4 years
502	2260	127	51	217	165	4 5 - 4 9 years
195	1372	139	93	326	139	5 0 - 5 4 years
116	1046	99	258	105	34	5 5 - 5 9 years
13	182	-	85	35	-	6 0 - 6 4 years
-	9	-	-	-	-	6 5 years & over

表60 失業率按婚姻狀況與年齡分

TABLE 60. UNEMPLOYMENT RATES, BY MARITAL STATUS AND AGE

中華民國97年
2008

單位：%

Unit：%

項 目 別 Item	總 計 Total	未 婚 Never married	有 配 偶 或 同 居 Married, spouse present or cohabited	離 婚、分 居 或 喪 偶 Divorced, separated or widowed
總 計 Both sexes	4.14	7.82	2.00	4.73
15~24歲 years	11.81	12.17	4.47	6.11
15~19歲 years	11.42	11.44	8.67	-
20~24歲 years	11.89	12.32	4.35	6.11
25~44歲 years	4.02	6.47	1.98	5.72
25~29歲 years	6.38	7.33	2.35	7.67
30~34歲 years	3.89	5.58	2.15	6.22
35~39歲 years	2.97	5.65	1.83	5.70
40~44歲 years	2.63	5.53	1.91	5.22
45~64歲 years	2.54	6.19	2.09	4.43
45~49歲 years	2.76	6.95	2.06	5.73
50~54歲 years	2.65	5.48	2.30	4.28
55~59歲 years	2.33	5.27	2.09	3.39
60~64歲 years	1.38	1.65	1.32	1.73
65歲及以上 years & over	0.17	1.27	0.16	0.18
男 Male	4.39	8.16	2.33	6.30
15~24歲 years	12.45	12.66	6.04	6.54
15~19歲 years	11.28	11.30	4.71	-
20~24歲 years	12.72	13.00	6.06	6.54
25~44歲 years	4.47	6.95	2.28	7.35
25~29歲 years	7.19	8.06	2.42	8.59
30~34歲 years	4.25	5.66	2.57	6.01
35~39歲 years	3.39	6.12	2.14	7.56
40~44歲 years	3.10	6.67	2.22	7.62
45~64歲 years	2.95	7.45	2.49	6.04
45~49歲 years	3.23	8.23	2.46	7.87
50~54歲 years	3.17	7.01	2.82	5.56
55~59歲 years	2.60	5.24	2.41	4.50
60~64歲 years	1.68	3.08	1.56	2.88
65歲及以上 years & over	0.22	1.94	0.18	0.32
女 Female	3.83	7.44	1.51	3.48
15~24歲 years	11.28	11.74	3.78	5.36
15~19歲 years	11.58	11.61	9.69	-
20~24歲 years	11.23	11.76	3.58	5.36
25~44歲 years	3.47	5.84	1.62	4.18
25~29歲 years	5.53	6.50	2.29	6.85
30~34歲 years	3.45	5.45	1.72	6.48
35~39歲 years	2.43	5.00	1.44	3.87
40~44歲 years	1.99	4.09	1.47	3.22
45~64歲 years	1.85	4.61	1.33	3.31
45~49歲 years	2.07	5.14	1.43	4.15
50~54歲 years	1.80	3.82	1.33	3.38
55~59歲 years	1.78	5.31	1.30	2.69
60~64歲 years	0.67	-	0.61	0.93
65歲及以上 years & over	0.07	-	0.08	0.05

表6 1 失業率按婚姻狀況與教育程度分

TABLE 61. UNEMPLOYMENT RATES, BY MARITAL STATUS AND EDUCATIONAL ATTAINMENT

單位：%

中華民國97年
2008

Unit：%

項 目 別 Item	總 計 Total	未 婚 Never married	有 配 偶 或 同 居 Married, spouse present or cohabited	離 婚、分 居 或 喪 偶 Divorced, separated or widowed
總 計 Both sexes	4.14	7.82	2.00	4.73
國中及以下 Junior high & below	3.76	9.25	2.58	4.92
不識字及自修 Illiterate & self-educated	1.07	5.63	1.23	0.30
國 小 Primary school	2.74	7.71	2.36	3.42
國 中 Junior high	4.52	9.48	2.79	6.70
高 中 (職) Senior high (Vocational)	4.34	8.20	2.15	5.18
高 中 Senior high	4.36	8.40	2.35	5.49
高 職 Vocational	4.33	8.14	2.09	5.07
大專及以上 Junior college & above	4.21	7.34	1.33	3.24
專 科 Junior college	3.44	6.31	1.63	3.22
大 學 及 以 上 University & graduate school	4.78	7.87	1.03	3.27
男 Male	4.39	8.16	2.33	6.30
國中及以下 Junior high & below	4.40	9.07	3.06	6.64
不識字及自修 Illiterate & self-educated	1.92	7.07	2.04	-
國 小 Primary school	3.32	7.31	2.90	4.53
國 中 Junior high	5.05	9.33	3.19	8.13
高 中 (職) Senior high (Vocational)	4.67	8.21	2.48	6.93
高 中 Senior high	4.67	8.37	2.67	7.44
高 職 Vocational	4.67	8.16	2.40	6.69
大專及以上 Junior college & above	4.11	7.84	1.51	4.11
專 科 Junior college	3.64	7.17	1.87	4.42
大 學 及 以 上 University & graduate school	4.45	8.18	1.18	3.67
女 Female	3.83	7.44	1.51	3.48
國中及以下 Junior high & below	2.63	10.04	1.74	3.54
不識字及自修 Illiterate & self-educated	0.60	-	0.70	0.38
國 小 Primary school	1.96	9.45	1.54	2.79
國 中 Junior high	3.38	10.16	2.00	4.97
高 中 (職) Senior high (Vocational)	3.91	8.18	1.74	3.85
高 中 Senior high	3.85	8.46	1.80	3.45
高 職 Vocational	3.92	8.12	1.72	3.97
大專及以上 Junior college & above	4.33	6.93	1.04	2.49
專 科 Junior college	3.21	5.59	1.27	2.11
大 學 及 以 上 University & graduate school	5.15	7.62	0.78	2.96

表62 失業者之性別、年齡、教育程度與失業週數

TABLE 62. UNEMPLOYED PERSONS, BY SEX, AGE, EDUCATIONAL ATTAINMENT AND DURATION OF UNEMPLOYMENT

中華民國97年
2008

單位：人

Unit：Person

項 目 別 Item	總 計 Total	失 業 期 間 Duration of unemployment						平均失業週數 (週)
		1 ~ 2 週	3 ~ 4 週	5 ~ 1 3 週	1 4 ~ 2 6 週	2 7 ~ 5 2 週	5 3 週以上	Average week of unemployment
		Weeks	Weeks	Weeks	Weeks	Weeks	Weeks & over	
總 計 Total	449840	39267	46961	124785	90298	82674	65856	25.25
男 Male	270723	24251	27607	72804	53646	51028	41387	25.90
女 Female	179117	15016	19353	51981	36653	31646	24469	24.27
年 齡 Age								
1 5 ~ 2 4 歲 years	109970	11647	13500	35588	22430	17802	9004	19.32
1 5 ~ 1 9 歲 years	17597	2574	2631	5769	3342	2389	891	15.90
2 0 ~ 2 4 歲 years	92374	9073	10869	29819	19088	15413	8112	19.97
2 5 ~ 4 4 歲 years	251186	18703	23803	67574	50517	49116	41474	27.07
2 5 ~ 2 9 歲 years	105303	7402	10175	30641	21333	20261	15492	25.64
3 0 ~ 3 4 歲 years	61072	4276	5253	16346	11620	12101	11476	28.54
3 5 ~ 3 9 歲 years	44901	3348	4656	11751	9025	8996	7126	26.95
4 0 ~ 4 4 歲 years	39909	3677	3719	8836	8539	7758	7380	28.71
4 5 ~ 6 4 歲 years	88353	8823	9598	21510	17288	15757	15378	27.55
4 5 ~ 4 9 歲 years	39353	3740	4097	9386	7444	7445	7241	28.63
5 0 ~ 5 4 歲 years	29341	3074	3074	7648	6285	4544	4716	25.96
5 5 ~ 5 9 歲 years	16135	1599	1854	3595	3096	3047	2945	28.53
6 0 ~ 6 4 歲 years	3524	410	574	881	464	720	476	24.18
6 5 歲 及 以 上 years & over	331	95	59	114	63	-	-	7.35
教育程度 Educational attainment								
國中及以下 Junior high & below	100009	10995	11149	26422	18890	17759	14794	25.22
不識字及自修 Illiterate & self-educated	562	86	215	119	118	17	8	9.46
國 小 Primary school	28519	3252	3590	7799	5176	4644	4058	24.14
國 中 Junior high	70928	7657	7343	18505	13596	13098	10728	25.79
高 中 (職) Senior high (Vocational)	166241	13152	16132	45800	34380	31960	24817	25.90
高 中 Senior high	40128	3286	3602	10777	8026	7757	6681	27.00
高 職 Vocational	126113	9866	12530	35023	26354	24204	18136	25.56
大專及以上 Junior college & above	183591	15121	19679	52563	37028	32955	26245	24.68
專 科 Junior college	63679	5308	7141	17001	11992	12376	9863	25.77
大學及以上 University & graduate school	119911	9813	12539	35562	25036	20578	16383	24.10

表63 失業者之失業原因、找尋工作方法與失業週數

TABLE 63. UNEMPLOYED PERSONS, BY REASON WHY IN UNEMPLOYMENT, JOB SEEKING METHOD USED AND DURATION OF UNEMPLOYMENT

單位：人

中華民國97年
2008

Unit: Person

項 目 別 Item	總 計 Total	失 業 期 間 Duration of unemployment						平均失業週數 (週) Average week of unemployment
		1~2週 Weeks	3~4週 Weeks	5~13週 Weeks	14~26週 Weeks	27~52週 Weeks	53週以上 Weeks & over	
總 計 Total	449840	39267	46961	124785	90298	82674	65856	25.25
失業原因 Reason why in unemployment								
初次尋職者 New jobseekers	92837	7301	9580	26441	18329	16931	14256	25.62
非初次尋職者 Experienced jobseekers	357003	31966	37381	98344	71969	65743	51600	25.16
工作場所業務緊縮或歇業 Business shrunk or establishment closed	152190	13105	13611	37674	31862	31046	24892	27.50
對原有工作不滿意 Not satisfied to that job	138503	10202	14064	41162	28839	24503	19733	24.73
健康不良 Ill health	9197	580	690	2331	1801	2230	1565	29.58
季節性或臨時性工作結束 Seasonal or temporary work of that job completed	43432	6392	6882	12425	7798	6401	3534	18.69
女性結婚或生育 Female got married or gave birth	2869	284	546	1042	413	264	319	19.18
退 休 Retirement	2392	187	214	616	346	450	580	29.86
家務太忙 Busy in housekeeping	2567	276	435	1110	299	174	273	18.66
其 他 Others	5854	941	938	1984	612	675	704	19.14
找尋工作方法 Job seeking method used								
託親友師長介紹 Ref. by relat's, friends or teachers	255193	19723	25390	67007	54225	49331	39518	26.35
向私立就業服務機構求職 Thru. private employment agencies	163819	11620	15922	47726	35848	29326	23378	25.06
應徵廣告、招貼 Ref. recruiting advertisements or posters	308996	21772	29501	83295	66153	59590	48684	26.56
向公立就業服務機構求職 Thru. public employment agencies	108400	10096	12266	35759	19883	16771	13625	22.41
參加政府考試分發 Thru. civil service entrance examination	29214	644	1812	5009	4998	9309	7442	37.27
其 他 Others	1171	28	97	351	380	202	114	23.61

註：失業者找尋方法可以不止一種，故件數合計超過總人數。

Note: The sum of cases may exceed the total of unemployed persons in that there may be multiple job seeking methods available for unemployed persons.

表6 4 失業者希望找尋工作之時間性質與找尋工作方法

TABLE 64. UNEMPLOYED PERSONS SEEKING FOR FULL-TIME OR PART-TIME JOBS, BY JOB SEEKING METHOD USED

中華民國97年
2008

單位：人

Unit: Person

項 目 別 Item	尋 職 者 Number of job-seekers	找 尋 工 作 方 法 Job seeking method used							平均每人 使用方法 (項) Average number of job seeking method used
		總 計 Total	託親友師 長 介 紹 Ref. by relatives, friends or teachers	向私立就業服 務機構求職 Thru. private employment agencies	應徵廣告、 招 貼 Ref. recruiting adv's or posters	向公立就業服 務機構求職 Thru. public employment agencies	參 加 政 府 考 試 分 發 Thru. civil service entrance examination	其 他 Others	
總 計 Both sexes	433036	866793	255193	163819	308996	108400	29214	1171	2.00
全日工作 Full-time jobs	429863	861492	252988	163187	307152	107780	29214	1171	2.00
部分時間工作 Part-time jobs	3173	5302	2205	632	1844	620	-	-	1.67
初次尋職者 New jobseekers	91786	188831	47428	36615	61347	27093	16297	52	2.06
全日工作 Full-time jobs	91474	188212	47254	36493	61087	27030	16297	52	2.06
部分時間工作 Part-time jobs	312	619	174	122	260	63	-	-	1.98
非初次尋職者 Experienced jobseekers	341250	677963	207765	127205	247649	81307	12917	1119	1.99
全日工作 Full-time jobs	338389	673280	205734	126694	246065	80750	12917	1119	1.99
部分時間工作 Part-time jobs	2861	4683	2031	511	1585	557	-	-	1.64
男 Male	257877	515877	161237	95585	187570	58059	12661	766	2.00
全日工作 Full-time jobs	256874	514290	160555	95404	187009	57895	12661	766	2.00
部分時間工作 Part-time jobs	1003	1588	682	181	562	163	-	-	1.58
初次尋職者 New jobseekers	50469	105538	26964	21633	35351	14424	7167	-	2.09
全日工作 Full-time jobs	50310	105204	26879	21541	35227	14389	7167	-	2.09
部分時間工作 Part-time jobs	159	335	85	92	124	35	-	-	2.11
非初次尋職者 Experienced jobseekers	207408	410339	134273	73952	152219	43635	5494	766	1.98
全日工作 Full-time jobs	206564	409086	133676	73863	151782	43506	5494	766	1.98
部分時間工作 Part-time jobs	844	1253	597	90	438	129	-	-	1.48
女 Female	175159	350916	93957	68234	121426	50341	16553	405	2.00
全日工作 Full-time jobs	172989	347202	92433	67783	120143	49885	16553	405	2.01
部分時間工作 Part-time jobs	2170	3714	1524	451	1283	456	-	-	1.71
初次尋職者 New jobseekers	41317	83292	20464	14982	25996	12669	9130	52	2.02
全日工作 Full-time jobs	41164	83009	20374	14952	25860	12641	9130	52	2.02
部分時間工作 Part-time jobs	153	284	90	30	136	28	-	-	1.86
非初次尋職者 Experienced jobseekers	133842	267624	73492	53253	95430	37672	7423	353	2.00
全日工作 Full-time jobs	131825	264194	72058	52831	94283	37244	7423	353	2.00
部分時間工作 Part-time jobs	2017	3430	1434	421	1147	428	-	-	1.70

註：尋職者不包括等待恢復工作及定於短期內開始工作而無報酬者。

Note: Those who wait for a job recall or decide to work shortly but no pay for that currently are not regarded as jobseekers.

表65 年齡組別及教育程度別尋職者之找尋工作方法

TABLE 65. AGE, EDUCATIONAL ATTAINMENT AND JOB SEEKING METHOD USED OF JOBSEEKERS

單位：人		中華民國 9 7 年 2008							Unit：Person	
項 目 別 Item	尋 職 者 Number of job-seekers	找 尋 工 作 方 法 Job seeking method used							平均每人 使用方法 (項)	
		總 計	託親友師 長 介 紹	向私立就業服 務機構求職	應徵廣告、 招 貼	向公立就業服 務機構求職	參 加 政 府 考 試 分 發	其 他	Average number of job seeking method used	
		Total	Ref. by relatives, friends or teachers	Thru. private employment agencies	Ref. recruiting adv's or posters	Thru. public employment agencies	Thru. civil service entrance examination	Others		
總 計 Both sexes		433036	866793	255193	163819	308996	108400	29214	1171	2.00
年 齡 Age										
1 5 ~ 2 4 歲 years		108957	226081	61209	44626	80556	29455	10174	61	2.07
2 5 ~ 4 4 歲 years		243679	487814	137270	97561	176695	56675	18873	740	2.00
4 5 ~ 6 4 歲 years		80145	152454	56635	21569	51682	22031	167	370	1.90
6 5 歲及以上 years & over		255	444	78	63	63	240	-	-	1.75
教育程度 Educational attainment										
國小及以下 Illiterate,self-educated & primary school		25465	45276	19143	4451	15022	6636	-	24	1.78
國、高(職)中 Junior, senior high & vocational		226775	455461	147463	79259	170884	55316	2076	463	2.01
大專及以上 Junior college and above		180796	366057	88587	80109	123090	46448	27138	684	2.02
男 Male		257877	515877	161237	95585	187570	58059	12661	766	2.00
年 齡 Age										
1 5 ~ 2 4 歲 years		52133	109028	30177	22248	39703	14419	2462	19	2.09
2 5 ~ 4 4 歲 years		147828	296510	88167	57196	109757	30854	10088	447	2.01
4 5 ~ 6 4 歲 years		57675	109907	42818	16077	38047	12556	111	299	1.91
6 5 歲及以上 years & over		242	432	75	63	63	230	-	-	1.78
教育程度 Educational attainment										
國小及以下 Illiterate, self-educated & primary school		17639	31340	14054	3157	10554	3551	-	24	1.78
國、高(職)中 Junior, senior high & vocational		146315	294567	100237	50015	110830	32037	1108	340	2.01
大專及以上 Junior college and above		93923	189971	46946	42413	66186	22471	11552	402	2.02
女 Female		175159	350916	93957	68234	121426	50341	16553	405	2.00
年 齡 Age										
1 5 ~ 2 4 歲 years		56824	117053	31033	22378	40853	15036	7712	42	2.06
2 5 ~ 4 4 歲 years		95851	191304	49104	40365	66938	25821	8785	293	2.00
4 5 ~ 6 4 歲 years		22471	42547	13817	5492	13635	9475	56	71	1.89
6 5 歲及以上 years & over		12	12	3	-	-	9	-	-	1.00
教育程度 Educational attainment										
國小及以下 Illiterate, self-educated & primary school		7826	13936	5089	1294	4468	3085	-	-	1.78
國、高(職)中 Junior, senior high & vocational		80460	160894	47226	29244	60054	23280	967	123	2.00
大專及以上 Junior college and above		86873	176086	41641	37696	56904	23977	15586	282	2.03

單位：人

中華民國97年
2008

Unit: Person

表66 年齡組別及教育程度別尋職者找尋工作之時間性質

TABLE 66. AGE, EDUCATIONAL ATTAINMENT AND JOB TYPE EXPECTED OF JOBSEEKERS

單位：人

中華民國97年
2008

Unit: Person

項 目 別	總 計	全 日 工 作 者	部 分 時 間 工 作 者
Item	Total	Full time	Part time
總 計 Both sexes	433036	429863	3173
年 齡 Age			
1 5 ~ 2 4 歲 years	108957	108304	653
2 5 ~ 4 4 歲 years	243679	242837	842
4 5 ~ 6 4 歲 years	80145	78467	1678
6 5 歲及以上 years & over	255	255	-
教育程度 Educational attainment			
國小及以下 Illiterate, self-educated & primary school	25465	24889	576
國、高(職)中 Junior, senior high & vocational	226775	225104	1670
大專及以上 Junior college and above	180796	179869	927
男 Male	257877	256874	1003
年 齡 Age			
1 5 ~ 2 4 歲 years	52133	51763	370
2 5 ~ 4 4 歲 years	147828	147686	142
4 5 ~ 6 4 歲 years	57675	57183	491
6 5 歲及以上 years & over	242	242	-
教育程度 Educational attainment			
國小及以下 Illiterate, self-educated & primary school	17639	17495	144
國、高(職)中 Junior, senior high & vocational	146315	145757	558
大專及以上 Junior college and above	93923	93622	301
女 Female	175159	172989	2170
年 齡 Age			
1 5 ~ 2 4 歲 years	56824	56541	283
2 5 ~ 4 4 歲 years	95851	95151	701
4 5 ~ 6 4 歲 years	22471	21284	1187
6 5 歲及以上 years & over	12	12	-
教育程度 Educational attainment			
國小及以下 Illiterate, self-educated & primary school	7826	7394	432
國、高(職)中 Junior, senior high & vocational	80460	79347	1112
大專及以上 Junior college and above	86873	86248	626

表67 原有職業之失業者按失業前行業、職業與從業身分分

TABLE 67. UNEMPLOYED PERSONS WITH WORK EXPERIENCE, BY PREVIOUS JOB'S INDUSTRY, OCCUPATION AND CLASS OF WORKERS

中華民國97年
2008

單位：人

Unit: Person

項 目 別 Item	總 計 Total	雇 主 Employers	自營作業者 Own-account workers	無 酬 家 屬 工 作 者 Unpaid family workers	受 僱 者 Paid employees		
					計		
					Subtotal	受私人僱用者 Private	受政府僱用者 Government
總 計 Total	357003	3969	15522	2815	334696	321628	13068
行業 Industry							
農、林、漁、牧業 Agriculture, Forestry, Fishing & Animal Husbandry	6519	54	1407	287	4771	4537	234
工業 Goods-Producing Industries	152518	1595	2187	1095	147642	146370	1272
礦業及土石採取業 Mining & Quarrying	574	-	11	-	563	519	44
製造業 Manufacturing	102804	740	1252	772	100041	99988	53
電力及燃氣供應業 Electricity & Gas Supply	334	-	-	-	334	96	238
用水供應及污染整治業 Water Supply & Remediation Services	2033	42	-	-	1991	1277	713
營造業 Construction	46774	813	924	323	44714	44490	224
服務業 Services-Producing Industries	197966	2321	11929	1433	182283	170721	11562
批發及零售業 Wholesale & Retail Trade	58250	707	5356	888	51299	51263	36
運輸及倉儲業 Transportation & Storage	12352	30	1277	-	11045	10850	194
住宿及餐飲業 Accommodation & Food Services	35644	920	3549	391	30784	30784	-
資訊及通訊傳播業 Information & Communication	7864	-	128	-	7736	7736	-
金融及保險業 Finance & Insurance	11442	-	103	-	11339	11339	-
不動產業 Real Estate	4138	-	160	-	3978	3978	-
專業、科學及技術服務業 Professional, Scientific & Technical Services	9658	116	194	-	9348	9150	199
支援服務業 Support Services	11675	-	80	28	11566	11532	34
公共行政及國防；強制性社會安全 Public Administration & Defence ; Compulsory Social Security	6749	-	-	-	6749	-	6749
教育服務業 Education	12764	202	128	-	12434	9191	3243
醫療保健及社會工作服務業 Human Health & Social Work Services	5789	42	-	-	5747	5198	549
藝術、娛樂及休閒服務業 Arts, Entertainment & Recreation	6253	204	177	-	5871	5313	559
其他服務業 Other Services	15389	100	776	126	14388	14388	-
職業 Occupation							
民意代表、企業主管及經理人員 Legislators, Gov. Administrators, Business Executives & Managers	4839	1172	53	-	3614	3614	-
專業人員 Professionals	12833	56	159	35	12583	10073	2510
技術員及助理專業人員 Technicians & Associate Professionals	62181	648	1155	71	60307	58965	1341
事務工作人員 Clerks	43139	88	135	158	42758	38043	4715
服務工作人員及售貨員 Service Workers & Shop & Market Sales Workers	73437	1251	8145	1170	62871	62444	427
農、林、漁、牧工作人員 Agricultural, Animal Husbandry, Forestry & Fishing Workers	6078	54	1383	287	4354	4012	342
生產有關工人、機械設備操作工 及體力工 Prod. & Machine Operators & Related Workers	153533	700	4493	1095	147246	144477	2769
其他 Others	964	-	-	-	964	-	964

表68 原有職業之失業者按年齡與失業前之行業、職業、從業身分分

單位：人

中華民國97年

項 目 別	合 計	行 業							
		農、林、漁 牧 業 Agriculture, Forestry, Fishing & Animal Husbandry	工 業 Goods-Producing Industries						小 計
			小 計	礦 業 及 土石採取業	製 造 業	電 力 及 燃氣供應業	用水供應及 污染整治業	營 造 業	
Total	Total	Mining & Quarrying	Manufac- turing	Electri- city & Gas Supply	Water Supply & Remedia- tion	Construc- tion	Total		
總 計 Both sexes	357003	6519	152518	574	102804	334	2033	46774	197966
15~24歲 years	51474	698	16554	-	13707	124	172	2551	34222
15~19歲 years	8322	198	2871	-	2378	-	-	492	5254
20~24歲 years	43152	500	13683	-	11328	124	172	2059	28968
25~44歲 years	217534	3165	89001	238	65021	129	988	22626	125368
25~29歲 years	78342	636	28197	44	23566	69	206	4313	49509
30~34歲 years	56379	711	23024	100	16749	-	194	5981	32644
35~39歲 years	43306	982	18449	32	12344	60	336	5678	23876
40~44歲 years	39507	836	19332	63	12363	-	253	6653	19340
45~64歲 years	87664	2645	46812	336	24038	81	872	21485	38207
45~49歲 years	39001	1208	19922	139	11692	-	277	7814	17870
50~54歲 years	29122	806	16622	133	7899	81	236	8272	11695
55~59歲 years	16035	480	8370	64	4057	-	148	4102	7184
60~64歲 years	3507	152	1897	-	389	-	211	1297	1458
65歲及以上 years & over	331	11	152	-	39	-	-	113	169
男 Male	219715	5605	114012	400	68000	69	1622	43921	100098
15~24歲 years	23230	551	10213	-	7626	-	123	2465	12466
15~19歲 years	4414	161	1860	-	1368	-	-	492	2393
20~24歲 years	18815	390	8353	-	6258	-	123	1972	10073
25~44歲 years	132138	2901	66045	178	43618	69	988	21191	63192
25~29歲 years	42554	484	20225	44	16006	69	206	3901	21845
30~34歲 years	34296	704	16868	40	10782	-	194	5852	16724
35~39歲 years	28378	911	14194	32	8513	-	336	5314	13272
40~44歲 years	26911	802	14757	63	8317	-	253	6124	11352
45~64歲 years	64055	2142	37629	222	16743	-	511	20153	24284
45~49歲 years	27244	1069	15432	25	8005	-	71	7331	10744
50~54歲 years	21739	655	13582	133	5487	-	146	7816	7502
55~59歲 years	12060	331	6917	64	2935	-	94	3824	4812
60~64歲 years	3012	88	1698	-	316	-	200	1182	1226
65歲及以上 years & over	293	11	126	-	13	-	-	113	156
女 Female	137288	914	38506	174	34804	265	411	2852	97868
15~24歲 years	28244	147	6341	-	6081	124	50	86	21756
15~19歲 years	3908	37	1010	-	1010	-	-	-	2861
20~24歲 years	24336	110	5331	-	5071	124	50	86	18896
25~44歲 years	85396	264	22956	60	21403	60	-	1434	62176
25~29歲 years	35788	152	7972	-	7560	-	-	412	27664
30~34歲 years	22083	7	6156	60	5968	-	-	128	15920
35~39歲 years	14929	71	4255	-	3830	60	-	365	10603
40~44歲 years	12597	34	4574	-	4045	-	-	529	7988
45~64歲 years	23609	503	9183	114	7295	81	361	1332	13923
45~49歲 years	11757	139	4491	114	3687	-	206	483	7126
50~54歲 years	7384	150	3040	-	2412	81	91	457	4193
55~59歲 years	3974	150	1453	-	1122	-	54	278	2372
60~64歲 years	495	64	199	-	74	-	11	115	232
65歲及以上 years & over	38	-	26	-	26	-	-	-	12

TABLE 68. UNEMPLOYED PERSONS WITH WORK EXPERIENCE, BY AGE, PREVIOUS JOB'S INDUSTRY,
OCCUPATION, AND CLASS OF WORKERS

2008

Unit : Person

Industry												
服 務 業 Services-Producing Industries												
批發及 零售業	運輸及 倉儲業	住宿及 餐飲業	資訊及通 訊傳播業	金融及 保險業	不動產業	專業、科學 及 技術服務業	支 援 服務業	公共行政及 國防；強制 性社會安全	教 育 服 務 業	醫療保健 及社會工 作服務業	藝術、娛樂 及 休閒服務業	其 他 服務業
Whole- sale & Retail Trade	Transport- ation, & Storage	Accommo- dation & Food Services	Informa- tion & Communi- cation	Finance & Insur- ance	Real Estate	Profe- ssional, Scientific & Technical Services	Support Services	Administr- ation & Defence; Compulsory Social Security	Education	Human Health & Social Work Services	Arts, Entertain- ment & Recreation	Other Services
58250	12352	35644	7864	11442	4138	9658	11675	6749	12764	5789	6253	15389
11173	576	8378	604	1165	343	1180	1216	694	2416	1257	1286	3936
1883	-	2208	-	-	-	85	60	-	16	-	94	908
9290	576	6170	604	1165	343	1095	1156	694	2399	1257	1192	3028
38220	8082	20475	5978	8602	2936	6864	5898	4047	8513	3415	3763	8575
15138	2304	8019	2733	3420	973	3246	1608	1530	4342	1431	1092	3673
9882	1634	4792	1430	2311	849	1948	1322	1208	2651	1249	1147	2222
7473	2203	4109	1070	1579	556	1022	1433	707	786	545	908	1486
5726	1942	3555	745	1292	558	649	1535	602	735	189	616	1195
8857	3674	6788	1282	1587	860	1614	4527	1999	1835	1118	1204	2863
5370	1599	3114	840	947	267	509	1685	602	809	471	457	1201
1917	1223	2193	344	377	442	800	1012	921	608	292	421	1145
1284	718	1333	78	263	69	287	1435	328	336	303	289	461
286	133	149	21	-	81	18	396	148	82	52	38	55
-	20	3	-	88	-	-	33	9	-	-	-	15
29590	10271	16724	4243	5819	2826	4309	8300	3030	3228	968	2982	7808
4673	511	3363	203	416	125	339	894	154	156	206	331	1095
928	-	1049	-	-	-	-	60	-	-	-	73	283
3745	511	2314	203	416	125	339	834	154	156	206	258	812
19421	6525	9921	3176	4374	2010	2886	3607	1903	1914	366	1873	5217
6903	1621	3433	1513	1443	703	1308	771	513	730	119	412	2377
4952	1356	2577	767	1248	652	737	862	592	844	143	799	1195
4082	1724	2141	599	1045	312	485	904	478	114	81	425	884
3484	1823	1770	298	638	343	356	1071	321	227	23	237	761
5496	3215	3441	864	941	690	1083	3766	974	1158	396	778	1482
3370	1515	1438	497	557	190	286	1329	136	365	91	412	560
952	943	1306	326	262	399	535	930	577	395	99	219	558
944	624	613	21	122	21	245	1112	195	336	154	109	316
230	133	83	21	-	81	18	396	65	62	52	38	48
-	20	-	-	88	-	-	33	-	-	-	-	15
28660	2081	18919	3621	5623	1313	5349	3375	3719	9536	4822	3271	7581
6500	64	5015	400	749	218	841	322	540	2260	1051	954	2841
955	-	1159	-	-	-	85	-	-	16	-	21	625
5546	64	3856	400	749	218	756	322	540	2244	1051	934	2217
18799	1558	10554	2802	4228	925	3978	2291	2145	6599	3049	1890	3358
8235	683	4586	1220	1977	270	1938	838	1018	3612	1312	680	1296
4931	278	2215	664	1063	197	1210	459	616	1807	1106	348	1026
3391	479	1969	472	534	244	537	530	230	671	464	483	601
2242	118	1785	448	654	215	293	464	281	508	167	379	434
3360	459	3347	418	646	169	531	762	1025	677	722	426	1381
2000	84	1676	344	390	78	223	356	466	444	380	45	641
965	280	887	18	115	43	265	82	344	213	193	201	587
340	94	719	56	141	48	43	324	133	-	149	179	146
56	-	66	-	-	-	-	-	82	20	-	-	8
-	-	3	-	-	-	-	-	9	-	-	-	-

表68 原有職業之失業者按年齡與失業前之行業、職業、從業身分分（續）

單位：人

中華民國97年

項 目 別	職業							
	Occupation							
	民意代表、企業 主管及經理人員 Legislators, Government Administrators , Business Executives & Managers	專 業 人 員 Profess- ionals	技術員及助理 專 業 人 員 Technicians & Associate Profess- ionals	事務工作 人 員 Clerks	服務工作人員 及 售 貨 員 Service Workers & Shop & Market Sales Workers	農、林、漁、牧 工 作 人 員 Agricultural , animal Husbandry Forestry & Fishing Workers	生產及有關工 人、機械設備 操 作 工 Prod. & Machine Operators & Related Workers	其 他 Others
總 計	4839	12833	62181	43139	73437	6078	153533	964
1 5 ~ 2 4 歲	-	1336	4736	7593	19169	575	17849	216
1 5 ~ 1 9 歲	-	-	94	284	4428	116	3401	-
2 0 ~ 2 4 歲	-	1336	4642	7310	14741	460	14448	216
2 5 ~ 4 4 歲	2172	10184	46121	30265	40937	2876	84270	709
2 5 ~ 2 9 歲	130	3160	18244	13344	16582	505	26293	84
3 0 ~ 3 4 歲	212	3615	11965	8404	10698	636	20515	333
3 5 ~ 3 9 歲	806	2655	8854	4357	7863	878	17684	210
4 0 ~ 4 4 歲	1024	755	7058	4160	5794	858	19778	81
4 5 ~ 6 4 歲	2667	1314	11225	5280	13299	2626	51215	39
4 5 ~ 4 9 歲	1416	739	6013	1807	6497	1209	21321	-
5 0 ~ 5 4 歲	653	285	3548	1858	3713	852	18175	39
5 5 ~ 5 9 歲	557	270	1353	1492	2552	417	9394	-
6 0 ~ 6 4 歲	40	21	312	123	537	149	2325	-
6 5 歲 及 以 上	-	-	99	-	33	-	200	-
男	4338	6960	36390	10264	32698	5342	122913	810
1 5 ~ 2 4 歲	-	92	1852	1361	6593	448	12799	84
1 5 ~ 1 9 歲	-	-	-	104	1825	79	2406	-
2 0 ~ 2 4 歲	-	92	1852	1257	4768	369	10393	84
2 5 ~ 4 4 歲	1981	5717	26680	7434	18420	2748	68473	687
2 5 ~ 2 9 歲	34	1127	10326	3025	6463	492	21002	84
3 0 ~ 3 4 歲	212	2384	6578	2138	4954	629	17090	311
3 5 ~ 3 9 歲	717	1556	5118	1184	4178	840	14574	210
4 0 ~ 4 4 歲	1018	650	4658	1087	2824	787	15807	81
4 5 ~ 6 4 歲	2357	1151	7760	1469	7653	2147	41479	39
4 5 ~ 4 9 歲	1234	600	3934	436	3261	1079	16702	-
5 0 ~ 5 4 歲	525	285	2408	541	2303	701	14938	39
5 5 ~ 5 9 歲	557	246	1156	370	1647	268	7816	-
6 0 ~ 6 4 歲	40	21	262	123	443	99	2024	-
6 5 歲 及 以 上	-	-	99	-	33	-	161	-
女	500	5874	25791	32874	40738	736	30621	154
1 5 ~ 2 4 歲	-	1244	2884	6232	12575	128	5049	132
1 5 ~ 1 9 歲	-	-	94	180	2602	37	995	-
2 0 ~ 2 4 歲	-	1244	2789	6052	9973	91	4055	132
2 5 ~ 4 4 歲	191	4467	19441	22832	22517	129	15798	22
2 5 ~ 2 9 歲	96	2032	7918	10319	10118	13	5291	-
3 0 ~ 3 4 歲	-	1231	5388	6266	5744	7	3425	22
3 5 ~ 3 9 歲	89	1099	3736	3172	3685	38	3110	-
4 0 ~ 4 4 歲	6	105	2400	3073	2970	71	3972	-
4 5 ~ 6 4 歲	309	163	3466	3811	5646	479	9736	-
4 5 ~ 4 9 歲	181	140	2079	1372	3236	130	4619	-
5 0 ~ 5 4 歲	128	-	1140	1317	1410	150	3238	-
5 5 ~ 5 9 歲	-	23	197	1122	905	150	1578	-
6 0 ~ 6 4 歲	-	-	50	-	95	49	301	-
6 5 歲 及 以 上	-	-	-	-	-	-	38	-

TABLE 68. UNEMPLOYED PERSONS WITH WORK EXPERIENCE, BY AGE, PREVIOUS JOB'S INDUSTRY,
OCCUPATION, AND CLASS OF WORKERS(Cont.)

2008

Unit : Person

從業身分						Item
Class of workers						
雇主	自營作者	無酬家屬工作者	受僱者			
			Paid employees			
Employers	Own-account workers	Unpaid family workers	小計 Subtotal	受私人僱用者 private	受政府僱用者 Government	
3969	15522	2815	334696	321628	13068	Both sexes
-	126	624	50723	49079	1644	1 5 - 2 4 years
-	53	46	8222	8222	-	1 5 - 1 9 years
-	73	578	42501	40857	1644	2 0 - 2 4 years
1696	8224	1686	205929	198384	7545	2 5 - 4 4 years
78	1308	846	76110	72859	3250	2 5 - 2 9 years
537	1642	433	53767	51699	2068	3 0 - 3 4 years
695	2799	212	39601	38408	1193	3 5 - 3 9 years
386	2475	195	36452	35418	1034	4 0 - 4 4 years
2274	7138	505	77747	73898	3849	4 5 - 6 4 years
709	3321	153	34818	33794	1023	4 5 - 4 9 years
854	2274	187	25807	24111	1696	5 0 - 5 4 years
660	1377	128	13870	13105	765	5 5 - 5 9 years
52	166	37	3252	2887	365	6 0 - 6 4 years
-	34	-	297	267	30	6 5 years & over
3462	12257	1311	202686	197418	5268	Male
-	120	375	22735	22510	225	1 5 - 2 4 years
-	53	46	4315	4315	-	1 5 - 1 9 years
-	67	328	18420	18195	225	2 0 - 2 4 years
1382	6165	872	123720	120623	3097	2 5 - 4 4 years
78	977	455	41044	40074	970	2 5 - 2 9 years
419	1189	274	32414	31377	1037	3 0 - 3 4 years
530	2197	60	25590	25033	557	3 5 - 3 9 years
354	1802	83	24672	24139	533	4 0 - 4 4 years
2080	5937	64	55973	54048	1925	4 5 - 6 4 years
663	2869	35	23678	23321	357	4 5 - 4 9 years
715	1823	-	19200	18294	906	5 0 - 5 4 years
651	1079	29	10301	9906	395	5 5 - 5 9 years
52	166	-	2794	2527	267	6 0 - 6 4 years
-	34	-	258	238	20	6 5 years & over
508	3266	1504	132010	124210	7800	Female
-	6	250	27988	26570	1419	1 5 - 2 4 years
-	-	-	3908	3908	-	1 5 - 1 9 years
-	6	250	24081	22662	1419	2 0 - 2 4 years
314	2059	814	82209	77762	4448	2 5 - 4 4 years
-	331	392	35065	32785	2280	2 5 - 2 9 years
118	453	158	21354	20323	1031	3 0 - 3 4 years
165	602	151	14011	13375	636	3 5 - 3 9 years
32	673	112	11780	11279	501	4 0 - 4 4 years
194	1201	441	21774	19850	1924	4 5 - 6 4 years
46	452	118	11140	10474	666	4 5 - 4 9 years
139	451	187	6607	5817	790	5 0 - 5 4 years
9	298	99	3569	3199	370	5 5 - 5 9 years
-	-	37	458	360	98	6 0 - 6 4 years
-	-	-	38	29	9	6 5 years & over

表69 原有職業之失業者按失業前之行業、職業、從業身分與失業原因分

單位：人

中華民國97年

項 目 別	合 計	行 業							
		農、林、漁 收 業 Agriculture, Forestry, Fishing & Animal Husbandry	工 業 Goods-Producing Industries						小 計
			小 計	礦 業 及 土石採取業	製 造 業	電 力 及 燃氣供應業	用水供應及 污染整治業	營 造 業	
Total	Total	Mining & Quarrying	Manufac- turing	Electricity & Gas Supply	Water Supply & Remediation	Construc- tion	Total		
總 計 Both sexes	357003	6519	152518	574	102804	334	2033	46774	197966
工作場所業務緊縮或歇業 Businedd shrunk or establishment closed	152190	1618	75516	285	50501	156	864	23711	75056
對原有工作不滿意 Not satisfied to that job	138503	1320	46403	76	40835	-	361	5132	90779
健康不良 Ill health	9197	175	3725	-	2632	-	35	1058	5296
季節性或臨時性工作結束 Seasonal or temporary work of that job completed	43432	3178	22357	213	4851	124	663	16506	17897
女性結婚或生育 Female got married or gave birth	2869	-	905	-	905	-	-	-	1963
退 休 Retirement	2392	11	829	-	719	-	110	-	1552
家務太忙 Busy in housekeeping	2567	48	1092	-	1023	54	-	15	1427
其 他 Others	5854	168	1690	-	1339	-	-	352	3995
男	219715	5605	114012	400	68000	69	1622	43921	100098
工作場所業務緊縮或歇業 Businedd shrunk or establishment closed	103170	1567	57145	225	33963	15	665	22277	44459
對原有工作不滿意 Not satisfied to that job	75051	1187	31826	76	26908	-	311	4530	42039
健康不良 Ill health	5341	129	2918	-	1835	-	35	1048	2294
季節性或臨時性工作結束 Seasonal or temporary work of that job completed	29378	2517	19723	99	3425	-	500	15699	7138
女性結婚或生育 Female got married or gave birth	-	-	-	-	-	-	-	-	-
退 休 Retirement	1853	11	644	-	534	-	110	-	1198
家務太忙 Busy in housekeeping	750	28	246	-	177	54	-	15	477
其 他 Others	4171	168	1510	-	1158	-	-	352	2493
女	137288	914	38506	174	34804	265	411	2852	97868
工作場所業務緊縮或歇業 Businedd shrunk or establishment closed	49020	51	18371	60	16538	141	199	1434	30597
對原有工作不滿意 Not satisfied to that job	63451	134	14578	-	13927	-	50	601	48740
健康不良 Ill health	3857	47	807	-	797	-	-	10	3003
季節性或臨時性工作結束 Seasonal or temporary work of that job completed	14053	661	2634	114	1426	124	163	807	10759
女性結婚或生育 Female got married or gave birth	2869	-	905	-	905	-	-	-	1963
退 休 Retirement	539	-	185	-	185	-	-	-	354
家務太忙 Busy in housekeeping	1816	21	846	-	846	-	-	-	950
其 他 Others	1682	-	181	-	181	-	-	-	1502

TABLE 69. UNEMPLOYED PERSONS WITH WORK EXPERIENCE, BY REASON WHY IN UNEMPLOYMENT, PREVIOUS
JOB'S INDUSTRY, OCCUPATION AND CLASS OF WORKERS

2008

Unit : Person

Industry												
服 務 業 Serces-Producing Industries												
批發及 零售業	運輸及 倉儲業	住宿及 餐飲業	資訊及通 訊傳播業	金融及 保險業	不動產業	專業、科學 及 技術服務業	支 援 服務業	公共行政及 國防；強制 性社會安全 Public Administr- ation & Defence; Compulsory Social Security	教 育 服 務 業	醫療保健 及社會工 作服務業	藝術、娛樂 及 休閒服務業	其 他 服務業
Whole- sale & Retail Trade	Transport- ation, & Storage	Accommo- dation & Food Services	Infor- mation & Commu- nication	Finance & Insur- ance	Real Estate	Profe- ssional, Scientific & Technical Services	Support Services		Education	Human Health & Social Work Services	Arts, Entertain- ment & Recreation	Other Services
58250	12352	35644	7864	11442	4138	9658	11675	6749	12764	5789	6253	15389
24202	5882	16060	3651	3681	1235	3321	4205	694	2542	938	2478	6167
28125	4798	14929	3725	6836	2433	4695	5190	1190	5990	3734	2470	6665
1438	574	1120	16	88	150	441	420	-	203	147	321	378
2330	609	2320	234	228	207	913	1528	3669	2927	440	824	1667
514	77	443	-	94	-	-	-	50	364	279	-	142
53	38	-	197	353	-	44	80	748	38	-	-	-
313	79	230	-	71	-	93	160	110	208	78	45	42
1274	295	542	40	93	114	151	91	287	492	173	115	328
29590	10271	16724	4243	5819	2826	4309	8300	3030	3228	968	2982	7808
14294	5091	8736	1829	1918	956	1874	2773	292	947	162	1629	3958
13018	3810	6372	2103	3552	1581	1714	3874	469	1099	524	910	3013
720	543	215	16	88	150	28	251	-	-	73	130	80
860	415	995	59	-	24	589	1095	1505	650	81	296	571
-	-	-	-	-	-	-	-	-	-	-	-	-
53	38	-	197	203	-	44	56	567	38	-	-	-
-	79	94	-	-	-	-	160	-	105	23	-	17
644	295	312	40	59	114	60	91	197	389	105	17	170
28660	2081	18919	3621	5623	1313	5349	3375	3719	9536	4822	3271	7581
9908	790	7324	1822	1763	279	1447	1433	402	1595	776	849	2209
15107	988	8558	1623	3284	851	2982	1316	721	4891	3210	1559	3652
718	31	905	-	-	-	413	169	-	203	75	191	298
1470	195	1324	176	228	183	325	434	2165	2277	359	529	1096
514	77	443	-	94	-	-	-	50	364	279	-	142
-	-	-	-	150	-	-	23	181	-	-	-	-
313	-	136	-	71	-	93	-	110	102	55	45	25
630	-	230	-	34	-	91	-	90	103	69	98	158

表69 原有職業之失業者按失業前之行業、職業、從業身分與失業原因分(續)

單位：人

中華民國97年

項 目 別	職 業							
	Occupation							
	民意代表、企業 主管及經理人員 Legislators, Government Administrators , Business Executives & Managers	專 業 人 員 Profess- ionals	技術員及助理 專 業 人 員 Technicians & Associate Profess- ionals	事務工作 人 員 Clerks	服務工作人員 及 售 貨 員 Service Workers & Shop & Market Sales Workers	農、林、漁、牧 工 作 人 員 Agricultural , animal Husbandry Forestry & Fishing Workers	生產及有關工 人、機械設備 操 作 工 Prod. & Machine Operators & Related Workers	其 他 Others
總 計	4839	12833	62181	43139	73437	6078	153533	964
工作場所業務緊縮或歇業	3335	3700	23871	15224	29415	1653	74993	-
對原有工作不滿意	1375	6092	31871	19946	34371	1162	43400	287
健康不良	-	65	1024	1042	1954	137	4976	-
季節性或臨時性工作結束	55	2075	2826	4721	4939	2923	25893	-
女性結婚或生育	-	240	336	894	708	-	690	-
退休	44	65	593	458	73	-	608	550
家務太忙	-	75	628	91	673	35	1065	-
其他	30	521	1032	762	1304	168	1909	127
男	4338	6960	36390	10264	32698	5342	122913	810
工作場所業務緊縮或歇業	3058	2661	15526	4059	15521	1601	60745	-
對原有工作不滿意	1152	3330	17646	4236	13724	1048	33785	133
健康不良	-	-	565	141	648	129	3858	-
季節性或臨時性工作結束	55	346	1326	1467	1853	2369	21963	-
女性結婚或生育	-	-	-	-	-	-	-	-
退休	44	65	542	79	73	-	500	550
家務太忙	-	75	63	-	175	28	410	-
其他	30	484	722	283	705	168	1652	127
女	500	5874	25791	32874	40738	736	30621	154
工作場所業務緊縮或歇業	277	1039	8345	11165	13894	51	14247	-
對原有工作不滿意	223	2762	14225	15710	20647	114	9615	154
健康不良	-	65	459	901	1306	8	1118	-
季節性或臨時性工作結束	-	1730	1500	3254	3085	555	3930	-
女性結婚或生育	-	240	336	894	708	-	690	-
退休	-	-	51	380	-	-	109	-
家務太忙	-	-	565	91	499	7	655	-
其他	-	37	310	479	600	-	257	-

TABLE 69. UNEMPLOYED PERSONS WITH WORK EXPERIENCE, BY REASON WHY IN UNEMPLOYMENT, PREVIOUS
JOB'S INDUSTRY, OCCUPATION AND CLASS OF WORKERS(Cont.)

2008

Unit : Person

從業身分						Item
Class of workers						
雇 主	自 營 作 業 者	無酬家屬工作者	受 僱 者			
			Paid employees			
Employers	Own-account workers	Unpaid family workers	小 計 Subtotal	受私人僱用者 private	受政府僱用者 Government	
3969	15522	2815	334696	321628	13068	Both sexes
3455	10511	1720	136505	135288	1217	Business shrunk or establishment closed
81	2871	894	134657	132491	2166	Not satisfied to that job
-	314	15	8869	8830	39	Ill health
364	1376	159	41533	33732	7800	Seasonal or temporary work of that job completed
-	62	-	2807	2666	141	Female got married or gave birth
-	-	-	2392	1496	897	Retirement
9	66	-	2492	2232	261	Busy in housekeeping
60	324	28	5441	4894	547	Others
3462	12257	1311	202686	197418	5268	Male
2990	8770	783	90628	90204	424	Business shrunk or establishment closed
81	2237	424	72309	71667	642	Not satisfied to that job
-	258	-	5083	5062	21	Ill health
330	768	76	28205	25184	3021	Seasonal or temporary work of that job completed
-	-	-	-	-	-	Female got married or gave birth
-	-	-	1853	1137	716	Retirement
-	59	-	692	618	74	Busy in housekeeping
60	166	28	3917	3546	371	Others
508	3266	1504	132010	124210	7800	Female
464	1742	937	45877	45084	793	Business shrunk or establishment closed
-	634	470	62348	60824	1524	Not satisfied to that job
-	56	15	3786	3768	18	Ill health
35	609	83	13328	8548	4780	Seasonal or temporary work of that job completed
-	62	-	2807	2666	141	Female got married or gave birth
-	-	-	539	358	181	Retirement
9	7	-	1800	1614	186	Busy in housekeeping
-	158	-	1525	1348	177	Others

五、非勞動力

(5)Not in Labor Force

表70 非勞動力按年齡、教育程度與未參與勞動之原因分

單位：千人

中華民國97年

地 區 別 District (or region)	總 計 Total	教 育 程 度 Educational attainment									
		國 中 及 以 下 Junior high & below				高 中 (職) Senior high (Vocational)			大 專 及 以 上 Junior college & above		
		計 Sub-total	不 識 字 及 自 修 Illiterate & Self- educated	國 小 Primary School	國 中 Junior high	計 Sub-total	高 中 Senior high	高 職 Voca- tional	計 Sub-total	專 科 Junior college	大學及以上 University & graduate school
總 計 Both sexes	7770	3545	654	1929	962	2190	900	1290	2035	538	1497
想工作而未找工作且隨時可以開始 開始工作 Intend & be available to work but seeking	168	49	0	15	34	65	20	46	54	23	30
求學及準備升學 Attending school or rebrushing to take entrance exams	2178	141	0	0	141	926	464	462	1111	90	1021
料理家務 Housekeeping	2376	1185	62	702	421	768	215	553	423	235	188
高齡、身心障礙 Old age or disable	2211	1771	583	959	229	228	128	100	212	98	114
其 他 Others	838	399	9	253	138	203	73	130	235	92	144
男 Male	3028	1235	158	715	362	835	400	435	958	200	758
想工作而未找工作且隨時可以開始 開始工作 Intend & be available to work but seeking	108	39	0	12	26	39	12	27	31	15	16
求學及準備升學 Attending school or rebrushing to take entrance exams	1127	76	0	-	76	479	245	234	571	35	536
料理家務 Housekeeping	18	8	0	4	4	5	2	3	4	3	2
高齡、身心障礙 Old age or disable	1122	804	154	507	143	153	80	73	165	72	93
其 他 Others	654	308	3	192	113	159	61	98	186	75	111
女 Female	4742	2310	497	1214	600	1355	500	855	1077	338	739
想工作而未找工作且隨時可以開始 開始工作 Intend & be available to work but seeking	60	11	0	3	8	26	7	19	23	8	15
求學及準備升學 Attending school or rebrushing to take entrance exams	1051	64	-	0	64	447	220	228	540	55	485
料理家務 Housekeeping	2358	1177	62	697	417	763	213	550	419	232	187
高齡、身心障礙 Old age or disable	1089	967	429	453	86	75	48	27	47	26	21
其 他 Others	184	91	5	61	25	44	13	32	49	16	33

TABLE 70. PERSONS NOT IN LABOR FORCE, BY AGE, EDUCATIONAL ATTAINMENT AND REASON WHY

NOT

2008

Unit : Thousand Persons

年								齡						
Age														
1 5 ~ 2 4 歲 Years			2 5 ~ 4 4 歲 Years					4 5 ~ 6 4 歲 Years					6 5 歲及以上	
計	1 5 ~ 1 9 歲	2 0 ~ 2 4 歲	計	2 5 ~ 2 9 歲	3 0 ~ 3 4 歲	3 5 ~ 3 9 歲	4 0 ~ 4 4 歲	計	4 5 ~ 4 9 歲	5 0 ~ 5 4 歲	5 5 ~ 5 9 歲	6 0 ~ 6 4 歲	Years & over	
Subtotal	Years	Years	Subtotal	Years	Years	Years	Years	Subtotal	Years	Years	Years	Years		
2155	1428	727	1208	291	282	291	344	2241	446	572	676	548	2166	
25	6	19	90	29	24	19	18	53	21	16	12	4	0	
2042	1406	636	135	111	20	3	1	1	0	0	0	0	0	
27	2	25	793	103	195	229	266	1437	332	393	420	291	120	
13	3	10	67	15	17	15	20	88	25	22	22	19	2042	
48	11	37	123	32	27	25	39	663	67	140	222	234	4	
1100	731	369	261	112	53	40	56	655	87	144	212	212	1013	
13	3	10	54	16	15	11	12	41	16	13	10	3	0	
1044	717	327	82	68	12	1	1	0	0	0	0	0	-	
0	0	0	4	0	1	1	2	13	3	3	4	3	0	
8	2	6	44	9	11	10	14	59	18	15	16	11	1011	
34	9	25	77	18	15	16	28	540	50	112	182	196	2	
1055	697	358	947	179	229	251	287	1587	359	428	465	336	1153	
12	3	10	35	13	9	8	6	12	6	3	2	1	-	
998	689	309	53	44	8	1	1	0	-	0	-	0	0	
26	2	24	789	103	194	227	264	1424	329	390	416	289	120	
5	1	4	23	6	6	5	6	29	7	7	6	8	1032	
14	2	12	46	14	12	9	10	123	16	28	41	38	2	

丙、追溯估計與調整銜接結果

3.Backward Estimates

and

Linkingly Adjusted Results

表 7 1 歷年人力資源調查重要結果

單位：千人

年 別 Year	總 人 口 Total population	1 5 歲 以 上 民 間 人 口 Civilian population aged 15 years & over			勞 動 力 Labor force		
					合 計 Subtotal		
		計 Both sexes	男 Male	女 Female	計 Both sexes	男 Male	女 Female
年平均 Annual average							
4 0 年 1951	8325	4485	2384	2101	3030	2145	885
4 1 年 1952	8585	4609	2420	2189	3063	2166	897
4 2 年 1953	8853	4736	2455	2281	3094	2185	909
4 3 年 1954	9142	4870	2513	2357	3152	2230	922
4 4 年 1955	9461	5022	2581	2441	3231	2286	945
4 5 年 1956	9795	5179	2626	2552	3268	2311	957
4 6 年 1957	10134	5338	2702	2636	3354	2376	978
4 7 年 1958	10479	5503	2811	2692	3472	2477	995
4 8 年 1959	10827	5659	2904	2755	3560	2546	1014
4 9 年 1960	11177	5795	2971	2824	3617	2590	1027
5 0 年 1961	11523	5919	3037	2882	3655	2623	1032
5 1 年 1962	11864	6065	3097	2968	3695	2656	1039
5 2 年 1963	12211	6244	3189	3055	3752	2691	1061
5 3 年 1964	12533	6455	3276	3178	3824	2740	1084
5 4 年 1965	12876	6689	3388	3301	3891	2798	1093
5 5 年 1966	13207	6948	3506	3442	3976	2856	1120
5 6 年 1967	13525	7212	3632	3580	4145	2938	1207
5 7 年 1968	13850	7482	3764	3719	4298	3020	1278
5 8 年 1969	14185	7787	3921	3867	4474	3106	1368
5 9 年 1970	14576	8115	4093	4022	4654	3228	1426
6 0 年 1971	14848	8444	4263	4181	4819	3340	1479
6 1 年 1972	15160	8763	4422	4341	5022	3412	1610
6 2 年 1973	15445	9070	4574	4496	5395	3528	1867
6 3 年 1974	15737	9383	4729	4654	5571	3699	1872
6 4 年 1975	16040	9712	4894	4818	5656	3798	1858
6 5 年 1976	16343	10043	5059	4984	5772	3900	1872
6 6 年 1977	16650	10375	5216	5159	6087	4068	2019

TABLE 71. IMPORTANT RESULTS OF MANPOWER SURVEYS, BY YEAR

Unit : Thousand Persons

動 力						非 勞 動 力		
就 業			失 業			Not in labor force		
計	男	女	計	男	女	計	男	女
Both sexes	Male	Female	Both sexes	Male	Female	Both sexes	Male	Female
2893	2072	821	137	73	64	1455	239	1216
2929	2095	834	134	71	63	1546	254	1292
2964	2116	848	130	69	61	1642	270	1372
3026	2163	863	126	67	59	1718	283	1435
3108	2221	887	123	65	58	1791	295	1496
3149	2248	901	119	63	56	1910	315	1595
3229	2310	919	125	66	59	1984	326	1658
3340	2407	933	132	70	62	2031	334	1697
3422	2471	951	138	75	63	2099	358	1741
3473	2510	963	144	80	64	2178	381	1797
3505	2538	967	150	85	65	2264	414	1850
3541	2569	972	154	87	67	2370	441	1929
3592	2600	992	160	91	69	2492	498	1994
3658	2649	1009	166	91	75	2632	536	2095
3763	2735	1029	128	64	64	2798	590	2208
3856	2791	1065	120	65	55	2972	647	2325
4050	2885	1165	95	53	42	3067	694	2373
4225	2972	1252	74	48	26	3185	744	2441
4390	3056	1334	84	49	35	3314	815	2499
4576	3180	1396	79	48	31	3461	865	2596
4738	3291	1447	80	49	31	3625	923	2702
4948	3370	1577	75	42	33	3742	1010	2731
5327	3490	1837	68	37	31	3675	1046	2629
5486	3651	1835	85	48	37	3812	1030	2782
5521	3719	1802	136	80	57	4056	1096	2960
5669	3838	1831	103	62	41	4271	1151	3120
5980	3998	1982	107	70	37	4288	1148	3140

表72 歷年人力資源調查重要指標

單位：%

年 別 Year	1 5 歲以上民間人 口占總人口之比率 Proportion of civilian population aged 15 years & over to total population	勞 動 力 Labor force			
		占 總 人 口 之 比 率 Proportion of labor force to total population	占 1 5 歲 以 上 民 間 人 口 之 比 率 (勞 動 力 參 與 率) Labor Force Participation Rate		
			計 Both sexes	男 Male	女 Female
年平均 Annual average					
4 0 年 1951	53.87	36.40	67.56	89.97	42.12
4 1 年 1952	53.69	35.68	66.46	89.50	40.98
4 2 年 1953	53.50	34.95	65.33	89.00	39.85
4 3 年 1954	53.27	34.48	64.72	88.74	39.12
4 4 年 1955	53.08	34.15	64.34	88.57	38.17
4 5 年 1956	52.87	33.36	63.10	88.00	37.50
4 6 年 1957	52.67	33.10	62.83	87.93	37.10
4 7 年 1958	52.51	33.13	63.09	88.12	36.96
4 8 年 1959	52.27	32.88	62.91	87.67	36.81
4 9 年 1960	51.85	32.36	62.42	87.18	36.37
5 0 年 1961	51.37	31.72	61.75	86.37	35.81
5 1 年 1962	51.12	31.14	60.92	85.76	35.01
5 2 年 1963	51.13	30.73	60.09	84.38	34.73
5 3 年 1964	51.50	30.51	59.24	83.64	34.11
5 4 年 1965	51.95	30.22	58.17	82.59	33.11
5 5 年 1966	52.61	30.11	57.23	81.46	32.57
5 6 年 1967	53.32	30.65	57.47	80.89	33.72
5 7 年 1968	54.02	31.03	57.44	80.23	34.36
5 8 年 1969	54.90	31.54	57.45	79.21	35.38
5 9 年 1970	55.90	32.06	57.35	78.87	35.45
6 0 年 1971	56.87	32.46	57.07	78.35	35.37
6 1 年 1972	57.80	33.13	57.31	77.04	37.07
6 2 年 1973	58.72	34.93	59.48	77.13	41.53
6 3 年 1974	59.62	35.40	59.37	78.22	40.22
6 4 年 1975	60.55	35.26	58.24	77.61	38.56
6 5 年 1976	61.45	35.32	57.47	77.09	37.56
6 6 年 1977	62.31	36.56	58.67	77.99	39.14

TABLE 72. IMPORTANT INDICATORS BASED ON MANPOWER SURVEY RESULTS, BY YEAR

Unit : %

就業			失業率 Unemployment rate
就	Employed	業	
占總人口之比率 Proportion of employed persons to total population	占15歲以上民間人口之比率 Proportion of employed persons to civilian population aged 15 years & over	占勞動力之比率 Proportion of employed persons to labor force	
34.75	64.50	95.48	4.52
34.12	63.55	95.63	4.37
33.48	62.58	95.80	4.20
33.10	62.14	96.00	4.00
32.85	61.89	96.19	3.81
32.15	60.80	96.36	3.64
31.86	60.49	96.27	3.73
31.87	60.69	96.20	3.80
31.61	60.47	96.12	3.88
31.07	59.93	96.02	3.98
30.42	59.22	95.90	4.10
29.85	58.38	95.83	4.17
29.42	57.53	95.74	4.26
29.19	56.67	95.66	4.34
29.22	56.26	96.71	3.29
29.20	55.50	96.98	3.02
29.94	56.16	97.71	2.29
30.51	56.47	98.28	1.72
30.95	56.38	98.12	1.88
31.52	56.39	98.30	1.70
31.91	56.11	98.34	1.66
32.64	56.46	98.51	1.49
34.49	58.73	98.34	1.26
34.86	58.47	98.47	1.53
34.42	56.85	97.60	2.40
34.69	56.45	98.22	1.78
35.92	57.64	98.24	1.76

表73 歷年15歲以上民間人口之年齡分配

單位：千人

年 別 Year	總 計 Total			1 5 ~ 1 9 歲 Years			2 0 ~ 2 4 歲 Years		
	計 Both sexes	男 Male	女 Female	計 Both sexes	男 Male	女 Female	計 Both sexes	男 Male	女 Female
年平均 Annual average									
4 0 年 1951	4485	2384	2101	827	466	361	589	258	331
4 1 年 1952	4609	2420	2189	845	471	374	588	246	342
4 2 年 1953	4736	2455	2281	864	476	388	587	234	353
4 3 年 1954	4870	2513	2357	885	486	399	587	225	362
4 4 年 1955	5022	2581	2441	910	498	412	589	217	372
4 5 年 1956	5179	2626	2553	934	505	429	593	207	386
4 6 年 1957	5338	2702	2636	963	516	447	599	211	388
4 7 年 1958	5503	2811	2692	991	532	459	605	218	387
4 8 年 1959	5659	2904	2755	1019	546	473	611	224	387
4 9 年 1960	5795	2971	2824	1043	555	488	616	228	388
5 0 年 1961	5919	3037	2882	1065	564	501	619	232	387
5 1 年 1962	6065	3097	2968	1091	572	519	626	235	391
5 2 年 1963	6244	3189	3055	1123	586	537	635	241	394
5 3 年 1964	6455	3276	3178	923	441	482	838	383	455
5 4 年 1965	6689	3388	3301	1107	567	540	739	286	453
5 5 年 1966	6948	3506	3442	1250	636	614	683	262	421
5 6 年 1967	7212	3632	3580	1397	708	689	701	268	433
5 7 年 1968	7482	3764	3719	1511	776	735	729	271	458
5 8 年 1969	7787	3921	3867	1638	845	793	723	272	451
5 9 年 1970	8115	4093	4022	1743	892	851	818	319	499
6 0 年 1971	8444	4263	4181	1779	924	855	930	349	581
6 1 年 1972	8763	4422	4341	1848	976	872	1049	391	658
6 2 年 1973	9070	4574	4496	1907	1014	893	1135	437	698
6 3 年 1974	9383	4729	4654	1889	994	895	1184	469	715
6 4 年 1975	9712	4894	4818	1915	996	919	1285	505	780
6 5 年 1976	10043	5059	4984	1928	982	946	1363	539	824
6 6 年 1977	10375	5216	5159	1969	1002	967	1440	578	862

TABLE 73. AGE OF CIVILIAN POPULATION AGED 15 YEARS AND OVER, BY YEAR

Unit : Thousand Persons

2 5 ~ 2 9 歲 Years			3 0 ~ 3 4 歲 Years			3 5 ~ 3 9 歲 Years		
計 Both sexes	男 Male	女 Female	計 Both sexes	男 Male	女 Female	計 Both sexes	男 Male	女 Female
630	351	279	556	313	243	452	237	215
649	357	292	577	321	256	464	241	223
669	363	306	598	329	269	478	246	232
689	372	317	621	340	281	491	252	239
713	383	330	645	352	293	507	260	247
736	390	346	670	361	309	522	265	257
746	392	354	683	365	318	548	279	269
758	399	359	699	374	325	574	297	277
769	404	365	712	380	332	598	312	286
778	406	372	723	384	339	620	324	296
786	408	378	733	387	346	641	336	305
796	409	387	747	391	356	663	347	316
811	415	396	764	398	366	690	362	328
857	436	421	783	413	370	740	392	348
881	444	437	814	423	391	724	387	337
878	438	440	836	425	411	787	410	377
888	441	447	839	427	412	797	419	378
902	460	442	845	418	427	796	424	372
879	443	436	884	448	436	823	419	404
883	455	428	903	450	453	851	442	409
865	446	419	959	477	482	859	450	409
830	431	399	924	473	451	906	462	444
837	422	415	922	465	457	939	468	471
943	469	474	966	493	473	971	488	483
1037	515	522	965	484	481	963	491	472
1178	598	580	902	447	455	944	477	467
1325	665	660	880	442	438	915	455	460

表73 歷年15歲以上民間人口之年齡分配(續)

單位：千人

年 別 Year	4 0 ~ 4 4 歲 Years			4 5 ~ 4 9 歲 Years			5 0 ~ 5 4 歲 Years		
	計 Both sexes	男 Male	女 Female	計 Both sexes	男 Male	女 Female	計 Both sexes	男 Male	女 Female
年平均 Annual average									
4 0 年 1951	367	191	176	300	166	134	237	133	104
4 1 年 1952	382	200	182	314	172	142	246	137	109
4 2 年 1953	397	209	188	328	178	150	255	141	114
4 3 年 1954	413	220	193	342	185	157	264	146	118
4 4 年 1955	429	231	198	357	193	164	275	152	123
4 5 年 1956	447	241	206	373	200	173	285	156	129
4 6 年 1957	466	252	214	386	208	178	299	165	134
4 7 年 1958	485	265	220	400	218	182	314	176	138
4 8 年 1959	504	277	227	414	228	186	328	186	142
4 9 年 1960	521	287	234	425	235	190	341	194	147
5 0 年 1961	536	296	240	436	242	194	352	201	151
5 1 年 1962	553	304	249	448	249	199	365	209	156
5 2 年 1963	573	316	257	463	258	205	380	218	162
5 3 年 1964	612	328	284	465	261	204	409	227	182
5 4 年 1965	608	325	283	490	270	220	438	244	194
5 5 年 1966	648	354	294	518	288	230	433	248	185
5 6 年 1967	662	358	304	533	289	244	433	245	188
5 7 年 1968	668	348	320	574	311	263	452	258	194
5 8 年 1969	743	390	353	574	318	256	437	245	192
5 9 年 1970	751	394	357	601	336	265	442	249	193
6 0 年 1971	782	413	369	627	355	272	478	265	213
6 1 年 1972	811	438	373	666	363	303	519	289	230
6 2 年 1973	822	433	389	715	382	333	543	307	236
6 3 年 1974	870	469	401	710	384	326	530	309	221
6 4 年 1975	857	452	405	740	417	323	586	330	256
6 5 年 1976	845	442	403	761	428	333	646	368	278
6 6 年 1977	819	416	403	790	438	352	694	402	292

TABLE 73. AGE OF CIVILIAN POPULATION AGED 15 YEARS AND OVER, BY YEAR
(CONT.)

Unit : Thousand Persons

5 5 ~ 5 9 歲 Years			6 0 ~ 6 4 歲 Years			6 5 歲 以 上 Years & over		
計 Both sexes	男 Male	女 Female	計 Both sexes	男 Male	女 Female	計 Both sexes	男 Male	女 Female
179	102	77	139	73	66	209	95	114
187	105	82	141	73	68	217	97	120
195	108	87	143	74	69	224	98	126
202	111	91	145	75	70	232	101	131
210	115	95	148	76	72	240	104	136
219	118	101	151	77	74	250	106	144
230	124	106	159	81	78	259	110	149
241	131	110	167	86	81	268	115	153
251	137	114	175	90	85	277	120	157
259	141	118	183	94	89	286	124	162
268	146	122	189	97	92	293	127	166
278	150	128	197	101	96	303	131	172
289	156	133	205	105	100	312	135	177
303	156	147	211	104	107	314	135	179
319	171	148	237	124	113	334	148	186
329	175	154	236	119	117	353	151	202
337	181	156	255	133	122	371	166	205
364	195	169	267	142	125	377	162	215
378	210	168	286	146	140	424	186	238
392	215	177	301	153	148	433	189	244
413	232	181	286	140	146	466	213	253
413	228	185	310	158	152	489	216	273
423	237	186	336	179	157	495	231	264
423	232	191	356	184	172	542	238	304
443	252	191	379	203	176	545	251	294
501	293	208	398	220	178	578	266	312
533	311	222	411	229	182	599	279	320

表 7 4 歷年 15 歲以上民間人口之教育程度

單位：千人

年 別 Year	總 計 Total			不 識 字 Illiterate			自 修 Self-educated		
	計 Both sexes	男 Male	女 Female	計 Both sexes	男 Male	女 Female	計 Both sexes	男 Male	女 Female
年平均 Annual average									
4 0 年 1951	4485	2384	2101	2709	1033	1676	190	137	53
4 1 年 1952	4609	2420	2189	2639	986	1653	183	133	50
4 2 年 1953	4736	2455	2281	2572	939	1633	177	129	48
4 3 年 1954	4870	2513	2357	2502	902	1600	171	126	45
4 4 年 1955	5022	2581	2441	2441	868	1573	166	124	42
4 5 年 1956	5179	2626	2553	2389	827	1562	160	120	40
4 6 年 1957	5338	2702	2636	2332	792	1540	162	120	42
4 7 年 1958	5503	2811	2692	2271	767	1504	165	122	43
4 8 年 1959	5659	2904	2755	2213	740	1473	167	123	44
4 9 年 1960	5795	2971	2824	2156	708	1448	169	123	46
5 0 年 1961	5919	3037	2882	2095	677	1418	170	123	47
5 1 年 1962	6065	3097	2968	2050	648	1402	172	123	49
5 2 年 1963	6244	3189	3055	2014	626	1388	175	124	51
5 3 年 1964	6455	3276	3178	1912	559	1353	246	157	89
5 4 年 1965	6689	3388	3301	2020	606	1414	205	139	66
5 5 年 1966	6948	3506	3442	1967	571	1396	189	130	59
5 6 年 1967	7212	3632	3580	1877	522	1355	206	144	62
5 7 年 1968	7482	3764	3719	2085	554	1531	239	179	60
5 8 年 1969	7787	3921	3867	2138	581	1557	278	187	91
5 9 年 1970	8115	4093	4022	2127	569	1558	318	213	105
6 0 年 1971	8444	4263	4181	2168	614	1554	299	198	101
6 1 年 1972	8763	4422	4341	2084	562	1522	340	214	126
6 2 年 1973	9070	4574	4496	2010	561	1449	362	220	142
6 3 年 1974	9383	4729	4654	2057	549	1508	322	201	121
6 4 年 1975	9712	4894	4818	1896	493	1403	355	215	140
6 5 年 1976	10043	5059	4984	1754	450	1304	363	207	156
6 6 年 1977	10375	5216	5159	1837	499	1338	327	182	145

TABLE 74. EDUCATIONAL ATTAINMENT OF CIVILIAN POPULATION AGED 15 YEARS AND OVER,
BY YEAR

Unit : Thousand Persons

國 小 Primary			國 中 Junior high			高 中 Senior high			高 職 Vocational			大 專 及 以 上 Junior college & above		
計 Both sexes	男 Male	女 Female	計 Both sexes	男 Male	女 Female	計 Both sexes	男 Male	女 Female	計 Both sexes	男 Male	女 Female	計 Both sexes	男 Male	女 Female
1078	831	247	278	218	60	78	38	40	94	77	17	59	50	9
1221	886	335	314	233	81	84	43	41	102	83	19	66	57	9
1364	940	424	350	247	103	91	48	43	110	89	21	73	63	10
1513	1002	511	388	264	124	98	54	44	118	96	22	81	70	11
1669	1069	600	427	281	146	105	60	45	127	103	24	89	77	12
1822	1125	697	466	296	170	112	65	47	136	110	26	95	83	12
1937	1175	762	518	327	191	130	77	53	153	120	33	107	91	16
2056	1238	818	571	361	210	150	91	59	172	132	40	119	100	19
2169	1294	875	622	393	229	168	103	65	189	142	47	130	108	22
2272	1339	933	668	420	248	185	114	71	205	152	53	139	115	24
2369	1382	987	713	447	266	202	125	77	221	161	60	149	122	27
2471	1421	1050	758	472	286	219	136	83	235	169	66	159	129	30
2589	1475	1114	807	501	306	237	147	90	252	179	73	169	136	33
2987	1666	1321	729	470	259	236	149	87	195	149	46	150	127	23
2973	1672	1301	822	506	316	251	155	96	248	175	73	172	135	37
3008	1656	1352	976	595	381	296	183	113	308	211	97	205	161	44
3120	1675	1445	1111	676	435	314	198	116	351	239	112	234	179	55
3176	1726	1450	818	517	301	393	247	146	464	312	152	308	229	79
3357	1838	1519	848	522	326	392	244	148	468	312	156	309	237	72
3454	1881	1573	906	559	347	410	260	150	584	374	210	317	238	79
3597	1946	1651	961	578	383	433	284	149	643	396	247	345	247	98
3713	1969	1744	1042	660	382	492	321	171	690	421	269	402	276	126
3729	1932	1797	1144	693	451	541	350	191	796	483	313	488	335	153
3925	2053	1872	1228	757	471	520	328	192	846	501	345	485	340	145
3938	2030	1908	1323	796	527	614	378	236	996	576	420	590	406	184
3955	2024	1931	1490	884	606	658	405	253	1121	617	504	701	472	229
4224	2158	2066	1468	868	600	756	466	290	1014	551	463	750	493	257

表 7 5 歷年就業者之從業身分

單位：千人

年 別 Year	總 計 Total			雇 主 Employers			自 營 作 業 者 Own-account workers		
	計 Both sexes	男 Male	女 Female	計 Both sexes	男 Male	女 Female	計 Both sexes	男 Male	女 Female
年平均 Annual average									
4 0 年 1951	2893	2072	821	64	54	10	1004	877	127
4 1 年 1952	2929	2095	834	65	54	11	1006	881	125
4 2 年 1953	2964	2116	848	65	54	11	1009	884	125
4 3 年 1954	3026	2163	863	66	55	11	1016	893	123
4 4 年 1955	3108	2221	887	68	57	11	1027	903	124
4 5 年 1956	3149	2248	901	68	58	10	1030	904	126
4 6 年 1957	3229	2310	919	70	60	10	1043	917	126
4 7 年 1958	3340	2407	933	73	63	10	1061	939	122
4 8 年 1959	3422	2471	951	75	64	11	1073	952	121
4 9 年 1960	3473	2510	963	75	64	11	1081	960	121
5 0 年 1961	3505	2538	967	75	65	10	1080	961	119
5 1 年 1962	3541	2569	972	75	65	10	1082	965	117
5 2 年 1963	3592	2600	992	76	65	11	1087	967	120
5 3 年 1964	3658	2649	1009	79	67	12	1092	971	121
5 4 年 1965	3763	2735	1028	84	72	12	1086	965	121
5 5 年 1966	3856	2791	1065	88	76	12	1076	951	125
5 6 年 1967	4050	2885	1165	93	85	8	1116	978	138
5 7 年 1968	4225	2972	1253	104	93	11	1136	978	158
5 8 年 1969	4390	3056	1334	106	92	14	1166	985	181
5 9 年 1970	4576	3180	1396	131	117	14	1200	1030	170
6 0 年 1971	4738	3291	1447	138	125	13	1225	1053	172
6 1 年 1972	4948	3371	1577	139	124	15	1255	1055	200
6 2 年 1973	5327	3490	1837	142	126	16	1339	1098	241
6 3 年 1974	5486	3651	1835	145	133	12	1371	1149	222
6 4 年 1975	5521	3719	1802	137	124	13	1342	1126	216
6 5 年 1976	5669	3838	1831	144	127	17	1354	1143	211
6 6 年 1977	5980	3998	1982	145	126	19	1371	1142	229

TABLE 75. CLASS OF WORKERS FOR EMPLOYED PERSONS, BY YEAR

Unit : Thousand Persons

無 酬 家 屬 工 作 者 Unpaid family workers			受 僱 者 Paid employees								
			小 計 Subtotal			受 私 人 僱 用 者 Private			受 政 府 僱 用 者 Government		
計 Both sexes	男 Male	女 Female	計 Both sexes	男 Male	女 Female	計 Both sexes	男 Male	女 Female	計 Both sexes	男 Male	女 Female
832	391	441	993	751	242	632	546	86	361	205	156
836	393	443	1022	767	255	651	534	117	371	233	138
842	396	446	1048	781	267	670	530	140	378	251	127
851	402	449	1092	813	279	696	539	157	396	274	122
861	406	455	1152	855	297	731	556	175	421	299	122
869	409	460	1182	877	305	754	566	188	428	311	117
881	415	466	1236	918	318	793	590	203	443	328	115
897	425	472	1310	980	330	842	626	216	468	354	114
911	432	479	1364	1023	341	882	653	229	482	370	112
924	438	486	1394	1047	347	907	669	238	487	378	109
930	442	488	1421	1071	350	931	686	245	490	385	105
939	447	492	1445	1093	352	953	702	251	492	391	101
950	450	500	1479	1118	361	981	720	261	498	398	100
961	456	505	1526	1155	371	1025	751	274	501	404	97
946	448	498	1648	1250	398	1100	806	294	548	445	103
947	445	502	1746	1319	427	1172	853	319	574	466	108
960	415	545	1880	1408	472	1316	942	374	564	466	98
951	386	565	2035	1517	518	1468	1060	408	567	457	110
949	374	575	2169	1606	563	1598	1142	456	571	464	107
918	333	585	2328	1701	627	1750	1240	510	578	462	116
877	323	554	2498	1791	707	1905	1324	581	594	467	127
831	283	548	2723	1909	814	2115	1438	677	609	471	138
861	273	588	2986	1994	992	2364	1526	838	622	468	154
914	281	633	3056	2089	967	2401	1592	809	655	497	158
879	302	577	3163	2167	996	2503	1670	833	660	497	163
821	300	521	3351	2269	1082	2653	1749	904	699	520	179
794	287	507	3671	2443	1228	2921	1890	1031	750	553	197

參、轉載國際資料

III. International Data

※

表76 世界主要國家(地區)歷年勞動力參與率

TABLE 76. LABOR FORCE PARTICIPATION RATES IN MAJOR COUNTRIES/TERRITORIES, BY YEAR

單位：%

Unit：%

年 Year	中華民國 R.O.C.	香 港 Hong Kong	日 本 Japan	韓 國 Korea, R.O.	新 加 坡 Singapore	美 國 United States	加 拿 大 Canada	德 國 Germany	英 國 United Kingdom	澳 洲 Australia
7 1 年 1982	57.93	64.7	63.3	57.0	63.4	64.0	64.4	55.2	62.0	...
7 2 年 1983	59.26	64.5	63.8	55.8	63.8	64.0	64.7	55.6	61.7	...
7 3 年 1984	59.72	65.5	63.4	54.0	63.4	64.4	64.8	55.4	62.9	60.7
7 4 年 1985	59.49	64.8	63.0	54.5	62.2	64.8	65.3	55.8	63.0	60.2
7 5 年 1986	60.37	65.1	62.8	55.2	62.3	65.3	65.7	56.1	63.1	61.9
7 6 年 1987	60.93	64.9	62.6	58.3	62.7	65.6	66.2	55.0	63.4	62.0
7 7 年 1988	60.21	64.7	62.6	58.5	62.9	65.9	66.7	55.2	63.9	62.4
7 8 年 1989	60.12	63.7	62.9	59.5	63.1	66.5	67.0	56.6	64.4	63.2
7 9 年 1990	59.24	63.2	63.3	60.0	63.2	66.5	67.0	58.5	64.5	63.8
8 0 年 1991	59.11	63.5	63.8	60.6	63.7	66.2	66.3	58.0	63.8	63.2
8 1 年 1992	59.34	62.4	64.0	60.9	63.9	66.4	65.5	58.3	63.0	63.0
8 2 年 1993	58.82	62.3	63.8	61.6	63.4	66.3	65.2	58.2	62.7	62.6
8 3 年 1994	58.96	62.0	63.6	61.7	63.8	66.6	65.3	57.9	62.5	63.0
8 4 年 1995	58.71	62.0	63.4	62.0	61.9	66.6	64.8	58.5	62.5	63.7
8 5 年 1996	58.44	61.6	63.5	62.0	64.1	66.8	64.7	57.3	62.5	...
8 6 年 1997	58.33	61.3	63.7	62.2	63.7	67.1	64.8	57.4	62.6	63.3
8 7 年 1998	58.04	61.3	63.3	60.7	63.1	67.1	65.1	57.3	62.5	63.3
8 8 年 1999	57.93	61.3	62.9	60.5	64.1	67.1	65.5	57.5	62.9	63.2
8 9 年 2000	57.68	61.4	62.4	61.2	63.2	67.1	65.8	57.1	63.0	63.6
9 0 年 2001	57.23	61.5	62.0	61.4	64.4	66.8	65.9	57.2	62.8	63.0
9 1 年 2002	57.34	61.7	61.2	62.0	63.6	66.6	66.9	57.1	63.0	63.0
9 2 年 2003	57.34	61.4	60.8	61.5	63.2	66.2	67.5	57.1	63.0	63.3
9 3 年 2004	57.66	61.3	60.4	62.1	63.3	66.0	67.5	56.7	63.0	63.2
9 4 年 2005	57.78	60.9	60.4	62.0	63.0	66.0	67.2	58.0	63.2	64.0
9 5 年 2006	57.92	61.2	60.4	61.9	65.0	66.2	67.2	58.5	63.6	64.0
9 6 年 2007	58.25	61.2	60.4	61.8	65.1	66.0	67.6	58.7	63.5	64.5
9 7 年 2008	58.28	...	60.2	61.5	65.6	66.0	67.8	...	63.6	...

資料來源：1.中華民國人力資源統計月報2.勞工統計年鑑 3.各國官方統計網站。

Source：1. Monthly Bulletin of Manpower Statistics, Taiwan Area, R.O.C.

2. Yearbook of Labor Statistics, ILO.

3. Official statistics websites.

表 7 7 世界主要國家(地區)歷年失業率

TABLE 77. UNEMPLOYMENT RATES IN MAJOR COUNTRIES/TERRITORIES, BY YEAR

單位：%

Unit：%

年 別 Year	中華民國 R.O.C.	香 港 Hong Kong	日 本 Japan	韓 國 Korea, R.O.	新 加 坡 Singapore	美 國 United States	加 拿 大 Canada	德 國 Germany	英 國 United Kingdom	澳 洲 Australia
6 7 年 1978	1.67	2.8	2.2	3.2	3.6	6.1	8.4	4.3	5.5	6.3
6 8 年 1979	1.27	2.9	2.1	3.8	3.4	5.8	7.5	3.8	5.4	6.3
6 9 年 1980	1.23	3.8	2.0	5.2	3.0	7.1	7.5	3.8	6.8	6.1
7 0 年 1981	1.36	3.6	2.2	4.5	2.9	7.6	7.6	5.5	9.6	5.8
7 1 年 1982	2.14	3.6	2.4	4.4	2.6	9.7	11.0	7.5	10.7	7.2
7 2 年 1983	2.71	4.5	2.6	4.1	3.2	9.6	11.9	9.1	11.5	10.0
7 3 年 1984	2.45	3.9	2.7	3.8	2.7	7.5	11.3	9.1	11.8	9.0
7 4 年 1985	2.91	3.2	2.6	4.0	4.1	7.2	10.5	9.3	11.4	8.3
7 5 年 1986	2.66	2.8	2.8	3.8	6.5	7.0	9.6	9.0	11.3	8.1
7 6 年 1987	1.97	1.7	2.8	3.1	4.7	6.2	8.9	8.9	10.4	8.1
7 7 年 1988	1.69	1.4	2.5	2.5	2.6	5.5	7.8	8.7	8.6	7.2
7 8 年 1989	1.57	1.1	2.3	2.6	1.8	5.3	7.5	7.9	7.2	6.2
7 9 年 1990	1.67	1.3	2.1	2.4	1.8	5.6	8.1	7.2	7.1	6.9
8 0 年 1991	1.51	1.8	2.1	2.3	1.8	6.8	10.4	7.2	8.9	9.6
8 1 年 1992	1.51	2.0	2.2	2.4	1.8	7.5	11.3	8.2	9.9	10.5
8 2 年 1993	1.45	2.0	2.5	2.8	1.7	6.9	11.2	9.9	10.4	10.7
8 3 年 1994	1.56	1.9	2.9	2.4	1.7	6.1	10.4	10.0	9.5	9.5
8 4 年 1995	1.79	3.2	3.2	2.0	1.8	5.6	9.5	10.2	8.6	8.4
8 5 年 1996	2.60	2.8	3.4	2.0	1.7	5.4	9.6	11.2	8.1	8.3
8 6 年 1997	2.72	2.2	3.4	2.6	1.4	4.9	9.1	12.7	6.9	8.4
8 7 年 1998	2.69	4.7	4.1	6.8	2.5	4.5	8.3	12.3	6.3	7.8
8 8 年 1999	2.92	6.2	4.7	6.3	2.8	4.2	7.6	11.7	6.0	7.0
8 9 年 2000	2.99	4.9	4.7	4.4	2.7	4.0	6.8	9.6	5.4	6.4
9 0 年 2001	4.57	5.1	5.0	4.0	2.7	4.7	7.2	9.4	5.1	6.8
9 1 年 2002	5.17	7.3	5.4	3.3	3.6	5.8	7.7	9.8	5.2	6.4
9 2 年 2003	4.99	7.9	5.3	3.6	4.0	6.0	7.6	10.5	5.1	5.9
9 3 年 2004	4.44	6.8	4.7	3.7	3.4	5.5	7.2	10.5	4.8	5.5
9 4 年 2005	4.13	5.6	4.4	3.7	3.1	5.1	6.8	11.7	4.9	5.0
9 5 年 2006	3.91	4.8	4.1	3.5	2.7	4.6	6.3	10.8	5.4	4.8
9 6 年 2007	3.91	4.0	3.9	3.2	2.1	4.6	6.0	9.0	5.3	4.4
9 7 年 2008	4.14	...	4.0	3.2	2.3	5.8	6.1	7.8	5.7	...

資料來源：1.中華民國人力資源統計月報2.勞工統計年鑑 3.各國官方統計網站。

Source：1. Monthly Bulletin of Manpower Statistics, Taiwan Area, R.O.C.

2. Yearbook of Labor Statistics, ILO.

3. Official statistics websites.

肆、人力資源調查統計編製方法概述

一、目的

- (一)明瞭民間人力供應情形：蒐集民間 15 歲以上人口之數量、品質、地區分布等情形，以便籌劃供應經濟及社會發展所需人力。
- (二)明瞭勞動力就業狀況：探訪勞動力、就業及失業之人數、暨其行業、職業、從業身分、教育、經驗、能力、志趣等情形，以供人力規劃、職業訓練及就業輔導決策之參據。
- (三)明瞭人力發展趨勢：根據理論、經驗及國內外有關資料，對臺灣地區人力發展趨勢，加以分析與預測，以為國內公私各界之參考，並供國際間人力資料之比較。

二、沿革

時 間	主 辦 機 構	工 作 重 點
(一)民國 51 年 4 月至 52 年 6 月	臺灣省勞動力調查統計研究發展小組	(一)吸收先進國家人力發展經驗，蒐集有關研究資料。 (二)籌辦勞動力實驗調查，建立勞動力調查制度。
(二)民國 52 年 7 月至 55 年 6 月	臺灣省勞動力調查研究小組	(一)規劃調查作業，籌設正式組織。 (二)正式辦理勞動力調查研究工作，每年按季舉辦四次。
(三)民國 55 年 7 月至 66 年底	臺灣省勞動力調查研究所	(一)加強組織功能，提高勞動力調查工作效率。 (二)進行國際勞動力調查之比較研究。
(四)民國 67 年 1 月至 72 年 6 月	行政院主計處勞工統計調查評審委員會	(一)改進抽樣設計，提高資料確度。 (二)辦理各項專案調查，以供各界應用。 (三)綜合家戶與場所調查結果，建立完整人力調查制度。
(五)民國 72 年 7 月以後	行政院主計處（第四局）	(一)加強調查人員訓練。 (二)辦理控制複查以提高資料品質。 (三)建立完整人力資源調查統計制度。 (四)加強利用電子處理資料提高編布時效。 (五)並於民國 82 年改採縣市別抽樣，按月發布縣市統計結果，以應區域發展施政之參用。 (六)民國 92 年 1 月至 94 年 3 月，縣市別重要勞動統計指標由按月改為按季之累計平均值發布。 (七)自民國 94 年 6 月起，縣市別重要勞動統計指標由按季改為按半年之累計平均值發布。

三、調查範圍及對象

本調查之地區範圍為臺灣地區，包括臺灣省、臺北市、臺北縣及高雄市，而以現住此一地區內之普通住戶與共同事業戶內年滿 15 歲，自由從事經濟活動之民間人口為對象，但不包括武裝勞動力及監管人口。

四、調查方法及時間

調查兼採派員面訪與電話訪問方式，由臺北市、高雄市暨各縣市政府遴選調查員擔任。調查時期定為每月辦理一次，以各月含 15 日之一週為資料標準週，而於次週查填標準週內發生之事件，並以標準週最後一日午夜 12 時正為分界，校正各種人口異動情形；在此時以前死亡或遷出者不予調查，而以後死亡或遷出者，仍應調查。

五、調查執行系統

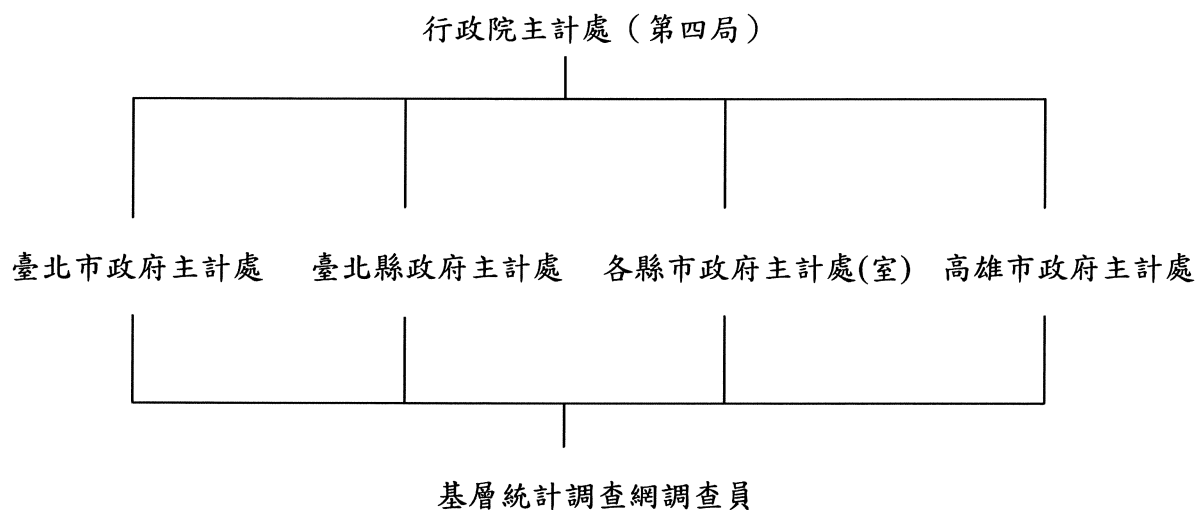

六、抽樣計畫：

(一)本調查之樣本大部分採用既定之抽樣方法取得，但有關水電燃氣業部分則由該業各公司提供有關資料，逕送本處應用。

(二)抽樣設計：

- 1.本調查採分層二段抽樣設計，第一段樣本單位定為村里，而第二段樣本單位定為戶。
- 2.進行第一段抽樣設計時，先將戶籍登記整理而得之村里概況，按本處研訂之分層準則予以分層。臺灣地區 23 縣市各為單一副母體，而各副母

體分別依各村里產業結構及教育程度為分層標準，釐定適當層數。

3.第二段樣本由第一段中選樣本村里之最新戶籍資料名冊抽出。

(三)樣本抽取：由本處統籌辦理，第一段抽樣先將全部村里按既定準則劃分成層，再將各層村里按行政順序排列，然後隨機抽出樣本起號，即以預定抽出間隔用系統法抽出樣本村里。第二段抽樣以最新戶籍資料為母體底冊用系統法抽出樣本戶。

(四)樣本大小：本調查估計抽出第一段樣本約為 511 個村里；第二段樣本戶約 20,300 戶，包括年滿 15 歲人口約 6 萬人。

(五)樣本輪換方式：各層之第一段單位（村里）先分成 A、B、C、D 四組，各組再區分為兩小組；共得八小組，即 A_1 、 B_1 、 C_1 、 D_1 、 A_2 、 B_2 、 C_2 、 D_2 ；每小組抽出 3 組樣本村里，每組樣本村里輪換調查 4 個月；故 1 年中各組內村里輪換調查 3 次，其輪值村里之開始調查期間為 A 組 1、5、9 月；B 組 2、6、10 月；C 組 3、7、11 月；D 組 4、8、12 月，由抽出之第一段樣本單位內再抽出 2 組調查戶，組成第二段樣本，每組調查戶連續接受調查 2 個月後輪換。續 A_1 、 B_1 、 C_1 、 D_1 組樣本使用 1 年後，繼續使用 1 年而變成 A_2 、 B_2 、 C_2 、 D_2 ，至於 A_2 、 B_2 、 C_2 、 D_2 組樣本使用 1 年，即不再續用，而更換樣本為 A_1 、 B_1 、 C_1 、 D_1 組，以後即按此一方式循環使用。

(六)共同事業戶之處理：共同事業戶之抽出，用上年各村里共同事業戶人口數為抽樣母體，以人為單位，直接抽出予以調查。

七、調查資料之估計方法

調查所得各項資料用比率估計法估計，並分別按 23 個縣市性別及年齡組別之戶籍人口予以修正，再將 23 個縣市之修正估計值加計，即得臺灣地區之估計值，並鑑定變異原因。茲將估計方式及說明列述如下：

$$\hat{X}'_c = r_c Y \dots \dots \dots (1)$$

$$r_c = \frac{\hat{X}'_c}{\hat{Y}} = \frac{\sum_{h=1}^L \frac{N_h}{\sum_{i=1}^{m_h} N_{hi}} \sum_{i=1}^{m_h} \frac{N_{hi}}{n_{hi}} \sum_{j=1}^{n_{hi}} x_{c,hij}}{\sum_{h=1}^L \frac{N_h}{\sum_{i=1}^{m_h} N_{hi}} \sum_{i=1}^{m_h} \frac{N_{hi}}{n_{hi}} \sum_{j=1}^{n_{hi}} y_{hij}} \dots \dots \dots (2)$$

上列各式中之符號意義為：

\hat{X}'_c :按性別分，某年齡組某項母體表徵之估計值(剔除共同事業戶、水電燃氣業及礦業人口)

Y :由戶籍資料取得按性別分，某項母體年齡組之人口數(剔除水電燃氣業及礦業人口)

$x_{c,hij}$:第 h 層第 i 村里第 j 戶某表徵觀測值

y_{hij} :第 h 層第 i 村里第 j 戶所調查之性別及年齡組別人口數(以後用輔助資料稱之)

n_{hi} :第 h 層第 i 村里樣本戶數

N_{hi} :第 h 層第 i 村里母體戶數

m_h :第 h 層樣本村里數

N_h :第 h 層母體戶數

L :層數

因電力及自來水供應業員工年齡、教育程度及職業等狀況，均為各公營單位整理資料逕送本處應用。計算 r_c 時應由樣本資料中剔除水電燃氣業及礦業人數，而 Y 亦為由母體資料中剔除此二行業後之人數。將剔除水電燃氣業及礦業之人口估計值 \hat{X}' ，加上該二行業提報或估計資料，即得按性別分某年齡組某項母體表徵之估計總值 X_c 。

八、估計誤差

人力資源調查統計結果由樣本表徵值分層逐段估計產生，除人口總數等依據同期人口統計資料，無估計誤差外，其餘各項表徵估計值受機遇變動影響，容與真值有差異。本刊所列點估計值均依抽樣理論計算信賴區間，應用者應瞭解此種限制。

茲將估計公式及說明列述如下：

$$\hat{V}(\hat{X}'_c) = \hat{V}(r_c Y) = Y^2 \hat{V}(r_c) \dots \dots \dots (3)$$

$$\hat{V}(r_c) = \frac{1}{N^2 \hat{Y}^2} \left\{ \sum_{h=1}^L \frac{M_h(M_h - m_h)}{m_h} S_{c,h}^2 + \sum_{h=1}^L \left(\frac{M_h^2}{m_h^2} \right) \sum_{i=1}^{m_h} \frac{N_{hi}(N_{hi} - n_{hi})}{n_{hi}} S_{c,hi}^2 \right\} \dots \dots \dots (4)$$

除式(1)、(2)之說明外，上列各式中之符號意義為：

$$N \left(= \sum_{h=1}^L N_h \right), \text{ 母體總戶數}$$

M_h : 第 h 層母體村里數

$$\hat{\bar{Y}} = \hat{Y} / N$$

$$S_{c,h}^2 = S_{hx}^2 + r_c^2 S_{hy}^2 - 2r_c S_{hxy} - \hat{S}_h^2$$

$$S_{hx}^2 = \frac{1}{m_h - 1} \sum_{i=1}^{m_h} (\hat{x}_{c,hi} - \hat{\bar{x}}_{c,h})^2$$

$\hat{x}_{c,hi} = N_{hi} \bar{x}_{c,hi}$, 第 h 層第 i 村里某項母體表徵之估計值

$\bar{x}_{c,hi} = \sum_{j=1}^{n_{hi}} x_{c,hij} / n_{hi}$, 第 h 層第 i 村里某表徵之每戶平均值

$\hat{\bar{x}}_{c,h} = \sum_{i=1}^{m_h} \hat{x}_{c,hi} / m_h$, 第 h 層每一樣本村里某表徵之估計平均值

$$S_{hy}^2 = \frac{1}{m_h - 1} \sum_{i=1}^{m_h} (\hat{y}_{hi} - \hat{\bar{y}}_h)^2$$

$\hat{y}_{hi} = N_{hi} \bar{y}_{hi}$, 第 h 層第 i 村里輔助資料之估計值

$\bar{y}_{hi} = \sum_{j=1}^{n_{hi}} y_{hij} / n_{hi}$, 第 h 層第 i 村里每戶輔助資料之平均值

$\hat{\bar{y}}_h = \sum_{i=1}^{m_h} \hat{y}_{hi} / m_h$, 第 h 層每一樣本村里輔助資料之估計平均值

$$S_{hxy} = \frac{1}{m_h - 1} \sum_{i=1}^{m_h} (\hat{x}_{c,hi} - \hat{\bar{x}}_{c,h}) (\hat{y}_{hi} - \hat{\bar{y}}_h)$$

$$\hat{S}_h^2 = \frac{1}{m_h} \sum_{i=1}^{m_h} \frac{N_{hi} (N_{hi} - n_{hi})}{n_{hi}} S_{c,hi}^2$$

$$S_{c,hi}^2 = S_{hix}^2 + r_c^2 S_{hiy}^2 - 2r_c S_{hixy}$$

$$S_{hix}^2 = \frac{1}{n_{hi} - 1} \sum_{j=1}^{n_{hi}} (x_{c,hij} - \bar{x}_{c,hi})^2$$

$$S_{hiy}^2 = \frac{1}{n_{hi} - 1} \sum_{j=1}^{n_{hi}} (y_{hij} - \bar{y}_{hi})^2$$

$$S_{hixy} = \frac{1}{n_{hi} - 1} \sum_{j=1}^{n_{hi}} (x_{c,hij} - \bar{x}_{c,hi}) (y_{hij} - \bar{y}_{hi})$$

IV. General Description of Statistical Methods for Manpower Survey

1. Objective

- (1) To gain an insight into supply of civilian manpower : collect the data of civilians aged 15 and above in quantity, quality, geographical distribution and others to scheme manpower supply for socio-economic developments.
- (2) To know the employment status of labor force : count the numbers of employed or unemployed persons in labor force by industry, occupation, class of worker, education, experience, capability, interests and others and provide such to the authority as a reference for their manpower planning, vocational training programs organizing and related decision-making in public employment service.
- (3) To perceive the developing trend of manpower : based on theoretical viewpoints, practical experience and international/domestic information summarized from related data, project and analyze the developing trends of manpower in Taiwan Area and provide such to either public/private users as a reference or researchers as a data source of international comparison studies in manpower.

2. Historical Development

Period	Agency	Focuses
(1) April 1962 to June 1963	Labor Force Survey, Statistics, Research and Development Group, Taiwan Provincial Government.	(1) Mirroring experience from developed countries in manpower development by collecting related materials in their research studies. (2) Conducting a pilot survey to establish the labor force survey system.
(2) July 1963 to June 1966	Labor Force Survey and Research Group, Taiwan Provincial Government.	(1) Designing survey operations and establishing official survey organizations. (2) Officially doing research about labor force surveys and quarterly conducting 4 labor force surveys.
(3) July 1966 to Dec. 1977	Labor Force Survey and Research Institute, Taiwan Provincial Government.	(1) Improving efficiency of labor force survey by strengthening the function of survey organization. (2) Performing comparative studies on labor force surveys across nations.
(4) January 1978 to June 1983	Labor Statistic Survey and Evaluation Committee, Directorate-General of Budget, Accounting and Statistics, Executive Yuan.	(1) Increasing data accuracy by improving sampling techniques. (2) Conducting special surveys to meet user's needs. (3) Integrating survey results of households or establishments to complete the system of Manpower Survey.

Period	Agency	Focuses
(5) July 1983 to present	The Fourth Bureau, Directorate General of Budget, Accounting and Statistics, Executive Yuan.	(1) Enhancing interviewers' training. (2) Conducting posterior control survey for data quality. (3) Establishing an integrated statistical system for Manpower Survey. (4) Enhancing timeliness of report compilation and distribution by increasingly using computers to process data. (5) Since 1993, alternatively adopted county/city sampling scheme and issued their associated monthly statistics to meet administrative needs in regional developments. (6) From January 2003 to March 2005, the cumulative averages for county/city important labor force indicators were quarterly issued, instead of results monthly publicized. (7) Since June 2005, the cumulative averages for county/city important labor force indicators were half-yearly issued, instead of results quarterly publicized.

3. Survey regions or eligible objects :

The geographic scope of this survey covers Taiwan Province, Taipei City, Taipei Hsien and Kaohsiung City. All civilian population aged 15 years and over, currently living in ordinary household or institutional households, undertaking economic activities are included but those in military services or in prison are excluded.

4. Survey method and reference period :

Through face-to-face interviews or telephone interviews, the sampled households are surveyed by well-trained interviewers who are recruited and assigned by local governments. Conducted once a month in the week right after a reference week, this survey is to record events occurred in the reference week covering the 15th day of the month. People who died or moved out of the sampled households during the reference week are excluded. Meanwhile, those who resided in the sampled households during the reference week but died or moved out of there later are still included.

5. Survey executive system :

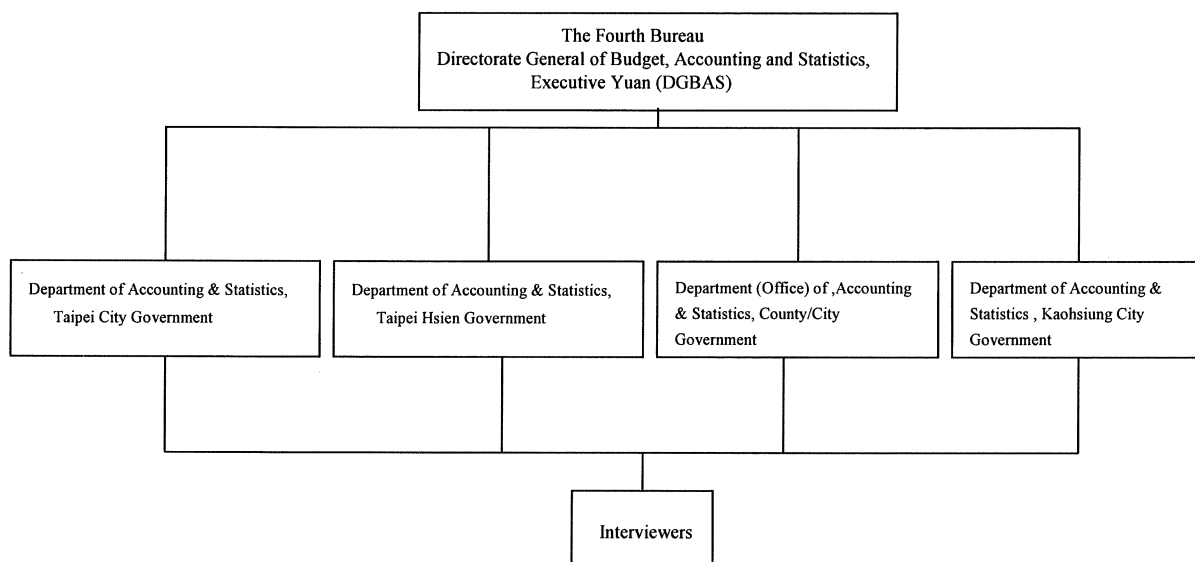

6. Sampling scheme :

- (1) Most samples are drawn through sampling method as proposed but firms in electricity, gas and water industries all directly provide survey results, without sampling, to DGBAS.
- (2) Sample design :
 - (a) a two-stage sampling is schemed to sample households for this survey : sample units drawn in the first stage of sampling are tsun's or li's , while those drawn in the second stage are households.
 - (b) for first stage sampling, one must sort out , with household registration data , the descriptive statistics of tsun's or li's and then stratify tsun's/li's according to the degree of urbanization, the type of industrial structure the level of and education attainment. Each of 23 counties/cities in Taiwan Area is a single subpopulation for the stratification mentioned above.
 - (C) in the second stage, households are sampled inside tsun's or li's drawn in the first stage conducted above.
- (3) sample drawing : DGBAS conducted the first stage sampling. All tsun's and li's were firstly stratified according to criteria proposed and then serialized them

with their administrative sequential numbers. After that, a serial number was randomly selected as a start point to sample tsun's or li's systematically with a given span. A systematic sampling method was also adopted in the second stage which was conducted by the Office of Accounting and Statistics in local governments, The results of second-stage sampling was later handed to survey interviewers who was to compile respective sample frames.

- (4) sample size : Approximately 511 tsun's and li's were drawn in the first stage of sampling and about 20,300 households were than sampled in the second stage. There are about 60,000 persons aged 15 and above in these sampled households.
- (5) sample rotation : tsun's and li's stratified for the first stage of sampling are categorized into 4 groups named as A,B,C and D. These groups are further chopped into 8 subgroups and then sorted as two packs($A_1B_1C_1D_1$) and ($A_2B_2C_2D_2$) when one pack shift to another each year, three tsun's/li's are drawn from each packed subgroup so that 12 tsun's /li's available and are rotatively assigned to surveys in given year. It takes 4 months to exercise such rotation across subgroups in each pack so that each subgroups would be rotated 3 times. Generally speaking, January, May and September would be the months for group A (either subgroup A_1 or subgroup A_2 drawn); February , June and October for group B (either B_1 or B_2 drawn); March, July and November for group C (either C_1 or C_2 drawn): April , August and December for group D(either D_1 or D_2 drawn).From each tsun/li drawn in the first stage, two sets of households are sampled in the second stage. After consecutively surveyed for two months, the set of households would be alternatively shifted to another for next two months. After surveying for one year, the packed subgroups $A_1B_1C_1$ and D_1 would be alternatively shifted to $A_2B_2C_2D_2$; and vice versa next year.
- (6) handing of institutional households : the population of institutional households in tsun's or li's last year are taken as the sample frame to draw overall 4 % of persons in there for institutional portion of this survey later on.

7. Methods of estimation :

The surveyed data would be applied in proportional estimation. Such estimates are adjusted by household registration data of 23 counties/cities accordingly. These

revised estimates of counties/cities are added up to generate the estimates of Taiwan Area.

Formula used in estimation are interpreted as follows:

$$\hat{X}'_c = r_c Y \dots \dots \dots (1)$$

$$r_c = \frac{\hat{X}'_c}{\hat{Y}} = \frac{\sum_{h=1}^L \frac{N_h}{\sum_{i=1}^{m_h} N_{hi}} \sum_{i=1}^{m_h} \frac{N_{hi}}{n_{hi}} \sum_{j=1}^{n_{hi}} x_{c,hij}}{\sum_{h=1}^L \frac{N_h}{\sum_{i=1}^{m_h} N_{hi}} \sum_{i=1}^{m_h} \frac{N_{hi}}{n_{hi}} \sum_{j=1}^{n_{hi}} y_{hij}} \dots \dots \dots (2)$$

The symbols used are :

\hat{X}'_c : Estimate of a certain characteristic value of given sex-age group. (The number of persons working in the industries of electricity, gas water and mining are excluded)

Y : Characteristic value of given sex-age group adopted from the household registration data. (The number of persons working in the industries of electricity, gas, water and mining are excluded)

$x_{c,hij}$: Observed value of j-th household, i-th tsun or li in the h-th stratum

y_{hij} : Number of persons of given sex-age group observed in j-th household, i-th tsun or li, h-th stratum

n_{hi} : Number of sampled households in i-th tsun or li, h-th stratum

N_{hi} : Number of households in i-th tsun or li, h-th stratum

m_h : Number of sampled tsun's or li's in the h-th stratum

N_h : Number of households in the h-th stratum

L : Number of strata.

The characteristic data such as age, educational attainment and occupational status of employees working in the supply industries of electricity, gas and water

are directly reported, to DGBAS, by public enterprises. Despite few samples available, circular ratio estimation together with repeated samples are incorporated into the calculation of estimates for mining industry. Thus, the numbers of employees should be excluded to calculate \hat{X}'_c and Y . \hat{X}'_c and the estimate of each specific characteristics for such two industries are added to be an estimated \hat{X}'_c . The reported data are also tabulated of statistical classification needed.

8.Errors in estimation :

The statistical results of this manpower survey are summarized with sample figures through parametric estimation by stratum and sampling stage. Except the total population, referring to the statistics resulted from household registration in the same period, not affected by errors in estimation, the rest of parametric estimates were influenced by random factors so that results might be allowably deviated from their true values. All estimates tabulated in this report and confidence intervals associated were computed on the ground of sampling theory so that users should know there exist limitation on the application of those estimates.

The formula needed are listed as follows:

$$\hat{V}(\hat{X}'_c) = \hat{V}(r_c Y) = Y^2 \hat{V}(r_c) \dots \dots \dots (3)$$

$$\hat{V}(r_c) = \frac{1}{N^2 \hat{Y}^2} \left\{ \sum_{h=1}^L \frac{M_h (M_h - m_h)}{m_h} S_{c,h}^2 + \sum_{h=1}^L \left(\frac{M_h^2}{m_h^2} \right) \sum_{i=1}^{m_h} \frac{N_{hi} (N_{hi} - n_{hi})}{n_{hi}} S_{c,hi}^2 \right\} \dots \dots \dots (4)$$

Besides notations as (1) and (2) cited, supplemental interpretation is added as follows:

$N (= \sum_{h=1}^L N_h)$, total number of households in the population

M_h : Number of tsum's or li's in h-th stratum

$$\hat{\bar{Y}} = \hat{Y} / N$$

$$S_{c,h}^2 = S_{hx}^2 + r_c^2 S_{hy}^2 - 2r_c S_{hxy} - \hat{S}_h^2$$

$$S_{hx}^2 = \frac{1}{m_h - 1} \sum_{i=1}^{m_h} (\hat{x}_{c,hi} - \hat{\bar{x}}_{c,h})^2$$

$\hat{x}_{c,hi} = N_{hi} \bar{x}_{c,hi}$, Estimate of certain characteristic in i-th tsun or li , h-th stratum.

$\bar{x}_{c,hi} = \sum_{j=1}^{n_{hi}} x_{c,hij} / n_{hi}$, Average of a certain characteristic in i-th tsun or li, h-th stratum.

$\hat{\bar{x}}_{c,h} = \sum_{i=1}^{m_h} \hat{x}_{c,hi} / m_h$, Average of certain characteristic in the h-th stratum.

$$S_{hy}^2 = \frac{1}{m_h - 1} \sum_{i=1}^{m_h} (\hat{y}_{hi} - \hat{\bar{y}}_h)^2$$

$\hat{y}_{hi} = N_{hi} \bar{y}_{hi}$, Auxiliary-data estimate of i-th tsun or li in the h-th stratum.

$\bar{y}_{hi} = \sum_{j=1}^{n_{hi}} y_{hij} / n_{hi}$, Auxiliary-data average of households in i-th tsun or li, h-th stratum.

$\hat{\bar{y}}_h = \sum_{i=1}^{m_h} \hat{y}_{hi} / m_h$, Auxiliary-data average of tsun's or li's in the h-th stratum.

$$S_{hxy} = \frac{1}{m_h - 1} \sum_{i=1}^{m_h} (\hat{x}_{c,hi} - \hat{\bar{x}}_{c,h})(\hat{y}_{hi} - \hat{\bar{y}}_h)$$

$$\hat{S}_h^2 = \frac{1}{m_h} \sum_{i=1}^{m_h} \frac{N_{hi}(N_{hi} - n_{hi})}{n_{hi}} S_{c,hi}^2$$

$$S_{c,hi}^2 = S_{hix}^2 + r_c^2 S_{hiy}^2 - 2r_c S_{hixy}$$

$$S_{hix}^2 = \frac{1}{n_{hi} - 1} \sum_{j=1}^{n_{hi}} (x_{c,hij} - \bar{x}_{c,hi})^2$$

$$S_{hiy}^2 = \frac{1}{n_{hi} - 1} \sum_{j=1}^{n_{hi}} (y_{hij} - \bar{y}_{hi})^2$$

$$S_{hixy} = \frac{1}{n_{hi} - 1} \sum_{j=1}^{n_{hi}} (x_{c,hij} - \bar{x}_{c,hi})(y_{hij} - \bar{y}_{hi})$$

伍、名詞與定義

一、勞動力之分類

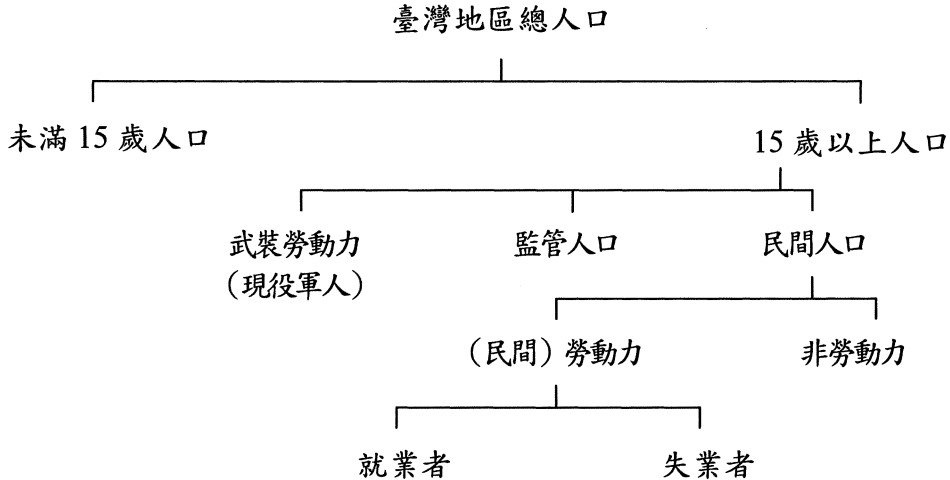

- (一)民間勞動力：指在資料標準週內年滿 15 歲可以工作之民間人口，包括就業者及失業者。
- (二)就業者：指在資料標準週內年滿 15 歲從事有酬工作者，或從事 15 小時以上之無酬家屬工作者。
- (三)失業者：指在資料標準週內年滿 15 歲同時具有下列條件者：(1)無工作；(2)隨時可以工作；(3)正在尋找工作或已找工作在等待結果。此外，尚包括等待恢復工作者及找到職業而未開始工作亦無報酬者。
- (四)非勞動力：指在資料標準週內，年滿 15 歲不屬於勞動力之民間人口，包括就學、料理家務、高齡、身心障礙、想工作而未找工作及其他原因等而未工作亦未找工作者。

二、就業者之從業身分

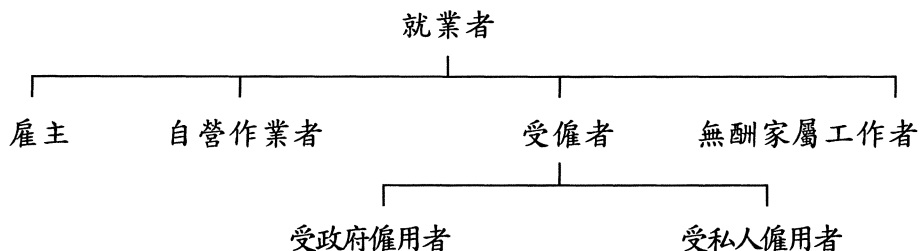

- (一)雇主：指自己經營或合夥經營事業而僱有他人幫助工作之就業者。
- (二)自營作業者：指自己經營或合夥經營事業而未僱有他人之就業者。
- (三)受僱者：指為薪資或其他經濟報酬而受僱者，並分為受私人僱用者及受政府僱用者二類。
- (四)無酬家屬工作者：指幫同戶長或其他家屬從事營利工作而不支領薪資之就業者。

三、全日工作與部分時間工作

全日工作與部分時間工作之判別標準：

(一)場所單位有規定正常上班時數

- 1.凡受訪者每週應工作之時數，達到場所單位規定之正常上班時數時，即屬「全日工作者」；反之，則屬「部分時間工作者」。
- 2.此項認定係以每週應工作時數來判定，並非以資料標準週一週之情形來判定；亦即不受資料標準週加班、請假或季節性因素等特殊狀況之影響。

(二)場所單位未規定正常工時

- 1.季節性工作者：例如農夫，其工作時數受天候之季節性因素影響極大，致每週工作時數不定。因此，凡以農事工作為主業，而經常性從事農事工作者，一律歸入「全日工作者」；至於幫忙農事工作之無酬家屬工作者，若其工作時數與主要農事工作者一致，亦比照主要農事工作者，歸入「全日工作者」；若其工作時數明顯較少，則應歸入「部分時間工作者」。
- 2.無固定雇主與廠外按件計酬之受僱者：例如營建工或家庭代工，雖其為不同雇主工作，但若均從事於同一工作性質之工作時，其工作時數應予以合併計算。原則上凡非屬季節性（即旺季或淡季）之期間，大致平均每週工作時數超過35小時者，即歸為「全日工作者」；反之，則屬「部分時間工作者」。
- 3.自雇身分者：例如自營麵攤業主、計程車司機等，其工作時數可任由其自行安排而不受約束，原則上凡非屬季節性之期間，其大致平均每週工作時數超過35小時者，一律歸入「全日工作者」；未達35小時者，則由受訪者以其當初選擇該項工作之情形主觀的來認定。

四、主要工作與其他所有工作

有關從事 2 種以上工作者之主要、其他所有工作區分方法：

- (一)以時間較長者為主要工作，其餘為其他所有工作。
- (二)當 2 項工作時數相等時，以有酬工作為主要工作，無酬家屬工作為其他所有工作。
- (三)當 2 項工作時數均未達 15 小時，以有酬工作為主要工作；無酬家屬工作為其他所有工作。

V. Terms and Definitions

1. Categories of Labor Force

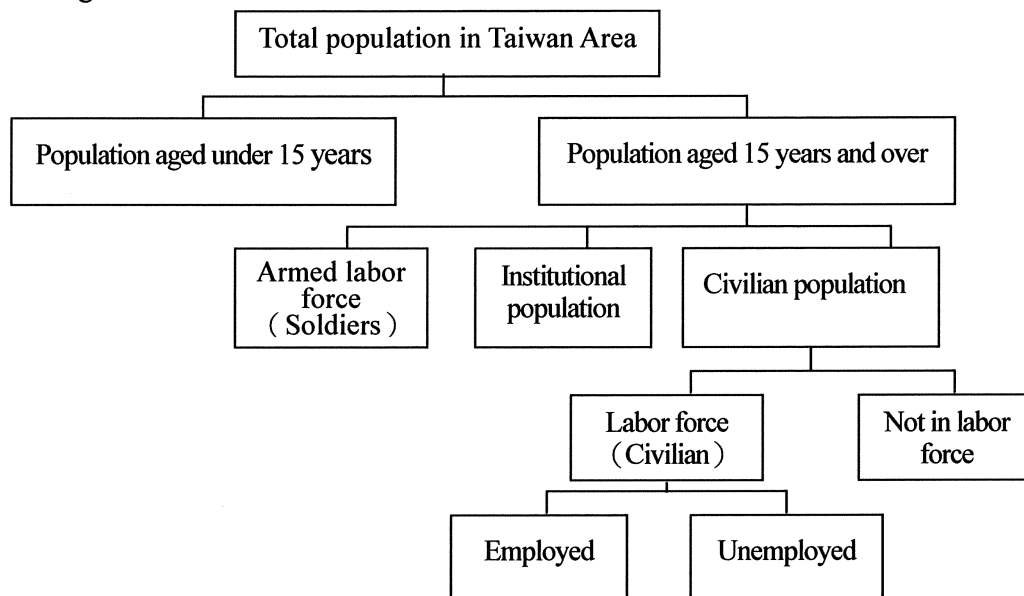

- (1) Labor force : all civilians who aged 15 years and over, and able to work in reference week. This category could be further classified into employed and unemployed two subcategories.
- (2) Employed person : civilians aged 15 years and over, and undertake a paid job or work less than 15 hours to serve as an unpaid family worker in reference week.
- (3) Unemployed person : civilians aged 15 years and over have one of the following characteristics : (i) jobless (ii) available to work (iii) seeking a job or waiting for results after job seeking. Furthermore, those who wait for a recall after layoff or have a job offer but have not started to work with pay are also classified into this category.
- (4) Not in labor force : those civilians aged 15 years and over but not classified as labor force in reference week include people who either wish to work but not seek a job, or attend schools, handle houseworks, become aged(or disabled), or with some other reasons so that unemployed and not seeking a job.

2. Class of Workers for Employed Persons

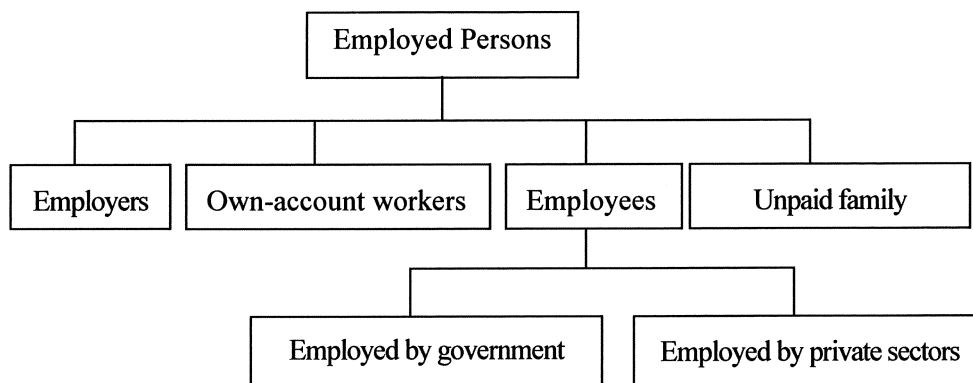

- (1) Employer : one hired employees to operate a business/firm owned by himself/herself with or without other partners.
- (2) Own-account worker : one ran a business/firm either by himself/herself or with other partners but not hiring any employee.
- (3) Employee : one worked for pay in a private enterprise or a government organ.
- (4) Unpaid family worker : one worked without pay to support one of his/her family members (householder included) to undertake profit-oriented work or business.

3. Usual Full-Time or Part-Time Status

Its determining criteria :

(1) Work hours regularly scheduled in workplace

- i) Interviewee is a full-time worker, if his/her weekly work hours reach regularly scheduled level in workplace ; otherwise, he/she is a part-time worker.
- ii) It is determined by the usual level of work hours in every weeks, instead of the reference week level influenced by specific amount of overtimes, leaves or seasonal offs.

(2) Work hours not regularly scheduled in workplace

- 1) Seasonal workers : those, such as farmers, whose work hours are greatly affected by seasonal factors like weather , work with unstable weekly hours. Therefore, one who mainly and regularly works in agriculture is classified as a full-time worker. If associated unpaid family worker who helps the major agricultural worker mentioned with effort in equal hours, then he/she is also a full-time worker. However; if the unpaid family worker works with much less hours, then a part-time worker.

2)Employees with irregular employers or for out-contracted pieceworks : one, such as construction worker or family contractor, who works with same job characteristics but different employers, his/her work hours can be added together. In principle, If interviewee's average weekly work hours in nonseasonal (or regular) period is greater than 35, he/she is a full-time worker; otherwise a part-time worker.

3)Self-employed persons : those, such as noodles peddlers or taxi drivers, whose work hours could be arbitrarily scheduled by themselves without any restriction. In principle, if interviewee's average weekly work hours in nonseasonal (or regular) period is greater than 35, he/she is a full-time worker; otherwise such status is judged by interviewee him/herself.

4.Major job or all the other job

Its determining criteria :

- (1) The one which takes the most hours is main job.
- (2) Two jobs taking the equal hours, the one with pay is main job, the unpaid family one is other job.
- (3) Two jobs taking less than 15 hours, the one with pay is main job, the unpaid family one is other job.

陸、訪 問 表

QUESTIONNAIRE

本戶共填訪問表 張

本表是第 張

核定機關：行政院主計處	樣 本 編 號	地 區	層 別	村 里 編 號			樣 本 戶 號	15歲以上 戶內人口數
核定文號：處普字第0950003242號				縣 市 鄉 鎮 區 代 號	村 里 代 號	村 里 代 號		
有效期間：至98年10月底止								

98

資料標準週：98 年 月 日至 日
調查對象：戶內年滿 15 歲者
(即民國 83 年 月 日及以前出生人口)

[illegible]

訪問員：

審核員：

指導員：

實地訪問日期： 月 日 午
電話訪問時間： 月 日 時

Questionnaire of Manpower Survey

Serial #. _____ for this form; Eligible interviewees : persons aged
totally , _____ identical forms 15 years or over in each sampled household
filled for this household

Hsiang/Chen

	Region	Stratum	Hsien/City	Hsin/Ch'u	Tsun/Li	Household
Sample code	_____	_____	_____	_____	_____	_____
Address :	_____			Phone # :	_____	
Serial no. of interviewees in household :	_____					

(there are 21 questions in each interviewee column)

Name : _____

0. Are questions answered by interviewees himself/herself ?

(1) ☐ Yes , self (2) ☐ Equivalent (3) ☐ No , proxy

1. Relationship to householder :

- | | |
|---|---|
| (1) <input type="checkbox"/> Householder | (8) <input type="checkbox"/> Child's spouse |
| (2) <input type="checkbox"/> Spouse | (9) <input type="checkbox"/> Grandchild's spouse |
| (3) <input type="checkbox"/> Child | (10) <input type="checkbox"/> Brother'/Sister' spouse |
| (4) <input type="checkbox"/> Grandchild | (11) <input type="checkbox"/> Spouse's parent |
| (5) <input type="checkbox"/> Parent | (12) <input type="checkbox"/> Spouse's brother/sister |
| (6) <input type="checkbox"/> Grandparent | (13) <input type="checkbox"/> Other relatives |
| (7) <input type="checkbox"/> Brother/Sister | (14) <input type="checkbox"/> Others |

2. Sex : (1) ☐ Male (2) ☐ Female

3. Date of birth : year _____ month _____ day _____;

Current age in full years : _____

(first , fill year/month/day; then calculate age associated with that date)

4. Marital status :

- | | |
|--|--|
| (1) <input type="checkbox"/> Never married | (3) <input type="checkbox"/> Divorced or separated |
| (2) <input type="checkbox"/> Married and cohabited | (4) <input type="checkbox"/> Widowed |

5. Are you attending schools currently?

- (1) ☐ yes
(2) ☐ no. had been graduated
(3) ☐ no. had been suspended
(4) ☐ no. never attended any school that is(was) approved by the ministry of education

(go to Q.5-2)

5-2 Educational attainment (highest) :

- | | |
|---|--|
| (1) <input type="checkbox"/> Illiterate | (6) <input type="checkbox"/> Vocational school |
| (2) <input type="checkbox"/> Self-educated | (7) <input type="checkbox"/> Junior college |
| (3) <input type="checkbox"/> Primary school | (8) <input type="checkbox"/> University |
| (4) <input type="checkbox"/> Junior high school | (9) <input type="checkbox"/> Master's |
| (5) <input type="checkbox"/> Senior high school | (10) <input type="checkbox"/> Ph.D's |

(go to Q.6 if choose (6),(7),(8),(9) or (10) ; otherwise, skip to Q.7)

6. Academic or professional specialty :

- | | |
|---|--|
| (1) <input type="checkbox"/> Literature | (6) <input type="checkbox"/> Agriculture |
| (2) <input type="checkbox"/> Law | (7) <input type="checkbox"/> Medical |
| (3) <input type="checkbox"/> Business ,management | (8) <input type="checkbox"/> Military and police |
| (4) <input type="checkbox"/> Science | (9) <input type="checkbox"/> Education |
| (5) <input type="checkbox"/> Engineering | (10) <input type="checkbox"/> Others (specify) _____ |

(all go to Q.7)

7. Did you retire from any public / private establishments before? (Have you retired from any public / private establishments yet?)

- | | |
|--|---|
| (1) <input type="checkbox"/> yes (go to Q.8) | (2) <input type="checkbox"/> no (go to Q.8) |
|--|---|

8. What was you doing during most of last week ?

- | | | | | |
|-------------|---|--|---|--------------|
| at work | [| (1) <input type="checkbox"/> undertaking a kind of work |] | (go to Q.10) |
| | | (2) <input type="checkbox"/> undertaking works after school hours | | |
| | | (3) <input type="checkbox"/> undertaking works after housekeeping | | |
| not at work | [| (4) <input type="checkbox"/> having a job but not at work (skip to Q.13) |] | (go to Q.9) |
| | | (5) <input type="checkbox"/> jobless but seeking one or waiting for an offer after seeking (skip to Q.15) | | |
| | | (6) <input type="checkbox"/> intend and be able to work but not seeking (skip to Q.15) | | |
| | | (7) <input type="checkbox"/> attending schools or rebrushing to take entrance exams (mark (2) and (5) respectively, if working part-time or seeking jobs simultaneously) | | |
| | | (8) <input type="checkbox"/> housekeeping (mark (3) or (5) respectively, if working part-time or seeking jobs simultaneously) | | |
| | | (9) <input type="checkbox"/> old age (elders aged 65 or over) or disable | | |
| | | (10) <input type="checkbox"/> idleness | | |
| | | (11) <input type="checkbox"/> wound or illness | | |
| | | (12) <input type="checkbox"/> in armed force, prison or missing (stop) | | |
| | | (13) <input type="checkbox"/> others (specify) _____ | | |

(go to Q.9)

9. Were you undertaking any paid or unpaid family work last week?

- (1) ☐ undertaking work after school or housekeeping hours (go to Q.10)
- (2) ☐ undertaking a kind of work (go to Q.10)
- (3) ☐ having a job but not at work (skip to Q.13)
- (4) ☐ not undertaking any job (stop)

10. How many hours did you work last week ? _____ hours

A. for the major job _____ hours.

B. for all other jobs _____ hours.

(go to Q.11 if total hours less than 35; otherwise , skip to Q.21)

11. Why did you work less than 35 hours last week ?

- (1) ☐ unfavorable conditions of business
 - (2) ☐ fail to find any job which is higher than 35 hours
 - (3) ☐ seasonal reasons
 - (4) ☐ bad weather or natural calamities
 - (5) ☐ work itself only need less than _____ 35 hours' efforts
 - (6) ☐ take care of children
 - (7) ☐ take care of elders
 - (8) ☐ busy in housekeeping
 - (9) ☐ busy in studying/attending school
 - (10) ☐ wound or illness, official holidays , personal leaves(sick leaves excluded), and special days off
 - (11) ☐ unwilling to work longer
 - (12) ☐ others (specify) _____ (go to Q.12)
- (go to Q.12)
- (skip to Q.21)

12. Do you expect an increase of working hours ?

- (1) ☐ Yes
- (2) ☐ No

(all skip to Q.21)

13. Why were you absent from work last week ?

- (1) ☐ wound of illness
- (2) ☐ seasonal reasons
- (3) ☐ official holidays, personal leaves (sick leaves excluded), and special days off
- (4) ☐ decide to work shortly but no pay for that currently (skip to Q.18)
- (5) ☐ not at work resulted from accidents even though having employed and paid
- (6) ☐ waiting for a recall (go to Q.14)
- (7) ☐ others (specify) _____

(all except (4) and (6) skip to Q.21)

14. Did you earn any pay from work last week ?

- (1) ☐ Yes (skip to Q.21) (2) ☐ No (skip to Q.18)

15. If there is a job offer , can you take it at once ?

- (1) ☐ can (go to Q.16)

- (2) ☐ cannot,

because of (3)-(8):

- (3) ☐ attending school or rebrushing
to taking entrance exams

- (4) ☐ housekeeping

- (5) ☐ old age (elders aged 65 or
over) or disable

- (6) ☐ idleness

- (7) ☐ wound or illness

- (8) ☐ others (specify) _____

(stop)

16. How did you seeking a job ? (multiple choices)

- (1) ☐ referenced by relatives , friends or teachers

- (2) ☐ through private employment agencies

- (3) ☐ referring recruiting advertisements or posters

- (4) ☐ through public employment offices

- (5) ☐ through civil service exams and placement

- (6) ☐ others (specify) _____

(all go to Q.17)

17. Do you expect a full-time job (weekly work hours are 40 or more)
or a part-time job (weekly work hours are less than 40) ?

- (1) ☐ a full-time job

- (2) ☐ a part-time job

(all go to Q.18)

18. How long did you take to seeking a job or wait for a recall if you
were jobless ? _____ weeks (all go to Q.19)

19. Did you have a job before ?

- (1) ☐ Yes (go to Q.20) (2) ☐ No (stop)

20. What was the main reason you left the last job mentioned in Q.19 ?

- (1) ☐ business shrunk or establishment closed

- (2) ☐ not satisfied to that job

- (3) ☐ ill health

- (4) ☐ seasonal or temporary work of that job finished

- (5) ☐ got married or gave birth (if interviewee is female)

- (6) ☐ retired

- (7) ☐ busy in housekeeping

- (8) ☐ others (specify) _____

(all go to Q.21)

21. What is the main workplace you are/were in ?

- (1) location of this workplace : _____
- (2) name of workplace and its
major products or services : _____
- (3) number of employees : _____
 - ① ☐ 1 person
 - ② ☐ 2- 9 persons
 - ③ ☐ 10- 29 persons
 - ④ ☐ 30- 49 persons
 - ⑤ ☐ 50- 99 persons
 - ⑥ ☐ 100-199 persons
 - ⑦ ☐ 200-499 persons
 - ⑧ ☐ 500 persons or more
 - ⑨ ☐ government organs

(all go to Q.22)

22. What is/was your duty in the main workplace mentioned in Q.21 ?

- (1) branch/department : _____
- (2) job title : _____
- (3) job description : _____

(all go to Q.23)

23. What is/was the class of workers you are/were in for the undertaken work ?

- (1) ☐ employer
- (2) ☐ own-account worker
- (3) ☐ government employee
- (4) ☐ private-sector employee
- (5) ☐ unpaid family worker

Note : Hsien/City where interviewee actually reside, if different from the one of this household : _____

Remark : _____

Supervisor : _____ reviewer : _____ interviewer : _____

Date of interview : month _____ day _____ (AM / PM) _____

行政院主計處提供統計資訊申請單

日期：____年____月____日

序號：_____

說明：

- 一、申請本處統計資訊時，應根據所附統計項目清單填具申請單，向本處資料主管單位申請；本處受理申請時，得視實際申請內容及用途予以審核，並依據「行政院主計處提供統計資訊收費標準」予以核算費用，繳費後 10 個工作天內，完成資訊整理，郵寄或通知申請人領取。
- 二、為保障本處之智慧財產權，運用本處統計資訊，應載明資訊係由本處提供；且不得重製、改作、散布或發行本處提供之統計資訊電子檔案或光碟。

申請單位 (申請人)	單位負責人		(簽章)
	職稱		
取得方式	<input type="checkbox"/> E-MAIL <input type="checkbox"/> 郵寄 <input type="checkbox"/> 親自領取		
聯絡人		聯絡電話	
電子信箱		收據抬頭	
聯絡地址			
申請事由			
單位類別	<input type="checkbox"/> 一般 <input type="checkbox"/> 學校或學術機構 <input type="checkbox"/> 政府或民意機關		
統計項目代碼 <small>(請參考統計項目清單填列)</small>	申請資料說明	資料期間	審核結果
			<input type="checkbox"/> 同意提供 <input type="checkbox"/> 無法提供
			<input type="checkbox"/> 同意提供 <input type="checkbox"/> 無法提供
			<input type="checkbox"/> 同意提供 <input type="checkbox"/> 無法提供
			<input type="checkbox"/> 同意提供 <input type="checkbox"/> 無法提供
			<input type="checkbox"/> 同意提供 <input type="checkbox"/> 無法提供
			<input type="checkbox"/> 同意提供 <input type="checkbox"/> 無法提供
費用	總計新台幣_____元整		
簽核	承辦人 _____ 科長 _____		

※雙框線反白區域由本處承辦人員填寫。

※上列費用請至銀行繳費（並請註明收據抬頭及聯絡人），家庭收支調查費用銀行帳號：013037090147 臺灣銀行中興新村分行，收款人：行政院主計處中部辦公室；其餘資料費用銀行帳號：262964 中央銀行國庫局，戶名：行政院主計處。

※本處於收到繳費後，即寄交資料。

行政院主計處第 4 局第 4 科統計項目清單

統計項目代碼	統計項目	週期	資料期間	資料內容	資料量
4401	人力資源調查	月	1978.01 起	就業人數、失業人數、失業率、失業原因、勞動力參與率及非勞動力。	60 MB / 年
4402	人力運用調查	年	1978.01 起	有偶婦女勞動力參與情形、就業者之工作時間、所得、現職在職時間、獲得現職方法與工作變換情形、勞動力低度運用情形、失業者之工作機會及希望待遇與潛在勞動力供應。	9 MB / 年
4403	婦女婚育與就業調查	3~5 年	1979~1988、1990、1993、2000、2003、2006	民間女性人口之婚姻狀況、生(養)育子女情形、料理家務時間與進出勞動市場工作史。	9 MB / 年
4404	青少年狀況調查	不定期	1990、1992、1994、1996、1998、2001	青少年之求學狀況、升學或受訓意願、工作經驗、生活概況以及對社會與青少年相關政策之看法。	3 MB / 年
4405	老人狀況調查	不定期	1989、1991、1993	老人之居住、健康、醫療、保險、經濟狀況及對福利措施之期望。	11 MB / 年
4406	青少年及老人狀況調查	不定期	1986~1988	青少年之在學狀況、升學意願、工作期望及理想工作條件；老年人口之居住方式、健康、醫療、保險、經濟狀況及對福利措施之期望。	7 MB / 年
4407	國內遷徙調查	不定期	1979~1989、1992、2002、2007	台灣地區人口在地域間之交流狀況、遷徙原因、未來遷徙意願，以及各地區實際居住人口與暫離戶籍所在地人口之間的差異。	12 MB / 年
4408	失業狀況調查	不定期	1998 年	就業者從事工作性質及工作穩定性；失業者找工作情形、長期失業原因與對個人經濟及生活之影響；想工作而未找工作者停找工作原因及怯志工作者未來復出尋職情形。	1 MB / 年
4409	工作經驗調查	不定期	1979、1980.01、1980.12、1982~1987、1989、1992	工作年齡人口過去一年有無從事工作之經驗，其做過時間最長之工作種類，以及非勞動力轉變成勞動力之可能性。	8 MB / 年

統計項目代碼	統計項目	週期	資料期間	資料內容	資料量
			1997	工作年齡人口之第一份全日工作狀況及離職原因、失業經驗、失業者之尋職信心、非勞動力最後一份工作狀況與停止工作年齡及原因。	
4410	國民生活型態與倫理調查	不定期	1991、1995	國民之飲食習慣與偏好、閱讀報章雜誌及使用大眾傳播媒體情形、家庭生活及人際關係、對生活品質之要求與期望。	10 MB / 年
4411	國民休閒生活調查	不定期	1988、1991、1994	國民之進修狀況、觀光旅遊、休閒活動及社會服務情形。	9 MB / 年
4412	時間運用調查	不定期	1987、1990、1994	國民全日作息時間之分配，以及勞動時間、通勤時間與休閒時間之結構分佈。	13 MB / 年
4413	住宅狀況調查	不定期	1979~1989、1993	國民之居住狀況、居住用建築物之質量情形、購建住宅之資金來源與居住環境品質，以及對現有住宅本體與居住環境之滿意程度。	4 MB / 年
4414	國民文化活動需要調查	不定期	1990	國民對文化活動之興趣，平日從事文化活動種類及期望政府推動之文化建設事項。	9 MB / 年
4415	工作期望調查	不定期	1989	就業者選擇工作之態度、對目前工作各項條件之滿意程度及在心理主觀上認定之理想工作條件順序。	8 MB / 年

行政院主計處提供統計資訊收費標準

第一條 本標準依規費法第十條規定訂定之。

第二條 提供統計資訊之收費依資料量核計，以百萬位元組 MB（Mega Byte）為計價單位，申請之統計項目資料量不足一百 MB 計新台幣二千元，一百 MB 至不足五百 MB 計新台幣四千元，五百 MB 以上計新台幣六千元，以上費用不包含電子媒體。前項資料量依統計項目個別計算，不得併計。

第三條 學校或學術機構為教學或研究需要，減半收費，政府機關及民意機關為業務需要，免予收費。

第四條 本標準自發布日施行。

Computerized Media

Request form

For the purpose of _____, this department (person) request of you to provide the following statistical data in computerized media. We (or I) guarantee that the use of the data are limited to the purpose stated above, not copy to any third parties, and not used for profit seeking.

Name of Subscriber : _____

Institution : _____

Address : _____

Country : _____ Zip Code : _____

TEL.NO. : _____ FAX NO. : _____

E-MAIL : _____

Media option :

- ☐ Diskette(3 1/2)
☐ CD

Delivery by :

- ☐ Air mail ☐ Express ☐ Self-pickup ☐ E-mail

Pricing:

The charge for providing computerized media is calculating by the individual item data volume (is not combined) , and the calculate unit is based on MB (Mega Byte) .

If the data volume is below 100 MB, you need to pay NT\$ 2000.

If above 100 MB but below 500MB, you need to pay NT\$ 4000.

If above 500 MB, you need to pay NT\$ 6000.

The postage and media fee are not included. Please refer to the attached table.

Please fill this request form and send it back to the following address. We'll reply you as soon as possible.

Directorate-General of Budget, Accounting & Statistics, Executive Yuan
5F , No.2, Guangzhou St., Zhongzheng District, Taipei City 100, Taiwan, (R.O.C.)
FAX NO. : 886-2-2380-3547 TEL. NO. : 886-2-2380-3544

Address of Survey of Family Income & Expenditure :

Directorate-General of Budget, Accounting and Statistics, Central Taiwan Division
No.25, Guangming Rd., Nantou City, Nantou County 540, Taiwan, (R.O.C.)
FAX NO. : 886-049-239-4040 TEL. NO. : 886-049-239-4046

Date : _____

Signature : _____

Statistics Available for Subscription

CODE	ITEM	CYCLE	PERIOD	CONTENT	VOLUME
4401	Manpower Survey	monthly	From 1978.01	Numbers of the employed and unemployed; unemployment rate; reasons for unemployment; labor force participation rate and not in labor force	60MB/year
4402	Manpower Utilization Survey	yearly	From 1978.01	Married women's participation in the labor market; work hours of the employed; income; time on current job; method to obtaining current job and change of job; low-labor force utilization; job opportunities for the unemployed and expected pay and potential labor supply	9MB/Year
4403	Women's Marriage, Fertility and Employment Survey	3~5 years	1979~1988 、1990 、1993 、2000 、2003 、2006	Marital status, childbirth; housekeeping activities and history of entry/exit to labor market	9MB/Year
4404	Youth's Status Survey	nonscheduled	1980 、1992 、1994 、1996 、1998 、2001	Academics in school; desire for further education or training; work experience; living conditions and opinions on policies of the society and youngsters	3MB/year
4405	Elderly Status Survey	nonscheduled	1989 、1991 、1993	Housing, health, medical care, insurance, finances of the elderly and expectation of welfare measures	11MB/year
4406	Youth and Elderly Status Survey	nonscheduled	1986~1988	Academics of youngsters ; desire for further education; desire to work and ideal work conditions; housing for the elderly; health; medical care; insurance; finances; expectation of welfare measures	7MB/year
4407	Internal Migration Survey	nonscheduled	1979~1989 、1992 、2002 、2007	Flow of the population; reasons for migration; desire for future migration; the difference between permanent resident and moving current populations	12MB/year
4408	Unemployment Status Survey	nonscheduled	1998	Job nature and stability; job-seeking of the unemployed; reasons for long-term unemployment and impact on personal finances and life; reasons for stopping to look for a job; future	1MB/year

CODE	ITEM	CYCLE	PERIOD	CONTENT	VOLUME
				job-seeking of discouraged workers	
4409	Work Experience Survey	nonscheduled	1979 、 1980.01 、 1980.12 、 1982~1987 、 1989 、 1992	Work experience of the past year of the working-age population; types of work engaged in for the longest time; possibility of not in labor force turning into labor force	8MB/year
			1997	1st fulltime job and reason for leaving the job of the working-age population; unemployment experience; the confidence of the unemployed in finding another job; the last job of the not in labor force and age of and reason for leaving the job	
4410	People's Lifestyle and Ethics Survey	nonscheduled	1991 、 1995	Drinking and eating habits and preferences; reading newspapers/magazines and use of mass media; family life and interpersonal relationships; demand for and expectation of quality of life	10MB/year
4411	People's Leisure Life Survey	nonscheduled	1988 、 1991 、 1994	Further education; sightseeing and traveling; recreation and social service	9MB/year
4412	Time Use Survey	nonscheduled	1987 、 1990 、 1994	Time distribution throughout the day: hours spent working, in transit and at play	13MB/year
4413	Housing Status Survey	nonscheduled	1979~1989 、 1993	Housing; quality and quantity of residential buildings; financing of purchase/construction of residence and quality of living environment; satisfaction degree of current residence and surroundings	4MB/year
4414	People's Cultural Activity Demands Survey	nonscheduled	1990	Interest in cultural activities; types of cultural activities engaged in; cultural events government is expected to hold	9MB/year

CODE	ITEM	CYCLE	PERIOD	CONTENT	VOLUME
4415	Work Expectation Survey	nonscheduled	1989	Attitude towards selection of job; satisfaction degree of current job; ideal job conditions	8MB/year

行政院主計處編印之有關人力資源統計報告一覽表：

刊 物 名 稱	資 料 時 期	備 註
1. 中華民國就業與薪資統計速報（按月）	76 年 1 月-84 年 3 月	（已停刊且上網） *（76-79 年 12 月）
2. 中華民國人力資源統計月報（按月）	67 年 1 月-	（自 96 年 1 月起改採電子書） *（67-84 年 12 月）
3. 中華民國人力資源調查統計年報（按年）	76 年 -	*（76-93 年）
4. 中華民國人力運用調查報告（按年）	67 年 -	*（67-84 年）
5. 中華民國婦女婚育與就業調查報告	*（68-77）、*79、*82、*89、92、95 年	
6. 中華民國國內遷徙調查報告	*（68-77）、78 年、81、91、96 年	
7. 中華民國青少年狀況調查報告	79、81、83、85、87、90 年	
8. 中華民國失業狀況調查報告	87 年	
9. 中華民國住宅狀況調查報告	*（68 年-78）、82 年	
10. 中華民國時間運用調查報告	*76、79、83 年	
11. 中華民國國民休閒生活調查報告	*77、*80、83 年	
12. 中華民國工作經驗調查報告	*（68 年-76）、78、81、86 年	
13. 中華民國工作期望調查報告	78 年	
14. 中華民國職業訓練調查報告	*（68 年 -75 年）	
15. 中華民國國民生活型態與倫理調查報告	*80 年、84 年	
16. 中華民國國民文化活動需要調查報告	*79 年	
17. 中華民國傷病醫療與就業調查報告	*68 年 -75 年	
18. 中華民國青少年及老人狀況調查報告	*75、*77 年	
19. 中華民國老人狀況調查報告	*78、*80、*82 年	（自 85 年已移內政部）

《有*號者，表已無存書》

人力資源調查工作人員

羅 昌 南 行政院主計處第4局局長

黃 建 中 行政院主計處第4局副局長

張 雲 澐 行政院主計處第4局專門委員

許 汶 鎡 行政院主計處第4局第4科科长

研究整理組 黃振銓 林雅慧 鄭靜芬 黃玉雯

邱淑美 陳汝瑾 彭碧蓉 余瑞琚

行政分析組 楊嘉琳 江文瑩 張聖英 蔡淑芬

薛淑真 鄭彥煌 楊淑婷 邱憶萍

黃金梅

如有任何指教或意見，請不吝賜教：

電話：(02)2380-3601~2380-3621

傳真：(02)2380-3624

電子信箱：mpw.stat@dgbas.gov.tw

網址：<http://www.dgbas.gov.tw>

We welcome any academic or practical views from our report readers:

TEL:(886)-2-2380-3601~2380-3621

FAX:(886)-2-2380-3624

E-Mail:mpw.stat@dgbas.gov.tw

For quick reference, please enter our Internet site:

<http://www.dgbas.gov.tw>

Subscribers overseas may contact book agencies :

Chinese Statistical Association

2 Kwangchow Street

Taipei City, Republic of China

TEL : 886-2-2380-3656

FAX : 886-2-2380-3659

E-MAIL: d807@dgbas.gov.tw