

# 人力資源調查統計年報

YEARBOOK OF MANPOWER SURVEY STATISTICS

2012

民國 101 年

行政院主計總處

中華民國 102 年 3 月編印

DIRECTORATE-GENERAL OF BUDGET, ACCOUNTING AND  
STATISTICS, EXECUTIVE YUAN, REPUBLIC OF CHINA, MARCH 2013

## 人力資源調查統計年報

發行人：石素梅

發行機關：行政院主計總處

地址：臺北市廣州街 2 號

電話：(02)2380-3601~3621

印刷所：曦望美工設計社

地址：臺北市西園路 261 巷 12 弄 44 號 1 樓

電話：(02)2309-3138

經銷者：中國統計學社

地址：臺北市廣州街 2 號

電話：(02)2380-3656

五南文化廣場

地址：臺中市中山路 6 號

電話：(04)2226-0330

國家書店松江門市

地址：臺北市松江路 209 號 1F

電話：(02)2518-0207

國家網路書店

<http://www.govbooks.com.tw>

出版年月：中華民國 102 年 3 月

創刊年月：中華民國 76 年

定價：每本新臺幣 250 元

本著作採創用 CC「姓名標示-非商業性」授權條款台灣 2.5 版釋出，限於標示著作人姓名及非營利性目的之條件下，得利用本著作。

G P N：2007600002

I S S N：1028-7302



## 前 言

人力資源調查統計，為規劃人力資源分配，策訂國家建設計畫之重要參據，現代國家莫不積極推動辦理此項調查，冀能定期獲得可靠之人力統計資料。我國臺灣地區天然資源有限，人力遂成為主要之生產要素，如何有效運用人力資源，解決人力市場供需調節等問題，尤屬重要。因此政府為明瞭臺灣地區人力供應情形，勞動力之數量、品質、就業、失業狀況與人力發展趨勢，本總處乃按月以家庭為對象，查編人力資源統計，同時為提升統計應用時效，已將其調查結果，編印人力資源統計月報，定期刊布。

本調查係採「分層二段隨機抽樣法」，就第一段先抽出約 500 個樣本村里，第二段再抽出約 20,300 樣本戶，調查樣本總抽出率約 2.6%，兼採派員面訪與電話訪問兩種調查方法。民國 82 年以前，以臺灣省、臺北市、高雄市為抽樣副母體，加以推計整個臺灣地區重要人力基本特徵值，若欲對各縣市別之勞動力狀況及失業等樣本稀少之項目，按月編製交叉分類統計，作精細而深入分析則尚有所困難。為彌補此種缺憾，乃自 67 年起，逐年將 1 至 12 月有關樣本資料加總推算，彙編「勞動力調查研究分析」一種，用以彌補按月發表資料之不足。自 82 年 1 月起改按臺灣地區 23 個縣市為個別單一副母體抽樣，按月發布縣市別人力重要指標；惟考量統計結果之精確度，自 94 年 6 月起縣市別重要勞動統計指標改以按半年之累計平均值發布。

本調查多年來均與受僱員工調查統計結果，合併編印「勞工統計年報」一種，分送各界參用。為保持人力資源調查統計結果之完整性，並簡化刊物種類與篇幅，爰自 77 年起比照月報名稱，將原「勞工統計年報」中有關本調查結果部分與「勞動力調查研究分析」合併刊印，另增列各類補充專案調查重要結果，追溯估計與調整銜接結果連同有關國際人力統計資料等，一併編輯為「人力資源調查統計年報」一種，並改以資料之主體年份為年報之年別名稱，俾利使用資料者之研參應用。

本年報係將按月人力資源調查統計結果加以分類、整理彙編而成，期能增廣下列用途：

- (一)綜合陳示臺灣地區人力資源結構、就業、失業等統計之完整時間數列，藉以觀察既往變遷，測知未來發展情勢，增進統計效用，提供人力規劃、職業訓練及就業服務等施政決策之參據。

- (二)運用全年調查較大樣本資料，進而作較細之分類統計，如按各行業、職業別、縣市別就業、失業人口等，依其各項特性編製交叉統計，以提升統計層次，而增廣研究分析之用途。
- (三)便利國際人力統計資料之比較，以促進國際統計交流，增強國際間之了解與合作。

為配合政府 e 化及響應環保，「人力資源統計月報」自 96 年 2 月（即 399 期；資料時期為 96 年 1 月）起停印紙本，嗣後如需查閱，請逕至本總處網站（<http://www.dgbas.gov.tw>）點選「出版品」→「統計電子書」→「就業失業統計」→「人力資源調查統計月報」查詢；或請參閱隨書贈送之光碟片。

本調查雖已辦理有年，惟因社會環境變遷，經濟快速發展，各界需求人力統計，莫不較前倍加關切，本刊倘有疏漏之處，尚祈不吝賜正，藉資改進參考。此外，在推動調查及編算過程中，由於各受訪家庭之充分合作，提供翔實資料，方能按期編印發表，謹此併致謝忱。

## 凡 例

- 一、本年報之編印目的在提供有關臺灣地區人力資源調查統計資料，俾便瞭解15歲以上民間人口之質量、勞動力、就業、失業等狀況，以為釐訂經建計畫、人力發展、就業輔導及勞工政策等參考依據。
- 二、本年報所載資料由本總處負責調查、整理及統計分析，每月調查樣本戶數約20,300戶。
- 三、本年報所載資料如有更新數字均予以修正，凡與前期內容不同者，悉以本年報數字為準。
- 四、本年報為便於國際間參考及交流起見，除提要分析外，一律中英文對照。
- 五、本年報所用符號意義如下
  - 0 表示數字不及一單位
  - 表示無數字
  - ... 表示數字不明
- 六、本年報資料因四捨五入關係，部分總計數字不等於細項數字之和。



## EXPLANATORY NOTES

1. The Yearbook of Manpower Statistics is to provide associated statistics in Taiwan Area, in terms of quantity, quality and status about the labor force, employment and unemployment of civilian population aged 15 years and over, for economic planning, manpower development, employment service and labor policy.
2. The data presented in this year book except the international are responsible to the DGBAS for survey data processing analysis the sample are about 20,300 households every month.
3. The figures given in this issue may not agree with the corresponding figures in the previous issue due to the corrections and revisions made in exchange of base.
4. In order to facilitate reference and promote inter-changeability of statistical data among nations, the year book is written on a bilingual basis except the prefatory analysis, special topics etc.
5. The following symbols are used for tables:

0	less than a unit of value
—	none
...	not available
6. The figures of total item in this issue may not agree with the sums of detail due to omitting the decimal fraction less than 0.5 and counting all the others.

# 目 次

前 言 .....	( 1 )
凡 例 .....	( 3 )
壹、人力資源調查提要分析 .....	(14)
貳、人力資源調查統計結果表	
甲、歷年及月別數列統計	
表 1 歷年人力資源調查重要結果 .....	2
表 2 歷年人力資源調查重要指標 .....	4
表 3 歷年人力資源調查重要指數 .....	6
表 4 歷年15歲以上民間人口之年齡 .....	8
表 5 歷年15歲以上民間人口之教育程度 .....	16
表 6 歷年勞動力之年齡 .....	22
表 7 歷年勞動力之教育程度 .....	30
表 8 歷年年齡組別勞動力參與率 .....	36
表 9 歷年教育程度別勞動力參與率 .....	40
表10 歷年婚姻狀況別勞動力參與率 .....	43
表11 歷年就業者之年齡 .....	44
表12 歷年就業者之教育程度 .....	52
表13 歷年就業者之行業 .....	58
表14 歷年就業者之職業 .....	82
表15 歷年就業者之從業身分 .....	90
表16 歷年就業者之服務場所員工人數 .....	94
表17 歷年失業者按初次尋職者與非初次尋職者分 .....	100
表18 歷年失業者之年齡 .....	102
表19 歷年年齡組別失業率 .....	106

表20 歷年失業者之教育程度.....	110
表21 歷年教育程度別失業率.....	113
表22 歷年失業者之平均失業週數.....	116
表23 歷年非勞動力之未參與勞動原因.....	118

## 乙、當年交叉分類統計

### 一、地區別統計

表24 人力資源調查重要結果.....	120
表25 人力資源調查重要指標.....	122
表26 15歲以上民間人口之教育程度與年齡.....	124
表27 勞動力之教育程度與年齡.....	128
表28 年齡組別勞動力參與率.....	132
表29 教育程度別勞動力參與率.....	136
表30 婚姻狀況別勞動力參與率.....	139
表31 就業者之教育程度與年齡.....	140
表32 就業者之行業.....	144
表33 就業者之職業.....	156
表34 就業者之從業身分.....	160
表35 失業者之教育程度與年齡.....	164
表36 年齡組別失業率.....	166
表37 教育程度別失業率.....	170
表38 非勞動力之未參與勞動原因.....	174

### 二、勞動力

表39 15歲以上民間人口之勞動力狀況與年齡—按教育程度分.....	178
表40 15歲以上民間人口之勞動力狀況—按婚姻狀況分.....	180
表41 婚姻狀況別勞動力參與率—按年齡分.....	181
表42 婚姻狀況別勞動力參與率—按教育程度分.....	182
表43 教育程度別勞動力參與率—按年齡分.....	183



表44	15歲以上女性民間人口之年齡—按勞動力狀況、從業身分與婚姻狀況分 .....	184
-----	--	-----

### 三、就業

表45	就業者之教育程度與年齡—按行業分 .....	186
表46	就業者之教育程度與年齡—按職業分 .....	192
表47	就業者之教育程度與年齡—按從業身分分 .....	194
表48	就業者之職業—按行業分 .....	196
表49	就業者之教育程度—按年齡分 .....	202
表50	就業者之從業身分—按中分類行業分 .....	203
表51	就業者之從業身分—按中分類職業分 .....	207
表52	就業者之平均每週主要工作時數—按中分類行業與從業身分分 .....	210
表53	就業者之每週工作時數—按年齡分 .....	214
表54	就業者之主要工作每週工作時數—按年齡分 .....	216
表55	就業者之主要工作每週工作時數—按行業分 .....	218
表56	就業者之主要工作每週工作時數—按從業身分分 .....	222
表57	就業者之平均每週主要工作時數—按行業與職業分 .....	224

### 四、失業

表58	失業者之教育程度—按年齡分 .....	228
表59	教育程度別失業率—按年齡分 .....	229
表60	失業者之失業原因—按年齡分 .....	230
表61	婚姻狀況別失業率—按年齡分 .....	232
表62	婚姻狀況別失業率—按教育程度分 .....	233
表63	失業者之失業週數—按性別、年齡與教育程度分 .....	234
表64	失業者之失業週數—按失業原因與找尋工作方法分 .....	235
表65	尋職者之找尋工作方法—按希望找尋工作之時間性質分 .....	236
表66	尋職者之找尋工作方法—按年齡與教育程度分 .....	237
表67	尋職者希望找尋工作之時間性質—按年齡與教育程度分 .....	238
表68	非初次尋職失業者之失業前從業身分—按失業前行業與職業分 .....	239

表69	非初次尋職失業者之失業前行業、職業與從業身分—按年齡分 .....	240
表70	非初次尋職失業者之失業前行業、職業與從業身分—按失業原因分 .....	244
<b>五、非勞動力</b>		
表71	非勞動力之教育程度與年齡—按未參與勞動原因分 .....	248
<b>丙、追溯估計與調整銜接結果</b>		
表72	歷年人力資源調查重要結果 .....	250
表73	歷年人力資源調查重要指標 .....	252
表74	歷年15歲以上民間人口之年齡 .....	254
表75	歷年15歲以上民間人口之教育程度 .....	258
表76	歷年就業者之從業身分 .....	260
<b>參、轉載國際資料</b>		
表77	歷年世界主要國家（地區）勞動力參與率 .....	262
表78	歷年世界主要國家（地區）失業率 .....	263
<b>肆、性別專題分析 .....</b>		264
<b>伍、人力資源調查統計編製方法概述 .....</b>		272
<b>陸、名詞與定義 .....</b>		285
<b>柒、訪問表 .....</b>		292



## CONTENTS

<b>Preface .....</b>	<b>( 1)</b>
<b>Explanatory Notes .....</b>	<b>( 4)</b>
<b>I .Summary Analysis.....</b>	<b>(14)</b>
<b>II .Statistical Tabulation for Manpower Survey</b>	
<b>1. Yearly and Monthly Data</b>	
Table 1. Important Results of Manpower Surveys, 1978 to date .....	2
Table 2. Important Indicators Based on Manpower Survey Results, 1978 to date .....	4
Table 3. Important Indexes Based on Manpower Survey Results, 1978 to date .....	6
Table 4. Civilian Population Aged 15 Years and Over by Age, 1978 to date ...	8
Table 5. Civilian Population Aged 15 Years and Over by Educational Attainment, 1978 to date .....	16
Table 6. Labor Force by Age, 1978 to date .....	22
Table 7. Labor Force by Educational Attainment, 1978 to date.....	30
Table 8. Labor Force Participation Rates by Age, 1978 to date.....	36
Table 9. Labor Force Participation Rates by Educational Attainment, 1978 to date .....	40
Table 10. Labor Force Participation Rates by Marital Status, 1978 to date.....	43
Table 11. Employed Persons by Age, 1978 to date.....	44
Table 12. Employed Persons by Educational Attainment, 1978 to date .....	52
Table 13. Employed Persons by Industry, 1978 to date .....	58
Table 14. Employed Persons by Occupation, 1978 to date.....	82
Table 15. Employed Persons by Class of Worker, 1978 to date.....	90
Table 16. Employed Persons by Number of Employees in workplace, 1978 to date .....	94

Table 17. Unemployed Persons by New/Experienced Jobseekers, 1978 to date .....	100
Table 18. Unemployed Persons by Age, 1978 to date.....	102
Table 19. Unemployment Rates by Age, 1978 to date .....	106
Table 20. Unemployed Persons by Educational Attainment, 1978 to date .....	110
Table 21. Unemployment Rates by Educational Attainment, 1978 to date .....	113
Table 22. Unemployed Persons by Duration of Unemployment, 1978 to date...	116
Table 23. Persons Not in the Labor Force by Reason for Not in the Labor Force, 1978 to date .....	118

## **2.Current Year Data**

### **(1)District (or Region)**

Table 24. Important Results of Manpower Surveys.....	120
Table 25. Important Indicators Based on Manpower Survey Results .....	122
Table 26. Civilian Population Aged 15 Years and Over by Educational Attainment and Age.....	124
Table 27. Labor Force by Educational Attainment and Age .....	128
Table 28. Labor Force Participation Rates by Age .....	132
Table 29. Labor Force Participation Rates by Educational Attainment.....	136
Table 30. Labor Force Participation Rates by Marital Status .....	139
Table 31. Employed Persons by Educational Attainment and Age.....	140
Table 32. Employed Persons by Industry.....	144
Table 33. Employed Persons by Occupation.....	156
Table 34. Employed Persons by Class of Worker .....	160
Table 35. Unemployed Persons by Educational Attainment and Age.....	164
Table 36. Unemployment Rates by Age.....	166
Table 37. Unemployment Rates by Educational Attainment .....	170
Table 38. Persons Not in the Labor Force by Reason for Not in the Labor Force .....	174



**(2)Labor Force**

Table 39. Civilian Population Aged 15 Years and Over by Educational Attainment, Labor Force Status, and Age .....	178
Table 40. Civilian Population Aged 15 Years and Over by Marital Status and Labor Force Status.....	180
Table 41. Labor Force Participation Rates by Age and Marital Status .....	181
Table 42. Labor Force Participation Rates by Educational Attainment and Marital Status .....	182
Table 43. Labor Force Participation Rates by Age and Educational Attainment	183
Table 44. Civilian Female Population Aged 15 Years and Over by Age, Labor Force Status, Class of Worker, and Marital Status.....	184

**(3)Employment**

Table 45. Employed Persons by Educational Attainment, Age, and Industry.....	186
Table 46. Employed Persons by Educational Attainment, Age, and Occupation	192
Table 47. Employed Persons by Educational Attainment, Age, and Class of Worker.....	194
Table 48. Employed Persons by Industry and Occupation .....	196
Table 49. Employed Persons by Educational Attainment and Age.....	202
Table 50. Employed Persons by Class of Worker and Industry Division .....	203
Table 51. Employed Persons by Class of Worker and Occupation Division .....	207
Table 52. Employed Persons by Average Weekly Work Hours for Major Jobs, Industry Division, and Class of Worker .....	210
Table 53. Employed Persons by Average Weekly Work Hours and Age .....	214
Table 54. Employed Persons by Average Weekly Work Hours for Major Jobs and Age.....	216
Table 55. Employed Persons by Average Weekly Work Hours for Major Jobs and Industry.....	218
Table 56. Employed Persons by Average Weekly Work Hours for Major Jobs and Class of Worker .....	222

Table 57. Employed Persons by Average Weekly Work Hours for Major Jobs, Industry, and Occupation.....	224
--	-----

#### **(4)Unemployment**

Table 58. Unemployed Persons by Educational Attainment and Age.....	228
Table 59. Unemployment Rates by Educational Attainment and Age .....	229
Table 60. Unemployed Persons by Reason for Unemployment and Age .....	230
Table 61. Unemployment Rates by Marital Status and Age .....	232
Table 62. Unemployment Rates by Marital Status and Educational Attainment	233
Table 63. Unemployed Persons by Duration of Unemployment, Sex, Age, and Educational Attainment .....	234
Table 64. Unemployed Persons by Duration of Unemployment, Reason for Unemployment, and Job Seeking Method .....	235
Table 65. Jobseekers by Job Seeking Method and Type .....	236
Table 66. Jobseekers by Job Seeking Method, Age, and Educational Attainment.....	237
Table 67. Jobseekers by Expected Job Type, Age, and Educational Attainment	238
Table 68. Unemployed Persons with Work Experience by Previous Job's Class of Worker, Industry, and Occupation.....	239
Table 69. Unemployed Persons with Work Experience by Previous Job's Industry, Occupation, Class of Worker, and Age .....	240
Table 70. Unemployed Persons with Work Experience by Previous Job's Industry, Occupation, Class of Worker, and Reason for Unemployment .....	244

#### **(5)Not in the Labor Force**

Table 71. Persons Not in the Labor Force by Educational Attainment, Age, and Reason for Not in the Labor Force.....	248
--	-----

### **3. Backward Estimates and Linked Adjustment Results**

Table 72. Important Results of Manpower Surveys, 1951 to 1977.....	250
Table 73. Important Indicators Based on Manpower Survey Results, 1951 to 1977 .....	252

Table 74. Civilian Population Aged 15 Years and Over by Age, 1951 to 1977 .....	254
Table 75. Civilian Population Aged 15 Years and Over by Educational Attainment, 1951 to 1977 .....	258
Table 76. Employed Persons by Class of Worker, 1951 to 1977 .....	260
<b>III. International Data</b>	
Table 77. Labor Force Participation Rates in Major Countries/Territories, 1982 to date .....	262
Table 78. Unemployment Rates in Major Countries/Territories, 1978 to date ...	263
<b>IV. Gender statistics</b> .....	264
<b>V. General Description of Statistical Methods for Manpower Survey</b> .....	278
<b>VI. Terms and Definitions</b> .....	288
<b>VII. Questionnaire</b> .....	293



## 壹、人力資源調查提要分析

中華民國 101 年

### 一、經濟情勢

受歐洲主權債務問題延燒、美國景氣回升力道不足及中國大陸經濟成長放緩等因素影響，101 年我國對外貿易、工業生產皆呈負成長，惟自第 4 季起國際景氣緩步回穩，全年國內經濟成長率為 1.26%。勞動市場方面，101 年平均就業人數 1,086 萬人，較上（100）年增加 1.41%；平均失業率 4.24%，較上年續降 0.15 個百分點，失業情勢持續改善，惟降幅漸呈趨緩。

表 1 近年重要經濟指標

年別	經濟 成長率 (%)	對外貿易 年增率 (%)		生產指數 年增率 (%)		物價指數 年增率 (%)		就業 人數 年增率 (%)	失業率 (%)
		出口	進口	工業 生產 指數	製造業 生產 指數	消費者 物價 指數	躉售 物價 指數		
97 年	0.73	3.63	9.67	-1.78	-1.56	3.52	5.14	1.06	4.14
98 年	-1.81	-20.32	-27.48	-8.08	-7.97	-0.86	-8.73	-1.20	5.85
99 年	10.76	34.82	44.08	26.93	28.60	0.96	5.46	2.09	5.21
100 年	4.07	12.26	12.02	5.03	5.12	1.42	4.32	2.06	4.39
101 年	1.26	-2.32	-3.81	-0.05	-0.20	1.93	-1.16	1.41	4.24

註：101 年經濟成長率為初步統計數。

## 二、勞動力狀況

▲101 年平均勞動力較上年增加 1.26%；平均勞動力參與率上升 0.18 個百分點；女性勞動力參與率 50.19%，歷年首次超過 50%。

### (一)勞動力

101 年臺灣地區平均勞動力為 1,134 萬 1 千人，較上年增加 14 萬 1 千人或 1.26%，其中女性勞動力增加 1.54%；男性亦增 1.04%。

表 2 人力資源調查結果主要指標

單位：千人

年 別	15 歲 以上民 間人口	勞 動 力									非勞 動 力
		合 計	男	女	就 業 者			失 業 者			
					小 計	男	女	小 計	男	女	
97 年	18 623	10 853	6 173	4 680	10 403	5 902	4 501	450	271	179	7 770
98 年	18 855	10 917	6 180	4 737	10 279	5 776	4 502	639	404	235	7 937
99 年	19 062	11 070	6 242	4 828	10 493	5 880	4 613	577	362	215	7 992
100 年	19 253	11 200	6 304	4 896	10 709	6 006	4 702	491	297	194	8 053
101 年	19 436	11 341	6 369	4 972	10 860	6 083	4 777	481	286	195	8 096

### (二)勞動力參與率

101 年平均勞動力參與率為 58.35%，較上年上升 0.18 個百分點，其中男性為 66.83%，較上年上升 0.16 個百分點；女性為 50.19%，歷年首次超過 50%，較上年亦升 0.22 個百分點。按年齡結構觀察，以 25~34 歲年齡者上升 1.36 個百分點最多，45~54 歲年齡者亦升 0.66 個百分點次之。

表 3 各年齡別之勞動力參與率

單位：%

年別	總 計			年 齡 別							
	計	男	女	15~24 歲	25~44 歲			45~64 歲			65 歲 以上
					計	25~34 歲	35~44 歲	計	45~54 歲	55~64 歲	
97 年	58.28	67.09	49.67	30.17	83.81	84.89	82.69	60.83	71.33	43.67	8.10
98 年	57.90	66.40	49.62	28.62	84.19	85.50	82.82	60.25	71.26	43.12	8.05
99 年	58.07	66.51	49.89	28.78	84.72	86.00	83.37	60.31	71.77	43.54	8.09
100 年	58.17	66.67	49.97	28.56	85.56	87.53	83.52	60.36	72.65	43.60	7.93
101 年	58.35	66.83	50.19	29.08	86.33	88.89	83.78	60.48	73.31	43.88	8.10

## 三、就業狀況

▲101 年平均就業人數較上年增加 15 萬 1 千人或 1.41%，以大專及以上程度者、服務業部門與生產操作及勞力工增加最多。

## (一)就業人數

101 年平均就業人數為 1,086 萬人，較上年增加 15 萬 1 千人或 1.41%。由就業人口之教育結構觀察，近年來國中及以下與高中（職）程度者占總就業之比率逐年下降至 20.89%與 33.83%，大專及以上程度者比率則逐年上升至 45.28%，就業人力教育程度明顯提升。

圖1 就業者之教育程度

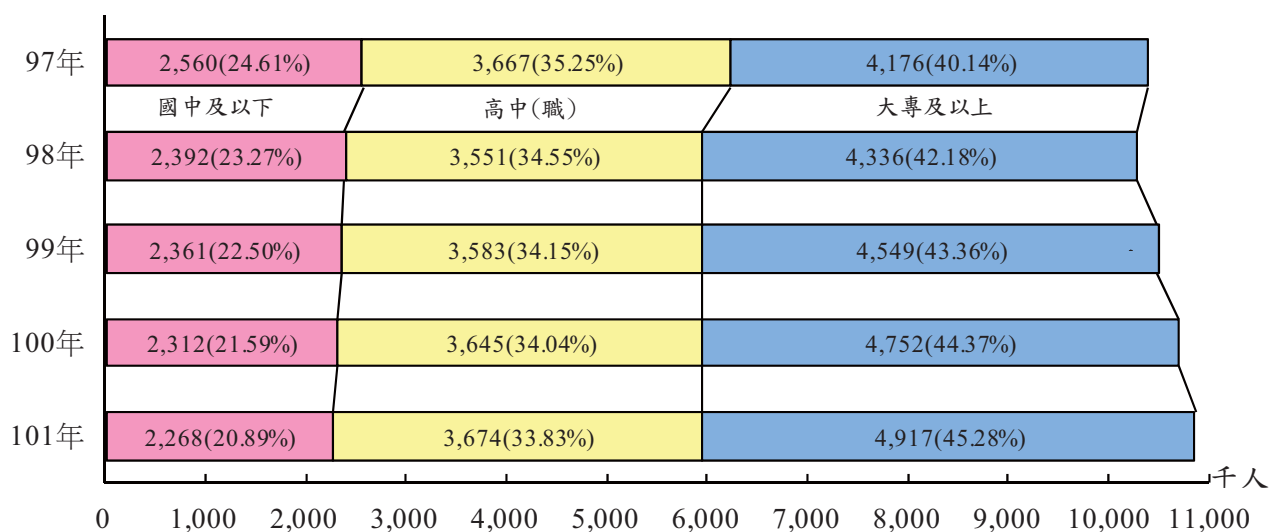



## (二)行業別

101 年服務業部門平均就業人數持續成長至 638 萬 1 千人或占總就業之 58.75%，較上年增加 10 萬 6 千人或 1.68%，其中以批發及零售業增加 3 萬 7 千人或 2.09% 最多；其次為住宿及餐飲業增加 2 萬 2 千人或 3.02%。工業部門平均就業人數為 393 萬 5 千人或占 36.23%，較上年增加 4 萬 3 千人或 1.12%，其中製造業增加 2 萬 6 千人或 0.87%，營造業亦增加 1 萬 4 千人或 1.71%。農業部門平均就業人數為 54 萬 4 千人或占 5.01%，較上年增加 2 千人或 0.39%。

表 4 就業者之行業

單位：千人

年別	總 計		農、林、 漁、牧業		工 業		製造業		營造業		服 務 業	
	人數	%	人數	%	人數	%	人數	%	人數	%	人數	%
97 年	10 403	100.00	535	5.14	3 832	36.84	2 886	27.74	842	8.09	6 036	58.02
98 年	10 279	100.00	543	5.28	3 684	35.85	2 790	27.15	788	7.66	6 051	58.87
99 年	10 493	100.00	550	5.24	3 769	35.92	2 861	27.27	797	7.60	6 174	58.84
100 年	10 709	100.00	542	5.06	3 892	36.34	2 949	27.54	831	7.76	6 275	58.60
101 年	10 860	100.00	544	5.01	3 935	36.23	2 975	27.39	845	7.78	6 381	58.75

註：本表內數字，97 年至 100 年按中華民國第 8 次修訂之行業標準分類統計，101 年按中華民國第 9 次修訂之行業標準分類統計。

## (三)職業別

101 年各職類就業人口中，以生產操作及勞力工增加 5 萬 6 千人最多；專業人員亦增加 4 萬 9 千人；民意代表、主管及經理人員與技術員及助理專業人員則分別減少 1 萬 3 千人與 7 千人。由就業人口之職業結構觀之，以生產操作及勞力工占 31.38% 最多；服務及銷售工作人員與技術員及助理專業人員次之，分別為 19.51% 與 17.96%。

表 5 就業者職業之結構

單位：%

年別	總計	民意代 表、主管 及經理 人員	專業 人員	技術員 及助理 專業 人員	事務 支援 人員	服務及 銷售工 作人員	農、林、 漁、牧業 生產 人員	生產 操作及 勞力工
97 年	100.00	4.45	10.56	18.47	10.34	19.61	4.80	31.77
98 年	100.00	4.32	10.70	19.23	10.59	19.60	4.93	30.64
99 年	100.00	4.22	10.64	19.01	10.99	19.72	4.88	30.54
100 年	100.00	4.06	11.16	18.27	11.09	19.48	4.63	31.30
101 年	100.00	3.89	11.46	17.96	11.25	19.51	4.55	31.38

## (四)從業身分

101 年各類從業身分之就業者中，受私人僱用者增加 17 萬 7 千人最多；受政府僱用者與無酬家屬工作者則分別減少 1 萬 1 千人與 7 千人；雇主與自營作業者亦均減少 4 千人。由就業者之從業身分結構觀察，雇主所占比率為 4.38%，較上年下降 0.10 個百分點；自營作業者與無酬家屬工作者所占比率分別為 12.15%與 5.25%，亦分別較上年下降 0.21 個與 0.14 個百分點；受僱者所占比率則升至 78.23%，其中受私人僱用者上升 0.69 個百分點，受政府僱用者所占比率則下降 0.23 個百分點。

表 6 就業者從業身分之結構

單位：%

年別	總計	雇主	自營 作業者	無酬家屬 工作者	受僱者		
					合計	受私人 僱用者	受政府 僱用者
97 年	100.00	4.88	13.21	5.95	75.96	66.75	9.21
98 年	100.00	4.57	12.95	5.72	76.76	66.64	10.11
99 年	100.00	4.53	12.67	5.58	77.23	67.23	10.00
100 年	100.00	4.48	12.36	5.39	77.77	68.08	9.69
101 年	100.00	4.38	12.15	5.25	78.23	68.77	9.46



#### 四、失業狀況

▲101 年平均失業人數較上年減少 1 萬人，主因工作場所業務緊縮或歇業而失業人數減少所致；平均失業率下降 0.15 個百分點，以男性、45~64 歲年齡者與高中（職）程度者降幅較大。

##### （一）失業人數

101 年平均失業人數為 48 萬 1 千人，較上年減少 1 萬人或 2.15%，其中因工作場所業務緊縮或歇業而失業者 13 萬 7 千人，較上年減少 1 萬 1 千人；因季節性或臨時性工作結束而失業者亦減少 6 千人；初次尋職失業者與因對原有工作不滿意而失業者則分別增加 5 千人與 2 千人。

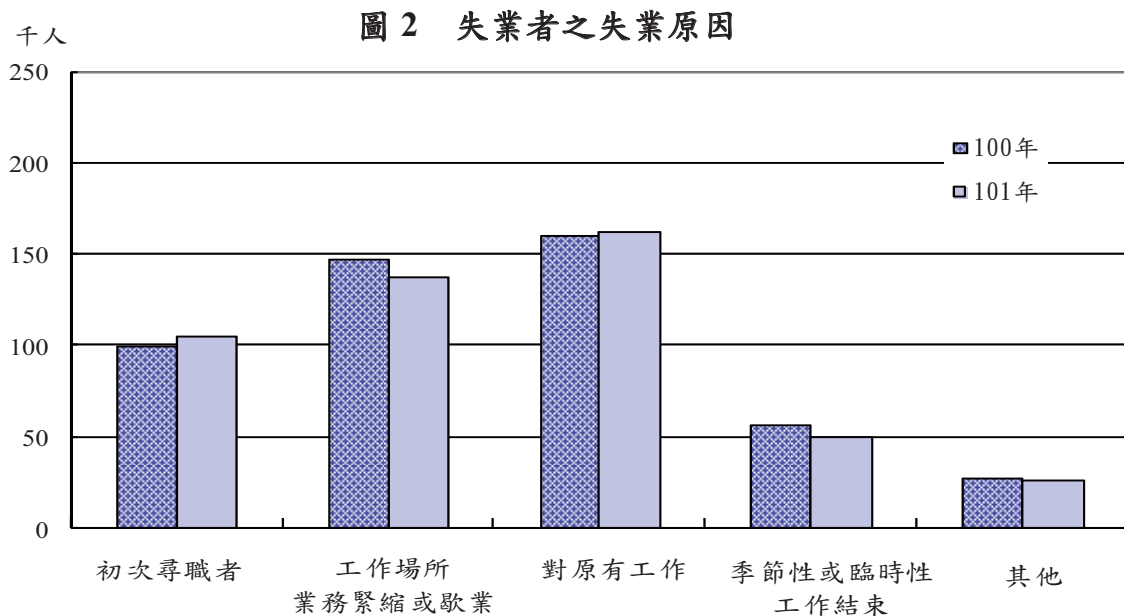

##### （二）失業率

101 年平均失業率為 4.24%，較上年下降 0.15 個百分點，其中男性為 4.49%，較上年下降 0.22 個百分點；女性為 3.92%，亦下降 0.04 個百分點。按年齡觀察，以 15~24 歲年齡者失業率 12.66% 最高，主要係青少年因處工作初期或調適階段，工作異動較頻繁所致，較上年上升 0.19 個百分點；25~44 歲年齡者失業率為 4.38% 次之，較上年下降 0.08 個百分點；45~64 歲年齡者失業率為 2.31%，亦下降 0.33 個百分點。

表 7 性別、年齡組別失業人數與失業率

單位：千人、%

年別	總 計		男		女		15~24 歲		25~44 歲		45~64 歲	
	人數	失業率	人數	失業率	人數	失業率	人數	失業率	人數	失業率	人數	失業率
97 年	450	4.14	271	4.39	179	3.83	110	11.81	251	4.02	88	2.54
98 年	639	5.85	404	6.53	235	4.96	127	14.49	372	5.93	139	3.90
99 年	577	5.21	362	5.80	215	4.45	114	13.09	337	5.35	125	3.39
100 年	491	4.39	297	4.71	194	3.96	109	12.47	281	4.46	101	2.64
101 年	481	4.24	286	4.49	195	3.92	113	12.66	276	4.38	91	2.31

## (三)教育程度別失業率

101 年各教育程度別失業率，國中及以下程度者為 3.52%，較上年下降 0.17 個百分點；高中（職）程度者為 4.22%，亦較上年下降 0.44 個百分點；大專及以上程度者為 4.58%，則較上年上升 0.07 個百分點，其中大學及以上程度者為 5.37%，失業人數 17 萬 6 千人，居各教育程度之冠，主要係因國內教育普及，大學及以上人數持續增加，惟其多屬初次尋職者或自願性失業者。

表 8 教育程度別失業人數與失業率

單位：千人、%

年別	總 計		國中及以下		高中（職）		大專及以上		大學及以上	
	人數	失業率	人數	失業率	人數	失業率	人數	失業率	人數	失業率
97 年	450	4.14	100	3.76	166	4.34	184	4.21	120	4.78
98 年	639	5.85	148	5.84	234	6.19	256	5.57	163	5.98
99 年	577	5.21	120	4.83	212	5.58	245	5.12	164	5.62
100 年	491	4.39	89	3.69	178	4.66	224	4.51	160	5.18
101 年	481	4.24	83	3.52	162	4.22	236	4.58	176	5.37



#### (四)失業週數

101 年失業者平均失業週數為 26.0 週，較上年縮短 1.7 週，其中初次尋職者為 28.5 週，較上年延長 1.2 週；非初次尋職者為 25.4 週，則較上年縮短 2.4 週。就年齡別觀察，15~24 歲青少年平均失業週數為 18.0 週；25~44 歲年齡者之平均失業週數最長，達 28.8 週；45~64 歲年齡者之平均失業週數為 27.9 週。就教育程度觀察，以大專及以上程度者平均失業週數 27.2 週最長；高中（職）程度者則為 25.2 週；國中及以下程度者為 24.4 週。

表 9 失業者失業週數

單位：週

年別	總計	初次尋職	非初次尋職	年 齡			教 育 程 度		
				15~24 歲	25~44 歲	45~64 歲	國中及以下	高中（職）	大專及以上
97 年	25.3	25.6	25.2	19.3	27.1	27.6	25.2	25.9	24.7
98 年	27.5	30.6	26.9	23.0	28.5	28.9	26.7	28.1	27.4
99 年	29.7	29.8	29.7	21.3	31.5	32.5	28.4	30.8	29.4
100 年	27.7	27.3	27.8	19.8	29.9	30.1	27.9	27.2	28.0
101 年	26.0	28.5	25.4	18.0	28.8	27.9	24.4	25.2	27.2

#### 五、非勞動力狀況

▲101 年平均非勞動力較上年增加 0.52%，其中高齡、身心障礙者所占比率逐年遞升，求學及準備升學者則呈下降之勢。

101 年平均非勞動力為 809 萬 6 千人，較上年增加 4 萬 3 千人或 0.52%，其中高齡、身心障礙者增加 3 萬 6 千人最多，料理家務者亦增加 1 萬 1 千人。由未參與勞動原因觀察，受人口結構調整影響，求學及準備升學者所占比率呈逐年下降之勢，101 年降為 26.67%；高齡、身心障礙者之比率則逐年遞升至 29.71%。

表 10 非勞動力按未參與勞動之原因分

單位：千人

年別	總 計		想工作而 未找工作 且隨時可 以開始工作		求 學 及 準備升學		料理家務		高 齡 、 身心障礙		其 他	
	人數	%	人數	%	人數	%	人數	%	人數	%	人數	%
97 年	7 770	100.00	168	2.16	2 178	28.03	2 376	30.57	2 211	28.45	838	10.78
98 年	7 937	100.00	177	2.23	2 197	27.68	2 366	29.81	2 305	29.03	893	11.25
99 年	7 992	100.00	161	2.02	2 167	27.11	2 364	29.58	2 350	29.41	950	11.88
100 年	8 053	100.00	152	1.89	2 168	26.92	2 395	29.74	2 369	29.42	969	12.03
101 年	8 096	100.00	150	1.85	2 159	26.67	2 406	29.72	2 405	29.71	975	12.04

#### 六、45 歲以上曾退休者目前勞動力狀況

▲45 歲以上曾退休而 101 年為就業者之比率以男性、45~54 歲與高中（職）程度者較高。

45 歲以上曾退休者於 101 年時之勞動力狀況，以非勞動力占 93.70% 為主，就業者占 6.02% 次之，失業者僅占 0.28%；由近年資料觀察，就業者所占比率逐年下降，失業者所占比率亦微幅下降，非勞動力所占比率則呈上升趨勢，顯示 45 歲以上曾退休者勞動參與情況漸呈減少。按各特性別觀察，101 年為就業者比率以男性占 7.50%，45~54 歲占 20.87% 與高中（職）程度者占 6.83% 較高；至 65 歲以上者僅占 2.13%。

表 11 45 歲以上曾退休者目前勞動力狀況

單位：%

年別	總計	就業	失業	非勞動力
97 年	100.00	8.58	0.41	91.01
98 年	100.00	7.81	0.51	91.68
99 年	100.00	6.72	0.48	92.79
100 年	100.00	6.62	0.40	92.98
101 年	100.00	6.02	0.28	93.70
性別				
男	100.00	7.50	0.37	92.13
女	100.00	3.00	0.11	96.89
年齡				
45~54 歲	100.00	20.87	1.30	77.82
55~64 歲	100.00	8.13	0.44	91.43
65 歲及以上	100.00	2.13	0.01	97.86
教育程度				
國中及以下	100.00	5.03	0.26	94.71
高中（職）	100.00	6.83	0.38	92.79
大專及以上	100.00	6.25	0.26	93.50





## 貳、人力資源調查統計結果表

### II、Statistical Tabulation for Manpower Survey

#### 甲、歷年及月別數列統計

#### 1. Yearly and Monthly Data

表1 歷年人力資源調查重要結果

單位：千人

年 月 別 Year & month	總人口 Total population	15歲以上民間人口 Civilian population aged 15 years & over			勞動力		
					合 計 Subtotal		
		計 Both sexes	男 Male	女 Female	計 Both sexes	男 Male	女 Female
67年平均 Ave., 1978	16 974	10 784	5 452	5 333	6 337	4 250	2 087
68年平均 Ave., 1979	17 307	11 092	5 588	5 504	6 515	4 356	2 159
69年平均 Ave., 1980	17 642	11 378	5 714	5 664	6 629	4 406	2 223
70年平均 Ave., 1981	17 974	11 698	5 864	5 833	6 764	4 503	2 261
71年平均 Ave., 1982	18 293	12 013	6 022	5 990	6 959	4 605	2 354
72年平均 Ave., 1983	18 603	12 263	6 137	6 126	7 266	4 687	2 580
73年平均 Ave., 1984	18 865	12 544	6 277	6 267	7 491	4 778	2 713
74年平均 Ave., 1985	19 132	12 860	6 440	6 420	7 651	4 860	2 790
75年平均 Ave., 1986	19 363	13 161	6 596	6 565	7 945	4 957	2 988
76年平均 Ave., 1987	19 559	13 432	6 732	6 700	8 183	5 065	3 118
77年平均 Ave., 1988	19 781	13 696	6 856	6 840	8 247	5 130	3 116
78年平均 Ave., 1989	20 008	13 955	6 989	6 966	8 390	5 231	3 159
79年平均 Ave., 1990	20 233	14 219	7 116	7 102	8 423	5 263	3 160
80年平均 Ave., 1991	20 456	14 496	7 256	7 240	8 569	5 355	3 214
81年平均 Ave., 1992	20 652	14 771	7 401	7 370	8 765	5 460	3 304
82年平均 Ave., 1993	20 841	15 087	7 564	7 522	8 874	5 497	3 377
83年平均 Ave., 1994	21 037	15 401	7 724	7 677	9 081	5 595	3 485
84年平均 Ave., 1995	21 217	15 687	7 856	7 832	9 210	5 659	3 551
85年平均 Ave., 1996	21 383	15 932	7 960	7 972	9 310	5 662	3 648
86年平均 Ave., 1997	21 569	16 170	8 062	8 109	9 432	5 731	3 701
87年平均 Ave., 1998	21 784	16 448	8 188	8 260	9 546	5 780	3 767
88年平均 Ave., 1999	21 957	16 687	8 311	8 376	9 668	5 812	3 856
89年平均 Ave., 2000	22 126	16 963	8 452	8 511	9 784	5 867	3 917
90年平均 Ave., 2001	22 281	17 179	8 551	8 628	9 832	5 855	3 977
91年平均 Ave., 2002	22 397	17 387	8 642	8 745	9 969	5 896	4 074
92年平均 Ave., 2003	22 493	17 572	8 722	8 849	10 076	5 904	4 172
93年平均 Ave., 2004	22 574	17 760	8 806	8 954	10 240	5 968	4 272
94年平均 Ave., 2005	22 651	17 949	8 890	9 058	10 371	6 012	4 359
95年平均 Ave., 2006	22 738	18 166	8 992	9 175	10 522	6 056	4 467
96年平均 Ave., 2007	22 821	18 392	9 095	9 297	10 713	6 116	4 597
97年平均 Ave., 2008	22 905	18 623	9 201	9 422	10 853	6 173	4 680
98年平均 Ave., 2009	22 977	18 855	9 307	9 547	10 917	6 180	4 737
99年平均 Ave., 2010	23 036	19 062	9 385	9 678	11 070	6 242	4 828
100年平均 Ave., 2011	23 077	19 253	9 455	9 798	11 200	6 304	4 896
1 月 Jan.	23 057	19 169	9 421	9 748	11 140	6 271	4 869
2 月 Feb.	23 057	19 183	9 426	9 758	11 123	6 267	4 856
3 月 Mar.	23 058	19 198	9 430	9 768	11 128	6 281	4 847
4 月 Apr.	23 062	19 213	9 440	9 774	11 126	6 277	4 849
5 月 May	23 065	19 228	9 446	9 783	11 146	6 287	4 859
6 月 June	23 071	19 244	9 452	9 792	11 183	6 301	4 881
7 月 July	23 078	19 260	9 459	9 802	11 248	6 320	4 928
8 月 Aug.	23 083	19 276	9 465	9 811	11 284	6 339	4 945
9 月 Sept.	23 086	19 291	9 472	9 820	11 231	6 315	4 916
10 月 Oct.	23 093	19 309	9 479	9 830	11 249	6 322	4 927
11 月 Nov.	23 101	19 326	9 486	9 840	11 270	6 331	4 939
12 月 Dec.	23 111	19 342	9 492	9 850	11 273	6 333	4 940
101年平均 Ave., 2012	23 148	19 436	9 530	9 906	11 341	6 369	4 972
1 月 Jan.	23 116	19 359	9 499	9 860	11 280	6 342	4 938
2 月 Feb.	23 118	19 372	9 504	9 867	11 270	6 336	4 933
3 月 Mar.	23 123	19 385	9 509	9 876	11 276	6 339	4 937
4 月 Apr.	23 128	19 399	9 516	9 883	11 281	6 348	4 933
5 月 May	23 135	19 413	9 521	9 893	11 300	6 370	4 931
6 月 June	23 143	19 428	9 527	9 901	11 331	6 381	4 950
7 月 July	23 149	19 442	9 533	9 910	11 372	6 388	4 984
8 月 Aug.	23 156	19 456	9 538	9 918	11 403	6 396	5 007
9 月 Sept.	23 161	19 471	9 544	9 927	11 369	6 373	4 996
10 月 Oct.	23 171	19 487	9 551	9 936	11 391	6 382	5 009
11 月 Nov.	23 181	19 503	9 558	9 945	11 405	6 384	5 021
12 月 Dec.	23 191	19 518	9 564	9 954	11 408	6 390	5 018

TABLE 1 . IMPORTANT RESULTS OF MANPOWER SURVEYS, 1978 TO DATE

Unit : Thousand Persons

Labor Force						非勞動力		
就 業 Employed			失 業 Unemployed			Not in labor force		
計 Both sexes	男 Male	女 Female	計 Both sexes	男 Male	女 Female	計 Both sexes	男 Male	女 Female
6 231	4 183	2 048	106	67	39	4 448	1 202	3 246
6 432	4 306	2 126	83	50	33	4 577	1 232	3 345
6 547	4 357	2 191	82	49	33	4 749	1 308	3 441
6 672	4 448	2 224	92	55	37	4 934	1 362	3 572
6 811	4 509	2 301	149	96	53	5 054	1 417	3 636
7 070	4 561	2 509	197	126	71	4 996	1 451	3 546
7 308	4 661	2 647	183	116	67	5 052	1 499	3 553
7 428	4 719	2 709	222	141	81	5 210	1 580	3 630
7 733	4 821	2 912	212	136	75	5 216	1 639	3 577
8 022	4 966	3 057	161	100	61	5 248	1 667	3 581
8 107	5 043	3 064	139	87	52	5 449	1 725	3 724
8 258	5 149	3 110	132	82	49	5 565	1 758	3 807
8 283	5 175	3 108	140	88	52	5 795	1 853	3 942
8 439	5 274	3 165	130	80	49	5 927	1 901	4 026
8 632	5 380	3 252	132	81	52	6 006	1 940	4 066
8 745	5 422	3 323	128	75	54	6 213	2 068	4 145
8 939	5 511	3 428	142	84	58	6 321	2 129	4 191
9 045	5 558	3 487	165	101	64	6 478	2 197	4 281
9 068	5 508	3 560	242	154	88	6 621	2 298	4 324
9 176	5 562	3 613	256	169	88	6 738	2 331	4 407
9 289	5 610	3 679	257	169	88	6 902	2 409	4 493
9 385	5 624	3 761	283	188	95	7 020	2 499	4 521
9 491	5 670	3 821	293	197	95	7 178	2 585	4 594
9 383	5 553	3 830	450	302	148	7 347	2 696	4 651
9 454	5 547	3 907	515	348	167	7 417	2 746	4 671
9 573	5 579	3 994	503	326	177	7 495	2 818	4 677
9 786	5 680	4 106	454	288	166	7 520	2 838	4 682
9 942	5 753	4 190	428	259	169	7 578	2 878	4 700
10 111	5 810	4 301	411	245	166	7 644	2 936	4 708
10 294	5 868	4 426	419	248	171	7 679	2 979	4 700
10 403	5 902	4 501	450	271	179	7 770	3 028	4 742
10 279	5 776	4 502	639	404	235	7 937	3 127	4 810
10 493	5 880	4 613	577	362	215	7 992	3 143	4 849
10 709	6 006	4 702	491	297	194	8 053	3 152	4 901
10 623	5 954	4 669	517	317	200	8 030	3 150	4 880
10 601	5 944	4 657	522	322	199	8 060	3 159	4 902
10 629	5 974	4 655	499	307	192	8 070	3 149	4 921
10 648	5 989	4 659	477	288	189	8 088	3 163	4 925
10 670	5 999	4 671	476	289	188	8 082	3 158	4 924
10 696	6 008	4 688	486	293	193	8 061	3 150	4 911
10 752	6 024	4 728	496	296	200	8 012	3 138	4 873
10 782	6 042	4 740	502	297	205	7 992	3 127	4 865
10 750	6 025	4 725	481	290	191	8 060	3 157	4 904
10 765	6 029	4 736	484	293	191	8 060	3 157	4 903
10 788	6 041	4 747	482	290	192	8 055	3 155	4 901
10 802	6 050	4 752	471	283	188	8 069	3 160	4 910
10 860	6 083	4 777	481	286	195	8 096	3 161	4 934
10 808	6 061	4 747	472	281	191	8 079	3 157	4 922
10 790	6 049	4 741	479	287	192	8 102	3 168	4 934
10 806	6 054	4 752	470	284	186	8 109	3 171	4 938
10 818	6 069	4 750	463	279	184	8 118	3 168	4 950
10 834	6 089	4 745	466	281	185	8 113	3 151	4 962
10 854	6 095	4 758	477	286	191	8 097	3 146	4 951
10 883	6 099	4 784	490	289	201	8 070	3 145	4 925
10 901	6 104	4 797	502	292	210	8 053	3 142	4 911
10 878	6 084	4 794	491	289	202	8 102	3 171	4 930
10 897	6 092	4 805	493	290	203	8 097	3 170	4 927
10 918	6 094	4 824	487	289	197	8 098	3 174	4 924
10 931	6 108	4 824	477	282	195	8 110	3 174	4 936



表2 歷年人力資源調查重要指標

單位：%

年 月 別  Year & month	15歲以上民間人口 占總人口之比率  Proportion of civilian population aged 15 years & over to total population	勞動力 Labor force			
		占總人口之比率 Proportion of labor force to total population	占15歲以上民間人口之比率（勞動力參與率） Labor force participation rate		
			計 Both sexes	男 Male	女 Female
67年平均 Ave., 1978	63.53	37.33	58.76	77.96	39.13
68年平均 Ave., 1979	64.09	37.64	58.73	77.95	39.23
69年平均 Ave., 1980	64.49	37.58	58.26	77.11	39.25
70年平均 Ave., 1981	65.08	37.63	57.82	76.78	38.76
71年平均 Ave., 1982	65.67	38.04	57.93	76.47	39.30
72年平均 Ave., 1983	65.92	39.06	59.26	76.36	42.12
73年平均 Ave., 1984	66.49	39.71	59.72	76.11	43.30
74年平均 Ave., 1985	67.22	39.99	59.49	75.47	43.46
75年平均 Ave., 1986	67.97	41.03	60.37	75.15	45.51
76年平均 Ave., 1987	68.67	41.84	60.93	75.24	46.54
77年平均 Ave., 1988	69.24	41.69	60.21	74.83	45.56
78年平均 Ave., 1989	69.75	41.93	60.12	74.84	45.35
79年平均 Ave., 1990	70.28	41.63	59.24	73.96	44.50
80年平均 Ave., 1991	70.86	41.89	59.11	73.80	44.39
81年平均 Ave., 1992	71.52	42.44	59.34	73.78	44.83
82年平均 Ave., 1993	72.39	42.58	58.82	72.67	44.89
83年平均 Ave., 1994	73.21	43.17	58.96	72.44	45.40
84年平均 Ave., 1995	73.94	43.41	58.71	72.03	45.34
85年平均 Ave., 1996	74.51	43.54	58.44	71.13	45.76
86年平均 Ave., 1997	74.97	43.73	58.33	71.09	45.64
87年平均 Ave., 1998	75.51	43.82	58.04	70.58	45.60
88年平均 Ave., 1999	76.00	44.03	57.93	69.93	46.03
89年平均 Ave., 2000	76.66	44.22	57.68	69.42	46.02
90年平均 Ave., 2001	77.10	44.13	57.23	68.47	46.10
91年平均 Ave., 2002	77.63	44.51	57.34	68.22	46.59
92年平均 Ave., 2003	78.12	44.80	57.34	67.69	47.14
93年平均 Ave., 2004	78.67	45.36	57.66	67.78	47.71
94年平均 Ave., 2005	79.24	45.78	57.78	67.62	48.12
95年平均 Ave., 2006	79.89	46.28	57.92	67.35	48.68
96年平均 Ave., 2007	80.59	46.94	58.25	67.24	49.44
97年平均 Ave., 2008	81.30	47.38	58.28	67.09	49.67
98年平均 Ave., 2009	82.06	47.51	57.90	66.40	49.62
99年平均 Ave., 2010	82.75	48.06	58.07	66.51	49.89
100年平均 Ave., 2011	83.43	48.53	58.17	66.67	49.97
1 月 Jan.	83.14	48.31	58.11	66.56	49.94
2 月 Feb.	83.20	48.24	57.98	66.49	49.77
3 月 Mar.	83.26	48.26	57.97	66.61	49.62
4 月 Apr.	83.31	48.24	57.91	66.49	49.61
5 月 May	83.36	48.32	57.97	66.56	49.67
6 月 June	83.41	48.47	58.11	66.67	49.85
7 月 July	83.46	48.74	58.40	66.82	50.28
8 月 Aug.	83.51	48.89	58.54	66.97	50.41
9 月 Sept.	83.56	48.65	58.22	66.67	50.06
10 月 Oct.	83.61	48.71	58.26	66.69	50.12
11 月 Nov.	83.66	48.79	58.32	66.74	50.20
12 月 Dec.	83.69	48.78	58.28	66.71	50.16
101年平均 Ave., 2012	83.97	48.99	58.35	66.83	50.19
1 月 Jan.	83.75	48.80	58.27	66.77	50.08
2 月 Feb.	83.79	48.75	58.18	66.67	50.00
3 月 Mar.	83.84	48.77	58.17	66.66	50.00
4 月 Apr.	83.88	48.78	58.15	66.71	49.92
5 月 May	83.92	48.85	58.21	66.90	49.84
6 月 June	83.95	48.96	58.32	66.98	49.99
7 月 July	83.99	49.13	58.49	67.01	50.30
8 月 Aug.	84.02	49.25	58.61	67.06	50.49
9 月 Sept.	84.07	49.09	58.39	66.77	50.33
10 月 Oct.	84.10	49.16	58.45	66.81	50.41
11 月 Nov.	84.13	49.20	58.48	66.79	50.49
12 月 Dec.	84.16	49.19	58.45	66.81	50.41

TABLE 2 . IMPORTANT INDICATORS BASED ON MANPOWER SURVEY RESULTS, 1978 TO DATE

Unit : %

就業 Employed			失業率 Unemployment rate		
占總人口之比率 Proportion of employed persons to total population	占 15 歲以上 民間人口之比率 Proportion of employed persons to civilian population aged 15 years & over	占勞動力之比率 Proportion of employed persons to labor force	計 Both sexes	男 Male	女 Female
36.71	57.78	98.33	1.67	1.57	1.86
37.16	57.99	98.73	1.27	1.15	1.53
37.11	57.55	98.77	1.23	1.11	1.47
37.12	57.04	98.64	1.36	1.21	1.65
37.23	56.69	97.86	2.14	2.08	2.25
38.00	57.65	97.29	2.71	2.68	2.76
38.74	58.26	97.55	2.45	2.44	2.46
38.83	57.76	97.09	2.91	2.90	2.92
39.94	58.76	97.34	2.66	2.75	2.53
41.02	59.73	98.03	1.97	1.96	1.97
40.99	59.19	98.31	1.69	1.70	1.68
41.27	59.18	98.43	1.57	1.57	1.56
40.94	58.25	98.33	1.67	1.68	1.64
41.25	58.22	98.49	1.51	1.50	1.53
41.80	58.44	98.49	1.51	1.47	1.57
41.96	57.97	98.55	1.45	1.36	1.59
42.49	58.04	98.44	1.56	1.51	1.65
42.63	57.66	98.21	1.79	1.79	1.80
42.41	56.92	97.40	2.60	2.72	2.42
42.54	56.74	97.28	2.72	2.94	2.37
42.64	56.48	97.31	2.69	2.93	2.33
42.74	56.24	97.08	2.92	3.23	2.46
42.90	55.95	97.01	2.99	3.36	2.44
42.11	54.62	95.43	4.57	5.16	3.71
42.21	54.38	94.83	5.17	5.91	4.10
42.56	54.48	95.01	4.99	5.51	4.25
43.35	55.10	95.56	4.44	4.83	3.89
43.89	55.39	95.87	4.13	4.31	3.88
44.47	55.66	96.09	3.91	4.05	3.71
45.11	55.97	96.09	3.91	4.05	3.72
45.42	55.86	95.86	4.14	4.39	3.83
44.73	54.51	94.15	5.85	6.53	4.96
45.55	55.05	94.79	5.21	5.80	4.45
46.41	55.62	95.61	4.39	4.71	3.96
46.07	55.41	95.36	4.64	5.06	4.11
45.98	55.26	95.31	4.69	5.15	4.10
46.10	55.37	95.52	4.48	4.89	3.95
46.17	55.42	95.71	4.29	4.59	3.91
46.26	55.49	95.73	4.27	4.59	3.86
46.36	55.58	95.65	4.35	4.65	3.95
46.59	55.83	95.59	4.41	4.68	4.06
46.71	55.93	95.55	4.45	4.68	4.15
46.56	55.72	95.72	4.28	4.59	3.89
46.62	55.75	95.70	4.30	4.63	3.88
46.70	55.82	95.72	4.28	4.58	3.89
46.74	55.85	95.82	4.18	4.47	3.81
46.92	55.88	95.76	4.24	4.49	3.92
46.76	55.83	95.82	4.18	4.43	3.87
46.67	55.70	95.75	4.25	4.54	3.89
46.73	55.74	95.83	4.17	4.49	3.77
46.78	55.77	95.90	4.10	4.40	3.72
46.83	55.81	95.88	4.12	4.40	3.76
46.90	55.87	95.79	4.21	4.48	3.87
47.01	55.97	95.69	4.31	4.52	4.03
47.08	56.03	95.60	4.40	4.56	4.20
46.97	55.87	95.68	4.32	4.53	4.04
47.03	55.92	95.67	4.33	4.55	4.06
47.10	55.98	95.73	4.27	4.53	3.93
47.13	56.01	95.82	4.18	4.41	3.88



表3 歷年人力資源調查重要指數

基期：民國95年=100

年 月 別 Year & month	總人口 Total population	15歲以上民間人口 Civilian population aged 15 years & over			勞動力		
					合 計 Subtotal		
		計 Both sexes	男 Male	女 Female	計 Both sexes	男 Male	女 Female
67年平均 Ave., 1978	74.65	59.36	60.63	58.13	60.22	70.18	46.72
68年平均 Ave., 1979	76.11	61.06	62.14	59.99	61.91	71.92	48.34
69年平均 Ave., 1980	77.59	62.63	63.54	61.74	63.00	72.75	49.78
70年平均 Ave., 1981	79.05	64.39	65.22	63.58	64.28	74.36	50.62
71年平均 Ave., 1982	80.45	66.13	66.98	65.29	66.14	76.05	52.70
72年平均 Ave., 1983	81.82	67.50	68.25	66.77	69.06	77.39	57.76
73年平均 Ave., 1984	82.97	69.05	69.81	68.30	71.19	78.90	60.75
74年平均 Ave., 1985	84.14	70.79	71.62	69.98	72.71	80.26	62.47
75年平均 Ave., 1986	85.16	72.44	73.35	71.56	75.50	81.86	66.89
76年平均 Ave., 1987	86.02	73.94	74.87	73.02	77.77	83.64	69.81
77年平均 Ave., 1988	86.99	75.39	76.24	74.56	78.37	84.72	69.77
78年平均 Ave., 1989	87.99	76.82	77.73	75.92	79.73	86.38	70.72
79年平均 Ave., 1990	88.98	78.27	79.14	77.41	80.05	86.91	70.75
80年平均 Ave., 1991	89.97	79.79	80.70	78.91	81.43	88.43	71.95
81年平均 Ave., 1992	90.83	81.31	82.30	80.33	83.30	90.17	73.98
82年平均 Ave., 1993	91.66	83.05	84.12	81.99	84.33	90.77	75.61
83年平均 Ave., 1994	92.52	84.78	85.90	83.68	86.30	92.40	78.03
84年平均 Ave., 1995	93.31	86.35	87.36	85.36	87.53	93.44	79.51
85年平均 Ave., 1996	94.04	87.70	88.52	86.89	88.48	93.50	81.68
86年平均 Ave., 1997	94.86	89.01	89.65	88.38	89.64	94.63	82.86
87年平均 Ave., 1998	95.81	90.54	91.06	90.03	90.72	95.44	84.33
88年平均 Ave., 1999	96.57	91.86	92.43	91.30	91.88	95.97	86.32
89年平均 Ave., 2000	97.31	93.37	94.00	92.76	92.99	96.89	87.69
90年平均 Ave., 2001	97.99	94.57	95.10	94.05	93.44	96.68	89.05
91年平均 Ave., 2002	98.50	95.71	96.11	95.32	94.75	97.36	91.21
92年平均 Ave., 2003	98.92	96.73	97.00	96.45	95.76	97.50	93.40
93年平均 Ave., 2004	99.28	97.76	97.93	97.60	97.32	98.55	95.65
94年平均 Ave., 2005	99.62	98.80	98.87	98.73	98.56	99.28	97.58
95年平均 Ave., 2006	100.00	100.00	100.00	100.00	100.00	100.00	100.00
96年平均 Ave., 2007	100.36	101.24	101.15	101.33	101.81	101.00	102.91
97年平均 Ave., 2008	100.74	102.51	102.33	102.70	103.14	101.94	104.77
98年平均 Ave., 2009	101.05	103.79	103.51	104.06	103.75	102.05	106.06
99年平均 Ave., 2010	101.31	104.93	104.37	105.48	105.21	103.08	108.09
100年平均 Ave., 2011	101.49	105.98	105.16	106.79	106.44	104.09	109.62
1 月 Jan.	101.40	105.52	104.77	106.26	105.87	103.56	109.00
2 月 Feb.	101.40	105.60	104.82	106.36	105.71	103.49	108.72
3 月 Mar.	101.41	105.68	104.87	106.47	105.76	103.73	108.51
4 月 Apr.	101.42	105.76	104.98	106.53	105.73	103.65	108.56
5 月 May	101.44	105.84	105.05	106.63	105.93	103.82	108.77
6 月 June	101.46	105.93	105.11	106.73	106.28	104.06	109.28
7 月 July	101.49	106.02	105.19	106.83	106.90	104.37	110.33
8 月 Aug.	101.52	106.11	105.26	106.93	107.24	104.67	110.72
9 月 Sept.	101.53	106.19	105.33	107.03	106.73	104.28	110.06
10 月 Oct.	101.56	106.29	105.42	107.14	106.90	104.39	110.31
11 月 Nov.	101.60	106.38	105.49	107.25	107.11	104.55	110.58
12 月 Dec.	101.64	106.47	105.57	107.36	107.13	104.57	110.60
100年平均 Ave., 2012	101.80	106.99	105.99	107.97	107.78	105.17	111.30
1 月 Jan.	101.66	106.56	105.64	107.47	107.20	104.73	110.55
2 月 Feb.	101.67	106.63	105.70	107.55	107.10	104.64	110.45
3 月 Mar.	101.69	106.71	105.75	107.64	107.17	104.67	110.54
4 月 Apr.	101.71	106.79	105.83	107.72	107.21	104.82	110.45
5 月 May	101.74	106.86	105.88	107.83	107.39	105.19	110.39
6 月 June	101.78	106.94	105.95	107.92	107.68	105.37	110.81
7 月 July	101.81	107.02	106.01	108.01	108.08	105.49	111.59
8 月 Aug.	101.84	107.10	106.07	108.11	108.37	105.62	112.10
9 月 Sept.	101.86	107.18	106.14	108.20	108.05	105.24	111.86
10 月 Oct.	101.90	107.27	106.22	108.30	108.25	105.38	112.14
11 月 Nov.	101.95	107.36	106.29	108.40	108.39	105.42	112.42
12 月 Dec.	101.99	107.44	106.36	108.50	108.42	105.51	112.35

TABLE 3 . IMPORTANT INDEXES BASED ON MANPOWER SURVEY RESULTS, 1978 TO DATE

Base period : 2006=100

Labor Force						非勞動力		
就 業 Employed			失 業 Unemployed			Not in labor force		
計 Both sexes	男 Male	女 Female	計 Both sexes	男 Male	女 Female	計 Both sexes	男 Male	女 Female
61.63	71.99	47.62	25.68	27.19	23.43	58.18	40.93	68.94
63.61	74.10	49.43	20.21	20.36	19.98	59.88	41.96	71.05
64.75	74.98	50.94	19.86	19.94	19.74	62.12	44.54	73.08
65.99	76.56	51.71	22.35	22.27	22.47	64.54	46.37	75.88
67.36	77.61	53.51	36.18	39.05	31.93	66.11	48.27	77.23
69.92	78.50	58.33	47.88	51.20	42.98	65.36	49.41	75.31
72.28	80.23	61.53	44.59	47.46	40.36	66.10	51.06	75.47
73.46	81.22	62.98	54.11	57.51	49.08	68.15	53.81	77.10
76.48	82.97	67.71	51.49	55.51	45.54	68.24	55.81	75.98
79.34	85.46	71.07	39.16	40.57	37.06	68.66	56.77	76.07
80.18	86.80	71.24	33.90	35.50	31.52	71.29	58.76	79.10
81.67	88.61	72.30	32.02	33.55	29.76	72.80	59.88	80.86
81.92	89.06	72.27	34.16	36.06	31.36	75.81	63.11	83.73
83.46	90.77	73.58	31.55	32.81	29.68	77.54	64.75	85.51
85.37	92.59	75.62	32.24	32.83	31.36	78.57	66.08	86.37
86.49	93.32	77.27	31.22	30.39	32.45	81.27	70.42	88.05
88.40	94.84	79.70	34.54	34.43	34.70	82.68	72.51	89.03
89.45	95.65	81.08	40.16	41.20	38.62	84.74	74.82	90.92
89.68	94.80	82.77	59.00	62.86	53.30	86.62	78.25	91.84
90.75	95.73	84.02	62.35	68.74	52.90	88.15	79.38	93.62
91.87	96.56	85.54	62.51	68.96	52.97	90.29	82.03	95.44
92.82	96.79	87.45	68.80	76.66	57.17	91.83	85.11	96.02
93.87	97.59	88.85	71.25	80.47	57.60	93.91	88.03	97.58
92.79	95.57	89.05	109.45	123.17	89.14	96.11	91.83	98.78
93.50	95.47	90.84	125.34	142.00	100.70	97.03	93.53	99.21
94.68	96.01	92.87	122.37	132.74	107.03	98.05	95.98	99.35
96.78	97.76	95.47	110.52	117.47	100.23	98.37	96.64	99.45
98.33	99.01	97.41	104.18	105.70	101.94	99.14	98.02	99.83
100.00	100.00	100.00	100.00	100.00	100.00	100.00	100.00	100.00
101.81	101.00	102.90	101.90	101.02	103.20	100.46	101.47	99.83
102.89	101.58	104.65	109.45	110.38	108.08	101.65	103.13	100.72
101.66	99.41	104.68	155.38	164.53	141.84	103.84	106.51	102.17
103.78	101.20	107.26	140.37	147.67	129.57	104.55	107.03	103.01
105.91	103.37	109.33	119.51	121.14	117.09	105.35	107.34	104.11
105.06	102.47	108.55	125.85	129.35	120.69	105.04	107.27	103.65
104.85	102.30	108.28	126.89	131.48	120.10	105.44	107.58	104.11
105.12	102.82	108.24	121.32	125.18	115.60	105.57	107.23	104.52
105.31	103.07	108.34	116.18	117.46	114.30	105.80	107.72	104.61
105.52	103.24	108.61	115.88	117.72	113.17	105.73	107.56	104.59
105.79	103.40	109.00	118.34	119.60	116.48	105.46	107.29	104.31
106.34	103.68	109.93	120.73	120.66	120.83	104.81	106.88	103.51
106.63	103.98	110.21	122.16	121.03	123.84	104.55	106.48	103.34
106.31	103.69	109.86	117.06	118.28	115.25	105.44	107.51	104.15
106.46	103.76	110.11	117.73	119.33	115.35	105.44	107.53	104.14
106.69	103.97	110.37	117.29	118.18	115.98	105.38	107.45	104.09
106.83	104.12	110.49	114.62	115.41	113.45	105.56	107.61	104.28
107.40	104.69	111.06	116.94	116.54	117.54	105.90	107.67	104.81
106.89	104.32	110.37	114.82	114.59	115.17	105.68	107.51	104.54
106.72	104.11	110.24	116.62	117.19	115.79	105.99	107.89	104.81
106.87	104.20	110.48	114.44	115.98	112.18	106.08	107.98	104.90
106.99	104.44	110.44	112.64	113.87	110.80	106.20	107.89	105.14
107.15	104.80	110.33	113.37	114.39	111.85	106.13	107.32	105.40
107.34	104.90	110.63	116.11	116.54	115.48	105.92	107.13	105.17
107.63	104.97	111.23	119.17	117.83	121.14	105.57	107.10	104.61
107.81	105.06	111.54	122.16	118.99	126.85	105.34	106.99	104.31
107.59	104.71	111.47	119.44	117.83	121.83	105.99	108.01	104.73
107.77	104.84	111.73	120.04	118.27	122.67	105.92	107.95	104.65
107.98	104.89	112.16	118.49	118.04	119.16	105.93	108.10	104.58
108.11	105.11	112.16	115.98	114.96	117.50	106.09	108.11	104.84



表4 歷年15歲以上民間人口之年齡

單位：千人

年 月 別 Year & month	總 計 Total			15 ~ 24 歲					
	計 Both sexes	男 Male	女 Female	計 Both sexes	男 Male	女 Female	15 ~ 19 歲 Years		
							計 Both sexes	男 Male	女 Female
67年平均 Ave., 1978	10 784	5 452	5 333	3 444	1 581	1 863	1 959	990	969
68年平均 Ave., 1979	11 092	5 588	5 504	3 454	1 565	1 889	1 967	986	981
69年平均 Ave., 1980	11 378	5 714	5 664	3 450	1 546	1 904	1 956	978	978
70年平均 Ave., 1981	11 698	5 864	5 833	3 463	1 551	1 913	1 951	978	973
71年平均 Ave., 1982	12 013	6 022	5 990	3 480	1 559	1 921	1 939	974	965
72年平均 Ave., 1983	12 263	6 137	6 126	3 466	1 548	1 918	1 900	951	949
73年平均 Ave., 1984	12 544	6 277	6 267	3 454	1 545	1 909	1 878	941	937
74年平均 Ave., 1985	12 860	6 440	6 420	3 447	1 545	1 901	1 867	937	929
75年平均 Ave., 1986	13 161	6 596	6 565	3 436	1 548	1 888	1 849	930	919
76年平均 Ave., 1987	13 432	6 732	6 700	3 412	1 543	1 870	1 829	919	910
77年平均 Ave., 1988	13 696	6 856	6 840	3 360	1 511	1 849	1 812	909	903
78年平均 Ave., 1989	13 955	6 989	6 966	3 323	1 500	1 823	1 780	892	888
79年平均 Ave., 1990	14 219	7 116	7 102	3 298	1 491	1 807	1 752	876	875
80年平均 Ave., 1991	14 496	7 256	7 240	3 307	1 502	1 805	1 771	886	885
81年平均 Ave., 1992	14 771	7 401	7 370	3 311	1 515	1 796	1 778	888	890
82年平均 Ave., 1993	15 087	7 564	7 522	3 380	1 567	1 813	1 836	923	913
83年平均 Ave., 1994	15 401	7 724	7 677	3 419	1 597	1 822	1 887	950	937
84年平均 Ave., 1995	15 687	7 856	7 832	3 448	1 615	1 833	1 942	978	964
85年平均 Ave., 1996	15 932	7 960	7 972	3 458	1 615	1 843	1 953	982	971
86年平均 Ave., 1997	16 170	8 062	8 109	3 475	1 616	1 859	1 943	974	969
87年平均 Ave., 1998	16 448	8 188	8 260	3 502	1 628	1 874	1 936	971	965
88年平均 Ave., 1999	16 687	8 311	8 376	3 522	1 649	1 873	1 884	948	937
89年平均 Ave., 2000	16 963	8 452	8 511	3 536	1 673	1 863	1 847	935	912
90年平均 Ave., 2001	17 179	8 551	8 628	3 515	1 678	1 838	1 793	917	876
91年平均 Ave., 2002	17 387	8 642	8 745	3 441	1 641	1 800	1 708	873	835
92年平均 Ave., 2003	17 572	8 722	8 849	3 374	1 611	1 763	1 637	837	800
93年平均 Ave., 2004	17 760	8 806	8 954	3 309	1 588	1 721	1 594	814	780
94年平均 Ave., 2005	17 949	8 890	9 058	3 237	1 560	1 677	1 565	802	763
95年平均 Ave., 2006	18 166	8 992	9 175	3 194	1 558	1 636	1 576	813	762
96年平均 Ave., 2007	18 392	9 095	9 297	3 132	1 538	1 595	1 584	816	767
97年平均 Ave., 2008	18 623	9 201	9 422	3 086	1 523	1 563	1 582	812	769
98年平均 Ave., 2009	18 855	9 307	9 547	3 059	1 517	1 541	1 575	808	767
99年平均 Ave., 2010	19 062	9 385	9 678	3 032	1 506	1 525	1 576	808	768
100年平均 Ave., 2011	19 253	9 455	9 798	3 052	1 526	1 526	1 593	823	770
1 月 Jan.	19 169	9 421	9 748	3 021	1 499	1 522	1 571	804	767
2 月 Feb.	19 183	9 426	9 758	3 021	1 499	1 522	1 571	804	767
3 月 Mar.	19 198	9 430	9 768	3 021	1 499	1 523	1 572	804	768
4 月 Apr.	19 213	9 440	9 774	3 049	1 525	1 523	1 598	828	770
5 月 May	19 228	9 446	9 783	3 057	1 533	1 525	1 601	830	771
6 月 June	19 244	9 452	9 792	3 060	1 534	1 526	1 601	830	771
7 月 July	19 260	9 459	9 802	3 062	1 535	1 527	1 601	830	771
8 月 Aug.	19 276	9 465	9 811	3 064	1 536	1 528	1 601	830	771
9 月 Sept.	19 291	9 472	9 820	3 064	1 537	1 528	1 601	830	771
10 月 Oct.	19 309	9 479	9 830	3 065	1 537	1 528	1 601	829	771
11 月 Nov.	19 326	9 486	9 840	3 067	1 538	1 529	1 601	829	771
12 月 Dec.	19 342	9 492	9 850	3 071	1 540	1 530	1 601	829	771
101年平均 Ave., 2012	19 436	9 530	9 906	3 071	1 538	1 533	1 604	831	773
1 月 Jan.	19 359	9 499	9 860	3 074	1 542	1 532	1 602	830	772
2 月 Feb.	19 372	9 504	9 867	3 076	1 543	1 533	1 602	830	772
3 月 Mar.	19 385	9 509	9 876	3 077	1 544	1 533	1 603	830	773
4 月 Apr.	19 399	9 516	9 883	3 075	1 542	1 533	1 604	831	773
5 月 May	19 413	9 521	9 893	3 073	1 540	1 533	1 605	831	774
6 月 June	19 428	9 527	9 901	3 073	1 540	1 533	1 606	832	774
7 月 July	19 442	9 533	9 910	3 071	1 538	1 533	1 606	832	774
8 月 Aug.	19 456	9 538	9 918	3 069	1 536	1 533	1 605	831	774
9 月 Sept.	19 471	9 544	9 927	3 067	1 535	1 532	1 605	831	773
10 月 Oct.	19 487	9 551	9 936	3 066	1 533	1 533	1 605	831	773
11 月 Nov.	19 503	9 558	9 945	3 066	1 533	1 534	1 605	831	774
12 月 Dec.	19 518	9 564	9 954	3 067	1 532	1 535	1 605	831	774



TABLE 4 . CIVILIAN POPULATION AGED 15 YEARS AND OVER BY AGE, 1978 TO DATE

Unit : Thousand Persons

Years			2 5 ~ 4 4 歲								
2 0 ~ 2 4 歲			計	男	女	2 5 ~ 2 9 歲			3 0 ~ 3 4 歲		
Years						Years			Years		
計	男	女				計	男	女	計	男	女
Both sexes	Male	Female	Both sexes	Male	Female	Both sexes	Male	Female	Both sexes	Male	Female
1 485	591	894	4 184	2 121	2 063	1 500	754	746	930	474	456
1 487	579	908	4 365	2 213	2 152	1 589	799	790	996	507	488
1 493	567	926	4 544	2 301	2 243	1 665	836	829	1 069	531	538
1 512	573	939	4 739	2 397	2 341	1 717	861	856	1 208	599	609
1 541	585	955	4 941	2 498	2 442	1 748	875	873	1 392	707	685
1 566	597	969	5 123	2 587	2 536	1 785	894	891	1 499	759	740
1 575	604	972	5 305	2 678	2 627	1 818	910	908	1 583	801	782
1 580	608	972	5 499	2 778	2 721	1 845	923	922	1 660	840	820
1 587	618	969	5 685	2 873	2 812	1 863	933	930	1 712	866	845
1 583	623	960	5 871	2 965	2 906	1 886	943	943	1 739	880	859
1 549	602	946	6 068	3 065	3 003	1 915	960	956	1 768	894	873
1 542	607	935	6 265	3 164	3 101	1 926	965	961	1 806	914	892
1 546	615	932	6 477	3 271	3 206	1 937	971	966	1 845	933	912
1 536	615	920	6 682	3 377	3 305	1 926	966	960	1 857	941	917
1 533	627	906	6 858	3 469	3 389	1 905	956	949	1 883	955	929
1 544	644	900	6 970	3 517	3 454	1 869	935	934	1 906	964	942
1 532	647	885	7 099	3 579	3 520	1 850	925	926	1 921	972	949
1 507	637	870	7 204	3 625	3 578	1 833	914	919	1 925	973	952
1 504	633	871	7 257	3 648	3 609	1 812	902	909	1 922	970	952
1 532	642	889	7 272	3 656	3 617	1 790	892	898	1 906	961	945
1 566	657	909	7 303	3 672	3 631	1 778	886	892	1 883	950	933
1 637	702	936	7 303	3 674	3 630	1 755	876	879	1 869	944	925
1 689	738	951	7 327	3 681	3 646	1 751	873	878	1 849	932	918
1 722	761	961	7 324	3 667	3 658	1 744	862	882	1 835	922	913
1 733	769	964	7 372	3 690	3 682	1 785	884	901	1 825	915	910
1 737	774	963	7 391	3 696	3 695	1 818	900	917	1 803	901	902
1 715	774	941	7 393	3 690	3 703	1 861	919	942	1 775	885	890
1 672	758	914	7 409	3 694	3 715	1 912	946	966	1 752	871	881
1 618	745	874	7 421	3 687	3 734	1 936	955	981	1 759	871	888
1 549	722	827	7 448	3 696	3 752	1 937	955	982	1 812	897	915
1 504	711	793	7 458	3 698	3 760	1 941	956	985	1 851	916	935
1 483	709	774	7 456	3 692	3 764	1 910	941	969	1 911	945	967
1 456	698	757	7 435	3 669	3 767	1 858	914	944	1 967	969	998
1 459	703	756	7 360	3 613	3 747	1 756	856	900	1 993	978	1 015
1 450	695	755	7 415	3 652	3 763	1 814	890	924	1 993	980	1 013
1 449	694	755	7 406	3 646	3 760	1 808	886	922	1 995	981	1 014
1 449	694	755	7 396	3 639	3 757	1 801	883	918	1 995	980	1 016
1 451	697	753	7 370	3 618	3 752	1 779	867	912	1 994	979	1 016
1 457	703	754	7 361	3 612	3 749	1 768	860	908	1 995	980	1 016
1 459	704	755	7 355	3 608	3 747	1 760	855	904	1 996	980	1 016
1 461	705	756	7 350	3 604	3 746	1 751	852	899	1 995	979	1 016
1 463	706	756	7 347	3 603	3 744	1 741	846	895	1 995	979	1 016
1 464	707	756	7 341	3 600	3 741	1 730	841	889	1 993	978	1 015
1 464	707	757	7 335	3 596	3 739	1 719	835	884	1 990	976	1 014
1 466	709	758	7 325	3 590	3 735	1 709	831	878	1 985	972	1 012
1 470	711	759	7 315	3 586	3 729	1 697	824	872	1 985	974	1 011
1 467	707	760	7 292	3 575	3 717	1 656	808	848	1 988	974	1 014
1 473	712	760	7 305	3 580	3 725	1 687	819	868	1 980	971	1 009
1 474	713	761	7 300	3 577	3 723	1 678	815	863	1 979	970	1 009
1 474	714	760	7 296	3 575	3 722	1 673	813	860	1 981	970	1 011
1 471	711	760	7 295	3 575	3 720	1 670	813	857	1 984	972	1 012
1 468	709	759	7 294	3 575	3 719	1 668	813	854	1 985	973	1 012
1 467	708	759	7 295	3 577	3 719	1 665	812	853	1 986	973	1 013
1 465	706	759	7 295	3 576	3 719	1 659	809	850	1 988	975	1 014
1 464	705	759	7 292	3 575	3 717	1 652	807	846	1 990	975	1 015
1 462	703	759	7 288	3 574	3 715	1 644	804	840	1 992	976	1 016
1 462	702	760	7 287	3 575	3 712	1 635	800	834	1 996	978	1 018
1 462	702	760	7 285	3 575	3 710	1 627	797	830	1 999	981	1 018
1 461	700	761	7 275	3 569	3 706	1 620	794	826	1 999	980	1 019



表4 歷年15歲以上民間人口之年齡(續1)

單位：千人

年 月 別  Year & month	2 5 ~ 4 4 歲 Years						4 5 ~ 6 4 歲					
	3 5 ~ 3 9 歲 Years			4 0 ~ 4 4 歲 Years			計 Both sexes	男 Male	女 Female	4 5 ~ 4 9 歲 Years		
	計 Both sexes	男 Male	女 Female	計 Both sexes	男 Male	女 Female				計 Both sexes	男 Male	女 Female
6 7 年平均 Ave., 1978	926	471	455	828	422	405	2 492	1 425	1 067	790	435	355
6 8 年平均 Ave., 1979	933	476	458	847	430	417	2 569	1 463	1 105	791	427	364
6 9 年平均 Ave., 1980	944	495	449	866	439	427	2 642	1 498	1 144	792	420	373
7 0 年平均 Ave., 1981	923	486	437	890	451	439	2 711	1 524	1 187	793	411	382
7 1 年平均 Ave., 1982	890	454	436	910	462	448	2 786	1 560	1 226	805	414	391
7 2 年平均 Ave., 1983	924	471	453	915	463	452	2 840	1 580	1 260	815	414	401
7 3 年平均 Ave., 1984	986	501	485	918	465	453	2 899	1 601	1 298	828	419	410
7 4 年平均 Ave., 1985	1 092	557	536	901	459	443	2 971	1 629	1 341	850	428	422
7 5 年平均 Ave., 1986	1 233	627	606	877	447	430	3 037	1 653	1 384	873	440	433
7 6 年平均 Ave., 1987	1 366	694	672	879	448	432	3 090	1 671	1 420	890	449	441
7 7 年平均 Ave., 1988	1 469	746	723	915	465	451	3 151	1 691	1 460	903	456	447
7 8 年平均 Ave., 1989	1 555	788	767	978	497	481	3 195	1 704	1 491	910	461	449
7 9 年平均 Ave., 1990	1 635	828	807	1 061	539	522	3 220	1 702	1 517	904	459	446
8 0 年平均 Ave., 1991	1 686	854	832	1 213	616	596	3 208	1 679	1 530	869	440	429
8 1 年平均 Ave., 1992	1 718	871	846	1 352	687	665	3 236	1 680	1 557	874	443	431
8 2 年平均 Ave., 1993	1 744	882	862	1 451	735	716	3 289	1 694	1 595	903	459	445
8 3 年平均 Ave., 1994	1 787	903	884	1 542	781	761	3 363	1 718	1 644	961	488	474
8 4 年平均 Ave., 1995	1 823	919	905	1 623	820	803	3 442	1 743	1 699	1 060	537	523
8 5 年平均 Ave., 1996	1 843	927	916	1 680	848	832	3 557	1 789	1 768	1 195	605	590
8 6 年平均 Ave., 1997	1 872	943	929	1 704	859	845	3 708	1 856	1 852	1 332	673	659
8 7 年平均 Ave., 1998	1 904	961	943	1 739	875	863	3 871	1 932	1 939	1 431	722	709
8 8 年平均 Ave., 1999	1 904	961	943	1 775	893	882	4 043	2 016	2 026	1 505	758	746
8 9 年平均 Ave., 2000	1 921	969	952	1 806	908	898	4 220	2 103	2 117	1 585	798	787
9 0 年平均 Ave., 2001	1 917	964	953	1 828	918	909	4 404	2 194	2 210	1 649	829	820
9 1 年平均 Ave., 2002	1 901	956	945	1 860	936	925	4 582	2 280	2 302	1 681	844	837
9 2 年平均 Ave., 2003	1 874	941	933	1 896	953	942	4 758	2 366	2 391	1 710	858	853
9 3 年平均 Ave., 2004	1 855	930	925	1 902	956	946	4 950	2 460	2 490	1 753	877	876
9 4 年平均 Ave., 2005	1 841	921	920	1 904	957	948	5 132	2 549	2 583	1 778	888	889
9 5 年平均 Ave., 2006	1 827	910	917	1 899	951	948	5 315	2 637	2 678	1 797	897	900
9 6 年平均 Ave., 2007	1 817	902	914	1 883	943	941	5 514	2 733	2 781	1 831	914	917
9 7 年平均 Ave., 2008	1 803	894	909	1 863	932	931	5 722	2 833	2 889	1 870	933	937
9 8 年平均 Ave., 2009	1 784	882	902	1 851	925	926	5 924	2 931	2 993	1 880	938	942
9 9 年平均 Ave., 2010	1 767	869	899	1 843	918	925	6 133	3 030	3 104	1 888	941	948
1 0 0 年平均 Ave., 2011	1 778	870	908	1 833	909	924	6 352	3 132	3 219	1 886	937	949
1 月 Jan.	1 764	866	898	1 844	916	928	6 255	3 087	3 168	1 887	939	948
2 月 Feb.	1 763	865	898	1 840	914	926	6 277	3 099	3 179	1 886	938	948
3 月 Mar.	1 762	864	898	1 838	913	925	6 300	3 110	3 190	1 888	938	950
4 月 Apr.	1 763	863	900	1 834	909	924	6 316	3 116	3 200	1 889	939	949
5 月 May	1 766	865	902	1 831	907	924	6 328	3 120	3 208	1 888	939	949
6 月 June	1 769	865	904	1 831	908	923	6 345	3 128	3 217	1 887	938	950
7 月 July	1 774	867	906	1 830	906	923	6 362	3 137	3 224	1 887	936	950
8 月 Aug.	1 779	870	910	1 832	908	924	6 375	3 143	3 232	1 886	936	950
9 月 Sept.	1 786	873	913	1 833	909	924	6 391	3 150	3 240	1 883	935	948
1 0 月 Oct.	1 794	878	916	1 832	907	925	6 406	3 158	3 248	1 881	933	947
1 1 月 Nov.	1 803	882	921	1 829	906	924	6 423	3 167	3 256	1 886	937	949
1 2 月 Dec.	1 810	885	925	1 824	903	921	6 440	3 173	3 267	1 889	939	950
1 0 1 年平均 Ave., 2012	1 827	893	933	1 821	899	922	6 523	3 213	3 310	1 870	929	941
1 月 Jan.	1 815	888	927	1 823	902	921	6 458	3 183	3 276	1 888	939	949
2 月 Feb.	1 819	890	928	1 824	902	922	6 470	3 188	3 282	1 882	935	947
3 月 Mar.	1 818	890	929	1 824	902	922	6 482	3 194	3 288	1 877	932	945
4 月 Apr.	1 819	889	930	1 821	900	921	6 493	3 200	3 293	1 875	932	943
5 月 May	1 820	889	931	1 821	900	921	6 504	3 204	3 300	1 873	931	942
6 月 June	1 823	891	932	1 821	900	921	6 515	3 209	3 306	1 867	927	940
7 月 July	1 827	893	934	1 821	899	922	6 529	3 217	3 312	1 865	925	940
8 月 Aug.	1 830	894	936	1 820	899	921	6 542	3 223	3 320	1 869	928	941
9 月 Sept.	1 834	897	937	1 819	898	921	6 556	3 229	3 327	1 865	926	939
1 0 月 Oct.	1 836	899	937	1 820	898	922	6 565	3 233	3 333	1 859	922	938
1 1 月 Nov.	1 841	901	940	1 818	896	922	6 574	3 236	3 338	1 861	924	937
1 2 月 Dec.	1 841	900	941	1 816	894	921	6 590	3 246	3 344	1 861	925	936



TABLE 4 . CIVILIAN POPULATION AGED 15 YEARS AND OVER BY AGE, 1978 TO DATE (Cont. 1)

Unit : Thousand Persons

Years									6 5 歲及以上 Years & over		
5 0 ~ 5 4 歲 Years			5 5 ~ 5 9 歲 Years			6 0 ~ 6 4 歲 Years			計 Both sexes	男 Male	女 Female
計 Both sexes	男 Male	女 Female	計 Both sexes	男 Male	女 Female	計 Both sexes	男 Male	女 Female			
723	428	296	564	329	235	415	234	181	664	324	340
756	446	309	595	348	247	428	242	186	704	347	357
778	457	321	626	368	258	445	253	192	742	368	373
789	456	333	654	386	269	474	271	203	785	393	392
798	455	343	678	402	277	504	289	215	807	406	401
792	443	349	705	419	286	528	304	224	834	422	411
785	429	356	733	435	298	552	319	233	886	454	432
780	415	365	757	446	311	584	340	244	944	487	457
780	406	374	770	448	323	614	359	254	1 003	521	481
787	404	383	775	444	332	638	374	264	1 058	554	504
802	407	395	776	435	342	670	394	276	1 117	588	529
817	411	406	771	422	349	697	410	287	1 172	622	551
832	417	416	763	406	357	719	421	298	1 224	653	572
854	428	426	756	391	365	729	420	309	1 299	699	601
873	437	435	757	384	373	733	415	317	1 366	737	629
883	443	440	770	386	384	733	406	326	1 446	786	660
890	447	443	784	391	393	727	393	334	1 520	829	690
867	435	432	798	395	403	718	377	341	1 593	872	722
834	418	416	818	404	414	710	362	348	1 660	908	752
833	418	416	832	411	421	711	355	356	1 715	934	781
877	440	437	839	414	425	723	356	368	1 772	957	815
967	485	483	830	411	419	741	362	378	1 819	972	848
1 049	526	523	830	411	418	756	368	388	1 880	995	885
1 174	589	585	804	399	406	776	377	399	1 936	1 013	923
1 306	654	651	804	398	406	792	384	408	1 992	1 031	961
1 407	704	703	838	416	422	802	389	413	2 049	1 049	1 000
1 485	742	743	903	448	455	809	393	415	2 108	1 068	1 040
1 565	781	784	995	493	502	793	386	407	2 171	1 088	1 083
1 618	806	812	1 137	562	575	762	371	391	2 237	1 110	1 127
1 646	818	828	1 268	627	642	769	375	394	2 297	1 128	1 169
1 679	833	846	1 369	675	694	804	392	412	2 357	1 148	1 209
1 727	856	870	1 447	713	735	870	424	446	2 416	1 167	1 249
1 754	868	885	1 530	752	778	961	469	493	2 462	1 180	1 282
1 778	880	898	1 585	778	807	1 102	537	566	2 490	1 184	1 306
1 769	875	894	1 568	771	797	1 031	502	529	2 478	1 183	1 295
1 773	877	896	1 570	772	798	1 049	512	537	2 479	1 182	1 297
1 778	881	897	1 569	770	799	1 066	521	545	2 480	1 182	1 298
1 773	876	896	1 576	774	802	1 078	526	552	2 479	1 180	1 299
1 773	876	896	1 579	774	804	1 089	530	558	2 482	1 181	1 301
1 776	879	897	1 583	777	806	1 099	535	564	2 484	1 181	1 303
1 783	885	898	1 584	777	807	1 108	539	569	2 486	1 182	1 304
1 778	880	898	1 593	782	811	1 118	544	574	2 490	1 183	1 307
1 776	878	897	1 602	788	815	1 130	550	580	2 495	1 185	1 310
1 781	882	899	1 602	787	816	1 143	556	586	2 502	1 188	1 315
1 786	885	901	1 599	784	814	1 152	561	592	2 510	1 191	1 320
1 789	885	904	1 599	784	815	1 163	565	599	2 516	1 193	1 324
1 810	895	914	1 613	791	822	1 231	599	632	2 549	1 204	1 346
1 790	885	906	1 600	786	815	1 179	574	606	2 521	1 194	1 327
1 791	884	906	1 605	788	816	1 192	580	612	2 526	1 195	1 330
1 794	888	907	1 608	789	819	1 203	585	618	2 530	1 197	1 333
1 799	891	908	1 606	787	819	1 213	590	623	2 537	1 199	1 338
1 804	892	911	1 606	786	820	1 221	594	627	2 542	1 201	1 341
1 812	898	914	1 608	787	821	1 228	597	631	2 545	1 202	1 343
1 817	901	916	1 611	789	822	1 235	601	634	2 548	1 202	1 345
1 817	899	917	1 615	791	824	1 241	604	638	2 553	1 204	1 349
1 821	900	920	1 622	796	825	1 249	607	642	2 560	1 207	1 353
1 822	901	921	1 625	798	827	1 259	613	647	2 568	1 210	1 358
1 821	900	921	1 623	795	828	1 269	617	652	2 577	1 214	1 363
1 827	905	922	1 624	794	829	1 278	621	656	2 586	1 217	1 369



表4 歷年15歲以上民間人口之年齡(續2)

單位：%

年 月 別 Year & month	總 計 Total			15 ~ 24 歲					
	計 Both sexes	男 Male	女 Female	計 Both sexes	男 Male	女 Female	15 ~ 19 歲 Years		
							Years		
							計 Both sexes	男 Male	女 Female
67年平均 Ave., 1978	100.00	50.55	49.45	31.94	14.66	17.28	18.17	9.18	8.98
68年平均 Ave., 1979	100.00	50.38	49.62	31.14	14.11	17.03	17.74	8.89	8.84
69年平均 Ave., 1980	100.00	50.22	49.78	30.32	13.58	16.74	17.19	8.60	8.60
70年平均 Ave., 1981	100.00	50.13	49.87	29.61	13.26	16.35	16.68	8.36	8.32
71年平均 Ave., 1982	100.00	50.13	49.87	28.97	12.98	15.99	16.14	8.11	8.04
72年平均 Ave., 1983	100.00	50.05	49.95	28.26	12.62	15.64	15.49	7.75	7.74
73年平均 Ave., 1984	100.00	50.04	49.96	27.53	12.31	15.22	14.97	7.50	7.47
74年平均 Ave., 1985	100.00	50.08	49.92	26.80	12.02	14.78	14.51	7.29	7.23
75年平均 Ave., 1986	100.00	50.12	49.88	26.11	11.76	14.35	14.05	7.07	6.98
76年平均 Ave., 1987	100.00	50.12	49.88	25.41	11.49	13.92	13.62	6.84	6.77
77年平均 Ave., 1988	100.00	50.06	49.94	24.54	11.03	13.50	13.23	6.64	6.59
78年平均 Ave., 1989	100.00	50.08	49.92	23.81	10.75	13.06	12.76	6.39	6.36
79年平均 Ave., 1990	100.00	50.05	49.95	23.19	10.48	12.71	12.32	6.16	6.16
80年平均 Ave., 1991	100.00	50.06	49.94	22.81	10.36	12.45	12.22	6.11	6.10
81年平均 Ave., 1992	100.00	50.10	49.90	22.42	10.26	12.16	12.03	6.01	6.02
82年平均 Ave., 1993	100.00	50.14	49.86	22.41	10.39	12.02	12.17	6.12	6.05
83年平均 Ave., 1994	100.00	50.15	49.85	22.20	10.37	11.83	12.25	6.17	6.08
84年平均 Ave., 1995	100.00	50.08	49.92	21.98	10.29	11.69	12.38	6.23	6.14
85年平均 Ave., 1996	100.00	49.96	50.04	21.70	10.14	11.57	12.26	6.16	6.10
86年平均 Ave., 1997	100.00	49.85	50.15	21.49	9.99	11.49	12.02	6.02	6.00
87年平均 Ave., 1998	100.00	49.78	50.22	21.29	9.89	11.40	11.77	5.90	5.87
88年平均 Ave., 1999	100.00	49.80	50.20	21.10	9.88	11.22	11.29	5.68	5.61
89年平均 Ave., 2000	100.00	49.83	50.17	20.84	9.86	10.98	10.89	5.51	5.37
90年平均 Ave., 2001	100.00	49.78	50.22	20.46	9.77	10.70	10.44	5.34	5.10
91年平均 Ave., 2002	100.00	49.70	50.30	19.79	9.44	10.35	9.82	5.02	4.80
92年平均 Ave., 2003	100.00	49.64	50.36	19.20	9.17	10.03	9.31	4.76	4.55
93年平均 Ave., 2004	100.00	49.58	50.42	18.63	8.94	9.69	8.97	4.58	4.39
94年平均 Ave., 2005	100.00	49.53	50.47	18.03	8.69	9.34	8.72	4.47	4.25
95年平均 Ave., 2006	100.00	49.50	50.50	17.58	8.58	9.00	8.67	4.48	4.20
96年平均 Ave., 2007	100.00	49.45	50.55	17.03	8.36	8.67	8.61	4.44	4.17
97年平均 Ave., 2008	100.00	49.41	50.59	16.57	8.18	8.39	8.49	4.36	4.13
98年平均 Ave., 2009	100.00	49.36	50.64	16.22	8.05	8.17	8.36	4.29	4.07
99年平均 Ave., 2010	100.00	49.23	50.77	15.90	7.90	8.00	8.27	4.24	4.03
100年平均 Ave., 2011	100.00	49.11	50.89	15.85	7.93	7.93	8.28	4.28	4.00
1 月 Jan.	100.00	49.15	50.85	15.76	7.82	7.94	8.20	4.19	4.00
2 月 Feb.	100.00	49.13	50.87	15.75	7.81	7.93	8.19	4.19	4.00
3 月 Mar.	100.00	49.12	50.88	15.74	7.81	7.93	8.19	4.19	4.00
4 月 Apr.	100.00	49.13	50.87	15.87	7.94	7.93	8.32	4.31	4.01
5 月 May	100.00	49.12	50.88	15.90	7.97	7.93	8.32	4.32	4.01
6 月 June	100.00	49.12	50.88	15.90	7.97	7.93	8.32	4.31	4.01
7 月 July	100.00	49.11	50.89	15.90	7.97	7.93	8.31	4.31	4.00
8 月 Aug.	100.00	49.10	50.90	15.89	7.97	7.93	8.31	4.30	4.00
9 月 Sept.	100.00	49.10	50.90	15.88	7.97	7.92	8.30	4.30	4.00
10 月 Oct.	100.00	49.09	50.91	15.87	7.96	7.91	8.29	4.30	3.99
11 月 Nov.	100.00	49.08	50.92	15.87	7.96	7.91	8.28	4.29	3.99
12 月 Dec.	100.00	49.08	50.92	15.88	7.96	7.91	8.28	4.29	3.99
101年平均 Ave., 2012	100.00	49.03	50.97	15.80	7.91	7.89	8.25	4.28	3.98
1 月 Jan.	100.00	49.07	50.93	15.88	7.97	7.91	8.27	4.29	3.99
2 月 Feb.	100.00	49.06	50.94	15.88	7.97	7.91	8.27	4.29	3.99
3 月 Mar.	100.00	49.05	50.95	15.87	7.97	7.91	8.27	4.28	3.99
4 月 Apr.	100.00	49.05	50.95	15.85	7.95	7.90	8.27	4.28	3.99
5 月 May	100.00	49.04	50.96	15.83	7.93	7.90	8.27	4.28	3.99
6 月 June	100.00	49.04	50.96	15.82	7.93	7.89	8.27	4.28	3.98
7 月 July	100.00	49.03	50.97	15.79	7.91	7.89	8.26	4.28	3.98
8 月 Aug.	100.00	49.02	50.98	15.77	7.90	7.88	8.25	4.27	3.98
9 月 Sept.	100.00	49.02	50.98	15.75	7.88	7.87	8.24	4.27	3.97
10 月 Oct.	100.00	49.01	50.99	15.73	7.87	7.87	8.23	4.27	3.97
11 月 Nov.	100.00	49.01	50.99	15.72	7.86	7.86	8.23	4.26	3.97
12 月 Dec.	100.00	49.00	51.00	15.71	7.85	7.86	8.22	4.26	3.96



TABLE 4 . CIVILIAN POPULATION AGED 15 YEARS AND OVER BY AGE, 1978 TO DATE (Cont. 2)

Unit : %

Years			2 5 ~ 4 4 歲									
Years			Years									
2 0 ~ 2 4 歲			計	男	女	2 5 ~ 2 9 歲			3 0 ~ 3 4 歲			
Years						Years			Years			
計	男	女				計	男	女	計	男	女	
Both sexes	Male	Female	Both sexes	Male	Female	Both sexes	Male	Female	Both sexes	Male	Female	
13.77	5.48	8.29	38.79	19.67	19.13	13.91	7.00	6.92	8.62	4.39	4.23	
13.41	5.22	8.19	39.35	19.95	19.40	14.33	7.21	7.12	8.98	4.57	4.40	
13.13	4.99	8.14	39.94	20.23	19.71	14.64	7.35	7.29	9.40	4.67	4.73	
12.93	4.90	8.03	40.51	20.49	20.01	14.68	7.36	7.32	10.33	5.12	5.21	
12.82	4.87	7.95	41.13	20.80	20.33	14.55	7.29	7.27	11.59	5.88	5.71	
12.77	4.87	7.90	41.77	21.10	20.68	14.56	7.29	7.26	12.22	6.19	6.03	
12.56	4.81	7.75	42.29	21.35	20.95	14.49	7.26	7.24	12.62	6.38	6.24	
12.29	4.73	7.56	42.76	21.60	21.16	14.35	7.18	7.17	12.90	6.53	6.37	
12.06	4.69	7.36	43.19	21.83	21.36	14.16	7.09	7.07	13.00	6.58	6.42	
11.79	4.64	7.15	43.71	22.07	21.63	14.04	7.02	7.02	12.95	6.55	6.40	
11.31	4.40	6.91	44.30	22.38	21.92	13.98	7.01	6.98	12.91	6.53	6.38	
11.05	4.35	6.70	44.89	22.67	22.22	13.80	6.92	6.89	12.94	6.55	6.39	
10.87	4.32	6.55	45.55	23.00	22.55	13.62	6.83	6.79	12.97	6.56	6.41	
10.59	4.25	6.35	46.09	23.30	22.80	13.28	6.66	6.62	12.81	6.49	6.32	
10.38	4.24	6.14	46.43	23.48	22.94	12.90	6.47	6.43	12.75	6.46	6.29	
10.24	4.27	5.97	46.20	23.31	22.89	12.39	6.20	6.19	12.63	6.39	6.24	
9.95	4.20	5.75	46.10	23.24	22.85	12.01	6.00	6.01	12.47	6.31	6.16	
9.60	4.06	5.54	45.92	23.11	22.81	11.68	5.82	5.86	12.27	6.20	6.07	
9.44	3.97	5.47	45.55	22.90	22.65	11.37	5.66	5.71	12.07	6.09	5.98	
9.47	3.97	5.50	44.97	22.61	22.37	11.07	5.52	5.55	11.79	5.94	5.84	
9.52	3.99	5.53	44.40	22.33	22.08	10.81	5.39	5.42	11.45	5.77	5.67	
9.81	4.20	5.61	43.77	22.01	21.75	10.52	5.25	5.27	11.20	5.66	5.54	
9.96	4.35	5.61	43.19	21.70	21.49	10.32	5.15	5.18	10.90	5.49	5.41	
10.02	4.43	5.60	42.63	21.34	21.29	10.15	5.02	5.13	10.68	5.37	5.32	
9.97	4.42	5.55	42.40	21.22	21.18	10.27	5.08	5.18	10.50	5.26	5.24	
9.89	4.41	5.48	42.06	21.04	21.03	10.35	5.12	5.22	10.26	5.13	5.13	
9.66	4.36	5.30	41.63	20.78	20.85	10.48	5.17	5.30	9.99	4.98	5.01	
9.31	4.22	5.09	41.28	20.58	20.70	10.65	5.27	5.38	9.76	4.85	4.91	
8.91	4.10	4.81	40.85	20.30	20.55	10.66	5.26	5.40	9.68	4.79	4.89	
8.42	3.92	4.50	40.50	20.10	20.40	10.53	5.19	5.34	9.85	4.88	4.97	
8.08	3.82	4.26	40.05	19.85	20.19	10.42	5.13	5.29	9.94	4.92	5.02	
7.87	3.76	4.11	39.55	19.58	19.96	10.13	4.99	5.14	10.14	5.01	5.13	
7.64	3.66	3.97	39.01	19.25	19.76	9.75	4.79	4.95	10.32	5.08	5.24	
7.58	3.65	3.93	38.23	18.77	19.46	9.12	4.45	4.68	10.35	5.08	5.27	
7.57	3.63	3.94	38.68	19.05	19.63	9.46	4.64	4.82	10.40	5.11	5.29	
7.55	3.62	3.93	38.61	19.01	19.60	9.43	4.62	4.80	10.40	5.11	5.29	
7.55	3.62	3.93	38.53	18.96	19.57	9.38	4.60	4.78	10.39	5.10	5.29	
7.55	3.63	3.92	38.36	18.83	19.53	9.26	4.51	4.75	10.38	5.09	5.29	
7.58	3.65	3.92	38.28	18.79	19.50	9.20	4.47	4.72	10.38	5.09	5.28	
7.58	3.66	3.92	38.22	18.75	19.47	9.14	4.45	4.70	10.37	5.09	5.28	
7.59	3.66	3.92	38.16	18.71	19.45	9.09	4.42	4.67	10.36	5.08	5.28	
7.59	3.66	3.92	38.12	18.69	19.42	9.03	4.39	4.64	10.35	5.08	5.27	
7.59	3.67	3.92	38.06	18.66	19.39	8.97	4.36	4.61	10.33	5.07	5.26	
7.58	3.66	3.92	37.99	18.63	19.37	8.90	4.33	4.58	10.31	5.06	5.25	
7.59	3.67	3.92	37.90	18.58	19.33	8.84	4.30	4.54	10.27	5.03	5.24	
7.60	3.68	3.92	37.82	18.54	19.28	8.77	4.26	4.51	10.26	5.03	5.23	
7.55	3.64	3.91	37.52	18.39	19.13	8.52	4.16	4.36	10.23	5.01	5.22	
7.61	3.68	3.93	37.73	18.49	19.24	8.71	4.23	4.48	10.23	5.02	5.21	
7.61	3.68	3.93	37.69	18.47	19.22	8.66	4.21	4.46	10.22	5.00	5.21	
7.60	3.68	3.92	37.64	18.44	19.20	8.63	4.19	4.44	10.22	5.00	5.21	
7.58	3.67	3.92	37.60	18.43	19.18	8.61	4.19	4.42	10.23	5.01	5.22	
7.56	3.65	3.91	37.57	18.42	19.15	8.59	4.19	4.40	10.23	5.01	5.22	
7.55	3.64	3.91	37.55	18.41	19.14	8.57	4.18	4.39	10.22	5.01	5.21	
7.53	3.63	3.90	37.52	18.39	19.13	8.53	4.16	4.37	10.23	5.01	5.21	
7.52	3.62	3.90	37.48	18.38	19.11	8.49	4.15	4.35	10.23	5.01	5.21	
7.51	3.61	3.90	37.43	18.35	19.08	8.44	4.13	4.32	10.23	5.01	5.22	
7.50	3.60	3.90	37.40	18.35	19.05	8.39	4.11	4.28	10.24	5.02	5.22	
7.49	3.60	3.90	37.35	18.33	19.02	8.34	4.09	4.25	10.25	5.03	5.22	
7.49	3.59	3.90	37.27	18.28	18.99	8.30	4.07	4.23	10.24	5.02	5.22	



表4 歷年15歲以上民間人口之年齡（續完）

單位：%

年 月 別  Year & month	2 5 ~ 4 4 歲 Years						4 5 ~ 6 4 歲					
	3 5 ~ 3 9 歲 Years			4 0 ~ 4 4 歲 Years			計 Both sexes	男 Male	女 Female	4 5 ~ 4 9 歲 Years		
	計 Both sexes	男 Male	女 Female	計 Both sexes	男 Male	女 Female				計 Both sexes	男 Male	女 Female
6 7 年平均 Ave., 1978	8.58	4.36	4.22	7.68	3.92	3.76	23.11	13.21	9.90	7.33	4.03	3.29
6 8 年平均 Ave., 1979	8.41	4.29	4.12	7.64	3.88	3.76	23.16	13.19	9.97	7.13	3.85	3.28
6 9 年平均 Ave., 1980	8.29	4.35	3.94	7.61	3.86	3.76	23.22	13.17	10.05	6.96	3.69	3.27
7 0 年平均 Ave., 1981	7.89	4.16	3.74	7.61	3.85	3.75	23.18	13.03	10.15	6.78	3.52	3.27
7 1 年平均 Ave., 1982	7.41	3.78	3.63	7.57	3.84	3.73	23.19	12.98	10.21	6.70	3.45	3.26
7 2 年平均 Ave., 1983	7.54	3.84	3.70	7.46	3.78	3.68	23.16	12.89	10.28	6.65	3.38	3.27
7 3 年平均 Ave., 1984	7.86	4.00	3.86	7.32	3.71	3.61	23.11	12.76	10.35	6.60	3.34	3.27
7 4 年平均 Ave., 1985	8.49	4.33	4.17	7.01	3.57	3.44	23.10	12.67	10.43	6.61	3.33	3.28
7 5 年平均 Ave., 1986	9.37	4.77	4.60	6.66	3.39	3.27	23.08	12.56	10.51	6.63	3.34	3.29
7 6 年平均 Ave., 1987	10.17	5.17	5.00	6.55	3.33	3.21	23.01	12.44	10.57	6.62	3.34	3.28
7 7 年平均 Ave., 1988	10.73	5.45	5.28	6.68	3.39	3.29	23.01	12.35	10.66	6.60	3.33	3.26
7 8 年平均 Ave., 1989	11.14	5.65	5.50	7.01	3.56	3.45	22.90	12.21	10.69	6.52	3.30	3.22
7 9 年平均 Ave., 1990	11.50	5.83	5.67	7.46	3.79	3.67	22.64	11.97	10.67	6.36	3.23	3.13
8 0 年平均 Ave., 1991	11.63	5.89	5.74	8.36	4.25	4.11	22.13	11.58	10.55	6.00	3.04	2.96
8 1 年平均 Ave., 1992	11.63	5.90	5.73	9.15	4.65	4.50	21.91	11.37	10.54	5.92	3.00	2.92
8 2 年平均 Ave., 1993	11.56	5.85	5.72	9.62	4.88	4.74	21.80	11.23	10.57	5.99	3.04	2.95
8 3 年平均 Ave., 1994	11.60	5.86	5.74	10.01	5.07	4.94	21.83	11.16	10.68	6.24	3.17	3.08
8 4 年平均 Ave., 1995	11.62	5.86	5.77	10.34	5.23	5.12	21.94	11.11	10.83	6.75	3.42	3.33
8 5 年平均 Ave., 1996	11.57	5.82	5.75	10.54	5.32	5.22	22.33	11.23	11.10	7.50	3.80	3.71
8 6 年平均 Ave., 1997	11.58	5.83	5.75	10.54	5.31	5.22	22.93	11.48	11.45	8.24	4.16	4.08
8 7 年平均 Ave., 1998	11.57	5.84	5.73	10.57	5.32	5.25	23.53	11.74	11.79	8.70	4.39	4.31
8 8 年平均 Ave., 1999	11.41	5.76	5.65	10.64	5.35	5.29	24.23	12.08	12.14	9.02	4.54	4.47
8 9 年平均 Ave., 2000	11.32	5.71	5.61	10.65	5.35	5.30	24.88	12.40	12.48	9.35	4.71	4.64
9 0 年平均 Ave., 2001	11.16	5.61	5.55	10.64	5.35	5.29	25.64	12.77	12.87	9.60	4.83	4.77
9 1 年平均 Ave., 2002	10.93	5.50	5.44	10.70	5.38	5.32	26.35	13.11	13.24	9.67	4.85	4.81
9 2 年平均 Ave., 2003	10.67	5.36	5.31	10.79	5.43	5.36	27.08	13.47	13.61	9.73	4.88	4.85
9 3 年平均 Ave., 2004	10.45	5.24	5.21	10.71	5.39	5.32	27.87	13.85	14.02	9.87	4.94	4.93
9 4 年平均 Ave., 2005	10.26	5.13	5.13	10.61	5.33	5.28	28.59	14.20	14.39	9.90	4.95	4.96
9 5 年平均 Ave., 2006	10.06	5.01	5.05	10.45	5.24	5.22	29.26	14.51	14.74	9.89	4.94	4.95
9 6 年平均 Ave., 2007	9.88	4.91	4.97	10.24	5.12	5.12	29.98	14.86	15.12	9.96	4.97	4.99
9 7 年平均 Ave., 2008	9.68	4.80	4.88	10.00	5.00	5.00	30.73	15.21	15.52	10.04	5.01	5.03
9 8 年平均 Ave., 2009	9.46	4.68	4.79	9.82	4.90	4.91	31.42	15.55	15.88	9.97	4.97	5.00
9 9 年平均 Ave., 2010	9.27	4.56	4.72	9.67	4.81	4.85	32.18	15.89	16.28	9.91	4.93	4.97
1 0 0 年平均 Ave., 2011	9.23	4.52	4.71	9.52	4.72	4.80	32.99	16.27	16.72	9.80	4.87	4.93
1 月 Jan.	9.20	4.52	4.68	9.62	4.78	4.84	32.63	16.10	16.53	9.84	4.90	4.94
2 月 Feb.	9.19	4.51	4.68	9.59	4.76	4.83	32.72	16.15	16.57	9.83	4.89	4.94
3 月 Mar.	9.18	4.50	4.68	9.57	4.75	4.82	32.82	16.20	16.62	9.83	4.89	4.95
4 月 Apr.	9.17	4.49	4.68	9.54	4.73	4.81	32.87	16.22	16.65	9.83	4.89	4.94
5 月 May	9.19	4.50	4.69	9.52	4.72	4.80	32.91	16.23	16.68	9.82	4.88	4.94
6 月 June	9.19	4.49	4.70	9.51	4.72	4.80	32.97	16.26	16.72	9.81	4.87	4.94
7 月 July	9.21	4.50	4.71	9.50	4.71	4.79	33.03	16.29	16.74	9.80	4.86	4.93
8 月 Aug.	9.23	4.51	4.72	9.50	4.71	4.79	33.07	16.30	16.77	9.78	4.86	4.93
9 月 Sept.	9.26	4.52	4.73	9.50	4.71	4.79	33.13	16.33	16.80	9.76	4.84	4.92
1 0 月 Oct.	9.29	4.54	4.75	9.49	4.70	4.79	33.18	16.36	16.82	9.74	4.83	4.91
1 1 月 Nov.	9.33	4.56	4.77	9.47	4.69	4.78	33.24	16.39	16.85	9.76	4.85	4.91
1 2 月 Dec.	9.36	4.58	4.78	9.43	4.67	4.76	33.29	16.41	16.89	9.77	4.85	4.91
1 0 1 年平均 Ave., 2012	9.40	4.60	4.80	9.37	4.63	4.74	33.56	16.53	17.03	9.62	4.78	4.84
1 月 Jan.	9.37	4.59	4.79	9.42	4.66	4.76	33.36	16.44	16.92	9.75	4.85	4.90
2 月 Feb.	9.39	4.60	4.79	9.42	4.66	4.76	33.40	16.46	16.94	9.71	4.83	4.89
3 月 Mar.	9.38	4.59	4.79	9.41	4.65	4.76	33.44	16.48	16.96	9.68	4.81	4.88
4 月 Apr.	9.38	4.59	4.79	9.39	4.64	4.75	33.47	16.49	16.98	9.66	4.80	4.86
5 月 May	9.38	4.58	4.79	9.38	4.63	4.74	33.50	16.50	17.00	9.65	4.80	4.85
6 月 June	9.38	4.59	4.80	9.37	4.63	4.74	33.53	16.52	17.02	9.61	4.77	4.84
7 月 July	9.40	4.59	4.80	9.37	4.63	4.74	33.58	16.54	17.04	9.59	4.76	4.84
8 月 Aug.	9.41	4.59	4.81	9.36	4.62	4.73	33.63	16.56	17.06	9.61	4.77	4.84
9 月 Sept.	9.42	4.61	4.81	9.34	4.61	4.73	33.67	16.59	17.09	9.58	4.75	4.82
1 0 月 Oct.	9.42	4.61	4.81	9.34	4.61	4.73	33.69	16.59	17.10	9.54	4.73	4.81
1 1 月 Nov.	9.44	4.62	4.82	9.32	4.59	4.73	33.71	16.59	17.12	9.54	4.74	4.81
1 2 月 Dec.	9.43	4.61	4.82	9.30	4.58	4.72	33.76	16.63	17.13	9.54	4.74	4.80



TABLE 4 . CIVILIAN POPULATION AGED 15 YEARS AND OVER BY AGE, 1978 TO DATE (Cont. End)

Unit : %

Years									65歲及以上 Years & over		
50~54歲 Years			55~59歲 Years			60~64歲 Years			計 Both sexes	男 Male	女 Female
計 Both sexes	男 Male	女 Female	計 Both sexes	男 Male	女 Female	計 Both sexes	男 Male	女 Female			
6.71	3.97	2.74	5.23	3.05	2.18	3.85	2.17	1.68	6.16	3.01	3.15
6.81	4.02	2.79	5.36	3.14	2.23	3.86	2.19	1.67	6.35	3.12	3.22
6.84	4.02	2.82	5.50	3.24	2.27	3.91	2.23	1.68	6.52	3.24	3.28
6.75	3.90	2.85	5.59	3.30	2.30	4.05	2.32	1.74	6.71	3.36	3.35
6.65	3.79	2.86	5.65	3.34	2.30	4.19	2.41	1.79	6.72	3.38	3.34
6.46	3.61	2.85	5.75	3.42	2.34	4.30	2.48	1.82	6.80	3.44	3.35
6.26	3.42	2.84	5.84	3.46	2.38	4.40	2.54	1.86	7.06	3.62	3.45
6.07	3.23	2.84	5.89	3.47	2.42	4.54	2.64	1.90	7.34	3.79	3.55
5.93	3.09	2.84	5.85	3.40	2.45	4.66	2.73	1.93	7.62	3.96	3.66
5.86	3.01	2.85	5.77	3.30	2.47	4.75	2.79	1.96	7.88	4.12	3.75
5.86	2.97	2.89	5.67	3.17	2.49	4.89	2.88	2.01	8.15	4.29	3.86
5.85	2.95	2.91	5.53	3.03	2.50	5.00	2.94	2.06	8.40	4.45	3.95
5.85	2.93	2.92	5.37	2.86	2.51	5.06	2.96	2.10	8.61	4.59	4.02
5.89	2.95	2.94	5.21	2.69	2.52	5.03	2.90	2.13	8.96	4.82	4.14
5.91	2.96	2.95	5.13	2.60	2.53	4.96	2.81	2.15	9.25	4.99	4.26
5.85	2.94	2.92	5.10	2.56	2.54	4.86	2.69	2.16	9.59	5.21	4.38
5.78	2.90	2.88	5.09	2.54	2.55	4.72	2.55	2.17	9.87	5.39	4.48
5.52	2.77	2.75	5.09	2.52	2.57	4.58	2.40	2.17	10.16	5.56	4.60
5.23	2.62	2.61	5.13	2.54	2.60	4.46	2.27	2.18	10.42	5.70	4.72
5.15	2.58	2.57	5.14	2.54	2.60	4.40	2.19	2.20	10.61	5.77	4.83
5.33	2.67	2.66	5.10	2.52	2.58	4.40	2.16	2.24	10.77	5.82	4.96
5.80	2.90	2.89	4.97	2.46	2.51	4.44	2.17	2.27	10.90	5.82	5.08
6.19	3.10	3.08	4.89	2.43	2.47	4.46	2.17	2.29	11.08	5.86	5.22
6.83	3.43	3.40	4.68	2.32	2.36	4.52	2.19	2.32	11.27	5.90	5.37
7.51	3.76	3.75	4.62	2.29	2.33	4.55	2.21	2.35	11.46	5.93	5.53
8.01	4.01	4.00	4.77	2.37	2.40	4.56	2.21	2.35	11.66	5.97	5.69
8.36	4.18	4.18	5.08	2.52	2.56	4.55	2.22	2.34	11.87	6.01	5.86
8.72	4.35	4.37	5.54	2.75	2.80	4.42	2.15	2.27	12.10	6.06	6.04
8.91	4.44	4.47	6.26	3.10	3.16	4.19	2.04	2.15	12.31	6.11	6.20
8.95	4.45	4.50	6.90	3.41	3.49	4.18	2.04	2.14	12.49	6.13	6.36
9.02	4.47	4.54	7.35	3.62	3.73	4.32	2.10	2.21	12.66	6.16	6.49
9.16	4.54	4.62	7.68	3.78	3.90	4.61	2.25	2.36	12.81	6.19	6.62
9.20	4.56	4.64	8.02	3.94	4.08	5.04	2.46	2.58	12.92	6.19	6.73
9.23	4.57	4.66	8.23	4.04	4.19	5.72	2.79	2.94	12.93	6.15	6.78
9.23	4.56	4.67	8.18	4.02	4.16	5.38	2.62	2.76	12.93	6.17	6.76
9.24	4.57	4.67	8.18	4.02	4.16	5.47	2.67	2.80	12.92	6.16	6.76
9.26	4.59	4.67	8.17	4.01	4.16	5.55	2.71	2.84	12.92	6.16	6.76
9.23	4.56	4.67	8.20	4.03	4.17	5.61	2.74	2.87	12.91	6.14	6.76
9.22	4.56	4.66	8.21	4.03	4.18	5.66	2.76	2.90	12.91	6.14	6.76
9.23	4.57	4.66	8.22	4.04	4.19	5.71	2.78	2.93	12.91	6.14	6.77
9.26	4.59	4.66	8.22	4.03	4.19	5.75	2.80	2.96	12.91	6.14	6.77
9.22	4.57	4.66	8.26	4.06	4.21	5.80	2.82	2.98	12.92	6.14	6.78
9.20	4.55	4.65	8.31	4.08	4.22	5.86	2.85	3.01	12.93	6.14	6.79
9.22	4.57	4.65	8.30	4.07	4.22	5.92	2.88	3.04	12.96	6.15	6.81
9.24	4.58	4.66	8.27	4.06	4.21	5.96	2.90	3.06	12.99	6.16	6.83
9.25	4.57	4.67	8.27	4.06	4.21	6.01	2.92	3.09	13.01	6.17	6.84
9.31	4.61	4.70	8.30	4.07	4.23	6.33	3.08	3.25	13.12	6.19	6.92
9.25	4.57	4.68	8.27	4.06	4.21	6.09	2.96	3.13	13.02	6.17	6.85
9.24	4.57	4.68	8.28	4.07	4.21	6.16	2.99	3.16	13.04	6.17	6.87
9.26	4.58	4.68	8.30	4.07	4.22	6.20	3.02	3.19	13.05	6.17	6.88
9.28	4.59	4.68	8.28	4.06	4.22	6.25	3.04	3.21	13.08	6.18	6.89
9.29	4.60	4.70	8.27	4.05	4.22	6.29	3.06	3.23	13.10	6.19	6.91
9.33	4.62	4.71	8.27	4.05	4.22	6.32	3.07	3.25	13.10	6.19	6.91
9.35	4.64	4.71	8.29	4.06	4.23	6.35	3.09	3.26	13.10	6.18	6.92
9.34	4.62	4.72	8.30	4.07	4.23	6.38	3.10	3.28	13.12	6.19	6.93
9.35	4.62	4.73	8.33	4.09	4.24	6.41	3.12	3.30	13.15	6.20	6.95
9.35	4.62	4.73	8.34	4.09	4.24	6.46	3.14	3.32	13.18	6.21	6.97
9.34	4.62	4.72	8.32	4.08	4.24	6.51	3.16	3.34	13.21	6.22	6.99
9.36	4.64	4.73	8.32	4.07	4.25	6.55	3.18	3.36	13.25	6.24	7.01



表5 歷年15歲以上民間人口之教育程度

單位：千人

年 月 別 Year & month	總 計 Total			國 中 及 以 下					
	計 Both sexes	男 Male	女 Female	計 Both sexes	男 Male	女 Female	國小及以下 Primary school & below		
							計 Both sexes	男 Male	女 Female
67年平均 Ave., 1978	10 784	5 452	5 333	7 931	3 773	4 158	6 291	2 815	3 476
68年平均 Ave., 1979	11 092	5 588	5 504	8 002	3 792	4 210	6 248	2 785	3 463
69年平均 Ave., 1980	11 378	5 714	5 664	7 906	3 728	4 178	6 081	2 692	3 389
70年平均 Ave., 1981	11 698	5 864	5 833	8 030	3 786	4 244	6 093	2 691	3 401
71年平均 Ave., 1982	12 013	6 022	5 990	8 078	3 812	4 266	6 082	2 689	3 394
72年平均 Ave., 1983	12 263	6 137	6 126	8 072	3 805	4 267	6 020	2 654	3 366
73年平均 Ave., 1984	12 544	6 277	6 267	8 091	3 813	4 278	5 955	2 613	3 342
74年平均 Ave., 1985	12 860	6 440	6 420	8 153	3 850	4 304	5 924	2 602	3 322
75年平均 Ave., 1986	13 161	6 596	6 565	8 150	3 861	4 289	5 856	2 576	3 280
76年平均 Ave., 1987	13 432	6 732	6 700	8 099	3 841	4 258	5 770	2 528	3 242
77年平均 Ave., 1988	13 696	6 856	6 840	8 045	3 804	4 241	5 669	2 467	3 202
78年平均 Ave., 1989	13 955	6 989	6 966	8 018	3 793	4 225	5 576	2 424	3 152
79年平均 Ave., 1990	14 219	7 116	7 102	7 939	3 742	4 197	5 444	2 345	3 099
80年平均 Ave., 1991	14 496	7 256	7 240	8 012	3 787	4 225	5 425	2 326	3 099
81年平均 Ave., 1992	14 771	7 401	7 370	7 936	3 758	4 178	5 272	2 255	3 017
82年平均 Ave., 1993	15 087	7 564	7 522	7 806	3 686	4 120	5 134	2 180	2 954
83年平均 Ave., 1994	15 401	7 724	7 677	7 856	3 721	4 135	5 122	2 175	2 947
84年平均 Ave., 1995	15 687	7 856	7 832	7 826	3 715	4 111	5 047	2 140	2 907
85年平均 Ave., 1996	15 932	7 960	7 972	7 658	3 619	4 038	4 896	2 065	2 831
86年平均 Ave., 1997	16 170	8 062	8 109	7 647	3 613	4 034	4 820	2 040	2 780
87年平均 Ave., 1998	16 448	8 188	8 260	7 542	3 573	3 968	4 721	1 996	2 726
88年平均 Ave., 1999	16 687	8 311	8 376	7 375	3 485	3 890	4 509	1 887	2 622
89年平均 Ave., 2000	16 963	8 452	8 511	7 328	3 461	3 867	4 447	1 849	2 598
90年平均 Ave., 2001	17 179	8 551	8 628	7 178	3 388	3 789	4 380	1 811	2 570
91年平均 Ave., 2002	17 387	8 642	8 745	6 987	3 297	3 690	4 298	1 756	2 542
92年平均 Ave., 2003	17 572	8 722	8 849	6 837	3 238	3 599	4 191	1 716	2 474
93年平均 Ave., 2004	17 760	8 806	8 954	6 702	3 178	3 524	4 089	1 676	2 413
94年平均 Ave., 2005	17 949	8 890	9 058	6 573	3 110	3 463	3 984	1 626	2 359
95年平均 Ave., 2006	18 166	8 992	9 175	6 455	3 053	3 402	3 869	1 578	2 291
96年平均 Ave., 2007	18 392	9 095	9 297	6 334	2 990	3 344	3 765	1 532	2 233
97年平均 Ave., 2008	18 623	9 201	9 422	6 205	2 931	3 275	3 676	1 492	2 184
98年平均 Ave., 2009	18 855	9 307	9 547	6 096	2 884	3 213	3 596	1 459	2 137
99年平均 Ave., 2010	19 062	9 385	9 678	5 960	2 823	3 136	3 505	1 421	2 084
100年平均 Ave., 2011	19 253	9 455	9 798	5 829	2 786	3 043	3 407	1 387	2 019
1 月 Jan.	19 169	9 421	9 748	5 891	2 810	3 081	3 453	1 401	2 052
2 月 Feb.	19 183	9 426	9 758	5 906	2 818	3 088	3 442	1 395	2 047
3 月 Mar.	19 198	9 430	9 768	5 922	2 836	3 086	3 433	1 399	2 034
4 月 Apr.	19 213	9 440	9 774	5 939	2 846	3 092	3 424	1 398	2 026
5 月 May	19 228	9 446	9 783	5 957	2 826	3 131	3 416	1 381	2 034
6 月 June	19 244	9 452	9 792	5 909	2 829	3 079	3 409	1 387	2 022
7 月 July	19 260	9 459	9 802	5 839	2 791	3 048	3 400	1 381	2 019
8 月 Aug.	19 276	9 465	9 811	5 710	2 723	2 987	3 398	1 385	2 013
9 月 Sept.	19 291	9 472	9 820	5 694	2 723	2 971	3 388	1 386	2 002
10 月 Oct.	19 309	9 479	9 830	5 711	2 730	2 981	3 380	1 380	2 000
11 月 Nov.	19 326	9 486	9 840	5 728	2 737	2 992	3 373	1 378	1 995
12 月 Dec.	19 342	9 492	9 850	5 745	2 759	2 985	3 364	1 377	1 987
101年平均 Ave., 2012	19 436	9 530	9 906	5 699	2 771	2 929	3 311	1 373	1 938
1 月 Jan.	19 359	9 499	9 860	5 763	2 780	2 983	3 357	1 377	1 979
2 月 Feb.	19 372	9 504	9 867	5 779	2 795	2 984	3 348	1 377	1 970
3 月 Mar.	19 385	9 509	9 876	5 795	2 806	2 989	3 339	1 376	1 963
4 月 Apr.	19 399	9 516	9 883	5 812	2 815	2 997	3 330	1 376	1 954
5 月 May	19 413	9 521	9 893	5 829	2 826	3 003	3 322	1 376	1 946
6 月 June	19 428	9 527	9 901	5 777	2 814	2 963	3 314	1 378	1 936
7 月 July	19 442	9 533	9 910	5 706	2 781	2 925	3 303	1 371	1 932
8 月 Aug.	19 456	9 538	9 918	5 578	2 715	2 863	3 300	1 372	1 928
9 月 Sept.	19 471	9 544	9 927	5 563	2 711	2 852	3 292	1 371	1 920
10 月 Oct.	19 487	9 551	9 936	5 580	2 720	2 861	3 285	1 367	1 918
11 月 Nov.	19 503	9 558	9 945	5 597	2 733	2 864	3 276	1 365	1 911
12 月 Dec.	19 518	9 564	9 954	5 614	2 753	2 861	3 269	1 368	1 900



TABLE 5 . CIVILIAN POPULATION AGED 15 YEARS AND OVER BY EDUCATIONAL ATTAINMENT,  
1978 TO DATE

Unit : Thousand Persons

Junior high & below			高 中 ( 職 )								
			Senior high & vocational								
國 中			計	男	女	高 中			高 職		
Junior high						Senior high			Vocational		
計	男	女				計	男	女	計	男	女
Both sexes	Male	Female	Both sexes	Male	Female	Both sexes	Male	Female	Both sexes	Male	Female
1 640	958	682	1 989	1 112	877	833	499	334	1 156	612	543
1 754	1 007	747	2 153	1 187	966	875	521	355	1 278	666	611
1 825	1 035	789	2 384	1 285	1 099	968	567	401	1 416	718	698
1 938	1 095	843	2 522	1 353	1 170	998	582	415	1 525	771	754
1 996	1 123	872	2 732	1 449	1 283	1 040	594	446	1 692	855	837
2 052	1 151	901	2 907	1 529	1 378	1 037	593	444	1 870	936	935
2 136	1 200	936	3 074	1 604	1 470	1 074	614	459	2 001	990	1 011
2 229	1 248	981	3 255	1 690	1 565	1 101	627	474	2 154	1 063	1 091
2 294	1 285	1 009	3 467	1 779	1 687	1 143	642	500	2 324	1 137	1 187
2 330	1 313	1 016	3 649	1 871	1 779	1 180	663	517	2 470	1 208	1 262
2 376	1 337	1 039	3 843	1 961	1 882	1 243	699	544	2 600	1 262	1 338
2 442	1 369	1 073	4 019	2 042	1 977	1 292	720	572	2 727	1 322	1 405
2 495	1 397	1 098	4 193	2 128	2 065	1 385	762	623	2 808	1 366	1 442
2 587	1 460	1 126	4 334	2 195	2 139	1 453	801	652	2 881	1 394	1 487
2 664	1 503	1 161	4 513	2 276	2 237	1 461	801	659	3 052	1 475	1 578
2 672	1 506	1 166	4 740	2 394	2 346	1 489	817	672	3 251	1 577	1 674
2 734	1 546	1 187	4 893	2 465	2 427	1 501	817	684	3 392	1 648	1 743
2 779	1 575	1 203	5 034	2 535	2 499	1 500	821	679	3 534	1 714	1 820
2 761	1 554	1 207	5 221	2 638	2 583	1 532	840	692	3 689	1 798	1 891
2 827	1 572	1 254	5 250	2 639	2 611	1 586	863	723	3 664	1 776	1 888
2 820	1 577	1 243	5 425	2 717	2 708	1 671	910	762	3 754	1 807	1 947
2 866	1 598	1 268	5 586	2 796	2 790	1 708	930	778	3 878	1 865	2 013
2 881	1 612	1 269	5 687	2 844	2 843	1 746	950	796	3 941	1 894	2 047
2 797	1 578	1 219	5 788	2 884	2 904	1 790	974	815	3 999	1 910	2 088
2 689	1 541	1 148	5 880	2 915	2 965	1 825	992	833	4 055	1 922	2 132
2 646	1 522	1 124	5 924	2 929	2 995	1 829	986	843	4 095	1 943	2 152
2 613	1 502	1 110	5 954	2 934	3 020	1 827	983	845	4 127	1 952	2 175
2 589	1 485	1 104	5 951	2 937	3 014	1 814	974	840	4 137	1 963	2 173
2 586	1 475	1 111	5 977	2 948	3 029	1 818	971	847	4 158	1 977	2 181
2 568	1 458	1 110	6 013	2 976	3 037	1 829	974	855	4 184	2 002	2 182
2 530	1 439	1 091	6 023	2 985	3 038	1 821	967	854	4 202	2 018	2 184
2 500	1 425	1 075	6 047	2 998	3 048	1 832	968	864	4 215	2 030	2 185
2 455	1 403	1 052	6 096	3 020	3 075	1 862	978	885	4 233	2 043	2 191
2 422	1 398	1 024	6 131	3 033	3 098	1 892	989	904	4 239	2 044	2 194
2 439	1 409	1 029	6 115	3 021	3 095	1 878	980	897	4 238	2 040	2 197
2 464	1 423	1 040	6 115	3 021	3 094	1 878	979	898	4 237	2 041	2 196
2 489	1 437	1 052	6 113	3 013	3 100	1 877	977	900	4 236	2 036	2 199
2 515	1 449	1 066	6 112	3 019	3 092	1 877	978	899	4 235	2 041	2 193
2 542	1 445	1 097	6 110	3 015	3 094	1 876	984	891	4 234	2 031	2 203
2 500	1 443	1 057	6 131	3 028	3 103	1 887	985	902	4 244	2 043	2 201
2 439	1 410	1 029	6 142	3 040	3 102	1 894	989	905	4 248	2 051	2 197
2 312	1 338	974	6 150	3 047	3 103	1 909	999	910	4 241	2 047	2 194
2 306	1 337	969	6 147	3 043	3 105	1 908	997	911	4 240	2 046	2 194
2 331	1 350	980	6 146	3 049	3 098	1 908	997	911	4 239	2 052	2 187
2 356	1 359	997	6 145	3 053	3 092	1 908	999	908	4 238	2 054	2 184
2 381	1 382	998	6 145	3 047	3 098	1 907	997	909	4 238	2 049	2 188
2 388	1 398	991	6 158	3 061	3 098	1 920	1 004	916	4 238	2 057	2 182
2 407	1 403	1 004	6 143	3 043	3 101	1 906	997	909	4 238	2 046	2 192
2 432	1 418	1 014	6 142	3 040	3 102	1 906	995	910	4 237	2 045	2 192
2 457	1 430	1 026	6 140	3 045	3 095	1 905	992	913	4 236	2 053	2 182
2 482	1 439	1 043	6 138	3 049	3 089	1 904	992	912	4 235	2 057	2 177
2 507	1 449	1 057	6 138	3 051	3 087	1 904	993	911	4 234	2 058	2 177
2 464	1 436	1 027	6 157	3 055	3 102	1 914	1 002	912	4 244	2 053	2 190
2 403	1 410	993	6 169	3 062	3 106	1 921	1 010	911	4 248	2 052	2 196
2 278	1 343	935	6 178	3 071	3 107	1 938	1 013	924	4 240	2 058	2 182
2 271	1 339	931	6 175	3 072	3 103	1 937	1 010	927	4 239	2 062	2 177
2 296	1 353	943	6 174	3 081	3 093	1 936	1 012	924	4 239	2 069	2 170
2 321	1 368	953	6 173	3 080	3 093	1 936	1 014	922	4 238	2 066	2 171
2 346	1 385	961	6 172	3 077	3 096	1 936	1 012	923	4 237	2 064	2 172



表5 歷年15歲以上民間人口之教育程度(續1)

單位：千人

Unit: Thousand Persons

年 月 別 Year & month	大 專 及 以 上 Junior college & above											
	計 Both sexes	男 Male	女 Female	專 科 Junior college			大 學 University			研 究 所 Graduate school		
				計 Both sexes	男 Male	女 Female	計 Both sexes	男 Male	女 Female	計 Both sexes	男 Male	女 Female
67年平均 Ave., 1978	865	566	298	408	252	157	456	315	142	-	-	-
68年平均 Ave., 1979	936	608	328	438	271	167	499	337	161	-	-	-
69年平均 Ave., 1980	1 087	700	387	525	321	204	563	380	183	-	-	-
70年平均 Ave., 1981	1 145	725	419	563	337	226	582	388	193	-	-	-
71年平均 Ave., 1982	1 203	762	441	600	359	241	602	403	200	-	-	-
72年平均 Ave., 1983	1 284	803	480	646	381	265	637	422	216	-	-	-
73年平均 Ave., 1984	1 379	860	518	698	415	284	680	445	235	-	-	-
74年平均 Ave., 1985	1 452	901	551	754	445	309	697	456	242	-	-	-
75年平均 Ave., 1986	1 544	955	588	800	474	326	744	481	263	-	-	-
76年平均 Ave., 1987	1 683	1 020	663	877	508	369	806	512	294	-	-	-
77年平均 Ave., 1988	1 808	1 090	718	950	550	401	858	541	317	-	-	-
78年平均 Ave., 1989	1 917	1 154	763	1 013	584	429	904	570	334	-	-	-
79年平均 Ave., 1990	2 087	1 247	840	1 109	637	473	977	610	367	-	-	-
80年平均 Ave., 1991	2 150	1 274	876	1 162	663	499	988	611	377	-	-	-
81年平均 Ave., 1992	2 322	1 367	955	1 262	719	543	1 060	648	412	-	-	-
82年平均 Ave., 1993	2 541	1 484	1 057	1 368	772	596	1 173	712	461	-	-	-
83年平均 Ave., 1994	2 653	1 538	1 115	1 439	804	635	1 213	734	479	-	-	-
84年平均 Ave., 1995	2 827	1 605	1 222	1 522	830	693	1 305	776	530	-	-	-
85年平均 Ave., 1996	3 053	1 703	1 351	1 654	885	769	1 400	818	582	-	-	-
86年平均 Ave., 1997	3 273	1 810	1 463	1 756	937	819	1 518	873	644	-	-	-
87年平均 Ave., 1998	3 481	1 898	1 583	1 855	976	879	1 626	922	704	-	-	-
88年平均 Ave., 1999	3 726	2 030	1 696	1 974	1 035	939	1 752	996	757	-	-	-
89年平均 Ave., 2000	3 948	2 147	1 800	2 070	1 082	988	1 878	1 065	812	-	-	-
90年平均 Ave., 2001	4 213	2 278	1 935	2 167	1 124	1 043	2 047	1 154	892	-	-	-
91年平均 Ave., 2002	4 520	2 430	2 090	2 232	1 149	1 083	2 288	1 281	1 007	-	-	-
92年平均 Ave., 2003	4 811	2 555	2 255	2 272	1 163	1 110	2 538	1 393	1 145	-	-	-
93年平均 Ave., 2004	5 104	2 693	2 410	2 305	1 171	1 134	2 798	1 522	1 276	-	-	-
94年平均 Ave., 2005	5 424	2 843	2 582	2 332	1 174	1 158	3 093	1 669	1 424	-	-	-
95年平均 Ave., 2006	5 735	2 990	2 744	2 349	1 177	1 172	3 386	1 814	1 573	-	-	-
96年平均 Ave., 2007	6 045	3 129	2 916	2 363	1 185	1 178	3 683	1 945	1 738	-	-	-
97年平均 Ave., 2008	6 394	3 285	3 109	2 388	1 191	1 198	4 006	2 095	1 911	-	-	-
98年平均 Ave., 2009	6 712	3 426	3 286	2 415	1 198	1 217	4 297	2 228	2 069	-	-	-
99年平均 Ave., 2010	7 006	3 541	3 466	2 445	1 206	1 239	4 562	2 335	2 227	-	-	-
100年平均 Ave., 2011	7 293	3 637	3 656	2 462	1 209	1 253	3 889	1 850	2 039	943	578	365
1 月 Jan.	7 163	3 590	3 573	2 455	1 207	1 247	3 799	1 817	1 982	909	566	343
2 月 Feb.	7 163	3 587	3 576	2 454	1 207	1 247	3 800	1 816	1 984	909	564	345
3 月 Mar.	7 163	3 581	3 582	2 454	1 205	1 249	3 800	1 813	1 987	910	563	347
4 月 Apr.	7 163	3 574	3 589	2 453	1 203	1 250	3 800	1 811	1 990	910	560	349
5 月 May	7 161	3 604	3 557	2 453	1 207	1 246	3 799	1 829	1 970	910	568	342
6 月 June	7 204	3 594	3 610	2 452	1 204	1 247	3 844	1 831	2 013	909	559	350
7 月 July	7 280	3 628	3 652	2 454	1 205	1 249	3 852	1 830	2 022	974	593	381
8 月 Aug.	7 416	3 696	3 721	2 473	1 213	1 260	3 967	1 886	2 081	977	597	380
9 月 Sept.	7 450	3 705	3 744	2 473	1 211	1 262	4 001	1 899	2 102	976	596	381
10 月 Oct.	7 451	3 700	3 751	2 474	1 216	1 258	4 001	1 894	2 107	977	590	386
11 月 Nov.	7 452	3 696	3 756	2 474	1 216	1 257	4 002	1 892	2 110	977	588	388
12 月 Dec.	7 453	3 686	3 767	2 474	1 214	1 260	4 003	1 884	2 119	977	589	388
101年平均 Ave., 2012	7 578	3 699	3 879	2 478	1 212	1 266	4 091	1 897	2 194	1 009	590	419
1 月 Jan.	7 452	3 676	3 776	2 473	1 211	1 262	4 003	1 882	2 121	977	584	393
2 月 Feb.	7 450	3 669	3 781	2 472	1 211	1 261	4 002	1 877	2 125	977	582	395
3 月 Mar.	7 450	3 658	3 792	2 472	1 209	1 264	4 001	1 868	2 133	977	581	396
4 月 Apr.	7 449	3 652	3 797	2 471	1 211	1 260	4 001	1 865	2 136	977	576	401
5 月 May	7 447	3 645	3 802	2 470	1 209	1 260	4 000	1 859	2 141	977	576	401
6 月 June	7 493	3 657	3 836	2 469	1 206	1 262	4 048	1 877	2 170	977	574	403
7 月 July	7 568	3 690	3 878	2 472	1 209	1 262	4 054	1 877	2 176	1 042	603	439
8 月 Aug.	7 700	3 752	3 948	2 489	1 218	1 271	4 170	1 930	2 240	1 042	604	437
9 月 Sept.	7 733	3 762	3 972	2 488	1 215	1 273	4 204	1 942	2 262	1 042	606	436
10 月 Oct.	7 732	3 751	3 982	2 488	1 214	1 274	4 203	1 937	2 266	1 042	600	441
11 月 Nov.	7 732	3 745	3 987	2 488	1 216	1 272	4 203	1 931	2 272	1 042	597	444
12 月 Dec.	7 731	3 734	3 998	2 487	1 216	1 271	4 203	1 922	2 281	1 042	596	445

註：99年(含)以前，「大學」係含研究所者。



TABLE 5 . CIVILIAN POPULATION AGED 15 YEARS AND OVER BY EDUCATIONAL ATTAINMENT,  
1978 TO DATE (Cont. 1)

單位：%

Unit：%

年 月 別 Year & month	總 計 Total			國 中 及 以 下					
	計 Both sexes	男 Male	女 Female	計 Both sexes	男 Male	女 Female	國小及以下 Primary school & below		
							計 Both sexes	男 Male	女 Female
6 7 年平均 Ave., 1978	100.00	50.55	49.45	73.54	34.99	38.55	58.33	26.10	32.23
6 8 年平均 Ave., 1979	100.00	50.38	49.62	72.15	34.19	37.96	56.33	25.11	31.22
6 9 年平均 Ave., 1980	100.00	50.22	49.78	69.49	32.76	36.72	53.45	23.66	29.78
7 0 年平均 Ave., 1981	100.00	50.13	49.87	68.65	32.37	36.28	52.08	23.01	29.08
7 1 年平均 Ave., 1982	100.00	50.13	49.87	67.25	31.73	35.51	50.63	22.38	28.25
7 2 年平均 Ave., 1983	100.00	50.05	49.95	65.83	31.03	34.80	49.09	21.64	27.45
7 3 年平均 Ave., 1984	100.00	50.04	49.96	64.50	30.40	34.10	47.47	20.83	26.64
7 4 年平均 Ave., 1985	100.00	50.08	49.92	63.40	29.93	33.47	46.07	20.23	25.83
7 5 年平均 Ave., 1986	100.00	50.12	49.88	61.93	29.34	32.59	44.50	19.57	24.92
7 6 年平均 Ave., 1987	100.00	50.12	49.88	60.30	28.60	31.70	42.96	18.82	24.13
7 7 年平均 Ave., 1988	100.00	50.06	49.94	58.74	27.78	30.96	41.39	18.01	23.38
7 8 年平均 Ave., 1989	100.00	50.08	49.92	57.46	27.18	30.28	39.96	17.37	22.59
7 9 年平均 Ave., 1990	100.00	50.05	49.95	55.84	26.32	29.52	38.29	16.49	21.80
8 0 年平均 Ave., 1991	100.00	50.06	49.94	55.27	26.12	29.15	37.43	16.05	21.38
8 1 年平均 Ave., 1992	100.00	50.10	49.90	53.73	25.44	28.29	35.69	15.27	20.43
8 2 年平均 Ave., 1993	100.00	50.14	49.86	51.74	24.43	27.31	34.03	14.45	19.58
8 3 年平均 Ave., 1994	100.00	50.15	49.85	51.01	24.16	26.85	33.26	14.12	19.14
8 4 年平均 Ave., 1995	100.00	50.08	49.92	49.89	23.68	26.20	32.18	13.64	18.53
8 5 年平均 Ave., 1996	100.00	49.96	50.04	48.06	22.72	25.35	30.73	12.96	17.77
8 6 年平均 Ave., 1997	100.00	49.85	50.15	47.29	22.34	24.95	29.81	12.62	17.19
8 7 年平均 Ave., 1998	100.00	49.78	50.22	45.85	21.72	24.13	28.71	12.13	16.57
8 8 年平均 Ave., 1999	100.00	49.80	50.20	44.19	20.88	23.31	27.02	11.31	15.71
8 9 年平均 Ave., 2000	100.00	49.83	50.17	43.20	20.40	22.80	26.22	10.90	15.32
9 0 年平均 Ave., 2001	100.00	49.78	50.22	41.78	19.72	22.06	25.50	10.54	14.96
9 1 年平均 Ave., 2002	100.00	49.70	50.30	40.19	18.97	21.22	24.72	10.10	14.62
9 2 年平均 Ave., 2003	100.00	49.64	50.36	38.91	18.43	20.48	23.85	9.77	14.08
9 3 年平均 Ave., 2004	100.00	49.58	50.42	37.74	17.90	19.84	23.02	9.44	13.59
9 4 年平均 Ave., 2005	100.00	49.53	50.47	36.62	17.33	19.29	22.20	9.06	13.14
9 5 年平均 Ave., 2006	100.00	49.50	50.50	35.53	16.81	18.72	21.30	8.69	12.61
9 6 年平均 Ave., 2007	100.00	49.45	50.55	34.44	16.26	18.18	20.47	8.33	12.14
9 7 年平均 Ave., 2008	100.00	49.41	50.59	33.32	15.74	17.58	19.74	8.01	11.73
9 8 年平均 Ave., 2009	100.00	49.36	50.64	32.33	15.29	17.04	19.07	7.74	11.34
9 9 年平均 Ave., 2010	100.00	49.23	50.77	31.27	14.81	16.45	18.39	7.45	10.93
1 0 0 年平均 Ave., 2011	100.00	49.11	50.89	30.28	14.47	15.81	17.69	7.21	10.49
1 月 Jan.	100.00	49.15	50.85	30.73	14.66	16.07	18.01	7.31	10.70
2 月 Feb.	100.00	49.13	50.87	30.79	14.69	16.10	17.94	7.27	10.67
3 月 Mar.	100.00	49.12	50.88	30.85	14.77	16.08	17.88	7.29	10.60
4 月 Apr.	100.00	49.13	50.87	30.91	14.82	16.09	17.82	7.27	10.55
5 月 May	100.00	49.12	50.88	30.98	14.70	16.29	17.76	7.18	10.58
6 月 June	100.00	49.12	50.88	30.70	14.70	16.00	17.72	7.21	10.51
7 月 July	100.00	49.11	50.89	30.31	14.49	15.83	17.65	7.17	10.48
8 月 Aug.	100.00	49.10	50.90	29.62	14.13	15.49	17.63	7.19	10.44
9 月 Sept.	100.00	49.10	50.90	29.52	14.12	15.40	17.57	7.19	10.38
1 0 月 Oct.	100.00	49.09	50.91	29.58	14.14	15.44	17.51	7.15	10.36
1 1 月 Nov.	100.00	49.08	50.92	29.64	14.16	15.48	17.45	7.13	10.32
1 2 月 Dec.	100.00	49.08	50.92	29.70	14.27	15.43	17.39	7.12	10.27
1 0 1 年平均 Ave., 2012	100.00	49.03	50.97	29.32	14.26	15.07	17.04	7.06	9.97
1 月 Jan.	100.00	49.07	50.93	29.77	14.36	15.41	17.34	7.12	10.22
2 月 Feb.	100.00	49.06	50.94	29.83	14.43	15.41	17.28	7.11	10.17
3 月 Mar.	100.00	49.05	50.95	29.90	14.48	15.42	17.22	7.10	10.13
4 月 Apr.	100.00	49.05	50.95	29.96	14.51	15.45	17.17	7.09	10.07
5 月 May	100.00	49.04	50.96	30.02	14.55	15.47	17.11	7.09	10.02
6 月 June	100.00	49.04	50.96	29.74	14.49	15.25	17.06	7.09	9.96
7 月 July	100.00	49.03	50.97	29.35	14.30	15.05	16.99	7.05	9.94
8 月 Aug.	100.00	49.02	50.98	28.67	13.95	14.72	16.96	7.05	9.91
9 月 Sept.	100.00	49.02	50.98	28.57	13.92	14.65	16.91	7.04	9.86
1 0 月 Oct.	100.00	49.01	50.99	28.64	13.96	14.68	16.86	7.01	9.84
1 1 月 Nov.	100.00	49.01	50.99	28.70	14.01	14.69	16.80	7.00	9.80
1 2 月 Dec.	100.00	49.00	51.00	28.76	14.11	14.66	16.75	7.01	9.74

Note：Before 2010, data of "University" contain "Graduate school".



表5 歷年15歲以上民間人口之教育程度（續完）

單位：%

年 月 別  Year & month	Junior high & below			高 中（ 職 ） Senior high & vocational								
	國 中 Junior high			計 Both sexes	男 Male	女 Female	高 中 Senior high			高 職 Vocational		
	計 Both sexes	男 Male	女 Female				計 Both sexes	男 Male	女 Female	計 Both sexes	男 Male	女 Female
6 7 年平均 Ave., 1978	15.21	8.89	6.32	18.44	10.31	8.13	7.72	4.63	3.09	10.72	5.68	5.04
6 8 年平均 Ave., 1979	15.81	9.08	6.73	19.41	10.70	8.71	7.89	4.70	3.20	11.52	6.01	5.51
6 9 年平均 Ave., 1980	16.04	9.10	6.94	20.96	11.30	9.66	8.51	4.98	3.53	12.45	6.31	6.13
7 0 年平均 Ave., 1981	16.57	9.36	7.21	21.56	11.56	10.00	8.53	4.98	3.55	13.04	6.59	6.45
7 1 年平均 Ave., 1982	16.61	9.35	7.26	22.74	12.06	10.68	8.66	4.94	3.71	14.08	7.12	6.97
7 2 年平均 Ave., 1983	16.74	9.39	7.35	23.71	12.47	11.24	8.46	4.84	3.62	15.25	7.63	7.62
7 3 年平均 Ave., 1984	17.02	9.57	7.46	24.51	12.79	11.72	8.56	4.90	3.66	15.95	7.89	8.06
7 4 年平均 Ave., 1985	17.33	9.70	7.63	25.31	13.14	12.17	8.56	4.88	3.69	16.75	8.26	8.48
7 5 年平均 Ave., 1986	17.43	9.76	7.67	26.34	13.52	12.82	8.68	4.88	3.80	17.66	8.64	9.02
7 6 年平均 Ave., 1987	17.34	9.78	7.57	27.17	13.93	13.24	8.78	4.93	3.85	18.39	8.99	9.39
7 7 年平均 Ave., 1988	17.35	9.77	7.59	28.06	14.32	13.74	9.08	5.11	3.97	18.98	9.21	9.77
7 8 年平均 Ave., 1989	17.50	9.81	7.69	28.80	14.63	14.17	9.26	5.16	4.10	19.54	9.47	10.07
7 9 年平均 Ave., 1990	17.55	9.83	7.72	29.49	14.96	14.52	9.74	5.36	4.38	19.75	9.61	10.14
8 0 年平均 Ave., 1991	17.84	10.08	7.77	29.90	15.14	14.76	10.03	5.53	4.50	19.87	9.62	10.26
8 1 年平均 Ave., 1992	18.04	10.17	7.86	30.55	15.41	15.15	9.89	5.43	4.46	20.66	9.98	10.68
8 2 年平均 Ave., 1993	17.71	9.98	7.73	31.42	15.87	15.55	9.87	5.42	4.45	21.55	10.46	11.09
8 3 年平均 Ave., 1994	17.75	10.04	7.71	31.77	16.01	15.76	9.75	5.31	4.44	22.02	10.70	11.32
8 4 年平均 Ave., 1995	17.71	10.04	7.67	32.09	16.16	15.93	9.56	5.23	4.33	22.53	10.93	11.60
8 5 年平均 Ave., 1996	17.33	9.75	7.58	32.77	16.56	16.21	9.61	5.27	4.34	23.16	11.29	11.87
8 6 年平均 Ave., 1997	17.48	9.72	7.76	32.47	16.32	16.15	9.81	5.34	4.47	22.66	10.98	11.68
8 7 年平均 Ave., 1998	17.14	9.59	7.56	32.98	16.52	16.47	10.16	5.53	4.63	22.82	10.99	11.84
8 8 年平均 Ave., 1999	17.18	9.58	7.60	33.47	16.75	16.72	10.24	5.57	4.66	23.24	11.18	12.06
8 9 年平均 Ave., 2000	16.98	9.50	7.48	33.53	16.77	16.76	10.29	5.60	4.69	23.23	11.17	12.07
9 0 年平均 Ave., 2001	16.28	9.19	7.10	33.69	16.79	16.90	10.42	5.67	4.75	23.28	11.12	12.16
9 1 年平均 Ave., 2002	15.47	8.87	6.60	33.82	16.76	17.05	10.50	5.71	4.79	23.32	11.06	12.26
9 2 年平均 Ave., 2003	15.06	8.66	6.40	33.71	16.67	17.04	10.41	5.61	4.80	23.31	11.06	12.25
9 3 年平均 Ave., 2004	14.71	8.46	6.25	33.53	16.52	17.01	10.29	5.53	4.76	23.24	10.99	12.25
9 4 年平均 Ave., 2005	14.42	8.27	6.15	33.16	16.36	16.79	10.11	5.43	4.68	23.05	10.94	12.11
9 5 年平均 Ave., 2006	14.23	8.12	6.11	32.90	16.23	16.67	10.01	5.35	4.66	22.89	10.88	12.01
9 6 年平均 Ave., 2007	13.96	7.93	6.04	32.69	16.18	16.51	9.94	5.30	4.65	22.75	10.89	11.86
9 7 年平均 Ave., 2008	13.58	7.73	5.86	32.34	16.03	16.31	9.78	5.19	4.59	22.56	10.84	11.73
9 8 年平均 Ave., 2009	13.26	7.56	5.70	32.07	15.90	16.17	9.72	5.13	4.58	22.35	10.77	11.59
9 9 年平均 Ave., 2010	12.88	7.36	5.52	31.98	15.85	16.13	9.77	5.13	4.64	22.21	10.72	11.49
1 0 0 年平均 Ave., 2011	12.58	7.26	5.32	31.84	15.75	16.09	9.83	5.13	4.69	22.02	10.62	11.40
1 月 Jan.	12.72	7.35	5.37	31.90	15.76	16.14	9.80	5.11	4.68	22.11	10.64	11.46
2 月 Feb.	12.84	7.42	5.42	31.88	15.75	16.13	9.79	5.10	4.68	22.09	10.64	11.45
3 月 Mar.	12.96	7.48	5.48	31.84	15.70	16.15	9.78	5.09	4.69	22.06	10.61	11.46
4 月 Apr.	13.09	7.54	5.55	31.81	15.71	16.10	9.77	5.09	4.68	22.04	10.62	11.42
5 月 May	13.22	7.51	5.70	31.77	15.68	16.09	9.76	5.12	4.64	22.02	10.56	11.46
6 月 June	12.99	7.50	5.49	31.86	15.73	16.12	9.81	5.12	4.69	22.05	10.61	11.44
7 月 July	12.66	7.32	5.34	31.89	15.78	16.11	9.83	5.13	4.70	22.06	10.65	11.41
8 月 Aug.	11.99	6.94	5.05	31.90	15.80	16.10	9.90	5.18	4.72	22.00	10.62	11.38
9 月 Sept.	11.95	6.93	5.02	31.87	15.77	16.09	9.89	5.17	4.72	21.98	10.61	11.37
1 0 月 Oct.	12.07	6.99	5.08	31.83	15.79	16.04	9.88	5.16	4.72	21.95	10.63	11.33
1 1 月 Nov.	12.19	7.03	5.16	31.80	15.80	16.00	9.87	5.17	4.70	21.93	10.63	11.30
1 2 月 Dec.	12.31	7.15	5.16	31.77	15.75	16.01	9.86	5.16	4.70	21.91	10.60	11.31
1 0 1 年平均 Ave., 2012	12.29	7.19	5.10	31.69	15.75	15.94	9.88	5.16	4.71	21.81	10.58	11.22
1 月 Jan.	12.43	7.25	5.19	31.73	15.72	16.02	9.84	5.15	4.69	21.89	10.57	11.32
2 月 Feb.	12.55	7.32	5.23	31.71	15.69	16.01	9.84	5.14	4.70	21.87	10.56	11.31
3 月 Mar.	12.67	7.38	5.29	31.67	15.71	15.97	9.82	5.12	4.71	21.85	10.59	11.26
4 月 Apr.	12.79	7.42	5.38	31.64	15.72	15.93	9.81	5.11	4.70	21.83	10.60	11.22
5 月 May	12.91	7.47	5.45	31.62	15.71	15.90	9.81	5.12	4.69	21.81	10.60	11.21
6 月 June	12.68	7.39	5.29	31.69	15.73	15.97	9.85	5.16	4.69	21.84	10.57	11.27
7 月 July	12.36	7.25	5.11	31.73	15.75	15.98	9.88	5.19	4.68	21.85	10.56	11.29
8 月 Aug.	11.71	6.90	4.80	31.75	15.79	15.97	9.96	5.21	4.75	21.79	10.58	11.22
9 月 Sept.	11.66	6.88	4.78	31.72	15.78	15.94	9.95	5.19	4.76	21.77	10.59	11.18
1 0 月 Oct.	11.78	6.94	4.84	31.68	15.81	15.87	9.93	5.19	4.74	21.75	10.62	11.13
1 1 月 Nov.	11.90	7.01	4.89	31.65	15.79	15.86	9.92	5.20	4.73	21.73	10.60	11.13
1 2 月 Dec.	12.02	7.09	4.92	31.62	15.76	15.86	9.92	5.19	4.73	21.71	10.58	11.13

註：99年(含)以前，「大學」係含研究所者。



TABLE 5 . CIVILIAN POPULATION AGED 15 YEARS AND OVER BY EDUCATIONAL ATTAINMENT,  
1978 TO DATE (Cont. End)

Unit : %

大 專 及 以 上											
Junior college & above											
計	男	女	專 科			大 學			研 究 所		
			Junior college			University			Graduate school		
			計	男	女	計	男	女	計	男	女
Both sexes	Male	Female	Both sexes	Male	Female	Both sexes	Male	Female	Both sexes	Male	Female
8.02	5.25	2.77	3.79	2.33	1.45	4.23	2.92	1.31	-	-	-
8.44	5.48	2.96	3.95	2.44	1.50	4.50	3.04	1.46	-	-	-
9.56	6.16	3.40	4.61	2.82	1.79	4.94	3.34	1.61	-	-	-
9.79	6.20	3.58	4.81	2.88	1.93	4.97	3.32	1.65	-	-	-
10.01	6.34	3.67	5.00	2.99	2.01	5.02	3.35	1.66	-	-	-
10.47	6.55	3.92	5.27	3.11	2.16	5.20	3.44	1.76	-	-	-
10.99	6.86	4.13	5.57	3.31	2.26	5.42	3.55	1.87	-	-	-
11.29	7.00	4.28	5.87	3.46	2.40	5.42	3.54	1.88	-	-	-
11.73	7.26	4.47	6.08	3.60	2.47	5.65	3.66	2.00	-	-	-
12.53	7.59	4.93	6.53	3.79	2.74	6.00	3.81	2.19	-	-	-
13.20	7.96	5.24	6.94	4.01	2.93	6.26	3.95	2.31	-	-	-
13.74	8.27	5.47	7.26	4.19	3.08	6.48	4.08	2.39	-	-	-
14.68	8.77	5.91	7.80	4.48	3.32	6.87	4.29	2.58	-	-	-
14.83	8.79	6.04	8.02	4.58	3.44	6.81	4.21	2.60	-	-	-
15.72	9.25	6.46	8.54	4.87	3.68	7.17	4.39	2.79	-	-	-
16.84	9.84	7.00	9.07	5.12	3.95	7.77	4.72	3.06	-	-	-
17.22	9.99	7.24	9.35	5.22	4.13	7.88	4.77	3.11	-	-	-
18.02	10.23	7.79	9.70	5.29	4.41	7.32	4.94	3.38	-	-	-
19.17	10.69	8.48	10.38	5.55	4.83	7.78	5.13	3.65	-	-	-
20.24	11.20	9.05	10.86	5.79	5.06	9.39	5.40	3.98	-	-	-
21.17	11.54	9.63	11.28	5.94	5.34	9.89	5.60	4.28	-	-	-
22.33	12.17	10.16	11.83	6.20	5.63	10.50	5.97	4.53	-	-	-
23.27	12.66	10.61	12.20	6.38	5.82	11.07	6.28	4.79	-	-	-
24.53	13.26	11.26	12.61	6.54	6.07	11.91	6.72	5.19	-	-	-
25.99	13.97	12.02	12.84	6.61	6.23	13.16	7.37	5.79	-	-	-
27.38	14.54	12.83	12.93	6.62	6.32	14.45	7.93	6.52	-	-	-
28.74	15.16	13.57	12.98	6.59	6.39	15.76	8.57	7.19	-	-	-
30.22	15.84	14.38	12.99	6.54	6.45	17.23	9.30	7.93	-	-	-
31.57	16.46	15.11	12.93	6.48	6.45	18.64	9.98	8.66	-	-	-
32.87	17.01	15.85	12.85	6.44	6.40	20.02	10.57	9.45	-	-	-
34.34	17.64	16.69	12.82	6.39	6.43	21.51	11.25	10.26	-	-	-
35.60	18.17	17.43	12.81	6.35	6.45	22.79	11.81	10.97	-	-	-
36.76	18.58	18.18	12.83	6.33	6.50	23.93	12.25	11.68	-	-	-
37.88	18.89	18.99	12.79	6.28	6.51	20.20	9.61	10.59	4.90	3.00	1.90
37.36	18.73	18.64	12.81	6.30	6.51	19.82	9.48	10.34	4.74	2.95	1.79
37.34	18.70	18.64	12.79	6.29	6.50	19.81	9.47	10.34	4.74	2.94	1.80
37.31	18.65	18.66	12.78	6.28	6.50	19.79	9.44	10.35	4.74	2.93	1.81
37.28	18.60	18.68	12.77	6.26	6.51	19.78	9.42	10.35	4.74	2.92	1.82
37.24	18.75	18.50	12.76	6.28	6.48	19.76	9.51	10.24	4.73	2.95	1.78
37.44	18.68	18.76	12.74	6.26	6.48	19.97	9.52	10.46	4.72	2.90	1.82
37.80	18.84	18.96	12.74	6.26	6.49	20.00	9.50	10.50	5.06	3.08	1.98
38.47	19.17	19.30	12.83	6.29	6.54	20.58	9.79	10.79	5.07	3.10	1.97
38.62	19.21	19.41	12.82	6.28	6.54	20.74	9.84	10.90	5.06	3.09	1.97
38.59	19.16	19.43	12.81	6.30	6.52	20.72	9.81	10.91	5.06	3.06	2.00
38.56	19.13	19.43	12.80	6.29	6.51	20.71	9.79	10.92	5.05	3.04	2.01
38.53	19.06	19.47	12.79	6.28	6.51	20.69	9.74	10.96	5.05	3.04	2.01
38.99	19.03	19.96	12.75	6.24	6.51	21.05	9.76	11.29	5.19	3.04	2.16
38.50	18.99	19.50	12.77	6.25	6.52	20.68	9.72	10.96	5.05	3.02	2.03
38.46	18.94	19.52	12.76	6.25	6.51	20.66	9.69	10.97	5.04	3.00	2.04
38.43	18.87	19.56	12.75	6.23	6.52	20.64	9.64	11.00	5.04	3.00	2.04
38.40	18.82	19.57	12.74	6.24	6.50	20.62	9.61	11.01	5.04	2.97	2.07
38.36	18.77	19.58	12.72	6.23	6.49	20.61	9.58	11.03	5.03	2.97	2.06
38.57	18.83	19.74	12.71	6.21	6.50	20.84	9.66	11.17	5.03	2.95	2.07
38.92	18.98	19.95	12.71	6.22	6.49	20.85	9.66	11.19	5.36	3.10	2.26
39.58	19.28	20.29	12.79	6.26	6.53	21.43	9.92	11.51	5.35	3.11	2.25
39.72	19.32	20.40	12.78	6.24	6.54	21.59	9.97	11.62	5.35	3.11	2.24
39.68	19.25	20.43	12.77	6.23	6.54	21.57	9.94	11.63	5.35	3.08	2.27
39.65	19.20	20.45	12.76	6.24	6.52	21.55	9.90	11.65	5.34	3.06	2.28
39.61	19.13	20.48	12.74	6.23	6.51	21.53	9.85	11.69	5.34	3.06	2.28

Note : Before 2010, data of "University" contain "Graduate school".

表6 歷年勞動力之年齡

單位：千人

年 月 別 Year & month	總 計 Total			1 5 ~ 2 4 歲					
	計 Both sexes	男 Male	女 Female	計 Both sexes	男 Male	女 Female	1 5 ~ 1 9 歲 Years		
							計 Both sexes	男 Male	女 Female
6 7年平均 Ave., 1978	6 337	4 250	2 087	1 844	898	946	876	432	444
6 8年平均 Ave., 1979	6 515	4 356	2 159	1 834	876	959	868	422	446
6 9年平均 Ave., 1980	6 629	4 406	2 223	1 788	833	956	813	393	421
7 0年平均 Ave., 1981	6 764	4 503	2 261	1 764	814	950	778	376	402
7 1年平均 Ave., 1982	6 959	4 605	2 354	1 749	807	942	743	362	380
7 2年平均 Ave., 1983	7 266	4 687	2 580	1 759	797	962	716	344	372
7 3年平均 Ave., 1984	7 491	4 778	2 713	1 735	781	955	671	326	345
7 4年平均 Ave., 1985	7 651	4 860	2 790	1 690	756	935	633	305	329
7 5年平均 Ave., 1986	7 945	4 957	2 988	1 703	751	952	620	297	323
7 6年平均 Ave., 1987	8 183	5 065	3 118	1 683	740	943	587	286	301
7 7年平均 Ave., 1988	8 247	5 130	3 116	1 583	687	896	525	255	270
7 8年平均 Ave., 1989	8 390	5 231	3 159	1 538	670	868	492	240	252
7 9年平均 Ave., 1990	8 423	5 263	3 160	1 449	629	820	432	211	221
8 0年平均 Ave., 1991	8 569	5 355	3 214	1 409	617	793	405	197	207
8 1年平均 Ave., 1992	8 765	5 460	3 304	1 376	619	757	377	187	190
8 2年平均 Ave., 1993	8 874	5 497	3 377	1 340	603	738	357	178	179
8 3年平均 Ave., 1994	9 081	5 595	3 485	1 360	620	740	381	199	182
8 4年平均 Ave., 1995	9 210	5 659	3 551	1 326	612	714	378	200	178
8 5年平均 Ave., 1996	9 310	5 662	3 648	1 293	588	705	365	191	175
8 6年平均 Ave., 1997	9 432	5 731	3 701	1 281	583	699	349	182	167
8 7年平均 Ave., 1998	9 546	5 780	3 767	1 259	566	694	312	163	149
8 8年平均 Ave., 1999	9 668	5 812	3 856	1 288	582	706	303	162	141
8 9年平均 Ave., 2000	9 784	5 867	3 917	1 283	590	693	280	152	128
9 0年平均 Ave., 2001	9 832	5 855	3 977	1 247	563	684	246	130	116
9 1年平均 Ave., 2002	9 969	5 896	4 074	1 214	538	677	223	117	105
9 2年平均 Ave., 2003	10 076	5 904	4 172	1 144	496	648	192	98	93
9 3年平均 Ave., 2004	10 240	5 968	4 272	1 109	488	621	175	94	82
9 4年平均 Ave., 2005	10 371	6 012	4 359	1 055	463	593	164	89	75
9 5年平均 Ave., 2006	10 522	6 056	4 467	1 005	444	562	154	81	73
9 6年平均 Ave., 2007	10 713	6 116	4 597	974	433	542	155	80	75
9 7年平均 Ave., 2008	10 853	6 173	4 680	931	424	507	154	82	72
9 8年平均 Ave., 2009	10 917	6 180	4 737	875	390	485	139	69	71
9 9年平均 Ave., 2010	11 070	6 242	4 828	872	399	474	141	73	67
1 0 0年平均 Ave., 2011	11 200	6 304	4 896	872	403	468	138	73	65
1 月 Jan.	11 140	6 271	4 869	868	397	471	142	76	66
2 月 Feb.	11 123	6 267	4 856	856	395	461	139	74	65
3 月 Mar.	11 128	6 281	4 847	852	391	461	135	71	64
4 月 Apr.	11 126	6 277	4 849	846	392	453	134	70	64
5 月 May	11 146	6 287	4 859	844	387	456	132	67	64
6 月 June	11 183	6 301	4 881	857	388	469	135	70	65
7 月 July	11 248	6 320	4 928	896	414	482	150	81	69
8 月 Aug.	11 284	6 339	4 945	921	430	491	152	84	68
9 月 Sept.	11 231	6 315	4 916	884	413	471	137	73	64
1 0 月 Oct.	11 249	6 322	4 927	878	410	467	135	69	66
1 1 月 Nov.	11 270	6 331	4 939	879	412	467	135	73	62
1 2 月 Dec.	11 273	6 333	4 940	880	409	471	136	74	62
1 0 1年平均 Ave., 2012	11 341	6 369	4 972	893	414	479	136	72	63
1 月 Jan.	11 280	6 342	4 938	883	413	470	139	75	64
2 月 Feb.	11 270	6 336	4 933	876	409	467	136	73	63
3 月 Mar.	11 276	6 339	4 937	872	415	457	132	72	59
4 月 Apr.	11 281	6 348	4 933	865	410	456	132	66	66
5 月 May	11 300	6 370	4 931	868	408	460	130	68	63
6 月 June	11 331	6 381	4 950	877	407	470	132	73	59
7 月 July	11 372	6 388	4 984	909	415	494	146	78	69
8 月 Aug.	11 403	6 396	5 007	932	423	509	146	77	69
9 月 Sept.	11 369	6 373	4 996	909	416	493	133	70	62
1 0 月 Oct.	11 391	6 382	5 009	911	430	481	135	76	59
1 1 月 Nov.	11 405	6 384	5 021	911	419	492	135	73	62
1 2 月 Dec.	11 408	6 390	5 018	904	408	495	131	70	61



TABLE 6 . LABOR FORCE BY AGE, 1978 TO DATE

Unit : Thousand Persons

Years			2 5 ~ 4 4 歲								
2 0 ~ 2 4 歲			計	男	女	2 5 ~ 2 9 歲			3 0 ~ 3 4 歲		
Years						Years			Years		
計	男	女				計	男	女	計	男	女
Both sexes	Male	Female	Both sexes	Male	Female	Both sexes	Male	Female	Both sexes	Male	Female
968	466	502	2 910	2 066	844	1 026	723	303	646	465	181
966	454	513	3 042	2 159	884	1 086	768	319	690	498	192
975	440	535	3 178	2 244	934	1 148	804	345	735	521	214
986	438	548	3 305	2 338	966	1 181	828	353	829	588	241
1 006	444	562	3 477	2 431	1 046	1 212	838	374	975	693	282
1 043	453	590	3 713	2 512	1 200	1 266	852	414	1 091	744	347
1 064	454	610	3 908	2 602	1 305	1 314	869	445	1 166	786	380
1 057	451	606	4 069	2 692	1 377	1 341	876	465	1 226	822	403
1 083	454	629	4 295	2 779	1 516	1 383	881	501	1 289	847	441
1 096	454	642	4 498	2 868	1 629	1 421	891	531	1 332	859	473
1 058	432	626	4 638	2 969	1 669	1 449	907	543	1 348	876	472
1 046	431	616	4 793	3 061	1 731	1 471	909	562	1 372	894	478
1 016	418	599	4 935	3 157	1 777	1 478	910	568	1 396	910	486
1 005	419	585	5 114	3 261	1 853	1 482	906	575	1 406	916	489
999	431	567	5 307	3 351	1 956	1 484	898	586	1 444	932	512
984	425	559	5 415	3 386	2 029	1 456	871	585	1 469	938	531
979	421	558	5 548	3 440	2 107	1 450	859	591	1 492	944	548
948	413	535	5 634	3 474	2 160	1 446	847	599	1 497	942	555
928	398	530	5 704	3 480	2 223	1 440	835	604	1 505	933	572
933	401	532	5 730	3 487	2 244	1 429	826	603	1 498	927	571
947	402	545	5 782	3 495	2 287	1 432	819	612	1 493	915	578
985	420	565	5 796	3 483	2 313	1 422	808	614	1 483	904	579
1 003	438	565	5 833	3 480	2 353	1 422	798	623	1 481	892	589
1 001	433	568	5 838	3 450	2 389	1 412	784	628	1 475	877	598
992	420	571	5 895	3 453	2 442	1 452	797	656	1 476	868	608
952	397	555	5 938	3 442	2 496	1 482	804	678	1 469	855	614
934	395	539	6 007	3 443	2 564	1 538	822	716	1 458	839	619
892	374	518	6 066	3 442	2 624	1 595	844	751	1 452	824	629
851	363	489	6 158	3 442	2 716	1 636	853	783	1 479	825	654
819	353	466	6 213	3 437	2 776	1 640	847	794	1 528	844	684
777	342	435	6 250	3 436	2 814	1 650	844	806	1 569	863	706
736	322	415	6 278	3 433	2 845	1 639	841	798	1 628	889	739
732	325	407	6 300	3 418	2 882	1 614	824	790	1 676	910	766
733	330	403	6 297	3 392	2 905	1 570	787	783	1 712	925	786
727	321	405	6 304	3 406	2 898	1 596	804	791	1 704	920	784
717	321	396	6 293	3 389	2 904	1 588	796	792	1 703	917	786
717	320	397	6 289	3 384	2 905	1 583	804	779	1 704	916	787
712	323	389	6 282	3 373	2 909	1 578	793	785	1 703	914	788
712	320	392	6 291	3 388	2 903	1 580	793	787	1 709	922	787
722	318	404	6 291	3 406	2 885	1 574	786	789	1 714	936	778
746	334	412	6 299	3 404	2 894	1 568	783	785	1 715	937	779
768	346	423	6 306	3 395	2 911	1 568	785	784	1 717	928	789
747	340	407	6 295	3 388	2 907	1 556	777	779	1 719	926	793
742	341	401	6 305	3 400	2 905	1 556	785	771	1 719	930	789
744	339	405	6 309	3 390	2 919	1 551	777	773	1 718	927	791
744	335	410	6 301	3 383	2 918	1 542	768	775	1 714	929	784
758	342	416	6 296	3 382	2 914	1 522	765	757	1 718	926	792
744	338	406	6 300	3 387	2 913	1 539	767	773	1 714	928	786
740	336	404	6 291	3 371	2 921	1 533	757	776	1 712	921	791
740	343	398	6 292	3 358	2 934	1 533	758	775	1 712	918	794
733	344	389	6 292	3 374	2 919	1 532	762	769	1 712	922	790
738	341	398	6 297	3 379	2 918	1 529	771	758	1 718	924	794
745	334	412	6 301	3 394	2 907	1 524	768	755	1 722	929	793
763	337	426	6 300	3 404	2 896	1 524	769	755	1 719	934	785
786	346	440	6 302	3 388	2 914	1 521	768	753	1 722	928	793
776	345	431	6 289	3 377	2 911	1 510	761	748	1 720	921	799
776	354	422	6 293	3 390	2 903	1 512	769	743	1 720	932	788
776	346	430	6 294	3 384	2 910	1 506	767	739	1 720	933	787
773	339	434	6 295	3 378	2 918	1 499	761	738	1 724	924	800



表6 歷年勞動力之年齡（續1）

單位：千人

年 月 別  Year & month	2 5 ~ 4 4 歲 Years						4 5 ~ 6 4 歲					
	3 5 ~ 3 9 歲 Years			4 0 ~ 4 4 歲 Years			計 Both sexes	男 Male	女 Female	4 5 ~ 4 9 歲 Years		
	計 Both sexes	男 Male	女 Female	計 Both sexes	男 Male	女 Female				計 Both sexes	男 Male	女 Female
6 7 年平均 Ave., 1978	654	463	191	584	415	169	1 521	1 232	289	547	417	129
6 8 年平均 Ave., 1979	670	470	199	596	423	174	1 573	1 263	310	551	414	137
6 9 年平均 Ave., 1980	681	488	193	614	431	183	1 600	1 273	327	552	406	146
7 0 年平均 Ave., 1981	666	479	187	628	443	186	1 628	1 290	338	547	398	149
7 1 年平均 Ave., 1982	640	446	194	649	454	195	1 665	1 307	358	555	399	156
7 2 年平均 Ave., 1983	685	462	222	671	454	217	1 719	1 313	406	569	398	172
7 3 年平均 Ave., 1984	740	492	248	688	456	232	1 768	1 327	441	588	403	185
7 4 年平均 Ave., 1985	825	546	279	678	448	229	1 799	1 336	463	604	411	194
7 5 年平均 Ave., 1986	954	614	339	670	436	234	1 841	1 340	501	633	422	211
7 6 年平均 Ave., 1987	1 067	682	385	678	437	240	1 891	1 364	527	650	432	218
7 7 年平均 Ave., 1988	1 140	732	408	701	454	247	1 918	1 386	533	659	440	218
7 8 年平均 Ave., 1989	1 199	773	426	750	485	265	1 938	1 400	538	662	444	218
7 9 年平均 Ave., 1990	1 252	811	441	808	526	282	1 921	1 380	540	654	440	214
8 0 年平均 Ave., 1991	1 296	835	461	930	603	328	1 917	1 373	544	626	424	202
8 1 年平均 Ave., 1992	1 342	852	489	1 038	670	368	1 950	1 384	566	637	426	211
8 2 年平均 Ave., 1993	1 367	862	505	1 123	715	407	1 976	1 392	584	659	439	220
8 3 年平均 Ave., 1994	1 399	879	520	1 207	758	448	2 025	1 415	610	706	467	240
8 4 年平均 Ave., 1995	1 427	893	534	1 263	793	471	2 094	1 446	647	784	512	272
8 5 年平均 Ave., 1996	1 448	897	551	1 311	815	496	2 165	1 475	690	887	571	316
8 6 年平均 Ave., 1997	1 471	908	562	1 333	826	507	2 270	1 541	729	987	635	351
8 7 年平均 Ave., 1998	1 501	925	576	1 357	836	521	2 354	1 599	755	1 054	679	375
8 8 年平均 Ave., 1999	1 509	921	587	1 382	850	532	2 440	1 635	804	1 108	703	406
8 9 年平均 Ave., 2000	1 520	928	592	1 410	862	548	2 524	1 685	839	1 164	738	426
9 0 年平均 Ave., 2001	1 531	922	609	1 420	867	553	2 604	1 732	872	1 211	761	450
9 1 年平均 Ave., 2002	1 519	911	608	1 448	877	571	2 705	1 787	919	1 222	764	458
9 2 年平均 Ave., 2003	1 509	893	616	1 478	890	588	2 835	1 847	988	1 260	781	480
9 3 年平均 Ave., 2004	1 510	885	625	1 501	896	605	2 968	1 921	1 046	1 303	798	505
9 4 年平均 Ave., 2005	1 508	877	632	1 511	898	613	3 091	1 991	1 100	1 338	813	526
9 5 年平均 Ave., 2006	1 514	868	646	1 529	896	633	3 189	2 046	1 143	1 352	817	534
9 6 年平均 Ave., 2007	1 511	860	651	1 533	886	647	3 339	2 112	1 227	1 384	830	554
9 7 年平均 Ave., 2008	1 512	854	658	1 519	876	644	3 481	2 178	1 303	1 425	846	578
9 8 年平均 Ave., 2009	1 503	841	662	1 508	862	646	3 570	2 218	1 352	1 441	848	593
9 9 年平均 Ave., 2010	1 494	827	667	1 515	857	658	3 699	2 283	1 416	1 458	851	606
1 0 0 年平均 Ave., 2011	1 496	825	671	1 520	855	665	3 834	2 366	1 468	1 468	855	613
1 月 Jan.	1 491	824	667	1 513	857	656	3 771	2 324	1 446	1 466	852	614
2 月 Feb.	1 490	822	667	1 513	854	659	3 776	2 338	1 438	1 462	851	611
3 月 Mar.	1 487	817	670	1 516	847	668	3 789	2 367	1 422	1 463	856	607
4 月 Apr.	1 486	819	667	1 516	846	670	3 799	2 370	1 430	1 462	858	604
5 月 May	1 488	821	666	1 514	852	662	3 816	2 373	1 442	1 463	866	597
6 月 June	1 491	826	665	1 512	858	654	3 839	2 369	1 470	1 466	863	603
7 月 July	1 497	829	669	1 517	856	661	3 857	2 366	1 491	1 472	854	618
8 月 Aug.	1 500	827	673	1 521	855	666	3 862	2 378	1 484	1 473	855	618
9 月 Sept.	1 496	830	665	1 525	855	669	3 855	2 374	1 481	1 469	852	617
1 0 月 Oct.	1 500	828	672	1 529	856	673	3 868	2 367	1 501	1 470	849	621
1 1 月 Nov.	1 507	820	688	1 533	866	667	3 881	2 377	1 505	1 477	850	626
1 2 月 Dec.	1 514	830	683	1 532	856	676	3 891	2 389	1 501	1 477	854	623
1 0 1 年平均 Ave., 2012	1 534	843	691	1 522	848	674	3 945	2 423	1 523	1 472	850	622
1 月 Jan.	1 518	840	678	1 529	853	677	3 893	2 393	1 500	1 473	857	616
2 月 Feb.	1 522	838	684	1 524	854	670	3 900	2 408	1 492	1 471	857	614
3 月 Mar.	1 522	835	687	1 524	846	678	3 908	2 420	1 488	1 471	854	617
4 月 Apr.	1 524	842	682	1 524	847	677	3 918	2 416	1 501	1 470	848	622
5 月 May	1 526	837	689	1 523	847	676	3 930	2 432	1 498	1 471	853	619
6 月 June	1 532	843	688	1 524	853	671	3 947	2 429	1 518	1 475	846	630
7 月 July	1 537	850	687	1 520	852	668	3 959	2 423	1 536	1 478	840	639
8 月 Aug.	1 541	843	698	1 519	849	670	3 964	2 437	1 527	1 474	849	625
9 月 Sept.	1 542	851	691	1 517	844	673	3 964	2 429	1 535	1 467	850	618
1 0 月 Oct.	1 542	846	697	1 518	843	675	3 979	2 412	1 567	1 471	842	629
1 1 月 Nov.	1 547	843	704	1 521	842	679	3 989	2 427	1 562	1 471	848	623
1 2 月 Dec.	1 551	849	703	1 521	844	676	3 995	2 446	1 550	1 469	854	615



TABLE 6 . LABOR FORCE BY AGE, 1978 TO DATE (Cont. 1)

Unit : Thousand Persons

Years									65歲及以上 Years & over		
50~54歲 Years			55~59歲 Years			60~64歲 Years			計 Both sexes	男 Male	女 Female
計 Both sexes	男 Male	女 Female	計 Both sexes	男 Male	女 Female	計 Both sexes	男 Male	女 Female			
473	387	85	320	270	51	181	157	24	63	55	8
499	407	92	342	285	56	182	157	24	65	58	7
514	415	99	353	294	59	182	158	24	63	56	7
519	415	104	370	308	61	193	169	25	67	60	7
521	412	109	387	321	66	203	176	28	68	60	8
520	398	122	411	334	77	218	183	35	76	65	11
521	387	133	431	347	84	228	190	38	80	68	12
515	375	140	440	353	87	240	198	42	92	77	15
515	366	148	447	350	97	246	202	45	106	87	19
520	365	155	454	351	103	267	216	51	112	92	20
526	370	156	454	349	106	279	227	52	108	89	18
535	377	158	448	341	107	293	238	54	121	100	22
541	379	163	431	324	107	294	237	57	120	97	23
561	390	170	425	316	109	305	243	62	129	104	25
576	401	175	429	314	115	307	243	65	132	107	26
581	403	178	432	314	118	305	237	68	142	116	26
588	405	184	435	316	120	295	228	67	147	119	28
570	392	178	445	319	125	295	223	72	156	125	31
544	371	174	451	323	128	283	209	73	149	119	30
542	370	172	455	325	130	285	210	75	150	120	30
575	392	183	449	323	126	277	206	71	151	119	32
622	421	201	434	308	126	276	204	72	144	112	33
671	450	220	419	299	121	270	198	72	145	112	33
732	491	241	396	283	112	265	196	69	143	110	33
820	542	278	395	282	113	268	198	70	155	119	36
895	585	310	407	286	121	273	195	77	160	119	40
955	621	334	439	307	132	271	196	75	156	116	41
1 010	654	356	485	339	146	258	185	72	158	116	42
1 049	673	377	548	383	165	241	174	67	170	124	46
1 079	681	398	630	427	203	246	174	73	187	135	52
1 107	689	418	693	463	230	256	180	77	191	135	56
1 130	699	431	723	477	246	276	194	82	194	139	55
1 156	709	447	775	508	267	310	214	95	199	142	57
1 194	728	465	819	534	285	353	249	104	197	142	55
1 177	734	443	802	507	295	326	231	95	197	144	53
1 177	727	450	807	523	283	331	237	94	197	145	53
1 180	729	451	808	534	275	338	248	89	198	139	59
1 185	731	454	809	533	277	342	247	94	199	142	56
1 191	727	464	814	538	276	347	243	105	195	139	57
1 198	729	469	822	535	287	353	243	111	195	138	57
1 203	728	475	825	538	287	358	246	112	196	135	61
1 200	720	480	828	544	283	362	259	103	195	135	60
1 198	715	482	824	540	284	364	266	98	196	139	57
1 204	725	479	826	538	288	368	255	113	198	145	53
1 205	731	474	829	542	287	371	253	118	200	153	48
1 205	740	465	834	537	297	374	258	116	201	152	49
1 226	742	484	847	548	299	401	283	118	206	150	56
1 208	742	466	832	531	301	381	263	117	204	149	54
1 209	734	475	836	548	288	383	269	114	202	148	54
1 211	735	477	840	550	289	386	281	104	205	146	59
1 217	737	480	841	546	295	390	285	104	206	148	58
1 220	748	471	843	545	298	395	285	110	206	151	55
1 228	755	474	846	548	299	397	281	116	205	151	54
1 230	745	485	848	557	291	402	281	121	204	145	59
1 231	747	484	852	553	300	406	288	118	205	149	56
1 232	742	490	852	548	305	412	290	122	208	151	56
1 237	735	502	854	547	307	417	287	130	208	150	59
1 240	737	503	858	553	306	419	289	130	211	153	58
1 244	748	496	860	551	309	422	292	129	213	157	56

表6 歷年勞動力之年齡（續2）

單位：%

年 月 別 Year & month	總 計 Total			1 5 ~ 2 4 歲					
	計 Both sexes	男 Male	女 Female	計 Both sexes	男 Male	女 Female	1 5 ~ 1 9 歲 Years		
							Years		
							計 Both sexes	男 Male	女 Female
6 7 年平均 Ave., 1978	100.00	67.07	32.93	29.10	14.17	14.93	13.83	6.82	7.01
6 8 年平均 Ave., 1979	100.00	66.86	33.14	28.16	13.44	14.71	13.33	6.48	6.84
6 9 年平均 Ave., 1980	100.00	66.46	33.54	26.98	12.56	14.42	12.27	5.92	6.34
7 0 年平均 Ave., 1981	100.00	66.57	33.43	26.08	12.04	14.04	11.50	5.56	5.94
7 1 年平均 Ave., 1982	100.00	66.17	33.83	25.13	11.59	13.54	10.67	5.21	5.46
7 2 年平均 Ave., 1983	100.00	64.50	35.50	24.21	10.97	13.24	9.85	4.73	5.12
7 3 年平均 Ave., 1984	100.00	63.78	36.22	23.17	10.42	12.74	8.96	4.36	4.61
7 4 年平均 Ave., 1985	100.00	63.53	36.47	22.10	9.88	12.22	8.28	3.98	4.29
7 5 年平均 Ave., 1986	100.00	62.39	37.61	21.44	9.45	11.99	7.80	3.74	4.07
7 6 年平均 Ave., 1987	100.00	61.90	38.10	20.56	9.04	11.52	7.17	3.50	3.68
7 7 年平均 Ave., 1988	100.00	62.21	37.79	19.19	8.32	10.87	6.37	3.09	3.28
7 8 年平均 Ave., 1989	100.00	62.35	37.65	18.33	7.99	10.34	5.86	2.86	3.00
7 9 年平均 Ave., 1990	100.00	62.48	37.52	17.20	7.47	9.73	5.13	2.51	2.62
8 0 年平均 Ave., 1991	100.00	62.49	37.51	16.45	7.20	9.25	4.73	2.30	2.42
8 1 年平均 Ave., 1992	100.00	62.30	37.70	15.70	7.06	8.64	4.30	2.14	2.16
8 2 年平均 Ave., 1993	100.00	61.94	38.06	15.11	6.79	8.31	4.02	2.01	2.01
8 3 年平均 Ave., 1994	100.00	61.62	38.38	14.98	6.83	8.15	4.20	2.20	2.00
8 4 年平均 Ave., 1995	100.00	61.44	38.56	14.40	6.65	7.75	4.10	2.17	1.94
8 5 年平均 Ave., 1996	100.00	60.82	39.18	13.89	6.32	7.57	3.92	2.05	1.88
8 6 年平均 Ave., 1997	100.00	60.76	39.24	13.59	6.18	7.41	3.70	1.93	1.77
8 7 年平均 Ave., 1998	100.00	60.54	39.46	13.19	5.93	7.27	3.27	1.71	1.56
8 8 年平均 Ave., 1999	100.00	60.12	39.88	13.32	6.02	7.30	3.14	1.68	1.46
8 9 年平均 Ave., 2000	100.00	59.97	40.03	13.11	6.03	7.08	2.86	1.55	1.30
9 0 年平均 Ave., 2001	100.00	59.55	40.45	12.68	5.73	6.96	2.50	1.32	1.18
9 1 年平均 Ave., 2002	100.00	59.14	40.86	12.18	5.39	6.79	2.23	1.17	1.06
9 2 年平均 Ave., 2003	100.00	58.60	41.40	11.35	4.92	6.43	1.90	0.98	0.92
9 3 年平均 Ave., 2004	100.00	58.28	41.72	10.83	4.77	6.06	1.71	0.91	0.80
9 4 年平均 Ave., 2005	100.00	57.97	42.03	10.18	4.46	5.72	1.58	0.85	0.72
9 5 年平均 Ave., 2006	100.00	57.55	42.45	9.55	4.21	5.34	1.46	0.77	0.69
9 6 年平均 Ave., 2007	100.00	57.09	42.91	9.09	4.04	5.06	1.45	0.75	0.70
9 7 年平均 Ave., 2008	100.00	56.88	43.12	8.58	3.90	4.68	1.42	0.75	0.67
9 8 年平均 Ave., 2009	100.00	56.61	43.39	8.02	3.57	4.44	1.28	0.63	0.65
9 9 年平均 Ave., 2010	100.00	56.39	43.61	7.88	3.60	4.28	1.27	0.66	0.61
1 0 0 年平均 Ave., 2011	100.00	56.28	43.72	7.78	3.60	4.18	1.24	0.66	0.58
1 月 Jan.	100.00	56.29	43.71	7.80	3.57	4.23	1.27	0.68	0.59
2 月 Feb.	100.00	56.34	43.66	7.69	3.55	4.14	1.25	0.66	0.59
3 月 Mar.	100.00	56.45	43.55	7.65	3.51	4.14	1.21	0.64	0.57
4 月 Apr.	100.00	56.42	43.58	7.60	3.53	4.08	1.20	0.63	0.58
5 月 May	100.00	56.41	43.59	7.57	3.47	4.09	1.18	0.60	0.58
6 月 June	100.00	56.35	43.65	7.67	3.47	4.19	1.21	0.63	0.58
7 月 July	100.00	56.19	43.81	7.97	3.68	4.28	1.33	0.72	0.62
8 月 Aug.	100.00	56.17	43.83	8.16	3.81	4.35	1.35	0.74	0.61
9 月 Sept.	100.00	56.23	43.77	7.87	3.68	4.19	1.22	0.65	0.57
1 0 月 Oct.	100.00	56.20	43.80	7.80	3.65	4.15	1.20	0.61	0.59
1 1 月 Nov.	100.00	56.17	43.83	7.80	3.65	4.15	1.20	0.65	0.55
1 2 月 Dec.	100.00	56.18	43.82	7.80	3.63	4.18	1.20	0.66	0.55
1 0 1 年平均 Ave., 2012	100.00	56.16	43.84	7.87	3.65	4.22	1.19	0.64	0.56
1 月 Jan.	100.00	56.23	43.77	7.83	3.66	4.17	1.23	0.67	0.57
2 月 Feb.	100.00	56.23	43.77	7.77	3.63	4.14	1.20	0.65	0.56
3 月 Mar.	100.00	56.21	43.79	7.73	3.68	4.05	1.17	0.64	0.53
4 月 Apr.	100.00	56.27	43.73	7.67	3.63	4.04	1.17	0.58	0.59
5 月 May	100.00	56.37	43.63	7.68	3.61	4.07	1.15	0.60	0.55
6 月 June	100.00	56.32	43.68	7.74	3.59	4.15	1.16	0.64	0.52
7 月 July	100.00	56.17	43.83	7.99	3.65	4.35	1.29	0.68	0.60
8 月 Aug.	100.00	56.09	43.91	8.17	3.71	4.47	1.28	0.67	0.61
9 月 Sept.	100.00	56.05	43.95	7.99	3.66	4.34	1.17	0.62	0.55
1 0 月 Oct.	100.00	56.03	43.97	7.99	3.77	4.22	1.18	0.67	0.52
1 1 月 Nov.	100.00	55.97	44.03	7.99	3.67	4.31	1.19	0.64	0.55
1 2 月 Dec.	100.00	56.01	43.99	7.92	3.58	4.34	1.15	0.61	0.54



TABLE 6 . LABOR FORCE BY AGE, 1978 TO DATE (Cont. 2)

Unit : %

Years			2 5 ~ 4 4 歲								
2 0 ~ 2 4 歲			計	男	女	2 5 ~ 2 9 歲			3 0 ~ 3 4 歲		
Years						Years			Years		
計	男	女				計	男	女	計	男	女
Both sexes	Male	Female	Both sexes	Male	Female	Both sexes	Male	Female	Both sexes	Male	Female
15.27	7.35	7.92	45.92	32.60	13.31	16.19	11.41	4.78	10.20	7.34	2.85
14.83	6.96	7.87	46.70	33.13	13.56	16.67	11.78	4.89	10.59	7.64	2.94
14.71	6.63	8.08	47.94	33.86	14.08	17.32	12.12	5.20	11.09	7.87	3.22
14.58	6.48	8.10	48.86	34.57	14.29	17.46	12.25	5.22	12.26	8.70	3.56
14.46	6.38	8.07	49.96	34.94	15.02	17.42	12.04	5.38	14.01	9.96	4.05
14.36	6.23	8.13	51.09	34.57	16.52	17.42	11.73	5.69	15.01	10.24	4.78
14.21	6.07	8.14	52.16	34.74	17.43	17.53	11.60	5.94	15.56	10.49	5.08
13.82	5.89	7.92	53.19	35.19	18.00	17.53	11.45	6.08	16.02	10.75	5.27
13.64	5.72	7.92	54.06	34.98	19.08	17.40	11.09	6.31	16.22	10.67	5.56
13.39	5.55	7.84	54.96	35.05	19.91	17.37	10.88	6.49	16.27	10.50	5.78
12.83	5.24	7.59	56.24	36.00	20.24	17.57	11.00	6.58	16.34	10.62	5.72
12.47	5.13	7.34	57.13	36.49	20.64	17.54	10.84	6.70	16.36	10.66	5.70
12.07	4.96	7.11	58.58	37.48	21.10	17.55	10.80	6.74	16.57	10.80	5.77
11.72	4.89	6.83	59.68	38.06	21.62	17.29	10.58	6.71	16.40	10.69	5.71
11.40	4.92	6.47	60.55	38.24	22.31	16.93	10.24	6.69	16.47	10.63	5.84
11.08	4.79	6.30	61.02	38.16	22.86	16.41	9.81	6.60	16.56	10.57	5.99
10.78	4.64	6.14	61.10	37.89	23.21	15.97	9.46	6.51	16.43	10.39	6.04
10.30	4.48	5.81	61.17	37.72	23.45	15.70	9.20	6.50	16.25	10.22	6.03
9.96	4.27	5.69	61.26	37.38	23.88	15.46	8.97	6.49	16.17	10.03	6.14
9.89	4.25	5.64	60.76	36.97	23.79	15.15	8.75	6.40	15.88	9.82	6.05
9.92	4.22	5.71	60.57	36.62	23.95	15.00	8.58	6.41	15.63	9.58	6.05
10.18	4.34	5.84	59.95	36.03	23.93	14.71	8.35	6.36	15.34	9.35	5.99
10.25	4.48	5.77	59.61	35.57	24.04	14.53	8.16	6.37	15.14	9.11	6.02
10.18	4.40	5.78	59.38	35.09	24.29	14.36	7.98	6.39	15.00	8.91	6.09
9.95	4.22	5.73	59.13	34.63	24.50	14.57	7.99	6.58	14.80	8.71	6.09
9.45	3.94	5.51	58.93	34.16	24.77	14.71	7.98	6.72	14.58	8.48	6.09
9.12	3.86	5.26	58.66	33.62	25.04	15.02	8.03	7.00	14.24	8.19	6.04
8.60	3.61	4.99	58.50	33.19	25.30	15.38	8.14	7.24	14.00	7.94	6.06
8.09	3.45	4.65	58.52	32.71	25.81	15.55	8.11	7.44	14.05	7.84	6.22
7.64	3.29	4.35	58.00	32.08	25.91	15.31	7.90	7.41	14.27	7.88	6.39
7.16	3.15	4.01	57.59	31.66	25.93	15.21	7.78	7.43	14.45	7.95	6.50
6.74	2.95	3.80	57.50	31.44	26.06	15.01	7.70	7.31	14.91	8.14	6.77
6.61	2.94	3.67	56.91	30.87	26.03	14.58	7.44	7.14	15.14	8.22	6.92
6.55	2.94	3.60	56.23	30.29	25.94	14.02	7.03	6.99	15.28	8.26	7.02
6.52	2.89	3.64	56.59	30.57	26.02	14.32	7.22	7.10	15.30	8.26	7.04
6.45	2.89	3.56	56.58	30.47	26.11	14.27	7.15	7.12	15.31	8.25	7.07
6.44	2.88	3.56	56.52	30.41	26.11	14.22	7.22	7.00	15.31	8.23	7.08
6.40	2.90	3.50	56.47	30.31	26.15	14.18	7.13	7.05	15.30	8.22	7.08
6.39	2.87	3.52	56.44	30.40	26.05	14.17	7.11	7.06	15.34	8.27	7.06
6.46	2.85	3.61	56.26	30.45	25.80	14.08	7.03	7.05	15.33	8.37	6.96
6.63	2.97	3.67	56.00	30.27	25.73	13.94	6.96	6.98	15.25	8.33	6.92
6.81	3.06	3.75	55.89	30.09	25.80	13.90	6.95	6.94	15.22	8.23	6.99
6.65	3.03	3.63	56.05	30.17	25.88	13.85	6.92	6.94	15.31	8.24	7.06
6.60	3.03	3.56	56.05	30.22	25.83	13.84	6.98	6.86	15.28	8.26	7.02
6.60	3.00	3.60	55.98	30.08	25.90	13.76	6.90	6.86	15.24	8.22	7.02
6.60	2.97	3.63	55.90	30.01	25.89	13.68	6.81	6.87	15.20	8.24	6.96
6.68	3.01	3.67	55.51	29.82	25.69	13.42	6.74	6.67	15.15	8.17	6.98
6.60	2.99	3.60	55.85	30.03	25.83	13.64	6.80	6.85	15.19	8.22	6.97
6.57	2.98	3.59	55.83	29.91	25.92	13.61	6.72	6.88	15.19	8.17	7.02
6.57	3.04	3.53	55.80	29.78	26.02	13.60	6.73	6.87	15.19	8.14	7.04
6.50	3.05	3.45	55.78	29.90	25.87	13.58	6.76	6.82	15.18	8.17	7.00
6.53	3.01	3.52	55.72	29.90	25.82	13.53	6.82	6.71	15.21	8.18	7.03
6.58	2.95	3.63	55.61	29.96	25.66	13.45	6.78	6.67	15.20	8.20	7.00
6.71	2.96	3.74	55.40	29.94	25.46	13.40	6.76	6.64	15.12	8.21	6.90
6.89	3.03	3.86	55.27	29.71	25.56	13.33	6.73	6.60	15.10	8.14	6.96
6.83	3.04	3.79	55.31	29.71	25.61	13.28	6.69	6.58	15.13	8.10	7.03
6.81	3.11	3.70	55.25	29.76	25.48	13.27	6.75	6.52	15.10	8.18	6.92
6.80	3.03	3.77	55.19	29.68	25.51	13.21	6.72	6.48	15.08	8.18	6.90
6.77	2.97	3.80	55.19	29.61	25.57	13.14	6.67	6.47	15.11	8.10	7.02



表6 歷年勞動力之年齡（續完）

單位：%

年 月 別  Year & month		2 5 ~ 4 4 歲 Years						4 5 ~ 6 4 歲					
		3 5~3 9歲			4 0~4 4歲			計	男	女	4 5~4 9歲		
		Years			Years						Years		
		計	男	女	計	男	女				計	男	女
		Both sexes	Male	Female	Both sexes	Male	Female	Both sexes	Male	Female	Both sexes	Male	Female
6 7年平均 Ave., 1978		10.31	7.31	3.01	9.21	6.55	2.67	24.00	19.44	4.56	8.63	6.59	2.04
6 8年平均 Ave., 1979		10.28	7.22	3.06	9.15	6.49	2.67	24.15	19.39	4.76	8.45	6.35	2.10
6 9年平均 Ave., 1980		10.27	7.36	2.91	9.26	6.51	2.75	24.13	19.20	4.94	8.32	6.12	2.20
7 0年平均 Ave., 1981		9.84	7.08	2.76	9.29	6.54	2.75	24.07	19.07	5.00	8.08	5.89	2.20
7 1年平均 Ave., 1982		9.20	6.41	2.79	9.33	6.52	2.81	23.93	18.78	5.15	7.97	5.73	2.24
7 2年平均 Ave., 1983		9.42	6.36	3.06	9.23	6.25	2.99	23.66	18.07	5.59	7.84	5.47	2.37
7 3年平均 Ave., 1984		9.88	6.56	3.31	9.19	6.08	3.10	23.60	17.71	5.89	7.85	5.37	2.47
7 4年平均 Ave., 1985		10.79	7.13	3.65	8.86	5.86	3.00	23.51	17.46	6.05	7.90	5.37	2.53
7 5年平均 Ave., 1986		12.00	7.73	4.27	8.43	5.49	2.94	23.17	16.87	6.30	7.97	5.31	2.65
7 6年平均 Ave., 1987		13.04	8.33	4.71	8.28	5.34	2.94	23.11	16.67	6.44	7.94	5.28	2.66
7 7年平均 Ave., 1988		13.82	8.88	4.94	8.50	5.50	3.00	23.26	16.80	6.46	7.99	5.34	2.65
7 8年平均 Ave., 1989		14.30	9.21	5.08	8.94	5.78	3.16	23.10	16.68	6.41	7.89	5.29	2.60
7 9年平均 Ave., 1990		14.87	9.63	5.24	9.60	6.25	3.35	22.80	16.38	6.42	7.77	5.23	2.54
8 0年平均 Ave., 1991		15.13	9.75	5.38	10.86	7.03	3.82	22.37	16.02	6.34	7.30	4.94	2.36
8 1年平均 Ave., 1992		15.31	9.73	5.58	11.84	7.64	4.20	22.24	15.79	6.45	7.27	4.86	2.41
8 2年平均 Ave., 1993		15.40	9.71	5.69	12.65	8.06	4.59	22.27	15.69	6.58	7.42	4.95	2.48
8 3年平均 Ave., 1994		15.40	9.68	5.72	13.29	8.35	4.94	22.31	15.58	6.72	7.78	5.14	2.64
8 4年平均 Ave., 1995		15.50	9.69	5.80	13.72	8.61	5.11	22.73	15.70	7.03	8.51	5.56	2.95
8 5年平均 Ave., 1996		15.55	9.63	5.92	14.08	8.75	5.33	23.26	15.84	7.42	9.52	6.14	3.39
8 6年平均 Ave., 1997		15.59	9.63	5.96	14.13	8.76	5.37	24.06	16.34	7.72	10.46	6.74	3.72
8 7年平均 Ave., 1998		15.72	9.69	6.03	14.22	8.76	5.46	24.66	16.75	7.90	11.04	7.11	3.93
8 8年平均 Ave., 1999		15.61	9.53	6.08	14.30	8.79	5.51	25.24	16.91	8.32	11.46	7.27	4.20
8 9年平均 Ave., 2000		15.54	9.48	6.05	14.41	8.81	5.60	25.80	17.22	8.57	11.90	7.54	4.36
9 0年平均 Ave., 2001		15.57	9.37	6.20	14.45	8.82	5.62	26.48	17.61	8.87	12.32	7.74	4.58
9 1年平均 Ave., 2002		15.23	9.14	6.10	14.53	8.80	5.73	27.13	17.92	9.21	12.26	7.67	4.59
9 2年平均 Ave., 2003		14.98	8.87	6.11	14.67	8.83	5.84	28.13	18.33	9.80	12.51	7.75	4.76
9 3年平均 Ave., 2004		14.74	8.64	6.10	14.66	8.75	5.90	28.98	18.76	10.22	12.72	7.79	4.93
9 4年平均 Ave., 2005		14.54	8.45	6.09	14.57	8.66	5.91	29.81	19.20	10.61	12.90	7.84	5.07
9 5年平均 Ave., 2006		14.39	8.25	6.14	14.53	8.51	6.02	30.31	19.45	10.86	12.85	7.77	5.08
9 6年平均 Ave., 2007		14.10	8.03	6.07	14.31	8.27	6.04	31.17	19.71	11.46	12.92	7.75	5.17
9 7年平均 Ave., 2008		13.93	7.87	6.06	14.00	8.07	5.93	32.07	20.07	12.00	13.13	7.80	5.33
9 8年平均 Ave., 2009		13.77	7.70	6.06	13.81	7.90	5.92	32.70	20.31	12.39	13.20	7.77	5.43
9 9年平均 Ave., 2010		13.50	7.47	6.03	13.69	7.74	5.95	33.41	20.63	12.79	13.17	7.69	5.48
1 0 0年平均 Ave., 2011		13.35	7.36	5.99	13.57	7.63	5.94	34.23	21.13	13.10	13.11	7.63	5.48
1 月 Jan.		13.38	7.40	5.99	13.58	7.69	5.89	33.85	20.87	12.98	13.16	7.65	5.51
2 月 Feb.		13.39	7.39	6.00	13.60	7.67	5.92	33.95	21.02	12.93	13.14	7.65	5.49
3 月 Mar.		13.37	7.34	6.02	13.62	7.62	6.01	34.05	21.27	12.78	13.15	7.69	5.45
4 月 Apr.		13.36	7.37	5.99	13.63	7.60	6.02	34.15	21.30	12.85	13.15	7.71	5.43
5 月 May		13.35	7.37	5.98	13.59	7.64	5.94	34.23	21.29	12.94	13.13	7.77	5.35
6 月 June		13.33	7.38	5.95	13.52	7.68	5.85	34.33	21.19	13.15	13.11	7.72	5.40
7 月 July		13.31	7.37	5.94	13.49	7.61	5.88	34.29	21.03	13.26	13.09	7.59	5.50
8 月 Aug.		13.29	7.33	5.96	13.48	7.58	5.90	34.23	21.08	13.15	13.06	7.58	5.47
9 月 Sept.		13.32	7.39	5.92	13.58	7.62	5.96	34.33	21.14	13.19	13.08	7.59	5.49
1 0 月 Oct.		13.34	7.36	5.97	13.59	7.61	5.98	34.39	21.04	13.34	13.07	7.55	5.52
1 1 月 Nov.		13.37	7.27	6.10	13.60	7.69	5.92	34.44	21.09	13.35	13.10	7.54	5.56
1 2 月 Dec.		13.43	7.37	6.06	13.59	7.59	6.00	34.51	21.19	13.32	13.11	7.58	5.53
1 0 1年平均 Ave., 2012		13.52	7.43	6.09	13.42	7.48	5.95	34.79	21.36	13.43	12.98	7.49	5.49
1 月 Jan.		13.46	7.45	6.01	13.56	7.56	6.00	34.51	21.22	13.30	13.06	7.59	5.47
2 月 Feb.		13.50	7.44	6.07	13.53	7.58	5.94	34.61	21.37	13.24	13.06	7.61	5.45
3 月 Mar.		13.50	7.41	6.09	13.52	7.50	6.02	34.65	21.46	13.19	13.05	7.57	5.48
4 月 Apr.		13.51	7.46	6.05	13.51	7.51	6.00	34.73	21.42	13.31	13.03	7.52	5.52
5 月 May		13.51	7.41	6.10	13.48	7.49	5.99	34.77	21.52	13.26	13.02	7.55	5.47
6 月 June		13.52	7.44	6.08	13.45	7.53	5.92	34.84	21.44	13.40	13.02	7.46	5.56
7 月 July		13.51	7.47	6.04	13.37	7.49	5.88	34.81	21.31	13.50	13.00	7.38	5.61
8 月 Aug.		13.51	7.40	6.12	13.32	7.44	5.88	34.76	21.37	13.39	12.93	7.44	5.48
9 月 Sept.		13.56	7.49	6.08	13.35	7.42	5.92	34.86	21.36	13.50	12.91	7.47	5.43
1 0 月 Oct.		13.54	7.42	6.12	13.33	7.40	5.93	34.93	21.17	13.76	12.91	7.39	5.52
1 1 月 Nov.		13.56	7.39	6.17	13.34	7.38	5.96	34.97	21.28	13.69	12.90	7.43	5.46
1 2 月 Dec.		13.60	7.44	6.16	13.33	7.40	5.93	35.02	21.44	13.58	12.88	7.49	5.39



TABLE 6 . LABOR FORCE BY AGE, 1978 TO DATE (Cont. End)

Unit : %

Years									65歲及以上 Years & over		
50~54歲 Years			55~59歲 Years			60~64歲 Years			計 Both sexes	男 Male	女 Female
計 Both sexes	男 Male	女 Female	計 Both sexes	男 Male	女 Female	計 Both sexes	男 Male	女 Female			
7.46	6.11	1.35	5.06	4.26	0.80	2.85	2.48	0.37	0.99	0.86	0.13
7.66	6.24	1.41	5.24	4.38	0.87	2.79	2.42	0.38	1.00	0.89	0.11
7.75	6.26	1.49	5.32	4.43	0.89	2.74	2.38	0.36	0.95	0.85	0.10
7.67	6.13	1.53	5.46	4.56	0.90	2.86	2.49	0.37	0.99	0.88	0.11
7.48	5.92	1.56	5.55	4.61	0.94	2.92	2.52	0.40	0.98	0.87	0.12
7.16	5.47	1.69	5.66	4.60	1.06	3.00	2.52	0.48	1.04	0.89	0.15
6.95	5.17	1.78	5.76	4.63	1.13	3.05	2.53	0.51	1.07	0.91	0.16
6.73	4.90	1.83	5.75	4.61	1.14	3.13	2.59	0.54	1.20	1.00	0.20
6.48	4.61	1.87	5.62	4.40	1.22	3.10	2.54	0.56	1.33	1.09	0.24
6.36	4.46	1.90	5.54	4.29	1.25	3.26	2.64	0.62	1.37	1.13	0.24
6.38	4.49	1.89	5.51	4.23	1.28	3.38	2.75	0.64	1.30	1.09	0.22
6.38	4.49	1.89	5.34	4.06	1.28	3.49	2.84	0.65	1.44	1.19	0.26
6.43	4.49	1.93	5.11	3.84	1.27	3.49	2.82	0.68	1.42	1.15	0.27
6.54	4.55	1.99	4.96	3.69	1.28	3.56	2.84	0.72	1.51	1.22	0.29
6.57	4.57	2.00	4.90	3.58	1.32	3.51	2.77	0.74	1.51	1.22	0.29
6.55	4.54	2.01	4.87	3.53	1.33	3.44	2.67	0.77	1.60	1.30	0.30
6.48	4.46	2.02	4.79	3.48	1.32	3.25	2.51	0.74	1.62	1.31	0.31
6.19	4.25	1.94	4.83	3.47	1.36	3.20	2.42	0.78	1.69	1.36	0.33
5.85	3.98	1.87	4.85	3.47	1.37	3.04	2.25	0.79	1.60	1.27	0.32
5.75	3.92	1.83	4.83	3.45	1.38	3.02	2.23	0.79	1.59	1.27	0.32
6.02	4.10	1.91	4.70	3.38	1.32	2.90	2.16	0.74	1.58	1.25	0.33
6.43	4.35	2.08	4.49	3.19	1.31	2.85	2.11	0.74	1.49	1.15	0.34
6.85	4.60	2.25	4.29	3.05	1.23	2.76	2.03	0.73	1.48	1.14	0.34
7.44	5.00	2.45	4.03	2.88	1.14	2.70	1.99	0.70	1.45	1.12	0.33
8.22	5.44	2.78	3.96	2.83	1.13	2.69	1.99	0.70	1.56	1.19	0.36
8.88	5.80	3.08	4.04	2.84	1.20	2.71	1.94	0.77	1.58	1.19	0.40
9.33	6.06	3.27	4.29	2.99	1.29	2.64	1.92	0.73	1.53	1.13	0.40
9.74	6.30	3.43	4.68	3.27	1.41	2.49	1.79	0.70	1.52	1.12	0.40
9.97	6.39	3.58	5.20	3.64	1.57	2.29	1.65	0.64	1.61	1.18	0.43
10.07	6.36	3.71	5.88	3.99	1.89	2.30	1.62	0.68	1.74	1.26	0.49
10.20	6.35	3.85	6.38	4.27	2.11	2.36	1.66	0.71	1.76	1.24	0.52
10.35	6.40	3.95	6.62	4.37	2.25	2.53	1.78	0.75	1.78	1.28	0.50
10.45	6.41	4.04	7.00	4.59	2.41	2.80	1.94	0.86	1.80	1.29	0.51
10.66	6.50	4.16	7.31	4.77	2.54	3.15	2.22	0.93	1.76	1.27	0.49
10.57	6.59	3.98	7.20	4.55	2.65	2.92	2.07	0.85	1.77	1.29	0.48
10.58	6.54	4.04	7.25	4.71	2.55	2.97	2.13	0.85	1.77	1.30	0.47
10.60	6.55	4.05	7.26	4.80	2.47	3.03	2.23	0.80	1.78	1.25	0.53
10.65	6.57	4.08	7.28	4.79	2.49	3.07	2.22	0.85	1.79	1.28	0.51
10.68	6.52	4.16	7.31	4.83	2.48	3.12	2.18	0.94	1.75	1.24	0.51
10.72	6.52	4.19	7.35	4.78	2.57	3.16	2.17	0.99	1.74	1.24	0.51
10.69	6.47	4.22	7.33	4.78	2.55	3.18	2.19	0.99	1.74	1.20	0.54
10.63	6.38	4.25	7.33	4.82	2.51	3.21	2.30	0.91	1.73	1.20	0.53
10.67	6.37	4.29	7.34	4.81	2.53	3.24	2.37	0.87	1.75	1.24	0.51
10.71	6.45	4.26	7.34	4.78	2.56	3.27	2.26	1.00	1.76	1.29	0.47
10.69	6.49	4.20	7.35	4.81	2.54	3.29	2.25	1.05	1.78	1.35	0.42
10.69	6.57	4.12	7.40	4.76	2.63	3.32	2.29	1.03	1.79	1.35	0.44
10.81	6.54	4.26	7.47	4.83	2.64	3.53	2.49	1.04	1.82	1.32	0.50
10.71	6.58	4.13	7.38	4.71	2.67	3.37	2.34	1.04	1.81	1.32	0.48
10.73	6.52	4.21	7.42	4.86	2.56	3.40	2.39	1.01	1.80	1.32	0.48
10.74	6.52	4.23	7.45	4.88	2.57	3.42	2.50	0.92	1.82	1.29	0.52
10.78	6.53	4.25	7.46	4.84	2.62	3.45	2.53	0.92	1.83	1.32	0.51
10.80	6.62	4.17	7.46	4.83	2.63	3.50	2.52	0.98	1.82	1.34	0.48
10.84	6.66	4.18	7.47	4.83	2.64	3.51	2.48	1.02	1.81	1.33	0.48
10.82	6.55	4.26	7.46	4.90	2.56	3.53	2.47	1.06	1.79	1.28	0.52
10.80	6.55	4.25	7.47	4.85	2.63	3.56	2.53	1.03	1.80	1.30	0.49
10.84	6.52	4.31	7.50	4.82	2.68	3.62	2.55	1.07	1.83	1.33	0.50
10.86	6.46	4.40	7.50	4.80	2.69	3.66	2.52	1.14	1.83	1.31	0.51
10.88	6.47	4.41	7.53	4.85	2.68	3.68	2.54	1.14	1.85	1.34	0.51
10.91	6.55	4.35	7.54	4.83	2.71	3.70	2.56	1.13	1.87	1.38	0.49



表7 歷年勞動力之教育程度

單位：千人

年 月 別 Year & month	總 計 Total			國 中 及 以 下					
	計 Both sexes	男 Male	女 Female	計 Both sexes	男 Male	女 Female	國小及以下 Primary school & below		
							計 Both sexes	男 Male	女 Female
6 7年平均 Ave., 1978	6 337	4 250	2 087	4 708	3 164	1 544	3 602	2 395	1 207
6 8年平均 Ave., 1979	6 515	4 356	2 159	4 735	3 175	1 560	3 535	2 351	1 184
6 9年平均 Ave., 1980	6 629	4 406	2 223	4 619	3 087	1 532	3 373	2 234	1 139
7 0年平均 Ave., 1981	6 764	4 503	2 261	4 626	3 104	1 521	3 323	2 213	1 110
7 1年平均 Ave., 1982	6 959	4 605	2 354	4 653	3 113	1 540	3 299	2 183	1 116
7 2年平均 Ave., 1983	7 266	4 687	2 580	4 757	3 096	1 661	3 346	2 133	1 213
7 3年平均 Ave., 1984	7 491	4 778	2 713	4 787	3 073	1 714	3 327	2 076	1 250
7 4年平均 Ave., 1985	7 651	4 860	2 790	4 795	3 071	1 723	3 272	2 034	1 237
7 5年平均 Ave., 1986	7 945	4 957	2 988	4 843	3 050	1 793	3 258	1 979	1 279
7 6年平均 Ave., 1987	8 183	5 065	3 118	4 837	3 036	1 801	3 213	1 931	1 282
7 7年平均 Ave., 1988	8 247	5 130	3 116	4 703	2 981	1 722	3 066	1 859	1 208
7 8年平均 Ave., 1989	8 390	5 231	3 159	4 647	2 954	1 693	2 974	1 808	1 165
7 9年平均 Ave., 1990	8 423	5 263	3 160	4 501	2 876	1 625	2 823	1 712	1 111
8 0年平均 Ave., 1991	8 569	5 355	3 214	4 504	2 893	1 611	2 769	1 679	1 089
8 1年平均 Ave., 1992	8 765	5 460	3 304	4 454	2 853	1 602	2 668	1 598	1 069
8 2年平均 Ave., 1993	8 874	5 497	3 377	4 302	2 751	1 550	2 528	1 502	1 026
8 3年平均 Ave., 1994	9 081	5 595	3 485	4 305	2 752	1 553	2 473	1 464	1 009
8 4年平均 Ave., 1995	9 210	5 659	3 551	4 229	2 713	1 516	2 377	1 407	971
8 5年平均 Ave., 1996	9 310	5 662	3 648	4 035	2 571	1 463	2 226	1 301	924
8 6年平均 Ave., 1997	9 432	5 731	3 701	3 975	2 530	1 445	2 150	1 259	891
8 7年平均 Ave., 1998	9 546	5 780	3 767	3 850	2 468	1 382	2 018	1 186	832
8 8年平均 Ave., 1999	9 668	5 812	3 856	3 707	2 360	1 347	1 852	1 075	777
8 9年平均 Ave., 2000	9 784	5 867	3 917	3 622	2 309	1 312	1 760	1 016	744
9 0年平均 Ave., 2001	9 832	5 855	3 977	3 482	2 226	1 256	1 661	965	696
9 1年平均 Ave., 2002	9 969	5 896	4 074	3 351	2 142	1 209	1 593	916	677
9 2年平均 Ave., 2003	10 076	5 904	4 172	3 230	2 055	1 175	1 514	861	653
9 3年平均 Ave., 2004	10 240	5 968	4 272	3 109	1 983	1 126	1 424	814	610
9 4年平均 Ave., 2005	10 371	6 012	4 359	2 993	1 911	1 082	1 336	764	572
9 5年平均 Ave., 2006	10 522	6 056	4 467	2 862	1 823	1 038	1 234	704	530
9 6年平均 Ave., 2007	10 713	6 116	4 597	2 779	1 764	1 015	1 163	656	507
9 7年平均 Ave., 2008	10 853	6 173	4 680	2 660	1 696	965	1 092	619	474
9 8年平均 Ave., 2009	10 917	6 180	4 737	2 540	1 621	919	1 015	578	437
9 9年平均 Ave., 2010	11 070	6 242	4 828	2 480	1 581	899	977	557	420
1 0 0年平均 Ave., 2011	11 200	6 304	4 896	2 401	1 560	841	934	542	392
1 月 Jan.	11 140	6 271	4 869	2 443	1 576	867	955	552	402
2 月 Feb.	11 123	6 267	4 856	2 428	1 576	852	949	554	395
3 月 Mar.	11 128	6 281	4 847	2 418	1 591	826	942	558	385
4 月 Apr.	11 126	6 277	4 849	2 404	1 582	821	933	549	385
5 月 May	11 146	6 287	4 859	2 406	1 567	839	934	543	391
6 月 June	11 183	6 301	4 881	2 402	1 557	844	936	542	394
7 月 July	11 248	6 320	4 928	2 393	1 533	861	932	527	405
8 月 Aug.	11 284	6 339	4 945	2 389	1 551	839	930	539	390
9 月 Sept.	11 231	6 315	4 916	2 377	1 557	819	924	545	379
1 0 月 Oct.	11 249	6 322	4 927	2 381	1 532	849	923	530	392
1 1 月 Nov.	11 270	6 331	4 939	2 387	1 540	847	924	534	390
1 2 月 Dec.	11 273	6 333	4 940	2 380	1 556	823	921	530	391
1 0 1年平均 Ave., 2012	11 341	6 369	4 972	2 351	1 550	801	906	533	373
1 月 Jan.	11 280	6 342	4 938	2 374	1 553	821	920	532	388
2 月 Feb.	11 270	6 336	4 933	2 363	1 552	811	916	537	378
3 月 Mar.	11 276	6 339	4 937	2 357	1 556	800	911	546	366
4 月 Apr.	11 281	6 348	4 933	2 352	1 540	812	908	534	373
5 月 May	11 300	6 370	4 931	2 353	1 555	798	904	535	369
6 月 June	11 331	6 381	4 950	2 347	1 552	795	899	536	363
7 月 July	11 372	6 388	4 984	2 346	1 534	812	900	519	382
8 月 Aug.	11 403	6 396	5 007	2 347	1 548	799	904	529	375
9 月 Sept.	11 369	6 373	4 996	2 339	1 555	784	900	533	368
1 0 月 Oct.	11 391	6 382	5 009	2 344	1 545	799	902	525	377
1 1 月 Nov.	11 405	6 384	5 021	2 348	1 552	796	905	536	369
1 2 月 Dec.	11 408	6 390	5 018	2 343	1 561	782	901	538	362



TABLE 7 . LABOR FORCE BY EDUCATIONAL ATTAINMENT, 1978 TO DATE

Unit : Thousand Persons

Junior high & below			高 中 ( 職 )								
國中			Senior high & vocational								
Junior high			計	男	女	高 中			高 職		
						Senior high			Vocational		
計	男	女	Both sexes	Male	Female	計	男	女	計	男	女
Both sexes	Male	Female				Both sexes	Male	Female	Both sexes	Male	Female
1 106	770	337	1 081	698	383	395	286	108	686	412	274
1 200	825	375	1 190	763	427	418	304	115	772	459	313
1 246	853	393	1 313	827	486	460	329	131	853	498	355
1 303	891	411	1 396	882	514	486	349	137	910	533	377
1 354	930	423	1 523	951	572	511	360	151	1 013	591	421
1 411	962	448	1 661	1 018	643	518	364	154	1 144	655	489
1 460	997	463	1 787	1 086	701	545	379	166	1 242	708	535
1 523	1 037	486	1 887	1 142	745	558	382	176	1 329	759	570
1 586	1 071	514	2 062	1 217	844	585	390	195	1 477	827	650
1 624	1 105	519	2 206	1 294	912	610	408	202	1 596	886	710
1 637	1 122	515	2 322	1 362	960	651	433	218	1 671	929	742
1 673	1 146	528	2 448	1 440	1 008	679	447	231	1 769	992	777
1 678	1 164	514	2 537	1 500	1 037	721	470	251	1 816	1 030	786
1 735	1 214	521	2 629	1 551	1 078	762	498	264	1 867	1 053	814
1 787	1 254	532	2 750	1 621	1 128	760	496	264	1 990	1 125	864
1 774	1 249	525	2 877	1 687	1 191	773	500	272	2 105	1 186	918
1 832	1 288	544	2 985	1 748	1 237	789	505	284	2 196	1 243	953
1 852	1 307	546	3 068	1 798	1 270	783	504	280	2 284	1 294	990
1 809	1 270	539	3 191	1 864	1 328	809	518	291	2 382	1 346	1 037
1 825	1 271	554	3 206	1 876	1 331	829	537	292	2 377	1 338	1 039
1 832	1 282	550	3 316	1 932	1 384	880	573	307	2 437	1 359	1 078
1 855	1 285	569	3 428	1 991	1 437	900	590	310	2 528	1 400	1 128
1 862	1 293	568	3 492	2 028	1 464	904	592	312	2 588	1 436	1 152
1 821	1 261	560	3 553	2 039	1 514	903	587	316	2 650	1 452	1 198
1 758	1 225	532	3 640	2 074	1 566	908	590	318	2 732	1 484	1 248
1 716	1 194	522	3 698	2 098	1 600	917	583	334	2 781	1 515	1 266
1 685	1 168	516	3 776	2 132	1 644	925	584	341	2 851	1 548	1 303
1 657	1 147	510	3 776	2 135	1 641	913	576	338	2 863	1 559	1 304
1 628	1 119	508	3 796	2 133	1 664	902	563	339	2 894	1 570	1 325
1 616	1 108	508	3 845	2 150	1 695	923	572	351	2 923	1 578	1 344
1 568	1 077	491	3 833	2 150	1 683	921	567	354	2 912	1 583	1 330
1 525	1 043	482	3 785	2 133	1 653	914	562	352	2 871	1 570	1 301
1 503	1 024	479	3 795	2 141	1 654	921	562	359	2 874	1 579	1 295
1 467	1 018	449	3 823	2 151	1 672	939	567	372	2 884	1 584	1 300
1 488	1 024	465	3 818	2 132	1 686	932	562	370	2 886	1 570	1 316
1 479	1 022	458	3 812	2 131	1 681	929	557	372	2 883	1 574	1 309
1 475	1 034	441	3 807	2 128	1 679	929	556	373	2 877	1 571	1 306
1 470	1 034	437	3 808	2 132	1 676	931	563	368	2 877	1 569	1 308
1 472	1 024	447	3 810	2 143	1 667	932	568	364	2 878	1 576	1 303
1 465	1 015	450	3 817	2 173	1 644	937	573	364	2 880	1 600	1 280
1 462	1 006	456	3 829	2 176	1 654	944	571	373	2 885	1 605	1 281
1 460	1 011	448	3 836	2 167	1 669	947	573	374	2 889	1 594	1 295
1 453	1 013	441	3 827	2 155	1 672	943	569	373	2 884	1 585	1 299
1 458	1 002	457	3 832	2 162	1 671	944	566	378	2 889	1 596	1 293
1 462	1 005	457	3 838	2 158	1 680	948	571	376	2 890	1 587	1 303
1 458	1 026	432	3 842	2 157	1 686	950	573	377	2 892	1 583	1 309
1 445	1 017	428	3 836	2 179	1 658	953	582	371	2 884	1 597	1 287
1 454	1 021	433	3 845	2 166	1 679	950	576	374	2 895	1 591	1 304
1 447	1 015	433	3 843	2 163	1 679	951	578	373	2 892	1 585	1 307
1 445	1 011	435	3 837	2 160	1 676	952	575	377	2 885	1 585	1 300
1 444	1 005	439	3 834	2 167	1 666	954	578	376	2 880	1 589	1 291
1 448	1 020	428	3 834	2 182	1 652	954	583	371	2 880	1 599	1 281
1 448	1 016	433	3 835	2 182	1 653	953	589	364	2 882	1 593	1 289
1 445	1 015	430	3 842	2 185	1 657	952	587	365	2 890	1 598	1 292
1 442	1 019	424	3 847	2 184	1 663	955	579	375	2 892	1 605	1 287
1 439	1 023	416	3 827	2 182	1 645	954	580	374	2 873	1 602	1 270
1 441	1 020	422	3 831	2 192	1 639	953	585	368	2 878	1 607	1 270
1 443	1 015	427	3 834	2 190	1 643	954	585	369	2 880	1 605	1 274
1 442	1 022	420	3 831	2 189	1 641	952	590	362	2 879	1 599	1 279



表7 歷年勞動力之教育程度(續1)

單位：千人

Unit : Thousand Persons

年 月 別 Year & month	大 專 及 以 上 Junior college & above											
	計 Both sexes	男 Male	女 Female	專 科 Junior college			大 學 University			研 究 所 Graduate school		
				計 Both sexes	男 Male	女 Female	計 Both sexes	男 Male	女 Female	計 Both sexes	男 Male	女 Female
6 7 年平均 Ave., 1978	548	387	161	276	183	92	272	204	68	-	-	-
6 8 年平均 Ave., 1979	589	417	172	297	200	97	292	217	76	-	-	-
6 9 年平均 Ave., 1980	697	492	205	359	240	119	337	251	86	-	-	-
7 0 年平均 Ave., 1981	742	516	226	386	254	132	357	262	94	-	-	-
7 1 年平均 Ave., 1982	783	541	242	413	270	142	370	271	99	-	-	-
7 2 年平均 Ave., 1983	848	572	276	447	286	162	401	287	114	-	-	-
7 3 年平均 Ave., 1984	917	618	299	489	315	175	428	303	124	-	-	-
7 4 年平均 Ave., 1985	969	647	322	535	342	193	434	305	129	-	-	-
7 5 年平均 Ave., 1986	1 040	690	350	571	367	205	469	323	145	-	-	-
7 6 年平均 Ave., 1987	1 140	735	405	632	393	240	508	342	166	-	-	-
7 7 年平均 Ave., 1988	1 222	788	434	678	421	257	543	367	177	-	-	-
7 8 年平均 Ave., 1989	1 295	837	457	719	446	272	576	391	185	-	-	-
7 9 年平均 Ave., 1990	1 386	888	498	777	483	294	608	404	204	-	-	-
8 0 年平均 Ave., 1991	1 436	911	525	816	502	314	620	409	212	-	-	-
8 1 年平均 Ave., 1992	1 561	987	574	902	558	344	658	428	230	-	-	-
8 2 年平均 Ave., 1993	1 695	1 059	636	976	597	379	719	462	257	-	-	-
8 3 年平均 Ave., 1994	1 791	1 095	696	1 041	621	420	750	474	276	-	-	-
8 4 年平均 Ave., 1995	1 913	1 148	765	1 092	641	451	821	507	314	-	-	-
8 5 年平均 Ave., 1996	2 085	1 228	857	1 199	691	508	886	536	349	-	-	-
8 6 年平均 Ave., 1997	2 251	1 325	925	1 287	746	541	964	579	384	-	-	-
8 7 年平均 Ave., 1998	2 380	1 380	1 000	1 347	768	579	1 033	612	421	-	-	-
8 8 年平均 Ave., 1999	2 533	1 461	1 072	1 439	813	626	1 094	648	446	-	-	-
8 9 年平均 Ave., 2000	2 671	1 530	1 140	1 517	851	666	1 154	679	475	-	-	-
9 0 年平均 Ave., 2001	2 798	1 590	1 208	1 589	884	705	1 209	706	503	-	-	-
9 1 年平均 Ave., 2002	2 979	1 680	1 299	1 657	911	745	1 322	769	553	-	-	-
9 2 年平均 Ave., 2003	3 148	1 751	1 397	1 702	931	770	1 446	819	627	-	-	-
9 3 年平均 Ave., 2004	3 356	1 854	1 502	1 748	950	798	1 608	904	705	-	-	-
9 4 年平均 Ave., 2005	3 602	1 967	1 636	1 792	967	825	1 810	999	811	-	-	-
9 5 年平均 Ave., 2006	3 864	2 100	1 765	1 824	984	840	2 040	1 115	925	-	-	-
9 6 年平均 Ave., 2007	4 089	2 202	1 887	1 825	985	840	2 263	1 216	1 047	-	-	-
9 7 年平均 Ave., 2008	4 359	2 328	2 032	1 850	991	860	2 509	1 337	1 172	-	-	-
9 8 年平均 Ave., 2009	4 591	2 426	2 165	1 859	997	863	2 732	1 429	1 303	-	-	-
9 9 年平均 Ave., 2010	4 795	2 520	2 275	1 879	1 006	874	2 915	1 515	1 401	-	-	-
1 0 0 年平均 Ave., 2011	4 976	2 593	2 384	1 878	1 008	870	2 427	1 159	1 268	672	426	246
1 月 Jan.	4 879	2 563	2 316	1 878	1 011	867	2 353	1 146	1 207	648	406	242
2 月 Feb.	4 883	2 561	2 322	1 875	1 002	873	2 359	1 154	1 205	649	405	244
3 月 Mar.	4 904	2 562	2 341	1 874	1 000	874	2 375	1 142	1 233	655	420	235
4 月 Apr.	4 914	2 562	2 352	1 875	1 011	864	2 380	1 131	1 249	659	420	238
5 月 May	4 930	2 577	2 353	1 875	1 013	862	2 391	1 141	1 249	665	423	242
6 月 June	4 964	2 571	2 393	1 876	1 008	868	2 420	1 141	1 280	667	422	245
7 月 July	5 026	2 612	2 414	1 884	1 007	876	2 465	1 176	1 289	677	429	248
8 月 Aug.	5 058	2 621	2 438	1 888	1 009	879	2 488	1 179	1 309	683	432	251
9 月 Sept.	5 027	2 603	2 424	1 881	1 007	874	2 462	1 167	1 295	684	428	256
1 0 月 Oct.	5 035	2 628	2 407	1 878	1 014	864	2 468	1 176	1 292	689	438	252
1 1 月 Nov.	5 046	2 633	2 412	1 877	1 007	870	2 476	1 180	1 296	693	446	246
1 2 月 Dec.	5 051	2 619	2 432	1 874	1 003	870	2 483	1 176	1 306	694	440	255
1 0 1 年平均 Ave., 2012	5 153	2 640	2 513	1 871	1 000	871	2 563	1 205	1 358	719	435	284
1 月 Jan.	5 061	2 623	2 438	1 871	1 005	866	2 493	1 189	1 303	698	429	268
2 月 Feb.	5 064	2 621	2 443	1 871	999	872	2 493	1 197	1 296	700	425	275
3 月 Mar.	5 083	2 622	2 461	1 874	997	877	2 504	1 196	1 308	705	429	276
4 月 Apr.	5 095	2 641	2 454	1 873	1 006	867	2 514	1 197	1 317	708	438	271
5 月 May	5 113	2 633	2 481	1 874	1 002	872	2 528	1 192	1 336	711	438	273
6 月 June	5 149	2 647	2 502	1 876	1 002	873	2 559	1 202	1 357	714	443	271
7 月 July	5 185	2 669	2 516	1 874	1 010	864	2 586	1 212	1 374	725	447	278
8 月 Aug.	5 210	2 664	2 546	1 873	1 006	867	2 606	1 219	1 387	731	440	291
9 月 Sept.	5 203	2 635	2 568	1 867	1 000	867	2 605	1 205	1 400	732	431	301
1 0 月 Oct.	5 216	2 645	2 571	1 869	993	876	2 614	1 221	1 393	733	431	302
1 1 月 Nov.	5 224	2 642	2 582	1 868	990	878	2 621	1 215	1 406	735	437	298
1 2 月 Dec.	5 234	2 640	2 595	1 865	990	875	2 631	1 218	1 413	738	432	306

註：9 9 年(含)以前，「大學」係含研究所者。



TABLE 7 . LABOR FORCE BY EDUCATIONAL ATTAINMENT, 1978 TO DATE (Cont. 1)

單位：%

Unit：%

年 月 別 Year & month	總 計 Total			國 中 及 以 下					
	計 Both sexes	男 Male	女 Female	計 Both sexes	男 Male	女 Female	國小及以下 Primary school & below		
							計 Both sexes	男 Male	女 Female
6 7 年平均 Ave., 1978	100.00	67.07	32.93	74.30	49.93	24.36	56.84	37.79	19.05
6 8 年平均 Ave., 1979	100.00	66.86	33.14	72.68	48.74	23.94	54.26	36.08	18.18
6 9 年平均 Ave., 1980	100.00	66.46	33.54	69.68	46.57	23.11	50.88	33.70	17.18
7 0 年平均 Ave., 1981	100.00	66.57	33.43	68.39	45.90	22.49	49.13	32.72	16.41
7 1 年平均 Ave., 1982	100.00	66.17	33.83	66.86	44.74	22.13	47.41	31.37	16.04
7 2 年平均 Ave., 1983	100.00	64.50	35.50	65.46	42.60	22.86	46.05	29.36	16.69
7 3 年平均 Ave., 1984	100.00	63.78	36.22	63.90	41.03	22.88	44.41	27.72	16.69
7 4 年平均 Ave., 1985	100.00	63.53	36.47	62.67	40.15	22.52	42.76	26.59	16.17
7 5 年平均 Ave., 1986	100.00	62.39	37.61	60.96	38.39	22.57	41.01	24.91	16.10
7 6 年平均 Ave., 1987	100.00	61.90	38.10	59.11	37.10	22.01	39.26	23.60	15.66
7 7 年平均 Ave., 1988	100.00	62.21	37.79	57.03	36.14	20.89	37.18	22.54	14.64
7 8 年平均 Ave., 1989	100.00	62.35	37.65	55.39	35.21	20.18	35.45	21.55	13.89
7 9 年平均 Ave., 1990	100.00	62.48	37.52	53.43	34.14	19.29	33.52	20.33	13.19
8 0 年平均 Ave., 1991	100.00	62.49	37.51	52.56	33.76	18.80	32.31	19.60	12.71
8 1 年平均 Ave., 1992	100.00	62.30	37.70	50.82	32.55	18.28	30.44	18.23	12.20
8 2 年平均 Ave., 1993	100.00	61.94	38.06	48.48	31.01	17.47	28.48	16.93	11.56
8 3 年平均 Ave., 1994	100.00	61.62	38.38	47.41	30.31	17.10	27.23	16.13	11.11
8 4 年平均 Ave., 1995	100.00	61.44	38.56	45.92	29.46	16.46	25.81	15.27	10.54
8 5 年平均 Ave., 1996	100.00	60.82	39.18	43.33	27.62	15.72	23.90	13.98	9.93
8 6 年平均 Ave., 1997	100.00	60.76	39.24	42.14	26.82	15.32	22.80	13.35	9.45
8 7 年平均 Ave., 1998	100.00	60.54	39.46	40.33	25.85	14.48	21.14	12.42	8.72
8 8 年平均 Ave., 1999	100.00	60.12	39.88	38.34	24.41	13.93	19.15	11.12	8.04
8 9 年平均 Ave., 2000	100.00	59.97	40.03	37.01	23.60	13.41	17.99	10.38	7.61
9 0 年平均 Ave., 2001	100.00	59.55	40.45	35.41	22.64	12.77	16.89	9.81	7.08
9 1 年平均 Ave., 2002	100.00	59.14	40.86	33.61	21.48	12.13	15.98	9.19	6.79
9 2 年平均 Ave., 2003	100.00	58.60	41.40	32.06	20.40	11.66	15.03	8.55	6.48
9 3 年平均 Ave., 2004	100.00	58.28	41.72	30.36	19.36	11.00	13.91	7.95	5.95
9 4 年平均 Ave., 2005	100.00	57.97	42.03	28.86	18.43	10.43	12.88	7.37	5.51
9 5 年平均 Ave., 2006	100.00	57.55	42.45	27.20	17.33	9.87	11.73	6.69	5.04
9 6 年平均 Ave., 2007	100.00	57.09	42.91	25.94	16.47	9.47	10.85	6.13	4.73
9 7 年平均 Ave., 2008	100.00	56.88	43.12	24.51	15.62	8.89	10.06	5.70	4.36
9 8 年平均 Ave., 2009	100.00	56.61	43.39	23.27	14.85	8.42	9.30	5.30	4.00
9 9 年平均 Ave., 2010	100.00	56.39	43.61	22.41	14.28	8.12	8.83	5.03	3.80
1 0 0 年平均 Ave., 2011	100.00	56.28	43.72	21.43	13.93	7.51	8.34	4.84	3.50
1 月 Jan.	100.00	56.29	43.71	21.93	14.15	7.79	8.57	4.96	3.61
2 月 Feb.	100.00	56.34	43.66	21.83	14.16	7.66	8.53	4.98	3.55
3 月 Mar.	100.00	56.45	43.55	21.73	14.30	7.43	8.47	5.01	3.46
4 月 Apr.	100.00	56.42	43.58	21.60	14.22	7.38	8.39	4.93	3.46
5 月 May	100.00	56.41	43.59	21.59	14.06	7.53	8.38	4.87	3.51
6 月 June	100.00	56.35	43.65	21.48	13.93	7.55	8.37	4.85	3.52
7 月 July	100.00	56.19	43.81	21.28	13.63	7.65	8.28	4.68	3.60
8 月 Aug.	100.00	56.17	43.83	21.17	13.74	7.43	8.24	4.78	3.46
9 月 Sept.	100.00	56.23	43.77	21.16	13.87	7.30	8.22	4.85	3.37
1 0 月 Oct.	100.00	56.20	43.80	21.17	13.62	7.55	8.20	4.72	3.49
1 1 月 Nov.	100.00	56.17	43.83	21.18	13.66	7.52	8.20	4.74	3.46
1 2 月 Dec.	100.00	56.18	43.82	21.11	13.81	7.30	8.17	4.70	3.47
1 0 1 年平均 Ave., 2012	100.00	56.16	43.84	20.73	13.67	7.06	7.99	4.70	3.28
1 月 Jan.	100.00	56.23	43.77	21.05	13.77	7.28	8.15	4.71	3.44
2 月 Feb.	100.00	56.23	43.77	20.97	13.77	7.20	8.13	4.77	3.36
3 月 Mar.	100.00	56.21	43.79	20.90	13.80	7.10	8.08	4.84	3.24
4 月 Apr.	100.00	56.27	43.73	20.85	13.65	7.20	8.05	4.74	3.31
5 月 May	100.00	56.37	43.63	20.82	13.76	7.06	8.00	4.73	3.27
6 月 June	100.00	56.32	43.68	20.71	13.70	7.02	7.93	4.73	3.20
7 月 July	100.00	56.17	43.83	20.63	13.49	7.14	7.92	4.56	3.36
8 月 Aug.	100.00	56.09	43.91	20.58	13.57	7.01	7.93	4.64	3.29
9 月 Sept.	100.00	56.05	43.95	20.57	13.68	6.89	7.92	4.68	3.24
1 0 月 Oct.	100.00	56.03	43.97	20.58	13.56	7.01	7.92	4.61	3.31
1 1 月 Nov.	100.00	55.97	44.03	20.58	13.60	6.98	7.94	4.70	3.24
1 2 月 Dec.	100.00	56.01	43.99	20.54	13.68	6.86	7.89	4.72	3.18

Note : Before 2010, data of "University" contain "Graduate school".



表7 歷年勞動力之教育程度(續完)

單位：%

年 月 別  Year & month	Junior high & below			高 中 ( 職 ) Senior high & vocational								
	國 中 Junior high			計 Both sexes	男 Male	女 Female	高 中 Senior high			高 職 Vocational		
	計 Both sexes	男 Male	女 Female				計 Both sexes	男 Male	女 Female	計 Both sexes	男 Male	女 Female
6 7 年平均 Ave., 1978	17.46	12.15	5.31	17.06	11.02	6.04	6.23	4.52	1.71	10.83	6.50	4.33
6 8 年平均 Ave., 1979	18.42	12.66	5.76	18.27	11.71	6.56	6.42	4.66	1.76	11.85	7.05	4.80
6 9 年平均 Ave., 1980	18.80	12.87	5.93	19.81	12.47	7.34	6.94	4.97	1.97	12.87	7.51	5.36
7 0 年平均 Ave., 1981	19.26	13.18	6.08	20.63	13.04	7.59	7.19	5.16	2.02	13.45	7.88	5.57
7 1 年平均 Ave., 1982	19.45	13.37	6.08	21.89	13.66	8.23	7.34	5.17	2.17	14.55	8.49	6.06
7 2 年平均 Ave., 1983	19.41	13.25	6.17	22.86	14.01	8.85	7.13	5.01	2.12	15.74	9.01	6.73
7 3 年平均 Ave., 1984	19.49	13.31	6.18	23.86	14.50	9.35	7.27	5.06	2.22	16.59	9.45	7.14
7 4 年平均 Ave., 1985	19.91	13.56	6.35	24.66	14.92	9.74	7.29	5.00	2.29	17.37	9.92	7.44
7 5 年平均 Ave., 1986	19.96	13.49	6.47	25.95	15.32	10.63	7.36	4.91	2.45	18.59	10.41	8.18
7 6 年平均 Ave., 1987	19.84	13.50	6.35	26.96	15.82	11.14	7.46	4.99	2.47	19.51	10.83	8.67
7 7 年平均 Ave., 1988	19.85	13.60	6.24	28.16	16.52	11.64	7.90	5.25	2.64	20.26	11.26	9.00
7 8 年平均 Ave., 1989	19.94	13.66	6.29	29.18	17.16	12.02	8.09	5.33	2.76	21.09	11.83	9.26
7 9 年平均 Ave., 1990	19.91	13.82	6.10	30.12	17.80	12.31	8.56	5.58	2.98	21.56	12.23	9.34
8 0 年平均 Ave., 1991	20.25	14.16	6.09	30.68	18.10	12.58	8.89	5.81	3.08	21.79	12.29	9.50
8 1 年平均 Ave., 1992	20.39	14.31	6.07	31.37	18.50	12.87	8.67	5.66	3.01	22.70	12.84	9.86
8 2 年平均 Ave., 1993	19.99	14.08	5.91	32.42	19.01	13.42	8.71	5.64	3.07	23.72	13.37	10.35
8 3 年平均 Ave., 1994	20.18	14.18	6.00	32.87	19.25	13.62	8.69	5.56	3.12	24.18	13.69	10.50
8 4 年平均 Ave., 1995	20.11	14.19	5.92	33.31	19.52	13.79	8.51	5.47	3.04	24.80	14.05	10.75
8 5 年平均 Ave., 1996	19.43	13.64	5.79	34.28	20.02	14.26	8.69	5.56	3.13	25.59	14.45	11.13
8 6 年平均 Ave., 1997	19.35	13.47	5.87	34.00	19.89	14.11	8.79	5.70	3.10	25.20	14.19	11.01
8 7 年平均 Ave., 1998	19.19	13.43	5.76	34.74	20.24	14.50	9.21	6.00	3.21	25.53	14.24	11.29
8 8 年平均 Ave., 1999	19.19	13.29	5.89	35.46	20.59	14.86	9.31	6.11	3.20	26.15	14.49	11.66
8 9 年平均 Ave., 2000	19.03	13.22	5.81	35.69	20.73	14.96	9.24	6.05	3.19	26.45	14.68	11.78
9 0 年平均 Ave., 2001	18.52	12.83	5.69	36.13	20.74	15.40	9.18	5.97	3.21	26.95	14.76	12.19
9 1 年平均 Ave., 2002	17.63	12.29	5.34	36.51	20.80	15.71	9.10	5.91	3.19	27.40	14.89	12.52
9 2 年平均 Ave., 2003	17.03	11.85	5.18	36.70	20.83	15.88	9.10	5.79	3.31	27.60	15.03	12.57
9 3 年平均 Ave., 2004	16.45	11.41	5.04	36.87	20.82	16.05	9.03	5.70	3.33	27.84	15.12	12.72
9 4 年平均 Ave., 2005	15.98	11.06	4.92	36.41	20.58	15.83	8.81	5.55	3.26	27.60	15.03	12.57
9 5 年平均 Ave., 2006	15.47	10.64	4.83	36.08	20.27	15.81	8.57	5.35	3.22	27.51	14.92	12.59
9 6 年平均 Ave., 2007	15.09	10.34	4.74	35.89	20.07	15.82	8.61	5.34	3.28	27.28	14.73	12.55
9 7 年平均 Ave., 2008	14.45	9.92	4.53	35.32	19.81	15.51	8.49	5.23	3.26	26.84	14.58	12.25
9 8 年平均 Ave., 2009	13.97	9.55	4.42	34.67	19.54	15.14	8.38	5.15	3.22	26.30	14.38	11.92
9 9 年平均 Ave., 2010	13.58	9.25	4.33	34.28	19.34	14.94	8.32	5.08	3.24	25.96	14.26	11.70
1 0 0 年平均 Ave., 2011	13.10	9.09	4.01	34.14	19.21	14.93	8.38	5.06	3.32	25.75	14.15	11.61
1 月 Jan.	13.36	9.19	4.17	34.27	19.14	15.13	8.37	5.05	3.32	25.91	14.10	11.81
2 月 Feb.	13.30	9.18	4.11	34.27	19.16	15.12	8.35	5.00	3.35	25.92	14.15	11.77
3 月 Mar.	13.26	9.29	3.97	34.21	19.12	15.09	8.35	5.00	3.35	25.86	14.12	11.73
4 月 Apr.	13.22	9.29	3.93	34.23	19.17	15.06	8.37	5.06	3.31	25.86	14.10	11.76
5 月 May	13.20	9.19	4.01	34.18	19.23	14.95	8.36	5.09	3.27	25.82	14.14	11.69
6 月 June	13.10	9.08	4.03	34.14	19.44	14.70	8.38	5.12	3.26	25.76	14.31	11.45
7 月 July	12.99	8.94	4.05	34.04	19.34	14.70	8.39	5.08	3.32	25.65	14.26	11.38
8 月 Aug.	12.93	8.96	3.97	34.00	19.21	14.79	8.39	5.08	3.31	25.61	14.13	11.48
9 月 Sept.	12.94	9.02	3.93	34.08	19.19	14.89	8.39	5.07	3.32	25.68	14.12	11.57
1 0 月 Oct.	12.97	8.90	4.06	34.07	19.22	14.85	8.39	5.03	3.36	25.68	14.19	11.49
1 1 月 Nov.	12.98	8.92	4.06	34.05	19.15	14.90	8.41	5.07	3.34	25.64	14.08	11.56
1 2 月 Dec.	12.94	9.10	3.83	34.08	19.13	14.95	8.43	5.09	3.34	25.66	14.05	11.61
1 0 1 年平均 Ave., 2012	12.74	8.97	3.78	33.83	19.21	14.62	8.40	5.13	3.27	25.43	14.08	11.35
1 月 Jan.	12.89	9.05	3.84	34.09	19.20	14.88	8.42	5.10	3.32	25.67	14.10	11.56
2 月 Feb.	12.84	9.00	3.84	34.10	19.19	14.90	8.44	5.13	3.31	25.66	14.06	11.59
3 月 Mar.	12.82	8.96	3.86	34.02	19.16	14.86	8.44	5.10	3.34	25.58	14.06	11.53
4 月 Apr.	12.80	8.91	3.89	33.98	19.21	14.77	8.46	5.13	3.33	25.53	14.09	11.44
5 月 May	12.82	9.03	3.79	33.93	19.31	14.62	8.44	5.16	3.28	25.49	14.15	11.34
6 月 June	12.78	8.96	3.82	33.84	19.26	14.59	8.41	5.20	3.21	25.43	14.06	11.37
7 月 July	12.71	8.92	3.79	33.78	19.21	14.57	8.37	5.16	3.21	25.41	14.05	11.36
8 月 Aug.	12.65	8.93	3.72	33.73	19.15	14.58	8.37	5.08	3.29	25.36	14.07	11.29
9 月 Sept.	12.65	9.00	3.66	33.66	19.19	14.46	8.39	5.10	3.29	25.27	14.09	11.17
1 0 月 Oct.	12.66	8.95	3.70	33.63	19.25	14.39	8.37	5.13	3.23	25.27	14.11	11.15
1 1 月 Nov.	12.65	8.90	3.74	33.61	19.21	14.41	8.36	5.13	3.23	25.25	14.07	11.17
1 2 月 Dec.	12.64	8.96	3.68	33.58	19.19	14.39	8.34	5.17	3.17	25.24	14.02	11.22

註：9 9 年(含)以前，「大學」係含研究所者。



TABLE 7 . LABOR FORCE BY EDUCATIONAL ATTAINMENT, 1978 TO DATE (Cont. End)

Unit : %

大 專 及 以 上 Junior college & above											
計  Both sexes	男  Male	女  Female	專 科 Junior college			大 學 University			研 究 所 Graduate school		
			計	男	女	計	男	女	計	男	女
			Both sexes	Male	Female	Both sexes	Male	Female	Both sexes	Male	Female
8.64	6.11	2.53	4.35	2.89	1.46	4.29	3.22	1.08	-	-	-
9.04	6.40	2.65	4.56	3.07	1.48	4.49	3.33	1.16	-	-	-
10.51	7.42	3.10	5.42	3.62	1.80	5.09	3.79	1.30	-	-	-
10.97	7.63	3.34	5.70	3.75	1.95	5.27	3.88	1.39	-	-	-
11.25	7.78	3.48	5.93	3.89	2.05	5.32	3.89	1.43	-	-	-
11.67	7.88	3.80	6.15	3.93	2.22	5.52	3.95	1.57	-	-	-
12.24	8.25	3.99	6.53	4.20	2.33	5.71	4.05	1.66	-	-	-
12.67	8.46	4.21	6.99	4.47	2.52	5.68	3.99	1.69	-	-	-
13.09	8.68	4.40	7.19	4.61	2.58	5.90	4.07	1.83	-	-	-
13.93	8.98	4.95	7.73	4.80	2.93	6.20	4.18	2.02	-	-	-
14.81	9.55	5.26	8.23	5.11	3.12	6.59	4.45	2.14	-	-	-
15.43	9.98	5.45	8.57	5.32	3.24	6.86	4.66	2.21	-	-	-
16.45	10.54	5.91	9.23	5.74	3.49	7.22	4.80	2.42	-	-	-
16.76	10.63	6.13	9.52	5.86	3.66	7.24	4.77	2.47	-	-	-
17.81	11.26	6.55	10.29	6.37	3.92	7.51	4.89	2.63	-	-	-
19.10	11.93	7.17	11.00	6.73	4.27	8.10	5.20	2.90	-	-	-
19.72	12.06	7.66	11.46	6.84	4.62	8.26	5.22	3.04	-	-	-
20.77	12.46	8.31	11.86	6.96	4.90	8.91	5.51	3.41	-	-	-
22.39	13.18	9.21	12.88	7.43	5.45	9.51	5.76	3.75	-	-	-
23.86	14.05	9.81	13.64	7.91	5.73	10.22	6.14	4.08	-	-	-
24.93	14.46	10.48	14.11	8.05	6.06	10.82	6.41	4.41	-	-	-
26.20	15.11	11.09	14.88	8.41	6.48	11.32	6.71	4.61	-	-	-
27.30	15.64	11.66	15.50	8.70	6.80	11.79	6.94	4.85	-	-	-
28.46	16.17	12.28	16.16	8.99	7.17	12.29	7.18	5.12	-	-	-
29.88	16.86	13.03	16.62	9.14	7.48	13.26	7.71	5.55	-	-	-
31.24	17.37	13.86	16.89	9.24	7.65	14.35	8.13	6.22	-	-	-
32.77	18.10	14.67	17.07	9.28	7.79	15.71	8.82	6.88	-	-	-
34.73	18.96	15.77	17.28	9.33	7.95	17.45	9.64	7.82	-	-	-
36.72	19.95	16.77	17.34	9.35	7.98	19.39	10.60	8.79	-	-	-
38.17	20.55	17.61	17.04	9.20	7.84	21.13	11.35	9.77	-	-	-
40.17	21.45	18.72	17.05	9.13	7.92	23.12	12.32	10.80	-	-	-
42.06	22.22	19.83	17.03	9.13	7.90	25.02	13.09	11.93	-	-	-
43.31	22.76	20.55	16.98	9.08	7.89	26.34	13.68	12.66	-	-	-
44.43	23.15	21.28	16.77	9.00	7.77	21.67	10.35	11.32	6.00	3.80	2.20
43.80	23.01	20.79	16.86	9.08	7.78	21.12	10.28	10.84	5.81	3.64	2.17
43.90	23.02	20.88	16.86	9.01	7.85	21.21	10.37	10.83	5.84	3.64	2.20
44.07	23.03	21.04	16.84	8.99	7.85	21.34	10.26	11.08	5.89	3.78	2.11
44.17	23.03	21.14	16.86	9.09	7.77	21.39	10.16	11.23	5.92	3.78	2.14
44.23	23.12	21.11	16.82	9.09	7.73	21.45	10.24	11.21	5.96	3.79	2.17
44.39	22.99	21.40	16.78	9.01	7.76	21.64	10.20	11.44	5.97	3.77	2.19
44.68	23.22	21.46	16.75	8.96	7.79	21.91	10.45	11.46	6.02	3.81	2.20
44.83	23.22	21.60	16.73	8.94	7.79	22.05	10.45	11.60	6.05	3.83	2.22
44.76	23.17	21.59	16.75	8.97	7.78	21.92	10.39	11.53	6.09	3.81	2.28
44.76	23.36	21.40	16.70	9.02	7.68	21.94	10.45	11.48	6.13	3.89	2.24
44.77	23.36	21.41	16.65	8.94	7.72	21.97	10.47	11.50	6.15	3.96	2.19
44.81	23.24	21.57	16.62	8.90	7.72	22.03	10.44	11.59	6.16	3.90	2.26
45.44	23.28	22.16	16.50	8.82	7.68	22.60	10.63	11.97	6.34	3.84	2.51
44.87	23.25	21.61	16.59	8.91	7.68	22.10	10.54	11.55	6.18	3.81	2.38
44.93	23.26	21.67	16.60	8.87	7.74	22.12	10.62	11.50	6.21	3.77	2.44
45.08	23.25	21.82	16.62	8.84	7.78	22.21	10.61	11.60	6.25	3.81	2.45
45.17	23.41	21.76	16.60	8.92	7.68	22.29	10.61	11.68	6.28	3.88	2.40
45.25	23.30	21.95	16.58	8.87	7.72	22.38	10.55	11.83	6.29	3.88	2.41
45.44	23.36	22.08	16.55	8.85	7.71	22.59	10.61	11.98	6.30	3.91	2.39
45.59	23.47	22.12	16.48	8.88	7.60	22.74	10.66	12.08	6.37	3.93	2.44
45.69	23.36	22.32	16.42	8.82	7.61	22.85	10.69	12.17	6.41	3.86	2.55
45.77	23.18	22.59	16.42	8.80	7.62	22.91	10.60	12.32	6.44	3.79	2.65
45.79	23.22	22.57	16.41	8.71	7.69	22.95	10.72	12.23	6.43	3.78	2.65
45.80	23.16	22.64	16.38	8.68	7.70	22.98	10.66	12.32	6.44	3.83	2.61
45.88	23.14	22.74	16.35	8.68	7.67	23.07	10.68	12.39	6.47	3.78	2.68

Note : Before 2010, data of "University" contain "Graduate school".



表8 歷年年齡組別勞動力參與率

單位：%

年 月 別 Year & month	總 計 Total			1 5 ~ 2 4 歲					
	計 Both sexes	男 Male	女 Female	計 Both sexes	男 Male	女 Female	1 5 ~ 1 9 歲 Years		
							計 Both sexes	男 Male	女 Female
6 7 年平均 Ave., 1978	58.76	77.96	39.13	53.53	56.79	50.78	44.72	43.64	45.83
6 8 年平均 Ave., 1979	58.73	77.95	39.23	53.11	55.96	50.74	44.13	42.80	45.47
6 9 年平均 Ave., 1980	58.26	77.11	39.25	51.84	53.87	50.20	41.57	40.15	42.99
7 0 年平均 Ave., 1981	57.82	76.78	38.76	50.94	52.53	49.65	39.86	38.47	41.25
7 1 年平均 Ave., 1982	57.93	76.47	39.30	50.25	51.73	49.05	38.29	37.21	39.38
7 2 年平均 Ave., 1983	59.26	76.36	42.12	50.75	51.49	50.15	37.66	36.17	39.16
7 3 年平均 Ave., 1984	59.72	76.11	43.30	50.25	50.54	50.02	35.74	34.67	36.82
7 4 年平均 Ave., 1985	59.49	75.47	43.46	49.05	48.90	49.16	33.93	32.52	35.36
7 5 年平均 Ave., 1986	60.37	75.15	45.51	49.57	48.52	50.44	33.53	31.92	35.16
7 6 年平均 Ave., 1987	60.93	75.24	46.54	49.31	47.98	50.41	32.09	31.11	33.08
7 7 年平均 Ave., 1988	60.21	74.83	45.56	47.10	45.43	48.47	28.98	28.01	29.94
7 8 年平均 Ave., 1989	60.12	74.84	45.35	46.29	44.69	47.61	27.62	26.85	28.39
7 9 年平均 Ave., 1990	59.24	73.96	44.50	43.93	42.19	45.36	24.68	24.12	25.24
8 0 年平均 Ave., 1991	59.11	73.80	44.39	42.63	41.05	43.93	22.86	22.28	23.45
8 1 年平均 Ave., 1992	59.34	73.78	44.83	41.55	40.83	42.15	21.20	21.07	21.32
8 2 年平均 Ave., 1993	58.82	72.67	44.89	39.65	38.46	40.68	19.44	19.30	19.59
8 3 年平均 Ave., 1994	58.96	72.44	45.40	39.78	38.84	40.60	20.21	20.98	19.43
8 4 年平均 Ave., 1995	58.71	72.03	45.34	38.46	37.93	38.93	19.46	20.40	18.50
8 5 年平均 Ave., 1996	58.44	71.13	45.76	37.40	36.44	38.25	18.71	19.40	18.00
8 6 年平均 Ave., 1997	58.33	71.09	45.64	36.88	36.07	37.59	17.94	18.69	17.18
8 7 年平均 Ave., 1998	58.04	70.58	45.60	35.96	34.76	37.01	16.13	16.82	15.44
8 8 年平均 Ave., 1999	57.93	69.93	46.03	36.56	35.29	37.69	16.09	17.13	15.03
8 9 年平均 Ave., 2000	57.68	69.42	46.02	36.28	35.28	37.18	15.14	16.24	14.00
9 0 年平均 Ave., 2001	57.23	68.47	46.10	35.47	33.56	37.21	13.73	14.19	13.24
9 1 年平均 Ave., 2002	57.34	68.22	46.59	35.29	32.75	37.59	13.03	13.42	12.62
9 2 年平均 Ave., 2003	57.34	67.69	47.14	33.91	30.79	36.76	11.71	11.77	11.65
9 3 年平均 Ave., 2004	57.66	67.78	47.71	33.52	30.77	36.05	11.00	11.51	10.47
9 4 年平均 Ave., 2005	57.78	67.62	48.12	32.61	29.65	35.35	10.46	11.04	9.85
9 5 年平均 Ave., 2006	57.92	67.35	48.68	31.48	28.46	34.35	9.77	9.95	9.58
9 6 年平均 Ave., 2007	58.25	67.24	49.44	31.10	28.13	33.96	9.80	9.80	9.81
9 7 年平均 Ave., 2008	58.28	67.09	49.67	30.17	27.81	32.47	9.74	10.07	9.39
9 8 年平均 Ave., 2009	57.90	66.40	49.62	28.62	25.72	31.48	8.84	8.50	9.20
9 9 年平均 Ave., 2010	58.07	66.51	49.89	28.78	26.46	31.06	8.93	9.09	8.76
1 0 0 年平均 Ave., 2011	58.17	66.67	49.97	28.56	26.43	30.70	8.69	8.92	8.44
1 月 Jan.	58.11	66.56	49.94	28.74	26.50	30.95	9.02	9.44	8.57
2 月 Feb.	57.98	66.49	49.77	28.33	26.35	30.29	8.83	9.15	8.49
3 月 Mar.	57.97	66.61	49.62	28.19	26.09	30.25	8.57	8.81	8.32
4 月 Apr.	57.91	66.49	49.61	27.75	25.72	29.77	8.37	8.40	8.34
5 月 May	57.97	66.56	49.67	27.59	25.27	29.94	8.24	8.12	8.37
6 月 June	58.11	66.67	49.85	28.02	25.32	30.74	8.45	8.43	8.47
7 月 July	58.40	66.82	50.28	29.27	26.98	31.56	9.37	9.71	9.01
8 月 Aug.	58.54	66.97	50.41	30.04	27.96	32.14	9.50	10.09	8.87
9 月 Sept.	58.22	66.67	50.06	28.86	26.90	30.83	8.57	8.86	8.26
1 0 月 Oct.	58.26	66.69	50.12	28.63	26.69	30.59	8.46	8.33	8.60
1 1 月 Nov.	58.32	66.74	50.20	28.67	26.78	30.57	8.45	8.84	8.03
1 2 月 Dec.	58.28	66.71	50.16	28.65	26.53	30.78	8.47	8.94	7.97
1 0 1 年平均 Ave., 2012	58.35	66.83	50.19	29.08	26.94	31.23	8.45	8.72	8.15
1 月 Jan.	58.27	66.77	50.08	28.72	26.77	30.68	8.67	9.04	8.26
2 月 Feb.	58.18	66.67	50.00	28.47	26.51	30.45	8.46	8.79	8.10
3 月 Mar.	58.17	66.66	50.00	28.34	26.88	29.81	8.21	8.71	7.68
4 月 Apr.	58.15	66.71	49.92	28.14	26.56	29.72	8.22	7.91	8.55
5 月 May	58.21	66.90	49.84	28.26	26.50	30.01	8.11	8.13	8.09
6 月 June	58.32	66.98	49.99	28.55	26.41	30.69	8.20	8.75	7.61
7 月 July	58.49	67.01	50.30	29.60	26.98	32.24	9.12	9.34	8.88
8 月 Aug.	58.61	67.06	50.49	30.37	27.52	33.23	9.10	9.23	8.97
9 月 Sept.	58.39	66.77	50.33	29.64	27.08	32.20	8.27	8.46	8.07
1 0 月 Oct.	58.45	66.81	50.41	29.70	28.04	31.35	8.39	9.14	7.59
1 1 月 Nov.	58.48	66.79	50.49	29.71	27.32	32.09	8.43	8.80	8.04
1 2 月 Dec.	58.45	66.81	50.41	29.47	26.66	32.28	8.16	8.37	7.93



TABLE 8 . LABOR FORCE PARTICIPATION RATES BY AGE, 1978 TO DATE

Unit : %

Years			2 5 ~ 4 4 歲								
2 0 ~ 2 4 歲			計	男	女	2 5 ~ 2 9 歲			3 0 ~ 3 4 歲		
Years						Years			Years		
計	男	女				計	男	女	計	男	女
Both sexes	Male	Female	Both sexes	Male	Female	Both sexes	Male	Female	Both sexes	Male	Female
65.16	78.83	56.13	69.54	97.39	40.90	68.39	95.83	40.64	69.48	98.22	39.64
64.98	78.39	56.44	69.69	97.55	41.05	68.36	96.03	40.35	69.26	98.14	39.26
65.30	77.52	57.81	69.93	97.52	41.62	68.96	96.12	41.57	68.75	98.15	39.71
65.23	76.52	58.34	69.74	97.54	41.27	68.80	96.24	41.20	68.62	98.13	39.56
65.31	75.90	58.82	70.37	97.32	42.81	69.34	95.71	42.89	70.03	98.09	41.08
66.63	75.90	60.92	72.47	97.11	47.34	70.93	95.32	46.45	72.79	97.99	46.92
67.55	75.30	62.74	73.66	97.18	49.68	72.25	95.44	48.99	73.64	98.11	48.59
66.90	74.13	62.37	74.01	96.91	50.62	72.66	94.87	50.44	73.85	97.93	49.19
68.27	73.51	64.93	75.55	96.74	53.91	74.19	94.45	53.88	75.30	97.82	52.22
69.21	72.86	66.84	76.61	96.74	56.07	75.36	94.41	56.30	76.58	97.66	55.01
68.31	71.71	66.14	76.44	96.86	55.59	75.67	94.50	56.77	76.23	97.93	54.02
67.83	70.88	65.85	76.51	96.77	55.84	76.39	94.23	58.49	76.00	97.85	53.62
65.73	67.95	64.26	76.19	96.53	55.43	76.32	93.75	58.79	75.67	97.49	53.34
65.42	68.09	63.63	76.53	96.57	56.06	76.95	93.87	59.93	75.68	97.44	53.37
65.13	68.80	62.59	77.39	96.61	57.71	77.88	93.88	61.76	76.67	97.59	55.17
63.69	65.94	62.08	77.68	96.28	58.74	77.92	93.16	62.66	77.07	97.26	56.40
63.88	65.06	63.02	78.15	96.12	59.87	78.38	92.92	63.87	77.68	97.14	57.75
62.95	64.83	61.57	78.21	95.83	60.35	78.93	92.75	65.18	77.76	96.79	58.33
61.68	62.87	60.82	78.60	95.41	61.60	79.47	92.59	66.46	78.30	96.21	60.04
60.91	62.40	59.84	78.80	95.38	62.04	79.81	92.53	67.18	78.59	96.41	60.45
60.48	61.27	59.92	79.17	95.18	62.98	80.51	92.44	68.65	79.27	96.32	61.91
60.13	59.82	60.36	79.36	94.81	63.72	81.01	92.17	69.89	79.35	95.78	62.58
59.41	59.43	59.39	79.60	94.54	64.52	81.22	91.49	71.00	80.08	95.72	64.20
58.11	56.90	59.08	79.71	94.09	65.31	80.98	90.93	71.24	80.37	95.06	65.53
57.22	54.70	59.23	79.97	93.57	66.33	81.34	90.12	72.74	80.86	94.90	66.75
54.83	51.33	57.64	80.34	93.12	67.55	81.51	89.31	73.86	81.45	94.82	68.09
54.44	51.01	57.26	81.25	93.30	69.25	82.67	89.44	76.06	82.14	94.85	69.51
53.33	49.36	56.62	81.87	93.19	70.62	83.38	89.18	77.71	82.91	94.60	71.35
52.61	48.68	55.96	82.98	93.34	72.75	84.53	89.34	79.85	84.08	94.71	73.66
52.88	48.86	56.38	83.41	92.99	73.98	84.68	88.68	80.79	84.37	94.14	74.80
51.66	48.10	54.85	83.81	92.94	74.83	85.02	88.32	81.82	84.75	94.19	75.50
49.64	45.34	53.57	84.19	92.98	75.58	85.82	89.35	82.39	85.18	94.11	76.46
50.26	46.56	53.68	84.72	93.15	76.51	86.88	90.17	83.69	85.18	93.90	76.71
50.27	46.92	53.39	85.56	93.89	77.53	89.39	92.01	86.91	85.89	94.59	77.50
50.11	46.23	53.69	85.02	93.25	77.02	87.97	90.41	85.62	85.48	93.89	77.35
49.49	46.26	52.46	84.97	92.95	77.24	87.80	89.75	85.92	85.38	93.55	77.49
49.47	46.11	52.56	85.04	92.99	77.33	87.90	90.99	84.92	85.37	93.49	77.54
49.08	46.29	51.67	85.25	93.22	77.55	88.70	91.48	86.06	85.37	93.43	77.60
48.86	45.52	51.98	85.47	93.80	77.44	89.34	92.14	86.68	85.66	94.13	77.49
49.51	45.24	53.49	85.53	94.39	77.01	89.46	91.84	87.21	85.88	95.52	76.58
51.07	47.31	54.58	85.70	94.46	77.27	89.58	91.97	87.32	85.96	95.68	76.60
52.53	48.96	55.87	85.83	94.22	77.75	90.07	92.71	87.58	86.07	94.78	77.66
51.06	48.07	53.85	85.75	94.11	77.70	89.95	92.40	87.64	86.25	94.67	78.13
50.69	48.21	53.00	85.95	94.53	77.70	90.53	94.01	87.25	86.37	95.21	77.85
50.74	47.77	53.52	86.13	94.42	78.16	90.75	93.60	88.06	86.57	95.33	78.16
50.62	47.05	53.96	86.14	94.33	78.26	90.89	93.09	88.81	86.35	95.45	77.60
51.65	48.34	54.73	86.33	94.60	78.38	91.87	94.66	89.22	86.40	95.05	78.08
50.53	47.42	53.45	86.25	94.61	78.21	91.26	93.62	89.03	86.53	95.55	77.85
50.23	47.13	53.13	86.18	94.22	78.45	91.36	92.94	89.87	86.52	94.98	78.38
50.23	48.02	52.31	86.23	93.93	78.84	91.64	93.30	90.06	86.44	94.65	78.56
49.85	48.33	51.28	86.26	94.38	78.46	91.73	93.79	89.78	86.27	94.86	78.02
50.27	48.04	52.36	86.33	94.51	78.46	91.66	94.75	88.72	86.55	95.00	78.44
50.83	47.17	54.24	86.37	94.90	78.18	91.53	94.59	88.62	86.68	95.47	78.24
52.07	47.75	56.08	86.37	95.21	77.87	91.90	95.02	88.93	86.46	95.82	77.46
53.70	49.09	57.98	86.42	94.77	78.40	92.04	95.19	89.03	86.52	95.17	78.20
53.08	49.08	56.79	86.28	94.51	78.38	91.82	94.72	89.05	86.35	94.40	78.62
53.08	50.42	55.54	86.35	94.82	78.19	92.47	96.10	88.99	86.18	95.29	77.43
53.06	49.28	56.56	86.40	94.67	78.43	92.57	96.17	89.12	86.03	95.14	77.26
52.88	48.36	57.04	86.53	94.65	78.72	92.55	95.84	89.39	86.24	94.23	78.56



表8 歷年年齡組別勞動力參與率(續)

單位：%

年 月 別  Year & month	2 5 ~ 4 4 歲 Years						4 5 ~ 6 4 歲					
	3 5 ~ 3 9 歲 Years			4 0 ~ 4 4 歲 Years			計	男	女	4 5 ~ 4 9 歲 Years		
	計	男	女	計	男	女				計	男	女
							Both sexes	Male	Female			
6 7 年平均 Ave., 1978	70.60	98.38	41.87	70.53	98.17	41.72	61.01	86.43	27.07	69.21	95.94	36.44
6 8 年平均 Ave., 1979	71.77	98.91	43.55	70.42	98.19	41.72	61.24	86.32	28.03	69.66	96.88	37.69
6 9 年平均 Ave., 1980	72.13	98.56	42.97	70.86	98.26	42.72	60.55	84.94	28.62	69.62	96.66	39.14
7 0 年平均 Ave., 1981	72.10	98.50	42.72	70.62	98.18	42.34	60.05	84.67	28.46	68.92	96.86	38.86
7 1 年平均 Ave., 1982	71.92	98.20	44.55	71.37	98.31	43.61	59.78	83.80	29.23	68.90	96.31	39.91
7 2 年平均 Ave., 1983	74.07	98.18	49.06	73.34	98.03	48.03	60.52	83.07	32.24	69.86	95.94	42.90
7 3 年平均 Ave., 1984	75.03	98.08	51.18	74.99	97.99	51.35	60.98	82.87	33.99	70.94	96.14	45.18
7 4 年平均 Ave., 1985	75.54	98.06	52.15	75.18	97.73	51.80	60.55	81.98	34.51	71.12	95.86	45.98
7 5 年平均 Ave., 1986	77.33	97.96	55.98	76.44	97.68	54.38	60.61	81.04	36.20	72.51	95.96	48.68
7 6 年平均 Ave., 1987	78.09	98.16	57.35	77.07	97.66	55.71	61.18	81.65	37.10	73.05	96.29	49.39
7 7 年平均 Ave., 1988	77.59	98.12	56.39	76.59	97.66	54.86	60.87	81.92	36.48	72.94	96.55	48.85
7 8 年平均 Ave., 1989	77.13	98.12	55.58	76.66	97.57	55.06	60.64	82.13	36.08	72.73	96.29	48.56
7 9 年平均 Ave., 1990	76.60	97.95	54.68	76.21	97.71	54.02	59.65	81.08	35.62	72.33	96.03	47.93
8 0 年平均 Ave., 1991	76.86	97.78	55.38	76.71	97.78	54.94	59.74	81.80	35.54	71.96	96.24	47.05
8 1 年平均 Ave., 1992	78.10	97.83	57.80	76.78	97.50	55.37	60.24	82.39	36.34	72.89	96.19	48.93
8 2 年平均 Ave., 1993	78.36	97.71	58.56	77.36	97.26	56.92	60.09	82.17	36.63	72.91	95.71	49.41
8 3 年平均 Ave., 1994	78.29	97.40	58.78	78.27	97.14	58.91	60.24	82.37	37.12	73.48	95.70	50.61
8 4 年平均 Ave., 1995	78.27	97.18	59.07	77.86	96.64	58.67	60.83	82.96	38.11	73.98	95.43	51.96
8 5 年平均 Ave., 1996	78.57	96.72	60.18	78.03	96.08	59.62	60.87	82.44	39.04	74.20	94.47	53.45
8 6 年平均 Ave., 1997	78.57	96.33	60.54	78.22	96.14	60.00	61.20	83.01	39.34	74.07	94.37	53.31
8 7 年平均 Ave., 1998	78.84	96.26	61.09	78.05	95.53	60.33	60.81	82.80	38.91	73.61	94.03	52.83
8 8 年平均 Ave., 1999	79.24	95.89	62.28	77.87	95.21	60.33	60.35	81.09	39.70	73.64	92.65	54.33
8 9 年平均 Ave., 2000	79.15	95.80	62.21	78.04	94.91	60.98	59.80	80.12	39.62	73.43	92.48	54.13
9 0 年平均 Ave., 2001	79.85	95.62	63.90	77.71	94.45	60.80	59.13	78.93	39.47	73.43	91.76	54.90
9 1 年平均 Ave., 2002	79.88	95.31	64.28	77.86	93.76	61.77	59.04	78.35	39.91	72.73	90.59	54.73
9 2 年平均 Ave., 2003	80.53	94.92	66.01	77.97	93.34	62.42	59.58	78.05	41.31	73.67	91.02	56.23
9 3 年平均 Ave., 2004	81.39	95.18	67.52	78.91	93.73	63.93	59.96	78.10	42.03	74.32	90.97	57.64
9 4 年平均 Ave., 2005	81.94	95.22	68.64	79.34	93.91	64.64	60.24	78.12	42.59	75.28	91.50	59.09
9 5 年平均 Ave., 2006	82.86	95.39	70.42	80.51	94.16	66.81	60.01	77.61	42.68	75.20	91.08	59.36
9 6 年平均 Ave., 2007	83.17	95.32	71.18	81.42	94.03	68.79	60.55	77.25	44.13	75.57	90.80	60.39
9 7 年平均 Ave., 2008	83.86	95.52	72.39	81.56	93.96	69.14	60.83	76.89	45.08	76.18	90.69	61.72
9 8 年平均 Ave., 2009	84.24	95.39	73.35	81.45	93.20	69.72	60.25	75.65	45.17	76.62	90.41	62.89
9 9 年平均 Ave., 2010	84.56	95.23	74.25	82.22	93.37	71.17	60.31	75.36	45.61	77.20	90.53	63.97
1 0 0 年平均 Ave., 2011	84.13	94.76	73.94	82.92	94.07	71.97	60.36	75.54	45.59	77.84	91.22	64.63
1 月 Jan.	84.53	95.12	74.31	82.07	93.55	70.73	60.28	75.30	45.65	77.69	90.76	64.75
2 月 Feb.	84.51	95.10	74.31	82.20	93.39	71.15	60.16	75.45	45.25	77.51	90.68	64.47
3 月 Mar.	84.40	94.61	74.59	82.47	92.86	72.23	60.14	76.11	44.57	77.49	91.25	63.90
4 月 Apr.	84.30	94.95	74.08	82.67	93.02	72.49	60.15	76.04	44.68	77.44	91.36	63.66
5 月 May	84.23	94.97	73.92	82.71	93.89	71.72	60.30	76.08	44.95	77.49	92.26	62.88
6 月 June	84.30	95.44	73.62	82.58	94.56	70.80	60.51	75.74	45.70	77.68	92.02	63.53
7 月 July	84.42	95.55	73.77	82.93	94.44	71.64	60.64	75.42	46.25	78.03	91.19	65.07
8 月 Aug.	84.31	95.13	73.96	83.02	94.17	72.06	60.58	75.68	45.90	78.11	91.35	65.06
9 月 Sept.	83.75	95.13	72.87	83.18	94.13	72.42	60.32	75.36	45.71	78.02	91.20	65.03
1 0 月 Oct.	83.63	94.40	73.31	83.48	94.39	72.77	60.38	74.94	46.22	78.16	90.97	65.53
1 1 月 Nov.	83.61	92.96	74.66	83.82	95.64	72.23	60.43	75.04	46.21	78.29	90.69	66.04
1 2 月 Dec.	83.63	93.81	73.89	83.97	94.78	73.38	60.41	75.30	45.96	78.20	90.94	65.61
1 0 1 年平均 Ave., 2012	83.96	94.36	74.00	83.60	94.28	73.17	60.48	75.39	46.01	78.70	91.49	66.09
1 月 Jan.	83.66	94.57	73.20	83.88	94.51	73.47	60.28	75.19	45.79	78.02	91.26	64.94
2 月 Feb.	83.67	94.12	73.65	83.55	94.67	72.67	60.28	75.54	45.46	78.18	91.67	64.87
3 月 Mar.	83.72	93.89	73.98	83.56	93.77	73.58	60.28	75.78	45.24	78.38	91.61	65.33
4 月 Apr.	83.79	94.65	73.40	83.70	94.11	73.51	60.34	75.51	45.59	78.44	91.04	65.98
5 月 May	83.86	94.13	74.04	83.67	94.13	73.45	60.42	75.89	45.39	78.56	91.58	65.69
6 月 June	84.03	94.63	73.89	83.67	94.82	72.78	60.59	75.71	45.91	79.03	91.27	66.96
7 月 July	84.14	95.20	73.56	83.47	94.71	72.50	60.64	75.33	46.36	79.25	90.79	67.90
8 月 Aug.	84.20	94.34	74.53	83.45	94.37	72.78	60.59	75.61	46.01	78.88	91.45	66.47
9 月 Sept.	84.10	94.91	73.75	83.41	94.02	73.07	60.46	75.21	46.14	78.68	91.76	65.78
1 0 月 Oct.	84.01	94.10	74.33	83.40	93.89	73.19	60.60	74.60	47.02	79.10	91.35	67.06
1 1 月 Nov.	84.05	93.54	74.94	83.67	93.98	73.65	60.67	75.00	46.78	79.03	91.74	66.49
1 2 月 Dec.	84.28	94.29	74.70	83.77	94.42	73.43	60.63	75.36	46.33	78.93	92.33	65.69



TABLE 8 . LABOR FORCE PARTICIPATION RATES BY AGE, 1978 TO DATE (Cont.)

Unit : %

Years									65歲及以上 Years & over		
50~54歲 Years			55~59歲 Years			60~64歲 Years			計	男	女
計	男	女	計	男	女	計	男	女	Both sexes	Male	Female
Both sexes	Male	Female	Both sexes	Male	Female	Both sexes	Male	Female			
65.36	90.57	28.87	56.81	82.07	21.53	43.53	67.23	12.98	9.48	16.82	2.47
66.01	91.19	29.70	57.46	82.01	22.87	42.51	64.97	13.19	9.26	16.74	2.00
66.02	90.87	30.70	56.30	79.74	22.86	40.83	62.35	12.40	8.48	15.27	1.78
65.70	90.96	31.09	56.48	80.00	22.73	40.76	62.21	12.19	8.55	15.24	1.86
65.22	90.50	31.70	56.99	79.89	23.75	40.35	60.76	12.85	8.48	14.88	2.01
65.68	89.81	35.07	58.31	79.82	26.84	41.29	60.18	15.61	9.11	15.35	2.70
66.32	90.39	37.37	58.82	79.80	28.28	41.33	59.53	16.48	9.07	15.04	2.80
65.98	90.19	38.44	58.09	79.00	28.07	41.07	58.36	17.01	9.74	15.72	3.36
65.96	90.12	39.69	57.98	78.12	30.04	40.17	56.14	17.59	10.53	16.66	3.89
66.12	90.41	40.54	58.50	79.11	30.94	41.82	57.66	19.32	10.59	16.70	3.88
65.62	91.06	39.47	58.49	80.18	30.90	41.68	57.50	19.05	9.64	15.21	3.43
65.54	91.71	39.03	58.07	80.68	30.71	41.98	58.11	18.95	10.34	16.03	3.92
65.04	90.87	39.16	56.43	79.73	29.95	40.90	56.38	19.06	9.77	14.80	4.02
65.64	91.23	39.97	56.29	80.92	29.94	41.84	57.87	20.04	9.93	14.92	4.12
65.98	91.63	40.19	56.72	81.77	30.92	41.97	58.50	20.34	9.69	14.48	4.07
65.80	91.00	40.46	56.06	81.15	30.81	41.61	58.25	20.88	9.83	14.72	4.00
66.11	90.62	41.41	55.52	80.75	30.44	40.61	58.04	20.14	9.68	14.38	4.04
65.79	90.12	41.30	55.75	80.86	31.13	41.06	59.13	21.09	9.79	14.39	4.24
65.30	88.68	41.78	55.18	80.09	30.89	39.79	57.81	21.03	8.95	13.05	3.98
65.09	88.57	41.48	54.75	79.21	30.89	40.10	59.31	20.99	8.76	12.87	3.86
65.49	89.08	41.77	53.52	77.92	29.72	38.25	57.89	19.26	8.51	12.45	3.89
64.25	86.82	41.60	52.31	74.91	30.13	37.24	56.27	19.01	7.92	11.49	3.84
63.91	85.56	42.14	50.54	72.59	28.84	35.68	53.92	18.42	7.71	11.25	3.73
62.33	83.37	41.14	49.22	71.12	27.71	34.15	52.01	17.30	7.39	10.91	3.52
62.78	82.86	42.60	49.13	70.78	27.88	33.89	51.66	17.17	7.79	11.54	3.78
63.59	83.07	44.09	48.53	68.80	28.59	34.03	50.24	18.76	7.78	11.38	4.01
64.31	83.65	45.00	48.63	68.49	29.10	33.49	49.88	17.97	7.42	10.83	3.93
64.51	83.72	45.39	48.76	68.75	29.13	32.49	48.00	17.78	7.27	10.66	3.86
64.85	83.44	46.39	48.15	68.03	28.70	31.60	46.87	17.13	7.58	11.18	4.04
65.57	83.25	48.09	49.64	68.15	31.58	32.04	46.32	18.48	8.13	11.95	4.45
65.94	82.69	49.44	50.60	68.64	33.06	31.86	45.87	18.56	8.10	11.74	4.64
65.43	81.57	49.56	49.95	66.90	33.51	31.75	45.79	18.38	8.05	11.95	4.40
65.93	81.67	50.49	50.67	67.59	34.33	32.20	45.73	19.32	8.09	12.07	4.43
67.14	82.74	51.85	51.66	68.62	35.31	32.01	46.37	18.38	7.93	12.00	4.23
66.53	83.92	49.52	51.16	65.79	37.00	31.57	45.97	17.89	7.95	12.15	4.11
66.38	82.92	50.18	51.41	67.82	35.52	31.54	46.24	17.52	7.96	12.24	4.06
66.36	82.68	50.32	51.53	69.35	34.36	31.68	47.70	16.38	7.99	11.74	4.57
66.85	83.40	50.67	51.36	68.82	34.49	31.71	47.05	17.10	8.01	12.05	4.34
67.17	82.93	51.76	51.58	69.47	34.36	31.92	45.73	18.79	7.88	11.73	4.37
67.49	82.98	52.30	51.91	68.84	35.59	32.13	45.32	19.62	7.84	11.70	4.35
67.46	82.28	52.86	52.06	69.23	35.53	32.29	45.66	19.64	7.89	11.46	4.66
67.46	81.72	53.46	51.96	69.59	34.96	32.36	47.69	17.85	7.84	11.44	4.59
67.46	81.46	53.76	51.42	68.54	34.87	32.24	48.44	16.89	7.87	11.75	4.35
67.63	82.21	53.32	51.56	68.41	35.31	32.17	45.75	19.27	7.92	12.21	4.03
67.48	82.67	52.56	51.82	69.09	35.20	32.20	45.15	19.93	7.98	12.81	3.62
67.38	83.65	51.45	52.15	68.44	36.46	32.17	45.72	19.39	8.00	12.72	3.74
67.73	82.89	52.89	52.52	69.32	36.36	32.56	47.24	18.67	8.10	12.46	4.20
67.44	83.88	51.40	51.99	67.60	36.93	32.26	45.92	19.32	8.08	12.50	4.10
67.53	83.02	52.42	52.11	69.50	35.33	32.13	46.34	18.66	8.01	12.41	4.07
67.52	82.79	52.56	52.22	69.71	35.35	32.05	48.09	16.86	8.10	12.20	4.42
67.61	82.74	52.78	52.38	69.34	36.08	32.12	48.35	16.74	8.12	12.37	4.31
67.63	83.88	51.73	52.49	69.35	36.32	32.36	47.97	17.58	8.09	12.58	4.08
67.77	84.06	51.78	52.65	69.59	36.40	32.34	47.09	18.39	8.06	12.56	4.03
67.71	82.69	52.96	52.66	70.58	35.44	32.53	46.76	19.05	8.01	12.10	4.36
67.78	83.07	52.80	52.78	69.85	36.37	32.70	47.70	18.49	8.04	12.35	4.18
67.67	82.39	53.28	52.57	68.79	36.92	32.98	47.73	19.03	8.11	12.53	4.17
67.90	81.66	54.45	52.56	68.62	37.07	33.12	46.84	20.11	8.11	12.38	4.31
68.10	81.90	54.61	52.89	69.51	36.91	33.04	46.92	19.91	8.19	12.62	4.25
68.08	82.62	53.81	52.98	69.42	37.23	33.02	47.08	19.71	8.25	12.92	4.08



表9 歷年教育程度別勞動力參與率

單位：%

年 月 別  Year & month	總 計 Total			國 中 及 以 下						
	計  Both sexes	男  Male	女  Female	計  Both sexes	男  Male	女  Female	國小及以下 Primary school & below			
							計  Both sexes	男  Male	女  Female	
6 7年平均 Ave., 1978	58.76	77.96	39.13	59.36	83.86	37.13	57.25	85.06	34.73	
6 8年平均 Ave., 1979	58.73	77.95	39.23	59.17	83.74	37.05	56.57	84.40	34.19	
6 9年平均 Ave., 1980	58.26	77.11	39.25	58.43	82.82	36.67	55.47	82.98	33.61	
7 0年平均 Ave., 1981	57.82	76.78	38.76	57.61	81.99	35.85	54.54	82.23	32.64	
7 1年平均 Ave., 1982	57.93	76.47	39.30	57.60	81.68	36.09	54.24	81.19	32.90	
7 2年平均 Ave., 1983	59.26	76.36	42.12	58.93	81.36	38.92	55.58	80.38	36.03	
7 3年平均 Ave., 1984	59.72	76.11	43.30	59.17	80.61	40.06	55.87	79.47	37.42	
7 4年平均 Ave., 1985	59.49	75.47	43.46	58.80	79.78	40.04	55.22	78.19	37.24	
7 5年平均 Ave., 1986	60.37	75.15	45.51	59.43	79.00	41.81	55.63	76.81	39.00	
7 6年平均 Ave., 1987	60.93	75.24	46.54	59.72	79.04	42.29	55.69	76.40	39.53	
7 7年平均 Ave., 1988	60.21	74.83	45.56	58.46	78.35	40.61	54.09	75.35	37.71	
7 8年平均 Ave., 1989	60.12	74.84	45.35	57.96	77.88	40.07	53.33	74.60	36.97	
7 9年平均 Ave., 1990	59.24	73.96	44.50	56.69	76.86	38.71	51.86	73.02	35.85	
8 0年平均 Ave., 1991	59.11	73.80	44.39	56.22	76.40	38.12	51.04	72.20	35.15	
8 1年平均 Ave., 1992	59.34	73.78	44.83	56.13	75.91	38.33	50.60	70.87	35.45	
8 2年平均 Ave., 1993	58.82	72.67	44.89	55.11	74.65	37.63	49.24	68.90	34.73	
8 3年平均 Ave., 1994	58.96	72.44	45.40	54.80	73.96	37.56	48.28	67.33	34.22	
8 4年平均 Ave., 1995	58.71	72.03	45.34	54.04	73.03	36.88	47.10	65.73	33.39	
8 5年平均 Ave., 1996	58.44	71.13	45.76	52.69	71.04	36.24	45.45	63.01	32.65	
8 6年平均 Ave., 1997	58.33	71.09	45.64	51.98	70.02	35.82	44.60	61.69	32.06	
8 7年平均 Ave., 1998	58.04	70.58	45.60	51.05	69.06	34.84	42.74	59.41	30.53	
8 8年平均 Ave., 1999	57.93	69.93	46.03	50.26	67.71	34.62	41.07	56.94	29.65	
8 9年平均 Ave., 2000	57.68	69.42	46.02	49.42	66.73	33.94	39.58	54.94	28.65	
9 0年平均 Ave., 2001	57.23	68.47	46.10	48.51	65.70	33.14	37.92	53.30	27.09	
9 1年平均 Ave., 2002	57.34	68.22	46.59	47.96	64.95	32.77	37.07	52.18	26.63	
9 2年平均 Ave., 2003	57.34	67.69	47.14	47.24	63.47	32.64	36.14	50.18	26.40	
9 3年平均 Ave., 2004	57.66	67.78	47.71	46.39	62.38	31.96	34.82	48.59	25.26	
9 4年平均 Ave., 2005	57.78	67.62	48.12	45.53	61.43	31.24	33.52	47.01	24.23	
9 5年平均 Ave., 2006	57.92	67.35	48.68	44.34	59.72	30.53	31.90	44.61	23.14	
9 6年平均 Ave., 2007	58.25	67.24	49.44	43.88	59.01	30.34	30.88	42.83	22.68	
9 7年平均 Ave., 2008	58.28	67.09	49.67	42.87	57.85	29.46	29.71	41.46	21.68	
9 8年平均 Ave., 2009	57.90	66.40	49.62	41.67	56.22	28.61	28.23	39.63	20.44	
9 9年平均 Ave., 2010	58.07	66.51	49.89	41.62	56.00	28.67	27.89	39.21	20.17	
1 0 0年平均 Ave., 2011	58.17	66.67	49.97	41.18	55.99	27.62	27.40	39.07	19.39	
1 月 Jan.	58.11	66.56	49.94	41.47	56.07	28.15	27.65	39.41	19.62	
2 月 Feb.	57.98	66.49	49.77	41.11	55.91	27.61	27.56	39.70	19.29	
3 月 Mar.	57.97	66.61	49.62	40.82	56.12	26.77	27.45	39.85	18.92	
4 月 Apr.	57.91	66.49	49.61	40.47	55.59	26.56	27.25	39.25	18.98	
5 月 May	57.97	66.56	49.67	40.39	55.46	26.79	27.35	39.31	19.24	
6 月 June	58.11	66.67	49.85	40.64	55.04	27.41	27.46	39.09	19.48	
7 月 July	58.40	66.82	50.28	40.99	54.92	28.24	27.40	38.17	20.04	
8 月 Aug.	58.54	66.97	50.41	41.85	56.94	28.08	27.36	38.94	19.39	
9 月 Sept.	58.22	66.67	50.06	41.74	57.19	27.58	27.26	39.31	18.91	
1 0 月 Oct.	58.26	66.69	50.12	41.69	56.11	28.49	27.29	38.44	19.60	
1 1 月 Nov.	58.32	66.74	50.20	41.66	56.25	28.32	27.40	38.77	19.55	
1 2 月 Dec.	58.28	66.71	50.16	41.42	56.41	27.58	27.38	38.51	19.67	
1 0 1年平均 Ave., 2012	58.35	66.83	50.19	41.25	55.95	27.34	27.36	38.84	19.22	
1 月 Jan.	58.27	66.77	50.08	41.19	55.86	27.53	27.39	38.59	19.61	
2 月 Feb.	58.18	66.67	50.00	40.89	55.53	27.18	27.35	39.00	19.21	
3 月 Mar.	58.17	66.66	50.00	40.66	55.46	26.77	27.29	39.66	18.62	
4 月 Apr.	58.15	66.71	49.92	40.47	54.69	27.11	27.25	38.83	19.10	
5 月 May	58.21	66.90	49.84	40.36	55.03	26.56	27.22	38.88	18.97	
6 月 June	58.32	66.98	49.99	40.63	55.14	26.84	27.12	38.91	18.73	
7 月 July	58.49	67.01	50.30	41.11	55.16	27.76	27.26	37.84	19.75	
8 月 Aug.	58.61	67.06	50.49	42.07	57.01	27.91	27.40	38.56	19.46	
9 月 Sept.	58.39	66.77	50.33	42.05	57.38	27.48	27.35	38.83	19.15	
1 0 月 Oct.	58.45	66.81	50.41	42.00	56.81	27.93	27.47	38.43	19.67	
1 1 月 Nov.	58.48	66.79	50.49	41.94	56.78	27.79	27.63	39.28	19.30	
1 2 月 Dec.	58.45	66.81	50.41	41.73	56.68	27.35	27.55	39.32	19.07	



TABLE 9 . LABOR FORCE PARTICIPATION RATES BY EDUCATIONAL ATTAINMENT, 1978 TO DATE

Unit : %

Junior high & below			高 中 ( 職 )								
			Senior high & vocational								
國 中 Junior high			計  Both sexes	男  Male	女  Female	高 中 Senior high			高 職 Vocational		
計	男	女				計	男	女	計	男	女
Both sexes	Male	Female				Both sexes	Male	Female	Both sexes	Male	Female
67.45	80.31	49.38	54.36	62.82	43.64	47.39	57.33	32.51	59.39	67.29	50.48
68.43	81.91	50.26	55.29	64.27	44.24	47.79	58.32	32.32	60.42	68.93	51.15
68.29	82.40	49.77	55.07	64.32	44.25	47.51	58.06	32.61	60.24	69.26	50.94
67.23	81.41	48.81	55.33	65.22	43.90	48.73	60.00	32.95	59.65	69.16	49.93
67.84	82.84	48.53	55.75	65.62	44.61	49.09	60.56	33.83	59.85	69.14	50.36
68.74	83.60	49.74	57.15	66.61	46.66	49.94	61.31	34.73	61.15	69.97	52.33
68.38	83.10	49.50	58.13	67.72	47.66	50.73	61.63	36.15	62.10	71.51	52.88
68.33	83.12	49.52	57.96	67.55	47.60	50.66	60.98	37.01	61.69	71.43	52.20
69.13	83.40	50.96	59.46	68.40	50.04	51.17	60.70	38.93	63.54	72.74	54.72
69.71	84.11	51.10	60.46	69.20	51.27	51.72	61.58	39.08	64.63	73.37	56.27
68.87	83.87	49.55	60.42	69.44	51.02	52.37	61.94	40.05	64.27	73.60	55.48
68.52	83.68	49.18	60.91	70.51	50.99	52.52	62.14	40.40	64.88	75.06	55.31
67.24	83.30	46.79	60.51	70.48	50.23	52.04	61.67	40.27	64.68	75.39	54.54
67.08	83.09	46.31	60.65	70.66	50.39	52.40	62.17	40.41	64.81	75.53	54.76
67.07	83.48	45.84	60.93	71.23	50.44	52.04	61.92	40.03	65.18	76.30	54.79
66.39	82.98	44.97	60.70	70.45	50.76	51.90	61.26	40.51	64.74	75.20	54.87
67.03	83.29	45.85	61.00	70.90	50.94	52.54	61.83	41.45	64.74	75.40	54.67
66.66	82.95	45.33	60.94	70.91	50.82	52.23	61.36	41.18	64.64	75.49	54.42
65.52	81.72	44.66	61.12	70.64	51.40	52.80	61.65	42.07	64.58	74.84	54.82
64.55	80.83	44.15	61.08	71.09	50.96	52.30	62.29	40.38	64.88	75.36	55.02
64.97	81.27	44.27	61.12	71.11	51.11	52.63	62.99	40.25	64.91	75.19	55.35
64.71	80.44	44.90	61.36	71.21	51.50	52.69	63.47	39.79	65.19	75.07	56.02
64.62	80.26	44.77	61.40	71.30	51.49	51.75	62.31	39.15	65.67	75.81	56.29
65.08	79.92	45.89	61.38	70.68	52.14	50.45	60.27	38.72	66.27	75.99	57.38
65.36	79.50	46.37	61.90	71.14	52.81	49.72	59.41	38.18	67.38	77.20	58.53
64.83	78.46	46.38	62.43	71.64	53.42	50.14	59.20	39.56	67.92	77.95	58.86
64.48	77.76	46.51	63.41	72.66	54.43	50.59	59.40	40.35	69.09	79.33	59.90
64.00	77.23	46.21	63.45	72.67	54.46	50.34	59.10	40.19	69.20	79.41	59.98
62.95	75.89	45.75	63.52	72.34	54.93	49.59	57.98	39.98	69.61	79.39	60.74
62.93	76.01	45.75	63.95	72.24	55.82	50.44	58.69	41.04	69.85	78.83	61.61
61.99	74.84	45.04	63.64	72.02	55.40	50.57	58.64	41.42	69.31	78.43	60.87
61.02	73.21	44.87	62.61	71.13	54.22	49.91	58.10	40.73	68.12	77.35	59.55
61.23	73.02	45.51	62.25	70.87	53.78	49.45	57.45	40.60	67.88	77.30	59.11
60.56	72.78	43.86	62.36	70.93	53.97	49.62	57.35	41.16	68.05	77.50	59.24
61.03	72.63	45.16	62.43	70.60	54.46	49.63	57.33	41.23	68.10	76.97	59.87
60.05	71.79	43.99	62.34	70.53	54.34	49.46	56.83	41.44	68.05	77.11	59.63
59.28	71.96	41.97	62.28	70.61	54.17	49.51	56.92	41.47	67.93	77.18	59.37
58.47	71.34	40.98	62.31	70.63	54.19	49.62	57.63	40.90	67.94	76.86	59.64
57.90	70.89	40.79	62.36	71.08	53.86	49.67	57.66	40.85	67.98	77.59	59.13
58.62	70.37	42.59	62.27	71.78	52.99	49.67	58.17	40.39	67.87	78.34	58.15
59.94	71.33	44.33	62.35	71.57	53.31	49.85	57.76	41.22	67.92	78.23	58.29
63.14	75.59	46.04	62.38	71.14	53.78	49.61	57.38	41.08	68.13	77.86	59.04
63.03	75.73	45.51	62.25	70.81	53.86	49.42	57.13	40.99	68.03	77.48	59.21
62.58	74.17	46.61	62.35	70.91	53.93	49.47	56.76	41.50	68.15	77.79	59.11
62.09	73.98	45.87	62.45	70.69	54.31	49.68	57.18	41.42	68.20	77.26	59.68
61.26	74.23	43.30	62.53	70.79	54.41	49.83	57.49	41.43	68.25	77.26	59.81
60.51	72.75	43.23	62.30	71.19	53.51	49.62	58.00	40.45	68.04	77.62	59.00
60.44	72.82	43.14	62.59	71.20	54.14	49.85	57.73	41.20	68.32	77.76	59.51
59.52	71.59	42.66	62.56	71.15	54.14	49.90	58.08	40.96	68.25	77.51	59.62
58.84	70.66	42.37	62.48	70.94	54.16	49.98	57.99	41.26	68.11	77.19	59.56
58.20	69.86	42.12	62.46	71.09	53.94	50.11	58.31	41.19	68.01	77.25	59.28
57.78	70.37	40.52	62.47	71.53	53.51	50.11	58.69	40.74	68.03	77.73	58.85
58.79	70.72	42.11	62.28	71.42	53.28	49.79	58.79	39.91	67.91	77.58	58.84
60.16	72.00	43.35	62.28	71.36	53.33	49.56	58.12	40.06	68.03	77.87	58.84
63.33	75.85	45.34	62.27	71.12	53.51	49.27	57.18	40.58	68.21	77.98	58.99
63.36	76.38	44.63	61.97	71.03	53.00	49.26	57.41	40.37	67.78	77.71	58.37
62.79	75.38	44.73	62.05	71.15	52.98	49.24	57.78	39.88	67.90	77.69	58.55
62.16	74.24	44.81	62.10	71.11	53.13	49.28	57.72	40.00	67.96	77.68	58.70
61.50	73.84	43.72	62.06	71.16	53.02	49.18	58.26	39.21	67.95	77.48	58.89



表9 歷年教育程度別勞動力參與率(續)

TABLE 9. LABOR FORCE PARTICIPATION RATES BY EDUCATIONAL ATTAINMENT, 1978 TO DATE (Cont.)

單位：%

Unit：%

年 月 別 Year & month	大 專 及 以 上 Junior college & above											
	計 Both sexes	男 Male	女 Female	專 科 Junior college			大 學 University			研 究 所 Graduate school		
				計 Both sexes	男 Male	女 Female	計 Both sexes	男 Male	女 Female	計 Both sexes	男 Male	女 Female
6 7年平均 Ave., 1978	63.34	68.37	53.79	67.46	72.78	58.91	59.65	64.83	48.14	-	-	-
6 8年平均 Ave., 1979	62.92	68.56	52.48	67.81	73.86	57.97	58.63	64.30	46.80	-	-	-
6 9年平均 Ave., 1980	64.08	70.19	53.03	68.50	74.90	58.44	59.96	66.20	47.00	-	-	-
7 0年平均 Ave., 1981	64.83	71.15	53.91	68.47	75.23	58.38	61.31	67.61	48.68	-	-	-
7 1年平均 Ave., 1982	65.09	71.02	54.85	68.77	75.26	59.10	61.42	67.23	49.72	-	-	-
7 2年平均 Ave., 1983	66.09	71.26	57.44	69.23	74.86	61.10	62.91	68.01	52.95	-	-	-
7 3年平均 Ave., 1984	66.51	71.84	57.67	70.08	75.85	61.64	62.86	68.12	52.88	-	-	-
7 4年平均 Ave., 1985	66.77	71.87	58.42	70.89	76.82	62.35	62.31	67.04	53.40	-	-	-
7 5年平均 Ave., 1986	67.35	72.20	59.47	71.40	77.27	62.85	62.99	67.20	55.28	-	-	-
7 6年平均 Ave., 1987	67.74	72.02	61.17	72.10	77.20	65.06	63.01	66.87	56.29	-	-	-
7 7年平均 Ave., 1988	67.58	72.27	60.45	71.40	76.63	64.21	63.35	67.84	55.70	-	-	-
7 8年平均 Ave., 1989	67.52	72.54	59.94	70.91	76.42	63.42	63.72	68.56	55.47	-	-	-
7 9年平均 Ave., 1990	66.40	71.19	59.29	70.06	75.85	62.27	62.24	66.32	55.47	-	-	-
8 0年平均 Ave., 1991	66.80	71.46	60.01	70.17	75.69	62.83	62.83	66.87	56.26	-	-	-
8 1年平均 Ave., 1992	67.22	72.18	60.12	71.50	77.66	63.34	62.12	66.10	55.87	-	-	-
8 2年平均 Ave., 1993	66.71	71.32	60.22	71.34	77.28	63.65	61.30	64.86	55.80	-	-	-
8 3年平均 Ave., 1994	67.52	71.21	62.42	72.30	77.26	66.02	61.84	64.58	57.65	-	-	-
8 4年平均 Ave., 1995	67.65	71.50	62.60	71.72	77.20	65.17	62.90	65.40	59.23	-	-	-
8 5年平均 Ave., 1996	68.27	72.10	63.45	72.51	78.16	66.01	63.27	65.55	60.07	-	-	-
8 6年平均 Ave., 1997	68.75	73.21	63.24	73.29	79.62	66.05	63.50	66.33	59.67	-	-	-
8 7年平均 Ave., 1998	68.36	72.70	63.16	72.61	78.71	65.83	63.52	66.34	58.83	-	-	-
8 8年平均 Ave., 1999	67.98	71.96	63.21	72.89	78.54	66.68	62.44	65.13	58.90	-	-	-
8 9年平均 Ave., 2000	67.65	71.26	63.35	73.29	78.67	67.40	61.44	63.74	58.42	-	-	-
9 0年平均 Ave., 2001	66.40	69.79	62.41	73.33	78.69	67.56	59.07	61.13	56.40	-	-	-
9 1年平均 Ave., 2002	65.91	69.16	62.14	74.24	79.35	68.83	57.79	60.03	54.94	-	-	-
9 2年平均 Ave., 2003	65.43	68.51	61.95	74.89	80.11	69.42	56.96	58.82	54.70	-	-	-
9 3年平均 Ave., 2004	65.75	68.83	62.32	75.81	81.12	70.32	57.47	59.37	55.22	-	-	-
9 4年平均 Ave., 2005	66.40	69.18	63.35	76.86	82.40	71.24	58.52	59.88	56.93	-	-	-
9 5年平均 Ave., 2006	67.38	70.21	64.30	77.67	83.63	71.69	60.25	61.50	58.79	-	-	-
9 6年平均 Ave., 2007	67.63	70.36	64.71	77.26	83.18	71.31	61.46	62.55	60.23	-	-	-
9 7年平均 Ave., 2008	68.18	70.85	65.35	77.47	83.19	71.78	62.63	63.83	61.32	-	-	-
9 8年平均 Ave., 2009	68.40	70.82	65.89	76.99	83.18	70.89	63.58	64.17	62.95	-	-	-
9 9年平均 Ave., 2010	68.43	71.17	65.64	76.87	83.36	70.54	63.91	64.87	62.91	-	-	-
1 0 0年平均 Ave., 2011	68.23	71.29	65.19	76.28	83.36	69.46	62.40	62.65	62.17	71.26	73.69	67.42
1 月 Jan.	68.11	71.39	64.83	76.52	83.76	69.52	61.93	63.06	60.90	71.25	71.72	70.47
2 月 Feb.	68.17	71.39	64.94	76.42	83.04	70.01	62.07	63.53	60.74	71.40	71.80	70.75
3 月 Mar.	68.46	71.55	65.37	76.38	83.00	69.98	62.50	62.98	62.06	72.00	74.65	67.71
4 月 Apr.	68.60	71.69	65.52	76.44	84.05	69.12	62.63	62.46	62.79	72.37	74.98	68.19
5 月 May	68.84	71.49	66.15	76.43	83.92	69.18	62.93	62.39	63.43	73.05	74.41	70.79
6 月 June	68.90	71.52	66.28	76.52	83.70	69.59	62.96	62.29	63.58	73.41	75.51	70.06
7 月 July	69.04	71.99	66.10	76.77	83.61	70.17	64.00	64.24	63.78	69.48	72.29	65.12
8 月 Aug.	68.20	70.91	65.52	76.34	83.22	69.73	62.71	62.51	62.89	69.91	72.46	65.90
9 月 Sept.	67.48	70.24	64.75	76.07	83.16	69.25	61.54	61.48	61.60	70.05	71.89	67.18
1 0 月 Oct.	67.57	71.02	64.17	75.92	83.43	68.66	61.68	62.09	61.32	70.56	74.12	65.12
1 1 月 Nov.	67.71	71.24	64.23	75.87	82.79	69.18	61.87	62.37	61.43	70.95	75.90	63.45
1 2 月 Dec.	67.77	71.06	64.55	75.75	82.66	69.09	62.03	62.46	61.65	71.09	74.67	65.65
1 0 1年平均 Ave., 2012	68.00	71.37	64.78	75.51	82.50	68.81	62.65	63.53	61.89	71.24	73.72	67.76
1 月 Jan.	67.91	71.35	64.57	75.66	82.99	68.63	62.27	63.19	61.45	71.42	73.50	68.34
2 月 Feb.	67.97	71.44	64.60	75.69	82.52	69.14	62.30	63.80	60.98	71.68	73.07	69.63
3 月 Mar.	68.23	71.69	64.90	75.81	82.49	69.42	62.59	64.03	61.33	72.18	73.85	69.72
4 月 Apr.	68.40	72.32	64.64	75.80	83.10	68.78	62.84	64.20	61.66	72.47	75.91	67.52
5 月 May	68.67	72.23	65.25	75.88	82.86	69.18	63.21	64.12	62.41	72.79	76.09	68.05
6 月 June	68.72	72.38	65.22	75.98	83.09	69.19	63.22	64.04	62.52	73.10	77.17	67.32
7 月 July	68.51	72.34	64.87	75.80	83.51	68.42	63.79	64.55	63.14	69.57	74.16	63.25
8 月 Aug.	67.66	71.01	64.47	75.26	82.59	68.24	62.50	63.15	61.94	70.16	72.80	66.51
9 月 Sept.	67.29	70.06	64.66	75.03	82.33	68.07	61.97	62.05	61.89	70.25	71.10	69.07
1 0 月 Oct.	67.45	70.50	64.58	75.12	81.78	68.77	62.20	63.03	61.49	70.34	71.81	68.34
1 1 月 Nov.	67.56	70.54	64.75	75.08	81.36	69.07	62.36	62.93	61.88	70.54	73.12	67.07
1 2 月 Dec.	67.70	70.69	64.90	75.00	81.42	68.85	62.61	63.38	61.95	70.83	72.40	68.73

註：9 9年(含)以前，「大學」係含研究所者。

Note: Before 2010, data of "University" contain "Graduate school".



表 10 歷年婚姻狀況別勞動力參與率

TABLE 10. LABOR FORCE PARTICIPATION RATES BY MARITAL STATUS, 1978 TO DATE

單位：%													Unit：%		
年 月 別  Year & month	總 計  Total			未 婚  Never married			有配偶或同居  Married, spouse present or cohabited			離婚、分居或喪偶  Divorced, separated or widowed					
	計	男	女	計	男	女	計	男	女	計	男	女			
	Both sexes	Male	Female	Both sexes	Male	Female	Both sexes	Male	Female	Both sexes	Male	Female			
6 7 年平均 Ave., 1978	58.76	77.96	39.13	59.18	58.44	60.19	60.50	89.60	31.94	30.88	55.07	19.00			
6 8 年平均 Ave., 1979	58.73	77.95	39.23	61.38	62.26	60.30	60.48	89.56	31.87	29.13	52.65	17.87			
6 9 年平均 Ave., 1980	58.26	77.11	39.25	60.20	60.80	59.48	60.36	88.95	32.19	28.49	50.56	18.21			
7 0 年平均 Ave., 1981	57.82	76.78	38.76	59.75	60.41	58.95	59.91	88.65	31.72	28.32	49.39	18.45			
7 1 年平均 Ave., 1982	57.93	76.47	39.30	59.24	59.93	58.41	60.29	88.13	32.97	28.35	48.66	19.07			
7 2 年平均 Ave., 1983	59.26	76.36	42.12	59.58	59.82	59.29	62.12	87.77	36.96	30.25	49.52	21.13			
7 3 年平均 Ave., 1984	59.72	76.11	43.30	59.04	59.49	58.50	63.06	87.44	39.04	31.85	50.14	23.14			
7 4 年平均 Ave., 1985	59.49	75.47	43.46	58.31	58.76	57.78	63.10	86.91	39.68	32.10	49.81	23.63			
7 5 年平均 Ave., 1986	60.37	75.15	45.51	58.49	58.47	58.51	64.42	86.74	42.52	33.05	49.83	24.79			
7 6 年平均 Ave., 1987	60.93	75.24	46.54	58.98	59.17	58.75	65.07	86.55	43.91	33.46	49.77	25.49			
7 7 年平均 Ave., 1988	60.21	74.83	45.56	58.17	58.80	57.42	64.33	85.91	42.98	33.31	49.61	25.48			
7 8 年平均 Ave., 1989	60.12	74.84	45.35	58.11	59.13	56.88	64.16	85.63	42.94	33.96	50.72	25.73			
7 9 年平均 Ave., 1990	59.24	73.96	44.50	56.78	58.01	55.30	63.40	84.76	42.30	34.44	51.06	26.07			
8 0 年平均 Ave., 1991	59.11	73.80	44.39	56.30	57.77	54.53	63.50	84.84	42.47	34.90	51.20	26.69			
8 1 年平均 Ave., 1992	59.34	73.78	44.83	56.01	58.04	53.55	64.00	84.67	43.65	35.20	51.55	26.94			
8 2 年平均 Ave., 1993	58.82	72.67	44.89	54.58	56.33	52.45	63.98	83.97	44.29	34.62	50.18	26.72			
8 3 年平均 Ave., 1994	58.96	72.44	45.40	54.96	56.92	52.56	64.02	83.20	45.13	34.53	50.05	26.71			
8 4 年平均 Ave., 1995	58.71	72.03	45.34	54.60	56.65	52.12	63.84	82.80	45.18	34.80	50.50	26.87			
8 5 年平均 Ave., 1996	58.44	71.13	45.76	54.14	55.96	51.94	63.71	81.73	45.95	34.91	50.52	27.17			
8 6 年平均 Ave., 1997	58.33	71.09	45.64	54.01	56.27	51.32	63.68	81.55	46.09	34.41	49.53	26.89			
8 7 年平均 Ave., 1998	58.04	70.58	45.60	53.85	55.83	51.50	63.45	81.12	46.06	33.75	48.43	26.70			
8 8 年平均 Ave., 1999	57.93	69.93	46.03	54.51	56.28	52.40	62.89	79.80	46.28	33.66	48.42	26.50			
8 9 年平均 Ave., 2000	57.68	69.42	46.02	54.69	56.35	52.71	62.40	79.00	46.14	33.97	48.79	26.68			
9 0 年平均 Ave., 2001	57.23	68.47	46.10	54.25	55.33	52.98	62.02	78.00	46.26	33.60	48.04	26.56			
9 1 年平均 Ave., 2002	57.34	68.22	46.59	54.85	55.67	53.89	61.91	77.37	46.64	34.15	48.93	26.88			
9 2 年平均 Ave., 2003	57.34	67.69	47.14	55.04	55.49	54.52	61.78	76.67	47.10	35.10	49.53	27.87			
9 3 年平均 Ave., 2004	57.66	67.78	47.71	56.00	56.62	55.28	61.92	76.21	47.77	35.56	50.39	28.12			
9 4 年平均 Ave., 2005	57.78	67.62	48.12	56.86	57.18	56.49	61.72	75.77	47.75	35.87	50.19	28.97			
9 5 年平均 Ave., 2006	57.92	67.35	48.68	57.38	57.56	57.17	61.70	75.12	48.35	36.49	51.59	29.24			
9 6 年平均 Ave., 2007	58.25	67.24	49.44	58.02	58.14	57.89	61.84	74.68	49.10	37.19	51.59	30.22			
9 7 年平均 Ave., 2008	58.28	67.09	49.67	58.64	58.88	58.38	61.53	73.99	49.11	37.59	51.60	30.88			
9 8 年平均 Ave., 2009	57.90	66.40	49.62	58.81	58.88	58.74	60.93	73.05	48.92	37.52	51.11	30.93			
9 9 年平均 Ave., 2010	58.07	66.51	49.89	59.74	60.01	59.43	60.70	72.54	49.03	37.63	51.78	30.76			
1 0 0 年平均 Ave., 2011	58.17	66.67	49.97	60.39	60.62	60.14	60.60	72.37	48.97	37.33	52.43	30.17			
1 月 Jan.	58.11	66.56	49.94	60.20	60.24	60.16	60.49	72.33	48.82	37.77	53.08	30.38			
2 月 Feb.	57.98	66.49	49.77	60.08	60.20	59.94	60.45	72.24	48.61	37.63	52.85	30.60			
3 月 Mar.	57.97	66.61	49.62	59.94	60.29	59.53	60.53	72.35	48.63	37.27	52.20	30.60			
4 月 Apr.	57.91	66.49	49.61	59.59	59.59	59.59	60.74	72.55	48.93	36.25	52.70	28.63			
5 月 May	57.97	66.56	49.67	59.88	59.84	59.92	60.63	72.54	48.89	36.84	53.55	28.80			
6 月 June	58.11	66.67	49.85	60.11	60.37	59.81	60.66	72.41	49.10	37.34	53.26	29.90			
7 月 July	58.40	66.82	50.28	60.81	61.28	60.27	60.72	72.34	49.30	37.31	51.51	30.66			
8 月 Aug.	58.54	66.97	50.41	61.36	61.73	60.94	60.73	72.50	49.22	36.91	50.78	30.18			
9 月 Sept.	58.22	66.67	50.06	60.35	60.64	60.02	60.60	72.48	48.95	37.99	51.88	31.29			
1 0 月 Oct.	58.26	66.69	50.12	60.41	60.90	59.85	60.55	72.30	49.07	38.50	52.87	31.40			
1 1 月 Nov.	58.32	66.74	50.20	60.91	61.18	60.61	60.60	72.25	49.11	37.33	52.32	30.03			
1 2 月 Dec.	58.28	66.71	50.16	61.04	61.10	60.97	60.55	72.21	49.04	36.86	52.21	29.57			
1 0 1 年平均 Ave., 2012	58.35	66.83	50.19	60.95	61.29	60.57	60.51	72.14	49.05	37.87	53.34	30.35			
1 月 Jan.	58.27	66.77	50.08	61.05	61.24	60.84	60.38	72.08	48.79	37.45	53.20	30.01			
2 月 Feb.	58.18	66.67	50.00	60.82	60.77	60.88	60.16	72.10	48.35	38.77	54.85	30.95			
3 月 Mar.	58.17	66.66	50.00	60.61	60.64	60.58	60.40	72.17	48.68	38.11	53.79	30.69			
4 月 Apr.	58.15	66.71	49.92	60.26	60.49	60.00	60.64	72.31	49.00	37.39	53.17	29.89			
5 月 May	58.21	66.90	49.84	60.52	61.13	59.83	60.60	72.29	49.05	37.51	53.42	29.88			
6 月 June	58.32	66.98	49.99	60.56	61.05	60.00	60.78	72.44	49.25	37.61	54.11	29.47			
7 月 July	58.49	67.01	50.30	61.10	61.59	60.54	60.74	72.35	49.27	37.55	52.75	29.94			
8 月 Aug.	58.61	67.06	50.49	61.72	62.01	61.38	60.53	72.28	49.06	37.37	52.13	30.09			
9 月 Sept.	58.39	66.77	50.33	61.02	61.35	60.64	60.33	71.82	49.11	38.37	54.50	30.52			
1 0 月 Oct.	58.45	66.81	50.41	61.04	61.80	60.17	60.42	71.81	49.32	39.34	53.79	32.18			
1 1 月 Nov.	58.48	66.79	50.49	61.51	61.88	61.08	60.49	71.98	49.30	37.73	52.27	30.39			
1 2 月 Dec.	58.45	66.81	50.41	61.22	61.50	60.89	60.62	72.09	49.36	37.20	52.14	30.13			



表 1 1 歷年就業者之年齡

單位：千人

年 月 別  Year & month	總 計 Total			1 5 ~ 2 4 歲					
	計 Both sexes	男 Male	女 Female	計 Both sexes	男 Male	女 Female	1 5 ~ 1 9 歲 Years		
							計 Both sexes	男 Male	女 Female
6 7 年平均 Ave., 1978	6 231	4 183	2 048	1 773	861	911	842	416	426
6 8 年平均 Ave., 1979	6 432	4 306	2 126	1 775	846	929	841	411	430
6 9 年平均 Ave., 1980	6 547	4 357	2 191	1 732	804	927	787	381	406
7 0 年平均 Ave., 1981	6 672	4 448	2 224	1 700	784	917	748	364	385
7 1 年平均 Ave., 1982	6 811	4 509	2 301	1 655	758	898	704	344	360
7 2 年平均 Ave., 1983	7 070	4 561	2 509	1 644	740	904	668	323	345
7 3 年平均 Ave., 1984	7 308	4 661	2 647	1 630	727	903	632	308	324
7 4 年平均 Ave., 1985	7 428	4 719	2 709	1 568	695	873	586	284	302
7 5 年平均 Ave., 1986	7 733	4 821	2 912	1 588	691	897	578	276	302
7 6 年平均 Ave., 1987	8 022	4 966	3 057	1 591	694	897	554	271	283
7 7 年平均 Ave., 1988	8 107	5 043	3 064	1 506	647	859	499	242	256
7 8 年平均 Ave., 1989	8 258	5 149	3 110	1 467	634	833	467	228	239
7 9 年平均 Ave., 1990	8 283	5 175	3 108	1 375	591	784	408	199	209
8 0 年平均 Ave., 1991	8 439	5 274	3 165	1 345	584	761	385	189	196
8 1 年平均 Ave., 1992	8 632	5 380	3 252	1 310	585	725	358	179	179
8 2 年平均 Ave., 1993	8 745	5 422	3 323	1 278	574	705	340	171	169
8 3 年平均 Ave., 1994	8 939	5 511	3 428	1 296	591	705	363	191	171
8 4 年平均 Ave., 1995	9 045	5 558	3 487	1 256	580	677	357	190	166
8 5 年平均 Ave., 1996	9 068	5 508	3 560	1 203	546	657	338	178	160
8 6 年平均 Ave., 1997	9 176	5 562	3 613	1 193	541	652	323	170	153
8 7 年平均 Ave., 1998	9 289	5 610	3 679	1 167	519	648	287	150	137
8 8 年平均 Ave., 1999	9 385	5 624	3 761	1 193	535	658	276	148	127
8 9 年平均 Ave., 2000	9 491	5 670	3 821	1 189	541	648	254	139	116
9 0 年平均 Ave., 2001	9 383	5 553	3 830	1 117	498	619	213	113	99
9 1 年平均 Ave., 2002	9 454	5 547	3 907	1 070	462	608	190	100	90
9 2 年平均 Ave., 2003	9 573	5 579	3 994	1 013	429	584	165	85	80
9 3 年平均 Ave., 2004	9 786	5 680	4 106	989	425	564	153	81	71
9 4 年平均 Ave., 2005	9 942	5 753	4 190	944	409	535	144	78	66
9 5 年平均 Ave., 2006	10 111	5 810	4 301	902	392	510	136	73	64
9 6 年平均 Ave., 2007	10 294	5 868	4 426	870	383	487	138	71	67
9 7 年平均 Ave., 2008	10 403	5 902	4 501	821	371	450	136	73	64
9 8 年平均 Ave., 2009	10 279	5 776	4 502	749	329	419	120	59	61
9 9 年平均 Ave., 2010	10 493	5 880	4 613	758	344	414	125	65	60
1 0 0 年平均 Ave., 2011	10 709	6 006	4 702	763	352	411	123	66	57
1 月 Jan.	10 623	5 954	4 669	762	349	413	127	69	57
2 月 Feb.	10 601	5 944	4 657	746	337	409	122	67	56
3 月 Mar.	10 629	5 974	4 655	746	338	408	119	62	56
4 月 Apr.	10 648	5 989	4 659	743	340	403	119	61	58
5 月 May	10 670	5 999	4 671	745	335	410	118	61	57
6 月 June	10 696	6 008	4 688	750	344	407	120	62	58
7 月 July	10 752	6 024	4 728	781	367	413	133	73	60
8 月 Aug.	10 782	6 042	4 740	798	378	421	134	75	59
9 月 Sept.	10 750	6 025	4 725	772	359	413	121	64	57
1 0 月 Oct.	10 765	6 029	4 736	767	358	408	120	61	58
1 1 月 Nov.	10 788	6 041	4 747	771	362	409	120	65	55
1 2 月 Dec.	10 802	6 050	4 752	776	362	414	122	66	56
1 0 1 年平均 Ave., 2012	10 860	6 083	4 777	780	362	418	122	65	57
1 月 Jan.	10 808	6 061	4 747	780	361	419	124	68	56
2 月 Feb.	10 790	6 049	4 741	770	355	415	120	64	56
3 月 Mar.	10 806	6 054	4 752	765	362	404	118	66	52
4 月 Apr.	10 818	6 069	4 750	763	358	405	119	60	59
5 月 May	10 834	6 089	4 745	766	358	408	118	61	57
6 月 June	10 854	6 095	4 758	769	361	408	119	64	55
7 月 July	10 883	6 099	4 784	791	365	427	132	70	62
8 月 Aug.	10 901	6 104	4 797	805	370	435	133	70	62
9 月 Sept.	10 878	6 084	4 794	786	361	425	120	65	54
1 0 月 Oct.	10 897	6 092	4 805	787	372	415	122	67	55
1 1 月 Nov.	10 918	6 094	4 824	789	363	426	122	65	57
1 2 月 Dec.	10 931	6 108	4 824	788	354	434	120	63	57



TABLE 11 . EMPLOYED PERSONS BY AGE, 1978 TO DATE

Unit : Thousand Persons

Years			2 5 ~ 4 4 歲									
2 0 ~ 2 4 歲			計	男	女	2 5 ~ 2 9 歲			3 0 ~ 3 4 歲			
Years						Years			Years			
計	男	女				計	男	女	計	男	女	
Both sexes	Male	Female	Both sexes	Male	Female	Both sexes	Male	Female	Both sexes	Male	Female	
931	445	486	2 885	2 045	840	1 010	710	300	642	462	180	
934	435	499	3 025	2 145	880	1 075	759	316	687	496	191	
945	423	522	3 159	2 229	929	1 136	795	341	732	519	213	
952	420	532	3 282	2 320	962	1 168	818	350	825	585	240	
951	414	538	3 433	2 395	1 038	1 188	819	369	965	685	280	
976	417	559	3 649	2 461	1 188	1 233	827	406	1 075	731	344	
998	419	579	3 845	2 555	1 291	1 279	844	435	1 151	774	377	
982	411	571	3 989	2 631	1 359	1 300	846	453	1 204	805	399	
1 010	415	595	4 216	2 719	1 497	1 342	852	489	1 269	832	437	
1 037	423	614	4 440	2 826	1 614	1 391	870	521	1 318	849	469	
1 007	405	602	4 585	2 930	1 655	1 421	887	534	1 335	866	469	
1 000	406	595	4 741	3 024	1 717	1 444	891	553	1 360	885	475	
968	392	575	4 877	3 115	1 762	1 450	890	559	1 382	899	483	
960	395	565	5 057	3 221	1 836	1 453	888	565	1 393	907	486	
952	406	546	5 249	3 312	1 937	1 454	879	575	1 429	922	508	
938	402	536	5 357	3 348	2 009	1 428	854	574	1 455	928	527	
933	400	533	5 480	3 394	2 086	1 419	839	579	1 474	931	543	
899	389	510	5 552	3 418	2 134	1 409	825	585	1 477	926	550	
865	368	497	5 576	3 391	2 185	1 387	802	585	1 474	911	563	
870	371	499	5 597	3 390	2 207	1 376	792	585	1 466	902	563	
881	369	511	5 651	3 402	2 249	1 380	786	594	1 462	892	569	
917	386	531	5 649	3 377	2 271	1 368	772	595	1 447	878	569	
934	402	532	5 679	3 371	2 308	1 368	765	603	1 443	864	578	
904	385	520	5 595	3 275	2 320	1 335	733	602	1 413	833	581	
879	362	518	5 616	3 257	2 359	1 358	738	620	1 407	820	588	
848	344	504	5 673	3 263	2 410	1 389	744	645	1 408	814	594	
836	344	493	5 768	3 288	2 480	1 451	770	680	1 402	802	599	
799	331	468	5 837	3 300	2 537	1 503	788	715	1 400	791	608	
765	319	446	5 925	3 301	2 624	1 539	798	742	1 423	790	632	
732	312	421	5 973	3 293	2 680	1 544	791	753	1 469	810	659	
685	298	386	5 999	3 283	2 716	1 545	783	762	1 508	826	682	
628	270	359	5 906	3 194	2 711	1 495	755	741	1 533	829	704	
633	279	354	5 963	3 205	2 758	1 483	746	736	1 589	855	734	
640	287	353	6 016	3 222	2 795	1 458	726	733	1 638	882	756	
635	280	355	6 001	3 216	2 784	1 475	734	741	1 623	869	754	
624	270	354	5 989	3 206	2 783	1 469	736	733	1 621	864	756	
627	276	352	5 999	3 208	2 791	1 467	739	728	1 627	871	756	
624	279	345	6 006	3 209	2 797	1 464	730	734	1 633	878	754	
626	274	353	6 013	3 230	2 783	1 465	732	733	1 637	883	755	
630	282	349	6 014	3 235	2 780	1 462	724	739	1 640	893	747	
647	294	353	6 022	3 233	2 789	1 459	726	733	1 643	890	753	
664	303	362	6 030	3 229	2 801	1 456	724	732	1 647	890	757	
650	295	355	6 025	3 224	2 801	1 451	720	731	1 647	885	763	
647	297	350	6 030	3 231	2 800	1 449	723	727	1 646	886	760	
651	297	354	6 035	3 221	2 814	1 444	711	734	1 645	887	758	
654	295	359	6 031	3 217	2 814	1 438	710	729	1 643	888	755	
658	296	361	6 020	3 217	2 803	1 414	706	708	1 643	881	762	
656	294	363	6 027	3 226	2 801	1 433	709	724	1 641	883	758	
650	291	359	6 014	3 213	2 801	1 425	701	725	1 637	874	763	
647	296	352	6 018	3 196	2 823	1 424	695	729	1 637	874	763	
644	298	346	6 021	3 214	2 807	1 426	702	724	1 636	878	758	
648	297	351	6 020	3 214	2 805	1 421	714	708	1 640	881	758	
650	296	354	6 027	3 224	2 802	1 418	713	706	1 645	882	763	
660	295	365	6 021	3 229	2 791	1 413	710	703	1 644	885	759	
673	300	373	6 019	3 216	2 802	1 408	706	702	1 646	883	763	
666	296	370	6 009	3 208	2 802	1 401	699	702	1 647	877	770	
665	305	360	6 014	3 228	2 787	1 403	710	693	1 649	887	763	
667	298	368	6 021	3 218	2 803	1 399	707	693	1 648	889	759	
668	291	377	6 027	3 216	2 811	1 395	704	691	1 651	880	770	



表 1 1 歷年就業者之年齡(續 1)

單位：千人

年 月 別  Year & month	2 5 ~ 4 4 歲 Years						4 5 ~ 6 4 歲					
	3 5 ~ 3 9 歲 Years			4 0 ~ 4 4 歲 Years			計 Both sexes	男 Male	女 Female	4 5 ~ 4 9 歲 Years		
	計 Both sexes	男 Male	女 Female	計 Both sexes	男 Male	女 Female				計 Both sexes	男 Male	女 Female
6 7 年平均 Ave., 1978	651	461	190	581	412	169	1 511	1 222	289	544	415	129
6 8 年平均 Ave., 1979	668	469	199	595	421	174	1 566	1 257	310	549	412	137
6 9 年平均 Ave., 1980	679	486	193	613	430	183	1 594	1 267	327	550	404	146
7 0 年平均 Ave., 1981	663	477	187	626	440	186	1 622	1 285	338	545	397	148
7 1 年平均 Ave., 1982	635	441	194	645	450	195	1 654	1 296	358	552	396	156
7 2 年平均 Ave., 1983	676	455	222	665	449	216	1 701	1 295	405	564	392	171
7 3 年平均 Ave., 1984	732	485	247	683	452	232	1 752	1 312	441	583	399	185
7 4 年平均 Ave., 1985	815	537	278	670	442	228	1 780	1 318	462	599	405	193
7 5 年平均 Ave., 1986	942	605	337	663	430	233	1 824	1 324	500	626	416	210
7 6 年平均 Ave., 1987	1 058	674	384	673	434	240	1 879	1 353	526	646	428	217
7 7 年平均 Ave., 1988	1 132	726	406	697	451	246	1 909	1 377	532	655	437	218
7 8 年平均 Ave., 1989	1 191	766	425	746	482	264	1 929	1 392	537	658	440	218
7 9 年平均 Ave., 1990	1 242	803	439	803	522	281	1 911	1 372	540	650	437	213
8 0 年平均 Ave., 1991	1 286	828	459	924	598	326	1 908	1 365	543	622	421	202
8 1 年平均 Ave., 1992	1 333	845	488	1 032	665	367	1 941	1 377	565	634	423	210
8 2 年平均 Ave., 1993	1 358	855	503	1 117	711	406	1 968	1 385	583	656	436	219
8 3 年平均 Ave., 1994	1 388	871	517	1 199	753	446	2 016	1 407	609	702	463	239
8 4 年平均 Ave., 1995	1 413	882	531	1 253	785	468	2 081	1 435	646	778	507	271
8 5 年平均 Ave., 1996	1 424	879	545	1 291	799	492	2 140	1 453	687	875	561	314
8 6 年平均 Ave., 1997	1 444	887	557	1 311	809	502	2 236	1 511	725	971	622	349
8 7 年平均 Ave., 1998	1 474	904	570	1 335	820	516	2 320	1 570	750	1 036	664	372
8 8 年平均 Ave., 1999	1 477	897	580	1 356	829	527	2 399	1 601	799	1 087	686	401
8 9 年平均 Ave., 2000	1 486	902	584	1 382	840	542	2 480	1 647	833	1 142	719	423
9 0 年平均 Ave., 2001	1 474	879	595	1 373	831	542	2 528	1 669	859	1 171	729	442
9 1 年平均 Ave., 2002	1 460	867	593	1 391	832	558	2 614	1 709	905	1 175	726	449
9 2 年平均 Ave., 2003	1 455	856	599	1 421	849	572	2 728	1 768	961	1 210	745	465
9 3 年平均 Ave., 2004	1 463	853	609	1 453	863	591	2 873	1 852	1 021	1 261	769	492
9 4 年平均 Ave., 2005	1 466	850	616	1 469	870	599	3 005	1 929	1 076	1 300	787	513
9 5 年平均 Ave., 2006	1 471	840	630	1 492	873	620	3 116	1 994	1 122	1 320	797	523
9 6 年平均 Ave., 2007	1 469	833	636	1 490	858	633	3 264	2 058	1 207	1 349	806	544
9 7 年平均 Ave., 2008	1 467	825	642	1 480	849	631	3 392	2 114	1 279	1 385	819	566
9 8 年平均 Ave., 2009	1 433	795	639	1 444	816	628	3 430	2 114	1 316	1 379	805	574
9 9 年平均 Ave., 2010	1 433	788	645	1 458	816	642	3 573	2 188	1 385	1 401	810	591
1 0 0 年平均 Ave., 2011	1 446	791	655	1 474	823	651	3 732	2 291	1 442	1 425	824	601
1 月 Jan.	1 439	789	650	1 464	825	640	3 663	2 245	1 419	1 417	818	599
2 月 Feb.	1 435	785	650	1 465	822	643	3 669	2 256	1 412	1 415	816	599
3 月 Mar.	1 435	780	655	1 470	817	653	3 687	2 290	1 397	1 419	827	592
4 月 Apr.	1 438	786	652	1 471	814	657	3 701	2 298	1 404	1 418	828	591
5 月 May	1 441	795	646	1 470	820	650	3 717	2 296	1 421	1 418	830	588
6 月 June	1 443	792	650	1 469	826	644	3 737	2 292	1 445	1 423	829	594
7 月 July	1 448	794	655	1 471	824	647	3 753	2 288	1 465	1 428	821	607
8 月 Aug.	1 450	791	660	1 476	824	652	3 759	2 300	1 459	1 429	823	607
9 月 Sept.	1 448	799	650	1 478	821	657	3 757	2 303	1 454	1 427	824	603
1 0 月 Oct.	1 452	795	657	1 482	827	655	3 770	2 295	1 475	1 429	823	607
1 1 月 Nov.	1 458	786	672	1 487	838	649	3 782	2 305	1 477	1 433	820	613
1 2 月 Dec.	1 463	795	668	1 486	824	662	3 794	2 319	1 475	1 436	827	609
1 0 1 年平均 Ave., 2012	1 482	811	671	1 480	819	661	3 854	2 355	1 499	1 434	824	610
1 月 Jan.	1 467	812	655	1 485	823	663	3 798	2 324	1 473	1 433	828	605
2 月 Feb.	1 469	811	658	1 482	828	655	3 804	2 332	1 472	1 432	829	603
3 月 Mar.	1 473	807	667	1 484	819	665	3 818	2 351	1 467	1 435	826	609
4 月 Apr.	1 476	814	662	1 482	820	662	3 828	2 348	1 480	1 436	826	611
5 月 May	1 479	806	674	1 479	814	666	3 843	2 366	1 477	1 435	830	605
6 月 June	1 482	809	673	1 481	821	660	3 853	2 360	1 494	1 437	817	620
7 月 July	1 484	813	671	1 479	821	658	3 867	2 360	1 507	1 438	816	623
8 月 Aug.	1 487	808	679	1 476	819	658	3 873	2 369	1 503	1 436	825	611
9 月 Sept.	1 488	817	671	1 473	814	659	3 876	2 365	1 511	1 431	827	604
1 0 月 Oct.	1 487	814	673	1 475	817	658	3 888	2 342	1 545	1 434	813	621
1 1 月 Nov.	1 493	806	687	1 480	817	664	3 898	2 360	1 538	1 433	821	613
1 2 月 Dec.	1 498	812	687	1 482	819	663	3 904	2 381	1 523	1 430	829	601



TABLE 11 . EMPLOYED PERSONS BY AGE, 1978 TO DATE (Cont. 1)

Unit : Thousand Persons

Years									6 5 歲及以上 Years & over		
5 0 ~ 5 4 歲 Years			5 5 ~ 5 9 歲 Years			6 0 ~ 6 4 歲 Years			計 Both sexes	男 Male	女 Female
計 Both sexes	男 Male	女 Female	計 Both sexes	男 Male	女 Female	計 Both sexes	男 Male	女 Female			
469	384	85	318	267	51	180	156	24	63	54	8
496	404	92	340	284	56	181	157	24	65	58	7
512	413	99	351	292	59	181	157	24	63	56	7
516	413	103	368	307	61	193	168	25	67	60	7
516	407	109	384	318	66	202	175	28	68	60	8
514	391	122	406	330	77	217	182	35	76	65	11
515	382	133	427	342	84	227	188	38	80	68	12
508	368	140	435	348	87	238	196	41	92	76	15
510	362	148	443	346	97	244	200	45	105	87	19
517	362	155	451	348	103	266	215	51	112	92	20
524	368	156	452	347	105	278	225	52	107	89	18
533	375	158	446	339	107	292	238	54	121	99	22
539	376	163	429	322	107	294	237	57	120	97	23
558	387	170	424	314	109	304	242	62	129	104	25
573	398	175	428	313	115	307	242	64	132	107	26
578	401	178	430	312	118	304	236	68	142	116	26
586	402	183	433	314	120	294	227	67	147	119	28
566	388	178	443	318	125	294	222	72	156	125	31
538	365	173	447	319	128	281	208	73	148	118	30
533	361	172	449	320	130	283	208	75	150	120	30
565	384	181	444	318	126	275	204	71	150	119	32
610	410	200	428	303	126	273	202	72	144	111	33
658	439	219	413	293	120	267	196	71	145	112	33
709	472	237	386	275	111	262	193	69	143	110	32
790	517	274	384	272	112	264	195	70	155	119	36
861	559	302	391	274	117	265	190	76	159	119	40
921	595	326	426	296	129	265	191	74	156	116	41
980	632	349	472	329	143	252	181	72	157	115	42
1 023	652	371	535	373	162	237	171	66	169	124	45
1 054	663	391	617	418	200	243	171	72	187	135	52
1 078	667	411	677	451	225	253	177	76	191	134	56
1 083	663	420	697	456	242	271	190	81	194	139	55
1 116	679	437	751	489	263	305	211	94	199	142	57
1 162	705	457	799	518	281	347	244	103	197	142	55
1 142	707	436	781	492	289	322	228	95	197	144	53
1 144	704	440	783	504	279	326	232	94	197	145	53
1 149	705	444	787	515	273	331	243	88	198	138	59
1 154	710	445	792	518	274	337	243	94	198	142	56
1 161	707	454	796	522	274	341	236	105	195	138	57
1 166	707	459	800	519	282	347	237	110	194	138	57
1 169	701	467	804	523	281	352	242	110	196	135	61
1 167	696	472	806	526	280	356	255	101	195	135	60
1 168	694	474	804	522	282	358	262	96	196	139	57
1 173	701	472	806	522	285	361	250	112	198	145	53
1 172	706	466	811	530	281	365	248	117	200	152	48
1 174	717	458	814	520	294	369	255	114	201	152	49
1 197	721	476	829	533	296	394	277	117	206	150	56
1 178	723	455	812	515	297	374	258	116	203	149	54
1 180	711	470	815	530	285	376	262	114	202	148	54
1 182	712	471	820	536	284	379	276	103	205	146	59
1 185	712	474	823	531	292	383	279	104	206	148	58
1 192	726	467	827	531	296	388	279	109	206	151	55
1 197	734	463	829	534	295	390	274	115	205	151	54
1 201	725	477	832	544	288	395	275	120	204	145	58
1 203	725	479	834	537	297	399	282	117	205	148	56
1 206	724	483	833	530	304	405	284	121	207	151	56
1 209	715	494	835	533	302	409	281	128	208	150	59
1 212	716	497	840	540	300	412	284	128	211	153	58
1 214	728	486	843	537	306	416	287	129	213	157	56

表 1 1 歷年就業者之年齡 (續 2)

單位：%

年 月 別 Year & month	總 計 Total			1 5 ~ 2 4 歲					
	計 Both sexes	男 Male	女 Female	計 Both sexes	男 Male	女 Female	1 5 ~ 1 9 歲 Years		
							計 Both sexes	男 Male	女 Female
6 7 年平均 Ave., 1978	100.00	67.13	32.87	28.45	13.82	14.63	13.51	6.67	6.83
6 8 年平均 Ave., 1979	100.00	66.94	33.06	27.60	13.15	14.44	13.08	6.39	6.69
6 9 年平均 Ave., 1980	100.00	66.54	33.46	26.45	12.29	14.16	12.02	5.83	6.20
7 0 年平均 Ave., 1981	100.00	66.67	33.33	25.49	11.74	13.74	11.22	5.45	5.77
7 1 年平均 Ave., 1982	100.00	66.21	33.79	24.31	11.13	13.18	10.34	5.06	5.28
7 2 年平均 Ave., 1983	100.00	64.51	35.49	23.25	10.47	12.79	9.45	4.57	4.89
7 3 年平均 Ave., 1984	100.00	63.79	36.21	22.30	9.94	12.36	8.65	4.21	4.44
7 4 年平均 Ave., 1985	100.00	63.53	36.47	21.10	9.35	11.75	7.88	3.82	4.07
7 5 年平均 Ave., 1986	100.00	62.34	37.66	20.53	8.94	11.60	7.48	3.57	3.90
7 6 年平均 Ave., 1987	100.00	61.90	38.10	19.83	8.65	11.18	6.91	3.38	3.53
7 7 年平均 Ave., 1988	100.00	62.21	37.79	18.57	7.98	10.59	6.15	2.99	3.16
7 8 年平均 Ave., 1989	100.00	62.35	37.65	17.77	7.68	10.09	5.65	2.76	2.89
7 9 年平均 Ave., 1990	100.00	62.47	37.53	16.60	7.14	9.46	4.92	2.40	2.52
8 0 年平均 Ave., 1991	100.00	62.50	37.50	15.94	6.92	9.02	4.56	2.24	2.33
8 1 年平均 Ave., 1992	100.00	62.32	37.68	15.17	6.77	8.40	4.15	2.07	2.08
8 2 年平均 Ave., 1993	100.00	62.00	38.00	14.61	6.56	8.06	3.89	1.96	1.93
8 3 年平均 Ave., 1994	100.00	61.65	38.35	14.49	6.61	7.88	4.06	2.14	1.91
8 4 年平均 Ave., 1995	100.00	61.45	38.55	13.89	6.41	7.48	3.94	2.11	1.84
8 5 年平均 Ave., 1996	100.00	60.74	39.26	13.27	6.03	7.25	3.73	1.96	1.77
8 6 年平均 Ave., 1997	100.00	60.62	39.38	13.00	5.90	7.10	3.52	1.85	1.67
8 7 年平均 Ave., 1998	100.00	60.40	39.60	12.57	5.59	6.98	3.08	1.61	1.47
8 8 年平均 Ave., 1999	100.00	59.92	40.08	12.71	5.70	7.02	2.94	1.58	1.36
8 9 年平均 Ave., 2000	100.00	59.74	40.26	12.52	5.70	6.83	2.68	1.46	1.22
9 0 年平均 Ave., 2001	100.00	59.18	40.82	11.90	5.31	6.60	2.27	1.21	1.06
9 1 年平均 Ave., 2002	100.00	58.68	41.32	11.31	4.89	6.43	2.01	1.06	0.95
9 2 年平均 Ave., 2003	100.00	58.28	41.72	10.58	4.48	6.10	1.73	0.89	0.83
9 3 年平均 Ave., 2004	100.00	58.04	41.96	10.10	4.34	5.76	1.56	0.83	0.73
9 4 年平均 Ave., 2005	100.00	57.86	42.14	9.49	4.11	5.38	1.45	0.78	0.67
9 5 年平均 Ave., 2006	100.00	57.46	42.54	8.92	3.88	5.04	1.35	0.72	0.63
9 6 年平均 Ave., 2007	100.00	57.01	42.99	8.46	3.72	4.73	1.34	0.69	0.65
9 7 年平均 Ave., 2008	100.00	56.74	43.26	7.89	3.57	4.33	1.31	0.70	0.61
9 8 年平均 Ave., 2009	100.00	56.20	43.80	7.28	3.20	4.08	1.17	0.58	0.59
9 9 年平均 Ave., 2010	100.00	56.04	43.96	7.23	3.28	3.94	1.19	0.62	0.57
1 0 0 年平均 Ave., 2011	100.00	56.09	43.91	7.12	3.29	3.83	1.15	0.61	0.54
1 月 Jan.	100.00	56.05	43.95	7.17	3.29	3.88	1.19	0.65	0.54
2 月 Feb.	100.00	56.07	43.93	7.03	3.18	3.86	1.15	0.63	0.52
3 月 Mar.	100.00	56.20	43.80	7.02	3.18	3.84	1.12	0.59	0.53
4 月 Apr.	100.00	56.24	43.76	6.97	3.19	3.78	1.11	0.57	0.54
5 月 May	100.00	56.22	43.78	6.98	3.14	3.84	1.11	0.57	0.54
6 月 June	100.00	56.17	43.83	7.02	3.21	3.80	1.12	0.58	0.54
7 月 July	100.00	56.03	43.97	7.26	3.42	3.84	1.24	0.68	0.56
8 月 Aug.	100.00	56.04	43.96	7.40	3.50	3.90	1.25	0.70	0.55
9 月 Sept.	100.00	56.04	43.96	7.18	3.34	3.84	1.13	0.60	0.53
1 0 月 Oct.	100.00	56.01	43.99	7.12	3.33	3.79	1.11	0.57	0.54
1 1 月 Nov.	100.00	56.00	44.00	7.15	3.36	3.79	1.11	0.60	0.51
1 2 月 Dec.	100.00	56.01	43.99	7.18	3.35	3.84	1.13	0.61	0.52
1 0 1 年平均 Ave., 2012	100.00	56.02	43.98	7.18	3.33	3.85	1.13	0.60	0.52
1 月 Jan.	100.00	56.08	43.92	7.22	3.34	3.87	1.15	0.63	0.52
2 月 Feb.	100.00	56.06	43.94	7.14	3.29	3.84	1.12	0.60	0.52
3 月 Mar.	100.00	56.03	43.97	7.08	3.35	3.74	1.09	0.61	0.48
4 月 Apr.	100.00	56.10	43.90	7.06	3.31	3.74	1.10	0.56	0.54
5 月 May	100.00	56.20	43.80	7.07	3.31	3.77	1.09	0.56	0.53
6 月 June	100.00	56.16	43.84	7.08	3.32	3.76	1.10	0.59	0.50
7 月 July	100.00	56.04	43.96	7.27	3.35	3.92	1.21	0.64	0.57
8 月 Aug.	100.00	56.00	44.00	7.39	3.40	3.99	1.22	0.64	0.57
9 月 Sept.	100.00	55.93	44.07	7.22	3.32	3.90	1.10	0.60	0.50
1 0 月 Oct.	100.00	55.90	44.10	7.22	3.41	3.81	1.12	0.62	0.50
1 1 月 Nov.	100.00	55.82	44.18	7.22	3.33	3.90	1.12	0.60	0.52
1 2 月 Dec.	100.00	55.87	44.13	7.21	3.24	3.97	1.10	0.58	0.52



TABLE 11 . EMPLOYED PERSONS BY AGE, 1978 TO DATE (Cont. 2)

Unit : %

Years			2 5 ~ 4 4 歲								
2 0 ~ 2 4 歲			計	男	女	Years			3 0 ~ 3 4 歲		
Years						2 5 ~ 2 9 歲			Years		
計	男	女				計	男	女	計	男	女
Both sexes	Male	Female	Both sexes	Male	Female	Both sexes	Male	Female	Both sexes	Male	Female
14.94	7.15	7.79	46.29	32.82	13.47	16.21	11.40	4.82	10.30	7.41	2.89
14.52	6.77	7.75	47.03	33.35	13.68	16.72	11.80	4.91	10.68	7.70	2.98
14.43	6.46	7.97	48.24	34.05	14.20	17.35	12.14	5.21	11.18	7.92	3.26
14.27	6.29	7.98	49.19	34.78	14.42	17.51	12.27	5.24	12.36	8.76	3.60
13.97	6.07	7.90	50.41	35.17	15.24	17.44	12.03	5.41	14.17	10.06	4.11
13.80	5.90	7.90	51.62	34.81	16.81	17.43	11.69	5.74	15.21	10.34	4.87
13.65	5.73	7.92	52.62	34.96	17.66	17.50	11.55	5.95	15.75	10.59	5.16
13.22	5.53	7.68	53.71	35.41	18.29	17.50	11.40	6.10	16.21	10.84	5.37
13.06	5.37	7.69	54.52	35.16	19.36	17.35	11.02	6.33	16.42	10.76	5.65
12.92	5.27	7.65	55.35	35.23	20.12	17.34	10.84	6.50	16.43	10.58	5.84
12.42	4.99	7.43	56.56	36.14	20.42	17.53	10.94	6.59	16.47	10.68	5.78
12.11	4.91	7.20	57.41	36.62	20.79	17.48	10.79	6.70	16.47	10.72	5.75
11.68	4.74	6.94	58.88	37.61	21.27	17.50	10.75	6.75	16.69	10.86	5.83
11.38	4.69	6.69	59.92	38.17	21.76	17.22	10.52	6.70	16.51	10.75	5.76
11.03	4.70	6.33	60.81	38.37	22.44	16.85	10.19	6.66	16.56	10.68	5.88
10.73	4.60	6.13	61.26	38.28	22.97	16.33	9.76	6.56	16.64	10.61	6.02
10.44	4.47	5.97	61.31	37.97	23.34	15.87	9.39	6.48	16.49	10.41	6.08
9.94	4.30	5.64	61.38	37.79	23.60	15.58	9.12	6.46	16.33	10.24	6.08
9.54	4.06	5.48	61.49	37.39	24.10	15.30	8.84	6.45	16.25	10.05	6.21
9.48	4.04	5.44	61.00	36.95	24.05	15.00	8.63	6.37	15.97	9.83	6.14
9.48	3.98	5.50	60.84	36.63	24.21	14.86	8.46	6.40	15.74	9.61	6.13
9.78	4.12	5.66	60.19	35.99	24.20	14.57	8.23	6.34	15.42	9.36	6.06
9.84	4.24	5.61	59.83	35.52	24.31	14.42	8.06	6.36	15.20	9.11	6.09
9.64	4.10	5.54	59.63	34.91	24.72	14.23	7.82	6.41	15.06	8.87	6.19
9.30	3.83	5.47	59.40	34.45	24.95	14.37	7.81	6.56	14.88	8.67	6.21
8.86	3.59	5.27	59.25	34.08	25.17	14.51	7.78	6.73	14.70	8.50	6.21
8.55	3.51	5.03	58.94	33.60	25.34	14.83	7.87	6.95	14.32	8.20	6.12
8.04	3.33	4.71	58.71	33.19	25.52	15.12	7.93	7.19	14.08	7.96	6.12
7.57	3.16	4.41	58.60	32.64	25.95	15.22	7.89	7.34	14.07	7.81	6.26
7.12	3.03	4.09	58.02	31.99	26.03	15.00	7.69	7.31	14.27	7.87	6.40
6.58	2.87	3.71	57.67	31.56	26.11	14.85	7.53	7.32	14.49	7.94	6.55
6.11	2.62	3.49	57.46	31.08	26.38	14.55	7.34	7.21	14.92	8.06	6.85
6.03	2.66	3.37	56.82	30.54	26.28	14.13	7.11	7.02	15.14	8.15	6.99
5.98	2.68	3.30	56.18	30.08	26.10	13.62	6.78	6.84	15.29	8.24	7.06
5.98	2.63	3.35	56.49	30.28	26.21	13.89	6.91	6.98	15.28	8.18	7.10
5.88	2.55	3.34	56.50	30.24	26.25	13.86	6.94	6.92	15.29	8.15	7.13
5.90	2.59	3.31	56.43	30.18	26.26	13.80	6.95	6.85	15.30	8.19	7.11
5.86	2.62	3.24	56.40	30.14	26.27	13.75	6.86	6.89	15.33	8.25	7.08
5.87	2.57	3.30	56.36	30.27	26.09	13.73	6.86	6.87	15.34	8.27	7.07
5.89	2.64	3.26	56.23	30.24	25.99	13.67	6.77	6.91	15.33	8.35	6.98
6.02	2.73	3.29	56.01	30.07	25.94	13.57	6.75	6.82	15.28	8.28	7.01
6.16	2.81	3.35	55.92	29.95	25.98	13.51	6.71	6.79	15.28	8.26	7.02
6.05	2.74	3.31	56.05	29.99	26.06	13.50	6.70	6.80	15.32	8.23	7.10
6.01	2.76	3.25	56.02	30.01	26.01	13.46	6.71	6.75	15.29	8.23	7.06
6.03	2.76	3.28	55.94	29.86	26.08	13.39	6.59	6.80	15.25	8.22	7.03
6.05	2.74	3.32	55.83	29.78	26.05	13.32	6.57	6.75	15.21	8.22	6.99
6.06	2.73	3.33	55.43	29.62	25.81	13.02	6.50	6.52	15.13	8.11	7.02
6.07	2.72	3.35	55.76	29.85	25.91	13.26	6.56	6.70	15.18	8.17	7.01
6.02	2.70	3.32	55.73	29.78	25.95	13.21	6.49	6.72	15.17	8.10	7.07
5.99	2.74	3.25	55.69	29.57	26.12	13.17	6.43	6.74	15.15	8.09	7.06
5.96	2.75	3.20	55.65	29.71	25.94	13.18	6.49	6.69	15.13	8.12	7.01
5.98	2.75	3.24	55.56	29.67	25.89	13.12	6.59	6.53	15.13	8.14	7.00
5.99	2.73	3.26	55.53	29.71	25.82	13.07	6.57	6.50	15.16	8.12	7.03
6.06	2.71	3.35	55.32	29.67	25.65	12.99	6.53	6.46	15.11	8.14	6.97
6.17	2.75	3.42	55.21	29.50	25.71	12.92	6.48	6.44	15.10	8.10	7.00
6.12	2.72	3.40	55.24	29.49	25.76	12.88	6.43	6.45	15.14	8.06	7.08
6.11	2.80	3.31	55.19	29.62	25.57	12.87	6.52	6.36	15.13	8.14	7.00
6.10	2.73	3.37	55.14	29.47	25.67	12.82	6.47	6.35	15.09	8.14	6.95
6.11	2.66	3.45	55.13	29.42	25.72	12.76	6.44	6.32	15.10	8.05	7.05



表 1 1 歷年就業者之年齡（續完）

單位：%

年 月 別  Year & month	2 5 ~ 4 4 歲 Years						4 5 ~ 6 4 歲					
	3 5 ~ 3 9 歲 Years			4 0 ~ 4 4 歲 Years			計 Both sexes	男 Male	女 Female	4 5 ~ 4 9 歲 Years		
	計 Both sexes	男 Male	女 Female	計 Both sexes	男 Male	女 Female				計 Both sexes	男 Male	女 Female
6 7 年平均 Ave., 1978	10.45	7.39	3.05	9.33	6.62	2.71	24.25	19.62	4.63	8.74	6.66	2.08
6 8 年平均 Ave., 1979	10.39	7.29	3.10	9.25	6.55	2.70	24.36	19.54	4.82	8.53	6.41	2.13
6 9 年平均 Ave., 1980	10.36	7.42	2.94	9.36	6.57	2.79	24.34	19.35	5.00	8.40	6.18	2.23
7 0 年平均 Ave., 1981	9.94	7.14	2.80	9.39	6.60	2.78	24.31	19.25	5.06	8.17	5.94	2.22
7 1 年平均 Ave., 1982	9.32	6.48	2.84	9.47	6.61	2.87	24.28	19.03	5.26	8.10	5.81	2.29
7 2 年平均 Ave., 1983	9.57	6.43	3.14	9.41	6.35	3.06	24.05	18.32	5.73	7.98	5.55	2.43
7 3 年平均 Ave., 1984	10.02	6.64	3.38	9.35	6.18	3.17	23.98	17.95	6.03	7.98	5.45	2.53
7 4 年平均 Ave., 1985	10.98	7.23	3.74	9.02	5.94	3.08	23.96	17.74	6.22	8.06	5.46	2.60
7 5 年平均 Ave., 1986	12.18	7.82	4.36	8.57	5.56	3.02	23.58	17.12	6.47	8.10	5.38	2.72
7 6 年平均 Ave., 1987	13.19	8.40	4.79	8.39	5.40	2.99	23.42	16.87	6.56	8.05	5.34	2.71
7 7 年平均 Ave., 1988	13.96	8.96	5.01	8.60	5.56	3.04	23.54	16.99	6.56	8.08	5.39	2.69
7 8 年平均 Ave., 1989	14.42	9.28	5.14	9.03	5.83	3.20	23.36	16.85	6.51	7.97	5.33	2.64
7 9 年平均 Ave., 1990	14.99	9.69	5.30	9.70	6.31	3.39	23.07	16.56	6.51	7.85	5.27	2.57
8 0 年平均 Ave., 1991	15.24	9.81	5.43	10.95	7.09	3.87	22.61	16.18	6.43	7.38	4.99	2.39
8 1 年平均 Ave., 1992	15.44	9.79	5.65	11.96	7.71	4.25	22.49	15.95	6.54	7.34	4.90	2.44
8 2 年平均 Ave., 1993	15.52	9.77	5.75	12.77	8.13	4.64	22.50	15.84	6.67	7.50	4.99	2.51
8 3 年平均 Ave., 1994	15.53	9.75	5.79	13.41	8.42	4.99	22.55	15.74	6.82	7.85	5.18	2.67
8 4 年平均 Ave., 1995	15.62	9.75	5.87	13.85	8.68	5.18	23.01	15.87	7.14	8.60	5.61	2.99
8 5 年平均 Ave., 1996	15.70	9.69	6.01	14.24	8.81	5.43	23.60	16.02	7.58	9.65	6.19	3.46
8 6 年平均 Ave., 1997	15.73	9.67	6.07	14.29	8.82	5.47	24.37	16.47	7.90	10.58	6.78	3.80
8 7 年平均 Ave., 1998	15.87	9.74	6.13	14.38	8.82	5.55	24.98	16.90	8.08	11.16	7.15	4.01
8 8 年平均 Ave., 1999	15.74	9.56	6.18	14.45	8.83	5.62	25.57	17.05	8.51	11.58	7.31	4.28
8 9 年平均 Ave., 2000	15.66	9.50	6.16	14.56	8.85	5.71	26.13	17.35	8.78	12.03	7.58	4.45
9 0 年平均 Ave., 2001	15.71	9.36	6.35	14.63	8.85	5.78	26.94	17.79	9.15	12.48	7.77	4.71
9 1 年平均 Ave., 2002	15.44	9.17	6.27	14.71	8.81	5.90	27.65	18.08	9.57	12.43	7.68	4.75
9 2 年平均 Ave., 2003	15.20	8.94	6.26	14.84	8.87	5.97	28.50	18.46	10.03	12.64	7.78	4.86
9 3 年平均 Ave., 2004	14.95	8.72	6.23	14.85	8.81	6.04	29.36	18.92	10.44	12.88	7.86	5.03
9 4 年平均 Ave., 2005	14.74	8.55	6.19	14.77	8.75	6.02	30.22	19.40	10.83	13.07	7.92	5.16
9 5 年平均 Ave., 2006	14.54	8.31	6.23	14.76	8.63	6.13	30.81	19.72	11.09	13.06	7.89	5.17
9 6 年平均 Ave., 2007	14.27	8.10	6.18	14.48	8.33	6.14	31.71	19.99	11.72	13.11	7.83	5.28
9 7 年平均 Ave., 2008	14.10	7.93	6.17	14.22	8.16	6.06	32.61	20.32	12.29	13.32	7.87	5.44
9 8 年平均 Ave., 2009	13.94	7.73	6.21	14.05	7.94	6.11	33.37	20.57	12.81	13.42	7.83	5.59
9 9 年平均 Ave., 2010	13.66	7.51	6.15	13.90	7.77	6.12	34.05	20.86	13.20	13.35	7.72	5.63
1 0 0 年平均 Ave., 2011	13.50	7.38	6.12	13.77	7.69	6.08	34.85	21.39	13.46	13.30	7.69	5.61
1 月 Jan.	13.54	7.43	6.12	13.78	7.76	6.02	34.48	21.13	13.35	13.34	7.70	5.64
2 月 Feb.	13.54	7.40	6.13	13.82	7.75	6.06	34.61	21.28	13.32	13.35	7.70	5.65
3 月 Mar.	13.50	7.34	6.16	13.83	7.69	6.14	34.69	21.55	13.14	13.35	7.78	5.57
4 月 Apr.	13.51	7.38	6.12	13.82	7.65	6.17	34.76	21.58	13.18	13.32	7.77	5.55
5 月 May	13.51	7.45	6.06	13.78	7.69	6.09	34.83	21.52	13.32	13.29	7.78	5.51
6 月 June	13.49	7.41	6.08	13.74	7.72	6.02	34.94	21.42	13.51	13.31	7.75	5.55
7 月 July	13.47	7.38	6.09	13.68	7.66	6.02	34.91	21.28	13.63	13.28	7.64	5.64
8 月 Aug.	13.45	7.33	6.12	13.69	7.64	6.05	34.86	21.33	13.53	13.26	7.63	5.63
9 月 Sept.	13.47	7.43	6.04	13.75	7.64	6.11	34.95	21.42	13.53	13.27	7.67	5.61
1 0 月 Oct.	13.49	7.39	6.11	13.77	7.68	6.09	35.02	21.32	13.70	13.28	7.64	5.64
1 1 月 Nov.	13.52	7.29	6.23	13.78	7.76	6.02	35.06	21.37	13.69	13.29	7.60	5.69
1 2 月 Dec.	13.55	7.36	6.18	13.76	7.63	6.13	35.12	21.47	13.65	13.30	7.66	5.64
1 0 1 年平均 Ave., 2012	13.65	7.46	6.18	13.63	7.54	6.09	35.49	21.68	13.81	13.21	7.59	5.62
1 月 Jan.	13.58	7.51	6.06	13.74	7.61	6.13	35.14	21.51	13.63	13.26	7.66	5.60
2 月 Feb.	13.62	7.52	6.10	13.74	7.67	6.07	35.26	21.62	13.64	13.28	7.68	5.59
3 月 Mar.	13.64	7.47	6.17	13.74	7.58	6.15	35.33	21.76	13.57	13.28	7.65	5.64
4 月 Apr.	13.65	7.52	6.12	13.70	7.58	6.12	35.39	21.70	13.68	13.28	7.63	5.64
5 月 May	13.66	7.44	6.22	13.65	7.51	6.15	35.47	21.83	13.63	13.25	7.66	5.59
6 月 June	13.65	7.45	6.20	13.65	7.57	6.08	35.50	21.74	13.76	13.24	7.53	5.71
7 月 July	13.64	7.47	6.17	13.59	7.54	6.05	35.53	21.69	13.85	13.22	7.50	5.72
8 月 Aug.	13.64	7.42	6.23	13.54	7.51	6.03	35.53	21.74	13.79	13.17	7.57	5.60
9 月 Sept.	13.68	7.51	6.17	13.55	7.49	6.06	35.63	21.74	13.89	13.15	7.60	5.55
1 0 月 Oct.	13.65	7.47	6.18	13.53	7.49	6.04	35.68	21.50	14.18	13.16	7.46	5.70
1 1 月 Nov.	13.68	7.38	6.29	13.56	7.48	6.08	35.70	21.62	14.08	13.13	7.52	5.61
1 2 月 Dec.	13.71	7.43	6.28	13.56	7.49	6.07	35.71	21.78	13.93	13.08	7.59	5.50



TABLE 11 . EMPLOYED PERSONS BY AGE, 1978 TO DATE (Cont. End)

Unit : %

Years									65歲及以上 Years & over		
50~54歲 Years			55~59歲 Years			60~64歲 Years			計 Both sexes	男 Male	女 Female
計 Both sexes	男 Male	女 Female	計 Both sexes	男 Male	女 Female	計 Both sexes	男 Male	女 Female			
7.53	6.16	1.37	5.10	4.29	0.81	2.89	2.51	0.38	1.01	0.87	0.13
7.72	6.29	1.43	5.29	4.41	0.88	2.82	2.44	0.38	1.01	0.90	0.11
7.81	6.31	1.51	5.36	4.46	0.90	2.77	2.40	0.36	0.96	0.86	0.10
7.74	6.19	1.55	5.52	4.60	0.91	2.89	2.52	0.37	1.01	0.90	0.11
7.58	5.98	1.60	5.64	4.67	0.96	2.97	2.56	0.40	1.00	0.89	0.12
7.27	5.54	1.73	5.75	4.66	1.08	3.06	2.57	0.49	1.07	0.92	0.16
7.05	5.23	1.82	5.84	4.69	1.15	3.10	2.58	0.53	1.10	0.93	0.17
6.84	4.96	1.88	5.85	4.68	1.17	3.20	2.64	0.56	1.23	1.03	0.21
6.59	4.68	1.92	5.73	4.48	1.25	3.16	2.58	0.58	1.36	1.12	0.24
6.44	4.51	1.93	5.62	4.34	1.28	3.31	2.68	0.63	1.39	1.15	0.24
6.46	4.54	1.92	5.58	4.28	1.30	3.42	2.78	0.65	1.33	1.10	0.22
6.45	4.54	1.92	5.40	4.10	1.30	3.53	2.88	0.66	1.46	1.20	0.26
6.50	4.54	1.96	5.18	3.89	1.29	3.54	2.86	0.69	1.44	1.17	0.28
6.61	4.59	2.02	5.02	3.73	1.29	3.61	2.87	0.73	1.53	1.23	0.29
6.64	4.61	2.02	4.96	3.62	1.33	3.55	2.80	0.75	1.53	1.24	0.30
6.61	4.58	2.03	4.92	3.57	1.35	3.48	2.70	0.78	1.62	1.32	0.30
6.55	4.50	2.05	4.85	3.51	1.34	3.29	2.54	0.75	1.64	1.33	0.31
6.26	4.29	1.97	4.90	3.51	1.38	3.25	2.45	0.79	1.72	1.39	0.34
5.93	4.02	1.91	4.93	3.52	1.41	3.10	2.29	0.80	1.64	1.31	0.33
5.81	3.94	1.87	4.90	3.48	1.41	3.08	2.27	0.81	1.63	1.31	0.33
6.09	4.13	1.95	4.78	3.42	1.35	2.96	2.20	0.76	1.62	1.28	0.34
6.50	4.37	2.13	4.56	3.22	1.34	2.91	2.15	0.76	1.53	1.19	0.35
6.94	4.63	2.31	4.35	3.08	1.26	2.82	2.06	0.75	1.52	1.18	0.35
7.56	5.03	2.53	4.12	2.93	1.19	2.79	2.06	0.73	1.52	1.18	0.35
8.36	5.46	2.90	4.06	2.87	1.19	2.80	2.06	0.74	1.64	1.26	0.38
9.00	5.84	3.16	4.09	2.86	1.23	2.77	1.98	0.79	1.66	1.25	0.42
9.41	6.08	3.33	4.35	3.03	1.32	2.71	1.95	0.75	1.60	1.18	0.42
9.86	6.35	3.51	4.75	3.31	1.44	2.54	1.82	0.72	1.58	1.16	0.42
10.12	6.45	3.67	5.29	3.69	1.60	2.34	1.69	0.66	1.67	1.22	0.45
10.24	6.44	3.80	6.00	4.06	1.94	2.36	1.66	0.70	1.81	1.31	0.50
10.36	6.41	3.95	6.50	4.34	2.17	2.43	1.70	0.73	1.83	1.29	0.54
10.54	6.45	4.08	6.78	4.43	2.35	2.63	1.85	0.79	1.89	1.35	0.54
10.63	6.47	4.16	7.16	4.66	2.50	2.91	2.01	0.90	1.90	1.36	0.54
10.85	6.58	4.27	7.46	4.84	2.63	3.24	2.28	0.96	1.84	1.32	0.52
10.75	6.65	4.10	7.36	4.63	2.72	3.03	2.14	0.89	1.85	1.35	0.50
10.79	6.64	4.15	7.39	4.75	2.64	3.07	2.19	0.88	1.86	1.37	0.50
10.81	6.64	4.18	7.41	4.84	2.56	3.12	2.29	0.83	1.86	1.30	0.56
10.84	6.66	4.18	7.44	4.86	2.57	3.17	2.28	0.88	1.86	1.33	0.53
10.88	6.63	4.25	7.46	4.90	2.57	3.20	2.22	0.98	1.83	1.29	0.53
10.90	6.61	4.29	7.48	4.85	2.63	3.24	2.21	1.03	1.82	1.29	0.53
10.87	6.52	4.35	7.48	4.87	2.61	3.28	2.25	1.03	1.82	1.26	0.56
10.83	6.45	4.37	7.48	4.88	2.60	3.30	2.37	0.93	1.81	1.25	0.55
10.87	6.46	4.41	7.48	4.86	2.62	3.33	2.44	0.90	1.82	1.29	0.53
10.90	6.52	4.38	7.49	4.85	2.64	3.36	2.32	1.04	1.84	1.34	0.49
10.86	6.55	4.32	7.52	4.91	2.60	3.39	2.30	1.08	1.85	1.41	0.44
10.87	6.63	4.24	7.54	4.82	2.72	3.42	2.36	1.06	1.86	1.40	0.46
11.02	6.64	4.38	7.63	4.91	2.72	3.63	2.55	1.08	1.90	1.38	0.52
10.90	6.69	4.21	7.51	4.76	2.75	3.46	2.39	1.07	1.88	1.38	0.50
10.94	6.59	4.35	7.56	4.92	2.64	3.49	2.43	1.06	1.87	1.37	0.50
10.94	6.59	4.36	7.59	4.96	2.63	3.51	2.56	0.95	1.89	1.35	0.54
10.96	6.58	4.38	7.61	4.91	2.70	3.54	2.58	0.96	1.90	1.37	0.53
11.01	6.70	4.31	7.63	4.90	2.73	3.58	2.57	1.01	1.90	1.39	0.50
11.03	6.76	4.27	7.64	4.92	2.72	3.59	2.53	1.06	1.89	1.39	0.50
11.04	6.66	4.38	7.65	5.00	2.65	3.63	2.53	1.10	1.87	1.33	0.54
11.04	6.65	4.39	7.65	4.93	2.73	3.66	2.59	1.07	1.88	1.36	0.52
11.09	6.65	4.44	7.66	4.87	2.79	3.73	2.61	1.11	1.90	1.39	0.52
11.10	6.56	4.53	7.67	4.89	2.77	3.76	2.58	1.18	1.91	1.37	0.54
11.10	6.56	4.55	7.70	4.94	2.75	3.77	2.60	1.17	1.93	1.40	0.53
11.11	6.66	4.45	7.71	4.91	2.80	3.81	2.63	1.18	1.95	1.44	0.51

表 1 2 歷年就業者之教育程度

單位：千人

年 月 別 Year & month	總 計 Total			國 中 及 以 下					
	計 Both sexes	男 Male	女 Female	計 Both sexes	男 Male	女 Female	國小及以下 Primary school & below		
							計 Both sexes	男 Male	女 Female
6 7 年平均 Ave., 1978	6 231	4 183	2 048	4 660	3 130	1 529	3 578	2 378	1 201
6 8 年平均 Ave., 1979	6 432	4 306	2 126	4 699	3 151	1 548	3 518	2 338	1 180
6 9 年平均 Ave., 1980	6 547	4 357	2 191	4 588	3 064	1 523	3 359	2 224	1 136
7 0 年平均 Ave., 1981	6 672	4 448	2 224	4 589	3 078	1 510	3 308	2 201	1 106
7 1 年平均 Ave., 1982	6 811	4 509	2 301	4 587	3 064	1 523	3 269	2 159	1 110
7 2 年平均 Ave., 1983	7 070	4 561	2 509	4 672	3 031	1 641	3 305	2 099	1 206
7 3 年平均 Ave., 1984	7 308	4 661	2 647	4 715	3 019	1 696	3 293	2 049	1 244
7 4 年平均 Ave., 1985	7 428	4 719	2 709	4 703	3 002	1 702	3 228	1 998	1 230
7 5 年平均 Ave., 1986	7 733	4 821	2 912	4 762	2 986	1 776	3 221	1 949	1 273
7 6 年平均 Ave., 1987	8 022	4 966	3 057	4 779	2 992	1 787	3 189	1 913	1 277
7 7 年平均 Ave., 1988	8 107	5 043	3 064	4 655	2 944	1 711	3 047	1 844	1 203
7 8 年平均 Ave., 1989	8 258	5 149	3 110	4 603	2 921	1 682	2 957	1 795	1 162
7 9 年平均 Ave., 1990	8 283	5 175	3 108	4 456	2 842	1 614	2 807	1 700	1 107
8 0 年平均 Ave., 1991	8 439	5 274	3 165	4 460	2 860	1 600	2 753	1 667	1 086
8 1 年平均 Ave., 1992	8 632	5 380	3 252	4 414	2 823	1 591	2 654	1 588	1 066
8 2 年平均 Ave., 1993	8 745	5 422	3 323	4 265	2 725	1 540	2 516	1 493	1 023
8 3 年平均 Ave., 1994	8 939	5 511	3 428	4 262	2 720	1 542	2 458	1 453	1 005
8 4 年平均 Ave., 1995	9 045	5 558	3 487	4 180	2 675	1 504	2 361	1 394	967
8 5 年平均 Ave., 1996	9 068	5 508	3 560	3 953	2 505	1 448	2 194	1 276	918
8 6 年平均 Ave., 1997	9 176	5 562	3 613	3 877	2 450	1 427	2 112	1 227	884
8 7 年平均 Ave., 1998	9 289	5 610	3 679	3 762	2 397	1 366	1 985	1 159	826
8 8 年平均 Ave., 1999	9 385	5 624	3 761	3 609	2 282	1 327	1 815	1 045	770
8 9 年平均 Ave., 2000	9 491	5 670	3 821	3 520	2 227	1 293	1 724	987	737
9 0 年平均 Ave., 2001	9 383	5 553	3 830	3 318	2 097	1 221	1 602	918	684
9 1 年平均 Ave., 2002	9 454	5 547	3 907	3 179	2 001	1 178	1 532	866	666
9 2 年平均 Ave., 2003	9 573	5 579	3 994	3 063	1 928	1 135	1 452	818	634
9 3 年平均 Ave., 2004	9 786	5 680	4 106	2 975	1 881	1 093	1 376	781	595
9 4 年平均 Ave., 2005	9 942	5 753	4 190	2 880	1 828	1 052	1 300	739	560
9 5 年平均 Ave., 2006	10 111	5 810	4 301	2 770	1 755	1 015	1 206	684	522
9 6 年平均 Ave., 2007	10 294	5 868	4 426	2 689	1 699	991	1 137	638	498
9 7 年平均 Ave., 2008	10 403	5 902	4 501	2 560	1 621	939	1 063	598	465
9 8 年平均 Ave., 2009	10 279	5 776	4 502	2 392	1 506	886	971	545	426
9 9 年平均 Ave., 2010	10 493	5 880	4 613	2 361	1 487	874	945	532	413
1 0 0 年平均 Ave., 2011	10 709	6 006	4 702	2 312	1 489	823	910	524	386
1 月 Jan.	10 623	5 954	4 669	2 340	1 495	845	928	533	395
2 月 Feb.	10 601	5 944	4 657	2 326	1 492	833	921	531	390
3 月 Mar.	10 629	5 974	4 655	2 319	1 513	806	916	535	381
4 月 Apr.	10 648	5 989	4 659	2 313	1 511	802	910	529	381
5 月 May	10 670	5 999	4 671	2 318	1 494	824	911	523	388
6 月 June	10 696	6 008	4 688	2 316	1 489	827	912	523	389
7 月 July	10 752	6 024	4 728	2 309	1 466	842	908	510	399
8 月 Aug.	10 782	6 042	4 740	2 304	1 484	821	907	521	386
9 月 Sept.	10 750	6 025	4 725	2 298	1 495	803	903	528	374
1 0 月 Oct.	10 765	6 029	4 736	2 299	1 469	830	901	515	386
1 1 月 Nov.	10 788	6 041	4 747	2 303	1 476	827	902	519	383
1 2 月 Dec.	10 802	6 050	4 752	2 299	1 488	811	900	513	387
1 0 1 年平均 Ave., 2012	10 860	6 083	4 777	2 268	1 483	785	885	517	368
1 月 Jan.	10 808	6 061	4 747	2 294	1 491	803	898	517	381
2 月 Feb.	10 790	6 049	4 741	2 283	1 485	797	893	520	373
3 月 Mar.	10 806	6 054	4 752	2 276	1 494	783	891	530	361
4 月 Apr.	10 818	6 069	4 750	2 271	1 476	795	886	516	370
5 月 May	10 834	6 089	4 745	2 271	1 492	779	883	519	365
6 月 June	10 854	6 095	4 758	2 263	1 485	778	879	521	358
7 月 July	10 883	6 099	4 784	2 264	1 465	799	881	504	377
8 月 Aug.	10 901	6 104	4 797	2 263	1 477	786	883	512	371
9 月 Sept.	10 878	6 084	4 794	2 254	1 485	769	879	515	364
1 0 月 Oct.	10 897	6 092	4 805	2 257	1 474	783	881	510	371
1 1 月 Nov.	10 918	6 094	4 824	2 262	1 479	782	883	520	364
1 2 月 Dec.	10 931	6 108	4 824	2 260	1 493	767	880	520	359



TABLE 12 . EMPLOYED PERSONS BY EDUCATIONAL ATTAINMENT, 1978 TO DATE

Unit : Thousand Persons

Junior high & below			高 中 ( 職 )								
			Senior high & vocational								
國 中			計	男	女	高 中			高 職		
Junior high						Senior high			Vocational		
計	男	女				計	男	女	計	男	女
Both sexes	Male	Female	Both sexes	Male	Female	Both sexes	Male	Female	Both sexes	Male	Female
1 081	753	329	1 041	677	364	380	277	103	661	400	261
1 181	812	369	1 157	746	411	408	297	110	749	449	300
1 228	841	387	1 279	810	469	449	323	126	829	487	342
1 281	877	404	1 358	863	494	475	343	132	883	521	362
1 318	905	413	1 465	919	546	492	348	144	973	571	402
1 367	932	436	1 584	978	606	495	350	145	1 089	628	461
1 422	970	453	1 711	1 045	666	523	365	158	1 188	680	508
1 475	1 003	472	1 797	1 095	702	533	367	165	1 264	727	536
1 540	1 037	503	1 971	1 169	802	560	375	185	1 411	794	617
1 590	1 079	511	2 134	1 255	879	592	396	196	1 542	859	683
1 608	1 099	508	2 260	1 328	932	636	424	212	1 624	904	719
1 646	1 126	520	2 388	1 407	981	662	437	225	1 726	970	756
1 649	1 142	507	2 473	1 464	1 009	704	459	244	1 770	1 005	765
1 707	1 193	514	2 572	1 520	1 052	745	488	257	1 826	1 032	795
1 760	1 234	525	2 691	1 588	1 103	745	486	258	1 946	1 102	844
1 750	1 232	517	2 822	1 657	1 165	759	492	267	2 064	1 166	898
1 804	1 267	537	2 925	1 716	1 209	774	497	278	2 151	1 220	931
1 819	1 281	538	2 999	1 759	1 239	767	493	274	2 232	1 266	966
1 759	1 229	530	3 095	1 809	1 286	786	502	284	2 309	1 307	1 003
1 765	1 223	543	3 110	1 819	1 291	805	521	285	2 304	1 298	1 007
1 778	1 238	540	3 214	1 869	1 345	854	556	299	2 359	1 313	1 046
1 794	1 237	557	3 317	1 920	1 397	874	571	303	2 443	1 349	1 094
1 797	1 241	556	3 375	1 953	1 423	877	573	304	2 498	1 380	1 118
1 716	1 179	537	3 371	1 924	1 447	859	555	304	2 512	1 369	1 143
1 647	1 135	512	3 424	1 937	1 487	857	553	304	2 567	1 384	1 183
1 611	1 110	501	3 491	1 969	1 523	869	549	319	2 622	1 419	1 203
1 598	1 100	498	3 592	2 017	1 575	883	555	328	2 709	1 462	1 247
1 581	1 089	492	3 605	2 033	1 571	873	550	323	2 732	1 483	1 248
1 564	1 071	493	3 631	2 036	1 595	865	539	326	2 766	1 497	1 269
1 553	1 061	492	3 680	2 052	1 628	886	548	338	2 794	1 504	1 289
1 497	1 023	475	3 667	2 049	1 618	881	541	340	2 786	1 509	1 277
1 421	961	460	3 551	1 984	1 567	859	525	333	2 692	1 459	1 234
1 415	955	461	3 583	2 007	1 576	871	528	343	2 712	1 479	1 233
1 402	966	436	3 645	2 042	1 603	894	537	357	2 751	1 505	1 245
1 412	962	451	3 628	2 022	1 606	883	528	355	2 745	1 494	1 251
1 404	961	443	3 623	2 016	1 607	882	524	358	2 741	1 492	1 249
1 402	977	425	3 628	2 019	1 609	885	526	360	2 743	1 494	1 249
1 403	982	421	3 629	2 026	1 603	888	533	355	2 741	1 493	1 248
1 406	971	436	3 634	2 036	1 598	891	538	353	2 743	1 499	1 245
1 403	966	438	3 641	2 062	1 580	894	543	351	2 747	1 518	1 229
1 400	957	444	3 650	2 059	1 592	900	543	357	2 750	1 515	1 235
1 397	962	435	3 657	2 058	1 599	904	545	359	2 753	1 514	1 240
1 395	966	429	3 654	2 047	1 607	899	540	359	2 755	1 506	1 249
1 398	954	444	3 658	2 053	1 604	898	537	360	2 760	1 516	1 244
1 401	957	444	3 665	2 056	1 609	902	543	359	2 763	1 513	1 250
1 399	975	424	3 671	2 052	1 619	904	540	363	2 767	1 512	1 255
1 383	966	417	3 674	2 078	1 596	910	552	358	2 764	1 526	1 238
1 396	974	422	3 673	2 062	1 611	903	540	363	2 770	1 522	1 249
1 389	965	424	3 671	2 060	1 610	905	546	359	2 766	1 514	1 252
1 385	963	422	3 671	2 058	1 612	908	545	363	2 763	1 513	1 250
1 384	960	425	3 672	2 068	1 604	912	550	362	2 760	1 518	1 242
1 387	973	414	3 675	2 080	1 595	913	552	361	2 762	1 528	1 234
1 384	964	420	3 677	2 081	1 596	911	559	352	2 766	1 522	1 244
1 383	961	422	3 681	2 087	1 594	909	561	348	2 772	1 526	1 246
1 380	965	415	3 684	2 086	1 598	913	551	361	2 771	1 535	1 236
1 375	970	405	3 669	2 083	1 586	914	552	362	2 755	1 531	1 224
1 376	964	412	3 672	2 093	1 579	912	556	356	2 760	1 537	1 223
1 378	960	419	3 676	2 096	1 580	913	554	359	2 763	1 541	1 221
1 380	972	408	3 673	2 087	1 586	912	562	350	2 761	1 525	1 236



表 1 2 歷年就業者之教育程度 (續 1)

單位：千人

Unit : Thousand Persons

年 月 別 Year & month	大 專 及 以 上 Junior college & above											
	計 Both sexes	男 Male	女 Female	專 科 Junior college			大 學 University			研 究 所 Graduate school		
				計 Both sexes	男 Male	女 Female	計 Both sexes	男 Male	女 Female	計 Both sexes	男 Male	女 Female
6 7 年平均 Ave., 1978	530	376	155	265	176	89	265	199	66	-	-	-
6 8 年平均 Ave., 1979	576	409	167	289	195	94	287	213	73	-	-	-
6 9 年平均 Ave., 1980	681	483	199	350	235	115	331	248	83	-	-	-
7 0 年平均 Ave., 1981	726	506	219	376	248	128	350	258	92	-	-	-
7 1 年平均 Ave., 1982	758	526	232	399	262	137	360	265	95	-	-	-
7 2 年平均 Ave., 1983	814	552	262	427	273	153	387	279	108	-	-	-
7 3 年平均 Ave., 1984	882	597	285	469	302	167	413	295	118	-	-	-
7 4 年平均 Ave., 1985	928	623	305	510	327	183	419	296	122	-	-	-
7 5 年平均 Ave., 1986	1 001	666	334	548	352	196	452	314	138	-	-	-
7 6 年平均 Ave., 1987	1 109	718	391	614	382	231	495	336	160	-	-	-
7 7 年平均 Ave., 1988	1 193	771	422	661	411	250	532	361	172	-	-	-
7 8 年平均 Ave., 1989	1 267	821	447	702	436	266	565	385	181	-	-	-
7 9 年平均 Ave., 1990	1 354	869	485	758	472	286	596	397	199	-	-	-
8 0 年平均 Ave., 1991	1 407	895	512	798	492	306	609	403	207	-	-	-
8 1 年平均 Ave., 1992	1 527	969	558	884	548	336	643	421	223	-	-	-
8 2 年平均 Ave., 1993	1 658	1 040	618	954	585	369	704	454	250	-	-	-
8 3 年平均 Ave., 1994	1 751	1 074	677	1 019	609	409	732	465	268	-	-	-
8 4 年平均 Ave., 1995	1 866	1 123	744	1 066	626	440	800	496	304	-	-	-
8 5 年平均 Ave., 1996	2 019	1 194	825	1 162	672	489	858	522	336	-	-	-
8 6 年平均 Ave., 1997	2 189	1 293	895	1 250	727	523	938	566	373	-	-	-
8 7 年平均 Ave., 1998	2 313	1 345	969	1 308	747	561	1 005	597	408	-	-	-
8 8 年平均 Ave., 1999	2 459	1 422	1 037	1 394	789	605	1 065	633	432	-	-	-
8 9 年平均 Ave., 2000	2 596	1 490	1 106	1 473	828	645	1 123	662	460	-	-	-
9 0 年平均 Ave., 2001	2 694	1 532	1 162	1 525	848	677	1 169	684	485	-	-	-
9 1 年平均 Ave., 2002	2 851	1 610	1 242	1 581	868	713	1 271	742	529	-	-	-
9 2 年平均 Ave., 2003	3 019	1 682	1 337	1 628	890	738	1 391	792	599	-	-	-
9 3 年平均 Ave., 2004	3 220	1 781	1 438	1 677	911	766	1 542	870	672	-	-	-
9 4 年平均 Ave., 2005	3 458	1 891	1 566	1 724	930	794	1 733	961	772	-	-	-
9 5 年平均 Ave., 2006	3 711	2 019	1 691	1 759	950	809	1 951	1 069	882	-	-	-
9 6 年平均 Ave., 2007	3 925	2 118	1 807	1 764	952	812	2 161	1 166	995	-	-	-
9 7 年平均 Ave., 2008	4 176	2 232	1 944	1 787	955	832	2 389	1 277	1 112	-	-	-
9 8 年平均 Ave., 2009	4 336	2 286	2 050	1 767	941	826	2 568	1 345	1 223	-	-	-
9 9 年平均 Ave., 2010	4 549	2 386	2 164	1 798	957	841	2 752	1 428	1 323	-	-	-
1 0 0 年平均 Ave., 2011	4 752	2 475	2 277	1 814	969	845	2 286	1 092	1 194	652	414	238
1 月 Jan.	4 654	2 437	2 217	1 812	972	840	2 215	1 070	1 145	628	395	233
2 月 Feb.	4 653	2 436	2 216	1 806	959	847	2 217	1 081	1 136	629	396	233
3 月 Mar.	4 683	2 442	2 241	1 808	956	852	2 240	1 076	1 164	635	410	225
4 月 Apr.	4 706	2 451	2 255	1 813	973	840	2 252	1 070	1 182	641	408	233
5 月 May	4 718	2 468	2 250	1 812	980	831	2 261	1 077	1 183	646	411	235
6 月 June	4 739	2 457	2 282	1 811	972	839	2 279	1 076	1 203	649	409	240
7 月 July	4 793	2 499	2 294	1 818	966	852	2 318	1 116	1 202	657	416	241
8 月 Aug.	4 821	2 500	2 321	1 824	966	857	2 336	1 114	1 222	661	420	242
9 月 Sept.	4 798	2 483	2 315	1 819	969	850	2 315	1 097	1 218	664	417	247
1 0 月 Oct.	4 808	2 506	2 302	1 817	975	842	2 323	1 106	1 216	668	424	244
1 1 月 Nov.	4 820	2 509	2 311	1 815	967	849	2 334	1 110	1 224	671	432	239
1 2 月 Dec.	4 831	2 509	2 322	1 814	972	842	2 344	1 109	1 235	674	428	246
1 0 1 年平均 Ave., 2012	4 917	2 522	2 396	1 812	967	845	2 412	1 136	1 276	694	419	275
1 月 Jan.	4 841	2 508	2 333	1 813	976	837	2 352	1 115	1 236	676	417	259
2 月 Feb.	4 837	2 503	2 334	1 811	966	845	2 349	1 127	1 222	677	411	266
3 月 Mar.	4 859	2 503	2 356	1 815	962	852	2 363	1 126	1 237	681	414	267
4 月 Apr.	4 875	2 525	2 351	1 814	972	842	2 376	1 129	1 247	685	423	262
5 月 May	4 889	2 517	2 371	1 813	967	846	2 388	1 129	1 259	687	422	266
6 月 June	4 914	2 529	2 384	1 816	971	845	2 409	1 133	1 276	689	425	263
7 月 July	4 938	2 547	2 391	1 814	974	840	2 426	1 144	1 282	698	429	269
8 月 Aug.	4 954	2 541	2 413	1 812	968	844	2 440	1 150	1 290	702	423	279
9 月 Sept.	4 955	2 516	2 439	1 808	972	836	2 443	1 132	1 311	704	412	292
1 0 月 Oct.	4 968	2 525	2 443	1 808	963	845	2 454	1 148	1 307	706	415	291
1 1 月 Nov.	4 981	2 520	2 461	1 809	955	854	2 463	1 143	1 320	709	421	288
1 2 月 Dec.	4 998	2 528	2 470	1 807	961	847	2 478	1 151	1 327	713	417	296

註：9 9 年 (含) 以前，「大學」係含研究所者。



TABLE 12 . EMPLOYED PERSONS BY EDUCATIONAL ATTAINMENT, 1978 TO DATE (Cont. 1)

單位：%

Unit: %

年 月 別 Year & month	總 計 Total			國 中 及 以 下					
	計 Both sexes	男 Male	女 Female	計 Both sexes	男 Male	女 Female	國小及以下 Primary school & below		
							計 Both sexes	男 Male	女 Female
6 7 年平均 Ave., 1978	100.00	67.13	32.87	74.78	50.24	24.54	57.43	38.16	19.27
6 8 年平均 Ave., 1979	100.00	66.94	33.06	73.06	48.99	24.07	54.70	36.36	18.34
6 9 年平均 Ave., 1980	100.00	66.54	33.46	70.07	46.80	23.26	51.31	33.96	17.35
7 0 年平均 Ave., 1981	100.00	66.67	33.33	68.77	46.14	22.63	49.57	33.00	16.58
7 1 年平均 Ave., 1982	100.00	66.21	33.79	67.35	44.98	22.37	48.00	31.70	16.30
7 2 年平均 Ave., 1983	100.00	64.51	35.49	66.09	42.87	23.21	46.75	29.69	17.05
7 3 年平均 Ave., 1984	100.00	63.79	36.21	64.52	41.31	23.21	45.06	28.04	17.02
7 4 年平均 Ave., 1985	100.00	63.53	36.47	63.32	40.41	22.91	43.45	26.90	16.55
7 5 年平均 Ave., 1986	100.00	62.34	37.66	61.58	38.61	22.97	41.66	25.20	16.46
7 6 年平均 Ave., 1987	100.00	61.90	38.10	59.58	37.30	22.28	39.75	23.84	15.91
7 7 年平均 Ave., 1988	100.00	62.21	37.79	57.41	36.31	21.10	37.59	22.75	14.84
7 8 年平均 Ave., 1989	100.00	62.35	37.65	55.74	35.37	20.37	35.80	21.73	14.07
7 9 年平均 Ave., 1990	100.00	62.47	37.53	53.79	34.31	19.48	33.89	20.52	13.37
8 0 年平均 Ave., 1991	100.00	62.50	37.50	52.85	33.89	18.96	32.63	19.75	12.87
8 1 年平均 Ave., 1992	100.00	62.32	37.68	51.14	32.70	18.43	30.75	18.40	12.35
8 2 年平均 Ave., 1993	100.00	62.00	38.00	48.77	31.16	17.61	28.77	17.07	11.69
8 3 年平均 Ave., 1994	100.00	61.65	38.35	47.68	30.43	17.25	27.50	16.26	11.24
8 4 年平均 Ave., 1995	100.00	61.45	38.55	46.21	29.58	16.63	26.10	15.42	10.69
8 5 年平均 Ave., 1996	100.00	60.74	39.26	43.60	27.63	15.97	24.20	14.07	10.13
8 6 年平均 Ave., 1997	100.00	60.62	39.38	42.26	26.70	15.55	23.02	13.38	9.64
8 7 年平均 Ave., 1998	100.00	60.40	39.60	40.50	25.80	14.70	21.36	12.48	8.89
8 8 年平均 Ave., 1999	100.00	59.92	40.08	38.45	24.31	14.14	19.34	11.13	8.21
8 9 年平均 Ave., 2000	100.00	59.74	40.26	37.09	23.47	13.62	18.16	10.39	7.77
9 0 年平均 Ave., 2001	100.00	59.18	40.82	35.36	22.35	13.02	17.07	9.78	7.29
9 1 年平均 Ave., 2002	100.00	58.68	41.32	33.62	21.16	12.46	16.20	9.16	7.04
9 2 年平均 Ave., 2003	100.00	58.28	41.72	32.00	20.14	11.86	15.17	8.55	6.62
9 3 年平均 Ave., 2004	100.00	58.04	41.96	30.40	19.22	11.17	14.06	7.98	6.08
9 4 年平均 Ave., 2005	100.00	57.86	42.14	28.97	18.39	10.58	13.07	7.43	5.64
9 5 年平均 Ave., 2006	100.00	57.46	42.54	27.40	17.36	10.04	11.92	6.77	5.16
9 6 年平均 Ave., 2007	100.00	57.01	42.99	26.13	16.50	9.62	11.04	6.20	4.84
9 7 年平均 Ave., 2008	100.00	56.74	43.26	24.61	15.58	9.03	10.22	5.75	4.47
9 8 年平均 Ave., 2009	100.00	56.20	43.80	23.27	14.66	8.62	9.45	5.30	4.14
9 9 年平均 Ave., 2010	100.00	56.04	43.96	22.50	14.17	8.33	9.01	5.07	3.94
1 0 0 年平均 Ave., 2011	100.00	56.09	43.91	21.59	13.91	7.68	8.50	4.89	3.61
1 月 Jan.	100.00	56.05	43.95	22.03	14.07	7.96	8.74	5.02	3.72
2 月 Feb.	100.00	56.07	43.93	21.94	14.08	7.86	8.69	5.01	3.68
3 月 Mar.	100.00	56.20	43.80	21.81	14.23	7.58	8.62	5.04	3.58
4 月 Apr.	100.00	56.24	43.76	21.72	14.19	7.53	8.55	4.97	3.57
5 月 May	100.00	56.22	43.78	21.72	14.00	7.72	8.54	4.90	3.64
6 月 June	100.00	56.17	43.83	21.65	13.92	7.73	8.53	4.89	3.64
7 月 July	100.00	56.03	43.97	21.47	13.64	7.83	8.45	4.74	3.71
8 月 Aug.	100.00	56.04	43.96	21.37	13.76	7.61	8.41	4.83	3.58
9 月 Sept.	100.00	56.04	43.96	21.38	13.90	7.47	8.40	4.92	3.48
1 0 月 Oct.	100.00	56.01	43.99	21.36	13.65	7.71	8.37	4.79	3.58
1 1 月 Nov.	100.00	56.00	44.00	21.35	13.68	7.66	8.36	4.81	3.55
1 2 月 Dec.	100.00	56.01	43.99	21.29	13.78	7.51	8.33	4.75	3.58
1 0 1 年平均 Ave., 2012	100.00	56.02	43.98	20.89	13.66	7.23	8.15	4.76	3.39
1 月 Jan.	100.00	56.08	43.92	21.23	13.80	7.43	8.31	4.78	3.52
2 月 Feb.	100.00	56.06	43.94	21.16	13.77	7.39	8.28	4.82	3.46
3 月 Mar.	100.00	56.03	43.97	21.06	13.82	7.24	8.24	4.91	3.34
4 月 Apr.	100.00	56.10	43.90	20.99	13.65	7.34	8.19	4.77	3.42
5 月 May	100.00	56.20	43.80	20.96	13.77	7.19	8.15	4.79	3.37
6 月 June	100.00	56.16	43.84	20.85	13.68	7.17	8.10	4.80	3.30
7 月 July	100.00	56.04	43.96	20.80	13.46	7.34	8.09	4.63	3.46
8 月 Aug.	100.00	56.00	44.00	20.76	13.55	7.21	8.10	4.70	3.40
9 月 Sept.	100.00	55.93	44.07	20.72	13.65	7.07	8.08	4.74	3.34
1 0 月 Oct.	100.00	55.90	44.10	20.71	13.53	7.19	8.09	4.68	3.41
1 1 月 Nov.	100.00	55.82	44.18	20.71	13.55	7.17	8.09	4.76	3.33
1 2 月 Dec.	100.00	55.87	44.13	20.67	13.65	7.02	8.05	4.76	3.29

Note : Before 2010, data of "University" contain "Graduate school".



表 1 2 歷年就業者之教育程度（續完）

Unit : %

年 月 別  Year & month	Junior high & below			高 中（ 職 ） Senior high & vocational								
	國 中 Junior high			計 Both sexes	男 Male	女 Female	高 中 Senior high			高 職 Vocational		
	計 Both sexes	男 Male	女 Female				計 Both sexes	男 Male	女 Female	計 Both sexes	男 Male	女 Female
6 7 年平均 Ave., 1978	17.35	12.08	5.27	16.71	10.87	5.84	6.10	4.45	1.65	10.61	6.42	4.19
6 8 年平均 Ave., 1979	18.36	12.63	5.73	17.99	11.60	6.38	6.34	4.62	1.72	11.65	6.98	4.67
6 9 年平均 Ave., 1980	18.76	12.84	5.92	19.53	12.37	7.16	6.86	4.94	1.93	12.66	7.43	5.23
7 0 年平均 Ave., 1981	19.20	13.14	6.05	20.35	12.94	7.41	7.12	5.14	1.98	13.23	7.80	5.43
7 1 年平均 Ave., 1982	19.35	13.28	6.07	21.51	13.50	8.01	7.22	5.11	2.11	14.29	8.38	5.90
7 2 年平均 Ave., 1983	19.34	13.18	6.16	22.40	13.83	8.57	7.00	4.95	2.05	15.40	8.88	6.52
7 3 年平均 Ave., 1984	19.47	13.27	6.19	23.41	14.30	9.11	7.15	5.00	2.16	16.26	9.30	6.95
7 4 年平均 Ave., 1985	19.86	13.51	6.36	24.19	14.74	9.45	7.17	4.95	2.23	17.01	9.79	7.22
7 5 年平均 Ave., 1986	19.92	13.41	6.51	25.48	15.12	10.37	7.24	4.85	2.39	18.24	10.27	7.97
7 6 年平均 Ave., 1987	19.82	13.45	6.37	26.60	15.65	10.95	7.38	4.94	2.44	19.22	10.71	8.52
7 7 年平均 Ave., 1988	19.83	13.56	6.27	27.87	16.38	11.49	7.84	5.23	2.62	20.03	11.16	8.87
7 8 年平均 Ave., 1989	19.93	13.64	6.30	28.92	17.04	11.88	8.02	5.29	2.72	20.90	11.75	9.15
7 9 年平均 Ave., 1990	19.90	13.78	6.12	29.86	17.67	12.19	8.49	5.54	2.95	21.37	12.13	9.24
8 0 年平均 Ave., 1991	20.23	14.14	6.09	30.48	18.01	12.47	8.83	5.79	3.05	21.64	12.22	9.42
8 1 年平均 Ave., 1992	20.39	14.30	6.08	31.17	18.40	12.78	8.63	5.63	2.99	22.55	12.77	9.78
8 2 年平均 Ave., 1993	20.00	14.09	5.91	32.27	18.95	13.32	8.67	5.62	3.05	23.60	13.33	10.27
8 3 年平均 Ave., 1994	20.18	14.17	6.01	32.73	19.20	13.53	8.66	5.56	3.11	24.06	13.65	10.42
8 4 年平均 Ave., 1995	20.11	14.16	5.94	33.15	19.45	13.70	8.48	5.45	3.03	24.68	14.00	10.68
8 5 年平均 Ave., 1996	19.40	13.55	5.84	34.14	19.95	14.19	8.67	5.54	3.13	25.47	14.41	11.06
8 6 年平均 Ave., 1997	19.24	13.33	5.91	33.89	19.82	14.07	8.78	5.68	3.10	25.11	14.14	10.97
8 7 年平均 Ave., 1998	19.14	13.32	5.81	34.60	20.12	14.47	9.20	5.98	3.22	25.40	14.14	11.26
8 8 年平均 Ave., 1999	19.12	13.18	5.94	35.34	20.46	14.88	9.31	6.09	3.22	26.03	14.38	11.66
8 9 年平均 Ave., 2000	18.93	13.07	5.86	35.56	20.57	14.99	9.24	6.03	3.21	26.32	14.54	11.78
9 0 年平均 Ave., 2001	18.29	12.57	5.72	35.93	20.51	15.42	9.15	5.92	3.24	26.77	14.59	12.19
9 1 年平均 Ave., 2002	17.42	12.00	5.42	36.22	20.49	15.73	9.07	5.85	3.22	27.15	14.64	12.52
9 2 年平均 Ave., 2003	16.83	11.59	5.23	36.47	20.56	15.90	9.07	5.74	3.33	27.39	14.82	12.57
9 3 年平均 Ave., 2004	16.33	11.24	5.09	36.70	20.62	16.09	9.02	5.67	3.35	27.68	14.94	12.74
9 4 年平均 Ave., 2005	15.90	10.95	4.95	36.25	20.45	15.80	8.78	5.53	3.25	27.48	14.92	12.56
9 5 年平均 Ave., 2006	15.47	10.59	4.88	35.91	20.14	15.77	8.55	5.33	3.22	27.36	14.81	12.55
9 6 年平均 Ave., 2007	15.08	10.30	4.78	35.75	19.93	15.81	8.61	5.32	3.29	27.14	14.61	12.53
9 7 年平均 Ave., 2008	14.39	9.83	4.56	35.25	19.70	15.55	8.47	5.20	3.27	26.78	14.50	12.28
9 8 年平均 Ave., 2009	13.83	9.35	4.48	34.55	19.30	15.25	8.36	5.11	3.24	26.19	14.19	12.00
9 9 年平均 Ave., 2010	13.49	9.10	4.39	34.15	19.13	15.02	8.30	5.04	3.26	25.85	14.09	11.75
1 0 0 年平均 Ave., 2011	13.09	9.02	4.07	34.04	19.07	14.97	8.35	5.01	3.34	25.69	14.06	11.63
1 月 Jan.	13.29	9.05	4.24	34.15	19.03	15.12	8.31	4.97	3.34	25.84	14.06	11.78
2 月 Feb.	13.25	9.07	4.18	34.18	19.01	15.16	8.32	4.94	3.38	25.86	14.07	11.78
3 月 Mar.	13.19	9.20	4.00	34.13	19.00	15.13	8.33	4.95	3.38	25.80	14.05	11.75
4 月 Apr.	13.18	9.22	3.96	34.08	19.03	15.05	8.34	5.01	3.33	25.74	14.02	11.72
5 月 May	13.18	9.10	4.08	34.06	19.09	14.98	8.35	5.04	3.31	25.71	14.05	11.66
6 月 June	13.12	9.03	4.09	34.04	19.27	14.77	8.36	5.08	3.28	25.68	14.19	11.49
7 月 July	13.02	8.90	4.13	33.95	19.15	14.80	8.37	5.05	3.32	25.58	14.09	11.49
8 月 Aug.	12.96	8.93	4.03	33.92	19.09	14.83	8.38	5.05	3.33	25.54	14.04	11.50
9 月 Sept.	12.98	8.99	3.99	33.99	19.04	14.95	8.36	5.03	3.34	25.63	14.01	11.62
1 0 月 Oct.	12.99	8.86	4.13	33.98	19.08	14.90	8.34	4.99	3.35	25.64	14.08	11.56
1 1 月 Nov.	12.99	8.88	4.11	33.97	19.06	14.91	8.36	5.04	3.32	25.61	14.02	11.59
1 2 月 Dec.	12.95	9.03	3.93	33.98	19.00	14.99	8.37	5.00	3.36	25.62	14.00	11.62
1 0 1 年平均 Ave., 2012	12.74	8.89	3.84	33.83	19.14	14.70	8.38	5.09	3.30	25.45	14.05	11.40
1 月 Jan.	12.92	9.01	3.91	33.99	19.08	14.91	8.35	5.00	3.36	25.63	14.08	11.55
2 月 Feb.	12.88	8.94	3.93	34.02	19.09	14.92	8.39	5.06	3.32	25.63	14.03	11.60
3 月 Mar.	12.82	8.92	3.90	33.97	19.05	14.92	8.40	5.04	3.36	25.57	14.00	11.57
4 月 Apr.	12.80	8.87	3.92	33.95	19.11	14.83	8.43	5.08	3.35	25.51	14.03	11.48
5 月 May	12.80	8.98	3.82	33.92	19.20	14.72	8.43	5.09	3.34	25.49	14.11	11.39
6 月 June	12.75	8.88	3.87	33.87	19.17	14.70	8.39	5.15	3.24	25.48	14.02	11.46
7 月 July	12.71	8.83	3.88	33.82	19.17	14.65	8.35	5.15	3.20	25.47	14.02	11.45
8 月 Aug.	12.66	8.85	3.81	33.80	19.14	14.66	8.37	5.06	3.32	25.42	14.08	11.34
9 月 Sept.	12.64	8.92	3.72	33.73	19.15	14.58	8.40	5.07	3.33	25.32	14.08	11.25
1 0 月 Oct.	12.63	8.84	3.78	33.70	19.20	14.49	8.37	5.10	3.27	25.33	14.10	11.22
1 1 月 Nov.	12.62	8.79	3.83	33.67	19.19	14.47	8.36	5.08	3.29	25.30	14.12	11.19
1 2 月 Dec.	12.63	8.89	3.73	33.60	19.09	14.51	8.34	5.14	3.20	25.26	13.95	11.31

註：9 9 年（含）以前，「大學」係含研究所者。



TABLE 12 . EMPLOYED PERSONS BY EDUCATIONAL ATTAINMENT, 1978 TO DATE (Cont. End)

Unit : %

大 專 及 以 上											
Junior college & above											
計	男	女	專 科			大 學			研 究 所		
			Junior college			University			Graduate school		
			計	男	女	計	男	女	計	男	女
Both sexes	Male	Female	Both sexes	Male	Female	Both sexes	Male	Female	Both sexes	Male	Female
8.51	6.03	2.49	4.26	2.83	1.43	4.26	3.20	1.06	-	-	-
8.95	6.35	2.60	4.49	3.03	1.46	4.46	3.32	1.14	-	-	-
10.41	7.37	3.04	5.35	3.59	1.76	5.05	3.78	1.27	-	-	-
10.88	7.59	3.29	5.63	3.72	1.91	5.25	3.87	1.37	-	-	-
11.14	7.73	3.41	5.85	3.84	2.01	5.28	3.89	1.39	-	-	-
11.51	7.81	3.70	6.04	3.87	2.17	5.48	3.95	1.53	-	-	-
12.06	8.17	3.89	6.42	4.14	2.28	5.65	4.03	1.61	-	-	-
12.50	8.38	4.11	6.86	4.40	2.46	5.64	3.99	1.65	-	-	-
12.94	8.62	4.32	7.09	4.55	2.54	5.85	4.06	1.79	-	-	-
13.82	8.95	4.87	7.65	4.77	2.88	6.17	4.19	1.99	-	-	-
14.71	9.51	5.20	8.15	5.07	3.08	6.56	4.45	2.12	-	-	-
15.35	9.94	5.41	8.50	5.28	3.22	6.84	4.66	2.19	-	-	-
16.35	10.49	5.86	9.15	5.70	3.46	7.19	4.80	2.40	-	-	-
16.67	10.60	6.07	9.45	5.83	3.62	7.22	4.77	2.45	-	-	-
17.69	11.22	6.47	10.24	6.35	3.89	7.45	4.87	2.58	-	-	-
18.96	11.89	7.07	10.91	6.69	4.22	8.05	5.19	2.85	-	-	-
19.59	12.02	7.57	11.39	6.82	4.58	8.19	5.20	2.99	-	-	-
20.64	12.41	8.22	11.79	6.93	4.86	8.85	5.49	3.36	-	-	-
22.27	13.17	9.10	12.81	7.41	5.40	9.46	5.76	3.70	-	-	-
23.85	14.09	9.76	13.62	7.93	5.70	10.23	6.17	4.06	-	-	-
24.90	14.47	10.43	14.08	8.04	6.04	10.82	6.43	4.39	-	-	-
26.20	15.15	11.05	14.86	8.41	6.45	11.34	6.74	4.60	-	-	-
27.35	15.70	11.65	15.52	8.72	6.80	11.83	6.98	4.85	-	-	-
28.71	16.33	12.38	16.25	9.04	7.21	12.46	7.29	5.17	-	-	-
30.16	17.02	13.14	16.72	9.18	7.54	13.44	7.85	5.60	-	-	-
31.54	17.57	13.96	17.01	9.30	7.71	14.53	8.27	6.26	-	-	-
32.90	18.20	14.70	17.14	9.31	7.83	15.76	8.89	6.86	-	-	-
34.78	19.02	15.75	17.34	9.35	7.99	17.43	9.67	7.76	-	-	-
36.70	19.97	16.73	17.40	9.40	8.00	19.30	10.57	8.72	-	-	-
38.13	20.57	17.56	17.14	9.25	7.89	20.99	11.32	9.67	-	-	-
40.14	21.46	18.68	17.17	9.18	8.00	22.97	12.28	10.69	-	-	-
42.18	22.24	19.94	17.19	9.15	8.04	24.99	13.09	11.90	-	-	-
43.36	22.73	20.62	17.13	9.12	8.01	26.22	13.61	12.61	-	-	-
44.37	23.11	21.26	16.94	9.05	7.89	21.35	10.20	11.15	6.09	3.87	2.22
43.82	22.95	20.87	17.05	9.15	7.90	20.85	10.08	10.77	5.91	3.72	2.19
43.89	22.98	20.91	17.04	9.05	7.99	20.91	10.20	10.72	5.94	3.74	2.20
44.06	22.98	21.08	17.01	8.99	8.02	21.07	10.12	10.95	5.98	3.86	2.12
44.19	23.02	21.17	17.03	9.14	7.88	21.15	10.04	11.10	6.02	3.83	2.19
44.22	23.13	21.08	16.98	9.19	7.79	21.19	10.10	11.09	6.05	3.85	2.20
44.31	22.97	21.33	16.93	9.09	7.84	21.31	10.06	11.25	6.07	3.83	2.24
44.58	23.24	21.34	16.91	8.99	7.92	21.56	10.38	11.18	6.11	3.87	2.24
44.71	23.18	21.53	16.92	8.96	7.95	21.67	10.33	11.33	6.13	3.89	2.24
44.63	23.10	21.53	16.92	9.01	7.91	21.54	10.21	11.33	6.18	3.88	2.30
44.66	23.28	21.38	16.88	9.06	7.82	21.58	10.28	11.30	6.21	3.94	2.26
44.68	23.26	21.42	16.82	8.96	7.87	21.64	10.29	11.34	6.22	4.01	2.21
44.73	23.23	21.50	16.79	9.00	7.79	21.70	10.27	11.43	6.24	3.96	2.28
45.28	23.22	22.06	16.68	8.91	7.78	22.21	10.46	11.75	6.39	3.86	2.53
44.79	23.20	21.58	16.78	9.03	7.75	21.76	10.32	11.44	6.25	3.86	2.40
44.83	23.20	21.63	16.78	8.95	7.83	21.77	10.44	11.33	6.28	3.81	2.47
44.97	23.16	21.81	16.80	8.91	7.89	21.87	10.42	11.45	6.30	3.83	2.47
45.06	23.34	21.73	16.77	8.99	7.78	21.96	10.44	11.53	6.33	3.91	2.42
45.12	23.24	21.89	16.73	8.92	7.81	22.04	10.42	11.62	6.34	3.89	2.45
45.27	23.31	21.97	16.73	8.95	7.79	22.20	10.44	11.76	6.35	3.92	2.43
45.37	23.40	21.97	16.67	8.95	7.72	22.29	10.52	11.78	6.41	3.94	2.47
45.44	23.31	22.13	16.62	8.88	7.74	22.38	10.55	11.83	6.44	3.88	2.56
45.55	23.13	22.42	16.62	8.93	7.69	22.46	10.41	12.05	6.47	3.79	2.69
45.59	23.17	22.42	16.59	8.83	7.75	22.52	10.53	11.99	6.48	3.81	2.67
45.62	23.08	22.54	16.57	8.75	7.82	22.56	10.47	12.09	6.49	3.86	2.64
45.73	23.13	22.60	16.53	8.79	7.74	22.67	10.53	12.14	6.52	3.81	2.71

Note : Before 2010, data of "University" contain "Graduate school".

表 1 3 歷年就業者之行業

單位：千人

年 月 別 Year & month	總 計 Total			農、林、漁、牧 業 Agriculture, Forestry, Fishing & Animal Husbandry			工 業 合 計 Subtotal		
	計	男	女	計	男	女	計	男	女
	Both sexes	Male	Female	Both sexes	Male	Female	Both sexes	Male	Female
6 7 年平均 Ave., 1978	6 231	4 183	2 048	1 553	1 086	467	2 460	1 637	822
6 8 年平均 Ave., 1979	6 432	4 306	2 126	1 380	965	415	2 676	1 782	894
6 9 年平均 Ave., 1980	6 547	4 357	2 191	1 277	880	397	2 784	1 861	923
7 0 年平均 Ave., 1981	6 672	4 448	2 224	1 257	889	368	2 828	1 892	937
7 1 年平均 Ave., 1982	6 811	4 509	2 301	1 284	917	367	2 813	1 861	952
7 2 年平均 Ave., 1983	7 070	4 561	2 509	1 317	915	402	2 909	1 885	1 024
7 3 年平均 Ave., 1984	7 308	4 661	2 647	1 286	887	398	3 089	1 971	1 117
7 4 年平均 Ave., 1985	7 428	4 719	2 709	1 297	895	401	3 088	1 968	1 119
7 5 年平均 Ave., 1986	7 733	4 821	2 912	1 317	901	416	3 215	2 004	1 211
7 6 年平均 Ave., 1987	8 022	4 966	3 057	1 226	849	377	3 431	2 126	1 305
7 7 年平均 Ave., 1988	8 107	5 043	3 064	1 113	782	331	3 443	2 178	1 265
7 8 年平均 Ave., 1989	8 258	5 149	3 110	1 066	758	308	3 476	2 219	1 256
7 9 年平均 Ave., 1990	8 283	5 175	3 108	1 064	748	316	3 382	2 214	1 168
8 0 年平均 Ave., 1991	8 439	5 274	3 165	1 093	764	329	3 370	2 227	1 143
8 1 年平均 Ave., 1992	8 632	5 380	3 252	1 065	748	317	3 419	2 280	1 139
8 2 年平均 Ave., 1993	8 745	5 422	3 323	1 005	713	291	3 418	2 287	1 130
8 3 年平均 Ave., 1994	8 939	5 511	3 428	976	703	273	3 506	2 358	1 148
8 4 年平均 Ave., 1995	9 045	5 558	3 487	954	684	270	3 504	2 380	1 124
8 5 年平均 Ave., 1996	9 068	5 508	3 560	918	650	268	3 399	2 327	1 072
8 6 年平均 Ave., 1997	9 176	5 562	3 613	878	624	254	3 502	2 388	1 115
8 7 年平均 Ave., 1998	9 289	5 610	3 679	822	587	235	3 523	2 406	1 117
8 8 年平均 Ave., 1999	9 385	5 624	3 761	774	554	220	3 492	2 393	1 099
8 9 年平均 Ave., 2000	9 491	5 670	3 821	738	532	206	3 534	2 413	1 121
9 0 年平均 Ave., 2001	9 383	5 553	3 830	706	510	195	3 377	2 296	1 081
9 1 年平均 Ave., 2002	9 454	5 547	3 907	709	515	195	3 332	2 258	1 074
9 2 年平均 Ave., 2003	9 573	5 579	3 994	696	499	197	3 334	2 254	1 081
9 3 年平均 Ave., 2004	9 786	5 680	4 106	642	458	184	3 446	2 330	1 116
9 4 年平均 Ave., 2005	9 942	5 753	4 190	591	422	169	3 558	2 425	1 133
9 5 年平均 Ave., 2006	10 111	5 810	4 301	555	394	161	3 642	2 490	1 152

註：1.本表內數字，自 8 8 年起，全部改按中華民國第 7 次修訂之新行業標準統計。

2.① 8 7 年(含)以前為批發零售及餐飲業；② 8 7 年(含)以前為金融保險及不動產業；

③ 8 7 年(含)以前為工商服務業與社會服務及個人服務業之合計數。



TABLE 13 . EMPLOYED PERSONS BY INDUSTRY, 1978 TO DATE

Unit : Thousand Persons

Goods-Producing Industries								
礦業及土石採取業 Mining & Quarrying			製 造 業 Manufacturing			水電燃氣業 Electricity, Gas & Water		
計 Both sexes	男 Male	女 Female	計 Both sexes	男 Male	女 Female	計 Both sexes	男 Male	女 Female
60	52	9	1 916	1 138	778	25	23	2
57	48	8	2 083	1 239	844	26	24	3
56	47	9	2 152	1 284	869	27	24	3
54	46	8	2 162	1 281	881	29	26	3
51	43	8	2 168	1 271	897	31	27	4
46	39	7	2 282	1 312	970	33	29	4
41	36	5	2 497	1 435	1 062	34	30	4
35	31	4	2 501	1 437	1 064	34	30	4
33	28	5	2 635	1 479	1 156	34	30	4
31	26	4	2 821	1 579	1 243	35	31	4
28	24	4	2 802	1 604	1 199	35	31	4
24	21	4	2 796	1 615	1 181	35	31	4
20	17	3	2 653	1 563	1 090	36	31	5
19	16	3	2 598	1 538	1 060	37	32	5
18	15	3	2 585	1 542	1 043	37	32	5
19	15	4	2 483	1 472	1 012	36	31	5
18	14	3	2 485	1 472	1 013	36	31	5
15	13	3	2 449	1 463	986	36	31	5
14	12	2	2 422	1 470	952	35	30	5
13	11	2	2 570	1 566	1 004	35	30	5
12	10	2	2 611	1 597	1 014	35	29	5
11	9	2	2 603	1 602	1 001	35	30	5
11	9	2	2 655	1 629	1 026	36	31	6
10	8	2	2 587	1 592	995	35	30	5
9	7	2	2 563	1 572	992	35	30	5
8	7	1	2 590	1 591	999	35	29	5
7	6	1	2 671	1 640	1 032	35	29	5
7	6	2	2 726	1 690	1 036	34	29	5
7	5	1	2 772	1 721	1 050	34	29	5

Note : 1. For statistical figures tabulated in this table, the seventh revised edition of standard industrial classification system in R.O.C. have been referred since 1999.

2. ①data refer to "Wholesale, retail &amp; Restaurant" before 1999; ②data refer to "Finance, insurance &amp; real estate" before 1999.

③data refer to "Business services" and "Social, personal &amp; Related community" before 1999.

表13 歷年就業者之行業（續1）

單位：千人

年 月 別 Year & month	工 業 Goods-Producing Industries			服務業					
	營 造 業 Construction			合 計 Subtotal			批發及零售業 ① Trade		
	計 Both sexes	男 Male	女 Female	計 Both sexes	男 Male	女 Female	計 Both sexes	男 Male	女 Female
67年平均 Ave., 1978	459	425	34	2 219	1 460	759	941	597	344
68年平均 Ave., 1979	510	471	39	2 375	1 559	817	1 015	637	378
69年平均 Ave., 1980	549	506	43	2 487	1 616	871	1 058	663	394
70年平均 Ave., 1981	583	538	45	2 587	1 667	920	1 106	692	415
71年平均 Ave., 1982	563	520	43	2 713	1 731	982	1 168	724	444
72年平均 Ave., 1983	548	504	44	2 844	1 761	1 082	1 231	735	496
73年平均 Ave., 1984	517	471	46	2 934	1 803	1 131	1 281	752	529
74年平均 Ave., 1985	517	471	46	3 044	1 856	1 189	1 327	774	553
75年平均 Ave., 1986	512	467	45	3 201	1 915	1 286	1 372	782	591
76年平均 Ave., 1987	544	490	53	3 366	1 991	1 375	1 429	812	617
77年平均 Ave., 1988	577	519	58	3 551	2 084	1 467	1 530	863	667
78年平均 Ave., 1989	620	553	67	3 717	2 171	1 546	1 605	907	697
79年平均 Ave., 1990	673	603	70	3 837	2 213	1 624	1 621	915	706
80年平均 Ave., 1991	715	641	74	3 977	2 283	1 693	1 712	967	745
81年平均 Ave., 1992	778	691	88	4 148	2 352	1 796	1 771	991	780
82年平均 Ave., 1993	879	769	110	4 323	2 422	1 902	1 806	996	810
83年平均 Ave., 1994	967	840	127	4 456	2 449	2 007	1 875	1 014	860
84年平均 Ave., 1995	1 003	874	129	4 587	2 493	2 093	1 919	1 022	897
85年平均 Ave., 1996	928	816	112	4 751	2 531	2 220	1 976	1 041	935
86年平均 Ave., 1997	885	781	103	4 795	2 550	2 245	1 995	1 049	946
87年平均 Ave., 1998	865	769	96	4 944	2 618	2 326	2 047	1 073	974
88年平均 Ave., 1999	843	752	91	5 118	2 677	2 442	1 686	905	781
89年平均 Ave., 2000	832	745	87	5 220	2 725	2 494	1 701	916	785
90年平均 Ave., 2001	746	666	79	5 299	2 746	2 553	1 679	894	785
91年平均 Ave., 2002	725	649	75	5 413	2 774	2 639	1 693	893	800
92年平均 Ave., 2003	702	627	75	5 543	2 827	2 716	1 698	891	806
93年平均 Ave., 2004	732	655	77	5 698	2 892	2 806	1 727	895	832
94年平均 Ave., 2005	791	701	90	5 793	2 905	2 888	1 727	888	839
95年平均 Ave., 2006	830	735	95	5 914	2 926	2 988	1 760	897	862

註：1.本表內數字，自88年起，全部改按中華民國第7次修訂之新行業標準統計。

2.①87年(含)以前為批發零售及餐飲業；②87年(含)以前為金融保險及不動產業；

③87年(含)以前為工商服務業與社會服務及個人服務業之合計數。



TABLE 13 . EMPLOYED PERSONS BY INDUSTRY, 1978 TO DATE (Cont. 1)

Unit : Thousand Persons

Services-Producing Industries											
住宿及餐飲業 Accommodation & Eating-Drinking Places			運輸、倉儲及通信業 Transportation, Storage & Communication			金融及保險業 ② Finance & Insurance			不動產及租賃業 Real Estate & Rental & Leasing		
計 Both sexes	男 Male	女 Female	計 Both sexes	男 Male	女 Female	計 Both sexes	男 Male	女 Female	計 Both sexes	男 Male	女 Female
-	-	-	304	264	40	73	46	27	-	-	-
-	-	-	335	293	42	78	49	29	-	-	-
-	-	-	332	288	44	87	53	34	-	-	-
-	-	-	342	295	47	95	56	39	-	-	-
-	-	-	352	302	50	103	59	44	-	-	-
-	-	-	362	311	51	108	59	49	-	-	-
-	-	-	370	318	53	115	63	52	-	-	-
-	-	-	385	329	56	121	66	55	-	-	-
-	-	-	408	346	61	132	70	62	-	-	-
-	-	-	418	355	62	137	71	66	-	-	-
-	-	-	423	360	63	160	82	78	-	-	-
-	-	-	432	368	64	193	97	96	-	-	-
-	-	-	441	369	73	220	107	114	-	-	-
-	-	-	448	377	71	227	108	119	-	-	-
-	-	-	450	374	76	247	117	129	-	-	-
-	-	-	463	384	79	277	131	145	-	-	-
-	-	-	473	391	82	290	136	154	-	-	-
-	-	-	469	388	81	311	145	166	-	-	-
-	-	-	472	383	89	334	152	182	-	-	-
-	-	-	465	376	88	351	161	189	-	-	-
-	-	-	477	388	89	385	177	208	-	-	-
483	215	268	476	382	95	358	154	204	68	42	26
500	221	279	481	381	100	367	157	210	66	41	25
528	230	297	487	383	104	371	155	216	61	39	22
575	248	327	477	373	104	378	157	221	60	39	22
585	251	335	484	380	104	376	154	221	66	39	26
602	260	342	489	382	107	386	158	228	74	46	27
629	265	363	480	372	107	404	164	240	80	51	29
660	276	384	486	372	114	406	159	247	85	54	31

Note : 1. For statistical figures tabulated in this table, the seventh revised edition of standard industrial classification system in R.O.C. have been referred since 1999.

2. ① data refer to "Wholesale, retail &amp; Restaurant" before 1999. ② data refer to "Finance, insurance &amp; real estate" before 1999.

③ data refer to "Business services" and "Social, personal &amp; Related community" before 1999.

表 1 3 歷年就業者之行業（續 2）

單位：千人

年 月 別 Year & month	服務業								
	專業、科學及技術服務業 Professional, Scientific & Technical Services			教育服務業 Educational Services			醫療保健及社會福利服務業 Health Care & Social Welfare Services		
	計	男	女	計	男	女	計	男	女
	Both sexes	Male	Female	Both sexes	Male	Female	Both sexes	Male	Female
6 7 年平均 Ave., 1978	-	-	-	-	-	-	-	-	-
6 8 年平均 Ave., 1979	-	-	-	-	-	-	-	-	-
6 9 年平均 Ave., 1980	-	-	-	-	-	-	-	-	-
7 0 年平均 Ave., 1981	-	-	-	-	-	-	-	-	-
7 1 年平均 Ave., 1982	-	-	-	-	-	-	-	-	-
7 2 年平均 Ave., 1983	-	-	-	-	-	-	-	-	-
7 3 年平均 Ave., 1984	-	-	-	-	-	-	-	-	-
7 4 年平均 Ave., 1985	-	-	-	-	-	-	-	-	-
7 5 年平均 Ave., 1986	-	-	-	-	-	-	-	-	-
7 6 年平均 Ave., 1987	-	-	-	-	-	-	-	-	-
7 7 年平均 Ave., 1988	-	-	-	-	-	-	-	-	-
7 8 年平均 Ave., 1989	-	-	-	-	-	-	-	-	-
7 9 年平均 Ave., 1990	-	-	-	-	-	-	-	-	-
8 0 年平均 Ave., 1991	-	-	-	-	-	-	-	-	-
8 1 年平均 Ave., 1992	-	-	-	-	-	-	-	-	-
8 2 年平均 Ave., 1993	-	-	-	-	-	-	-	-	-
8 3 年平均 Ave., 1994	-	-	-	-	-	-	-	-	-
8 4 年平均 Ave., 1995	-	-	-	-	-	-	-	-	-
8 5 年平均 Ave., 1996	-	-	-	-	-	-	-	-	-
8 6 年平均 Ave., 1997	-	-	-	-	-	-	-	-	-
8 7 年平均 Ave., 1998	-	-	-	-	-	-	-	-	-
8 8 年平均 Ave., 1999	231	125	106	477	166	312	238	74	163
8 9 年平均 Ave., 2000	250	134	116	479	165	314	252	80	172
9 0 年平均 Ave., 2001	267	145	122	483	167	315	266	81	185
9 1 年平均 Ave., 2002	285	153	132	487	167	320	279	82	197
9 2 年平均 Ave., 2003	285	153	132	512	170	342	289	87	203
9 3 年平均 Ave., 2004	302	165	137	533	178	355	305	91	214
9 4 年平均 Ave., 2005	328	181	147	551	181	370	322	90	231
9 5 年平均 Ave., 2006	344	186	158	558	184	374	332	89	243

註：1.本表內數字，自 8 8 年起，全部改按中華民國第 7 次修訂之新行業標準統計。

2.① 8 7 年(含)以前為批發零售及餐飲業；② 8 7 年(含)以前為金融保險及不動產業；

③ 8 7 年(含)以前為工商服務業與社會服務及個人服務業之合計數。



TABLE 13 . EMPLOYED PERSONS BY INDUSTRY, 1978 TO DATE (Cont. 2)

Unit : Thousand Persons

Services-Producing Industries								
文化、運動及休閒服務業 Cultural, Sporting & Recreational Services			其他服務業 ③ Other Services			公共行政業 Public Administration		
計 Both sexes	男 Male	女 Female	計 Both sexes	男 Male	女 Female	計 Both sexes	男 Male	女 Female
-	-	-	692	393	299	210	160	49
-	-	-	728	413	315	220	167	52
-	-	-	776	437	339	235	175	60
-	-	-	806	451	355	238	174	64
-	-	-	837	462	375	253	185	68
-	-	-	875	468	408	268	188	79
-	-	-	900	480	420	268	190	78
-	-	-	937	497	441	275	190	85
-	-	-	992	513	479	297	204	93
-	-	-	1 080	546	534	302	206	96
-	-	-	1 133	572	561	305	207	98
-	-	-	1 179	590	588	309	209	100
-	-	-	1 246	614	632	308	208	100
-	-	-	1 297	636	660	294	195	98
-	-	-	1 371	665	706	309	205	105
-	-	-	1 464	706	758	313	204	109
-	-	-	1 502	705	797	317	204	113
-	-	-	1 571	735	836	317	203	114
-	-	-	1 645	750	895	324	205	119
-	-	-	1 661	758	904	323	206	118
-	-	-	1 721	781	939	315	199	116
166	87	80	617	329	288	318	199	119
165	86	79	643	345	298	315	198	117
169	87	83	660	355	306	327	209	118
184	95	89	666	360	306	329	208	122
187	97	90	692	379	314	369	225	144
192	98	94	716	392	324	373	228	145
194	95	98	729	403	326	351	215	136
196	95	101	741	403	339	346	212	135

Note : 1. For statistical figures tabulated in this table, the seventh revised edition of standard industrial classification system in R.O.C. have been referred since 1999.

2. ①data refer to "Wholesale, retail & Restaurant" before 1999. ②data refer to "Finance, insurance & real estate" before 1999.

③data refer to "Business services" and "Social, personal & Related community" before 1999.

表 1 3 歷年就業者之行業（續 3）

單位：%

年 月 別 Year & month	總 計 Total			農、林、漁、牧 業 Agriculture, Forestry, Fishing & Animal Husbandry			工 業 合 計 Subtotal		
	計	男	女	計	男	女	計	男	女
	Both sexes	Male	Female	Both sexes	Male	Female	Both sexes	Male	Female
6 7 年平均 Ave., 1978	100.00	67.13	32.87	24.92	17.43	7.49	39.47	26.27	13.20
6 8 年平均 Ave., 1979	100.00	66.94	33.06	21.46	15.01	6.45	41.61	27.70	13.91
6 9 年平均 Ave., 1980	100.00	66.54	33.46	19.50	13.43	6.06	42.52	28.43	14.09
7 0 年平均 Ave., 1981	100.00	66.67	33.33	18.84	13.33	5.51	42.39	28.35	14.04
7 1 年平均 Ave., 1982	100.00	66.21	33.79	18.86	13.46	5.40	41.31	27.33	13.98
7 2 年平均 Ave., 1983	100.00	64.51	35.49	18.63	12.94	5.69	41.15	26.66	14.49
7 3 年平均 Ave., 1984	100.00	63.79	36.21	17.59	12.14	5.45	42.26	26.97	15.29
7 4 年平均 Ave., 1985	100.00	63.53	36.47	17.45	12.06	5.40	41.57	26.50	15.07
7 5 年平均 Ave., 1986	100.00	62.34	37.66	17.03	11.66	5.37	41.57	25.92	15.66
7 6 年平均 Ave., 1987	100.00	61.90	38.10	15.28	10.58	4.70	42.76	26.50	16.26
7 7 年平均 Ave., 1988	100.00	62.21	37.79	13.73	9.64	4.09	42.47	26.86	15.60
7 8 年平均 Ave., 1989	100.00	62.35	37.65	12.90	9.18	3.73	42.09	26.87	15.21
7 9 年平均 Ave., 1990	100.00	62.47	37.53	12.85	9.03	3.82	40.83	26.73	14.10
8 0 年平均 Ave., 1991	100.00	62.50	37.50	12.95	9.05	3.90	39.93	26.39	13.54
8 1 年平均 Ave., 1992	100.00	62.32	37.68	12.34	8.67	3.67	39.61	26.41	13.20
8 2 年平均 Ave., 1993	100.00	62.00	38.00	11.49	8.16	3.33	39.08	26.15	12.92
8 3 年平均 Ave., 1994	100.00	61.65	38.35	10.92	7.86	3.06	39.22	26.38	12.84
8 4 年平均 Ave., 1995	100.00	61.45	38.55	10.55	7.56	2.99	38.74	26.31	12.42
8 5 年平均 Ave., 1996	100.00	60.74	39.26	10.12	7.17	2.95	37.49	25.66	11.82
8 6 年平均 Ave., 1997	100.00	60.62	39.38	9.57	6.80	2.77	38.17	26.02	12.15
8 7 年平均 Ave., 1998	100.00	60.40	39.60	8.85	6.32	2.53	37.92	25.90	12.03
8 8 年平均 Ave., 1999	100.00	59.92	40.08	8.25	5.90	2.34	37.21	25.50	11.71
8 9 年平均 Ave., 2000	100.00	59.74	40.26	7.78	5.60	2.17	37.23	25.42	11.81
9 0 年平均 Ave., 2001	100.00	59.18	40.82	7.52	5.44	2.08	36.00	24.47	11.52
9 1 年平均 Ave., 2002	100.00	58.68	41.32	7.50	5.45	2.06	35.24	23.89	11.36
9 2 年平均 Ave., 2003	100.00	58.28	41.72	7.27	5.21	2.06	34.83	23.54	11.29
9 3 年平均 Ave., 2004	100.00	58.04	41.96	6.56	4.68	1.88	35.21	23.81	11.40
9 4 年平均 Ave., 2005	100.00	57.86	42.14	5.95	4.25	1.70	35.79	24.39	11.39
9 5 年平均 Ave., 2006	100.00	57.46	42.54	5.49	3.90	1.59	36.02	24.63	11.39

註：1.本表內數字，自 8 8 年起，全部改按中華民國第 7 次修訂之新行業標準統計。

2.① 8 7 年(含)以前為批發零售及餐飲業；② 8 7 年(含)以前為金融保險及不動產業；

③ 8 7 年(含)以前為工商服務業與社會服務及個人服務業之合計數。



TABLE 13 . EMPLOYED PERSONS BY INDUSTRY, 1978 TO DATE (Cont. 3)

Unit : %

Goods-Producing Industries								
礦業及土石採取業 Mining & Quarrying			製 造 業 Manufacturing			水電燃氣業 Electricity, Gas & Water		
計 Both sexes	男 Male	女 Female	計 Both sexes	男 Male	女 Female	計 Both sexes	男 Male	女 Female
0.96	0.83	0.14	30.74	18.26	12.48	0.40	0.37	0.04
0.88	0.75	0.13	32.39	19.26	13.13	0.41	0.37	0.04
0.85	0.72	0.13	32.87	19.61	13.27	0.42	0.37	0.04
0.81	0.69	0.11	32.40	19.20	13.20	0.44	0.39	0.05
0.74	0.63	0.11	31.84	18.66	13.17	0.46	0.40	0.06
0.65	0.56	0.09	32.28	18.56	13.72	0.47	0.41	0.06
0.56	0.49	0.07	34.17	19.63	14.54	0.46	0.41	0.06
0.47	0.41	0.06	33.67	19.35	14.33	0.46	0.40	0.06
0.43	0.36	0.07	34.08	19.13	14.95	0.45	0.39	0.05
0.38	0.33	0.06	35.17	19.68	15.49	0.44	0.38	0.05
0.35	0.30	0.05	34.57	19.78	14.79	0.44	0.38	0.05
0.29	0.25	0.05	33.86	19.56	14.30	0.43	0.38	0.05
0.24	0.20	0.04	32.03	18.88	13.16	0.43	0.38	0.06
0.23	0.19	0.04	30.79	18.23	12.56	0.44	0.38	0.06
0.21	0.17	0.04	29.95	17.87	12.08	0.42	0.37	0.06
0.22	0.17	0.04	28.40	16.83	11.57	0.42	0.36	0.06
0.20	0.16	0.04	27.80	16.47	11.33	0.41	0.35	0.06
0.17	0.14	0.03	27.08	16.17	10.90	0.40	0.34	0.06
0.16	0.13	0.03	26.71	16.21	10.50	0.39	0.33	0.06
0.14	0.12	0.03	28.00	17.06	10.94	0.38	0.33	0.06
0.13	0.11	0.03	28.11	17.19	10.91	0.37	0.32	0.06
0.12	0.10	0.02	27.74	17.07	10.66	0.38	0.32	0.06
0.11	0.09	0.02	27.97	17.16	10.81	0.38	0.32	0.06
0.10	0.08	0.02	27.57	16.97	10.60	0.38	0.32	0.06
0.09	0.08	0.02	27.11	16.62	10.49	0.37	0.31	0.06
0.09	0.07	0.01	27.05	16.62	10.43	0.36	0.31	0.06
0.08	0.06	0.01	27.30	16.76	10.54	0.35	0.30	0.05
0.07	0.06	0.02	27.42	16.99	10.42	0.34	0.29	0.05
0.06	0.05	0.01	27.41	17.03	10.39	0.34	0.28	0.05

Note : 1. For statistical figures tabulated in this table, the seventh revised edition of standard industrial classification system in R.O.C. have been referred since 1999.

2. ①data refer to "Wholesale, retail &amp; Restaurant" before 1999. ②data refer to "Finance, insurance &amp; real estate" before 1999.

③data refer to "Business services" and "Social, personal &amp; Related community" before 1999.

表13 歷年就業者之行業（續4）

單位：%

年 月 別 Year & month	工 業 Goods-Producing Industries			服務業					
	營 造 業 Construction			合 計 Subtotal			批發及零售業 ① Trade		
	計	男	女	計	男	女	計	男	女
	Both sexes	Male	Female	Both sexes	Male	Female	Both sexes	Male	Female
67年平均 Ave., 1978	7.36	6.82	0.54	35.61	23.43	12.18	15.09	9.57	5.52
68年平均 Ave., 1979	7.93	7.32	0.61	36.93	24.23	12.70	15.78	9.91	5.88
69年平均 Ave., 1980	8.38	7.73	0.65	37.98	24.68	13.30	16.15	10.13	6.02
70年平均 Ave., 1981	8.74	8.06	0.68	38.78	24.99	13.79	16.58	10.37	6.22
71年平均 Ave., 1982	8.27	7.64	0.64	39.84	25.42	14.42	17.16	10.64	6.52
72年平均 Ave., 1983	7.75	7.13	0.62	40.22	24.91	15.31	17.41	10.39	7.02
73年平均 Ave., 1984	7.08	6.45	0.63	40.14	24.67	15.47	17.53	10.29	7.23
74年平均 Ave., 1985	6.96	6.34	0.62	40.98	24.98	16.00	17.86	10.42	7.44
75年平均 Ave., 1986	6.62	6.04	0.58	41.39	24.77	16.63	17.75	10.11	7.64
76年平均 Ave., 1987	6.78	6.11	0.66	41.95	24.82	17.14	17.81	10.12	7.69
77年平均 Ave., 1988	7.12	6.40	0.72	43.80	25.70	18.10	18.87	10.64	8.23
78年平均 Ave., 1989	7.51	6.69	0.81	45.01	26.29	18.71	19.43	10.99	8.44
79年平均 Ave., 1990	8.12	7.28	0.84	46.32	26.71	19.61	19.57	11.04	8.53
80年平均 Ave., 1991	8.48	7.60	0.88	47.12	27.05	20.07	20.28	11.46	8.83
81年平均 Ave., 1992	9.02	8.00	1.02	48.06	27.25	20.81	20.52	11.48	9.04
82年平均 Ave., 1993	10.05	8.79	1.26	49.43	27.69	21.75	20.65	11.39	9.26
83年平均 Ave., 1994	10.82	9.40	1.42	49.86	27.40	22.45	20.97	11.35	9.62
84年平均 Ave., 1995	11.09	9.66	1.43	50.71	27.57	23.14	21.22	11.30	9.92
85年平均 Ave., 1996	10.23	8.99	1.24	52.39	27.91	24.48	21.79	11.48	10.31
86年平均 Ave., 1997	9.64	8.51	1.13	52.26	27.80	24.46	21.74	11.44	10.30
87年平均 Ave., 1998	9.31	8.28	1.03	53.23	28.18	25.04	22.04	11.55	10.49
88年平均 Ave., 1999	8.98	8.01	0.97	54.54	28.52	26.02	17.96	9.64	8.32
89年平均 Ave., 2000	8.76	7.84	0.92	54.99	28.71	26.28	17.92	9.65	8.27
90年平均 Ave., 2001	7.95	7.10	0.85	56.48	29.27	27.21	17.90	9.53	8.37
91年平均 Ave., 2002	7.66	6.87	0.80	57.25	29.34	27.91	17.90	9.44	8.46
92年平均 Ave., 2003	7.33	6.55	0.79	57.90	29.53	28.37	17.73	9.31	8.42
93年平均 Ave., 2004	7.48	6.69	0.79	58.23	29.56	28.67	17.65	9.15	8.50
94年平均 Ave., 2005	7.95	7.05	0.90	58.27	29.22	29.04	17.37	8.93	8.44
95年平均 Ave., 2006	8.21	7.27	0.94	58.49	28.94	29.56	17.40	8.87	8.53

註：1.本表內數字，自88年起，全部改按中華民國第7次修訂之新行業標準統計。

2.①87年(含)以前為批發零售及餐飲業；②87年(含)以前為金融保險及不動產業；

③87年(含)以前為工商服務業與社會服務及個人服務業之合計數。



TABLE 13 . EMPLOYED PERSONS BY INDUSTRY, 1978 TO DATE (Cont. 4)

Unit : %

Services-Producing Industries											
住宿及餐飲業 Accommodation & Eating-Drinking Places			運輸、倉儲及通信業 Transportation, Storage & Communication			金融及保險業 ② Finance & Insurance			不動產及租賃業 Real Estate & Rental & Leasing		
計 Both sexes	男 Male	女 Female	計 Both sexes	男 Male	女 Female	計 Both sexes	男 Male	女 Female	計 Both sexes	男 Male	女 Female
-	-	-	4.87	4.23	0.64	1.17	0.74	0.43	-	-	-
-	-	-	5.21	4.55	0.66	1.21	0.76	0.45	-	-	-
-	-	-	5.07	4.39	0.67	1.33	0.81	0.52	-	-	-
-	-	-	5.12	4.42	0.70	1.42	0.84	0.58	-	-	-
-	-	-	5.16	4.43	0.74	1.51	0.86	0.65	-	-	-
-	-	-	5.12	4.40	0.72	1.53	0.84	0.69	-	-	-
-	-	-	5.07	4.35	0.72	1.57	0.86	0.71	-	-	-
-	-	-	5.18	4.42	0.75	1.63	0.89	0.74	-	-	-
-	-	-	5.27	4.48	0.79	1.71	0.91	0.80	-	-	-
-	-	-	5.21	4.43	0.78	1.71	0.88	0.82	-	-	-
-	-	-	5.22	4.44	0.78	1.98	1.02	0.96	-	-	-
-	-	-	5.23	4.46	0.77	2.34	1.17	1.17	-	-	-
-	-	-	5.33	4.45	0.88	2.66	1.29	1.37	-	-	-
-	-	-	5.31	4.47	0.84	2.69	1.27	1.41	-	-	-
-	-	-	5.21	4.34	0.88	2.86	1.36	1.50	-	-	-
-	-	-	5.30	4.39	0.91	3.16	1.50	1.66	-	-	-
-	-	-	5.29	4.37	0.92	3.25	1.52	1.73	-	-	-
-	-	-	5.18	4.29	0.89	3.44	1.61	1.83	-	-	-
-	-	-	5.21	4.23	0.98	3.68	1.68	2.00	-	-	-
-	-	-	5.06	4.10	0.96	3.82	1.76	2.06	-	-	-
-	-	-	5.13	4.18	0.96	4.14	1.91	2.24	-	-	-
5.15	2.29	2.86	5.08	4.07	1.01	3.81	1.64	2.18	0.73	0.45	0.28
5.27	2.33	2.94	5.07	4.02	1.05	3.87	1.65	2.22	0.69	0.43	0.26
5.63	2.46	3.17	5.19	4.08	1.11	3.95	1.65	2.30	0.65	0.42	0.23
6.08	2.62	3.46	5.05	3.95	1.10	3.99	1.66	2.33	0.64	0.41	0.23
6.12	2.62	3.50	5.06	3.97	1.09	3.92	1.61	2.31	0.68	0.41	0.28
6.15	2.65	3.49	5.00	3.90	1.10	3.95	1.61	2.33	0.75	0.47	0.28
6.32	2.67	3.65	4.82	3.74	1.08	4.07	1.65	2.42	0.81	0.51	0.29
6.53	2.73	3.80	4.81	3.68	1.13	4.02	1.57	2.45	0.84	0.54	0.31

Note : 1. For statistical figures tabulated in this table, the seventh revised edition of standard industrial classification system in R.O.C. have been referred since 1999.  
 2. ①data refer to "Wholesale, retail & Restaurant" before 1999. ②data refer to "Finance, insurance & real estate" before 1999.  
 ③data refer to "Business services" and "Social, personal & Related community" before 1999.

表 1 3 歷年就業者之行業（續 5）

單位：%

年 月 別 Year & month	服務業								
	專業、科學及技術服務業 Professional, Scientific & Technical Services			教育服務業 Educational Services			醫療保健及社會福利服務業 Health Care & Social Welfare Services		
	計	男	女	計	男	女	計	男	女
	Both sexes	Male	Female	Both sexes	Male	Female	Both sexes	Male	Female
6 7 年平均 Ave., 1978	-	-	-	-	-	-	-	-	-
6 8 年平均 Ave., 1979	-	-	-	-	-	-	-	-	-
6 9 年平均 Ave., 1980	-	-	-	-	-	-	-	-	-
7 0 年平均 Ave., 1981	-	-	-	-	-	-	-	-	-
7 1 年平均 Ave., 1982	-	-	-	-	-	-	-	-	-
7 2 年平均 Ave., 1983	-	-	-	-	-	-	-	-	-
7 3 年平均 Ave., 1984	-	-	-	-	-	-	-	-	-
7 4 年平均 Ave., 1985	-	-	-	-	-	-	-	-	-
7 5 年平均 Ave., 1986	-	-	-	-	-	-	-	-	-
7 6 年平均 Ave., 1987	-	-	-	-	-	-	-	-	-
7 7 年平均 Ave., 1988	-	-	-	-	-	-	-	-	-
7 8 年平均 Ave., 1989	-	-	-	-	-	-	-	-	-
7 9 年平均 Ave., 1990	-	-	-	-	-	-	-	-	-
8 0 年平均 Ave., 1991	-	-	-	-	-	-	-	-	-
8 1 年平均 Ave., 1992	-	-	-	-	-	-	-	-	-
8 2 年平均 Ave., 1993	-	-	-	-	-	-	-	-	-
8 3 年平均 Ave., 1994	-	-	-	-	-	-	-	-	-
8 4 年平均 Ave., 1995	-	-	-	-	-	-	-	-	-
8 5 年平均 Ave., 1996	-	-	-	-	-	-	-	-	-
8 6 年平均 Ave., 1997	-	-	-	-	-	-	-	-	-
8 7 年平均 Ave., 1998	-	-	-	-	-	-	-	-	-
8 8 年平均 Ave., 1999	2.46	1.33	1.13	5.09	1.77	3.32	2.53	0.79	1.74
8 9 年平均 Ave., 2000	2.63	1.41	1.23	5.05	1.74	3.31	2.65	0.84	1.81
9 0 年平均 Ave., 2001	2.85	1.55	1.30	5.15	1.78	3.36	2.84	0.86	1.98
9 1 年平均 Ave., 2002	3.01	1.62	1.39	5.15	1.76	3.39	2.95	0.87	2.09
9 2 年平均 Ave., 2003	2.98	1.60	1.38	5.35	1.78	3.57	3.02	0.91	2.12
9 3 年平均 Ave., 2004	3.09	1.69	1.40	5.44	1.82	3.62	3.11	0.93	2.18
9 4 年平均 Ave., 2005	3.30	1.82	1.48	5.55	1.82	3.72	3.23	0.91	2.33
9 5 年平均 Ave., 2006	3.40	1.84	1.56	5.52	1.82	3.70	3.28	0.88	2.40

註：1.本表內數字，自 8 8 年起，全部改按中華民國第 7 次修訂之新行業標準統計。

2.① 8 7 年(含)以前為批發零售及餐飲業；② 8 7 年(含)以前為金融保險及不動產業；

③ 8 7 年(含)以前為工商服務業與社會服務及個人服務業之合計數。



TABLE 13 . EMPLOYED PERSONS BY INDUSTRY, 1978 TO DATE (Cont. 5)

Unit : %

Services-Producing Industries								
文化、運動及休閒服務業 Cultural, Sporting & Recreational Services			其他服務業 ③ Other Services			公共行政業 Public Administration		
計 Both sexes	男 Male	女 Female	計 Both sexes	男 Male	女 Female	計 Both sexes	男 Male	女 Female
-	-	-	11.11	6.31	4.80	3.36	2.57	0.79
-	-	-	11.31	6.42	4.89	3.42	2.60	0.82
-	-	-	11.85	6.67	5.18	3.59	2.67	0.91
-	-	-	12.08	6.75	5.32	3.57	2.61	0.96
-	-	-	12.29	6.78	5.51	3.71	2.71	1.00
-	-	-	12.38	6.62	5.76	3.79	2.67	1.12
-	-	-	12.31	6.56	5.75	3.66	2.60	1.06
-	-	-	12.61	6.68	5.93	3.70	2.56	1.14
-	-	-	12.83	6.63	6.20	3.84	2.64	1.20
-	-	-	13.46	6.81	6.66	3.77	2.57	1.20
-	-	-	13.97	7.05	6.92	3.76	2.55	1.21
-	-	-	14.27	7.15	7.12	3.74	2.53	1.21
-	-	-	15.04	7.42	7.63	3.72	2.51	1.21
-	-	-	15.36	7.54	7.82	3.48	2.31	1.17
-	-	-	15.89	7.70	8.18	3.58	2.37	1.21
-	-	-	16.74	8.07	8.67	3.58	2.33	1.25
-	-	-	16.81	7.89	8.92	3.54	2.28	1.26
-	-	-	17.37	8.13	9.24	3.51	2.24	1.26
-	-	-	18.14	8.27	9.87	3.57	2.26	1.32
-	-	-	18.10	8.26	9.85	3.52	2.24	1.28
-	-	-	18.52	8.41	10.11	3.39	2.14	1.25
1.77	0.92	0.85	6.57	3.50	3.07	3.39	2.12	1.27
1.74	0.91	0.83	6.77	3.63	3.14	3.32	2.09	1.23
1.81	0.93	0.88	7.04	3.78	3.26	3.49	2.23	1.26
1.95	1.01	0.94	7.05	3.81	3.24	3.48	2.20	1.29
1.95	1.01	0.94	7.23	3.96	3.27	3.85	2.35	1.50
1.97	1.00	0.96	7.32	4.01	3.31	3.81	2.33	1.49
1.95	0.96	0.99	7.33	4.05	3.28	3.53	2.16	1.37
1.94	0.94	1.00	7.33	3.98	3.35	3.42	2.09	1.33

Note : 1. For statistical figures tabulated in this table, the seventh revised edition of standard industrial classification system in R.O.C. have been referred since 1999.

2. ① data refer to "Wholesale, retail & Restaurant" before 1999. ② data refer to "Finance, insurance & real estate" before 1999.

③ data refer to "Business services" and "Social, personal & Related community" before 1999.

表 1 3 歷年就業者之行業（續 6）

單位：千人

年 月 別  Year & month	總 計  Total			農、林、漁、牧 業  Agriculture, Forestry, Fishing & Animal Husbandry			工 業  合 計  Subtotal		
	計	男	女	計	男	女	計	男	女
	Both sexes	Male	Female	Both sexes	Male	Female	Both sexes	Male	Female
9 0 年平均 Ave., 2001	9 383	5 553	3 830	706	510	195	3 432	2 332	1 100
9 1 年平均 Ave., 2002	9 454	5 547	3 907	709	515	195	3 388	2 295	1 094
9 2 年平均 Ave., 2003	9 573	5 579	3 994	696	499	197	3 398	2 295	1 103
9 3 年平均 Ave., 2004	9 786	5 680	4 106	642	458	184	3 514	2 381	1 133
9 4 年平均 Ave., 2005	9 942	5 753	4 190	590	421	169	3 619	2 470	1 149
9 5 年平均 Ave., 2006	10 111	5 810	4 301	554	394	160	3 700	2 534	1 166
9 6 年平均 Ave., 2007	10 294	5 868	4 426	543	378	165	3 788	2 592	1 197
9 7 年平均 Ave., 2008	10 403	5 902	4 501	535	374	162	3 832	2 617	1 215
9 8 年平均 Ave., 2009	10 279	5 776	4 502	543	380	163	3 684	2 511	1 173
9 9 年平均 Ave., 2010	10 493	5 880	4 613	550	384	166	3 769	2 566	1 203
1 月 Jan.	10 388	5 838	4 550	546	378	167	3 691	2 524	1 167
2 月 Feb.	10 373	5 819	4 554	550	387	162	3 684	2 532	1 151
3 月 Mar.	10 384	5 821	4 563	553	385	168	3 691	2 531	1 160
4 月 Apr.	10 414	5 847	4 567	552	375	177	3 725	2 537	1 189
5 月 May	10 459	5 871	4 588	554	381	173	3 763	2 549	1 214
6 月 June	10 483	5 874	4 609	551	388	163	3 777	2 561	1 216
7 月 July	10 538	5 894	4 644	548	387	161	3 790	2 572	1 219
8 月 Aug.	10 570	5 899	4 671	544	390	153	3 815	2 584	1 231
9 月 Sept.	10 531	5 891	4 640	547	393	154	3 814	2 585	1 228
1 0 月 Oct.	10 560	5 916	4 643	551	384	167	3 813	2 598	1 215
1 1 月 Nov.	10 605	5 942	4 663	553	376	177	3 832	2 613	1 220
1 2 月 Dec.	10 613	5 947	4 666	551	384	166	3 838	2 612	1 226
1 0 0 年平均 Ave., 2011	10 709	6 006	4 702	542	386	156	3 892	2 658	1 233
1 月 Jan.	10 623	5 954	4 669	546	389	158	3 848	2 606	1 242
2 月 Feb.	10 601	5 944	4 657	542	378	163	3 846	2 633	1 214
3 月 Mar.	10 629	5 974	4 655	539	394	145	3 859	2 671	1 189
4 月 Apr.	10 648	5 989	4 659	542	390	153	3 866	2 646	1 220
5 月 May	10 670	5 999	4 671	538	379	158	3 894	2 658	1 236
6 月 June	10 696	6 008	4 688	540	379	161	3 906	2 673	1 233
7 月 July	10 752	6 024	4 728	542	380	162	3 911	2 682	1 228
8 月 Aug.	10 782	6 042	4 740	541	387	154	3 913	2 676	1 238
9 月 Sept.	10 750	6 025	4 725	540	389	151	3 905	2 657	1 248
1 0 月 Oct.	10 765	6 029	4 736	542	390	153	3 911	2 660	1 251
1 1 月 Nov.	10 788	6 041	4 747	545	388	158	3 918	2 665	1 253
1 2 月 Dec.	10 802	6 050	4 752	546	394	152	3 921	2 671	1 250
1 0 1 年平均 Ave., 2012	10 860	6 083	4 777	544	395	150	3 935	2 694	1 241
1 月 Jan.	10 808	6 061	4 747	547	396	151	3 921	2 674	1 247
2 月 Feb.	10 790	6 049	4 741	544	394	150	3 920	2 685	1 235
3 月 Mar.	10 806	6 054	4 752	546	405	141	3 918	2 711	1 208
4 月 Apr.	10 818	6 069	4 750	545	395	149	3 922	2 691	1 231
5 月 May	10 834	6 089	4 745	541	389	151	3 925	2 667	1 258
6 月 June	10 854	6 095	4 758	543	398	145	3 932	2 674	1 258
7 月 July	10 883	6 099	4 784	545	394	151	3 937	2 696	1 240
8 月 Aug.	10 901	6 104	4 797	544	396	148	3 948	2 704	1 244
9 月 Sept.	10 878	6 084	4 794	542	396	146	3 946	2 696	1 250
1 0 月 Oct.	10 897	6 092	4 805	543	391	152	3 946	2 721	1 225
1 1 月 Nov.	10 918	6 094	4 824	546	391	154	3 950	2 725	1 225
1 2 月 Dec.	10 931	6 108	4 824	545	389	156	3 957	2 685	1 272

註：本表內數字，90年至100年按中華民國第8次修訂之行業標準分類統計，101年1月起按中華民國第9次修訂之行業標準分類統計。



TABLE 13 . EMPLOYED PERSONS BY INDUSTRY, 1978 TO DATE (Cont. 6)

Unit : Thousand Persons

Goods-Producing Industries											
礦業及土石採取業 Mining & Quarrying			製 造 業 Manufacturing			電力及燃氣供應業 Electricity & Gas Supply			用水供應及污染整治業 Water Supply & Remediation Activities		
計 Both sexes	男 Male	女 Female	計 Both sexes	男 Male	女 Female	計 Both sexes	男 Male	女 Female	計 Both sexes	男 Male	女 Female
10	8	2	2 594	1 593	1 001	28	25	4	54	40	14
9	8	2	2 572	1 573	998	28	25	4	55	40	15
9	7	1	2 600	1 593	1 007	29	25	4	59	44	16
7	6	1	2 681	1 646	1 035	29	25	4	64	48	16
7	6	1	2 732	1 694	1 037	28	24	4	61	45	17
7	5	1	2 777	1 726	1 051	28	24	4	60	45	15
6	5	1	2 842	1 766	1 077	28	24	4	65	48	17
6	4	1	2 886	1 790	1 095	28	24	4	71	53	18
5	4	1	2 790	1 734	1 057	29	25	4	73	54	19
4	3	1	2 861	1 781	1 080	29	25	4	78	58	20
4	3	1	2 798	1 746	1 052	29	25	4	76	58	18
4	4	1	2 795	1 759	1 036	29	25	4	77	58	20
4	3	1	2 800	1 775	1 025	29	25	4	77	56	20
4	3	1	2 825	1 775	1 050	29	25	4	76	56	20
4	3	1	2 851	1 765	1 086	29	25	4	78	57	21
4	3	1	2 863	1 769	1 094	29	25	4	78	57	21
4	3	1	2 881	1 778	1 103	29	25	4	77	56	20
4	3	1	2 904	1 787	1 117	29	25	4	80	62	18
4	4	1	2 906	1 799	1 107	29	26	4	78	59	19
4	4	1	2 902	1 814	1 089	29	25	4	77	57	20
4	4	1	2 907	1 809	1 099	29	25	4	80	59	21
4	3	1	2 901	1 793	1 108	29	26	4	82	59	22
4	3	1	2 949	1 839	1 110	29	25	4	79	59	20
4	3	1	2 904	1 781	1 123	29	25	4	82	61	21
4	4	1	2 910	1 814	1 096	29	25	4	80	58	22
4	3	1	2 921	1 857	1 064	29	25	4	78	61	18
4	3	1	2 937	1 846	1 091	29	24	5	75	57	18
4	3	1	2 960	1 841	1 119	29	25	4	77	54	22
4	3	1	2 969	1 853	1 116	29	25	4	77	57	20
4	3	1	2 967	1 860	1 107	29	25	4	78	59	19
4	3	1	2 965	1 860	1 105	29	25	4	80	59	21
4	3	1	2 962	1 841	1 121	29	25	4	79	61	18
4	3	1	2 964	1 834	1 130	29	25	4	80	61	19
4	3	1	2 966	1 840	1 126	29	25	4	80	58	22
4	4	1	2 964	1 843	1 121	29	25	4	81	60	22
4	3	1	2 975	1 858	1 117	29	25	4	82	63	19
4	3	1	2 961	1 839	1 122	29	25	4	82	63	19
4	3	1	2 965	1 857	1 108	29	25	4	81	63	18
4	3	1	2 967	1 880	1 087	29	25	4	80	63	17
4	3	1	2 969	1 859	1 110	29	25	4	81	66	15
4	3	1	2 972	1 839	1 133	29	25	4	82	57	25
4	4	1	2 975	1 845	1 130	29	25	4	83	56	27
4	3	1	2 977	1 851	1 125	29	26	4	83	66	17
4	3	1	2 984	1 875	1 109	29	25	4	83	66	17
4	3	1	2 981	1 869	1 112	29	25	4	83	62	21
4	3	1	2 980	1 869	1 111	29	25	4	83	63	20
4	4	1	2 982	1 872	1 110	29	25	4	83	65	18
4	4	1	2 984	1 838	1 146	29	25	4	83	65	18

Note : For statistical figures tabulated in this table, the eighth revised edition (2001-2011) and the ninth revised edition (since Jan. 2012) of standard industrial classification system in R.O.C. have been referred .

表 1 3 歷年就業者之行業（續 7）

單位：千人

年 月 別 Year & month	工 業 Goods-Producing Industries			服務業					
	營 造 業 Construction			合 計 Subtotal			批發及零售業 Wholesale & Retail Trade		
	計	男	女	計	男	女	計	男	女
	Both sexes	Male	Female	Both sexes	Male	Female	Both sexes	Male	Female
9 0 年平均 Ave., 2001	745	666	79	5 245	2 711	2 534	1 679	894	785
9 1 年平均 Ave., 2002	724	649	75	5 356	2 738	2 619	1 693	893	800
9 2 年平均 Ave., 2003	701	626	75	5 480	2 785	2 695	1 698	891	806
9 3 年平均 Ave., 2004	732	655	77	5 631	2 842	2 789	1 726	895	831
9 4 年平均 Ave., 2005	791	702	89	5 733	2 861	2 872	1 726	888	839
9 5 年平均 Ave., 2006	829	735	95	5 857	2 882	2 975	1 759	896	863
9 6 年平均 Ave., 2008	846	749	98	5 962	2 899	3 063	1 782	885	897
9 7 年平均 Ave., 2008	842	746	96	6 036	2 912	3 124	1 770	872	898
9 8 年平均 Ave., 2009	788	695	93	6 051	2 885	3 166	1 735	850	885
9 9 年平均 Ave., 2010	797	699	98	6 174	2 929	3 245	1 747	851	896
1 月 Jan.	784	692	92	6 151	2 936	3 216	1 752	866	886
2 月 Feb.	778	688	90	6 140	2 899	3 241	1 757	861	896
3 月 Mar.	781	672	109	6 140	2 905	3 235	1 753	852	900
4 月 Apr.	792	678	114	6 136	2 935	3 202	1 746	856	889
5 月 May	800	698	102	6 142	2 941	3 202	1 749	868	881
6 月 June	803	706	97	6 155	2 925	3 230	1 743	864	878
7 月 July	800	709	91	6 199	2 935	3 264	1 753	838	914
8 月 Aug.	798	706	91	6 211	2 925	3 287	1 750	833	916
9 月 Sept.	796	698	97	6 170	2 913	3 258	1 733	844	889
1 0 月 Oct.	801	699	102	6 195	2 934	3 261	1 739	838	901
1 1 月 Nov.	812	717	95	6 220	2 954	3 266	1 746	840	906
1 2 月 Dec.	821	730	91	6 225	2 951	3 275	1 743	850	892
1 0 0 年平均 Ave., 2011	831	732	99	6 275	2 962	3 313	1 763	861	903
1 月 Jan.	829	735	93	6 228	2 959	3 269	1 745	864	881
2 月 Feb.	823	732	91	6 213	2 933	3 280	1 740	863	877
3 月 Mar.	827	725	102	6 232	2 910	3 322	1 751	843	908
4 月 Apr.	822	716	106	6 240	2 953	3 287	1 768	869	899
5 月 May	824	734	90	6 238	2 961	3 277	1 760	871	889
6 月 June	827	734	92	6 250	2 956	3 294	1 755	864	891
7 月 July	833	735	98	6 299	2 962	3 337	1 770	862	908
8 月 Aug.	836	729	107	6 327	2 979	3 348	1 779	858	921
9 月 Sept.	831	727	104	6 304	2 978	3 326	1 766	860	906
1 0 月 Oct.	834	737	97	6 312	2 980	3 332	1 770	863	906
1 1 月 Nov.	839	739	100	6 325	2 988	3 336	1 776	858	918
1 2 月 Dec.	842	740	103	6 335	2 985	3 351	1 781	856	925
1 0 1 年平均 Ave., 2012	845	745	100	6 381	2 995	3 386	1 800	874	927
1 月 Jan.	845	744	101	6 340	2 991	3 349	1 786	871	915
2 月 Feb.	841	737	104	6 327	2 970	3 356	1 788	870	918
3 月 Mar.	839	740	99	6 341	2 939	3 402	1 791	864	927
4 月 Apr.	838	738	101	6 352	2 983	3 369	1 797	867	930
5 月 May	837	742	95	6 369	3 033	3 336	1 802	888	915
6 月 June	841	745	96	6 379	3 023	3 356	1 800	884	916
7 月 July	844	751	93	6 400	3 009	3 392	1 808	876	932
8 月 Aug.	847	734	113	6 409	3 005	3 405	1 810	888	921
9 月 Sept.	848	736	112	6 391	2 992	3 399	1 798	872	926
1 0 月 Oct.	850	761	89	6 409	2 980	3 429	1 804	856	948
1 1 月 Nov.	852	760	92	6 422	2 978	3 445	1 809	860	949
1 2 月 Dec.	856	753	103	6 430	3 033	3 396	1 811	889	922

註：本表內數字，90年至100年按中華民國第8次修訂之行業標準分類統計，101年1月起按中華民國第9次修訂之行業標準分類統計。



TABLE 13 . EMPLOYED PERSONS BY INDUSTRY, 1978 TO DATE (Cont. 7)

Unit : Thousand Persons

Services-Producing Industries											
運輸及倉儲業 Transportation & Storage			住宿及餐飲業 Accommodation & Food Service Activities			資訊及通訊傳播業 Information & Communication			金融及保險業 Financial & Insurance Activities		
計 Both sexes	男 Male	女 Female	計 Both sexes	男 Male	女 Female	計 Both sexes	男 Male	女 Female	計 Both sexes	男 Male	女 Female
421	341	80	532	233	299	190	114	76	373	157	217
407	330	77	579	250	329	191	113	77	380	158	222
414	336	77	590	253	337	187	115	72	378	156	222
419	344	75	605	261	344	195	119	76	390	161	229
412	337	75	634	267	367	199	121	78	406	167	239
417	335	82	665	278	387	209	125	84	407	160	247
415	333	82	681	286	395	206	125	82	404	160	244
414	329	85	687	291	396	203	119	85	411	165	246
402	318	84	693	289	405	207	122	86	413	161	252
404	317	87	727	307	420	208	123	85	428	161	267
401	316	85	725	307	419	206	119	87	424	159	265
399	320	80	729	310	419	207	119	88	425	159	267
398	320	77	727	302	425	206	117	89	423	160	264
399	319	80	723	297	426	204	124	80	421	168	254
402	319	83	725	320	405	205	127	78	423	162	261
400	309	91	725	309	416	204	122	82	427	158	269
402	308	94	731	301	430	206	123	83	430	165	265
402	312	89	738	301	437	209	120	89	431	158	273
406	314	92	727	289	438	209	120	89	433	157	276
413	324	89	726	305	420	210	124	86	435	165	270
414	325	89	722	327	395	212	128	84	433	165	268
412	321	91	723	320	403	214	131	83	430	155	275
411	322	89	728	312	416	218	129	88	428	160	268
411	327	84	720	303	417	214	131	82	429	155	274
410	327	83	714	299	415	213	125	88	427	155	271
407	319	87	717	312	405	214	124	90	423	149	274
405	314	91	712	306	406	216	129	87	421	157	264
408	319	89	719	310	409	215	132	83	425	161	264
410	322	88	723	317	406	217	132	85	428	162	266
415	320	95	735	314	421	219	127	92	430	170	261
414	318	95	747	315	432	219	134	85	432	160	273
412	322	90	737	315	422	221	131	90	431	160	270
413	324	89	734	319	415	222	124	98	430	165	265
412	323	89	736	318	418	221	129	92	428	161	268
411	326	85	740	315	425	221	133	88	429	160	269
414	322	93	750	334	416	228	134	95	426	161	265
408	323	85	743	326	418	222	134	89	427	155	272
405	314	91	737	329	408	224	130	94	426	153	273
407	312	95	741	331	410	225	129	97	426	149	277
410	317	93	742	332	410	225	132	94	424	158	266
412	324	88	748	343	404	227	134	93	426	167	259
415	325	89	746	339	407	229	140	89	428	169	259
417	324	93	752	334	418	231	134	97	426	166	260
419	318	101	757	327	430	230	141	89	426	168	258
418	321	97	751	326	425	232	134	98	425	170	255
420	328	92	755	340	416	232	130	103	426	160	267
419	325	95	761	339	422	230	134	96	427	159	269
421	330	90	764	339	425	231	132	99	426	161	265

Note : For statistical figures tabulated in this table, the eighth revised edition (2001-2011) and the ninth revised edition (since Jan. 2012) of standard industrial classification system in R.O.C. have been referred .

表 1 3 歷年就業者之行業（續 8）

單位：千人

年 月 別 Year & month	服務業								
	不 動 產 業			專業、科學及技術服務業			支 援 服 務 業		
	Real Estate Activities			Professional, Scientific & Technical Activities			Support Services Activities		
	計	男	女	計	男	女	計	男	女
	Both sexes	Male	Female	Both sexes	Male	Female	Both sexes	Male	Female
9 0 年平均 Ave., 2001	40	27	14	202	103	99	153	92	61
9 1 年平均 Ave., 2002	41	27	14	220	112	107	158	95	63
9 2 年平均 Ave., 2003	44	26	18	224	111	113	180	108	72
9 3 年平均 Ave., 2004	55	35	20	234	120	114	183	102	81
9 4 年平均 Ave., 2005	61	40	21	258	132	126	194	111	84
9 5 年平均 Ave., 2006	66	43	23	264	131	133	205	118	86
9 6 年平均 Ave., 2008	74	47	28	301	151	149	215	123	92
9 7 年平均 Ave., 2008	74	47	27	317	159	158	231	131	101
9 8 年平均 Ave., 2009	68	40	28	315	154	161	232	131	101
9 9 年平均 Ave., 2010	75	43	32	325	158	167	236	137	99
1 月 Jan.	72	44	28	323	154	169	228	131	97
2 月 Feb.	72	42	30	322	151	171	231	131	101
3 月 Mar.	71	41	30	321	163	158	235	136	99
4 月 Apr.	70	36	34	325	160	165	237	140	97
5 月 May	70	36	34	322	149	173	239	139	100
6 月 June	73	44	29	325	164	162	236	134	102
7 月 July	76	40	35	329	171	159	233	137	95
8 月 Aug.	77	42	35	325	160	165	236	144	92
9 月 Sept.	77	45	32	321	160	161	240	147	93
1 0 月 Oct.	78	47	31	325	157	168	239	137	102
1 1 月 Nov.	79	46	33	330	153	177	240	135	104
1 2 月 Dec.	80	49	31	333	155	179	242	138	104
1 0 0 年平均 Ave., 2011	87	53	34	339	163	176	247	141	106
1 月 Jan.	80	53	27	332	153	179	244	141	103
2 月 Feb.	81	52	30	330	156	174	246	138	108
3 月 Mar.	82	50	32	332	166	167	249	128	121
4 月 Apr.	84	51	33	335	162	173	246	139	107
5 月 May	86	48	38	334	154	180	244	149	94
6 月 June	87	53	34	339	164	175	243	140	103
7 月 July	88	57	31	342	165	177	244	136	107
8 月 Aug.	90	56	34	344	160	184	248	135	113
9 月 Sept.	91	56	35	342	164	178	246	136	110
1 0 月 Oct.	91	54	37	344	167	177	249	143	106
1 1 月 Nov.	91	49	41	347	173	174	252	154	97
1 2 月 Dec.	90	53	37	346	171	175	253	148	105
1 0 1 年平均 Ave., 2012	90	55	35	342	162	180	260	152	108
1 月 Jan.	90	57	33	344	156	188	252	143	109
2 月 Feb.	90	56	34	341	158	184	254	146	109
3 月 Mar.	89	53	37	339	157	182	257	141	116
4 月 Apr.	90	56	34	341	162	179	258	153	105
5 月 May	89	55	34	339	167	172	259	166	93
6 月 June	89	55	34	340	167	174	261	150	111
7 月 July	89	58	31	343	162	181	262	143	120
8 月 Aug.	90	57	33	342	150	192	263	152	111
9 月 Sept.	88	54	35	341	158	184	261	151	110
1 0 月 Oct.	88	51	37	342	171	171	263	160	103
1 1 月 Nov.	90	51	39	345	167	178	264	163	101
1 2 月 Dec.	91	56	35	347	169	178	262	156	106

註：本表內數字，90年至100年按中華民國第 8 次修訂之行業標準分類統計，101年1月起按中華民國第 9 次修訂之行業標準分類統計。



TABLE 13 . EMPLOYED PERSONS BY INDUSTRY, 1978 TO DATE (Cont. 8)

Unit : Thousand Persons

Services-Producing Industries														
公共行政及國防：強制性社會安全 Public Administration & Defence; Compulsory Social Security			教育服務業 Education			醫療保健及社會工作服務業 Human Health & Social Work Activities			藝術、娛樂及休閒服務業 Arts, Entertainment & Recreation			其他服務業 Other Services Activities		
計	男	女	計	男	女	計	男	女	計	男	女	計	男	女
Both sexes	Male	Female	Both sexes	Male	Female	Both sexes	Male	Female	Both sexes	Male	Female	Both sexes	Male	Female
315	200	114	484	168	316	268	83	185	93	46	47	496	253	242
316	199	118	488	167	321	281	84	197	107	53	55	496	256	240
352	214	138	514	171	343	292	89	203	110	54	56	497	259	238
357	216	141	538	180	359	303	89	215	114	57	57	510	263	247
336	205	130	556	183	374	323	88	235	116	57	59	513	267	245
334	205	129	563	185	378	334	87	246	111	54	57	524	265	259
332	197	135	588	191	398	340	89	251	101	50	51	523	263	260
343	200	143	605	198	407	355	91	264	98	47	51	528	264	264
382	223	159	613	200	413	368	90	278	96	48	49	527	260	266
389	222	166	619	206	413	386	91	296	98	46	52	532	267	266
381	218	163	617	214	403	383	94	289	100	42	58	537	271	266
379	217	163	610	198	412	380	84	296	97	42	54	530	265	264
384	225	159	613	193	420	382	91	291	97	38	59	529	266	264
387	231	156	615	211	404	385	89	296	98	40	58	527	265	262
389	226	164	612	201	411	383	85	297	97	45	52	528	264	264
395	221	175	617	196	421	384	93	291	97	50	47	530	263	267
393	223	170	622	210	413	387	96	292	101	51	50	537	273	264
392	222	169	624	218	406	389	91	298	98	46	52	541	276	264
390	223	167	620	213	407	387	90	297	97	47	50	531	265	266
387	221	167	622	201	421	391	95	297	99	54	45	532	268	264
391	218	173	625	204	421	392	92	300	101	52	49	535	268	267
394	224	170	627	212	415	394	92	303	99	45	54	534	259	275
388	221	167	629	199	430	408	96	312	94	43	51	536	264	272
397	228	169	631	212	419	396	88	309	98	44	54	532	260	272
398	231	167	635	204	431	394	83	311	96	41	54	529	258	270
399	233	166	636	200	436	398	88	310	95	39	56	528	257	271
395	233	162	630	197	433	402	94	308	94	37	57	531	264	267
390	230	160	624	191	434	407	98	310	91	34	57	535	265	270
387	216	171	622	184	438	411	100	311	89	40	49	539	262	277
382	207	175	627	196	431	414	99	315	91	46	45	541	262	279
379	213	166	625	203	422	417	98	319	94	54	40	538	275	263
382	216	166	629	201	428	413	97	316	94	52	42	540	269	272
381	212	169	627	200	427	412	101	311	95	44	51	543	263	280
380	213	167	629	197	432	416	107	309	95	38	57	541	267	274
383	216	167	631	198	432	418	98	320	94	41	54	538	270	268
384	215	169	630	183	448	420	96	324	95	44	51	541	264	276
384	220	164	633	210	423	420	93	327	94	39	55	536	265	271
381	222	159	631	197	434	417	89	328	94	44	50	537	263	274
382	221	161	632	180	452	418	87	331	93	47	46	539	268	271
380	213	167	629	186	443	421	97	324	92	43	50	541	267	273
384	208	177	627	181	446	418	101	317	93	39	54	543	259	284
385	211	174	629	175	454	417	94	324	93	42	51	545	273	273
383	211	172	630	182	449	421	93	329	95	45	50	542	280	261
384	205	180	628	182	446	422	103	319	97	47	50	540	267	273
385	211	174	632	179	453	423	105	318	96	50	46	539	261	278
387	219	168	631	177	455	421	95	327	95	44	51	542	251	292
386	214	173	629	169	461	422	102	320	95	44	51	543	250	293
385	218	167	630	176	454	424	97	327	95	42	53	541	267	274

Note : For statistical figures tabulated in this table, the eighth revised edition (2001-2011) and the ninth revised edition (since Jan. 2012) of standard industrial classification system in R.O.C. have been referred.

表 1 3 歷年就業者之行業（續 9）

單位：%

年 月 別 Year & month	總 計 Total			農、林、漁、牧 業 Agriculture, Forestry, Fishing & Animal Husbandry			工 業 合 計 Subtotal		
	計	男	女	計	男	女	計	男	女
	Both sexes	Male	Female	Both sexes	Male	Female	Both sexes	Male	Female
9 0 年平均 Ave., 2001	100.00	59.18	40.82	7.52	5.44	2.08	36.58	24.85	11.72
9 1 年平均 Ave., 2002	100.00	58.68	41.32	7.50	5.45	2.06	35.84	24.27	11.57
9 2 年平均 Ave., 2003	100.00	58.28	41.72	7.27	5.21	2.06	35.49	23.97	11.52
9 3 年平均 Ave., 2004	100.00	58.04	41.96	6.56	4.68	1.88	35.90	24.33	11.58
9 4 年平均 Ave., 2005	100.00	57.86	42.14	5.94	4.24	1.70	36.40	24.85	11.55
9 5 年平均 Ave., 2006	100.00	57.46	42.54	5.48	3.90	1.59	36.59	25.06	11.53
9 6 年平均 Ave., 2007	100.00	57.01	42.99	5.28	3.67	1.61	36.80	25.18	11.63
9 7 年平均 Ave., 2008	100.00	56.74	43.26	5.14	3.59	1.55	36.84	25.16	11.68
9 8 年平均 Ave., 2009	100.00	56.20	43.80	5.28	3.70	1.58	35.85	24.43	11.41
9 9 年平均 Ave., 2010	100.00	56.04	43.96	5.24	3.66	1.58	35.92	24.46	11.46
1 月 Jan.	100.00	56.20	43.80	5.26	3.64	1.61	35.53	24.30	11.23
2 月 Feb.	100.00	56.10	43.90	5.30	3.73	1.57	35.51	24.41	11.10
3 月 Mar.	100.00	56.06	43.94	5.33	3.71	1.62	35.54	24.37	11.17
4 月 Apr.	100.00	56.14	43.86	5.30	3.60	1.70	35.77	24.36	11.42
5 月 May	100.00	56.13	43.87	5.30	3.64	1.65	35.97	24.37	11.60
6 月 June	100.00	56.03	43.97	5.26	3.70	1.56	36.03	24.43	11.60
7 月 July	100.00	55.93	44.07	5.20	3.67	1.53	35.97	24.41	11.56
8 月 Aug.	100.00	55.81	44.19	5.14	3.69	1.45	36.09	24.44	11.65
9 月 Sept.	100.00	55.94	44.06	5.19	3.73	1.46	36.21	24.55	11.66
1 0 月 Oct.	100.00	56.03	43.97	5.22	3.64	1.58	36.11	24.60	11.51
1 1 月 Nov.	100.00	56.03	43.97	5.21	3.54	1.67	36.14	24.64	11.50
1 2 月 Dec.	100.00	56.03	43.97	5.19	3.62	1.57	36.16	24.61	11.55
1 0 0 年平均 Ave., 2011	100.00	56.09	43.91	5.06	3.61	1.45	36.34	24.82	11.52
1 月 Jan.	100.00	56.05	43.95	5.14	3.66	1.48	36.22	24.53	11.69
2 月 Feb.	100.00	56.07	43.93	5.11	3.57	1.54	36.28	24.83	11.45
3 月 Mar.	100.00	56.20	43.80	5.07	3.70	1.36	36.31	25.13	11.18
4 月 Apr.	100.00	56.24	43.76	5.09	3.66	1.43	36.31	24.85	11.45
5 月 May	100.00	56.22	43.78	5.04	3.56	1.48	36.50	24.91	11.59
6 月 June	100.00	56.17	43.83	5.05	3.54	1.50	36.52	24.99	11.53
7 月 July	100.00	56.03	43.97	5.04	3.54	1.51	36.37	24.95	11.42
8 月 Aug.	100.00	56.04	43.96	5.02	3.59	1.43	36.29	24.82	11.48
9 月 Sept.	100.00	56.04	43.96	5.03	3.62	1.41	36.33	24.72	11.61
1 0 月 Oct.	100.00	56.01	43.99	5.04	3.62	1.42	36.33	24.71	11.62
1 1 月 Nov.	100.00	56.00	44.00	5.06	3.60	1.46	36.32	24.70	11.62
1 2 月 Dec.	100.00	56.01	43.99	5.06	3.65	1.41	36.29	24.73	11.57
1 0 1 年平均 Ave., 2012	100.00	56.02	43.98	5.01	3.63	1.38	36.23	24.81	11.43
1 月 Jan.	100.00	56.08	43.92	5.06	3.66	1.40	36.28	24.74	11.54
2 月 Feb.	100.00	56.06	43.94	5.04	3.65	1.39	36.33	24.88	11.45
3 月 Mar.	100.00	56.03	43.97	5.06	3.75	1.31	36.26	25.08	11.18
4 月 Apr.	100.00	56.10	43.90	5.04	3.65	1.38	36.25	24.87	11.38
5 月 May	100.00	56.20	43.80	4.99	3.59	1.40	36.23	24.62	11.61
6 月 June	100.00	56.16	43.84	5.00	3.67	1.33	36.23	24.64	11.59
7 月 July	100.00	56.04	43.96	5.01	3.62	1.39	36.18	24.78	11.40
8 月 Aug.	100.00	56.00	44.00	4.99	3.63	1.36	36.21	24.80	11.41
9 月 Sept.	100.00	55.93	44.07	4.98	3.64	1.34	36.27	24.78	11.49
1 0 月 Oct.	100.00	55.90	44.10	4.98	3.59	1.39	36.21	24.97	11.24
1 1 月 Nov.	100.00	55.82	44.18	5.00	3.59	1.42	36.18	24.96	11.22
1 2 月 Dec.	100.00	55.87	44.13	4.98	3.56	1.42	36.20	24.56	11.63

註：本表內數字，90年至100年按中華民國第 8 次修訂之行業標準分類統計，101年1月起按中華民國第 9 次修訂之行業標準分類統計。



TABLE 13 . EMPLOYED PERSONS BY INDUSTRY, 1978 TO DATE (Cont. 9)

Unit : %

Goods-Producing Industries											
礦業及土石採取業 Mining & Quarrying			製 造 業 Manufacturing			電力及燃氣供應業 Electricity & Gas Supply			用水供應及污染整治業 Water Supply & Remediation Activities		
計 Both sexes	男 Male	女 Female	計 Both sexes	男 Male	女 Female	計 Both sexes	男 Male	女 Female	計 Both sexes	男 Male	女 Female
0.11	0.09	0.02	27.65	16.98	10.67	0.30	0.26	0.04	0.58	0.42	0.15
0.10	0.08	0.02	27.20	16.64	10.56	0.30	0.26	0.04	0.58	0.43	0.16
0.09	0.08	0.02	27.16	16.64	10.52	0.30	0.26	0.04	0.62	0.46	0.16
0.08	0.06	0.01	27.40	16.82	10.57	0.29	0.26	0.04	0.66	0.49	0.16
0.07	0.06	0.01	27.47	17.04	10.44	0.28	0.24	0.04	0.62	0.45	0.17
0.07	0.05	0.01	27.46	17.07	10.39	0.27	0.24	0.04	0.59	0.44	0.15
0.06	0.04	0.01	27.61	17.15	10.46	0.27	0.24	0.03	0.64	0.47	0.16
0.06	0.04	0.01	27.74	17.21	10.53	0.27	0.23	0.04	0.68	0.51	0.18
0.05	0.04	0.01	27.15	16.87	10.28	0.28	0.24	0.04	0.71	0.52	0.19
0.04	0.03	0.01	27.27	16.97	10.30	0.28	0.24	0.04	0.74	0.55	0.19
0.04	0.03	0.01	26.94	16.81	10.13	0.28	0.24	0.04	0.73	0.56	0.17
0.04	0.03	0.01	26.94	16.96	9.99	0.28	0.24	0.04	0.75	0.56	0.19
0.04	0.03	0.01	26.96	17.09	9.87	0.28	0.24	0.04	0.74	0.54	0.19
0.04	0.03	0.01	27.13	17.04	10.09	0.28	0.24	0.04	0.73	0.53	0.19
0.04	0.03	0.01	27.26	16.88	10.38	0.28	0.24	0.04	0.74	0.54	0.20
0.04	0.03	0.01	27.31	16.88	10.43	0.28	0.24	0.04	0.74	0.55	0.20
0.04	0.03	0.01	27.34	16.87	10.47	0.28	0.24	0.04	0.73	0.53	0.19
0.04	0.03	0.01	27.48	16.91	10.57	0.27	0.24	0.04	0.76	0.58	0.17
0.04	0.03	0.01	27.59	17.08	10.51	0.28	0.24	0.04	0.74	0.56	0.18
0.04	0.04	0.01	27.48	17.17	10.31	0.27	0.23	0.04	0.73	0.54	0.19
0.04	0.03	0.01	27.41	17.05	10.36	0.27	0.24	0.04	0.76	0.56	0.20
0.04	0.03	0.01	27.34	16.90	10.44	0.28	0.24	0.04	0.77	0.56	0.21
0.04	0.03	0.01	27.54	17.17	10.36	0.27	0.23	0.04	0.74	0.55	0.19
0.04	0.03	0.01	27.34	16.77	10.57	0.28	0.24	0.04	0.77	0.57	0.20
0.04	0.03	0.01	27.45	17.11	10.34	0.28	0.24	0.04	0.75	0.55	0.21
0.04	0.03	0.01	27.48	17.47	10.01	0.28	0.23	0.04	0.73	0.57	0.16
0.03	0.03	0.01	27.58	17.34	10.24	0.27	0.23	0.04	0.70	0.54	0.17
0.04	0.03	0.01	27.74	17.25	10.49	0.27	0.24	0.04	0.72	0.51	0.21
0.04	0.03	0.01	27.76	17.32	10.44	0.27	0.24	0.04	0.72	0.54	0.18
0.04	0.03	0.01	27.59	17.30	10.29	0.27	0.23	0.04	0.72	0.55	0.17
0.04	0.03	0.01	27.50	17.25	10.25	0.27	0.23	0.04	0.74	0.55	0.19
0.04	0.03	0.01	27.56	17.13	10.43	0.27	0.24	0.04	0.73	0.57	0.17
0.04	0.03	0.01	27.53	17.04	10.50	0.27	0.23	0.04	0.74	0.56	0.18
0.04	0.03	0.01	27.49	17.05	10.44	0.27	0.23	0.04	0.74	0.54	0.20
0.04	0.03	0.01	27.44	17.06	10.38	0.27	0.23	0.04	0.75	0.55	0.20
0.04	0.03	0.01	27.39	17.11	10.29	0.27	0.23	0.04	0.76	0.58	0.18
0.04	0.03	0.01	27.40	17.01	10.38	0.27	0.23	0.04	0.76	0.58	0.18
0.03	0.03	0.01	27.48	17.21	10.27	0.27	0.23	0.04	0.75	0.59	0.17
0.03	0.03	0.01	27.46	17.39	10.06	0.27	0.23	0.03	0.74	0.58	0.16
0.04	0.03	0.01	27.44	17.18	10.26	0.27	0.23	0.03	0.75	0.61	0.14
0.04	0.03	0.01	27.43	16.98	10.45	0.27	0.23	0.04	0.76	0.53	0.23
0.04	0.03	0.01	27.41	16.99	10.41	0.27	0.23	0.04	0.76	0.51	0.25
0.04	0.03	0.01	27.35	17.01	10.34	0.27	0.23	0.04	0.76	0.60	0.16
0.04	0.03	0.01	27.38	17.20	10.18	0.27	0.23	0.04	0.76	0.60	0.16
0.04	0.03	0.01	27.40	17.18	10.22	0.27	0.23	0.04	0.77	0.57	0.19
0.03	0.03	0.01	27.35	17.15	10.19	0.27	0.23	0.04	0.76	0.58	0.19
0.04	0.03	0.01	27.31	17.15	10.16	0.27	0.23	0.04	0.76	0.59	0.17
0.04	0.03	0.01	27.30	16.81	10.48	0.27	0.23	0.04	0.76	0.60	0.16

Note : For statistical figures tabulated in this table, the eighth revised edition (2001-2011) and the ninth revised edition (since Jan. 2012) of standard industrial classification system in R.O.C. have been referred .

表 13 歷年就業者之行業 (續 10)

單位：%

年 月 別 Year & month	工 業 Goods-Producing Industries			服務業					
	營 造 業 Construction			合 計 Subtotal			批發及零售業 Wholesale & Retail Trade		
	計	男	女	計	男	女	計	男	女
	Both sexes	Male	Female	Both sexes	Male	Female	Both sexes	Male	Female
90年平均 Ave., 2001	7.94	7.10	0.84	55.90	28.89	27.01	17.90	9.53	8.37
91年平均 Ave., 2002	7.66	6.86	0.80	56.66	28.96	27.70	17.90	9.44	8.46
92年平均 Ave., 2003	7.32	6.54	0.79	57.24	29.09	28.15	17.74	9.31	8.42
93年平均 Ave., 2004	7.48	6.69	0.79	57.54	29.04	28.50	17.64	9.14	8.50
94年平均 Ave., 2005	7.96	7.06	0.90	57.67	28.78	28.89	17.36	8.93	8.43
95年平均 Ave., 2006	8.20	7.27	0.94	57.92	28.51	29.42	17.39	8.86	8.53
96年平均 Ave., 2008	8.22	7.27	0.95	57.92	28.16	29.76	17.31	8.60	8.72
97年平均 Ave., 2008	8.09	7.17	0.92	58.02	27.99	30.03	17.01	8.38	8.63
98年平均 Ave., 2009	7.66	6.76	0.90	58.87	28.07	30.81	16.88	8.27	8.61
99年平均 Ave., 2010	7.60	6.67	0.93	58.84	27.92	30.92	16.65	8.11	8.54
1 月 Jan.	7.55	6.66	0.89	59.21	28.26	30.95	16.87	8.34	8.53
2 月 Feb.	7.50	6.63	0.87	59.19	27.95	31.24	16.94	8.30	8.64
3 月 Mar.	7.52	6.47	1.05	59.13	27.97	31.16	16.88	8.21	8.67
4 月 Apr.	7.61	6.51	1.09	58.92	28.18	30.74	16.76	8.22	8.54
5 月 May	7.65	6.68	0.98	58.73	28.12	30.61	16.72	8.30	8.43
6 月 June	7.66	6.73	0.93	58.71	27.90	30.81	16.62	8.24	8.38
7 月 July	7.59	6.73	0.86	58.83	27.85	30.98	16.63	7.96	8.68
8 月 Aug.	7.55	6.68	0.87	58.76	27.67	31.10	16.56	7.88	8.67
9 月 Sept.	7.56	6.63	0.93	58.59	27.66	30.93	16.46	8.01	8.44
10 月 Oct.	7.58	6.62	0.96	58.67	27.78	30.88	16.47	7.93	8.53
11 月 Nov.	7.65	6.76	0.89	58.65	27.85	30.80	16.47	7.92	8.55
12 月 Dec.	7.73	6.88	0.85	58.65	27.80	30.85	16.42	8.01	8.41
100年平均 Ave., 2011	7.76	6.83	0.92	58.60	27.66	30.94	16.47	8.04	8.43
1 月 Jan.	7.80	6.92	0.88	58.63	27.86	30.77	16.43	8.13	8.30
2 月 Feb.	7.76	6.90	0.86	58.61	27.67	30.94	16.41	8.14	8.27
3 月 Mar.	7.78	6.82	0.96	58.63	27.38	31.25	16.47	7.93	8.54
4 月 Apr.	7.72	6.72	1.00	58.60	27.73	30.87	16.61	8.16	8.45
5 月 May	7.72	6.88	0.84	58.47	27.76	30.71	16.50	8.17	8.33
6 月 June	7.73	6.87	0.86	58.43	27.64	30.80	16.41	8.08	8.33
7 月 July	7.75	6.83	0.91	58.58	27.55	31.04	16.46	8.02	8.45
8 月 Aug.	7.76	6.76	1.00	58.68	27.63	31.05	16.50	7.96	8.54
9 月 Sept.	7.73	6.76	0.97	58.65	27.70	30.94	16.43	8.00	8.43
10 月 Oct.	7.75	6.85	0.90	58.63	27.68	30.95	16.44	8.02	8.42
11 月 Nov.	7.78	6.85	0.92	58.62	27.70	30.93	16.46	7.95	8.51
12 月 Dec.	7.80	6.85	0.95	58.65	27.63	31.02	16.49	7.92	8.57
101年平均 Ave., 2012	7.78	6.86	0.92	58.75	27.57	31.18	16.58	8.05	8.53
1 月 Jan.	7.82	6.88	0.93	58.66	27.68	30.99	16.53	8.06	8.47
2 月 Feb.	7.79	6.83	0.96	58.63	27.53	31.10	16.57	8.06	8.51
3 月 Mar.	7.76	6.85	0.91	58.68	27.20	31.49	16.58	8.00	8.58
4 月 Apr.	7.75	6.82	0.93	58.71	27.57	31.14	16.61	8.01	8.60
5 月 May	7.73	6.85	0.88	58.78	27.99	30.79	16.63	8.19	8.44
6 月 June	7.75	6.87	0.88	58.77	27.86	30.92	16.59	8.15	8.44
7 月 July	7.75	6.90	0.86	58.81	27.65	31.17	16.61	8.05	8.57
8 月 Aug.	7.77	6.73	1.03	58.79	27.56	31.23	16.60	8.15	8.45
9 月 Sept.	7.79	6.76	1.03	58.75	27.50	31.24	16.53	8.02	8.51
10 月 Oct.	7.80	6.98	0.82	58.81	27.34	31.47	16.56	7.85	8.70
11 月 Nov.	7.80	6.96	0.84	58.82	27.27	31.55	16.57	7.88	8.69
12 月 Dec.	7.83	6.89	0.94	58.82	27.75	31.07	16.57	8.13	8.43

註：本表內數字，90年至100年按中華民國第8次修訂之行業標準分類統計，101年1月起按中華民國第9次修訂之行業標準分類統計。



TABLE 13 . EMPLOYED PERSONS BY INDUSTRY, 1978 TO DATE (Cont. 10)

Unit : %

Services-Producing Industries											
運輸及倉儲業 Transportation & Storage			住宿及餐飲業 Accommodation & Food Service Activities			資訊及通訊傳播業 Information & Communication			金融及保險業 Financial & Insurance Activities		
計 Both sexes	男 Male	女 Female	計 Both sexes	男 Male	女 Female	計 Both sexes	男 Male	女 Female	計 Both sexes	男 Male	女 Female
4.49	3.64	0.85	5.67	2.48	3.19	2.02	1.21	0.81	3.98	1.67	2.31
4.30	3.49	0.81	6.12	2.64	3.48	2.02	1.20	0.82	4.02	1.68	2.34
4.32	3.51	0.81	6.16	2.64	3.52	1.95	1.20	0.75	3.95	1.63	2.32
4.29	3.52	0.77	6.18	2.67	3.51	1.99	1.22	0.77	3.99	1.65	2.34
4.14	3.39	0.76	6.38	2.69	3.69	2.00	1.22	0.78	4.08	1.67	2.41
4.12	3.32	0.81	6.58	2.75	3.83	2.07	1.23	0.83	4.03	1.58	2.44
4.03	3.23	0.80	6.61	2.78	3.83	2.00	1.21	0.79	3.93	1.55	2.37
3.98	3.16	0.82	6.60	2.79	3.81	1.95	1.14	0.81	3.95	1.58	2.37
3.91	3.09	0.82	6.75	2.81	3.94	2.02	1.18	0.83	4.02	1.57	2.45
3.85	3.02	0.83	6.93	2.93	4.00	1.98	1.17	0.81	4.08	1.53	2.55
3.86	3.04	0.82	6.98	2.95	4.03	1.99	1.15	0.84	4.08	1.53	2.55
3.85	3.08	0.77	7.03	2.99	4.04	2.00	1.15	0.85	4.10	1.53	2.57
3.83	3.08	0.75	7.00	2.90	4.10	1.98	1.13	0.85	4.08	1.54	2.54
3.83	3.06	0.77	6.94	2.85	4.09	1.96	1.19	0.77	4.04	1.61	2.43
3.84	3.05	0.79	6.93	3.06	3.87	1.96	1.21	0.74	4.04	1.55	2.50
3.82	2.95	0.87	6.91	2.95	3.97	1.95	1.17	0.78	4.07	1.50	2.57
3.81	2.92	0.89	6.94	2.85	4.08	1.95	1.17	0.79	4.08	1.57	2.52
3.80	2.96	0.85	6.98	2.84	4.14	1.98	1.14	0.85	4.08	1.50	2.58
3.86	2.98	0.87	6.90	2.74	4.16	1.98	1.14	0.84	4.11	1.49	2.62
3.91	3.06	0.84	6.87	2.89	3.98	1.99	1.17	0.82	4.12	1.56	2.56
3.90	3.07	0.84	6.81	3.09	3.72	2.00	1.21	0.79	4.08	1.56	2.53
3.88	3.02	0.86	6.81	3.01	3.80	2.01	1.23	0.78	4.06	1.46	2.59
3.83	3.00	0.83	6.80	2.91	3.88	2.03	1.21	0.82	4.00	1.49	2.51
3.87	3.08	0.79	6.77	2.85	3.92	2.01	1.24	0.78	4.04	1.46	2.58
3.87	3.09	0.78	6.74	2.82	3.91	2.01	1.18	0.83	4.03	1.47	2.56
3.83	3.00	0.82	6.74	2.94	3.81	2.01	1.17	0.85	3.98	1.40	2.58
3.80	2.95	0.86	6.69	2.87	3.82	2.03	1.21	0.81	3.95	1.47	2.48
3.82	2.99	0.84	6.74	2.90	3.84	2.01	1.24	0.78	3.98	1.51	2.47
3.83	3.01	0.82	6.76	2.96	3.80	2.03	1.23	0.80	4.00	1.52	2.49
3.86	2.98	0.89	6.84	2.92	3.92	2.04	1.18	0.86	4.00	1.58	2.42
3.84	2.95	0.88	6.93	2.92	4.00	2.03	1.24	0.79	4.01	1.48	2.53
3.84	3.00	0.84	6.85	2.93	3.93	2.06	1.22	0.84	4.01	1.49	2.52
3.84	3.01	0.83	6.82	2.96	3.86	2.06	1.15	0.91	4.00	1.53	2.47
3.82	2.99	0.83	6.82	2.95	3.87	2.05	1.20	0.85	3.97	1.49	2.48
3.80	3.02	0.78	6.85	2.92	3.94	2.04	1.23	0.81	3.97	1.48	2.49
3.82	2.96	0.85	6.90	3.07	3.83	2.10	1.23	0.87	3.92	1.48	2.44
3.78	2.99	0.79	6.88	3.01	3.86	2.06	1.24	0.82	3.95	1.44	2.52
3.75	2.91	0.84	6.83	3.05	3.78	2.08	1.20	0.87	3.95	1.42	2.53
3.77	2.89	0.88	6.86	3.06	3.80	2.08	1.19	0.89	3.94	1.38	2.56
3.79	2.93	0.86	6.86	3.07	3.79	2.08	1.22	0.87	3.92	1.46	2.46
3.81	2.99	0.81	6.90	3.17	3.73	2.09	1.24	0.86	3.93	1.54	2.39
3.82	3.00	0.82	6.87	3.12	3.75	2.11	1.29	0.82	3.95	1.56	2.39
3.83	2.98	0.86	6.91	3.07	3.84	2.12	1.23	0.89	3.91	1.53	2.39
3.84	2.92	0.93	6.94	3.00	3.95	2.11	1.29	0.82	3.91	1.54	2.37
3.84	2.95	0.89	6.91	3.00	3.91	2.13	1.23	0.90	3.91	1.56	2.35
3.85	3.01	0.85	6.93	3.12	3.81	2.13	1.19	0.94	3.91	1.46	2.45
3.84	2.97	0.87	6.97	3.10	3.87	2.11	1.23	0.88	3.91	1.45	2.46
3.85	3.02	0.83	6.99	3.11	3.89	2.12	1.21	0.91	3.90	1.47	2.43

Note : For statistical figures tabulated in this table, the eighth revised edition (2001-2011) and the ninth revised edition (since Jan. 2012) of standard industrial classification system in R.O.C. have been referred .

表 1 3 歷年就業者之行業（續完）

單位：%

年 月 別 Year & month	服務業								
	不動產業			專業、科學及技術服務業			支援服務業		
	Real Estate Activities			Professional, Scientific & Technical Activities			Support Services Activities		
	計	男	女	計	男	女	計	男	女
	Both sexes	Male	Female	Both sexes	Male	Female	Both sexes	Male	Female
9 0 年平均 Ave., 2001	0.43	0.28	0.15	2.16	1.10	1.05	1.63	0.98	0.65
9 1 年平均 Ave., 2002	0.43	0.28	0.15	2.32	1.19	1.13	1.67	1.00	0.67
9 2 年平均 Ave., 2003	0.46	0.27	0.19	2.34	1.16	1.18	1.88	1.12	0.75
9 3 年平均 Ave., 2004	0.56	0.35	0.21	2.39	1.23	1.17	1.87	1.04	0.83
9 4 年平均 Ave., 2005	0.62	0.40	0.22	2.59	1.32	1.27	1.96	1.11	0.84
9 5 年平均 Ave., 2006	0.65	0.42	0.23	2.61	1.30	1.32	2.02	1.17	0.85
9 6 年平均 Ave., 2008	0.72	0.45	0.27	2.92	1.47	1.45	2.09	1.20	0.89
9 7 年平均 Ave., 2008	0.71	0.45	0.26	3.04	1.52	1.52	2.22	1.26	0.97
9 8 年平均 Ave., 2009	0.66	0.39	0.28	3.07	1.50	1.57	2.26	1.28	0.98
9 9 年平均 Ave., 2010	0.71	0.41	0.30	3.10	1.51	1.59	2.25	1.31	0.94
1 月 Jan.	0.69	0.42	0.27	3.11	1.49	1.62	2.20	1.26	0.93
2 月 Feb.	0.70	0.40	0.29	3.11	1.45	1.65	2.23	1.26	0.97
3 月 Mar.	0.69	0.40	0.29	3.09	1.57	1.52	2.27	1.31	0.95
4 月 Apr.	0.67	0.34	0.33	3.12	1.54	1.58	2.28	1.34	0.93
5 月 May	0.67	0.35	0.32	3.08	1.43	1.65	2.28	1.33	0.95
6 月 June	0.70	0.42	0.27	3.10	1.56	1.54	2.25	1.28	0.97
7 月 July	0.72	0.38	0.34	3.12	1.62	1.51	2.21	1.30	0.91
8 月 Aug.	0.73	0.39	0.33	3.07	1.52	1.56	2.23	1.36	0.87
9 月 Sept.	0.73	0.43	0.30	3.05	1.52	1.53	2.28	1.39	0.89
1 0 月 Oct.	0.74	0.45	0.29	3.08	1.49	1.60	2.26	1.29	0.96
1 1 月 Nov.	0.74	0.43	0.31	3.11	1.44	1.67	2.26	1.28	0.98
1 2 月 Dec.	0.75	0.46	0.29	3.14	1.46	1.68	2.28	1.30	0.98
1 0 0 年平均 Ave., 2011	0.81	0.49	0.32	3.17	1.52	1.64	2.31	1.31	0.99
1 月 Jan.	0.75	0.50	0.25	3.12	1.44	1.68	2.30	1.33	0.97
2 月 Feb.	0.77	0.49	0.28	3.12	1.47	1.64	2.32	1.30	1.02
3 月 Mar.	0.77	0.47	0.30	3.13	1.56	1.57	2.34	1.20	1.14
4 月 Apr.	0.79	0.48	0.31	3.15	1.52	1.62	2.31	1.30	1.01
5 月 May	0.80	0.45	0.35	3.13	1.45	1.69	2.28	1.40	0.89
6 月 June	0.82	0.50	0.32	3.17	1.54	1.63	2.27	1.31	0.96
7 月 July	0.82	0.53	0.29	3.18	1.54	1.64	2.27	1.27	1.00
8 月 Aug.	0.84	0.52	0.32	3.19	1.48	1.71	2.30	1.25	1.05
9 月 Sept.	0.85	0.52	0.33	3.18	1.52	1.66	2.29	1.26	1.03
1 0 月 Oct.	0.85	0.50	0.35	3.20	1.56	1.64	2.31	1.33	0.98
1 1 月 Nov.	0.84	0.46	0.38	3.22	1.60	1.61	2.33	1.43	0.90
1 2 月 Dec.	0.83	0.49	0.34	3.21	1.58	1.62	2.34	1.37	0.98
1 0 1 年平均 Ave., 2012	0.82	0.51	0.32	3.15	1.49	1.66	2.39	1.40	0.99
1 月 Jan.	0.83	0.53	0.30	3.19	1.44	1.74	2.33	1.32	1.01
2 月 Feb.	0.83	0.52	0.31	3.16	1.46	1.70	2.36	1.35	1.01
3 月 Mar.	0.82	0.49	0.34	3.14	1.45	1.69	2.38	1.30	1.07
4 月 Apr.	0.83	0.52	0.31	3.16	1.50	1.66	2.39	1.41	0.98
5 月 May	0.82	0.51	0.32	3.13	1.54	1.59	2.39	1.53	0.86
6 月 June	0.82	0.51	0.32	3.13	1.53	1.60	2.41	1.38	1.03
7 月 July	0.82	0.53	0.28	3.16	1.49	1.66	2.41	1.31	1.10
8 月 Aug.	0.83	0.52	0.30	3.14	1.38	1.76	2.42	1.40	1.02
9 月 Sept.	0.81	0.49	0.32	3.14	1.45	1.69	2.40	1.39	1.01
1 0 月 Oct.	0.81	0.47	0.34	3.14	1.57	1.57	2.41	1.47	0.94
1 1 月 Nov.	0.83	0.47	0.36	3.16	1.53	1.63	2.42	1.50	0.92
1 2 月 Dec.	0.84	0.51	0.32	3.18	1.54	1.63	2.40	1.43	0.97

註：本表內數字，90年至100年按中華民國第8次修訂之行業標準分類統計，101年1月起按中華民國第9次修訂之行業標準分類統計。



TABLE 13 . EMPLOYED PERSONS BY INDUSTRY, 1978 TO DATE (Cont. End)

Unit : %

Services-Producing Industries														
公共行政及國防：強制性社會安全 Public Administration & Defence; Compulsory Social Security			教育服務業 Education			醫療保健及社會工作服務業 Human Health & Social Work Activities			藝術、娛樂及休閒服務業 Arts, Entertainment & Recreation			其他服務業 Other Services Activities		
計 Both sexes	男 Male	女 Female	計 Both sexes	男 Male	女 Female	計 Both sexes	男 Male	女 Female	計 Both sexes	男 Male	女 Female	計 Both sexes	男 Male	女 Female
3.35	2.13	1.22	5.15	1.79	3.37	2.86	0.89	1.97	0.99	0.49	0.50	5.28	2.70	2.58
3.34	2.10	1.24	5.16	1.77	3.39	2.98	0.89	2.08	1.14	0.56	0.58	5.25	2.71	2.54
3.68	2.24	1.44	5.37	1.79	3.58	3.05	0.93	2.12	1.15	0.57	0.59	5.19	2.71	2.49
3.65	2.21	1.44	5.50	1.83	3.66	3.10	0.91	2.19	1.17	0.58	0.58	5.21	2.69	2.52
3.37	2.07	1.31	5.60	1.84	3.76	3.25	0.88	2.36	1.17	0.57	0.60	5.15	2.69	2.47
3.30	2.03	1.28	5.57	1.83	3.74	3.30	0.86	2.44	1.10	0.54	0.56	5.18	2.62	2.56
3.22	1.91	1.31	5.71	1.85	3.86	3.30	0.86	2.44	0.98	0.48	0.50	5.08	2.55	2.52
3.30	1.92	1.38	5.81	1.90	3.91	3.41	0.88	2.53	0.94	0.45	0.49	5.08	2.54	2.54
3.72	2.17	1.55	5.96	1.95	4.02	3.58	0.88	2.70	0.94	0.46	0.47	5.12	2.53	2.59
3.70	2.12	1.58	5.90	1.96	3.93	3.68	0.87	2.82	0.94	0.44	0.50	5.07	2.54	2.53
3.67	2.10	1.57	5.94	2.06	3.88	3.69	0.90	2.78	0.96	0.41	0.55	5.17	2.60	2.56
3.66	2.09	1.57	5.88	1.91	3.97	3.67	0.81	2.85	0.93	0.41	0.52	5.11	2.56	2.55
3.70	2.17	1.53	5.91	1.86	4.05	3.68	0.87	2.81	0.94	0.37	0.57	5.10	2.56	2.54
3.72	2.22	1.50	5.90	2.03	3.88	3.70	0.85	2.84	0.94	0.38	0.56	5.06	2.54	2.52
3.72	2.16	1.57	5.85	1.92	3.93	3.66	0.82	2.84	0.93	0.43	0.50	5.04	2.52	2.52
3.77	2.10	1.67	5.88	1.87	4.02	3.66	0.88	2.78	0.93	0.48	0.45	5.05	2.51	2.55
3.73	2.11	1.61	5.90	1.99	3.92	3.67	0.91	2.77	0.96	0.48	0.47	5.09	2.59	2.51
3.71	2.10	1.60	5.90	2.06	3.84	3.68	0.86	2.82	0.93	0.44	0.49	5.12	2.61	2.50
3.70	2.12	1.58	5.89	2.02	3.86	3.67	0.85	2.82	0.92	0.44	0.48	5.04	2.51	2.53
3.67	2.09	1.58	5.89	1.90	3.99	3.71	0.90	2.81	0.94	0.51	0.42	5.04	2.54	2.50
3.69	2.06	1.63	5.90	1.93	3.97	3.70	0.87	2.83	0.95	0.49	0.46	5.04	2.52	2.52
3.71	2.11	1.60	5.91	2.00	3.91	3.71	0.86	2.85	0.94	0.42	0.51	5.03	2.44	2.59
3.62	2.06	1.56	5.87	1.86	4.02	3.81	0.90	2.92	0.88	0.40	0.48	5.01	2.47	2.54
3.74	2.14	1.59	5.94	2.00	3.94	3.73	0.82	2.91	0.92	0.42	0.51	5.00	2.45	2.56
3.76	2.18	1.58	5.99	1.92	4.07	3.71	0.78	2.93	0.90	0.39	0.51	4.99	2.44	2.55
3.75	2.19	1.56	5.98	1.88	4.10	3.75	0.83	2.92	0.90	0.37	0.53	4.97	2.42	2.55
3.71	2.19	1.52	5.92	1.85	4.06	3.78	0.89	2.89	0.88	0.35	0.54	4.99	2.48	2.51
3.65	2.16	1.50	5.85	1.79	4.07	3.82	0.91	2.90	0.85	0.32	0.53	5.01	2.49	2.53
3.62	2.02	1.60	5.81	1.72	4.10	3.84	0.94	2.91	0.83	0.38	0.45	5.04	2.45	2.59
3.55	1.93	1.63	5.83	1.83	4.01	3.85	0.92	2.93	0.85	0.43	0.41	5.03	2.44	2.60
3.51	1.98	1.54	5.80	1.88	3.92	3.87	0.91	2.96	0.87	0.50	0.37	4.99	2.55	2.44
3.55	2.01	1.55	5.85	1.87	3.98	3.84	0.90	2.94	0.87	0.48	0.39	5.02	2.50	2.53
3.54	1.97	1.57	5.82	1.86	3.96	3.83	0.94	2.89	0.88	0.41	0.48	5.05	2.44	2.60
3.52	1.98	1.54	5.83	1.83	4.01	3.86	0.99	2.87	0.88	0.35	0.53	5.02	2.48	2.54
3.54	2.00	1.55	5.84	1.84	4.00	3.87	0.91	2.96	0.87	0.38	0.50	4.98	2.50	2.48
3.54	1.98	1.56	5.80	1.68	4.12	3.87	0.89	2.99	0.87	0.40	0.47	4.98	2.43	2.54
3.56	2.04	1.52	5.86	1.95	3.91	3.88	0.86	3.03	0.87	0.36	0.51	4.96	2.45	2.50
3.53	2.06	1.47	5.85	1.82	4.03	3.87	0.83	3.04	0.87	0.41	0.47	4.98	2.44	2.54
3.54	2.05	1.49	5.85	1.66	4.19	3.87	0.80	3.07	0.86	0.44	0.43	4.99	2.48	2.50
3.51	1.97	1.54	5.82	1.72	4.10	3.89	0.89	3.00	0.85	0.39	0.46	5.00	2.47	2.53
3.55	1.92	1.63	5.79	1.67	4.12	3.86	0.93	2.93	0.86	0.36	0.50	5.01	2.39	2.62
3.55	1.95	1.60	5.80	1.61	4.18	3.84	0.86	2.98	0.86	0.39	0.47	5.02	2.51	2.51
3.52	1.94	1.58	5.79	1.67	4.12	3.87	0.85	3.02	0.88	0.42	0.46	4.98	2.58	2.40
3.53	1.88	1.65	5.76	1.67	4.10	3.87	0.94	2.93	0.89	0.43	0.46	4.95	2.45	2.50
3.54	1.94	1.60	5.81	1.65	4.17	3.89	0.96	2.93	0.88	0.46	0.42	4.96	2.40	2.56
3.55	2.01	1.54	5.79	1.62	4.17	3.87	0.87	3.00	0.87	0.40	0.47	4.98	2.30	2.68
3.54	1.96	1.58	5.77	1.55	4.22	3.87	0.94	2.93	0.87	0.40	0.47	4.97	2.29	2.68
3.53	2.00	1.53	5.77	1.61	4.16	3.88	0.89	2.99	0.87	0.39	0.48	4.95	2.44	2.51

Note : For statistical figures tabulated in this table, the eighth revised edition (2001-2011) and the ninth revised edition (since Jan. 2012) of standard industrial classification system in R.O.C. have been referred.

表 1 4 歷年就業者之職業

單位：千人

年 月 別 Year & month	總 計 Total			民意代表、企業主管 及經理人員 Legislators, Gov. Administrators, Business Executives & Managers			專業人員 Professionals			技術員及助理專業人員 Technicians & Associate Professionals		
	計 Both sexes	男 Male	女 Female	計 Both sexes	男 Male	女 Female	計 Both sexes	男 Male	女 Female	計 Both sexes	男 Male	女 Female
6 7 年平均 Ave., 1978	6 231	4 183	2 048	193	170	23	231	136	96	413	280	134
6 8 年平均 Ave., 1979	6 432	4 306	2 126	215	193	22	233	138	95	454	310	144
6 9 年平均 Ave., 1980	6 547	4 357	2 191	245	221	23	253	148	105	498	335	163
7 0 年平均 Ave., 1981	6 672	4 448	2 224	263	236	27	255	146	110	530	353	176
7 1 年平均 Ave., 1982	6 811	4 509	2 301	258	232	27	265	149	116	547	359	188
7 2 年平均 Ave., 1983	7 070	4 561	2 509	266	238	28	279	154	126	567	361	206
7 3 年平均 Ave., 1984	7 308	4 661	2 647	277	246	31	293	163	130	596	373	223
7 4 年平均 Ave., 1985	7 428	4 719	2 709	287	249	38	308	171	137	628	388	241
7 5 年平均 Ave., 1986	7 733	4 821	2 912	298	259	40	328	181	147	674	406	268
7 6 年平均 Ave., 1987	8 022	4 966	3 057	315	271	44	357	193	164	732	426	306
7 7 年平均 Ave., 1988	8 107	5 043	3 064	347	295	51	372	198	174	797	458	339
7 8 年平均 Ave., 1989	8 258	5 149	3 110	371	315	55	395	210	185	863	495	368
7 9 年平均 Ave., 1990	8 283	5 175	3 108	391	332	59	427	223	204	963	560	403
8 0 年平均 Ave., 1991	8 439	5 274	3 165	408	352	56	434	223	211	1 019	596	423
8 1 年平均 Ave., 1992	8 632	5 380	3 252	432	373	58	462	237	225	1 088	635	452
8 2 年平均 Ave., 1993	8 745	5 422	3 323	441	387	54	485	255	229	1 231	747	484
8 3 年平均 Ave., 1994	8 939	5 511	3 428	436	378	57	479	243	236	1 296	789	507
8 4 年平均 Ave., 1995	9 045	5 558	3 487	436	379	57	500	246	255	1 338	810	527
8 5 年平均 Ave., 1996	9 068	5 508	3 560	429	373	56	542	264	278	1 376	832	545
8 6 年平均 Ave., 1997	9 176	5 562	3 613	420	359	61	560	275	286	1 426	870	555
8 7 年平均 Ave., 1998	9 289	5 610	3 679	425	365	60	578	279	299	1 498	896	603
8 8 年平均 Ave., 1999	9 385	5 624	3 761	414	357	58	601	290	311	1 571	932	638
8 9 年平均 Ave., 2000	9 491	5 670	3 821	412	353	59	610	305	305	1 591	949	643
9 0 年平均 Ave., 2001	9 383	5 553	3 830	406	346	60	615	312	303	1 615	959	656
9 1 年平均 Ave., 2002	9 454	5 547	3 907	424	362	62	649	330	319	1 662	972	689
9 2 年平均 Ave., 2003	9 573	5 579	3 994	427	359	68	678	344	334	1 716	988	727
9 3 年平均 Ave., 2004	9 786	5 680	4 106	447	373	73	726	376	350	1 774	1 020	754
9 4 年平均 Ave., 2005	9 942	5 753	4 190	449	374	74	795	413	382	1 834	1 041	793
9 5 年平均 Ave., 2006	10 111	5 810	4 301	452	371	81	831	438	393	1 929	1 077	852
9 6 年平均 Ave., 2007	10 294	5 868	4 426	462	381	81	866	452	414	2 020	1 094	926
9 7 年平均 Ave., 2008	10 403	5 902	4 501	461	379	82	913	477	436	2 134	1 134	1 000
9 8 年平均 Ave., 2009	10 279	5 776	4 502	442	356	86	912	469	443	2 169	1 154	1 015
9 9 年平均 Ave., 2010	10 493	5 880	4 613	439	349	90	921	475	446	2 189	1 163	1 026

註：本表內數字，自 8 3 年起，全部改按中華民國第 5 次修訂之新職業標準統計。



TABLE 14 . EMPLOYED PERSONS BY OCCUPATION, 1978 TO DATE

Unit : Thousand Persons											
事務工作人員 Clerks			服務工作人員及售貨員 Service Workers & Shop & Market Sales Workers			農、林、漁、牧工作人員 Agricultural, Animal Husbandry, Forestry & Fishing Workers			生產及有關工人、 機械設備操作工及體力工 Prod. & Machine Operators & Related Workers		
計 Both sexes	男 Male	女 Female	計 Both sexes	男 Male	女 Female	計 Both sexes	男 Male	女 Female	計 Both sexes	男 Male	女 Female
371	169	202	872	552	320	1 531	1 073	458	2 620	1 803	817
382	165	217	934	582	351	1 359	948	411	2 855	1 969	886
416	174	241	968	601	366	1 256	862	394	2 913	2 014	899
428	175	253	1 023	636	387	1 237	873	364	2 936	2 030	906
455	187	268	1 067	652	415	1 261	898	363	2 957	2 034	923
482	191	291	1 126	663	463	1 292	895	397	3 057	2 060	997
509	198	312	1 170	683	486	1 266	872	394	3 197	2 126	1 071
511	197	314	1 225	709	516	1 282	884	398	3 187	2 122	1 065
540	201	340	1 264	713	551	1 304	891	413	3 324	2 170	1 154
591	211	381	1 286	726	560	1 212	838	374	3 529	2 301	1 228
623	220	403	1 359	768	591	1 099	771	328	3 510	2 333	1 177
650	226	424	1 397	794	603	1 053	748	305	3 530	2 360	1 170
661	224	437	1 383	772	611	1 054	741	314	3 405	2 324	1 081
698	224	474	1 410	741	670	1 082	756	326	3 387	2 383	1 004
732	227	505	1 440	733	707	1 055	741	314	3 424	2 434	990
806	223	583	1 405	688	717	995	706	290	3 382	2 415	967
839	223	617	1 438	684	754	965	694	271	3 486	2 500	986
877	222	655	1 479	704	775	942	675	267	3 473	2 521	952
922	223	699	1 530	715	815	906	642	264	3 362	2 459	903
938	225	713	1 550	725	826	865	615	250	3 416	2 494	923
955	226	730	1 597	750	847	810	579	231	3 426	2 517	909
995	239	757	1 667	771	895	764	548	215	3 373	2 486	887
1 027	238	789	1 712	787	925	726	525	202	3 413	2 513	900
1 025	234	792	1 745	788	957	695	505	191	3 281	2 410	871
1 041	236	805	1 791	805	986	699	509	190	3 188	2 333	856
1 062	245	817	1 817	811	1 006	683	493	190	3 191	2 338	853
1 106	250	856	1 849	821	1 028	629	452	176	3 256	2 387	869
1 132	256	876	1 866	826	1 040	578	415	162	3 289	2 427	862
1 138	260	879	1 926	840	1 086	541	387	154	3 293	2 437	856
1 133	256	876	1 964	849	1 115	531	373	158	3 319	2 464	855
1 124	252	872	1 938	844	1 094	519	365	153	3 314	2 451	863
1 139	250	889	1 919	838	1 081	528	374	154	3 170	2 335	835
1 210	262	948	1 977	874	1 102	535	378	156	3 223	2 379	844

Note : For statistical figures tabulated in this table, the fifth revised edition of standard occupational classification system in R.O.C. have been referred since

表 1 4 歷年就業者之職業（續 1）

單位：%

年 月 別 Year & month	總 計 Total			民意代表、企業主管 及經理人員 Legislators, Gov. Administrators, Business Executives & Managers			專業人員 Professionals			技術員及助理專業人員 Technicians & Associate Professionals		
	計 Both sexes	男 Male	女 Female	計 Both sexes	男 Male	女 Female	計 Both sexes	男 Male	女 Female	計 Both sexes	男 Male	女 Female
6 7 年平均 Ave., 1978	100.00	67.13	32.87	3.09	2.73	0.37	3.71	2.18	1.53	6.63	4.49	2.14
6 8 年平均 Ave., 1979	100.00	66.94	33.06	3.34	3.00	0.34	3.62	2.15	1.48	7.06	4.82	2.24
6 9 年平均 Ave., 1980	100.00	66.54	33.46	3.74	3.38	0.36	3.86	2.26	1.60	7.60	5.12	2.48
7 0 年平均 Ave., 1981	100.00	66.67	33.33	3.95	3.54	0.41	3.82	2.18	1.64	7.94	5.29	2.64
7 1 年平均 Ave., 1982	100.00	66.21	33.79	3.79	3.40	0.39	3.89	2.18	1.71	8.03	5.26	2.76
7 2 年平均 Ave., 1983	100.00	64.51	35.49	3.76	3.36	0.40	3.95	2.17	1.78	8.02	5.11	2.91
7 3 年平均 Ave., 1984	100.00	63.79	36.21	3.78	3.36	0.42	4.01	2.23	1.78	8.16	5.11	3.05
7 4 年平均 Ave., 1985	100.00	63.53	36.47	3.86	3.35	0.51	4.15	2.30	1.85	8.46	5.22	3.24
7 5 年平均 Ave., 1986	100.00	62.34	37.66	3.86	3.35	0.51	4.24	2.34	1.90	8.71	5.24	3.47
7 6 年平均 Ave., 1987	100.00	61.90	38.10	3.92	3.37	0.55	4.45	2.41	2.04	9.13	5.31	3.82
7 7 年平均 Ave., 1988	100.00	62.21	37.79	4.28	3.64	0.63	4.59	2.45	2.15	9.83	5.65	4.18
7 8 年平均 Ave., 1989	100.00	62.35	37.65	4.49	3.82	0.67	4.78	2.54	2.24	10.45	5.99	4.46
7 9 年平均 Ave., 1990	100.00	62.47	37.53	4.72	4.00	0.71	5.15	2.69	2.46	11.63	6.76	4.86
8 0 年平均 Ave., 1991	100.00	62.50	37.50	4.84	4.17	0.67	5.15	2.64	2.50	12.08	7.06	5.02
8 1 年平均 Ave., 1992	100.00	62.32	37.68	5.00	4.33	0.67	5.35	2.74	2.61	12.60	7.36	5.24
8 2 年平均 Ave., 1993	100.00	62.00	38.00	5.04	4.42	0.62	5.54	2.92	2.62	14.08	8.55	5.53
8 3 年平均 Ave., 1994	100.00	61.65	38.35	4.88	4.23	0.64	5.35	2.72	2.64	14.50	8.83	5.67
8 4 年平均 Ave., 1995	100.00	61.45	38.55	4.82	4.19	0.63	5.53	2.72	2.81	14.79	8.96	5.83
8 5 年平均 Ave., 1996	100.00	60.74	39.26	4.73	4.12	0.61	5.98	2.91	3.06	15.18	9.17	6.01
8 6 年平均 Ave., 1997	100.00	60.62	39.38	4.58	3.91	0.66	6.10	2.99	3.11	15.54	9.49	6.05
8 7 年平均 Ave., 1998	100.00	60.40	39.60	4.57	3.93	0.64	6.22	3.00	3.22	16.13	9.64	6.49
8 8 年平均 Ave., 1999	100.00	59.92	40.08	4.42	3.80	0.61	6.41	3.09	3.31	16.74	9.94	6.80
8 9 年平均 Ave., 2000	100.00	59.74	40.26	4.34	3.72	0.62	6.43	3.21	3.21	16.77	10.00	6.77
9 0 年平均 Ave., 2001	100.00	59.18	40.82	4.33	3.68	0.64	6.56	3.32	3.23	17.21	10.22	6.99
9 1 年平均 Ave., 2002	100.00	58.68	41.32	4.49	3.83	0.66	6.87	3.50	3.37	17.58	10.28	7.29
9 2 年平均 Ave., 2003	100.00	58.28	41.72	4.46	3.75	0.71	7.09	3.60	3.49	17.92	10.32	7.60
9 3 年平均 Ave., 2004	100.00	58.04	41.96	4.56	3.81	0.75	7.42	3.84	3.58	18.13	10.43	7.70
9 4 年平均 Ave., 2005	100.00	57.86	42.14	4.51	3.77	0.75	8.00	4.15	3.84	18.45	10.47	7.98
9 5 年平均 Ave., 2006	100.00	57.46	42.54	4.47	3.67	0.80	8.22	4.33	3.89	19.08	10.65	8.43
9 6 年平均 Ave., 2007	100.00	57.01	42.99	4.49	3.70	0.79	8.41	4.39	4.02	19.62	10.63	9.00
9 7 年平均 Ave., 2008	100.00	56.74	43.26	4.43	3.64	0.79	8.78	4.59	4.19	20.51	10.90	9.61
9 8 年平均 Ave., 2009	100.00	56.20	43.80	4.30	3.47	0.84	8.88	4.56	4.31	21.10	11.23	9.87
9 9 年平均 Ave., 2010	100.00	56.04	43.96	4.18	3.33	0.86	8.78	4.53	4.25	20.86	11.08	9.78

註：本表內數字，自 8 3 年起，全部改按中華民國第 5 次修訂之新職業標準統計。



TABLE 14 . EMPLOYED PERSONS BY OCCUPATION, 1978 TO DATE (Cont. 1)

Unit : %

事務工作人員 Clerks			服務工作人員及售貨員 Service Workers & Shop & Market Sales Workers			農、林、漁、牧工作人員 Agricultural, Animal Husbandry, Forestry & Fishing Workers			生產及有關工人、 機械設備操作工及體力工 Prod. & Machine Operators & Related Workers		
計 Both sexes	男 Male	女 Female	計 Both sexes	男 Male	女 Female	計 Both sexes	男 Male	女 Female	計 Both sexes	男 Male	女 Female
5.96	2.72	3.24	13.99	8.86	5.13	24.58	17.22	7.35	42.04	28.94	13.10
5.94	2.57	3.37	14.52	9.05	5.47	21.13	14.74	6.39	44.39	30.61	13.77
6.35	2.66	3.69	14.78	9.19	5.59	19.18	13.17	6.01	44.49	30.76	13.73
6.41	2.62	3.79	15.33	9.53	5.81	18.55	13.09	5.46	44.01	30.42	13.58
6.68	2.74	3.94	15.67	9.57	6.10	18.51	13.18	5.33	43.42	29.87	13.55
6.82	2.70	4.12	15.93	9.37	6.56	18.28	12.66	5.62	43.24	29.14	14.11
6.97	2.71	4.27	16.00	9.35	6.65	17.32	11.93	5.39	43.74	29.09	14.65
6.88	2.65	4.23	16.49	9.54	6.94	17.26	11.90	5.36	42.90	28.56	14.34
6.99	2.60	4.39	16.35	9.23	7.12	16.87	11.52	5.35	42.98	28.06	14.92
7.37	2.63	4.74	16.03	9.05	6.99	15.11	10.45	4.66	43.99	28.68	15.31
7.68	2.71	4.98	16.76	9.47	7.29	13.56	9.51	4.05	43.29	28.77	14.52
7.88	2.74	5.13	16.92	9.62	7.30	12.75	9.06	3.69	42.74	28.57	14.17
7.98	2.70	5.28	16.69	9.31	7.38	12.73	8.94	3.79	41.11	28.06	13.05
8.27	2.65	5.62	16.71	8.78	7.93	12.82	8.96	3.86	40.14	28.24	11.90
8.48	2.63	5.85	16.68	8.49	8.19	12.22	8.58	3.64	39.66	28.19	11.47
9.22	2.55	6.66	16.06	7.87	8.19	11.38	8.07	3.31	38.67	27.62	11.05
9.39	2.49	6.90	16.09	7.66	8.43	10.80	7.77	3.03	39.00	27.96	11.03
9.70	2.46	7.24	16.35	7.79	8.57	10.41	7.46	2.95	38.40	27.88	10.52
10.17	2.46	7.71	16.87	7.88	8.99	10.00	7.08	2.92	37.08	27.12	9.96
10.22	2.45	7.78	16.89	7.90	9.00	9.43	6.71	2.72	37.23	27.18	10.06
10.28	2.43	7.85	17.20	8.08	9.12	8.72	6.23	2.49	36.88	27.09	9.79
10.61	2.54	8.06	17.76	8.22	9.54	8.14	5.84	2.30	35.94	26.49	9.45
10.82	2.51	8.31	18.04	8.30	9.74	7.65	5.53	2.12	35.96	26.48	9.48
10.93	2.49	8.44	18.59	8.39	10.20	7.41	5.38	2.03	34.97	25.68	9.29
11.01	2.50	8.52	18.94	8.51	10.43	7.39	5.38	2.01	33.73	24.68	9.05
11.09	2.56	8.53	18.98	8.48	10.51	7.14	5.15	1.99	33.33	24.42	8.91
11.30	2.56	8.75	18.89	8.39	10.50	6.42	4.62	1.80	33.27	24.40	8.88
11.39	2.58	8.81	18.77	8.31	10.46	5.81	4.18	1.63	33.08	24.41	8.67
11.26	2.57	8.69	19.05	8.31	10.74	5.35	3.83	1.52	32.56	24.10	8.47
11.00	2.49	8.51	19.08	8.25	10.83	5.16	3.62	1.54	32.25	23.94	8.31
10.80	2.42	8.38	18.63	8.11	10.52	4.99	3.51	1.47	31.86	23.56	8.30
11.08	2.43	8.65	18.67	8.16	10.51	5.13	3.64	1.50	30.84	22.72	8.12
11.53	2.49	9.04	18.84	8.33	10.51	5.09	3.61	1.49	30.71	22.67	8.04

Note : For statistical figures tabulated in this table, the fifth revised edition of standard occupational classification system in R.O.C. have been referred since 1994.

表 1 4 歷年就業者之職業（續 2）

單位：千人

年 月 別 Year & month	總 計 Total			民意代表、主管及經理人員 Legislators, Senior Officials & Managers			專業人員 Professionals			技術員及助理專業人員 Technicians & Associate Professionals		
	計 Both sexes	男 Male	女 Female	計 Both sexes	男 Male	女 Female	計 Both sexes	男 Male	女 Female	計 Both sexes	男 Male	女 Female
9 0 年平均 Ave., 2001	9 383	5 553	3 830	405	345	59	732	356	376	1 450	894	555
9 1 年平均 Ave., 2002	9 454	5 547	3 907	423	361	61	761	373	388	1 534	917	617
9 2 年平均 Ave., 2003	9 573	5 579	3 994	426	359	67	796	391	406	1 585	931	653
9 3 年平均 Ave., 2004	9 786	5 680	4 106	447	374	73	858	424	433	1 621	957	664
9 4 年平均 Ave., 2005	9 942	5 753	4 190	448	375	73	960	468	492	1 658	972	686
9 5 年平均 Ave., 2006	10 111	5 810	4 301	452	372	80	998	498	500	1 761	1 005	755
9 6 年平均 Ave., 2007	10 294	5 868	4 426	463	382	81	1 031	513	518	1 844	1 020	824
9 7 年平均 Ave., 2008	10 403	5 902	4 501	463	380	83	1 098	543	555	1 921	1 056	866
9 8 年平均 Ave., 2009	10 279	5 776	4 502	444	358	86	1 100	540	560	1 977	1 078	899
9 9 年平均 Ave., 2010	10 493	5 880	4 613	443	352	91	1 116	552	564	1 995	1 089	906
1 月 Jan.	10 388	5 838	4 550	444	353	91	1 087	533	554	2 032	1 113	919
2 月 Feb.	10 373	5 819	4 554	443	356	87	1 091	527	564	2 024	1 109	914
3 月 Mar.	10 384	5 821	4 563	441	358	83	1 099	537	563	2 015	1 121	894
4 月 Apr.	10 414	5 847	4 567	441	357	84	1 114	543	571	2 001	1 120	881
5 月 May	10 459	5 871	4 588	447	351	97	1 112	541	570	1 995	1 105	891
6 月 June	10 483	5 874	4 609	450	348	102	1 097	536	561	2 010	1 095	916
7 月 July	10 538	5 894	4 644	445	351	94	1 106	557	549	1 999	1 061	938
8 月 Aug.	10 570	5 899	4 671	438	354	84	1 118	565	553	1 986	1 057	929
9 月 Sept.	10 531	5 891	4 640	441	352	89	1 128	565	562	1 971	1 078	893
1 0 月 Oct.	10 560	5 916	4 643	439	346	93	1 136	557	579	1 971	1 082	890
1 1 月 Nov.	10 605	5 942	4 663	443	347	96	1 145	560	584	1 976	1 066	910
1 2 月 Dec.	10 613	5 947	4 666	442	351	91	1 163	603	561	1 960	1 064	896
1 0 0 年平均 Ave., 2011	10 709	6 006	4 702	435	341	94	1 195	598	597	1 957	1 064	893
1 月 Jan.	10 623	5 954	4 669	441	352	89	1 166	596	571	1 956	1 074	882
2 月 Feb.	10 601	5 944	4 657	439	346	94	1 169	573	596	1 949	1 073	876
3 月 Mar.	10 629	5 974	4 655	437	341	96	1 174	588	587	1 952	1 056	896
4 月 Apr.	10 648	5 989	4 659	436	345	92	1 181	588	593	1 949	1 039	910
5 月 May	10 670	5 999	4 671	439	340	99	1 185	594	592	1 954	1 046	908
6 月 June	10 696	6 008	4 688	437	333	104	1 195	599	596	1 961	1 056	906
7 月 July	10 752	6 024	4 728	436	336	100	1 203	605	598	1 966	1 062	904
8 月 Aug.	10 782	6 042	4 740	435	341	94	1 206	606	600	1 962	1 064	899
9 月 Sept.	10 750	6 025	4 725	433	353	80	1 208	599	609	1 959	1 071	889
1 0 月 Oct.	10 765	6 029	4 736	431	336	95	1 212	610	603	1 961	1 075	886
1 1 月 Nov.	10 788	6 041	4 747	430	332	98	1 215	610	605	1 958	1 071	887
1 2 月 Dec.	10 802	6 050	4 752	428	338	89	1 221	607	614	1 954	1 078	876
1 0 1 年平均 Ave., 2012	10 860	6 083	4 777	422	324	98	1 244	610	634	1 950	1 062	888
1 月 Jan.	10 808	6 061	4 747	427	330	97	1 224	612	612	1 951	1 070	882
2 月 Feb.	10 790	6 049	4 741	428	326	102	1 226	602	625	1 945	1 057	888
3 月 Mar.	10 806	6 054	4 752	426	330	96	1 229	595	634	1 944	1 043	902
4 月 Apr.	10 818	6 069	4 750	424	331	92	1 233	612	621	1 943	1 048	895
5 月 May	10 834	6 089	4 745	423	325	98	1 238	619	620	1 940	1 064	876
6 月 June	10 854	6 095	4 758	424	332	92	1 242	615	627	1 945	1 061	884
7 月 July	10 883	6 099	4 784	423	326	97	1 247	617	630	1 947	1 046	901
8 月 Aug.	10 901	6 104	4 797	421	323	98	1 252	623	630	1 950	1 068	882
9 月 Sept.	10 878	6 084	4 794	419	330	89	1 254	608	647	1 953	1 079	875
1 0 月 Oct.	10 897	6 092	4 805	418	317	101	1 258	611	647	1 959	1 060	900
1 1 月 Nov.	10 918	6 094	4 824	416	305	111	1 261	604	658	1 961	1 070	892
1 2 月 Dec.	10 931	6 108	4 824	414	315	99	1 265	604	662	1 958	1 080	879

註：本表內數字，係按中華民國第 6 次修訂之新職業標準統計。



TABLE 14 . EMPLOYED PERSONS BY OCCUPATION, 1978 TO DATE (Cont. 2)

Unit : Thousand Persons

事務支援人員 Clerical Support Workers			服務及銷售工作人員 Service & Sales Workers			農、林、漁、牧業生產人員 Skilled Agricultural, Forestry & Fishery Workers			技藝有關工作人員、 機械設備操作及勞力工 Craft & Machine Operation Related Workers		
計 Both sexes	男 Male	女 Female	計 Both sexes	男 Male	女 Female	計 Both sexes	男 Male	女 Female	計 Both sexes	男 Male	女 Female
1 001	222	780	1 828	843	985	675	496	179	3 292	2 396	896
1 014	226	788	1 858	851	1 007	676	499	177	3 188	2 320	868
1 031	234	797	1 886	857	1 028	660	482	178	3 189	2 324	865
1 071	238	833	1 926	872	1 055	608	443	165	3 255	2 373	883
1 091	244	848	1 946	879	1 068	558	407	151	3 280	2 409	871
1 094	246	847	2 004	893	1 112	522	379	143	3 280	2 417	863
1 086	242	843	2 049	902	1 147	512	364	148	3 309	2 444	865
1 076	239	836	2 040	899	1 141	500	356	144	3 305	2 429	876
1 088	242	847	2 014	886	1 128	506	362	144	3 149	2 311	838
1 153	248	905	2 069	919	1 150	512	366	146	3 204	2 354	850
1 117	237	880	2 067	919	1 148	501	355	146	3 140	2 329	811
1 117	232	885	2 063	924	1 139	512	364	148	3 123	2 307	817
1 133	229	904	2 052	907	1 145	520	366	154	3 124	2 302	821
1 141	239	902	2 051	915	1 136	517	360	157	3 149	2 312	837
1 143	248	895	2 068	945	1 123	524	369	154	3 170	2 312	858
1 152	264	888	2 064	921	1 143	522	379	143	3 189	2 331	858
1 161	272	889	2 091	903	1 188	513	372	141	3 223	2 378	845
1 180	261	920	2 101	904	1 197	506	373	134	3 240	2 386	855
1 171	243	928	2 062	903	1 159	509	376	133	3 249	2 374	875
1 181	260	922	2 057	912	1 145	510	364	146	3 266	2 396	869
1 172	254	918	2 074	940	1 135	511	355	155	3 285	2 420	865
1 170	240	930	2 079	933	1 147	504	357	147	3 294	2 399	895
1 188	255	932	2 086	932	1 154	496	361	134	3 352	2 455	898
1 173	249	925	2 081	926	1 155	499	362	137	3 306	2 396	910
1 175	245	931	2 065	931	1 134	494	350	144	3 309	2 426	883
1 179	238	942	2 073	926	1 147	493	365	128	3 320	2 460	860
1 177	243	934	2 081	951	1 130	494	363	131	3 329	2 460	869
1 176	266	910	2 079	955	1 125	491	355	136	3 345	2 444	902
1 174	260	915	2 075	939	1 136	494	360	134	3 359	2 461	897
1 183	259	924	2 099	924	1 176	497	363	134	3 367	2 474	893
1 193	259	934	2 113	928	1 185	496	364	132	3 376	2 480	897
1 197	267	930	2 088	920	1 168	495	364	131	3 369	2 450	919
1 202	274	929	2 085	923	1 162	497	366	131	3 376	2 446	930
1 207	256	952	2 093	932	1 161	499	362	137	3 385	2 479	906
1 214	249	965	2 098	932	1 166	498	363	135	3 388	2 482	906
1 222	261	961	2 119	958	1 161	495	366	129	3 408	2 502	906
1 218	267	951	2 104	937	1 167	497	365	131	3 386	2 480	906
1 219	268	951	2 096	946	1 151	494	364	130	3 381	2 486	894
1 222	251	971	2 102	957	1 146	496	372	124	3 386	2 507	880
1 225	260	965	2 109	961	1 148	495	364	131	3 388	2 492	896
1 223	270	953	2 121	977	1 145	492	362	130	3 396	2 472	924
1 220	256	964	2 119	960	1 159	494	372	122	3 409	2 499	910
1 218	264	954	2 139	970	1 170	496	371	125	3 412	2 504	907
1 223	259	964	2 137	962	1 175	495	368	127	3 422	2 500	922
1 219	256	963	2 114	944	1 170	494	369	124	3 424	2 498	926
1 217	259	958	2 123	953	1 170	493	362	131	3 428	2 530	898
1 223	257	966	2 130	953	1 177	495	359	136	3 431	2 547	884
1 229	261	968	2 133	980	1 153	494	360	134	3 437	2 508	929

Note : The sixth revised edition of standard occupational classification system in R.O.C. have been referred for statistical figures tabulated in this table.



表 1 4 歷年就業者之職業（續完）

單位：%

年 月 別 Year & month	總 計 Total			民意代表、主管及經理人員 Legislators, Senior Officials & Managers			專業人員 Professionals			技術員及助理專業人員 Technicians & Associate Professionals		
	計 Both sexes	男 Male	女 Female	計 Both sexes	男 Male	女 Female	計 Both sexes	男 Male	女 Female	計 Both sexes	男 Male	女 Female
9 0 年平均 Ave., 2001	100.00	59.18	40.82	4.31	3.68	0.63	7.81	3.80	4.01	15.45	9.53	5.92
9 1 年平均 Ave., 2002	100.00	58.68	41.32	4.47	3.82	0.65	8.05	3.95	4.11	16.22	9.70	6.52
9 2 年平均 Ave., 2003	100.00	58.28	41.72	4.45	3.75	0.70	8.32	4.08	4.24	16.55	9.73	6.82
9 3 年平均 Ave., 2004	100.00	58.04	41.96	4.57	3.82	0.75	8.77	4.34	4.43	16.56	9.77	6.79
9 4 年平均 Ave., 2005	100.00	57.86	42.14	4.51	3.77	0.74	9.66	4.70	4.95	16.68	9.78	6.90
9 5 年平均 Ave., 2006	100.00	57.46	42.54	4.47	3.68	0.79	9.87	4.93	4.94	17.41	9.94	7.47
9 6 年平均 Ave., 2007	100.00	57.01	42.99	4.49	3.71	0.78	10.02	4.99	5.03	17.92	9.91	8.00
9 7 年平均 Ave., 2008	100.00	56.74	43.26	4.45	3.66	0.80	10.56	5.22	5.34	18.47	10.15	8.32
9 8 年平均 Ave., 2009	100.00	56.20	43.80	4.32	3.48	0.84	10.70	5.26	5.45	19.23	10.49	8.75
9 9 年平均 Ave., 2010	100.00	56.04	43.96	4.22	3.35	0.87	10.64	5.26	5.38	19.01	10.38	8.63
1 月 Jan.	100.00	56.20	43.80	4.27	3.40	0.87	10.46	5.13	5.34	19.56	10.72	8.85
2 月 Feb.	100.00	56.10	43.90	4.27	3.43	0.84	10.52	5.08	5.44	19.51	10.70	8.81
3 月 Mar.	100.00	56.06	43.94	4.25	3.45	0.80	10.59	5.17	5.42	19.41	10.80	8.61
4 月 Apr.	100.00	56.14	43.86	4.24	3.43	0.81	10.70	5.22	5.48	19.22	10.76	8.46
5 月 May	100.00	56.13	43.87	4.28	3.35	0.93	10.63	5.18	5.45	19.08	10.56	8.52
6 月 June	100.00	56.03	43.97	4.29	3.32	0.97	10.47	5.11	5.35	19.17	10.44	8.73
7 月 July	100.00	55.93	44.07	4.22	3.33	0.89	10.49	5.28	5.21	18.97	10.07	8.90
8 月 Aug.	100.00	55.81	44.19	4.14	3.35	0.80	10.57	5.34	5.23	18.79	10.00	8.79
9 月 Sept.	100.00	55.94	44.06	4.18	3.34	0.84	10.71	5.37	5.34	18.72	10.24	8.48
1 0 月 Oct.	100.00	56.03	43.97	4.15	3.28	0.88	10.75	5.28	5.48	18.67	10.24	8.42
1 1 月 Nov.	100.00	56.03	43.97	4.18	3.27	0.90	10.79	5.28	5.51	18.63	10.05	8.58
1 2 月 Dec.	100.00	56.03	43.97	4.17	3.31	0.86	10.96	5.68	5.28	18.47	10.02	8.45
1 0 0 年平均 Ave., 2011	100.00	56.09	43.91	4.06	3.18	0.88	11.16	5.58	5.57	18.27	9.93	8.34
1 月 Jan.	100.00	56.05	43.95	4.15	3.31	0.84	10.98	5.61	5.37	18.41	10.11	8.31
2 月 Feb.	100.00	56.07	43.93	4.14	3.26	0.88	11.03	5.40	5.63	18.39	10.12	8.26
3 月 Mar.	100.00	56.20	43.80	4.11	3.21	0.90	11.05	5.53	5.52	18.37	9.94	8.43
4 月 Apr.	100.00	56.24	43.76	4.10	3.24	0.86	11.09	5.53	5.57	18.30	9.76	8.55
5 月 May	100.00	56.22	43.78	4.11	3.19	0.93	11.11	5.56	5.55	18.31	9.80	8.51
6 月 June	100.00	56.17	43.83	4.09	3.12	0.97	11.18	5.60	5.57	18.34	9.87	8.47
7 月 July	100.00	56.03	43.97	4.05	3.13	0.93	11.19	5.63	5.56	18.29	9.88	8.41
8 月 Aug.	100.00	56.04	43.96	4.03	3.16	0.87	11.19	5.63	5.56	18.20	9.86	8.34
9 月 Sept.	100.00	56.04	43.96	4.03	3.28	0.75	11.24	5.57	5.67	18.23	9.96	8.27
1 0 月 Oct.	100.00	56.01	43.99	4.01	3.13	0.88	11.26	5.66	5.60	18.22	9.99	8.23
1 1 月 Nov.	100.00	56.00	44.00	3.98	3.07	0.91	11.26	5.65	5.61	18.15	9.93	8.22
1 2 月 Dec.	100.00	56.01	43.99	3.96	3.13	0.83	11.31	5.62	5.69	18.09	9.98	8.11
1 0 1 年平均 Ave., 2012	100.00	56.02	43.98	3.89	2.99	0.90	11.46	5.62	5.84	17.96	9.78	8.17
1 月 Jan.	100.00	56.08	43.92	3.95	3.05	0.90	11.33	5.66	5.66	18.05	9.90	8.16
2 月 Feb.	100.00	56.06	43.94	3.97	3.02	0.95	11.37	5.58	5.79	18.03	9.80	8.23
3 月 Mar.	100.00	56.03	43.97	3.94	3.06	0.89	11.37	5.50	5.87	17.99	9.65	8.34
4 月 Apr.	100.00	56.10	43.90	3.92	3.06	0.85	11.40	5.66	5.74	17.96	9.69	8.27
5 月 May	100.00	56.20	43.80	3.91	3.00	0.90	11.43	5.71	5.72	17.91	9.82	8.08
6 月 June	100.00	56.16	43.84	3.91	3.06	0.85	11.44	5.67	5.78	17.92	9.78	8.15
7 月 July	100.00	56.04	43.96	3.89	3.00	0.89	11.46	5.67	5.79	17.89	9.62	8.28
8 月 Aug.	100.00	56.00	44.00	3.86	2.97	0.90	11.49	5.71	5.77	17.89	9.80	8.09
9 月 Sept.	100.00	55.93	44.07	3.85	3.04	0.82	11.53	5.59	5.95	17.96	9.91	8.04
1 0 月 Oct.	100.00	55.90	44.10	3.84	2.91	0.92	11.55	5.61	5.94	17.98	9.73	8.25
1 1 月 Nov.	100.00	55.82	44.18	3.81	2.80	1.01	11.55	5.53	6.03	17.96	9.80	8.17
1 2 月 Dec.	100.00	55.87	44.13	3.79	2.88	0.91	11.58	5.52	6.05	17.91	9.88	8.04

註：本表內數字，係按中華民國第 6 次修訂之新職業標準統計。



TABLE 14 . EMPLOYED PERSONS BY OCCUPATION, 1978 TO DATE (Cont. End)

Unit : %

事務支援人員 Clerical Support Workers			服務及銷售工作人員 Service & Sales Workers			農、林、漁、牧業生產人員 Skilled Agricultural, Forestry & Fishery Workers			技藝有關工作人員、 機械設備操作及勞力工 Craft & Machine Operation Related Workers		
計 Both sexes	男 Male	女 Female	計 Both sexes	男 Male	女 Female	計 Both sexes	男 Male	女 Female	計 Both sexes	男 Male	女 Female
10.67	2.36	8.31	19.49	8.99	10.50	7.19	5.28	1.91	35.08	25.54	9.55
10.72	2.39	8.34	19.65	9.00	10.65	7.15	5.27	1.88	33.72	24.54	9.18
10.77	2.45	8.33	19.70	8.96	10.74	6.90	5.04	1.86	33.31	24.27	9.04
10.94	2.43	8.51	19.68	8.91	10.78	6.21	4.53	1.69	33.27	24.25	9.02
10.97	2.45	8.52	19.58	8.84	10.74	5.61	4.09	1.52	32.99	24.23	8.76
10.82	2.44	8.38	19.82	8.83	10.99	5.16	3.74	1.42	32.44	23.90	8.54
10.55	2.36	8.19	19.90	8.76	11.14	4.98	3.54	1.44	32.15	23.74	8.40
10.34	2.30	8.04	19.61	8.64	10.97	4.80	3.42	1.38	31.77	23.35	8.42
10.59	2.35	8.24	19.60	8.62	10.98	4.93	3.53	1.40	30.64	22.48	8.16
10.99	2.37	8.63	19.72	8.76	10.96	4.88	3.49	1.40	30.54	22.43	8.10
10.75	2.28	8.47	19.89	8.84	11.05	4.83	3.42	1.41	30.23	22.42	7.81
10.77	2.24	8.54	19.89	8.91	10.98	4.93	3.51	1.42	30.11	22.23	7.88
10.91	2.20	8.71	19.76	8.73	11.03	5.01	3.53	1.48	30.08	22.17	7.91
10.96	2.29	8.66	19.69	8.78	10.91	4.97	3.46	1.51	30.23	22.20	8.03
10.93	2.37	8.56	19.77	9.04	10.73	5.01	3.53	1.47	30.31	22.11	8.21
10.99	2.52	8.47	19.68	8.78	10.90	4.97	3.61	1.36	30.42	22.24	8.18
11.02	2.59	8.44	19.84	8.57	11.27	4.87	3.53	1.34	30.59	22.57	8.02
11.17	2.47	8.70	19.87	8.55	11.32	4.79	3.53	1.26	30.66	22.57	8.08
11.12	2.31	8.81	19.58	8.58	11.01	4.84	3.57	1.27	30.85	22.54	8.31
11.19	2.46	8.73	19.48	8.63	10.85	4.83	3.44	1.38	30.93	22.69	8.23
11.05	2.39	8.66	19.56	8.86	10.70	4.82	3.35	1.47	30.97	22.82	8.16
11.02	2.26	8.77	19.59	8.79	10.81	4.75	3.37	1.38	31.04	22.61	8.43
11.09	2.38	8.71	19.48	8.71	10.77	4.63	3.38	1.25	31.30	22.92	8.38
11.05	2.34	8.71	19.59	8.71	10.87	4.70	3.41	1.29	31.12	22.56	8.56
11.09	2.31	8.78	19.48	8.79	10.69	4.66	3.30	1.36	31.21	22.88	8.33
11.10	2.24	8.86	19.51	8.72	10.79	4.64	3.43	1.21	31.23	23.14	8.09
11.06	2.28	8.78	19.55	8.93	10.62	4.64	3.41	1.23	31.27	23.10	8.16
11.02	2.50	8.53	19.49	8.95	10.54	4.60	3.32	1.28	31.35	22.90	8.45
10.98	2.43	8.55	19.40	8.78	10.62	4.62	3.36	1.25	31.40	23.01	8.39
11.01	2.41	8.59	19.52	8.59	10.93	4.62	3.38	1.24	31.32	23.01	8.31
11.07	2.40	8.66	19.60	8.61	10.99	4.60	3.38	1.22	31.31	23.00	8.32
11.13	2.49	8.65	19.42	8.56	10.86	4.61	3.39	1.21	31.34	22.79	8.55
11.17	2.54	8.63	19.37	8.57	10.80	4.61	3.40	1.22	31.36	22.72	8.64
11.19	2.37	8.82	19.40	8.64	10.77	4.63	3.35	1.27	31.38	22.98	8.39
11.24	2.31	8.93	19.42	8.63	10.80	4.61	3.36	1.25	31.37	22.98	8.39
11.25	2.40	8.85	19.51	8.82	10.69	4.55	3.37	1.19	31.38	23.04	8.35
11.27	2.47	8.80	19.47	8.67	10.80	4.60	3.38	1.22	31.33	22.95	8.38
11.30	2.48	8.82	19.43	8.76	10.66	4.58	3.37	1.20	31.33	23.04	8.29
11.31	2.33	8.98	19.45	8.85	10.60	4.59	3.44	1.15	31.34	23.20	8.14
11.33	2.41	8.92	19.50	8.88	10.61	4.58	3.36	1.21	31.32	23.03	8.29
11.29	2.50	8.79	19.58	9.01	10.56	4.54	3.34	1.20	31.35	22.81	8.53
11.24	2.36	8.88	19.52	8.85	10.67	4.55	3.43	1.13	31.41	23.02	8.39
11.19	2.43	8.77	19.66	8.91	10.75	4.56	3.41	1.15	31.35	23.01	8.34
11.22	2.38	8.84	19.61	8.83	10.78	4.54	3.38	1.16	31.39	22.93	8.46
11.21	2.35	8.86	19.44	8.68	10.75	4.54	3.39	1.14	31.47	22.96	8.51
11.17	2.38	8.79	19.48	8.74	10.74	4.52	3.32	1.20	31.46	23.22	8.24
11.20	2.35	8.85	19.51	8.73	10.78	4.53	3.29	1.25	31.42	23.33	8.09
11.25	2.39	8.86	19.52	8.96	10.55	4.52	3.29	1.23	31.44	22.95	8.49

Note : The sixth revised edition of standard occupational classification system in R.O.C. have been referred for statistical figures tabulated in this table.

表 1 5 歷年就業者之從業身分

單位：千人

年 月 別 Year & month	總 計 Total			雇 主 Employers			自營作業者 Own-account workers		
	計	男	女	計	男	女	計	男	女
	Both sexes	Male	Female	Both sexes	Male	Female	Both sexes	Male	Female
6 7 年平均 Ave., 1978	6 231	4 183	2 048	197	177	20	1 374	1 157	217
6 8 年平均 Ave., 1979	6 432	4 306	2 126	266	241	25	1 348	1 116	232
6 9 年平均 Ave., 1980	6 547	4 357	2 191	290	261	29	1 341	1 113	228
7 0 年平均 Ave., 1981	6 672	4 448	2 224	301	269	32	1 387	1 158	229
7 1 年平均 Ave., 1982	6 811	4 509	2 301	291	262	29	1 437	1 202	236
7 2 年平均 Ave., 1983	7 070	4 561	2 509	283	255	28	1 492	1 231	261
7 3 年平均 Ave., 1984	7 308	4 661	2 647	298	269	29	1 513	1 250	264
7 4 年平均 Ave., 1985	7 428	4 719	2 709	319	284	35	1 544	1 276	268
7 5 年平均 Ave., 1986	7 733	4 821	2 912	331	293	37	1 563	1 280	283
7 6 年平均 Ave., 1987	8 022	4 966	3 057	342	304	38	1 537	1 255	282
7 7 年平均 Ave., 1988	8 107	5 043	3 064	365	323	42	1 534	1 259	275
7 8 年平均 Ave., 1989	8 258	5 149	3 110	381	337	43	1 552	1 276	276
7 9 年平均 Ave., 1990	8 283	5 175	3 108	399	353	46	1 543	1 264	279
8 0 年平均 Ave., 1991	8 439	5 274	3 165	431	381	50	1 572	1 300	272
8 1 年平均 Ave., 1992	8 632	5 380	3 252	437	382	55	1 572	1 280	292
8 2 年平均 Ave., 1993	8 745	5 422	3 323	455	397	58	1 539	1 246	293
8 3 年平均 Ave., 1994	8 939	5 511	3 428	471	409	62	1 542	1 253	289
8 4 年平均 Ave., 1995	9 045	5 558	3 487	480	416	64	1 537	1 243	294
8 5 年平均 Ave., 1996	9 068	5 508	3 560	485	421	64	1 538	1 235	303
8 6 年平均 Ave., 1997	9 176	5 562	3 613	506	435	72	1 515	1 214	301
8 7 年平均 Ave., 1998	9 289	5 610	3 679	506	436	70	1 512	1 210	302
8 8 年平均 Ave., 1999	9 385	5 624	3 761	511	436	75	1 523	1 206	317
8 9 年平均 Ave., 2000	9 491	5 670	3 821	513	438	75	1 523	1 206	317
9 0 年平均 Ave., 2001	9 383	5 553	3 830	492	413	79	1 483	1 173	310
9 1 年平均 Ave., 2002	9 454	5 547	3 907	492	414	78	1 496	1 176	320
9 2 年平均 Ave., 2003	9 573	5 579	3 994	496	414	82	1 484	1 157	327
9 3 年平均 Ave., 2004	9 786	5 680	4 106	510	423	88	1 458	1 125	333
9 4 年平均 Ave., 2005	9 942	5 753	4 190	503	416	87	1 438	1 100	337
9 5 年平均 Ave., 2006	10 111	5 810	4 301	517	423	94	1 406	1 060	346
9 6 年平均 Ave., 2007	10 294	5 868	4 426	523	430	93	1 396	1 046	350
9 7 年平均 Ave., 2008	10 403	5 902	4 501	508	418	90	1 374	1 021	353
9 8 年平均 Ave., 2009	10 279	5 776	4 502	470	383	87	1 331	992	340
9 9 年平均 Ave., 2010	10 493	5 880	4 613	475	385	91	1 329	994	335
1 0 0 年平均 Ave., 2011	10 709	6 006	4 702	480	388	92	1 323	982	341
1 月 Jan.	10 623	5 954	4 669	479	384	95	1 322	994	328
2 月 Feb.	10 601	5 944	4 657	477	383	93	1 318	961	356
3 月 Mar.	10 629	5 974	4 655	478	392	86	1 321	974	347
4 月 Apr.	10 648	5 989	4 659	479	394	85	1 325	983	342
5 月 May	10 670	5 999	4 671	481	399	82	1 323	979	343
6 月 June	10 696	6 008	4 688	479	383	96	1 324	991	333
7 月 July	10 752	6 024	4 728	481	378	103	1 327	985	342
8 月 Aug.	10 782	6 042	4 740	480	383	97	1 329	985	344
9 月 Sept.	10 750	6 025	4 725	481	388	93	1 325	989	336
1 0 月 Oct.	10 765	6 029	4 736	480	380	100	1 322	986	335
1 1 月 Nov.	10 788	6 041	4 747	482	385	97	1 325	985	340
1 2 月 Dec.	10 802	6 050	4 752	483	404	79	1 323	972	351
1 0 1 年平均 Ave., 2012	10 860	6 083	4 777	476	384	92	1 319	984	335
1 月 Jan.	10 808	6 061	4 747	482	398	84	1 325	976	350
2 月 Feb.	10 790	6 049	4 741	480	392	87	1 322	975	347
3 月 Mar.	10 806	6 054	4 752	478	388	90	1 324	983	340
4 月 Apr.	10 818	6 069	4 750	476	384	92	1 323	981	342
5 月 May	10 834	6 089	4 745	477	381	96	1 322	988	334
6 月 June	10 854	6 095	4 758	475	382	93	1 321	1 002	319
7 月 July	10 883	6 099	4 784	474	383	91	1 319	1 005	314
8 月 Aug.	10 901	6 104	4 797	473	379	94	1 316	990	326
9 月 Sept.	10 878	6 084	4 794	475	377	97	1 312	970	342
1 0 月 Oct.	10 897	6 092	4 805	473	374	99	1 314	966	348
1 1 月 Nov.	10 918	6 094	4 824	474	376	97	1 316	981	335
1 2 月 Dec.	10 931	6 108	4 824	476	393	83	1 315	988	327



TABLE 15 . EMPLOYED PERSONS BY CLASS OF WORKER, 1978 TO DATE

Unit : Thousand Persons

無酬家屬工作者 Unpaid family workers			受 僱 者 Paid employees								
			計 Subtotal			受私人僱用者 Private			受政府僱用者 Government		
			計 Both sexes	男 Male	女 Female	計 Both sexes	男 Male	女 Female	計 Both sexes	男 Male	女 Female
775	290	485	3 885	2 559	1 326	3 141	2 018	1 123	744	541	203
717	258	459	4 100	2 691	1 410	3 329	2 128	1 201	771	562	209
701	233	468	4 216	2 749	1 466	3 400	2 166	1 234	815	583	232
695	234	461	4 289	2 787	1 502	3 464	2 203	1 261	825	584	241
716	239	477	4 366	2 807	1 559	3 513	2 207	1 307	853	600	253
783	242	541	4 511	2 832	1 679	3 647	2 234	1 413	864	598	266
787	235	552	4 709	2 907	1 802	3 851	2 318	1 534	858	590	268
804	234	569	4 761	2 925	1 837	3 896	2 338	1 558	865	587	279
840	242	598	4 999	3 005	1 994	4 081	2 383	1 697	919	622	296
794	223	571	5 350	3 183	2 167	4 415	2 560	1 854	935	623	313
772	207	565	5 436	3 255	2 181	4 498	2 632	1 866	938	622	316
759	207	552	5 567	3 328	2 239	4 624	2 706	1 919	943	623	320
744	199	546	5 597	3 359	2 238	4 641	2 740	1 901	956	619	337
770	212	557	5 666	3 381	2 285	4 700	2 766	1 934	966	615	351
768	212	556	5 856	3 506	2 350	4 854	2 878	1 976	1 002	628	373
743	200	543	6 008	3 579	2 430	4 981	2 940	2 040	1 028	638	389
766	209	557	6 160	3 641	2 520	5 159	3 025	2 134	1 001	616	385
767	208	560	6 260	3 691	2 570	5 257	3 086	2 171	1 003	604	399
758	193	566	6 287	3 659	2 628	5 259	3 054	2 205	1 027	605	422
731	185	546	6 423	3 729	2 695	5 400	3 129	2 271	1 023	600	423
715	179	537	6 555	3 786	2 770	5 580	3 219	2 361	975	567	409
726	182	544	6 624	3 799	2 825	5 663	3 250	2 413	961	549	412
710	178	532	6 746	3 849	2 897	5 790	3 301	2 489	955	548	408
681	169	511	6 727	3 797	2 929	5 766	3 244	2 522	961	554	407
695	171	525	6 771	3 787	2 984	5 825	3 255	2 570	946	532	414
695	171	524	6 898	3 837	3 061	5 910	3 294	2 616	988	543	446
686	171	515	7 131	3 961	3 171	6 137	3 419	2 719	994	542	452
666	163	503	7 336	4 074	3 262	6 374	3 556	2 818	961	517	444
647	155	492	7 542	4 172	3 369	6 608	3 673	2 934	934	499	435
641	147	493	7 735	4 246	3 489	6 803	3 760	3 043	932	485	446
619	152	467	7 902	4 312	3 591	6 945	3 819	3 125	958	492	466
588	147	441	7 889	4 255	3 634	6 850	3 719	3 130	1 040	536	504
585	145	440	8 104	4 356	3 747	7 055	3 822	3 232	1 049	534	515
577	154	423	8 328	4 482	3 846	7 291	3 965	3 325	1 038	517	521
576	144	432	8 246	4 432	3 814	7 182	3 897	3 285	1 065	535	530
573	156	417	8 234	4 444	3 790	7 177	3 914	3 263	1 057	529	527
578	167	411	8 253	4 441	3 811	7 200	3 905	3 295	1 053	536	517
577	152	425	8 268	4 460	3 808	7 219	3 937	3 282	1 049	523	526
576	146	430	8 290	4 475	3 815	7 254	3 965	3 289	1 036	509	526
579	164	415	8 314	4 470	3 844	7 283	3 973	3 311	1 031	498	533
586	163	423	8 358	4 498	3 860	7 332	3 993	3 339	1 026	505	521
584	156	429	8 389	4 518	3 871	7 366	4 004	3 362	1 023	515	508
577	156	421	8 367	4 492	3 875	7 342	3 983	3 359	1 025	509	516
575	158	417	8 388	4 505	3 883	7 361	3 991	3 370	1 027	514	514
573	152	422	8 408	4 520	3 888	7 379	4 004	3 375	1 029	516	513
570	140	430	8 426	4 534	3 892	7 393	4 018	3 375	1 033	515	517
570	157	412	8 495	4 558	3 937	7 468	4 065	3 403	1 027	493	534
569	151	418	8 432	4 536	3 896	7 398	4 024	3 374	1 034	512	521
568	162	406	8 421	4 520	3 901	7 393	4 009	3 384	1 027	510	517
571	170	401	8 433	4 513	3 920	7 407	4 010	3 397	1 026	503	523
573	167	406	8 446	4 536	3 910	7 422	4 049	3 373	1 024	488	536
571	161	410	8 464	4 559	3 905	7 438	4 086	3 352	1 026	473	553
569	160	409	8 489	4 551	3 938	7 460	4 069	3 392	1 029	483	546
571	150	421	8 519	4 562	3 957	7 488	4 068	3 421	1 031	494	537
569	142	427	8 543	4 593	3 950	7 514	4 108	3 407	1 029	485	543
567	159	408	8 525	4 578	3 947	7 496	4 091	3 405	1 028	486	542
568	164	405	8 542	4 588	3 954	7 513	4 095	3 418	1 029	492	537
569	153	417	8 559	4 584	3 975	7 534	4 096	3 438	1 025	489	537
568	148	420	8 572	4 578	3 994	7 551	4 079	3 472	1 021	500	521



表15 歷年就業者之從業身分(續)

單位：%

年 月 別 Year & month	總 計 Total			雇 主 Employers			自營作業者 Own-account workers		
	計	男	女	計	男	女	計	男	女
	Both sexes	Male	Female	Both sexes	Male	Female	Both sexes	Male	Female
67年平均 Ave., 1978	100.00	67.13	32.87	3.16	2.84	0.32	22.05	18.57	3.48
68年平均 Ave., 1979	100.00	66.94	33.06	4.13	3.74	0.39	20.96	17.36	3.61
69年平均 Ave., 1980	100.00	66.54	33.46	4.43	3.99	0.44	20.48	17.00	3.48
70年平均 Ave., 1981	100.00	66.67	33.33	4.51	4.03	0.48	20.79	17.36	3.43
71年平均 Ave., 1982	100.00	66.21	33.79	4.27	3.85	0.43	21.11	17.64	3.46
72年平均 Ave., 1983	100.00	64.51	35.49	4.00	3.61	0.39	21.11	17.41	3.69
73年平均 Ave., 1984	100.00	63.79	36.21	4.08	3.68	0.40	20.71	17.10	3.61
74年平均 Ave., 1985	100.00	63.53	36.47	4.29	3.83	0.47	20.79	17.18	3.61
75年平均 Ave., 1986	100.00	62.34	37.66	4.28	3.79	0.48	20.21	16.55	3.67
76年平均 Ave., 1987	100.00	61.90	38.10	4.26	3.79	0.47	19.16	15.64	3.51
77年平均 Ave., 1988	100.00	62.21	37.79	4.50	3.98	0.52	18.92	15.52	3.40
78年平均 Ave., 1989	100.00	62.35	37.65	4.61	4.09	0.52	18.79	15.45	3.34
79年平均 Ave., 1990	100.00	62.47	37.53	4.82	4.26	0.56	18.63	15.26	3.37
80年平均 Ave., 1991	100.00	62.50	37.50	5.11	4.51	0.60	18.63	15.41	3.22
81年平均 Ave., 1992	100.00	62.32	37.68	5.06	4.42	0.64	18.21	14.83	3.38
82年平均 Ave., 1993	100.00	62.00	38.00	5.20	4.54	0.66	17.60	14.25	3.35
83年平均 Ave., 1994	100.00	61.65	38.35	5.27	4.57	0.70	17.25	14.01	3.23
84年平均 Ave., 1995	100.00	61.45	38.55	5.31	4.60	0.71	16.99	13.74	3.25
85年平均 Ave., 1996	100.00	60.74	39.26	5.35	4.64	0.70	16.96	13.62	3.34
86年平均 Ave., 1997	100.00	60.62	39.38	5.52	4.74	0.78	16.51	13.23	3.28
87年平均 Ave., 1998	100.00	60.40	39.60	5.45	4.69	0.76	16.28	13.03	3.25
88年平均 Ave., 1999	100.00	59.92	40.08	5.45	4.65	0.80	16.23	12.85	3.38
89年平均 Ave., 2000	100.00	59.74	40.26	5.40	4.61	0.79	16.05	12.70	3.34
90年平均 Ave., 2001	100.00	59.18	40.82	5.24	4.40	0.84	15.81	12.50	3.30
91年平均 Ave., 2002	100.00	58.68	41.32	5.20	4.38	0.82	15.82	12.43	3.39
92年平均 Ave., 2003	100.00	58.28	41.72	5.18	4.33	0.86	15.50	12.08	3.42
93年平均 Ave., 2004	100.00	58.04	41.96	5.21	4.32	0.90	14.90	11.50	3.40
94年平均 Ave., 2005	100.00	57.86	42.14	5.06	4.18	0.88	14.46	11.07	3.39
95年平均 Ave., 2006	100.00	57.46	42.54	5.11	4.19	0.93	13.90	10.48	3.42
96年平均 Ave., 2007	100.00	57.01	42.99	5.08	4.17	0.90	13.56	10.16	3.40
97年平均 Ave., 2008	100.00	56.74	43.26	4.88	4.02	0.86	13.21	9.81	3.40
98年平均 Ave., 2009	100.00	56.20	43.80	4.57	3.72	0.85	12.95	9.65	3.31
99年平均 Ave., 2010	100.00	56.04	43.96	4.53	3.66	0.86	12.67	9.48	3.19
100年平均 Ave., 2011	100.00	56.09	43.91	4.48	3.62	0.86	12.36	9.17	3.19
1 月 Jan.	100.00	56.05	43.95	4.51	3.61	0.89	12.44	9.35	3.09
2 月 Feb.	100.00	56.07	43.93	4.50	3.62	0.88	12.43	9.07	3.36
3 月 Mar.	100.00	56.20	43.80	4.50	3.69	0.81	12.43	9.16	3.26
4 月 Apr.	100.00	56.24	43.76	4.50	3.70	0.80	12.44	9.23	3.21
5 月 May	100.00	56.22	43.78	4.51	3.74	0.77	12.40	9.18	3.22
6 月 June	100.00	56.17	43.83	4.48	3.58	0.90	12.38	9.27	3.11
7 月 July	100.00	56.03	43.97	4.48	3.52	0.96	12.34	9.16	3.18
8 月 Aug.	100.00	56.04	43.96	4.45	3.55	0.90	12.32	9.13	3.19
9 月 Sept.	100.00	56.04	43.96	4.48	3.61	0.87	12.32	9.20	3.12
10 月 Oct.	100.00	56.01	43.99	4.46	3.53	0.93	12.28	9.16	3.12
11 月 Nov.	100.00	56.00	44.00	4.47	3.56	0.90	12.28	9.13	3.15
12 月 Dec.	100.00	56.01	43.99	4.47	3.74	0.73	12.25	9.00	3.25
101年平均 Ave., 2012	100.00	56.02	43.98	4.38	3.54	0.85	12.15	9.06	3.09
1 月 Jan.	100.00	56.08	43.92	4.46	3.68	0.77	12.26	9.03	3.23
2 月 Feb.	100.00	56.06	43.94	4.44	3.63	0.81	12.25	9.04	3.22
3 月 Mar.	100.00	56.03	43.97	4.42	3.59	0.83	12.25	9.10	3.15
4 月 Apr.	100.00	56.10	43.90	4.40	3.55	0.85	12.23	9.07	3.16
5 月 May	100.00	56.20	43.80	4.40	3.52	0.88	12.20	9.12	3.08
6 月 June	100.00	56.16	43.84	4.37	3.52	0.85	12.17	9.23	2.94
7 月 July	100.00	56.04	43.96	4.35	3.51	0.84	12.12	9.23	2.89
8 月 Aug.	100.00	56.00	44.00	4.34	3.48	0.86	12.07	9.08	2.99
9 月 Sept.	100.00	55.93	44.07	4.36	3.47	0.89	12.06	8.92	3.14
10 月 Oct.	100.00	55.90	44.10	4.34	3.43	0.91	12.06	8.86	3.19
11 月 Nov.	100.00	55.82	44.18	4.34	3.45	0.89	12.05	8.98	3.07
12 月 Dec.	100.00	55.87	44.13	4.35	3.59	0.76	12.03	9.04	2.99



TABLE 15 . EMPLOYED PERSONS BY CLASS OF WORKER, 1978 TO DATE (Cont.)

Unit : %

無酬家屬工作者 Unpaid family workers			受 僱 者 Paid employees								
			計 Subtotal			受私人僱用者 Private			受政府僱用者 Government		
			計 Both sexes	男 Male	女 Female	計 Both sexes	男 Male	女 Female	計 Both sexes	男 Male	女 Female
12.44	4.65	7.79	62.35	41.07	21.28	50.41	32.39	18.02	11.94	8.68	3.26
11.16	4.01	7.14	63.75	41.83	21.92	51.76	33.09	18.67	11.98	8.74	3.24
10.71	3.56	7.14	64.39	41.99	22.40	51.93	33.09	18.85	12.45	8.90	3.55
10.41	3.50	6.91	64.28	41.77	22.51	51.92	33.02	18.90	12.36	8.75	3.61
10.51	3.50	7.00	64.11	41.22	22.90	51.59	32.40	19.19	12.52	8.81	3.71
11.08	3.43	7.65	63.81	40.06	23.75	51.59	31.60	19.99	12.22	8.46	3.76
10.77	3.22	7.55	64.44	39.78	24.66	52.70	31.71	20.98	11.74	8.07	3.67
10.82	3.16	7.66	64.10	39.37	24.73	52.45	31.48	20.97	11.65	7.90	3.75
10.86	3.13	7.73	64.65	38.87	25.78	52.77	30.82	21.95	11.88	8.05	3.83
9.90	2.78	7.11	66.69	39.68	27.01	55.03	31.92	23.11	11.66	7.76	3.90
9.53	2.56	6.97	67.05	40.14	26.90	55.48	32.47	23.01	11.57	7.68	3.89
9.19	2.50	6.68	67.41	40.30	27.11	56.00	32.76	23.23	11.41	7.54	3.88
8.98	2.40	6.59	67.57	40.55	27.02	56.03	33.08	22.95	11.54	7.47	4.07
9.12	2.52	6.61	67.14	40.06	27.08	55.69	32.78	22.91	11.45	7.29	4.16
8.89	2.46	6.44	67.84	40.61	27.22	56.23	33.34	22.89	11.60	7.28	4.33
8.50	2.29	6.21	68.70	40.92	27.78	56.95	33.62	23.33	11.75	7.30	4.45
8.57	2.34	6.23	68.92	40.73	28.19	57.72	33.84	23.88	11.20	6.89	4.31
8.49	2.30	6.19	69.21	40.80	28.41	58.12	34.12	24.00	11.09	6.68	4.41
8.36	2.12	6.24	69.33	40.35	28.98	58.00	33.68	24.32	11.33	6.67	4.66
7.96	2.01	5.95	70.01	40.64	29.37	58.85	34.10	24.76	11.15	6.54	4.61
7.70	1.92	5.78	70.57	40.75	29.82	60.07	34.65	25.42	10.50	6.10	4.40
7.73	1.94	5.79	70.59	40.48	30.10	60.34	34.63	25.71	10.24	5.85	4.39
7.48	1.87	5.60	71.07	40.55	30.52	61.01	34.78	26.23	10.07	5.77	4.29
7.26	1.81	5.45	71.69	40.47	31.22	61.45	34.57	26.88	10.24	5.90	4.34
7.36	1.80	5.55	71.62	40.05	31.57	61.61	34.43	27.18	10.01	5.62	4.38
7.25	1.78	5.47	72.06	40.08	31.98	61.74	34.41	27.32	10.32	5.67	4.66
7.01	1.75	5.26	72.87	40.47	32.40	62.72	34.93	27.78	10.16	5.54	4.62
6.70	1.64	5.06	73.78	40.97	32.81	64.11	35.77	28.34	9.67	5.20	4.47
6.40	1.53	4.86	74.59	41.26	33.32	65.35	36.33	29.02	9.24	4.94	4.30
6.22	1.43	4.79	75.14	41.25	33.89	66.09	36.53	29.56	9.05	4.72	4.33
5.95	1.46	4.49	75.96	41.45	34.52	66.75	36.71	30.04	9.21	4.73	4.47
5.72	1.43	4.29	76.76	41.40	35.36	66.64	36.19	30.45	10.11	5.21	4.90
5.58	1.38	4.19	77.23	41.52	35.71	67.23	36.43	30.80	10.00	5.09	4.91
5.39	1.44	3.95	77.77	41.86	35.91	68.08	37.03	31.05	9.69	4.83	4.86
5.42	1.36	4.06	77.63	41.72	35.91	67.61	36.68	30.92	10.02	5.04	4.99
5.41	1.47	3.94	77.67	41.92	35.75	67.70	36.92	30.77	9.97	4.99	4.98
5.44	1.57	3.87	77.64	41.78	35.86	67.73	36.74	31.00	9.90	5.04	4.86
5.42	1.43	3.99	77.65	41.89	35.76	67.80	36.97	30.82	9.85	4.91	4.94
5.40	1.36	4.03	77.70	41.94	35.76	67.99	37.17	30.82	9.71	4.77	4.93
5.41	1.53	3.88	77.73	41.79	35.94	68.09	37.14	30.95	9.64	4.65	4.99
5.45	1.51	3.94	77.73	41.84	35.90	68.19	37.14	31.05	9.54	4.70	4.85
5.42	1.44	3.98	77.81	41.91	35.90	68.32	37.13	31.19	9.49	4.77	4.71
5.37	1.45	3.92	77.83	41.79	36.05	68.30	37.05	31.24	9.54	4.73	4.80
5.34	1.47	3.87	77.92	41.85	36.07	68.38	37.08	31.30	9.54	4.77	4.77
5.31	1.41	3.91	77.94	41.90	36.04	68.40	37.11	31.29	9.54	4.78	4.76
5.28	1.29	3.98	78.00	41.97	36.03	68.44	37.20	31.24	9.56	4.77	4.79
5.25	1.45	3.80	78.23	41.97	36.25	68.77	37.43	31.33	9.46	4.54	4.92
5.27	1.40	3.87	78.01	41.97	36.04	68.45	37.23	31.22	9.56	4.74	4.82
5.26	1.50	3.76	78.04	41.89	36.15	68.52	37.16	31.36	9.52	4.73	4.79
5.29	1.58	3.71	78.04	41.76	36.28	68.54	37.11	31.44	9.50	4.66	4.84
5.30	1.54	3.76	78.07	41.93	36.14	68.61	37.43	31.18	9.46	4.51	4.96
5.27	1.49	3.78	78.12	42.08	36.05	68.65	37.71	30.94	9.47	4.37	5.11
5.24	1.47	3.77	78.22	41.94	36.28	68.74	37.49	31.25	9.48	4.45	5.03
5.25	1.38	3.87	78.28	41.92	36.36	68.81	37.38	31.43	9.47	4.54	4.93
5.22	1.30	3.92	78.37	42.14	36.23	68.93	37.68	31.25	9.44	4.45	4.99
5.21	1.46	3.75	78.36	42.08	36.28	68.91	37.61	31.30	9.45	4.47	4.98
5.21	1.50	3.71	78.39	42.10	36.29	68.94	37.58	31.36	9.44	4.52	4.93
5.22	1.40	3.82	78.40	41.99	36.41	69.00	37.51	31.49	9.39	4.48	4.91
5.20	1.36	3.84	78.42	41.88	36.53	69.08	37.31	31.77	9.34	4.57	4.77



表 16 歷年就業者之服務場所員工人數

單位：千人

年 月 別 Year & month	總 計 Total			1 人 Person			2~9 人 Persons		
	計	男	女	計	男	女	計	男	女
	Both sexes	Male	Female	Both sexes	Male	Female	Both sexes	Male	Female
67年平均 Ave., 1978	6 231	4 183	2 048	-	-	-	-	-	-
68年平均 Ave., 1979	6 432	4 306	2 126	848	614	234	2 638	1 829	809
69年平均 Ave., 1980	6 547	4 357	2 191	840	612	228	2 678	1 842	836
70年平均 Ave., 1981	6 672	4 448	2 224	882	651	232	2 730	1 894	836
71年平均 Ave., 1982	6 811	4 509	2 301	913	679	234	2 830	1 953	877
72年平均 Ave., 1983	7 070	4 561	2 509	938	663	275	2 978	1 990	988
73年平均 Ave., 1984	7 308	4 661	2 647	994	684	310	3 011	1 999	1 012
74年平均 Ave., 1985	7 428	4 719	2 709	1 021	704	317	3 108	2 052	1 056
75年平均 Ave., 1986	7 733	4 821	2 912	1 048	684	365	3 220	2 100	1 120
76年平均 Ave., 1987	8 022	4 966	3 057	1 097	703	394	3 225	2 093	1 131
77年平均 Ave., 1988	8 107	5 043	3 064	1 068	705	362	3 254	2 107	1 147
78年平均 Ave., 1989	8 258	5 149	3 110	1 071	719	352	3 286	2 135	1 151
79年平均 Ave., 1990	8 283	5 175	3 108	1 071	732	339	3 337	2 159	1 179
80年平均 Ave., 1991	8 439	5 274	3 165	1 083	759	325	3 450	2 223	1 227
81年平均 Ave., 1992	8 632	5 380	3 252	1 089	749	340	3 507	2 252	1 255
82年平均 Ave., 1993	8 745	5 422	3 323	1 066	725	340	3 534	2 262	1 272
83年平均 Ave., 1994	8 939	5 511	3 428	1 070	727	342	3 663	2 338	1 325
84年平均 Ave., 1995	9 045	5 558	3 487	1 065	721	343	3 738	2 386	1 352
85年平均 Ave., 1996	9 068	5 508	3 560	1 044	702	342	3 749	2 369	1 380
86年平均 Ave., 1997	9 176	5 562	3 613	1 030	693	336	3 742	2 362	1 380
87年平均 Ave., 1998	9 289	5 610	3 679	1 035	707	328	3 696	2 323	1 373
88年平均 Ave., 1999	9 385	5 624	3 761	1 040	708	332	3 743	2 330	1 414
89年平均 Ave., 2000	9 491	5 670	3 821	1 039	709	331	3 738	2 316	1 422
90年平均 Ave., 2001	9 383	5 553	3 830	1 004	688	316	3 671	2 236	1 435
91年平均 Ave., 2002	9 454	5 547	3 907	1 017	700	318	3 740	2 241	1 499
92年平均 Ave., 2003	9 573	5 579	3 994	1 012	684	328	3 740	2 213	1 528
93年平均 Ave., 2004	9 786	5 680	4 106	1 002	677	325	3 751	2 211	1 540
94年平均 Ave., 2005	9 942	5 753	4 190	988	663	325	3 772	2 210	1 561
95年平均 Ave., 2006	10 111	5 810	4 301	950	621	329	3 820	2 219	1 601
96年平均 Ave., 2007	10 294	5 868	4 426	921	600	321	3 948	2 284	1 664
97年平均 Ave., 2008	10 403	5 902	4 501	931	600	331	3 939	2 272	1 667
98年平均 Ave., 2009	10 279	5 776	4 502	922	596	326	3 837	2 181	1 656
99年平均 Ave., 2010	10 493	5 880	4 613	917	594	323	3 856	2 190	1 666
100年平均 Ave., 2011	10 709	6 006	4 702	903	583	319	3 837	2 184	1 653
1 月 Jan.	10 623	5 954	4 669	903	593	310	3 803	2 156	1 647
2 月 Feb.	10 601	5 944	4 657	882	553	329	3 795	2 143	1 651
3 月 Mar.	10 629	5 974	4 655	876	558	318	3 794	2 152	1 642
4 月 Apr.	10 648	5 989	4 659	888	577	312	3 802	2 191	1 611
5 月 May	10 670	5 999	4 671	893	576	318	3 857	2 211	1 646
6 月 June	10 696	6 008	4 688	873	563	310	3 861	2 219	1 642
7 月 July	10 752	6 024	4 728	897	583	315	3 892	2 210	1 682
8 月 Aug.	10 782	6 042	4 740	929	604	325	3 886	2 210	1 676
9 月 Sept.	10 750	6 025	4 725	918	595	323	3 846	2 188	1 658
10 月 Oct.	10 765	6 029	4 736	908	594	314	3 841	2 166	1 675
11 月 Nov.	10 788	6 041	4 747	921	598	323	3 841	2 182	1 658
12 月 Dec.	10 802	6 050	4 752	944	607	337	3 832	2 181	1 651
101年平均 Ave., 2012	10 860	6 083	4 777	917	595	322	3 863	2 205	1 658
1 月 Jan.	10 808	6 061	4 747	924	594	330	3 866	2 194	1 672
2 月 Feb.	10 790	6 049	4 741	913	589	324	3 848	2 190	1 658
3 月 Mar.	10 806	6 054	4 752	914	595	319	3 789	2 181	1 608
4 月 Apr.	10 818	6 069	4 750	924	595	330	3 806	2 180	1 627
5 月 May	10 834	6 089	4 745	937	613	325	3 916	2 226	1 690
6 月 June	10 854	6 095	4 758	899	598	301	3 899	2 241	1 658
7 月 July	10 883	6 099	4 784	882	578	304	3 877	2 235	1 642
8 月 Aug.	10 901	6 104	4 797	902	589	313	3 874	2 209	1 665
9 月 Sept.	10 878	6 084	4 794	916	591	325	3 790	2 155	1 635
10 月 Oct.	10 897	6 092	4 805	924	580	343	3 833	2 189	1 644
11 月 Nov.	10 918	6 094	4 824	926	594	332	3 934	2 228	1 706
12 月 Dec.	10 931	6 108	4 824	940	623	317	3 920	2 227	1 694



TABLE 16 . EMPLOYED PERSONS BY NUMBER OF EMPLOYEES IN WORKPLACE, 1978 TO DATE

Unit : Thousand Persons

10~29人			30~49人			50~99人		
Persons			Persons			Persons		
計	男	女	計	男	女	計	男	女
Both sexes	Male	Female	Both sexes	Male	Female	Both sexes	Male	Female
-	-	-	-	-	-	-	-	-
725	517	208	339	211	129	320	174	146
751	532	219	314	192	121	334	185	150
750	524	226	317	191	127	347	187	160
732	484	249	315	184	131	361	193	168
772	501	271	335	192	143	367	194	173
808	524	284	356	202	154	394	212	182
803	515	289	356	204	152	401	211	190
846	533	314	377	210	166	413	216	197
936	583	354	408	232	176	448	235	213
994	621	373	424	240	184	456	241	215
1 050	653	397	446	253	194	468	243	224
1 093	672	422	450	252	198	449	242	206
1 127	690	437	471	267	204	445	237	209
1 193	737	456	487	276	211	452	243	208
1 302	794	507	493	282	211	455	242	213
1 386	831	555	495	279	216	445	234	211
1 405	841	564	499	278	221	417	222	196
1 379	816	563	499	273	226	401	212	189
1 408	832	577	531	292	239	424	223	201
1 462	865	597	556	306	251	456	240	216
1 447	845	602	570	319	251	483	255	228
1 467	855	612	587	326	261	505	270	235
1 464	846	618	575	310	264	518	277	241
1 450	826	624	574	310	264	510	272	238
1 504	856	648	578	316	262	512	277	235
1 583	902	682	598	325	273	550	294	256
1 636	934	702	624	339	284	569	309	260
1 665	957	707	670	364	306	581	315	266
1 703	960	742	706	381	324	599	322	277
1 711	963	748	716	384	333	603	323	280
1 687	937	751	702	370	331	583	314	269
1 741	960	782	724	387	337	599	320	279
1 816	1 008	808	774	417	357	635	346	289
1 756	975	782	850	469	382	619	334	285
1 814	1 030	784	784	426	359	632	345	287
1 862	1 047	815	760	409	352	644	359	285
1 898	1 040	859	760	409	351	614	337	277
1 850	1 021	828	737	385	352	606	331	275
1 831	1 022	809	772	406	366	611	336	275
1 807	997	810	750	403	348	641	336	305
1 800	990	810	714	377	337	664	344	320
1 765	996	769	761	400	361	651	349	302
1 797	996	801	794	441	353	641	354	286
1 817	986	831	804	449	355	641	363	278
1 800	1 001	799	803	434	369	655	365	290
1 899	1 062	837	784	418	366	645	343	302
1 814	1 020	795	821	440	382	633	349	284
1 862	1 036	826	791	422	369	605	318	287
1 911	1 062	849	802	420	382	640	327	313
1 934	1 087	846	792	414	377	649	339	310
1 873	1 073	799	742	387	354	663	356	307
1 911	1 083	828	779	412	367	650	341	309
1 942	1 074	868	781	420	361	647	331	316
1 923	1 069	855	744	392	352	648	334	315
1 947	1 085	862	781	413	367	646	341	304
1 911	1 064	847	787	432	355	674	373	300
1 888	1 046	843	810	455	355	644	362	283
1 878	1 048	830	785	413	372	642	345	297

表 1 6 歷年就業者之服務場所員工人數 (續 1)

單位：千人

Unit : Thousand Persons

年 月 別 Year & month	100~499 人 Persons			500 人 以上 Persons & over			政府機關 Government		
	計	男	女	計	男	女	計	男	女
	Both sexes	Male	Female	Both sexes	Male	Female	Both sexes	Male	Female
67 年平均 Ave., 1978	-	-	-	-	-	-	-	-	-
68 年平均 Ave., 1979	552	278	274	239	122	117	771	562	209
69 年平均 Ave., 1980	556	273	282	260	137	122	815	583	232
70 年平均 Ave., 1981	567	282	285	253	135	118	825	584	241
71 年平均 Ave., 1982	578	294	285	229	124	105	853	600	253
72 年平均 Ave., 1983	586	299	287	230	124	106	864	598	266
73 年平均 Ave., 1984	631	319	312	256	132	124	858	590	268
74 年平均 Ave., 1985	628	316	312	245	132	113	865	587	279
75 年平均 Ave., 1986	662	323	339	248	132	116	919	622	296
76 年平均 Ave., 1987	703	352	350	271	145	125	935	623	313
77 年平均 Ave., 1988	691	353	338	283	154	129	938	622	316
78 年平均 Ave., 1989	688	352	336	307	171	135	942	623	320
79 年平均 Ave., 1990	629	329	300	297	170	127	956	619	337
80 年平均 Ave., 1991	629	334	295	267	150	117	966	615	351
81 年平均 Ave., 1992	640	339	301	263	156	107	1 002	628	373
82 年平均 Ave., 1993	620	331	289	248	147	101	1 028	638	389
83 年平均 Ave., 1994	632	338	294	247	148	99	1 001	616	385
84 年平均 Ave., 1995	641	340	301	276	165	111	1 003	604	399
85 年平均 Ave., 1996	644	342	302	325	190	135	1 027	605	422
86 年平均 Ave., 1997	676	361	316	341	200	141	1 023	600	423
87 年平均 Ave., 1998	740	392	349	369	212	157	975	567	409
88 年平均 Ave., 1999	765	403	362	375	215	161	961	549	412
89 年平均 Ave., 2000	807	421	386	393	227	167	955	548	408
90 年平均 Ave., 2001	811	428	384	379	215	164	961	554	407
91 年平均 Ave., 2002	829	449	380	388	217	170	946	532	414
92 年平均 Ave., 2003	833	461	372	406	229	177	988	543	446
93 年平均 Ave., 2004	861	474	387	447	255	192	994	542	452
94 年平均 Ave., 2005	889	489	400	504	291	213	961	517	444
95 年平均 Ave., 2006	949	524	425	543	311	232	934	499	435
96 年平均 Ave., 2007	949	527	422	537	309	228	932	485	446
97 年平均 Ave., 2008	990	548	443	553	320	233	958	492	466
98 年平均 Ave., 2009	974	533	440	534	310	225	1 040	536	504
99 年平均 Ave., 2010	1 019	556	463	588	340	248	1 049	534	515
100 年平均 Ave., 2011	1 063	580	483	642	371	271	1 038	517	521
1 月 Jan.	1 035	566	469	591	326	265	1 065	535	530
2 月 Feb.	1 004	561	443	634	357	276	1 057	529	527
3 月 Mar.	1 008	551	457	632	362	270	1 053	536	517
4 月 Apr.	1 006	538	468	631	375	256	1 049	523	526
5 月 May	1 032	570	462	660	395	264	1 036	509	526
6 月 June	1 066	592	474	651	373	277	1 031	498	533
7 月 July	1 078	599	479	660	392	268	1 026	505	521
8 月 Aug.	1 113	615	498	653	387	265	1 023	515	508
9 月 Sept.	1 112	594	519	671	395	277	1 025	509	516
10 月 Oct.	1 105	594	510	653	370	283	1 027	514	514
11 月 Nov.	1 090	584	506	645	362	283	1 029	516	513
12 月 Dec.	1 106	590	516	629	357	272	1 033	515	517
101 年平均 Ave., 2012	1 076	587	489	648	380	268	1 027	493	534
1 月 Jan.	1 097	604	493	619	348	271	1 034	512	521
2 月 Feb.	1 096	605	491	648	379	269	1 027	510	517
3 月 Mar.	1 076	576	500	647	390	257	1 026	503	523
4 月 Apr.	1 017	552	465	672	414	258	1 024	488	536
5 月 May	1 014	557	456	663	403	260	1 026	473	553
6 月 June	1 044	576	468	642	362	280	1 029	483	546
7 月 July	1 097	604	493	625	363	262	1 031	494	537
8 月 Aug.	1 132	634	498	649	392	257	1 029	485	543
9 月 Sept.	1 125	625	500	646	387	259	1 028	486	542
10 月 Oct.	1 092	576	516	647	384	263	1 029	492	537
11 月 Nov.	1 047	553	493	644	369	275	1 025	489	537
12 月 Dec.	1 069	578	491	676	374	302	1 021	500	521



TABLE 16 . EMPLOYED PERSONS BY NUMBER OF EMPLOYEES IN WORKPLACE, 1978 TO DATE (Cont. 1)

單位：%										Unit：%
年 月 別 Year & month	總計 Total			1 人 Person			2～9人 Persons			
	計	男	女	計	男	女	計	男	女	
	Both sexes	Male	Female	Both sexes	Male	Female	Both sexes	Male	Female	
6 7 年平均 Ave., 1978	100.00	67.13	32.87	-	-	-	-	-	-	
6 8 年平均 Ave., 1979	100.00	66.94	33.06	13.18	9.54	3.64	41.02	28.44	12.58	
6 9 年平均 Ave., 1980	100.00	66.54	33.46	12.83	9.34	3.48	40.90	28.14	12.77	
7 0 年平均 Ave., 1981	100.00	66.67	33.33	13.22	9.75	3.47	40.91	28.38	12.53	
7 1 年平均 Ave., 1982	100.00	66.21	33.79	13.41	9.97	3.44	41.55	28.68	12.87	
7 2 年平均 Ave., 1983	100.00	64.51	35.49	13.26	9.37	3.89	42.13	28.15	13.97	
7 3 年平均 Ave., 1984	100.00	63.79	36.21	13.60	9.37	4.24	41.20	27.35	13.85	
7 4 年平均 Ave., 1985	100.00	63.53	36.47	13.74	9.47	4.27	41.85	27.63	14.22	
7 5 年平均 Ave., 1986	100.00	62.34	37.66	13.56	8.84	4.72	41.64	27.16	14.49	
7 6 年平均 Ave., 1987	100.00	61.90	38.10	13.68	8.76	4.92	40.19	26.09	14.10	
7 7 年平均 Ave., 1988	100.00	62.21	37.79	13.17	8.70	4.47	40.14	25.99	14.14	
7 8 年平均 Ave., 1989	100.00	62.35	37.65	12.97	8.70	4.27	39.79	25.85	13.94	
7 9 年平均 Ave., 1990	100.00	62.47	37.53	12.93	8.83	4.10	40.29	26.06	14.23	
8 0 年平均 Ave., 1991	100.00	62.50	37.50	12.84	8.99	3.85	40.88	26.34	14.54	
8 1 年平均 Ave., 1992	100.00	62.32	37.68	12.62	8.68	3.94	40.63	26.09	14.54	
8 2 年平均 Ave., 1993	100.00	62.00	38.00	12.18	8.30	3.89	40.41	25.87	14.54	
8 3 年平均 Ave., 1994	100.00	61.65	38.35	11.97	8.14	3.83	40.97	26.15	14.82	
8 4 年平均 Ave., 1995	100.00	61.45	38.55	11.77	7.98	3.80	41.33	26.38	14.95	
8 5 年平均 Ave., 1996	100.00	61.70	38.30	11.84	8.29	3.55	40.84	26.16	14.68	
8 6 年平均 Ave., 1997	100.00	61.16	38.84	11.77	8.04	3.74	40.99	26.02	14.97	
8 7 年平均 Ave., 1998	100.00	60.40	39.60	11.14	7.61	3.53	39.79	25.01	14.78	
8 8 年平均 Ave., 1999	100.00	59.92	40.08	11.08	7.54	3.54	39.88	24.82	15.06	
8 9 年平均 Ave., 2000	100.00	59.74	40.26	10.95	7.47	3.48	39.38	24.40	14.98	
9 0 年平均 Ave., 2001	100.00	59.18	40.82	10.70	7.33	3.37	39.12	23.83	15.29	
9 1 年平均 Ave., 2002	100.00	58.68	41.32	10.76	7.40	3.36	39.56	23.71	15.85	
9 2 年平均 Ave., 2003	100.00	58.28	41.72	10.57	7.15	3.42	39.07	23.11	15.96	
9 3 年平均 Ave., 2004	100.00	58.04	41.96	10.24	6.91	3.32	38.33	22.60	15.73	
9 4 年平均 Ave., 2005	100.00	57.86	42.14	9.93	6.67	3.27	37.94	22.23	15.70	
9 5 年平均 Ave., 2006	100.00	57.21	42.79	9.05	5.93	3.12	38.44	22.14	16.30	
9 6 年平均 Ave., 2007	100.00	57.01	42.99	8.95	5.83	3.12	38.35	22.19	16.17	
9 7 年平均 Ave., 2008	100.00	56.74	43.26	8.95	5.77	3.18	37.87	21.84	16.03	
9 8 年平均 Ave., 2009	100.00	56.20	43.80	8.97	5.80	3.17	37.33	21.22	16.11	
9 9 年平均 Ave., 2010	100.00	56.04	43.96	8.74	5.66	3.08	36.75	20.87	15.88	
1 0 0 年平均 Ave., 2011	100.00	56.09	43.91	8.43	5.45	2.98	35.83	20.40	15.44	
1 月 Jan.	100.00	56.05	43.95	8.50	5.58	2.92	35.80	20.30	15.51	
2 月 Feb.	100.00	56.07	43.93	8.32	5.22	3.10	35.79	20.22	15.58	
3 月 Mar.	100.00	56.20	43.80	8.24	5.25	2.99	35.69	20.25	15.45	
4 月 Apr.	100.00	56.24	43.76	8.34	5.42	2.93	35.70	20.57	15.13	
5 月 May	100.00	56.22	43.78	8.37	5.40	2.98	36.15	20.72	15.43	
6 月 June	100.00	56.17	43.83	8.16	5.26	2.90	36.10	20.74	15.36	
7 月 July	100.00	56.03	43.97	8.35	5.42	2.93	36.20	20.55	15.65	
8 月 Aug.	100.00	56.04	43.96	8.61	5.60	3.01	36.04	20.50	15.55	
9 月 Sept.	100.00	56.04	43.96	8.54	5.54	3.00	35.78	20.36	15.42	
1 0 月 Oct.	100.00	56.01	43.99	8.44	5.52	2.92	35.68	20.12	15.56	
1 1 月 Nov.	100.00	56.00	44.00	8.54	5.54	2.99	35.60	20.23	15.37	
1 2 月 Dec.	100.00	56.01	43.99	8.74	5.62	3.12	35.47	20.19	15.28	
1 0 1 年平均 Ave., 2012	100.00	56.02	43.98	8.44	5.48	2.97	35.57	20.30	15.27	
1 月 Jan.	100.00	56.08	43.92	8.55	5.50	3.06	35.77	20.30	15.47	
2 月 Feb.	100.00	56.06	43.94	8.46	5.46	3.00	35.67	20.30	15.37	
3 月 Mar.	100.00	56.03	43.97	8.46	5.51	2.96	35.07	20.19	14.88	
4 月 Apr.	100.00	56.10	43.90	8.55	5.50	3.05	35.19	20.15	15.04	
5 月 May	100.00	56.20	43.80	8.65	5.65	3.00	36.15	20.55	15.60	
6 月 June	100.00	56.16	43.84	8.28	5.51	2.77	35.92	20.65	15.27	
7 月 July	100.00	56.04	43.96	8.11	5.31	2.80	35.63	20.54	15.09	
8 月 Aug.	100.00	56.00	44.00	8.28	5.41	2.87	35.53	20.26	15.27	
9 月 Sept.	100.00	55.93	44.07	8.42	5.43	2.99	34.84	19.81	15.03	
1 0 月 Oct.	100.00	55.90	44.10	8.48	5.33	3.15	35.17	20.09	15.08	
1 1 月 Nov.	100.00	55.82	44.18	8.48	5.44	3.04	36.03	20.40	15.63	
1 2 月 Dec.	100.00	55.87	44.13	8.60	5.70	2.90	35.86	20.37	15.49	



表 16 歷年就業者之服務場所員工人數（續完）

單位：%

年 月 別 Year & month	10~29人 Persons			30~49人 Persons			50~99人 Persons		
	計	男	女	計	男	女	計	男	女
	Both sexes	Male	Female	Both sexes	Male	Female	Both sexes	Male	Female
67年平均 Ave., 1978	-	-	-	-	-	-	-	-	-
68年平均 Ave., 1979	11.27	8.03	3.24	5.28	3.28	2.00	4.97	2.71	2.26
69年平均 Ave., 1980	11.47	8.12	3.35	4.79	2.94	1.85	5.11	2.82	2.29
70年平均 Ave., 1981	11.25	7.86	3.39	4.76	2.86	1.90	5.20	2.81	2.39
71年平均 Ave., 1982	10.75	7.10	3.65	4.62	2.69	1.93	5.29	2.83	2.47
72年平均 Ave., 1983	10.92	7.09	3.83	4.74	2.71	2.02	5.19	2.74	2.44
73年平均 Ave., 1984	11.06	7.17	3.89	4.87	2.76	2.11	5.39	2.90	2.49
74年平均 Ave., 1985	10.82	6.93	3.89	4.79	2.74	2.05	5.40	2.84	2.56
75年平均 Ave., 1986	10.95	6.89	4.06	4.87	2.72	2.15	5.34	2.80	2.54
76年平均 Ave., 1987	11.67	7.26	4.41	5.08	2.89	2.19	5.58	2.93	2.66
77年平均 Ave., 1988	12.26	7.65	4.61	5.23	2.96	2.27	5.62	2.97	2.65
78年平均 Ave., 1989	12.71	7.91	4.80	5.40	3.06	2.35	5.66	2.95	2.72
79年平均 Ave., 1990	13.20	8.11	5.09	5.43	3.04	2.39	5.42	2.93	2.49
80年平均 Ave., 1991	13.35	8.17	5.18	5.58	3.17	2.41	5.28	2.81	2.47
81年平均 Ave., 1992	13.82	8.54	5.28	5.64	3.20	2.45	5.23	2.82	2.41
82年平均 Ave., 1993	14.89	9.08	5.80	5.64	3.23	2.41	5.20	2.76	2.44
83年平均 Ave., 1994	15.51	9.30	6.21	5.53	3.12	2.42	4.98	2.62	2.37
84年平均 Ave., 1995	15.54	9.30	6.24	5.51	3.07	2.44	4.61	2.45	2.16
85年平均 Ave., 1996	15.32	9.46	5.86	5.50	3.01	2.50	4.43	2.34	2.09
86年平均 Ave., 1997	15.67	9.35	6.32	5.79	3.18	2.61	4.62	2.43	2.19
87年平均 Ave., 1998	15.73	9.31	6.42	5.99	3.29	2.70	4.91	2.58	2.33
88年平均 Ave., 1999	15.42	9.01	6.41	6.07	3.40	2.67	5.15	2.72	2.43
89年平均 Ave., 2000	15.45	9.01	6.44	6.18	3.43	2.75	5.32	2.84	2.48
90年平均 Ave., 2001	15.60	9.02	6.58	6.13	3.31	2.82	5.52	2.95	2.57
91年平均 Ave., 2002	15.34	8.74	6.60	6.07	3.28	2.79	5.39	2.88	2.52
92年平均 Ave., 2003	15.71	8.94	6.76	6.03	3.30	2.73	5.35	2.89	2.45
93年平均 Ave., 2004	16.18	9.22	6.96	6.11	3.32	2.79	5.62	3.01	2.61
94年平均 Ave., 2005	16.45	9.39	7.06	6.27	3.41	2.86	5.73	3.11	2.61
95年平均 Ave., 2006	16.46	9.47	6.99	6.63	3.60	3.03	5.75	3.12	2.63
96年平均 Ave., 2007	16.54	9.33	7.21	6.85	3.70	3.15	5.82	3.12	2.69
97年平均 Ave., 2008	16.45	9.26	7.19	6.89	3.69	3.20	5.80	3.11	2.69
98年平均 Ave., 2009	16.42	9.11	7.31	6.82	3.60	3.22	5.67	3.05	2.62
99年平均 Ave., 2010	16.60	9.15	7.45	6.90	3.68	3.21	5.71	3.05	2.66
100年平均 Ave., 2011	16.96	9.42	7.55	7.23	3.89	3.33	5.93	3.23	2.70
1 月 Jan.	16.53	9.17	7.36	8.00	4.41	3.59	5.83	3.14	2.68
2 月 Feb.	17.11	9.71	7.39	7.40	4.02	3.38	5.96	3.25	2.71
3 月 Mar.	17.52	9.85	7.67	7.15	3.84	3.31	6.06	3.38	2.68
4 月 Apr.	17.83	9.76	8.06	7.14	3.84	3.30	5.77	3.16	2.60
5 月 May	17.34	9.57	7.76	6.91	3.61	3.30	5.68	3.10	2.58
6 月 June	17.12	9.55	7.57	7.22	3.79	3.43	5.71	3.14	2.57
7 月 July	16.81	9.27	7.54	6.98	3.74	3.23	5.96	3.12	2.84
8 月 Aug.	16.69	9.18	7.51	6.62	3.49	3.13	6.16	3.19	2.97
9 月 Sept.	16.41	9.26	7.15	7.08	3.72	3.36	6.06	3.25	2.81
10 月 Oct.	16.69	9.25	7.44	7.37	4.09	3.28	5.95	3.29	2.66
11 月 Nov.	16.85	9.14	7.70	7.45	4.16	3.29	5.94	3.37	2.57
12 月 Dec.	16.66	9.26	7.40	7.43	4.01	3.42	6.06	3.37	2.69
101年平均 Ave., 2012	17.49	9.78	7.71	7.22	3.85	3.37	5.94	3.16	2.78
1 月 Jan.	16.78	9.43	7.35	7.60	4.07	3.53	5.86	3.23	2.63
2 月 Feb.	17.26	9.60	7.66	7.33	3.91	3.42	5.60	2.95	2.66
3 月 Mar.	17.69	9.83	7.86	7.42	3.88	3.54	5.92	3.03	2.90
4 月 Apr.	17.87	10.05	7.82	7.32	3.83	3.49	6.00	3.13	2.87
5 月 May	17.29	9.91	7.38	6.84	3.58	3.27	6.12	3.29	2.83
6 月 June	17.61	9.97	7.63	7.18	3.79	3.39	5.99	3.14	2.85
7 月 July	17.84	9.87	7.97	7.18	3.86	3.32	5.95	3.04	2.90
8 月 Aug.	17.64	9.80	7.84	6.82	3.59	3.23	5.95	3.06	2.89
9 月 Sept.	17.89	9.97	7.92	7.18	3.80	3.38	5.94	3.14	2.80
10 月 Oct.	17.54	9.77	7.77	7.22	3.96	3.26	6.18	3.43	2.76
11 月 Nov.	17.30	9.58	7.72	7.42	4.16	3.25	5.90	3.31	2.59
12 月 Dec.	17.18	9.59	7.59	7.18	3.78	3.41	5.87	3.16	2.71



TABLE 16 . EMPLOYED PERSONS BY NUMBER OF EMPLOYEES IN WORKPLACE, 1978 TO DATE (Cont. END)

Unit : %

100~499 人			500人以上			政府機關		
Persons			Persons & over			Government		
計	男	女	計	男	女	計	男	女
Both sexes	Male	Female	Both sexes	Male	Female	Both sexes	Male	Female
-	-	-	-	-	-	-	-	-
8.59	4.32	4.27	3.71	1.89	1.82	11.98	8.74	3.24
8.48	4.17	4.31	3.97	2.10	1.87	12.45	8.90	3.55
8.50	4.22	4.27	3.80	2.03	1.77	12.36	8.75	3.61
8.49	4.31	4.18	3.36	1.82	1.55	12.52	8.81	3.71
8.29	4.23	4.06	3.25	1.75	1.50	12.22	8.46	3.76
8.63	4.36	4.27	3.51	1.81	1.70	11.74	8.07	3.67
8.45	4.25	4.20	3.30	1.78	1.52	11.65	7.90	3.75
8.56	4.18	4.38	3.21	1.71	1.49	11.88	8.05	3.83
8.76	4.39	4.37	3.37	1.81	1.56	11.66	7.76	3.90
8.52	4.36	4.17	3.49	1.90	1.59	11.57	7.68	3.89
8.33	4.27	4.06	3.71	2.07	1.64	11.41	7.54	3.87
7.60	3.97	3.63	3.59	2.06	1.53	11.54	7.48	4.07
7.46	3.96	3.50	3.17	1.78	1.39	11.45	7.29	4.16
7.41	3.92	3.49	3.04	1.80	1.24	11.60	7.28	4.33
7.09	3.78	3.31	2.84	1.68	1.16	11.75	7.30	4.45
7.07	3.78	3.29	2.77	1.65	1.11	11.20	6.89	4.31
7.08	3.76	3.33	3.05	1.82	1.23	11.09	6.68	4.41
7.10	3.77	3.33	3.58	2.09	1.49	11.33	6.67	4.66
7.37	3.93	3.44	3.72	2.18	1.54	11.15	6.54	4.61
7.97	4.22	3.75	3.97	2.28	1.69	10.50	6.10	4.40
8.15	4.29	3.85	4.00	2.29	1.71	10.24	5.85	4.39
8.50	4.43	4.07	4.14	2.39	1.75	10.07	5.77	4.29
8.65	4.56	4.09	4.04	2.29	1.75	10.24	5.90	4.34
8.76	4.75	4.02	4.10	2.30	1.80	10.01	5.62	4.38
8.70	4.82	3.88	4.24	2.39	1.85	10.32	5.67	4.66
8.80	4.84	3.95	4.57	2.61	1.96	10.16	5.54	4.62
8.94	4.91	4.03	5.07	2.93	2.14	9.67	5.20	4.47
9.38	5.18	4.20	5.37	3.08	2.29	9.24	4.94	4.30
9.22	5.12	4.10	5.22	3.00	2.22	9.05	4.72	4.33
9.52	5.27	4.26	5.32	3.08	2.24	9.21	4.73	4.47
9.47	5.19	4.28	5.20	3.01	2.19	10.11	5.21	4.90
9.71	5.29	4.41	5.61	3.24	2.36	10.00	5.09	4.91
9.93	5.41	4.51	6.00	3.47	2.53	9.69	4.83	4.86
9.74	5.33	4.41	5.57	3.07	2.49	10.02	5.04	4.99
9.47	5.29	4.18	5.98	3.37	2.61	9.97	4.99	4.98
9.49	5.18	4.30	5.94	3.41	2.54	9.90	5.04	4.86
9.45	5.05	4.40	5.93	3.52	2.41	9.85	4.91	4.94
9.67	5.34	4.33	6.18	3.71	2.48	9.71	4.77	4.93
9.96	5.54	4.43	6.08	3.49	2.59	9.64	4.65	4.99
10.03	5.57	4.46	6.14	3.65	2.49	9.54	4.70	4.85
10.32	5.71	4.62	6.05	3.59	2.46	9.49	4.77	4.71
10.35	5.52	4.82	6.24	3.67	2.57	9.54	4.73	4.80
10.26	5.52	4.74	6.06	3.44	2.63	9.54	4.77	4.77
10.11	5.42	4.69	5.98	3.36	2.62	9.54	4.78	4.76
10.24	5.47	4.78	5.82	3.30	2.52	9.56	4.77	4.79
9.90	5.40	4.50	5.97	3.50	2.47	9.46	4.54	4.92
10.15	5.59	4.56	5.72	3.22	2.50	9.56	4.74	4.82
10.16	5.61	4.55	6.00	3.51	2.49	9.52	4.73	4.79
9.96	5.33	4.63	5.98	3.61	2.38	9.50	4.66	4.84
9.40	5.10	4.30	6.21	3.83	2.38	9.46	4.51	4.96
9.36	5.14	4.21	6.12	3.72	2.40	9.47	4.37	5.11
9.62	5.31	4.31	5.92	3.33	2.58	9.48	4.45	5.03
10.08	5.55	4.53	5.74	3.33	2.41	9.47	4.54	4.93
10.38	5.82	4.56	5.95	3.59	2.36	9.44	4.45	4.99
10.34	5.75	4.59	5.94	3.56	2.38	9.45	4.47	4.98
10.02	5.29	4.73	5.94	3.52	2.42	9.44	4.52	4.93
9.59	5.07	4.52	5.90	3.38	2.52	9.39	4.48	4.91
9.78	5.29	4.49	6.18	3.42	2.77	9.34	4.57	4.77

表 1 7 歷年失業者按初次尋職者與非初次尋職者分

單位：千人

年 月 別	勞 動 力			失 業		
	Labor Force			合 計		
	計	男	女	計	男	女
	Both sexes	Male	Female	Both sexes	Male	Female
6 7 年平均	6 337	4 250	2 087	106	67	39
6 8 年平均	6 515	4 356	2 159	83	50	33
6 9 年平均	6 629	4 406	2 223	82	49	33
7 0 年平均	6 764	4 503	2 261	92	55	37
7 1 年平均	6 959	4 605	2 354	149	96	53
7 2 年平均	7 266	4 687	2 580	197	126	71
7 3 年平均	7 491	4 778	2 713	183	116	67
7 4 年平均	7 651	4 860	2 790	222	141	81
7 5 年平均	7 945	4 957	2 988	212	136	75
7 6 年平均	8 183	5 065	3 118	161	100	61
7 7 年平均	8 247	5 130	3 116	139	87	52
7 8 年平均	8 390	5 231	3 159	132	82	49
7 9 年平均	8 423	5 263	3 160	140	88	52
8 0 年平均	8 569	5 355	3 214	130	80	49
8 1 年平均	8 765	5 460	3 304	132	81	52
8 2 年平均	8 874	5 497	3 377	128	75	54
8 3 年平均	9 081	5 595	3 485	142	84	58
8 4 年平均	9 210	5 659	3 551	165	101	64
8 5 年平均	9 310	5 662	3 648	242	154	88
8 6 年平均	9 432	5 731	3 701	256	169	88
8 7 年平均	9 546	5 780	3 767	257	169	88
8 8 年平均	9 668	5 812	3 856	283	188	95
8 9 年平均	9 784	5 867	3 917	293	197	95
9 0 年平均	9 832	5 855	3 977	450	302	148
9 1 年平均	9 969	5 896	4 074	515	348	167
9 2 年平均	10 076	5 904	4 172	503	326	177
9 3 年平均	10 240	5 968	4 272	454	288	166
9 4 年平均	10 371	6 012	4 359	428	259	169
9 5 年平均	10 522	6 056	4 467	411	245	166
9 6 年平均	10 713	6 116	4 597	419	248	171
9 7 年平均	10 853	6 173	4 680	450	271	179
9 8 年平均	10 917	6 180	4 737	639	404	235
9 9 年平均	11 070	6 242	4 828	577	362	215
1 0 0 年平均	11 200	6 304	4 896	491	297	194
1 月	11 140	6 271	4 869	517	317	200
2 月	11 123	6 267	4 856	522	322	199
3 月	11 128	6 281	4 847	499	307	192
4 月	11 126	6 277	4 849	477	288	189
5 月	11 146	6 287	4 859	476	289	188
6 月	11 183	6 301	4 881	486	293	193
7 月	11 248	6 320	4 928	496	296	200
8 月	11 284	6 339	4 945	502	297	205
9 月	11 231	6 315	4 916	481	290	191
1 0 月	11 249	6 322	4 927	484	293	191
1 1 月	11 270	6 331	4 939	482	290	192
1 2 月	11 273	6 333	4 940	471	283	188
1 0 1 年平均	11 341	6 369	4 972	481	286	195
1 月	11 280	6 342	4 938	472	281	191
2 月	11 270	6 336	4 933	479	287	192
3 月	11 276	6 339	4 937	470	284	186
4 月	11 281	6 348	4 933	463	279	184
5 月	11 300	6 370	4 931	466	281	185
6 月	11 331	6 381	4 950	477	286	191
7 月	11 372	6 388	4 984	490	289	201
8 月	11 403	6 396	5 007	502	292	210
9 月	11 369	6 373	4 996	491	289	202
1 0 月	11 391	6 382	5 009	493	290	203
1 1 月	11 405	6 384	5 021	487	289	197
1 2 月	11 408	6 390	5 018	477	282	195



TABLE 17 . UNEMPLOYED PERSONS BY NEW / EXPERIENCED JOBSEEKERS, 1978 TO DATE

Unit : Thousand Persons

Unemployed						Year & month
初次尋職者 New Jobseekers			非初次尋職者 Experienced Jobseekers			
計 Both sexes	男 Male	女 Female	計 Both sexes	男 Male	女 Female	
59	34	25	47	33	14	Ave., 1978
45	26	19	38	24	14	Ave., 1979
44	25	19	38	24	14	Ave., 1980
47	26	21	44	28	16	Ave., 1981
61	36	25	88	60	28	Ave., 1982
73	41	32	124	84	40	Ave., 1983
70	41	29	113	75	38	Ave., 1984
75	43	31	148	98	50	Ave., 1985
73	43	30	138	93	45	Ave., 1986
58	34	24	103	66	37	Ave., 1987
51	31	20	88	56	32	Ave., 1988
46	28	18	86	54	32	Ave., 1989
47	29	18	93	59	34	Ave., 1990
43	27	16	87	54	33	Ave., 1991
46	27	18	87	53	34	Ave., 1992
41	23	18	87	51	35	Ave., 1993
43	24	19	99	61	38	Ave., 1994
47	26	21	118	75	43	Ave., 1995
56	30	26	186	124	62	Ave., 1996
57	31	26	199	137	61	Ave., 1997
59	34	25	198	136	63	Ave., 1998
60	34	26	222	154	69	Ave., 1999
58	35	23	235	163	72	Ave., 2000
75	44	31	375	258	117	Ave., 2001
81	49	32	435	299	135	Ave., 2002
85	46	38	418	279	139	Ave., 2003
85	48	37	369	240	129	Ave., 2004
82	45	37	346	214	132	Ave., 2005
82	47	35	329	198	131	Ave., 2006
87	48	38	332	199	133	Ave., 2007
93	51	42	357	220	137	Ave., 2008
102	57	46	536	347	189	Ave., 2009
105	60	44	472	302	170	Ave., 2010
100	55	45	391	242	149	Ave., 2011
102	61	41	415	256	159	Jan.
103	61	42	419	261	157	Feb.
99	58	41	400	249	151	Mar.
90	53	38	387	235	152	Apr.
85	51	34	391	237	153	May
97	48	49	389	245	144	June
106	50	56	390	246	144	July
113	58	55	389	239	150	Aug.
106	57	49	375	233	142	Sept.
104	56	48	380	237	143	Oct.
101	56	44	381	233	148	Nov.
96	48	48	375	235	140	Dec.
105	56	49	375	230	145	Ave., 2012
95	57	38	377	224	152	Jan.
94	53	41	386	235	151	Feb.
92	50	42	378	234	144	Mar.
90	52	38	373	228	145	Apr.
92	52	39	374	228	146	May
105	55	49	372	230	142	June
116	56	60	373	233	140	July
124	58	66	378	234	144	Aug.
118	62	56	373	227	146	Sept.
117	60	57	377	230	147	Oct.
113	58	55	374	231	143	Nov.
109	58	51	368	224	144	Dec.

表18 歷年失業者之年齡

單位：千人

年 月 別 Year & month	總 計 Total			1 5 ~ 2 4 歲					
	計 Both sexes	男 Male	女 Female	計 Both sexes	男 Male	女 Female	1 5 ~ 1 9 歲 Years		
							計 Both sexes	男 Male	女 Female
6 7 年平均 Ave., 1978	106	67	39	71	37	35	35	16	18
6 8 年平均 Ave., 1979	83	50	33	60	30	30	27	11	16
6 9 年平均 Ave., 1980	82	49	33	57	28	29	26	11	15
7 0 年平均 Ave., 1981	92	55	37	64	31	33	29	12	17
7 1 年平均 Ave., 1982	149	96	53	93	49	45	38	18	20
7 2 年平均 Ave., 1983	197	126	71	115	57	58	47	21	26
7 3 年平均 Ave., 1984	183	116	67	106	54	51	39	19	21
7 4 年平均 Ave., 1985	222	141	81	123	61	62	48	21	27
7 5 年平均 Ave., 1986	212	136	75	115	60	56	42	21	21
7 6 年平均 Ave., 1987	161	100	61	92	46	45	33	15	18
7 7 年平均 Ave., 1988	139	87	52	77	39	38	26	12	14
7 8 年平均 Ave., 1989	132	82	49	71	36	34	25	11	13
7 9 年平均 Ave., 1990	140	88	52	73	37	36	25	12	12
8 0 年平均 Ave., 1991	130	80	49	64	33	32	20	9	11
8 1 年平均 Ave., 1992	132	81	52	66	34	32	19	8	11
8 2 年平均 Ave., 1993	128	75	54	62	29	33	17	7	10
8 3 年平均 Ave., 1994	142	84	58	65	29	35	19	8	11
8 4 年平均 Ave., 1995	165	101	64	70	33	37	21	9	12
8 5 年平均 Ave., 1996	242	154	88	90	42	48	27	13	15
8 6 年平均 Ave., 1997	256	169	88	89	42	47	26	12	14
8 7 年平均 Ave., 1998	257	169	88	92	46	46	26	13	12
8 8 年平均 Ave., 1999	283	188	95	95	47	47	27	14	13
8 9 年平均 Ave., 2000	293	197	95	94	50	45	25	13	12
9 0 年平均 Ave., 2001	450	302	148	130	65	65	34	17	17
9 1 年平均 Ave., 2002	515	348	167	145	76	69	32	17	15
9 2 年平均 Ave., 2003	503	326	177	131	67	64	27	13	13
9 3 年平均 Ave., 2004	454	288	166	120	64	56	23	13	10
9 4 年平均 Ave., 2005	428	259	169	112	53	58	20	11	9
9 5 年平均 Ave., 2006	411	245	166	104	51	52	18	8	9
9 6 年平均 Ave., 2007	419	248	171	104	49	54	17	9	9
9 7 年平均 Ave., 2008	450	271	179	110	53	57	18	9	8
9 8 年平均 Ave., 2009	639	404	235	127	61	66	19	9	10
9 9 年平均 Ave., 2010	577	362	215	114	54	60	15	8	7
1 0 0 年平均 Ave., 2011	491	297	194	109	51	58	16	8	8
1 月 Jan.	517	317	200	107	48	58	15	7	8
2 月 Feb.	522	322	199	110	58	52	17	7	10
3 月 Mar.	499	307	192	106	53	53	16	8	8
4 月 Apr.	477	288	189	103	52	51	15	9	7
5 月 May	476	289	188	99	52	47	14	6	7
6 月 June	486	293	193	107	45	62	15	8	7
7 月 July	496	296	200	116	47	69	17	7	9
8 月 Aug.	502	297	205	122	52	70	18	9	9
9 月 Sept.	481	290	191	113	54	58	16	9	6
1 0 月 Oct.	484	293	191	111	52	59	16	8	8
1 1 月 Nov.	482	290	192	108	49	58	15	8	7
1 2 月 Dec.	471	283	188	104	47	57	14	8	6
1 0 1 年平均 Ave., 2012	481	286	195	113	53	60	13	7	6
1 月 Jan.	472	281	191	103	51	51	15	7	8
2 月 Feb.	479	287	192	106	54	52	15	9	6
3 月 Mar.	470	284	186	107	53	53	14	6	7
4 月 Apr.	463	279	184	102	51	50	13	5	7
5 月 May	466	281	185	102	50	52	12	7	5
6 月 June	477	286	191	108	46	62	13	8	4
7 月 July	490	289	201	118	50	67	15	8	7
8 月 Aug.	502	292	210	127	53	74	14	7	7
9 月 Sept.	491	289	202	123	55	69	13	5	8
1 0 月 Oct.	493	290	203	124	58	66	13	9	4
1 1 月 Nov.	487	289	197	122	56	67	13	8	5
1 2 月 Dec.	477	282	195	116	54	62	11	7	4



TABLE 18 . UNEMPLOYED PERSONS BY AGE, 1978 TO DATE

Unit : Thousand Persons

Years			2 5 ~ 4 4 歲									
2 0 ~ 2 4 歲			計	男	女	2 5 ~ 2 9 歲			3 0 ~ 3 4 歲			
Years						Years			Years			
計	男	女				計	男	女	計	男	女	
Both sexes	Male	Female	Both sexes	Male	Female	Both sexes	Male	Female	Both sexes	Male	Female	
36	20	16	25	21	4	16	13	3	4	4	1	
32	18	14	17	14	3	11	8	3	3	2	0	
31	17	14	19	15	4	13	9	4	3	3	0	
35	19	16	22	18	4	13	10	3	4	3	1	
55	31	24	44	36	8	24	19	6	10	8	1	
68	36	32	63	51	12	34	26	8	16	13	3	
66	36	31	62	47	15	35	25	10	15	12	3	
75	40	35	80	62	18	41	29	12	22	17	4	
74	39	34	79	60	19	41	29	12	19	15	5	
59	31	28	57	42	15	30	21	9	14	10	4	
51	27	23	53	39	14	28	20	8	13	10	3	
46	25	21	52	38	14	28	19	9	12	9	3	
49	25	24	58	43	15	28	20	9	14	10	4	
44	24	21	57	40	17	28	18	10	13	9	3	
47	26	21	58	39	19	30	18	12	14	10	5	
45	22	23	58	38	20	28	17	11	14	10	4	
46	21	24	68	46	21	32	20	12	18	13	5	
49	24	25	82	57	25	37	23	14	20	15	5	
62	29	33	127	90	38	52	33	19	31	22	9	
63	30	33	133	97	37	53	34	19	32	24	8	
66	33	33	131	93	38	52	33	18	31	22	8	
67	33	34	147	106	42	54	35	19	36	26	10	
69	36	33	154	109	45	54	33	20	38	27	11	
97	48	48	243	174	69	77	51	26	62	44	18	
112	58	54	279	195	84	94	58	36	69	48	20	
104	54	51	265	179	86	93	60	33	61	41	20	
98	51	46	239	154	84	87	52	36	56	37	19	
92	43	49	230	143	87	92	55	36	53	32	21	
86	43	43	233	141	92	97	56	41	56	34	22	
86	41	46	240	144	96	96	55	41	59	34	25	
92	44	49	251	153	98	105	61	45	61	37	24	
108	52	56	372	238	134	144	86	57	95	60	35	
99	46	53	337	213	124	132	77	54	87	55	32	
93	43	50	281	170	110	112	62	50	74	43	31	
92	42	50	303	189	114	121	70	50	81	51	30	
93	51	42	304	183	121	118	60	58	83	53	30	
90	45	45	291	177	114	116	64	51	77	45	32	
88	44	44	276	164	113	114	63	51	70	36	34	
85	46	39	278	158	120	115	61	54	72	40	33	
92	37	55	277	171	106	112	62	50	74	43	31	
99	40	59	276	171	105	109	57	52	72	47	25	
104	43	61	277	167	110	112	61	51	70	38	32	
97	45	52	270	164	106	105	57	48	72	41	30	
95	44	51	275	169	106	107	63	44	73	43	29	
93	41	52	274	169	106	106	67	40	73	40	33	
90	39	51	270	166	105	104	58	46	71	41	29	
100	45	54	276	165	111	108	59	49	74	45	29	
88	44	44	273	161	113	106	58	48	73	45	28	
91	45	46	278	158	120	108	57	51	75	47	28	
93	47	46	274	162	112	109	63	46	75	44	31	
89	46	43	272	159	112	106	60	45	76	44	32	
90	43	47	277	164	113	107	57	50	79	43	36	
96	38	58	275	170	105	106	56	50	77	47	29	
103	42	61	280	175	105	111	59	52	75	48	27	
113	46	67	284	172	112	112	61	51	75	45	30	
110	50	61	279	170	110	109	62	47	73	44	29	
111	49	62	278	163	116	109	59	50	71	46	25	
109	48	61	273	166	107	107	60	47	72	44	28	
105	48	57	269	162	106	104	57	47	73	43	30	

表 18 歷年失業者之年齡（續）

單位：千人

年 月 別  Year & month	2 5 ~ 4 4歲 Years						4 5 ~ 6 4 歲					
	3 5~3 9歲			4 0~4 4歲			計  Both sexes	男  Male	女  Female	4 5~4 9歲		
	Years			Years						Years		
	計 Both sexes	男 Male	女 Female	計 Both sexes	男 Male	女 Female				計 Both sexes	男 Male	女 Female
6 7年平均 Ave., 1978	2	2	0	2	2	0	9	9	0	2	2	0
6 8年平均 Ave., 1979	2	1	0	1	1	0	7	6	0	2	2	0
6 9年平均 Ave., 1980	2	2	0	1	1	0	6	6	0	2	2	0
7 0年平均 Ave., 1981	3	3	0	2	2	0	6	6	0	2	2	0
7 1年平均 Ave., 1982	6	5	1	4	4	0	12	11	0	3	3	0
7 2年平均 Ave., 1983	8	7	1	6	5	1	18	18	1	6	5	1
7 3年平均 Ave., 1984	7	6	1	5	4	1	15	15	1	4	4	0
7 4年平均 Ave., 1985	10	9	1	8	7	1	19	18	1	6	5	0
7 5年平均 Ave., 1986	12	10	2	7	6	1	17	16	1	6	6	0
7 6年平均 Ave., 1987	9	8	1	4	4	1	12	11	1	4	4	0
7 7年平均 Ave., 1988	8	6	2	4	3	1	9	9	1	4	3	0
7 8年平均 Ave., 1989	8	7	2	4	3	0	9	8	1	4	3	0
7 9年平均 Ave., 1990	11	9	2	5	4	1	9	8	1	4	4	0
8 0年平均 Ave., 1991	10	8	2	6	5	1	9	8	1	3	3	0
8 1年平均 Ave., 1992	9	7	2	5	4	1	9	7	1	3	3	1
8 2年平均 Ave., 1993	9	7	2	6	4	2	8	7	1	3	3	0
8 3年平均 Ave., 1994	10	8	2	8	6	2	10	9	1	4	4	1
8 4年平均 Ave., 1995	14	11	3	10	8	3	13	11	2	6	5	1
8 5年平均 Ave., 1996	24	18	6	20	16	4	25	22	3	12	10	2
8 6年平均 Ave., 1997	27	21	6	22	17	5	34	30	4	16	13	3
8 7年平均 Ave., 1998	26	20	6	22	17	5	34	29	4	17	15	3
8 8年平均 Ave., 1999	31	24	7	26	21	5	40	35	6	21	17	4
8 9年平均 Ave., 2000	34	26	8	28	22	6	44	38	6	22	19	4
9 0年平均 Ave., 2001	57	43	14	48	37	11	76	62	14	40	32	9
9 1年平均 Ave., 2002	59	44	15	58	45	13	91	77	14	47	38	9
9 2年平均 Ave., 2003	55	38	17	57	41	16	106	79	27	50	36	14
9 3年平均 Ave., 2004	47	32	15	48	34	14	95	70	25	42	29	13
9 4年平均 Ave., 2005	43	27	16	42	28	14	86	62	24	39	26	13
9 5年平均 Ave., 2006	43	28	16	37	23	13	74	53	21	31	20	11
9 6年平均 Ave., 2007	42	27	15	43	28	15	75	54	21	34	24	10
9 7年平均 Ave., 2008	45	29	16	40	27	13	88	64	24	39	27	12
9 8年平均 Ave., 2009	70	46	23	64	46	18	139	104	36	61	43	18
9 9年平均 Ave., 2010	61	39	22	57	41	16	125	95	31	57	42	15
1 0 0年平均 Ave., 2011	50	34	16	46	31	14	101	76	26	44	31	13
1 月 Jan.	52	35	17	49	32	16	107	80	28	49	34	15
2 月 Feb.	55	38	17	48	32	16	108	82	26	47	34	12
3 月 Mar.	52	37	15	46	30	16	102	77	25	44	29	14
4 月 Apr.	48	33	15	45	32	13	98	72	26	44	31	13
5 月 May	47	27	20	44	31	13	99	78	21	45	36	9
6 月 June	48	33	15	43	33	10	102	78	25	43	34	10
7 月 July	49	35	14	46	32	14	104	78	26	44	32	12
8 月 Aug.	50	37	13	45	31	14	103	78	25	44	33	11
9 月 Sept.	47	32	16	46	34	12	98	71	27	42	28	14
1 0 月 Oct.	48	33	14	47	29	18	98	71	26	41	27	14
1 1 月 Nov.	49	34	15	46	28	18	100	72	28	43	30	13
1 2 月 Dec.	50	35	15	45	31	14	97	70	27	41	27	15
1 0 1年平均 Ave., 2012	52	32	19	42	29	13	91	68	23	38	26	12
1 月 Jan.	51	28	23	44	30	14	95	69	27	40	28	11
2 月 Feb.	52	27	25	42	27	15	96	76	20	39	28	11
3 月 Mar.	49	28	20	40	26	14	90	69	21	36	27	8
4 月 Apr.	48	28	20	42	27	15	89	68	21	34	23	12
5 月 May	47	31	16	44	33	11	87	66	21	36	23	13
6 月 June	50	35	15	42	32	10	94	70	24	38	29	9
7 月 July	53	37	16	41	31	10	92	63	29	40	24	16
8 月 Aug.	54	35	19	43	30	13	91	67	24	38	23	15
9 月 Sept.	54	34	20	44	30	14	88	64	24	36	23	13
1 0 月 Oct.	55	32	23	43	26	17	91	69	22	37	29	8
1 1 月 Nov.	54	37	17	41	25	15	91	67	24	38	27	11
1 2 月 Dec.	53	37	16	39	25	13	92	65	27	39	25	14



TABLE 18 . UNEMPLOYED PERSONS BY AGE, 1978 TO DATE (Cont.)

Unit : Thousand Persons

Years									65歲及以上 Years & over		
50~54歲 Years			55~59歲 Years			60~64歲 Years			計	男	女
計	男	女	計	男	女	計	男	女	Both sexes	Male	Female
Both sexes	Male	Female	Both sexes	Male	Female	Both sexes	Male	Female			
4	4	0	2	2	0	1	1	-	0	0	-
2	2	-	2	2	0	1	1	0	-	-	-
2	2	-	2	2	-	1	1	-	-	-	-
2	2	0	1	1	0	0	0	-	0	0	-
5	4	0	3	3	0	1	1	0	-	-	-
7	6	0	5	5	0	1	1	-	-	-	-
5	5	0	4	4	0	2	2	0	0	0	-
6	6	0	5	5	0	2	2	0	0	0	-
5	5	0	4	4	0	2	2	0	0	0	0
3	3	0	3	3	0	1	1	-	0	0	-
2	2	0	2	2	0	2	1	0	0	0	0
2	2	0	2	2	0	1	1	0	0	0	-
3	3	0	2	1	0	1	1	0	0	0	-
3	3	0	2	2	0	1	1	0	0	0	-
3	2	0	2	1	0	1	1	0	0	0	0
3	2	0	2	2	0	1	1	0	0	0	0
3	2	0	2	2	0	1	1	0	0	0	0
4	4	0	2	2	0	1	1	0	0	0	0
7	6	1	5	4	0	2	2	0	0	0	0
10	9	1	6	6	0	2	2	0	0	0	0
9	8	1	5	5	0	2	2	0	0	0	0
11	10	1	6	5	1	2	2	0	0	0	0
12	11	1	7	6	1	2	2	0	0	0	0
23	19	4	10	9	1	4	3	0	0	0	0
29	26	4	11	10	1	4	4	0	0	0	0
34	26	8	15	12	3	7	5	2	0	0	0
34	25	9	13	10	3	6	5	1	0	0	0
29	22	7	13	10	3	5	5	1	1	1	0
26	20	6	12	9	3	4	3	1	0	0	0
25	18	7	12	9	3	3	3	0	0	0	0
29	22	8	16	12	4	4	3	1	0	0	0
47	35	12	26	21	4	6	4	1	0	0	-
40	30	10	24	19	4	5	4	1	0	0	0
32	23	8	20	16	4	6	5	1	0	0	0
35	28	7	21	15	5	3	3	0	0	0	-
33	23	9	23	19	4	5	4	0	-	-	-
31	23	7	21	19	2	6	5	1	0	0	-
31	21	10	18	15	3	5	4	0	0	0	-
30	20	10	18	15	2	6	6	-	0	0	-
32	22	10	21	16	5	6	6	0	0	0	-
34	27	7	20	15	6	6	4	2	0	-	0
32	24	8	21	18	4	6	4	2	0	-	0
30	21	9	20	18	2	6	5	2	0	0	0
31	24	7	20	16	3	6	5	1	0	0	-
33	25	8	18	12	6	6	5	1	0	0	-
31	24	7	20	17	3	5	3	2	0	0	-
29	21	7	18	15	3	7	6	1	0	0	0
29	19	11	20	16	4	6	5	1	0	0	0
29	24	5	21	18	3	7	6	0	0	0	0
29	23	6	19	14	5	6	5	1	0	0	0
31	25	6	18	14	3	6	6	0	0	0	-
28	23	5	16	14	2	7	6	1	0	0	-
31	21	10	17	13	4	7	7	1	0	0	-
29	20	8	16	13	3	7	6	1	0	0	0
28	22	6	18	16	2	7	6	1	0	0	0
26	18	8	19	18	1	7	5	1	0	0	-
28	20	8	18	14	4	8	6	2	0	0	-
28	22	6	18	13	5	7	5	2	0	0	-
30	20	10	17	15	2	6	5	0	0	0	0

表 19 歷年年齡組別失業率

單位：%

年 月 別 Year & month	總 計 Total			15 ~ 24 歲					
	計 Both sexes	男 Male	女 Female	計 Both sexes	男 Male	女 Female	15~19歲 Years		
							Years		
							計 Both sexes	男 Male	女 Female
67年平均 Ave., 1978	1.67	1.57	1.86	3.86	4.07	3.65	3.95	3.79	4.11
68年平均 Ave., 1979	1.27	1.15	1.53	3.25	3.42	3.09	3.12	2.72	3.50
69年平均 Ave., 1980	1.23	1.11	1.47	3.17	3.38	2.98	3.21	2.88	3.51
70年平均 Ave., 1981	1.36	1.21	1.65	3.61	3.79	3.45	3.75	3.28	4.19
71年平均 Ave., 1982	2.14	2.08	2.25	5.33	6.03	4.74	5.18	4.97	5.39
72年平均 Ave., 1983	2.71	2.68	2.76	6.54	7.13	6.05	6.60	6.11	7.06
73年平均 Ave., 1984	2.45	2.44	2.46	6.09	6.95	5.38	5.85	5.70	6.00
74年平均 Ave., 1985	2.91	2.90	2.92	7.27	8.08	6.62	7.53	6.94	8.08
75年平均 Ave., 1986	2.66	2.75	2.53	6.78	7.95	5.85	6.76	6.92	6.61
76年平均 Ave., 1987	1.97	1.96	1.97	5.45	6.26	4.82	5.57	5.20	5.91
77年平均 Ave., 1988	1.69	1.70	1.68	4.86	5.73	4.19	5.02	4.79	5.23
78年平均 Ave., 1989	1.57	1.57	1.56	4.60	5.42	3.96	5.03	4.78	5.27
79年平均 Ave., 1990	1.67	1.68	1.64	5.05	5.95	4.36	5.68	5.84	5.53
80年平均 Ave., 1991	1.51	1.50	1.53	4.56	5.27	4.00	4.93	4.46	5.37
81年平均 Ave., 1992	1.51	1.47	1.57	4.78	5.49	4.20	4.98	4.40	5.55
82年平均 Ave., 1993	1.45	1.36	1.59	4.65	4.85	4.49	4.78	3.85	5.72
83年平均 Ave., 1994	1.56	1.51	1.65	4.75	4.74	4.76	4.96	4.02	5.99
84年平均 Ave., 1995	1.79	1.79	1.80	5.28	5.38	5.20	5.59	4.56	6.73
85年平均 Ave., 1996	2.60	2.72	2.42	6.93	7.14	6.76	7.47	6.56	8.45
86年平均 Ave., 1997	2.72	2.94	2.37	6.92	7.17	6.71	7.35	6.52	8.25
87年平均 Ave., 1998	2.69	2.93	2.33	7.32	8.21	6.59	8.26	8.23	8.29
88年平均 Ave., 1999	2.92	3.23	2.46	7.34	8.14	6.69	9.03	8.62	9.50
89年平均 Ave., 2000	2.99	3.36	2.44	7.36	8.42	6.45	9.04	8.73	9.42
90年平均 Ave., 2001	4.57	5.16	3.71	10.44	11.58	9.50	13.64	12.93	14.43
91年平均 Ave., 2002	5.17	5.91	4.10	11.91	14.05	10.21	14.59	14.57	14.61
92年平均 Ave., 2003	4.99	5.51	4.25	11.44	13.45	9.90	13.84	13.34	14.38
93年平均 Ave., 2004	4.44	4.83	3.89	10.85	13.08	9.09	13.00	13.40	12.54
94年平均 Ave., 2005	4.13	4.31	3.88	10.59	11.56	9.82	11.97	12.15	11.75
95年平均 Ave., 2006	3.91	4.05	3.71	10.31	11.60	9.29	11.46	10.25	12.80
96年平均 Ave., 2007	3.91	4.05	3.72	10.65	11.41	10.04	11.13	10.84	11.43
97年平均 Ave., 2008	4.14	4.39	3.83	11.81	12.45	11.28	11.42	11.28	11.58
98年平均 Ave., 2009	5.85	6.53	4.96	14.49	15.66	13.56	13.55	13.38	13.71
99年平均 Ave., 2010	5.21	5.80	4.45	13.09	13.60	12.66	10.93	10.97	10.89
100年平均 Ave., 2011	4.39	4.71	3.96	12.47	12.61	12.35	11.22	10.68	11.82
1 月 Jan.	4.64	5.06	4.11	12.27	12.12	12.40	10.59	8.59	12.90
2 月 Feb.	4.69	5.15	4.10	12.85	14.72	11.25	11.97	9.50	14.75
3 月 Mar.	4.48	4.89	3.95	12.42	13.55	11.46	11.88	11.80	11.97
4 月 Apr.	4.29	4.59	3.91	12.21	13.32	11.24	11.31	12.23	10.30
5 月 May	4.27	4.59	3.86	11.73	13.53	10.19	10.25	9.53	11.01
6 月 June	4.35	4.65	3.95	12.48	11.46	13.32	11.26	11.38	11.13
7 月 July	4.41	4.68	4.06	12.91	11.35	14.26	11.24	9.19	13.62
8 月 Aug.	4.45	4.68	4.15	13.27	12.05	14.33	11.72	10.19	13.59
9 月 Sept.	4.28	4.59	3.89	12.75	13.17	12.38	11.53	12.89	9.97
10 月 Oct.	4.30	4.63	3.88	12.65	12.68	12.63	11.61	11.28	11.95
11 月 Nov.	4.28	4.58	3.89	12.28	12.00	12.52	11.07	11.13	11.00
12 月 Dec.	4.18	4.47	3.81	11.79	11.53	12.01	10.10	10.88	9.17
101年平均 Ave., 2012	4.24	4.49	3.92	12.66	12.69	12.63	9.80	9.90	9.68
1 月 Jan.	4.18	4.43	3.87	11.64	12.47	10.91	10.72	9.75	11.87
2 月 Feb.	4.25	4.54	3.89	12.08	13.15	11.14	11.19	12.03	10.21
3 月 Mar.	4.17	4.49	3.77	12.22	12.83	11.66	10.27	8.41	12.54
4 月 Apr.	4.10	4.40	3.72	11.75	12.49	11.08	9.53	8.15	10.91
5 月 May	4.12	4.40	3.76	11.76	12.25	11.31	9.29	10.14	8.36
6 月 June	4.21	4.48	3.87	12.36	11.33	13.25	9.68	11.52	7.41
7 月 July	4.31	4.52	4.03	12.96	12.12	13.65	10.05	10.42	9.64
8 月 Aug.	4.40	4.56	4.20	13.61	12.44	14.58	9.31	8.66	10.03
9 月 Sept.	4.32	4.53	4.04	13.57	13.15	13.93	9.84	7.24	12.77
10 月 Oct.	4.33	4.55	4.06	13.57	13.46	13.67	9.61	11.63	7.01
11 月 Nov.	4.27	4.53	3.93	13.41	13.28	13.53	9.73	11.06	8.16
12 月 Dec.	4.18	4.41	3.88	12.82	13.27	12.44	8.28	9.47	6.93



TABLE 19 . UNEMPLOYMENT RATES BY AGE, 1978 TO DATE

Unit : %

Years			2 5 ~ 4 4 歲								
2 0 ~ 2 4 歲			計	男	女	2 5 ~ 2 9 歲			3 0 ~ 3 4 歲		
Years						Years			Years		
計	男	女				計	男	女	計	男	女
Both sexes	Male	Female	Both sexes	Male	Female	Both sexes	Male	Female	Both sexes	Male	Female
3.77	4.33	3.25	0.86	1.01	0.48	1.54	1.76	1.01	0.64	0.77	0.29
3.36	4.07	2.73	0.56	0.63	0.39	1.02	1.09	0.87	0.42	0.49	0.23
3.13	3.82	2.57	0.60	0.67	0.44	1.09	1.12	1.02	0.44	0.55	0.18
3.50	4.24	2.91	0.67	0.77	0.43	1.12	1.21	0.90	0.50	0.57	0.33
5.45	6.89	4.30	1.26	1.48	0.76	2.02	2.25	1.51	0.98	1.17	0.50
6.49	7.91	5.40	1.71	2.04	1.01	2.65	3.01	1.91	1.44	1.74	0.80
6.24	7.84	5.04	1.59	1.82	1.14	2.65	2.85	2.26	1.30	1.53	0.81
7.12	8.85	5.83	1.97	2.29	1.34	3.05	3.33	2.53	1.76	2.09	1.08
6.79	8.62	5.46	1.84	2.15	1.25	2.95	3.28	2.37	1.50	1.75	1.02
5.39	6.93	4.31	1.28	1.47	0.93	2.13	2.35	1.77	1.04	1.16	0.83
4.78	6.29	3.74	1.14	1.32	0.83	1.95	2.20	1.53	0.94	1.10	0.64
4.39	5.77	3.43	1.08	1.23	0.83	1.88	2.05	1.61	0.89	1.02	0.66
4.79	6.01	3.93	1.17	1.35	0.87	1.92	2.17	1.53	0.99	1.11	0.75
4.41	5.66	3.52	1.11	1.23	0.90	1.91	2.04	1.71	0.91	1.03	0.68
4.70	5.96	3.75	1.09	1.17	0.97	2.00	2.02	1.97	1.00	1.05	0.90
4.60	5.26	4.10	1.06	1.12	0.97	1.94	1.93	1.96	0.96	1.05	0.80
4.67	5.09	4.35	1.22	1.35	1.01	2.19	2.29	2.04	1.19	1.38	0.86
5.16	5.78	4.69	1.45	1.63	1.17	2.55	2.68	2.37	1.36	1.61	0.92
6.72	7.41	6.21	2.23	2.58	1.69	3.65	4.00	3.16	2.08	2.40	1.55
6.76	7.46	6.23	2.33	2.77	1.64	3.68	4.11	3.09	2.15	2.64	1.34
7.01	8.20	6.13	2.26	2.66	1.65	3.61	4.07	2.99	2.06	2.45	1.44
6.83	7.96	5.99	2.54	3.03	1.80	3.82	4.36	3.11	2.42	2.85	1.75
6.89	8.31	5.78	2.64	3.13	1.91	3.77	4.19	3.24	2.59	3.07	1.87
9.65	11.17	8.49	4.17	5.05	2.89	5.46	6.47	4.21	4.19	5.02	2.97
11.31	13.91	9.40	4.73	5.66	3.43	6.46	7.32	5.43	4.64	5.58	3.31
10.95	13.48	9.14	4.47	5.21	3.44	6.26	7.45	4.86	4.16	4.80	3.26
10.44	13.00	8.57	3.97	4.48	3.29	5.69	6.28	5.01	3.86	4.41	3.12
10.33	11.42	9.54	3.78	4.15	3.31	5.75	6.58	4.81	3.63	3.90	3.27
10.10	11.90	8.76	3.79	4.10	3.40	5.92	6.51	5.27	3.80	4.18	3.34
10.56	11.54	9.82	3.86	4.19	3.45	5.87	6.53	5.15	3.87	4.01	3.70
11.89	12.72	11.23	4.02	4.47	3.47	6.38	7.19	5.53	3.89	4.25	3.45
14.67	16.15	13.53	5.93	6.95	4.70	8.77	10.26	7.19	5.82	6.76	4.69
13.51	14.20	12.96	5.35	6.23	4.30	8.15	9.40	6.86	5.19	6.04	4.17
12.71	13.04	12.44	4.46	5.03	3.80	7.11	7.86	6.36	4.32	4.67	3.90
12.60	12.96	12.32	4.81	5.55	3.93	7.56	8.76	6.35	4.77	5.59	3.80
13.03	15.92	10.68	4.83	5.39	4.17	7.46	7.54	7.38	4.86	5.79	3.78
12.52	13.93	11.38	4.62	5.22	3.93	7.33	8.03	6.61	4.51	4.93	4.03
12.37	13.56	11.39	4.40	4.86	3.87	7.22	7.92	6.51	4.11	3.95	4.29
12.00	14.38	10.06	4.42	4.67	4.12	7.28	7.66	6.91	4.22	4.30	4.14
12.71	11.48	13.67	4.40	5.01	3.67	7.10	7.88	6.33	4.30	4.57	3.97
13.25	11.87	14.37	4.39	5.02	3.64	6.96	7.28	6.64	4.20	5.01	3.23
13.58	12.50	14.45	4.38	4.91	3.77	7.14	7.75	6.52	4.06	4.06	4.05
12.97	13.23	12.75	4.29	4.84	3.65	6.74	7.32	6.16	4.17	4.47	3.82
12.84	12.96	12.74	4.36	4.96	3.65	6.89	7.99	5.76	4.23	4.66	3.72
12.49	12.19	12.75	4.35	4.97	3.63	6.86	8.58	5.12	4.24	4.28	4.19
12.10	11.68	12.44	4.29	4.90	3.59	6.75	7.56	5.94	4.13	4.46	3.74
13.17	13.28	13.08	4.38	4.88	3.80	7.08	7.72	6.44	4.34	4.86	3.72
11.81	13.07	10.76	4.34	4.74	3.87	6.88	7.51	6.25	4.25	4.82	3.58
12.24	13.39	11.28	4.41	4.67	4.11	7.05	7.50	6.61	4.39	5.10	3.57
12.57	13.76	11.53	4.35	4.82	3.80	7.14	8.35	5.95	4.40	4.78	3.96
12.15	13.31	11.11	4.32	4.73	3.84	6.89	7.90	5.89	4.42	4.77	4.02
12.19	12.67	11.78	4.40	4.87	3.86	7.02	7.39	6.64	4.59	4.65	4.53
12.84	11.29	14.09	4.36	5.00	3.61	6.93	7.25	6.61	4.45	5.11	3.69
13.51	12.52	14.30	4.44	5.15	3.61	7.27	7.62	6.92	4.37	5.19	3.39
14.41	13.28	15.30	4.50	5.07	3.84	7.38	7.99	6.76	4.36	4.87	3.77
14.21	14.35	14.10	4.44	5.03	3.76	7.21	8.16	6.24	4.23	4.75	3.62
14.26	13.85	14.60	4.42	4.79	3.99	7.20	7.66	6.72	4.13	4.89	3.22
14.06	13.75	14.30	4.35	4.92	3.68	7.08	7.85	6.29	4.20	4.73	3.57
13.58	14.05	13.22	4.27	4.81	3.65	6.92	7.44	6.39	4.25	4.68	3.74



表 19 歷年年齡組別失業率（續）

單位：%

年 月 別  Year & month	2 5 ~ 4 4歲 Years						4 5 ~ 6 4 歲						
	3 5~3 9歲			4 0~4 4歲			計	男	女	4 5~4 9歲			
	Years			Years						Years			
	計	男	女	計	男	女				計	男	女	
	Both sexes	Male	Female	Both sexes	Male	Female	Both sexes	Male	Female	Both sexes	Male	Female	
6 7年平均 Ave., 1978	0.38	0.47	0.15	0.43	0.55	0.12	0.62	0.75	0.06	0.43	0.55	0.04	
6 8年平均 Ave., 1979	0.23	0.30	0.07	0.24	0.32	0.04	0.41	0.51	0.03	0.32	0.41	0.05	
6 9年平均 Ave., 1980	0.31	0.40	0.09	0.19	0.26	0.03	0.37	0.46	0.02	0.29	0.38	0.04	
7 0年平均 Ave., 1981	0.40	0.55	0.03	0.35	0.46	0.09	0.36	0.43	0.09	0.34	0.44	0.07	
7 1年平均 Ave., 1982	0.88	1.11	0.36	0.64	0.88	0.08	0.70	0.86	0.10	0.56	0.75	0.08	
7 2年平均 Ave., 1983	1.18	1.58	0.35	0.90	1.18	0.32	1.07	1.33	0.22	0.99	1.29	0.29	
7 3年平均 Ave., 1984	1.00	1.29	0.43	0.71	0.93	0.29	0.87	1.11	0.14	0.72	0.99	0.14	
7 4年平均 Ave., 1985	1.21	1.58	0.49	1.13	1.51	0.39	1.06	1.36	0.22	0.91	1.26	0.19	
7 5年平均 Ave., 1986	1.22	1.56	0.60	1.05	1.49	0.24	0.93	1.22	0.15	1.01	1.44	0.17	
7 6年平均 Ave., 1987	0.84	1.11	0.36	0.62	0.85	0.22	0.61	0.79	0.15	0.65	0.86	0.22	
7 7年平均 Ave., 1988	0.70	0.86	0.42	0.56	0.70	0.31	0.49	0.62	0.15	0.57	0.75	0.20	
7 8年平均 Ave., 1989	0.68	0.85	0.37	0.50	0.68	0.18	0.45	0.58	0.12	0.55	0.74	0.17	
7 9年平均 Ave., 1990	0.84	1.05	0.47	0.64	0.79	0.36	0.48	0.61	0.15	0.64	0.84	0.22	
8 0年平均 Ave., 1991	0.76	0.91	0.49	0.62	0.76	0.36	0.45	0.56	0.15	0.49	0.65	0.16	
8 1年平均 Ave., 1992	0.64	0.83	0.31	0.53	0.62	0.36	0.44	0.53	0.21	0.52	0.66	0.26	
8 2年平均 Ave., 1993	0.68	0.82	0.45	0.53	0.60	0.40	0.42	0.52	0.18	0.48	0.63	0.19	
8 3年平均 Ave., 1994	0.74	0.89	0.47	0.65	0.76	0.45	0.47	0.61	0.17	0.60	0.77	0.26	
8 4年平均 Ave., 1995	1.00	1.21	0.65	0.82	1.00	0.53	0.61	0.78	0.24	0.78	1.03	0.30	
8 5年平均 Ave., 1996	1.65	2.00	1.10	1.49	1.96	0.74	1.17	1.51	0.43	1.37	1.81	0.59	
8 6年平均 Ave., 1997	1.84	2.33	1.05	1.63	2.08	0.89	1.48	1.92	0.55	1.61	2.10	0.73	
8 7年平均 Ave., 1998	1.76	2.21	1.04	1.60	2.01	0.96	1.44	1.84	0.58	1.64	2.17	0.68	
8 8年平均 Ave., 1999	2.08	2.59	1.28	1.87	2.45	0.95	1.65	2.12	0.71	1.89	2.40	1.02	
8 9年平均 Ave., 2000	2.24	2.82	1.32	1.98	2.54	1.09	1.75	2.28	0.68	1.93	2.55	0.85	
9 0年平均 Ave., 2001	3.72	4.68	2.26	3.36	4.22	2.01	2.92	3.61	1.57	3.34	4.18	1.92	
9 1年平均 Ave., 2002	3.87	4.81	2.46	4.00	5.10	2.30	3.38	4.33	1.53	3.84	4.98	1.95	
9 2年平均 Ave., 2003	3.61	4.22	2.73	3.85	4.59	2.75	3.76	4.29	2.76	3.97	4.56	3.01	
9 3年平均 Ave., 2004	3.12	3.59	2.46	3.18	3.79	2.29	3.20	3.63	2.42	3.22	3.66	2.53	
9 4年平均 Ave., 2005	2.84	3.05	2.55	2.81	3.17	2.28	2.79	3.13	2.17	2.89	3.16	2.47	
9 5年平均 Ave., 2006	2.86	3.19	2.42	2.40	2.60	2.13	2.31	2.57	1.85	2.31	2.46	2.09	
9 6年平均 Ave., 2007	2.76	3.09	2.31	2.81	3.21	2.26	2.24	2.56	1.69	2.47	2.88	1.85	
9 7年平均 Ave., 2008	2.97	3.39	2.43	2.63	3.10	1.99	2.54	2.95	1.85	2.76	3.23	2.07	
9 8年平均 Ave., 2009	4.64	5.52	3.54	4.23	5.31	2.80	3.90	4.67	2.64	4.27	5.07	3.12	
9 9年平均 Ave., 2010	4.10	4.76	3.28	3.77	4.79	2.44	3.39	4.16	2.16	3.89	4.88	2.50	
1 0 0年平均 Ave., 2011	3.32	4.13	2.32	3.02	3.67	2.18	2.64	3.19	1.75	2.99	3.65	2.07	
1 月 Jan.	3.50	4.22	2.62	3.23	3.78	2.51	2.85	3.44	1.91	3.33	3.98	2.43	
2 月 Feb.	3.67	4.59	2.54	3.17	3.73	2.44	2.85	3.49	1.81	3.20	4.06	2.02	
3 月 Mar.	3.50	4.52	2.26	3.03	3.56	2.35	2.68	3.25	1.74	2.98	3.42	2.37	
4 月 Apr.	3.22	4.06	2.18	2.95	3.73	1.96	2.57	3.02	1.81	3.01	3.57	2.21	
5 月 May	3.14	3.23	3.02	2.91	3.69	1.91	2.59	3.27	1.48	3.10	4.21	1.49	
6 月 June	3.23	4.04	2.23	2.83	3.80	1.56	2.67	3.28	1.68	2.93	3.88	1.58	
7 月 July	3.28	4.23	2.09	3.04	3.75	2.12	2.69	3.29	1.75	3.00	3.80	1.89	
8 月 Aug.	3.33	4.45	1.94	2.96	3.66	2.06	2.67	3.30	1.66	2.98	3.84	1.79	
9 月 Sept.	3.17	3.80	2.37	3.03	3.99	1.80	2.54	3.01	1.79	2.87	3.29	2.28	
1 0 月 Oct.	3.19	4.03	2.16	3.07	3.42	2.62	2.53	3.02	1.75	2.77	3.12	2.28	
1 1 月 Nov.	3.25	4.11	2.22	3.02	3.29	2.67	2.56	3.01	1.85	2.92	3.54	2.07	
1 2 月 Dec.	3.33	4.23	2.23	2.96	3.64	2.11	2.49	2.93	1.78	2.79	3.11	2.34	
1 0 1年平均 Ave., 2012	3.37	3.85	2.78	2.76	3.38	1.99	2.31	2.80	1.54	2.55	3.03	1.89	
1 月 Jan.	3.35	3.33	3.37	2.87	3.55	2.02	2.45	2.87	1.78	2.70	3.31	1.85	
2 月 Feb.	3.44	3.22	3.72	2.75	3.12	2.26	2.45	3.15	1.32	2.64	3.29	1.74	
3 月 Mar.	3.21	3.40	2.98	2.62	3.11	2.00	2.30	2.86	1.39	2.42	3.19	1.35	
4 月 Apr.	3.15	3.32	2.94	2.77	3.22	2.21	2.28	2.83	1.40	2.32	2.66	1.86	
5 月 May	3.07	3.73	2.26	2.88	3.94	1.56	2.21	2.71	1.39	2.45	2.68	2.13	
6 月 June	3.26	4.10	2.23	2.77	3.74	1.55	2.38	2.87	1.59	2.58	3.38	1.50	
7 月 July	3.45	4.40	2.26	2.70	3.63	1.50	2.32	2.60	1.86	2.70	2.87	2.48	
8 月 Aug.	3.48	4.14	2.68	2.81	3.56	1.87	2.30	2.76	1.56	2.59	2.76	2.37	
9 月 Sept.	3.50	4.03	2.85	2.89	3.52	2.10	2.21	2.64	1.54	2.47	2.68	2.19	
1 0 月 Oct.	3.57	3.74	3.37	2.85	3.13	2.51	2.29	2.88	1.39	2.51	3.47	1.23	
1 1 月 Nov.	3.48	4.38	2.41	2.67	2.99	2.28	2.28	2.76	1.53	2.56	3.19	1.71	
1 2 月 Dec.	3.43	4.37	2.29	2.54	3.02	1.96	2.29	2.66	1.72	2.66	2.93	2.28	



TABLE 19 . UNEMPLOYMENT RATES BY AGE, 1978 TO DATE (Cont.)

Unit : %

Years									65歲及以上 Years & over		
50~54歲 Years			55~59歲 Years			60~64歲 Years			計	男	女
計	男	女	計	男	女	計	男	女	Both sexes	Male	Female
Both sexes	Male	Female	Both sexes	Male	Female	Both sexes	Male	Female	Both sexes	Male	Female
0.82	0.97	0.13	0.76	0.90	0.03	0.43	0.50	-	0.17	0.19	-
0.48	0.58	-	0.47	0.56	0.01	0.41	0.45	0.09	-	-	-
0.43	0.53	-	0.44	0.52	-	0.29	0.34	-	-	-	-
0.44	0.52	0.13	0.38	0.44	0.07	0.17	0.20	-	0.04	0.05	-
0.88	1.08	0.09	0.71	0.83	0.12	0.59	0.66	0.15	-	-	-
1.26	1.59	0.19	1.22	1.44	0.23	0.57	0.68	-	-	-	-
0.98	1.27	0.13	1.02	1.24	0.16	0.69	0.80	0.15	0.12	0.14	-
1.25	1.63	0.26	1.20	1.43	0.27	0.79	0.92	0.17	0.20	0.23	-
0.95	1.27	0.15	0.82	1.02	0.10	0.89	1.05	0.16	0.24	0.25	0.15
0.66	0.88	0.14	0.62	0.77	0.08	0.44	0.54	-	0.12	0.15	-
0.43	0.56	0.13	0.40	0.50	0.10	0.55	0.65	0.11	0.12	0.10	0.18
0.47	0.62	0.10	0.42	0.53	0.04	0.25	0.29	0.09	0.22	0.27	-
0.52	0.69	0.15	0.36	0.46	0.06	0.22	0.27	0.04	0.03	0.04	-
0.55	0.71	0.17	0.41	0.51	0.13	0.23	0.26	0.14	0.11	0.14	-
0.48	0.60	0.19	0.35	0.43	0.15	0.31	0.35	0.19	0.08	0.05	0.19
0.45	0.56	0.22	0.40	0.48	0.17	0.25	0.31	0.06	0.10	0.12	0.03
0.45	0.59	0.17	0.43	0.58	0.04	0.29	0.35	0.09	0.13	0.13	0.10
0.70	0.93	0.19	0.42	0.47	0.28	0.31	0.38	0.09	0.12	0.13	0.09
1.20	1.61	0.35	1.05	1.37	0.23	0.65	0.77	0.29	0.15	0.17	0.04
1.76	2.34	0.53	1.31	1.71	0.31	0.80	1.01	0.21	0.28	0.32	0.12
1.60	2.01	0.73	1.20	1.55	0.32	0.68	0.89	0.09	0.19	0.17	0.27
1.79	2.43	0.45	1.35	1.73	0.41	0.87	1.08	0.25	0.29	0.33	0.18
1.85	2.44	0.63	1.61	2.06	0.48	0.92	1.19	0.16	0.24	0.28	0.09
3.08	3.86	1.50	2.41	3.01	0.89	1.33	1.60	0.55	0.06	0.05	0.08
3.60	4.73	1.37	2.78	3.54	0.88	1.45	1.81	0.42	0.13	0.15	0.05
3.77	4.47	2.45	3.77	4.17	2.82	2.69	2.80	2.41	0.14	0.15	0.10
3.56	4.10	2.56	3.01	3.30	2.35	2.19	2.57	1.18	0.07	0.08	0.04
2.91	3.38	2.05	2.63	2.94	1.92	2.08	2.47	1.06	0.43	0.53	0.17
2.50	3.00	1.61	2.25	2.39	1.93	1.60	1.81	1.08	0.28	0.23	0.40
2.33	2.67	1.74	1.95	2.15	1.54	1.29	1.59	0.57	0.16	0.16	0.15
2.65	3.17	1.80	2.33	2.60	1.78	1.38	1.68	0.67	0.17	0.22	0.07
4.14	5.02	2.70	3.54	4.43	1.82	2.00	2.30	1.31	0.13	0.18	-
3.50	4.26	2.29	3.06	3.83	1.60	1.50	1.73	0.99	0.19	0.19	0.19
2.66	3.22	1.78	2.44	3.05	1.31	1.57	1.83	0.94	0.15	0.18	0.09
2.96	3.77	1.60	2.56	2.99	1.82	1.00	1.34	0.18	0.08	0.11	-
2.77	3.22	2.05	2.90	3.70	1.41	1.43	1.81	0.47	-	-	-
2.61	3.22	1.63	2.58	3.54	0.72	1.88	2.13	1.18	0.20	0.28	-
2.61	2.92	2.11	2.20	2.87	0.91	1.41	1.78	0.46	0.18	0.26	-
2.48	2.69	2.15	2.19	2.88	0.86	1.76	2.52	-	0.21	0.30	-
2.66	3.02	2.10	2.57	3.01	1.76	1.79	2.47	0.30	0.25	0.36	-
2.81	3.65	1.52	2.47	2.76	1.94	1.55	1.62	1.39	0.11	-	0.36
2.67	3.29	1.74	2.57	3.25	1.25	1.63	1.61	1.66	0.19	-	0.62
2.48	2.96	1.77	2.42	3.27	0.79	1.71	1.70	1.72	0.21	0.27	0.06
2.57	3.27	1.53	2.39	3.02	1.21	1.71	1.97	1.12	0.22	0.30	-
2.74	3.44	1.66	2.12	2.18	2.02	1.57	1.81	1.04	0.12	0.16	-
2.56	3.19	1.56	2.35	3.11	0.98	1.35	1.23	1.64	0.09	0.11	-
2.35	2.89	1.53	2.14	2.69	1.13	1.69	2.06	0.80	0.17	0.19	0.13
2.43	2.51	2.29	2.40	3.08	1.20	1.65	2.03	0.80	0.17	0.19	0.10
2.39	3.23	1.09	2.51	3.21	1.19	1.77	2.37	0.37	0.20	0.16	0.29
2.39	3.15	1.22	2.29	2.51	1.87	1.59	1.80	1.05	0.18	0.03	0.57
2.57	3.44	1.22	2.11	2.62	1.17	1.63	2.18	0.13	0.13	0.17	-
2.26	3.06	0.99	1.89	2.60	0.59	1.84	2.12	1.12	0.06	0.09	-
2.55	2.80	2.16	2.03	2.41	1.33	1.81	2.38	0.43	0.19	0.26	-
2.34	2.74	1.72	1.89	2.28	1.15	1.73	2.11	0.86	0.20	0.14	0.33
2.28	2.98	1.20	2.11	2.81	0.82	1.66	2.07	0.67	0.23	0.26	0.15
2.09	2.44	1.56	2.24	3.28	0.38	1.61	1.84	1.06	0.21	0.29	-
2.27	2.73	1.59	2.15	2.53	1.46	1.88	2.16	1.27	0.13	0.19	-
2.26	2.94	1.27	2.09	2.33	1.67	1.70	1.85	1.37	0.20	0.28	-
2.39	2.64	2.00	1.98	2.68	0.73	1.38	1.84	0.32	0.19	0.23	0.05

表 20 歷年失業者之教育程度

單位：千人

年 月 別 Year & month	總 計 Total			國 中 及 以 下					
	計 Both sexes	男 Male	女 Female	計 Both sexes	男 Male	女 Female	國小及以下 Primary school & below		
							計 Both sexes	男 Male	女 Female
6 7 年平均 Ave., 1978	106	67	39	48	34	15	23	17	6
6 8 年平均 Ave., 1979	83	50	33	36	25	12	17	12	5
6 9 年平均 Ave., 1980	82	49	33	32	23	9	14	10	3
7 0 年平均 Ave., 1981	92	55	37	37	26	11	15	11	4
7 1 年平均 Ave., 1982	149	96	53	66	50	16	30	24	6
7 2 年平均 Ave., 1983	197	126	71	85	65	20	41	34	7
7 3 年平均 Ave., 1984	183	116	67	72	54	18	34	27	7
7 4 年平均 Ave., 1985	222	141	81	91	70	22	44	36	8
7 5 年平均 Ave., 1986	212	136	75	82	64	17	36	30	6
7 6 年平均 Ave., 1987	161	100	61	57	44	14	24	19	5
7 7 年平均 Ave., 1988	139	87	52	48	37	11	19	14	5
7 8 年平均 Ave., 1989	132	82	49	44	33	11	17	14	3
7 9 年平均 Ave., 1990	140	88	52	45	34	11	16	12	4
8 0 年平均 Ave., 1991	130	80	49	43	33	10	16	13	3
8 1 年平均 Ave., 1992	132	81	52	40	30	11	13	10	3
8 2 年平均 Ave., 1993	128	75	54	36	26	10	12	9	3
8 3 年平均 Ave., 1994	142	84	58	43	32	11	15	11	4
8 4 年平均 Ave., 1995	165	101	64	50	38	12	16	12	4
8 5 年平均 Ave., 1996	242	154	88	81	66	15	31	25	6
8 6 年平均 Ave., 1997	256	169	88	97	79	18	38	31	7
8 7 年平均 Ave., 1998	257	169	88	88	71	17	33	27	6
8 8 年平均 Ave., 1999	283	188	95	98	78	19	37	30	7
8 9 年平均 Ave., 2000	293	197	95	101	82	19	36	29	7
9 0 年平均 Ave., 2001	450	302	148	164	129	34	59	47	12
9 1 年平均 Ave., 2002	515	348	167	172	141	31	62	50	11
9 2 年平均 Ave., 2003	503	326	177	167	127	40	62	43	19
9 3 年平均 Ave., 2004	454	288	166	134	101	33	48	33	14
9 4 年平均 Ave., 2005	428	259	169	113	83	30	36	25	11
9 5 年平均 Ave., 2006	411	245	166	92	68	24	29	20	9
9 6 年平均 Ave., 2007	419	248	171	90	65	24	26	18	8
9 7 年平均 Ave., 2008	450	271	179	100	75	25	29	20	9
9 8 年平均 Ave., 2009	639	404	235	148	115	33	44	33	11
9 9 年平均 Ave., 2010	577	362	215	120	94	26	32	25	7
1 0 0 年平均 Ave., 2011	491	297	194	89	70	18	24	18	5
1 月 Jan.	517	317	200	103	81	22	27	19	8
2 月 Feb.	522	322	199	102	83	19	27	23	5
3 月 Mar.	499	307	192	99	79	20	26	22	4
4 月 Apr.	477	288	189	90	71	19	23	19	4
5 月 May	476	289	188	88	73	15	23	20	3
6 月 June	486	293	193	86	68	18	24	19	5
7 月 July	496	296	200	85	66	19	23	17	6
8 月 Aug.	502	297	205	85	67	18	23	18	5
9 月 Sept.	481	290	191	79	63	16	21	16	4
1 0 月 Oct.	484	293	191	82	63	19	22	15	6
1 1 月 Nov.	482	290	192	84	63	20	22	15	7
1 2 月 Dec.	471	283	188	80	68	12	21	17	4
1 0 1 年平均 Ave., 2012	481	286	195	83	67	16	21	16	5
1 月 Jan.	472	281	191	80	62	18	22	14	7
2 月 Feb.	479	287	192	80	67	14	22	17	6
3 月 Mar.	470	284	186	80	63	18	20	15	5
4 月 Apr.	463	279	184	81	63	18	21	18	3
5 月 May	466	281	185	82	63	19	21	16	4
6 月 June	477	286	191	84	67	17	20	15	5
7 月 July	490	289	201	82	69	13	20	15	5
8 月 Aug.	502	292	210	83	71	13	21	17	4
9 月 Sept.	491	289	202	85	70	15	21	17	4
1 0 月 Oct.	493	290	203	87	71	15	21	15	6
1 1 月 Nov.	487	289	197	86	72	14	22	17	5
1 2 月 Dec.	477	282	195	83	68	15	21	18	3



TABLE 20 . UNEMPLOYED PERSONS BY EDUCATIONAL ATTAINMENT, 1978 TO DATE

Unit : Thousand Persons

Junior high & below			高 中 ( 職 ) Senior high & vocational								
國 中 Junior high			計 Both sexes	男 Male	女 Female	高 中 Senior high			高 職 Vocational		
計 Both sexes	男 Male	女 Female				計 Both sexes	男 Male	女 Female	計 Both sexes	男 Male	女 Female
25	17	8	40	21	19	15	9	6	25	12	13
19	13	7	33	17	17	11	6	4	23	10	12
18	13	5	34	17	17	11	6	5	24	11	13
22	14	7	38	19	19	11	6	4	27	12	15
36	26	10	58	31	27	19	11	7	39	20	19
43	31	13	78	41	37	23	14	9	55	27	28
38	27	11	76	41	35	22	13	8	54	28	27
48	34	14	90	47	43	25	15	10	65	32	33
45	34	11	91	48	43	25	15	10	66	33	33
34	25	9	72	39	33	18	12	7	54	27	27
29	22	7	62	34	28	15	10	6	47	24	23
27	20	8	60	32	28	17	10	6	43	22	21
29	22	7	64	36	28	17	11	7	46	25	21
28	21	7	57	31	26	16	10	6	41	21	19
27	20	7	59	33	26	16	10	5	43	23	20
24	17	7	55	30	25	14	9	5	41	21	20
28	21	7	59	32	27	14	9	6	45	23	22
33	25	8	69	38	31	17	11	6	52	28	25
50	41	9	96	55	41	23	15	7	73	39	34
59	48	11	97	57	40	24	16	7	73	41	32
54	44	10	102	63	40	25	17	8	77	46	32
61	49	12	111	71	40	26	19	7	85	51	33
65	53	12	117	75	41	27	19	7	90	56	34
105	82	23	182	115	67	44	32	12	138	83	55
110	90	20	215	137	79	50	36	14	165	100	65
105	84	21	207	130	77	48	34	14	159	96	63
86	68	18	184	114	69	42	29	13	142	86	56
76	58	19	171	101	70	41	26	15	131	76	55
63	48	15	166	97	69	37	24	13	128	73	56
63	47	16	166	98	68	37	24	13	129	74	55
71	54	17	166	100	66	40	27	14	126	74	52
104	82	22	234	149	86	56	37	18	179	112	67
88	70	18	212	134	78	50	33	17	162	100	62
65	52	13	178	109	69	45	30	14	134	79	55
76	62	14	190	111	79	49	34	15	141	77	64
75	61	15	189	115	74	47	33	14	142	82	60
73	56	17	179	108	71	44	30	14	135	78	57
67	52	15	179	106	73	43	30	13	136	76	60
65	53	12	176	107	69	41	30	11	135	77	58
62	50	12	176	112	64	43	30	13	133	82	51
61	49	12	179	117	62	44	28	16	135	89	46
62	49	14	179	109	70	43	29	15	136	80	56
58	46	12	173	108	65	44	29	15	129	79	50
60	47	13	175	108	66	46	28	18	129	80	49
61	48	13	173	102	71	46	28	18	127	74	53
59	51	8	171	105	67	46	33	13	125	72	53
62	51	11	162	100	62	42	30	13	120	71	49
58	47	11	172	104	68	47	35	12	125	69	56
58	50	8	172	103	69	46	32	14	126	71	55
60	47	13	166	102	64	44	30	14	122	72	50
60	45	15	162	100	62	42	29	13	120	71	49
61	47	14	159	102	57	41	31	10	118	71	47
64	52	12	158	101	57	42	30	12	116	71	45
62	54	8	161	98	63	43	26	17	118	72	46
62	53	9	163	98	65	42	28	14	121	70	51
63	53	11	158	100	58	40	28	12	118	71	47
65	56	9	159	99	60	41	29	12	118	71	47
64	56	9	158	95	63	41	31	10	117	64	53
62	50	12	158	103	55	40	28	12	118	75	43

表 20 歷年失業者之教育程度 (續)

TABLE 20 . UNEMPLOYED PERSONS BY EDUCATIONAL ATTAINMENT, 1978 TO DATE (Cont.)

單位：千人

Unit : Thousand Persons

年 月 別 Year & month	大 專 及 以 上 Junior college & above											
	計 Both sexes	男 Male	女 Female	專 科 Junior college			大 學 University			研 究 所 Graduate school		
				計 Both sexes	男 Male	女 Female	計 Both sexes	男 Male	女 Female	計 Both sexes	男 Male	女 Female
6 7 年平均 Ave., 1978	17	12	6	10	7	3	7	4	2	-	-	-
6 8 年平均 Ave., 1979	13	8	5	8	5	3	5	3	2	-	-	-
6 9 年平均 Ave., 1980	16	9	6	9	5	4	7	4	3	-	-	-
7 0 年平均 Ave., 1981	17	10	7	10	6	4	7	4	2	-	-	-
7 1 年平均 Ave., 1982	25	15	10	14	9	5	10	6	5	-	-	-
7 2 年平均 Ave., 1983	34	20	14	21	12	8	14	8	6	-	-	-
7 3 年平均 Ave., 1984	35	21	14	21	12	8	15	9	6	-	-	-
7 4 年平均 Ave., 1985	41	25	16	25	15	10	16	9	7	-	-	-
7 5 年平均 Ave., 1986	39	24	16	23	14	8	16	9	7	-	-	-
7 6 年平均 Ave., 1987	31	16	15	19	10	9	12	6	6	-	-	-
7 7 年平均 Ave., 1988	29	17	12	18	10	7	11	6	5	-	-	-
7 8 年平均 Ave., 1989	27	17	11	17	10	6	11	6	5	-	-	-
7 9 年平均 Ave., 1990	31	19	13	19	11	8	12	7	5	-	-	-
8 0 年平均 Ave., 1991	29	16	13	18	10	8	11	6	5	-	-	-
8 1 年平均 Ave., 1992	34	18	16	19	10	8	15	8	7	-	-	-
8 2 年平均 Ave., 1993	37	19	18	22	12	10	15	7	8	-	-	-
8 3 年平均 Ave., 1994	40	21	19	22	12	10	18	9	9	-	-	-
8 4 年平均 Ave., 1995	46	25	21	26	14	11	21	11	10	-	-	-
8 5 年平均 Ave., 1996	65	34	32	38	19	18	28	14	14	-	-	-
8 6 年平均 Ave., 1997	62	32	30	37	19	18	25	13	12	-	-	-
8 7 年平均 Ave., 1998	67	35	31	39	21	18	28	14	13	-	-	-
8 8 年平均 Ave., 1999	74	39	35	45	23	21	29	16	14	-	-	-
8 9 年平均 Ave., 2000	75	40	35	44	24	20	31	17	14	-	-	-
9 0 年平均 Ave., 2001	104	58	46	64	36	28	40	22	18	-	-	-
9 1 年平均 Ave., 2002	128	71	57	76	44	33	51	27	24	-	-	-
9 2 年平均 Ave., 2003	129	68	60	73	41	33	55	28	28	-	-	-
9 3 年平均 Ave., 2004	136	72	64	70	39	31	66	33	33	-	-	-
9 4 年平均 Ave., 2005	144	75	69	68	37	30	77	38	39	-	-	-
9 5 年平均 Ave., 2006	154	80	73	65	34	31	89	46	43	-	-	-
9 6 年平均 Ave., 2007	164	84	79	61	34	28	102	51	52	-	-	-
9 7 年平均 Ave., 2008	184	96	88	64	36	28	120	60	60	-	-	-
9 8 年平均 Ave., 2009	256	140	116	92	56	37	163	84	79	-	-	-
9 9 年平均 Ave., 2010	245	134	111	81	48	33	164	86	78	-	-	-
1 0 0 年平均 Ave., 2011	224	118	107	64	39	25	140	67	73	20	12	8
1 月 Jan.	224	125	99	67	39	28	138	75	63	20	11	9
2 月 Feb.	230	124	106	69	43	26	142	73	69	20	9	11
3 月 Mar.	221	120	101	66	44	22	135	66	69	20	10	10
4 月 Apr.	208	111	97	62	38	25	128	61	67	18	12	5
5 月 May	212	109	103	63	32	31	130	64	66	19	12	7
6 月 June	224	113	111	65	36	29	141	65	76	18	13	6
7 月 July	233	113	120	66	41	25	147	59	88	20	13	7
8 月 Aug.	238	121	117	64	43	21	152	65	86	22	13	9
9 月 Sept.	229	119	110	62	38	24	147	70	77	20	11	9
1 0 月 Oct.	227	122	106	61	39	22	145	69	76	21	13	8
1 1 月 Nov.	226	124	101	62	40	21	142	69	72	22	14	8
1 2 月 Dec.	219	110	109	60	31	29	139	67	71	21	12	9
1 0 1 年平均 Ave., 2012	236	118	117	60	33	27	151	70	82	25	16	9
1 月 Jan.	220	115	105	58	29	29	141	74	67	22	12	9
2 月 Feb.	227	118	109	60	33	27	144	70	74	23	14	9
3 月 Mar.	224	120	104	59	35	25	141	70	71	24	15	9
4 月 Apr.	220	116	104	59	34	25	138	68	70	23	14	9
5 月 May	225	115	110	61	35	26	140	63	77	24	17	7
6 月 June	235	118	117	60	31	28	150	69	81	25	17	8
7 月 July	247	122	125	60	36	24	160	68	93	27	18	8
8 月 Aug.	256	123	133	61	38	23	166	68	98	29	17	12
9 月 Sept.	248	119	129	59	29	30	162	72	89	28	19	9
1 0 月 Oct.	248	119	128	61	30	31	160	73	87	27	16	11
1 1 月 Nov.	243	122	121	59	34	25	158	72	86	26	16	10
1 2 月 Dec.	236	111	124	58	29	28	153	67	86	25	15	10

註：9 9 年 (含) 以前，「大學」係含研究所者。

Note : Before 2010, data of "University" contain "Graduate school".



表 2 1 歷年教育程度別失業率

TABLE 21 . UNEMPLOYMENT RATES BY EDUCATIONAL ATTAINMENT, 1978 TO DATE

單位：%

Unit：%

年 月 別 Year & month	總 計 Total			國 中 及 以 下					
	計 Both sexes	男 Male	女 Female	計 Both sexes	男 Male	女 Female	國小及以下 Primary school & below		
							計 Both sexes	男 Male	女 Female
6 7 年平均 Ave., 1978	1.67	1.57	1.86	1.03	1.07	0.94	0.64	0.70	0.53
6 8 年平均 Ave., 1979	1.27	1.15	1.53	0.77	0.78	0.74	0.48	0.52	0.39
6 9 年平均 Ave., 1980	1.23	1.11	1.47	0.68	0.74	0.57	0.40	0.46	0.29
7 0 年平均 Ave., 1981	1.36	1.21	1.65	0.81	0.84	0.75	0.46	0.52	0.35
7 1 年平均 Ave., 1982	2.14	2.08	2.25	1.42	1.60	1.07	0.91	1.09	0.56
7 2 年平均 Ave., 1983	2.71	2.68	2.76	1.78	2.09	1.19	1.23	1.60	0.59
7 3 年平均 Ave., 1984	2.45	2.44	2.46	1.50	1.76	1.02	1.02	1.30	0.55
7 4 年平均 Ave., 1985	2.91	2.90	2.92	1.91	2.27	1.25	1.33	1.77	0.62
7 5 年平均 Ave., 1986	2.66	2.75	2.53	1.68	2.11	0.95	1.12	1.52	0.49
7 6 年平均 Ave., 1987	1.97	1.96	1.97	1.19	1.45	0.75	0.74	0.97	0.39
7 7 年平均 Ave., 1988	1.69	1.70	1.68	1.02	1.23	0.67	0.62	0.77	0.40
7 8 年平均 Ave., 1989	1.57	1.57	1.56	0.96	1.13	0.65	0.58	0.76	0.30
7 9 年平均 Ave., 1990	1.67	1.68	1.64	1.01	1.19	0.69	0.58	0.72	0.37
8 0 年平均 Ave., 1991	1.51	1.50	1.53	0.97	1.14	0.64	0.56	0.75	0.27
8 1 年平均 Ave., 1992	1.51	1.47	1.57	0.90	1.04	0.66	0.49	0.61	0.32
8 2 年平均 Ave., 1993	1.45	1.36	1.59	0.84	0.94	0.67	0.47	0.58	0.30
8 3 年平均 Ave., 1994	1.56	1.51	1.65	1.00	1.16	0.70	0.60	0.75	0.38
8 4 年平均 Ave., 1995	1.79	1.79	1.80	1.18	1.39	0.80	0.69	0.87	0.43
8 5 年平均 Ave., 1996	2.60	2.72	2.42	2.02	2.57	1.05	1.40	1.94	0.64
8 6 年平均 Ave., 1997	2.72	2.94	2.37	2.45	3.14	1.25	1.77	2.48	0.77
8 7 年平均 Ave., 1998	2.69	2.93	2.33	2.28	2.88	1.22	1.65	2.28	0.77
8 8 年平均 Ave., 1999	2.92	3.23	2.46	2.64	3.32	1.44	1.99	2.77	0.93
8 9 年平均 Ave., 2000	2.99	3.36	2.44	2.80	3.55	1.47	2.05	2.86	0.94
9 0 年平均 Ave., 2001	4.57	5.16	3.71	4.71	5.81	2.74	3.56	4.91	1.69
9 1 年平均 Ave., 2002	5.17	5.91	4.10	5.14	6.57	2.59	3.87	5.49	1.67
9 2 年平均 Ave., 2003	4.99	5.51	4.25	5.17	6.19	3.38	4.10	5.00	2.91
9 3 年平均 Ave., 2004	4.44	4.83	3.89	4.31	5.11	2.91	3.35	4.10	2.36
9 4 年平均 Ave., 2005	4.13	4.31	3.88	3.76	4.33	2.75	2.71	3.26	1.96
9 5 年平均 Ave., 2006	3.91	4.05	3.71	3.21	3.74	2.26	2.31	2.83	1.63
9 6 年平均 Ave., 2007	3.91	4.05	3.72	3.22	3.71	2.38	2.26	2.74	1.64
9 7 年平均 Ave., 2008	4.14	4.39	3.83	3.76	4.40	2.63	2.66	3.28	1.86
9 8 年平均 Ave., 2009	5.85	6.53	4.96	5.84	7.09	3.64	4.35	5.70	2.56
9 9 年平均 Ave., 2010	5.21	5.80	4.45	4.83	5.95	2.85	3.27	4.42	1.76
1 0 0 年平均 Ave., 2011	4.39	4.71	3.96	3.69	4.51	2.17	2.52	3.40	1.31
1 月 Jan.	4.64	5.06	4.11	4.21	5.15	2.52	2.80	3.46	1.89
2 月 Feb.	4.69	5.15	4.10	4.22	5.28	2.26	2.89	4.09	1.20
3 月 Mar.	4.48	4.89	3.95	4.09	4.94	2.46	2.77	4.00	1.00
4 月 Apr.	4.29	4.59	3.91	3.76	4.48	2.37	2.49	3.52	1.04
5 月 May	4.27	4.59	3.86	3.67	4.67	1.81	2.46	3.63	0.84
6 月 June	4.35	4.65	3.95	3.58	4.39	2.09	2.55	3.44	1.32
7 月 July	4.41	4.68	4.06	3.54	4.32	2.16	2.51	3.26	1.52
8 月 Aug.	4.45	4.68	4.15	3.56	4.31	2.17	2.46	3.37	1.19
9 月 Sept.	4.28	4.59	3.89	3.32	4.03	1.97	2.26	3.03	1.16
1 0 月 Oct.	4.30	4.63	3.88	3.44	4.08	2.27	2.35	2.86	1.65
1 1 月 Nov.	4.28	4.58	3.89	3.50	4.11	2.40	2.43	2.87	1.83
1 2 月 Dec.	4.18	4.47	3.81	3.37	4.37	1.50	2.27	3.18	1.03
1 0 1 年平均 Ave., 2012	4.24	4.49	3.92	3.52	4.33	1.96	2.32	3.04	1.29
1 月 Jan.	4.18	4.43	3.87	3.36	3.97	2.21	2.35	2.71	1.86
2 月 Feb.	4.25	4.54	3.89	3.40	4.29	1.70	2.44	3.12	1.46
3 月 Mar.	4.17	4.49	3.77	3.41	4.02	2.21	2.22	2.82	1.31
4 月 Apr.	4.10	4.40	3.72	3.46	4.11	2.21	2.33	3.35	0.88
5 月 May	4.12	4.40	3.76	3.48	4.06	2.35	2.30	3.07	1.19
6 月 June	4.21	4.48	3.87	3.58	4.31	2.14	2.20	2.78	1.34
7 月 July	4.31	4.52	4.03	3.49	4.47	1.65	2.20	2.85	1.31
8 月 Aug.	4.40	4.56	4.20	3.55	4.56	1.61	2.36	3.23	1.13
9 月 Sept.	4.32	4.53	4.04	3.62	4.50	1.88	2.38	3.25	1.13
1 0 月 Oct.	4.33	4.55	4.06	3.69	4.60	1.92	2.35	2.88	1.61
1 1 月 Nov.	4.27	4.53	3.93	3.67	4.67	1.72	2.40	3.10	1.39
1 2 月 Dec.	4.18	4.41	3.88	3.54	4.35	1.93	2.31	3.29	0.85



表 2 1 歷年教育程度別失業率（續）

單位：%

年 月 別  Year & month	Junior high & below			高 中（ 職 ） Senior high & vocational								
	國 中 Junior high			計 Both sexes	男 Male	女 Female	高 中 Senior high			高 職 Vocational		
	計 Both sexes	男 Male	女 Female				計 Both sexes	男 Male	女 Female	計 Both sexes	男 Male	女 Female
6 7 年平均 Ave., 1978	2.28	2.22	2.42	3.69	3.03	4.89	3.72	3.11	5.34	3.67	2.97	4.71
6 8 年平均 Ave., 1979	1.62	1.53	1.83	2.80	2.20	3.87	2.52	2.09	3.67	2.94	2.26	3.94
6 9 年平均 Ave., 1980	1.45	1.47	1.39	2.62	2.05	3.60	2.31	1.82	3.52	2.79	2.19	3.63
7 0 年平均 Ave., 1981	1.69	1.63	1.82	2.72	2.14	3.71	2.25	1.85	3.28	2.97	2.33	3.87
7 1 年平均 Ave., 1982	2.66	2.79	2.39	3.81	3.31	4.64	3.63	3.14	4.81	3.89	3.41	4.57
7 2 年平均 Ave., 1983	3.07	3.19	2.81	4.69	4.00	5.78	4.43	3.80	5.93	4.81	4.12	5.73
7 3 年平均 Ave., 1984	2.59	2.73	2.28	4.27	3.80	4.99	4.01	3.55	5.06	4.38	3.93	4.97
7 4 年平均 Ave., 1985	3.13	3.26	2.87	4.78	4.10	5.82	4.48	3.90	5.74	4.90	4.19	5.85
7 5 年平均 Ave., 1986	2.85	3.21	2.10	4.41	3.96	5.07	4.22	3.81	5.02	4.49	4.02	5.08
7 6 年平均 Ave., 1987	2.08	2.28	1.65	3.28	3.02	3.64	3.01	2.91	3.22	3.38	3.08	3.76
7 7 年平均 Ave., 1988	1.77	1.99	1.30	2.69	2.49	2.97	2.33	2.22	2.55	2.83	2.61	3.09
7 8 年平均 Ave., 1989	1.62	1.71	1.43	2.45	2.25	2.73	2.46	2.34	2.68	2.44	2.20	2.75
7 9 年平均 Ave., 1990	1.73	1.89	1.37	2.50	2.38	2.69	2.38	2.26	2.61	2.55	2.43	2.71
8 0 年平均 Ave., 1991	1.61	1.69	1.43	2.16	2.01	2.39	2.12	1.96	2.40	2.18	2.03	2.38
8 1 年平均 Ave., 1992	1.52	1.59	1.34	2.13	2.04	2.27	2.05	2.04	2.07	2.17	2.04	2.33
8 2 年平均 Ave., 1993	1.38	1.38	1.38	1.91	1.76	2.13	1.82	1.78	1.87	1.95	1.75	2.21
8 3 年平均 Ave., 1994	1.53	1.63	1.30	1.98	1.80	2.22	1.80	1.70	1.99	2.04	1.85	2.29
8 4 年平均 Ave., 1995	1.80	1.95	1.46	2.25	2.13	2.41	2.12	2.11	2.14	2.29	2.14	2.48
8 5 年平均 Ave., 1996	2.77	3.21	1.75	3.00	2.93	3.10	2.82	2.98	2.55	3.06	2.91	3.26
8 6 年平均 Ave., 1997	3.25	3.79	2.03	3.02	3.05	2.97	2.89	3.07	2.57	3.06	3.04	3.08
8 7 年平均 Ave., 1998	2.97	3.43	1.90	3.09	3.25	2.87	2.85	2.99	2.59	3.18	3.36	2.94
8 8 年平均 Ave., 1999	3.28	3.78	2.14	3.23	3.55	2.80	2.92	3.27	2.25	3.35	3.66	2.95
8 9 年平均 Ave., 2000	3.50	4.09	2.15	3.34	3.71	2.83	2.96	3.27	2.36	3.48	3.90	2.96
9 0 年平均 Ave., 2001	5.75	6.51	4.04	5.12	5.63	4.43	4.86	5.41	3.84	5.21	5.72	4.58
9 1 年平均 Ave., 2002	6.28	7.38	3.77	5.92	6.59	5.02	5.55	6.16	4.40	6.04	6.77	5.18
9 2 年平均 Ave., 2003	6.11	7.05	3.96	5.60	6.19	4.84	5.28	5.84	4.29	5.71	6.32	4.98
9 3 年平均 Ave., 2004	5.13	5.82	3.56	4.87	5.37	4.22	4.52	4.90	3.85	4.98	5.54	4.31
9 4 年平均 Ave., 2005	4.61	5.04	3.63	4.54	4.74	4.27	4.44	4.45	4.44	4.57	4.85	4.22
9 5 年平均 Ave., 2006	3.89	4.32	2.93	4.36	4.54	4.14	4.13	4.30	3.85	4.43	4.62	4.21
9 6 年平均 Ave., 2007	3.91	4.28	3.11	4.31	4.56	3.99	3.97	4.19	3.60	4.41	4.69	4.09
9 7 年平均 Ave., 2008	4.52	5.05	3.38	4.34	4.67	3.91	4.36	4.67	3.85	4.33	4.67	3.92
9 8 年平均 Ave., 2009	6.83	7.85	4.62	6.19	6.97	5.19	6.07	6.60	5.23	6.23	7.10	5.18
9 9 年平均 Ave., 2010	5.84	6.79	3.81	5.58	6.24	4.73	5.43	5.94	4.64	5.63	6.35	4.76
1 0 0 年平均 Ave., 2011	4.44	5.11	2.92	4.66	5.07	4.14	4.75	5.32	3.90	4.63	4.98	4.21
1 月 Jan.	5.12	6.06	3.06	4.97	5.19	4.70	5.26	6.08	4.00	4.88	4.88	4.89
2 月 Feb.	5.08	5.93	3.17	4.95	5.39	4.40	5.05	5.91	3.77	4.92	5.21	4.58
3 月 Mar.	4.94	5.45	3.74	4.70	5.08	4.20	4.74	5.45	3.68	4.68	4.95	4.35
4 月 Apr.	4.56	4.99	3.55	4.70	4.97	4.35	4.61	5.32	3.52	4.73	4.84	4.58
5 月 May	4.44	5.22	2.66	4.61	4.99	4.13	4.36	5.26	2.98	4.70	4.89	4.46
6 月 June	4.24	4.90	2.77	4.61	5.14	3.91	4.58	5.18	3.64	4.62	5.12	3.99
7 月 July	4.20	4.87	2.72	4.67	5.38	3.74	4.67	4.85	4.39	4.67	5.56	3.56
8 月 Aug.	4.27	4.82	3.03	4.68	5.03	4.22	4.57	4.99	3.93	4.71	5.04	4.31
9 月 Sept.	3.99	4.57	2.67	4.52	5.01	3.89	4.64	5.09	3.96	4.48	4.98	3.87
1 0 月 Oct.	4.13	4.73	2.81	4.56	5.02	3.96	4.88	5.01	4.67	4.45	5.02	3.76
1 1 月 Nov.	4.18	4.77	2.89	4.51	4.74	4.21	4.82	4.92	4.66	4.40	4.67	4.08
1 2 月 Dec.	4.07	4.98	1.92	4.46	4.85	3.96	4.88	5.75	3.55	4.32	4.53	4.07
1 0 1 年平均 Ave., 2012	4.27	5.00	2.54	4.22	4.61	3.72	4.45	5.11	3.40	4.15	4.42	3.81
1 月 Jan.	4.01	4.63	2.53	4.47	4.81	4.03	4.96	6.16	3.11	4.31	4.33	4.29
2 月 Feb.	4.01	4.91	1.90	4.47	4.75	4.11	4.82	5.47	3.81	4.36	4.48	4.20
3 月 Mar.	4.16	4.67	2.96	4.32	4.73	3.80	4.63	5.24	3.69	4.22	4.55	3.83
4 月 Apr.	4.16	4.52	3.35	4.21	4.60	3.72	4.39	4.95	3.54	4.16	4.47	3.77
5 月 May	4.21	4.57	3.35	4.15	4.69	3.44	4.29	5.37	2.61	4.11	4.44	3.69
6 月 June	4.43	5.12	2.81	4.13	4.63	3.45	4.42	5.08	3.35	4.03	4.47	3.48
7 月 July	4.30	5.30	1.95	4.19	4.50	3.79	4.53	4.50	4.56	4.08	4.50	3.57
8 月 Aug.	4.31	5.25	2.03	4.23	4.48	3.89	4.36	4.83	3.65	4.18	4.35	3.97
9 月 Sept.	4.40	5.16	2.54	4.13	4.56	3.55	4.19	4.88	3.11	4.11	4.45	3.68
1 0 月 Oct.	4.53	5.49	2.20	4.15	4.54	3.64	4.30	4.89	3.36	4.10	4.41	3.71
1 1 月 Nov.	4.47	5.50	2.01	4.11	4.33	3.83	4.27	5.25	2.70	4.06	3.99	4.16
1 2 月 Dec.	4.32	4.91	2.86	4.12	4.69	3.37	4.20	4.75	3.30	4.10	4.66	3.39

註：9 9 年（含）以前，「大學」係含研究所者。



TABLE 21 . UNEMPLOYMENT RATES BY EDUCATIONAL ATTAINMENT, 1978 TO DATE (Cont.)

Unit : %

大 專 及 以 上											
Junior college & above											
計	男	女	專 科			大 學			研 究 所		
			Junior college			University			Graduate school		
			計	男	女	計	男	女	計	男	女
Both sexes	Male	Female	Both sexes	Male	Female	Both sexes	Male	Female	Both sexes	Male	Female
3.15	3.00	3.49	3.75	3.90	3.45	2.54	2.19	3.56	-	-	-
2.27	1.99	2.94	2.66	2.46	3.08	1.86	1.55	2.76	-	-	-
2.23	1.85	3.15	2.51	2.21	3.14	1.93	1.51	3.17	-	-	-
2.23	1.89	2.99	2.57	2.21	3.26	1.86	1.58	2.62	-	-	-
3.14	2.70	4.11	3.46	3.29	3.80	2.78	2.12	4.56	-	-	-
4.04	3.49	5.18	4.60	4.25	5.22	3.42	2.74	5.13	-	-	-
3.85	3.39	4.82	4.20	3.93	4.67	3.46	2.82	5.02	-	-	-
4.22	3.79	5.08	4.68	4.49	5.02	3.65	3.01	5.17	-	-	-
3.76	3.41	4.46	3.99	3.93	4.10	3.49	2.82	4.97	-	-	-
2.73	2.24	3.62	2.96	2.58	3.58	2.44	1.85	3.67	-	-	-
2.36	2.10	2.82	2.60	2.46	2.82	2.06	1.68	2.84	-	-	-
2.11	1.97	2.35	2.31	2.33	2.27	1.85	1.56	2.47	-	-	-
2.27	2.08	2.60	2.46	2.34	2.65	2.03	1.78	2.52	-	-	-
2.04	1.78	2.50	2.23	2.05	2.52	1.80	1.45	2.47	-	-	-
2.15	1.80	2.74	2.05	1.83	2.41	2.28	1.77	3.24	-	-	-
2.18	1.79	2.83	2.25	1.95	2.73	2.07	1.57	2.97	-	-	-
2.23	1.91	2.74	2.12	1.87	2.50	2.38	1.95	3.11	-	-	-
2.42	2.18	2.78	2.35	2.22	2.52	2.52	2.12	3.16	-	-	-
3.13	2.73	3.71	3.14	2.80	3.60	3.13	2.65	3.87	-	-	-
2.76	2.42	3.25	2.85	2.49	3.36	2.63	2.32	3.10	-	-	-
2.80	2.56	3.13	2.90	2.75	3.10	2.67	2.33	3.17	-	-	-
2.93	2.67	3.27	3.10	2.88	3.40	2.69	2.42	3.09	-	-	-
2.80	2.62	3.04	2.90	2.76	3.07	2.67	2.44	3.01	-	-	-
3.72	3.64	3.83	4.03	4.08	3.96	3.32	3.08	3.66	-	-	-
4.28	4.21	4.38	4.60	4.78	4.37	3.89	3.54	4.38	-	-	-
4.09	3.91	4.31	4.32	4.39	4.22	3.82	3.36	4.42	-	-	-
4.06	3.90	4.26	4.02	4.11	3.90	4.11	3.68	4.66	-	-	-
4.01	3.83	4.23	3.78	3.86	3.69	4.23	3.79	4.78	-	-	-
3.98	3.82	4.16	3.55	3.47	3.65	4.36	4.14	4.62	-	-	-
4.00	3.83	4.20	3.36	3.41	3.31	4.51	4.16	4.93	-	-	-
4.21	4.11	4.33	3.44	3.64	3.21	4.78	4.45	5.15	-	-	-
5.57	5.77	5.35	4.96	5.60	4.23	5.98	5.89	6.09	-	-	-
5.12	5.33	4.87	4.33	4.80	3.79	5.62	5.69	5.55	-	-	-
4.51	4.54	4.47	3.40	3.85	2.88	5.79	5.79	5.79	2.97	2.79	3.28
4.60	4.89	4.28	3.55	3.87	3.18	5.86	6.58	5.19	3.03	2.66	3.65
4.71	4.86	4.56	3.66	4.29	2.94	6.01	6.30	5.73	3.05	2.13	4.58
4.50	4.69	4.30	3.51	4.41	2.49	5.69	5.77	5.62	3.04	2.44	4.12
4.24	4.34	4.13	3.32	3.72	2.85	5.39	5.42	5.37	2.67	2.91	2.25
4.30	4.22	4.40	3.36	3.20	3.55	5.44	5.62	5.27	2.87	2.86	2.89
4.52	4.41	4.64	3.46	3.56	3.34	5.84	5.68	5.97	2.75	2.99	2.33
4.63	4.32	4.96	3.50	4.08	2.82	5.96	5.03	6.81	2.92	2.91	2.92
4.70	4.62	4.78	3.39	4.25	2.41	6.10	5.53	6.61	3.19	2.97	3.57
4.56	4.59	4.53	3.30	3.81	2.72	5.98	6.00	5.97	2.88	2.58	3.40
4.52	4.63	4.39	3.26	3.83	2.58	5.87	5.91	5.85	3.08	3.05	3.14
4.47	4.72	4.19	3.29	4.02	2.44	5.73	5.89	5.58	3.17	3.23	3.07
4.35	4.22	4.48	3.21	3.13	3.30	5.58	5.72	5.46	2.98	2.68	3.49
4.58	4.48	4.67	3.18	3.28	3.06	5.90	5.78	6.00	3.49	3.65	3.25
4.35	4.39	4.31	3.09	2.88	3.33	5.65	6.20	5.14	3.12	2.90	3.46
4.49	4.50	4.47	3.20	3.34	3.05	5.79	5.89	5.70	3.27	3.35	3.16
4.41	4.56	4.25	3.17	3.46	2.83	5.62	5.83	5.43	3.41	3.57	3.15
4.32	4.41	4.22	3.14	3.39	2.84	5.50	5.69	5.33	3.25	3.23	3.28
4.40	4.37	4.42	3.26	3.54	2.93	5.54	5.29	5.76	3.33	3.78	2.61
4.57	4.45	4.69	3.18	3.13	3.23	5.87	5.75	5.97	3.54	3.90	2.96
4.76	4.58	4.95	3.20	3.59	2.74	6.19	5.58	6.73	3.69	4.09	3.05
4.92	4.63	5.21	3.26	3.78	2.67	6.38	5.61	7.05	3.94	3.89	4.02
4.77	4.53	5.01	3.15	2.85	3.49	6.21	6.00	6.38	3.79	4.32	3.03
4.75	4.52	4.99	3.26	3.01	3.55	6.12	6.01	6.22	3.67	3.76	3.54
4.65	4.63	4.68	3.17	3.47	2.82	6.04	5.95	6.11	3.50	3.55	3.42
4.50	4.22	4.79	3.09	2.95	3.25	5.82	5.52	6.08	3.39	3.47	3.27

Note : Before 2010, data of "University" contain "Graduate school".

表 2 2 歷年失業者之平均失業週數

單位：週

年 月 別 Year & month	計 Both sexes	男 Male	女 Female	年 齡 Age			
				1 5~2 4 歲	2 5~4 4 歲	4 5~6 4 歲	6 5 歲以上
				Years	Years	Years	Years & over
6 7 年平均 Ave., 1978	17.28	16.45	18.71	15.82	18.08	25.96	39.10
6 8 年平均 Ave., 1979	15.34	14.93	15.95	13.67	16.72	26.96	-
6 9 年平均 Ave., 1980	14.84	13.88	16.29	13.62	16.38	21.70	-
7 0 年平均 Ave., 1981	13.70	12.45	15.53	13.02	14.02	19.91	1.00
7 1 年平均 Ave., 1982	15.83	15.32	16.75	14.61	17.51	19.36	-
7 2 年平均 Ave., 1983	17.94	17.14	19.36	16.82	19.02	21.27	-
7 3 年平均 Ave., 1984	19.02	18.46	19.98	16.45	21.49	26.57	41.20
7 4 年平均 Ave., 1985	19.15	18.41	20.42	16.87	21.04	25.96	5.39
7 5 年平均 Ave., 1986	20.70	19.75	22.41	17.77	23.78	26.10	33.29
7 6 年平均 Ave., 1987	18.97	18.23	20.18	16.28	22.04	25.26	4.54
7 7 年平均 Ave., 1988	17.31	16.87	18.03	14.87	20.15	21.37	10.02
7 8 年平均 Ave., 1989	15.20	15.74	14.29	12.84	17.35	20.93	32.75
7 9 年平均 Ave., 1990	14.82	15.26	14.06	12.45	16.32	24.16	5.41
8 0 年平均 Ave., 1991	15.13	15.29	14.86	12.49	17.29	20.58	15.15
8 1 年平均 Ave., 1992	15.52	15.45	15.63	12.67	18.64	16.25	7.65
8 2 年平均 Ave., 1993	15.15	15.30	14.95	11.89	17.75	21.70	9.55
8 3 年平均 Ave., 1994	15.68	15.66	15.71	13.18	17.72	18.27	8.85
8 4 年平均 Ave., 1995	17.20	17.07	17.40	13.87	19.51	20.68	11.17
8 5 年平均 Ave., 1996	20.45	20.81	19.82	15.87	22.53	26.25	19.13
8 6 年平均 Ave., 1997	21.36	21.81	20.49	16.99	22.80	27.35	5.75
8 7 年平均 Ave., 1998	21.79	22.57	20.30	17.04	23.58	27.94	13.46
8 8 年平均 Ave., 1999	22.52	23.26	21.04	17.11	24.21	29.18	7.81
8 9 年平均 Ave., 2000	23.70	24.58	21.86	18.27	24.94	31.09	9.87
9 0 年平均 Ave., 2001	26.13	27.09	24.18	19.89	27.72	31.75	3.33
9 1 年平均 Ave., 2002	30.26	31.92	26.79	22.64	31.88	37.41	17.38
9 2 年平均 Ave., 2003	30.54	32.76	26.47	23.27	32.12	35.58	8.78
9 3 年平均 Ave., 2004	29.40	31.42	25.89	21.06	31.31	35.16	10.61
9 4 年平均 Ave., 2005	27.59	29.14	25.21	20.36	29.13	32.90	19.13
9 5 年平均 Ave., 2006	24.28	25.65	22.25	17.75	25.46	29.77	14.79
9 6 年平均 Ave., 2007	24.24	25.45	22.48	17.72	25.82	28.21	23.03
9 7 年平均 Ave., 2008	25.25	25.90	24.27	19.32	27.07	27.55	7.35
9 8 年平均 Ave., 2009	27.49	27.98	26.66	23.03	28.52	28.86	8.16
9 9 年平均 Ave., 2010	29.68	30.68	28.00	21.26	31.52	32.46	14.80
1 0 0 年平均 Ave., 2011	27.67	28.45	26.49	19.75	29.88	30.11	9.20
1 月 Jan.	30.91	32.23	28.83	21.78	32.96	34.23	4.00
2 月 Feb.	29.14	30.55	26.86	22.70	31.42	29.30	-
3 月 Mar.	28.34	29.61	26.31	23.19	30.07	28.85	5.12
4 月 Apr.	28.45	27.95	29.21	22.85	30.24	29.38	7.88
5 月 May	28.38	27.69	29.44	23.16	29.50	30.50	12.00
6 月 June	27.37	28.40	25.81	18.17	29.93	30.12	14.56
7 月 July	25.83	28.00	22.61	15.43	28.77	29.62	4.00
8 月 Aug.	25.71	27.64	22.92	14.43	28.98	30.40	3.00
9 月 Sept.	26.70	28.35	24.19	16.73	29.53	30.46	7.91
1 0 月 Oct.	26.94	27.01	26.83	19.53	29.07	29.44	12.39
1 1 月 Nov.	27.10	27.02	27.22	20.60	29.16	28.52	20.00
1 2 月 Dec.	26.96	26.24	28.04	20.00	28.47	30.24	3.39
1 0 1 年平均 Ave., 2012	26.04	26.87	24.83	17.99	28.75	27.88	13.57
1 月 Jan.	27.13	27.55	26.52	20.03	29.28	28.71	3.22
2 月 Feb.	26.78	26.50	27.20	18.77	29.47	27.81	33.92
3 月 Mar.	26.28	26.99	25.21	19.95	28.42	27.10	74.32
4 月 Apr.	27.33	26.89	28.00	21.55	28.95	29.06	8.53
5 月 May	26.94	28.03	25.29	21.41	28.51	28.47	5.00
6 月 June	25.82	27.95	22.62	16.88	28.77	27.60	3.00
7 月 July	24.41	26.55	21.32	14.13	27.87	27.15	1.49
8 月 Aug.	23.43	25.23	20.94	13.53	27.03	26.11	6.10
9 月 Sept.	24.80	25.56	23.73	15.23	28.39	26.93	7.59
1 0 月 Oct.	25.94	26.64	24.95	15.79	29.72	28.22	3.24
1 1 月 Nov.	26.62	27.31	25.61	18.45	29.46	29.15	3.18
1 2 月 Dec.	27.27	27.31	27.22	22.13	29.19	28.26	6.84



TABLE 22 . UNEMPLOYED PERSONS BY DURATION OF UNEMPLOYMENT, 1978 TO DATE

Unit : Weeks

教育程度 Educational attainment			失業者類別 Unemployed persons by type	
國中及以下 Junior high & below	高中(職) Senior high & vocational	大專及以上 Junior college & above	初次尋職者 New jobseekers	非初次尋職者 Experienced jobseekers
15.62	18.90	18.19	18.46	15.80
14.58	15.82	16.20	15.69	14.92
13.96	14.93	16.44	15.24	14.38
12.81	14.26	14.41	13.79	13.61
14.35	16.08	19.24	16.69	15.24
16.47	18.66	19.94	19.68	16.93
16.81	20.38	20.56	19.90	18.47
17.59	19.83	21.14	20.72	18.35
18.61	20.95	24.49	22.12	19.95
16.40	19.16	23.31	21.57	17.51
16.34	16.88	19.84	18.10	16.85
15.28	14.84	15.86	14.98	15.32
15.02	14.29	15.59	14.59	14.93
15.35	14.37	16.27	14.47	15.45
14.24	15.17	17.67	17.53	14.46
14.72	14.40	16.69	13.76	15.81
15.19	15.01	17.21	16.12	15.49
15.98	16.11	20.14	17.87	16.93
19.72	19.90	22.17	21.41	20.16
20.87	21.17	22.41	21.87	21.21
22.55	21.36	21.46	21.22	21.96
23.82	21.71	22.01	22.02	22.65
23.99	23.51	23.60	23.16	23.83
28.22	25.23	24.43	26.20	26.12
33.54	29.34	27.39	28.23	30.64
32.43	30.09	28.83	28.95	30.86
31.13	29.71	27.28	27.01	29.95
29.67	27.38	26.20	26.89	27.75
25.97	23.63	23.97	23.23	24.54
25.39	24.54	23.31	22.97	24.57
25.22	25.90	24.68	25.62	25.16
26.74	28.07	27.40	30.55	26.91
28.39	30.78	29.37	29.84	29.65
27.90	27.15	28.00	27.32	27.76
29.18	31.67	31.07	31.59	30.75
27.33	28.33	30.61	32.24	28.38
28.67	26.72	29.50	32.35	27.35
28.68	27.22	29.41	30.94	27.87
27.52	27.32	29.60	31.89	27.61
27.74	26.67	27.77	25.86	27.74
27.65	25.66	25.28	22.65	26.69
28.36	25.17	25.18	19.39	27.55
28.39	27.18	25.76	22.95	27.76
27.60	26.57	26.98	26.23	27.13
27.37	26.37	27.57	26.60	27.24
25.87	26.46	27.75	27.62	26.79
24.40	25.15	27.23	28.49	25.35
26.51	25.88	28.34	29.17	26.62
25.13	26.95	27.24	30.99	25.76
25.20	25.93	26.94	32.50	24.77
26.25	25.54	29.05	33.22	25.91
24.35	24.97	29.27	34.91	24.98
21.70	25.96	27.19	27.41	25.37
23.20	24.05	25.04	25.24	24.15
21.48	22.07	24.93	24.12	23.21
23.53	24.55	25.40	25.14	24.70
24.91	25.82	26.38	25.76	26.00
24.77	24.41	28.71	28.07	26.18
25.99	25.49	28.92	29.45	26.63

表 2 3 歷年非勞動力之未參與勞動原因

TABLE 23 . PERSONS NOT IN THE LABOR FORCE BY REASON FOR NOT IN THE LABOR FORCE,  
1978 TO DATE

單位：千人

Unit : Thousand Persons

年 月 別 Year & month	總 計 Total	想工作而未找 工作且隨時 可以開始工作 Intend & be available to work but not seeking	求學及準備升學 Attend sch. or rebrush to take entr. exams	料 理 家 務 Housekeeping	高齡、身心障礙 Old age & disable	其 他 Others
6 7 年平均 Ave., 1978	4 448	67	1 150	2 372	637	222
6 8 年平均 Ave., 1979	4 577	62	1 207	2 432	668	208
6 9 年平均 Ave., 1980	4 749	55	1 269	2 473	708	244
7 0 年平均 Ave., 1981	4 934	60	1 303	2 575	756	241
7 1 年平均 Ave., 1982	5 054	68	1 337	2 587	782	280
7 2 年平均 Ave., 1983	4 996	77	1 337	2 482	805	296
7 3 年平均 Ave., 1984	5 052	77	1 383	2 452	842	298
7 4 年平均 Ave., 1985	5 210	86	1 426	2 491	885	322
7 5 年平均 Ave., 1986	5 216	90	1 448	2 418	914	346
7 6 年平均 Ave., 1987	5 248	80	1 488	2 391	953	336
7 7 年平均 Ave., 1988	5 449	75	1 561	2 460	1 015	338
7 8 年平均 Ave., 1989	5 565	75	1 588	2 513	1 051	338
7 9 年平均 Ave., 1990	5 795	85	1 662	2 597	1 100	351
8 0 年平均 Ave., 1991	5 927	85	1 721	2 636	1 155	329
8 1 年平均 Ave., 1992	6 006	68	1 778	2 606	1 220	335
8 2 年平均 Ave., 1993	6 213	84	1 890	2 596	1 304	338
8 3 年平均 Ave., 1994	6 321	86	1 909	2 611	1 368	347
8 4 年平均 Ave., 1995	6 478	107	1 951	2 624	1 438	357
8 5 年平均 Ave., 1996	6 621	119	2 003	2 595	1 527	376
8 6 年平均 Ave., 1997	6 738	107	2 059	2 607	1 592	373
8 7 年平均 Ave., 1998	6 902	115	2 089	2 642	1 656	399
8 8 年平均 Ave., 1999	7 020	142	2 090	2 639	1 704	444
8 9 年平均 Ave., 2000	7 178	147	2 129	2 673	1 766	463
9 0 年平均 Ave., 2001	7 347	201	2 156	2 673	1 831	486
9 1 年平均 Ave., 2002	7 417	225	2 139	2 672	1 865	517
9 2 年平均 Ave., 2003	7 495	229	2 154	2 634	1 921	558
9 3 年平均 Ave., 2004	7 520	230	2 147	2 567	1 994	580
9 4 年平均 Ave., 2005	7 578	209	2 155	2 523	2 075	616
9 5 年平均 Ave., 2006	7 644	198	2 190	2 445	2 121	691
9 6 年平均 Ave., 2007	7 679	191	2 187	2 386	2 146	769
9 7 年平均 Ave., 2008	7 770	168	2 178	2 376	2 211	838
9 8 年平均 Ave., 2009	7 937	177	2 197	2 366	2 305	893
9 9 年平均 Ave., 2010	7 992	161	2 167	2 364	2 350	950
1 0 0 年平均 Ave., 2011	8 053	152	2 168	2 395	2 369	969
1 月 Jan.	8 030	157	2 157	2 385	2 363	968
2 月 Feb.	8 060	163	2 172	2 397	2 358	970
3 月 Mar.	8 070	165	2 175	2 403	2 359	968
4 月 Apr.	8 088	162	2 193	2 411	2 356	966
5 月 May	8 082	155	2 198	2 405	2 363	961
6 月 June	8 061	147	2 185	2 398	2 366	965
7 月 July	8 012	142	2 142	2 392	2 368	968
8 月 Aug.	7 992	146	2 120	2 385	2 371	970
9 月 Sept.	8 060	150	2 160	2 398	2 375	977
1 0 月 Oct.	8 060	147	2 167	2 392	2 379	975
1 1 月 Nov.	8 055	148	2 169	2 385	2 383	970
1 2 月 Dec.	8 069	144	2 179	2 391	2 388	967
1 0 1 年平均 Ave., 2012	8 096	150	2 159	2 406	2 405	975
1 月 Jan.	8 079	147	2 177	2 399	2 387	969
2 月 Feb.	8 102	150	2 185	2 405	2 391	971
3 月 Mar.	8 109	149	2 189	2 410	2 393	968
4 月 Apr.	8 118	150	2 187	2 415	2 397	969
5 月 May	8 113	146	2 185	2 407	2 405	970
6 月 June	8 097	148	2 170	2 403	2 404	972
7 月 July	8 070	150	2 134	2 404	2 406	976
8 月 Aug.	8 053	152	2 106	2 409	2 408	978
9 月 Sept.	8 102	153	2 145	2 411	2 411	982
1 0 月 Oct.	8 097	152	2 140	2 405	2 416	984
1 1 月 Nov.	8 098	151	2 144	2 402	2 420	981
1 2 月 Dec.	8 110	153	2 149	2 406	2 424	978



表 2 3 歷年非勞動力之未參與勞動原因 (續)

TABLE 23 . PERSONS NOT IN THE LABOR FORCE BY REASON FOR NOT IN THE LABOR FORCE,  
1978 TO DATE (Cont.)

單位：%

Unit：%

年 月 別 Year & month	總 計 Total	想工作而未找 工作且隨時 可以開始工作 Intend & be available to work but not seeking	求學及準備升學 Attend sch. or rebrush to take entr. exams	料 理 家 務 Housekeeping	高齡、身心障礙 Old age & disable	其 他 Others
6 7 年平均 Ave., 1978	100.00	1.50	25.85	53.33	14.32	5.00
6 8 年平均 Ave., 1979	100.00	1.35	26.37	53.13	14.59	4.55
6 9 年平均 Ave., 1980	100.00	1.17	26.72	52.08	14.91	5.13
7 0 年平均 Ave., 1981	100.00	1.21	26.42	52.18	15.31	4.88
7 1 年平均 Ave., 1982	100.00	1.35	26.45	51.18	15.48	5.54
7 2 年平均 Ave., 1983	100.00	1.54	26.76	49.68	16.10	5.92
7 3 年平均 Ave., 1984	100.00	1.52	27.37	48.54	16.67	5.91
7 4 年平均 Ave., 1985	100.00	1.66	27.37	47.81	16.98	6.18
7 5 年平均 Ave., 1986	100.00	1.73	27.76	46.35	17.52	6.64
7 6 年平均 Ave., 1987	100.00	1.52	28.35	45.56	18.16	6.40
7 7 年平均 Ave., 1988	100.00	1.38	28.65	45.15	18.62	6.20
7 8 年平均 Ave., 1989	100.00	1.35	28.54	45.15	18.88	6.07
7 9 年平均 Ave., 1990	100.00	1.47	28.67	44.82	18.98	6.05
8 0 年平均 Ave., 1991	100.00	1.44	29.04	44.48	19.49	5.56
8 1 年平均 Ave., 1992	100.00	1.13	29.60	43.39	20.31	5.57
8 2 年平均 Ave., 1993	100.00	1.35	30.41	41.79	20.99	5.45
8 3 年平均 Ave., 1994	100.00	1.37	30.20	41.31	21.64	5.48
8 4 年平均 Ave., 1995	100.00	1.66	30.13	40.51	22.20	5.51
8 5 年平均 Ave., 1996	100.00	1.80	30.26	39.20	23.06	5.68
8 6 年平均 Ave., 1997	100.00	1.60	30.55	38.69	23.63	5.53
8 7 年平均 Ave., 1998	100.00	1.67	30.27	38.27	24.00	5.78
8 8 年平均 Ave., 1999	100.00	2.03	29.78	37.60	24.27	6.33
8 9 年平均 Ave., 2000	100.00	2.05	29.66	37.23	24.60	6.45
9 0 年平均 Ave., 2001	100.00	2.73	29.35	36.39	24.92	6.62
9 1 年平均 Ave., 2002	100.00	3.03	28.84	36.03	25.14	6.97
9 2 年平均 Ave., 2003	100.00	3.06	28.73	35.14	25.63	7.44
9 3 年平均 Ave., 2004	100.00	3.06	28.55	34.14	26.52	7.72
9 4 年平均 Ave., 2005	100.00	2.76	28.44	33.29	27.38	8.13
9 5 年平均 Ave., 2006	100.00	2.59	28.65	31.98	27.75	9.03
9 6 年平均 Ave., 2007	100.00	2.49	28.48	31.06	27.95	10.01
9 7 年平均 Ave., 2008	100.00	2.16	28.03	30.57	28.45	10.78
9 8 年平均 Ave., 2009	100.00	2.23	27.68	29.81	29.03	11.25
9 9 年平均 Ave., 2010	100.00	2.02	27.11	29.58	29.41	11.88
1 0 0 年平均 Ave., 2011	100.00	1.89	26.92	29.74	29.42	12.03
1 月 Jan.	100.00	1.95	26.86	29.70	29.43	12.06
2 月 Feb.	100.00	2.03	26.95	29.73	29.26	12.03
3 月 Mar.	100.00	2.05	26.95	29.77	29.23	11.99
4 月 Apr.	100.00	2.00	27.12	29.81	29.13	11.95
5 月 May	100.00	1.92	27.19	29.75	29.24	11.89
6 月 June	100.00	1.82	27.11	29.75	29.35	11.97
7 月 July	100.00	1.77	26.73	29.85	29.56	12.09
8 月 Aug.	100.00	1.83	26.52	29.84	29.66	12.14
9 月 Sept.	100.00	1.87	26.80	29.75	29.47	12.12
1 0 月 Oct.	100.00	1.83	26.88	29.68	29.52	12.09
1 1 月 Nov.	100.00	1.84	26.93	29.61	29.59	12.04
1 2 月 Dec.	100.00	1.78	27.01	29.63	29.60	11.98
1 0 1 年平均 Ave., 2012	100.00	1.85	26.67	29.72	29.71	12.04
1 月 Jan.	100.00	1.82	26.95	29.69	29.55	11.99
2 月 Feb.	100.00	1.85	26.97	29.68	29.51	11.98
3 月 Mar.	100.00	1.83	27.00	29.72	29.51	11.94
4 月 Apr.	100.00	1.85	26.94	29.75	29.52	11.94
5 月 May	100.00	1.80	26.93	29.67	29.65	11.96
6 月 June	100.00	1.83	26.80	29.68	29.69	12.01
7 月 July	100.00	1.86	26.45	29.79	29.82	12.09
8 月 Aug.	100.00	1.89	26.15	29.91	29.90	12.14
9 月 Sept.	100.00	1.89	26.48	29.76	29.76	12.12
1 0 月 Oct.	100.00	1.88	26.43	29.70	29.84	12.15
1 1 月 Nov.	100.00	1.86	26.48	29.66	29.88	12.11
1 2 月 Dec.	100.00	1.89	26.50	29.66	29.88	12.06





## 乙、當年交叉分類統計

### **2.Current Year Data**

#### 一、地區別統計

##### **(1)District (or Region)**

表 2 4 人力資源調查重要結果

單位：千人

中華民國 1 0 1 年

地 區 別  District ( or region )	總 人 口  Total population	1 5 歲以上民間人口 Civilian population aged 15 years & over			勞動力		
					合 計 Subtotal		
		計 Both sexes	男 Male	女 Female	小計 Both sexes	男 Male	女 Female
臺灣地區 Taiwan Area	23 148	19 436	9 530	9 906	11 341	6 369	4 972
北部地區 Northern region	10 392	8 728	4 230	4 499	5 088	2 807	2 281
新北市 New Taipei City	3 928	3 336	1 618	1 718	1 976	1 098	878
臺北市 Taipei City	2 663	2 266	1 067	1 199	1 278	681	597
基隆市 Keelung City	378	326	162	165	181	103	78
新竹市 Hsinchu City	423	339	164	175	204	112	92
宜蘭縣 Yilan County	459	387	193	194	224	129	95
桃園縣 Taoyuan County	2 022	1 651	812	839	980	545	435
新竹縣 Hsinchu County	521	422	213	209	245	138	107
中部地區 Central region	5 772	4 811	2 392	2 419	2 846	1 628	1 218
臺中市 Taichung City	2 675	2 210	1 073	1 137	1 320	737	583
苗栗縣 Miaoli County	563	471	240	232	274	156	117
彰化縣 Changhua County	1 301	1 086	547	539	641	372	268
南投縣 Nantou County	521	442	224	219	264	153	112
雲林縣 Yunlin County	712	602	310	292	347	210	137
南部地區 Southern region	6 421	5 430	2 675	2 755	3 145	1 785	1 360
臺南市 Tainan City	1 879	1 591	782	809	953	536	418
高雄市 Kaohsiung City	2 776	2 346	1 146	1 201	1 342	753	589
嘉義市 Chiayi City	271	223	107	117	126	68	58
嘉義縣 Chiayi County	535	460	236	224	269	163	106
屏東縣 Pingtung County	861	727	363	363	413	241	172
澎湖縣 Penghu County	98	83	41	42	42	24	18
東部地區 Eastern region	563	467	234	233	261	149	113
臺東縣 Taitung County	227	188	95	93	107	62	45
花蓮縣 Hualien County	336	279	139	140	154	86	68



TABLE 24 . IMPORTANT RESULTS OF MANPOWER SURVEYS

2012						Unit : Thousand Persons		
Labor force						非勞動力		
就 業 Employed			失 業 Unemployed			Not in labor force		
小計 Both sexes	男 Male	女 Female	小計 Both sexes	男 Male	女 Female	計 Both sexes	男 Male	女 Female
10 860	6 083	4 777	481	286	195	8 096	3 161	4 934
4 872	2 675	2 196	216	132	84	3 640	1 422	2 218
1 892	1 046	846	84	52	32	1 361	521	840
1 224	649	575	54	32	22	988	386	603
174	98	76	8	5	3	145	58	87
195	107	88	9	5	3	135	52	84
214	124	91	10	6	4	163	64	99
938	520	418	42	25	17	671	267	404
235	132	103	10	6	4	177	75	102
2 726	1 558	1 168	120	70	49	1 965	764	1 201
1 265	706	559	55	31	24	890	336	554
262	149	113	12	7	4	198	83	115
614	356	258	27	16	11	445	175	270
252	145	107	12	7	4	178	71	107
333	201	131	15	9	6	255	100	155
3 011	1 708	1 303	134	76	57	2 285	890	1 395
913	511	402	40	25	16	637	246	391
1 284	722	562	58	31	26	1 004	392	612
121	66	56	5	2	3	97	39	59
257	156	102	11	7	4	191	73	118
396	231	164	17	9	8	314	123	191
40	23	17	2	1	1	41	17	24
250	141	109	11	8	4	205	85	120
103	59	43	5	3	1	81	33	48
148	82	65	7	4	2	125	52	72

表 2 5 人力資源調查重要指標

單位：%

中華民國 1 0 1 年

地 區 別  District ( or region )	1 5 歲以上民間人口 占總人口之比率  Proportion of civilian population aged 15 years & over to total population	勞動力 Labor force			
		占 總 人 口 之 比 率  Proportion of labor force to total population	占 1 5 歲 以 上 民 間 人 口 之 比 率 ( 勞 動 力 參 與 率 ) Labor force participation rate		
			計 Both sexes	男 Male	女 Female
臺灣地區 Taiwan Area	83.97	48.99	58.35	66.83	50.19
北部地區 Northern region	84.0	49.0	58.3	66.4	50.7
新北市 New Taipei City	84.9	50.3	59.2	67.8	51.1
臺北市 Taipei City	85.1	48.0	56.4	63.9	49.7
基隆市 Keelung City	86.2	47.9	55.6	63.9	47.4
新竹市 Hsinchu City	80.3	48.3	60.1	68.5	52.3
宜蘭縣 Yilan County	84.4	48.8	57.9	66.9	48.9
桃園縣 Taoyuan County	81.7	48.5	59.4	67.1	51.8
新竹縣 Hsinchu County	81.0	47.0	58.0	64.7	51.1
中部地區 Central region	83.4	49.3	59.2	68.1	50.3
臺中市 Taichung City	82.6	49.3	59.7	68.7	51.3
苗栗縣 Miaoli County	83.8	48.6	58.0	65.3	50.6
彰化縣 Changhua County	83.5	49.3	59.0	68.1	49.8
南投縣 Nantou County	84.8	50.7	59.7	68.2	51.1
雲林縣 Yunlin County	84.6	48.8	57.7	67.8	47.0
南部地區 Southern region	84.6	49.0	57.9	66.7	49.4
臺南市 Tainan City	84.7	50.7	59.9	68.5	51.6
高雄市 Kaohsiung City	84.5	48.3	57.2	65.8	49.0
嘉義市 Chiayi City	82.3	46.5	56.5	63.8	49.9
嘉義縣 Chiayi County	85.9	50.2	58.4	68.9	47.3
屏東縣 Pingtung County	84.4	48.0	56.8	66.2	47.4
澎湖縣 Penghu County	84.3	42.5	50.4	58.5	42.4
東部地區 Eastern region	82.9	46.4	56.0	63.7	48.3
臺東縣 Taitung County	82.8	47.2	57.1	65.6	48.3
花蓮縣 Hualien County	83.0	45.9	55.3	62.3	48.3



TABLE 25 . IMPORTANT INDICATORS BASED ON MANPOWER SURVEY RESULTS

2012						Unit : %
就業 Employed			失業率 Unemployment rate			
占總人口之比率 Proportion of employed persons to total population	占15歲以上 民間人口之比率 Proportion of employed persons to civilian population aged 15 years & over	占勞動力之比率 Proportion of employed persons to labor force	計 Both sexes	男 Male	女 Female	
46.92	55.88	95.76	4.24	4.49	3.92	
46.9	55.8	95.8	4.2	4.7	3.7	
48.2	56.7	95.8	4.2	4.8	3.6	
45.9	54.0	95.7	4.3	4.8	3.7	
45.9	53.2	95.7	4.3	5.0	3.3	
46.3	57.6	95.8	4.2	4.7	3.6	
46.7	55.4	95.7	4.3	4.5	4.0	
46.4	56.8	95.7	4.3	4.6	3.9	
45.1	55.6	96.0	4.0	4.3	3.8	
47.2	56.7	95.8	4.2	4.3	4.1	
47.3	57.3	95.8	4.2	4.2	4.1	
46.5	55.6	95.7	4.3	4.7	3.7	
47.2	56.5	95.8	4.2	4.3	4.0	
48.4	57.1	95.6	4.4	4.7	4.0	
46.7	55.3	95.8	4.2	4.1	4.5	
46.9	55.5	95.8	4.2	4.3	4.2	
48.6	57.4	95.8	4.2	4.6	3.8	
46.3	54.7	95.7	4.3	4.2	4.5	
44.6	54.2	96.0	4.0	3.5	4.5	
48.1	56.0	95.8	4.2	4.6	3.6	
45.9	54.4	95.8	4.2	3.9	4.6	
40.7	48.3	95.8	4.2	3.8	4.7	
44.5	53.6	95.7	4.3	5.0	3.2	
45.2	54.6	95.7	4.3	5.2	3.0	
43.9	53.0	95.7	4.3	4.9	3.4	

表 2 6 15 歲以上民間人口之教育程度與年齡

單位：千人

中華民國 101 年

地 區 別 District ( or region )	總 計 Total	教育程度 Educational attainment									
		國中及以下 Junior high & below			高中(職) Senior high (Vocational)			大專及以上 Junior college & above			
		計 Subtotal	國小 及以下 Primary school & below	國中 Junior high	計 Subtotal	高中 Senior high	高職 Voca- tional	計 Subtotal	專科 Junior college	大學 Uni- versity	研究所 Graduate school
臺灣地區 Taiwan Area	19 436	5 699	3 311	2 388	6 158	1 920	4 238	7 578	2 478	4 091	1 009
北部地區 Northern region	8 728	2 110	1 150	960	2 694	930	1 764	3 924	1 226	2 126	573
新北市 New Taipei City	3 336	958	530	428	1 086	376	709	1 292	465	672	155
臺北市 Taipei City	2 266	234	111	123	537	245	292	1 496	352	880	264
基隆市 Keelung City	326	94	52	42	114	35	79	118	42	61	15
新竹市 Hsinchu City	339	78	44	34	102	29	73	159	46	78	36
宜蘭縣 Yilan County	387	162	90	72	108	24	85	117	40	60	17
桃園縣 Taoyuan County	1 651	461	249	212	598	166	432	593	223	303	66
新竹縣 Hsinchu County	422	123	75	49	148	54	94	150	57	71	22
中部地區 Central region	4 811	1 661	990	671	1 548	425	1 123	1 602	568	845	189
臺中市 Taichung City	2 210	578	321	257	748	173	575	884	316	464	104
苗栗縣 Miaoli County	471	178	110	69	164	50	113	130	49	68	14
彰化縣 Changhua County	1 086	440	276	164	334	84	250	311	108	163	40
南投縣 Nantou County	442	183	106	78	134	47	87	125	47	65	13
雲林縣 Yunlin County	602	282	177	105	169	71	98	151	49	84	19
南部地區 Southern region	5 430	1 732	1 044	688	1 769	522	1 247	1 929	640	1 056	233
臺南市 Tainan City	1 591	531	327	203	491	158	333	569	188	313	68
高雄市 Kaohsiung City	2 346	629	359	270	808	200	608	910	302	492	116
嘉義市 Chiayi City	223	41	20	20	67	26	41	115	35	65	15
嘉義縣 Chiayi County	460	225	145	80	127	46	81	107	37	59	10
屏東縣 Pingtung County	727	275	171	103	250	80	170	202	71	110	22
澎湖縣 Penghu County	83	31	21	10	26	12	14	25	7	16	2
東部地區 Eastern region	467	196	127	69	147	43	105	123	44	65	15
臺東縣 Taitung County	188	92	60	32	58	19	39	38	14	20	4
花蓮縣 Hualien County	279	105	67	37	89	24	65	85	30	44	10



TABLE 26 . CIVILIAN POPULATION AGED 15 YEARS AND OVER BY EDUCATIONAL ATTAINMENT AND AGE

2012													Unit : Thousand Persons
年 齡													
15~24 歲 Years			25~44 歲 Years					45~64 歲 Years					65 歲 及以上 Years & over
計	15~ 19 歲	20~ 24 歲	計	25~ 29 歲	30~ 34 歲	35~ 39 歲	40~ 44 歲	計	45~ 49 歲	50~ 54 歲	55~ 59 歲	60~ 64 歲	
Subtotal	Years	Years	Subtotal	Years	Years	Years	Years	Subtotal	Years	Years	Years	Years	
3 071	1 604	1 467	7 292	1 656	1 988	1 827	1 821	6 523	1 870	1 810	1 613	1 231	2 549
1 369	711	658	3 339	734	909	853	842	2 960	853	820	736	551	1 061
533	269	264	1 306	298	362	330	316	1 153	329	324	290	211	344
304	159	145	814	169	219	212	214	805	217	215	206	167	344
53	27	26	115	26	29	28	31	116	33	33	29	21	43
54	29	25	141	28	40	37	35	104	32	29	25	18	40
64	34	31	136	32	36	33	35	126	37	35	31	23	61
290	155	135	660	146	178	168	168	530	166	150	126	89	171
71	38	33	167	34	45	45	43	126	40	35	29	21	58
804	419	385	1 801	434	495	435	436	1 550	452	433	377	288	657
386	203	183	866	202	236	213	215	719	217	202	174	126	239
78	40	38	169	42	46	40	41	149	42	42	36	28	76
181	92	89	403	103	114	96	91	342	97	96	84	66	160
71	37	34	151	37	40	35	38	148	42	42	36	29	72
88	46	42	212	51	58	52	51	192	55	52	47	39	110
828	435	393	1 990	451	541	498	500	1 853	520	512	460	361	758
244	126	118	584	136	161	143	144	543	154	154	133	102	220
355	187	168	887	195	241	227	223	808	224	220	204	160	296
37	20	17	82	18	22	21	22	73	22	20	18	14	31
68	35	33	154	37	41	37	39	153	43	43	37	30	85
112	61	51	254	58	69	62	65	249	69	69	62	50	111
12	7	6	29	7	8	7	7	26	8	7	6	5	14
71	39	31	163	36	42	41	43	160	45	44	40	31	73
28	16	12	65	15	17	16	18	64	19	18	16	12	30
43	24	19	97	22	26	24	26	96	26	26	24	19	43

表 2 6 15 歲以上民間人口之教育程度與年齡（續）

單位：%

中華民國 101 年

地 區 別  District ( or region )	總 計  Total	教 育 程 度 Educational attainment									
		國 中 及 以 下 Junior high & below			高 中 (職) Senior high (Vocational)			大 專 及 以 上 Junior college & above			
		計 Subtotal	國小 及以下 Primary school & below	國中 Junior high	計 Subtotal	高中 Senior high	高職 Voca- tional	計 Subtotal	專科 Junior college	大學 Uni- versity	研究所 Graduate school
臺灣地區 Taiwan Area	100.00	29.32	17.04	12.29	31.69	9.88	21.81	38.99	12.75	21.05	5.19
北部地區 Northern region	100.00	24.18	13.18	11.00	30.86	10.66	20.21	44.96	14.05	24.35	6.56
新北市 New Taipei City	100.00	28.72	15.89	12.83	32.54	11.28	21.26	38.73	13.95	20.14	4.64
臺北市 Taipei City	100.00	10.32	4.89	5.43	23.68	10.81	12.87	66.00	15.54	38.82	11.64
基隆市 Keelung City	100.00	28.88	16.04	12.84	35.01	10.86	24.15	36.11	12.99	18.67	4.45
新竹市 Hsinchu City	100.00	22.92	12.87	10.04	30.18	8.61	21.57	46.91	13.43	23.01	10.46
宜蘭縣 Yilan County	100.00	41.86	23.14	18.72	27.95	6.08	21.87	30.19	10.31	15.60	4.27
桃園縣 Taoyuan County	100.00	27.89	15.08	12.81	36.23	10.08	26.15	35.88	13.51	18.37	3.99
新竹縣 Hsinchu County	100.00	29.24	17.69	11.55	35.17	12.88	22.29	35.59	13.61	16.87	5.11
中部地區 Central region	100.00	34.53	20.57	13.95	32.18	8.84	23.34	33.30	11.81	17.56	3.93
臺中市 Taichung City	100.00	26.15	14.52	11.63	33.82	7.82	26.00	40.02	14.30	21.01	4.71
苗栗縣 Miaoli County	100.00	37.76	23.23	14.53	34.72	10.66	24.05	27.52	10.31	14.34	2.87
彰化縣 Changhua County	100.00	40.54	25.45	15.08	30.79	7.75	23.04	28.68	9.97	15.04	3.67
南投縣 Nantou County	100.00	41.43	23.90	17.53	30.30	10.59	19.71	28.27	10.56	14.76	2.95
雲林縣 Yunlin County	100.00	46.82	29.45	17.37	28.01	11.80	16.21	25.17	8.09	13.97	3.11
南部地區 Southern region	100.00	31.89	19.22	12.67	32.59	9.62	22.97	35.52	11.79	19.45	4.29
臺南市 Tainan City	100.00	33.35	20.56	12.79	30.86	9.94	20.93	35.78	11.80	19.69	4.30
高雄市 Kaohsiung City	100.00	26.80	15.30	11.50	34.42	8.51	25.91	38.78	12.89	20.97	4.92
嘉義市 Chiayi City	100.00	18.31	9.14	9.17	30.16	11.60	18.56	51.53	15.62	29.23	6.68
嘉義縣 Chiayi County	100.00	49.02	31.59	17.44	27.65	10.06	17.59	23.32	8.14	12.92	2.26
屏東縣 Pingtung County	100.00	37.81	23.56	14.24	34.38	11.03	23.35	27.81	9.71	15.12	2.99
澎湖縣 Penghu County	100.00	37.81	25.13	12.68	31.93	14.59	17.34	30.27	8.54	19.61	2.12
東部地區 Eastern region	100.00	42.07	27.25	14.82	31.57	9.13	22.44	26.36	9.39	13.85	3.12
臺東縣 Taitung County	100.00	48.78	31.91	16.88	30.87	9.98	20.89	20.34	7.34	10.74	2.26
花蓮縣 Hualien County	100.00	37.54	24.10	13.44	32.04	8.56	23.48	30.42	10.78	15.95	3.70



TABLE 26 . CIVILIAN POPULATION AGED 15 YEARS AND OVER BY EDUCATIONAL ATTAINMENT AND AGE  
(Cont.)

2012													Unit : %
年 齡													
15~24 歲 Years			25~44 歲 Years					45~64 歲 Years					65 歲 及以上 Years & over
計	15~ 19 歲	20~ 24 歲	計	25~ 29 歲	30~ 34 歲	35~ 39 歲	40~ 44 歲	計	45~ 49 歲	50~ 54 歲	55~ 59 歲	60~ 64 歲	
Subtotal	Years	Years	Subtotal	Years	Years	Years	Years	Subtotal	Years	Years	Years	Years	
15.80	8.25	7.55	37.52	8.52	10.23	9.40	9.37	33.56	9.62	9.31	8.30	6.33	13.12
15.68	8.15	7.53	38.25	8.41	10.42	9.78	9.64	33.91	9.77	9.40	8.43	6.31	12.16
15.96	8.06	7.91	39.15	8.94	10.86	9.88	9.47	34.57	9.86	9.71	8.69	6.31	10.31
13.42	7.04	6.39	35.91	7.48	9.66	9.34	9.45	35.50	9.56	9.47	9.10	7.38	15.16
16.13	8.27	7.86	35.13	7.90	9.03	8.72	9.48	35.55	10.07	10.03	8.86	6.58	13.19
15.95	8.53	7.43	41.47	8.38	11.71	10.99	10.39	30.71	9.50	8.52	7.26	5.42	11.87
16.61	8.72	7.89	35.08	8.39	9.19	8.45	9.05	32.57	9.44	9.13	8.04	5.96	15.73
17.54	9.38	8.16	39.97	8.82	10.79	10.19	10.17	32.11	10.05	9.07	7.62	5.37	10.38
16.89	9.04	7.85	39.65	8.10	10.71	10.75	10.09	29.77	9.47	8.38	6.83	5.09	13.69
16.70	8.70	8.00	37.43	9.02	10.29	9.05	9.06	32.21	9.40	8.99	7.83	5.98	13.66
17.46	9.20	8.27	39.20	9.13	10.70	9.63	9.74	32.52	9.83	9.13	7.86	5.69	10.82
16.47	8.43	8.03	35.86	8.84	9.85	8.53	8.64	31.56	8.97	8.90	7.70	5.98	16.11
16.66	8.50	8.16	37.11	9.47	10.48	8.81	8.35	31.46	8.89	8.80	7.72	6.05	14.77
16.11	8.37	7.73	34.05	8.43	9.11	7.91	8.60	33.53	9.39	9.41	8.21	6.52	16.31
14.63	7.70	6.93	35.20	8.41	9.67	8.60	8.51	31.97	9.09	8.62	7.74	6.53	18.20
15.25	8.02	7.24	36.66	8.31	9.97	9.16	9.21	34.13	9.57	9.43	8.48	6.65	13.96
15.32	7.92	7.41	36.70	8.54	10.12	9.01	9.03	34.12	9.67	9.66	8.37	6.41	13.86
15.12	7.95	7.17	37.80	8.32	10.27	9.69	9.52	34.45	9.55	9.37	8.71	6.82	12.63
16.59	9.11	7.48	36.78	8.21	9.65	9.26	9.66	32.89	9.68	8.97	7.95	6.29	13.74
14.70	7.58	7.12	33.55	8.02	8.98	8.02	8.53	33.23	9.39	9.26	8.00	6.59	18.52
15.46	8.37	7.08	34.90	8.04	9.44	8.49	8.93	34.33	9.55	9.45	8.51	6.82	15.32
15.11	7.92	7.19	35.72	8.19	9.72	9.03	8.78	32.10	9.15	9.03	7.81	6.10	17.07
15.13	8.45	6.68	34.86	7.80	9.10	8.70	9.26	34.29	9.62	9.47	8.54	6.66	15.72
14.88	8.26	6.62	34.74	7.77	8.90	8.71	9.35	34.28	9.92	9.42	8.31	6.63	16.11
15.31	8.59	6.72	34.94	7.82	9.24	8.69	9.19	34.30	9.42	9.50	8.69	6.69	15.45

表 2 7 勞動力之教育程度與年齡

單位：千人

中華民國 1 0 1 年

地 區 別 District ( or region )	總 計 Total	教育程度 Educational attainment									
		國 中 及 以 下 Junior high & below			高 中 (職) Senior high (Vocational)			大 專 及 以 上 Junior college & above			
		計 Subtotal	國小 及以下 Primary school & below	國中 Junior high	計 Subtotal	高中 Senior high	高職 Voca- tional	計 Subtotal	專科 Junior college	大學 Uni- versity	研究所 Graduate school
臺灣地區 Taiwan Area	11 341	2 351	906	1 445	3 836	953	2 884	5 153	1 871	2 563	719
北部地區 Northern region	5 088	803	257	545	1 633	442	1 191	2 652	917	1 323	412
新北市 New Taipei City	1 976	379	127	251	684	190	494	913	365	436	111
臺北市 Taipei City	1 278	71	19	52	270	99	172	937	230	518	189
基隆市 Keelung City	181	33	10	24	68	17	51	80	33	37	11
新竹市 Hsinchu City	204	29	10	19	64	12	51	112	32	52	27
宜蘭縣 Yilan County	224	73	24	49	68	11	57	83	32	39	13
桃園縣 Taoyuan County	980	180	56	124	382	82	300	419	179	194	46
新竹縣 Hsinchu County	245	38	12	26	97	32	66	109	46	47	16
中部地區 Central region	2 846	740	300	440	1 007	226	781	1 100	445	523	131
臺中市 Taichung City	1 320	242	86	156	473	83	391	605	244	288	73
苗栗縣 Miaoli County	274	68	27	41	114	28	85	92	40	42	9
彰化縣 Changhua County	641	203	91	112	222	45	177	216	88	101	27
南投縣 Nantou County	264	91	35	56	89	29	60	85	36	40	9
雲林縣 Yunlin County	347	136	61	75	109	42	68	102	37	52	13
南部地區 Southern region	3 145	724	306	418	1 103	261	842	1 319	477	677	165
臺南市 Tainan City	953	241	112	129	312	85	227	400	143	210	48
高雄市 Kaohsiung City	1 342	231	83	148	489	83	406	622	226	313	84
嘉義市 Chiayi City	126	14	4	10	38	12	26	74	24	40	11
嘉義縣 Chiayi County	269	110	52	58	85	28	57	73	29	37	7
屏東縣 Pingtung County	413	118	51	67	162	45	117	133	50	68	15
澎湖縣 Penghu County	42	9	4	5	16	7	10	16	5	9	1
東部地區 Eastern region	261	85	42	43	94	24	70	83	33	40	10
臺東縣 Taitung County	107	44	23	20	37	10	27	26	11	12	3
花蓮縣 Hualien County	154	41	19	22	56	14	42	57	22	27	7



TABLE 27 . LABOR FORCE BY EDUCATIONAL ATTAINMENT AND AGE

2012														Unit : Thousand Persons
年 齡														
Age														
1 5~2 4 歲 Years			2 5~4 4 歲 Years					4 5~6 4 歲 Years					6 5 歲 及以上  Years & over	
計	1 5 ~ 1 9 歲	2 0 ~ 2 4 歲	計	2 5 ~ 2 9 歲	3 0 ~ 3 4 歲	3 5 ~ 3 9 歲	4 0 ~ 4 4 歲	計	4 5 ~ 4 9 歲	5 0 ~ 5 4 歲	5 5 ~ 5 9 歲	6 0 ~ 6 4 歲		
Subtotal	Years	Years	Subtotal	Years	Years	Years	Years	Subtotal	Years	Years	Years	Years		
893	136	758	6 296	1 522	1 718	1 534	1 522	3 945	1 472	1 226	847	401	206	
399	63	335	2 884	674	790	716	705	1 748	673	554	369	151	58	
169	26	143	1 123	274	313	276	260	670	255	215	144	55	14	
72	11	61	707	154	193	178	182	477	172	148	107	49	21	
13	2	11	98	24	26	23	25	68	26	21	15	6	2	
16	3	13	121	26	35	30	30	64	26	20	12	6	3	
22	5	17	117	30	31	28	29	78	29	24	16	8	7	
87	14	73	573	134	154	141	143	314	132	100	60	21	7	
20	2	17	145	32	39	39	36	76	32	24	13	6	4	
240	36	204	1 564	402	427	368	367	974	360	300	207	107	68	
115	19	96	749	187	203	179	180	437	170	137	90	40	19	
23	3	21	151	39	41	35	35	94	35	30	20	9	6	
54	7	46	352	95	98	82	77	215	78	66	46	25	20	
23	4	19	133	35	35	30	33	99	34	30	22	13	9	
25	3	22	181	46	49	43	43	128	44	37	29	19	13	
235	32	203	1 710	413	465	416	415	1 127	404	343	248	131	74	
76	10	66	510	126	141	122	122	338	119	104	75	40	29	
94	13	81	756	178	206	189	183	470	174	143	103	50	22	
8	1	7	72	16	19	18	19	44	17	15	9	4	1	
22	3	19	132	34	35	30	32	102	33	30	24	15	13	
31	4	27	217	54	57	52	53	157	55	47	35	20	8	
3	0	3	23	6	6	5	6	15	6	5	3	1	1	
19	4	16	137	33	36	33	36	98	35	29	22	12	7	
7	1	6	56	13	14	13	15	40	15	11	9	6	4	
12	2	10	82	20	21	20	21	57	20	17	14	6	3	

表 2 7 勞動力之教育程度與年齡（續）

單位：%

中華民國 1 0 1 年

地 區 別  District ( or region )	總 計  Total	教 育 程 度 Educational attainment									
		國 中 及 以 下 Junior high & below			高 中 (職) Senior high (Vocational)			大 專 及 以 上 Junior college & above			
		計 Subtotal	國小 及以下 Primary school & below	國中 Junior high	計 Subtotal	高中 Senior high	高職 Voca- tional	計 Subtotal	專科 Junior college	大學 Uni- versity	研究所 Graduate school
臺灣地區 Taiwan Area	100.00	20.73	7.99	12.74	33.83	8.40	25.43	45.44	16.50	22.60	6.34
北部地區 Northern region	100.00	15.77	5.06	10.72	32.10	8.68	23.41	52.13	18.02	26.01	8.10
新北市 New Taipei City	100.00	19.18	6.45	12.73	34.62	9.61	25.01	46.21	18.48	22.09	5.64
臺北市 Taipei City	100.00	5.56	1.46	4.10	21.16	7.74	13.42	73.28	17.97	40.54	14.77
基隆市 Keelung City	100.00	18.35	5.30	13.05	37.35	9.39	27.96	44.30	17.94	20.34	6.02
新竹市 Hsinchu City	100.00	14.14	4.71	9.43	31.18	5.94	25.23	54.69	15.87	25.68	13.13
宜蘭縣 Yilan County	100.00	32.59	10.64	21.95	30.39	4.83	25.56	37.02	14.07	17.37	5.59
桃園縣 Taoyuan County	100.00	18.32	5.72	12.61	38.96	8.32	30.65	42.71	18.31	19.74	4.66
新竹縣 Hsinchu County	100.00	15.50	4.93	10.58	39.83	12.97	26.86	44.67	18.88	19.23	6.55
中部地區 Central region	100.00	25.99	10.54	15.44	35.38	7.94	27.44	38.63	15.63	18.38	4.62
臺中市 Taichung City	100.00	18.35	6.54	11.81	35.85	6.25	29.60	45.80	18.50	21.79	5.52
苗栗縣 Miaoli County	100.00	24.99	9.99	15.00	41.49	10.26	31.24	33.52	14.77	15.41	3.33
彰化縣 Changhua County	100.00	31.61	14.14	17.47	34.67	6.99	27.68	33.72	13.65	15.78	4.29
南投縣 Nantou County	100.00	34.40	13.22	21.18	33.57	10.93	22.64	32.03	13.48	15.08	3.47
雲林縣 Yunlin County	100.00	39.02	17.54	21.49	31.48	12.01	19.47	29.49	10.70	15.10	3.69
南部地區 Southern region	100.00	23.01	9.73	13.28	35.06	8.29	26.77	41.93	15.15	21.52	5.26
臺南市 Tainan City	100.00	25.26	11.74	13.52	32.76	8.96	23.80	41.97	14.95	22.01	5.01
高雄市 Kaohsiung City	100.00	17.20	6.21	11.00	36.45	6.21	30.24	46.34	16.83	23.29	6.23
嘉義市 Chiayi City	100.00	11.11	2.84	8.27	30.07	9.69	20.38	58.82	18.69	31.56	8.57
嘉義縣 Chiayi County	100.00	41.12	19.49	21.63	31.53	10.36	21.17	27.35	10.97	13.87	2.52
屏東縣 Pingtung County	100.00	28.52	12.28	16.24	39.24	10.92	28.32	32.24	12.12	16.43	3.69
澎湖縣 Penghu County	100.00	22.79	9.82	12.97	39.41	16.18	23.23	37.81	12.03	22.84	2.94
東部地區 Eastern region	100.00	32.60	16.25	16.35	35.81	9.21	26.60	31.59	12.62	15.16	3.81
臺東縣 Taitung County	100.00	40.77	21.66	19.11	34.90	9.53	25.38	24.32	10.09	11.34	2.89
花蓮縣 Hualien County	100.00	26.91	12.48	14.42	36.44	8.99	27.45	36.65	14.39	17.81	4.45



TABLE 27 . LABOR FORCE BY EDUCATIONAL ATTAINMENT AND AGE (Cont.)

2012														Unit : %
年 齡														
Age														
1 5 ~ 2 4 歲 Years			2 5 ~ 4 4 歲 Years					4 5 ~ 6 4 歲 Years					6 5 歲 及以上 Years & over	
計	1 5 ~ 1 9 歲	2 0 ~ 2 4 歲	計	2 5 ~ 2 9 歲	3 0 ~ 3 4 歲	3 5 ~ 3 9 歲	4 0 ~ 4 4 歲	計	4 5 ~ 4 9 歲	5 0 ~ 5 4 歲	5 5 ~ 5 9 歲	6 0 ~ 6 4 歲		
Subtotal	Years	Years	Subtotal	Years	Years	Years	Years	Subtotal	Years	Years	Years	Years		
7.87	1.19	6.68	55.51	13.42	15.15	13.52	13.42	34.79	12.98	10.81	7.47	3.53	1.82	
7.83	1.25	6.59	56.69	13.24	15.53	14.06	13.86	34.35	13.23	10.89	7.25	2.97	1.13	
8.55	1.32	7.23	56.84	13.88	15.83	13.97	13.16	33.89	12.90	10.90	7.31	2.78	0.71	
5.65	0.90	4.76	55.32	12.05	15.11	13.93	14.22	37.35	13.49	11.62	8.41	3.84	1.68	
7.42	1.17	6.26	53.79	13.10	14.20	12.63	13.87	37.73	14.18	11.71	8.35	3.48	1.06	
7.61	1.26	6.36	59.39	12.86	17.01	14.91	14.61	31.57	12.89	10.03	5.92	2.73	1.43	
9.82	2.18	7.64	52.42	13.22	13.72	12.54	12.93	34.76	13.05	10.60	7.36	3.75	3.01	
8.83	1.43	7.40	58.44	13.66	15.72	14.43	14.63	32.05	13.52	10.25	6.14	2.15	0.68	
8.11	0.99	7.12	59.36	12.99	15.91	15.77	14.68	31.01	13.23	9.91	5.44	2.43	1.53	
8.43	1.27	7.17	54.97	14.13	15.00	12.94	12.89	34.21	12.65	10.53	7.29	3.74	2.39	
8.71	1.43	7.28	56.70	14.15	15.40	13.53	13.62	33.11	12.87	10.37	6.83	3.03	1.47	
8.49	0.98	7.52	55.05	14.26	15.06	12.92	12.81	34.35	12.71	10.91	7.31	3.42	2.11	
8.39	1.14	7.25	54.85	14.85	15.31	12.72	11.96	33.57	12.12	10.29	7.25	3.91	3.19	
8.69	1.55	7.15	50.31	13.12	13.34	11.44	12.42	37.43	12.72	11.50	8.28	4.93	3.57	
7.23	0.89	6.34	52.04	13.36	14.14	12.29	12.25	36.98	12.63	10.52	8.35	5.48	3.75	
7.48	1.03	6.45	54.37	13.14	14.79	13.24	13.19	35.82	12.84	10.91	7.89	4.17	2.34	
7.98	1.09	6.89	53.50	13.17	14.81	12.75	12.77	35.50	12.49	10.92	7.84	4.24	3.02	
7.03	0.98	6.05	56.33	13.23	15.38	14.07	13.64	35.03	12.94	10.64	7.71	3.74	1.61	
6.67	0.77	5.90	57.01	13.04	14.97	14.32	14.68	35.22	13.70	11.51	6.92	3.08	1.10	
8.13	1.20	6.93	49.05	12.66	12.99	11.35	12.05	38.11	12.42	11.30	8.86	5.54	4.71	
7.61	1.05	6.56	52.49	13.08	13.91	12.58	12.92	37.92	13.25	11.33	8.41	4.92	1.98	
7.06	0.78	6.28	55.79	13.80	15.38	13.19	13.42	35.10	13.70	11.06	6.81	3.53	2.04	
7.39	1.36	6.03	52.51	12.53	13.63	12.75	13.59	37.31	13.32	11.02	8.51	4.45	2.79	
6.78	1.05	5.73	51.84	12.27	13.41	12.54	13.62	37.55	13.62	10.64	8.06	5.23	3.84	
7.82	1.57	6.25	52.98	12.72	13.78	12.90	13.57	37.14	13.11	11.28	8.83	3.92	2.06	

表 2 8 年齡組別勞動力參與率

單位：%

中華民國 101 年

地 區 別  District ( or region )	總 計 Total			1 5 ~ 2 4 歲					
	計 Both sexes	男 Male	女 Female	計 Both sexes	男 Male	女 Female	1 5 ~ 1 9 歲 Years		
							計 Both sexes	男 Male	女 Female
臺灣地區 Taiwan Area	58.35	66.83	50.19	29.08	26.94	31.23	8.45	8.72	8.15
北部地區 Northern region	58.3	66.4	50.7	29.1	27.0	31.3	8.9	9.1	8.7
新北市 New Taipei City	59.2	67.8	51.1	31.7	29.8	33.7	9.7	10.3	9.1
臺北市 Taipei City	56.4	63.9	49.7	23.7	21.0	26.6	7.2	7.5	6.8
基隆市 Keelung City	55.6	63.9	47.4	25.6	21.6	29.7	7.9	6.2	9.6
新竹市 Hsinchu City	60.1	68.5	52.3	28.7	28.2	29.2	8.9	9.1	8.6
宜蘭縣 Yilan County	57.9	66.9	48.9	34.2	32.5	36.0	14.5	14.8	14.1
桃園縣 Taoyuan County	59.4	67.1	51.8	29.9	27.7	32.1	9.0	8.6	9.5
新竹縣 Hsinchu County	58.0	64.7	51.1	27.8	26.8	28.8	6.4	7.1	5.5
中部地區 Central region	59.2	68.1	50.3	29.9	28.3	31.4	8.6	9.4	7.7
臺中市 Taichung City	59.7	68.7	51.3	29.8	28.2	31.4	9.3	10.5	8.0
苗栗縣 Miaoli County	58.0	65.3	50.6	29.9	28.8	31.1	6.7	9.3	4.0
彰化縣 Changhua County	59.0	68.1	49.8	29.7	28.4	31.1	7.9	7.7	8.1
南投縣 Nantou County	59.7	68.2	51.1	32.2	29.0	35.5	11.0	10.9	11.1
雲林縣 Yunlin County	57.7	67.8	47.0	28.5	27.9	29.1	6.7	7.2	6.1
南部地區 Southern region	57.9	66.7	49.4	28.4	25.8	30.9	7.4	7.4	7.5
臺南市 Tainan City	59.9	68.5	51.6	31.2	28.9	33.5	8.3	8.2	8.3
高雄市 Kaohsiung City	57.2	65.8	49.0	26.6	24.1	29.0	7.1	7.5	6.6
嘉義市 Chiayi City	56.5	63.8	49.9	22.7	19.2	26.2	4.8	5.1	4.5
嘉義縣 Chiayi County	58.4	68.9	47.3	32.3	30.0	34.6	9.2	7.8	10.7
屏東縣 Pingtung County	56.8	66.2	47.4	28.0	25.2	30.6	7.1	6.5	7.8
澎湖縣 Penghu County	50.4	58.5	42.4	23.6	16.4	30.0	5.0	2.1	8.1
東部地區 Eastern region	56.0	63.7	48.3	27.4	22.9	31.5	9.0	8.6	9.4
臺東縣 Taitung County	57.1	65.6	48.3	26.0	24.1	27.8	7.3	8.6	5.8
花蓮縣 Hualien County	55.3	62.3	48.3	28.2	22.0	33.8	10.1	8.6	11.7



TABLE 28 . LABOR FORCE PARTICIPATION RATES BY AGE

2012												Unit : %
Years			2 5 ~ 4 4 歲									
2 0 ~ 2 4 歲			計	男	女	2 5 ~ 2 9 歲			3 0 ~ 3 4 歲			
Years						Years			Years			
計	男	女				計	男	女	計	男	女	
Both sexes	Male	Female	Both sexes	Male	Female	Both sexes	Male	Female	Both sexes	Male	Female	
51.65	48.34	54.73	86.33	94.60	78.38	91.87	94.66	89.22	86.40	95.05	78.08	
51.0	47.4	54.4	86.4	94.6	78.7	91.7	94.2	89.4	86.9	94.8	79.5	
54.2	50.7	57.6	86.0	94.4	77.9	91.9	94.5	89.5	86.3	94.9	78.1	
42.0	36.6	47.1	86.9	94.6	80.2	90.9	92.7	89.3	88.3	94.6	82.8	
44.2	38.4	50.0	85.1	92.8	77.4	92.2	93.3	91.1	87.4	94.0	80.7	
51.5	51.4	51.6	86.1	95.3	77.7	92.2	94.9	89.7	87.3	96.6	79.2	
56.0	53.4	58.6	86.5	94.1	78.8	91.2	94.4	88.2	86.4	94.6	78.2	
53.9	51.4	56.2	86.8	95.3	78.6	91.9	95.1	88.9	86.4	95.3	78.1	
52.6	50.9	54.2	86.8	93.5	80.1	93.1	95.6	90.6	86.1	92.9	79.8	
53.0	50.2	55.6	86.9	95.0	78.8	92.6	95.4	89.9	86.2	95.4	77.2	
52.6	49.1	55.8	86.4	95.1	78.3	92.6	94.9	90.3	86.0	95.1	77.3	
54.3	50.8	57.5	89.1	94.8	83.1	93.6	95.7	91.6	88.8	95.8	81.7	
52.4	51.1	53.7	87.2	95.0	79.2	92.5	96.1	89.0	86.2	94.4	77.8	
55.2	49.6	60.4	88.3	95.2	81.0	92.9	95.7	90.2	87.5	96.7	77.9	
52.8	52.6	52.9	85.3	94.6	75.3	91.7	95.5	87.9	84.4	97.0	71.3	
51.6	48.4	54.5	85.9	94.4	77.6	91.6	94.8	88.5	85.9	95.1	76.9	
55.8	53.0	58.2	87.4	94.8	80.2	92.4	95.1	89.9	87.7	96.1	79.5	
48.3	44.4	51.8	85.2	94.1	76.8	91.0	94.5	87.6	85.7	94.6	77.2	
44.6	37.7	50.9	87.6	95.2	80.8	89.8	91.5	88.2	87.6	96.3	79.6	
56.9	55.6	58.0	85.4	94.6	75.5	92.3	96.4	88.2	84.5	95.4	73.2	
52.7	51.0	54.0	85.5	95.1	75.8	92.5	95.8	89.4	83.7	95.0	72.2	
44.0	35.7	50.0	78.7	90.3	67.4	84.9	88.3	81.8	79.8	89.8	70.7	
50.6	44.4	55.2	84.4	92.6	75.9	90.0	93.1	87.1	83.9	94.3	73.0	
49.4	46.9	51.3	85.1	93.5	76.2	90.1	94.2	86.2	86.0	95.7	75.6	
51.4	42.8	57.8	83.8	92.0	75.6	90.0	92.4	87.7	82.5	93.4	71.4	

表 2 8 年齡組別勞動力參與率 (續)

單位：%

中華民國 1 0 1 年

地 區 別  District ( or region )	2 5 ~ 4 4 歲 Years											
	3 5 ~ 3 9 歲 Years			4 0 ~ 4 4 歲 Years			計	男	女	4 5 ~ 4 9 歲 Years		
	計	男	女	計	男	女				計	男	女
	Both sexes	Male	Female	Both sexes	Male	Female	Both sexes	Male	Female	Both sexes	Male	Female
臺灣地區 Taiwan Area	83.96	94.36	74.00	83.60	94.28	73.17	60.48	75.39	46.01	78.70	91.49	66.09
北部地區 Northern region	83.9	94.7	73.8	83.8	94.5	73.7	59.0	74.0	45.2	78.9	91.8	67.0
新北市 New Taipei City	83.7	94.0	73.9	82.3	94.3	70.9	58.1	73.8	43.9	77.5	91.1	65.1
臺北市 Taipei City	84.2	95.7	74.4	84.9	95.2	76.3	59.3	73.4	46.9	79.6	92.2	68.5
基隆市 Keelung City	80.5	92.5	68.5	81.3	91.7	70.9	59.0	74.6	43.7	78.3	89.5	66.9
新竹市 Hsinchu City	81.6	94.5	69.6	84.6	94.8	74.7	61.8	75.9	48.3	81.6	93.9	69.3
宜蘭縣 Yilan County	85.9	94.2	77.5	82.7	93.3	71.4	61.8	77.2	45.8	80.0	91.3	67.9
桃園縣 Taoyuan County	84.1	95.4	73.3	85.4	95.5	75.7	59.3	74.6	44.7	79.8	93.2	66.9
新竹縣 Hsinchu County	85.0	94.0	76.1	84.4	92.1	76.0	60.4	72.6	47.0	81.0	89.2	71.9
中部地區 Central region	84.6	94.5	74.8	84.2	94.7	73.5	62.8	77.9	47.3	79.6	92.6	66.0
臺中市 Taichung City	83.9	95.1	73.7	83.5	95.2	72.9	60.8	77.7	45.0	78.2	92.9	64.7
苗栗縣 Miaoli County	87.9	93.3	82.0	86.0	94.5	76.4	63.2	75.5	49.6	82.2	92.5	70.6
彰化縣 Changhua County	85.3	94.9	75.2	84.5	94.8	73.5	63.0	77.4	47.6	80.5	93.0	66.9
南投縣 Nantou County	86.4	93.5	79.1	86.2	94.9	76.9	66.7	80.7	51.4	80.9	93.6	66.7
雲林縣 Yunlin County	82.5	93.3	70.5	83.1	92.5	71.2	66.8	79.2	51.7	80.3	90.5	66.7
南部地區 Southern region	83.7	94.0	73.7	83.0	93.8	72.1	60.8	75.5	46.0	77.7	90.6	64.5
臺南市 Tainan City	84.8	93.8	76.2	84.8	94.1	75.7	62.4	76.8	47.8	77.4	90.3	64.5
高雄市 Kaohsiung City	83.1	94.0	72.6	82.0	93.2	71.0	58.2	73.1	44.0	77.5	90.4	64.9
嘉義市 Chiayi City	87.4	96.4	79.9	85.9	96.3	76.7	60.5	75.3	46.8	79.9	91.2	69.4
嘉義縣 Chiayi County	82.7	92.7	71.7	82.5	94.0	68.7	67.0	81.5	49.3	77.3	91.4	58.9
屏東縣 Pingtung County	84.2	94.9	73.2	82.2	94.8	68.7	62.8	77.7	47.0	78.9	91.4	65.0
澎湖縣 Penghu County	73.6	93.4	54.2	77.1	89.4	63.2	55.1	66.3	42.6	75.4	89.3	59.0
東部地區 Eastern region	82.1	91.0	72.9	82.2	92.1	71.3	60.9	72.7	48.6	77.5	85.4	68.5
臺東縣 Taitung County	82.1	90.2	73.2	83.1	93.9	70.5	62.5	74.1	49.8	78.4	85.6	69.5
花蓮縣 Hualien County	82.1	91.5	72.7	81.6	90.8	71.9	59.9	71.7	47.7	77.0	85.2	67.9



TABLE 28 . LABOR FORCE PARTICIPATION RATES BY AGE (Cont.)

2012									Unit : %		
4 5 ~ 6 4 歲 Years									6 5 歲及以上 Years & over		
5 0 ~ 5 4 歲 Years			5 5 ~ 5 9 歲 Years			6 0 ~ 6 4 歲 Years			計 Both sexes	男 Male	女 Female
計 Both sexes	男 Male	女 Female	計 Both sexes	男 Male	女 Female	計 Both sexes	男 Male	女 Female			
67.73	82.89	52.89	52.52	69.32	36.36	32.56	47.24	18.67	8.10	12.46	4.20
67.5	83.2	53.0	50.2	67.5	34.3	27.5	41.2	15.0	5.4	8.7	2.5
66.5	83.9	51.0	49.8	67.9	33.6	26.1	39.5	13.9	4.1	6.8	1.6
69.2	82.7	57.3	52.1	68.1	37.8	29.4	43.9	16.5	6.2	10.1	2.9
64.9	82.6	47.1	52.4	69.6	35.9	29.4	45.0	14.7	4.5	6.6	2.6
70.7	81.7	59.9	49.0	67.1	32.2	30.3	44.9	17.1	7.2	10.9	4.1
67.2	84.0	49.9	53.0	70.8	35.0	36.4	52.1	21.0	11.1	18.3	4.6
67.1	83.0	51.7	47.8	66.0	30.8	23.8	35.9	12.8	3.9	5.8	1.9
68.6	81.1	54.3	46.2	62.1	29.2	27.6	40.2	14.8	6.5	10.1	3.0
69.2	84.2	53.8	55.1	71.8	38.0	37.0	53.1	21.0	10.4	16.5	5.0
67.9	85.3	51.5	51.9	71.3	33.5	31.8	48.6	16.1	8.1	13.1	3.7
71.2	81.6	59.5	55.1	69.7	39.1	33.1	46.8	19.0	7.6	12.4	3.1
69.0	84.6	52.1	55.4	69.1	40.9	38.2	53.9	22.1	12.7	20.3	6.3
73.0	84.5	60.4	60.2	76.9	42.2	45.2	60.8	29.1	13.1	19.8	7.1
70.4	81.1	57.1	62.3	75.6	47.0	48.4	63.8	31.4	11.9	19.6	5.6
67.0	81.8	52.1	53.9	70.2	37.8	36.4	51.0	22.2	9.7	14.2	5.7
67.7	82.6	52.6	56.1	71.8	40.1	39.7	54.2	25.2	13.1	19.3	7.8
65.0	80.3	50.4	50.6	67.7	34.7	31.4	44.9	19.0	7.3	10.5	4.4
72.5	89.3	56.8	49.2	64.0	35.1	27.7	44.1	13.3	4.5	6.6	2.7
71.3	81.4	58.4	64.7	80.3	46.2	49.1	67.6	28.8	14.9	22.3	8.7
68.2	83.9	51.5	56.1	72.1	39.9	41.0	55.9	25.8	7.4	11.2	3.9
61.7	72.4	49.4	43.9	53.7	33.4	29.1	35.9	22.5	6.0	9.0	3.5
65.2	78.5	51.0	55.9	66.5	45.1	37.4	52.2	23.5	9.9	14.1	6.1
64.4	76.0	51.3	55.3	68.4	42.1	45.0	59.3	31.5	13.6	19.3	8.4
65.7	80.2	50.9	56.2	65.3	47.0	32.4	47.5	18.1	7.4	10.5	4.4

表 2 9 教育程度別勞動力參與率

單位：%

中華民國 1 0 1 年

地 區 別  District ( or region )	總 計 Total			國 中 及 以 下					
	計 Both sexes	男 Male	女 Female	計 Both sexes	男 Male	女 Female	國小及以下 Primary school & below		
							計 Both sexes	男 Male	女 Female
臺灣地區 Taiwan Area	58.35	66.83	50.19	41.25	55.95	27.34	27.36	38.84	19.22
北部地區 Northern region	58.3	66.4	50.7	38.0	53.3	24.4	22.4	32.6	15.9
新北市 New Taipei City	59.2	67.8	51.1	39.5	55.5	24.7	24.0	35.5	16.6
臺北市 Taipei City	56.4	63.9	49.7	30.4	47.6	17.0	16.8	28.5	11.0
基隆市 Keelung City	55.6	63.9	47.4	35.3	49.8	21.1	18.4	29.4	10.5
新竹市 Hsinchu City	60.1	68.5	52.3	37.1	52.9	23.9	22.0	32.8	16.1
宜蘭縣 Yilan County	57.9	66.9	48.9	45.1	61.2	28.8	26.6	39.9	16.4
桃園縣 Taoyuan County	59.4	67.1	51.8	39.0	52.1	27.9	22.5	28.7	18.8
新竹縣 Hsinchu County	58.0	64.7	51.1	30.7	40.8	22.2	16.1	21.9	12.6
中部地區 Central region	59.2	68.1	50.3	44.5	59.2	29.5	30.3	42.6	20.5
臺中市 Taichung City	59.7	68.7	51.3	41.9	57.8	27.2	26.9	40.0	17.5
苗栗縣 Miaoli County	58.0	65.3	50.6	38.4	50.2	27.5	25.0	33.9	18.5
彰化縣 Changhua County	59.0	68.1	49.8	46.0	60.6	30.3	32.8	45.3	21.9
南投縣 Nantou County	59.7	68.2	51.1	49.6	62.7	35.1	33.0	43.8	23.9
雲林縣 Yunlin County	57.7	67.8	47.0	48.1	62.5	31.1	34.4	46.8	23.2
南部地區 Southern region	57.9	66.7	49.4	41.8	55.8	28.7	29.3	40.6	21.4
臺南市 Tainan City	59.9	68.5	51.6	45.4	59.0	32.8	34.2	45.7	26.1
高雄市 Kaohsiung City	57.2	65.8	49.0	36.7	50.3	25.0	23.2	32.6	17.4
嘉義市 Chiayi City	56.5	63.8	49.9	34.3	53.2	22.3	17.6	32.1	12.2
嘉義縣 Chiayi County	58.4	68.9	47.3	49.0	63.4	32.3	36.0	49.2	24.2
屏東縣 Pingtung County	56.8	66.2	47.4	42.9	56.5	29.1	29.6	40.1	21.3
澎湖縣 Penghu County	50.4	58.5	42.4	30.4	44.2	18.1	19.7	29.8	12.8
東部地區 Eastern region	56.0	63.7	48.3	43.4	56.4	30.0	33.4	44.7	24.0
臺東縣 Taitung County	57.1	65.6	48.3	47.7	60.5	34.3	38.7	50.6	28.2
花蓮縣 Hualien County	55.3	62.3	48.3	39.6	52.8	26.4	28.6	39.0	20.6



TABLE 29 . LABOR FORCE PARTICIPATION RATES BY EDUCATIONAL ATTAINMENT

2012												Unit : %
Junior high & below			高 中 ( 職 )									
			Senior high & vocational									
國 中			計	男	女	高 中			高 職			
Junior high						Senior high			Vocational			
計	男	女				計	男	女	計	男	女	
Both sexes	Male	Female	Both sexes	Male	Female	Both sexes	Male	Female	Both sexes	Male	Female	
60.51	72.75	43.23	62.30	71.19	53.51	49.62	58.00	40.45	68.04	77.62	59.00	
56.8	69.8	39.2	60.6	69.1	52.6	47.5	56.2	37.9	67.5	76.7	59.5	
58.7	72.0	39.5	63.0	72.5	54.2	50.4	60.6	38.8	69.7	79.9	61.2	
42.6	58.3	24.6	50.4	60.2	41.6	40.4	51.5	29.3	58.8	68.2	51.0	
56.5	67.4	40.2	59.3	69.0	49.6	48.0	56.2	39.7	64.4	74.9	54.0	
56.4	68.4	39.5	62.1	67.8	56.3	41.5	44.8	38.3	70.3	76.7	63.7	
67.8	80.9	49.6	62.9	69.4	56.6	46.0	52.1	38.2	67.6	75.1	60.9	
58.4	70.7	43.0	63.8	70.5	57.1	49.0	52.7	44.2	69.6	78.6	61.3	
53.1	60.1	43.6	65.7	69.9	61.2	58.4	64.2	52.9	69.9	73.0	66.3	
65.5	77.4	47.8	65.0	74.2	55.5	53.2	61.3	44.1	69.5	79.3	59.6	
60.7	74.1	43.4	63.3	73.3	53.2	47.7	55.9	38.9	68.0	78.7	57.3	
59.9	69.2	47.2	69.4	75.3	62.6	55.8	61.0	49.9	75.4	81.7	68.2	
68.4	80.3	49.7	66.5	75.0	57.1	53.3	60.5	44.8	70.9	80.0	61.1	
72.2	81.9	56.5	66.2	75.6	57.0	61.7	71.8	50.7	68.6	77.8	60.1	
71.4	81.8	51.6	64.9	74.5	54.6	58.8	68.5	47.7	69.3	79.1	59.4	
60.7	72.1	44.5	62.3	71.7	53.0	49.9	58.3	41.1	67.5	77.6	57.8	
63.4	74.2	48.1	63.6	72.5	54.4	54.1	62.6	44.4	68.2	77.4	58.9	
54.7	66.1	39.5	60.6	70.2	51.4	41.8	48.9	34.7	66.8	77.4	56.7	
51.0	64.6	37.1	56.3	62.2	50.9	47.2	52.3	42.2	62.0	68.8	56.1	
72.5	82.0	54.5	66.6	76.7	56.4	60.2	71.0	47.8	70.3	80.2	60.9	
64.8	76.6	47.2	64.9	75.1	54.2	56.3	65.4	45.8	68.9	80.0	57.9	
51.5	63.5	33.8	62.2	68.4	56.3	55.9	63.0	50.5	67.5	72.0	62.2	
61.8	72.7	45.2	63.5	70.3	56.8	56.5	61.9	50.5	66.4	74.0	59.1	
64.6	75.4	49.1	64.5	70.7	58.1	54.4	58.5	49.5	69.3	77.3	61.8	
59.4	70.5	41.7	62.9	70.1	55.9	58.1	64.8	51.2	64.7	72.0	57.5	

表 29 教育程度別勞動力參與率（續）

TABLE 29 . LABOR FORCE PARTICIPATION RATES BY EDUCATIONAL ATTAINMENT (Cont.)

單位：%		中華民國 1 0 1 年 2012											Unit：%
地 區 別  District ( or region )	大 專 及 以 上 Junior college & above												
	計  Both sexes	男  Male	女  Female	專 科 Junior college			大 學 University			研 究 所 Graduate school			
				計 Both sexes	男 Male	女 Female	計 Both sexes	男 Male	女 Female	計 Both sexes	男 Male	女 Female	
臺灣地區 Taiwan Area	68.00	71.37	64.78	75.51	82.50	68.81	62.65	63.53	61.89	71.24	73.72	67.76	
北部地區 Northern region	67.6	71.3	64.0	74.8	82.0	67.6	62.3	63.5	61.2	72.0	74.8	68.1	
新北市 New Taipei City	70.6	73.0	68.4	78.4	84.9	72.3	65.0	64.3	65.5	71.9	72.7	70.6	
臺北市 Taipei City	62.6	67.5	58.2	65.2	74.4	56.9	58.9	61.8	56.4	71.6	75.8	66.9	
基隆市 Keelung City	68.2	70.2	66.2	76.8	81.1	72.4	60.6	60.7	60.4	75.1	74.0	76.9	
新竹市 Hsinchu City	70.1	76.2	64.4	71.1	78.5	62.9	67.1	71.0	63.8	75.5	83.6	67.6	
宜蘭縣 Yilan County	71.0	72.5	69.4	79.0	82.0	75.9	64.4	64.4	64.5	75.6	75.4	76.3	
桃園縣 Taoyuan County	70.7	74.3	66.9	80.4	87.3	72.5	63.8	64.0	63.6	69.4	71.8	65.5	
新竹縣 Hsinchu County	72.8	76.5	68.4	80.5	84.1	75.6	66.1	68.4	64.0	74.3	78.1	66.8	
中部地區 Central region	68.6	71.5	66.1	78.3	85.8	71.7	61.9	61.5	62.3	69.5	71.4	66.6	
臺中市 Taichung City	68.4	71.9	65.2	77.3	85.7	70.3	61.9	62.1	61.8	70.0	72.9	65.4	
苗栗縣 Miaoli County	70.7	71.5	69.8	83.1	85.0	81.1	62.4	62.1	62.6	67.4	67.6	67.0	
彰化縣 Changhua County	69.4	71.5	67.5	80.8	88.6	74.3	61.9	60.8	62.8	68.9	68.3	69.7	
南投縣 Nantou County	67.7	69.0	66.5	76.3	83.9	69.3	61.0	57.4	64.2	70.3	71.1	68.9	
雲林縣 Yunlin County	67.6	71.1	64.7	76.3	83.0	69.3	62.4	62.1	62.6	68.6	72.0	63.9	
南部地區 Southern region	68.4	71.6	65.2	74.5	81.0	68.1	64.1	65.3	62.9	71.1	73.1	68.1	
臺南市 Tainan City	70.3	73.7	67.1	75.9	83.4	68.9	67.0	67.9	66.2	69.9	72.6	66.4	
高雄市 Kaohsiung City	68.4	71.7	64.9	74.7	80.4	69.1	63.5	65.4	61.7	72.4	74.8	68.9	
嘉義市 Chiayi City	64.5	67.5	61.4	67.6	75.2	59.6	61.0	61.4	60.6	72.5	73.5	70.9	
嘉義縣 Chiayi County	68.5	72.2	65.1	78.7	89.3	69.1	62.7	62.8	62.6	64.9	64.9	64.9	
屏東縣 Pingtung County	65.9	68.4	63.5	71.0	76.5	66.2	61.8	62.6	61.1	70.0	70.2	69.8	
澎湖縣 Penghu County	62.9	64.6	61.1	71.0	77.6	61.8	58.7	56.8	60.6	69.7	71.4	64.8	
東部地區 Eastern region	67.1	67.4	66.9	75.3	77.6	73.2	61.3	58.7	63.6	68.4	72.2	60.4	
臺東縣 Taitung County	68.2	70.3	66.2	78.5	80.5	76.6	60.2	61.7	59.0	72.9	74.6	69.1	
花蓮縣 Hualien County	66.6	66.1	67.2	73.8	76.3	71.6	61.8	57.3	65.6	66.6	71.1	56.9	



表 3 0 婚姻狀況別勞動力參與率

TABLE 30 . LABOR FORCE PARTICIPATION RATES BY MARITAL STATUS

中華民國 1 0 1 年												
單位：%				2012						Unit：%		
地 區 別	總 計			未 婚			有配偶或同居			離婚、分居或喪偶		
	Total			Never married			Married, spouse present or cohabited			Divorced, separated or widowed		
	計	男	女	計	男	女	計	男	女	計	男	女
District ( or region )	Both sexes	Male	Female	Both sexes	Male	Female	Both sexes	Male	Female	Both sexes	Male	Female
臺灣地區 Taiwan Area	58.35	66.83	50.19	60.95	61.29	60.57	60.51	72.14	49.05	37.87	53.34	30.35
北部地區 Northern region	58.3	66.4	50.7	61.4	61.4	61.4	59.8	70.7	49.3	37.3	55.3	29.4
新北市 New Taipei City	59.2	67.8	51.1	63.5	63.8	63.1	60.0	71.7	48.9	38.2	58.5	29.2
臺北市 Taipei City	56.4	63.9	49.7	62.4	61.3	63.4	56.2	66.6	46.2	32.2	49.7	25.7
基隆市 Keelung City	55.6	63.9	47.4	59.4	58.9	60.0	57.2	69.5	45.0	34.4	48.8	27.8
新竹市 Hsinchu City	60.1	68.5	52.3	59.5	60.7	58.3	63.5	74.3	53.3	39.7	59.3	30.0
宜蘭縣 Yilan County	57.9	66.9	48.9	60.7	60.6	60.7	60.4	72.0	48.2	36.0	55.7	28.2
桃園縣 Taoyuan County	59.4	67.1	51.8	57.9	58.8	56.9	63.0	73.2	53.0	42.0	58.2	34.5
新竹縣 Hsinchu County	58.0	64.7	51.1	54.7	55.5	53.6	63.7	72.9	54.6	36.9	46.6	31.1
中部地區 Central region	59.2	68.1	50.3	60.4	60.9	59.7	62.5	74.9	50.1	37.1	51.8	29.6
臺中市 Taichung City	59.7	68.7	51.3	60.4	60.8	60.0	62.8	75.9	50.3	38.6	53.4	31.7
苗栗縣 Miaoli County	58.0	65.3	50.6	58.9	60.1	57.3	62.3	71.1	53.3	36.3	50.2	28.6
彰化縣 Changhua County	59.0	68.1	49.8	61.3	61.9	60.5	62.1	74.7	49.2	32.9	46.8	25.9
南投縣 Nantou County	59.7	68.2	51.1	61.0	61.1	60.8	62.9	74.8	50.8	42.5	56.7	33.6
雲林縣 Yunlin County	57.7	67.8	47.0	58.9	59.9	57.7	61.8	74.6	47.5	35.8	51.6	26.7
南部地區 Southern region	57.9	66.7	49.4	61.0	61.7	60.3	59.9	72.1	47.8	39.0	52.6	32.0
臺南市 Tainan City	59.9	68.5	51.6	62.1	62.7	61.4	62.9	74.3	51.5	39.7	55.1	31.9
高雄市 Kaohsiung City	57.2	65.8	49.0	61.1	61.6	60.6	58.1	70.4	46.0	39.5	51.8	33.4
嘉義市 Chiayi City	56.5	63.8	49.9	57.1	57.1	57.0	59.8	70.0	49.9	40.9	53.6	35.3
嘉義縣 Chiayi County	58.4	68.9	47.3	60.8	62.7	58.4	62.4	75.8	48.2	36.2	52.2	25.4
屏東縣 Pingtung County	56.8	66.2	47.4	60.5	61.4	59.5	58.7	71.9	45.2	38.9	51.3	31.8
澎湖縣 Penghu County	50.4	58.5	42.4	55.6	53.9	57.6	51.4	64.5	38.4	29.3	40.2	23.4
東部地區 Eastern region	56.0	63.7	48.3	57.8	58.3	57.0	59.6	70.4	48.8	39.6	51.1	33.3
臺東縣 Taitung County	57.1	65.6	48.3	57.8	59.8	55.0	62.2	73.5	50.9	39.2	51.0	32.9
花蓮縣 Hualien County	55.3	62.3	48.3	57.7	57.3	58.2	57.9	68.4	47.5	40.0	51.2	33.6

表 3 1 就業者之教育程度與年齡

單位：千人

中華民國 1 0 1 年

地 區 別 District ( or region )	總 計 Total	教育程度 Educational attainment									
		國 中 及 以 下 Junior high & below			高 中 (職) Senior high (Vocational)			大 專 及 以 上 Junior college & above			
		計 Subtotal	國小 及以下 Primary school & below	國中 Junior high	計 Subtotal	高中 Senior high	高職 Voca- tional	計 Subtotal	專科 Junior college	大學 Uni- versity	研究所 Graduate school
臺灣地區 Taiwan Area	10 860	2 268	885	1 383	3 674	910	2 764	4 917	1 812	2 412	694
北部地區 Northern region	4 872	773	251	522	1 560	422	1 139	2 539	884	1 255	399
新北市 New Taipei City	1 892	367	125	243	650	179	470	875	352	415	108
臺北市 Taipei City	1 224	68	18	50	259	95	164	897	221	493	183
基隆市 Keelung City	174	32	9	23	65	16	48	77	31	35	11
新竹市 Hsinchu City	195	28	9	19	61	12	49	107	31	50	26
宜蘭縣 Yilan County	214	70	23	47	66	10	55	79	30	37	12
桃園縣 Taoyuan County	938	172	55	117	367	79	288	400	174	181	44
新竹縣 Hsinchu County	235	37	12	25	94	30	64	104	45	44	15
中部地區 Central region	2 726	717	294	423	966	216	751	1 043	432	485	126
臺中市 Taichung City	1 265	236	85	151	455	79	376	574	237	267	70
苗栗縣 Miaoli County	262	66	26	39	108	27	82	88	39	40	9
彰化縣 Changhua County	614	197	89	108	213	43	170	204	85	94	26
南投縣 Nantou County	252	87	35	53	85	28	58	80	35	37	8
雲林縣 Yunlin County	333	132	60	72	104	40	65	97	36	48	12
南部地區 Southern region	3 011	697	298	399	1 058	250	808	1 256	463	634	159
臺南市 Tainan City	913	232	109	123	299	82	217	382	138	198	46
高雄市 Kaohsiung City	1 284	222	81	140	471	80	391	592	220	292	80
嘉義市 Chiayi City	121	13	3	10	36	12	25	71	23	38	10
嘉義縣 Chiayi County	257	107	51	56	81	27	54	70	29	35	7
屏東縣 Pingtung County	396	114	50	65	156	44	112	125	48	62	15
澎湖縣 Penghu County	40	9	4	5	16	6	9	15	5	9	1
東部地區 Eastern region	250	81	41	40	90	23	66	79	32	38	10
臺東縣 Taitung County	103	42	23	19	36	10	26	25	10	12	3
花蓮縣 Hualien County	148	39	19	21	54	13	41	54	22	26	7



TABLE 31 . EMPLOYED PERSONS BY EDUCATIONAL ATTAINMENT AND AGE

2012													Unit : Thousand Persons
年 齡													
1 5 ~ 2 4 歲 Years			2 5 ~ 4 4 歲 Years					4 5 ~ 6 4 歲 Years					6 5 歲 及以上
計	1 5 ~ 1 9 歲	2 0 ~ 2 4 歲	計	2 5 ~ 2 9 歲	3 0 ~ 3 4 歲	3 5 ~ 3 9 歲	4 0 ~ 4 4 歲	計	4 5 ~ 4 9 歲	5 0 ~ 5 4 歲	5 5 ~ 5 9 歲	6 0 ~ 6 4 歲	Years & over
Subtotal	Years	Years	Subtotal	Years	Years	Years	Years	Subtotal	Years	Years	Years	Years	
780	122	658	6 020	1 414	1 643	1 482	1 480	3 854	1 434	1 197	829	394	206
351	58	294	2 756	626	755	691	685	1 707	655	541	362	149	57
149	23	126	1 075	257	299	267	252	654	248	210	142	54	14
63	11	52	672	140	184	172	176	467	168	145	105	48	21
12	2	10	93	22	24	23	24	66	25	21	15	6	2
14	2	11	116	25	33	29	29	63	26	20	12	5	3
20	4	16	113	28	29	27	28	75	28	23	16	8	7
75	13	62	550	125	147	136	141	307	129	98	59	21	7
18	2	15	139	29	37	37	35	74	32	24	13	6	4
208	32	176	1 498	375	410	356	358	953	351	293	203	105	68
100	17	82	717	174	195	173	176	429	167	134	89	40	19
21	3	18	144	36	40	35	34	91	33	29	20	9	6
47	6	41	336	90	94	78	75	210	76	64	45	25	20
20	3	16	127	32	34	29	32	97	33	30	21	13	9
21	3	18	173	43	47	41	42	126	43	36	28	19	13
203	29	174	1 635	383	445	402	404	1 100	395	334	242	129	73
66	9	57	488	117	135	118	118	330	116	101	73	40	29
81	12	69	722	164	198	181	178	459	170	139	101	49	22
7	1	7	69	15	18	18	18	44	17	14	9	4	1
19	3	16	126	32	33	30	31	100	33	29	23	15	13
27	4	23	207	50	55	50	52	153	53	46	34	20	8
2	0	2	22	5	6	5	5	14	6	5	3	1	1
18	3	14	131	30	34	32	34	95	34	28	22	11	7
7	1	6	53	12	14	13	14	39	14	11	8	5	4
11	2	9	78	18	20	19	20	56	20	17	13	6	3

表 3 1 就業者之教育程度與年齡（續）

單位：%

中華民國 1 0 1 年

地 區 別 District ( or region )	總 計 Total	教 育 程 度 Educational attainment									
		國 中 及 以 下 Junior high & below			高 中 (職) Senior high (Vocational)			大 專 及 以 上 Junior college & above			
		計 Subtotal	國小 及以下 Primary school & below	國中 Junior high	計 Subtotal	高中 Senior high	高職 Voca- tional	計 Subtotal	專科 Junior college	大學 Uni- versity	研究所 Graduate school
臺灣地區 Taiwan Area	100.00	20.89	8.15	12.74	33.83	8.38	25.45	45.28	16.68	22.21	6.39
北部地區 Northern region	100.00	15.86	5.15	10.71	32.03	8.65	23.37	52.11	18.15	25.76	8.20
新北市 New Taipei City	100.00	19.40	6.58	12.82	34.35	9.48	24.87	46.25	18.60	21.95	5.70
臺北市 Taipei City	100.00	5.53	1.49	4.05	21.19	7.78	13.41	73.28	18.02	40.26	15.00
基隆市 Keelung City	100.00	18.32	5.32	12.99	37.31	9.47	27.84	44.38	18.09	20.15	6.13
新竹市 Hsinchu City	100.00	14.27	4.73	9.54	30.97	5.94	25.03	54.76	16.08	25.54	13.13
宜蘭縣 Yilan County	100.00	32.47	10.63	21.84	30.64	4.86	25.78	36.89	14.15	17.12	5.62
桃園縣 Taoyuan County	100.00	18.32	5.87	12.46	39.06	8.37	30.69	42.62	18.56	19.34	4.71
新竹縣 Hsinchu County	100.00	15.63	5.06	10.57	39.90	12.80	27.10	44.47	19.04	18.84	6.59
中部地區 Central region	100.00	26.31	10.80	15.51	35.44	7.91	27.53	38.25	15.84	17.80	4.62
臺中市 Taichung City	100.00	18.65	6.69	11.96	35.98	6.23	29.75	45.37	18.72	21.08	5.56
苗栗縣 Miaoli County	100.00	25.11	10.07	15.04	41.32	10.13	31.19	33.57	15.05	15.20	3.33
彰化縣 Changhua County	100.00	32.03	14.46	17.57	34.68	6.96	27.71	33.29	13.78	15.28	4.23
南投縣 Nantou County	100.00	34.50	13.67	20.84	33.80	10.94	22.86	31.70	13.80	14.57	3.33
雲林縣 Yunlin County	100.00	39.61	18.07	21.54	31.38	11.95	19.43	29.01	10.84	14.45	3.71
南部地區 Southern region	100.00	23.15	9.91	13.24	35.14	8.30	26.84	41.71	15.38	21.05	5.28
臺南市 Tainan City	100.00	25.37	11.94	13.43	32.74	8.95	23.80	41.88	15.16	21.66	5.06
高雄市 Kaohsiung City	100.00	17.27	6.33	10.94	36.64	6.21	30.43	46.09	17.14	22.73	6.22
嘉義市 Chiayi City	100.00	11.07	2.88	8.19	30.03	9.68	20.36	58.90	18.93	31.31	8.66
嘉義縣 Chiayi County	100.00	41.43	19.80	21.63	31.30	10.35	20.95	27.27	11.08	13.64	2.54
屏東縣 Pingtung County	100.00	28.92	12.53	16.39	39.46	11.06	28.40	31.62	12.19	15.72	3.70
澎湖縣 Penghu County	100.00	23.05	9.86	13.18	39.24	15.99	23.25	37.71	12.38	22.27	3.06
東部地區 Eastern region	100.00	32.40	16.45	15.94	35.85	9.28	26.57	31.75	12.86	15.02	3.87
臺東縣 Taitung County	100.00	40.76	21.96	18.80	34.80	9.52	25.27	24.44	10.11	11.37	2.96
花蓮縣 Hualien County	100.00	26.57	12.62	13.96	36.59	9.12	27.47	36.83	14.77	17.55	4.51



TABLE 31 . EMPLOYED PERSONS BY EDUCATIONAL ATTAINMENT AND AGE (Cont.)

2012													Unit : %
年 齡													
1 5 ~ 2 4 歲 Years			2 5 ~ 4 4 歲 Years					4 5 ~ 6 4 歲 Years					6 5 歲 及以上
計	1 5 ~ 1 9 歲	2 0 ~ 2 4 歲	計	2 5 ~ 2 9 歲	3 0 ~ 3 4 歲	3 5 ~ 3 9 歲	4 0 ~ 4 4 歲	計	4 5 ~ 4 9 歲	5 0 ~ 5 4 歲	5 5 ~ 5 9 歲	6 0 ~ 6 4 歲	
Subtotal	Years	Years	Subtotal	Years	Years	Years	Years	Subtotal	Years	Years	Years	Years	Years & over
7.18	1.13	6.06	55.43	13.02	15.13	13.65	13.63	35.49	13.21	11.02	7.63	3.63	1.90
7.21	1.19	6.02	56.58	12.84	15.49	14.19	14.06	35.03	13.44	11.11	7.42	3.05	1.18
7.89	1.22	6.67	56.80	13.57	15.82	14.11	13.30	34.57	13.10	11.12	7.50	2.85	0.74
5.19	0.90	4.29	54.89	11.47	15.02	14.02	14.39	38.17	13.74	11.89	8.59	3.96	1.75
7.00	1.14	5.86	53.75	12.80	13.93	13.00	14.03	38.16	14.16	11.84	8.60	3.56	1.08
7.10	1.26	5.84	59.31	12.58	17.01	15.00	14.73	32.10	13.09	10.22	6.09	2.71	1.49
9.20	1.90	7.30	52.51	12.85	13.69	12.74	13.23	35.15	13.25	10.66	7.41	3.83	3.14
8.03	1.37	6.66	58.58	13.34	15.72	14.54	14.98	32.69	13.73	10.48	6.26	2.22	0.71
7.49	1.01	6.47	59.21	12.35	15.94	15.92	14.99	31.71	13.43	10.19	5.61	2.48	1.59
7.62	1.17	6.45	54.94	13.75	15.02	13.06	13.11	34.94	12.88	10.75	7.46	3.85	2.50
7.88	1.36	6.52	56.70	13.72	15.40	13.69	13.88	33.88	13.17	10.59	7.00	3.13	1.54
7.96	0.96	7.00	55.07	13.77	15.16	13.25	12.89	34.78	12.79	11.05	7.50	3.44	2.19
7.67	1.01	6.65	54.80	14.58	15.36	12.71	12.15	34.21	12.33	10.47	7.36	4.05	3.32
7.82	1.34	6.48	50.13	12.81	13.27	11.47	12.58	38.31	13.01	11.74	8.47	5.09	3.74
6.17	0.77	5.41	52.06	12.98	14.18	12.34	12.57	37.85	12.79	10.86	8.56	5.63	3.92
6.75	0.97	5.77	54.28	12.73	14.78	13.36	13.41	36.53	13.10	11.11	8.05	4.28	2.43
7.24	1.03	6.21	53.49	12.79	14.80	12.92	12.97	36.13	12.71	11.10	7.96	4.36	3.14
6.34	0.95	5.39	56.21	12.79	15.39	14.13	13.90	35.77	13.23	10.85	7.87	3.82	1.68
6.12	0.67	5.44	56.85	12.67	14.78	14.55	14.86	35.89	13.96	11.71	7.02	3.20	1.14
7.32	1.08	6.23	49.00	12.36	12.97	11.52	12.14	38.77	12.66	11.41	9.05	5.65	4.91
6.80	0.97	5.83	52.40	12.61	13.85	12.72	13.23	38.72	13.50	11.55	8.60	5.08	2.07
6.16	0.72	5.43	55.55	13.17	15.58	13.38	13.43	36.16	14.06	11.47	7.05	3.58	2.13
7.06	1.30	5.76	52.15	12.09	13.61	12.92	13.52	37.88	13.52	11.19	8.61	4.56	2.91
6.51	0.99	5.53	51.35	11.75	13.52	12.70	13.38	38.14	13.80	10.86	8.16	5.33	3.99
7.44	1.52	5.93	52.70	12.32	13.68	13.07	13.62	37.70	13.32	11.42	8.93	4.03	2.16

表 3 2 就業者之行業

單位：千人

中華民國 1 0 1 年

地 區 別 District ( or region )	總 計 Total			農、林、漁、牧業 Agriculture, Forestry, Fishing & Animal Husbandry			工 業 合 計 Subtotal		
	計	男	女	計	男	女	計	男	女
	Both sexes	Male	Female	Both sexes	Male	Female	Both sexes	Male	Female
臺灣地區 Taiwan Area	10 860	6 083	4 777	544	395	150	3 935	2 694	1 241
北部地區 Northern region	4 872	2 675	2 196	48	41	7	1 664	1 113	550
新北市 New Taipei City	1 892	1 046	846	12	11	1	671	455	216
臺北市 Taipei City	1 224	649	575	4	4	1	230	164	66
基隆市 Keelung City	174	98	76	1	1	-	53	38	15
新竹市 Hsinchu City	195	107	88	2	1	0	84	55	29
宜蘭縣 Yilan County	214	124	91	14	12	2	67	50	17
桃園縣 Taoyuan County	938	520	418	10	8	2	438	277	161
新竹縣 Hsinchu County	235	132	103	6	5	1	120	74	46
中部地區 Central region	2 726	1 558	1 168	247	177	69	1 102	750	353
臺中市 Taichung City	1 265	706	559	45	35	10	513	348	165
苗栗縣 Miaoli County	262	149	113	17	12	5	121	80	41
彰化縣 Changhua County	614	356	258	67	49	18	285	189	96
南投縣 Nantou County	252	145	107	47	32	15	76	53	23
雲林縣 Yunlin County	333	201	131	71	49	21	107	80	27
南部地區 Southern region	3 011	1 708	1 303	216	153	64	1 113	785	328
臺南市 Tainan City	913	511	402	60	42	18	393	261	133
高雄市 Kaohsiung City	1 284	722	562	39	27	12	472	341	131
嘉義市 Chiayi City	121	66	56	2	1	0	32	24	9
嘉義縣 Chiayi County	257	156	102	51	37	14	86	62	23
屏東縣 Pingtung County	396	231	164	63	44	19	122	92	30
澎湖縣 Penghu County	40	23	17	2	2	0	7	6	1
東部地區 Eastern region	250	141	109	33	23	10	57	46	10
臺東縣 Taitung County	103	59	43	20	13	7	22	18	4
花蓮縣 Hualien County	148	82	65	13	10	3	35	28	7



TABLE 32 . EMPLOYED PERSONS BY INDUSTRY

2012

Unit : Thousand Persons

## Goods-Producing Industries

礦業及土石採取業 Mining & Quarrying			製 造 業 Manufacturing			電力及燃氣供應業 Electricity & Gas Supply			用水供應及污染整治業 Water Supply & Remediation Activities		
計 Both sexes	男 Male	女 Female	計 Both sexes	男 Male	女 Female	計 Both sexes	男 Male	女 Female	計 Both sexes	男 Male	女 Female
4	3	1	2 975	1 858	1 117	29	25	4	82	63	19
1	0	0	1 247	753	494	15	13	2	38	30	8
0	0	0	484	292	192	5	4	1	17	13	4
0	0	-	159	106	52	7	6	1	7	6	1
0	0	-	33	20	13	1	1	0	2	1	0
0	0	-	68	41	27	0	0	0	1	1	0
0	0	0	41	26	15	1	0	0	2	1	0
0	0	0	362	211	151	2	2	0	8	6	1
0	0	0	100	57	44	0	0	0	2	2	0
1	1	0	864	541	324	6	5	1	17	13	5
0	0	0	403	254	150	4	3	1	8	6	3
1	0	0	94	56	38	0	0	0	2	2	1
0	0	-	242	150	92	1	1	0	3	2	1
0	0	0	55	34	21	0	0	0	1	1	0
0	0	-	70	47	23	0	0	-	2	2	1
1	1	0	841	548	292	8	7	1	26	19	7
0	0	-	324	200	124	2	1	0	7	6	2
0	0	0	356	241	115	5	4	1	12	9	3
0	0	0	24	17	7	0	0	0	1	1	0
0	0	-	59	38	21	0	0	-	2	1	1
1	1	0	75	50	25	1	1	0	3	2	1
-	-	-	3	2	1	1	0	0	0	0	0
1	1	0	23	16	7	1	0	0	2	2	0
0	0	0	7	5	2	0	0	0	1	1	0
1	1	0	15	11	4	0	0	0	1	1	0

表 3 2 就業者之行業（續 1）

單位：千人

中華民國 101 年

地 區 別 District ( or region )	工 業 Goods-Producing Industries			服務業					
	營 造 業 Construction			合 計 Subtotal			批 發 及 零 售 業 Wholesale & Retail Trade		
	計 Both sexes	男 Male	女 Female	計 Both sexes	男 Male	女 Female	計 Both sexes	男 Male	女 Female
臺灣地區 Taiwan Area	845	745	100	6 381	2 995	3 386	1 800	874	927
北部地區 Northern region	363	317	46	3 160	1 521	1 639	871	426	445
新北市 New Taipei City	164	146	19	1 210	580	630	338	164	174
臺北市 Taipei City	58	46	11	989	481	508	275	138	137
基隆市 Keelung City	18	16	2	120	59	60	30	14	16
新竹市 Hsinchu City	15	13	2	110	51	59	29	15	14
宜蘭縣 Yilan County	24	22	2	133	62	72	38	16	21
桃園縣 Taoyuan County	67	58	9	490	235	255	133	65	67
新竹縣 Hsinchu County	18	16	2	108	53	55	28	13	15
中部地區 Central region	214	191	23	1 377	631	746	412	202	211
臺中市 Taichung City	98	86	12	707	323	384	218	106	112
苗栗縣 Miaoli County	23	22	2	124	57	67	34	16	18
彰化縣 Changhua County	39	35	4	263	119	144	79	40	39
南投縣 Nantou County	20	18	2	129	60	69	35	16	19
雲林縣 Yunlin County	34	30	4	155	73	82	46	24	22
南部地區 Southern region	237	210	27	1 682	771	912	476	230	246
臺南市 Tainan City	61	54	7	460	209	251	126	64	63
高雄市 Kaohsiung City	99	86	12	773	354	419	221	106	115
嘉義市 Chiayi City	7	6	1	87	40	47	23	11	12
嘉義縣 Chiayi County	25	23	2	121	57	64	40	18	21
屏東縣 Pingtung County	42	38	4	211	96	115	59	28	32
澎湖縣 Penghu County	4	3	0	30	15	15	7	3	4
東部地區 Eastern region	30	27	3	161	72	89	41	17	24
臺東縣 Taitung County	13	12	1	61	28	33	17	8	10
花蓮縣 Hualien County	17	16	2	100	44	56	24	9	15



TABLE 32 . EMPLOYED PERSONS BY INDUSTRY (Cont. 1)

2012											Unit : Thousand Persons	
Services-Producing Industries												
運輸及倉儲業			住宿及餐飲業			資訊及通訊傳播業			金融及保險業			
Transportation & Storage			Accommodation & Food Service Activities			Information & Communication			Financial & Insurance Activities			
計	男	女	計	男	女	計	男	女	計	男	女	
Both sexes	Male	Female	Both sexes	Male	Female	Both sexes	Male	Female	Both sexes	Male	Female	
414	322	93	750	334	416	228	134	95	426	161	265	
231	173	57	330	156	175	159	94	66	254	101	153	
89	68	21	136	65	71	62	36	26	97	37	60	
55	38	17	74	39	35	72	42	30	107	45	62	
17	14	4	12	5	7	4	3	2	7	3	4	
5	4	1	13	6	8	3	2	1	6	2	4	
8	7	1	20	8	12	3	2	1	7	3	4	
49	37	12	63	27	36	12	8	4	26	9	17	
7	5	1	12	6	7	2	2	1	4	2	2	
71	57	14	172	75	97	31	17	13	74	26	48	
38	29	8	83	36	47	20	11	9	39	13	26	
8	7	1	17	6	11	1	1	0	7	2	5	
12	9	2	35	15	20	5	3	2	16	6	10	
7	6	1	18	9	9	2	1	1	5	2	4	
7	6	1	18	9	10	2	1	1	7	3	4	
104	84	20	223	94	129	35	21	14	91	32	59	
22	18	4	70	30	39	11	7	5	23	8	15	
59	47	12	94	38	56	17	10	7	46	16	30	
3	2	0	9	4	5	2	1	0	7	3	4	
6	5	1	18	9	10	1	1	1	5	2	3	
12	10	2	28	11	17	3	2	1	9	3	6	
2	1	0	4	1	2	1	0	0	1	0	1	
9	8	1	25	10	15	3	2	1	7	2	5	
3	3	0	10	4	6	1	0	0	2	1	2	
6	5	1	14	6	9	2	1	1	4	1	3	

表 3 2 就業者之行業（續 2）

單位：千人

中華民國 101 年

地 區 別 District ( or region )	服務業								
	不 動 產 業 Real Estate Activities			專業、科學及技術服務業 Professional, Scientific & Technical Activities			支 援 服 務 業 Support Services Activities		
	計 Both sexes	男 Male	女 Female	計 Both sexes	男 Male	女 Female	計 Both sexes	男 Male	女 Female
臺灣地區 Taiwan Area	90	55	35	342	162	180	260	152	108
北部地區 Northern region	50	32	19	216	104	112	142	86	56
新北市 New Taipei City	20	13	8	75	33	42	61	37	23
臺北市 Taipei City	13	9	4	85	42	43	36	21	15
基隆市 Keelung City	1	1	0	5	2	3	5	3	2
新竹市 Hsinchu City	2	1	1	11	5	6	5	3	2
宜蘭縣 Yilan County	2	1	1	5	2	3	4	2	1
桃園縣 Taoyuan County	10	5	4	25	12	12	25	15	10
新竹縣 Hsinchu County	1	1	0	10	6	4	6	4	2
中部地區 Central region	20	12	9	57	26	31	51	30	21
臺中市 Taichung City	12	6	6	32	15	17	29	17	13
苗栗縣 Miaoli County	1	1	0	4	2	2	6	3	3
彰化縣 Changhua County	3	2	1	11	5	6	7	5	3
南投縣 Nantou County	1	1	0	5	2	3	4	2	2
雲林縣 Yunlin County	2	1	1	6	3	3	4	2	1
南部地區 Southern region	17	11	6	64	30	35	63	34	29
臺南市 Tainan City	4	3	2	22	9	13	18	10	8
高雄市 Kaohsiung City	8	5	2	27	13	14	34	18	16
嘉義市 Chiayi City	1	1	1	4	2	2	2	1	1
嘉義縣 Chiayi County	1	0	0	4	2	2	3	2	2
屏東縣 Pingtung County	2	1	1	6	4	3	5	3	2
澎湖縣 Penghu County	0	0	0	1	0	1	1	1	0
東部地區 Eastern region	2	1	1	5	3	2	5	3	2
臺東縣 Taitung County	1	0	0	2	1	1	2	1	1
花蓮縣 Hualien County	1	1	0	3	2	2	3	2	1



TABLE 32 . EMPLOYED PERSONS BY INDUSTRY (Cont. 2)

2012												Unit : Thousand Persons		
Services-Producing Industries														
公共行政及國防；強制性社會安全 Public Administration & Defence; Compulsory Social Security			教 育 服 務 業 Education			醫療保健及社會工作服務業 Human Health & Social Work Activities			藝術、娛樂及休閒服務業 Arts, Entertainment & Recreation			其他服務業 Other Services Activities		
計 Both sexes	男 Male	女 Female	計 Both sexes	男 Male	女 Female	計 Both sexes	男 Male	女 Female	計 Both sexes	男 Male	女 Female	計 Both sexes	男 Male	女 Female
384	215	169	630	183	448	420	96	324	95	44	51	541	264	276
172	89	83	284	84	200	174	44	130	43	18	24	234	116	118
67	35	32	91	25	66	63	13	51	16	7	9	95	47	48
55	26	29	96	30	66	56	20	36	12	6	6	52	26	26
8	5	4	11	2	8	5	1	4	1	1	1	12	6	6
7	3	4	13	3	10	5	2	4	1	1	1	9	5	4
8	5	3	13	5	8	11	2	9	3	1	1	14	7	6
21	13	9	48	15	34	28	6	22	8	3	5	41	19	22
5	3	3	12	4	8	5	1	4	1	1	1	12	6	6
86	48	38	150	42	108	98	21	77	23	11	12	133	66	67
35	19	16	75	21	54	49	12	37	11	5	6	66	32	34
10	6	4	13	4	9	8	1	6	3	1	1	12	6	6
16	9	7	30	7	23	20	4	17	3	2	2	24	12	12
11	7	5	13	4	9	10	2	8	3	2	2	15	7	8
14	7	6	18	5	13	12	2	10	3	2	1	16	8	8
110	68	42	181	52	129	134	27	106	26	13	13	158	75	83
27	16	12	53	15	38	34	7	27	8	4	4	42	19	23
45	28	17	79	21	58	62	13	49	10	5	6	71	33	37
7	4	3	13	4	8	8	3	5	1	1	1	7	3	4
8	5	3	10	3	8	9	2	8	1	1	1	14	8	7
17	11	6	23	7	15	20	3	17	4	2	2	22	11	12
6	4	2	3	1	2	2	0	1	1	0	0	2	1	1
16	9	7	15	5	10	15	4	11	3	2	2	15	7	8
6	4	2	5	2	3	5	1	4	1	1	0	6	3	3
9	5	4	10	3	7	10	3	7	2	1	1	10	5	5

表 3 2 就業者之行業（續 3）

單位：%

中華民國 101 年

地 區 別 District ( or region )	總 計 Total			農、林、漁、牧業 Agriculture, Forestry, Fishing & Animal Husbandry			工 業 合 計 Subtotal		
	計	男	女	計	男	女	計	男	女
	Both sexes	Male	Female	Both sexes	Male	Female	Both sexes	Male	Female
臺灣地區 Taiwan Area	100.00	56.02	43.98	5.01	3.63	1.38	36.23	24.81	11.43
北部地區 Northern region	100.00	54.92	45.08	0.99	0.85	0.14	34.15	22.85	11.30
新北市 New Taipei City	100.00	55.26	44.74	0.61	0.57	0.04	35.45	24.04	11.41
臺北市 Taipei City	100.00	53.04	46.96	0.33	0.29	0.04	18.81	13.42	5.39
基隆市 Keelung City	100.00	56.49	43.51	0.32	0.32	-	30.62	21.96	8.66
新竹市 Hsinchu City	100.00	54.78	45.22	0.77	0.63	0.14	43.01	27.93	15.08
宜蘭縣 Yilan County	100.00	57.62	42.38	6.55	5.41	1.14	31.21	23.42	7.79
桃園縣 Taoyuan County	100.00	55.46	44.54	1.08	0.89	0.18	46.73	29.56	17.17
新竹縣 Hsinchu County	100.00	56.25	43.75	2.64	2.15	0.50	51.24	31.52	19.72
中部地區 Central region	100.00	57.14	42.86	9.05	6.51	2.54	40.43	27.49	12.94
臺中市 Taichung City	100.00	55.79	44.21	3.54	2.76	0.78	40.57	27.52	13.04
苗栗縣 Miaoli County	100.00	56.91	43.09	6.65	4.73	1.93	46.15	30.54	15.61
彰化縣 Changhua County	100.00	58.01	41.99	10.84	7.91	2.93	46.40	30.72	15.67
南投縣 Nantou County	100.00	57.55	42.45	18.76	12.85	5.91	30.22	20.99	9.23
雲林縣 Yunlin County	100.00	60.56	39.44	21.23	14.77	6.46	32.14	23.95	8.19
南部地區 Southern region	100.00	56.73	43.27	7.18	5.07	2.11	36.95	26.07	10.88
臺南市 Tainan City	100.00	55.96	44.04	6.53	4.56	1.97	43.09	28.55	14.54
高雄市 Kaohsiung City	100.00	56.22	43.78	3.02	2.12	0.90	36.76	26.52	10.24
嘉義市 Chiayi City	100.00	54.07	45.93	1.51	1.14	0.37	26.71	19.63	7.08
嘉義縣 Chiayi County	100.00	60.42	39.58	19.73	14.19	5.54	33.33	24.21	9.13
屏東縣 Pingtung County	100.00	58.47	41.53	15.94	11.09	4.84	30.75	23.16	7.59
澎湖縣 Penghu County	100.00	57.85	42.15	5.53	5.11	0.43	18.16	14.77	3.39
東部地區 Eastern region	100.00	56.46	43.54	13.20	9.30	3.90	22.65	18.53	4.12
臺東縣 Taitung County	100.00	57.64	42.36	19.62	13.02	6.60	21.21	17.52	3.69
花蓮縣 Hualien County	100.00	55.64	44.36	8.74	6.71	2.03	23.65	19.23	4.42



TABLE 32 . EMPLOYED PERSONS BY INDUSTRY (Cont. 3)

2012												Unit : %
Goods-Producing Industries												
礦業及土石採取業			製 造 業			電力及燃氣供應業			用水供應及污染整治業			
Mining & Quarrying			Manufacturing			Electricity & Gas Supply			Water Supply & Remediation Activities			
計	男	女	計	男	女	計	男	女	計	男	女	
Both sexes	Male	Female	Both sexes	Male	Female	Both sexes	Male	Female	Both sexes	Male	Female	
0.04	0.03	0.01	27.39	17.11	10.29	0.27	0.23	0.04	0.76	0.58	0.18	
0.01	0.01	0.00	25.59	15.45	10.15	0.31	0.27	0.04	0.77	0.61	0.16	
0.01	0.01	0.00	25.60	15.43	10.17	0.27	0.23	0.03	0.89	0.67	0.22	
0.00	0.00	-	12.97	8.69	4.29	0.54	0.48	0.06	0.57	0.45	0.11	
0.01	0.01	-	18.77	11.43	7.34	0.42	0.34	0.09	0.92	0.73	0.20	
0.01	0.01	-	34.68	20.79	13.89	0.13	0.05	0.08	0.60	0.53	0.07	
0.12	0.07	0.05	19.03	12.18	6.85	0.26	0.21	0.05	0.76	0.64	0.12	
0.01	0.00	0.01	38.61	22.51	16.10	0.17	0.16	0.00	0.83	0.68	0.15	
0.04	0.02	0.02	42.77	24.13	18.64	0.05	0.01	0.05	0.73	0.66	0.07	
0.05	0.04	0.01	31.70	19.83	11.87	0.21	0.17	0.03	0.63	0.46	0.17	
0.01	0.01	0.00	31.89	20.04	11.84	0.29	0.25	0.04	0.64	0.44	0.20	
0.23	0.17	0.06	35.90	21.32	14.58	0.17	0.11	0.07	0.94	0.69	0.25	
0.02	0.02	-	39.42	24.48	14.95	0.11	0.09	0.02	0.47	0.39	0.08	
0.08	0.07	0.02	21.63	13.41	8.22	0.17	0.11	0.06	0.55	0.42	0.12	
0.04	0.04	-	21.09	14.12	6.97	0.13	0.13	-	0.71	0.54	0.17	
0.04	0.03	0.01	27.92	18.21	9.71	0.27	0.24	0.04	0.85	0.63	0.22	
0.01	0.01	-	35.46	21.89	13.57	0.18	0.16	0.02	0.80	0.60	0.19	
0.02	0.01	0.01	27.75	18.79	8.97	0.37	0.32	0.04	0.94	0.69	0.25	
0.06	0.03	0.02	20.20	14.28	5.92	0.28	0.23	0.05	0.70	0.52	0.18	
0.01	0.01	-	22.82	14.76	8.06	0.03	0.03	-	0.73	0.50	0.22	
0.18	0.15	0.03	18.86	12.61	6.26	0.21	0.18	0.02	0.77	0.58	0.19	
-	-	-	6.70	5.08	1.62	1.42	1.04	0.38	1.19	0.76	0.43	
0.43	0.37	0.06	9.08	6.46	2.62	0.21	0.13	0.08	0.77	0.64	0.13	
0.35	0.31	0.05	7.20	4.98	2.22	0.06	0.03	0.03	0.80	0.66	0.14	
0.48	0.41	0.07	10.39	7.49	2.90	0.32	0.20	0.12	0.75	0.62	0.13	

表 3 2 就業者之行業（續 4）

單位：%

中華民國 101 年

地 區 別 District ( or region )	工 業 Goods-Producing Industries			服務業					
	營 造 業 Construction			合 計 Subtotal			批 發 及 零 售 業 Wholesale & Retail Trade		
	計 Both sexes	男 Male	女 Female	計 Both sexes	男 Male	女 Female	計 Both sexes	男 Male	女 Female
臺灣地區 Taiwan Area	7.78	6.86	0.92	58.75	27.57	31.18	16.58	8.05	8.53
北部地區 Northern region	7.46	6.51	0.95	64.87	31.22	33.64	17.88	8.74	9.14
新北市 New Taipei City	8.69	7.70	0.98	63.94	30.65	33.29	17.88	8.69	9.19
臺北市 Taipei City	4.72	3.79	0.93	80.86	39.34	41.52	22.50	11.28	11.22
基隆市 Keelung City	10.50	9.46	1.04	69.06	34.22	34.84	17.05	7.88	9.17
新竹市 Hsinchu City	7.58	6.55	1.04	56.22	26.22	30.00	14.86	7.49	7.37
宜蘭縣 Yilan County	11.04	10.33	0.71	62.24	28.79	33.46	17.60	7.60	10.00
桃園縣 Taoyuan County	7.11	6.20	0.91	52.19	25.00	27.19	14.14	6.97	7.17
新竹縣 Hsinchu County	7.65	6.71	0.94	46.11	22.57	23.54	12.11	5.72	6.39
中部地區 Central region	7.84	6.99	0.85	50.52	23.14	27.38	15.12	7.39	7.72
臺中市 Taichung City	7.74	6.78	0.96	55.90	25.51	30.39	17.24	8.38	8.86
苗栗縣 Miaoli County	8.91	8.25	0.66	47.20	21.65	25.55	13.04	6.18	6.85
彰化縣 Changhua County	6.37	5.75	0.63	42.76	19.38	23.38	12.88	6.47	6.40
南投縣 Nantou County	7.79	6.98	0.81	51.02	23.72	27.30	13.72	6.29	7.43
雲林縣 Yunlin County	10.18	9.12	1.06	46.63	21.84	24.79	13.88	7.14	6.74
南部地區 Southern region	7.87	6.96	0.91	55.87	25.59	30.28	15.82	7.63	8.18
臺南市 Tainan City	6.64	5.89	0.75	50.38	22.84	27.54	13.85	6.99	6.86
高雄市 Kaohsiung City	7.67	6.70	0.97	60.22	27.58	32.64	17.20	8.23	8.97
嘉義市 Chiayi City	5.48	4.57	0.91	71.78	33.30	38.48	18.87	9.18	9.69
嘉義縣 Chiayi County	9.74	8.89	0.85	46.93	22.03	24.90	15.37	7.14	8.23
屏東縣 Pingtung County	10.73	9.65	1.09	53.32	24.22	29.10	14.96	6.97	7.99
澎湖縣 Penghu County	8.86	7.90	0.96	76.31	37.98	38.33	18.42	8.06	10.35
東部地區 Eastern region	12.16	10.94	1.22	64.15	28.63	35.51	16.37	6.62	9.75
臺東縣 Taitung County	12.80	11.54	1.26	59.17	27.10	32.07	16.87	7.31	9.56
花蓮縣 Hualien County	11.71	10.51	1.20	67.61	29.69	37.91	16.01	6.13	9.88



TABLE 32 . EMPLOYED PERSONS BY INDUSTRY (Cont. 4)

2012												Unit : %
Services-Producing Industries												
運輸及倉儲業			住宿及餐飲業			資訊及通訊傳播業			金融及保險業			
Transportation & Storage			Accommodation & Food Service Activities			Information & Communication			Financial & Insurance Activities			
計	男	女	計	男	女	計	男	女	計	男	女	
Both sexes	Male	Female	Both sexes	Male	Female	Both sexes	Male	Female	Both sexes	Male	Female	
3.82	2.96	0.85	6.90	3.07	3.83	2.10	1.23	0.87	3.92	1.48	2.44	
4.74	3.56	1.18	6.78	3.19	3.59	3.27	1.92	1.35	5.21	2.07	3.15	
4.70	3.60	1.10	7.18	3.44	3.74	3.27	1.88	1.39	5.13	1.95	3.18	
4.53	3.14	1.40	6.05	3.16	2.89	5.92	3.45	2.47	8.74	3.68	5.07	
10.07	7.85	2.22	6.79	2.85	3.94	2.56	1.57	1.00	4.15	1.80	2.35	
2.51	2.00	0.52	6.86	2.99	3.87	1.76	1.01	0.74	3.02	1.10	1.92	
3.78	3.15	0.63	9.24	3.79	5.45	1.21	0.72	0.48	3.12	1.45	1.67	
5.25	3.96	1.29	6.71	2.90	3.80	1.32	0.85	0.47	2.79	0.94	1.85	
2.83	2.30	0.52	5.29	2.37	2.91	1.01	0.66	0.35	1.73	0.72	1.01	
2.59	2.07	0.52	6.30	2.75	3.55	1.12	0.63	0.49	2.73	0.96	1.77	
2.99	2.32	0.67	6.54	2.83	3.71	1.58	0.88	0.70	3.07	1.02	2.05	
2.89	2.56	0.33	6.56	2.39	4.17	0.53	0.37	0.16	2.65	0.88	1.78	
1.94	1.53	0.40	5.75	2.46	3.29	0.89	0.49	0.40	2.68	1.03	1.64	
2.63	2.19	0.43	7.24	3.55	3.69	0.73	0.42	0.31	2.13	0.74	1.39	
2.03	1.66	0.37	5.50	2.64	2.86	0.56	0.33	0.22	2.06	0.81	1.25	
3.45	2.79	0.66	7.41	3.11	4.30	1.18	0.70	0.48	3.02	1.06	1.95	
2.37	1.92	0.46	7.65	3.33	4.31	1.23	0.72	0.51	2.48	0.84	1.64	
4.62	3.68	0.94	7.33	2.97	4.36	1.32	0.75	0.57	3.58	1.28	2.30	
2.40	2.00	0.40	7.66	3.36	4.30	1.58	1.19	0.39	5.80	2.11	3.69	
2.23	2.00	0.22	7.16	3.34	3.82	0.57	0.37	0.19	1.82	0.69	1.13	
3.13	2.62	0.51	7.05	2.78	4.27	0.77	0.52	0.26	2.33	0.80	1.53	
4.79	3.62	1.17	9.01	3.71	5.30	2.06	1.14	0.92	3.05	1.04	2.01	
3.58	3.07	0.51	9.83	3.80	6.03	1.12	0.66	0.46	2.76	0.91	1.85	
3.14	2.80	0.34	10.12	3.89	6.23	0.55	0.37	0.18	2.37	0.78	1.59	
3.89	3.27	0.62	9.63	3.73	5.90	1.51	0.86	0.65	3.02	1.00	2.03	

表 3 2 就業者之行業（續完）

單位：%

中華民國 1 0 1 年

地 區 別 District ( or region )	服務業								
	不 動 產 業 Real Estate Activities			專業、科學及技術服務業 Professional, Scientific & Technical Activities			支 援 服 務 業 Support Services Activities		
	計 Both sexes	男 Male	女 Female	計 Both sexes	男 Male	女 Female	計 Both sexes	男 Male	女 Female
臺灣地區 Taiwan Area	0.82	0.51	0.32	3.15	1.49	1.66	2.39	1.40	0.99
北部地區 Northern region	1.03	0.65	0.38	4.43	2.13	2.30	2.91	1.76	1.15
新北市 New Taipei City	1.07	0.68	0.40	3.95	1.75	2.21	3.20	1.97	1.23
臺北市 Taipei City	1.08	0.71	0.37	6.95	3.46	3.49	2.93	1.68	1.25
基隆市 Keelung City	0.83	0.65	0.18	2.99	1.29	1.69	2.84	1.84	0.99
新竹市 Hsinchu City	0.95	0.62	0.34	5.73	2.65	3.08	2.68	1.67	1.01
宜蘭縣 Yilan County	1.05	0.61	0.44	2.35	1.10	1.25	1.65	0.96	0.69
桃園縣 Taoyuan County	1.05	0.59	0.46	2.62	1.33	1.29	2.69	1.62	1.08
新竹縣 Hsinchu County	0.62	0.44	0.18	4.34	2.64	1.70	2.66	1.76	0.90
中部地區 Central region	0.75	0.42	0.33	2.09	0.95	1.14	1.86	1.08	0.78
臺中市 Taichung City	0.97	0.51	0.46	2.54	1.16	1.38	2.32	1.31	1.01
苗栗縣 Miaoli County	0.54	0.37	0.17	1.51	0.67	0.84	2.24	1.25	0.99
彰化縣 Changhua County	0.51	0.32	0.20	1.71	0.78	0.93	1.22	0.80	0.42
南投縣 Nantou County	0.47	0.29	0.18	1.87	0.77	1.09	1.57	0.90	0.67
雲林縣 Yunlin County	0.71	0.42	0.29	1.72	0.80	0.92	1.18	0.74	0.44
南部地區 Southern region	0.56	0.35	0.21	2.13	0.98	1.15	2.09	1.13	0.96
臺南市 Tainan City	0.48	0.30	0.18	2.46	0.99	1.46	1.93	1.04	0.88
高雄市 Kaohsiung City	0.60	0.41	0.19	2.12	1.02	1.10	2.67	1.43	1.24
嘉義市 Chiayi City	1.21	0.76	0.46	2.95	1.43	1.53	1.71	0.96	0.75
嘉義縣 Chiayi County	0.33	0.17	0.16	1.46	0.64	0.82	1.31	0.72	0.59
屏東縣 Pingtung County	0.56	0.25	0.31	1.59	0.93	0.66	1.20	0.63	0.57
澎湖縣 Penghu County	0.52	0.43	0.09	2.17	0.82	1.35	1.97	1.38	0.60
東部地區 Eastern region	0.77	0.48	0.29	1.97	1.02	0.96	1.88	1.14	0.73
臺東縣 Taitung County	0.51	0.28	0.23	1.55	0.80	0.75	1.55	0.84	0.71
花蓮縣 Hualien County	0.95	0.61	0.34	2.27	1.17	1.10	2.11	1.35	0.75



TABLE 32 . EMPLOYED PERSONS BY INDUSTRY (Cont. End)

2012												Unit : %		
Services-Producing Industries														
公共行政及國防；強制性社會安全 Public Administration & Defence; Compulsory Social Security			教 育 服 務 業 Education			醫療保健及社會工作服務業 Human Health & Social Work Activities			藝術、娛樂及休閒服務業 Arts, Entertainment & Recreation			其他服務業 Other Services Activities		
計 Both sexes	男 Male	女 Female	計 Both sexes	男 Male	女 Female	計 Both sexes	男 Male	女 Female	計 Both sexes	男 Male	女 Female	計 Both sexes	男 Male	女 Female
3.54	1.98	1.56	5.80	1.68	4.12	3.87	0.89	2.99	0.87	0.40	0.47	4.98	2.43	2.54
3.53	1.83	1.70	5.83	1.72	4.11	3.56	0.90	2.66	0.88	0.38	0.50	4.81	2.38	2.43
3.54	1.83	1.70	4.82	1.32	3.49	3.34	0.67	2.67	0.84	0.36	0.47	5.03	2.51	2.52
4.53	2.14	2.39	7.86	2.44	5.42	4.56	1.65	2.91	0.97	0.45	0.52	4.23	2.10	2.13
4.83	2.76	2.06	6.28	1.41	4.87	3.15	0.75	2.40	0.86	0.39	0.47	6.67	3.17	3.50
3.39	1.59	1.80	6.64	1.66	4.98	2.74	0.80	1.94	0.65	0.32	0.34	4.43	2.32	2.10
3.58	2.27	1.31	5.90	2.20	3.70	5.02	0.89	4.13	1.29	0.61	0.68	6.44	3.42	3.03
2.29	1.35	0.93	5.14	1.57	3.57	2.99	0.60	2.39	0.86	0.29	0.57	4.35	2.05	2.30
2.28	1.11	1.17	5.13	1.68	3.45	2.17	0.31	1.86	0.62	0.30	0.33	5.32	2.55	2.77
3.16	1.77	1.39	5.50	1.53	3.97	3.59	0.77	2.83	0.83	0.40	0.44	4.87	2.42	2.45
2.78	1.51	1.28	5.96	1.67	4.28	3.85	0.96	2.89	0.83	0.39	0.44	5.22	2.57	2.65
3.84	2.17	1.68	4.98	1.44	3.53	2.92	0.53	2.39	1.04	0.51	0.54	4.45	2.33	2.11
2.59	1.51	1.08	4.87	1.15	3.72	3.29	0.58	2.70	0.56	0.26	0.31	3.88	1.99	1.89
4.48	2.70	1.78	5.19	1.73	3.46	3.86	0.70	3.16	1.21	0.60	0.61	5.92	2.82	3.11
4.14	2.25	1.89	5.54	1.57	3.97	3.49	0.58	2.91	0.90	0.46	0.44	4.93	2.44	2.49
3.65	2.26	1.39	6.03	1.73	4.29	4.44	0.91	3.53	0.85	0.43	0.42	5.25	2.50	2.75
2.98	1.72	1.27	5.83	1.69	4.14	3.69	0.76	2.94	0.85	0.44	0.41	4.57	2.09	2.47
3.47	2.17	1.31	6.19	1.66	4.52	4.79	0.99	3.80	0.81	0.38	0.43	5.52	2.60	2.91
5.68	3.47	2.21	10.55	3.58	6.97	6.51	2.08	4.43	1.07	0.52	0.55	5.77	2.67	3.10
2.93	1.88	1.05	4.07	1.13	2.93	3.55	0.64	2.92	0.52	0.28	0.24	5.63	3.04	2.58
4.37	2.85	1.52	5.69	1.80	3.89	5.01	0.81	4.20	1.04	0.59	0.45	5.60	2.67	2.93
16.07	10.70	5.38	7.60	2.61	4.98	4.18	1.13	3.04	1.46	0.79	0.67	5.00	2.55	2.45
6.36	3.72	2.63	5.94	2.00	3.94	6.07	1.56	4.50	1.37	0.70	0.68	6.15	2.96	3.19
6.32	3.97	2.34	4.56	1.59	2.97	4.94	1.14	3.80	1.23	0.81	0.42	5.45	2.52	2.93
6.38	3.55	2.84	6.89	2.29	4.61	6.85	1.85	4.99	1.47	0.62	0.85	6.63	3.27	3.36

表 3 3 就業者之職業

單位：千人

中華民國 1 0 1 年

地 區 別	總 計 Total			民意代表、 主管及經理人員 Legislators, Senior Officials & Managers			專業人員 Professionals			技術員及助理專業人員 Technicians & Associate Professionals		
	計 Both sexes	男 Male	女 Female	計 Both sexes	男 Male	女 Female	計 Both sexes	男 Male	女 Female	計 Both sexes	男 Male	女 Female
臺 灣 地 區	10 860	6 083	4 777	422	324	98	1 244	610	634	1 950	1 062	888
北 部 地 區	4 872	2 675	2 196	270	198	72	659	352	306	1 074	561	513
新 北 市	1 892	1 046	846	68	51	17	211	114	98	434	218	216
臺 北 市	1 224	649	575	134	93	42	250	134	117	342	164	179
基 隆 市	174	98	76	6	5	1	18	9	9	30	17	13
新 竹 市	195	107	88	12	9	3	33	19	14	37	18	19
宜 蘭 縣	214	124	91	4	4	0	20	9	12	31	20	11
桃 園 縣	938	520	418	33	27	6	92	48	44	168	105	63
新 竹 縣	235	132	103	14	11	2	34	20	13	32	19	14
中 部 地 區	2 726	1 558	1 168	66	55	11	245	104	141	401	229	172
臺 中 市	1 265	706	559	34	29	5	127	56	70	230	138	91
苗 栗 縣	262	149	113	6	5	1	20	9	11	29	16	12
彰 化 縣	614	356	258	15	13	3	51	21	31	88	45	43
南 投 縣	252	145	107	5	4	1	18	6	12	26	13	13
雲 林 縣	333	201	131	6	5	1	28	11	17	28	16	12
南 部 地 區	3 011	1 708	1 303	80	66	14	320	145	175	447	258	189
臺 南 市	913	511	402	29	25	4	94	44	50	135	70	65
高 雄 市	1 284	722	562	39	31	8	147	69	78	222	135	87
嘉 義 市	121	66	56	3	3	0	20	10	11	23	14	9
嘉 義 縣	257	156	102	3	3	0	17	6	11	20	13	8
屏 東 縣	396	231	164	5	4	1	38	14	24	43	24	19
澎 湖 縣	40	23	17	1	1	0	4	2	2	5	3	2
東 部 地 區	250	141	109	6	5	2	21	9	12	27	14	13
臺 東 縣	103	59	43	2	1	0	7	3	4	9	5	4
花 蓮 縣	148	82	65	5	4	1	14	6	8	18	9	9



TABLE 33 . EMPLOYED PERSONS BY OCCUPATION

2012												Unit : Thousand Persons
事務支援人員 Clerical Support Workers			服務及銷售工作人員 Service & Sales Workers			農、林、漁、牧業 生產人員 Skilled Agricultural, Forestry & Fishery Workers			技藝有關工作人員、 機械設備操作及勞力工 Craft & Machine Operation Related Workers			District ( or region )
計 Both sexes	男 Male	女 Female	計 Both sexes	男 Male	女 Female	計 Both sexes	男 Male	女 Female	計 Both sexes	男 Male	女 Female	
1 222	261	961	2 119	958	1 161	495	366	129	3 408	2 502	906	Taiwan Area
605	135	470	896	421	475	46	41	6	1 322	968	354	Northern region
234	54	180	377	180	197	12	11	1	557	418	139	New Taipei City
149	33	116	190	97	93	4	3	0	153	126	28	Taipei City
27	6	21	38	18	20	1	1	-	54	42	11	Keelung City
21	4	17	36	17	19	1	1	0	56	38	17	Hsinchu City
23	5	18	50	20	30	13	11	2	72	56	17	Yilan County
129	29	100	165	72	94	10	8	1	342	231	110	Taoyuan County
21	4	17	39	17	22	6	5	1	89	56	33	Hsinchu County
281	53	228	532	238	294	230	169	61	972	710	261	Central region
159	28	131	259	115	144	43	34	9	414	306	108	Taichung City
24	5	19	51	22	29	17	12	5	115	79	36	Miaoli County
51	10	41	102	46	56	63	47	16	243	175	69	Changhua County
19	5	15	56	25	31	39	28	11	88	64	25	Nantou County
28	5	23	63	29	34	67	47	20	111	87	24	Yunlin County
310	66	243	629	276	353	192	137	55	1 033	759	274	Southern region
91	18	73	178	83	95	56	39	17	331	232	99	Tainan City
146	31	116	267	114	153	34	25	10	429	317	112	Kaohsiung City
18	4	14	27	13	15	2	1	0	28	21	7	Chiayi City
20	4	16	54	24	30	46	33	13	97	73	24	Chiayi County
28	8	20	91	37	54	52	37	16	139	108	31	Pingtung County
6	2	4	12	6	6	2	2	0	10	8	2	Penghu County
26	6	19	62	23	39	26	19	7	82	64	17	Eastern region
8	2	6	26	10	16	16	11	4	36	27	9	Taitung County
18	4	13	37	13	23	11	8	3	46	37	9	Hualien County

表 3 3 就業者之職業（續）

單位：%

中華民國 101 年

地 區 別	總 計 Total			民意代表、 主管及經理人員 Legislators, Senior Officials & Managers			專業人員 Professionals			技術員及助理專業人員 Technicians & Associate Professionals		
	計 Both sexes	男 Male	女 Female	計 Both sexes	男 Male	女 Female	計 Both sexes	男 Male	女 Female	計 Both sexes	男 Male	女 Female
臺 灣 地 區	100.00	56.02	43.98	3.89	2.99	0.90	11.46	5.62	5.84	17.96	9.78	8.17
北 部 地 區	100.00	54.92	45.08	5.54	4.07	1.47	13.52	7.23	6.29	22.04	11.51	10.54
新 北 市	100.00	55.26	44.74	3.58	2.69	0.89	11.16	6.01	5.15	22.92	11.52	11.40
臺 北 市	100.00	53.04	46.96	10.97	7.57	3.40	20.47	10.92	9.55	27.97	13.38	14.60
基 隆 市	100.00	56.49	43.51	3.41	2.62	0.79	10.48	5.13	5.35	17.28	10.01	7.27
新 竹 市	100.00	54.78	45.22	5.99	4.45	1.54	16.68	9.72	6.96	18.89	9.39	9.50
宜 蘭 縣	100.00	57.62	42.38	1.83	1.66	0.17	9.48	4.04	5.44	14.62	9.26	5.36
桃 園 縣	100.00	55.46	44.54	3.49	2.84	0.65	9.84	5.11	4.72	17.86	11.16	6.69
新 竹 縣	100.00	56.25	43.75	5.78	4.79	0.99	14.31	8.68	5.63	13.78	7.92	5.86
中 部 地 區	100.00	57.14	42.86	2.42	2.03	0.39	8.97	3.82	5.15	14.72	8.40	6.32
臺 中 市	100.00	55.79	44.21	2.70	2.29	0.41	10.00	4.45	5.55	18.15	10.93	7.22
苗 栗 縣	100.00	56.91	43.09	2.15	1.80	0.35	7.77	3.63	4.14	10.97	6.24	4.73
彰 化 縣	100.00	58.01	41.99	2.51	2.09	0.43	8.35	3.36	4.98	14.36	7.30	7.06
南 投 縣	100.00	57.55	42.45	1.82	1.50	0.33	7.17	2.47	4.70	10.47	5.26	5.21
雲 林 縣	100.00	60.56	39.44	1.87	1.55	0.32	8.52	3.42	5.10	8.52	4.87	3.65
南 部 地 區	100.00	56.73	43.27	2.64	2.19	0.46	10.64	4.82	5.83	14.86	8.58	6.28
臺 南 市	100.00	55.96	44.04	3.21	2.72	0.48	10.29	4.85	5.44	14.76	7.69	7.07
高 雄 市	100.00	56.22	43.78	3.01	2.41	0.60	11.46	5.38	6.09	17.28	10.51	6.77
嘉 義 市	100.00	54.07	45.93	2.67	2.27	0.40	16.65	7.86	8.79	18.61	11.55	7.06
嘉 義 縣	100.00	60.42	39.58	1.21	1.05	0.17	6.64	2.36	4.28	7.94	4.88	3.06
屏 東 縣	100.00	58.47	41.53	1.14	0.98	0.16	9.58	3.57	6.01	10.83	6.01	4.82
澎 湖 縣	100.00	57.85	42.15	1.94	1.66	0.28	10.37	5.00	5.36	12.31	7.41	4.89
東 部 地 區	100.00	56.46	43.54	2.59	1.98	0.61	8.26	3.49	4.77	10.89	5.66	5.23
臺 東 縣	100.00	57.64	42.36	1.62	1.41	0.22	6.81	2.54	4.27	8.68	4.56	4.12
花 蓮 縣	100.00	55.64	44.36	3.27	2.38	0.89	9.26	4.15	5.11	12.43	6.43	6.00



TABLE 33 . EMPLOYED PERSONS BY OCCUPATION (Cont.)

2012												Unit : %
事務支援人員 Clerical Support Workers			服務及銷售工作人員 Service & Sales Workers			農、林、漁、牧業 生產人員 Skilled Agricultural, Forestry & Fishery Workers			技藝有關工作人員、 機械設備操作及勞力工 Craft & Machine Operation Related Workers			District ( or region )
計 Both sexes	男 Male	女 Female	計 Both sexes	男 Male	女 Female	計 Both sexes	男 Male	女 Female	計 Both sexes	男 Male	女 Female	
11.25	2.40	8.85	19.51	8.82	10.69	4.55	3.37	1.19	31.38	23.04	8.35	Taiwan Area
12.42	2.78	9.64	18.39	8.64	9.75	0.95	0.84	0.11	27.13	19.86	7.27	Northern region
12.39	2.86	9.53	19.91	9.50	10.41	0.62	0.59	0.03	29.43	22.10	7.33	New Taipei City
12.21	2.72	9.49	15.56	7.94	7.63	0.29	0.26	0.03	12.53	10.27	2.26	Taipei City
15.59	3.46	12.13	22.03	10.51	11.52	0.32	0.32	-	30.89	24.45	6.44	Keelung City
10.93	2.15	8.78	18.35	8.84	9.51	0.72	0.58	0.14	28.44	19.64	8.79	Hsinchu City
10.63	2.11	8.52	23.55	9.34	14.20	6.25	5.30	0.95	33.64	25.90	7.74	Yilan County
13.74	3.13	10.62	17.62	7.65	9.97	1.02	0.89	0.13	36.43	24.67	11.76	Taoyuan County
9.07	1.68	7.39	16.55	7.09	9.46	2.68	2.21	0.47	37.83	23.88	13.95	Hsinchu County
10.31	1.93	8.38	19.50	8.72	10.77	8.43	6.18	2.25	35.65	26.06	9.59	Central region
12.54	2.17	10.37	20.49	9.10	11.39	3.41	2.68	0.73	32.72	24.17	8.55	Taichung City
9.24	2.01	7.23	19.48	8.36	11.12	6.45	4.60	1.85	43.95	30.27	13.68	Miaoli County
8.28	1.64	6.65	16.58	7.50	9.08	10.29	7.66	2.63	39.63	28.45	11.17	Changhua County
7.67	1.78	5.89	22.23	10.04	12.19	15.58	11.23	4.35	35.05	25.28	9.78	Nantou County
8.38	1.60	6.79	19.06	8.83	10.23	20.28	14.20	6.08	33.37	26.09	7.28	Yunlin County
10.28	2.20	8.08	20.89	9.17	11.72	6.38	4.55	1.82	34.30	25.22	9.08	Southern region
9.97	1.96	8.00	19.48	9.06	10.42	6.09	4.27	1.82	36.21	25.40	10.81	Tainan City
11.39	2.38	9.01	20.78	8.89	11.89	2.68	1.94	0.74	33.39	24.71	8.68	Kaohsiung City
15.07	3.29	11.78	22.67	10.41	12.26	1.25	1.00	0.25	23.08	17.69	5.38	Chiayi City
7.72	1.59	6.13	21.08	9.23	11.85	17.92	12.98	4.94	37.49	28.33	9.15	Chiayi County
7.15	2.04	5.11	23.00	9.40	13.60	13.18	9.24	3.93	35.13	27.23	7.90	Pingtung County
15.00	4.15	10.85	29.62	14.40	15.22	5.59	5.15	0.44	25.17	20.08	5.09	Penghu County
10.28	2.59	7.69	24.95	9.32	15.63	10.46	7.67	2.79	32.57	25.76	6.82	Eastern region
7.59	1.98	5.60	25.19	9.65	15.53	15.14	10.84	4.30	34.96	26.66	8.31	Taitung County
12.15	3.01	9.14	24.78	9.09	15.69	7.20	5.46	1.75	30.91	25.13	5.78	Hualien County

表 3 4 就業者之從業身分

單位：千人

中華民國 1 0 1 年

地 區 別	總 計 Total			雇 主 Employers			自營作業者 Own-account workers		
	計 Both sexes	男 Male	女 Female	計 Both sexes	男 Male	女 Female	計 Both sexes	男 Male	女 Female
臺 灣 地 區	10 860	6 083	4 777	476	384	92	1 319	984	335
北 部 地 區	4 872	2 675	2 196	231	186	45	423	306	116
新 北 市	1 892	1 046	846	83	69	13	158	114	45
臺 北 市	1 224	649	575	74	57	17	105	77	28
基 隆 市	174	98	76	6	5	1	14	10	4
新 竹 市	195	107	88	10	8	2	16	12	4
宜 蘭 縣	214	124	91	10	8	2	31	23	8
桃 園 縣	938	520	418	42	34	8	72	52	19
新 竹 縣	235	132	103	7	5	1	27	18	9
中 部 地 區	2 726	1 558	1 168	119	96	23	415	332	84
臺 中 市	1 265	706	559	67	55	13	151	117	34
苗 栗 縣	262	149	113	10	7	2	34	25	8
彰 化 縣	614	356	258	27	22	5	98	82	16
南 投 縣	252	145	107	8	6	2	52	42	11
雲 林 縣	333	201	131	7	6	1	80	66	14
南 部 地 區	3 011	1 708	1 303	114	93	21	437	317	120
臺 南 市	913	511	402	37	31	6	128	97	31
高 雄 市	1 284	722	562	53	43	10	154	102	52
嘉 義 市	121	66	56	6	5	1	12	9	3
嘉 義 縣	257	156	102	7	6	1	61	50	10
屏 東 縣	396	231	164	9	7	2	77	56	22
澎 湖 縣	40	23	17	2	1	1	6	4	2
東 部 地 區	250	141	109	13	9	4	44	28	16
臺 東 縣	103	59	43	5	3	2	20	14	6
花 蓮 縣	148	82	65	8	6	2	24	14	10



TABLE 34 . EMPLOYED PERSONS BY CLASS OF WORKER

2012												Unit : Thousand Persons
無酬家屬工作者 Unpaid family workers			受 僱 者 Paid employees									District ( or region )
			合 計 Subtotal			受私人僱用者 Private			受政府僱用者 Government			
計 Both sexes	男 Male	女 Female	計 Both sexes	男 Male	女 Female	計 Both sexes	男 Male	女 Female	計 Both sexes	男 Male	女 Female	
570	157	412	8 495	4 558	3 937	7 468	4 065	3 403	1 027	493	534	Taiwan Area
157	40	117	4 061	2 142	1 918	3 606	1 930	1 676	455	212	243	Northern region
59	14	45	1 591	848	743	1 428	771	656	164	77	87	New Taipei City
33	10	23	1 012	505	508	860	439	421	153	66	87	Taipei City
7	1	5	147	82	65	125	70	54	22	11	11	Keelung City
7	1	6	162	86	77	145	79	66	18	7	11	Hsinchu City
14	4	10	159	88	71	137	76	61	23	12	11	Yilan County
28	5	23	796	429	368	736	397	339	60	32	29	Taoyuan County
9	3	6	192	105	87	177	98	78	16	7	9	Hsinchu County
217	64	152	1 976	1 066	909	1 745	958	787	231	109	123	Central region
93	29	64	954	506	449	852	458	394	102	47	55	Taichung City
13	3	10	205	114	92	180	100	79	26	13	13	Miaoli County
50	14	36	439	238	201	397	220	178	41	18	23	Changhua County
26	8	18	166	90	77	139	75	64	27	14	13	Nantou County
35	10	25	211	120	91	177	105	73	34	15	19	Yunlin County
177	47	130	2 283	1 251	1 032	1 980	1 098	881	303	153	151	Southern region
55	14	40	694	370	324	613	332	281	81	37	43	Tainan City
59	15	45	1 018	562	456	889	497	392	130	66	64	Kaohsiung City
7	2	5	96	50	46	76	40	36	20	10	9	Chiayi City
25	6	19	165	93	72	147	84	63	18	9	9	Chiayi County
29	10	19	280	159	121	237	136	101	43	23	20	Pingtung County
2	1	2	30	17	13	18	10	8	12	7	5	Penghu County
18	6	13	176	98	77	137	78	59	38	20	18	Eastern region
10	3	6	69	39	30	54	31	23	15	8	7	Taitung County
9	2	6	107	59	48	83	47	36	24	12	12	Hualien County

表 3 4 就業者之從業身分（續）

單位：%

中華民國 101 年

地 區 別	總 計			雇 主			自營作業者		
	Total			Employers			Own-account workers		
	計	男	女	計	男	女	計	男	女
	Both sexes	Male	Female	Both sexes	Male	Female	Both sexes	Male	Female
臺 灣 地 區	100.00	56.02	43.98	4.38	3.54	0.85	12.15	9.06	3.09
北 部 地 區	100.00	54.92	45.08	4.74	3.83	0.91	8.68	6.29	2.39
新 北 市	100.00	55.26	44.74	4.38	3.67	0.71	8.37	6.01	2.36
臺 北 市	100.00	53.04	46.96	6.03	4.66	1.37	8.55	6.30	2.25
基 隆 市	100.00	56.49	43.51	3.68	3.01	0.67	8.03	5.71	2.32
新 竹 市	100.00	54.78	45.22	5.05	3.98	1.07	8.31	6.19	2.11
宜 蘭 縣	100.00	57.62	42.38	4.60	3.68	0.92	14.43	10.72	3.71
桃 園 縣	100.00	55.46	44.54	4.44	3.61	0.83	7.64	5.59	2.05
新 竹 縣	100.00	56.25	43.75	2.80	2.22	0.58	11.46	7.76	3.70
中 部 地 區	100.00	57.14	42.86	4.36	3.51	0.84	15.23	12.16	3.07
臺 中 市	100.00	55.79	44.21	5.31	4.31	1.00	11.96	9.26	2.70
苗 栗 縣	100.00	56.91	43.09	3.76	2.80	0.95	12.84	9.64	3.20
彰 化 縣	100.00	58.01	41.99	4.34	3.58	0.76	16.02	13.35	2.67
南 投 縣	100.00	57.55	42.45	3.27	2.49	0.78	20.71	16.52	4.19
雲 林 縣	100.00	60.56	39.44	2.05	1.68	0.37	23.95	19.69	4.26
南 部 地 區	100.00	56.73	43.27	3.77	3.07	0.69	14.52	10.54	3.98
臺 南 市	100.00	55.96	44.04	4.02	3.35	0.67	13.99	10.58	3.41
高 雄 市	100.00	56.22	43.78	4.11	3.35	0.76	11.96	7.95	4.02
嘉 義 市	100.00	54.07	45.93	4.83	3.77	1.07	9.94	7.20	2.75
嘉 義 縣	100.00	60.42	39.58	2.77	2.30	0.47	23.53	19.54	3.99
屏 東 縣	100.00	58.47	41.53	2.35	1.84	0.51	19.51	14.04	5.47
澎 湖 縣	100.00	57.85	42.15	4.29	3.01	1.29	15.02	10.61	4.41
東 部 地 區	100.00	56.46	43.54	5.05	3.64	1.41	17.51	11.31	6.20
臺 東 縣	100.00	57.64	42.36	4.42	2.85	1.56	19.48	13.70	5.79
花 蓮 縣	100.00	55.64	44.36	5.49	4.19	1.30	16.14	9.65	6.49



TABLE 34 . EMPLOYED PERSONS BY CLASS OF WORKER (Cont.)

2012												Unit : %
無酬家屬工作者 Unpaid family workers			受 僱 者 Paid employees									District ( or region )
			合 計 Subtotal			受私人僱用者 Private			受政府僱用者 Government			
計 Both sexes	男 Male	女 Female	計 Both sexes	男 Male	女 Female	計 Both sexes	男 Male	女 Female	計 Both sexes	男 Male	女 Female	
5.25	1.45	3.80	78.23	41.97	36.25	68.77	37.43	31.33	9.46	4.54	4.92	Taiwan Area
3.23	0.82	2.40	83.35	43.98	39.38	74.02	39.63	34.39	9.33	4.35	4.98	Northern region
3.14	0.76	2.38	84.10	44.82	39.28	75.46	40.76	34.70	8.64	4.06	4.58	New Taipei City
2.68	0.84	1.84	82.74	41.24	41.50	70.27	35.86	34.41	12.47	5.38	7.09	Taipei City
3.77	0.69	3.08	84.52	47.07	37.44	71.84	40.56	31.29	12.67	6.52	6.15	Keelung City
3.58	0.75	2.83	83.06	43.85	39.21	73.97	40.32	33.65	9.09	3.53	5.56	Hsinchu City
6.58	2.02	4.56	74.39	41.19	33.20	63.69	35.40	28.29	10.70	5.79	4.91	Yilan County
3.04	0.58	2.46	84.89	45.69	39.20	78.47	42.32	36.16	6.42	3.37	3.04	Taoyuan County
3.78	1.31	2.47	81.96	44.96	37.00	75.25	41.94	33.31	6.71	3.01	3.70	Hsinchu County
7.94	2.35	5.59	72.47	39.11	33.36	63.99	35.13	28.86	8.48	3.98	4.49	Central region
7.33	2.27	5.06	75.40	39.95	35.45	67.32	36.20	31.12	8.08	3.75	4.33	Taichung City
4.96	1.11	3.84	78.45	43.35	35.09	68.57	38.32	30.25	9.88	5.04	4.84	Miaoli County
8.18	2.35	5.83	71.46	38.73	32.73	64.71	35.75	28.96	6.75	2.98	3.77	Changhua County
10.16	3.07	7.09	65.85	35.47	30.38	54.96	29.80	25.16	10.89	5.67	5.22	Nantou County
10.50	3.13	7.37	63.49	36.06	27.43	53.26	31.46	21.79	10.24	4.60	5.64	Yunlin County
5.89	1.57	4.32	75.82	41.55	34.28	65.74	36.47	29.27	10.08	5.07	5.01	Southern region
5.99	1.55	4.43	76.00	40.48	35.53	67.17	36.38	30.79	8.83	4.09	4.74	Tainan City
4.63	1.15	3.47	79.30	43.77	35.53	69.18	38.66	30.52	10.12	5.11	5.01	Kaohsiung City
6.18	1.74	4.44	79.04	41.36	37.68	62.89	32.88	30.01	16.15	8.49	7.67	Chiayi City
9.72	2.39	7.33	63.98	36.19	27.79	56.96	32.56	24.40	7.02	3.63	3.40	Chiayi County
7.29	2.40	4.89	70.85	40.19	30.66	59.88	34.35	25.53	10.97	5.84	5.13	Pingtung County
5.11	1.30	3.81	75.57	42.93	32.64	45.88	25.37	20.51	29.70	17.56	12.13	Penghu County
7.29	2.21	5.07	70.15	39.29	30.86	54.87	31.36	23.51	15.28	7.93	7.34	Eastern region
9.34	3.11	6.23	66.76	37.98	28.78	52.58	30.30	22.29	14.17	7.68	6.49	Taitung County
5.86	1.59	4.27	72.51	40.21	32.30	56.47	32.10	24.37	16.04	8.11	7.94	Hualien County

表 3 5 失業者之教育程度與年齡

單位：千人

中華民國 101 年

地 區 別 District ( or region )	總 計 Total	教育程度 Educational attainment									
		國 中 及 以 下 Junior high & below			高 中 (職) Senior high (Vocational)			大 專 及 以 上 Junior college & above			
		計 Subtotal	國小 及以下 Primary school & below	國中 Junior high	計 Subtotal	高中 Senior high	高職 Voca- tional	計 Subtotal	專科 Junior college	大學 Uni- versity	研究所 Graduate school
臺灣地區 Taiwan Area	481	83	21	62	162	42	120	236	60	151	25
北部地區 Northern region	216	30	6	24	73	20	53	113	32	68	13
新北市 New Taipei City	84	12	3	9	34	10	24	38	13	21	4
臺北市 Taipei City	54	3	0	3	11	4	7	40	9	26	5
基隆市 Keelung City	8	1	0	1	3	1	2	3	1	2	0
新竹市 Hsinchu City	9	1	0	1	3	1	3	5	1	2	1
宜蘭縣 Yilan County	10	3	1	2	2	0	2	4	1	2	0
桃園縣 Taoyuan County	42	8	1	7	15	3	12	19	5	12	2
新竹縣 Hsinchu County	10	1	0	1	4	2	2	5	2	3	1
中部地區 Central region	120	22	6	17	41	10	30	57	13	38	6
臺中市 Taichung City	55	6	2	5	18	4	14	31	7	21	2
苗栗縣 Miaoli County	12	3	1	2	5	2	4	4	1	2	0
彰化縣 Changhua County	27	6	2	4	9	2	7	12	3	7	1
南投縣 Nantou County	12	4	0	3	3	1	2	5	1	3	1
雲林縣 Yunlin County	15	4	1	3	5	2	3	6	1	4	0
南部地區 Southern region	134	26	8	19	44	11	34	63	13	43	6
臺南市 Tainan City	40	9	3	6	13	4	10	18	4	12	2
高雄市 Kaohsiung City	58	9	2	7	19	4	15	30	6	21	4
嘉義市 Chiayi City	5	1	0	1	2	1	1	3	1	2	0
嘉義縣 Chiayi County	11	4	1	2	4	1	3	3	1	2	0
屏東縣 Pingtung County	17	3	1	2	6	1	5	8	2	6	1
澎湖縣 Penghu County	2	0	0	0	1	0	0	1	0	1	0
東部地區 Eastern region	11	4	1	3	4	1	3	3	1	2	0
臺東縣 Taitung County	5	2	1	1	2	0	1	1	0	0	0
花蓮縣 Hualien County	7	2	1	2	2	0	2	2	0	2	0



TABLE 35 . UNEMPLOYED PERSONS BY EDUCATIONAL ATTAINMENT AND AGE

2012														Unit : Thousand Persons
年 齡														
Age														
1 5 ~ 2 4 歲 Years			2 5 ~ 4 4 歲 Years					4 5 ~ 6 4 歲 Years					6 5 歲 及以上  Years & over	
計	1 5 ~ 1 9 歲	2 0 ~ 2 4 歲	計	2 5 ~ 2 9 歲	3 0 ~ 3 4 歲	3 5 ~ 3 9 歲	4 0 ~ 4 4 歲	計	4 5 ~ 4 9 歲	5 0 ~ 5 4 歲	5 5 ~ 5 9 歲	6 0 ~ 6 4 歲		
Subtotal	Years	Years	Subtotal	Years	Years	Years	Years	Subtotal	Years	Years	Years	Years		
113	13	100	276	108	74	52	42	91	38	29	18	7	0	
47	6	42	128	48	35	24	20	41	19	13	7	3	0	
20	3	17	49	18	13	9	8	16	7	5	3	1	0	
9	0	8	35	14	9	7	6	10	4	3	2	1	-	
1	0	1	4	2	2	0	1	2	1	1	0	0	0	
2	0	2	5	2	1	1	1	2	1	0	0	0	0	
2	1	1	5	2	1	1	1	2	1	1	1	0	-	
11	1	10	23	9	7	5	3	8	4	2	1	0	0	
2	0	2	6	3	1	1	1	1	1	0	0	0	-	
32	4	28	66	27	17	12	9	21	9	7	4	2	0	
15	2	14	31	13	8	5	4	8	3	3	2	0	-	
2	0	2	6	3	2	1	1	3	1	1	0	0	0	
7	1	6	15	6	4	4	2	5	2	2	1	0	0	
3	1	3	6	2	2	1	1	2	1	1	0	0	-	
5	1	4	8	3	2	2	1	3	1	0	1	0	-	
32	3	29	75	30	20	14	11	26	9	9	6	2	0	
10	1	9	22	9	6	4	3	9	3	3	2	1	0	
13	1	12	34	13	9	7	5	11	4	3	2	1	0	
1	0	1	3	1	1	0	1	1	0	0	0	0	-	
3	0	3	6	2	1	1	1	3	1	1	1	0	-	
4	0	4	9	4	3	2	1	3	1	1	1	0	-	
0	0	0	1	0	0	0	0	0	0	0	0	0	-	
2	0	1	7	3	2	1	2	3	1	1	1	0	0	
1	0	0	3	1	1	0	1	1	0	0	0	0	0	
1	0	1	4	1	1	1	1	2	1	1	0	0	-	

表 3 6 年 齡 組 別 失 業 率

單位：%

中華民國 1 0 1 年

地 區 別  District ( or region )	總 計 Total			1 5 ~ 2 4 歲					
	計 Both sexes	男 Male	女 Female	計 Both sexes	男 Male	女 Female	1 5 ~ 1 9 歲 Years		
							計 Both sexes	男 Male	女 Female
臺灣地區 Taiwan Area	4.24	4.49	3.92	12.66	12.69	12.63	9.80	9.90	9.68
北部地區 Northern region	4.2	4.7	3.7	11.9	13.0	10.9	8.9	8.8	9.0
新北市 New Taipei City	4.2	4.8	3.6	11.7	13.3	10.3	11.6	10.6	12.8
臺北市 Taipei City	4.3	4.8	3.7	12.1	12.8	11.6	3.8	6.9	0.2
基隆市 Keelung City	4.3	5.0	3.3	9.7	13.2	7.1	6.4	5.7	7.0
新竹市 Hsinchu City	4.2	4.7	3.6	10.7	11.7	9.7	4.1	5.2	2.9
宜蘭縣 Yilan County	4.3	4.5	4.0	10.3	12.0	8.8	16.5	20.9	11.5
桃園縣 Taoyuan County	4.3	4.6	3.9	12.9	13.1	12.7	7.9	4.8	10.9
新竹縣 Hsinchu County	4.0	4.3	3.8	11.4	12.5	10.4	1.8	1.9	1.6
中部地區 Central region	4.2	4.3	4.1	13.4	11.8	14.9	11.6	12.3	10.7
臺中市 Taichung City	4.2	4.2	4.1	13.3	11.2	15.2	9.0	9.4	8.5
苗栗縣 Miaoli County	4.3	4.7	3.7	10.3	10.6	10.0	6.2	8.7	-
彰化縣 Changhua County	4.2	4.3	4.0	12.5	9.9	14.9	14.9	15.4	14.4
南投縣 Nantou County	4.4	4.7	4.0	14.0	14.1	14.0	17.2	27.0	7.0
雲林縣 Yunlin County	4.2	4.1	4.5	18.2	17.3	19.1	17.5	11.1	25.8
南部地區 Southern region	4.2	4.3	4.2	13.6	13.2	13.9	9.7	9.3	10.0
臺南市 Tainan City	4.2	4.6	3.8	13.1	13.0	13.2	9.6	8.5	10.9
高雄市 Kaohsiung City	4.3	4.2	4.5	13.8	12.7	14.6	7.8	7.4	8.2
嘉義市 Chiayi City	4.0	3.5	4.5	12.0	14.6	10.2	16.6	22.4	9.6
嘉義縣 Chiayi County	4.2	4.6	3.6	13.7	15.4	12.3	13.2	9.6	16.1
屏東縣 Pingtung County	4.2	3.9	4.6	14.3	13.2	15.1	11.1	14.2	8.4
澎湖縣 Penghu County	4.2	3.8	4.7	16.5	18.1	15.6	11.3	27.0	6.9
東部地區 Eastern region	4.3	5.0	3.2	8.5	11.3	6.7	8.3	7.7	8.9
臺東縣 Taitung County	4.3	5.2	3.0	8.0	10.8	5.8	10.4	10.9	9.7
花蓮縣 Hualien County	4.3	4.9	3.4	8.8	11.7	7.1	7.3	5.6	8.6



TABLE 36 . UNEMPLOYMENT RATES BY AGE

2012												Unit : %
Years			2 5 ~ 4 4 歲									
Years			計	男	女	2 5 ~ 2 9 歲			3 0 ~ 3 4 歲			
Years						Years			Years			
計	男	女	Both sexes	Male	Female	計	男	女	計	男	女	
Both sexes	Male	Female				Both sexes	Male	Female	Both sexes	Male	Female	
13.17	13.28	13.08	4.38	4.88	3.80	7.08	7.72	6.44	4.34	4.86	3.72	
12.4	13.9	11.2	4.4	5.1	3.7	7.1	8.0	6.2	4.5	5.2	3.7	
11.7	13.9	9.9	4.3	5.0	3.6	6.4	7.5	5.3	4.3	4.6	3.9	
13.7	14.3	13.3	5.0	5.8	4.2	8.9	10.2	7.6	4.9	5.9	3.8	
10.3	14.5	7.1	4.3	4.9	3.7	6.4	7.2	5.7	6.1	6.9	5.1	
12.0	13.1	10.9	4.3	5.1	3.5	6.3	8.0	4.7	4.2	5.5	2.8	
8.6	9.0	8.2	4.1	4.5	3.7	6.9	7.0	6.9	4.5	5.1	3.9	
13.9	14.8	13.1	4.1	4.6	3.4	6.5	7.2	5.7	4.3	5.1	3.4	
12.7	14.3	11.3	4.3	4.5	4.0	8.8	6.9	10.7	3.9	4.6	3.0	
13.7	11.7	15.5	4.2	4.8	3.6	6.8	7.1	6.5	4.1	4.9	3.1	
14.1	11.7	16.2	4.2	4.7	3.5	7.1	7.7	6.4	4.1	5.2	2.9	
10.9	11.0	10.7	4.2	5.3	3.0	7.6	9.2	5.9	3.7	5.2	1.9	
12.1	9.0	15.0	4.3	4.7	3.7	5.9	5.8	5.9	3.9	4.2	3.6	
13.3	10.8	15.3	4.8	5.5	3.9	6.6	6.0	7.3	4.9	5.9	3.6	
18.3	18.3	18.3	4.2	4.4	4.0	7.0	6.0	8.1	4.0	4.1	3.7	
14.2	14.0	14.4	4.4	4.6	4.2	7.3	7.8	6.7	4.3	4.4	4.3	
13.7	13.8	13.6	4.3	4.9	3.5	7.0	8.6	5.4	4.3	4.9	3.6	
14.7	13.8	15.5	4.5	4.5	4.5	7.5	7.4	7.6	4.2	4.2	4.3	
11.4	13.2	10.2	4.3	3.5	5.1	6.8	5.7	7.8	5.2	3.1	7.6	
13.8	16.3	11.6	4.3	5.0	3.4	6.5	8.1	4.7	4.3	4.8	3.7	
14.8	13.1	16.1	4.4	4.3	4.4	7.7	8.1	7.3	4.6	4.1	5.3	
17.1	17.5	16.9	4.6	4.4	4.8	8.6	6.9	10.3	3.0	2.3	3.8	
8.6	12.4	6.3	4.9	5.8	3.8	7.7	8.5	6.8	4.4	4.7	3.9	
7.6	10.8	5.4	5.2	6.2	3.8	8.3	11.0	5.5	3.5	4.5	2.1	
9.2	13.5	6.8	4.8	5.5	3.9	7.2	6.7	7.7	5.0	4.9	5.1	

表 3 6 年齡組別失業率（續）

單位：%

中華民國 101 年

地 區 別  District ( or region )	2 5 ~ 4 4 歲 Years						4 5 ~ 6 4 歲					
	3 5 ~ 3 9 歲 Years			4 0 ~ 4 4 歲 Years			計 Both sexes	男 Male	女 Female	4 5 ~ 4 9 歲 Years		
	計 Both sexes	男 Male	女 Female	計 Both sexes	男 Male	女 Female				計 Both sexes	男 Male	女 Female
臺灣地區 Taiwan Area	3.37	3.85	2.78	2.76	3.38	1.99	2.31	2.80	1.54	2.55	3.03	1.89
北部地區 Northern region	3.4	3.9	2.7	2.9	3.5	2.1	2.4	2.9	1.6	2.7	3.3	2.0
新北市 New Taipei City	3.3	3.9	2.5	3.3	4.0	2.3	2.3	2.9	1.5	2.7	3.3	2.1
臺北市 Taipei City	3.7	4.2	3.1	3.1	3.8	2.4	2.2	2.7	1.4	2.5	2.8	2.1
基隆市 Keelung City	1.5	1.6	1.2	3.2	4.0	2.2	3.2	4.1	1.7	4.4	6.0	2.4
新竹市 Hsinchu City	3.7	3.3	4.2	3.4	4.3	2.4	2.6	3.0	2.0	2.8	3.2	2.1
宜蘭縣 Yilan County	2.8	3.9	1.5	2.1	2.2	1.9	3.2	3.3	3.0	2.8	2.9	2.8
桃園縣 Taoyuan County	3.6	4.1	2.9	2.0	2.4	1.5	2.4	2.9	1.6	2.8	3.6	1.7
新竹縣 Hsinchu County	3.1	4.6	1.4	2.0	2.5	1.4	1.9	2.5	0.8	2.6	3.6	1.2
中部地區 Central region	3.4	4.2	2.4	2.5	3.1	1.8	2.2	2.6	1.4	2.4	2.8	1.8
臺中市 Taichung City	3.0	3.6	2.2	2.3	2.5	2.1	1.9	2.2	1.4	2.0	2.3	1.6
苗栗縣 Miaoli County	1.9	2.3	1.2	3.6	4.5	2.4	3.1	3.1	3.0	3.7	3.3	4.3
彰化縣 Changhua County	4.3	5.1	3.2	2.7	3.7	1.3	2.3	3.2	0.8	2.5	3.5	1.0
南投縣 Nantou County	4.2	5.3	2.8	3.2	4.6	1.2	2.2	2.9	1.0	2.2	3.2	0.6
雲林縣 Yunlin County	3.9	5.3	1.7	1.8	2.3	1.0	2.0	2.1	1.7	3.0	2.9	3.2
南部地區 Southern region	3.4	3.4	3.4	2.6	3.1	1.9	2.3	2.8	1.6	2.3	2.7	1.7
臺南市 Tainan City	3.0	3.0	3.0	2.7	3.4	1.8	2.5	3.2	1.5	2.6	3.5	1.3
高雄市 Kaohsiung City	3.9	3.7	4.3	2.5	3.1	1.8	2.3	2.7	1.7	2.2	2.3	2.0
嘉義市 Chiayi City	2.5	3.5	1.5	2.8	2.1	3.6	2.1	2.2	2.1	2.2	2.8	1.4
嘉義縣 Chiayi County	2.7	3.1	2.3	3.5	4.3	2.3	2.5	3.0	1.5	2.3	2.2	2.5
屏東縣 Pingtung County	3.2	3.9	2.2	1.9	1.8	2.1	2.2	2.3	1.9	2.4	2.7	1.9
澎湖縣 Penghu County	2.8	2.7	3.1	4.1	6.3	0.6	1.3	1.6	0.7	1.7	2.3	0.6
東部地區 Eastern region	3.0	3.4	2.5	4.7	6.8	1.8	2.8	3.7	1.3	2.9	3.6	1.8
臺東縣 Taitung County	3.0	2.0	4.4	6.0	7.8	3.2	2.7	3.7	1.1	3.0	4.0	1.6
花蓮縣 Hualien County	3.0	4.5	1.2	3.9	6.0	1.0	2.8	3.7	1.5	2.7	3.4	1.9



TABLE 36 . UNEMPLOYMENT RATES BY AGE (Cont.)

2012									Unit : %		
Years									65歲及以上 Years & over		
50~54歲 Years			55~59歲 Years			60~64歲 Years			計 Both sexes	男 Male	女 Female
計 Both sexes	男 Male	女 Female	計 Both sexes	男 Male	女 Female	計 Both sexes	男 Male	女 Female			
2.35	2.89	1.53	2.14	2.69	1.13	1.69	2.06	0.80	0.17	0.19	0.13
2.3	2.9	1.4	2.0	2.5	1.1	1.7	2.1	0.8	0.2	0.1	0.5
2.4	3.1	1.3	1.7	2.2	1.0	1.8	2.3	0.5	0.3	-	1.4
2.0	2.8	1.0	2.2	3.1	0.9	1.4	1.7	0.7	-	-	-
3.2	4.1	1.6	1.5	1.8	1.0	2.2	2.9	-	1.9	2.4	0.8
2.4	2.9	1.7	1.6	1.7	1.3	4.9	5.0	4.8	0.2	0.3	-
3.8	4.0	3.3	3.6	3.7	3.5	2.1	2.3	1.7	-	-	-
2.1	2.4	1.7	2.3	2.8	1.3	1.4	1.7	0.7	0.2	-	1.0
1.3	1.7	0.6	1.0	1.3	0.4	1.9	2.6	-	-	-	-
2.2	2.7	1.5	2.0	2.5	1.0	1.4	1.8	0.4	0.1	0.1	-
2.2	2.4	1.7	1.8	2.3	0.8	1.2	1.5	0.2	-	-	-
3.0	3.0	3.1	1.7	2.1	0.9	3.5	4.5	1.2	0.3	0.4	-
2.4	3.4	0.8	2.7	3.6	0.9	0.9	1.3	-	0.2	0.2	-
2.5	3.6	0.8	2.1	2.2	2.1	1.5	1.9	0.6	-	-	-
1.1	1.2	1.0	1.8	2.2	1.1	1.5	2.0	0.5	-	-	-
2.6	3.0	1.8	2.3	2.9	1.3	1.8	2.1	1.2	0.3	0.4	0.0
2.7	3.4	1.6	2.7	3.2	1.7	1.6	1.7	1.4	0.5	0.7	0.1
2.4	2.9	1.8	2.3	2.8	1.2	2.3	2.9	0.9	0.2	0.3	0.0
2.3	1.7	3.2	2.6	2.6	2.5	0.5	0.6	-	-	-	-
3.3	4.4	1.3	2.1	2.7	0.9	2.2	2.9	0.3	-	-	-
2.4	2.4	2.4	2.0	2.6	1.0	1.2	0.7	2.3	-	-	-
0.6	0.4	1.0	0.8	1.0	0.6	2.7	4.1	0.6	-	-	-
2.8	3.4	1.7	3.1	4.9	0.5	1.9	2.6	0.4	0.2	0.3	-
2.3	3.1	0.9	3.1	4.4	0.9	2.4	3.5	0.5	0.3	0.5	-
3.1	3.6	2.3	3.2	5.2	0.3	1.5	1.9	0.3	-	-	-

表 3 7 教育程度別失業率

單位：％

中華民國 1 0 1 年

地 區 別  District ( or region )	總 計 Total			國 中 及 以 下		
	計	男	女	計	男	女
	Both sexes	Male	Female	Both sexes	Male	Female
臺灣地區 Taiwan Area	4.24	4.49	3.92	3.52	4.33	1.96
北部地區 Northern region	4.2	4.7	3.7	3.7	4.6	2.1
新北市 New Taipei City	4.2	4.8	3.6	3.1	3.8	1.7
臺北市 Taipei City	4.3	4.8	3.7	4.7	5.9	2.0
基隆市 Keelung City	4.3	5.0	3.3	4.5	5.5	2.0
新竹市 Hsinchu City	4.2	4.7	3.6	3.3	3.6	2.8
宜蘭縣 Yilan County	4.3	4.5	4.0	4.6	5.0	3.9
桃園縣 Taoyuan County	4.3	4.6	3.9	4.3	5.5	2.3
新竹縣 Hsinchu County	4.0	4.3	3.8	3.3	3.8	2.4
中部地區 Central region	4.2	4.3	4.1	3.0	3.7	1.7
臺中市 Taichung City	4.2	4.2	4.1	2.6	3.0	1.6
苗栗縣 Miaoli County	4.3	4.7	3.7	3.8	4.6	2.5
彰化縣 Changhua County	4.2	4.3	4.0	2.9	3.6	1.3
南投縣 Nantou County	4.4	4.7	4.0	4.1	5.0	2.4
雲林縣 Yunlin County	4.2	4.1	4.5	2.8	3.5	1.2
南部地區 Southern region	4.2	4.3	4.2	3.7	4.6	1.9
臺南市 Tainan City	4.2	4.6	3.8	3.8	4.9	2.0
高雄市 Kaohsiung City	4.3	4.2	4.5	3.9	5.1	1.9
嘉義市 Chiayi City	4.0	3.5	4.5	4.4	5.4	2.8
嘉義縣 Chiayi County	4.2	4.6	3.6	3.5	4.4	1.3
屏東縣 Pingtung County	4.2	3.9	4.6	2.9	3.2	2.3
澎湖縣 Penghu County	4.2	3.8	4.7	3.1	3.5	2.1
東部地區 Eastern region	4.3	5.0	3.2	4.8	5.9	2.9
臺東縣 Taitung County	4.3	5.2	3.0	4.3	5.3	2.4
花蓮縣 Hualien County	4.3	4.9	3.4	5.4	6.5	3.4



TABLE 37 . UNEMPLOYMENT RATES BY EDUCATIONAL ATTAINMENT

2012						Unit : %
Junior high & below						
國小及以下 Primary school & below			國中 Junior high			
計 Both sexes	男 Male	女 Female	計 Both sexes	男 Male	女 Female	
2.32	3.04	1.29	4.27	5.00	2.54	
2.5	3.3	1.5	4.3	5.0	2.6	
2.3	3.2	1.1	3.5	4.1	2.1	
2.5	3.0	2.0	5.4	6.7	2.0	
3.9	5.4	0.8	4.7	5.6	2.6	
3.7	5.5	1.8	3.1	2.9	3.7	
4.4	4.1	4.8	4.7	5.3	3.4	
1.8	2.1	1.4	5.4	6.6	2.9	
1.4	2.7	-	4.2	4.2	4.0	
1.9	2.2	1.2	3.8	4.5	2.0	
1.9	1.9	1.9	2.9	3.6	1.5	
3.6	4.7	2.0	4.0	4.6	2.8	
2.0	2.7	0.6	3.7	4.3	2.1	
1.2	1.1	1.3	6.0	7.1	3.4	
1.3	1.6	0.8	4.0	4.7	1.8	
2.5	3.5	1.2	4.5	5.2	2.7	
2.6	3.8	1.2	4.9	5.8	2.9	
2.4	3.7	0.9	4.8	5.7	2.9	
2.8	3.5	2.1	4.9	5.9	3.2	
2.7	3.6	1.0	4.2	5.1	1.6	
2.2	2.6	1.7	3.3	3.5	2.9	
3.8	3.8	3.7	2.6	3.4	0.3	
3.1	4.3	1.2	6.6	7.3	5.1	
2.9	4.3	0.8	5.8	6.4	4.6	
3.2	4.2	1.7	7.4	8.0	5.6	

表 3 7 教育程度別失業率（續）

單位：％

中華民國 1 0 1 年

地 區 別  District ( or region )	高 中 ( 職 ) Senior high & vocational								
	計 Both sexes	男 Male	女 Female	高 中 Senior high			高 職 Vocational		
				計 Both sexes	男 Male	女 Female	計 Both sexes	男 Male	女 Female
臺灣地區 Taiwan Area	4.22	4.61	3.72	4.45	5.11	3.40	4.15	4.42	3.81
北部地區 Northern region	4.5	5.1	3.7	4.6	5.7	2.8	4.4	4.8	3.9
新北市 New Taipei City	5.0	5.7	4.1	5.5	6.7	3.2	4.8	5.2	4.4
臺北市 Taipei City	4.1	4.6	3.5	3.8	4.6	2.4	4.3	4.7	3.9
基隆市 Keelung City	4.4	5.8	2.4	3.4	4.2	2.3	4.7	6.3	2.5
新竹市 Hsinchu City	4.8	5.3	4.3	4.2	7.0	1.0	5.0	4.9	5.1
宜蘭縣 Yilan County	3.5	4.0	2.9	3.6	4.5	2.1	3.5	3.9	3.0
桃園縣 Taoyuan County	4.0	4.4	3.6	3.7	4.0	3.2	4.1	4.5	3.7
新竹縣 Hsinchu County	3.9	5.0	2.5	5.3	7.7	2.5	3.2	3.7	2.5
中部地區 Central region	4.1	4.4	3.6	4.6	5.0	4.1	3.9	4.2	3.5
臺中市 Taichung City	3.8	4.1	3.3	4.4	5.1	3.3	3.7	3.9	3.3
苗栗縣 Miaoli County	4.7	5.0	4.3	5.5	5.4	5.5	4.4	4.8	3.8
彰化縣 Changhua County	4.2	4.5	3.7	4.6	4.8	4.2	4.1	4.4	3.6
南投縣 Nantou County	3.8	4.6	2.7	4.4	4.8	3.6	3.5	4.4	2.4
雲林縣 Yunlin County	4.6	4.4	4.8	4.8	4.6	5.1	4.4	4.3	4.6
南部地區 Southern region	4.0	4.1	3.9	4.1	4.4	3.7	4.0	4.0	4.0
臺南市 Tainan City	4.3	4.9	3.4	4.4	5.1	3.3	4.3	4.8	3.5
高雄市 Kaohsiung City	3.8	3.7	4.0	4.3	4.5	4.0	3.7	3.5	4.0
嘉義市 Chiayi City	4.1	3.9	4.3	4.1	3.6	4.7	4.1	4.0	4.2
嘉義縣 Chiayi County	4.9	5.0	4.8	4.3	5.3	2.5	5.2	4.8	5.7
屏東縣 Pingtung County	3.7	3.4	4.0	3.0	2.2	4.3	3.9	3.9	3.9
澎湖縣 Penghu County	4.6	4.8	4.3	5.3	6.1	4.6	4.1	4.1	4.1
東部地區 Eastern region	4.1	4.8	3.3	3.5	3.8	3.0	4.4	5.2	3.4
臺東縣 Taitung County	4.6	6.0	2.7	4.3	5.4	2.7	4.7	6.3	2.7
花蓮縣 Hualien County	3.9	4.0	3.7	2.9	2.6	3.3	4.2	4.5	3.8



TABLE 37 . UNEMPLOYMENT RATES BY EDUCATIONAL ATTAINMENT (Cont.)

2012												Unit : %
大 專 及 以 上												
Junior college & above												
計	男	女	專 科			大學			研究所			
			Junior college			University			Graduate school			
Both sexes	Male	Female	計	男	女	計	男	女	計	男	女	
Both sexes	Male	Female	Both sexes	Male	Female	Both sexes	Male	Female	Both sexes	Male	Female	
4.58	4.48	4.67	3.18	3.28	3.06	5.90	5.78	6.00	3.49	3.65	3.25	
4.3	4.5	4.0	3.5	3.8	3.2	5.2	5.6	4.8	3.1	3.2	3.0	
4.2	4.5	3.8	3.6	4.0	3.2	4.9	5.4	4.4	3.2	3.3	3.0	
4.3	4.7	3.8	4.0	4.3	3.5	4.9	5.4	4.4	2.8	3.2	2.3	
4.1	3.9	4.3	3.5	3.9	3.0	5.2	4.7	5.5	2.4	1.8	3.5	
4.1	4.8	3.3	2.9	3.8	1.7	4.7	6.2	3.3	4.2	3.5	5.1	
4.6	4.3	5.0	3.7	4.3	3.0	5.7	4.6	6.5	3.8	3.6	4.2	
4.5	4.4	4.6	2.9	2.9	3.0	6.2	6.5	5.9	3.3	2.9	3.9	
4.5	3.8	5.3	3.3	2.5	4.3	6.0	5.8	6.2	3.5	2.8	4.9	
5.1	4.9	5.4	2.9	3.3	2.6	7.3	6.5	7.8	4.3	4.5	3.9	
5.1	4.9	5.2	3.0	3.3	2.6	7.3	6.8	7.7	3.4	3.9	2.6	
4.1	4.4	3.8	2.5	3.3	1.5	5.6	5.8	5.4	4.4	3.7	5.8	
5.4	5.1	5.7	3.3	3.6	2.9	7.2	6.2	8.1	5.4	6.3	4.4	
5.4	4.6	6.2	2.2	1.9	2.4	7.6	6.4	8.6	8.3	8.0	8.8	
5.8	4.7	6.9	2.9	3.2	2.6	8.3	6.9	9.4	3.8	2.9	5.2	
4.8	4.2	5.4	2.8	2.4	3.3	6.3	5.6	7.1	3.9	4.2	3.4	
4.4	4.1	4.8	2.9	2.4	3.5	5.8	5.6	5.9	3.3	3.4	3.0	
4.8	4.2	5.6	2.5	2.2	2.9	6.6	5.5	7.7	4.5	4.6	4.3	
3.9	2.9	4.9	2.7	2.0	3.8	4.8	3.2	6.3	3.0	4.2	1.1	
4.5	4.3	4.7	3.2	3.2	3.2	5.7	5.4	6.0	3.1	3.9	1.5	
6.0	5.4	6.7	3.6	2.9	4.3	8.3	7.7	8.9	3.8	4.4	2.2	
4.4	2.9	6.3	1.4	1.9	0.5	6.6	4.3	8.7	0.1	-	0.4	
3.8	4.2	3.4	2.5	3.0	1.9	5.2	5.8	4.7	2.6	2.9	1.9	
3.8	3.6	4.0	4.1	4.4	3.8	4.0	3.3	4.6	2.0	2.6	0.6	
3.8	4.4	3.1	1.7	2.4	1.0	5.7	6.9	4.7	2.9	3.1	2.5	

表 3 8 非勞動力之未參與勞動原因

單位：千人

中華民國 1 0 1 年

地 區 別	總 計			想工作而未找工作 且隨時可以開始工作			求學及準備升學		
	Total			Intend & be available to work but not seeking			Attend school or rebrush to take entrance exams		
	計 Both sexes	男 Male	女 Female	計 Both sexes	男 Male	女 Female	計 Both sexes	男 Male	女 Female
臺 灣 地 區	8 096	3 161	4 934	150	93	57	2 159	1 117	1 042
北 部 地 區	3 640	1 422	2 218	74	45	29	969	503	465
新 北 市	1 361	521	840	28	17	11	361	188	173
臺 北 市	988	386	603	21	11	10	240	124	115
基 隆 市	145	58	87	5	3	1	38	21	18
新 竹 市	135	52	84	2	2	1	39	19	20
宜 蘭 縣	163	64	99	2	1	1	41	21	20
桃 園 縣	671	267	404	10	6	4	201	105	96
新 竹 縣	177	75	102	6	4	1	49	25	24
中 部 地 區	1 965	764	1 201	30	18	11	555	286	269
臺 中 市	890	336	554	19	12	8	267	138	130
苗 栗 縣	198	83	115	1	1	1	53	28	26
彰 化 縣	445	175	270	4	3	1	125	65	60
南 投 縣	178	71	107	2	1	1	47	25	23
雲 林 縣	255	100	155	2	2	1	63	32	31
南 部 地 區	2 285	890	1 395	44	28	16	587	302	285
臺 南 市	637	246	391	12	8	5	166	85	80
高 雄 市	1 004	392	612	23	14	9	259	134	125
嘉 義 市	97	39	59	2	1	1	29	15	14
嘉 義 縣	191	73	118	1	1	1	45	23	22
屏 東 縣	314	123	191	3	2	1	79	40	39
澎 湖 縣	41	17	24	2	1	1	9	5	4
東 部 地 區	205	85	120	2	2	1	49	25	23
臺 東 縣	81	33	48	1	0	0	19	10	10
花 蓮 縣	125	52	72	2	1	1	29	15	14



TABLE 38 . PERSONS NOT IN THE LABOR FORCE BY REASON FOR NOT IN THE LABOR FORCE

2012									Unit : Thousand Persons
料理家務 Housekeeping			高齡、身心障礙 Old age & disable			其他 Others			District ( or region )
計 Both sexes	男 Male	女 Female	計 Both sexes	男 Male	女 Female	計 Both sexes	男 Male	女 Female	
2 406	30	2 377	2 405	1 171	1 234	975	751	224	Taiwan Area
1 106	12	1 094	1 019	497	521	473	364	109	Northern region
431	4	427	346	165	181	195	147	48	New Taipei City
292	3	289	307	148	158	128	98	30	Taipei City
41	0	41	44	21	23	17	13	4	Keelung City
47	0	46	32	18	14	15	12	3	Hsinchu City
43	1	42	59	27	31	19	14	5	Yilan County
206	3	203	177	90	87	78	63	15	Taoyuan County
47	0	46	54	28	27	21	17	4	Hsinchu County
567	7	560	606	289	317	208	164	44	Central region
273	2	271	232	109	123	98	75	22	Taichung City
49	1	48	73	36	37	21	18	3	Miaoli County
133	2	131	135	68	68	48	37	10	Changhua County
46	1	45	64	31	33	19	13	5	Nantou County
66	1	65	101	46	55	22	20	3	Yunlin County
681	10	671	707	347	361	266	204	62	Southern region
194	3	191	192	94	98	73	56	17	Tainan City
312	5	307	287	144	144	123	96	27	Kaohsiung City
28	0	27	28	14	14	11	8	3	Chiayi City
48	1	48	78	35	43	18	13	5	Chiayi County
88	1	87	108	53	54	35	26	9	Pingtung County
10	0	10	14	7	7	5	4	1	Penghu County
53	1	52	73	38	35	28	19	9	Eastern region
21	0	20	29	15	14	11	8	4	Taitung County
32	1	31	45	23	21	17	11	6	Hualien County

表 3 8 非勞動力之未參與勞動原因（續）

單位：%

中華民國 101 年

地 區 別	總 計			想工作而未找工作 且隨時可以開始工作			求學及準備升學		
	Total			Intend & be available to work but not seeking			Attend school or rebrush to take entrance exams		
	計 Both sexes	男 Male	女 Female	計 Both sexes	男 Male	女 Female	計 Both sexes	男 Male	女 Female
臺 灣 地 區	100.00	39.05	60.95	1.85	1.15	0.71	26.67	13.80	12.88
北 部 地 區	100.00	39.07	60.93	2.03	1.24	0.79	26.61	13.83	12.78
新 北 市	100.00	38.27	61.73	2.04	1.27	0.78	26.55	13.82	12.73
臺 北 市	100.00	39.01	60.99	2.13	1.11	1.03	24.26	12.59	11.68
基 隆 市	100.00	40.25	59.75	3.18	2.32	0.86	26.40	14.17	12.23
新 竹 市	100.00	38.14	61.86	1.84	1.30	0.54	28.74	14.15	14.59
宜 蘭 縣	100.00	39.21	60.79	1.40	0.92	0.49	24.87	12.85	12.02
桃 園 縣	100.00	39.78	60.22	1.50	0.93	0.57	29.88	15.64	14.24
新 竹 縣	100.00	42.44	57.56	3.18	2.39	0.78	27.92	14.34	13.59
中 部 地 區	100.00	38.88	61.12	1.52	0.93	0.58	28.24	14.56	13.68
臺 中 市	100.00	37.71	62.29	2.19	1.31	0.88	30.06	15.47	14.59
苗 栗 縣	100.00	42.08	57.92	0.72	0.42	0.30	26.87	13.92	12.95
彰 化 縣	100.00	39.23	60.77	0.93	0.64	0.29	27.97	14.50	13.48
南 投 縣	100.00	39.93	60.07	1.33	0.81	0.52	26.55	13.86	12.68
雲 林 縣	100.00	39.13	60.87	0.93	0.60	0.32	24.59	12.51	12.08
南 部 地 區	100.00	38.96	61.04	1.92	1.21	0.71	25.70	13.23	12.47
臺 南 市	100.00	38.60	61.40	1.94	1.23	0.71	26.00	13.38	12.61
高 雄 市	100.00	39.05	60.95	2.27	1.41	0.86	25.79	13.30	12.49
嘉 義 市	100.00	39.70	60.30	1.78	1.24	0.54	30.12	15.66	14.46
嘉 義 縣	100.00	38.41	61.59	0.76	0.41	0.35	23.43	12.18	11.25
屏 東 縣	100.00	39.15	60.85	1.10	0.74	0.36	25.17	12.71	12.47
澎 湖 縣	100.00	41.58	58.42	4.72	3.32	1.40	22.96	11.98	10.98
東 部 地 區	100.00	41.37	58.63	1.19	0.78	0.40	23.63	12.29	11.34
臺 東 縣	100.00	40.59	59.41	0.66	0.46	0.20	23.92	12.14	11.79
花 蓮 縣	100.00	41.87	58.13	1.53	0.99	0.53	23.44	12.39	11.05



TABLE 38 . PERSONS NOT IN THE LABOR FORCE BY REASON FOR NOT IN THE LABOR FORCE (Cont.)

2012									Unit : %
料 理 家 務			高齡、身心障礙			其他			District ( or region )
Housekeeping			Old age & disable			Others			
計	男	女	計	男	女	計	男	女	
Both sexes	Male	Female	Both sexes	Male	Female	Both sexes	Male	Female	
29.72	0.37	29.36	29.71	14.47	15.24	12.04	9.27	2.77	Taiwan Area
30.38	0.33	30.05	27.98	13.66	14.32	13.00	10.01	2.99	Northern region
31.68	0.30	31.38	25.40	12.10	13.30	14.33	10.79	3.54	New Taipei City
29.54	0.34	29.20	31.06	15.03	16.03	12.99	9.95	3.05	Taipei City
28.54	0.22	28.32	30.22	14.45	15.77	11.66	9.09	2.57	Keelung City
34.52	0.33	34.20	23.81	13.40	10.41	11.09	8.96	2.13	Hsinchu City
26.14	0.35	25.79	35.96	16.79	19.17	11.63	8.30	3.32	Yilan County
30.64	0.41	30.23	26.38	13.41	12.97	11.59	9.38	2.21	Taoyuan County
26.32	0.27	26.05	30.68	15.63	15.05	11.90	9.82	2.08	Hsinchu County
28.83	0.34	28.49	30.84	14.71	16.12	10.58	8.33	2.25	Central region
30.69	0.23	30.46	26.08	12.22	13.86	10.98	8.48	2.50	Taichung City
24.58	0.55	24.03	37.05	18.18	18.87	10.77	9.01	1.76	Miaoli County
29.93	0.44	29.49	30.40	15.23	15.17	10.77	8.42	2.35	Changhua County
25.71	0.49	25.22	35.97	17.28	18.69	10.44	7.48	2.96	Nantou County
25.88	0.29	25.59	39.81	18.04	21.77	8.79	7.68	1.11	Yunlin County
29.79	0.42	29.37	30.96	15.18	15.78	11.63	8.92	2.71	Southern region
30.44	0.49	29.95	30.12	14.68	15.44	11.51	8.82	2.69	Tainan City
31.07	0.45	30.61	28.61	14.30	14.31	12.26	9.59	2.68	Kaohsiung City
28.51	0.41	28.10	28.53	14.40	14.13	11.06	7.99	3.08	Chiayi City
25.25	0.36	24.89	40.95	18.46	22.49	9.61	7.00	2.61	Chiayi County
28.13	0.24	27.88	34.36	17.05	17.32	11.23	8.41	2.82	Pingtung County
25.47	0.18	25.29	34.93	16.66	18.27	11.92	9.44	2.48	Penghu County
25.80	0.61	25.19	35.72	18.55	17.17	13.67	9.13	4.53	Eastern region
25.94	0.59	25.35	35.50	18.08	17.42	13.98	9.33	4.65	Taitung County
25.70	0.62	25.08	35.86	18.85	17.01	13.47	9.01	4.46	Hualien County





二、勞動力

**(2)Labor Force**

表 3 9 15 歲以上民間人口之勞動力狀況與年齡—按教育程度分

單位：千人

中華民國 101 年

項 目 別  Item	1 5 歲 以 上 民 間 人 口  Civilian population aged 15 years & over	勞 動 力  Labor force			非勞動力  Not in labor force
		合 計  Subtotal	就業者  Employed	失業者  Unemployed	
總 計 Both sexes	19 436	11 341	10 860	481	8 096
國中及以下 Junior high & below	5 699	2 351	2 268	83	3 349
國小及以下 Primary school & below	3 311	906	885	21	2 405
國 中 Junior high	2 388	1 445	1 383	62	943
高 中（職） Senior high (Vocational)	6 158	3 836	3 674	162	2 322
高 中 Senior high	1 920	953	910	42	967
高 職 Vocational	4 238	2 884	2 764	120	1 355
大專及以上 Junior college & above	7 578	5 153	4 917	236	2 425
專 科 Junior college	2 478	1 871	1 812	60	607
大 學 University	4 091	2 563	2 412	151	1 528
研 究 所 Graduate school	1 009	719	694	25	290
男 Male	9 530	6 369	6 083	286	3 161
國中及以下 Junior high & below	2 771	1 550	1 483	67	1 221
國小及以下 Primary school & below	1 373	533	517	16	840
國 中 Junior high	1 398	1 017	966	51	381
高 中（職） Senior high (Vocational)	3 061	2 179	2 078	100	882
高 中 Senior high	1 004	582	552	30	421
高 職 Vocational	2 057	1 597	1 526	71	460
大專及以上 Junior college & above	3 699	2 640	2 522	118	1 059
專 科 Junior college	1 212	1 000	967	33	212
大 學 University	1 897	1 205	1 136	70	692
研 究 所 Graduate school	590	435	419	16	155
女 Female	9 906	4 972	4 777	195	4 934
國中及以下 Junior high & below	2 929	801	785	16	2 128
國小及以下 Primary school & below	1 938	373	368	5	1 566
國 中 Junior high	991	428	417	11	562
高 中（職） Senior high (Vocational)	3 098	1 658	1 596	62	1 440
高 中 Senior high	916	371	358	13	546
高 職 Vocational	2 182	1 287	1 238	49	894
大專及以上 Junior college & above	3 879	2 513	2 396	117	1 366
專 科 Junior college	1 266	871	845	27	395
大 學 University	2 194	1 358	1 276	82	836
研 究 所 Graduate school	419	284	275	9	135



TABLE 39 . CIVILIAN POPULATION AGED 15 YEARS AND OVER BY EDUCATIONAL ATTAINMENT,  
LABOR FORCE STATUS, AND AGE

2012													Unit : Thousand Persons
年 齡													
Age													
1 5 ~ 2 4 歲 Years			2 5 ~ 4 4 歲 Years					4 5 ~ 6 4 歲 Years					6 5 歲 及以上
計 Subtotal	1 5 ~ 1 9 歲 Years	2 0 ~ 2 4 歲 Years	計 Subtotal	2 5 ~ 2 9 歲 Years	3 0 ~ 3 4 歲 Years	3 5 ~ 3 9 歲 Years	4 0 ~ 4 4 歲 Years	計 Subtotal	4 5 ~ 4 9 歲 Years	5 0 ~ 5 4 歲 Years	5 5 ~ 5 9 歲 Years	6 0 ~ 6 4 歲 Years	Years & over
3 071	1 604	1 467	7 292	1 656	1 988	1 827	1 821	6 523	1 870	1 810	1 613	1 231	2 549
186	140	46	781	88	181	212	300	2 786	512	719	815	741	1 947
2	0	2	89	9	22	22	37	1 514	105	271	546	591	1 706
184	140	44	691	79	159	190	263	1 272	407	447	269	149	241
1 311	1 011	300	2 558	442	667	683	766	2 011	752	613	425	221	279
555	480	75	604	102	152	161	189	604	200	176	139	89	157
756	531	226	1 954	340	516	522	577	1 407	552	437	287	132	121
1 573	453	1 121	3 954	1 126	1 141	932	755	1 727	607	478	372	269	324
141	47	95	1 390	213	382	424	372	819	305	233	175	106	127
1 314	406	908	1 917	720	562	366	270	691	214	185	159	134	168
118	-	118	647	194	197	142	114	216	87	61	39	29	29
1 538	831	707	3 575	808	974	893	899	3 213	929	895	791	599	1 204
119	86	32	472	56	109	132	175	1 346	276	351	381	337	835
2	0	1	33	2	6	9	16	633	40	103	235	256	705
117	86	31	438	54	103	123	159	712	236	248	147	81	130
698	530	168	1 271	241	340	333	357	931	338	287	197	109	161
304	257	46	308	57	75	81	95	311	98	92	72	48	81
394	273	121	964	184	265	252	263	620	239	195	125	61	79
722	215	507	1 832	511	526	429	367	937	315	258	212	152	208
53	16	37	625	94	164	186	181	460	164	130	105	62	74
601	199	402	844	310	250	166	119	339	97	89	82	71	113
67	-	67	362	107	111	77	67	138	54	39	25	19	22
1 533	773	760	3 717	848	1 014	933	922	3 310	941	914	822	632	1 346
68	54	14	309	32	72	80	125	1 440	236	368	434	403	1 112
1	0	1	56	6	16	13	21	881	65	169	312	335	1 001
67	54	13	253	26	56	67	104	559	170	199	122	68	111
614	481	133	1 286	201	327	350	408	1 080	414	326	228	111	118
252	223	28	296	45	77	80	94	293	102	84	67	40	76
362	258	104	990	156	250	270	314	787	312	242	162	71	42
851	238	613	2 122	616	615	504	388	790	291	221	160	117	116
88	31	57	765	119	217	238	190	359	142	103	70	45	53
713	207	506	1 073	410	311	200	151	353	117	96	77	63	56
50	-	50	284	87	86	65	46	78	33	22	13	10	7

表 4 0 1 5 歲以上民間人口之勞動力狀況—按婚姻狀況分

TABLE 40 . CIVILIAN POPULATION AGED 15 YEARS AND OVER BY MARITAL STATUS AND LABOR FORCE STATUS

中華民國 1 0 1 年

2012

單位：千人

Unit : Thousand Persons

項 目 別  Item		1 5 歲以上民間人口  Civilian population aged 15 years & over	勞動力  Labor force			非 勞 動 力  Not in labor force
			合 計  Subtotal	就業者  Employed	失業者  Unemployed	
總 計 Both Sexes		19 436	11 341	10 860	481	8 096
婚姻狀況 Marital status						
未 婚 Never married		6 692	4 079	3 751	328	2 613
有配偶或同居 Married, spouse present or cohabited		10 758	6 509	6 389	120	4 248
離婚、分居或喪偶 Divorced, separated or widowed		1 986	752	720	32	1 234
男 Male		9 530	6 369	6 083	286	3 161
婚姻狀況 Marital status						
未 婚 Never married		3 542	2 171	1 992	179	1 371
有配偶或同居 Married, spouse present or cohabited		5 338	3 851	3 765	87	1 487
離婚、分居或喪偶 Divorced, separated or widowed		650	346	327	20	303
女 Female		9 906	4 972	4 777	195	4 934
婚姻狀況 Marital status						
未 婚 Never married		3 150	1 908	1 759	149	1 242
有配偶或同居 Married, spouse present or cohabited		5 419	2 658	2 624	34	2 761
離婚、分居或喪偶 Divorced, separated or widowed		1 337	406	393	12	931



表 4 1 婚姻狀況別勞動力參與率—按年齡分

TABLE 41 . LABOR FORCE PARTICIPATION RATES BY AGE AND MARITAL STATUS

單位：%		中華民國 101 年 2012			Unit：%
項 目 別	總 計	未 婚	有配偶或同居	離婚、分居或喪偶	
Item	Total	Never married	Married, spouse present or cohabited	Divorced, separated or widowed	
總 計 Both sexes	58.35	60.95	60.51	37.87	
15~24歲 years	29.08	28.55	62.96	72.10	
15~19歲 years	8.45	8.38	35.47	100.00	
20~24歲 years	51.65	51.22	65.49	71.47	
25~44歲 years	86.33	91.75	81.69	86.78	
25~29歲 years	91.87	93.56	83.93	93.55	
30~34歲 years	86.40	92.42	79.60	88.70	
35~39歲 years	83.96	89.09	81.53	85.97	
40~44歲 years	83.60	86.18	82.76	85.93	
45~64歲 years	60.48	63.31	61.32	53.68	
45~49歲 years	78.70	76.08	78.95	79.55	
50~54歲 years	67.73	62.33	68.69	64.31	
55~59歲 years	52.52	46.86	53.91	46.01	
60~64歲 years	32.56	29.16	33.99	26.12	
65歲及以上 years & over	8.10	7.03	10.20	3.96	
男 Male	66.83	61.29	72.14	53.34	
15~24歲 years	26.94	26.41	88.23	60.31	
15~19歲 years	8.72	8.65	52.21	-	
20~24歲 years	48.34	47.60	92.43	60.31	
25~44歲 years	94.60	91.97	97.67	91.26	
25~29歲 years	94.66	94.00	99.06	97.98	
30~34歲 years	95.05	93.02	98.36	94.78	
35~39歲 years	94.36	88.82	97.77	90.57	
40~44歲 years	94.28	85.48	97.00	89.95	
45~64歲 years	75.39	62.32	77.31	68.27	
45~49歲 years	91.49	75.11	94.53	85.66	
50~54歲 years	82.89	58.44	86.17	74.22	
55~59歲 years	69.32	46.22	71.60	60.12	
60~64歲 years	47.24	37.56	48.04	42.74	
65歲及以上 years & over	12.46	6.58	13.75	7.17	
女 Female	50.19	60.57	49.05	30.35	
15~24歲 years	31.23	30.72	52.84	76.58	
15~19歲 years	8.15	8.08	26.31	100.00	
20~24歲 years	54.73	54.67	55.03	75.85	
25~44歲 years	78.38	91.48	69.04	82.81	
25~29歲 years	89.22	93.09	75.84	90.73	
30~34歲 years	78.08	91.59	67.45	83.82	
35~39歲 years	74.00	89.43	68.06	81.33	
40~44歲 years	73.17	87.03	69.37	82.42	
45~64歲 years	46.01	64.52	44.64	45.94	
45~49歲 years	66.09	77.26	63.45	74.95	
50~54歲 years	52.89	67.32	50.84	58.13	
55~59歲 years	36.36	47.74	35.10	39.53	
60~64歲 years	18.67	20.34	18.13	20.19	
65歲及以上 years & over	4.20	7.70	5.32	2.87	

表 4 2 婚姻狀況別勞動力參與率—按教育程度分

TABLE 42 . LABOR FORCE PARTICIPATION RATES BY EDUCATIONAL ATTAINMENT AND MARITAL STATUS

中華民國 1 0 1 年 2012				
單位：%	Unit：%			
項 目 別 Item	總 計 Total	未 婚 Never married	有配偶或同居 Married, spouse present or cohabited	離婚、分居或喪偶 Divorced, separated or widowed
總 計 Both sexes	58.35	60.95	60.51	37.87
國中及以下 Junior high & below	41.25	55.04	44.57	24.69
國小及以下 Primary school & below	27.36	35.44	32.11	15.15
國 中 Junior high	60.51	59.41	62.25	53.43
高 中（職） Senior high (Vocational)	62.30	54.16	67.69	63.71
高 中 Senior high	49.62	36.51	60.53	51.08
高 職 Vocational	68.04	63.60	70.50	70.44
大專及以上 Junior college & above	68.00	66.04	70.95	55.96
專 科 Junior college	75.51	84.73	72.61	60.43
大 學 University	62.65	60.84	66.68	49.12
研究所 Graduate school	71.24	65.22	78.61	58.49
男 Male	66.83	61.29	72.14	53.34
國中及以下 Junior high & below	55.95	60.52	57.71	40.91
國小及以下 Primary school & below	38.84	38.23	41.95	23.99
國 中 Junior high	72.75	65.46	76.83	66.52
高 中（職） Senior high (Vocational)	71.19	57.68	82.38	73.65
高 中 Senior high	58.00	41.06	74.29	62.82
高 職 Vocational	77.62	66.83	85.87	79.68
大專及以上 Junior college & above	71.37	64.19	78.84	61.91
專 科 Junior college	82.50	86.90	81.72	67.70
大 學 University	63.53	57.50	73.71	52.26
研究所 Graduate school	73.72	64.12	83.33	62.09
女 Female	50.19	60.57	49.05	30.35
國中及以下 Junior high & below	27.34	37.59	30.99	18.06
國小及以下 Primary school & below	19.22	26.80	23.21	12.48
國 中 Junior high	43.23	40.05	44.02	42.15
高 中（職） Senior high (Vocational)	53.51	49.47	55.11	57.39
高 中 Senior high	40.45	30.20	47.09	43.27
高 職 Vocational	59.00	59.40	58.00	64.72
大專及以上 Junior college & above	64.78	67.67	62.53	51.99
專 科 Junior college	68.81	82.85	63.29	55.09
大 學 University	61.89	63.60	59.92	47.37
研究所 Graduate school	67.76	66.53	70.37	55.69



表 4 3 教育程度別勞動力參與率—按年齡分

TABLE 43 . LABOR FORCE PARTICIPATION RATES BY AGE AND EDUCATIONAL ATTAINMENT

中華民國 1 0 1 年 2012											
單位：%		Unit：%									
項 目 別 Item	總 計 Total	國 中 及 以 下 Junior high & below			高 中 (職) Senior high (Vocational)			大 專 及 以 上 Junior college & above			
		計 Subtotal	國小 及以下 Primary school & below	國中 Junior high	計 Subtotal	高中 Senior high	高職 Voca- tional	計 Subtotal	專科 Junior college	大學 Uni- versity	研究所 Graduate school
總 計 Both sexes	58.35	41.25	27.36	60.51	62.30	49.62	68.04	68.00	75.51	62.65	71.24
1 5 ~ 2 4 歲 years	29.08	27.83	25.07	27.87	27.06	14.33	36.40	30.91	52.87	30.42	10.05
1 5 ~ 1 9 歲 years	8.45	10.80	3.56	10.83	8.58	3.45	13.23	7.42	10.26	7.09	0.00
2 0 ~ 2 4 歲 years	51.65	79.74	30.91	81.76	89.32	84.43	90.94	40.40	73.97	40.85	10.05
2 5 ~ 4 4 歲 years	86.33	79.69	64.95	81.60	84.49	82.08	85.24	88.83	88.33	90.61	84.65
2 5 ~ 2 9 歲 years	91.87	87.25	69.93	89.12	92.76	90.90	93.31	91.89	95.46	94.74	77.38
3 0 ~ 3 4 歲 years	86.40	79.39	63.29	81.59	84.60	81.70	85.46	88.56	87.61	89.97	86.34
3 5 ~ 3 9 歲 years	83.96	77.98	61.31	79.89	82.36	80.30	82.99	86.49	86.36	86.10	87.91
4 0 ~ 4 4 歲 years	83.60	78.87	66.89	80.57	81.53	79.17	82.31	87.58	87.22	87.04	90.05
4 5 ~ 6 4 歲 years	60.48	54.24	46.33	63.65	64.60	61.13	66.09	65.76	68.62	60.22	72.65
4 5 ~ 4 9 歲 years	78.70	74.32	66.88	76.24	77.18	74.85	78.02	84.29	83.82	82.97	89.17
5 0 ~ 5 4 歲 years	67.73	64.31	59.28	67.36	68.19	66.97	68.68	72.29	73.63	69.58	75.38
5 5 ~ 5 9 歲 years	52.52	51.41	49.73	54.84	54.16	53.16	54.64	53.09	56.64	47.63	59.46
6 0 ~ 6 4 歲 years	32.56	33.70	33.61	34.07	31.94	31.01	32.56	29.95	33.76	25.77	35.14
6 5 歲及以上 years & over	8.10	8.52	8.55	8.35	7.75	5.48	10.72	5.84	4.94	5.85	9.84
男 Male	66.83	55.95	38.84	72.75	71.19	58.00	77.62	71.37	82.50	63.53	73.72
1 5 ~ 2 4 歲 years	26.94	33.14	31.56	33.16	28.20	16.24	37.42	24.69	55.19	24.11	5.79
1 5 ~ 1 9 歲 years	8.72	13.55	6.70	13.57	8.19	3.36	12.74	8.10	11.62	7.82	0.00
2 0 ~ 2 4 歲 years	48.34	85.31	36.77	87.27	91.53	87.96	92.89	31.71	73.81	32.16	5.79
2 5 ~ 4 4 歲 years	94.60	90.00	70.25	91.51	95.72	94.34	96.16	95.00	96.98	96.39	88.36
2 5 ~ 2 9 歲 years	94.66	95.28	70.39	96.32	97.98	96.37	98.48	93.03	98.66	96.13	79.14
3 0 ~ 3 4 歲 years	95.05	90.82	66.26	92.29	96.16	95.68	96.30	95.20	96.48	96.71	89.90
3 5 ~ 3 9 歲 years	94.36	87.30	65.02	88.94	94.85	93.70	95.22	96.16	96.80	96.76	93.31
4 0 ~ 4 4 歲 years	94.28	89.84	74.71	91.36	94.58	92.59	95.29	96.12	96.73	95.89	94.88
4 5 ~ 6 4 歲 years	75.39	72.10	64.55	78.80	80.35	75.79	82.64	75.21	78.02	70.09	78.39
4 5 ~ 4 9 歲 years	91.49	87.97	80.92	89.15	92.39	90.83	93.03	93.60	93.83	92.99	93.98
5 0 ~ 5 4 歲 years	82.89	81.54	77.23	83.31	85.48	83.22	86.55	81.85	83.54	79.61	81.30
5 5 ~ 5 9 歲 years	69.32	70.74	70.31	71.41	71.32	67.26	73.67	64.92	66.61	62.22	66.71
6 0 ~ 6 4 歲 years	47.24	50.82	51.67	48.14	46.01	43.85	47.73	40.15	43.92	35.74	44.18
6 5 歲及以上 years & over	12.46	13.92	14.28	11.98	10.58	8.40	12.83	8.06	7.34	7.85	11.48
女 Female	50.19	27.34	19.22	43.23	53.51	40.45	59.00	64.78	68.81	61.89	67.76
1 5 ~ 2 4 歲 years	31.23	18.55	12.81	18.61	25.75	12.02	35.29	36.19	51.47	35.74	15.76
1 5 ~ 1 9 歲 years	8.15	6.42	0.00	6.44	9.01	3.54	13.74	6.80	9.56	6.39	0.00
2 0 ~ 2 4 歲 years	54.73	66.55	18.03	68.67	86.53	78.68	88.67	47.59	74.08	47.76	15.76
2 5 ~ 4 4 歲 years	78.38	63.96	61.78	64.44	73.40	69.35	74.61	83.50	81.25	86.06	79.92
2 5 ~ 2 9 歲 years	89.22	73.17	69.77	74.01	86.50	83.91	87.24	90.94	92.92	93.69	75.21
3 0 ~ 3 4 歲 years	78.08	62.05	62.12	62.03	72.60	68.09	73.98	82.87	80.91	84.55	81.77
3 5 ~ 3 9 歲 years	74.00	62.64	58.68	63.39	70.46	66.76	71.56	78.26	78.22	77.26	81.51
4 0 ~ 4 4 歲 years	73.17	63.54	61.03	64.06	70.11	65.71	71.44	79.51	78.18	80.09	83.07
4 5 ~ 6 4 歲 years	46.01	37.56	33.24	44.36	51.02	45.54	53.06	54.55	56.59	50.73	62.46
4 5 ~ 4 9 歲 years	66.09	58.35	58.39	58.34	64.79	59.46	66.53	74.22	72.25	74.61	81.27
5 0 ~ 5 4 歲 years	52.89	47.86	48.36	47.43	52.97	49.10	54.31	61.14	61.11	60.36	64.71
5 5 ~ 5 9 歲 years	36.36	34.42	34.22	34.93	39.32	37.85	39.93	37.40	41.82	31.96	45.42
6 0 ~ 6 4 歲 years	18.67	19.38	19.79	17.36	18.12	15.54	19.58	16.76	19.66	14.60	17.44
6 5 歲及以上 years & over	4.20	4.47	4.51	4.12	3.90	2.36	6.72	1.86	1.61	1.79	4.47

表 4 4 15 歲以上女性民間人口之年齡—按勞動力狀況、從業身分與婚姻狀況分

單位：千人

中華民國 101 年

項 目 別	女性 15 歲以上 民間人口  Female civilian population aged 15 years & over	15~24 歲 Years			25~44 歲			
		計	15~19 歲	20~24 歲	計	25~29 歲	30~34 歲	35~39 歲
		Subtotal	Years	Years	Subtotal	Years	Years	Years
總 計	9 906	1 533	773	760	3 717	848	1 014	933
勞動力狀況								
勞 動 力	4 972	479	63	416	2 914	757	792	691
就 業	4 777	418	57	361	2 803	708	762	671
雇 主	92	1	0	0	36	3	7	10
自營作業者	335	4	1	4	121	13	24	32
無酬家屬工作者	412	11	2	9	159	22	34	45
受 僱 者	3 937	402	54	349	2 487	669	697	585
受私人僱用者	3 403	381	53	328	2 177	601	618	512
受政府僱用者	534	21	1	20	310	68	79	74
失 業	195	60	6	54	111	49	29	19
非 勞 動 力	4 934	1 054	710	344	804	91	222	243
婚姻狀況								
未 婚	3 150	1 500	771	729	1 445	650	426	229
有配偶或同居	5 419	32	2	29	2 105	189	557	656
離婚、分居或喪偶	1 337	2	0	1	167	9	31	48



TABLE 44 . CIVILIAN FEMALE POPULATION AGED 15 YEARS AND OVER BY AGE, LABOR FORCE STATUS,  
CLASS OF WORKER, AND MARITAL STATUS

2012							Unit : Thousand Persons
Years	4 5~6 4 歲					6 5 歲及以上	Item
4 0~4 4 歲 Years	計 Subtotal	4 5~4 9 歲 Years	5 0~5 4 歲 Years	5 5~5 9 歲 Years	6 0~6 4 歲 Years	Years & over	
922	3 310	941	914	822	632	1 346	Total
							Labor force status
674	1 523	622	484	299	118	56	Labor force
661	1 499	610	476	296	117	56	Employed
16	54	19	19	11	5	2	Employers
52	190	57	57	46	29	20	Own-account workers
58	220	72	66	54	28	23	Unpaid family workers
535	1 036	463	334	184	55	12	Paid employees
446	834	380	264	147	43	11	Private
89	202	84	70	37	12	1	Government
13	23	12	7	3	1	0	Unemployed
247	1 787	319	431	523	514	1 289	Not in labor force
							Marital status
139	193	90	55	29	18	13	Never married
702	2 578	743	727	641	467	705	Married, spouse present or cohabited
80	539	108	132	152	147	628	Divorced, separated or widowed





### 三、就業

#### **(3)Employment**

表 4 5 就業者之教育程度與年齡—按行業分

單位：千人

中華民國 101 年

項 目 別 Item	總 計 Total	教育程度 Educational attainment									
		國 中 及 以 下 Junior high & below			高 中 (職) Senior high (Vocational)			大 專 及 以 上 Junior college & above			
		計 Subtotal	國小 及以下 Primary school & below	國中 Junior high	計 Subtotal	高中 Senior high	高職 Voca- tional	計 Subtotal	專科 Junior college	大學 Uni- versity	研究所 Graduate school
總 計 Both Sexes	10 860	2 268	885	1 383	3 674	910	2 764	4 917	1 812	2 412	694
農、林、漁、牧業 Agriculture, Forestry, Fishing & Animal Husbandry	544	378	240	137	127	38	89	39	25	13	2
工 業 Goods-Producing Industries	3 935	956	299	658	1 482	330	1 152	1 496	630	660	205
礦業及土石採取業 Mining & Quarrying	4	2	1	1	2	0	1	1	0	0	0
製造業 Manufacturing	2 975	562	179	383	1 128	243	885	1 284	519	577	189
電力及燃氣供應業 Electricity & Gas Supply	29	2	1	1	8	2	6	19	9	8	3
用水供應及污染整治業 Water Supply & Remediation Activities	82	30	12	18	31	7	24	22	10	9	2
營造業 Construction	845	361	106	255	314	77	236	170	92	66	11
服務業 Services-Producing Industries	6 381	934	346	588	2 065	542	1 522	3 382	1 157	1 739	487
批發及零售業 Wholesale & Retail Trade	1 800	315	124	190	727	197	530	758	323	393	41
運輸及倉儲業 Transportation & Storage	414	92	24	68	175	51	124	147	66	71	10
住宿及餐飲業 Accommodation & Food Service Activities	750	213	81	132	347	97	250	190	77	108	5
資訊及通訊傳播業 Information & Communication	228	2	0	2	29	9	20	197	50	109	38
金融及保險業 Financial & Insurance Activities	426	7	1	6	84	18	66	335	106	187	42
不動產業 Real Estate Activities	90	5	1	3	32	9	23	53	23	27	3
專業、科學及技術服務業 Professional, Scientific & Technical Activities	342	6	2	5	62	12	49	274	74	131	69
支援服務業 Support Services Activities	260	70	29	41	101	32	69	89	45	40	4
公共行政及國防；強制性社會安全 Public Administration & Defence; Compulsory Social Security	384	18	7	11	80	23	57	286	113	124	49
教育服務業 Education	630	17	7	10	63	19	44	550	77	297	176
醫療保健及社會工作服務業 Human Health & Social Work Activities	420	18	7	11	71	15	56	332	129	171	32
藝術、娛樂及休閒服務業 Arts, Entertainment & Recreation	95	20	7	14	37	11	26	37	11	20	6
其他服務業 Other Services Activities	541	150	55	96	257	50	208	133	62	60	11



TABLE 45 . EMPLOYED PERSONS BY EDUCATIONAL ATTAINMENT, AGE, AND INDUSTRY

2012													Unit : Thousand Persons	
年 齡														
Age			Age					Age					6 5 歲 及以上 Years & over	
1 5~2 4 歲 Years			2 5~4 4 歲 Years					4 5~6 4 歲 Years						
計	1 5 ~ 1 9 歲	2 0 ~ 2 4 歲	計	2 5 ~ 2 9 歲	3 0 ~ 3 4 歲	3 5 ~ 3 9 歲	4 0 ~ 4 4 歲	計	4 5 ~ 4 9 歲	5 0 ~ 5 4 歲	5 5 ~ 5 9 歲	6 0 ~ 6 4 歲		
Subtotal	Years	Years	Subtotal	Years	Years	Years	Years	Subtotal	Years	Years	Years	Years		
780	122	658	6 020	1 414	1 643	1 482	1 480	3 854	1 434	1 197	829	394	206	
9	2	7	135	18	30	35	52	307	66	73	87	81	93	
230	27	203	2 346	539	681	596	531	1 336	524	433	278	100	23	
0	0	0	2	0	1	1	0	2	1	1	0	0	0	
192	21	171	1 877	461	564	463	389	889	365	285	179	60	16	
0	-	0	10	1	3	3	3	19	4	5	7	3	0	
2	0	2	37	7	11	10	10	43	12	14	11	5	1	
36	6	30	420	69	104	120	128	383	142	129	81	31	6	
540	93	447	3 539	858	933	851	897	2 212	845	691	463	213	90	
171	31	140	976	247	258	231	239	609	221	183	135	69	45	
14	1	13	206	38	52	53	63	190	65	60	45	20	4	
126	36	90	346	88	89	79	91	268	100	86	57	24	9	
15	1	14	162	44	49	40	29	51	22	17	9	3	0	
17	0	17	282	57	76	76	73	126	59	38	23	7	1	
5	0	5	55	15	15	13	13	29	13	10	4	1	0	
23	1	22	219	62	59	49	49	98	40	29	19	9	3	
13	1	12	119	26	30	29	35	122	37	39	31	15	5	
11	0	11	196	38	43	49	66	173	66	59	34	15	4	
38	3	35	389	84	100	98	107	201	94	60	34	13	3	
38	1	36	272	86	81	56	49	107	43	34	19	10	4	
13	2	11	49	14	14	11	11	32	11	11	7	3	0	
57	15	42	268	60	66	67	74	206	75	63	45	23	11	

表 4 5 就業者之教育程度與年齡—按行業分 (續 1)

單位：千人

中華民國 101 年

項 目 別 Item	總 計 Total	教育程度 Educational attainment									
		國中及以下 Junior high & below			高中(職) Senior high (Vocational)			大專及以上 Junior college & above			
		計 Subtotal	國小 及以下 Primary school & below	國中 Junior high	計 Subtotal	高中 Senior high	高職 Voca- tional	計 Subtotal	專科 Junior college	大學 Uni- versity	研究所 Graduate school
男 Male	6 083	1 483	517	966	2 078	552	1 526	2 522	967	1 136	419
農、林、漁、牧業 Agriculture, Forestry, Fishing & Animal Husbandry	395	267	160	106	97	29	68	30	19	9	1
工 業 Goods-Producing Industries	2 694	702	196	506	983	226	757	1 009	420	426	163
礦業及土石採取業 Mining & Quarrying	3	2	1	1	1	0	1	0	0	0	0
製造業 Manufacturing	1 858	341	94	248	670	146	524	846	330	367	149
電力及燃氣供應業 Electricity & Gas Supply	25	1	0	1	7	2	5	17	8	7	3
用水供應及污染整治業 Water Supply & Remediation Activities	63	22	7	15	25	6	19	16	8	6	2
營造業 Construction	745	336	94	241	280	71	209	129	74	46	9
服務業 Services-Producing Industries	2 995	514	160	354	998	297	701	1 483	528	700	255
批發及零售業 Wholesale & Retail Trade	874	176	60	116	342	106	236	355	161	170	25
運輸及倉儲業 Transportation & Storage	322	86	22	64	145	45	100	91	45	40	6
住宿及餐飲業 Accommodation & Food Service Activities	334	87	26	61	152	46	106	94	39	52	3
資訊及通訊傳播業 Information & Communication	134	2	0	2	17	5	12	115	29	59	26
金融及保險業 Financial & Insurance Activities	161	3	0	2	23	6	17	136	36	77	23
不動產業 Real Estate Activities	55	3	1	2	19	6	13	32	15	15	2
專業、科學及技術服務業 Professional, Scientific & Technical Activities	162	5	1	4	27	6	21	130	32	56	42
支援服務業 Support Services Activities	152	38	12	26	65	23	43	49	27	19	2
公共行政及國防；強制性社會安 全 Public Administration & Defence; Compulsory Social Security	215	13	5	8	41	13	28	161	75	58	28
教育服務業 Education	183	7	3	5	15	5	10	160	17	67	76
醫療保健及社會工作服務業 Human Health & Social Work Activities	96	5	2	3	14	5	9	77	14	49	14
藝術、娛樂及休閒服務業 Arts, Entertainment & Recreation	44	10	3	7	16	5	10	19	6	9	3
其他服務業 Other Services Activities	264	79	24	55	122	25	97	63	31	28	5



TABLE 45 . EMPLOYED PERSONS BY EDUCATIONAL ATTAINMENT, AGE, AND INDUSTRY (Cont. 1)

2012														Unit : Thousand Persons
年 齡														
1 5~2 4 歲 Years			2 5~4 4 歲 Years					4 5~6 4 歲 Years					6 5 歲 及以上  Years & over	
計	1 5 ~ 1 9 歲	2 0 ~ 2 4 歲	計	2 5 ~ 2 9 歲	3 0 ~ 3 4 歲	3 5 ~ 3 9 歲	4 0 ~ 4 4 歲	計	4 5 ~ 4 9 歲	5 0 ~ 5 4 歲	5 5 ~ 5 9 歲	6 0 ~ 6 4 歲		
Subtotal	Years	Years	Subtotal	Years	Years	Years	Years	Subtotal	Years	Years	Years	Years		
362	65	296	3 217	706	881	811	819	2 355	824	721	533	277	150	
7	2	5	98	13	22	25	37	219	49	51	60	58	71	
147	19	128	1 560	351	455	399	355	968	357	314	215	83	19	
0	-	0	2	0	1	0	0	2	1	1	0	0	0	
114	14	101	1 157	287	354	284	232	573	218	183	126	46	13	
0	-	0	8	1	2	2	2	17	4	4	6	3	0	
2	0	1	29	5	8	8	8	32	8	10	9	4	1	
31	5	26	364	57	90	104	112	344	126	116	74	29	5	
208	45	163	1 559	342	405	386	427	1 168	418	355	259	136	59	
67	17	51	442	102	114	108	118	337	116	100	77	43	28	
8	1	7	152	25	37	40	50	158	53	50	38	18	3	
63	17	46	159	44	44	34	37	106	36	33	25	12	5	
5	0	4	95	23	28	27	17	34	13	11	8	2	0	
6	-	6	103	22	28	26	27	51	24	14	10	4	1	
2	-	2	33	8	10	7	8	20	8	7	3	1	0	
5	0	5	98	24	28	24	23	56	21	16	12	6	2	
7	1	6	68	14	17	17	20	74	20	24	19	11	4	
7	0	7	106	17	21	28	40	98	39	32	18	9	3	
7	1	6	97	17	25	25	31	77	32	22	16	7	2	
2	0	2	49	12	12	11	14	42	15	13	7	7	3	
5	1	4	23	6	7	5	5	15	5	5	3	2	0	
24	6	18	134	29	34	34	37	99	36	30	22	13	7	

表 4 5 就業者之教育程度與年齡—按行業分（續完）

單位：千人

中華民國 101 年

項 目 別 Item	總 計 Total	教育程度 Educational attainment									
		國 中 及 以 下 Junior high & below			高 中 (職) Senior high (Vocational)			大 專 及 以 上 Junior college & above			
		計	國小 及以下 Primary school & below	國中 Junior high	計	高中 Senior high	高職 Voca- tional	計	專科 Junior college	大學 Uni- versity	研究所 Graduate school
		Subtotal			Subtotal			Subtotal			
女 Female	4 777	785	368	417	1 596	358	1 238	2 396	845	1 276	275
農、林、漁、牧業 Agriculture, Forestry, Fishing & Animal Husbandry	150	111	80	31	30	9	21	9	5	3	0
工 業 Goods-Producing Industries	1 241	254	102	152	500	104	396	487	211	234	42
礦業及土石採取業 Mining & Quarrying	1	0	0	-	1	0	1	0	0	0	0
製造業 Manufacturing	1 117	221	86	135	458	96	361	438	189	210	39
電力及燃氣供應業 Electricity & Gas Supply	4	0	0	0	1	0	1	2	1	1	0
用水供應及污染整治業 Water Supply & Remediation Activities	19	7	4	3	6	2	5	6	2	3	1
營造業 Construction	100	26	12	13	34	6	28	41	18	20	2
服務業 Services-Producing Industries	3 386	420	186	235	1 066	245	821	1 899	629	1 039	232
批發及零售業 Wholesale & Retail Trade	927	138	64	75	385	91	295	403	163	223	17
運輸及倉儲業 Transportation & Storage	93	6	2	4	30	6	24	56	21	31	4
住宿及餐飲業 Accommodation & Food Service Activities	416	126	55	70	195	51	144	96	38	56	2
資訊及通訊傳播業 Information & Communication	95	0	0	0	12	3	9	83	20	50	12
金融及保險業 Financial & Insurance Activities	265	5	1	4	61	13	49	199	70	110	18
不動產業 Real Estate Activities	35	1	0	1	13	3	10	20	8	11	1
專業、科學及技術服務業 Professional, Scientific & Technical Activities	180	2	1	1	34	6	28	144	42	75	27
支援服務業 Support Services Activities	108	32	17	16	36	9	26	40	18	21	2
公共行政及國防；強制性社會安全 Public Administration & Defence; Compulsory Social Security	169	5	2	3	39	9	29	125	38	66	22
教育服務業 Education	448	10	4	5	48	13	34	390	60	230	100
醫療保健及社會工作服務業 Human Health & Social Work Activities	324	13	5	8	56	10	46	255	115	122	18
藝術、娛樂及休閒服務業 Arts, Entertainment & Recreation	51	11	4	7	21	6	16	19	5	11	3
其他服務業 Other Services Activities	276	71	30	41	135	24	111	70	31	33	6



TABLE 45 . EMPLOYED PERSONS BY EDUCATIONAL ATTAINMENT, AGE, AND INDUSTRY (Cont. End)

2012													Unit : Thousand Persons
年 齡													
Age													
1 5 ~ 2 4 歲 Years			2 5 ~ 4 4 歲 Years					4 5 ~ 6 4 歲 Years					6 5 歲 及以上 Years & over
計	1 5 ~ 1 9 歲	2 0 ~ 2 4 歲	計	2 5 ~ 2 9 歲	3 0 ~ 3 4 歲	3 5 ~ 3 9 歲	4 0 ~ 4 4 歲	計	4 5 ~ 4 9 歲	5 0 ~ 5 4 歲	5 5 ~ 5 9 歲	6 0 ~ 6 4 歲	
Subtotal	Years	Years	Subtotal	Years	Years	Years	Years	Subtotal	Years	Years	Years	Years	
418	57	361	2 803	708	762	671	661	1 499	610	476	296	117	56
2	0	2	37	4	8	10	15	88	16	21	27	23	22
83	8	75	786	188	226	196	176	368	167	119	64	18	4
0	0	0	0	0	0	0	0	0	0	0	0	0	-
78	8	70	720	175	209	179	157	316	147	102	54	14	3
0	-	0	2	0	1	0	1	2	1	1	0	0	-
1	0	1	8	1	2	2	2	11	4	3	3	1	0
4	0	4	57	12	14	15	16	38	16	13	7	3	0
333	48	284	1 980	516	528	465	471	1 044	427	335	204	77	30
103	14	89	534	145	144	123	121	272	105	83	57	26	18
7	0	6	54	14	14	13	13	32	12	11	7	2	0
64	19	45	187	44	46	45	53	161	64	54	32	12	4
10	0	10	67	21	21	13	12	18	9	5	2	1	0
11	0	11	179	35	48	50	46	75	34	24	13	3	0
3	0	2	23	7	5	5	6	9	5	3	1	0	0
18	0	17	121	39	31	26	25	42	19	13	7	2	0
6	0	6	52	12	13	12	15	49	16	15	13	4	2
4	0	4	90	21	22	21	26	75	27	27	16	5	0
31	2	29	292	67	75	73	77	124	62	38	18	6	1
36	1	35	223	73	69	45	35	65	28	21	12	4	1
8	1	6	26	8	7	5	6	17	6	6	4	1	0
32	9	24	134	31	32	34	37	106	39	33	23	10	4

表 4 6 就業者之教育程度與年齡—按職業分

單位：千人

中華民國 1 0 1 年

項 目 別 Item	總 計 Total	教育程度 Educational attainment									
		國中 及 以下 Junior high & below			高 中 (職) Senior high (Vocational)			大 專 及 以 上 Junior college & above			
		計	國小 及以下 Primary school & below	國中 Junior high	計	高中 Senior high	高職 Voca- tional	計	專科 Junior college	大學 Uni- versity	研究所 Graduate school
		Subtotal			Subtotal			Subtotal			
總 計 Both Sexes	10 860	2 268	885	1 383	3 674	910	2 764	4 917	1 812	2 412	694
民意代表、主管及經理人員 Legislators, Senior Officials & Managers	422	31	11	21	84	25	60	306	97	128	82
專業人員 Professionals	1 244	6	1	5	60	14	47	1 178	209	604	364
技術員及助理專業人員 Technicians & Associate Professionals	1 950	60	17	43	450	103	347	1 440	550	711	179
事務支援人員 Clerical Support Workers	1 222	45	10	35	409	87	322	767	296	428	44
服務及銷售工作人員 Service & Sales Workers	2 119	507	203	304	978	271	707	634	306	312	16
農、林、漁、牧業生產人員 Skilled Agricultural, Forestry & Fishery Workers	495	346	225	121	115	34	81	33	22	10	1
技藝有關工作人員、機械設備操作 及勞力工 Craft & Machine Operation Related Workers	3 408	1 272	418	854	1 578	376	1 201	558	331	219	8
男 Male	6 083	1 483	517	966	2 078	552	1 526	2 522	967	1 136	419
民意代表、主管及經理人員 Legislators, Senior Officials & Managers	324	28	10	18	68	20	47	229	78	92	59
專業人員 Professionals	610	4	1	3	24	7	18	582	83	276	222
技術員及助理專業人員 Technicians & Associate Professionals	1 062	46	13	33	254	68	186	762	298	361	103
事務支援人員 Clerical Support Workers	261	14	2	12	81	24	57	166	57	91	17
服務及銷售工作人員 Service & Sales Workers	958	235	83	152	405	132	273	318	170	139	9
農、林、漁、牧業生產人員 Skilled Agricultural, Forestry & Fishery Workers	366	249	153	96	90	27	63	27	18	8	1
技藝有關工作人員、機械設備操作 及勞力工 Craft & Machine Operation Related Workers	2 502	908	255	653	1 156	275	881	438	262	168	7
女 Female	4 777	785	368	417	1 596	358	1 238	2 396	845	1 276	275
民意代表、主管及經理人員 Legislators, Senior Officials & Managers	98	3	1	2	17	4	12	77	19	36	23
專業人員 Professionals	634	2	1	2	36	7	29	596	126	328	142
技術員及助理專業人員 Technicians & Associate Professionals	888	14	4	11	196	35	160	678	252	350	76
事務支援人員 Clerical Support Workers	961	31	8	23	328	63	265	602	239	336	27
服務及銷售工作人員 Service & Sales Workers	1 161	272	120	152	573	139	434	316	136	173	6
農、林、漁、牧業生產人員 Skilled Agricultural, Forestry & Fishery Workers	129	98	72	26	25	8	18	6	4	2	0
技藝有關工作人員、機械設備操作 及勞力工 Craft & Machine Operation Related Workers	906	364	163	202	421	101	320	121	69	50	1



TABLE 46 . EMPLOYED PERSONS BY EDUCATIONAL ATTAINMENT, AGE, AND OCCUPATION

2012														Unit : Thousand Persons
年 齡														
Age														
1 5 ~ 2 4 歲 Years			2 5 ~ 4 4 歲 Years					4 5 ~ 6 4 歲 Years					6 5 歲 及以上 Years & over	
計	1 5 ~ 1 9 歲	2 0 ~ 2 4 歲	計	2 5 ~ 2 9 歲	3 0 ~ 3 4 歲	3 5 ~ 3 9 歲	4 0 ~ 4 4 歲	計	4 5 ~ 4 9 歲	5 0 ~ 5 4 歲	5 5 ~ 5 9 歲	6 0 ~ 6 4 歲		
Subtotal	Years	Years	Subtotal	Years	Years	Years	Years	Subtotal	Years	Years	Years	Years		
780	122	658	6 020	1 414	1 643	1 482	1 480	3 854	1 434	1 197	829	394	206	
0	-	0	160	7	25	54	73	248	85	77	59	28	14	
59	2	58	902	227	279	215	181	276	130	83	44	19	7	
80	1	79	1 259	298	353	318	290	602	257	191	111	43	8	
108	8	100	800	225	221	190	163	311	141	97	56	17	2	
284	69	215	1 023	264	257	233	269	762	267	237	171	87	50	
7	1	6	114	15	24	30	45	282	58	65	82	77	92	
240	41	200	1 762	377	484	442	459	1 373	497	447	307	122	33	
362	65	296	3 217	706	881	811	819	2 355	824	721	533	277	150	
0	-	0	117	4	17	42	55	195	64	60	47	23	12	
12	1	11	439	99	142	111	87	153	65	46	28	15	6	
34	1	34	662	153	185	170	154	358	144	109	74	31	7	
20	2	18	161	48	46	35	32	79	32	24	16	7	1	
113	30	83	439	106	109	101	124	376	122	114	88	52	30	
6	1	5	85	11	19	22	33	204	44	47	57	57	70	
177	31	146	1 314	285	364	331	333	989	353	320	223	92	23	
418	57	361	2 803	708	762	671	661	1 499	610	476	296	117	56	
0	-	0	43	3	8	12	19	54	21	17	12	4	1	
48	1	47	463	129	137	104	93	122	66	37	15	5	1	
46	1	45	597	145	168	148	136	244	113	82	38	12	1	
88	6	82	639	177	175	156	131	232	109	73	40	10	2	
171	39	132	584	159	148	132	144	386	145	123	83	35	20	
2	0	1	29	3	6	8	12	77	14	18	25	21	21	
64	10	54	448	92	120	111	126	384	144	126	83	30	10	

表 4 7 就業者之教育程度與年齡—按從業身分分

單位：千人

中華民國 101 年

項 目 別 Item	總 計 Total	教育程度 Educational attainment									
		國 中 及 以 下 Junior high & below			高 中 (職) Senior high (Vocational)			大 專 及 以 上 Junior college & above			
		計 Subtotal	國小 及以下 Primary school & below	國中 Junior high	計 Subtotal	高中 Senior high	高職 Voca- tional	計 Subtotal	專科 Junior college	大學 Uni- versity	研究所 Graduate school
總 計 Both Sexes	10 860	2 268	885	1 383	3 674	910	2 764	4 917	1 812	2 412	694
雇 主 Employers	476	106	37	69	175	47	129	194	93	80	21
自營作業者 Own-account workers	1 319	621	333	289	465	136	329	232	134	84	14
無酬家屬工作者 Unpaid family workers	570	206	110	97	242	59	183	122	63	54	5
受 僱 者 Paid employees	8 495	1 334	406	929	2 792	669	2 123	4 369	1 521	2 194	654
受私人僱用者 Private	7 468	1 276	382	895	2 610	617	1 994	3 582	1 312	1 818	452
受政府僱用者 Government	1 027	58	24	34	182	52	130	787	210	376	202
男 Male	6 083	1 483	517	966	2 078	552	1 526	2 522	967	1 136	419
雇 主 Employers	384	91	31	60	139	39	101	154	74	62	18
自營作業者 Own-account workers	984	480	249	231	340	104	236	164	101	54	10
無酬家屬工作者 Unpaid family workers	157	41	14	27	67	19	49	49	21	25	2
受 僱 者 Paid employees	4 558	871	224	647	1 532	391	1 141	2 155	772	994	389
受私人僱用者 Private	4 065	833	210	623	1 430	359	1 071	1 802	653	855	294
受政府僱用者 Government	493	38	14	24	102	32	70	353	119	139	95
女 Female	4 777	785	368	417	1 596	358	1 238	2 396	845	1 276	275
雇 主 Employers	92	15	6	9	36	8	28	41	19	18	4
自營作業者 Own-account workers	335	142	84	57	126	32	93	68	33	30	4
無酬家屬工作者 Unpaid family workers	412	165	96	70	174	40	134	73	42	28	2
受 僱 者 Paid employees	3 937	463	182	281	1 260	278	982	2 214	750	1 200	265
受私人僱用者 Private	3 403	443	172	271	1 180	258	922	1 779	659	963	158
受政府僱用者 Government	534	20	10	10	80	20	60	435	91	237	107



TABLE 47 . EMPLOYED PERSONS BY EDUCATIONAL ATTAINMENT, AGE, AND CLASS OF WORKER

2012													Unit : Thousand Persons	
年 齡														
Age														
1 5 ~ 2 4 歲 Years			2 5 ~ 4 4 歲 Years					4 5 ~ 6 4 歲 Years					6 5 歲 及以上  Years & over	
計	1 5 ~ 1 9 歲	2 0 ~ 2 4 歲	計	2 5 ~ 2 9 歲	3 0 ~ 3 4 歲	3 5 ~ 3 9 歲	4 0 ~ 4 4 歲	計	4 5 ~ 4 9 歲	5 0 ~ 5 4 歲	5 5 ~ 5 9 歲	6 0 ~ 6 4 歲		
Subtotal	Years	Years	Subtotal	Years	Years	Years	Years	Subtotal	Years	Years	Years	Years	Years	
780	122	658	6 020	1 414	1 643	1 482	1 480	3 854	1 434	1 197	829	394	206	
2	0	2	162	10	28	46	78	295	93	95	72	35	17	
8	1	7	397	38	74	109	176	794	217	232	204	141	120	
31	7	24	253	53	64	65	72	256	83	75	64	34	29	
739	115	625	5 208	1 314	1 478	1 263	1 154	2 509	1 042	795	488	184	40	
706	112	593	4 670	1 207	1 347	1 129	987	2 059	872	648	394	144	34	
34	2	31	538	107	131	134	166	450	169	147	94	40	6	
362	65	296	3 217	706	881	811	819	2 355	824	721	533	277	150	
1	-	1	126	6	21	37	62	242	74	76	61	30	15	
4	0	3	276	24	50	77	125	604	160	174	158	111	101	
20	4	16	94	31	30	20	14	37	11	9	10	6	6	
337	61	276	2 721	645	780	677	619	1 473	578	461	305	129	27	
325	60	265	2 493	606	728	617	541	1 225	492	384	247	102	23	
12	1	11	228	39	52	60	77	248	86	77	58	27	5	
418	57	361	2 803	708	762	671	661	1 499	610	476	296	117	56	
1	0	0	36	3	7	10	16	54	19	19	11	5	2	
4	1	4	121	13	24	32	52	190	57	57	46	29	20	
11	2	9	159	22	34	45	58	220	72	66	54	28	23	
402	54	349	2 487	669	697	585	535	1 036	463	334	184	55	12	
381	53	328	2 177	601	618	512	446	834	380	264	147	43	11	
21	1	20	310	68	79	74	89	202	84	70	37	12	1	

表 4 8 就業者之職業—按行業分

單位：千人

中華民國 1 0 1 年

項 目 別 Item	總 計 Total	民意代表、主管及經理人員 Legislators, Senior Officials & Managers	專業人員 Professionals
總 計 Both Sexes	10 860	422	1 244
農、林、漁、牧業 Agriculture, Forestry, Fishing & Animal Husbandry	544	1	0
工 業 Goods-Producing Industries	3 935	185	287
礦業及土石採取業 Mining & Quarrying	4	0	0
製造業 Manufacturing	2 975	160	264
電力及燃氣供應業 Electricity & Gas Supply	29	1	4
用水供應及污染整治業 Water Supply & Remediation Activities	82	2	2
營造業 Construction	845	22	18
服務業 Services-Producing Industries	6 381	236	957
批發及零售業 Wholesale & Retail Trade	1 800	78	38
運輸及倉儲業 Transportation & Storage	414	14	4
住宿及餐飲業 Accommodation & Food Service Activities	750	14	2
資訊及通訊傳播業 Information & Communication	228	18	101
金融及保險業 Financial & Insurance Activities	426	30	20
不動產業 Real Estate Activities	90	3	1
專業、科學及技術服務業 Professional, Scientific & Technical Activities	342	20	108
支援服務業 Support Services Activities	260	10	2
公共行政及國防：強制性社會安 全 Public Administration & Defence; Compulsory Social Security	384	21	11
教育服務業 Education	630	17	435
醫療保健及社會工作服務業 Human Health & Social Work Activities	420	4	204
藝術、娛樂及休閒服務業 Arts, Entertainment & Recreation	95	3	12
其他服務業 Other Services Activities	541	6	18



TABLE 48 . EMPLOYED PERSONS BY INDUSTRY AND OCCUPATION

2012					Unit : Thousand Persons
技術員及助理專業人員  Technicians & Associate Professionals	事務支援人員  Clerical Support Workers	服務及銷售工作人員  Service & Sales Workers	農、林、漁、牧業生產人員  Skilled Agricultural, Forestry & Fishery Workers	技藝有關工作人員、 機械設備操作及勞力工  Craft & Machine Operation Related Workers	
1 950	1 222	2 119	495	3 408	
3	3	0	490	46	
707	355	13	2	2 386	
0	1	0	-	3	
584	299	11	0	1 657	
13	4	1	-	7	
13	7	0	-	59	
97	44	2	2	661	
1 240	863	2 105	2	976	
288	178	993	0	225	
48	91	13	-	245	
13	30	602	0	88	
58	37	4	-	11	
247	121	5	-	4	
72	9	2	-	3	
140	54	4	1	16	
23	41	95	0	88	
149	95	82	1	24	
46	80	24	0	28	
112	57	29	0	15	
13	23	28	0	16	
31	47	225	0	213	

表 4 8 就業者之職業—按行業分（續 1）

單位：千人

中華民國 101 年

項 目 別 Item	總 計 Total	民意代表、主管及經理人員 Legislators, Senior Officials & Managers	專業人員 Professionals
男 Male	6 083	324	610
農、林、漁、牧業 Agriculture, Forestry, Fishing & Animal Husbandry	395	1	0
工 業 Goods-Producing Industries	2 694	161	242
礦業及土石採取業 Mining & Quarrying	3	0	0
製造業 Manufacturing	1 858	139	221
電力及燃氣供應業 Electricity & Gas Supply	25	1	4
用水供應及污染整治業 Water Supply & Remediation Activities	63	2	2
營造業 Construction	745	20	15
服務業 Services-Producing Industries	2 995	163	368
批發及零售業 Wholesale & Retail Trade	874	57	23
運輸及倉儲業 Transportation & Storage	322	10	3
住宿及餐飲業 Accommodation & Food Service Activities	334	9	1
資訊及通訊傳播業 Information & Communication	134	12	69
金融及保險業 Financial & Insurance Activities	161	18	11
不動產業 Real Estate Activities	55	3	0
專業、科學及技術服務業 Professional, Scientific & Technical Activities	162	14	64
支援服務業 Support Services Activities	152	8	1
公共行政及國防；強制性社會安 全 Public Administration & Defence; Compulsory Social Security	215	17	6
教育服務業 Education	183	9	121
醫療保健及社會工作服務業 Human Health & Social Work Activities	96	1	52
藝術、娛樂及休閒服務業 Arts, Entertainment & Recreation	44	2	8
其他服務業 Other Services Activities	264	3	8



TABLE 48 . EMPLOYED PERSONS BY INDUSTRY AND OCCUPATION (Cont. 1)

2012				Unit : Thousand Persons
技術員及助理專業人員 Technicians & Associate Professionals	事務支援人員 Clerical Support Workers	服務及銷售工作人員 Service & Sales Workers	農、林、漁、牧業生產人員 Skilled Agricultural, Forestry & Fishery Workers	技藝有關工作人員、 機械設備操作及勞力工 Craft & Machine Operation Related Workers
1 062	261	958	366	2 502
3	1	0	362	28
472	66	11	1	1 741
0	0	0	-	3
373	58	8	0	1 058
12	2	1	-	6
10	2	0	-	47
76	4	1	1	627
587	194	947	2	733
165	26	422	0	181
28	44	5	-	232
6	8	279	0	31
34	8	1	-	10
96	32	2	-	3
47	1	2	-	2
63	9	1	1	11
12	10	85	0	37
78	22	76	0	15
15	16	6	0	16
26	5	4	0	8
7	6	12	0	8
12	8	52	0	181

表 4 8 就業者之職業—按行業分（續完）

單位：千人

中華民國 101 年

項 目 別 Item	總 計 Total	民意代表、主管及經理人員 Legislators, Senior Officials & Managers	專業人員 Professionals
女 Female	4 777	98	634
農、林、漁、牧業 Agriculture, Forestry, Fishing & Animal Husbandry	150	-	0
工 業 Goods-Producing Industries	1 241	24	45
礦業及土石採取業 Mining & Quarrying	1	-	-
製造業 Manufacturing	1 117	21	42
電力及燃氣供應業 Electricity & Gas Supply	4	0	0
用水供應及污染整治業 Water Supply & Remediation Activities	19	0	0
營造業 Construction	100	2	3
服務業 Services-Producing Industries	3 386	74	590
批發及零售業 Wholesale & Retail Trade	927	21	15
運輸及倉儲業 Transportation & Storage	93	4	1
住宿及餐飲業 Accommodation & Food Service Activities	416	5	1
資訊及通訊傳播業 Information & Communication	95	6	32
金融及保險業 Financial & Insurance Activities	265	12	9
不動產業 Real Estate Activities	35	0	0
專業、科學及技術服務業 Professional, Scientific & Technical Activities	180	6	44
支援服務業 Support Services Activities	108	2	1
公共行政及國防；強制性社會安 全 Public Administration & Defence; Compulsory Social Security	169	4	5
教育服務業 Education	448	8	314
醫療保健及社會工作服務業 Human Health & Social Work Activities	324	2	152
藝術、娛樂及休閒服務業 Arts, Entertainment & Recreation	51	1	5
其他服務業 Other Services Activities	276	3	10



TABLE 48 . EMPLOYED PERSONS BY INDUSTRY AND OCCUPATION (Cont. End)

2012				Unit : Thousand Persons	
技術員及助理專業人員 Technicians & Associate Professionals	事務支援人員 Clerical Support Workers	服務及銷售工作人員 Service & Sales Workers	農、林、漁、牧業生產人員 Skilled Agricultural, Forestry & Fishery Workers	技藝有關工作人員、 機械設備操作及勞力工 Craft & Machine Operation Related Workers	
888	961	1 161	129	906	
1	3	0	128	18	
235	289	3	0	646	
0	1	-	-	0	
210	242	2	0	599	
1	2	0	-	1	
3	5	-	-	12	
21	40	0	0	34	
652	669	1 158	0	243	
123	153	571	0	44	
20	47	7	-	13	
7	22	323	0	58	
24	29	2	-	1	
151	89	3	-	1	
25	8	0	-	1	
77	45	3	0	5	
11	32	11	0	51	
72	73	6	0	9	
31	64	18	-	12	
87	52	24	-	7	
6	16	16	0	7	
19	39	174	-	33	

表 4 9 就業者之教育程度—按年齡分

TABLE 49. EMPLOYED PERSONS BY EDUCATIONAL ATTAINMENT AND AGE

中華民國 1 0 1 年 2012											
單位：千人		Unit：Thousand Persons									
項 目 別 Item	總 計 Total	國 中 及 以 下 Junior high & below			高 中 (職) Senior high (Vocational)			大 專 及 以 上 Junior college & above			
		計 Subtotal	國小 及以下 Primary school & below	國中 Junior high	計 Subtotal	高中 Senior high	高職 Voca- tional	計 Subtotal	專科 Junior college	大學 Uni- versity	研究所 Graduate school
總 計 Both sexes	10 860	2 268	885	1 383	3 674	910	2 764	4 917	1 812	2 412	694
1 5 ~ 2 4 歲 years	780	44	1	44	315	69	245	421	68	342	10
1 5 ~ 1 9 歲 years	122	12	0	12	78	14	63	32	4	28	-
2 0 ~ 2 4 歲 years	658	32	1	32	237	55	182	389	64	314	10
2 5 ~ 4 4 歲 years	6 020	588	56	532	2 071	473	1 598	3 360	1 186	1 650	525
2 5 ~ 2 9 歲 years	1 414	71	6	65	384	86	298	959	192	629	137
3 0 ~ 3 4 歲 years	1 643	133	13	120	540	118	422	970	322	484	165
3 5 ~ 3 9 歲 years	1 482	156	13	143	541	124	417	785	355	307	122
4 0 ~ 4 4 歲 years	1 480	227	24	203	606	145	461	647	316	230	100
4 5 ~ 6 4 歲 years	3 854	1 470	683	788	1 267	359	908	1 117	551	410	156
4 5 ~ 4 9 歲 years	1 434	369	68	301	564	145	419	501	249	175	77
5 0 ~ 5 4 歲 years	1 197	449	156	293	408	115	293	340	168	126	46
5 5 ~ 5 9 歲 years	829	408	264	143	225	72	153	196	98	74	23
6 0 ~ 6 4 歲 years	394	244	195	50	70	27	42	80	35	34	10
6 5 歲及以上 years & over	206	166	146	20	22	9	13	19	6	10	3
男 Male	6 083	1 483	517	966	2 078	552	1 526	2 522	967	1 136	419
1 5 ~ 2 4 歲 years	362	33	0	33	173	43	130	155	26	125	4
1 5 ~ 1 9 歲 years	65	9	0	9	39	8	32	17	2	15	-
2 0 ~ 2 4 歲 years	296	24	0	24	134	35	99	139	25	110	4
2 5 ~ 4 4 歲 years	3 217	397	22	375	1 161	274	887	1 659	584	769	305
2 5 ~ 2 9 歲 years	706	49	2	47	221	51	170	436	87	272	77
3 0 ~ 3 4 歲 years	881	91	4	87	312	67	244	478	153	230	96
3 5 ~ 3 9 歲 years	811	108	6	102	302	72	230	401	174	156	70
4 0 ~ 4 4 歲 years	819	149	11	138	327	84	242	344	171	111	62
4 5 ~ 6 4 歲 years	2 355	937	394	543	727	228	498	691	351	233	107
4 5 ~ 4 9 歲 years	824	234	31	203	302	86	216	288	149	89	50
5 0 ~ 5 4 歲 years	721	276	76	200	239	74	164	206	106	69	31
5 5 ~ 5 9 歲 years	533	260	159	101	137	47	89	136	69	50	17
6 0 ~ 6 4 歲 years	277	167	129	38	50	21	29	60	27	25	9
6 5 歲及以上 years & over	150	116	100	16	17	7	10	17	5	9	3
女 Female	4 777	785	368	417	1 596	358	1 238	2 396	845	1 276	275
1 5 ~ 2 4 歲 years	418	11	0	11	142	27	115	266	42	217	7
1 5 ~ 1 9 歲 years	57	3	-	3	38	7	32	16	3	13	-
2 0 ~ 2 4 歲 years	361	8	0	8	103	20	83	250	39	204	7
2 5 ~ 4 4 歲 years	2 803	191	34	157	910	199	711	1 702	601	881	219
2 5 ~ 2 9 歲 years	708	22	4	18	163	35	128	523	105	357	61
3 0 ~ 3 4 歲 years	762	42	9	33	228	50	177	492	170	254	69
3 5 ~ 3 9 歲 years	671	48	7	41	240	52	187	384	181	151	52
4 0 ~ 4 4 歲 years	661	78	13	66	279	61	218	303	146	119	38
4 5 ~ 6 4 歲 years	1 499	533	288	245	540	131	409	426	200	177	49
4 5 ~ 4 9 歲 years	610	136	38	98	262	59	203	213	100	86	27
5 0 ~ 5 4 歲 years	476	173	80	93	170	41	129	134	62	57	14
5 5 ~ 5 9 歲 years	296	147	105	42	89	25	64	60	29	24	6
6 0 ~ 6 4 歲 years	117	77	66	12	20	6	14	20	9	9	2
6 5 歲及以上 years & over	56	50	45	5	5	2	3	2	1	1	0



表 50 就業者之從業身分—按中分類行業分

TABLE 50 . EMPLOYED PERSONS BY CLASS OF WORKER AND INDUSTRY DIVISION

單位：千人		中華民國 1 0 1 年 2012				Unit：Thousand Persons	
項 目 別  Item	總 計  Total	雇 主  Employers	自營作業者  Own-account workers	無酬家屬 工作者  Unpaid family workers	受 僱 者		
					Paid employees		
					計  Subtotal	受 私 人 僱 用 者  Private	受 政 府 僱 用 者  Government
總 計 Total	10 860	476	1 319	570	8 495	7 468	1 027
農、林、漁、牧業 Agriculture, Forestry, Fishing & Animal Husbandry	544	9	326	125	85	80	5
農、牧業 Agriculture & Animal Husbandry	489	5	300	119	65	63	2
林 業 Forestry	5	0	1	0	4	2	2
漁 業 Fishing & Aquaculture	50	3	25	6	16	16	-
工 業 Goods-Producing Industries	3 935	177	131	91	3 536	3 435	101
礦業及土石採取業 Mining & Quarrying	4	0	0	0	4	3	1
石油及天然氣礦業 Extraction of Crude Petroleum & Natural Gas	1	-	-	-	1	0	1
砂、石及黏土採取業 Quarrying of Stone, Sand & Clay	3	0	0	0	3	3	-
其他礦業及土石採取業 Other Mining & Quarrying	0	-	-	-	0	0	-
製造業 Manufacturing	2 975	118	69	66	2 721	2 698	24
食品製造業 Manufacture of Food	148	6	5	6	131	129	2
飲料製造業 Manufacture of Beverages	16	-	0	-	16	12	4
菸草製造業 Manufacture of Tobacco Products	1	-	-	-	1	0	1
紡織業 Manufacture of Textiles	100	5	2	3	89	89	-
成衣及服飾品製造業 Manufacture of Wearing Apparel & Clothing Accessories	73	4	5	3	62	62	-
皮革、毛皮及其製品製造業 Manufacture of Leather, Fur & Related Products	47	2	2	2	41	41	-
木竹製品製造業 Manufacture of Wood & of Products of Wood & Bamboo	22	2	3	1	16	16	-
紙漿、紙及紙製品製造業 Manufacture of Paper & Paper Products	57	3	2	2	51	51	0
印刷及資料儲存媒體複製業 Printing & Reproduction of Recorded	59	6	6	4	43	43	0
石油及煤製品製造業 Manufacture of Petroleum & Coal Products	17	0	-	-	17	9	8
化學材料製造業 Manufacture of Chemical Material	74	1	0	1	72	72	0
化學製品製造業 Manufacture of Chemical Products	38	1	0	1	36	36	0
藥品及醫用化學製品製造業 Manufacture of Pharmaceuticals & Medicinal Chemical Products	34	0	0	0	34	33	0
橡膠製品製造業 Manufacture of Rubber Products	23	1	0	0	21	21	-

表 50 就業者之從業身分—按中分類行業分 (續 1)

TABLE 50 . EMPLOYED PERSONS BY CLASS OF WORKER AND INDUSTRY DIVISION (Cont. 1)

單位：千人		中華民國 1 0 1 年				Unit：Thousand Persons		
項 目 別  Item	總 計  Total	雇 主  Employers	自營作業者  Own-account workers	無酬家屬 工作者  Unpaid family workers	受 僱 者			
					Paid employees			
					計  Subtotal	受 私 人 僱 用 者  Private	受 政 府 僱 用 者  Government	
塑膠製品製造業 Manufacture of Plastic Products	136	8	3	5	121	121		
非金屬礦物製品製造業 Manufacture of Other Non- Metallic Mineral Products	72	2	1	1	68	67	0	
基本金屬製造業 Manufacture of Basic Metals	89	2	1	1	86	86	0	
金屬製品製造業 Manufacture of Fabricated Metal Products	409	33	21	20	336	334	1	
電子零組件製造業 Manufacture of Electronic Parts & Components	658	5	1	1	652	652	-	
電腦、電子產品及光學製品 製造業 Manufacture of Computers, Electronic & Optical Products	225	3	0	1	222	222	-	
電力設備製造業 Manufacture of Electrical Equipment	125	4	1	1	119	119	0	
機械設備製造業 Manufacture of Machinery & Equipment	221	14	5	7	195	195	-	
汽車及其零件製造業 Manufacture of Motor Vehicles & Parts	90	3	1	2	84	84	-	
其他運輸工具及其零件製造業 Manufacture of Other Transport Equipment & Parts Manufacturing	69	2	1	1	65	60	6	
家具製造業 Manufacture of Furniture	36	3	1	1	31	31	-	
其他製造業 Other Manufacturing	92	5	4	3	80	79	0	
產業用機械設備維修及安裝業 Repair & Installation of Industrial Machinery & Equipment	43	2	5	2	34	33	0	
電力及燃氣供應業 Electricity & Gas Supply	29	-	-	-	29	6	23	
電力及燃氣供應業 Electricity & Gas Supply	29	-	-	-	29	6	23	
用水供應及污染整治業 Water Supply & Remediation Activities	82	3	4	2	74	28	45	
用水供應業 Water Supply	6	-	0	-	6	0	6	
廢(污)水處理業 Wastewater (Sewage) Treatment	9	1	1	0	7	6	1	
廢棄物清除、處理及資源回收 處理業 Waste Collection, Treatment & Disposal Activities; Materials Recovery	67	2	3	2	60	21	39	
污染整治業 Remediation Activities & Other Waste Management Services	0	0	-	-	0	0	-	
營造業 Construction	845	56	58	23	708	699	9	
建築工程業 Construction of Buildings	334	13	5	4	312	312	-	
土木工程業 Civil Engineering	82	8	1	1	71	63	8	
專門營造業 Specialized Construction Activities	429	35	51	17	325	324	1	



表 50 就業者之從業身分—按中分類行業分 (續 2)

TABLE 50 . EMPLOYED PERSONS BY CLASS OF WORKER AND INDUSTRY DIVISION (Cont. 2)

單位：千人		中華民國 1 0 1 年 2012				Unit : Thousand Persons	
項 目 別  Item	總 計  Total	雇 主  Employers	自營作業者  Own-account workers	無酬家屬 工作者  Unpaid family workers	受 僱 者		
					Paid employees		
					計  Subtotal	受 私 人 僱 用 者  Private	受 政 府 僱 用 者  Government
服務業 Services-Producing Industries	6 381	290	862	354	4 874	3 952	922
批發及零售業 Wholesale & Retail Trade	1 800	117	392	181	1 110	1 101	9
批發業 Wholesale Trade	646	70	62	42	472	470	3
零售業 Retail Trade	1 155	47	330	140	638	632	6
運輸及倉儲業 Transportation & Storage	414	8	72	4	329	274	55
陸上運輸業 Land Transportation	247	4	70	3	171	151	20
水上運輸業 Water Transportation	14	0	0	0	13	13	0
航空運輸業 Air Transpor	21	-	-	-	21	21	0
運輸輔助業	63	3	2	1	57	49	8
Supporting Activities for Transportation							
倉儲業 Warehousing & Storage	13	1	-	-	12	12	-
郵政及快遞業 Postal & Courier Activities	57	1	0	0	55	28	27
住宿及餐飲業	750	51	145	102	451	451	1
Accommodation & Food Service Activities							
住宿服務業 Accommodation	61	2	2	2	55	55	1
餐飲業	689	49	143	101	396	396	0
Food & Beverage Services Activities							
資訊及通訊傳播業	228	6	7	2	213	212	1
Information & Communication							
出版業 Publishing Activities	42	2	0	1	39	39	-
影片服務、聲音錄製及音樂出版業	16	1	1	0	14	14	-
Motion Picture, Video & Television							
Programme Production, Sound							
Recording & Music Publishing							
傳播及節目播送業	25	0	0	-	25	24	1
Programming & Broadcasting Activities							
電信業 Telecommunications	43	-	-	-	43	43	-
電腦系統設計服務業	93	3	6	1	83	83	-
Computer Systems Design Services							
資料處理及資訊供應服務業	9	0	0	-	9	9	0
Information Services Activities							
金融及保險業	426	1	2	0	422	405	17
Financial & Insurance Activities							
金融中介業 Financial Intermediation	203	1	1	0	201	184	17
保險業 Insurance	171	0	1	-	171	170	0
證券期貨及其他金融業	51	1	0	-	50	50	0
Securities, Futures & Other Financing							
不動產業 Real Estate Activities	90	3	5	1	80	79	1
不動產開發業	7	1	0	0	6	6	0
Real Estate Development Activities							
不動產經營及相關服務業 Real Estate	82	2	5	1	74	73	1
Operation & Relative Activities							
專業、科學及技術服務業 Professional,	342	26	39	11	267	242	25
Scientific & Technical Services Activities							
法律及會計服務業	89	11	13	4	61	61	-
Legal & Accounting Activities							
企業總管理機構及管理顧問業	33	2	1	0	30	28	2
Activities of Head Offices;							
Management Consultancy Activities							
建築、工程服務及技術檢測、分析服務業	76	4	3	1	67	65	2
Architecture & Engineering Activities;							
Technical Testing & Analysis							

表50 就業者之從業身分—按中分類行業分（續完）

TABLE 50 . EMPLOYED PERSONS BY CLASS OF WORKER AND INDUSTRY DIVISION (Cont. End)

項 目 別 Item	中華民國101年 2012						
	總 計 Total	雇 主 Employers	自營作業者 Own-account workers	無酬家屬 工作者 Unpaid family workers	受 僱 者 Paid employees		
					計 Subtotal	受 私 人 僱 用 者 Private	受 政 府 僱 用 者 Government
研究發展服務業 Scientific Research & Development	34	0	0	-	34	15	19
廣告業及市場研究業 Advertising & Market Research	47	4	5	2	37	37	-
專門設計服務業 Specialized Design Activities	32	3	7	1	21	21	-
獸醫服務業 Veterinary Activities	5	1	1	1	2	2	0
其他專業、科學及技術服務業 Other Professional, Scientific & Technical Activities	25	1	8	2	15	13	1
支援服務業 Support Services Activities	260	10	9	5	236	235	1
租賃業 Rental & Leasing Activities	19	2	4	2	10	10	-
人力仲介及供應業 Employment Activities	21	2	0	0	19	19	-
旅行及相關代訂服務業 Travel Agency, Tour Operator, Reservation Service & Related Activities	38	3	1	0	34	34	-
保全及私家偵探服務業 Security & Investigation Activities	88	0	-	0	87	87	-
建築物及綠化服務業 Services to Buildings & Landscape Activities	78	2	2	1	73	72	0
業務及辦公室支援服務業 Business & Office Support Activities	17	1	2	1	13	13	0
公共行政及國防；強制性社會安全 Public Administration & Defence; Compulsory Social Security	384	-	-	-	384	1	383
公共行政及國防；強制性社會安全 Public Administration & Defence; Compulsory Social Security	383	-	-	-	383	0	383
國際組織及外國機構 Activities of Extraterritorial Organizations & Bodies	1	-	-	-	1	1	0
教育服務業 Education	630	15	15	5	596	262	334
教育服務業 Education	630	15	15	5	596	262	334
醫療保健及社會工作服務業 Human Health & Social Work Activities	420	17	12	6	386	307	79
醫療保健服務業 Human Health Activities	370	15	12	5	338	264	74
居住型照顧服務業 Residential Care Activities	27	1	0	0	26	23	3
其他社會工作服務業 Social Work Activities without Accommodation	23	0	0	0	22	19	2
藝術、娛樂及休閒服務業 Arts, Entertainment & Recreation	95	4	13	4	73	59	14
創作及藝術表演業 Creative, Arts & Entertainment Activities	16	1	5	1	9	8	1
圖書館、檔案保存、博物館及類似機構 Libraries, Archives, Museums & Other Cultural Activities	12	0	0	0	12	1	11
博弈業 Gambling & Betting Activities	8	0	4	2	2	2	-
運動、娛樂及休閒服務業 Sports Activities & Amusement & Recreation	58	3	4	1	50	48	2
其他服務業 Other Services Activities	541	31	150	32	327	325	2
宗教、職業及類似組織 Activities of Membership Organizations	76	1	2	1	72	72	1
個人及家庭用品維修業 Maintenance & Repair of Personal & Household Goods	198	17	65	19	97	97	-
未分類其他服務業 Other Personal Services Activities	266	13	83	13	158	156	1

單位：千人

Unit : Thousand Persons



表 5 1 就業者之從業身分—按中分類職業分

TABLE 51 . EMPLOYED PERSONS BY CLASS OF WORKER AND OCCUPATION DIVISION

單位：千人		中華民國 1 0 1 年 2012				Unit : Thousand Persons		
項 目 別  Item	總 計  Total	雇 主  Employers	自營作業者  Own-account workers	無酬家屬 工作者  Unpaid family workers	受 僱 者  Paid employees			
					計  Subtotal	受 私 人 僱 用 者  Private	受 政 府 僱 用 者  Government	
總 計 Total	10 860	476	1 319	570	8 495	7 468	1 027	
民意代表、主管及經理人員 Legislators, Senior Officials & Managers	422	125	3	1	294	261	33	
民意代表、高階主管及總執行長 Legislators, Senior Officials & Chief Executives	86	34	0	0	51	29	22	
行政及商業經理人員 Administrative & Commercial Managers	101	9	1	0	91	89	2	
生產及專業服務經理人員 Production & Specialized Services Managers	165	51	1	0	113	104	9	
餐旅、零售及其他場所服務經理 人員 Hospitality, Retail & Other Establishments Services Managers	71	30	1	0	39	39	0	
專業人員 Professionals	1 244	38	51	7	1 148	829	319	
科學及工程專業人員 Science & Engineering Professionals	328	8	12	1	307	291	16	
醫療保健專業人員 Health Professionals	219	15	8	1	194	140	54	
教學專業人員 Teaching Professionals	438	7	13	2	415	180	235	
商業及行政專業人員 Business & Administration Professionals	77	4	3	1	69	68	1	
資訊及通訊專業人員 Information & Communications Technology Professionals	120	2	4	0	114	110	4	
法律、社會及文化專業人員 Legal, Social & Cultural Professionals	64	3	11	1	49	41	8	

表 5 1 就業者之從業身分—按中分類職業分 (續 1)

TABLE 51. EMPLOYED PERSONS BY CLASS OF WORKER AND OCCUPATION DIVISION (Cont. 1)

中華民國 101 年 2012							
單位：千人		Unit：Thousand Persons					
項 目 別  Item	總 計  Total	雇 主  Employers	自營作業者  Own-account workers	無酬家屬 工作者  Unpaid family workers	受 僱 者  Paid employees		
					計  Subtotal	受 私 人 僱 用 者  Private	受 政 府 僱 用 者  Government
技術員及助理專業人員 Technicians & Associate Professionals	1 950	97	61	24	1 769	1 515	253
科學及工程助理專業人員 Science & Engineering Associate Professionals	420	7	3	1	409	371	38
醫療保健助理專業人員 Health Associate Professionals	114	2	11	3	97	82	15
商業及行政助理專業人員 Business & Administration Associate Professionals	1 284	82	30	18	1 153	971	182
法律、社會、文化及有關助理 專業人員 Legal, Social, Cultural & Related Associate Professionals	81	5	15	2	59	46	13
資訊及通訊傳播技術員 Information & Communications Technicians	52	0	2	0	49	45	5
事務支援人員 Clerical Support Workers	1 222	8	9	71	1 134	938	196
一般及文書事務人員 General & Keyboard Clerks	489	1	1	10	478	355	123
顧客服務事務人員 Customer Services Clerks	260	4	5	19	231	207	24
會計、生產、運輸及有關事務 人員 Accounting, Production, Transport & Related Clerks	402	3	2	41	356	345	11
其他事務支援人員 Other Clerical Support Workers	70	0	1	1	69	31	38
服務及銷售工作人員 Service & Sales Workers	2 119	104	547	249	1 219	1 111	109
個人服務工作人員 Personal Services Workers	719	47	159	70	444	436	8
銷售及展示工作人員 Sales Workers & Demonstrators	1 161	56	383	179	542	535	8
個人照顧工作人員 Personal Care Workers	61	1	5	1	55	51	4
保安服務工作人員 Protective Services Workers	178	0	-	0	178	90	89



表 5 1 就業者之從業身分—按中分類職業分（續完）

TABLE 51 . EMPLOYED PERSONS BY CLASS OF WORKER AND OCCUPATION DIVISION (Cont. End)

項 目 別 Item	中華民國 1 0 1 年 2012				Unit : Thousand Persons		
	總 計 Total	雇 主 Employers	自營作業者 Own-account workers	無酬家屬 工作者 Unpaid family workers	受 僱 者 Paid employees		
					計 Subtotal	受 私 人 僱 用 者 Private	受 政 府 僱 用 者 Government
農、林、漁、牧業生產人員 Skilled Agricultural, Forestry & Fishery Workers	495	8	323	122	41	37	3
技藝有關工作人員 Craft & Related Trades Workers	1 436	71	176	43	1 146	1 129	17
營建及有關工作人員 Building & Related Trades Workers	425	18	30	8	369	368	1
金屬、機具製造及有關工作 人員 Metal, Machinery & Related Trades Workers	527	33	67	18	409	403	6
手工藝及印刷工作人員 Handicraft & Printing Workers	72	3	14	4	51	51	0
電力及電子設備裝修人員 Electrical & Electronic Trades Workers	214	11	37	5	161	152	9
其他技藝有關工作人員 Other Craft & Related Trades Workers	197	5	28	8	156	155	1
機械設備操作及組裝人員 Plant & Machine Operators & Assemblers	1 364	20	113	29	1 201	1 173	28
生產機械設備操作人員 Stationary Plant & Machine Operators	733	13	26	18	677	673	5
組裝人員 Assemblers	194	1	2	2	189	188	1
駕駛及移運設備操作人員 Drivers & Mobile Plant Operators	437	6	85	10	335	313	23
基層技術工及勞力工 Elementary Labourers	609	5	36	23	544	475	69
清潔工及幫工 Cleaners & Helpers	137	2	5	3	127	114	13
農、林、漁、牧業勞力工 Agricultural, Forestry & Fishery Labourers	45	0	1	2	42	41	0
採礦、營建、製造及運輸勞力工 Labourers In Mining, Construction , Manufacturing & Transport	227	1	2	6	218	217	1
街頭服務工及非餐飲小販 Street Service Workers & No-Food Vendors	15	0	10	2	3	3	-
廢棄物服務工及環境清潔工 Refuse Workers, Sweepers & Related Workers	72	1	16	3	52	19	33
其他基層技術工及勞力工 Other Elementary Labourers	113	1	2	8	103	81	22

表 5 2 就業者之平均每週主要工作時數—按中分類行業與從業身分分  
TABLE 52 . EMPLOYED PERSONS BY AVERAGE WEEKLY WORK HOURS FOR MAJOR JOBS,  
INDUSTRY DIVISION, AND CLASS OF WORKER

中華民國 1 0 1 年  
2012

單位：小時 Unit：Hour

項 目 別 Item	總 計 Total	雇 主 Employers	自營作業者 Own-account workers	無酬家屬 工作者 Unpaid family workers	受 僱 者 Paid employees		
					計 Subtotal	受 私 人 僱 用 者 Private	受 政 府 僱 用 者 Government
總 計 Total	43.69	46.77	45.63	45.57	43.08	43.34	41.20
農、林、漁、牧業 Agriculture, Forestry, Fishing & Animal Husbandry	39.71	44.57	39.30	40.47	39.70	39.66	40.37
農、牧業 Agriculture & Animal Husbandry	39.37	41.90	39.01	40.34	39.03	38.96	40.97
林 業 Forestry	38.20	35.00	39.90	45.29	37.59	34.65	39.74
漁 業 Fishing & Aquaculture	43.31	49.11	42.85	42.87	42.98	42.98	
工 業 Goods-Producing Industries	42.66	44.43	41.11	42.80	42.63	42.67	41.09
礦業及土石採取業 Mining & Quarrying	44.10	45.93	40.00	45.25	44.08	44.40	41.80
石油及天然氣礦業 Extraction of Crude Petroleum & Natural Gas	41.94	-	-	-	41.94	42.56	41.80
砂、石及黏土採取業 Quarrying of Stone, Sand & Clay	44.64	45.93	40.00	45.25	44.63	44.63	
其他礦業及土石採取業 Other Mining & Quarrying	40.48	-	-	-	40.48	40.48	
製造業 Manufacturing	43.29	44.63	41.64	43.21	43.28	43.30	40.72
食品製造業 Manufacture of Food	43.61	45.88	44.91	45.66	43.37	43.44	39.00
飲料製造業 Manufacture of Beverages	42.87	-	35.00	-	42.92	43.72	40.30
菸草製造業 Manufacture of Tobacco Products	41.87	-	-	-	41.87	43.00	41.80
紡織業 Manufacture of Textiles	43.60	44.56	43.71	41.91	43.61	43.61	
成衣及服飾品製造業 Manufacture of Wearing Apparel & Clothing Accessories	43.52	46.79	41.78	43.89	43.41	43.41	
皮革、毛皮及其製品製造業 Manufacture of Leather, Fur & Related Products	43.10	45.72	41.39	42.72	43.07	43.07	
木竹製品製造業 Manufacture of Wood & of Products of Wood & Bamboo	43.47	43.38	40.83	44.06	43.88	43.88	
紙漿、紙及紙製品製造業 Manufacture of Paper & Paper Products	42.83	43.41	39.51	41.95	42.94	42.93	50.00
印刷及資料儲存媒體複製業 Printing & Reproduction of Recorded Media	43.35	45.02	41.53	44.21	43.27	43.30	41.24
石油及煤製品製造業 Manufacture of Petroleum & Coal Products	42.01	48.00	-	-	42.00	42.47	41.40
化學材料製造業 Manufacture of Chemical Material	42.39	41.54	45.65	44.73	42.37	42.38	40.49
化學製品製造業 Manufacture of Chemical Products	42.59	45.34	43.97	44.33	42.43	42.44	40.00
藥品及醫用化學製品製造業 Manufacture of Pharmaceuticals & Medicinal Chemical Products	42.44	42.71	41.98	41.14	42.44	42.44	41.24
橡膠製品製造業 Manufacture of Rubber Products	43.61	44.62	43.40	42.91	43.58	43.58	



表 5 2 就業者之平均每週主要工作時數—按中分類行業與從業身分分(續 1)

TABLE 52 . EMPLOYED PERSONS BY AVERAGE WEEKLY WORK HOURS FOR MAJOR JOBS,  
INDUSTRY DIVISION, AND CLASS OF WORKER (Cont. 1)

中華民國 101 年

2012

Unit : Hour

單位：小時

項 目 別 Item	總 計 Total	雇 主 Employers	自營作業者 Own-account workers	無酬家屬 工作者 Unpaid family workers	受 僱 者 Paid employees		
					計 Subtotal	受 私 人 僱 用 者 Private	受 政 府 僱 用 者 Government
塑膠製品製造業 Manufacture of Plastic Products	42.98	44.44	40.24	43.29	42.94	42.94	-
非金屬礦物製品製造業 Manufacture of Other Non- Metallic Mineral Products	43.58	45.00	44.13	46.77	43.48	43.48	42.00
基本金屬製造業 Manufacture of Basic Metals	43.15	46.03	34.94	37.09	43.20	43.21	40.98
金屬製品製造業 Manufacture of Fabricated Metal Products	42.95	44.57	40.63	42.70	42.95	42.96	39.96
電子零組件製造業 Manufacture of Electronic Parts & Components	43.81	43.19	42.80	37.34	43.83	43.83	-
電腦、電子產品及光學製品 製造業 Manufacture of Computers, Electronic & Optical Products	43.66	46.03	45.40	37.58	43.64	43.64	-
電力設備製造業 Manufacture of Electrical Equipment	42.76	45.30	39.70	41.64	42.72	42.72	40.00
機械設備製造業 Manufacture of Machinery & Equipment	43.27	44.01	44.19	44.44	43.15	43.15	-
汽車及其零件製造業 Manufacture of Motor Vehicles & Parts	43.26	45.93	40.28	44.19	43.17	43.17	-
其他運輸工具及其零件製造業 Manufacture of Other Transport Equipment & Parts Manufacturing	42.91	44.46	44.86	43.87	42.82	43.02	40.77
家具製造業 Manufacture of Furniture	43.49	44.49	43.53	45.31	43.30	43.30	-
其他製造業 Other Manufacturing	42.69	43.54	41.47	41.03	42.76	42.78	38.31
產業用機械設備維修及安裝業 Repair & Installation of Industrial Machinery & Equipment	42.81	44.56	40.93	42.31	43.02	43.05	40.43
電力及燃氣供應業 Electricity & Gas Supply	41.09	-	-	-	41.09	42.40	40.72
電力及燃氣供應業 Electricity & Gas Supply	41.09	-	-	-	41.09	42.40	40.72
用水供應及污染整治業 Water Supply & Remediation Activities	42.53	44.05	43.60	46.06	42.31	43.53	41.55
用水供應業 Water Supply	40.07	-	38.00	-	40.07	44.91	40.06
廢(污)水處理業 Wastewater (Sewage) Treatment	42.14	42.02	42.23	46.35	41.98	41.47	48.34
廢棄物清除、處理及資源回收 處理業 Waste Collection, Treatment & Disposal Activities; Materials Recovery	42.82	44.76	43.99	46.02	42.58	44.18	41.70
污染整治業 Remediation Activities & Other Waste Management Services	41.40	40.00	-	-	41.82	41.82	-
營造業 Construction	40.50	44.02	40.32	41.31	40.21	40.20	40.64
建築工程業 Construction of Buildings	39.64	43.56	39.77	41.15	39.46	39.46	-
土木工程業 Civil Engineering	41.79	44.13	40.60	41.04	41.56	41.66	40.72
專門營造業 Specialized Construction Activities	40.92	44.16	40.37	41.38	40.63	40.63	40.16

表 5 2 就業者之平均每週主要工作時數—按中分類行業與從業身分分(續 2)

TABLE 52 . EMPLOYED PERSONS BY AVERAGE WEEKLY WORK HOURS FOR MAJOR JOBS, INDUSTRY DIVISION, AND CLASS OF WORKER (Cont. 2)

中華民國 1 0 1 年

2012

單位：小時

Unit : Hour

項 目 別 Item	總 計 Total	雇 主 Employers	自營作業者 Own-account workers	無酬家屬 工作者 Unpaid family workers	受 僱 者 Paid employees		
					計 Subtotal	受 私 人 僱 用 者 Private	受 政 府 僱 用 者 Government
服務業 Services-Producing Industries	44.66	48.25	48.69	48.08	43.48	43.99	41.22
批發及零售業 Wholesale & Retail Trade	46.18	47.86	49.47	48.21	44.51	44.55	39.29
批發業 Wholesale Trade	43.72	45.35	46.00	45.23	43.05	43.07	40.55
零售業 Retail Trade	47.56	51.59	50.12	49.10	45.59	45.66	38.72
運輸及倉儲業 Transportation & Storage	45.52	44.25	50.47	42.28	44.50	45.09	41.61
陸上運輸業 Land Transportation	47.11	43.49	50.54	43.81	45.84	46.29	42.45
水上運輸業 Water Transportation	44.49	60.00	51.03	48.00	44.39	44.48	37.51
航空運輸業 Air Transport	43.89	-	-	-	43.89	43.80	55.42
運輸輔助業 Supporting Activities for Transportation	42.86	43.14	49.77	37.96	42.76	42.98	41.34
倉儲業 Warehousing & Storage	43.24	50.41	-	-	42.83	42.83	-
郵政及快遞業 Postal & Courier Activities	42.83	47.09	42.19	44.39	42.78	44.52	41.01
住宿及餐飲業 Accommodation & Food Service Activities	46.95	52.22	50.77	49.69	44.50	44.50	44.87
住宿服務業 Accommodation	45.84	50.61	48.96	46.71	45.55	45.55	45.23
餐飲業 Food & Beverage Services Activities	47.05	52.27	50.80	49.73	44.36	44.36	41.48
資訊及通訊傳播業 Information & Communication	42.78	44.43	42.52	41.89	42.75	42.75	41.32
出版業 Publishing Activities	42.80	40.70	37.72	43.01	42.95	42.95	-
影片服務、聲音錄製及音樂出版業 Motion Picture, Video & Television Programme Production, Sound Recording & Music Publishing	43.75	49.13	46.70	43.56	43.26	43.26	-
傳播及節目播送業 Programming & Broadcasting Activities	44.00	44.55	64.05	-	43.87	43.93	41.54
電信業 Telecommunications	41.85	-	-	-	41.85	41.85	-
電腦系統設計服務業 Computer Systems Design Services	42.66	43.67	41.75	40.38	42.71	42.71	-
資料處理及資訊供應服務業 Information Services Activities	43.20	72.29	42.69	-	42.62	42.65	40.00
金融及保險業 Financial & Insurance Activities	42.42	42.70	44.77	45.71	42.41	42.45	41.44
金融中介業 Financial Intermediation	42.03	44.75	46.39	45.71	41.99	42.03	41.45
保險業 Insurance	43.25	41.67	43.08	-	43.25	43.25	42.47
證券期貨及其他金融業 Securities, Futures & Other Financing	41.24	41.35	42.00	-	41.23	41.24	39.20
不動產業 Real Estate Activities	46.68	43.33	40.27	40.95	47.31	47.45	39.69
不動產開發業 Real Estate Development Activities	44.47	43.14	38.21	46.28	45.06	45.10	38.20
不動產經營及相關服務業 Real Estate Operation & Relative Activities	46.88	43.39	40.45	39.81	47.50	47.64	39.73
專業、科學及技術服務業 Professional, Scientific & Technical Services Activities	42.65	44.07	42.58	44.03	42.47	42.66	40.59
法律及會計服務業 Legal & Accounting Activities	41.79	43.16	40.47	41.07	41.87	41.87	-
企業總管理機構及管理顧問業 Activities of Head Offices; Management Consultancy Activities	42.64	43.10	35.93	40.00	42.93	43.01	41.92
建築、工程服務及技術檢測、分析服務 業 Architecture & Engineering Activities; Technical Testing & Analysis	42.53	44.29	40.68	45.99	42.46	42.53	40.26



表 5 2 就業者之平均每週主要工作時數—按中分類行業與從業身分分(續完)

TABLE 52 . EMPLOYED PERSONS BY AVERAGE WEEKLY WORK HOURS FOR MAJOR JOBS, INDUSTRY DIVISION, AND CLASS OF WORKER (Cont. End)

中華民國 101 年  
2012

單位：小時

Unit : Hour

項 目 別 Item	總 計 Total	雇 主 Employers	自營作業者 Own-account workers	無酬家屬 工作者 Unpaid family workers	受 僱 者 Paid employees		
					計 Subtotal	受 私 人 僱 用 者 Private	受 政 府 僱 用 者 Government
研究發展服務業 Scientific Research & Development	40.59	30.00	50.75	-	40.55	40.66	40.47
廣告業及市場研究業 Advertising & Market Research	43.16	45.88	42.72	42.88	42.96	42.96	-
專門設計服務業 Specialized Design Activities	43.65	45.26	43.79	44.58	43.33	43.33	-
獸醫服務業 Veterinary Activities	47.68	49.15	51.22	47.90	45.39	45.52	40.00
其他專業、科學及技術服務業 Other Professional, Scientific & Technical Activities	45.65	42.05	45.20	50.51	45.54	46.05	40.64
支援服務業 Support Services Activities	45.65	45.87	44.16	45.46	45.70	45.72	40.20
租賃業 Rental & Leasing Activities	45.90	46.40	49.35	46.99	44.34	44.34	-
人力仲介及供應業 Employment Activities	42.40	46.14	45.19	42.84	42.02	42.02	-
旅行及相關代訂服務業 Travel Agency, Tour Operator, Reservation Service & Related Activities	43.84	44.94	42.52	45.16	43.77	43.77	-
保全及私家偵探服務業 Security & Investigation Activities	52.18	57.99	-	48.00	52.16	52.16	-
建築物及綠化服務業 Services to Buildings & Landscape Activities	40.65	44.62	35.82	42.02	40.63	40.64	38.87
業務及辦公室支援服務業 Business & Office Support Activities	42.60	44.45	43.34	45.01	42.14	42.10	47.09
公共行政及國防：強制性社會安全 Public Administration & Defence; Compulsory Social Security	42.77	-	-	-	42.77	40.61	42.78
公共行政及國防：強制性社會安全 Public Administration & Defence; Compulsory Social Security	42.78	-	-	-	42.78	40.08	42.78
國際組織及外國機構 Activities of Extraterritorial Organizations & Bodies	40.78	-	-	-	40.78	41.03	40.00
教育服務業 Education	38.92	44.11	32.10	42.56	38.93	39.17	38.74
教育服務業 Education	38.92	44.11	32.10	42.56	38.93	39.17	38.74
醫療保健及社會工作服務業 Human Health & Social Work Activities	44.41	48.12	44.96	43.85	44.24	44.40	43.62
醫療保健服務業 Human Health Activities	44.54	47.89	44.91	43.60	44.39	44.56	43.80
居住型照顧服務業 Residential Care Activities	45.50	54.20	50.00	51.34	45.17	45.59	42.02
其他社會工作服務業 Social Work Activities without Accommodation	40.99	44.24	45.71	45.00	40.78	40.90	39.68
藝術、娛樂及休閒服務業 Arts, Entertainment & Recreation	43.83	46.05	44.47	42.75	43.65	44.43	40.38
創作及藝術表演業 Creative, Arts & Entertainment Activities	39.23	35.75	40.06	34.39	39.68	39.59	40.38
圖書館、檔案保存、博物館及類似機構 Libraries, Archives, Museums & Other Cultural Activities	40.07	60.00	56.00	52.69	39.93	36.81	40.37
博弈業 Gambling & Betting Activities	49.98	48.12	54.09	46.68	45.25	45.25	-
運動、娛樂及休閒服務業 Sports	45.05	49.16	41.09	43.96	45.18	45.41	40.47
其他服務業 Other Services Activities	46.86	52.52	48.59	47.66	45.45	45.46	43.37
宗教、職業及類似組織 Activities of Membership Organizations	43.49	45.23	48.13	48.33	43.28	43.25	46.23
個人及家庭用品維修業 Maintenance & Repair of Personal & Household Goods	47.76	52.05	48.74	46.53	46.58	46.58	-
未分類其他服務業 Other Personal Services Activities	47.15	53.46	48.49	49.32	45.75	45.78	41.65

表 5 3 就業者之每週工作時數—按年齡分

單位：千人

中華民國 101 年

項 目 別	總 計  Total	有職業在工作者				
		合 計	未滿 15 小時	15 ~ 19 小時	20 ~ 29 小時	30 ~ 34 小時
		Subtotal	Less than 15 hours	Hours	Hours	Hours
總 計	10 860	10 781	74	90	256	225
15 ~ 24 歲	780	777	17	16	37	21
15 ~ 19 歲	122	122	7	6	15	7
20 ~ 24 歲	658	655	10	10	22	14
25 ~ 44 歲	6 020	5 974	20	27	87	101
25 ~ 29 歲	1 414	1 405	3	4	16	19
30 ~ 34 歲	1 643	1 628	4	6	21	25
35 ~ 39 歲	1 482	1 472	5	7	22	26
40 ~ 44 歲	1 480	1 469	8	10	28	30
45 ~ 64 歲	3 854	3 826	32	41	116	95
45 ~ 49 歲	1 434	1 424	9	13	33	32
50 ~ 54 歲	1 197	1 189	9	11	35	29
55 ~ 59 歲	829	823	8	11	29	23
60 ~ 64 歲	394	390	5	6	19	11
65 歲以上	206	203	5	5	16	8
男	6 083	6 048	42	56	149	130
15 ~ 24 歲	362	360	8	8	19	11
15 ~ 19 歲	65	65	3	3	8	4
20 ~ 24 歲	296	295	5	5	11	7
25 ~ 44 歲	3 217	3 202	9	18	47	55
25 ~ 29 歲	706	703	1	2	8	10
30 ~ 34 歲	881	877	2	4	12	13
35 ~ 39 歲	811	807	2	5	13	15
40 ~ 44 歲	819	815	4	7	15	17
45 ~ 64 歲	2 355	2 337	20	26	71	58
45 ~ 49 歲	824	818	5	7	19	18
50 ~ 54 歲	721	716	6	7	21	18
55 ~ 59 歲	533	529	5	8	18	15
60 ~ 64 歲	277	274	4	4	13	8
65 歲以上	150	148	4	4	12	6
女	4 777	4 733	32	34	107	95
15 ~ 24 歲	418	417	9	9	18	10
15 ~ 19 歲	57	57	4	3	6	3
20 ~ 24 歲	361	360	5	5	11	7
25 ~ 44 歲	2 803	2 772	10	10	39	46
25 ~ 29 歲	708	702	2	1	8	9
30 ~ 34 歲	762	751	2	2	9	12
35 ~ 39 歲	671	665	3	2	9	11
40 ~ 44 歲	661	655	4	3	14	14
45 ~ 64 歲	1 499	1 489	12	15	45	37
45 ~ 49 歲	610	606	4	5	15	14
50 ~ 54 歲	476	473	3	4	14	11
55 ~ 59 歲	296	294	2	3	11	8
60 ~ 64 歲	117	116	2	2	6	3
65 歲以上	56	56	1	1	5	2



TABLE 53 . EMPLOYED PERSONS BY AVERAGE WEEKLY WORK HOURS AND AGE

2012					Unit : Thousand Persons	
At work					有 職 業 不在工作者 Having a job but not at work	Item
3 5 ~ 3 9 小時 Hours	4 0 ~ 4 4 小時 Hours	4 5 ~ 4 9 小時 Hours	5 0 ~ 5 9 小時 Hours	6 0 小時及以上 Hours & over		
515	5 080	2 710	1 166	665	79	Both sexes
37	326	215	70	37	3	1 5 ~ 2 4 years
10	38	26	9	5	0	1 5 ~ 1 9 years
28	288	189	62	32	3	2 0 ~ 2 4 years
200	2 978	1 595	631	336	45	2 5 ~ 4 4 years
40	716	406	137	64	9	2 5 ~ 2 9 years
48	828	442	171	83	15	3 0 ~ 3 4 years
51	738	382	155	87	10	3 5 ~ 3 9 years
61	696	365	168	102	11	4 0 ~ 4 4 years
241	1 715	870	439	277	28	4 5 ~ 6 4 years
68	659	346	164	99	11	4 5 ~ 4 9 years
71	540	272	136	86	8	5 0 ~ 5 4 years
61	356	178	95	61	6	5 5 ~ 5 9 years
41	159	74	44	30	4	6 0 ~ 6 4 years
36	61	30	25	16	3	6 5 years & over
289	2 636	1 617	711	418	36	Male
20	143	102	32	18	1	1 5 ~ 2 4 years
6	22	13	4	2	0	1 5 ~ 1 9 years
14	121	88	28	16	1	2 0 ~ 2 4 years
101	1 462	930	374	207	15	2 5 ~ 4 4 years
20	332	222	72	35	3	2 5 ~ 2 9 years
24	412	257	101	52	4	3 0 ~ 3 4 years
26	368	230	94	55	3	3 5 ~ 3 9 years
31	349	220	106	66	5	4 0 ~ 4 4 years
142	986	564	288	182	17	4 5 ~ 6 4 years
39	349	217	104	61	6	4 5 ~ 4 9 years
40	305	174	88	56	5	5 0 ~ 5 4 years
37	222	119	64	42	4	5 5 ~ 5 9 years
27	109	55	32	23	3	6 0 ~ 6 4 years
26	46	22	18	11	2	6 5 years & over
226	2 444	1 093	454	248	43	Female
17	183	113	39	19	1	1 5 ~ 2 4 years
4	16	12	5	3	0	1 5 ~ 1 9 years
13	167	101	34	16	1	2 0 ~ 2 4 years
99	1 516	666	257	129	31	2 5 ~ 4 4 years
20	384	184	65	29	6	2 5 ~ 2 9 years
24	416	184	69	31	12	3 0 ~ 3 4 years
25	370	152	61	32	7	3 5 ~ 3 9 years
30	346	145	62	36	6	4 0 ~ 4 4 years
99	729	306	151	95	11	4 5 ~ 6 4 years
30	310	129	60	39	5	4 5 ~ 4 9 years
31	235	98	48	29	3	5 0 ~ 5 4 years
24	134	59	31	20	2	5 5 ~ 5 9 years
14	50	19	12	7	1	6 0 ~ 6 4 years
10	16	8	7	5	1	6 5 years & over

表54 就業者之主要工作每週工作時數—按年齡分

單位：千人

中華民國101年

項 目 別	總 計  Total	有職業在工作者				
		合 計	未滿15小時	15～19小時	20～29小時	30～34小時
		Subtotal	Less than 15 hours	Hours	Hours	Hours
總 計	10 860	10 781	74	90	260	228
15～24歲	780	777	17	16	37	21
15～19歲	122	122	7	6	15	7
20～24歲	658	655	10	10	22	14
25～44歲	6 020	5 974	20	27	88	101
25～29歲	1 414	1 405	3	4	16	19
30～34歲	1 643	1 628	4	6	21	25
35～39歲	1 482	1 472	5	7	22	26
40～44歲	1 480	1 469	8	10	29	31
45～64歲	3 854	3 826	32	41	118	97
45～49歲	1 434	1 424	9	13	34	33
50～54歲	1 197	1 189	9	11	35	30
55～59歲	829	823	8	11	29	23
60～64歲	394	390	5	6	20	11
65歲以上	206	203	5	5	17	8
男	6 083	6 048	42	56	151	132
15～24歲	362	360	8	8	19	11
15～19歲	65	65	3	3	8	4
20～24歲	296	295	5	5	11	7
25～44歲	3 217	3 202	10	18	48	56
25～29歲	706	703	1	2	8	10
30～34歲	881	877	2	4	12	13
35～39歲	811	807	2	5	13	15
40～44歲	819	815	4	7	15	17
45～64歲	2 355	2 337	20	26	72	60
45～49歲	824	818	5	7	19	19
50～54歲	721	716	6	7	22	18
55～59歲	533	529	5	8	18	15
60～64歲	277	274	4	4	13	8
65歲以上	150	148	4	4	12	6
女	4 777	4 733	32	34	109	95
15～24歲	418	417	9	9	18	10
15～19歲	57	57	4	3	6	3
20～24歲	361	360	5	5	11	7
25～44歲	2 803	2 772	10	10	41	46
25～29歲	708	702	2	1	8	9
30～34歲	762	751	2	2	10	12
35～39歲	671	665	3	2	9	11
40～44歲	661	655	4	3	14	14
45～64歲	1 499	1 489	12	15	46	37
45～49歲	610	606	4	6	15	14
50～54歲	476	473	3	4	14	12
55～59歲	296	294	2	3	11	8
60～64歲	117	116	2	2	6	3
65歲以上	56	56	1	1	5	2



TABLE 54 . EMPLOYED PERSONS BY AVERAGE WEEKLY WORK HOURS FOR MAJOR JOBS AND AGE

2012					Unit : Thousand Persons	
At work					有 職 業 不在工作者  Having a job but not at work	Item
3 5 ~ 3 9 小時  Hours	4 0 ~ 4 4 小時  Hours	4 5 ~ 4 9 小時  Hours	5 0 ~ 5 9 小時  Hours	6 0 小時及以上  Hours & over		
516	5 085	2 706	1 159	662	79	Both sexes
37	326	215	70	37	3	1 5 ~ 2 4 years
10	38	26	9	5	0	1 5 ~ 1 9 years
28	288	189	61	32	3	2 0 ~ 2 4 years
201	2 981	1 594	628	334	45	2 5 ~ 4 4 years
40	716	406	136	64	9	2 5 ~ 2 9 years
48	829	442	170	83	15	3 0 ~ 3 4 years
51	738	382	154	86	10	3 5 ~ 3 9 years
62	697	364	167	102	11	4 0 ~ 4 4 years
242	1 717	868	436	275	28	4 5 ~ 6 4 years
69	660	345	162	99	11	4 5 ~ 4 9 years
71	541	272	135	85	8	5 0 ~ 5 4 years
61	356	178	95	61	6	5 5 ~ 5 9 years
41	159	74	44	30	4	6 0 ~ 6 4 years
36	61	30	25	16	3	6 5 years & over
290	2 638	1 614	708	416	36	Male
20	143	101	32	18	1	1 5 ~ 2 4 years
6	22	13	4	2	0	1 5 ~ 1 9 years
14	121	88	28	16	1	2 0 ~ 2 4 years
102	1 463	929	372	206	15	2 5 ~ 4 4 years
20	332	222	72	35	3	2 5 ~ 2 9 years
24	413	257	101	51	4	3 0 ~ 3 4 years
26	368	230	94	54	3	3 5 ~ 3 9 years
31	350	219	106	66	5	4 0 ~ 4 4 years
143	987	563	286	181	17	4 5 ~ 6 4 years
39	349	216	103	60	6	4 5 ~ 4 9 years
40	306	174	87	56	5	5 0 ~ 5 4 years
37	222	118	64	41	4	5 5 ~ 5 9 years
27	109	55	32	23	3	6 0 ~ 6 4 years
26	46	21	18	11	2	6 5 years & over
226	2 447	1 092	451	246	43	Female
17	183	113	39	19	1	1 5 ~ 2 4 years
4	16	12	5	3	0	1 5 ~ 1 9 years
13	167	101	34	16	1	2 0 ~ 2 4 years
99	1 518	665	256	128	31	2 5 ~ 4 4 years
20	384	184	64	29	6	2 5 ~ 2 9 years
24	416	184	69	31	12	3 0 ~ 3 4 years
25	370	152	61	31	7	3 5 ~ 3 9 years
30	347	145	61	36	6	4 0 ~ 4 4 years
99	730	305	150	94	11	4 5 ~ 6 4 years
30	311	128	59	38	5	4 5 ~ 4 9 years
31	235	98	48	29	3	5 0 ~ 5 4 years
24	134	59	31	20	2	5 5 ~ 5 9 years
14	50	19	12	7	1	6 0 ~ 6 4 years
10	16	8	7	5	1	6 5 years & over

表 5 5 就業者之主要工作每週工作時數—按行業分

單位：千人

中華民國 1 0 1 年

項 目 別	總 計  Total	有職業在工作者				
		合 計	未滿 1 5 小時	1 5 ~ 1 9 小時	2 0 ~ 2 9 小時	3 0 ~ 3 4 小時
		Subtotal	Less than 15 hours	Hours	Hours	Hours
總 計	10 860	10 781	74	90	260	228
農、林、漁、牧業	544	538	9	11	39	26
工 業	3 935	3 915	17	35	85	94
礦業及土石採取業	4	4	-	0	0	0
製 造 業	2 975	2 961	6	11	31	53
電力及燃氣供應業	29	29	-	0	0	1
用水供應及污染整治業	82	82	0	0	1	1
營 造 業	845	839	11	24	52	39
服 務 業	6 381	6 328	48	44	137	107
批發及零售業	1 800	1 795	5	10	31	25
運輸及倉儲業	414	412	2	2	7	7
住宿及餐飲業	750	746	7	11	31	13
資訊及通訊傳播業	228	227	0	1	2	3
金融及保險業	426	425	1	0	2	6
不動產業	90	89	0	0	1	1
專業、科學及技術服務業	342	341	1	1	4	5
支援服務業	260	259	2	2	8	5
公共行政及國防：強制性 社會安全	384	383	1	0	2	8
教育服務業	630	601	17	8	27	20
醫療保健及社會工作服務業	420	417	2	3	4	5
藝術、娛樂及休閒服務業	95	94	1	2	3	2
其他服務業	541	539	9	5	14	8



TABLE 55 . EMPLOYED PERSONS BY AVERAGE WEEKLY WORK HOURS FOR MAJOR JOBS AND INDUSTRY

2012						Unit : Thousand Persons
At work					有 職 業 不在工作者 Having a job but not at work	Item
3 5 ~ 3 9 小時 Hours	4 0 ~ 4 4 小時 Hours	4 5 ~ 4 9 小時 Hours	5 0 ~ 5 9 小時 Hours	6 0 小時及以上 Hours & over		
516	5 085	2 706	1 159	662	79	Total
117	180	87	53	16	6	Agriculture, Forestry, Fishing & Animal Husbandry
140	2 060	1 147	255	83	20	Goods-Producing Industries
0	2	2	0	0	0	Mining & Quarrying
70	1 624	908	191	67	13	Manufacturing
1	23	3	1	0	0	Electricity & Gas Supply
3	50	21	5	1	0	Water Supply & Remediation Activities
67	361	214	57	14	6	Construction
260	2 845	1 472	851	563	53	Services-Producing Industries
73	658	519	283	192	5	Wholesale & Retail Trade
14	178	102	54	45	3	Transportation & Storage
46	160	206	159	112	4	Accommodation & Food Service Activities
6	142	42	24	7	1	Information & Communication
12	287	65	41	11	1	Financial & Insurance Activities
2	32	26	16	10	0	Real Estate Activities
12	216	54	34	13	1	Professional, Scientific & Technical Activities
10	96	73	31	32	1	Support Services Activities
8	277	36	28	23	2	Public Administration & Defence; Compulsory Social Security
34	411	55	23	6	29	Education
11	203	121	49	20	3	Human Health & Social Work Activities
7	36	23	13	8	1	Arts, Entertainment & Recreation
24	148	151	95	85	2	Other Services Activities

表 5 5 就業者之主要工作每週工作時數—按行業分（續）

單位：千人

中華民國 1 0 1 年

項 目 別	總 計 Total	有職業在工作者				
		合 計	未滿 1 5 小時	1 5 ~ 1 9 小時	2 0 ~ 2 9 小時	3 0 ~ 3 4 小時
		Subtotal	Less than 15 hours	Hours	Hours	Hours
男	6 083	6 048	42	56	151	132
農、林、漁、牧業	395	389	8	8	28	18
工 業	2 694	2 681	14	29	67	69
礦業及土石採取業	3	3	-	0	0	0
製 造 業	1 858	1 851	4	7	18	31
電力及燃氣供應業	25	25	-	0	0	0
用水供應及污染整治業	63	63	0	0	1	1
營 造 業	745	740	10	22	49	37
服 務 業	2 995	2 977	20	18	56	45
批發及零售業	874	872	2	4	13	12
運輸及倉儲業	322	320	1	2	6	6
住宿及餐飲業	334	332	3	4	11	5
資訊及通訊傳播業	134	133	0	0	1	2
金融及保險業	161	161	0	0	0	2
不動產業	55	55	0	0	1	0
專業、科學及技術服務業	162	161	1	1	2	2
支援服務業	152	151	1	1	3	2
公共行政及國防；強制性社會安全	215	214	0	0	1	3
教育服務業	183	174	6	2	9	6
醫療保健及社會工作服務業	96	96	0	0	1	1
藝術、娛樂及休閒服務業	44	44	1	1	2	1
其他服務業	264	264	4	2	6	3
女	4 777	4 733	32	34	109	95
農、林、漁、牧業	150	149	1	3	10	8
工 業	1 241	1 234	3	5	18	26
礦業及土石採取業	1	1	-	-	0	-
製 造 業	1 117	1 111	2	4	13	22
電力及燃氣供應業	4	4	-	0	0	0
用水供應及污染整治業	19	19	-	-	0	0
營 造 業	100	99	0	2	4	3
服 務 業	3 386	3 351	28	26	81	62
批發及零售業	927	923	3	6	18	14
運輸及倉儲業	93	92	0	0	2	1
住宿及餐飲業	416	414	4	7	20	8
資訊及通訊傳播業	95	94	0	0	1	1
金融及保險業	265	264	1	0	2	4
不動產業	35	35	-	0	0	0
專業、科學及技術服務業	180	180	0	1	2	3
支援服務業	108	107	1	1	5	3
公共行政及國防；強制性社會安全	169	169	0	0	1	5
教育服務業	448	427	11	6	18	14
醫療保健及社會工作服務業	324	321	1	2	4	3
藝術、娛樂及休閒服務業	51	50	1	1	1	1
其他服務業	276	275	5	2	8	4



TABLE 55 . EMPLOYED PERSONS BY AVERAGE WEEKLY WORK HOURS FOR MAJOR  
JOBS AND INDUSTRY (Cont.)

2012					Unit : Thousand Persons	
At work					有職業 不在工作者  Having a job but not at work	Item
3 5 ~ 3 9 小時  Hours	4 0 ~ 4 4 小時  Hours	4 5 ~ 4 9 小時  Hours	5 0 ~ 5 9 小時  Hours	6 0 小時及以上  Hours & over		
290	2 638	1 614	708	416	36	Male
81	126	65	41	13	5	Agriculture, Forestry, Fishing & Animal Husbandry
101	1 324	810	203	63	13	Goods-Producing Industries
0	1	1	0	0	0	Mining & Quarrying
38	964	597	144	49	7	Manufacturing
0	20	3	1	0	0	Electricity & Gas Supply
2	38	16	4	1	0	Water Supply & Remediation Activities
60	302	193	53	13	5	Construction
108	1 188	739	464	340	18	Services-Producing Industries
34	297	254	151	105	2	Wholesale & Retail Trade
11	115	88	49	43	2	Transportation & Storage
16	63	91	80	59	1	Accommodation & Food Service Activities
3	77	27	17	5	0	Information & Communication
4	106	27	17	5	0	Financial & Insurance Activities
1	18	16	11	7	0	Real Estate Activities
6	93	30	20	8	1	Professional, Scientific & Technical Activities
5	44	45	22	29	1	Support Services Activities
3	135	28	23	21	1	Public Administration & Defence; Compulsory Social Security
10	115	14	9	3	8	Education
3	42	25	14	10	0	Human Health & Social Work Activities
4	15	10	7	4	0	Arts, Entertainment & Recreation
9	70	84	44	42	0	Other Services Activities
226	2 447	1 092	451	246	43	Female
35	54	22	12	3	1	Agriculture, Forestry, Fishing & Animal Husbandry
39	736	337	52	20	7	Goods-Producing Industries
-	0	0	0	0	-	Mining & Quarrying
32	661	311	47	19	6	Manufacturing
0	3	0	0	-	0	Electricity & Gas Supply
1	13	4	1	0	0	Water Supply & Remediation Activities
6	58	21	4	1	0	Construction
152	1 657	733	387	223	35	Services-Producing Industries
39	361	264	132	87	3	Wholesale & Retail Trade
3	63	14	6	3	1	Transportation & Storage
31	97	115	79	53	2	Accommodation & Food Service Activities
3	65	14	7	2	1	Information & Communication
8	182	38	25	5	1	Financial & Insurance Activities
1	14	11	5	3	0	Real Estate Activities
6	123	24	15	5	1	Professional, Scientific & Technical Activities
5	53	27	9	4	0	Support Services Activities
6	142	8	5	2	1	Public Administration & Defence; Compulsory Social Security
24	296	41	14	3	21	Education
8	161	97	35	10	3	Human Health & Social Work Activities
3	21	13	6	4	0	Arts, Entertainment & Recreation
15	79	67	51	43	1	Other Services Activities

表56 就業者之主要工作每週工作時數—按從業身分分

單位：千人

中華民國101年

項 目 別	總 計  Total	有職業在工作者				
		合 計	未滿15小時	15~19小時	20~29小時	30~34小時
		Subtotal	Less than 15 hours	Hours	Hours	Hours
總 計	10 860	10 781	74	90	260	228
雇 主	476	474	2	2	4	6
自 營 作 業 者	1 319	1 310	19	17	55	33
無 酬 家 屬 工 作 者	570	570	-	5	19	14
受 僱 者	8 495	8 428	54	66	181	176
受 私 人 僱 用 者	7 468	7 427	47	62	166	153
受 政 府 僱 用 者	1 027	1 001	7	3	16	23
男	6 083	6 048	42	56	151	132
雇 主	384	382	1	2	4	5
自 營 作 業 者	984	977	14	13	41	26
無 酬 家 屬 工 作 者	157	157	-	2	5	3
受 僱 者	4 558	4 531	26	39	101	99
受 私 人 僱 用 者	4 065	4 045	24	38	96	90
受 政 府 僱 用 者	493	485	3	1	5	9
女	4 777	4 733	32	34	109	95
雇 主	92	92	0	0	1	1
自 營 作 業 者	335	332	4	4	14	7
無 酬 家 屬 工 作 者	412	412	-	4	14	11
受 僱 者	3 937	3 897	28	26	80	77
受 私 人 僱 用 者	3 403	3 382	24	24	70	63
受 政 府 僱 用 者	534	515	4	2	10	13



TABLE 56 . EMPLOYED PERSONS BY AVERAGE WEEKLY WORK HOURS FOR MAJOR JOBS AND CLASS OF WORKER

2012					Unit : Thousand Persons	
At work					有 職 業 不在工作者  Having a job but not at work	Item
3 5 ~ 3 9 小時  Hours	4 0 ~ 4 4 小時  Hours	4 5 ~ 4 9 小時  Hours	5 0 ~ 5 9 小時  Hours	6 0 小時及以上  Hours & over		
516	5 085	2 706	1 159	662	79	Both sexes
15	173	130	88	55	2	Employers
144	340	272	241	191	9	Own-account workers
57	181	131	94	67	-	Unpaid family workers
300	4 392	2 174	737	349	68	Paid employees
272	3 637	2 082	687	320	41	Private
28	754	91	50	29	27	Government
290	2 638	1 614	708	416	36	Male
12	138	108	70	42	2	Employers
109	254	207	176	138	6	Own-account workers
15	49	40	27	17	-	Unpaid family workers
155	2 197	1 259	435	219	27	Paid employees
144	1 855	1 203	401	194	20	Private
11	342	56	33	26	8	Government
226	2 447	1 092	451	246	43	Female
3	35	21	17	13	0	Employers
35	86	65	65	53	3	Own-account workers
43	132	92	68	50	-	Unpaid family workers
145	2 195	914	302	130	40	Paid employees
128	1 782	879	286	126	21	Private
17	413	35	16	4	19	Government

表 5 7 就業者之平均每週主要工作時數—按行業與職業分

單位：小時

中華民國 1 0 1 年

項 目 別	總 計 Total	民意代表、 主管及經理人員 Legislators, Senior Officials & Managers	專業人員 Professionals	技術員及助理專業人員 Technicians & Associate Professionals
總 計	43.69	44.59	41.93	43.14
農、林、漁、牧業	39.71	44.34	41.05	41.43
工 業	42.66	44.47	43.79	43.42
礦業及土石採取業	44.10	44.45	40.00	42.54
製 造 業	43.29	44.42	43.86	43.44
電力及燃氣供應業	41.09	41.01	41.38	41.17
用水供應及污染整治業	42.53	46.15	41.12	41.37
營 造 業	40.50	44.93	43.55	43.88
服 務 業	44.66	44.69	41.35	42.99
批發及零售業	46.18	44.17	44.84	43.72
運輸及倉儲業	45.52	43.54	41.64	42.07
住宿及餐飲業	46.95	49.37	43.75	46.87
資訊及通訊傳播業	42.78	43.37	43.03	43.00
金融及保險業	42.42	44.03	42.05	42.84
不動產業	46.68	42.41	41.99	47.63
專業、科學及技術服務業	42.65	44.32	42.86	42.46
支援服務業	45.65	45.16	43.15	42.68
公共行政及國防； 強制性社會安全	42.77	47.70	41.17	41.20
教育服務業	38.92	42.88	38.68	39.56
醫療保健及社會工作服務業	44.41	45.48	45.52	43.16
藝術、娛樂及休閒服務業	43.83	48.79	38.63	40.99
其他服務業	46.86	44.16	29.89	42.84



TABLE 57 . EMPLOYED PERSONS BY AVERAGE WEEKLY WORK HOURS FOR MAJOR JOBS,  
INDUSTRY, AND OCCUPATION

2012				Unit : Hour
事務支援人員 Clerical Support Workers	服務及銷售工作人員 Service & Sales Workers	農、林、漁、牧業 生產人員 Skilled Agricultural, Forestry & Fishery Workers	技藝有關工作人員、 機械設備操作及勞力工 Craft & Machine Operation Related Workers	Item
42.02	47.92	39.80	43.05	Total
41.51	47.30	39.80	38.44	Agriculture, Forestry, Fishing & Animal Husbandry
42.22	46.25	41.20	42.21	Goods-Producing Industries
44.63	44.12	-	44.31	Mining & Quarrying
42.27	47.05	46.55	43.20	Manufacturing
39.81	41.97	-	41.43	Electricity & Gas Supply
41.92	40.05	-	42.78	Water Supply & Remediation Activities
42.08	44.11	40.95	39.65	Construction
41.93	47.93	39.86	45.31	Services-Producing Industries
42.73	47.92	29.89	45.31	Wholesale & Retail Trade
42.38	44.49	-	47.58	Transportation & Storage
46.42	47.43	45.84	43.56	Accommodation & Food Service Activities
41.75	41.73	-	42.06	Information & Communication
41.38	41.74	-	38.76	Financial & Insurance Activities
43.18	47.91	-	39.35	Real Estate Activities
41.14	46.16	38.52	45.34	Professional, Scientific & Technical Activities
42.98	52.10	37.51	40.84	Support Services Activities
39.95	48.58	38.64	40.37	Public Administration & Defence; Compulsory Social Security
38.56	40.49	38.51	38.78	Education
42.54	45.94	47.00	42.68	Human Health & Social Work Activities
45.62	45.60	48.23	43.70	Arts, Entertainment & Recreation
43.74	49.06	40.00	47.33	Other Services Activities

表 5 7 就業者之平均每週主要工作時數—按行業與職業分（續）

單位：小時

中華民國 101 年

項 目 別	總 計 Total	民意代表、 主管及經理人員 Legislators, Senior Officials & Managers	專業人員 Professionals	技術員及助理專業人員 Technicians & Associate Professionals
男	44.06	44.73	42.85	43.75
農、林、漁、牧業	39.84	44.34	40.90	41.72
工 業	42.74	44.64	43.97	43.85
礦業及土石採取業	44.07	44.45	40.00	41.99
製 造 業	43.67	44.57	44.04	43.90
電力及燃氣供應業	41.29	41.13	41.39	41.25
用水供應及污染整治業	42.72	46.87	41.15	41.55
營 造 業	40.43	45.15	43.90	44.30
服 務 業	45.81	44.82	42.10	43.68
批發及零售業	46.84	44.43	45.19	44.61
運輸及倉儲業	46.50	43.60	42.10	42.56
住宿及餐飲業	48.23	50.23	46.00	46.77
資訊及通訊傳播業	43.34	43.68	43.35	43.76
金融及保險業	42.86	43.54	41.63	43.18
不動產業	47.33	42.55	44.06	47.96
專業、科學及技術服務業	43.31	44.16	43.54	42.90
支援服務業	48.24	45.25	43.76	43.28
公共行政及國防；強制性社會安全	44.57	47.42	40.97	41.85
教育服務業	38.80	42.04	38.54	39.03
醫療保健及社會工作服務業	45.92	47.40	47.11	44.09
藝術、娛樂及休閒服務業	43.95	49.70	38.92	40.60
其他服務業	47.30	45.41	32.74	42.03
女	43.21	44.15	41.02	42.41
農、林、漁、牧業	39.38	-	41.94	40.12
工 業	42.50	43.34	42.77	42.56
礦業及土石採取業	44.23	-	-	44.06
製 造 業	42.66	43.43	42.86	42.62
電力及燃氣供應業	39.87	40.00	40.00	40.48
用水供應及污染整治業	41.92	40.00	40.79	40.68
營 造 業	40.97	43.01	41.38	42.33
服 務 業	43.64	44.41	40.88	42.36
批發及零售業	45.56	43.47	44.31	42.52
運輸及倉儲業	42.09	43.39	40.09	41.38
住宿及餐飲業	45.92	47.82	41.47	46.95
資訊及通訊傳播業	41.97	42.73	42.36	41.91
金融及保險業	42.16	44.73	42.57	42.63
不動產業	45.65	40.00	39.98	46.99
專業、科學及技術服務業	42.06	44.68	41.87	42.11
支援服務業	42.00	44.84	42.60	42.04
公共行政及國防；強制性社會安全	40.50	48.80	41.42	40.49
教育服務業	38.97	43.82	38.73	39.81
醫療保健及社會工作服務業	43.96	44.18	44.97	42.88
藝術、娛樂及休閒服務業	43.73	46.25	38.18	41.49
其他服務業	46.43	42.53	27.46	43.37



TABLE 57 . EMPLOYED PERSONS BY AVERAGE WEEKLY WORK HOURS FOR MAJOR JOBS,  
INDUSTRY, AND OCCUPATION (Cont .)

2012				Unit : Hour
事務支援人員 Clerical Support Workers	服務及銷售工作人員 Service & Sales Workers	農、林、漁、牧業 生產人員 Skilled Agricultural, Forestry & Fishery Workers	技藝有關工作人員、 機械設備操作及勞力工 Craft & Machine Operation Related Workers	Item
42.54	48.86	39.93	43.32	Male
41.73	47.21	39.92	38.32	Agriculture, Forestry, Fishing & Animal Husbandry
42.75	46.36	41.06	42.06	Goods-Producing Industries
45.51	44.12	-	44.37	Mining & Quarrying
42.82	47.01	44.00	43.42	Manufacturing
39.60	43.32	-	41.67	Electricity & Gas Supply
40.64	40.05	-	42.98	Water Supply & Remediation Activities
44.05	45.00	41.00	39.69	Construction
42.47	48.89	39.55	46.48	Services-Producing Industries
43.61	48.64	26.53	46.09	Wholesale & Retail Trade
43.41	44.52	-	47.79	Transportation & Storage
47.39	48.69	46.86	44.13	Accommodation & Food Service Activities
42.11	45.40	-	42.14	Information & Communication
42.03	43.96	-	41.11	Financial & Insurance Activities
47.07	48.54	-	39.28	Real Estate Activities
41.12	41.27	38.00	45.52	Professional, Scientific & Technical Services Activities
45.00	52.67	36.41	41.28	Support Services Activities
40.44	48.92	38.88	40.88	Public Administration & Defence; Compulsory Social Security
36.43	43.08	38.51	39.27	Education
43.42	49.07	47.00	43.58	Human Health & Social Work Activities
45.67	46.90	47.30	44.54	Arts, Entertainment & Recreation
43.60	47.76	40.00	48.41	Other Services Activities
41.87	47.14	39.45	42.29	Female
41.45	48.00	39.44	38.63	Agriculture, Forestry, Fishing & Animal Husbandry
42.10	45.83	42.31	42.60	Goods-Producing Industries
44.51	-	-	40.00	Mining & Quarrying
42.14	47.18	48.00	42.82	Manufacturing
40.01	33.14	-	38.94	Electricity & Gas Supply
42.49	-	-	42.00	Water Supply & Remediation Activities
41.87	41.41	40.37	38.90	Construction
41.78	47.14	41.83	41.75	Services-Producing Industries
42.58	47.39	48.00	42.07	Wholesale & Retail Trade
41.42	44.46	-	44.01	Transportation & Storage
46.09	46.34	40.00	43.25	Accommodation & Food Service Activities
41.66	39.72	-	41.38	Information & Communication
41.14	40.48	-	32.06	Financial & Insurance Activities
42.78	41.81	-	39.52	Real Estate Activities
41.14	46.97	42.00	44.94	Professional, Scientific & Technical Activities
42.37	47.45	41.25	40.53	Support Services Activities
39.80	44.07	37.44	39.57	Public Administration & Defence; Compulsory Social Security
39.09	39.54	-	38.16	Education
42.46	45.40	-	41.66	Human Health & Social Work Activities
45.60	44.58	56.00	42.76	Arts, Entertainment & Recreation
43.77	49.45	-	41.34	Other Services Activities





## 四、失業

### **(4)Unemployment**

表 5 8 失業者之教育程度—按年齡分

TABLE 58. UNEMPLOYED PERSONS BY EDUCATIONAL ATTAINMENT AND AGE

中華民國 101 年

2012

單位：人

Unit: Persons

項 目 別 Item	總 計 Total	國 中 及 以 下 Junior high & below			高 中 (職) Senior high (Vocational)			大 專 及 以 上 Junior college & above			
		計 Subtotal	國小 及以下 Primary school & below	國中 Junior high	計 Subtotal	高中 Senior high	高職 Voca- tional	計 Subtotal	專科 Junior college	大學 Uni- versity	研究所 Graduate school
總 計 Both sexes	480 607	82 786	21 013	61 773	162 061	42 352	119 709	235 760	59 501	151 134	25 126
1 5 ~ 2 4 歲 years	113 068	7 604	58	7 547	40 199	10 186	30 013	65 266	6 363	57 547	1 356
1 5 ~ 1 9 歲 years	13 279	3 126	-	3 126	9 031	2 227	6 804	1 122	382	740	-
2 0 ~ 2 4 歲 years	99 790	4 478	58	4 421	31 168	7 959	23 210	64 143	5 981	56 807	1 356
2 5 ~ 4 4 歲 years	275 930	34 205	1 955	32 250	89 824	22 350	67 474	151 901	42 185	86 891	22 825
2 5 ~ 2 9 歲 years	107 763	5 553	86	5 467	25 748	6 666	19 082	76 462	11 228	52 490	12 744
3 0 ~ 3 4 歲 years	74 498	10 071	615	9 456	24 769	6 001	18 768	39 658	12 320	21 570	5 769
3 5 ~ 3 9 歲 years	51 632	9 065	388	8 678	20 992	5 290	15 702	21 574	11 070	8 274	2 230
4 0 ~ 4 4 歲 years	42 037	9 516	867	8 649	18 314	4 393	13 922	14 207	7 567	4 557	2 082
4 5 ~ 6 4 歲 years	91 249	40 643	18 760	21 883	32 013	9 799	22 214	18 594	10 953	6 697	944
4 5 ~ 4 9 歲 years	37 547	10 947	2 025	8 923	16 523	5 151	11 372	10 077	6 646	2 781	650
5 0 ~ 5 4 歲 years	28 809	13 401	5 398	8 003	9 654	2 881	6 773	5 754	2 895	2 565	294
5 5 ~ 5 9 歲 years	18 131	11 089	7 189	3 899	4 903	1 456	3 447	2 139	982	1 156	-
6 0 ~ 6 4 歲 years	6 763	5 206	4 148	1 058	933	311	622	625	430	195	-
6 5 歲及以上 years & over	359	334	240	93	26	17	9	-	-	-	-
男 Male	285 818	67 075	16 196	50 879	100 396	29 752	70 644	118 346	32 838	69 619	15 890
1 5 ~ 2 4 歲 years	52 579	5 895	50	5 846	23 727	6 707	17 019	22 958	2 964	19 825	169
1 5 ~ 1 9 歲 years	7 177	2 430	-	2 430	4 120	1 127	2 993	628	201	426	-
2 0 ~ 2 4 歲 years	45 402	3 466	50	3 416	19 607	5 580	14 027	22 330	2 763	19 398	169
2 5 ~ 4 4 歲 years	165 158	27 673	1 417	26 256	55 561	15 695	39 866	81 923	22 095	45 016	14 813
2 5 ~ 2 9 歲 years	59 029	4 483	69	4 414	14 968	3 973	10 995	39 579	6 140	25 274	8 165
3 0 ~ 3 4 歲 years	45 026	7 890	356	7 535	15 109	4 186	10 923	22 027	5 909	12 287	3 831
3 5 ~ 3 9 歲 years	32 453	6 983	250	6 733	14 039	3 996	10 043	11 431	5 474	4 491	1 467
4 0 ~ 4 4 歲 years	28 649	8 317	742	7 575	11 445	3 540	7 906	8 886	4 572	2 964	1 350
4 5 ~ 6 4 歲 years	67 793	33 244	14 515	18 730	21 083	7 333	13 750	13 466	7 779	4 778	908
4 5 ~ 4 9 歲 years	25 782	8 984	1 420	7 564	10 075	3 608	6 467	6 724	4 282	1 827	615
5 0 ~ 5 4 歲 years	21 430	10 547	3 763	6 784	6 538	2 295	4 242	4 345	2 251	1 801	294
5 5 ~ 5 9 歲 years	14 759	9 216	5 814	3 401	3 744	1 176	2 568	1 800	818	982	-
6 0 ~ 6 4 歲 years	5 822	4 498	3 518	981	727	254	473	597	428	169	-
6 5 歲及以上 years & over	288	262	215	48	26	17	9	-	-	-	-
女 Female	194 789	15 711	4 817	10 894	61 665	12 599	49 065	117 413	26 663	81 515	9 236
1 5 ~ 2 4 歲 years	60 489	1 709	8	1 701	16 472	3 478	12 994	42 308	3 399	37 722	1 187
1 5 ~ 1 9 歲 years	6 101	696	-	696	4 911	1 100	3 811	495	181	314	-
2 0 ~ 2 4 歲 years	54 388	1 013	8	1 005	11 562	2 379	9 183	41 813	3 218	37 409	1 187
2 5 ~ 4 4 歲 years	110 772	6 532	539	5 994	34 263	6 655	27 607	69 977	20 090	41 875	8 012
2 5 ~ 2 9 歲 years	48 734	1 071	17	1 054	10 780	2 693	8 087	36 883	5 087	27 216	4 579
3 0 ~ 3 4 歲 years	29 472	2 181	259	1 922	9 660	1 815	7 845	17 631	6 411	9 283	1 938
3 5 ~ 3 9 歲 years	19 179	2 082	137	1 945	6 954	1 295	5 659	10 143	5 597	3 783	763
4 0 ~ 4 4 歲 years	13 388	1 199	125	1 073	6 869	853	6 016	5 320	2 995	1 593	732
4 5 ~ 6 4 歲 years	23 456	7 399	4 245	3 153	10 930	2 465	8 464	5 128	3 174	1 918	36
4 5 ~ 4 9 歲 years	11 765	1 963	605	1 359	6 448	1 543	4 905	3 353	2 363	954	36
5 0 ~ 5 4 歲 years	7 379	2 855	1 635	1 219	3 116	586	2 531	1 409	644	764	-
5 5 ~ 5 9 歲 years	3 371	1 873	1 375	498	1 159	281	879	339	164	175	-
6 0 ~ 6 4 歲 years	941	707	630	77	206	56	150	28	2	26	-
6 5 歲及以上 years & over	71	71	25	46	-	-	-	-	-	-	-



表 59 教育程度別失業率—按年齡分

TABLE 59. UNEMPLOYMENT RATES BY EDUCATIONAL ATTAINMENT AND AGE

中華民國 101 年 2012											
單位：%		Unit：%									
項 目 別 Item	總 計 Total	國 中 及 以 下 Junior high & below			高 中 (職) Senior high (Vocational)			大 專 及 以 上 Junior college & above			
		計 Subtotal	國小 及以下 Primary school & below	國中 Junior high	計 Subtotal	高中 Senior high	高職 Voca- tional	計 Subtotal	專科 Junior college	大學 Uni- versity	研究所 Graduate school
總 計 Both sexes	4.24	3.52	2.32	4.27	4.22	4.45	4.15	4.58	3.18	5.90	3.49
15~24歲 years	12.66	14.65	9.86	14.70	11.33	12.81	10.90	13.42	8.51	14.40	11.45
15~19歲 years	9.80	20.61	-	20.63	10.41	13.44	9.69	3.34	7.96	2.57	-
20~24歲 years	13.17	12.19	10.17	12.22	11.63	12.64	11.32	14.17	8.55	15.31	11.45
25~44歲 years	4.38	5.50	3.37	5.72	4.16	4.51	4.05	4.32	3.44	5.00	4.17
25~29歲 years	7.08	7.23	1.44	7.72	6.28	7.21	6.01	7.39	5.53	7.70	8.48
30~34歲 years	4.34	7.02	4.47	7.30	4.39	4.85	4.26	3.93	3.68	4.27	3.39
35~39歲 years	3.37	5.49	2.91	5.72	3.73	4.08	3.63	2.68	3.02	2.62	1.79
40~44歲 years	2.76	4.02	3.47	4.08	2.93	2.93	2.93	2.15	2.34	1.94	2.04
45~64歲 years	2.31	2.69	2.67	2.70	2.46	2.66	2.39	1.64	1.95	1.61	0.60
45~49歲 years	2.55	2.88	2.89	2.88	2.85	3.44	2.64	1.97	2.60	1.57	0.84
50~54歲 years	2.35	2.90	3.35	2.66	2.31	2.44	2.26	1.66	1.69	1.99	0.64
55~59歲 years	2.14	2.65	2.65	2.65	2.13	1.97	2.20	1.08	0.99	1.53	-
60~64歲 years	1.69	2.09	2.09	2.08	1.32	1.13	1.44	0.77	1.20	0.57	-
65歲及以上 years & over	0.17	0.20	0.16	0.46	0.12	0.20	0.07	-	-	-	-
男 Male	4.49	4.33	3.04	5.00	4.61	5.11	4.42	4.48	3.28	5.78	3.65
15~24歲 years	12.69	14.99	10.37	15.04	12.06	13.60	11.54	12.88	10.10	13.68	4.32
15~19歲 years	9.90	20.78	-	20.81	9.49	13.02	8.61	3.61	10.88	2.74	-
20~24歲 years	13.28	12.54	10.76	12.57	12.79	13.73	12.45	13.88	10.04	14.99	4.32
25~44歲 years	4.88	6.52	6.03	6.55	4.57	5.41	4.30	4.71	3.64	5.53	4.63
25~29歲 years	7.72	8.39	4.35	8.51	6.34	7.23	6.07	8.33	6.61	8.49	9.62
30~34歲 years	4.86	7.98	8.74	7.95	4.62	5.85	4.28	4.40	3.73	5.08	3.84
35~39歲 years	3.85	6.07	4.27	6.17	4.44	5.26	4.19	2.77	3.04	2.80	2.04
40~44歲 years	3.38	5.29	6.19	5.21	3.39	4.04	3.16	2.52	2.61	2.61	2.12
45~64歲 years	2.80	3.43	3.55	3.34	2.82	3.11	2.68	1.91	2.17	2.01	0.84
45~49歲 years	3.03	3.70	4.44	3.59	3.23	4.04	2.90	2.28	2.79	2.02	1.20
50~54歲 years	2.89	3.68	4.75	3.28	2.67	2.99	2.52	2.06	2.08	2.55	0.92
55~59歲 years	2.69	3.42	3.52	3.25	2.66	2.42	2.79	1.31	1.17	1.92	-
60~64歲 years	2.06	2.62	2.66	2.51	1.44	1.20	1.62	0.98	1.58	0.67	-
65歲及以上 years & over	0.19	0.23	0.21	0.31	0.15	0.25	0.08	-	-	-	-
女 Female	3.92	1.96	1.29	2.54	3.72	3.40	3.81	4.67	3.06	6.00	3.25
15~24歲 years	12.63	13.59	7.51	13.64	10.42	11.50	10.16	13.73	7.49	14.81	14.95
15~19歲 years	9.68	20.05	-	20.05	11.33	13.90	10.75	3.06	6.13	2.37	-
20~24歲 years	13.08	11.13	7.51	11.17	10.08	10.65	9.94	14.32	7.58	15.49	14.95
25~44歲 years	3.80	3.30	1.56	3.68	3.63	3.24	3.74	3.95	3.23	4.54	3.53
25~29歲 years	6.44	4.58	0.39	5.55	6.21	7.19	5.93	6.59	4.62	7.08	7.01
30~34歲 years	3.72	4.90	2.67	5.52	4.07	3.47	4.23	3.46	3.64	3.53	2.75
35~39歲 years	2.78	4.16	1.84	4.56	2.82	2.42	2.93	2.57	3.00	2.45	1.44
40~44歲 years	1.99	1.50	0.96	1.61	2.40	1.38	2.68	1.73	2.01	1.32	1.90
45~64歲 years	1.54	1.37	1.45	1.27	1.98	1.85	2.03	1.19	1.56	1.07	0.07
45~49歲 years	1.89	1.43	1.58	1.37	2.40	2.54	2.36	1.55	2.31	1.10	0.13
50~54歲 years	1.53	1.62	2.00	1.29	1.81	1.42	1.92	1.04	1.03	1.31	-
55~59歲 years	1.13	1.25	1.29	1.17	1.29	1.11	1.36	0.57	0.56	0.71	-
60~64歲 years	0.80	0.91	0.95	0.65	1.02	0.90	1.07	0.14	0.02	0.28	-
65歲及以上 years & over	0.13	0.14	0.06	1.00	-	-	-	-	-	-	-

表 6 0 失業者之失業原因—按年齡分

單位：人

中華民國 1 0 1 年

項 目 別	總 計 Total	初次尋職者 New jobseekers	非初次尋職者		
			計 Subtotal	工作場所業務緊縮或歇業 Business shrunk or establishment closed	對原有工作不滿意 Not satisfied to that job
總 計	480 607	105 352	375 255	136 777	162 079
1 5 ~ 2 4 歲	113 068	64 973	48 096	9 177	31 685
1 5 ~ 1 9 歲	13 279	6 683	6 596	1 222	4 702
2 0 ~ 2 4 歲	99 790	58 290	41 500	7 955	26 984
2 5 ~ 4 4 歲	275 930	40 082	235 848	78 968	116 677
2 5 ~ 2 9 歲	107 763	31 786	75 978	16 570	48 169
3 0 ~ 3 4 歲	74 498	6 072	68 427	21 171	36 780
3 5 ~ 3 9 歲	51 632	1 801	49 831	21 662	19 552
4 0 ~ 4 4 歲	42 037	424	41 613	19 566	12 176
4 5 ~ 6 4 歲	91 249	297	90 952	48 460	13 700
4 5 ~ 4 9 歲	37 547	211	37 335	20 066	7 821
5 0 ~ 5 4 歲	28 809	32	28 777	14 972	4 045
5 5 ~ 5 9 歲	18 131	54	18 076	9 998	1 628
6 0 ~ 6 4 歲	6 763	-	6 763	3 424	207
6 5 歲 以 上	359	-	359	172	17
男	285 818	55 914	229 904	95 029	89 239
1 5 ~ 2 4 歲	52 579	30 863	21 717	4 781	13 567
1 5 ~ 1 9 歲	7 177	3 965	3 212	666	2 192
2 0 ~ 2 4 歲	45 402	26 898	18 504	4 114	11 376
2 5 ~ 4 4 歲	165 158	25 000	140 158	52 418	65 704
2 5 ~ 2 9 歲	59 029	20 048	38 981	9 797	24 695
3 0 ~ 3 4 歲	45 026	3 664	41 362	14 312	21 097
3 5 ~ 3 9 歲	32 453	1 159	31 294	14 428	11 848
4 0 ~ 4 4 歲	28 649	129	28 520	13 881	8 064
4 5 ~ 6 4 歲	67 793	51	67 741	37 659	9 950
4 5 ~ 4 9 歲	25 782	-	25 782	14 429	5 295
5 0 ~ 5 4 歲	21 430	19	21 411	12 184	3 011
5 5 ~ 5 9 歲	14 759	33	14 727	8 205	1 462
6 0 ~ 6 4 歲	5 822	-	5 822	2 841	183
6 5 歲 以 上	288	-	288	172	17
女	194 789	49 438	145 351	41 747	72 840
1 5 ~ 2 4 歲	60 489	34 110	26 379	4 396	18 118
1 5 ~ 1 9 歲	6 101	2 718	3 384	556	2 510
2 0 ~ 2 4 歲	54 388	31 392	22 995	3 840	15 608
2 5 ~ 4 4 歲	110 772	15 082	95 691	26 551	50 973
2 5 ~ 2 9 歲	48 734	11 737	36 996	6 773	23 474
3 0 ~ 3 4 歲	29 472	2 407	27 064	6 859	15 683
3 5 ~ 3 9 歲	19 179	642	18 537	7 233	7 704
4 0 ~ 4 4 歲	13 388	295	13 093	5 685	4 113
4 5 ~ 6 4 歲	23 456	246	23 211	10 801	3 750
4 5 ~ 4 9 歲	11 765	211	11 553	5 637	2 526
5 0 ~ 5 4 歲	7 379	13	7 367	2 787	1 034
5 5 ~ 5 9 歲	3 371	22	3 350	1 794	166
6 0 ~ 6 4 歲	941	-	941	583	24
6 5 歲 以 上	71	-	71	-	-



TABLE 60 . UNEMPLOYED PERSONS BY REASON FOR UNEMPLOYMENT AND AGE

2012						Unit : Persons
Experienced jobseekers						Item
健康不良 Ill health	季節性或臨時 性工作結束 Seasonal or temporary work of that job completed	女性結婚或生育 Female got married or gave birth	退 休 Retirement	家 務 太 忙 Busy in housekeeping	其 他 Others	
10 339	50 071	2 647	2 416	4 281	6 645	Both sexes
756	4 640	65	14	222	1 537	15 ~ 24 years
83	490	65	-	-	34	15 ~ 19 years
672	4 150	-	14	222	1 503	20 ~ 24 years
5 351	25 145	2 169	682	2 550	4 306	25 ~ 44 years
1 407	6 642	849	-	800	1 541	25 ~ 29 years
1 703	6 111	979	295	241	1 145	30 ~ 34 years
1 021	5 874	100	138	1 022	462	35 ~ 39 years
1 221	6 518	240	248	487	1 157	40 ~ 44 years
4 176	20 210	414	1 697	1 492	803	45 ~ 64 years
1 567	6 456	353	233	593	247	45 ~ 49 years
1 515	6 666	61	482	690	347	50 ~ 54 years
730	4 865	-	539	209	108	55 ~ 59 years
365	2 223	-	444	-	100	60 ~ 64 years
55	75	-	23	16	-	65 years & over
6 019	32 251	-	2 226	1 029	4 110	Male
450	1 824	-	14	-	1 080	15 ~ 24 years
47	273	-	-	-	34	15 ~ 19 years
403	1 551	-	14	-	1 046	20 ~ 24 years
3 015	15 097	-	682	761	2 480	25 ~ 44 years
569	2 983	-	-	97	841	25 ~ 29 years
1 118	3 695	-	295	120	726	30 ~ 34 years
533	3 756	-	138	289	302	35 ~ 39 years
796	4 664	-	248	256	612	40 ~ 44 years
2 540	15 268	-	1 507	268	550	45 ~ 64 years
839	4 828	-	201	87	104	45 ~ 49 years
861	4 504	-	421	138	292	50 ~ 54 years
487	3 987	-	481	43	63	55 ~ 59 years
353	1 949	-	405	-	92	60 ~ 64 years
14	62	-	23	-	-	65 years & over
4 320	17 820	2 647	190	3 252	2 535	Female
306	2 816	65	-	222	457	15 ~ 24 years
36	217	65	-	-	-	15 ~ 19 years
269	2 599	-	-	222	457	20 ~ 24 years
2 336	10 048	2 169	-	1 789	1 825	25 ~ 44 years
838	3 659	849	-	703	700	25 ~ 29 years
585	2 417	979	-	122	419	30 ~ 34 years
488	2 118	100	-	733	160	35 ~ 39 years
425	1 854	240	-	231	546	40 ~ 44 years
1 637	4 942	414	190	1 224	253	45 ~ 64 years
727	1 628	353	32	506	144	45 ~ 49 years
654	2 162	61	61	552	55	50 ~ 54 years
243	877	-	58	166	46	55 ~ 59 years
12	274	-	40	-	8	60 ~ 64 years
41	14	-	-	16	-	65 years & over

表 6 1 婚姻狀況別失業率—按年齡分  
TABLE 61 . UNEMPLOYMENT RATES BY MARITAL STATUS AND AGE

單位：%		中華民國 1 0 1 年 2012			Unit：%
項 目 別  Item	總 計  Total	未 婚  Never married	有配偶或同居  Married, spouse present or cohabited	離婚、分居或喪偶  Divorced, separated or widowed	
總 計 Both sexes	4.24	8.05	1.85	4.24	
1 5 ~ 2 4 歲 years	12.66	12.90	5.64	7.64	
1 5 ~ 1 9 歲 years	9.80	9.49	39.11	59.50	
2 0 ~ 2 4 歲 years	13.17	13.52	3.97	6.03	
2 5 ~ 4 4 歲 years	4.38	6.80	1.93	6.01	
2 5 ~ 2 9 歲 years	7.08	7.91	2.80	7.14	
3 0 ~ 3 4 歲 years	4.34	5.89	2.09	8.00	
3 5 ~ 3 9 歲 years	3.37	6.16	1.80	5.95	
4 0 ~ 4 4 歲 years	2.76	5.86	1.76	5.16	
4 5 ~ 6 4 歲 years	2.31	6.22	1.83	3.43	
4 5 ~ 4 9 歲 years	2.55	6.13	1.89	4.10	
5 0 ~ 5 4 歲 years	2.35	6.72	1.89	3.28	
5 5 ~ 5 9 歲 years	2.14	5.92	1.81	3.26	
6 0 ~ 6 4 歲 years	1.69	4.82	1.50	2.23	
6 5 歲及以上 years & over	0.17	-	0.16	0.27	
男 Male	4.49	8.27	2.25	5.66	
1 5 ~ 2 4 歲 years	12.69	12.88	5.90	9.15	
1 5 ~ 1 9 歲 years	9.90	9.68	32.21	-	
2 0 ~ 2 4 歲 years	13.28	13.58	4.17	9.15	
2 5 ~ 4 4 歲 years	4.88	7.16	2.43	7.14	
2 5 ~ 2 9 歲 years	7.72	8.29	3.80	10.17	
3 0 ~ 3 4 歲 years	4.86	6.15	2.56	9.78	
3 5 ~ 3 9 歲 years	3.85	6.62	2.28	5.96	
4 0 ~ 4 4 歲 years	3.38	6.84	2.27	6.71	
4 5 ~ 6 4 歲 years	2.80	7.87	2.22	5.05	
4 5 ~ 4 9 歲 years	3.03	6.88	2.28	6.07	
5 0 ~ 5 4 歲 years	2.89	9.51	2.35	4.05	
5 5 ~ 5 9 歲 years	2.69	8.96	2.19	5.78	
6 0 ~ 6 4 歲 years	2.06	6.93	1.81	3.29	
6 5 歲及以上 years & over	0.19	-	0.18	0.28	
女 Female	3.92	7.80	1.27	3.02	
1 5 ~ 2 4 歲 years	12.63	12.91	5.46	7.19	
1 5 ~ 1 9 歲 years	9.68	9.27	46.61	59.50	
2 0 ~ 2 4 歲 years	13.08	13.48	3.84	5.05	
2 5 ~ 4 4 歲 years	3.80	6.35	1.37	4.90	
2 5 ~ 2 9 歲 years	6.44	7.49	2.10	5.07	
3 0 ~ 3 4 歲 years	3.72	5.54	1.66	6.37	
3 5 ~ 3 9 歲 years	2.78	5.55	1.22	5.94	
4 0 ~ 4 4 歲 years	1.99	4.69	1.08	3.70	
4 5 ~ 6 4 歲 years	1.54	4.25	1.12	2.15	
4 5 ~ 4 9 歲 years	1.89	5.24	1.31	2.40	
5 0 ~ 5 4 歲 years	1.53	3.61	1.08	2.67	
5 5 ~ 5 9 歲 years	1.13	1.95	0.98	1.50	
6 0 ~ 6 4 歲 years	0.80	0.74	0.58	1.43	
6 5 歲及以上 years & over	0.13	-	0.06	0.27	



表 6 2 婚姻狀況別失業率—按教育程度分

TABLE 62 . UNEMPLOYMENT RATES BY MARITAL STATUS AND EDUCATIONAL ATTAINMENT

單位：%		中華民國 1 0 1 年 2012			Unit：%
項 目 別	總 計	未 婚	有配偶或同居	離婚、分居或喪偶	
Item	Total	Never married	Married, spouse present or cohabited	Divorced, separated or widowed	
總 計 Both sexes	4.24	8.05	1.85	4.24	
國中及以下 Junior high & below	3.52	9.56	2.21	4.39	
國小及以下 Primary school & below	2.32	6.79	1.92	3.16	
國 中 Junior high	4.27	9.93	2.43	5.45	
高 中 (職) Senior high (Vocational)	4.22	8.00	2.11	4.53	
高 中 Senior high	4.45	9.06	2.10	4.32	
高 職 Vocational	4.15	7.67	2.11	4.61	
大專及以上 Junior college & above	4.58	7.87	1.37	3.28	
專 科 Junior college	3.18	6.35	1.48	3.61	
大 學 University	5.90	8.79	1.47	2.92	
研 究 所 Graduate school	3.49	6.47	0.76	2.50	
男 Male	4.49	8.27	2.25	5.66	
國中及以下 Junior high & below	4.33	9.88	2.75	6.09	
國小及以下 Primary school & below	3.04	7.82	2.43	5.34	
國 中 Junior high	5.00	10.14	2.96	6.50	
高 中 (職) Senior high (Vocational)	4.61	8.03	2.46	5.61	
高 中 Senior high	5.11	9.63	2.64	4.88	
高 職 Vocational	4.42	7.49	2.40	5.94	
大專及以上 Junior college & above	4.48	8.04	1.68	4.72	
專 科 Junior college	3.28	6.57	1.74	4.94	
大 學 University	5.78	8.86	1.95	4.95	
研 究 所 Graduate school	3.65	7.40	0.91	2.67	
女 Female	3.92	7.80	1.27	3.02	
國中及以下 Junior high & below	1.96	7.96	1.18	2.82	
國小及以下 Primary school & below	1.29	2.26	1.07	1.89	
國 中 Junior high	2.54	8.83	1.27	4.01	
高 中 (職) Senior high (Vocational)	3.72	7.95	1.66	3.65	
高 中 Senior high	3.40	7.98	1.26	3.78	
高 職 Vocational	3.81	7.94	1.77	3.60	
大專及以上 Junior college & above	4.67	7.74	0.96	2.14	
專 科 Junior college	3.06	6.15	1.14	2.42	
大 學 University	6.00	8.74	0.89	1.68	
研 究 所 Graduate school	3.25	5.41	0.45	2.35	

表 6 3 失業者之失業週數—按性別、年齡與教育程度分

TABLE 63. UNEMPLOYED PERSONS BY DURATION OF UNEMPLOYMENT, SEX, AGE, AND EDUCATIONAL ATTAINMENT

中華民國 1 0 1 年

2012

單位：人

Unit: Persons

項 目 別 Item	總 計 Total	失業期間 Duration of unemployment						平均失業週數 〈週〉 Average weeks of unemployment
		1 ~ 2 週 Weeks	3 ~ 4 週 Weeks	5 ~ 1 3 週 Weeks	1 4 ~ 2 6 週 Weeks	2 7 ~ 5 2 週 Weeks	5 3 週以上 Weeks & over	
總 計 Total	480 607	45 670	53 198	128 973	88 505	87 523	76 739	26.04
男 Male	285 818	28 282	30 912	71 538	53 483	53 205	48 397	26.87
女 Female	194 789	17 387	22 286	57 435	35 022	34 318	28 342	24.83
年齡 Age								
1 5 ~ 2 4 歲 years	113 068	13 094	14 984	36 321	22 885	19 290	6 494	17.99
1 5 ~ 1 9 歲 years	13 279	2 235	1 640	4 524	2 532	2 011	338	14.82
2 0 ~ 2 4 歲 years	99 790	10 859	13 344	31 798	20 354	17 279	6 157	18.41
2 5 ~ 4 4 歲 years	275 930	21 123	28 250	72 238	49 543	52 451	52 325	28.75
2 5 ~ 2 9 歲 years	107 763	7 378	9 870	29 651	20 415	20 508	19 942	28.62
3 0 ~ 3 4 歲 years	74 498	5 845	7 933	19 383	14 336	13 352	13 649	28.05
3 5 ~ 3 9 歲 years	51 632	4 006	5 485	12 437	8 664	10 714	10 327	29.90
4 0 ~ 4 4 歲 years	42 037	3 895	4 962	10 767	6 129	7 877	8 406	28.89
4 5 ~ 6 4 歲 years	91 249	11 351	9 903	20 258	16 076	15 782	17 879	27.88
4 5 ~ 4 9 歲 years	37 547	4 497	3 711	8 234	6 761	7 194	7 150	28.10
5 0 ~ 5 4 歲 years	28 809	3 261	3 351	6 569	4 996	5 181	5 451	27.84
5 5 ~ 5 9 歲 years	18 131	2 679	1 716	3 799	3 401	2 939	3 596	27.60
6 0 ~ 6 4 歲 years	6 763	915	1 125	1 656	918	469	1 682	27.62
6 5 歲以上 years & over	359	101	62	155	-	-	41	13.57
教育程度 Educational attainment								
國中及以下 Junior high & below	82 786	11 172	9 480	21 670	15 067	12 491	12 906	24.40
國小及以下 Primary school & below	21 013	3 164	2 541	5 043	4 164	2 760	3 341	23.88
國 中 Junior high	61 773	8 008	6 939	16 627	10 903	9 732	9 565	24.58
高 中 (職) Senior high (Vocational)	162 061	16 432	19 861	43 511	28 652	27 695	25 909	25.15
高 中 Senior high	42 352	4 420	4 736	11 181	6 785	6 618	8 612	27.32
高 職 Vocational	119 709	12 013	15 126	32 330	21 867	21 077	17 298	24.38
大專及以上 Junior college & above	235 760	18 065	23 857	63 792	44 786	47 337	37 923	27.23
專 科 Junior college	59 501	4 195	6 509	15 696	10 245	11 923	10 933	28.40
大 學 University	151 134	11 770	14 574	40 369	29 796	30 385	24 239	27.37
研 究 所 Graduate school	25 126	2 100	2 774	7 727	4 745	5 029	2 750	23.60



表 6 4 失業者之失業週數—按失業原因與找尋工作方法分  
TABLE 64 . UNEMPLOYED PERSONS BY DURATION OF UNEMPLOYMENT, REASON FOR  
UNEMPLOYMENT, AND JOB SEEKING METHOD

中華民國 1 0 1 年  
2012

單位：人

Unit : Persons

項 目 別  Item	總 計  Total	失業期間  Duration of unemployment						平均失業週數  〈 週 〉  Average weeks of unemployment
		1 ~ 2 週  Weeks	3 ~ 4 週  Weeks	5 ~ 1 3 週  Weeks	1 4 ~ 2 6 週  Weeks	2 7 ~ 5 2 週  Weeks	5 3 週以上  Weeks & over	
總 計 Total	480 607	45 670	53 198	128 973	88 505	87 523	76 739	26.04
失業原因 Reason for unemployment								
初次尋職者 New jobseekers	105 352	7 970	10 017	27 630	20 249	22 918	16 568	28.49
非初次尋職者 Experienced jobseekers	375 255	37 700	43 180	101 343	68 256	64 606	60 171	25.35
工作場所業務緊縮或歇業 Business shrunk or establishment closed	136 777	13 052	15 038	34 197	24 249	24 853	25 388	27.57
對原有工作不滿意 Not satisfied to that job	162 079	13 414	18 122	45 374	32 135	27 464	25 571	25.37
健康不良 Ill health	10 339	804	1 111	2 380	1 577	2 682	1 785	29.11
季節性或臨時性工作結束 Seasonal or temporary work of that job completed	50 071	8 851	7 187	14 549	7 305	6 990	5 188	18.88
女性結婚或生育 Female got married or gave birth	2 647	311	137	1 002	333	429	434	25.33
退 休 Retirement	2 416	224	252	720	738	199	284	22.36
家務太忙 Busy in housekeeping	4 281	404	356	1 178	897	663	783	28.44
其 他 Others	6 645	641	976	1 942	1 022	1 327	738	21.40
找尋工作方法 Job seeking method used								
託親友師長介紹 Ref. by relatives, friends or teachers	234 695	20 944	25 955	61 062	44 804	44 525	37 406	26.13
向私立就業服務機構求職 Thru. private employment agencies	204 299	16 898	22 994	59 725	40 906	36 194	27 581	24.15
應徵廣告、招貼 Ref. recruiting ads. or posters	300 483	24 996	30 590	82 296	60 974	55 962	45 666	25.93
向公立就業服務機構求職 Thru. public employment agencies	125 576	11 663	14 934	37 295	21 924	21 778	17 983	24.67
參加政府考試分發 Thru. civil servant entrance examination	50 429	1 281	2 419	7 599	10 425	13 746	14 959	40.87
其 他 Others	1 476	153	47	472	322	316	167	25.81

註：失業者找尋工作方法可以不只一種，故件數合計超過總人數。

Note : The sum of cases may exceed the total of unemployed persons in that there may be multiple job seeking methods for unemployed persons.

表 6 5 尋職者之找尋工作方法—按希望找尋工作之時間性質分

TABLE 65 . JOBSEEKERS BY JOB SEEKING METHOD AND TYPE

單位：人		中華民國 1 0 1 年 2012							Unit : Persons
項 目 別 Item	尋 職 者 Number of jobseekers	找尋工作方法 Job seeking method used							平均每人 使用方法 (項) Average number of job seeking method used
		計 Total	託親友 師長介紹 Ref. by relatives, friends or teachers	向私立就業 服務機構 求職 Thru. private employment agencies	應徵廣 告、招貼 Ref. recruiting adv's or posters	向公立就業 服務機構 求職 Thru. public employment agencies	參加政府考 試分發 Thru. civil servant entrance examination	其 他 Others	
總 計 Both sexes	455 264	916 959	234 695	204 299	300 483	125 576	50 429	1 476	2.01
全日工作 Full time job	449 475	908 658	232 920	203 337	298 252	122 410	50 303	1 436	2.02
部分時間工作 Part time job	5 788	8 302	1 775	963	2 231	3 166	126	41	1.43
初次尋職者 New jobseekers	104 242	203 820	43 592	47 523	57 928	26 189	28 388	200	1.96
全日工作 Full time job	103 336	202 736	43 462	47 385	57 915	25 449	28 326	200	1.96
部分時間工作 Part time job	907	1 084	130	138	13	741	62	-	1.20
非初次尋職者 Experienced jobseekers	351 022	713 139	191 103	156 776	242 556	99 387	22 042	1 276	2.03
全日工作 Full time job	346 140	705 922	189 458	155 952	240 338	96 962	21 977	1 236	2.04
部分時間工作 Part time job	4 882	7 218	1 645	824	2 218	2 425	64	41	1.48
男 Male	264 657	537 316	151 743	117 714	177 780	67 739	21 320	1 020	2.03
全日工作 Full time job	262 780	534 746	151 122	117 198	177 130	66 994	21 281	1 020	2.03
部分時間工作 Part time job	1 877	2 570	621	515	650	745	39	-	1.37
初次尋職者 New jobseekers	55 203	111 655	25 939	27 557	32 075	13 777	12 181	128	2.02
全日工作 Full time job	54 823	111 236	25 867	27 485	32 075	13 502	12 181	128	2.03
部分時間工作 Part time job	380	419	72	72	-	275	-	-	1.10
非初次尋職者 Experienced jobseekers	209 455	425 661	125 805	90 157	145 705	53 962	9 140	892	2.03
全日工作 Full time job	207 957	423 510	125 256	89 714	145 055	53 493	9 101	892	2.04
部分時間工作 Part time job	1 498	2 151	549	443	650	470	39	-	1.44
女 Female	190 607	379 643	82 952	86 586	122 703	57 837	29 109	456	1.99
全日工作 Full time job	186 696	373 912	81 798	86 138	121 122	55 416	29 022	416	2.00
部分時間工作 Part time job	3 911	5 731	1 154	447	1 581	2 421	87	41	1.47
初次尋職者 New jobseekers	49 040	92 165	17 654	19 967	25 853	12 412	16 207	72	1.88
全日工作 Full time job	48 513	91 500	17 596	19 900	25 840	11 947	16 146	72	1.89
部分時間工作 Part time job	527	664	58	66	13	465	62	-	1.26
非初次尋職者 Experienced jobseekers	141 567	287 479	65 299	66 619	96 850	45 425	12 902	384	2.03
全日工作 Full time job	138 183	282 412	64 202	66 238	95 282	43 469	12 876	344	2.04
部分時間工作 Part time job	3 384	5 067	1 096	381	1 568	1 956	25	41	1.50

註：尋職者不包括等待恢復工作及定於短期內開始工作而無報酬者。

Note : Those who wait for a job recall of decide to work shortly but no pay for that currently are not regarded as jobseekers.



表 6 6 尋職者之找尋工作方法—按年齡與教育程度分

TABLE 66 . JOBSEEKERS BY JOB SEEKING METHOD, AGE, AND EDUCATIONAL ATTAINMENT

單位：人		中華民國 1 0 1 年 2012								Unit：Persons
項 目 別  Item	尋 職 者  Number of job seekers	找尋工作方法 Job seeking method used							平均每人使用 方法  〈 項 〉 Average number of job seeking method used	
		計  Total	託親友 師長介紹 Ref. by relatives, friends or teachers	向私立就業服 務機構 求職 Thru. private employment agencies	應徵廣 告、招貼 Ref. recruiting adv's or posters	向公立就業 服務機構 求職 Thru. public employment agencies	參加政府考 試分發 Thru. civil servant entrance examination	其 他  Others		
總 計 Both sexes	455 264	916 959	234 695	204 299	300 483	125 576	50 429	1 476	2.01	
年齡 Age										
1 5 ~ 2 4 歲 years	111 978	231 996	54 555	57 342	77 515	27 235	15 173	178	2.07	
2 5 ~ 4 4 歲 years	265 939	535 235	131 959	122 346	174 205	70 893	34 913	919	2.01	
4 5 ~ 6 4 歲 years	77 149	149 446	48 144	24 591	48 694	27 306	332	380	1.94	
6 5 歲及以上 years & over	198	282	38	21	69	142	12	-	1.43	
教育程度 Educational attainment										
國中及以下 Junior high & below	69 232	135 996	47 067	21 310	46 096	21 267	116	139	1.96	
高（職）中 Senior high & vocational	154 099	324 562	91 186	69 346	115 168	45 808	2 599	456	2.11	
大專及以上 Junior college and above	231 933	456 401	96 442	113 643	139 219	58 501	47 714	881	1.97	
男 Male	264 657	537 316	151 743	117 714	177 780	67 739	21 320	1 020	2.03	
年齡 Age										
1 5 ~ 2 4 歲 years	51 990	111 447	30 319	28 635	37 033	11 956	3 424	80	2.14	
2 5 ~ 4 4 歲 years	156 546	316 847	83 504	71 235	105 344	38 498	17 610	656	2.02	
4 5 ~ 6 4 歲 years	55 969	108 786	37 883	17 822	35 376	17 148	274	284	1.94	
6 5 歲及以上 years & over	152	237	38	21	28	138	12	-	1.56	
教育程度 Educational attainment										
國中及以下 Junior high & below	55 047	110 129	39 788	17 833	36 858	15 499	12	139	2.00	
高（職）中 Senior high & vocational	93 943	196 717	58 997	42 522	69 253	24 341	1 293	311	2.09	
大專及以上 Junior college and above	115 667	230 470	52 959	57 358	71 669	27 900	20 015	569	1.99	
女 Female	190 607	379 643	82 952	86 586	122 703	57 837	29 109	456	1.99	
年齡 Age										
1 5 ~ 2 4 歲 years	59 988	120 549	24 236	28 706	40 482	15 279	11 749	97	2.01	
2 5 ~ 4 4 歲 years	109 393	218 388	48 455	51 110	68 862	32 396	17 302	263	2.00	
4 5 ~ 6 4 歲 years	21 179	40 660	10 261	6 769	13 318	10 158	58	96	1.92	
6 5 歲及以上 years & over	46	46	-	-	41	5	-	-	1.00	
教育程度 Educational attainment										
國中及以下 Junior high & below	14 185	25 867	7 280	3 477	9 239	5 768	104	-	1.82	
高（職）中 Senior high & vocational	60 155	127 846	32 189	26 824	45 914	21 467	1 306	145	2.13	
大專及以上 Junior college and above	116 267	225 931	43 483	56 285	67 550	30 602	27 699	312	1.94	

表 6 7 尋職者希望找尋工作之時間性質—按年齡與教育程度分  
TABLE 67 . JOBSEEKERS BY EXPECTED JOB TYPE, AGE, AND EDUCATIONAL ATTAINMENT

中華民國 1 0 1 年 2012			
單位：人	Unit : Persons		
項 目 別 Item	總 計 Total	全 日 工 作 者 Full time	部 分 時 間 工 作 者 Part time
總 計 Both sexes	455 264	449 475	5 788
年齡 Age			
1 5 ~ 2 4 歲 years	111 978	111 075	903
2 5 ~ 4 4 歲 years	265 939	263 502	2 438
4 5 ~ 6 4 歲 years	77 149	74 724	2 424
6 5 歲及以上 years & over	198	174	24
教育程度 Educational attainment			
國中及以下 Junior high & below	69 232	67 357	1 876
高（職）中 Senior high & vocational	154 099	151 916	2 183
大專及以上 Junior college and above	231 933	230 203	1 730
男 Male	264 657	262 780	1 877
年齡 Age			
1 5 ~ 2 4 歲 years	51 990	51 546	444
2 5 ~ 4 4 歲 years	156 546	156 004	543
4 5 ~ 6 4 歲 years	55 969	55 102	867
6 5 歲及以上 years & over	152	128	24
教育程度 Educational attainment			
國中及以下 Junior high & below	55 047	54 147	900
高（職）中 Senior high & vocational	93 943	93 552	392
大專及以上 Junior college and above	115 667	115 081	586
女 Female	190 607	186 696	3 911
年齡 Age			
1 5 ~ 2 4 歲 years	59 988	59 530	459
2 5 ~ 4 4 歲 years	109 393	107 498	1 895
4 5 ~ 6 4 歲 years	21 179	19 622	1 557
6 5 歲及以上 years & over	46	46	-
教育程度 Educational attainment			
國中及以下 Junior high & below	14 185	13 210	975
高（職）中 Senior high & vocational	60 155	58 364	1 791
大專及以上 Junior college and above	116 267	115 122	1 145



表 6 8 非初次尋職失業者之失業前從業身分—按失業前行業與職業分

TABLE 68. UNEMPLOYED PERSONS WITH WORK EXPERIENCE BY PREVIOUS JOB'S CLASS OF WORKER, INDUSTRY, AND OCCUPATION

中華民國 1 0 1 年

2012

單位：人

Unit : Persons

項 目 別 Item	總 計 Total	雇 主 Employers	自營作業者 Own-account workers	無酬家屬 工作者 Unpaid family workers	受 僱 者 Paid employees		
					計 Subtotal	受 私 人 僱 用 者 Private	受 政 府 僱 用 者 Government
總 計 Total	375 255	3 178	11 895	2 809	357 372	335 355	22 017
行業 Industry							
農、林、漁、牧業 Agriculture, Forestry, Fishing & Animal Husbandry	5 218	-	820	238	4 160	4 033	128
工 業 Goods-Producing Industries	157 479	1 525	2 918	764	152 274	150 153	2 120
礦業及土石採取業 Mining & Quarrying	313	-	-	-	313	281	31
製造業 Manufacturing	106 671	848	659	318	104 846	104 551	295
電力及燃氣供應業 Electricity & Gas Supply	311	-	-	-	311	233	79
用水供應及污染整治業 Water Supply & Remediation Activities	2 589	-	57	-	2 532	1 133	1 399
營造業 Construction	47 595	677	2 201	445	44 272	43 955	317
服務業 Services-Producing Industries	212 558	1 654	8 158	1 807	200 939	181 170	19 769
批發及零售業 Wholesale & Retail Trade	59 701	708	3 202	654	55 138	54 966	172
運輸及倉儲業 Transportation & Storage	12 313	-	1 075	29	11 209	10 344	865
住宿及餐飲業 Accommodation & Food Service Activities	32 097	631	1 951	677	28 838	28 801	37
資訊及通訊傳播業 Information & Communication	8 952	-	178	36	8 738	8 738	-
金融及保險業 Financial & Insurance Activities	11 228	-	-	-	11 228	11 129	99
不動產業 Real Estate Activities	5 027	23	-	125	4 879	4 879	-
專業、科學及技術服務業 Professional, Scientific & Technical Activities	11 523	-	326	14	11 182	10 716	466
支援服務業 Support Services Activities	14 823	-	253	25	14 546	14 315	231
公共行政及國防；強制性社會安全 Public Administration & Defence; Compulsory Social Security	10 957	-	-	-	10 957	11	10 946
教育服務業 Education	14 825	33	41	39	14 713	9 434	5 279
醫療保健及社會工作服務業 Human Health & Social Work Activities	8 846	-	-	173	8 673	7 510	1 164
藝術、娛樂及休閒服務業 Arts, Entertainment & Recreation	5 803	29	369	19	5 386	4 875	512
其他服務業 Other Services Activities	16 463	230	764	17	15 452	15 452	-
職業 Occupation							
民意代表、主管及經理人員 Legislators, Senior Officials & Managers	5 573	498	-	-	5 075	5 075	-
專業人員 Professionals	28 427	7	460	55	27 906	24 046	3 860
技術員及助理專業人員 Technicians & Associate Professionals	52 153	535	278	247	51 093	49 379	1 714
事務支援人員 Clerical Support Workers	47 713	-	222	210	47 281	39 901	7 380
服務及銷售工作人員 Service & Sales Workers	79 451	532	5 454	1 188	72 276	71 290	986
農、林、漁、牧業生產人員 Skilled Agricultural, Forestry & Fishery Workers	2 489	-	696	238	1 555	1 555	-
技藝有關工作人員、機械設備操作及勞力工 Craft & Machine Operation Related Workers	157 698	1 606	4 784	871	150 436	144 111	6 326
其他 Others	1 751	-	-	-	1 751	-	1 751

表 6 9 非初次尋職失業者之失業前之行業、職業與從業身分—按年齡分

單位：人

中華民國 101 年

項 目 別	合計  Total	行 業 Goods-Producing Industries								服 務 業  Total
		農、林、 漁、牧業 Agriculture, Forestry, Fishing & Animal Husbandry	工 業 Goods-Producing Industries					營 造 業 Construction		
			小計  Total	礦業及土 石採取業 Mining & Quarrying	製 造 業 Manufacturing	電力及燃氣 供應業 Electricity & Gas Supply	用水供應及 污染整治業 Water Supply & Remediation Activities			
總 計 Both sexes	375 255	5 218	157 479	313	106 671	311	2 589	47 595	212 558	
1 5 ~ 2 4 歲 years	48 096	329	15 387	-	13 091	-	51	2 245	32 380	
1 5 ~ 1 9 歲 years	6 596	22	1 760	-	1 586	-	-	174	4 813	
2 0 ~ 2 4 歲 years	41 500	306	13 627	-	11 505	-	51	2 071	27 567	
2 5 ~ 4 4 歲 years	235 848	2 583	97 048	165	71 999	163	1 193	23 527	136 218	
2 5 ~ 2 9 歲 years	75 978	743	28 460	27	23 468	-	344	4 620	46 775	
3 0 ~ 3 4 歲 years	68 427	815	26 769	41	20 783	-	222	5 723	40 843	
3 5 ~ 3 9 歲 years	49 831	584	23 288	97	16 138	21	291	6 740	25 959	
4 0 ~ 4 4 歲 years	41 613	441	18 532	-	11 610	143	336	6 443	22 641	
4 5 ~ 6 4 歲 years	90 952	2 289	44 888	147	21 470	148	1 344	21 778	43 775	
4 5 ~ 4 9 歲 years	37 335	789	16 818	-	10 105	-	200	6 512	19 729	
5 0 ~ 5 4 歲 years	28 777	728	14 419	147	6 398	90	605	7 179	13 630	
5 5 ~ 5 9 歲 years	18 076	494	10 015	-	3 748	58	432	5 777	7 568	
6 0 ~ 6 4 歲 years	6 763	278	3 636	-	1 219	-	107	2 309	2 849	
6 5 歲及以上 years & over	359	18	156	-	111	-	-	45	185	
男 Male	229 904	4 030	118 294	313	71 274	220	2 026	44 462	107 579	
1 5 ~ 2 4 歲 years	21 717	182	9 322	-	7 319	-	-	2 004	12 213	
1 5 ~ 1 9 歲 years	3 212	22	948	-	774	-	-	174	2 242	
2 0 ~ 2 4 歲 years	18 504	159	8 374	-	6 545	-	-	1 829	9 971	
2 5 ~ 4 4 歲 years	140 158	1 793	70 355	165	47 494	163	1 024	21 509	68 010	
2 5 ~ 2 9 歲 years	38 981	466	18 474	27	14 093	-	254	4 100	20 041	
3 0 ~ 3 4 歲 years	41 362	636	19 710	41	14 230	-	222	5 217	21 017	
3 5 ~ 3 9 歲 years	31 294	304	17 397	97	11 003	21	256	6 020	13 593	
4 0 ~ 4 4 歲 years	28 520	387	14 774	-	8 168	143	291	6 172	13 359	
4 5 ~ 6 4 歲 years	67 741	2 048	38 461	147	16 350	57	1 003	20 904	27 233	
4 5 ~ 4 9 歲 years	25 782	719	13 987	-	7 678	-	157	6 152	11 076	
5 0 ~ 5 4 歲 years	21 411	707	12 250	147	4 709	57	441	6 896	8 454	
5 5 ~ 5 9 歲 years	14 727	391	8 952	-	3 047	-	333	5 573	5 384	
6 0 ~ 6 4 歲 years	5 822	232	3 272	-	916	-	72	2 285	2 318	
6 5 歲及以上 years & over	288	9	156	-	111	-	-	45	123	
女 Female	145 351	1 188	39 185	-	35 398	92	562	3 134	104 978	
1 5 ~ 2 4 歲 years	26 379	147	6 065	-	5 772	-	51	241	20 167	
1 5 ~ 1 9 歲 years	3 384	-	812	-	812	-	-	-	2 571	
2 0 ~ 2 4 歲 years	22 995	147	5 253	-	4 960	-	51	241	17 596	
2 5 ~ 4 4 歲 years	95 691	790	26 693	-	24 505	-	170	2 019	68 208	
2 5 ~ 2 9 歲 years	36 996	276	9 986	-	9 375	-	90	521	26 735	
3 0 ~ 3 4 歲 years	27 064	179	7 059	-	6 553	-	-	506	19 826	
3 5 ~ 3 9 歲 years	18 537	280	5 890	-	5 135	-	35	720	12 366	
4 0 ~ 4 4 歲 years	13 093	54	3 758	-	3 441	-	45	272	9 282	
4 5 ~ 6 4 歲 years	23 211	241	6 427	-	5 121	92	342	873	16 542	
4 5 ~ 4 9 歲 years	11 553	70	2 831	-	2 428	-	43	361	8 652	
5 0 ~ 5 4 歲 years	7 367	21	2 170	-	1 688	34	164	283	5 176	
5 5 ~ 5 9 歲 years	3 350	103	1 063	-	701	58	99	205	2 183	
6 0 ~ 6 4 歲 years	941	46	364	-	303	-	36	25	531	
6 5 歲及以上 years & over	71	9	-	-	-	-	-	-	62	



TABLE 69 . UNEMPLOYED PERSONS WITH WORK EXPERIENCE BY PREVIOUS JOB'S INDUSTRY,  
OCCUPATION, CLASS OF WORKER, AND AGE

2012												Unit : Persons
Industry												
Services-Producing Industries												
批發及 零售業	運輸及 倉儲業	住宿及 餐飲業	資訊及 通訊 傳播業	金融及 保險業	不動 產業	專業、科 學及技術 服務業	支援 服務業	公共行政及 國防：強制 性社會安全	教育 服務業	醫療保健及 社會工作服 務業	藝術、娛 樂及休閒 服務業	其他 服務業
Wholesale & Retail Trade	Transport- ation & Storage	Accommo- dation & Food Service Activities	Informa- tion & Communi- cation	Finance & Insurance Activities	Real Estate Activities	Professional, Scientific & Technical Services	Support Services Activities	Public Administ- ration & Defence; Compulsory Social Security	Education	Human Health & Social Work Activities	Arts, Entertain- ment & Recreation	Other Services Activi- ties
59 701	12 313	32 097	8 952	11 228	5 027	11 523	14 823	10 957	14 825	8 846	5 803	16 463
11 167	1 014	9 582	444	723	238	385	917	612	2 004	1 407	1 394	2 495
2 035	187	1 811	-	-	-	-	42	-	-	-	56	682
9 132	827	7 771	444	723	238	385	875	612	2 004	1 407	1 338	1 813
39 537	7 702	16 528	6 998	8 918	3 157	8 751	8 942	6 552	10 018	5 764	3 225	10 127
13 448	2 470	4 819	2 439	2 638	1 076	3 426	2 620	2 657	3 845	2 347	1 418	3 572
12 398	2 209	5 343	2 552	2 537	673	3 306	2 546	1 502	2 548	1 295	753	3 181
7 710	1 502	3 149	1 198	2 263	860	834	2 224	965	1 805	1 107	632	1 711
5 982	1 521	3 217	809	1 480	548	1 185	1 552	1 429	1 820	1 015	421	1 662
8 956	3 597	5 973	1 510	1 587	1 632	2 387	4 951	3 736	2 803	1 675	1 184	3 782
4 871	1 673	2 496	705	831	1 008	768	1 748	1 189	1 341	606	683	1 811
3 122	942	2 160	662	513	288	625	1 514	1 137	908	548	213	999
744	627	1 003	75	174	201	690	1 241	919	436	398	222	838
219	355	314	67	70	137	304	449	492	119	123	65	134
41	-	14	-	-	-	-	14	58	-	-	-	58
29 540	9 614	15 166	5 050	5 984	2 446	5 814	10 513	6 294	3 683	2 168	2 425	8 882
4 581	600	4 003	177	293	67	-	630	306	134	165	430	827
983	119	712	-	-	-	-	42	-	-	-	-	387
3 598	481	3 291	177	293	67	-	588	306	134	165	430	441
19 453	6 226	8 188	3 944	4 485	1 419	3 949	6 148	3 546	2 553	1 398	1 286	5 416
5 467	1 715	2 490	1 213	1 224	736	1 636	1 693	766	800	385	203	1 712
5 834	1 882	2 460	1 832	1 410	385	1 292	1 587	985	642	521	446	1 742
4 091	1 321	1 394	681	1 092	298	412	1 559	568	549	228	411	989
4 061	1 308	1 844	218	759	-	609	1 308	1 227	562	265	226	973
5 481	2 788	2 961	929	1 206	960	1 865	3 721	2 389	997	605	709	2 621
2 472	1 016	1 274	429	628	405	559	1 482	820	504	48	337	1 102
2 172	845	931	357	357	261	407	1 071	604	434	115	150	750
652	572	570	75	151	157	594	759	658	26	354	157	659
186	355	186	67	70	137	304	409	309	34	88	65	109
25	-	14	-	-	-	-	14	53	-	-	-	17
30 161	2 698	16 931	3 902	5 244	2 581	5 709	4 310	4 663	11 142	6 679	3 378	7 581
6 586	414	5 579	267	429	171	385	287	306	1 870	1 242	964	1 668
1 052	68	1 099	-	-	-	-	-	-	-	-	56	296
5 534	345	4 480	267	429	171	385	287	306	1 870	1 242	907	1 372
20 084	1 476	8 340	3 053	4 433	1 738	4 802	2 794	3 006	7 466	4 366	1 939	4 711
7 981	755	2 329	1 226	1 414	340	1 789	926	1 890	3 045	1 962	1 216	1 861
6 564	327	2 883	720	1 127	288	2 014	959	517	1 906	775	308	1 438
3 618	181	1 756	516	1 171	562	422	665	397	1 256	879	222	722
1 920	214	1 373	591	721	548	577	244	202	1 259	750	194	689
3 475	809	3 013	582	382	673	522	1 230	1 346	1 806	1 070	475	1 161
2 398	657	1 223	276	203	603	209	265	369	837	558	346	709
950	97	1 229	305	156	26	218	443	533	474	433	63	249
93	56	433	-	23	43	95	481	261	410	44	66	179
34	-	128	-	-	-	-	41	183	85	36	-	25
16	-	-	-	-	-	-	-	5	-	-	-	41

表 6 9 非初次尋職失業者之失業前之行業、職業與從業身分—按年齡分（續）

單位：人

中華民國 101 年

項 目 別	職 業 Occupation							
	民意代表、 主管及 經理人員 Legislators, Senior Officials & Managers	專業人員 Professionals	技術員及助 理專業人員 Technicians & Associate Professionals	事務 支援人員 Clerical Support Workers	服務及銷售 工作人員 Service & Sales Workers	農、林、漁、 牧業 生產人員 Skilled Agricultural, Forestry & Fishery	技藝有關 工作人員、 機械設備 操作及勞力工 Craft & Machine Operation Related Workers	其 他 Others
總 計	5 573	28 427	52 153	47 713	79 451	2 489	157 698	1 751
15~24歲	-	1 493	2 737	6 853	20 224	251	16 384	154
15~19歲	-	-	-	99	3 825	22	2 650	-
20~24歲	-	1 493	2 737	6 754	16 399	229	13 735	154
25~44歲	3 095	22 576	38 495	34 845	46 331	996	88 193	1 317
25~29歲	44	8 092	12 729	14 563	15 801	349	23 870	529
30~34歲	283	6 104	11 498	9 241	14 716	274	25 928	384
35~39歲	924	4 533	7 745	7 055	8 700	223	20 494	157
40~44歲	1 844	3 848	6 522	3 986	7 115	150	17 901	248
45~64歲	2 478	4 358	10 898	6 015	12 807	1 240	52 876	279
45~49歲	786	2 424	5 628	3 026	6 093	480	18 699	201
50~54歲	1 097	827	3 643	1 802	3 973	434	17 000	-
55~59歲	368	789	1 325	1 153	2 015	158	12 267	-
60~64歲	227	318	302	34	726	168	4 910	78
65歲以上	-	-	24	-	88	2	245	-
男	4 554	14 617	31 346	11 755	37 811	1 857	126 382	1 582
15~24歲	-	220	1 571	824	8 058	104	10 786	154
15~19歲	-	-	-	15	1 648	22	1 527	-
20~24歲	-	220	1 571	809	6 410	82	9 260	154
25~44歲	2 204	11 514	22 762	9 196	21 946	736	70 653	1 149
25~29歲	26	3 349	7 035	3 061	6 615	182	18 354	361
30~34歲	74	3 484	7 029	2 451	6 420	193	21 327	384
35~39歲	650	2 773	4 850	2 166	4 215	211	16 272	157
40~44歲	1 454	1 908	3 848	1 517	4 696	150	14 699	248
45~64歲	2 351	2 884	6 990	1 735	7 776	1 017	44 709	279
45~49歲	754	1 442	2 925	833	3 595	431	15 603	201
50~54歲	1 097	509	2 563	392	2 213	360	14 277	-
55~59歲	368	641	1 200	510	1 307	105	10 595	-
60~64歲	131	293	302	-	662	122	4 235	78
65歲以上	-	-	24	-	31	-	234	-
女	1 019	13 810	20 807	35 958	41 640	632	31 316	169
15~24歲	-	1 273	1 166	6 029	12 166	147	5 598	-
15~19歲	-	-	-	84	2 176	-	1 123	-
20~24歲	-	1 273	1 166	5 945	9 990	147	4 475	-
25~44歲	891	11 062	15 733	25 650	24 386	260	17 540	169
25~29歲	18	4 743	5 694	11 502	9 187	167	5 516	169
30~34歲	209	2 619	4 470	6 790	8 295	81	4 600	-
35~39歲	274	1 759	2 895	4 889	4 486	12	4 222	-
40~44歲	390	1 940	2 674	2 469	2 418	-	3 202	-
45~64歲	128	1 474	3 908	4 280	5 031	223	8 167	-
45~49歲	32	982	2 703	2 193	2 498	49	3 096	-
50~54歲	-	319	1 081	1 410	1 760	74	2 723	-
55~59歲	-	148	125	643	708	54	1 672	-
60~64歲	96	26	-	34	65	46	675	-
65歲以上	-	-	-	-	57	2	12	-



TABLE 69 . UNEMPLOYED PERSONS WITH WORK EXPERIENCE BY PREVIOUS JOB'S INDUSTRY,  
OCCUPATION, CLASS OF WORKER, AND AGE (Cont.)

2012						Unit : Persons
從業身分 Class of workers						Item
雇主 Employers	自營作業者 Own-account workers	無酬家屬工作者 Unpaid family workers	受僱者 Paid employees			
			計 Subtotal	受私人僱用者 Private	受政府僱用者 Government	
3 178	11 895	2 809	357 372	335 355	22 017	Both sexes
-	197	250	47 648	46 343	1 305	15 ~ 24 years
-	-	-	6 596	6 552	43	15 ~ 19 years
-	197	250	41 052	39 791	1 261	20 ~ 24 years
1 309	5 010	1 454	228 075	214 364	13 711	25 ~ 44 years
72	237	382	75 287	69 386	5 901	25 ~ 29 years
227	953	520	66 726	63 318	3 408	30 ~ 34 years
422	2 014	357	47 038	45 092	1 946	35 ~ 39 years
588	1 807	194	39 025	36 569	2 456	40 ~ 44 years
1 815	6 626	1 105	81 407	74 463	6 944	45 ~ 64 years
804	2 153	693	33 686	31 559	2 127	45 ~ 49 years
492	2 142	177	25 966	23 679	2 286	50 ~ 54 years
220	1 673	212	15 973	14 275	1 697	55 ~ 59 years
298	658	24	5 783	4 950	833	60 ~ 64 years
55	62	-	242	185	58	65 years & over
2 841	9 432	987	216 644	205 741	10 903	Male
-	-	109	21 607	21 088	520	15 ~ 24 years
-	-	-	3 212	3 169	43	15 ~ 19 years
-	-	109	18 395	17 919	476	20 ~ 24 years
1 189	3 435	792	134 742	128 258	6 484	25 ~ 44 years
72	77	237	38 595	36 824	1 771	25 ~ 29 years
227	483	149	40 502	38 589	1 913	30 ~ 34 years
302	1 496	321	29 175	28 072	1 103	35 ~ 39 years
588	1 378	84	26 470	24 774	1 696	40 ~ 44 years
1 597	5 992	86	60 066	56 220	3 847	45 ~ 64 years
804	2 012	25	22 942	21 792	1 149	45 ~ 49 years
492	1 895	-	19 023	17 976	1 047	50 ~ 54 years
220	1 470	62	12 976	11 884	1 092	55 ~ 59 years
80	616	-	5 126	4 568	558	60 ~ 64 years
55	5	-	229	176	53	65 years & over
338	2 463	1 822	140 729	129 615	11 114	Female
-	197	141	26 041	25 256	785	15 ~ 24 years
-	-	-	3 384	3 384	-	15 ~ 19 years
-	197	141	22 657	21 872	785	20 ~ 24 years
120	1 576	662	93 333	86 106	7 227	25 ~ 44 years
-	160	145	36 692	32 562	4 130	25 ~ 29 years
-	469	371	26 224	24 730	1 494	30 ~ 34 years
120	518	36	17 863	17 020	843	35 ~ 39 years
-	428	110	12 555	11 795	760	40 ~ 44 years
218	633	1 019	21 341	18 243	3 097	45 ~ 64 years
-	141	668	10 744	9 767	977	45 ~ 49 years
-	247	177	6 942	5 703	1 239	50 ~ 54 years
-	203	150	2 997	2 392	606	55 ~ 59 years
218	42	24	657	382	275	60 ~ 64 years
-	57	-	14	9	5	65 years & over

表 70 非初次尋職失業者之失業前行業、職業與從業身分—按失業原因分

單位：人

中華民國 101 年

項 目 別 Item	合 計 Total	行 業 業							
		農、林、 漁、牧 業 Agriculture, Forestry, Fishing & Animal Husbandry	工 業 Goods-producing industries					服 務 業	
			小計 Subtotal	礦業及土 石採取業 Mining & Quarrying	製 造 業 Manufac- turing	電力及燃氣 供應業 Electricity & Gas Supply	用水供應及 污染整治業 Water Supply & Remedia- tion Activities	營 造 業 Construc- tion	小計 Subtotal
總 計 Both sexes	375 255	5 218	157 479	313	106 671	311	2 589	47 595	212 558
工作場所業務緊縮或歇業 Business shrunk or establishment closed	136 777	1 098	72 076	202	48 300	70	544	22 961	63 602
對原有工作不滿意 Not satisfied to that job	162 079	1 392	54 161	27	46 527	-	692	6 915	106 526
健康不良 Ill health	10 339	46	4 384	-	2 682	-	182	1 519	5 909
季節性或臨時性工作結束 Seasonal or temporary work of that job completed	50 071	2 584	21 629	84	5 004	57	1 171	15 314	25 858
女性結婚或生育 Female got married or gave birth	2 647	-	980	-	922	34	-	24	1 667
退 休 Retirement	2 416	43	361	-	275	58	-	28	2 012
家務太忙 Busy in housekeeping	4 281	55	1 457	-	1 033	-	-	424	2 768
其 他 Others	6 645	-	2 431	-	1 927	93	-	411	4 214
男 Male	229 904	4 030	118 294	313	71 274	220	2 026	44 462	107 579
工作場所業務緊縮或歇業 Business shrunk or establishment closed	95 029	1 026	56 624	202	34 217	70	428	21 708	37 380
對原有工作不滿意 Not satisfied to that job	89 239	843	38 062	27	31 058	-	641	6 337	50 334
健康不良 Ill health	6 019	46	3 282	-	1 752	-	123	1 407	2 692
季節性或臨時性工作結束 Seasonal or temporary work of that job completed	32 251	2 073	18 424	84	3 038	57	835	14 411	11 754
女性結婚或生育 Female got married or gave birth	-	-	-	-	-	-	-	-	-
退 休 Retirement	2 226	43	263	-	236	-	-	28	1 920
家務太忙 Busy in housekeeping	1 029	-	352	-	191	-	-	161	677
其 他 Others	4 110	-	1 288	-	783	93	-	411	2 823
女 Female	145 351	1 188	39 185	-	35 398	92	562	3 134	104 978
工作場所業務緊縮或歇業 Business shrunk or establishment closed	41 747	73	15 452	-	14 083	-	116	1 253	26 223
對原有工作不滿意 Not satisfied to that job	72 840	549	16 099	-	15 470	-	51	578	56 193
健康不良 Ill health	4 320	-	1 102	-	931	-	59	112	3 217
季節性或臨時性工作結束 Seasonal or temporary work of that job completed	17 820	511	3 205	-	1 967	-	336	903	14 103
女性結婚或生育 Female got married or gave birth	2 647	-	980	-	922	34	-	24	1 667
退 休 Retirement	190	-	98	-	40	58	-	-	93
家務太忙 Busy in housekeeping	3 252	55	1 105	-	842	-	-	263	2 091
其 他 Others	2 535	-	1 143	-	1 143	-	-	-	1 392



TABLE 70 . UNEMPLOYED PERSONS WITH WORK EXPERIENCE BY PREVIOUS JOB'S INDUSTRY,  
OCCUPATION, CLASS OF WORKER, AND REASON FOR UNEMPLOYMENT

2012													Unit : Persons
Industry													
Services-producing industries													
批發及 零售業 Wholesale & Retail Trade	運輸及 倉儲業 Transport- ation & Storage	住宿及 餐飲業 Accommo- dation & Food Service Activities	資訊及 通訊 傳播業 Infor- mation & Communi- cation	金融及 保險業 Finance & Insurance Activities	不動 產業 Real Estate Activities	專業、科學 及技術服務 業 Professional, Scientific & Technical Activities	支援 服務業 Support Services Activities	公共行政及 國防：強制 性社會安全 Public Administr- ation & Defence; Compulsory Social Security	教育 服務業 Education	醫療保健及 社會工作服 務業 Human Health & Social Work Activities	藝術、娛 樂及休閒 服務業 Arts, Entertain- ment & Recreation	其 他 服 務 業 Other Services Activi- ties	
59 701	12 313	32 097	8 952	11 228	5 027	11 523	14 823	10 957	14 825	8 846	5 803	16 463	
19 798	4 233	11 028	3 918	2 434	2 014	3 492	4 821	873	2 723	985	1 843	5 440	
33 685	6 111	16 402	4 221	7 524	2 477	6 128	6 791	1 832	5 761	5 406	2 606	7 583	
1 290	558	1 436	106	184	13	225	884	47	390	204	123	450	
2 420	835	1 865	416	270	394	1 472	2 069	6 595	5 452	1 383	797	1 890	
501	-	248	-	128	67	64	-	28	118	229	95	190	
283	223	-	-	237	-	-	14	975	-	170	53	57	
613	186	435	171	-	44	143	135	187	295	114	214	232	
1 111	168	683	121	451	19	-	109	420	86	357	72	620	
29 540	9 614	15 166	5 050	5 984	2 446	5 814	10 513	6 294	3 683	2 168	2 425	8 882	
10 701	3 380	6 444	2 369	1 205	722	2 269	3 265	574	885	627	1 013	3 926	
15 821	4 828	7 429	2 343	4 219	1 578	2 307	4 965	1 236	756	977	912	2 963	
554	384	580	-	-	13	131	730	-	26	39	-	235	
1 212	564	322	217	-	114	1 107	1 404	3 258	1 976	190	310	1 081	
-	-	-	-	-	-	-	-	-	-	-	-	-	
283	223	-	-	198	-	-	14	975	-	170	-	57	
233	69	100	-	-	-	-	135	-	-	-	140	-	
735	168	292	121	361	19	-	-	252	40	165	50	620	
30 161	2 698	16 931	3 902	5 244	2 581	5 709	4 310	4 663	11 142	6 679	3 378	7 581	
9 097	853	4 585	1 550	1 228	1 292	1 222	1 556	299	1 838	358	830	1 514	
17 864	1 283	8 973	1 877	3 305	898	3 821	1 827	596	5 004	4 429	1 694	4 620	
736	174	856	106	184	-	94	153	47	364	165	123	215	
1 208	271	1 543	199	270	280	365	665	3 337	3 477	1 193	487	810	
501	-	248	-	128	67	64	-	28	118	229	95	190	
-	-	-	-	39	-	-	-	-	-	-	53	-	
380	117	336	171	-	44	143	-	187	295	114	73	232	
376	-	391	-	89	-	-	109	169	46	191	22	-	

表 7 0 非初次尋職失業者之失業前行業、職業與從業身分  
—按失業原因分（續）

單位：人

中華民國 1 0 1 年

項 目 別	職 業 Occupation							
	民意代表、 主管及 經理人員 Legislators, Senior Officials & Managers	專業人員 Professionals	技術員及助 理專業人員 Technicians & Associate Professionals	事務 支援人員 Clerical Support Workers	服務及銷 售工作人員 Service & Sales Workers	農、林、 漁、牧業 生產人員 Skilled Agricul- tural, Forestry & Fishery Workers	技藝有關 工作人員、 機械設備 操作及勞力工 Craft & Machine Operation Related Workers	其 他 Others
總 計	5 573	28 427	52 153	47 713	79 451	2 489	157 698	1 751
工作場所業務緊縮或歇業	3 144	8 204	18 491	11 997	24 654	665	69 620	-
對原有工作不滿意	1 722	13 992	28 152	25 181	43 140	883	48 654	356
健康不良	184	444	590	820	3 170	35	5 096	-
季節性或臨時性工作結束	-	4 757	2 169	7 504	5 128	809	29 704	-
女性結婚或生育	95	118	243	592	709	-	891	-
退休	192	-	401	265	85	43	455	975
家務太忙	181	355	554	1 075	872	55	1 189	-
其他	54	557	1 553	278	1 694	-	2 090	420
男	4 554	14 617	31 346	11 755	37 811	1 857	126 382	1 582
工作場所業務緊縮或歇業	2 787	5 122	11 820	3 138	13 636	609	57 917	-
對原有工作不滿意	1 187	7 154	16 576	6 336	19 628	544	37 457	356
健康不良	184	76	239	21	1 609	35	3 856	-
季節性或臨時性工作結束	-	1 835	1 589	1 854	1 658	626	24 689	-
女性結婚或生育	-	-	-	-	-	-	-	-
退休	160	-	343	205	85	43	415	975
家務太忙	181	-	43	108	260	-	438	-
其他	54	431	736	94	933	-	1 610	252
女	1 019	13 810	20 807	35 958	41 640	632	31 316	169
工作場所業務緊縮或歇業	357	3 082	6 671	8 860	11 018	56	11 704	-
對原有工作不滿意	535	6 838	11 576	18 845	23 511	339	11 197	-
健康不良	-	368	352	799	1 561	-	1 240	-
季節性或臨時性工作結束	-	2 922	580	5 650	3 469	183	5 015	-
女性結婚或生育	95	118	243	592	709	-	891	-
退休	32	-	58	61	-	-	40	-
家務太忙	-	355	511	968	612	55	751	-
其他	-	126	817	184	760	-	480	169



TABLE 70 . UNEMPLOYED PERSONS WITH WORK EXPERIENCE BY PREVIOUS JOB'S INDUSTRY,  
OCCUPATION, CLASS OF WORKER, AND REASON FOR UNEMPLOYMENT (Cont. )

2012						Unit : Persons
從業身分 Class of workers						Item
雇 主  Employers	自營作業者  Own-account workers	無酬家屬工作者  Unpaid family workers	受 僱 者 Paid employees			
			計 Subtotal	受私人僱用者 Private	受政府僱用者 Government	
3 178	11 895	2 809	357 372	335 355	22 017	Both sexes
2 384	7 800	1 092	125 500	123 533	1 967	Business shrunk or establishment closed
101	1 436	746	159 797	155 520	4 277	Not satisfied to that job
80	411	-	9 848	9 558	290	Ill health
460	1 627	766	47 217	33 704	13 514	Seasonal or temporary work of that job completed
-	29	55	2 563	2 366	198	Female got married or gave birth
-	200	-	2 216	1 184	1 033	Retirement
-	128	34	4 119	3 900	218	Busy in housekeeping
154	263	116	6 112	5 592	521	Others
2 841	9 432	987	216 644	205 741	10 903	Male
2 047	6 201	403	86 379	85 021	1 358	Business shrunk or establishment closed
101	1 264	324	87 550	85 541	2 009	Not satisfied to that job
80	143	-	5 796	5 748	48	Ill health
460	1 429	144	30 218	23 996	6 222	Seasonal or temporary work of that job completed
-	-	-	-	-	-	Female got married or gave birth
-	200	-	2 026	1 051	975	Retirement
-	58	-	971	971	-	Busy in housekeeping
154	136	116	3 705	3 413	292	Others
338	2 463	1 822	140 729	129 615	11 114	Female
338	1 599	690	39 121	38 511	610	Business shrunk or establishment closed
-	172	422	72 247	69 979	2 268	Not satisfied to that job
-	268	-	4 052	3 810	242	Ill health
-	198	622	17 000	9 708	7 292	Seasonal or temporary work of that job completed
-	29	55	2 563	2 366	198	Female got married or gave birth
-	-	-	190	132	58	Retirement
-	70	34	3 148	2 930	218	Busy in housekeeping
-	127	-	2 408	2 179	229	Others





五、非勞動力

**(5)Not in Labor Force**

表 7 1 非勞動力之教育程度與年齡—按未參與勞動原因分

單位：千人

中華民國 101 年

項 目 別 Item	總 計 Total	教育程度 Educational attainment									
		國 中 及 以 下 Junior high & below			高 中 ( 職 ) Senior high (Vocational)			大 專 及 以 上 Junior college & above			
		計 Subtotal	國小 及以下 Primary school & below	國中 Junior high	計 Subtotal	高中 Senior high	高職 Voca- tional	計 Subtotal	專科 Junior college	大學 Uni- versity	研究所 Graduate school
總 計 Both sexes	8 096	3 349	2 405	943	2 322	967	1 355	2 425	607	1 528	290
想工作而未找工作且隨時可以 開始工作 Intend & be available to work but not seeking	150	28	8	20	53	16	37	69	21	38	10
求學及準備升學 Attending school or rebrushing to take entrance exams	2 159	120	0	120	917	461	456	1 122	63	896	163
料理家務 Housekeeping	2 406	974	596	378	823	237	586	609	280	281	48
高齡、身心障礙 Old age or disable	2 405	1 811	1 554	257	289	160	129	305	124	156	26
其 他 Others	975	416	248	168	239	93	146	320	120	157	44
男 Male	3 161	1 221	840	381	882	421	460	1 059	212	692	155
想工作而未找工作且隨時可以 開始工作 Intend & be available to work but not seeking	93	23	6	16	34	11	23	36	14	17	5
求學及準備升學 Attending school or rebrushing to take entrance exams	1 117	71	-	71	482	247	235	564	22	447	94
料理家務 Housekeeping	30	12	6	6	8	3	5	9	5	4	1
高齡、身心障礙 Old age or disable	1 171	795	645	150	175	88	87	201	74	107	20
其 他 Others	751	319	182	137	182	73	110	249	98	116	35
女 Female	4 934	2 128	1 566	562	1 440	546	894	1 366	395	836	135
想工作而未找工作且隨時可以 開始工作 Intend & be available to work but not seeking	57	5	1	4	19	5	14	33	7	21	5
求學及準備升學 Attending school or rebrushing to take entrance exams	1 042	49	0	49	435	214	221	558	41	449	68
料理家務 Housekeeping	2 377	961	590	372	815	234	581	600	275	278	47
高齡、身心障礙 Old age or disable	1 234	1 016	909	107	114	72	42	104	50	48	6
其 他 Others	224	97	66	31	57	20	37	71	22	40	9



TABLE 71 . PERSONS NOT IN THE LABOR FORCE BY EDUCATIONAL ATTAINMENT,  
AGE, AND REASON FOR NOT IN THE LABOR FORCE

2012													Unit : Thousand Persons
年 齡													
Age			Age					Age					
15~24 歲 Years			25~44 歲 Years					45~64 歲 Years					65 歲 及以上
計	15~ 19 歲	20~ 24 歲	計	25~ 29 歲	30~ 34 歲	35~ 39 歲	40~ 44 歲	計	45~ 49 歲	50~ 54 歲	55~ 59 歲	60~ 64 歲	Years & over
Subtotal	Years	Years	Subtotal	Years	Years	Years	Years	Subtotal	Years	Years	Years	Years	
2 178	1 469	709	997	135	270	293	299	2 578	398	584	766	830	2 343
29	6	23	78	16	24	23	15	43	16	12	11	4	0
2 082	1 449	633	76	50	19	5	1	1	1	0	0	0	0
16	2	14	675	47	186	215	227	1 611	295	396	475	445	104
12	3	9	56	6	15	18	18	101	23	29	24	26	2 235
38	9	29	112	16	26	32	37	822	64	147	256	355	3
1 124	759	365	193	43	48	50	51	791	79	153	243	316	1 054
14	3	11	47	7	14	14	11	32	11	9	9	3	0
1 076	746	330	40	26	11	3	1	1	1	-	0	-	-
0	-	0	5	0	1	2	2	24	4	6	8	6	0
8	2	6	37	3	9	13	12	75	17	22	18	19	1 052
26	7	18	64	7	13	18	26	659	46	116	207	288	2
1 054	710	344	804	91	222	243	247	1 787	319	431	523	514	1 289
15	2	13	32	9	10	9	4	10	4	3	2	1	-
1 006	703	303	36	24	9	2	1	0	0	0	0	0	0
16	2	14	669	47	185	213	225	1 587	291	390	467	439	104
4	1	3	20	3	6	5	6	26	6	7	6	7	1 184
12	2	11	47	9	13	13	12	163	18	30	48	67	1





丙、追溯估計與調整銜接結果

**3.Backward Estimates and  
Linkingly Adjusted Results**

表 7 2 歷年人力資源調查重要結果

單位：千人

年 別 Year	總人口 Total population	1 5 歲以上民間人口 Civilian population aged 15 years & over			勞動力 Subtotal		
		合計 Subtotal			合計 Subtotal		
		計 Both sexes	男 Male	女 Female	計 Both sexes	男 Male	女 Female
年平均 Annual average							
4 0 年 1951	8 325	4 485	2 384	2 101	3 030	2 145	885
4 1 年 1952	8 585	4 609	2 420	2 189	3 063	2 166	897
4 2 年 1953	8 853	4 736	2 455	2 281	3 094	2 185	909
4 3 年 1954	9 142	4 870	2 513	2 357	3 152	2 230	922
4 4 年 1955	9 461	5 022	2 581	2 441	3 231	2 286	945
4 5 年 1956	9 795	5 179	2 626	2 552	3 268	2 311	957
4 6 年 1957	10 134	5 338	2 702	2 636	3 354	2 376	978
4 7 年 1958	10 479	5 503	2 811	2 692	3 472	2 477	995
4 8 年 1959	10 827	5 659	2 904	2 755	3 560	2 546	1 014
4 9 年 1960	11 177	5 795	2 971	2 824	3 617	2 590	1 027
5 0 年 1961	11 523	5 919	3 037	2 882	3 655	2 623	1 032
5 1 年 1962	11 864	6 065	3 097	2 968	3 695	2 656	1 039
5 2 年 1963	12 211	6 244	3 189	3 055	3 752	2 691	1 061
5 3 年 1964	12 533	6 455	3 276	3 178	3 824	2 740	1 084
5 4 年 1965	12 876	6 689	3 388	3 301	3 891	2 798	1 093
5 5 年 1966	13 207	6 948	3 506	3 442	3 976	2 856	1 120
5 6 年 1967	13 525	7 212	3 632	3 580	4 145	2 938	1 207
5 7 年 1968	13 850	7 482	3 764	3 719	4 298	3 020	1 278
5 8 年 1969	14 185	7 787	3 921	3 867	4 474	3 106	1 368
5 9 年 1970	14 576	8 115	4 093	4 022	4 654	3 228	1 426
6 0 年 1971	14 848	8 444	4 263	4 181	4 819	3 340	1 479
6 1 年 1972	15 160	8 763	4 422	4 341	5 022	3 412	1 610
6 2 年 1973	15 445	9 070	4 574	4 496	5 395	3 528	1 867
6 3 年 1974	15 737	9 383	4 729	4 654	5 571	3 699	1 872
6 4 年 1975	16 040	9 712	4 894	4 818	5 656	3 798	1 858
6 5 年 1976	16 343	10 043	5 059	4 984	5 772	3 900	1 872
6 6 年 1977	16 650	10 375	5 216	5 159	6 087	4 068	2 019



TABLE 72 . IMPORTANT RESULTS OF MANPOWER SURVEYS, 1951 TO 1977

Unit : Thousand Persons

Labor force						非勞動力		
就業			失業			Not in labor force		
Employed			Unemployed					
計	男	女	計	男	女	計	男	女
Both sexes	Male	Female	Both sexes	Male	Female	Both sexes	Male	Female
2 893	2 072	821	137	73	64	1 455	239	1 216
2 929	2 095	834	134	71	63	1 546	254	1 292
2 964	2 116	848	130	69	61	1 642	270	1 372
3 026	2 163	863	126	67	59	1 718	283	1 435
3 108	2 221	887	123	65	58	1 791	295	1 496
3 149	2 248	901	119	63	56	1 910	315	1 595
3 229	2 310	919	125	66	59	1 984	326	1 658
3 340	2 407	933	132	70	62	2 031	334	1 697
3 422	2 471	951	138	75	63	2 099	358	1 741
3 473	2 510	963	144	80	64	2 178	381	1 797
3 505	2 538	967	150	85	65	2 264	414	1 850
3 541	2 569	972	154	87	67	2 370	441	1 929
3 592	2 600	992	160	91	69	2 492	498	1 994
3 658	2 649	1 009	166	91	75	2 632	536	2 095
3 763	2 735	1 029	128	64	64	2 798	590	2 208
3 856	2 791	1 065	120	65	55	2 972	647	2 325
4 050	2 885	1 165	95	53	42	3 067	694	2 373
4 225	2 972	1 252	74	48	26	3 185	744	2 441
4 390	3 056	1 334	84	49	35	3 314	815	2 499
4 576	3 180	1 396	79	48	31	3 461	865	2 596
4 738	3 291	1 447	80	49	31	3 625	923	2 702
4 948	3 370	1 577	75	42	33	3 742	1 010	2 731
5 327	3 490	1 837	68	37	31	3 675	1 046	2 629
5 486	3 651	1 835	85	48	37	3 812	1 030	2 782
5 521	3 719	1 802	136	80	57	4 056	1 096	2 960
5 669	3 838	1 831	103	62	41	4 271	1 151	3 120
5 980	3 998	1 982	107	70	37	4 288	1 148	3 140

表 7 3 歷年人力資源調查重要指標

單位：%

年 別  Year	15歲以上民間人口 占總人口之比率  Proportion of civilian population aged 15 years & over to total population	勞動力 Labor force			
		占總人口之比率 Proportion of labor force to total population	占15歲以上民間人口之比率（勞動力參與率） Labor force participation rate		
			計 Both sexes	男 Male	女 Female
年平均 Annual average					
40年 1951	53.87	36.40	67.56	89.97	42.12
41年 1952	53.69	35.68	66.46	89.50	40.98
42年 1953	53.50	34.95	65.33	89.00	39.85
43年 1954	53.27	34.48	64.72	88.74	39.12
44年 1955	53.08	34.15	64.34	88.57	38.17
45年 1956	52.87	33.36	63.10	88.00	37.50
46年 1957	52.67	33.10	62.83	87.93	37.10
47年 1958	52.51	33.13	63.09	88.12	36.96
48年 1959	52.27	32.88	62.91	87.67	36.81
49年 1960	51.85	32.36	62.42	87.18	36.37
50年 1961	51.37	31.72	61.75	86.37	35.81
51年 1962	51.12	31.14	60.92	85.76	35.01
52年 1963	51.13	30.73	60.09	84.38	34.73
53年 1964	51.50	30.51	59.24	83.64	34.11
54年 1965	51.95	30.22	58.17	82.59	33.11
55年 1966	52.61	30.11	57.23	81.46	32.57
56年 1967	53.32	30.65	57.47	80.89	33.72
57年 1968	54.02	31.03	57.44	80.23	34.36
58年 1969	54.90	31.54	57.45	79.21	35.38
59年 1970	55.90	32.06	57.35	78.87	35.45
60年 1971	56.87	32.46	57.07	78.35	35.37
61年 1972	57.80	33.13	57.31	77.04	37.07
62年 1973	58.72	34.93	59.48	77.13	41.53
63年 1974	59.62	35.40	59.37	78.22	40.22
64年 1975	60.55	35.26	58.24	77.61	38.56
65年 1976	61.45	35.32	57.47	77.09	37.56
66年 1977	62.31	36.56	58.67	77.99	39.14



TABLE 73 . IMPORTANT INDICATORS BASED ON MANPOWER SURVEY RESULTS, 1951 TO 1977

就業 Employed				Unit : %
占總人口之比率 Proportion of employed persons to total population	占 15 歲以上民間人口之比率 Proportion of employed persons to civilian population aged 15 years & over	占勞動力之比率 Proportion of employed persons to labor force	失 業 率 Unemployment rate	
34.75	64.50	95.48	4.52	
34.12	63.55	95.63	4.37	
33.48	62.58	95.80	4.20	
33.10	62.14	96.00	4.00	
32.85	61.89	96.19	3.81	
32.15	60.80	96.36	3.64	
31.86	60.49	96.27	3.73	
31.87	60.69	96.20	3.80	
31.61	60.47	96.12	3.88	
31.07	59.93	96.02	3.98	
30.42	59.22	95.90	4.10	
29.85	58.38	95.83	4.17	
29.42	57.53	95.74	4.26	
29.19	56.67	95.66	4.34	
29.22	56.26	96.71	3.29	
29.20	55.50	96.98	3.02	
29.94	56.16	97.71	2.29	
30.51	56.47	98.28	1.72	
30.95	56.38	98.12	1.88	
31.52	56.39	98.30	1.70	
31.91	56.11	98.34	1.66	
32.64	56.46	98.51	1.49	
34.49	58.73	98.34	1.26	
34.86	58.47	98.47	1.53	
34.42	56.85	97.60	2.40	
34.69	56.45	98.22	1.78	
35.92	57.64	98.24	1.76	

表 7 4 歷年 15 歲以上民間人口之年齡

單位：千人

年 別 Year	總計 Total			15~19歲 Years			20~24歲 Years		
	計	男	女	計	男	女	計	男	女
	Both sexes	Male	Female	Both sexes	Male	Female	Both sexes	Male	Female
年平均 Annual average									
40 年 1951	4 485	2 384	2 101	827	466	361	589	258	331
41 年 1952	4 609	2 420	2 189	845	471	374	588	246	342
42 年 1953	4 736	2 455	2 281	864	476	388	587	234	353
43 年 1954	4 870	2 513	2 357	885	486	399	587	225	362
44 年 1955	5 022	2 581	2 441	910	498	412	589	217	372
45 年 1956	5 179	2 626	2 553	934	505	429	593	207	386
46 年 1957	5 338	2 702	2 636	963	516	447	599	211	388
47 年 1958	5 503	2 811	2 692	991	532	459	605	218	387
48 年 1959	5 659	2 904	2 755	1 019	546	473	611	224	387
49 年 1960	5 795	2 971	2 824	1 043	555	488	616	228	388
50 年 1961	5 919	3 037	2 882	1 065	564	501	619	232	387
51 年 1962	6 065	3 097	2 968	1 091	572	519	626	235	391
52 年 1963	6 244	3 189	3 055	1 123	586	537	635	241	394
53 年 1964	6 455	3 276	3 178	923	441	482	838	383	455
54 年 1965	6 689	3 388	3 301	1 107	567	540	739	286	453
55 年 1966	6 948	3 506	3 442	1 250	636	614	683	262	421
56 年 1967	7 212	3 632	3 580	1 397	708	689	701	268	433
57 年 1968	7 482	3 764	3 719	1 511	776	735	729	271	458
58 年 1969	7 787	3 921	3 867	1 638	845	793	723	272	451
59 年 1970	8 115	4 093	4 022	1 743	892	851	818	319	499
60 年 1971	8 444	4 263	4 181	1 779	924	855	930	349	581
61 年 1972	8 763	4 422	4 341	1 848	976	872	1 049	391	658
62 年 1973	9 070	4 574	4 496	1 907	1 014	893	1 135	437	698
63 年 1974	9 383	4 729	4 654	1 889	994	895	1 184	469	715
64 年 1975	9 712	4 894	4 818	1 915	996	919	1 285	505	780
65 年 1976	10 043	5 059	4 984	1 928	982	946	1 363	539	824
66 年 1977	10 375	5 216	5 159	1 969	1 002	967	1 440	578	862



TABLE 74 . CIVILIAN POPULATION AGED 15 YEARS AND OVER BY AGE, 1951 TO 1977

Unit : Thousand Persons

25~29歲			30~34歲			35~39歲		
Years			Years			Years		
計	男	女	計	男	女	計	男	女
Both sexes	Male	Female	Both sexes	Male	Female	Both sexes	Male	Female
630	351	279	556	313	243	452	237	215
649	357	292	577	321	256	464	241	223
669	363	306	598	329	269	478	246	232
689	372	317	621	340	281	491	252	239
713	383	330	645	352	293	507	260	247
736	390	346	670	361	309	522	265	257
746	392	354	683	365	318	548	279	269
758	399	359	699	374	325	574	297	277
769	404	365	712	380	332	598	312	286
778	406	372	723	384	339	620	324	296
786	408	378	733	387	346	641	336	305
796	409	387	747	391	356	663	347	316
811	415	396	764	398	366	690	362	328
857	436	421	783	413	370	740	392	348
881	444	437	814	423	391	724	387	337
878	438	440	836	425	411	787	410	377
888	441	447	839	427	412	797	419	378
902	460	442	845	418	427	796	424	372
879	443	436	884	448	436	823	419	404
883	455	428	903	450	453	851	442	409
865	446	419	959	477	482	859	450	409
830	431	399	924	473	451	906	462	444
837	422	415	922	465	457	939	468	471
943	469	474	966	493	473	971	488	483
1 037	515	522	965	484	481	963	491	472
1 178	598	580	902	447	455	944	477	467
1 325	665	660	880	442	438	915	455	460

表 7 4 歷年 15 歲以上民間人口之年齡 (續)

單位：千人

年 別  Year	4 0 ~ 4 4 歲 Years			4 5 ~ 4 9 歲 Years			5 0 ~ 5 4 歲 Years		
	計	男	女	計	男	女	計	男	女
	Both sexes	Male	Female	Both sexes	Male	Female	Both sexes	Male	Female
年平均 Annual average									
4 0 年 1951	367	191	176	300	166	134	237	133	104
4 1 年 1952	382	200	182	314	172	142	246	137	109
4 2 年 1953	397	209	188	328	178	150	255	141	114
4 3 年 1954	413	220	193	342	185	157	264	146	118
4 4 年 1955	429	231	198	357	193	164	275	152	123
4 5 年 1956	447	241	206	373	200	173	285	156	129
4 6 年 1957	466	252	214	386	208	178	299	165	134
4 7 年 1958	485	265	220	400	218	182	314	176	138
4 8 年 1959	504	277	227	414	228	186	328	186	142
4 9 年 1960	521	287	234	425	235	190	341	194	147
5 0 年 1961	536	296	240	436	242	194	352	201	151
5 1 年 1962	553	304	249	448	249	199	365	209	156
5 2 年 1963	573	316	257	463	258	205	380	218	162
5 3 年 1964	612	328	284	465	261	204	409	227	182
5 4 年 1965	608	325	283	490	270	220	438	244	194
5 5 年 1966	648	354	294	518	288	230	433	248	185
5 6 年 1967	662	358	304	533	289	244	433	245	188
5 7 年 1968	668	348	320	574	311	263	452	258	194
5 8 年 1969	743	390	353	574	318	256	437	245	192
5 9 年 1970	751	394	357	601	336	265	442	249	193
6 0 年 1971	782	413	369	627	355	272	478	265	213
6 1 年 1972	811	438	373	666	363	303	519	289	230
6 2 年 1973	822	433	389	715	382	333	543	307	236
6 3 年 1974	870	469	401	710	384	326	530	309	221
6 4 年 1975	857	452	405	740	417	323	586	330	256
6 5 年 1976	845	442	403	761	428	333	646	368	278
6 6 年 1977	819	416	403	790	438	352	694	402	292



TABLE 74 . CIVILIAN POPULATION AGED 15 YEARS AND OVER BY AGE, 1951 TO 1977 (Cont.)

Unit : Thousand Persons								
5 5 ~ 5 9 歲			6 0 ~ 6 4 歲			6 5 歲以上		
Years			Years			Years & over		
計	男	女	計	男	女	計	男	女
Both sexes	Male	Female	Both sexes	Male	Female	Both sexes	Male	Female
179	102	77	139	73	66	209	95	114
187	105	82	141	73	68	217	97	120
195	108	87	143	74	69	224	98	126
202	111	91	145	75	70	232	101	131
210	115	95	148	76	72	240	104	136
219	118	101	151	77	74	250	106	144
230	124	106	159	81	78	259	110	149
241	131	110	167	86	81	268	115	153
251	137	114	175	90	85	277	120	157
259	141	118	183	94	89	286	124	162
268	146	122	189	97	92	293	127	166
278	150	128	197	101	96	303	131	172
289	156	133	205	105	100	312	135	177
303	156	147	211	104	107	314	135	179
319	171	148	237	124	113	334	148	186
329	175	154	236	119	117	353	151	202
337	181	156	255	133	122	371	166	205
364	195	169	267	142	125	377	162	215
378	210	168	286	146	140	424	186	238
392	215	177	301	153	148	433	189	244
413	232	181	286	140	146	466	213	253
413	228	185	310	158	152	489	216	273
423	237	186	336	179	157	495	231	264
423	232	191	356	184	172	542	238	304
443	252	191	379	203	176	545	251	294
501	293	208	398	220	178	578	266	312
533	311	222	411	229	182	599	279	320

表 7 5 歷年 15 歲以上民間人口之教育程度

單位：千人

年 別  Year	總計 Total			不識字 Illiterate			自修 Self-educated		
	計	男	女	計	男	女	計	男	女
	Both sexes	Male	Female	Both sexes	Male	Female	Both sexes	Male	Female
年平均 Annual average									
4 0 年 1951	4 485	2 384	2 101	2 709	1 033	1 676	190	137	53
4 1 年 1952	4 609	2 420	2 189	2 639	986	1 653	183	133	50
4 2 年 1953	4 736	2 455	2 281	2 572	939	1 633	177	129	48
4 3 年 1954	4 870	2 513	2 357	2 502	902	1 600	171	126	45
4 4 年 1955	5 022	2 581	2 441	2 441	868	1 573	166	124	42
4 5 年 1956	5 179	2 626	2 553	2 389	827	1 562	160	120	40
4 6 年 1957	5 338	2 702	2 636	2 332	792	1 540	162	120	42
4 7 年 1958	5 503	2 811	2 692	2 271	767	1 504	165	122	43
4 8 年 1959	5 659	2 904	2 755	2 213	740	1 473	167	123	44
4 9 年 1960	5 795	2 971	2 824	2 156	708	1 448	169	123	46
5 0 年 1961	5 919	3 037	2 882	2 095	677	1 418	170	123	47
5 1 年 1962	6 065	3 097	2 968	2 050	648	1 402	172	123	49
5 2 年 1963	6 244	3 189	3 055	2 014	626	1 388	175	124	51
5 3 年 1964	6 455	3 276	3 178	1 912	559	1 353	246	157	89
5 4 年 1965	6 689	3 388	3 301	2 020	606	1 414	205	139	66
5 5 年 1966	6 948	3 506	3 442	1 967	571	1 396	189	130	59
5 6 年 1967	7 212	3 632	3 580	1 877	522	1 355	206	144	62
5 7 年 1968	7 482	3 764	3 719	2 085	554	1 531	239	179	60
5 8 年 1969	7 787	3 921	3 867	2 138	581	1 557	278	187	91
5 9 年 1970	8 115	4 093	4 022	2 127	569	1 558	318	213	105
6 0 年 1971	8 444	4 263	4 181	2 168	614	1 554	299	198	101
6 1 年 1972	8 763	4 422	4 341	2 084	562	1 522	340	214	126
6 2 年 1973	9 070	4 574	4 496	2 010	561	1 449	362	220	142
6 3 年 1974	9 383	4 729	4 654	2 057	549	1 508	322	201	121
6 4 年 1975	9 712	4 894	4 818	1 896	493	1 403	355	215	140
6 5 年 1976	10 043	5 059	4 984	1 754	450	1 304	363	207	156
6 6 年 1977	10 375	5 216	5 159	1 837	499	1 338	327	182	145



TABLE 75 . CIVILIAN POPULATION AGED 15 YEARS AND OVER BY EDUCATIONAL ATTAINMENT,  
1951 TO 1977

Unit : Thousand Persons

國小 Primary			國中 Junior high			高中 Senior high			高職 Vocational			大專及以上 Junior college & above		
計 Both sexes	男 Male	女 Female	計 Both sexes	男 Male	女 Female	計 Both sexes	男 Male	女 Female	計 Both sexes	男 Male	女 Female	計 Both sexes	男 Male	女 Female
1 078	831	247	278	218	60	78	38	40	94	77	17	59	50	9
1 221	886	335	314	233	81	84	43	41	102	83	19	66	57	9
1 364	940	424	350	247	103	91	48	43	110	89	21	73	63	10
1 513	1 002	511	388	264	124	98	54	44	118	96	22	81	70	11
1 669	1 069	600	427	281	146	105	60	45	127	103	24	89	77	12
1 822	1 125	697	466	296	170	112	65	47	136	110	26	95	83	12
1 937	1 175	762	518	327	191	130	77	53	153	120	33	107	91	16
2 056	1 238	818	571	361	210	150	91	59	172	132	40	119	100	19
2 169	1 294	875	622	393	229	168	103	65	189	142	47	130	108	22
2 272	1 339	933	668	420	248	185	114	71	205	152	53	139	115	24
2 369	1 382	987	713	447	266	202	125	77	221	161	60	149	122	27
2 471	1 421	1 050	758	472	286	219	136	83	235	169	66	159	129	30
2 589	1 475	1 114	807	501	306	237	147	90	252	179	73	169	136	33
2 987	1 666	1 321	729	470	259	236	149	87	195	149	46	150	127	23
2 973	1 672	1 301	822	506	316	251	155	96	248	175	73	172	135	37
3 008	1 656	1 352	976	595	381	296	183	113	308	211	97	205	161	44
3 120	1 675	1 445	1 111	676	435	314	198	116	351	239	112	234	179	55
3 176	1 726	1 450	818	517	301	393	247	146	464	312	152	308	229	79
3 357	1 838	1 519	848	522	326	392	244	148	468	312	156	309	237	72
3 454	1 881	1 573	906	559	347	410	260	150	584	374	210	317	238	79
3 597	1 946	1 651	961	578	383	433	284	149	643	396	247	345	247	98
3 713	1 969	1 744	1 042	660	382	492	321	171	690	421	269	402	276	126
3 729	1 932	1 797	1 144	693	451	541	350	191	796	483	313	488	335	153
3 925	2 053	1 872	1 228	757	471	520	328	192	846	501	345	485	340	145
3 938	2 030	1 908	1 323	796	527	614	378	236	996	576	420	590	406	184
3 955	2 024	1 931	1 490	884	606	658	405	253	1 121	617	504	701	472	229
4 224	2 158	2 066	1 468	868	600	756	466	290	1 014	551	463	750	493	257

表 7 6 歷年就業者之從業身分

單位：千人

年 別 Year	總計 Total			雇 主 Employers			自營作業者 Own-account workers		
	計	男	女	計	男	女	計	男	女
	Both sexes	Male	Female	Both sexes	Male	Female	Both sexes	Male	Female
年平均 Annual average									
4 0 年 1951	2 893	2 072	821	64	54	10	1 004	877	127
4 1 年 1952	2 929	2 095	834	65	54	11	1 006	881	125
4 2 年 1953	2 964	2 116	848	65	54	11	1 009	884	125
4 3 年 1954	3 026	2 163	863	66	55	11	1 016	893	123
4 4 年 1955	3 108	2 221	887	68	57	11	1 027	903	124
4 5 年 1956	3 149	2 248	901	68	58	10	1 030	904	126
4 6 年 1957	3 229	2 310	919	70	60	10	1 043	917	126
4 7 年 1958	3 340	2 407	933	73	63	10	1 061	939	122
4 8 年 1959	3 422	2 471	951	75	64	11	1 073	952	121
4 9 年 1960	3 473	2 510	963	75	64	11	1 081	960	121
5 0 年 1961	3 505	2 538	967	75	65	10	1 080	961	119
5 1 年 1962	3 541	2 569	972	75	65	10	1 082	965	117
5 2 年 1963	3 592	2 600	992	76	65	11	1 087	967	120
5 3 年 1964	3 658	2 649	1 009	79	67	12	1 092	971	121
5 4 年 1965	3 763	2 735	1 028	84	72	12	1 086	965	121
5 5 年 1966	3 856	2 791	1 065	88	76	12	1 076	951	125
5 6 年 1967	4 050	2 885	1 165	93	85	8	1 116	978	138
5 7 年 1968	4 225	2 972	1 253	104	93	11	1 136	978	158
5 8 年 1969	4 390	3 056	1 334	106	92	14	1 166	985	181
5 9 年 1970	4 576	3 180	1 396	131	117	14	1 200	1 030	170
6 0 年 1971	4 738	3 291	1 447	138	125	13	1 225	1 053	172
6 1 年 1972	4 948	3 371	1 577	139	124	15	1 255	1 055	200
6 2 年 1973	5 327	3 490	1 837	142	126	16	1 339	1 098	241
6 3 年 1974	5 486	3 651	1 835	145	133	12	1 371	1 149	222
6 4 年 1975	5 521	3 719	1 802	137	124	13	1 342	1 126	216
6 5 年 1976	5 669	3 838	1 831	144	127	17	1 354	1 143	211
6 6 年 1977	5 980	3 998	1 982	145	126	19	1 371	1 142	229



TABLE 76 . EMPLOYED PERSONS BY CLASS OF WORKER, 1951 TO 1977

Unit : Thousand Persons

無酬家屬工作者 Unpaid family workers			受僱者 Paid employees								
			小計 Subtotal			受私人僱用者 Private			受政府僱用者 Government		
計 Both sexes	男 Male	女 Female	計 Both sexes	男 Male	女 Female	計 Both sexes	男 Male	女 Female	計 Both sexes	男 Male	女 Female
832	391	441	993	751	242	632	546	86	361	205	156
836	393	443	1 022	767	255	651	534	117	371	233	138
842	396	446	1 048	781	267	670	530	140	378	251	127
851	402	449	1 092	813	279	696	539	157	396	274	122
861	406	455	1 152	855	297	731	556	175	421	299	122
869	409	460	1 182	877	305	754	566	188	428	311	117
881	415	466	1 236	918	318	793	590	203	443	328	115
897	425	472	1 310	980	330	842	626	216	468	354	114
911	432	479	1 364	1 023	341	882	653	229	482	370	112
924	438	486	1 394	1 047	347	907	669	238	487	378	109
930	442	488	1 421	1 071	350	931	686	245	490	385	105
939	447	492	1 445	1 093	352	953	702	251	492	391	101
950	450	500	1 479	1 118	361	981	720	261	498	398	100
961	456	505	1 526	1 155	371	1 025	751	274	501	404	97
946	448	498	1 648	1 250	398	1 100	806	294	548	445	103
947	445	502	1 746	1 319	427	1 172	853	319	574	466	108
960	415	545	1 880	1 408	472	1 316	942	374	564	466	98
951	386	565	2 035	1 517	518	1 468	1 060	408	567	457	110
949	374	575	2 169	1 606	563	1 598	1 142	456	571	464	107
918	333	585	2 328	1 701	627	1 750	1 240	510	578	462	116
877	323	554	2 498	1 791	707	1 905	1 324	581	594	467	127
831	283	548	2 723	1 909	814	2 115	1 438	677	609	471	138
861	273	588	2 986	1 994	992	2 364	1 526	838	622	468	154
914	281	633	3 056	2 089	967	2 401	1 592	809	655	497	158
879	302	577	3 163	2 167	996	2 503	1 670	833	660	497	163
821	300	521	3 351	2 269	1 082	2 653	1 749	904	699	520	179
794	287	507	3 671	2 443	1 228	2 921	1 890	1 031	750	553	197





參、轉載國際資料

III、International Data

表 7 7 歷年世界主要國家（地區）勞動力參與率

TABLE 77 . LABOR FORCE PARTICIPATION RATES IN MAJOR COUNTRIES / TERRITORIES, 1982 TO DATE

單位：%

Unit：%

年 別	中華民國	香 港	日 本	南 韓	新加坡	美 國	加拿大	德 國	英 國	澳 洲
Year	R.O.C.	Hong Kong	Japan	Korea, R.O.	Singapore	United States	Canada	Germany	United Kingdom	Australia
7 1 年 1982	57.93	64.7	63.6	57.0	...	64.0	64.4	55.2	...	60.8
7 2 年 1983	59.26	64.5	64.0	55.8	...	64.0	64.7	55.6	...	60.4
7 3 年 1984	59.72	65.5	63.7	54.0	...	64.4	64.8	55.4	...	60.6
7 4 年 1985	59.49	64.8	63.3	54.5	...	64.8	65.3	55.8	...	60.8
7 5 年 1986	60.37	65.1	63.1	55.2	...	65.3	65.7	56.1	...	61.9
7 6 年 1987	60.93	64.9	62.9	58.3	...	65.6	66.2	55.0	...	62.0
7 7 年 1988	60.21	64.7	62.9	58.5	...	65.9	66.7	55.2	...	62.4
7 8 年 1989	60.12	63.7	63.2	59.5	...	66.5	67.0	56.6	...	63.2
7 9 年 1990	59.24	63.2	63.6	60.0	...	66.5	67.0	58.5	...	63.7
8 0 年 1991	59.11	63.5	64.1	60.6	63.7	66.2	66.3	58.0	...	63.2
8 1 年 1992	59.34	62.4	64.1	60.9	63.9	66.5	65.5	58.3	...	62.9
8 2 年 1993	58.82	62.3	63.9	61.6	63.4	66.3	65.2	58.2	...	62.6
8 3 年 1994	58.96	62.0	63.7	61.7	63.8	66.6	65.3	57.9	...	63.0
8 4 年 1995	58.71	62.0	63.5	62.0	...	66.6	64.8	58.5	...	63.7
8 5 年 1996	58.44	61.6	63.5	62.0	64.1	66.8	64.7	57.3	...	63.5
8 6 年 1997	58.33	61.3	63.7	62.2	63.7	67.1	64.9	57.4	...	63.2
8 7 年 1998	58.04	61.3	63.4	60.7	63.1	67.1	65.1	57.3	...	63.2
8 8 年 1999	57.93	61.3	63.0	60.5	64.1	67.1	65.5	57.5	...	63.0
8 9 年 2000	57.68	61.4	62.5	61.2	...	67.1	65.8	57.1	62.1	63.3
9 0 年 2001	57.23	61.5	62.1	61.4	64.4	66.8	65.9	57.2	61.9	63.3
9 1 年 2002	57.34	61.7	61.3	62.0	63.6	66.6	66.9	57.1	62.0	63.4
9 2 年 2003	57.34	61.4	60.9	61.5	63.2	66.2	67.5	57.1	62.1	63.6
9 3 年 2004	57.66	61.3	60.5	62.1	63.3	66.0	67.5	56.7	62.1	63.5
9 4 年 2005	57.78	60.9	60.5	62.0	...	66.0	67.1	58.4	62.3	64.4
9 5 年 2006	57.92	61.2	60.5	61.9	65.0	66.2	67.0	59.0	62.7	64.8
9 6 年 2007	58.25	61.2	60.4	61.8	65.1	66.1	67.4	59.1	62.5	65.2
9 7 年 2008	58.28	60.9	60.2	61.5	65.6	66.0	67.7	59.2	62.8	65.5
9 8 年 2009	57.90	60.8	59.9	60.8	65.4	65.4	67.2	59.4	62.6	65.5
9 9 年 2010	58.07	59.6	59.7	61.0	66.2	64.7	67.0	59.5	62.4	65.5
1 0 0 年 2011	58.17	60.1	59.3	61.1	66.1	64.1	66.8	60.1	62.5	65.5
1 0 1 年 2012	58.35	...	59.1	61.3	66.6	63.7	66.7	...	...	65.2

資料來源：除我國、香港、新加坡採官方網站勞動力參與率外，餘為OECD Activity Rates。

Source：Figures of R.O.C., H.K., and Singapore were official Labor Force Participation Rates; others were Activity Rates from OECD.Stat.

附註：新加坡為居民勞動力參與率歷年6月資料。

Note: Singapore's data refers to resident (citizens and Permanent Residents only) labor force participation rates at June of each year.



表 7 8 歷年世界主要國家（地區）失業率

TABLE 78 . UNEMPLOYMENT RATES IN MAJOR COUNTRIES / TERRITORIES, 1978 TO DATE

單位：%

Unit : %

年 別	中華民國	香 港	日 本	南 韓	新加坡 Singapore		美 國	加拿大	德 國	英 國	澳 洲
Year	R.O.C.	Hong Kong	Japan	Korea, R.O.	整體 Total	居民 Resident	United States	Canada	Germany	United Kingdom	Australia
6 7 年 1978	1.67	2.8	2.2	...	3.6	...	6.1	8.4	...	...	6.4
6 8 年 1979	1.27	2.9	2.1	...	3.4	...	5.8	7.6	...	...	6.3
6 9 年 1980	1.23	3.8	2.0	...	3.0	...	7.1	7.6	...	...	6.1
7 0 年 1981	1.36	3.6	2.2	...	2.9	...	7.6	7.6	...	...	5.8
7 1 年 1982	2.14	3.6	2.4	...	2.6	...	9.7	11.0	...	...	7.2
7 2 年 1983	2.71	4.5	2.7	...	3.2	...	9.6	12.0	...	10.8	10.0
7 3 年 1984	2.45	3.9	2.7	...	2.7	...	7.5	11.4	...	10.9	9.0
7 4 年 1985	2.91	3.2	2.6	...	4.1	...	7.2	10.7	...	11.2	8.3
7 5 年 1986	2.66	2.8	2.8	...	6.5	...	7.0	9.7	...	11.2	8.1
7 6 年 1987	1.97	1.7	2.9	...	4.7	...	6.2	8.8	...	10.3	8.1
7 7 年 1988	1.69	1.4	2.5	...	2.6	...	5.5	7.8	...	8.5	7.2
7 8 年 1989	1.57	1.1	2.3	2.6	1.8	...	5.3	7.6	...	7.1	6.2
7 9 年 1990	1.67	1.3	2.1	2.5	1.8	...	5.6	8.2	...	6.9	6.9
8 0 年 1991	1.51	1.8	2.1	2.5	1.8	...	6.8	10.3	5.5	8.6	9.6
8 1 年 1992	1.51	2.0	2.2	2.5	1.8	2.2	7.5	11.2	6.6	9.8	10.8
8 2 年 1993	1.45	2.0	2.5	2.9	1.7	2.1	6.9	11.4	7.8	10.2	10.9
8 3 年 1994	1.56	1.9	2.9	2.5	1.7	2.2	6.1	10.4	8.5	9.3	9.8
8 4 年 1995	1.79	3.2	3.2	2.1	1.8	2.2	5.6	9.5	8.3	8.5	8.5
8 5 年 1996	2.60	2.8	3.4	2.1	1.7	2.2	5.4	9.6	8.9	7.9	8.5
8 6 年 1997	2.72	2.2	3.4	2.6	1.4	2.0	5.0	9.1	9.7	6.8	8.5
8 7 年 1998	2.69	4.7	4.1	7.0	2.5	3.5	4.5	8.3	9.5	6.1	7.7
8 8 年 1999	2.92	6.2	4.7	6.6	2.8	3.8	4.2	7.6	8.6	5.9	6.9
8 9 年 2000	2.99	4.9	4.7	4.4	2.7	3.7	4.0	6.8	8.0	5.4	6.3
9 0 年 2001	4.57	5.1	5.0	4.0	2.7	3.7	4.7	7.2	7.9	5.0	6.8
9 1 年 2002	5.17	7.3	5.4	3.3	3.6	4.8	5.8	7.7	8.7	5.1	6.4
9 2 年 2003	4.99	7.9	5.3	3.6	4.0	5.2	6.0	7.6	9.8	5.0	5.9
9 3 年 2004	4.44	6.8	4.7	3.7	3.4	4.4	5.5	7.2	10.5	4.7	5.4
9 4 年 2005	4.13	5.6	4.4	3.7	3.1	4.1	5.1	6.8	11.3	4.8	5.0
9 5 年 2006	3.91	4.8	4.1	3.5	2.7	3.6	4.6	6.3	10.3	5.4	4.8
9 6 年 2007	3.91	4.0	3.8	3.3	2.1	3.0	4.6	6.0	8.7	5.3	4.4
9 7 年 2008	4.14	3.5	4.0	3.2	2.2	3.2	5.8	6.1	7.5	5.7	4.2
9 8 年 2009	5.85	5.3	5.1	3.7	3.0	4.3	9.3	8.3	7.8	7.6	5.6
9 9 年 2010	5.21	4.3	5.1	3.7	2.2	3.1	9.6	8.0	7.1	7.8	5.2
1 0 0 年 2011	4.39	3.4	4.6	3.4	2.0	2.9	9.0	7.5	6.0	8.0	5.1
1 0 1 年 2012	4.24	3.3	4.4	3.2	2.0	2.8	8.1	7.2	5.5	...	5.2

資料來源：1.除我國、香港、新加坡採官方網站失業率外，餘為OECD Harmonised unemployment rates。

2.新加坡整體失業率係含外籍就業者在內之全體失業率；居民失業率則僅含新加坡籍與永久居民失業率。

Source : 1. Figures of R.O.C., H.K., and Singapore were official unemployment rates; others were HURs from OECD.stat.

2. Data for resident in Singapore refers to Singapore citizens and Singapore Permanent Residents only, data for total in Singapore refers to residents and foreign workers.

## 肆、性別專題分析

### 一、勞動參與情形

◎女性勞動力參與率呈持續上升趨勢，101年首次超過50%。

101年女性平均勞動力參與率為50.19%，男性為66.83%，分別較100年上升0.22與0.16個百分點。若就長期資料觀察，近20年女性因教育程度提升及服務業提供工作機會增加，勞動力參與率由81年44.83%上升至101年50.19%，計升5.36個百分點，呈逐漸上升之勢，且歷年首次超過50%；至男性受求學年限延長及退休年齡提前影響，勞動力參與率由81年73.78%降至101年66.83%，計降6.95個百分點，兩性勞動力參與率差距逐年縮小。

圖1 近20年兩性勞動力參與率

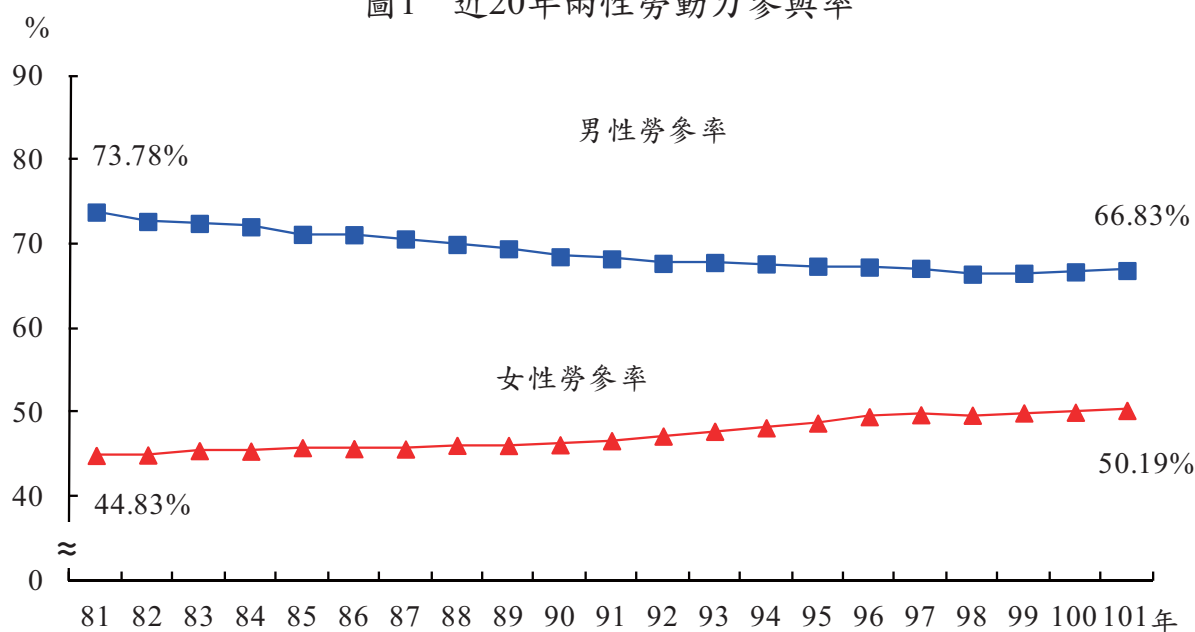

◎25歲至59歲女性之勞動力參與率呈逐年上升，男性則多呈下降，惟女性仍明顯低於男性。

由年齡層觀察，101年15至24歲男性與女性勞動力參與率分別為26.94%與31.23%，均屬偏低，主因求學年限延長所



致。自 30 歲起，兩性勞動力參與率漸呈差異，且隨年齡增長而逐漸拉大，其中 30 至 34 歲女性勞動力參與率為 78.08%，較男性之 95.05% 低 16.97 個百分點；55 至 59 歲女性勞動力參與率為 36.36%，亦低於男性之 69.32%，兩者差距擴大至 32.96 個百分點，顯示女性人力資源尚具開發空間。

若就長期資料觀察，近 20 年女性勞動力參與率除 15 至 24 歲因教育程度提升、求學年限延長而下降及 60 至 64 歲亦微幅下降外，餘各年齡層均呈上升之勢，尤以 25 至 29 歲 20 年間計升 27.46 個百分點最高，30 至 34 歲上升 22.91 個百分點次之，35 至 49 歲升幅亦超過 16 個百分點；同期間男性各年齡組勞動力參與率除 25 至 29 歲微升 0.78 個百分點，餘則均呈現下降，其中以 15 至 24 歲與 50 至 64 歲之降幅最為明顯，主因受求學年限延長及退休年齡提前影響所致，惟近年 55 歲以上者勞動力參與率略呈回升趨勢。

圖2 兩性勞動力參與率按年齡組分

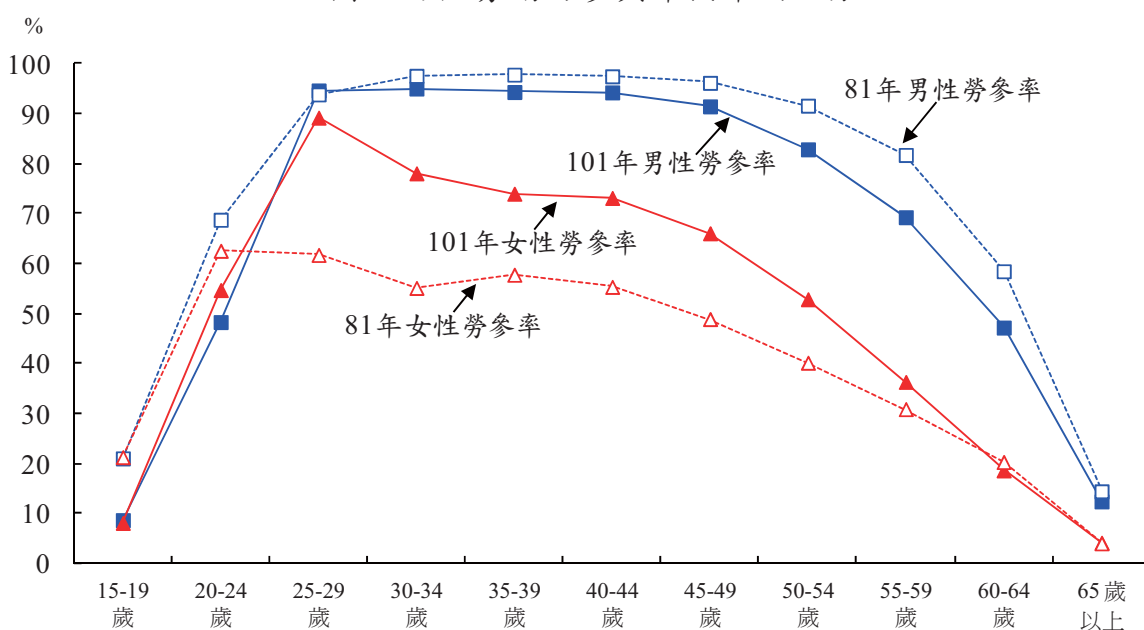

## 二、就業狀況

◎男性就業者以從事工業及服務業均逾4成居多；女性就業者以從事服務業逾7成，占絕大多數。

101 年男性平均就業人數 608 萬 3 千人，較 100 年增加 7 萬 7 千人或 1.28%，女性平均就業人數 477 萬 7 千人，亦增加 7 萬 5 千人或 1.58%。按行業別觀察，男性以從事服務業及工業部門居多，分別為 299 萬 5 千人與 269 萬 4 千人或占 49.23%與 44.29%；女性則以從事服務業部門占絕大多數，達 338 萬 6 千人或占 70.89%。

表 1 兩性就業人數按行業別分

年 別	總 計		農、林、漁、牧、業		工 業		服 務 業	
	人數	%	人數	%	人數	%	人數	%
單位：千人								
男性								
81 年	5 380	100.00	748	13.91	2 280	42.37	2 352	43.72
86 年	5 562	100.00	624	11.22	2 388	42.93	2 550	45.85
91 年	5 547	100.00	515	9.28	2 295	41.37	2 738	49.35
96 年	5 868	100.00	378	6.44	2 592	44.16	2 899	49.40
100 年	6 006	100.00	386	6.43	2 658	44.25	2 962	49.31
101 年	6 083	100.00	395	6.49	2 694	44.29	2 995	49.23
女性								
81 年	3 252	100.00	317	9.75	1 139	35.03	1 796	55.22
86 年	3 613	100.00	254	7.04	1 115	30.85	2 245	62.12
91 年	3 907	100.00	195	4.98	1 094	27.99	2 619	67.03
96 年	4 426	100.00	165	3.74	1 197	27.04	3 063	69.22
100 年	4 702	100.00	156	3.31	1 233	26.23	3 313	70.46
101 年	4 777	100.00	150	3.13	1 241	25.98	3 386	70.89



若就長期資料觀察，隨產業結構變遷，近 20 年從事服務業之女性就業人數由 81 年 179 萬 6 千人增加至 101 年 338 萬 6 千人，增加 88.54%，明顯高於全體女性就業者之增幅 46.88%，致女性就業者中從事服務業所占比率由 81 年 55.22% 大幅上升至 101 年 70.89%，計升 15.67 個百分點；同期間男性從事工業及服務業之比率雖均呈上升，惟 20 年來所占比率均為 4 成多。整體而言，男性就業者之行業結構變動幅度未若女性顯著。

◎男性就業者以生產操作及勞力工占4成居多；女性就業者以服務及銷售工作人員居首，占2成4。

按職業別觀察，101 年男性就業者以生產操作及勞力工最多，達 250 萬 2 千人或占 41.13%，其次為技術員及助理專業人員 106 萬 2 千人或 17.46%，服務及銷售工作人員再次之，為 95 萬 8 千人或占 15.75%；女性就業者則以服務及銷售工作人員最多，達 116 萬 1 千人或占 24.30%，其次為事務支援人員 96 萬 1 千人或占 20.11%，生產操作及勞力工與技術員及助理專業人員再次之，分別為 90 萬 6 千人與 88 萬 8 千人或占 18.98% 與 18.59%。

就近 10 年之職業結構觀察，男性以專業人員上升 3.30 個百分點較多，農林漁牧業生產人員則下降近 3 個百分點；女性以專業人員與技術員及助理專業人員分別上升 3.34 個百分點與 2.80 個百分點較多，生產操作及勞力工則下降 3.24 個百分點，顯示 10 年來女性就業者職業之技術層次提升較男性明顯。

表 2 兩性就業人數按職業別分

單位：千人；%

年 別	總計	民意代 表、主管 及經理 人員	專業 人員	技術員 及助理 專業 人員	事務 支援 人員	服務及 銷售 工作 人員	農、林、 漁、牧、 業 生產 人員	生產 操作及 勞力工
實 數								
男性								
91 年	5 547	361	373	917	226	851	499	2 320
96 年	5 868	382	513	1 020	242	902	364	2 444
100 年	6 006	341	598	1 064	255	932	361	2 455
101 年	6 083	324	610	1 062	261	958	366	2 502
女性								
91 年	3 907	61	388	617	788	1 007	177	868
96 年	4 426	81	518	824	843	1 147	148	865
100 年	4 702	94	597	893	932	1 154	134	898
101 年	4 777	98	634	888	961	1 161	129	906
百 分 比								
男性								
91 年	100.00	6.52	6.73	16.53	4.07	15.35	8.99	41.83
96 年	100.00	6.51	8.75	17.39	4.13	15.37	6.20	41.65
100 年	100.00	5.68	9.95	17.71	4.25	15.52	6.02	40.87
101 年	100.00	5.33	10.03	17.46	4.29	15.75	6.01	41.13
女性								
91 年	100.00	1.57	9.94	15.79	20.17	25.77	4.54	22.22
96 年	100.00	1.82	11.69	18.62	19.05	25.91	3.35	19.55
100 年	100.00	2.00	12.70	19.00	19.83	24.54	2.85	19.09
101 年	100.00	2.04	13.28	18.59	20.11	24.30	2.70	18.98

註：本表係配合中華民國職業標準分類第 6 次修訂，追溯推估比較至 91 年。

### 三、失業狀況

◎101 年女性失業原因以對原有工作不滿意者居多；男性則以因工作場所業務緊縮或歇業而失業者較多。

101 年男性平均失業人數為 28 萬 6 千人，較 100 年減少 1 萬 1 千人或 3.80%，女性平均失業人數為 19 萬 5 千人，則增加 1 千人或 0.38%。就失業原因觀察，101 年女性以因對原有工作



不滿意而失業者 7 萬 3 千人或占 37.39% 最多，初次尋職失業者 4 萬 9 千人或占 25.38% 次之；男性則以因工作場所業務緊縮或歇業而失業者 9 萬 5 千人或占 33.25% 最多，因對原有工作不滿意而失業者 8 萬 9 千人或占 31.22% 次之。

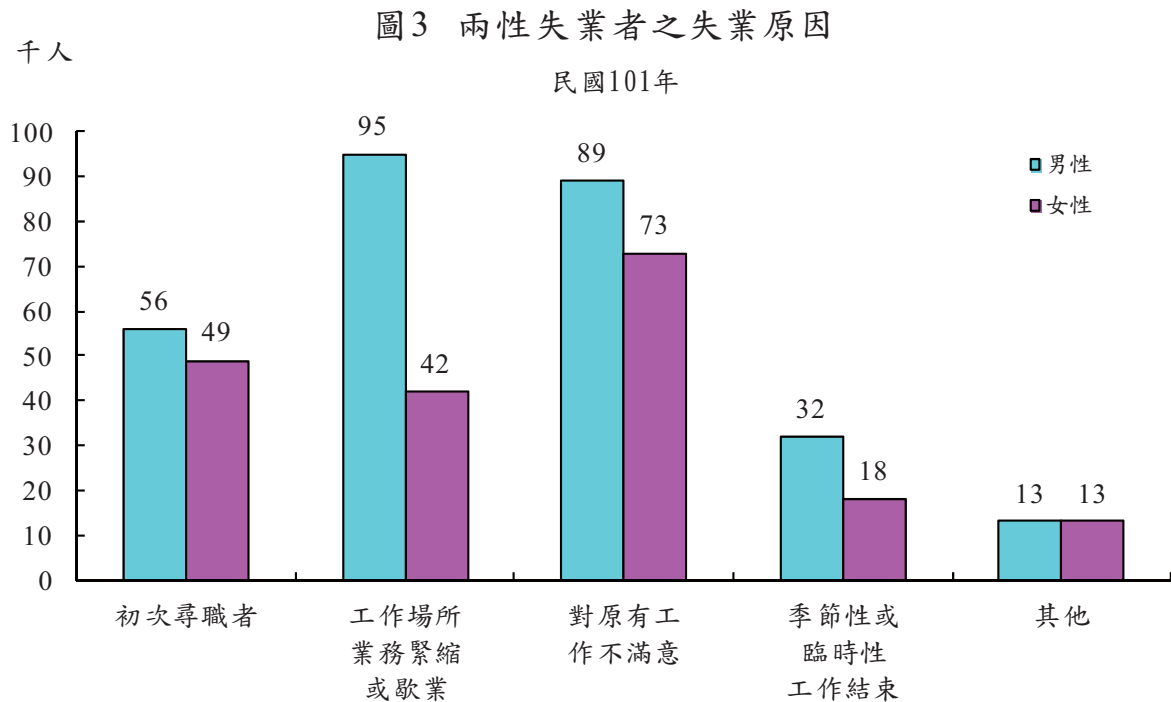

#### ◎景氣變化對男性失業情勢之影響相對較大。

101 年男性平均失業率為 4.49%，女性為 3.92%，分別較 100 年下降 0.22 個與 0.04 個百分點。若就長期資料觀察，74 年以前以女性之失業率較高，而近 20 年隨著女性就業者大幅成長，女性失業率除於 81 至 84 年間略高於男性外，其餘年度均低於男性；其中 91 年受網路泡沫化影響，兩性失業率差距擴大至 1.81 個百分點，之後差距逐漸縮小，於 97、98 年遇國際金融海嘯兩性失業率差距再次擴大，隨近年景氣逐步回穩，差距復呈縮小，顯示景氣變化對男性失業率之影響相對較大。

圖4 近20年兩性失業率

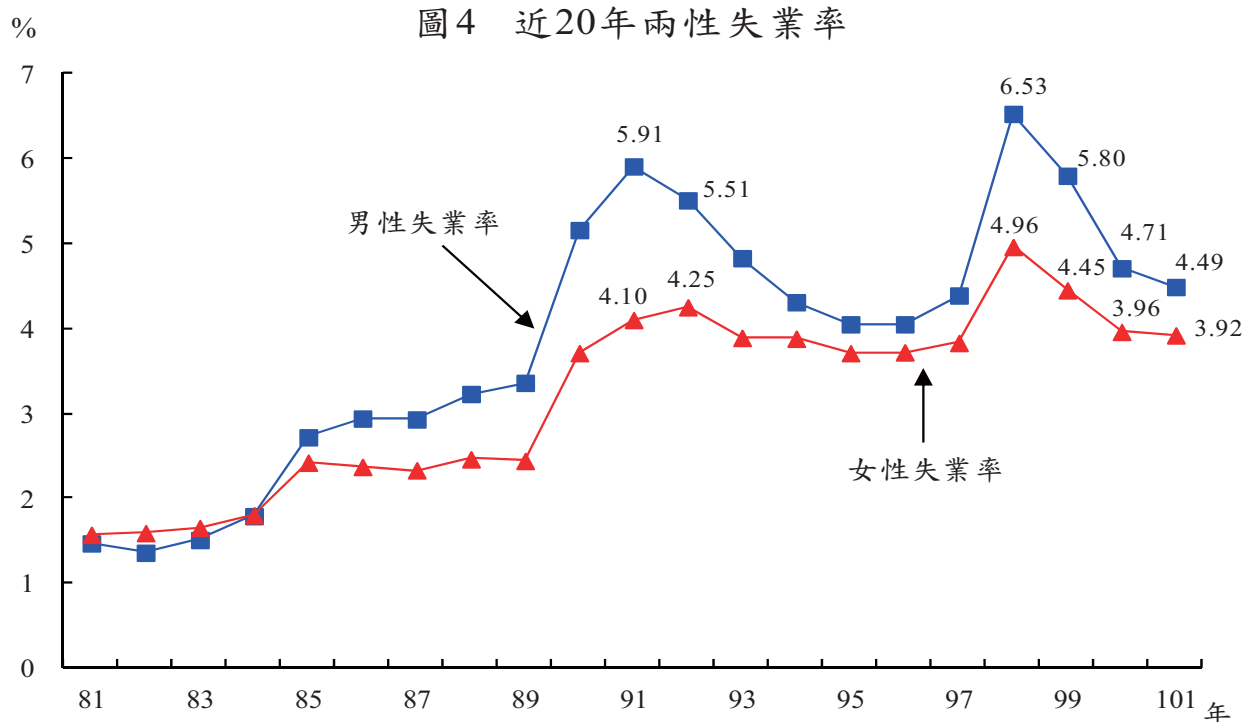

#### 四、非勞動力狀況

◎101年女性平均非勞動力以料理家務為主，男性則以高齡、身心障礙者與求學及準備升學者占多數。

101年男性平均非勞動力人數為316萬1千人，較100年增加9千人或0.30%，女性平均非勞動力人數為493萬4千人，亦增加3萬3千人或0.67%。就未參與勞動原因觀察，男性以高齡、身心障礙者與求學及準備升學者占多數，分別為117萬1千人與111萬7千人或占37.05%與35.33%；女性則以料理家務者最多，達237萬7千人或占48.16%。

若就長期資料觀察，近20年女性非勞動力人數增幅21.35%，明顯低於男性之62.93%。女性非勞動力仍以料理家務者所占比率最高，惟呈逐漸下降之勢，高齡、身心障礙者之比率則逐年上升；而男性非勞動力在97年以前以求學及準備升學者所占比率最高，近年則以高齡、身心障礙者所占比率居冠。



表 3 非勞動力按未參與勞動之原因分

單位：千人

年 別	總 計		想工作而未找工作 且隨時可以開始工作		求 學 及 準備升學		料理家務		高 齡、 身心障礙		其 他	
	人數	%	人數	%	人數	%	人數	%	人數	%	人數	%
男性												
81 年	1 940	100.00	44	2.26	896	46.19	11	0.54	696	35.88	293	15.13
86 年	2 331	100.00	72	3.08	1 016	43.58	8	0.36	904	38.80	330	14.18
91 年	2 746	100.00	160	5.84	1 098	39.97	10	0.36	1 032	37.57	447	16.27
96 年	2 979	100.00	122	4.08	1 136	38.12	15	0.50	1 105	37.07	603	20.22
100 年	3 152	100.00	95	3.01	1 123	35.62	25	0.80	1 162	36.87	747	23.70
101 年	3 161	100.00	93	2.94	1 117	35.33	30	0.94	1 171	37.05	751	23.74
女性												
81 年	4 066	100.00	24	0.60	881	21.68	2 595	63.83	524	12.88	41	1.01
86 年	4 407	100.00	36	0.81	1 043	23.66	2 598	58.95	688	15.61	43	0.97
91 年	4 671	100.00	64	1.38	1 041	22.29	2 662	57.00	833	17.83	70	1.50
96 年	4 700	100.00	70	1.48	1 051	22.37	2 371	50.44	1 042	22.17	166	3.54
100 年	4 901	100.00	57	1.17	1 045	21.33	2 370	48.35	1 207	24.63	222	4.53
101 年	4 934	100.00	57	1.16	1 042	21.12	2 377	48.16	1 234	25.01	224	4.55

## 伍、人力資源調查統計編製方法概述

### 一、目的

- (一)明瞭民間人力供應情形：蒐集民間 15 歲以上人口之數量、品質、地區分布等情形，以便籌劃供應經濟及社會發展所需人力。
- (二)明瞭勞動力就業狀況：探訪勞動力、就業及失業之人數，暨其行業、職業、從業身分、教育、經驗、能力、志趣等情形，以供人力規劃、職業訓練及就業輔導決策之參據。
- (三)明瞭人力發展趨勢：根據理論、經驗及國內外有關資料，對臺灣地區人力發展趨勢，加以分析與預測，以為國內公私各界之參考，並供國際間人力資料之比較。

### 二、沿革

時 間	主 辦 機 構	工 作 重 點
(一)民國 51 年 4 月 至 52 年 6 月	臺灣省勞動力調查 統計研究發展小組	(一)吸收先進國家人力發展經驗，蒐集有關研究資料。 (二)籌辦勞動力實驗調查，建立勞動力調查制度。
(二)民國 52 年 7 月 至 55 年 6 月	臺灣省勞動力調查 研究小組	(一)規劃調查作業，籌設正式組織。 (二)正式辦理勞動力調查研究工作，每年按季舉辦 4 次。
(三)民國 55 年 7 月 至 66 年底	臺灣省勞動力調查 研究所	(一)加強組織功能，提高勞動力調查工作效率。 (二)進行國際勞動力調查之比較研究。
(四)民國 67 年 1 月 至 72 年 6 月	行政院主計處勞工 統計調查評審委員 會	(一)改進抽樣設計，提高資料確度。 (二)辦理各項專案調查，以供各界應用。 (三)綜合家戶與場所調查結果，建立完整人力調查制度。
(五)民國 72 年 7 月 以後	行政院主計總處 (國勢普查處) 【原行政院主計處 (第四局)，因應 政府組織改造 101 年 2 月進行更名】	(一)加強調查人員訓練。 (二)辦理控制複查以提高資料品質。 (三)建立完整人力資源調查統計制度。 (四)加強利用電子處理資料提高編布時效。 (五)民國 82 年改採縣市別抽樣，按月發布縣市統計結果，以應區域發展施政之參用。 (六)民國 92 年 1 月至 94 年 3 月，縣市別重要勞動統計指標由按月改為按季之累計平均值發布。 (七)自民國 94 年 6 月起，縣市別重要勞動統計指標由按季改為按半年之累計平均值發布。



### 三、調查範圍及對象

本調查之地區範圍為臺灣地區，包括臺灣省及各直轄市，而以現住此一地區內之普通住戶與共同事業戶戶內年滿 15 歲，自由從事經濟活動之民間人口為對象，但不包括武裝勞動力及監管人口。

### 四、調查方法及時間

調查兼採派員面訪與電話訪問方式，由各直轄市及各縣市政府遴選調查員擔任。調查時期定為每月辦理一次，以各月含 15 日之一週為資料標準週，而於次週查填標準週內發生之事件，並以標準週最後一日午夜 12 時正為分界，校正各種人口異動情形；在此時以前死亡或遷出者不予調查，而以後死亡或遷出者，仍應調查。

### 五、調查執行系統

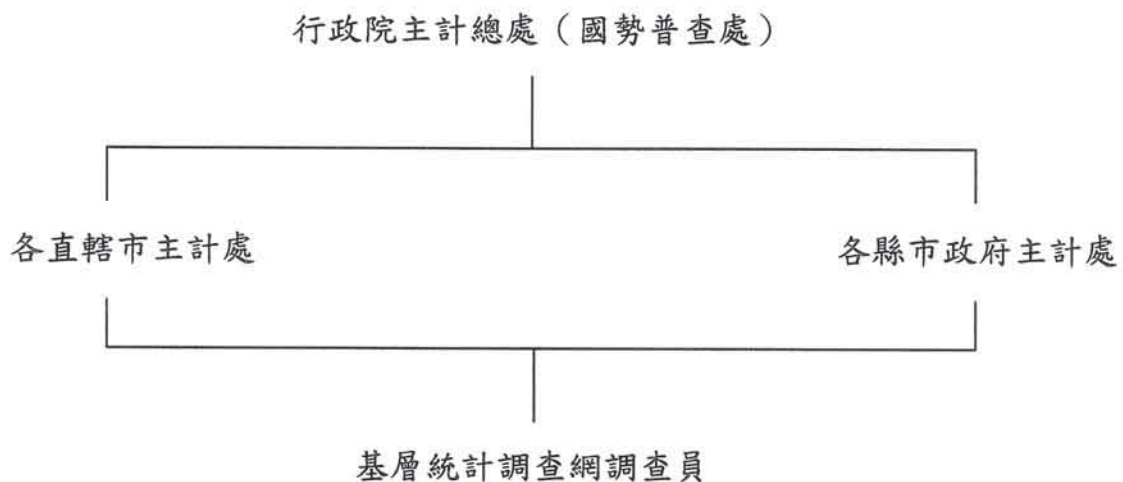

### 六、抽樣計畫：

#### (一)抽樣設計：

- 1.抽樣母體：以最近一年連結公務檔案整理完成之「按戶籍村里別統計資料檔」為抽樣母體。
- 2.本調查採用「分層二段隨機抽樣法」，第一段樣本單位定為村里，而第二段樣本單位定為戶。
- 3.進行第一段抽樣設計時，先將戶籍登記整理而得之村里概況，按本總處研訂之分層準則予以分層。臺灣地區 20 縣市各為單一副母體，

而各副母體分別依各村里產業結構、年齡及教育程度為分層標準，釐定適當層數。

4.第二段樣本由第一段中選樣本村里之最新戶籍資料名冊抽出。

(二)樣本大小及抽出率：本調查估計抽出第一段樣本約為 500 個村里；第二段樣本戶約 20,300 戶，總抽出率約 2.6‰，包括年滿 15 歲人口近 6 萬人。依照臺灣地區的總抽出樣本按紐曼配置 (Neyman Allocation) 分配給 20 縣市。

(三)樣本抽取：由本總處統籌辦理，第一段抽樣先將全部村里按既定準則劃分成層，再將各層村里按戶數之大小排列，然後隨機抽出樣本起號，即以預定抽出間隔用系統法抽出樣本村里。第二段抽樣以最新戶籍資料為母體底冊用系統法抽出樣本戶。

#### 1.第一段樣本村里之決定

根據各副母體之綜合指標值（各種特徵值之變異數函數）及母體戶數，將所需調查之戶依紐曼配置分配給各層。計算各層村里之平均戶數，決定調查之應抽村里數，將各層村里按戶數之大小排列，然後隨機抽出樣本起號，即以預定抽出間隔用系統法抽出樣本村里。

#### 2.第二段樣本戶之決定

根據上述方法抽出之樣本村里，按照各村里的母體戶數決定抽出戶數，再將村里內所有住戶地址之路名、段名、鄰號以及樓室排序，然後隨機抽出樣本起號，即以預定抽出間隔用系統法抽出樣本戶。

(四)樣本輪換方式：各層之第一段單位（村里）先分成 A、B、C、D 4 組，各組再區分為 2 小組；共得 8 小組，即  $A_1$ 、 $B_1$ 、 $C_1$ 、 $D_1$ 、 $A_2$ 、 $B_2$ 、 $C_2$ 、 $D_2$ ；每小組抽出 3 組樣本村里，每組樣本村里輪換調查 4 個月；故一年中各組內村里輪換調查 3 次，其輪值村里之開始調查期間為 A 組 1、5、9 月；B 組 2、6、10 月；C 組 3、7、11 月；D 組 4、8、12 月，由抽出之第一段樣本單位內再抽出 2 組調查戶，組成第二段樣本，每組調查戶連續接受調查 2 個月後輪換。續  $A_1$ 、 $B_1$ 、 $C_1$ 、 $D_1$  組樣本使用 1 年後，繼續使用 1 年而變成  $A_2$ 、 $B_2$ 、 $C_2$ 、 $D_2$ ，至於  $A_2$ 、 $B_2$ 、 $C_2$ 、 $D_2$  組樣本使用 1 年，即不再續用，而更換樣本為  $A_1$ 、 $B_1$ 、 $C_1$ 、 $D_1$  組，以後即按此一方式循環使用。

(五)共同事業戶之處理：共同事業戶之抽出，用上年各村里共同事業戶人口數為抽樣母體，以人為單位，直接抽出予以調查。



## 七、調查資料之估計方法

調查所得各項資料採不偏估計法估計，並按臺灣地區 20 個縣市內性別、年齡組別之戶籍人口修正。人力資源調查資料經人工及電腦檢誤完竣後，即予進行母體特徵值之推估工作。估計方法係採二段不偏估計量(Two Stage Unbiased Estimate)，再按各副母體之性別、年齡組別戶籍人口予以調整。進行不偏估計時，首先須剔除樣本中之共同事業戶、礦業及土石採取業、電力及燃氣供應業與用水供應業人口，估計後再加上該四者之估計值，即得各種估計總值。茲將估計方式及說明列述如下：

$$\hat{X}'_c = r_c Y \dots\dots\dots(1)$$

$$r_c = \frac{\hat{X}'_c}{\hat{Y}} = \frac{\sum_{h=1}^L \frac{N_h}{\sum_{i=1}^{m_h} N_{hi}} \sum_{i=1}^{m_h} \frac{N_{hi}}{n_{hi}} \sum_{j=1}^{n_{hi}} x_{c,hij}}{\sum_{h=1}^L \frac{N_h}{\sum_{i=1}^{m_h} N_{hi}} \sum_{i=1}^{m_h} \frac{N_{hi}}{n_{hi}} \sum_{j=1}^{n_{hi}} y_{hij}} \dots\dots\dots(2)$$

上列各式中之符號意義為：

$\hat{X}'_c$ :按性別分某年齡組某項母體表徵之估計值(剔除共同事業戶、礦業及土石採取業、電力及燃氣供應業與用水供應業)

$Y$ :由戶籍資料取得按性別分某項母體年齡組之人口數(剔除礦業及土石採取業、電力及燃氣供應業與用水供應業)

$x_{c,hij}$ :第 h 層第 i 村里第 j 戶某表徵觀測值

$y_{hij}$ :第 h 層第 i 村里第 j 戶所調查之性別及年齡組別人口數(以後用輔助資料稱之)

$n_{hi}$ :第 h 層第 i 村里樣本戶數

$N_{hi}$ :第 h 層第 i 村里母體戶數

$m_h$ :第 h 層樣本村里數

$N_h$ :第 h 層母體戶數

$L$ :層數

## 八、估計誤差

人力資源調查統計結果由樣本表徵值分層逐段估計產生，除人口總數等依據同期人口統計資料，無估計誤差外，其餘各項表徵估計值受機遇變動影響，容與真值有差異。

茲將估計公式及說明列述如下：

$$\hat{V}(\hat{X}'_C) = \hat{V}(r_C Y) = Y^2 \hat{V}(r_C) \dots \dots \dots (3)$$

$$\hat{V}(r_C) = \frac{1}{N^2 \hat{Y}^2} \left\{ \sum_{h=1}^L \frac{M_h (M_h - m_h)}{m_h} S_{c,h}^2 + \sum_{h=1}^L \left( \frac{M_h^2}{m_h^2} \right) \sum_{i=1}^{m_h} \frac{N_{hi} (N_{hi} - n_{hi})}{n_{hi}} S_{c,hi}^2 \right\} \dots \dots \dots (4)$$

除式(1)、(2)之說明外，上列各式中之符號意義為：

$$N = \sum_{h=1}^L N_h, \text{ 母體總戶數}$$

$M_h$ ：第 h 層母體村里數

$$\hat{\bar{Y}} = \hat{Y} / N$$

$$S_{c,h}^2 = S_{hx}^2 + r_c^2 S_{hy}^2 - 2r_c S_{hxy} - \hat{S}_h^2$$

$$S_{hx}^2 = \frac{1}{m_h - 1} \sum_{i=1}^{m_h} (\hat{x}_{c,hi} - \hat{\bar{x}}_{c,h})^2$$

$\hat{x}_{c,hi} = N_{hi} \bar{x}_{c,hi}$ ，第 h 層第 i 村里某項母體表徵之估計值

$$\bar{x}_{c,hi} = \sum_{j=1}^{n_{hi}} x_{c,hij} / n_{hi}, \text{ 第 h 層第 i 村里某表徵之每戶平均值}$$

$$\hat{\bar{x}}_{c,h} = \sum_{i=1}^{m_h} \hat{x}_{c,hi} / m_h, \text{ 第 h 層每一樣本村里某表徵之估計平均值}$$

$$S_{hy}^2 = \frac{1}{m_h - 1} \sum_{i=1}^{m_h} (\hat{y}_{hi} - \hat{\bar{y}}_h)^2$$

$\hat{y}_{hi} = N_{hi} \bar{y}_{hi}$ ，第 h 層第 i 村里輔助資料之估計值

$$\bar{y}_{hi} = \sum_{j=1}^{n_{hi}} y_{hij} / n_{hi}, \text{ 第 h 層第 i 村里每戶輔助資料之平均值}$$



$\hat{y}_h = \sum_{i=1}^{m_h} \hat{y}_{hi} / m_h$  , 第 h 層每一樣本村里輔助資料之估計平均值

$$S_{hxy} = \frac{1}{m_h - 1} \sum_{i=1}^{m_h} (\hat{x}_{c,hi} - \hat{\bar{x}}_{c,h}) (\hat{y}_{hi} - \hat{y}_h)$$

$$\hat{S}_h^2 = \frac{1}{m_h} \sum_{i=1}^{m_h} \frac{N_{hi}(N_{hi} - n_{hi})}{n_{hi}} S_{c,hi}^2$$

$$S_{c,hi}^2 = S_{hix}^2 + r_c^2 S_{hiy}^2 - 2r_c S_{hixy}$$

$$S_{hix}^2 = \frac{1}{n_{hi} - 1} \sum_{j=1}^{n_{hi}} (x_{c,hij} - \bar{x}_{c,hi})^2$$

$$S_{hiy}^2 = \frac{1}{n_{hi} - 1} \sum_{j=1}^{n_{hi}} (y_{hij} - \bar{y}_{hi})^2$$

$$S_{hixy} = \frac{1}{n_{hi} - 1} \sum_{j=1}^{n_{hi}} (x_{c,hij} - \bar{x}_{c,hi}) (y_{hij} - \bar{y}_{hi})$$

## V. General Description of Statistical Methods for Manpower Survey

### 1. Objective

- (1) To gain an insight into supply of civilian manpower : Collect the data of civilians aged 15 and above in quantity, quality, geographical distribution and others to scheme manpower supply for socio-economic developments.
- (2) To know the employment status of labor force : Count the numbers of employed or unemployed persons in labor force by industry, occupation, class of worker, education, experience, capability, interests and others and provide such to the authority as a reference for their manpower planning, vocational training programs organizing and related decision-making in public employment service.
- (3) To perceive the developing trend of manpower : Based on theoretical viewpoints, practical experience and international/domestic information summarized from related data, project and analyze the developing trends of manpower in Taiwan Area and provide such to either public/private users as a reference or researchers as a data source of international comparison studies in manpower.

### 2. Historical Development

Period	Agency	Focuses
(1) April 1962 to June 1963	Labor Force Survey, Statistics, Research and Development Group, Taiwan Provincial Government.	(1) Mirroring experience from developed countries in manpower development by collecting related materials in their research studies. (2) Conducting a pilot survey to establish the labor force survey system.
(2) July 1963 to June 1966	Labor Force Survey and Research Group, Taiwan Provincial Government.	(1) Designing survey operations and establishing official survey organizations. (2) Officially doing research about labor force surveys and quarterly conducting 4 labor force surveys.
(3) July 1966 to Dec. 1977	Labor Force Survey and Research Institute, Taiwan Provincial Government.	(1) Improving efficiency of labor force survey by strengthening the function of survey organization. (2) Performing comparative studies on labor force surveys across nations.
(4) January 1978 to June 1983	Labor Statistic Survey and Evaluation Committee, Directorate-General of Budget, Accounting and Statistics, Executive Yuan.	(1) Increasing data accuracy by improving sampling techniques. (2) Conducting special surveys to meet user's needs. (3) Integrating survey results of households or establishments to complete the system of Manpower Survey.



Period	Agency	Focuses
(5) July 1983 to present	Department of Census, Directorate General of Budget, Accounting and Statistics, Executive Yuan.	(1) Enhancing interviewers' training. (2) Conducting posterior control survey for data quality. (3) Establishing an integrated statistical system for Manpower Survey. (4) Enhancing timeliness of report compilation and distribution by increasingly using computers to process data. (5) Since 1993, alternatively adopted county/city sampling scheme and issued their associated monthly statistics to meet administrative needs in regional developments. (6) Since January 2003 to March 2005, the cumulative averages for county/city important labor force indicators were quarterly issued, instead of results monthly publicized. (7) Since June 2005, the cumulative average for county/city important labor force indicators were semiannually issued, instead of quarterly publicized.

### 3. Survey regions or eligible objects :

The geographic scope of this survey covers Taiwan Province and 5 municipalities (Taipei City, New Taipei City, Taichung City, Tainan City and Kaohsiung City). All civilian population aged 15 years and over, currently living in ordinary household or institutional households, undertaking economic activities are included but those in military services or in prison are excluded.

### 4. Survey method and reference period:

Through face-to-face interviews or telephone interviews, the sampled households are surveyed by well-trained interviewers who are recruited and assigned by local governments. Conducted once a month in the week right after a reference week, this survey is to record events occurred in the reference week covering the 15th day of the month. People who died or moved out of the sampled households during the reference week are excluded. Meanwhile, those who resided in the sampled households during the reference week but died or moved out of there later are still included.

## 5. Survey executive system:

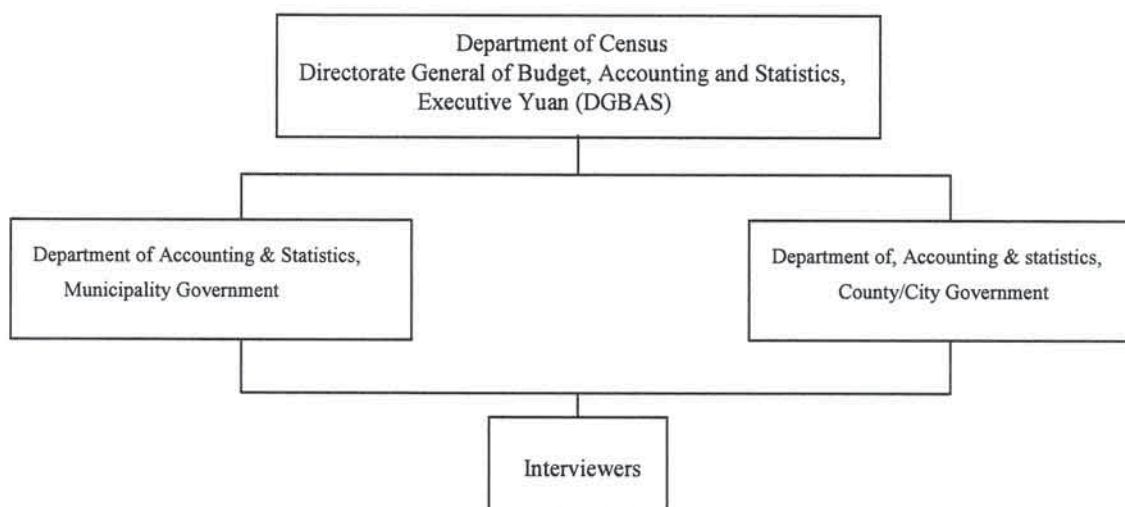

## 6. Sampling scheme :

### (1) Sample design :

- (a) Sample frames: the recent 1 year's TSUN/LIs household registration data file sorted by other register data.
- (b) A two-stage stratified sampling is schemed to sample households for this survey : sample units drawn in the first stage of sampling are TSUN/LIs , while those drawn in the second stage are households.
- (c) For first stage sampling, one must sort out with household registration data, the descriptive statistics of TSUN/LIs and then stratify TSUN/LIs according to the type of industrial structure, age and the level of education attainment. Each of 20 counties/cities in Taiwan Area is a single subpopulation for the stratification mentioned above.
- (d) In the second stage, households are sampled inside TSUN/LIs drawn in the first stage conducted above.

- (2) Sample size: Approximately 500 TSUN/LIs were drawn in the first stage of sampling and about 20,300 households were than sampled in the second stage, overall sampling fraction is 2.6‰. There are near 60,000 persons aged 15 and above in these sampled households.

- (3) Sample drawing : DGBAS conducted the first stage sampling. All TSUN/LIs were firstly stratified according to criteria proposed and then serialized them



with their households numbers. After that, a serial number was randomly selected as a start point to sample TSUN/LIs systematically with a given span. A systematic sampling method was also adopted in the second stage which was conducted by the Office of Accounting and Statistics in local governments, the results of second-stage sampling was later handed to survey interviewers who were to compile respective sample frames.

- (4) sample rotation : TSUN/LIs stratified for the first stage of sampling is categorized into 4 groups named as A,B,C and D. These groups are further chopped into 8 subgroups and then sorted as two packs(A1B1C1D1) and (A2B2C2D2) when one pack shift to another each year, three TSUN/LIs are drawn from each packed subgroup so that 12 TSUN/LIs available and are rotatively assigned to surveys in given year. It takes 4 months to exercise such rotation across subgroups in each pack so that each subgroup would be rotated 3 times. Generally speaking, January, May and September would be the months for group A ( either subgroup A1 or subgroup A2 drawn); February , June and October for group B (either B1 or B2 drawn ); March, July and November for group C (either C1 or C2 drawn): April , August and December for group D(either D1 or D2 drawn).From each TSUN/LI drawn in the first stage, two sets of households are sampled in the second stage. After consecutively surveyed for two months, the set of households would be alternatively shifted to another for next two months. After surveying for one year, the packed subgroups A1B1C1and D1 would be alternatively shifted to A2B2C2D2; and vice versa next year.
- (5) handing of institutional households : The population of institutional households in TSUN/LIs last year is taken as the sample frame to draw persons in there for institutional portion of this survey later on.

#### 7. Methods of estimation :

The surveyed data would be applied in proportional estimation. Such estimates are adjusted by household registration data of 20 counties/cities accordingly. These revised estimates of counties/cities are added up to generate the estimates of Taiwan Area.

Formulas used in estimation are interpreted as follows:

$$\hat{X}'_c = r_c Y \dots \dots \dots (1)$$

$$r_c = \frac{\hat{X}'_c}{\hat{Y}} = \frac{\sum_{h=1}^L \frac{N_h}{\sum_{i=1}^{m_h} N_{hi}} \sum_{i=1}^{m_h} \frac{N_{hi}}{n_{hi}} \sum_{j=1}^{n_{hi}} x_{c,hij}}{\sum_{h=1}^L \frac{N_h}{\sum_{i=1}^{m_h} N_{hi}} \sum_{i=1}^{m_h} \frac{N_{hi}}{n_{hi}} \sum_{j=1}^{n_{hi}} y_{hij}} \dots \dots \dots (2)$$

The symbols used are :

$\hat{X}'_c$  : Estimate of a certain characteristic value of given sex-age group. (The number of persons working in the industries of electricity, gas water and mining are excluded)

$Y$  : Characteristic value of given sex-age group adopted from the household registration data. (The number of persons working in the industries of electricity, gas, water and mining are excluded)

$x_{c,hij}$  : Observed value of j-th household, i-th TSUN or LI in the h-th stratum

$y_{hij}$  : Number of persons of given sex-age group observed in j-th household, i-th TSUN or li,h-th stratum

$n_{hi}$  : Number of sampled households in i-th TSUN or LI,h-th stratum

$N_{hi}$  : Number of households in i-th TSUN or LI, h-th stratum

$m_h$  : Number of sampled TSUN's or LI's in the h-th stratum

$N_h$  : Number of households in the h-th stratum

$L$  : Number of strata.

The characteristic data such as sex and age status of employees working in the “Electricity and Gas Supply” and “Water Supply and Remediation Services” industries are directly reported, to DGBAS, by public enterprises. The estimation of  $r_c$  and  $Y$  should exclude the numbers of employees in “Electricity and Gas



Supply”, “Water Supply and Remediation Services” and “Mining & Quarrying” industry from sample. Therefore,  $\hat{X}_c$  is calculated by adding the reported data to  $\hat{X}'$  which has excluded the number of employees in such three industries.

## 8. Estimation Error

The statistical results of this manpower survey are summarized with sample figures through parametric estimation by stratum and sampling stage. Except the total population, referring to the statistics resulted from household registration in the same period, not affected by errors in estimation, the rest of parametric estimates were influenced by random factors so that results might be allowably deviated from their true values.

The formulas needed are listed as follows:

$$\hat{V}(\hat{X}'_c) = \hat{V}(r_c Y) = Y^2 \hat{V}(r_c) \dots \dots \dots (3)$$

$$\hat{V}(r_c) = \frac{1}{N^2 \hat{Y}^2} \left\{ \sum_{h=1}^L \frac{M_h(M_h - m_h)}{m_h} S_{c,h}^2 + \sum_{h=1}^L \left( \frac{M_h^2}{m_h^2} \right) \sum_{i=1}^{m_h} \frac{N_{hi}(N_{hi} - n_{hi})}{n_{hi}} S_{c,hi}^2 \right\} \dots \dots \dots (4)$$

Besides notations as (1) and (2) cited, supplemental interpretation is added as follows:

$N (= \sum_{h=1}^L N_h)$ , total number of households in the population

$M_h$  : Number of tsum's or LI's in h-th stratum

$$\hat{\bar{Y}} = \hat{Y} / N$$

$$S_{c,h}^2 = S_{hx}^2 + r_c^2 S_{hy}^2 - 2r_c S_{hxy} - \hat{S}_h^2$$

$$S_{hx}^2 = \frac{1}{m_h - 1} \sum_{i=1}^{m_h} (\hat{x}_{c,hi} - \hat{\bar{x}}_{c,h})^2$$

$\hat{x}_{c,hi} = N_{hi} \bar{x}_{c,hi}$ , Estimate of certain characteristic in i-th or LI, h-th stratum.

$$\bar{x}_{c,hi} = \sum_{j=1}^{n_{hi}} x_{c,hij} / n_{hi} , \text{ Average of a certain characteristic in i-th TSUN or LI, h-th stratum.}$$

$$\hat{\bar{x}}_{c,h} = \sum_{i=1}^{m_h} \hat{x}_{c,hi} / m_h , \text{ Average of certain characteristic in the h-th stratum.}$$

$$S_{hy}^2 = \frac{1}{m_h - 1} \sum_{i=1}^{m_h} (\hat{y}_{hi} - \hat{\bar{y}}_h)^2$$

$$\hat{y}_{hi} = N_{hi} \bar{y}_{hi} , \text{ Auxiliary-data estimate of i-th or LI in the h-th stratum.}$$

$$\bar{y}_{hi} = \sum_{j=1}^{n_{hi}} y_{hij} / n_{hi} , \text{ Auxiliary-data average of households in i-th TSUN or LI, h-th stratum.}$$

$$\hat{\bar{y}}_h = \sum_{i=1}^{m_h} \hat{y}_{hi} / m_h , \text{ Auxiliary-data average of TSUN's or LI's in the h-th stratum.}$$

$$S_{hxy} = \frac{1}{m_h - 1} \sum_{i=1}^{m_h} (\hat{x}_{c,hi} - \hat{\bar{x}}_{c,h})(\hat{y}_{hi} - \hat{\bar{y}}_h)$$

$$\hat{S}_h^2 = \frac{1}{m_h} \sum_{i=1}^{m_h} \frac{N_{hi}(N_{hi} - n_{hi})}{n_{hi}} S_{c,hi}^2$$

$$S_{hix}^2 = \frac{1}{n_{hi} - 1} \sum_{j=1}^{n_{hi}} (x_{c,hij} - \bar{x}_{c,hi})^2$$

$$S_{c,hi}^2 = S_{hix}^2 + r_c^2 S_{hiy}^2 - 2r_c S_{hixy}$$

$$S_{hixy} = \frac{1}{n_{hi} - 1} \sum_{j=1}^{n_{hi}} (x_{c,hij} - \bar{x}_{c,hi})(y_{hij} - \bar{y}_{hi})$$

$$S_{hiy}^2 = \frac{1}{n_{hi} - 1} \sum_{j=1}^{n_{hi}} (y_{hij} - \bar{y}_{hi})^2$$



## 陸、名詞與定義

### 一、勞動力之分類

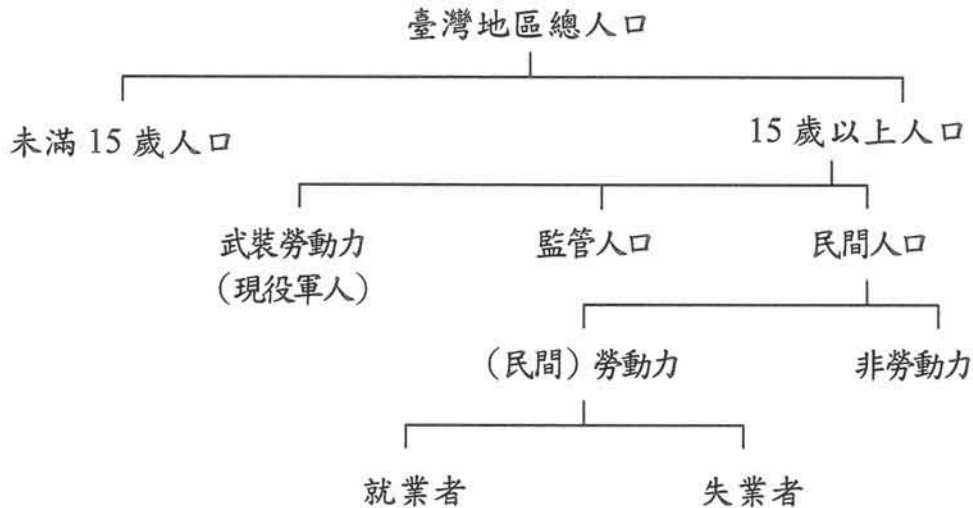

- (一)民間勞動力：指在資料標準週內年滿 15 歲可以工作之民間人口，包括就業者及失業者。
- (二)就業者：指在資料標準週內年滿 15 歲從事有酬工作者，或從事 15 小時以上之無酬家屬工作者。
- (三)失業者：指在資料標準週內年滿 15 歲同時具有下列條件者：(1)無工作；(2)隨時可以工作；(3)正在尋找工作或已找工作在等待結果。此外，尚包括等待恢復工作者及找到職業而未開始工作亦無報酬者。
- (四)非勞動力：指在資料標準週內，年滿 15 歲不屬於勞動力之民間人口，包括因就學、料理家務、高齡、身心障礙、想工作而未找工作且隨時可以開始工作及其他原因等而未工作亦未找工作者。
- (五)勞動力參與率：勞動力占 15 歲以上民間人口之比率。
- (六)失業率：失業者占勞動力之比率。

### 二、就業者之從業身分

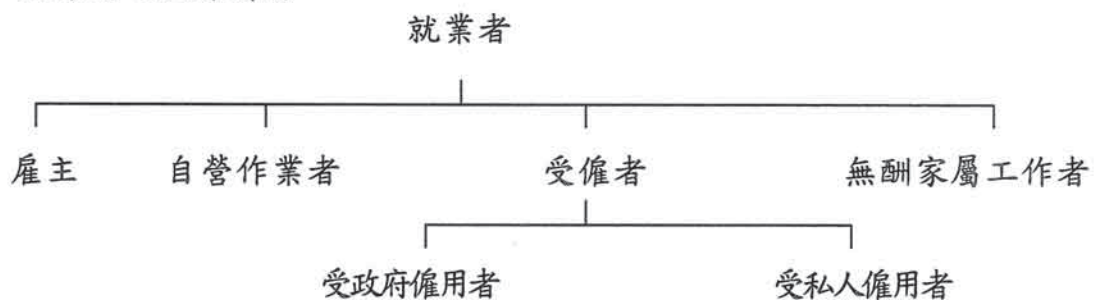

- (一)雇主：指自己經營或合夥經營事業而僱有他人幫助工作之就業者。
- (二)自營作業者：指自己經營或合夥經營事業而未僱有他人之就業者。
- (三)受僱者：指為薪資或其他經濟報酬而受僱者，並分為受私人僱用者及受政府僱用者二類。
- (四)無酬家屬工作者：指幫同戶長或其他家屬從事營利工作而不支領薪資之就業者。

### 三、全日工作與部分時間工作

全日工作與部分時間工作之判別標準：

#### (一)場所單位有規定正常上班時數

- 1.凡受訪者每週應工作之時數，達到場所單位規定之正常上班時數時，即屬「全日工作者」；反之，則屬「部分時間工作者」。
- 2.此項認定係以每週應工作時數來判定，並非以資料標準週一週之情形來判定；亦即不受資料標準週加班、請假或季節性因素等特殊狀況之影響。

#### (二)場所單位未規定正常工時

- 1.季節性工作者：例如農夫，其工作時數受天候之季節性因素影響極大，致每週工作時數不定。因此，凡以農事工作為主業，而經常性從事農事工作者，一律歸入「全日工作者」；至於幫忙農事工作之無酬家屬工作者，若其工作時數與主要農事工作者一致，亦比照主要農事工作者，歸入「全日工作者」；若其工作時數明顯較少，則應歸入「部分時間工作者」。
- 2.無固定雇主與廠外按件計酬之受僱者：例如營建工或家庭代工，雖其為不同雇主工作，但若均從事於同一工作性質之工作時，其工作時數應予以合併計算。原則上凡非屬季節性（即旺季或淡季）之期間，大致平均每週工作時數超過 35 小時者，即歸為「全日工作者」；反之，則屬「部分時間工作者」。
- 3.自雇身分者：例如自營麵攤業主、計程車司機等，其工作時數可任由其自行安排而不受約束，原則上凡非屬季節性之期間，其大致平均每週工作時數超過 35 小時者，一律歸入「全日工作者」；未達 35 小時者，則由受訪者以其當初選擇該項工作之情形主觀的來認定。



#### 四、主要工作與次要工作

有關從事 2 種以上工作者之主要、次要工作區分方法：

- (一)以時間較長者為主要工作，其餘為次要工作。
- (二)當 2 項工作時數相等時，以有酬工作為主要工作，無酬家屬工作為次要工作。
- (三)當 2 項工作時數均未達 15 小時，以有酬工作為主要工作；無酬家屬工作為次要工作。

## VI. Terms and Definitions

### 1. Categories of Labor Force

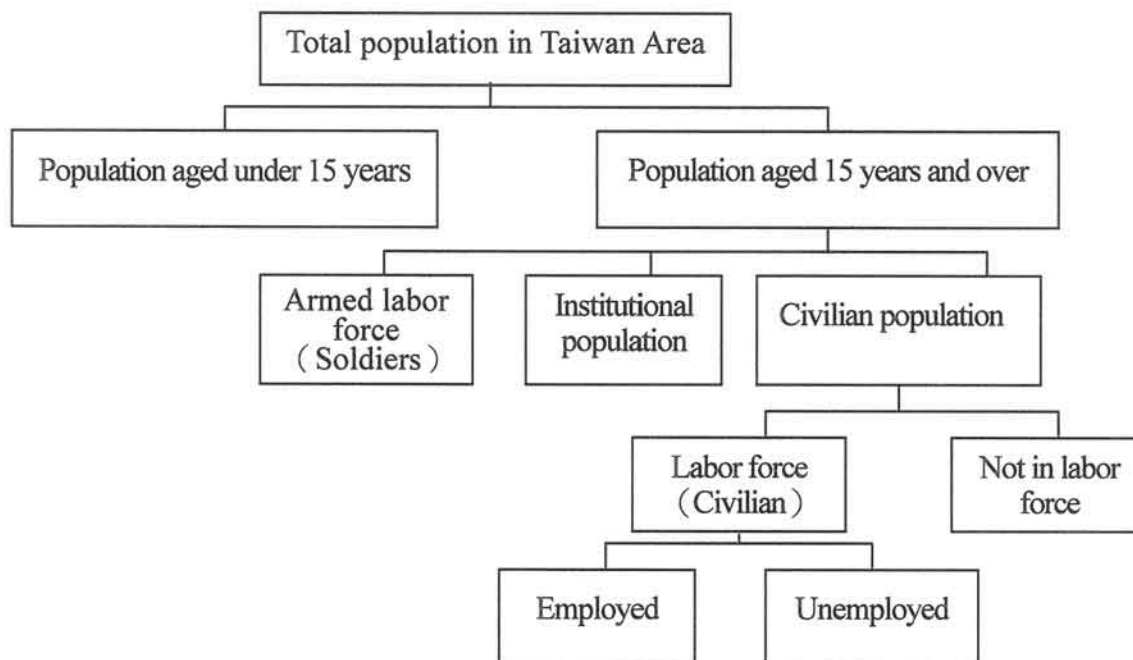

- (1) Labor force : all civilians who aged 15 years and over, and able to work in reference week. This category could be further classified into employed and unemployed two subcategories.
- (2) Employed person : civilians aged 15 years and over, and undertake a paid job or work less than 15 hours to serve as an unpaid family worker in reference week.
- (3) Unemployed person : civilians aged 15 years and over have one of the following characteristics : (i) jobless (ii) available to work (iii) seeking a job or waiting for results after job seeking. Furthermore, those who wait for a recall after layoff or have a job offer but have not started to work with pay are also classified into this category.
- (4) Not in labor force : those civilians aged 15 years and over but not classified as labor force in reference week include people who either wish to work but not seek a job, or attend schools, handle houseworks, become aged(or disabled), or with some other reasons so that unemployed and not seeking a job.



## 2. Class of Workers for Employed Persons

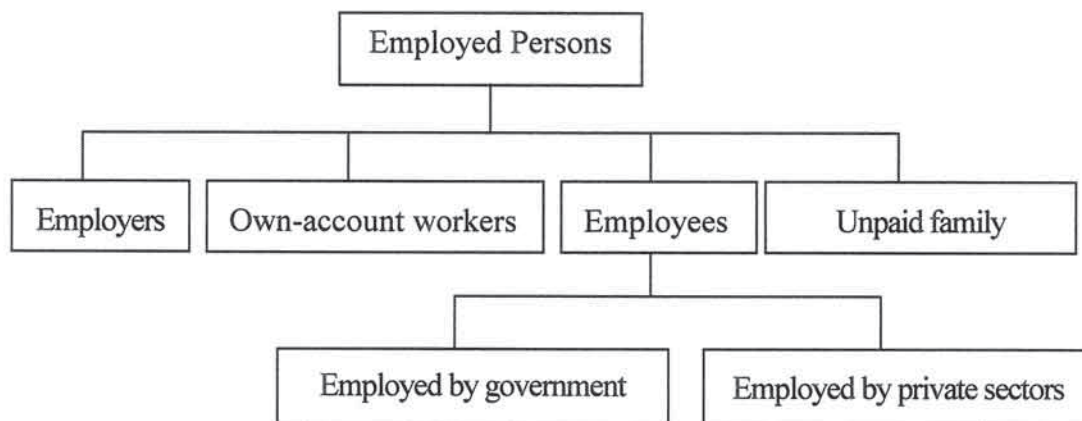

- (1) Employer : one hired employees to operate a business/firm owned by himself/herself with or without other partners.
- (2) Own-account worker : one ran a business/firm either by himself/herself or with other partners but not hiring any employee.
- (3) Employee : one worked for pay in a private enterprise or a government organ.
- (4) Unpaid family worker : one worked without pay to support one of his/her family members (householder included) to undertake profit-oriented work or business.

## 3. Usual Full-Time or Part-Time Status

Its determining criteria :

### (1) Work hours regularly scheduled in workplace

- i) Interviewee is a full-time worker, if his/her weekly work hours reach regularly scheduled level in workplace ; otherwise, he/she is a part-time worker.
- ii) It is determined by the usual level of work hours in every weeks, instead of the reference week level influenced by specific amount of overtimes, leaves or seasonal offs.

### (2) Work hours not regularly scheduled in workplace

- i) Seasonal workers : those, such as farmers, whose work hours are greatly affected by seasonal factors like weather , work with unstable weekly hours. Therefore, one who mainly and regularly works in agriculture is classified as a full-time worker. If associated unpaid family worker who helps the major agricultural worker mentioned with effort in equal hours, then he/she is also a full-time worker. However, if the unpaid family worker works with much less hours, then a part-time worker.

- ii) Employees with irregular employers or for out-contracted pieceworks : one, such as construction worker or family contractor, who works with same job characteristics but different employers, his/her work hours can be added together. In principle, if interviewee's average weekly work hours in nonseasonal (or regular) period is greater than 35, he/she is a full-time worker; otherwise a part-time worker.
- iii) Self-employed persons : those, such as noodles peddlers or taxi drivers, whose work hours could be arbitrarily scheduled by themselves without any restriction. In principle, if interviewee's average weekly work hours in nonseasonal (or regular) period is greater than 35, he/she is a full-time worker; otherwise such status is judged by interviewee him/herself.

#### 4. Major job or all the other job



Its determining criteria :

- (1) The one which takes the most hours is main job.
- (2) Two jobs taking the equal hours, the one with pay is main job, the unpaid family one is other job.
- (3) Two jobs taking less than 15 hours, the one with pay is main job, the unpaid family one is other job.

## 柒、訪 問 表

## VII、QUESTIONNAIRE



訪問員：  審核員： 指導員： 實地訪問日期： 月 日 午  
電話訪問時間： 月 日 時 

## VII. Questionnaire

Serial #. \_\_\_\_\_ for this form; Eligible interviewees : persons aged  
 totally , \_\_\_\_\_ identical forms 15 years or over in each sampled household  
 filled for this household

Hsiang/Chen

	Region	Stratum	Hsien/City	Hsin/Ch'u	Tsun/Li	Household
Sample code	_____ /	_____ /	_____ /	_____ /	_____ /	_____
Address :			Phone # : _____			
Serial no. of interviewees in household : _____						
(there are 23 questions in each interviewee column)						

Name : \_\_\_\_\_

0. Are questions answered by interviewees himself/herself ?

(1) ☐ Yes , self    (2) ☐ Equivalent    (3) ☐ No , proxy

1. Relationship to householder :

- |   |   |
|---|---|
| (1) <input type="checkbox"/> Householder    | (8) <input type="checkbox"/> Child's spouse           |
| (2) <input type="checkbox"/> Spouse         | (9) <input type="checkbox"/> Grandchild's spouse      |
| (3) <input type="checkbox"/> Child          | (10) <input type="checkbox"/> Brother'/Sister' spouse |
| (4) <input type="checkbox"/> Grandchild     | (11) <input type="checkbox"/> Spouse's parent         |
| (5) <input type="checkbox"/> Parent         | (12) <input type="checkbox"/> Spouse's brother/Sister |
| (6) <input type="checkbox"/> Grandparent    | (13) <input type="checkbox"/> Other relatives         |
| (7) <input type="checkbox"/> Brother/Sister | (14) <input type="checkbox"/> Others                  |

2. Sex : (1) ☐ Male                      (2) ☐ Female

3. Date of birth : year \_\_\_\_\_ month \_\_\_\_\_ day \_\_\_\_\_;

Current age in full years : \_\_\_\_\_

(first , fill year/month/day; then calculate age associated with that date)

4. Marital status :

- |  |  |
|--|--|
| (1) <input type="checkbox"/> Never married         | (3) <input type="checkbox"/> Divorced or separated |
| (2) <input type="checkbox"/> Married and cohabited | (4) <input type="checkbox"/> Widowed               |

5. Are you attending schools currently?

- (1) ☐ yes  
 (2) ☐ no. had been graduated  
 (3) ☐ no. had been suspended  
 (4) ☐ no. never attended any school that is(was) approved by the ministry of education

(go to Q.5-2)

## 5-2 Educational attainment (highest) :

- |   |  |
|---|--|
| (1) <input type="checkbox"/> Illiterate         | (6) <input type="checkbox"/> Vocational school |
| (2) <input type="checkbox"/> Self-educated      | (7) <input type="checkbox"/> Junior college    |
| (3) <input type="checkbox"/> Primary school     | (8) <input type="checkbox"/> University        |
| (4) <input type="checkbox"/> Junior high school | (9) <input type="checkbox"/> Master's          |
| (5) <input type="checkbox"/> Senior high school | (10) <input type="checkbox"/> Ph.D's           |

(go to Q.6 if choose (6),(7),(8),(9) or (10); otherwise, skip to Q.7)

## 6. Academic or professional specialty :

- |  |  |
|--|--|
| (1) <input type="checkbox"/> Literature  | (7) <input type="checkbox"/> Medical                       |
| (2) <input type="checkbox"/> Law   | (8) <input type="checkbox"/> Military and police           |
| (3) <input type="checkbox"/> Business, management,<br>journalism and information | (9) <input type="checkbox"/> Education                     |
| (4) <input type="checkbox"/> Science   | (10) <input type="checkbox"/> Personal services            |
| (5) <input type="checkbox"/> Engineering   | (11) <input type="checkbox"/> Arts and design              |
| (6) <input type="checkbox"/> Agriculture   | (12) <input type="checkbox"/> Social sciences and services |
|  | (13) <input type="checkbox"/> Others (specify) _____       |

( all go to Q.7 )

## 7. Did you retire from any public / private establishments before? (Have you retire from any public / private establishments yet?)

- (1) ☐ yes (go to Q.8)      (2) ☐ no (go to Q.8)

## 8. What was you doing during most of last week ?

- |             |  |                |
|-------------|--|----------------|
| at work     | (1) <input type="checkbox"/> undertaking a kind of work  | ] (go to Q.10) |
|             | (2) <input type="checkbox"/> undertaking works after school hours  |                |
|             | (3) <input type="checkbox"/> undertaking works after housekeeping  |                |
| not at work | (4) <input type="checkbox"/> having a job but not at work (skip to Q.13)   | ] (go to Q.9)  |
|             | (5) <input type="checkbox"/> jobless but seeking one or waiting for an offer after seeking (skip to Q.15)  |                |
|             | (6) <input type="checkbox"/> intend and be able to work but not seeking (skip to Q.15)   |                |
|             | (7) <input type="checkbox"/> attending schools or rebrushing to take entrance exams (mark (2) and (5) respectively, if working part-time or seeking jobs simultaneously) |                |
|             | (8) <input type="checkbox"/> housekeeping (mark (3) or (5) respectively, if working part-time or seeking jobs simultaneously )   |                |
|             | (9) <input type="checkbox"/> old age (elders aged 65 or over) or disable   |                |
|             | (10) <input type="checkbox"/> idleness   |                |
|             | (11) <input type="checkbox"/> wound or illness   |                |
|             | (12) <input type="checkbox"/> in armed force, prison or missing (stop)   |                |
|             | (13) <input type="checkbox"/> others (specify) _____   |                |



9. Were you undertaking any paid or unpaid family work last week?

- (1) ☐ undertaking work after school or housekeeping hours (go to Q.10)
- (2) ☐ undertaking a kind of work (go to Q.10)
- (3) ☐ having a job but not at work (skip to Q.13)
- (4) ☐ not undertaking any job (stop)

10. How many hours did you work last week ? \_\_\_\_\_ hours

A. for the major job \_\_\_\_\_ hours.

B. for all other jobs \_\_\_\_\_ hours.

(go to Q.11 if total hours less than 35; otherwise , skip to Q.21)

11. Why did you work less than 35 hours last week ?

- (1) ☐ unfavorable conditions of business
- (2) ☐ fail to find any job which is higher than 35 hours
- (3) ☐ seasonal reasons
- (4) ☐ bad weather or natural calamities
- (5) ☐ work itself only need less than 35 hours' efforts
- (6) ☐ take care of children
- (7) ☐ take care of elders
- (8) ☐ busy in housekeeping
- (9) ☐ busy in studying/attending school
- (10) ☐ wound or illness, official holidays , personal leaves(sick leaves excluded), and special days off
- (11) ☐ unwilling to work longer
- (12) ☐ others (specify) \_\_\_\_\_ (go to Q.12)

(go to Q.12)

(skip to Q.21)

12. Do you expect an increase of working hours ?

- (1) ☐ Yes
- (2) ☐ No (all skip to Q.21)

13. Why were you absent from work last week ?

- (1) ☐ wound of illness
- (2) ☐ seasonal reasons
- (3) ☐ official holidays, personal leaves (sick leaves excluded), and special days off
- (4) ☐ decide to work shortly but no pay for that currently (skip to Q.18)
- (5) ☐ not at work resulted from accidents even though having employed and paid
- (6) ☐ waiting for a recall (go to Q.14)
- (7) ☐ others (specify) \_\_\_\_\_

(all except (4) and (6) skip to Q.21)

14. Did you earn any pay from work last week ?

- (1) ☐ Yes (skip to Q.21)      (2) ☐ No (skip to Q.18)

15. If there is a job offer , can you take it at once ?

- (1) ☐ can (go to Q.16)

- (2) ☐ cannot,

because of (3)-(8):

- (3) ☐ attending school or rebrushing  
to taking entrance exams

- (4) ☐ housekeeping

- (5) ☐ old age (elders aged 65 or  
over ) or disable

- (6) ☐ idleness

- (7) ☐ wound or illness

- (8) ☐ others (specify) \_\_\_\_\_

(stop)

16. How did you seeking a job ? (multiple choices)

- (1) ☐ referenced by relatives , friends or teachers

- (2) ☐ through private employment agencies

- (3) ☐ referring recruiting advertisements or posters

- (4) ☐ through public employment offices

- (5) ☐ through civil service exams and placement

- (6) ☐ others (specify) \_\_\_\_\_

(all go to Q.17)

17. Do you expect a full-time job (weekly work hours are 40 or more)  
or a part-time job (weekly work hours are less than 40) ?

- (1) ☐ a full-time job

- (2) ☐ a part-time job

(all go to Q.18)

18. How long did you take to seeking a job or wait for a recall if you  
were jobless ? \_\_\_\_\_ weeks (all go to Q.19)

19. Did you have a job before ?

- (1) ☐ Yes (go to Q.20)      (2) ☐ No (stop)

20. What was the main reason you left the last job mentioned in Q.19 ?

- (1) ☐ business shrunk or establishment closed

- (2) ☐ not satisfied to that job

- (3) ☐ ill health

- (4) ☐ seasonal or temporary work of that job finished

- (5) ☐ got married or gave birth (if interviewee is female)

- (6) ☐ retired

- (7) ☐ busy in housekeeping

- (8) ☐ others (specify)

(all go to Q.21)

21. What is the main workplace you are/were in ?

(1) location of this workplace : \_\_\_\_\_

(2) name of workplace and its  
major products or services : \_\_\_\_\_

(3) number of employees : \_\_\_\_\_

- ① ☐ 1 person
  - ② ☐ 2 - 9 persons
  - ③ ☐ 10 - 29 persons
  - ④ ☐ 30 - 49 persons
  - ⑤ ☐ 50 - 99 persons
  - ⑥ ☐ 100 - 199 persons
  - ⑦ ☐ 200 - 499 persons
  - ⑧ ☐ 500 persons or more
  - ⑨ ☐ government organs
- (all go to Q.22)

22. What is/was your duty in the main workplace mentioned in Q.21 ?

(1) branch/department : \_\_\_\_\_

(2) job title : \_\_\_\_\_

(3) job description : \_\_\_\_\_

(all go to Q.23)

23. What is/was the class of workers you are/were in for the undertaken work ?

- (1) ☐ employer
- (2) ☐ own-account worker
- (3) ☐ government employee
- (4) ☐ private-sector employee
- (5) ☐ unpaid family worker

Note : Hsien/City where interviewee actually reside, if different from the one of this  
household : \_\_\_\_\_

Remark : \_\_\_\_\_

Supervisor : \_\_\_\_\_ reviewer : \_\_\_\_\_ interviewer : \_\_\_\_\_

Date of interview : month \_\_\_\_\_ day \_\_\_\_\_ (AM / PM) \_\_\_\_\_



# 行政院主計總處提供統計資訊申請單

日期：\_\_\_\_年\_\_\_\_月\_\_\_\_日

序號：\_\_\_\_\_

說明：

- 一、申請總處統計資訊時，應根據所附統計項目清單填具申請單，向總處資料主管單位申請；總處受理申請時，得視實際申請內容及用途予以審核，並依據「行政院主計總處提供統計資料及場地設備使用收費標準」予以核算費用，繳費後 10 個工作天內，完成資訊整理，郵寄或通知申請人領取。
- 二、為保障總處之智慧財產權，運用總處統計資訊，應載明資訊係由總處提供；且不得重製、改作、散布或發行總處提供之統計資訊電子檔案或光碟。

申 請 單 位 ( 申 請 人 )	單 位 負 責 人 ( 簽 章 )	
	職 稱	
取 得 方 式	<input type="checkbox"/> E-MAIL <input type="checkbox"/> 郵寄 <input type="checkbox"/> 親自領取	
聯 絡 人	聯 絡 電 話	
電 子 信 箱	收 據 抬 頭	
聯 絡 地 址		
申 請 事 由		
單 位 類 別	<input type="checkbox"/> 一般 <input type="checkbox"/> 學校或學術機構 <input type="checkbox"/> 政府或民意機關	
統計項目代碼 (請參考統計項目清單填列)	申請資料說明	資料期間
		審核結果
		<input type="checkbox"/> 同意提供 <input type="checkbox"/> 無法提供
		<input type="checkbox"/> 同意提供 <input type="checkbox"/> 無法提供
		<input type="checkbox"/> 同意提供 <input type="checkbox"/> 無法提供
		<input type="checkbox"/> 同意提供 <input type="checkbox"/> 無法提供
		<input type="checkbox"/> 同意提供 <input type="checkbox"/> 無法提供
費 用	總計新台幣_____元整	
簽 核	承辦人                      科長	

※粗黑雙框線域由總處承辦人員填寫。

※上列費用請至銀行繳費（並請註明收據抬頭及聯絡人），銀行帳號：262964 中央銀行國庫局，戶名：行政院主計總處 301 專戶。

※總處於收到繳費後，即寄交資料。

## 行政院主計總處國勢普查處人力資源調查科統計項目清單

統計項目代碼	統計項目	週期	資料期間	資料內容	資料量
4401	人力資源調查	月	1978.01 起	年齡、教育狀況、就業者行職業、從業身分等；失業者失業原因與週數等；非勞動力未參與勞動原因。	60 MB / 年
4402	人力運用調查	年	1978 起	有偶婦女勞動力參與情形、就業者之工作時間、工作收入、現職在職時間、獲得現職方法與工作變換情形、勞動力異動與移轉情形、失業者之工作機會及希望待遇與潛在勞動力供應。	9 MB / 年
4403	婦女婚育與就業調查	3~5 年	1979~1988、 1990、1993、 2000、2003、 2006、2010	民間女性人口之婚姻狀況、生(養)育子女情形、料理家務時間與進出勞動市場工作史。	9 MB / 年
4404	青少年狀況調查	不定期	1990、1992、 1994、1996、 1998、2001、 2009	青少年之在學、升學意願、工作與家庭生活狀況，休閒活動參與情形及對青少年相關政策之看法。	3 MB / 年
4405	老人狀況調查	不定期	1989、1991、1993	老人之居住、健康、醫療、保險、經濟狀況及對福利措施之期望。	11 MB / 年
4406	青少年及老人狀況調查	不定期	1986~1988	青少年之在學狀況、升學意願、工作期望及理想工作條件；老年人口之居住方式、健康、醫療、保險、經濟狀況及對福利措施之期望。	7 MB / 年
4407	國內遷徙調查	不定期	1979~1989、 1992、2002、 2007	台灣地區人口在地域間之交流狀況、遷徙原因、未來遷徙意願，以及各地區實際居住人口與暫離戶籍所在地人口之間的差異。	12 MB / 年
4408	失業狀況調查	不定期	1998 年	就業者從事工作性質及工作穩定性；失業者找工作情形、長期失業原因與對個人經濟及生活之影響；想工作而未找工作者停找工作原因及怯志工作者未來復出尋職情形。	1 MB / 年



統計項目代碼	統計項目	週期	資料期間	資料內容	資料量
4409	工作經驗調查	不定期	1979、 1980.01、 1980.12、 1982~1987、 1989、1992 1997	工作年齡人口過去一年有無從事工作之經驗，其做過時間最長之工作種類，以及非勞動力轉變成勞動力之可能性。 工作年齡人口之第一份全日工作狀況及離職原因、失業經驗、失業者之尋職信心、非勞動力最後一份工作狀況與停止工作年齡及原因。	8 MB / 年
4410	國民生活型態與倫理調查	不定期	1991、1995	國民之飲食習慣與偏好、閱讀報章雜誌及使用大眾傳播媒體情形、家庭生活及人際關係、對生活品質之要求與期望。	10 MB / 年
4411	國民休閒生活調查	不定期	1988、1991、1994	國民之進修狀況、觀光旅遊、休閒活動及社會服務情形。	9 MB / 年
4412	時間運用調查	不定期	1987、1990、1994	國民全日作息時間之分配，以及勞動時間、通勤時間與休閒時間之結構分佈。	13 MB / 年
4413	住宅狀況調查	不定期	1979~1989、1993	國民之居住狀況、居住用建築物之質量情形、購建住宅之資金來源與居住環境品質，以及對現有住宅本體與居住環境之滿意程度。	4 MB / 年
4414	國民文化活動需要調查	不定期	1990	國民對文化活動之興趣，平日從事文化活動種類及期望政府推動之文化建設事項。	9 MB / 年
4415	工作期望調查	不定期	1989	就業者選擇工作之態度、對目前工作各項條件之滿意程度及在心理主觀上認定之理想工作條件順序。	8 MB / 年
4416	中老年就業狀況調查	不定期	2008、2011	中老年勞動力狀況、生活負擔與退休安養規劃。	4 MB / 年



## 行政院主計總處提供統計資料及場地設備使用收費標準

第一條 本標準依規費法第十條規定訂定之。

第二條 提供統計資料及資料處理場地、設備使用之收費基準如下：

一、統計資料使用費：依申請資料量核計，以百萬位元組 Mega Byte(以下簡稱 MB)為計價單位，申請之統計項目資料量不足一百 MB 計新臺幣二千元，一百 MB 至不足五百 MB 計新臺幣四千元，五百 MB 以上計新臺幣六千元。以上費用不包含電子媒體，且資料量依統計項目個別計算，不得併計。

二、資料處理場地、設備使用費：須臨場為資料處理者，除前款統計資料使用費外，另加計場地、設備使用費如下：

(一)場地使用基本費計新臺幣二千元。

(二)機器設備使用費每人每日新臺幣二百元，不足一日者，以一日計算。

第三條 申請提供統計資料或資料處理場地、設備使用之收費，依下列規定減免：

一、學校或學術機構為教學或研究需要，統計資料使用費減半收費。

二、政府機關及民意機關為業務需要，統計資料使用費免予收費；資料處理場地、設備使用費減半收費。

三、為舉辦行政院主計總處核定之統計調查，使用資料處理場地、設備進行抽樣調查作業者，免予收費。

第四條 本標準自發布日施行。

## Computerized Media

### Request form

For the purpose of \_\_\_\_\_, this department (person) request of you to provide the following statistical data in computerized media. We(I) guarantee that the use of the data are limited to the purpose stated above. We(I) will specify the sources when use your statistical data, not duplicate, rewrite, distribute and release the electronic file(or CD) of your statistical data.

Name of Subscriber : \_\_\_\_\_

Institution : \_\_\_\_\_

Address : \_\_\_\_\_

Country : \_\_\_\_\_ Zip Code : \_\_\_\_\_

TEL.NO. : \_\_\_\_\_ FAX NO. : \_\_\_\_\_

E-MAIL : \_\_\_\_\_

#### Delivery by :

☐ Air mail    ☐ Express    ☐ Self-pickup    ☐ E-mail

#### Pricing:

The charge for providing computerized media is calculating by the individual item data volume ( is not combined ) , and the calculate unit is based on MB ( Mega Byte ) .

If the data volume is below 100 MB, you need to pay NT\$ 2000.

If above 100 MB but below 500MB, you need to pay NT\$ 4000.

If above 500 MB, you need to pay NT\$ 6000.

The postage and media fee are not included. Please refer to the attached table.

Please fill this request form and send it back to the following address. We'll reply you as soon as possible.

Directorate-General of Budget, Accounting & Statistics, Executive Yuan  
5F , No.2, Guangzhou St., Zhongzheng District, Taipei City 100, Taiwan, (R.O.C.)

FAX NO. : 886-2-2380-3547    TEL. NO. : 886-2-2380-3537

Email : [sicbs@dgbas.gov.tw](mailto:sicbs@dgbas.gov.tw)

Address of Survey of Family Income & Expenditure :

Directorate-General of Budget, Accounting and Statistics, Central Taiwan Division  
No.25, Guangming Rd., Nantou City, Nantou County 540, Taiwan, (R.O.C.)

FAX NO. : 886-049-239-4040    TEL. NO. : 886-049-239-4046

Date : \_\_\_\_\_

Signature : \_\_\_\_\_



### Statistics Available for Subscription

CODE	ITEM	CYCLE	PERIOD	CONTENT	VOLUME
4401	Manpower Survey	monthly	From 1978.01	Numbers of the employed and unemployed; unemployment rate; reasons for unemployment; labor force participation rate and not in labor force	60MB/year
4402	Manpower Utilization Survey	yearly	From 1978.01	Married women's participation in the labor market; work hours of the employed; income; time on current job; method to obtaining current job and change of job; low-labor force utilization; job opportunities for the unemployed and expected pay and potential labor supply	9MB/Year
4403	Women's Marriage, Fertility and Employment Survey	3~5 years	1979~1988, 1990,1993, 2000,2003, 2006,2010	Marital status, childbirth; housekeeping activities and history of entry/exit to labor market	9MB/Year
4404	Youth's Status Survey	nonscheduled	1990,1992, 1994,1996, 1998,2001, 2009	Schooling, further studying , working & living status of youths; participation of recreational activities by youths; opinions on youth's related policies	3MB/year
4405	Elderly Status Survey	nonscheduled	1989,1991, 1993	Housing, health, medical care, insurance, finances of the elderly and expectation of welfare measures	11MB/year
4406	Youth and Elderly Status Survey	nonscheduled	1986~1988	Academics of youngsters ; desire for further education; desire to work and ideal work conditions; housing for the elderly; health; medical care; insurance; finances; expectation of welfare measures	7MB/year
4407	Internal Migration Survey	nonscheduled	1979~1989, 1992,2002, 2007	Flow of the population; reasons for migration; desire for future migration; the difference between permanent resident and moving current populations	12MB/year
4408	Unemployment Status Survey	nonscheduled	1998	Job nature and stability; job-seeking of the unemployed; reasons for long-term unemployment and impact on personal finances and life; reasons for stopping to look for a job; future job-seeking of discouraged workers	1MB/year



CODE	ITEM	CYCLE	PERIOD	CONTENT	VOLUME
4409	Work Experience Survey	nonscheduled	1979, 1980.01, 1980.12, 1982~1987, 1989,1992, 1997	Work experience of the past year of the working-age population; types of work engaged in for the longest time; possibility of not in labor force turning into labor force 1st fulltime job and reason for leaving the job of the working-age population; unemployment experience; the confidence of the unemployed in finding another job; the last job of the not in labor force and age of and reason for leaving the job	8MB/year
4410	People's Lifestyle and Ethics Survey	nonscheduled	1991,1995	Drinking and eating habits and preferences; reading newspapers/magazines and use of mass media; family life and interpersonal relationships; demand for and expectation of quality of life	10MB/year
4411	People's Leisure Life Survey	nonscheduled	1988,1991, 1994	Further education; sightseeing and traveling; recreation and social service	9MB/year
4412	Time Use Survey	nonscheduled	1987,1990, 1994	Time distribution throughout the day: hours spent working, in transit and at play	13MB/year
4413	Housing Status Survey	nonscheduled	1979~1989, 1993	Housing; quality and quantity of residential buildings; financing of purchase/construction of residence and quality of living environment; satisfaction degree of current residence and surroundings	4MB/year
4414	People's Cultural Activity Demands Survey	nonscheduled	1990	Interest in cultural activities; types of cultural activities engaged in; cultural events government is expected to hold	9MB/year
4415	Work Expectation Survey	nonscheduled	1989	Attitude towards selection of job; satisfaction degree of current job; ideal job conditions	8MB/year
4416	the Middle-aged and Old Employment Status Survey	nonscheduled	2008 、2011	Labor force status, needs to take care of relatives and retirement planning of persons aged 45 years & over	4MB/year

## 行政院主計總處編印之有關人力資源統計報告一覽表

刊 物 名 稱	資 料 時 期	備 註
1. 就業與薪資統計速報 (按月)	76 年 1 月-84 年 3 月	* (76-84 年 3 月)
2. 人力資源統計月報 (按月)	67 年 1 月-	*(67-84 年 12 月)
3. 人力資源調查統計年報(按年)	76 年 -	* (76-96 年)
4. 人力運用調查報告 (按年)	67 年 -	* (67-95 年)
5. 青少年狀況調查報告	*79、81、83、85、87、90、98 年	
6. 失業狀況調查報告	87 年	
7. 婦女婚育與就業調查報告	*(68-77)、*79、*82、*89、92、95、99 年	
8. 國內遷徙調查報告	*(68-77)、78、81、91、96 年	
9. 住宅狀況調查報告	*(68-78)、*82 年	
10. 時間運用調查報告	*76、*79、83 年	
11. 國民休閒生活調查報告	*77、*80、83 年	
12. 工作經驗調查報告	*(68-76)、78、81、86 年	
13. 工作期望調查報告	*78 年	
14. 職業訓練調查報告	*(68-75 年)	
15. 國民生活型態與倫理調查報告	*80、84 年	
16. 國民文化活動需要調查報告	*79 年	
17. 傷病醫療與就業調查報告	*(68-75 年)	
18. 青少年及老人狀況調查報告	*75、*77 年	
19. 老人狀況調查報告	*78、*80、*82 年	(自85年已移內政部)
20. 中老年就業狀況調查報告	97、100 年	(97 年創辦中老年狀況調查，100 年更名為中老年就業狀況調查)

《有\*號者，表已無存書》

## 人力資源調查工作人員

黃 吉 實 行政院主計總處國勢普查處處長（101年7月16日接任）

陳 憫 行政院主計總處國勢普查處副處長

侯 美 鈴 行政院主計總處國勢普查處專門委員

施 進 發 行政院主計總處國勢普查處人力調查科科长

研究整理組 黃振銓 林雅慧 余瑞琄 彭碧蓉

吳貞宜 林小方

行政分析組 楊嘉琳 張聖英 薛淑真 陳汝瑾

鄭彥煌 賴冠樺 邱憶萍 黃金梅

如有任何指正或建議事項，請不吝賜教：

電話：(02)23803601~23803621

傳真：(02)23803624

電子信箱：mpw.stat@dgbas.gov.tw

網址：<http://www.dgbas.gov.tw>

We welcome any academic or practical views from our report readers:

TEL: (886)-2-23803601~23803621

FAX: (886)-2-23803624

E-Mail: mpw.stat@dgbas.gov.tw

For quick reference, please enter our Internet site:

<http://www.dgbas.gov.tw>