

人力資源調查統計年報

YEARBOOK OF MANPOWER SURVEY STATISTICS, 2010

民國 99 年

行政院主計處

中華民國 100 年 3 月編印

DIRECTORATE-GENERAL OF BUDGET, ACCOUNTING AND
STATISTICS, EXECUTIVE YUAN, REPUBLIC OF CHINA, MARCH 2011

人力資源調查統計年報

發行人：石素梅

發行機關：行政院主計處

地址：臺北市廣州街 2 號

電話：(02)2380-3601～3621

印刷所：上校文化印刷有限公司

地址：高雄市三民區通化街 158 巷 6 號

電話：(07)311-6011

經銷者：中國統計學社

地址：臺北市廣州街 2 號

電話：(02)2380-3656

五南文化廣場

地址：臺中市中山路 6 號

電話：(04)2226-0330

國家書店松江門市

地址：臺北市松江路 209 號 1F

電話：(02)2518-0207

國家網路書店

<http://www.govbooks.com.tw>

出版年月：中華民國 100 年 3 月

創刊年月：中華民國 76 年

定價：每本新臺幣 250 元

本著作採創用 CC「姓名標示-非商業性」授權條款台灣 2.5 版釋出，
限於標示著作人姓名及非營利性目的之條件下，得利用本著作。

G P N：2007600002

I S S N：1028-7302

前 言

人力資源調查統計，為規劃人力資源分配，策訂國家建設計畫之重要參據，現代國家莫不積極推動辦理此項調查，冀能定期獲得可靠之人力統計資料。我國臺灣地區天然資源有限，人力遂成為主要之生產要素，如何有效運用人力資源，解決人力市場供需調節等問題，尤屬重要。因此政府為明瞭臺灣地區人力供應情形，勞動力之數量、品質、就業、失業狀況與人力發展趨勢，本處乃按月以家庭為對象，查編人力資源統計，同時為提升統計應用時效，已將其調查結果，編印人力資源統計月報，定期刊布。

本調查係採「分層二段隨機抽樣法」，就第一段先抽出約 500 個樣本村里，第二段再抽出約 20,300 樣本戶，調查樣本總抽出率約 2.7‰，兼採派員面訪與電話訪問兩種調查方法。民國 82 年以前，以臺灣省、臺北市、高雄市為抽樣副母體，加以推計整個臺灣地區重要人力基本特徵值，若欲對各縣市別之勞動力狀況及失業等樣本稀少之項目，按月編製交叉分類統計，作精細而深入分析則尚有所困難。為彌補此種缺憾，乃自 67 年起，逐年將 1 至 12 月有關樣本資料加總推算，彙編「勞動力調查研究分析」一種，用以彌補按月發表資料之不足。自 82 年 1 月起改按臺灣地區 23 個縣市為個別單一副母體抽樣，按月發布縣市別人力重要指標；惟考量統計結果之精確度，自 94 年 6 月起縣市別重要勞動統計指標改以按半年之累計平均值發布。

本調查多年來均與受僱員工調查統計結果，合併編印「勞工統計年報」一種，分送各界參用。為保持人力資源調查統計結果之完整性，並簡化刊物種類與篇幅，爰自 77 年起比照月報名稱，將原「勞工統計年報」中有關本調查結果部分與「勞動力調查研究分析」合併刊印，另增列各類補充專案調查重要結果，追溯估計與調整銜接結果連同有關國際人力統計資料等，一併編輯為「人力資源調查統計年報」一種，並改以資料之主體年份為年報之年別名稱，俾利使用資料者之研參應用。

本年報係將按月人力資源調查統計結果加以分類、整理彙編而成，期能增廣下列用途：

- (一)綜合陳示臺灣地區人力資源結構、就業、失業等統計之完整時間數列，藉以觀察既往變遷，測知未來發展情勢，增進統計效用，提供人力規劃、職業訓練及就業服務等施政決策之參據。
- (二)運用全年調查較大樣本資料，進而作較細之分類統計，如按各行業、職業別、縣市別就業、失業人口等，依其各項特性編製交叉統計，以提升統計層次，而

(2)

增廣研究分析之用途。

(三)便利國際人力統計資料之比較，以促進國際統計交流，增強國際間之了解與合作。

為配合政府 e 化及響應環保，「人力資源統計月報」自 96 年 2 月（即 399 期；資料時期為 96 年 1 月）起停印紙本，嗣後如需查閱，請逕至本處網站

（<http://www.dgbas.gov.tw>）點選「出版品」→「統計電子書」→「就業失業統計」→「人力資源調查統計月報」查詢；或請參閱隨書贈送之光碟片。

本調查雖已辦理有年，惟因社會環境變遷，經濟快速發展，各界需求人力統計，莫不較前倍加關切，本刊倘有疏漏之處，尚祈不吝賜正，藉資改進參考。此外，在推動調查及編算過程中，由於各受訪家庭之充分合作，提供翔實資料，方能按期編印發表，謹此併致謝忱。

凡 例

- 一、本年報之編印目的在提供有關臺灣地區人力資源調查統計資料，俾便瞭解
15 歲以上民間人口之質量、勞動力、就業、失業等狀況，以為釐訂經建計畫、人力發展、就業輔導及勞工政策等參考依據。
- 二、本年報所載資料由本處負責調查、整理及統計分析，每月調查樣本戶數約
20,300 戶。
- 三、本年報所載資料如有更新數字均予以修正，凡與前期內容不同者，悉以本年
報數字為準。
- 四、本年報為便於國際間參考及交流起見，除提要分析外，一律中英文對照。
- 五、本年報所用符號意義如下

0	表示數字不及一單位
—	表示無數字
...	表示數字不明
- 六、本年報資料因四捨五入關係，部分總計數字不等於細項數字之和。

EXPLANATORY NOTES

1. The Yearbook of Manpower Statistics is to provide associated statistics in Taiwan Area, in terms of quantity, quality and status about the labor force, employment and unemployment of civilian population aged 15 years and over, for economic planning, manpower development, employment service and labor policy.
2. The data presented in this year book except the international are responsible to the DGBAS for survey data processing analysis the sample are about 20,300 households every month.
3. The figures given in this issue may not agree with the corresponding figures in the previous issue due to the corrections and revisions made in exchange of base.
4. In order to facilitate reference and promote inter-changeability of statistical data among nations, the year book is written on a bilingual basis except the prefatory analysis, special topics etc.
5. The following symbols are used for tables:

0	less than a unit of value
—	none
...	not available
6. The figures of total item in this issue may not agree with the sums of detail due to omitting the decimal fraction less than 0.5 and counting all the others.

人力資源調查統計年報

目 次

前 言	(1)
凡 例	(3)
壹、人力資源調查提要分析	(14)
貳、人力資源調查統計結果表	
甲、歷年及月別數列統計	
表 1 歷年人力資源調查重要結果	2
表 2 歷年人力資源調查重要指標	4
表 3 歷年人力資源調查重要指數	6
表 4 歷年15歲以上民間人口之年齡	8
表 5 歷年15歲以上民間人口之教育程度	16
表 6 歷年勞動力之年齡	22
表 7 歷年年齡組別之勞動力參與率	30
表 8 歷年教育程度別之勞動力參與率	34
表 9 歷年婚姻狀況別之勞動力參與率	37
表 10 歷年就業者之年齡分配	38
表 11 歷年就業者之教育程度	42
表 12 歷年就業者之行業	48
表 13 歷年就業者之職業	72
表 14 歷年就業者之從業身分	76
表 15 歷年就業者之服務場所員工人數	80
表 16 歷年失業者人數按初次尋職者與非初次尋職者分	86
表 17 歷年年齡組別失業人數	88
表 18 歷年年齡組別失業率	92
表 19 歷年教育程度別失業人數	96
表 20 歷年教育程度別失業率	99

(6)

表 21	失業者平均失業週數	102
------	-----------------	-----

表 22	歷年非勞動力按未參與勞動之原因分	104
------	------------------------	-----

乙、當年交叉分類統計

一、地區別統計

表 23	人力資源調查重要結果	106
------	------------------	-----

表 24	人力資源調查重要指標	108
------	------------------	-----

表 25	15歲以上民間人口之教育程度與年齡	110
------	-------------------------	-----

表 26	勞動力之教育程度與年齡	114
------	-------------------	-----

表 27	年齡組別之勞動力參與率	118
------	-------------------	-----

表 28	教育程度別之勞動力參與率	122
------	--------------------	-----

表 29	婚姻狀況別之勞動力參與率	125
------	--------------------	-----

表 30	就業者之教育程度與年齡	126
------	-------------------	-----

表 31	就業者之行業	130
------	--------------	-----

表 32	就業者之職業	142
------	--------------	-----

表 33	就業者之從業身分	146
------	----------------	-----

表 34	失業人數之教育程度與年齡	150
------	--------------------	-----

表 35	年齡組別失業率	152
------	---------------	-----

表 36	教育程度別失業率	156
------	----------------	-----

表 37	非勞動力按未參與勞動之原因分	160
------	----------------------	-----

二、勞動力

表 38	15歲以上民間人口之年齡、勞動力狀況與教育程度	164
------	-------------------------------	-----

表 39	15歲以上民間人口之婚姻與勞動力狀況	166
------	--------------------------	-----

表 40	勞動力參與率按年齡與婚姻狀況分	167
------	-----------------------	-----

表 41	勞動力參與率按年齡與教育程度分	168
------	-----------------------	-----

表 42	勞動力參與率按教育程度與婚姻狀況分	169
------	-------------------------	-----

表 43	女性勞動力狀況、婚姻狀況與從業身分按年齡分	170
------	-----------------------------	-----

三、就業

表 44	就業者之行業按教育程度與年齡分	172
------	-----------------------	-----

表 45	就業者之職業按教育程度與年齡分	178
表 46	就業者之從業身分按教育程度與年齡分	180
表 47	就業者之行業與職業	182
表 48	就業者按年齡與教育程度分	188
表 49	就業者按中分類行業與從業身分分	189
表 50	就業者按中分類職業與從業身分分	193
表 51	就業者平均每人每週主要工作時數按中分類行業與從業身分分...	196
表 52	就業者之年齡與每週工作時數	200
表 53	就業者之年齡與主要工作每週工作時數	202
表 54	就業者主要工作之行業與每週工作時數	204
表 55	就業者主要工作之從業身分與每週工作時數	208
表 56	就業者平均每人每週主要工作時數按行業與職業分	210

四、失業

表 57	失業者按年齡與教育程度分	214
表 58	失業率按年齡與教育程度分	215
表 59	失業者按年齡與失業原因分	216
表 60	失業率按婚姻狀況與年齡分	218
表 61	失業率按婚姻狀況與教育程度分	219
表 62	失業者之性別、年齡、教育程度與失業週數	220
表 63	失業者之失業原因、找尋工作方法與失業週數	221
表 64	失業者希望找尋工作之時間性質與找尋工作方法	222
表 65	年齡組別及教育程度別尋職者之找尋工作方法	223
表 66	年齡組別及教育程度別尋職者找尋工作之時間性質	224
表 67	原有職業之失業者按失業前行業、職業與從業身分分	225
表 68	原有職業之失業者按年齡與失業前之行業、職業、從業身分分...	226
表 69	原有職業之失業者按失業前之行業、職業、從業身分與失業原因分	230

五、非勞動力

表 70	非勞動力按年齡、教育程度與未參與勞動之原因分	234
------	-------------------------------	-----

丙、追溯估計與調整銜接結果	
表 71 歷年人力資源調查重要結果	236
表 72 歷年人力資源調查重要指標	238
表 73 歷年15歲以上民間人口之年齡分配	240
表 74 歷年15歲以上民間人口之教育程度	244
表 75 歷年就業者之從業身分	246
參、轉載國際資料	
表 76 世界主要國家（地區）歷年勞動力參與率	248
表 77 世界主要國家（地區）歷年失業率	249
肆、性別專題分析	250
伍、人力資源調查統計編製方法概述	258
陸、名詞與定義	270
柒、訪問表.....	277

CONTENTS

Preface	(1)
Explanatory Notes	(4)
I .Summary Analysis	(14)
II .Statistical Tabulation for Manpower Survey		
1. Yearly and Monthly Data		
Table 1.	Important Results of Manpower Surveys, by Year	2
Table 2.	Important Indicators Based on Manpower Survey Results, by Year	4
Table 3.	Important Indexes Based on Manpower Survey Results , by Year....	6
Table 4.	Age of Civilian Population Aged 15 Years and Over, by Year	8
Table 5.	Educational Attainment of Civilian Population Aged 15 Years and Over, by Year	16
Table 6.	Age of Labor Force, by Year	22
Table 7.	Age Labor Force Participation Rates, by Year	30
Table 8.	Educational-Attainment Labor Force Participation Rates, by Year...	34
Table 9.	Marital-Status Labor Force Participation Rates, by Year	37
Table 10.	Age of Employed Persons, by Year.....	38
Table 11.	Educational Attainment of Employed Persons, by Year.....	42
Table 12.	Industry of Employed Persons, by Year	48
Table 13.	Occupation of Employed Persons, by Year.....	72
Table 14.	Class of Workers for Employed Persons, by Year.....	76
Table 15.	Number of Employees in Establishments where Employed Persons Worked for, by Year.....	80
Table 16.	Number Categorized by New/Experienced Jobseekers of Unemployed Persons, by Year.....	86
Table 17.	Number Categorized by Age of Unemployed Persons, by Year	88
Table 18.	Age Unemployment Rates, by Year.....	92
Table 19.	Number Categorized by Educational Attainment of Unemployed Persons, by Year	96

Table 20.	Educational-Attainment Unemployment Rates, by Year	99
Table 21.	Duration in Average Weeks of Unemployment for Unemployed Persons, by Year.....	102
Table 22.	Persons Not in Labor Force with Reason Why Not, by Year.....	104

2.Current Year Data

(1)District (or Region)

Table 23.	Important Results of Manpower Surveys	106
Table 24.	Important Indicators Based on Manpower Survey Results	108
Table 25.	Educational Attainment and Age of Civilian Population Aged 15 Years and Over.....	110
Table 26.	Educational Attainment and Age of Labor Force.....	114
Table 27.	Age Labor Force Participation Rates.....	118
Table 28.	Educational-Attainment Labor Force Participation Rates	122
Table 29.	Marital-Status Labor Force Participation Rates.....	125
Table 30.	Educational Attainment and Age of Employed Persons	126
Table 31.	Industry of Employed Persons.....	130
Table 32.	Occupation of Employed Persons.....	142
Table 33.	Class of Workers for Employed Persons.....	146
Table 34.	Educational Attainment and Age of Unemployed Persons	150
Table 35.	Age Unemployment Rates	152
Table 36.	Educational-Attainment Unemployment Rates.....	156
Table 37.	Persons Not in Labor Force with Reason Why Not.....	160

(2)Labor Force

Table 38.	Age, Labor Force Status and Educational Attainment of Civilian Population Aged 15 Years and Over.....	164
Table 39.	Marital Status and Labor Force Status of Civilian Population, Aged 15 Years and Over.....	166
Table 40.	Labor Force Participation Rates, by Age and Marital Status	167
Table 41.	Labor Force Participation Rates, by Age and Educational Attainment.....	168

Table 42.	Labor Force Participation Rates, by Educational Attainment and Marital Status.....	169
Table 43.	Women's Labor Force Status, Marital Status and Class of Worker, by Age.....	170

(3)Employment

Table 44.	Industry of Employed Persons, by Educational Attainment and Age.....	172
Table 45.	Occupation of Employed Persons, by Educational Attainment and Age	178
Table 46.	Class of Workers for Employed Persons, by Educational Attainment and Age.....	180
Table 47.	Industry and Occupation of Employed Persons.....	182
Table 48.	Employed Persons, by Age and Educational Attainment	188
Table 49.	Employed Persons, by Mid-Category of Industries and Class of Workers.....	189
Table 50.	Employed Persons, by Mid-Category of Occupations and Class of Workers.....	193
Table 51.	Average Weekly Work Hours for Major Jobs of Employed Persons, by Mid-Category of Industries and Class of Workers	196
Table 52.	Age and Weekly Work Hours of Employed Persons	200
Table 53.	Age and Weekly Work Hours for Major Jobs of Employed Persons	202
Table 54.	Industry and Weekly Work Hours for Major Jobs of Employed Persons.....	204
Table 55.	Class of Workers and Weekly Work Hours for Major Jobs of Employed Persons.....	208
Table 56.	Average Weekly Work Hours for Major Jobs of Employed Persons, by Industry and Occupation.....	210

(4)Unemployment

Table 57.	Unemployed Persons, by Age and Educational Attainment	214
Table 58.	Unemployment Rates, by Age and Educational Attainment	215

Table 59.	Unemployed Persons ,by Age and Reason Why in Unemployment.	216
Table 60.	Unemployment Rates, by Marital Status and Age.....	218
Table 61.	Unemployment Rates, by Marital Status and Educational Attainment.....	219
Table 62.	Unemployed Persons, by Sex, Age, Educational Attainment and Duration of Unemployment.....	220
Table 63.	Unemployed Persons, by Reason Why in Unemployment, Job Seeking Method Used and Duration of Unemployment.....	221
Table 64.	Unemployed Persons Seeking for Full-time or Part-time Jobs, by Job Seeking Method Used.....	222
Table 65.	Age, Educational Attainment and Job Seeking Method Used of Jobseekers.....	223
Table 66.	Age, Educational Attainment and Job Type Expected of Jobseekers.....	224
Table 67.	Unemployed Persons with Work Experience, by Previous Job's Industry, Occupation and Class of Workers.....	225
Table 68.	Unemployed Persons with Work Experience, by Age, Previous Job's Industry, Occupation, and Class of Workers.....	226
Table 69.	Unemployed Persons with Work Experience, by Reason Why in Unemployment, Previous Job's Industry, Occupation and Class of Workers.....	230

(5)Not in Labor Force

Table 70.	Persons Not in Labor Force, by Age, Educational Attainment and Reason Why Not.....	234
-----------	--	-----

3.Backward Estimates and Linkingly Adjusted Results

Table 71.	Important Results of Manpower Surveys, by Year.....	236
Table 72.	Important Indicators Based on Manpower Survey Results, by Year.....	238
Table 73.	Age of Civilian Population Aged 15 Years and Over, by Year.....	240
Table 74.	Educational Attainment of Civilian Population Aged 15 Years and Over, by Year.....	244

Table 75.	Class of Workers for Employed Persons, by Year.....	246
-----------	---	-----

III.International Data

Table 76.	Labor Force Participation Rates in Major Countries/Territories, by Year.....	248
-----------	---	-----

Table 77.	Unemployment Rates in Major Countries/Territories, by Year.....	249
-----------	---	-----

IV.Gender statistics..... 250

V.General Description of Statistical Methods for Manpower Survey..... 263

VI.Terms and Definitions..... 273

VII.Questionnaire..... 278

壹、人力資源調查提要分析

中華民國 99 年

一、經濟情勢

隨全球景氣復甦，我國對外貿易、民間投資及消費逐漸增溫，99 年國內經濟成長率達 10.82%，較 98 年負成長 1.93% 大幅提升。勞動市場方面，99 年平均就業人數 1,049 萬 3 千人，較上（98）年增加 2.09%，為 94 年以來之最大增幅；平均失業率 5.21%，亦較上年下降 0.64 個百分點，且由 98 年 8 月 6.13% 之高峰降至 99 年 12 月之 4.67%，因工作場所業務緊縮或歇業而失業人數亦逐漸減少，顯示隨著經濟好轉，勞動市場漸趨活絡，失業情勢亦漸改善。

表 1 近年重要經濟指標

年 別	經 濟 成長率 (%)	對 外 貿 易 年增率 (%)		生 產 指 數 年增率 (%)		物 價 指 數 年增率 (%)		就 業 人 數 年增率 (%)	失 業 率 (%)
		出 口	進 口	工 業 生 產 指 數	製 造 業 生 產 指 數	消 費 者 物 價 指 數	躉 售 物 價 指 數		
95 年	5.44	12.89	11.00	4.70	4.50	0.60	5.63	1.70	3.91
96 年	5.98	10.12	8.17	7.77	8.34	1.80	6.47	1.81	3.91
97 年	0.73	3.63	9.67	-1.78	-1.56	3.53	5.15	1.06	4.14
98 年	-1.93	-20.32	-27.48	-8.08	-7.97	-0.87	-8.74	-1.20	5.85
99 年	10.82	34.84	44.17	26.93	28.60	0.96	5.45	2.09	5.21

註：99 年經濟成長率為初步統計數。

二、勞動力狀況

▲99 年平均勞動力較上年增加 1.40%；平均勞動力參與率上升 0.17 個百分點，其中 25~44 歲年齡者上升 0.53 個百分點最多。

(一)勞動力

99 年臺灣地區平均勞動力為 1,107 萬人，較上年增加 15 萬 3 千人或 1.40%，其中女性勞動力增加 1.91%；男性亦增 1.01%。

表 2 人力資源調查結果主要指標

單位：千人

年別	15 歲 以上民 間人口	勞動力									非勞 動力
		合計	男	女	就業者			失業者			
					小計	男	女	小計	男	女	
95 年	18166	10522	6056	4467	10111	5810	4301	411	245	166	7644
96 年	18392	10713	6116	4597	10294	5868	4426	419	248	171	7679
97 年	18623	10853	6173	4680	10403	5902	4501	450	271	179	7770
98 年	18855	10917	6180	4737	10279	5776	4502	639	404	235	7937
99 年	19062	11070	6242	4828	10493	5880	4613	577	362	215	7992

(二)勞動力參與率

99 年平均勞動力參與率為 58.07%，較上年上升 0.17 個百分點，其中女性為 49.89%，較上年上升 0.27 個百分點；男性為 66.51%，較上年亦升 0.11 個百分點。按年齡結構觀察，以 35~44 歲年齡者上升 0.55 個百分點最多，45~54 歲年齡者亦升 0.51 個百分點次之。

表 3 各年齡別之勞動力參與率

單位：％

年 別	總 計			年 齡 別							
	計	男	女	15～24 歲	25～44 歲			45～64 歲			65 歲 以上
					計	25～34 歲	35～44 歲	計	45～54 歲	55～64 歲	
95 年	57.92	67.35	48.68	31.48	82.98	84.32	81.66	60.01	70.29	41.51	7.58
96 年	58.25	67.24	49.44	31.10	83.41	84.53	82.28	60.55	70.83	43.00	8.13
97 年	58.28	67.09	49.67	30.17	83.81	84.89	82.69	60.83	71.33	43.67	8.10
98 年	57.90	66.40	49.62	28.62	84.19	85.50	82.82	60.25	71.26	43.12	8.05
99 年	58.07	66.51	49.89	28.78	84.72	86.00	83.37	60.31	71.77	43.54	8.09

三、就業狀況

▲99 年平均就業人數較上年增加 2.09%，以大專及以上程度者、服務業部門與事務工作人員增加最多。

(一)就業人數

99 年平均就業人數為 1,049 萬 3 千人，較上年增加 21 萬 4 千人或 2.09%。由就業人口之教育結構觀察，近年來國中及以下與高中(職)程度者占總就業之比率逐年下降至 22.50% 與 34.15%，大專及以上程度者比率則逐年上升至 43.36%，就業人力素質明顯提升。

圖1 就業者之教育程度

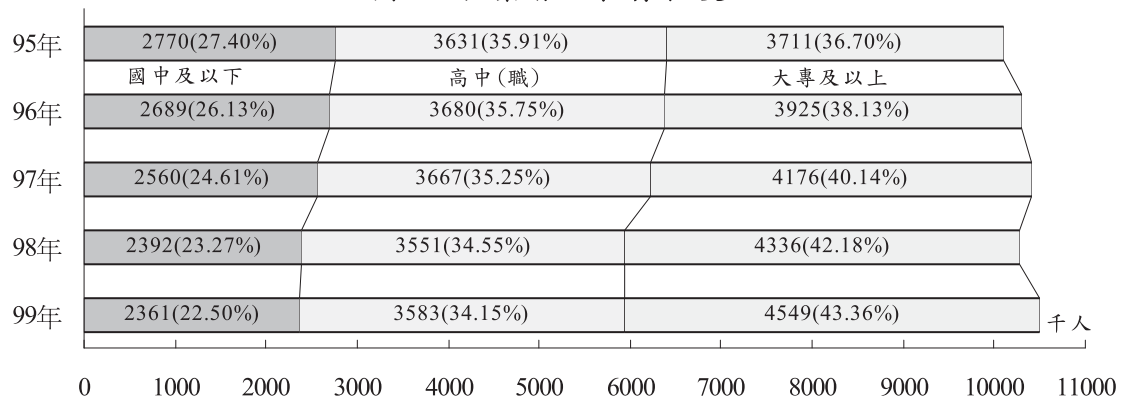

(二)行業別

99 年服務業部門平均就業人數持續成長至 617 萬 4 千人或占總就業之 58.84%，較上年增加 12 萬 3 千人或 2.02%，其中以住宿及餐飲業增加 3 萬 4 千人或 4.80% 最多；其次為醫療保健及社會工作服務業增加 1 萬 8 千人或 5.11%；金融及保險業亦增加 1 萬 5 千人或 3.67%。工業部門就業人數為 376 萬 9 千人或占 35.92%，較上年計增 8 萬 5 千人或 2.30%，其中製造業增加 7 萬 1 千人或 2.54%，營造業亦增加 9 千人或 1.18%。農業部門平均就業人數為 55 萬人或占 5.24%，較上年增加 7 千人或 1.33%。

表 4 就業者之行業

單位：千人

年 別	總 計		農、林、 漁、牧業		工 業		製造業		營造業		服 務 業	
	人數	%	人數	%	人數	%	人數	%	人數	%	人數	%
95 年	10111	100.00	554	5.48	3700	36.59	2777	27.46	829	8.20	5857	57.92
96 年	10294	100.00	543	5.28	3788	36.80	2842	27.61	846	8.22	5962	57.92
97 年	10403	100.00	535	5.14	3832	36.84	2886	27.74	842	8.09	6036	58.02
98 年	10279	100.00	543	5.28	3684	35.85	2790	27.15	788	7.66	6051	58.87
99 年	10493	100.00	550	5.24	3769	35.92	2861	27.27	797	7.60	6174	58.84

(三)職業別

99 年各職類就業人口中，以事務工作人員增加 7 萬 1 千人最多；服務工作人員與生產操作人員亦分別增加 5 萬 8 千人與 5 萬 3 千人；民代及主管人員則減少 3 千人。由就業人口之職業結構觀之，以生產操作人員占 30.71% 最多，惟因產業結構轉變，所占比率逐年下降；技術人員與服務工作人員次之，分別為 20.86% 與 18.84%。

表 5 就業者職業之結構

單位：%

年 別	總計	民代及主 管 人 員	專業 人員	技術 人員	事務工 作人員	服務工 作人員	農事工 作人員	生產操 作人員
95 年	100.00	4.47	8.22	19.08	11.26	19.05	5.35	32.56
96 年	100.00	4.49	8.41	19.62	11.00	19.08	5.16	32.25
97 年	100.00	4.43	8.78	20.51	10.80	18.63	4.99	31.86
98 年	100.00	4.30	8.88	21.10	11.08	18.67	5.13	30.84
99 年	100.00	4.18	8.78	20.86	11.53	18.84	5.09	30.71

(四)從業身分

99 年各類從業身分之就業者中，以受私人僱用者增加 20 萬 5 千人最多，受政府僱用者與雇主亦分別增加 9 千人與 5 千人；無酬家屬工作者與自營作業者則分別減少 3 千人與 2 千人。由就業者之從業身分結構觀察，雇主所占比率為 4.53%，較上年下降 0.04 個百分點；自營作業者與無酬家屬工作者所占比率分別為 12.67%與 5.58%，亦分別較上年下降 0.28 與 0.14 個百分點；受僱者所占比率則升至 77.23%，其中受私人僱用者上升 0.59 個百分點，受政府僱用者所占比率則下降 0.11 個百分點。

表 6 就業者從業身分之結構

單位：%

年 別	總計	雇 主	自營作 業 者	無酬家屬 工 作 者	受 僱 者		
					合計	受私人僱 用者	受政府僱 用者
95 年	100.00	5.11	13.90	6.40	74.59	65.35	9.24
96 年	100.00	5.08	13.56	6.22	75.14	66.09	9.05
97 年	100.00	4.88	13.21	5.95	75.96	66.75	9.21
98 年	100.00	4.57	12.95	5.72	76.76	66.64	10.11
99 年	100.00	4.53	12.67	5.58	77.23	67.23	10.00

四、失業狀況

▲99年平均失業人數較上年減少6萬2千人，主因工作場所業務緊縮或歇業而失業人數大幅減少所致；平均失業率下降0.64個百分點，以男性、15~24歲青少年與國中及以下程度者降幅較大。

(一)失業人數

99年平均失業人數為57萬7千人，較上年減少6萬2千人或9.66%，其中因工作場所業務緊縮或歇業而失業者24萬人，較上年減少9萬7千人；因對原有工作不滿意與季節性或臨時性工作結束而失業者則分別增加2萬3千人與7千人。

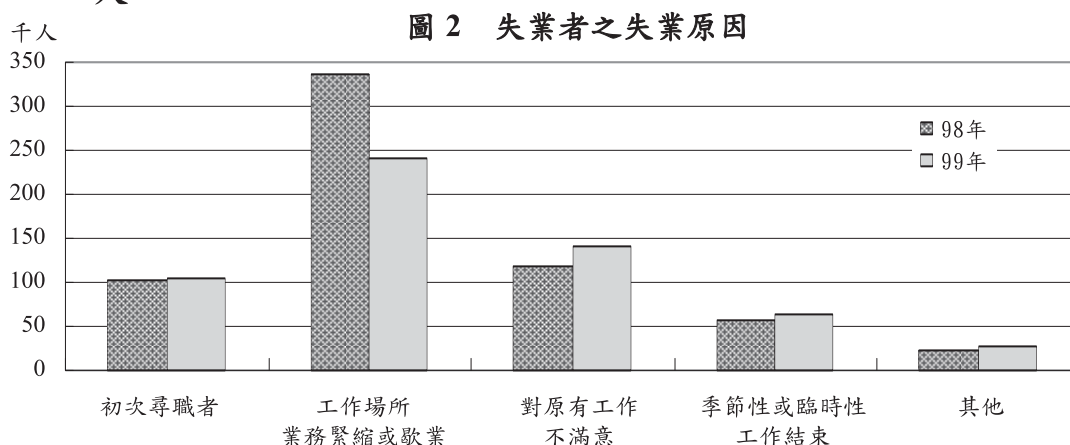

(二)失業率

99年平均失業率為5.21%，較上年下降0.64個百分點，其中男性為5.80%，較上年下降0.73個百分點；女性為4.45%，亦下降0.51個百分點。按年齡觀察，以15~24歲年齡者失業率13.09%最高，主要係青少年因處工作初期或調適階段，工作異動較頻繁所致，惟較上年下降1.40個百分點；25~44歲年齡者失業率為5.35%次之，下降0.58個百分點；45~64歲年齡者失業率為3.39%，亦下降0.51個百分點。

表 7 年齡組別失業人數與失業率

單位：千人、%

年 別	總 計		男		女		15~24 歲		25~44 歲		45~64 歲	
	人數	失業率	人數	失業率	人數	失業率	人數	失業率	人數	失業率	人數	失業率
95 年	411	3.91	245	4.05	166	3.71	104	10.31	233	3.79	74	2.31
96 年	419	3.91	248	4.05	171	3.72	104	10.65	240	3.86	75	2.24
97 年	450	4.14	271	4.39	179	3.83	110	11.81	251	4.02	88	2.54
98 年	639	5.85	404	6.53	235	4.96	127	14.49	372	5.93	139	3.90
99 年	577	5.21	362	5.80	215	4.45	114	13.09	337	5.35	125	3.39

(三)教育程度別失業率

99 年各教育程度別失業率，國中及以下程度者為 4.83%，較上年下降 1.01 個百分點，降幅最大；高中（職）程度者為 5.58%，較上年下降 0.61 個百分點；大專及以上程度者為 5.12%，亦較上年下降 0.45 個百分點，其中大學及以上程度者為 5.62%，失業人數 16 萬 4 千人，居各教育程度之冠，主要係因國內教育普及，大學以上畢業人數大幅增加，且其多屬剛畢業、較年輕者，要求勞動條件相對較高，工作轉換亦較頻繁，大多為自願性失業者。

表 8 教育程度別失業人數與失業率

單位：千人、%

年 別	總 計		國中及以下		高中（職）		大專及以上		大學及以上	
	人數	失業率	人數	失業率	人數	失業率	人數	失業率	人數	失業率
95 年	411	3.91	92	3.21	166	4.36	154	3.98	89	4.36
96 年	419	3.91	90	3.22	166	4.31	164	4.00	102	4.51
97 年	450	4.14	100	3.76	166	4.34	184	4.21	120	4.78
98 年	639	5.85	148	5.84	234	6.19	256	5.57	163	5.98
99 年	577	5.21	120	4.83	212	5.58	245	5.12	164	5.62

(四)失業週數

99 年失業者平均失業週數為 29.7 週，較上年延長 2.2 週，其中初次尋職者為 29.8 週，較上年縮短 0.8 週；非初次尋職者為 29.7 週，則較上年延長 2.8 週。就年齡別觀察，15~24 歲青少年平均失業週數為 21.3 週，爾後隨著年齡增加失業週數多呈增加，以 45~64 歲年齡者之平均失業週數最長，達 32.5 週。就教育程度觀察，以高中（職）程度者平均失業週數 30.8 週最長；大專及以上程度者為 29.4 週；國中及以下程度者則為 28.4 週。

表 9 失業者失業週數

單位：週

年別	總計	初次尋職	非初次尋職	年 齡			教 育 程 度		
				15~24 歲	25~44 歲	45~64 歲	國中及以下	高中（職）	大專及以上
95 年	24.3	23.2	24.5	17.8	25.5	29.8	26.0	23.6	24.0
96 年	24.2	23.0	24.6	17.7	25.8	28.2	25.4	24.5	23.3
97 年	25.3	25.6	25.2	19.3	27.1	27.6	25.2	25.9	24.7
98 年	27.5	30.6	26.9	23.0	28.5	28.9	26.7	28.1	27.4
99 年	29.7	29.8	29.7	21.3	31.5	32.5	28.4	30.8	29.4

五、非勞動力狀況

▲99 年平均非勞動力較上年增加 0.69%，其中高齡、身心障礙者所占比率逐年遞升，料理家務與求學及準備升學者則呈下降之勢。

99 年平均非勞動力為 799 萬 2 千人，較上年增加 5 萬 5 千人或 0.69%，其中高齡、身心障礙者增加 4 萬 5 千人最多，求學及準備升學與想工作而未找工作且隨時可以開始工作者則分別減少 3 萬人與 1 萬 6 千人。由未參與勞動原因結構觀察，料理家務者所占比率呈逐年下降之勢，99 年降為 29.58%；求學及準備升學者亦降至 27.11%；高齡、身心障礙者之比率則逐年遞升至 29.41%。

表 10 非勞動力按未參與勞動之原因分

單位：千人

年 別	總 計		想工作而未找工作且隨時可以開始工作		求 學 及 準備升學		料理家務		高 齡 、 身心障礙		其 他	
	人數	%	人數	%	人數	%	人數	%	人數	%	人數	%
95 年	7644	100.00	198	2.59	2190	28.65	2445	31.98	2121	27.75	691	9.03
96 年	7679	100.00	191	2.49	2187	28.48	2386	31.06	2146	27.95	769	10.01
97 年	7770	100.00	168	2.16	2178	28.03	2376	30.57	2211	28.45	838	10.78
98 年	7937	100.00	177	2.23	2197	27.68	2366	29.81	2305	29.03	893	11.25
99 年	7992	100.00	161	2.02	2167	27.11	2364	29.58	2350	29.41	950	11.88

貳、人力資源調查統計結果表

II、Statistical Tabulation for Manpower Survey

甲、歷年及月別數列統計

1. Yearly and Monthly Data

表1 歷年人力資源調查重要結果

單位：千人

年 月 別 Year & month	總 人 口 Total population	1 5 歲 以 上 民 間 人 口 Civilian population aged 15 years & over			勞 Labor		
					合 計		
					Subtotal		
		計 Both sexes	男 Male	女 Female	計 Both sexes	男 Male	女 Female
6 7 年平均 Ave., 1978	16974	10784	5452	5333	6337	4250	2087
6 8 年平均 Ave., 1979	17307	11092	5588	5504	6515	4356	2159
6 9 年平均 Ave., 1980	17642	11378	5714	5664	6629	4406	2223
7 0 年平均 Ave., 1981	17974	11698	5864	5833	6764	4503	2261
7 1 年平均 Ave., 1982	18293	12013	6022	5990	6959	4605	2354
7 2 年平均 Ave., 1983	18603	12263	6137	6126	7266	4687	2580
7 3 年平均 Ave., 1984	18865	12544	6277	6267	7491	4778	2713
7 4 年平均 Ave., 1985	19132	12860	6440	6420	7651	4860	2790
7 5 年平均 Ave., 1986	19363	13161	6596	6565	7945	4957	2988
7 6 年平均 Ave., 1987	19559	13432	6732	6700	8183	5065	3118
7 7 年平均 Ave., 1988	19781	13696	6856	6840	8247	5130	3116
7 8 年平均 Ave., 1989	20008	13955	6989	6966	8390	5231	3159
7 9 年平均 Ave., 1990	20233	14219	7116	7102	8423	5263	3160
8 0 年平均 Ave., 1991	20456	14496	7256	7240	8569	5355	3214
8 1 年平均 Ave., 1992	20652	14771	7401	7370	8765	5460	3304
8 2 年平均 Ave., 1993	20841	15087	7564	7522	8874	5497	3377
8 3 年平均 Ave., 1994	21037	15401	7724	7677	9081	5595	3485
8 4 年平均 Ave., 1995	21217	15687	7856	7832	9210	5659	3551
8 5 年平均 Ave., 1996	21383	15932	7960	7972	9310	5662	3648
8 6 年平均 Ave., 1997	21569	16170	8062	8109	9432	5731	3701
8 7 年平均 Ave., 1998	21784	16448	8188	8260	9546	5780	3767
8 8 年平均 Ave., 1999	21957	16687	8311	8376	9668	5812	3856
8 9 年平均 Ave., 2000	22126	16963	8452	8511	9784	5867	3917
9 0 年平均 Ave., 2001	22281	17179	8551	8628	9832	5855	3977
9 1 年平均 Ave., 2002	22397	17387	8642	8745	9969	5896	4074
9 2 年平均 Ave., 2003	22493	17572	8722	8849	10076	5904	4172
9 3 年平均 Ave., 2004	22574	17760	8806	8954	10240	5968	4272
9 4 年平均 Ave., 2005	22651	17949	8890	9058	10371	6012	4359
9 5 年平均 Ave., 2006	22738	18166	8992	9175	10522	6056	4467
9 6 年平均 Ave., 2007	22821	18392	9095	9297	10713	6116	4597
9 7 年平均 Ave., 2008	22905	18623	9201	9422	10853	6173	4680
9 8 年平均 Ave., 2009	22977	18855	9307	9547	10917	6180	4737
1 月 Jan.	22952	18754	9264	9491	10881	6178	4703
2 月 Feb.	22954	18771	9270	9501	10848	6152	4696
3 月 Mar.	22963	18789	9278	9511	10850	6150	4701
4 月 Apr.	22962	18807	9289	9518	10851	6153	4697
5 月 May	22965	18826	9297	9529	10874	6157	4717
6 月 June	22970	18844	9304	9540	10891	6172	4719
7 月 July	22977	18863	9312	9551	10922	6185	4737
8 月 Aug.	22981	18882	9321	9562	10957	6190	4767
9 月 Sept.	22985	18900	9328	9572	10939	6187	4753
1 0 月 Oct.	22996	18921	9335	9586	10963	6196	4767
1 1 月 Nov.	23006	18940	9342	9598	11014	6216	4798
1 2 月 Dec.	23016	18959	9349	9610	11016	6224	4792
9 9 年平均 Ave., 2010	23036	19062	9385	9678	11070	6242	4828
1 月 Jan.	23020	18976	9355	9621	11014	6235	4779
2 月 Feb.	23023	18992	9362	9631	11007	6227	4780
3 月 Mar.	23026	19007	9367	9640	11008	6226	4783
4 月 Apr.	23028	19021	9371	9651	11007	6226	4781
5 月 May	23031	19037	9376	9661	11026	6228	4798
6 月 June	23033	19052	9381	9671	11053	6232	4821
7 月 July	23037	19069	9387	9682	11116	6251	4865
8 月 Aug.	23039	19085	9392	9693	11146	6253	4893
9 月 Sept.	23040	19100	9397	9702	11091	6240	4851
1 0 月 Oct.	23044	19118	9403	9715	11106	6254	4852
1 1 月 Nov.	23050	19136	9410	9727	11132	6265	4867
1 2 月 Dec.	23055	19153	9416	9738	11133	6268	4865

TABLE 1. IMPORTANT RESULTS OF MANPOWER SURVEYS, BY YEAR

Unit : Thousand Persons

動力						非 勞 動 力		
Force						Not in labor force		
就 業			失 業					
Employed			Unemployed					
計	男	女	計	男	女	計	男	女
Both sexes	Male	Female	Both sexes	Male	Female	Both sexes	Male	Female
6231	4183	2048	106	67	39	4448	1202	3246
6432	4306	2126	83	50	33	4577	1232	3345
6547	4357	2191	82	49	33	4749	1308	3441
6672	4448	2224	92	55	37	4934	1362	3572
6811	4509	2301	149	96	53	5054	1417	3636
7070	4561	2509	197	126	71	4996	1451	3546
7308	4661	2647	183	116	67	5052	1499	3553
7428	4719	2709	222	141	81	5210	1580	3630
7733	4821	2912	212	136	75	5216	1639	3577
8022	4966	3057	151	100	61	5248	1667	3581
8107	5043	3064	139	87	52	5449	1725	3724
8258	5149	3110	132	82	49	5565	1758	3807
8283	5175	3108	140	88	52	5795	1853	3942
8439	5274	3165	130	80	49	5927	1901	4026
8632	5380	3252	132	81	52	6006	1940	4066
8745	5422	3323	128	75	54	6213	2068	4145
8939	5511	3428	142	84	58	6321	2129	4191
9045	5558	3487	165	101	64	6478	2197	4281
9068	5508	3560	242	154	88	6621	2298	4324
9176	5562	3613	256	169	88	6738	2331	4407
9289	5610	3679	257	169	88	6902	2409	4493
9385	5624	3761	283	188	95	7020	2499	4521
9491	5670	3821	293	197	95	7178	2585	4594
9383	5553	3830	450	302	148	7347	2696	4651
9454	5547	3907	515	348	167	7417	2746	4671
9573	5579	3994	503	326	177	7495	2818	4677
9786	5680	4106	454	288	166	7520	2838	4682
9942	5753	4190	428	259	169	7578	2878	4700
10111	5810	4301	411	245	166	7644	2936	4708
10294	5868	4426	419	248	171	7679	2979	4700
10403	5902	4501	450	271	179	7770	3028	4742
10279	5776	4502	639	404	235	7937	3127	4810
10303	5814	4489	578	364	214	7873	3086	4787
10224	5759	4464	624	392	232	7924	3119	4805
10220	5752	4468	630	397	233	7938	3128	4810
10226	5757	4470	625	397	228	7956	3135	4821
10241	5758	4484	633	399	234	7952	3140	4812
10244	5762	4482	647	410	237	7953	3133	4821
10258	5763	4495	663	421	242	7942	3127	4814
10285	5768	4518	672	422	250	7925	3131	4794
10278	5773	4505	661	413	247	7961	3141	4820
10310	5783	4527	653	414	240	7958	3139	4819
10369	5807	4561	645	409	237	7926	3126	4799
10384	5820	4564	632	404	228	7942	3125	4818
10493	5880	4613	577	362	215	7992	3143	4849
10388	5838	4550	626	397	229	7962	3120	4842
10373	5819	4554	634	408	226	7985	3134	4851
10384	5821	4563	624	405	220	7999	3142	4857
10414	5847	4567	593	379	214	8014	3145	4869
10459	5871	4588	567	357	210	8011	3148	4863
10483	5874	4609	570	358	212	7999	3150	4849
10538	5894	4644	578	357	221	7953	3136	4817
10570	5899	4671	576	354	222	7939	3140	4799
10531	5891	4640	560	349	211	8008	3157	4851
10560	5916	4643	546	338	209	8012	3149	4863
10605	5942	4663	527	323	204	8004	3145	4859
10613	5947	4666	520	321	199	8020	3147	4873

表2 歷年人力資源調查重要指標

單位：%

年 月 別 Year & month	15歲以上民間人口占總人口之比率 Proportion of civilian population aged 15 years & over to total population	勞 動 力 Labor force			
		占 總 人 口 之 比 率 Proportion of labor force to total population	占 15歲以上民間人口之比率(勞動力參與率) Labor force participation rate		
			計 男 女 Both sexes Male Female		
			計 Both sexes	男 Male	女 Female
67年平均 Ave.,1978	63.53	37.33	58.76	77.96	39.13
68年平均 Ave.,1979	64.09	37.64	58.73	77.95	39.23
69年平均 Ave.,1980	64.49	37.58	58.26	77.11	39.25
70年平均 Ave.,1981	65.08	37.63	57.82	76.78	38.76
71年平均 Ave.,1982	65.67	38.04	57.93	76.47	39.30
72年平均 Ave.,1983	65.92	39.06	59.26	76.36	42.12
73年平均 Ave.,1984	66.49	39.71	59.72	76.11	43.30
74年平均 Ave.,1985	67.22	39.99	59.49	75.47	43.46
75年平均 Ave.,1986	67.97	41.03	60.37	75.15	45.51
76年平均 Ave.,1987	68.67	41.84	60.93	75.24	46.54
77年平均 Ave.,1988	69.24	41.69	60.21	74.83	45.56
78年平均 Ave.,1989	69.75	41.93	60.12	74.84	45.35
79年平均 Ave.,1990	70.28	41.63	59.24	73.96	44.50
80年平均 Ave.,1991	70.86	41.89	59.11	73.80	44.39
81年平均 Ave.,1992	71.52	42.44	59.34	73.78	44.83
82年平均 Ave.,1993	72.39	42.58	58.82	72.67	44.89
83年平均 Ave.,1994	73.21	43.17	58.96	72.44	45.40
84年平均 Ave.,1995	73.94	43.41	58.71	72.03	45.34
85年平均 Ave.,1996	74.51	43.54	58.44	71.13	45.76
86年平均 Ave.,1997	74.97	43.73	58.33	71.09	45.64
87年平均 Ave.,1998	75.51	43.82	58.04	70.58	45.60
88年平均 Ave.,1999	76.00	44.03	57.93	69.93	46.03
89年平均 Ave.,2000	76.66	44.22	57.68	69.42	46.02
90年平均 Ave.,2001	77.10	44.13	57.23	68.47	46.10
91年平均 Ave.,2002	77.63	44.51	57.34	68.22	46.59
92年平均 Ave.,2003	78.12	44.80	57.34	67.69	47.14
93年平均 Ave.,2004	78.67	45.36	57.66	67.78	47.71
94年平均 Ave.,2005	79.24	45.78	57.78	67.62	48.12
95年平均 Ave.,2006	79.89	46.28	57.92	67.35	48.68
96年平均 Ave.,2007	80.59	46.94	58.25	67.24	49.44
97年平均 Ave.,2008	81.30	47.38	58.28	67.09	49.67
98年平均 Ave.,2009	82.06	47.51	57.90	66.40	49.62
1月 Jan.	81.71	47.41	58.02	66.69	49.56
2月 Feb.	81.78	47.26	57.79	66.36	49.43
3月 Mar.	81.82	47.25	57.75	66.28	49.43
4月 Apr.	81.90	47.26	57.70	66.25	49.35
5月 May	81.98	47.35	57.76	66.23	49.50
6月 June	82.04	47.41	57.79	66.33	49.47
7月 July	82.10	47.53	57.90	66.42	49.60
8月 Aug.	82.16	47.68	58.03	66.41	49.86
9月 Sept.	82.23	47.59	57.88	66.33	49.65
10月 Oct.	82.28	47.68	57.94	66.38	49.73
11月 Nov.	82.33	47.87	58.15	66.53	49.99
12月 Dec.	82.37	47.86	58.11	66.58	49.87
99年平均 Ave.,2010	82.75	48.06	58.07	66.51	49.89
1月 Jan.	82.43	47.84	58.04	66.65	49.67
2月 Feb.	82.49	47.81	57.96	66.52	49.63
3月 Mar.	82.54	47.81	57.92	66.46	49.61
4月 Apr.	82.60	47.80	57.87	66.44	49.54
5月 May	82.66	47.87	57.92	66.42	49.66
6月 June	82.72	47.99	58.02	66.43	49.85
7月 July	82.78	48.25	58.29	66.59	50.25
8月 Aug.	82.84	48.38	58.40	66.57	50.48
9月 Sept.	82.90	48.14	58.07	66.40	50.00
10月 Oct.	82.96	48.19	58.09	66.51	49.94
11月 Nov.	83.02	48.29	58.17	66.58	50.04
12月 Dec.	83.08	48.29	58.13	66.57	49.96

TABLE 2. IMPORTANT INDICATORS BASED ON MANPOWER SURVEY RESULTS, BY YEAR

Unit : %

就 業			失 業 率		
Employed			Unemployment rate		
占 總 人 口 之 比 率	占 1 5 歲 以 上 民 間 人 口 之 比 率	占 勞 動 力 之 比 率	計	男	女
Proportion of employed persons to total population	Proportion of employed persons to civilian population aged 15 years & over	Proportion of employed persons to labor force	Both sexes	Male	Female
36.71	57.78	98.33	1.67	1.57	1.86
37.16	57.99	98.73	1.27	1.15	1.53
37.11	57.55	98.77	1.23	1.11	1.47
37.12	57.04	98.64	1.36	1.21	1.65
37.23	56.69	97.86	2.14	2.08	2.25
38.00	57.65	97.29	2.71	2.68	2.76
38.74	58.26	97.55	2.45	2.44	2.46
38.83	57.76	97.09	2.91	2.90	2.92
39.94	58.76	97.34	2.66	2.75	2.53
41.02	59.73	98.03	1.97	1.96	1.97
40.99	59.19	98.31	1.69	1.70	1.68
41.27	59.18	98.43	1.57	1.57	1.56
40.94	58.25	98.33	1.67	1.68	1.64
41.25	58.22	98.49	1.51	1.50	1.53
41.80	58.44	98.49	1.51	1.47	1.57
41.96	57.97	98.55	1.45	1.36	1.59
42.49	58.04	98.44	1.56	1.51	1.65
42.63	57.66	98.21	1.79	1.79	1.80
42.41	56.92	97.40	2.60	2.72	2.42
42.54	56.74	97.28	2.72	2.94	2.37
42.64	56.48	97.31	2.69	2.93	2.33
42.74	56.24	97.08	2.92	3.23	2.46
42.90	55.95	97.01	2.99	3.36	2.44
42.11	54.62	95.43	4.57	5.16	3.71
42.21	54.38	94.83	5.17	5.91	4.10
42.56	54.48	95.01	4.99	5.51	4.25
43.35	55.10	95.56	4.44	4.83	3.89
43.89	55.39	95.87	4.13	4.31	3.88
44.47	55.66	96.09	3.91	4.05	3.71
45.11	55.97	96.09	3.91	4.05	3.72
45.42	55.86	95.86	4.14	4.39	3.83
44.73	54.51	94.15	5.85	6.53	4.96
44.89	54.94	94.69	5.31	5.89	4.56
44.54	54.47	94.25	5.75	6.38	4.93
44.51	54.40	94.19	5.81	6.46	4.95
44.53	54.37	94.24	5.76	6.45	4.85
44.60	54.40	94.18	5.82	6.48	4.95
44.60	54.36	94.06	5.94	6.64	5.01
44.65	54.38	93.93	6.07	6.81	5.11
44.76	54.47	93.87	6.13	6.82	5.24
44.72	54.38	93.96	6.04	6.68	5.21
44.83	54.49	94.04	5.96	6.67	5.03
45.07	54.75	94.14	5.86	6.57	4.94
45.12	54.77	94.26	5.74	6.49	4.76
45.55	55.05	94.79	5.21	5.80	4.45
45.13	54.74	94.32	5.68	6.37	4.79
45.06	54.62	94.24	5.76	6.55	4.72
45.09	54.63	94.33	5.67	6.50	4.60
45.22	54.75	94.61	5.39	6.09	4.47
45.41	54.94	94.86	5.14	5.73	4.38
45.51	55.02	94.84	5.16	5.74	4.40
45.74	55.26	94.80	5.20	5.71	4.55
45.88	55.38	94.83	5.17	5.66	4.54
45.71	55.14	94.95	5.05	5.59	4.35
45.82	55.23	95.08	4.92	5.40	4.30
46.01	55.42	95.27	4.73	5.15	4.20
46.04	55.41	95.33	4.67	5.13	4.08

表3 歷年人力資源調查重要指數

基期：民國95年=100

年 月 別 Year & month	總 人 口 Total population	1 5 歲 以 上 民 間 人 口 Civilian population aged 15 years & over			勞 動 力 Labor		
					合 計 Subtotal		
		計 Both sexes	男 Male	女 Female	計 Both sexes	男 Male	女 Female
6 7 年平均 Ave.,1978	74.65	59.36	60.63	58.13	60.22	70.18	46.72
6 8 年平均 Ave.,1979	76.11	61.06	62.14	59.99	61.91	71.92	48.34
6 9 年平均 Ave.,1980	77.59	62.63	63.54	61.74	63.00	72.75	49.78
7 0 年平均 Ave.,1981	79.05	64.39	65.22	63.58	64.28	74.36	50.62
7 1 年平均 Ave.,1982	80.45	66.13	66.98	65.29	66.14	76.05	52.70
7 2 年平均 Ave.,1983	81.82	67.50	68.25	66.77	69.06	77.39	57.76
7 3 年平均 Ave.,1984	82.97	69.05	69.81	68.30	71.19	78.90	60.75
7 4 年平均 Ave.,1985	84.14	70.79	71.62	69.98	72.71	80.26	62.47
7 5 年平均 Ave.,1986	85.16	72.44	73.35	71.56	75.50	81.86	66.89
7 6 年平均 Ave.,1987	86.02	73.94	74.87	73.02	77.77	83.64	69.81
7 7 年平均 Ave.,1988	86.99	75.39	76.24	74.56	78.37	84.72	69.77
7 8 年平均 Ave.,1989	87.99	76.82	77.73	75.92	79.73	86.38	70.72
7 9 年平均 Ave.,1990	88.98	78.27	79.14	77.41	80.05	86.91	70.75
8 0 年平均 Ave.,1991	89.97	79.79	80.70	78.91	81.43	88.43	71.95
8 1 年平均 Ave.,1992	90.83	81.31	82.30	80.33	83.30	90.17	73.98
8 2 年平均 Ave.,1993	91.66	83.05	84.12	81.99	84.33	90.77	75.61
8 3 年平均 Ave.,1994	92.52	84.78	85.90	83.68	86.30	92.40	78.03
8 4 年平均 Ave.,1995	93.31	86.35	87.36	85.36	87.53	93.44	79.51
8 5 年平均 Ave.,1996	94.04	87.70	88.52	86.89	88.48	93.50	81.68
8 6 年平均 Ave.,1997	94.86	89.01	89.65	88.38	89.64	94.63	82.86
8 7 年平均 Ave.,1998	95.81	90.54	91.06	90.03	90.72	95.44	84.33
8 8 年平均 Ave.,1999	96.57	91.86	92.43	91.30	91.88	95.97	86.32
8 9 年平均 Ave.,2000	97.31	93.37	94.00	92.76	92.99	96.89	87.69
9 0 年平均 Ave.,2001	97.99	94.57	95.10	94.05	93.44	96.68	89.05
9 1 年平均 Ave.,2002	98.50	95.71	96.11	95.32	94.75	97.36	91.21
9 2 年平均 Ave.,2003	98.92	96.73	97.00	96.45	95.76	97.50	93.40
9 3 年平均 Ave.,2004	99.28	97.76	97.93	97.60	97.32	98.55	95.65
9 4 年平均 Ave.,2005	99.62	98.80	98.87	98.73	98.56	99.28	97.58
9 5 年平均 Ave.,2006	100.00	100.00	100.00	100.00	100.00	100.00	100.00
9 6 年平均 Ave.,2007	100.36	101.24	101.15	101.33	101.81	101.00	102.91
9 7 年平均 Ave.,2008	100.74	102.51	102.33	102.70	103.14	101.94	104.77
9 8 年平均 Ave.,2009	101.05	103.79	103.51	104.06	103.75	102.05	106.06
1 月 Jan.	100.94	103.24	103.02	103.44	103.41	102.02	105.30
2 月 Feb.	100.95	103.33	103.10	103.56	103.09	101.59	105.14
3 月 Mar.	100.99	103.43	103.18	103.67	103.12	101.55	105.25
4 月 Apr.	100.99	103.53	103.30	103.75	103.12	101.61	105.17
5 月 May	101.00	103.63	103.39	103.87	103.35	101.67	105.61
6 月 June	101.02	103.73	103.48	103.98	103.50	101.92	105.65
7 月 July	101.05	103.84	103.56	104.11	103.80	102.13	106.05
8 月 Aug.	101.07	103.94	103.66	104.22	104.13	102.21	106.73
9 月 Sept.	101.09	104.04	103.74	104.34	103.96	102.16	106.40
1 0 月 Oct.	101.13	104.15	103.82	104.48	104.19	102.32	106.72
1 1 月 Nov.	101.18	104.26	103.89	104.61	104.67	102.64	107.43
1 2 月 Dec.	101.22	104.36	103.97	104.74	104.69	102.78	107.28
9 9 年平均 Ave.,2010	101.31	104.93	104.37	105.48	105.21	103.08	108.09
1 月 Jan.	101.24	104.46	104.04	104.86	104.67	102.97	106.99
2 月 Feb.	101.26	104.55	104.11	104.97	104.61	102.83	107.02
3 月 Mar.	101.27	104.63	104.17	105.07	104.62	102.81	107.07
4 月 Apr.	101.28	104.71	104.21	105.19	104.61	102.81	107.05
5 月 May	101.29	104.79	104.27	105.31	104.79	102.84	107.42
6 月 June	101.30	104.88	104.33	105.41	105.05	102.91	107.94
7 月 July	101.32	104.97	104.39	105.53	105.64	103.22	108.93
8 月 Aug.	101.33	105.05	104.45	105.65	105.93	103.25	109.55
9 月 Sept.	101.33	105.14	104.51	105.75	105.41	103.05	108.61
1 0 月 Oct.	101.35	105.24	104.58	105.89	105.55	103.28	108.63
1 1 月 Nov.	101.37	105.34	104.65	106.02	105.80	103.45	108.97
1 2 月 Dec.	101.39	105.43	104.71	106.14	105.81	103.51	108.92

TABLE 3. IMPORTANT INDEXES BASED ON MANPOWER SURVEY RESULTS , BY YEAR

Base period : 2006=100

動力						非 勞 動 力		
Force						Not in labor force		
就 業			失 業					
Employed			Unemployed					
計	男	女	計	男	女	計	男	女
Both sexes	Male	Female	Both sexes	Male	Female	Both sexes	Male	Female
61.63	71.99	47.62	25.68	27.19	23.43	58.18	40.93	68.94
63.61	74.10	49.43	20.21	20.36	19.98	59.88	41.96	71.05
64.75	74.98	50.94	19.86	19.94	19.74	62.12	44.54	73.08
65.99	76.56	51.71	22.35	22.27	22.47	64.54	46.37	75.88
67.36	77.61	53.51	36.18	39.05	31.93	66.11	48.27	77.23
69.92	78.50	58.33	47.88	51.20	42.98	65.36	49.41	75.31
72.28	80.23	61.53	44.59	47.46	40.36	66.10	51.06	75.47
73.46	81.22	62.98	54.11	57.51	49.08	68.15	53.81	77.10
76.48	82.97	67.71	51.49	55.51	45.54	68.24	55.81	75.98
79.34	85.46	71.07	39.16	40.57	37.06	68.66	56.77	76.07
80.18	86.80	71.24	33.90	35.50	31.52	71.29	58.76	79.10
81.67	88.61	72.30	32.02	33.55	29.76	72.80	59.88	80.86
81.92	89.06	72.27	34.16	36.06	31.36	75.81	63.11	83.73
83.46	90.77	73.58	31.55	32.81	29.68	77.54	64.75	85.51
85.37	92.59	75.62	32.24	32.83	31.36	78.57	66.08	86.37
86.49	93.32	77.27	31.22	30.39	32.45	81.27	70.42	88.05
88.40	94.84	79.70	34.54	34.43	34.70	82.68	72.51	89.03
89.45	95.65	81.08	40.16	41.20	38.62	84.74	74.82	90.92
89.68	94.80	82.77	59.00	62.86	53.30	86.62	78.25	91.84
90.75	95.73	84.02	62.35	68.74	52.90	88.15	79.38	93.62
91.87	96.56	85.54	62.51	68.96	52.97	90.29	82.03	95.44
92.82	96.79	87.45	68.80	76.66	57.17	91.83	85.11	96.02
93.87	97.59	88.85	71.25	80.47	57.60	93.91	88.03	97.58
92.79	95.57	89.05	109.45	123.17	89.14	96.11	91.83	98.78
93.50	95.47	90.84	125.34	142.00	100.70	97.03	93.53	99.21
94.68	96.01	92.87	122.37	132.74	107.03	98.05	95.98	99.35
96.78	97.76	95.47	110.52	117.47	100.23	98.37	96.64	99.45
98.33	99.01	97.41	104.18	105.70	101.94	99.14	98.02	99.83
100.00	100.00	100.00	100.00	100.00	100.00	100.00	100.00	100.00
101.81	101.00	102.90	101.90	101.02	103.20	100.46	101.47	99.83
102.89	101.58	104.65	109.45	110.38	108.08	101.65	103.13	100.72
101.66	99.41	104.68	155.38	164.53	141.84	103.84	106.51	102.17
101.90	100.07	104.37	140.66	148.25	129.42	102.99	105.09	101.68
101.11	99.12	103.80	151.79	159.94	139.72	103.65	106.21	102.06
101.08	99.00	103.89	153.34	162.02	140.50	103.85	106.54	102.17
101.14	99.07	103.92	152.00	161.81	137.48	104.08	106.78	102.40
101.29	99.09	104.25	154.00	162.77	141.03	104.02	106.93	102.21
101.31	99.16	104.22	157.33	167.18	142.76	104.04	106.69	102.40
101.46	99.19	104.51	161.38	171.75	146.04	103.89	106.51	102.26
101.72	99.27	105.04	163.43	172.06	150.65	103.68	106.63	101.84
101.65	99.36	104.75	160.80	168.58	149.27	104.14	106.98	102.38
101.96	99.52	105.26	158.97	168.63	144.66	104.10	106.89	102.36
102.55	99.94	106.06	157.06	166.61	142.92	103.68	106.48	101.94
102.70	100.17	106.11	153.83	164.76	137.65	103.90	106.41	102.34
103.78	101.20	107.26	140.37	147.67	129.57	104.55	107.03	103.01
102.74	100.47	105.79	152.32	161.98	138.01	104.16	106.26	102.85
102.59	100.15	105.90	154.21	166.43	136.13	104.46	106.75	103.03
102.69	100.18	106.09	151.93	164.99	132.61	104.64	107.00	103.17
102.99	100.62	106.20	144.39	154.72	129.10	104.84	107.10	103.43
103.44	101.04	106.68	137.96	145.49	126.81	104.80	107.22	103.30
103.68	101.10	107.17	138.69	145.85	128.08	104.64	107.26	103.01
104.22	101.43	107.98	140.72	145.62	133.47	104.04	106.81	102.31
104.53	101.52	108.61	140.18	144.29	134.09	103.85	106.92	101.94
104.15	101.39	107.88	136.31	142.30	127.44	104.76	107.52	103.04
104.43	101.82	107.96	132.97	137.78	125.85	104.81	107.25	103.29
104.88	102.27	108.42	128.23	131.53	123.34	104.71	107.11	103.21
104.97	102.35	108.50	126.54	131.02	119.90	104.92	107.19	103.50

表4 歷年15歲以上民間人口之年齡

單位：千人

年 月 別 Year & month	總 計 Total			1 5 ~ 2 4 歲 Years					
	計 Both sexes	男 Male	女 Female	計 Both sexes	男 Male	女 Female	1 5 ~ 1 9 歲 Years		
							計 Both sexes	男 Male	女 Female
6 7 年平均 Ave., 1978	10784	5452	5333	3444	1581	1863	1959	990	969
6 8 年平均 Ave., 1979	11092	5588	5504	3454	1565	1889	1967	986	981
6 9 年平均 Ave., 1980	11378	5714	5664	3450	1546	1904	1956	978	978
7 0 年平均 Ave., 1981	11698	5864	5833	3463	1551	1913	1951	978	973
7 1 年平均 Ave., 1982	12013	6022	5990	3480	1559	1921	1939	974	965
7 2 年平均 Ave., 1983	12263	6137	6126	3466	1548	1918	1900	951	949
7 3 年平均 Ave., 1984	12544	6277	6267	3454	1545	1909	1878	941	937
7 4 年平均 Ave., 1985	12860	6440	6420	3447	1545	1901	1867	937	929
7 5 年平均 Ave., 1986	13161	6596	6565	3436	1548	1888	1849	930	919
7 6 年平均 Ave., 1987	13432	6732	6700	3412	1543	1870	1829	919	910
7 7 年平均 Ave., 1988	13696	6856	6840	3360	1511	1849	1812	909	903
7 8 年平均 Ave., 1989	13955	6989	6966	3323	1500	1823	1780	892	888
7 9 年平均 Ave., 1990	14219	7116	7102	3298	1491	1807	1752	876	875
8 0 年平均 Ave., 1991	14496	7256	7240	3307	1502	1805	1771	886	885
8 1 年平均 Ave., 1992	14771	7401	7370	3311	1515	1796	1778	888	890
8 2 年平均 Ave., 1993	15087	7564	7522	3380	1567	1813	1836	923	913
8 3 年平均 Ave., 1994	15401	7724	7677	3419	1597	1822	1887	950	937
8 4 年平均 Ave., 1995	15687	7856	7832	3448	1615	1833	1942	978	964
8 5 年平均 Ave., 1996	15932	7960	7972	3458	1615	1843	1953	982	971
8 6 年平均 Ave., 1997	16170	8062	8109	3475	1616	1859	1943	974	969
8 7 年平均 Ave., 1998	16448	8188	8260	3502	1628	1874	1936	971	965
8 8 年平均 Ave., 1999	16687	8311	8376	3522	1649	1873	1884	948	937
8 9 年平均 Ave., 2000	16963	8452	8511	3536	1673	1863	1847	935	912
9 0 年平均 Ave., 2001	17179	8551	8628	3515	1678	1838	1793	917	876
9 1 年平均 Ave., 2002	17387	8642	8745	3441	1641	1800	1708	873	835
9 2 年平均 Ave., 2003	17572	8722	8849	3374	1611	1763	1637	837	800
9 3 年平均 Ave., 2004	17760	8806	8954	3309	1588	1721	1594	814	780
9 4 年平均 Ave., 2005	17949	8890	9058	3237	1560	1677	1565	802	763
9 5 年平均 Ave., 2006	18166	8992	9175	3194	1558	1636	1576	813	762
9 6 年平均 Ave., 2007	18392	9095	9297	3132	1538	1595	1584	816	767
9 7 年平均 Ave., 2008	18623	9201	9422	3086	1523	1563	1582	812	769
9 8 年平均 Ave., 2009	18855	9307	9547	3059	1517	1541	1575	808	767
1 月 Jan.	18754	9264	9491	3073	1523	1550	1569	805	764
2 月 Feb.	18771	9270	9501	3071	1522	1549	1570	806	764
3 月 Mar.	18789	9278	9511	3068	1521	1547	1572	807	765
4 月 Apr.	18807	9289	9518	3064	1520	1544	1571	806	765
5 月 May	18826	9297	9529	3064	1521	1543	1574	807	767
6 月 June	18844	9304	9540	3063	1520	1543	1576	808	768
7 月 July	18863	9312	9551	3062	1519	1543	1578	809	768
8 月 Aug.	18882	9321	9562	3059	1518	1541	1579	810	769
9 月 Sept.	18900	9328	9572	3053	1515	1538	1579	810	769
1 0 月 Oct.	18921	9335	9586	3047	1512	1535	1579	810	769
1 1 月 Nov.	18940	9342	9598	3042	1510	1532	1579	810	769
1 2 月 Dec.	18959	9349	9610	3038	1508	1530	1580	811	769
9 9 年平均 Ave., 2010	19062	9385	9678	3032	1506	1525	1576	808	768
1 月 Jan.	18976	9355	9621	3036	1507	1528	1580	811	769
2 月 Feb.	18992	9362	9631	3034	1507	1527	1580	811	769
3 月 Mar.	19007	9367	9640	3033	1507	1526	1579	810	769
4 月 Apr.	19021	9371	9651	3038	1511	1527	1579	810	769
5 月 May	19037	9376	9661	3037	1510	1527	1579	810	769
6 月 June	19052	9381	9671	3036	1509	1527	1578	810	769
7 月 July	19069	9387	9682	3034	1508	1526	1577	809	768
8 月 Aug.	19085	9392	9693	3032	1507	1525	1575	807	768
9 月 Sept.	19100	9397	9702	3028	1505	1524	1572	806	767
1 0 月 Oct.	19118	9403	9715	3025	1502	1523	1570	804	766
1 1 月 Nov.	19136	9410	9727	3023	1501	1522	1570	804	766
1 2 月 Dec.	19153	9416	9738	3022	1500	1522	1570	804	767

TABLE 4. AGE OF CIVILIAN POPULATION AGED 15 YEARS AND OVER, BY YEAR

Unit : Thousand Persons

			2 5 ~ 4 4 歲								
			Years								
2 0 ~ 2 4 歲			計	男	女	2 5 ~ 2 9 歲			3 0 ~ 3 4 歲		
Years						Years			Years		
計	男	女	Both sexes	Male	Female	計	男	女	計	男	女
Both sexes	Male	Female				Both sexes	Male	Female	Both sexes	Male	Female
1485	591	894	4184	2121	2063	1500	754	746	930	474	456
1487	579	908	4365	2213	2152	1589	799	790	996	507	488
1493	567	926	4544	2301	2243	1665	836	829	1069	531	538
1512	573	939	4739	2397	2341	1717	861	856	1208	599	609
1541	585	955	4941	2498	2442	1748	875	873	1392	707	685
1566	597	969	5123	2587	2536	1785	894	891	1499	759	740
1575	604	972	5305	2678	2627	1818	910	908	1583	801	782
1580	608	972	5499	2778	2721	1845	923	922	1660	840	820
1587	618	969	5685	2873	2812	1863	933	930	1712	866	845
1583	623	960	5871	2965	2906	1886	943	943	1739	880	859
1549	602	946	6068	3065	3003	1915	960	956	1768	894	873
1542	607	935	6265	3164	3101	1926	965	961	1806	914	892
1546	615	932	6477	3271	3206	1937	971	966	1845	933	912
1536	615	920	6682	3377	3305	1926	966	960	1857	941	917
1533	627	906	6858	3469	3389	1905	956	949	1883	955	929
1544	644	900	6970	3517	3454	1869	935	934	1906	964	942
1532	647	885	7099	3579	3520	1850	925	926	1921	972	949
1507	637	870	7204	3625	3578	1833	914	919	1925	973	952
1504	633	871	7257	3648	3609	1812	902	909	1922	970	952
1532	642	889	7272	3656	3617	1790	892	898	1906	961	945
1566	657	909	7303	3672	3631	1778	886	892	1883	950	933
1637	702	936	7303	3674	3630	1755	876	879	1869	944	925
1689	738	951	7327	3681	3646	1751	873	878	1849	932	918
1722	761	961	7324	3667	3658	1744	862	882	1835	922	913
1733	769	964	7372	3690	3682	1785	884	901	1825	915	910
1737	774	963	7391	3696	3695	1818	900	917	1803	901	902
1715	774	941	7393	3690	3703	1861	919	942	1775	885	890
1672	758	914	7409	3694	3715	1912	946	966	1752	871	881
1618	745	874	7421	3687	3734	1936	955	981	1759	871	888
1549	722	827	7448	3696	3752	1937	955	982	1812	897	915
1504	711	793	7458	3698	3760	1941	956	985	1851	916	935
1483	709	774	7456	3692	3764	1910	941	969	1911	945	967
1504	717	787	7456	3694	3762	1925	946	978	1883	931	951
1501	716	785	7452	3691	3762	1921	945	976	1888	933	954
1497	715	782	7450	3689	3761	1919	944	975	1892	935	957
1492	714	778	7452	3693	3759	1922	948	974	1897	938	959
1490	713	777	7453	3694	3759	1919	947	972	1902	940	962
1487	712	775	7454	3693	3760	1914	945	970	1908	943	964
1484	710	774	7458	3694	3764	1910	942	968	1913	946	967
1480	708	772	7458	3693	3765	1906	940	966	1918	948	970
1474	705	769	7458	3692	3766	1902	937	965	1923	951	973
1469	703	766	7462	3694	3769	1898	935	963	1930	953	977
1463	700	763	7459	3690	3770	1893	933	960	1935	955	980
1459	698	761	7460	3689	3771	1889	930	959	1944	960	984
1456	698	757	7435	3669	3767	1858	914	944	1967	969	998
1456	697	759	7460	3687	3773	1886	927	958	1950	963	987
1454	696	758	7452	3683	3769	1882	927	955	1953	964	989
1454	697	757	7444	3679	3766	1878	926	952	1954	964	991
1459	701	758	7436	3671	3765	1873	922	951	1956	964	992
1458	700	758	7434	3670	3765	1870	920	950	1959	966	994
1457	700	758	7430	3666	3764	1862	915	947	1961	966	996
1457	699	758	7435	3669	3766	1857	913	945	1968	970	998
1457	700	758	7434	3666	3768	1851	909	942	1973	972	1001
1456	699	757	7431	3664	3768	1844	906	938	1977	973	1004
1455	698	757	7427	3661	3766	1838	903	935	1981	975	1006
1453	697	756	7422	3656	3766	1831	899	932	1984	975	1008
1452	696	755	7420	3656	3764	1823	895	928	1989	978	1011

表4 歷年15歲以上民間人口之年齡(續1)

單位：千人

年 月 別 Year & month	2 5 ~ 4 4 歲 Years											
	3 5 ~ 3 9 歲 Years			4 0 ~ 4 4 歲 Years			計 Both sexes	男 Male	女 Female	4 5 ~ 4 9 歲 Years		
	計 Both sexes	男 Male	女 Female	計 Both sexes	男 Male	女 Female				Years		
										計 Both sexes	男 Male	女 Female
6 7 年平均 Ave.,1978	926	471	455	828	422	405	2492	1425	1067	790	435	355
6 8 年平均 Ave.,1979	933	476	458	847	430	417	2569	1463	1105	791	427	364
6 9 年平均 Ave.,1980	944	495	449	866	439	427	2642	1498	1144	792	420	373
7 0 年平均 Ave.,1981	923	486	437	890	451	439	2711	1524	1187	793	411	382
7 1 年平均 Ave.,1982	890	454	436	910	462	448	2786	1560	1226	805	414	391
7 2 年平均 Ave.,1983	924	471	453	915	463	452	2840	1580	1260	815	414	401
7 3 年平均 Ave.,1984	986	501	485	918	465	453	2899	1601	1298	828	419	410
7 4 年平均 Ave.,1985	1092	557	536	901	459	443	2971	1629	1341	850	428	422
7 5 年平均 Ave.,1986	1233	627	606	877	447	430	3037	1653	1384	873	440	433
7 6 年平均 Ave.,1987	1366	694	672	879	448	432	3090	1671	1420	890	449	441
7 7 年平均 Ave.,1988	1469	746	723	915	465	451	3151	1691	1460	903	456	447
7 8 年平均 Ave.,1989	1555	788	767	978	497	481	3195	1704	1491	910	461	449
7 9 年平均 Ave.,1990	1635	828	807	1061	539	522	3220	1702	1517	904	459	446
8 0 年平均 Ave.,1991	1686	854	832	1213	616	596	3208	1679	1530	869	440	429
8 1 年平均 Ave.,1992	1718	871	846	1352	687	665	3236	1680	1557	874	443	431
8 2 年平均 Ave.,1993	1744	882	862	1451	735	716	3289	1694	1595	903	459	445
8 3 年平均 Ave.,1994	1787	903	884	1542	781	761	3363	1718	1644	961	488	474
8 4 年平均 Ave.,1995	1823	919	905	1623	820	803	3442	1743	1699	1060	537	523
8 5 年平均 Ave.,1996	1843	927	916	1680	848	832	3557	1789	1768	1195	605	590
8 6 年平均 Ave.,1997	1872	943	929	1704	859	845	3708	1856	1852	1332	673	659
8 7 年平均 Ave.,1998	1904	961	943	1739	875	863	3871	1932	1939	1431	722	709
8 8 年平均 Ave.,1999	1904	961	943	1775	893	882	4043	2016	2026	1505	758	746
8 9 年平均 Ave.,2000	1921	969	952	1806	908	898	4220	2103	2117	1585	798	787
9 0 年平均 Ave.,2001	1917	964	953	1828	918	909	4404	2194	2210	1649	829	820
9 1 年平均 Ave.,2002	1901	956	945	1860	936	925	4582	2280	2302	1681	844	837
9 2 年平均 Ave.,2003	1874	941	933	1896	953	942	4758	2366	2391	1710	858	853
9 3 年平均 Ave.,2004	1855	930	925	1902	956	946	4950	2460	2490	1753	877	876
9 4 年平均 Ave.,2005	1841	921	920	1904	957	948	5132	2549	2583	1778	888	889
9 5 年平均 Ave.,2006	1827	910	917	1899	951	948	5315	2637	2678	1797	897	900
9 6 年平均 Ave.,2007	1817	902	914	1883	943	941	5514	2733	2781	1831	914	917
9 7 年平均 Ave.,2008	1803	894	909	1863	932	931	5722	2833	2889	1870	933	937
9 8 年平均 Ave.,2009	1784	882	902	1851	925	926	5924	2931	2993	1880	938	942
1 月 Jan.	1792	887	905	1856	929	927	5833	2888	2946	1876	936	940
2 月 Feb.	1790	886	904	1854	927	927	5851	2896	2955	1875	935	940
3 月 Mar.	1787	884	903	1851	925	926	5870	2906	2964	1876	935	941
4 月 Apr.	1785	884	902	1848	923	925	5887	2913	2974	1875	934	941
5 月 May	1785	883	901	1847	923	925	5901	2919	2982	1877	935	941
6 月 June	1782	881	901	1850	924	925	5915	2926	2989	1879	938	941
7 月 July	1784	881	903	1851	925	926	5928	2933	2995	1880	939	941
8 月 Aug.	1783	880	902	1852	925	927	5945	2942	3004	1881	939	943
9 月 Sept.	1781	879	902	1852	925	927	5964	2951	3013	1883	939	944
1 0 月 Oct.	1782	880	902	1853	926	927	5979	2957	3022	1885	940	945
1 1 月 Nov.	1780	878	902	1851	924	927	6001	2968	3032	1887	942	945
1 2 月 Dec.	1778	877	901	1848	922	926	6018	2975	3042	1888	942	946
9 9 年平均 Ave.,2010	1767	869	899	1843	918	925	6133	3030	3104	1888	941	948
1 月 Jan.	1776	876	900	1848	921	927	6033	2984	3050	1887	941	946
2 月 Feb.	1771	872	899	1845	919	926	6054	2993	3061	1887	940	947
3 月 Mar.	1770	871	899	1842	918	924	6075	3003	3072	1886	939	947
4 月 Apr.	1769	870	898	1839	915	923	6090	3008	3082	1888	940	948
5 月 May	1768	870	898	1837	914	923	6106	3016	3090	1888	942	947
6 月 June	1768	869	899	1839	915	923	6125	3026	3099	1889	941	948
7 月 July	1769	869	899	1842	917	924	6136	3030	3106	1889	941	949
8 月 Aug.	1766	867	899	1844	918	926	6153	3039	3114	1887	939	948
9 月 Sept.	1764	865	899	1846	919	927	6173	3048	3125	1888	940	949
1 0 月 Oct.	1763	865	898	1845	919	927	6197	3059	3138	1890	940	950
1 1 月 Nov.	1763	865	898	1844	917	927	6221	3072	3149	1890	942	949
1 2 月 Dec.	1763	865	898	1845	918	927	6236	3078	3159	1890	941	949

TABLE 4. AGE OF CIVILIAN POPULATION AGED 15 YEARS AND OVER, BY YEAR(Cont.1)

Unit : Thousand Persons

4 5 ~ 6 4 歲									6 5 歲 及 以 上		
Years									Years & over		
5 0 ~ 5 4 歲			5 5 ~ 5 9 歲			6 0 ~ 6 4 歲			計	男	女
Years			Years			Years					
計	男	女	計	男	女	計	男	女	Both sexes	Male	Female
Both sexes	Male	Female	Both sexes	Male	Female	Both sexes	Male	Female			
723	428	296	564	329	235	415	234	181	664	324	340
756	446	309	595	348	247	428	242	186	704	347	357
778	457	321	626	368	258	445	253	192	742	368	373
789	456	333	654	386	269	474	271	203	785	393	392
798	455	343	678	402	277	504	289	215	807	406	401
792	443	349	705	419	286	528	304	224	834	422	411
785	429	356	733	435	298	552	319	233	886	454	432
780	415	365	757	446	311	584	340	244	944	487	457
780	406	374	770	448	323	614	359	254	1003	521	481
787	404	383	775	444	332	638	374	264	1058	554	504
802	407	395	776	435	342	670	394	276	1117	588	529
817	411	406	771	422	349	697	410	287	1172	622	551
832	417	416	763	406	357	719	421	298	1224	653	572
854	428	426	756	391	365	729	420	309	1299	699	601
873	437	435	757	384	373	733	415	317	1366	737	629
883	443	440	770	386	384	733	406	326	1446	786	660
890	447	443	784	391	393	727	393	334	1520	829	690
867	435	432	798	395	403	718	377	341	1593	872	722
834	418	416	818	404	414	710	362	348	1660	908	752
833	418	416	832	411	421	711	355	356	1715	934	781
877	440	437	839	414	425	723	356	368	1772	957	815
967	485	483	830	411	419	741	362	378	1819	972	848
1049	526	523	830	411	418	756	368	388	1880	995	885
1174	589	585	804	399	406	776	377	399	1936	1013	923
1306	654	651	804	398	406	792	384	408	1992	1031	961
1407	704	703	838	416	422	802	389	413	2049	1049	1000
1485	742	743	903	448	455	809	393	415	2108	1068	1040
1565	781	784	995	493	502	793	386	407	2171	1088	1083
1618	806	812	1137	562	575	762	371	391	2237	1110	1127
1646	818	828	1268	627	642	769	375	394	2297	1128	1169
1679	833	846	1369	675	694	804	392	412	2357	1148	1209
1727	856	870	1447	713	735	870	424	446	2416	1167	1249
1703	844	860	1420	700	719	834	408	427	2392	1159	1232
1712	850	862	1425	702	723	839	409	430	2397	1161	1236
1715	852	863	1434	707	726	846	412	434	2400	1162	1239
1719	854	866	1433	707	726	859	418	441	2404	1163	1241
1720	852	868	1433	707	727	870	425	446	2408	1164	1244
1723	853	870	1440	708	732	873	427	447	2412	1165	1247
1731	859	872	1445	710	735	872	425	447	2415	1166	1249
1735	861	874	1454	716	738	875	426	449	2420	1168	1252
1738	862	876	1460	720	741	883	430	453	2425	1169	1256
1738	861	877	1466	722	744	890	434	456	2432	1172	1260
1743	864	879	1474	725	749	896	437	459	2438	1174	1264
1744	864	879	1483	728	755	903	441	463	2442	1176	1267
1754	868	885	1530	752	778	961	469	493	2462	1180	1282
1742	863	879	1494	736	758	911	444	467	2447	1177	1270
1745	864	881	1501	739	762	922	450	471	2452	1179	1273
1749	867	882	1506	740	766	933	456	477	2455	1179	1276
1749	866	883	1509	741	768	944	461	484	2457	1179	1278
1748	864	884	1517	746	771	953	465	488	2460	1180	1280
1751	866	885	1529	753	776	956	466	490	2462	1180	1281
1754	870	885	1533	752	781	959	467	492	2464	1180	1284
1755	869	886	1545	760	785	966	470	495	2465	1180	1285
1756	869	888	1549	762	787	979	478	501	2467	1181	1286
1760	871	889	1555	764	791	992	484	508	2469	1181	1288
1767	876	892	1558	765	793	1005	489	515	2471	1181	1290
1769	876	893	1560	765	795	1017	496	522	2475	1182	1293

表4 歷年15歲以上民間人口之年齡(續2)

單位：%

年 月 別 Year & month	總 計 Total			1 5 ~ 2 4 歲 Years					
	計 Both sexes	男 Male	女 Female	計 Both sexes	男 Male	女 Female	1 5 ~ 1 9 歲 Years		
							計 Both sexes	男 Male	女 Female
6 7 年平均 Ave., 1978	100.00	50.55	49.45	31.94	14.66	17.28	18.17	9.18	8.98
6 8 年平均 Ave., 1979	100.00	50.38	49.62	31.14	14.11	17.03	17.74	8.89	8.84
6 9 年平均 Ave., 1980	100.00	50.22	49.78	30.32	13.58	16.74	17.19	8.60	8.60
7 0 年平均 Ave., 1981	100.00	50.13	49.87	29.61	13.26	16.35	16.68	8.36	8.32
7 1 年平均 Ave., 1982	100.00	50.13	49.87	28.97	12.98	15.99	16.14	8.11	8.04
7 2 年平均 Ave., 1983	100.00	50.05	49.95	28.26	12.62	15.64	15.49	7.75	7.74
7 3 年平均 Ave., 1984	100.00	50.04	49.96	27.53	12.31	15.22	14.97	7.50	7.47
7 4 年平均 Ave., 1985	100.00	50.08	49.92	26.80	12.02	14.78	14.51	7.29	7.23
7 5 年平均 Ave., 1986	100.00	50.12	49.88	26.11	11.76	14.35	14.05	7.07	6.98
7 6 年平均 Ave., 1987	100.00	50.12	49.88	25.41	11.49	13.92	13.62	6.84	6.77
7 7 年平均 Ave., 1988	100.00	50.06	49.94	24.54	11.03	13.50	13.23	6.64	6.59
7 8 年平均 Ave., 1989	100.00	50.08	49.92	23.81	10.75	13.06	12.76	6.39	6.36
7 9 年平均 Ave., 1990	100.00	50.05	49.95	23.19	10.48	12.71	12.32	6.16	6.16
8 0 年平均 Ave., 1991	100.00	50.06	49.94	22.81	10.36	12.45	12.22	6.11	6.10
8 1 年平均 Ave., 1992	100.00	50.10	49.90	22.42	10.26	12.16	12.03	6.01	6.02
8 2 年平均 Ave., 1993	100.00	50.14	49.86	22.41	10.39	12.02	12.17	6.12	6.05
8 3 年平均 Ave., 1994	100.00	50.15	49.85	22.20	10.37	11.83	12.25	6.17	6.08
8 4 年平均 Ave., 1995	100.00	50.08	49.92	21.98	10.29	11.69	12.38	6.23	6.14
8 5 年平均 Ave., 1996	100.00	49.96	50.04	21.70	10.14	11.57	12.26	6.16	6.10
8 6 年平均 Ave., 1997	100.00	49.85	50.15	21.49	9.99	11.49	12.02	6.02	6.00
8 7 年平均 Ave., 1998	100.00	49.78	50.22	21.29	9.89	11.40	11.77	5.90	5.87
8 8 年平均 Ave., 1999	100.00	49.80	50.20	21.10	9.88	11.22	11.29	5.68	5.61
8 9 年平均 Ave., 2000	100.00	49.83	50.17	20.84	9.86	10.98	10.89	5.51	5.37
9 0 年平均 Ave., 2001	100.00	49.78	50.22	20.46	9.77	10.70	10.44	5.34	5.10
9 1 年平均 Ave., 2002	100.00	49.70	50.30	19.79	9.44	10.35	9.82	5.02	4.80
9 2 年平均 Ave., 2003	100.00	49.64	50.36	19.20	9.17	10.03	9.31	4.76	4.55
9 3 年平均 Ave., 2004	100.00	49.58	50.42	18.63	8.94	9.69	8.97	4.58	4.39
9 4 年平均 Ave., 2005	100.00	49.53	50.47	18.03	8.69	9.34	8.72	4.47	4.25
9 5 年平均 Ave., 2006	100.00	49.50	50.50	17.58	8.58	9.00	8.67	4.48	4.20
9 6 年平均 Ave., 2007	100.00	49.45	50.55	17.03	8.36	8.67	8.61	4.44	4.17
9 7 年平均 Ave., 2008	100.00	49.41	50.59	16.57	8.18	8.39	8.49	4.36	4.13
9 8 年平均 Ave., 2009	100.00	49.36	50.64	16.22	8.05	8.17	8.36	4.29	4.07
1 月 Jan.	100.00	49.39	50.61	16.39	8.12	8.27	8.37	4.29	4.07
2 月 Feb.	100.00	49.39	50.61	16.36	8.11	8.25	8.36	4.29	4.07
3 月 Mar.	100.00	49.38	50.62	16.33	8.10	8.23	8.36	4.29	4.07
4 月 Apr.	100.00	49.39	50.61	16.29	8.08	8.21	8.36	4.29	4.07
5 月 May	100.00	49.38	50.62	16.28	8.08	8.20	8.36	4.29	4.07
6 月 June	100.00	49.38	50.62	16.25	8.06	8.19	8.36	4.29	4.07
7 月 July	100.00	49.37	50.63	16.23	8.05	8.18	8.36	4.29	4.07
8 月 Aug.	100.00	49.36	50.64	16.20	8.04	8.16	8.36	4.29	4.07
9 月 Sept.	100.00	49.35	50.65	16.15	8.02	8.14	8.35	4.28	4.07
1 0 月 Oct.	100.00	49.34	50.66	16.10	7.99	8.11	8.34	4.28	4.06
1 1 月 Nov.	100.00	49.33	50.67	16.06	7.97	8.09	8.34	4.28	4.06
1 2 月 Dec.	100.00	49.31	50.69	16.03	7.96	8.07	8.33	4.28	4.06
9 9 年平均 Ave., 2010	100.00	49.23	50.77	15.90	7.90	8.00	8.27	4.24	4.03
1 月 Jan.	100.00	49.30	50.70	16.00	7.94	8.05	8.33	4.27	4.05
2 月 Feb.	100.00	49.29	50.71	15.97	7.93	8.04	8.32	4.27	4.05
3 月 Mar.	100.00	49.28	50.72	15.96	7.93	8.03	8.31	4.26	4.05
4 月 Apr.	100.00	49.26	50.74	15.97	7.95	8.03	8.30	4.26	4.04
5 月 May	100.00	49.25	50.75	15.95	7.93	8.02	8.30	4.26	4.04
6 月 June	100.00	49.24	50.76	15.93	7.92	8.01	8.28	4.25	4.04
7 月 July	100.00	49.23	50.77	15.91	7.91	8.00	8.27	4.24	4.03
8 月 Aug.	100.00	49.21	50.79	15.89	7.90	7.99	8.25	4.23	4.02
9 月 Sept.	100.00	49.20	50.80	15.86	7.88	7.98	8.23	4.22	4.01
1 0 月 Oct.	100.00	49.19	50.81	15.82	7.86	7.97	8.21	4.21	4.01
1 1 月 Nov.	100.00	49.17	50.83	15.80	7.84	7.95	8.20	4.20	4.00
1 2 月 Dec.	100.00	49.16	50.84	15.78	7.83	7.95	8.20	4.20	4.00

TABLE 4. AGE OF CIVILIAN POPULATION AGED 15 YEARS AND OVER, BY YEAR(Cont.2)

Unit : %

			2 5 ~ 4 4 歲								
			Years								
2 0 ~ 2 4 歲			計	男	女	2 5 ~ 2 9 歲			3 0 ~ 3 4 歲		
Years						Years			Years		
計	男	女	Both sexes	Male	Female	計	男	女	計	男	女
Both sexes	Male	Female				Both sexes	Male	Female	Both sexes	Male	Female
13.77	5.48	8.29	38.79	19.67	19.13	13.91	7.00	6.92	8.62	4.39	4.23
13.41	5.22	8.19	39.35	19.95	19.40	14.33	7.21	7.12	8.98	4.57	4.40
13.13	4.99	8.14	39.94	20.23	19.71	14.64	7.35	7.29	9.40	4.67	4.73
12.93	4.90	8.03	40.51	20.49	20.01	14.68	7.36	7.32	10.33	5.12	5.21
12.82	4.87	7.95	41.13	20.80	20.33	14.55	7.29	7.27	11.59	5.88	5.71
12.77	4.87	7.90	41.77	21.10	20.68	14.56	7.29	7.26	12.22	6.19	6.03
12.56	4.81	7.75	42.29	21.35	20.95	14.49	7.26	7.24	12.62	6.38	6.24
12.29	4.73	7.56	42.76	21.60	21.16	14.35	7.18	7.17	12.90	6.53	6.37
12.06	4.69	7.36	43.19	21.83	21.36	14.16	7.09	7.07	13.00	6.58	6.42
11.79	4.64	7.15	43.71	22.07	21.63	14.04	7.02	7.02	12.95	6.55	6.40
11.31	4.40	6.91	44.30	22.38	21.92	13.98	7.01	6.98	12.91	6.53	6.38
11.05	4.35	6.70	44.89	22.67	22.22	13.80	6.92	6.89	12.94	6.55	6.39
10.87	4.32	6.55	45.55	23.00	22.55	13.62	6.83	6.79	12.97	6.56	6.41
10.59	4.25	6.35	46.09	23.30	22.80	13.28	6.66	6.62	12.81	6.49	6.32
10.38	4.24	6.14	46.43	23.48	22.94	12.90	6.47	6.43	12.75	6.46	6.29
10.24	4.27	5.97	46.20	23.31	22.89	12.39	6.20	6.19	12.63	6.39	6.24
9.95	4.20	5.75	46.10	23.24	22.85	12.01	6.00	6.01	12.47	6.31	6.16
9.60	4.06	5.54	45.92	23.11	22.81	11.68	5.82	5.86	12.27	6.20	6.07
9.44	3.97	5.47	45.55	22.90	22.65	11.37	5.66	5.71	12.07	6.09	5.98
9.47	3.97	5.50	44.97	22.61	22.37	11.07	5.52	5.55	11.79	5.94	5.84
9.52	3.99	5.53	44.40	22.33	22.08	10.81	5.39	5.42	11.45	5.77	5.67
9.81	4.20	5.61	43.77	22.01	21.75	10.52	5.25	5.27	11.20	5.66	5.54
9.96	4.35	5.61	43.19	21.70	21.49	10.32	5.15	5.18	10.90	5.49	5.41
10.02	4.43	5.60	42.63	21.34	21.29	10.15	5.02	5.13	10.68	5.37	5.32
9.97	4.42	5.55	42.40	21.22	21.18	10.27	5.08	5.18	10.50	5.26	5.24
9.89	4.41	5.48	42.06	21.04	21.03	10.35	5.12	5.22	10.26	5.13	5.13
9.66	4.36	5.30	41.63	20.78	20.85	10.48	5.17	5.30	9.99	4.98	5.01
9.31	4.22	5.09	41.28	20.58	20.70	10.65	5.27	5.38	9.76	4.85	4.91
8.91	4.10	4.81	40.85	20.30	20.55	10.66	5.26	5.40	9.68	4.79	4.89
8.42	3.92	4.50	40.50	20.10	20.40	10.53	5.19	5.34	9.85	4.88	4.97
8.08	3.82	4.26	40.05	19.85	20.19	10.42	5.13	5.29	9.94	4.92	5.02
7.87	3.76	4.11	39.55	19.58	19.96	10.13	4.99	5.14	10.14	5.01	5.13
8.02	3.82	4.19	39.76	19.70	20.06	10.26	5.05	5.22	10.04	4.97	5.07
8.00	3.82	4.18	39.70	19.66	20.04	10.23	5.03	5.20	10.06	4.97	5.08
7.97	3.80	4.16	39.65	19.63	20.02	10.21	5.02	5.19	10.07	4.98	5.09
7.93	3.80	4.14	39.63	19.64	19.99	10.22	5.04	5.18	10.09	4.99	5.10
7.91	3.79	4.13	39.59	19.62	19.97	10.19	5.03	5.16	10.10	4.99	5.11
7.89	3.78	4.12	39.56	19.60	19.96	10.16	5.01	5.15	10.12	5.01	5.12
7.87	3.76	4.10	39.54	19.58	19.96	10.13	5.00	5.13	10.14	5.01	5.13
7.84	3.75	4.09	39.50	19.56	19.94	10.10	4.98	5.12	10.16	5.02	5.13
7.80	3.73	4.07	39.46	19.53	19.93	10.06	4.96	5.11	10.18	5.03	5.15
7.76	3.71	4.05	39.44	19.52	19.92	10.03	4.94	5.09	10.20	5.04	5.16
7.72	3.70	4.03	39.38	19.48	19.90	9.99	4.93	5.07	10.22	5.04	5.18
7.69	3.68	4.01	39.35	19.46	19.89	9.97	4.91	5.06	10.26	5.07	5.19
7.64	3.66	3.97	39.01	19.25	19.76	9.75	4.79	4.95	10.32	5.08	5.24
7.67	3.67	4.00	39.31	19.43	19.88	9.94	4.89	5.05	10.28	5.08	5.20
7.66	3.67	3.99	39.24	19.39	19.85	9.91	4.88	5.03	10.28	5.08	5.21
7.65	3.67	3.98	39.17	19.35	19.81	9.88	4.87	5.01	10.28	5.07	5.21
7.67	3.69	3.98	39.09	19.30	19.79	9.85	4.85	5.00	10.28	5.07	5.21
7.66	3.68	3.98	39.05	19.28	19.77	9.82	4.83	4.99	10.29	5.07	5.22
7.65	3.67	3.98	39.00	19.24	19.76	9.77	4.80	4.97	10.29	5.07	5.23
7.64	3.67	3.97	38.99	19.24	19.75	9.74	4.79	4.95	10.32	5.09	5.23
7.64	3.67	3.97	38.95	19.21	19.74	9.70	4.76	4.93	10.34	5.09	5.25
7.62	3.66	3.96	38.91	19.18	19.73	9.66	4.74	4.91	10.35	5.10	5.26
7.61	3.65	3.96	38.85	19.15	19.70	9.61	4.72	4.89	10.36	5.10	5.26
7.59	3.64	3.95	38.78	19.11	19.68	9.57	4.70	4.87	10.37	5.10	5.27
7.58	3.63	3.94	38.74	19.09	19.65	9.52	4.67	4.85	10.39	5.11	5.28

表4 歷年15歲以上民間人口之年齡(續完)

單位：%

年 月 別 Year & month	2 5 ~ 4 4 歲 Years											
	3 5 ~ 3 9 歲 Years			4 0 ~ 4 4 歲 Years			計 Both sexes	男 Male	女 Female	4 5 ~ 4 9 歲 Years		
	計 Both sexes	男 Male	女 Female	計 Both sexes	男 Male	女 Female				計 Both sexes	男 Male	女 Female
6 7 年平均 Ave.,1978	8.58	4.36	4.22	7.68	3.92	3.76	23.11	13.21	9.90	7.33	4.03	3.29
6 8 年平均 Ave.,1979	8.41	4.29	4.12	7.64	3.88	3.76	23.16	13.19	9.97	7.13	3.85	3.28
6 9 年平均 Ave.,1980	8.29	4.35	3.94	7.61	3.86	3.76	23.22	13.17	10.05	6.96	3.69	3.27
7 0 年平均 Ave.,1981	7.89	4.16	3.74	7.61	3.85	3.75	23.18	13.03	10.15	6.78	3.52	3.27
7 1 年平均 Ave.,1982	7.41	3.78	3.63	7.57	3.84	3.73	23.19	12.98	10.21	6.70	3.45	3.26
7 2 年平均 Ave.,1983	7.54	3.84	3.70	7.46	3.78	3.68	23.16	12.89	10.28	6.65	3.38	3.27
7 3 年平均 Ave.,1984	7.86	4.00	3.86	7.32	3.71	3.61	23.11	12.76	10.35	6.60	3.34	3.27
7 4 年平均 Ave.,1985	8.49	4.33	4.17	7.01	3.57	3.44	23.10	12.67	10.43	6.61	3.33	3.28
7 5 年平均 Ave.,1986	9.37	4.77	4.60	6.66	3.39	3.27	23.08	12.56	10.51	6.63	3.34	3.29
7 6 年平均 Ave.,1987	10.17	5.17	5.00	6.55	3.33	3.21	23.01	12.44	10.57	6.62	3.34	3.28
7 7 年平均 Ave.,1988	10.73	5.45	5.28	6.68	3.39	3.29	23.01	12.35	10.66	6.60	3.33	3.26
7 8 年平均 Ave.,1989	11.14	5.65	5.50	7.01	3.56	3.45	22.90	12.21	10.69	6.52	3.30	3.22
7 9 年平均 Ave.,1990	11.50	5.83	5.67	7.46	3.79	3.67	22.64	11.97	10.67	6.36	3.23	3.13
8 0 年平均 Ave.,1991	11.63	5.89	5.74	8.36	4.25	4.11	22.13	11.58	10.55	6.00	3.04	2.96
8 1 年平均 Ave.,1992	11.63	5.90	5.73	9.15	4.65	4.50	21.91	11.37	10.54	5.92	3.00	2.92
8 2 年平均 Ave.,1993	11.56	5.85	5.72	9.62	4.88	4.74	21.80	11.23	10.57	5.99	3.04	2.95
8 3 年平均 Ave.,1994	11.60	5.86	5.74	10.01	5.07	4.94	21.83	11.16	10.68	6.24	3.17	3.08
8 4 年平均 Ave.,1995	11.62	5.86	5.77	10.34	5.23	5.12	21.94	11.11	10.83	6.75	3.42	3.33
8 5 年平均 Ave.,1996	11.57	5.82	5.75	10.54	5.32	5.22	22.33	11.23	11.10	7.50	3.80	3.71
8 6 年平均 Ave.,1997	11.58	5.83	5.75	10.54	5.31	5.22	22.93	11.48	11.45	8.24	4.16	4.08
8 7 年平均 Ave.,1998	11.57	5.84	5.73	10.57	5.32	5.25	23.53	11.74	11.79	8.70	4.39	4.31
8 8 年平均 Ave.,1999	11.41	5.76	5.65	10.64	5.35	5.29	24.23	12.08	12.14	9.02	4.54	4.47
8 9 年平均 Ave.,2000	11.32	5.71	5.61	10.65	5.35	5.30	24.88	12.40	12.48	9.35	4.71	4.64
9 0 年平均 Ave.,2001	11.16	5.61	5.55	10.64	5.35	5.29	25.64	12.77	12.87	9.60	4.83	4.77
9 1 年平均 Ave.,2002	10.93	5.50	5.44	10.70	5.38	5.32	26.35	13.11	13.24	9.67	4.85	4.81
9 2 年平均 Ave.,2003	10.67	5.36	5.31	10.79	5.43	5.36	27.08	13.47	13.61	9.73	4.88	4.85
9 3 年平均 Ave.,2004	10.45	5.24	5.21	10.71	5.39	5.32	27.87	13.85	14.02	9.87	4.94	4.93
9 4 年平均 Ave.,2005	10.26	5.13	5.13	10.61	5.33	5.28	28.59	14.20	14.39	9.90	4.95	4.96
9 5 年平均 Ave.,2006	10.06	5.01	5.05	10.45	5.24	5.22	29.26	14.51	14.74	9.89	4.94	4.95
9 6 年平均 Ave.,2007	9.88	4.91	4.97	10.24	5.12	5.12	29.98	14.86	15.12	9.96	4.97	4.99
9 7 年平均 Ave.,2008	9.68	4.80	4.88	10.00	5.00	5.00	30.73	15.21	15.52	10.04	5.01	5.03
9 8 年平均 Ave.,2009	9.46	4.68	4.79	9.82	4.90	4.91	31.42	15.55	15.88	9.97	4.97	5.00
1 月 Jan.	9.56	4.73	4.83	9.90	4.95	4.94	31.10	15.40	15.71	10.00	4.99	5.01
2 月 Feb.	9.54	4.72	4.82	9.88	4.94	4.94	31.17	15.43	15.74	9.99	4.98	5.01
3 月 Mar.	9.51	4.71	4.81	9.85	4.92	4.93	31.24	15.47	15.78	9.98	4.98	5.01
4 月 Apr.	9.49	4.70	4.79	9.83	4.91	4.92	31.30	15.49	15.81	9.97	4.97	5.00
5 月 May	9.48	4.69	4.79	9.81	4.90	4.91	31.34	15.50	15.84	9.97	4.97	5.00
6 月 June	9.46	4.68	4.78	9.81	4.90	4.91	31.39	15.53	15.86	9.97	4.98	5.00
7 月 July	9.46	4.67	4.79	9.81	4.90	4.91	31.43	15.55	15.88	9.97	4.98	4.99
8 月 Aug.	9.44	4.66	4.78	9.81	4.90	4.91	31.49	15.58	15.91	9.96	4.97	4.99
9 月 Sept.	9.42	4.65	4.77	9.80	4.90	4.90	31.56	15.61	15.94	9.96	4.97	4.99
1 0 月 Oct.	9.42	4.65	4.77	9.79	4.89	4.90	31.60	15.63	15.97	9.96	4.97	5.00
1 1 月 Nov.	9.40	4.63	4.76	9.77	4.88	4.90	31.68	15.67	16.01	9.96	4.97	4.99
1 2 月 Dec.	9.38	4.63	4.75	9.75	4.86	4.89	31.74	15.69	16.05	9.96	4.97	4.99
9 9 年平均 Ave.,2010	9.27	4.56	4.72	9.67	4.81	4.85	32.18	15.89	16.28	9.91	4.93	4.97
1 月 Jan.	9.36	4.61	4.75	9.74	4.85	4.88	31.79	15.72	16.07	9.94	4.96	4.99
2 月 Feb.	9.33	4.59	4.74	9.71	4.84	4.87	31.88	15.76	16.12	9.93	4.95	4.98
3 月 Mar.	9.31	4.58	4.73	9.69	4.83	4.86	31.96	15.80	16.16	9.92	4.94	4.98
4 月 Apr.	9.30	4.57	4.72	9.67	4.81	4.85	32.02	15.82	16.20	9.92	4.94	4.98
5 月 May	9.29	4.57	4.72	9.65	4.80	4.85	32.07	15.84	16.23	9.92	4.95	4.97
6 月 June	9.28	4.56	4.72	9.65	4.80	4.85	32.15	15.89	16.26	9.91	4.94	4.97
7 月 July	9.27	4.56	4.72	9.66	4.81	4.85	32.18	15.89	16.29	9.91	4.93	4.97
8 月 Aug.	9.25	4.54	4.71	9.66	4.81	4.85	32.24	15.92	16.32	9.89	4.92	4.97
9 月 Sept.	9.24	4.53	4.71	9.66	4.81	4.85	32.32	15.96	16.36	9.89	4.92	4.97
1 0 月 Oct.	9.22	4.52	4.70	9.65	4.80	4.85	32.41	16.00	16.41	9.89	4.92	4.97
1 1 月 Nov.	9.21	4.52	4.69	9.64	4.79	4.84	32.51	16.05	16.45	9.88	4.92	4.96
1 2 月 Dec.	9.21	4.52	4.69	9.63	4.79	4.84	32.56	16.07	16.49	9.87	4.91	4.95

TABLE 4. AGE OF CIVILIAN POPULATION AGED 15 YEARS AND OVER, BY YEAR(Cont. End)

Unit : %

4 5 ~ 6 4 歲									6 5 歲 及 以 上		
Years									Years & over		
5 0 ~ 5 4 歲			5 5 ~ 5 9 歲			6 0 ~ 6 4 歲			計	男	女
Years			Years			Years					
計	男	女	計	男	女	計	男	女	Both sexes	Male	Female
Both sexes	Male	Female	Both sexes	Male	Female	Both sexes	Male	Female			
6.71	3.97	2.74	5.23	3.05	2.18	3.85	2.17	1.68	6.16	3.01	3.15
6.81	4.02	2.79	5.36	3.14	2.23	3.86	2.19	1.67	6.35	3.12	3.22
6.84	4.02	2.82	5.50	3.24	2.27	3.91	2.23	1.68	6.52	3.24	3.28
6.75	3.90	2.85	5.59	3.30	2.30	4.05	2.32	1.74	6.71	3.36	3.35
6.65	3.79	2.86	5.65	3.34	2.30	4.19	2.41	1.79	6.72	3.38	3.34
6.46	3.61	2.85	5.75	3.42	2.34	4.30	2.48	1.82	6.80	3.44	3.35
6.26	3.42	2.84	5.84	3.46	2.38	4.40	2.54	1.86	7.06	3.62	3.45
6.07	3.23	2.84	5.89	3.47	2.42	4.54	2.64	1.90	7.34	3.79	3.55
5.93	3.09	2.84	5.85	3.40	2.45	4.66	2.73	1.93	7.62	3.96	3.66
5.86	3.01	2.85	5.77	3.30	2.47	4.75	2.79	1.96	7.88	4.12	3.75
5.86	2.97	2.89	5.67	3.17	2.49	4.89	2.88	2.01	8.15	4.29	3.86
5.85	2.95	2.91	5.53	3.03	2.50	5.00	2.94	2.06	8.40	4.45	3.95
5.85	2.93	2.92	5.37	2.86	2.51	5.06	2.96	2.10	8.61	4.59	4.02
5.89	2.95	2.94	5.21	2.69	2.52	5.03	2.90	2.13	8.96	4.82	4.14
5.91	2.96	2.95	5.13	2.60	2.53	4.96	2.81	2.15	9.25	4.99	4.26
5.85	2.94	2.92	5.10	2.56	2.54	4.86	2.69	2.16	9.59	5.21	4.38
5.78	2.90	2.88	5.09	2.54	2.55	4.72	2.55	2.17	9.87	5.39	4.48
5.52	2.77	2.75	5.09	2.52	2.57	4.58	2.40	2.17	10.16	5.56	4.60
5.23	2.62	2.61	5.13	2.54	2.60	4.46	2.27	2.18	10.42	5.70	4.72
5.15	2.58	2.57	5.14	2.54	2.60	4.40	2.19	2.20	10.61	5.77	4.83
5.33	2.67	2.66	5.10	2.52	2.58	4.40	2.16	2.24	10.77	5.82	4.96
5.80	2.90	2.89	4.97	2.46	2.51	4.44	2.17	2.27	10.90	5.82	5.08
6.19	3.10	3.08	4.89	2.43	2.47	4.46	2.17	2.29	11.08	5.86	5.22
6.83	3.43	3.40	4.68	2.32	2.36	4.52	2.19	2.32	11.27	5.90	5.37
7.51	3.76	3.75	4.62	2.29	2.33	4.55	2.21	2.35	11.46	5.93	5.53
8.01	4.01	4.00	4.77	2.37	2.40	4.56	2.21	2.35	11.66	5.97	5.69
8.36	4.18	4.18	5.08	2.52	2.56	4.55	2.22	2.34	11.87	6.01	5.86
8.72	4.35	4.37	5.54	2.75	2.80	4.42	2.15	2.27	12.10	6.06	6.04
8.91	4.44	4.47	6.26	3.10	3.16	4.19	2.04	2.15	12.31	6.11	6.20
8.95	4.45	4.50	6.90	3.41	3.49	4.18	2.04	2.14	12.49	6.13	6.36
9.02	4.47	4.54	7.35	3.62	3.73	4.32	2.10	2.21	12.66	6.16	6.49
9.16	4.54	4.62	7.68	3.78	3.90	4.61	2.25	2.36	12.81	6.19	6.62
9.08	4.50	4.58	7.57	3.73	3.84	4.45	2.17	2.27	12.75	6.18	6.57
9.12	4.53	4.59	7.59	3.74	3.85	4.47	2.18	2.29	12.77	6.19	6.58
9.13	4.53	4.60	7.63	3.76	3.87	4.50	2.19	2.31	12.78	6.18	6.59
9.14	4.54	4.60	7.62	3.76	3.86	4.57	2.22	2.34	12.78	6.18	6.60
9.14	4.53	4.61	7.61	3.75	3.86	4.62	2.26	2.37	12.79	6.18	6.61
9.14	4.53	4.62	7.64	3.76	3.88	4.63	2.26	2.37	12.80	6.18	6.62
9.17	4.55	4.62	7.66	3.76	3.90	4.62	2.25	2.37	12.80	6.18	6.62
9.19	4.56	4.63	7.70	3.79	3.91	4.63	2.26	2.38	12.82	6.18	6.63
9.19	4.56	4.63	7.73	3.81	3.92	4.67	2.28	2.40	12.83	6.19	6.64
9.19	4.55	4.64	7.75	3.82	3.93	4.70	2.29	2.41	12.85	6.19	6.66
9.20	4.56	4.64	7.79	3.83	3.96	4.73	2.31	2.42	12.87	6.20	6.67
9.20	4.56	4.64	7.82	3.84	3.98	4.76	2.32	2.44	12.88	6.20	6.68
9.20	4.56	4.64	8.02	3.94	4.08	5.04	2.46	2.58	12.92	6.19	6.73
9.18	4.55	4.63	7.87	3.88	3.99	4.80	2.34	2.46	12.90	6.20	6.69
9.19	4.55	4.64	7.90	3.89	4.01	4.85	2.37	2.48	12.91	6.21	6.71
9.20	4.56	4.64	7.92	3.89	4.03	4.91	2.40	2.51	12.92	6.20	6.71
9.19	4.55	4.64	7.93	3.90	4.04	4.96	2.42	2.54	12.92	6.20	6.72
9.18	4.54	4.65	7.97	3.92	4.05	5.01	2.44	2.56	12.92	6.20	6.72
9.19	4.55	4.65	8.02	3.95	4.07	5.02	2.45	2.57	12.92	6.19	6.73
9.20	4.56	4.64	8.04	3.95	4.10	5.03	2.45	2.58	12.92	6.19	6.73
9.20	4.55	4.64	8.10	3.98	4.11	5.06	2.46	2.59	12.92	6.18	6.73
9.20	4.55	4.65	8.11	3.99	4.12	5.13	2.50	2.62	12.92	6.18	6.74
9.21	4.55	4.65	8.13	4.00	4.14	5.19	2.53	2.66	12.91	6.18	6.74
9.23	4.58	4.66	8.14	4.00	4.15	5.25	2.56	2.69	12.91	6.17	6.74
9.24	4.57	4.66	8.15	3.99	4.15	5.31	2.59	2.72	12.92	6.17	6.75

表5 歷年15歲以上民間人口之教育程度

單位：千人

年 月 別 Year & month	總 計 Total			國 中 及 以 下					
	計 Both sexes	男 Male	女 Female	計 Both sexes	男 Male	女 Female	不 識 字 及 自 修 Illiterate & self-educated		
							計 Both sexes	男 Male	女 Female
6 7 年平均 Ave., 1978	10784	5452	5333	7931	3773	4158	2000	622	1378
6 8 年平均 Ave., 1979	11092	5588	5504	8002	3792	4210	1951	608	1344
6 9 年平均 Ave., 1980	11378	5714	5664	7906	3728	4178	1876	572	1304
7 0 年平均 Ave., 1981	11698	5864	5833	8030	3786	4244	1866	566	1301
7 1 年平均 Ave., 1982	12013	6022	5990	8078	3812	4266	1839	553	1286
7 2 年平均 Ave., 1983	12263	6137	6126	8072	3805	4267	1836	552	1284
7 3 年平均 Ave., 1984	12544	6277	6267	8091	3813	4278	1806	534	1273
7 4 年平均 Ave., 1985	12860	6440	6420	8153	3850	4304	1796	534	1261
7 5 年平均 Ave., 1986	13161	6596	6565	8150	3861	4289	1783	532	1251
7 6 年平均 Ave., 1987	13432	6732	6700	8099	3841	4258	1708	503	1205
7 7 年平均 Ave., 1988	13696	6856	6840	8045	3804	4241	1620	468	1152
7 8 年平均 Ave., 1989	13955	6989	6966	8018	3793	4225	1558	450	1107
7 9 年平均 Ave., 1990	14219	7116	7102	7939	3742	4197	1491	427	1064
8 0 年平均 Ave., 1991	14496	7256	7240	8012	3787	4225	1435	410	1026
8 1 年平均 Ave., 1992	14771	7401	7370	7936	3758	4178	1389	388	1001
8 2 年平均 Ave., 1993	15087	7564	7522	7806	3686	4120	1351	372	978
8 3 年平均 Ave., 1994	15401	7724	7677	7856	3721	4135	1360	374	986
8 4 年平均 Ave., 1995	15687	7856	7832	7826	3715	4111	1334	359	975
8 5 年平均 Ave., 1996	15932	7960	7972	7658	3619	4038	1292	339	952
8 6 年平均 Ave., 1997	16170	8062	8109	7647	3613	4034	1300	350	950
8 7 年平均 Ave., 1998	16448	8188	8260	7542	3573	3968	1309	372	938
8 8 年平均 Ave., 1999	16687	8311	8376	7375	3485	3890	1160	341	819
8 9 年平均 Ave., 2000	16963	8452	8511	7328	3461	3867	1119	328	792
9 0 年平均 Ave., 2001	17179	8551	8628	7178	3388	3789	1089	316	773
9 1 年平均 Ave., 2002	17387	8642	8745	6987	3297	3690	1045	298	747
9 2 年平均 Ave., 2003	17572	8722	8849	6837	3238	3599	987	273	714
9 3 年平均 Ave., 2004	17760	8806	8954	6702	3178	3524	933	255	678
9 4 年平均 Ave., 2005	17949	8890	9058	6573	3110	3463	873	234	639
9 5 年平均 Ave., 2006	18166	8992	9175	6455	3053	3402	805	210	595
9 6 年平均 Ave., 2007	18392	9095	9297	6334	2990	3344	752	192	561
9 7 年平均 Ave., 2008	18623	9201	9422	6205	2931	3275	707	176	530
9 8 年平均 Ave., 2009	18855	9307	9547	6096	2884	3213	664	163	501
1 月 Jan.	18754	9264	9491	6153	2904	3249	684	169	515
2 月 Feb.	18771	9270	9501	6174	2915	3259	681	168	513
3 月 Mar.	18789	9278	9511	6192	2925	3267	677	167	510
4 月 Apr.	18807	9289	9518	6210	2946	3264	673	166	507
5 月 May	18826	9297	9529	6228	2954	3275	669	165	504
6 月 June	18844	9304	9540	6180	2926	3254	666	163	502
7 月 July	18863	9312	9551	6121	2897	3224	662	162	500
8 月 Aug.	18882	9321	9562	5976	2829	3147	657	161	496
9 月 Sept.	18900	9328	9572	5954	2816	3138	655	160	494
1 0 月 Oct.	18921	9335	9586	5970	2819	3150	651	160	491
1 1 月 Nov.	18940	9342	9598	5989	2835	3155	648	158	490
1 2 月 Dec.	18959	9349	9610	6007	2838	3169	644	156	487
9 9 年平均 Ave., 2010	19062	9385	9678	5960	2823	3136	618	149	470
1 月 Jan.	18976	9355	9621	6026	2847	3180	641	156	485
2 月 Feb.	18992	9362	9631	6041	2856	3186	637	155	482
3 月 Mar.	19007	9367	9640	6058	2868	3190	633	153	480
4 月 Apr.	19021	9371	9651	6076	2882	3193	629	152	478
5 月 May	19037	9376	9661	6091	2884	3207	624	151	473
6 月 June	19052	9381	9671	6039	2862	3178	620	150	469
7 月 July	19069	9387	9682	5969	2827	3142	617	148	469
8 月 Aug.	19085	9392	9693	5835	2764	3072	612	146	466
9 月 Sept.	19100	9397	9702	5819	2757	3062	608	145	463
1 0 月 Oct.	19118	9403	9715	5837	2768	3069	604	144	460
1 1 月 Nov.	19136	9410	9727	5854	2780	3074	599	142	457
1 2 月 Dec.	19153	9416	9738	5872	2786	3086	596	143	453

TABLE 5. EDUCATIONAL ATTAINMENT OF CIVILIAN POPULATION AGED 15 YEARS AND OVER, BY YEAR

Unit : Thousand Persons

Junior high & below						高 中 (職)								
						Senior high & vocational								
國 小			國 中			計 Both sexes	男 Male	女 Female	高 中			高 職		
Primary			Junior high						Senior high			Vocational		
計 Both sexes	男 Male	女 Female	計 Both sexes	男 Male	女 Female				計 Both sexes	男 Male	女 Female	計 Both sexes	男 Male	女 Female
4291	2193	2098	1640	958	682	1989	1112	877	833	499	334	1156	612	543
4297	2177	2120	1754	1007	747	2153	1187	966	875	521	355	1278	666	611
4205	2121	2085	1825	1035	789	2384	1285	1099	968	567	401	1416	718	698
4226	2126	2101	1938	1095	843	2522	1353	1170	998	582	415	1525	771	754
4244	2135	2108	1996	1123	872	2732	1449	1283	1040	594	446	1692	855	837
4184	2102	2082	2052	1151	901	2907	1529	1378	1037	593	444	1870	936	935
4149	2079	2069	2136	1200	936	3074	1604	1470	1074	614	459	2001	990	1011
4129	2067	2061	2229	1248	981	3255	1690	1565	1101	627	474	2154	1063	1091
4074	2044	2029	2294	1285	1009	3467	1779	1687	1143	642	500	2324	1137	1187
4061	2025	2037	2330	1313	1016	3649	1871	1779	1180	663	517	2470	1208	1262
4049	1999	2050	2376	1337	1039	3843	1961	1882	1243	699	544	2600	1262	1338
4018	1974	2045	2442	1369	1073	4019	2042	1977	1292	720	572	2727	1322	1405
3954	1918	2036	2495	1397	1098	4193	2128	2065	1385	762	623	2808	1366	1442
3990	1916	2073	2587	1460	1126	4334	2195	2139	1453	801	652	2881	1394	1487
3884	1867	2016	2664	1503	1161	4513	2276	2237	1461	801	659	3052	1475	1578
3783	1808	1975	2672	1506	1166	4740	2394	2346	1489	817	672	3251	1577	1674
3762	1801	1961	2734	1546	1187	4893	2465	2427	1501	817	684	3392	1648	1743
3713	1781	1932	2779	1575	1203	5034	2535	2499	1500	821	679	3534	1714	1820
3605	1726	1879	2761	1554	1207	5221	2638	2583	1532	840	692	3689	1798	1891
3520	1690	1830	2827	1572	1254	5250	2639	2611	1586	863	723	3664	1776	1888
3412	1624	1788	2820	1577	1243	5425	2717	2708	1671	910	762	3754	1807	1947
3349	1546	1802	2866	1598	1268	5586	2796	2790	1708	930	778	3878	1865	2013
3327	1521	1806	2881	1612	1269	5687	2844	2843	1746	950	796	3941	1894	2047
3291	1495	1796	2797	1578	1219	5788	2884	2904	1790	974	815	3999	1910	2088
3253	1458	1795	2689	1541	1148	5880	2915	2965	1825	992	833	4055	1922	2132
3204	1443	1760	2646	1522	1124	5924	2929	2995	1829	986	843	4095	1943	2152
3156	1421	1735	2613	1502	1110	5954	2934	3020	1827	983	845	4127	1952	2175
3111	1392	1719	2589	1485	1104	5951	2937	3014	1814	974	840	4137	1963	2173
3064	1368	1696	2586	1475	1111	5977	2948	3029	1818	971	847	4158	1977	2181
3013	1341	1673	2568	1458	1110	6013	2976	3037	1829	974	855	4184	2002	2182
2969	1315	1653	2530	1439	1091	6023	2985	3038	1821	967	854	4202	2018	2184
2932	1296	1636	2500	1425	1075	6047	2998	3048	1832	968	864	4215	2030	2185
2949	1303	1645	2521	1432	1089	6025	2992	3032	1817	961	857	4207	2032	2176
2946	1300	1646	2546	1446	1100	6023	2987	3036	1817	959	858	4206	2028	2177
2943	1299	1643	2572	1459	1113	6022	2990	3032	1817	962	854	4206	2028	2177
2939	1301	1638	2598	1479	1119	6022	2982	3040	1816	959	857	4206	2023	2182
2935	1296	1639	2624	1492	1132	6023	2984	3040	1816	960	856	4207	2024	2184
2933	1297	1636	2580	1465	1115	6038	2992	3046	1825	966	860	4213	2026	2187
2926	1294	1632	2533	1442	1091	6046	2996	3049	1832	968	864	4214	2028	2185
2928	1297	1631	2391	1371	1020	6061	3004	3057	1845	974	871	4216	2030	2186
2928	1298	1630	2372	1358	1014	6072	3008	3063	1850	976	874	4222	2033	2189
2925	1291	1633	2394	1368	1026	6077	3012	3065	1852	977	875	4225	2035	2190
2920	1288	1632	2422	1389	1033	6075	3010	3065	1849	977	872	4226	2033	2193
2916	1286	1631	2447	1396	1051	6076	3019	3057	1849	979	870	4227	2040	2187
2887	1272	1615	2455	1403	1052	6096	3020	3075	1862	978	885	4233	2043	2191
2912	1281	1632	2473	1410	1063	6075	3014	3061	1848	973	874	4227	2041	2187
2908	1280	1628	2496	1421	1075	6074	3014	3060	1848	972	875	4226	2041	2185
2903	1282	1621	2522	1433	1089	6073	3014	3059	1847	973	874	4226	2041	2186
2898	1281	1617	2548	1449	1098	6070	3011	3059	1845	971	874	4225	2040	2185
2891	1270	1622	2576	1463	1112	6072	3010	3063	1846	972	874	4226	2038	2188
2886	1270	1616	2534	1441	1092	6094	3024	3070	1857	976	880	4237	2047	2190
2881	1269	1612	2472	1410	1061	6106	3023	3083	1865	977	887	4241	2046	2195
2882	1270	1613	2342	1348	994	6119	3027	3092	1880	985	895	4239	2043	2196
2876	1268	1608	2336	1345	991	6118	3024	3094	1880	985	895	4238	2039	2199
2872	1270	1602	2361	1354	1007	6116	3025	3091	1879	982	897	4237	2043	2194
2867	1267	1601	2388	1371	1017	6117	3031	3086	1879	984	895	4239	2047	2191
2863	1259	1605	2413	1385	1028	6117	3028	3088	1879	984	895	4238	2045	2193

表5 歷年15歲以上民間人口之教育程度(續1)

單位：千人

Unit: Thousand Persons

年 月 別 Year & month	大 專 及 以 上 Junior college & above								
	計 Both sexes	男 Male	女 Female	專 科 Junior college			大 學 及 以 上 University & graduate school		
				計 Both sexes	男 Male	女 Female	計 Both sexes	男 Male	女 Female
6 7 年平均 Ave., 1978	865	566	298	408	252	157	456	315	142
6 8 年平均 Ave., 1979	936	608	328	438	271	167	499	337	161
6 9 年平均 Ave., 1980	1087	700	387	525	321	204	563	380	183
7 0 年平均 Ave., 1981	1145	725	419	563	337	226	582	388	193
7 1 年平均 Ave., 1982	1203	762	441	600	359	241	602	403	200
7 2 年平均 Ave., 1983	1284	803	480	646	381	265	637	422	216
7 3 年平均 Ave., 1984	1379	860	518	698	415	284	680	445	235
7 4 年平均 Ave., 1985	1452	901	551	754	445	309	697	456	242
7 5 年平均 Ave., 1986	1544	955	588	800	474	326	744	481	263
7 6 年平均 Ave., 1987	1683	1020	663	877	508	369	806	512	294
7 7 年平均 Ave., 1988	1808	1090	718	950	550	401	858	541	317
7 8 年平均 Ave., 1989	1917	1154	763	1013	584	429	904	570	334
7 9 年平均 Ave., 1990	2087	1247	840	1109	637	473	977	610	367
8 0 年平均 Ave., 1991	2150	1274	876	1162	663	499	988	611	377
8 1 年平均 Ave., 1992	2322	1367	955	1262	719	543	1060	648	412
8 2 年平均 Ave., 1993	2541	1484	1057	1368	772	596	1173	712	461
8 3 年平均 Ave., 1994	2653	1538	1115	1439	804	635	1213	734	479
8 4 年平均 Ave., 1995	2827	1605	1222	1522	830	693	1305	776	530
8 5 年平均 Ave., 1996	3053	1703	1351	1654	885	769	1400	818	582
8 6 年平均 Ave., 1997	3273	1810	1463	1756	937	819	1518	873	644
8 7 年平均 Ave., 1998	3481	1898	1583	1855	976	879	1626	922	704
8 8 年平均 Ave., 1999	3726	2030	1696	1974	1035	939	1752	996	757
8 9 年平均 Ave., 2000	3948	2147	1800	2070	1082	988	1878	1065	812
9 0 年平均 Ave., 2001	4213	2278	1935	2167	1124	1043	2047	1154	892
9 1 年平均 Ave., 2002	4520	2430	2090	2232	1149	1083	2288	1281	1007
9 2 年平均 Ave., 2003	4811	2555	2255	2272	1163	1110	2538	1393	1145
9 3 年平均 Ave., 2004	5104	2693	2410	2305	1171	1134	2798	1522	1276
9 4 年平均 Ave., 2005	5424	2843	2582	2332	1174	1158	3093	1669	1424
9 5 年平均 Ave., 2006	5735	2990	2744	2349	1177	1172	3386	1814	1573
9 6 年平均 Ave., 2007	6045	3129	2916	2363	1185	1178	3683	1945	1738
9 7 年平均 Ave., 2008	6394	3285	3109	2388	1191	1198	4006	2095	1911
9 8 年平均 Ave., 2009	6712	3426	3286	2415	1198	1217	4297	2228	2069
1 月 Jan.	6576	3367	3209	2399	1193	1206	4177	2174	2003
2 月 Feb.	6575	3368	3206	2399	1194	1204	4176	2174	2002
3 月 Mar.	6575	3362	3212	2399	1191	1208	4176	2171	2004
4 月 Apr.	6575	3361	3214	2399	1192	1207	4176	2169	2007
5 月 May	6574	3359	3215	2399	1192	1206	4176	2167	2009
6 月 June	6626	3387	3239	2400	1197	1203	4226	2190	2036
7 月 July	6697	3419	3278	2409	1195	1214	4288	2224	2064
8 月 Aug.	6845	3487	3358	2432	1201	1231	4413	2286	2127
9 月 Sept.	6874	3503	3371	2436	1207	1229	4438	2297	2141
1 0 月 Oct.	6875	3504	3370	2437	1209	1227	4438	2295	2143
1 1 月 Nov.	6876	3498	3378	2436	1205	1231	4440	2293	2147
1 2 月 Dec.	6876	3492	3384	2437	1201	1236	4439	2291	2148
9 9 年平均 Ave., 2010	7006	3541	3466	2445	1206	1239	4562	2335	2227
1 月 Jan.	6875	3495	3380	2436	1207	1229	4439	2288	2151
2 月 Feb.	6877	3492	3385	2437	1207	1231	4440	2285	2154
3 月 Mar.	6875	3485	3391	2436	1200	1236	4439	2285	2155
4 月 Apr.	6876	3477	3398	2435	1200	1235	4440	2277	2163
5 月 May	6874	3482	3392	2435	1206	1229	4439	2276	2163
6 月 June	6919	3496	3423	2434	1201	1233	4484	2295	2190
7 月 July	6994	3537	3457	2439	1203	1236	4555	2334	2221
8 月 Aug.	7131	3601	3529	2458	1210	1247	4673	2391	2282
9 月 Sept.	7163	3616	3547	2458	1212	1246	4705	2404	2301
1 0 月 Oct.	7166	3610	3556	2459	1213	1245	4707	2397	2310
1 1 月 Nov.	7165	3598	3567	2457	1207	1250	4708	2391	2316
1 2 月 Dec.	7165	3601	3564	2456	1210	1246	4709	2391	2317

TABLE 5. EDUCATIONAL ATTAINMENT OF CIVILIAN POPULATION AGED 15 YEARS AND OVER, BY YEAR(Cont.1)

單位：%

Unit：%

年 月 別 Year & month	總 計 Total			國 中 及 以 下					
	計 Both sexes	男 Male	女 Female	計 Both sexes	男 Male	女 Female	不 識 字 及 自 修 Illiterate & self-educated		
							計 Both sexes	男 Male	女 Female
6 7 年平均 Ave.,1978	100.00	50.55	49.45	73.54	34.99	38.55	18.54	5.77	12.77
6 8 年平均 Ave.,1979	100.00	50.38	49.62	72.15	34.19	37.96	17.59	5.48	12.11
6 9 年平均 Ave.,1980	100.00	50.22	49.78	69.49	32.76	36.72	16.48	5.02	11.46
7 0 年平均 Ave.,1981	100.00	50.13	49.87	68.65	32.37	36.28	15.95	4.84	11.12
7 1 年平均 Ave.,1982	100.00	50.13	49.87	67.25	31.73	35.51	15.31	4.60	10.70
7 2 年平均 Ave.,1983	100.00	50.05	49.95	65.83	31.03	34.80	14.97	4.50	10.47
7 3 年平均 Ave.,1984	100.00	50.04	49.96	64.50	30.40	34.10	14.40	4.25	10.15
7 4 年平均 Ave.,1985	100.00	50.08	49.92	63.40	29.93	33.47	13.96	4.16	9.81
7 5 年平均 Ave.,1986	100.00	50.12	49.88	61.93	29.34	32.59	13.54	4.04	9.50
7 6 年平均 Ave.,1987	100.00	50.12	49.88	60.30	28.60	31.70	12.72	3.75	8.97
7 7 年平均 Ave.,1988	100.00	50.06	49.94	58.74	27.78	30.96	11.83	3.41	8.41
7 8 年平均 Ave.,1989	100.00	50.08	49.92	57.46	27.18	30.28	11.16	3.23	7.94
7 9 年平均 Ave.,1990	100.00	50.05	49.95	55.84	26.32	29.52	10.48	3.00	7.48
8 0 年平均 Ave.,1991	100.00	50.06	49.94	55.27	26.12	29.15	9.90	2.83	7.08
8 1 年平均 Ave.,1992	100.00	50.10	49.90	53.73	25.44	28.29	9.40	2.63	6.77
8 2 年平均 Ave.,1993	100.00	50.14	49.86	51.74	24.43	27.31	8.95	2.47	6.48
8 3 年平均 Ave.,1994	100.00	50.15	49.85	51.01	24.16	26.85	8.83	2.43	6.40
8 4 年平均 Ave.,1995	100.00	50.08	49.92	49.89	23.68	26.20	8.51	2.29	6.22
8 5 年平均 Ave.,1996	100.00	49.96	50.04	48.06	22.72	25.35	8.11	2.13	5.98
8 6 年平均 Ave.,1997	100.00	49.85	50.15	47.29	22.34	24.95	8.04	2.17	5.87
8 7 年平均 Ave.,1998	100.00	49.78	50.22	45.85	21.72	24.13	7.96	2.26	5.70
8 8 年平均 Ave.,1999	100.00	49.80	50.20	44.19	20.88	23.31	6.95	2.04	4.91
8 9 年平均 Ave.,2000	100.00	49.83	50.17	43.20	20.40	22.80	6.60	1.93	4.67
9 0 年平均 Ave.,2001	100.00	49.78	50.22	41.78	19.72	22.06	6.34	1.84	4.50
9 1 年平均 Ave.,2002	100.00	49.70	50.30	40.19	18.97	21.22	6.01	1.72	4.29
9 2 年平均 Ave.,2003	100.00	49.64	50.36	38.91	18.43	20.48	5.62	1.55	4.06
9 3 年平均 Ave.,2004	100.00	49.58	50.42	37.74	17.90	19.84	5.25	1.44	3.82
9 4 年平均 Ave.,2005	100.00	49.53	50.47	36.62	17.33	19.29	4.87	1.30	3.56
9 5 年平均 Ave.,2006	100.00	49.50	50.50	35.53	16.81	18.72	4.43	1.16	3.27
9 6 年平均 Ave.,2007	100.00	49.45	50.55	34.44	16.26	18.18	4.09	1.04	3.05
9 7 年平均 Ave.,2008	100.00	49.41	50.59	33.32	15.74	17.58	3.80	0.95	2.85
9 8 年平均 Ave.,2009	100.00	49.36	50.64	32.33	15.29	17.04	3.52	0.86	2.66
1 月 Jan.	100.00	49.39	50.61	32.81	15.49	17.33	3.65	0.90	2.75
2 月 Feb.	100.00	49.39	50.61	32.89	15.53	17.36	3.63	0.90	2.73
3 月 Mar.	100.00	49.38	50.62	32.95	15.57	17.39	3.60	0.89	2.72
4 月 Apr.	100.00	49.39	50.61	33.02	15.66	17.36	3.58	0.88	2.70
5 月 May	100.00	49.38	50.62	33.08	15.69	17.39	3.55	0.88	2.68
6 月 June	100.00	49.38	50.62	32.79	15.52	17.27	3.53	0.87	2.67
7 月 July	100.00	49.37	50.63	32.45	15.36	17.09	3.51	0.86	2.65
8 月 Aug.	100.00	49.36	50.64	31.65	14.98	16.67	3.48	0.85	2.63
9 月 Sept.	100.00	49.35	50.65	31.50	14.90	16.61	3.46	0.85	2.62
1 0 月 Oct.	100.00	49.34	50.66	31.55	14.90	16.65	3.44	0.84	2.60
1 1 月 Nov.	100.00	49.33	50.67	31.62	14.97	16.66	3.42	0.83	2.59
1 2 月 Dec.	100.00	49.31	50.69	31.68	14.97	16.71	3.40	0.82	2.57
9 9 年平均 Ave.,2010	100.00	49.23	50.77	31.27	14.81	16.45	3.24	0.78	2.46
1 月 Jan.	100.00	49.30	50.70	31.76	15.00	16.76	3.38	0.82	2.55
2 月 Feb.	100.00	49.29	50.71	31.81	15.04	16.77	3.36	0.82	2.54
3 月 Mar.	100.00	49.28	50.72	31.87	15.09	16.78	3.33	0.81	2.53
4 月 Apr.	100.00	49.26	50.74	31.94	15.15	16.79	3.31	0.80	2.51
5 月 May	100.00	49.25	50.75	31.99	15.15	16.85	3.28	0.79	2.49
6 月 June	100.00	49.24	50.76	31.70	15.02	16.68	3.25	0.79	2.46
7 月 July	100.00	49.23	50.77	31.30	14.82	16.48	3.23	0.78	2.46
8 月 Aug.	100.00	49.21	50.79	30.58	14.48	16.10	3.20	0.77	2.44
9 月 Sept.	100.00	49.20	50.80	30.47	14.44	16.03	3.18	0.76	2.42
1 0 月 Oct.	100.00	49.19	50.81	30.53	14.48	16.05	3.16	0.75	2.41
1 1 月 Nov.	100.00	49.17	50.83	30.59	14.53	16.06	3.13	0.74	2.39
1 2 月 Dec.	100.00	49.16	50.84	30.66	14.55	16.11	3.11	0.74	2.37

表5 歷年15歲以上民間人口之教育程度(續完)

單位：%

年 月 別 Year & month	Junior high & below						高 中 (職)					
	國 小			國 中			Senior high & vocational					
	Primary			Junior high			計 Both sexes	男 Male	女 Female	高 中		
	計 Both sexes	男 Male	女 Female	計 Both sexes	男 Male	女 Female				計 Both sexes	男 Male	女 Female
6 7 年平均 Ave., 1978	39.79	20.33	19.45	15.21	8.89	6.32	18.44	10.31	8.13	7.72	4.63	3.09
6 8 年平均 Ave., 1979	38.74	19.63	19.11	15.81	9.08	6.73	19.41	10.70	8.71	7.89	4.70	3.20
6 9 年平均 Ave., 1980	36.96	18.64	18.32	16.04	9.10	6.94	20.96	11.30	9.66	8.51	4.98	3.53
7 0 年平均 Ave., 1981	36.13	18.17	17.96	16.57	9.36	7.21	21.56	11.56	10.00	8.53	4.98	3.55
7 1 年平均 Ave., 1982	35.33	17.78	17.55	16.61	9.35	7.26	22.74	12.06	10.68	8.66	4.94	3.71
7 2 年平均 Ave., 1983	34.12	17.14	16.98	16.74	9.39	7.35	23.71	12.47	11.24	8.46	4.84	3.62
7 3 年平均 Ave., 1984	33.07	16.58	16.50	17.02	9.57	7.46	24.51	12.79	11.72	8.56	4.90	3.66
7 4 年平均 Ave., 1985	32.10	16.08	16.03	17.33	9.70	7.63	25.31	13.14	12.17	8.56	4.88	3.69
7 5 年平均 Ave., 1986	30.95	15.53	15.42	17.43	9.76	7.67	26.34	13.52	12.82	8.68	4.88	3.80
7 6 年平均 Ave., 1987	30.24	15.07	15.16	17.34	9.78	7.57	27.17	13.93	13.24	8.78	4.93	3.85
7 7 年平均 Ave., 1988	29.56	14.60	14.97	17.35	9.77	7.59	28.06	14.32	13.74	9.08	5.11	3.97
7 8 年平均 Ave., 1989	28.80	14.14	14.65	17.50	9.81	7.69	28.80	14.63	14.17	9.26	5.16	4.10
7 9 年平均 Ave., 1990	27.81	13.49	14.32	17.55	9.83	7.72	29.49	14.96	14.52	9.74	5.36	4.38
8 0 年平均 Ave., 1991	27.52	13.22	14.30	17.84	10.08	7.77	29.90	15.14	14.76	10.03	5.53	4.50
8 1 年平均 Ave., 1992	26.29	12.64	13.65	18.04	10.17	7.86	30.55	15.41	15.15	9.89	5.43	4.46
8 2 年平均 Ave., 1993	25.08	11.98	13.09	17.71	9.98	7.73	31.42	15.87	15.55	9.87	5.42	4.45
8 3 年平均 Ave., 1994	24.43	11.69	12.73	17.75	10.04	7.71	31.77	16.01	15.76	9.75	5.31	4.44
8 4 年平均 Ave., 1995	23.67	11.35	12.32	17.71	10.04	7.67	32.09	16.16	15.93	9.56	5.23	4.33
8 5 年平均 Ave., 1996	22.62	10.83	11.79	17.33	9.75	7.58	32.77	16.56	16.21	9.61	5.27	4.34
8 6 年平均 Ave., 1997	21.77	10.45	11.32	17.48	9.72	7.76	32.47	16.32	16.15	9.81	5.34	4.47
8 7 年平均 Ave., 1998	20.74	9.87	10.87	17.14	9.59	7.56	32.98	16.52	16.47	10.16	5.53	4.63
8 8 年平均 Ave., 1999	20.07	9.27	10.80	17.18	9.58	7.60	33.47	16.75	16.72	10.24	5.57	4.66
8 9 年平均 Ave., 2000	19.62	8.97	10.65	16.98	9.50	7.48	33.53	16.77	16.76	10.29	5.60	4.69
9 0 年平均 Ave., 2001	19.16	8.70	10.46	16.28	9.19	7.10	33.69	16.79	16.90	10.42	5.67	4.75
9 1 年平均 Ave., 2002	18.71	8.38	10.33	15.47	8.87	6.60	33.82	16.76	17.05	10.50	5.71	4.79
9 2 年平均 Ave., 2003	18.23	8.21	10.02	15.06	8.66	6.40	33.71	16.67	17.04	10.41	5.61	4.80
9 3 年平均 Ave., 2004	17.77	8.00	9.77	14.71	8.46	6.25	33.53	16.52	17.01	10.29	5.53	4.76
9 4 年平均 Ave., 2005	17.33	7.75	9.58	14.42	8.27	6.15	33.16	16.36	16.79	10.11	5.43	4.68
9 5 年平均 Ave., 2006	16.87	7.53	9.34	14.23	8.12	6.11	32.90	16.23	16.67	10.01	5.35	4.66
9 6 年平均 Ave., 2007	16.38	7.29	9.09	13.96	7.93	6.04	32.69	16.18	16.51	9.94	5.30	4.65
9 7 年平均 Ave., 2008	15.94	7.06	8.88	13.58	7.73	5.86	32.34	16.03	16.31	9.78	5.19	4.59
9 8 年平均 Ave., 2009	15.55	6.87	8.68	13.26	7.56	5.70	32.07	15.90	16.17	9.72	5.13	4.58
1 月 Jan.	15.72	6.95	8.77	13.44	7.64	5.81	32.12	15.96	16.17	9.69	5.12	4.57
2 月 Feb.	15.70	6.93	8.77	13.56	7.70	5.86	32.09	15.91	16.17	9.68	5.11	4.57
3 月 Mar.	15.66	6.92	8.75	13.69	7.76	5.92	32.05	15.92	16.14	9.67	5.12	4.55
4 月 Apr.	15.63	6.92	8.71	13.82	7.86	5.95	32.02	15.86	16.16	9.66	5.10	4.56
5 月 May	15.59	6.89	8.70	13.94	7.93	6.01	32.00	15.85	16.15	9.65	5.10	4.55
6 月 June	15.57	6.88	8.68	13.69	7.77	5.92	32.04	15.88	16.17	9.69	5.12	4.56
7 月 July	15.51	6.86	8.65	13.43	7.64	5.78	32.05	15.88	16.17	9.71	5.13	4.58
8 月 Aug.	15.51	6.87	8.64	12.66	7.26	5.40	32.10	15.91	16.19	9.77	5.16	4.61
9 月 Sept.	15.49	6.87	8.62	12.55	7.18	5.37	32.13	15.92	16.21	9.79	5.16	4.62
1 0 月 Oct.	15.46	6.82	8.63	12.65	7.23	5.42	32.12	15.92	16.20	9.79	5.16	4.62
1 1 月 Nov.	15.42	6.80	8.61	12.79	7.33	5.45	32.07	15.89	16.18	9.76	5.16	4.60
1 2 月 Dec.	15.38	6.78	8.60	12.91	7.36	5.54	32.05	15.93	16.12	9.75	5.16	4.59
9 9 年平均 Ave., 2010	15.14	6.67	8.47	12.88	7.36	5.52	31.98	15.85	16.13	9.77	5.13	4.64
1 月 Jan.	15.35	6.75	8.60	13.03	7.43	5.60	32.01	15.88	16.13	9.74	5.13	4.61
2 月 Feb.	15.31	6.74	8.57	13.14	7.48	5.66	31.98	15.87	16.11	9.73	5.12	4.61
3 月 Mar.	15.28	6.75	8.53	13.27	7.54	5.73	31.95	15.86	16.09	9.72	5.12	4.60
4 月 Apr.	15.24	6.73	8.50	13.39	7.62	5.77	31.91	15.83	16.08	9.70	5.11	4.59
5 月 May	15.19	6.67	8.52	13.53	7.69	5.84	31.90	15.81	16.09	9.70	5.10	4.59
6 月 June	15.15	6.67	8.48	13.30	7.56	5.73	31.99	15.87	16.11	9.75	5.13	4.62
7 月 July	15.11	6.65	8.46	12.96	7.40	5.57	32.02	15.85	16.17	9.78	5.13	4.65
8 月 Aug.	15.10	6.65	8.45	12.27	7.06	5.21	32.06	15.86	16.20	9.85	5.16	4.69
9 月 Sept.	15.06	6.64	8.42	12.23	7.04	5.19	32.03	15.83	16.20	9.84	5.16	4.69
1 0 月 Oct.	15.02	6.64	8.38	12.35	7.08	5.26	31.99	15.82	16.17	9.83	5.14	4.69
1 1 月 Nov.	14.98	6.62	8.36	12.48	7.17	5.31	31.97	15.84	16.13	9.82	5.14	4.68
1 2 月 Dec.	14.95	6.57	8.38	12.60	7.23	5.37	31.94	15.81	16.12	9.81	5.14	4.67

TABLE 5. EDUCATIONAL ATTAINMENT OF CIVILIAN POPULATION AGED 15 YEARS AND OVER, BY YEAR(Cont. End)

Unit : %

			大 專 及 以 上								
			Junior college & above								
高 職			計	男	女	專 科			大 學 及 以 上		
Vocational						Junior college			University & graduate school		
計 Both sexes	男 Male	女 Female				計	男	女	計	男	女
			Both sexes	Male	Female	Both sexes	Male	Female	Both sexes	Male	Female
10.72	5.68	5.04	8.02	5.25	2.77	3.79	2.33	1.45	4.23	2.92	1.31
11.52	6.01	5.51	8.44	5.48	2.96	3.95	2.44	1.50	4.50	3.04	1.46
12.45	6.31	6.13	9.56	6.16	3.40	4.61	2.82	1.79	4.94	3.34	1.61
13.04	6.59	6.45	9.79	6.20	3.58	4.81	2.88	1.93	4.97	3.32	1.65
14.08	7.12	6.97	10.01	6.34	3.67	5.00	2.99	2.01	5.02	3.35	1.66
15.25	7.63	7.62	10.47	6.55	3.92	5.27	3.11	2.16	5.20	3.44	1.76
15.95	7.89	8.06	10.99	6.86	4.13	5.57	3.31	2.26	5.42	3.55	1.87
16.75	8.26	8.48	11.29	7.00	4.28	5.87	3.46	2.40	5.42	3.54	1.88
17.66	8.64	9.02	11.73	7.26	4.47	6.08	3.60	2.47	5.65	3.66	2.00
18.39	8.99	9.39	12.53	7.59	4.93	6.53	3.79	2.74	6.00	3.81	2.19
18.98	9.21	9.77	13.20	7.96	5.24	6.94	4.01	2.93	6.26	3.95	2.31
19.54	9.47	10.07	13.74	8.27	5.47	7.26	4.19	3.08	6.48	4.08	2.39
19.75	9.61	10.14	14.68	8.77	5.91	7.80	4.48	3.32	6.87	4.29	2.58
19.87	9.62	10.26	14.83	8.79	6.04	8.02	4.58	3.44	6.81	4.21	2.60
20.66	9.98	10.68	15.72	9.25	6.46	8.54	4.87	3.68	7.17	4.39	2.79
21.55	10.46	11.09	16.84	9.84	7.00	9.07	5.12	3.95	7.77	4.72	3.06
22.02	10.70	11.32	17.22	9.99	7.24	9.35	5.22	4.13	7.88	4.77	3.11
22.53	10.93	11.60	18.02	10.23	7.79	9.70	5.25	4.41	8.32	4.94	3.38
23.16	11.29	11.87	19.17	10.69	8.48	10.38	5.55	4.83	8.78	5.13	3.65
22.66	10.98	11.68	20.24	11.20	9.05	10.86	5.79	5.06	9.39	5.40	3.98
22.82	10.99	11.84	21.17	11.54	9.63	11.28	5.94	5.34	9.89	5.60	4.28
23.24	11.18	12.06	22.33	12.17	10.16	11.83	6.20	5.63	10.50	5.97	4.53
23.23	11.17	12.07	23.27	12.66	10.61	12.20	6.38	5.82	11.07	6.28	4.79
23.28	11.12	12.16	24.53	13.26	11.26	12.61	6.54	6.07	11.91	6.72	5.19
23.32	11.06	12.26	25.99	13.97	12.02	12.84	6.61	6.23	13.16	7.37	5.79
23.31	11.06	12.25	27.38	14.54	12.83	12.93	6.62	6.32	14.45	7.93	6.52
23.24	10.99	12.25	28.74	15.16	13.57	12.98	6.59	6.39	15.76	8.57	7.19
23.05	10.94	12.11	30.22	15.84	14.38	12.99	6.54	6.45	17.23	9.30	7.93
22.89	10.88	12.01	31.57	16.46	15.11	12.93	6.48	6.45	18.64	9.98	8.66
22.75	10.89	11.86	32.87	17.01	15.85	12.85	6.44	6.40	20.02	10.57	9.45
22.56	10.84	11.73	34.34	17.64	16.69	12.82	6.39	6.43	21.51	11.25	10.26
22.35	10.77	11.59	35.60	18.17	17.43	12.81	6.35	6.45	22.79	11.81	10.97
22.43	10.83	11.60	35.07	17.95	17.11	12.79	6.36	6.43	22.27	11.59	10.68
22.40	10.80	11.60	35.03	17.94	17.08	12.78	6.36	6.42	22.25	11.58	10.66
22.38	10.79	11.59	34.99	17.90	17.10	12.77	6.34	6.43	22.23	11.56	10.67
22.36	10.76	11.60	34.96	17.87	17.09	12.76	6.34	6.42	22.21	11.53	10.67
22.35	10.75	11.60	34.92	17.84	17.08	12.74	6.33	6.41	22.18	11.51	10.67
22.36	10.75	11.60	35.16	17.97	17.19	12.74	6.35	6.38	22.43	11.62	10.81
22.34	10.75	11.58	35.50	18.12	17.38	12.77	6.34	6.43	22.73	11.79	10.94
22.33	10.75	11.58	36.25	18.47	17.78	12.88	6.36	6.52	23.37	12.11	11.26
22.34	10.76	11.58	36.37	18.54	17.83	12.89	6.38	6.50	23.48	12.15	11.33
22.33	10.75	11.58	36.33	18.52	17.81	12.88	6.39	6.49	23.46	12.13	11.33
22.31	10.73	11.58	36.30	18.47	17.84	12.86	6.36	6.50	23.44	12.11	11.34
22.30	10.76	11.54	36.27	18.42	17.85	12.85	6.33	6.52	23.41	12.09	11.33
22.21	10.72	11.49	36.76	18.58	18.18	12.83	6.33	6.50	23.93	12.25	11.68
22.28	10.75	11.52	36.23	18.42	17.81	12.84	6.36	6.48	23.39	12.06	11.33
22.25	10.75	11.51	36.21	18.39	17.82	12.83	6.35	6.48	23.38	12.03	11.34
22.24	10.74	11.50	36.17	18.33	17.84	12.82	6.31	6.50	23.36	12.02	11.34
22.21	10.73	11.49	36.15	18.28	17.87	12.80	6.31	6.49	23.34	11.97	11.37
22.20	10.71	11.49	36.11	18.29	17.82	12.79	6.33	6.46	23.32	11.96	11.36
22.24	10.75	11.49	36.31	18.35	17.97	12.78	6.30	6.47	23.54	12.04	11.49
22.24	10.73	11.51	36.68	18.55	18.13	12.79	6.31	6.48	23.89	12.24	11.65
22.21	10.70	11.51	37.36	18.87	18.49	12.88	6.34	6.54	24.48	12.53	11.96
22.19	10.68	11.51	37.50	18.93	18.57	12.87	6.34	6.52	24.64	12.59	12.05
22.16	10.69	11.48	37.48	18.88	18.60	12.86	6.35	6.51	24.62	12.54	12.08
22.15	10.70	11.45	37.44	18.80	18.64	12.84	6.31	6.53	24.60	12.50	12.10
22.13	10.68	11.45	37.41	18.80	18.61	12.82	6.32	6.51	24.58	12.48	12.10

表6 歷年勞動力之年齡

單位：千人

年 月 別 Year & month	總 計 Total			1 5 ~ 2 4 歲 Years					
	計 Both sexes	男 Male	女 Female	計 Both sexes	男 Male	女 Female	1 5 ~ 1 9 歲 Years		
							計 Both sexes	男 Male	女 Female
6 7 年平均 Ave.,1978	6337	4250	2087	1844	898	946	876	432	444
6 8 年平均 Ave.,1979	6515	4356	2159	1834	876	959	868	422	446
6 9 年平均 Ave.,1980	6629	4406	2223	1788	833	956	813	393	421
7 0 年平均 Ave.,1981	6764	4503	2261	1764	814	950	778	376	402
7 1 年平均 Ave.,1982	6959	4605	2354	1749	807	942	743	362	380
7 2 年平均 Ave.,1983	7266	4687	2580	1759	797	962	716	344	372
7 3 年平均 Ave.,1984	7491	4778	2713	1735	781	955	671	326	345
7 4 年平均 Ave.,1985	7651	4860	2790	1690	756	935	633	305	329
7 5 年平均 Ave.,1986	7945	4957	2988	1703	751	952	620	297	323
7 6 年平均 Ave.,1987	8183	5065	3118	1683	740	943	587	286	301
7 7 年平均 Ave.,1988	8247	5130	3116	1583	687	896	525	255	270
7 8 年平均 Ave.,1989	8390	5231	3159	1538	670	868	492	240	252
7 9 年平均 Ave.,1990	8423	5263	3160	1449	629	820	432	211	221
8 0 年平均 Ave.,1991	8569	5355	3214	1409	617	793	405	197	207
8 1 年平均 Ave.,1992	8765	5460	3304	1376	619	757	377	187	190
8 2 年平均 Ave.,1993	8874	5497	3377	1340	603	738	357	178	179
8 3 年平均 Ave.,1994	9081	5595	3485	1360	620	740	381	199	182
8 4 年平均 Ave.,1995	9210	5659	3551	1326	612	714	378	200	178
8 5 年平均 Ave.,1996	9310	5662	3648	1293	588	705	365	191	175
8 6 年平均 Ave.,1997	9432	5731	3701	1281	583	699	349	182	167
8 7 年平均 Ave.,1998	9546	5780	3767	1259	566	694	312	163	149
8 8 年平均 Ave.,1999	9668	5812	3856	1288	582	706	303	162	141
8 9 年平均 Ave.,2000	9784	5867	3917	1283	590	693	280	152	128
9 0 年平均 Ave.,2001	9832	5855	3977	1247	563	684	246	130	116
9 1 年平均 Ave.,2002	9969	5896	4074	1214	538	677	223	117	105
9 2 年平均 Ave.,2003	10076	5904	4172	1144	496	648	192	98	93
9 3 年平均 Ave.,2004	10240	5968	4272	1109	488	621	175	94	82
9 4 年平均 Ave.,2005	10371	6012	4359	1055	463	593	164	89	75
9 5 年平均 Ave.,2006	10522	6056	4467	1005	444	562	154	81	73
9 6 年平均 Ave.,2007	10713	6116	4597	974	433	542	155	80	75
9 7 年平均 Ave.,2008	10853	6173	4680	931	424	507	154	82	72
9 8 年平均 Ave.,2009	10917	6180	4737	875	390	485	139	69	71
1 月 Jan.	10881	6178	4703	895	407	488	141	74	68
2 月 Feb.	10848	6152	4696	880	394	486	138	70	67
3 月 Mar.	10850	6150	4701	870	387	483	135	68	67
4 月 Apr.	10851	6153	4697	859	387	472	131	60	71
5 月 May	10874	6157	4717	855	378	478	130	53	77
6 月 June	10891	6172	4719	860	381	479	130	60	70
7 月 July	10922	6185	4737	872	388	484	137	69	69
8 月 Aug.	10957	6190	4767	888	385	503	150	71	78
9 月 Sept.	10939	6187	4753	871	376	496	140	65	75
1 0 月 Oct.	10963	6196	4767	867	386	482	139	72	67
1 1 月 Nov.	11014	6216	4798	894	409	485	151	83	68
1 2 月 Dec.	11016	6224	4792	894	407	487	149	78	70
9 9 年平均 Ave.,2010	11070	6242	4828	872	399	474	141	73	67
1 月 Jan.	11014	6235	4779	878	410	467	143	77	66
2 月 Feb.	11007	6227	4780	860	403	457	137	75	62
3 月 Mar.	11008	6226	4783	860	395	465	134	72	62
4 月 Apr.	11007	6226	4781	854	387	467	135	70	65
5 月 May	11026	6228	4798	856	387	469	137	69	68
6 月 June	11053	6232	4821	863	386	477	136	69	67
7 月 July	11116	6251	4865	885	403	482	148	81	67
8 月 Aug.	11146	6253	4893	905	408	496	154	80	75
9 月 Sept.	11091	6240	4851	880	396	484	142	71	71
1 0 月 Oct.	11106	6254	4852	878	395	482	139	69	70
1 1 月 Nov.	11132	6265	4867	878	406	472	143	74	68
1 2 月 Dec.	11133	6268	4865	872	406	466	141	75	66

TABLE 6. AGE OF LABOR FORCE, BY YEAR

Unit : Thousand Persons

			2 5 ~ 4 4 歲								
			Years								
2 0 ~ 2 4 歲			計	男	女	2 5 ~ 2 9 歲			3 0 ~ 3 4 歲		
Years						Years			Years		
計	男	女				計	男	女	計	男	女
Both sexes	Male	Female	Both sexes	Male	Female	Both sexes	Male	Female	Both sexes	Male	Female
968	466	502	2910	2066	844	1026	723	303	646	465	181
966	454	513	3042	2159	884	1086	768	319	690	498	192
975	440	535	3178	2244	934	1148	804	345	735	521	214
986	438	548	3305	2338	966	1181	828	353	829	588	241
1006	444	562	3477	2431	1046	1212	838	374	975	693	282
1043	453	590	3713	2512	1200	1266	852	414	1091	744	347
1064	454	610	3908	2602	1305	1314	869	445	1166	786	380
1057	451	606	4069	2692	1377	1341	876	465	1226	822	403
1083	454	629	4295	2779	1516	1383	881	501	1289	847	441
1096	454	642	4498	2868	1629	1421	891	531	1332	859	473
1058	432	626	4638	2969	1669	1449	907	543	1348	876	472
1046	431	616	4793	3061	1731	1471	909	562	1372	894	478
1016	418	599	4935	3157	1777	1478	910	568	1396	910	486
1005	419	585	5114	3261	1853	1482	906	575	1406	916	489
999	431	567	5307	3351	1956	1484	898	586	1444	932	512
984	425	559	5415	3386	2029	1456	871	585	1469	938	531
979	421	558	5548	3440	2107	1450	859	591	1492	944	548
948	413	535	5634	3474	2160	1446	847	599	1497	942	555
928	398	530	5704	3480	2223	1440	835	604	1505	933	572
933	401	532	5730	3487	2244	1429	826	603	1498	927	571
947	402	545	5782	3495	2287	1432	819	612	1493	915	578
985	420	565	5796	3483	2313	1422	808	614	1483	904	579
1003	438	565	5833	3480	2353	1422	798	623	1481	892	589
1001	433	568	5838	3450	2389	1412	784	628	1475	877	598
992	420	571	5895	3453	2442	1452	797	656	1476	868	608
952	397	555	5938	3442	2496	1482	804	678	1469	855	614
934	395	539	6007	3443	2564	1538	822	716	1458	839	619
892	374	518	6066	3442	2624	1595	844	751	1452	824	629
851	363	489	6158	3442	2716	1636	853	783	1479	825	654
819	353	466	6213	3437	2776	1640	847	794	1528	844	684
777	342	435	6250	3436	2814	1650	844	806	1569	863	706
736	322	415	6278	3433	2845	1639	841	798	1628	889	739
754	333	421	6265	3429	2836	1644	838	806	1606	883	723
742	323	419	6250	3424	2826	1642	844	797	1608	880	728
735	318	416	6251	3431	2820	1638	849	790	1610	881	729
729	327	402	6255	3426	2829	1637	847	790	1613	880	734
725	324	401	6270	3429	2841	1641	842	800	1622	889	733
729	321	409	6271	3439	2832	1639	840	799	1619	895	723
734	319	415	6284	3439	2845	1642	845	797	1624	888	736
738	314	424	6297	3436	2861	1643	843	800	1639	883	756
732	311	421	6293	3443	2850	1640	841	799	1644	893	752
729	314	415	6295	3443	2852	1635	837	798	1648	902	746
743	325	417	6302	3427	2875	1636	833	803	1651	897	754
746	329	417	6298	3426	2872	1631	832	799	1651	897	754
732	325	407	6300	3418	2882	1614	824	790	1676	910	766
735	333	401	6294	3422	2872	1628	830	797	1652	904	747
724	328	396	6290	3420	2870	1624	834	790	1656	900	756
726	323	402	6289	3431	2857	1623	840	783	1657	903	754
719	318	401	6290	3426	2864	1621	840	780	1661	901	760
719	318	402	6293	3424	2869	1620	839	781	1663	907	756
728	318	410	6296	3429	2867	1617	827	790	1670	917	753
737	322	415	6325	3419	2906	1617	817	800	1687	911	776
750	329	422	6329	3411	2918	1616	818	798	1692	903	789
738	324	413	6297	3406	2891	1601	813	788	1690	913	777
738	326	412	6294	3414	2880	1601	814	787	1690	922	768
736	332	404	6299	3411	2888	1604	809	795	1692	921	772
730	330	400	6300	3400	2899	1599	804	795	1698	918	780

表6 歷年勞動力之年齡(續1)

單位：千人

年 月 別 Year & month	2 5 ~ 4 4 歲 Years											
	3 5 ~ 3 9 歲 Years			4 0 ~ 4 4 歲 Years			計 Both sexes	男 Male	女 Female	4 5 ~ 4 9 歲 Years		
	計 Both sexes	男 Male	女 Female	計 Both sexes	男 Male	女 Female				Years		
										計 Both sexes	男 Male	女 Female
6 7 年平均 Ave.,1978	654	463	191	584	415	169	1521	1232	289	547	417	129
6 8 年平均 Ave.,1979	670	470	199	596	423	174	1573	1263	310	551	414	137
6 9 年平均 Ave.,1980	681	488	193	614	431	183	1600	1273	327	552	406	146
7 0 年平均 Ave.,1981	666	479	187	628	443	186	1628	1290	338	547	398	149
7 1 年平均 Ave.,1982	640	446	194	649	454	195	1665	1307	358	555	399	156
7 2 年平均 Ave.,1983	685	462	222	671	454	217	1719	1313	406	569	398	172
7 3 年平均 Ave.,1984	740	492	248	688	456	232	1768	1327	441	588	403	185
7 4 年平均 Ave.,1985	825	546	279	678	448	229	1799	1336	463	604	411	194
7 5 年平均 Ave.,1986	954	614	339	670	436	234	1841	1340	501	633	422	211
7 6 年平均 Ave.,1987	1067	682	385	678	437	240	1891	1364	527	650	432	218
7 7 年平均 Ave.,1988	1140	732	408	701	454	247	1918	1386	533	659	440	218
7 8 年平均 Ave.,1989	1199	773	426	750	485	265	1938	1400	538	662	444	218
7 9 年平均 Ave.,1990	1252	811	441	808	526	282	1921	1380	540	654	440	214
8 0 年平均 Ave.,1991	1296	835	461	930	603	328	1917	1373	544	626	424	202
8 1 年平均 Ave.,1992	1342	852	489	1038	670	368	1950	1384	566	637	426	211
8 2 年平均 Ave.,1993	1367	862	505	1123	715	407	1976	1392	584	659	439	220
8 3 年平均 Ave.,1994	1399	879	520	1207	758	448	2025	1415	610	706	467	240
8 4 年平均 Ave.,1995	1427	893	534	1263	793	471	2094	1446	647	784	512	272
8 5 年平均 Ave.,1996	1448	897	551	1311	815	496	2165	1475	690	887	571	316
8 6 年平均 Ave.,1997	1471	908	562	1333	826	507	2270	1541	729	987	635	351
8 7 年平均 Ave.,1998	1501	925	576	1357	836	521	2354	1599	755	1054	679	375
8 8 年平均 Ave.,1999	1509	921	587	1382	850	532	2440	1635	804	1108	703	406
8 9 年平均 Ave.,2000	1520	928	592	1410	862	548	2524	1685	839	1164	738	426
9 0 年平均 Ave.,2001	1531	922	609	1420	867	553	2604	1732	872	1211	761	450
9 1 年平均 Ave.,2002	1519	911	608	1448	877	571	2705	1787	919	1222	764	458
9 2 年平均 Ave.,2003	1509	893	616	1478	890	588	2835	1847	988	1260	781	480
9 3 年平均 Ave.,2004	1510	885	625	1501	896	605	2968	1921	1046	1303	798	505
9 4 年平均 Ave.,2005	1508	877	632	1511	898	613	3091	1991	1100	1338	813	526
9 5 年平均 Ave.,2006	1514	868	646	1529	896	633	3189	2046	1143	1352	817	534
9 6 年平均 Ave.,2007	1511	860	651	1533	886	647	3339	2112	1227	1384	830	554
9 7 年平均 Ave.,2008	1512	854	658	1519	876	644	3481	2178	1303	1425	846	578
9 8 年平均 Ave.,2009	1503	841	662	1508	862	646	3570	2218	1352	1441	848	593
1 月 Jan.	1512	837	675	1504	872	632	3529	2209	1320	1437	853	584
2 月 Feb.	1501	841	661	1499	859	640	3528	2195	1333	1435	850	585
3 月 Mar.	1499	846	653	1504	856	648	3538	2193	1345	1441	844	597
4 月 Apr.	1500	837	664	1504	862	642	3544	2202	1343	1443	841	602
5 月 May	1503	840	663	1503	858	645	3557	2211	1346	1443	847	596
6 月 June	1505	847	658	1508	857	651	3569	2213	1355	1441	845	596
7 月 July	1508	842	666	1509	864	645	3576	2221	1355	1443	847	596
8 月 Aug.	1508	840	668	1506	869	637	3579	2231	1348	1441	851	591
9 月 Sept.	1503	839	664	1505	869	636	3579	2228	1351	1438	850	588
1 0 月 Oct.	1503	843	659	1510	861	649	3600	2221	1378	1440	848	591
1 1 月 Nov.	1498	842	656	1517	856	661	3614	2234	1381	1441	849	592
1 2 月 Dec.	1494	838	656	1523	859	664	3621	2251	1371	1444	849	595
9 9 年平均 Ave.,2010	1494	827	667	1515	857	658	3699	2283	1416	1458	851	606
1 月 Jan.	1496	826	669	1519	860	658	3639	2260	1379	1447	854	593
2 月 Feb.	1494	830	664	1516	856	659	3651	2255	1396	1447	847	600
3 月 Mar.	1493	832	661	1516	856	660	3655	2253	1402	1446	842	604
4 月 Apr.	1495	827	669	1513	858	655	3661	2270	1390	1448	853	595
5 月 May	1495	828	667	1515	849	665	3677	2274	1403	1453	858	595
6 月 June	1496	830	666	1513	856	657	3696	2272	1424	1461	859	602
7 月 July	1501	830	671	1520	860	660	3709	2289	1419	1466	855	611
8 月 Aug.	1502	829	673	1519	861	657	3717	2293	1424	1463	854	609
9 月 Sept.	1494	822	672	1512	858	654	3720	2294	1426	1461	856	605
1 0 月 Oct.	1488	824	665	1515	854	661	3739	2305	1434	1465	849	617
1 1 月 Nov.	1490	828	662	1514	854	660	3757	2311	1446	1468	842	626
1 2 月 Dec.	1490	821	669	1512	858	654	3766	2322	1443	1468	848	621

TABLE 6. AGE OF LABOR FORCE, BY YEAR(Cont.1)

Unit : Thousand Persons

4 5 ~ 6 4 歲									6 5 歲 及 以 上		
Years									Years & over		
5 0 ~ 5 4 歲			5 5 ~ 5 9 歲			6 0 ~ 6 4 歲			計	男	女
Years			Years			Years					
計	男	女	計	男	女	計	男	女	Both sexes	Male	Female
Both sexes	Male	Female	Both sexes	Male	Female	Both sexes	Male	Female			
473	387	85	320	270	51	181	157	24	63	55	8
499	407	92	342	285	56	182	157	24	65	58	7
514	415	99	353	294	59	182	158	24	63	56	7
519	415	104	370	308	61	193	169	25	67	60	7
521	412	109	387	321	66	203	176	28	68	60	8
520	398	122	411	334	77	218	183	35	76	65	11
521	387	133	431	347	84	228	190	38	80	68	12
515	375	140	440	353	87	240	198	42	92	77	15
515	366	148	447	350	97	246	202	45	106	87	19
520	365	155	454	351	103	267	216	51	112	92	20
526	370	156	454	349	106	279	227	52	108	89	18
535	377	158	448	341	107	293	238	54	121	100	22
541	379	163	431	324	107	294	237	57	120	97	23
561	390	170	425	316	109	305	243	62	129	104	25
576	401	175	429	314	115	307	243	65	132	107	26
581	403	178	432	314	118	305	237	68	142	116	26
588	405	184	435	316	120	295	228	67	147	119	28
570	392	178	445	319	125	295	223	72	156	125	31
544	371	174	451	323	128	283	209	73	149	119	30
542	370	172	455	325	130	285	210	75	150	120	30
575	392	183	449	323	126	277	206	71	151	119	32
622	421	201	434	308	126	276	204	72	144	112	33
671	450	220	419	299	121	270	198	72	145	112	33
732	491	241	396	283	112	265	196	69	143	110	33
820	542	278	395	282	113	268	198	70	155	119	36
895	585	310	407	286	121	273	195	77	160	119	40
955	621	334	439	307	132	271	196	75	156	116	41
1010	654	356	485	339	146	258	185	72	158	116	42
1049	673	377	548	383	165	241	174	67	170	124	46
1079	681	398	630	427	203	246	174	73	187	135	52
1107	689	418	693	463	230	256	180	77	191	135	56
1130	699	431	723	477	246	276	194	82	194	139	55
1116	695	421	711	467	244	265	194	71	191	132	59
1117	684	432	713	476	237	264	185	79	190	138	51
1115	691	424	716	475	241	266	182	84	191	139	52
1116	703	413	718	473	245	268	185	83	192	139	53
1124	695	429	717	475	242	273	195	78	192	139	53
1131	695	436	718	474	244	279	200	79	191	139	53
1133	707	426	720	472	248	280	196	84	190	136	54
1138	710	427	722	473	249	278	197	81	193	138	56
1139	704	435	723	475	248	279	199	81	196	140	55
1143	692	451	733	482	251	284	199	85	201	146	55
1145	701	444	741	487	253	288	196	92	204	146	58
1143	704	439	743	492	251	291	205	86	202	140	62
1156	709	447	775	508	267	310	214	95	199	142	57
1140	709	432	754	489	266	297	209	88	203	143	60
1144	700	444	760	496	264	300	212	89	205	149	56
1145	706	440	763	500	263	301	206	95	205	146	59
1142	711	431	766	503	264	305	203	101	203	143	60
1150	698	452	767	508	259	307	209	98	200	144	57
1155	698	457	769	506	262	311	208	103	198	144	54
1160	712	447	771	507	264	311	214	97	197	140	58
1162	712	450	778	508	270	313	218	95	196	141	55
1164	704	460	780	512	268	315	222	93	195	145	50
1168	711	457	791	522	269	314	223	91	196	140	55
1170	721	449	800	527	273	319	220	98	197	136	61
1174	728	447	802	520	282	321	228	94	196	140	56

表6 歷年勞動力之年齡(續2)

單位：%

年 月 別 Year & month		總 計			1 5 ~ 2 4 歲					
		Total			Years					
		計	男	女	計	男	女	1 5 ~ 1 9 歲		
								Years		
Both sexes	Male	Female	Both sexes	Male	Female	計	男	女		
							Both sexes	Male	Female	
6 7 年平均 Ave.,1978		100.00	67.07	32.93	29.10	14.17	14.93	13.83	6.82	7.01
6 8 年平均 Ave.,1979		100.00	66.86	33.14	28.16	13.44	14.71	13.33	6.48	6.84
6 9 年平均 Ave.,1980		100.00	66.46	33.54	26.98	12.56	14.42	12.27	5.92	6.34
7 0 年平均 Ave.,1981		100.00	66.57	33.43	26.08	12.04	14.04	11.50	5.56	5.94
7 1 年平均 Ave.,1982		100.00	66.17	33.83	25.13	11.59	13.54	10.67	5.21	5.46
7 2 年平均 Ave.,1983		100.00	64.50	35.50	24.21	10.97	13.24	9.85	4.73	5.12
7 3 年平均 Ave.,1984		100.00	63.78	36.22	23.17	10.42	12.74	8.96	4.36	4.61
7 4 年平均 Ave.,1985		100.00	63.53	36.47	22.10	9.88	12.22	8.28	3.98	4.29
7 5 年平均 Ave.,1986		100.00	62.39	37.61	21.44	9.45	11.99	7.80	3.74	4.07
7 6 年平均 Ave.,1987		100.00	61.90	38.10	20.56	9.04	11.52	7.17	3.50	3.68
7 7 年平均 Ave.,1988		100.00	62.21	37.79	19.19	8.32	10.87	6.37	3.09	3.28
7 8 年平均 Ave.,1989		100.00	62.35	37.65	18.33	7.99	10.34	5.86	2.86	3.00
7 9 年平均 Ave.,1990		100.00	62.48	37.52	17.20	7.47	9.73	5.13	2.51	2.62
8 0 年平均 Ave.,1991		100.00	62.49	37.51	16.45	7.20	9.25	4.73	2.30	2.42
8 1 年平均 Ave.,1992		100.00	62.30	37.70	15.70	7.06	8.64	4.30	2.14	2.16
8 2 年平均 Ave.,1993		100.00	61.94	38.06	15.11	6.79	8.31	4.02	2.01	2.01
8 3 年平均 Ave.,1994		100.00	61.62	38.38	14.98	6.83	8.15	4.20	2.20	2.00
8 4 年平均 Ave.,1995		100.00	61.44	38.56	14.40	6.65	7.75	4.10	2.17	1.94
8 5 年平均 Ave.,1996		100.00	60.82	39.18	13.89	6.32	7.57	3.92	2.05	1.88
8 6 年平均 Ave.,1997		100.00	60.76	39.24	13.59	6.18	7.41	3.70	1.93	1.77
8 7 年平均 Ave.,1998		100.00	60.54	39.46	13.19	5.93	7.27	3.27	1.71	1.56
8 8 年平均 Ave.,1999		100.00	60.12	39.88	13.32	6.02	7.30	3.14	1.68	1.46
8 9 年平均 Ave.,2000		100.00	59.97	40.03	13.11	6.03	7.08	2.86	1.55	1.30
9 0 年平均 Ave.,2001		100.00	59.55	40.45	12.68	5.73	6.96	2.50	1.32	1.18
9 1 年平均 Ave.,2002		100.00	59.14	40.86	12.18	5.39	6.79	2.23	1.17	1.06
9 2 年平均 Ave.,2003		100.00	58.60	41.40	11.35	4.92	6.43	1.90	0.98	0.92
9 3 年平均 Ave.,2004		100.00	58.28	41.72	10.83	4.77	6.06	1.71	0.91	0.80
9 4 年平均 Ave.,2005		100.00	57.97	42.03	10.18	4.46	5.72	1.58	0.85	0.72
9 5 年平均 Ave.,2006		100.00	57.55	42.45	9.55	4.21	5.34	1.46	0.77	0.69
9 6 年平均 Ave.,2007		100.00	57.09	42.91	9.09	4.04	5.06	1.45	0.75	0.70
9 7 年平均 Ave.,2008		100.00	56.88	43.12	8.58	3.90	4.68	1.42	0.75	0.67
9 8 年平均 Ave.,2009		100.00	56.61	43.39	8.02	3.57	4.44	1.28	0.63	0.65
1 月 Jan.		100.00	56.78	43.22	8.23	3.74	4.49	1.30	0.68	0.62
2 月 Feb.		100.00	56.71	43.29	8.11	3.63	4.48	1.27	0.65	0.62
3 月 Mar.		100.00	56.68	43.32	8.02	3.56	4.46	1.25	0.63	0.62
4 月 Apr.		100.00	56.71	43.29	7.92	3.57	4.35	1.20	0.55	0.65
5 月 May		100.00	56.62	43.38	7.87	3.47	4.39	1.20	0.49	0.71
6 月 June		100.00	56.67	43.33	7.89	3.50	4.40	1.20	0.55	0.64
7 月 July		100.00	56.63	43.37	7.98	3.55	4.43	1.26	0.63	0.63
8 月 Aug.		100.00	56.49	43.51	8.10	3.52	4.59	1.37	0.65	0.72
9 月 Sept.		100.00	56.56	43.44	7.97	3.43	4.53	1.28	0.59	0.68
1 0 月 Oct.		100.00	56.52	43.48	7.91	3.52	4.39	1.27	0.66	0.61
1 1 月 Nov.		100.00	56.43	43.57	8.11	3.71	4.40	1.37	0.76	0.61
1 2 月 Dec.		100.00	56.50	43.50	8.12	3.70	4.42	1.35	0.71	0.64
9 9 年平均 Ave.,2010		100.00	56.39	43.61	7.88	3.60	4.28	1.27	0.66	0.61
1 月 Jan.		100.00	56.61	43.39	7.97	3.73	4.24	1.30	0.70	0.60
2 月 Feb.		100.00	56.57	43.43	7.82	3.66	4.15	1.24	0.68	0.56
3 月 Mar.		100.00	56.55	43.45	7.81	3.59	4.22	1.22	0.65	0.57
4 月 Apr.		100.00	56.56	43.44	7.76	3.52	4.24	1.22	0.63	0.59
5 月 May		100.00	56.48	43.52	7.76	3.51	4.26	1.24	0.63	0.61
6 月 June		100.00	56.38	43.62	7.81	3.49	4.32	1.23	0.62	0.61
7 月 July		100.00	56.23	43.77	7.96	3.63	4.34	1.34	0.73	0.61
8 月 Aug.		100.00	56.10	43.90	8.12	3.66	4.45	1.38	0.71	0.67
9 月 Sept.		100.00	56.26	43.74	7.93	3.57	4.36	1.28	0.64	0.64
1 0 月 Oct.		100.00	56.31	43.69	7.90	3.56	4.34	1.26	0.62	0.63
1 1 月 Nov.		100.00	56.28	43.72	7.89	3.65	4.24	1.28	0.67	0.61
1 2 月 Dec.		100.00	56.30	43.70	7.83	3.64	4.19	1.27	0.68	0.59

TABLE 6. AGE OF LABOR FORCE, BY YEAR(Cont.2)

Unit : %

			2 5 ~ 4 4 歲								
			Years								
2 0 ~ 2 4 歲			計	男	女	2 5 ~ 2 9 歲			3 0 ~ 3 4 歲		
Years						Years			Years		
計	男	女	Both sexes	Male	Female	計	男	女	計	男	女
Both sexes	Male	Female				Both sexes	Male	Female	Both sexes	Male	Female
15.27	7.35	7.92	45.92	32.60	13.31	16.19	11.41	4.78	10.20	7.34	2.85
14.83	6.96	7.87	46.70	33.13	13.56	16.67	11.78	4.89	10.59	7.64	2.94
14.71	6.63	8.08	47.94	33.86	14.08	17.32	12.12	5.20	11.09	7.87	3.22
14.58	6.48	8.10	48.86	34.57	14.29	17.46	12.25	5.22	12.26	8.70	3.56
14.46	6.38	8.07	49.96	34.94	15.02	17.42	12.04	5.38	14.01	9.96	4.05
14.36	6.23	8.13	51.09	34.57	16.52	17.42	11.73	5.69	15.01	10.24	4.78
14.21	6.07	8.14	52.16	34.74	17.43	17.53	11.60	5.94	15.56	10.49	5.08
13.82	5.89	7.92	53.19	35.19	18.00	17.53	11.45	6.08	16.02	10.75	5.27
13.64	5.72	7.92	54.06	34.98	19.08	17.40	11.09	6.31	16.22	10.67	5.56
13.39	5.55	7.84	54.96	35.05	19.91	17.37	10.88	6.49	16.27	10.50	5.78
12.83	5.24	7.59	56.24	36.00	20.24	17.57	11.00	6.58	16.34	10.62	5.72
12.47	5.13	7.34	57.13	36.49	20.64	17.54	10.84	6.70	16.36	10.66	5.70
12.07	4.96	7.11	58.58	37.48	21.10	17.55	10.80	6.74	16.57	10.80	5.77
11.72	4.89	6.83	59.68	38.06	21.62	17.29	10.58	6.71	16.40	10.69	5.71
11.40	4.92	6.47	60.55	38.24	22.31	16.93	10.24	6.69	16.47	10.63	5.84
11.08	4.79	6.30	61.02	38.16	22.86	16.41	9.81	6.60	16.56	10.57	5.99
10.78	4.64	6.14	61.10	37.89	23.21	15.97	9.46	6.51	16.43	10.39	6.04
10.30	4.48	5.81	61.17	37.72	23.45	15.70	9.20	6.50	16.25	10.22	6.03
9.96	4.27	5.69	61.26	37.38	23.88	15.46	8.97	6.49	16.17	10.03	6.14
9.89	4.25	5.64	60.76	36.97	23.79	15.15	8.75	6.40	15.88	9.82	6.05
9.92	4.22	5.71	60.57	36.62	23.95	15.00	8.58	6.41	15.63	9.58	6.05
10.18	4.34	5.84	59.95	36.03	23.93	14.71	8.35	6.36	15.34	9.35	5.99
10.25	4.48	5.77	59.61	35.57	24.04	14.53	8.16	6.37	15.14	9.11	6.02
10.18	4.40	5.78	59.38	35.09	24.29	14.36	7.98	6.39	15.00	8.91	6.09
9.95	4.22	5.73	59.13	34.63	24.50	14.57	7.99	6.58	14.80	8.71	6.09
9.45	3.94	5.51	58.93	34.16	24.77	14.71	7.98	6.72	14.58	8.48	6.09
9.12	3.86	5.26	58.66	33.62	25.04	15.02	8.03	7.00	14.24	8.19	6.04
8.60	3.61	4.99	58.50	33.19	25.30	15.38	8.14	7.24	14.00	7.94	6.06
8.09	3.45	4.65	58.52	32.71	25.81	15.55	8.11	7.44	14.05	7.84	6.22
7.64	3.29	4.35	58.00	32.08	25.91	15.31	7.90	7.41	14.27	7.88	6.39
7.16	3.15	4.01	57.59	31.66	25.93	15.21	7.78	7.43	14.45	7.95	6.50
6.74	2.95	3.80	57.50	31.44	26.06	15.01	7.70	7.31	14.91	8.14	6.77
6.93	3.06	3.87	57.58	31.52	26.06	15.11	7.70	7.40	14.76	8.11	6.65
6.84	2.98	3.86	57.62	31.57	26.05	15.13	7.78	7.35	14.83	8.11	6.71
6.77	2.94	3.84	57.61	31.62	25.99	15.10	7.82	7.28	14.84	8.12	6.72
6.71	3.01	3.70	57.64	31.57	26.07	15.09	7.81	7.28	14.87	8.11	6.76
6.67	2.98	3.69	57.66	31.54	26.12	15.09	7.74	7.35	14.91	8.17	6.74
6.70	2.94	3.75	57.58	31.58	26.01	15.05	7.71	7.34	14.86	8.22	6.64
6.72	2.92	3.80	57.53	31.49	26.05	15.04	7.74	7.30	14.87	8.13	6.74
6.74	2.87	3.87	57.47	31.36	26.11	15.00	7.70	7.30	14.96	8.06	6.90
6.69	2.84	3.85	57.53	31.47	26.06	14.99	7.69	7.30	15.03	8.16	6.87
6.65	2.86	3.78	57.42	31.41	26.02	14.91	7.63	7.28	15.03	8.23	6.81
6.74	2.95	3.79	57.22	31.12	26.10	14.85	7.56	7.29	14.99	8.14	6.85
6.77	2.99	3.78	57.17	31.10	26.07	14.80	7.55	7.25	14.98	8.14	6.84
6.61	2.94	3.67	56.91	30.87	26.03	14.58	7.44	7.14	15.14	8.22	6.92
6.67	3.03	3.64	57.15	31.07	26.08	14.78	7.54	7.24	15.00	8.21	6.79
6.58	2.98	3.59	57.15	31.07	26.07	14.76	7.58	7.18	15.05	8.18	6.87
6.59	2.94	3.65	57.13	31.17	25.96	14.74	7.63	7.11	15.05	8.20	6.85
6.54	2.89	3.65	57.14	31.12	26.02	14.72	7.63	7.09	15.09	8.18	6.91
6.52	2.88	3.64	57.07	31.05	26.02	14.69	7.61	7.08	15.09	8.23	6.86
6.59	2.87	3.71	56.96	31.03	25.93	14.63	7.48	7.15	15.11	8.30	6.81
6.63	2.90	3.73	56.90	30.75	26.14	14.55	7.35	7.19	15.17	8.19	6.98
6.73	2.95	3.79	56.78	30.60	26.18	14.50	7.34	7.16	15.18	8.10	7.08
6.65	2.93	3.73	56.77	30.71	26.07	14.43	7.33	7.11	15.24	8.23	7.00
6.65	2.93	3.71	56.67	30.74	25.93	14.42	7.33	7.09	15.21	8.30	6.91
6.61	2.98	3.63	56.59	30.64	25.95	14.41	7.26	7.14	15.20	8.27	6.93
6.56	2.97	3.59	56.58	30.54	26.04	14.36	7.22	7.14	15.26	8.25	7.01

表6 歷年勞動力之年齡(續完)

單位：%

年 月 別	2 5 ~ 4 4 歲											
	Years											
	3 5 ~ 3 9 歲			4 0 ~ 4 4 歲			計	男	女	4 5 ~ 4 9 歲		
	Years			Years						Years		
Year & month	計 Both sexes	男 Male	女 Female	計 Both sexes	男 Male	女 Female	Both sexes	Male	Female	計 Both sexes	男 Male	女 Female
6 7 年平均 Ave.,1978	10.31	7.31	3.01	9.21	6.55	2.67	24.00	19.44	4.56	8.63	6.59	2.04
6 8 年平均 Ave.,1979	10.28	7.22	3.06	9.15	6.49	2.67	24.15	19.39	4.76	8.45	6.35	2.10
6 9 年平均 Ave.,1980	10.27	7.36	2.91	9.26	6.51	2.75	24.13	19.20	4.94	8.32	6.12	2.20
7 0 年平均 Ave.,1981	9.84	7.08	2.76	9.29	6.54	2.75	24.07	19.07	5.00	8.08	5.89	2.20
7 1 年平均 Ave.,1982	9.20	6.41	2.79	9.33	6.52	2.81	23.93	18.78	5.15	7.97	5.73	2.24
7 2 年平均 Ave.,1983	9.42	6.36	3.06	9.23	6.25	2.99	23.66	18.07	5.59	7.84	5.47	2.37
7 3 年平均 Ave.,1984	9.88	6.56	3.31	9.19	6.08	3.10	23.60	17.71	5.89	7.85	5.37	2.47
7 4 年平均 Ave.,1985	10.79	7.13	3.65	8.86	5.86	3.00	23.51	17.46	6.05	7.90	5.37	2.53
7 5 年平均 Ave.,1986	12.00	7.73	4.27	8.43	5.49	2.94	23.17	16.87	6.30	7.97	5.31	2.65
7 6 年平均 Ave.,1987	13.04	8.33	4.71	8.28	5.34	2.94	23.11	16.67	6.44	7.94	5.28	2.66
7 7 年平均 Ave.,1988	13.82	8.88	4.94	8.50	5.50	3.00	23.26	16.80	6.46	7.99	5.34	2.65
7 8 年平均 Ave.,1989	14.30	9.21	5.08	8.94	5.78	3.16	23.10	16.68	6.41	7.89	5.29	2.60
7 9 年平均 Ave.,1990	14.87	9.63	5.24	9.60	6.25	3.35	22.80	16.38	6.42	7.77	5.23	2.54
8 0 年平均 Ave.,1991	15.13	9.75	5.38	10.86	7.03	3.82	22.37	16.02	6.34	7.30	4.94	2.36
8 1 年平均 Ave.,1992	15.31	9.73	5.58	11.84	7.64	4.20	22.24	15.79	6.45	7.27	4.86	2.41
8 2 年平均 Ave.,1993	15.40	9.71	5.69	12.65	8.06	4.59	22.27	15.69	6.58	7.42	4.95	2.48
8 3 年平均 Ave.,1994	15.40	9.68	5.72	13.29	8.35	4.94	22.31	15.58	6.72	7.78	5.14	2.64
8 4 年平均 Ave.,1995	15.50	9.69	5.80	13.72	8.61	5.11	22.73	15.70	7.03	8.51	5.56	2.95
8 5 年平均 Ave.,1996	15.55	9.63	5.92	14.08	8.75	5.33	23.26	15.84	7.42	9.52	6.14	3.39
8 6 年平均 Ave.,1997	15.59	9.63	5.96	14.13	8.76	5.37	24.06	16.34	7.72	10.46	6.74	3.72
8 7 年平均 Ave.,1998	15.72	9.69	6.03	14.22	8.76	5.46	24.66	16.75	7.90	11.04	7.11	3.93
8 8 年平均 Ave.,1999	15.61	9.53	6.08	14.30	8.79	5.51	25.24	16.91	8.32	11.46	7.27	4.20
8 9 年平均 Ave.,2000	15.54	9.48	6.05	14.41	8.81	5.60	25.80	17.22	8.57	11.90	7.54	4.36
9 0 年平均 Ave.,2001	15.57	9.37	6.20	14.45	8.82	5.62	26.48	17.61	8.87	12.32	7.74	4.58
9 1 年平均 Ave.,2002	15.23	9.14	6.10	14.53	8.80	5.73	27.13	17.92	9.21	12.26	7.67	4.59
9 2 年平均 Ave.,2003	14.98	8.87	6.11	14.67	8.83	5.84	28.13	18.33	9.80	12.51	7.75	4.76
9 3 年平均 Ave.,2004	14.74	8.64	6.10	14.66	8.75	5.90	28.98	18.76	10.22	12.72	7.79	4.93
9 4 年平均 Ave.,2005	14.54	8.45	6.09	14.57	8.66	5.91	29.81	19.20	10.61	12.90	7.84	5.07
9 5 年平均 Ave.,2006	14.39	8.25	6.14	14.53	8.51	6.02	30.31	19.45	10.86	12.85	7.77	5.08
9 6 年平均 Ave.,2007	14.10	8.03	6.07	14.31	8.27	6.04	31.17	19.71	11.46	12.92	7.75	5.17
9 7 年平均 Ave.,2008	13.93	7.87	6.06	14.00	8.07	5.93	32.07	20.07	12.00	13.13	7.80	5.33
9 8 年平均 Ave.,2009	13.77	7.70	6.06	13.81	7.90	5.92	32.70	20.31	12.39	13.20	7.77	5.43
1 月 Jan.	13.90	7.69	6.21	13.82	8.01	5.81	32.44	20.30	12.13	13.21	7.84	5.37
2 月 Feb.	13.84	7.75	6.09	13.82	7.92	5.90	32.52	20.24	12.29	13.23	7.84	5.39
3 月 Mar.	13.82	7.79	6.02	13.86	7.89	5.97	32.61	20.21	12.40	13.28	7.78	5.50
4 月 Apr.	13.82	7.71	6.12	13.86	7.94	5.92	32.67	20.29	12.37	13.30	7.75	5.55
5 月 May	13.83	7.73	6.10	13.82	7.89	5.93	32.71	20.33	12.38	13.27	7.79	5.49
6 月 June	13.82	7.78	6.04	13.85	7.87	5.98	32.77	20.32	12.44	13.23	7.76	5.47
7 月 July	13.81	7.71	6.10	13.82	7.91	5.91	32.75	20.34	12.41	13.21	7.75	5.46
8 月 Aug.	13.76	7.67	6.10	13.75	7.93	5.82	32.66	20.36	12.30	13.15	7.76	5.39
9 月 Sept.	13.74	7.67	6.07	13.76	7.95	5.81	32.72	20.37	12.35	13.15	7.77	5.38
10 月 Oct.	13.71	7.69	6.01	13.77	7.85	5.92	32.84	20.26	12.57	13.13	7.74	5.39
1 1 月 Nov.	13.60	7.64	5.96	13.78	7.77	6.00	32.82	20.28	12.54	13.08	7.70	5.38
1 2 月 Dec.	13.56	7.61	5.96	13.82	7.80	6.02	32.87	20.43	12.44	13.11	7.71	5.40
9 9 年平均 Ave.,2010	13.50	7.47	6.03	13.69	7.74	5.95	33.41	20.63	12.79	13.17	7.69	5.48
1 月 Jan.	13.58	7.50	6.08	13.79	7.81	5.98	33.04	20.52	12.52	13.14	7.75	5.39
2 月 Feb.	13.57	7.54	6.03	13.77	7.78	5.99	33.17	20.49	12.69	13.15	7.69	5.45
3 月 Mar.	13.56	7.56	6.01	13.77	7.78	5.99	33.20	20.47	12.74	13.13	7.65	5.49
4 月 Apr.	13.58	7.51	6.07	13.75	7.80	5.95	33.26	20.63	12.63	13.15	7.75	5.40
5 月 May	13.56	7.51	6.05	13.74	7.70	6.03	33.35	20.62	12.73	13.18	7.78	5.39
6 月 June	13.54	7.51	6.03	13.69	7.74	5.94	33.44	20.55	12.88	13.22	7.77	5.44
7 月 July	13.50	7.47	6.04	13.67	7.74	5.93	33.36	20.59	12.77	13.19	7.69	5.50
8 月 Aug.	13.47	7.43	6.04	13.63	7.73	5.90	33.35	20.57	12.78	13.13	7.67	5.46
9 月 Sept.	13.47	7.41	6.05	13.63	7.73	5.90	33.54	20.68	12.86	13.17	7.72	5.45
10 月 Oct.	13.40	7.42	5.98	13.64	7.69	5.95	33.66	20.75	12.91	13.19	7.64	5.55
1 1 月 Nov.	13.38	7.44	5.94	13.60	7.67	5.93	33.75	20.76	12.99	13.19	7.57	5.62
1 2 月 Dec.	13.39	7.37	6.01	13.58	7.70	5.88	33.82	20.86	12.96	13.19	7.61	5.57

TABLE 6. AGE OF LABOR FORCE, BY YEAR(Cont. End)

Unit : %

4 5 ~ 6 4 歲									6 5 歲 及 以 上		
Years									Years & over		
5 0 ~ 5 4 歲			5 5 ~ 5 9 歲			6 0 ~ 6 4 歲			計	男	女
Years			Years			Years			Both sexes	Male	Female
計	男	女	計	男	女	計	男	女			
Both sexes	Male	Female	Both sexes	Male	Female	Both sexes	Male	Female			
7.46	6.11	1.35	5.06	4.26	0.80	2.85	2.48	0.37	0.99	0.86	0.13
7.66	6.24	1.41	5.24	4.38	0.87	2.79	2.42	0.38	1.00	0.89	0.11
7.75	6.26	1.49	5.32	4.43	0.89	2.74	2.38	0.36	0.95	0.85	0.10
7.67	6.13	1.53	5.46	4.56	0.90	2.86	2.49	0.37	0.99	0.88	0.11
7.48	5.92	1.56	5.55	4.61	0.94	2.92	2.52	0.40	0.98	0.87	0.12
7.16	5.47	1.69	5.66	4.60	1.06	3.00	2.52	0.48	1.04	0.89	0.15
6.95	5.17	1.78	5.76	4.63	1.13	3.05	2.53	0.51	1.07	0.91	0.16
6.73	4.90	1.83	5.75	4.61	1.14	3.13	2.59	0.54	1.20	1.00	0.20
6.48	4.61	1.87	5.62	4.40	1.22	3.10	2.54	0.56	1.33	1.09	0.24
6.36	4.46	1.90	5.54	4.29	1.25	3.26	2.64	0.62	1.37	1.13	0.24
6.38	4.49	1.89	5.51	4.23	1.28	3.38	2.75	0.64	1.30	1.09	0.22
6.38	4.49	1.89	5.34	4.06	1.28	3.49	2.84	0.65	1.44	1.19	0.26
6.43	4.49	1.93	5.11	3.84	1.27	3.49	2.82	0.68	1.42	1.15	0.27
6.54	4.55	1.99	4.96	3.69	1.28	3.56	2.84	0.72	1.51	1.22	0.29
6.57	4.57	2.00	4.90	3.58	1.32	3.51	2.77	0.74	1.51	1.22	0.29
6.55	4.54	2.01	4.87	3.53	1.33	3.44	2.67	0.77	1.60	1.30	0.30
6.48	4.46	2.02	4.79	3.48	1.32	3.25	2.51	0.74	1.62	1.31	0.31
6.19	4.25	1.94	4.83	3.47	1.36	3.20	2.42	0.78	1.69	1.36	0.33
5.85	3.98	1.87	4.85	3.47	1.37	3.04	2.25	0.79	1.60	1.27	0.32
5.75	3.92	1.83	4.83	3.45	1.38	3.02	2.23	0.79	1.59	1.27	0.32
6.02	4.10	1.91	4.70	3.38	1.32	2.90	2.16	0.74	1.58	1.25	0.33
6.43	4.35	2.08	4.49	3.19	1.31	2.85	2.11	0.74	1.49	1.15	0.34
6.85	4.60	2.25	4.29	3.05	1.23	2.76	2.03	0.73	1.48	1.14	0.34
7.44	5.00	2.45	4.03	2.88	1.14	2.70	1.99	0.70	1.45	1.12	0.33
8.22	5.44	2.78	3.96	2.83	1.13	2.69	1.99	0.70	1.56	1.19	0.36
8.88	5.80	3.08	4.04	2.84	1.20	2.71	1.94	0.77	1.58	1.19	0.40
9.33	6.06	3.27	4.29	2.99	1.29	2.64	1.92	0.73	1.53	1.13	0.40
9.74	6.30	3.43	4.68	3.27	1.41	2.49	1.79	0.70	1.52	1.12	0.40
9.97	6.39	3.58	5.20	3.64	1.57	2.29	1.65	0.64	1.61	1.18	0.43
10.07	6.36	3.71	5.88	3.99	1.89	2.30	1.62	0.68	1.74	1.26	0.49
10.20	6.35	3.85	6.38	4.27	2.11	2.36	1.66	0.71	1.76	1.24	0.52
10.35	6.40	3.95	6.62	4.37	2.25	2.53	1.78	0.75	1.78	1.28	0.50
10.25	6.39	3.87	6.53	4.29	2.25	2.44	1.78	0.66	1.76	1.21	0.54
10.29	6.31	3.98	6.57	4.39	2.19	2.43	1.70	0.73	1.75	1.28	0.47
10.28	6.37	3.91	6.60	4.38	2.22	2.45	1.68	0.78	1.76	1.28	0.48
10.28	6.48	3.81	6.61	4.36	2.26	2.47	1.70	0.76	1.77	1.28	0.49
10.33	6.39	3.94	6.60	4.37	2.23	2.51	1.79	0.72	1.77	1.28	0.49
10.38	6.38	4.00	6.59	4.35	2.24	2.56	1.83	0.73	1.76	1.27	0.48
10.38	6.47	3.90	6.59	4.32	2.27	2.56	1.79	0.77	1.74	1.25	0.49
10.38	6.48	3.90	6.59	4.32	2.27	2.53	1.80	0.74	1.77	1.26	0.51
10.41	6.44	3.97	6.61	4.35	2.26	2.55	1.82	0.74	1.79	1.28	0.51
10.43	6.32	4.11	6.69	4.40	2.29	2.59	1.81	0.78	1.83	1.33	0.50
10.39	6.37	4.03	6.73	4.43	2.30	2.62	1.78	0.83	1.85	1.33	0.53
10.38	6.39	3.98	6.75	4.47	2.28	2.64	1.86	0.78	1.83	1.27	0.56
10.45	6.41	4.04	7.00	4.59	2.41	2.80	1.94	0.86	1.80	1.29	0.51
10.35	6.44	3.92	6.85	4.44	2.41	2.70	1.90	0.80	1.84	1.30	0.55
10.39	6.36	4.03	6.90	4.51	2.40	2.73	1.92	0.80	1.86	1.35	0.51
10.41	6.41	3.99	6.93	4.54	2.39	2.73	1.87	0.87	1.86	1.33	0.53
10.38	6.46	3.91	6.96	4.57	2.39	2.77	1.85	0.92	1.84	1.30	0.55
10.43	6.33	4.10	6.96	4.61	2.35	2.79	1.90	0.89	1.82	1.30	0.51
10.45	6.31	4.14	6.95	4.58	2.37	2.81	1.89	0.93	1.79	1.31	0.49
10.43	6.41	4.02	6.94	4.57	2.37	2.80	1.93	0.87	1.77	1.26	0.52
10.43	6.39	4.04	6.98	4.56	2.43	2.81	1.96	0.85	1.76	1.26	0.49
10.50	6.35	4.15	7.03	4.62	2.42	2.84	2.00	0.84	1.76	1.30	0.45
10.52	6.40	4.12	7.13	4.70	2.43	2.83	2.01	0.82	1.76	1.26	0.50
10.51	6.48	4.03	7.19	4.74	2.45	2.86	1.98	0.88	1.77	1.22	0.55
10.55	6.54	4.01	7.20	4.67	2.54	2.88	2.04	0.84	1.76	1.26	0.51

表7 歷年年齡組別之勞動力參與率

單位：%

年 月 別 Year & month	總 計 Total			1 5 ~ 2 4 歲 Years					
	計 Both sexes	男 Male	女 Female	計 Both sexes	男 Male	女 Female	1 5 ~ 1 9 歲 Years		
							計 Both sexes	男 Male	女 Female
6 7 年平均 Ave., 1978	58.76	77.96	39.13	53.53	56.79	50.78	44.72	43.64	45.83
6 8 年平均 Ave., 1979	58.73	77.95	39.23	53.11	55.96	50.74	44.13	42.80	45.47
6 9 年平均 Ave., 1980	58.26	77.11	39.25	51.84	53.87	50.20	41.57	40.15	42.99
7 0 年平均 Ave., 1981	57.82	76.78	38.76	50.94	52.53	49.65	39.86	38.47	41.25
7 1 年平均 Ave., 1982	57.93	76.47	39.30	50.25	51.73	49.05	38.29	37.21	39.38
7 2 年平均 Ave., 1983	59.26	76.36	42.12	50.75	51.49	50.15	37.66	36.17	39.16
7 3 年平均 Ave., 1984	59.72	76.11	43.30	50.25	50.54	50.02	35.74	34.67	36.82
7 4 年平均 Ave., 1985	59.49	75.47	43.46	49.05	48.90	49.16	33.93	32.52	35.36
7 5 年平均 Ave., 1986	60.37	75.15	45.51	49.57	48.52	50.44	33.53	31.92	35.16
7 6 年平均 Ave., 1987	60.93	75.24	46.54	49.31	47.98	50.41	32.09	31.11	33.08
7 7 年平均 Ave., 1988	60.21	74.83	45.56	47.10	45.43	48.47	28.98	28.01	29.94
7 8 年平均 Ave., 1989	60.12	74.84	45.35	46.29	44.69	47.61	27.62	26.85	28.39
7 9 年平均 Ave., 1990	59.24	73.96	44.50	43.93	42.19	45.36	24.68	24.12	25.24
8 0 年平均 Ave., 1991	59.11	73.80	44.39	42.63	41.05	43.93	22.86	22.28	23.45
8 1 年平均 Ave., 1992	59.34	73.78	44.83	41.55	40.83	42.15	21.20	21.07	21.32
8 2 年平均 Ave., 1993	58.82	72.67	44.89	39.65	38.46	40.68	19.44	19.30	19.59
8 3 年平均 Ave., 1994	58.96	72.44	45.40	39.78	38.84	40.60	20.21	20.98	19.43
8 4 年平均 Ave., 1995	58.71	72.03	45.34	38.46	37.93	38.93	19.46	20.40	18.50
8 5 年平均 Ave., 1996	58.44	71.13	45.76	37.40	36.44	38.25	18.71	19.40	18.00
8 6 年平均 Ave., 1997	58.33	71.09	45.64	36.88	36.07	37.59	17.94	18.69	17.18
8 7 年平均 Ave., 1998	58.04	70.58	45.60	35.96	34.76	37.01	16.13	16.82	15.44
8 8 年平均 Ave., 1999	57.93	69.93	46.03	36.56	35.29	37.69	16.09	17.13	15.03
8 9 年平均 Ave., 2000	57.68	69.42	46.02	36.28	35.28	37.18	15.14	16.24	14.00
9 0 年平均 Ave., 2001	57.23	68.47	46.10	35.47	33.56	37.21	13.73	14.19	13.24
9 1 年平均 Ave., 2002	57.34	68.22	46.59	35.29	32.75	37.59	13.03	13.42	12.62
9 2 年平均 Ave., 2003	57.34	67.69	47.14	33.91	30.79	36.76	11.71	11.77	11.65
9 3 年平均 Ave., 2004	57.66	67.78	47.71	33.52	30.77	36.05	11.00	11.51	10.47
9 4 年平均 Ave., 2005	57.78	67.62	48.12	32.61	29.65	35.35	10.46	11.04	9.85
9 5 年平均 Ave., 2006	57.92	67.35	48.68	31.48	28.46	34.35	9.77	9.95	9.58
9 6 年平均 Ave., 2007	58.25	67.24	49.44	31.10	28.13	33.96	9.80	9.80	9.81
9 7 年平均 Ave., 2008	58.28	67.09	49.67	30.17	27.81	32.47	9.74	10.07	9.39
9 8 年平均 Ave., 2009	57.90	66.40	49.62	28.62	25.72	31.48	8.84	8.50	9.20
1 月 Jan.	58.02	66.69	49.56	29.14	26.74	31.49	9.00	9.15	8.84
2 月 Feb.	57.79	66.36	49.43	28.65	25.86	31.40	8.78	8.74	8.82
3 月 Mar.	57.75	66.28	49.43	28.36	25.41	31.26	8.60	8.44	8.76
4 月 Apr.	57.70	66.25	49.35	28.05	25.45	30.60	8.31	7.42	9.24
5 月 May	57.76	66.23	49.50	27.92	24.83	30.96	8.29	6.61	10.05
6 月 June	57.79	66.33	49.47	28.06	25.05	31.03	8.27	7.43	9.15
7 月 July	57.90	66.42	49.60	28.48	25.55	31.36	8.71	8.52	8.92
8 月 Aug.	58.03	66.41	49.86	29.03	25.38	32.62	9.48	8.80	10.19
9 月 Sept.	57.88	66.33	49.65	28.54	24.79	32.24	8.85	8.01	9.74
1 0 月 Oct.	57.94	66.38	49.73	28.46	25.51	31.37	8.79	8.87	8.70
1 1 月 Nov.	58.15	66.53	49.99	29.38	27.06	31.66	9.56	10.28	8.80
1 2 月 Dec.	58.11	66.58	49.87	29.44	27.00	31.84	9.42	9.67	9.16
9 9 年平均 Ave., 2010	58.07	66.51	49.89	28.78	26.46	31.06	8.93	9.09	8.76
1 月 Jan.	58.04	66.65	49.67	28.91	27.23	30.57	9.04	9.50	8.56
2 月 Feb.	57.96	66.52	49.63	28.36	26.76	29.94	8.65	9.24	8.03
3 月 Mar.	57.92	66.46	49.61	28.34	26.21	30.44	8.49	8.85	8.11
4 月 Apr.	57.87	66.44	49.54	28.11	25.63	30.57	8.53	8.58	8.48
5 月 May	57.92	66.42	49.66	28.19	25.61	30.74	8.65	8.54	8.78
6 月 June	58.02	66.43	49.85	28.44	25.59	31.26	8.59	8.46	8.71
7 月 July	58.29	66.59	50.25	29.18	26.73	31.60	9.41	10.01	8.78
8 月 Aug.	58.40	66.57	50.48	29.83	27.09	32.55	9.79	9.87	9.71
9 月 Sept.	58.07	66.40	50.00	29.04	26.30	31.75	9.03	8.84	9.22
1 0 月 Oct.	58.09	66.51	49.94	29.01	26.30	31.68	8.88	8.62	9.16
1 1 月 Nov.	58.17	66.58	50.04	29.06	27.07	31.02	9.08	9.23	8.93
1 2 月 Dec.	58.13	66.57	49.96	28.85	27.04	30.64	9.01	9.37	8.63

TABLE 7. AGE LABOR FORCE PARTICIPATION RATES, BY YEAR

Unit : %

			2 5 ~ 4 4 歲								
			Years								
2 0 ~ 2 4 歲			計	男	女	2 5 ~ 2 9 歲			3 0 ~ 3 4 歲		
Years						Years			Years		
計	男	女				計	男	女	計	男	女
Both sexes	Male	Female	Both sexes	Male	Female	Both sexes	Male	Female	Both sexes	Male	Female
65.16	78.83	56.13	69.54	97.39	40.90	68.39	95.83	40.64	69.48	98.22	39.64
64.98	78.39	56.44	69.69	97.55	41.05	68.36	96.03	40.35	69.26	98.14	39.26
65.30	77.52	57.81	69.93	97.52	41.62	68.96	96.12	41.57	68.75	98.15	39.71
65.23	76.52	58.34	69.74	97.54	41.27	68.80	96.24	41.20	68.62	98.13	39.56
65.31	75.90	58.82	70.37	97.32	42.81	69.34	95.71	42.89	70.03	98.09	41.08
66.63	75.90	60.92	72.47	97.11	47.34	70.93	95.32	46.45	72.79	97.99	46.92
67.55	75.30	62.74	73.66	97.18	49.68	72.25	95.44	48.99	73.64	98.11	48.59
66.90	74.13	62.37	74.01	96.91	50.62	72.66	94.87	50.44	73.85	97.95	49.19
68.27	73.51	64.93	75.55	96.74	53.91	74.19	94.45	53.88	75.30	97.82	52.22
69.21	72.86	66.84	76.61	96.74	56.07	75.36	94.41	56.30	76.58	97.66	55.01
68.31	71.71	66.14	76.44	96.86	55.59	75.67	94.50	56.77	76.23	97.93	54.02
67.83	70.88	65.85	76.51	96.77	55.84	76.39	94.23	58.49	76.00	97.85	53.62
65.73	67.95	64.26	76.19	96.53	55.43	76.32	93.75	58.79	75.67	97.49	53.34
65.42	68.09	63.63	76.53	96.57	56.06	76.95	93.87	59.93	75.68	97.44	53.37
65.13	68.80	62.59	77.39	96.61	57.71	77.88	93.88	61.76	76.67	97.59	55.17
63.69	65.94	62.08	77.68	96.28	58.74	77.92	93.16	62.66	77.07	97.26	56.40
63.88	65.06	63.02	78.15	96.12	59.87	78.38	92.92	63.87	77.68	97.14	57.75
62.95	64.83	61.57	78.21	95.83	60.35	78.93	92.75	65.18	77.76	96.79	58.33
61.68	62.87	60.82	78.60	95.41	61.60	79.47	92.59	66.46	78.30	96.21	60.04
60.91	62.40	59.84	78.80	95.38	62.04	79.81	92.53	67.18	78.59	96.41	60.45
60.48	61.27	59.92	79.17	95.18	62.98	80.51	92.44	68.65	79.27	96.32	61.91
60.13	59.82	60.36	79.36	94.81	63.72	81.01	92.17	69.89	79.35	95.78	62.58
59.41	59.43	59.39	79.60	94.54	64.52	81.22	91.49	71.00	80.08	95.72	64.20
58.11	56.90	59.08	79.71	94.09	65.31	80.98	90.93	71.24	80.37	95.06	65.53
57.22	54.70	59.23	79.97	93.57	66.33	81.34	90.12	72.74	80.86	94.90	66.75
54.83	51.33	57.64	80.34	93.12	67.55	81.51	89.31	73.86	81.45	94.82	68.09
54.44	51.01	57.26	81.25	93.30	69.25	82.67	89.44	76.06	82.14	94.85	69.51
53.33	49.36	56.62	81.87	93.19	70.62	83.38	89.18	77.71	82.91	94.60	71.35
52.61	48.68	55.96	82.98	93.34	72.75	84.53	89.34	79.85	84.08	94.71	73.66
52.88	48.86	56.38	83.41	92.99	73.98	84.68	88.68	80.79	84.37	94.14	74.80
51.66	48.10	54.85	83.81	92.94	74.83	85.02	88.32	81.82	84.75	94.19	75.50
49.64	45.34	53.57	84.19	92.98	75.58	85.82	89.35	82.39	85.18	94.11	76.46
50.15	46.49	53.48	84.03	92.84	75.39	85.40	88.55	82.36	85.30	94.76	76.03
49.43	45.12	53.37	83.87	92.79	75.12	85.46	89.38	81.67	85.19	94.28	76.31
49.10	44.57	53.25	83.91	93.02	74.97	85.37	89.90	80.99	85.07	94.16	76.17
48.83	45.80	51.60	83.93	92.75	75.26	85.18	89.37	81.10	85.05	93.80	76.50
48.65	45.44	51.59	84.13	92.84	75.57	85.53	88.87	82.28	85.27	94.54	76.21
49.04	45.05	52.70	84.14	93.12	75.31	85.64	88.91	82.45	84.86	94.90	75.02
49.48	44.95	53.64	84.25	93.11	75.57	86.00	89.69	82.39	84.89	93.86	76.12
49.88	44.34	54.97	84.43	93.02	75.99	86.20	89.69	82.80	85.49	93.17	77.97
49.63	44.06	54.74	84.38	93.24	75.68	86.23	89.80	82.76	85.49	93.89	77.27
49.61	44.68	54.13	84.36	93.22	75.68	86.14	89.44	82.93	85.40	94.65	76.38
50.77	46.49	54.70	84.48	92.89	76.26	86.42	89.24	83.69	85.30	93.90	76.92
51.12	47.14	54.77	84.42	92.86	76.17	86.31	89.41	83.30	84.89	93.39	76.59
50.26	46.56	53.68	84.72	93.15	76.51	86.88	90.17	83.69	85.18	93.90	76.71
50.48	47.86	52.88	84.38	92.80	76.14	86.33	89.55	83.22	84.70	93.90	75.72
49.78	47.15	52.20	84.41	92.88	76.14	86.30	89.93	82.77	84.79	93.38	76.42
49.90	46.40	53.12	84.47	93.28	75.87	86.39	90.70	82.19	84.77	93.71	76.08
49.32	45.35	53.00	84.59	93.31	76.08	86.53	91.13	82.07	84.92	93.44	76.65
49.35	45.35	53.04	84.64	93.29	76.21	86.62	91.18	82.19	84.91	93.95	76.12
49.94	45.40	54.14	84.74	93.56	76.16	86.87	90.34	83.51	85.12	94.95	75.60
50.57	46.07	54.73	85.06	93.17	77.17	87.06	89.56	84.65	85.72	93.91	77.76
51.50	46.96	55.69	85.13	93.03	77.44	87.31	89.95	84.76	85.76	92.86	78.86
50.65	46.41	54.57	84.73	92.96	76.73	86.81	89.70	84.01	85.46	93.82	77.36
50.72	46.67	54.46	84.75	93.25	76.48	87.10	90.17	84.14	85.30	94.61	76.28
50.63	47.64	53.39	84.88	93.29	76.71	87.58	89.97	85.27	85.30	94.40	76.51
50.32	47.44	52.97	84.89	93.01	77.01	87.69	89.82	85.63	85.38	93.87	77.17

表7 歷年年齡組別之勞動力參與率(續)

單位：%

年 月 別	2 5 ~ 4 4 歲											
	Years											
	3 5 ~ 3 9 歲			4 0 ~ 4 4 歲			計	男	女	4 5 ~ 4 9 歲		
	Years			Years						Years		
Year & month	計 Both sexes	男 Male	女 Female	計 Both sexes	男 Male	女 Female	Both sexes	Male	Female	計 Both sexes	男 Male	女 Female
6 7 年平均 Ave.,1978	70.60	98.38	41.87	70.53	98.17	41.72	61.01	86.43	27.07	69.21	95.94	36.44
6 8 年平均 Ave.,1979	71.77	98.91	43.55	70.42	98.19	41.72	61.24	86.32	28.03	69.66	96.88	37.69
6 9 年平均 Ave.,1980	72.13	98.56	42.97	70.86	98.26	42.72	60.55	84.94	28.62	69.62	96.66	39.14
7 0 年平均 Ave.,1981	72.10	98.50	42.72	70.62	98.18	42.34	60.05	84.67	28.46	68.92	96.86	38.86
7 1 年平均 Ave.,1982	71.92	98.20	44.55	71.37	98.31	43.61	59.78	83.80	29.23	68.90	96.31	39.91
7 2 年平均 Ave.,1983	74.07	98.18	49.06	73.34	98.03	48.03	60.52	83.07	32.24	69.86	95.94	42.90
7 3 年平均 Ave.,1984	75.03	98.08	51.18	74.99	97.99	51.35	60.98	82.87	33.99	70.94	96.14	45.18
7 4 年平均 Ave.,1985	75.54	98.06	52.15	75.18	97.73	51.80	60.55	81.98	34.51	71.12	95.86	45.98
7 5 年平均 Ave.,1986	77.33	97.96	55.98	76.44	97.68	54.38	60.61	81.04	36.20	72.51	95.96	48.68
7 6 年平均 Ave.,1987	78.09	98.16	57.35	77.07	97.66	55.71	61.18	81.65	37.10	73.05	96.29	49.39
7 7 年平均 Ave.,1988	77.59	98.12	56.39	76.59	97.66	54.86	60.87	81.92	36.48	72.94	96.55	48.85
7 8 年平均 Ave.,1989	77.13	98.12	55.58	76.66	97.57	55.06	60.64	82.13	36.08	72.73	96.29	48.56
7 9 年平均 Ave.,1990	76.60	97.95	54.68	76.21	97.71	54.02	59.65	81.08	35.62	72.33	96.03	47.93
8 0 年平均 Ave.,1991	76.86	97.78	55.38	76.71	97.78	54.94	59.74	81.80	35.54	71.96	96.24	47.05
8 1 年平均 Ave.,1992	78.10	97.83	57.80	76.78	97.50	55.37	60.24	82.39	36.34	72.89	96.19	48.93
8 2 年平均 Ave.,1993	78.36	97.71	58.56	77.36	97.26	56.92	60.09	82.17	36.63	72.91	95.71	49.41
8 3 年平均 Ave.,1994	78.29	97.40	58.78	78.27	97.14	58.91	60.24	82.37	37.12	73.48	95.70	50.61
8 4 年平均 Ave.,1995	78.27	97.18	59.07	77.86	96.64	58.67	60.83	82.96	38.11	73.98	95.43	51.96
8 5 年平均 Ave.,1996	78.57	96.72	60.18	78.03	96.08	59.62	60.87	82.44	39.04	74.20	94.47	53.45
8 6 年平均 Ave.,1997	78.57	96.33	60.54	78.22	96.14	60.00	61.20	83.01	39.34	74.07	94.37	53.31
8 7 年平均 Ave.,1998	78.84	96.26	61.09	78.05	95.53	60.33	60.81	82.80	38.91	73.61	94.03	52.83
8 8 年平均 Ave.,1999	79.24	95.89	62.28	77.87	95.21	60.33	60.35	81.09	39.70	73.64	92.65	54.33
8 9 年平均 Ave.,2000	79.15	95.80	62.21	78.04	94.91	60.98	59.80	80.12	39.62	73.43	92.48	54.13
9 0 年平均 Ave.,2001	79.85	95.62	63.90	77.71	94.45	60.80	59.13	78.93	39.47	73.43	91.76	54.90
9 1 年平均 Ave.,2002	79.88	95.31	64.28	77.86	93.76	61.77	59.04	78.35	39.91	72.73	90.59	54.73
9 2 年平均 Ave.,2003	80.53	94.92	66.01	77.97	93.34	62.42	59.58	78.05	41.31	73.67	91.02	56.23
9 3 年平均 Ave.,2004	81.39	95.18	67.52	78.91	93.73	63.93	59.96	78.10	42.03	74.32	90.97	57.64
9 4 年平均 Ave.,2005	81.94	95.22	68.64	79.34	93.91	64.64	60.24	78.12	42.59	75.28	91.50	59.09
9 5 年平均 Ave.,2006	82.86	95.39	70.42	80.51	94.16	66.81	60.01	77.61	42.68	75.20	91.08	59.36
9 6 年平均 Ave.,2007	83.17	95.32	71.18	81.42	94.03	68.79	60.55	77.25	44.13	75.57	90.80	60.39
9 7 年平均 Ave.,2008	83.86	95.52	72.39	81.56	93.96	69.14	60.83	76.89	45.08	76.18	90.69	61.72
9 8 年平均 Ave.,2009	84.24	95.39	73.35	81.45	93.20	69.72	60.25	75.65	45.17	76.62	90.41	62.89
1 月 Jan.	84.35	94.28	74.62	81.02	93.90	68.13	60.50	76.50	44.82	76.60	91.19	62.09
2 月 Feb.	83.88	94.94	73.05	80.87	92.70	69.03	60.30	75.79	45.11	76.51	90.92	62.19
3 月 Mar.	83.87	95.67	72.32	81.24	92.51	69.98	60.27	75.46	45.39	76.80	90.25	63.42
4 月 Apr.	84.02	94.66	73.60	81.39	93.35	69.45	60.21	75.59	45.15	76.94	90.03	63.95
5 月 May	84.25	95.12	73.59	81.38	93.02	69.77	60.28	75.76	45.13	76.91	90.53	63.38
6 月 June	84.44	96.11	73.04	81.54	92.74	70.36	60.33	75.65	45.33	76.68	90.11	63.29
7 月 July	84.54	95.64	73.71	81.52	93.40	69.66	60.33	75.74	45.24	76.75	90.17	63.35
8 月 Aug.	84.60	95.45	74.02	81.33	93.94	68.75	60.20	75.84	44.87	76.61	90.64	62.65
9 月 Sept.	84.42	95.49	73.63	81.28	93.94	68.63	60.02	75.50	44.85	76.39	90.50	62.35
1 0 月 Oct.	84.33	95.89	73.07	81.49	93.03	69.97	60.20	75.13	45.60	76.36	90.27	62.54
1 1 月 Nov.	84.16	95.90	72.74	81.96	92.68	71.28	60.23	75.25	45.54	76.34	90.11	62.62
1 2 月 Dec.	84.02	95.55	72.79	82.40	93.22	71.64	60.18	75.65	45.05	76.49	90.18	62.86
9 9 年平均 Ave.,2010	84.56	95.23	74.25	82.22	93.37	71.17	60.31	75.36	45.61	77.20	90.53	63.97
1 月 Jan.	84.22	94.38	74.33	82.20	93.44	71.03	60.31	75.76	45.21	76.67	90.74	62.69
2 月 Feb.	84.34	95.17	73.84	82.16	93.16	71.24	60.31	75.33	45.62	76.70	90.06	63.42
3 月 Mar.	84.38	95.54	73.56	82.30	93.29	71.39	60.17	75.03	45.64	76.63	89.59	63.78
4 月 Apr.	84.55	95.00	74.43	82.28	93.75	70.91	60.11	75.47	45.12	76.69	90.73	62.76
5 月 May	84.55	95.22	74.23	82.43	92.88	72.08	60.22	75.40	45.40	76.95	91.16	62.82
6 月 June	84.64	95.47	74.16	82.28	93.50	71.17	60.34	75.07	45.95	77.35	91.28	63.51
7 月 July	84.87	95.47	74.62	82.54	93.79	71.36	60.44	75.56	45.69	77.61	90.91	64.41
8 月 Aug.	85.03	95.60	74.84	82.37	93.85	71.00	60.41	75.45	45.73	77.53	90.96	64.23
9 月 Sept.	84.68	95.03	74.72	81.93	93.32	70.63	60.26	75.26	45.64	77.35	91.09	63.73
1 0 月 Oct.	84.42	95.23	74.01	82.10	92.97	71.34	60.33	75.34	45.70	77.53	90.25	64.93
1 1 月 Nov.	84.50	95.72	73.69	82.10	93.09	71.23	60.40	75.25	45.92	77.68	89.46	65.98
1 2 月 Dec.	84.53	94.92	74.51	81.96	93.41	70.62	60.38	75.46	45.69	77.71	90.12	65.40

TABLE 7. AGE LABOR FORCE PARTICIPATION RATES, BY YEAR(Cont.)

Unit : %

4 5 ~ 6 4 歲									6 5 歲 及 以 上		
Years									Years & over		
5 0 ~ 5 4 歲			5 5 ~ 5 9 歲			6 0 ~ 6 4 歲			計	男	女
Years			Years			Years					
計	男	女	計	男	女	計	男	女	Both sexes	Male	Female
Both sexes	Male	Female	Both sexes	Male	Female	Both sexes	Male	Female			
65.36	90.57	28.87	56.81	82.07	21.53	43.53	67.23	12.98	9.48	16.82	2.47
66.01	91.19	29.70	57.46	82.01	22.87	42.51	64.97	13.19	9.26	16.74	2.00
66.02	90.87	30.70	56.30	79.74	22.86	40.83	62.35	12.40	8.48	15.27	1.78
65.70	90.96	31.09	56.48	80.00	22.73	40.76	62.21	12.19	8.55	15.24	1.86
65.22	90.50	31.70	56.99	79.89	23.75	40.35	60.76	12.85	8.48	14.88	2.01
65.68	89.81	35.07	58.31	79.82	26.84	41.29	60.18	15.61	9.11	15.35	2.70
66.32	90.39	37.37	58.82	79.80	28.28	41.33	59.53	16.48	9.07	15.04	2.80
65.98	90.19	38.44	58.09	79.00	28.07	41.07	58.36	17.01	9.74	15.72	3.36
65.96	90.12	39.69	57.98	78.12	30.04	40.17	56.14	17.59	10.53	16.66	3.89
66.12	90.41	40.54	58.50	79.11	30.94	41.82	57.66	19.32	10.59	16.70	3.88
65.62	91.06	39.47	58.49	80.18	30.90	41.68	57.50	19.05	9.64	15.21	3.43
65.54	91.71	39.03	58.07	80.68	30.71	41.98	58.11	18.95	10.34	16.03	3.92
65.04	90.87	39.16	56.43	79.73	29.95	40.90	56.38	19.06	9.77	14.80	4.02
65.64	91.23	39.97	56.29	80.92	29.94	41.84	57.87	20.04	9.93	14.92	4.12
65.98	91.63	40.19	56.72	81.77	30.92	41.97	58.50	20.34	9.69	14.48	4.07
65.80	91.00	40.46	56.06	81.15	30.81	41.61	58.25	20.88	9.83	14.72	4.00
66.11	90.62	41.41	55.52	80.75	30.44	40.61	58.04	20.14	9.68	14.38	4.04
65.79	90.12	41.30	55.75	80.86	31.13	41.06	59.13	21.09	9.79	14.39	4.24
65.30	88.68	41.78	55.18	80.09	30.89	39.79	57.81	21.03	8.95	13.05	3.98
65.09	88.57	41.48	54.75	79.21	30.89	40.10	59.31	20.99	8.76	12.87	3.86
65.49	89.08	41.77	53.52	77.92	29.72	38.25	57.89	19.26	8.51	12.45	3.89
64.25	86.82	41.60	52.31	74.91	30.13	37.24	56.27	19.01	7.92	11.49	3.84
63.91	85.56	42.14	50.54	72.59	28.84	35.68	53.92	18.42	7.71	11.25	3.73
62.33	83.37	41.14	49.22	71.12	27.71	34.15	52.01	17.30	7.39	10.91	3.52
62.78	82.86	42.60	49.13	70.78	27.88	33.89	51.66	17.17	7.79	11.54	3.78
63.59	83.07	44.09	48.53	68.80	28.59	34.03	50.24	18.76	7.78	11.38	4.01
64.31	83.65	45.00	48.63	68.49	29.10	33.49	49.88	17.97	7.42	10.83	3.93
64.51	83.72	45.39	48.76	68.75	29.13	32.49	48.00	17.78	7.27	10.66	3.86
64.85	83.44	46.39	48.15	68.03	28.70	31.60	46.87	17.13	7.58	11.18	4.04
65.57	83.25	48.09	49.64	68.15	31.58	32.04	46.32	18.48	8.13	11.95	4.45
65.94	82.69	49.44	50.60	68.64	33.06	31.86	45.87	18.56	8.10	11.74	4.64
65.43	81.57	49.56	49.95	66.90	33.51	31.75	45.79	18.38	8.05	11.95	4.40
65.51	82.41	48.93	50.09	66.64	33.97	31.80	47.53	16.76	7.99	11.40	4.78
65.21	80.51	50.12	50.02	67.74	32.79	31.46	45.18	18.41	7.91	11.93	4.14
65.03	81.18	49.09	49.96	67.23	33.15	31.46	44.18	19.39	7.96	11.96	4.21
64.91	82.33	47.73	50.10	66.94	33.71	31.16	44.18	18.80	8.00	11.97	4.28
65.30	81.52	49.39	50.05	67.24	33.34	31.32	45.83	17.51	7.97	11.95	4.26
65.63	81.44	50.13	49.85	66.86	33.38	31.94	46.83	17.72	7.93	11.90	4.21
65.48	82.28	48.92	49.83	66.48	33.75	32.10	46.09	18.82	7.86	11.67	4.30
65.57	82.45	48.92	49.67	66.12	33.71	31.73	46.22	17.99	8.00	11.79	4.46
65.54	81.69	49.64	49.51	66.06	33.42	31.61	46.15	17.78	8.06	11.99	4.40
65.76	80.41	51.39	50.00	66.75	33.75	31.92	45.79	18.73	8.25	12.45	4.35
65.69	81.15	50.49	50.25	67.21	33.82	32.15	44.92	19.98	8.37	12.45	4.58
65.56	81.48	49.90	50.11	67.55	33.28	32.25	46.53	18.63	8.27	11.92	4.88
65.93	81.67	50.49	50.67	67.59	34.33	32.20	45.73	19.32	8.09	12.07	4.43
65.47	82.10	49.13	50.50	66.42	35.05	32.65	47.13	18.90	8.30	12.13	4.75
65.57	81.05	50.39	50.62	67.15	34.60	32.59	47.04	18.80	8.36	12.60	4.43
65.49	81.41	49.84	50.67	67.54	34.37	32.25	45.09	19.98	8.34	12.40	4.59
65.31	82.12	48.81	50.76	67.80	34.32	32.26	44.13	20.96	8.25	12.09	4.71
65.77	80.82	51.06	50.57	68.17	33.55	32.24	44.97	20.11	8.15	12.18	4.43
65.96	80.59	51.65	50.28	67.25	33.81	32.52	44.71	20.93	8.04	12.23	4.19
66.11	81.91	50.58	50.29	67.45	33.76	32.45	45.84	19.75	8.01	11.84	4.49
66.22	81.94	50.80	50.36	66.81	34.44	32.42	46.43	19.11	7.94	11.94	4.26
66.29	81.05	51.85	50.37	67.26	34.03	32.16	46.36	18.60	7.90	12.24	3.91
66.36	81.64	51.41	50.89	68.29	34.08	31.67	46.17	17.85	7.93	11.89	4.31
66.22	82.37	50.36	51.34	68.94	34.37	31.72	45.02	19.09	7.98	11.53	4.72
66.39	83.05	50.03	51.40	67.90	35.52	31.57	45.90	17.95	7.93	11.83	4.36

表8 歷年教育程度別之勞動力參與率

單位：%

年 月 別 Year & month	總 計 Total			國 中 及 以 下					
	計 Both sexes	男 Male	女 Female	計 Both sexes	男 Male	女 Female	不 識 字 及 自 修 Illiterate & self-educated		
							計 Both sexes	男 Male	女 Female
6 7 年平均 Ave., 1978	58.76	77.96	39.13	59.36	83.86	37.13	36.83	62.29	25.32
6 8 年平均 Ave., 1979	58.73	77.95	39.23	59.17	83.74	37.05	35.74	59.90	24.81
6 9 年平均 Ave., 1980	58.26	77.11	39.25	58.43	82.82	36.67	34.39	57.10	24.43
7 0 年平均 Ave., 1981	57.82	76.78	38.76	57.61	81.99	35.85	33.59	56.46	23.65
7 1 年平均 Ave., 1982	57.93	76.47	39.30	57.60	81.68	36.09	33.04	54.91	23.63
7 2 年平均 Ave., 1983	59.26	76.36	42.12	58.93	81.36	38.92	34.56	52.65	26.79
7 3 年平均 Ave., 1984	59.72	76.11	43.30	59.17	80.61	40.06	34.94	51.55	27.97
7 4 年平均 Ave., 1985	59.49	75.47	43.46	58.80	79.78	40.04	34.29	50.77	27.30
7 5 年平均 Ave., 1986	60.37	75.15	45.51	59.43	79.00	41.81	34.65	49.31	28.42
7 6 年平均 Ave., 1987	60.93	75.24	46.54	59.72	79.04	42.29	33.70	48.13	27.67
7 7 年平均 Ave., 1988	60.21	74.83	45.56	58.46	78.35	40.61	31.17	44.83	25.62
7 8 年平均 Ave., 1989	60.12	74.84	45.35	57.96	77.88	40.07	30.03	43.50	24.54
7 9 年平均 Ave., 1990	59.24	73.96	44.50	56.69	76.86	38.71	28.54	42.50	22.94
8 0 年平均 Ave., 1991	59.11	73.80	44.39	56.22	76.40	38.12	26.88	40.16	21.58
8 1 年平均 Ave., 1992	59.34	73.78	44.83	56.13	75.91	38.33	25.92	38.98	20.85
8 2 年平均 Ave., 1993	58.82	72.67	44.89	55.11	74.65	37.63	24.38	36.72	19.68
8 3 年平均 Ave., 1994	58.96	72.44	45.40	54.80	73.96	37.56	23.26	34.48	19.01
8 4 年平均 Ave., 1995	58.71	72.03	45.34	54.04	73.03	36.88	22.35	33.29	18.32
8 5 年平均 Ave., 1996	58.44	71.13	45.76	52.69	71.04	36.24	20.95	30.23	17.65
8 6 年平均 Ave., 1997	58.33	71.09	45.64	51.98	70.02	35.82	19.97	29.00	16.64
8 7 年平均 Ave., 1998	58.04	70.58	45.60	51.05	69.06	34.84	18.33	26.25	15.19
8 8 年平均 Ave., 1999	57.93	69.93	46.03	50.26	67.71	34.62	16.93	24.03	13.97
8 9 年平均 Ave., 2000	57.68	69.42	46.02	49.42	66.73	33.94	16.09	22.59	13.40
9 0 年平均 Ave., 2001	57.23	68.47	46.10	48.51	65.70	33.14	14.28	20.96	11.56
9 1 年平均 Ave., 2002	57.34	68.22	46.59	47.96	64.95	32.77	14.24	20.75	11.63
9 2 年平均 Ave., 2003	57.34	67.69	47.14	47.24	63.47	32.64	13.30	17.88	11.54
9 3 年平均 Ave., 2004	57.66	67.78	47.71	46.39	62.38	31.96	11.46	15.74	9.85
9 4 年平均 Ave., 2005	57.78	67.62	48.12	45.53	61.43	31.24	8.83	12.76	7.40
9 5 年平均 Ave., 2006	57.92	67.35	48.68	44.34	59.72	30.53	7.80	11.49	6.50
9 6 年平均 Ave., 2007	58.25	67.24	49.44	43.88	59.01	30.34	7.85	11.19	6.71
9 7 年平均 Ave., 2008	58.28	67.09	49.67	42.87	57.85	29.46	7.42	10.57	6.38
9 8 年平均 Ave., 2009	57.90	66.40	49.62	41.67	56.22	28.61	7.01	10.08	6.01
1 月 Jan.	58.02	66.69	49.56	41.93	56.25	29.12	7.31	10.46	6.28
2 月 Feb.	57.79	66.36	49.43	41.49	55.90	28.60	7.23	9.78	6.39
3 月 Mar.	57.75	66.28	49.43	41.32	55.48	28.64	7.03	9.63	6.17
4 月 Apr.	57.70	66.25	49.35	41.12	55.55	28.09	7.04	11.75	5.50
5 月 May	57.76	66.23	49.50	40.97	55.28	28.06	7.08	12.71	5.24
6 月 June	57.79	66.33	49.47	41.26	55.43	28.52	6.92	10.00	5.92
7 月 July	57.90	66.42	49.60	41.61	56.46	28.25	7.00	8.59	6.49
8 月 Aug.	58.03	66.41	49.86	42.43	57.93	28.49	6.82	10.04	5.78
9 月 Sept.	57.88	66.33	49.65	42.28	57.63	28.50	7.02	8.95	6.40
1 0 月 Oct.	57.94	66.38	49.73	42.11	56.76	29.00	6.82	8.85	6.15
1 1 月 Nov.	58.15	66.53	49.99	41.94	56.02	29.28	6.95	10.11	5.93
1 2 月 Dec.	58.11	66.58	49.87	41.72	56.10	28.84	6.83	10.01	5.81
9 9 年平均 Ave., 2010	58.07	66.51	49.89	41.62	56.00	28.67	6.71	9.23	5.91
1 月 Jan.	58.04	66.65	49.67	41.52	56.06	28.50	6.84	9.48	6.00
2 月 Feb.	57.96	66.52	49.63	41.39	55.95	28.33	6.93	9.65	6.06
3 月 Mar.	57.92	66.46	49.61	41.25	55.32	28.61	6.88	8.80	6.26
4 月 Apr.	57.87	66.44	49.54	41.00	55.05	28.33	7.00	10.01	6.04
5 月 May	57.92	66.42	49.66	40.95	54.87	28.44	7.03	11.75	5.53
6 月 June	58.02	66.43	49.85	41.21	54.92	28.86	6.80	9.89	5.81
7 月 July	58.29	66.59	50.25	41.53	55.54	28.93	6.70	8.24	6.21
8 月 Aug.	58.40	66.57	50.48	42.42	57.59	28.78	6.45	8.54	5.80
9 月 Sept.	58.07	66.40	50.00	42.43	57.84	28.54	6.56	9.70	5.57
1 0 月 Oct.	58.09	66.51	49.94	42.06	56.77	28.80	6.32	8.46	5.65
1 1 月 Nov.	58.17	66.58	50.04	41.98	56.21	29.11	6.48	8.56	5.83
1 2 月 Dec.	58.13	66.57	49.96	41.77	56.09	28.85	6.46	7.43	6.16

TABLE 8. EDUCATIONAL-ATTAINMENT LABOR FORCE PARTICIPATION RATES, BY YEAR

Unit : %

Junior high & below						高 中 (職)								
						Senior high & vocational								
國 小			國 中			計	男	女	高 中			高 職		
Primary			Junior high						Senior high			Vocational		
計	男	女	計	男	女	Both sexes	Male	Female	計	男	女	計	男	女
Both sexes	Male	Female	Both sexes	Male	Female				Both sexes	Male	Female	Both sexes	Male	Female
66.77	91.53	40.90	67.45	80.31	49.38	54.36	62.82	43.64	47.39	57.33	32.51	59.39	67.29	50.48
66.04	91.24	40.15	68.43	81.91	50.26	55.29	64.27	44.24	47.79	58.32	32.32	60.42	68.93	51.15
64.87	89.96	39.36	68.29	82.40	49.77	55.07	64.32	44.25	47.51	58.06	32.61	60.24	69.26	50.94
63.79	89.08	38.20	67.23	81.41	48.81	55.33	65.22	43.90	48.73	60.00	32.95	59.65	69.16	49.93
63.43	88.00	38.55	67.84	82.84	48.53	55.75	65.62	44.61	49.09	60.56	33.83	59.85	69.14	50.36
64.80	87.67	41.72	68.74	83.60	49.74	57.15	66.61	46.66	49.94	61.31	34.73	61.15	69.97	52.33
64.98	86.63	43.23	68.38	83.10	49.50	58.13	67.72	47.66	50.73	61.63	36.15	62.10	71.51	52.88
64.33	85.28	43.32	68.33	83.12	49.52	57.96	67.55	47.60	50.66	60.98	37.01	61.69	71.43	52.20
64.81	83.96	45.52	69.13	83.40	50.96	59.46	68.40	50.04	51.17	60.70	38.93	63.54	72.74	54.72
64.94	83.43	46.55	69.71	84.11	51.10	60.46	69.20	51.27	51.72	61.58	39.08	64.63	73.37	56.27
63.26	82.48	44.51	68.87	83.87	49.55	60.42	69.44	51.02	52.37	61.94	40.05	64.27	73.60	55.48
62.37	81.70	43.70	68.52	83.68	49.18	60.91	70.51	50.99	52.52	62.14	40.40	64.88	75.06	55.31
60.65	79.82	42.60	67.24	83.30	46.79	60.51	70.48	50.23	52.04	61.67	40.27	64.68	75.39	54.54
59.72	79.05	41.86	67.08	83.09	46.31	60.65	70.66	50.39	52.40	62.17	40.41	64.81	75.53	54.76
59.42	77.49	42.69	67.07	83.48	45.84	60.93	71.23	50.44	52.04	61.92	40.03	65.18	76.30	54.79
58.11	75.52	42.18	66.39	82.98	44.97	60.70	70.45	50.76	51.90	61.26	40.51	64.74	75.20	54.87
57.32	74.14	41.87	67.03	83.29	45.85	61.00	70.90	50.94	52.54	61.83	41.45	64.74	75.40	54.67
55.99	72.26	40.99	66.66	82.95	45.33	60.94	70.91	50.82	52.23	61.36	41.18	64.64	75.49	54.42
54.23	69.46	40.25	65.52	81.72	44.66	61.12	70.64	51.40	52.80	61.65	42.07	64.58	74.84	54.82
53.70	68.48	40.06	64.55	80.83	44.15	61.08	71.09	50.96	52.30	62.29	40.38	64.88	75.36	55.02
52.11	67.00	38.58	64.97	81.27	44.27	61.12	71.11	51.11	52.63	62.99	40.25	64.91	75.19	55.35
49.44	64.19	36.77	64.71	80.44	44.90	61.36	71.21	51.50	52.69	63.47	39.79	65.19	75.07	56.02
47.48	61.91	35.33	64.62	80.26	44.77	61.40	71.30	51.49	51.75	62.31	39.15	65.67	75.81	56.29
45.74	60.13	33.77	65.08	79.92	45.89	61.38	70.68	52.14	50.45	60.27	38.72	66.27	75.99	57.38
44.40	58.61	32.87	65.36	79.50	46.37	61.90	71.14	52.81	49.72	59.41	38.18	67.38	77.20	58.53
43.18	56.29	32.42	64.83	78.46	46.38	62.43	71.64	53.42	50.14	59.20	39.56	67.92	77.95	58.86
41.73	54.49	31.28	64.48	77.76	46.51	63.41	72.66	54.43	50.59	59.40	40.35	69.09	79.33	59.90
40.45	52.76	30.49	64.00	77.23	46.21	63.45	72.67	54.46	50.34	59.10	40.19	69.20	79.41	59.98
38.23	49.69	28.98	62.95	75.89	45.75	63.52	72.34	54.93	49.59	57.98	39.98	69.61	79.39	60.74
36.63	47.35	28.04	62.93	76.01	45.75	63.95	72.24	55.82	50.44	58.69	41.04	69.85	78.83	61.61
35.02	45.61	26.59	61.99	74.84	45.04	63.64	72.02	55.40	50.57	58.64	41.42	69.31	78.43	60.87
33.03	43.35	24.85	61.02	73.21	44.87	62.61	71.13	54.22	49.91	58.10	40.73	68.12	77.35	59.55
33.50	43.76	25.38	61.17	73.02	45.59	62.99	71.52	54.57	50.00	58.11	40.90	68.60	77.86	59.95
33.35	43.58	25.26	60.08	72.35	43.95	62.58	71.11	54.19	49.95	58.36	40.54	68.04	77.14	59.57
33.23	43.58	25.04	59.60	71.32	44.24	62.51	71.11	54.03	49.97	58.34	40.56	67.93	77.16	59.32
33.23	43.45	25.11	58.87	71.13	42.67	62.57	70.98	54.33	50.12	58.24	41.04	67.95	77.02	59.54
33.22	43.75	24.89	58.27	70.01	42.80	62.90	71.13	54.83	50.51	58.15	41.94	68.25	77.28	59.88
33.07	43.64	24.70	59.43	70.95	44.32	62.87	71.65	54.24	50.29	58.85	40.68	68.32	77.75	59.57
33.05	43.82	24.52	60.53	73.17	43.82	62.76	71.44	54.23	50.05	59.12	39.90	68.28	77.32	59.89
32.87	43.35	24.52	63.92	77.36	45.87	62.58	70.48	54.81	49.63	57.97	40.30	68.24	76.48	60.59
32.56	43.24	24.06	64.01	77.14	46.43	62.34	70.61	54.22	49.39	57.75	40.05	68.01	76.78	59.87
32.67	42.71	24.73	63.24	75.63	46.73	62.35	71.18	53.68	49.73	57.13	41.45	67.88	77.92	58.56
32.82	42.29	25.34	62.29	73.96	46.59	62.46	71.34	53.73	49.74	57.63	40.90	68.02	77.93	58.83
32.77	43.01	24.69	61.57	73.33	45.95	62.36	71.08	53.75	49.57	57.60	40.54	67.95	77.54	59.01
32.42	42.71	24.31	61.23	73.02	45.51	62.25	70.87	53.78	49.45	57.45	40.60	67.88	77.30	59.11
32.78	44.09	23.90	60.80	72.11	45.81	62.26	70.95	53.70	49.50	57.36	40.74	67.83	77.43	58.88
32.72	43.76	24.05	60.28	71.99	44.80	62.20	70.61	53.91	49.54	57.74	40.44	67.73	76.74	59.31
32.63	42.59	24.75	59.82	71.68	44.20	62.15	70.98	53.45	49.46	57.54	40.47	67.70	77.40	58.65
32.49	41.86	25.07	59.09	71.42	42.81	62.26	71.18	53.47	49.68	58.02	40.42	67.75	77.44	58.69
32.63	42.19	25.13	58.52	70.31	43.02	62.34	71.10	53.72	49.78	58.46	40.13	67.82	77.13	59.16
32.55	42.55	24.69	59.49	70.52	44.94	62.14	71.31	53.10	49.39	58.07	39.76	67.72	77.62	58.46
32.40	42.39	24.53	60.86	72.32	45.64	62.24	71.32	53.34	49.39	57.51	40.44	67.89	77.92	58.55
32.28	42.88	23.94	64.30	76.76	47.40	62.21	70.44	54.14	49.26	56.89	40.86	67.95	76.98	59.56
32.21	43.06	23.65	64.34	76.96	47.21	62.12	70.03	54.38	49.05	56.25	41.13	67.91	76.68	59.78
32.05	42.62	23.67	63.39	75.17	47.55	62.32	70.59	54.23	49.39	56.21	41.93	68.06	77.51	59.25
32.17	42.30	24.16	62.67	74.02	47.35	62.40	71.04	53.91	49.47	57.73	40.39	68.13	77.44	59.43
32.13	42.25	24.20	61.94	73.68	46.13	62.38	70.92	54.01	49.48	57.70	40.46	68.10	77.28	59.55

表8 歷年教育程度別之勞動力參與率(續)

TABLE 8. EDUCATIONAL-ATTAINMENT LABOR FORCE PARTICIPATION RATES, BY YEAR(Cont.)

單位：%

Unit：%

年 月 別 Year & month	大 專 及 以 上 Junior college & above								
	計 Both sexes	男 Male	女 Female	專 科 Junior college			大 學 及 以 上 University & graduate school		
				計 Both sexes	男 Male	女 Female	計 Both sexes	男 Male	女 Female
6 7 年平均 Ave., 1978	63.34	68.37	53.79	67.46	72.78	58.91	59.65	64.83	48.14
6 8 年平均 Ave., 1979	62.92	68.56	52.48	67.81	73.86	57.97	58.63	64.30	46.80
6 9 年平均 Ave., 1980	64.08	70.19	53.03	68.50	74.90	58.44	59.96	66.20	47.00
7 0 年平均 Ave., 1981	64.83	71.15	53.91	68.47	75.23	58.38	61.31	67.61	48.68
7 1 年平均 Ave., 1982	65.09	71.02	54.85	68.77	75.26	59.10	61.42	67.23	49.72
7 2 年平均 Ave., 1983	66.09	71.26	57.44	69.23	74.86	61.10	62.91	68.01	52.95
7 3 年平均 Ave., 1984	66.51	71.84	57.67	70.08	75.85	61.64	62.86	68.12	52.88
7 4 年平均 Ave., 1985	66.77	71.87	58.42	70.89	76.82	62.35	62.31	67.04	53.40
7 5 年平均 Ave., 1986	67.35	72.20	59.47	71.40	77.27	62.85	62.99	67.20	55.28
7 6 年平均 Ave., 1987	67.74	72.02	61.17	72.10	77.20	65.06	63.01	66.87	56.29
7 7 年平均 Ave., 1988	67.58	72.27	60.45	71.40	76.63	64.21	63.35	67.84	55.70
7 8 年平均 Ave., 1989	67.52	72.54	59.94	70.91	76.42	63.42	63.72	68.56	55.47
7 9 年平均 Ave., 1990	66.40	71.19	59.29	70.06	75.85	62.27	62.24	66.32	55.47
8 0 年平均 Ave., 1991	66.80	71.46	60.01	70.17	75.69	62.83	62.83	66.87	56.26
8 1 年平均 Ave., 1992	67.22	72.18	60.12	71.50	77.66	63.34	62.12	66.10	55.87
8 2 年平均 Ave., 1993	66.71	71.32	60.22	71.34	77.28	63.65	61.30	64.86	55.80
8 3 年平均 Ave., 1994	67.52	71.21	62.42	72.30	77.26	66.02	61.84	64.58	57.65
8 4 年平均 Ave., 1995	67.65	71.50	62.60	71.72	77.20	65.17	62.90	65.40	59.23
8 5 年平均 Ave., 1996	68.27	72.10	63.45	72.51	78.16	66.01	63.27	65.55	60.07
8 6 年平均 Ave., 1997	68.75	73.21	63.24	73.29	79.62	66.05	63.50	66.33	59.67
8 7 年平均 Ave., 1998	68.36	72.70	63.16	72.61	78.71	65.83	63.52	66.34	59.83
8 8 年平均 Ave., 1999	67.98	71.96	63.21	72.89	78.54	66.68	62.44	65.13	58.90
8 9 年平均 Ave., 2000	67.65	71.26	63.35	73.29	78.67	67.40	61.44	63.74	58.42
9 0 年平均 Ave., 2001	66.40	69.79	62.41	73.33	78.69	67.56	59.07	61.13	56.40
9 1 年平均 Ave., 2002	65.91	69.16	62.14	74.24	79.35	68.83	57.79	60.03	54.94
9 2 年平均 Ave., 2003	65.43	68.51	61.95	74.89	80.11	69.42	56.96	58.82	54.70
9 3 年平均 Ave., 2004	65.75	68.83	62.32	75.81	81.12	70.32	57.47	59.37	55.22
9 4 年平均 Ave., 2005	66.40	69.18	63.35	76.86	82.40	71.24	58.52	59.88	56.93
9 5 年平均 Ave., 2006	67.38	70.21	64.30	77.67	83.63	71.69	60.25	61.50	58.79
9 6 年平均 Ave., 2007	67.63	70.36	64.71	77.26	83.18	71.31	61.46	62.55	60.23
9 7 年平均 Ave., 2008	68.18	70.85	65.35	77.47	83.19	71.78	62.63	63.83	61.32
9 8 年平均 Ave., 2009	68.40	70.82	65.89	76.99	83.18	70.89	63.58	64.17	62.95
1 月 Jan.	68.53	71.40	65.52	77.71	83.88	71.61	63.25	64.55	61.84
2 月 Feb.	68.70	71.19	66.08	77.03	83.11	70.99	63.92	64.65	63.13
3 月 Mar.	68.86	71.39	66.22	77.28	83.39	71.26	64.03	64.81	63.18
4 月 Apr.	68.88	71.41	66.24	77.32	83.57	71.15	64.04	64.74	63.28
5 月 May	68.96	71.50	66.31	77.27	83.59	71.02	64.19	64.85	63.48
6 月 June	68.59	71.05	66.01	77.17	83.48	70.89	63.71	64.25	63.13
7 月 July	68.40	70.45	66.27	76.85	82.93	70.86	63.66	63.74	63.58
8 月 Aug.	67.62	69.78	65.38	76.53	82.96	70.24	62.71	62.85	62.56
9 月 Sept.	67.45	69.64	65.18	76.33	82.99	69.80	62.58	62.62	62.54
10 月 Oct.	67.79	69.98	65.52	76.19	82.12	70.36	63.18	63.59	62.74
11 月 Nov.	68.48	70.92	65.95	76.98	82.72	71.35	63.81	64.72	62.85
12 月 Dec.	68.66	71.20	66.04	77.23	83.48	71.16	63.96	64.76	63.10
9 9 年平均 Ave., 2010	68.43	71.17	65.64	76.87	83.36	70.54	63.91	64.87	62.91
1 月 Jan.	68.80	71.57	65.94	77.23	83.52	71.06	64.18	65.26	63.02
2 月 Feb.	68.77	71.63	65.81	77.01	83.00	71.14	64.24	65.62	62.77
3 月 Mar.	68.85	71.72	65.91	77.17	83.40	71.11	64.29	65.58	62.93
4 月 Apr.	68.90	71.79	65.94	77.15	83.73	70.76	64.37	65.49	63.19
5 月 May	69.04	71.95	66.06	77.20	84.05	70.49	64.57	65.54	63.54
6 月 June	69.05	71.63	66.43	77.24	84.31	70.35	64.61	64.99	64.22
7 月 July	69.15	71.38	66.88	77.34	84.17	70.69	64.77	64.78	64.76
8 月 Aug.	68.21	70.21	66.17	76.95	82.89	71.18	63.62	63.80	63.43
9 月 Sept.	67.32	69.90	64.70	76.17	82.57	69.96	62.70	63.52	61.85
10 月 Oct.	67.54	70.56	64.47	76.02	82.42	69.79	63.11	64.55	61.60
11 月 Nov.	67.79	70.82	64.74	76.43	82.62	70.45	63.29	64.86	61.66
12 月 Dec.	67.89	71.03	64.73	76.50	83.64	69.57	63.41	64.65	62.12

表9 歷年婚姻狀況別之勞動力參與率

TABLE 9. MARITAL-STATUS LABOR FORCE PARTICIPATION RATES, BY YEAR

單位：%

Unit：%

年 月 別 Year & month	總 計 Total			未 婚 Never married			有 配 偶 或 同 居 Married, spouse present or cohabited			離 婚、分 居 或 喪 偶 Divorced, separated or widowed		
	計	男	女	計	男	女	計	男	女	計	男	女
	Both sexes	Male	Female	Both sexes	Male	Female	Both sexes	Male	Female	Both sexes	Male	Female
6 7 年平均 Ave., 1978	58.76	77.96	39.13	59.18	58.44	60.19	60.50	89.60	31.94	30.88	55.07	19.00
6 8 年平均 Ave., 1979	58.73	77.95	39.23	61.38	62.26	60.30	60.48	89.56	31.87	29.13	52.65	17.87
6 9 年平均 Ave., 1980	58.26	77.11	39.25	60.20	60.80	59.48	60.36	88.95	32.19	28.49	50.56	18.21
7 0 年平均 Ave., 1981	57.82	76.78	38.76	59.75	60.41	58.95	59.91	88.65	31.72	28.32	49.39	18.45
7 1 年平均 Ave., 1982	57.93	76.47	39.30	59.24	59.93	58.41	60.29	88.13	32.97	28.35	48.66	19.07
7 2 年平均 Ave., 1983	59.26	76.36	42.12	59.58	59.82	59.29	62.12	87.77	36.96	30.25	49.52	21.13
7 3 年平均 Ave., 1984	59.72	76.11	43.30	59.04	59.49	58.50	63.06	87.44	39.04	31.85	50.14	23.14
7 4 年平均 Ave., 1985	59.49	75.47	43.46	58.31	58.76	57.78	63.10	86.91	39.68	32.10	49.81	23.63
7 5 年平均 Ave., 1986	60.37	75.15	45.51	58.49	58.47	58.51	64.42	86.74	42.52	33.05	49.83	24.79
7 6 年平均 Ave., 1987	60.93	75.24	46.54	58.98	59.17	58.75	65.07	86.55	43.91	33.46	49.77	25.49
7 7 年平均 Ave., 1988	60.21	74.83	45.56	58.17	58.80	57.42	64.33	85.91	42.98	33.31	49.61	25.48
7 8 年平均 Ave., 1989	60.12	74.84	45.35	58.11	59.13	56.88	64.16	85.63	42.94	33.96	50.72	25.73
7 9 年平均 Ave., 1990	59.24	73.96	44.50	56.78	58.01	55.30	63.40	84.76	42.30	34.44	51.06	26.07
8 0 年平均 Ave., 1991	59.11	73.80	44.39	56.30	57.77	54.53	63.50	84.84	42.47	34.90	51.20	26.69
8 1 年平均 Ave., 1992	59.34	73.78	44.83	56.01	58.04	53.55	64.00	84.67	43.65	35.20	51.55	26.94
8 2 年平均 Ave., 1993	58.82	72.67	44.89	54.58	56.33	52.45	63.98	83.97	44.29	34.62	50.18	26.72
8 3 年平均 Ave., 1994	58.96	72.44	45.40	54.96	56.92	52.56	64.02	83.20	45.13	34.53	50.05	26.71
8 4 年平均 Ave., 1995	58.71	72.03	45.34	54.60	56.65	52.12	63.84	82.80	45.18	34.80	50.50	26.87
8 5 年平均 Ave., 1996	58.44	71.13	45.76	54.14	55.96	51.94	63.71	81.73	45.95	34.91	50.52	27.17
8 6 年平均 Ave., 1997	58.33	71.09	45.64	54.01	56.27	51.32	63.68	81.55	46.09	34.41	49.53	26.89
8 7 年平均 Ave., 1998	58.04	70.58	45.60	53.85	55.83	51.50	63.45	81.12	46.06	33.75	48.43	26.70
8 8 年平均 Ave., 1999	57.93	69.93	46.03	54.51	56.28	52.40	62.89	79.80	46.28	33.66	48.42	26.50
8 9 年平均 Ave., 2000	57.68	69.42	46.02	54.69	56.35	52.71	62.40	79.00	46.14	33.97	48.79	26.68
9 0 年平均 Ave., 2001	57.23	68.47	46.10	54.25	55.33	52.98	62.02	78.00	46.26	33.60	48.04	26.56
9 1 年平均 Ave., 2002	57.34	68.22	46.59	54.85	55.67	53.89	61.91	77.37	46.64	34.15	48.93	26.88
9 2 年平均 Ave., 2003	57.34	67.69	47.14	55.04	55.49	54.52	61.78	76.67	47.10	35.10	49.53	27.87
9 3 年平均 Ave., 2004	57.66	67.78	47.71	56.00	56.62	55.28	61.92	76.21	47.77	35.56	50.39	28.12
9 4 年平均 Ave., 2005	57.78	67.62	48.12	56.86	57.18	56.49	61.72	75.77	47.75	35.87	50.19	28.97
9 5 年平均 Ave., 2006	57.92	67.35	48.68	57.38	57.56	57.17	61.70	75.12	48.35	36.49	51.59	29.24
9 6 年平均 Ave., 2007	58.25	67.24	49.44	58.02	58.14	57.89	61.84	74.68	49.10	37.19	51.59	30.22
9 7 年平均 Ave., 2008	58.28	67.09	49.67	58.64	58.88	58.38	61.53	73.99	49.11	37.59	51.60	30.88
9 8 年平均 Ave., 2009	57.90	66.40	49.62	58.81	58.88	58.74	60.93	73.05	48.92	37.52	51.11	30.93
1 月 Jan.	58.02	66.69	49.56	58.42	58.70	58.11	61.36	73.55	49.25	36.73	50.68	30.02
2 月 Feb.	57.79	66.36	49.43	58.29	58.49	58.06	60.99	73.19	48.92	37.38	51.43	30.54
3 月 Mar.	57.75	66.28	49.43	58.40	58.68	58.07	60.77	73.02	48.67	37.71	50.03	31.89
4 月 Apr.	57.70	66.25	49.35	58.35	58.38	58.32	60.82	73.09	48.57	37.36	49.86	31.70
5 月 May	57.76	66.23	49.50	58.54	58.27	58.86	60.75	73.10	48.52	37.64	50.98	31.36
6 月 June	57.79	66.33	49.47	58.55	58.70	58.37	60.83	73.23	48.63	37.62	49.40	31.74
7 月 July	57.90	66.42	49.60	58.66	58.68	58.64	60.92	73.23	48.74	38.13	50.74	31.70
8 月 Aug.	58.03	66.41	49.86	58.90	58.39	59.47	61.24	73.34	49.15	36.86	50.87	30.04
9 月 Sept.	57.88	66.33	49.65	59.04	58.80	59.32	60.78	72.82	48.74	37.57	52.66	30.50
1 0 月 Oct.	57.94	66.38	49.73	59.37	59.53	59.19	60.70	72.53	49.03	38.09	53.42	30.43
1 1 月 Nov.	58.15	66.53	49.99	59.63	59.93	59.28	61.17	72.87	49.67	37.26	51.06	30.16
1 2 月 Dec.	58.11	66.58	49.87	59.59	59.93	59.20	60.83	72.66	49.15	37.88	52.00	31.15
9 9 年平均 Ave., 2010	58.07	66.51	49.89	59.74	60.01	59.43	60.70	72.54	49.03	37.63	51.78	30.76
1 月 Jan.	58.04	66.65	49.67	59.36	59.98	58.65	60.76	72.79	48.93	37.70	51.22	31.30
2 月 Feb.	57.96	66.52	49.63	58.99	59.55	58.36	60.92	72.96	49.01	37.83	50.99	31.29
3 月 Mar.	57.92	66.46	49.61	59.38	60.10	58.56	60.59	72.37	48.92	37.92	52.02	31.24
4 月 Apr.	57.87	66.44	49.54	59.34	59.75	58.86	60.53	72.36	48.71	37.39	52.09	30.81
5 月 May	57.92	66.42	49.66	59.40	59.50	59.28	60.61	72.63	48.74	37.31	51.60	30.46
6 月 June	58.02	66.43	49.85	59.62	59.82	59.40	60.70	72.55	49.09	37.26	51.02	30.46
7 月 July	58.29	66.59	50.25	59.90	59.86	59.95	60.96	72.74	49.45	37.99	52.44	30.63
8 月 Aug.	58.40	66.57	50.48	60.52	60.12	60.98	60.89	72.70	49.24	37.42	51.35	30.59
9 月 Sept.	58.07	66.40	50.00	60.00	60.00	60.00	60.66	72.38	49.05	36.99	51.55	30.24
1 0 月 Oct.	58.09	66.51	49.94	59.92	60.15	59.66	60.65	72.39	49.10	37.84	53.12	30.24
1 1 月 Nov.	58.17	66.58	50.04	60.26	60.76	59.70	60.60	72.26	49.12	38.09	52.00	31.03
1 2 月 Dec.	58.13	66.57	49.96	60.19	60.55	59.76	60.58	72.37	49.02	37.75	51.88	30.81

表10 歷年就業者之年齡分配

單位：千人

年 月 別 Year & month	總 計 Total			1 5 ~ 2 4 歲 Years					
	計 Both sexes	男 Male	女 Female	計 Both sexes	男 Male	女 Female	1 5 ~ 1 9 歲 Years		
							計 Both sexes	男 Male	女 Female
6 7 年平均 Ave., 1978	6231	4183	2048	1773	861	911	842	416	426
6 8 年平均 Ave., 1979	6432	4306	2126	1775	846	929	841	411	430
6 9 年平均 Ave., 1980	6547	4357	2191	1732	804	927	787	381	406
7 0 年平均 Ave., 1981	6672	4448	2224	1700	784	917	748	364	385
7 1 年平均 Ave., 1982	6811	4509	2301	1655	758	898	704	344	360
7 2 年平均 Ave., 1983	7070	4561	2509	1644	740	904	668	323	345
7 3 年平均 Ave., 1984	7308	4661	2647	1630	727	903	632	308	324
7 4 年平均 Ave., 1985	7428	4719	2709	1568	695	873	586	284	302
7 5 年平均 Ave., 1986	7733	4821	2912	1588	691	897	578	276	302
7 6 年平均 Ave., 1987	8022	4966	3057	1591	694	897	554	271	283
7 7 年平均 Ave., 1988	8107	5043	3064	1506	647	859	499	242	256
7 8 年平均 Ave., 1989	8258	5149	3110	1467	634	833	467	228	239
7 9 年平均 Ave., 1990	8283	5175	3108	1375	591	784	408	199	209
8 0 年平均 Ave., 1991	8439	5274	3165	1345	584	761	385	189	196
8 1 年平均 Ave., 1992	8632	5380	3252	1310	585	725	358	179	179
8 2 年平均 Ave., 1993	8745	5422	3323	1278	574	705	340	171	169
8 3 年平均 Ave., 1994	8939	5511	3428	1296	591	705	363	191	171
8 4 年平均 Ave., 1995	9045	5558	3487	1256	580	677	357	190	166
8 5 年平均 Ave., 1996	9068	5508	3560	1203	546	657	338	178	160
8 6 年平均 Ave., 1997	9176	5562	3613	1193	541	652	323	170	153
8 7 年平均 Ave., 1998	9289	5610	3679	1167	519	648	287	150	137
8 8 年平均 Ave., 1999	9385	5624	3761	1193	535	658	276	148	127
8 9 年平均 Ave., 2000	9491	5670	3821	1189	541	648	254	139	116
9 0 年平均 Ave., 2001	9383	5553	3830	1117	498	619	213	113	99
9 1 年平均 Ave., 2002	9454	5547	3907	1070	462	608	190	100	90
9 2 年平均 Ave., 2003	9573	5579	3994	1013	429	584	165	85	80
9 3 年平均 Ave., 2004	9786	5680	4106	989	425	564	153	81	71
9 4 年平均 Ave., 2005	9942	5753	4190	944	409	535	144	78	66
9 5 年平均 Ave., 2006	10111	5810	4301	902	392	510	136	73	64
9 6 年平均 Ave., 2007	10294	5868	4426	870	383	487	138	71	67
9 7 年平均 Ave., 2008	10403	5902	4501	821	371	450	136	73	64
9 8 年平均 Ave., 2009	10279	5776	4502	749	329	419	120	59	61
1 月 Jan.	10303	5814	4489	774	342	431	121	64	57
2 月 Feb.	10224	5759	4464	752	329	423	116	60	56
3 月 Mar.	10220	5752	4468	745	320	425	115	58	57
4 月 Apr.	10226	5757	4470	742	326	416	114	53	61
5 月 May	10241	5758	4484	739	319	420	113	46	67
6 月 June	10244	5762	4482	732	325	407	111	50	60
7 月 July	10258	5763	4495	736	332	405	118	58	60
8 月 Aug.	10285	5768	4518	748	327	421	130	61	69
9 月 Sept.	10278	5773	4505	736	312	424	121	56	64
1 0 月 Oct.	10310	5783	4527	739	324	414	122	64	58
1 1 月 Nov.	10369	5807	4561	767	348	419	133	76	57
1 2 月 Dec.	10384	5820	4564	774	346	429	132	68	64
9 9 年平均 Ave., 2010	10493	5880	4613	758	344	414	125	65	60
1 月 Jan.	10388	5838	4550	762	348	414	127	67	59
2 月 Feb.	10373	5819	4554	746	345	402	122	67	55
3 月 Mar.	10384	5821	4563	746	336	410	120	64	56
4 月 Apr.	10414	5847	4567	746	333	414	121	62	59
5 月 May	10459	5871	4588	750	338	413	122	63	59
6 月 June	10483	5874	4609	753	340	412	120	61	58
7 月 July	10538	5894	4644	769	356	413	132	72	60
8 月 Aug.	10570	5899	4671	781	354	427	137	69	67
9 月 Sept.	10531	5891	4640	755	338	417	124	60	64
1 0 月 Oct.	10560	5916	4643	759	341	418	125	63	62
1 1 月 Nov.	10605	5942	4663	766	351	415	129	67	62
1 2 月 Dec.	10613	5947	4666	766	354	412	128	69	59

TABLE 10. AGE OF EMPLOYED PERSONS, BY YEAR

Unit : Thousand Persons

			2 5 ~ 4 4 歲								
			Years								
2 0 ~ 2 4 歲			計	男	女	2 5 ~ 2 9 歲			3 0 ~ 3 4 歲		
Years						Years			Years		
計	男	女				計	男	女	計	男	女
Both sexes	Male	Female	Both sexes	Male	Female	Both sexes	Male	Female	Both sexes	Male	Female
931	445	486	2885	2045	840	1010	710	300	642	462	180
934	435	499	3025	2145	880	1075	759	316	687	496	191
945	423	522	3159	2229	929	1136	795	341	732	519	213
952	420	532	3282	2320	962	1168	818	350	825	585	240
951	414	538	3433	2395	1038	1188	819	369	965	685	280
976	417	559	3649	2461	1188	1233	827	406	1075	731	344
998	419	579	3845	2555	1291	1279	844	435	1151	774	377
982	411	571	3989	2631	1359	1300	846	453	1204	805	399
1010	415	595	4216	2719	1497	1342	852	489	1269	832	437
1037	423	614	4440	2826	1614	1391	870	521	1318	849	469
1007	405	602	4585	2930	1655	1421	887	534	1335	866	469
1000	406	595	4741	3024	1717	1444	891	553	1360	885	475
968	392	575	4877	3115	1762	1450	890	559	1382	899	483
960	395	565	5057	3221	1836	1453	888	565	1393	907	486
952	406	546	5249	3312	1937	1454	879	575	1429	922	508
938	402	536	5357	3348	2009	1428	854	574	1455	928	527
933	400	533	5480	3394	2086	1419	839	579	1474	931	543
899	389	510	5552	3418	2134	1409	825	585	1477	926	550
865	368	497	5576	3391	2185	1387	802	585	1474	911	563
870	371	499	5597	3390	2207	1376	792	585	1466	902	563
881	369	511	5651	3402	2249	1380	786	594	1462	892	569
917	386	531	5649	3377	2271	1368	772	595	1447	878	569
934	402	532	5679	3371	2308	1368	765	603	1443	864	578
904	385	520	5595	3275	2320	1335	733	602	1413	833	581
879	362	518	5616	3257	2359	1358	738	620	1407	820	588
848	344	504	5673	3263	2410	1389	744	645	1408	814	594
836	344	493	5768	3288	2480	1451	770	680	1402	802	599
799	331	468	5837	3300	2537	1503	788	715	1400	791	608
765	319	446	5925	3301	2624	1539	798	742	1423	790	632
732	312	421	5973	3293	2680	1544	791	753	1469	810	659
685	298	386	5999	3283	2716	1545	783	762	1508	826	682
628	270	359	5906	3194	2711	1495	755	741	1533	829	704
653	279	374	5934	3222	2712	1517	764	753	1523	832	691
636	269	367	5892	3199	2693	1504	763	740	1515	821	694
630	262	368	5887	3204	2682	1498	768	730	1515	820	695
628	273	355	5890	3194	2696	1496	765	731	1518	816	702
626	273	353	5896	3189	2708	1497	752	745	1521	825	695
621	274	347	5896	3191	2705	1497	753	744	1522	828	694
619	274	345	5899	3184	2714	1494	755	739	1530	821	708
618	266	352	5907	3179	2727	1492	752	740	1543	823	720
616	256	360	5905	3197	2709	1489	751	738	1547	838	709
617	261	356	5909	3198	2712	1487	744	743	1551	847	703
634	272	362	5925	3187	2737	1489	744	745	1556	838	718
643	278	365	5927	3185	2742	1486	743	743	1558	836	721
633	279	354	5963	3205	2758	1483	746	736	1589	855	734
635	280	355	5927	3191	2736	1488	748	741	1558	848	710
625	278	347	5915	3176	2739	1486	748	738	1558	837	721
627	272	355	5918	3189	2729	1483	756	727	1561	839	722
626	271	355	5934	3203	2731	1486	759	726	1569	842	727
628	275	354	5955	3215	2740	1491	767	724	1574	851	724
633	279	354	5964	3212	2752	1488	747	741	1583	864	719
637	284	353	5988	3203	2785	1485	736	749	1598	857	741
645	285	360	5994	3201	2793	1482	742	740	1605	851	754
631	278	353	5977	3203	2775	1474	739	735	1608	862	747
634	278	356	5982	3215	2767	1471	740	731	1614	868	746
637	284	353	5999	3234	2765	1480	740	739	1616	873	743
638	285	353	6000	3217	2783	1477	734	743	1620	870	750

表10 歷年就業者之年齡分配(續)

單位：千人

年 月 別 Year & month	2 5 ~ 4 4 歲 Years											
	3 5 ~ 3 9 歲 Years			4 0 ~ 4 4 歲 Years			計 Both sexes	男 Male	女 Female	4 5 ~ 4 9 歲 Years		
	計 Both sexes	男 Male	女 Female	計 Both sexes	男 Male	女 Female				Years		
										計 Both sexes	男 Male	女 Female
6 7 年平均 Ave.,1978	651	461	190	581	412	169	1511	1222	289	544	415	129
6 8 年平均 Ave.,1979	668	469	199	595	421	174	1566	1257	310	549	412	137
6 9 年平均 Ave.,1980	679	486	193	613	430	183	1594	1267	327	550	404	146
7 0 年平均 Ave.,1981	663	477	187	626	440	186	1622	1285	338	545	397	148
7 1 年平均 Ave.,1982	635	441	194	645	450	195	1654	1296	358	552	396	156
7 2 年平均 Ave.,1983	676	455	222	665	449	216	1701	1295	405	564	392	171
7 3 年平均 Ave.,1984	732	485	247	683	452	232	1752	1312	441	583	399	185
7 4 年平均 Ave.,1985	815	537	278	670	442	228	1780	1318	462	599	405	193
7 5 年平均 Ave.,1986	942	605	337	663	430	233	1824	1324	500	626	416	210
7 6 年平均 Ave.,1987	1058	674	384	673	434	240	1879	1353	526	646	428	217
7 7 年平均 Ave.,1988	1132	726	406	697	451	246	1909	1377	532	655	437	218
7 8 年平均 Ave.,1989	1191	766	425	746	482	264	1929	1392	537	658	440	218
7 9 年平均 Ave.,1990	1242	803	439	803	522	281	1911	1372	540	650	437	213
8 0 年平均 Ave.,1991	1286	828	459	924	598	326	1908	1365	543	622	421	202
8 1 年平均 Ave.,1992	1333	845	488	1032	665	367	1941	1377	565	634	423	210
8 2 年平均 Ave.,1993	1358	855	503	1117	711	406	1968	1385	583	656	436	219
8 3 年平均 Ave.,1994	1388	871	517	1199	753	446	2016	1407	609	702	463	239
8 4 年平均 Ave.,1995	1413	882	531	1253	785	468	2081	1435	646	778	507	271
8 5 年平均 Ave.,1996	1424	879	545	1291	799	492	2140	1453	687	875	561	314
8 6 年平均 Ave.,1997	1444	887	557	1311	809	502	2236	1511	725	971	622	349
8 7 年平均 Ave.,1998	1474	904	570	1335	820	516	2320	1570	750	1036	664	372
8 8 年平均 Ave.,1999	1477	897	580	1356	829	527	2399	1601	799	1087	686	401
8 9 年平均 Ave.,2000	1486	902	584	1382	840	542	2480	1647	833	1142	719	423
9 0 年平均 Ave.,2001	1474	879	595	1373	831	542	2528	1669	859	1171	729	442
9 1 年平均 Ave.,2002	1460	867	593	1391	832	558	2614	1709	905	1175	726	449
9 2 年平均 Ave.,2003	1455	856	599	1421	849	572	2728	1768	961	1210	745	465
9 3 年平均 Ave.,2004	1463	853	609	1453	863	591	2873	1852	1021	1261	769	492
9 4 年平均 Ave.,2005	1466	850	616	1469	870	599	3005	1929	1076	1300	787	513
9 5 年平均 Ave.,2006	1471	840	630	1492	873	620	3116	1994	1122	1320	797	523
9 6 年平均 Ave.,2007	1469	833	636	1490	858	633	3264	2058	1207	1349	806	544
9 7 年平均 Ave.,2008	1467	825	642	1480	849	631	3392	2114	1279	1385	819	566
9 8 年平均 Ave.,2009	1433	795	639	1444	816	628	3430	2114	1316	1379	805	574
1 月 Jan.	1445	795	650	1449	831	618	3404	2118	1286	1382	815	567
2 月 Feb.	1433	797	637	1440	818	622	3390	2093	1298	1374	807	567
3 月 Mar.	1430	802	628	1444	814	630	3397	2089	1308	1377	799	578
4 月 Apr.	1433	793	640	1443	820	623	3402	2097	1305	1377	794	583
5 月 May	1437	796	640	1442	815	627	3414	2111	1303	1378	803	575
6 月 June	1433	801	632	1444	810	634	3426	2108	1318	1378	803	575
7 月 July	1432	792	640	1443	816	627	3434	2111	1322	1380	802	578
8 月 Aug.	1431	784	647	1441	820	621	3438	2124	1314	1380	809	571
9 月 Sept.	1430	789	642	1439	820	619	3442	2125	1317	1379	811	568
1 0 月 Oct.	1432	794	638	1440	811	628	3462	2115	1347	1382	807	576
1 1 月 Nov.	1431	797	634	1449	808	641	3473	2126	1347	1381	806	575
1 2 月 Dec.	1430	794	636	1454	812	642	3480	2149	1331	1381	804	577
9 9 年平均 Ave.,2010	1433	788	645	1458	816	642	3573	2188	1385	1401	810	591
1 月 Jan.	1430	781	649	1451	815	636	3497	2157	1340	1384	811	573
2 月 Feb.	1425	786	639	1447	807	640	3508	2150	1357	1384	804	581
3 月 Mar.	1426	789	637	1448	805	643	3516	2151	1365	1386	800	586
4 月 Apr.	1427	788	639	1452	813	639	3531	2169	1362	1392	810	582
5 月 May	1431	786	645	1459	811	648	3553	2175	1378	1398	814	585
6 月 June	1434	789	646	1458	812	646	3569	2178	1392	1404	814	590
7 月 July	1438	789	649	1467	821	646	3584	2195	1388	1407	811	596
8 月 Aug.	1440	788	653	1466	821	646	3599	2202	1397	1408	814	593
9 月 Sept.	1435	783	652	1459	819	640	3605	2206	1398	1406	816	591
1 0 月 Oct.	1433	788	645	1463	818	645	3624	2221	1403	1411	811	600
1 1 月 Nov.	1439	799	640	1464	822	642	3643	2221	1422	1415	802	613
1 2 月 Dec.	1440	789	651	1462	824	638	3652	2236	1416	1417	812	605

TABLE 10. AGE OF EMPLOYED PERSONS, BY YEAR(Cont.)

Unit : Thousand Persons

4 5 ~ 6 4 歲									6 5 歲 及 以 上		
Years									Years & over		
5 0 ~ 5 4 歲			5 5 ~ 5 9 歲			6 0 ~ 6 4 歲			計	男	女
Years			Years			Years					
計	男	女	計	男	女	計	男	女	Both sexes	Male	Female
Both sexes	Male	Female	Both sexes	Male	Female	Both sexes	Male	Female			
469	384	85	318	267	51	180	156	24	63	54	8
496	404	92	340	284	56	181	157	24	65	58	7
512	413	99	351	292	59	181	157	24	63	56	7
516	413	103	368	307	61	193	168	25	67	60	7
516	407	109	384	318	66	202	175	28	68	60	8
514	391	122	406	330	77	217	182	35	76	65	11
515	382	133	427	342	84	227	188	38	80	68	12
508	368	140	435	348	87	238	196	41	92	76	15
510	362	148	443	346	97	244	200	45	105	87	19
517	362	155	451	348	103	266	215	51	112	92	20
524	368	156	452	347	105	278	225	52	107	89	18
533	375	158	446	339	107	292	238	54	121	99	22
539	376	163	429	322	107	294	237	57	120	97	23
558	387	170	424	314	109	304	242	62	129	104	25
573	398	175	428	313	115	307	242	64	132	107	26
578	401	178	430	312	118	304	236	68	142	116	26
586	402	183	433	314	120	294	227	67	147	119	28
566	388	178	443	318	125	294	222	72	156	125	31
538	365	173	447	319	128	281	208	73	148	118	30
533	361	172	449	320	130	283	208	75	150	120	30
565	384	181	444	318	126	275	204	71	150	119	32
610	410	200	428	303	126	273	202	72	144	111	33
658	439	219	413	293	120	267	196	71	145	112	33
709	472	237	386	275	111	262	193	69	143	110	32
790	517	274	384	272	112	264	195	70	155	119	36
861	559	302	391	274	117	265	190	76	159	119	40
921	595	326	426	296	129	265	191	74	156	116	41
980	632	349	472	329	143	252	181	72	157	115	42
1023	652	371	535	373	162	237	171	66	169	124	45
1054	663	391	617	418	200	243	171	72	187	135	52
1078	667	411	677	451	225	253	177	76	191	134	56
1083	663	420	697	456	242	271	190	81	194	139	55
1073	664	409	689	450	239	260	189	71	191	132	59
1070	650	420	687	455	232	259	181	78	190	138	51
1070	658	412	689	455	235	261	178	83	191	139	52
1071	668	403	691	454	238	263	181	82	192	139	53
1076	663	414	692	455	237	268	190	77	192	139	53
1082	658	424	693	452	241	273	195	78	191	138	53
1086	670	416	693	448	245	274	191	83	190	136	54
1090	674	416	695	448	246	273	193	80	193	137	56
1090	664	426	699	456	243	274	194	80	195	140	55
1095	654	441	708	462	246	277	193	84	200	145	55
1098	665	432	714	464	250	281	191	90	204	146	58
1096	675	422	718	469	249	285	201	84	202	140	62
1116	679	437	751	489	263	305	211	94	199	142	57
1094	676	417	727	464	263	292	205	87	203	143	60
1096	667	429	732	472	260	295	208	88	204	148	56
1099	670	429	734	477	257	296	203	93	204	145	59
1101	677	424	738	481	257	299	200	99	203	143	60
1110	668	442	743	488	255	302	205	97	200	144	57
1114	670	444	745	489	256	305	204	101	198	144	54
1120	683	437	750	491	259	306	210	97	197	140	58
1124	681	443	758	492	266	309	215	95	195	141	54
1126	675	451	761	498	264	311	218	93	195	144	50
1132	685	447	770	504	266	310	221	90	196	140	55
1135	696	440	778	507	271	314	216	98	197	136	61
1138	699	439	779	500	279	317	224	93	196	140	56

表 1 1 歷年就業者之教育程度

單位：千人

年 月 別 Year & month	總 計 Total			國 中 及 以 下					
	計 Both sexes	男 Male	女 Female	計 Both sexes	男 Male	女 Female	不 識 字 及 自 修 Illiterate & self-educated		
							計 Both sexes	男 Male	女 Female
6 7 年平均 Ave., 1978	6231	4183	2048	4660	3130	1529	734	386	348
6 8 年平均 Ave., 1979	6432	4306	2126	4699	3151	1548	696	363	333
6 9 年平均 Ave., 1980	6547	4357	2191	4588	3064	1523	644	325	318
7 0 年平均 Ave., 1981	6672	4448	2224	4589	3078	1510	626	318	307
7 1 年平均 Ave., 1982	6811	4509	2301	4587	3064	1523	605	302	303
7 2 年平均 Ave., 1983	7070	4561	2509	4672	3031	1641	630	287	343
7 3 年平均 Ave., 1984	7308	4661	2647	4715	3019	1696	627	272	355
7 4 年平均 Ave., 1985	7428	4719	2709	4703	3002	1702	612	268	343
7 5 年平均 Ave., 1986	7733	4821	2912	4762	2986	1776	614	260	355
7 6 年平均 Ave., 1987	8022	4966	3057	4779	2992	1787	573	241	333
7 7 年平均 Ave., 1988	8107	5043	3064	4655	2944	1711	503	208	295
7 8 年平均 Ave., 1989	8258	5149	3110	4603	2921	1682	466	195	271
7 9 年平均 Ave., 1990	8283	5175	3108	4456	2842	1614	424	181	244
8 0 年平均 Ave., 1991	8439	5274	3165	4460	2860	1600	385	164	221
8 1 年平均 Ave., 1992	8632	5380	3252	4414	2823	1591	359	151	208
8 2 年平均 Ave., 1993	8745	5422	3323	4265	2725	1540	329	136	192
8 3 年平均 Ave., 1994	8939	5511	3428	4262	2720	1542	315	128	187
8 4 年平均 Ave., 1995	9045	5558	3487	4180	2675	1504	297	119	178
8 5 年平均 Ave., 1996	9068	5508	3560	3953	2505	1448	268	101	167
8 6 年平均 Ave., 1997	9176	5562	3613	3877	2450	1427	257	100	157
8 7 年平均 Ave., 1998	9289	5610	3679	3762	2397	1366	238	96	141
8 8 年平均 Ave., 1999	9385	5624	3761	3609	2282	1327	194	80	114
8 9 年平均 Ave., 2000	9491	5670	3821	3520	2227	1293	178	73	106
9 0 年平均 Ave., 2001	9383	5553	3830	3318	2097	1221	153	65	88
9 1 年平均 Ave., 2002	9454	5547	3907	3179	2001	1178	146	60	86
9 2 年平均 Ave., 2003	9573	5579	3994	3063	1928	1135	129	48	81
9 3 年平均 Ave., 2004	9786	5680	4106	2975	1881	1093	105	39	66
9 4 年平均 Ave., 2005	9942	5753	4190	2880	1828	1052	76	29	47
9 5 年平均 Ave., 2006	10111	5810	4301	2770	1755	1015	62	24	38
9 6 年平均 Ave., 2007	10294	5868	4426	2689	1699	991	59	21	37
9 7 年平均 Ave., 2008	10403	5902	4501	2560	1621	939	52	18	34
9 8 年平均 Ave., 2009	10279	5776	4502	2392	1506	886	46	16	30
1 月 Jan.	10303	5814	4489	2448	1532	916	49	17	32
2 月 Feb.	10224	5759	4464	2412	1514	898	48	16	32
3 月 Mar.	10220	5752	4468	2405	1500	905	47	16	31
4 月 Apr.	10226	5757	4470	2401	1517	884	47	19	28
5 月 May	10241	5758	4484	2395	1515	880	46	20	26
6 月 June	10244	5762	4482	2393	1506	887	45	16	28
7 月 July	10258	5763	4495	2388	1511	878	45	14	32
8 月 Aug.	10285	5768	4518	2381	1516	865	44	16	28
9 月 Sept.	10278	5773	4505	2371	1511	860	46	14	31
1 0 月 Oct.	10310	5783	4527	2368	1486	882	44	14	30
1 1 月 Nov.	10369	5807	4561	2371	1478	893	44	15	29
1 2 月 Dec.	10384	5820	4564	2372	1491	880	43	15	28
9 9 年平均 Ave., 2010	10493	5880	4613	2361	1487	874	41	14	28
1 月 Jan.	10388	5838	4550	2369	1496	873	43	15	28
2 月 Feb.	10373	5819	4554	2365	1489	876	43	15	28
3 月 Mar.	10384	5821	4563	2366	1477	890	43	13	30
4 月 Apr.	10414	5847	4567	2366	1486	880	44	15	29
5 月 May	10459	5871	4588	2374	1488	886	44	17	26
6 月 June	10483	5874	4609	2368	1481	887	42	15	27
7 月 July	10538	5894	4644	2360	1476	884	41	12	29
8 月 Aug.	10570	5899	4671	2358	1498	860	39	12	27
9 月 Sept.	10531	5891	4640	2356	1505	851	40	14	26
1 0 月 Oct.	10560	5916	4643	2348	1491	857	38	12	26
1 1 月 Nov.	10605	5942	4663	2351	1482	869	39	12	27
1 2 月 Dec.	10613	5947	4666	2347	1478	869	38	10	28

TABLE 11. EDUCATIONAL ATTAINMENT OF EMPLOYED PERSONS, BY YEAR

Unit : Thousand Persons

Junior high & below						高 中 (職)								
						Senior high & vocational								
國 小			國 中			計	男	女	高 中			高 職		
Primary			Junior high						Senior high			Vocational		
計	男	女	計	男	女	Both sexes	Male	Female	計	男	女	計	男	女
Both sexes	Male	Female	Both sexes	Male	Female				Both sexes	Male	Female	Both sexes	Male	Female
2844	1992	852	1081	753	329	1041	677	364	380	277	103	661	400	261
2822	1975	846	1181	812	369	1157	746	411	408	297	110	749	449	300
2716	1898	817	1228	841	387	1279	810	469	449	323	126	829	487	342
2682	1883	799	1281	877	404	1358	863	494	475	343	132	883	521	362
2664	1857	807	1318	905	413	1465	919	546	492	348	144	973	571	402
2674	1812	863	1367	932	436	1584	978	606	495	350	145	1089	628	461
2666	1777	889	1422	970	453	1711	1045	666	523	365	158	1188	680	508
2616	1730	886	1475	1003	472	1797	1095	702	533	367	165	1264	727	536
2607	1689	918	1540	1037	503	1971	1169	802	560	375	185	1411	794	617
2616	1672	944	1590	1079	511	2134	1255	879	592	396	196	1542	859	683
2544	1636	908	1608	1099	508	2260	1328	932	636	424	212	1624	904	719
2490	1600	891	1646	1126	520	2388	1407	981	662	437	225	1726	970	756
2383	1519	863	1649	1142	507	2473	1464	1009	704	459	244	1770	1005	765
2368	1503	865	1707	1193	514	2572	1520	1052	745	488	257	1826	1032	795
2296	1438	858	1760	1234	525	2691	1588	1103	745	486	258	1946	1102	844
2187	1357	830	1750	1232	517	2822	1657	1165	759	492	267	2064	1166	898
2142	1325	818	1804	1267	537	2925	1716	1209	774	497	278	2151	1220	931
2064	1275	788	1819	1281	538	2999	1759	1239	767	493	274	2232	1266	966
1926	1175	751	1759	1229	530	3095	1809	1286	786	502	284	2309	1307	1003
1855	1128	727	1765	1223	543	3110	1819	1291	805	521	285	2304	1298	1007
1747	1063	684	1778	1238	540	3214	1869	1345	854	556	299	2359	1313	1046
1621	965	656	1794	1237	557	3317	1920	1397	874	571	303	2443	1349	1094
1545	914	632	1797	1241	556	3375	1953	1423	877	573	304	2498	1380	1118
1449	853	596	1716	1179	537	3371	1924	1447	859	555	304	2512	1369	1143
1385	806	580	1647	1135	512	3424	1937	1487	857	553	304	2567	1384	1183
1324	770	553	1611	1110	501	3491	1969	1523	869	549	319	2622	1419	1203
1271	742	529	1598	1100	498	3592	2017	1575	883	555	328	2709	1462	1247
1223	710	514	1581	1089	492	3605	2033	1571	873	550	323	2732	1483	1248
1144	660	483	1564	1071	493	3631	2036	1595	865	539	326	2766	1497	1269
1078	617	461	1553	1061	492	3680	2052	1628	886	548	338	2794	1504	1289
1011	580	431	1497	1023	475	3667	2049	1618	881	541	340	2786	1509	1277
925	529	396	1421	961	460	3551	1984	1567	859	525	333	2692	1459	1234
950	541	409	1449	973	476	3573	2004	1569	857	527	330	2716	1477	1239
939	534	405	1424	963	461	3536	1978	1558	853	527	326	2683	1451	1232
934	531	402	1425	953	472	3533	1985	1547	852	525	327	2681	1461	1220
930	532	398	1424	966	458	3540	1979	1561	855	521	334	2685	1457	1227
927	534	393	1421	960	461	3557	1982	1575	862	522	340	2695	1460	1234
924	534	390	1425	956	468	3558	1986	1572	861	529	332	2697	1457	1240
920	530	390	1423	967	456	3554	1982	1572	860	532	328	2694	1450	1244
916	525	391	1420	975	446	3550	1964	1587	859	524	335	2691	1439	1252
911	529	382	1415	968	447	3544	1967	1577	857	524	333	2687	1443	1244
914	518	396	1410	954	457	3552	1989	1563	863	520	343	2689	1469	1220
919	514	404	1408	948	460	3559	2000	1560	864	525	339	2695	1474	1220
919	527	391	1410	949	461	3556	1993	1563	863	529	334	2693	1464	1229
904	519	385	1415	955	461	3583	2007	1576	871	528	343	2712	1479	1233
917	536	381	1409	946	464	3550	1986	1564	862	524	338	2688	1462	1226
914	529	385	1408	946	462	3545	1976	1568	860	525	335	2685	1451	1234
911	517	394	1412	947	466	3548	1992	1555	860	522	339	2688	1471	1217
908	510	398	1414	961	453	3559	2007	1552	866	527	340	2693	1481	1212
912	512	400	1419	959	460	3575	2014	1561	871	536	335	2704	1478	1226
909	520	389	1417	946	471	3579	2021	1557	870	538	331	2709	1483	1226
905	517	387	1414	946	468	3590	2018	1571	873	531	342	2717	1487	1230
901	522	379	1417	963	454	3598	1997	1601	876	525	351	2722	1472	1250
897	523	373	1419	967	452	3596	1988	1608	871	520	351	2725	1468	1257
893	521	372	1417	958	459	3611	2014	1597	878	519	360	2733	1496	1237
895	512	382	1418	958	461	3623	2038	1585	882	536	346	2741	1502	1239
893	509	384	1416	959	457	3623	2033	1590	881	539	342	2742	1494	1248

表 1 1 歷年就業者之教育程度(續 1)

單位：千人

Unit: Thousand Persons

年 月 別 Year & month	大 專 及 以 上 Junior college & above								
	計 Both sexes	男 Male	女 Female	專 科 Junior college			大 學 及 以 上 University & graduate school		
				計 Both sexes	男 Male	女 Female	計 Both sexes	男 Male	女 Female
6 7 年平均 Ave., 1978	530	376	155	265	176	89	265	199	66
6 8 年平均 Ave., 1979	576	409	167	289	195	94	287	213	73
6 9 年平均 Ave., 1980	681	483	199	350	235	115	331	248	83
7 0 年平均 Ave., 1981	726	506	219	376	248	128	350	258	92
7 1 年平均 Ave., 1982	758	526	232	399	262	137	360	265	95
7 2 年平均 Ave., 1983	814	552	262	427	273	153	387	279	108
7 3 年平均 Ave., 1984	882	597	285	469	302	167	413	295	118
7 4 年平均 Ave., 1985	928	623	305	510	327	183	419	296	122
7 5 年平均 Ave., 1986	1001	666	334	548	352	196	452	314	138
7 6 年平均 Ave., 1987	1109	718	391	614	382	231	495	336	160
7 7 年平均 Ave., 1988	1193	771	422	661	411	250	532	361	172
7 8 年平均 Ave., 1989	1267	821	447	702	436	266	565	385	181
7 9 年平均 Ave., 1990	1354	869	485	758	472	286	596	397	199
8 0 年平均 Ave., 1991	1407	895	512	798	492	306	609	403	207
8 1 年平均 Ave., 1992	1527	969	558	884	548	336	643	421	223
8 2 年平均 Ave., 1993	1658	1040	618	954	585	369	704	454	250
8 3 年平均 Ave., 1994	1751	1074	677	1019	609	409	732	465	268
8 4 年平均 Ave., 1995	1866	1123	744	1066	626	440	800	496	304
8 5 年平均 Ave., 1996	2019	1194	825	1162	672	489	858	522	336
8 6 年平均 Ave., 1997	2189	1293	895	1250	727	523	938	566	373
8 7 年平均 Ave., 1998	2313	1345	969	1308	747	561	1005	597	408
8 8 年平均 Ave., 1999	2459	1422	1037	1394	789	605	1065	633	432
8 9 年平均 Ave., 2000	2596	1490	1106	1473	828	645	1123	662	460
9 0 年平均 Ave., 2001	2694	1532	1162	1525	848	677	1169	684	485
9 1 年平均 Ave., 2002	2851	1610	1242	1581	868	713	1271	742	529
9 2 年平均 Ave., 2003	3019	1682	1337	1628	890	738	1391	792	599
9 3 年平均 Ave., 2004	3220	1781	1438	1677	911	766	1542	870	672
9 4 年平均 Ave., 2005	3458	1891	1566	1724	930	794	1733	961	772
9 5 年平均 Ave., 2006	3711	2019	1691	1759	950	809	1951	1069	882
9 6 年平均 Ave., 2007	3925	2118	1807	1764	952	812	2161	1166	995
9 7 年平均 Ave., 2008	4176	2232	1944	1787	955	832	2389	1277	1112
9 8 年平均 Ave., 2009	4336	2286	2050	1767	941	826	2568	1345	1223
1 月 Jan.	4282	2279	2003	1779	949	830	2503	1330	1173
2 月 Feb.	4276	2267	2009	1754	937	818	2522	1330	1191
3 月 Mar.	4282	2267	2015	1759	937	822	2523	1330	1194
4 月 Apr.	4285	2260	2025	1761	936	825	2524	1324	1200
5 月 May	4290	2261	2029	1760	940	820	2529	1321	1208
6 月 June	4293	2269	2024	1758	939	819	2535	1330	1205
7 月 July	4316	2271	2045	1756	935	821	2560	1336	1224
8 月 Aug.	4354	2288	2066	1764	939	825	2590	1350	1240
9 月 Sept.	4363	2296	2068	1766	945	821	2598	1351	1247
1 0 月 Oct.	4389	2308	2082	1767	940	826	2623	1368	1255
1 1 月 Nov.	4439	2330	2109	1787	945	842	2652	1385	1267
1 2 月 Dec.	4456	2335	2121	1793	948	845	2663	1387	1275
9 9 年平均 Ave., 2010	4549	2386	2164	1798	957	841	2752	1428	1323
1 月 Jan.	4469	2356	2112	1791	959	832	2677	1397	1281
2 月 Feb.	4464	2353	2110	1781	951	830	2683	1403	1280
3 月 Mar.	4470	2352	2118	1783	945	838	2687	1407	1280
4 月 Apr.	4489	2354	2135	1789	950	839	2701	1404	1296
5 月 May	4510	2369	2141	1795	963	832	2715	1406	1309
6 月 June	4537	2372	2164	1798	962	837	2738	1411	1328
7 月 July	4588	2399	2189	1807	961	846	2781	1438	1343
8 月 Aug.	4614	2404	2210	1812	957	855	2802	1447	1355
9 月 Sept.	4579	2398	2181	1799	957	842	2780	1441	1339
1 0 月 Oct.	4601	2411	2190	1798	954	844	2803	1457	1346
1 1 月 Nov.	4631	2422	2209	1810	956	854	2821	1467	1354
1 2 月 Dec.	4643	2435	2207	1813	974	839	2830	1462	1368

TABLE 11. EDUCATIONAL ATTAINMENT OF EMPLOYED PERSONS, BY YEAR(Cont.1)

單位：%

Unit：%

年 月 別 Year & month	總 計 Total			國 中 及 以 下					
	計 Both sexes	男 Male	女 Female	計 Both sexes	男 Male	女 Female	不 識 字 及 自 修 Illiterate & self-educated		
							計 Both sexes	男 Male	女 Female
6 7 年平均 Ave.,1978	100.00	67.13	32.87	74.78	50.24	24.54	11.78	6.19	5.59
6 8 年平均 Ave.,1979	100.00	66.94	33.06	73.06	48.99	24.07	10.83	5.65	5.18
6 9 年平均 Ave.,1980	100.00	66.54	33.46	70.07	46.80	23.26	9.83	4.97	4.86
7 0 年平均 Ave.,1981	100.00	66.67	33.33	68.77	46.14	22.63	9.38	4.77	4.61
7 1 年平均 Ave.,1982	100.00	66.21	33.79	67.35	44.98	22.37	8.88	4.43	4.45
7 2 年平均 Ave.,1983	100.00	64.51	35.49	66.09	42.87	23.21	8.92	4.06	4.85
7 3 年平均 Ave.,1984	100.00	63.79	36.21	64.52	41.31	23.21	8.58	3.73	4.86
7 4 年平均 Ave.,1985	100.00	63.53	36.47	63.32	40.41	22.91	8.24	3.61	4.62
7 5 年平均 Ave.,1986	100.00	62.34	37.66	61.58	38.61	22.97	7.94	3.36	4.59
7 6 年平均 Ave.,1987	100.00	61.90	38.10	59.58	37.30	22.28	7.15	3.00	4.15
7 7 年平均 Ave.,1988	100.00	62.21	37.79	57.41	36.31	21.10	6.20	2.57	3.63
7 8 年平均 Ave.,1989	100.00	62.35	37.65	55.74	35.37	20.37	5.65	2.36	3.29
7 9 年平均 Ave.,1990	100.00	62.47	37.53	53.79	34.31	19.48	5.12	2.18	2.94
8 0 年平均 Ave.,1991	100.00	62.50	37.50	52.85	33.89	18.96	4.56	1.94	2.62
8 1 年平均 Ave.,1992	100.00	62.32	37.68	51.14	32.70	18.43	4.16	1.74	2.41
8 2 年平均 Ave.,1993	100.00	62.00	38.00	48.77	31.16	17.61	3.76	1.56	2.20
8 3 年平均 Ave.,1994	100.00	61.65	38.35	47.68	30.43	17.25	3.53	1.44	2.09
8 4 年平均 Ave.,1995	100.00	61.45	38.55	46.21	29.58	16.63	3.28	1.31	1.97
8 5 年平均 Ave.,1996	100.00	60.74	39.26	43.60	27.63	15.97	2.95	1.11	1.85
8 6 年平均 Ave.,1997	100.00	60.62	39.38	42.26	26.70	15.55	2.80	1.08	1.71
8 7 年平均 Ave.,1998	100.00	60.40	39.60	40.50	25.80	14.70	2.56	1.03	1.52
8 8 年平均 Ave.,1999	100.00	59.92	40.08	38.45	24.31	14.14	2.07	0.85	1.21
8 9 年平均 Ave.,2000	100.00	59.74	40.26	37.09	23.47	13.62	1.88	0.77	1.11
9 0 年平均 Ave.,2001	100.00	59.18	40.82	35.36	22.35	13.02	1.63	0.69	0.94
9 1 年平均 Ave.,2002	100.00	58.68	41.32	33.62	21.16	12.46	1.55	0.64	0.91
9 2 年平均 Ave.,2003	100.00	58.28	41.72	32.00	20.14	11.86	1.34	0.50	0.84
9 3 年平均 Ave.,2004	100.00	58.04	41.96	30.40	19.22	11.17	1.08	0.40	0.68
9 4 年平均 Ave.,2005	100.00	57.86	42.14	28.97	18.39	10.58	0.77	0.30	0.47
9 5 年平均 Ave.,2006	100.00	57.46	42.54	27.40	17.36	10.04	0.61	0.24	0.38
9 6 年平均 Ave.,2007	100.00	57.01	42.99	26.13	16.50	9.62	0.57	0.21	0.36
9 7 年平均 Ave.,2008	100.00	56.74	43.26	24.61	15.58	9.03	0.50	0.18	0.32
9 8 年平均 Ave.,2009	100.00	56.20	43.80	23.27	14.66	8.62	0.44	0.16	0.29
1 月 Jan.	100.00	56.43	43.57	23.76	14.87	8.89	0.48	0.17	0.31
2 月 Feb.	100.00	56.33	43.67	23.59	14.81	8.78	0.47	0.16	0.32
3 月 Mar.	100.00	56.28	43.72	23.54	14.68	8.86	0.46	0.16	0.30
4 月 Apr.	100.00	56.29	43.71	23.48	14.84	8.64	0.46	0.19	0.27
5 月 May	100.00	56.22	43.78	23.38	14.79	8.59	0.45	0.20	0.25
6 月 June	100.00	56.25	43.75	23.36	14.70	8.66	0.44	0.16	0.28
7 月 July	100.00	56.18	43.82	23.28	14.72	8.56	0.44	0.13	0.31
8 月 Aug.	100.00	56.08	43.92	23.15	14.74	8.41	0.43	0.16	0.28
9 月 Sept.	100.00	56.17	43.83	23.07	14.70	8.37	0.44	0.14	0.30
1 0 月 Oct.	100.00	56.09	43.91	22.97	14.41	8.56	0.43	0.14	0.29
1 1 月 Nov.	100.00	56.01	43.99	22.86	14.25	8.61	0.42	0.14	0.28
1 2 月 Dec.	100.00	56.05	43.95	22.84	14.36	8.48	0.41	0.14	0.27
9 9 年平均 Ave.,2010	100.00	56.04	43.96	22.50	14.17	8.33	0.39	0.13	0.26
1 月 Jan.	100.00	56.20	43.80	22.81	14.40	8.41	0.42	0.14	0.27
2 月 Feb.	100.00	56.10	43.90	22.80	14.36	8.44	0.41	0.14	0.27
3 月 Mar.	100.00	56.06	43.94	22.79	14.22	8.57	0.42	0.13	0.29
4 月 Apr.	100.00	56.14	43.86	22.72	14.27	8.45	0.42	0.14	0.28
5 月 May	100.00	56.13	43.87	22.70	14.23	8.48	0.42	0.17	0.25
6 月 June	100.00	56.03	43.97	22.59	14.13	8.46	0.40	0.14	0.26
7 月 July	100.00	55.93	44.07	22.40	14.00	8.39	0.39	0.12	0.28
8 月 Aug.	100.00	55.81	44.19	22.31	14.17	8.14	0.37	0.12	0.26
9 月 Sept.	100.00	55.94	44.06	22.37	14.29	8.08	0.38	0.13	0.24
1 0 月 Oct.	100.00	56.03	43.97	22.23	14.12	8.12	0.36	0.11	0.24
1 1 月 Nov.	100.00	56.03	43.97	22.17	13.97	8.20	0.36	0.11	0.25
1 2 月 Dec.	100.00	56.03	43.97	22.12	13.93	8.19	0.36	0.10	0.26

表 1 1 歷年就業者之教育程度 (續完)

單位：%

年 月 別 Year & month	Junior high & below						高 中 (職)					
	國 小			國 中			計 Both sexes	男 Male	女 Female	高 中		
	Primary			Junior high						Senior high		
	計 Both sexes	男 Male	女 Female	計 Both sexes	男 Male	女 Female				計 Both sexes	男 Male	女 Female
6 7 年平均 Ave., 1978	45.65	31.97	13.68	17.35	12.08	5.27	16.71	10.87	5.84	6.10	4.45	1.65
6 8 年平均 Ave., 1979	43.87	30.71	13.16	18.36	12.63	5.73	17.99	11.60	6.38	6.34	4.62	1.72
6 9 年平均 Ave., 1980	41.48	28.99	12.48	18.76	12.84	5.92	19.53	12.37	7.16	6.86	4.94	1.93
7 0 年平均 Ave., 1981	40.20	28.23	11.97	19.20	13.14	6.05	20.35	12.94	7.41	7.12	5.14	1.98
7 1 年平均 Ave., 1982	39.12	27.27	11.85	19.35	13.28	6.07	21.51	13.50	8.01	7.22	5.11	2.11
7 2 年平均 Ave., 1983	37.83	25.63	12.20	19.34	13.18	6.16	22.40	13.83	8.57	7.00	4.95	2.05
7 3 年平均 Ave., 1984	36.48	24.32	12.16	19.47	13.27	6.19	23.41	14.30	9.11	7.15	5.00	2.16
7 4 年平均 Ave., 1985	35.22	23.29	11.93	19.86	13.51	6.36	24.19	14.74	9.45	7.17	4.95	2.23
7 5 年平均 Ave., 1986	33.72	21.84	11.83	19.92	13.41	6.51	25.48	15.12	10.37	7.24	4.85	2.39
7 6 年平均 Ave., 1987	32.61	20.84	11.77	19.82	13.45	6.37	26.60	15.65	10.95	7.38	4.94	2.44
7 7 年平均 Ave., 1988	31.38	20.18	11.20	19.83	13.56	6.27	27.87	16.38	11.49	7.84	5.23	2.62
7 8 年平均 Ave., 1989	30.15	19.37	10.78	19.93	13.64	6.30	28.92	17.04	11.88	8.02	5.29	2.72
7 9 年平均 Ave., 1990	28.77	18.34	10.42	19.90	13.78	6.12	29.86	17.67	12.19	8.49	5.54	2.95
8 0 年平均 Ave., 1991	28.07	17.81	10.25	20.23	14.14	6.09	30.48	18.01	12.47	8.83	5.79	3.05
8 1 年平均 Ave., 1992	26.59	16.66	9.94	20.39	14.30	6.08	31.17	18.40	12.78	8.63	5.63	2.99
8 2 年平均 Ave., 1993	25.01	15.52	9.49	20.00	14.09	5.91	32.27	18.95	13.32	8.67	5.62	3.05
8 3 年平均 Ave., 1994	23.97	14.82	9.15	20.18	14.17	6.01	32.73	19.20	13.53	8.66	5.56	3.11
8 4 年平均 Ave., 1995	22.82	14.10	8.72	20.11	14.16	5.94	33.15	19.45	13.70	8.48	5.45	3.03
8 5 年平均 Ave., 1996	21.24	12.96	8.28	19.40	13.55	5.84	34.14	19.95	14.19	8.67	5.54	3.13
8 6 年平均 Ave., 1997	20.22	12.29	7.93	19.24	13.33	5.91	33.89	19.82	14.07	8.78	5.68	3.10
8 7 年平均 Ave., 1998	18.81	11.44	7.37	19.14	13.32	5.81	34.60	20.12	14.47	9.20	5.98	3.22
8 8 年平均 Ave., 1999	17.27	10.28	6.99	19.12	13.18	5.94	35.34	20.46	14.88	9.31	6.09	3.22
8 9 年平均 Ave., 2000	16.28	9.63	6.65	18.93	13.07	5.86	35.56	20.57	14.99	9.24	6.03	3.21
9 0 年平均 Ave., 2001	15.44	9.09	6.35	18.29	12.57	5.72	35.93	20.51	15.42	9.15	5.92	3.24
9 1 年平均 Ave., 2002	14.65	8.52	6.13	17.42	12.00	5.42	36.22	20.49	15.73	9.07	5.85	3.22
9 2 年平均 Ave., 2003	13.83	8.05	5.78	16.83	11.59	5.23	36.47	20.56	15.90	9.07	5.74	3.33
9 3 年平均 Ave., 2004	12.99	7.58	5.41	16.33	11.24	5.09	36.70	20.62	16.09	9.02	5.67	3.35
9 4 年平均 Ave., 2005	12.31	7.14	5.17	15.90	10.95	4.95	36.25	20.45	15.80	8.78	5.53	3.25
9 5 年平均 Ave., 2006	11.31	6.53	4.78	15.47	10.59	4.88	35.91	20.14	15.77	8.55	5.33	3.22
9 6 年平均 Ave., 2007	10.47	6.00	4.48	15.08	10.30	4.78	35.75	19.93	15.81	8.61	5.32	3.29
9 7 年平均 Ave., 2008	9.72	5.58	4.14	14.39	9.83	4.56	35.25	19.70	15.55	8.47	5.20	3.27
9 8 年平均 Ave., 2009	9.00	5.15	3.85	13.83	9.35	4.48	34.55	19.30	15.25	8.36	5.11	3.24
1 月 Jan.	9.22	5.26	3.97	14.07	9.45	4.62	34.68	19.45	15.23	8.32	5.11	3.20
2 月 Feb.	9.19	5.23	3.96	13.93	9.42	4.51	34.58	19.35	15.24	8.34	5.15	3.19
3 月 Mar.	9.14	5.20	3.94	13.94	9.32	4.62	34.56	19.42	15.14	8.33	5.13	3.20
4 月 Apr.	9.10	5.20	3.89	13.92	9.45	4.48	34.62	19.35	15.27	8.36	5.10	3.26
5 月 May	9.05	5.22	3.84	13.88	9.37	4.50	34.73	19.35	15.38	8.42	5.10	3.32
6 月 June	9.02	5.21	3.81	13.91	9.33	4.57	34.73	19.39	15.34	8.40	5.16	3.24
7 月 July	8.97	5.17	3.80	13.87	9.43	4.45	34.65	19.32	15.33	8.38	5.18	3.20
8 月 Aug.	8.91	5.11	3.80	13.81	9.47	4.33	34.52	19.09	15.43	8.35	5.10	3.26
9 月 Sept.	8.86	5.14	3.72	13.76	9.41	4.35	34.48	19.14	15.34	8.34	5.10	3.24
1 0 月 Oct.	8.86	5.02	3.84	13.68	9.25	4.43	34.46	19.29	15.16	8.37	5.04	3.33
1 1 月 Nov.	8.86	4.96	3.90	13.58	9.15	4.43	34.33	19.28	15.04	8.34	5.06	3.27
1 2 月 Dec.	8.85	5.08	3.77	13.58	9.14	4.44	34.25	19.20	15.05	8.31	5.10	3.22
9 9 年平均 Ave., 2010	8.62	4.94	3.67	13.49	9.10	4.39	34.15	19.13	15.02	8.30	5.04	3.26
1 月 Jan.	8.82	5.16	3.67	13.57	9.10	4.46	34.17	19.11	15.06	8.30	5.04	3.26
2 月 Feb.	8.81	5.10	3.71	13.57	9.12	4.46	34.17	19.05	15.12	8.29	5.06	3.23
3 月 Mar.	8.77	4.98	3.79	13.60	9.12	4.49	34.17	19.19	14.98	8.28	5.02	3.26
4 月 Apr.	8.72	4.89	3.82	13.58	9.23	4.35	34.18	19.27	14.90	8.32	5.06	3.26
5 月 May	8.72	4.89	3.82	13.57	9.17	4.40	34.18	19.25	14.93	8.33	5.12	3.21
6 月 June	8.67	4.96	3.71	13.52	9.02	4.50	34.14	19.28	14.86	8.30	5.14	3.16
7 月 July	8.58	4.91	3.68	13.42	8.98	4.44	34.06	19.15	14.91	8.28	5.04	3.24
8 月 Aug.	8.52	4.94	3.59	13.41	9.11	4.30	34.04	18.90	15.14	8.29	4.97	3.32
9 月 Sept.	8.51	4.97	3.55	13.48	9.19	4.29	34.15	18.88	15.27	8.27	4.94	3.33
1 0 月 Oct.	8.45	4.93	3.52	13.42	9.07	4.35	34.20	19.07	15.12	8.32	4.91	3.41
1 1 月 Nov.	8.43	4.83	3.60	13.37	9.03	4.34	34.16	19.21	14.95	8.31	5.05	3.26
1 2 月 Dec.	8.41	4.79	3.62	13.34	9.04	4.31	34.14	19.16	14.98	8.30	5.08	3.22

TABLE 11. EDUCATIONAL ATTAINMENT OF EMPLOYED PERSONS, BY YEAR(Cont. End)

Unit : %

			大專及以上								
			Junior college & above								
高職			計	男	女	專科			大學及以上		
Vocational						Junior college			University & graduate school		
計	男	女				計	男	女	計	男	女
Both sexes	Male	Female	Both sexes	Male	Female	Both sexes	Male	Female	Both sexes	Male	Female
10.61	6.42	4.19	8.51	6.03	2.49	4.26	2.83	1.43	4.26	3.20	1.06
11.65	6.98	4.67	8.95	6.35	2.60	4.49	3.03	1.46	4.46	3.32	1.14
12.66	7.43	5.23	10.41	7.37	3.04	5.35	3.59	1.76	5.05	3.78	1.27
13.23	7.80	5.43	10.88	7.59	3.29	5.63	3.72	1.91	5.25	3.87	1.37
14.29	8.38	5.90	11.14	7.73	3.41	5.85	3.84	2.01	5.28	3.89	1.39
15.40	8.88	6.52	11.51	7.81	3.70	6.04	3.87	2.17	5.48	3.95	1.53
16.26	9.30	6.95	12.06	8.17	3.89	6.42	4.14	2.28	5.65	4.03	1.61
17.01	9.79	7.22	12.50	8.38	4.11	6.86	4.40	2.46	5.64	3.99	1.65
18.24	10.27	7.97	12.94	8.62	4.32	7.09	4.55	2.54	5.85	4.06	1.79
19.22	10.71	8.52	13.82	8.95	4.87	7.65	4.77	2.88	6.17	4.19	1.99
20.03	11.16	8.87	14.71	9.51	5.20	8.15	5.07	3.08	6.56	4.45	2.12
20.90	11.75	9.15	15.35	9.94	5.41	8.50	5.28	3.22	6.84	4.66	2.19
21.37	12.13	9.24	16.35	10.49	5.86	9.15	5.70	3.46	7.19	4.80	2.40
21.64	12.22	9.42	16.67	10.60	6.07	9.45	5.83	3.62	7.22	4.77	2.45
22.55	12.77	9.78	17.69	11.22	6.47	10.24	6.35	3.89	7.45	4.87	2.58
23.60	13.33	10.27	18.96	11.89	7.07	10.91	6.69	4.22	8.05	5.19	2.85
24.06	13.65	10.42	19.59	12.02	7.57	11.39	6.82	4.58	8.19	5.20	2.99
24.68	14.00	10.68	20.64	12.41	8.22	11.79	6.93	4.86	8.85	5.49	3.36
25.47	14.41	11.06	22.27	13.17	9.10	12.81	7.41	5.40	9.46	5.76	3.70
25.11	14.14	10.97	23.85	14.09	9.76	13.62	7.93	5.70	10.23	6.17	4.06
25.40	14.14	11.26	24.90	14.47	10.43	14.08	8.04	6.04	10.82	6.43	4.39
26.03	14.38	11.66	26.20	15.15	11.05	14.86	8.41	6.45	11.34	6.74	4.60
26.32	14.54	11.78	27.35	15.70	11.65	15.52	8.72	6.80	11.83	6.98	4.85
26.77	14.59	12.19	28.71	16.33	12.38	16.25	9.04	7.21	12.46	7.29	5.17
27.15	14.64	12.52	30.16	17.02	13.14	16.72	9.18	7.54	13.44	7.85	5.60
27.39	14.82	12.57	31.54	17.57	13.96	17.01	9.30	7.71	14.53	8.27	6.26
27.68	14.94	12.74	32.90	18.20	14.70	17.14	9.31	7.83	15.76	8.89	6.86
27.48	14.92	12.56	34.78	19.02	15.75	17.34	9.35	7.99	17.43	9.67	7.76
27.36	14.81	12.55	36.70	19.97	16.73	17.40	9.40	8.00	19.30	10.57	8.72
27.14	14.61	12.53	38.13	20.57	17.56	17.14	9.25	7.89	20.99	11.32	9.67
26.78	14.50	12.28	40.14	21.46	18.68	17.17	9.18	8.00	22.97	12.28	10.69
26.19	14.19	12.00	42.18	22.24	19.94	17.19	9.15	8.04	24.99	13.09	11.90
26.36	14.33	12.03	41.56	22.12	19.44	17.27	9.21	8.06	24.29	12.91	11.39
26.24	14.20	12.05	41.83	22.18	19.65	17.16	9.16	8.00	24.67	13.01	11.65
26.23	14.29	11.94	41.90	22.18	19.72	17.21	9.17	8.04	24.69	13.01	11.68
26.26	14.25	12.00	41.90	22.10	19.80	17.22	9.16	8.06	24.68	12.95	11.73
26.31	14.26	12.05	41.89	22.08	19.81	17.19	9.18	8.01	24.70	12.90	11.80
26.33	14.23	12.10	41.91	22.15	19.75	17.16	9.17	7.99	24.74	12.98	11.76
26.26	14.14	12.13	42.07	22.14	19.93	17.12	9.11	8.00	24.95	13.02	11.93
26.16	13.99	12.17	42.33	22.25	20.09	17.15	9.13	8.03	25.18	13.12	12.06
26.14	14.04	12.10	42.45	22.34	20.12	17.18	9.19	7.99	25.27	13.15	12.13
26.08	14.25	11.83	42.57	22.39	20.19	17.14	9.12	8.02	25.44	13.26	12.17
25.99	14.22	11.77	42.81	22.47	20.34	17.24	9.12	8.12	25.57	13.36	12.22
25.93	14.10	11.83	42.91	22.49	20.42	17.27	9.13	8.14	25.64	13.36	12.28
25.85	14.09	11.75	43.36	22.73	20.62	17.13	9.12	8.01	26.22	13.61	12.61
25.87	14.07	11.80	43.02	22.68	20.34	17.24	9.24	8.01	25.77	13.45	12.33
25.88	13.99	11.89	43.03	22.69	20.34	17.17	9.17	8.00	25.86	13.52	12.34
25.88	14.17	11.72	43.05	22.65	20.40	17.17	9.10	8.07	25.87	13.55	12.32
25.86	14.22	11.64	43.11	22.60	20.51	17.18	9.12	8.06	25.93	13.49	12.45
25.85	14.13	11.72	43.12	22.65	20.47	17.16	9.21	7.95	25.96	13.45	12.51
25.84	14.14	11.69	43.28	22.63	20.65	17.15	9.17	7.98	26.12	13.46	12.67
25.78	14.11	11.67	43.54	22.77	20.77	17.15	9.12	8.03	26.39	13.65	12.74
25.75	13.93	11.82	43.65	22.74	20.91	17.14	9.05	8.09	26.51	13.69	12.82
25.87	13.94	11.93	43.48	22.77	20.71	17.08	9.08	8.00	26.40	13.69	12.71
25.88	14.16	11.72	43.57	22.84	20.74	17.03	9.03	7.99	26.54	13.80	12.74
25.85	14.16	11.68	43.67	22.84	20.83	17.07	9.01	8.06	26.60	13.83	12.77
25.84	14.08	11.76	43.74	22.95	20.80	17.08	9.17	7.91	26.66	13.77	12.89

表12 歷年就業者之行業

單位：千人

年 月 別 Year & month	總 計 Total			農、林、漁、牧業 Agriculture, Forestry, Fishing & Animal Husbandry			工 業 合 計 Subtotal		
	計	男	女	計	男	女	計	男	女
	Both sexes	Male	Female	Both sexes	Male	Female	Both sexes	Male	Female
6 7 年平均 Ave.,1978	6231	4183	2048	1553	1086	467	2460	1637	822
6 8 年平均 Ave.,1979	6432	4306	2126	1380	965	415	2676	1782	894
6 9 年平均 Ave.,1980	6547	4357	2191	1277	880	397	2784	1861	923
7 0 年平均 Ave.,1981	6672	4448	2224	1257	889	368	2828	1892	937
7 1 年平均 Ave.,1982	6811	4509	2301	1284	917	367	2813	1861	952
7 2 年平均 Ave.,1983	7070	4561	2509	1317	915	402	2909	1885	1024
7 3 年平均 Ave.,1984	7308	4661	2647	1286	887	398	3089	1971	1117
7 4 年平均 Ave.,1985	7428	4719	2709	1297	895	401	3088	1968	1119
7 5 年平均 Ave.,1986	7733	4821	2912	1317	901	416	3215	2004	1211
7 6 年平均 Ave.,1987	8022	4966	3057	1226	849	377	3431	2126	1305
7 7 年平均 Ave.,1988	8107	5043	3064	1113	782	331	3443	2178	1265
7 8 年平均 Ave.,1989	8258	5149	3110	1066	758	308	3476	2219	1256
7 9 年平均 Ave.,1990	8283	5175	3108	1064	748	316	3382	2214	1168
8 0 年平均 Ave.,1991	8439	5274	3165	1093	764	329	3370	2227	1143
8 1 年平均 Ave.,1992	8632	5380	3252	1065	748	317	3419	2280	1139
8 2 年平均 Ave.,1993	8745	5422	3323	1005	713	291	3418	2287	1130
8 3 年平均 Ave.,1994	8939	5511	3428	976	703	273	3506	2358	1148
8 4 年平均 Ave.,1995	9045	5558	3487	954	684	270	3504	2380	1124
8 5 年平均 Ave.,1996	9068	5508	3560	918	650	268	3399	2327	1072
8 6 年平均 Ave.,1997	9176	5562	3613	878	624	254	3502	2388	1115
8 7 年平均 Ave.,1998	9289	5610	3679	822	587	235	3523	2406	1117
8 8 年平均 Ave.,1999	9385	5624	3761	774	554	220	3492	2393	1099
8 9 年平均 Ave.,2000	9491	5670	3821	738	532	206	3534	2413	1121
9 0 年平均 Ave.,2001	9383	5553	3830	706	510	195	3377	2296	1081
9 1 年平均 Ave.,2002	9454	5547	3907	709	515	195	3332	2258	1074
9 2 年平均 Ave.,2003	9573	5579	3994	696	499	197	3334	2254	1081
9 3 年平均 Ave.,2004	9786	5680	4106	642	458	184	3446	2330	1116
9 4 年平均 Ave.,2005	9942	5753	4190	591	422	169	3558	2425	1133
9 5 年平均 Ave.,2006	10111	5810	4301	555	394	161	3642	2490	1152

註：1.本表內數字，自88年起，全部改按中華民國第7次修訂之新行業標準統計。
 2.①87年(含)以前為批發零售及餐飲業；②87年(含)以前為金融保險及不動產業；
 ③87年(含)以前為工商服務業與社會服務及個人服務業之合計數。

TABLE 12. INDUSTRY OF EMPLOYED PERSONS, BY YEAR

Unit : Thousand Persons

Goods-Producing Industries								
礦業及土石採取業 Mining & Quarrying			製造業 Manufacturing			水電燃氣業 Electricity, Gas & Water		
計 Both sexes	男 Male	女 Female	計 Both sexes	男 Male	女 Female	計 Both sexes	男 Male	女 Female
60	52	9	1916	1138	778	25	23	2
57	48	8	2083	1239	844	26	24	3
56	47	9	2152	1284	869	27	24	3
54	46	8	2162	1281	881	29	26	3
51	43	8	2168	1271	897	31	27	4
46	39	7	2282	1312	970	33	29	4
41	36	5	2497	1435	1062	34	30	4
35	31	4	2501	1437	1064	34	30	4
33	28	5	2635	1479	1156	34	30	4
31	26	4	2821	1579	1243	35	31	4
28	24	4	2802	1604	1199	35	31	4
24	21	4	2796	1615	1181	35	31	4
20	17	3	2653	1563	1090	36	31	5
19	16	3	2598	1538	1060	37	32	5
18	15	3	2585	1542	1043	37	32	5
19	15	4	2483	1472	1012	36	31	5
18	14	3	2485	1472	1013	36	31	5
15	13	3	2449	1463	986	36	31	5
14	12	2	2422	1470	952	35	30	5
13	11	2	2570	1566	1004	35	30	5
12	10	2	2611	1597	1014	35	29	5
11	9	2	2603	1602	1001	35	30	5
11	9	2	2655	1629	1026	36	31	6
10	8	2	2587	1592	995	35	30	5
9	7	2	2563	1572	992	35	30	5
8	7	1	2590	1591	999	35	29	5
7	6	1	2671	1640	1032	35	29	5
7	6	2	2726	1690	1036	34	29	5
7	5	1	2772	1721	1050	34	29	5

Note : 1. For statistical figures tabulated in this table, the seventh revised edition of standard industrial classification system in R.O.C. have been referred since 1999.

2. ①data refers to "Wholesale, retail & Restaurant" before 1999. ②data refers to "Finance, insurance & real estate" before 1999.

③data refers to "Business services" and "Social, personal & Related community" before 1999.

表12 歷年就業者之行業(續1)

單位：千人

年 月 別 Year & month	工 業 Goods-Producing Industries			服 務 業					
	營 造 業 Construction			合 計 Subtotal			批 發 及 零 售 業 Trade		
	計 Both sexes	男 Male	女 Female	計 Both sexes	男 Male	女 Female	計 Both sexes	男 Male	女 Female
6 7 年平均 Ave.,1978	459	425	34	2219	1460	759	941	597	344
6 8 年平均 Ave.,1979	510	471	39	2375	1559	817	1015	637	378
6 9 年平均 Ave.,1980	549	506	43	2487	1616	871	1058	663	394
7 0 年平均 Ave.,1981	583	538	45	2587	1667	920	1106	692	415
7 1 年平均 Ave.,1982	563	520	43	2713	1731	982	1168	724	444
7 2 年平均 Ave.,1983	548	504	44	2844	1761	1082	1231	735	496
7 3 年平均 Ave.,1984	517	471	46	2934	1803	1131	1281	752	529
7 4 年平均 Ave.,1985	517	471	46	3044	1856	1189	1327	774	553
7 5 年平均 Ave.,1986	512	467	45	3201	1915	1286	1372	782	591
7 6 年平均 Ave.,1987	544	490	53	3366	1991	1375	1429	812	617
7 7 年平均 Ave.,1988	577	519	58	3551	2084	1467	1530	863	667
7 8 年平均 Ave.,1989	620	553	67	3717	2171	1546	1605	907	697
7 9 年平均 Ave.,1990	673	603	70	3837	2213	1624	1621	915	706
8 0 年平均 Ave.,1991	715	641	74	3977	2283	1693	1712	967	745
8 1 年平均 Ave.,1992	778	691	88	4148	2352	1796	1771	991	780
8 2 年平均 Ave.,1993	879	769	110	4323	2422	1902	1806	996	810
8 3 年平均 Ave.,1994	967	840	127	4456	2449	2007	1875	1014	860
8 4 年平均 Ave.,1995	1003	874	129	4587	2493	2093	1919	1022	897
8 5 年平均 Ave.,1996	928	816	112	4751	2531	2220	1976	1041	935
8 6 年平均 Ave.,1997	885	781	103	4795	2550	2245	1995	1049	946
8 7 年平均 Ave.,1998	865	769	96	4944	2618	2326	2047	1073	974
8 8 年平均 Ave.,1999	843	752	91	5118	2677	2442	1686	905	781
8 9 年平均 Ave.,2000	832	745	87	5220	2725	2494	1701	916	785
9 0 年平均 Ave.,2001	746	666	79	5299	2746	2553	1679	894	785
9 1 年平均 Ave.,2002	725	649	75	5413	2774	2639	1693	893	800
9 2 年平均 Ave.,2003	702	627	75	5543	2827	2716	1698	891	806
9 3 年平均 Ave.,2004	732	655	77	5698	2892	2806	1727	895	832
9 4 年平均 Ave.,2005	791	701	90	5793	2905	2888	1727	888	839
9 5 年平均 Ave.,2006	830	735	95	5914	2926	2988	1760	897	862

註：1.本表內數字，自88年起，全部改按中華民國第7次修訂之新行業標準統計。
 2.①87年(含)以前為批發零售及餐飲業；②87年(含)以前為金融保險及不動產業；
 ③87年(含)以前為工商服務業與社會服務及個人服務業之合計數。

TABLE 12. INDUSTRY OF EMPLOYED PERSONS, BY YEAR(Cont.1)

Unit : Thousand Persons

Services-Producing Industries											
住 宿 及 餐 飲 業 Accommodation & Eating-Drinking places			運 輸、倉 儲 及 通 信 業 Transportation, Storage & Communication			金 融 及 保 險 業 Finance & Insurance			不 動 產 及 租 賃 業 Real Estate & Rental & Leasing		
計 Both sexes	男 Male	女 Female	計 Both sexes	男 Male	女 Female	計 Both sexes	男 Male	女 Female	計 Both sexes	男 Male	女 Female
-	-	-	304	264	40	73	46	27	-	-	-
-	-	-	335	293	42	78	49	29	-	-	-
-	-	-	332	288	44	87	53	34	-	-	-
-	-	-	342	295	47	95	56	39	-	-	-
-	-	-	352	302	50	103	59	44	-	-	-
-	-	-	362	311	51	108	59	49	-	-	-
-	-	-	370	318	53	115	63	52	-	-	-
-	-	-	385	329	56	121	66	55	-	-	-
-	-	-	408	346	61	132	70	62	-	-	-
-	-	-	418	355	62	137	71	66	-	-	-
-	-	-	423	360	63	160	82	78	-	-	-
-	-	-	432	368	64	193	97	96	-	-	-
-	-	-	441	369	73	220	107	114	-	-	-
-	-	-	448	377	71	227	108	119	-	-	-
-	-	-	450	374	76	247	117	129	-	-	-
-	-	-	463	384	79	277	131	145	-	-	-
-	-	-	473	391	82	290	136	154	-	-	-
-	-	-	469	388	81	311	145	166	-	-	-
-	-	-	472	383	89	334	152	182	-	-	-
-	-	-	465	376	88	351	161	189	-	-	-
-	-	-	477	388	89	385	177	208	-	-	-
483	215	268	476	382	95	358	154	204	68	42	26
500	221	279	481	381	100	367	157	210	66	41	25
528	230	297	487	383	104	371	155	216	61	39	22
575	248	327	477	373	104	378	157	221	60	39	22
585	251	335	484	380	104	376	154	221	66	39	26
602	260	342	489	382	107	386	158	228	74	46	27
629	265	363	480	372	107	404	164	240	80	51	29
660	276	384	486	372	114	406	159	247	85	54	31

Note : 1. For statistical figures tabulated in this table, the seventh revised edition of standard industrial classification system in R.O.C. have been referred since 1999.

2. ① data refers to "Wholesale, retail & Restaurant" before 1999. ② data refers to "Finance, insurance & real estate" before 1999.

③ data refers to "Business services" and "Social, personal & Related community" before 1999.

表12 歷年就業者之行業(續2)

單位：千人

年 月 別 Year & month	服 務 業								
	專 業、科 學 及 技 術 服 務 業 Professional, Scientific & Technical Services			教 育 服 務 業 Educational Services			醫 療 保 健 及 社 會 福 利 服 務 業 Health Care & Social Welfare Services		
	計	男	女	計	男	女	計	男	女
	Both sexes	Male	Female	Both sexes	Male	Female	Both sexes	Male	Female
67年平均 Ave.,1978	-	-	-	-	-	-	-	-	-
68年平均 Ave.,1979	-	-	-	-	-	-	-	-	-
69年平均 Ave.,1980	-	-	-	-	-	-	-	-	-
70年平均 Ave.,1981	-	-	-	-	-	-	-	-	-
71年平均 Ave.,1982	-	-	-	-	-	-	-	-	-
72年平均 Ave.,1983	-	-	-	-	-	-	-	-	-
73年平均 Ave.,1984	-	-	-	-	-	-	-	-	-
74年平均 Ave.,1985	-	-	-	-	-	-	-	-	-
75年平均 Ave.,1986	-	-	-	-	-	-	-	-	-
76年平均 Ave.,1987	-	-	-	-	-	-	-	-	-
77年平均 Ave.,1988	-	-	-	-	-	-	-	-	-
78年平均 Ave.,1989	-	-	-	-	-	-	-	-	-
79年平均 Ave.,1990	-	-	-	-	-	-	-	-	-
80年平均 Ave.,1991	-	-	-	-	-	-	-	-	-
81年平均 Ave.,1992	-	-	-	-	-	-	-	-	-
82年平均 Ave.,1993	-	-	-	-	-	-	-	-	-
83年平均 Ave.,1994	-	-	-	-	-	-	-	-	-
84年平均 Ave.,1995	-	-	-	-	-	-	-	-	-
85年平均 Ave.,1996	-	-	-	-	-	-	-	-	-
86年平均 Ave.,1997	-	-	-	-	-	-	-	-	-
87年平均 Ave.,1998	-	-	-	-	-	-	-	-	-
88年平均 Ave.,1999	231	125	106	477	166	312	238	74	163
89年平均 Ave.,2000	250	134	116	479	165	314	252	80	172
90年平均 Ave.,2001	267	145	122	483	167	315	266	81	185
91年平均 Ave.,2002	285	153	132	487	167	320	279	82	197
92年平均 Ave.,2003	285	153	132	512	170	342	289	87	203
93年平均 Ave.,2004	302	165	137	533	178	355	305	91	214
94年平均 Ave.,2005	328	181	147	551	181	370	322	90	231
95年平均 Ave.,2006	344	186	158	558	184	374	332	89	243

註：1.本表內數字，自88年起，全部改按中華民國第7次修訂之新行業標準統計。
 2.①87年(含)以前為批發零售及餐飲業；②87年(含)以前為金融保險及不動產業；
 ③87年(含)以前為工商服務業與社會服務及個人服務業之合計數。

TABLE 12. INDUSTRY OF EMPLOYED PERSONS, BY YEAR(Cont.2)

Unit : Thousand Persons

Services-Producing Industries								
文化、運動及休閒服務業 Cultural, Sporting & Recreational Services			其他服務業 Other Services			公共行政業 Public Administration		
計 Both sexes	男 Male	女 Female	計 Both sexes	男 Male	女 Female	計 Both sexes	男 Male	女 Female
-	-	-	692	393	299	210	160	49
-	-	-	728	413	315	220	167	52
-	-	-	776	437	339	235	175	60
-	-	-	806	451	355	238	174	64
-	-	-	837	462	375	253	185	68
-	-	-	875	468	408	268	188	79
-	-	-	900	480	420	268	190	78
-	-	-	937	497	441	275	190	85
-	-	-	992	513	479	297	204	93
-	-	-	1080	546	534	302	206	96
-	-	-	1133	572	561	305	207	98
-	-	-	1179	590	588	309	209	100
-	-	-	1246	614	632	308	208	100
-	-	-	1297	636	660	294	195	98
-	-	-	1371	665	706	309	205	105
-	-	-	1464	706	758	313	204	109
-	-	-	1502	705	797	317	204	113
-	-	-	1571	735	836	317	203	114
-	-	-	1645	750	895	324	205	119
-	-	-	1661	758	904	323	206	118
-	-	-	1721	781	939	315	199	116
166	87	80	617	329	288	318	199	119
165	86	79	643	345	298	315	198	117
169	87	83	660	355	306	327	209	118
184	95	89	666	360	306	329	208	122
187	97	90	692	379	314	369	225	144
192	98	94	716	392	324	373	228	145
194	95	98	729	403	326	351	215	136
196	95	101	741	403	339	346	212	135

Note : 1. For statistical figures tabulated in this table, the seventh revised edition of standard industrial classification system in R.O.C. have been referred since 1999.

2. ① data refers to "Wholesale, retail & Restaurant" before 1999. ② data refers to "Finance, insurance & real estate" before 1999.

③ data refers to "Business services" and "Social, personal & Related community" before 1999.

表12 歷年就業者之行業(續3)

單位：%

年 月 別 Year & month	總 計 Total			農、林、漁、牧業 Agriculture, Forestry, Fishing & Animal Husbandry			工 業 合 計 Subtotal		
	計	男	女	計	男	女	計	男	女
	Both sexes	Male	Female	Both sexes	Male	Female	Both sexes	Male	Female
67年平均 Ave.,1978	100.00	67.13	32.87	24.92	17.43	7.49	39.47	26.27	13.20
68年平均 Ave.,1979	100.00	66.94	33.06	21.46	15.01	6.45	41.61	27.70	13.91
69年平均 Ave.,1980	100.00	66.54	33.46	19.50	13.43	6.06	42.52	28.43	14.09
70年平均 Ave.,1981	100.00	66.67	33.33	18.84	13.33	5.51	42.39	28.35	14.04
71年平均 Ave.,1982	100.00	66.21	33.79	18.86	13.46	5.40	41.31	27.33	13.98
72年平均 Ave.,1983	100.00	64.51	35.49	18.63	12.94	5.69	41.15	26.66	14.49
73年平均 Ave.,1984	100.00	63.79	36.21	17.59	12.14	5.45	42.26	26.97	15.29
74年平均 Ave.,1985	100.00	63.53	36.47	17.45	12.06	5.40	41.57	26.50	15.07
75年平均 Ave.,1986	100.00	62.34	37.66	17.03	11.66	5.37	41.57	25.92	15.66
76年平均 Ave.,1987	100.00	61.90	38.10	15.28	10.58	4.70	42.76	26.50	16.26
77年平均 Ave.,1988	100.00	62.21	37.79	13.73	9.64	4.09	42.47	26.86	15.60
78年平均 Ave.,1989	100.00	62.35	37.65	12.90	9.18	3.73	42.09	26.87	15.21
79年平均 Ave.,1990	100.00	62.47	37.53	12.85	9.03	3.82	40.83	26.73	14.10
80年平均 Ave.,1991	100.00	62.50	37.50	12.95	9.05	3.90	39.93	26.39	13.54
81年平均 Ave.,1992	100.00	62.32	37.68	12.34	8.67	3.67	39.61	26.41	13.20
82年平均 Ave.,1993	100.00	62.00	38.00	11.49	8.16	3.33	39.08	26.15	12.92
83年平均 Ave.,1994	100.00	61.65	38.35	10.92	7.86	3.06	39.22	26.38	12.84
84年平均 Ave.,1995	100.00	61.45	38.55	10.55	7.56	2.99	38.74	26.31	12.42
85年平均 Ave.,1996	100.00	60.74	39.26	10.12	7.17	2.95	37.49	25.66	11.82
86年平均 Ave.,1997	100.00	60.62	39.38	9.57	6.80	2.77	38.17	26.02	12.15
87年平均 Ave.,1998	100.00	60.40	39.60	8.85	6.32	2.53	37.92	25.90	12.03
88年平均 Ave.,1999	100.00	59.92	40.08	8.25	5.90	2.34	37.21	25.50	11.71
89年平均 Ave.,2000	100.00	59.74	40.26	7.78	5.60	2.17	37.23	25.42	11.81
90年平均 Ave.,2001	100.00	59.18	40.82	7.52	5.44	2.08	36.00	24.47	11.52
91年平均 Ave.,2002	100.00	58.68	41.32	7.50	5.45	2.06	35.24	23.89	11.36
92年平均 Ave.,2003	100.00	58.28	41.72	7.27	5.21	2.06	34.83	23.54	11.29
93年平均 Ave.,2004	100.00	58.04	41.96	6.56	4.68	1.88	35.21	23.81	11.40
94年平均 Ave.,2005	100.00	57.86	42.14	5.95	4.25	1.70	35.79	24.39	11.39
95年平均 Ave.,2006	100.00	57.46	42.54	5.49	3.90	1.59	36.02	24.63	11.39

註：1.本表內數字，自88年起，全部改按中華民國第7次修訂之新行業標準統計。
 2.①87年(含)以前為批發零售及餐飲業；②87年(含)以前為金融保險及不動產業；
 ③87年(含)以前為工商服務業與社會服務及個人服務業之合計數。

TABLE 12. INDUSTRY OF EMPLOYED PERSONS, BY YEAR(Cont.3)

Unit : %

Goods-Producing Industries								
礦業及土石採取業 Mining & Quarrying			製造業 Manufacturing			水電燃氣業 Electricity, Gas & Water		
計 Both sexes	男 Male	女 Female	計 Both sexes	男 Male	女 Female	計 Both sexes	男 Male	女 Female
0.96	0.83	0.14	30.74	18.26	12.48	0.40	0.37	0.04
0.88	0.75	0.13	32.39	19.26	13.13	0.41	0.37	0.04
0.85	0.72	0.13	32.87	19.61	13.27	0.42	0.37	0.04
0.81	0.69	0.11	32.40	19.20	13.20	0.44	0.39	0.05
0.74	0.63	0.11	31.84	18.66	13.17	0.46	0.40	0.06
0.65	0.56	0.09	32.28	18.56	13.72	0.47	0.41	0.06
0.56	0.49	0.07	34.17	19.63	14.54	0.46	0.41	0.06
0.47	0.41	0.06	33.67	19.35	14.33	0.46	0.40	0.06
0.43	0.36	0.07	34.08	19.13	14.95	0.45	0.39	0.05
0.38	0.33	0.06	35.17	19.68	15.49	0.44	0.38	0.05
0.35	0.30	0.05	34.57	19.78	14.79	0.44	0.38	0.05
0.29	0.25	0.05	33.86	19.56	14.30	0.43	0.38	0.05
0.24	0.20	0.04	32.03	18.88	13.16	0.43	0.38	0.06
0.23	0.19	0.04	30.79	18.23	12.56	0.44	0.38	0.06
0.21	0.17	0.04	29.95	17.87	12.08	0.42	0.37	0.06
0.22	0.17	0.04	28.40	16.83	11.57	0.42	0.36	0.06
0.20	0.16	0.04	27.80	16.47	11.33	0.41	0.35	0.06
0.17	0.14	0.03	27.08	16.17	10.90	0.40	0.34	0.06
0.16	0.13	0.03	26.71	16.21	10.50	0.39	0.33	0.06
0.14	0.12	0.03	28.00	17.06	10.94	0.38	0.33	0.06
0.13	0.11	0.03	28.11	17.19	10.91	0.37	0.32	0.06
0.12	0.10	0.02	27.74	17.07	10.66	0.38	0.32	0.06
0.11	0.09	0.02	27.97	17.16	10.81	0.38	0.32	0.06
0.10	0.08	0.02	27.57	16.97	10.60	0.38	0.32	0.06
0.09	0.08	0.02	27.11	16.62	10.49	0.37	0.31	0.06
0.09	0.07	0.01	27.05	16.62	10.43	0.36	0.31	0.06
0.08	0.06	0.01	27.30	16.76	10.54	0.35	0.30	0.05
0.07	0.06	0.02	27.42	16.99	10.42	0.34	0.29	0.05
0.06	0.05	0.01	27.41	17.03	10.39	0.34	0.28	0.05

Note : 1.For statistical figures tabulated in this table, the seventh revised edition of standard industrial classification system in R.O.C. have been referred since 1999.

2.①data refers to "Wholesale, retail & Restaurant" before 1999.②data refers to "Finance, insurance & real estate" before 1999.

③data refers to "Business services" and "Social, personal & Related community" before 1999.

表12 歷年就業者之行業(續4)

單位：%

年 月 別 Year & month	工 業 Goods-Producing Industries			服 務 業 Trade					
	營 造 業 Construction			合 計 Subtotal			批 發 及 零 售 業 Trade		
	計	男	女	計	男	女	計	男	女
	Both sexes	Male	Female	Both sexes	Male	Female	Both sexes	Male	Female
67年平均 Ave.,1978	7.36	6.82	0.54	35.61	23.43	12.18	15.09	9.57	5.52
68年平均 Ave.,1979	7.93	7.32	0.61	36.93	24.23	12.70	15.78	9.91	5.88
69年平均 Ave.,1980	8.38	7.73	0.65	37.98	24.68	13.30	16.15	10.13	6.02
70年平均 Ave.,1981	8.74	8.06	0.68	38.78	24.99	13.79	16.58	10.37	6.22
71年平均 Ave.,1982	8.27	7.64	0.64	39.84	25.42	14.42	17.16	10.64	6.52
72年平均 Ave.,1983	7.75	7.13	0.62	40.22	24.91	15.31	17.41	10.39	7.02
73年平均 Ave.,1984	7.08	6.45	0.63	40.14	24.67	15.47	17.53	10.29	7.23
74年平均 Ave.,1985	6.96	6.34	0.62	40.98	24.98	16.00	17.86	10.42	7.44
75年平均 Ave.,1986	6.62	6.04	0.58	41.39	24.77	16.63	17.75	10.11	7.64
76年平均 Ave.,1987	6.78	6.11	0.66	41.95	24.82	17.14	17.81	10.12	7.69
77年平均 Ave.,1988	7.12	6.40	0.72	43.80	25.70	18.10	18.87	10.64	8.23
78年平均 Ave.,1989	7.51	6.69	0.81	45.01	26.29	18.71	19.43	10.99	8.44
79年平均 Ave.,1990	8.12	7.28	0.84	46.32	26.71	19.61	19.57	11.04	8.53
80年平均 Ave.,1991	8.48	7.60	0.88	47.12	27.05	20.07	20.28	11.46	8.83
81年平均 Ave.,1992	9.02	8.00	1.02	48.06	27.25	20.81	20.52	11.48	9.04
82年平均 Ave.,1993	10.05	8.79	1.26	49.43	27.69	21.75	20.65	11.39	9.26
83年平均 Ave.,1994	10.82	9.40	1.42	49.86	27.40	22.45	20.97	11.35	9.62
84年平均 Ave.,1995	11.09	9.66	1.43	50.71	27.57	23.14	21.22	11.30	9.92
85年平均 Ave.,1996	10.23	8.99	1.24	52.39	27.91	24.48	21.79	11.48	10.31
86年平均 Ave.,1997	9.64	8.51	1.13	52.26	27.80	24.46	21.74	11.44	10.30
87年平均 Ave.,1998	9.31	8.28	1.03	53.23	28.18	25.04	22.04	11.55	10.49
88年平均 Ave.,1999	8.98	8.01	0.97	54.54	28.52	26.02	17.96	9.64	8.32
89年平均 Ave.,2000	8.76	7.84	0.92	54.99	28.71	26.28	17.92	9.65	8.27
90年平均 Ave.,2001	7.95	7.10	0.85	56.48	29.27	27.21	17.90	9.53	8.37
91年平均 Ave.,2002	7.66	6.87	0.80	57.25	29.34	27.91	17.90	9.44	8.46
92年平均 Ave.,2003	7.33	6.55	0.79	57.90	29.53	28.37	17.73	9.31	8.42
93年平均 Ave.,2004	7.48	6.69	0.79	58.23	29.56	28.67	17.65	9.15	8.50
94年平均 Ave.,2005	7.95	7.05	0.90	58.27	29.22	29.04	17.37	8.93	8.44
95年平均 Ave.,2006	8.21	7.27	0.94	58.49	28.94	29.56	17.40	8.87	8.53

註：1.本表內數字，自88年起，全部改按中華民國第7次修訂之新行業標準統計。
 2.①87年(含)以前為批發零售及餐飲業；②87年(含)以前為金融保險及不動產業；
 ③87年(含)以前為工商服務業與社會服務及個人服務業之合計數。

TABLE 12. INDUSTRY OF EMPLOYED PERSONS, BY YEAR(Cont.4)

Unit : %

Services-Producing Industries											
住 宿 及 餐 飲 業 Accommodation & Eating-Drinking places			運 輸、倉 儲 及 通 信 業 Transportation, Storage & Communication			金 融 及 保 險 業 Finance & Insurance			不 動 產 及 租 賃 業 Real Estate & Rental & Leasing		
計 Both sexes	男 Male	女 Female	計 Both sexes	男 Male	女 Female	計 Both sexes	男 Male	女 Female	計 Both sexes	男 Male	女 Female
-	-	-	4.87	4.23	0.64	1.17	0.74	0.43	-	-	-
-	-	-	5.21	4.55	0.66	1.21	0.76	0.45	-	-	-
-	-	-	5.07	4.39	0.67	1.33	0.81	0.52	-	-	-
-	-	-	5.12	4.42	0.70	1.42	0.84	0.58	-	-	-
-	-	-	5.16	4.43	0.74	1.51	0.86	0.65	-	-	-
-	-	-	5.12	4.40	0.72	1.53	0.84	0.69	-	-	-
-	-	-	5.07	4.35	0.72	1.57	0.86	0.71	-	-	-
-	-	-	5.18	4.42	0.75	1.63	0.89	0.74	-	-	-
-	-	-	5.27	4.48	0.79	1.71	0.91	0.80	-	-	-
-	-	-	5.21	4.43	0.78	1.71	0.88	0.82	-	-	-
-	-	-	5.22	4.44	0.78	1.98	1.02	0.96	-	-	-
-	-	-	5.23	4.46	0.77	2.34	1.17	1.17	-	-	-
-	-	-	5.33	4.45	0.88	2.66	1.29	1.37	-	-	-
-	-	-	5.31	4.47	0.84	2.69	1.27	1.41	-	-	-
-	-	-	5.21	4.34	0.88	2.86	1.36	1.50	-	-	-
-	-	-	5.30	4.39	0.91	3.16	1.50	1.66	-	-	-
-	-	-	5.29	4.37	0.92	3.25	1.52	1.73	-	-	-
-	-	-	5.18	4.29	0.89	3.44	1.61	1.83	-	-	-
-	-	-	5.21	4.23	0.98	3.68	1.68	2.00	-	-	-
-	-	-	5.06	4.10	0.96	3.82	1.76	2.06	-	-	-
-	-	-	5.13	4.18	0.96	4.14	1.91	2.24	-	-	-
5.15	2.29	2.86	5.08	4.07	1.01	3.81	1.64	2.18	0.73	0.45	0.28
5.27	2.33	2.94	5.07	4.02	1.05	3.87	1.65	2.22	0.69	0.43	0.26
5.63	2.46	3.17	5.19	4.08	1.11	3.95	1.65	2.30	0.65	0.42	0.23
6.08	2.62	3.46	5.05	3.95	1.10	3.99	1.66	2.33	0.64	0.41	0.23
6.12	2.62	3.50	5.06	3.97	1.09	3.92	1.61	2.31	0.68	0.41	0.28
6.15	2.65	3.49	5.00	3.90	1.10	3.95	1.61	2.33	0.75	0.47	0.28
6.32	2.67	3.65	4.82	3.74	1.08	4.07	1.65	2.42	0.81	0.51	0.29
6.53	2.73	3.80	4.81	3.68	1.13	4.02	1.57	2.45	0.84	0.54	0.31

Note : 1.For statistical figures tabulated in this table, the seventh revised edition of standard industrial classification system in R.O.C. have been referred since 1999.

2.①data refers to "Wholesale, retail & Restaurant" before 1999.②data refers to "Finance, insurance & real estate" before 1999.

③data refers to "Business services" and "Social, personal & Related community" before 1999.

表12 歷年就業者之行業(續5)

單位：%

年 月 別 Year & month	服 務 業								
	專 業、科 學 及 技 術 服 務 業 Professional, Scientific & Technical Services			教 育 服 務 業 Educational Services			醫 療 保 健 及 社 會 福 利 服 務 業 Health Care & Social Welfare Services		
	計	男	女	計	男	女	計	男	女
	Both sexes	Male	Female	Both sexes	Male	Female	Both sexes	Male	Female
67年平均 Ave.,1978	-	-	-	-	-	-	-	-	-
68年平均 Ave.,1979	-	-	-	-	-	-	-	-	-
69年平均 Ave.,1980	-	-	-	-	-	-	-	-	-
70年平均 Ave.,1981	-	-	-	-	-	-	-	-	-
71年平均 Ave.,1982	-	-	-	-	-	-	-	-	-
72年平均 Ave.,1983	-	-	-	-	-	-	-	-	-
73年平均 Ave.,1984	-	-	-	-	-	-	-	-	-
74年平均 Ave.,1985	-	-	-	-	-	-	-	-	-
75年平均 Ave.,1986	-	-	-	-	-	-	-	-	-
76年平均 Ave.,1987	-	-	-	-	-	-	-	-	-
77年平均 Ave.,1988	-	-	-	-	-	-	-	-	-
78年平均 Ave.,1989	-	-	-	-	-	-	-	-	-
79年平均 Ave.,1990	-	-	-	-	-	-	-	-	-
80年平均 Ave.,1991	-	-	-	-	-	-	-	-	-
81年平均 Ave.,1992	-	-	-	-	-	-	-	-	-
82年平均 Ave.,1993	-	-	-	-	-	-	-	-	-
83年平均 Ave.,1994	-	-	-	-	-	-	-	-	-
84年平均 Ave.,1995	-	-	-	-	-	-	-	-	-
85年平均 Ave.,1996	-	-	-	-	-	-	-	-	-
86年平均 Ave.,1997	-	-	-	-	-	-	-	-	-
87年平均 Ave.,1998	-	-	-	-	-	-	-	-	-
88年平均 Ave.,1999	2.46	1.33	1.13	5.09	1.77	3.32	2.53	0.79	1.74
89年平均 Ave.,2000	2.63	1.41	1.23	5.05	1.74	3.31	2.65	0.84	1.81
90年平均 Ave.,2001	2.85	1.55	1.30	5.15	1.78	3.36	2.84	0.86	1.98
91年平均 Ave.,2002	3.01	1.62	1.39	5.15	1.76	3.39	2.95	0.87	2.09
92年平均 Ave.,2003	2.98	1.60	1.38	5.35	1.78	3.57	3.02	0.91	2.12
93年平均 Ave.,2004	3.09	1.69	1.40	5.44	1.82	3.62	3.11	0.93	2.18
94年平均 Ave.,2005	3.30	1.82	1.48	5.55	1.82	3.72	3.23	0.91	2.33
95年平均 Ave.,2006	3.40	1.84	1.56	5.52	1.82	3.70	3.28	0.88	2.40

註：1.本表內數字，自88年起，全部改按中華民國第7次修訂之新行業標準統計。

2.①87年(含)以前為批發零售及餐飲業；②87年(含)以前為金融保險及不動產業；

③87年(含)以前為工商服務業與社會服務及個人服務業之合計數。

TABLE 12. INDUSTRY OF EMPLOYED PERSONS, BY YEAR(Cont.5)

Unit : %

Services-Producing Industries								
文化、運動及休閒服務業 Cultural, Sporting & Recreational Services			其他服務業 Other Services			公共行政業 Public Administration		
計 Both sexes	男 Male	女 Female	計 Both sexes	男 Male	女 Female	計 Both sexes	男 Male	女 Female
-	-	-	11.11	6.31	4.80	3.36	2.57	0.79
-	-	-	11.31	6.42	4.89	3.42	2.60	0.82
-	-	-	11.85	6.67	5.18	3.59	2.67	0.91
-	-	-	12.08	6.75	5.32	3.57	2.61	0.96
-	-	-	12.29	6.78	5.51	3.71	2.71	1.00
-	-	-	12.38	6.62	5.76	3.79	2.67	1.12
-	-	-	12.31	6.56	5.75	3.66	2.60	1.06
-	-	-	12.61	6.68	5.93	3.70	2.56	1.14
-	-	-	12.83	6.63	6.20	3.84	2.64	1.20
-	-	-	13.46	6.81	6.66	3.77	2.57	1.20
-	-	-	13.97	7.05	6.92	3.76	2.55	1.21
-	-	-	14.27	7.15	7.12	3.74	2.53	1.21
-	-	-	15.04	7.42	7.63	3.72	2.51	1.21
-	-	-	15.36	7.54	7.82	3.48	2.31	1.17
-	-	-	15.89	7.70	8.18	3.58	2.37	1.21
-	-	-	16.74	8.07	8.67	3.58	2.33	1.25
-	-	-	16.81	7.89	8.92	3.54	2.28	1.26
-	-	-	17.37	8.13	9.24	3.51	2.24	1.26
-	-	-	18.14	8.27	9.87	3.57	2.26	1.32
-	-	-	18.10	8.26	9.85	3.52	2.24	1.28
-	-	-	18.52	8.41	10.11	3.39	2.14	1.25
1.77	0.92	0.85	6.57	3.50	3.07	3.39	2.12	1.27
1.74	0.91	0.83	6.77	3.63	3.14	3.32	2.09	1.23
1.81	0.93	0.88	7.04	3.78	3.26	3.49	2.23	1.26
1.95	1.01	0.94	7.05	3.81	3.24	3.48	2.20	1.29
1.95	1.01	0.94	7.23	3.96	3.27	3.85	2.35	1.50
1.97	1.00	0.96	7.32	4.01	3.31	3.81	2.33	1.49
1.95	0.96	0.99	7.33	4.05	3.28	3.53	2.16	1.37
1.94	0.94	1.00	7.33	3.98	3.35	3.42	2.09	1.33

Note : 1.For statistical figures tabulated in this table, the seventh revised edition of standard industrial classification system in R.O.C. have been referred since 1999.

2.①data refers to "Wholesale, retail & Restaurant" before 1999.②data refers to "Finance, insurance & real estate" before 1999.

③data refers to "Business services" and "Social, personal & Related community" before 1999.

表12 歷年就業者之行業(續6)

單位：千人

年 月 別 Year & month	總 計 Total			農、林、漁、牧業 Agriculture, Forestry, Fishing & Animal Husbandry			工 業 Subtotal		
	計 Both sexes	男 Male	女 Female	計 Both sexes	男 Male	女 Female	計 Both sexes	男 Male	女 Female
90年平均 Ave.,2001	9383	5553	3830	706	510	195	3432	2332	1100
91年平均 Ave.,2002	9454	5547	3907	709	515	195	3388	2295	1094
92年平均 Ave.,2003	9573	5579	3994	696	499	197	3398	2295	1103
93年平均 Ave.,2004	9786	5680	4106	642	458	184	3514	2381	1133
94年平均 Ave.,2005	9942	5753	4190	590	421	169	3619	2470	1149
95年平均 Ave.,2006	10111	5810	4301	554	394	160	3700	2534	1166
96年平均 Ave.,2007	10294	5868	4426	543	378	165	3788	2592	1197
97年平均 Ave.,2008	10403	5902	4501	535	374	162	3832	2617	1215
1月 Jan.	10391	5899	4492	537	368	169	3842	2634	1208
2月 Feb.	10349	5883	4466	536	376	160	3813	2611	1203
3月 Mar.	10380	5907	4473	539	379	160	3816	2615	1201
4月 Apr.	10395	5902	4494	539	371	168	3829	2602	1226
5月 May	10413	5904	4509	535	373	163	3843	2603	1239
6月 June	10414	5909	4505	533	373	161	3851	2606	1245
7月 July	10436	5929	4507	530	363	167	3861	2634	1226
8月 Aug.	10464	5945	4519	527	369	158	3864	2681	1182
9月 Sept.	10405	5913	4492	531	381	150	3839	2636	1203
10月 Oct.	10424	5907	4517	535	377	158	3838	2616	1222
11月 Nov.	10410	5886	4524	538	378	160	3817	2593	1224
12月 Dec.	10354	5847	4508	543	376	167	3773	2575	1198
98年平均 Ave.,2009	10279	5776	4502	543	380	163	3684	2511	1173
1月 Jan.	10303	5814	4489	540	373	167	3727	2541	1186
2月 Feb.	10224	5759	4464	533	371	162	3679	2508	1171
3月 Mar.	10220	5752	4468	534	371	163	3671	2506	1165
4月 Apr.	10226	5757	4470	540	370	170	3675	2513	1162
5月 May	10241	5758	4484	541	381	160	3681	2495	1186
6月 June	10244	5762	4482	537	381	156	3682	2492	1190
7月 July	10258	5763	4495	540	380	161	3683	2513	1170
8月 Aug.	10285	5768	4518	544	392	152	3691	2523	1168
9月 Sept.	10278	5773	4505	548	400	149	3686	2511	1175
10月 Oct.	10310	5783	4527	553	387	166	3680	2493	1187
11月 Nov.	10369	5807	4561	550	377	173	3675	2515	1160
12月 Dec.	10384	5820	4564	552	377	174	3683	2526	1157
99年平均 Ave.,2010	10493	5880	4613	550	384	166	3769	2566	1203
1月 Jan.	10388	5838	4550	546	378	167	3691	2524	1167
2月 Feb.	10373	5819	4554	550	387	162	3684	2532	1151
3月 Mar.	10384	5821	4563	553	385	168	3691	2531	1160
4月 Apr.	10414	5847	4567	552	375	177	3725	2537	1189
5月 May	10459	5871	4588	554	381	173	3763	2549	1214
6月 June	10483	5874	4609	551	388	163	3777	2561	1216
7月 July	10538	5894	4644	548	387	161	3790	2572	1219
8月 Aug.	10570	5899	4671	544	390	153	3815	2584	1231
9月 Sept.	10531	5891	4640	547	393	154	3814	2585	1228
10月 Oct.	10560	5916	4643	551	384	167	3813	2598	1215
11月 Nov.	10605	5942	4663	553	376	177	3832	2613	1220
12月 Dec.	10613	5947	4666	551	384	166	3838	2612	1226

註：本表內數字係按中華民國第8次修訂之新行業標準統計。

TABLE 12. INDUSTRY OF EMPLOYED PERSONS, BY YEAR(Cont.6)

Unit : Thousand Persons

Goods-Producing Industries											
礦業及土石採取業 Mining & Quarrying			製 造 業 Manufacturing			電力及燃氣供應業 Electricity & Gas Supply			用水供應及污染整治業 Water Supply & Remediation Services		
計 Both sexes	男 Male	女 Female	計 Both sexes	男 Male	女 Female	計 Both sexes	男 Male	女 Female	計 Both sexes	男 Male	女 Female
10	8	2	2594	1593	1001	28	25	4	54	40	14
9	8	2	2572	1573	998	28	25	4	55	40	15
9	7	1	2600	1593	1007	29	25	4	59	44	16
7	6	1	2681	1646	1035	29	25	4	64	48	16
7	6	1	2732	1694	1037	28	24	4	61	45	17
7	5	1	2777	1726	1051	28	24	4	60	45	15
6	5	1	2842	1766	1077	28	24	4	65	48	17
6	4	1	2886	1790	1095	28	24	4	71	53	18
6	4	1	2885	1793	1092	28	25	4	67	47	20
6	4	1	2873	1781	1092	28	25	3	68	48	19
6	4	1	2865	1781	1084	28	24	4	70	53	17
6	4	1	2874	1771	1103	28	24	3	73	54	19
6	4	2	2889	1767	1122	28	24	3	72	53	19
6	5	1	2894	1767	1127	28	24	4	68	53	15
6	4	2	2907	1799	1108	28	24	4	67	51	17
6	4	1	2908	1844	1064	28	24	4	71	55	16
6	5	1	2894	1809	1085	28	24	4	72	54	18
6	4	2	2895	1797	1098	28	24	4	73	54	20
6	4	2	2886	1790	1096	28	24	4	75	54	21
6	4	1	2855	1782	1073	28	24	4	76	55	21
5	4	1	2790	1734	1057	29	25	4	73	54	19
6	4	1	2818	1747	1070	28	25	4	73	54	19
6	4	1	2776	1716	1060	28	25	4	73	55	17
5	4	1	2764	1730	1034	28	25	4	74	54	20
5	4	1	2770	1740	1030	28	25	4	72	52	21
5	4	1	2777	1715	1063	28	25	4	73	52	21
5	4	0	2784	1709	1075	28	24	4	74	53	21
5	3	2	2794	1731	1062	29	25	4	73	54	19
5	5	-	2802	1745	1057	29	25	4	74	57	17
5	5	-	2805	1747	1058	29	25	4	72	55	17
4	3	1	2801	1734	1067	29	25	4	70	51	19
4	3	1	2795	1742	1054	29	25	4	73	54	18
4	3	1	2797	1749	1048	29	25	4	75	54	20
4	3	1	2861	1781	1080	29	25	4	78	58	20
4	3	1	2798	1746	1052	29	25	4	76	58	18
4	4	1	2795	1759	1036	29	25	4	77	58	20
4	3	1	2800	1775	1025	29	25	4	77	56	20
4	3	1	2825	1775	1050	29	25	4	76	56	20
4	3	1	2851	1765	1086	29	25	4	78	57	21
4	3	1	2863	1769	1094	29	25	4	78	57	21
4	3	1	2881	1778	1103	29	25	4	77	56	20
4	3	1	2904	1787	1117	29	25	4	80	62	18
4	4	1	2906	1799	1107	29	26	4	78	59	19
4	4	1	2902	1814	1089	29	25	4	77	57	20
4	4	1	2907	1809	1099	29	25	4	80	59	21
4	3	1	2901	1793	1108	29	26	4	82	59	22

Note : For statistical figures tabulated in this table, the eighth revised edition of standard industrial classification system in R.O.C. have been referred.

表12 歷年就業者之行業(續7)

單位：千人

年 月 別 Year & month	工 業 Goods-Producing Industries			服 務 業					
	營 造 業 Construction			合 計 Subtotal			批 發 及 零 售 業 Wholesale & Retail Trade		
	計	男	女	計	男	女	計	男	女
	Both sexes	Male	Female	Both sexes	Male	Female	Both sexes	Male	Female
9 0 年平均 Ave., 2001	745	666	79	5245	2711	2534	1679	894	785
9 1 年平均 Ave., 2002	724	649	75	5356	2738	2619	1693	893	800
9 2 年平均 Ave., 2003	701	626	75	5480	2785	2695	1698	891	806
9 3 年平均 Ave., 2004	732	655	77	5631	2842	2789	1726	895	831
9 4 年平均 Ave., 2005	791	702	89	5733	2861	2872	1726	888	839
9 5 年平均 Ave., 2006	829	735	95	5857	2882	2975	1759	896	863
9 6 年平均 Ave., 2007	846	749	98	5962	2899	3063	1782	885	897
9 7 年平均 Ave., 2008	842	746	96	6036	2912	3124	1770	872	898
1 月 Jan.	856	765	91	6012	2898	3115	1772	871	901
2 月 Feb.	839	752	87	6000	2896	3104	1769	881	888
3 月 Mar.	847	752	95	6026	2913	3113	1767	875	892
4 月 Apr.	847	748	99	6028	2928	3100	1761	862	899
5 月 May	848	754	94	6035	2928	3107	1757	865	893
6 月 June	855	757	98	6030	2930	3100	1753	856	897
7 月 July	853	757	96	6045	2931	3114	1771	865	906
8 月 Aug.	851	754	97	6074	2895	3179	1790	871	919
9 月 Sept.	839	744	95	6035	2895	3139	1780	889	891
1 0 月 Oct.	835	736	99	6051	2915	3136	1779	884	896
1 1 月 Nov.	822	720	102	6055	2915	3140	1777	877	900
1 2 月 Dec.	808	710	98	6038	2896	3143	1762	866	896
9 8 年平均 Ave., 2009	788	695	93	6051	2885	3166	1735	850	885
1 月 Jan.	803	711	92	6036	2900	3136	1758	856	902
2 月 Feb.	796	708	88	6012	2880	3132	1747	852	895
3 月 Mar.	799	693	106	6015	2875	3140	1741	833	908
4 月 Apr.	799	692	107	6011	2874	3137	1734	831	903
5 月 May	797	699	98	6019	2882	3137	1727	861	865
6 月 June	791	702	89	6024	2889	3136	1721	857	864
7 月 July	783	700	83	6035	2871	3164	1719	841	878
8 月 Aug.	781	691	90	6050	2853	3197	1726	842	884
9 月 Sept.	775	679	96	6044	2863	3182	1731	845	886
1 0 月 Oct.	776	679	97	6077	2903	3174	1734	860	874
1 1 月 Nov.	774	691	83	6144	2915	3228	1738	864	874
1 2 月 Dec.	778	694	84	6149	2917	3232	1745	855	890
9 9 年平均 Ave., 2010	797	699	98	6174	2929	3245	1747	851	896
1 月 Jan.	784	692	92	6151	2936	3216	1752	866	886
2 月 Feb.	778	688	90	6140	2899	3241	1757	861	896
3 月 Mar.	781	672	109	6140	2905	3235	1753	852	900
4 月 Apr.	792	678	114	6136	2935	3202	1746	856	889
5 月 May	800	698	102	6142	2941	3202	1749	868	881
6 月 June	803	706	97	6155	2925	3230	1743	864	878
7 月 July	800	709	91	6199	2935	3264	1753	838	914
8 月 Aug.	798	706	91	6211	2925	3287	1750	833	916
9 月 Sept.	796	698	97	6170	2913	3258	1733	844	889
1 0 月 Oct.	801	699	102	6195	2934	3261	1739	838	901
1 1 月 Nov.	812	717	95	6220	2954	3266	1746	840	906
1 2 月 Dec.	821	730	91	6225	2951	3275	1743	850	892

註：本表內數字係按中華民國第8次修訂之新行業標準統計。

TABLE 12. INDUSTRY OF EMPLOYED PERSONS, BY YEAR(Cont.7)

Unit : Thousand Persons

Services-Producing Industries											
運輸及倉儲業 Transportation & Storage			住宿及餐飲業 Accommodation & Food Services			資訊及通訊傳播業 Information & Communication			金融及保險業 Finance & Insurance		
計 Both sexes	男 Male	女 Female	計 Both sexes	男 Male	女 Female	計 Both sexes	男 Male	女 Female	計 Both sexes	男 Male	女 Female
421	341	80	532	233	299	190	114	76	373	157	217
407	330	77	579	250	329	191	113	77	380	158	222
414	336	77	590	253	337	187	115	72	378	156	222
419	344	75	605	261	344	195	119	76	390	161	229
412	337	75	634	267	367	199	121	78	406	167	239
417	335	82	665	278	387	209	125	84	407	160	247
415	333	82	681	286	395	206	125	82	404	160	244
414	329	85	687	291	396	203	119	85	411	165	246
408	319	90	689	301	388	201	111	90	408	163	245
408	319	89	685	300	385	199	112	87	410	168	242
411	327	84	683	295	388	205	123	82	408	160	248
414	336	78	679	288	391	205	124	81	410	162	248
420	340	80	675	281	394	208	130	78	412	158	254
424	337	87	678	286	391	206	127	79	415	157	258
421	338	83	695	295	400	204	124	80	417	169	248
417	332	85	699	288	411	201	119	82	416	170	246
414	329	85	690	291	399	198	110	88	411	177	235
412	326	86	693	290	403	201	107	94	408	176	233
409	323	86	691	283	408	202	115	87	408	161	247
405	320	85	681	287	394	205	119	87	407	156	251
402	318	84	693	289	405	207	122	86	413	161	252
401	315	86	683	295	389	205	117	88	406	158	248
397	319	78	677	297	381	207	123	84	405	156	249
395	320	75	675	289	387	209	121	88	404	155	249
398	319	79	674	288	386	207	120	87	405	158	248
402	324	78	678	278	400	208	130	78	407	149	258
404	321	83	680	279	401	206	124	82	410	153	257
403	320	83	687	274	413	207	115	92	413	171	242
400	312	88	696	274	422	207	122	85	417	172	245
401	312	89	702	287	415	207	120	87	415	169	247
408	320	88	716	297	419	205	116	89	420	167	253
409	317	93	728	302	426	208	128	80	426	164	262
406	314	92	723	304	419	209	124	85	424	164	261
404	317	87	727	307	420	208	123	85	428	161	267
401	316	85	725	307	419	206	119	87	424	159	265
399	320	80	729	310	419	207	119	88	425	159	267
398	320	77	727	302	425	206	117	89	423	160	264
399	319	80	723	297	426	204	124	80	421	168	254
402	319	83	725	320	405	205	127	78	423	162	261
400	309	91	725	309	416	204	122	82	427	158	269
402	308	94	731	301	430	206	123	83	430	165	265
402	312	89	738	301	437	209	120	89	431	158	273
406	314	92	727	289	438	209	120	89	433	157	276
413	324	89	726	305	420	210	124	86	435	165	270
414	325	89	722	327	395	212	128	84	433	165	268
412	321	91	723	320	403	214	131	83	430	155	275

Note : For statistical figures tabulated in this table, the eighth revised edition of standard industrial classification system in R.O.C. have been referred.

表12 歷年就業者之行業(續8)

單位：千人

年 月 別 Year & month	服 務 業								
	不 動 產 業			專 業、科 學 技 術 服 務 業			支 援 服 務 業		
	Real Estate			Professional, Scientific & Technical Services			Support Services		
	計	男	女	計	男	女	計	男	女
	Both sexes	Male	Female	Both sexes	Male	Female	Both sexes	Male	Female
9 0 年平均 Ave.,2001	40	27	14	202	103	99	153	92	61
9 1 年平均 Ave.,2002	41	27	14	220	112	107	158	95	63
9 2 年平均 Ave.,2003	44	26	18	224	111	113	180	108	72
9 3 年平均 Ave.,2004	55	35	20	234	120	114	183	102	81
9 4 年平均 Ave.,2005	61	40	21	258	132	126	194	111	84
9 5 年平均 Ave.,2006	66	43	23	264	131	133	205	118	86
9 6 年平均 Ave.,2007	74	47	28	301	151	149	215	123	92
9 7 年平均 Ave.,2008	74	47	27	317	159	158	231	131	101
1 月 Jan.	74	42	32	315	161	154	226	118	108
2 月 Feb.	75	43	32	316	158	158	227	127	100
3 月 Mar.	75	46	29	313	156	157	231	133	98
4 月 Apr.	76	50	26	310	159	151	235	134	101
5 月 May	74	50	24	316	162	154	240	140	100
6 月 June	76	51	25	313	157	156	238	134	104
7 月 July	78	53	25	317	154	163	232	133	99
8 月 Aug.	76	48	28	323	156	167	230	127	103
9 月 Sept.	74	42	33	321	157	164	226	125	101
1 0 月 Oct.	72	46	26	319	164	155	230	133	97
1 1 月 Nov.	72	50	22	317	163	154	228	133	95
1 2 月 Dec.	68	40	28	318	155	163	230	128	102
9 8 年平均 Ave.,2009	68	40	28	315	154	161	232	131	101
1 月 Jan.	66	35	32	319	155	164	232	122	110
2 月 Feb.	65	38	27	316	148	168	230	126	104
3 月 Mar.	66	39	27	315	157	158	232	134	99
4 月 Apr.	65	36	29	311	155	156	239	140	99
5 月 May	66	37	29	310	158	152	238	139	99
6 月 June	68	41	27	311	163	148	235	133	103
7 月 July	70	40	30	317	156	162	231	136	96
8 月 Aug.	70	36	34	319	158	161	229	129	100
9 月 Sept.	68	39	29	313	156	157	232	129	103
1 0 月 Oct.	67	44	23	312	147	165	229	128	101
1 1 月 Nov.	71	45	27	320	148	172	228	125	103
1 2 月 Dec.	72	45	28	321	149	172	226	132	95
9 9 年平均 Ave.,2010	75	43	32	325	158	167	236	137	99
1 月 Jan.	72	44	28	323	154	169	228	131	97
2 月 Feb.	72	42	30	322	151	171	231	131	101
3 月 Mar.	71	41	30	321	163	158	235	136	99
4 月 Apr.	70	36	34	325	160	165	237	140	97
5 月 May	70	36	34	322	149	173	239	139	100
6 月 June	73	44	29	325	164	162	236	134	102
7 月 July	76	40	35	329	171	159	233	137	95
8 月 Aug.	77	42	35	325	160	165	236	144	92
9 月 Sept.	77	45	32	321	160	161	240	147	93
1 0 月 Oct.	78	47	31	325	157	168	239	137	102
1 1 月 Nov.	79	46	33	330	153	177	240	135	104
1 2 月 Dec.	80	49	31	333	155	179	242	138	104

註：本表內數字係按中華民國第8次修訂之新行業標準統計。

TABLE 12. INDUSTRY OF EMPLOYED PERSONS, BY YEAR(Cont.8)

Unit : Thousand Persons

Services-Producing Industries														
公共行政及國防； 強制性社會安全 Public Administration & Defence; Compulsory Social Security			教育服務業 Education			醫療保健及社會工作服務業 Human Health & Social Work Services			藝術、娛樂及休閒服務業 Art, Entertainment & Recreation			其他服務業 Other Services		
計 Both sexes	男 Male	女 Female	計 Both sexes	男 Male	女 Female	計 Both sexes	男 Male	女 Female	計 Both sexes	男 Male	女 Female	計 Both sexes	男 Male	女 Female
315	200	114	484	168	316	268	83	185	93	46	47	496	253	242
316	199	118	488	167	321	281	84	197	107	53	55	496	256	240
352	214	138	514	171	343	292	89	203	110	54	56	497	259	238
357	216	141	538	180	359	303	89	215	114	57	57	510	263	247
336	205	130	556	183	374	323	88	235	116	57	59	513	267	245
334	205	129	563	185	378	334	87	246	111	54	57	524	265	259
332	197	135	588	191	398	340	89	251	101	50	51	523	263	260
343	200	143	605	198	407	355	91	264	98	47	51	528	264	264
336	204	132	605	195	410	351	96	255	100	48	52	526	267	259
339	205	134	602	199	403	349	101	248	99	45	54	520	237	283
341	200	142	609	194	415	354	94	260	98	53	45	528	256	272
343	194	149	605	191	415	356	90	266	101	59	43	531	278	253
346	193	153	602	198	404	354	93	261	99	52	47	530	265	265
343	200	143	605	222	383	355	90	265	97	47	51	525	266	260
338	193	145	603	212	391	350	84	267	95	43	52	522	269	253
341	197	145	602	186	416	354	91	264	94	42	53	528	267	261
342	200	142	604	185	419	355	88	267	93	44	49	525	258	267
347	199	148	603	192	411	357	90	267	97	45	52	532	263	269
349	206	143	606	200	407	359	88	271	99	45	54	536	271	265
355	212	143	610	200	410	361	91	270	100	45	55	535	276	259
382	223	159	613	200	413	368	90	278	96	48	49	527	260	266
367	218	149	611	207	404	362	106	256	95	42	53	529	275	254
374	223	151	612	196	416	363	97	267	93	44	49	525	260	265
380	229	151	614	195	420	364	94	270	92	48	44	527	262	265
384	224	160	614	200	414	361	87	274	94	50	44	524	265	259
387	224	164	615	193	422	362	87	275	95	46	49	523	256	267
385	227	158	618	205	413	364	86	279	96	44	52	525	256	269
382	221	162	616	209	408	363	84	279	97	45	52	527	259	268
383	216	167	614	200	414	367	90	278	96	46	51	524	257	267
380	221	159	610	198	412	370	89	281	93	46	47	520	250	270
384	226	158	605	192	413	373	85	288	97	55	42	525	264	260
389	222	167	611	201	410	379	85	294	102	55	47	533	260	273
386	222	164	615	208	407	382	92	291	103	48	56	535	260	275
389	222	166	619	206	413	386	91	296	98	46	52	532	267	266
381	218	163	617	214	403	383	94	289	100	42	58	537	271	266
379	217	163	610	198	412	380	84	296	97	42	54	530	265	264
384	225	159	613	193	420	382	91	291	97	38	59	529	266	264
387	231	156	615	211	404	385	89	296	98	40	58	527	265	262
389	226	164	612	201	411	383	85	297	97	45	52	528	264	264
395	221	175	617	196	421	384	93	291	97	50	47	530	263	267
393	223	170	622	210	413	387	96	292	101	51	50	537	273	264
392	222	169	624	218	406	389	91	298	98	46	52	541	276	264
390	223	167	620	213	407	387	90	297	97	47	50	531	265	266
387	221	167	622	201	421	391	95	297	99	54	45	532	268	264
391	218	173	625	204	421	392	92	300	101	52	49	535	268	267
394	224	170	627	212	415	394	92	303	99	45	54	534	259	275

Note : For statistical figures tabulated in this table, the eighth revised edition of standard industrial classification system in R.O.C. have been referred.

表12 歷年就業者之行業(續9)

單位：%

年 月 別 Year & month	總 計 Total			農、林、漁、牧業 Agriculture, Forestry, Fishing & Animal Husbandry			工 業 Subtotal		
	計 Both sexes	男 Male	女 Female	計 Both sexes	男 Male	女 Female	計 Both sexes	男 Male	女 Female
9 0 年平均 Ave., 2001	100.00	59.18	40.82	7.52	5.44	2.08	36.58	24.85	11.72
9 1 年平均 Ave., 2002	100.00	58.68	41.32	7.50	5.45	2.06	35.84	24.27	11.57
9 2 年平均 Ave., 2003	100.00	58.28	41.72	7.27	5.21	2.06	35.49	23.97	11.52
9 3 年平均 Ave., 2004	100.00	58.04	41.96	6.56	4.68	1.88	35.90	24.33	11.58
9 4 年平均 Ave., 2005	100.00	57.86	42.14	5.94	4.24	1.70	36.40	24.85	11.55
9 5 年平均 Ave., 2006	100.00	57.46	42.54	5.48	3.90	1.59	36.59	25.06	11.53
9 6 年平均 Ave., 2007	100.00	57.01	42.99	5.28	3.67	1.61	36.80	25.18	11.63
9 7 年平均 Ave., 2008	100.00	56.74	43.26	5.14	3.59	1.55	36.84	25.16	11.68
1 月 Jan.	100.00	56.77	43.23	5.17	3.54	1.62	36.97	25.34	11.63
2 月 Feb.	100.00	56.84	43.16	5.18	3.63	1.55	36.85	25.23	11.62
3 月 Mar.	100.00	56.90	43.10	5.19	3.65	1.54	36.76	25.19	11.57
4 月 Apr.	100.00	56.77	43.23	5.18	3.57	1.61	36.83	25.03	11.80
5 月 May	100.00	56.69	43.31	5.14	3.58	1.56	36.90	25.00	11.90
6 月 June	100.00	56.74	43.26	5.12	3.58	1.54	36.97	25.02	11.95
7 月 July	100.00	56.81	43.19	5.08	3.48	1.60	37.00	25.24	11.75
8 月 Aug.	100.00	56.81	43.19	5.03	3.52	1.51	36.92	25.62	11.30
9 月 Sept.	100.00	56.82	43.18	5.11	3.66	1.45	36.89	25.34	11.56
1 0 月 Oct.	100.00	56.67	43.33	5.13	3.61	1.52	36.82	25.09	11.72
1 1 月 Nov.	100.00	56.54	43.46	5.17	3.63	1.54	36.67	24.91	11.76
1 2 月 Dec.	100.00	56.47	43.53	5.24	3.63	1.61	36.44	24.87	11.57
9 8 年平均 Ave., 2009	100.00	56.20	43.80	5.28	3.70	1.58	35.85	24.43	11.41
1 月 Jan.	100.00	56.43	43.57	5.24	3.62	1.62	36.18	24.66	11.51
2 月 Feb.	100.00	56.33	43.67	5.21	3.63	1.58	35.98	24.53	11.45
3 月 Mar.	100.00	56.28	43.72	5.22	3.63	1.59	35.92	24.52	11.40
4 月 Apr.	100.00	56.29	43.71	5.28	3.62	1.67	35.94	24.58	11.36
5 月 May	100.00	56.22	43.78	5.29	3.72	1.57	35.94	24.36	11.58
6 月 June	100.00	56.25	43.75	5.24	3.72	1.52	35.95	24.33	11.62
7 月 July	100.00	56.18	43.82	5.27	3.70	1.57	35.90	24.50	11.40
8 月 Aug.	100.00	56.08	43.92	5.29	3.81	1.48	35.89	24.53	11.36
9 月 Sept.	100.00	56.17	43.83	5.34	3.89	1.45	35.86	24.43	11.43
1 0 月 Oct.	100.00	56.09	43.91	5.36	3.76	1.61	35.70	24.18	11.52
1 1 月 Nov.	100.00	56.01	43.99	5.30	3.63	1.67	35.44	24.26	11.19
1 2 月 Dec.	100.00	56.05	43.95	5.31	3.63	1.68	35.47	24.33	11.14
9 9 年平均 Ave., 2010	100.00	56.04	43.96	5.24	3.66	1.58	35.92	24.46	11.46
1 月 Jan.	100.00	56.20	43.80	5.26	3.64	1.61	35.53	24.30	11.23
2 月 Feb.	100.00	56.10	43.90	5.30	3.73	1.57	35.51	24.41	11.10
3 月 Mar.	100.00	56.06	43.94	5.33	3.71	1.62	35.54	24.37	11.17
4 月 Apr.	100.00	56.14	43.86	5.30	3.60	1.70	35.77	24.36	11.42
5 月 May	100.00	56.13	43.87	5.30	3.64	1.65	35.97	24.37	11.60
6 月 June	100.00	56.03	43.97	5.26	3.70	1.56	36.03	24.43	11.60
7 月 July	100.00	55.93	44.07	5.20	3.67	1.53	35.97	24.41	11.56
8 月 Aug.	100.00	55.81	44.19	5.14	3.69	1.45	36.09	24.44	11.65
9 月 Sept.	100.00	55.94	44.06	5.19	3.73	1.46	36.21	24.55	11.66
1 0 月 Oct.	100.00	56.03	43.97	5.22	3.64	1.58	36.11	24.60	11.51
1 1 月 Nov.	100.00	56.03	43.97	5.21	3.54	1.67	36.14	24.64	11.50
1 2 月 Dec.	100.00	56.03	43.97	5.19	3.62	1.57	36.16	24.61	11.55

註：本表內數字係按中華民國第8次修訂之新行業標準統計。

TABLE 12. INDUSTRY OF EMPLOYED PERSONS, BY YEAR(Cont.9)

Unit : %

Goods-Producing Industries											
礦業及土石採取業 Mining & Quarrying			製 造 業 Manufacturing			電力及燃氣供應業 Electricity & Gas Supply			用水供應及污染整治業 Water Supply & Remediation Services		
計 Both sexes	男 Male	女 Female	計 Both sexes	男 Male	女 Female	計 Both sexes	男 Male	女 Female	計 Both sexes	男 Male	女 Female
0.11	0.09	0.02	27.65	16.98	10.67	0.30	0.26	0.04	0.58	0.42	0.15
0.10	0.08	0.02	27.20	16.64	10.56	0.30	0.26	0.04	0.58	0.43	0.16
0.09	0.08	0.02	27.16	16.64	10.52	0.30	0.26	0.04	0.62	0.46	0.16
0.08	0.06	0.01	27.40	16.82	10.57	0.29	0.26	0.04	0.66	0.49	0.16
0.07	0.06	0.01	27.47	17.04	10.44	0.28	0.24	0.04	0.62	0.45	0.17
0.07	0.05	0.01	27.46	17.07	10.39	0.27	0.24	0.04	0.59	0.44	0.15
0.06	0.04	0.01	27.61	17.15	10.46	0.27	0.24	0.03	0.64	0.47	0.16
0.06	0.04	0.01	27.74	17.21	10.53	0.27	0.23	0.04	0.68	0.51	0.18
0.05	0.04	0.01	27.77	17.25	10.51	0.27	0.24	0.03	0.64	0.45	0.19
0.05	0.04	0.01	27.76	17.21	10.55	0.27	0.24	0.03	0.65	0.47	0.19
0.05	0.04	0.01	27.60	17.16	10.45	0.27	0.23	0.04	0.67	0.51	0.16
0.05	0.04	0.01	27.65	17.04	10.61	0.27	0.23	0.03	0.71	0.52	0.18
0.05	0.04	0.02	27.74	16.97	10.77	0.27	0.23	0.03	0.69	0.51	0.18
0.06	0.05	0.01	27.79	16.96	10.82	0.27	0.23	0.04	0.65	0.51	0.15
0.06	0.04	0.02	27.86	17.24	10.62	0.27	0.23	0.03	0.64	0.48	0.16
0.05	0.04	0.01	27.79	17.62	10.17	0.26	0.23	0.04	0.68	0.53	0.15
0.06	0.04	0.01	27.82	17.39	10.43	0.27	0.23	0.04	0.69	0.52	0.17
0.05	0.04	0.01	27.77	17.24	10.53	0.27	0.23	0.04	0.70	0.52	0.19
0.06	0.04	0.01	27.72	17.20	10.52	0.27	0.23	0.04	0.72	0.52	0.20
0.06	0.04	0.01	27.57	17.21	10.37	0.27	0.23	0.04	0.74	0.53	0.21
0.05	0.04	0.01	27.15	16.87	10.28	0.28	0.24	0.04	0.71	0.52	0.19
0.05	0.04	0.01	27.35	16.96	10.39	0.27	0.24	0.04	0.71	0.53	0.18
0.05	0.04	0.01	27.15	16.78	10.37	0.28	0.24	0.04	0.71	0.54	0.17
0.05	0.04	0.01	27.05	16.93	10.11	0.28	0.24	0.04	0.72	0.52	0.20
0.05	0.04	0.01	27.09	17.02	10.07	0.28	0.24	0.04	0.71	0.50	0.20
0.05	0.04	0.01	27.12	16.74	10.38	0.28	0.24	0.04	0.71	0.51	0.20
0.04	0.04	0.00	27.18	16.68	10.50	0.28	0.24	0.04	0.72	0.52	0.21
0.05	0.03	0.02	27.23	16.88	10.36	0.28	0.24	0.04	0.71	0.53	0.18
0.04	0.04	-	27.24	16.96	10.28	0.28	0.25	0.04	0.72	0.56	0.17
0.04	0.04	-	27.29	17.00	10.29	0.28	0.25	0.04	0.70	0.53	0.17
0.04	0.03	0.01	27.17	16.82	10.35	0.28	0.24	0.04	0.68	0.49	0.18
0.04	0.03	0.01	26.96	16.80	10.16	0.28	0.24	0.04	0.70	0.52	0.18
0.04	0.03	0.01	26.93	16.84	10.09	0.28	0.24	0.04	0.72	0.52	0.20
0.04	0.03	0.01	27.27	16.97	10.30	0.28	0.24	0.04	0.74	0.55	0.19
0.04	0.03	0.01	26.94	16.81	10.13	0.28	0.24	0.04	0.73	0.56	0.17
0.04	0.03	0.01	26.94	16.96	9.99	0.28	0.24	0.04	0.75	0.56	0.19
0.04	0.03	0.01	26.96	17.09	9.87	0.28	0.24	0.04	0.74	0.54	0.19
0.04	0.03	0.01	27.13	17.04	10.09	0.28	0.24	0.04	0.73	0.53	0.19
0.04	0.03	0.01	27.26	16.88	10.38	0.28	0.24	0.04	0.74	0.54	0.20
0.04	0.03	0.01	27.31	16.88	10.43	0.28	0.24	0.04	0.74	0.55	0.20
0.04	0.03	0.01	27.34	16.87	10.47	0.28	0.24	0.04	0.73	0.53	0.19
0.04	0.03	0.01	27.48	16.91	10.57	0.27	0.24	0.04	0.76	0.58	0.17
0.04	0.03	0.01	27.59	17.08	10.51	0.28	0.24	0.04	0.74	0.56	0.18
0.04	0.04	0.01	27.48	17.17	10.31	0.27	0.23	0.04	0.73	0.54	0.19
0.04	0.03	0.01	27.41	17.05	10.36	0.27	0.24	0.04	0.76	0.56	0.20
0.04	0.03	0.01	27.34	16.90	10.44	0.28	0.24	0.04	0.77	0.56	0.21

Note : For statistical figures tabulated in this table, the eighth revised edition of standard industrial classification system in R.O.C. have been referred.

表12 歷年就業者之行業(續10)

單位：%

年 月 別 Year & month	工 業 Goods-Producing Industries			服 務 業 Wholesale & Retail Trade					
	營 造 業 Construction			合 計 Subtotal			批 發 及 零 售 業 Wholesale & Retail Trade		
	計	男	女	計	男	女	計	男	女
	Both sexes	Male	Female	Both sexes	Male	Female	Both sexes	Male	Female
9 0 年平均 Ave.,2001	7.94	7.10	0.84	55.90	28.89	27.01	17.90	9.53	8.37
9 1 年平均 Ave.,2002	7.66	6.86	0.80	56.66	28.96	27.70	17.90	9.44	8.46
9 2 年平均 Ave.,2003	7.32	6.54	0.79	57.24	29.09	28.15	17.74	9.31	8.42
9 3 年平均 Ave.,2004	7.48	6.69	0.79	57.54	29.04	28.50	17.64	9.14	8.50
9 4 年平均 Ave.,2005	7.96	7.06	0.90	57.67	28.78	28.89	17.36	8.93	8.43
9 5 年平均 Ave.,2006	8.20	7.27	0.94	57.92	28.51	29.42	17.39	8.86	8.53
9 6 年平均 Ave.,2007	8.22	7.27	0.95	57.92	28.16	29.76	17.31	8.60	8.72
9 7 年平均 Ave.,2008	8.09	7.17	0.92	58.02	27.99	30.03	17.01	8.38	8.63
1 月 Jan.	8.24	7.36	0.88	57.86	27.88	29.98	17.06	8.38	8.67
2 月 Feb.	8.11	7.27	0.84	57.97	27.98	29.99	17.10	8.51	8.58
3 月 Mar.	8.16	7.25	0.91	58.05	28.07	29.99	17.03	8.43	8.60
4 月 Apr.	8.15	7.20	0.96	57.99	28.17	29.82	16.94	8.30	8.65
5 月 May	8.14	7.24	0.90	57.96	28.12	29.84	16.87	8.30	8.57
6 月 June	8.21	7.27	0.94	57.90	28.14	29.77	16.84	8.22	8.61
7 月 July	8.17	7.25	0.92	57.93	28.09	29.84	16.97	8.29	8.68
8 月 Aug.	8.13	7.20	0.93	58.04	27.66	30.38	17.11	8.33	8.78
9 月 Sept.	8.06	7.15	0.91	58.00	27.83	30.17	17.11	8.55	8.56
1 0 月 Oct.	8.01	7.06	0.95	58.05	27.96	30.09	17.07	8.48	8.59
1 1 月 Nov.	7.90	6.92	0.98	58.16	28.00	30.16	17.07	8.43	8.64
1 2 月 Dec.	7.80	6.86	0.95	58.32	27.97	30.35	17.02	8.36	8.65
9 8 年平均 Ave.,2009	7.66	6.76	0.90	58.87	28.07	30.81	16.88	8.27	8.61
1 月 Jan.	7.79	6.90	0.90	58.58	28.15	30.44	17.06	8.31	8.76
2 月 Feb.	7.79	6.93	0.86	58.80	28.17	30.63	17.08	8.33	8.75
3 月 Mar.	7.82	6.78	1.03	58.86	28.13	30.73	17.04	8.15	8.88
4 月 Apr.	7.82	6.77	1.04	58.78	28.10	30.68	16.96	8.13	8.83
5 月 May	7.78	6.83	0.95	58.78	28.14	30.63	16.86	8.41	8.45
6 月 June	7.72	6.85	0.87	58.81	28.20	30.61	16.80	8.37	8.43
7 月 July	7.63	6.82	0.81	58.83	27.98	30.85	16.76	8.20	8.56
8 月 Aug.	7.59	6.71	0.88	58.82	27.74	31.09	16.78	8.19	8.60
9 月 Sept.	7.54	6.61	0.93	58.81	27.85	30.96	16.84	8.22	8.62
1 0 月 Oct.	7.53	6.59	0.94	58.94	28.15	30.79	16.82	8.34	8.48
1 1 月 Nov.	7.47	6.66	0.80	59.25	28.12	31.14	16.76	8.33	8.43
1 2 月 Dec.	7.49	6.68	0.81	59.22	28.09	31.13	16.80	8.24	8.57
9 9 年平均 Ave.,2010	7.60	6.67	0.93	58.84	27.92	30.92	16.65	8.11	8.54
1 月 Jan.	7.55	6.66	0.89	59.21	28.26	30.95	16.87	8.34	8.53
2 月 Feb.	7.50	6.63	0.87	59.19	27.95	31.24	16.94	8.30	8.64
3 月 Mar.	7.52	6.47	1.05	59.13	27.97	31.16	16.88	8.21	8.67
4 月 Apr.	7.61	6.51	1.09	58.92	28.18	30.74	16.76	8.22	8.54
5 月 May	7.65	6.68	0.98	58.73	28.12	30.61	16.72	8.30	8.43
6 月 June	7.66	6.73	0.93	58.71	27.90	30.81	16.62	8.24	8.38
7 月 July	7.59	6.73	0.86	58.83	27.85	30.98	16.63	7.96	8.68
8 月 Aug.	7.55	6.68	0.87	58.76	27.67	31.10	16.56	7.88	8.67
9 月 Sept.	7.56	6.63	0.93	58.59	27.66	30.93	16.46	8.01	8.44
1 0 月 Oct.	7.58	6.62	0.96	58.67	27.78	30.88	16.47	7.93	8.53
1 1 月 Nov.	7.65	6.76	0.89	58.65	27.85	30.80	16.47	7.92	8.55
1 2 月 Dec.	7.73	6.88	0.85	58.65	27.80	30.85	16.42	8.01	8.41

註：本表內數字係按中華民國第8次修訂之新行業標準統計。

TABLE 12. INDUSTRY OF EMPLOYED PERSONS, BY YEAR(Cont.10)

Unit : %

Services-Producing Industries											
運輸及倉儲業 Transportation & Storage			住宿及餐飲業 Accommodation & Food Services			資訊及通訊傳播業 Information & Communication			金融及保險業 Finance & Insurance		
計 Both sexes	男 Male	女 Female	計 Both sexes	男 Male	女 Female	計 Both sexes	男 Male	女 Female	計 Both sexes	男 Male	女 Female
4.49	3.64	0.85	5.67	2.48	3.19	2.02	1.21	0.81	3.98	1.67	2.31
4.30	3.49	0.81	6.12	2.64	3.48	2.02	1.20	0.82	4.02	1.68	2.34
4.32	3.51	0.81	6.16	2.64	3.52	1.95	1.20	0.75	3.95	1.63	2.32
4.29	3.52	0.77	6.18	2.67	3.51	1.99	1.22	0.77	3.99	1.65	2.34
4.14	3.39	0.76	6.38	2.69	3.69	2.00	1.22	0.78	4.08	1.67	2.41
4.12	3.32	0.81	6.58	2.75	3.83	2.07	1.23	0.83	4.03	1.58	2.44
4.03	3.23	0.80	6.61	2.78	3.83	2.00	1.21	0.79	3.93	1.55	2.37
3.98	3.16	0.82	6.60	2.79	3.81	1.95	1.14	0.81	3.95	1.58	2.37
3.93	3.07	0.86	6.63	2.90	3.73	1.94	1.07	0.86	3.93	1.57	2.36
3.94	3.08	0.86	6.62	2.90	3.72	1.93	1.08	0.84	3.96	1.62	2.34
3.96	3.15	0.81	6.58	2.84	3.74	1.98	1.19	0.79	3.93	1.54	2.39
3.98	3.24	0.75	6.53	2.77	3.76	1.97	1.20	0.78	3.95	1.56	2.39
4.03	3.27	0.76	6.48	2.70	3.78	2.00	1.25	0.75	3.96	1.52	2.44
4.08	3.24	0.84	6.51	2.75	3.76	1.98	1.22	0.76	3.99	1.51	2.48
4.04	3.24	0.80	6.66	2.82	3.84	1.96	1.19	0.77	4.00	1.62	2.38
3.99	3.17	0.81	6.68	2.76	3.92	1.92	1.14	0.78	3.98	1.63	2.35
3.98	3.16	0.82	6.63	2.80	3.84	1.90	1.06	0.84	3.95	1.70	2.25
3.95	3.13	0.83	6.65	2.78	3.87	1.93	1.03	0.90	3.92	1.68	2.23
3.93	3.10	0.83	6.64	2.71	3.92	1.94	1.11	0.84	3.92	1.55	2.38
3.91	3.10	0.82	6.58	2.77	3.81	1.98	1.15	0.84	3.93	1.51	2.42
3.91	3.09	0.82	6.75	2.81	3.94	2.02	1.18	0.83	4.02	1.57	2.45
3.89	3.06	0.84	6.63	2.86	3.77	1.99	1.14	0.85	3.94	1.53	2.41
3.88	3.12	0.76	6.62	2.90	3.72	2.02	1.21	0.82	3.96	1.53	2.43
3.87	3.13	0.73	6.61	2.82	3.78	2.05	1.18	0.86	3.95	1.52	2.44
3.89	3.12	0.77	6.59	2.82	3.77	2.03	1.17	0.85	3.96	1.54	2.42
3.93	3.17	0.76	6.62	2.71	3.91	2.03	1.27	0.77	3.97	1.46	2.52
3.94	3.13	0.81	6.64	2.72	3.92	2.01	1.21	0.80	4.00	1.49	2.51
3.93	3.12	0.81	6.70	2.67	4.03	2.02	1.12	0.90	4.03	1.67	2.36
3.89	3.04	0.85	6.77	2.66	4.10	2.01	1.18	0.83	4.06	1.67	2.39
3.90	3.04	0.87	6.83	2.80	4.04	2.02	1.17	0.85	4.04	1.64	2.40
3.96	3.10	0.86	6.95	2.88	4.06	1.99	1.12	0.86	4.08	1.62	2.45
3.95	3.05	0.89	7.02	2.92	4.11	2.01	1.23	0.78	4.11	1.58	2.53
3.91	3.03	0.88	6.96	2.93	4.03	2.01	1.20	0.82	4.08	1.58	2.51
3.85	3.02	0.83	6.93	2.93	4.00	1.98	1.17	0.81	4.08	1.53	2.55
3.86	3.04	0.82	6.98	2.95	4.03	1.99	1.15	0.84	4.08	1.53	2.55
3.85	3.08	0.77	7.03	2.99	4.04	2.00	1.15	0.85	4.10	1.53	2.57
3.83	3.08	0.75	7.00	2.90	4.10	1.98	1.13	0.85	4.08	1.54	2.54
3.83	3.06	0.77	6.94	2.85	4.09	1.96	1.19	0.77	4.04	1.61	2.43
3.84	3.05	0.79	6.93	3.06	3.87	1.96	1.21	0.74	4.04	1.55	2.50
3.82	2.95	0.87	6.91	2.95	3.97	1.95	1.17	0.78	4.07	1.50	2.57
3.81	2.92	0.89	6.94	2.85	4.08	1.95	1.17	0.79	4.08	1.57	2.52
3.80	2.96	0.85	6.98	2.84	4.14	1.98	1.14	0.85	4.08	1.50	2.58
3.86	2.98	0.87	6.90	2.74	4.16	1.98	1.14	0.84	4.11	1.49	2.62
3.91	3.06	0.84	6.87	2.89	3.98	1.99	1.17	0.82	4.12	1.56	2.56
3.90	3.07	0.84	6.81	3.09	3.72	2.00	1.21	0.79	4.08	1.56	2.53
3.88	3.02	0.86	6.81	3.01	3.80	2.01	1.23	0.78	4.06	1.46	2.59

Note : For statistical figures tabulated in this table, the eighth revised edition of standard industrial classification system in R.O.C. have been referred.

表12 歷年就業者之行業(續完)

單位：%

年 月 別 Year & month	服 務 業								
	不 動 產 業			專 業、科 學 技 術 服 務 業			支 援 服 務 業		
	Real Estate			Professional, Scientific & Technical Services			Support Services		
	計 Both sexes	男 Male	女 Female	計 Both sexes	男 Male	女 Female	計 Both sexes	男 Male	女 Female
9 0 年平均 Ave.,2001	0.43	0.28	0.15	2.16	1.10	1.05	1.63	0.98	0.65
9 1 年平均 Ave.,2002	0.43	0.28	0.15	2.32	1.19	1.13	1.67	1.00	0.67
9 2 年平均 Ave.,2003	0.46	0.27	0.19	2.34	1.16	1.18	1.88	1.12	0.75
9 3 年平均 Ave.,2004	0.56	0.35	0.21	2.39	1.23	1.17	1.87	1.04	0.83
9 4 年平均 Ave.,2005	0.62	0.40	0.22	2.59	1.32	1.27	1.96	1.11	0.84
9 5 年平均 Ave.,2006	0.65	0.42	0.23	2.61	1.30	1.32	2.02	1.17	0.85
9 6 年平均 Ave.,2007	0.72	0.45	0.27	2.92	1.47	1.45	2.09	1.20	0.89
9 7 年平均 Ave.,2008	0.71	0.45	0.26	3.04	1.52	1.52	2.22	1.26	0.97
1 月 Jan.	0.71	0.41	0.30	3.03	1.55	1.48	2.17	1.14	1.04
2 月 Feb.	0.72	0.42	0.31	3.05	1.52	1.53	2.19	1.23	0.97
3 月 Mar.	0.72	0.45	0.28	3.02	1.50	1.51	2.23	1.28	0.95
4 月 Apr.	0.73	0.48	0.25	2.98	1.53	1.45	2.26	1.29	0.97
5 月 May	0.71	0.48	0.23	3.04	1.55	1.48	2.31	1.35	0.96
6 月 June	0.73	0.49	0.24	3.01	1.51	1.50	2.29	1.29	0.99
7 月 July	0.75	0.51	0.24	3.04	1.48	1.56	2.22	1.28	0.95
8 月 Aug.	0.73	0.46	0.27	3.09	1.49	1.60	2.20	1.21	0.99
9 月 Sept.	0.71	0.40	0.31	3.09	1.51	1.57	2.17	1.20	0.97
1 0 月 Oct.	0.69	0.45	0.25	3.06	1.57	1.49	2.21	1.28	0.93
1 1 月 Nov.	0.69	0.48	0.21	3.05	1.57	1.48	2.19	1.28	0.91
1 2 月 Dec.	0.66	0.39	0.27	3.07	1.50	1.58	2.22	1.24	0.98
9 8 年平均 Ave.,2009	0.66	0.39	0.28	3.07	1.50	1.57	2.26	1.28	0.98
1 月 Jan.	0.64	0.34	0.31	3.10	1.50	1.59	2.25	1.18	1.07
2 月 Feb.	0.64	0.37	0.27	3.09	1.45	1.64	2.25	1.24	1.02
3 月 Mar.	0.65	0.38	0.27	3.08	1.54	1.55	2.27	1.31	0.96
4 月 Apr.	0.64	0.36	0.28	3.04	1.52	1.53	2.34	1.37	0.96
5 月 May	0.65	0.36	0.28	3.03	1.54	1.49	2.33	1.36	0.97
6 月 June	0.67	0.40	0.27	3.04	1.59	1.44	2.30	1.29	1.00
7 月 July	0.68	0.39	0.30	3.09	1.52	1.58	2.26	1.32	0.93
8 月 Aug.	0.68	0.35	0.33	3.10	1.53	1.57	2.23	1.26	0.97
9 月 Sept.	0.66	0.38	0.28	3.05	1.52	1.53	2.26	1.26	1.00
1 0 月 Oct.	0.65	0.43	0.22	3.03	1.43	1.60	2.22	1.24	0.98
1 1 月 Nov.	0.69	0.43	0.26	3.09	1.42	1.66	2.20	1.21	0.99
1 2 月 Dec.	0.70	0.43	0.26	3.09	1.43	1.66	2.18	1.27	0.91
9 9 年平均 Ave.,2010	0.71	0.41	0.30	3.10	1.51	1.59	2.25	1.31	0.94
1 月 Jan.	0.69	0.42	0.27	3.11	1.49	1.62	2.20	1.26	0.93
2 月 Feb.	0.70	0.40	0.29	3.11	1.45	1.65	2.23	1.26	0.97
3 月 Mar.	0.69	0.40	0.29	3.09	1.57	1.52	2.27	1.31	0.95
4 月 Apr.	0.67	0.34	0.33	3.12	1.54	1.58	2.28	1.34	0.93
5 月 May	0.67	0.35	0.32	3.08	1.43	1.65	2.28	1.33	0.95
6 月 June	0.70	0.42	0.27	3.10	1.56	1.54	2.25	1.28	0.97
7 月 July	0.72	0.38	0.34	3.12	1.62	1.51	2.21	1.30	0.91
8 月 Aug.	0.73	0.39	0.33	3.07	1.52	1.56	2.23	1.36	0.87
9 月 Sept.	0.73	0.43	0.30	3.05	1.52	1.53	2.28	1.39	0.89
1 0 月 Oct.	0.74	0.45	0.29	3.08	1.49	1.60	2.26	1.29	0.96
1 1 月 Nov.	0.74	0.43	0.31	3.11	1.44	1.67	2.26	1.28	0.98
1 2 月 Dec.	0.75	0.46	0.29	3.14	1.46	1.68	2.28	1.30	0.98

註：本表內數字係按中華民國第8次修訂之新行業標準統計。

TABLE 12. INDUSTRY OF EMPLOYED PERSONS, BY YEAR(Cont. End)

Unit : %

Services-Producing Industries														
公共行政及國防； 強制性社會安全 Public Administration & Defence; Compulsory Social Security			教 育 服 務 業 Education			醫療保健及社會工作服務業 Human Health & Social Work Services			藝術、娛樂及休閒服務業 Art, Entertainment & Recreation			其 他 服 務 業 Other Services		
計 Both sexes	男 Male	女 Female	計 Both sexes	男 Male	女 Female	計 Both sexes	男 Male	女 Female	計 Both sexes	男 Male	女 Female	計 Both sexes	男 Male	女 Female
3.35	2.13	1.22	5.15	1.79	3.37	2.86	0.89	1.97	0.99	0.49	0.50	5.28	2.70	2.58
3.34	2.10	1.24	5.16	1.77	3.39	2.98	0.89	2.08	1.14	0.56	0.58	5.25	2.71	2.54
3.68	2.24	1.44	5.37	1.79	3.58	3.05	0.93	2.12	1.15	0.57	0.59	5.19	2.71	2.49
3.65	2.21	1.44	5.50	1.83	3.66	3.10	0.91	2.19	1.17	0.58	0.58	5.21	2.69	2.52
3.37	2.07	1.31	5.60	1.84	3.76	3.25	0.88	2.36	1.17	0.57	0.60	5.15	2.69	2.47
3.30	2.03	1.28	5.57	1.83	3.74	3.30	0.86	2.44	1.10	0.54	0.56	5.18	2.62	2.56
3.22	1.91	1.31	5.71	1.85	3.86	3.30	0.86	2.44	0.98	0.48	0.50	5.08	2.55	2.52
3.30	1.92	1.38	5.81	1.90	3.91	3.41	0.88	2.53	0.94	0.45	0.49	5.08	2.54	2.54
3.23	1.96	1.27	5.82	1.88	3.95	3.38	0.93	2.46	0.96	0.46	0.50	5.06	2.57	2.49
3.27	1.98	1.30	5.82	1.93	3.89	3.37	0.98	2.39	0.96	0.44	0.52	5.03	2.29	2.74
3.29	1.92	1.36	5.87	1.87	4.00	3.41	0.90	2.51	0.95	0.51	0.44	5.09	2.47	2.62
3.30	1.87	1.43	5.82	1.83	3.99	3.43	0.86	2.56	0.97	0.56	0.41	5.11	2.68	2.43
3.32	1.85	1.47	5.78	1.90	3.88	3.40	0.90	2.51	0.95	0.50	0.46	5.09	2.54	2.55
3.30	1.92	1.37	5.81	2.13	3.68	3.41	0.86	2.55	0.94	0.45	0.49	5.04	2.55	2.49
3.24	1.85	1.39	5.78	2.03	3.75	3.36	0.80	2.56	0.91	0.41	0.50	5.00	2.58	2.43
3.26	1.88	1.38	5.76	1.78	3.97	3.39	0.87	2.52	0.90	0.40	0.50	5.05	2.55	2.49
3.29	1.92	1.36	5.80	1.78	4.02	3.41	0.84	2.57	0.89	0.42	0.47	5.05	2.48	2.57
3.33	1.91	1.42	5.79	1.84	3.94	3.42	0.86	2.56	0.93	0.43	0.50	5.11	2.52	2.58
3.35	1.98	1.37	5.82	1.92	3.91	3.45	0.84	2.61	0.95	0.43	0.52	5.15	2.61	2.54
3.43	2.05	1.38	5.89	1.93	3.96	3.49	0.87	2.61	0.97	0.43	0.54	5.16	2.67	2.50
3.72	2.17	1.55	5.96	1.95	4.02	3.58	0.88	2.70	0.94	0.46	0.47	5.12	2.53	2.59
3.56	2.11	1.45	5.93	2.01	3.92	3.51	1.03	2.49	0.92	0.41	0.51	5.14	2.67	2.47
3.66	2.19	1.47	5.99	1.92	4.07	3.55	0.94	2.61	0.91	0.43	0.48	5.14	2.54	2.59
3.72	2.24	1.48	6.01	1.91	4.10	3.56	0.92	2.64	0.90	0.47	0.43	5.16	2.56	2.59
3.76	2.19	1.56	6.01	1.96	4.05	3.53	0.85	2.68	0.92	0.49	0.43	5.12	2.59	2.53
3.78	2.19	1.60	6.01	1.89	4.12	3.54	0.85	2.69	0.93	0.45	0.48	5.11	2.50	2.61
3.76	2.22	1.54	6.03	2.00	4.03	3.56	0.83	2.72	0.94	0.43	0.51	5.13	2.50	2.63
3.73	2.15	1.58	6.01	2.04	3.97	3.54	0.82	2.72	0.95	0.44	0.50	5.14	2.52	2.61
3.72	2.10	1.63	5.97	1.95	4.03	3.57	0.87	2.70	0.94	0.44	0.49	5.10	2.50	2.60
3.70	2.15	1.55	5.94	1.93	4.01	3.60	0.87	2.73	0.91	0.45	0.46	5.06	2.43	2.63
3.73	2.19	1.54	5.87	1.87	4.00	3.62	0.82	2.80	0.94	0.53	0.41	5.09	2.57	2.53
3.75	2.14	1.61	5.89	1.94	3.96	3.66	0.82	2.83	0.98	0.53	0.45	5.14	2.51	2.63
3.72	2.14	1.58	5.93	2.00	3.92	3.68	0.88	2.80	0.99	0.46	0.54	5.15	2.50	2.65
3.70	2.12	1.58	5.90	1.96	3.93	3.68	0.87	2.82	0.94	0.44	0.50	5.07	2.54	2.53
3.67	2.10	1.57	5.94	2.06	3.88	3.69	0.90	2.78	0.96	0.41	0.55	5.17	2.60	2.56
3.66	2.09	1.57	5.88	1.91	3.97	3.67	0.81	2.85	0.93	0.41	0.52	5.11	2.56	2.55
3.70	2.17	1.53	5.91	1.86	4.05	3.68	0.87	2.81	0.94	0.37	0.57	5.10	2.56	2.54
3.72	2.22	1.50	5.90	2.03	3.88	3.70	0.85	2.84	0.94	0.38	0.56	5.06	2.54	2.52
3.72	2.16	1.57	5.85	1.92	3.93	3.66	0.82	2.84	0.93	0.43	0.50	5.04	2.52	2.52
3.77	2.10	1.67	5.88	1.87	4.02	3.66	0.88	2.78	0.93	0.48	0.45	5.05	2.51	2.55
3.73	2.11	1.61	5.90	1.99	3.92	3.67	0.91	2.77	0.96	0.48	0.47	5.09	2.59	2.51
3.71	2.10	1.60	5.90	2.06	3.84	3.68	0.86	2.82	0.93	0.44	0.49	5.12	2.61	2.50
3.70	2.12	1.58	5.89	2.02	3.86	3.67	0.85	2.82	0.92	0.44	0.48	5.04	2.51	2.53
3.67	2.09	1.58	5.89	1.90	3.99	3.71	0.90	2.81	0.94	0.51	0.42	5.04	2.54	2.50
3.69	2.06	1.63	5.90	1.93	3.97	3.70	0.87	2.83	0.95	0.49	0.46	5.04	2.52	2.52
3.71	2.11	1.60	5.91	2.00	3.91	3.71	0.86	2.85	0.94	0.42	0.51	5.03	2.44	2.59

Note : For statistical figures tabulated in this table, the eighth revised edition of standard industrial classification system in R.O.C. have been referred.

表13 歷年就業者之職業

單位：千人

年 月 別 Year & month	總 計 Total			民意代表、企業主管 及 經 理 人 員 Legislators, Gov. Administrators, Business Executives & Managers			專 業 人 員 Professionals			技術員及助理專業人員 Technicians & Associate Professionals		
	計 Both sexes	男 Male	女 Female	計 Both sexes	男 Male	女 Female	計 Both sexes	男 Male	女 Female	計 Both sexes	男 Male	女 Female
6 7 年平均 Ave.,1978	6231	4183	2048	193	170	23	231	136	96	413	280	134
6 8 年平均 Ave.,1979	6432	4306	2126	215	193	22	233	138	95	454	310	144
6 9 年平均 Ave.,1980	6547	4357	2191	245	221	23	253	148	105	498	335	163
7 0 年平均 Ave.,1981	6672	4448	2224	263	236	27	255	146	110	530	353	176
7 1 年平均 Ave.,1982	6811	4509	2301	258	232	27	265	149	116	547	359	188
7 2 年平均 Ave.,1983	7070	4561	2509	266	238	28	279	154	126	567	361	206
7 3 年平均 Ave.,1984	7308	4661	2647	277	246	31	293	163	130	596	373	223
7 4 年平均 Ave.,1985	7428	4719	2709	287	249	38	308	171	137	628	388	241
7 5 年平均 Ave.,1986	7733	4821	2912	298	259	40	328	181	147	674	406	268
7 6 年平均 Ave.,1987	8022	4966	3057	315	271	44	357	193	164	732	426	306
7 7 年平均 Ave.,1988	8107	5043	3064	347	295	51	372	198	174	797	458	339
7 8 年平均 Ave.,1989	8258	5149	3110	371	315	55	395	210	185	863	495	368
7 9 年平均 Ave.,1990	8283	5175	3108	391	332	59	427	223	204	963	560	403
8 0 年平均 Ave.,1991	8439	5274	3165	408	352	56	434	223	211	1019	596	423
8 1 年平均 Ave.,1992	8632	5380	3252	432	373	58	462	237	225	1088	635	452
8 2 年平均 Ave.,1993	8745	5422	3323	441	387	54	485	255	229	1231	747	484
8 3 年平均 Ave.,1994	8939	5511	3428	436	378	57	479	243	236	1296	789	507
8 4 年平均 Ave.,1995	9045	5558	3487	436	379	57	500	246	255	1338	810	527
8 5 年平均 Ave.,1996	9068	5508	3560	429	373	56	542	264	278	1376	832	545
8 6 年平均 Ave.,1997	9176	5562	3613	420	359	61	560	275	286	1426	870	555
8 7 年平均 Ave.,1998	9289	5610	3679	425	365	60	578	279	299	1498	896	603
8 8 年平均 Ave.,1999	9385	5624	3761	414	357	58	601	290	311	1571	932	638
8 9 年平均 Ave.,2000	9491	5670	3821	412	353	59	610	305	305	1591	949	643
9 0 年平均 Ave.,2001	9383	5553	3830	406	346	60	615	312	303	1615	959	656
9 1 年平均 Ave.,2002	9454	5547	3907	424	362	62	649	330	319	1662	972	689
9 2 年平均 Ave.,2003	9573	5579	3994	427	359	68	678	344	334	1716	988	727
9 3 年平均 Ave.,2004	9786	5680	4106	447	373	73	726	376	350	1774	1020	754
9 4 年平均 Ave.,2005	9942	5753	4190	449	374	74	795	413	382	1834	1041	793
9 5 年平均 Ave.,2006	10111	5810	4301	452	371	81	831	438	393	1929	1077	852
9 6 年平均 Ave.,2007	10294	5868	4426	462	381	81	866	452	414	2020	1094	926
9 7 年平均 Ave.,2008	10403	5902	4501	461	379	82	913	477	436	2134	1134	1000
9 8 年平均 Ave.,2009	10279	5776	4502	442	356	86	912	469	443	2169	1154	1015
1 月 Jan.	10303	5814	4489	448	363	86	924	473	451	2151	1135	1016
2 月 Feb.	10224	5759	4464	442	362	80	911	462	449	2148	1154	994
3 月 Mar.	10220	5752	4468	440	361	79	913	467	446	2154	1162	992
4 月 Apr.	10226	5757	4470	437	348	90	915	476	439	2160	1164	996
5 月 May	10241	5758	4484	438	352	86	914	470	444	2164	1161	1003
6 月 June	10244	5762	4482	440	352	88	911	469	442	2168	1155	1014
7 月 July	10258	5763	4495	441	357	85	910	483	428	2176	1140	1036
8 月 Aug.	10285	5768	4518	440	362	79	908	474	435	2182	1149	1033
9 月 Sept.	10278	5773	4505	439	353	86	910	460	450	2178	1173	1005
1 0 月 Oct.	10310	5783	4527	445	358	87	911	459	453	2175	1163	1012
1 1 月 Nov.	10369	5807	4561	450	362	88	909	470	439	2183	1142	1041
1 2 月 Dec.	10384	5820	4564	447	350	97	910	467	443	2181	1150	1031
9 9 年平均 Ave.,2010	10493	5880	4613	439	349	90	921	475	446	2189	1163	1026
1 月 Jan.	10388	5838	4550	444	353	91	913	467	446	2175	1165	1010
2 月 Feb.	10373	5819	4554	440	354	87	911	464	447	2166	1156	1010
3 月 Mar.	10384	5821	4563	439	356	83	913	467	446	2170	1174	996
4 月 Apr.	10414	5847	4567	441	355	86	917	469	448	2175	1176	1000
5 月 May	10459	5871	4588	445	349	96	915	475	441	2187	1162	1026
6 月 June	10483	5874	4609	443	344	99	913	469	444	2200	1162	1038
7 月 July	10538	5894	4644	440	347	93	918	481	437	2203	1143	1060
8 月 Aug.	10570	5899	4671	438	353	85	922	483	439	2208	1146	1062
9 月 Sept.	10531	5891	4640	434	348	86	925	482	443	2200	1167	1033
1 0 月 Oct.	10560	5916	4643	432	341	91	930	481	450	2196	1162	1034
1 1 月 Nov.	10605	5942	4663	436	342	94	935	473	462	2197	1158	1039
1 2 月 Dec.	10613	5947	4666	435	347	88	941	488	453	2192	1184	1008

註：本表內數字，自83年起，全部改按中華民國第5次修訂之新職業標準統計。

TABLE 13. OCCUPATION OF EMPLOYED PERSONS, BY YEAR

Unit : Thousand Persons

事務工作人員 Clerks			服務工作人員及售貨員 Service Workers & Shop & Market Sales Workers			農、林、漁、牧工作人員 Agricultural, Animal Husbandry, Forestry & Fishing Workers			生產及有關工人、機械設備操作工及體力工 Prod. & Machine Operators & Related Workers		
計 Both sexes	男 Male	女 Female	計 Both sexes	男 Male	女 Female	計 Both sexes	男 Male	女 Female	計 Both sexes	男 Male	女 Female
371	169	202	872	552	320	1531	1073	458	2620	1803	817
382	165	217	934	582	351	1359	948	411	2855	1969	886
416	174	241	968	601	366	1256	862	394	2913	2014	899
428	175	253	1023	636	387	1237	873	364	2936	2030	906
455	187	268	1067	652	415	1261	898	363	2957	2034	923
482	191	291	1126	663	463	1292	895	397	3057	2060	997
509	198	312	1170	683	486	1266	872	394	3197	2126	1071
511	197	314	1225	709	516	1282	884	398	3187	2122	1065
540	201	340	1264	713	551	1304	891	413	3324	2170	1154
591	211	381	1286	726	560	1212	838	374	3529	2301	1228
623	220	403	1359	768	591	1099	771	328	3510	2333	1177
650	226	424	1397	794	603	1053	748	305	3530	2360	1170
661	224	437	1383	772	611	1054	741	314	3405	2324	1081
698	224	474	1410	741	670	1082	756	326	3387	2383	1004
732	227	505	1440	733	707	1055	741	314	3424	2434	990
806	223	583	1405	688	717	995	706	290	3382	2415	967
839	223	617	1438	684	754	965	694	271	3486	2500	986
877	222	655	1479	704	775	942	675	267	3473	2521	952
922	223	699	1530	715	815	906	642	264	3362	2459	903
938	225	713	1550	725	826	865	615	250	3416	2494	923
955	226	730	1597	750	847	810	579	231	3426	2517	909
995	239	757	1667	771	895	764	548	215	3373	2486	887
1027	238	789	1712	787	925	726	525	202	3413	2513	900
1025	234	792	1745	788	957	695	505	191	3281	2410	871
1041	236	805	1791	805	986	699	509	190	3188	2333	856
1062	245	817	1817	811	1006	683	493	190	3191	2338	853
1106	250	856	1849	821	1028	629	452	176	3256	2387	869
1132	256	876	1866	826	1040	578	415	162	3289	2427	862
1138	260	879	1926	840	1086	541	387	154	3293	2437	856
1133	256	876	1964	849	1115	531	373	158	3319	2464	855
1124	252	872	1938	844	1094	519	365	153	3314	2451	863
1139	250	889	1919	838	1081	528	374	154	3170	2335	835
1122	264	859	1915	849	1066	522	366	156	3220	2365	855
1118	252	867	1899	844	1055	516	362	154	3189	2323	866
1120	233	888	1894	824	1070	519	363	157	3179	2343	836
1117	237	880	1898	825	1073	526	363	163	3172	2343	829
1123	238	885	1906	839	1067	526	374	152	3169	2324	846
1129	237	892	1909	841	1068	524	378	146	3162	2330	832
1134	252	882	1906	816	1090	526	377	149	3164	2339	825
1142	262	880	1911	810	1101	530	390	140	3171	2321	850
1145	251	894	1915	837	1078	532	394	138	3158	2305	853
1150	254	896	1935	852	1083	537	379	157	3156	2317	839
1177	260	917	1965	856	1109	536	371	165	3148	2345	803
1182	254	928	1972	863	1109	538	371	167	3153	2366	787
1210	262	948	1977	874	1102	535	378	156	3223	2379	844
1184	253	931	1978	881	1098	533	372	161	3160	2347	812
1186	250	937	1983	887	1096	537	381	156	3149	2327	822
1191	242	950	1980	875	1105	539	378	161	3151	2329	822
1197	256	941	1973	880	1094	537	370	167	3173	2342	832
1199	266	933	1980	909	1071	538	375	162	3194	2335	859
1202	275	927	1975	884	1091	536	384	152	3213	2356	857
1213	281	932	1989	856	1133	532	382	150	3242	2403	839
1222	264	958	1991	856	1135	527	386	141	3261	2411	850
1221	257	964	1958	846	1112	530	389	141	3262	2401	861
1225	272	953	1967	860	1107	533	378	156	3276	2422	853
1233	266	967	1973	886	1087	536	371	165	3294	2445	849
1241	257	984	1970	870	1100	535	376	159	3298	2424	874

Note : For statistical figures tabulated in this table, the fifth revised edition of standard occupational classification system in R.O.C. have been referred since 1994.

表13 歷年就業者之職業(續)

單位：%

年 月 別 Year & month	總 計 Total			民意代表、企業主管 及 經 理 人 員 Legislators, Gov. Administrators, Business Executives & Managers			專 業 人 員 Professionals			技術員及助理專業人員 Technicians & Associate Professionals		
	計	男	女	計	男	女	計	男	女	計	男	女
	Both sexes	Male	Female	Both sexes	Male	Female	Both sexes	Male	Female	Both sexes	Male	Female
6 7 年平均 Ave.,1978	100.00	67.13	32.87	3.09	2.73	0.37	3.71	2.18	1.53	6.63	4.49	2.14
6 8 年平均 Ave.,1979	100.00	66.94	33.06	3.34	3.00	0.34	3.62	2.15	1.48	7.06	4.82	2.24
6 9 年平均 Ave.,1980	100.00	66.54	33.46	3.74	3.38	0.36	3.86	2.26	1.60	7.60	5.12	2.48
7 0 年平均 Ave.,1981	100.00	66.67	33.33	3.95	3.54	0.41	3.82	2.18	1.64	7.94	5.29	2.64
7 1 年平均 Ave.,1982	100.00	66.21	33.79	3.79	3.40	0.39	3.89	2.18	1.71	8.03	5.26	2.76
7 2 年平均 Ave.,1983	100.00	64.51	35.49	3.76	3.36	0.40	3.95	2.17	1.78	8.02	5.11	2.91
7 3 年平均 Ave.,1984	100.00	63.79	36.21	3.78	3.36	0.42	4.01	2.23	1.78	8.16	5.11	3.05
7 4 年平均 Ave.,1985	100.00	63.53	36.47	3.86	3.35	0.51	4.15	2.30	1.85	8.46	5.22	3.24
7 5 年平均 Ave.,1986	100.00	62.34	37.66	3.86	3.35	0.51	4.24	2.34	1.90	8.71	5.24	3.47
7 6 年平均 Ave.,1987	100.00	61.90	38.10	3.92	3.37	0.55	4.45	2.41	2.04	9.13	5.31	3.82
7 7 年平均 Ave.,1988	100.00	62.21	37.79	4.28	3.64	0.63	4.59	2.45	2.15	9.83	5.65	4.18
7 8 年平均 Ave.,1989	100.00	62.35	37.65	4.49	3.82	0.67	4.78	2.54	2.24	10.45	5.99	4.46
7 9 年平均 Ave.,1990	100.00	62.47	37.53	4.72	4.00	0.71	5.15	2.69	2.46	11.63	6.76	4.86
8 0 年平均 Ave.,1991	100.00	62.50	37.50	4.84	4.17	0.67	5.15	2.64	2.50	12.08	7.06	5.02
8 1 年平均 Ave.,1992	100.00	62.32	37.68	5.00	4.33	0.67	5.35	2.74	2.61	12.60	7.36	5.24
8 2 年平均 Ave.,1993	100.00	62.00	38.00	5.04	4.42	0.62	5.54	2.92	2.62	14.08	8.55	5.53
8 3 年平均 Ave.,1994	100.00	61.65	38.35	4.88	4.23	0.64	5.35	2.72	2.64	14.50	8.83	5.67
8 4 年平均 Ave.,1995	100.00	61.45	38.55	4.82	4.19	0.63	5.53	2.72	2.81	14.79	8.96	5.83
8 5 年平均 Ave.,1996	100.00	60.74	39.26	4.73	4.12	0.61	5.98	2.91	3.06	15.18	9.17	6.01
8 6 年平均 Ave.,1997	100.00	60.62	39.38	4.58	3.91	0.66	6.10	2.99	3.11	15.54	9.49	6.05
8 7 年平均 Ave.,1998	100.00	60.40	39.60	4.57	3.93	0.64	6.22	3.00	3.22	16.13	9.64	6.49
8 8 年平均 Ave.,1999	100.00	59.92	40.08	4.42	3.80	0.61	6.41	3.09	3.31	16.74	9.94	6.80
8 9 年平均 Ave.,2000	100.00	59.74	40.26	4.34	3.72	0.62	6.43	3.21	3.21	16.77	10.00	6.77
9 0 年平均 Ave.,2001	100.00	59.18	40.82	4.33	3.68	0.64	6.56	3.32	3.23	17.21	10.22	6.99
9 1 年平均 Ave.,2002	100.00	58.68	41.32	4.49	3.83	0.66	6.87	3.50	3.37	17.58	10.28	7.29
9 2 年平均 Ave.,2003	100.00	58.28	41.72	4.46	3.75	0.71	7.09	3.60	3.49	17.92	10.32	7.60
9 3 年平均 Ave.,2004	100.00	58.04	41.96	4.56	3.81	0.75	7.42	3.84	3.58	18.13	10.43	7.70
9 4 年平均 Ave.,2005	100.00	57.86	42.14	4.51	3.77	0.75	8.00	4.15	3.84	18.45	10.47	7.98
9 5 年平均 Ave.,2006	100.00	57.46	42.54	4.47	3.67	0.80	8.22	4.33	3.89	19.08	10.65	8.43
9 6 年平均 Ave.,2007	100.00	57.01	42.99	4.49	3.70	0.79	8.41	4.39	4.02	19.62	10.63	9.00
9 7 年平均 Ave.,2008	100.00	56.74	43.26	4.43	3.64	0.79	8.78	4.59	4.19	20.51	10.90	9.61
9 8 年平均 Ave.,2009	100.00	56.20	43.80	4.30	3.47	0.84	8.88	4.56	4.31	21.10	11.23	9.87
1 月 Jan.	100.00	56.43	43.57	4.35	3.52	0.83	8.97	4.59	4.38	20.88	11.01	9.87
2 月 Feb.	100.00	56.33	43.67	4.32	3.54	0.78	8.91	4.52	4.40	21.01	11.29	9.72
3 月 Mar.	100.00	56.28	43.72	4.31	3.53	0.78	8.94	4.57	4.36	21.08	11.37	9.71
4 月 Apr.	100.00	56.29	43.71	4.28	3.40	0.88	8.95	4.66	4.29	21.13	11.38	9.74
5 月 May	100.00	56.22	43.78	4.28	3.44	0.84	8.93	4.59	4.34	21.13	11.33	9.80
6 月 June	100.00	56.25	43.75	4.30	3.44	0.86	8.89	4.58	4.32	21.17	11.27	9.90
7 月 July	100.00	56.18	43.82	4.30	3.48	0.83	8.87	4.70	4.17	21.21	11.11	10.10
8 月 Aug.	100.00	56.08	43.92	4.28	3.52	0.76	8.83	4.60	4.23	21.22	11.17	10.04
9 月 Sept.	100.00	56.17	43.83	4.27	3.43	0.84	8.86	4.48	4.38	21.19	11.41	9.78
1 0 月 Oct.	100.00	56.09	43.91	4.32	3.47	0.85	8.84	4.45	4.39	21.10	11.28	9.82
1 1 月 Nov.	100.00	56.01	43.99	4.34	3.49	0.85	8.77	4.53	4.23	21.06	11.02	10.04
1 2 月 Dec.	100.00	56.05	43.95	4.31	3.37	0.94	8.77	4.50	4.27	21.01	11.08	9.93
9 9 年平均 Ave.,2010	100.00	56.04	43.96	4.18	3.33	0.86	8.78	4.53	4.25	20.86	11.08	9.78
1 月 Jan.	100.00	56.20	43.80	4.27	3.39	0.88	8.79	4.49	4.30	20.94	11.22	9.72
2 月 Feb.	100.00	56.10	43.90	4.25	3.41	0.83	8.79	4.47	4.31	20.88	11.15	9.74
3 月 Mar.	100.00	56.06	43.94	4.23	3.43	0.80	8.79	4.50	4.30	20.90	11.30	9.59
4 月 Apr.	100.00	56.14	43.86	4.23	3.41	0.82	8.80	4.50	4.30	20.89	11.29	9.60
5 月 May	100.00	56.13	43.87	4.25	3.33	0.92	8.75	4.54	4.21	20.91	11.11	9.81
6 月 June	100.00	56.03	43.97	4.23	3.28	0.95	8.71	4.47	4.24	20.99	11.09	9.90
7 月 July	100.00	55.93	44.07	4.18	3.29	0.88	8.71	4.57	4.15	20.91	10.85	10.06
8 月 Aug.	100.00	55.81	44.19	4.14	3.34	0.80	8.72	4.57	4.16	20.89	10.84	10.05
9 月 Sept.	100.00	55.94	44.06	4.12	3.30	0.81	8.79	4.58	4.21	20.89	11.09	9.81
1 0 月 Oct.	100.00	56.03	43.97	4.09	3.23	0.86	8.81	4.55	4.26	20.80	11.01	9.79
1 1 月 Nov.	100.00	56.03	43.97	4.11	3.23	0.88	8.82	4.46	4.35	20.72	10.92	9.80
1 2 月 Dec.	100.00	56.03	43.97	4.10	3.27	0.83	8.87	4.60	4.27	20.65	11.15	9.50

註：本表內數字，自83年起，全部改按中華民國第5次修訂之新職業標準統計。

TABLE 13. OCCUPATION OF EMPLOYED PERSONS, BY YEAR(Cont.)

Unit : %

事務工作人員 Clerks			服務工作人員及售貨員 Service Workers & Shop & Market Sales Workers			農、林、漁、牧工作人員 Agricultural, Animal Husbandry, Forestry & Fishing Workers			生產及有關工人、機械設備操作工及體力工 Prod. & Machine Operators & Related Workers		
計 Both sexes	男 Male	女 Female	計 Both sexes	男 Male	女 Female	計 Both sexes	男 Male	女 Female	計 Both sexes	男 Male	女 Female
5.96	2.72	3.24	13.99	8.86	5.13	24.58	17.22	7.35	42.04	28.94	13.10
5.94	2.57	3.37	14.52	9.05	5.47	21.13	14.74	6.39	44.39	30.61	13.77
6.35	2.66	3.69	14.78	9.19	5.59	19.18	13.17	6.01	44.49	30.76	13.73
6.41	2.62	3.79	15.33	9.53	5.81	18.55	13.09	5.46	44.01	30.42	13.58
6.68	2.74	3.94	15.67	9.57	6.10	18.51	13.18	5.33	43.42	29.87	13.55
6.82	2.70	4.12	15.93	9.37	6.56	18.28	12.66	5.62	43.24	29.14	14.11
6.97	2.71	4.27	16.00	9.35	6.65	17.32	11.93	5.39	43.74	29.09	14.65
6.88	2.65	4.23	16.49	9.54	6.94	17.26	11.90	5.36	42.90	28.56	14.34
6.99	2.60	4.39	16.35	9.23	7.12	16.87	11.52	5.35	42.98	28.06	14.92
7.37	2.63	4.74	16.03	9.05	6.99	15.11	10.45	4.66	43.99	28.68	15.31
7.68	2.71	4.98	16.76	9.47	7.29	13.56	9.51	4.05	43.29	28.77	14.52
7.88	2.74	5.13	16.92	9.62	7.30	12.75	9.06	3.69	42.74	28.57	14.17
7.98	2.70	5.28	16.69	9.31	7.38	12.73	8.94	3.79	41.11	28.06	13.05
8.27	2.65	5.62	16.71	8.78	7.93	12.82	8.96	3.86	40.14	28.24	11.90
8.48	2.63	5.85	16.68	8.49	8.19	12.22	8.58	3.64	39.66	28.19	11.47
9.22	2.55	6.66	16.06	7.87	8.19	11.38	8.07	3.31	38.67	27.62	11.05
9.39	2.49	6.90	16.09	7.66	8.43	10.80	7.77	3.03	39.00	27.96	11.03
9.70	2.46	7.24	16.35	7.79	8.57	10.41	7.46	2.95	38.40	27.88	10.52
10.17	2.46	7.71	16.87	7.88	8.99	10.00	7.08	2.92	37.08	27.12	9.96
10.22	2.45	7.78	16.89	7.90	9.00	9.43	6.71	2.72	37.23	27.18	10.06
10.28	2.43	7.85	17.20	8.08	9.12	8.72	6.23	2.49	36.88	27.09	9.79
10.61	2.54	8.06	17.76	8.22	9.54	8.14	5.84	2.30	35.94	26.49	9.45
10.82	2.51	8.31	18.04	8.30	9.74	7.65	5.53	2.12	35.96	26.48	9.48
10.93	2.49	8.44	18.59	8.39	10.20	7.41	5.38	2.03	34.97	25.68	9.29
11.01	2.50	8.52	18.94	8.51	10.43	7.39	5.38	2.01	33.73	24.68	9.05
11.09	2.56	8.53	18.98	8.48	10.51	7.14	5.15	1.99	33.33	24.42	8.91
11.30	2.56	8.75	18.89	8.39	10.50	6.42	4.62	1.80	33.27	24.40	8.88
11.39	2.58	8.81	18.77	8.31	10.46	5.81	4.18	1.63	33.08	24.41	8.67
11.26	2.57	8.69	19.05	8.31	10.74	5.35	3.83	1.52	32.56	24.10	8.47
11.00	2.49	8.51	19.08	8.25	10.83	5.16	3.62	1.54	32.25	23.94	8.31
10.80	2.42	8.38	18.63	8.11	10.52	4.99	3.51	1.47	31.86	23.56	8.30
11.08	2.43	8.65	18.67	8.16	10.51	5.13	3.64	1.50	30.84	22.72	8.12
10.89	2.56	8.33	18.59	8.24	10.35	5.07	3.55	1.52	31.25	22.95	8.30
10.94	2.46	8.48	18.58	8.26	10.32	5.05	3.54	1.51	31.19	22.72	8.47
10.96	2.28	8.68	18.53	8.06	10.47	5.08	3.55	1.53	31.11	22.93	8.18
10.92	2.32	8.60	18.56	8.07	10.49	5.14	3.55	1.59	31.02	22.91	8.11
10.97	2.32	8.65	18.61	8.19	10.42	5.14	3.65	1.48	30.94	22.69	8.26
11.03	2.31	8.71	18.63	8.21	10.42	5.12	3.69	1.42	30.86	22.75	8.12
11.05	2.46	8.60	18.58	7.96	10.63	5.13	3.67	1.45	30.84	22.80	8.04
11.11	2.55	8.56	18.58	7.88	10.71	5.15	3.79	1.36	30.83	22.57	8.26
11.14	2.44	8.70	18.63	8.15	10.49	5.18	3.83	1.35	30.72	22.42	8.30
11.16	2.47	8.69	18.77	8.27	10.50	5.21	3.68	1.53	30.61	22.47	8.14
11.35	2.51	8.84	18.95	8.26	10.69	5.17	3.58	1.59	30.36	22.62	7.74
11.38	2.44	8.94	18.99	8.31	10.68	5.18	3.57	1.61	30.36	22.78	7.58
11.53	2.49	9.04	18.84	8.33	10.51	5.09	3.61	1.49	30.71	22.67	8.04
11.40	2.44	8.96	19.04	8.48	10.57	5.13	3.58	1.55	30.42	22.60	7.82
11.44	2.41	9.03	19.12	8.55	10.56	5.18	3.67	1.51	30.35	22.43	7.92
11.47	2.33	9.15	19.07	8.43	10.64	5.19	3.64	1.55	30.34	22.43	7.92
11.50	2.46	9.04	18.95	8.45	10.50	5.16	3.55	1.61	30.47	22.48	7.99
11.47	2.55	8.92	18.93	8.69	10.24	5.14	3.59	1.55	30.54	22.32	8.21
11.47	2.62	8.84	18.84	8.43	10.41	5.11	3.66	1.45	30.65	22.47	8.18
11.51	2.67	8.84	18.88	8.12	10.75	5.05	3.62	1.42	30.76	22.80	7.96
11.56	2.50	9.06	18.84	8.10	10.74	4.99	3.65	1.34	30.85	22.81	8.04
11.59	2.44	9.16	18.59	8.04	10.56	5.04	3.70	1.34	30.98	22.80	8.17
11.60	2.58	9.02	18.63	8.15	10.48	5.05	3.58	1.47	31.02	22.94	8.08
11.63	2.51	9.12	18.61	8.36	10.25	5.06	3.50	1.56	31.06	23.06	8.00
11.70	2.42	9.27	18.56	8.20	10.37	5.04	3.55	1.50	31.08	22.84	8.23

Note : For statistical figures tabulated in this table, the fifth revised edition of standard occupational classification system in R.O.C. have been referred since 1994.

表14 歷年就業者之從業身分

單位：千人

年 月 別 Year & month	總 計 Total			雇 主 Employers			自 營 作 業 者 Own-account workers		
	計	男	女	計	男	女	計	男	女
	Both sexes	Male	Female	Both sexes	Male	Female	Both sexes	Male	Female
6 7 年平均 Ave., 1978	6231	4183	2048	197	177	20	1374	1157	217
6 8 年平均 Ave., 1979	6432	4306	2126	266	241	25	1348	1116	232
6 9 年平均 Ave., 1980	6547	4357	2191	290	261	29	1341	1113	228
7 0 年平均 Ave., 1981	6672	4448	2224	301	269	32	1387	1158	229
7 1 年平均 Ave., 1982	6811	4509	2301	291	262	29	1437	1202	236
7 2 年平均 Ave., 1983	7070	4561	2509	283	255	28	1492	1231	261
7 3 年平均 Ave., 1984	7308	4661	2647	298	269	29	1513	1250	264
7 4 年平均 Ave., 1985	7428	4719	2709	319	284	35	1544	1276	268
7 5 年平均 Ave., 1986	7733	4821	2912	331	293	37	1563	1280	283
7 6 年平均 Ave., 1987	8022	4966	3057	342	304	38	1537	1255	282
7 7 年平均 Ave., 1988	8107	5043	3064	365	323	42	1534	1259	275
7 8 年平均 Ave., 1989	8258	5149	3110	381	337	43	1552	1276	276
7 9 年平均 Ave., 1990	8283	5175	3108	399	353	46	1543	1264	279
8 0 年平均 Ave., 1991	8439	5274	3165	431	381	50	1572	1300	272
8 1 年平均 Ave., 1992	8632	5380	3252	437	382	55	1572	1280	292
8 2 年平均 Ave., 1993	8745	5422	3323	455	397	58	1539	1246	293
8 3 年平均 Ave., 1994	8939	5511	3428	471	409	62	1542	1253	289
8 4 年平均 Ave., 1995	9045	5558	3487	480	416	64	1537	1243	294
8 5 年平均 Ave., 1996	9068	5508	3560	485	421	64	1538	1235	303
8 6 年平均 Ave., 1997	9176	5562	3613	506	435	72	1515	1214	301
8 7 年平均 Ave., 1998	9289	5610	3679	506	436	70	1512	1210	302
8 8 年平均 Ave., 1999	9385	5624	3761	511	436	75	1523	1206	317
8 9 年平均 Ave., 2000	9491	5670	3821	513	438	75	1523	1206	317
9 0 年平均 Ave., 2001	9383	5553	3830	492	413	79	1483	1173	310
9 1 年平均 Ave., 2002	9454	5547	3907	492	414	78	1496	1176	320
9 2 年平均 Ave., 2003	9573	5579	3994	496	414	82	1484	1157	327
9 3 年平均 Ave., 2004	9786	5680	4106	510	423	88	1458	1125	333
9 4 年平均 Ave., 2005	9942	5753	4190	503	416	87	1438	1100	337
9 5 年平均 Ave., 2006	10111	5810	4301	517	423	94	1406	1060	346
9 6 年平均 Ave., 2007	10294	5868	4426	523	430	93	1396	1046	350
9 7 年平均 Ave., 2008	10403	5902	4501	508	418	90	1374	1021	353
9 8 年平均 Ave., 2009	10279	5776	4502	470	383	87	1331	992	340
1 月 Jan.	10303	5814	4489	478	391	87	1353	1001	352
2 月 Feb.	10224	5759	4464	462	377	84	1331	983	347
3 月 Mar.	10220	5752	4468	461	373	88	1329	973	355
4 月 Apr.	10226	5757	4470	462	376	86	1330	987	342
5 月 May	10241	5758	4484	464	383	81	1331	1012	319
6 月 June	10244	5762	4482	466	387	79	1328	1002	326
7 月 July	10258	5763	4495	469	390	78	1329	988	340
8 月 Aug.	10285	5768	4518	471	383	88	1333	996	337
9 月 Sept.	10278	5773	4505	473	382	91	1332	999	332
1 0 月 Oct.	10310	5783	4527	479	391	87	1329	982	346
1 1 月 Nov.	10369	5807	4561	482	384	98	1328	984	343
1 2 月 Dec.	10384	5820	4564	479	376	103	1329	992	336
9 9 年平均 Ave., 2010	10493	5880	4613	475	385	91	1329	994	335
1 月 Jan.	10388	5838	4550	476	382	93	1331	985	346
2 月 Feb.	10373	5819	4554	472	377	95	1335	983	352
3 月 Mar.	10384	5821	4563	471	384	87	1333	980	353
4 月 Apr.	10414	5847	4567	472	390	81	1331	984	347
5 月 May	10459	5871	4588	474	396	78	1334	1004	330
6 月 June	10483	5874	4609	473	388	85	1331	1009	322
7 月 July	10538	5894	4644	475	374	100	1335	1004	331
8 月 Aug.	10570	5899	4671	474	374	100	1333	1010	323
9 月 Sept.	10531	5891	4640	475	385	90	1327	1012	315
1 0 月 Oct.	10560	5916	4643	478	390	87	1323	989	334
1 1 月 Nov.	10605	5942	4663	483	387	95	1322	981	340
1 2 月 Dec.	10613	5947	4666	482	385	96	1320	992	328

TABLE 14. CLASS OF WORKERS FOR EMPLOYED PERSONS, BY YEAR

Unit : Thousand Persons

無 酬 家 屬 工 作 者			受 僱 者								
Unpaid family workers			Paid employees								
			合 計			受 私 人 僱 用 者			受 政 府 僱 用 者		
			Subtotal			Private			Government		
計	男	女	計	男	女	計	男	女	計	男	女
Both sexes	Male	Female	Both sexes	Male	Female	Both sexes	Male	Female	Both sexes	Male	Female
775	290	485	3885	2559	1326	3141	2018	1123	744	541	203
717	258	459	4100	2691	1410	3329	2128	1201	771	562	209
701	233	468	4216	2749	1466	3400	2166	1234	815	583	232
695	234	461	4289	2787	1502	3464	2203	1261	825	584	241
716	239	477	4366	2807	1559	3513	2207	1307	853	600	253
783	242	541	4511	2832	1679	3647	2234	1413	864	598	266
787	235	552	4709	2907	1802	3851	2318	1534	858	590	268
804	234	569	4761	2925	1837	3896	2338	1558	865	587	279
840	242	598	4999	3005	1994	4081	2383	1697	919	622	296
794	223	571	5350	3183	2167	4415	2560	1854	935	623	313
772	207	565	5436	3255	2181	4498	2632	1866	938	622	316
759	207	552	5567	3328	2239	4624	2706	1919	943	623	320
744	199	546	5597	3359	2238	4641	2740	1901	956	619	337
770	212	557	5666	3381	2285	4700	2766	1934	966	615	351
768	212	556	5856	3506	2350	4854	2878	1976	1002	628	373
743	200	543	6008	3579	2430	4981	2940	2040	1028	638	389
766	209	557	6160	3641	2520	5159	3025	2134	1001	616	385
767	208	560	6260	3691	2570	5257	3086	2171	1003	604	399
758	193	566	6287	3659	2628	5259	3054	2205	1027	605	422
731	185	546	6423	3729	2695	5400	3129	2271	1023	600	423
715	179	537	6555	3786	2770	5580	3219	2361	975	567	409
726	182	544	6624	3799	2825	5663	3250	2413	961	549	412
710	178	532	6746	3849	2897	5790	3301	2489	955	548	408
681	169	511	6727	3797	2929	5766	3244	2522	961	554	407
695	171	525	6771	3787	2984	5825	3255	2570	946	532	414
695	171	524	6898	3837	3061	5910	3294	2616	988	543	446
686	171	515	7131	3961	3171	6137	3419	2719	994	542	452
666	163	503	7336	4074	3262	6374	3556	2818	961	517	444
647	155	492	7542	4172	3369	6608	3673	2934	934	499	435
641	147	493	7735	4246	3489	6803	3760	3043	932	485	446
619	152	467	7902	4312	3591	6945	3819	3125	958	492	466
588	147	441	7889	4255	3634	6850	3719	3130	1040	536	504
606	143	462	7867	4279	3588	6855	3739	3116	1012	540	472
587	140	447	7845	4259	3586	6810	3724	3085	1036	534	501
588	157	431	7843	4250	3594	6796	3715	3081	1048	535	512
582	138	444	7853	4256	3598	6802	3711	3091	1052	545	507
583	131	451	7864	4232	3633	6811	3686	3125	1054	546	508
584	146	438	7867	4228	3640	6817	3680	3137	1051	548	503
586	160	425	7875	4224	3651	6830	3677	3153	1046	547	499
585	153	432	7897	4236	3661	6854	3700	3154	1044	536	508
584	149	435	7890	4243	3647	6859	3724	3134	1032	519	513
588	153	435	7915	4256	3659	6888	3729	3158	1028	527	500
590	145	445	7970	4295	3675	6934	3766	3167	1037	528	508
593	148	444	7984	4304	3680	6945	3781	3163	1040	523	517
585	145	440	8104	4356	3747	7055	3822	3232	1049	534	515
594	149	445	7988	4322	3666	6951	3791	3160	1038	531	506
589	143	446	7978	4316	3662	6948	3802	3145	1031	514	517
591	151	439	7990	4306	3684	6954	3786	3168	1037	520	516
590	148	441	8022	4324	3698	6979	3785	3193	1044	539	504
586	138	448	8066	4333	3732	7017	3795	3222	1049	538	511
584	146	438	8096	4332	3764	7039	3805	3234	1057	527	530
589	152	437	8139	4363	3776	7086	3830	3256	1054	534	520
588	148	440	8176	4367	3809	7118	3821	3297	1058	546	512
576	136	440	8154	4358	3795	7100	3822	3278	1054	536	517
578	137	441	8181	4400	3781	7130	3861	3269	1052	539	513
580	145	435	8221	4428	3792	7163	3893	3270	1058	536	522
578	145	433	8234	4425	3809	7172	3880	3292	1062	544	517

表14 歷年就業者之從業身分(續)

單位：%

年 月 別 Year & month	總 計 Total			雇 主 Employers			自 營 作 業 者 Own-account workers		
	計	男	女	計	男	女	計	男	女
	Both sexes	Male	Female	Both sexes	Male	Female	Both sexes	Male	Female
6 7 年平均 Ave.,1978	100.00	67.13	32.87	3.16	2.84	0.32	22.05	18.57	3.48
6 8 年平均 Ave.,1979	100.00	66.94	33.06	4.13	3.74	0.39	20.96	17.36	3.61
6 9 年平均 Ave.,1980	100.00	66.54	33.46	4.43	3.99	0.44	20.48	17.00	3.48
7 0 年平均 Ave.,1981	100.00	66.67	33.33	4.51	4.03	0.48	20.79	17.36	3.43
7 1 年平均 Ave.,1982	100.00	66.21	33.79	4.27	3.85	0.43	21.11	17.64	3.46
7 2 年平均 Ave.,1983	100.00	64.51	35.49	4.00	3.61	0.39	21.11	17.41	3.69
7 3 年平均 Ave.,1984	100.00	63.79	36.21	4.08	3.68	0.40	20.71	17.10	3.61
7 4 年平均 Ave.,1985	100.00	63.53	36.47	4.29	3.83	0.47	20.79	17.18	3.61
7 5 年平均 Ave.,1986	100.00	62.34	37.66	4.28	3.79	0.48	20.21	16.55	3.67
7 6 年平均 Ave.,1987	100.00	61.90	38.10	4.26	3.79	0.47	19.16	15.64	3.51
7 7 年平均 Ave.,1988	100.00	62.21	37.79	4.50	3.98	0.52	18.92	15.52	3.40
7 8 年平均 Ave.,1989	100.00	62.35	37.65	4.61	4.09	0.52	18.79	15.45	3.34
7 9 年平均 Ave.,1990	100.00	62.47	37.53	4.82	4.26	0.56	18.63	15.26	3.37
8 0 年平均 Ave.,1991	100.00	62.50	37.50	5.11	4.51	0.60	18.63	15.41	3.22
8 1 年平均 Ave.,1992	100.00	62.32	37.68	5.06	4.42	0.64	18.21	14.83	3.38
8 2 年平均 Ave.,1993	100.00	62.00	38.00	5.20	4.54	0.66	17.60	14.25	3.35
8 3 年平均 Ave.,1994	100.00	61.65	38.35	5.27	4.57	0.70	17.25	14.01	3.23
8 4 年平均 Ave.,1995	100.00	61.45	38.55	5.31	4.60	0.71	16.99	13.74	3.25
8 5 年平均 Ave.,1996	100.00	60.74	39.26	5.35	4.64	0.70	16.96	13.62	3.34
8 6 年平均 Ave.,1997	100.00	60.62	39.38	5.52	4.74	0.78	16.51	13.23	3.28
8 7 年平均 Ave.,1998	100.00	60.40	39.60	5.45	4.69	0.76	16.28	13.03	3.25
8 8 年平均 Ave.,1999	100.00	59.92	40.08	5.45	4.65	0.80	16.23	12.85	3.38
8 9 年平均 Ave.,2000	100.00	59.74	40.26	5.40	4.61	0.79	16.05	12.70	3.34
9 0 年平均 Ave.,2001	100.00	59.18	40.82	5.24	4.40	0.84	15.81	12.50	3.30
9 1 年平均 Ave.,2002	100.00	58.68	41.32	5.20	4.38	0.82	15.82	12.43	3.39
9 2 年平均 Ave.,2003	100.00	58.28	41.72	5.18	4.33	0.86	15.50	12.08	3.42
9 3 年平均 Ave.,2004	100.00	58.04	41.96	5.21	4.32	0.90	14.90	11.50	3.40
9 4 年平均 Ave.,2005	100.00	57.86	42.14	5.06	4.18	0.88	14.46	11.07	3.39
9 5 年平均 Ave.,2006	100.00	57.46	42.54	5.11	4.19	0.93	13.90	10.48	3.42
9 6 年平均 Ave.,2007	100.00	57.01	42.99	5.08	4.17	0.90	13.56	10.16	3.40
9 7 年平均 Ave.,2008	100.00	56.74	43.26	4.88	4.02	0.86	13.21	9.81	3.40
9 8 年平均 Ave.,2009	100.00	56.20	43.80	4.57	3.72	0.85	12.95	9.65	3.31
1 月 Jan.	100.00	56.43	43.57	4.64	3.79	0.84	13.13	9.71	3.42
2 月 Feb.	100.00	56.33	43.67	4.51	3.69	0.83	13.01	9.62	3.40
3 月 Mar.	100.00	56.28	43.72	4.51	3.65	0.86	13.00	9.52	3.48
4 月 Apr.	100.00	56.29	43.71	4.51	3.68	0.84	13.00	9.65	3.35
5 月 May	100.00	56.22	43.78	4.53	3.74	0.79	12.99	9.88	3.12
6 月 June	100.00	56.25	43.75	4.54	3.77	0.77	12.96	9.78	3.18
7 月 July	100.00	56.18	43.82	4.57	3.81	0.76	12.95	9.64	3.32
8 月 Aug.	100.00	56.08	43.92	4.58	3.72	0.86	12.96	9.68	3.27
9 月 Sept.	100.00	56.17	43.83	4.60	3.72	0.88	12.96	9.72	3.23
1 0 月 Oct.	100.00	56.09	43.91	4.64	3.80	0.85	12.89	9.53	3.36
1 1 月 Nov.	100.00	56.01	43.99	4.64	3.70	0.95	12.80	9.49	3.31
1 2 月 Dec.	100.00	56.05	43.95	4.61	3.62	0.99	12.79	9.55	3.24
9 9 年平均 Ave.,2010	100.00	56.04	43.96	4.53	3.66	0.86	12.67	9.48	3.19
1 月 Jan.	100.00	56.20	43.80	4.58	3.68	0.90	12.81	9.48	3.33
2 月 Feb.	100.00	56.10	43.90	4.55	3.63	0.91	12.87	9.48	3.39
3 月 Mar.	100.00	56.06	43.94	4.53	3.70	0.83	12.83	9.43	3.40
4 月 Apr.	100.00	56.14	43.86	4.53	3.75	0.78	12.78	9.45	3.33
5 月 May	100.00	56.13	43.87	4.53	3.79	0.74	12.75	9.60	3.16
6 月 June	100.00	56.03	43.97	4.51	3.70	0.81	12.69	9.63	3.07
7 月 July	100.00	55.93	44.07	4.50	3.55	0.95	12.67	9.52	3.14
8 月 Aug.	100.00	55.81	44.19	4.48	3.54	0.94	12.61	9.56	3.05
9 月 Sept.	100.00	55.94	44.06	4.51	3.66	0.85	12.60	9.61	2.99
1 0 月 Oct.	100.00	56.03	43.97	4.52	3.70	0.83	12.52	9.36	3.16
1 1 月 Nov.	100.00	56.03	43.97	4.55	3.65	0.90	12.46	9.25	3.21
1 2 月 Dec.	100.00	56.03	43.97	4.54	3.63	0.91	12.44	9.35	3.09

TABLE 14. CLASS OF WORKERS FOR EMPLOYED PERSONS, BY YEAR(Cont. End)

Unit : %

無 酬 家 屬 工 作 者 Unpaid family workers			受 僱 者 Paid employees								
			合 計 Subtotal			受 私 人 僱 用 者 Private			受 政 府 僱 用 者 Government		
			計	男	女	計	男	女	計	男	女
			Both sexes	Male	Female	Both sexes	Male	Female	Both sexes	Male	Female
12.44	4.65	7.79	62.35	41.07	21.28	50.41	32.39	18.02	11.94	8.68	3.26
11.16	4.01	7.14	63.75	41.83	21.92	51.76	33.09	18.67	11.98	8.74	3.24
10.71	3.56	7.14	64.39	41.99	22.40	51.93	33.09	18.85	12.45	8.90	3.55
10.41	3.50	6.91	64.28	41.77	22.51	51.92	33.02	18.90	12.36	8.75	3.61
10.51	3.50	7.00	64.11	41.22	22.90	51.59	32.40	19.19	12.52	8.81	3.71
11.08	3.43	7.65	63.81	40.06	23.75	51.59	31.60	19.99	12.22	8.46	3.76
10.77	3.22	7.55	64.44	39.78	24.66	52.70	31.71	20.98	11.74	8.07	3.67
10.82	3.16	7.66	64.10	39.37	24.73	52.45	31.48	20.97	11.65	7.90	3.75
10.86	3.13	7.73	64.65	38.87	25.78	52.77	30.82	21.95	11.88	8.05	3.83
9.90	2.78	7.11	66.69	39.68	27.01	55.03	31.92	23.11	11.66	7.76	3.90
9.53	2.56	6.97	67.05	40.14	26.90	55.48	32.47	23.01	11.57	7.68	3.89
9.19	2.50	6.68	67.41	40.30	27.11	56.00	32.76	23.23	11.41	7.54	3.88
8.98	2.40	6.59	67.57	40.55	27.02	56.03	33.08	22.95	11.54	7.47	4.07
9.12	2.52	6.61	67.14	40.06	27.08	55.69	32.78	22.91	11.45	7.29	4.16
8.89	2.46	6.44	67.84	40.61	27.22	56.23	33.34	22.89	11.60	7.28	4.33
8.50	2.29	6.21	68.70	40.92	27.78	56.95	33.62	23.33	11.75	7.30	4.45
8.57	2.34	6.23	68.92	40.73	28.19	57.72	33.84	23.88	11.20	6.89	4.31
8.49	2.30	6.19	69.21	40.80	28.41	58.12	34.12	24.00	11.09	6.68	4.41
8.36	2.12	6.24	69.33	40.35	28.98	58.00	33.68	24.32	11.33	6.67	4.66
7.96	2.01	5.95	70.01	40.64	29.37	58.85	34.10	24.76	11.15	6.54	4.61
7.70	1.92	5.78	70.57	40.75	29.82	60.07	34.65	25.42	10.50	6.10	4.40
7.73	1.94	5.79	70.59	40.48	30.10	60.34	34.63	25.71	10.24	5.85	4.39
7.48	1.87	5.60	71.07	40.55	30.52	61.01	34.78	26.23	10.07	5.77	4.29
7.26	1.81	5.45	71.69	40.47	31.22	61.45	34.57	26.88	10.24	5.90	4.34
7.36	1.80	5.55	71.62	40.05	31.57	61.61	34.43	27.18	10.01	5.62	4.38
7.25	1.78	5.47	72.06	40.08	31.98	61.74	34.41	27.32	10.32	5.67	4.66
7.01	1.75	5.26	72.87	40.47	32.40	62.72	34.93	27.78	10.16	5.54	4.62
6.70	1.64	5.06	73.78	40.97	32.81	64.11	35.77	28.34	9.67	5.20	4.47
6.40	1.53	4.86	74.59	41.26	33.32	65.35	36.33	29.02	9.24	4.94	4.30
6.22	1.43	4.79	75.14	41.25	33.89	66.09	36.53	29.56	9.05	4.72	4.33
5.95	1.46	4.49	75.96	41.45	34.52	66.75	36.71	30.04	9.21	4.73	4.47
5.72	1.43	4.29	76.76	41.40	35.36	66.64	36.19	30.45	10.11	5.21	4.90
5.88	1.39	4.49	76.36	41.54	34.82	66.53	36.29	30.24	9.83	5.24	4.58
5.74	1.37	4.37	76.73	41.66	35.08	66.61	36.43	30.18	10.13	5.23	4.90
5.75	1.53	4.22	76.74	41.58	35.16	66.49	36.35	30.15	10.25	5.24	5.01
5.69	1.35	4.34	76.80	41.61	35.18	66.51	36.29	30.22	10.28	5.33	4.96
5.69	1.28	4.41	76.79	41.32	35.47	66.50	35.99	30.51	10.29	5.33	4.96
5.70	1.42	4.27	76.80	41.27	35.53	66.54	35.92	30.62	10.26	5.35	4.91
5.71	1.56	4.15	76.77	41.18	35.59	66.58	35.84	30.73	10.19	5.33	4.86
5.69	1.49	4.20	76.78	41.19	35.60	66.64	35.98	30.66	10.15	5.21	4.93
5.68	1.45	4.23	76.77	41.28	35.48	66.73	36.23	30.50	10.04	5.05	4.99
5.70	1.48	4.22	76.77	41.28	35.49	66.81	36.17	30.63	9.97	5.11	4.85
5.69	1.39	4.29	76.87	41.42	35.45	66.87	36.32	30.55	10.00	5.10	4.90
5.71	1.43	4.28	76.89	41.45	35.44	66.88	36.41	30.46	10.01	5.04	4.97
5.58	1.38	4.19	77.23	41.52	35.71	67.23	36.43	30.80	10.00	5.09	4.91
5.71	1.43	4.28	76.90	41.61	35.29	66.91	36.49	30.42	9.99	5.12	4.87
5.67	1.38	4.30	76.91	41.61	35.31	66.98	36.65	30.32	9.94	4.95	4.98
5.69	1.46	4.23	76.95	41.47	35.48	66.97	36.46	30.51	9.98	5.01	4.97
5.66	1.42	4.24	77.03	41.53	35.51	67.01	36.35	30.67	10.02	5.18	4.84
5.60	1.32	4.28	77.12	41.43	35.69	67.09	36.28	30.81	10.03	5.15	4.88
5.57	1.39	4.18	77.23	41.32	35.91	67.15	36.29	30.85	10.08	5.03	5.05
5.59	1.44	4.14	77.24	41.41	35.83	67.24	36.34	30.90	10.00	5.06	4.94
5.56	1.40	4.16	77.35	41.31	36.04	67.34	36.15	31.19	10.01	5.16	4.84
5.47	1.29	4.18	77.42	41.39	36.04	67.42	36.29	31.13	10.01	5.09	4.91
5.47	1.30	4.17	77.48	41.67	35.81	67.52	36.57	30.95	9.96	5.10	4.86
5.47	1.37	4.10	77.52	41.76	35.76	67.54	36.71	30.84	9.97	5.05	4.92
5.44	1.37	4.08	77.58	41.69	35.89	67.57	36.56	31.01	10.01	5.13	4.88

表15 歷年就業者之服務場所員工人數

單位：千人

年 月 別 Year & month	總 計 Total			1 人 Person			2 ~ 9 人 Persons		
	計	男	女	計	男	女	計	男	女
	Both sexes	Male	Female	Both sexes	Male	Female	Both sexes	Male	Female
6 7 年平均 Ave., 1978	6231	4183	2048	-	-	-	-	-	-
6 8 年平均 Ave., 1979	6432	4306	2126	848	614	234	2638	1829	809
6 9 年平均 Ave., 1980	6547	4357	2191	840	612	228	2678	1842	836
7 0 年平均 Ave., 1981	6672	4448	2224	882	651	232	2730	1894	836
7 1 年平均 Ave., 1982	6811	4509	2301	913	679	234	2830	1953	877
7 2 年平均 Ave., 1983	7070	4561	2509	938	663	275	2978	1990	988
7 3 年平均 Ave., 1984	7308	4661	2647	994	684	310	3011	1999	1012
7 4 年平均 Ave., 1985	7428	4719	2709	1021	704	317	3108	2052	1056
7 5 年平均 Ave., 1986	7733	4821	2912	1048	684	365	3220	2100	1120
7 6 年平均 Ave., 1987	8022	4966	3057	1097	703	394	3225	2093	1131
7 7 年平均 Ave., 1988	8107	5043	3064	1068	705	362	3254	2107	1147
7 8 年平均 Ave., 1989	8258	5149	3110	1071	719	352	3286	2135	1151
7 9 年平均 Ave., 1990	8283	5175	3108	1071	732	339	3337	2159	1179
8 0 年平均 Ave., 1991	8439	5274	3165	1083	759	325	3450	2223	1227
8 1 年平均 Ave., 1992	8632	5380	3252	1089	749	340	3507	2252	1255
8 2 年平均 Ave., 1993	8745	5422	3323	1066	725	340	3534	2262	1272
8 3 年平均 Ave., 1994	8939	5511	3428	1070	727	342	3663	2338	1325
8 4 年平均 Ave., 1995	9045	5558	3487	1065	721	343	3738	2386	1352
8 5 年平均 Ave., 1996	9068	5508	3560	1044	702	342	3749	2369	1380
8 6 年平均 Ave., 1997	9176	5562	3613	1030	693	336	3742	2362	1380
8 7 年平均 Ave., 1998	9289	5610	3679	1035	707	328	3696	2323	1373
8 8 年平均 Ave., 1999	9385	5624	3761	1040	708	332	3743	2330	1414
8 9 年平均 Ave., 2000	9491	5670	3821	1039	709	331	3738	2316	1422
9 0 年平均 Ave., 2001	9383	5553	3830	1004	688	316	3671	2236	1435
9 1 年平均 Ave., 2002	9454	5547	3907	1017	700	318	3740	2241	1499
9 2 年平均 Ave., 2003	9573	5579	3994	1012	684	328	3740	2213	1528
9 3 年平均 Ave., 2004	9786	5680	4106	1002	677	325	3751	2211	1540
9 4 年平均 Ave., 2005	9942	5753	4190	988	663	325	3772	2210	1561
9 5 年平均 Ave., 2006	10111	5810	4301	950	621	329	3820	2219	1601
9 6 年平均 Ave., 2007	10294	5868	4426	921	600	321	3948	2284	1664
9 7 年平均 Ave., 2008	10403	5902	4501	931	600	331	3939	2272	1667
9 8 年平均 Ave., 2009	10279	5776	4502	922	596	326	3837	2181	1656
1 月 Jan.	10303	5814	4489	931	597	333	3886	2215	1671
2 月 Feb.	10224	5759	4464	918	591	327	3838	2177	1661
3 月 Mar.	10220	5752	4468	927	583	344	3818	2169	1649
4 月 Apr.	10226	5757	4470	919	586	333	3808	2170	1638
5 月 May	10241	5758	4484	944	624	320	3805	2147	1658
6 月 June	10244	5762	4482	933	615	318	3802	2145	1657
7 月 July	10258	5763	4495	922	608	314	3867	2178	1688
8 月 Aug.	10285	5768	4518	909	594	315	3862	2185	1677
9 月 Sept.	10278	5773	4505	908	590	319	3832	2197	1635
1 0 月 Oct.	10310	5783	4527	916	586	330	3802	2190	1612
1 1 月 Nov.	10369	5807	4561	921	589	333	3838	2188	1650
1 2 月 Dec.	10384	5820	4564	912	588	324	3887	2212	1676
9 9 年平均 Ave., 2010	10493	5880	4613	917	594	323	3856	2190	1666
1 月 Jan.	10388	5838	4550	923	590	333	3844	2202	1642
2 月 Feb.	10373	5819	4554	921	586	335	3827	2174	1654
3 月 Mar.	10384	5821	4563	909	573	335	3830	2166	1664
4 月 Apr.	10414	5847	4567	915	579	336	3893	2218	1676
5 月 May	10459	5871	4588	938	603	335	3928	2245	1682
6 月 June	10483	5874	4609	918	598	319	3898	2224	1674
7 月 July	10538	5894	4644	919	602	316	3941	2226	1716
8 月 Aug.	10570	5899	4671	922	613	309	3877	2180	1697
9 月 Sept.	10531	5891	4640	914	616	298	3843	2172	1671
1 0 月 Oct.	10560	5916	4643	915	598	317	3797	2147	1650
1 1 月 Nov.	10605	5942	4663	898	576	323	3779	2153	1626
1 2 月 Dec.	10613	5947	4666	909	592	316	3817	2177	1640

TABLE 15. NUMBER OF EMPLOYEES IN ESTABLISHMENTS WHERE EMPLOYED PERSONS WORKED FOR, BY YEAR

Unit : Thousand Persons

1 0 ~ 2 9 人 Persons			3 0 ~ 4 9 人 Persons			5 0 ~ 9 9 人 Persons		
計 Both sexes	男 Male	女 Female	計 Both sexes	男 Male	女 Female	計 Both sexes	男 Male	女 Female
725	517	208	339	211	129	320	174	146
751	532	219	314	192	121	334	185	150
750	524	226	317	191	127	347	187	160
732	484	249	315	184	131	361	193	168
772	501	271	335	192	143	367	194	173
808	524	284	356	202	154	394	212	182
803	515	289	356	204	152	401	211	190
846	533	314	377	210	166	413	216	197
936	583	354	408	232	176	448	235	213
994	621	373	424	240	184	456	241	215
1050	653	397	446	253	194	468	243	224
1093	672	422	450	252	198	449	242	206
1127	690	437	471	267	204	445	237	209
1193	737	456	487	276	211	452	243	208
1302	794	507	493	282	211	455	242	213
1386	831	555	495	279	216	445	234	211
1405	841	564	499	278	221	417	222	196
1379	816	563	499	273	226	401	212	189
1408	832	577	531	292	239	424	223	201
1462	865	597	556	306	251	456	240	216
1447	845	602	570	319	251	483	255	228
1467	855	612	587	326	261	505	270	235
1464	846	618	575	310	264	518	277	241
1450	826	624	574	310	264	510	272	238
1504	856	648	578	316	262	512	277	235
1583	902	682	598	325	273	550	294	256
1636	934	702	624	339	284	569	309	260
1665	957	707	670	364	306	581	315	266
1703	960	742	706	381	324	599	322	277
1711	963	748	716	384	333	603	323	280
1687	937	751	702	370	331	583	314	269
1683	933	751	699	372	327	608	321	288
1647	931	716	715	376	339	605	338	267
1655	931	724	717	376	340	602	325	277
1650	907	743	712	372	340	609	328	281
1633	904	729	697	355	341	575	319	256
1665	936	729	713	370	342	573	308	265
1689	941	748	681	368	313	543	288	255
1710	948	762	675	356	320	560	309	251
1751	958	793	688	366	322	571	312	259
1736	945	791	722	378	344	583	309	273
1719	949	770	701	381	321	589	308	282
1712	956	756	698	376	323	580	301	279
1741	960	782	724	387	337	599	320	279
1713	953	760	737	391	346	610	323	286
1746	966	780	706	386	320	593	327	266
1745	973	772	709	387	322	583	316	267
1672	922	749	706	390	315	588	309	278
1688	911	777	678	362	315	577	313	264
1721	939	782	715	373	342	576	303	273
1700	937	763	700	367	333	578	292	287
1730	956	775	724	376	348	622	320	302
1787	980	807	734	386	348	621	329	292
1825	1000	825	744	398	346	618	334	284
1812	1010	802	748	398	350	615	339	276
1758	969	788	786	424	362	604	331	273

表15 歷年就業者之服務場所員工人數(續1)

單位：千人

Unit: Thousand Persons

年 月 別 Year & month	1 0 0 ~ 4 9 9 人 Persons & over			5 0 0 人 以 上 Persons & over			政 府 機 關 Government		
	計	男	女	計	男	女	計	男	女
	Both sexes	Male	Female	Both sexes	Male	Female	Both sexes	Male	Female
6 7 年平均 Ave., 1978	-	-	-	-	-	-	-	-	-
6 8 年平均 Ave., 1979	552	278	274	239	122	117	771	562	209
6 9 年平均 Ave., 1980	556	273	282	260	137	122	815	583	232
7 0 年平均 Ave., 1981	567	282	285	253	135	118	825	584	241
7 1 年平均 Ave., 1982	578	294	285	229	124	105	853	600	253
7 2 年平均 Ave., 1983	586	299	287	230	124	106	864	598	266
7 3 年平均 Ave., 1984	631	319	312	256	132	124	858	590	268
7 4 年平均 Ave., 1985	628	316	312	245	132	113	865	587	279
7 5 年平均 Ave., 1986	662	323	339	248	132	116	919	622	296
7 6 年平均 Ave., 1987	703	352	350	271	145	125	935	623	313
7 7 年平均 Ave., 1988	691	353	338	283	154	129	938	622	316
7 8 年平均 Ave., 1989	688	352	336	307	171	135	942	623	320
7 9 年平均 Ave., 1990	629	329	300	297	170	127	956	619	337
8 0 年平均 Ave., 1991	629	334	295	267	150	117	966	615	351
8 1 年平均 Ave., 1992	640	339	301	263	156	107	1002	628	373
8 2 年平均 Ave., 1993	620	331	289	248	147	101	1028	638	389
8 3 年平均 Ave., 1994	632	338	294	247	148	99	1001	616	385
8 4 年平均 Ave., 1995	641	340	301	276	165	111	1003	604	399
8 5 年平均 Ave., 1996	644	342	302	325	190	135	1027	605	422
8 6 年平均 Ave., 1997	676	361	316	341	200	141	1023	600	423
8 7 年平均 Ave., 1998	740	392	349	369	212	157	975	567	409
8 8 年平均 Ave., 1999	765	403	362	375	215	161	961	549	412
8 9 年平均 Ave., 2000	807	421	386	393	227	167	955	548	408
9 0 年平均 Ave., 2001	811	428	384	379	215	164	961	554	407
9 1 年平均 Ave., 2002	829	449	380	388	217	170	946	532	414
9 2 年平均 Ave., 2003	833	461	372	406	229	177	988	543	446
9 3 年平均 Ave., 2004	861	474	387	447	255	192	994	542	452
9 4 年平均 Ave., 2005	889	489	400	504	291	213	961	517	444
9 5 年平均 Ave., 2006	949	524	425	543	311	232	934	499	435
9 6 年平均 Ave., 2007	949	527	422	537	309	228	932	485	446
9 7 年平均 Ave., 2008	990	548	443	553	320	233	958	492	466
9 8 年平均 Ave., 2009	974	533	440	534	310	225	1040	536	504
1 月 Jan.	931	513	418	553	323	230	1012	540	472
2 月 Feb.	942	515	428	523	298	225	1036	534	501
3 月 Mar.	948	545	403	506	287	219	1048	535	512
4 月 Apr.	952	541	411	524	308	216	1052	545	507
5 月 May	995	544	451	540	319	221	1054	546	508
6 月 June	987	527	460	521	312	209	1051	548	503
7 月 July	991	529	462	520	304	216	1046	547	499
8 月 Aug.	999	539	460	527	301	226	1044	536	508
9 月 Sept.	972	525	447	524	308	217	1032	519	513
1 0 月 Oct.	982	532	450	541	315	226	1028	527	500
1 1 月 Nov.	1001	549	452	562	316	246	1037	528	508
1 2 月 Dec.	983	540	443	571	324	247	1040	523	517
9 9 年平均 Ave., 2010	1019	556	463	588	340	248	1049	534	515
1 月 Jan.	966	528	438	558	320	238	1038	531	506
2 月 Feb.	986	544	442	563	323	240	1031	514	517
3 月 Mar.	995	555	440	576	330	245	1037	520	516
4 月 Apr.	1006	546	460	591	343	248	1044	539	504
5 月 May	1011	552	459	591	346	245	1049	538	511
6 月 June	1002	557	445	597	352	245	1057	527	530
7 月 July	1040	577	463	606	359	246	1054	534	520
8 月 Aug.	1051	570	481	585	338	248	1058	546	512
9 月 Sept.	1003	535	468	575	336	239	1054	536	517
1 0 月 Oct.	1022	558	464	587	343	244	1052	539	513
1 1 月 Nov.	1079	580	499	615	350	265	1058	536	522
1 2 月 Dec.	1063	565	499	615	345	270	1062	544	517

TABLE 15. NUMBER OF EMPLOYEES IN ESTABLISHMENTS WHERE EMPLOYED PERSONS WORKED FOR, BY YEAR(Cont.1)

單位：%

Unit：%

年 月 別 Year & month	總 計 Total			1 人 Persons			2 ~ 9 人 Persons		
	計	男	女	計	男	女	計	男	女
	Both sexes	Male	Female	Both sexes	Male	Female	Both sexes	Male	Female
6 7 年平均 Ave., 1978	100.00	67.13	32.87	-	-	-	-	-	-
6 8 年平均 Ave., 1979	100.00	66.94	33.06	13.18	9.54	3.64	41.02	28.44	12.58
6 9 年平均 Ave., 1980	100.00	66.54	33.46	12.83	9.34	3.48	40.90	28.14	12.77
7 0 年平均 Ave., 1981	100.00	66.67	33.33	13.22	9.75	3.47	40.91	28.38	12.53
7 1 年平均 Ave., 1982	100.00	66.21	33.79	13.41	9.97	3.44	41.55	28.68	12.67
7 2 年平均 Ave., 1983	100.00	64.51	35.49	13.26	9.37	3.89	42.13	28.15	13.97
7 3 年平均 Ave., 1984	100.00	63.79	36.21	13.60	9.37	4.24	41.20	27.35	13.85
7 4 年平均 Ave., 1985	100.00	63.53	36.47	13.74	9.47	4.27	41.85	27.63	14.22
7 5 年平均 Ave., 1986	100.00	62.34	37.66	13.56	8.84	4.72	41.64	27.16	14.49
7 6 年平均 Ave., 1987	100.00	61.90	38.10	13.68	8.76	4.92	40.19	26.09	14.10
7 7 年平均 Ave., 1988	100.00	62.21	37.79	13.17	8.70	4.47	40.14	25.99	14.14
7 8 年平均 Ave., 1989	100.00	62.35	37.65	12.97	8.70	4.27	39.79	25.85	13.94
7 9 年平均 Ave., 1990	100.00	62.47	37.53	12.93	8.83	4.10	40.29	26.06	14.23
8 0 年平均 Ave., 1991	100.00	62.50	37.50	12.84	8.99	3.85	40.88	26.34	14.54
8 1 年平均 Ave., 1992	100.00	62.32	37.68	12.62	8.68	3.94	40.63	26.09	14.54
8 2 年平均 Ave., 1993	100.00	62.00	38.00	12.18	8.30	3.89	40.41	25.87	14.54
8 3 年平均 Ave., 1994	100.00	61.65	38.35	11.97	8.14	3.83	40.97	26.15	14.82
8 4 年平均 Ave., 1995	100.00	61.45	38.55	11.77	7.98	3.80	41.33	26.38	14.95
8 5 年平均 Ave., 1996	100.00	61.70	38.30	11.84	8.29	3.55	40.84	26.16	14.68
8 6 年平均 Ave., 1997	100.00	61.16	38.84	11.77	8.04	3.74	40.99	26.02	14.97
8 7 年平均 Ave., 1998	100.00	60.40	39.60	11.14	7.61	3.53	39.79	25.01	14.78
8 8 年平均 Ave., 1999	100.00	59.92	40.08	11.08	7.54	3.54	39.88	24.82	15.06
8 9 年平均 Ave., 2000	100.00	59.74	40.26	10.95	7.47	3.48	39.38	24.40	14.98
9 0 年平均 Ave., 2001	100.00	59.18	40.82	10.70	7.33	3.37	39.12	23.83	15.29
9 1 年平均 Ave., 2002	100.00	58.68	41.32	10.76	7.40	3.36	39.56	23.71	15.85
9 2 年平均 Ave., 2003	100.00	58.28	41.72	10.57	7.15	3.42	39.07	23.11	15.96
9 3 年平均 Ave., 2004	100.00	58.04	41.96	10.24	6.91	3.32	38.33	22.60	15.73
9 4 年平均 Ave., 2005	100.00	57.86	42.14	9.93	6.67	3.27	37.94	22.23	15.70
9 5 年平均 Ave., 2006	100.00	57.21	42.79	9.05	5.93	3.12	38.44	22.14	16.30
9 6 年平均 Ave., 2007	100.00	57.01	42.99	8.95	5.83	3.12	38.35	22.19	16.17
9 7 年平均 Ave., 2008	100.00	56.74	43.26	8.95	5.77	3.18	37.87	21.84	16.03
9 8 年平均 Ave., 2009	100.00	56.20	43.80	8.97	5.80	3.17	37.33	21.22	16.11
1 月 Jan.	100.00	56.43	43.57	9.03	5.80	3.23	37.71	21.50	16.22
2 月 Feb.	100.00	56.33	43.67	8.98	5.78	3.20	37.54	21.29	16.25
3 月 Mar.	100.00	56.28	43.72	9.07	5.70	3.37	37.36	21.23	16.13
4 月 Apr.	100.00	56.29	43.71	8.99	5.73	3.25	37.24	21.22	16.02
5 月 May	100.00	56.22	43.78	9.22	6.09	3.12	37.15	20.97	16.19
6 月 June	100.00	56.25	43.75	9.11	6.01	3.10	37.11	20.94	16.17
7 月 July	100.00	56.18	43.82	8.99	5.93	3.06	37.70	21.24	16.46
8 月 Aug.	100.00	56.08	43.92	8.84	5.77	3.07	37.54	21.24	16.30
9 月 Sept.	100.00	56.17	43.83	8.84	5.74	3.10	37.29	21.37	15.91
10 月 Oct.	100.00	56.09	43.91	8.88	5.68	3.20	36.88	21.24	15.63
11 月 Nov.	100.00	56.01	43.99	8.89	5.68	3.21	37.02	21.10	15.92
12 月 Dec.	100.00	56.05	43.95	8.78	5.66	3.12	37.44	21.30	16.14
9 9 年平均 Ave., 2010	100.00	56.04	43.96	8.74	5.66	3.08	36.75	20.87	15.88
1 月 Jan.	100.00	56.20	43.80	8.88	5.68	3.21	37.00	21.20	15.81
2 月 Feb.	100.00	56.10	43.90	8.88	5.65	3.23	36.90	20.95	15.94
3 月 Mar.	100.00	56.06	43.94	8.75	5.52	3.23	36.89	20.86	16.03
4 月 Apr.	100.00	56.14	43.86	8.79	5.56	3.23	37.38	21.29	16.09
5 月 May	100.00	56.13	43.87	8.97	5.77	3.20	37.55	21.47	16.09
6 月 June	100.00	56.03	43.97	8.75	5.71	3.05	37.19	21.22	15.97
7 月 July	100.00	55.93	44.07	8.72	5.71	3.00	37.40	21.12	16.28
8 月 Aug.	100.00	55.81	44.19	8.72	5.80	2.92	36.68	20.62	16.06
9 月 Sept.	100.00	55.94	44.06	8.68	5.85	2.83	36.49	20.62	15.87
10 月 Oct.	100.00	56.03	43.97	8.67	5.66	3.01	35.96	20.33	15.62
11 月 Nov.	100.00	56.03	43.97	8.47	5.43	3.04	35.64	20.30	15.33
12 月 Dec.	100.00	56.03	43.97	8.56	5.58	2.98	35.96	20.51	15.46

表15 歷年就業者之服務場所員工人數(續完)

單位：%

年 月 別 Year & month	1 0 ~ 2 9 人 Persons			3 0 ~ 4 9 人 Persons			5 0 ~ 9 9 人 Persons		
	計	男	女	計	男	女	計	男	女
	Both sexes	Male	Female	Both sexes	Male	Female	Both sexes	Male	Female
6 7 年平均 Ave.,1978	-	-	-	-	-	-	-	-	-
6 8 年平均 Ave.,1979	11.27	8.03	3.24	5.28	3.28	2.00	4.97	2.71	2.26
6 9 年平均 Ave.,1980	11.47	8.12	3.35	4.79	2.94	1.85	5.11	2.82	2.29
7 0 年平均 Ave.,1981	11.25	7.86	3.39	4.76	2.86	1.90	5.20	2.81	2.39
7 1 年平均 Ave.,1982	10.75	7.10	3.65	4.62	2.69	1.93	5.29	2.83	2.47
7 2 年平均 Ave.,1983	10.92	7.09	3.83	4.74	2.71	2.02	5.19	2.74	2.44
7 3 年平均 Ave.,1984	11.06	7.17	3.89	4.87	2.76	2.11	5.39	2.90	2.49
7 4 年平均 Ave.,1985	10.82	6.93	3.89	4.79	2.74	2.05	5.40	2.84	2.56
7 5 年平均 Ave.,1986	10.95	6.89	4.06	4.87	2.72	2.15	5.34	2.80	2.54
7 6 年平均 Ave.,1987	11.67	7.26	4.41	5.08	2.89	2.19	5.58	2.93	2.66
7 7 年平均 Ave.,1988	12.26	7.65	4.61	5.23	2.96	2.27	5.62	2.97	2.65
7 8 年平均 Ave.,1989	12.71	7.91	4.80	5.40	3.06	2.35	5.66	2.95	2.72
7 9 年平均 Ave.,1990	13.20	8.11	5.09	5.43	3.04	2.39	5.42	2.93	2.49
8 0 年平均 Ave.,1991	13.35	8.17	5.18	5.58	3.17	2.41	5.28	2.81	2.47
8 1 年平均 Ave.,1992	13.82	8.54	5.28	5.64	3.20	2.45	5.23	2.82	2.41
8 2 年平均 Ave.,1993	14.89	9.08	5.80	5.64	3.23	2.41	5.20	2.76	2.44
8 3 年平均 Ave.,1994	15.51	9.30	6.21	5.53	3.12	2.42	4.98	2.62	2.37
8 4 年平均 Ave.,1995	15.54	9.30	6.24	5.51	3.07	2.44	4.61	2.45	2.16
8 5 年平均 Ave.,1996	15.32	9.46	5.86	5.50	3.01	2.50	4.43	2.34	2.09
8 6 年平均 Ave.,1997	15.67	9.35	6.32	5.79	3.18	2.61	4.62	2.43	2.19
8 7 年平均 Ave.,1998	15.73	9.31	6.42	5.99	3.29	2.70	4.91	2.58	2.33
8 8 年平均 Ave.,1999	15.42	9.01	6.41	6.07	3.40	2.67	5.15	2.72	2.43
8 9 年平均 Ave.,2000	15.45	9.01	6.44	6.18	3.43	2.75	5.32	2.84	2.48
9 0 年平均 Ave.,2001	15.60	9.02	6.58	6.13	3.31	2.82	5.52	2.95	2.57
9 1 年平均 Ave.,2002	15.34	8.74	6.60	6.07	3.28	2.79	5.39	2.88	2.52
9 2 年平均 Ave.,2003	15.71	8.94	6.76	6.03	3.30	2.73	5.35	2.89	2.45
9 3 年平均 Ave.,2004	16.18	9.22	6.96	6.11	3.32	2.79	5.62	3.01	2.61
9 4 年平均 Ave.,2005	16.45	9.39	7.06	6.27	3.41	2.86	5.73	3.11	2.61
9 5 年平均 Ave.,2006	16.46	9.47	6.99	6.63	3.60	3.03	5.75	3.12	2.63
9 6 年平均 Ave.,2007	16.54	9.33	7.21	6.85	3.70	3.15	5.82	3.12	2.69
9 7 年平均 Ave.,2008	16.45	9.26	7.19	6.89	3.69	3.20	5.80	3.11	2.69
9 8 年平均 Ave.,2009	16.42	9.11	7.31	6.82	3.60	3.22	5.67	3.05	2.62
1 月 Jan.	16.34	9.05	7.28	6.78	3.61	3.17	5.90	3.11	2.79
2 月 Feb.	16.11	9.11	7.00	6.99	3.68	3.32	5.92	3.30	2.61
3 月 Mar.	16.19	9.11	7.08	7.01	3.68	3.33	5.89	3.18	2.71
4 月 Apr.	16.14	8.87	7.27	6.96	3.64	3.32	5.96	3.21	2.75
5 月 May	15.94	8.83	7.12	6.80	3.47	3.33	5.61	3.11	2.50
6 月 June	16.25	9.13	7.12	6.96	3.61	3.34	5.59	3.01	2.58
7 月 July	16.47	9.18	7.29	6.64	3.58	3.05	5.29	2.81	2.48
8 月 Aug.	16.62	9.22	7.41	6.56	3.46	3.11	5.44	3.00	2.44
9 月 Sept.	17.03	9.32	7.71	6.70	3.56	3.14	5.56	3.03	2.52
1 0 月 Oct.	16.84	9.17	7.67	7.01	3.67	3.34	5.65	3.00	2.65
1 1 月 Nov.	16.58	9.15	7.43	6.77	3.67	3.09	5.68	2.97	2.72
1 2 月 Dec.	16.49	9.21	7.28	6.73	3.62	3.11	5.59	2.90	2.69
9 9 年平均 Ave.,2010	16.60	9.15	7.45	6.90	3.68	3.21	5.71	3.05	2.66
1 月 Jan.	16.49	9.17	7.32	7.09	3.77	3.33	5.87	3.11	2.76
2 月 Feb.	16.83	9.31	7.52	6.80	3.72	3.08	5.71	3.15	2.56
3 月 Mar.	16.81	9.37	7.44	6.83	3.73	3.10	5.62	3.05	2.57
4 月 Apr.	16.05	8.86	7.20	6.78	3.75	3.03	5.65	2.97	2.67
5 月 May	16.14	8.71	7.43	6.48	3.46	3.02	5.52	2.99	2.53
6 月 June	16.41	8.95	7.46	6.82	3.56	3.26	5.49	2.89	2.60
7 月 July	16.14	8.90	7.24	6.64	3.48	3.16	5.49	2.77	2.72
8 月 Aug.	16.37	9.04	7.33	6.85	3.56	3.29	5.89	3.03	2.86
9 月 Sept.	16.97	9.31	7.66	6.97	3.67	3.30	5.90	3.13	2.77
1 0 月 Oct.	17.28	9.47	7.81	7.05	3.77	3.28	5.85	3.16	2.69
1 1 月 Nov.	17.09	9.52	7.57	7.05	3.75	3.30	5.80	3.20	2.61
1 2 月 Dec.	16.56	9.13	7.43	7.40	3.99	3.41	5.70	3.12	2.57

TABLE 15. NUMBER OF EMPLOYEES IN ESTABLISHMENTS WHERE EMPLOYED PERSONS WORKED FOR, BY YEAR(Cont. End)

Unit : %

1 0 0 ~ 4 9 9 人 Persons & over			5 0 0 人 以 上 Persons & over			政 府 機 關 Government		
計 Both sexes	男 Male	女 Female	計 Both sexes	男 Male	女 Female	計 Both sexes	男 Male	女 Female
-	-	-	-	-	-	-	-	-
8.59	4.32	4.27	3.71	1.89	1.82	11.98	8.74	3.24
8.48	4.17	4.31	3.97	2.10	1.87	12.45	8.90	3.55
8.50	4.22	4.27	3.80	2.03	1.77	12.36	8.75	3.61
8.49	4.31	4.18	3.36	1.82	1.55	12.52	8.81	3.71
8.29	4.23	4.06	3.25	1.75	1.50	12.22	8.46	3.76
8.63	4.36	4.27	3.51	1.81	1.70	11.74	8.07	3.67
8.45	4.25	4.20	3.30	1.78	1.52	11.65	7.90	3.75
8.56	4.18	4.38	3.21	1.71	1.49	11.88	8.05	3.83
8.76	4.39	4.37	3.37	1.81	1.56	11.66	7.76	3.90
8.52	4.36	4.17	3.49	1.90	1.59	11.57	7.68	3.89
8.33	4.27	4.06	3.71	2.07	1.64	11.41	7.54	3.87
7.60	3.97	3.63	3.59	2.06	1.53	11.54	7.48	4.07
7.46	3.96	3.50	3.17	1.78	1.39	11.45	7.29	4.16
7.41	3.92	3.49	3.04	1.80	1.24	11.60	7.28	4.33
7.09	3.78	3.31	2.84	1.68	1.16	11.75	7.30	4.45
7.07	3.78	3.29	2.77	1.65	1.11	11.20	6.89	4.31
7.08	3.76	3.33	3.05	1.82	1.23	11.09	6.68	4.41
7.10	3.77	3.33	3.58	2.09	1.49	11.33	6.67	4.66
7.37	3.93	3.44	3.72	2.18	1.54	11.15	6.54	4.61
7.97	4.22	3.75	3.97	2.28	1.69	10.50	6.10	4.40
8.15	4.29	3.85	4.00	2.29	1.71	10.24	5.85	4.39
8.50	4.43	4.07	4.14	2.39	1.75	10.07	5.77	4.29
8.65	4.56	4.09	4.04	2.29	1.75	10.24	5.90	4.34
8.76	4.75	4.02	4.10	2.30	1.80	10.01	5.62	4.38
8.70	4.82	3.88	4.24	2.39	1.85	10.32	5.67	4.66
8.80	4.84	3.95	4.57	2.61	1.96	10.16	5.54	4.62
8.94	4.91	4.03	5.07	2.93	2.14	9.67	5.20	4.47
9.38	5.18	4.20	5.37	3.08	2.29	9.24	4.94	4.30
9.22	5.12	4.10	5.22	3.00	2.22	9.05	4.72	4.33
9.52	5.27	4.26	5.32	3.08	2.24	9.21	4.73	4.47
9.47	5.19	4.28	5.20	3.01	2.19	10.11	5.21	4.90
9.04	4.98	4.05	5.36	3.13	2.23	9.83	5.24	4.58
9.21	5.03	4.18	5.12	2.91	2.20	10.13	5.23	4.90
9.27	5.33	3.94	4.95	2.81	2.15	10.25	5.24	5.01
9.31	5.29	4.02	5.13	3.01	2.11	10.28	5.33	4.96
9.71	5.31	4.41	5.28	3.12	2.16	10.29	5.33	4.96
9.63	5.14	4.49	5.08	3.05	2.04	10.26	5.35	4.91
9.66	5.15	4.51	5.07	2.96	2.10	10.19	5.33	4.86
9.71	5.24	4.47	5.13	2.93	2.20	10.15	5.21	4.93
9.45	5.11	4.35	5.10	2.99	2.11	10.04	5.05	4.99
9.52	5.16	4.37	5.25	3.06	2.20	9.97	5.11	4.85
9.66	5.30	4.36	5.42	3.05	2.37	10.00	5.10	4.90
9.47	5.20	4.27	5.49	3.12	2.38	10.01	5.04	4.97
9.71	5.29	4.41	5.61	3.24	2.36	10.00	5.09	4.91
9.30	5.08	4.22	5.37	3.08	2.29	9.99	5.12	4.87
9.51	5.24	4.27	5.43	3.11	2.32	9.94	4.95	4.98
9.58	5.34	4.24	5.54	3.18	2.36	9.98	5.01	4.97
9.66	5.24	4.42	5.68	3.30	2.38	10.02	5.18	4.84
9.66	5.28	4.39	5.65	3.31	2.34	10.03	5.15	4.88
9.56	5.32	4.24	5.69	3.35	2.34	10.08	5.03	5.05
9.87	5.47	4.39	5.75	3.41	2.34	10.00	5.06	4.94
9.94	5.39	4.55	5.54	3.19	2.34	10.01	5.16	4.84
9.53	5.08	4.44	5.46	3.19	2.27	10.01	5.09	4.91
9.68	5.28	4.39	5.56	3.24	2.31	9.96	5.10	4.86
10.18	5.47	4.70	5.80	3.30	2.50	9.97	5.05	4.92
10.02	5.32	4.70	5.79	3.25	2.54	10.01	5.13	4.88

表16 歷年失業者人數按初次尋職者與非初次尋職者分

單位：千人

年	月	別	勞 動 力			失		
			Labor force			Unemployed		
						合 計		
			計	男	女	計	男	女
			Both sexes	Male	Female	Both sexes	Male	Female
6 7	年	平 均	6337	4250	2087	106	67	39
6 8	年	平 均	6515	4356	2159	83	50	33
6 9	年	平 均	6629	4406	2223	82	49	33
7 0	年	平 均	6764	4503	2261	92	55	37
7 1	年	平 均	6959	4605	2354	149	96	53
7 2	年	平 均	7266	4687	2580	197	126	71
7 3	年	平 均	7491	4778	2713	183	116	67
7 4	年	平 均	7651	4860	2790	222	141	81
7 5	年	平 均	7945	4957	2988	212	136	75
7 6	年	平 均	8183	5065	3118	161	100	61
7 7	年	平 均	8247	5130	3116	139	87	52
7 8	年	平 均	8390	5231	3159	132	82	49
7 9	年	平 均	8423	5263	3160	140	88	52
8 0	年	平 均	8569	5355	3214	130	80	49
8 1	年	平 均	8765	5460	3304	132	81	52
8 2	年	平 均	8874	5497	3377	128	75	54
8 3	年	平 均	9081	5595	3485	142	84	58
8 4	年	平 均	9210	5659	3551	165	101	64
8 5	年	平 均	9310	5662	3648	242	154	88
8 6	年	平 均	9432	5731	3701	256	169	88
8 7	年	平 均	9546	5780	3767	257	169	88
8 8	年	平 均	9668	5812	3856	283	188	95
8 9	年	平 均	9784	5867	3917	293	197	95
9 0	年	平 均	9832	5855	3977	450	302	148
9 1	年	平 均	9969	5896	4074	515	348	167
9 2	年	平 均	10076	5904	4172	503	326	177
9 3	年	平 均	10240	5968	4272	454	288	166
9 4	年	平 均	10371	6012	4359	428	259	169
9 5	年	平 均	10522	6056	4467	411	245	166
9 6	年	平 均	10713	6116	4597	419	248	171
9 7	年	平 均	10853	6173	4680	450	271	179
9 8	年	平 均	10917	6180	4737	639	404	235
	1	月	10881	6178	4703	578	364	214
	2	月	10848	6152	4696	624	392	232
	3	月	10850	6150	4701	630	397	233
	4	月	10851	6153	4697	625	397	228
	5	月	10874	6157	4717	633	399	234
	6	月	10891	6172	4719	647	410	237
	7	月	10922	6185	4737	663	421	242
	8	月	10957	6190	4767	672	422	250
	9	月	10939	6187	4753	661	413	247
	10	月	10963	6196	4767	653	414	240
	11	月	11014	6216	4798	645	409	237
	12	月	11016	6224	4792	632	404	228
9 9	年	平 均	11070	6242	4828	577	362	215
	1	月	11014	6235	4779	626	397	229
	2	月	11007	6227	4780	634	408	226
	3	月	11008	6226	4783	624	405	220
	4	月	11007	6226	4781	593	379	214
	5	月	11026	6228	4798	567	357	210
	6	月	11053	6232	4821	570	358	212
	7	月	11116	6251	4865	578	357	221
	8	月	11146	6253	4893	576	354	222
	9	月	11091	6240	4851	560	349	211
	10	月	11106	6254	4852	546	338	209
	11	月	11132	6265	4867	527	323	204
	12	月	11133	6268	4865	520	321	199

TABLE 16. NUMBER CATEGORIZED BY NEW/EXPERIENCED JOBSEEKERS OF UNEMPLOYED PERSONS, BY YEAR

Unit : Thousand Persons

業 者			者			Year & Mont
初 次 尋 職 者			非 初 次 尋 職 者			
New jobseekers			Experienced jobseekers			
計 Both sexes	男 Male	女 Female	計 Both sexes	男 Male	女 Female	
59	34	25	47	33	14	Ave., 1978
45	26	19	38	24	14	Ave., 1979
44	25	19	38	24	14	Ave., 1980
47	26	21	44	28	16	Ave., 1981
61	36	25	88	60	28	Ave., 1982
73	41	32	124	84	40	Ave., 1983
70	41	29	113	75	38	Ave., 1984
75	43	31	148	98	50	Ave., 1985
73	43	30	138	93	45	Ave., 1986
58	34	24	103	66	37	Ave., 1987
51	31	20	88	56	32	Ave., 1988
46	28	18	86	54	32	Ave., 1989
47	29	18	93	59	34	Ave., 1990
43	27	16	87	54	33	Ave., 1991
46	27	18	87	53	34	Ave., 1992
41	23	18	87	51	35	Ave., 1993
43	24	19	99	61	38	Ave., 1994
47	26	21	118	75	43	Ave., 1995
56	30	26	186	124	62	Ave., 1996
57	31	26	199	137	61	Ave., 1997
59	34	25	198	136	63	Ave., 1998
60	34	26	222	154	69	Ave., 1999
58	35	23	235	163	72	Ave., 2000
75	44	31	375	258	117	Ave., 2001
81	49	32	435	299	135	Ave., 2002
85	46	38	418	279	139	Ave., 2003
85	48	37	369	240	129	Ave., 2004
82	45	37	346	214	132	Ave., 2005
82	47	35	329	198	131	Ave., 2006
87	48	38	332	199	133	Ave., 2007
93	51	42	357	220	137	Ave., 2008
102	57	46	536	347	189	Ave., 2009
92	56	36	486	308	178	Jan.
90	52	38	534	340	193	Feb.
89	51	38	541	346	195	Mar.
86	47	39	539	350	189	Apr.
89	51	38	544	348	196	May
101	53	48	546	357	188	June
115	59	56	548	362	186	July
122	64	58	550	358	192	Aug.
116	64	52	545	349	196	Sept.
113	58	55	540	355	185	Oct.
110	61	49	535	348	187	Nov.
106	66	40	526	338	188	Dec.
105	60	44	472	302	170	Ave., 2010
103	61	42	523	336	187	Jan.
105	65	40	529	344	185	Feb.
104	66	38	520	339	182	Mar.
96	62	34	498	317	180	Apr.
86	54	32	481	303	178	May
97	50	47	473	307	165	June
112	55	57	466	302	165	July
118	62	56	458	292	167	Aug.
115	66	49	445	283	162	Sept.
113	62	51	434	276	157	Oct.
105	60	45	422	263	159	Nov.
101	60	41	419	262	157	Dec.

表17 歷年年齡組別失業人數

單位：千人

年 月 別 Year & month	總 計 Total			1 5 ~ 2 4 歲 Years					
	計 Both sexes	男 Male	女 Female	計 Both sexes	男 Male	女 Female	1 5 ~ 1 9 歲 Years		
							計 Both sexes	男 Male	女 Female
6 7 年平均 Ave., 1978	106	67	39	71	37	35	35	16	18
6 8 年平均 Ave., 1979	83	50	33	60	30	30	27	11	16
6 9 年平均 Ave., 1980	82	49	33	57	28	29	26	11	15
7 0 年平均 Ave., 1981	92	55	37	64	31	33	29	12	17
7 1 年平均 Ave., 1982	149	96	53	93	49	45	38	18	20
7 2 年平均 Ave., 1983	197	126	71	115	57	58	47	21	26
7 3 年平均 Ave., 1984	183	116	67	106	54	51	39	19	21
7 4 年平均 Ave., 1985	222	141	81	123	61	62	48	21	27
7 5 年平均 Ave., 1986	212	136	75	115	60	56	42	21	21
7 6 年平均 Ave., 1987	161	100	61	92	46	45	33	15	18
7 7 年平均 Ave., 1988	139	87	52	77	39	38	26	12	14
7 8 年平均 Ave., 1989	132	82	49	71	36	34	25	11	13
7 9 年平均 Ave., 1990	140	88	52	73	37	36	25	12	12
8 0 年平均 Ave., 1991	130	80	49	64	33	32	20	9	11
8 1 年平均 Ave., 1992	132	81	52	66	34	32	19	8	11
8 2 年平均 Ave., 1993	128	75	54	62	29	33	17	7	10
8 3 年平均 Ave., 1994	142	84	58	65	29	35	19	8	11
8 4 年平均 Ave., 1995	165	101	64	70	33	37	21	9	12
8 5 年平均 Ave., 1996	242	154	88	90	42	48	27	13	15
8 6 年平均 Ave., 1997	256	169	88	89	42	47	26	12	14
8 7 年平均 Ave., 1998	257	169	88	92	46	46	26	13	12
8 8 年平均 Ave., 1999	283	188	95	95	47	47	27	14	13
8 9 年平均 Ave., 2000	293	197	95	94	50	45	25	13	12
9 0 年平均 Ave., 2001	450	302	148	130	65	65	34	17	17
9 1 年平均 Ave., 2002	515	348	167	145	76	69	32	17	15
9 2 年平均 Ave., 2003	503	326	177	131	67	64	27	13	13
9 3 年平均 Ave., 2004	454	288	166	120	64	56	23	13	10
9 4 年平均 Ave., 2005	428	259	169	112	53	58	20	11	9
9 5 年平均 Ave., 2006	411	245	166	104	51	52	18	8	9
9 6 年平均 Ave., 2007	419	248	171	104	49	54	17	9	9
9 7 年平均 Ave., 2008	450	271	179	110	53	57	18	9	8
9 8 年平均 Ave., 2009	639	404	235	127	61	66	19	9	10
1 月 Jan.	578	364	214	122	65	57	20	10	10
2 月 Feb.	624	392	232	128	64	64	22	10	12
3 月 Mar.	630	397	233	125	67	58	20	10	10
4 月 Apr.	625	397	228	117	61	57	17	7	10
5 月 May	633	399	234	116	58	58	17	7	10
6 月 June	647	410	237	128	56	72	20	10	10
7 月 July	663	421	242	136	57	79	20	11	8
8 月 Aug.	672	422	250	140	58	82	20	10	9
9 月 Sept.	661	413	247	135	64	72	19	9	10
1 0 月 Oct.	653	414	240	129	61	67	17	8	9
1 1 月 Nov.	645	409	237	127	61	66	18	8	10
1 2 月 Dec.	632	404	228	120	62	58	17	10	7
9 9 年平均 Ave., 2010	577	362	215	114	54	60	15	8	7
1 月 Jan.	626	397	229	116	63	53	16	10	7
2 月 Feb.	634	408	226	114	58	56	15	8	7
3 月 Mar.	624	405	220	113	59	54	14	8	7
4 月 Apr.	593	379	214	108	55	53	14	8	6
5 月 May	567	357	210	106	49	57	15	6	9
6 月 June	570	358	212	111	46	65	16	7	9
7 月 July	578	357	221	117	47	69	17	9	7
8 月 Aug.	576	354	222	123	54	70	18	10	7
9 月 Sept.	560	349	211	125	58	67	18	11	7
1 0 月 Oct.	546	338	209	119	55	65	15	6	8
1 1 月 Nov.	527	323	204	112	55	57	14	7	7
1 2 月 Dec.	520	321	199	106	52	55	14	6	7

TABLE 17. NUMBER CATEGORIZED BY AGE OF UNEMPLOYED PERSONS, BY YEAR

Unit : Thousand Persons

			2 5 ~ 4 4 歲								
			Years								
2 0 ~ 2 4 歲			計	男	女	2 5 ~ 2 9 歲			3 0 ~ 3 4 歲		
Years						Years			Years		
計	男	女				計	男	女	計	男	女
Both sexes	Male	Female	Both sexes	Male	Female	Both sexes	Male	Female	Both sexes	Male	Female
36	20	16	25	21	4	16	13	3	4	4	1
32	18	14	17	14	3	11	8	3	3	2	0
31	17	14	19	15	4	13	9	4	3	3	0
35	19	16	22	18	4	13	10	3	4	3	1
55	31	24	44	36	8	24	19	6	10	8	1
68	36	32	63	51	12	34	26	8	16	13	3
66	36	31	62	47	15	35	25	10	15	12	3
75	40	35	80	62	18	41	29	12	22	17	4
74	39	34	79	60	19	41	29	12	19	15	5
59	31	28	57	42	15	30	21	9	14	10	4
51	27	23	53	39	14	28	20	8	13	10	3
46	25	21	52	38	14	28	19	9	12	9	3
49	25	24	58	43	15	28	20	9	14	10	4
44	24	21	57	40	17	28	18	10	13	9	3
47	26	21	58	39	19	30	18	12	14	10	5
45	22	23	58	38	20	28	17	11	14	10	4
46	21	24	68	46	21	32	20	12	18	13	5
49	24	25	82	57	25	37	23	14	20	15	5
62	29	33	127	90	38	52	33	19	31	22	9
63	30	33	133	97	37	53	34	19	32	24	8
66	33	33	131	93	38	52	33	18	31	22	8
67	33	34	147	106	42	54	35	19	36	26	10
69	36	33	154	109	45	54	33	20	38	27	11
97	48	48	243	174	69	77	51	26	62	44	18
112	58	54	279	195	84	94	58	36	69	48	20
104	54	51	265	179	86	93	60	33	61	41	20
98	51	46	239	154	84	87	52	36	56	37	19
92	43	49	230	143	87	92	55	36	53	32	21
86	43	43	233	141	92	97	56	41	56	34	22
86	41	46	240	144	96	96	55	41	59	34	25
92	44	49	251	153	98	105	61	45	61	37	24
108	52	56	372	238	134	144	86	57	95	60	35
101	55	46	331	207	124	127	74	52	83	50	32
106	54	52	358	225	133	138	81	57	93	59	34
105	57	48	364	227	138	140	80	60	95	61	34
101	54	47	365	231	134	141	82	59	95	63	32
99	51	48	374	241	133	145	90	55	101	63	38
108	46	62	375	248	128	142	87	56	97	68	29
116	45	71	385	255	130	148	90	58	94	66	28
120	48	72	390	256	134	151	91	60	96	60	36
116	55	61	388	246	142	151	91	60	97	55	43
112	53	59	386	245	141	148	92	56	97	54	43
109	53	55	378	240	137	147	88	59	95	59	36
103	51	52	371	240	131	145	89	56	93	61	32
99	46	53	337	213	124	132	77	54	87	55	32
100	53	47	368	231	137	140	83	57	94	57	37
99	50	49	375	244	131	139	86	52	98	64	34
99	52	48	371	242	129	140	84	56	96	65	32
94	47	47	356	223	133	135	81	54	92	59	33
91	43	48	338	209	129	129	72	57	89	56	33
95	38	57	332	217	115	129	80	50	87	53	33
100	38	62	337	216	121	132	81	50	89	53	35
106	43	62	334	209	125	134	76	58	87	52	35
107	47	60	320	203	117	127	74	53	82	52	30
104	48	56	312	199	113	130	74	56	76	54	22
99	49	50	300	177	124	124	68	56	76	47	28
93	45	47	300	183	117	122	70	52	78	48	30

表 17 歷年年齡組別失業人數(續)

單位：千人

年 月 別 Year & month	2 5 ~ 4 4 歲 Years											
	3 5 ~ 3 9 歲 Years			4 0 ~ 4 4 歲 Years			計 Both sexes	男 Male	女 Female	4 5 ~ 4 9 歲 Years		
	計 Both sexes	男 Male	女 Female	計 Both sexes	男 Male	女 Female				計 Both sexes	男 Male	女 Female
6 7 年平均 Ave.,1978	2	2	0	2	2	0	9	9	0	2	2	0
6 8 年平均 Ave.,1979	2	1	0	1	1	0	7	6	0	2	2	0
6 9 年平均 Ave.,1980	2	2	0	1	1	0	6	6	0	2	2	0
7 0 年平均 Ave.,1981	3	3	0	2	2	0	6	6	0	2	2	0
7 1 年平均 Ave.,1982	6	5	1	4	4	0	12	11	0	3	3	0
7 2 年平均 Ave.,1983	8	7	1	6	5	1	18	18	1	6	5	1
7 3 年平均 Ave.,1984	7	6	1	5	4	1	15	15	1	4	4	0
7 4 年平均 Ave.,1985	10	9	1	8	7	1	19	18	1	6	5	0
7 5 年平均 Ave.,1986	12	10	2	7	6	1	17	16	1	6	6	0
7 6 年平均 Ave.,1987	9	8	1	4	4	1	12	11	1	4	4	0
7 7 年平均 Ave.,1988	8	6	2	4	3	1	9	9	1	4	3	0
7 8 年平均 Ave.,1989	8	7	2	4	3	0	9	8	1	4	3	0
7 9 年平均 Ave.,1990	11	9	2	5	4	1	9	8	1	4	4	0
8 0 年平均 Ave.,1991	10	8	2	6	5	1	9	8	1	3	3	0
8 1 年平均 Ave.,1992	9	7	2	5	4	1	9	7	1	3	3	1
8 2 年平均 Ave.,1993	9	7	2	6	4	2	8	7	1	3	3	0
8 3 年平均 Ave.,1994	10	8	2	8	6	2	10	9	1	4	4	1
8 4 年平均 Ave.,1995	14	11	3	10	8	3	13	11	2	6	5	1
8 5 年平均 Ave.,1996	24	18	6	20	16	4	25	22	3	12	10	2
8 6 年平均 Ave.,1997	27	21	6	22	17	5	34	30	4	16	13	3
8 7 年平均 Ave.,1998	26	20	6	22	17	5	34	29	4	17	15	3
8 8 年平均 Ave.,1999	31	24	7	26	21	5	40	35	6	21	17	4
8 9 年平均 Ave.,2000	34	26	8	28	22	6	44	38	6	22	19	4
9 0 年平均 Ave.,2001	57	43	14	48	37	11	76	62	14	40	32	9
9 1 年平均 Ave.,2002	59	44	15	58	45	13	91	77	14	47	38	9
9 2 年平均 Ave.,2003	55	38	17	57	41	16	106	79	27	50	36	14
9 3 年平均 Ave.,2004	47	32	15	48	34	14	95	70	25	42	29	13
9 4 年平均 Ave.,2005	43	27	16	42	28	14	86	62	24	39	26	13
9 5 年平均 Ave.,2006	43	28	16	37	23	13	74	53	21	31	20	11
9 6 年平均 Ave.,2007	42	27	15	43	28	15	75	54	21	34	24	10
9 7 年平均 Ave.,2008	45	29	16	40	27	13	88	64	24	39	27	12
9 8 年平均 Ave.,2009	70	46	23	64	46	18	139	104	36	61	43	18
1 月 Jan.	67	42	25	55	41	14	125	91	34	55	38	17
2 月 Feb.	68	44	24	59	41	18	138	102	35	61	43	18
3 月 Mar.	69	43	26	60	42	18	141	104	37	64	45	19
4 月 Apr.	67	43	24	61	42	19	142	105	37	66	47	19
5 月 May	67	44	23	61	43	18	143	100	43	65	44	21
6 月 June	72	46	26	64	47	17	143	106	37	63	43	20
7 月 July	76	50	26	66	48	18	143	110	33	63	45	18
8 月 Aug.	77	56	21	65	49	16	141	107	34	61	42	19
9 月 Sept.	73	51	22	66	50	17	137	103	34	59	39	20
1 0 月 Oct.	71	49	22	70	50	20	138	106	32	57	42	16
1 1 月 Nov.	67	44	23	68	48	20	141	108	34	60	43	17
1 2 月 Dec.	64	44	20	69	47	22	141	102	39	63	45	18
9 9 年平均 Ave.,2010	61	39	22	57	41	16	125	95	31	57	42	15
1 月 Jan.	66	46	20	68	45	23	142	104	39	63	43	20
2 月 Feb.	69	44	25	69	50	19	144	105	39	63	43	20
3 月 Mar.	67	43	24	68	51	17	139	102	37	60	41	18
4 月 Apr.	68	38	30	61	45	16	129	102	28	56	43	13
5 月 May	64	42	21	56	38	18	123	99	25	55	45	10
6 月 June	62	41	21	55	44	11	126	94	32	57	45	12
7 月 July	63	41	22	53	39	13	125	94	31	59	44	15
8 月 Aug.	61	41	20	52	41	11	118	91	27	56	40	16
9 月 Sept.	59	39	20	53	39	14	115	88	28	54	40	14
1 0 月 Oct.	55	35	20	52	36	16	115	84	31	54	38	16
1 1 月 Nov.	51	29	21	50	32	18	114	90	24	53	41	12
1 2 月 Dec.	50	32	18	50	33	16	114	87	27	51	35	16

TABLE 17. NUMBER CATEGORIZED BY AGE OF UNEMPLOYED PERSONS, BY YEAR(Cont.)

Unit : Thousand Persons

4 5 ~ 6 4 歲									6 5 歲 及 以 上		
Years									Years & over		
5 0 ~ 5 4 歲			5 5 ~ 5 9 歲			6 0 ~ 6 4 歲			計	男	女
Years			Years			Years					
計	男	女	計	男	女	計	男	女	Both sexes	Male	Female
Both sexes	Male	Female	Both sexes	Male	Female	Both sexes	Male	Female			
4	4	0	2	2	0	1	1	-	0	0	-
2	2	-	2	2	0	1	1	0	-	-	-
2	2	-	2	2	-	1	1	-	-	-	-
2	2	0	1	1	0	0	0	-	0	0	-
5	4	0	3	3	0	1	1	0	-	-	-
7	6	0	5	5	0	1	1	-	-	-	-
5	5	0	4	4	0	2	2	0	0	0	-
6	6	0	5	5	0	2	2	0	0	0	-
5	5	0	4	4	0	2	2	0	0	0	0
3	3	0	3	3	0	1	1	-	0	0	-
2	2	0	2	2	0	2	1	0	0	0	0
2	2	0	2	2	0	1	1	0	0	0	-
3	3	0	2	1	0	1	1	0	0	0	-
3	3	0	2	2	0	1	1	0	0	0	-
3	2	0	2	1	0	1	1	0	0	0	0
3	2	0	2	2	0	1	1	0	0	0	0
4	4	0	2	2	0	1	1	0	0	0	0
7	6	1	5	4	0	2	2	0	0	0	0
10	9	1	6	6	0	2	2	0	0	0	0
9	8	1	5	5	0	2	2	0	0	0	0
11	10	1	6	5	1	2	2	0	0	0	0
12	11	1	7	6	1	2	2	0	0	0	0
23	19	4	10	9	1	4	3	0	0	0	0
29	26	4	11	10	1	4	4	0	0	0	0
34	26	8	15	12	3	7	5	2	0	0	0
34	25	9	13	10	3	6	5	1	0	0	0
29	22	7	13	10	3	5	5	1	1	1	0
26	20	6	12	9	3	4	3	1	0	0	0
25	18	7	12	9	3	3	3	0	0	0	0
29	22	8	16	12	4	4	3	1	0	0	0
47	35	12	26	21	4	6	4	1	0	0	-
43	32	11	22	17	5	5	5	0	0	0	-
46	35	12	26	21	5	5	3	1	-	-	-
45	33	12	27	21	6	5	4	1	-	-	-
45	35	10	26	19	7	5	4	1	0	0	-
47	32	15	25	20	5	5	4	1	0	0	-
49	37	12	25	22	3	6	4	1	0	0	-
47	37	10	27	24	3	6	4	1	-	-	-
48	36	11	27	25	2	5	4	1	1	1	-
49	41	8	24	20	5	5	4	1	1	1	-
48	38	10	25	20	5	7	6	1	1	1	-
47	36	11	27	23	4	7	6	1	-	-	-
47	30	17	25	23	2	6	4	2	-	-	-
40	30	10	24	19	4	5	4	1	0	0	0
47	32	14	27	24	3	5	4	1	0	0	-
48	33	15	28	24	4	5	4	1	1	1	-
46	36	10	29	23	6	5	3	2	1	1	-
41	34	7	28	22	6	5	3	2	-	-	-
40	30	10	24	20	4	5	4	1	-	-	-
41	28	13	23	17	6	6	4	1	0	0	-
40	29	11	21	16	5	5	5	1	-	-	-
38	31	7	20	16	4	4	4	-	1	-	1
38	29	9	19	15	4	4	4	0	0	0	-
36	26	10	21	18	4	4	3	1	0	0	-
35	26	9	22	20	2	4	4	0	0	0	0
36	29	7	23	19	4	4	3	1	0	0	0

表18 歷年年齡組別失業率

單位：%

年 月 別 Year & month	總 計 Total			1 5 ~ 2 4 歲 Years					
	計 Both sexes	男 Male	女 Female	計 Both sexes	男 Male	女 Female	1 5 ~ 1 9 歲 Years		
							計 Both sexes		
6 7 年平均 Ave., 1978	1.67	1.57	1.86	3.86	4.07	3.65	3.95	3.79	4.11
6 8 年平均 Ave., 1979	1.27	1.15	1.53	3.25	3.42	3.09	3.12	2.72	3.50
6 9 年平均 Ave., 1980	1.23	1.11	1.47	3.17	3.38	2.98	3.21	2.88	3.51
7 0 年平均 Ave., 1981	1.36	1.21	1.65	3.61	3.79	3.45	3.75	3.28	4.19
7 1 年平均 Ave., 1982	2.14	2.08	2.25	5.33	6.03	4.74	5.18	4.97	5.39
7 2 年平均 Ave., 1983	2.71	2.68	2.76	6.54	7.13	6.05	6.60	6.11	7.06
7 3 年平均 Ave., 1984	2.45	2.44	2.46	6.09	6.95	5.38	5.85	5.70	6.00
7 4 年平均 Ave., 1985	2.91	2.90	2.92	7.27	8.08	6.62	7.53	6.94	8.08
7 5 年平均 Ave., 1986	2.66	2.75	2.53	6.78	7.95	5.85	6.76	6.92	6.61
7 6 年平均 Ave., 1987	1.97	1.96	1.97	5.45	6.26	4.82	5.57	5.20	5.91
7 7 年平均 Ave., 1988	1.69	1.70	1.68	4.86	5.73	4.19	5.02	4.79	5.23
7 8 年平均 Ave., 1989	1.57	1.57	1.56	4.60	5.42	3.96	5.03	4.78	5.27
7 9 年平均 Ave., 1990	1.67	1.68	1.64	5.05	5.95	4.36	5.68	5.84	5.53
8 0 年平均 Ave., 1991	1.51	1.50	1.53	4.56	5.27	4.00	4.93	4.46	5.37
8 1 年平均 Ave., 1992	1.51	1.47	1.57	4.78	5.49	4.20	4.98	4.40	5.55
8 2 年平均 Ave., 1993	1.45	1.36	1.59	4.65	4.85	4.49	4.78	3.85	5.72
8 3 年平均 Ave., 1994	1.56	1.51	1.65	4.75	4.74	4.76	4.96	4.02	5.99
8 4 年平均 Ave., 1995	1.79	1.79	1.80	5.28	5.38	5.20	5.59	4.56	6.73
8 5 年平均 Ave., 1996	2.60	2.72	2.42	6.93	7.14	6.76	7.47	6.56	8.45
8 6 年平均 Ave., 1997	2.72	2.94	2.37	6.92	7.17	6.71	7.35	6.52	8.25
8 7 年平均 Ave., 1998	2.69	2.93	2.33	7.32	8.21	6.59	8.26	8.23	8.29
8 8 年平均 Ave., 1999	2.92	3.23	2.46	7.34	8.14	6.69	9.03	8.62	9.50
8 9 年平均 Ave., 2000	2.99	3.36	2.44	7.36	8.42	6.45	9.04	8.73	9.42
9 0 年平均 Ave., 2001	4.57	5.16	3.71	10.44	11.58	9.50	13.64	12.93	14.43
9 1 年平均 Ave., 2002	5.17	5.91	4.10	11.91	14.05	10.21	14.59	14.57	14.61
9 2 年平均 Ave., 2003	4.99	5.51	4.25	11.44	13.45	9.90	13.84	13.34	14.38
9 3 年平均 Ave., 2004	4.44	4.83	3.89	10.85	13.08	9.09	13.00	13.40	12.54
9 4 年平均 Ave., 2005	4.13	4.31	3.88	10.59	11.56	9.82	11.97	12.15	11.75
9 5 年平均 Ave., 2006	3.91	4.05	3.71	10.31	11.60	9.29	11.46	10.25	12.80
9 6 年平均 Ave., 2007	3.91	4.05	3.72	10.65	11.41	10.04	11.13	10.84	11.43
9 7 年平均 Ave., 2008	4.14	4.39	3.83	11.81	12.45	11.28	11.42	11.28	11.58
9 8 年平均 Ave., 2009	5.85	6.53	4.96	14.49	15.66	13.56	13.55	13.38	13.71
1 月 Jan.	5.31	5.89	4.56	13.58	15.92	11.63	14.36	13.45	15.36
2 月 Feb.	5.75	6.38	4.93	14.56	16.37	13.09	15.83	14.58	17.13
3 月 Mar.	5.81	6.46	4.95	14.36	17.29	12.02	14.83	14.86	14.80
4 月 Apr.	5.76	6.45	4.85	13.67	15.68	12.02	12.71	11.36	13.85
5 月 May	5.82	6.48	4.95	13.59	15.43	12.13	13.17	13.18	13.17
6 月 June	5.94	6.64	5.01	14.89	14.73	15.01	15.12	16.13	14.25
7 月 July	6.07	6.81	5.11	15.55	14.58	16.33	14.38	16.49	12.26
8 月 Aug.	6.13	6.82	5.24	15.77	15.11	16.27	13.20	14.55	11.98
9 月 Sept.	6.04	6.68	5.21	15.53	16.97	14.44	13.73	13.55	13.89
1 0 月 Oct.	5.96	6.67	5.03	14.85	15.88	14.01	12.26	11.24	13.35
1 1 月 Nov.	5.86	6.57	4.94	14.18	14.91	13.57	11.97	9.31	15.24
1 2 月 Dec.	5.74	6.49	4.76	13.42	15.11	12.00	11.41	12.92	9.73
9 9 年平均 Ave., 2010	5.21	5.80	4.45	13.09	13.60	12.66	10.93	10.97	10.89
1 月 Jan.	5.68	6.37	4.79	13.22	15.31	11.38	11.23	12.36	9.91
2 月 Feb.	5.76	6.55	4.72	13.25	14.47	12.18	11.00	10.54	11.57
3 月 Mar.	5.67	6.50	4.60	13.19	14.98	11.67	10.67	10.64	10.71
4 月 Apr.	5.39	6.09	4.47	12.61	14.13	11.35	10.43	11.28	9.52
5 月 May	5.14	5.73	4.38	12.38	12.70	12.11	10.99	8.90	13.13
6 月 June	5.16	5.74	4.40	12.84	11.84	13.65	11.68	10.59	12.79
7 月 July	5.20	5.71	4.55	13.19	11.78	14.36	11.26	11.52	10.95
8 月 Aug.	5.17	5.66	4.54	13.64	13.19	14.00	11.44	13.06	9.70
9 月 Sept.	5.05	5.59	4.35	14.21	14.65	13.84	12.70	15.69	9.70
1 0 月 Oct.	4.92	5.40	4.30	13.56	13.79	13.37	10.51	9.20	11.79
1 1 月 Nov.	4.73	5.15	4.20	12.80	13.61	12.11	9.54	9.12	10.00
1 2 月 Dec.	4.67	5.13	4.08	12.18	12.72	11.71	9.64	8.38	11.08

TABLE 18. AGE UNEMPLOYMENT RATES, BY YEAR

Unit : %

			2 5 ~ 4 4 歲								
			Years								
2 0 ~ 2 4 歲			計	男	女	2 5 ~ 2 9 歲			3 0 ~ 3 4 歲		
Years						Years			Years		
計	男	女	Both sexes	Male	Female	計	男	女	計	男	女
Both sexes	Male	Female				Both sexes	Male	Female	Both sexes	Male	Female
3.77	4.33	3.25	0.86	1.01	0.48	1.54	1.76	1.01	0.64	0.77	0.29
3.36	4.07	2.73	0.56	0.63	0.39	1.02	1.09	0.87	0.42	0.49	0.23
3.13	3.82	2.57	0.60	0.67	0.44	1.09	1.12	1.02	0.44	0.55	0.18
3.50	4.24	2.91	0.67	0.77	0.43	1.12	1.21	0.90	0.50	0.57	0.33
5.45	6.89	4.30	1.26	1.48	0.76	2.02	2.25	1.51	0.98	1.17	0.50
6.49	7.91	5.40	1.71	2.04	1.01	2.65	3.01	1.91	1.44	1.74	0.80
6.24	7.84	5.04	1.59	1.82	1.14	2.65	2.85	2.26	1.30	1.53	0.81
7.12	8.85	5.83	1.97	2.29	1.34	3.05	3.33	2.53	1.76	2.09	1.08
6.79	8.62	5.46	1.84	2.15	1.25	2.95	3.28	2.37	1.50	1.75	1.02
5.39	6.93	4.31	1.28	1.47	0.93	2.13	2.35	1.77	1.04	1.16	0.83
4.78	6.29	3.74	1.14	1.32	0.83	1.95	2.20	1.53	0.94	1.10	0.64
4.39	5.77	3.43	1.08	1.23	0.83	1.88	2.05	1.61	0.89	1.02	0.66
4.79	6.01	3.93	1.17	1.35	0.87	1.92	2.17	1.53	0.99	1.11	0.75
4.41	5.66	3.52	1.11	1.23	0.90	1.91	2.04	1.71	0.91	1.03	0.68
4.70	5.96	3.75	1.09	1.17	0.97	2.00	2.02	1.97	1.00	1.05	0.90
4.60	5.26	4.10	1.06	1.12	0.97	1.94	1.93	1.96	0.96	1.05	0.80
4.67	5.09	4.35	1.22	1.35	1.01	2.19	2.29	2.04	1.19	1.38	0.86
5.16	5.78	4.69	1.45	1.63	1.17	2.55	2.68	2.37	1.36	1.61	0.92
6.72	7.41	6.21	2.23	2.58	1.69	3.65	4.00	3.16	2.08	2.40	1.55
6.76	7.46	6.23	2.33	2.77	1.64	3.68	4.11	3.09	2.15	2.64	1.34
7.01	8.20	6.13	2.26	2.66	1.65	3.61	4.07	2.99	2.06	2.45	1.44
6.83	7.96	5.99	2.54	3.03	1.80	3.82	4.36	3.11	2.42	2.85	1.75
6.89	8.31	5.78	2.64	3.13	1.91	3.77	4.19	3.24	2.59	3.07	1.87
9.65	11.17	8.49	4.17	5.05	2.89	5.46	6.47	4.21	4.19	5.02	2.97
11.31	13.91	9.40	4.73	5.66	3.43	6.46	7.32	5.43	4.64	5.58	3.31
10.95	13.48	9.14	4.47	5.21	3.44	6.26	7.45	4.86	4.16	4.80	3.26
10.44	13.00	8.57	3.97	4.48	3.29	5.69	6.28	5.01	3.86	4.41	3.12
10.33	11.42	9.54	3.78	4.15	3.31	5.75	6.58	4.81	3.63	3.90	3.27
10.10	11.90	8.76	3.79	4.10	3.40	5.92	6.51	5.27	3.80	4.18	3.34
10.56	11.54	9.82	3.86	4.19	3.45	5.87	6.53	5.15	3.87	4.01	3.70
11.89	12.72	11.23	4.02	4.47	3.47	6.38	7.19	5.53	3.89	4.25	3.45
14.67	16.15	13.53	5.93	6.95	4.70	8.77	10.26	7.19	5.82	6.76	4.69
13.44	16.47	11.03	5.29	6.05	4.37	7.71	8.86	6.52	5.15	5.72	4.46
14.32	16.76	12.44	5.73	6.58	4.69	8.40	9.59	7.14	5.79	6.74	4.64
14.28	17.81	11.58	5.83	6.61	4.88	8.56	9.47	7.58	5.91	6.90	4.70
13.84	16.47	11.70	5.83	6.75	4.72	8.63	9.71	7.46	5.90	7.21	4.32
13.66	15.80	11.94	5.96	7.02	4.69	8.82	10.67	6.87	6.23	7.13	5.15
14.85	14.47	15.14	5.98	7.21	4.50	8.67	10.31	6.95	5.99	7.57	4.04
15.77	14.17	17.00	6.13	7.40	4.58	9.03	10.63	7.34	5.80	7.46	3.79
16.28	15.24	17.06	6.19	7.46	4.67	9.21	10.79	7.54	5.87	6.84	4.75
15.87	17.68	14.54	6.16	7.14	4.97	9.22	10.80	7.55	5.92	6.14	5.65
15.34	16.95	14.12	6.13	7.13	4.93	9.06	11.03	6.99	5.90	6.03	5.75
14.63	16.34	13.30	5.99	7.01	4.78	9.00	10.63	7.31	5.76	6.61	4.74
13.82	15.63	12.38	5.89	7.02	4.54	8.89	10.67	7.05	5.63	6.76	4.29
13.51	14.20	12.96	5.35	6.23	4.30	8.15	9.40	6.86	5.19	6.04	4.17
13.60	15.99	11.62	5.84	6.74	4.77	8.59	9.97	7.14	5.68	6.26	4.98
13.68	15.37	12.27	5.96	7.14	4.56	8.54	10.37	6.60	5.93	7.09	4.55
13.65	15.94	11.81	5.90	7.06	4.50	8.62	9.99	7.15	5.80	7.15	4.18
13.02	14.76	11.64	5.66	6.51	4.65	8.33	9.62	6.94	5.53	6.52	4.37
12.65	13.53	11.95	5.36	6.10	4.48	7.94	8.57	7.27	5.37	6.23	4.34
13.05	12.11	13.79	5.28	6.34	4.01	7.99	9.63	6.29	5.19	5.80	4.45
13.58	11.85	14.92	5.32	6.31	4.16	8.15	9.97	6.30	5.27	5.87	4.57
14.09	13.22	14.76	5.28	6.14	4.27	8.28	9.26	7.28	5.13	5.76	4.42
14.50	14.43	14.55	5.07	5.96	4.03	7.91	9.06	6.72	4.83	5.67	3.85
14.14	14.77	13.64	4.96	5.83	3.93	8.12	9.13	7.07	4.48	5.84	2.84
13.43	14.61	12.46	4.76	5.18	4.28	7.72	8.44	6.99	4.48	5.13	3.69
12.67	13.71	11.81	4.76	5.38	4.02	7.61	8.69	6.51	4.60	5.22	3.87

表18 歷年年齡組別失業率(續)

單位：%

年 月 別 Year & month		2 5 ~ 4 4 歲 Years											
		3 5 ~ 3 9 歲 Years			4 0 ~ 4 4 歲 Years			計 Both sexes	男 Male	女 Female	4 5 ~ 4 9 歲 Years		
		計 Both sexes	男 Male	女 Female	計 Both sexes	男 Male	女 Female				Years		
											計 Both sexes	男 Male	女 Female
6 7 年平均 Ave.,1978	0.38	0.47	0.15	0.43	0.55	0.12	0.62	0.75	0.06	0.43	0.55	0.04	
6 8 年平均 Ave.,1979	0.23	0.30	0.07	0.24	0.32	0.04	0.41	0.51	0.03	0.32	0.41	0.05	
6 9 年平均 Ave.,1980	0.31	0.40	0.09	0.19	0.26	0.03	0.37	0.46	0.02	0.29	0.38	0.04	
7 0 年平均 Ave.,1981	0.40	0.55	0.03	0.35	0.46	0.09	0.36	0.43	0.09	0.34	0.44	0.07	
7 1 年平均 Ave.,1982	0.88	1.11	0.36	0.64	0.88	0.08	0.70	0.86	0.10	0.56	0.75	0.08	
7 2 年平均 Ave.,1983	1.18	1.58	0.35	0.90	1.18	0.32	1.07	1.33	0.22	0.99	1.29	0.29	
7 3 年平均 Ave.,1984	1.00	1.29	0.43	0.71	0.93	0.29	0.87	1.11	0.14	0.72	0.99	0.14	
7 4 年平均 Ave.,1985	1.21	1.58	0.49	1.13	1.51	0.39	1.06	1.36	0.22	0.91	1.26	0.19	
7 5 年平均 Ave.,1986	1.22	1.56	0.60	1.05	1.49	0.24	0.93	1.22	0.15	1.01	1.44	0.17	
7 6 年平均 Ave.,1987	0.84	1.11	0.36	0.62	0.85	0.22	0.61	0.79	0.15	0.65	0.86	0.22	
7 7 年平均 Ave.,1988	0.70	0.86	0.42	0.56	0.70	0.31	0.49	0.62	0.15	0.57	0.75	0.20	
7 8 年平均 Ave.,1989	0.68	0.85	0.37	0.50	0.68	0.18	0.45	0.58	0.12	0.55	0.74	0.17	
7 9 年平均 Ave.,1990	0.84	1.05	0.47	0.64	0.79	0.36	0.48	0.61	0.15	0.64	0.84	0.22	
8 0 年平均 Ave.,1991	0.76	0.91	0.49	0.62	0.76	0.36	0.45	0.56	0.15	0.49	0.65	0.16	
8 1 年平均 Ave.,1992	0.64	0.83	0.31	0.53	0.62	0.36	0.44	0.53	0.21	0.52	0.66	0.26	
8 2 年平均 Ave.,1993	0.68	0.82	0.45	0.53	0.60	0.40	0.42	0.52	0.18	0.48	0.63	0.19	
8 3 年平均 Ave.,1994	0.74	0.89	0.47	0.65	0.76	0.45	0.47	0.61	0.17	0.60	0.77	0.26	
8 4 年平均 Ave.,1995	1.00	1.21	0.65	0.82	1.00	0.53	0.61	0.78	0.24	0.78	1.03	0.30	
8 5 年平均 Ave.,1996	1.65	2.00	1.10	1.49	1.96	0.74	1.17	1.51	0.43	1.37	1.81	0.59	
8 6 年平均 Ave.,1997	1.84	2.33	1.05	1.63	2.08	0.89	1.48	1.92	0.55	1.61	2.10	0.73	
8 7 年平均 Ave.,1998	1.76	2.21	1.04	1.60	2.01	0.96	1.44	1.84	0.58	1.64	2.17	0.68	
8 8 年平均 Ave.,1999	2.08	2.59	1.28	1.87	2.45	0.95	1.65	2.12	0.71	1.89	2.40	1.02	
8 9 年平均 Ave.,2000	2.24	2.82	1.32	1.98	2.54	1.09	1.75	2.28	0.68	1.93	2.55	0.85	
9 0 年平均 Ave.,2001	3.72	4.68	2.26	3.36	4.22	2.01	2.92	3.61	1.57	3.34	4.18	1.92	
9 1 年平均 Ave.,2002	3.87	4.81	2.46	4.00	5.10	2.30	3.38	4.33	1.53	3.84	4.98	1.95	
9 2 年平均 Ave.,2003	3.61	4.22	2.73	3.85	4.59	2.75	3.76	4.29	2.76	3.97	4.56	3.01	
9 3 年平均 Ave.,2004	3.12	3.59	2.46	3.18	3.79	2.29	3.20	3.63	2.42	3.22	3.66	2.53	
9 4 年平均 Ave.,2005	2.84	3.05	2.55	2.81	3.17	2.28	2.79	3.13	2.17	2.89	3.16	2.47	
9 5 年平均 Ave.,2006	2.86	3.19	2.42	2.40	2.60	2.13	2.31	2.57	1.85	2.31	2.46	2.09	
9 6 年平均 Ave.,2007	2.76	3.09	2.31	2.81	3.21	2.26	2.24	2.56	1.69	2.47	2.88	1.85	
9 7 年平均 Ave.,2008	2.97	3.39	2.43	2.63	3.10	1.99	2.54	2.95	1.85	2.76	3.23	2.07	
9 8 年平均 Ave.,2009	4.64	5.52	3.54	4.23	5.31	2.80	3.90	4.67	2.64	4.27	5.07	3.12	
1 月 Jan.	4.43	4.98	3.74	3.65	4.71	2.20	3.54	4.13	2.56	3.83	4.43	2.96	
2 月 Feb.	4.53	5.26	3.61	3.93	4.77	2.81	3.90	4.66	2.65	4.24	5.10	2.99	
3 月 Mar.	4.60	5.12	3.93	4.00	4.93	2.76	3.98	4.74	2.75	4.43	5.37	3.11	
4 月 Apr.	4.47	5.15	3.61	4.08	4.90	2.97	4.01	4.76	2.79	4.58	5.59	3.16	
5 月 May	4.44	5.24	3.42	4.07	5.05	2.77	4.01	4.52	3.16	4.51	5.19	3.54	
6 月 June	4.79	5.47	3.92	4.25	5.50	2.60	4.01	4.78	2.74	4.38	5.06	3.41	
7 月 July	5.06	5.98	3.89	4.38	5.57	2.79	3.99	4.95	2.41	4.37	5.32	3.02	
8 月 Aug.	5.11	6.64	3.19	4.34	5.65	2.55	3.94	4.79	2.53	4.25	4.92	3.28	
9 月 Sept.	4.85	6.04	3.35	4.40	5.70	2.63	3.83	4.63	2.52	4.10	4.54	3.47	
1 0 月 Oct.	4.71	5.82	3.28	4.64	5.77	3.14	3.83	4.78	2.29	3.98	4.93	2.63	
1 1 月 Nov.	4.46	5.27	3.43	4.51	5.61	3.09	3.91	4.82	2.44	4.15	5.04	2.86	
1 2 月 Dec.	4.28	5.23	3.07	4.53	5.50	3.28	3.90	4.53	2.86	4.37	5.33	3.00	
9 9 年平均 Ave.,2010	4.10	4.76	3.28	3.77	4.79	2.44	3.39	4.16	2.16	3.89	4.88	2.50	
1 月 Jan.	4.41	5.54	3.02	4.47	5.26	3.43	3.91	4.58	2.80	4.36	5.02	3.39	
2 月 Feb.	4.63	5.32	3.77	4.56	5.81	2.93	3.94	4.65	2.80	4.35	5.10	3.29	
3 月 Mar.	4.51	5.16	3.68	4.46	5.94	2.54	3.81	4.55	2.63	4.12	4.91	3.03	
4 月 Apr.	4.57	4.65	4.47	4.03	5.27	2.41	3.54	4.47	2.01	3.85	5.05	2.11	
5 月 May	4.27	5.13	3.22	3.68	4.49	2.65	3.36	4.34	1.76	3.76	5.21	1.66	
6 月 June	4.12	4.93	3.12	3.61	5.11	1.66	3.42	4.14	2.27	3.89	5.25	1.94	
7 月 July	4.20	4.99	3.23	3.47	4.57	2.02	3.37	4.11	2.19	4.05	5.16	2.50	
8 月 Aug.	4.07	4.93	3.02	3.44	4.74	1.73	3.16	3.95	1.89	3.81	4.68	2.59	
9 月 Sept.	3.93	4.76	2.92	3.48	4.50	2.14	3.10	3.83	1.94	3.71	4.71	2.29	
1 0 月 Oct.	3.68	4.28	2.94	3.42	4.17	2.46	3.07	3.65	2.14	3.68	4.46	2.62	
1 1 月 Nov.	3.40	3.52	3.24	3.30	3.74	2.72	3.04	3.91	1.64	3.63	4.84	1.99	
1 2 月 Dec.	3.37	3.90	2.72	3.29	3.89	2.51	3.02	3.73	1.89	3.47	4.16	2.53	

TABLE 18. AGE UNEMPLOYMENT RATES, BY YEAR(Cont.)

Unit : %

4 5 ~ 6 4 歲									6 5 歲 及 以 上		
Years									Years & over		
5 0 ~ 5 4 歲			5 5 ~ 5 9 歲			6 0 ~ 6 4 歲			計	男	女
Years			Years			Years					
計	男	女	計	男	女	計	男	女	Both sexes	Male	Female
Both sexes	Male	Female	Both sexes	Male	Female	Both sexes	Male	Female			
0.82	0.97	0.13	0.76	0.90	0.03	0.43	0.50	-	0.17	0.19	-
0.48	0.58	-	0.47	0.56	0.01	0.41	0.45	0.09	-	-	-
0.43	0.53	-	0.44	0.52	-	0.29	0.34	-	-	-	-
0.44	0.52	0.13	0.38	0.44	0.07	0.17	0.20	-	0.04	0.05	-
0.88	1.08	0.09	0.71	0.83	0.12	0.59	0.66	0.15	-	-	-
1.26	1.59	0.19	1.22	1.44	0.23	0.57	0.68	-	-	-	-
0.98	1.27	0.13	1.02	1.24	0.16	0.69	0.80	0.15	0.12	0.14	-
1.25	1.63	0.26	1.20	1.43	0.27	0.79	0.92	0.17	0.20	0.23	-
0.95	1.27	0.15	0.82	1.02	0.10	0.89	1.05	0.16	0.24	0.25	0.15
0.66	0.88	0.14	0.62	0.77	0.08	0.44	0.54	-	0.12	0.15	-
0.43	0.56	0.13	0.40	0.50	0.10	0.55	0.65	0.11	0.12	0.10	0.18
0.47	0.62	0.10	0.42	0.53	0.04	0.25	0.29	0.09	0.22	0.27	-
0.52	0.69	0.15	0.36	0.46	0.06	0.22	0.27	0.04	0.03	0.04	-
0.55	0.71	0.17	0.41	0.51	0.13	0.23	0.26	0.14	0.11	0.14	-
0.48	0.60	0.19	0.35	0.43	0.15	0.31	0.35	0.19	0.08	0.05	0.19
0.45	0.56	0.22	0.40	0.48	0.17	0.25	0.31	0.06	0.10	0.12	0.03
0.45	0.59	0.17	0.43	0.58	0.04	0.29	0.35	0.09	0.13	0.13	0.10
0.70	0.93	0.19	0.42	0.47	0.28	0.31	0.38	0.09	0.12	0.13	0.09
1.20	1.61	0.35	1.05	1.37	0.23	0.65	0.77	0.29	0.15	0.17	0.04
1.76	2.34	0.53	1.31	1.71	0.31	0.80	1.01	0.21	0.28	0.32	0.12
1.60	2.01	0.73	1.20	1.55	0.32	0.68	0.89	0.09	0.19	0.17	0.27
1.79	2.43	0.45	1.35	1.73	0.41	0.87	1.08	0.25	0.29	0.33	0.18
1.85	2.44	0.63	1.61	2.06	0.48	0.92	1.19	0.16	0.24	0.28	0.09
3.08	3.86	1.50	2.41	3.01	0.89	1.33	1.60	0.55	0.06	0.05	0.08
3.60	4.73	1.37	2.78	3.54	0.88	1.45	1.81	0.42	0.13	0.15	0.05
3.77	4.47	2.45	3.77	4.17	2.82	2.69	2.80	2.41	0.14	0.15	0.10
3.56	4.10	2.56	3.01	3.30	2.35	2.19	2.57	1.18	0.07	0.08	0.04
2.91	3.38	2.05	2.63	2.94	1.92	2.08	2.47	1.06	0.43	0.53	0.17
2.50	3.00	1.61	2.25	2.39	1.93	1.60	1.81	1.08	0.28	0.23	0.40
2.33	2.67	1.74	1.95	2.15	1.54	1.29	1.59	0.57	0.16	0.16	0.15
2.65	3.17	1.80	2.33	2.60	1.78	1.38	1.68	0.67	0.17	0.22	0.07
4.14	5.02	2.70	3.54	4.43	1.82	2.00	2.30	1.31	0.13	0.18	-
3.84	4.54	2.68	3.11	3.66	2.07	1.87	2.46	0.28	0.10	0.14	-
4.14	5.06	2.69	3.62	4.40	2.06	1.83	1.88	1.72	-	-	-
4.03	4.83	2.72	3.78	4.37	2.61	1.86	2.37	0.76	-	-	-
4.04	4.98	2.44	3.66	4.03	2.96	1.80	2.06	1.23	0.11	0.15	-
4.19	4.59	3.54	3.52	4.21	2.17	1.89	2.16	1.23	0.16	0.22	-
4.36	5.35	2.77	3.48	4.54	1.43	2.02	2.15	1.67	0.18	0.25	-
4.14	5.20	2.39	3.75	5.03	1.32	2.05	2.29	1.49	-	-	-
4.20	5.14	2.65	3.75	5.21	0.99	1.75	1.97	1.22	0.36	0.51	-
4.29	5.76	1.91	3.34	4.13	1.82	1.87	2.19	1.06	0.34	0.47	-
4.21	5.51	2.21	3.45	4.22	1.98	2.48	2.99	1.31	0.29	0.40	-
4.12	5.09	2.57	3.67	4.78	1.53	2.49	2.93	1.55	-	-	-
4.10	4.23	3.89	3.39	4.61	0.99	2.08	2.11	2.01	-	-	-
3.50	4.26	2.29	3.06	3.83	1.60	1.50	1.73	0.99	0.19	0.19	0.19
4.10	4.58	3.32	3.61	4.95	1.15	1.75	1.96	1.24	0.12	0.17	-
4.20	4.75	3.33	3.67	4.88	1.39	1.66	1.98	0.89	0.43	0.60	-
4.03	5.07	2.37	3.77	4.53	2.33	1.59	1.32	2.18	0.37	0.51	-
3.57	4.77	1.60	3.62	4.28	2.34	1.73	1.46	2.27	-	-	-
3.46	4.29	2.18	3.18	3.98	1.60	1.53	1.86	0.83	-	-	-
3.52	3.95	2.86	3.02	3.38	2.32	1.87	2.10	1.42	0.19	0.26	-
3.43	4.11	2.35	2.70	3.17	1.80	1.62	2.11	0.55	-	-	-
3.27	4.34	1.58	2.56	3.12	1.49	1.23	1.77	-	0.56	-	1.99
3.27	4.13	1.97	2.45	2.86	1.66	1.30	1.69	0.38	0.11	0.15	-
3.07	3.61	2.22	2.68	3.39	1.33	1.19	1.28	0.96	0.14	0.20	-
2.97	3.54	2.06	2.72	3.80	0.63	1.34	1.80	0.30	0.20	0.27	0.02
3.08	3.97	1.63	2.82	3.66	1.28	1.24	1.46	0.73	0.15	0.05	0.37

表19 歷年教育程度別失業人數

單位：千人

年 月 別 Year & month	總 計 Total			國 中 及 以 下						
	計 Both sexes	男 Male	女 Female	計 Both sexes	男 Male	女 Female	不 識 字 及 自 修 Illiterate & self-educated			
							計 Both sexes	男 Male	女 Female	
6 7 年平均 Ave., 1978	106	67	39	48	34	15	2	2	0	
6 8 年平均 Ave., 1979	83	50	33	36	25	12	1	1	0	
6 9 年平均 Ave., 1980	82	49	33	32	23	9	1	1	0	
7 0 年平均 Ave., 1981	92	55	37	37	26	11	1	1	0	
7 1 年平均 Ave., 1982	149	96	53	66	50	16	2	2	0	
7 2 年平均 Ave., 1983	197	126	71	85	65	20	4	3	1	
7 3 年平均 Ave., 1984	183	116	67	72	54	18	4	3	1	
7 4 年平均 Ave., 1985	222	141	81	91	70	22	4	3	1	
7 5 年平均 Ave., 1986	212	136	75	82	64	17	3	3	1	
7 6 年平均 Ave., 1987	161	100	61	57	44	14	2	2	1	
7 7 年平均 Ave., 1988	139	87	52	48	37	11	2	1	1	
7 8 年平均 Ave., 1989	132	82	49	44	33	11	1	1	0	
7 9 年平均 Ave., 1990	140	88	52	45	34	11	1	1	0	
8 0 年平均 Ave., 1991	130	80	49	43	33	10	1	1	0	
8 1 年平均 Ave., 1992	132	81	52	40	30	11	1	1	0	
8 2 年平均 Ave., 1993	128	75	54	36	26	10	1	0	0	
8 3 年平均 Ave., 1994	142	84	58	43	32	11	1	1	0	
8 4 年平均 Ave., 1995	165	101	64	50	38	12	1	1	1	
8 5 年平均 Ave., 1996	242	154	88	81	66	15	3	2	1	
8 6 年平均 Ave., 1997	256	169	88	97	79	18	3	2	1	
8 7 年平均 Ave., 1998	257	169	88	88	71	17	2	2	1	
8 8 年平均 Ave., 1999	283	188	95	98	78	19	3	2	1	
8 9 年平均 Ave., 2000	293	197	95	101	82	19	2	1	1	
9 0 年平均 Ave., 2001	450	302	148	164	129	34	2	2	1	
9 1 年平均 Ave., 2002	515	348	167	172	141	31	3	2	1	
9 2 年平均 Ave., 2003	503	326	177	167	127	40	3	1	2	
9 3 年平均 Ave., 2004	454	288	166	134	101	33	1	1	1	
9 4 年平均 Ave., 2005	428	259	169	113	83	30	1	0	1	
9 5 年平均 Ave., 2006	411	245	166	92	68	24	1	0	0	
9 6 年平均 Ave., 2007	419	248	171	90	65	24	1	0	0	
9 7 年平均 Ave., 2008	450	271	179	100	75	25	1	0	0	
9 8 年平均 Ave., 2009	639	404	235	148	115	33	1	0	0	
1 月 Jan.	578	364	214	132	102	30	1	0	0	
2 月 Feb.	624	392	232	150	115	34	1	0	0	
3 月 Mar.	630	397	233	153	123	30	1	0	1	
4 月 Apr.	625	397	228	152	119	33	0	0	0	
5 月 May	633	399	234	157	118	39	1	1	1	
6 月 June	647	410	237	157	115	41	1	-	1	
7 月 July	663	421	242	158	125	33	1	0	1	
8 月 Aug.	672	422	250	155	123	32	0	0	0	
9 月 Sept.	661	413	247	147	112	34	0	0	0	
1 0 月 Oct.	653	414	240	146	114	31	0	-	0	
1 1 月 Nov.	645	409	237	141	111	31	1	1	0	
1 2 月 Dec.	632	404	228	134	101	33	1	1	0	
9 9 年平均 Ave., 2010	577	362	215	120	94	26	0	0	0	
1 月 Jan.	626	397	229	133	100	33	1	0	1	
2 月 Feb.	634	408	226	135	109	27	1	0	1	
3 月 Mar.	624	405	220	133	110	23	0	-	0	
4 月 Apr.	593	379	214	125	101	25	0	0	0	
5 月 May	567	357	210	120	94	26	0	0	0	
6 月 June	570	358	212	121	91	30	0	-	0	
7 月 July	578	357	221	119	94	25	-	-	-	
8 月 Aug.	576	354	222	118	94	24	-	-	-	
9 月 Sept.	560	349	211	113	90	23	0	-	0	
1 0 月 Oct.	546	338	209	107	81	27	0	0	0	
1 1 月 Nov.	527	323	204	106	81	25	0	0	0	
1 2 月 Dec.	520	321	199	105	84	21	0	0	0	

TABLE 19. NUMBER CATEGORIZED BY EDUCATIONAL ATTAINMENT OF UNEMPLOYED PERSONS, BY YEAR

Unit : Thousand Persons

Junior high & below						高 中 (職)								
						Senior high & vocational								
國 小			國 中			計	男	女	高 中			高 職		
Primary			Junior high						Senior high			Vocational		
計	男	女	計	男	女	Both sexes	Male	Female	計	男	女	計	男	女
Both sexes	Male	Female	Both sexes	Male	Female				Both sexes	Male	Female	Both sexes	Male	Female
21	15	6	25	17	8	40	21	19	15	9	6	25	12	13
16	11	4	19	13	7	33	17	17	11	6	4	23	10	12
13	9	3	18	13	5	34	17	17	11	6	5	24	11	13
14	10	4	22	14	7	38	19	19	11	6	4	27	12	15
28	22	6	36	26	10	58	31	27	19	11	7	39	20	19
37	31	6	43	31	13	78	41	37	23	14	9	55	27	28
30	24	6	38	27	11	76	41	35	22	13	8	54	28	27
40	33	7	48	34	14	90	47	43	25	15	10	65	32	33
33	28	5	45	34	11	91	48	43	25	15	10	66	33	33
21	17	4	34	25	9	72	39	33	18	12	7	54	27	27
17	13	4	29	22	7	62	34	28	15	10	6	47	24	23
16	13	3	27	20	8	60	32	28	17	10	6	43	22	21
15	11	4	29	22	7	64	36	28	17	11	7	46	25	21
14	12	3	28	21	7	57	31	26	16	10	6	41	21	19
12	9	3	27	20	7	59	33	26	16	10	5	43	23	20
11	8	3	24	17	7	55	30	25	14	9	5	41	21	20
14	11	4	28	21	7	59	32	27	14	9	6	45	23	22
15	12	4	33	25	8	69	38	31	17	11	6	52	28	25
28	23	5	50	41	9	96	55	41	23	15	7	73	39	34
35	29	6	59	48	11	97	57	40	24	16	7	73	41	32
31	25	5	54	44	10	102	63	40	25	17	8	77	46	32
34	28	6	61	49	12	111	71	40	26	19	7	85	51	33
34	28	7	65	53	12	117	75	41	27	19	7	90	56	34
57	46	11	105	82	23	182	115	67	44	32	12	138	83	55
59	49	10	110	90	20	215	137	79	50	36	14	165	100	65
60	42	17	105	84	21	207	130	77	48	34	14	159	96	63
46	33	14	86	68	18	184	114	69	42	29	13	142	86	56
35	25	11	76	58	19	171	101	70	41	26	15	131	76	55
28	20	8	63	48	15	166	97	69	37	24	13	128	73	56
26	18	8	63	47	16	166	98	68	37	24	13	129	74	55
29	20	9	71	54	17	166	100	66	40	27	14	126	74	52
43	33	11	104	82	22	234	149	86	56	37	18	179	112	67
38	29	9	93	72	21	222	136	85	52	31	20	170	105	65
43	32	11	105	83	23	234	146	87	55	33	22	178	113	65
44	35	9	108	87	20	232	141	91	56	37	19	176	104	72
46	33	13	106	86	20	228	138	90	55	37	18	173	101	72
48	33	15	108	85	23	232	140	92	55	36	19	177	104	73
46	32	14	109	83	26	238	157	81	57	39	18	181	118	63
47	37	10	110	88	22	240	159	81	57	40	17	183	118	65
46	37	9	108	86	22	242	154	89	56	40	16	186	113	73
43	33	10	103	80	24	241	157	84	56	40	17	185	118	67
42	34	8	104	81	23	236	155	82	58	38	19	179	116	62
40	31	9	100	79	21	235	148	87	55	38	17	180	110	70
37	26	11	96	74	22	233	153	80	53	34	19	180	118	62
32	24	7	88	70	18	212	134	78	50	33	17	162	100	62
38	29	9	94	71	23	232	153	79	52	35	18	180	118	62
38	31	6	96	77	19	233	152	81	55	36	19	178	115	63
37	30	7	96	81	15	227	147	80	53	38	15	174	109	65
34	27	7	91	74	17	220	136	84	50	37	13	170	99	70
32	24	8	88	70	18	210	126	84	48	32	15	163	94	69
31	20	10	90	71	19	208	135	73	47	29	18	161	107	54
29	21	8	90	73	17	211	138	73	48	31	17	163	107	56
30	23	7	88	72	17	209	135	73	50	35	15	159	100	59
30	23	7	83	67	16	204	129	75	51	34	17	154	96	58
28	21	7	79	60	20	201	122	79	50	33	16	151	88	63
28	23	4	78	57	21	195	116	79	48	32	16	147	84	63
27	23	4	78	61	17	193	114	78	49	29	20	144	86	58

表19 歷年教育程度別失業人數(續)

TABLE 19. NUMBER CATEGORIZED BY EDUCATIONAL ATTAINMENT OF UNEMPLOYED PERSONS, BY YEAR(Cont.)

單位：千人

Unit: Thousand Persons

年 月 別 Year & month	大 專 及 以 上 Junior college & above								
	計 Both sexes	男 Male	女 Female	專 科 Junior college			大 學 及 以 上 University & graduate school		
				計 Both sexes	男 Male	女 Female	計 Both sexes	男 Male	女 Female
6 7 年平均 Ave., 1978	17	12	6	10	7	3	7	4	2
6 8 年平均 Ave., 1979	13	8	5	8	5	3	5	3	2
6 9 年平均 Ave., 1980	16	9	6	9	5	4	7	4	3
7 0 年平均 Ave., 1981	17	10	7	10	6	4	7	4	2
7 1 年平均 Ave., 1982	25	15	10	14	9	5	10	6	5
7 2 年平均 Ave., 1983	34	20	14	21	12	8	14	8	6
7 3 年平均 Ave., 1984	35	21	14	21	12	8	15	9	6
7 4 年平均 Ave., 1985	41	25	16	25	15	10	16	9	7
7 5 年平均 Ave., 1986	39	24	16	23	14	8	16	9	7
7 6 年平均 Ave., 1987	31	16	15	19	10	9	12	6	6
7 7 年平均 Ave., 1988	29	17	12	18	10	7	11	6	5
7 8 年平均 Ave., 1989	27	17	11	17	10	6	11	6	5
7 9 年平均 Ave., 1990	31	19	13	19	11	8	12	7	5
8 0 年平均 Ave., 1991	29	16	13	18	10	8	11	6	5
8 1 年平均 Ave., 1992	34	18	16	19	10	8	15	8	7
8 2 年平均 Ave., 1993	37	19	18	22	12	10	15	7	8
8 3 年平均 Ave., 1994	40	21	19	22	12	10	18	9	9
8 4 年平均 Ave., 1995	46	25	21	26	14	11	21	11	10
8 5 年平均 Ave., 1996	65	34	32	38	19	18	28	14	14
8 6 年平均 Ave., 1997	62	32	30	37	19	18	25	13	12
8 7 年平均 Ave., 1998	67	35	31	39	21	18	28	14	13
8 8 年平均 Ave., 1999	74	39	35	45	23	21	29	16	14
8 9 年平均 Ave., 2000	75	40	35	44	24	20	31	17	14
9 0 年平均 Ave., 2001	104	58	46	64	36	28	40	22	18
9 1 年平均 Ave., 2002	128	71	57	76	44	33	51	27	24
9 2 年平均 Ave., 2003	129	68	60	73	41	33	55	28	28
9 3 年平均 Ave., 2004	136	72	64	70	39	31	66	33	33
9 4 年平均 Ave., 2005	144	75	69	68	37	30	77	38	39
9 5 年平均 Ave., 2006	154	80	73	65	34	31	89	46	43
9 6 年平均 Ave., 2007	164	84	79	61	34	28	102	51	52
9 7 年平均 Ave., 2008	184	96	88	64	36	28	120	60	60
9 8 年平均 Ave., 2009	256	140	116	92	56	37	163	84	79
1 月 Jan.	225	126	99	86	52	34	139	74	65
2 月 Feb.	241	131	110	93	56	38	147	75	72
3 月 Mar.	245	134	112	95	56	39	150	78	73
4 月 Apr.	244	140	105	94	60	34	150	80	70
5 月 May	244	141	103	93	57	36	151	84	67
6 月 June	252	137	115	94	60	34	158	77	81
7 月 July	265	137	128	95	56	39	170	81	89
8 月 Aug.	274	145	129	97	58	39	177	87	90
9 月 Sept.	273	144	130	94	57	37	179	87	93
1 0 月 Oct.	271	144	127	90	53	37	181	92	89
1 1 月 Nov.	269	150	119	88	51	36	182	99	83
1 2 月 Dec.	265	151	114	89	54	35	176	96	80
9 9 年平均 Ave., 2010	245	134	111	81	48	33	164	86	78
1 月 Jan.	261	145	116	90	48	42	171	96	75
2 月 Feb.	265	148	118	96	51	45	169	97	72
3 月 Mar.	264	147	117	97	56	40	167	91	76
4 月 Apr.	248	142	106	90	55	35	158	87	71
5 月 May	236	136	100	85	51	34	151	85	66
6 月 June	241	131	110	82	51	31	159	81	78
7 月 July	248	125	123	79	51	28	169	74	96
8 月 Aug.	250	125	125	79	46	33	170	78	92
9 月 Sept.	243	130	113	73	44	29	170	86	84
1 0 月 Oct.	239	136	103	71	46	25	167	90	77
1 1 月 Nov.	226	126	100	68	41	27	158	85	74
1 2 月 Dec.	222	123	99	66	38	28	156	84	72

表20 歷年教育程度別失業率

TABLE 20. EDUCATIONAL-ATTAINMENT UNEMPLOYMENT RATES, BY YEAR

單位：%

Unit：%

年 月 別 Year & month	總 計 Total			國 中 及 以 下					
	計 Both sexes	男 Male	女 Female	計 Both sexes	男 Male	女 Female	不 識 字 及 自 修 Illiterate & self-educated		
							計 Both sexes	男 Male	女 Female
6 7 年平均 Ave., 1978	1.67	1.57	1.86	1.03	1.07	0.94	0.32	0.48	0.14
6 8 年平均 Ave., 1979	1.27	1.15	1.53	0.77	0.78	0.74	0.15	0.23	0.05
6 9 年平均 Ave., 1980	1.23	1.11	1.47	0.68	0.74	0.57	0.17	0.28	0.06
7 0 年平均 Ave., 1981	1.36	1.21	1.65	0.81	0.84	0.75	0.21	0.35	0.05
7 1 年平均 Ave., 1982	2.14	2.08	2.25	1.42	1.60	1.07	0.40	0.63	0.16
7 2 年平均 Ave., 1983	2.71	2.68	2.76	1.78	2.09	1.19	0.68	1.19	0.25
7 3 年平均 Ave., 1984	2.45	2.44	2.46	1.50	1.76	1.02	0.63	1.04	0.32
7 4 年平均 Ave., 1985	2.91	2.90	2.92	1.91	2.27	1.25	0.63	1.09	0.27
7 5 年平均 Ave., 1986	2.66	2.75	2.53	1.68	2.11	0.95	0.55	0.96	0.25
7 6 年平均 Ave., 1987	1.97	1.96	1.97	1.19	1.45	0.75	0.42	0.72	0.21
7 7 年平均 Ave., 1988	1.69	1.70	1.68	1.02	1.23	0.67	0.38	0.63	0.21
7 8 年平均 Ave., 1989	1.57	1.57	1.56	0.96	1.13	0.65	0.30	0.51	0.14
7 9 年平均 Ave., 1990	1.67	1.68	1.64	1.01	1.19	0.69	0.29	0.49	0.14
8 0 年平均 Ave., 1991	1.51	1.50	1.53	0.97	1.14	0.64	0.27	0.46	0.13
8 1 年平均 Ave., 1992	1.51	1.47	1.57	0.90	1.04	0.66	0.28	0.40	0.19
8 2 年平均 Ave., 1993	1.45	1.36	1.59	0.84	0.94	0.67	0.21	0.36	0.11
8 3 年平均 Ave., 1994	1.56	1.51	1.65	1.00	1.16	0.70	0.27	0.39	0.18
8 4 年平均 Ave., 1995	1.79	1.79	1.80	1.18	1.39	0.80	0.40	0.55	0.30
8 5 年平均 Ave., 1996	2.60	2.72	2.42	2.02	2.57	1.05	1.02	1.98	0.43
8 6 年平均 Ave., 1997	2.72	2.94	2.37	2.45	3.14	1.25	1.10	2.03	0.51
8 7 年平均 Ave., 1998	2.69	2.93	2.33	2.28	2.88	1.22	1.04	1.58	0.67
8 8 年平均 Ave., 1999	2.92	3.23	2.46	2.64	3.32	1.44	1.28	2.15	0.66
8 9 年平均 Ave., 2000	2.99	3.36	2.44	2.80	3.55	1.47	0.95	1.61	0.49
9 0 年平均 Ave., 2001	4.57	5.16	3.71	4.71	5.81	2.74	1.60	2.35	1.05
9 1 年平均 Ave., 2002	5.17	5.91	4.10	5.14	6.57	2.59	1.69	2.48	1.12
9 2 年平均 Ave., 2003	4.99	5.51	4.25	5.17	6.19	3.38	1.98	2.14	1.88
9 3 年平均 Ave., 2004	4.44	4.83	3.89	4.31	5.11	2.91	1.35	2.08	0.91
9 4 年平均 Ave., 2005	4.13	4.31	3.88	3.76	4.33	2.75	1.33	1.33	1.33
9 5 年平均 Ave., 2006	3.91	4.05	3.71	3.21	3.74	2.26	1.08	1.44	0.86
9 6 年平均 Ave., 2007	3.91	4.05	3.72	3.22	3.71	2.38	0.89	1.49	0.55
9 7 年平均 Ave., 2008	4.14	4.39	3.83	3.76	4.40	2.63	1.07	1.92	0.60
9 8 年平均 Ave., 2009	5.85	6.53	4.96	5.84	7.09	3.64	1.79	2.20	1.57
1 月 Jan.	5.31	5.89	4.56	5.10	6.22	3.17	1.74	2.40	1.38
2 月 Feb.	5.75	6.38	4.93	5.84	7.09	3.66	1.55	2.22	1.21
3 月 Mar.	5.81	6.46	4.95	5.97	7.55	3.23	1.80	1.20	2.10
4 月 Apr.	5.76	6.45	4.85	5.97	7.28	3.63	0.63	0.31	0.85
5 月 May	5.82	6.48	4.95	6.15	7.22	4.23	2.48	2.53	2.44
6 月 June	5.94	6.64	5.01	6.14	7.12	4.43	2.94	-	4.56
7 月 July	6.07	6.81	5.11	6.21	7.65	3.61	2.76	2.51	2.87
8 月 Aug.	6.13	6.82	5.24	6.11	7.52	3.51	0.82	1.18	0.62
9 月 Sept.	6.04	6.68	5.21	5.82	6.92	3.83	0.83	0.07	1.17
1 0 月 Oct.	5.96	6.67	5.03	5.80	7.15	3.43	0.73	-	1.07
1 1 月 Nov.	5.86	6.57	4.94	5.62	6.96	3.31	2.62	7.17	0.12
1 2 月 Dec.	5.74	6.49	4.76	5.35	6.33	3.65	2.66	6.87	0.34
9 9 年平均 Ave., 2010	5.21	5.80	4.45	4.83	5.95	2.85	0.87	0.77	0.92
1 月 Jan.	5.68	6.37	4.79	5.31	6.25	3.64	1.59	0.54	2.12
2 月 Feb.	5.76	6.55	4.72	5.41	6.81	2.94	2.69	0.68	3.71
3 月 Mar.	5.67	6.50	4.60	5.33	6.95	2.52	0.93	-	1.35
4 月 Apr.	5.39	6.09	4.47	5.04	6.36	2.72	0.91	1.91	0.38
5 月 May	5.14	5.73	4.38	4.82	5.97	2.82	0.71	1.50	0.18
6 月 June	5.16	5.74	4.40	4.86	5.79	3.27	0.20	-	0.31
7 月 July	5.20	5.71	4.55	4.80	6.00	2.73	-	-	-
8 月 Aug.	5.17	5.66	4.54	4.76	5.91	2.69	-	-	-
9 月 Sept.	5.05	5.59	4.35	4.58	5.65	2.64	0.66	-	1.02
1 0 月 Oct.	4.92	5.40	4.30	4.37	5.13	3.03	0.97	0.82	1.03
1 1 月 Nov.	4.73	5.15	4.20	4.32	5.18	2.83	0.65	1.96	0.05
1 2 月 Dec.	4.67	5.13	4.08	4.30	5.38	2.40	0.97	1.78	0.66

表20 歷年教育程度別失業率(續)

單位：%

年 月 別 Year & month	Junior high & below						高 中 (職)					
	國 小			國 中			Senior high & vocational					
	Primary			Junior high			計 Both sexes	男 Male	女 Female	高 中		
	計 Both sexes	男 Male	女 Female	計 Both sexes	男 Male	女 Female				計 Both sexes	男 Male	女 Female
6 7 年平均 Ave., 1978	0.73	0.75	0.68	2.28	2.22	2.42	3.69	3.03	4.89	3.72	3.11	5.34
6 8 年平均 Ave., 1979	0.56	0.58	0.52	1.62	1.53	1.83	2.80	2.20	3.87	2.52	2.09	3.67
6 9 年平均 Ave., 1980	0.46	0.50	0.38	1.45	1.47	1.39	2.62	2.05	3.60	2.31	1.82	3.52
7 0 年平均 Ave., 1981	0.52	0.55	0.47	1.69	1.63	1.82	2.72	2.14	3.71	2.25	1.85	3.28
7 1 年平均 Ave., 1982	1.03	1.16	0.72	2.66	2.79	2.39	3.81	3.31	4.64	3.63	3.14	4.81
7 2 年平均 Ave., 1983	1.36	1.66	0.72	3.07	3.19	2.81	4.69	4.00	5.78	4.43	3.80	5.93
7 3 年平均 Ave., 1984	1.11	1.34	0.65	2.59	2.73	2.28	4.27	3.80	4.99	4.01	3.55	5.06
7 4 年平均 Ave., 1985	1.50	1.87	0.75	3.13	3.26	2.87	4.78	4.10	5.82	4.48	3.90	5.74
7 5 年平均 Ave., 1986	1.25	1.61	0.58	2.85	3.21	2.10	4.41	3.96	5.07	4.22	3.81	5.02
7 6 年平均 Ave., 1987	0.81	1.01	0.45	2.08	2.28	1.65	3.28	3.02	3.64	3.01	2.91	3.22
7 7 年平均 Ave., 1988	0.67	0.79	0.46	1.77	1.99	1.30	2.69	2.49	2.97	2.33	2.22	2.55
7 8 年平均 Ave., 1989	0.63	0.79	0.34	1.62	1.71	1.43	2.45	2.25	2.73	2.46	2.34	2.68
7 9 年平均 Ave., 1990	0.63	0.74	0.44	1.73	1.89	1.37	2.50	2.38	2.69	2.38	2.26	2.61
8 0 年平均 Ave., 1991	0.61	0.78	0.30	1.61	1.69	1.43	2.16	2.01	2.39	2.12	1.96	2.40
8 1 年平均 Ave., 1992	0.53	0.63	0.36	1.52	1.59	1.34	2.13	2.04	2.27	2.05	2.04	2.07
8 2 年平均 Ave., 1993	0.51	0.60	0.35	1.38	1.38	1.38	1.91	1.76	2.13	1.82	1.78	1.87
8 3 年平均 Ave., 1994	0.65	0.79	0.43	1.53	1.63	1.30	1.98	1.80	2.22	1.80	1.70	1.99
8 4 年平均 Ave., 1995	0.73	0.90	0.46	1.80	1.95	1.46	2.25	2.13	2.41	2.12	2.11	2.14
8 5 年平均 Ave., 1996	1.45	1.93	0.69	2.77	3.21	1.75	3.00	2.93	3.10	2.82	2.98	2.55
8 6 年平均 Ave., 1997	1.86	2.52	0.82	3.25	3.79	2.03	3.02	3.05	2.97	2.89	3.07	2.57
8 7 年平均 Ave., 1998	1.74	2.34	0.78	2.97	3.43	1.90	3.09	3.25	2.87	2.85	2.99	2.59
8 8 年平均 Ave., 1999	2.08	2.82	0.97	3.28	3.78	2.14	3.23	3.55	2.80	2.92	3.27	2.25
8 9 年平均 Ave., 2000	2.18	2.96	1.02	3.50	4.09	2.15	3.34	3.71	2.83	2.96	3.27	2.36
9 0 年平均 Ave., 2001	3.76	5.10	1.79	5.75	6.51	4.04	5.12	5.63	4.43	4.86	5.41	3.84
9 1 年平均 Ave., 2002	4.09	5.71	1.76	6.28	7.38	3.77	5.92	6.59	5.02	5.55	6.16	4.40
9 2 年平均 Ave., 2003	4.30	5.18	3.06	6.11	7.05	3.96	5.60	6.19	4.84	5.28	5.84	4.29
9 3 年平均 Ave., 2004	3.51	4.20	2.54	5.13	5.82	3.56	4.87	5.37	4.22	4.52	4.90	3.85
9 4 年平均 Ave., 2005	2.79	3.34	2.02	4.61	5.04	3.63	4.54	4.74	4.27	4.44	4.45	4.44
9 5 年平均 Ave., 2006	2.38	2.88	1.69	3.89	4.32	2.93	4.36	4.54	4.14	4.13	4.30	3.85
9 6 年平均 Ave., 2007	2.34	2.78	1.73	3.91	4.28	3.11	4.31	4.56	3.99	3.97	4.19	3.60
9 7 年平均 Ave., 2008	2.74	3.32	1.96	4.52	5.05	3.38	4.34	4.67	3.91	4.36	4.67	3.85
9 8 年平均 Ave., 2009	4.47	5.80	2.64	6.83	7.85	4.62	6.19	6.97	5.19	6.07	6.60	5.23
1 月 Jan.	3.83	5.06	2.14	6.02	6.91	4.15	5.84	6.38	5.16	5.71	5.62	5.85
2 月 Feb.	4.41	5.72	2.63	6.89	7.90	4.71	6.19	6.87	5.32	6.07	5.89	6.37
3 月 Mar.	4.50	6.16	2.21	7.04	8.41	4.16	6.16	6.64	5.55	6.18	6.56	5.57
4 月 Apr.	4.73	5.87	3.17	6.93	8.17	4.19	6.05	6.52	5.45	6.06	6.64	5.13
5 月 May	4.91	5.79	3.68	7.05	8.09	4.80	6.13	6.61	5.51	6.01	6.53	5.19
6 月 June	4.76	5.72	3.42	7.11	7.99	5.24	6.27	7.34	4.89	6.21	6.91	5.08
7 月 July	4.86	6.52	2.50	7.16	8.33	4.58	6.33	7.41	4.92	6.23	7.06	4.86
8 月 Aug.	4.81	6.63	2.24	7.08	8.09	4.78	6.39	7.26	5.30	6.14	7.14	4.53
9 月 Sept.	4.50	5.83	2.60	6.80	7.59	5.03	6.37	7.41	5.03	6.15	7.03	4.75
1 0 月 Oct.	4.37	6.08	2.03	6.85	7.82	4.76	6.24	7.22	4.97	6.27	6.89	5.31
1 1 月 Nov.	4.14	5.60	2.22	6.65	7.68	4.45	6.19	6.88	5.30	6.01	6.74	4.86
1 2 月 Dec.	3.85	4.63	2.79	6.39	7.25	4.56	6.15	7.11	4.89	5.81	6.12	5.32
9 9 年平均 Ave., 2010	3.38	4.51	1.82	5.84	6.79	3.81	5.58	6.24	4.73	5.43	5.94	4.64
1 月 Jan.	3.97	5.09	2.34	6.26	6.98	4.77	6.14	7.14	4.82	5.71	6.19	4.96
2 月 Feb.	3.98	5.61	1.64	6.41	7.56	3.96	6.17	7.12	4.94	6.04	6.46	5.36
3 月 Mar.	3.88	5.41	1.79	6.37	7.85	3.21	6.01	6.88	4.88	5.84	6.86	4.21
4 月 Apr.	3.60	4.95	1.81	6.06	7.15	3.64	5.82	6.36	5.12	5.49	6.54	3.80
5 月 May	3.36	4.48	1.89	5.85	6.83	3.76	5.56	5.90	5.12	5.21	5.70	4.41
6 月 June	3.28	3.76	2.62	5.98	6.95	3.96	5.49	6.27	4.46	5.14	5.06	5.27
7 月 July	3.10	3.87	2.06	5.99	7.20	3.44	5.55	6.40	4.44	5.21	5.48	4.79
8 月 Aug.	3.18	4.13	1.84	5.86	6.92	3.54	5.48	6.34	4.38	5.38	6.27	4.02
9 月 Sept.	3.20	4.16	1.82	5.54	6.52	3.39	5.37	6.11	4.45	5.49	6.05	4.66
1 0 月 Oct.	3.02	3.85	1.84	5.29	5.86	4.08	5.26	5.69	4.72	5.34	6.05	4.31
1 1 月 Nov.	3.03	4.38	1.15	5.21	5.63	4.33	5.10	5.37	4.74	5.12	5.62	4.35
1 2 月 Dec.	2.94	4.35	1.02	5.22	5.96	3.63	5.05	5.33	4.69	5.23	5.05	5.51

TABLE 20. EDUCATIONAL-ATTAINMENT UNEMPLOYMENT RATES, BY YEAR(Cont.)

Unit : %

			大專及以上								
			Junior college & above								
高職			計	男	女	專科			大學及以上		
Vocational						Junior college			University & graduate school		
計	男	女				計	男	女	計	男	女
Both sexes	Male	Female	Both sexes	Male	Female	Both sexes	Male	Female	Both sexes	Male	Female
3.67	2.97	4.71	3.15	3.00	3.49	3.75	3.90	3.45	2.54	2.19	3.56
2.94	2.26	3.94	2.27	1.99	2.94	2.66	2.46	3.08	1.86	1.55	2.76
2.79	2.19	3.63	2.23	1.85	3.15	2.51	2.21	3.14	1.93	1.51	3.17
2.97	2.33	3.87	2.23	1.89	2.99	2.57	2.21	3.26	1.86	1.58	2.62
3.89	3.41	4.57	3.14	2.70	4.11	3.46	3.29	3.80	2.78	2.12	4.56
4.81	4.12	5.73	4.04	3.49	5.18	4.60	4.25	5.22	3.42	2.74	5.13
4.38	3.93	4.97	3.85	3.39	4.82	4.20	3.93	4.67	3.46	2.82	5.02
4.90	4.19	5.85	4.22	3.79	5.08	4.68	4.49	5.02	3.65	3.01	5.17
4.49	4.02	5.08	3.76	3.41	4.46	3.99	3.93	4.10	3.49	2.82	4.97
3.38	3.08	3.76	2.73	2.24	3.62	2.96	2.58	3.58	2.44	1.85	3.67
2.83	2.61	3.09	2.36	2.10	2.82	2.60	2.46	2.82	2.06	1.68	2.84
2.44	2.20	2.75	2.11	1.97	2.35	2.31	2.33	2.27	1.85	1.56	2.47
2.55	2.43	2.71	2.27	2.08	2.60	2.46	2.34	2.65	2.03	1.78	2.52
2.18	2.03	2.38	2.04	1.78	2.50	2.23	2.05	2.52	1.80	1.45	2.47
2.17	2.04	2.33	2.15	1.80	2.74	2.05	1.83	2.41	2.28	1.77	3.24
1.95	1.75	2.21	2.18	1.79	2.83	2.25	1.95	2.73	2.07	1.57	2.97
2.04	1.85	2.29	2.23	1.91	2.74	2.12	1.87	2.50	2.38	1.95	3.11
2.29	2.14	2.48	2.42	2.18	2.78	2.35	2.22	2.52	2.52	2.12	3.16
3.06	2.91	3.26	3.13	2.73	3.71	3.14	2.80	3.60	3.13	2.65	3.87
3.06	3.04	3.08	2.76	2.42	3.25	2.85	2.49	3.36	2.63	2.32	3.10
3.18	3.36	2.94	2.80	2.56	3.13	2.90	2.75	3.10	2.67	2.33	3.17
3.35	3.66	2.95	2.93	2.67	3.27	3.10	2.88	3.40	2.69	2.42	3.09
3.48	3.90	2.96	2.80	2.62	3.04	2.90	2.76	3.07	2.67	2.44	3.01
5.21	5.72	4.58	3.72	3.64	3.83	4.03	4.08	3.96	3.32	3.08	3.66
6.04	6.77	5.18	4.28	4.21	4.38	4.60	4.78	4.37	3.89	3.54	4.38
5.71	6.32	4.98	4.09	3.91	4.31	4.32	4.39	4.22	3.82	3.36	4.42
4.98	5.54	4.31	4.06	3.90	4.26	4.02	4.11	3.90	4.11	3.68	4.66
4.57	4.85	4.22	4.01	3.83	4.23	3.78	3.86	3.69	4.23	3.79	4.78
4.43	4.62	4.21	3.98	3.82	4.16	3.55	3.47	3.65	4.36	4.14	4.62
4.41	4.69	4.09	4.00	3.83	4.20	3.36	3.41	3.31	4.51	4.16	4.93
4.33	4.67	3.92	4.21	4.11	4.33	3.44	3.64	3.21	4.78	4.45	5.15
6.23	7.10	5.18	5.57	5.77	5.35	4.96	5.60	4.23	5.98	5.89	6.09
5.89	6.64	4.97	4.99	5.22	4.72	4.60	5.20	3.90	5.26	5.24	5.28
6.23	7.23	5.04	5.33	5.45	5.19	5.05	5.62	4.39	5.52	5.34	5.73
6.16	6.67	5.54	5.42	5.57	5.25	5.13	5.63	4.55	5.62	5.53	5.73
6.05	6.48	5.54	5.39	5.82	4.91	5.06	5.98	4.00	5.62	5.70	5.53
6.16	6.63	5.60	5.38	5.87	4.83	5.02	5.70	4.23	5.63	6.00	5.23
6.29	7.49	4.84	5.54	5.71	5.36	5.08	6.03	3.97	5.86	5.47	6.29
6.36	7.54	4.94	5.79	5.70	5.88	5.14	5.67	4.54	6.22	5.73	6.76
6.47	7.30	5.50	5.93	5.96	5.89	5.22	5.81	4.53	6.41	6.06	6.78
6.44	7.55	5.11	5.89	5.89	5.90	5.05	5.67	4.32	6.46	6.05	6.91
6.23	7.33	4.87	5.82	5.89	5.74	4.84	5.29	4.31	6.47	6.30	6.66
6.25	6.93	5.42	5.72	6.06	5.34	4.68	5.15	4.14	6.41	6.67	6.12
6.25	7.46	4.77	5.62	6.06	5.12	4.72	5.41	3.94	6.21	6.50	5.89
5.63	6.35	4.76	5.12	5.33	4.87	4.33	4.80	3.79	5.62	5.69	5.55
6.27	7.48	4.79	5.52	5.79	5.22	4.78	4.80	4.76	6.01	6.46	5.52
6.21	7.36	4.82	5.61	5.91	5.28	5.12	5.07	5.18	5.94	6.47	5.34
6.07	6.88	5.07	5.58	5.89	5.23	5.15	5.63	4.60	5.86	6.07	5.64
5.93	6.29	5.49	5.23	5.70	4.71	4.80	5.50	4.00	5.52	5.83	5.17
5.67	5.97	5.32	4.98	5.43	4.47	4.54	5.01	3.98	5.27	5.72	4.78
5.60	6.70	4.24	5.04	5.25	4.82	4.36	5.02	3.58	5.49	5.41	5.58
5.66	6.72	4.34	5.13	4.95	5.34	4.18	5.04	3.19	5.74	4.88	6.64
5.51	6.37	4.48	5.13	4.93	5.36	4.19	4.62	3.71	5.73	5.13	6.37
5.33	6.13	4.39	5.04	5.12	4.94	3.90	4.37	3.36	5.76	5.62	5.90
5.24	5.57	4.84	4.93	5.33	4.48	3.81	4.59	2.92	5.63	5.81	5.44
5.09	5.28	4.85	4.66	4.94	4.34	3.62	4.15	3.01	5.32	5.45	5.17
4.99	5.43	4.46	4.56	4.80	4.30	3.51	3.79	3.19	5.22	5.46	4.97

表21 失業者平均失業週數

單位：週

年 月 別 Year & month	計 Both sexes	男 Male	女 Female	年 齡 Age			
				15 ~ 24 歲	25 ~ 44 歲	45 ~ 64 歲	65 歲以上
				Years	Years	Years	Years and over
67年平均 Ave.,1978	17.28	16.45	18.71	15.82	18.08	25.96	39.10
68年平均 Ave.,1979	15.34	14.93	15.95	13.67	16.72	26.96	-
69年平均 Ave.,1980	14.84	13.88	16.29	13.62	16.38	21.70	-
70年平均 Ave.,1981	13.70	12.45	15.53	13.02	14.02	19.91	1.00
71年平均 Ave.,1982	15.83	15.32	16.75	14.61	17.51	19.36	-
72年平均 Ave.,1983	17.94	17.14	19.36	16.82	19.02	21.27	-
73年平均 Ave.,1984	19.02	18.46	19.98	16.45	21.49	26.57	41.20
74年平均 Ave.,1985	19.15	18.41	20.42	16.87	21.04	25.96	5.39
75年平均 Ave.,1986	20.70	19.75	22.41	17.77	23.78	26.10	33.29
76年平均 Ave.,1987	18.97	18.23	20.18	16.28	22.04	25.26	4.54
77年平均 Ave.,1988	17.31	16.87	18.03	14.87	20.15	21.37	10.02
78年平均 Ave.,1989	15.20	15.74	14.29	12.84	17.35	20.93	32.75
79年平均 Ave.,1990	14.82	15.26	14.06	12.45	16.32	24.16	5.41
80年平均 Ave.,1991	15.13	15.29	14.86	12.49	17.29	20.58	15.15
81年平均 Ave.,1992	15.52	15.45	15.63	12.67	18.64	16.25	7.65
82年平均 Ave.,1993	15.15	15.30	14.95	11.89	17.75	21.70	9.55
83年平均 Ave.,1994	15.68	15.66	15.71	13.18	17.72	18.27	8.85
84年平均 Ave.,1995	17.20	17.07	17.40	13.87	19.51	20.68	11.17
85年平均 Ave.,1996	20.45	20.81	19.82	15.87	22.53	26.25	19.13
86年平均 Ave.,1997	21.36	21.81	20.49	16.99	22.80	27.35	5.75
87年平均 Ave.,1998	21.79	22.57	20.30	17.04	23.58	27.94	13.46
88年平均 Ave.,1999	22.52	23.26	21.04	17.11	24.21	29.18	7.81
89年平均 Ave.,2000	23.70	24.58	21.86	18.27	24.94	31.09	9.87
90年平均 Ave.,2001	26.13	27.09	24.18	19.89	27.72	31.75	3.33
91年平均 Ave.,2002	30.26	31.92	26.79	22.64	31.88	37.41	17.38
92年平均 Ave.,2003	30.54	32.76	26.47	23.27	32.12	35.58	8.78
93年平均 Ave.,2004	29.40	31.42	25.89	21.06	31.31	35.16	10.61
94年平均 Ave.,2005	27.59	29.14	25.21	20.36	29.13	32.90	19.13
95年平均 Ave.,2006	24.28	25.65	22.25	17.75	25.46	29.77	14.79
96年平均 Ave.,2007	24.24	25.45	22.48	17.72	25.82	28.21	23.03
97年平均 Ave.,2008	25.25	25.90	24.27	19.32	27.07	27.55	7.35
98年平均 Ave.,2009	27.49	27.98	26.66	23.03	28.52	28.86	8.16
1 月 Jan.	26.07	25.68	26.71	22.89	27.18	26.24	4.00
2 月 Feb.	26.26	25.72	27.19	24.94	26.70	26.37	-
3 月 Mar.	26.93	26.77	27.20	25.42	26.96	28.19	-
4 月 Apr.	26.84	26.80	26.93	25.79	26.99	27.37	9.31
5 月 May	27.39	27.73	26.81	26.06	27.72	27.64	11.33
6 月 June	26.62	28.53	23.31	23.61	27.28	27.64	3.62
7 月 July	26.81	28.06	24.65	21.72	28.34	27.53	-
8 月 Aug.	27.66	29.01	25.38	20.07	29.68	29.73	8.57
9 月 Sept.	27.06	27.85	25.74	20.24	29.23	27.74	11.40
10 月 Oct.	28.30	29.17	26.79	22.59	29.42	30.58	6.00
11 月 Nov.	29.31	29.57	28.84	20.47	30.97	32.77	-
12 月 Dec.	30.51	30.39	30.73	23.63	31.32	34.23	-
99年平均 Ave.,2010	29.68	30.68	28.00	21.26	31.52	32.46	14.80
1 月 Jan.	30.17	30.09	30.30	23.32	31.30	32.86	2.00
2 月 Feb.	30.67	30.44	31.09	25.17	31.56	32.88	5.78
3 月 Mar.	30.88	31.08	30.51	25.63	31.83	32.74	12.23
4 月 Apr.	30.76	31.65	29.19	25.37	31.71	32.63	-
5 月 May	30.83	31.37	29.91	25.97	32.13	31.44	-
6 月 June	29.98	31.60	27.25	19.53	32.22	33.06	99.00
7 月 July	28.30	30.50	24.74	16.40	30.20	34.27	-
8 月 Aug.	28.24	30.14	25.21	16.73	30.83	33.18	4.00
9 月 Sept.	27.61	30.00	23.66	16.75	31.15	29.57	15.00
10 月 Oct.	28.10	29.74	25.44	18.86	30.87	30.19	7.96
11 月 Nov.	29.66	30.40	28.47	20.75	31.92	32.54	10.68
12 月 Dec.	30.72	31.08	30.14	22.22	32.58	33.81	3.47

TABLE 21 DURATION IN AVERAGE WEEKS OF UNEMPLOYMENT FOR UNEMPLOYED PERSONS, BY YEAR

Unit : Weeks

教 育 程 度			失 業 者 類 別	
Educational attainment			Unemployed persons by type	
國 中 及 以 下	高 中 (職)	大 專 及 以 上	初 次 尋 職 者	非 初 次 尋 職 者
Junior high & below	Senior high & vocational	Junior college & above	New jobseekers	Experienced jobseekers
15.62	18.90	18.19	18.46	15.80
14.58	15.82	16.20	15.69	14.92
13.96	14.93	16.44	15.24	14.38
12.81	14.26	14.41	13.79	13.61
14.35	16.08	19.24	16.69	15.24
16.47	18.66	19.94	19.68	16.93
16.81	20.38	20.56	19.90	18.47
17.59	19.83	21.14	20.72	18.35
18.61	20.95	24.49	22.12	19.95
16.40	19.16	23.31	21.57	17.51
16.34	16.88	19.84	18.10	16.85
15.28	14.84	15.86	14.98	15.32
15.02	14.29	15.59	14.59	14.93
15.35	14.37	16.27	14.47	15.45
14.24	15.17	17.67	17.53	14.46
14.72	14.40	16.69	13.76	15.81
15.19	15.01	17.21	16.12	15.49
15.98	16.11	20.14	17.87	16.93
19.72	19.90	22.17	21.41	20.16
20.87	21.17	22.41	21.87	21.21
22.55	21.36	21.46	21.22	21.96
23.82	21.71	22.01	22.02	22.65
23.99	23.51	23.60	23.16	23.83
28.22	25.23	24.43	26.20	26.12
33.54	29.34	27.39	28.23	30.64
32.43	30.09	28.83	28.95	30.86
31.13	29.71	27.28	27.01	29.95
29.67	27.38	26.20	26.89	27.75
25.97	23.63	23.97	23.23	24.54
25.39	24.54	23.31	22.97	24.57
25.22	25.90	24.68	25.62	25.16
26.74	28.07	27.40	30.55	26.91
25.78	25.49	26.80	31.23	25.09
24.68	26.22	27.29	34.10	24.94
26.12	26.19	28.13	35.92	25.45
26.24	26.51	27.53	35.79	25.42
27.37	26.51	28.24	38.37	25.60
27.27	26.46	26.37	33.00	25.44
25.54	28.25	26.28	30.02	26.14
27.02	29.79	26.14	26.59	27.90
25.92	29.62	25.42	24.74	27.56
26.12	30.37	27.66	26.40	28.69
29.51	30.01	28.58	26.97	29.79
29.64	31.16	30.38	29.00	30.81
28.39	30.78	29.37	29.84	29.65
29.19	30.95	29.97	31.84	29.84
28.43	30.15	32.28	35.26	29.77
28.04	31.29	31.97	35.20	30.02
27.98	31.46	31.56	35.03	29.94
28.00	31.19	31.95	36.55	29.80
28.72	31.37	29.42	30.54	29.87
28.35	29.35	27.37	25.34	29.00
28.68	31.14	25.60	22.09	29.82
28.60	30.24	24.93	23.90	28.56
26.83	30.55	26.60	26.04	28.63
28.61	31.11	28.90	28.79	29.87
29.20	30.49	31.64	31.43	30.55

表22 歷年非勞動力按未參與勞動之原因分

TABLE 22. PERSONS NOT IN LABOR FORCE WITH REASON WHY NOT, BY YEAR

單位：千人

Unit: Thousand Persons

年 月 別 Year & month	總 計 Total	想工作而未找工作 且隨時可以 開始工作 Intend & be available to work but not seeking	求學及準備升學 Attend sch. or rebrush to take entr. exam.	料 理 家 務 Housekeeping	高齡、身心障礙 Old age or disable	其 他 Others
6 7 年平均 Ave., 1978	4448	67	1150	2372	637	222
6 8 年平均 Ave., 1979	4577	62	1207	2432	668	208
6 9 年平均 Ave., 1980	4749	55	1269	2473	708	244
7 0 年平均 Ave., 1981	4934	60	1303	2575	756	241
7 1 年平均 Ave., 1982	5054	68	1337	2587	782	280
7 2 年平均 Ave., 1983	4996	77	1337	2482	805	296
7 3 年平均 Ave., 1984	5052	77	1383	2452	842	298
7 4 年平均 Ave., 1985	5210	86	1426	2491	885	322
7 5 年平均 Ave., 1986	5216	90	1448	2418	914	346
7 6 年平均 Ave., 1987	5248	80	1488	2391	953	336
7 7 年平均 Ave., 1988	5449	75	1561	2460	1015	338
7 8 年平均 Ave., 1989	5565	75	1588	2513	1051	338
7 9 年平均 Ave., 1990	5795	85	1662	2597	1100	351
8 0 年平均 Ave., 1991	5927	85	1721	2636	1155	329
8 1 年平均 Ave., 1992	6006	68	1778	2606	1220	335
8 2 年平均 Ave., 1993	6213	84	1890	2596	1304	338
8 3 年平均 Ave., 1994	6321	86	1909	2611	1368	347
8 4 年平均 Ave., 1995	6478	107	1951	2624	1438	357
8 5 年平均 Ave., 1996	6621	119	2003	2595	1527	376
8 6 年平均 Ave., 1997	6738	107	2059	2607	1592	373
8 7 年平均 Ave., 1998	6902	115	2089	2642	1656	399
8 8 年平均 Ave., 1999	7020	142	2090	2639	1704	444
8 9 年平均 Ave., 2000	7178	147	2129	2673	1766	463
9 0 年平均 Ave., 2001	7347	201	2156	2673	1831	486
9 1 年平均 Ave., 2002	7417	225	2139	2672	1865	517
9 2 年平均 Ave., 2003	7495	229	2154	2634	1921	558
9 3 年平均 Ave., 2004	7520	230	2147	2567	1994	580
9 4 年平均 Ave., 2005	7578	209	2155	2523	2075	616
9 5 年平均 Ave., 2006	7644	198	2190	2445	2121	691
9 6 年平均 Ave., 2007	7679	191	2187	2386	2146	769
9 7 年平均 Ave., 2008	7770	168	2178	2376	2211	838
9 8 年平均 Ave., 2009	7937	177	2197	2366	2305	893
1 月 Jan.	7873	179	2213	2373	2258	849
2 月 Feb.	7924	184	2230	2379	2270	861
3 月 Mar.	7938	186	2236	2377	2273	866
4 月 Apr.	7956	187	2240	2375	2283	871
5 月 May	7952	184	2238	2369	2287	874
6 月 June	7953	181	2228	2362	2296	886
7 月 July	7942	179	2175	2365	2318	904
8 月 Aug.	7925	176	2144	2357	2328	919
9 月 Sept.	7961	171	2159	2366	2334	930
1 0 月 Oct.	7958	167	2167	2361	2339	923
1 1 月 Nov.	7926	164	2159	2352	2335	915
1 2 月 Dec.	7942	166	2171	2359	2332	914
9 9 年平均 Ave., 2010	7992	161	2167	2364	2350	950
1 月 Jan.	7962	166	2183	2372	2326	915
2 月 Feb.	7985	174	2200	2370	2323	918
3 月 Mar.	7999	172	2203	2369	2333	922
4 月 Apr.	8014	168	2209	2372	2341	924
5 月 May	8011	161	2207	2361	2352	929
6 月 June	7999	156	2198	2364	2350	931
7 月 July	7953	157	2134	2357	2352	953
8 月 Aug.	7939	159	2098	2349	2365	968
9 月 Sept.	8008	157	2134	2360	2368	989
1 0 月 Oct.	8012	153	2141	2364	2366	988
1 1 月 Nov.	8004	156	2139	2365	2362	982
1 2 月 Dec.	8020	156	2152	2372	2366	974

表22 歷年非勞動力按未參與勞動之原因分(續)

TABLE 22. PERSONS NOT IN LABOR FORCE WITH REASON WHY NOT, BY YEAR(Cont.)

單位：%

Unit：%

年 月 別 Year & month	總 計 Total	想工作而未找工作 且隨時可以 開始工作 Intend & be available to work but not seeking	求學及準備升學 Attend sch. or rebrush to take entr. exam.	料 理 家 務 Housekeeping	高齡、身心障礙 Old age or disable	其 他 Others
6 7 年平均 Ave.,1978	100.00	1.50	25.85	53.33	14.32	5.00
6 8 年平均 Ave.,1979	100.00	1.35	26.37	53.13	14.59	4.55
6 9 年平均 Ave.,1980	100.00	1.17	26.72	52.08	14.91	5.13
7 0 年平均 Ave.,1981	100.00	1.21	26.42	52.18	15.31	4.88
7 1 年平均 Ave.,1982	100.00	1.35	26.45	51.18	15.48	5.54
7 2 年平均 Ave.,1983	100.00	1.54	26.76	49.68	16.10	5.92
7 3 年平均 Ave.,1984	100.00	1.52	27.37	48.54	16.67	5.91
7 4 年平均 Ave.,1985	100.00	1.66	27.37	47.81	16.98	6.18
7 5 年平均 Ave.,1986	100.00	1.73	27.76	46.35	17.52	6.64
7 6 年平均 Ave.,1987	100.00	1.52	28.35	45.56	18.16	6.40
7 7 年平均 Ave.,1988	100.00	1.38	28.65	45.15	18.62	6.20
7 8 年平均 Ave.,1989	100.00	1.35	28.54	45.15	18.88	6.07
7 9 年平均 Ave.,1990	100.00	1.47	28.67	44.82	18.98	6.05
8 0 年平均 Ave.,1991	100.00	1.44	29.04	44.48	19.49	5.56
8 1 年平均 Ave.,1992	100.00	1.13	29.60	43.39	20.31	5.57
8 2 年平均 Ave.,1993	100.00	1.35	30.41	41.79	20.99	5.45
8 3 年平均 Ave.,1994	100.00	1.37	30.20	41.31	21.64	5.48
8 4 年平均 Ave.,1995	100.00	1.66	30.13	40.51	22.20	5.51
8 5 年平均 Ave.,1996	100.00	1.80	30.26	39.20	23.06	5.68
8 6 年平均 Ave.,1997	100.00	1.60	30.55	38.69	23.63	5.53
8 7 年平均 Ave.,1998	100.00	1.67	30.27	38.27	24.00	5.78
8 8 年平均 Ave.,1999	100.00	2.03	29.78	37.60	24.27	6.33
8 9 年平均 Ave.,2000	100.00	2.05	29.66	37.23	24.60	6.45
9 0 年平均 Ave.,2001	100.00	2.73	29.35	36.39	24.92	6.62
9 1 年平均 Ave.,2002	100.00	3.03	28.84	36.03	25.14	6.97
9 2 年平均 Ave.,2003	100.00	3.06	28.73	35.14	25.63	7.44
9 3 年平均 Ave.,2004	100.00	3.06	28.55	34.14	26.52	7.72
9 4 年平均 Ave.,2005	100.00	2.76	28.44	33.29	27.38	8.13
9 5 年平均 Ave.,2006	100.00	2.59	28.65	31.98	27.75	9.03
9 6 年平均 Ave.,2007	100.00	2.49	28.48	31.06	27.95	10.01
9 7 年平均 Ave.,2008	100.00	2.16	28.03	30.57	28.45	10.78
9 8 年平均 Ave.,2009	100.00	2.23	27.68	29.81	29.03	11.25
1 月 Jan.	100.00	2.28	28.11	30.14	28.68	10.78
2 月 Feb.	100.00	2.32	28.14	30.02	28.65	10.87
3 月 Mar.	100.00	2.35	28.17	29.94	28.63	10.91
4 月 Apr.	100.00	2.35	28.15	29.85	28.69	10.95
5 月 May	100.00	2.31	28.15	29.79	28.76	10.99
6 月 June	100.00	2.28	28.02	29.69	28.87	11.14
7 月 July	100.00	2.26	27.39	29.77	29.19	11.38
8 月 Aug.	100.00	2.22	27.06	29.74	29.38	11.60
9 月 Sept.	100.00	2.15	27.12	29.72	29.32	11.68
1 0 月 Oct.	100.00	2.10	27.24	29.67	29.40	11.59
1 1 月 Nov.	100.00	2.07	27.24	29.68	29.46	11.55
1 2 月 Dec.	100.00	2.09	27.34	29.70	29.36	11.51
9 9 年平均 Ave.,2010	100.00	2.02	27.11	29.58	29.41	11.88
1 月 Jan.	100.00	2.09	27.42	29.79	29.21	11.49
2 月 Feb.	100.00	2.18	27.55	29.68	29.09	11.50
3 月 Mar.	100.00	2.15	27.54	29.62	29.17	11.53
4 月 Apr.	100.00	2.09	27.57	29.60	29.21	11.53
5 月 May	100.00	2.01	27.55	29.47	29.36	11.60
6 月 June	100.00	1.95	27.48	29.55	29.38	11.64
7 月 July	100.00	1.98	26.83	29.64	29.57	11.98
8 月 Aug.	100.00	2.00	26.42	29.59	29.79	12.20
9 月 Sept.	100.00	1.96	26.65	29.47	29.56	12.35
1 0 月 Oct.	100.00	1.91	26.72	29.50	29.53	12.33
1 1 月 Nov.	100.00	1.95	26.72	29.54	29.51	12.27
1 2 月 Dec.	100.00	1.95	26.84	29.57	29.50	12.15

乙、當年交叉分類統計

2.Current Year Data

一、地區別統計

(1)District (or Region)

表23 人力資源調查重要結果

單位：千人

中華民國99年

地 區 別 District (or region)	總 人 口 Total Population	1 5 歲 以 上 民 間 人 口 Civilian population aged 15 years & over			勞 動 力 總 計 Labor Subtotal		
					合 計		
		計 Both sexes	男 Male	女 Female	計 Both sexes	男 Male	女 Female
臺灣地區 Taiwan Area	23036	19062	9385	9678	11070	6242	4828
北部地區 Northern region	10264	8496	4130	4366	4912	2716	2196
臺北市 Taipei City	2608	2201	1038	1162	1238	655	584
基隆市 Keelung City	386	325	161	164	181	106	75
新竹市 Hsinchu City	414	330	160	170	201	110	90
臺北縣 Taipei County	3887	3249	1582	1666	1895	1059	835
宜蘭縣 Yilan County	461	383	192	191	222	127	94
桃園縣 Taoyuan County	1996	1601	790	811	939	523	417
新竹縣 Hsinchu County	512	408	207	201	236	136	100
中部地區 Central region	5761	4725	2358	2367	2791	1603	1188
臺中市 Taichung City	1079	873	412	461	513	275	238
苗栗縣 Miaoli County	561	463	237	227	268	156	111
臺中縣 Taichung County	1564	1273	633	640	766	439	327
彰化縣 Changhua County	1310	1076	544	533	635	371	265
南投縣 Nantou County	529	440	223	217	265	152	112
雲林縣 Yunlin County	720	599	309	290	344	210	134
南部地區 Southern region	6439	5371	2659	2713	3097	1766	1331
高雄市 Kaohsiung City	1529	1272	612	660	714	395	318
嘉義市 Chiayi City	273	221	106	115	125	68	57
臺南市 Tainan City	772	641	310	331	388	212	176
嘉義縣 Chiayi County	545	461	238	223	268	164	105
臺南縣 Tainan County	1103	930	466	464	545	312	233
高雄縣 Kaohsiung County	1243	1038	520	518	609	349	260
屏東縣 Pingtung County	878	729	367	362	408	243	166
澎湖縣 Penghu County	97	80	40	40	39	23	16
東部地區 Eastern region	572	470	238	232	270	156	114
臺東縣 Taitung County	232	190	98	93	113	66	47
花蓮縣 Hualien County	340	280	141	139	157	90	66

TABLE 23. IMPORTANT RESULTS OF MANPOWER SURVEYS

2010						Unit : Thousand Persons		
動力						非 勞 動 力		
Force						Not in labor force		
就業			失業					
Employed			Unemployed					
計	男	女	計	男	女	計	男	女
Both sexes	Male	Female	Both sexes	Male	Female	Both sexes	Male	Female
10493	5880	4613	577	362	215	7992	3143	4849
4655	2555	2100	257	161	96	3585	1414	2171
1174	615	559	65	40	25	962	384	579
171	99	72	9	7	3	144	55	89
190	104	87	10	7	4	129	49	80
1796	997	799	99	62	37	1354	523	831
210	120	90	11	7	4	162	64	97
890	492	398	50	31	19	662	267	394
224	128	96	12	8	5	172	71	101
2646	1512	1133	145	91	54	1933	754	1179
486	259	227	28	16	11	359	137	222
254	148	106	14	9	5	196	80	115
727	414	313	39	25	14	507	194	313
602	350	253	33	21	12	441	173	268
251	143	107	14	9	5	175	71	105
327	199	128	18	11	6	255	99	156
2937	1665	1272	160	101	59	2274	892	1382
676	374	302	38	22	16	558	217	341
118	64	55	6	4	2	96	38	58
368	200	168	20	12	8	252	98	155
255	154	101	14	10	4	193	75	118
517	293	223	28	19	9	385	154	231
578	329	249	31	20	12	429	172	257
388	229	159	21	14	7	321	124	197
38	22	15	2	1	1	41	16	24
256	147	108	14	9	5	200	82	118
107	62	45	6	4	2	77	32	45
148	85	63	8	5	3	123	50	73

表24 人力資源調查重要指標

單位：%

中華民國99年

地 區 別 District (or region)	15歲以上民間人口占總人口之比率 Proportion of civilian population aged 15 years & over to total population	勞 動 力 Labor force			
		占 總 人 口 之 比 率 Proportion of labor force to total population	占 15 歲 以 上 民 間 人 口 之 比 率 (勞 動 力 參 與 率) Labor force participation rate		
			計 Both sexes	男 Male	女 Female
臺灣地區 Taiwan Area	82.75	48.06	58.07	66.51	49.89
北部地區 Northern region	82.8	47.9	57.8	65.8	50.3
臺北市 Taipei City	84.4	47.5	56.3	63.1	50.2
基隆市 Keelung City	84.2	46.8	55.6	65.7	45.6
新竹市 Hsinchu City	79.7	48.5	60.8	69.0	53.1
臺北縣 Taipei County	83.6	48.7	58.3	67.0	50.1
宜蘭縣 Yilan County	83.1	48.1	57.8	66.4	49.3
桃園縣 Taoyuan County	80.2	47.1	58.7	66.2	51.4
新竹縣 Hsinchu County	79.8	46.1	57.9	65.6	49.9
中部地區 Central region	82.0	48.5	59.1	68.0	50.2
臺中市 Taichung City	80.9	47.6	58.8	66.7	51.8
苗栗縣 Miaoli County	82.6	47.8	57.8	66.1	49.2
臺中縣 Taichung County	81.4	49.0	60.2	69.3	51.1
彰化縣 Changhua County	82.2	48.5	59.0	68.2	49.7
南投縣 Nantou County	83.2	50.1	60.1	68.3	51.8
雲林縣 Yunlin County	83.3	47.9	57.5	68.0	46.3
南部地區 Southern region	83.4	48.1	57.7	66.4	49.1
高雄市 Kaohsiung City	83.2	46.7	56.1	64.6	48.3
嘉義市 Chiayi City	80.8	45.7	56.6	64.4	49.4
臺南市 Tainan City	83.0	50.3	60.6	68.4	53.3
嘉義縣 Chiayi County	84.5	49.2	58.2	68.7	47.0
臺南縣 Tainan County	84.4	49.4	58.6	67.0	50.1
高雄縣 Kaohsiung County	83.5	49.0	58.7	67.0	50.3
屏東縣 Pingtung County	83.0	46.5	56.0	66.2	45.7
澎湖縣 Penghu County	82.9	40.9	49.4	59.1	39.8
東部地區 Eastern region	82.2	47.2	57.5	65.6	49.1
臺東縣 Taitung County	82.1	48.9	59.6	67.5	51.3
花蓮縣 Hualien County	82.3	46.1	56.0	64.3	47.6

TABLE 24. IMPORTANT INDICATORS BASED ON MANPOWER SURVEY RESULTS

2010

Unit : %

就 業			失 業 率		
Employed			Unemployment rate		
占 總 人 口 之 比 率	占 1 5 歲 以 上 民 間 人 口 之 比 率	占 勞 動 力 之 比 率	計	男	女
Proportion of employed persons to total population	Proportion of employed persons to civilian population aged 15 years & over	Proportion of employed persons to labor force	Both sexes	Male	Female
45.55	55.05	94.79	5.21	5.80	4.45
45.4	54.8	94.8	5.2	5.9	4.4
45.0	53.3	94.8	5.2	6.1	4.3
44.4	52.7	94.8	5.2	6.3	3.7
46.0	57.7	94.8	5.2	6.1	4.1
46.2	55.3	94.8	5.2	5.9	4.4
45.6	54.9	94.9	5.1	5.5	4.6
44.6	55.6	94.7	5.3	5.9	4.6
43.8	54.9	94.9	5.1	5.5	4.5
45.9	56.0	94.8	5.2	5.7	4.6
45.0	55.6	94.6	5.4	5.9	4.7
45.2	54.8	94.7	5.3	5.5	4.9
46.5	57.1	94.9	5.1	5.7	4.3
46.0	56.0	94.8	5.2	5.7	4.5
47.4	57.0	94.7	5.3	5.9	4.5
45.4	54.5	94.9	5.1	5.4	4.8
45.6	54.7	94.8	5.2	5.7	4.4
44.2	53.1	94.7	5.3	5.5	5.1
43.4	53.7	94.9	5.1	6.2	3.8
47.7	57.5	94.9	5.1	5.7	4.4
46.7	55.2	94.9	5.1	6.1	3.5
46.8	55.5	94.8	5.2	6.1	3.9
46.5	55.7	94.9	5.1	5.6	4.5
44.2	53.2	94.9	5.1	5.6	4.3
38.8	46.9	94.9	5.1	5.1	4.9
44.7	54.4	94.6	5.4	5.7	4.8
46.3	56.4	94.6	5.4	5.7	5.0
43.6	53.0	94.6	5.4	5.8	4.7

表25 15歲以上民間人口之教育程度與年齡

單位：千人

中華民國99年

地 區 別	總 計	教 育 程 度									
		Educational attainment									
		國 中 及 以 下 Junior high & below				高 中 (職) Senior high (Vocational)		大 專 及 以 上 Junior college & above			
District (or region)	Total	計	不 識 字 及 自 修	國 小	國 中	計	高 中	高 職	計	專 科	大學及以上
		Sub- total	Illiterate & Self- educated	Primary School	Junior high	Sub- total	Senior high	Voca- tional	Sub- total	Junior college	University & graduate school
臺灣地區 Taiwan Area	19062	5960	618	2887	2455	6096	1862	4233	7006	2445	4562
北部地區 Northern region	8496	2232	179	1061	992	2668	911	1757	3596	1202	2395
臺北市 Taipei City	2201	295	22	127	146	565	257	308	1341	357	984
基隆市 Keelung City	325	100	9	47	43	115	34	81	110	41	69
新竹市 Hsinchu City	330	83	7	40	35	98	29	69	149	46	103
臺北縣 Taipei County	3249	992	66	492	434	1055	358	697	1202	446	756
宜蘭縣 Yilan County	383	165	20	73	72	109	23	86	109	40	69
桃園縣 Taoyuan County	1601	471	41	218	213	582	159	422	548	217	331
新竹縣 Hsinchu County	408	126	13	65	49	143	50	93	139	56	83
中部地區 Central region	4725	1709	194	835	681	1520	406	1114	1496	559	937
臺中市 Taichung City	873	160	11	67	82	277	75	202	436	151	285
苗栗縣 Miaoli County	463	181	21	91	70	159	47	113	123	49	74
臺中縣 Taichung County	1273	441	38	224	178	454	89	364	379	155	224
彰化縣 Changhua County	1076	451	56	227	168	330	81	249	295	108	188
南投縣 Nantou County	440	189	22	89	78	133	45	87	118	47	71
雲林縣 Yunlin County	599	288	45	137	105	167	68	98	145	50	95
南部地區 Southern region	5371	1812	224	880	708	1760	504	1256	1799	640	1159
高雄市 Kaohsiung City	1272	287	29	127	132	435	116	318	550	184	365
嘉義市 Chiayi City	221	45	5	19	22	68	26	42	107	36	71
臺南市 Tainan City	641	169	14	83	73	197	58	139	274	90	184
嘉義縣 Chiayi County	461	232	35	114	83	126	44	82	103	38	65
臺南縣 Tainan County	930	382	52	193	137	289	94	195	260	98	162
高雄縣 Kaohsiung County	1038	378	50	182	145	368	77	291	292	116	176
屏東縣 Pingtung County	729	287	35	145	107	251	77	174	190	71	120
澎湖縣 Penghu County	80	31	4	16	10	25	11	14	23	7	16
東部地區 Eastern region	470	207	22	111	74	148	42	106	115	44	71
臺東縣 Taitung County	190	96	11	51	34	59	19	40	36	14	21
花蓮縣 Hualien County	280	110	11	60	39	90	23	67	80	30	50

TABLE 25. EDUCATIONAL ATTAINMENT AND AGE OF CIVILIAN POPULATION AGED 15 YEARS AND OVER

2010														Unit : Thousand Persons
年														齡
Age														
1 5 ~ 2 4 歲 Years			2 5 ~ 4 4 歲 Years					4 5 ~ 6 4 歲 Years					6 5 歲及以上	
計	1 5 ~ 1 9 歲	2 0 ~ 2 4 歲	計	2 5 ~ 2 9 歲	3 0 ~ 3 4 歲	3 5 ~ 3 9 歲	4 0 ~ 4 4 歲	計	4 5 ~ 4 9 歲	5 0 ~ 5 4 歲	5 5 ~ 5 9 歲	6 0 ~ 6 4 歲	Years & over	
Subtotal	Years	Years	Subtotal	Years	Years	Years	Years	Subtotal	Years	Years	Years	Years		
3032	1576	1456	7435	1858	1967	1767	1843	6133	1888	1754	1530	961	2462	
1343	701	642	3370	817	890	820	842	2773	857	799	693	425	1010	
301	157	144	796	183	201	198	214	774	220	218	203	133	330	
52	27	24	122	29	31	30	32	109	34	32	27	16	42	
53	28	25	140	32	39	35	34	98	32	27	24	15	39	
527	269	258	1331	335	362	316	318	1073	332	314	269	157	317	
64	33	30	141	37	36	33	36	118	37	34	29	18	60	
279	150	129	672	163	177	164	167	487	163	142	115	67	164	
68	37	31	167	38	45	43	41	116	39	33	27	17	58	
794	410	385	1834	482	486	421	444	1457	456	414	357	229	640	
146	79	67	361	82	91	91	98	277	93	79	66	39	88	
77	40	37	171	46	44	40	41	140	43	40	34	23	75	
230	118	112	513	139	139	115	120	390	123	113	96	58	140	
183	92	91	412	115	112	91	93	324	99	92	80	53	158	
71	37	34	157	42	40	35	40	141	43	40	35	23	71	
88	44	43	220	57	59	50	53	184	55	50	46	33	108	
823	427	396	2059	515	547	484	512	1750	529	498	441	282	739	
189	99	90	506	122	134	123	126	424	124	120	110	70	154	
36	19	17	85	21	22	20	22	69	22	19	17	11	30	
102	53	49	256	64	68	61	64	208	64	60	52	32	74	
68	34	34	163	42	42	37	41	145	44	40	36	24	85	
144	73	71	342	89	91	77	85	302	94	87	74	47	143	
162	84	78	407	102	110	97	98	340	102	97	87	54	129	
112	59	53	269	68	71	62	68	238	71	67	60	40	110	
11	6	6	30	7	8	7	7	25	7	7	6	4	14	
71	38	33	173	43	44	42	44	153	46	44	38	26	73	
28	15	13	70	17	18	17	18	61	19	17	15	10	30	
43	23	19	103	26	26	25	26	92	27	26	23	15	42	

表25 15歲以上民間人口之教育程度與年齡(續)

單位：%

中華民國99年

地 區 別 District (or region)	總 計 Total	教 育 程 度 Educational attainment									
		國 中 及 以 下 Junior high & below				高 中 (職) Senior high (Vocational)			大 專 及 以 上 Junior college & above		
		計 Sub- total	不 識 字 及 自 修 Illiterate & Self- educated	國 小 Primary School	國 中 Junior high	計 Sub- total	高 中 Senior high	高 職 Voca- tional	計 Sub- total	專 科 Junior college	大學及以上 University & graduate school
臺灣地區 Taiwan Area	100.00	31.27	3.24	15.14	12.88	31.98	9.77	22.21	36.76	12.83	23.93
北部地區 Northern region	100.00	26.27	2.11	12.49	11.68	31.40	10.72	20.68	42.33	14.15	28.18
臺北市 Taipei City	100.00	13.39	1.00	5.75	6.64	25.68	11.69	13.99	60.94	16.21	44.73
基隆市 Keelung City	100.00	30.74	2.91	14.58	13.25	35.47	10.49	24.98	33.79	12.64	21.16
新竹市 Hsinchu City	100.00	25.13	2.25	12.19	10.69	29.81	8.73	21.08	45.05	13.90	31.16
臺北縣 Taipei County	100.00	30.52	2.03	15.13	13.36	32.49	11.03	21.45	36.99	13.73	23.27
宜蘭縣 Yilan County	100.00	43.13	5.31	19.02	18.80	28.54	6.02	22.51	28.34	10.32	18.01
桃園縣 Taoyuan County	100.00	29.44	2.56	13.60	13.29	36.33	9.95	26.38	34.23	13.53	20.70
新竹縣 Hsinchu County	100.00	30.98	3.20	15.81	11.97	35.02	12.16	22.85	34.01	13.76	20.25
中部地區 Central region	100.00	36.17	4.10	17.67	14.41	32.17	8.59	23.57	31.66	11.83	19.83
臺中市 Taichung City	100.00	18.30	1.26	7.70	9.35	31.76	8.57	23.18	49.94	17.27	32.68
苗栗縣 Miaoli County	100.00	39.14	4.48	19.64	15.02	34.39	10.10	24.29	26.47	10.55	15.93
臺中縣 Taichung County	100.00	34.62	3.01	17.61	13.99	35.64	7.02	28.61	29.75	12.16	17.58
彰化縣 Changhua County	100.00	41.87	5.20	21.06	15.61	30.69	7.57	23.12	27.45	9.99	17.45
南投縣 Nantou County	100.00	42.98	5.08	20.20	17.69	30.14	10.27	19.87	26.89	10.75	16.13
雲林縣 Yunlin County	100.00	48.00	7.55	22.86	17.60	27.83	11.41	16.42	24.17	8.28	15.88
南部地區 Southern region	100.00	33.74	4.17	16.38	13.18	32.77	9.39	23.38	33.50	11.91	21.58
高雄市 Kaohsiung City	100.00	22.60	2.26	9.97	10.36	34.18	9.14	25.04	43.22	14.49	28.73
嘉義市 Chiayi City	100.00	20.58	2.08	8.69	9.81	30.98	11.86	19.12	48.44	16.10	32.34
臺南市 Tainan City	100.00	26.43	2.11	12.96	11.35	30.81	9.09	21.71	42.77	14.02	28.75
嘉義縣 Chiayi County	100.00	50.36	7.65	24.70	18.00	27.36	9.64	17.72	22.28	8.26	14.02
臺南縣 Tainan County	100.00	41.03	5.56	20.76	14.71	31.04	10.08	20.96	27.93	10.52	17.40
高雄縣 Kaohsiung County	100.00	36.39	4.86	17.56	13.98	35.44	7.37	28.07	28.17	11.22	16.95
屏東縣 Pingtung County	100.00	39.39	4.82	19.94	14.63	34.49	10.60	23.89	26.12	9.70	16.42
澎湖縣 Penghu County	100.00	39.21	5.61	20.53	13.08	31.70	14.24	17.46	29.09	8.83	20.26
東部地區 Eastern region	100.00	43.97	4.60	23.63	15.74	31.53	8.87	22.66	24.50	9.44	15.06
臺東縣 Taitung County	100.00	50.56	5.54	26.91	18.12	30.76	9.86	20.90	18.68	7.51	11.16
花蓮縣 Hualien County	100.00	39.48	3.97	21.39	14.12	32.06	8.20	23.86	28.46	10.75	17.70

TABLE 25. EDUCATIONAL ATTAINMENT AND AGE OF CIVILIAN POPULATION AGED 15 YEARS AND OVER(Cont.)

2010

Unit : %

年								齡						
Age														
1 5 ~ 2 4 歲 Years			2 5 ~ 4 4 歲 Years					4 5 ~ 6 4 歲 Years					6 5 歲及以上 Years & over	
計	1 5 ~ 1 9 歲	2 0 ~ 2 4 歲	計	2 5 ~ 2 9 歲	3 0 ~ 3 4 歲	3 5 ~ 3 9 歲	4 0 ~ 4 4 歲	計	4 5 ~ 4 9 歲	5 0 ~ 5 4 歲	5 5 ~ 5 9 歲	6 0 ~ 6 4 歲		
Subtotal	Years	Years	Subtotal	Years	Years	Years	Years	Subtotal	Years	Years	Years	Years		
15.90	8.27	7.64	39.01	9.75	10.32	9.27	9.67	32.18	9.91	9.20	8.02	5.04	12.92	
15.81	8.25	7.56	39.66	9.62	10.47	9.65	9.91	32.64	10.08	9.40	8.16	5.00	11.89	
13.67	7.13	6.54	36.16	8.30	9.12	9.01	9.73	35.17	10.00	9.89	9.22	6.06	15.00	
15.90	8.36	7.53	37.50	9.04	9.47	9.11	9.89	33.53	10.33	9.80	8.42	4.99	13.07	
16.03	8.49	7.54	42.60	9.77	11.74	10.70	10.39	29.60	9.66	8.34	7.14	4.46	11.77	
16.24	8.28	7.96	40.99	10.31	11.15	9.74	9.79	33.01	10.23	9.66	8.28	4.85	9.76	
16.59	8.68	7.91	36.85	9.58	9.33	8.61	9.34	30.83	9.71	8.79	7.60	4.73	15.73	
17.43	9.35	8.09	41.95	10.21	11.04	10.27	10.43	30.39	10.17	8.84	7.17	4.21	10.22	
16.58	9.02	7.56	41.03	9.31	11.10	10.57	10.04	28.30	9.55	7.98	6.52	4.26	14.09	
16.81	8.67	8.14	38.81	10.20	10.28	8.92	9.41	30.83	9.66	8.76	7.56	4.85	13.55	
16.76	9.05	7.71	41.38	9.43	10.38	10.37	11.19	31.74	10.63	9.07	7.57	4.47	10.12	
16.62	8.56	8.07	36.86	9.90	9.57	8.52	8.86	30.32	9.39	8.57	7.42	4.94	16.20	
18.05	9.29	8.76	40.30	10.93	10.95	9.03	9.39	30.68	9.69	8.87	7.56	4.55	10.97	
16.97	8.53	8.44	38.26	10.70	10.42	8.47	8.66	30.12	9.23	8.56	7.44	4.88	14.65	
16.10	8.34	7.77	35.70	9.60	9.09	7.98	9.02	32.00	9.76	9.05	7.90	5.29	16.20	
14.62	7.38	7.24	36.71	9.58	9.91	8.35	8.87	30.65	9.11	8.36	7.62	5.56	18.02	
15.32	7.95	7.38	38.33	9.59	10.19	9.01	9.53	32.59	9.86	9.27	8.21	5.25	13.76	
14.82	7.78	7.05	39.77	9.57	10.56	9.70	9.94	33.33	9.78	9.42	8.66	5.47	12.07	
16.33	8.79	7.54	38.66	9.40	9.95	9.26	10.05	31.48	9.75	8.81	7.80	5.11	13.53	
15.89	8.20	7.69	40.01	9.97	10.61	9.49	9.95	32.51	10.04	9.41	8.10	4.96	11.58	
14.73	7.45	7.28	35.40	9.21	9.18	8.07	8.95	31.38	9.61	8.75	7.73	5.29	18.48	
15.43	7.82	7.62	36.78	9.58	9.83	8.25	9.12	32.43	10.10	9.38	7.91	5.04	15.35	
15.60	8.12	7.48	39.19	9.78	10.64	9.30	9.46	32.75	9.84	9.33	8.34	5.24	12.47	
15.35	8.08	7.27	36.91	9.37	9.71	8.49	9.34	32.62	9.80	9.16	8.22	5.44	15.12	
14.29	7.38	6.91	37.43	9.36	10.06	8.97	9.05	30.73	9.19	8.80	7.48	5.26	17.56	
15.11	8.18	6.93	36.89	9.18	9.36	8.92	9.43	32.56	9.72	9.27	8.12	5.45	15.45	
14.91	7.97	6.94	36.98	9.10	9.30	9.03	9.55	32.25	9.82	9.09	7.93	5.41	15.86	
15.25	8.32	6.92	36.82	9.24	9.40	8.84	9.34	32.77	9.65	9.40	8.24	5.47	15.16	

表26 勞動力之教育程度與年齡

單位：千人

中華民國99年

地 區 別 District (or region)	總 計 Total	教 育 程 度 Educational attainment									
		國 中 及 以 下 Junior high & below				高 中 (職) Senior high (Vocational)			大 專 及 以 上 Junior college & above		
		計 Sub- total	不 識 字 及 自 修 Illiterate & Self- educated	國 小 Primary School	國 中 Junior high	計 Sub- total	高 中 Senior high	高 職 Voca- tional	計 Sub- total	專 科 Junior college	大學及以上 University & graduate school
臺灣地區 Taiwan Area	11070	2480	41	936	1503	3795	921	2874	4795	1879	2915
北部地區 Northern region	4912	857	7	283	567	1600	426	1174	2454	914	1540
臺北市 Taipei City	1238	86	1	25	61	289	102	186	863	241	623
基隆市 Keelung City	181	35	0	10	25	70	17	53	75	33	43
新竹市 Hsinchu City	201	31	0	10	20	61	13	48	108	36	72
臺北縣 Taipei County	1895	401	2	141	258	653	174	479	841	353	489
宜蘭縣 Yilan County	222	76	2	25	50	69	11	58	76	32	44
桃園縣 Taoyuan County	939	183	1	56	126	365	78	287	391	176	216
新竹縣 Hsinchu County	236	44	1	15	28	94	31	63	99	45	54
中部地區 Central region	2791	767	13	299	455	989	216	773	1035	446	589
臺中市 Taichung City	513	61	0	18	43	165	35	130	288	109	179
苗栗縣 Miaoli County	268	72	2	25	45	108	26	82	87	41	47
臺中縣 Taichung County	766	194	1	77	116	303	46	257	269	128	141
彰化縣 Changhua County	635	211	4	87	121	218	44	175	206	89	117
南投縣 Nantou County	265	92	1	34	57	88	27	61	85	39	46
雲林縣 Yunlin County	344	137	4	58	74	107	39	69	100	40	61
南部地區 Southern region	3097	761	20	310	431	1110	256	854	1226	484	742
高雄市 Kaohsiung City	714	90	1	27	62	253	46	207	370	133	237
嘉義市 Chiayi City	125	16	0	4	12	37	12	26	71	26	45
臺南市 Tainan City	388	76	1	29	46	123	29	94	189	68	121
嘉義縣 Chiayi County	268	115	5	50	60	84	27	58	69	30	39
臺南縣 Tainan County	545	174	5	79	90	190	54	136	181	78	102
高雄縣 Kaohsiung County	609	162	6	67	89	244	40	204	203	90	113
屏東縣 Pingtung County	408	119	2	50	67	161	42	119	128	53	75
澎湖縣 Penghu County	39	9	0	3	5	16	7	9	14	5	9
東部地區 Eastern region	270	96	1	45	49	95	23	72	79	35	44
臺東縣 Taitung County	113	49	1	24	24	40	11	28	25	12	13
花蓮縣 Hualien County	157	47	0	21	25	55	11	44	55	24	31

TABLE 26. EDUCATIONAL ATTAINMENT AND AGE OF LABOR FORCE

2010														Unit : Thousand Persons
年							齡							
1 5 ~ 2 4 歲 Years			Age 2 5 ~ 4 4 歲 Years					4 5 ~ 6 4 歲 Years					6 5 歲及以上	
計	1 5 ~ 1 9 歲	2 0 ~ 2 4 歲	計	2 5 ~ 2 9 歲	3 0 ~ 3 4 歲	3 5 ~ 3 9 歲	4 0 ~ 4 4 歲	計	4 5 ~ 4 9 歲	5 0 ~ 5 4 歲	5 5 ~ 5 9 歲	6 0 ~ 6 4 歲	Years & over	
Subtotal	Years	Years	Subtotal	Years	Years	Years	Years	Subtotal	Years	Years	Years	Years		
872	141	732	6300	1614	1676	1494	1515	3699	1458	1156	775	310	199	
374	62	313	2861	710	762	696	693	1625	656	518	335	115	51	
70	11	59	680	157	172	170	181	472	174	146	110	42	17	
14	2	11	102	25	27	24	26	63	25	21	13	5	2	
16	4	13	122	28	34	31	29	60	26	18	12	4	3	
151	23	128	1124	291	308	268	257	606	246	199	121	39	14	
21	4	16	120	32	31	28	29	74	30	22	16	6	7	
83	13	70	571	143	152	139	137	279	125	90	50	14	6	
19	4	15	143	33	39	36	34	70	30	22	13	5	4	
247	41	206	1563	422	414	358	370	914	359	282	189	84	67	
34	6	28	301	70	76	75	80	173	73	54	34	11	6	
24	3	21	150	41	39	35	35	87	35	27	17	7	7	
82	17	66	434	122	118	97	98	236	94	75	48	19	13	
56	9	48	356	100	97	80	79	205	79	63	43	20	18	
24	4	20	137	38	35	30	34	95	35	28	21	11	9	
27	3	24	184	50	50	41	43	119	42	35	27	16	14	
230	34	196	1730	446	463	405	417	1064	407	327	230	100	73	
45	6	38	419	104	113	102	100	243	95	74	53	21	7	
9	1	7	72	18	19	17	18	43	17	14	8	3	2	
29	5	24	223	57	59	54	54	130	52	42	27	10	6	
22	4	18	137	37	35	31	34	95	34	28	21	11	15	
43	5	37	292	78	79	65	70	191	72	60	41	18	19	
50	8	42	340	88	93	80	79	203	77	61	45	20	16	
30	4	27	223	58	59	51	55	147	54	44	33	16	8	
2	0	2	24	6	6	6	5	13	5	4	2	1	1	
22	4	17	144	37	36	35	36	96	36	29	21	10	8	
10	2	8	59	15	15	14	15	41	15	12	9	4	4	
12	2	9	85	22	22	21	21	55	21	17	12	6	4	

表26 勞動力之教育程度與年齡(續)

單位：%

中華民國99年

地 區 別 District (or region)	總 計 Total	教 育 程 度 Educational attainment									
		國 中 及 以 下 Junior high & below				高 中 (職) Senior high (Vocational)			大 專 及 以 上 Junior college & above		
		計 Sub- total	不 識 字 及 自 修 Illiterate & Self- educated	國 小 Primary School	國 中 Junior high	計 Sub- total	高 中 Senior high	高 職 Voca- tional	計 Sub- total	專 科 Junior college	大學及以上 University & graduate school
臺灣地區 Taiwan Area	100.00	22.41	0.37	8.45	13.58	34.28	8.32	25.96	43.31	16.98	26.34
北部地區 Northern region	100.00	17.45	0.15	5.76	11.54	32.58	8.68	23.91	49.97	18.62	31.35
臺北市 Taipei City	100.00	6.98	0.05	2.03	4.89	23.31	8.26	15.05	69.72	19.43	50.29
基隆市 Keelung City	100.00	19.59	0.08	5.67	13.83	38.72	9.26	29.46	41.69	18.09	23.60
新竹市 Hsinchu City	100.00	15.64	0.23	5.21	10.20	30.50	6.43	24.07	53.86	17.84	36.01
臺北縣 Taipei County	100.00	21.15	0.11	7.43	13.61	34.45	9.19	25.26	44.40	18.61	25.80
宜蘭縣 Yilan County	100.00	34.43	0.75	11.30	22.38	31.14	5.07	26.07	34.43	14.54	19.89
桃園縣 Taoyuan County	100.00	19.48	0.15	5.93	13.39	38.88	8.33	30.54	41.65	18.68	22.96
新竹縣 Hsinchu County	100.00	18.53	0.33	6.50	11.70	39.69	12.96	26.73	41.78	19.03	22.75
中部地區 Central region	100.00	27.48	0.47	10.70	16.31	35.44	7.75	27.69	37.08	15.97	21.12
臺中市 Taichung City	100.00	11.80	0.05	3.42	8.33	32.07	6.83	25.24	56.13	21.26	34.87
苗栗縣 Miaoli County	100.00	26.99	0.72	9.34	16.94	40.41	9.71	30.71	32.59	15.13	17.46
臺中縣 Taichung County	100.00	25.36	0.11	10.08	15.16	39.57	6.00	33.57	35.07	16.69	18.39
彰化縣 Changhua County	100.00	33.28	0.67	13.64	18.97	34.37	6.90	27.47	32.35	14.00	18.35
南投縣 Nantou County	100.00	34.70	0.53	12.75	21.41	33.13	10.15	22.98	32.17	14.89	17.29
雲林縣 Yunlin County	100.00	39.66	1.28	16.96	21.42	31.19	11.24	19.94	29.15	11.59	17.56
南部地區 Southern region	100.00	24.57	0.64	10.00	13.93	35.84	8.25	27.59	39.58	15.63	23.95
高雄市 Kaohsiung City	100.00	12.66	0.21	3.75	8.70	35.47	6.41	29.05	51.87	18.67	33.20
嘉義市 Chiayi City	100.00	12.98	0.21	3.53	9.24	30.03	9.47	20.57	56.99	20.81	36.18
臺南市 Tainan City	100.00	19.60	0.19	7.50	11.90	31.73	7.39	24.34	48.67	17.57	31.10
嘉義縣 Chiayi County	100.00	42.68	1.71	18.74	22.23	31.46	9.89	21.57	25.86	11.35	14.51
臺南縣 Tainan County	100.00	31.91	0.91	14.42	16.59	34.92	9.91	25.01	33.17	14.37	18.80
高雄縣 Kaohsiung County	100.00	26.54	0.96	10.98	14.60	40.10	6.55	33.55	33.36	14.76	18.60
屏東縣 Pingtung County	100.00	29.20	0.45	12.31	16.44	39.51	10.33	29.17	31.30	12.96	18.33
澎湖縣 Penghu County	100.00	22.90	0.27	8.80	13.83	40.44	16.90	23.55	36.66	12.72	23.94
東部地區 Eastern region	100.00	35.39	0.50	16.59	18.30	35.18	8.44	26.74	29.43	13.06	16.37
臺東縣 Taitung County	100.00	43.08	0.84	20.79	21.45	35.22	10.11	25.11	21.71	10.32	11.39
花蓮縣 Hualien County	100.00	29.81	0.25	13.56	16.01	35.16	7.24	27.92	35.03	15.05	19.98

TABLE 26. EDUCATIONAL ATTAINMENT AND AGE OF LABOR FORCE(Cont.)

2010

Unit : %

年														齡
Age														
1 5 ~ 2 4 歲 Years			2 5 ~ 4 4 歲 Years					4 5 ~ 6 4 歲 Years					6 5 歲及以上	
計	1 5 ~ 1 9 歲	2 0 ~ 2 4 歲	計	2 5 ~ 2 9 歲	3 0 ~ 3 4 歲	3 5 ~ 3 9 歲	4 0 ~ 4 4 歲	計	4 5 ~ 4 9 歲	5 0 ~ 5 4 歲	5 5 ~ 5 9 歲	6 0 ~ 6 4 歲	Years & over	
Subtotal	Years	Years	Subtotal	Years	Years	Years	Years	Subtotal	Years	Years	Years	Years		
7.88	1.27	6.61	56.91	14.58	15.14	13.50	13.69	33.41	13.17	10.45	7.00	2.80	1.80	
7.62	1.25	6.37	58.26	14.46	15.52	14.17	14.11	33.08	13.36	10.55	6.82	2.35	1.05	
5.68	0.92	4.76	54.89	12.70	13.86	13.70	14.62	38.09	14.08	11.81	8.86	3.35	1.34	
7.56	1.35	6.21	56.45	13.87	14.79	13.44	14.35	35.14	13.87	11.39	7.25	2.63	0.85	
8.06	1.77	6.29	60.76	14.20	17.03	15.24	14.30	29.84	12.89	8.96	5.93	2.06	1.34	
7.99	1.22	6.77	59.32	15.36	16.25	14.15	13.56	31.98	12.98	10.51	6.41	2.08	0.72	
9.30	1.88	7.42	54.09	14.36	13.86	12.68	13.19	33.46	13.42	10.14	7.03	2.87	3.15	
8.87	1.41	7.46	60.82	15.21	16.16	14.82	14.63	29.71	13.31	9.56	5.31	1.53	0.60	
8.01	1.54	6.47	60.41	14.16	16.67	15.26	14.32	29.74	12.87	9.27	5.60	2.00	1.84	
8.85	1.48	7.37	56.01	15.11	14.84	12.83	13.24	32.74	12.85	10.10	6.79	3.01	2.39	
6.54	1.12	5.42	58.65	13.69	14.72	14.63	15.61	33.68	14.27	10.59	6.60	2.22	1.12	
8.88	1.14	7.75	56.14	15.31	14.71	12.90	13.21	32.29	13.01	10.02	6.49	2.77	2.69	
10.74	2.16	8.58	56.72	15.87	15.42	12.62	12.81	30.89	12.34	9.77	6.23	2.55	1.66	
8.87	1.37	7.51	56.08	15.81	15.25	12.63	12.39	32.23	12.50	9.88	6.77	3.08	2.82	
9.08	1.65	7.44	51.81	14.39	13.08	11.47	12.87	35.73	13.18	10.71	7.85	3.98	3.38	
7.84	0.83	7.01	53.51	14.60	14.41	11.95	12.55	34.50	12.17	10.10	7.72	4.52	4.15	
7.41	1.09	6.32	55.88	14.40	14.94	13.09	13.45	34.36	13.14	10.57	7.42	3.23	2.35	
6.27	0.90	5.37	58.70	14.63	15.78	14.26	14.03	34.04	13.32	10.39	7.44	2.88	0.99	
6.88	1.02	5.86	57.78	14.26	15.14	13.86	14.52	34.06	13.70	11.01	6.69	2.67	1.28	
7.45	1.28	6.17	57.48	14.68	15.08	13.83	13.88	33.61	13.27	10.85	6.87	2.62	1.46	
8.14	1.36	6.78	51.18	13.62	13.16	11.64	12.76	35.23	12.79	10.51	7.82	4.11	5.45	
7.81	0.99	6.82	53.65	14.31	14.43	12.00	12.90	35.01	13.23	10.96	7.44	3.38	3.53	
8.22	1.30	6.93	55.83	14.40	15.29	13.10	13.04	33.34	12.71	10.04	7.39	3.20	2.60	
7.42	0.90	6.52	54.58	14.27	14.47	12.40	13.44	35.98	13.27	10.79	8.00	3.91	2.03	
6.28	1.03	5.25	59.81	15.46	16.33	14.11	13.92	32.47	13.55	10.72	5.94	2.26	1.43	
7.97	1.56	6.40	53.40	13.55	13.49	12.98	13.38	35.61	13.18	10.66	7.91	3.85	3.02	
8.56	1.59	6.96	51.85	13.16	13.07	12.59	13.03	36.07	13.26	10.52	8.34	3.95	3.52	
7.54	1.54	6.00	54.52	13.83	13.80	13.26	13.63	35.28	13.12	10.77	7.60	3.79	2.66	

表27 年齡組別之勞動力參與率

單位：%

中華民國99年

地 區 別 District (region)	總 計 Total			1 5 ~ 2 4 歲 Years					
	計 Both sexes	男 Male	女 Female	計 Both sexes	男 Male	女 Female	1 5 ~ 1 9 歲 Years		
							計 Both sexes	男 Male	女 Female
臺灣地區 Taiwan Area	58.07	66.51	49.89	28.78	26.46	31.06	8.93	9.09	8.76
北部地區 Northern region	57.8	65.8	50.3	27.9	25.4	30.3	8.8	9.2	8.3
臺北市 Taipei City	56.3	63.1	50.2	23.4	20.7	26.1	7.3	7.7	6.7
基隆市 Keelung City	55.6	65.7	45.6	26.4	23.9	29.0	9.0	10.3	7.5
新竹市 Hsinchu City	60.8	69.0	53.1	30.6	30.4	30.8	12.7	13.5	11.8
臺北縣 Taipei County	58.3	67.0	50.1	28.7	25.9	31.5	8.6	8.7	8.5
宜蘭縣 Yilan County	57.8	66.4	49.3	32.4	29.2	35.6	12.6	11.5	13.6
桃園縣 Taoyuan County	58.7	66.2	51.4	29.9	27.4	32.3	8.9	9.4	8.4
新竹縣 Hsinchu County	57.9	65.6	49.9	28.0	28.5	27.4	9.9	12.7	6.9
中部地區 Central region	59.1	68.0	50.2	31.1	29.3	32.9	10.1	10.3	9.8
臺中市 Taichung City	58.8	66.7	51.8	23.0	20.3	25.5	7.3	6.7	7.9
苗栗縣 Miaoli County	57.8	66.1	49.2	30.9	27.8	33.9	7.7	6.5	8.9
臺中縣 Taichung County	60.2	69.3	51.1	35.8	34.7	36.8	14.0	14.9	13.0
彰化縣 Changhua County	59.0	68.2	49.7	30.9	28.8	32.9	9.4	10.0	8.9
南投縣 Nantou County	60.1	68.3	51.8	33.9	32.5	35.4	11.9	12.3	11.4
雲林縣 Yunlin County	57.5	68.0	46.3	30.8	30.0	31.6	6.5	6.8	6.1
南部地區 Southern region	57.7	66.4	49.1	27.9	25.3	30.4	7.9	7.6	8.2
高雄市 Kaohsiung City	56.1	64.6	48.3	23.8	20.4	27.0	6.5	6.0	7.0
嘉義市 Chiayi City	56.6	64.4	49.4	23.8	20.1	27.4	6.5	5.8	7.3
臺南市 Tainan City	60.6	68.4	53.3	28.4	26.7	30.0	9.5	10.9	8.0
嘉義縣 Chiayi County	58.2	68.7	47.0	32.1	30.2	34.0	10.6	7.5	13.8
臺南縣 Tainan County	58.6	67.0	50.1	29.6	26.1	33.0	7.4	7.2	7.7
高雄縣 Kaohsiung County	58.7	67.0	50.3	30.9	28.1	33.7	9.4	9.1	9.7
屏東縣 Pingtung County	56.0	66.2	45.7	27.1	26.9	27.3	6.2	6.4	6.0
澎湖縣 Penghu County	49.4	59.1	39.8	21.7	16.3	25.9	6.9	7.2	6.6
東部地區 Eastern region	57.5	65.6	49.1	30.3	27.0	33.3	11.0	10.1	11.8
臺東縣 Taitung County	59.6	67.5	51.3	34.2	30.9	37.4	11.9	12.2	11.6
花蓮縣 Hualien County	56.0	64.3	47.6	27.7	24.4	30.6	10.3	8.8	11.9

TABLE 27. AGE LABOR FORCE PARTICIPATION RATES

2010

Unit : %

			2 5 ~ 4 4 歲								
			Years								
2 0 ~ 2 4 歲			計	男	女	2 5 ~ 2 9 歲			3 0 ~ 3 4 歲		
Years						Years			Years		
計	男	女	Both sexes	Male	Female	計	男	女	計	男	女
Both sexes	Male	Female				Both sexes	Male	Female	Both sexes	Male	Female
50.26	46.56	53.68	84.72	93.15	76.51	86.88	90.17	83.69	85.18	93.90	76.71
48.7	44.2	52.9	84.9	93.0	77.3	86.9	89.1	84.7	85.7	94.0	77.9
41.0	35.7	45.9	85.4	92.6	79.3	86.1	87.2	85.1	85.6	93.0	79.2
45.8	39.8	51.4	83.6	92.8	74.5	85.3	86.3	84.3	86.8	96.1	77.5
50.8	50.4	51.2	86.8	95.5	78.8	88.4	92.0	85.2	88.3	97.1	80.6
49.6	44.9	54.1	84.4	92.8	76.4	86.9	89.7	84.1	85.0	93.6	76.7
54.2	49.7	58.5	84.9	93.0	76.6	86.8	90.1	83.4	85.9	94.8	76.9
54.1	49.7	58.3	85.1	93.5	77.0	87.4	89.0	85.9	85.9	94.7	77.6
49.5	48.6	50.4	85.2	92.4	78.0	88.0	91.8	84.4	86.9	93.5	80.7
53.5	50.8	56.0	85.3	94.1	76.4	87.5	92.1	82.9	85.2	94.8	75.7
41.3	37.3	45.0	83.4	92.9	75.2	85.4	87.7	83.2	83.4	93.3	74.8
55.5	52.0	58.8	88.1	95.1	80.4	89.4	94.1	84.7	88.9	95.7	81.8
58.9	56.9	60.8	84.7	93.6	75.8	87.4	92.0	82.8	84.7	94.1	75.2
52.5	48.7	56.2	86.5	94.5	78.1	87.2	92.0	82.5	86.4	95.6	76.7
57.6	55.6	59.4	87.3	95.6	78.5	90.1	96.2	84.0	86.5	96.2	76.4
55.6	55.3	55.9	83.8	94.4	72.0	87.6	94.1	81.0	83.6	95.2	71.3
49.4	46.0	52.5	84.1	92.7	75.5	86.5	90.1	83.1	84.5	93.0	76.1
42.8	37.5	47.5	82.8	91.5	74.9	85.7	87.9	83.7	83.8	91.1	77.2
44.0	38.2	49.1	84.5	94.5	75.5	85.8	88.8	83.0	86.0	95.2	77.7
48.6	44.6	52.3	87.0	94.4	80.2	89.3	92.5	86.1	86.2	94.0	78.7
54.2	54.8	53.7	84.1	93.9	73.3	86.1	91.7	80.5	83.4	93.6	72.8
52.4	46.8	57.5	85.4	93.6	77.1	87.5	91.7	83.5	86.0	94.1	77.6
54.3	50.7	57.6	83.6	91.8	75.1	86.4	90.5	82.5	84.3	92.4	75.8
50.2	52.1	48.6	82.8	92.6	72.6	85.3	89.2	81.5	83.4	93.8	72.5
37.5	28.5	43.3	78.9	89.8	67.8	81.6	83.5	79.9	80.1	92.7	68.3
53.1	49.2	56.3	83.2	92.0	73.7	84.8	89.3	80.3	82.9	94.2	70.9
59.8	54.5	64.4	83.6	93.2	72.8	86.2	92.4	80.0	83.8	95.4	71.4
48.5	45.5	51.0	82.9	91.2	74.2	83.9	87.2	80.6	82.2	93.3	70.6

表27 年齡組別之勞動力參與率(續)

單位：%

中華民國99年

地 區 別 District (or region)	2 5 ~ 4 4 歲 Years											
	3 5 ~ 3 9 歲 Years			4 0 ~ 4 4 歲 Years			計 Both sexes	男 Male	女 Female	4 5 ~ 4 9 歲 Years		
	計 Both sexes	男 Male	女 Female	計 Both sexes	男 Male	女 Female				計 Both sexes	男 Male	女 Female
臺灣地區 Taiwan Area	84.56	95.23	74.25	82.22	93.37	71.17	60.31	75.36	45.61	77.20	90.53	63.97
北部地區 Northern region	84.9	95.2	75.2	82.3	93.6	71.7	58.6	74.1	44.2	76.6	90.9	63.3
臺北市 Taipei City	85.6	95.1	77.8	84.6	94.9	76.0	60.9	74.3	49.0	79.2	90.1	69.7
基隆市 Keelung City	82.0	95.2	68.8	80.7	93.3	67.8	58.2	77.1	39.7	74.7	90.7	58.3
新竹市 Hsinchu City	86.6	97.7	76.1	83.8	94.6	73.2	61.4	75.8	47.5	81.2	92.6	69.9
臺北縣 Taipei County	84.8	95.1	74.8	80.7	92.7	69.5	56.5	73.4	41.1	74.0	91.1	58.5
宜蘭縣 Yilan County	85.3	94.6	75.7	81.7	92.8	69.6	62.8	77.5	47.7	80.0	92.1	66.9
桃園縣 Taoyuan County	84.6	95.8	73.9	82.3	94.3	70.6	57.4	73.0	42.5	76.8	90.8	63.1
新竹縣 Hsinchu County	83.5	93.3	73.3	82.5	90.8	73.3	60.8	74.9	45.3	78.0	91.4	63.0
中部地區 Central region	85.0	96.0	74.1	83.2	93.7	72.1	62.7	77.6	47.4	78.6	90.9	65.7
臺中市 Taichung City	82.9	96.1	72.4	82.0	94.2	71.7	62.4	77.2	49.1	78.9	92.0	67.4
苗栗縣 Miaoli County	87.5	96.6	77.3	86.2	94.2	76.9	61.6	76.3	45.4	80.1	91.1	67.4
臺中縣 Taichung County	84.1	95.7	72.6	82.0	92.8	71.2	60.6	77.1	44.3	76.6	90.5	62.9
彰化縣 Changhua County	88.0	96.4	79.0	84.4	94.4	73.3	63.2	78.1	47.1	79.9	91.3	67.5
南投縣 Nantou County	86.5	96.5	75.9	85.8	93.8	76.9	67.2	79.3	54.0	81.3	91.6	69.7
雲林縣 Yunlin County	82.2	94.7	67.9	81.3	93.4	65.5	64.7	77.8	48.9	76.8	88.7	61.2
南部地區 Southern region	83.7	94.7	72.9	81.4	93.0	69.4	60.8	75.5	46.1	76.9	89.9	63.5
高雄市 Kaohsiung City	82.5	94.4	71.9	79.3	92.5	66.9	57.3	73.6	42.4	76.5	90.1	63.9
嘉義市 Chiayi City	84.6	97.2	74.1	81.7	96.8	68.0	61.2	74.7	48.6	79.4	91.7	67.9
臺南市 Tainan City	88.3	95.8	81.5	84.5	95.2	74.8	62.6	76.8	49.2	80.1	92.4	68.7
嘉義縣 Chiayi County	84.0	96.4	69.8	83.0	94.0	68.8	65.3	78.7	49.0	77.4	88.3	63.0
臺南縣 Tainan County	85.1	95.2	74.9	82.9	93.6	71.5	63.2	76.0	49.6	76.7	88.5	64.0
高雄縣 Kaohsiung County	82.6	92.1	72.6	81.0	92.0	68.8	59.8	73.9	45.7	75.8	89.4	61.5
屏東縣 Pingtung County	81.8	96.3	66.6	80.6	91.2	68.7	61.8	77.9	44.8	75.9	90.7	59.5
澎湖縣 Penghu County	77.6	93.0	61.3	75.9	89.6	59.7	52.2	67.3	35.6	72.8	89.7	52.4
東部地區 Eastern region	83.6	93.9	72.4	81.5	90.6	70.7	62.8	75.1	50.0	77.9	87.8	66.8
臺東縣 Taitung County	83.1	92.8	71.9	81.3	92.1	67.5	66.7	77.3	55.3	80.5	88.0	71.3
花蓮縣 Hualien County	84.0	94.7	72.8	81.7	89.5	72.7	60.3	73.7	46.6	76.1	87.5	63.8

TABLE 27. AGE LABOR FORCE PARTICIPATION RATES(Cont.)

2010									Unit : %		
4 5 ~ 6 4 歲									6 5 歲 及 以 上		
Years									Years & over		
5 0 ~ 5 4 歲			5 5 ~ 5 9 歲			6 0 ~ 6 4 歲			計	男	女
Years			Years			Years					
計	男	女	計	男	女	計	男	女	Both sexes	Male	Female
Both sexes	Male	Female	Both sexes	Male	Female	Both sexes	Male	Female			
65.93	81.67	50.49	50.67	67.59	34.33	32.20	45.73	19.32	8.09	12.07	4.43
64.9	81.0	50.0	48.3	65.9	32.0	27.2	40.2	15.2	5.1	7.8	2.6
67.2	81.2	54.9	54.0	70.3	39.2	31.1	43.7	19.9	5.0	8.2	2.2
64.6	86.6	43.0	47.9	67.3	29.1	29.4	45.8	13.9	3.6	6.0	1.5
65.4	80.5	50.8	50.5	67.6	34.5	28.1	41.9	15.6	6.9	9.8	4.3
63.5	80.1	48.5	45.1	64.7	27.3	25.1	38.1	13.0	4.3	6.3	2.3
66.7	81.0	52.0	53.5	70.5	36.5	35.0	50.6	19.7	11.6	18.3	5.5
63.5	81.0	46.5	43.5	59.7	28.5	21.3	33.7	10.1	3.4	4.6	2.1
67.2	82.6	49.8	49.7	63.3	35.4	27.2	39.4	14.7	7.6	11.4	3.8
68.1	83.8	51.8	53.0	70.2	35.4	36.7	50.7	22.6	10.4	15.9	5.6
68.7	84.4	54.6	51.3	70.3	33.9	29.1	39.6	19.7	6.5	9.7	3.7
67.6	84.6	48.4	50.6	66.0	34.2	32.5	47.2	17.2	9.6	14.8	4.7
66.2	83.4	49.3	49.6	69.3	30.2	33.7	49.2	18.3	9.1	14.4	4.0
68.1	84.0	50.8	53.7	70.4	36.1	37.2	53.9	20.1	11.4	18.9	4.9
71.2	83.5	57.7	59.8	72.9	45.5	45.2	57.9	32.3	12.5	16.7	8.8
69.4	83.2	52.6	58.2	72.4	41.8	46.7	57.5	35.1	13.2	19.1	8.4
65.8	81.2	50.2	52.1	68.0	36.3	35.4	48.9	22.3	9.9	14.5	5.7
61.9	79.8	45.5	48.2	66.8	31.4	29.6	44.0	16.2	4.6	7.2	2.1
70.6	85.7	56.2	48.5	63.1	35.0	29.5	39.8	20.1	5.4	8.0	3.1
69.9	86.4	54.1	51.4	66.7	36.7	31.9	44.2	20.3	7.6	11.4	4.3
69.9	83.7	52.6	58.9	73.2	42.0	45.3	59.0	30.8	17.2	25.9	9.8
68.5	82.2	53.4	55.1	68.2	41.0	39.2	50.4	28.0	13.5	20.2	7.5
63.2	76.0	50.4	52.0	69.4	35.3	35.9	46.8	25.5	12.3	16.5	8.1
66.0	82.1	49.1	54.5	69.3	39.3	40.3	59.9	20.8	7.5	11.3	4.0
60.1	79.5	37.5	39.2	47.0	31.4	21.2	30.4	12.5	4.0	6.0	2.2
66.1	79.2	52.1	56.0	67.2	44.8	40.7	55.3	26.9	11.2	15.3	7.2
69.0	78.3	58.8	62.7	73.7	51.7	43.5	58.5	29.6	13.2	16.4	10.2
64.1	79.8	47.9	51.7	62.9	40.3	38.7	53.2	25.2	9.8	14.6	5.1

表28 教育程度別之勞動力參與率

單位：%

中華民國99年

地 區 別 District (or region)	總 計 Total			國 中 及 以 下					
	計 Both sexes	男 Male	女 Female	計 Both sexes	男 Male	女 Female	不 識 字 及 自 修 Illiterate & self-educated		
							計 Both sexes	男 Male	女 Female
臺灣地區 Taiwan Area	58.07	66.51	49.89	41.62	56.00	28.67	6.71	9.23	5.91
北部地區 Northern region	57.8	65.8	50.3	38.4	53.4	25.6	4.0	5.8	3.4
臺北市 Taipei City	56.3	63.1	50.2	29.3	45.8	17.3	3.0	2.0	3.2
基隆市 Keelung City	55.6	65.7	45.6	35.4	52.6	19.6	1.6	0.1	2.1
新竹市 Hsinchu City	60.8	69.0	53.1	37.9	52.5	26.4	6.2	8.5	5.5
臺北縣 Taipei County	58.3	67.0	50.1	40.4	56.3	26.4	3.1	4.3	2.7
宜蘭縣 Yilan County	57.8	66.4	49.3	46.2	61.0	31.9	8.1	14.4	5.5
桃園縣 Taoyuan County	58.7	66.2	51.4	38.8	51.0	28.7	3.5	4.2	3.3
新竹縣 Hsinchu County	57.9	65.6	49.9	34.6	46.2	24.7	5.9	9.6	4.7
中部地區 Central region	59.1	68.0	50.2	44.9	59.1	31.0	6.8	9.8	5.8
臺中市 Taichung City	58.8	66.7	51.8	37.9	53.3	27.0	2.4	1.8	2.6
苗栗縣 Miaoli County	57.8	66.1	49.2	39.9	52.9	28.0	9.3	9.6	9.2
臺中縣 Taichung County	60.2	69.3	51.1	44.1	58.3	30.6	2.3	4.0	1.7
彰化縣 Changhua County	59.0	68.2	49.7	46.9	61.3	32.3	7.7	12.5	6.1
南投縣 Nantou County	60.1	68.3	51.8	48.6	60.7	36.0	6.3	8.6	5.4
雲林縣 Yunlin County	57.5	68.0	46.3	47.5	62.3	31.0	9.7	12.8	8.6
南部地區 Southern region	57.7	66.4	49.1	42.0	55.6	29.9	8.8	11.8	8.0
高雄市 Kaohsiung City	56.1	64.6	48.3	31.4	45.4	21.6	5.1	4.0	5.4
嘉義市 Chiayi City	56.6	64.4	49.4	35.7	54.2	24.2	5.8	3.3	6.2
臺南市 Tainan City	60.6	68.4	53.3	44.9	59.7	33.3	5.6	7.2	5.3
嘉義縣 Chiayi County	58.2	68.7	47.0	49.3	64.2	33.0	13.0	18.8	11.0
臺南縣 Tainan County	58.6	67.0	50.1	45.6	57.9	34.4	9.5	13.2	8.4
高雄縣 Kaohsiung County	58.7	67.0	50.3	42.8	53.9	32.7	11.6	13.4	11.0
屏東縣 Pingtung County	56.0	66.2	45.7	41.5	55.6	27.7	5.2	7.2	4.6
澎湖縣 Penghu County	49.4	59.1	39.8	28.8	42.9	16.7	2.4	0.4	2.8
東部地區 Eastern region	57.5	65.6	49.1	46.2	59.1	33.2	6.2	7.9	5.3
臺東縣 Taitung County	59.6	67.5	51.3	50.8	62.8	38.3	9.0	9.2	8.9
花蓮縣 Hualien County	56.0	64.3	47.6	42.3	55.8	28.7	3.5	6.6	2.0

TABLE 28. EDUCATIONAL-ATTAINMENT LABOR FORCE PARTICIPATION RATES

2010

Unit : %

Junior high & below						高 中 (職)								
						Senior high & vocational								
國 小			國 中			計	男	女	高 中			高 職		
Primary			Junior high						Senior high			Vocational		
計	男	女	計	男	女	Both sexes	Male	Female	計	男	女	計	男	女
Both sexes	Male	Female	Both sexes	Male	Female				Both sexes	Male	Female	Both sexes	Male	Female
32.42	42.71	24.31	61.23	73.02	45.51	62.25	70.87	53.78	49.45	57.45	40.60	67.88	77.30	59.11
26.7	37.2	19.4	57.2	69.7	41.3	60.0	68.1	52.4	46.8	54.7	38.1	66.8	76.0	59.0
19.9	32.5	12.7	41.5	56.1	26.1	51.1	59.6	43.8	39.8	49.2	30.6	60.5	69.5	53.7
21.6	34.5	12.1	58.0	72.6	37.7	60.7	71.3	50.2	49.1	57.8	39.8	65.5	77.2	54.3
26.0	36.5	20.0	58.1	67.9	45.0	62.2	67.8	57.1	44.8	47.8	42.0	69.5	76.2	63.3
28.6	40.1	20.8	59.4	72.5	41.7	61.9	70.5	54.0	48.6	56.5	39.5	68.7	79.1	60.2
34.4	44.8	25.4	68.9	81.2	52.4	63.1	69.8	56.5	48.7	56.0	39.4	67.0	74.1	60.4
25.6	33.4	20.3	59.2	68.7	47.9	62.8	69.8	55.8	49.1	55.9	40.5	67.9	76.1	60.6
23.8	29.9	19.3	56.5	66.5	43.5	65.6	71.6	59.5	61.7	66.8	56.9	67.7	74.0	60.9
35.8	45.8	26.6	66.9	78.3	50.8	65.1	73.8	56.0	53.3	60.9	44.7	69.4	78.7	59.9
26.1	39.4	19.5	52.4	62.8	41.3	59.4	68.1	51.5	46.8	51.4	42.0	64.0	75.0	54.6
27.5	36.4	19.7	65.2	76.2	51.0	67.9	74.5	60.3	55.6	60.7	49.6	73.1	80.2	64.7
34.4	45.0	25.2	65.2	76.9	49.9	66.8	75.8	57.3	51.4	61.0	40.9	70.6	79.4	61.2
38.2	48.6	27.9	71.7	82.3	56.1	66.1	74.7	56.6	53.8	60.8	45.4	70.1	79.5	60.0
38.0	44.0	32.2	72.8	82.9	57.6	66.1	74.4	57.8	59.5	67.3	50.5	69.6	78.3	61.2
42.6	51.4	33.2	70.0	82.4	47.4	64.4	74.1	53.9	56.6	66.9	44.6	69.8	79.3	60.0
35.2	44.5	27.7	60.9	71.9	46.1	63.1	72.4	53.8	50.7	59.2	41.5	68.0	78.0	58.5
21.1	28.9	17.0	47.1	58.7	34.0	58.2	67.9	49.6	39.4	46.2	32.7	65.1	76.4	55.4
22.9	35.9	17.4	53.3	67.1	39.3	54.8	63.3	46.8	45.1	55.5	34.3	60.8	68.7	54.0
35.1	43.5	29.8	63.5	75.0	49.0	62.4	70.2	54.5	49.2	57.4	40.3	67.9	75.9	60.2
44.2	53.7	34.1	71.9	83.1	51.0	66.9	76.9	56.6	59.7	71.5	45.9	70.9	80.1	61.8
40.7	48.9	33.6	66.0	75.1	53.5	65.9	73.9	57.5	57.6	65.1	48.8	69.9	78.4	61.3
36.7	43.9	30.5	61.3	70.1	49.6	66.4	75.2	57.4	52.2	59.2	44.5	70.2	79.5	60.6
34.6	44.4	25.4	62.9	74.8	45.6	64.2	75.3	52.1	54.6	64.6	42.7	68.4	80.4	56.0
21.1	30.7	13.1	52.2	63.2	36.2	63.0	71.9	54.4	58.6	66.8	52.4	66.6	75.3	56.5
40.4	50.5	31.1	66.8	77.5	50.7	64.1	71.0	56.9	54.7	62.1	46.3	67.8	74.7	60.8
46.1	54.1	38.1	70.6	82.8	53.2	68.2	74.3	61.7	61.1	69.0	51.0	71.6	77.1	66.1
35.5	47.2	25.5	63.5	73.1	48.5	61.4	68.8	53.8	49.4	55.8	43.0	65.5	73.3	57.6

表28 教育程度別之勞動力參與率(續)

TABLE 28. EDUCATIONAL-ATTAINMENT LABOR FORCE PARTICIPATION RATES(Cont.)

中華民國99年
2010

單位：%

Unit：%

地 區 別 District (or region)	大 專 及 以 上 Junior college & above								
	計 Both sexes	男 Male	女 Female	專 科 Junior college			大 學 及 以 上 University & graduate school		
				計 Both sexes	男 Male	女 Female	計 Both sexes	男 Male	女 Female
臺灣地區 Taiwan Area	68.43	71.17	65.64	76.87	83.36	70.54	63.91	64.87	62.91
北部地區 Northern region	68.2	71.1	65.3	76.1	82.5	69.7	64.3	65.5	63.1
臺北市 Taipei City	64.4	67.7	61.2	67.5	76.2	59.8	63.3	64.8	61.8
基隆市 Keelung City	68.6	71.4	65.7	79.6	87.1	71.7	62.0	61.9	62.1
新竹市 Hsinchu City	72.7	77.8	67.5	78.1	84.1	71.7	70.3	74.9	65.7
臺北縣 Taipei County	70.0	72.1	67.8	79.0	84.6	73.7	64.7	65.1	64.2
宜蘭縣 Yilan County	70.3	70.9	69.6	81.5	86.1	76.7	63.9	62.6	65.3
桃園縣 Taoyuan County	71.4	73.8	68.8	81.0	86.4	75.0	65.1	65.3	64.8
新竹縣 Hsinchu County	71.1	74.7	66.7	80.0	81.7	77.9	65.0	69.7	59.5
中部地區 Central region	69.2	72.1	66.4	79.7	87.1	73.0	62.9	63.6	62.3
臺中市 Taichung City	66.1	70.0	62.3	72.4	83.1	63.3	62.8	63.7	61.8
苗栗縣 Miaoli County	71.2	72.5	69.7	82.9	86.8	78.8	63.4	63.1	63.7
臺中縣 Taichung County	70.9	74.1	67.9	82.5	90.0	76.2	62.9	64.2	61.6
彰化縣 Changhua County	69.6	71.3	68.0	82.7	88.8	77.4	62.1	61.8	62.3
南投縣 Nantou County	72.0	73.9	70.0	83.3	88.1	78.4	64.4	64.6	64.3
雲林縣 Yunlin County	69.3	72.6	66.2	80.4	86.3	73.9	63.6	64.6	62.6
南部地區 Southern region	68.1	70.7	65.4	75.7	81.7	69.6	64.0	64.9	63.0
高雄市 Kaohsiung City	67.4	70.1	64.3	72.3	79.7	64.8	64.9	65.5	64.1
嘉義市 Chiayi City	66.5	68.2	64.7	73.1	76.8	69.2	63.3	64.0	62.5
臺南市 Tainan City	69.0	71.9	66.1	76.0	82.5	70.0	65.5	67.0	64.0
嘉義縣 Chiayi County	67.6	69.2	65.9	80.0	86.3	73.5	60.2	59.1	61.4
臺南縣 Tainan County	69.6	71.6	67.3	80.0	84.2	75.5	63.3	64.2	62.3
高雄縣 Kaohsiung County	69.5	72.5	66.2	77.2	82.8	71.7	64.4	66.3	62.2
屏東縣 Pingtung County	67.1	69.6	64.7	74.8	82.0	68.4	62.5	62.7	62.3
澎湖縣 Penghu County	62.2	64.9	58.9	71.1	73.3	68.0	58.3	60.9	55.4
東部地區 Eastern region	69.0	70.1	67.9	79.5	83.5	75.6	62.5	62.2	62.8
臺東縣 Taitung County	69.3	68.9	69.7	81.8	84.5	79.1	60.8	58.5	63.3
花蓮縣 Hualien County	68.9	70.7	67.1	78.3	82.9	74.0	63.2	63.7	62.6

表29 婚姻狀況別之勞動力參與率

TABLE 29. MARITAL-STATUS LABOR FORCE PARTICIPATION RATES

中華民國99年
2010

單位：% Unit：%

地 區 別 District (or region)	總 計 Total			未 婚 Never married			有 配 偶 或 同 居 Married, spouse present or cohabited			離 婚、分 居 或 喪 偶 Divorced, separated or widowed		
	計 Both sexes	男 Male	女 Female	計 Both sexes	男 Male	女 Female	計 Both sexes	男 Male	女 Female	計 Both sexes	男 Male	女 Female
臺灣地區 Taiwan Area	58.07	66.51	49.89	59.74	60.01	59.43	60.70	72.54	49.03	37.63	51.78	30.76
北部地區 Northern region	57.8	65.8	50.3	59.9	59.8	60.1	59.9	71.1	49.1	36.8	52.2	30.0
臺北市 Taipei City	56.3	63.1	50.2	60.5	59.2	61.8	57.2	66.6	48.3	32.7	48.6	26.7
基隆市 Keelung City	55.6	65.7	45.6	58.9	59.8	57.9	57.5	71.4	43.8	34.3	54.2	24.3
新竹市 Hsinchu City	60.8	69.0	53.1	60.2	61.8	58.4	64.6	74.4	55.3	39.7	60.2	30.7
臺北縣 Taipei County	58.3	67.0	50.1	61.5	61.5	61.4	59.5	72.3	47.4	38.2	53.6	31.4
宜蘭縣 Yilan County	57.8	66.4	49.3	58.3	57.5	59.3	61.5	73.4	49.3	34.3	48.8	28.1
桃園縣 Taoyuan County	58.7	66.2	51.4	57.2	57.1	57.2	62.6	73.3	52.3	39.5	53.1	32.8
新竹縣 Hsinchu County	57.9	65.6	49.9	54.9	57.9	51.0	62.7	72.1	53.2	38.5	49.3	32.0
中部地區 Central region	59.1	68.0	50.2	59.8	60.5	58.9	62.5	74.9	49.9	38.0	51.8	30.9
臺中市 Taichung City	58.8	66.7	51.8	57.9	57.4	58.5	62.1	74.7	50.4	43.3	53.6	39.2
苗栗縣 Miaoli County	57.8	66.1	49.2	58.7	60.6	56.2	61.5	71.8	50.8	37.0	51.7	27.0
臺中縣 Taichung County	60.2	69.3	51.1	61.3	62.4	60.0	62.9	76.1	49.9	39.3	52.9	32.9
彰化縣 Changhua County	59.0	68.2	49.7	59.3	59.7	58.8	63.1	75.8	50.1	34.8	51.2	26.5
南投縣 Nantou County	60.1	68.3	51.8	62.5	63.7	60.9	63.0	73.3	52.4	42.5	57.0	33.8
雲林縣 Yunlin County	57.5	68.0	46.3	59.0	60.2	57.7	61.6	74.9	46.6	31.1	44.6	24.0
南部地區 Southern region	57.7	66.4	49.1	59.5	59.9	59.0	60.4	72.8	48.0	38.1	51.1	31.3
高雄市 Kaohsiung City	56.1	64.6	48.3	59.4	59.1	59.8	57.8	70.8	45.4	35.9	47.5	30.2
嘉義市 Chiayi City	56.6	64.4	49.4	56.1	55.9	56.2	60.0	71.3	49.1	41.7	55.6	35.6
臺南市 Tainan City	60.6	68.4	53.3	62.3	63.0	61.6	63.0	73.6	52.6	40.1	54.8	34.2
嘉義縣 Chiayi County	58.2	68.7	47.0	59.4	60.0	58.7	61.4	75.2	46.6	38.2	56.8	26.7
臺南縣 Tainan County	58.6	67.0	50.1	59.3	59.7	58.8	62.2	73.7	50.6	39.8	53.8	31.9
高雄縣 Kaohsiung County	58.7	67.0	50.3	59.3	59.7	58.8	61.7	73.7	49.7	39.3	48.8	34.5
屏東縣 Pingtung County	56.0	66.2	45.7	58.9	60.7	56.9	58.6	72.7	44.3	36.4	49.3	29.1
澎湖縣 Penghu County	49.4	59.1	39.8	53.2	54.0	52.3	51.7	64.6	38.3	25.5	37.9	18.7
東部地區 Eastern region	57.5	65.6	49.1	59.5	60.7	57.9	60.9	71.5	50.0	40.5	53.6	33.5
臺東縣 Taitung County	59.6	67.5	51.3	61.4	62.8	59.3	64.3	75.0	53.5	40.9	51.2	34.7
花蓮縣 Hualien County	56.0	64.3	47.6	58.3	59.3	57.0	58.6	69.3	47.6	40.1	55.7	32.6

表30 就業者之教育程度與年齡

單位：千人

中華民國99年

地 區 別 District (or region)	總 計 Total	教 育 程 度 Educational attainment									
		國 中 及 以 下 Junior high & below				高 中 (職) Senior high (Vocational)			大 專 及 以 上 Junior college & above		
		計 Sub- total	不 識 字 及 自 修 Illiterate & Self- educated	國 小 Primary School	國 中 Junior high	計 Sub- total	高 中 Senior high	高 職 Voca- tional	計 Sub- total	專 科 Junior college	大學及以上 University & graduate school
臺灣地區 Taiwan Area	10493	2361	41	904	1415	3583	871	2712	4549	1798	2752
北部地區 Northern region	4655	813	7	273	533	1508	402	1106	2334	872	1462
臺北市 Taipei City	1174	82	1	24	57	271	96	175	821	229	591
基隆市 Keelung City	171	33	0	10	23	66	16	50	72	31	41
新竹市 Hsinchu City	190	29	0	10	19	57	12	45	103	34	69
臺北縣 Taipei County	1796	382	2	136	243	616	164	451	799	336	463
宜蘭縣 Yilan County	210	72	2	24	47	66	11	55	73	31	42
桃園縣 Taoyuan County	890	174	1	54	119	343	73	270	373	168	205
新竹縣 Hsinchu County	224	42	1	15	26	89	29	60	94	43	51
中部地區 Central region	2646	734	13	290	432	934	204	730	977	427	551
臺中市 Taichung City	486	58	0	17	40	154	33	121	274	104	169
苗栗縣 Miaoli County	254	68	2	24	42	102	24	78	83	39	44
臺中縣 Taichung County	727	186	1	75	110	287	43	244	254	122	132
彰化縣 Changhua County	602	204	4	84	115	206	41	165	193	85	108
南投縣 Nantou County	251	88	1	33	54	83	26	58	79	38	42
雲林縣 Yunlin County	327	131	4	56	70	102	37	65	94	38	56
南部地區 Southern region	2937	724	20	299	405	1051	243	808	1163	465	697
高雄市 Kaohsiung City	676	86	1	26	58	238	43	195	352	129	223
嘉義市 Chiayi City	118	15	0	4	11	36	11	25	68	25	43
臺南市 Tainan City	368	72	1	28	44	116	27	89	180	65	114
嘉義縣 Chiayi County	255	110	5	49	56	79	25	54	66	29	37
臺南縣 Tainan County	517	166	5	76	85	180	51	129	170	75	95
高雄縣 Kaohsiung County	578	154	6	65	83	232	38	194	192	86	106
屏東縣 Pingtung County	388	113	2	48	63	154	40	113	121	51	70
澎湖縣 Penghu County	38	8	0	3	5	15	6	9	14	5	9
東部地區 Eastern region	256	90	1	42	46	90	22	68	76	34	42
臺東縣 Taitung County	107	46	1	22	22	38	11	27	24	11	12
花蓮縣 Hualien County	148	44	0	20	24	52	11	41	52	23	29

TABLE 30. EDUCATIONAL ATTAINMENT AND AGE OF EMPLOYED PERSONS

2010

Unit : Thousand Persons

年								Age							齡	
1 5 ~ 2 4 歲 Years			2 5 ~ 4 4 歲 Years					4 5 ~ 6 4 歲 Years					6 5 歲及以上			
計	1 5 ~ 1 9 歲	2 0 ~ 2 4 歲	計	2 5 ~ 2 9 歲	3 0 ~ 3 4 歲	3 5 ~ 3 9 歲	4 0 ~ 4 4 歲	計	4 5 ~ 4 9 歲	5 0 ~ 5 4 歲	5 5 ~ 5 9 歲	6 0 ~ 6 4 歲	Years & over			
Subtotal	Years	Years	Subtotal	Years	Years	Years	Years	Subtotal	Years	Years	Years	Years				
758	125	633	5963	1483	1589	1433	1458	3573	1401	1116	751	305	199			
329	55	274	2707	653	722	667	665	1567	630	499	325	114	51			
61	11	50	641	141	164	162	174	456	167	141	107	41	17			
12	2	10	97	23	26	23	25	61	24	20	12	5	2			
15	3	11	116	27	32	29	27	57	25	17	11	4	3			
134	20	114	1063	269	291	257	246	585	236	191	118	39	14			
18	4	15	114	30	29	27	28	71	29	22	15	6	7			
73	11	61	542	132	144	134	133	270	120	87	48	14	6			
17	3	14	135	31	37	35	33	68	29	21	13	5	4			
213	37	176	1480	388	392	343	357	886	347	272	183	83	67			
28	5	23	284	64	71	72	78	168	71	53	33	11	6			
21	3	18	142	38	38	33	34	83	33	26	17	7	7			
71	15	56	414	114	112	94	95	229	92	72	46	19	13			
49	8	41	336	93	91	77	76	199	77	61	42	19	18			
21	4	17	129	35	32	29	33	92	34	27	20	10	9			
23	3	21	174	46	47	39	42	115	40	33	26	15	14			
198	30	168	1638	407	440	390	401	1028	391	317	222	98	73			
38	6	32	396	93	108	98	97	235	91	72	52	20	7			
7	1	6	69	16	18	17	18	41	16	13	8	3	2			
25	4	21	211	52	56	52	51	127	50	41	26	10	6			
19	3	16	130	34	34	29	33	91	33	27	20	11	15			
36	5	31	277	72	75	63	68	184	69	58	39	18	19			
44	7	36	323	81	89	77	77	196	74	59	43	19	16			
26	3	23	211	53	56	48	53	142	53	43	31	16	8			
2	0	2	22	6	6	5	5	12	5	4	2	1	1			
18	4	14	137	34	34	33	35	92	34	27	21	10	8			
8	2	7	56	14	14	14	14	39	14	11	9	4	4			
10	2	8	81	20	21	20	21	53	20	16	12	6	4			

表30 就業者之教育程度與年齡(續)

單位：%

中華民國99年

地 區 別 District (or region)	總 計 Total	教 育 程 度 Educational attainment									
		國 中 及 以 下 Junior high & below				高 中 (職) Senior high (Vocational)			大 專 及 以 上 Junior college & above		
		計 Sub- total	不 識 字 及 自 修 Illiterate & Self- educated	國 小 Primary School	國 中 Junior high	計 Sub- total	高 中 Senior high	高 職 Voca- tional	計 Sub- total	專 科 Junior college	大學及以上 University & graduate school
臺灣地區 Taiwan Area	100.00	22.50	0.39	8.62	13.49	34.15	8.30	25.85	43.36	17.13	26.22
北部地區 Northern region	100.00	17.47	0.15	5.86	11.45	32.39	8.63	23.77	50.14	18.74	31.40
臺北市 Taipei City	100.00	6.96	0.06	2.08	4.82	23.12	8.17	14.95	69.92	19.55	50.37
基隆市 Keelung City	100.00	19.16	0.09	5.59	13.48	38.76	9.35	29.41	42.08	18.25	23.83
新竹市 Hsinchu City	100.00	15.46	0.24	5.23	9.99	30.11	6.37	23.74	54.43	18.06	36.36
臺北縣 Taipei County	100.00	21.25	0.11	7.60	13.54	34.28	9.14	25.14	44.47	18.69	25.78
宜蘭縣 Yilan County	100.00	34.32	0.79	11.39	22.15	31.13	5.16	25.97	34.55	14.69	19.86
桃園縣 Taoyuan County	100.00	19.54	0.16	6.04	13.34	38.55	8.23	30.33	41.90	18.85	23.05
新竹縣 Hsinchu County	100.00	18.54	0.35	6.60	11.59	39.70	13.14	26.55	41.76	19.07	22.69
中部地區 Central region	100.00	27.75	0.49	10.95	16.31	35.31	7.73	27.58	36.94	16.13	20.81
臺中市 Taichung City	100.00	11.89	0.05	3.58	8.26	31.76	6.78	24.98	56.35	21.49	34.86
苗栗縣 Miaoli County	100.00	26.89	0.72	9.49	16.68	40.28	9.61	30.67	32.83	15.50	17.32
臺中縣 Taichung County	100.00	25.58	0.12	10.26	15.20	39.45	5.93	33.52	34.97	16.83	18.14
彰化縣 Changhua County	100.00	33.83	0.70	14.02	19.11	34.21	6.88	27.33	31.97	14.06	17.91
南投縣 Nantou County	100.00	35.09	0.56	13.11	21.42	33.28	10.25	23.03	31.63	15.05	16.58
雲林縣 Yunlin County	100.00	40.00	1.34	17.28	21.38	31.10	11.30	19.80	28.91	11.77	17.14
南部地區 Southern region	100.00	24.64	0.67	10.19	13.78	35.77	8.27	27.50	39.59	15.84	23.75
高雄市 Kaohsiung City	100.00	12.66	0.22	3.86	8.58	35.27	6.38	28.89	52.07	19.05	33.02
嘉義市 Chiayi City	100.00	12.69	0.22	3.51	8.95	30.08	9.37	20.71	57.23	21.06	36.17
臺南市 Tainan City	100.00	19.67	0.20	7.65	11.82	31.49	7.38	24.11	48.84	17.78	31.06
嘉義縣 Chiayi County	100.00	43.08	1.80	19.23	22.04	31.09	9.90	21.19	25.83	11.45	14.38
臺南縣 Tainan County	100.00	32.09	0.95	14.69	16.45	34.92	9.95	24.97	32.99	14.51	18.48
高雄縣 Kaohsiung County	100.00	26.57	1.00	11.21	14.36	40.17	6.60	33.57	33.26	14.95	18.31
屏東縣 Pingtung County	100.00	29.21	0.47	12.39	16.35	39.62	10.43	29.19	31.17	13.04	18.13
澎湖縣 Penghu County	100.00	22.45	0.29	8.64	13.51	40.69	17.07	23.62	36.86	13.05	23.82
東部地區 Eastern region	100.00	35.10	0.52	16.58	18.00	35.31	8.56	26.75	29.58	13.24	16.34
臺東縣 Taitung County	100.00	42.46	0.87	20.71	20.88	35.48	10.28	25.20	22.06	10.45	11.60
花蓮縣 Hualien County	100.00	29.78	0.26	13.60	15.91	35.19	7.31	27.88	35.03	15.26	19.77

TABLE 30. EDUCATIONAL ATTAINMENT AND AGE OF EMPLOYED PERSONS(Cont.)

2010														Unit : %
年								齡						
1 5 ~ 2 4 歲			2 5 ~ 4 4 歲					4 5 ~ 6 4 歲					6 5 歲及以上	
Years			Years					Years						
計	1 5 ~ 1 9 歲	2 0 ~ 2 4 歲	計	2 5 ~ 2 9 歲	3 0 ~ 3 4 歲	3 5 ~ 3 9 歲	4 0 ~ 4 4 歲	計	4 5 ~ 4 9 歲	5 0 ~ 5 4 歲	5 5 ~ 5 9 歲	6 0 ~ 6 4 歲	Years & over	
Subtotal	Years	Years	Subtotal	Years	Years	Years	Years	Subtotal	Years	Years	Years	Years		
7.23	1.19	6.03	56.82	14.13	15.14	13.66	13.90	34.05	13.35	10.63	7.16	2.91	1.90	
7.07	1.18	5.90	58.16	14.03	15.52	14.32	14.29	33.67	13.53	10.71	6.99	2.44	1.10	
5.16	0.90	4.27	54.57	12.04	13.98	13.76	14.79	38.85	14.27	11.99	9.11	3.49	1.41	
7.07	1.30	5.77	56.51	13.66	14.92	13.52	14.41	35.53	13.82	11.70	7.29	2.71	0.89	
7.66	1.81	5.85	60.88	13.98	17.04	15.41	14.44	30.07	12.93	9.05	6.02	2.08	1.40	
7.48	1.13	6.35	59.21	15.00	16.18	14.34	13.69	32.56	13.14	10.66	6.58	2.18	0.75	
8.71	1.78	6.93	54.06	14.06	13.75	12.90	13.36	33.92	13.62	10.29	7.05	2.96	3.32	
8.17	1.29	6.88	60.90	14.82	16.13	15.02	14.92	30.30	13.52	9.74	5.44	1.60	0.63	
7.42	1.37	6.04	60.44	13.77	16.59	15.43	14.64	30.22	12.93	9.41	5.78	2.09	1.93	
8.06	1.39	6.67	55.95	14.67	14.82	12.98	13.48	33.47	13.10	10.30	6.93	3.14	2.52	
5.81	1.01	4.79	58.51	13.11	14.72	14.73	15.96	34.49	14.55	10.85	6.77	2.32	1.19	
8.28	1.13	7.16	56.14	14.82	14.86	13.05	13.40	32.75	13.16	10.17	6.58	2.84	2.83	
9.71	2.00	7.71	56.98	15.67	15.41	12.87	13.03	31.57	12.60	9.97	6.35	2.65	1.74	
8.16	1.33	6.83	55.83	15.36	15.15	12.74	12.57	33.04	12.77	10.11	6.94	3.22	2.97	
8.32	1.54	6.78	51.50	13.77	12.93	11.63	13.17	36.61	13.48	10.97	8.01	4.15	3.56	
7.18	0.79	6.39	53.33	14.03	14.52	12.03	12.75	35.11	12.36	10.13	7.90	4.72	4.38	
6.73	1.02	5.71	55.78	13.87	14.98	13.27	13.67	35.01	13.30	10.80	7.57	3.34	2.48	
5.64	0.88	4.76	58.57	13.81	15.96	14.50	14.31	34.74	13.48	10.63	7.66	2.97	1.04	
6.30	1.07	5.23	57.88	13.90	15.03	14.15	14.81	34.47	13.79	11.12	6.84	2.72	1.35	
6.77	1.06	5.71	57.29	14.25	15.13	14.05	13.86	34.40	13.45	11.20	7.03	2.71	1.54	
7.44	1.19	6.25	50.92	13.28	13.19	11.58	12.87	35.90	12.92	10.71	8.00	4.27	5.74	
6.94	0.97	5.97	53.69	13.93	14.42	12.23	13.11	35.66	13.37	11.22	7.56	3.51	3.71	
7.58	1.27	6.30	55.85	13.98	15.31	13.26	13.30	33.83	12.80	10.19	7.50	3.34	2.74	
6.80	0.81	5.99	54.32	13.67	14.35	12.51	13.78	36.74	13.58	11.04	8.10	4.02	2.14	
5.84	0.92	4.92	59.61	14.91	16.50	14.15	14.05	33.04	13.81	10.89	6.04	2.29	1.51	
7.06	1.44	5.62	53.64	13.39	13.48	13.11	13.66	36.12	13.37	10.72	8.04	3.98	3.19	
7.69	1.42	6.27	52.08	13.23	12.97	12.70	13.18	36.53	13.41	10.68	8.42	4.01	3.70	
6.60	1.45	5.15	54.77	13.51	13.85	13.40	14.01	35.82	13.34	10.75	7.76	3.96	2.81	

表3 1 就業者之行業

單位：千人

中華民國99年

地 區 別 District (or region)	總 計 Total			農、林、漁、牧業 Agriculture, Forestry, Fishing & Animal Husbandry			工 業 合 計 Subtotal		
	計	男	女	計	男	女	計	男	女
	Both sexes	Male	Female	Both sexes	Male	Female	Both sexes	Male	Female
臺灣地區 Taiwan Area	10493	5880	4613	550	384	166	3769	2566	1203
北部地區 Northern region	4655	2555	2100	42	35	7	1606	1071	535
臺北市 Taipei City	1174	615	559	2	2	0	226	159	67
基隆市 Keelung City	171	99	72	1	1	0	50	34	15
新竹市 Hsinchu City	190	104	87	1	1	0	83	52	31
臺北縣 Taipei County	1796	997	799	8	7	1	652	443	208
宜蘭縣 Yilan County	210	120	90	13	10	2	65	48	18
桃園縣 Taoyuan County	890	492	398	11	9	2	415	263	152
新竹縣 Hsinchu County	224	128	96	7	6	1	115	71	44
中部地區 Central region	2646	1512	1133	247	171	77	1050	713	337
臺中市 Taichung City	486	259	227	4	3	1	134	95	39
苗栗縣 Miaoli County	254	148	106	18	14	4	120	79	41
臺中縣 Taichung County	727	414	313	38	28	10	340	227	113
彰化縣 Changhua County	602	350	253	69	48	21	278	181	97
南投縣 Nantou County	251	143	107	50	33	17	71	50	21
雲林縣 Yunlin County	327	199	128	68	45	23	106	80	26
南部地區 Southern region	2937	1665	1272	221	153	68	1054	734	320
高雄市 Kaohsiung City	676	374	302	4	3	1	212	156	57
嘉義市 Chiayi City	118	64	55	2	2	1	33	24	9
臺南市 Tainan City	368	200	168	3	2	1	142	96	47
嘉義縣 Chiayi County	255	154	101	59	40	19	76	56	21
臺南縣 Tainan County	517	293	223	48	34	14	231	148	83
高雄縣 Kaohsiung County	578	329	249	44	28	16	239	163	76
屏東縣 Pingtung County	388	229	159	58	41	17	114	87	26
澎湖縣 Penghu County	38	22	15	3	2	0	7	5	1
東部地區 Eastern region	256	147	108	39	25	14	59	49	10
臺東縣 Taitung County	107	62	45	25	15	10	22	19	3
花蓮縣 Hualien County	148	85	63	14	11	4	37	30	7

TABLE 31. INDUSTRY OF EMPLOYED PERSONS

2010

Unit : Thousand Persons

Goods-Producing Industries											
礦業及土石採取業 Mining & Quarrying			製 造 業 Manufacturing			電力及燃氣供應業 Electricity & Gas Supply			用水供應及污染整治業 Water Supply & Remediation Services		
計 Both sexes	男 Male	女 Female	計 Both sexes	男 Male	女 Female	計 Both sexes	男 Male	女 Female	計 Both sexes	男 Male	女 Female
4	3	1	2861	1781	1080	29	25	4	78	58	20
1	1	0	1204	728	476	14	12	2	35	27	9
0	0	-	150	98	52	5	5	1	9	7	2
-	-	-	31	19	13	1	1	0	1	1	0
0	0	0	67	39	28	0	0	0	1	1	0
0	0	0	479	292	186	5	5	0	15	11	4
0	0	0	40	25	15	1	0	0	1	1	0
0	0	0	342	201	141	2	2	0	6	4	1
0	0	0	95	54	41	0	0	0	2	2	0
2	1	0	832	521	310	6	5	1	17	12	5
0	0	-	98	66	32	2	2	0	2	1	1
1	1	0	93	55	38	0	0	0	2	1	1
0	0	0	281	174	107	1	1	0	5	4	1
0	0	-	237	145	92	1	1	0	3	2	1
0	0	0	51	33	18	1	0	0	3	2	1
0	0	0	72	49	23	1	1	0	2	1	0
1	1	0	799	511	287	8	7	1	23	17	6
0	-	0	153	106	47	3	3	0	6	5	2
0	0	-	25	17	7	0	0	0	1	1	0
-	-	-	117	74	43	1	1	0	3	2	1
0	0	0	54	35	19	0	0	-	2	1	0
0	0	0	191	112	79	0	0	-	2	2	0
0	0	-	186	117	69	1	1	0	5	4	2
0	0	0	70	48	22	1	1	0	3	2	1
-	-	-	3	2	1	1	0	0	0	0	0
1	1	0	27	20	7	1	0	0	2	2	0
0	0	0	8	6	2	0	0	0	1	1	0
0	0	0	18	14	4	1	0	0	1	1	0

表31 就業者之行業(續1)

單位：千人

中華民國99年

地 區 別 District (or region)	工 業 Goods-Producing Industries			服 務 業 Wholesale & Retail Trade					
	營 造 業 Construction			合 計 Subtotal			批 發 及 零 售 業 Wholesale & Retail Trade		
	計 Both sexes	男 Male	女 Female	計 Both sexes	男 Male	女 Female	計 Both sexes	男 Male	女 Female
臺灣地區 Taiwan Area	797	699	98	6174	2929	3245	1747	851	896
北部地區 Northern region	351	303	48	3007	1449	1557	839	412	427
臺北市 Taipei City	62	49	13	945	454	492	251	127	125
基隆市 Keelung City	16	14	2	121	64	57	31	16	16
新竹市 Hsinchu City	14	12	2	106	50	55	30	15	15
臺北縣 Taipei County	153	135	17	1137	547	589	334	162	172
宜蘭縣 Yilan County	23	21	2	132	62	70	37	17	20
桃園縣 Taoyuan County	65	56	9	464	220	243	129	61	68
新竹縣 Hsinchu County	18	15	2	102	51	51	27	14	12
中部地區 Central region	194	172	21	1349	629	720	404	199	205
臺中市 Taichung City	32	26	6	348	160	187	106	52	54
苗栗縣 Miaoli County	23	22	2	116	55	61	33	16	17
臺中縣 Taichung County	52	47	5	348	159	189	107	50	57
彰化縣 Changhua County	37	33	4	255	121	135	74	39	35
南投縣 Nantou County	17	15	2	129	60	70	38	18	20
雲林縣 Yunlin County	32	29	3	152	74	78	47	25	23
南部地區 Southern region	223	198	26	1662	778	884	464	223	242
高雄市 Kaohsiung City	49	42	8	460	215	245	128	61	67
嘉義市 Chiayi City	7	6	1	84	38	46	22	11	11
臺南市 Tainan City	21	19	2	223	102	121	58	28	30
嘉義縣 Chiayi County	20	19	1	120	58	62	37	18	19
臺南縣 Tainan County	37	33	4	238	112	126	65	31	35
高雄縣 Kaohsiung County	46	41	5	295	138	157	83	40	43
屏東縣 Pingtung County	40	36	4	216	101	115	64	30	34
澎湖縣 Penghu County	3	3	0	28	15	13	6	3	3
東部地區 Eastern region	29	26	3	157	73	84	39	17	22
臺東縣 Taitung County	12	11	1	61	29	32	16	7	9
花蓮縣 Hualien County	17	15	2	97	44	52	23	10	13

TABLE 31. INDUSTRY OF EMPLOYED PERSONS(Cont.1)

2010

Unit : Thousand Persons

Services-Producing Industries											
運輸及倉儲業 Transportation & Storage			住宿及餐飲業 Accommodation & Food Services			資訊及通訊傳播業 Information & Communication			金融及保險業 Finance & Insurance		
計 Both sexes	男 Male	女 Female	計 Both sexes	男 Male	女 Female	計 Both sexes	男 Male	女 Female	計 Both sexes	男 Male	女 Female
404	317	87	727	307	420	208	123	85	428	161	267
229	174	56	309	138	170	140	82	58	256	98	158
59	40	20	71	35	36	60	35	25	108	44	64
21	17	5	12	6	7	5	3	2	7	3	4
4	3	1	13	6	7	3	2	2	6	2	4
87	69	18	125	54	71	56	32	24	95	35	60
10	9	1	20	8	12	3	2	1	6	3	4
41	31	10	54	24	30	12	7	5	29	10	19
7	6	1	13	6	8	1	1	1	5	1	4
67	55	12	174	73	101	31	19	13	71	26	46
13	10	3	38	16	22	13	8	5	23	9	15
7	6	1	16	7	10	2	2	1	6	2	4
23	18	5	49	21	29	7	4	3	15	6	9
12	10	2	32	13	19	5	3	2	15	5	10
5	5	1	19	8	11	2	1	1	5	2	3
7	6	1	19	9	10	2	1	1	8	3	5
97	80	17	222	88	135	34	21	13	94	35	60
32	26	7	54	20	34	13	8	4	32	12	20
3	2	1	9	4	5	1	1	1	6	2	4
7	6	1	31	14	17	7	3	3	13	4	9
7	6	1	16	7	9	2	1	1	6	2	4
15	12	2	38	15	23	4	2	1	12	5	7
20	17	3	40	15	25	5	3	2	14	5	9
11	10	2	30	11	19	3	2	1	11	4	6
2	1	0	3	1	2	0	0	0	1	0	1
10	8	1	22	8	14	2	1	1	7	2	4
3	3	0	8	3	5	0	0	0	2	1	1
6	5	1	13	5	9	2	1	1	5	1	3

表3 1 就業者之行業(續2)

單位：千人

中華民國99年

地 區 別 District (or region)	服 務 業								
	不 動 產 業 Real Estate			專 業、科 學 技 術 服 務 業 Professional, Scientific & Technical Services			支 援 服 務 業 Support Services		
	計	男	女	計	男	女	計	男	女
	Both sexes	Male	Female	Both sexes	Male	Female	Both sexes	Male	Female
臺灣地區 Taiwan Area	75	43	32	325	158	167	236	137	99
北部地區 Northern region	39	22	17	199	99	101	136	80	56
臺北市 Taipei City	11	6	5	80	40	40	37	21	16
基隆市 Keelung City	1	0	0	6	3	3	5	3	2
新竹市 Hsinchu City	1	1	0	9	5	4	4	3	2
臺北縣 Taipei County	15	8	7	68	32	36	58	35	23
宜蘭縣 Yilan County	2	1	1	5	2	3	4	2	2
桃園縣 Taoyuan County	8	5	3	25	13	12	22	12	10
新竹縣 Hsinchu County	1	1	1	7	4	3	6	4	2
中部地區 Central region	18	10	8	60	26	34	39	23	17
臺中市 Taichung City	8	4	3	22	10	12	12	6	6
苗栗縣 Miaoli County	1	1	1	5	2	3	5	3	2
臺中縣 Taichung County	4	2	2	13	5	8	10	6	4
彰化縣 Changhua County	2	1	1	11	5	6	6	4	2
南投縣 Nantou County	1	1	1	4	2	2	3	2	1
雲林縣 Yunlin County	2	1	1	4	2	2	3	2	1
南部地區 Southern region	16	9	7	61	30	31	57	33	25
高雄市 Kaohsiung City	5	3	2	20	11	9	21	12	9
嘉義市 Chiayi City	1	1	0	3	2	1	2	1	1
臺南市 Tainan City	3	1	1	13	6	7	8	5	3
嘉義縣 Chiayi County	1	1	0	3	1	2	2	1	1
臺南縣 Tainan County	2	1	1	7	4	3	7	4	3
高雄縣 Kaohsiung County	3	2	1	9	4	5	12	6	6
屏東縣 Pingtung County	1	1	1	6	3	3	5	3	2
澎湖縣 Penghu County	0	0	0	0	0	0	1	0	0
東部地區 Eastern region	2	1	1	5	3	2	4	2	2
臺東縣 Taitung County	0	0	0	2	1	1	2	1	1
花蓮縣 Hualien County	1	1	1	3	2	1	2	1	1

TABLE 31. INDUSTRY OF EMPLOYED PERSONS(Cont.2)

2010

Unit : Thousand Persons

Services-Producing Industries														
公共行政及國防； 強制性社會安全 Public Administration & Defence; Compulsory Social Security			教 育 服 務 業 Education			醫療保健及社會工作服務業 Human Health & Social Work Services			藝術、娛樂及休閒服務業 Art, Entertainment & Recreation			其 他 服 務 業 Other Services		
計 Both sexes	男 Male	女 Female	計 Both sexes	男 Male	女 Female	計 Both sexes	男 Male	女 Female	計 Both sexes	男 Male	女 Female	計 Both sexes	男 Male	女 Female
389	222	166	619	206	413	386	91	296	98	46	52	532	267	266
164	85	80	271	87	183	156	38	118	44	21	23	225	113	112
57	27	30	91	29	62	53	17	36	11	5	6	57	28	28
9	5	4	9	3	6	4	1	3	2	1	1	9	4	5
5	3	2	13	4	9	5	1	4	1	1	1	10	6	5
57	29	28	84	27	57	53	11	42	16	8	8	89	45	45
7	4	3	13	5	9	11	2	9	2	1	1	13	6	7
23	13	10	50	17	33	25	4	21	9	4	5	38	19	19
6	3	3	10	3	7	5	1	4	3	1	2	10	6	4
87	53	35	145	48	98	96	21	75	24	10	14	131	66	65
17	10	7	38	14	24	24	8	17	5	2	3	28	12	16
10	6	4	11	3	8	8	2	6	2	1	1	10	5	5
19	10	8	34	11	24	25	5	20	6	3	4	34	18	16
17	11	6	31	10	21	19	4	15	4	2	2	28	15	13
12	8	4	14	5	9	10	2	8	4	2	2	13	7	6
13	8	4	17	5	12	10	2	9	2	1	1	18	9	8
119	73	46	187	65	122	120	29	92	26	12	14	161	80	81
27	15	12	49	17	32	31	8	23	6	3	3	41	20	20
6	3	3	14	5	10	8	3	5	1	0	1	7	3	4
12	6	6	29	11	19	17	5	12	4	2	1	22	10	11
10	7	3	12	4	8	8	2	6	1	1	1	16	8	7
18	11	6	27	10	17	18	3	15	3	2	2	22	11	11
19	12	7	30	10	19	22	5	16	6	2	4	32	15	17
20	14	6	24	8	16	16	3	13	4	2	2	20	10	9
7	5	2	3	1	2	2	0	1	0	0	0	2	1	1
18	12	6	15	6	9	14	3	11	4	2	2	15	7	8
9	6	3	5	2	3	4	1	4	1	1	1	6	3	3
9	6	3	10	4	6	10	2	8	3	1	1	9	5	4

表3 1 就業者之行業(續3)

單位：%

中華民國99年

地 區 別 District (or region)	總 計 Total			農、林、漁、牧業 Agriculture, Forestry, Fishing & Animal Husbandry			工 業 Subtotal		
	計 Both sexes	男 Male	女 Female	計 Both sexes	男 Male	女 Female	計 Both sexes	男 Male	女 Female
臺灣地區 Taiwan Area	100.00	56.04	43.96	5.24	3.66	1.58	35.92	24.46	11.46
北部地區 Northern region	100.00	54.90	45.10	0.91	0.76	0.16	34.50	23.00	11.50
臺北市 Taipei City	100.00	52.39	47.61	0.19	0.17	0.01	19.26	13.55	5.72
基隆市 Keelung City	100.00	57.81	42.19	0.39	0.36	0.03	29.00	20.13	8.87
新竹市 Hsinchu City	100.00	54.47	45.53	0.76	0.55	0.21	43.68	27.53	16.16
臺北縣 Taipei County	100.00	55.53	44.47	0.42	0.37	0.04	36.29	24.68	11.61
宜蘭縣 Yilan County	100.00	57.27	42.73	6.10	4.92	1.18	31.04	22.67	8.37
桃園縣 Taoyuan County	100.00	55.31	44.69	1.22	0.97	0.25	46.65	29.57	17.08
新竹縣 Hsinchu County	100.00	57.18	42.82	3.10	2.59	0.50	51.35	31.69	19.66
中部地區 Central region	100.00	57.16	42.84	9.34	6.45	2.89	39.69	26.94	12.74
臺中市 Taichung City	100.00	53.25	46.75	0.82	0.58	0.23	27.60	19.65	7.95
苗栗縣 Miaoli County	100.00	58.25	41.75	7.04	5.38	1.66	47.19	31.20	15.99
臺中縣 Taichung County	100.00	56.99	43.01	5.29	3.86	1.43	46.83	31.21	15.62
彰化縣 Changhua County	100.00	58.06	41.94	11.42	7.94	3.48	46.21	30.12	16.10
南投縣 Nantou County	100.00	57.15	42.85	19.90	13.25	6.65	28.45	20.00	8.45
雲林縣 Yunlin County	100.00	60.85	39.15	20.89	13.79	7.10	32.52	24.45	8.06
南部地區 Southern region	100.00	56.69	43.31	7.54	5.21	2.32	35.89	24.98	10.90
高雄市 Kaohsiung City	100.00	55.30	44.69	0.56	0.46	0.10	31.43	23.03	8.41
嘉義市 Chiayi City	100.00	53.82	46.18	2.02	1.52	0.50	27.45	20.27	7.18
臺南市 Tainan City	100.00	54.27	45.73	0.95	0.66	0.29	38.66	25.98	12.68
嘉義縣 Chiayi County	100.00	60.33	39.67	23.02	15.69	7.33	29.94	21.85	8.08
臺南縣 Tainan County	100.00	56.75	43.25	9.28	6.51	2.77	44.74	28.62	16.12
高雄縣 Kaohsiung County	100.00	56.97	43.03	7.62	4.93	2.69	41.34	28.12	13.22
屏東縣 Pingtung County	100.00	59.11	40.89	15.05	10.65	4.39	29.34	22.52	6.83
澎湖縣 Penghu County	100.00	59.19	40.81	7.46	6.50	0.96	17.64	13.68	3.95
東部地區 Eastern region	100.00	57.68	42.32	15.25	9.89	5.36	23.25	19.19	4.06
臺東縣 Taitung County	100.00	57.97	42.03	22.83	13.69	9.15	20.70	17.55	3.15
花蓮縣 Hualien County	100.00	57.47	42.53	9.75	7.13	2.62	25.10	20.38	4.72

TABLE 31. INDUSTRY OF EMPLOYED PERSONS(Cont.3)

2010

Unit : %

Goods-Producing Industries											
礦業及土石採取業 Mining & Quarrying			製 造 業 Manufacturing			電力及燃氣供應業 Electricity & Gas Supply			用水供應及污染整治業 Water Supply & Remediation Services		
計 Both sexes	男 Male	女 Female	計 Both sexes	男 Male	女 Female	計 Both sexes	男 Male	女 Female	計 Both sexes	男 Male	女 Female
0.04	0.03	0.01	27.27	16.97	10.30	0.28	0.24	0.04	0.74	0.55	0.19
0.02	0.02	0.01	25.87	15.64	10.23	0.31	0.27	0.04	0.76	0.57	0.19
0.00	0.00	-	12.81	8.38	4.43	0.45	0.40	0.05	0.75	0.60	0.14
-	-	-	18.37	10.89	7.49	0.53	0.40	0.13	0.56	0.43	0.13
0.04	0.02	0.02	35.50	20.53	14.97	0.12	0.05	0.07	0.73	0.59	0.13
0.01	0.01	0.00	26.65	16.28	10.37	0.27	0.25	0.02	0.86	0.62	0.24
0.19	0.15	0.04	19.03	11.91	7.12	0.30	0.23	0.07	0.47	0.38	0.10
0.03	0.02	0.01	38.39	22.57	15.82	0.24	0.22	0.02	0.64	0.47	0.17
0.08	0.02	0.05	42.35	24.03	18.31	0.06	0.01	0.04	0.93	0.73	0.20
0.06	0.05	0.01	31.43	19.71	11.72	0.23	0.20	0.03	0.65	0.46	0.19
0.00	0.00	-	20.09	13.53	6.56	0.44	0.41	0.02	0.47	0.31	0.16
0.29	0.25	0.04	36.69	21.74	14.95	0.18	0.14	0.05	0.77	0.53	0.24
0.03	0.03	0.01	38.63	23.93	14.70	0.20	0.18	0.02	0.75	0.54	0.20
0.01	0.01	-	39.38	24.10	15.28	0.13	0.12	0.02	0.53	0.40	0.13
0.14	0.12	0.01	20.42	13.11	7.31	0.26	0.19	0.07	1.04	0.68	0.36
0.05	0.02	0.03	21.95	14.89	7.06	0.20	0.17	0.02	0.55	0.42	0.13
0.02	0.02	0.00	27.20	17.41	9.79	0.27	0.24	0.04	0.79	0.58	0.20
0.00	-	0.00	22.71	15.72	6.99	0.47	0.44	0.04	0.94	0.68	0.26
0.05	0.05	-	20.85	14.70	6.15	0.28	0.18	0.09	0.56	0.47	0.10
-	-	-	31.70	19.98	11.72	0.35	0.32	0.03	0.82	0.57	0.26
0.01	0.01	0.01	21.35	13.89	7.46	0.07	0.07	-	0.68	0.55	0.13
0.01	0.00	0.01	36.95	21.71	15.24	0.08	0.08	-	0.48	0.39	0.09
0.04	0.04	-	32.15	20.19	11.96	0.17	0.14	0.03	0.95	0.67	0.28
0.08	0.07	0.01	18.00	12.36	5.65	0.27	0.19	0.08	0.80	0.62	0.18
-	-	-	7.76	5.04	2.72	1.51	1.04	0.46	0.69	0.60	0.09
0.32	0.29	0.03	10.39	7.79	2.60	0.24	0.14	0.10	0.87	0.72	0.15
0.34	0.32	0.02	7.80	5.80	1.99	0.05	0.01	0.04	1.09	0.95	0.15
0.31	0.26	0.04	12.26	9.23	3.03	0.38	0.23	0.15	0.71	0.56	0.16

表31 就業者之行業(續4)

單位：%

中華民國99年

地 區 別 District (or region)	工 業 Goods-Producing Industries			服 務 業 Wholesale & Retail Trade					
	營 造 業 Construction			合 計 Subtotal			批 發 及 零 售 業 Wholesale & Retail Trade		
	計	男	女	計	男	女	計	男	女
	Both sexes	Male	Female	Both sexes	Male	Female	Both sexes	Male	Female
臺灣地區 Taiwan Area	7.60	6.67	0.93	58.84	27.92	30.92	16.65	8.11	8.54
北部地區 Northern region	7.54	6.51	1.03	64.59	31.14	33.45	18.02	8.84	9.18
臺北市 Taipei City	5.26	4.17	1.09	80.55	38.67	41.88	21.42	10.79	10.64
基隆市 Keelung City	9.53	8.42	1.12	70.61	37.31	33.30	18.22	9.11	9.11
新竹市 Hsinchu City	7.30	6.34	0.96	55.56	26.39	29.17	15.87	7.95	7.92
臺北縣 Taipei County	8.49	7.52	0.97	63.29	30.48	32.81	18.59	9.01	9.58
宜蘭縣 Yilan County	11.04	10.00	1.04	62.86	29.68	33.18	17.53	8.12	9.41
桃園縣 Taoyuan County	7.35	6.29	1.06	52.13	24.78	27.35	14.50	6.90	7.60
新竹縣 Hsinchu County	7.94	6.89	1.05	45.55	22.90	22.65	11.82	6.34	5.49
中部地區 Central region	7.31	6.52	0.80	50.97	23.77	27.20	15.28	7.53	7.75
臺中市 Taichung City	6.61	5.40	1.21	71.58	33.02	38.56	21.80	10.64	11.16
苗栗縣 Miaoli County	9.25	8.55	0.71	45.77	21.67	24.10	12.83	6.25	6.58
臺中縣 Taichung County	7.21	6.53	0.69	47.88	21.92	25.96	14.71	6.89	7.82
彰化縣 Changhua County	6.16	5.49	0.67	42.36	20.00	22.36	12.31	6.51	5.80
南投縣 Nantou County	6.60	5.91	0.69	51.65	23.89	27.76	15.01	7.16	7.85
雲林縣 Yunlin County	9.76	8.95	0.81	46.59	22.61	23.99	14.43	7.51	6.92
南部地區 Southern region	7.61	6.74	0.87	56.58	26.49	30.09	15.81	7.58	8.23
高雄市 Kaohsiung City	7.31	6.19	1.12	68.00	31.82	36.19	19.00	9.01	9.99
嘉義市 Chiayi City	5.71	4.87	0.84	70.53	32.03	38.50	18.43	9.26	9.17
臺南市 Tainan City	5.79	5.12	0.67	60.39	27.63	32.76	15.82	7.73	8.10
嘉義縣 Chiayi County	7.82	7.33	0.49	47.05	22.78	24.26	14.58	7.23	7.35
臺南縣 Tainan County	7.21	6.43	0.78	45.98	21.63	24.35	12.65	5.92	6.73
高雄縣 Kaohsiung County	8.03	7.08	0.95	51.04	23.93	27.12	14.42	6.96	7.46
屏東縣 Pingtung County	10.19	9.28	0.91	55.61	25.94	29.67	16.46	7.69	8.76
澎湖縣 Penghu County	7.69	7.00	0.69	74.90	39.01	35.89	16.86	8.69	8.17
東部地區 Eastern region	11.43	10.25	1.17	61.51	28.60	32.90	15.36	6.79	8.57
臺東縣 Taitung County	11.42	10.47	0.95	56.47	26.74	29.73	14.96	6.54	8.43
花蓮縣 Hualien County	11.44	10.10	1.34	65.15	29.96	35.20	15.66	6.98	8.68

TABLE 31. INDUSTRY OF EMPLOYED PERSONS(Cont.4)

2010

Unit : %

Services-Producing Industries											
運輸及倉儲業 Transportation & Storage			住宿及餐飲業 Accommodation & Food Services			資訊及通訊傳播業 Information & Communication			金融及保險業 Finance & Insurance		
計 Both sexes	男 Male	女 Female	計 Both sexes	男 Male	女 Female	計 Both sexes	男 Male	女 Female	計 Both sexes	男 Male	女 Female
3.85	3.02	0.83	6.93	2.93	4.00	1.98	1.17	0.81	4.08	1.53	2.55
4.93	3.73	1.20	6.63	2.97	3.66	3.00	1.76	1.24	5.49	2.11	3.38
5.06	3.38	1.68	6.03	2.95	3.08	5.07	2.98	2.09	9.18	3.76	5.42
12.51	9.68	2.82	7.15	3.36	3.80	2.79	1.89	0.90	4.12	1.70	2.42
2.06	1.56	0.50	6.71	3.05	3.66	1.75	0.87	0.89	2.95	0.93	2.02
4.84	3.83	1.01	6.99	3.02	3.97	3.11	1.78	1.33	5.29	1.97	3.32
4.63	4.11	0.52	9.67	3.99	5.68	1.32	0.88	0.44	3.04	1.36	1.67
4.61	3.47	1.14	6.06	2.69	3.37	1.36	0.83	0.53	3.22	1.09	2.13
3.12	2.70	0.42	5.89	2.51	3.38	0.52	0.29	0.23	2.32	0.63	1.70
2.55	2.08	0.46	6.56	2.76	3.80	1.19	0.70	0.48	2.69	0.97	1.72
2.65	2.03	0.62	7.81	3.38	4.43	2.58	1.58	1.01	4.84	1.76	3.08
2.75	2.43	0.32	6.42	2.57	3.84	0.97	0.60	0.37	2.32	0.81	1.52
3.17	2.54	0.64	6.79	2.84	3.94	0.97	0.54	0.43	2.06	0.84	1.22
1.92	1.58	0.35	5.34	2.22	3.12	0.79	0.49	0.30	2.43	0.76	1.68
2.18	1.88	0.30	7.57	3.01	4.57	0.87	0.47	0.40	1.89	0.68	1.21
2.28	1.97	0.31	5.82	2.64	3.18	0.75	0.44	0.31	2.31	0.84	1.47
3.32	2.74	0.58	7.57	2.99	4.58	1.17	0.72	0.45	3.22	1.18	2.03
4.79	3.80	0.99	8.03	2.96	5.08	1.90	1.26	0.65	4.74	1.73	3.01
2.55	1.85	0.70	7.67	3.40	4.27	1.05	0.60	0.46	5.12	1.97	3.15
1.93	1.62	0.30	8.51	3.81	4.70	1.80	0.94	0.86	3.58	1.21	2.37
2.71	2.35	0.36	6.30	2.74	3.56	0.65	0.40	0.25	2.20	0.75	1.44
2.85	2.40	0.45	7.40	2.98	4.42	0.68	0.41	0.26	2.32	0.90	1.42
3.50	2.95	0.55	6.99	2.62	4.37	0.91	0.58	0.33	2.41	0.88	1.53
2.93	2.52	0.41	7.76	2.83	4.93	0.71	0.40	0.31	2.74	1.12	1.62
4.73	3.52	1.21	7.86	3.25	4.62	1.21	0.84	0.36	2.85	0.71	2.14
3.82	3.24	0.58	8.55	3.11	5.44	0.90	0.56	0.34	2.61	0.88	1.73
3.16	2.89	0.27	7.84	3.03	4.81	0.46	0.35	0.11	1.99	0.72	1.27
4.30	3.50	0.80	9.07	3.17	5.89	1.22	0.72	0.50	3.06	1.00	2.07

表3 1 就業者之行業(續完)

單位：%

中華民國99年

地 區 別 District (or region)	服 務 業								
	不 動 產 業 Real Estate			專 業、科 學 技 術 服 務 業 Professional, Scientific & Technical Services			支 援 服 務 業 Support Services		
	計	男	女	計	男	女	計	男	女
	Both sexes	Male	Female	Both sexes	Male	Female	Both sexes	Male	Female
臺灣地區 Taiwan Area	0.71	0.41	0.30	3.10	1.51	1.59	2.25	1.31	0.94
北部地區 Northern region	0.83	0.47	0.36	4.28	2.12	2.16	2.92	1.72	1.20
臺北市 Taipei City	0.94	0.51	0.44	6.81	3.41	3.40	3.14	1.80	1.34
基隆市 Keelung City	0.50	0.29	0.21	3.39	1.67	1.72	3.07	1.82	1.26
新竹市 Hsinchu City	0.55	0.38	0.17	4.99	2.79	2.21	2.26	1.38	0.88
臺北縣 Taipei County	0.82	0.46	0.36	3.76	1.77	1.99	3.21	1.95	1.26
宜蘭縣 Yilan County	0.80	0.39	0.41	2.39	1.18	1.20	1.74	0.98	0.76
桃園縣 Taoyuan County	0.90	0.57	0.33	2.77	1.42	1.34	2.47	1.37	1.10
新竹縣 Hsinchu County	0.62	0.38	0.24	3.10	1.64	1.47	2.77	1.77	1.00
中部地區 Central region	0.68	0.39	0.29	2.26	0.99	1.27	1.48	0.85	0.62
臺中市 Taichung City	1.55	0.91	0.65	4.63	2.12	2.50	2.48	1.24	1.24
苗栗縣 Miaoli County	0.49	0.27	0.22	2.03	0.88	1.15	1.88	1.16	0.71
臺中縣 Taichung County	0.60	0.33	0.27	1.81	0.70	1.11	1.44	0.88	0.57
彰化縣 Changhua County	0.35	0.22	0.13	1.87	0.85	1.02	0.94	0.62	0.32
南投縣 Nantou County	0.48	0.27	0.21	1.49	0.68	0.81	1.12	0.62	0.50
雲林縣 Yunlin County	0.48	0.29	0.18	1.25	0.51	0.74	1.00	0.58	0.42
南部地區 Southern region	0.55	0.32	0.23	2.08	1.04	1.04	1.95	1.11	0.84
高雄市 Kaohsiung City	0.78	0.46	0.32	3.00	1.63	1.37	3.12	1.72	1.40
嘉義市 Chiayi City	0.84	0.60	0.24	2.32	1.29	1.02	1.49	0.90	0.59
臺南市 Tainan City	0.68	0.38	0.31	3.41	1.56	1.86	2.05	1.22	0.83
嘉義縣 Chiayi County	0.40	0.23	0.17	1.24	0.50	0.75	0.71	0.39	0.32
臺南縣 Tainan County	0.43	0.27	0.16	1.37	0.71	0.66	1.36	0.87	0.49
高雄縣 Kaohsiung County	0.46	0.26	0.20	1.49	0.67	0.82	2.06	1.10	0.96
屏東縣 Pingtung County	0.32	0.16	0.15	1.61	0.81	0.79	1.39	0.80	0.59
澎湖縣 Penghu County	0.53	0.36	0.17	1.18	0.67	0.50	2.26	1.29	0.98
東部地區 Eastern region	0.65	0.31	0.34	1.95	1.05	0.90	1.55	0.86	0.70
臺東縣 Taitung County	0.38	0.12	0.26	1.94	1.09	0.85	1.44	0.88	0.56
花蓮縣 Hualien County	0.84	0.44	0.40	1.95	1.01	0.94	1.64	0.84	0.79

TABLE 31. INDUSTRY OF EMPLOYED PERSONS(Cont. End)

2010

Unit : %

Services-Producing Industries														
公共行政及國防； 強制性社會安全 Public Administration & Defence; Compulsory Social Security			教 育 服 務 業 Education			醫療保健及社會工作服務業 Human Health & Social Work Services			藝術、娛樂及休閒服務業 Art, Entertainment & Recreation			其 他 服 務 業 Other Services		
計 Both sexes	男 Male	女 Female	計 Both sexes	男 Male	女 Female	計 Both sexes	男 Male	女 Female	計 Both sexes	男 Male	女 Female	計 Both sexes	男 Male	女 Female
3.70	2.12	1.58	5.90	1.96	3.93	3.68	0.87	2.82	0.94	0.44	0.50	5.07	2.54	2.53
3.53	1.82	1.71	5.81	1.88	3.94	3.35	0.82	2.53	0.95	0.46	0.49	4.84	2.44	2.40
4.88	2.30	2.58	7.76	2.51	5.25	4.50	1.43	3.06	0.94	0.46	0.48	4.81	2.39	2.43
5.08	2.88	2.20	5.18	1.49	3.70	2.20	0.59	1.61	1.13	0.53	0.60	5.28	2.32	2.96
2.72	1.41	1.30	6.97	2.13	4.84	2.52	0.65	1.87	0.70	0.36	0.33	5.52	2.93	2.59
3.18	1.63	1.55	4.67	1.48	3.18	2.97	0.64	2.33	0.89	0.45	0.44	4.98	2.50	2.48
3.34	2.09	1.25	6.24	2.19	4.05	5.29	1.09	4.19	0.90	0.41	0.50	5.97	2.88	3.09
2.60	1.50	1.09	5.62	1.89	3.73	2.78	0.47	2.31	1.01	0.44	0.57	4.23	2.14	2.09
2.73	1.45	1.28	4.67	1.44	3.23	2.36	0.46	1.90	1.29	0.61	0.68	4.35	2.68	1.66
3.30	2.00	1.30	5.49	1.80	3.69	3.63	0.81	2.82	0.91	0.39	0.52	4.95	2.48	2.47
3.60	2.07	1.52	7.83	2.84	4.99	5.00	1.60	3.40	1.11	0.48	0.64	5.71	2.38	3.32
3.79	2.31	1.48	4.35	1.35	3.00	3.00	0.60	2.40	0.83	0.36	0.46	4.10	2.07	2.04
2.58	1.44	1.14	4.74	1.47	3.27	3.41	0.66	2.75	0.89	0.35	0.54	4.71	2.45	2.27
2.79	1.76	1.04	5.17	1.64	3.53	3.18	0.64	2.54	0.66	0.28	0.39	4.61	2.46	2.15
4.81	3.02	1.79	5.47	1.82	3.65	3.91	0.74	3.16	1.56	0.72	0.84	5.29	2.81	2.48
3.86	2.54	1.32	5.21	1.67	3.54	3.21	0.51	2.70	0.64	0.33	0.31	5.36	2.78	2.59
4.05	2.49	1.56	6.37	2.20	4.17	4.10	0.97	3.13	0.90	0.41	0.48	5.48	2.74	2.75
3.98	2.22	1.76	7.21	2.45	4.76	4.53	1.18	3.35	0.90	0.39	0.51	6.04	3.03	3.01
5.16	2.90	2.26	12.11	4.07	8.04	6.75	2.30	4.45	0.91	0.24	0.67	6.12	2.65	3.47
3.26	1.60	1.66	7.96	2.92	5.04	4.56	1.25	3.31	0.97	0.57	0.40	5.85	2.83	3.02
3.93	2.64	1.29	4.60	1.39	3.21	2.97	0.59	2.37	0.57	0.30	0.27	6.20	3.28	2.92
3.39	2.14	1.25	5.16	1.87	3.29	3.47	0.66	2.81	0.65	0.32	0.32	4.25	2.18	2.07
3.36	2.15	1.21	5.13	1.80	3.33	3.74	0.90	2.84	1.03	0.38	0.64	5.55	2.68	2.87
5.21	3.58	1.63	6.13	2.02	4.11	4.13	0.72	3.41	1.13	0.59	0.55	5.11	2.69	2.42
18.15	12.89	5.27	8.05	3.24	4.81	4.94	0.96	3.99	1.28	0.54	0.75	5.01	2.06	2.95
6.99	4.51	2.49	6.07	2.39	3.67	5.59	1.12	4.47	1.60	0.90	0.71	5.86	2.88	2.97
8.53	5.36	3.17	4.81	1.76	3.06	4.11	0.66	3.45	1.38	0.80	0.58	5.46	2.55	2.92
5.88	3.89	1.99	6.97	2.85	4.12	6.66	1.45	5.21	1.77	0.97	0.79	6.14	3.13	3.01

表32 就業者之職業

單位：千人

中華民國99年

地 區 別	總 計			民意代表、企業主管 及 經 理 人 員			專 業 人 員			技術員及助理專業人員		
	計 Both sexes	男 Male	女 Female	計 Both sexes	男 Male	女 Female	計 Both sexes	男 Male	女 Female	計 Both sexes	男 Male	女 Female
臺 灣 地 區	10493	5880	4613	439	349	90	921	475	446	2189	1163	1026
北 部 地 區	4655	2555	2100	261	200	62	465	261	203	1245	646	599
臺 北 市	1174	615	559	132	96	36	158	83	75	412	198	214
基 隆 市	171	99	72	6	5	1	11	6	5	43	24	18
新 竹 市	190	104	87	12	9	3	26	17	9	44	22	22
臺 北 縣	1796	997	799	67	53	14	154	91	63	484	254	230
宜 蘭 縣	210	120	90	4	4	0	17	8	9	33	19	14
桃 園 縣	890	492	398	29	23	5	76	42	33	195	109	86
新 竹 縣	224	128	96	12	10	2	24	14	9	35	19	16
中 部 地 區	2646	1512	1133	78	65	13	180	81	99	443	237	206
臺 中 市	486	259	227	26	21	5	55	28	27	133	68	65
苗 栗 縣	254	148	106	5	4	1	16	7	9	34	20	14
臺 中 縣	727	414	313	17	15	3	37	15	22	113	67	45
彰 化 縣	602	350	253	18	16	3	39	17	21	101	48	53
南 投 縣	251	143	107	3	3	1	14	5	9	30	16	14
雲 林 縣	327	199	128	7	6	1	20	8	12	32	17	15
南 部 地 區	2937	1665	1272	95	81	15	258	125	134	471	264	207
高 雄 市	676	374	302	34	27	6	74	39	35	150	88	62
嘉 義 市	118	64	55	4	4	0	17	8	9	27	15	12
臺 南 市	368	200	168	17	15	3	44	22	22	69	37	32
嘉 義 縣	255	154	101	4	4	1	11	4	7	24	14	10
臺 南 縣	517	293	223	13	11	2	38	18	20	66	35	31
高 雄 縣	578	329	249	17	16	2	41	21	20	79	45	35
屏 東 縣	388	229	159	4	3	1	30	11	19	51	26	24
澎 湖 縣	38	22	15	1	1	0	4	2	2	5	2	2
東 部 地 區	256	147	108	5	4	1	18	8	10	30	17	14
臺 東 縣	107	62	45	1	1	0	6	2	4	10	6	4
花 蓮 縣	148	85	63	3	3	1	12	6	6	20	10	10

TABLE 32. OCCUPATION OF EMPLOYED PERSONS

2010

Unit : Thousand Persons

事 務 工 作 人 員 Clerks			服務工作人員及售貨員 Service Workers & Shop & Market Sales Workers			農、林、漁、牧工作人員 Agricultural, Animal Husbandry, Forestry & Fishing Workers			生產及有關工人、 機械設備操作工 Prod. & Machine Operators & Related Workers			District (or region)
計 Both sexes	男 Male	女 Female	計 Both sexes	男 Male	女 Female	計 Both sexes	男 Male	女 Female	計 Both sexes	男 Male	女 Female	
1210	262	948	1977	874	1102	535	378	156	3223	2379	844	Taiwan Area
591	130	461	806	367	439	43	36	7	1243	915	329	Northern region
153	32	121	163	81	83	3	2	0	153	124	29	Taipei City
27	6	21	34	16	18	1	1	0	51	41	10	Keelung City
19	4	15	34	14	20	1	1	0	53	36	18	Hsinchu City
224	48	176	343	155	188	8	7	1	516	389	127	Taipei County
24	5	19	49	20	29	12	10	2	72	54	17	Yilan County
122	29	94	148	65	83	11	9	2	309	214	94	Taoyuan County
22	5	16	35	16	19	7	6	1	90	57	33	Hsinchu County
269	51	217	507	223	283	243	169	74	926	685	240	Central region
57	12	45	106	46	60	4	3	1	106	81	25	Taichung City
23	6	17	46	19	26	18	14	4	111	77	34	Miaoli County
86	13	73	150	65	85	38	28	10	285	211	74	Taichung County
51	11	40	91	42	49	67	47	20	236	169	67	Changhua County
24	4	20	52	23	30	49	33	16	78	59	19	Nantou County
28	6	22	63	29	34	67	44	23	110	88	22	Yunlin County
319	72	248	609	263	346	215	151	65	969	711	258	Southern region
93	21	72	140	58	82	3	3	0	181	137	44	Kaohsiung City
14	2	12	28	12	15	2	2	1	26	20	5	Chiayi City
46	10	36	71	31	40	3	2	1	118	82	35	Tainan City
21	4	17	53	23	30	55	39	17	86	65	20	Chiayi County
47	10	36	99	43	56	47	33	14	207	142	65	Tainan County
61	13	48	116	49	67	44	28	15	219	157	62	Kaohsiung County
31	9	22	92	40	52	58	41	17	122	99	23	Pingtung County
6	2	5	10	6	4	3	2	0	10	8	2	Penghu County
31	9	22	54	21	34	33	22	10	85	68	17	Eastern region
11	3	8	22	8	14	20	13	7	37	28	8	Taitung County
20	6	14	32	12	20	13	9	4	48	39	9	Hualien County

表32 就業者之職業(續)

單位：%

中華民國99年

地 區 別	總 計			民意代表、企業主管 及 經 理 人 員			專 業 人 員			技術員及助理專業人員		
	計 Both sexes	男 Male	女 Female	計 Both sexes	男 Male	女 Female	計 Both sexes	男 Male	女 Female	計 Both sexes	男 Male	女 Female
臺 灣 地 區	100.00	56.04	43.96	4.18	3.33	0.86	8.78	4.53	4.25	20.86	11.08	9.78
北 部 地 區	100.00	54.90	45.10	5.62	4.29	1.32	9.98	5.62	4.37	26.75	13.87	12.88
臺 北 市	100.00	52.39	47.61	11.26	8.15	3.11	13.42	7.04	6.38	35.12	16.85	18.27
基 隆 市	100.00	57.81	42.19	3.32	2.76	0.56	6.40	3.52	2.88	24.84	14.20	10.64
新 竹 市	100.00	54.47	45.53	6.18	4.74	1.43	13.88	8.92	4.96	23.13	11.76	11.38
臺 北 縣	100.00	55.53	44.47	3.73	2.95	0.78	8.59	5.07	3.51	26.94	14.14	12.80
宜 蘭 縣	100.00	57.27	42.73	1.90	1.75	0.15	7.86	3.72	4.14	15.51	9.08	6.43
桃 園 縣	100.00	55.31	44.69	3.24	2.64	0.60	8.49	4.77	3.72	21.93	12.27	9.67
新 竹 縣	100.00	57.18	42.82	5.37	4.58	0.79	10.50	6.45	4.05	15.49	8.53	6.96
中 部 地 區	100.00	57.16	42.84	2.93	2.45	0.48	6.82	3.06	3.76	16.75	8.96	7.78
臺 中 市	100.00	53.25	46.75	5.35	4.33	1.02	11.24	5.74	5.51	27.34	14.05	13.28
苗 栗 縣	100.00	58.25	41.75	2.04	1.75	0.29	6.38	2.81	3.58	13.55	7.87	5.68
臺 中 縣	100.00	56.99	43.01	2.38	2.02	0.37	5.13	2.09	3.03	15.53	9.29	6.25
彰 化 縣	100.00	58.06	41.94	3.06	2.60	0.46	6.41	2.87	3.54	16.80	7.99	8.81
南 投 縣	100.00	57.15	42.85	1.38	1.17	0.21	5.55	2.15	3.39	11.89	6.44	5.45
雲 林 縣	100.00	60.85	39.15	2.20	1.88	0.32	6.09	2.47	3.62	9.80	5.27	4.54
南 部 地 區	100.00	56.69	43.31	3.24	2.74	0.49	8.80	4.25	4.55	16.04	8.97	7.06
高 雄 市	100.00	55.30	44.69	4.98	4.06	0.92	11.00	5.75	5.25	22.23	13.09	9.13
嘉 義 市	100.00	53.82	46.18	3.58	3.23	0.35	14.74	7.01	7.72	22.59	12.31	10.28
臺 南 市	100.00	54.27	45.73	4.73	3.98	0.75	11.89	6.02	5.87	18.78	10.14	8.64
嘉 義 縣	100.00	60.33	39.67	1.74	1.46	0.28	4.32	1.56	2.76	9.52	5.66	3.86
臺 南 縣	100.00	56.75	43.25	2.57	2.19	0.38	7.26	3.44	3.82	12.74	6.81	5.93
高 雄 縣	100.00	56.97	43.03	3.01	2.72	0.30	7.09	3.69	3.40	13.72	7.74	5.99
屏 東 縣	100.00	59.11	40.89	1.01	0.85	0.16	7.66	2.76	4.90	13.14	6.82	6.31
澎 湖 縣	100.00	59.19	40.81	1.75	1.54	0.21	9.49	4.47	5.02	12.06	6.28	5.78
東 部 地 區	100.00	57.68	42.32	1.92	1.50	0.42	6.97	3.03	3.94	11.83	6.47	5.36
臺 東 縣	100.00	57.97	42.03	1.33	1.02	0.31	5.39	1.70	3.69	9.39	5.76	3.64
花 蓮 縣	100.00	57.47	42.53	2.35	1.84	0.51	8.11	4.00	4.11	13.60	6.99	6.61

TABLE 32. OCCUPATION OF EMPLOYED PERSONS(Cont.)

2010

Unit : %

事 務 工 作 人 員 Clerks			服務工作人員及售貨員 Service Workers & Shop & Market Sales Workers			農、林、漁、牧工作人員 Agricultural,Animal Husbandry,Forestry & Fishing Workers			生產及有關工人、 機械設備操作工 Prod. & Machine Operators & Related Workers			District (or region)
計 Both sexes	男 Male	女 Female	計 Both sexes	男 Male	女 Female	計 Both sexes	男 Male	女 Female	計 Both sexes	男 Male	女 Female	
11.53	2.49	9.04	18.84	8.33	10.51	5.09	3.61	1.49	30.71	22.67	8.04	Taiwan Area
12.70	2.79	9.90	17.32	7.89	9.43	0.92	0.78	0.15	26.71	19.65	7.06	Northern region
13.02	2.75	10.28	13.92	6.86	7.06	0.22	0.20	0.02	13.03	10.53	2.50	Taipei City
15.72	3.61	12.11	19.62	9.28	10.34	0.38	0.37	0.02	29.71	24.07	5.64	Keelung City
10.20	2.30	7.91	17.79	7.36	10.43	0.74	0.61	0.12	28.09	18.78	9.30	Hsinchu City
12.46	2.69	9.78	19.12	8.65	10.47	0.44	0.40	0.05	28.71	21.64	7.08	Taipei County
11.36	2.46	8.90	23.36	9.60	13.76	5.92	4.82	1.10	34.10	25.84	8.25	Yilan County
13.75	3.21	10.55	16.68	7.34	9.34	1.22	1.00	0.23	34.69	24.10	10.59	Taoyuan County
9.70	2.36	7.34	15.53	7.21	8.32	3.15	2.66	0.49	40.26	25.39	14.87	Hsinchu County
10.16	1.95	8.21	19.15	8.43	10.71	9.20	6.39	2.81	34.99	25.91	9.09	Central region
11.73	2.44	9.29	21.74	9.44	12.30	0.82	0.62	0.20	21.77	16.64	5.14	Taichung City
9.24	2.41	6.83	17.96	7.62	10.34	7.12	5.43	1.69	43.71	30.36	13.35	Miaoli County
11.85	1.79	10.06	20.58	8.93	11.65	5.25	3.84	1.41	39.27	29.02	10.25	Taichung County
8.41	1.78	6.62	15.08	6.89	8.18	11.08	7.82	3.25	39.16	28.09	11.07	Changhua County
9.58	1.55	8.03	20.80	9.01	11.79	19.64	13.10	6.54	31.16	23.72	7.44	Nantou County
8.46	1.80	6.65	19.27	8.86	10.41	20.58	13.62	6.96	33.62	26.95	6.66	Yunlin County
10.86	2.44	8.43	20.74	8.95	11.79	7.34	5.14	2.20	32.99	24.20	8.79	Southern region
13.72	3.04	10.68	20.73	8.64	12.09	0.51	0.45	0.06	26.84	20.28	6.56	Kaohsiung City
11.88	2.00	9.88	23.32	10.42	12.90	2.02	1.55	0.47	21.88	17.29	4.58	Chiayi City
12.45	2.76	9.69	19.27	8.37	10.90	0.89	0.65	0.24	32.00	22.37	9.63	Tainan City
8.34	1.75	6.59	20.73	9.08	11.65	21.71	15.20	6.51	33.63	25.61	8.02	Chiayi County
9.06	2.01	7.05	19.22	8.36	10.86	9.12	6.43	2.68	40.03	27.51	12.52	Tainan County
10.59	2.23	8.36	20.06	8.52	11.55	7.56	4.90	2.66	37.95	27.17	10.78	Kaohsiung County
8.00	2.36	5.64	23.86	10.33	13.52	14.87	10.55	4.32	31.46	25.44	6.03	Pingtung County
16.48	4.19	12.29	26.49	15.26	11.23	7.13	6.45	0.68	26.59	20.99	5.60	Penghu County
12.11	3.38	8.73	21.30	8.13	13.17	12.78	8.73	4.04	33.10	26.44	6.66	Eastern region
10.37	2.87	7.50	20.71	7.89	12.82	18.70	12.37	6.33	34.11	26.36	7.74	Taitung County
13.37	3.75	9.62	21.72	8.30	13.42	8.48	6.10	2.39	32.37	26.49	5.88	Hualien County

表33 就業者之從業身分

單位：千人

中華民國99年

地 區 別	總 計			雇 主			自 營 作 業 者		
	計	男	女	計	男	女	計	男	女
	Both sexes	Male	Female	Both sexes	Male	Female	Both sexes	Male	Female
臺 灣 地 區	10493	5880	4613	475	385	91	1329	994	335
北 部 地 區	4655	2555	2100	229	185	44	416	307	110
臺 北 市	1174	615	559	72	58	15	93	68	25
基 隆 市	171	99	72	7	5	1	16	11	4
新 竹 市	190	104	87	9	7	2	15	11	5
臺 北 縣	1796	997	799	83	68	16	159	120	39
宜 蘭 縣	210	120	90	10	8	2	31	24	8
桃 園 縣	890	492	398	40	32	8	75	53	22
新 竹 縣	224	128	96	8	7	1	27	19	8
中 部 地 區	2646	1512	1133	112	92	20	435	341	94
臺 中 市	486	259	227	31	25	6	60	41	19
苗 栗 縣	254	148	106	9	7	2	35	27	8
臺 中 縣	727	414	313	31	24	6	106	84	22
彰 化 縣	602	350	253	27	23	4	104	85	19
南 投 縣	251	143	107	7	6	1	54	42	11
雲 林 縣	327	199	128	8	7	2	76	62	15
南 部 地 區	2937	1665	1272	123	99	23	435	318	117
高 雄 市	676	374	302	38	30	7	68	44	25
嘉 義 市	118	64	55	6	5	1	13	9	4
臺 南 市	368	200	168	20	16	4	40	28	12
嘉 義 縣	255	154	101	8	7	1	63	51	12
臺 南 縣	517	293	223	17	14	3	86	65	20
高 雄 縣	578	329	249	23	18	5	86	63	23
屏 東 縣	388	229	159	9	7	3	74	54	20
澎 湖 縣	38	22	15	2	2	0	5	3	2
東 部 地 區	256	147	108	11	8	3	44	29	15
臺 東 縣	107	62	45	4	3	1	20	13	7
花 蓮 縣	148	85	63	7	5	2	24	16	8

TABLE 33. CLASS OF WORKERS FOR EMPLOYED PERSONS

2010

Unit : Thousand Persons

無酬家屬工作者 Unpaid family workers			受僱者 Paid empolyees									District (or region)
			合計 Subtotal			受私人僱用者 Private			受政府僱用者 Government			
			計 Both sexes	男 Male	女 Female	計 Both sexes	男 Male	女 Female	計 Both sexes	男 Male	女 Female	
585	145	440	8104	4356	3747	7055	3822	3232	1049	534	515	Taiwan Area
157	34	123	3853	2030	1823	3394	1810	1585	459	220	239	Northern region
31	7	23	978	481	496	814	410	404	164	72	92	Taipei City
7	1	5	142	81	61	121	69	52	22	12	9	Keelung City
7	2	6	159	84	75	141	76	65	17	8	10	Hsinchu City
63	13	49	1491	796	695	1340	722	619	151	74	76	Taipei County
15	4	11	155	85	70	131	72	59	24	13	10	Yilan County
28	5	23	747	402	344	681	369	312	66	33	33	Taoyuan County
7	2	5	182	100	82	166	92	74	16	8	8	Hsinchu County
225	61	164	1874	1018	855	1643	901	743	230	118	113	Central region
34	10	25	361	183	178	308	158	150	53	25	28	Taichung City
15	4	12	194	110	84	171	97	75	23	13	10	Miaoli County
65	18	47	526	288	237	475	263	212	51	25	26	Taichung County
47	12	35	425	230	195	380	207	173	45	23	22	Changhua County
27	8	19	163	87	76	135	72	64	28	15	12	Nantou County
37	10	27	205	120	85	174	104	70	31	16	15	Yunlin County
186	45	141	2194	1203	990	1875	1031	843	319	172	147	Southern region
28	6	22	542	294	248	461	250	211	81	44	38	Kaohsiung City
8	2	6	92	48	44	72	38	34	20	10	10	Chiayi City
23	5	18	285	150	135	246	133	113	39	17	22	Tainan City
29	7	22	155	88	66	132	76	56	23	13	10	Chiayi County
33	6	26	382	207	174	338	184	154	44	24	20	Tainan County
40	11	29	430	238	192	378	209	170	51	29	22	Kaohsiung County
24	6	18	280	162	118	232	133	98	48	28	20	Pingtung County
2	0	1	29	16	12	16	9	8	12	7	5	Penghu County
17	6	12	184	105	79	142	81	61	41	24	17	Eastern region
9	3	6	74	43	32	56	32	24	18	11	8	Taitung County
8	3	6	110	62	47	86	49	37	23	13	10	Hualien County

表33 就業者之從業身分(續)

單位：%

中華民國99年

地 區 別	總 計			雇 主			自 營 作 業 者		
	計	男	女	計	男	女	計	男	女
	Both sexes	Male	Female	Both sexes	Male	Female	Both sexes	Male	Female
臺 灣 地 區	100.00	56.04	43.96	4.53	3.66	0.86	12.67	9.48	3.19
北 部 地 區	100.00	54.90	45.10	4.92	3.97	0.95	8.94	6.59	2.36
臺 北 市	100.00	52.39	47.61	6.14	4.90	1.24	7.92	5.83	2.09
基 隆 市	100.00	57.81	42.19	3.88	3.09	0.79	9.19	6.57	2.62
新 竹 市	100.00	54.47	45.53	4.76	3.90	0.86	7.98	5.57	2.41
臺 北 縣	100.00	55.53	44.47	4.64	3.78	0.87	8.83	6.68	2.14
宜 蘭 縣	100.00	57.27	42.73	4.52	3.78	0.74	14.85	11.25	3.60
桃 園 縣	100.00	55.31	44.69	4.50	3.57	0.93	8.48	6.00	2.47
新 竹 縣	100.00	57.18	42.82	3.61	3.16	0.46	12.11	8.56	3.55
中 部 地 區	100.00	57.16	42.84	4.25	3.49	0.76	16.43	12.89	3.54
臺 中 市	100.00	53.25	46.75	6.32	5.16	1.16	12.33	8.49	3.84
苗 栗 縣	100.00	58.25	41.75	3.51	2.87	0.64	13.94	10.67	3.27
臺 中 縣	100.00	56.99	43.01	4.21	3.32	0.89	14.52	11.54	2.98
彰 化 縣	100.00	58.06	41.94	4.51	3.86	0.65	17.25	14.12	3.14
南 投 縣	100.00	57.15	42.85	2.77	2.37	0.40	21.43	16.87	4.57
雲 林 縣	100.00	60.85	39.15	2.50	2.03	0.47	23.35	18.86	4.48
南 部 地 區	100.00	56.69	43.31	4.18	3.38	0.80	14.80	10.81	3.98
高 雄 市	100.00	55.30	44.69	5.57	4.49	1.08	10.10	6.46	3.64
嘉 義 市	100.00	53.82	46.18	5.20	4.32	0.88	10.85	7.54	3.32
臺 南 市	100.00	54.27	45.73	5.46	4.48	0.99	10.91	7.56	3.35
嘉 義 縣	100.00	60.33	39.67	3.13	2.59	0.54	24.72	20.15	4.57
臺 南 縣	100.00	56.75	43.25	3.20	2.72	0.48	16.57	12.65	3.92
高 雄 縣	100.00	56.97	43.03	3.97	3.14	0.82	14.81	10.84	3.97
屏 東 縣	100.00	59.11	40.89	2.40	1.73	0.67	19.14	14.03	5.11
澎 湖 縣	100.00	59.19	40.81	5.81	5.14	0.67	13.20	9.12	4.07
東 部 地 區	100.00	57.68	42.32	4.27	3.11	1.16	17.12	11.34	5.78
臺 東 縣	100.00	57.97	42.03	3.75	2.95	0.80	18.79	12.53	6.26
花 蓮 縣	100.00	57.47	42.53	4.64	3.22	1.42	15.90	10.47	5.43

TABLE 33. CLASS OF WORKERS FOR EMPLOYED PERSONS(Cont.)

2010

Unit : %

無酬家屬工作者 Unpaid family workers			受僱者 Paid employees									District (or region)
			合計 Subtotal			受私人僱用者 Private			受政府僱用者 Government			
			計 Both sexes	男 Male	女 Female	計 Both sexes	男 Male	女 Female	計 Both sexes	男 Male	女 Female	
5.58	1.38	4.19	77.23	41.52	35.71	67.23	36.43	30.80	10.00	5.09	4.91	Taiwan Area
3.37	0.73	2.64	82.77	43.60	39.17	72.92	38.88	34.04	9.85	4.73	5.13	Northern region
2.63	0.63	2.00	83.30	41.01	42.29	69.35	34.90	34.45	13.96	6.11	7.84	Taipei City
3.88	0.68	3.20	83.05	47.46	35.58	70.48	40.38	30.09	12.57	7.08	5.49	Keelung City
3.87	0.93	2.94	83.39	44.08	39.31	74.32	40.09	34.23	9.06	3.99	5.07	Hsinchu City
3.49	0.74	2.76	83.03	44.33	38.70	74.64	40.19	34.45	8.39	4.14	4.25	Taipei County
6.94	1.67	5.28	73.68	40.57	33.11	62.48	34.21	28.26	11.20	6.36	4.84	Yilan County
3.11	0.52	2.59	83.92	45.22	38.69	76.54	41.51	35.03	7.37	3.71	3.66	Taoyuan County
3.16	1.07	2.10	81.11	44.40	36.71	73.91	40.92	32.99	7.20	3.48	3.72	Hsinchu County
8.50	2.29	6.21	70.81	38.49	32.33	62.11	34.04	28.07	8.70	4.44	4.26	Central region
7.06	1.98	5.09	74.29	37.63	36.66	63.36	32.50	30.86	10.93	5.13	5.80	Taichung City
6.02	1.43	4.59	76.52	43.27	33.25	67.57	38.11	29.45	8.96	5.16	3.80	Miaoli County
8.92	2.45	6.47	72.34	39.67	32.67	65.37	36.25	29.12	6.98	3.42	3.55	Taichung County
7.74	1.91	5.83	70.50	38.17	32.33	63.04	34.34	28.70	7.46	3.83	3.62	Changhua County
10.69	3.06	7.64	65.10	34.86	30.25	54.03	28.69	25.34	11.07	6.17	4.90	Nantou County
11.37	3.19	8.18	62.78	36.76	26.02	53.28	31.83	21.45	9.50	4.93	4.57	Yunlin County
6.33	1.52	4.81	74.69	40.97	33.72	63.83	35.11	28.72	10.86	5.87	5.00	Southern region
4.13	0.91	3.21	80.20	43.44	36.76	68.16	37.00	31.17	12.03	6.44	5.59	Kaohsiung City
6.46	1.79	4.67	77.49	40.17	37.32	60.48	31.94	28.54	17.01	8.23	8.78	Chiayi City
6.23	1.43	4.80	77.40	40.80	36.60	66.78	36.14	30.63	10.62	4.66	5.96	Tainan City
11.35	2.88	8.47	60.80	34.70	26.10	51.72	29.70	22.02	9.09	5.01	4.08	Chiayi County
6.31	1.22	5.09	73.92	40.17	33.75	65.45	35.54	29.91	8.47	4.62	3.84	Tainan County
6.88	1.82	5.06	74.35	41.17	33.17	65.48	36.10	29.38	8.87	5.07	3.80	Kaohsiung County
6.30	1.63	4.67	72.16	41.72	30.44	59.76	34.37	25.38	12.40	7.35	5.06	Pingtung County
4.63	1.25	3.38	76.36	43.67	32.69	43.90	23.87	20.03	32.46	19.79	12.66	Penghu County
6.72	2.16	4.56	71.90	41.07	30.83	55.67	31.69	23.98	16.22	9.38	6.84	Eastern region
8.40	2.79	5.61	69.06	39.70	29.36	52.05	29.84	22.21	17.01	9.87	7.14	Taitung County
5.51	1.71	3.80	73.95	42.06	31.89	58.30	33.04	25.26	15.65	9.03	6.62	Hualien County

表34 失業人數之教育程度與年齡

單位：千人

中華民國99年

地 區 別 District (or region)	總 計 Total	教 育 程 度 Educational attainment									
		國 中 及 以 下 Junior high & below				高 中 (職) Senior high (Vocational)			大 專 及 以 上 Junior college & above		
		計 Sub- total	不 識 字 及 自 修 Illiterate & Self- educated	國 小 Primary School	國 中 Junior high	計 Sub- total	高 中 Senior high	高 職 Voca- tional	計 Sub- total	專 科 Junior college	大學及以上 University & graduate school
臺灣地區 Taiwan Area	577	120	0	32	88	212	50	162	245	81	164
北部地區 Northern region	257	44	0	10	34	93	25	68	120	42	78
臺北市 Taipei City	65	5	-	1	4	17	6	11	43	11	32
基隆市 Keelung City	9	3	-	1	2	4	1	3	3	1	2
新竹市 Hsinchu City	10	2	0	1	1	4	1	3	5	1	3
臺北縣 Taipei County	99	19	-	4	15	37	10	27	43	17	26
宜蘭縣 Yilan County	11	4	0	1	3	4	0	3	4	1	2
桃園縣 Taoyuan County	50	9	0	2	7	22	5	17	18	8	11
新竹縣 Hsinchu County	12	2	-	1	2	5	1	4	5	2	3
中部地區 Central region	145	33	0	9	24	55	12	43	58	19	39
臺中市 Taichung City	28	3	-	0	3	10	2	8	14	5	10
苗栗縣 Miaoli County	14	4	0	1	3	6	2	4	4	1	3
臺中縣 Taichung County	39	8	0	3	6	16	3	13	14	5	9
彰化縣 Changhua County	33	8	0	2	5	12	2	10	13	4	9
南投縣 Nantou County	14	4	-	1	3	4	1	3	6	2	4
雲林縣 Yunlin County	18	6	0	2	4	6	2	4	6	1	5
南部地區 Southern region	160	37	0	11	27	60	13	47	63	19	44
高雄市 Kaohsiung City	38	5	0	1	4	15	3	12	18	5	14
嘉義市 Chiayi City	6	1	-	0	1	2	1	1	3	1	2
臺南市 Tainan City	20	4	-	1	3	7	1	6	9	3	6
嘉義縣 Chiayi County	14	5	-	1	4	5	1	4	4	1	2
臺南縣 Tainan County	28	8	0	3	5	10	3	7	10	3	7
高雄縣 Kaohsiung County	31	8	0	2	6	12	2	10	11	4	7
屏東縣 Pingtung County	21	6	-	2	4	8	2	6	7	2	5
澎湖縣 Penghu County	2	1	-	0	0	1	0	0	1	0	1
東部地區 Eastern region	14	6	0	2	3	5	1	4	4	1	2
臺東縣 Taitung County	6	3	0	1	2	2	0	1	1	0	0
花蓮縣 Hualien County	8	3	-	1	1	3	1	2	3	1	2

TABLE 34. EDUCATIONAL ATTAINMENT AND AGE OF UNEMPLOYED PERSONS

2010

Unit : Thousand Persons

年								齡						
1 5 ~ 2 4 歲 Years				2 5 ~ 4 4 歲 Years				4 5 ~ 6 4 歲 Years					6 5 歲及以上	
計	1 5 ~ 1 9 歲	2 0 ~ 2 4 歲	計	2 5 ~ 2 9 歲	3 0 ~ 3 4 歲	3 5 ~ 3 9 歲	4 0 ~ 4 4 歲	計	4 5 ~ 4 9 歲	5 0 ~ 5 4 歲	5 5 ~ 5 9 歲	6 0 ~ 6 4 歲	Years & over	
Subtotal	Years	Years	Subtotal	Years	Years	Years	Years	Subtotal	Years	Years	Years	Years		
114	15	99	337	132	87	61	57	125	57	40	24	5	0	
45	7	38	154	57	40	29	28	57	27	19	10	2	0	
10	1	9	39	16	8	8	7	16	7	5	3	1	0	
2	0	1	5	2	1	1	1	3	1	1	1	0	0	
2	0	1	6	2	2	1	1	3	1	1	0	0	0	
17	3	14	61	22	17	11	11	21	10	8	3	0	-	
2	0	2	6	2	2	1	1	3	1	1	1	0	-	
11	2	9	30	11	8	6	5	10	5	3	1	0	-	
2	1	2	7	3	2	1	1	3	1	1	0	0	0	
34	4	29	83	34	22	15	13	28	12	9	6	1	0	
5	1	5	17	7	4	4	3	5	3	2	1	0	-	
3	0	3	8	3	2	1	1	3	1	1	1	0	0	
12	2	10	20	8	6	3	3	7	3	2	2	0	0	
7	1	7	20	8	6	3	3	6	2	2	1	0	0	
3	0	3	8	4	2	1	1	3	1	1	1	0	-	
4	0	3	10	4	2	2	2	4	2	2	1	0	-	
32	4	28	92	38	23	16	15	36	16	10	7	2	0	
7	0	6	23	11	5	4	3	8	4	2	1	1	-	
1	-	1	4	1	1	1	1	2	1	1	0	0	-	
4	1	3	12	5	3	2	3	4	2	1	1	0	0	
3	1	2	8	3	2	2	1	3	1	1	1	0	-	
7	0	6	15	6	4	2	3	7	3	2	1	0	0	
6	1	6	17	7	5	3	3	8	3	2	2	0	-	
4	1	3	12	5	3	2	1	5	2	1	1	0	-	
0	0	0	1	1	0	0	0	0	0	0	0	0	-	
3	1	3	7	2	2	2	1	4	1	1	1	0	0	
1	0	1	3	1	1	1	1	2	1	0	0	0	0	
2	0	2	4	2	1	1	1	2	1	1	0	0	-	

表35 年齡組別失業率

單位：%

中華民國99年

地 區 別 District (region)	總 計 Total			1 5 ~ 2 4 歲 Years					
	計 Both sexes	男 Male	女 Female	計 Both sexes	男 Male	女 Female	1 5 ~ 1 9 歲 Years		
							計 Both sexes	男 Male	女 Female
臺灣地區 Taiwan Area	5.21	5.80	4.45	13.09	13.60	12.66	10.93	10.97	10.89
北部地區 Northern region	5.2	5.9	4.4	12.1	13.1	11.2	10.9	11.7	10.0
臺北市 Taipei City	5.2	6.1	4.3	13.8	13.7	13.8	7.4	5.7	9.4
基隆市 Keelung City	5.2	6.3	3.7	11.3	14.1	9.1	8.3	11.1	4.2
新竹市 Hsinchu City	5.2	6.1	4.1	10.0	11.3	8.6	3.1	0.9	5.9
臺北縣 Taipei County	5.2	5.9	4.4	11.2	12.6	10.1	12.0	10.4	13.9
宜蘭縣 Yilan County	5.1	5.5	4.6	11.2	8.3	13.5	10.3	5.1	14.9
桃園縣 Taoyuan County	5.3	5.9	4.6	12.8	14.3	11.6	13.6	20.2	5.6
新竹縣 Hsinchu County	5.1	5.5	4.5	12.1	15.0	9.1	15.4	23.4	-
中部地區 Central region	5.2	5.7	4.6	13.7	13.7	13.6	10.8	10.1	11.5
臺中市 Taichung City	5.4	5.9	4.7	16.1	12.9	18.5	14.8	8.7	20.1
苗栗縣 Miaoli County	5.3	5.5	4.9	11.7	12.4	11.2	6.3	4.3	7.9
臺中縣 Taichung County	5.1	5.7	4.3	14.2	14.2	14.2	12.1	11.3	13.2
彰化縣 Changhua County	5.2	5.7	4.5	12.8	13.5	12.2	7.3	9.0	5.3
南投縣 Nantou County	5.3	5.9	4.5	13.2	13.9	12.6	11.1	10.0	12.3
雲林縣 Yunlin County	5.1	5.4	4.8	13.1	14.6	11.7	9.4	14.2	3.7
南部地區 Southern region	5.2	5.7	4.4	13.9	14.3	13.5	10.9	10.3	11.5
高雄市 Kaohsiung City	5.3	5.5	5.1	14.8	15.1	14.6	7.4	8.3	6.7
嘉義市 Chiayi City	5.1	6.2	3.8	13.1	15.3	11.5	-	-	-
臺南市 Tainan City	5.1	5.7	4.4	13.7	13.5	14.0	21.6	15.0	30.9
嘉義縣 Chiayi County	5.1	6.1	3.5	13.3	13.3	13.2	16.9	18.2	16.2
臺南縣 Tainan County	5.2	6.1	3.9	15.8	16.9	14.9	7.2	6.5	8.0
高雄縣 Kaohsiung County	5.1	5.6	4.5	12.6	10.8	14.0	7.0	6.5	7.4
屏東縣 Pingtung County	5.1	5.6	4.3	12.9	16.4	9.8	13.8	16.2	11.2
澎湖縣 Penghu County	5.1	5.1	4.9	11.7	20.3	7.4	15.3	17.9	12.5
東部地區 Eastern region	5.4	5.7	4.8	16.1	14.2	17.6	12.8	13.0	12.6
臺東縣 Taitung County	5.4	5.7	5.0	14.9	11.6	17.6	15.7	15.6	15.9
花蓮縣 Hualien County	5.4	5.8	4.7	17.1	16.5	17.6	10.5	10.6	10.5

TABLE 35. AGE UNEMPLOYMENT RATES

2010

Unit : %

			2 5 ~ 4 4 歲								
			Years								
2 0 ~ 2 4 歲			計	男	女	2 5 ~ 2 9 歲			3 0 ~ 3 4 歲		
Years						Years			Years		
計	男	女	Both sexes	Male	Female	計	男	女	計	男	女
Both sexes	Male	Female				Both sexes	Male	Female	Both sexes	Male	Female
13.51	14.20	12.96	5.35	6.23	4.30	8.15	9.40	6.86	5.19	6.04	4.17
12.3	13.4	11.4	5.4	6.4	4.3	8.0	9.7	6.4	5.3	6.2	4.2
15.0	15.7	14.5	5.8	7.3	4.3	10.2	12.7	7.7	4.4	5.4	3.4
12.0	14.9	9.8	5.1	6.2	3.7	6.6	8.1	5.2	4.4	4.6	4.0
11.9	14.6	9.3	5.0	5.8	4.1	6.7	7.9	5.5	5.1	5.5	4.7
11.1	13.0	9.6	5.4	6.4	4.3	7.5	8.7	6.1	5.6	6.9	4.2
11.4	9.2	13.2	5.2	5.8	4.3	7.1	8.8	5.4	5.9	6.8	4.7
12.7	12.9	12.5	5.2	5.9	4.3	7.7	10.2	5.3	5.5	5.8	5.1
11.3	12.3	10.5	5.0	5.4	4.6	7.7	6.6	8.8	5.5	7.4	3.4
14.3	14.5	14.0	5.3	6.1	4.4	8.0	8.9	7.0	5.3	5.9	4.6
16.3	13.8	18.2	5.6	6.6	4.6	9.4	10.1	8.7	5.4	6.6	4.1
12.5	13.6	11.7	5.3	5.5	5.0	8.3	9.4	7.1	4.4	3.1	5.9
14.7	15.1	14.4	4.7	5.9	3.2	6.3	7.7	4.8	5.1	6.1	3.9
13.8	14.4	13.3	5.6	6.3	4.8	7.9	8.3	7.4	5.8	6.7	4.6
13.7	14.8	12.7	5.9	6.6	4.9	9.3	11.1	7.3	6.4	6.4	6.5
13.5	14.6	12.6	5.5	5.5	5.4	8.8	9.0	8.6	4.5	4.5	4.4
14.4	15.1	13.8	5.3	6.2	4.3	8.6	9.6	7.6	4.9	5.9	3.8
16.0	16.4	15.8	5.5	5.7	5.3	10.6	10.6	10.7	4.2	4.9	3.5
15.4	18.2	13.4	4.9	5.9	3.9	7.5	9.4	5.6	5.8	7.4	4.1
12.1	13.1	11.3	5.4	6.4	4.3	7.9	9.8	5.9	4.8	4.8	4.8
12.5	12.6	12.5	5.6	7.4	3.0	7.5	8.3	6.6	4.9	6.8	2.4
17.0	18.6	15.8	5.1	6.5	3.3	7.7	9.5	5.9	5.3	6.7	3.4
13.7	11.8	15.2	5.1	6.0	3.9	8.0	9.0	6.9	5.0	6.3	3.3
12.8	16.4	9.6	5.5	6.0	4.9	9.0	9.9	8.1	5.8	6.2	5.3
11.0	21.1	6.8	5.4	5.1	5.8	8.4	10.9	6.1	4.1	3.8	4.4
16.9	14.6	18.7	4.9	5.8	3.9	6.5	6.8	6.1	5.5	5.9	4.9
14.7	10.4	17.9	5.0	5.7	3.9	4.9	3.2	6.7	6.2	7.0	4.9
18.8	18.0	19.3	4.9	5.8	3.8	7.6	9.4	5.6	5.0	5.2	4.8

表35 年齡組別失業率(續)

單位：%

中華民國99年

地 區 別 District (or region)	2 5 ~ 4 4 歲 Years											
	3 5 ~ 3 9 歲 Years			4 0 ~ 4 4 歲 Years			計 Both sexes	男 Male	女 Female	4 5 ~ 4 9 歲 Years		
	計 Both sexes	男 Male	女 Female	計 Both sexes	男 Male	女 Female				計 Both sexes	男 Male	女 Female
臺灣地區 Taiwan Area	4.10	4.76	3.28	3.77	4.79	2.44	3.39	4.16	2.16	3.89	4.88	2.50
北部地區 Northern region	4.2	4.7	3.6	4.0	5.0	2.8	3.5	4.2	2.5	4.1	5.0	2.8
臺北市 Taipei City	4.8	5.5	4.1	4.1	6.0	2.2	3.3	4.0	2.5	3.9	4.9	2.9
基隆市 Keelung City	4.7	6.5	2.1	4.8	6.1	3.2	4.2	5.4	1.8	5.6	7.3	2.8
新竹市 Hsinchu City	4.1	5.0	3.0	4.3	5.1	3.2	4.5	5.8	2.4	5.0	7.2	2.0
臺北縣 Taipei County	4.0	4.4	3.5	4.3	5.4	2.9	3.5	4.0	2.8	4.1	4.9	2.9
宜蘭縣 Yilan County	3.5	3.6	3.4	3.9	4.0	3.6	3.8	5.1	1.7	3.7	5.1	1.7
桃園縣 Taoyuan County	4.0	4.4	3.5	3.4	3.6	3.2	3.4	4.1	2.3	3.8	4.4	2.9
新竹縣 Hsinchu County	4.0	4.2	3.7	3.0	3.6	2.1	3.6	4.0	2.8	4.7	6.1	2.3
中部地區 Central region	4.1	4.7	3.3	3.5	4.7	1.9	3.1	3.9	1.7	3.4	4.3	2.0
臺中市 Taichung City	4.7	5.4	4.0	3.2	4.7	1.6	3.1	4.1	1.6	3.5	5.0	1.7
苗栗縣 Miaoli County	4.2	5.5	2.2	3.9	4.1	3.6	3.9	4.8	2.4	4.2	5.1	2.8
臺中縣 Taichung County	3.2	4.2	1.9	3.4	5.2	1.2	3.0	3.4	2.2	3.1	3.4	2.6
彰化縣 Changhua County	4.3	4.7	3.8	3.8	4.8	2.2	2.8	3.7	1.1	3.1	4.3	1.4
南投縣 Nantou County	4.0	4.6	3.2	3.1	4.1	1.7	3.0	4.0	1.3	3.2	4.7	0.9
雲林縣 Yunlin County	4.5	4.0	5.3	3.6	4.5	2.1	3.4	4.3	1.8	3.7	4.2	2.6
南部地區 Southern region	3.9	4.8	2.7	3.6	4.5	2.5	3.4	4.2	2.0	4.0	5.1	2.4
高雄市 Kaohsiung City	3.8	4.3	3.1	3.4	3.5	3.4	3.4	4.1	2.3	4.2	5.1	3.1
嘉義市 Chiayi City	3.1	3.3	2.9	3.2	3.6	2.8	4.0	5.7	1.4	4.5	6.5	1.8
臺南市 Tainan City	3.6	3.7	3.4	5.2	7.2	2.9	2.9	3.5	1.9	3.8	5.1	2.2
嘉義縣 Chiayi County	5.6	9.1	0.2	4.3	5.8	1.8	3.3	4.3	1.4	4.1	4.8	2.8
臺南縣 Tainan County	3.4	4.8	1.5	3.7	5.0	1.8	3.4	4.5	1.7	4.2	5.6	2.1
高雄縣 Kaohsiung County	4.0	4.6	3.2	3.3	4.4	1.6	3.7	4.5	2.5	4.5	5.8	2.5
屏東縣 Pingtung County	4.2	5.4	2.5	2.6	2.7	2.5	3.1	3.9	1.6	2.9	3.4	2.0
澎湖縣 Penghu County	4.7	3.2	7.2	4.2	3.3	5.7	3.4	4.0	2.1	3.2	4.6	0.4
東部地區 Eastern region	4.4	5.4	3.1	3.3	4.9	0.9	4.0	5.0	2.6	4.0	4.8	2.7
臺東縣 Taitung County	4.6	6.1	2.3	4.3	6.1	1.0	4.2	5.1	2.7	4.3	5.3	2.9
花蓮縣 Hualien County	4.4	4.9	3.6	2.7	4.0	0.9	3.9	4.8	2.4	3.8	4.5	2.6

TABLE 35. AGE UNEMPLOYMENT RATES(Cont.)

2010

Unit : %

4 5 ~ 6 4 歲 Years									6 5 歲 及 以 上 Years & over		
5 0 ~ 5 4 歲 Years			5 5 ~ 5 9 歲 Years			6 0 ~ 6 4 歲 Years			計	男	女
計	男	女	計	男	女	計	男	女	Both sexes	Male	Female
Both sexes	Male	Female	Both sexes	Male	Female	Both sexes	Male	Female			
3.50	4.26	2.29	3.06	3.83	1.60	1.50	1.73	0.99	0.19	0.19	0.19
3.8	4.5	2.7	2.9	3.3	1.9	1.4	1.5	1.0	0.4	0.3	0.7
3.8	4.8	2.4	2.5	2.9	1.9	1.4	1.2	1.8	0.7	0.2	2.4
2.6	3.1	1.6	4.6	6.7	-	2.4	3.1	-	1.4	1.8	-
4.3	4.8	3.5	3.8	4.5	2.5	4.4	6.2	-	0.9	1.3	-
3.9	4.6	2.9	2.6	2.6	2.7	0.9	1.1	0.5	-	-	-
3.6	4.9	1.6	4.9	6.4	1.9	2.1	2.4	1.5	-	-	-
3.6	4.3	2.4	3.0	4.0	0.9	1.1	1.4	-	-	-	-
3.6	2.9	4.9	2.1	2.6	1.1	0.7	0.9	-	0.7	0.9	-
3.3	4.3	1.8	3.1	4.0	1.4	1.1	1.4	0.7	0.1	0.1	0.0
3.1	4.5	1.1	3.0	2.9	3.1	1.1	1.7	-	-	-	-
3.8	4.5	2.5	4.0	4.9	2.1	3.1	4.2	-	0.1	0.1	0.1
3.2	3.7	2.3	3.2	4.0	1.3	1.0	0.9	1.4	0.2	0.3	-
2.9	4.0	0.9	2.8	3.9	0.7	0.8	0.7	1.0	0.2	0.2	-
3.1	3.7	2.1	3.4	4.8	0.9	1.2	1.0	1.4	-	-	-
4.8	5.7	3.0	2.9	4.2	0.2	0.8	1.3	-	-	-	-
3.1	3.8	2.0	3.2	4.3	1.3	1.9	2.3	1.0	0.1	0.2	-
3.1	4.0	1.7	2.6	3.0	1.9	2.4	3.1	0.8	-	-	-
4.1	6.4	0.8	2.9	4.0	1.3	3.1	3.6	2.2	-	-	-
2.0	2.0	2.1	2.8	3.9	0.9	1.7	1.5	2.0	0.1	0.2	-
3.3	4.5	1.0	2.9	4.2	0.1	1.5	2.3	-	-	-	-
2.9	3.6	1.8	3.6	5.0	1.2	1.4	2.2	-	0.4	0.6	-
3.7	4.0	3.3	3.6	4.7	1.6	1.1	0.8	1.8	-	-	-
2.9	3.6	1.7	3.9	5.5	0.9	2.5	3.1	1.0	-	-	-
3.6	3.9	2.8	3.4	3.9	2.6	3.8	2.0	7.8	-	-	-
4.8	6.1	2.9	3.8	5.2	1.8	2.2	2.0	2.8	0.2	-	0.7
3.9	4.5	3.1	4.5	6.3	1.9	3.8	4.1	3.3	0.4	-	1.1
5.5	7.1	2.7	3.3	4.4	1.7	1.1	0.4	2.3	-	-	-

表36 教育程度別失業率

單位：%

中華民國99年

地 區 別 District (or region)	總 計 Total			國 中 及 以 下		
	計	男	女	計	男	女
	Both sexes	Male	Female	Both sexes	Male	Female
臺灣地區 Taiwan Area	5.21	5.80	4.45	4.83	5.95	2.85
北部地區 Northern region	5.2	5.9	4.4	5.1	6.2	3.3
臺北市 Taipei City	5.2	6.1	4.3	5.5	6.4	3.8
基隆市 Keelung City	5.2	6.3	3.7	7.3	9.5	1.7
新竹市 Hsinchu City	5.2	6.1	4.1	6.3	8.4	3.0
臺北縣 Taipei County	5.2	5.9	4.4	4.8	5.6	3.2
宜蘭縣 Yilan County	5.1	5.5	4.6	5.4	6.5	3.4
桃園縣 Taoyuan County	5.3	5.9	4.6	5.0	6.0	3.5
新竹縣 Hsinchu County	5.1	5.5	4.5	5.0	6.5	2.6
中部地區 Central region	5.2	5.7	4.6	4.3	5.2	2.5
臺中市 Taichung City	5.4	5.9	4.7	4.7	5.8	3.1
苗栗縣 Miaoli County	5.3	5.5	4.9	5.6	6.3	4.5
臺中縣 Taichung County	5.1	5.7	4.3	4.3	4.8	3.2
彰化縣 Changhua County	5.2	5.7	4.5	3.6	4.8	1.3
南投縣 Nantou County	5.3	5.9	4.5	4.2	5.6	1.9
雲林縣 Yunlin County	5.1	5.4	4.8	4.3	5.3	2.2
南部地區 Southern region	5.2	5.7	4.4	4.9	6.4	2.5
高雄市 Kaohsiung City	5.3	5.5	5.1	5.3	6.9	3.0
嘉義市 Chiayi City	5.1	6.2	3.8	7.2	9.7	3.9
臺南市 Tainan City	5.1	5.7	4.4	4.8	5.2	4.2
嘉義縣 Chiayi County	5.1	6.1	3.5	4.2	5.8	0.9
臺南縣 Tainan County	5.2	6.1	3.9	4.7	6.4	2.0
高雄縣 Kaohsiung County	5.1	5.6	4.5	5.0	6.8	2.4
屏東縣 Pingtung County	5.1	5.6	4.3	5.0	6.2	2.8
澎湖縣 Penghu County	5.1	5.1	4.9	6.9	8.1	4.3
東部地區 Eastern region	5.4	5.7	4.8	6.1	6.7	5.0
臺東縣 Taitung County	5.4	5.7	5.0	6.7	7.2	6.0
花蓮縣 Hualien County	5.4	5.8	4.7	5.5	6.3	3.9

TABLE 36. EDUCATIONAL-ATTAINMENT UNEMPLOYMENT RATES

2010

Unit : %

Junior high & below								
不識字及自修 Illiterate & self-educated			國 小 Primary			國 中 Junior high		
計 Both sexes	男 Male	女 Female	計 Both sexes	男 Male	女 Female	計 Both sexes	男 Male	女 Female
0.87	0.77	0.92	3.38	4.51	1.82	5.84	6.79	3.81
0.3	0.1	0.4	3.5	4.6	2.1	6.0	6.9	4.1
-	-	-	2.9	3.6	2.0	6.6	7.4	4.9
-	-	-	6.6	9.7	-	7.6	9.5	2.6
1.7	-	2.5	4.8	7.8	1.6	7.2	8.7	4.0
-	-	-	3.1	3.9	2.0	5.8	6.4	4.3
0.1	-	0.3	4.4	5.7	2.4	6.1	7.0	4.2
0.8	0.6	0.9	3.5	4.5	2.5	5.7	6.6	4.1
-	-	-	3.6	4.7	2.4	5.9	7.4	3.0
1.8	2.0	1.6	3.0	4.0	1.3	5.2	6.0	3.5
-	-	-	1.1	2.0	0.2	6.2	7.0	4.8
5.4	3.1	6.1	3.7	4.8	2.0	6.7	7.2	5.8
1.0	0.6	1.4	3.4	4.3	2.0	4.9	5.2	4.2
1.9	2.2	1.7	2.5	3.5	0.9	4.5	5.8	1.7
-	-	-	2.7	3.8	1.2	5.3	6.6	2.5
0.9	2.5	-	3.4	4.8	1.0	5.3	5.7	4.1
0.5	0.2	0.6	3.4	4.7	1.7	6.2	7.5	3.4
0.7	5.4	-	2.7	4.6	1.0	6.6	7.7	4.5
-	-	-	5.5	7.9	3.4	8.1	10.2	4.3
-	-	-	3.3	3.8	2.8	5.8	5.8	5.6
-	-	-	2.7	4.0	0.3	5.9	7.2	1.8
0.3	-	0.5	3.4	4.7	1.8	6.0	7.8	2.4
1.2	-	1.6	3.1	4.2	1.8	6.7	8.7	3.0
-	-	-	4.5	5.9	2.2	5.6	6.5	3.5
-	-	-	6.7	7.8	4.6	7.2	8.3	4.4
1.1	-	1.8	5.4	6.2	4.2	6.9	7.2	6.1
1.5	-	2.3	5.8	6.8	4.4	7.9	7.7	8.3
-	-	-	5.0	5.7	4.0	5.9	6.8	3.9

表36 教育程度別失業率(續)

單位：%

中華民國99年

地 區 別 District (or region)	高 中 (職) Senior high & vocational								
	計 Both sexes	男 Male	女 Female	高 中 Senior high			高 職 Vocational		
				計 Both sexes	男 Male	女 Female	計 Both sexes	男 Male	女 Female
臺灣地區 Taiwan Area	5.58	6.24	4.73	5.43	5.94	4.64	5.63	6.35	4.76
北部地區 Northern region	5.8	6.6	4.8	5.8	6.3	4.9	5.8	6.8	4.7
臺北市 Taipei City	6.0	6.8	5.0	6.2	7.1	4.8	5.8	6.6	5.1
基隆市 Keelung City	5.1	6.1	3.8	4.3	5.6	2.4	5.4	6.2	4.2
新竹市 Hsinchu City	6.4	7.5	5.2	6.1	7.2	4.9	6.5	7.6	5.3
臺北縣 Taipei County	5.7	6.5	4.7	5.8	6.2	4.9	5.7	6.7	4.6
宜蘭縣 Yilan County	5.1	5.7	4.5	3.4	4.3	1.9	5.5	6.0	4.9
桃園縣 Taoyuan County	6.1	7.1	4.8	6.6	7.0	5.8	6.0	7.1	4.6
新竹縣 Hsinchu County	5.1	5.4	4.7	3.7	2.7	4.9	5.7	6.7	4.5
中部地區 Central region	5.6	6.2	4.7	5.5	6.1	4.6	5.6	6.2	4.8
臺中市 Taichung City	6.3	7.0	5.4	6.0	6.2	5.8	6.3	7.3	5.3
苗栗縣 Miaoli County	5.6	5.5	5.7	6.2	4.8	8.2	5.4	5.8	4.8
臺中縣 Taichung County	5.4	6.2	4.2	6.2	7.6	3.9	5.2	6.0	4.2
彰化縣 Changhua County	5.6	6.3	4.7	5.4	6.8	3.1	5.7	6.1	5.1
南投縣 Nantou County	4.9	5.5	4.1	4.4	5.5	2.8	5.1	5.5	4.6
雲林縣 Yunlin County	5.4	5.7	5.0	4.7	4.8	4.5	5.8	6.3	5.2
南部地區 Southern region	5.4	5.9	4.7	4.9	5.4	4.3	5.5	6.0	4.8
高雄市 Kaohsiung City	5.8	6.5	5.0	5.8	5.5	6.2	5.8	6.8	4.7
嘉義市 Chiayi City	4.9	6.5	3.0	6.0	7.3	4.0	4.4	6.0	2.6
臺南市 Tainan City	5.8	6.7	4.7	5.2	5.8	4.2	6.0	6.9	4.8
嘉義縣 Chiayi County	6.2	7.1	5.0	5.0	5.2	4.7	6.8	8.1	5.1
臺南縣 Tainan County	5.2	6.0	4.1	4.9	6.1	3.1	5.3	6.0	4.5
高雄縣 Kaohsiung County	5.0	5.0	5.0	4.4	5.0	3.5	5.1	5.0	5.3
屏東縣 Pingtung County	4.8	5.0	4.5	4.2	4.5	3.5	5.0	5.1	4.9
澎湖縣 Penghu County	4.5	3.4	5.8	4.1	0.7	7.3	4.8	5.0	4.4
東部地區 Eastern region	5.0	5.3	4.6	4.1	3.8	4.5	5.3	5.8	4.7
臺東縣 Taitung County	4.7	4.6	4.7	3.7	3.6	4.0	5.0	5.1	4.9
花蓮縣 Hualien County	5.3	5.8	4.6	4.4	4.0	5.0	5.5	6.3	4.5

TABLE 36. EDUCATIONAL-ATTAINMENT UNEMPLOYMENT RATES(Cont.)

2010

Unit : %

大 專 及 以 上								
Junior college & above								
計	男	女	專 科			大 學 及 以 上		
			Junior college			University & graduate school		
			計	男	女	計	男	女
Both sexes	Male	Female	Both sexes	Male	Female	Both sexes	Male	Female
5.12	5.33	4.87	4.33	4.80	3.79	5.62	5.69	5.55
4.9	5.3	4.4	4.6	5.3	3.9	5.1	5.4	4.8
5.0	5.8	4.1	4.6	6.1	3.0	5.1	5.6	4.5
4.3	4.5	4.1	4.4	4.9	3.8	4.3	4.2	4.3
4.2	4.7	3.6	4.0	5.0	2.9	4.3	4.5	4.0
5.1	5.5	4.6	4.8	5.5	4.0	5.3	5.5	5.1
4.8	4.1	5.5	4.1	4.4	3.8	5.2	3.8	6.8
4.7	4.6	4.8	4.5	3.9	5.2	4.9	5.3	4.5
5.1	5.2	5.1	4.9	6.0	3.3	5.4	4.5	6.5
5.6	5.6	5.5	4.2	4.7	3.7	6.6	6.3	6.9
5.0	5.3	4.7	4.4	5.2	3.5	5.4	5.4	5.4
4.6	4.8	4.4	3.0	3.2	2.7	6.0	6.2	5.9
5.4	5.7	5.1	4.3	4.5	4.1	6.3	6.7	6.0
6.3	6.0	6.6	4.7	5.7	3.8	7.5	6.3	8.6
6.9	6.9	6.9	4.2	4.8	3.6	9.2	8.7	9.7
5.9	5.1	6.8	3.6	3.3	4.0	7.5	6.4	8.4
5.2	5.2	5.2	3.9	4.0	3.8	6.0	5.9	6.0
5.0	4.3	5.7	3.4	2.6	4.3	5.8	5.3	6.5
4.7	5.2	4.1	4.0	5.5	2.2	5.1	5.0	5.2
4.8	5.1	4.3	4.0	4.8	3.1	5.2	5.4	5.0
5.2	5.6	4.9	4.2	4.6	3.8	6.0	6.4	5.6
5.7	6.0	5.3	4.2	5.5	2.7	6.8	6.3	7.3
5.4	5.4	5.5	4.0	3.8	4.1	6.6	6.6	6.6
5.5	6.0	4.9	4.5	4.2	4.9	6.1	7.2	4.9
4.5	4.8	4.2	2.6	1.3	4.6	5.5	6.8	4.0
4.9	4.9	4.9	4.0	4.5	3.6	5.6	5.2	6.0
3.9	3.8	3.9	4.1	4.9	3.3	3.6	2.7	4.5
5.4	5.4	5.4	4.0	4.3	3.7	6.4	6.2	6.6

表37 非勞動力按未參與勞動之原因分

單位：千人

中華民國99年

地 區 別	總 計 Total			想 工 作 而 未 找 工 作 且 隨 時 可 以 開 始 工 作 Intend & be available to work but not seeking			求 學 及 準 備 升 學 Attend school or rebrush to take entrance exams		
	計	男	女	計	男	女	計	男	女
	Both sexes	Male	Female	Both sexes	Male	Female	Both sexes	Male	Female
臺 灣 地 區	7992	3143	4849	161	105	56	2167	1120	1046
北 部 地 區	3585	1414	2171	79	50	29	979	510	469
臺 北 市	962	384	579	23	14	9	244	126	118
基 隆 市	144	55	89	5	3	2	38	20	18
新 竹 市	129	49	80	2	1	1	37	18	19
臺 北 縣	1354	523	831	32	21	11	378	198	179
宜 蘭 縣	162	64	97	1	1	1	42	22	19
桃 園 縣	662	267	394	11	7	4	194	102	92
新 竹 縣	172	71	101	5	4	2	47	24	23
中 部 地 區	1933	754	1179	30	20	10	545	281	264
臺 中 市	359	137	222	7	5	3	117	60	57
苗 栗 縣	196	80	115	2	1	1	52	27	25
臺 中 縣	507	194	313	10	6	4	146	76	71
彰 化 縣	441	173	268	6	4	1	125	65	60
南 投 縣	175	71	105	2	2	0	45	23	22
雲 林 縣	255	99	156	2	2	1	60	30	29
南 部 地 區	2274	892	1382	50	34	16	596	306	291
高 雄 市	558	217	341	13	9	4	149	76	72
嘉 義 市	96	38	58	2	2	1	29	15	14
臺 南 市	252	98	155	5	3	2	73	37	36
嘉 義 縣	193	75	118	2	1	0	44	23	21
臺 南 縣	385	154	231	9	7	2	101	52	49
高 雄 縣	429	172	257	12	8	4	110	57	53
屏 東 縣	321	124	197	6	4	2	82	40	41
澎 湖 縣	41	16	24	2	1	1	9	4	5
東 部 地 區	200	82	118	3	2	1	47	24	23
臺 東 縣	77	32	45	0	0	0	18	9	8
花 蓮 縣	123	50	73	2	1	1	29	15	14

TABLE 37. PERSONS NOT IN LABOR FORCE WITH REASON WHY NOT

2010

Unit : Thousand Persons

料 理 家 務 Housekeeping			高 齡 、 身 心 障 礙 Old age or disable			其 他 Others			District (or region)
計 Both sexes	男 Male	女 Female	計 Both sexes	男 Male	女 Female	計 Both sexes	男 Male	女 Female	
2364	20	2345	2350	1162	1189	950	736	214	Taiwan Area
1091	8	1083	981	494	487	454	351	103	Northern region
281	2	279	294	150	143	120	91	29	Taipei City
43	0	43	44	21	23	15	12	4	Keelung City
42	0	42	34	19	15	14	11	3	Hsinchu City
433	2	430	322	157	165	189	144	45	Taipei County
42	0	42	58	27	31	18	14	5	Yilan County
204	2	202	176	93	83	77	63	14	Taoyuan County
45	0	45	54	27	27	21	17	4	Hsinchu County
550	4	546	605	289	316	205	161	44	Central region
110	1	109	88	42	45	38	30	8	Taichung City
48	0	47	73	35	38	21	17	4	Miaoli County
154	1	153	138	66	72	58	46	12	Taichung County
126	1	124	140	69	72	44	34	10	Changhua County
43	0	43	65	32	34	20	14	6	Nantou County
69	1	68	100	46	55	24	20	3	Yunlin County
671	7	664	693	342	352	264	205	60	Southern region
174	2	172	155	78	77	67	51	16	Kaohsiung City
27	0	27	28	14	14	10	7	3	Chiayi City
79	1	78	65	33	32	32	25	7	Tainan City
51	1	50	77	34	43	20	16	4	Chiayi County
108	1	106	125	61	64	43	34	9	Tainan County
131	1	130	122	62	60	54	43	11	Kaohsiung County
91	1	90	107	53	54	35	26	9	Pingtung County
11	0	11	15	7	7	5	4	1	Penghu County
53	1	52	71	36	35	27	19	8	Eastern region
20	0	20	28	15	14	10	7	3	Taitung County
33	0	33	43	22	21	16	12	4	Hualien County

表37 非勞動力按未參與勞動之原因分(續)

單位：%

中華民國99年

地 區 別	總 計			想 工 作 而 未 找 工 作 且 隨 時 可 以 開 始 工 作 Intend & be available to work but not seeking			求 學 及 準 備 升 學 Attend school or rebrush to take entrance exams		
	計	男	女	計	男	女	計	男	女
	Both sexes	Male	Female	Both sexes	Male	Female	Both sexes	Male	Female
臺 灣 地 區	100.00	39.32	60.68	2.02	1.32	0.70	27.11	14.02	13.09
北 部 地 區	100.00	39.45	60.55	2.21	1.40	0.81	27.31	14.23	13.08
臺 北 市	100.00	39.86	60.14	2.39	1.45	0.93	25.39	13.09	12.30
基 隆 市	100.00	38.13	61.87	3.25	1.99	1.26	26.05	13.51	12.54
新 竹 市	100.00	38.34	61.66	1.33	0.75	0.59	28.73	14.23	14.51
臺 北 縣	100.00	38.63	61.37	2.34	1.52	0.82	27.89	14.65	13.25
宜 蘭 縣	100.00	39.91	60.09	0.85	0.46	0.38	25.86	13.91	11.96
桃 園 縣	100.00	40.39	59.61	1.74	1.13	0.61	29.27	15.38	13.88
新 竹 縣	100.00	41.41	58.59	3.02	2.04	0.99	27.32	13.72	13.60
中 部 地 區	100.00	39.01	60.99	1.53	1.01	0.52	28.18	14.52	13.66
臺 中 市	100.00	38.18	61.82	1.99	1.28	0.72	32.46	16.61	15.85
苗 栗 縣	100.00	41.11	58.89	1.17	0.69	0.48	26.50	13.77	12.73
臺 中 縣	100.00	38.28	61.72	2.03	1.19	0.84	28.85	14.90	13.95
彰 化 縣	100.00	39.22	60.78	1.28	0.96	0.32	28.38	14.78	13.60
南 投 縣	100.00	40.25	59.75	1.12	0.94	0.18	25.61	13.06	12.55
雲 林 縣	100.00	38.81	61.19	0.91	0.69	0.22	23.49	11.93	11.56
南 部 地 區	100.00	39.24	60.76	2.19	1.48	0.70	26.22	13.44	12.78
高 雄 市	100.00	38.85	61.15	2.31	1.60	0.71	26.62	13.70	12.92
嘉 義 市	100.00	39.18	60.82	2.44	1.57	0.87	29.83	15.47	14.35
臺 南 市	100.00	38.78	61.22	1.87	0.99	0.87	28.83	14.76	14.07
嘉 義 縣	100.00	38.70	61.30	0.80	0.55	0.25	23.04	11.97	11.07
臺 南 縣	100.00	39.94	60.06	2.29	1.71	0.57	26.26	13.48	12.79
高 雄 縣	100.00	40.03	59.97	2.69	1.81	0.88	25.71	13.40	12.31
屏 東 縣	100.00	38.62	61.38	1.98	1.35	0.62	25.43	12.57	12.86
澎 湖 縣	100.00	40.00	60.00	4.06	2.56	1.50	22.23	10.63	11.59
東 部 地 區	100.00	41.03	58.97	1.37	0.90	0.47	23.28	12.02	11.27
臺 東 縣	100.00	41.31	58.69	0.48	0.41	0.08	22.98	12.03	10.96
花 蓮 縣	100.00	40.86	59.14	1.92	1.22	0.71	23.47	12.01	11.46

TABLE 37. PERSONS NOT IN LABOR FORCE WITH REASON WHY NOT(Cont.)

2010									Unit : %
料 理 家 務 Housekeeping			高 齡 、 身 心 障 礙 Old age or disable			其 他 Others			District (or region)
計 Both sexes	男 Male	女 Female	計 Both sexes	男 Male	女 Female	計 Both sexes	男 Male	女 Female	
29.58	0.25	29.34	29.41	14.53	14.87	11.88	9.21	2.68	Taiwan Area
30.44	0.23	30.21	27.37	13.79	13.58	12.67	9.80	2.87	Northern region
29.24	0.25	29.00	30.54	15.64	14.91	12.44	9.44	3.00	Taipei City
29.99	0.14	29.85	30.17	14.39	15.78	10.54	8.10	2.44	Keelung City
32.89	0.27	32.63	26.22	14.36	11.87	10.81	8.74	2.07	Hsinchu City
31.97	0.17	31.80	23.81	11.63	12.18	13.98	10.67	3.32	Taipei County
26.11	0.30	25.81	35.90	16.86	19.04	11.28	8.39	2.89	Yilan County
30.80	0.34	30.46	26.59	14.07	12.52	11.60	9.47	2.13	Taoyuan County
26.31	0.24	26.07	31.12	15.61	15.51	12.23	9.80	2.43	Hsinchu County
28.43	0.20	28.22	31.28	14.96	16.33	10.58	8.32	2.26	Central region
30.71	0.27	30.43	24.38	11.75	12.63	10.46	8.28	2.18	Taichung City
24.33	0.20	24.13	37.25	17.80	19.45	10.76	8.65	2.11	Miaoli County
30.38	0.11	30.27	27.22	13.01	14.20	11.52	9.06	2.46	Taichung County
28.50	0.28	28.22	31.86	15.57	16.29	9.98	7.64	2.35	Changhua County
24.75	0.13	24.62	37.27	18.11	19.17	11.25	8.01	3.23	Nantou County
26.91	0.23	26.68	39.40	17.93	21.47	9.29	8.04	1.26	Yunlin County
29.48	0.30	29.18	30.49	15.02	15.47	11.62	9.00	2.62	Southern region
31.24	0.42	30.82	27.79	13.95	13.84	12.05	9.18	2.87	Kaohsiung City
28.14	0.35	27.79	28.96	14.55	14.41	10.63	7.23	3.40	Chiayi City
31.13	0.23	30.90	25.66	13.05	12.61	12.51	9.75	2.76	Tainan City
26.22	0.27	25.95	39.82	17.65	22.16	10.13	8.25	1.88	Chiayi County
27.91	0.29	27.62	32.45	15.74	16.72	11.09	8.73	2.36	Tainan County
30.56	0.30	30.26	28.52	14.48	14.04	12.52	10.04	2.48	Kaohsiung County
28.30	0.17	28.13	33.42	16.53	16.89	10.87	7.99	2.88	Pingtung County
26.69	0.20	26.50	35.79	17.45	18.34	11.23	9.15	2.08	Penghu County
26.51	0.34	26.17	35.55	18.25	17.30	13.29	9.52	3.77	Eastern region
26.32	0.63	25.69	37.09	19.16	17.92	13.12	9.07	4.05	Taitung County
26.63	0.15	26.47	34.58	17.68	16.91	13.40	9.80	3.59	Hualien County

二、勞動力

(2)Labor Force

表38 15歲以上民間人口之年齡、勞動力狀況與教育程度

單位：千人

中華民國99年

項 目 別 Item	1 5 歲 以 上 民 間 人 口 Civilian population aged 15 years & over	勞 動 力 Labor force			非 勞 動 力 Not in labor force
		合 計 Subtotal	就 業 者 Employed	失 業 者 Unemployed	
總 計 Both sexes	19062	11070	10493	577	7992
國中及以下 Junior high & below	5960	2480	2361	120	3479
不識字及自修 Illiterate & self-educated	618	41	41	0	577
國 小 Primary school	2887	936	904	32	1951
國 中 Junior high	2455	1503	1415	88	952
高 中 (職) Senior high (Vocational)	6096	3795	3583	212	2301
高 中 Senior high	1862	921	871	50	941
高 職 Vocational	4233	2874	2712	162	1360
大專及以上 Junior college & above	7006	4795	4549	245	2212
專 科 Junior college	2445	1879	1798	81	566
大 學 及 以 上 University & graduate school	4562	2915	2752	164	1646
男 Male	9385	6242	5880	362	3143
國中及以下 Junior high & below	2823	1581	1487	94	1242
不識字及自修 Illiterate & self-educated	149	14	14	0	135
國 小 Primary school	1272	543	519	24	729
國 中 Junior high	1403	1024	955	70	378
高 中 (職) Senior high (Vocational)	3020	2141	2007	134	880
高 中 Senior high	978	562	528	33	416
高 職 Vocational	2043	1579	1479	100	464
大專及以上 Junior college & above	3541	2520	2386	134	1021
專 科 Junior college	1206	1006	957	48	201
大 學 及 以 上 University & graduate school	2335	1515	1428	86	820
女 Female	9678	4828	4613	215	4849
國中及以下 Junior high & below	3136	899	874	26	2237
不識字及自修 Illiterate & self-educated	470	28	28	0	442
國 小 Primary school	1615	393	385	7	1222
國 中 Junior high	1052	479	461	18	573
高 中 (職) Senior high (Vocational)	3075	1654	1576	78	1421
高 中 Senior high	885	359	343	17	525
高 職 Vocational	2191	1295	1233	62	896
大專及以上 Junior college & above	3466	2275	2164	111	1191
專 科 Junior college	1239	874	841	33	365
大 學 及 以 上 University & graduate school	2227	1401	1323	78	826

TABLE 38. AGE, LABOR FORCE STATUS AND EDUCATIONAL ATTAINMENT OF CIVILIAN POPULATION AGED
15 YEARS AND OVER

2010

Unit : Thousand Persons

年								齡						
Age														
1 5 ~ 2 4 歲			2 5 ~ 4 4 歲					4 5 ~ 6 4 歲					6 5 歲及以上	
Years			Years					Years						
計	1 5 ~ 1 9 歲	2 0 ~ 2 4 歲	計	2 5 ~ 2 9 歲	3 0 ~ 3 4 歲	3 5 ~ 3 9 歲	4 0 ~ 4 4 歲	計	4 5 ~ 4 9 歲	5 0 ~ 5 4 歲	5 5 ~ 5 9 歲	6 0 ~ 6 4 歲		Years & over
Subtotal	Years	Years	Subtotal	Years	Years	Years	Years	Subtotal	Years	Years	Years	Years		
3032	1576	1456	7435	1858	1967	1767	1843	6133	1888	1754	1530	961	2462	
200	144	56	950	130	203	241	376	2868	622	775	850	621	1942	
2	1	1	12	3	4	3	3	43	4	7	13	19	561	
2	0	2	110	11	19	25	54	1625	155	366	622	481	1150	
196	143	53	828	116	180	212	320	1200	463	402	215	120	231	
1341	1030	311	2712	546	685	704	777	1792	713	562	359	159	251	
544	473	72	627	119	148	169	192	550	191	168	124	67	141	
797	557	239	2085	427	538	535	585	1242	522	394	235	92	110	
1491	402	1089	3773	1182	1079	823	690	1473	554	416	321	182	270	
165	45	120	1466	285	435	397	349	703	275	205	150	73	111	
1326	357	969	2307	897	644	426	341	770	278	212	171	109	159	
1506	808	698	3669	914	969	869	918	3030	941	868	752	469	1180	
119	84	35	547	75	122	142	208	1320	315	357	375	272	837	
1	0	0	5	1	1	1	1	8	2	2	1	3	135	
1	0	1	44	3	7	10	24	654	56	135	258	206	573	
117	83	34	499	72	114	130	183	658	258	219	116	64	129	
697	532	165	1314	293	337	331	353	856	320	269	182	86	153	
286	248	38	319	65	73	83	97	292	94	90	71	37	81	
411	284	127	995	228	264	247	257	564	225	179	111	48	73	
690	192	498	1807	545	509	396	357	854	306	243	194	111	190	
62	17	45	666	116	186	183	181	407	151	122	91	44	71	
628	175	453	1141	429	323	214	175	447	155	121	104	67	118	
1525	768	757	3767	944	998	899	925	3104	948	885	778	493	1282	
80	60	20	403	55	81	99	169	1548	307	419	474	348	1105	
1	0	0	7	2	2	2	2	35	2	5	12	16	426	
1	0	1	66	9	12	15	30	970	100	231	364	276	577	
79	60	19	329	44	66	82	137	543	205	183	99	57	102	
644	498	146	1398	253	348	373	423	937	393	294	177	73	97	
258	224	34	308	54	74	86	95	258	97	79	53	29	60	
386	273	112	1090	200	274	288	328	679	296	215	124	44	37	
801	210	591	1966	637	569	427	333	619	248	173	127	71	80	
103	28	75	800	169	249	214	168	296	125	82	60	29	40	
698	182	516	1166	468	320	212	165	323	123	91	67	42	40	

表39 15歲以上民間人口之婚姻與勞動力狀況

TABLE 39. MARITAL STATUS AND LABOR FORCE STATUS OF CIVILIAN POPULATION, AGED 15 YEARS AND OVER

中華民國99年
2010

單位：千人

Unit: Thousand Persons

項 目 別 Item	1 5 歲 以 上 民 間 人 口 Civilian population aged 15 years & over	勞 動 力 Labor force			非 勞 動 力 Not in labor force
		合 計 Subtotal	就 業 者 Employed	失 業 者 Unemployed	
總 計 Both Sexes	19062	11070	10493	577	7992
婚姻狀況 Marital status					
未 婚 Never married	6533	3903	3544	359	2630
有配偶或同居 Married, spouse present or cohabited	10628	6452	6278	174	4177
離婚、分居或喪偶 Divorced, separated or widowed	1901	715	671	44	1186
男 Male	9385	6242	5880	362	3143
婚姻狀況 Marital status					
未 婚 Never married	3487	2092	1884	209	1394
有配偶或同居 Married, spouse present or cohabited	5277	3828	3702	126	1449
離婚、分居或喪偶 Divorced, separated or widowed	621	322	294	28	300
女 Female	9678	4828	4613	215	4849
婚姻狀況 Marital status					
未 婚 Never married	3046	1810	1660	150	1236
有配偶或同居 Married, spouse present or cohabited	5352	2624	2576	48	2728
離婚、分居或喪偶 Divorced, separated or widowed	1280	394	377	17	886

表40 勞動力參與率按年齡與婚姻狀況分

TABLE 40. LABOR FORCE PARTICIPATION RATES, BY AGE AND MARITAL STATUS

單位：%		中華民國99年 2010		Unit：%	
項 目 別	總 計	未 婚	有 配 偶 或 同 居	離 婚、分 居 或 喪 偶	
Item	Total	Never married	Married, spouse present or cohabited	Divorced, separated or widowed	
總 計 Both sexes	58.07	59.74	60.70	37.63	
15~24歲 years	28.78	28.21	56.38	80.38	
15~19歲 years	8.93	8.86	35.94	63.86	
20~24歲 years	50.26	49.93	57.65	82.26	
25~44歲 years	84.72	89.50	80.81	85.48	
25~29歲 years	86.88	89.56	75.89	86.99	
30~34歲 years	85.18	91.15	78.97	87.66	
35~39歲 years	84.56	89.65	82.48	86.49	
40~44歲 years	82.22	83.12	81.88	83.83	
45~64歲 years	60.31	62.18	61.36	52.61	
45~49歲 years	77.20	72.89	77.82	76.22	
50~54歲 years	65.93	61.10	66.85	61.88	
55~59歲 years	50.67	44.26	52.13	43.67	
60~64歲 years	32.20	32.09	33.83	24.41	
65歲及以上 years & over	8.09	6.79	10.19	3.90	
男 Male	66.51	60.01	72.54	51.78	
15~24歲 years	26.46	25.82	88.12	90.16	
15~19歲 years	9.09	9.05	45.90	100.00	
20~24歲 years	46.56	45.62	90.90	89.62	
25~44歲 years	93.15	89.29	97.35	90.11	
25~29歲 years	90.17	89.02	97.91	92.57	
30~34歲 years	93.90	91.32	97.88	92.04	
35~39歲 years	95.23	90.07	97.92	92.58	
40~44歲 years	93.37	81.92	96.52	87.41	
45~64歲 years	75.36	60.30	77.37	66.79	
45~49歲 years	90.53	69.27	93.92	84.29	
50~54歲 years	81.67	58.22	84.24	73.78	
55~59歲 years	67.59	45.03	69.48	58.78	
60~64歲 years	45.73	34.25	47.13	35.25	
65歲及以上 years & over	12.07	7.19	13.36	6.88	
女 Female	49.89	59.43	49.03	30.76	
15~24歲 years	31.06	30.61	45.53	73.88	
15~19歲 years	8.76	8.67	32.27	54.66	
20~24歲 years	53.68	54.05	46.34	76.88	
25~44歲 years	76.51	89.76	67.68	81.54	
25~29歲 years	83.69	90.19	65.65	82.26	
30~34歲 years	76.71	90.89	66.42	84.22	
35~39歲 years	74.25	89.07	69.39	80.86	
40~44歲 years	71.17	84.68	67.82	80.84	
45~64歲 years	45.61	64.51	44.39	45.50	
45~49歲 years	63.97	77.61	61.58	70.78	
50~54歲 years	50.49	64.88	48.65	55.52	
55~59歲 years	34.33	43.47	33.31	36.75	
60~64歲 years	19.32	29.75	18.56	20.62	
65歲及以上 years & over	4.43	5.79	5.80	2.82	

表 4 1 勞動力參與率按年齡與教育程度分

TABLE 41. LABOR FORCE PARTICIPATION RATES, BY AGE AND EDUCATIONAL ATTAINMENT

中華民國 9 9 年
2010

單位：％ Unit：％

項 目 別 Item	總 計 Total	國 中 及 以 下 Junior high & below				高 中 (職) Senior high (Vocational)			大 專 及 以 上 Junior college & above		
		計 Sub- total	不 識 字 及 自 修 Illiterate & Self- educated	國 小 Primary School	國 中 Junior high	計 Sub- total	高 中 Senior high	高 職 Voca- tional	計 Sub- total	專 科 Junior college	大學及以上 University & graduate school
總 計 Both sexes	58.07	41.62	6.71	32.42	61.23	62.25	49.45	67.88	68.43	76.87	63.91
1 5 ~ 2 4 歲 years	28.78	30.18	12.28	38.94	30.21	27.33	13.17	37.01	29.89	55.76	26.67
1 5 ~ 1 9 歲 years	8.93	11.73	-	14.14	11.79	9.20	2.82	14.61	7.23	9.77	6.91
2 0 ~ 2 4 歲 years	50.26	77.87	26.37	43.95	79.86	87.36	81.51	89.11	38.26	73.23	33.94
2 5 ~ 4 4 歲 years	84.72	77.46	27.66	65.70	79.77	83.00	80.20	83.84	87.79	87.99	87.66
2 5 ~ 2 9 歲 years	86.88	79.03	38.06	63.96	81.42	87.86	84.41	88.82	87.29	92.76	85.55
3 0 ~ 3 4 歲 years	85.18	76.68	28.82	60.00	79.48	83.17	78.91	84.34	88.06	87.19	88.65
3 5 ~ 3 9 歲 years	84.56	78.64	25.64	65.75	81.03	82.13	80.24	82.73	88.37	86.97	89.66
4 0 ~ 4 4 歲 years	82.22	76.58	18.15	68.08	78.50	80.22	78.54	80.77	87.56	86.25	88.89
4 5 ~ 6 4 歲 years	60.31	53.00	24.79	45.88	63.66	64.66	61.54	66.05	69.23	70.03	68.50
4 5 ~ 4 9 歲 years	77.20	71.68	31.84	62.78	74.99	75.68	74.33	76.18	85.35	84.28	86.41
5 0 ~ 5 4 歲 years	65.93	60.92	29.12	55.56	66.38	66.54	65.71	66.90	74.44	74.55	74.33
5 5 ~ 5 9 歲 years	50.67	47.45	25.46	46.57	51.33	54.09	53.10	54.62	55.40	56.75	54.21
6 0 ~ 6 4 歲 years	32.20	32.00	21.32	32.17	33.02	32.42	30.10	34.10	32.70	30.98	33.85
6 5 歲及以上 years & over	8.09	8.44	4.84	10.21	8.37	7.23	5.45	9.52	6.40	4.56	7.67
男 Male	66.51	56.00	9.23	42.71	73.02	70.87	57.45	77.30	71.17	83.36	64.87
1 5 ~ 2 4 歲 years	26.46	35.47	11.77	57.76	35.38	28.20	13.76	38.25	23.15	55.68	19.94
1 5 ~ 1 9 歲 years	9.09	14.28	-	24.95	14.32	8.74	2.72	13.99	7.81	12.47	7.35
2 0 ~ 2 4 歲 years	46.56	85.50	25.03	64.92	86.79	91.00	86.17	92.43	29.06	72.44	24.79
2 5 ~ 4 4 歲 years	93.15	88.47	4.53	75.60	90.43	95.16	93.08	95.82	93.11	96.55	91.10
2 5 ~ 2 9 歲 years	90.17	90.76	4.57	78.90	92.24	95.77	94.21	96.22	87.07	96.09	84.63
3 0 ~ 3 4 歲 years	93.90	87.67	1.22	67.22	90.05	95.09	92.35	95.85	94.61	97.50	92.94
3 5 ~ 3 9 歲 years	95.23	89.53	8.07	77.97	91.37	95.62	94.20	96.10	96.95	97.34	96.61
4 0 ~ 4 4 歲 years	93.37	87.40	4.10	76.69	89.29	94.29	91.92	95.18	95.94	95.08	96.82
4 5 ~ 6 4 歲 years	75.36	71.40	31.51	64.58	78.67	79.30	75.09	81.49	77.55	79.50	75.77
4 5 ~ 4 9 歲 years	90.53	86.70	25.16	80.99	88.29	91.51	89.49	92.35	93.46	93.93	92.99
5 0 ~ 5 4 歲 years	81.67	79.75	29.21	76.77	82.09	83.02	80.84	84.12	83.00	83.92	82.08
5 5 ~ 5 9 歲 years	67.59	67.18	33.67	67.06	67.85	69.68	66.76	71.55	66.40	68.16	64.87
6 0 ~ 6 4 歲 years	45.73	48.54	35.31	49.04	47.56	42.57	40.75	43.97	41.27	40.68	41.64
6 5 歲及以上 years & over	12.07	13.42	8.04	15.20	11.16	9.67	7.65	11.92	8.07	5.99	9.32
女 Female	49.89	28.67	5.91	24.31	45.51	53.78	40.60	59.11	65.64	70.54	62.91
1 5 ~ 2 4 歲 years	31.06	22.35	12.80	17.53	22.51	26.39	12.51	35.68	35.70	55.81	32.73
1 5 ~ 1 9 歲 years	8.76	8.18	-	-	8.25	9.70	2.92	15.26	6.70	8.11	6.49
2 0 ~ 2 4 歲 years	53.68	64.51	27.81	20.76	67.39	83.26	76.29	85.35	46.00	73.70	41.98
2 5 ~ 4 4 歲 years	76.51	62.50	42.99	59.19	63.61	71.57	66.88	72.90	82.90	80.86	84.30
2 5 ~ 2 9 歲 years	83.69	62.84	55.24	59.64	63.77	78.71	72.47	80.38	87.47	90.48	86.38
3 0 ~ 3 4 歲 years	76.71	60.06	46.22	55.89	61.33	71.62	65.59	73.25	82.20	79.48	84.31
3 5 ~ 3 9 歲 years	74.25	62.98	39.64	57.43	64.54	70.19	66.67	71.24	80.40	78.14	82.67
4 0 ~ 4 4 歲 years	71.17	63.28	28.24	61.28	64.11	68.47	64.90	69.51	78.59	76.71	80.49
4 5 ~ 6 4 歲 years	45.61	37.32	23.23	33.26	45.48	51.29	46.19	53.23	57.76	57.02	58.44
4 5 ~ 4 9 歲 years	63.97	56.23	36.33	52.64	58.19	62.82	59.60	63.87	75.37	72.59	78.16
5 0 ~ 5 4 歲 years	50.49	44.89	29.08	43.16	47.52	51.47	48.43	52.58	62.40	60.63	64.00
5 5 ~ 5 9 歲 years	34.33	31.83	24.51	32.04	31.89	38.04	34.78	39.44	38.51	39.48	37.63
6 0 ~ 6 4 歲 years	19.32	19.06	18.65	19.58	16.69	20.51	16.64	23.12	19.36	16.60	21.30
6 5 歲及以上 years & over	4.43	4.66	3.83	5.25	4.84	3.38	2.50	4.81	2.43	2.00	2.85

表42 勞動力參與率按教育程度與婚姻狀況分

TABLE 42. LABOR FORCE PARTICIPATION RATES, BY EDUCATIONAL ATTAINMENT AND MARITAL STATUS

單位：% 中華民國99年 2010 Unit：%

項 目 別 Item	總 計 Total	未 婚 Never married	有 配 偶 或 同 居 Married, spouse present or cohabited	離 婚、分 居 或 喪 偶 Divorced, separated or widowed
總 計 Both sexes	58.07	59.74	60.70	37.63
國中及以下 Junior high & below	41.62	54.23	44.81	24.86
不識字及自修 Illiterate & self-educated	6.71	4.35	10.15	3.44
國 小 Primary school	32.42	40.21	35.55	20.77
國 中 Junior high	61.23	58.91	63.18	54.58
高 中 (職) Senior high (Vocational)	62.25	54.00	67.95	63.22
高 中 Senior high	49.45	35.06	61.64	49.13
高 職 Vocational	67.88	63.57	70.41	70.26
大專及以上 Junior college & above	68.43	64.49	73.39	59.80
專 科 Junior college	76.87	85.06	73.78	63.65
大 學 及 以 上 University & graduate school	63.91	58.73	73.03	55.10
男 Male	66.51	60.01	72.54	51.78
國中及以下 Junior high & below	56.00	59.48	58.11	39.90
不識字及自修 Illiterate & self-educated	9.23	4.46	12.00	4.35
國 小 Primary school	42.71	43.16	45.42	27.34
國 中 Junior high	73.02	64.89	77.49	66.31
高 中 (職) Senior high (Vocational)	70.87	57.57	82.18	71.98
高 中 Senior high	57.45	39.56	73.96	59.18
高 職 Vocational	77.30	66.75	85.89	78.52
大專及以上 Junior college & above	71.17	62.05	80.59	62.03
專 科 Junior college	83.36	86.80	82.84	67.94
大 學 及 以 上 University & graduate school	64.87	55.48	78.70	54.93
女 Female	49.89	59.43	49.03	30.76
國中及以下 Junior high & below	28.67	39.16	32.08	18.74
不識字及自修 Illiterate & self-educated	5.91	4.08	9.29	3.29
國 小 Primary school	24.31	30.33	26.69	18.21
國 中 Junior high	45.51	42.17	46.30	44.60
高 中 (職) Senior high (Vocational)	53.78	49.39	55.70	57.83
高 中 Senior high	40.60	29.17	48.74	42.81
高 職 Vocational	59.11	59.49	58.09	65.25
大專及以上 Junior college & above	65.64	66.73	64.91	58.09
專 科 Junior college	70.54	83.59	64.12	60.41
大 學 及 以 上 University & graduate school	62.91	61.78	65.72	55.24

表43 女性勞動力狀況、婚姻狀況與從業身分按年齡分

單位：千人

中華民國99年

項 目 別	女性15歲以上 民 間人口 Female civilian population aged 15 years & over	1 5 ~ 2 4 歲			2 5 ~ 4 4 歲				
		Years			years				
		計	1 5 ~ 1 9 歲	2 0 ~ 2 4 歲	計	2 5 ~ 2 9 歲	3 0 ~ 3 4 歲	3 5 ~ 3 9 歲	
		Subtotal	Years	Years	Subtotal	Years	Years	Year	
總 計		9678	1525	768	757	3767	944	998	899
勞 動 力 狀 況									
勞 動 力		4828	474	67	407	2882	790	766	667
就 業		4613	414	60	354	2758	736	734	645
雇 主		91	0	0	0	39	3	7	12
自 營 作 業 者		335	4	1	3	125	13	25	33
無 酬 家 屬 工 作 者		440	12	2	10	184	23	38	53
受 僱 者		3747	398	57	341	2409	697	663	547
受 私 人 僱 用 者		3232	375	56	319	2108	626	590	474
受 政 府 僱 用 者		515	23	1	22	301	71	73	73
失 業		215	60	7	53	124	54	32	22
非 勞 動 力		4849	1052	701	351	885	154	232	231
婚 姻 狀 況									
未 婚		3046	1482	765	716	1396	689	396	192
有 配 偶 或 同 居		5352	42	2	40	2195	247	569	655
離 婚 、 分 居 或 喪 偶		1280	1	0	1	175	9	32	52

TABLE 43. WOMEN'S LABOR FORCE STATUS, MARITAL STATUS AND CLASS OF WORKER, BY AGE

2010						Unit : Thousand Persons	
4 0 ~ 4 4 歲 Years	4 5 ~ 4 9 歲 years					6 5 歲及以上 Years & over	Item
	計 Subtotal	4 5 ~ 4 9 歲 Years	5 0 ~ 5 4 歲 Years	5 5 ~ 5 9 歲 Years	6 0 ~ 6 4 歲 Years		
925	3104	948	885	778	493	1282	Total
							Labor force status
658	1416	606	447	267	95	57	Labor force
642	1385	591	437	263	94	57	Employed
17	49	18	16	10	5	2	Employers
53	185	60	53	49	23	21	Own-account workers
70	220	76	70	50	23	24	Unpaid family workers
502	931	437	298	153	43	10	Paid employees
418	740	355	234	119	32	9	Private
83	191	82	64	34	11	1	Government
16	31	15	10	4	1	0	Unemployed
267	1688	341	438	511	397	1225	Not in labor force
							Marital status
120	160	76	43	29	11	8	Never married
723	2432	758	706	606	361	683	Married, spouse present or cohabited
82	512	114	136	143	120	591	Divorced, separated or widowed

三、就業

(3)Employment

表 4 4 就業者之行業按教育程度與年齡分

單位：千人

中華民國 9 9 年

項 目 別 Item	總 計 Total	教 育 程 度 Educational attainment									
		國 中 及 以 下 Junior high & below				高 中 (職) Senior high (Vocational)			大 專 及 以 上 Junior college & above		
		計 Sub- total	不 識 字 及 自 修 Illiterate & Self- educated	國 小 Primary School	國 中 Junior high	計 Sub- total	高 中 Senior high	高 職 Voca- tional	計 Sub- total	專 科 Junior college	大學及以上 University & graduate school
總 計 Total	10493	2361	41	904	1415	3583	871	2712	4549	1798	2752
農、林、漁、牧業 Agriculture, Forestry, Fishing & Animal Husbandry	550	396	23	231	142	124	36	88	30	20	10
工業 Goods-Producing Industries	3769	968	6	304	659	1405	306	1100	1395	630	765
礦業及土石採取業 Mining & Quarrying	4	2	0	0	1	2	1	1	1	0	0
製造業 Manufacturing	2861	597	4	189	404	1081	229	852	1183	516	667
電力及燃氣供應業 Electricity & Gas Supply	29	1	-	0	1	8	2	6	19	9	11
用水供應及污染整治業 Water Supply & Remediation Services	78	27	0	11	15	31	9	22	21	12	9
營造業 Construction	797	342	1	103	238	284	65	218	172	94	78
服務業 Services-Producing Industries	6174	996	13	369	614	2054	529	1525	3124	1148	1977
批發及零售業 Wholesale & Retail Trade	1747	344	7	135	202	723	192	531	680	329	351
運輸及倉儲業 Transportation & Storage	404	103	0	33	71	169	49	120	132	64	68
住宿及餐飲業 Accommodation & Food Services	727	226	3	81	142	335	86	249	166	76	90
資訊及通訊傳播業 Information & Communication	208	3	0	1	2	31	8	23	173	50	123
金融及保險業 Finance & Insurance	428	7	-	1	5	90	21	69	331	108	223
不動產業 Real Estate	75	5	-	1	4	30	9	21	39	19	20
專業、科學及技術服務業 Professional, Scientific & Technical Services	325	9	0	2	7	67	14	53	249	73	176
支援服務業 Support Services	236	65	1	28	37	93	29	64	79	38	41
公共行政及國防；強制性社會安全 Public Administration & Defence ; Compulsory Social Security	389	23	0	10	12	86	27	60	280	122	158
教育服務業 Education	619	17	0	7	10	62	17	45	540	74	466
醫療保健及社會工作服務業 Human Health & Social Work Services	386	18	0	7	11	69	15	54	299	124	175
藝術、娛樂及休閒服務業 Arts, Entertainment & Recreation	98	21	0	6	15	41	11	30	36	13	23
其他服務業 Other Services	532	155	2	58	96	257	52	206	120	58	62

TABLE 44. INDUSTRY OF EMPLOYED PERSONS, BY EDUCATIONAL ATTAINMENT AND AGE

2010

Unit : Thousand Persons

年														齡
Age														
1 5 ~ 2 4 歲 Years			2 5 ~ 4 4 歲 Years					4 5 ~ 6 4 歲 Years					6 5 歲及以上	
計	1 5 ~ 1 9 歲	2 0 ~ 2 4 歲	計	2 5 ~ 2 9 歲	3 0 ~ 3 4 歲	3 5 ~ 3 9 歲	4 0 ~ 4 4 歲	計	4 5 ~ 4 9 歲	5 0 ~ 5 4 歲	5 5 ~ 5 9 歲	6 0 ~ 6 4 歲	Years & over	
Subtotal	Years	Years	Subtotal	Years	Years	Years	Years	Subtotal	Years	Years	Years	Years		
758	125	633	5963	1483	1589	1433	1458	3573	1401	1116	751	305	199	
10	2	8	142	20	28	40	54	305	68	74	91	72	93	
235	31	204	2306	587	656	544	519	1209	516	397	230	66	19	
0	0	0	2	0	0	1	1	2	1	0	0	0	0	
199	26	173	1831	501	537	415	378	817	358	268	149	42	13	
0	0	0	10	3	2	2	3	18	3	6	6	3	0	
2	0	2	37	6	11	10	10	38	12	12	11	3	1	
33	5	29	425	76	106	116	127	334	141	110	65	18	5	
513	93	420	3514	875	905	849	885	2059	817	645	430	166	87	
162	32	130	958	245	252	223	237	584	222	181	124	56	44	
13	1	12	208	40	53	57	57	180	62	59	44	16	3	
110	32	78	361	97	86	84	93	247	100	78	51	18	8	
11	0	11	149	38	47	37	26	47	21	14	10	2	1	
17	1	16	295	68	79	76	72	115	53	37	18	7	1	
3	0	3	46	12	12	11	12	24	11	7	5	1	1	
20	1	19	212	61	55	48	48	90	40	26	18	6	3	
12	1	11	113	25	27	29	32	108	37	33	28	10	3	
14	1	14	206	38	41	59	68	165	68	53	32	12	4	
40	3	37	392	93	97	96	106	185	82	59	33	11	3	
38	1	37	246	79	70	51	46	99	42	29	20	7	4	
12	2	10	53	18	13	12	10	32	14	11	5	2	1	
60	18	42	276	61	73	67	76	184	68	57	42	17	12	

表 4 4 就業者之行業按教育程度與年齡分 (續 1)

單位：千人

中華民國 9 9 年

項 目 別 Item	總 計 Total	教 育 程 度 Educational attainment									
		國 中 及 以 下 Junior high & below					高 中 (職) Senior high (Vocational)			大 專 及 以 上 Junior college & above	
		計 Sub- total	不 識 字 及 自 修 Illiterate & Self- educated	國 小 Primary School	國 中 Junior high	計 Sub- total	高 中 Senior high	高 職 Voca- tional	計 Sub- total	專 科 Junior college	大學及以上 University & graduate school
男 Male	5880	1487	14	519	955	2007	528	1479	2386	957	1428
農、林、漁、牧業 Agriculture, Forestry, Fishing & Animal Husbandry	384	268	9	151	108	92	28	64	24	16	8
工業 Goods-Producing Industries	2566	685	1	194	490	931	207	724	950	421	529
礦業及土石採取業 Mining & Quarrying	3	2	0	0	1	1	0	1	0	0	0
製造業 Manufacturing	1781	345	1	94	250	650	140	510	785	331	455
電力及燃氣供應業 Electricity & Gas Supply	25	1	-	0	1	7	2	5	17	8	10
用水供應及污染整治業 Water Supply & Remediation Services	58	19	0	7	12	23	7	17	15	9	7
營造業 Construction	699	318	1	92	226	250	58	191	132	74	58
服務業 Services-Producing Industries	2929	533	3	173	357	984	293	690	1412	520	892
批發及零售業 Wholesale & Retail Trade	851	182	1	63	118	339	106	234	330	165	164
運輸及倉儲業 Transportation & Storage	317	97	0	30	66	141	44	97	80	41	39
住宿及餐飲業 Accommodation & Food Services	307	86	0	24	61	143	41	102	78	37	41
資訊及通訊傳播業 Information & Communication	123	2	-	0	2	18	5	13	103	30	73
金融及保險業 Finance & Insurance	161	2	-	0	2	23	7	16	136	36	100
不動產業 Real Estate	43	4	-	1	3	16	6	10	23	11	12
專業、科學及技術服務業 Professional, Scientific & Technical Services	158	6	-	2	4	30	7	22	122	31	91
支援服務業 Support Services	137	33	0	12	22	58	20	38	46	24	21
公共行政及國防；強制性社會安全 Public Administration & Defence ; Compulsory Social Security	222	16	0	7	9	44	16	28	163	80	83
教育服務業 Education	206	7	-	3	4	17	6	11	183	16	167
醫療保健及社會工作服務業 Human Health & Social Work Services	91	5	0	2	4	14	4	10	72	12	60
藝術、娛樂及休閒服務業 Arts, Entertainment & Recreation	46	10	0	3	8	19	5	13	17	7	10
其他服務業 Other Services	267	83	1	27	56	123	27	96	60	31	30

TABLE 44. INDUSTRY OF EMPLOYED PERSONS, BY EDUCATIONAL ATTAINMENT AND AGE(Cont.1)

2010														Unit : Thousand Persons
年								齡						
1 5 ~ 2 4 歲 Years			2 5 ~ 4 4 歲 Years					4 5 ~ 6 4 歲 Years					6 5 歲及以上	
計	1 5 ~ 1 9 歲	2 0 ~ 2 4 歲	計	2 5 ~ 2 9 歲	3 0 ~ 3 4 歲	3 5 ~ 3 9 歲	4 0 ~ 4 4 歲	計	4 5 ~ 4 9 歲	5 0 ~ 5 4 歲	5 5 ~ 5 9 歲	6 0 ~ 6 4 歲	Years & over	
Subtotal	Years	Years	Subtotal	Years	Years	Years	Years	Subtotal	Years	Years	Years	Years		
344	65	279	3205	746	855	788	816	2188	810	679	489	211	142	
8	1	7	102	15	19	28	39	206	47	50	59	50	69	
144	21	123	1533	382	440	363	348	874	353	286	180	55	15	
0	0	0	2	0	0	0	1	2	1	0	0	0	0	
114	16	98	1128	310	337	253	228	529	217	173	107	32	10	
0	-	0	9	2	2	2	3	16	3	6	5	3	0	
1	0	1	28	5	9	8	7	28	9	9	8	2	1	
28	4	24	367	64	93	100	110	299	125	98	60	17	5	
192	43	149	1570	349	396	396	428	1109	410	343	250	106	58	
65	17	48	436	101	114	107	114	324	119	96	72	36	26	
8	1	7	153	27	38	43	46	153	51	50	39	14	3	
50	15	35	158	46	38	35	39	95	35	30	21	9	4	
4	0	3	85	19	27	23	16	34	13	11	8	2	1	
4	0	4	111	24	29	28	31	45	20	13	9	3	1	
1	0	1	25	6	6	6	7	15	6	5	3	1	1	
4	0	4	96	24	26	23	24	55	23	16	12	5	3	
6	0	5	63	14	15	16	18	66	21	22	16	7	2	
8	0	7	117	19	20	34	43	95	38	29	19	8	3	
9	1	8	116	22	27	30	37	80	30	26	18	6	2	
2	0	2	47	10	11	14	12	38	14	12	8	4	4	
5	1	4	24	8	7	5	5	17	7	6	3	1	1	
27	8	19	139	31	38	32	37	92	32	29	22	10	9	

表4 4 就業者之行業按教育程度與年齡分（續完）

單位：千人

中華民國99年

項 目 別 Item	總 計 Total	教 育 程 度 Educational attainment									
		國 中 及 以 下 Junior high & below				高 中 (職) Senior high (Vocational)			大 專 及 以 上 Junior college & above		
		計 Sub- total	不 識 字 及 自 修 Illiterate & Self- educated	國 小 Primary School	國 中 Junior high	計 Sub- total	高 中 Senior high	高 職 Voca- tional	計 Sub- total	專 科 Junior college	大學及以上 University & graduate school
女 Female	4613	874	28	385	461	1576	343	1233	2164	841	1323
農、林、漁、牧業 Agriculture, Forestry, Fishing & Animal Husbandry	166	128	14	80	35	32	9	23	6	4	2
工業 Goods-Producing Industries	1203	283	4	110	169	474	98	376	446	209	236
礦業及土石採取業 Mining & Quarrying	1	0	-	-	0	0	0	0	0	0	0
製造業 Manufacturing	1080	251	3	94	154	432	89	342	398	185	213
電力及燃氣供應業 Electricity & Gas Supply	4	1	-	0	0	1	0	1	2	1	1
用水供應及污染整治業 Water Supply & Remediation Services	20	8	0	4	3	7	2	5	5	3	2
營造業 Construction	98	24	1	11	12	34	7	27	40	20	20
服務業 Services-Producing Industries	3245	462	10	196	256	1070	236	834	1712	628	1085
批發及零售業 Wholesale & Retail Trade	896	162	5	72	84	384	86	297	351	164	187
運輸及倉儲業 Transportation & Storage	87	7	0	2	4	28	5	23	52	23	29
住宿及餐飲業 Accommodation & Food Services	420	140	2	56	81	192	45	146	88	40	49
資訊及通訊傳播業 Information & Communication	85	1	0	0	1	14	3	10	70	21	50
金融及保險業 Finance & Insurance	267	5	-	1	4	67	14	53	195	72	123
不動產業 Real Estate	32	1	-	0	1	14	3	11	16	8	9
專業、科學及技術服務業 Professional, Scientific & Technical Services	167	3	0	1	3	37	6	31	127	42	85
支援服務業 Support Services	99	31	1	16	15	34	8	26	33	14	20
公共行政及國防；強制性社會安全 Public Administration & Defence ; Compulsory Social Security	166	7	0	3	4	42	11	31	117	42	75
教育服務業 Education	413	11	0	4	6	45	10	35	357	58	299
醫療保健及社會工作服務業 Human Health & Social Work Services	296	12	0	5	8	56	11	44	228	112	116
藝術、娛樂及休閒服務業 Arts, Entertainment & Recreation	52	11	0	4	7	23	6	17	19	6	13
其他服務業 Other Services	266	72	1	31	40	134	25	109	60	28	32

TABLE 44. INDUSTRY OF EMPLOYED PERSONS, BY EDUCATIONAL ATTAINMENT AND AGE(Cont. End)

2010

Unit : Thousand Persons

年														齡
Age														
1 5 ~ 2 4 歲 Years			2 5 ~ 4 4 歲 Years					4 5 ~ 6 4 歲 Years					6 5 歲及以上	
計	1 5 ~ 1 9 歲	2 0 ~ 2 4 歲	計	2 5 ~ 2 9 歲	3 0 ~ 3 4 歲	3 5 ~ 3 9 歲	4 0 ~ 4 4 歲	計	4 5 ~ 4 9 歲	5 0 ~ 5 4 歲	5 5 ~ 5 9 歲	6 0 ~ 6 4 歲	Years & over	
Subtotal	Years	Years	Subtotal	Years	Years	Years	Years	Subtotal	Years	Years	Years	Years		
414	60	354	2758	736	734	645	642	1385	591	437	263	94	57	
2	0	2	40	5	9	12	15	99	21	24	32	22	24	
91	10	81	773	205	216	181	171	335	163	110	50	12	4	
0	-	0	1	0	0	0	0	0	0	0	0	-	-	
85	10	75	704	191	200	161	151	289	142	95	42	10	3	
0	0	0	1	0	1	0	0	2	1	0	1	0	0	
1	0	1	9	1	2	2	3	10	3	3	3	1	0	
5	0	5	58	12	13	17	17	34	17	12	5	1	0	
321	50	271	1944	526	509	453	457	950	408	302	181	60	29	
97	15	82	522	144	138	116	123	260	102	85	52	20	18	
5	0	5	54	13	15	14	11	27	11	9	5	2	0	
60	17	43	203	52	48	49	54	152	65	48	30	10	4	
8	0	8	64	19	20	15	10	13	7	3	2	1	0	
13	1	12	184	44	51	48	41	69	33	24	9	3	1	
2	0	2	21	5	5	5	5	9	5	2	1	0	-	
16	1	15	115	38	30	24	24	35	17	10	6	2	0	
6	1	6	50	11	12	13	14	42	15	12	12	3	1	
7	0	6	89	19	20	24	25	70	30	23	13	4	0	
31	2	29	276	71	70	66	69	105	52	34	15	5	1	
36	1	35	198	69	58	37	34	60	28	18	12	3	1	
7	1	6	29	10	7	7	6	15	7	5	3	1	0	
33	10	23	138	30	34	34	40	91	36	28	20	7	3	

表45 就業者之職業按教育程度與年齡分

單位：千人

中華民國99年

項 目 別 Item	總 計 Total	教 育 程 度 Educational attainment									
		國 中 及 以 下 Junior high & below				高 中 (職) Senior high (Vocational)			大 專 及 以 上 Junior college & above		
		計 Sub- total	不 識 字 及 自 修 Illiterate & Self- educated	國 小 Primary School	國 中 Junior high	計 Sub- total	高 中 Senior high	高 職 Voca- tional	計 Sub- total	專 科 Junior college	大學及以上 University & graduate school
總 計 Both Sexes	10493	2361	41	904	1415	3583	871	2712	4549	1798	2752
民意代表、企業主管及經理人員 Legislators, Gov. Administrators, Business Executives & Managers	439	38	0	12	26	100	33	67	301	105	196
專業人員 Professionals	921	2	-	1	1	29	5	24	890	168	722
技術員及助理專業人員 Technicians and Associate Professionals	2189	64	0	16	48	507	116	390	1619	604	1015
事務工作人員 Clerks	1210	60	0	15	45	434	97	337	716	309	407
服務工作人員及售貨員 Service Workers & Shop & Market Sales Workers	1977	540	8	216	316	920	236	684	517	285	232
農、林、漁、牧工作人員 Agricultural, Animal Husbandry, Forestry & Fishing Workers	535	387	22	226	139	120	35	85	27	18	9
生產有關工人、機械設備操作工 及體力工 Prod. & Machine Operators & Related Workers	3223	1270	10	419	841	1473	349	1124	480	309	171
男 Male	5880	1487	14	519	955	2007	528	1479	2386	957	1428
民意代表、企業主管及經理人員 Legislators, Gov. Administrators, Business Executives & Managers	349	33	0	11	22	81	27	54	234	85	150
專業人員 Professionals	475	1	-	0	1	9	3	6	465	60	405
技術員及助理專業人員 Technicians and Associate Professionals	1163	45	0	11	34	269	74	195	849	328	520
事務工作人員 Clerks	262	19	0	4	14	85	25	59	159	62	97
服務工作人員及售貨員 Service Workers & Shop & Market Sales Workers	874	226	1	81	144	376	114	262	272	160	112
農、林、漁、牧工作人員 Agricultural, Animal Husbandry, Forestry & Fishing Workers	378	265	9	149	106	91	27	64	23	16	7
生產有關工人、機械設備操作工 及體力工 Prod. & Machine Operators & Related Workers	2379	898	3	262	633	1096	259	838	384	247	137
女 Female	4613	874	28	385	461	1576	343	1233	2164	841	1323
民意代表、企業主管及經理人員 Legislators, Gov. Administrators, Business Executives & Managers	90	4	0	1	3	18	6	13	67	20	47
專業人員 Professionals	446	1	-	0	1	21	2	18	425	108	316
技術員及助理專業人員 Technicians and Associate Professionals	1026	19	0	4	14	238	43	195	770	275	495
事務工作人員 Clerks	948	41	0	10	30	350	72	278	557	247	310
服務工作人員及售貨員 Service Workers & Shop & Market Sales Workers	1102	313	6	135	172	544	122	422	245	125	120
農、林、漁、牧工作人員 Agricultural, Animal Husbandry, Forestry & Fishing Workers	156	123	13	77	33	29	8	21	4	3	1
生產有關工人、機械設備操作工 及體力工 Prod. & Machine Operators & Related Workers	844	372	8	157	208	376	90	286	96	62	34

TABLE 45. OCCUPATION OF EMPLOYED PERSONS, BY EDUCATIONAL ATTAINMENT AND AGE

2010

Unit : Thousand Persons

年								齡						
Age														
1 5 ~ 2 4 歲 Years			2 5 ~ 4 4 歲 Years					4 5 ~ 6 4 歲 Years					6 5 歲及以上	
計	1 5 ~ 1 9 歲	2 0 ~ 2 4 歲	計	2 5 ~ 2 9 歲	3 0 ~ 3 4 歲	3 5 ~ 3 9 歲	4 0 ~ 4 4 歲	計	4 5 ~ 4 9 歲	5 0 ~ 5 4 歲	5 5 ~ 5 9 歲	6 0 ~ 6 4 歲	Years & over	
Subtotal	Years	Years	Subtotal	Years	Years	Years	Years	Subtotal	Years	Years	Years	Years		
758	125	633	5963	1483	1589	1433	1458	3573	1401	1116	751	305	199	
0	-	0	166	6	26	54	79	259	95	82	58	25	13	
35	0	35	665	159	211	162	133	215	101	65	35	14	7	
97	4	94	1486	391	407	357	331	598	269	189	109	31	8	
126	11	115	799	247	225	175	152	282	128	92	49	14	3	
253	66	187	984	247	233	234	269	692	260	214	152	67	48	
9	2	8	135	19	26	38	52	298	65	72	89	71	92	
238	43	194	1728	413	461	413	442	1229	483	403	260	83	28	
344	65	279	3205	746	855	788	816	2188	810	679	489	211	142	
0	-	0	125	5	18	41	61	212	74	68	49	21	12	
4	-	4	337	65	111	91	69	128	56	38	25	10	6	
36	2	35	764	198	215	181	170	356	148	112	74	22	6	
24	3	22	160	51	43	31	34	76	29	25	17	6	1	
99	27	72	422	100	96	103	123	325	115	97	74	39	28	
8	1	7	100	15	18	28	39	202	46	49	58	50	69	
172	32	140	1298	312	353	312	320	889	343	290	192	64	20	
414	60	354	2758	736	734	645	642	1385	591	437	263	94	57	
0	-	0	41	2	8	13	19	48	21	14	9	4	1	
31	0	31	329	94	100	71	64	86	45	27	11	4	1	
61	2	59	721	193	191	176	161	243	121	77	35	9	2	
102	8	93	639	196	181	144	118	206	99	67	31	9	1	
154	39	115	561	148	137	131	146	367	145	116	78	28	20	
1	0	1	36	4	8	11	13	95	20	23	31	22	24	
65	11	54	430	100	108	100	122	340	140	113	68	19	8	

表 4 6 就業者之從業身分按教育程度與年齡分

單位：千人

中華民國 9 9 年

項 目 別 Item	總 計 Total	教 育 程 度 Educational attainment									
		國 中 及 以 下 Junior high & below				高 中 (職) Senior high (Vocational)			大 專 及 以 上 Junior college & above		
		計 Sub- total	不 識 字 & Self- educated	國 小 Primary School	國 中 Junior high	計 Sub- total	高 中 Senior high	高 職 Voca- tional	計 Sub- total	專 科 Junior college	大學及以上 University & graduate school
總 計 Both sexes	10493	2361	41	904	1415	3583	871	2712	4549	1798	2752
雇 主 Employers	475	111	0	38	73	175	49	126	189	92	97
自營作業者 Own-account workers	1329	660	20	337	304	457	131	326	212	130	81
無酬家屬工作者 Unpaid family workers	585	229	11	114	104	247	58	189	109	61	48
受 僱 者 Paid employees	8104	1360	10	416	934	2704	632	2071	4040	1515	2525
受私人僱用者 Private	7055	1294	10	388	895	2503	572	1930	3258	1290	1969
受政府僱用者 Government	1049	67	0	27	39	201	60	141	782	225	556
男 Male	5880	1487	14	519	955	2007	528	1479	2386	957	1428
雇 主 Employers	385	93	0	31	62	138	41	97	154	74	79
自營作業者 Own-account workers	994	503	11	250	242	335	102	234	156	100	56
無酬家屬工作者 Unpaid family workers	145	38	0	12	25	66	17	49	41	20	21
受 僱 者 Paid employees	4356	853	2	226	625	1468	369	1100	2035	763	1272
受私人僱用者 Private	3822	810	2	209	599	1355	331	1024	1657	633	1024
受政府僱用者 Government	534	43	0	17	26	113	37	76	378	130	248
女 Female	4613	874	28	385	461	1576	343	1233	2164	841	1323
雇 主 Employers	91	18	0	7	11	38	8	29	35	17	18
自營作業者 Own-account workers	335	158	9	87	62	122	29	92	56	30	25
無酬家屬工作者 Unpaid family workers	440	191	10	102	79	181	41	140	68	41	27
受 僱 者 Paid employees	3747	507	8	190	309	1236	264	972	2005	752	1253
受私人僱用者 Private	3232	483	8	179	297	1147	241	907	1601	657	945
受政府僱用者 Government	515	24	0	11	13	88	23	65	404	95	308

TABLE 46. CLASS OF WORKERS FOR EMPLOYED PERSONS, BY EDUCATIONAL ATTAINMENT AND AGE

2010													Unit : Thousand Persons	
年								齡						
Age														
1 5 ~ 2 4 歲 Years			2 5 ~ 4 4 歲 Years					4 5 ~ 6 4 歲 Years					6 5 歲及以上	
計	1 5 ~ 1 9 歲	2 0 ~ 2 4 歲	計	2 5 ~ 2 9 歲	3 0 ~ 3 4 歲	3 5 ~ 3 9 歲	4 0 ~ 4 4 歲	計	4 5 ~ 4 9 歲	5 0 ~ 5 4 歲	5 5 ~ 5 9 歲	6 0 ~ 6 4 歲	Years & over	
Subtotal	Years	Years	Subtotal	Years	Years	Years	Years	Subtotal	Years	Years	Years	Years		
758	125	633	5963	1483	1589	1433	1458	3573	1401	1116	751	305	199	
1	0	1	178	11	31	57	81	281	96	94	64	27	14	
10	1	9	429	39	77	123	190	773	226	225	204	117	118	
37	7	30	268	55	62	70	81	251	86	78	58	28	29	
711	117	593	5087	1378	1420	1183	1106	2269	993	718	426	133	37	
672	114	558	4529	1263	1293	1040	933	1821	821	572	329	100	32	
38	3	36	558	115	127	143	173	448	172	146	97	33	5	
344	65	279	3205	746	855	788	816	2188	810	679	489	211	142	
1	-	1	139	7	23	45	63	232	78	79	53	22	13	
5	0	5	304	26	51	90	137	587	166	172	155	93	98	
25	5	20	84	32	24	17	11	31	10	8	8	5	5	
313	60	253	2678	682	757	636	604	1338	555	420	273	90	27	
298	59	239	2421	638	703	565	515	1082	466	338	210	68	22	
15	2	14	257	44	53	70	89	257	90	82	63	22	5	
414	60	354	2758	736	734	645	642	1385	591	437	263	94	57	
0	0	0	39	3	7	12	17	49	18	16	10	5	2	
4	1	3	125	13	25	33	53	185	60	53	49	23	21	
12	2	10	184	23	38	53	70	220	76	70	50	23	24	
398	57	341	2409	697	663	547	502	931	437	298	153	43	10	
375	56	319	2108	626	590	474	418	740	355	234	119	32	9	
23	1	22	301	71	73	73	83	191	82	64	34	11	1	

表 4 7 就業者之行業與職業

單位：千人

中華民國 9 9 年

項 目 別 Item	總 計 Total	民意代表、企業主管及經理人員 Legislators, Government Administrators, Business Executives & Managers	專 業 人 員 Professionals
總 計 Total	10493	439	921
農、林、漁、牧業 Agriculture, Forestry, Fishing & Animal Husbandry	550	1	0
工業 Goods-Producing Industries	3769	197	212
礦業及土石採取業 Mining & Quarrying	4	0	0
製造業 Manufacturing	2861	165	192
電力及燃氣供應業 Electricity & Gas Supply	29	1	5
用水供應及污染整治業 Water Supply & Remediation Services	78	2	2
營造業 Construction	797	29	13
服務業 Services-Producing Industries	6174	241	709
批發及零售業 Wholesale & Retail Trade	1747	86	17
運輸及倉儲業 Transportation & Storage	404	14	3
住宿及餐飲業 Accommodation & Food Services	727	12	1
資訊及通訊傳播業 Information & Communication	208	17	67
金融及保險業 Finance & Insurance	428	28	12
不動產業 Real Estate	75	4	0
專業、科學及技術服務業 Professional, Scientific & Technical Services	325	20	55
支援服務業 Support Services	236	9	1
公共行政及國防；強制性社會安全 Public Administration & Defence ; Compulsory Social Security	389	22	10
教育服務業 Education	619	12	323
醫療保健及社會工作服務業 Human Health & Social Work Services	386	2	203
藝術、娛樂及休閒服務業 Arts, Entertainment & Recreation	98	4	7
其他服務業 Other Services	532	10	11

TABLE 47. INDUSTRY AND OCCUPATION OF EMPLOYED PERSONS

2010					Unit : Thousand Persons
技術員及助理專業人員 Technicians & Associate Professionals	事 務 工 作 人 員 Clerks	服務工作人員及售貨員 Service Workers & Shop & Market Sales Workers	農、林、漁、牧工作人員 Agricultural, Animal Husbandry, Forestry & Fishing Workers	生產及有關工人、機械設備操作工及體力工 Prod. & Machine Operators & Related Workers	
2189	1210	1977	535	3223	
2	2	0	528	15	
731	328	13	2	2286	
0	1	0	-	3	
604	276	11	0	1612	
12	3	1	-	7	
10	7	0	0	58	
104	40	1	2	607	
1456	880	1963	4	921	
340	189	902	0	212	
55	94	6	-	231	
18	35	609	0	52	
77	35	1	-	11	
265	118	1	-	4	
55	9	1	0	4	
174	54	3	1	19	
31	37	76	1	82	
136	98	90	1	32	
160	68	31	0	25	
85	57	24	-	15	
18	33	18	1	17	
41	53	201	0	216	

表47 就業者之行業與職業(續1)

單位：千人

中華民國99年

項 目 別 Item	總 計 Total	民意代表、企業主管及經理人員 Legislators, Government Administrators, Business Executives & Managers	專 業 人 員 Professionals
男 Male	5880	349	475
農、林、漁、牧業 Agriculture, Forestry, Fishing & Animal Husbandry	384	1	0
工業 Goods-Producing Industries	2566	174	185
礦業及土石採取業 Mining & Quarrying	3	0	0
製造業 Manufacturing	1781	146	166
電力及燃氣供應業 Electricity & Gas Supply	25	1	5
用水供應及污染整治業 Water Supply & Remediation Services	58	2	1
營造業 Construction	699	26	12
服務業 Services-Producing Industries	2929	174	289
批發及零售業 Wholesale & Retail Trade	851	66	11
運輸及倉儲業 Transportation & Storage	317	11	3
住宿及餐飲業 Accommodation & Food Services	307	8	0
資訊及通訊傳播業 Information & Communication	123	13	46
金融及保險業 Finance & Insurance	161	17	8
不動產業 Real Estate	43	4	0
專業、科學及技術服務業 Professional, Scientific & Technical Services	158	14	39
支援服務業 Support Services	137	6	1
公共行政及國防；強制性社會安全 Public Administration & Defence ; Compulsory Social Security	222	19	6
教育服務業 Education	206	7	119
醫療保健及社會工作服務業 Human Health & Social Work Services	91	1	47
藝術、娛樂及休閒服務業 Arts, Entertainment & Recreation	46	3	3
其他服務業 Other Services	267	7	6

TABLE 47. INDUSTRY AND OCCUPATION OF EMPLOYED PERSONS(Cont.1)

2010					Unit : Thousand Persons
技術員及助理專業人員 Technicians & Associate Professionals	事務工作人員 Clerks	服務工作人員及售貨員 Service Workers & Shop & Market Sales Workers	農、林、漁、牧工作人員 Agricultural, Animal Husbandry, Forestry & Fishing Workers	生產及有關工人、機械設備操作工及體力工 Prod. & Machine Operators & Related Workers	
1163	262	874	378	2379	
1	1	0	374	7	
479	61	10	2	1656	
0	0	0	-	2	
382	54	8	0	1025	
11	1	1	-	6	
7	2	0	0	45	
78	4	1	1	577	
682	201	864	3	715	
193	29	381	0	171	
32	45	2	-	224	
7	8	267	0	16	
46	7	0	-	10	
101	32	1	-	3	
32	2	0	0	4	
84	7	1	0	13	
15	9	70	1	36	
71	21	85	0	20	
45	14	5	0	16	
26	5	4	-	8	
11	11	9	1	10	
20	10	38	0	184	

表47 就業者之行業與職業（續完）

單位：千人

中華民國99年

項 目 別 Item	總 計 Total	民意代表、企業主管及經理人員 Legislators, Government Administrators, Business Executives & Managers	專 業 人 員 Professionals
女 Female	4613	90	446
農、林、漁、牧業 Agriculture, Forestry, Fishing & Animal Husbandry	166	0	0
工業 Goods-Producing Industries	1203	23	26
礦業及土石採取業 Mining & Quarrying	1	-	-
製造業 Manufacturing	1080	20	25
電力及燃氣供應業 Electricity & Gas Supply	4	0	0
用水供應及污染整治業 Water Supply & Remediation Services	20	-	0
營造業 Construction	98	3	1
服務業 Services-Producing Industries	3245	66	420
批發及零售業 Wholesale & Retail Trade	896	20	6
運輸及倉儲業 Transportation & Storage	87	4	0
住宿及餐飲業 Accommodation & Food Services	420	4	0
資訊及通訊傳播業 Information & Communication	85	4	20
金融及保險業 Finance & Insurance	267	11	4
不動產業 Real Estate	32	1	0
專業、科學及技術服務業 Professional, Scientific & Technical Services	167	6	15
支援服務業 Support Services	99	3	1
公共行政及國防；強制性社會安全 Public Administration & Defence ; Compulsory Social Security	166	4	4
教育服務業 Education	413	6	204
醫療保健及社會工作服務業 Human Health & Social Work Services	296	1	156
藝術、娛樂及休閒服務業 Arts, Entertainment & Recreation	52	1	4
其他服務業 Other Services	266	3	5

TABLE 47. INDUSTRY AND OCCUPATION OF EMPLOYED PERSONS(Cont. End)

2010					Unit : Thousand Persons
技術員及助理專業人員 Technicians & Associate Professionals	事 務 工 作 人 員 Clerks	服務工作人員及售貨員 Service Workers & Shop & Market Sales Workers	農、林、漁、牧工作人員 Agricultural, Animal Husbandry, Forestry & Fishing Workers	生產及有關工人、機械設備操作工及體力工 Prod. & Machine Operators & Related Workers	
1026	948	1102	156	844	
1	2	0	155	8	
252	267	3	0	630	
0	1	-	-	0	
222	223	3	-	587	
1	2	0	-	1	
3	5	0	-	12	
26	37	0	0	30	
773	679	1099	1	206	
147	160	521	-	42	
22	49	4	-	7	
11	27	342	0	36	
31	27	0	-	1	
165	86	0	-	1	
23	7	0	-	0	
90	47	2	0	6	
15	28	5	0	46	
65	76	5	0	12	
115	53	26	-	9	
60	52	20	-	7	
7	23	9	0	7	
21	43	163	-	32	

表48 就業者按年齡與教育程度分

TABLE 48. EMPLOYED PERSONS, BY AGE AND EDUCATIONAL ATTAINMENT

中華民國99年
2010

單位：千人
Unit: Thousand Persons

項 目 別 Item	總 計 Total	國 中 及 以 下 Junior high & below				高 中 (職) Senior high (Vocational)			大 專 及 以 上 Junior college & above		
		計 Sub- total	不 識 字 及 自 修 Illiterate & Self- educated	國 小 Primary School	國 中 Junior high	計 Sub- total	高 中 Senior high	高 職 Voca- tional	計 Sub- total	專 科 Junior college	大學及以上 University & graduate school
總 計 Both sexes	10493	2361	41	904	1415	3583	871	2712	4549	1798	2752
15~24歲 years	758	52	0	1	51	320	62	258	386	82	304
15~19歲 years	125	14	-	0	14	83	12	72	28	4	24
20~24歲 years	633	37	0	1	36	237	51	186	358	78	281
25~44歲 years	5963	686	3	69	614	2127	475	1652	3150	1233	1917
25~29歲 years	1483	94	1	7	86	440	93	347	949	247	702
30~34歲 years	1589	143	1	11	131	538	110	429	907	360	547
35~39歲 years	1433	177	1	16	161	550	129	422	705	334	371
40~44歲 years	1458	271	0	35	236	598	144	455	588	292	297
45~64歲 years	3573	1460	10	718	732	1117	326	792	996	478	518
45~49歲 years	1401	424	1	92	331	518	137	381	459	225	234
50~54歲 years	1116	452	2	196	254	360	105	255	303	148	155
55~59歲 years	751	388	3	278	107	188	64	124	175	83	92
60~64歲 years	305	195	4	152	39	51	20	31	59	22	37
65歲及以上 years & over	199	164	27	117	19	18	8	10	17	5	12
男 Male	5880	1487	14	519	955	2007	528	1479	2386	957	1428
15~24歲 years	344	36	0	1	36	170	34	136	138	30	108
15~19歲 years	65	10	-	0	10	41	6	35	14	2	12
20~24歲 years	279	26	0	1	25	129	28	101	123	28	95
25~44歲 years	3205	446	0	31	415	1171	278	893	1588	610	978
25~29歲 years	746	62	0	2	60	255	57	199	429	103	326
30~34歲 years	855	98	0	4	93	301	63	237	457	171	286
35~39歲 years	788	118	0	8	110	299	74	224	371	171	200
40~44歲 years	816	168	0	17	151	316	84	232	331	166	165
45~64歲 years	2188	893	2	401	490	651	210	441	644	313	331
45~49歲 years	810	256	0	41	214	279	81	198	276	137	139
50~54歲 years	679	268	1	98	170	214	69	145	197	99	98
55~59歲 years	489	239	0	163	76	123	46	77	126	60	67
60~64歲 years	211	130	1	99	30	36	15	21	45	18	28
65歲及以上 years & over	142	112	11	87	14	15	6	9	15	4	11
女 Female	4613	874	28	385	461	1576	343	1233	2164	841	1323
15~24歲 years	414	15	0	0	15	150	28	122	248	52	197
15~19歲 years	60	4	-	-	4	42	6	37	13	2	11
20~24歲 years	354	11	0	0	11	108	23	85	235	50	185
25~44歲 years	2758	240	3	38	199	956	197	759	1562	623	939
25~29歲 years	736	32	1	5	26	185	36	148	520	144	376
30~34歲 years	734	46	1	7	38	238	47	191	450	190	261
35~39歲 years	645	60	1	9	50	251	54	197	334	163	171
40~44歲 years	642	103	0	18	85	282	60	222	257	126	131
45~64歲 years	1385	567	8	317	242	466	116	351	352	165	187
45~49歲 years	591	168	1	51	117	239	56	183	184	88	95
50~54歲 years	437	184	1	98	85	146	37	110	106	49	58
55~59歲 years	263	149	3	115	31	66	18	48	48	23	25
60~64歲 years	94	66	3	53	9	15	5	10	14	5	9
65歲及以上 years & over	57	52	16	30	5	3	2	2	2	1	1

表49 就業者按中分類行業與從業身分

TABLE 49. EMPLOYED PERSONS, BY MID-CATEGORY OF INDUSTRIES AND CLASS OF WORKERS

中華民國99年		Unit : Thousand Persons					
單位：千人							
項 目 別 Item	總 計 Total	雇 主 Employers	自營作業者 Own-account workers	無 酬 家 屬 工 作 者 Unpaid family workers	受 僱 者		
					Paid employees		
					計 Subtotal	受私人僱用者 Private	受政府僱用者 Government
總 計 Total	10493	475	1329	585	8104	7055	1049
農、林、漁、牧業 Agriculture, Forestry, Fishing & Animal Husbandry	550	10	325	132	83	79	5
農、牧業 Agriculture & Animal Husbandry	497	7	301	124	65	63	2
林業 Forestry	5	0	1	0	4	2	2
漁業 Fishing	48	3	23	8	14	14	-
工業 Goods-Producing Industries	3769	174	132	93	3370	3260	110
礦業及土石採取業 Mining & Quarrying	4	0	-	-	4	4	1
石油及天然氣礦業 Crude Petroleum & Natual Gas Extraction	1	-	-	-	1	0	1
砂、石及黏土採取業 Sand, Stone & Clay Quarrying	4	0	-	-	3	3	0
其他礦業及土石採取業 Other Mining & Quarrying	0	-	-	-	0	0	-
製 造 業 Manufacturing	2861	115	78	69	2600	2570	29
食品製造業 Food Manufacturing	147	6	5	7	129	127	2
飲料製造業 Beverages Manufacturing	19	0	0	0	18	15	3
菸草製造業 Tobacco Manufacturing	1	-	-	-	1	0	1
紡織業 Textiles Mills	100	4	3	3	90	90	-
成衣及服飾品製造業 Wearing Apparel & Clothing Accessories Manufacturing	87	5	7	3	72	72	-
皮革、毛皮及其製品製造業 Leather, Fur & Related Products Manufacturing	47	2	1	1	42	42	0
木竹製品製造業 Wood & Bamboo Products Manufacturing	23	2	2	2	17	17	-
紙漿、紙及紙製品製造業 Pulp, Paper & Paper Products Manufacturing	53	3	2	2	46	46	0
印刷及資料儲存媒體複製業 Printing & Reproduction of Recorded Media	57	5	5	4	43	41	2
石油及煤製品製造業 Petroleum & Coal Products Manufacturing	18	-	-	-	18	7	12
化學材料製造業 Chemical Material Manufacturing	61	1	0	0	59	59	0
化學製品製造業 Chemical Products Manufacturing	40	1	-	0	38	38	0
藥品製造業 Medical Goods Manufacturing	31	1	0	0	30	30	0
橡膠製品製造業 Rubber Products Manufacturing	28	1	1	1	25	25	-

中華民國99年
2010

單位：千人

Unit: Thousand Persons

表49 就業者按中分類行業與從業身分分(續1)

TABLE 49. EMPLOYED PERSONS, BY MID-CATEGORY OF INDUSTRIES AND CLASS OF WORKERS(Cont.1)

中華民國99年 2010							
單位：千人		Unit：Thousand Persons					
項 目 別 Item	總 計 Total	雇 主 Employers	自營作業者 Own-account workers	無 酬 家 屬 工 作 者 Unpaid family workers	受 僱 者 Paid employees		
					計 Subtotal	受私人僱用者 Private	受政府僱用者 Government
塑膠製品製造業 Plastic Products Manufacturing	119	7	3	4	105	105	-
非金屬礦物製品製造業 Non-Metallic Mineral Products Manufacturing	62	2	1	1	58	58	0
基本金屬製造業 Basic Metal Manufacturing	81	2	0	1	78	77	0
金屬製品製造業 Fabricated Metal Products Manufacturing	408	34	27	21	326	326	1
電子零組件製造業 Electronic Parts & Components Manufacturing	599	5	1	1	592	592	-
電腦、電子產品及光學製品製造業 Computers, Electronic & Optical Products Manufacturing	227	3	0	0	224	224	-
電力設備製造業 Electrical Equipment Manufacturing	130	5	2	2	121	121	0
機械設備製造業 Machinery & Equipment Manufacturing	204	12	5	7	179	179	-
汽車及其零件製造業 Motor Vehicles & Parts Manufacturing	87	3	1	2	81	81	-
其他運輸工具製造業 Other Transport Equipment Manufacturing	69	2	1	1	66	59	7
家具製造業 Furniture Manufacturing	41	2	1	1	37	37	-
其他製造業 Other Manufacturing	84	4	5	2	74	73	0
產業用機械設備維修及安裝業 Repair & Installation of Industrial Machinery & Equipment	38	3	5	1	29	29	1
電力及燃氣供應業 Electricity & Gas Supply	29	0	0	0	29	6	23
電力及燃氣供應業 Electricity & Gas Supply	29	0	0	0	29	6	23
用水供應及污染整治業 Water Supply & Remediation Services	78	3	3	3	70	22	47
用水供應業 Water Supply	6	-	0	-	6	0	6
廢(污)水處理業 Wastewater(Sewage) Treatment	7	0	1	1	5	4	1
廢棄物清除、處理及資源回收業 Waste Collection, Treatment & Disposal; Materials Recovery	64	2	2	2	58	17	41
污染整治業 Remediation Services	1	0	-	-	1	1	-
營造業 Construction	797	57	51	21	668	659	9
建築工程業 Buildings Construction	305	15	5	4	282	282	-
土木工程業 Civil Engineering	89	8	1	2	78	70	8
專門營造業 Specialized Construction	403	35	45	15	308	307	1

表49 就業者按中分類行業與從業身分分(續2)

TABLE 49. EMPLOYED PERSONS, BY MID-CATEGORY OF INDUSTRIES AND CLASS OF WORKERS(Cont.2)

項 目 別 Item	總 計 Total	雇 主 Employers	自營作業者 Own-account workers	無 酬 家 屬 工 作 者 Unpaid family workers	受 僱 者 Paid employees		
					計 Subtotal	受私人僱用者 Private	受政府僱用者 Government
服務業 Services-Producing Industries	6174	291	873	361	4650	3715	935
批發及零售業 Wholesale & Retail Trade	1747	117	410	192	1028	1017	11
批發業 Wholesale Trade	596	67	64	39	425	422	3
零售業 Retail Trade	1151	50	346	152	602	595	8
運輸及倉儲業 Transportation & Storage	404	10	79	5	310	255	56
陸上運輸業 Land Transportation	255	5	77	4	169	148	21
水上運輸業 Water Transportation	13	0	0	-	13	13	0
航空運輸業 Air Transportation	19	0	0	-	19	19	0
運輸輔助業 Supporting Services to Transportation	60	3	2	1	54	45	9
倉儲業 Warehousing & Storage	11	0	0	0	10	10	-
郵政及快遞業 Postal & Courier Services	46	1	0	0	45	20	25
住宿及餐飲業 Accommodation & Food Services	727	51	152	106	418	418	1
住宿服務業 Accommodation Services	59	1	2	1	55	54	0
餐飲業 Food & Beverage Services	667	49	149	105	364	363	0
資訊及通訊傳播業 Information & Communication	208	5	7	1	196	195	1
出版業 Publishing	37	1	0	0	36	36	0
影片服務、聲音錄製及音樂出版業 Motion Picture & Video Services , Sound Recording & Music Publishing	13	0	1	0	12	12	0
廣播及節目播送業 Broadcasting & Programming	25	0	0	-	25	24	1
電信業 Telecommunications	47	0	0	-	47	47	-
電腦系統設計服務業 Computer Systems Design Services	77	3	5	0	69	69	-
資料處理及資訊供應服務業 Data Processing & Information Supply Services	8	0	0	-	7	7	-
金融及保險業 Finance & Insurance	428	2	1	1	424	407	17
金融中介業 Financial Intermediation	199	0	1	1	197	180	17
保險業 Insurance Carriers	170	1	0	0	170	169	0
證券期貨及其他金融業 Securities, Futures & Other Financing	59	1	0	-	58	57	0
不動產業 Real Estate	75	4	4	1	66	63	2
不動產開發業 Real Estate Development	6	1	0	-	5	5	0
不動產經營及相關服務業 Real Estate Operation & Relative Services	69	3	4	1	60	58	2
專業、科學及技術服務業 Professional, Scientific & Technical Services	325	25	35	10	255	226	29
法律及會計服務業 Legal & Accounting Services	86	10	12	3	60	60	-
企業總管理機構及管理顧問業 Head Offices & Management Consultancy Services	28	1	1	0	26	24	3
建築、工程服務及技術檢測、分析 服務業 Architecture & Engineering Services; Technical Testing & Analysis Services	67	5	3	1	58	57	1

中華民國99年
2010

單位：千人

Unit: Thousand Persons

表49 就業者按中分類行業與從業身分分(續完)

TABLE 49. EMPLOYED PERSONS, BY MID-CATEGORY OF INDUSTRIES AND CLASS OF WORKERS(Cont. End)

中華民國99年 2010							
單位：千人		Unit: Thousand Persons					
項 目 別 Item	總 計 Total	雇 主 Employers	自營作業者 Own-account workers	無 酬 家 屬 工 作 者 Unpaid family workers	受 僱 者 Paid employees		
					計 Subtotal	受私人僱用者 Private	受政府僱用者 Government
研究發展服務業 Research & Development Services	38	0	0	-	37	14	23
廣告業及市場研究業 Advertising & Market Research	49	4	4	2	39	39	-
專門設計服務業 Specialized Design Services	30	3	8	1	18	18	0
獸醫服務業 Veterinary Services	4	0	1	1	2	1	1
其他專業、科學及技術服務業 Other Professional, Scientific & Technical Services	23	1	6	2	14	12	1
支援服務業 Support Services	236	8	9	3	216	215	0
租賃業 Rental & Leasing	16	1	4	1	10	10	-
就業服務業 Employment Services	15	1	0	-	13	13	0
旅行業 Travel Agency	37	2	1	0	34	34	-
保全及私家偵探服務業 Security & Investigation Services	77	1	-	-	77	77	-
建築物及綠化服務業 Buildings & Greenery Services	64	1	1	0	61	61	0
業務及辦公室支援服務業 Business & Office Support Services	27	2	3	1	21	21	-
公共行政及國防；強制性社會安全 Public Administration & Defence ; Compulsory Social Security	389	-	-	-	389	0	388
公共行政及國防；強制性社會安全 Public Administration & Defence ; Compulsory Social Security	388	-	-	-	388	0	388
國際組織及外國機構 Extra-territorial Organizations & Bodies	0	-	-	-	0	0	0
教育服務業 Education	619	14	13	4	588	257	331
教育服務業 Education	619	14	13	4	588	257	331
醫療保健及社會工作服務業 Human Health & Social Work Services	386	17	11	4	354	276	79
醫療保健服務業 Human Health Services	341	16	10	4	311	238	72
居住照顧服務業 Residential Care Services	28	1	0	0	27	22	4
其他社會工作服務業 Other Social Work Services	17	0	0	-	17	15	2
藝術、娛樂及休閒服務業 Arts, Entertainment & Recreation	98	5	10	3	80	64	16
創作及藝術表演業 Creative & Performing Arts	14	1	4	1	9	7	1
圖書館、檔案保存、博物館及類似機構 Libraries, Archives, Museums & Similar Institutions	13	0	-	-	13	2	11
博奕業 gambling	7	0	4	1	2	2	-
運動、娛樂及休閒服務業 Sports, Amusement & Recreation Services	63	4	2	1	56	52	4
其他服務業 Other Services	532	34	141	31	327	324	3
宗教、職業及類似組織 Religious, Business, Professional, Labor & Similar Organizations	77	1	2	0	75	73	2
個人及家庭用品維修業 Maintenance & Repair of Personal & Household Goods	196	18	61	18	100	100	0
未分類其他服務業 Other Services Not Elsewhere Classified	259	16	79	13	152	151	1

表50 就業者按中分類職業與從業身分分

TABLE 50. EMPLOYED PERSONS, BY MID-CATEGORY OF OCCUPATIONS AND CLASS OF WORKERS

中華民國99年 2010		Unit : Thousand Persons					
項 目 別 Item	總 計 Total	雇 主 Employers	自營作業者 Own-account workers	無 酬 家 屬 工 作 者 Unpaid family workers	受 僱 者		
					Paid employees		
					計 Subtotal	受私人僱用者 Private	受政府僱用者 Government
總 計 Total	10493	475	1329	585	8104	7055	1049
民意代表、企業主管及經理人員 Legislators, Government Administrators, Business Executives & Managers	439	154	6	0	279	248	31
民意代表及政府行政主管人員 Legislators & Government Administrators	34	2	-	-	32	6	27
企業負責人及主管人員 Directors & Chief Executives	188	146	6	0	36	35	0
生產及作業經理人員 Production & Operations Managers	140	5	0	-	136	133	3
其他經理人員 Other Managers	77	1	-	0	75	74	1
專業人員 Professionals	921	24	23	3	872	562	309
物理學、數學研究人員及工程科學 專業人員 Physical, Mathematical & Engineering Science Professionals	303	3	6	0	295	275	20
生物及醫學專業人員 Biological Science & Health Professionals	222	16	9	2	195	144	50
教 師 Teachers	313	0	-	-	313	83	230
會計師及商業專業人員 Accountants & Business Professionals	23	3	2	0	19	19	0
律師及法律專業人員 Lawyers & Legal Professionals	10	2	1	0	7	4	3
社會科學及有關專業人員 Social Science & Related Professionals	17	0	2	-	15	10	5
其他專業人員 Other Professionals	33	1	4	-	29	27	1

表50 就業者按中分類職業與從業身分分(續1)

TABLE 50. EMPLOYED PERSONS, BY MID-CATEGORY OF OCCUPATIONS AND CLASS OF WORKERS(Cont.1)

單位：千人		中華民國99年 2010				Unit：Thousand Persons		
項 目 別 Item	總 計 Total	雇 主 Employers	自營作業者 Own-account workers	無 酬 家 屬 工 作 者 Unpaid family workers	受 僱 者 Paid employees			
					計	受私人僱用者	受政府僱用者	
					Subtotal	Private	Government	
技術員及助理專業人員 Technicians & Associate Professionals	2189	91	93	25	1980	1720	261	
物理、工程科學助理專業人員 Physical & Engineering Science Associate Professionals	466	6	8	2	449	402	47	
生物科學及醫療助理專業人員 Biological Science & Health Associate Professionals	70	1	8	1	61	47	14	
教學及有關助理專業人員 Teaching & Related Associate Professionals	118	6	12	2	98	95	4	
財務及商業服務助理專業人員 Finance & Business Services Associate Professionals	700	65	39	9	587	582	5	
政府行政監督及企業業務監督人員 Government Administrative Officials & Business Clerical Supervisors	283	3	0	0	279	217	63	
行政助理專業人員 Administrative Associate Professionals	430	5	10	8	406	302	104	
海關、稅務及有關政府助理專業 人員 Customs, Tax & Related Government Associate Professionals	15	-	-	-	15	-	15	
其他助理專業人員 Other Associate Professionals	107	5	15	2	85	76	9	
事務工作人員 Clerks	1210	8	14	75	1114	915	200	
辦公室事務人員 Office Clerks	893	3	2	43	844	674	170	
顧客服務事務人員 Customer Services Clerks	317	4	11	31	270	240	30	
服務工作人員及售貨員 Service Workers & Shop & Market Sales Workers	1977	96	542	259	1079	963	117	
個人服務工作人員 Personal Services Workers	890	55	211	104	518	504	15	
保安服務工作人員 Protective Services Workers	177	-	-	-	177	81	96	
模特兒、售貨員及展售說明人員 Models, Salespersons & Demonstrators	910	41	330	155	384	378	6	

表50 就業者按中分類職業與從業身分分(續完)

TABLE 50. EMPLOYED PERSONS, BY MID-CATEGORY OF OCCUPATIONS AND CLASS OF WORKERS(Cont. End)

中華民國99年 2010							
單位：千人		Unit: Thousand Persons					
項 目 別 Item	總 計 Total	雇 主 Employers	自營作業者 Own-account workers	無 酬 家 屬 工 作 者 Unpaid family workers	受 僱 者 Paid employees		
					計 Subtotal	受私人僱用者 Private	受政府僱用者 Government
農、林、漁、牧工作人員 Agricultural, Animal Husbandry, Forestry & Fishing Workers	535	9	324	131	71	67	4
技術工及有關工作人員 Craft & Related Trades Workers	1063	59	149	32	823	805	18
採礦工及營建工 Extraction & Building Trades Workers	499	24	43	10	423	418	5
金屬、機具處理及製造有關工作者 Metal, Machinery & Related Trades Works	429	28	70	12	319	307	12
精密儀器、手工藝、印刷及有關 工作者 Precision, Handicraft, Printing & Related Trades Workers	40	2	12	2	25	24	1
其他技術工及有關工作者 Other Craft & Related Trades Workers	94	5	25	7	57	56	0
機械設備操作工及組裝工 Plant & Machine Operators & Assemblers	1622	30	144	40	1408	1377	31
固定生產設備操作工 Stationary-plant & Related Operators	105	1	1	1	102	98	4
機械操作工 Machine Operators	955	23	49	31	852	848	4
組 裝 工 Assemblers	165	1	3	2	158	157	0
駕駛員及移運設備操作工 Drivers & Mobile-plant Operators	397	5	90	6	296	273	23
非技術工及體力工 Elementary Occupations	538	4	36	21	477	398	79
小販及服務工 Sales & Services Elementary Occupations	366	4	33	12	316	239	78
生產體力工 Production Laborers & Related Workers	152	0	2	6	144	143	1
其他非技術工及體力工 Other Elementary Occupations	21	0	1	2	17	16	0

表5 1 就業者平均每人每週主要工作時數按中分類行業
與從業身分分

TABLE 51. AVERAGE WEEKLY WORK HOURS FOR MAJOR JOBS OF EMPLOYED PERSONS, BY
MID-CATEGORY OF INDUSTRIES AND CLASS OF WORKERS

中華民國99年
2010

單位：小時 Unit: Hour

項 目 別 Item	總 計 Total	雇 主 Employers	自營作業者 Own-account workers	無 酬 家 屬 工 作 者 Unpaid family workers	受 僱 者 Paid employees		
					計 Subtotal	受私人僱用者 Private	受政府僱用者 Government
總 計 Total	43.60	47.49	46.32	46.18	42.74	43.03	40.74
農、林、漁、牧業 Agriculture, Forestry, Fishing & Animal Husbandry	40.27	44.05	40.14	40.92	39.26	39.20	40.34
農、牧業 Agriculture & Animal Husbandry	39.96	44.18	39.83	40.69	38.69	38.60	41.15
林業 Forestry	37.96	44.99	39.14	41.77	37.52	34.65	39.62
漁業 Fishing	43.83	43.66	44.36	44.39	42.64	42.64	-
工業 Goods-Producing Industries	42.23	44.55	40.94	42.39	42.16	42.21	40.74
礦業及土石採取業 Mining & Quarrying	42.20	43.63	-	-	42.15	42.49	39.93
石油及天然氣礦業 Crude Petroleum & Natural Gas Extraction	39.67	-	-	-	39.67	38.08	39.93
砂、石及黏土採取業 Sand, Stone & Clay Quarrying	42.59	43.63	-	-	42.55	42.58	40.00
其他礦業及土石採取業 Other Mining & Quarrying	45.15	-	-	-	45.15	45.15	-
製 造 業 Manufacturing	42.94	44.83	41.80	42.67	42.90	42.93	40.33
食品製造業 Food Manufacturing	43.62	46.54	46.26	44.23	43.36	43.40	40.94
飲料製造業 Beverages Manufacturing	43.09	46.48	45.98	48.37	42.91	43.68	38.99
菸草製造業 Tobacco Manufacturing	40.34	-	-	-	40.34	43.21	40.04
紡織業 Textiles Mills	43.30	44.19	43.85	40.63	43.34	43.34	-
成衣及服飾品製造業 Wearing Apparel & Clothing Accessories Manufacturing	42.77	44.56	43.80	45.77	42.44	42.44	-
皮革、毛皮及其製品製造業 Leather, Fur & Related Products Manufacturing	42.60	45.83	38.66	41.53	42.64	42.64	40.00
木竹製品製造業 Wood & Bamboo Products Manufacturing	41.96	44.27	41.54	41.29	41.81	41.81	-
紙漿、紙及紙製品製造業 Pulp, Paper & Paper Products Manufacturing	42.48	44.52	41.97	44.03	42.27	42.27	40.00
印刷及資料儲存媒體複製業 Printing & Reproduction of Recorded Media	42.60	44.95	42.17	42.79	42.38	42.49	39.55
石油及煤製品製造業 Petroleum & Coal Products Manufacturing	41.41	-	-	-	41.41	42.60	40.72
化學材料製造業 Chemical Material Manufacturing	42.11	40.91	40.00	34.85	42.17	42.18	40.55
化學製品製造業 Chemical Products Manufacturing	42.42	46.49	-	41.44	42.28	42.29	40.00
藥品製造業 Medical Goods Manufacturing	42.47	48.93	23.51	42.06	42.39	42.40	40.00
橡膠製品製造業 Rubber Products Manufacturing	44.04	44.43	43.34	41.38	44.14	44.14	-

表5 1 就業者平均每人每週主要工作時數按中分類行業
與從業身分分(續1)

TABLE 51. AVERAGE WEEKLY WORK HOURS FOR MAJOR JOBS OF EMPLOYED PERSONS, BY
MID-CATEGORY OF INDUSTRIES AND CLASS OF WORKERS(Cont.1)

中華民國99年
2010

單位：小時 Unit: Hour

項 目 別 Item	總 計 Total	雇 主 Employers	自營作業者 Own-account workers	無 酬 家 屬 工 作 者 Unpaid family workers	受 僱 者 Paid employees		
					計 Subtotal	受私人僱用者 Private	受政府僱用者 Government
塑膠製品製造業 Plastic Products Manufacturing	43.15	45.47	40.84	41.79	43.11	43.11	-
非金屬礦物製品製造業 Non-Metallic Mineral Products Manufacturing	42.97	45.39	39.74	41.12	42.95	42.96	40.98
基本金屬製造業 Basic Metal Manufacturing	43.23	44.68	41.65	44.74	43.17	43.18	41.62
金屬製品製造業 Fabricated Metal Products Manufacturing	42.36	44.20	40.07	42.37	42.35	42.36	39.42
電子零組件製造業 Electronic Parts & Components Manufacturing	43.40	43.64	44.43	41.48	43.40	43.40	-
電腦、電子產品及光學製品製造業 Computers, Electronic & Optical Products Manufacturing	43.24	43.91	41.45	45.12	43.23	43.23	-
電力設備製造業 Electrical Equipment Manufacturing	42.55	45.41	43.49	39.29	42.49	42.49	39.08
機械設備製造業 Machinery & Equipment Manufacturing	43.02	45.56	42.50	42.51	42.88	42.88	-
汽車及其零件製造業 Motor Vehicles & Parts Manufacturing	43.02	46.55	38.58	43.91	42.95	42.95	-
其他運輸工具製造業 Other Transport Equipment Manufacturing	42.55	44.16	45.49	41.98	42.48	42.74	40.19
家具製造業 Furniture Manufacturing	43.44	45.27	46.52	45.62	43.20	43.20	-
其他製造業 Other Manufacturing	42.27	45.06	41.69	42.33	42.17	42.18	40.19
產業用機械設備維修及安裝業 Repair & Installation of Industrial Machinery & Equipment	42.60	45.36	42.26	45.29	42.30	42.31	41.87
電力及燃氣供應業 Electricity & Gas Supply	40.85	40.75	50.00	40.00	40.84	42.15	40.53
電力及燃氣供應業 Electricity & Gas Supply	40.85	40.75	50.00	40.00	40.84	42.15	40.53
用水供應及污染整治業 Water Supply & Remediation Services	42.00	46.62	42.71	45.33	41.67	42.71	41.18
用水供應業 Water Supply	39.06	-	30.00	-	39.12	48.00	39.12
廢(污)水處理業 Wastewater(Sewage) Treatment	41.47	38.47	39.18	40.37	42.17	42.28	41.48
廢棄物清除、處理及資源回收業 Waste Collection, Treatment & Disposal; Materials Recovery	42.34	49.49	44.17	46.70	41.89	42.84	41.50
污染整治業 Remediation Services	41.85	39.74	-	-	42.48	42.48	-
營造業 Construction	39.75	43.89	39.53	41.12	39.37	39.36	40.31
建築工程業 Buildings Construction	38.68	43.46	36.24	39.17	38.47	38.47	-
土木工程業 Civil Engineering	41.34	43.27	42.46	42.04	41.13	41.22	40.32
專門營造業 Specialized Construction	40.21	44.21	39.78	41.51	39.76	39.76	40.19

表5 1 就業者平均每人每週主要工作時數按中分類行業
與從業身分分(續2)

TABLE 51. AVERAGE WEEKLY WORK HOURS FOR MAJOR JOBS OF EMPLOYED PERSONS, BY
MID-CATEGORY OF INDUSTRIES AND CLASS OF WORKERS(Cont.2)

中華民國99年
2010

單位：小時 Unit: Hour

項 目 別 Item	總 計 Total	雇 主 Employers	自營作業者 Own-account workers	無 酬 家 屬 工 作 者 Unpaid family workers	受 僱 者 Paid employees		
					計 Subtotal	受私人僱用者 Private	受政府僱用者 Government
服務業 Services-Producing Industries	44.74	49.36	49.40	49.07	43.23	43.83	40.74
批發及零售業 Wholesale & Retail Trade	46.55	48.83	50.18	48.87	44.40	44.47	38.58
批發業 Wholesale Trade	43.78	45.86	46.21	46.34	42.84	42.87	38.97
零售業 Retail Trade	47.99	52.86	50.92	49.52	45.51	45.60	38.41
運輸及倉儲業 Transportation & Storage	45.17	45.19	51.04	43.63	43.71	44.29	41.07
陸上運輸業 Land Transportation	46.89	46.29	51.21	44.21	45.02	45.40	42.32
水上運輸業 Water Transportation	43.28	43.05	40.41	-	43.30	43.32	41.92
航空運輸業 Air Transportation	42.08	60.00	60.00	-	42.01	42.00	42.61
運輸輔助業 Supporting Services to Transportation	42.12	43.17	45.10	42.16	41.95	42.07	41.36
倉儲業 Warehousing & Storage	42.58	39.48	44.52	43.88	42.69	42.69	-
郵政及快遞業 Postal & Courier Services	42.08	49.53	40.00	41.35	41.99	44.62	39.91
住宿及餐飲業 Accommodation & Food Services	47.43	54.07	50.79	50.64	44.59	44.59	45.21
住宿服務業 Accommodation Services	46.85	52.67	51.17	49.73	46.47	46.49	43.70
餐飲業 Food & Beverage Services	47.48	54.11	50.79	50.65	44.31	44.31	47.97
資訊及通訊傳播業 Information & Communication	42.59	44.04	43.18	43.03	42.54	42.55	40.35
出版業 Publishing	42.61	42.08	39.27	43.36	42.64	42.65	40.00
影片服務、聲音錄製及音樂出版業 Motion Picture & Video Services , Sound Recording & Music Publishing	43.50	46.54	44.48	41.36	43.34	43.36	40.00
傳播及節目播送業 Broadcasting & Programming	44.29	38.35	50.00	-	44.31	44.45	40.44
電信業 Telecommunications	41.33	47.03	52.00	-	41.30	41.30	-
電腦系統設計服務業 Computer Systems Design Services	42.71	44.55	42.97	43.16	42.61	42.61	-
資料處理及資訊供應服務業 Data Processing & Information Supply Services	42.03	42.98	43.76	-	41.89	41.89	-
金融及保險業 Finance & Insurance	42.06	44.90	46.82	44.11	42.03	42.05	41.74
金融中介業 Financial Intermediation	41.68	50.90	49.25	44.35	41.62	41.61	41.78
保險業 Insurance Carriers	43.10	41.44	41.80	40.00	43.10	43.11	40.49
證券期貨及其他金融業 Securities, Futures & Other Financing	40.36	43.46	44.21	-	40.30	40.30	40.00
不動產業 Real Estate	47.41	49.06	42.32	41.41	47.73	47.95	41.30
不動產開發業 Real Estate Development	42.30	44.02	40.00	-	42.16	42.25	40.53
不動產經營及相關服務業 Real Estate Operation & Relative Services	47.84	49.97	42.37	41.41	48.21	48.43	41.40
專業、科學及技術服務業 Professional, Scientific & Technical Services	42.44	44.68	42.52	45.39	42.09	42.31	40.42
法律及會計服務業 Legal & Accounting Services	41.74	42.14	40.92	43.95	41.71	41.71	-
企業總管理機構及管理顧問業 Head Offices & Management Consultancy Services	42.30	42.98	31.29	40.00	42.51	42.60	41.71
建築、工程服務及技術檢測、分析 服務業 Architecture & Engineering Services; Technical Testing & Analysis Services	42.14	43.88	40.41	39.89	42.11	42.14	40.76

表5 1 就業者平均每人每週主要工作時數按中分類行業
與從業身分分(續完)

TABLE 51. AVERAGE WEEKLY WORK HOURS FOR MAJOR JOBS OF EMPLOYED PERSONS, BY
MID-CATEGORY OF INDUSTRIES AND CLASS OF WORKERS(Cont. End)

中華民國99年
2010

單位：小時

Unit: Hour

項 目 別 Item	總 計 Total	雇 主 Employers	自營作業者 Own-account workers	無 酬 家 屬 工 作 者 Unpaid family workers	受 僱 者 Paid employees		
					計 Subtotal	受 私 人 僱 用 者 Private	受 政 府 僱 用 者 Government
研究發展服務業 Research & Development Services	40.49	47.58	20.00	-	40.51	40.99	40.21
廣告業及市場研究業 Advertising & Market Research	43.09	47.45	44.37	44.60	42.41	42.41	-
專門設計服務業 Specialized Design Services	42.99	45.50	41.94	44.68	43.01	43.02	40.00
獸醫服務業 Veterinary Services	45.21	55.01	52.35	47.36	39.84	40.57	38.66
其他專業、科學及技術服務業 Other Professional, Scientific & Technical Services	46.58	56.49	45.53	50.76	45.35	45.73	42.10
支援服務業 Support Services	45.51	45.31	44.36	43.54	45.59	45.61	39.06
租賃業 Rental & Leasing	44.16	49.12	46.84	44.10	42.30	42.30	-
就業服務業 Employment Services	41.33	42.31	44.24	-	41.16	41.17	38.59
旅行業 Travel Agency	43.73	44.35	44.99	40.92	43.70	43.71	40.00
保全及私家偵探服務業 Security & Investigation Services	52.98	46.51	-	-	53.02	53.02	-
建築物及綠化服務業 Buildings & Greenery Services	40.52	44.38	40.40	47.01	40.40	40.41	39.13
業務及辦公室支援服務業 Business & Office Support Servicesg	41.57	45.71	42.69	42.71	40.98	40.98	-
公共行政及國防；強制性社會安全 Public Administration & Defence ; Compulsory Social Security	42.37	-	-	-	42.37	37.36	42.37
公共行政及國防；強制性社會安全 Public Administration & Defence ; Compulsory Social Security	42.37	-	-	-	42.37	40.19	42.37
國際組織及外國機構 Extra-territorial Organizations & Bodies	40.27	-	-	-	40.27	34.38	45.61
教育服務業 Education	38.61	45.00	33.72	44.23	38.52	39.07	38.05
教育服務業 Education	38.61	45.00	33.72	44.23	38.52	39.07	38.05
醫療保健及社會工作服務業 Human Health & Social Work Services	44.19	48.85	47.26	43.46	43.88	44.21	42.72
醫療保健服務業 Human Health Services	44.23	48.32	47.03	42.74	43.95	44.23	43.02
居住照顧服務業 Residential Care Services	45.46	57.17	56.53	55.42	44.83	45.73	40.21
其他社會工作服務業 Other Social Work Services	41.19	49.72	48.59	-	41.02	41.54	37.16
藝術、娛樂及休閒服務業 Arts, Entertainment & Recreation	45.06	50.63	47.39	50.01	44.22	45.22	40.33
創作及藝術表演業 Creative & Performing Arts	39.57	40.13	40.33	36.28	39.48	39.07	41.87
圖書館、檔案保存、博物館及類似機構 Libraries, Archives, Museums & Similar Institutions	40.37	54.95	-	-	40.30	42.49	39.89
博奕業 gambling	53.94	54.08	56.98	57.03	46.12	46.12	-
運動、娛樂及休閒服務業 Sports, Amusement & Recreation Services	46.19	53.08	43.56	51.14	45.77	46.13	41.07
其他服務業 Other Services	47.18	52.69	49.05	49.30	45.59	45.63	40.60
宗教、職業及類似組織 Religious, Business, Professional, Labor & Similar Organizations	44.17	51.53	42.30	44.01	44.15	44.23	40.85
個人及家庭用品維修業 Maintenance & Repair of Personal & Household Goods	47.85	51.86	49.63	48.37	45.97	45.98	36.57
未分類其他服務業 Other Services Not Elsewhere Classified	47.57	53.68	48.76	50.71	46.05	46.08	40.34

表52 就業者之年齡與每週工作時數

單位：千人

中華民國99年

項 目 別	總 計 Total	有 職 業				
		合 計	未滿15小時	15～19小時	20～29小時	30～34小時
		Subtotal	Less than 15 hours	Hours	Hours	Hours
總 計	10493	10395	70	97	274	400
15～24歲	758	755	16	17	38	27
15～19歲	125	125	5	6	14	6
20～24歲	633	630	11	11	24	22
25～44歲	5963	5906	20	33	102	217
25～29歲	1483	1471	4	6	18	47
30～34歲	1589	1573	4	7	24	55
35～39歲	1433	1419	5	9	27	54
40～44歲	1458	1443	7	10	34	61
45～64歲	3573	3537	30	43	118	147
45～49歲	1401	1386	9	14	41	56
50～54歲	1116	1105	10	12	34	47
55～59歲	751	744	7	12	28	31
60～64歲	305	302	4	5	15	13
65歲及以上	199	197	3	5	15	9
男	5880	5832	39	61	158	215
15～24歲	344	344	8	8	19	13
15～19歲	65	65	2	2	7	4
20～24歲	279	278	5	5	12	10
25～44歲	3205	3182	10	21	58	110
25～29歲	746	742	2	4	9	23
30～34歲	855	850	3	5	14	28
35～39歲	788	781	2	5	16	27
40～44歲	816	809	3	7	19	32
45～64歲	2188	2166	19	28	70	85
45～49歲	810	802	5	9	23	31
50～54歲	679	672	6	8	21	26
55～59歲	489	484	5	7	16	19
60～64歲	211	208	3	3	10	9
65歲及以上	142	140	3	4	10	7
女	4613	4562	31	36	116	185
15～24歲	414	411	8	9	19	14
15～19歲	60	60	3	3	7	2
20～24歲	354	352	6	5	12	12
25～44歲	2758	2724	10	12	43	107
25～29歲	736	729	2	2	8	24
30～34歲	734	723	2	2	9	27
35～39歲	645	638	2	3	11	27
40～44歲	642	635	4	4	15	29
45～64歲	1385	1370	11	14	48	62
45～49歲	591	585	4	5	17	25
50～54歲	437	433	4	4	14	21
55～59歲	263	260	3	5	12	11
60～64歲	94	93	1	1	5	4
65歲及以上	57	56	1	2	5	2

TABLE 52. AGE AND WEEKLY WORK HOURS OF EMPLOYED PERSONS

2010

Unit : Thousand Persons

在 工 作 者					有 職 業 不 在 工 作 者	Item
At work						
3 5 ~ 3 9 小 時	4 0 ~ 4 4 小 時	4 5 ~ 4 9 小 時	5 0 ~ 5 9 小 時	6 0 小 時 及 以 上	Having a job but not at work	
Hours	Hours	Hours	Hours	Hours & over		
462	4759	2493	1131	709	98	Both sexes
32	311	210	67	36	3	1 5 - 2 4 years
9	41	28	10	5	0	1 5 - 1 9 years
23	270	181	57	31	3	2 0 - 2 4 years
189	2879	1490	617	359	56	2 5 - 4 4 years
40	748	398	138	73	12	2 5 - 2 9 years
44	794	401	157	86	16	3 0 - 3 4 years
50	676	349	157	93	14	3 5 - 3 9 years
56	660	342	166	107	15	4 0 - 4 4 years
209	1510	764	420	296	37	4 5 - 6 4 years
65	611	319	161	110	15	4 5 - 4 9 years
61	474	240	133	94	11	5 0 - 5 4 years
53	310	150	90	64	7	5 5 - 5 9 years
30	116	54	36	29	3	6 0 - 6 4 years
31	59	30	27	17	2	6 5 years & over
265	2507	1456	686	445	47	Male
19	133	97	29	18	1	1 5 - 2 4 years
6	23	14	4	2	0	1 5 - 1 9 years
13	110	83	25	15	1	2 0 - 2 4 years
102	1443	854	365	219	23	2 5 - 4 4 years
22	356	210	75	41	4	2 5 - 2 9 years
25	401	230	92	52	5	3 0 - 3 4 years
27	339	209	96	59	7	3 5 - 3 9 years
29	347	204	102	67	7	4 0 - 4 4 years
123	888	484	273	196	22	4 5 - 6 4 years
37	334	193	100	68	8	4 5 - 4 9 years
34	277	151	86	62	7	5 0 - 5 4 years
32	198	100	61	45	5	5 5 - 5 9 years
20	79	39	26	21	2	6 0 - 6 4 years
21	43	21	19	12	2	6 5 years & over
197	2252	1037	445	263	51	Female
13	178	113	38	18	2	1 5 - 2 4 years
3	18	15	5	3	0	1 5 - 1 9 years
10	160	98	32	15	2	2 0 - 2 4 years
87	1436	636	253	140	34	2 5 - 4 4 years
18	392	188	63	32	8	2 5 - 2 9 years
19	393	171	65	34	11	3 0 - 3 4 years
23	337	139	60	34	7	3 5 - 3 9 years
27	313	137	64	41	8	4 0 - 4 4 years
86	622	280	147	100	15	4 5 - 6 4 years
28	277	126	61	41	7	4 5 - 4 9 years
27	196	88	47	32	4	5 0 - 5 4 years
20	111	50	29	19	3	5 5 - 5 9 years
11	37	16	10	8	1	6 0 - 6 4 years
10	16	8	8	5	0	6 5 years & over

表53 就業者之年齡與主要工作每週工作時數

單位：千人

中華民國99年

項 目 別	總 計 Total	有 職 業				
		合 計 Subtotal	未滿15小時 Less than 15 hours	15 ~ 19小時 Hours	20 ~ 29小時 Hours	30 ~ 34小時 Hours
總 計	10493	10395	70	98	278	404
15 ~ 24 歲	758	755	16	17	38	27
15 ~ 19 歲	125	125	5	6	14	6
20 ~ 24 歲	633	630	11	11	24	22
25 ~ 44 歲	5963	5906	20	33	103	219
25 ~ 29 歲	1483	1471	4	6	18	48
30 ~ 34 歲	1589	1573	4	7	24	55
35 ~ 39 歲	1433	1419	5	9	27	55
40 ~ 44 歲	1458	1443	7	11	35	61
45 ~ 64 歲	3573	3537	30	43	121	149
45 ~ 49 歲	1401	1386	9	14	41	57
50 ~ 54 歲	1116	1105	10	12	35	48
55 ~ 59 歲	751	744	8	12	29	31
60 ~ 64 歲	305	302	4	5	15	13
65 歲 及 以 上	199	197	3	5	15	9
男	5880	5832	39	61	160	217
15 ~ 24 歲	344	344	8	8	19	13
15 ~ 19 歲	65	65	2	2	7	4
20 ~ 24 歲	279	278	5	5	12	10
25 ~ 44 歲	3205	3182	10	21	59	111
25 ~ 29 歲	746	742	2	4	9	24
30 ~ 34 歲	855	850	3	5	15	28
35 ~ 39 歲	788	781	2	5	16	27
40 ~ 44 歲	816	809	3	7	19	32
45 ~ 64 歲	2188	2166	19	28	71	86
45 ~ 49 歲	810	802	5	9	24	31
50 ~ 54 歲	679	672	6	8	21	27
55 ~ 59 歲	489	484	5	7	16	20
60 ~ 64 歲	211	208	3	3	10	9
65 歲 及 以 上	142	140	3	4	10	7
女	4613	4562	31	37	117	187
15 ~ 24 歲	414	411	8	9	19	14
15 ~ 19 歲	60	60	3	3	7	2
20 ~ 24 歲	354	352	6	5	12	12
25 ~ 44 歲	2758	2724	10	12	44	109
25 ~ 29 歲	736	729	2	2	8	24
30 ~ 34 歲	734	723	2	3	9	27
35 ~ 39 歲	645	638	2	4	11	28
40 ~ 44 歲	642	635	4	4	15	29
45 ~ 64 歲	1385	1370	11	15	49	62
45 ~ 49 歲	591	585	4	5	18	25
50 ~ 54 歲	437	433	4	4	14	21
55 ~ 59 歲	263	260	3	5	12	11
60 ~ 64 歲	94	93	1	1	5	4
65 歲 及 以 上	57	56	1	2	5	2

TABLE 53. AGE AND WEEKLY WORK HOURS FOR MAJOR JOBS OF EMPLOYED PERSONS

2010						Unit : Thousand Persons
在 工 作 者					有 職 業 不 在 工 作 者	Item
At work						
3 5 ~ 3 9 小時 Hours	4 0 ~ 4 4 小時 Hours	4 5 ~ 4 9 小時 Hours	5 0 ~ 5 9 小時 Hours	6 0 小時及以上 Hours & over	Having a job but not at work	
462	4762	2492	1125	705	98	Both sexes
32	311	210	67	36	3	1 5 - 2 4 years
9	41	28	10	5	0	1 5 - 1 9 years
23	270	181	57	31	3	2 0 - 2 4 years
189	2880	1490	614	357	56	2 5 - 4 4 years
40	748	398	137	73	12	2 5 - 2 9 years
44	795	401	157	86	16	3 0 - 3 4 years
50	677	349	155	92	14	3 5 - 3 9 years
56	661	342	165	107	15	4 0 - 4 4 years
209	1511	763	418	295	37	4 5 - 6 4 years
65	612	319	160	109	15	4 5 - 4 9 years
61	474	240	132	93	11	5 0 - 5 4 years
53	310	150	89	63	7	5 5 - 5 9 years
30	116	54	36	29	3	6 0 - 6 4 years
31	59	30	27	17	2	6 5 years & over
265	2509	1455	683	443	47	Male
19	133	97	29	18	1	1 5 - 2 4 years
6	23	14	4	2	0	1 5 - 1 9 years
13	110	83	25	15	1	2 0 - 2 4 years
102	1444	854	364	218	23	2 5 - 4 4 years
22	356	210	75	41	4	2 5 - 2 9 years
25	401	230	92	52	5	3 0 - 3 4 years
27	339	209	96	59	7	3 5 - 3 9 years
29	347	204	101	66	7	4 0 - 4 4 years
123	889	483	271	195	22	4 5 - 6 4 years
37	335	193	99	68	8	4 5 - 4 9 years
34	278	151	85	62	7	5 0 - 5 4 years
32	198	100	61	44	5	5 5 - 5 9 years
20	79	39	26	21	2	6 0 - 6 4 years
21	43	21	19	12	2	6 5 years & over
197	2253	1037	442	262	51	Female
13	178	113	38	18	2	1 5 - 2 4 years
3	18	15	5	3	0	1 5 - 1 9 years
10	160	98	32	15	2	2 0 - 2 4 years
87	1436	636	251	139	34	2 5 - 4 4 years
18	392	188	63	32	8	2 5 - 2 9 years
19	394	171	65	34	11	3 0 - 3 4 years
23	337	139	60	33	7	3 5 - 3 9 years
27	313	137	64	40	8	4 0 - 4 4 years
86	622	279	147	100	15	4 5 - 6 4 years
28	277	126	61	41	7	4 5 - 4 9 years
27	196	88	47	31	4	5 0 - 5 4 years
21	112	50	28	19	3	5 5 - 5 9 years
11	37	16	10	8	1	6 0 - 6 4 years
10	16	8	7	5	0	6 5 years & over

表54 就業者主要工作之行業與每週工作時數

單位：千人

中華民國99年

項 目 別	總 計 Total	有 職 業				
		合 計 Subtotal	未滿15小時 Less than 15 hours	15 ~ 19小時 Hours	20 ~ 29小時 Hours	30 ~ 34小時 Hours
總 計	10493	10395	70	98	278	404
農、林、漁、牧業	550	544	6	12	39	24
工 業	3769	3749	18	41	95	161
礦業及土石採取業	4	4	0	0	0	0
製造業	2861	2848	6	13	37	103
電力及燃氣供應業	29	29	0	0	0	2
用水供應及污染整治業	78	77	0	0	1	4
營造業	797	790	12	27	57	51
服 務 業	6174	6102	46	45	143	219
批發及零售業	1747	1742	6	10	34	40
運輸及倉儲業	404	401	2	3	9	16
住宿及餐飲業	727	723	7	9	29	17
資訊及通訊傳播業	208	207	0	0	2	10
金融及保險業	428	426	0	2	2	21
不動產業	75	74	0	0	0	1
專業、科學及技術服務業	325	324	2	1	5	15
支援服務業	236	235	2	3	8	6
公共行政及國防；強制性社會安全	389	387	1	1	2	25
教育服務業	619	570	16	7	29	44
醫療保健及社會工作服務業	386	384	1	2	6	10
藝術、娛樂及休閒服務業	98	98	1	2	3	3
其他服務業	532	530	8	5	13	11

TABLE 54. INDUSTRY AND WEEKLY WORK HOURS FOR MAJOR JOBS OF EMPLOYED PERSONS

2010					Unit : Thousand Persons	
在 工 作 者					有 職 業 不 在 工 作 者 Having a job but not at work	Item
3 5 ~ 3 9 小 時 Hours	4 0 ~ 4 4 小 時 Hours	4 5 ~ 4 9 小 時 Hours	5 0 ~ 5 9 小 時 Hours	6 0 小 時 及 以 上 Hours & over		
462	4762	2492	1125	705	98	Total
102	190	99	53	18	6	Agriculture, Forestry, Fishing & Animal Husbandry
135	1947	1033	238	81	20	Goods-Producing Industries
0	2	1	0	0	0	Mining & Quarrying
70	1542	833	180	65	13	Manufacturing
0	22	3	1	0	0	Electricity & Gas Supply
2	47	17	4	1	1	Water Supply & Remediation Services
63	334	179	53	14	7	Construction
225	2624	1360	834	606	72	Services-Producing Industries
69	593	485	286	219	5	Wholesale & Retail Trade
11	174	89	55	44	3	Transportation & Storage
44	149	187	155	125	3	Accommodation & Food Services
4	127	34	23	7	1	Information & Communication
9	275	65	44	8	2	Finance & Insurance
2	25	22	13	10	0	Real Estate
10	194	54	30	13	1	Professional, Scientific & Technical Services
9	86	62	28	31	1	Support Services
4	271	33	27	24	2	Public Administration & Defence ; Compulsory Social Security
27	364	52	23	8	49	Education
8	188	107	41	20	2	Human Health & Social Work Services
5	34	26	15	10	1	Arts, Entertainment & Recreation
21	145	145	95	88	2	Other Services

表5 4 就業者主要工作之行業與每週工作時數(續)

單位：千人

中華民國99年

項 目 別	總 計 Total	有 職 業				
		合 計	未滿15小時	15 ~ 19小時	20 ~ 29小時	30 ~ 34小時
		Subtotal	Less than 15 hours	Hours	Hours	Hours
男	5880	5832	39	61	160	217
農、林、漁、牧業	384	379	5	8	27	17
工業	2566	2552	14	34	75	109
礦業及土石採取業	3	3	0	0	0	0
製造業	1781	1773	3	8	22	59
電力及燃氣供應業	25	25	-	-	0	2
用水供應及污染整治業	58	58	0	0	1	3
營造業	699	693	11	25	52	45
服務業	2929	2902	20	19	58	91
批發及零售業	851	848	3	5	15	17
運輸及倉儲業	317	315	1	2	7	11
住宿及餐飲業	307	306	2	3	10	6
資訊及通訊傳播業	123	123	0	0	1	5
金融及保險業	161	161	0	0	1	7
不動產業	43	43	0	0	0	1
專業、科學及技術服務業	158	158	1	1	2	7
支援服務業	137	137	1	2	3	3
公共行政及國防；強制性社會安全	222	221	0	0	1	11
教育服務業	206	189	6	2	10	14
醫療保健及社會工作服務業	91	90	0	0	1	2
藝術、娛樂及休閒服務業	46	46	1	1	2	1
其他服務業	267	266	3	2	6	5
女	4613	4562	31	37	117	187
農、林、漁、牧業	166	165	1	4	12	8
工業	1203	1197	4	7	20	51
礦業及土石採取業	1	1	-	-	0	0
製造業	1080	1075	3	5	15	44
電力及燃氣供應業	4	4	0	0	-	0
用水供應及污染整治業	20	20	-	0	1	1
營造業	98	97	1	2	4	5
服務業	3245	3201	26	26	85	129
批發及零售業	896	893	3	5	20	23
運輸及倉儲業	87	86	0	0	2	5
住宿及餐飲業	420	418	4	6	20	11
資訊及通訊傳播業	85	84	0	0	1	4
金融及保險業	267	266	0	1	2	13
不動產業	32	32	0	0	0	1
專業、科學及技術服務業	167	167	1	1	3	8
支援服務業	99	99	1	2	5	4
公共行政及國防；強制性社會安全	166	165	0	0	2	14
教育服務業	413	381	10	5	19	30
醫療保健及社會工作服務業	296	294	1	2	4	8
藝術、娛樂及休閒服務業	52	52	0	1	1	1
其他服務業	266	264	5	3	8	6

TABLE 54. INDUSTRY AND WEEKLY WORK HOURS FOR MAJOR JOBS OF EMPLOYED PERSONS(Cont.)

2010					Unit : Thousand Persons	
在 工 作 者					有 職 業 不 在 工 作 者	Item
At work						
3 5 ~ 3 9 小時 Hours	4 0 ~ 4 4 小時 Hours	4 5 ~ 4 9 小時 Hours	5 0 ~ 5 9 小時 Hours	6 0 小時及以上 Hours & over	Having a job but not at work	
265	2509	1455	683	443	47	Male
69	128	70	40	14	6	Agriculture, Forestry, Fishing & Animal Husbandry
100	1255	716	188	61	14	Goods-Producing Industries
0	2	1	0	0	0	Mining & Quarrying
40	921	537	136	47	7	Manufacturing
0	19	3	1	0	0	Electricity & Gas Supply
2	34	13	3	1	0	Water Supply & Remediation Services
58	279	161	48	13	6	Construction
96	1126	669	454	368	28	Services-Producing Industries
31	273	234	150	121	3	Wholesale & Retail Trade
9	117	75	49	42	2	Transportation & Storage
14	55	78	73	65	1	Accommodation & Food Services
2	72	21	16	5	0	Information & Communication
3	98	26	21	4	0	Finance & Insurance
1	12	13	8	7	0	Real Estate
5	85	29	19	9	0	Professional, Scientific & Technical Services
5	38	38	20	28	1	Support Services
2	136	26	23	22	1	Public Administration & Defence ; Compulsory Social Security
10	117	16	9	4	17	Education
3	37	22	14	10	0	Human Health & Social Work Services
3	15	12	7	5	0	Arts, Entertainment & Recreation
9	71	81	43	45	1	Other Services
197	2253	1037	442	262	51	Female
33	62	29	13	4	1	Agriculture, Forestry, Fishing & Animal Husbandry
36	692	317	50	20	6	Goods-Producing Industries
-	1	0	0	-	-	Mining & Quarrying
29	621	295	44	18	6	Manufacturing
0	3	0	0	0	-	Electricity & Gas Supply
0	13	4	1	0	0	Water Supply & Remediation Services
6	55	17	5	1	0	Construction
128	1498	691	380	238	44	Services-Producing Industries
38	321	250	136	98	3	Wholesale & Retail Trade
2	57	14	6	1	1	Transportation & Storage
31	94	109	82	60	2	Accommodation & Food Services
2	55	13	7	2	0	Information & Communication
6	176	39	24	4	1	Finance & Insurance
1	14	9	4	3	0	Real Estate
5	109	25	11	5	1	Professional, Scientific & Technical Services
5	48	24	8	3	0	Support Services
2	135	7	4	2	1	Public Administration & Defence ; Compulsory Social Security
18	246	36	13	4	32	Education
6	151	85	27	10	2	Human Health & Social Work Services
2	19	15	7	5	1	Arts, Entertainment & Recreation
12	73	64	52	42	1	Other Services

表55 就業者主要工作之從業身分與每週工作時數

單位：千人

中華民國99年

項 目 別	總 計 Total	有 職 業				
		合 計 Subtotal	未滿15小時 Less than 15 hours	15 ~ 19小時 Hours	20 ~ 29小時 Hours	30 ~ 34小時 Hours
總 計	10493	10395	70	98	278	404
雇 主	475	473	2	2	5	10
自 營 作 業 者	1329	1318	14	17	56	39
無 酬 家 屬 工 作 者	585	585	-	5	18	16
受 僱 者	8104	8019	55	74	199	339
受 私 人 僱 用 者	7055	7012	47	70	179	269
受 政 府 僱 用 者	1049	1007	8	4	20	70
男	5880	5832	39	61	160	217
雇 主	385	383	1	2	4	8
自 營 作 業 者	994	986	10	13	42	29
無 酬 家 屬 工 作 者	145	145	-	1	4	4
受 僱 者	4356	4320	28	45	111	176
受 私 人 僱 用 者	3822	3800	25	44	103	145
受 政 府 僱 用 者	534	520	4	1	7	30
女	4613	4562	31	37	117	187
雇 主	91	90	1	0	1	2
自 營 作 業 者	335	333	4	4	14	10
無 酬 家 屬 工 作 者	440	440	-	4	14	12
受 僱 者	3747	3699	27	29	88	163
受 私 人 僱 用 者	3232	3212	22	27	76	124
受 政 府 僱 用 者	515	488	4	2	12	39

TABLE 55. CLASS OF WORKERS AND WEEKLY WORK HOURS FOR MAJOR JOBS OF EMPLOYED PERSONS

2010					Unit : Thousand Persons	
在 工 作 者					有 職 業 不 在 工 作 者 Having a job but not at work	Item
3 5 ~ 3 9 小時 Hours	4 0 ~ 4 4 小時 Hours	4 5 ~ 4 9 小時 Hours	5 0 ~ 5 9 小時 Hours	6 0 小時及以上 Hours & over		
462	4762	2492	1125	705	98	Both sexes
15	159	121	91	69	2	Employers
125	332	271	251	215	11	Own-account workers
58	176	131	98	83	-	Unpaid family workers
264	4095	1969	685	338	85	Paid employees
249	3369	1883	638	307	43	Private
15	726	86	47	32	42	Government
265	2509	1455	683	443	47	Male
11	130	101	73	52	2	Employers
94	251	207	183	157	9	Own-account workers
14	43	35	24	19	-	Unpaid family workers
146	2085	1112	403	215	37	Paid employees
138	1732	1057	370	187	23	Private
7	353	55	33	28	14	Government
197	2253	1037	442	262	51	Female
4	29	20	18	16	0	Employers
31	81	64	68	58	2	Own-account workers
44	132	96	74	64	-	Unpaid family workers
119	2010	857	282	124	48	Paid employees
111	1637	826	269	120	20	Private
8	373	31	14	4	28	Government

表56 就業者平均每人每週主要工作時數按行業與職業分

單位：小時

中華民國99年

項 目 別	總 計 Total	民意代表、企業主管 及 經 理 人 員 Legislators, Gov. Administrators, Business Executives & Managers	專 業 人 員 Professionals	技 術 人 員 及 助 理 專 業 人 員 Technicians & Associate Professionals
總 計	43.60	45.08	42.22	42.52
農、林、漁、牧業	40.27	43.74	44.03	40.98
工 業	42.23	44.74	43.43	43.00
礦業及土石採取業	42.20	43.07	42.63	41.56
製造業	42.94	44.79	43.53	42.98
電力及燃氣供應業	40.85	41.63	39.99	40.21
用水供應及污染整治業	42.00	44.32	40.59	41.82
營造業	39.75	44.58	43.70	43.57
服 務 業	44.74	45.36	41.84	42.29
批發及零售業	46.55	44.60	47.19	44.01
運輸及倉儲業	45.17	43.97	40.57	41.75
住宿及餐飲業	47.43	53.10	40.91	47.48
資訊及通訊傳播業	42.59	44.53	43.19	42.44
金融及保險業	42.06	43.31	41.69	42.42
不動產業	47.41	47.14	47.82	48.08
專業、科學及技術服務業	42.44	43.97	42.43	42.41
支援服務業	45.51	44.70	42.90	43.13
公共行政及國防；強制性社會安全	42.37	48.76	40.83	40.27
教育服務業	38.61	42.87	38.49	38.27
醫療保健及社會工作服務業	44.19	47.88	45.24	43.16
藝術、娛樂及休閒服務業	45.06	51.78	40.67	41.90
其他服務業	47.18	46.71	46.61	37.04

TABLE 56. AVERAGE WEEKLY WORK HOURS FOR MAJOR JOBS OF EMPLOYED PERSONS, BY INDUSTRY
AND OCCUPATION

2010

Unit : Hour

事 務 工 作 人 員	服務工作人員及售貨員	農、林、漁、牧工作人員	生產及有關工人、 機械設備操作工	Item
Clerks	Service Workers & Shop & Market Sales Workers	Agricultural, Animal Husbandry, Forestry & Fishing Workers	Prod. & Machine Operators & Related Workers	
41.99	48.37	40.30	42.74	Total
41.81	43.44	40.31	38.02	Agriculture, Forestry, Fishing & Animal Husbandry
41.95	46.87	41.20	41.68	Goods-Producing Industries
43.16	44.49	-	41.80	Mining & Quarrying
42.03	47.30	38.25	42.80	Manufacturing
40.37	54.14	-	41.60	Electricity & Gas Supply
41.31	40.86	39.87	42.08	Water Supply & Remediation Services
41.61	41.12	41.36	38.64	Construction
42.01	48.38	39.03	45.46	Services-Producing Industries
43.03	48.65	43.19	45.58	Wholesale & Retail Trade
42.24	45.99	-	47.30	Transportation & Storage
46.99	47.68	27.10	43.58	Accommodation & Food Services
41.09	43.13	-	41.70	Information & Communication
41.04	42.71	-	40.51	Finance & Insurance
42.46	47.65	44.43	49.73	Real Estate
41.44	40.25	39.74	44.31	Professional, Scientific & Technical Services
43.32	52.78	35.62	40.94	Support Services
39.47	48.31	40.15	39.56	Public Administration & Defence ; Compulsory Social Security
38.08	40.66	22.26	38.98	Education
41.58	46.57	-	41.44	Human Health & Social Work Services
46.97	46.37	42.21	43.60	Arts, Entertainment & Recreation
43.98	49.39	41.61	47.91	Other Services

表56 就業者平均每人每週主要工作時數按行業與職業分(續)

單位：小時

中華民國99年

項 目 別	總 計 Total	民意代表、企業主管 及 經 理 人 員 Legislators, Gov. Administrators, Business Executives & Managers	專 業 人 員 Professionals	技 術 人 員 及 助 理 專 業 人 員 Technicians & Associate Professionals
男	43.96	45.32	42.80	43.34
農、林、漁、牧業	40.48	44.35	44.52	41.96
工業	42.28	44.92	43.52	43.46
礦業及土石採取業	42.59	43.07	42.63	42.42
製造業	43.31	45.02	43.63	43.39
電力及燃氣供應業	40.93	41.72	39.99	40.29
用水供應及污染整治業	42.20	44.32	40.64	41.73
營造業	39.69	44.57	43.78	44.42
服務業	45.89	45.71	42.30	43.25
批發及零售業	47.21	44.97	48.42	44.98
運輸及倉儲業	46.16	44.90	40.52	42.08
住宿及餐飲業	49.04	54.23	40.35	48.97
資訊及通訊傳播業	43.08	44.94	43.30	42.75
金融及保險業	42.60	43.47	42.30	42.85
不動產業	48.59	46.81	49.14	48.89
專業、科學及技術服務業	43.19	43.93	42.90	43.11
支援服務業	48.26	44.44	40.73	44.54
公共行政及國防；強制性社會安全	44.17	48.52	41.02	40.55
教育服務業	38.73	41.89	38.55	38.75
醫療保健及社會工作服務業	45.94	51.49	47.45	45.01
藝術、娛樂及休閒服務業	45.05	51.77	41.15	42.00
其他服務業	47.63	47.58	45.98	38.40
女	43.15	44.16	41.59	41.60
農、林、漁、牧業	39.78	40.17	40.00	39.37
工業	42.15	43.39	42.80	42.13
礦業及土石採取業	40.54	-	-	37.76
製造業	42.34	43.18	42.83	42.28
電力及燃氣供應業	40.36	40.82	40.00	39.50
用水供應及污染整治業	41.39	-	40.00	42.05
營造業	40.19	44.64	42.72	40.96
服務業	43.70	44.44	41.51	41.43
批發及零售業	45.92	43.34	44.95	42.72
運輸及倉儲業	41.57	41.27	40.90	41.28
住宿及餐飲業	46.25	50.56	41.53	46.48
資訊及通訊傳播業	41.88	43.16	42.92	41.98
金融及保險業	41.74	43.08	40.40	42.16
不動產業	45.82	48.60	40.00	46.98
專業、科學及技術服務業	41.73	44.07	41.21	41.76
支援服務業	41.70	45.20	45.09	41.72
公共行政及國防；強制性社會安全	39.95	49.99	40.51	39.97
教育服務業	38.55	44.02	38.46	38.09
醫療保健及社會工作服務業	43.65	44.73	44.58	42.36
藝術、娛樂及休閒服務業	45.06	51.78	40.35	41.75
其他服務業	46.72	44.28	47.47	35.75

TABLE 56. AVERAGE WEEKLY WORK HOURS FOR MAJOR JOBS OF EMPLOYED PERSONS, BY INDUSTRY
AND OCCUPATION(Cont.)

2010				Unit : Hour
事 務 工 作 人 員	服務工作人員及售貨員	農、林、漁、牧工作人員	生 產 及 有 關 工 人、 機 械 設 備 操 作 工	Item
Clerks	Service Workers & Shop & Market Sales Workers	Agricultural, Animal Husbandry, Forestry & Fishing Workers	Prod. & Machine Operators & Related Workers	
42.48	49.45	40.48	42.98	Male
40.00	49.44	40.49	38.84	Agriculture, Forestry, Fishing & Animal Husbandry
42.61	48.16	40.89	41.47	Goods-Producing Industries
48.32	44.49	-	41.97	Mining & Quarrying
42.78	48.52	38.25	42.96	Manufacturing
39.46	54.89	-	41.79	Electricity & Gas Supply
40.53	41.18	39.87	42.33	Water Supply & Remediation Services
41.91	42.57	41.04	38.72	Construction
42.45	49.47	39.55	46.51	Services-Producing Industries
43.53	49.40	43.19	46.27	Wholesale & Retail Trade
43.06	50.00	-	47.46	Transportation & Storage
46.24	49.30	38.00	43.92	Accommodation & Food Services
41.47	43.34	-	42.23	Information & Communication
41.49	44.65	-	40.90	Finance & Insurance
43.60	48.13	44.43	50.97	Real Estate
41.81	41.08	40.44	44.70	Professional, Scientific & Technical Services
45.74	53.35	36.72	41.53	Support Services
39.69	48.63	40.40	40.10	Public Administration & Defence ; Compulsory Social Security
36.07	44.52	22.26	39.36	Education
41.37	47.15	-	41.77	Human Health & Social Work Services
48.27	45.94	42.15	43.52	Arts, Entertainment & Recreation
44.11	48.06	41.61	48.82	Other Services
41.85	47.50	39.87	42.08	Female
42.30	35.32	39.88	37.25	Agriculture, Forestry, Fishing & Animal Husbandry
41.80	42.79	44.01	42.22	Goods-Producing Industries
41.35	-	-	37.35	Mining & Quarrying
41.85	43.50	-	42.51	Manufacturing
41.03	43.21	-	39.84	Electricity & Gas Supply
41.60	30.71	-	41.19	Water Supply & Remediation Services
41.58	38.63	44.01	37.20	Construction
41.87	47.52	37.39	41.83	Services-Producing Industries
42.94	48.10	-	42.73	Wholesale & Retail Trade
41.48	43.53	-	42.25	Transportation & Storage
47.21	46.42	17.96	43.43	Accommodation & Food Services
40.99	42.92	-	37.84	Information & Communication
40.88	35.56	-	39.40	Finance & Insurance
42.04	46.48	-	39.40	Real Estate
41.39	40.06	38.71	43.45	Professional, Scientific & Technical Services
42.58	45.52	29.82	40.49	Support Services
39.41	43.18	38.87	38.66	Public Administration & Defence ; Compulsory Social Security
38.63	39.94	-	38.25	Education
41.60	46.45	-	41.05	Human Health & Social Work Services
46.37	46.79	42.31	43.70	Arts, Entertainment & Recreation
43.95	49.71	-	42.62	Other Services

四、失業

(4)Unemployment

表57 失業者按年齡與教育程度分

TABLE 57. UNEMPLOYED PERSONS, BY AGE AND EDUCATIONAL ATTAINMENT

中華民國99年

2010

單位：人

Unit: Person

項 目 別 Item	總 計 Total	國 中 及 以 下 Junior high & below				高 中 (職) Senior high (Vocational)			大 專 及 以 上 Junior college & above		
		計 Sub- total	不 識 字 及 自 修 Illiterate & Self- educated	國 小 Primary School	國 中 Junior high	計 Sub- total	高 中 Senior high	高 職 Voca- tional	計 Sub- total	專 科 Junior college	大學及以上 University & graduate school
總 計 Both sexes	576895	119768	362	31647	87760	211848	50032	161816	245279	81384	163895
15~24歲 years	114223	8512	-	79	8433	46029	9195	36834	59682	10306	49377
15~19歲 years	15381	2558	-	-	2558	11408	1655	9752	1415	346	1069
20~24歲 years	98843	5955	-	79	5876	34621	7540	27081	58267	9960	48307
25~44歲 years	336819	50508	92	3618	46797	124223	28067	96156	162089	56884	105204
25~29歲 years	131578	8974	-	209	8765	40237	7869	32369	82367	17253	65114
30~34歲 years	86916	12791	3	592	12196	31571	6608	24963	42555	19073	23482
35~39歲 years	61243	11722	2	629	11091	27835	6843	20992	21686	11233	10453
40~44歲 years	57081	17021	87	2189	14745	24579	6747	17832	15481	9326	6156
45~64歲 years	125478	60464	263	27734	32467	41597	12770	28826	23418	14194	9224
45~49歲 years	56681	21882	34	5464	16385	21462	5402	16060	13337	7145	6192
50~54歲 years	40419	20207	133	7646	12427	13742	5198	8544	6471	4518	1953
55~59歲 years	23728	14922	60	11997	2866	5635	1918	3717	3171	2335	836
60~64歲 years	4650	3454	36	2628	790	758	251	506	439	196	243
65歲及以上 years & over	375	285	8	216	62	-	-	-	91	-	91
男 Male	362160	94106	105	24499	69502	133626	33384	100242	134428	48253	86175
15~24歲 years	54220	5929	-	48	5881	26227	5217	21010	22064	4586	17478
15~19歲 years	8055	1779	-	-	1779	5522	682	4841	753	297	456
20~24歲 years	46165	4150	-	48	4101	20705	4536	16169	21311	4289	17022
25~44歲 years	212777	38638	5	2319	36315	79824	18765	61060	94315	33099	61216
25~29歲 years	77393	6405	-	86	6319	25535	5113	20421	45454	8862	36592
30~34歲 years	54967	9754	3	419	9332	20038	4589	15449	25175	10901	14274
35~39歲 years	39375	9331	-	513	8819	17183	4033	13150	12861	6772	6089
40~44歲 years	41042	13148	2	1301	11845	17069	5029	12040	10825	6564	4261
45~64歲 years	94897	49273	94	21934	27245	27575	9402	18172	18050	10569	7481
45~49歲 years	41550	17675	10	3728	13937	13824	3659	10165	10051	5073	4978
50~54歲 years	30194	16134	29	5933	10172	9012	4015	4997	5048	3374	1675
55~59歲 years	19443	12772	33	10245	2493	4061	1499	2563	2610	1926	684
60~64歲 years	3710	2694	21	2029	644	677	230	447	340	196	144
65歲及以上 years & over	266	266	6	198	62	-	-	-	-	-	-
女 Female	214735	25662	257	7147	18258	78222	16648	61574	110851	33131	77721
15~24歲 years	60004	2583	-	30	2553	19802	3978	15824	37619	5720	31898
15~19歲 years	7326	779	-	-	779	5885	974	4911	662	49	613
20~24歲 years	52678	1805	-	30	1774	13916	3004	10912	36957	5671	31285
25~44歲 years	124042	11869	87	1300	10483	44398	9302	35096	67774	23786	43988
25~29歲 years	54185	2569	-	123	2447	14703	2755	11947	36913	8391	28522
30~34歲 years	31949	3037	-	173	2864	11533	2019	9514	17379	8172	9208
35~39歲 years	21868	2391	2	116	2273	10652	2810	7842	8825	4461	4364
40~44歲 years	16039	3872	85	888	2900	7510	1718	5792	4657	2762	1895
45~64歲 years	30581	11190	168	5800	5223	14022	3368	10654	5368	3625	1743
45~49歲 years	15131	4207	23	1736	2448	7638	1743	5895	3285	2072	1214
50~54歲 years	10225	4073	104	1713	2256	4729	1183	3546	1423	1145	278
55~59歲 years	4285	2150	26	1751	373	1574	420	1154	561	409	152
60~64歲 years	940	760	15	599	146	81	22	59	99	-	99
65歲及以上 years & over	109	19	1	18	-	-	-	-	91	-	91

表58 失業率按年齡與教育程度分

TABLE 58. UNEMPLOYMENT RATES, BY AGE AND EDUCATIONAL ATTAINMENT

中華民國99年
2010

單位：％ Unit：％

項 目 別 Item	總 計 Total	國 中 及 以 下 Junior high & below				高 中 (職) Senior high (Vocational)			大 專 及 以 上 Junior college & above		
		計 Sub- total	不 識 字 及 自 修 Illiterate & Self- educated	國 小 Primary School	國 中 Junior high	計 Sub- total	高 中 Senior high	高 職 Voca- tional	計 Sub- total	專 科 Junior college	大學及以上 University & graduate school
總 計 Both sexes	5.21	4.83	0.87	3.38	5.84	5.58	5.43	5.63	5.12	4.33	5.62
15~24歲 years	13.09	14.12	-	8.32	14.26	12.56	12.83	12.50	13.39	11.20	13.96
15~19歲 years	10.93	15.14	-	-	15.20	12.04	12.43	11.98	4.87	7.80	4.34
20~24歲 years	13.51	13.72	-	8.86	13.89	12.74	12.92	12.69	13.99	11.37	14.68
25~44歲 years	5.35	6.86	2.68	5.00	7.09	5.52	5.58	5.50	4.89	4.41	5.20
25~29歲 years	8.15	8.73	-	2.88	9.27	8.38	7.83	8.53	7.99	6.53	8.49
30~34歲 years	5.19	8.21	0.24	5.10	8.52	5.54	5.67	5.50	4.48	5.03	4.12
35~39歲 years	4.10	6.20	0.28	3.76	6.46	4.81	5.05	4.74	2.98	3.25	2.74
40~44歲 years	3.77	5.90	18.30	5.95	5.87	3.95	4.48	3.77	2.56	3.10	2.03
45~64歲 years	3.39	3.98	2.45	3.72	4.25	3.59	3.77	3.51	2.30	2.88	1.75
45~49歲 years	3.89	4.91	2.84	5.61	4.72	3.98	3.81	4.04	2.82	3.08	2.58
50~54歲 years	3.50	4.28	6.32	3.76	4.66	3.67	4.70	3.24	2.09	2.96	1.24
55~59歲 years	3.06	3.70	1.79	4.14	2.60	2.90	2.91	2.90	1.78	2.74	0.90
60~64歲 years	1.50	1.74	0.88	1.70	1.99	1.47	1.25	1.61	0.74	0.87	0.66
65歲及以上 years & over	0.19	0.17	0.03	0.18	0.32	-	-	-	0.53	-	0.74
男 Male	5.80	5.95	0.77	4.51	6.79	6.24	5.94	6.35	5.33	4.80	5.69
15~24歲 years	13.60	14.02	-	6.47	14.19	13.34	13.25	13.37	13.81	13.30	13.96
15~19歲 years	10.97	14.87	-	-	14.94	11.88	10.09	12.19	5.02	13.76	3.55
20~24歲 years	14.20	13.68	-	7.02	13.88	13.80	13.91	13.77	14.73	13.27	15.14
25~44歲 years	6.23	7.98	2.09	7.02	8.05	6.38	6.32	6.40	5.60	5.15	5.89
25~29歲 years	9.40	9.35	-	4.28	9.51	9.09	8.29	9.32	9.58	7.94	10.08
30~34歲 years	6.04	9.09	14.88	8.87	9.10	6.25	6.77	6.11	5.22	6.01	4.75
35~39歲 years	4.76	7.34	-	6.38	7.42	5.44	5.14	5.53	3.35	3.81	2.95
40~44歲 years	4.79	7.25	4.48	7.12	7.26	5.12	5.65	4.93	3.16	3.81	2.51
45~64歲 years	4.16	5.23	3.68	5.19	5.27	4.06	4.28	3.96	2.73	3.27	2.21
45~49歲 years	4.88	6.46	2.76	8.29	6.11	4.73	4.34	4.88	3.52	3.58	3.46
50~54歲 years	4.26	5.67	4.57	5.72	5.65	4.04	5.54	3.32	2.50	3.29	1.69
55~59歲 years	3.83	5.06	7.31	5.92	3.17	3.20	3.15	3.23	2.02	3.12	1.02
60~64歲 years	1.73	2.04	1.96	2.01	2.12	1.86	1.52	2.10	0.74	1.11	0.51
65歲及以上 years & over	0.19	0.24	0.06	0.23	0.43	-	-	-	-	-	-
女 Female	4.45	2.85	0.92	1.82	3.81	4.73	4.64	4.76	4.87	3.79	5.55
15~24歲 years	12.66	14.37	-	15.24	14.43	11.66	12.31	11.50	13.15	9.94	13.96
15~19歲 years	10.89	15.82	-	-	15.82	12.20	14.84	11.78	4.70	2.15	5.19
20~24歲 years	12.96	13.82	-	15.24	13.90	11.44	11.67	11.38	13.59	10.27	14.44
25~44歲 years	4.30	4.71	2.72	3.31	5.01	4.44	4.51	4.42	4.16	3.68	4.48
25~29歲 years	6.86	7.48	-	2.34	8.69	7.38	7.08	7.45	6.63	5.50	7.06
30~34歲 years	4.17	6.25	-	2.52	7.05	4.63	4.15	4.74	3.71	4.13	3.41
35~39歲 years	3.28	3.85	0.33	1.34	4.31	4.06	4.92	3.82	2.57	2.66	2.49
40~44歲 years	2.44	3.62	19.74	4.79	3.30	2.59	2.79	2.54	1.78	2.15	1.42
45~64歲 years	2.16	1.94	2.06	1.80	2.12	2.92	2.83	2.95	1.50	2.15	0.92
45~49歲 years	2.50	2.44	2.88	3.31	2.06	3.09	3.02	3.11	1.76	2.29	1.26
50~54歲 years	2.29	2.17	7.09	1.72	2.60	3.13	3.11	3.14	1.32	2.29	0.48
55~59歲 years	1.60	1.42	0.91	1.50	1.18	2.34	2.27	2.37	1.15	1.73	0.61
60~64歲 years	0.99	1.14	0.50	1.11	1.54	0.54	0.44	0.59	0.72	-	1.11
65歲及以上 years & over	0.19	0.04	0.01	0.06	-	-	-	-	4.65	-	7.86

表59 失業者按年齡與失業原因分

單位：人

中華民國99年

項 目 別	總 計 Total	初 次 尋 職 者 New jobseekers	非 初 次 Experienced		
			計 Subtotal	工作場所 業務緊縮或歇業	對原有工作不滿意
				Business shrunk or establishment closed	Not satisfied to that job
總 計	576895	104604	472291	239798	141757
1 5 ~ 2 4 歲	114223	62545	51678	15074	26827
1 5 ~ 1 9 歲	15381	8267	7114	1787	3971
2 0 ~ 2 4 歲	98843	54279	44564	13286	22856
2 5 ~ 4 4 歲	336819	41498	295321	147315	102050
2 5 ~ 2 9 歲	131578	33409	98169	36249	46081
3 0 ~ 3 4 歲	86916	5899	81017	40647	29205
3 5 ~ 3 9 歲	61243	1937	59306	35718	15468
4 0 ~ 4 4 歲	57081	253	56828	34701	11296
4 5 ~ 6 4 歲	125478	561	124917	77185	12848
4 5 ~ 4 9 歲	56681	228	56453	36228	7622
5 0 ~ 5 4 歲	40419	107	40312	26088	3241
5 5 ~ 5 9 歲	23728	220	23507	12553	1913
6 0 ~ 6 4 歲	4650	6	4645	2317	73
6 5 歲 及 以 上	375	-	375	223	31
男	362160	60234	301926	165652	79390
1 5 ~ 2 4 歲	54220	31705	22514	6889	11389
1 5 ~ 1 9 歲	8055	4854	3201	665	1944
2 0 ~ 2 4 歲	46165	26852	19313	6224	9445
2 5 ~ 4 4 歲	212777	28396	184381	97995	59029
2 5 ~ 2 9 歲	77393	23342	54051	21264	23885
3 0 ~ 3 4 歲	54967	4108	50859	26948	18079
3 5 ~ 3 9 歲	39375	846	38529	24468	9331
4 0 ~ 4 4 歲	41042	99	40943	25315	7734
4 5 ~ 6 4 歲	94897	133	94765	60637	8941
4 5 ~ 4 9 歲	41550	72	41479	27161	5515
5 0 ~ 5 4 歲	30194	34	30160	20878	2173
5 5 ~ 5 9 歲	19443	27	19416	10678	1201
6 0 ~ 6 4 歲	3710	-	3710	1920	52
6 5 歲 及 以 上	266	-	266	132	31
女	214735	44371	170364	74145	62366
1 5 ~ 2 4 歲	60004	30840	29164	8184	15438
1 5 ~ 1 9 歲	7326	3413	3913	1122	2027
2 0 ~ 2 4 歲	52678	27427	25251	7062	13412
2 5 ~ 4 4 歲	124042	13102	110939	49320	43021
2 5 ~ 2 9 歲	54185	10067	44118	14984	22196
3 0 ~ 3 4 歲	31949	1791	30158	13699	11126
3 5 ~ 3 9 歲	21868	1090	20778	11250	6136
4 0 ~ 4 4 歲	16039	153	15886	9387	3562
4 5 ~ 6 4 歲	30581	428	30152	16549	3907
4 5 ~ 4 9 歲	15131	157	14974	9067	2106
5 0 ~ 5 4 歲	10225	73	10152	5210	1068
5 5 ~ 5 9 歲	4285	193	4092	1875	712
6 0 ~ 6 4 歲	940	6	934	398	21
6 5 歲 及 以 上	109	-	109	92	-

TABLE 59. UNEMPLOYED PERSONS ,BY AGE AND REASON WHY IN UNEMPLOYMENT

2010

Unit : Persons

尋 職 者 jobseekers						Item
健 康 不 良 Ill health	季節性或臨時性 工 作 結 束 Seasonal or temporary work of that job completed	女性結婚或生育 Female got married or gave birth	退 休 Retirement	家 務 太 忙 Busy in housekeeping	其 他 Others	
10668	64225	2255	2320	4377	6891	Both sexes
1318	6571	102	-	131	1655	1 5 - 2 4 years
366	780	76	-	70	65	1 5 - 1 9 years
952	5791	26	-	62	1590	2 0 - 2 4 years
5978	31549	1873	406	2752	3399	2 5 - 4 4 years
1961	11144	676	107	492	1457	2 5 - 2 9 years
1514	7236	600	81	913	821	3 0 - 3 4 years
1196	5297	471	111	597	448	3 5 - 3 9 years
1306	7871	125	106	750	673	4 0 - 4 4 years
3373	26040	280	1915	1493	1783	4 5 - 6 4 years
1489	8878	130	375	816	916	4 5 - 4 9 years
1044	8635	103	206	439	557	5 0 - 5 4 years
545	6768	47	1206	239	236	5 5 - 5 9 years
295	1758	-	128	-	74	6 0 - 6 4 years
-	66	-	-	-	55	6 5 years & over
6610	41926	-	1879	1495	4974	Male
579	2459	-	-	-	1198	1 5 - 2 4 years
318	251	-	-	-	23	1 5 - 1 9 years
262	2208	-	-	-	1175	2 0 - 2 4 years
3604	19688	-	406	1190	2470	2 5 - 4 4 years
1121	6224	-	107	298	1152	2 5 - 2 9 years
802	4307	-	81	236	407	3 0 - 3 4 years
766	3327	-	111	275	250	3 5 - 3 9 years
916	5830	-	106	381	662	4 0 - 4 4 years
2427	19731	-	1473	305	1250	4 5 - 6 4 years
1100	6623	-	243	164	674	4 5 - 4 9 years
618	5924	-	149	53	364	5 0 - 5 4 years
444	5878	-	954	88	174	5 5 - 5 9 years
265	1306	-	128	-	39	6 0 - 6 4 years
-	48	-	-	-	55	6 5 years & over
4058	22299	2255	442	2881	1917	Female
739	4112	102	-	131	457	1 5 - 2 4 years
48	529	76	-	70	42	1 5 - 1 9 years
691	3584	26	-	62	415	2 0 - 2 4 years
2374	11861	1873	-	1562	928	2 5 - 4 4 years
841	4920	676	-	194	306	2 5 - 2 9 years
712	2929	600	-	677	414	3 0 - 3 4 years
430	1970	471	-	322	198	3 5 - 3 9 years
391	2041	125	-	369	11	4 0 - 4 4 years
946	6309	280	442	1188	532	4 5 - 6 4 years
389	2255	130	132	652	243	4 5 - 4 9 years
425	2711	103	57	386	193	5 0 - 5 4 years
102	890	47	252	151	62	5 5 - 5 9 years
30	452	-	-	-	34	6 0 - 6 4 years
-	18	-	-	-	-	6 5 years & over

表60 失業率按婚姻狀況與年齡分

TABLE 60. UNEMPLOYMENT RATES, BY MARITAL STATUS AND AGE

中華民國99年
2010

單位：% Unit：%

項 目 別 Item	總 計 Total	未 婚 Never married	有 配 偶 或 同 居 Married, spouse present or cohabited	離 婚、分 居 或 喪 偶 Divorced, separated or widowed
總 計 Both sexes	5.21	9.19	2.69	6.21
15~24歲 years	13.09	13.32	6.89	15.73
15~19歲 years	10.93	10.87	15.05	30.88
20~24歲 years	13.51	13.81	6.57	14.39
25~44歲 years	5.35	8.10	2.62	8.39
25~29歲 years	8.15	9.09	3.60	8.54
30~34歲 years	5.19	6.82	2.90	10.70
35~39歲 years	4.10	7.75	2.23	8.44
40~44歲 years	3.77	7.89	2.56	7.41
45~64歲 years	3.39	7.64	2.86	5.11
45~49歲 years	3.89	7.55	3.25	5.89
50~54歲 years	3.50	8.06	2.90	5.81
55~59歲 years	3.06	8.29	2.72	4.00
60~64歲 years	1.50	3.74	1.28	2.56
65歲及以上 years & over	0.19	-	0.15	0.39
男 Male	5.80	9.97	3.29	8.55
15~24歲 years	13.60	13.78	8.69	8.82
15~19歲 years	10.97	10.95	14.32	-
20~24歲 years	14.20	14.44	8.50	9.35
25~44歲 years	6.23	9.05	3.20	11.11
25~29歲 years	9.40	10.20	4.44	8.14
30~34歲 years	6.04	7.50	3.58	12.55
35~39歲 years	4.76	8.41	2.72	10.22
40~44歲 years	4.79	10.15	3.17	11.53
45~64歲 years	4.16	10.16	3.53	7.26
45~49歲 years	4.88	9.70	4.13	8.07
50~54歲 years	4.26	10.80	3.57	8.25
55~59歲 years	3.83	12.57	3.41	5.74
60~64歲 years	1.73	5.18	1.48	4.06
65歲及以上 years & over	0.19	-	0.19	0.21
女 Female	4.45	8.29	1.82	4.29
15~24歲 years	12.66	12.94	5.70	21.34
15~19歲 years	10.89	10.78	15.44	45.27
20~24歲 years	12.96	13.31	5.29	18.68
25~44歲 years	4.30	6.90	1.97	5.83
25~29歲 years	6.86	7.83	3.01	8.93
30~34歲 years	4.17	5.84	2.23	9.11
35~39歲 years	3.28	6.84	1.64	6.56
40~44歲 years	2.44	5.07	1.72	3.68
45~64歲 years	2.16	4.73	1.62	3.54
45~49歲 years	2.50	5.04	1.89	4.13
50~54歲 years	2.29	4.83	1.68	4.09
55~59歲 years	1.60	3.79	1.18	2.72
60~64歲 years	0.99	1.95	0.69	1.66
65歲及以上 years & over	0.19	-	0.04	0.55

表61 失業率按婚姻狀況與教育程度分

TABLE 61. UNEMPLOYMENT RATES, BY MARITAL STATUS AND EDUCATIONAL ATTAINMENT

單位：% 中華民國99年 2010 Unit：%

項 目 別 Item	總 計 Total	未 婚 Never married	有 配 偶 或 同 居 Married, spouse present or cohabited	離 婚、分 居 或 喪 偶 Divorced, separated or widowed
總 計 Both sexes	5.21	9.19	2.69	6.21
國中及以下 Junior high & below	4.83	11.37	3.41	6.03
不識字及自修 Illiterate & self-educated	0.87	1.83	0.89	0.74
國 小 Primary school	3.38	11.40	2.86	3.93
國 中 Junior high	5.84	11.39	3.89	8.04
高 中 (職) Senior high (Vocational)	5.58	9.98	2.90	7.40
高 中 Senior high	5.43	10.16	3.09	6.01
高 職 Vocational	5.63	9.93	2.83	7.89
大專及以上 Junior college & above	5.12	8.44	1.94	4.18
專 科 Junior college	4.33	7.67	2.32	5.32
大 學 及 以 上 University & graduate school	5.62	8.75	1.59	2.59
男 Male	5.80	9.97	3.29	8.55
國中及以下 Junior high & below	5.95	11.41	4.30	8.78
不識字及自修 Illiterate & self-educated	0.77	-	0.91	0.11
國 小 Primary school	4.51	12.15	3.79	6.09
國 中 Junior high	6.79	11.34	4.70	10.37
高 中 (職) Senior high (Vocational)	6.24	10.39	3.44	9.49
高 中 Senior high	5.94	9.95	3.81	7.35
高 職 Vocational	6.35	10.53	3.30	10.31
大專及以上 Junior college & above	5.33	9.30	2.32	6.17
專 科 Junior college	4.80	8.80	2.77	7.56
大 學 及 以 上 University & graduate school	5.69	9.50	1.92	4.10
女 Female	4.45	8.29	1.82	4.29
國中及以下 Junior high & below	2.85	11.15	1.87	3.65
不識字及自修 Illiterate & self-educated	0.92	6.72	0.88	0.87
國 小 Primary school	1.82	7.83	1.44	2.67
國 中 Junior high	3.81	11.59	2.29	5.10
高 中 (職) Senior high (Vocational)	4.73	9.36	2.21	5.81
高 中 Senior high	4.64	10.53	1.96	4.85
高 職 Vocational	4.76	9.07	2.28	6.12
大專及以上 Junior college & above	4.87	7.71	1.39	2.57
專 科 Junior college	3.79	6.67	1.70	3.41
大 學 及 以 上 University & graduate school	5.55	8.12	1.07	1.43

表62 失業者之性別、年齡、教育程度與失業週數

TABLE 62. UNEMPLOYED PERSONS, BY SEX, AGE, EDUCATIONAL ATTAINMENT AND DURATION OF UNEMPLOYMENT

中華民國99年
2010

單位：人

Unit：Person

項 目 別 Item	總 計 Total	失 業 期 間 Duration of unemployment						平均失業週數 (週) Average week of unemployment
		1~2週	3~4週	5~13週	14~26週	27~52週	53週以上	
		Weeks	Weeks	Weeks	Weeks	Weeks	Weeks & over	
總 計 Total	576895	39610	48392	135771	112527	135872	104724	29.68
男 Male	362160	24843	28899	82093	70569	86637	69120	30.68
女 Female	214735	14767	19493	53678	41958	49235	35604	28.00
年 齡 Age								
15~24歲 years	114223	9476	12873	34066	25108	22723	9978	21.26
15~19歲 years	15381	1592	2036	4720	4158	2412	464	16.72
20~24歲 years	98843	7884	10837	29346	20950	20311	9515	21.97
25~44歲 years	336819	19585	25069	75957	65557	84110	66541	31.52
25~29歲 years	131578	7551	9952	31344	26516	33186	23029	30.08
30~34歲 years	86916	4217	6349	18610	16678	22102	18961	32.87
35~39歲 years	61243	3195	4445	12741	10769	16480	13614	33.70
40~44歲 years	57081	4623	4324	13262	11595	12342	10937	30.44
45~64歲 years	125478	10514	10301	25611	21839	29040	28173	32.46
45~49歲 years	56681	4215	3856	11152	10549	14044	12866	33.76
50~54歲 years	40419	3448	3690	8393	6707	9033	9148	32.11
55~59歲 years	23728	1996	2315	5284	3818	4957	5358	31.11
60~64歲 years	4650	854	440	783	766	1006	802	26.64
65歲及以上 years & over	375	35	149	137	23	-	31	14.80
教育程度 Educational attainment								
國中及以下 Junior high & below	119768	11317	10658	28162	22840	26727	20064	28.39
不識字及自修 Illiterate & self-educated	362	20	80	80	24	46	112	30.81
國小 Primary school	31647	3060	3926	7160	5486	6786	5228	27.13
國中 Junior high	87760	8237	6652	20922	17330	19895	14723	28.84
高中(職) Senior high (Vocational)	211848	12566	17680	48958	41292	50419	40933	30.78
高中 Senior high	50032	2643	3577	11361	9943	11953	10556	32.60
高職 Vocational	161816	9923	14103	37597	31349	38466	30377	30.21
大專及以上 Junior college & above	245279	15727	20054	58651	48395	58725	43727	29.37
專科 Junior college	81384	5030	5624	17402	16044	21062	16222	31.75
大學及以上 University & graduate school	163895	10697	14430	41249	32352	37663	27505	28.19

表63 失業者之失業原因、找尋工作方法與失業週數

TABLE 63. UNEMPLOYED PERSONS, BY REASON WHY IN UNEMPLOYMENT, JOB SEEKING METHOD USED AND DURATION OF UNEMPLOYMENT

單位：人

中華民國99年
2010

Unit: Person

項 目 別 Item	總 計 Total	失 業 期 間 Duration of unemployment						平均失業週數 (週) Average week of unemployment
		1~2週	3~4週	5~13週	14~26週	27~52週	53週以上	
		Weeks	Weeks	Weeks	Weeks	Weeks	Weeks & over	
總 計 Total	576895	39610	48392	135771	112527	135872	104724	29.68
失業原因 Reason why in unemployment								
初次尋職者 New jobseekers	104604	6649	8047	26060	19926	26585	17336	29.84
非初次尋職者 Experienced jobseekers	472291	32961	40345	109710	92601	109286	87388	29.65
工作場所業務緊縮或歇業 Business shrunk or establishment closed	239798	11710	16222	48483	47491	62745	53147	33.56
對原有工作不滿意 Not satisfied to that job	141757	10460	13952	37782	28450	29589	21524	26.25
健康不良 Ill health	10668	522	874	2176	1785	2323	2990	37.07
季節性或臨時性工作結束 Seasonal or temporary work of that job completed	64225	8523	8304	16789	12174	11628	6807	21.73
女性結婚或生育 Female got married or gave birth	2255	124	280	367	480	503	501	34.20
退 休 Retirement	2320	372	154	413	584	270	527	28.37
家務太忙 Busy in housekeeping	4377	447	98	1354	595	1148	735	29.86
其 他 Others	6891	801	462	2347	1043	1081	1157	24.45
找尋工作方法 Job seeking method used								
託親友師長介紹 Ref. by relat's, friends or teachers	316868	18197	24682	71588	65006	77778	59617	30.61
向私立就業服務機構求職 Thru. private employment agencies	232941	12066	18145	56912	49574	56422	39822	29.27
應徵廣告、招貼 Ref. recruiting advertisements or posters	395920	21969	30565	91472	80242	96116	75556	30.81
向公立就業服務機構求職 Thru. public employment agencies	178118	10248	13278	46933	34965	41694	30999	29.15
參加政府考試分發 Thru. civil service entrance examination	43591	1547	2152	7409	8396	13041	11045	37.91
其 他 Others	2534	189	94	468	580	617	585	33.12

註：失業者找尋工作方法可以不只一種，故件數合計超過總人數。

Note: The sum of cases may exceed the total of unemployed persons in that there may be multiple job seeking methods available for unemployed persons.

表6 4 失業者希望找尋工作之時間性質與找尋工作方法

TABLE 64. UNEMPLOYED PERSONS SEEKING FOR FULL-TIME OR PART-TIME JOBS, BY JOB SEEKING METHOD USED

中華民國96年
2010

單位：人

Unit: Person

項 目 別 Item	尋 職 者 Number of job-seekers	找 尋 工 作 方 法 Job seeking method used							平均每人 使用方法 (項) Average number of job seeking method used
		總 計 Total	託親友師 長 介 紹 Ref. by relatives, friends or teachers	向私立就業服 務機構求職 Thru. private employment agencies	應徵廣告、 招 貼 Ref. recruiting adv's or posters	向公立就業服 務機構求職 Thru. public employment agencies	參 加 政 府 考 試 分 發 Thru. civil service entrance examination	其 他 Others	
總計Both sexes	549833	1169970	316868	232941	395920	178118	43591	2534	2.13
全日工作Full-time jobs	545073	1162048	315343	231957	392917	175770	43527	2534	2.13
部分時間工作 Part-time jobs	4760	7922	1525	983	3003	2348	63	-	1.66
初次尋職者 New jobseekers	104069	218019	50685	44742	64564	34175	23473	381	2.09
全日工作 Full-time jobs	103196	217039	50654	44601	64430	33500	23473	381	2.10
部分時間工作 Part-time jobs	873	981	31	141	134	675	-	-	1.12
非初次尋職者 Experienced jobseekers	445764	951952	266184	188199	331355	143943	20118	2152	2.14
全日工作Full-time jobs	441877	945010	264689	187357	328487	142271	20055	2152	2.14
部分時間工作 Part-time jobs	3888	6942	1495	842	2869	1672	63	-	1.79
男 Male	339855	723295	209304	140010	246325	104448	21970	1237	2.13
全日工作 Full-time jobs	337941	719951	208471	139528	245224	103585	21907	1237	2.13
部分時間工作 Part-time jobs	1914	3344	833	483	1102	863	63	-	1.75
初次尋職者 New jobseekers	59985	129036	31865	25937	39212	19371	12577	74	2.15
全日工作 Full-time jobs	59531	128473	31834	25852	39134	19002	12577	74	2.16
部分時間工作 Part-time jobs	455	563	31	85	78	369	-	-	1.24
非初次尋職者 Experienced jobseekers	279870	594259	177439	114073	207114	85077	9394	1163	2.12
全日工作 Full-time jobs	278411	591478	176637	113676	206089	84583	9330	1163	2.12
部分時間工作 Part-time jobs	1460	2781	802	398	1024	494	63	-	1.91
女 Female	209978	446676	107565	92931	149594	73670	21620	1297	2.13
全日工作 Full-time jobs	207131	442098	106872	92430	147693	72186	21620	1297	2.13
部分時間工作 Part-time jobs	2846	4579	693	501	1901	1484	-	-	1.61
初次尋職者 New jobseekers	44083	88984	18820	18805	25352	14804	10896	307	2.02
全日工作 Full-time jobs	43665	88566	18820	18749	25296	14498	10896	307	2.03
部分時間工作 Part-time jobs	418	418	-	56	56	306	-	-	1.00
非初次尋職者 Experienced jobseekers	165894	357693	88745	74126	124242	58866	10724	990	2.16
全日工作 Full-time jobs	163466	353532	88052	73681	122397	57688	10724	990	2.16
部分時間工作 Part-time jobs	2428	4160	693	445	1845	1178	-	-	1.71

註：尋職者不包括等待恢復工作及定於短期內開始工作而無報酬者。

Note: Those who wait for a job recall or decide to work shortly but no pay for that currently are not regarded as jobseekers.

表65 年齡組別及教育程度別尋職者之找尋工作方法

TABLE 65. AGE, EDUCATIONAL ATTAINMENT AND JOB SEEKING METHOD USED OF JOBSEEKERS

中華民國99年 2010									
單位：人		Unit：Person							
項 目 別 Item	尋 職 者 Number of job- seekers	找 尋 工 作 方 法 Job seeking method used							平均每人 使用方法 (項) Average number of job seeking method used
		總 計	託親友師 長 介 紹	向私立就業服 務機構求職	應徵廣告、 招 貼	向公立就業服 務機構求職	參 加 政 府 考 試 分 發	其 他	
		Total	Ref. by relatives, friends or teachers	Thru. private employment agencies	Ref. recruiting adv's or posters	Thru. public employment agencies	Thru. civil service entrance examination	Others	
總計 Both sexes	549833	1169970	316868	232941	395920	178118	43591	2534	2.13
年齡 Age									
1 5 ~ 2 4 歲 years	113423	248163	62620	53600	82573	36786	12346	239	2.19
2 5 ~ 4 4 歲 years	324619	695613	180207	144361	237601	101524	30535	1384	2.14
4 5 ~ 6 4 歲 years	111663	226019	73972	34979	75736	39710	710	912	2.02
6 5 歲及以上 years & over	128	176	69	-	10	98	-	-	1.38
教育程度 Educational attainment									
國小及以下 Illiterate, self-educated & primary school	25968	49509	19335	5926	14147	9901	85	116	1.91
國、高(職)中 Junior, senior high & vocational	282057	606434	184793	106140	221906	89126	3651	817	2.15
大專及以上 Junior college and above	241808	514029	112740	120875	159867	79091	39855	1601	2.13
男 Male	339855	723295	209304	140010	246325	104448	21970	1237	2.13
年齡 Age									
1 5 ~ 2 4 歲 years	53918	120720	32469	25515	40317	17472	4867	80	2.24
2 5 ~ 4 4 歲 years	202749	434593	118816	88663	150258	59691	16556	610	2.14
4 5 ~ 6 4 歲 years	83079	167823	57950	25833	55741	27205	548	547	2.02
6 5 歲及以上 years & over	110	159	69	-	10	80	-	-	1.44
教育程度 Educational attainment									
國小及以下 Illiterate, self-educated & primary school	19802	37256	15637	4566	10469	6501	-	83	1.88
國、高(職)中 Junior, senior high & vocational	188172	403874	129636	69287	146838	55842	2031	240	2.15
大專及以上 Junior college and above	131881	282165	64031	66157	89019	42104	19940	914	2.14
女 Female	209978	446676	107565	92931	149594	73670	21620	1297	2.13
年齡 Age									
1 5 ~ 2 4 歲 years	59505	127443	30151	28086	42256	19314	7479	158	2.14
2 5 ~ 4 4 歲 years	121871	261019	61391	55699	87343	41833	13979	774	2.14
4 5 ~ 6 4 歲 years	28584	58196	16023	9146	19995	12506	162	365	2.04
6 5 歲及以上 years & over	18	18	-	-	-	18	-	-	1.00
教育程度 Educational attainment									
國小及以下 Illiterate, self-educated & primary school	6166	12253	3698	1360	3678	3400	85	33	1.99
國、高(職)中 Junior, senior high & vocational	93885	202560	55157	36854	75068	33284	1620	578	2.16
大專及以上 Junior college and above	109927	231863	48709	54717	70849	36987	19915	687	2.11

表66 年齡組別及教育程度別尋職者找尋工作之時間性質

TABLE 66. AGE, EDUCATIONAL ATTAINMENT AND JOB TYPE EXPECTED OF JOBSEEKERS

中華民國99年 2010			
單位：人		Unit：Person	
項 目 別 Item	總 計 Total	全 日 工 作 者 Full time	部 分 時 間 工 作 者 Part time
總計 Both sexes	549833	545073	4760
年齡 Age			
1 5 ~ 2 4 歲 years	113423	112318	1105
2 5 ~ 4 4 歲 years	324619	322558	2062
4 5 ~ 6 4 歲 years	111663	110070	1593
6 5 歲及以上 years & over	128	128	-
教育程度 Educational attainment			
國小及以下 Illiterate, self-educated & primary school	25968	25724	244
國、高(職)中 Junior, senior high & vocational	282057	279082	2975
大專及以上 Junior college and above	241808	240266	1542
男 Male	339855	337941	1914
年齡 Age			
1 5 ~ 2 4 歲 years	53918	53449	469
2 5 ~ 4 4 歲 years	202749	201922	826
4 5 ~ 6 4 歲 years	83079	82460	619
6 5 歲及以上 years & over	110	110	-
教育程度 Educational attainment			
國小及以下 Illiterate, self-educated & primary school	19802	19676	126
國、高(職)中 Junior, senior high & vocational	188172	186962	1210
大專及以上 Junior college and above	131881	131303	578
女 Female	209978	207131	2846
年齡 Age			
1 5 ~ 2 4 歲 years	59505	58869	637
2 5 ~ 4 4 歲 years	121871	120636	1235
4 5 ~ 6 4 歲 years	28584	27610	974
6 5 歲及以上 years & over	18	18	-
教育程度 Educational attainment			
國小及以下 Illiterate, self-educated & primary school	6166	6048	117
國、高(職)中 Junior, senior high & vocational	93885	92120	1765
大專及以上 Junior college and above	109927	108963	964

表67 原有職業之失業者按失業前行業、職業與從業身分分

TABLE 67. UNEMPLOYED PERSONS WITH WORK EXPERIENCE, BY PREVIOUS JOB'S INDUSTRY, OCCUPATION AND CLASS OF WORKERS

中華民國99年 2010							
單位：人		Unit：Person					
項 目 別 Item	總 計 Total	雇 主 Employers	自營作業者 Own-account workers	無 酬 家 屬 工 作 者 Unpaid family workers	受 僱 者 Paid employees		
					計 Subtotal	受私人僱用者 Private	受政府僱用者 Government
總 計 Total	472291	5231	17354	3292	446415	417701	28714
行業 Industry							
農、林、漁、牧業 Agriculture, Forestry, Fishing & Animal Husbandry	7220	62	870	224	6064	6047	17
工業 Goods-Producing Industries	208408	1867	3981	1384	201175	197368	3807
礦業及土石採取業 Mining & Quarrying	350	37	-	-	313	264	49
製造業 Manufacturing	135800	873	1565	759	132603	131939	664
電力及燃氣供應業 Electricity & Gas Supply	510	-	-	-	510	133	377
用水供應及污染整治業 Water Supply & Remediation Services	4816	-	121	124	4572	2183	2389
營造業 Construction	66931	957	2295	502	63178	62849	328
服務業 Services-Producing Industries	256662	3302	12502	1683	239175	214286	24889
批發及零售業 Wholesale & Retail Trade	71229	944	5233	574	64479	64321	158
運輸及倉儲業 Transportation & Storage	16612	106	1333	16	15157	14150	1007
住宿及餐飲業 Accommodation & Food Services	41285	1251	3184	835	36015	35975	40
資訊及通訊傳播業 Information & Communication	10948	79	45	90	10734	10734	-
金融及保險業 Finance & Insurance	15226	-	71	-	15155	15092	63
不動產業 Real Estate	4914	39	51	-	4825	4825	-
專業、科學及技術服務業 Professional, Scientific & Technical Services	12853	285	427	-	12142	11583	559
支援服務業 Support Services	16247	117	177	20	15934	15709	225
公共行政及國防；強制性社會安全 Public Administration & Defence ; Compulsory Social Security	14713	-	-	-	14713	-	14713
教育服務業 Education	16657	-	91	-	16567	10881	5686
醫療保健及社會工作服務業 Human Health & Social Work Services	8640	-	-	-	8640	7276	1364
藝術、娛樂及休閒服務業 Arts, Entertainment & Recreation	8605	341	356	65	7844	6920	924
其他服務業 Other Services	18731	141	1534	84	16973	16821	152
職業 Occupation							
民意代表、企業主管及經理人員 Legislators, Gov. Administrators, Business Executives & Managers	7856	1185	121	-	6549	6441	108
專業人員 Professionals	19098	-	123	46	18929	14927	4002
技術員及助理專業人員 Technicians & Associate Professionals	82043	805	1295	236	79707	78339	1368
事務工作人員 Clerks	59783	359	259	161	59004	49059	9945
服務工作人員及售貨員 Service Workers & Shop & Market Sales Workers	89896	1716	7693	1158	79329	77770	1560
農、林、漁、牧工作人員 Agricultural, Animal Husbandry, Forestry & Fishing Workers	6794	62	870	224	5638	5445	193
生產有關工人、機械設備操作工 及體力工 Prod. & Machine Operators & Related Workers	205964	1103	6993	1467	196401	185720	10681
其他 Others	857	-	-	-	857	-	857

表68 原有職業之失業者按年齡與失業前之行業、職業、從業身分分

單位：人

中華民國99年

項 目 別	合 計	行 業							
		農、林、漁 牧 業 Agriculture, Forestry, Fishing & Animal Husbandry	工 業 Goods-Producing Industries						小 計
			小 計	礦 業 及 土石採取業 Mining & Quarrying	製 造 業 Manufac- turing	電 力 及 燃氣供應業 Electricity & Gas Supply	用水供應及 污染整治業 Water Supply & Remedia- tion	營 造 業 Construc- tion	
總 計 Both sexes	472291	7220	208408	350	135800	510	4816	66931	256662
15~24歲 years	51678	590	16299	-	13645	-	300	2354	34789
15~19歲 years	7114	-	1882	-	1500	-	52	330	5232
20~24歲 years	44564	590	14417	-	12145	-	248	2024	29558
25~44歲 years	295321	3113	125117	205	90144	320	2561	31886	167091
25~29歲 years	98169	431	34526	102	27469	216	717	6022	63211
30~34歲 years	81017	633	37972	19	28708	-	782	8463	42412
35~39歲 years	59306	879	25037	57	17354	91	436	7099	33391
40~44歲 years	56828	1169	27582	27	16613	13	628	10301	28077
45~64歲 years	124917	3518	66788	145	31875	190	1945	32632	54611
45~49歲 years	56453	1239	30326	76	16269	16	257	13708	24888
50~54歲 years	40312	867	21165	-	10217	-	745	10203	18281
55~59歲 years	23507	903	12969	58	4305	174	846	7585	9635
60~64歲 years	4645	509	2329	11	1084	-	98	1136	1807
65歲及以上 years & over	375	-	204	-	136	-	10	59	171
男 Male	301926	6175	158826	283	91141	336	4117	62949	136925
15~24歲 years	22514	303	10138	-	7589	-	248	2301	12073
15~19歲 years	3201	-	1255	-	925	-	-	330	1946
20~24歲 years	19313	303	8883	-	6664	-	248	1971	10128
25~44歲 years	184381	2772	91392	156	59061	146	2377	29652	90218
25~29歲 years	54051	389	22691	53	16370	42	697	5529	30971
30~34歲 years	50859	535	27685	19	19259	-	782	7625	22640
35~39歲 years	38529	733	19002	57	11743	91	436	6675	18794
40~44歲 years	40943	1115	22014	27	11689	13	463	9822	17813
45~64歲 years	94765	3100	57094	126	24356	190	1483	30938	34571
45~49歲 years	41479	1017	25332	57	12077	16	146	13036	15129
50~54歲 years	30160	806	18293	-	8106	-	512	9674	11061
55~59歲 years	19416	791	11485	58	3329	174	762	7162	7140
60~64歲 years	3710	487	1983	11	844	-	63	1065	1241
65歲及以上 years & over	266	-	203	-	134	-	10	59	63
女 Female	170364	1045	49582	68	44659	174	699	3982	119737
15~24歲 years	29164	287	6161	-	6056	-	52	53	22716
15~19歲 years	3913	-	627	-	575	-	52	-	3286
20~24歲 years	25251	287	5534	-	5481	-	-	53	19430
25~44歲 years	110939	341	33725	49	31083	174	185	2235	76873
25~29歲 years	44118	43	11835	49	11100	174	20	493	32240
30~34歲 years	30158	98	10287	-	9449	-	-	839	19772
35~39歲 years	20778	146	6035	-	5611	-	-	424	14597
40~44歲 years	15886	54	5568	-	4924	-	165	479	10264
45~64歲 years	30152	418	9695	19	7519	-	462	1694	20040
45~49歲 years	14974	222	4994	19	4192	-	111	672	9759
50~54歲 years	10152	61	2872	-	2111	-	232	529	7219
55~59歲 years	4092	113	1483	-	976	-	84	423	2496
60~64歲 years	934	22	346	-	240	-	35	71	566
65歲及以上 years & over	109	-	1	-	1	-	-	-	108

TABLE 68. UNEMPLOYED PERSONS WITH WORK EXPERIENCE, BY AGE, PREVIOUS JOB'S INDUSTRY,
OCCUPATION, AND CLASS OF WORKERS

2010

Unit : Persons

Industry												
服務業 Services-Producing Industries												
批發及零售業	運輸及倉儲業	住宿及餐飲業	資訊及通訊傳播業	金融及保險業	不動產業	專業、科學及技術服務業	支援服務業	公共行政及國防；強制性社會安全	教育服務業	醫療保健及社會工作服務業	藝術、娛樂及休閒服務業	其他服務業
Whole-sale & Retail Trade	Transportation, & Storage	Accommodation & Food Services	Information & Communication	Finance & Insurance	Real Estate	Professional, Scientific & Technical Services	Support Services	Public Administration & Defence; Compulsory Social Security	Education	Human Health & Social Work Services	Arts, Entertainment & Recreation	Other Services
71229	16612	41285	10948	15226	4914	12853	16247	14713	16657	8640	8605	18731
11823	1016	8401	899	1257	251	1249	628	1221	1974	1078	1485	3506
1658	199	1990	-	106	-	-	97	-	39	-	88	1055
10166	817	6412	899	1150	251	1249	531	1221	1935	1078	1397	2451
47901	9304	24867	8010	11566	3422	9385	9909	7601	12106	5592	5691	11738
18535	2611	9105	2826	3538	598	4508	2827	3626	5503	2733	2551	4251
12834	1736	6098	2552	3733	950	2311	2397	1554	2965	892	1288	3103
9571	2791	5204	1434	2470	699	1464	2556	990	2267	789	999	2158
6961	2165	4460	1199	1825	1176	1102	2129	1432	1371	1179	853	2226
11506	6292	8017	2039	2404	1240	2220	5678	5873	2463	1962	1429	3488
5592	2446	4170	1416	1603	781	999	2084	2121	909	877	643	1247
4250	1701	2820	413	448	336	796	1975	1935	1090	596	478	1443
1523	1903	923	162	321	65	255	1307	1515	359	441	300	562
141	242	105	49	32	59	171	313	301	105	49	8	235
-	-	-	-	-	-	-	32	18	114	8	-	-
36036	13694	19187	5377	8901	3663	6409	11789	8394	5259	2439	4288	11489
3984	849	2784	285	348	112	407	364	388	324	78	401	1748
684	199	374	-	-	-	-	23	-	39	-	-	627
3300	650	2410	285	348	112	407	341	388	285	78	401	1121
24444	7659	13074	3771	6854	2711	4523	6991	4118	3896	1613	2744	7820
8265	1783	5331	893	2156	432	2154	1874	1819	1925	538	1092	2712
6485	1389	3194	1169	2460	814	1064	1677	882	563	360	767	1817
5258	2520	2657	891	1259	472	646	1879	480	844	142	261	1486
4437	1968	1892	817	980	993	659	1561	938	564	574	625	1805
7608	5186	3329	1321	1699	839	1479	4403	3888	1016	740	1143	1921
3639	2216	1919	698	1031	444	551	1537	1328	297	238	479	754
2891	1192	1035	413	315	336	672	1410	1100	383	220	412	682
1049	1536	292	162	321	-	209	1143	1226	253	281	252	415
29	242	83	49	32	59	47	313	234	83	-	-	70
-	-	-	-	-	-	-	32	-	23	8	-	-
35194	2918	22098	5571	6325	1252	6444	4458	6319	11398	6201	4317	7242
7840	167	5617	614	908	139	841	264	834	1650	1000	1084	1758
974	-	1615	-	106	-	-	74	-	-	-	88	428
6866	167	4002	614	802	139	841	190	834	1650	1000	996	1330
23456	1645	11793	4240	4712	712	4862	2919	3483	8210	3978	2947	3917
10271	829	3774	1933	1382	167	2354	953	1807	3577	2195	1459	1539
6348	347	2904	1383	1273	136	1247	720	672	2403	532	522	1286
4313	271	2547	542	1211	227	818	677	510	1423	647	739	672
2524	198	2568	381	846	182	443	568	495	807	605	228	421
3898	1106	4688	717	705	401	741	1275	1985	1447	1222	287	1567
1953	231	2251	717	572	337	448	547	794	613	639	165	493
1360	509	1785	-	133	-	124	565	835	707	375	66	761
473	367	631	-	-	65	46	164	290	106	160	49	147
112	-	21	-	-	-	124	-	66	22	49	8	165
-	-	-	-	-	-	-	-	18	91	-	-	-

表68 原有職業之失業者按年齡與失業前之行業、職業、從業身分分(續)

單位：人

中華民國99年

項 目 別	職 業 Occupation							
	民意代表、企業 主管及經理人員	專 業 人 員	技術員及助理 專 業 人 員	事務工作 人 員	服務工作人員 及 售 貨 員	農、林、漁、牧 工 作 人 員	生產及有關工 人、機械設備 操 作 工	其 他
	Legislators, Government Administrators , Business Executives & Managers	Profess- ionals	Technicians & Associate Profess- ionals	Clerks	Service Workers & Shop & Market Sales Workers	Agricultural , animal Husbandry Forestry & Fishing Workers	Prod. & Machine Operators & Related Workers	Others
總 計	7856	19098	82043	59783	89896	6794	205964	857
1 5 ~ 2 4 歲	-	974	4612	8318	18986	381	18189	219
1 5 ~ 1 9 歲	-	-	209	638	3773	-	2494	-
2 0 ~ 2 4 歲	-	974	4403	7680	15213	381	15695	219
2 5 ~ 4 4 歲	3317	15692	60950	43209	54567	2746	114352	488
2 5 ~ 2 9 歲	114	5167	20048	20993	21640	404	29628	176
3 0 ~ 3 4 歲	487	5839	17812	10847	13535	551	31835	111
3 5 ~ 3 9 歲	701	2641	12692	6715	10716	751	24980	111
4 0 ~ 4 4 歲	2015	2046	10398	4654	8676	1041	27909	90
4 5 ~ 6 4 歲	4539	2432	16391	8256	16312	3668	73170	150
4 5 ~ 4 9 歲	2065	1703	10197	4173	6848	1207	30110	150
5 0 ~ 5 4 歲	1553	426	4231	2314	6459	870	24460	-
5 5 ~ 5 9 歲	748	303	1697	1671	2486	1021	15581	-
6 0 ~ 6 4 歲	174	-	266	98	519	569	3019	-
6 5 歲 及 以 上	-	-	91	-	32	-	253	-
男	6736	9837	53095	17380	42619	6017	165478	765
1 5 ~ 2 4 歲	-	201	1879	1634	6027	265	12381	127
1 5 ~ 1 9 歲	-	-	-	299	1064	-	1838	-
2 0 ~ 2 4 歲	-	201	1879	1335	4963	265	10543	127
2 5 ~ 4 4 歲	3132	7828	38953	12414	27382	2486	91699	488
2 5 ~ 2 9 歲	49	2003	11267	6712	11091	322	22431	176
3 0 ~ 3 4 歲	487	3064	12018	2475	6484	506	25715	111
3 5 ~ 3 9 歲	701	1668	7987	1765	5227	647	20423	111
4 0 ~ 4 4 歲	1895	1093	7682	1462	4579	1011	23131	90
4 5 ~ 6 4 歲	3604	1807	12263	3333	9178	3266	61163	150
4 5 ~ 4 9 歲	1816	1237	7096	1451	3864	985	24880	150
5 0 ~ 5 4 歲	1366	267	3387	758	3644	825	19913	-
5 5 ~ 5 9 歲	348	303	1515	1026	1288	909	14027	-
6 0 ~ 6 4 歲	75	-	266	98	382	547	2343	-
6 5 歲 及 以 上	-	-	-	-	32	-	234	-
女	1120	9262	28948	42403	47277	777	40486	92
1 5 ~ 2 4 歲	-	773	2733	6684	12959	116	5807	92
1 5 ~ 1 9 歲	-	-	209	339	2709	-	656	-
2 0 ~ 2 4 歲	-	773	2524	6345	10250	116	5152	92
2 5 ~ 4 4 歲	185	7864	21997	30795	27185	260	22653	-
2 5 ~ 2 9 歲	65	3163	8781	14281	10549	82	7197	-
3 0 ~ 3 4 歲	-	2775	5795	8372	7051	44	6121	-
3 5 ~ 3 9 歲	-	973	4705	4950	5488	104	4557	-
4 0 ~ 4 4 歲	120	953	2716	3192	4097	30	4778	-
4 5 ~ 6 4 歲	935	625	4127	4924	7133	402	12007	-
4 5 ~ 4 9 歲	249	466	3101	2722	2983	222	5230	-
5 0 ~ 5 4 歲	187	159	844	1556	2815	45	4547	-
5 5 ~ 5 9 歲	400	-	182	645	1198	113	1554	-
6 0 ~ 6 4 歲	99	-	-	-	138	22	676	-
6 5 歲 及 以 上	-	-	91	-	-	-	19	-

TABLE 68. UNEMPLOYED PERSONS WITH WORK EXPERIENCE, BY AGE, PREVIOUS JOB'S INDUSTRY,
OCCUPATION, AND CLASS OF WORKERS(Cont.)

2010

Unit : Persons

從業身分						Item
Class of workers						
雇主 Employers	自營作業者 Own-account workers	無酬家屬工作者 Unpaid family workers	受僱者 Paid employees			
			小計 Subtotal	受私人僱用者 private	受政府僱用者 Government	
5231	17354	3292	446415	417701	28714	Both sexes
-	489	237	50952	48160	2792	15 - 24 years
-	-	-	7114	7023	91	15 - 19 years
-	489	237	43838	41137	2701	20 - 24 years
2185	8578	2200	282359	266889	15470	25 - 44 years
287	1496	826	95560	88198	7363	25 - 29 years
347	1464	784	78422	75465	2958	30 - 34 years
546	2668	140	55953	53719	2234	35 - 39 years
1006	2949	450	52424	49508	2916	40 - 44 years
3046	8113	855	112902	102485	10417	45 - 64 years
1334	3099	394	51626	48496	3130	45 - 49 years
952	3214	231	35915	32426	3489	50 - 54 years
578	1593	217	21119	17799	3319	55 - 59 years
182	207	14	4243	3764	478	60 - 64 years
-	174	-	201	167	35	65 years & over
4281	14106	1740	281799	265520	16279	Male
-	111	172	22231	21251	980	15 - 24 years
-	-	-	3201	3162	39	15 - 19 years
-	111	172	19030	18089	941	20 - 24 years
1746	6742	1306	174588	166299	8289	25 - 44 years
287	1069	625	52071	48399	3671	25 - 29 years
289	1201	601	48768	47374	1394	30 - 34 years
385	1895	80	36168	34883	1285	35 - 39 years
785	2577	-	37581	35642	1939	40 - 44 years
2536	7170	262	84797	77804	6993	45 - 64 years
1212	2617	75	37574	35685	1889	45 - 49 years
662	2861	60	26577	24695	1882	50 - 54 years
578	1498	127	17212	14368	2844	55 - 59 years
83	194	-	3434	3056	377	60 - 64 years
-	83	-	183	165	17	65 years & over
949	3248	1552	164616	152181	12435	Female
-	378	65	28721	26909	1812	15 - 24 years
-	-	-	3913	3861	52	15 - 19 years
-	378	65	24808	23048	1760	20 - 24 years
439	1836	894	107771	100590	7180	25 - 44 years
-	427	201	43490	39798	3691	25 - 29 years
58	263	183	29654	28090	1564	30 - 34 years
160	774	59	19784	18836	948	35 - 39 years
221	373	450	14843	13865	977	40 - 44 years
510	943	593	28106	24681	3425	45 - 64 years
121	482	318	14053	12811	1242	45 - 49 years
290	354	171	9338	7731	1607	50 - 54 years
-	95	91	3906	3431	475	55 - 59 years
99	13	14	809	708	101	60 - 64 years
-	91	-	19	1	18	65 years & over

表69 原有職業之失業者按失業前之行業、職業、從業身分與失業原因分

單位：人

中華民國99年

項 目 別	合 計	行 業							
		農、林、漁 牧 業 Agriculture, Forestry, Fishing & Animal Husbandry	工 業 Goods-Producing Industries						小 計
			小 計	礦 業 及 土石採取業	製 造 業	電 力 及 燃氣供應業	用水供應及 污染整治業	營 造 業	
總 計 Both sexes	472291	7220	208408	350	135800	510	4816	66931	256662
工作場所業務緊縮或歇業 Business shrunk or establishment closed	239798	1788	124395	153	81028	131	1816	41265	113615
對原有工作不滿意 Not satisfied to that job	141757	1436	48213	129	42217	133	452	5282	92108
健康不良 Ill health	10668	176	4536	-	3628	-	89	820	5956
季節性或臨時性工作結束 Seasonal or temporary work of that job completed	64225	3817	26096	19	4770	125	2377	18806	34312
女性結婚或生育 Female got married or gave birth	2255	2	837	49	788	-	-	-	1415
退 休 Retirement	2320	-	910	-	670	121	-	120	1410
家務太忙 Busy in housekeeping	4377	-	1458	-	1278	-	43	137	2919
其 他 Others	6891	-	1964	-	1422	-	40	502	4928
男	301926	6175	158826	283	91141	336	4117	62949	136925
工作場所業務緊縮或歇業 Business shrunk or establishment closed	165652	1701	98249	153	57260	20	1548	39268	65703
對原有工作不滿意 Not satisfied to that job	79390	1330	31504	110	26378	71	432	4512	46557
健康不良 Ill health	6610	176	3382	-	2503	-	59	820	3052
季節性或臨時性工作結束 Seasonal or temporary work of that job completed	41926	2968	22789	19	2997	125	1995	17654	16169
女性結婚或生育 Female got married or gave birth	-	-	-	-	-	-	-	-	-
退 休 Retirement	1879	-	809	-	569	121	-	120	1070
家務太忙 Busy in housekeeping	1495	-	556	-	438	-	43	75	939
其 他 Others	4974	-	1538	-	996	-	40	502	3436
女	170364	1045	49582	68	44659	174	699	3982	119737
工作場所業務緊縮或歇業 Business shrunk or establishment closed	74145	87	26146	-	23768	112	268	1998	47912
對原有工作不滿意 Not satisfied to that job	62366	106	16709	19	15839	62	20	770	45551
健康不良 Ill health	4058	-	1154	-	1124	-	30	-	2904
季節性或臨時性工作結束 Seasonal or temporary work of that job completed	22299	849	3307	-	1773	-	382	1152	18143
女性結婚或生育 Female got married or gave birth	2255	2	837	49	788	-	-	-	1415
退 休 Retirement	442	-	101	-	101	-	-	-	341
家務太忙 Busy in housekeeping	2881	-	902	-	840	-	-	62	1979
其 他 Others	1917	-	426	-	426	-	-	-	1492

TABLE 69. UNEMPLOYED PERSONS WITH WORK EXPERIENCE, BY REASON WHY IN UNEMPLOYMENT, PREVIOUS JOB'S INDUSTRY, OCCUPATION AND CLASS OF WORKERS

2010

Unit : Persons

Industry												
服務業 Services-Producing Industries												
批發及零售業 Wholesale & Retail Trade	運輸及倉儲業 Transportation, & Storage	住宿及餐飲業 Accommodation & Food Services	資訊及通訊傳播業 Information & Communication	金融及保險業 Finance & Insurance	不動產業 Real Estate	專業、科學及技術服務業 Professional, Scientific & Technical Services	支援服務業 Support Services	公共行政及國防；強制性社會安全 Public Administration & Defence; Compulsory Social Security	教 育 業 Education	醫療保健及社會工作服務業 Human Health & Social Work Services	藝術、娛樂及休閒服務業 Arts, Entertainment & Recreation	其 他 服務業 Other Services
71229	16612	41285	10948	15226	4914	12853	16247	14713	16657	8640	8605	18731
34938	8663	21482	6585	5920	2315	6135	7566	1231	4207	2261	3779	8533
29378	4580	14312	3699	7757	1907	5095	5397	1597	5065	3741	3405	6175
1577	733	760	58	146	299	51	442	127	302	228	212	1022
2615	1888	2919	211	399	233	1242	2276	10856	6497	1841	934	2401
480	-	45	-	58	-	17	-	16	253	243	39	264
52	248	54	39	395	-	-	-	568	-	55	-	-
796	71	1145	-	104	87	113	295	-	106	157	-	46
1394	430	569	356	447	74	199	272	318	227	115	236	290
36036	13694	19187	5377	8901	3663	6409	11789	8394	5259	2439	4288	11489
19569	7427	10977	3121	3542	1739	3176	5246	800	1152	821	1959	6175
13204	3554	6417	1888	4406	1358	2147	4541	1019	1500	936	1612	3975
614	617	174	-	115	299	22	282	127	145	168	121	371
1241	1653	1023	187	243	196	766	1305	5568	2257	477	437	817
-	-	-	-	-	-	-	-	-	-	-	-	-
52	57	54	39	263	-	-	-	568	-	37	-	-
247	71	290	-	-	40	100	192	-	-	-	-	-
1110	316	252	142	333	30	199	224	312	206	-	160	152
35194	2918	22098	5571	6325	1252	6444	4458	6319	11398	6201	4317	7242
15369	1236	10505	3465	2378	575	2960	2320	431	3054	1441	1820	2358
16174	1026	7895	1811	3351	549	2947	856	578	3565	2805	1793	2200
964	116	587	58	32	-	30	160	-	157	60	91	651
1374	235	1896	24	156	37	477	971	5288	4241	1364	498	1584
480	-	45	-	58	-	17	-	16	253	243	39	264
-	191	-	-	132	-	-	-	-	-	17	-	-
549	-	855	-	104	47	13	104	-	106	157	-	46
284	114	317	214	114	44	-	48	6	22	115	76	138

表69 原有職業之失業者按失業前之行業、職業、從業身分與失業原因分（續）

單位：人

中華民國99年

項 目 別	職 業 Occupation							
	民意代表、企業 主管及經理人員	專 業 人 員	技術員及助理 專 業 人 員	事務工作 人 員	服務工作人員 及 售 貨 員	農、林、漁、牧 工 作 人 員	生產及有關工 人、機械設備 操 作 工	其 他
	Legislators, Government Administrators , Business Executives & Managers	Profess- ionals	Technicians & Associate Profess- ionals	Clerks	Service Workers & Shop & Market Sales Workers	Agricultural , animal Husbandry Forestry & Fishing Workers	Prod. & Machine Operators & Related Workers	Others
總 計	7856	19098	82043	59783	89896	6794	205964	857
工作場所業務緊縮或歇業	5624	7295	44069	22229	41884	1778	116920	-
對原有工作不滿意	1523	6746	31014	23078	35481	1445	42221	249
健康不良	-	257	1443	1241	2373	203	5152	-
季節性或臨時性工作結束	179	3700	2809	10711	6242	3366	37218	-
女性結婚或生育	-	417	487	487	656	2	206	-
退休	73	138	279	412	289	-	589	540
家務太忙	203	56	664	780	1199	-	1475	-
其他	254	489	1278	846	1772	-	2183	68
男	6736	9837	53095	17380	42619	6017	165478	765
工作場所業務緊縮或歇業	4779	4410	30757	5041	21670	1752	97244	-
對原有工作不滿意	1363	3530	18001	7062	15826	1358	32094	157
健康不良	-	37	977	369	1022	203	4002	-
季節性或臨時性工作結束	63	1348	1814	4244	2245	2704	29508	-
女性結婚或生育	-	-	-	-	-	-	-	-
退休	73	121	229	139	289	-	488	540
家務太忙	203	41	314	26	521	-	390	-
其他	254	352	1002	500	1045	-	1753	68
女	1120	9262	28948	42403	47277	777	40486	92
工作場所業務緊縮或歇業	844	2885	13312	17188	20214	26	19676	-
對原有工作不滿意	160	3216	13013	16016	19655	87	10128	92
健康不良	-	220	466	871	1351	-	1150	-
季節性或臨時性工作結束	116	2353	995	6467	3997	662	7710	-
女性結婚或生育	-	417	487	487	656	2	206	-
退休	-	17	50	273	-	-	101	-
家務太忙	-	16	350	754	678	-	1084	-
其他	-	137	276	347	727	-	431	-

TABLE 69. UNEMPLOYED PERSONS WITH WORK EXPERIENCE, BY REASON WHY IN UNEMPLOYMENT, PREVIOUS
JOB'S INDUSTRY, OCCUPATION AND CLASS OF WORKERS(Cont.)

2010

Unit : Persons

從業身分						Item
Class of workers						
雇主	自營作業者	無酬家屬工作者	受僱者			
Employers	Own-account workers	Unpaid family workers	Paid employees			
			小計 Subtotal	受私人僱用者 private	受政府僱用者 Government	
5231	17354	3292	446415	417701	28714	Both sexes
4678	12936	1842	220343	217295	3047	Business shrunk or establishment closed
116	2017	954	138671	135811	2860	Not satisfied to that job
71	378	-	10220	9866	353	Ill health
213	1715	445	61852	40925	20927	Seasonal or temporary work of that job completed
122	-	44	2089	1905	184	Female got married or gave birth
-	-	-	2320	1523	797	Retirement
-	207	-	4170	4158	12	Busy in housekeeping
33	101	6	6751	6218	534	Others
4281	14106	1740	281799	265520	16279	Male
3978	10600	870	150204	148243	1961	Business shrunk or establishment closed
58	1500	746	77087	75271	1816	Not satisfied to that job
-	378	-	6232	5974	258	Ill health
213	1388	124	40201	29202	10999	Seasonal or temporary work of that job completed
-	-	-	-	-	-	Female got married or gave birth
-	-	-	1879	1081	797	Retirement
-	207	-	1288	1288	-	Busy in housekeeping
33	33	-	4908	4461	448	Others
949	3248	1552	164616	152181	12435	Female
699	2335	972	70139	69053	1086	Business shrunk or establishment closed
58	517	208	61584	60540	1044	Not satisfied to that job
71	-	-	3988	3893	95	Ill health
-	327	322	21651	11723	9928	Seasonal or temporary work of that job completed
122	-	44	2089	1905	184	Female got married or gave birth
-	-	-	442	442	-	Retirement
-	-	-	2881	2870	12	Busy in housekeeping
-	68	6	1843	1757	86	Others

五、非勞動力

(5)Not in Labor Force

表70 非勞動力按年齡、教育程度與未參與勞動之原因分

單位：千人

中華民國99年

項 目 別 Item	總 計 Total	教 育 程 度 Educational attainment									
		國 中 及 以 下 Junior high & below				高 中 (職) Senior high (Vocational)			大 專 及 以 上 Junior college & above		
		計 Sub-total	不 識 字 及 自 修 Illiterate & Self-educated	國 小 Primary School	國 中 Junior high	計 Sub-total	高 中 Senior high	高 職 Vocational	計 Sub-total	專 科 Junior college	大 學 及 以 上 University & graduate school
總 計 Both sexes	7992	3479	577	1951	952	2301	941	1360	2212	566	1646
想工作而未找工作且隨時可以開始 開始工作 Intend & be available to work but seeking	161	38	0	10	28	58	17	40	66	24	42
求學及準備升學 Attending school or rebrushing to take entrance exams	2167	121	-	0	121	928	458	471	1118	69	1049
料理家務 Housekeeping	2364	1066	40	632	393	808	228	579	491	257	234
高齡、身心障礙 Old age or disable	2350	1829	531	1048	251	268	147	121	253	107	145
其 他 Others	950	426	6	261	159	239	91	148	284	108	176
男 Male	3143	1242	135	729	378	880	416	464	1021	201	820
想工作而未找工作且隨時可以開始 開始工作 Intend & be available to work but seeking	105	31	0	8	23	36	11	25	38	14	24
求學及準備升學 Attending school or rebrushing to take entrance exams	1120	68	-	-	68	480	240	239	573	26	547
料理家務 Housekeeping	20	8	0	4	4	6	2	4	5	2	3
高齡、身心障礙 Old age or disable	1162	808	132	523	153	170	89	81	183	72	112
其 他 Others	736	328	2	194	131	187	73	114	221	86	135
女 Female	4849	2237	442	1222	573	1421	525	896	1191	365	826
想工作而未找工作且隨時可以開始 開始工作 Intend & be available to work but seeking	56	7	-	2	5	21	6	15	28	10	18
求學及準備升學 Attending school or rebrushing to take entrance exams	1046	53	-	0	53	449	217	231	545	43	502
料理家務 Housekeeping	2345	1058	40	628	389	801	226	575	486	255	231
高齡、身心障礙 Old age or disable	1189	1021	399	524	98	98	58	40	69	36	34
其 他 Others	214	99	3	67	28	52	17	34	63	22	41

TABLE 70. PERSONS NOT IN LABOR FORCE, BY AGE, EDUCATIONAL ATTAINMENT AND REASON WHY
NOT

2010

Unit : Thousand Persons

年														齡
Age														
1 5 ~ 2 4 歲 Years			2 5 ~ 4 4 歲 Years					4 5 ~ 6 4 歲 Years					6 5 歲及以上	
計	1 5 ~ 1 9 歲	2 0 ~ 2 4 歲	計	2 5 ~ 2 9 歲	3 0 ~ 3 4 歲	3 5 ~ 3 9 歲	4 0 ~ 4 4 歲	計	4 5 ~ 4 9 歲	5 0 ~ 5 4 歲	5 5 ~ 5 9 歲	6 0 ~ 6 4 歲	Years & over	
Subtotal	Years	Years	Subtotal	Years	Years	Years	Years	Subtotal	Years	Years	Years	Years		
2159	1435	724	1136	244	292	273	328	2434	431	597	755	652	2263	
26	5	22	89	27	27	17	18	45	17	14	10	3	0	
2050	1413	637	115	90	21	4	1	1	1	0	0	0	0	
22	1	21	730	86	195	206	243	1516	315	402	456	342	96	
14	5	9	70	12	19	18	21	103	26	28	28	21	2164	
47	12	35	131	30	30	27	44	769	71	152	260	285	3	
1108	734	373	251	90	59	41	61	746	89	159	244	254	1038	
14	2	12	55	15	17	11	13	36	13	12	8	3	0	
1052	720	333	67	51	13	2	0	1	0	0	-	0	0	
0	0	0	4	0	1	2	1	15	4	4	4	3	0	
9	3	6	45	7	12	11	15	72	18	20	20	14	1036	
32	9	23	79	16	15	16	32	623	53	123	212	234	2	
1052	701	351	885	154	232	231	267	1688	341	438	511	397	1225	
12	2	10	34	12	9	7	6	10	4	3	2	1	0	
997	693	304	48	38	7	2	0	1	1	0	0	-	0	
22	1	21	726	85	194	205	242	1501	311	398	453	339	96	
6	2	4	25	5	7	7	6	31	8	8	7	7	1128	
14	2	12	52	14	14	11	13	146	18	29	49	51	2	

丙、追溯估計與調整銜接結果

3.Backward Estimates

and

Linkingly Adjusted Results

表 7 1 歷年人力資源調查重要結果

單位：千人

年 別 Year	總 人 口 Total population	1 5 歲 以 上 民 間 人 口 Civilian population aged 15 years & over			勞 Labor		
					合 計 Subtotal		
		計	男	女	計	男	女
		Both sexes	Male	Female	Both sexes	Male	Female
年平均 Annual average							
4 0 年 1951	8325	4485	2384	2101	3030	2145	885
4 1 年 1952	8585	4609	2420	2189	3063	2166	897
4 2 年 1953	8853	4736	2455	2281	3094	2185	909
4 3 年 1954	9142	4870	2513	2357	3152	2230	922
4 4 年 1955	9461	5022	2581	2441	3231	2286	945
4 5 年 1956	9795	5179	2626	2552	3268	2311	957
4 6 年 1957	10134	5338	2702	2636	3354	2376	978
4 7 年 1958	10479	5503	2811	2692	3472	2477	995
4 8 年 1959	10827	5659	2904	2755	3560	2546	1014
4 9 年 1960	11177	5795	2971	2824	3617	2590	1027
5 0 年 1961	11523	5919	3037	2882	3655	2623	1032
5 1 年 1962	11864	6065	3097	2968	3695	2656	1039
5 2 年 1963	12211	6244	3189	3055	3752	2691	1061
5 3 年 1964	12533	6455	3276	3178	3824	2740	1084
5 4 年 1965	12876	6689	3388	3301	3891	2798	1093
5 5 年 1966	13207	6948	3506	3442	3976	2856	1120
5 6 年 1967	13525	7212	3632	3580	4145	2938	1207
5 7 年 1968	13850	7482	3764	3719	4298	3020	1278
5 8 年 1969	14185	7787	3921	3867	4474	3106	1368
5 9 年 1970	14576	8115	4093	4022	4654	3228	1426
6 0 年 1971	14848	8444	4263	4181	4819	3340	1479
6 1 年 1972	15160	8763	4422	4341	5022	3412	1610
6 2 年 1973	15445	9070	4574	4496	5395	3528	1867
6 3 年 1974	15737	9383	4729	4654	5571	3699	1872
6 4 年 1975	16040	9712	4894	4818	5656	3798	1858
6 5 年 1976	16343	10043	5059	4984	5772	3900	1872
6 6 年 1977	16650	10375	5216	5159	6087	4068	2019

TABLE 71. IMPORTANT RESULTS OF MANPOWER SURVEYS, BY YEAR

Unit : Thousand Persons

動 力 Force						非 勞 動 力 Not in labor force		
就 業 Employed			失 業 Unemployed					
計 Both sexes	男 Male	女 Female	計 Both sexes	男 Male	女 Female	計 Both sexes	男 Male	女 Female
2893	2072	821	137	73	64	1455	239	1216
2929	2095	834	134	71	63	1546	254	1292
2964	2116	848	130	69	61	1642	270	1372
3026	2163	863	126	67	59	1718	283	1435
3108	2221	887	123	65	58	1791	295	1496
3149	2248	901	119	63	56	1910	315	1595
3229	2310	919	125	66	59	1984	326	1658
3340	2407	933	132	70	62	2031	334	1697
3422	2471	951	138	75	63	2099	358	1741
3473	2510	963	144	80	64	2178	381	1797
3505	2538	967	150	85	65	2264	414	1850
3541	2569	972	154	87	67	2370	441	1929
3592	2600	992	160	91	69	2492	498	1994
3658	2649	1009	166	91	75	2632	536	2095
3763	2735	1029	128	64	64	2798	590	2208
3856	2791	1065	120	65	55	2972	647	2325
4050	2885	1165	95	53	42	3067	694	2373
4225	2972	1252	74	48	26	3185	744	2441
4390	3056	1334	84	49	35	3314	815	2499
4576	3180	1396	79	48	31	3461	865	2596
4738	3291	1447	80	49	31	3625	923	2702
4948	3370	1577	75	42	33	3742	1010	2731
5327	3490	1837	68	37	31	3675	1046	2629
5486	3651	1835	85	48	37	3812	1030	2782
5521	3719	1802	136	80	57	4056	1096	2960
5669	3838	1831	103	62	41	4271	1151	3120
5980	3998	1982	107	70	37	4288	1148	3140

表72 歷年人力資源調查重要指標

單位：%

年 別 Year	15歲以上民間人 口占總人口之比率 proportion of civilian population aged 15 years & over to total population	勞 動 力 Labor force			
		占 總 人 口 之 比 率 Proportion of labor force to total population	占 15 歲 以 上 民 間 人 口 之 比 率 (勞動力參與率) Labor force participation rate		
			計 Both sexes	男 Male	女 Female
年平均 Annual average					
40年 1951	53.87	36.40	67.56	89.97	42.12
41年 1952	53.69	35.68	66.46	89.50	40.98
42年 1953	53.50	34.95	65.33	89.00	39.85
43年 1954	53.27	34.48	64.72	88.74	39.12
44年 1955	53.08	34.15	64.34	88.57	38.17
45年 1956	52.87	33.36	63.10	88.00	37.50
46年 1957	52.67	33.10	62.83	87.93	37.10
47年 1958	52.51	33.13	63.09	88.12	36.96
48年 1959	52.27	32.88	62.91	87.67	36.81
49年 1960	51.85	32.36	62.42	87.18	36.37
50年 1961	51.37	31.72	61.75	86.37	35.81
51年 1962	51.12	31.14	60.92	85.76	35.01
52年 1963	51.13	30.73	60.09	84.38	34.73
53年 1964	51.50	30.51	59.24	83.64	34.11
54年 1965	51.95	30.22	58.17	82.59	33.11
55年 1966	52.61	30.11	57.23	81.46	32.57
56年 1967	53.32	30.65	57.47	80.89	33.72
57年 1968	54.02	31.03	57.44	80.23	34.36
58年 1969	54.90	31.54	57.45	79.21	35.38
59年 1970	55.90	32.06	57.35	78.87	35.45
60年 1971	56.87	32.46	57.07	78.35	35.37
61年 1972	57.80	33.13	57.31	77.04	37.07
62年 1973	58.72	34.93	59.48	77.13	41.53
63年 1974	59.62	35.40	59.37	78.22	40.22
64年 1975	60.55	35.26	58.24	77.61	38.56
65年 1976	61.45	35.32	57.47	77.09	37.56
66年 1977	62.31	36.56	58.67	77.99	39.14

TABLE 72. IMPORTANT INDICATORS BASED ON MANPOWER SURVEY RESULTS, BY YEAR

Unit : %

就業		失業率 Unemployment rate	
Employed			
占總人口之比率 Proportion of employed persons to total population	占十五歲以上民間人口之比率 Proportion of employed persons to civilian population aged 15 years & over		占勞動力之比率 Proportion of employed persons to labor force
34.75	64.50	95.48	4.52
34.12	63.55	95.63	4.37
33.48	62.58	95.80	4.20
33.10	62.14	96.00	4.00
32.85	61.89	96.19	3.81
32.15	60.80	96.36	3.64
31.86	60.49	96.27	3.73
31.87	60.69	96.20	3.80
31.61	60.47	96.12	3.88
31.07	59.93	96.02	3.98
30.42	59.22	95.90	4.10
29.85	58.38	95.83	4.17
29.42	57.53	95.74	4.26
29.19	56.67	95.66	4.34
29.22	56.26	96.71	3.29
29.20	55.50	96.98	3.02
29.94	56.16	97.71	2.29
30.51	56.47	98.28	1.72
30.95	56.38	98.12	1.88
31.52	56.39	98.30	1.70
31.91	56.11	98.34	1.66
32.64	56.46	98.51	1.49
34.49	58.73	98.34	1.26
34.86	58.47	98.47	1.53
34.42	56.85	97.60	2.40
34.69	56.45	98.22	1.78
35.92	57.64	98.24	1.76

表73 歷年15歲以上民間人口之年齡分配

單位：千人

年 別 Year	總 計 Total			1 5 ~ 1 9 歲 Years			2 0 ~ 2 4 歲 Years		
	計 Both sexes	男 Male	女 Female	計 Both sexes	男 Male	女 Female	計 Both sexes	男 Male	女 Female
年平均 Annual average									
4 0 年 1951	4485	2384	2101	827	466	361	589	258	331
4 1 年 1952	4609	2420	2189	845	471	374	588	246	342
4 2 年 1953	4736	2455	2281	864	476	388	587	234	353
4 3 年 1954	4870	2513	2357	885	486	399	587	225	362
4 4 年 1955	5022	2581	2441	910	498	412	589	217	372
4 5 年 1956	5179	2626	2553	934	505	429	593	207	386
4 6 年 1957	5338	2702	2636	963	516	447	599	211	388
4 7 年 1958	5503	2811	2692	991	532	459	605	218	387
4 8 年 1959	5659	2904	2755	1019	546	473	611	224	387
4 9 年 1960	5795	2971	2824	1043	555	488	616	228	388
5 0 年 1961	5919	3037	2882	1065	564	501	619	232	387
5 1 年 1962	6065	3097	2968	1091	572	519	626	235	391
5 2 年 1963	6244	3189	3055	1123	586	537	635	241	394
5 3 年 1964	6455	3276	3178	923	441	482	838	383	455
5 4 年 1965	6689	3388	3301	1107	567	540	739	286	453
5 5 年 1966	6948	3506	3442	1250	636	614	683	262	421
5 6 年 1967	7212	3632	3580	1397	708	689	701	268	433
5 7 年 1968	7482	3764	3719	1511	776	735	729	271	458
5 8 年 1969	7787	3921	3867	1638	845	793	723	272	451
5 9 年 1970	8115	4093	4022	1743	892	851	818	319	499
6 0 年 1971	8444	4263	4181	1779	924	855	930	349	581
6 1 年 1972	8763	4422	4341	1848	976	872	1049	391	658
6 2 年 1973	9070	4574	4496	1907	1014	893	1135	437	698
6 3 年 1974	9383	4729	4654	1889	994	895	1184	469	715
6 4 年 1975	9712	4894	4818	1915	996	919	1285	505	780
6 5 年 1976	10043	5059	4984	1928	982	946	1363	539	824
6 6 年 1977	10375	5216	5159	1969	1002	967	1440	578	862

TABLE 73. AGE OF CIVILIAN POPULATION AGED 15 YEARS AND OVER, BY YEAR

Unit : Thousand Persons

2 5 ~ 2 9 歲 Years			3 0 ~ 3 4 歲 Years			3 5 ~ 3 9 歲 Years		
計 Both sexes	男 Male	女 Female	計 Both sexes	男 Male	女 Female	計 Both sexes	男 Male	女 Female
630	351	279	556	313	243	452	237	215
649	357	292	577	321	256	464	241	223
669	363	306	598	329	269	478	246	232
689	372	317	621	340	281	491	252	239
713	383	330	645	352	293	507	260	247
736	390	346	670	361	309	522	265	257
746	392	354	683	365	318	548	279	269
758	399	359	699	374	325	574	297	277
769	404	365	712	380	332	598	312	286
778	406	372	723	384	339	620	324	296
786	408	378	733	387	346	641	336	305
796	409	387	747	391	356	663	347	316
811	415	396	764	398	366	690	362	328
857	436	421	783	413	370	740	392	348
881	444	437	814	423	391	724	387	337
878	438	440	836	425	411	787	410	377
888	441	447	839	427	412	797	419	378
902	460	442	845	418	427	796	424	372
879	443	436	884	448	436	823	419	404
883	455	428	903	450	453	851	442	409
865	446	419	959	477	482	859	450	409
830	431	399	924	473	451	906	462	444
837	422	415	922	465	457	939	468	471
943	469	474	966	493	473	971	488	483
1037	515	522	965	484	481	963	491	472
1178	598	580	902	447	455	944	477	467
1325	665	660	880	442	438	915	455	460

表73 歷年15歲以上民間人口之年齡分配(續)

單位：千人

年 別 Year	4 0 ~ 4 4 歲 Years			4 5 ~ 4 9 歲 Years			5 0 ~ 5 4 歲 Years		
	計 Both sexes	男 Male	女 Female	計 Both sexes	男 Male	女 Female	計 Both sexes	男 Male	女 Female
年平均 Annual average									
4 0 年 1951	367	191	176	300	166	134	237	133	104
4 1 年 1952	382	200	182	314	172	142	246	137	109
4 2 年 1953	397	209	188	328	178	150	255	141	114
4 3 年 1954	413	220	193	342	185	157	264	146	118
4 4 年 1955	429	231	198	357	193	164	275	152	123
4 5 年 1956	447	241	206	373	200	173	285	156	129
4 6 年 1957	466	252	214	386	208	178	299	165	134
4 7 年 1958	485	265	220	400	218	182	314	176	138
4 8 年 1959	504	277	227	414	228	186	328	186	142
4 9 年 1960	521	287	234	425	235	190	341	194	147
5 0 年 1961	536	296	240	436	242	194	352	201	151
5 1 年 1962	553	304	249	448	249	199	365	209	156
5 2 年 1963	573	316	257	463	258	205	380	218	162
5 3 年 1964	612	328	284	465	261	204	409	227	182
5 4 年 1965	608	325	283	490	270	220	438	244	194
5 5 年 1966	648	354	294	518	288	230	433	248	185
5 6 年 1967	662	358	304	533	289	244	433	245	188
5 7 年 1968	668	348	320	574	311	263	452	258	194
5 8 年 1969	743	390	353	574	318	256	437	245	192
5 9 年 1970	751	394	357	601	336	265	442	249	193
6 0 年 1971	782	413	369	627	355	272	478	265	213
6 1 年 1972	811	438	373	666	363	303	519	289	230
6 2 年 1973	822	433	389	715	382	333	543	307	236
6 3 年 1974	870	469	401	710	384	326	530	309	221
6 4 年 1975	857	452	405	740	417	323	586	330	256
6 5 年 1976	845	442	403	761	428	333	646	368	278
6 6 年 1977	819	416	403	790	438	352	694	402	292

TABLE 73. AGE OF CIVILIAN POPULATION AGED 15 YEARS AND OVER, BY YEAR
(CONT.)

Unit : Thousand Persons

5 5 ~ 5 9 歲 Years			6 0 ~ 6 4 歲 Years			6 5 歲 以 上 Years & over		
計 Both sexes	男 Male	女 Female	計 Both sexes	男 Male	女 Female	計 Both sexes	男 Male	女 Female
179	102	77	139	73	66	209	95	114
187	105	82	141	73	68	217	97	120
195	108	87	143	74	69	224	98	126
202	111	91	145	75	70	232	101	131
210	115	95	148	76	72	240	104	136
219	118	101	151	77	74	250	106	144
230	124	106	159	81	78	259	110	149
241	131	110	167	86	81	268	115	153
251	137	114	175	90	85	277	120	157
259	141	118	183	94	89	286	124	162
268	146	122	189	97	92	293	127	166
278	150	128	197	101	96	303	131	172
289	156	133	205	105	100	312	135	177
303	156	147	211	104	107	314	135	179
319	171	148	237	124	113	334	148	186
329	175	154	236	119	117	353	151	202
337	181	156	255	133	122	371	166	205
364	195	169	267	142	125	377	162	215
378	210	168	286	146	140	424	186	238
392	215	177	301	153	148	433	189	244
413	232	181	286	140	146	466	213	253
413	228	185	310	158	152	489	216	273
423	237	186	336	179	157	495	231	264
423	232	191	356	184	172	542	238	304
443	252	191	379	203	176	545	251	294
501	293	208	398	220	178	578	266	312
533	311	222	411	229	182	599	279	320

表 7 4 歷年 15 歲以上民間人口之教育程度

單位：千人

年 別 Year	總 計 Total			不 識 字 Illiterate			自 修 Self-educated		
	計 Both sexes	男 Male	女 Female	計 Both sexes	男 Male	女 Female	計 Both sexes	男 Male	女 Female
年平均 Annual average									
4 0 年 1951	4485	2384	2101	2709	1033	1676	190	137	53
4 1 年 1952	4609	2420	2189	2639	986	1653	183	133	50
4 2 年 1953	4736	2455	2281	2572	939	1633	177	129	48
4 3 年 1954	4870	2513	2357	2502	902	1600	171	126	45
4 4 年 1955	5022	2581	2441	2441	868	1573	166	124	42
4 5 年 1956	5179	2626	2553	2389	827	1562	160	120	40
4 6 年 1957	5338	2702	2636	2332	792	1540	162	120	42
4 7 年 1958	5503	2811	2692	2271	767	1504	165	122	43
4 8 年 1959	5659	2904	2755	2213	740	1473	167	123	44
4 9 年 1960	5795	2971	2824	2156	708	1448	169	123	46
5 0 年 1961	5919	3037	2882	2095	677	1418	170	123	47
5 1 年 1962	6065	3097	2968	2050	648	1402	172	123	49
5 2 年 1963	6244	3189	3055	2014	626	1388	175	124	51
5 3 年 1964	6455	3276	3178	1912	559	1353	246	157	89
5 4 年 1965	6689	3388	3301	2020	606	1414	205	139	66
5 5 年 1966	6948	3506	3442	1967	571	1396	189	130	59
5 6 年 1967	7212	3632	3580	1877	522	1355	206	144	62
5 7 年 1968	7482	3764	3719	2085	554	1531	239	179	60
5 8 年 1969	7787	3921	3867	2138	581	1557	278	187	91
5 9 年 1970	8115	4093	4022	2127	569	1558	318	213	105
6 0 年 1971	8444	4263	4181	2168	614	1554	299	198	101
6 1 年 1972	8763	4422	4341	2084	562	1522	340	214	126
6 2 年 1973	9070	4574	4496	2010	561	1449	362	220	142
6 3 年 1974	9383	4729	4654	2057	549	1508	322	201	121
6 4 年 1975	9712	4894	4818	1896	493	1403	355	215	140
6 5 年 1976	10043	5059	4984	1754	450	1304	363	207	156
6 6 年 1977	10375	5216	5159	1837	499	1338	327	182	145

TABLE 74. EDUCATIONAL ATTAINMENT OF CIVILIAN POPULATION AGED 15 YEARS AND OVER,
BY YEAR

Unit : Thousand Persons

國小 Primary			國中 Junior high			高中 Senior high			高職 Vocational			大專及以上 Junior college & above		
計 Both sexes	男 Male	女 Female	計 Both sexes	男 Male	女 Female	計 Both sexes	男 Male	女 Female	計 Both sexes	男 Male	女 Female	計 Both sexes	男 Male	女 Female
1078	831	247	278	218	60	78	38	40	94	77	17	59	50	9
1221	886	335	314	233	81	84	43	41	102	83	19	66	57	9
1364	940	424	350	247	103	91	48	43	110	89	21	73	63	10
1513	1002	511	388	264	124	98	54	44	118	96	22	81	70	11
1669	1069	600	427	281	146	105	60	45	127	103	24	89	77	12
1822	1125	697	466	296	170	112	65	47	136	110	26	95	83	12
1937	1175	762	518	327	191	130	77	53	153	120	33	107	91	16
2056	1238	818	571	361	210	150	91	59	172	132	40	119	100	19
2169	1294	875	622	393	229	168	103	65	189	142	47	130	108	22
2272	1339	933	668	420	248	185	114	71	205	152	53	139	115	24
2369	1382	987	713	447	266	202	125	77	221	161	60	149	122	27
2471	1421	1050	758	472	286	219	136	83	235	169	66	159	129	30
2589	1475	1114	807	501	306	237	147	90	252	179	73	169	136	33
2987	1666	1321	729	470	259	236	149	87	195	149	46	150	127	23
2973	1672	1301	822	506	316	251	155	96	248	175	73	172	135	37
3008	1656	1352	976	595	381	296	183	113	308	211	97	205	161	44
3120	1675	1445	1111	676	435	314	198	116	351	239	112	234	179	55
3176	1726	1450	818	517	301	393	247	146	464	312	152	308	229	79
3357	1838	1519	848	522	326	392	244	148	468	312	156	309	237	72
3454	1881	1573	906	559	347	410	260	150	584	374	210	317	238	79
3597	1946	1651	961	578	383	433	284	149	643	396	247	345	247	98
3713	1969	1744	1042	660	382	492	321	171	690	421	269	402	276	126
3729	1932	1797	1144	693	451	541	350	191	796	483	313	488	335	153
3925	2053	1872	1228	757	471	520	328	192	846	501	345	485	340	145
3938	2030	1908	1323	796	527	614	378	236	996	576	420	590	406	184
3955	2024	1931	1490	884	606	658	405	253	1121	617	504	701	472	229
4224	2158	2066	1468	868	600	756	466	290	1014	551	463	750	493	257

表75 歷年就業者之從業身分

單位：千人

年 別 Year	總 計 Total			雇 主 Employers			自 營 作 業 者 Own-account workers		
	計 Both sexes	男 Male	女 Female	計 Both sexes	男 Male	女 Female	計 Both sexes	男 Male	女 Female
年平均 Annual average									
4 0 年 1951	2893	2072	821	64	54	10	1004	877	127
4 1 年 1952	2929	2095	834	65	54	11	1006	881	125
4 2 年 1953	2964	2116	848	65	54	11	1009	884	125
4 3 年 1954	3026	2163	863	66	55	11	1016	893	123
4 4 年 1955	3108	2221	887	68	57	11	1027	903	124
4 5 年 1956	3149	2248	901	68	58	10	1030	904	126
4 6 年 1957	3229	2310	919	70	60	10	1043	917	126
4 7 年 1958	3340	2407	933	73	63	10	1061	939	122
4 8 年 1959	3422	2471	951	75	64	11	1073	952	121
4 9 年 1960	3473	2510	963	75	64	11	1081	960	121
5 0 年 1961	3505	2538	967	75	65	10	1080	961	119
5 1 年 1962	3541	2569	972	75	65	10	1082	965	117
5 2 年 1963	3592	2600	992	76	65	11	1087	967	120
5 3 年 1964	3658	2649	1009	79	67	12	1092	971	121
5 4 年 1965	3763	2735	1028	84	72	12	1086	965	121
5 5 年 1966	3856	2791	1065	88	76	12	1076	951	125
5 6 年 1967	4050	2885	1165	93	85	8	1116	978	138
5 7 年 1968	4225	2972	1253	104	93	11	1136	978	158
5 8 年 1969	4390	3056	1334	106	92	14	1166	985	181
5 9 年 1970	4576	3180	1396	131	117	14	1200	1030	170
6 0 年 1971	4738	3291	1447	138	125	13	1225	1053	172
6 1 年 1972	4948	3371	1577	139	124	15	1255	1055	200
6 2 年 1973	5327	3490	1837	142	126	16	1339	1098	241
6 3 年 1974	5486	3651	1835	145	133	12	1371	1149	222
6 4 年 1975	5521	3719	1802	137	124	13	1342	1126	216
6 5 年 1976	5669	3838	1831	144	127	17	1354	1143	211
6 6 年 1977	5980	3998	1982	145	126	19	1371	1142	229

TABLE 75. CLASS OF WORKERS FOR EMPLOYED PERSONS, BY YEAR

Unit : Thousand Persons

無 酬 家 屬 工 作 者 Unpaid family workers			受 僱 者 Paid employees								
			小 計 Subtotal			受 私 人 僱 用 者 Private			受 政 府 僱 用 者 Government		
計 Both sexes	男 Male	女 Female	計 Both sexes	男 Male	女 Female	計 Both sexes	男 Male	女 Female	計 Both sexes	男 Male	女 Female
832	391	441	993	751	242	632	546	86	361	205	156
836	393	443	1022	767	255	651	534	117	371	233	138
842	396	446	1048	781	267	670	530	140	378	251	127
851	402	449	1092	813	279	696	539	157	396	274	122
861	406	455	1152	855	297	731	556	175	421	299	122
869	409	460	1182	877	305	754	566	188	428	311	117
881	415	466	1236	918	318	793	590	203	443	328	115
897	425	472	1310	980	330	842	626	216	468	354	114
911	432	479	1364	1023	341	882	653	229	482	370	112
924	438	486	1394	1047	347	907	669	238	487	378	109
930	442	488	1421	1071	350	931	686	245	490	385	105
939	447	492	1445	1093	352	953	702	251	492	391	101
950	450	500	1479	1118	361	981	720	261	498	398	100
961	456	505	1526	1155	371	1025	751	274	501	404	97
946	448	498	1648	1250	398	1100	806	294	548	445	103
947	445	502	1746	1319	427	1172	853	319	574	466	108
960	415	545	1880	1408	472	1316	942	374	564	466	98
951	386	565	2035	1517	518	1468	1060	408	567	457	110
949	374	575	2169	1606	563	1598	1142	456	571	464	107
918	333	585	2328	1701	627	1750	1240	510	578	462	116
877	323	554	2498	1791	707	1905	1324	581	594	467	127
831	283	548	2723	1909	814	2115	1438	677	609	471	138
861	273	588	2986	1994	992	2364	1526	838	622	468	154
914	281	633	3056	2089	967	2401	1592	809	655	497	158
879	302	577	3163	2167	996	2503	1670	833	660	497	163
821	300	521	3351	2269	1082	2653	1749	904	699	520	179
794	287	507	3671	2443	1228	2921	1890	1031	750	553	197

參、轉載國際資料

Ⅲ.International Data

表76 世界主要國家(地區)歷年勞動力參與率

TABLE 76. LABOR FORCE PARTICIPATION RATES IN MAJOR COUNTRIES/TERRITORIES, BY YEAR

單位：%

Unit：%

年 別 Year	中華民國 R.O.C.	香 港 Hong Kong	日 本 Japan	韓 國 Korea, R.O.	新 加 坡 Singapore	美 國 United States	加 拿 大 Canada	德 國 Germany	英 國 United Kingdom	澳 洲 Australia
71 年 1982	57.93	64.7	63.3	57.0	63.4	64.0	64.4	55.2	62.0	...
72 年 1983	59.26	64.5	63.8	55.8	63.8	64.0	64.7	55.6	61.7	...
73 年 1984	59.72	65.5	63.4	54.0	63.4	64.4	64.8	55.4	62.9	60.7
74 年 1985	59.49	64.8	63.0	54.5	62.2	64.8	65.3	55.8	63.0	60.2
75 年 1986	60.37	65.1	62.8	55.2	62.3	65.3	65.7	56.1	63.1	61.9
76 年 1987	60.93	64.9	62.6	58.3	62.7	65.6	66.2	55.0	63.4	62.0
77 年 1988	60.21	64.7	62.6	58.5	62.9	65.9	66.7	55.2	63.9	62.4
78 年 1989	60.12	63.7	62.9	59.5	63.1	66.5	67.0	56.6	64.4	63.2
79 年 1990	59.24	63.2	63.3	60.0	63.1	66.5	67.0	58.5	64.5	63.8
80 年 1991	59.11	63.5	63.8	60.6	56.3	66.2	66.3	58.0	63.8	63.2
81 年 1992	59.34	62.4	64.0	60.9	65.3	66.4	65.5	58.3	63.0	63.0
82 年 1993	58.82	62.3	63.8	61.6	64.5	66.3	65.2	58.2	62.7	62.6
83 年 1994	58.96	62.0	63.6	61.7	64.9	66.6	65.3	57.9	62.5	63.0
84 年 1995	58.71	62.0	63.4	62.0	64.3	66.6	64.8	58.5	62.5	63.7
85 年 1996	58.44	61.6	63.5	62.0	64.6	66.8	64.7	57.3	62.5	...
86 年 1997	58.33	61.3	63.7	62.2	64.2	67.1	64.8	57.4	62.6	63.3
87 年 1998	58.04	61.3	63.3	60.7	63.1	67.1	65.1	57.3	62.5	63.3
88 年 1999	57.93	61.3	62.9	60.5	64.1	67.1	65.5	57.5	62.9	63.2
89 年 2000	57.68	61.4	62.4	61.2	68.6	67.1	65.8	57.1	63.0	63.6
90 年 2001	57.23	61.5	62.0	61.4	64.4	66.8	65.9	57.2	62.8	63.2
91 年 2002	57.34	61.7	61.2	62.0	63.6	66.6	66.9	57.1	63.0	63.2
92 年 2003	57.34	61.4	60.8	61.5	63.2	66.2	67.5	57.1	63.0	63.4
93 年 2004	57.66	61.3	60.4	62.1	63.3	66.0	67.5	56.7	63.0	63.3
94 年 2005	57.78	60.9	60.4	62.0	...	66.0	67.2	58.0	63.2	64.2
95 年 2006	57.92	61.2	60.4	61.9	65.0	66.2	67.2	58.5	63.6	64.6
96 年 2007	58.25	61.2	60.4	61.8	65.0	66.0	67.6	58.7	63.4	65.1
97 年 2008	58.28	60.9	60.2	61.5	65.6	66.0	67.8	58.8	63.6	65.2
98 年 2009	57.90	60.7	59.9	60.8	65.4	65.4	67.3	...	63.4	...
99 年 2010	58.07	...	59.6	61.0	66.2	64.7	67.0

資料來源：1.中華民國人力資源統計月報2.勞工統計年鑑 3.各國官方統計網站。

Source：1. Monthly Bulletin of Manpower Statistics, Taiwan Area, R.O.C.

2. Yearbook of Labor Statistics, ILO.

3. Official statistics websites.

附註：新加坡為6月資料。 Note: Singapore's data refer to June of each year.

表77 世界主要國家(地區)歷年失業率

TABLE 77. UNEMPLOYMENT RATES IN MAJOR COUNTRIES/TERRITORIES, BY YEAR

單位：%

Unit: %

年 別 Year	中華民國 R.O.C.	香 港 Hong Kong	日 本 Japan	韓 國 Korea. R.O.	新 加 坡 Singapore		美 國 United Stats	加 拿 大 Canada	德 國 Germany	英 國 United Kingdom	澳 洲 Australia
					整 體 Total	居 民 Resident					
67年 1978	1.67	2.8	2.2	3.2	3.6	...	6.1	8.4	4.3	5.5	6.3
68年 1979	1.27	2.9	2.1	3.8	3.4	...	5.8	7.5	3.8	5.4	6.3
69年 1980	1.23	3.8	2.0	5.2	3.0	...	7.1	7.5	3.8	6.8	6.1
70年 1981	1.36	3.6	2.2	4.5	2.9	...	7.6	7.6	5.5	5.6	5.8
71年 1982	2.14	3.6	2.4	4.4	2.6	...	9.7	11.0	7.5	10.7	7.2
72年 1983	2.71	4.5	2.6	4.1	3.2	...	9.6	11.9	9.1	11.5	10.0
73年 1984	2.45	5.9	2.7	3.8	2.7	...	7.5	11.3	9.1	11.8	9.0
74年 1985	2.91	3.2	2.6	4.0	4.1	...	7.2	10.5	9.3	11.4	8.3
75年 1986	2.66	2.8	2.8	3.8	6.5	...	7.0	9.6	9.0	11.3	8.1
76年 1987	1.97	1.7	2.8	3.1	4.7	...	6.2	8.9	8.9	10.4	8.1
77年 1988	1.69	1.4	2.5	2.5	2.6	...	5.5	7.8	8.7	8.6	7.2
78年 1989	1.57	1.1	2.3	2.6	1.8	...	5.3	7.5	7.9	7.2	6.2
79年 1990	1.67	1.3	2.1	2.4	1.8	...	5.6	8.1	7.2	7.1	6.9
80年 1991	1.51	1.8	2.1	2.3	1.8	...	6.8	10.4	7.2	8.9	9.6
81年 1992	1.51	2.0	2.2	2.4	1.8	2.2	7.5	11.3	8.2	9.9	10.5
82年 1993	1.45	2.0	2.5	2.8	1.7	2.1	6.9	11.2	9.9	10.4	10.7
83年 1994	1.56	1.9	2.9	2.4	1.7	2.2	6.1	10.4	10.0	9.5	9.5
84年 1995	1.79	3.2	3.2	2.0	1.8	2.2	5.6	9.5	10.2	8.6	8.4
85年 1996	2.60	2.8	3.4	2.0	1.7	2.2	5.4	9.6	11.2	8.1	8.3
86年 1997	2.72	2.2	3.4	2.6	1.4	2.0	4.9	9.1	12.7	6.9	8.4
87年 1998	2.69	4.7	4.1	6.8	2.5	3.5	4.5	8.3	12.3	6.2	7.8
88年 1999	2.92	6.2	4.7	6.3	2.8	3.8	4.2	7.6	11.7	6.0	7.0
89年 2000	2.99	4.9	4.7	4.4	2.7	3.7	4.0	6.8	9.6	5.4	6.4
90年 2001	4.57	5.1	5.0	4.0	2.7	3.7	4.7	7.2	9.4	5.1	6.8
91年 2002	5.17	7.3	5.4	3.3	3.6	4.8	5.8	7.7	9.8	5.2	6.4
92年 2003	4.99	7.9	5.3	3.6	4.0	5.2	6.0	7.6	10.5	5.0	5.9
93年 2004	4.44	6.8	4.7	3.7	3.4	4.4	5.5	7.2	10.5	4.8	5.5
94年 2005	4.13	5.6	4.4	3.7	3.1	4.1	5.1	6.8	11.7	4.8	5.0
95年 2006	3.91	4.8	4.1	3.5	2.7	3.6	4.6	6.3	10.8	5.4	4.8
96年 2007	3.91	4.0	3.9	3.2	2.1	3.0	4.6	6.0	9.0	5.3	4.4
97年 2008	4.14	3.6	4.0	3.2	2.2	3.2	5.8	6.1	7.8	5.7	4.2
98年 2009	5.85	5.4	5.1	3.6	3.0	4.3	9.3	8.3	8.2	7.7	...
99年 2010	5.21	...	5.1	3.7	2.2	3.1	9.6	8.0	7.7

資料來源：1.中華民國人力資源統計月報2.勞工統計年鑑 3.各國官方統計網站。

4.新加坡整體失業率係含外籍就業者在內之全體失業率；居民失業率則僅含新加坡籍與永久居民失業率。

Source: 1. Monthly Bulletin of Manpower Statistics, Taiwan Area, R.O.C. 2. Yearbook of Labor Statistics, ILO. 3. Official statistics websites.

4. Data for resident in Singapore refers to Singapore citizens and Singapore Permanent Residents only, data for total in Singapore refers to residents and foreign workers.

肆、性別專題分析

一、勞動參與情形

◎女性勞動力參與率呈持續上升趨勢

99 年女性平均勞動力參與率為 49.89%，男性為 66.51%，分別較 98 年上升 0.27 與 0.11 個百分點。若就長期資料觀察，近 20 年女性因教育程度提升及服務業提供工作機會增加，勞動力參與率由 79 年 44.50% 上升至 99 年 49.89%，計升 5.39 個百分點，呈逐漸上升之勢；而男性則受求學年限延長及退休年齡提前影響，勞動力參與率由 79 年 73.96% 降至 99 年 66.51%，計降 7.45 個百分點，兩性勞動力參與率呈反向變動趨勢。

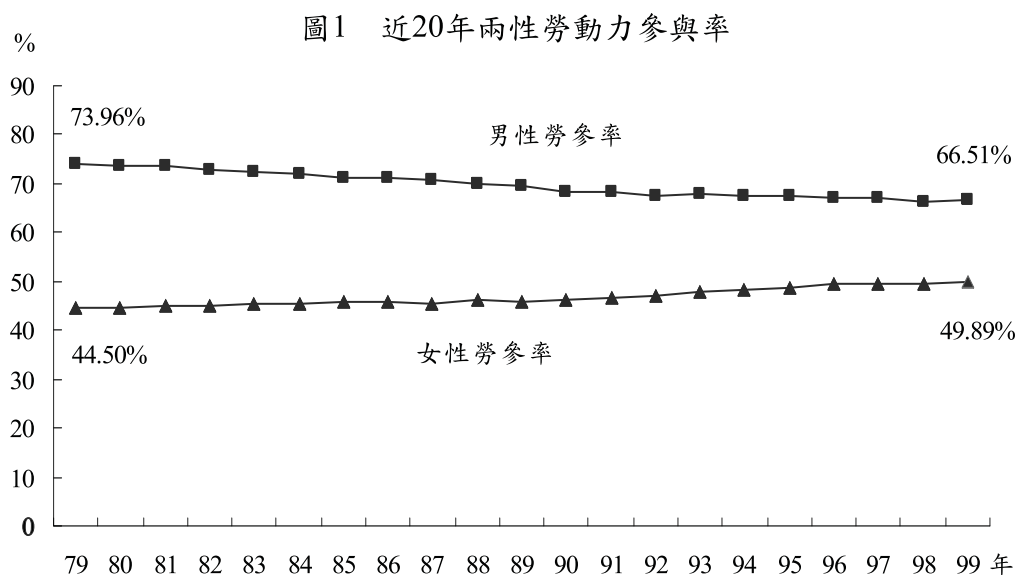

◎25歲至64歲女性之勞動力參與率呈逐年上升，男性則呈現下降，惟女性仍明顯低於男性

由年齡層觀察，99 年 15 至 24 歲男性與女性勞動力參與率分別為 26.46% 與 31.06%，均屬偏低，主因求學年限延長所致，

惟兩者差異不大。自 25 歲起，兩性勞動力參與率漸呈差異，且其差距隨年齡增長而逐漸拉大，其中 25 至 44 歲女性勞動力參與率為 76.51%，明顯低於男性之 93.15%，兩者相差 16.64 個百分點；45 至 64 歲女性勞動力參與率為 45.61%，亦低於男性之 75.36%，兩者差距更達 29.75 個百分點，顯示女性人力資源尚具開發空間。

若就長期資料觀察，近 20 年女性勞動力參與率除 15 至 24 歲因教育程度提升、求學年限延長而呈下降外，餘各年齡層均呈上升之勢，尤以 25 至 29 歲 20 年間計增 24.90 個百分點最高，30 至 34 歲亦增 23.37 個百分點，其後隨年齡增長而增幅逐漸縮小；同期間男性各年齡組勞動力參與率則均呈現下降，其中以 15 至 24 歲與 50 至 64 歲之降幅最為明顯，主因受求學年限延長及退休年齡提前影響所致。

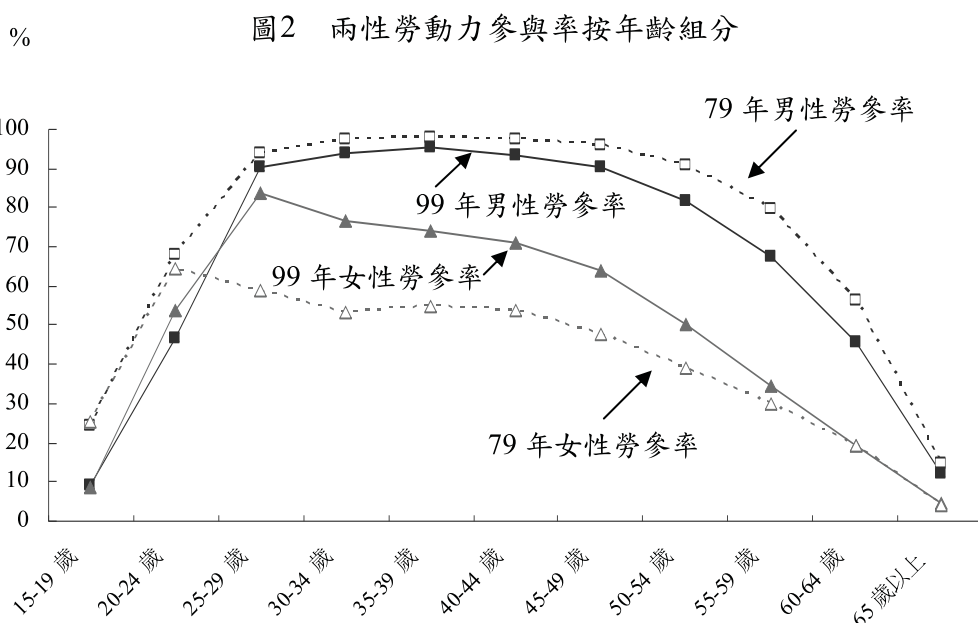

二、就業狀況

◎男性就業者以從事工業及服務業均逾4成居多；女性就業者以從事服務業逾7成，占絕大多數

99年男性平均就業人數588萬人，較98年增加10萬4千人或1.79%，女性平均就業人數461萬3千人，亦增加11萬1千人或2.47%。按行業別觀察，男性以從事服務業及工業部門居多，分別為292萬9千人與256萬6千人或占49.82%與43.65%；女性則以從事服務業部門占絕大多數，達324萬5千人或占70.33%。

表1 兩性就業人數按行業別分

年 別	單位：千人							
	總 計		農、林、漁、牧、業		工 業		服 務 業	
	人數	%	人數	%	人數	%	人數	%
男性								
79年	5175	100.00	748	14.45	2214	42.79	2213	42.76
84年	5558	100.00	684	12.31	2380	42.83	2493	44.87
89年	5670	100.00	533	9.41	2413	42.56	2724	48.04
94年	5753	100.00	421	7.32	2470	42.94	2861	49.74
98年	5776	100.00	380	6.58	2511	43.48	2885	49.95
99年	5880	100.00	384	6.53	2566	43.65	2929	49.82
女性								
79年	3108	100.00	316	10.18	1168	37.56	1624	52.25
84年	3487	100.00	270	7.75	1124	32.22	2093	60.03
89年	3821	100.00	206	5.40	1121	29.33	2494	65.27
94年	4190	100.00	169	4.03	1149	27.42	2872	68.55
98年	4502	100.00	163	3.62	1173	26.06	3166	70.33
99年	4613	100.00	166	3.59	1203	26.07	3245	70.33

若就長期資料觀察，隨產業結構變遷，近 20 年從事服務業之女性就業人數由 79 年 162 萬 4 千人增加至 99 年 324 萬 5 千人，增幅達 1 倍，明顯高於全體女性就業者之增幅 48.42%，致女性就業者中從事服務業所占比率由 79 年 52.25% 大幅上升至 99 年 70.33%，計增 18.08 個百分點；同期間男性從事工業及服務業之比率雖均呈增加，惟 20 年來所占比率均為 4 成多。整體而言，男性就業者之行業結構變動幅度未若女性顯著。

◎男性就業者以生產操作人員占4成居多；女性就業者以服務、技術及事務人員較多，均占逾2成

按職業別觀察，99 年男性就業者以生產操作人員最多，達 237 萬 9 千人或占 40.45%；女性就業者則以服務工作人員最多，達 110 萬 2 千人或占 23.90%，其次為技術人員與事務工作人員，分別為 102 萬 6 千人與 94 萬 8 千人或占 22.25% 與 20.55%，三者各約占 2 成。

若就長期資料觀察，近 20 年女性生產操作人員所占比率由 79 年 34.77% 大幅下降至 99 年 18.30%，計減 16.47 個百分點，農事工作人員比率亦減 6.71 個百分點；同期間從事技術、事務與服務工作人員之比率則均呈增加趨勢，尤以技術人員增加 9.29 個百分點最多。而近 20 年男性就業者之職業結構亦以技術人員增加 8.96 個百分點最多，農事工作人員所占比率則減少 7.87 個百分點。

表 2 兩性就業人數按職業別分

單位：千人；%

年 別	總計	民代及 主管人員	專業 人員	技術 人員	事務工 作人員	服務工 作人員	農事工 作人員	生產操 作人員
實 數								
男性								
79 年	5175	332	223	560	224	772	741	2324
84 年	5558	379	246	810	222	704	675	2521
89 年	5670	353	305	949	238	787	525	2513
94 年	5753	374	413	1041	256	826	415	2427
98 年	5776	356	469	1154	250	838	374	2335
99 年	5880	349	475	1163	262	874	378	2379
女性								
79 年	3108	59	204	403	437	611	314	1081
84 年	3487	57	255	527	655	775	267	952
89 年	3821	59	305	643	789	925	202	900
94 年	4190	74	382	793	876	1040	162	862
98 年	4502	86	443	1015	889	1081	154	835
99 年	4613	90	446	1026	948	1102	156	844
百 分 比								
男性								
79 年	100.00	6.41	4.31	10.82	4.32	14.91	14.31	44.91
84 年	100.00	6.82	4.42	14.58	4.00	12.67	12.15	45.37
89 年	100.00	6.22	5.38	16.73	4.20	13.89	9.26	44.33
94 年	100.00	6.51	7.18	18.09	4.45	14.36	7.22	42.19
98 年	100.00	6.17	8.12	19.98	4.32	14.51	6.48	40.42
99 年	100.00	5.94	8.08	19.78	4.45	14.87	6.44	40.45
女性								
79 年	100.00	1.90	6.55	12.96	14.08	19.66	10.09	34.77
84 年	100.00	1.62	7.30	15.12	18.78	22.23	7.66	27.29
89 年	100.00	1.54	7.98	16.82	20.64	24.20	5.27	23.55
94 年	100.00	1.78	9.12	18.93	20.91	24.82	3.87	20.57
98 年	100.00	1.91	9.85	22.53	19.75	24.00	3.41	18.55
99 年	100.00	1.95	9.68	22.25	20.55	23.90	3.38	18.30

三、失業狀況

◎99年女性因工作場所業務緊縮或歇業與對原有工作不滿意而失業者居多，各占3成左右；男性則以因工作場所業務緊縮或歇業而失業者逾4成居多

99年男性平均失業人數為36萬2千人，較98年減少4萬2千人或10.25%，女性平均失業人數為21萬5千人，亦減少2萬人或8.65%。就失業原因觀察，99年女性以因工作場所業務緊縮或歇業而失業者7萬4千人或占34.53%最多，因對原有工作不滿意而失業者6萬2千人或占29.04%次之；男性則以因工作場所業務緊縮或歇業而失業者16萬6千人或占45.74%較多。

圖3 兩性失業者之失業原因

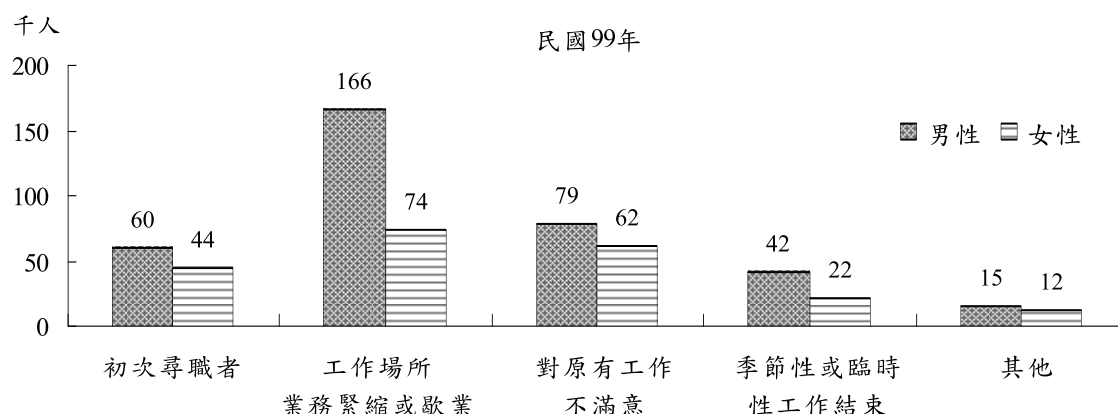

◎景氣不佳時，對男性失業率之影響較大

99年女性平均失業率為4.45%，男性為5.80%，分別較98年下降0.51與0.73個百分點。若就長期資料觀察，74年以前以女性之失業率較高，而近20年隨著女性就業者大幅成長，女性失業率除於80至84年間略高於男性外，其餘年度均低於男性；其中91年受網路泡沫化影響，兩性失業率差距達1.81個

百分點最多，之後差距逐漸縮小，惟 97、98 年遇國際金融海嘯又呈現擴大，顯示當景氣不佳時，對男性失業率之影響較大。

圖4 近20年兩性失業率

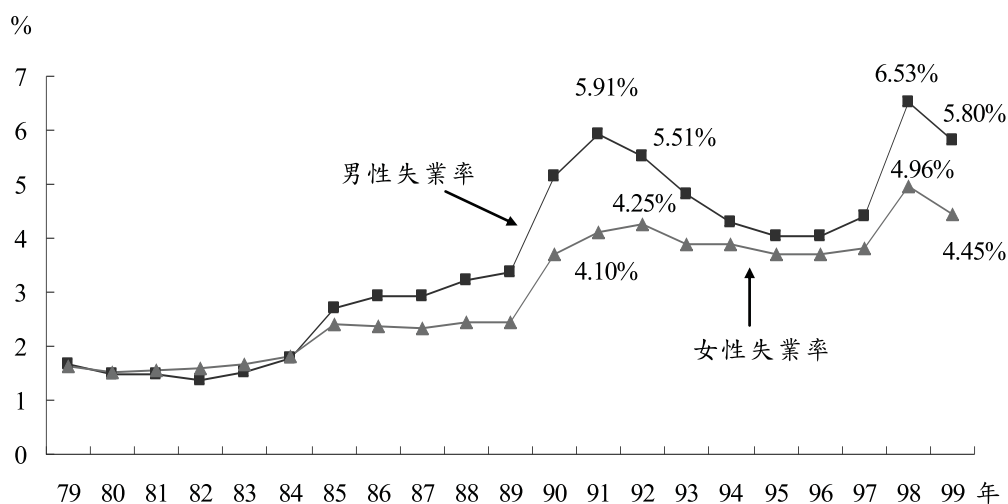

四、非勞動力狀況

◎99年女性平均非勞動力以料理家務為主，男性則以高齡、身心障礙者與求學及準備升學占多數

99 年男性平均非勞動力人數為 314 萬 3 千人，較 98 年增加 1 萬 6 千人或 0.49%，女性平均非勞動力人數為 484 萬 9 千人，亦增加 3 萬 9 千人或 0.82%。就未參與勞動原因觀察，男性以高齡、身心障礙者與求學及準備升學占絕大多數，分別為 116 萬 2 千人與 112 萬人或占 36.96%與 35.65%；女性則以料理家務者最多，達 234 萬 5 千人或占 48.35%最高。

若就長期資料觀察，近 20 年女性非勞動力仍以料理家務者所占比率最高，惟呈逐年下降之勢，高齡、身心障礙者之比率則逐年上升；而男性非勞動力在 97 年以前以求學及準備升學者所占比率最高，近年則以高齡、身心障礙者所占比率居冠。

表 3 非勞動力按未參與勞動之原因分

單位：千人

年 別	總 計		想工作而 未找工作 且隨時可 以開始工作		求 學 及 準備升學		料理家務		高 齡 、 身心障礙		其 他	
	人數	%	人數	%	人數	%	人數	%	人數	%	人數	%
男性												
79 年	1853	100.00	56	3.03	850	45.87	19	1.01	618	33.34	310	16.75
84 年	2197	100.00	68	3.11	984	44.77	10	0.43	822	37.40	314	14.29
89 年	2585	100.00	104	4.04	1070	41.41	8	0.32	996	38.53	406	15.69
94 年	2878	100.00	139	4.83	1114	38.70	17	0.58	1104	38.35	505	17.53
98 年	3127	100.00	118	3.78	1146	36.66	20	0.65	1150	36.78	693	22.14
99 年	3143	100.00	105	3.35	1120	35.65	20	0.63	1162	36.96	736	23.41
女性												
79 年	3942	100.00	29	0.74	812	20.59	2579	65.41	482	12.23	40	1.02
84 年	4281	100.00	39	0.91	968	22.61	2614	61.08	617	14.41	43	1.00
89 年	4594	100.00	43	0.93	1059	23.05	2664	58.00	770	16.76	58	1.25
94 年	4700	100.00	70	1.49	1041	22.16	2506	53.32	971	20.66	111	2.37
98 年	4810	100.00	59	1.23	1050	21.84	2346	48.77	1154	24.00	200	4.16
99 年	4849	100.00	56	1.16	1046	21.58	2345	48.35	1189	24.51	214	4.41

伍、人力資源調查統計編製方法概述

一、目的

- (一)明瞭民間人力供應情形：蒐集民間 15 歲以上人口之數量、品質、地區分布等情形，以便籌劃供應經濟及社會發展所需人力。
- (二)明瞭勞動力就業狀況：探訪勞動力、就業及失業之人數、暨其行業、職業、從業身分、教育、經驗、能力、志趣等情形，以供人力規劃、職業訓練及就業輔導決策之參據。
- (三)明瞭人力發展趨勢：根據理論、經驗及國內外有關資料，對臺灣地區人力發展趨勢，加以分析與預測，以為國內公私各界之參考，並供國際間人力資料之比較。

二、沿革

時 間	主 辦 機 構	工 作 重 點
(一)民國 51 年 4 月至 52 年 6 月	臺灣省勞動力調查統計研究發展小組	(一)吸收先進國家人力發展經驗，蒐集有關研究資料。 (二)籌辦勞動力實驗調查，建立勞動力調查制度。
(二)民國 52 年 7 月至 55 年 6 月	臺灣省勞動力調查研究小組	(一)規劃調查作業，籌設正式組織。 (二)正式辦理勞動力調查研究工作，每年按季舉辦四次。
(三)民國 55 年 7 月至 66 年底	臺灣省勞動力調查研究所	(一)加強組織功能，提高勞動力調查工作效率。 (二)進行國際勞動力調查之比較研究。
(四)民國 67 年 1 月至 72 年 6 月	行政院主計處勞工統計調查評審委員會	(一)改進抽樣設計，提高資料確度。 (二)辦理各項專案調查，以供各界應用。 (三)綜合家戶與場所調查結果，建立完整人力調查制度。
(五)民國 72 年 7 月以後	行政院主計處（第四局）	(一)加強調查人員訓練。 (二)辦理控制複查以提高資料品質。 (三)建立完整人力資源調查統計制度。 (四)加強利用電子處理資料提高編布時效。 (五)並於民國 82 年改採縣市別抽樣，按月發布縣市統計結果，以應區域發展施政之參用。 (六)民國 92 年 1 月至 94 年 3 月，縣市別重要勞動統計指標由按月改為按季之累計平均值發布。 (七)自民國 94 年 6 月起，縣市別重要勞動統計指標由按季改為按半年之累計平均值發布。

三、調查範圍及對象

本調查之地區範圍為臺灣地區，包括臺灣省、臺北市、臺北縣及高雄市，而以現住此一地區內之普通住戶與共同事業戶內年滿 15 歲，自由從事經濟活動之民間人口為對象，但不包括武裝勞動力及監管人口。

四、調查方法及時間

調查兼採派員面訪與電話訪問方式，由臺北市、高雄市暨各縣市政府遴選調查員擔任。調查時期定為每月辦理一次，以各月含 15 日之一週為資料標準週，而於次週查填標準週內發生之事件，並以標準週最後一日午夜 12 時正為分界，校正各種人口異動情形；在此時以前死亡或遷出者不予調查，而以後死亡或遷出者，仍應調查。

五、調查執行系統

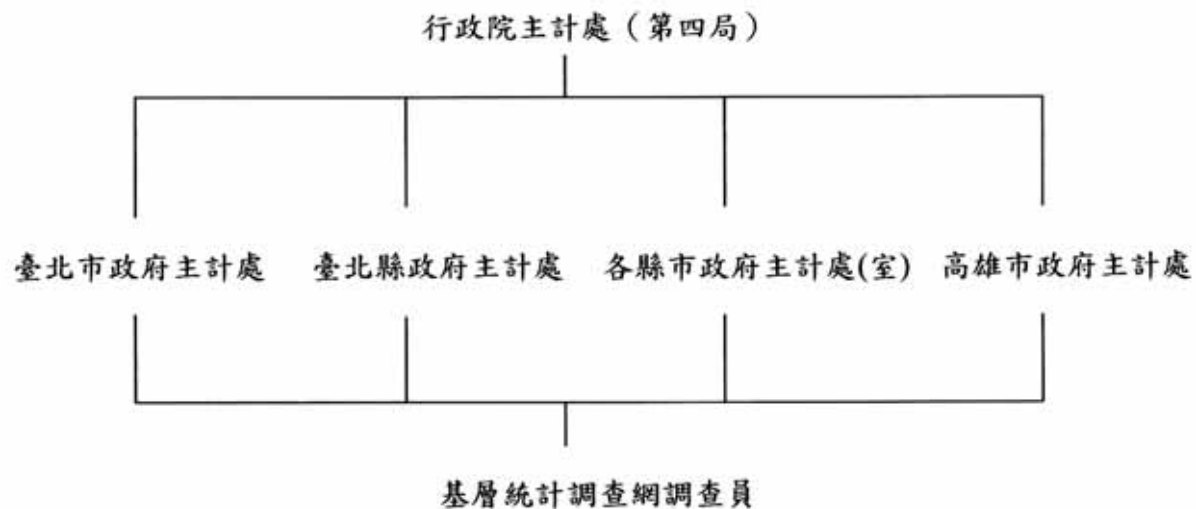

六、抽樣計畫：

(一)本調查之樣本大部分採用既定之抽樣方法取得，但有關水電燃氣業部分則由該業各公司提供有關資料，逕送本處應用。

(二)抽樣設計：

- 1.本調查採分層二段抽樣設計，第一段樣本單位定為村里，而第二段樣本單位定為戶。
- 2.進行第一段抽樣設計時，先將戶籍登記整理而得之村里概況，按本處研訂之分層準則予以分層。臺灣地區 23 縣市各為單一副母體，而各副母

體分別依各村里產業結構及教育程度為分層標準，釐定適當層數。

3.第二段樣本由第一段中選樣本村里之最新戶籍資料名冊抽出。

(三)樣本抽取：由本處統籌辦理，第一段抽樣先將全部村里按既定準則劃分成層，再將各層村里按行政順序排列，然後隨機抽出樣本起號，即以預定抽出間隔用系統法抽出樣本村里。第二段抽樣以最新戶籍資料為母體底冊用系統法抽出樣本戶。

(四)樣本大小：本調查估計抽出第一段樣本約為 500 個村里；第二段樣本戶約 20,300 戶，包括年滿 15 歲人口約 6 萬人。

(五)樣本輪換方式：各層之第一段單位（村里）先分成 A、B、C、D 四組，各組再區分為兩小組；共得八小組，即 A_1 、 B_1 、 C_1 、 D_1 、 A_2 、 B_2 、 C_2 、 D_2 ；每小組抽出 3 組樣本村里，每組樣本村里輪換調查 4 個月；故 1 年中各組內村里輪換調查 3 次，其輪值村里之開始調查期間為 A 組 1、5、9 月；B 組 2、6、10 月；C 組 3、7、11 月；D 組 4、8、12 月，由抽出之第一段樣本單位內再抽出 2 組調查戶，組成第二段樣本，每組調查戶連續接受調查 2 個月後輪換。續 A_1 、 B_1 、 C_1 、 D_1 組樣本使用 1 年後，繼續使用 1 年而變成 A_2 、 B_2 、 C_2 、 D_2 ，至於 A_2 、 B_2 、 C_2 、 D_2 組樣本使用 1 年，即不再續用，而更換樣本為 A_1 、 B_1 、 C_1 、 D_1 組，以後即按此一方式循環使用。

(六)共同事業戶之處理：共同事業戶之抽出，用上年各村里共同事業戶人口數為抽樣母體，以人為單位，直接抽出予以調查。

七、調查資料之估計方法

調查所得各項資料用比率估計法估計，並分別按 23 個縣市性別及年齡組別之戶籍人口予以修正，再將 23 個縣市之修正估計值加計，即得臺灣地區之估計值，並鑑定變異原因。茲將估計方式及說明列述如下：

$$\hat{X}'_c = r_c Y \dots\dots\dots (1)$$

$$r_c = \frac{\hat{X}'_c}{\hat{Y}} = \frac{\sum_{h=1}^L \frac{N_h}{\sum_{i=1}^{m_h} N_{hi}} \sum_{i=1}^{m_h} \frac{N_{hi}}{n_{hi}} \sum_{j=1}^{n_{hi}} x_{c,hij}}{\sum_{h=1}^L \frac{N_h}{\sum_{i=1}^{m_h} N_{hi}} \sum_{i=1}^{m_h} \frac{N_{hi}}{n_{hi}} \sum_{j=1}^{n_{hi}} y_{hij}} \dots\dots\dots (2)$$

上列各式中之符號意義為：

\hat{X}'_c :按性別分，某年齡組某項母體表徵之估計值(剔除共同事業戶、水電燃氣業及礦業人口)

Y :由戶籍資料取得按性別分，某項母體年齡組之人口數(剔除水電燃氣業及礦業人口)

$x_{c,hij}$:第 h 層第 i 村里第 j 戶某表徵觀測值

y_{hij} :第 h 層第 i 村里第 j 戶所調查之性別及年齡組別人口數(以後用輔助資料稱之)

n_{hi} :第 h 層第 i 村里樣本戶數

N_{hi} :第 h 層第 i 村里母體戶數

m_h :第 h 層樣本村里數

N_h :第 h 層母體戶數

L :層數

因電力及自來水供應業員工年齡、教育程度及職業等狀況，均為各公營單位整理資料逕送本處應用。計算 r_c 時應由樣本資料中剔除水電燃氣業及礦業人數，而 Y 亦為由母體資料中剔除此二行業後之人數。將剔除水電燃氣業及礦業之人口估計值 \hat{X}' ，加上該二行業提報或估計資料，即得按性別分某年齡組某項母體表徵之估計總值 X_c 。

八、估計誤差

人力資源調查統計結果由樣本表徵值分層逐段估計產生，除人口總數等依據同期人口統計資料，無估計誤差外，其餘各項表徵估計值受機遇變動影響，容與真值有差異。本刊所列點估計值均依抽樣理論計算信賴區間，應用者應瞭解此種限制。

茲將估計公式及說明列述如下：

$$\hat{V}(\hat{X}'_c) = \hat{V}(r_c Y) = Y^2 \hat{V}(r_c) \dots \dots \dots (3)$$

$$\hat{V}(r_c) = \frac{1}{N^2 \hat{Y}^2} \left\{ \sum_{h=1}^L \frac{M_h(M_h - m_h)}{m_h} S_{c,h}^2 + \sum_{h=1}^L \left(\frac{M_h^2}{m_h^2} \right) \sum_{i=1}^{m_h} \frac{N_{hi}(N_{hi} - n_{hi})}{n_{hi}} S_{c,hi}^2 \right\} \dots \dots \dots (4)$$

除式(1)、(2)之說明外，上列各式中之符號意義為：

$$N \left(= \sum_{h=1}^L N_h \right), \text{母體總戶數}$$

M_h : 第 h 層母體村里數

$$\hat{\bar{Y}} = \hat{Y} / N$$

$$S_{c,h}^2 = S_{hx}^2 + r_c^2 S_{hy}^2 - 2r_c S_{hxy} - \hat{S}_h^2$$

$$S_{hx}^2 = \frac{1}{m_h - 1} \sum_{i=1}^{m_h} (\hat{x}_{c,hi} - \hat{\bar{x}}_{c,h})^2$$

$\hat{x}_{c,hi} = N_{hi} \bar{x}_{c,hi}$, 第 h 層第 i 村里某項母體表徵之估計值

$\bar{x}_{c,hi} = \sum_{j=1}^{n_{hi}} x_{c,hij} / n_{hi}$, 第 h 層第 i 村里某表徵之每戶平均值

$\hat{\bar{x}}_{c,h} = \sum_{i=1}^{m_h} \hat{x}_{c,hi} / m_h$, 第 h 層每一樣本村里某表徵之估計平均值

$$S_{hy}^2 = \frac{1}{m_h - 1} \sum_{i=1}^{m_h} (\hat{y}_{hi} - \hat{\bar{y}}_h)^2$$

$\hat{y}_{hi} = N_{hi} \bar{y}_{hi}$, 第 h 層第 i 村里輔助資料之估計值

$\bar{y}_{hi} = \sum_{j=1}^{n_{hi}} y_{hij} / n_{hi}$, 第 h 層第 i 村里每戶輔助資料之平均值

$\hat{\bar{y}}_h = \sum_{i=1}^{m_h} \hat{y}_{hi} / m_h$, 第 h 層每一樣本村里輔助資料之估計平均值

$$S_{hxy} = \frac{1}{m_h - 1} \sum_{i=1}^{m_h} (\hat{x}_{c,hi} - \hat{\bar{x}}_{c,h}) (\hat{y}_{hi} - \hat{\bar{y}}_h)$$

$$\hat{S}_h^2 = \frac{1}{m_h} \sum_{i=1}^{m_h} \frac{N_{hi} (N_{hi} - n_{hi})}{n_{hi}} S_{c,hi}^2$$

$$S_{c,hi}^2 = S_{hix}^2 + r_c^2 S_{hiy}^2 - 2r_c S_{hixy}$$

$$S_{hix}^2 = \frac{1}{n_{hi} - 1} \sum_{j=1}^{n_{hi}} (x_{c,hij} - \bar{x}_{c,hi})^2$$

$$S_{hiy}^2 = \frac{1}{n_{hi} - 1} \sum_{j=1}^{n_{hi}} (y_{hij} - \bar{y}_{hi})^2$$

$$S_{hixy} = \frac{1}{n_{hi} - 1} \sum_{j=1}^{n_{hi}} (x_{c,hij} - \bar{x}_{c,hi}) (y_{hij} - \bar{y}_{hi})$$

V. General Description of Statistical Methods for Manpower Survey

1. Objective

- (1) To gain an insight into supply of civilian manpower : collect the data of civilians aged 15 and above in quantity, quality, geographical distribution and others to scheme manpower supply for socio-economic developments.
- (2) To know the employment status of labor force : count the numbers of employed or unemployed persons in labor force by industry, occupation, class of worker, education, experience, capability, interests and others and provide such to the authority as a reference for their manpower planning, vocational training programs organizing and related decision-making in public employment service.
- (3) To perceive the developing trend of manpower : based on theoretical viewpoints, practical experience and international/domestic information summarized from related data, project and analyze the developing trends of manpower in Taiwan Area and provide such to either public/private users as a reference or researchers as a data source of international comparison studies in manpower.

2. Historical Development

Period	Agency	Focuses
(1) April 1962 to June 1963	Labor Force Survey, Statistics, Research and Development Group, Taiwan Provincial Government.	(1) Mirroring experience from developed countries in manpower development by collecting related materials in their research studies. (2) Conducting a pilot survey to establish the labor force survey system.
(2) July 1963 to June 1966	Labor Force Survey and Research Group, Taiwan Provincial Government.	(1) Designing survey operations and establishing official survey organizations. (2) Officially doing research about labor force surveys and quarterly conducting 4 labor force surveys.
(3) July 1966 to Dec. 1977	Labor Force Survey and Research Institute, Taiwan Provincial Government.	(1) Improving efficiency of labor force survey by strengthening the function of survey organization. (2) Performing comparative studies on labor force surveys across nations.
(4) January 1978 to June 1983	Labor Statistic Survey and Evaluation Committee, Directorate-General of Budget, Accounting and Statistics, Executive Yuan.	(1) Increasing data accuracy by improving sampling techniques. (2) Conducting special surveys to meet user's needs. (3) Integrating survey results of households or establishments to complete the system of Manpower Survey.

Period	Agency	Focuses
(5) July 1983 to present	The Fourth Bureau, Directorate General of Budget, Accounting and Statistics, Executive Yuan.	(1) Enhancing interviewers' training. (2) Conducting posterior control survey for data quality. (3) Establishing an integrated statistical system for Manpower Survey. (4) Enhancing timeliness of report compilation and distribution by increasingly using computers to process data. (5) Since 1993, alternatively adopted county/city sampling scheme and issued their associated monthly statistics to meet administrative needs in regional developments. (6) From January 2003 to March 2005, the cumulative averages for county/city important labor force indicators were quarterly issued, instead of results monthly publicized. (7) Since June 2005, the cumulative averages for county/city important labor force indicators were half-yearly issued, instead of results quarterly publicized.

3. Survey regions or eligible objects :

The geographic scope of this survey covers Taiwan Province, Taipei City, Taipei Hsien and Kaohsiung City. All civilian population aged 15 years and over, currently living in ordinary household or institutional households, undertaking economic activities are included but those in military services or in prison are excluded.

4. Survey method and reference period :

Through face-to-face interviews or telephone interviews, the sampled households are surveyed by well-trained interviewers who are recruited and assigned by local governments. Conducted once a month in the week right after a reference week, this survey is to record events occurred in the reference week covering the 15th day of the month. People who died or moved out of the sampled households during the reference week are excluded. Meanwhile, those who resided in the sampled households during the reference week but died or moved out of there later are still included.

5. Survey executive system :

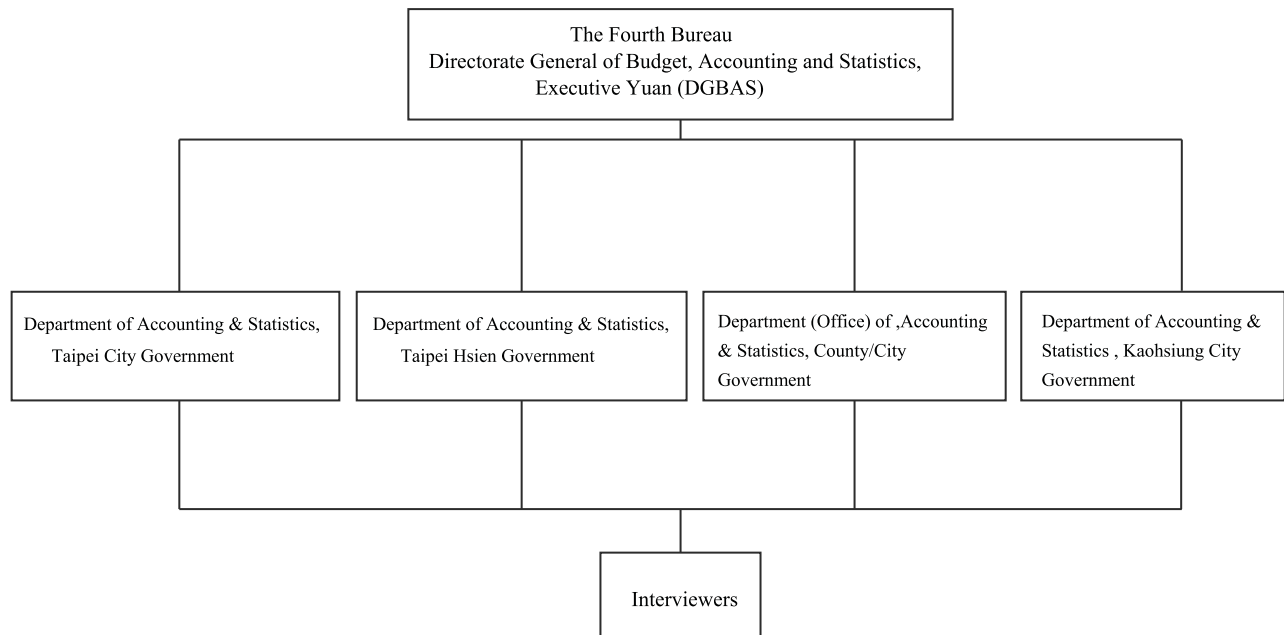

6. Sampling scheme :

- (1) Most samples are drawn through sampling method as proposed but firms in electricity, gas and water industries all directly provide survey results, without sampling, to DGBAS.
- (2) Sample design :
 - (a) a two-stage sampling is schemed to sample households for this survey : sample units drawn in the first stage of sampling are tsun's or li's , while those drawn in the second stage are households.
 - (b) for first stage sampling, one must sort out , with household registration data , the descriptive statistics of tsun's or li's and then stratify tsun's/li's according to the degree of urbanization, the type of industrial structure the level of and education attainment. Each of 23 counties/cities in Taiwan Area is a single subpopulation for the stratification mentioned above.
 - (C) in the second stage, households are sampled inside tsun's or li's drawn in the first stage conducted above.
- (3) sample drawing : DGBAS conducted the first stage sampling. All tsun's and li's were firstly stratified according to criteria proposed and then serialized them

with their administrative sequential numbers. After that, a serial number was randomly selected as a start point to sample tsun's or li's systematically with a given span. A systematic sampling method was also adopted in the second stage which was conducted by the Office of Accounting and Statistics in local governments, The results of second-stage sampling was later handed to survey interviewers who was to compile respective sample frames.

- (4) sample size : Approximately 500 tsun's and li's were drawn in the first stage of sampling and about 20,300 households were than sampled in the second stage. There are about 60,000 persons aged 15 and above in these sampled households.
- (5) sample rotation : tsun's and li's stratified for the first stage of sampling are categorized into 4 groups named as A,B,C and D. These groups are further chopped into 8 subgroups and then sorted as two packs($A_1B_1C_1D_1$) and ($A_2B_2C_2D_2$) when one pack shift to another each year, three tsun's/li's are drawn from each packed subgroup so that 12 tsun's /li's available and are rotatively assigned to surveys in given year. It takes 4 months to exercise such rotation across subgroups in each pack so that each subgroups would be rotated 3 times. Generally speaking, January, May and September would be the months for group A (either subgroup A_1 or subgroup A_2 drawn); February , June and October for group B (either B_1 or B_2 drawn); March, July and November for group C (either C_1 or C_2 drawn): April , August and December for group D(either D_1 or D_2 drawn).From each tsun/li drawn in the first stage, two sets of households are sampled in the second stage. After consecutively surveyed for two months, the set of households would be alternatively shifted to another for next two months. After surveying for one year, the packed subgroups $A_1B_1C_1$ and D_1 would be alternatively shifted to $A_2B_2C_2D_2$; and vice versa next year.
- (6) handing of institutional households : the population of institutional households in tsun's or li's last year are taken as the sample frame to draw overall 4 % of persons in there for institutional portion of this survey later on.

7. Methods of estimation :

The surveyed data would be applied in proportional estimation. Such estimates are adjusted by household registration data of 23 counties/cities accordingly. These

revised estimates of counties/cities are added up to generate the estimates of Taiwan Area.

Formula used in estimation are interpreted as follows:

$$\hat{X}'_c = r_c Y \dots\dots\dots (1)$$

$$r_c = \frac{\hat{X}'_c}{\hat{Y}} = \frac{\sum_{h=1}^L \frac{N_h}{\sum_{i=1}^{m_h} N_{hi}} \sum_{i=1}^{m_h} \frac{N_{hi}}{n_{hi}} \sum_{j=1}^{n_{hi}} x_{c,hij}}{\sum_{h=1}^L \frac{N_h}{\sum_{i=1}^{m_h} N_{hi}} \sum_{i=1}^{m_h} \frac{N_{hi}}{n_{hi}} \sum_{j=1}^{n_{hi}} y_{hij}} \dots\dots\dots (2)$$

The symbols used are :

\hat{X}'_c : Estimate of a certain characteristic value of given sex-age group. (The number of persons working in the industries of electricity, gas water and mining are excluded)

Y : Characteristic value of given sex-age group adopted from the household registration data. (The number of persons working in the industries of electricity, gas, water and mining are excluded)

$x_{c,hij}$: Observed value of j-th household, i-th tsun or li in the h-th stratum

y_{hij} : Number of persons of given sex-age group observed in j-th household, i-th tsun or li, h-th stratum

n_{hi} : Number of sampled households in i-th tsun or li, h-th stratum

N_{hi} : Number of households in i-th tsun or li, h-th stratum

m_h : Number of sampled tsun's or li's in the h-th stratum

N_h : Number of households in the h-th stratum

L : Number of strata.

The characteristic data such as age, educational attainment and occupational status of employees working in the supply industries of electricity, gas and water

are directly reported, to DGBAS, by public enterprises. Despite few samples available, circular ratio estimation together with repeated samples are incorporated into the calculation of estimates for mining industry. Thus, the numbers of employees should be excluded to calculate \hat{X}'_c and Y . \hat{X}_c and the estimate of each specific characteristics for such two industries are added to be an estimated \hat{X}'_c . The reported data are also tabulated of statistical classification needed.

8.Errors in estimation :

The statistical results of this manpower survey are summarized with sample figures through parametric estimation by stratum and sampling stage. Except the total population ,referring to the statistics resulted from household registration in the same period, not affected by errors in estimation, the rest of parametric estimates were influenced by random factors so that results might be allowably deviated from their true values. All estimates tabulated in this report and confidence intervals associated were computed on the ground of sampling theory so that users should know there exist limitation on the application of those estimates.

The formula needed are listed as follows:

$$\hat{V}(\hat{X}'_c) = \hat{V}(r_c Y) = Y^2 \hat{V}(r_c) \dots \dots \dots (3)$$

$$\hat{V}(r_c) = \frac{1}{N^2 \hat{Y}^2} \left\{ \sum_{h=1}^L \frac{M_h(M_h - m_h)}{m_h} S_{c,h}^2 + \sum_{h=1}^L \left(\frac{M_h^2}{m_h^2} \right) \sum_{i=1}^{m_h} \frac{N_{hi}(N_{hi} - n_{hi})}{n_{hi}} S_{c,hi}^2 \right\} \dots \dots \dots (4)$$

Besides notations as (1) and (2) cited, supplemental interpretation is added as follows:

$N(= \sum_{h=1}^L N_h)$, total number of households in the population

M_h : Number of tsum's or li's in h-th stratum

$$\hat{\bar{Y}} = \hat{Y} / N$$

$$S_{c,h}^2 = S_{hx}^2 + r_c^2 S_{hy}^2 - 2r_c S_{hxy} - \hat{S}_h^2$$

$$S_{hx}^2 = \frac{1}{m_h - 1} \sum_{i=1}^{m_h} (\hat{x}_{c,hi} - \hat{\bar{x}}_{c,h})^2$$

$\hat{x}_{c,hi} = N_{hi} \bar{x}_{c,hi}$, Estimate of certain characteristic in i-th tsun or li , h-th stratum.

$\bar{x}_{c,hi} = \sum_{j=1}^{n_{hi}} x_{c,hij} / n_{hi}$, Average of a certain characteristic in i-th tsun or li, h-th stratum.

$\hat{\bar{x}}_{c,h} = \sum_{i=1}^{m_h} \hat{x}_{c,hi} / m_h$, Average of certain characteristic in the h-th stratum.

$$S_{hy}^2 = \frac{1}{m_h - 1} \sum_{i=1}^{m_h} (\hat{y}_{hi} - \hat{\bar{y}}_h)^2$$

$\hat{y}_{hi} = N_{hi} \bar{y}_{hi}$, Auxiliary-data estimate of i-th tsun or li in the h-th stratum.

$\bar{y}_{hi} = \sum_{j=1}^{n_{hi}} y_{hij} / n_{hi}$, Auxiliary-data average of households in i-th tsun or li, h-th stratum.

$\hat{\bar{y}}_h = \sum_{i=1}^{m_h} \hat{y}_{hi} / m_h$, Auxiliary-data average of tsun's or li's in the h-th stratum.

$$S_{hxy} = \frac{1}{m_h - 1} \sum_{i=1}^{m_h} (\hat{x}_{c,hi} - \hat{\bar{x}}_{c,h})(\hat{y}_{hi} - \hat{\bar{y}}_h)$$

$$\hat{S}_h^2 = \frac{1}{m_h} \sum_{i=1}^{m_h} \frac{N_{hi}(N_{hi} - n_{hi})}{n_{hi}} S_{c,hi}^2$$

$$S_{c,hi}^2 = S_{hix}^2 + r_c^2 S_{hiy}^2 - 2r_c S_{hixy}$$

$$S_{hix}^2 = \frac{1}{n_{hi} - 1} \sum_{j=1}^{n_{hi}} (x_{c,hij} - \bar{x}_{c,hi})^2$$

$$S_{hiy}^2 = \frac{1}{n_{hi} - 1} \sum_{j=1}^{n_{hi}} (y_{hij} - \bar{y}_{hi})^2$$

$$S_{hixy} = \frac{1}{n_{hi} - 1} \sum_{j=1}^{n_{hi}} (x_{c,hij} - \bar{x}_{c,hi})(y_{hij} - \bar{y}_{hi})$$

陸、名詞與定義

一、勞動力之分類

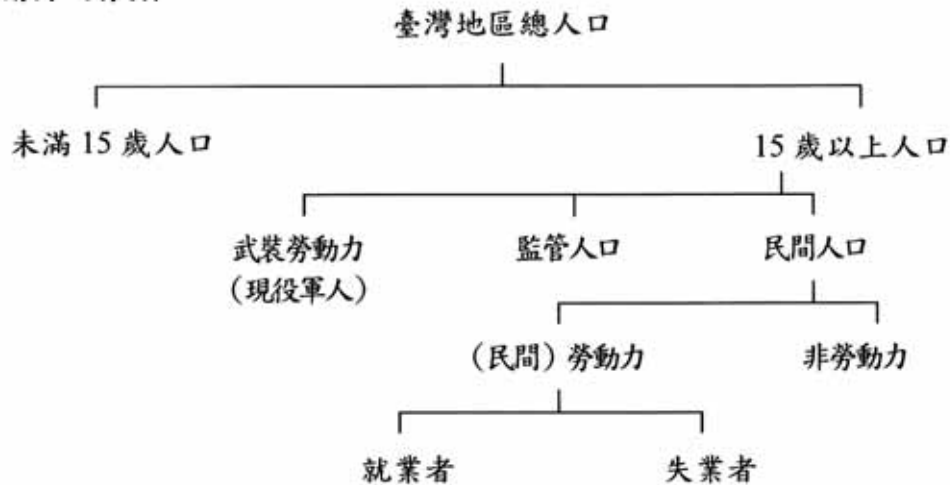

- (一)民間勞動力：指在資料標準週內年滿 15 歲可以工作之民間人口，包括就業者及失業者。
- (二)就業者：指在資料標準週內年滿 15 歲從事有酬工作者，或從事 15 小時以上之無酬家屬工作者。
- (三)失業者：指在資料標準週內年滿 15 歲同時具有下列條件者：(1)無工作；(2)隨時可以工作；(3)正在尋找工作或已找工作在等待結果。此外，尚包括等待恢復工作者及找到職業而未開始工作亦無報酬者。
- (四)非勞動力：指在資料標準週內，年滿 15 歲不屬於勞動力之民間人口，包括就學、料理家務、高齡、身心障礙、想工作而未找工作及其他原因等而未工作亦未找工作者。

二、就業者之從業身分



- (一)雇主：指自己經營或合夥經營事業而僱有他人幫助工作之就業者。
- (二)自營作業者：指自己經營或合夥經營事業而未僱有他人之就業者。
- (三)受僱者：指為薪資或其他經濟報酬而受僱者，並分為受私人僱用者及受政府僱用者二類。
- (四)無酬家屬工作者：指幫同戶長或其他家屬從事營利工作而不支領薪資之就業者。

三、全日工作與部分時間工作

全日工作與部分時間工作之判別標準：

(一)場所單位有規定正常上班時數

- 1.凡受訪者每週應工作之時數，達到場所單位規定之正常上班時數時，即屬「全日工作者」；反之，則屬「部分時間工作者」。
- 2.此項認定係以每週應工作時數來判定，並非以資料標準週一週之情形來判定；亦即不受資料標準週加班、請假或季節性因素等特殊狀況之影響。

(二)場所單位未規定正常工時

- 1.季節性工作者：例如農夫，其工作時數受天候之季節性因素影響極大，致每週工作時數不定。因此，凡以農事工作為主業，而經常性從事農事工作者，一律歸入「全日工作者」；至於幫忙農事工作之無酬家屬工作者，若其工作時數與主要農事工作者一致，亦比照主要農事工作者，歸入「全日工作者」；若其工作時數明顯較少，則應歸入「部分時間工作者」。
- 2.無固定雇主與廠外按件計酬之受僱者：例如營建工或家庭代工，雖其為不同雇主工作，但若均從事於同一工作性質之工作時，其工作時數應予以合併計算。原則上凡非屬季節性（即旺季或淡季）之期間，大致平均每週工作時數超過35小時者，即歸為「全日工作者」；反之，則屬「部分時間工作者」。
- 3.自雇身分者：例如自營麵攤業主、計程車司機等，其工作時數可任由其自行安排而不受約束，原則上凡非屬季節性之期間，其大致平均每週工作時數超過35小時者，一律歸入「全日工作者」；未達35小時者，則由受訪者以其當初選擇該項工作之情形主觀的來認定。

四、主要工作與其他所有工作

有關從事 2 種以上工作者之主要、其他所有工作區分方法：

- (一)以時間較長者為主要工作，其餘為其他所有工作。
- (二)當 2 項工作時數相等時，以有酬工作為主要工作，無酬家屬工作為其他所有工作。
- (三)當 2 項工作時數均未達 1 5 小時，以有酬工作為主要工作；無酬家屬工作為其他所有工作。

VI. Terms and Definitions

1. Categories of Labor Force

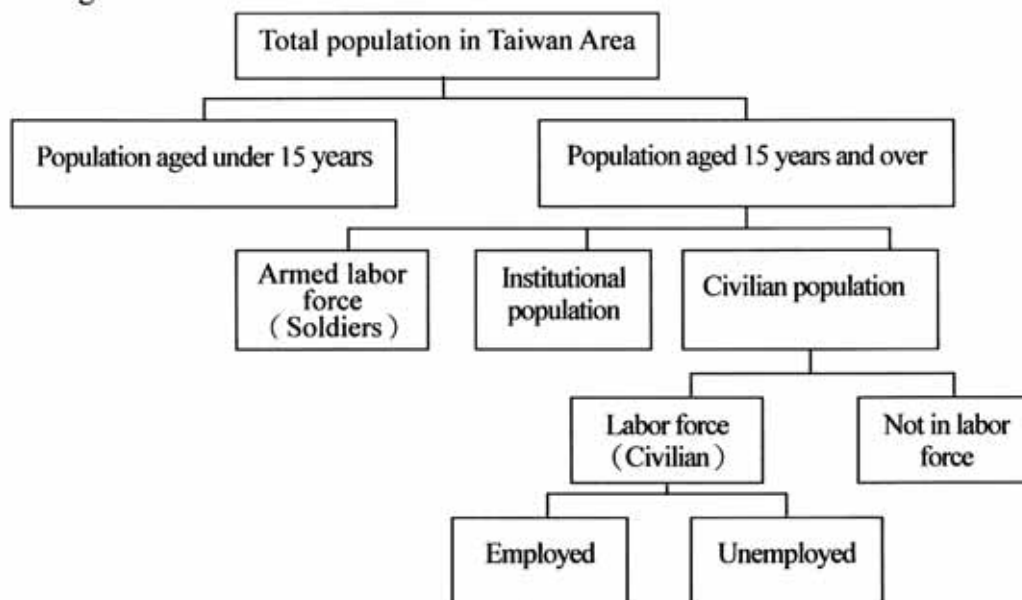

- (1) Labor force : all civilians who aged 15 years and over, and able to work in reference week. This category could be further classified into employed and unemployed two subcategories.
- (2) Employed person : civilians aged 15 years and over, and undertake a paid job or work less than 15 hours to serve as an unpaid family worker in reference week.
- (3) Unemployed person : civilians aged 15 years and over have one of the following characteristics : (i) jobless (ii) available to work (iii) seeking a job or waiting for results after job seeking. Furthermore, those who wait for a recall after layoff or have a job offer but have not started to work with pay are also classified into this category.
- (4) Not in labor force : those civilians aged 15 years and over but not classified as labor force in reference week include people who either wish to work but not seek a job, or attend schools, handle houseworks, become aged(or disabled), or with some other reasons so that unemployed and not seeking a job.

2. Class of Workers for Employed Persons

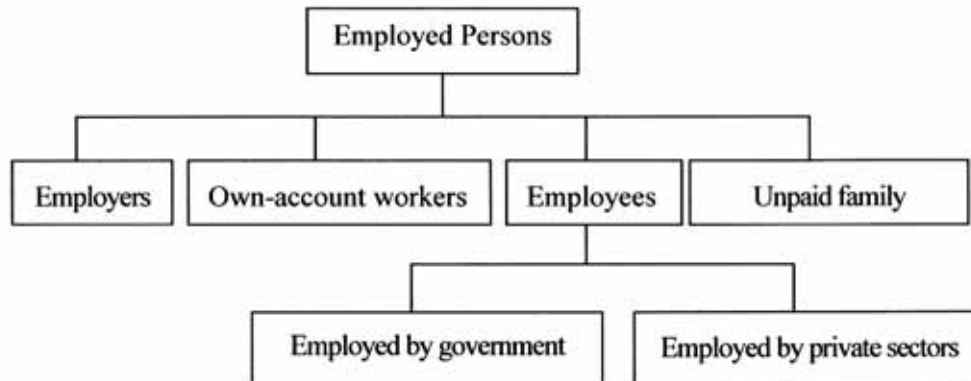

- (1) Employer : one hired employees to operate a business/firm owned by himself/herself with or without other partners.
- (2) Own-account worker : one ran a business/firm either by himself/herself or with other partners but not hiring any employee.
- (3) Employee : one worked for pay in a private enterprise or a government organ.
- (4) Unpaid family worker : one worked without pay to support one of his/her family members (householder included) to undertake profit-oriented work or business.

3. Usual Full-Time or Part-Time Status

Its determining criteria :

- (1) Work hours regularly scheduled in workplace
 - i) Interviewee is a full-time worker, if his/her weekly work hours reach regularly scheduled level in workplace ; otherwise, he/she is a part-time worker.
 - ii) It is determined by the usual level of work hours in every weeks, instead of the reference week level influenced by specific amount of overtimes, leaves or seasonal offs.
- (2) Work hours not regularly scheduled in workplace
 - 1) Seasonal workers : those, such as farmers, whose work hours are greatly affected by seasonal factors like weather , work with unstable weekly hours. Therefore, one who mainly and regularly works in agriculture is classified as a full-time worker. If associated unpaid family worker who helps the major agricultural worker mentioned with effort in equal hours, then he/she is also a full-time worker. However; if the unpaid family worker works with much less hours, then a part-time worker.

2)Employees with irregular employers or for out-contracted pieceworks : one, such as construction worker or family contractor, who works with same job characteristics but different employers, his/her work hours can be added together. In principle, If interviewee's average weekly work hours in nonseasonal (or regular) period is greater than 35, he/she is a full-time worker; otherwise a part-time worker.

3)Self-employed persons : those, such as noodles peddlers or taxi drivers, whose work hours could be arbitrarily scheduled by themselves without any restriction. In principle, if interviewee's average weekly work hours in nonseasonal (or regular) period is greater than 35, he/she is a full-time worker; otherwise such status is judged by interviewee him/herself.

4.Major job or all the other job

Its determining criteria :

- (1) The one which takes the most hours is main job.
- (2) Two jobs taking the equal hours, the one with pay is main job, the unpaid family one is other job.
- (3) Two jobs taking less than 15 hours, the one with pay is main job, the unpaid family one is other job.

柒、訪 問 表

QUESTIONNAIRE

VII. Questionnaire

Serial #. _____ for this form; Eligible interviewees : persons aged
totally , _____ identical forms 15 years or over in each sampled household
filled for this household

Hsiang/Chen

	Region	Stratum	Hsien/City	Hsin/Ch'u	Tsun/Li	Household
Sample code	_____	_____	_____	_____	_____	_____
Address :	_____					Phone # : _____
Serial no. of interviewees in household :	_____					

(there are 23 questions in each interviewee column)

Name : _____

0. Are questions answered by interviewees himself/herself ?

(1) ☐ Yes , self (2) ☐ Equivalent (3) ☐ No , proxy

1. Relationship to householder :

- | | |
|---|---|
| (1) <input type="checkbox"/> Householder | (8) <input type="checkbox"/> Child's spouse |
| (2) <input type="checkbox"/> Spouse | (9) <input type="checkbox"/> Grandchild's spouse |
| (3) <input type="checkbox"/> Child | (10) <input type="checkbox"/> Brother'/Sister' spouse |
| (4) <input type="checkbox"/> Grandchild | (11) <input type="checkbox"/> Spouse's parent |
| (5) <input type="checkbox"/> Parent | (12) <input type="checkbox"/> Spouse's brother/sister |
| (6) <input type="checkbox"/> Grandparent | (13) <input type="checkbox"/> Other relatives |
| (7) <input type="checkbox"/> Brother/Sister | (14) <input type="checkbox"/> Others |

2. Sex : (1) ☐ Male (2) ☐ Female

3. Date of birth : year _____ month _____ day _____;

Current age in full years : _____

(first , fill year/month/day; then calculate age associated with that date)

4. Marital status :

- | | |
|--|--|
| (1) <input type="checkbox"/> Never married | (3) <input type="checkbox"/> Divorced or separated |
| (2) <input type="checkbox"/> Married and cohabited | (4) <input type="checkbox"/> Widowed |

5. Are you attending schools currently?

- (1) ☐ yes
 (2) ☐ no. had been graduated
 (3) ☐ no. had been suspended
 (4) ☐ no. never attended any school that is(was) approved by the ministry of education

(go to Q.5-2)

5-2 Educational attainment (highest) :

- | | |
|---|--|
| (1) <input type="checkbox"/> Illiterate | (6) <input type="checkbox"/> Vocational school |
| (2) <input type="checkbox"/> Self-educated | (7) <input type="checkbox"/> Junior college |
| (3) <input type="checkbox"/> Primary school | (8) <input type="checkbox"/> University |
| (4) <input type="checkbox"/> Junior high school | (9) <input type="checkbox"/> Master's |
| (5) <input type="checkbox"/> Senior high school | (10) <input type="checkbox"/> Ph.D's |

(go to Q.6 if choose (6),(7),(8),(9) or (10) ; otherwise, skip to Q.7)

6. Academic or professional specialty :

- | | |
|---|--|
| (1) <input type="checkbox"/> Literature | (6) <input type="checkbox"/> Agriculture |
| (2) <input type="checkbox"/> Law | (7) <input type="checkbox"/> Medical |
| (3) <input type="checkbox"/> Business ,management | (8) <input type="checkbox"/> Military and police |
| (4) <input type="checkbox"/> Science | (9) <input type="checkbox"/> Education |
| (5) <input type="checkbox"/> Engineering | (10) <input type="checkbox"/> Others (specify) _____ |

(all go to Q.7)

7. Did you retire from any public / private establishments before? (Have you retire from any public / private establishments yet?)

- (1) ☐ yes (go to Q.8) (2) ☐ no (go to Q.8)

8. What was you doing during most of last week ?

- | | | |
|-------------|--|----------------|
| at work | (1) <input type="checkbox"/> undertaking a kind of work |] (go to Q.10) |
| | (2) <input type="checkbox"/> undertaking works after school hours | |
| | (3) <input type="checkbox"/> undertaking works after housekeeping | |
| not at work | (4) <input type="checkbox"/> having a job but not at work (skip to Q.13) |] (go to Q.9) |
| | (5) <input type="checkbox"/> jobless but seeking one or waiting for an offer after seeking (skip to Q.15) | |
| | (6) <input type="checkbox"/> intend and be able to work but not seeking (skip to Q.15) | |
| | (7) <input type="checkbox"/> attending schools or rebrushing to take entrance exams (mark (2) and (5) respectively, if working part-time or seeking jobs simultaneously) | |
| | (8) <input type="checkbox"/> housekeeping (mark (3) or (5) respectively, if working part-time or seeking jobs simultaneously) | |
| | (9) <input type="checkbox"/> old age (elders aged 65 or over) or disable | |
| | (10) <input type="checkbox"/> idleness | |
| | (11) <input type="checkbox"/> wound or illness | |
| | (12) <input type="checkbox"/> in armed force, prison or missing (stop) | |
| | (13) <input type="checkbox"/> others (specify) _____ (go to Q.9) | |

9. Were you undertaking any paid or unpaid family work last week?

- (1) ☐ undertaking work after school or housekeeping hours (go to Q.10)
- (2) ☐ undertaking a kind of work (go to Q.10)
- (3) ☐ having a job but not at work (skip to Q.13)
- (4) ☐ not undertaking any job (stop)

10. How many hours did you work last week ? _____ hours

A. for the major job _____ hours.

B. for all other jobs _____ hours.

(go to Q.11 if total hours less than 35; otherwise , skip to Q.21)

11. Why did you work less than 35 hours last week ?

- (1) ☐ unfavorable conditions of business
- (2) ☐ fail to find any job which is higher than 35 hours
- (3) ☐ seasonal reasons
- (4) ☐ bad weather or natural calamities
- (5) ☐ work itself only need less than 35 hours' efforts
- (6) ☐ take care of children
- (7) ☐ take care of elders
- (8) ☐ busy in housekeeping
- (9) ☐ busy in studying/attending school
- (10) ☐ wound or illness, official holidays , personal leaves(sick leaves excluded), and special days off
- (11) ☐ unwilling to work longer
- (12) ☐ others (specify) _____ (go to Q.12)

(go to Q.12)

(skip to Q.21)

12. Do you expect an increase of working hours ?

- (1) ☐ Yes
- (2) ☐ No

(all skip to Q.21)

13. Why were you absent from work last week ?

- (1) ☐ wound of illness
- (2) ☐ seasonal reasons
- (3) ☐ official holidays, personal leaves (sick leaves excluded), and special days off
- (4) ☐ decide to work shortly but no pay for that currently (skip to Q.18)
- (5) ☐ not at work resulted from accidents even though having employed and paid
- (6) ☐ waiting for a recall (go to Q.14)
- (7) ☐ others (specify) _____

(all except (4) and (6) skip to Q.21)

14. Did you earn any pay from work last week ?

- (1) ☐ Yes (skip to Q.21) (2) ☐ No (skip to Q.18)

15. If there is a job offer , can you take it at once ?

- (1) ☐ can (go to Q.16)

- (2) ☐ cannot,

because of (3)-(8):

- (3) ☐ attending school or rebrushing
to taking entrance exams

- (4) ☐ housekeeping

- (5) ☐ old age (elders aged 65 or
over) or disable

- (6) ☐ idleness

- (7) ☐ wound or illness

- (8) ☐ others (specify) _____

(stop)

16. How did you seeking a job ? (multiple choices)

- (1) ☐ referenced by relatives , friends or teachers

- (2) ☐ through private employment agencies

- (3) ☐ referring recruiting advertisements or posters

- (4) ☐ through public employment offices

- (5) ☐ through civil service exams and placement

- (6) ☐ others (specify) _____

(all go to Q.17)

17. Do you expect a full-time job (weekly work hours are 40 or more)
or a part-time job (weekly work hours are less than 40) ?

- (1) ☐ a full-time job

- (2) ☐ a part-time job

(all go to Q.18)

18. How long did you take to seeking a job or wait for a recall if you
were jobless ? _____ weeks (all go to Q.19)

19. Did you have a job before ?

- (1) ☐ Yes (go to Q.20) (2) ☐ No (stop)

20. What was the main reason you left the last job mentioned in Q.19 ?

- (1) ☐ business shrunk or establishment closed

- (2) ☐ not satisfied to that job

- (3) ☐ ill health

- (4) ☐ seasonal or temporary work of that job finished

- (5) ☐ got married or gave birth (if interviewee is female)

- (6) ☐ retired

- (7) ☐ busy in housekeeping

- (8) ☐ others (specify) _____

(all go to Q.21)

21. What is the main workplace you are/were in ?

- (1) location of this workplace : _____
- (2) name of workplace and its
major products or services : _____
- (3) number of employees : _____
 - ① ☐ 1 person
 - ② ☐ 2- 9 persons
 - ③ ☐ 10- 29 persons
 - ④ ☐ 30- 49 persons
 - ⑤ ☐ 50- 99 persons
 - ⑥ ☐ 100-199 persons
 - ⑦ ☐ 200-499 persons
 - ⑧ ☐ 500 persons or more
 - ⑨ ☐ government organs
(all go to Q.22)

22. What is/was your duty in the main workplace mentioned in Q.21 ?

- (1) branch/department : _____
- (2) job title : _____
- (3) job description : _____
(all go to Q.23)

23. What is/was the class of workers you are/were in for the undertaken work ?

- (1) ☐ employer
- (2) ☐ own-account worker
- (3) ☐ government employee
- (4) ☐ private-sector employee
- (5) ☐ unpaid family worker

Note : Hsien/City where interviewee actually reside, if different from the one of this household : _____

Remark : _____

Supervisor : _____ reviewer : _____ interviewer : _____

Date of interview : month _____ day _____ (AM / PM) _____

行政院主計處提供統計資訊申請單

日期： 年 月 日

序號：_____

說明：

一、申請本處統計資訊時，應根據所附統計項目清單填具申請單，向本處資料主管單位申請；本處受理申請時，得視實際申請內容及用途予以審核，並依據「行政院主計處提供統計資料及場地設備使用收費標準」予以核算費用，繳費後 10 個工作天內，完成資訊整理，郵寄或通知申請人領取。

二、為保障本處之智慧財產權，運用本處統計資訊，應載明資訊係由本處提供；且不得重製、改作、散布或發行本處提供之統計資訊電子檔案或光碟。

申請單位 (申請人)		單位負責人	(簽章)
		職稱	
取得方式	<input type="checkbox"/> E-MAIL <input type="checkbox"/> 郵寄 <input type="checkbox"/> 親自領取		
聯絡人		聯絡電話	
電子信箱		收據抬頭	
聯絡地址			
申請事由			
單位類別	<input type="checkbox"/> 一般 <input type="checkbox"/> 學校或學術機構 <input type="checkbox"/> 政府或民意機關		
統計項目代碼 <small>(請參考統計項目清單填列)</small>	申請資料說明	資料期間	審核結果
			<input type="checkbox"/> 同意提供 <input type="checkbox"/> 無法提供
			<input type="checkbox"/> 同意提供 <input type="checkbox"/> 無法提供
			<input type="checkbox"/> 同意提供 <input type="checkbox"/> 無法提供
			<input type="checkbox"/> 同意提供 <input type="checkbox"/> 無法提供
			<input type="checkbox"/> 同意提供 <input type="checkbox"/> 無法提供
費用	總計新台幣_____元整		
簽核	承辦人 _____ 科長 _____		

※粗黑雙框線域由本處承辦人員填寫。

※上列費用請至銀行繳費（並請註明收據抬頭及聯絡人），銀行帳號：262964 中央銀行國庫局，戶名：行政院主計處 301 專戶。

※本處於收到繳費後，即寄交資料。

行政院主計處第四局第四科統計項目清單

統計項目代碼	統計項目	週期	資料期間	資料內容	資料量
4401	人力資源調查	月	1978.01 起	就業人數、失業人數、失業率、失業原因、勞動力參與率及非勞動力。	60 MB / 年
4402	人力運用調查	年	1978 起	有偶婦女勞動力參與情形、就業者之工作時間、所得、現職在職時間、獲得現職方法與工作變換情形、勞動力低度運用情形、失業者之工作機會及希望待遇與潛在勞動力供應。	9 MB / 年
4403	婦女婚育與就業調查	3~5 年	1979~1988、1990、1993、2000、2003、2006	民間女性人口之婚姻狀況、生(養)育子女情形、料理家務時間與進出勞動市場工作史。	9 MB / 年
4404	青少年狀況調查	不定期	1990、1992、1994、1996、1998、2001、2009	青少年之在學、升學意願、工作與家庭生活狀況、休閒活動參與情形，以及對青少年相關政策之看法。	3 MB / 年
4405	老人狀況調查	不定期	1989、1991、1993	老人之居住、健康、醫療、保險、經濟狀況及對福利措施之期望。	11 MB / 年
4406	青少年及老人狀況調查	不定期	1986、1988	青少年之在學狀況、升學意願、工作期望及理想工作條件；老年人口之居住方式、健康、醫療、保險、經濟狀況及對福利措施之期望。	7 MB / 年
4407	國內遷徙調查	不定期	1979~1989、1992、2002、2007	台灣地區人口在地域間之交流狀況、遷徙原因、未來遷徙意願，以及各地區實際居住人口與暫離戶籍所在地人口之間的差異。	12 MB / 年
4408	失業狀況調查	不定期	1998 年	就業者從事工作性質及工作穩定性；失業者找工作情形、長期失業原因與對個人經濟及生活之影響；想工作而未找工作者停找工作原因及怯志工作者未來復出尋職情形。	1 MB / 年
4409	工作經驗調查	不定期	1979、1987、1989、1992、1997	工作年齡人口過去一年有無從事工作之經驗，其做過時間最長之工作種類，以及非勞動力轉變成勞動力之可能性。	8 MB / 年

統計項目代碼	統計項目	週期	資料期間	資料內容	資料量
				工作年齡人口之第一份全日工作狀況及離職原因、失業經驗、失業者之尋職信心、非勞動力最後一份工作狀況與停止工作年齡及原因。	
4410	國民生活型態與倫理調查	不定期	1991、1995	國民之飲食習慣與偏好、閱讀報章雜誌及使用大眾傳播媒體情形、家庭生活及人際關係、對生活品質之要求與期望。	10 MB / 年
4411	國民休閒生活調查	不定期	1988、1991、1994	國民之進修狀況、觀光旅遊、休閒活動及社會服務情形。	9 MB / 年
4412	時間運用調查	不定期	1987、1990、1994	國民全日作息時間之分配，以及勞動時間、通勤時間與休閒時間之結構分佈。	13 MB / 年
4413	住宅狀況調查	不定期	1979~1989、1993	國民之居住狀況、居住用建築物之質量情形、購建住宅之資金來源與居住環境品質，以及對現有住宅本體與居住環境之滿意程度。	4 MB / 年
4414	國民文化活動需要調查	不定期	1990	國民對文化活動之興趣，平日從事文化活動種類及期望政府推動之文化建設事項。	9 MB / 年
4415	工作期望調查	不定期	1989	就業者選擇工作之態度、對目前工作各項條件之滿意程度及在心理主觀上認定之理想工作條件順序。	8 MB / 年
4416	中老年狀況調查	不定期	2008	中老年勞動力狀況、經濟來源、健康狀況、生活負擔、居住情形與退休安養規劃。	5 MB / 年

行政院主計處提供統計資料及場地設備使用收費標準

第一條 本標準依規費法第十條規定訂定之。

第二條 提供統計資料及資料處理場地、設備使用之收費基準如下：

- 一、統計資料使用費：依申請資料量核計，以百萬位元組 Mega Byte(以下簡稱 MB)為計價單位，申請之統計項目資料量不足一百 MB 計新臺幣二千元，一百 MB 至不足五百 MB 計新臺幣四千元，五百 MB 以上計新臺幣六千元。以上費用不包含電子媒體，且資料量依統計項目個別計算，不得併計。
- 二、資料處理場地、設備使用費：須臨場為資料處理者，除前款統計資料使用費外，另加計場地、設備使用費如下：
 - (一)場地使用基本費計新臺幣二千元。
 - (二)機器設備使用費每人每日新臺幣二百元，不足一日者，以一日計算。

第三條 申請提供統計資料或資料處理場地、設備使用之收費，依下列規定減免：

- 一、學校或學術機構為教學或研究需要，統計資料使用費減半收費。
- 二、政府機關及民意機關為業務需要，統計資料使用費免予收費；資料處理場地、設備使用費減半收費。
- 三、為舉辦行政院主計處核定之統計調查，使用資料處理場地、設備進行抽樣調查作業者，免予收費。

第四條 本標準自發布日施行。

Computerized Media

Request form

For the purpose of _____, this department (person) request of you to provide the following statistical data in computerized media. We(I) guarantee that the use of the data are limited to the purpose stated above. We(I) will specify the sources when use your statistical data, not duplicate, rewrite, distribute and release the electronic file(or CD) of your statistical data.

Name of Subscriber : _____
Institution : _____
Address : _____
Country : _____ Zip Code : _____
TEL.NO. : _____ FAX NO. : _____
E-MAIL : _____

Delivery by :

☐ Air mail ☐ Express ☐ Self-pickup ☐ E-mail

Pricing:

The charge for providing computerized media is calculating by the individual item data volume (is not combined), and the calculate unit is based on MB (Mega Byte).

If the data volume is below 100 MB, you need to pay NT\$ 2000.

If above 100 MB but below 500MB, you need to pay NT\$ 4000.

If above 500 MB, you need to pay NT\$ 6000.

The postage and media fee are not included. Please refer to the attached table.

Please fill this request form and send it back to the following address. We'll reply you as soon as possible.

Directorate-General of Budget, Accounting & Statistics, Executive Yuan
5F, No.2, Guangzhou St., Zhongzheng District, Taipei City 100, Taiwan, (R.O.C.)
FAX NO. : 886-2-2380-3547 TEL. NO. : 886-2-2380-3537
Email : sicbs@dgbas.gov.tw

Address of Survey of Family Income & Expenditure :

Directorate-General of Budget, Accounting and Statistics, Central Taiwan Division
No.25, Guangming Rd., Nantou City, Nantou County 540, Taiwan, (R.O.C.)
FAX NO. : 886-049-239-4040 TEL. NO. : 886-049-239-4046

Date : _____

Signature : _____