

人力資源調查統計年報

YEARBOOK OF MANPOWER SURVEY STATISTICS, 2009

民國 98 年

行政院主計處

中華民國 99 年 3 月編印

DIRECTORATE-GENERAL OF BUDGET, ACCOUNTING AND
STATISTICS, EXECUTIVE YUAN, REPUBLIC OF CHINA, MARCH 2010

人力資源調查統計年報

發行人：石素梅

發行機關：行政院主計處

地址：臺北市廣州街 2 號

電話：(02)2380-3601~3621

印刷所：昆毅彩色製版股份有限公司

地址：台北縣三重市中正北路 430 號 8 樓之 6

電話：(02)2971-8809

經銷者：中國統計學社

地址：臺北市廣州街 2 號

電話：(02)2380-3656

五南文化廣場

地址：臺中市中山路 6 號

電話：(04)2226-0330

國家書店松江門市

地址：臺北市松江路 209 號 1F

電話：(02)2518-0207

國家網路書店

<http://www.govbooks.com.tw>

出版年月：中華民國 99 年 3 月

創刊年月：中華民國 76 年

定價：每本新臺幣 250 元

本著作採創用 CC「姓名標示-非商業性」授權條款台灣 2.5 版釋出，
限於標示著作人姓名及非營利性目的之條件下，得利用本著作。

GPN：2007600002

ISSN：1028-7302

前 言

人力資源調查統計，為規劃人力資源分配，策訂國家建設計畫之重要參據，現代國家莫不積極推動辦理此項調查，冀能定期獲得可靠之人力統計資料。我國臺灣地區天然資源有限，人力遂成為主要之生產要素，如何有效運用人力資源，解決人力市場供需調節等問題，尤屬重要。因此政府為明瞭臺灣地區人力供應情形，勞動力之數量、品質、就業、失業狀況與人力發展趨勢，本處乃按月以家庭為對象，查編人力資源統計，同時為提升統計應用時效，已將其調查結果，編印人力資源統計月報，定期刊布。

本調查係採「分層二段隨機抽樣法」，就第一段先抽出約 503 個樣本村里，第二段再抽出約 20,300 樣本戶，調查樣本總抽出率約 2.7%，兼採派員面訪與電話訪問兩種調查方法。民國 82 年以前，以臺灣省、臺北市、高雄市為抽樣副母體，加以推計整個臺灣地區重要人力基本特徵值，若欲對各縣市別之勞動力狀況及失業等樣本稀少之項目，按月編製交叉分類統計，作精細而深入分析則尚有所困難。為彌補此種缺憾，乃自 67 年起，逐年將 1 至 12 月有關樣本資料加總推算，彙編「勞動力調查研究分析」一種，用以彌補按月發表資料之不足。自 82 年 1 月起改按臺灣地區 23 個縣市為個別單一副母體抽樣，按月發布縣市別人力重要指標；惟考量統計結果之精確度，自 94 年 6 月起縣市別重要勞動統計指標改以按半年之累計平均值發布。

本調查多年來均與受僱員工調查統計結果，合併編印「勞工統計年報」一種，分送各界參用。為保持人力資源調查統計結果之完整性，並簡化刊物種類與篇幅，爰自 77 年起比照月報名稱，將原「勞工統計年報」中有關本調查結果部分與「勞動力調查研究分析」合併刊印，另增列各類補充專案調查重要結果，追溯估計與調整銜接結果連同有關國際人力統計資料等，一併編輯為「人力資源調查統計年報」一種，並改以資料之主體年份為年報之年別名稱，俾利使用資料者之研參應用。

本年報係將按月人力資源調查統計結果加以分類、整理彙編而成，期能增廣下列用途：

- (一)綜合陳示臺灣地區人力資源結構、就業、失業等統計之完整時間數列，藉以觀察既往變遷，測知未來發展情勢，增進統計效用，提供人力規劃、職業訓練及就業服務等施政決策之參據。
- (二)運用全年調查較大樣本資料，進而作較細之分類統計，如按各行業、職業別、縣市別就業、失業人口等，依其各項特性編製交叉統計，以提升統計層次，而

(2)

增廣研究分析之用途。

(三)便利國際人力統計資料之比較，以促進國際統計交流，增強國際間之了解與合作。

為配合政府 e 化及響應環保，「人力資源統計月報」自 96 年 2 月（即 399 期；資料時期為 96 年 1 月）起停印紙本，嗣後如需查閱，請逕至本處網站（<http://www.dgbas.gov.tw>）點選「出版品」→「統計電子書」→「就業失業統計」→「人力資源調查統計月報」查詢；或請參閱隨書贈送之光碟片。

本調查雖已辦理有年，惟因社會環境變遷，經濟快速發展，各界需求人力統計，莫不較前倍加關切，本刊倘有疏漏之處，尚祈不吝賜正，藉資改進參考。此外，在推動調查及編算過程中，由於各受訪家庭之充分合作，提供翔實資料，方能按期編印發表，謹此併致謝忱。

凡 例

- 一、本年報之編印目的在提供有關臺灣地區人力資源調查統計資料，俾便瞭解15歲以上民間人口之質量、勞動力、就業、失業等狀況，以為釐訂經建計畫、人力發展、就業輔導及勞工政策等參考依據。
- 二、本年報所載資料由本處負責調查、整理及統計分析，每月調查樣本戶數約20,300戶。
- 三、本年報所載資料如有更新數字均予以修正，凡與前期內容不同者，悉以本年報數字為準。
- 四、本年報為便於國際間參考及交流起見，除提要分析外，一律中英文對照。
- 五、本年報所用符號意義如下
 - 0 表示數字不及一單位
 - 表示無數字
 - ... 表示數字不明
- 六、本年報資料因四捨五入關係，部分總計數字不等於細項數字之和。

EXPLANATORY NOTES

1. The Yearbook of Manpower Statistics is to provide associated statistics in Taiwan Area, in terms of quantity, quality and status about the labor force, employment and unemployment of civilian population aged 15 years and over, for economic planning, manpower development, employment service and labor policy.
2. The data presented in this year book except the international are responsible to the DGBAS for survey data processing analysis the sample are about 20,300 households every month.
3. The figures given in this issue may not agree with the corresponding figures in the previous issue due to the corrections and revisions made in exchange of base.
4. In order to facilitate reference and promote inter-changeability of statistical data among nations, the year book is written on a bilingual basis except the prefatory analysis, special topics etc.
5. The following symbols are used for tables:

0	less than a unit of value
—	none
...	not available
6. The figures of total item in this issue may not agree with the sums of detail due to omitting the decimal fraction less than 0.5 and counting all the others.

人力資源調查統計年報

目 錄

前 言	(1)
凡 例	(3)
壹、人力資源調查提要分析	(14)
貳、人力資源調查統計結果表	
甲、歷年及月別數列統計	
表 1 歷年人力資源調查重要結果	2
表 2 歷年人力資源調查重要指標	4
表 3 歷年人力資源調查重要指數	6
表 4 歷年15歲以上民間人口之年齡	8
表 5 歷年15歲以上民間人口之教育程度	16
表 6 歷年勞動力之年齡	22
表 7 歷年年齡組別之勞動力參與率	30
表 8 歷年教育程度別之勞動力參與率	34
表 9 歷年婚姻狀況別之勞動力參與率	37
表 10 歷年就業者之年齡分配	38
表 11 歷年就業者之教育程度	42
表 12 歷年就業者之行業	48
表 13 歷年就業者之職業	72
表 14 歷年就業者之從業身分	76
表 15 歷年就業者之服務場所員工人數	80
表 16 歷年失業者人數按初次尋職者與非初次尋職者分	86
表 17 歷年年齡組別失業人數	88
表 18 歷年年齡組別失業率	92
表 19 歷年教育程度別失業人數	96
表 20 歷年教育程度別失業率	99

表 21	失業者平均失業週數	102
表 22	歷年非勞動力按未參與勞動之原因分	104

乙、當年交叉分類統計

一、地區別統計

表 23	人力資源調查重要結果	106
表 24	人力資源調查重要指標	108
表 25	15歲以上民間人口之教育程度與年齡	110
表 26	勞動力之教育程度與年齡	114
表 27	年齡組別之勞動力參與率	118
表 28	教育程度別之勞動力參與率	122
表 29	婚姻狀況別之勞動力參與率	125
表 30	就業者之教育程度與年齡	126
表 31	就業者之行業	130
表 32	就業者之職業	142
表 33	就業者之從業身分	146
表 34	失業人數之教育程度與年齡	150
表 35	年齡組別失業率	152
表 36	教育程度別失業率	156
表 37	非勞動力按未參與勞動之原因分	160

二、勞動力

表 38	15歲以上民間人口之年齡、勞動力狀況與教育程度	164
表 39	15歲以上民間人口之婚姻與勞動力狀況	166
表 40	勞動力參與率按年齡與婚姻狀況分	167
表 41	勞動力參與率按年齡與教育程度分	168
表 42	勞動力參與率按教育程度與婚姻狀況分	169
表 43	女性勞動力狀況、婚姻狀況與從業身分按年齡分	170

三、就業

表 44	就業者之行業按教育程度與年齡分	172
------	-----------------------	-----

表 45	就業者之職業按教育程度與年齡分	178
表 46	就業者之從業身分按教育程度與年齡分	180
表 47	就業者之行業與職業	182
表 48	就業者按年齡與教育程度分	188
表 49	就業者按中分類行業與從業身分分	189
表 50	就業者按中分類職業與從業身分分	193
表 51	就業者平均每人每週主要工作時數按中分類行業與從業身分分...	196
表 52	就業者之年齡與每週工作時數	200
表 53	就業者之年齡與主要工作每週工作時數	202
表 54	就業者主要工作之行業與每週工作時數	204
表 55	就業者主要工作之從業身分與每週工作時數	208
表 56	就業者平均每人每週主要工作時數按行業與職業分	210

四、失業

表 57	失業者按年齡與教育程度分	214
表 58	失業率按年齡與教育程度分	215
表 59	失業者按年齡與失業原因分	216
表 60	失業率按婚姻狀況與年齡分	218
表 61	失業率按婚姻狀況與教育程度分	219
表 62	失業者之性別、年齡、教育程度與失業週數	220
表 63	失業者之失業原因、找尋工作方法與失業週數	221
表 64	失業者希望找尋工作之時間性質與找尋工作方法	222
表 65	年齡組別及教育程度別尋職者之找尋工作方法	223
表 66	年齡組別及教育程度別尋職者找尋工作之時間性質	224
表 67	原有職業之失業者按失業前行業、職業與從業身分分	225
表 68	原有職業之失業者按年齡與失業前之行業、職業、從業身分分...	226
表 69	原有職業之失業者按失業前之行業、職業、從業身分與失業原因分	230

五、非勞動力

表 70	非勞動力按年齡、教育程度與未參與勞動之原因分	234
------	-------------------------------	-----

丙、追溯估計與調整銜接結果

表 71	歷年人力資源調查重要結果	236
表 72	歷年人力資源調查重要指標	238
表 73	歷年15歲以上民間人口之年齡分配	240
表 74	歷年15歲以上民間人口之教育程度	244
表 75	歷年就業者之從業身分	246

參、轉載國際資料

表 76	世界主要國家(地區)歷年勞動力參與率	248
表 77	世界主要國家(地區)歷年失業率	249

肆、人力資源調查統計編製方法概述

250

伍、名詞與定義

262

陸、訪問表.....

269

CONTENTS

Preface	(1)
Explanatory Notes	(4)
I .Summary Analysis	(14)
II .Statistical Tabulation for Manpower Survey		
1. Yearly and Monthly Data		
Table 1.	Important Results of Manpower Surveys, by Year	2
Table 2.	Important Indicators Based on Manpower Survey Results, by Year	4
Table 3.	Important Indexes Based on Manpower Survey Results , by Year....	6
Table 4.	Age of Civilian Population Aged 15 Years and Over, by Year	8
Table 5.	Educational Attainment of Civilian Population Aged 15 Years and Over, by Year	16
Table 6.	Age of Labor Force, by Year	22
Table 7.	Age Labor Force Participation Rates, by Year	30
Table 8.	Educational-Attainment Labor Force Participation Rates, by Year...	34
Table 9.	Marital-Status Labor Force Participation Rates, by Year	37
Table 10.	Age of Employed Persons, by Year.....	38
Table 11.	Educational Attainment of Employed Persons, by Year.....	42
Table 12.	Industry of Employed Persons, by Year	48
Table 13.	Occupation of Employed Persons, by Year.....	72
Table 14.	Class of Workers for Employed Persons, by Year.....	76
Table 15.	Number of Employees in Establishments where Employed Persons Worked for, by Year.....	80
Table 16.	Number Categorized by New/Experienced Jobseekers of Unemployed Persons, by Year.....	86
Table 17.	Number Categorized by Age of Unemployed Persons, by Year	88
Table 18.	Age Unemployment Rates, by Year.....	92
Table 19.	Number Categorized by Educational Attainment of Unemployed Persons, by Year	96

Table 20.	Educational-Attainment Unemployment Rates, by Year	99
Table 21.	Duration in Average Weeks of Unemployment for Unemployed Persons, by Year.....	102
Table 22.	Persons Not in Labor Force with Reason Why Not, by Year.....	104

2.Current Year Data

(1)District (or Region)

Table 23.	Important Results of Manpower Surveys	106
Table 24.	Important Indicators Based on Manpower Survey Results	108
Table 25.	Educational Attainment and Age of Civilian Population Aged 15 Years and Over.....	110
Table 26.	Educational Attainment and Age of Labor Force.....	114
Table 27.	Age Labor Force Participation Rates.....	118
Table 28.	Educational-Attainment Labor Force Participation Rates	122
Table 29.	Marital-Status Labor Force Participation Rates.....	125
Table 30.	Educational Attainment and Age of Employed Persons	126
Table 31.	Industry of Employed Persons.....	130
Table 32.	Occupation of Employed Persons.....	142
Table 33.	Class of Workers for Employed Persons.....	146
Table 34.	Educational Attainment and Age of Unemployed Persons	150
Table 35.	Age Unemployment Rates	152
Table 36.	Educational-Attainment Unemployment Rates.....	156
Table 37.	Persons Not in Labor Force with Reason Why Not.....	160

(2)Labor Force

Table 38.	Age, Labor Force Status and Educational Attainment of Civilian Population Aged 15 Years and Over.....	164
Table 39.	Marital Status and Labor Force Status of Civilian Population, Aged 15 Years and Over.....	166
Table 40.	Labor Force Participation Rates, by Age and Marital Status	167
Table 41.	Labor Force Participation Rates, by Age and Educational Attainment.....	168

Table 42.	Labor Force Participation Rates, by Educational Attainment and Marital Status.....	169
Table 43.	Women's Labor Force Status, Marital Status and Class of Worker, by Age.....	170

(3)Employment

Table 44.	Industry of Employed Persons, by Educational Attainment and Age.....	172
Table 45.	Occupation of Employed Persons, by Educational Attainment and Age	178
Table 46.	Class of Workers for Employed Persons, by Educational Attainment and Age.....	180
Table 47.	Industry and Occupation of Employed Persons.....	182
Table 48.	Employed Persons, by Age and Educational Attainment	188
Table 49.	Employed Persons, by Mid-Category of Industries and Class of Workers.....	189
Table 50.	Employed Persons, by Mid-Category of Occupations and Class of Workers.....	193
Table 51.	Average Weekly Work Hours for Major Jobs of Employed Persons, by Mid-Category of Industries and Class of Workers	196
Table 52.	Age and Weekly Work Hours of Employed Persons	200
Table 53.	Age and Weekly Work Hours for Major Jobs of Employed Persons	202
Table 54.	Industry and Weekly Work Hours for Major Jobs of Employed Persons.....	204
Table 55.	Class of Workers and Weekly Work Hours for Major Jobs of Employed Persons.....	208
Table 56.	Average Weekly Work Hours for Major Jobs of Employed Persons, by Industry and Occupation.....	210

(4)Unemployment

Table 57.	Unemployed Persons, by Age and Educational Attainment	214
Table 58.	Unemployment Rates, by Age and Educational Attainment	215

Table 59.	Unemployed Persons ,by Age and Reason Why in Unemployment.	216
Table 60.	Unemployment Rates, by Marital Status and Age.....	218
Table 61.	Unemployment Rates, by Marital Status and Educational Attainment.....	219
Table 62.	Unemployed Persons, by Sex, Age, Educational Attainment and Duration of Unemployment.....	220
Table 63.	Unemployed Persons, by Reason Why in Unemployment, Job Seeking Method Used and Duration of Unemployment.....	221
Table 64.	Unemployed Persons Seeking for Full-time or Part-time Jobs, by Job Seeking Method Used.....	222
Table 65.	Age, Educational Attainment and Job Seeking Method Used of Jobseekers.....	223
Table 66.	Age, Educational Attainment and Job Type Expected of Jobseekers.....	224
Table 67.	Unemployed Persons with Work Experience, by Previous Job's Industry, Occupation and Class of Workers.....	225
Table 68.	Unemployed Persons with Work Experience, by Age, Previous Job's Industry, Occupation, and Class of Workers.....	226
Table 69.	Unemployed Persons with Work Experience, by Reason Why in Unemployment, Previous Job's Industry, Occupation and Class of Workers.....	230

(5)Not in Labor Force

Table 70.	Persons Not in Labor Force, by Age, Educational Attainment and Reason Why Not.....	234
-----------	--	-----

3.Backward Estimates and Linkingly Adjusted Results

Table 71.	Important Results of Manpower Surveys, by Year.....	236
Table 72.	Important Indicators Based on Manpower Survey Results, by Year.....	238
Table 73.	Age of Civilian Population Aged 15 Years and Over, by Year.....	240
Table 74.	Educational Attainment of Civilian Population Aged 15 Years and Over, by Year.....	244

Table 75.	Class of Workers for Employed Persons, by Year.....	246
-----------	---	-----

III. International Data

Table 76.	Labor Force Participation Rates in Major Countries/Territories, by Year.....	248
-----------	---	-----

Table 77.	Unemployment Rates in Major Countries/Territories, by Year.....	249
-----------	---	-----

IV. General Description of Statistical Methods for Manpower Survey.....	255
--	------------

V. Terms and Definitions.....	265
--------------------------------------	------------

VI. Questionnaire.....	270
-------------------------------	------------

壹、人力資源調查提要分析

中華民國 98 年

一、經濟情勢

98 年上半年續受國際金融海嘯影響，全球景氣持續低迷，下半年隨先進經濟體大規模金融紓困方案及各國財政與貨幣政策漸次發揮成效，以及新興經濟體景氣復甦力道增強，經濟衰退情況漸獲控制，國內進出口、消費及廠商產能利用率亦漸趨好轉，惟 98 年全年經濟成長率仍呈-1.87%。勞動市場方面，98 年平均就業人數 1,027 萬 9 千人，較上（97）年減少 1.20%，係歷年（自 67 年以來）最大減幅；平均失業率 5.85%，亦係歷年新高，惟隨著景氣逐漸增溫，企業僱用意願漸呈增加，失業率自 98 年 9 月起連續 4 個月下降，因工作場所業務緊縮或歇業而失業人數亦自 7 月起逐月減少，失業情勢轉趨穩定。

表 1 近年重要經濟指標

年 別	經 濟 成長率 (%)	對 外 貿 易 年增率 (%)		生 產 指 數 年增率 (%)		物 價 指 數 年增率 (%)		就 業 人 數 年增率 (%)	失 業 率 (%)
		出口	進口	工 業 生 產 指 數	製 造 業 生 產 指 數	消 費 者 物 價 指 數	躉 售 物 價 指 數		
94 年	4.70	8.81	8.21	3.76	3.66	2.31	0.62	1.60	4.13
95 年	5.44	12.89	11.00	4.70	4.50	0.60	5.63	1.70	3.91
96 年	5.98	10.12	8.17	7.77	8.34	1.80	6.47	1.81	3.91
97 年	0.73	3.63	9.67	-1.78	-1.56	3.53	5.15	1.06	4.14
98 年	-1.87	-20.31	-27.36	-8.74	-8.68	-0.87	-8.74	-1.20	5.85

註：98 年經濟成長率為初步統計數。

二、勞動力狀況

▲98 年平均勞動力較上年增加 0.59%；平均勞動力參與率則下降 0.38 個百分點，其中 15~24 歲年齡者下降 1.55 個百分點最多，25~44 歲年齡者則呈上升。

(一)勞動力

98 年臺灣地區平均勞動力為 1,091 萬 7 千人，較上年增加 6 萬 4 千人或 0.59%，其中女性勞動力增加 1.23%；男性亦增 0.11%。

表 2 人力資源調查結果主要指標

單位：千人

年別	15 歲 以上民 間人口	勞動力									非勞 動力
		合計	男	女	就業者			失業者			
					小計	男	女	小計	男	女	
94 年	17949	10371	6012	4359	9942	5753	4190	428	259	169	7578
95 年	18166	10522	6056	4467	10111	5810	4301	411	245	166	7644
96 年	18392	10713	6116	4597	10294	5868	4426	419	248	171	7679
97 年	18623	10853	6173	4680	10403	5902	4501	450	271	179	7770
98 年	18855	10917	6180	4737	10279	5776	4502	639	404	235	7937

(二)勞動力參與率

98 年平均勞動力參與率為 57.90%，較上年下降 0.38 個百分點，其中以 15~24 歲年齡者下降 1.55 個百分點最多，55~64 歲年齡者亦降 0.55 個百分點次之，25~34 歲年齡者則上升 0.61 個百分點。

若按性別觀察，男性勞動力參與率為 66.40%，較上年下降 0.69 個百分點，其中除 25~34 歲與 65 歲以上年齡者呈正成長外，餘各年齡組均為負成長；女性勞動力參與率 49.62%，較上年亦降 0.05 個百分點，除 15~24 歲與 65 歲以上年齡者勞動力參與率降低外，餘均呈上升，尤以 35~44 歲年齡者上升 0.77 個百分點最多。

表 3 各年齡別之勞動力參與率

單位：%

年別	總計	15~24 歲	25~44 歲			45~64 歲			65 歲 以上
			計	25~34 歲	35~44 歲	計	45~54 歲	55~64 歲	
總計									
94 年	57.78	32.61	81.87	83.16	80.62	60.24	70.24	41.55	7.27
95 年	57.92	31.48	82.98	84.32	81.66	60.01	70.29	41.51	7.58
96 年	58.25	31.10	83.41	84.53	82.28	60.55	70.83	43.00	8.13
97 年	58.28	30.17	83.81	84.89	82.69	60.83	71.33	43.67	8.10
98 年	57.90	28.62	84.19	85.50	82.82	60.25	71.26	43.12	8.05
男									
94 年	67.62	29.65	93.19	91.78	94.55	78.12	87.86	59.63	10.66
95 年	67.35	28.46	93.34	91.90	94.76	77.61	87.46	59.63	11.18
96 年	67.24	28.13	92.99	91.32	94.66	77.25	87.23	59.99	11.95
97 年	67.09	27.81	92.94	91.19	94.73	76.89	86.92	60.28	11.74
98 年	66.40	25.72	92.98	91.74	94.27	75.65	86.19	59.02	11.95
女									
94 年	48.12	35.35	70.62	74.68	66.61	42.59	52.67	24.05	3.86
95 年	48.68	34.35	72.75	76.91	68.59	42.68	53.21	24.02	4.04
96 年	49.44	33.96	73.98	77.90	69.97	44.13	54.55	26.59	4.45
97 年	49.67	32.47	74.83	78.74	70.74	45.08	55.90	27.66	4.64
98 年	49.62	31.48	75.58	79.43	71.51	45.17	56.49	27.80	4.40

三、就業狀況

▲98年平均就業人數較上年減少1.20%，以工業部門與生產操作人員減少最多；惟大專及以上程度就業者比率趨增。

(一)就業人數

98年平均就業人數為1,027萬9千人，較上年減少12萬4千人或1.20%。由就業人口之教育結構觀察，近年來國中及以下與高中（職）程度者占總就業之比率逐年下降至23.27%與34.55%，大專及以上程度者比率則逐年上升至42.18%，就業人力素質明顯提升。

圖1 就業者之教育程度

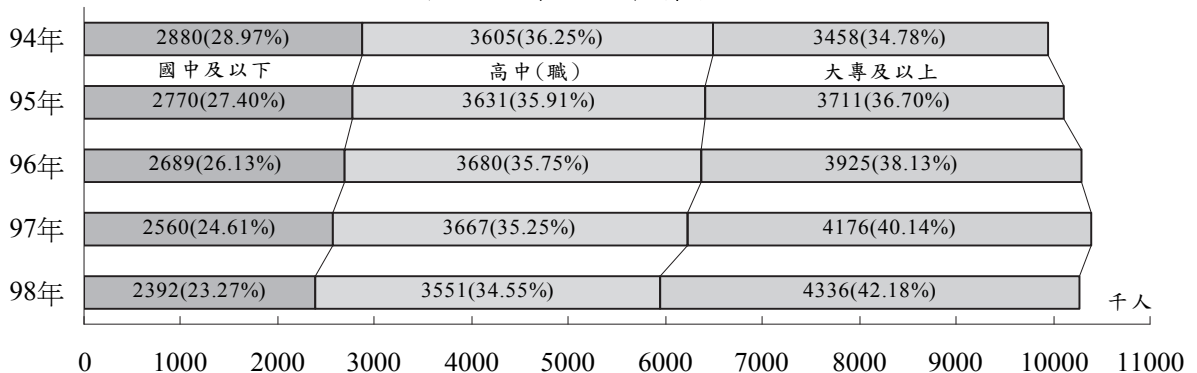

(二)行業別

98年工業部門平均就業人數為368萬4千人或占總就業之35.85%，較上年減少14萬8千人或3.85%，其中製造業減少9萬6千人或3.30%，營造業亦減少5萬4千人或6.41%。農業部門平均就業人數為54萬3千人或占5.28%，較上年增加8千人或1.41%。服務業部門就業人數持續成長至605萬1千人或占58.87%，較上年計增1萬5千人或0.26%，其中以公共行政業增加3萬9千人或11.15%最多；其次為醫療保健及社會工作服務業增加1萬3千人或3.64%；批發及零售業則減少3萬5千人或1.97%。

表4 就業者之行業

單位：千人

年 別	總 計		農、林、 漁、牧業		工 業		製造業		營造業		服 務 業	
	人數	%	人數	%	人數	%	人數	%	人數	%	人數	%
94 年	9942	100.00	590	5.94	3619	36.40	2732	27.47	791	7.96	5733	57.67
95 年	10111	100.00	554	5.48	3700	36.59	2777	27.46	829	8.20	5857	57.92
96 年	10294	100.00	543	5.28	3788	36.80	2842	27.61	846	8.22	5962	57.92
97 年	10403	100.00	535	5.14	3832	36.84	2886	27.74	842	8.09	6036	58.02
98 年	10279	100.00	543	5.28	3684	35.85	2790	27.15	788	7.66	6051	58.87

(三)職業別

98 年各職類就業人口中，以生產操作人員減少 14 萬 4 千人最多；民代及主管人員與服務工作人員亦均減少 1 萬 9 千人；技術人員則增加 3 萬 5 千人。由就業人口之職業結構觀之，生產操作人員因產業結構轉變，致所占比率持續降為 30.84%，係歷年來之最低點；專業人員、技術人員則呈逐年增加，98 年分別增至 8.88%、21.10%。

表 5 就業者職業之結構

單位：%

年 別	總計	民代及主 管 人 員	專業 人員	技術 人員	事務工 作人員	服務工 作人員	農事工 作人員	生產操 作人員
94 年	100.00	4.51	8.00	18.45	11.39	18.77	5.81	33.08
95 年	100.00	4.47	8.22	19.08	11.26	19.05	5.35	32.56
96 年	100.00	4.49	8.41	19.62	11.00	19.08	5.16	32.25
97 年	100.00	4.43	8.78	20.51	10.80	18.63	4.99	31.86
98 年	100.00	4.30	8.88	21.10	11.08	18.67	5.13	30.84

(四)從業身分

98 年各類從業身分之就業者中，以受私人僱用者減少 9 萬 5 千人最多，自營作業者減少 4 萬 3 千人居次，雇主亦減 3 萬 8 千人；受政府僱用者則增加 8 萬 2 千人。由就業者之從業身分結構觀察，雇主所占比率為 4.57%，較上年下降 0.31 個百分點；自營作業者與無酬家屬工作者所占比率分別為 12.95%與 5.72%，亦分別較上年下降 0.26 與 0.23 個百分點；受僱者所占比率則升為 76.76%，其中受政府僱用者所占比率上升 0.90 個百分點，受私人僱用者則下降 0.11 個百分點。

表 6 就業者從業身分之結構

單位：%

年 別	總計	雇 主	自營作 業 者	無酬家屬 工 作 者	受 僱 者		
					合計	受私人 僱用者	受政府 僱用者
94 年	100.00	5.06	14.46	6.70	73.78	64.11	9.67
95 年	100.00	5.11	13.90	6.40	74.59	65.35	9.24
96 年	100.00	5.08	13.56	6.22	75.14	66.09	9.05
97 年	100.00	4.88	13.21	5.95	75.96	66.75	9.21
98 年	100.00	4.57	12.95	5.72	76.76	66.64	10.11

四、失業狀況

▲98年平均失業人數較上年增加18萬9千人，主因工作場所業務緊縮或歇業而失業人數大幅增加所致；平均失業率上升1.71個百分點，以男性、15~24歲青少年與國中及以下程度者升幅較大。

(一)失業人數

98年平均失業人數為63萬9千人，較上年增加18萬9千人或41.96%，其中因工作場所業務緊縮或歇業而失業者33萬7千人，創歷年新高，較上年增加18萬5千人；因季節性或臨時性工作結束而失業者與初次尋職失業者亦分別增加1萬4千人及9千人。

圖2 失業者之失業原因

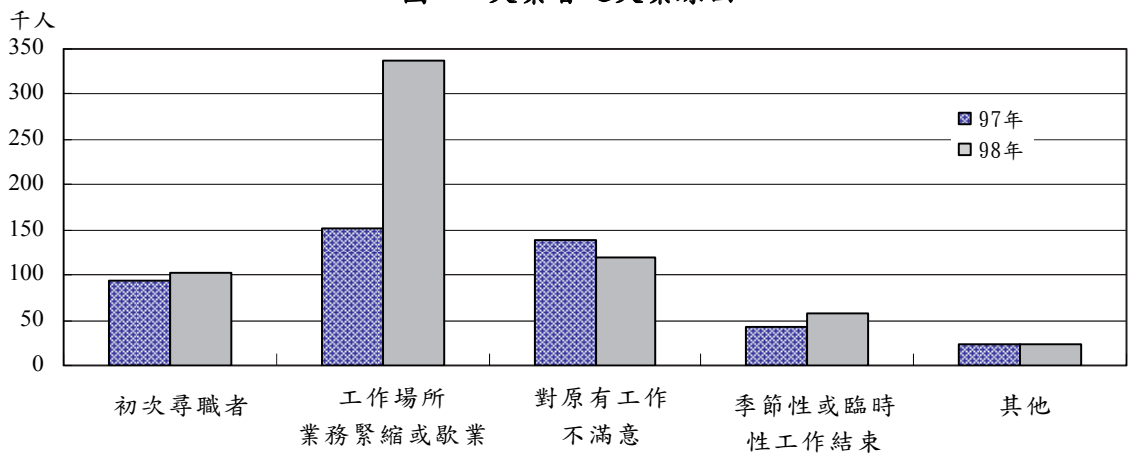

(二)失業率

98年平均失業率為5.85%，較上年上升1.71個百分點，其中男性為6.53%，較上年上升2.14個百分點；女性為4.96%，亦上升1.13個百分點。按年齡觀察，以15~24歲失業率為14.49%最高，主要係青少年因處工作初期或調適階段，工作異動較頻繁所致，較上年上升2.68個百分點；25~44歲年齡者失業率為5.93%次之，上升1.91個百分點；45~64歲年齡者失業率為3.90%，亦上升1.36個百分點。

表7 年齡組別失業人數與失業率

單位：千人、%

年 別	總 計		男		女		15~24 歲		25~44 歲		45~64 歲	
	人數	失業率	人數	失業率	人數	失業率	人數	失業率	人數	失業率	人數	失業率
94 年	428	4.13	259	4.31	169	3.88	112	10.59	230	3.78	86	2.79
95 年	411	3.91	245	4.05	166	3.71	104	10.31	233	3.79	74	2.31
96 年	419	3.91	248	4.05	171	3.72	104	10.65	240	3.86	75	2.24
97 年	450	4.14	271	4.39	179	3.83	110	11.81	251	4.02	88	2.54
98 年	639	5.85	404	6.53	235	4.96	127	14.49	372	5.93	139	3.90

(三)教育程度別失業率

98 年各教育程度別失業率，以高中（職）程度者之 6.19 % 最高，較上年上升 1.85 個百分點；國中及以下程度者為 5.84%，上升 2.08 個百分點，升幅最大；大專及以上程度者為 5.57%，較上年上升 1.36 個百分點，其中大學及以上程度者為 5.98%，亦上升 1.20 個百分點。

表 8 教育程度別失業人數與失業率

單位：千人、%

年 別	總 計		國中及以下		高中（職）		大專及以上		大學及以上	
	人數	失業率	人數	失業率	人數	失業率	人數	失業率	人數	失業率
94 年	428	4.13	113	3.76	171	4.54	144	4.01	77	4.23
95 年	411	3.91	92	3.21	166	4.36	154	3.98	89	4.36
96 年	419	3.91	90	3.22	166	4.31	164	4.00	102	4.51
97 年	450	4.14	100	3.76	166	4.34	184	4.21	120	4.78
98 年	639	5.85	148	5.84	234	6.19	256	5.57	163	5.98

(四)失業週數

98 年失業者平均失業週數為 27.5 週，較上年延長 2.2 週，其中初次尋職者為 30.6 週，較上年延長 5.0 週；非初次尋職者為 26.9 週，亦較上年延長 1.7 週。就年齡別觀察，15~24 歲青少年平均失業週數為 23.0 週，爾後隨著年齡增加失業週數多呈增加，以 45~64 歲年齡者之平均失業週數最長，達 28.9 週。就教育程度觀察，以高中（職）程度者平均失業週數 28.1 週最長；大專及以上程度者為 27.4 週；國中及以下程度者則為 26.7 週。

表 9 失業者失業週數

單位：週

年別	總計	初次尋職	非初次尋職	年 齡			教 育 程 度		
				15~24 歲	25~44 歲	45~64 歲	國中及 以 下	高中 (職)	大專及 以 上
94 年	27.6	26.9	27.8	20.4	29.1	32.9	29.7	27.4	26.2
95 年	24.3	23.2	24.5	17.8	25.5	29.8	26.0	23.6	24.0
96 年	24.2	23.0	24.6	17.7	25.8	28.2	25.4	24.5	23.3
97 年	25.3	25.6	25.2	19.3	27.1	27.6	25.2	25.9	24.7
98 年	27.5	30.6	26.9	23.0	28.5	28.9	26.7	28.1	27.4

五、非勞動力狀況

▲98年平均非勞動力較上年增加2.15%，其中高齡、身心障礙者所占比率逐年遞升，料理家務與求學及準備升學者則呈下降之勢。

98年平均非勞動力為793萬7千人，較上年增加16萬7千人或2.15%，其中高齡、身心障礙者增加9萬4千人最多，求學及準備升學與想工作而未找工作且隨時可以開始工作者亦分別增加1萬9千人與9千人；料理家務者則減少1萬人。由未參與勞動原因結構觀察，料理家務者所占比率呈逐年下降之勢，98年降為29.81%；求學及準備升學者亦緩降至27.68%；高齡、身心障礙者之比率則逐年遞升至29.03%。

表 10 非勞動力按未參與勞動之原因分

單位：千人

年 別	總 計		想工作而 未找工作 且隨時可 以開始工作		求 學 及 準備升學		料理家務		高 齡、 身心障礙		其 他	
	人數	%	人數	%	人數	%	人數	%	人數	%	人數	%
94 年	7578	100.00	209	2.76	2155	28.44	2523	33.29	2075	27.38	616	8.13
95 年	7644	100.00	198	2.59	2190	28.65	2445	31.98	2121	27.75	691	9.03
96 年	7679	100.00	191	2.49	2187	28.48	2386	31.06	2146	27.95	769	10.01
97 年	7770	100.00	168	2.16	2178	28.03	2376	30.57	2211	28.45	838	10.78
98 年	7937	100.00	177	2.23	2197	27.68	2366	29.81	2305	29.03	893	11.25

貳、人力資源調查統計結果表

II、Statistical Tabulation for Manpower Survey

甲、歷年及月別數列統計

1. Yearly and Monthly Data

表1 歷年人力資源調查重要結果

單位：千人

年 月 別 Year & month	總 人 口 Total population	1 5 歲 以 上 民 間 人 口 Civilian population aged 15 years & over			勞 Labor		
					合 計 Subtotal		
		計	男	女	計	男	女
		Both sexes	Male	Female	Both sexes	Male	Female
6 7 年平均 Ave., 1978	16974	10784	5452	5333	6337	4250	2087
6 8 年平均 Ave., 1979	17307	11092	5588	5504	6515	4356	2159
6 9 年平均 Ave., 1980	17642	11378	5714	5664	6629	4406	2223
7 0 年平均 Ave., 1981	17974	11698	5864	5833	6764	4503	2261
7 1 年平均 Ave., 1982	18293	12013	6022	5990	6959	4605	2354
7 2 年平均 Ave., 1983	18603	12263	6137	6126	7266	4687	2580
7 3 年平均 Ave., 1984	18865	12544	6277	6267	7491	4778	2713
7 4 年平均 Ave., 1985	19132	12860	6440	6420	7651	4860	2790
7 5 年平均 Ave., 1986	19363	13161	6596	6565	7945	4957	2988
7 6 年平均 Ave., 1987	19559	13432	6732	6700	8183	5065	3118
7 7 年平均 Ave., 1988	19781	13696	6856	6840	8247	5130	3116
7 8 年平均 Ave., 1989	20008	13955	6989	6966	8390	5231	3159
7 9 年平均 Ave., 1990	20233	14219	7116	7102	8423	5263	3160
8 0 年平均 Ave., 1991	20456	14496	7256	7240	8569	5355	3214
8 1 年平均 Ave., 1992	20652	14771	7401	7370	8765	5460	3304
8 2 年平均 Ave., 1993	20841	15087	7564	7522	8874	5497	3377
8 3 年平均 Ave., 1994	21037	15401	7724	7677	9081	5595	3485
8 4 年平均 Ave., 1995	21217	15687	7856	7832	9210	5659	3551
8 5 年平均 Ave., 1996	21383	15932	7960	7972	9310	5662	3648
8 6 年平均 Ave., 1997	21569	16170	8062	8109	9432	5731	3701
8 7 年平均 Ave., 1998	21784	16448	8188	8260	9546	5780	3767
8 8 年平均 Ave., 1999	21957	16687	8311	8376	9668	5812	3856
8 9 年平均 Ave., 2000	22126	16963	8452	8511	9784	5867	3917
9 0 年平均 Ave., 2001	22281	17179	8551	8628	9832	5855	3977
9 1 年平均 Ave., 2002	22397	17387	8642	8745	9969	5896	4074
9 2 年平均 Ave., 2003	22493	17572	8722	8849	10076	5904	4172
9 3 年平均 Ave., 2004	22574	17760	8806	8954	10240	5968	4272
9 4 年平均 Ave., 2005	22651	17949	8890	9058	10371	6012	4359
9 5 年平均 Ave., 2006	22738	18166	8992	9175	10522	6056	4467
9 6 年平均 Ave., 2007	22821	18392	9095	9297	10713	6116	4597
9 7 年平均 Ave., 2008	22905	18623	9201	9422	10853	6173	4680
1 月 Jan.	22875	18522	9154	9368	10802	6150	4652
2 月 Feb.	22882	18539	9162	9378	10773	6144	4629
3 月 Mar.	22886	18557	9169	9388	10797	6162	4635
4 月 Apr.	22891	18573	9179	9395	10807	6149	4658
5 月 May	22895	18591	9176	9415	10829	6147	4681
6 月 June	22901	18610	9197	9413	10842	6163	4680
7 月 July	22908	18630	9205	9425	10878	6191	4687
8 月 Aug.	22912	18651	9216	9435	10916	6206	4710
9 月 Sept.	22914	18669	9224	9445	10869	6183	4686
1 0 月 Oct.	22923	18690	9234	9456	10901	6194	4707
1 1 月 Nov.	22934	18711	9244	9467	10917	6199	4718
1 2 月 Dec.	22943	18732	9254	9478	10903	6187	4716
9 8 年平均 Ave., 2009	22977	18855	9307	9547	10917	6180	4737
1 月 Jan.	22952	18754	9264	9491	10881	6178	4703
2 月 Feb.	22954	18771	9270	9501	10848	6152	4696
3 月 Mar.	22963	18789	9278	9511	10850	6150	4701
4 月 Apr.	22962	18807	9289	9518	10851	6153	4697
5 月 May	22965	18826	9297	9529	10874	6157	4717
6 月 June	22970	18844	9304	9540	10891	6172	4719
7 月 July	22977	18863	9312	9551	10922	6185	4737
8 月 Aug.	22981	18882	9321	9562	10957	6190	4767
9 月 Sept.	22985	18900	9328	9572	10939	6187	4753
1 0 月 Oct.	22996	18921	9335	9586	10963	6196	4767
1 1 月 Nov.	23006	18940	9342	9598	11014	6216	4798
1 2 月 Dec.	23016	18959	9349	9610	11016	6224	4792

TABLE 1. IMPORTANT RESULTS OF MANPOWER SURVEYS, BY YEAR

Unit : Thousand Persons

動力						非 勞 動 力		
Force						Not in labor force		
就 業			失 業					
Employed			Unemployed					
計	男	女	計	男	女	計	男	女
Both sexes	Male	Female	Both sexes	Male	Female	Both sexes	Male	Female
6231	4183	2048	106	67	39	4448	1202	3246
6432	4306	2126	83	50	33	4577	1232	3345
6547	4357	2191	82	49	33	4749	1308	3441
6672	4448	2224	92	55	37	4934	1362	3572
6811	4509	2301	149	96	53	5054	1417	3636
7070	4561	2509	197	126	71	4996	1451	3546
7308	4661	2647	183	116	67	5052	1499	3553
7428	4719	2709	222	141	81	5210	1580	3630
7733	4821	2912	212	136	75	5216	1639	3577
8022	4966	3057	161	100	61	5248	1667	3581
8107	5043	3064	139	87	52	5449	1725	3724
8258	5149	3110	132	82	49	5565	1758	3807
8283	5175	3108	140	88	52	5795	1853	3942
8439	5274	3165	130	80	49	5927	1901	4026
8632	5380	3252	132	81	52	6006	1940	4066
8745	5422	3323	128	75	54	6213	2068	4145
8939	5511	3428	142	84	58	6321	2129	4191
9045	5558	3487	165	101	64	6478	2197	4281
9068	5508	3560	242	154	88	6621	2298	4324
9176	5562	3613	256	169	88	6738	2331	4407
9289	5610	3679	257	169	88	6902	2409	4493
9385	5624	3761	283	188	95	7020	2499	4521
9491	5670	3821	293	197	95	7178	2585	4594
9383	5553	3830	450	302	148	7347	2696	4651
9454	5547	3907	515	348	167	7417	2746	4671
9573	5579	3994	503	326	177	7495	2818	4677
9786	5680	4106	454	288	166	7520	2838	4682
9942	5753	4190	428	259	169	7578	2878	4700
10111	5810	4301	411	245	166	7644	2936	4708
10294	5868	4426	419	248	171	7679	2979	4700
10403	5902	4501	450	271	179	7770	3028	4742
10391	5899	4492	411	251	159	7720	3003	4716
10349	5883	4466	424	261	163	7766	3018	4748
10380	5907	4473	417	256	161	7760	3007	4753
10395	5902	4494	412	248	164	7766	3029	4737
10413	5904	4509	416	244	172	7762	3028	4734
10414	5909	4505	428	254	174	7768	3034	4733
10436	5929	4507	442	263	179	7752	3014	4738
10464	5945	4519	452	261	191	7735	3010	4724
10405	5913	4492	464	271	194	7800	3041	4758
10424	5907	4517	476	287	189	7790	3040	4749
10410	5886	4524	507	313	193	7794	3045	4749
10354	5847	4508	549	341	208	7829	3067	4763
10279	5776	4502	639	404	235	7937	3127	4810
10303	5814	4489	578	364	214	7873	3086	4787
10224	5759	4464	624	392	232	7924	3119	4805
10220	5752	4468	630	397	233	7938	3128	4810
10226	5757	4470	625	397	228	7956	3135	4821
10241	5758	4484	633	399	234	7952	3140	4812
10244	5762	4482	647	410	237	7953	3133	4821
10258	5763	4495	663	421	242	7942	3127	4814
10285	5768	4518	672	422	250	7925	3131	4794
10278	5773	4505	661	413	247	7961	3141	4820
10310	5783	4527	653	414	240	7958	3139	4819
10369	5807	4561	645	409	237	7926	3126	4799
10384	5820	4564	632	404	228	7942	3125	4818

表2 歷年人力資源調查重要指標

單位：%

年 月 別 Year & month	15歲以上民間人 口占總人口之比率 Proportion of civilian population aged 15 years & over to total population	勞 動 力 Labor force			
		占 總 人 口 之 比 率 Proportion of labor force to total population	占 15 歲 以 上 民 間 人 口 之 比 率 (勞 動 力 參 與 率) Labor force participation rate		
			計 Both sexes	男 Male	女 Female
67年平均 Ave.,1978	63.53	37.33	58.76	77.96	39.13
68年平均 Ave.,1979	64.09	37.64	58.73	77.95	39.23
69年平均 Ave.,1980	64.49	37.58	58.26	77.11	39.25
70年平均 Ave.,1981	65.08	37.63	57.82	76.78	38.76
71年平均 Ave.,1982	65.67	38.04	57.93	76.47	39.30
72年平均 Ave.,1983	65.92	39.06	59.26	76.36	42.12
73年平均 Ave.,1984	66.49	39.71	59.72	76.11	43.30
74年平均 Ave.,1985	67.22	39.99	59.49	75.47	43.46
75年平均 Ave.,1986	67.97	41.03	60.37	75.15	45.51
76年平均 Ave.,1987	68.67	41.84	60.93	75.24	46.54
77年平均 Ave.,1988	69.24	41.69	60.21	74.83	45.56
78年平均 Ave.,1989	69.75	41.93	60.12	74.84	45.35
79年平均 Ave.,1990	70.28	41.63	59.24	73.96	44.50
80年平均 Ave.,1991	70.86	41.89	59.11	73.80	44.39
81年平均 Ave.,1992	71.52	42.44	59.34	73.78	44.83
82年平均 Ave.,1993	72.39	42.58	58.82	72.67	44.89
83年平均 Ave.,1994	73.21	43.17	58.96	72.44	45.40
84年平均 Ave.,1995	73.94	43.41	58.71	72.03	45.34
85年平均 Ave.,1996	74.51	43.54	58.44	71.13	45.76
86年平均 Ave.,1997	74.97	43.73	58.33	71.09	45.64
87年平均 Ave.,1998	75.51	43.82	58.04	70.58	45.60
88年平均 Ave.,1999	76.00	44.03	57.93	69.93	46.03
89年平均 Ave.,2000	76.66	44.22	57.68	69.42	46.02
90年平均 Ave.,2001	77.10	44.13	57.23	68.47	46.10
91年平均 Ave.,2002	77.63	44.51	57.34	68.22	46.59
92年平均 Ave.,2003	78.12	44.80	57.34	67.69	47.14
93年平均 Ave.,2004	78.67	45.36	57.66	67.78	47.71
94年平均 Ave.,2005	79.24	45.78	57.78	67.62	48.12
95年平均 Ave.,2006	79.89	46.28	57.92	67.35	48.68
96年平均 Ave.,2007	80.59	46.94	58.25	67.24	49.44
97年平均 Ave.,2008	81.30	47.38	58.28	67.09	49.67
1 月 Jan.	80.97	47.22	58.32	67.19	49.65
2 月 Feb.	81.02	47.08	58.11	67.06	49.37
3 月 Mar.	81.08	47.18	58.18	67.21	49.37
4 月 Apr.	81.14	47.21	58.19	67.00	49.58
5 月 May	81.20	47.30	58.25	67.00	49.72
6 月 June	81.26	47.34	58.26	67.01	49.71
7 月 July	81.33	47.49	58.39	67.26	49.73
8 月 Aug.	81.40	47.64	58.53	67.34	49.93
9 月 Sept.	81.47	47.44	58.22	67.03	49.62
10 月 Oct.	81.54	47.55	58.32	67.08	49.77
11 月 Nov.	81.59	47.60	58.35	67.06	49.83
12 月 Dec.	81.65	47.52	58.20	66.86	49.75
98年平均 Ave.,2009	82.06	47.51	57.90	66.40	49.62
1 月 Jan.	81.71	47.41	58.02	66.69	49.56
2 月 Feb.	81.78	47.26	57.79	66.36	49.43
3 月 Mar.	81.82	47.25	57.75	66.28	49.43
4 月 Apr.	81.90	47.26	57.70	66.25	49.35
5 月 May	81.98	47.35	57.76	66.23	49.50
6 月 June	82.04	47.41	57.79	66.33	49.47
7 月 July	82.10	47.53	57.90	66.42	49.60
8 月 Aug.	82.16	47.68	58.03	66.41	49.86
9 月 Sept.	82.23	47.59	57.88	66.33	49.65
10 月 Oct.	82.28	47.68	57.94	66.38	49.73
11 月 Nov.	82.33	47.87	58.15	66.53	49.99
12 月 Dec.	82.37	47.86	58.11	66.58	49.87

TABLE 2. IMPORTANT INDICATORS BASED ON MANPOWER SURVEY RESULTS, BY YEAR

Unit : %

就 業			失 業 率		
Employed			Unemployment rate		
占 總 人 口 之 比 率	占 1 5 歲 以 上 民 間 人 口 之 比 率	占 勞 動 力 之 比 率	計	男	女
Proportion of employed persons to total population	Proportion of employed persons to civilian population aged 15 years & over	Proportion of employed persons to labor force	Both sexes	Male	Female
36.71	57.78	98.33	1.67	1.57	1.86
37.16	57.99	98.73	1.27	1.15	1.53
37.11	57.55	98.77	1.23	1.11	1.47
37.12	57.04	98.64	1.36	1.21	1.65
37.23	56.69	97.86	2.14	2.08	2.25
38.00	57.65	97.29	2.71	2.68	2.76
38.74	58.26	97.55	2.45	2.44	2.46
38.83	57.76	97.09	2.91	2.90	2.92
39.94	58.76	97.34	2.66	2.75	2.53
41.02	59.73	98.03	1.97	1.96	1.97
40.99	59.19	98.31	1.69	1.70	1.68
41.27	59.18	98.43	1.57	1.57	1.56
40.94	58.25	98.33	1.67	1.68	1.64
41.25	58.22	98.49	1.51	1.50	1.53
41.80	58.44	98.49	1.51	1.47	1.57
41.96	57.97	98.55	1.45	1.36	1.59
42.49	58.04	98.44	1.56	1.51	1.65
42.63	57.66	98.21	1.79	1.79	1.80
42.41	56.92	97.40	2.60	2.72	2.42
42.54	56.74	97.28	2.72	2.94	2.37
42.64	56.48	97.31	2.69	2.93	2.33
42.74	56.24	97.08	2.92	3.23	2.46
42.90	55.95	97.01	2.99	3.36	2.44
42.11	54.62	95.43	4.57	5.16	3.71
42.21	54.38	94.83	5.17	5.91	4.10
42.56	54.48	95.01	4.99	5.51	4.25
43.35	55.10	95.56	4.44	4.83	3.89
43.89	55.39	95.87	4.13	4.31	3.88
44.47	55.66	96.09	3.91	4.05	3.71
45.11	55.97	96.09	3.91	4.05	3.72
45.42	55.86	95.86	4.14	4.39	3.83
45.43	56.10	96.20	3.80	4.08	3.43
45.23	55.82	96.06	3.94	4.25	3.52
45.36	55.94	96.14	3.86	4.15	3.48
45.41	55.97	96.19	3.81	4.03	3.52
45.48	56.01	96.16	3.84	3.96	3.67
45.47	55.96	96.05	3.95	4.12	3.73
45.56	56.02	95.94	4.06	4.24	3.83
45.67	56.10	95.86	4.14	4.21	4.06
45.41	55.73	95.73	4.27	4.37	4.14
45.48	55.77	95.63	4.37	4.63	4.02
45.39	55.64	95.36	4.64	5.06	4.10
45.13	55.28	94.97	5.03	5.51	4.41
44.73	54.51	94.15	5.85	6.53	4.96
44.89	54.94	94.69	5.31	5.89	4.56
44.54	54.47	94.25	5.75	6.38	4.93
44.51	54.40	94.19	5.81	6.46	4.95
44.53	54.37	94.24	5.76	6.45	4.85
44.60	54.40	94.18	5.82	6.48	4.95
44.60	54.36	94.06	5.94	6.64	5.01
44.65	54.38	93.93	6.07	6.81	5.11
44.76	54.47	93.87	6.13	6.82	5.24
44.72	54.38	93.96	6.04	6.68	5.21
44.83	54.49	94.04	5.96	6.67	5.03
45.07	54.75	94.14	5.86	6.57	4.94
45.12	54.77	94.26	5.74	6.49	4.76

表3 歷年人力資源調查重要指數

基期：民國95年=100

年 月 別 Year & month	總 人 口 Total population	1 5 歲 以 上 民 間 人 口 Civilian population aged 15 years & over			勞 Labor		
					合 計 Subtotal		
		計	男	女	計	男	女
		Both sexes	Male	Female	Both sexes	Male	Female
6 7 年平均 Ave., 1978	74.65	59.36	60.63	58.13	60.22	70.18	46.72
6 8 年平均 Ave., 1979	76.11	61.06	62.14	59.99	61.91	71.92	48.34
6 9 年平均 Ave., 1980	77.59	62.63	63.54	61.74	63.00	72.75	49.78
7 0 年平均 Ave., 1981	79.05	64.39	65.22	63.58	64.28	74.36	50.62
7 1 年平均 Ave., 1982	80.45	66.13	66.98	65.29	66.14	76.05	52.70
7 2 年平均 Ave., 1983	81.82	67.50	68.25	66.77	69.06	77.39	57.76
7 3 年平均 Ave., 1984	82.97	69.05	69.81	68.30	71.19	78.90	60.75
7 4 年平均 Ave., 1985	84.14	70.79	71.62	69.98	72.71	80.26	62.47
7 5 年平均 Ave., 1986	85.16	72.44	73.35	71.56	75.50	81.86	66.89
7 6 年平均 Ave., 1987	86.02	73.94	74.87	73.02	77.77	83.64	69.81
7 7 年平均 Ave., 1988	86.99	75.39	76.24	74.56	78.37	84.72	69.77
7 8 年平均 Ave., 1989	87.99	76.82	77.73	75.92	79.73	86.38	70.72
7 9 年平均 Ave., 1990	88.98	78.27	79.14	77.41	80.05	86.91	70.75
8 0 年平均 Ave., 1991	89.97	79.79	80.70	78.91	81.43	88.43	71.95
8 1 年平均 Ave., 1992	90.83	81.31	82.30	80.33	83.30	90.17	73.98
8 2 年平均 Ave., 1993	91.66	83.05	84.12	81.99	84.33	90.77	75.61
8 3 年平均 Ave., 1994	92.52	84.78	85.90	83.68	86.30	92.40	78.03
8 4 年平均 Ave., 1995	93.31	86.35	87.36	85.36	87.53	93.44	79.51
8 5 年平均 Ave., 1996	94.04	87.70	88.52	86.89	88.48	93.50	81.68
8 6 年平均 Ave., 1997	94.86	89.01	89.65	88.38	89.64	94.63	82.86
8 7 年平均 Ave., 1998	95.81	90.54	91.06	90.03	90.72	95.44	84.33
8 8 年平均 Ave., 1999	96.57	91.86	92.43	91.30	91.88	95.97	86.32
8 9 年平均 Ave., 2000	97.31	93.37	94.00	92.76	92.99	96.89	87.69
9 0 年平均 Ave., 2001	97.99	94.57	95.10	94.05	93.44	96.68	89.05
9 1 年平均 Ave., 2002	98.50	95.71	96.11	95.32	94.75	97.36	91.21
9 2 年平均 Ave., 2003	98.92	96.73	97.00	96.45	95.76	97.50	93.40
9 3 年平均 Ave., 2004	99.28	97.76	97.93	97.60	97.32	98.55	95.65
9 4 年平均 Ave., 2005	99.62	98.80	98.87	98.73	98.56	99.28	97.58
9 5 年平均 Ave., 2006	100.00	100.00	100.00	100.00	100.00	100.00	100.00
9 6 年平均 Ave., 2007	100.36	101.24	101.15	101.33	101.81	101.00	102.91
9 7 年平均 Ave., 2008	100.74	102.51	102.33	102.70	103.14	101.94	104.77
1 月 Jan.	100.60	101.96	101.80	102.11	102.66	101.56	104.14
2 月 Feb.	100.63	102.05	101.89	102.21	102.39	101.46	103.65
3 月 Mar.	100.65	102.15	101.97	102.32	102.61	101.76	103.77
4 月 Apr.	100.67	102.24	102.08	102.40	102.71	101.55	104.28
5 月 May	100.69	102.34	102.04	102.62	102.91	101.51	104.81
6 月 June	100.72	102.44	102.28	102.60	103.04	101.77	104.77
7 月 July	100.75	102.55	102.37	102.73	103.38	102.24	104.93
8 月 Aug.	100.76	102.67	102.50	102.84	103.74	102.48	105.46
9 月 Sept.	100.78	102.77	102.58	102.94	103.30	102.10	104.92
1 0 月 Oct.	100.81	102.88	102.70	103.07	103.60	102.29	105.37
1 1 月 Nov.	100.86	103.00	102.80	103.19	103.75	102.37	105.63
1 2 月 Dec.	100.90	103.11	102.91	103.31	103.62	102.17	105.58
9 8 年平均 Ave., 2009	101.05	103.79	103.51	104.06	103.75	102.05	106.06
1 月 Jan.	100.94	103.24	103.02	103.44	103.41	102.02	105.30
2 月 Feb.	100.95	103.33	103.10	103.56	103.09	101.59	105.14
3 月 Mar.	100.99	103.43	103.18	103.67	103.12	101.55	105.25
4 月 Apr.	100.99	103.53	103.30	103.75	103.12	101.61	105.17
5 月 May	101.00	103.63	103.39	103.87	103.35	101.67	105.61
6 月 June	101.02	103.73	103.48	103.98	103.50	101.92	105.65
7 月 July	101.05	103.84	103.56	104.11	103.80	102.13	106.05
8 月 Aug.	101.07	103.94	103.66	104.22	104.13	102.21	106.73
9 月 Sept.	101.09	104.04	103.74	104.34	103.96	102.16	106.40
1 0 月 Oct.	101.13	104.15	103.82	104.48	104.19	102.32	106.72
1 1 月 Nov.	101.18	104.26	103.89	104.61	104.67	102.64	107.43
1 2 月 Dec.	101.22	104.36	103.97	104.74	104.69	102.78	107.28

TABLE 3. IMPORTANT INDEXES BASED ON MANPOWER SURVEY RESULTS , BY YEAR

Base period : 2006=100

動力						非 勞 動 力		
Force						Not in labor force		
就 業			失 業					
Employed			Unemployed					
計	男	女	計	男	女	計	男	女
Both sexes	Male	Female	Both sexes	Male	Female	Both sexes	Male	Female
61.63	71.99	47.62	25.68	27.19	23.43	58.18	40.93	68.94
63.61	74.10	49.43	20.21	20.36	19.98	59.88	41.96	71.05
64.75	74.98	50.94	19.86	19.94	19.74	62.12	44.54	73.08
65.99	76.56	51.71	22.35	22.27	22.47	64.54	46.37	75.88
67.36	77.61	53.51	36.18	39.05	31.93	66.11	48.27	77.23
69.92	78.50	58.33	47.88	51.20	42.98	65.36	49.41	75.31
72.28	80.23	61.53	44.59	47.46	40.36	66.10	51.06	75.47
73.46	81.22	62.98	54.11	57.51	49.08	68.15	53.81	77.10
76.48	82.97	67.71	51.49	55.51	45.54	68.24	55.81	75.98
79.34	85.46	71.07	39.16	40.57	37.06	68.66	56.77	76.07
80.18	86.80	71.24	33.90	35.50	31.52	71.29	58.76	79.10
81.67	88.61	72.30	32.02	33.55	29.76	72.80	59.88	80.86
81.92	89.06	72.27	34.16	36.06	31.36	75.81	63.11	83.73
83.46	90.77	73.58	31.55	32.81	29.68	77.54	64.75	85.51
85.37	92.59	75.62	32.24	32.83	31.36	78.57	66.08	86.37
86.49	93.32	77.27	31.22	30.39	32.45	81.27	70.42	88.05
88.40	94.84	79.70	34.54	34.43	34.70	82.68	72.51	89.03
89.45	95.65	81.08	40.16	41.20	38.62	84.74	74.82	90.92
89.68	94.80	82.77	59.00	62.86	53.30	86.62	78.25	91.84
90.75	95.73	84.02	62.35	68.74	52.90	88.15	79.38	93.62
91.87	96.56	85.54	62.51	68.96	52.97	90.29	82.03	95.44
92.82	96.79	87.45	68.80	76.66	57.17	91.83	85.11	96.02
93.87	97.59	88.85	71.25	80.47	57.60	93.91	88.03	97.58
92.79	95.57	89.05	109.45	123.17	89.14	96.11	91.83	98.78
93.50	95.47	90.84	125.34	142.00	100.70	97.03	93.53	99.21
94.68	96.01	92.87	122.37	132.74	107.03	98.05	95.98	99.35
96.78	97.76	95.47	110.52	117.47	100.23	98.37	96.64	99.45
98.33	99.01	97.41	104.18	105.70	101.94	99.14	98.02	99.83
100.00	100.00	100.00	100.00	100.00	100.00	100.00	100.00	100.00
101.81	101.00	102.90	101.90	101.02	103.20	100.46	101.47	99.83
102.89	101.58	104.65	109.45	110.38	108.08	101.65	103.13	100.72
102.77	101.53	104.45	99.93	102.44	96.23	100.99	102.29	100.18
102.35	101.24	103.85	103.22	106.48	98.40	101.60	102.79	100.85
102.66	101.66	104.01	101.44	104.19	97.37	101.52	102.41	100.96
102.81	101.57	104.48	100.24	101.09	98.99	101.59	103.17	100.61
102.98	101.60	104.85	101.14	99.38	103.76	101.54	103.14	100.55
103.00	101.69	104.75	104.15	103.45	105.19	101.62	103.34	100.54
103.21	102.04	104.80	107.56	107.12	108.20	101.41	102.65	100.63
103.49	102.31	105.08	110.05	106.47	115.33	101.19	102.52	100.35
102.90	101.76	104.45	113.01	110.30	117.03	102.03	103.58	101.07
103.10	101.67	105.03	115.88	116.97	114.26	101.90	103.54	100.88
102.96	101.30	105.20	123.34	127.82	116.69	101.96	103.69	100.88
102.40	100.62	104.81	133.50	138.91	125.49	102.42	104.44	101.16
101.66	99.41	104.68	155.38	164.53	141.84	103.84	106.51	102.17
101.90	100.07	104.37	140.66	148.25	129.42	102.99	105.09	101.68
101.11	99.12	103.80	151.79	159.94	139.72	103.65	106.21	102.06
101.08	99.00	103.89	153.34	162.02	140.50	103.85	106.54	102.17
101.14	99.07	103.92	152.00	161.81	137.48	104.08	106.78	102.40
101.29	99.09	104.25	154.00	162.77	141.03	104.02	106.93	102.21
101.31	99.16	104.22	157.33	167.18	142.76	104.04	106.69	102.40
101.46	99.19	104.51	161.38	171.75	146.04	103.89	106.51	102.26
101.72	99.27	105.04	163.43	172.06	150.65	103.68	106.63	101.84
101.65	99.36	104.75	160.80	168.58	149.27	104.14	106.98	102.38
101.96	99.52	105.26	158.97	168.63	144.66	104.10	106.89	102.36
102.55	99.94	106.06	157.06	166.61	142.92	103.68	106.48	101.94
102.70	100.17	106.11	153.83	164.76	137.65	103.90	106.41	102.34

表4 歷年15歲以上民間人口之年齡

單位：千人

年 月 別 Year & month	總 計 Total			1 5 ~ 2 4 歲 Years					
	計 Both sexes	男 Male	女 Female	計 Both sexes	男 Male	女 Female	1 5 ~ 1 9 歲 Years		
							計 Both sexes	男 Male	女 Female
6 7 年平均 Ave., 1978	10784	5452	5333	3444	1581	1863	1959	990	969
6 8 年平均 Ave., 1979	11092	5588	5504	3454	1565	1889	1967	986	981
6 9 年平均 Ave., 1980	11378	5714	5664	3450	1546	1904	1956	978	978
7 0 年平均 Ave., 1981	11698	5864	5833	3463	1551	1913	1951	978	973
7 1 年平均 Ave., 1982	12013	6022	5990	3480	1559	1921	1939	974	965
7 2 年平均 Ave., 1983	12263	6137	6126	3466	1548	1918	1900	951	949
7 3 年平均 Ave., 1984	12544	6277	6267	3454	1545	1909	1878	941	937
7 4 年平均 Ave., 1985	12860	6440	6420	3447	1545	1901	1867	937	929
7 5 年平均 Ave., 1986	13161	6596	6565	3436	1548	1888	1849	930	919
7 6 年平均 Ave., 1987	13432	6732	6700	3412	1543	1870	1829	919	910
7 7 年平均 Ave., 1988	13696	6856	6840	3360	1511	1849	1812	909	903
7 8 年平均 Ave., 1989	13955	6989	6966	3323	1500	1823	1780	892	888
7 9 年平均 Ave., 1990	14219	7116	7102	3298	1491	1807	1752	876	875
8 0 年平均 Ave., 1991	14496	7256	7240	3307	1502	1805	1771	886	885
8 1 年平均 Ave., 1992	14771	7401	7370	3311	1515	1796	1778	888	890
8 2 年平均 Ave., 1993	15087	7564	7522	3380	1567	1813	1836	923	913
8 3 年平均 Ave., 1994	15401	7724	7677	3419	1597	1822	1887	950	937
8 4 年平均 Ave., 1995	15687	7856	7832	3448	1615	1833	1942	978	964
8 5 年平均 Ave., 1996	15932	7960	7972	3458	1615	1843	1953	982	971
8 6 年平均 Ave., 1997	16170	8062	8109	3475	1616	1859	1943	974	969
8 7 年平均 Ave., 1998	16448	8188	8260	3502	1628	1874	1936	971	965
8 8 年平均 Ave., 1999	16687	8311	8376	3522	1649	1873	1884	948	937
8 9 年平均 Ave., 2000	16963	8452	8511	3536	1673	1863	1847	935	912
9 0 年平均 Ave., 2001	17179	8551	8628	3515	1678	1838	1793	917	876
9 1 年平均 Ave., 2002	17387	8642	8745	3441	1641	1800	1708	873	835
9 2 年平均 Ave., 2003	17572	8722	8849	3374	1611	1763	1637	837	800
9 3 年平均 Ave., 2004	17760	8806	8954	3309	1588	1721	1594	814	780
9 4 年平均 Ave., 2005	17949	8890	9058	3237	1560	1677	1565	802	763
9 5 年平均 Ave., 2006	18166	8992	9175	3194	1558	1636	1576	813	762
9 6 年平均 Ave., 2007	18392	9095	9297	3132	1538	1595	1584	816	767
9 7 年平均 Ave., 2008	18623	9201	9422	3086	1523	1563	1582	812	769
1 月 Jan.	18522	9154	9368	3097	1523	1574	1591	820	772
2 月 Feb.	18539	9162	9378	3093	1521	1571	1593	820	773
3 月 Mar.	18557	9169	9388	3089	1520	1569	1593	820	773
4 月 Apr.	18573	9179	9395	3094	1528	1566	1583	811	771
5 月 May	18591	9176	9415	3077	1511	1567	1590	818	772
6 月 June	18610	9197	9413	3091	1527	1564	1580	810	770
7 月 July	18630	9205	9425	3090	1527	1563	1579	810	769
8 月 Aug.	18651	9216	9435	3089	1527	1562	1579	810	769
9 月 Sept.	18669	9224	9445	3083	1525	1558	1577	809	768
1 0 月 Oct.	18690	9234	9456	3080	1524	1556	1575	808	767
1 1 月 Nov.	18711	9244	9467	3077	1524	1553	1572	807	766
1 2 月 Dec.	18732	9254	9478	3074	1523	1552	1570	806	764
9 8 年平均 Ave., 2009	18855	9307	9547	3059	1517	1541	1575	808	767
1 月 Jan.	18754	9264	9491	3073	1523	1550	1569	805	764
2 月 Feb.	18771	9270	9501	3071	1522	1549	1570	806	764
3 月 Mar.	18789	9278	9511	3068	1521	1547	1572	807	765
4 月 Apr.	18807	9289	9518	3064	1520	1544	1571	806	765
5 月 May	18826	9297	9529	3064	1521	1543	1574	807	767
6 月 June	18844	9304	9540	3063	1520	1543	1576	808	768
7 月 July	18863	9312	9551	3062	1519	1543	1578	809	768
8 月 Aug.	18882	9321	9562	3059	1518	1541	1579	810	769
9 月 Sept.	18900	9328	9572	3053	1515	1538	1579	810	769
1 0 月 Oct.	18921	9335	9586	3047	1512	1535	1579	810	769
1 1 月 Nov.	18940	9342	9598	3042	1510	1532	1579	810	769
1 2 月 Dec.	18959	9349	9610	3038	1508	1530	1580	811	769

TABLE 4. AGE OF CIVILIAN POPULATION AGED 15 YEARS AND OVER, BY YEAR

Unit : Thousand Persons

			2 5 ~ 4 4 歲								
			Years								
2 0 ~ 2 4 歲			計	男	女	2 5 ~ 2 9 歲			3 0 ~ 3 4 歲		
Years						Years			Years		
計	男	女				計	男	女	計	男	女
Both sexes	Male	Female	Both sexes	Male	Female	Both sexes	Male	Female	Both sexes	Male	Female
1485	591	894	4184	2121	2063	1500	754	746	930	474	456
1487	579	908	4365	2213	2152	1589	799	790	996	507	488
1493	567	926	4544	2301	2243	1665	836	829	1069	531	538
1512	573	939	4739	2397	2341	1717	861	856	1208	599	609
1541	585	955	4941	2498	2442	1748	875	873	1392	707	685
1566	597	969	5123	2587	2536	1785	894	891	1499	759	740
1575	604	972	5305	2678	2627	1818	910	908	1583	801	782
1580	608	972	5499	2778	2721	1845	923	922	1660	840	820
1587	618	969	5685	2873	2812	1863	933	930	1712	866	845
1583	623	960	5871	2965	2906	1886	943	943	1739	880	859
1549	602	946	6068	3065	3003	1915	960	956	1768	894	873
1542	607	935	6265	3164	3101	1926	965	961	1806	914	892
1546	615	932	6477	3271	3206	1937	971	966	1845	933	912
1536	615	920	6682	3377	3305	1926	966	960	1857	941	917
1533	627	906	6858	3469	3389	1905	956	949	1883	955	929
1544	644	900	6970	3517	3454	1869	935	934	1906	964	942
1532	647	885	7099	3579	3520	1850	925	926	1921	972	949
1507	637	870	7204	3625	3578	1833	914	919	1925	973	952
1504	633	871	7257	3648	3609	1812	902	909	1922	970	952
1532	642	889	7272	3656	3617	1790	892	898	1906	961	945
1566	657	909	7303	3672	3631	1778	886	892	1883	950	933
1637	702	936	7303	3674	3630	1755	876	879	1869	944	925
1689	738	951	7327	3681	3646	1751	873	878	1849	932	918
1722	761	961	7324	3667	3658	1744	862	882	1835	922	913
1733	769	964	7372	3690	3682	1785	884	901	1825	915	910
1737	774	963	7391	3696	3695	1818	900	917	1803	901	902
1715	774	941	7393	3690	3703	1861	919	942	1775	885	890
1672	758	914	7409	3694	3715	1912	946	966	1752	871	881
1618	745	874	7421	3687	3734	1936	955	981	1759	871	888
1549	722	827	7448	3696	3752	1937	955	982	1812	897	915
1504	711	793	7458	3698	3760	1941	956	985	1851	916	935
1506	704	802	7465	3704	3761	1950	961	989	1830	906	924
1500	701	799	7467	3707	3760	1950	962	989	1833	908	925
1496	699	797	7462	3703	3759	1952	964	988	1837	910	928
1512	716	795	7451	3694	3757	1945	958	987	1840	910	930
1487	692	795	7459	3697	3762	1946	958	988	1843	911	932
1511	717	794	7451	3694	3757	1941	955	986	1844	912	932
1511	717	794	7456	3696	3760	1941	955	986	1851	916	935
1510	717	793	7460	3697	3763	1940	955	985	1856	919	938
1506	716	790	7457	3695	3762	1938	953	985	1861	921	941
1504	716	788	7457	3695	3762	1933	950	982	1868	925	944
1504	717	787	7454	3694	3761	1929	949	979	1873	927	946
1505	717	787	7454	3694	3760	1927	948	979	1877	929	948
1483	709	774	7456	3692	3764	1910	941	969	1911	945	967
1504	717	787	7456	3694	3762	1925	946	978	1883	931	951
1501	716	785	7452	3691	3762	1921	945	976	1888	933	954
1497	715	782	7450	3689	3761	1919	944	975	1892	935	957
1492	714	778	7452	3693	3759	1922	948	974	1897	938	959
1490	713	777	7453	3694	3759	1919	947	972	1902	940	962
1487	712	775	7454	3693	3760	1914	945	970	1908	943	964
1484	710	774	7458	3694	3764	1910	942	968	1913	946	967
1480	708	772	7458	3693	3765	1906	940	966	1918	948	970
1474	705	769	7458	3692	3766	1902	937	965	1923	951	973
1469	703	766	7462	3694	3769	1898	935	963	1930	953	977
1463	700	763	7459	3690	3770	1893	933	960	1935	955	980
1459	698	761	7460	3689	3771	1889	930	959	1944	960	984

表4 歷年15歲以上民間人口之年齡(續1)

單位：千人

年 月 別 Year & month	2 5 ~ 4 4 歲 Years											
	3 5 ~ 3 9 歲 Years			4 0 ~ 4 4 歲 Years			計 Both sexes	男 Male	女 Female	4 5 ~ 4 9 歲 Years		
	計 Both sexes	男 Male	女 Female	計 Both sexes	男 Male	女 Female				計 Both sexes	男 Male	女 Female
6 7 年平均 Ave.,1978	926	471	455	828	422	405	2492	1425	1067	790	435	355
6 8 年平均 Ave.,1979	933	476	458	847	430	417	2569	1463	1105	791	427	364
6 9 年平均 Ave.,1980	944	495	449	866	439	427	2642	1498	1144	792	420	373
7 0 年平均 Ave.,1981	923	486	437	890	451	439	2711	1524	1187	793	411	382
7 1 年平均 Ave.,1982	890	454	436	910	462	448	2786	1560	1226	805	414	391
7 2 年平均 Ave.,1983	924	471	453	915	463	452	2840	1580	1260	815	414	401
7 3 年平均 Ave.,1984	986	501	485	918	465	453	2899	1601	1298	828	419	410
7 4 年平均 Ave.,1985	1092	557	536	901	459	443	2971	1629	1341	850	428	422
7 5 年平均 Ave.,1986	1233	627	606	877	447	430	3037	1653	1384	873	440	433
7 6 年平均 Ave.,1987	1366	694	672	879	448	432	3090	1671	1420	890	449	441
7 7 年平均 Ave.,1988	1469	746	723	915	465	451	3151	1691	1460	903	456	447
7 8 年平均 Ave.,1989	1555	788	767	978	497	481	3195	1704	1491	910	461	449
7 9 年平均 Ave.,1990	1635	828	807	1061	539	522	3220	1702	1517	904	459	446
8 0 年平均 Ave.,1991	1686	854	832	1213	616	596	3208	1679	1530	869	440	429
8 1 年平均 Ave.,1992	1718	871	846	1352	687	665	3236	1680	1557	874	443	431
8 2 年平均 Ave.,1993	1744	882	862	1451	735	716	3289	1694	1595	903	459	445
8 3 年平均 Ave.,1994	1787	903	884	1542	781	761	3363	1718	1644	961	488	474
8 4 年平均 Ave.,1995	1823	919	905	1623	820	803	3442	1743	1699	1060	537	523
8 5 年平均 Ave.,1996	1843	927	916	1680	848	832	3557	1789	1768	1195	605	590
8 6 年平均 Ave.,1997	1872	943	929	1704	859	845	3708	1856	1852	1332	673	659
8 7 年平均 Ave.,1998	1904	961	943	1739	875	863	3871	1932	1939	1431	722	709
8 8 年平均 Ave.,1999	1904	961	943	1775	893	882	4043	2016	2026	1505	758	746
8 9 年平均 Ave.,2000	1921	969	952	1806	908	898	4220	2103	2117	1585	798	787
9 0 年平均 Ave.,2001	1917	964	953	1828	918	909	4404	2194	2210	1649	829	820
9 1 年平均 Ave.,2002	1901	956	945	1860	936	925	4582	2280	2302	1681	844	837
9 2 年平均 Ave.,2003	1874	941	933	1896	953	942	4758	2366	2391	1710	858	853
9 3 年平均 Ave.,2004	1855	930	925	1902	956	946	4950	2460	2490	1753	877	876
9 4 年平均 Ave.,2005	1841	921	920	1904	957	948	5132	2549	2583	1778	888	889
9 5 年平均 Ave.,2006	1827	910	917	1899	951	948	5315	2637	2678	1797	897	900
9 6 年平均 Ave.,2007	1817	902	914	1883	943	941	5514	2733	2781	1831	914	917
9 7 年平均 Ave.,2008	1803	894	909	1863	932	931	5722	2833	2889	1870	933	937
1 月 Jan.	1814	901	913	1871	936	935	5627	2787	2840	1851	923	928
2 月 Feb.	1813	900	912	1871	937	934	5642	2792	2850	1856	925	931
3 月 Mar.	1806	896	911	1866	934	932	5663	2803	2860	1865	931	934
4 月 Apr.	1805	895	910	1862	931	931	5681	2812	2868	1868	932	936
5 月 May	1807	897	911	1862	931	931	5703	2822	2881	1871	933	938
6 月 June	1804	895	909	1861	931	930	5716	2830	2886	1872	935	937
7 月 July	1802	893	909	1862	932	931	5729	2836	2893	1873	935	938
8 月 Aug.	1800	892	908	1864	932	932	5743	2845	2899	1873	935	938
9 月 Sept.	1798	891	907	1860	930	930	5764	2855	2909	1875	937	938
1 0 月 Oct.	1796	889	907	1860	931	929	5781	2862	2919	1876	936	940
1 1 月 Nov.	1794	887	906	1859	930	929	5801	2872	2929	1881	939	942
1 2 月 Dec.	1794	889	905	1856	929	928	5818	2880	2938	1880	938	942
9 8 年平均 Ave.,2009	1784	882	902	1851	925	926	5924	2931	2993	1880	938	942
1 月 Jan.	1792	887	905	1856	929	927	5833	2888	2946	1876	936	940
2 月 Feb.	1790	886	904	1854	927	927	5851	2896	2955	1875	935	940
3 月 Mar.	1787	884	903	1851	925	926	5870	2906	2964	1876	935	941
4 月 Apr.	1785	884	902	1848	923	925	5887	2913	2974	1875	934	941
5 月 May	1785	883	901	1847	923	925	5901	2919	2982	1877	935	941
6 月 June	1782	881	901	1850	924	925	5915	2926	2989	1879	938	941
7 月 July	1784	881	903	1851	925	926	5928	2933	2995	1880	939	941
8 月 Aug.	1783	880	902	1852	925	927	5945	2942	3004	1881	939	943
9 月 Sept.	1781	879	902	1852	925	927	5964	2951	3013	1883	939	944
1 0 月 Oct.	1782	880	902	1853	926	927	5979	2957	3022	1885	940	945
1 1 月 Nov.	1780	878	902	1851	924	927	6001	2968	3032	1887	942	945
1 2 月 Dec.	1778	877	901	1848	922	926	6018	2975	3042	1888	942	946

TABLE 4. AGE OF CIVILIAN POPULATION AGED 15 YEARS AND OVER, BY YEAR(Cont.1)

Unit : Thousand Persons

4 5 ~ 6 4 歲									6 5 歲 及 以 上		
Years									Years & over		
5 0 ~ 5 4 歲			5 5 ~ 5 9 歲			6 0 ~ 6 4 歲			計	男	女
Years			Years			Years					
計	男	女	計	男	女	計	男	女	Both sexes	Male	Female
Both sexes	Male	Female	Both sexes	Male	Female	Both sexes	Male	Female			
723	428	296	564	329	235	415	234	181	664	324	340
756	446	309	595	348	247	428	242	186	704	347	357
778	457	321	626	368	258	445	253	192	742	368	373
789	456	333	654	386	269	474	271	203	785	393	392
798	455	343	678	402	277	504	289	215	807	406	401
792	443	349	705	419	286	528	304	224	834	422	411
785	429	356	733	435	298	552	319	233	886	454	432
780	415	365	757	446	311	584	340	244	944	487	457
780	406	374	770	448	323	614	359	254	1003	521	481
787	404	383	775	444	332	638	374	264	1058	554	504
802	407	395	776	435	342	670	394	276	1117	588	529
817	411	406	771	422	349	697	410	287	1172	622	551
832	417	416	763	406	357	719	421	298	1224	653	572
854	428	426	756	391	365	729	420	309	1299	699	601
873	437	435	757	384	373	733	415	317	1366	737	629
883	443	440	770	386	384	733	406	326	1446	786	660
890	447	443	784	391	393	727	393	334	1520	829	690
867	435	432	798	395	403	718	377	341	1593	872	722
834	418	416	818	404	414	710	362	348	1660	908	752
833	418	416	832	411	421	711	355	356	1715	934	781
877	440	437	839	414	425	723	356	368	1772	957	815
967	485	483	830	411	419	741	362	378	1819	972	848
1049	526	523	830	411	418	756	368	388	1880	995	885
1174	589	585	804	399	406	776	377	399	1936	1013	923
1306	654	651	804	398	406	792	384	408	1992	1031	961
1407	704	703	838	416	422	802	389	413	2049	1049	1000
1485	742	743	903	448	455	809	393	415	2108	1068	1040
1565	781	784	995	493	502	793	386	407	2171	1088	1083
1618	806	812	1137	562	575	762	371	391	2237	1110	1127
1646	818	828	1268	627	642	769	375	394	2297	1128	1169
1679	833	846	1369	675	694	804	392	412	2357	1148	1209
1660	823	837	1329	657	672	786	384	403	2332	1140	1193
1664	826	838	1333	657	676	788	384	404	2338	1142	1196
1664	825	838	1342	661	681	792	386	406	2343	1143	1200
1664	825	839	1353	667	686	795	387	408	2347	1144	1202
1671	829	843	1361	671	690	801	390	411	2352	1146	1206
1676	831	845	1363	672	691	804	391	413	2352	1146	1207
1682	835	847	1369	674	695	805	392	413	2355	1147	1209
1687	838	848	1377	678	699	807	393	414	2359	1148	1211
1692	840	852	1387	683	704	811	394	416	2365	1150	1215
1694	841	853	1397	689	708	814	396	418	2372	1153	1220
1696	841	855	1405	693	712	820	399	420	2380	1155	1224
1701	844	857	1410	694	716	827	404	424	2385	1157	1228
1727	856	870	1447	713	735	870	424	446	2416	1167	1249
1703	844	860	1420	700	719	834	408	427	2392	1159	1232
1712	850	862	1425	702	723	839	409	430	2397	1161	1236
1715	852	863	1434	707	726	846	412	434	2400	1162	1239
1719	854	866	1433	707	726	859	418	441	2404	1163	1241
1720	852	868	1433	707	727	870	425	446	2408	1164	1244
1723	853	870	1440	708	732	873	427	447	2412	1165	1247
1731	859	872	1445	710	735	872	425	447	2415	1166	1249
1735	861	874	1454	716	738	875	426	449	2420	1168	1252
1738	862	876	1460	720	741	883	430	453	2425	1169	1256
1738	861	877	1466	722	744	890	434	456	2432	1172	1260
1743	864	879	1474	725	749	896	437	459	2438	1174	1264
1744	864	879	1483	728	755	903	441	463	2442	1176	1267

表4 歷年15歲以上民間人口之年齡(續2)

單位：%

年 月 別 Year & month	總 計 Total			1 5 ~ 2 4 歲 Years					
	計 Both sexes	男 Male	女 Female	計 Both sexes	男 Male	女 Female	1 5 ~ 1 9 歲 Years		
							計 Both sexes	男 Male	女 Female
6 7 年平均 Ave., 1978	100.00	50.55	49.45	31.94	14.66	17.28	18.17	9.18	8.98
6 8 年平均 Ave., 1979	100.00	50.38	49.62	31.14	14.11	17.03	17.74	8.89	8.84
6 9 年平均 Ave., 1980	100.00	50.22	49.78	30.32	13.58	16.74	17.19	8.60	8.60
7 0 年平均 Ave., 1981	100.00	50.13	49.87	29.61	13.26	16.35	16.68	8.36	8.32
7 1 年平均 Ave., 1982	100.00	50.13	49.87	28.97	12.98	15.99	16.14	8.11	8.04
7 2 年平均 Ave., 1983	100.00	50.05	49.95	28.26	12.62	15.64	15.49	7.75	7.74
7 3 年平均 Ave., 1984	100.00	50.04	49.96	27.53	12.31	15.22	14.97	7.50	7.47
7 4 年平均 Ave., 1985	100.00	50.08	49.92	26.80	12.02	14.78	14.51	7.29	7.23
7 5 年平均 Ave., 1986	100.00	50.12	49.88	26.11	11.76	14.35	14.05	7.07	6.98
7 6 年平均 Ave., 1987	100.00	50.12	49.88	25.41	11.49	13.92	13.62	6.84	6.77
7 7 年平均 Ave., 1988	100.00	50.06	49.94	24.54	11.03	13.50	13.23	6.64	6.59
7 8 年平均 Ave., 1989	100.00	50.08	49.92	23.81	10.75	13.06	12.76	6.39	6.36
7 9 年平均 Ave., 1990	100.00	50.05	49.95	23.19	10.48	12.71	12.32	6.16	6.16
8 0 年平均 Ave., 1991	100.00	50.06	49.94	22.81	10.36	12.45	12.22	6.11	6.10
8 1 年平均 Ave., 1992	100.00	50.10	49.90	22.42	10.26	12.16	12.03	6.01	6.02
8 2 年平均 Ave., 1993	100.00	50.14	49.86	22.41	10.39	12.02	12.17	6.12	6.05
8 3 年平均 Ave., 1994	100.00	50.15	49.85	22.20	10.37	11.83	12.25	6.17	6.08
8 4 年平均 Ave., 1995	100.00	50.08	49.92	21.98	10.29	11.69	12.38	6.23	6.14
8 5 年平均 Ave., 1996	100.00	49.96	50.04	21.70	10.14	11.57	12.26	6.16	6.10
8 6 年平均 Ave., 1997	100.00	49.85	50.15	21.49	9.99	11.49	12.02	6.02	6.00
8 7 年平均 Ave., 1998	100.00	49.78	50.22	21.29	9.89	11.40	11.77	5.90	5.87
8 8 年平均 Ave., 1999	100.00	49.80	50.20	21.10	9.88	11.22	11.29	5.68	5.61
8 9 年平均 Ave., 2000	100.00	49.83	50.17	20.84	9.86	10.98	10.89	5.51	5.37
9 0 年平均 Ave., 2001	100.00	49.78	50.22	20.46	9.77	10.70	10.44	5.34	5.10
9 1 年平均 Ave., 2002	100.00	49.70	50.30	19.79	9.44	10.35	9.82	5.02	4.80
9 2 年平均 Ave., 2003	100.00	49.64	50.36	19.20	9.17	10.03	9.31	4.76	4.55
9 3 年平均 Ave., 2004	100.00	49.58	50.42	18.63	8.94	9.69	8.97	4.58	4.39
9 4 年平均 Ave., 2005	100.00	49.53	50.47	18.03	8.69	9.34	8.72	4.47	4.25
9 5 年平均 Ave., 2006	100.00	49.50	50.50	17.58	8.58	9.00	8.67	4.48	4.20
9 6 年平均 Ave., 2007	100.00	49.45	50.55	17.03	8.36	8.67	8.61	4.44	4.17
9 7 年平均 Ave., 2008	100.00	49.41	50.59	16.57	8.18	8.39	8.49	4.36	4.13
1 月 Jan.	100.00	49.42	50.58	16.72	8.22	8.50	8.59	4.43	4.17
2 月 Feb.	100.00	49.42	50.58	16.68	8.20	8.48	8.59	4.42	4.17
3 月 Mar.	100.00	49.41	50.59	16.65	8.19	8.46	8.58	4.42	4.16
4 月 Apr.	100.00	49.42	50.58	16.66	8.23	8.43	8.52	4.42	4.15
5 月 May	100.00	49.36	50.64	16.55	8.12	8.43	8.55	4.40	4.15
6 月 June	100.00	49.42	50.58	16.61	8.21	8.40	8.49	4.35	4.14
7 月 July	100.00	49.41	50.59	16.59	8.19	8.39	8.48	4.35	4.13
8 月 Aug.	100.00	49.41	50.59	16.56	8.19	8.37	8.46	4.34	4.12
9 月 Sept.	100.00	49.41	50.59	16.51	8.17	8.35	8.45	4.33	4.11
1 0 月 Oct.	100.00	49.41	50.59	16.48	8.15	8.32	8.43	4.32	4.10
1 1 月 Nov.	100.00	49.40	50.60	16.44	8.14	8.30	8.40	4.31	4.09
1 2 月 Dec.	100.00	49.40	50.60	16.41	8.13	8.28	8.38	4.30	4.08
9 8 年平均 Ave., 2009	100.00	49.36	50.64	16.22	8.05	8.17	8.36	4.29	4.07
1 月 Jan.	100.00	49.39	50.61	16.39	8.12	8.27	8.37	4.29	4.07
2 月 Feb.	100.00	49.39	50.61	16.36	8.11	8.25	8.36	4.29	4.07
3 月 Mar.	100.00	49.38	50.62	16.33	8.10	8.23	8.36	4.29	4.07
4 月 Apr.	100.00	49.39	50.61	16.29	8.08	8.21	8.36	4.29	4.07
5 月 May	100.00	49.38	50.62	16.28	8.08	8.20	8.36	4.29	4.07
6 月 June	100.00	49.38	50.62	16.25	8.06	8.19	8.36	4.29	4.07
7 月 July	100.00	49.37	50.63	16.23	8.05	8.18	8.36	4.29	4.07
8 月 Aug.	100.00	49.36	50.64	16.20	8.04	8.16	8.36	4.29	4.07
9 月 Sept.	100.00	49.35	50.65	16.15	8.02	8.14	8.35	4.28	4.07
1 0 月 Oct.	100.00	49.34	50.66	16.10	7.99	8.11	8.34	4.28	4.06
1 1 月 Nov.	100.00	49.33	50.67	16.06	7.97	8.09	8.34	4.28	4.06
1 2 月 Dec.	100.00	49.31	50.69	16.03	7.96	8.07	8.33	4.28	4.06

TABLE 4. AGE OF CIVILIAN POPULATION AGED 15 YEARS AND OVER, BY YEAR(Cont.2)

Unit : %

			2 5 ~ 4 4 歲								
			Years								
2 0 ~ 2 4 歲			計	男	女	2 5 ~ 2 9 歲			3 0 ~ 3 4 歲		
Years						Years			Years		
計	男	女	Both sexes	Male	Female	計	男	女	計	男	女
Both sexes	Male	Female				Both sexes	Male	Female	Both sexes	Male	Female
13.77	5.48	8.29	38.79	19.67	19.13	13.91	7.00	6.92	8.62	4.39	4.23
13.41	5.22	8.19	39.35	19.95	19.40	14.33	7.21	7.12	8.98	4.57	4.40
13.13	4.99	8.14	39.94	20.23	19.71	14.64	7.35	7.29	9.40	4.67	4.73
12.93	4.90	8.03	40.51	20.49	20.01	14.68	7.36	7.32	10.33	5.12	5.21
12.82	4.87	7.95	41.13	20.80	20.33	14.55	7.29	7.27	11.59	5.88	5.71
12.77	4.87	7.90	41.77	21.10	20.68	14.56	7.29	7.26	12.22	6.19	6.03
12.56	4.81	7.75	42.29	21.35	20.95	14.49	7.26	7.24	12.62	6.38	6.24
12.29	4.73	7.56	42.76	21.60	21.16	14.35	7.18	7.17	12.90	6.53	6.37
12.06	4.69	7.36	43.19	21.83	21.36	14.16	7.09	7.07	13.00	6.58	6.42
11.79	4.64	7.15	43.71	22.07	21.63	14.04	7.02	7.02	12.95	6.55	6.40
11.31	4.40	6.91	44.30	22.38	21.92	13.98	7.01	6.98	12.91	6.53	6.38
11.05	4.35	6.70	44.89	22.67	22.22	13.80	6.92	6.89	12.94	6.55	6.39
10.87	4.32	6.55	45.55	23.00	22.55	13.62	6.83	6.79	12.97	6.56	6.41
10.59	4.25	6.35	46.09	23.30	22.80	13.28	6.66	6.62	12.81	6.49	6.32
10.38	4.24	6.14	46.43	23.48	22.94	12.90	6.47	6.43	12.75	6.46	6.29
10.24	4.27	5.97	46.20	23.31	22.89	12.39	6.20	6.19	12.63	6.39	6.24
9.95	4.20	5.75	46.10	23.24	22.85	12.01	6.00	6.01	12.47	6.31	6.16
9.60	4.06	5.54	45.92	23.11	22.81	11.68	5.82	5.86	12.27	6.20	6.07
9.44	3.97	5.47	45.55	22.90	22.65	11.37	5.66	5.71	12.07	6.09	5.98
9.47	3.97	5.50	44.97	22.61	22.37	11.07	5.52	5.55	11.79	5.94	5.84
9.52	3.99	5.53	44.40	22.33	22.08	10.81	5.39	5.42	11.45	5.77	5.67
9.81	4.20	5.61	43.77	22.01	21.75	10.52	5.25	5.27	11.20	5.66	5.54
9.96	4.35	5.61	43.19	21.70	21.49	10.32	5.15	5.18	10.90	5.49	5.41
10.02	4.43	5.60	42.63	21.34	21.29	10.15	5.02	5.13	10.68	5.37	5.32
9.97	4.42	5.55	42.40	21.22	21.18	10.27	5.08	5.18	10.50	5.26	5.24
9.89	4.41	5.48	42.06	21.04	21.03	10.35	5.12	5.22	10.26	5.13	5.13
9.66	4.36	5.30	41.63	20.78	20.85	10.48	5.17	5.30	9.99	4.98	5.01
9.31	4.22	5.09	41.28	20.58	20.70	10.65	5.27	5.38	9.76	4.85	4.91
8.91	4.10	4.81	40.85	20.30	20.55	10.66	5.26	5.40	9.68	4.79	4.89
8.42	3.92	4.50	40.50	20.10	20.40	10.53	5.19	5.34	9.85	4.88	4.97
8.08	3.82	4.26	40.05	19.85	20.19	10.42	5.13	5.29	9.94	4.92	5.02
8.13	3.80	4.33	40.31	20.00	20.31	10.53	5.19	5.34	9.88	4.89	4.99
8.09	3.78	4.31	40.28	19.99	20.28	10.52	5.19	5.33	9.89	4.90	4.99
8.06	3.77	4.29	40.21	19.96	20.25	10.52	5.19	5.33	9.90	4.90	5.00
8.14	3.86	4.28	40.12	19.89	20.23	10.47	5.16	5.32	9.90	4.90	5.01
8.00	3.72	4.27	40.12	19.89	20.23	10.47	5.15	5.31	9.91	4.90	5.01
8.12	3.85	4.27	40.04	19.85	20.19	10.43	5.13	5.30	9.91	4.90	5.01
8.11	3.85	4.26	40.02	19.84	20.18	10.42	5.13	5.29	9.93	4.92	5.02
8.10	3.84	4.25	40.00	19.82	20.18	10.40	5.12	5.28	9.95	4.93	5.03
8.07	3.84	4.23	39.94	19.79	20.15	10.38	5.10	5.27	9.97	4.93	5.04
8.05	3.83	4.22	39.90	19.77	20.13	10.34	5.09	5.25	10.00	4.95	5.05
8.04	3.83	4.21	39.84	19.74	20.10	10.31	5.07	5.23	10.01	4.95	5.06
8.03	3.83	4.20	39.79	19.72	20.07	10.29	5.06	5.23	10.02	4.96	5.06
7.87	3.76	4.11	39.55	19.58	19.96	10.13	4.99	5.14	10.14	5.01	5.13
8.02	3.82	4.19	39.76	19.70	20.06	10.26	5.05	5.22	10.04	4.97	5.07
8.00	3.82	4.18	39.70	19.66	20.04	10.23	5.03	5.20	10.06	4.97	5.08
7.97	3.80	4.16	39.65	19.63	20.02	10.21	5.02	5.19	10.07	4.98	5.09
7.93	3.80	4.14	39.63	19.64	19.99	10.22	5.04	5.18	10.09	4.99	5.10
7.91	3.79	4.13	39.59	19.62	19.97	10.19	5.03	5.16	10.10	4.99	5.11
7.89	3.78	4.12	39.56	19.60	19.96	10.16	5.01	5.15	10.12	5.01	5.12
7.87	3.76	4.10	39.54	19.58	19.96	10.13	5.00	5.13	10.14	5.01	5.13
7.84	3.75	4.09	39.50	19.56	19.94	10.10	4.98	5.12	10.16	5.02	5.13
7.80	3.73	4.07	39.46	19.53	19.93	10.06	4.96	5.11	10.18	5.03	5.15
7.76	3.71	4.05	39.44	19.52	19.92	10.03	4.94	5.09	10.20	5.04	5.16
7.72	3.70	4.03	39.38	19.48	19.90	9.99	4.93	5.07	10.22	5.04	5.18
7.69	3.68	4.01	39.35	19.46	19.89	9.97	4.91	5.06	10.26	5.07	5.19

表4 歷年15歲以上民間人口之年齡(續完)

單位：%

年 月 別 Year & month	2 5 ~ 4 4 歲 Years											
	3 5 ~ 3 9 歲 Years			4 0 ~ 4 4 歲 Years			計 Both sexes	男 Male	女 Female	4 5 ~ 4 9 歲 Years		
	計 Both sexes	男 Male	女 Female	計 Both sexes	男 Male	女 Female				計 Both sexes	男 Male	女 Female
6 7 年平均 Ave.,1978	8.58	4.36	4.22	7.68	3.92	3.76	23.11	13.21	9.90	7.33	4.03	3.29
6 8 年平均 Ave.,1979	8.41	4.29	4.12	7.64	3.88	3.76	23.16	13.19	9.97	7.13	3.85	3.28
6 9 年平均 Ave.,1980	8.29	4.35	3.94	7.61	3.86	3.76	23.22	13.17	10.05	6.96	3.69	3.27
7 0 年平均 Ave.,1981	7.89	4.16	3.74	7.61	3.85	3.75	23.18	13.03	10.15	6.78	3.52	3.27
7 1 年平均 Ave.,1982	7.41	3.78	3.63	7.57	3.84	3.73	23.19	12.98	10.21	6.70	3.45	3.26
7 2 年平均 Ave.,1983	7.54	3.84	3.70	7.46	3.78	3.68	23.16	12.89	10.28	6.65	3.38	3.27
7 3 年平均 Ave.,1984	7.86	4.00	3.86	7.32	3.71	3.61	23.11	12.76	10.35	6.60	3.34	3.27
7 4 年平均 Ave.,1985	8.49	4.33	4.17	7.01	3.57	3.44	23.10	12.67	10.43	6.61	3.33	3.28
7 5 年平均 Ave.,1986	9.37	4.77	4.60	6.66	3.39	3.27	23.08	12.56	10.51	6.63	3.34	3.29
7 6 年平均 Ave.,1987	10.17	5.17	5.00	6.55	3.33	3.21	23.01	12.44	10.57	6.62	3.34	3.28
7 7 年平均 Ave.,1988	10.73	5.45	5.28	6.68	3.39	3.29	23.01	12.35	10.66	6.60	3.33	3.26
7 8 年平均 Ave.,1989	11.14	5.65	5.50	7.01	3.56	3.45	22.90	12.21	10.69	6.52	3.30	3.22
7 9 年平均 Ave.,1990	11.50	5.83	5.67	7.46	3.79	3.67	22.64	11.97	10.67	6.36	3.23	3.13
8 0 年平均 Ave.,1991	11.63	5.89	5.74	8.36	4.25	4.11	22.13	11.58	10.55	6.00	3.04	2.96
8 1 年平均 Ave.,1992	11.63	5.90	5.73	9.15	4.65	4.50	21.91	11.37	10.54	5.92	3.00	2.92
8 2 年平均 Ave.,1993	11.56	5.85	5.72	9.62	4.88	4.74	21.80	11.23	10.57	5.99	3.04	2.95
8 3 年平均 Ave.,1994	11.60	5.86	5.74	10.01	5.07	4.94	21.83	11.16	10.68	6.24	3.17	3.08
8 4 年平均 Ave.,1995	11.62	5.86	5.77	10.34	5.23	5.12	21.94	11.11	10.83	6.75	3.42	3.33
8 5 年平均 Ave.,1996	11.57	5.82	5.75	10.54	5.32	5.22	22.33	11.23	11.10	7.50	3.80	3.71
8 6 年平均 Ave.,1997	11.58	5.83	5.75	10.54	5.31	5.22	22.93	11.48	11.45	8.24	4.16	4.08
8 7 年平均 Ave.,1998	11.57	5.84	5.73	10.57	5.32	5.25	23.53	11.74	11.79	8.70	4.39	4.31
8 8 年平均 Ave.,1999	11.41	5.76	5.65	10.64	5.35	5.29	24.23	12.08	12.14	9.02	4.54	4.47
8 9 年平均 Ave.,2000	11.32	5.71	5.61	10.65	5.35	5.30	24.88	12.40	12.48	9.35	4.71	4.64
9 0 年平均 Ave.,2001	11.16	5.61	5.55	10.64	5.35	5.29	25.64	12.77	12.87	9.60	4.83	4.77
9 1 年平均 Ave.,2002	10.93	5.50	5.44	10.70	5.38	5.32	26.35	13.11	13.24	9.67	4.85	4.81
9 2 年平均 Ave.,2003	10.67	5.36	5.31	10.79	5.43	5.36	27.08	13.47	13.61	9.73	4.88	4.85
9 3 年平均 Ave.,2004	10.45	5.24	5.21	10.71	5.39	5.32	27.87	13.85	14.02	9.87	4.94	4.93
9 4 年平均 Ave.,2005	10.26	5.13	5.13	10.61	5.33	5.28	28.59	14.20	14.39	9.90	4.95	4.96
9 5 年平均 Ave.,2006	10.06	5.01	5.05	10.45	5.24	5.22	29.26	14.51	14.74	9.89	4.94	4.95
9 6 年平均 Ave.,2007	9.88	4.91	4.97	10.24	5.12	5.12	29.98	14.86	15.12	9.96	4.97	4.99
9 7 年平均 Ave.,2008	9.68	4.80	4.88	10.00	5.00	5.00	30.73	15.21	15.52	10.04	5.01	5.03
1 月 Jan.	9.79	4.86	4.93	10.10	5.05	5.05	30.38	15.04	15.33	10.00	4.98	5.01
2 月 Feb.	9.78	4.86	4.92	10.09	5.06	5.04	30.43	15.06	15.37	10.01	4.99	5.02
3 月 Mar.	9.73	4.83	4.91	10.06	5.03	5.02	30.52	15.10	15.41	10.05	5.02	5.04
4 月 Apr.	9.72	4.82	4.90	10.02	5.01	5.01	30.59	15.14	15.44	10.06	5.02	5.04
5 月 May	9.72	4.82	4.90	10.02	5.01	5.01	30.68	15.18	15.50	10.06	5.02	5.05
6 月 June	9.69	4.81	4.89	10.00	5.00	5.00	30.71	15.21	15.51	10.06	5.02	5.04
7 月 July	9.67	4.80	4.88	10.00	5.00	5.00	30.75	15.22	15.53	10.05	5.02	5.03
8 月 Aug.	9.65	4.78	4.87	9.99	5.00	5.00	30.79	15.25	15.54	10.04	5.01	5.03
9 月 Sept.	9.63	4.77	4.86	9.96	4.98	4.98	30.87	15.29	15.58	10.04	5.02	5.02
1 0 月 Oct.	9.61	4.76	4.85	9.95	4.98	4.97	30.93	15.31	15.62	10.04	5.01	5.03
1 1 月 Nov.	9.59	4.74	4.84	9.94	4.97	4.96	31.00	15.35	15.66	10.05	5.02	5.03
1 2 月 Dec.	9.58	4.75	4.83	9.91	4.96	4.95	31.06	15.37	15.69	10.03	5.01	5.03
9 8 年平均 Ave.,2009	9.46	4.68	4.79	9.82	4.90	4.91	31.42	15.55	15.88	9.97	4.97	5.00
1 月 Jan.	9.56	4.73	4.83	9.90	4.95	4.94	31.10	15.40	15.71	10.00	4.99	5.01
2 月 Feb.	9.54	4.72	4.82	9.88	4.94	4.94	31.17	15.43	15.74	9.99	4.98	5.01
3 月 Mar.	9.51	4.71	4.81	9.85	4.92	4.93	31.24	15.47	15.78	9.98	4.98	5.01
4 月 Apr.	9.49	4.70	4.79	9.83	4.91	4.92	31.30	15.49	15.81	9.97	4.97	5.00
5 月 May	9.48	4.69	4.79	9.81	4.90	4.91	31.34	15.50	15.84	9.97	4.97	5.00
6 月 June	9.46	4.68	4.78	9.81	4.90	4.91	31.39	15.53	15.86	9.97	4.98	5.00
7 月 July	9.46	4.67	4.79	9.81	4.90	4.91	31.43	15.55	15.88	9.97	4.98	4.99
8 月 Aug.	9.44	4.66	4.78	9.81	4.90	4.91	31.49	15.58	15.91	9.96	4.97	4.99
9 月 Sept.	9.42	4.65	4.77	9.80	4.90	4.90	31.56	15.61	15.94	9.96	4.97	4.99
1 0 月 Oct.	9.42	4.65	4.77	9.79	4.89	4.90	31.60	15.63	15.97	9.96	4.97	5.00
1 1 月 Nov.	9.40	4.63	4.76	9.77	4.88	4.90	31.68	15.67	16.01	9.96	4.97	4.99
1 2 月 Dec.	9.38	4.63	4.75	9.75	4.86	4.89	31.74	15.69	16.05	9.96	4.97	4.99

TABLE 4. AGE OF CIVILIAN POPULATION AGED 15 YEARS AND OVER, BY YEAR(Cont. End)

Unit : %

4 5 ~ 6 4 歲									6 5 歲 及 以 上		
Years									Years & over		
5 0 ~ 5 4 歲			5 5 ~ 5 9 歲			6 0 ~ 6 4 歲			計	男	女
Years			Years			Years			Both sexes	Male	Female
計	男	女	計	男	女	計	男	女			
Both sexes	Male	Female	Both sexes	Male	Female	Both sexes	Male	Female			
6.71	3.97	2.74	5.23	3.05	2.18	3.85	2.17	1.68	6.16	3.01	3.15
6.81	4.02	2.79	5.36	3.14	2.23	3.86	2.19	1.67	6.35	3.12	3.22
6.84	4.02	2.82	5.50	3.24	2.27	3.91	2.23	1.68	6.52	3.24	3.28
6.75	3.90	2.85	5.59	3.30	2.30	4.05	2.32	1.74	6.71	3.36	3.35
6.65	3.79	2.86	5.65	3.34	2.30	4.19	2.41	1.79	6.72	3.38	3.34
6.46	3.61	2.85	5.75	3.42	2.34	4.30	2.48	1.82	6.80	3.44	3.35
6.26	3.42	2.84	5.84	3.46	2.38	4.40	2.54	1.86	7.06	3.62	3.45
6.07	3.23	2.84	5.89	3.47	2.42	4.54	2.64	1.90	7.34	3.79	3.55
5.93	3.09	2.84	5.85	3.40	2.45	4.66	2.73	1.93	7.62	3.96	3.66
5.86	3.01	2.85	5.77	3.30	2.47	4.75	2.79	1.96	7.88	4.12	3.75
5.86	2.97	2.89	5.67	3.17	2.49	4.89	2.88	2.01	8.15	4.29	3.86
5.85	2.95	2.91	5.53	3.03	2.50	5.00	2.94	2.06	8.40	4.45	3.95
5.85	2.93	2.92	5.37	2.86	2.51	5.06	2.96	2.10	8.61	4.59	4.02
5.89	2.95	2.94	5.21	2.69	2.52	5.03	2.90	2.13	8.96	4.82	4.14
5.91	2.96	2.95	5.13	2.60	2.53	4.96	2.81	2.15	9.25	4.99	4.26
5.85	2.94	2.92	5.10	2.56	2.54	4.86	2.69	2.16	9.59	5.21	4.38
5.78	2.90	2.88	5.09	2.54	2.55	4.72	2.55	2.17	9.87	5.39	4.48
5.52	2.77	2.75	5.09	2.52	2.57	4.58	2.40	2.17	10.16	5.56	4.60
5.23	2.62	2.61	5.13	2.54	2.60	4.46	2.27	2.18	10.42	5.70	4.72
5.15	2.58	2.57	5.14	2.54	2.60	4.40	2.19	2.20	10.61	5.77	4.83
5.33	2.67	2.66	5.10	2.52	2.58	4.40	2.16	2.24	10.77	5.82	4.96
5.80	2.90	2.89	4.97	2.46	2.51	4.44	2.17	2.27	10.90	5.82	5.08
6.19	3.10	3.08	4.89	2.43	2.47	4.46	2.17	2.29	11.08	5.86	5.22
6.83	3.43	3.40	4.68	2.32	2.36	4.52	2.19	2.32	11.27	5.90	5.37
7.51	3.76	3.75	4.62	2.29	2.33	4.55	2.21	2.35	11.46	5.93	5.53
8.01	4.01	4.00	4.77	2.37	2.40	4.56	2.21	2.35	11.66	5.97	5.69
8.36	4.18	4.18	5.08	2.52	2.56	4.55	2.22	2.34	11.87	6.01	5.86
8.72	4.35	4.37	5.54	2.75	2.80	4.42	2.15	2.27	12.10	6.06	6.04
8.91	4.44	4.47	6.26	3.10	3.16	4.19	2.04	2.15	12.31	6.11	6.20
8.95	4.45	4.50	6.90	3.41	3.49	4.18	2.04	2.14	12.49	6.13	6.36
9.02	4.47	4.54	7.35	3.62	3.73	4.32	2.10	2.21	12.66	6.16	6.49
8.96	4.45	4.52	7.17	3.55	3.63	4.24	2.07	2.17	12.59	6.15	6.44
8.98	4.46	4.52	7.19	3.54	3.65	4.25	2.07	2.18	12.61	6.16	6.45
8.97	4.45	4.52	7.23	3.56	3.67	4.27	2.08	2.19	12.63	6.16	6.46
8.96	4.44	4.52	7.28	3.59	3.69	4.28	2.09	2.20	12.63	6.16	6.47
8.99	4.46	4.53	7.32	3.61	3.71	4.31	2.10	2.21	12.65	6.17	6.48
9.01	4.47	4.54	7.33	3.61	3.71	4.32	2.10	2.22	12.64	6.16	6.48
9.03	4.48	4.55	7.35	3.62	3.73	4.32	2.10	2.22	12.64	6.15	6.49
9.04	4.49	4.55	7.38	3.64	3.75	4.33	2.11	2.22	12.65	6.15	6.49
9.06	4.50	4.56	7.43	3.66	3.77	4.34	2.11	2.23	12.67	6.16	6.51
9.06	4.50	4.57	7.47	3.69	3.79	4.36	2.12	2.24	12.69	6.17	6.53
9.06	4.50	4.57	7.51	3.70	3.81	4.38	2.13	2.25	12.72	6.17	6.54
9.08	4.51	4.57	7.53	3.71	3.82	4.42	2.15	2.26	12.73	6.18	6.56
9.16	4.54	4.62	7.68	3.78	3.90	4.61	2.25	2.36	12.81	6.19	6.62
9.08	4.50	4.58	7.57	3.73	3.84	4.45	2.17	2.27	12.75	6.18	6.57
9.12	4.53	4.59	7.59	3.74	3.85	4.47	2.18	2.29	12.77	6.19	6.58
9.13	4.53	4.60	7.63	3.76	3.87	4.50	2.19	2.31	12.78	6.18	6.59
9.14	4.54	4.60	7.62	3.76	3.86	4.57	2.22	2.34	12.78	6.18	6.60
9.14	4.53	4.61	7.61	3.75	3.86	4.62	2.26	2.37	12.79	6.18	6.61
9.14	4.53	4.62	7.64	3.76	3.88	4.63	2.26	2.37	12.80	6.18	6.62
9.17	4.55	4.62	7.66	3.76	3.90	4.62	2.25	2.37	12.80	6.18	6.62
9.19	4.56	4.63	7.70	3.79	3.91	4.63	2.26	2.38	12.82	6.18	6.63
9.19	4.56	4.63	7.73	3.81	3.92	4.67	2.28	2.40	12.83	6.19	6.64
9.19	4.55	4.64	7.75	3.82	3.93	4.70	2.29	2.41	12.85	6.19	6.66
9.20	4.56	4.64	7.79	3.83	3.96	4.73	2.31	2.42	12.87	6.20	6.67
9.20	4.56	4.64	7.82	3.84	3.98	4.76	2.32	2.44	12.88	6.20	6.68

表5 歷年15歲以上民間人口之教育程度

單位：千人

年 月 別 Year & month	總 計 Total			國 中 及 以 下					
	計 Both sexes	男 Male	女 Female	計 Both sexes	男 Male	女 Female	不 識 字 及 自 修 Illiterate & self-educated		
							計 Both sexes	男 Male	女 Female
6 7 年平均 Ave., 1978	10784	5452	5333	7931	3773	4158	2000	622	1378
6 8 年平均 Ave., 1979	11092	5588	5504	8002	3792	4210	1951	608	1344
6 9 年平均 Ave., 1980	11378	5714	5664	7906	3728	4178	1876	572	1304
7 0 年平均 Ave., 1981	11698	5864	5833	8030	3786	4244	1866	566	1301
7 1 年平均 Ave., 1982	12013	6022	5990	8078	3812	4266	1839	553	1286
7 2 年平均 Ave., 1983	12263	6137	6126	8072	3805	4267	1836	552	1284
7 3 年平均 Ave., 1984	12544	6277	6267	8091	3813	4278	1806	534	1273
7 4 年平均 Ave., 1985	12860	6440	6420	8153	3850	4304	1796	534	1261
7 5 年平均 Ave., 1986	13161	6596	6565	8150	3861	4289	1783	532	1251
7 6 年平均 Ave., 1987	13432	6732	6700	8099	3841	4258	1708	503	1205
7 7 年平均 Ave., 1988	13696	6856	6840	8045	3804	4241	1620	468	1152
7 8 年平均 Ave., 1989	13955	6989	6966	8018	3793	4225	1558	450	1107
7 9 年平均 Ave., 1990	14219	7116	7102	7939	3742	4197	1491	427	1064
8 0 年平均 Ave., 1991	14496	7256	7240	8012	3787	4225	1435	410	1026
8 1 年平均 Ave., 1992	14771	7401	7370	7936	3758	4178	1389	388	1001
8 2 年平均 Ave., 1993	15087	7564	7522	7806	3686	4120	1351	372	978
8 3 年平均 Ave., 1994	15401	7724	7677	7856	3721	4135	1360	374	986
8 4 年平均 Ave., 1995	15687	7856	7832	7826	3715	4111	1334	359	975
8 5 年平均 Ave., 1996	15932	7960	7972	7658	3619	4038	1292	339	952
8 6 年平均 Ave., 1997	16170	8062	8109	7647	3613	4034	1300	350	950
8 7 年平均 Ave., 1998	16448	8188	8260	7542	3573	3968	1309	372	938
8 8 年平均 Ave., 1999	16687	8311	8376	7375	3485	3890	1160	341	819
8 9 年平均 Ave., 2000	16963	8452	8511	7328	3461	3867	1119	328	792
9 0 年平均 Ave., 2001	17179	8551	8628	7178	3388	3789	1089	316	773
9 1 年平均 Ave., 2002	17387	8642	8745	6987	3297	3690	1045	298	747
9 2 年平均 Ave., 2003	17572	8722	8849	6837	3238	3599	987	273	714
9 3 年平均 Ave., 2004	17760	8806	8954	6702	3178	3524	933	255	678
9 4 年平均 Ave., 2005	17949	8890	9058	6573	3110	3463	873	234	639
9 5 年平均 Ave., 2006	18166	8992	9175	6455	3053	3402	805	210	595
9 6 年平均 Ave., 2007	18392	9095	9297	6334	2990	3344	752	192	561
9 7 年平均 Ave., 2008	18623	9201	9422	6205	2931	3275	707	176	530
1 月 Jan.	18522	9154	9368	6254	2952	3302	727	184	544
2 月 Feb.	18539	9162	9378	6271	2966	3305	724	182	542
3 月 Mar.	18557	9169	9388	6288	2973	3316	721	180	541
4 月 Apr.	18573	9179	9395	6306	2982	3324	716	179	537
5 月 May	18591	9176	9415	6326	2988	3338	712	177	534
6 月 June	18610	9197	9413	6279	2973	3306	708	177	531
7 月 July	18630	9205	9425	6230	2948	3282	705	176	529
8 月 Aug.	18651	9216	9435	6091	2876	3216	701	174	527
9 月 Sept.	18669	9224	9445	6075	2859	3217	697	174	524
1 0 月 Oct.	18690	9234	9456	6093	2872	3221	693	173	521
1 1 月 Nov.	18711	9244	9467	6115	2888	3228	690	171	519
1 2 月 Dec.	18732	9254	9478	6135	2894	3241	687	170	517
9 8 年平均 Ave., 2009	18855	9307	9547	6096	2884	3213	664	163	501
1 月 Jan.	18754	9264	9491	6153	2904	3249	684	169	515
2 月 Feb.	18771	9270	9501	6174	2915	3259	681	168	513
3 月 Mar.	18789	9278	9511	6192	2925	3267	677	167	510
4 月 Apr.	18807	9289	9518	6210	2946	3264	673	166	507
5 月 May	18826	9297	9529	6228	2954	3275	669	165	504
6 月 June	18844	9304	9540	6180	2926	3254	666	163	502
7 月 July	18863	9312	9551	6121	2897	3224	662	162	500
8 月 Aug.	18882	9321	9562	5976	2829	3147	657	161	496
9 月 Sept.	18900	9328	9572	5954	2816	3138	655	160	494
1 0 月 Oct.	18921	9335	9586	5970	2819	3150	651	160	491
1 1 月 Nov.	18940	9342	9598	5989	2835	3155	648	158	490
1 2 月 Dec.	18959	9349	9610	6007	2838	3169	644	156	487

TABLE 5. EDUCATIONAL ATTAINMENT OF CIVILIAN POPULATION AGED 15 YEARS AND OVER, BY YEAR

Unit : Thousand Persons

Junior high & below						高中 (職)								
國小			國中			Senior high & vocational								
Primary			Junior high			計 Both sexes	男 Male	女 Female	高中			高職		
									Senior high			Vocational		
計 Both sexes	男 Male	女 Female	計 Both sexes	男 Male	女 Female				計 Both sexes	男 Male	女 Female	計 Both sexes	男 Male	女 Female
4291	2193	2098	1640	958	682	1989	1112	877	833	499	334	1156	612	543
4297	2177	2120	1754	1007	747	2153	1187	966	875	521	355	1278	666	611
4205	2121	2085	1825	1035	789	2384	1285	1099	968	567	401	1416	718	698
4226	2126	2101	1938	1095	843	2522	1353	1170	998	582	415	1525	771	754
4244	2135	2108	1996	1123	872	2732	1449	1283	1040	594	446	1692	855	837
4184	2102	2082	2052	1151	901	2907	1529	1378	1037	593	444	1870	936	935
4149	2079	2069	2136	1200	936	3074	1604	1470	1074	614	459	2001	990	1011
4129	2067	2061	2229	1248	981	3255	1690	1565	1101	627	474	2154	1063	1091
4074	2044	2029	2294	1285	1009	3467	1779	1687	1143	642	500	2324	1137	1187
4061	2025	2037	2330	1313	1016	3649	1871	1779	1180	663	517	2470	1208	1262
4049	1999	2050	2376	1337	1039	3843	1961	1882	1243	699	544	2600	1262	1338
4018	1974	2045	2442	1369	1073	4019	2042	1977	1292	720	572	2727	1322	1405
3954	1918	2036	2495	1397	1098	4193	2128	2065	1385	762	623	2808	1366	1442
3990	1916	2073	2587	1460	1126	4334	2195	2139	1453	801	652	2881	1394	1487
3884	1867	2016	2664	1503	1161	4513	2276	2237	1461	801	659	3052	1475	1578
3783	1808	1975	2672	1506	1166	4740	2394	2346	1489	817	672	3251	1577	1674
3762	1801	1961	2734	1546	1187	4893	2465	2427	1501	817	684	3392	1648	1743
3713	1781	1932	2779	1575	1203	5034	2535	2499	1500	821	679	3534	1714	1820
3605	1726	1879	2761	1554	1207	5221	2638	2583	1532	840	692	3689	1798	1891
3520	1690	1830	2827	1572	1254	5250	2639	2611	1586	863	723	3664	1776	1888
3412	1624	1788	2820	1577	1243	5425	2717	2708	1671	910	762	3754	1807	1947
3349	1546	1802	2866	1598	1268	5586	2796	2790	1708	930	778	3878	1865	2013
3327	1521	1806	2881	1612	1269	5687	2844	2843	1746	950	796	3941	1894	2047
3291	1495	1796	2797	1578	1219	5788	2884	2904	1790	974	815	3999	1910	2088
3253	1458	1795	2689	1541	1148	5880	2915	2965	1825	992	833	4055	1922	2132
3204	1443	1760	2646	1522	1124	5924	2929	2995	1829	986	843	4095	1943	2152
3156	1421	1735	2613	1502	1110	5954	2934	3020	1827	983	845	4127	1952	2175
3111	1392	1719	2589	1485	1104	5951	2937	3014	1814	974	840	4137	1963	2173
3064	1368	1696	2586	1475	1111	5977	2948	3029	1818	971	847	4158	1977	2181
3013	1341	1673	2568	1458	1110	6013	2976	3037	1829	974	855	4184	2002	2182
2969	1315	1653	2530	1439	1091	6023	2985	3038	1821	967	854	4202	2018	2184
2987	1328	1659	2540	1441	1099	6020	2984	3035	1824	972	852	4196	2013	2183
2983	1322	1661	2565	1463	1102	6018	2986	3033	1823	969	854	4195	2016	2179
2978	1317	1660	2590	1475	1115	6018	2987	3031	1822	967	855	4196	2020	2176
2975	1319	1656	2615	1484	1131	6017	2980	3037	1822	966	855	4196	2014	2182
2971	1313	1658	2643	1497	1146	6018	2977	3041	1823	965	858	4195	2012	2183
2968	1317	1650	2602	1478	1124	6039	2991	3048	1829	972	856	4210	2019	2192
2964	1313	1651	2561	1460	1101	6028	2982	3047	1820	965	855	4208	2016	2192
2967	1316	1651	2423	1386	1038	6033	2988	3045	1825	971	854	4208	2017	2191
2963	1312	1651	2415	1373	1042	6021	2989	3032	1817	964	852	4204	2025	2180
2959	1311	1648	2441	1388	1053	6023	2984	3039	1816	964	852	4207	2020	2187
2957	1309	1648	2468	1408	1061	6022	2984	3038	1817	966	852	4205	2018	2187
2954	1308	1646	2494	1416	1078	6023	2990	3033	1817	963	854	4206	2027	2179
2932	1296	1636	2500	1425	1075	6047	2998	3048	1832	968	864	4215	2030	2185
2949	1303	1645	2521	1432	1089	6025	2992	3032	1817	961	857	4207	2032	2176
2946	1300	1646	2546	1446	1100	6023	2987	3036	1817	959	858	4206	2028	2177
2943	1299	1643	2572	1459	1113	6022	2990	3032	1817	962	854	4206	2028	2177
2939	1301	1638	2598	1479	1119	6022	2982	3040	1816	959	857	4206	2023	2182
2935	1296	1639	2624	1492	1132	6023	2984	3040	1816	960	856	4207	2024	2184
2933	1297	1636	2580	1465	1115	6038	2992	3046	1825	966	860	4213	2026	2187
2926	1294	1632	2533	1442	1091	6046	2996	3049	1832	968	864	4214	2028	2185
2928	1297	1631	2391	1371	1020	6061	3004	3057	1845	974	871	4216	2030	2186
2928	1298	1630	2372	1358	1014	6072	3008	3063	1850	976	874	4222	2033	2189
2925	1291	1633	2394	1368	1026	6077	3012	3065	1852	977	875	4225	2035	2190
2920	1288	1632	2422	1389	1033	6075	3010	3065	1849	977	872	4226	2033	2193
2916	1286	1631	2447	1396	1051	6076	3019	3057	1849	979	870	4227	2040	2187

表5 歷年15歲以上民間人口之教育程度(續1)

單位：千人

Unit: Thousand Persons

年 月 別 Year & month	大 專 及 以 上 Junior college & above								
	計 Both sexes	男 Male	女 Female	專 科 Junior college			大 學 及 以 上 University & graduate school		
				計 Both sexes	男 Male	女 Female	計 Both sexes	男 Male	女 Female
6 7 年平均 Ave., 1978	865	566	298	408	252	157	456	315	142
6 8 年平均 Ave., 1979	936	608	328	438	271	167	499	337	161
6 9 年平均 Ave., 1980	1087	700	387	525	321	204	563	380	183
7 0 年平均 Ave., 1981	1145	725	419	563	337	226	582	388	193
7 1 年平均 Ave., 1982	1203	762	441	600	359	241	602	403	200
7 2 年平均 Ave., 1983	1284	803	480	646	381	265	637	422	216
7 3 年平均 Ave., 1984	1379	860	518	698	415	284	680	445	235
7 4 年平均 Ave., 1985	1452	901	551	754	445	309	697	456	242
7 5 年平均 Ave., 1986	1544	955	588	800	474	326	744	481	263
7 6 年平均 Ave., 1987	1683	1020	663	877	508	369	806	512	294
7 7 年平均 Ave., 1988	1808	1090	718	950	550	401	858	541	317
7 8 年平均 Ave., 1989	1917	1154	763	1013	584	429	904	570	334
7 9 年平均 Ave., 1990	2087	1247	840	1109	637	473	977	610	367
8 0 年平均 Ave., 1991	2150	1274	876	1162	663	499	988	611	377
8 1 年平均 Ave., 1992	2322	1367	955	1262	719	543	1060	648	412
8 2 年平均 Ave., 1993	2541	1484	1057	1368	772	596	1173	712	461
8 3 年平均 Ave., 1994	2653	1538	1115	1439	804	635	1213	734	479
8 4 年平均 Ave., 1995	2827	1605	1222	1522	830	693	1305	776	530
8 5 年平均 Ave., 1996	3053	1703	1351	1654	885	769	1400	818	582
8 6 年平均 Ave., 1997	3273	1810	1463	1756	937	819	1518	873	644
8 7 年平均 Ave., 1998	3481	1898	1583	1855	976	879	1626	922	704
8 8 年平均 Ave., 1999	3726	2030	1696	1974	1035	939	1752	996	757
8 9 年平均 Ave., 2000	3948	2147	1800	2070	1082	988	1878	1065	812
9 0 年平均 Ave., 2001	4213	2278	1935	2167	1124	1043	2047	1154	892
9 1 年平均 Ave., 2002	4520	2430	2090	2232	1149	1083	2288	1281	1007
9 2 年平均 Ave., 2003	4811	2555	2255	2272	1163	1110	2538	1393	1145
9 3 年平均 Ave., 2004	5104	2693	2410	2305	1171	1134	2798	1522	1276
9 4 年平均 Ave., 2005	5424	2843	2582	2332	1174	1158	3093	1669	1424
9 5 年平均 Ave., 2006	5735	2990	2744	2349	1177	1172	3386	1814	1573
9 6 年平均 Ave., 2007	6045	3129	2916	2363	1185	1178	3683	1945	1738
9 7 年平均 Ave., 2008	6394	3285	3109	2388	1191	1198	4006	2095	1911
1 月 Jan.	6248	3218	3031	2381	1190	1191	3867	2027	1840
2 月 Feb.	6250	3210	3040	2382	1186	1196	3868	2024	1844
3 月 Mar.	6251	3210	3041	2381	1186	1195	3870	2023	1846
4 月 Apr.	6250	3217	3033	2381	1188	1193	3869	2029	1840
5 月 May	6247	3211	3036	2380	1187	1193	3867	2024	1842
6 月 June	6292	3233	3059	2380	1187	1193	3912	2046	1867
7 月 July	6372	3276	3097	2381	1186	1195	3991	2089	1902
8 月 Aug.	6527	3353	3174	2399	1196	1203	4128	2157	1972
9 月 Sept.	6573	3377	3196	2399	1195	1204	4174	2182	1992
1 0 月 Oct.	6574	3378	3196	2399	1196	1203	4174	2181	1993
1 1 月 Nov.	6574	3372	3201	2398	1196	1203	4175	2177	1999
1 2 月 Dec.	6574	3370	3204	2399	1194	1204	4175	2175	2000
9 8 年平均 Ave., 2009	6712	3426	3286	2415	1198	1217	4297	2228	2069
1 月 Jan.	6576	3367	3209	2399	1193	1206	4177	2174	2003
2 月 Feb.	6575	3368	3206	2399	1194	1204	4176	2174	2002
3 月 Mar.	6575	3362	3212	2399	1191	1208	4176	2171	2004
4 月 Apr.	6575	3361	3214	2399	1192	1207	4176	2169	2007
5 月 May	6574	3359	3215	2399	1192	1206	4176	2167	2009
6 月 June	6626	3387	3239	2400	1197	1203	4226	2190	2036
7 月 July	6697	3419	3278	2409	1195	1214	4288	2224	2064
8 月 Aug.	6845	3487	3358	2432	1201	1231	4413	2286	2127
9 月 Sept.	6874	3503	3371	2436	1207	1229	4438	2297	2141
1 0 月 Oct.	6875	3504	3370	2437	1209	1227	4438	2295	2143
1 1 月 Nov.	6876	3498	3378	2436	1205	1231	4440	2293	2147
1 2 月 Dec.	6876	3492	3384	2437	1201	1236	4439	2291	2148

TABLE 5. EDUCATIONAL ATTAINMENT OF CIVILIAN POPULATION AGED 15 YEARS AND OVER, BY YEAR(Cont.1)

單位：%

Unit：%

年 月 別 Year & month	總 計 Total			國 中 及 以 下					
	計 Both sexes	男 Male	女 Female	計 Both sexes	男 Male	女 Female	不 識 字 及 自 修 Illiterate & self-educated		
							計 男 女		
							Both sexes	Male	Female
6 7 年平均 Ave.,1978	100.00	50.55	49.45	73.54	34.99	38.55	18.54	5.77	12.77
6 8 年平均 Ave.,1979	100.00	50.38	49.62	72.15	34.19	37.96	17.59	5.48	12.11
6 9 年平均 Ave.,1980	100.00	50.22	49.78	69.49	32.76	36.72	16.48	5.02	11.46
7 0 年平均 Ave.,1981	100.00	50.13	49.87	68.65	32.37	36.28	15.95	4.84	11.12
7 1 年平均 Ave.,1982	100.00	50.13	49.87	67.25	31.73	35.51	15.31	4.60	10.70
7 2 年平均 Ave.,1983	100.00	50.05	49.95	65.83	31.03	34.80	14.97	4.50	10.47
7 3 年平均 Ave.,1984	100.00	50.04	49.96	64.50	30.40	34.10	14.40	4.25	10.15
7 4 年平均 Ave.,1985	100.00	50.08	49.92	63.40	29.93	33.47	13.96	4.16	9.81
7 5 年平均 Ave.,1986	100.00	50.12	49.88	61.93	29.34	32.59	13.54	4.04	9.50
7 6 年平均 Ave.,1987	100.00	50.12	49.88	60.30	28.60	31.70	12.72	3.75	8.97
7 7 年平均 Ave.,1988	100.00	50.06	49.94	58.74	27.78	30.96	11.83	3.41	8.41
7 8 年平均 Ave.,1989	100.00	50.08	49.92	57.46	27.18	30.28	11.16	3.23	7.94
7 9 年平均 Ave.,1990	100.00	50.05	49.95	55.84	26.32	29.52	10.48	3.00	7.48
8 0 年平均 Ave.,1991	100.00	50.06	49.94	55.27	26.12	29.15	9.90	2.83	7.08
8 1 年平均 Ave.,1992	100.00	50.10	49.90	53.73	25.44	28.29	9.40	2.63	6.77
8 2 年平均 Ave.,1993	100.00	50.14	49.86	51.74	24.43	27.31	8.95	2.47	6.48
8 3 年平均 Ave.,1994	100.00	50.15	49.85	51.01	24.16	26.85	8.83	2.43	6.40
8 4 年平均 Ave.,1995	100.00	50.08	49.92	49.89	23.68	26.20	8.51	2.29	6.22
8 5 年平均 Ave.,1996	100.00	49.96	50.04	48.06	22.72	25.35	8.11	2.13	5.98
8 6 年平均 Ave.,1997	100.00	49.85	50.15	47.29	22.34	24.95	8.04	2.17	5.87
8 7 年平均 Ave.,1998	100.00	49.78	50.22	45.85	21.72	24.13	7.96	2.26	5.70
8 8 年平均 Ave.,1999	100.00	49.80	50.20	44.19	20.88	23.31	6.95	2.04	4.91
8 9 年平均 Ave.,2000	100.00	49.83	50.17	43.20	20.40	22.80	6.60	1.93	4.67
9 0 年平均 Ave.,2001	100.00	49.78	50.22	41.78	19.72	22.06	6.34	1.84	4.50
9 1 年平均 Ave.,2002	100.00	49.70	50.30	40.19	18.97	21.22	6.01	1.72	4.29
9 2 年平均 Ave.,2003	100.00	49.64	50.36	38.91	18.43	20.48	5.62	1.55	4.06
9 3 年平均 Ave.,2004	100.00	49.58	50.42	37.74	17.90	19.84	5.25	1.44	3.82
9 4 年平均 Ave.,2005	100.00	49.53	50.47	36.62	17.33	19.29	4.87	1.30	3.56
9 5 年平均 Ave.,2006	100.00	49.50	50.50	35.53	16.81	18.72	4.43	1.16	3.27
9 6 年平均 Ave.,2007	100.00	49.45	50.55	34.44	16.26	18.18	4.09	1.04	3.05
9 7 年平均 Ave.,2008	100.00	49.41	50.59	33.32	15.74	17.58	3.80	0.95	2.85
1 月 Jan.	100.00	49.42	50.58	33.77	15.94	17.83	3.93	0.99	2.94
2 月 Feb.	100.00	49.42	50.58	33.83	16.00	17.83	3.90	0.98	2.92
3 月 Mar.	100.00	49.41	50.59	33.89	16.02	17.87	3.88	0.97	2.91
4 月 Apr.	100.00	49.42	50.58	33.95	16.05	17.90	3.85	0.96	2.89
5 月 May	100.00	49.36	50.64	34.03	16.07	17.96	3.83	0.95	2.87
6 月 June	100.00	49.42	50.58	33.74	15.97	17.76	3.81	0.95	2.86
7 月 July	100.00	49.41	50.59	33.44	15.82	17.61	3.78	0.94	2.84
8 月 Aug.	100.00	49.41	50.59	32.66	15.42	17.24	3.76	0.93	2.82
9 月 Sept.	100.00	49.41	50.59	32.54	15.31	17.23	3.74	0.93	2.80
1 0 月 Oct.	100.00	49.41	50.59	32.60	15.37	17.24	3.71	0.93	2.78
1 1 月 Nov.	100.00	49.40	50.60	32.68	15.43	17.25	3.69	0.92	2.77
1 2 月 Dec.	100.00	49.40	50.60	32.75	15.45	17.30	3.67	0.91	2.76
9 8 年平均 Ave.,2009	100.00	49.36	50.64	32.33	15.29	17.04	3.52	0.86	2.66
1 月 Jan.	100.00	49.39	50.61	32.81	15.49	17.33	3.65	0.90	2.75
2 月 Feb.	100.00	49.39	50.61	32.89	15.53	17.36	3.63	0.90	2.73
3 月 Mar.	100.00	49.38	50.62	32.95	15.57	17.39	3.60	0.89	2.72
4 月 Apr.	100.00	49.39	50.61	33.02	15.66	17.36	3.58	0.88	2.70
5 月 May	100.00	49.38	50.62	33.08	15.69	17.39	3.55	0.88	2.68
6 月 June	100.00	49.38	50.62	32.79	15.52	17.27	3.53	0.87	2.67
7 月 July	100.00	49.37	50.63	32.45	15.36	17.09	3.51	0.86	2.65
8 月 Aug.	100.00	49.36	50.64	31.65	14.98	16.67	3.48	0.85	2.63
9 月 Sept.	100.00	49.35	50.65	31.50	14.90	16.61	3.46	0.85	2.62
1 0 月 Oct.	100.00	49.34	50.66	31.55	14.90	16.65	3.44	0.84	2.60
1 1 月 Nov.	100.00	49.33	50.67	31.62	14.97	16.66	3.42	0.83	2.59
1 2 月 Dec.	100.00	49.31	50.69	31.68	14.97	16.71	3.40	0.82	2.57

表5 歷年15歲以上民間人口之教育程度(續完)

單位：%

年 月 別 Year & month	Junior high & below						高 中 (職)					
	國 小			國 中			Senior high & vocational					
	Primary			Junior high			計 Both sexes	男 Male	女 Female	高 中		
	計 Both sexes	男 Male	女 Female	計 Both sexes	男 Male	女 Female				計 Both sexes	男 Male	女 Female
6 7 年平均 Ave., 1978	39.79	20.33	19.45	15.21	8.89	6.32	18.44	10.31	8.13	7.72	4.63	3.09
6 8 年平均 Ave., 1979	38.74	19.63	19.11	15.81	9.08	6.73	19.41	10.70	8.71	7.89	4.70	3.20
6 9 年平均 Ave., 1980	36.96	18.64	18.32	16.04	9.10	6.94	20.96	11.30	9.66	8.51	4.98	3.53
7 0 年平均 Ave., 1981	36.13	18.17	17.96	16.57	9.36	7.21	21.56	11.56	10.00	8.53	4.98	3.55
7 1 年平均 Ave., 1982	35.33	17.78	17.55	16.61	9.35	7.26	22.74	12.06	10.68	8.66	4.94	3.71
7 2 年平均 Ave., 1983	34.12	17.14	16.98	16.74	9.39	7.35	23.71	12.47	11.24	8.46	4.84	3.62
7 3 年平均 Ave., 1984	33.07	16.58	16.50	17.02	9.57	7.46	24.51	12.79	11.72	8.56	4.90	3.66
7 4 年平均 Ave., 1985	32.10	16.08	16.03	17.33	9.70	7.63	25.31	13.14	12.17	8.56	4.88	3.69
7 5 年平均 Ave., 1986	30.95	15.53	15.42	17.43	9.76	7.67	26.34	13.52	12.82	8.68	4.88	3.80
7 6 年平均 Ave., 1987	30.24	15.07	15.16	17.34	9.78	7.57	27.17	13.93	13.24	8.78	4.93	3.85
7 7 年平均 Ave., 1988	29.56	14.60	14.97	17.35	9.77	7.59	28.06	14.32	13.74	9.08	5.11	3.97
7 8 年平均 Ave., 1989	28.80	14.14	14.65	17.50	9.81	7.69	28.80	14.63	14.17	9.26	5.16	4.10
7 9 年平均 Ave., 1990	27.81	13.49	14.32	17.55	9.83	7.72	29.49	14.96	14.52	9.74	5.36	4.38
8 0 年平均 Ave., 1991	27.52	13.22	14.30	17.84	10.08	7.77	29.90	15.14	14.76	10.03	5.53	4.50
8 1 年平均 Ave., 1992	26.29	12.64	13.65	18.04	10.17	7.86	30.55	15.41	15.15	9.89	5.43	4.46
8 2 年平均 Ave., 1993	25.08	11.98	13.09	17.71	9.98	7.73	31.42	15.87	15.55	9.87	5.42	4.45
8 3 年平均 Ave., 1994	24.43	11.69	12.73	17.75	10.04	7.71	31.77	16.01	15.76	9.75	5.31	4.44
8 4 年平均 Ave., 1995	23.67	11.35	12.32	17.71	10.04	7.67	32.09	16.16	15.93	9.56	5.23	4.33
8 5 年平均 Ave., 1996	22.62	10.83	11.79	17.33	9.75	7.58	32.77	16.56	16.21	9.61	5.27	4.34
8 6 年平均 Ave., 1997	21.77	10.45	11.32	17.48	9.72	7.76	32.47	16.32	16.15	9.81	5.34	4.47
8 7 年平均 Ave., 1998	20.74	9.87	10.87	17.14	9.59	7.56	32.98	16.52	16.47	10.16	5.53	4.63
8 8 年平均 Ave., 1999	20.07	9.27	10.80	17.18	9.58	7.60	33.47	16.75	16.72	10.24	5.57	4.66
8 9 年平均 Ave., 2000	19.62	8.97	10.65	16.98	9.50	7.48	33.53	16.77	16.76	10.29	5.60	4.69
9 0 年平均 Ave., 2001	19.16	8.70	10.46	16.28	9.19	7.10	33.69	16.79	16.90	10.42	5.67	4.75
9 1 年平均 Ave., 2002	18.71	8.38	10.33	15.47	8.87	6.60	33.82	16.76	17.05	10.50	5.71	4.79
9 2 年平均 Ave., 2003	18.23	8.21	10.02	15.06	8.66	6.40	33.71	16.67	17.04	10.41	5.61	4.80
9 3 年平均 Ave., 2004	17.77	8.00	9.77	14.71	8.46	6.25	33.53	16.52	17.01	10.29	5.53	4.76
9 4 年平均 Ave., 2005	17.33	7.75	9.58	14.42	8.27	6.15	33.16	16.36	16.79	10.11	5.43	4.68
9 5 年平均 Ave., 2006	16.87	7.53	9.34	14.23	8.12	6.11	32.90	16.23	16.67	10.01	5.35	4.66
9 6 年平均 Ave., 2007	16.38	7.29	9.09	13.96	7.93	6.04	32.69	16.18	16.51	9.94	5.30	4.65
9 7 年平均 Ave., 2008	15.94	7.06	8.88	13.58	7.73	5.86	32.34	16.03	16.31	9.78	5.19	4.59
1 月 Jan.	16.13	7.17	8.96	13.71	7.78	5.93	32.50	16.11	16.39	9.85	5.25	4.60
2 月 Feb.	16.09	7.13	8.96	13.83	7.89	5.94	32.46	16.11	16.36	9.83	5.23	4.61
3 月 Mar.	16.05	7.10	8.95	13.96	7.95	6.01	32.43	16.10	16.33	9.82	5.21	4.61
4 月 Apr.	16.02	7.10	8.92	14.08	7.99	6.09	32.40	16.04	16.35	9.81	5.20	4.61
5 月 May	15.98	7.06	8.92	14.22	8.05	6.16	32.37	16.01	16.36	9.81	5.19	4.62
6 月 June	15.95	7.08	8.87	13.98	7.94	6.04	32.45	16.07	16.38	9.83	5.23	4.60
7 月 July	15.91	7.05	8.86	13.75	7.83	5.91	32.36	16.00	16.35	9.77	5.18	4.59
8 月 Aug.	15.91	7.06	8.85	12.99	7.43	5.56	32.34	16.02	16.33	9.78	5.20	4.58
9 月 Sept.	15.87	7.03	8.85	12.93	7.35	5.58	32.25	16.01	16.24	9.73	5.16	4.57
1 0 月 Oct.	15.83	7.02	8.82	13.06	7.43	5.63	32.23	15.97	16.26	9.72	5.16	4.56
1 1 月 Nov.	15.80	6.99	8.81	13.19	7.52	5.67	32.19	15.95	16.24	9.71	5.16	4.55
1 2 月 Dec.	15.77	6.98	8.78	13.31	7.56	5.76	32.15	15.96	16.19	9.70	5.14	4.56
9 8 年平均 Ave., 2009	15.55	6.87	8.68	13.26	7.56	5.70	32.07	15.90	16.17	9.72	5.13	4.58
1 月 Jan.	15.72	6.95	8.77	13.44	7.64	5.81	32.12	15.96	16.17	9.69	5.12	4.57
2 月 Feb.	15.70	6.93	8.77	13.56	7.70	5.86	32.09	15.91	16.17	9.68	5.11	4.57
3 月 Mar.	15.66	6.92	8.75	13.69	7.76	5.92	32.05	15.92	16.14	9.67	5.12	4.55
4 月 Apr.	15.63	6.92	8.71	13.82	7.86	5.95	32.02	15.86	16.16	9.66	5.10	4.56
5 月 May	15.59	6.89	8.70	13.94	7.93	6.01	32.00	15.85	16.15	9.65	5.10	4.55
6 月 June	15.57	6.88	8.68	13.69	7.77	5.92	32.04	15.88	16.17	9.69	5.12	4.56
7 月 July	15.51	6.86	8.65	13.43	7.64	5.78	32.05	15.88	16.17	9.71	5.13	4.58
8 月 Aug.	15.51	6.87	8.64	12.66	7.26	5.40	32.10	15.91	16.19	9.77	5.16	4.61
9 月 Sept.	15.49	6.87	8.62	12.55	7.18	5.37	32.13	15.92	16.21	9.79	5.16	4.62
1 0 月 Oct.	15.46	6.82	8.63	12.65	7.23	5.42	32.12	15.92	16.20	9.79	5.16	4.62
1 1 月 Nov.	15.42	6.80	8.61	12.79	7.33	5.45	32.07	15.89	16.18	9.76	5.16	4.60
1 2 月 Dec.	15.38	6.78	8.60	12.91	7.36	5.54	32.05	15.93	16.12	9.75	5.16	4.59

TABLE 5. EDUCATIONAL ATTAINMENT OF CIVILIAN POPULATION AGED 15 YEARS AND OVER, BY YEAR(Cont. End)

Unit : %

			大 專 及 以 上								
			Junior college & above								
高 職			計	男	女	專 科			大 學 及 以 上		
Vocational						Junior college			University & graduate school		
計	男	女				計	男	女	計	男	女
Both sexes	Male	Female	Both sexes	Male	Female	Both sexes	Male	Female	Both sexes	Male	Female
10.72	5.68	5.04	8.02	5.25	2.77	3.79	2.33	1.45	4.23	2.92	1.31
11.52	6.01	5.51	8.44	5.48	2.96	3.95	2.44	1.50	4.50	3.04	1.46
12.45	6.31	6.13	9.56	6.16	3.40	4.61	2.82	1.79	4.94	3.34	1.61
13.04	6.59	6.45	9.79	6.20	3.58	4.81	2.88	1.93	4.97	3.32	1.65
14.08	7.12	6.97	10.01	6.34	3.67	5.00	2.99	2.01	5.02	3.35	1.66
15.25	7.63	7.62	10.47	6.55	3.92	5.27	3.11	2.16	5.20	3.44	1.76
15.95	7.89	8.06	10.99	6.86	4.13	5.57	3.31	2.26	5.42	3.55	1.87
16.75	8.26	8.48	11.29	7.00	4.28	5.87	3.46	2.40	5.42	3.54	1.88
17.66	8.64	9.02	11.73	7.26	4.47	6.08	3.60	2.47	5.65	3.66	2.00
18.39	8.99	9.39	12.53	7.59	4.93	6.53	3.79	2.74	6.00	3.81	2.19
18.98	9.21	9.77	13.20	7.96	5.24	6.94	4.01	2.93	6.26	3.95	2.31
19.54	9.47	10.07	13.74	8.27	5.47	7.26	4.19	3.08	6.48	4.08	2.39
19.75	9.61	10.14	14.68	8.77	5.91	7.80	4.48	3.32	6.87	4.29	2.58
19.87	9.62	10.26	14.83	8.79	6.04	8.02	4.58	3.44	6.81	4.21	2.60
20.66	9.98	10.68	15.72	9.25	6.46	8.54	4.87	3.68	7.17	4.39	2.79
21.55	10.46	11.09	16.84	9.84	7.00	9.07	5.12	3.95	7.77	4.72	3.06
22.02	10.70	11.32	17.22	9.99	7.24	9.35	5.22	4.13	7.88	4.77	3.11
22.53	10.93	11.60	18.02	10.23	7.79	9.70	5.29	4.41	8.32	4.94	3.38
23.16	11.29	11.87	19.17	10.69	8.48	10.38	5.55	4.83	8.78	5.13	3.65
22.66	10.98	11.68	20.24	11.20	9.05	10.86	5.79	5.06	9.39	5.40	3.98
22.82	10.99	11.84	21.17	11.54	9.63	11.28	5.94	5.34	9.89	5.60	4.28
23.24	11.18	12.06	22.33	12.17	10.16	11.83	6.20	5.63	10.50	5.97	4.53
23.23	11.17	12.07	23.27	12.66	10.61	12.20	6.38	5.82	11.07	6.28	4.79
23.28	11.12	12.16	24.53	13.26	11.26	12.61	6.54	6.07	11.91	6.72	5.19
23.32	11.06	12.26	25.99	13.97	12.02	12.84	6.61	6.23	13.16	7.37	5.79
23.31	11.06	12.25	27.38	14.54	12.83	12.93	6.62	6.32	14.45	7.93	6.52
23.24	10.99	12.25	28.74	15.16	13.57	12.98	6.59	6.39	15.76	8.57	7.19
23.05	10.94	12.11	30.22	15.84	14.38	12.99	6.54	6.45	17.23	9.30	7.93
22.89	10.88	12.01	31.57	16.46	15.11	12.93	6.48	6.45	18.64	9.98	8.66
22.75	10.89	11.86	32.87	17.01	15.85	12.85	6.44	6.40	20.02	10.57	9.45
22.56	10.84	11.73	34.34	17.64	16.69	12.82	6.39	6.43	21.51	11.25	10.26
22.65	10.87	11.79	33.73	17.37	16.36	12.86	6.43	6.43	20.88	10.95	9.93
22.63	10.88	11.75	33.71	17.31	16.40	12.85	6.40	6.45	20.86	10.92	9.95
22.61	10.88	11.73	33.68	17.30	16.39	12.83	6.39	6.44	20.85	10.90	9.95
22.59	10.84	11.75	33.65	17.32	16.33	12.82	6.40	6.42	20.83	10.92	9.91
22.57	10.82	11.74	33.60	17.27	16.33	12.80	6.38	6.42	20.80	10.89	9.91
22.62	10.85	11.78	33.81	17.37	16.44	12.79	6.38	6.41	21.02	10.99	10.03
22.59	10.82	11.77	34.20	17.58	16.62	12.78	6.37	6.41	21.42	11.21	10.21
22.56	10.81	11.75	35.00	17.98	17.02	12.86	6.41	6.45	22.13	11.56	10.57
22.52	10.84	11.68	35.21	18.09	17.12	12.85	6.40	6.45	22.36	11.69	10.67
22.51	10.81	11.70	35.17	18.07	17.10	12.84	6.40	6.44	22.34	11.67	10.66
22.47	10.79	11.69	35.13	18.02	17.11	12.82	6.39	6.43	22.31	11.63	10.68
22.45	10.82	11.63	35.10	17.99	17.11	12.81	6.38	6.43	22.29	11.61	10.68
22.35	10.77	11.59	35.60	18.17	17.43	12.81	6.35	6.45	22.79	11.81	10.97
22.43	10.83	11.60	35.07	17.95	17.11	12.79	6.36	6.43	22.27	11.59	10.68
22.40	10.80	11.60	35.03	17.94	17.08	12.78	6.36	6.42	22.25	11.58	10.66
22.38	10.79	11.59	34.99	17.90	17.10	12.77	6.34	6.43	22.23	11.56	10.67
22.36	10.76	11.60	34.96	17.87	17.09	12.76	6.34	6.42	22.21	11.53	10.67
22.35	10.75	11.60	34.92	17.84	17.08	12.74	6.33	6.41	22.18	11.51	10.67
22.36	10.75	11.60	35.16	17.97	17.19	12.74	6.35	6.38	22.43	11.62	10.81
22.34	10.75	11.58	35.50	18.12	17.38	12.77	6.34	6.43	22.73	11.79	10.94
22.33	10.75	11.58	36.25	18.47	17.78	12.88	6.36	6.52	23.37	12.11	11.26
22.34	10.76	11.58	36.37	18.54	17.83	12.89	6.38	6.50	23.48	12.15	11.33
22.33	10.75	11.58	36.33	18.52	17.81	12.88	6.39	6.49	23.46	12.13	11.33
22.31	10.73	11.58	36.30	18.47	17.84	12.86	6.36	6.50	23.44	12.11	11.34
22.30	10.76	11.54	36.27	18.42	17.85	12.85	6.33	6.52	23.41	12.09	11.33

表6 歷年勞動力之年齡

單位：千人

年 月 別 Year & month	總 計			1 5 ~ 2 4 歲					
	Total			Years					
	計	男	女	計	男	女	1 5 ~ 1 9 歲		
							Years		
							計	男	女
	Both sexes	Male	Female	Both sexes	Male	Female	Both sexes	Male	Female
6 7 年平均 Ave., 1978	6337	4250	2087	1844	898	946	876	432	444
6 8 年平均 Ave., 1979	6515	4356	2159	1834	876	959	868	422	446
6 9 年平均 Ave., 1980	6629	4406	2223	1788	833	956	813	393	421
7 0 年平均 Ave., 1981	6764	4503	2261	1764	814	950	778	376	402
7 1 年平均 Ave., 1982	6959	4605	2354	1749	807	942	743	362	380
7 2 年平均 Ave., 1983	7266	4687	2580	1759	797	962	716	344	372
7 3 年平均 Ave., 1984	7491	4778	2713	1735	781	955	671	326	345
7 4 年平均 Ave., 1985	7651	4860	2790	1690	756	935	633	305	329
7 5 年平均 Ave., 1986	7945	4957	2988	1703	751	952	620	297	323
7 6 年平均 Ave., 1987	8183	5065	3118	1683	740	943	587	286	301
7 7 年平均 Ave., 1988	8247	5130	3116	1583	687	896	525	255	270
7 8 年平均 Ave., 1989	8390	5231	3159	1538	670	868	492	240	252
7 9 年平均 Ave., 1990	8423	5263	3160	1449	629	820	432	211	221
8 0 年平均 Ave., 1991	8569	5355	3214	1409	617	793	405	197	207
8 1 年平均 Ave., 1992	8765	5460	3304	1376	619	757	377	187	190
8 2 年平均 Ave., 1993	8874	5497	3377	1340	603	738	357	178	179
8 3 年平均 Ave., 1994	9081	5595	3485	1360	620	740	381	199	182
8 4 年平均 Ave., 1995	9210	5659	3551	1326	612	714	378	200	178
8 5 年平均 Ave., 1996	9310	5662	3648	1293	588	705	365	191	175
8 6 年平均 Ave., 1997	9432	5731	3701	1281	583	699	349	182	167
8 7 年平均 Ave., 1998	9546	5780	3767	1259	566	694	312	163	149
8 8 年平均 Ave., 1999	9668	5812	3856	1288	582	706	303	162	141
8 9 年平均 Ave., 2000	9784	5867	3917	1283	590	693	280	152	128
9 0 年平均 Ave., 2001	9832	5855	3977	1247	563	684	246	130	116
9 1 年平均 Ave., 2002	9969	5896	4074	1214	538	677	223	117	105
9 2 年平均 Ave., 2003	10076	5904	4172	1144	496	648	192	98	93
9 3 年平均 Ave., 2004	10240	5968	4272	1109	488	621	175	94	82
9 4 年平均 Ave., 2005	10371	6012	4359	1055	463	593	164	89	75
9 5 年平均 Ave., 2006	10522	6056	4467	1005	444	562	154	81	73
9 6 年平均 Ave., 2007	10713	6116	4597	974	433	542	155	80	75
9 7 年平均 Ave., 2008	10853	6173	4680	931	424	507	154	82	72
1 月 Jan.	10802	6150	4652	952	439	513	155	86	68
2 月 Feb.	10773	6144	4629	930	422	508	148	78	70
3 月 Mar.	10797	6162	4635	929	419	510	148	77	72
4 月 Apr.	10807	6149	4658	919	421	498	144	76	68
5 月 May	10829	6147	4681	912	410	502	145	76	69
6 月 June	10842	6163	4680	914	421	492	146	76	70
7 月 July	10878	6191	4687	955	440	515	170	93	77
8 月 Aug.	10916	6206	4710	977	430	547	183	91	92
9 月 Sept.	10869	6183	4686	932	425	507	162	89	73
1 0 月 Oct.	10901	6194	4707	921	423	498	155	84	71
1 1 月 Nov.	10917	6199	4718	921	416	505	149	79	71
1 2 月 Dec.	10903	6187	4716	912	418	494	145	78	67
9 8 年平均 Ave., 2009	10917	6180	4737	875	390	485	139	69	71
1 月 Jan.	10881	6178	4703	895	407	488	141	74	68
2 月 Feb.	10848	6152	4696	880	394	486	138	70	67
3 月 Mar.	10850	6150	4701	870	387	483	135	68	67
4 月 Apr.	10851	6153	4697	859	387	472	131	60	71
5 月 May	10874	6157	4717	855	378	478	130	53	77
6 月 June	10891	6172	4719	860	381	479	130	60	70
7 月 July	10922	6185	4737	872	388	484	137	69	69
8 月 Aug.	10957	6190	4767	888	385	503	150	71	78
9 月 Sept.	10939	6187	4753	871	376	496	140	65	75
1 0 月 Oct.	10963	6196	4767	867	386	482	139	72	67
1 1 月 Nov.	11014	6216	4798	894	409	485	151	83	68
1 2 月 Dec.	11016	6224	4792	894	407	487	149	78	70

TABLE 6. AGE OF LABOR FORCE, BY YEAR

Unit : Thousand Persons

			2 5 ~ 4 4 歲								
			Years								
2 0 ~ 2 4 歲			計	男	女	2 5 ~ 2 9 歲			3 0 ~ 3 4 歲		
Years						Years			Years		
計	男	女				計	男	女	計	男	女
Both sexes	Male	Female	Both sexes	Male	Female						
968	466	502	2910	2066	844	1026	723	303	646	465	181
966	454	513	3042	2159	884	1086	768	319	690	498	192
975	440	535	3178	2244	934	1148	804	345	735	521	214
986	438	548	3305	2338	966	1181	828	353	829	588	241
1006	444	562	3477	2431	1046	1212	838	374	975	693	282
1043	453	590	3713	2512	1200	1266	852	414	1091	744	347
1064	454	610	3908	2602	1305	1314	869	445	1166	786	380
1057	451	606	4069	2692	1377	1341	876	465	1226	822	403
1083	454	629	4295	2779	1516	1383	881	501	1289	847	441
1096	454	642	4498	2868	1629	1421	891	531	1332	859	473
1058	432	626	4638	2969	1669	1449	907	543	1348	876	472
1046	431	616	4793	3061	1731	1471	909	562	1372	894	478
1016	418	599	4935	3157	1777	1478	910	568	1396	910	486
1005	419	585	5114	3261	1853	1482	906	575	1406	916	489
999	431	567	5307	3351	1956	1484	898	586	1444	932	512
984	425	559	5415	3386	2029	1456	871	585	1469	938	531
979	421	558	5548	3440	2107	1450	859	591	1492	944	548
948	413	535	5634	3474	2160	1446	847	599	1497	942	555
928	398	530	5704	3480	2223	1440	835	604	1505	933	572
933	401	532	5730	3487	2244	1429	826	603	1498	927	571
947	402	545	5782	3495	2287	1432	819	612	1493	915	578
985	420	565	5796	3483	2313	1422	808	614	1483	904	579
1003	438	565	5833	3480	2353	1422	798	623	1481	892	589
1001	433	568	5838	3450	2389	1412	784	628	1475	877	598
992	420	571	5895	3453	2442	1452	797	656	1476	868	608
952	397	555	5938	3442	2496	1482	804	678	1469	855	614
934	395	539	6007	3443	2564	1538	822	716	1458	839	619
892	374	518	6066	3442	2624	1595	844	751	1452	824	629
851	363	489	6158	3442	2716	1636	853	783	1479	825	654
819	353	466	6213	3437	2776	1640	847	794	1528	844	684
777	342	435	6250	3436	2814	1650	844	806	1569	863	706
798	352	445	6241	3450	2791	1654	852	802	1551	853	698
782	344	438	6228	3432	2796	1641	843	798	1549	848	701
781	343	438	6231	3443	2788	1642	847	795	1555	856	699
775	346	429	6238	3425	2814	1641	837	804	1564	854	711
767	334	433	6250	3424	2826	1643	835	808	1563	864	699
768	345	423	6252	3438	2814	1650	840	810	1558	871	687
785	347	438	6252	3436	2816	1656	846	809	1563	863	699
794	339	455	6259	3441	2818	1663	851	813	1567	857	710
771	337	434	6255	3428	2827	1656	839	817	1578	863	715
766	339	427	6261	3445	2816	1656	851	804	1588	877	711
772	337	434	6265	3444	2821	1655	852	803	1592	873	718
767	340	428	6268	3431	2837	1647	837	809	1598	875	723
736	322	415	6278	3433	2845	1639	841	798	1628	889	739
754	333	421	6265	3429	2836	1644	838	806	1606	883	723
742	323	419	6250	3424	2826	1642	844	797	1608	880	728
735	318	416	6251	3431	2820	1638	849	790	1610	881	729
729	327	402	6255	3426	2829	1637	847	790	1613	880	734
725	324	401	6270	3429	2841	1641	842	800	1622	889	733
729	321	409	6271	3439	2832	1639	840	799	1619	895	723
734	319	415	6284	3439	2845	1642	845	797	1624	888	736
738	314	424	6297	3436	2861	1643	843	800	1639	883	756
732	311	421	6293	3443	2850	1640	841	799	1644	893	752
729	314	415	6295	3443	2852	1635	837	798	1648	902	746
743	325	417	6302	3427	2875	1636	833	803	1651	897	754
746	329	417	6298	3426	2872	1631	832	799	1651	897	754

表6 歷年勞動力之年齡(續1)

單位：千人

年 月 別 Year & month	2 5 ~ 4 4 歲 Years											
	3 5 ~ 3 9 歲 Years			4 0 ~ 4 4 歲 Years			計 Both sexes	男 Male	女 Female	4 5 ~ 4 9 歲 Years		
	計 Both sexes	男 Male	女 Female	計 Both sexes	男 Male	女 Female				計 Both sexes	男 Male	女 Female
6 7 年平均 Ave.,1978	654	463	191	584	415	169	1521	1232	289	547	417	129
6 8 年平均 Ave.,1979	670	470	199	596	423	174	1573	1263	310	551	414	137
6 9 年平均 Ave.,1980	681	488	193	614	431	183	1600	1273	327	552	406	146
7 0 年平均 Ave.,1981	666	479	187	628	443	186	1628	1290	338	547	398	149
7 1 年平均 Ave.,1982	640	446	194	649	454	195	1665	1307	358	555	399	156
7 2 年平均 Ave.,1983	685	462	222	671	454	217	1719	1313	406	569	398	172
7 3 年平均 Ave.,1984	740	492	248	688	456	232	1768	1327	441	588	403	185
7 4 年平均 Ave.,1985	825	546	279	678	448	229	1799	1336	463	604	411	194
7 5 年平均 Ave.,1986	954	614	339	670	436	234	1841	1340	501	633	422	211
7 6 年平均 Ave.,1987	1067	682	385	678	437	240	1891	1364	527	650	432	218
7 7 年平均 Ave.,1988	1140	732	408	701	454	247	1918	1386	533	659	440	218
7 8 年平均 Ave.,1989	1199	773	426	750	485	265	1938	1400	538	662	444	218
7 9 年平均 Ave.,1990	1252	811	441	808	526	282	1921	1380	540	654	440	214
8 0 年平均 Ave.,1991	1296	835	461	930	603	328	1917	1373	544	626	424	202
8 1 年平均 Ave.,1992	1342	852	489	1038	670	368	1950	1384	566	637	426	211
8 2 年平均 Ave.,1993	1367	862	505	1123	715	407	1976	1392	584	659	439	220
8 3 年平均 Ave.,1994	1399	879	520	1207	758	448	2025	1415	610	706	467	240
8 4 年平均 Ave.,1995	1427	893	534	1263	793	471	2094	1446	647	784	512	272
8 5 年平均 Ave.,1996	1448	897	551	1311	815	496	2165	1475	690	887	571	316
8 6 年平均 Ave.,1997	1471	908	562	1333	826	507	2270	1541	729	987	635	351
8 7 年平均 Ave.,1998	1501	925	576	1357	836	521	2354	1599	755	1054	679	375
8 8 年平均 Ave.,1999	1509	921	587	1382	850	532	2440	1635	804	1108	703	406
8 9 年平均 Ave.,2000	1520	928	592	1410	862	548	2524	1685	839	1164	738	426
9 0 年平均 Ave.,2001	1531	922	609	1420	867	553	2604	1732	872	1211	761	450
9 1 年平均 Ave.,2002	1519	911	608	1448	877	571	2705	1787	919	1222	764	458
9 2 年平均 Ave.,2003	1509	893	616	1478	890	588	2835	1847	988	1260	781	480
9 3 年平均 Ave.,2004	1510	885	625	1501	896	605	2968	1921	1046	1303	798	505
9 4 年平均 Ave.,2005	1508	877	632	1511	898	613	3091	1991	1100	1338	813	526
9 5 年平均 Ave.,2006	1514	868	646	1529	896	633	3189	2046	1143	1352	817	534
9 6 年平均 Ave.,2007	1511	860	651	1533	886	647	3339	2112	1227	1384	830	554
9 7 年平均 Ave.,2008	1512	854	658	1519	876	644	3481	2178	1303	1425	846	578
1 月 Jan.	1508	860	648	1528	885	642	3422	2132	1290	1401	834	567
2 月 Feb.	1511	857	654	1528	885	643	3426	2157	1269	1405	848	557
3 月 Mar.	1511	856	654	1524	885	639	3446	2165	1281	1412	843	569
4 月 Apr.	1513	850	662	1521	884	637	3460	2173	1287	1420	840	580
5 月 May	1520	850	670	1524	875	649	3478	2178	1300	1424	847	577
6 月 June	1520	861	659	1524	866	658	3486	2164	1322	1424	846	578
7 月 July	1514	856	657	1520	870	650	3485	2183	1302	1426	848	578
8 月 Aug.	1512	851	661	1517	882	635	3490	2206	1285	1427	853	574
9 月 Sept.	1509	851	658	1512	875	637	3491	2199	1292	1428	852	576
1 0 月 Oct.	1507	850	657	1511	867	644	3523	2184	1339	1440	844	596
1 1 月 Nov.	1506	852	654	1512	867	646	3533	2193	1340	1444	849	595
1 2 月 Dec.	1511	850	661	1513	869	644	3530	2204	1325	1443	850	592
9 8 年平均 Ave.,2009	1503	841	662	1508	862	646	3570	2218	1352	1441	848	593
1 月 Jan.	1512	837	675	1504	872	632	3529	2209	1320	1437	853	584
2 月 Feb.	1501	841	661	1499	859	640	3528	2195	1333	1435	850	585
3 月 Mar.	1499	846	653	1504	856	648	3538	2193	1345	1441	844	597
4 月 Apr.	1500	837	664	1504	862	642	3544	2202	1343	1443	841	602
5 月 May	1503	840	663	1503	858	645	3557	2211	1346	1443	847	596
6 月 June	1505	847	658	1508	857	651	3569	2213	1355	1441	845	596
7 月 July	1508	842	666	1509	864	645	3576	2221	1355	1443	847	596
8 月 Aug.	1508	840	668	1506	869	637	3579	2231	1348	1441	851	591
9 月 Sept.	1503	839	664	1505	869	636	3579	2228	1351	1438	850	588
1 0 月 Oct.	1503	843	659	1510	861	649	3600	2221	1378	1440	848	591
1 1 月 Nov.	1498	842	656	1517	856	661	3614	2234	1381	1441	849	592
1 2 月 Dec.	1494	838	656	1523	859	664	3621	2251	1371	1444	849	595

TABLE 6. AGE OF LABOR FORCE, BY YEAR(Cont.1)

Unit : Thousand Persons

4 5 ~ 6 4 歲									6 5 歲 及 以 上		
Years									Years & over		
5 0 ~ 5 4 歲			5 5 ~ 5 9 歲			6 0 ~ 6 4 歲			計	男	女
Years			Years			Years					
計	男	女	計	男	女	計	男	女	Both sexes	Male	Female
Both sexes	Male	Female	Both sexes	Male	Female	Both sexes	Male	Female			
473	387	85	320	270	51	181	157	24	63	55	8
499	407	92	342	285	56	182	157	24	65	58	7
514	415	99	353	294	59	182	158	24	63	56	7
519	415	104	370	308	61	193	169	25	67	60	7
521	412	109	387	321	66	203	176	28	68	60	8
520	398	122	411	334	77	218	183	35	76	65	11
521	387	133	431	347	84	228	190	38	80	68	12
515	375	140	440	353	87	240	198	42	92	77	15
515	366	148	447	350	97	246	202	45	106	87	19
520	365	155	454	351	103	267	216	51	112	92	20
526	370	156	454	349	106	279	227	52	108	89	18
535	377	158	448	341	107	293	238	54	121	100	22
541	379	163	431	324	107	294	237	57	120	97	23
561	390	170	425	316	109	305	243	62	129	104	25
576	401	175	429	314	115	307	243	65	132	107	26
581	403	178	432	314	118	305	237	68	142	116	26
588	405	184	435	316	120	295	228	67	147	119	28
570	392	178	445	319	125	295	223	72	156	125	31
544	371	174	451	323	128	283	209	73	149	119	30
542	370	172	455	325	130	285	210	75	150	120	30
575	392	183	449	323	126	277	206	71	151	119	32
622	421	201	434	308	126	276	204	72	144	112	33
671	450	220	419	299	121	270	198	72	145	112	33
732	491	241	396	283	112	265	196	69	143	110	33
820	542	278	395	282	113	268	198	70	155	119	36
895	585	310	407	286	121	273	195	77	160	119	40
955	621	334	439	307	132	271	196	75	156	116	41
1010	654	356	485	339	146	258	185	72	158	116	42
1049	673	377	548	383	165	241	174	67	170	124	46
1079	681	398	630	427	203	246	174	73	187	135	52
1107	689	418	693	463	230	256	180	77	191	135	56
1094	675	419	672	449	223	255	174	81	187	129	58
1095	677	418	675	455	220	252	178	74	189	133	56
1099	680	418	682	457	225	253	184	69	191	135	57
1097	682	415	688	470	218	255	181	74	190	131	59
1102	683	420	694	469	225	257	179	79	189	135	54
1107	679	428	698	460	237	257	179	79	191	139	52
1112	693	419	696	468	228	251	173	78	186	133	54
1116	702	414	695	472	224	252	179	73	190	129	61
1111	701	410	697	466	231	255	181	75	191	131	61
1121	696	425	702	463	239	260	181	79	196	143	53
1119	698	421	706	464	243	263	182	81	198	146	52
1116	703	413	706	464	242	264	187	78	193	135	59
1130	699	431	723	477	246	276	194	82	194	139	55
1116	695	421	711	467	244	265	194	71	191	132	59
1117	684	432	713	476	237	264	185	79	190	138	51
1115	691	424	716	475	241	266	182	84	191	139	52
1116	703	413	718	473	245	268	185	83	192	139	53
1124	695	429	717	475	242	273	195	78	192	139	53
1131	695	436	718	474	244	279	200	79	191	139	53
1133	707	426	720	472	248	280	196	84	190	136	54
1138	710	427	722	473	249	278	197	81	193	138	56
1139	704	435	723	475	248	279	199	81	196	140	55
1143	692	451	733	482	251	284	199	85	201	146	55
1145	701	444	741	487	253	288	196	92	204	146	58
1143	704	439	743	492	251	291	205	86	202	140	62

表6 歷年勞動力之年齡(續2)

單位：%

年 月 別 Year & month	總 計			1 5 ~ 2 4 歲					
	Total			Years					
	計	男	女	計	男	女	1 5 ~ 1 9 歲		
							Years		
	Both sexes	Male	Female	Both sexes	Male	Female	計	男	女
	Both sexes	Male	Female	Both sexes	Male	Female	Both sexes	Male	Female
6 7 年平均 Ave., 1978	100.00	67.07	32.93	29.10	14.17	14.93	13.83	6.82	7.01
6 8 年平均 Ave., 1979	100.00	66.86	33.14	28.16	13.44	14.71	13.33	6.48	6.84
6 9 年平均 Ave., 1980	100.00	66.46	33.54	26.98	12.56	14.42	12.27	5.92	6.34
7 0 年平均 Ave., 1981	100.00	66.57	33.43	26.08	12.04	14.04	11.50	5.56	5.94
7 1 年平均 Ave., 1982	100.00	66.17	33.83	25.13	11.59	13.54	10.67	5.21	5.46
7 2 年平均 Ave., 1983	100.00	64.50	35.50	24.21	10.97	13.24	9.85	4.73	5.12
7 3 年平均 Ave., 1984	100.00	63.78	36.22	23.17	10.42	12.74	8.96	4.36	4.61
7 4 年平均 Ave., 1985	100.00	63.53	36.47	22.10	9.88	12.22	8.28	3.98	4.29
7 5 年平均 Ave., 1986	100.00	62.39	37.61	21.44	9.45	11.99	7.80	3.74	4.07
7 6 年平均 Ave., 1987	100.00	61.90	38.10	20.56	9.04	11.52	7.17	3.50	3.68
7 7 年平均 Ave., 1988	100.00	62.21	37.79	19.19	8.32	10.87	6.37	3.09	3.28
7 8 年平均 Ave., 1989	100.00	62.35	37.65	18.33	7.99	10.34	5.86	2.86	3.00
7 9 年平均 Ave., 1990	100.00	62.48	37.52	17.20	7.47	9.73	5.13	2.51	2.62
8 0 年平均 Ave., 1991	100.00	62.49	37.51	16.45	7.20	9.25	4.73	2.30	2.42
8 1 年平均 Ave., 1992	100.00	62.30	37.70	15.70	7.06	8.64	4.30	2.14	2.16
8 2 年平均 Ave., 1993	100.00	61.94	38.06	15.11	6.79	8.31	4.02	2.01	2.01
8 3 年平均 Ave., 1994	100.00	61.62	38.38	14.98	6.83	8.15	4.20	2.20	2.00
8 4 年平均 Ave., 1995	100.00	61.44	38.56	14.40	6.65	7.75	4.10	2.17	1.94
8 5 年平均 Ave., 1996	100.00	60.82	39.18	13.89	6.32	7.57	3.92	2.05	1.88
8 6 年平均 Ave., 1997	100.00	60.76	39.24	13.59	6.18	7.41	3.70	1.93	1.77
8 7 年平均 Ave., 1998	100.00	60.54	39.46	13.19	5.93	7.27	3.27	1.71	1.56
8 8 年平均 Ave., 1999	100.00	60.12	39.88	13.32	6.02	7.30	3.14	1.68	1.46
8 9 年平均 Ave., 2000	100.00	59.97	40.03	13.11	6.03	7.08	2.86	1.55	1.30
9 0 年平均 Ave., 2001	100.00	59.55	40.45	12.68	5.73	6.96	2.50	1.32	1.18
9 1 年平均 Ave., 2002	100.00	59.14	40.86	12.18	5.39	6.79	2.23	1.17	1.06
9 2 年平均 Ave., 2003	100.00	58.60	41.40	11.35	4.92	6.43	1.90	0.98	0.92
9 3 年平均 Ave., 2004	100.00	58.28	41.72	10.83	4.77	6.06	1.71	0.91	0.80
9 4 年平均 Ave., 2005	100.00	57.97	42.03	10.18	4.46	5.72	1.58	0.85	0.72
9 5 年平均 Ave., 2006	100.00	57.55	42.45	9.55	4.21	5.34	1.46	0.77	0.69
9 6 年平均 Ave., 2007	100.00	57.09	42.91	9.09	4.04	5.06	1.45	0.75	0.70
9 7 年平均 Ave., 2008	100.00	56.88	43.12	8.58	3.90	4.68	1.42	0.75	0.67
1 月 Jan.	100.00	56.94	43.06	8.81	4.06	4.75	1.43	0.80	0.63
2 月 Feb.	100.00	57.03	42.97	8.63	3.91	4.72	1.37	0.72	0.65
3 月 Mar.	100.00	57.07	42.93	8.61	3.89	4.72	1.37	0.71	0.66
4 月 Apr.	100.00	56.90	43.10	8.50	3.90	4.60	1.34	0.70	0.63
5 月 May	100.00	56.77	43.23	8.42	3.79	4.63	1.34	0.70	0.64
6 月 June	100.00	56.84	43.16	8.43	3.89	4.54	1.34	0.70	0.64
7 月 July	100.00	56.92	43.08	8.77	4.04	4.73	1.56	0.85	0.71
8 月 Aug.	100.00	56.85	43.15	8.95	3.94	5.01	1.68	0.84	0.84
9 月 Sept.	100.00	56.88	43.12	8.58	3.91	4.66	1.49	0.81	0.67
1 0 月 Oct.	100.00	56.82	43.18	8.44	3.88	4.57	1.42	0.77	0.65
1 1 月 Nov.	100.00	56.79	43.21	8.44	3.81	4.63	1.37	0.72	0.65
1 2 月 Dec.	100.00	56.75	43.25	8.36	3.83	4.53	1.33	0.72	0.61
9 8 年平均 Ave., 2009	100.00	56.61	43.39	8.02	3.57	4.44	1.28	0.63	0.65
1 月 Jan.	100.00	56.78	43.22	8.23	3.74	4.49	1.30	0.68	0.62
2 月 Feb.	100.00	56.71	43.29	8.11	3.63	4.48	1.27	0.65	0.62
3 月 Mar.	100.00	56.68	43.32	8.02	3.56	4.46	1.25	0.63	0.62
4 月 Apr.	100.00	56.71	43.29	7.92	3.57	4.35	1.20	0.55	0.65
5 月 May	100.00	56.62	43.38	7.87	3.47	4.39	1.20	0.49	0.71
6 月 June	100.00	56.67	43.33	7.89	3.50	4.40	1.20	0.55	0.64
7 月 July	100.00	56.63	43.37	7.98	3.55	4.43	1.26	0.63	0.63
8 月 Aug.	100.00	56.49	43.51	8.10	3.52	4.59	1.37	0.65	0.72
9 月 Sept.	100.00	56.56	43.44	7.97	3.43	4.53	1.28	0.59	0.68
1 0 月 Oct.	100.00	56.52	43.48	7.91	3.52	4.39	1.27	0.66	0.61
1 1 月 Nov.	100.00	56.43	43.57	8.11	3.71	4.40	1.37	0.76	0.61
1 2 月 Dec.	100.00	56.50	43.50	8.12	3.70	4.42	1.35	0.71	0.64

TABLE 6. AGE OF LABOR FORCE, BY YEAR(Cont.2)

Unit : %

			2 5 ~ 4 4 歲								
			Years								
2 0 ~ 2 4 歲			計	男	女	2 5 ~ 2 9 歲			3 0 ~ 3 4 歲		
Years						Years			Years		
計	男	女	Both sexes	Male	Female	計	男	女	計	男	女
Both sexes	Male	Female				Both sexes	Male	Female	Both sexes	Male	Female
15.27	7.35	7.92	45.92	32.60	13.31	16.19	11.41	4.78	10.20	7.34	2.85
14.83	6.96	7.87	46.70	33.13	13.56	16.67	11.78	4.89	10.59	7.64	2.94
14.71	6.63	8.08	47.94	33.86	14.08	17.32	12.12	5.20	11.09	7.87	3.22
14.58	6.48	8.10	48.86	34.57	14.29	17.46	12.25	5.22	12.26	8.70	3.56
14.46	6.38	8.07	49.96	34.94	15.02	17.42	12.04	5.38	14.01	9.96	4.05
14.36	6.23	8.13	51.09	34.57	16.52	17.42	11.73	5.69	15.01	10.24	4.78
14.21	6.07	8.14	52.16	34.74	17.43	17.53	11.60	5.94	15.56	10.49	5.08
13.82	5.89	7.92	53.19	35.19	18.00	17.53	11.45	6.08	16.02	10.75	5.27
13.64	5.72	7.92	54.06	34.98	19.08	17.40	11.09	6.31	16.22	10.67	5.56
13.39	5.55	7.84	54.96	35.05	19.91	17.37	10.88	6.49	16.27	10.50	5.78
12.83	5.24	7.59	56.24	36.00	20.24	17.57	11.00	6.58	16.34	10.62	5.72
12.47	5.13	7.34	57.13	36.49	20.64	17.54	10.84	6.70	16.36	10.66	5.70
12.07	4.96	7.11	58.58	37.48	21.10	17.55	10.80	6.74	16.57	10.80	5.77
11.72	4.89	6.83	59.68	38.06	21.62	17.29	10.58	6.71	16.40	10.69	5.71
11.40	4.92	6.47	60.55	38.24	22.31	16.93	10.24	6.69	16.47	10.63	5.84
11.08	4.79	6.30	61.02	38.16	22.86	16.41	9.81	6.60	16.56	10.57	5.99
10.78	4.64	6.14	61.10	37.89	23.21	15.97	9.46	6.51	16.43	10.39	6.04
10.30	4.48	5.81	61.17	37.72	23.45	15.70	9.20	6.50	16.25	10.22	6.03
9.96	4.27	5.69	61.26	37.38	23.88	15.46	8.97	6.49	16.17	10.03	6.14
9.89	4.25	5.64	60.76	36.97	23.79	15.15	8.75	6.40	15.88	9.82	6.05
9.92	4.22	5.71	60.57	36.62	23.95	15.00	8.58	6.41	15.63	9.58	6.05
10.18	4.34	5.84	59.95	36.03	23.93	14.71	8.35	6.36	15.34	9.35	5.99
10.25	4.48	5.77	59.61	35.57	24.04	14.53	8.16	6.37	15.14	9.11	6.02
10.18	4.40	5.78	59.38	35.09	24.29	14.36	7.98	6.39	15.00	8.91	6.09
9.95	4.22	5.73	59.13	34.63	24.50	14.57	7.99	6.58	14.80	8.71	6.09
9.45	3.94	5.51	58.93	34.16	24.77	14.71	7.98	6.72	14.58	8.48	6.09
9.12	3.86	5.26	58.66	33.62	25.04	15.02	8.03	7.00	14.24	8.19	6.04
8.60	3.61	4.99	58.50	33.19	25.30	15.38	8.14	7.24	14.00	7.94	6.06
8.09	3.45	4.65	58.52	32.71	25.81	15.55	8.11	7.44	14.05	7.84	6.22
7.64	3.29	4.35	58.00	32.08	25.91	15.31	7.90	7.41	14.27	7.88	6.39
7.16	3.15	4.01	57.59	31.66	25.93	15.21	7.78	7.43	14.45	7.95	6.50
7.38	3.26	4.12	57.78	31.94	25.84	15.31	7.89	7.43	14.36	7.90	6.46
7.26	3.19	4.07	57.81	31.86	25.96	15.23	7.82	7.41	14.38	7.87	6.51
7.23	3.18	4.06	57.71	31.89	25.82	15.21	7.84	7.37	14.40	7.92	6.47
7.17	3.20	3.97	57.73	31.69	26.04	15.18	7.74	7.44	14.48	7.90	6.57
7.09	3.09	4.00	57.72	31.62	26.10	15.17	7.71	7.46	14.43	7.98	6.45
7.09	3.19	3.90	57.66	31.71	25.95	15.22	7.75	7.47	14.37	8.03	6.34
7.21	3.19	4.03	57.47	31.59	25.89	15.22	7.78	7.44	14.36	7.94	6.43
7.27	3.10	4.17	57.34	31.52	25.82	15.24	7.79	7.44	14.36	7.85	6.50
7.09	3.10	3.99	57.55	31.54	26.01	15.23	7.72	7.52	14.52	7.94	6.58
7.03	3.11	3.91	57.44	31.60	25.84	15.19	7.81	7.38	14.57	8.04	6.53
7.07	3.09	3.98	57.39	31.55	25.84	15.16	7.80	7.36	14.58	8.00	6.58
7.04	3.11	3.92	57.49	31.47	26.02	15.10	7.68	7.42	14.66	8.02	6.63
6.74	2.95	3.80	57.50	31.44	26.06	15.01	7.70	7.31	14.91	8.14	6.77
6.93	3.06	3.87	57.58	31.52	26.06	15.11	7.70	7.40	14.76	8.11	6.65
6.84	2.98	3.86	57.62	31.57	26.05	15.13	7.78	7.35	14.83	8.11	6.71
6.77	2.94	3.84	57.61	31.62	25.99	15.10	7.82	7.28	14.84	8.12	6.72
6.71	3.01	3.70	57.64	31.57	26.07	15.09	7.81	7.28	14.87	8.11	6.76
6.67	2.98	3.69	57.66	31.54	26.12	15.09	7.74	7.35	14.91	8.17	6.74
6.70	2.94	3.75	57.58	31.58	26.01	15.05	7.71	7.34	14.86	8.22	6.64
6.72	2.92	3.80	57.53	31.49	26.05	15.04	7.74	7.30	14.87	8.13	6.74
6.74	2.87	3.87	57.47	31.36	26.11	15.00	7.70	7.30	14.96	8.06	6.90
6.69	2.84	3.85	57.53	31.47	26.06	14.99	7.69	7.30	15.03	8.16	6.87
6.65	2.86	3.78	57.42	31.41	26.02	14.91	7.63	7.28	15.03	8.23	6.81
6.74	2.95	3.79	57.22	31.12	26.10	14.85	7.56	7.29	14.99	8.14	6.85
6.77	2.99	3.78	57.17	31.10	26.07	14.80	7.55	7.25	14.98	8.14	6.84

表6 歷年勞動力之年齡(續完)

單位：%

年 月 別 Year & month	2 5 ~ 4 4 歲 Years											
	3 5 ~ 3 9 歲 Years			4 0 ~ 4 4 歲 Years			計 Both sexes	男 Male	女 Female	4 5 ~ 4 9 歲 Years		
	計 Both sexes	男 Male	女 Female	計 Both sexes	男 Male	女 Female				計 Both sexes	男 Male	女 Female
6 7 年平均 Ave., 1978	10.31	7.31	3.01	9.21	6.55	2.67	24.00	19.44	4.56	8.63	6.59	2.04
6 8 年平均 Ave., 1979	10.28	7.22	3.06	9.15	6.49	2.67	24.15	19.39	4.76	8.45	6.35	2.10
6 9 年平均 Ave., 1980	10.27	7.36	2.91	9.26	6.51	2.75	24.13	19.20	4.94	8.32	6.12	2.20
7 0 年平均 Ave., 1981	9.84	7.08	2.76	9.29	6.54	2.75	24.07	19.07	5.00	8.08	5.89	2.20
7 1 年平均 Ave., 1982	9.20	6.41	2.79	9.33	6.52	2.81	23.93	18.78	5.15	7.97	5.73	2.24
7 2 年平均 Ave., 1983	9.42	6.36	3.06	9.23	6.25	2.99	23.66	18.07	5.59	7.84	5.47	2.37
7 3 年平均 Ave., 1984	9.88	6.56	3.31	9.19	6.08	3.10	23.60	17.71	5.89	7.85	5.37	2.47
7 4 年平均 Ave., 1985	10.79	7.13	3.65	8.86	5.86	3.00	23.51	17.46	6.05	7.90	5.37	2.53
7 5 年平均 Ave., 1986	12.00	7.73	4.27	8.43	5.49	2.94	23.17	16.87	6.30	7.97	5.31	2.65
7 6 年平均 Ave., 1987	13.04	8.33	4.71	8.28	5.34	2.94	23.11	16.67	6.44	7.94	5.28	2.66
7 7 年平均 Ave., 1988	13.82	8.88	4.94	8.50	5.50	3.00	23.26	16.80	6.46	7.99	5.34	2.65
7 8 年平均 Ave., 1989	14.30	9.21	5.08	8.94	5.78	3.16	23.10	16.68	6.41	7.89	5.29	2.60
7 9 年平均 Ave., 1990	14.87	9.63	5.24	9.60	6.25	3.35	22.80	16.38	6.42	7.77	5.23	2.54
8 0 年平均 Ave., 1991	15.13	9.75	5.38	10.86	7.03	3.82	22.37	16.02	6.34	7.30	4.94	2.36
8 1 年平均 Ave., 1992	15.31	9.73	5.58	11.84	7.64	4.20	22.24	15.79	6.45	7.27	4.86	2.41
8 2 年平均 Ave., 1993	15.40	9.71	5.69	12.65	8.06	4.59	22.27	15.69	6.58	7.42	4.95	2.48
8 3 年平均 Ave., 1994	15.40	9.68	5.72	13.29	8.35	4.94	22.31	15.58	6.72	7.78	5.14	2.64
8 4 年平均 Ave., 1995	15.50	9.69	5.80	13.72	8.61	5.11	22.73	15.70	7.03	8.51	5.56	2.95
8 5 年平均 Ave., 1996	15.55	9.63	5.92	14.08	8.75	5.33	23.26	15.84	7.42	9.52	6.14	3.39
8 6 年平均 Ave., 1997	15.59	9.63	5.96	14.13	8.76	5.37	24.06	16.34	7.72	10.46	6.74	3.72
8 7 年平均 Ave., 1998	15.72	9.69	6.03	14.22	8.76	5.46	24.66	16.75	7.90	11.04	7.11	3.93
8 8 年平均 Ave., 1999	15.61	9.53	6.08	14.30	8.79	5.51	25.24	16.91	8.32	11.46	7.27	4.20
8 9 年平均 Ave., 2000	15.54	9.48	6.05	14.41	8.81	5.60	25.80	17.22	8.57	11.90	7.54	4.36
9 0 年平均 Ave., 2001	15.57	9.37	6.20	14.45	8.82	5.62	26.48	17.61	8.87	12.32	7.74	4.58
9 1 年平均 Ave., 2002	15.23	9.14	6.10	14.53	8.80	5.73	27.13	17.92	9.21	12.26	7.67	4.59
9 2 年平均 Ave., 2003	14.98	8.87	6.11	14.67	8.83	5.84	28.13	18.33	9.80	12.51	7.75	4.76
9 3 年平均 Ave., 2004	14.74	8.64	6.10	14.66	8.75	5.90	28.98	18.76	10.22	12.72	7.79	4.93
9 4 年平均 Ave., 2005	14.54	8.45	6.09	14.57	8.66	5.91	29.81	19.20	10.61	12.90	7.84	5.07
9 5 年平均 Ave., 2006	14.39	8.25	6.14	14.53	8.51	6.02	30.31	19.45	10.86	12.85	7.77	5.08
9 6 年平均 Ave., 2007	14.10	8.03	6.07	14.31	8.27	6.04	31.17	19.71	11.46	12.92	7.75	5.17
9 7 年平均 Ave., 2008	13.93	7.87	6.06	14.00	8.07	5.93	32.07	20.07	12.00	13.13	7.80	5.33
1 月 Jan.	13.96	7.96	6.00	14.14	8.19	5.95	31.68	19.74	11.94	12.97	7.72	5.25
2 月 Feb.	14.03	7.95	6.07	14.18	8.21	5.97	31.80	20.03	11.78	13.05	7.87	5.17
3 月 Mar.	13.99	7.93	6.06	14.11	8.19	5.92	31.91	20.05	11.86	13.08	7.81	5.27
4 月 Apr.	14.00	7.87	6.13	14.07	8.18	5.89	32.02	20.10	11.91	13.14	7.77	5.37
5 月 May	14.04	7.85	6.19	14.07	8.08	6.00	32.12	20.11	12.00	13.15	7.82	5.33
6 月 June	14.02	7.94	6.07	14.06	7.99	6.07	32.15	19.96	12.19	13.13	7.80	5.33
7 月 July	13.91	7.87	6.04	13.98	8.00	5.98	32.04	20.07	11.97	13.11	7.80	5.31
8 月 Aug.	13.85	7.80	6.05	13.90	8.08	5.81	31.97	20.20	11.77	13.07	7.81	5.26
9 月 Sept.	13.88	7.83	6.05	13.91	8.05	5.86	32.12	20.23	11.89	13.14	7.84	5.30
1 0 月 Oct.	13.82	7.80	6.02	13.86	7.95	5.91	32.32	20.04	12.29	13.21	7.75	5.47
1 1 月 Nov.	13.80	7.80	5.99	13.85	7.94	5.91	32.36	20.09	12.27	13.23	7.78	5.45
1 2 月 Dec.	13.86	7.79	6.06	13.87	7.97	5.90	32.37	20.22	12.16	13.23	7.80	5.43
9 8 年平均 Ave., 2009	13.77	7.70	6.06	13.81	7.90	5.92	32.70	20.31	12.39	13.20	7.77	5.43
1 月 Jan.	13.90	7.69	6.21	13.82	8.01	5.81	32.44	20.30	12.13	13.21	7.84	5.37
2 月 Feb.	13.84	7.75	6.09	13.82	7.92	5.90	32.52	20.24	12.29	13.23	7.84	5.39
3 月 Mar.	13.82	7.79	6.02	13.86	7.89	5.97	32.61	20.21	12.40	13.28	7.78	5.50
4 月 Apr.	13.82	7.71	6.12	13.86	7.94	5.92	32.67	20.29	12.37	13.30	7.75	5.55
5 月 May	13.83	7.73	6.10	13.82	7.89	5.93	32.71	20.33	12.38	13.27	7.79	5.49
6 月 June	13.82	7.78	6.04	13.85	7.87	5.98	32.77	20.32	12.44	13.23	7.76	5.47
7 月 July	13.81	7.71	6.10	13.82	7.91	5.91	32.75	20.34	12.41	13.21	7.75	5.46
8 月 Aug.	13.76	7.67	6.10	13.75	7.93	5.82	32.66	20.36	12.30	13.15	7.76	5.39
9 月 Sept.	13.74	7.67	6.07	13.76	7.95	5.81	32.72	20.37	12.35	13.15	7.77	5.38
1 0 月 Oct.	13.71	7.69	6.01	13.77	7.85	5.92	32.84	20.26	12.57	13.13	7.74	5.39
1 1 月 Nov.	13.60	7.64	5.96	13.78	7.77	6.00	32.82	20.28	12.54	13.08	7.70	5.38
1 2 月 Dec.	13.56	7.61	5.96	13.82	7.80	6.02	32.87	20.43	12.44	13.11	7.71	5.40

TABLE 6. AGE OF LABOR FORCE, BY YEAR(Cont. End)

Unit : %

4 5 ~ 6 4 歲									6 5 歲 及 以 上		
Years									Years & over		
5 0 ~ 5 4 歲			5 5 ~ 5 9 歲			6 0 ~ 6 4 歲			計	男	女
Years			Years			Years					
計	男	女	計	男	女	計	男	女	Both sexes	Male	Female
Both sexes	Male	Female	Both sexes	Male	Female	Both sexes	Male	Female			
7.46	6.11	1.35	5.06	4.26	0.80	2.85	2.48	0.37	0.99	0.86	0.13
7.66	6.24	1.41	5.24	4.38	0.87	2.79	2.42	0.38	1.00	0.89	0.11
7.75	6.26	1.49	5.32	4.43	0.89	2.74	2.38	0.36	0.95	0.85	0.10
7.67	6.13	1.53	5.46	4.56	0.90	2.86	2.49	0.37	0.99	0.88	0.11
7.48	5.92	1.56	5.55	4.61	0.94	2.92	2.52	0.40	0.98	0.87	0.12
7.16	5.47	1.69	5.66	4.60	1.06	3.00	2.52	0.48	1.04	0.89	0.15
6.95	5.17	1.78	5.76	4.63	1.13	3.05	2.53	0.51	1.07	0.91	0.16
6.73	4.90	1.83	5.75	4.61	1.14	3.13	2.59	0.54	1.20	1.00	0.20
6.48	4.61	1.87	5.62	4.40	1.22	3.10	2.54	0.56	1.33	1.09	0.24
6.36	4.46	1.90	5.54	4.29	1.25	3.26	2.64	0.62	1.37	1.13	0.24
6.38	4.49	1.89	5.51	4.23	1.28	3.38	2.75	0.64	1.30	1.09	0.22
6.38	4.49	1.89	5.34	4.06	1.28	3.49	2.84	0.65	1.44	1.19	0.26
6.43	4.49	1.93	5.11	3.84	1.27	3.49	2.82	0.68	1.42	1.15	0.27
6.54	4.55	1.99	4.96	3.69	1.28	3.56	2.84	0.72	1.51	1.22	0.29
6.57	4.57	2.00	4.90	3.58	1.32	3.51	2.77	0.74	1.51	1.22	0.29
6.55	4.54	2.01	4.87	3.53	1.33	3.44	2.67	0.77	1.60	1.30	0.30
6.48	4.46	2.02	4.79	3.48	1.32	3.25	2.51	0.74	1.62	1.31	0.31
6.19	4.25	1.94	4.83	3.47	1.36	3.20	2.42	0.78	1.69	1.36	0.33
5.85	3.98	1.87	4.85	3.47	1.37	3.04	2.25	0.79	1.60	1.27	0.32
5.75	3.92	1.83	4.83	3.45	1.38	3.02	2.23	0.79	1.59	1.27	0.32
6.02	4.10	1.91	4.70	3.38	1.32	2.90	2.16	0.74	1.58	1.25	0.33
6.43	4.35	2.08	4.49	3.19	1.31	2.85	2.11	0.74	1.49	1.15	0.34
6.85	4.60	2.25	4.29	3.05	1.23	2.76	2.03	0.73	1.48	1.14	0.34
7.44	5.00	2.45	4.03	2.88	1.14	2.70	1.99	0.70	1.45	1.12	0.33
8.22	5.44	2.78	3.96	2.83	1.13	2.69	1.99	0.70	1.56	1.19	0.36
8.88	5.80	3.08	4.04	2.84	1.20	2.71	1.94	0.77	1.58	1.19	0.40
9.33	6.06	3.27	4.29	2.99	1.29	2.64	1.92	0.73	1.53	1.13	0.40
9.74	6.30	3.43	4.68	3.27	1.41	2.49	1.79	0.70	1.52	1.12	0.40
9.97	6.39	3.58	5.20	3.64	1.57	2.29	1.65	0.64	1.61	1.18	0.43
10.07	6.36	3.71	5.88	3.99	1.89	2.30	1.62	0.68	1.74	1.26	0.49
10.20	6.35	3.85	6.38	4.27	2.11	2.36	1.66	0.71	1.76	1.24	0.52
10.13	6.25	3.88	6.22	4.16	2.06	2.36	1.61	0.75	1.73	1.20	0.53
10.16	6.28	3.88	6.26	4.22	2.04	2.33	1.65	0.69	1.75	1.23	0.52
10.18	6.30	3.87	6.32	4.24	2.08	2.34	1.70	0.64	1.77	1.25	0.52
10.15	6.31	3.84	6.37	4.35	2.02	2.36	1.67	0.69	1.75	1.21	0.54
10.18	6.30	3.88	6.41	4.33	2.07	2.38	1.65	0.73	1.74	1.25	0.49
10.21	6.27	3.95	6.44	4.25	2.19	2.37	1.65	0.72	1.76	1.28	0.48
10.22	6.37	3.85	6.40	4.31	2.10	2.31	1.59	0.72	1.71	1.22	0.49
10.22	6.43	3.79	6.37	4.32	2.05	2.31	1.64	0.67	1.74	1.18	0.56
10.22	6.45	3.77	6.41	4.28	2.13	2.35	1.66	0.69	1.76	1.20	0.56
10.28	6.38	3.90	6.44	4.24	2.19	2.39	1.66	0.72	1.80	1.31	0.49
10.25	6.39	3.86	6.47	4.25	2.22	2.41	1.67	0.74	1.81	1.34	0.47
10.24	6.45	3.79	6.48	4.26	2.22	2.43	1.71	0.71	1.77	1.23	0.54
10.35	6.40	3.95	6.62	4.37	2.25	2.53	1.78	0.75	1.78	1.28	0.50
10.25	6.39	3.87	6.53	4.29	2.25	2.44	1.78	0.66	1.76	1.21	0.54
10.29	6.31	3.98	6.57	4.39	2.19	2.43	1.70	0.73	1.75	1.28	0.47
10.28	6.37	3.91	6.60	4.38	2.22	2.45	1.68	0.78	1.76	1.28	0.48
10.28	6.48	3.81	6.61	4.36	2.26	2.47	1.70	0.76	1.77	1.28	0.49
10.33	6.39	3.94	6.60	4.37	2.23	2.51	1.79	0.72	1.77	1.28	0.49
10.38	6.38	4.00	6.59	4.35	2.24	2.56	1.83	0.73	1.76	1.27	0.48
10.38	6.47	3.90	6.59	4.32	2.27	2.56	1.79	0.77	1.74	1.25	0.49
10.38	6.48	3.90	6.59	4.32	2.27	2.53	1.80	0.74	1.77	1.26	0.51
10.41	6.44	3.97	6.61	4.35	2.26	2.55	1.82	0.74	1.79	1.28	0.51
10.43	6.32	4.11	6.69	4.40	2.29	2.59	1.81	0.78	1.83	1.33	0.50
10.39	6.37	4.03	6.73	4.43	2.30	2.62	1.78	0.83	1.85	1.33	0.53
10.38	6.39	3.98	6.75	4.47	2.28	2.64	1.86	0.78	1.83	1.27	0.56

表7 歷年年齡組別之勞動力參與率

單位：%

年 月 別 Year & month	總 計 Total			1 5 ~ 2 4 歲 Years					
	計 Both sexes	男 Male	女 Female	計 Both sexes	男 Male	女 Female	1 5 ~ 1 9 歲 Years		
							計 Both sexes	男 Male	女 Female
6 7 年平均 Ave., 1978	58.76	77.96	39.13	53.53	56.79	50.78	44.72	43.64	45.83
6 8 年平均 Ave., 1979	58.73	77.95	39.23	53.11	55.96	50.74	44.13	42.80	45.47
6 9 年平均 Ave., 1980	58.26	77.11	39.25	51.84	53.87	50.20	41.57	40.15	42.99
7 0 年平均 Ave., 1981	57.82	76.78	38.76	50.94	52.53	49.65	39.86	38.47	41.25
7 1 年平均 Ave., 1982	57.93	76.47	39.30	50.25	51.73	49.05	38.29	37.21	39.38
7 2 年平均 Ave., 1983	59.26	76.36	42.12	50.75	51.49	50.15	37.66	36.17	39.16
7 3 年平均 Ave., 1984	59.72	76.11	43.30	50.25	50.54	50.02	35.74	34.67	36.82
7 4 年平均 Ave., 1985	59.49	75.47	43.46	49.05	48.90	49.16	33.93	32.52	35.36
7 5 年平均 Ave., 1986	60.37	75.15	45.51	49.57	48.52	50.44	33.53	31.92	35.16
7 6 年平均 Ave., 1987	60.93	75.24	46.54	49.31	47.98	50.41	32.09	31.11	33.08
7 7 年平均 Ave., 1988	60.21	74.83	45.56	47.10	45.43	48.47	28.98	28.01	29.94
7 8 年平均 Ave., 1989	60.12	74.84	45.35	46.29	44.69	47.61	27.62	26.85	28.39
7 9 年平均 Ave., 1990	59.24	73.96	44.50	43.93	42.19	45.36	24.68	24.12	25.24
8 0 年平均 Ave., 1991	59.11	73.80	44.39	42.63	41.05	43.93	22.86	22.28	23.45
8 1 年平均 Ave., 1992	59.34	73.78	44.83	41.55	40.83	42.15	21.20	21.07	21.32
8 2 年平均 Ave., 1993	58.82	72.67	44.89	39.65	38.46	40.68	19.44	19.30	19.59
8 3 年平均 Ave., 1994	58.96	72.44	45.40	39.78	38.84	40.60	20.21	20.98	19.43
8 4 年平均 Ave., 1995	58.71	72.03	45.34	38.46	37.93	38.93	19.46	20.40	18.50
8 5 年平均 Ave., 1996	58.44	71.13	45.76	37.40	36.44	38.25	18.71	19.40	18.00
8 6 年平均 Ave., 1997	58.33	71.09	45.64	36.88	36.07	37.59	17.94	18.69	17.18
8 7 年平均 Ave., 1998	58.04	70.58	45.60	35.96	34.76	37.01	16.13	16.82	15.44
8 8 年平均 Ave., 1999	57.93	69.93	46.03	36.56	35.29	37.69	16.09	17.13	15.03
8 9 年平均 Ave., 2000	57.68	69.42	46.02	36.28	35.28	37.18	15.14	16.24	14.00
9 0 年平均 Ave., 2001	57.23	68.47	46.10	35.47	33.56	37.21	13.73	14.19	13.24
9 1 年平均 Ave., 2002	57.34	68.22	46.59	35.29	32.75	37.59	13.03	13.42	12.62
9 2 年平均 Ave., 2003	57.34	67.69	47.14	33.91	30.79	36.76	11.71	11.77	11.65
9 3 年平均 Ave., 2004	57.66	67.78	47.71	33.52	30.77	36.05	11.00	11.51	10.47
9 4 年平均 Ave., 2005	57.78	67.62	48.12	32.61	29.65	35.35	10.46	11.04	9.85
9 5 年平均 Ave., 2006	57.92	67.35	48.68	31.48	28.46	34.35	9.77	9.95	9.58
9 6 年平均 Ave., 2007	58.25	67.24	49.44	31.10	28.13	33.96	9.80	9.80	9.81
9 7 年平均 Ave., 2008	58.28	67.09	49.67	30.17	27.81	32.47	9.74	10.07	9.39
1 月 Jan.	58.32	67.19	49.65	30.74	28.80	32.62	9.71	10.54	8.84
2 月 Feb.	58.11	67.06	49.37	30.07	27.72	32.35	9.29	9.49	9.07
3 月 Mar.	58.18	67.21	49.37	30.09	27.60	32.49	9.31	9.34	9.27
4 月 Apr.	58.19	67.00	49.58	29.70	27.59	31.77	9.12	9.35	8.88
5 月 May	58.25	67.00	49.72	29.64	27.15	32.04	9.10	9.26	8.92
6 月 June	58.26	67.01	49.71	29.56	27.59	31.49	9.22	9.39	9.05
7 月 July	58.39	67.26	49.73	30.89	28.80	32.94	10.75	11.45	10.00
8 月 Aug.	58.53	67.34	49.93	31.63	28.19	35.00	11.59	11.29	11.90
9 月 Sept.	58.22	67.03	49.62	30.23	27.88	32.54	10.25	10.95	9.51
1 0 月 Oct.	58.32	67.08	49.77	29.89	27.74	32.00	9.82	10.35	9.26
1 1 月 Nov.	58.35	67.06	49.83	29.93	27.29	32.53	9.51	9.74	9.26
1 2 月 Dec.	58.20	66.86	49.75	29.66	27.42	31.86	9.21	9.68	8.71
9 8 年平均 Ave., 2009	57.90	66.40	49.62	28.62	25.72	31.48	8.84	8.50	9.20
1 月 Jan.	58.02	66.69	49.56	29.14	26.74	31.49	9.00	9.15	8.84
2 月 Feb.	57.79	66.36	49.43	28.65	25.86	31.40	8.78	8.74	8.82
3 月 Mar.	57.75	66.28	49.43	28.36	25.41	31.26	8.60	8.44	8.76
4 月 Apr.	57.70	66.25	49.35	28.05	25.45	30.60	8.31	7.42	9.24
5 月 May	57.76	66.23	49.50	27.92	24.83	30.96	8.29	6.61	10.05
6 月 June	57.79	66.33	49.47	28.06	25.05	31.03	8.27	7.43	9.15
7 月 July	57.90	66.42	49.60	28.48	25.55	31.36	8.71	8.52	8.92
8 月 Aug.	58.03	66.41	49.86	29.03	25.38	32.62	9.48	8.80	10.19
9 月 Sept.	57.88	66.33	49.65	28.54	24.79	32.24	8.85	8.01	9.74
1 0 月 Oct.	57.94	66.38	49.73	28.46	25.51	31.37	8.79	8.87	8.70
1 1 月 Nov.	58.15	66.53	49.99	29.38	27.06	31.66	9.56	10.28	8.80
1 2 月 Dec.	58.11	66.58	49.87	29.44	27.00	31.84	9.42	9.67	9.16

TABLE 7. AGE LABOR FORCE PARTICIPATION RATES, BY YEAR

Unit : %

			2 5 ~ 4 4 歲								
			Years								
2 0 ~ 2 4 歲			計	男	女	2 5 ~ 2 9 歲			3 0 ~ 3 4 歲		
Years						Years			Years		
計	男	女	Both sexes	Male	Female	計	男	女	計	男	女
Both sexes	Male	Female				Both sexes	Male	Female	Both sexes	Male	Female
65.16	78.83	56.13	69.54	97.39	40.90	68.39	95.83	40.64	69.48	98.22	39.64
64.98	78.39	56.44	69.69	97.55	41.05	68.36	96.03	40.35	69.26	98.14	39.26
65.30	77.52	57.81	69.93	97.52	41.62	68.96	96.12	41.57	68.75	98.15	39.71
65.23	76.52	58.34	69.74	97.54	41.27	68.80	96.24	41.20	68.62	98.13	39.56
65.31	75.90	58.82	70.37	97.32	42.81	69.34	95.71	42.89	70.03	98.09	41.08
66.63	75.90	60.92	72.47	97.11	47.34	70.93	95.32	46.45	72.79	97.99	46.92
67.55	75.30	62.74	73.66	97.18	49.68	72.25	95.44	48.99	73.64	98.11	48.59
66.90	74.13	62.37	74.01	96.91	50.62	72.66	94.87	50.44	73.85	97.93	49.19
68.27	73.51	64.93	75.55	96.74	53.91	74.19	94.45	53.88	75.30	97.82	52.22
69.21	72.86	66.84	76.61	96.74	56.07	75.36	94.41	56.30	76.58	97.66	55.01
68.31	71.71	66.14	76.44	96.86	55.59	75.67	94.50	56.77	76.23	97.93	54.02
67.83	70.88	65.85	76.51	96.77	55.84	76.39	94.23	58.49	76.00	97.85	53.62
65.73	67.95	64.26	76.19	96.53	55.43	76.32	93.75	58.79	75.67	97.49	53.34
65.42	68.09	63.63	76.53	96.57	56.06	76.95	93.87	59.93	75.68	97.44	53.37
65.13	68.80	62.59	77.39	96.61	57.71	77.88	93.88	61.76	76.67	97.59	55.17
63.69	65.94	62.08	77.68	96.28	58.74	77.92	93.16	62.66	77.07	97.26	56.40
63.88	65.06	63.02	78.15	96.12	59.87	78.38	92.92	63.87	77.68	97.14	57.75
62.95	64.83	61.57	78.21	95.83	60.35	78.93	92.75	65.18	77.76	96.79	58.33
61.68	62.87	60.82	78.60	95.41	61.60	79.47	92.59	66.46	78.30	96.21	60.04
60.91	62.40	59.84	78.80	95.38	62.04	79.81	92.53	67.18	78.59	96.41	60.45
60.48	61.27	59.92	79.17	95.18	62.98	80.51	92.44	68.65	79.27	96.32	61.91
60.13	59.82	60.36	79.36	94.81	63.72	81.01	92.17	69.89	79.35	95.78	62.58
59.41	59.43	59.39	79.60	94.54	64.52	81.22	91.49	71.00	80.08	95.72	64.20
58.11	56.90	59.08	79.71	94.09	65.31	80.98	90.93	71.24	80.37	95.06	65.53
57.22	54.70	59.23	79.97	93.57	66.33	81.34	90.12	72.74	80.86	94.90	66.75
54.83	51.33	57.64	80.34	93.12	67.55	81.51	89.31	73.86	81.45	94.82	68.09
54.44	51.01	57.26	81.25	93.30	69.25	82.67	89.44	76.06	82.14	94.85	69.51
53.33	49.36	56.62	81.87	93.19	70.62	83.38	89.18	77.71	82.91	94.60	71.35
52.61	48.68	55.96	82.98	93.34	72.75	84.53	89.34	79.85	84.08	94.71	73.66
52.88	48.86	56.38	83.41	92.99	73.98	84.68	88.68	80.79	84.37	94.14	74.80
51.66	48.10	54.85	83.81	92.94	74.83	85.02	88.32	81.82	84.75	94.19	75.50
52.96	50.07	55.49	83.60	93.14	74.20	84.84	88.63	81.16	84.75	94.14	75.55
52.15	49.07	54.86	83.41	92.58	74.37	84.13	87.65	80.71	84.51	93.41	75.77
52.21	49.02	55.01	83.50	92.98	74.16	84.13	87.85	80.49	84.60	94.04	75.35
51.26	48.24	53.97	83.72	92.71	74.89	84.35	87.34	81.44	85.04	93.83	76.43
51.61	48.31	54.49	83.80	92.61	75.13	84.42	87.15	81.78	84.81	94.87	74.97
50.84	48.16	53.26	83.91	93.08	74.90	84.99	87.94	82.13	84.48	95.42	73.77
51.95	48.39	55.17	83.85	92.96	74.90	85.30	88.56	82.13	84.43	94.26	74.80
52.58	47.27	57.39	83.90	93.07	74.89	85.74	89.10	82.49	84.42	93.30	75.73
51.16	47.01	54.93	83.89	92.78	75.14	85.46	88.03	82.97	84.78	93.74	76.01
50.91	47.36	54.13	83.96	93.22	74.87	85.67	89.56	81.90	85.01	94.83	75.39
51.29	47.03	55.16	84.05	93.24	75.02	85.81	89.75	82.00	85.01	94.26	75.94
51.00	47.34	54.34	84.09	92.87	75.45	85.46	88.35	82.66	85.13	94.18	76.26
49.64	45.34	53.57	84.19	92.98	75.58	85.82	89.35	82.39	85.18	94.11	76.46
50.15	46.49	53.48	84.03	92.84	75.39	85.40	88.55	82.36	85.30	94.76	76.03
49.43	45.12	53.37	83.87	92.79	75.12	85.46	89.38	81.67	85.19	94.28	76.31
49.10	44.57	53.25	83.91	93.02	74.97	85.37	89.90	80.99	85.07	94.16	76.17
48.83	45.80	51.60	83.93	92.75	75.26	85.18	89.37	81.10	85.05	93.80	76.50
48.65	45.44	51.59	84.13	92.84	75.57	85.53	88.87	82.28	85.27	94.54	76.21
49.04	45.05	52.70	84.14	93.12	75.31	85.64	88.91	82.45	84.86	94.90	75.02
49.48	44.95	53.64	84.25	93.11	75.57	86.00	89.69	82.39	84.89	93.86	76.12
49.88	44.34	54.97	84.43	93.02	75.99	86.20	89.69	82.80	85.49	93.17	77.97
49.63	44.06	54.74	84.38	93.24	75.68	86.23	89.80	82.76	85.49	93.89	77.27
49.61	44.68	54.13	84.36	93.22	75.68	86.14	89.44	82.93	85.40	94.65	76.38
50.77	46.49	54.70	84.48	92.89	76.26	86.42	89.24	83.69	85.30	93.90	76.92
51.12	47.14	54.77	84.42	92.86	76.17	86.31	89.41	83.30	84.89	93.39	76.59

表7 歷年年齡組別之勞動力參與率(續)

單位：%

年 月 別 Year & month	2 5 ~ 4 4 歲 Years											
	3 5 ~ 3 9 歲 Years			4 0 ~ 4 4 歲 Years			計 Both sexes	男 Male	女 Female	4 5 ~ 4 9 歲 Years		
	計 Both sexes	男 Male	女 Female	計 Both sexes	男 Male	女 Female				計 Both sexes	男 Male	女 Female
6 7 年平均 Ave.,1978	70.60	98.38	41.87	70.53	98.17	41.72	61.01	86.43	27.07	69.21	95.94	36.44
6 8 年平均 Ave.,1979	71.77	98.91	43.55	70.42	98.19	41.72	61.24	86.32	28.03	69.66	96.88	37.69
6 9 年平均 Ave.,1980	72.13	98.56	42.97	70.86	98.26	42.72	60.55	84.94	28.62	69.62	96.66	39.14
7 0 年平均 Ave.,1981	72.10	98.50	42.72	70.62	98.18	42.34	60.05	84.67	28.46	68.92	96.86	38.86
7 1 年平均 Ave.,1982	71.92	98.20	44.55	71.37	98.31	43.61	59.78	83.80	29.23	68.90	96.31	39.91
7 2 年平均 Ave.,1983	74.07	98.18	49.06	73.34	98.03	48.03	60.52	83.07	32.24	69.86	95.94	42.90
7 3 年平均 Ave.,1984	75.03	98.08	51.18	74.99	97.99	51.35	60.98	82.87	33.99	70.94	96.14	45.18
7 4 年平均 Ave.,1985	75.54	98.06	52.15	75.18	97.73	51.80	60.55	81.98	34.51	71.12	95.86	45.98
7 5 年平均 Ave.,1986	77.33	97.96	55.98	76.44	97.68	54.38	60.61	81.04	36.20	72.51	95.96	48.68
7 6 年平均 Ave.,1987	78.09	98.16	57.35	77.07	97.66	55.71	61.18	81.65	37.10	73.05	96.29	49.39
7 7 年平均 Ave.,1988	77.59	98.12	56.39	76.59	97.66	54.86	60.87	81.92	36.48	72.94	96.55	48.85
7 8 年平均 Ave.,1989	77.13	98.12	55.58	76.66	97.57	55.06	60.64	82.13	36.08	72.73	96.29	48.56
7 9 年平均 Ave.,1990	76.60	97.95	54.68	76.21	97.71	54.02	59.65	81.08	35.62	72.33	96.03	47.93
8 0 年平均 Ave.,1991	76.86	97.78	55.38	76.71	97.78	54.94	59.74	81.80	35.54	71.96	96.24	47.05
8 1 年平均 Ave.,1992	78.10	97.83	57.80	76.78	97.50	55.37	60.24	82.39	36.34	72.89	96.19	48.93
8 2 年平均 Ave.,1993	78.36	97.71	58.56	77.36	97.26	56.92	60.09	82.17	36.63	72.91	95.71	49.41
8 3 年平均 Ave.,1994	78.29	97.40	58.78	78.27	97.14	58.91	60.24	82.37	37.12	73.48	95.70	50.61
8 4 年平均 Ave.,1995	78.27	97.18	59.07	77.86	96.64	58.67	60.83	82.96	38.11	73.98	95.43	51.96
8 5 年平均 Ave.,1996	78.57	96.72	60.18	78.03	96.08	59.62	60.87	82.44	39.04	74.20	94.47	53.45
8 6 年平均 Ave.,1997	78.57	96.33	60.54	78.22	96.14	60.00	61.20	83.01	39.34	74.07	94.37	53.31
8 7 年平均 Ave.,1998	78.84	96.26	61.09	78.05	95.53	60.33	60.81	82.80	38.91	73.61	94.03	52.83
8 8 年平均 Ave.,1999	79.24	95.89	62.28	77.87	95.21	60.33	60.35	81.09	39.70	73.64	92.65	54.33
8 9 年平均 Ave.,2000	79.15	95.80	62.21	78.04	94.91	60.98	59.80	80.12	39.62	73.43	92.48	54.13
9 0 年平均 Ave.,2001	79.85	95.62	63.90	77.71	94.45	60.80	59.13	78.93	39.47	73.43	91.76	54.90
9 1 年平均 Ave.,2002	79.88	95.31	64.28	77.86	93.76	61.77	59.04	78.35	39.91	72.73	90.59	54.73
9 2 年平均 Ave.,2003	80.53	94.92	66.01	77.97	93.34	62.42	59.58	78.05	41.31	73.67	91.02	56.23
9 3 年平均 Ave.,2004	81.39	95.18	67.52	78.91	93.73	63.93	59.96	78.10	42.03	74.32	90.97	57.64
9 4 年平均 Ave.,2005	81.94	95.22	68.64	79.34	93.91	64.64	60.24	78.12	42.59	75.28	91.50	59.09
9 5 年平均 Ave.,2006	82.86	95.39	70.42	80.51	94.16	66.81	60.01	77.61	42.68	75.20	91.08	59.36
9 6 年平均 Ave.,2007	83.17	95.32	71.18	81.42	94.03	68.79	60.55	77.25	44.13	75.57	90.80	60.39
9 7 年平均 Ave.,2008	83.86	95.52	72.39	81.56	93.96	69.14	60.83	76.89	45.08	76.18	90.69	61.72
1 月 Jan.	83.14	95.49	70.95	81.63	94.56	68.69	60.82	76.52	45.41	75.69	90.36	61.10
2 月 Feb.	83.36	95.17	71.71	81.63	94.35	68.87	60.73	77.28	44.52	75.71	91.69	59.84
3 月 Mar.	83.64	95.61	71.86	81.65	94.74	68.53	60.84	77.23	44.78	75.70	90.60	60.85
4 月 Apr.	83.83	95.00	72.84	81.68	94.94	68.42	60.90	77.25	44.88	76.04	90.14	61.99
5 月 May	84.11	94.77	73.60	81.84	93.95	69.73	60.98	77.18	45.11	76.12	90.84	61.49
6 月 June	84.24	96.23	72.44	81.89	93.01	70.75	60.99	76.48	45.80	76.04	90.49	61.64
7 月 July	84.00	95.86	72.33	81.63	93.42	69.83	60.84	76.97	45.02	76.14	90.71	61.61
8 月 Aug.	84.00	95.40	72.80	81.38	94.69	68.07	60.77	77.54	44.32	76.18	91.20	61.20
9 月 Sept.	83.94	95.57	72.52	81.29	94.03	68.54	60.56	77.03	44.40	76.17	90.89	61.46
1 0 月 Oct.	83.87	95.55	72.41	81.23	93.12	69.31	60.94	76.31	45.88	76.79	90.19	63.45
1 1 月 Nov.	83.97	96.02	72.18	81.34	93.16	69.51	60.90	76.38	45.73	76.77	90.47	63.13
1 2 月 Dec.	84.20	95.58	73.02	81.50	93.59	69.40	60.67	76.54	45.11	76.75	90.69	62.88
9 8 年平均 Ave.,2009	84.24	95.39	73.35	81.45	93.20	69.72	60.25	75.65	45.17	76.62	90.41	62.89
1 月 Jan.	84.35	94.28	74.62	81.02	93.90	68.13	60.50	76.50	44.82	76.60	91.19	62.09
2 月 Feb.	83.88	94.94	73.05	80.87	92.70	69.03	60.30	75.79	45.11	76.51	90.92	62.19
3 月 Mar.	83.87	95.67	72.32	81.24	92.51	69.98	60.27	75.46	45.39	76.80	90.25	63.42
4 月 Apr.	84.02	94.66	73.60	81.39	93.35	69.45	60.21	75.59	45.15	76.94	90.03	63.95
5 月 May	84.25	95.12	73.59	81.38	93.02	69.77	60.28	75.76	45.13	76.91	90.53	63.38
6 月 June	84.44	96.11	73.04	81.54	92.74	70.36	60.33	75.65	45.33	76.68	90.11	63.29
7 月 July	84.54	95.64	73.71	81.52	93.40	69.66	60.33	75.74	45.24	76.75	90.17	63.35
8 月 Aug.	84.60	95.45	74.02	81.33	93.94	68.75	60.20	75.84	44.87	76.61	90.64	62.65
9 月 Sept.	84.42	95.49	73.63	81.28	93.94	68.63	60.02	75.50	44.85	76.39	90.50	62.35
1 0 月 Oct.	84.33	95.89	73.07	81.49	93.03	69.97	60.20	75.13	45.60	76.36	90.27	62.54
1 1 月 Nov.	84.16	95.90	72.74	81.96	92.68	71.28	60.23	75.25	45.54	76.34	90.11	62.62
1 2 月 Dec.	84.02	95.55	72.79	82.40	93.22	71.64	60.18	75.65	45.05	76.49	90.18	62.86

TABLE 7. AGE LABOR FORCE PARTICIPATION RATES, BY YEAR(Cont.)

Unit : %

4 5 ~ 6 4 歲									6 5 歲 及 以 上		
Years									Years & over		
5 0 ~ 5 4 歲			5 5 ~ 5 9 歲			6 0 ~ 6 4 歲			計	男	女
Years			Years			Years					
計	男	女	計	男	女	計	男	女	Both sexes	Male	Female
Both sexes	Male	Female	Both sexes	Male	Female	Both sexes	Male	Female			
65.36	90.57	28.87	56.81	82.07	21.53	43.53	67.23	12.98	9.48	16.82	2.47
66.01	91.19	29.70	57.46	82.01	22.87	42.51	64.97	13.19	9.26	16.74	2.00
66.02	90.87	30.70	56.30	79.74	22.86	40.83	62.35	12.40	8.48	15.27	1.78
65.70	90.96	31.09	56.48	80.00	22.73	40.76	62.21	12.19	8.55	15.24	1.86
65.22	90.50	31.70	56.99	79.89	23.75	40.35	60.76	12.85	8.48	14.88	2.01
65.68	89.81	35.07	58.31	79.82	26.84	41.29	60.18	15.61	9.11	15.35	2.70
66.32	90.39	37.37	58.82	79.80	28.28	41.33	59.53	16.48	9.07	15.04	2.80
65.98	90.19	38.44	58.09	79.00	28.07	41.07	58.36	17.01	9.74	15.72	3.36
65.96	90.12	39.69	57.98	78.12	30.04	40.17	56.14	17.59	10.53	16.66	3.89
66.12	90.41	40.54	58.50	79.11	30.94	41.82	57.66	19.32	10.59	16.70	3.88
65.62	91.06	39.47	58.49	80.18	30.90	41.68	57.50	19.05	9.64	15.21	3.43
65.54	91.71	39.03	58.07	80.68	30.71	41.98	58.11	18.95	10.34	16.03	3.92
65.04	90.87	39.16	56.43	79.73	29.95	40.90	56.38	19.06	9.77	14.80	4.02
65.64	91.23	39.97	56.29	80.92	29.94	41.84	57.87	20.04	9.93	14.92	4.12
65.98	91.63	40.19	56.72	81.77	30.92	41.97	58.50	20.34	9.69	14.48	4.07
65.80	91.00	40.46	56.06	81.15	30.81	41.61	58.25	20.88	9.83	14.72	4.00
66.11	90.62	41.41	55.52	80.75	30.44	40.61	58.04	20.14	9.68	14.38	4.04
65.79	90.12	41.30	55.75	80.86	31.13	41.06	59.13	21.09	9.79	14.39	4.24
65.30	88.68	41.78	55.18	80.09	30.89	39.79	57.81	21.03	8.95	13.05	3.98
65.09	88.57	41.48	54.75	79.21	30.89	40.10	59.31	20.99	8.76	12.87	3.86
65.49	89.08	41.77	53.52	77.92	29.72	38.25	57.89	19.26	8.51	12.45	3.89
64.25	86.82	41.60	52.31	74.91	30.13	37.24	56.27	19.01	7.92	11.49	3.84
63.91	85.56	42.14	50.54	72.59	28.84	35.68	53.92	18.42	7.71	11.25	3.73
62.33	83.37	41.14	49.22	71.12	27.71	34.15	52.01	17.30	7.39	10.91	3.52
62.78	82.86	42.60	49.13	70.78	27.88	33.89	51.66	17.17	7.79	11.54	3.78
63.59	83.07	44.09	48.53	68.80	28.59	34.03	50.24	18.76	7.78	11.38	4.01
64.31	83.65	45.00	48.63	68.49	29.10	33.49	49.88	17.97	7.42	10.83	3.93
64.51	83.72	45.39	48.76	68.75	29.13	32.49	48.00	17.78	7.27	10.66	3.86
64.85	83.44	46.39	48.15	68.03	28.70	31.60	46.87	17.13	7.58	11.18	4.04
65.57	83.25	48.09	49.64	68.15	31.58	32.04	46.32	18.48	8.13	11.95	4.45
65.94	82.69	49.44	50.60	68.64	33.06	31.86	45.87	18.56	8.10	11.74	4.64
65.90	82.02	50.05	50.58	68.43	33.14	32.38	45.28	20.08	8.00	11.33	4.82
65.77	81.92	49.84	50.61	69.26	32.49	31.93	46.27	18.31	8.07	11.63	4.68
66.04	82.45	49.90	50.82	69.15	33.02	31.90	47.64	16.97	8.16	11.78	4.71
65.89	82.64	49.41	50.87	70.39	31.86	32.02	46.59	18.18	8.08	11.42	4.89
65.96	82.35	49.83	51.01	69.99	32.56	32.14	45.87	19.13	8.03	11.80	4.44
66.07	81.71	50.67	51.18	68.49	34.34	32.00	45.66	19.04	8.10	12.11	4.29
66.10	83.02	49.42	50.88	69.49	32.83	31.18	44.19	18.84	7.91	11.57	4.43
66.17	83.77	48.79	50.50	69.53	32.03	31.24	45.53	17.69	8.05	11.23	5.03
65.66	83.45	48.12	50.23	68.16	32.82	31.50	45.81	17.94	8.09	11.37	5.00
66.16	82.74	49.83	50.22	67.15	33.74	31.97	45.77	18.88	8.25	12.36	4.36
65.99	82.98	49.26	50.30	66.96	34.10	32.13	45.66	19.28	8.32	12.68	4.21
65.61	83.22	48.25	50.08	66.91	33.76	31.98	46.23	18.40	8.10	11.63	4.78
65.43	81.57	49.56	49.95	66.90	33.51	31.75	45.79	18.38	8.05	11.95	4.40
65.51	82.41	48.93	50.09	66.64	33.97	31.80	47.53	16.76	7.99	11.40	4.78
65.21	80.51	50.12	50.02	67.74	32.79	31.46	45.18	18.41	7.91	11.93	4.14
65.03	81.18	49.09	49.96	67.23	33.15	31.46	44.18	19.39	7.96	11.96	4.21
64.91	82.33	47.73	50.10	66.94	33.71	31.16	44.18	18.80	8.00	11.97	4.28
65.30	81.52	49.39	50.05	67.24	33.34	31.32	45.83	17.51	7.97	11.95	4.26
65.63	81.44	50.13	49.85	66.86	33.38	31.94	46.83	17.72	7.93	11.90	4.21
65.48	82.28	48.92	49.83	66.48	33.75	32.10	46.09	18.82	7.86	11.67	4.30
65.57	82.45	48.92	49.67	66.12	33.71	31.73	46.22	17.99	8.00	11.79	4.46
65.54	81.69	49.64	49.51	66.06	33.42	31.61	46.15	17.78	8.06	11.99	4.40
65.76	80.41	51.39	50.00	66.75	33.75	31.92	45.79	18.73	8.25	12.45	4.35
65.69	81.15	50.49	50.25	67.21	33.82	32.15	44.92	19.98	8.37	12.45	4.58
65.56	81.48	49.90	50.11	67.55	33.28	32.25	46.53	18.63	8.27	11.92	4.88

表8 歷年教育程度別之勞動力參與率

單位：%

年 月 別 Year & month	總 計 Total			國 中 及 以 下					
	計 Both sexes	男 Male	女 Female	計 Both sexes	男 Male	女 Female	不 識 字 及 自 修 Illiterate & self-educated		
							計 Both sexes	男 Male	女 Female
6 7 年平均 Ave., 1978	58.76	77.96	39.13	59.36	83.86	37.13	36.83	62.29	25.32
6 8 年平均 Ave., 1979	58.73	77.95	39.23	59.17	83.74	37.05	35.74	59.90	24.81
6 9 年平均 Ave., 1980	58.26	77.11	39.25	58.43	82.82	36.67	34.39	57.10	24.43
7 0 年平均 Ave., 1981	57.82	76.78	38.76	57.61	81.99	35.85	33.59	56.46	23.65
7 1 年平均 Ave., 1982	57.93	76.47	39.30	57.60	81.68	36.09	33.04	54.91	23.63
7 2 年平均 Ave., 1983	59.26	76.36	42.12	58.93	81.36	38.92	34.56	52.65	26.79
7 3 年平均 Ave., 1984	59.72	76.11	43.30	59.17	80.61	40.06	34.94	51.55	27.97
7 4 年平均 Ave., 1985	59.49	75.47	43.46	58.80	79.78	40.04	34.29	50.77	27.30
7 5 年平均 Ave., 1986	60.37	75.15	45.51	59.43	79.00	41.81	34.65	49.31	28.42
7 6 年平均 Ave., 1987	60.93	75.24	46.54	59.72	79.04	42.29	33.70	48.13	27.67
7 7 年平均 Ave., 1988	60.21	74.83	45.56	58.46	78.35	40.61	31.17	44.83	25.62
7 8 年平均 Ave., 1989	60.12	74.84	45.35	57.96	77.88	40.07	30.03	43.50	24.54
7 9 年平均 Ave., 1990	59.24	73.96	44.50	56.69	76.86	38.71	28.54	42.50	22.94
8 0 年平均 Ave., 1991	59.11	73.80	44.39	56.22	76.40	38.12	26.88	40.16	21.58
8 1 年平均 Ave., 1992	59.34	73.78	44.83	56.13	75.91	38.33	25.92	38.98	20.85
8 2 年平均 Ave., 1993	58.82	72.67	44.89	55.11	74.65	37.63	24.38	36.72	19.68
8 3 年平均 Ave., 1994	58.96	72.44	45.40	54.80	73.96	37.56	23.26	34.48	19.01
8 4 年平均 Ave., 1995	58.71	72.03	45.34	54.04	73.03	36.88	22.35	33.29	18.32
8 5 年平均 Ave., 1996	58.44	71.13	45.76	52.69	71.04	36.24	20.95	30.23	17.65
8 6 年平均 Ave., 1997	58.33	71.09	45.64	51.98	70.02	35.82	19.97	29.00	16.64
8 7 年平均 Ave., 1998	58.04	70.58	45.60	51.05	69.06	34.84	18.33	26.25	15.19
8 8 年平均 Ave., 1999	57.93	69.93	46.03	50.26	67.71	34.62	16.93	24.03	13.97
8 9 年平均 Ave., 2000	57.68	69.42	46.02	49.42	66.73	33.94	16.09	22.59	13.40
9 0 年平均 Ave., 2001	57.23	68.47	46.10	48.51	65.70	33.14	14.28	20.96	11.56
9 1 年平均 Ave., 2002	57.34	68.22	46.59	47.96	64.95	32.77	14.24	20.75	11.63
9 2 年平均 Ave., 2003	57.34	67.69	47.14	47.24	63.47	32.64	13.30	17.88	11.54
9 3 年平均 Ave., 2004	57.66	67.78	47.71	46.39	62.38	31.96	11.46	15.74	9.85
9 4 年平均 Ave., 2005	57.78	67.62	48.12	45.53	61.43	31.24	8.83	12.76	7.40
9 5 年平均 Ave., 2006	57.92	67.35	48.68	44.34	59.72	30.53	7.80	11.49	6.50
9 6 年平均 Ave., 2007	58.25	67.24	49.44	43.88	59.01	30.34	7.85	11.19	6.71
9 7 年平均 Ave., 2008	58.28	67.09	49.67	42.87	57.85	29.46	7.42	10.57	6.38
1 月 Jan.	58.32	67.19	49.65	43.46	57.99	30.47	7.68	10.28	6.81
2 月 Feb.	58.11	67.06	49.37	43.09	58.02	29.69	7.73	10.82	6.70
3 月 Mar.	58.18	67.21	49.37	42.87	57.85	29.45	7.86	10.79	6.88
4 月 Apr.	58.19	67.00	49.58	42.53	57.68	28.93	7.45	9.89	6.64
5 月 May	58.25	67.00	49.72	42.44	57.07	29.35	7.55	10.49	6.57
6 月 June	58.26	67.01	49.71	42.60	57.07	29.59	7.97	11.01	6.96
7 月 July	58.39	67.26	49.73	42.48	57.86	28.67	7.03	10.09	6.01
8 月 Aug.	58.53	67.34	49.93	42.98	59.06	28.60	6.95	9.90	5.98
9 月 Sept.	58.22	67.03	49.62	43.14	58.72	29.29	6.87	10.87	5.54
1 0 月 Oct.	58.32	67.08	49.77	43.28	58.19	29.98	7.05	9.66	6.18
1 1 月 Nov.	58.35	67.06	49.83	43.05	57.68	29.96	7.40	10.99	6.21
1 2 月 Dec.	58.20	66.86	49.75	42.56	57.11	29.58	7.50	12.06	6.00
9 8 年平均 Ave., 2009	57.90	66.40	49.62	41.67	56.22	28.61	7.01	10.08	6.01
1 月 Jan.	58.02	66.69	49.56	41.93	56.25	29.12	7.31	10.46	6.28
2 月 Feb.	57.79	66.36	49.43	41.49	55.90	28.60	7.23	9.78	6.39
3 月 Mar.	57.75	66.28	49.43	41.32	55.48	28.64	7.03	9.63	6.17
4 月 Apr.	57.70	66.25	49.35	41.12	55.55	28.09	7.04	11.75	5.50
5 月 May	57.76	66.23	49.50	40.97	55.28	28.06	7.08	12.71	5.24
6 月 June	57.79	66.33	49.47	41.26	55.43	28.52	6.92	10.00	5.92
7 月 July	57.90	66.42	49.60	41.61	56.46	28.25	7.00	8.59	6.49
8 月 Aug.	58.03	66.41	49.86	42.43	57.93	28.49	6.82	10.04	5.78
9 月 Sept.	57.88	66.33	49.65	42.28	57.63	28.50	7.02	8.95	6.40
1 0 月 Oct.	57.94	66.38	49.73	42.11	56.76	29.00	6.82	8.85	6.15
1 1 月 Nov.	58.15	66.53	49.99	41.94	56.02	29.28	6.95	10.11	5.93
1 2 月 Dec.	58.11	66.58	49.87	41.72	56.10	28.84	6.83	10.01	5.81

TABLE 8. EDUCATIONAL-ATTAINMENT LABOR FORCE PARTICIPATION RATES, BY YEAR

Unit : %

Junior high & below						高中 (職)								
國小			國中			計 Both sexes	男 Male	女 Female	Senior high & vocational			Senior high & vocational		
Primary			Junior high						Senior high			Vocational		
計 Both sexes	男 Male	女 Female	計 Both sexes	男 Male	女 Female				計 Both sexes	男 Male	女 Female	計 Both sexes	男 Male	女 Female
66.77	91.53	40.90	67.45	80.31	49.38	54.36	62.82	43.64	47.39	57.33	32.51	59.39	67.29	50.48
66.04	91.24	40.15	68.43	81.91	50.26	55.29	64.27	44.24	47.79	58.32	32.32	60.42	68.93	51.15
64.87	89.96	39.36	68.29	82.40	49.77	55.07	64.32	44.25	47.51	58.06	32.61	60.24	69.26	50.94
63.79	89.08	38.20	67.23	81.41	48.81	55.33	65.22	43.90	48.73	60.00	32.95	59.65	69.16	49.93
63.43	88.00	38.55	67.84	82.84	48.53	55.75	65.62	44.61	49.09	60.56	33.83	59.85	69.14	50.36
64.80	87.67	41.72	68.74	83.60	49.74	57.15	66.61	46.66	49.94	61.31	34.73	61.15	69.97	52.33
64.98	86.63	43.23	68.38	83.10	49.50	58.13	67.72	47.66	50.73	61.63	36.15	62.10	71.51	52.88
64.33	85.28	43.32	68.33	83.12	49.52	57.96	67.55	47.60	50.66	60.98	37.01	61.69	71.43	52.20
64.81	83.96	45.52	69.13	83.40	50.96	59.46	68.40	50.04	51.17	60.70	38.93	63.54	72.74	54.72
64.94	83.43	46.55	69.71	84.11	51.10	60.46	69.20	51.27	51.72	61.58	39.08	64.63	73.37	56.27
63.26	82.48	44.51	68.87	83.87	49.55	60.42	69.44	51.02	52.37	61.94	40.05	64.27	73.60	55.48
62.37	81.70	43.70	68.52	83.68	49.18	60.91	70.51	50.99	52.52	62.14	40.40	64.88	75.06	55.31
60.65	79.82	42.60	67.24	83.30	46.79	60.51	70.48	50.23	52.04	61.67	40.27	64.68	75.39	54.54
59.72	79.05	41.86	67.08	83.09	46.31	60.65	70.66	50.39	52.40	62.17	40.41	64.81	75.53	54.76
59.42	77.49	42.69	67.07	83.48	45.84	60.93	71.23	50.44	52.04	61.92	40.03	65.18	76.30	54.79
58.11	75.52	42.18	66.39	82.98	44.97	60.70	70.45	50.76	51.90	61.26	40.51	64.74	75.20	54.87
57.32	74.14	41.87	67.03	83.29	45.85	61.00	70.90	50.94	52.54	61.83	41.45	64.74	75.40	54.67
55.99	72.26	40.99	66.66	82.95	45.33	60.94	70.91	50.82	52.23	61.36	41.18	64.64	75.49	54.42
54.23	69.46	40.25	65.52	81.72	44.66	61.12	70.64	51.40	52.80	61.65	42.07	64.58	74.84	54.82
53.70	68.48	40.06	64.55	80.83	44.15	61.08	71.09	50.96	52.30	62.29	40.38	64.88	75.36	55.02
52.11	67.00	38.58	64.97	81.27	44.27	61.12	71.11	51.11	52.63	62.99	40.25	64.91	75.19	55.35
49.44	64.19	36.77	64.71	80.44	44.90	61.36	71.21	51.50	52.69	63.47	39.79	65.19	75.07	56.02
47.48	61.91	35.33	64.62	80.26	44.77	61.40	71.30	51.49	51.75	62.31	39.15	65.67	75.81	56.29
45.74	60.13	33.77	65.08	79.92	45.89	61.38	70.68	52.14	50.45	60.27	38.72	66.27	75.99	57.38
44.40	58.61	32.87	65.36	79.50	46.37	61.90	71.14	52.81	49.72	59.41	38.18	67.38	77.20	58.53
43.18	56.29	32.42	64.83	78.46	46.38	62.43	71.64	53.42	50.14	59.20	39.56	67.92	77.95	58.86
41.73	54.49	31.28	64.48	77.76	46.51	63.41	72.66	54.43	50.59	59.40	40.35	69.09	79.33	59.90
40.45	52.76	30.49	64.00	77.23	46.21	63.45	72.67	54.46	50.34	59.10	40.19	69.20	79.41	59.98
38.23	49.69	28.98	62.95	75.89	45.75	63.52	72.34	54.93	49.59	57.98	39.98	69.61	79.39	60.74
36.63	47.35	28.04	62.93	76.01	45.75	63.95	72.24	55.82	50.44	58.69	41.04	69.85	78.83	61.61
35.02	45.61	26.59	61.99	74.84	45.04	63.64	72.02	55.40	50.57	58.64	41.42	69.31	78.43	60.87
35.63	45.69	27.58	62.90	75.40	46.52	63.95	72.12	55.91	51.37	58.50	43.24	69.41	78.70	60.86
35.42	45.76	27.20	61.97	74.95	44.75	63.61	71.93	55.41	50.68	57.62	42.81	69.22	78.81	60.35
35.38	46.30	26.72	61.23	73.91	44.46	63.73	72.23	55.35	50.97	58.54	42.40	69.28	78.79	60.44
35.05	46.30	26.09	60.63	73.55	43.67	63.79	71.93	55.81	51.62	59.36	42.87	69.08	77.97	60.88
35.34	45.99	26.91	59.82	72.31	43.50	63.70	72.05	55.52	51.12	59.26	41.97	69.16	78.18	60.85
35.38	45.51	27.29	60.27	72.90	43.66	63.55	72.44	54.82	50.60	59.93	40.00	69.18	78.47	60.62
34.98	45.74	26.43	60.92	74.51	42.91	63.79	72.20	55.56	50.78	59.93	40.45	69.42	78.08	61.46
34.61	45.61	25.83	63.66	78.01	44.49	63.96	71.75	56.32	50.78	58.82	41.65	69.68	77.97	62.04
34.53	45.29	25.99	64.17	77.61	46.47	63.57	71.79	55.46	50.35	58.26	41.40	69.28	78.23	60.96
34.85	45.29	26.54	63.78	76.42	47.13	63.47	72.04	55.06	50.03	58.61	40.32	69.28	78.45	60.80
34.80	44.92	26.77	62.90	75.24	46.52	63.48	72.09	55.03	49.38	57.99	39.62	69.57	78.83	61.03
34.23	44.87	25.77	62.10	73.82	46.71	63.08	71.69	54.59	49.10	56.90	40.30	69.13	78.72	60.20
33.03	43.35	24.85	61.02	73.21	44.87	62.61	71.13	54.22	49.91	58.10	40.73	68.12	77.35	59.55
33.50	43.76	25.38	61.17	73.02	45.59	62.99	71.52	54.57	50.00	58.11	40.90	68.60	77.86	59.95
33.35	43.58	25.26	60.08	72.35	43.95	62.58	71.11	54.19	49.95	58.36	40.54	68.04	77.14	59.57
33.23	43.58	25.04	59.60	71.32	44.24	62.51	71.11	54.03	49.97	58.34	40.56	67.93	77.16	59.32
33.23	43.45	25.11	58.87	71.13	42.67	62.57	70.98	54.33	50.12	58.24	41.04	67.95	77.02	59.54
33.22	43.75	24.89	58.27	70.01	42.80	62.90	71.13	54.83	50.51	58.15	41.94	68.25	77.28	59.88
33.07	43.64	24.70	59.43	70.95	44.32	62.87	71.65	54.24	50.29	58.85	40.68	68.32	77.75	59.57
33.05	43.82	24.52	60.53	73.17	43.82	62.76	71.44	54.23	50.05	59.12	39.90	68.28	77.32	59.89
32.87	43.35	24.52	63.92	77.36	45.87	62.58	70.48	54.81	49.63	57.97	40.30	68.24	76.48	60.59
32.56	43.24	24.06	64.01	77.14	46.43	62.34	70.61	54.22	49.39	57.75	40.05	68.01	76.78	59.87
32.67	42.71	24.73	63.24	75.63	46.73	62.35	71.18	53.68	49.73	57.13	41.45	67.88	77.92	58.56
32.82	42.29	25.34	62.29	73.96	46.59	62.46	71.34	53.73	49.74	57.63	40.90	68.02	77.93	58.83
32.77	43.01	24.69	61.57	73.33	45.95	62.36	71.08	53.75	49.57	57.60	40.54	67.95	77.54	59.01

表8 歷年教育程度別之勞動力參與率(續)

TABLE 8. EDUCATIONAL-ATTAINMENT LABOR FORCE PARTICIPATION RATES, BY YEAR(Cont.)

單位：%

Unit：%

年 月 別 Year & month	大 專 及 以 上								
	Junior college & above								
	計 Both sexes	男 Male	女 Female	專 科 Junior college			大 學 及 以 上 University & graduate school		
				計 Both sexes	男 Male	女 Female	計 Both sexes	男 Male	女 Female
6 7 年平均 Ave., 1978	63.34	68.37	53.79	67.46	72.78	58.91	59.65	64.83	48.14
6 8 年平均 Ave., 1979	62.92	68.56	52.48	67.81	73.86	57.97	58.63	64.30	46.80
6 9 年平均 Ave., 1980	64.08	70.19	53.03	68.50	74.90	58.44	59.96	66.20	47.00
7 0 年平均 Ave., 1981	64.83	71.15	53.91	68.47	75.23	58.38	61.31	67.61	48.68
7 1 年平均 Ave., 1982	65.09	71.02	54.85	68.77	75.26	59.10	61.42	67.23	49.72
7 2 年平均 Ave., 1983	66.09	71.26	57.44	69.23	74.86	61.10	62.91	68.01	52.95
7 3 年平均 Ave., 1984	66.51	71.84	57.67	70.08	75.85	61.64	62.86	68.12	52.88
7 4 年平均 Ave., 1985	66.77	71.87	58.42	70.89	76.82	62.35	62.31	67.04	53.40
7 5 年平均 Ave., 1986	67.35	72.20	59.47	71.40	77.27	62.85	62.99	67.20	55.28
7 6 年平均 Ave., 1987	67.74	72.02	61.17	72.10	77.20	65.06	63.01	66.87	56.29
7 7 年平均 Ave., 1988	67.58	72.27	60.45	71.40	76.63	64.21	63.35	67.84	55.70
7 8 年平均 Ave., 1989	67.52	72.54	59.94	70.91	76.42	63.42	63.72	68.56	55.47
7 9 年平均 Ave., 1990	66.40	71.19	59.29	70.06	75.85	62.27	62.24	66.32	55.47
8 0 年平均 Ave., 1991	66.80	71.46	60.01	70.17	75.69	62.83	62.83	66.87	56.26
8 1 年平均 Ave., 1992	67.22	72.18	60.12	71.50	77.66	63.34	62.12	66.10	55.87
8 2 年平均 Ave., 1993	66.71	71.32	60.22	71.34	77.28	63.65	61.30	64.86	55.80
8 3 年平均 Ave., 1994	67.52	71.21	62.42	72.30	77.26	66.02	61.84	64.58	57.65
8 4 年平均 Ave., 1995	67.65	71.50	62.60	71.72	77.20	65.17	62.90	65.40	59.23
8 5 年平均 Ave., 1996	68.27	72.10	63.45	72.51	78.16	66.01	63.27	65.55	60.07
8 6 年平均 Ave., 1997	68.75	73.21	63.24	73.29	79.62	66.05	63.50	66.33	59.67
8 7 年平均 Ave., 1998	68.36	72.70	63.16	72.61	78.71	65.83	63.52	66.34	59.83
8 8 年平均 Ave., 1999	67.98	71.96	63.21	72.89	78.54	66.68	62.44	65.13	58.90
8 9 年平均 Ave., 2000	67.65	71.26	63.35	73.29	78.67	67.40	61.44	63.74	58.42
9 0 年平均 Ave., 2001	66.40	69.79	62.41	73.33	78.69	67.56	59.07	61.13	56.40
9 1 年平均 Ave., 2002	65.91	69.16	62.14	74.24	79.35	68.83	57.79	60.03	54.94
9 2 年平均 Ave., 2003	65.43	68.51	61.95	74.89	80.11	69.42	56.96	58.82	54.70
9 3 年平均 Ave., 2004	65.75	68.83	62.32	75.81	81.12	70.32	57.47	59.37	55.22
9 4 年平均 Ave., 2005	66.40	69.18	63.35	76.86	82.40	71.24	58.52	59.88	56.93
9 5 年平均 Ave., 2006	67.38	70.21	64.30	77.67	83.63	71.69	60.25	61.50	58.79
9 6 年平均 Ave., 2007	67.63	70.36	64.71	77.26	83.18	71.31	61.46	62.55	60.23
9 7 年平均 Ave., 2008	68.18	70.85	65.35	77.47	83.19	71.78	62.63	63.83	61.32
1 月 Jan.	67.78	71.06	64.29	76.95	83.77	70.14	62.13	63.60	60.51
2 月 Feb.	67.89	70.88	64.74	77.08	83.08	71.12	62.23	63.73	60.59
3 月 Mar.	68.24	71.19	65.13	77.38	83.39	71.41	62.62	64.04	61.07
4 月 Apr.	68.59	71.06	65.97	77.40	83.07	71.76	63.16	64.02	62.21
5 月 May	69.00	71.54	66.31	77.91	82.95	72.90	63.52	64.85	62.05
6 月 June	68.81	71.11	66.37	78.17	82.58	73.78	63.11	64.46	61.63
7 月 July	68.83	71.22	66.31	78.04	82.64	73.46	63.34	64.73	61.82
8 月 Aug.	68.02	70.50	65.40	77.57	83.51	71.66	62.47	63.29	61.57
9 月 Sept.	67.27	69.85	64.54	76.89	83.58	70.26	61.74	62.34	61.08
1 0 月 Oct.	67.55	70.25	64.70	77.06	82.64	71.51	62.09	63.46	60.58
1 1 月 Nov.	67.87	70.65	64.94	77.31	83.24	71.40	62.45	63.74	61.06
1 2 月 Dec.	68.33	70.95	65.58	77.91	83.87	72.00	62.83	63.86	61.71
9 8 年平均 Ave., 2009	68.40	70.82	65.89	76.99	83.18	70.89	63.58	64.17	62.95
1 月 Jan.	68.53	71.40	65.52	77.71	83.88	71.61	63.25	64.55	61.84
2 月 Feb.	68.70	71.19	66.08	77.03	83.11	70.99	63.92	64.65	63.13
3 月 Mar.	68.86	71.39	66.22	77.28	83.39	71.26	64.03	64.81	63.18
4 月 Apr.	68.88	71.41	66.24	77.32	83.57	71.15	64.04	64.74	63.28
5 月 May	68.96	71.50	66.31	77.27	83.59	71.02	64.19	64.85	63.48
6 月 June	68.59	71.05	66.01	77.17	83.48	70.89	63.71	64.25	63.13
7 月 July	68.40	70.45	66.27	76.85	82.93	70.86	63.66	63.74	63.58
8 月 Aug.	67.62	69.78	65.38	76.53	82.96	70.24	62.71	62.85	62.56
9 月 Sept.	67.45	69.64	65.18	76.33	82.99	69.80	62.58	62.62	62.54
1 0 月 Oct.	67.79	69.98	65.52	76.19	82.12	70.36	63.18	63.59	62.74
1 1 月 Nov.	68.48	70.92	65.95	76.98	82.72	71.35	63.81	64.72	62.85
1 2 月 Dec.	68.66	71.20	66.04	77.23	83.48	71.16	63.96	64.76	63.10

表9 歷年婚姻狀況別之勞動力參與率

TABLE 9. MARITAL-STATUS LABOR FORCE PARTICIPATION RATES, BY YEAR

單位：%

Unit：%

年 月 別 Year & month	總 計 Total			未 婚 Never married			有 配 偶 或 同 居 Married, spouse present or cohabited			離 婚、分 居 或 喪 偶 Divorced, separated or widowed		
	計	男	女	計	男	女	計	男	女	計	男	女
	Both sexes	Male	Female	Both sexes	Male	Female	Both sexes	Male	Female	Both sexes	Male	Female
6 7 年平均 Ave., 1978	58.76	77.96	39.13	59.18	58.44	60.19	60.50	89.60	31.94	30.88	55.07	19.00
6 8 年平均 Ave., 1979	58.73	77.95	39.23	61.38	62.26	60.30	60.48	89.56	31.87	29.13	52.65	17.87
6 9 年平均 Ave., 1980	58.26	77.11	39.25	60.20	60.80	59.48	60.36	88.95	32.19	28.49	50.56	18.21
7 0 年平均 Ave., 1981	57.82	76.78	38.76	59.75	60.41	58.95	59.91	88.65	31.72	28.32	49.39	18.45
7 1 年平均 Ave., 1982	57.93	76.47	39.30	59.24	59.93	58.41	60.29	88.13	32.97	28.35	48.66	19.07
7 2 年平均 Ave., 1983	59.26	76.36	42.12	59.58	59.82	59.29	62.12	87.77	36.96	30.25	49.52	21.13
7 3 年平均 Ave., 1984	59.72	76.11	43.30	59.04	59.49	58.50	63.06	87.44	39.04	31.85	50.14	23.14
7 4 年平均 Ave., 1985	59.49	75.47	43.46	58.31	58.76	57.78	63.10	86.91	39.68	32.10	49.81	23.63
7 5 年平均 Ave., 1986	60.37	75.15	45.51	58.49	58.47	58.51	64.42	86.74	42.52	33.05	49.83	24.79
7 6 年平均 Ave., 1987	60.93	75.24	46.54	58.98	59.17	58.75	65.07	86.55	43.91	33.46	49.77	25.49
7 7 年平均 Ave., 1988	60.21	74.83	45.56	58.17	58.80	57.42	64.33	85.91	42.98	33.31	49.61	25.48
7 8 年平均 Ave., 1989	60.12	74.84	45.35	58.11	59.13	56.88	64.16	85.63	42.94	33.96	50.72	25.73
7 9 年平均 Ave., 1990	59.24	73.96	44.50	56.78	58.01	55.30	63.40	84.76	42.30	34.44	51.06	26.07
8 0 年平均 Ave., 1991	59.11	73.80	44.39	56.30	57.77	54.53	63.50	84.84	42.47	34.90	51.20	26.69
8 1 年平均 Ave., 1992	59.34	73.78	44.83	56.01	58.04	53.55	64.00	84.67	43.65	35.20	51.55	26.94
8 2 年平均 Ave., 1993	58.82	72.67	44.89	54.58	56.33	52.45	63.98	83.97	44.29	34.62	50.18	26.72
8 3 年平均 Ave., 1994	58.96	72.44	45.40	54.96	56.92	52.56	64.02	83.20	45.13	34.53	50.05	26.71
8 4 年平均 Ave., 1995	58.71	72.03	45.34	54.60	56.65	52.12	63.84	82.80	45.18	34.80	50.50	26.87
8 5 年平均 Ave., 1996	58.44	71.13	45.76	54.14	55.96	51.94	63.71	81.73	45.95	34.91	50.52	27.17
8 6 年平均 Ave., 1997	58.33	71.09	45.64	54.01	56.27	51.32	63.68	81.55	46.09	34.41	49.53	26.89
8 7 年平均 Ave., 1998	58.04	70.58	45.60	53.85	55.83	51.50	63.45	81.12	46.06	33.75	48.43	26.70
8 8 年平均 Ave., 1999	57.93	69.93	46.03	54.51	56.28	52.40	62.89	79.80	46.28	33.66	48.42	26.50
8 9 年平均 Ave., 2000	57.68	69.42	46.02	54.69	56.35	52.71	62.40	79.00	46.14	33.97	48.79	26.68
9 0 年平均 Ave., 2001	57.23	68.47	46.10	54.25	55.33	52.98	62.02	78.00	46.26	33.60	48.04	26.56
9 1 年平均 Ave., 2002	57.34	68.22	46.59	54.85	55.67	53.89	61.91	77.37	46.64	34.15	48.93	26.88
9 2 年平均 Ave., 2003	57.34	67.69	47.14	55.04	55.49	54.52	61.78	76.67	47.10	35.10	49.53	27.87
9 3 年平均 Ave., 2004	57.66	67.78	47.71	56.00	56.62	55.28	61.92	76.21	47.77	35.56	50.39	28.12
9 4 年平均 Ave., 2005	57.78	67.62	48.12	56.86	57.18	56.49	61.72	75.77	47.75	35.87	50.19	28.97
9 5 年平均 Ave., 2006	57.92	67.35	48.68	57.38	57.56	57.17	61.70	75.12	48.35	36.49	51.59	29.24
9 6 年平均 Ave., 2007	58.25	67.24	49.44	58.02	58.14	57.89	61.84	74.68	49.10	37.19	51.59	30.22
9 7 年平均 Ave., 2008	58.28	67.09	49.67	58.64	58.88	58.38	61.53	73.99	49.11	37.59	51.60	30.88
1 月 Jan.	58.32	67.19	49.65	58.54	58.99	58.02	61.92	74.16	49.67	35.58	49.80	29.04
2 月 Feb.	58.11	67.06	49.37	58.12	58.47	57.72	61.72	74.43	49.10	36.28	49.24	30.20
3 月 Mar.	58.18	67.21	49.37	58.19	58.69	57.62	61.46	74.26	48.85	37.85	52.06	30.97
4 月 Apr.	58.19	67.00	49.58	57.90	58.26	57.48	61.71	74.12	49.44	37.84	52.36	30.93
5 月 May	58.25	67.00	49.72	58.28	58.46	58.07	61.61	74.01	49.38	38.31	53.20	31.09
6 月 June	58.26	67.01	49.71	58.47	58.93	57.93	61.41	73.91	49.09	38.84	51.86	32.43
7 月 July	58.39	67.26	49.73	59.04	59.69	58.28	61.42	73.79	49.09	38.29	51.72	31.78
8 月 Aug.	58.53	67.34	49.93	59.32	59.01	59.68	61.55	74.15	48.88	37.44	52.23	30.37
9 月 Sept.	58.22	67.03	49.62	58.90	58.78	59.03	61.34	73.95	48.67	37.37	51.83	30.43
1 0 月 Oct.	58.32	67.08	49.77	59.30	59.37	59.23	61.17	73.55	48.75	38.28	52.84	31.26
1 1 月 Nov.	58.35	67.06	49.83	58.98	58.95	59.01	61.51	73.89	49.12	37.72	51.41	31.14
1 2 月 Dec.	58.20	66.86	49.75	58.67	58.90	58.41	61.50	73.70	49.33	37.17	50.45	30.87
9 8 年平均 Ave., 2009	57.90	66.40	49.62	58.81	58.88	58.74	60.93	73.05	48.92	37.52	51.11	30.93
1 月 Jan.	58.02	66.69	49.56	58.42	58.70	58.11	61.36	73.55	49.25	36.73	50.68	30.02
2 月 Feb.	57.79	66.36	49.43	58.29	58.49	58.06	60.99	73.19	48.92	37.38	51.43	30.54
3 月 Mar.	57.75	66.28	49.43	58.40	58.68	58.07	60.77	73.02	48.67	37.71	50.03	31.89
4 月 Apr.	57.70	66.25	49.35	58.35	58.38	58.32	60.82	73.09	48.57	37.36	49.86	31.70
5 月 May	57.76	66.23	49.50	58.54	58.27	58.86	60.75	73.10	48.52	37.64	50.98	31.36
6 月 June	57.79	66.33	49.47	58.55	58.70	58.37	60.83	73.23	48.63	37.62	49.40	31.74
7 月 July	57.90	66.42	49.60	58.66	58.68	58.64	60.92	73.23	48.74	38.13	50.74	31.70
8 月 Aug.	58.03	66.41	49.86	58.90	58.39	59.47	61.24	73.34	49.15	36.86	50.87	30.04
9 月 Sept.	57.88	66.33	49.65	59.04	58.80	59.32	60.78	72.82	48.74	37.57	52.66	30.50
1 0 月 Oct.	57.94	66.38	49.73	59.37	59.53	59.19	60.70	72.53	49.03	38.09	53.42	30.43
1 1 月 Nov.	58.15	66.53	49.99	59.63	59.93	59.28	61.17	72.87	49.67	37.26	51.06	30.16
1 2 月 Dec.	58.11	66.58	49.87	59.59	59.93	59.20	60.83	72.66	49.15	37.88	52.00	31.15

表10 歷年就業者之年齡分配

單位：千人

年 月 別 Year & month	總 計 Total			1 5 ~ 2 4 歲 Years					
	計 Both sexes	男 Male	女 Female	計 Both sexes	男 Male	女 Female	1 5 ~ 1 9 歲 Years		
							計 Both sexes	男 Male	女 Female
6 7 年平均 Ave., 1978	6231	4183	2048	1773	861	911	842	416	426
6 8 年平均 Ave., 1979	6432	4306	2126	1775	846	929	841	411	430
6 9 年平均 Ave., 1980	6547	4357	2191	1732	804	927	787	381	406
7 0 年平均 Ave., 1981	6672	4448	2224	1700	784	917	748	364	385
7 1 年平均 Ave., 1982	6811	4509	2301	1655	758	898	704	344	360
7 2 年平均 Ave., 1983	7070	4561	2509	1644	740	904	668	323	345
7 3 年平均 Ave., 1984	7308	4661	2647	1630	727	903	632	308	324
7 4 年平均 Ave., 1985	7428	4719	2709	1568	695	873	586	284	302
7 5 年平均 Ave., 1986	7733	4821	2912	1588	691	897	578	276	302
7 6 年平均 Ave., 1987	8022	4966	3057	1591	694	897	554	271	283
7 7 年平均 Ave., 1988	8107	5043	3064	1506	647	859	499	242	256
7 8 年平均 Ave., 1989	8258	5149	3110	1467	634	833	467	228	239
7 9 年平均 Ave., 1990	8283	5175	3108	1375	591	784	408	199	209
8 0 年平均 Ave., 1991	8439	5274	3165	1345	584	761	385	189	196
8 1 年平均 Ave., 1992	8632	5380	3252	1310	585	725	358	179	179
8 2 年平均 Ave., 1993	8745	5422	3323	1278	574	705	340	171	169
8 3 年平均 Ave., 1994	8939	5511	3428	1296	591	705	363	191	171
8 4 年平均 Ave., 1995	9045	5558	3487	1256	580	677	357	190	166
8 5 年平均 Ave., 1996	9068	5508	3560	1203	546	657	338	178	160
8 6 年平均 Ave., 1997	9176	5562	3613	1193	541	652	323	170	153
8 7 年平均 Ave., 1998	9289	5610	3679	1167	519	648	287	150	137
8 8 年平均 Ave., 1999	9385	5624	3761	1193	535	658	276	148	127
8 9 年平均 Ave., 2000	9491	5670	3821	1189	541	648	254	139	116
9 0 年平均 Ave., 2001	9383	5553	3830	1117	498	619	213	113	99
9 1 年平均 Ave., 2002	9454	5547	3907	1070	462	608	190	100	90
9 2 年平均 Ave., 2003	9573	5579	3994	1013	429	584	165	85	80
9 3 年平均 Ave., 2004	9786	5680	4106	989	425	564	153	81	71
9 4 年平均 Ave., 2005	9942	5753	4190	944	409	535	144	78	66
9 5 年平均 Ave., 2006	10111	5810	4301	902	392	510	136	73	64
9 6 年平均 Ave., 2007	10294	5868	4426	870	383	487	138	71	67
9 7 年平均 Ave., 2008	10403	5902	4501	821	371	450	136	73	64
1 月 Jan.	10391	5899	4492	857	388	469	141	80	61
2 月 Feb.	10349	5883	4466	832	371	461	135	72	63
3 月 Mar.	10380	5907	4473	829	368	461	135	69	66
4 月 Apr.	10395	5902	4494	823	372	452	133	70	62
5 月 May	10413	5904	4509	818	361	456	131	68	63
6 月 June	10414	5909	4505	809	375	434	128	67	61
7 月 July	10436	5929	4507	833	391	443	149	79	70
8 月 Aug.	10464	5945	4519	847	378	469	158	78	80
9 月 Sept.	10405	5913	4492	808	369	438	138	77	61
1 0 月 Oct.	10424	5907	4517	803	367	436	135	74	61
1 1 月 Nov.	10410	5886	4524	803	356	446	130	68	61
1 2 月 Dec.	10354	5847	4508	793	356	437	126	68	57
9 8 年平均 Ave., 2009	10279	5776	4502	749	329	419	120	59	61
1 月 Jan.	10303	5814	4489	774	342	431	121	64	57
2 月 Feb.	10224	5759	4464	752	329	423	116	60	56
3 月 Mar.	10220	5752	4468	745	320	425	115	58	57
4 月 Apr.	10226	5757	4470	742	326	416	114	53	61
5 月 May	10241	5758	4484	739	319	420	113	46	67
6 月 June	10244	5762	4482	732	325	407	111	50	60
7 月 July	10258	5763	4495	736	332	405	118	58	60
8 月 Aug.	10285	5768	4518	748	327	421	130	61	69
9 月 Sept.	10278	5773	4505	736	312	424	121	56	64
1 0 月 Oct.	10310	5783	4527	739	324	414	122	64	58
1 1 月 Nov.	10369	5807	4561	767	348	419	133	76	57
1 2 月 Dec.	10384	5820	4564	774	346	429	132	68	64

TABLE 10. AGE OF EMPLOYED PERSONS, BY YEAR

Unit : Thousand Persons

			2 5 ~ 4 4 歲								
			Years								
2 0 ~ 2 4 歲			計	男	女	2 5 ~ 2 9 歲			3 0 ~ 3 4 歲		
Years						Years			Years		
計	男	女				計	男	女	計	男	女
Both sexes	Male	Female	Both sexes	Male	Female	Both sexes	Male	Female	Both sexes	Male	Female
931	445	486	2885	2045	840	1010	710	300	642	462	180
934	435	499	3025	2145	880	1075	759	316	687	496	191
945	423	522	3159	2229	929	1136	795	341	732	519	213
952	420	532	3282	2320	962	1168	818	350	825	585	240
951	414	538	3433	2395	1038	1188	819	369	965	685	280
976	417	559	3649	2461	1188	1233	827	406	1075	731	344
998	419	579	3845	2555	1291	1279	844	435	1151	774	377
982	411	571	3989	2631	1359	1300	846	453	1204	805	399
1010	415	595	4216	2719	1497	1342	852	489	1269	832	437
1037	423	614	4440	2826	1614	1391	870	521	1318	849	469
1007	405	602	4585	2930	1655	1421	887	534	1335	866	469
1000	406	595	4741	3024	1717	1444	891	553	1360	885	475
968	392	575	4877	3115	1762	1450	890	559	1382	899	483
960	395	565	5057	3221	1836	1453	888	565	1393	907	486
952	406	546	5249	3312	1937	1454	879	575	1429	922	508
938	402	536	5357	3348	2009	1428	854	574	1455	928	527
933	400	533	5480	3394	2086	1419	839	579	1474	931	543
899	389	510	5552	3418	2134	1409	825	585	1477	926	550
865	368	497	5576	3391	2185	1387	802	585	1474	911	563
870	371	499	5597	3390	2207	1376	792	585	1466	902	563
881	369	511	5651	3402	2249	1380	786	594	1462	892	569
917	386	531	5649	3377	2271	1368	772	595	1447	878	569
934	402	532	5679	3371	2308	1368	765	603	1443	864	578
904	385	520	5595	3275	2320	1335	733	602	1413	833	581
879	362	518	5616	3257	2359	1358	738	620	1407	820	588
848	344	504	5673	3263	2410	1389	744	645	1408	814	594
836	344	493	5768	3288	2480	1451	770	680	1402	802	599
799	331	468	5837	3300	2537	1503	788	715	1400	791	608
765	319	446	5925	3301	2624	1539	798	742	1423	790	632
732	312	421	5973	3293	2680	1544	791	753	1469	810	659
685	298	386	5999	3283	2716	1545	783	762	1508	826	682
716	308	408	6007	3309	2699	1560	801	759	1490	818	672
698	299	399	5989	3284	2705	1546	788	757	1489	811	678
695	299	395	6000	3301	2699	1545	792	753	1499	820	679
691	301	389	6006	3288	2718	1542	782	759	1506	819	687
687	293	393	6011	3282	2729	1541	775	765	1506	831	675
681	308	373	6009	3286	2723	1548	782	766	1502	833	669
684	311	373	6008	3282	2726	1552	783	769	1504	827	677
688	299	389	6013	3289	2724	1554	785	768	1511	825	686
670	293	377	6001	3277	2723	1548	775	773	1516	828	688
668	293	375	6001	3290	2711	1542	785	757	1522	839	683
673	288	385	5985	3269	2716	1535	783	752	1524	832	692
667	288	380	5957	3238	2719	1528	768	759	1524	830	694
628	270	359	5906	3194	2711	1495	755	741	1533	829	704
653	279	374	5934	3222	2712	1517	764	753	1523	832	691
636	269	367	5892	3199	2693	1504	763	740	1515	821	694
630	262	368	5887	3204	2682	1498	768	730	1515	820	695
628	273	355	5890	3194	2696	1496	765	731	1518	816	702
626	273	353	5896	3189	2708	1497	752	745	1521	825	695
621	274	347	5896	3191	2705	1497	753	744	1522	828	694
619	274	345	5899	3184	2714	1494	755	739	1530	821	708
618	266	352	5907	3179	2727	1492	752	740	1543	823	720
616	256	360	5905	3197	2709	1489	751	738	1547	838	709
617	261	356	5909	3198	2712	1487	744	743	1551	847	703
634	272	362	5925	3187	2737	1489	744	745	1556	838	718
643	278	365	5927	3185	2742	1486	743	743	1558	836	721

表10 歷年就業者之年齡分配(續)

單位：千人

年 月 別 Year & month	2 5 ~ 4 4 歲											
	Years											
	3 5 ~ 3 9 歲			4 0 ~ 4 4 歲			計	男	女	4 5 ~ 4 9 歲		
	Years			Years						Years		
計	男	女	計	男	女	Both sexes	Male	Female	計	男	女	
Both sexes	Male	Female	Both sexes	Male	Female				Both sexes	Male	Female	
6 7 年平均 Ave., 1978	651	461	190	581	412	169	1511	1222	289	544	415	129
6 8 年平均 Ave., 1979	668	469	199	595	421	174	1566	1257	310	549	412	137
6 9 年平均 Ave., 1980	679	486	193	613	430	183	1594	1267	327	550	404	146
7 0 年平均 Ave., 1981	663	477	187	626	440	186	1622	1285	338	545	397	148
7 1 年平均 Ave., 1982	635	441	194	645	450	195	1654	1296	358	552	396	156
7 2 年平均 Ave., 1983	676	455	222	665	449	216	1701	1295	405	564	392	171
7 3 年平均 Ave., 1984	732	485	247	683	452	232	1752	1312	441	583	399	185
7 4 年平均 Ave., 1985	815	537	278	670	442	228	1780	1318	462	599	405	193
7 5 年平均 Ave., 1986	942	605	337	663	430	233	1824	1324	500	626	416	210
7 6 年平均 Ave., 1987	1058	674	384	673	434	240	1879	1353	526	646	428	217
7 7 年平均 Ave., 1988	1132	726	406	697	451	246	1909	1377	532	655	437	218
7 8 年平均 Ave., 1989	1191	766	425	746	482	264	1929	1392	537	658	440	218
7 9 年平均 Ave., 1990	1242	803	439	803	522	281	1911	1372	540	650	437	213
8 0 年平均 Ave., 1991	1286	828	459	924	598	326	1908	1365	543	622	421	202
8 1 年平均 Ave., 1992	1333	845	488	1032	665	367	1941	1377	565	634	423	210
8 2 年平均 Ave., 1993	1358	855	503	1117	711	406	1968	1385	583	656	436	219
8 3 年平均 Ave., 1994	1388	871	517	1199	753	446	2016	1407	609	702	463	239
8 4 年平均 Ave., 1995	1413	882	531	1253	785	468	2081	1435	646	778	507	271
8 5 年平均 Ave., 1996	1424	879	545	1291	799	492	2140	1453	687	875	561	314
8 6 年平均 Ave., 1997	1444	887	557	1311	809	502	2236	1511	725	971	622	349
8 7 年平均 Ave., 1998	1474	904	570	1335	820	516	2320	1570	750	1036	664	372
8 8 年平均 Ave., 1999	1477	897	580	1356	829	527	2399	1601	799	1087	686	401
8 9 年平均 Ave., 2000	1486	902	584	1382	840	542	2480	1647	833	1142	719	423
9 0 年平均 Ave., 2001	1474	879	595	1373	831	542	2528	1669	859	1171	729	442
9 1 年平均 Ave., 2002	1460	867	593	1391	832	558	2614	1709	905	1175	726	449
9 2 年平均 Ave., 2003	1455	856	599	1421	849	572	2728	1768	961	1210	745	465
9 3 年平均 Ave., 2004	1463	853	609	1453	863	591	2873	1852	1021	1261	769	492
9 4 年平均 Ave., 2005	1466	850	616	1469	870	599	3005	1929	1076	1300	787	513
9 5 年平均 Ave., 2006	1471	840	630	1492	873	620	3116	1994	1122	1320	797	523
9 6 年平均 Ave., 2007	1469	833	636	1490	858	633	3264	2058	1207	1349	806	544
9 7 年平均 Ave., 2008	1467	825	642	1480	849	631	3392	2114	1279	1385	819	566
1 月 Jan.	1470	834	636	1487	856	632	3340	2074	1267	1361	807	555
2 月 Feb.	1466	828	638	1488	857	632	3339	2095	1244	1363	819	544
3 月 Mar.	1468	830	638	1487	859	629	3361	2103	1257	1373	817	557
4 月 Apr.	1473	827	646	1485	859	626	3376	2111	1265	1379	811	568
5 月 May	1478	823	655	1486	853	633	3396	2125	1271	1385	822	563
6 月 June	1475	831	644	1484	840	644	3407	2110	1296	1388	820	568
7 月 July	1472	828	644	1480	844	636	3409	2124	1285	1392	822	570
8 月 Aug.	1470	823	648	1478	856	622	3415	2150	1265	1397	835	562
9 月 Sept.	1463	826	637	1474	848	626	3405	2135	1270	1392	827	565
1 0 月 Oct.	1462	824	637	1475	842	633	3425	2108	1317	1399	812	587
1 1 月 Nov.	1456	816	640	1470	838	633	3425	2114	1311	1400	820	581
1 2 月 Dec.	1447	807	640	1458	833	625	3411	2118	1293	1391	815	575
9 8 年平均 Ave., 2009	1433	795	639	1444	816	628	3430	2114	1316	1379	805	574
1 月 Jan.	1445	795	650	1449	831	618	3404	2118	1286	1382	815	567
2 月 Feb.	1433	797	637	1440	818	622	3390	2093	1298	1374	807	567
3 月 Mar.	1430	802	628	1444	814	630	3397	2089	1308	1377	799	578
4 月 Apr.	1433	793	640	1443	820	623	3402	2097	1305	1377	794	583
5 月 May	1437	796	640	1442	815	627	3414	2111	1303	1378	803	575
6 月 June	1433	801	632	1444	810	634	3426	2108	1318	1378	803	575
7 月 July	1432	792	640	1443	816	627	3434	2111	1322	1380	802	578
8 月 Aug.	1431	784	647	1441	820	621	3438	2124	1314	1380	809	571
9 月 Sept.	1430	789	642	1439	820	619	3442	2125	1317	1379	811	568
1 0 月 Oct.	1432	794	638	1440	811	628	3462	2115	1347	1382	807	576
1 1 月 Nov.	1431	797	634	1449	808	641	3473	2126	1347	1381	806	575
1 2 月 Dec.	1430	794	636	1454	812	642	3480	2149	1331	1381	804	577

TABLE 10. AGE OF EMPLOYED PERSONS, BY YEAR(Cont.)

Unit : Thousand Persons

4 5 ~ 6 4 歲									6 5 歲 及 以 上		
Years									Years & over		
5 0 ~ 5 4 歲			5 5 ~ 5 9 歲			6 0 ~ 6 4 歲			計	男	女
Years			Years			Years					
計	男	女	計	男	女	計	男	女	Both sexes	Male	Female
Both sexes	Male	Female	Both sexes	Male	Female	Both sexes	Male	Female			
469	384	85	318	267	51	180	156	24	63	54	8
496	404	92	340	284	56	181	157	24	65	58	7
512	413	99	351	292	59	181	157	24	63	56	7
516	413	103	368	307	61	193	168	25	67	60	7
516	407	109	384	318	66	202	175	28	68	60	8
514	391	122	406	330	77	217	182	35	76	65	11
515	382	133	427	342	84	227	188	38	80	68	12
508	368	140	435	348	87	238	196	41	92	76	15
510	362	148	443	346	97	244	200	45	105	87	19
517	362	155	451	348	103	266	215	51	112	92	20
524	368	156	452	347	105	278	225	52	107	89	18
533	375	158	446	339	107	292	238	54	121	99	22
539	376	163	429	322	107	294	237	57	120	97	23
558	387	170	424	314	109	304	242	62	129	104	25
573	398	175	428	313	115	307	242	64	132	107	26
578	401	178	430	312	118	304	236	68	142	116	26
586	402	183	433	314	120	294	227	67	147	119	28
566	388	178	443	318	125	294	222	72	156	125	31
538	365	173	447	319	128	281	208	73	148	118	30
533	361	172	449	320	130	283	208	75	150	120	30
565	384	181	444	318	126	275	204	71	150	119	32
610	410	200	428	303	126	273	202	72	144	111	33
658	439	219	413	293	120	267	196	71	145	112	33
709	472	237	386	275	111	262	193	69	143	110	32
790	517	274	384	272	112	264	195	70	155	119	36
861	559	302	391	274	117	265	190	76	159	119	40
921	595	326	426	296	129	265	191	74	156	116	41
980	632	349	472	329	143	252	181	72	157	115	42
1023	652	371	535	373	162	237	171	66	169	124	45
1054	663	391	617	418	200	243	171	72	187	135	52
1078	667	411	677	451	225	253	177	76	191	134	56
1070	657	413	658	440	218	251	171	80	187	129	58
1069	659	410	659	442	217	247	174	73	189	133	56
1072	662	410	666	444	222	249	180	68	191	134	56
1070	663	407	674	458	216	252	178	74	189	131	59
1078	666	412	679	460	218	255	177	77	188	135	53
1082	662	421	681	451	230	256	178	78	189	137	52
1085	673	412	682	458	225	250	172	78	186	132	54
1087	678	409	682	461	221	249	176	73	190	129	61
1081	679	402	681	453	229	251	177	74	191	130	61
1086	669	417	684	450	235	255	177	79	196	143	53
1080	668	412	685	448	238	259	178	81	198	146	52
1075	671	404	686	449	237	259	182	77	193	134	59
1083	663	420	697	456	242	271	190	81	194	139	55
1073	664	409	689	450	239	260	189	71	191	132	59
1070	650	420	687	455	232	259	181	78	190	138	51
1070	658	412	689	455	235	261	178	83	191	139	52
1071	668	403	691	454	238	263	181	82	192	139	53
1076	663	414	692	455	237	268	190	77	192	139	53
1082	658	424	693	452	241	273	195	78	191	138	53
1086	670	416	693	448	245	274	191	83	190	136	54
1090	674	416	695	448	246	273	193	80	193	137	56
1090	664	426	699	456	243	274	194	80	195	140	55
1095	654	441	708	462	246	277	193	84	200	145	55
1098	665	432	714	464	250	281	191	90	204	146	58
1096	675	422	718	469	249	285	201	84	202	140	62

表 1 1 歷年就業者之教育程度

單位：千人

年 月 別 Year & month	總 計 Total			國 中 及 以 下					
	計 Both sexes	男 Male	女 Female	計 Both sexes	男 Male	女 Female	不 識 字 及 自 修 Illiterate & self-educated		
							計 Both sexes	男 Male	女 Female
6 7 年平均 Ave., 1978	6231	4183	2048	4660	3130	1529	734	386	348
6 8 年平均 Ave., 1979	6432	4306	2126	4699	3151	1548	696	363	333
6 9 年平均 Ave., 1980	6547	4357	2191	4588	3064	1523	644	325	318
7 0 年平均 Ave., 1981	6672	4448	2224	4589	3078	1510	626	318	307
7 1 年平均 Ave., 1982	6811	4509	2301	4587	3064	1523	605	302	303
7 2 年平均 Ave., 1983	7070	4561	2509	4672	3031	1641	630	287	343
7 3 年平均 Ave., 1984	7308	4661	2647	4715	3019	1696	627	272	355
7 4 年平均 Ave., 1985	7428	4719	2709	4703	3002	1702	612	268	343
7 5 年平均 Ave., 1986	7733	4821	2912	4762	2986	1776	614	260	355
7 6 年平均 Ave., 1987	8022	4966	3057	4779	2992	1787	573	241	333
7 7 年平均 Ave., 1988	8107	5043	3064	4655	2944	1711	503	208	295
7 8 年平均 Ave., 1989	8258	5149	3110	4603	2921	1682	466	195	271
7 9 年平均 Ave., 1990	8283	5175	3108	4456	2842	1614	424	181	244
8 0 年平均 Ave., 1991	8439	5274	3165	4460	2860	1600	385	164	221
8 1 年平均 Ave., 1992	8632	5380	3252	4414	2823	1591	359	151	208
8 2 年平均 Ave., 1993	8745	5422	3323	4265	2725	1540	329	136	192
8 3 年平均 Ave., 1994	8939	5511	3428	4262	2720	1542	315	128	187
8 4 年平均 Ave., 1995	9045	5558	3487	4180	2675	1504	297	119	178
8 5 年平均 Ave., 1996	9068	5508	3560	3953	2505	1448	268	101	167
8 6 年平均 Ave., 1997	9176	5562	3613	3877	2450	1427	257	100	157
8 7 年平均 Ave., 1998	9289	5610	3679	3762	2397	1366	238	96	141
8 8 年平均 Ave., 1999	9385	5624	3761	3609	2282	1327	194	80	114
8 9 年平均 Ave., 2000	9491	5670	3821	3520	2227	1293	178	73	106
9 0 年平均 Ave., 2001	9383	5553	3830	3318	2097	1221	153	65	88
9 1 年平均 Ave., 2002	9454	5547	3907	3179	2001	1178	146	60	86
9 2 年平均 Ave., 2003	9573	5579	3994	3063	1928	1135	129	48	81
9 3 年平均 Ave., 2004	9786	5680	4106	2975	1881	1093	105	39	66
9 4 年平均 Ave., 2005	9942	5753	4190	2880	1828	1052	76	29	47
9 5 年平均 Ave., 2006	10111	5810	4301	2770	1755	1015	62	24	38
9 6 年平均 Ave., 2007	10294	5868	4426	2689	1699	991	59	21	37
9 7 年平均 Ave., 2008	10403	5902	4501	2560	1621	939	52	18	34
1 月 Jan.	10391	5899	4492	2623	1642	981	56	19	37
2 月 Feb.	10349	5883	4466	2600	1644	956	55	18	36
3 月 Mar.	10380	5907	4473	2596	1645	951	56	19	37
4 月 Apr.	10395	5902	4494	2586	1650	936	53	18	35
5 月 May	10413	5904	4509	2588	1637	951	53	18	35
6 月 June	10414	5909	4505	2580	1629	951	55	19	36
7 月 July	10436	5929	4507	2554	1633	921	50	18	32
8 月 Aug.	10464	5945	4519	2530	1630	900	49	17	31
9 月 Sept.	10405	5913	4492	2523	1605	918	48	19	29
1 0 月 Oct.	10424	5907	4517	2538	1600	938	49	17	32
1 1 月 Nov.	10410	5886	4524	2523	1583	940	51	19	32
1 2 月 Dec.	10354	5847	4508	2483	1554	928	50	19	31
9 8 年平均 Ave., 2009	10279	5776	4502	2392	1506	886	46	16	30
1 月 Jan.	10303	5814	4489	2448	1532	916	49	17	32
2 月 Feb.	10224	5759	4464	2412	1514	898	48	16	32
3 月 Mar.	10220	5752	4468	2405	1500	905	47	16	31
4 月 Apr.	10226	5757	4470	2401	1517	884	47	19	28
5 月 May	10241	5758	4484	2395	1515	880	46	20	26
6 月 June	10244	5762	4482	2393	1506	887	45	16	28
7 月 July	10258	5763	4495	2388	1511	878	45	14	32
8 月 Aug.	10285	5768	4518	2381	1516	865	44	16	28
9 月 Sept.	10278	5773	4505	2371	1511	860	46	14	31
1 0 月 Oct.	10310	5783	4527	2368	1486	882	44	14	30
1 1 月 Nov.	10369	5807	4561	2371	1478	893	44	15	29
1 2 月 Dec.	10384	5820	4564	2372	1491	880	43	15	28

TABLE 11. EDUCATIONAL ATTAINMENT OF EMPLOYED PERSONS, BY YEAR

Unit : Thousand Persons

Junior high & below						高中 (職)									
						Senior high & vocational									
國小			國中			計 Both sexes	男 Male	女 Female	高中			高職			
Primary			Junior high						Senior high			Vocational			
計 Both sexes	男 Male	女 Female	計 Both sexes	男 Male	女 Female				計 Both sexes	男 Male	女 Female	計 Both sexes	男 Male	女 Female	
2844	1992	852	1081	753	329	1041	677	364	380	277	103	661	400	261	
2822	1975	846	1181	812	369	1157	746	411	408	297	110	749	449	300	
2716	1898	817	1228	841	387	1279	810	469	449	323	126	829	487	342	
2682	1883	799	1281	877	404	1358	863	494	475	343	132	883	521	362	
2664	1857	807	1318	905	413	1465	919	546	492	348	144	973	571	402	
2674	1812	863	1367	932	436	1584	978	606	495	350	145	1089	628	461	
2666	1777	889	1422	970	453	1711	1045	666	523	365	158	1188	680	508	
2616	1730	886	1475	1003	472	1797	1095	702	533	367	165	1264	727	536	
2607	1689	918	1540	1037	503	1971	1169	802	560	375	185	1411	794	617	
2616	1672	944	1590	1079	511	2134	1255	879	592	396	196	1542	859	683	
2544	1636	908	1608	1099	508	2260	1328	932	636	424	212	1624	904	719	
2490	1600	891	1646	1126	520	2388	1407	981	662	437	225	1726	970	756	
2383	1519	863	1649	1142	507	2473	1464	1009	704	459	244	1770	1005	765	
2368	1503	865	1707	1193	514	2572	1520	1052	745	488	257	1826	1032	795	
2296	1438	858	1760	1234	525	2691	1588	1103	745	486	258	1946	1102	844	
2187	1357	830	1750	1232	517	2822	1657	1165	759	492	267	2064	1166	898	
2142	1325	818	1804	1267	537	2925	1716	1209	774	497	278	2151	1220	931	
2064	1275	788	1819	1281	538	2999	1759	1239	767	493	274	2232	1266	966	
1926	1175	751	1759	1229	530	3095	1809	1286	786	502	284	2309	1307	1003	
1855	1128	727	1765	1223	543	3110	1819	1291	805	521	285	2304	1298	1007	
1747	1063	684	1778	1238	540	3214	1869	1345	854	556	299	2359	1313	1046	
1621	965	656	1794	1237	557	3317	1920	1397	874	571	303	2443	1349	1094	
1545	914	632	1797	1241	556	3375	1953	1423	877	573	304	2498	1380	1118	
1449	853	596	1716	1179	537	3371	1924	1447	859	555	304	2512	1369	1143	
1385	806	580	1647	1135	512	3424	1937	1487	857	553	304	2567	1384	1183	
1324	770	553	1611	1110	501	3491	1969	1523	869	549	319	2622	1419	1203	
1271	742	529	1598	1100	498	3592	2017	1575	883	555	328	2709	1462	1247	
1223	710	514	1581	1089	492	3605	2033	1571	873	550	323	2732	1483	1248	
1144	660	483	1564	1071	493	3631	2036	1595	865	539	326	2766	1497	1269	
1078	617	461	1553	1061	492	3680	2052	1628	886	548	338	2794	1504	1289	
1011	580	431	1497	1023	475	3667	2049	1618	881	541	340	2786	1509	1277	
1037	587	450	1531	1037	494	3697	2060	1637	902	546	356	2796	1514	1282	
1026	582	443	1520	1043	477	3673	2048	1625	892	539	353	2781	1509	1272	
1024	588	436	1517	1038	479	3684	2062	1622	895	544	351	2789	1518	1271	
1018	595	423	1515	1037	478	3690	2057	1633	902	548	354	2787	1508	1279	
1022	590	432	1513	1029	484	3678	2058	1620	892	547	345	2786	1510	1275	
1024	584	439	1502	1026	476	3676	2071	1606	884	553	330	2793	1517	1276	
1014	585	429	1490	1030	460	3685	2049	1636	882	548	335	2802	1501	1301	
1005	584	421	1476	1028	448	3693	2043	1650	884	541	343	2809	1502	1307	
994	572	423	1481	1014	466	3654	2044	1609	871	533	338	2783	1511	1272	
1002	573	429	1487	1010	477	3643	2044	1599	867	539	328	2776	1505	1271	
995	562	433	1477	1002	475	3635	2035	1600	853	532	322	2782	1504	1278	
973	558	415	1460	977	483	3598	2025	1573	846	518	328	2752	1507	1245	
925	529	396	1421	961	460	3551	1984	1567	859	525	333	2692	1459	1234	
950	541	409	1449	973	476	3573	2004	1569	857	527	330	2716	1477	1239	
939	534	405	1424	963	461	3536	1978	1558	853	527	326	2683	1451	1232	
934	531	402	1425	953	472	3533	1985	1547	852	525	327	2681	1461	1220	
930	532	398	1424	966	458	3540	1979	1561	855	521	334	2685	1457	1227	
927	534	393	1421	960	461	3557	1982	1575	862	522	340	2695	1460	1234	
924	534	390	1425	956	468	3558	1986	1572	861	529	332	2697	1457	1240	
920	530	390	1423	967	456	3554	1982	1572	860	532	328	2694	1450	1244	
916	525	391	1420	975	446	3550	1964	1587	859	524	335	2691	1439	1252	
911	529	382	1415	968	447	3544	1967	1577	857	524	333	2687	1443	1244	
914	518	396	1410	954	457	3552	1989	1563	863	520	343	2689	1469	1220	
919	514	404	1408	948	460	3559	2000	1560	864	525	339	2695	1474	1220	
919	527	391	1410	949	461	3556	1993	1563	863	529	334	2693	1464	1229	

表 1 1 歷年就業者之教育程度(續 1)

單位：千人

Unit: Thousand Persons

年 月 別 Year & month	大 專 及 以 上 Junior college & above								
	計 Both sexes	男 Male	女 Female	專 科 Junior college			大 學 及 以 上 University & graduate school		
				計 Both sexes	男 Male	女 Female	計 Both sexes	男 Male	女 Female
6 7 年平均 Ave., 1978	530	376	155	265	176	89	265	199	66
6 8 年平均 Ave., 1979	576	409	167	289	195	94	287	213	73
6 9 年平均 Ave., 1980	681	483	199	350	235	115	331	248	83
7 0 年平均 Ave., 1981	726	506	219	376	248	128	350	258	92
7 1 年平均 Ave., 1982	758	526	232	399	262	137	360	265	95
7 2 年平均 Ave., 1983	814	552	262	427	273	153	387	279	108
7 3 年平均 Ave., 1984	882	597	285	469	302	167	413	295	118
7 4 年平均 Ave., 1985	928	623	305	510	327	183	419	296	122
7 5 年平均 Ave., 1986	1001	666	334	548	352	196	452	314	138
7 6 年平均 Ave., 1987	1109	718	391	614	382	231	495	336	160
7 7 年平均 Ave., 1988	1193	771	422	661	411	250	532	361	172
7 8 年平均 Ave., 1989	1267	821	447	702	436	266	565	385	181
7 9 年平均 Ave., 1990	1354	869	485	758	472	286	596	397	199
8 0 年平均 Ave., 1991	1407	895	512	798	492	306	609	403	207
8 1 年平均 Ave., 1992	1527	969	558	884	548	336	643	421	223
8 2 年平均 Ave., 1993	1658	1040	618	954	585	369	704	454	250
8 3 年平均 Ave., 1994	1751	1074	677	1019	609	409	732	465	268
8 4 年平均 Ave., 1995	1866	1123	744	1066	626	440	800	496	304
8 5 年平均 Ave., 1996	2019	1194	825	1162	672	489	858	522	336
8 6 年平均 Ave., 1997	2189	1293	895	1250	727	523	938	566	373
8 7 年平均 Ave., 1998	2313	1345	969	1308	747	561	1005	597	408
8 8 年平均 Ave., 1999	2459	1422	1037	1394	789	605	1065	633	432
8 9 年平均 Ave., 2000	2596	1490	1106	1473	828	645	1123	662	460
9 0 年平均 Ave., 2001	2694	1532	1162	1525	848	677	1169	684	485
9 1 年平均 Ave., 2002	2851	1610	1242	1581	868	713	1271	742	529
9 2 年平均 Ave., 2003	3019	1682	1337	1628	890	738	1391	792	599
9 3 年平均 Ave., 2004	3220	1781	1438	1677	911	766	1542	870	672
9 4 年平均 Ave., 2005	3458	1891	1566	1724	930	794	1733	961	772
9 5 年平均 Ave., 2006	3711	2019	1691	1759	950	809	1951	1069	882
9 6 年平均 Ave., 2007	3925	2118	1807	1764	952	812	2161	1166	995
9 7 年平均 Ave., 2008	4176	2232	1944	1787	955	832	2389	1277	1112
1 月 Jan.	4070	2197	1874	1774	966	808	2296	1230	1066
2 月 Feb.	4076	2191	1885	1777	954	823	2299	1237	1062
3 月 Mar.	4100	2200	1900	1785	960	826	2315	1240	1074
4 月 Apr.	4120	2195	1925	1782	954	828	2338	1242	1096
5 月 May	4147	2209	1938	1797	952	845	2351	1257	1094
6 月 June	4157	2209	1948	1800	942	857	2358	1267	1091
7 月 July	4198	2247	1951	1797	944	853	2401	1303	1098
8 月 Aug.	4241	2272	1969	1798	966	832	2443	1306	1137
9 月 Sept.	4229	2264	1965	1779	963	816	2450	1301	1149
1 0 月 Oct.	4244	2264	1980	1780	946	833	2464	1318	1146
1 1 月 Nov.	4253	2268	1985	1782	952	830	2471	1316	1155
1 2 月 Dec.	4274	2268	2006	1789	955	833	2485	1312	1173
9 8 年平均 Ave., 2009	4336	2286	2050	1767	941	826	2568	1345	1223
1 月 Jan.	4282	2279	2003	1779	949	830	2503	1330	1173
2 月 Feb.	4276	2267	2009	1754	937	818	2522	1330	1191
3 月 Mar.	4282	2267	2015	1759	937	822	2523	1330	1194
4 月 Apr.	4285	2260	2025	1761	936	825	2524	1324	1200
5 月 May	4290	2261	2029	1760	940	820	2529	1321	1208
6 月 June	4293	2269	2024	1758	939	819	2535	1330	1205
7 月 July	4316	2271	2045	1756	935	821	2560	1336	1224
8 月 Aug.	4354	2288	2066	1764	939	825	2590	1350	1240
9 月 Sept.	4363	2296	2068	1766	945	821	2598	1351	1247
1 0 月 Oct.	4389	2308	2082	1767	940	826	2623	1368	1255
1 1 月 Nov.	4439	2330	2109	1787	945	842	2652	1385	1267
1 2 月 Dec.	4456	2335	2121	1793	948	845	2663	1387	1275

TABLE 11. EDUCATIONAL ATTAINMENT OF EMPLOYED PERSONS, BY YEAR(Cont.1)

單位：%

Unit：%

年 月 別 Year & month	總 計 Total			國 中 及 以 下					
	計 Both sexes	男 Male	女 Female	計 Both sexes	男 Male	女 Female	不 識 字 及 自 修 Illiterate & self-educated		
							計 Both sexes	男 Male	女 Female
6 7 年平均 Ave., 1978	100.00	67.13	32.87	74.78	50.24	24.54	11.78	6.19	5.59
6 8 年平均 Ave., 1979	100.00	66.94	33.06	73.06	48.99	24.07	10.83	5.65	5.18
6 9 年平均 Ave., 1980	100.00	66.54	33.46	70.07	46.80	23.26	9.83	4.97	4.86
7 0 年平均 Ave., 1981	100.00	66.67	33.33	68.77	46.14	22.63	9.38	4.77	4.61
7 1 年平均 Ave., 1982	100.00	66.21	33.79	67.35	44.98	22.37	8.88	4.43	4.45
7 2 年平均 Ave., 1983	100.00	64.51	35.49	66.09	42.87	23.21	8.92	4.06	4.85
7 3 年平均 Ave., 1984	100.00	63.79	36.21	64.52	41.31	23.21	8.58	3.73	4.86
7 4 年平均 Ave., 1985	100.00	63.53	36.47	63.32	40.41	22.91	8.24	3.61	4.62
7 5 年平均 Ave., 1986	100.00	62.34	37.66	61.58	38.61	22.97	7.94	3.36	4.59
7 6 年平均 Ave., 1987	100.00	61.90	38.10	59.58	37.30	22.28	7.15	3.00	4.15
7 7 年平均 Ave., 1988	100.00	62.21	37.79	57.41	36.31	21.10	6.20	2.57	3.63
7 8 年平均 Ave., 1989	100.00	62.35	37.65	55.74	35.37	20.37	5.65	2.36	3.29
7 9 年平均 Ave., 1990	100.00	62.47	37.53	53.79	34.31	19.48	5.12	2.18	2.94
8 0 年平均 Ave., 1991	100.00	62.50	37.50	52.85	33.89	18.96	4.56	1.94	2.62
8 1 年平均 Ave., 1992	100.00	62.32	37.68	51.14	32.70	18.43	4.16	1.74	2.41
8 2 年平均 Ave., 1993	100.00	62.00	38.00	48.77	31.16	17.61	3.76	1.56	2.20
8 3 年平均 Ave., 1994	100.00	61.65	38.35	47.68	30.43	17.25	3.53	1.44	2.09
8 4 年平均 Ave., 1995	100.00	61.45	38.55	46.21	29.58	16.63	3.28	1.31	1.97
8 5 年平均 Ave., 1996	100.00	60.74	39.26	43.60	27.63	15.97	2.95	1.11	1.85
8 6 年平均 Ave., 1997	100.00	60.62	39.38	42.26	26.70	15.55	2.80	1.08	1.71
8 7 年平均 Ave., 1998	100.00	60.40	39.60	40.50	25.80	14.70	2.56	1.03	1.52
8 8 年平均 Ave., 1999	100.00	59.92	40.08	38.45	24.31	14.14	2.07	0.85	1.21
8 9 年平均 Ave., 2000	100.00	59.74	40.26	37.09	23.47	13.62	1.88	0.77	1.11
9 0 年平均 Ave., 2001	100.00	59.18	40.82	35.36	22.35	13.02	1.63	0.69	0.94
9 1 年平均 Ave., 2002	100.00	58.68	41.32	33.62	21.16	12.46	1.55	0.64	0.91
9 2 年平均 Ave., 2003	100.00	58.28	41.72	32.00	20.14	11.86	1.34	0.50	0.84
9 3 年平均 Ave., 2004	100.00	58.04	41.96	30.40	19.22	11.17	1.08	0.40	0.68
9 4 年平均 Ave., 2005	100.00	57.86	42.14	28.97	18.39	10.58	0.77	0.30	0.47
9 5 年平均 Ave., 2006	100.00	57.46	42.54	27.40	17.36	10.04	0.61	0.24	0.38
9 6 年平均 Ave., 2007	100.00	57.01	42.99	26.13	16.50	9.62	0.57	0.21	0.36
9 7 年平均 Ave., 2008	100.00	56.74	43.26	24.61	15.58	9.03	0.50	0.18	0.32
1 月 Jan.	100.00	56.77	43.23	25.25	15.81	9.44	0.54	0.18	0.36
2 月 Feb.	100.00	56.84	43.16	25.13	15.89	9.24	0.53	0.18	0.35
3 月 Mar.	100.00	56.90	43.10	25.01	15.85	9.16	0.54	0.18	0.36
4 月 Apr.	100.00	56.77	43.23	24.87	15.87	9.01	0.51	0.17	0.34
5 月 May	100.00	56.69	43.31	24.85	15.72	9.13	0.50	0.17	0.33
6 月 June	100.00	56.74	43.26	24.78	15.64	9.13	0.53	0.18	0.35
7 月 July	100.00	56.81	43.19	24.47	15.64	8.82	0.47	0.17	0.30
8 月 Aug.	100.00	56.81	43.19	24.18	15.57	8.60	0.47	0.16	0.30
9 月 Sept.	100.00	56.82	43.18	24.24	15.42	8.82	0.46	0.18	0.28
1 0 月 Oct.	100.00	56.67	43.33	24.35	15.35	9.00	0.47	0.16	0.31
1 1 月 Nov.	100.00	56.54	43.46	24.23	15.20	9.03	0.49	0.18	0.31
1 2 月 Dec.	100.00	56.47	43.53	23.98	15.01	8.97	0.49	0.19	0.30
9 8 年平均 Ave., 2009	100.00	56.20	43.80	23.27	14.66	8.62	0.44	0.16	0.29
1 月 Jan.	100.00	56.43	43.57	23.76	14.87	8.89	0.48	0.17	0.31
2 月 Feb.	100.00	56.33	43.67	23.59	14.81	8.78	0.47	0.16	0.32
3 月 Mar.	100.00	56.28	43.72	23.54	14.68	8.86	0.46	0.16	0.30
4 月 Apr.	100.00	56.29	43.71	23.48	14.84	8.64	0.46	0.19	0.27
5 月 May	100.00	56.22	43.78	23.38	14.79	8.59	0.45	0.20	0.25
6 月 June	100.00	56.25	43.75	23.36	14.70	8.66	0.44	0.16	0.28
7 月 July	100.00	56.18	43.82	23.28	14.72	8.56	0.44	0.13	0.31
8 月 Aug.	100.00	56.08	43.92	23.15	14.74	8.41	0.43	0.16	0.28
9 月 Sept.	100.00	56.17	43.83	23.07	14.70	8.37	0.44	0.14	0.30
1 0 月 Oct.	100.00	56.09	43.91	22.97	14.41	8.56	0.43	0.14	0.29
1 1 月 Nov.	100.00	56.01	43.99	22.86	14.25	8.61	0.42	0.14	0.28
1 2 月 Dec.	100.00	56.05	43.95	22.84	14.36	8.48	0.41	0.14	0.27

表 1 1 歷年就業者之教育程度(續完)

單位：%

年 月 別 Year & month		Junior high & below						高 中 (職)					
		國 小			國 中			計 Both sexes	男 Male	女 Female	高 中		
		Primary			Junior high						Senior high		
		計 Both sexes	男 Male	女 Female	計 Both sexes	男 Male	女 Female				計 Both sexes	男 Male	女 Female
6 7 年平均 Ave.,1978	45.65	31.97	13.68	17.35	12.08	5.27	16.71	10.87	5.84	6.10	4.45	1.65	
6 8 年平均 Ave.,1979	43.87	30.71	13.16	18.36	12.63	5.73	17.99	11.60	6.38	6.34	4.62	1.72	
6 9 年平均 Ave.,1980	41.48	28.99	12.48	18.76	12.84	5.92	19.53	12.37	7.16	6.86	4.94	1.93	
7 0 年平均 Ave.,1981	40.20	28.23	11.97	19.20	13.14	6.05	20.35	12.94	7.41	7.12	5.14	1.98	
7 1 年平均 Ave.,1982	39.12	27.27	11.85	19.35	13.28	6.07	21.51	13.50	8.01	7.22	5.11	2.11	
7 2 年平均 Ave.,1983	37.83	25.63	12.20	19.34	13.18	6.16	22.40	13.83	8.57	7.00	4.95	2.05	
7 3 年平均 Ave.,1984	36.48	24.32	12.16	19.47	13.27	6.19	23.41	14.30	9.11	7.15	5.00	2.16	
7 4 年平均 Ave.,1985	35.22	23.29	11.93	19.86	13.51	6.36	24.19	14.74	9.45	7.17	4.95	2.23	
7 5 年平均 Ave.,1986	33.72	21.84	11.88	19.92	13.41	6.51	25.48	15.12	10.37	7.24	4.85	2.39	
7 6 年平均 Ave.,1987	32.61	20.84	11.77	19.82	13.45	6.37	26.60	15.65	10.95	7.38	4.94	2.44	
7 7 年平均 Ave.,1988	31.38	20.18	11.20	19.83	13.56	6.27	27.87	16.38	11.49	7.84	5.23	2.62	
7 8 年平均 Ave.,1989	30.15	19.37	10.78	19.93	13.64	6.30	28.92	17.04	11.88	8.02	5.29	2.72	
7 9 年平均 Ave.,1990	28.77	18.34	10.42	19.90	13.78	6.12	29.86	17.67	12.19	8.49	5.54	2.95	
8 0 年平均 Ave.,1991	28.07	17.81	10.25	20.23	14.14	6.09	30.48	18.01	12.47	8.83	5.79	3.05	
8 1 年平均 Ave.,1992	26.59	16.66	9.94	20.39	14.30	6.08	31.17	18.40	12.78	8.63	5.63	2.99	
8 2 年平均 Ave.,1993	25.01	15.52	9.49	20.00	14.09	5.91	32.27	18.95	13.32	8.67	5.62	3.05	
8 3 年平均 Ave.,1994	23.97	14.82	9.15	20.18	14.17	6.01	32.73	19.20	13.53	8.66	5.56	3.11	
8 4 年平均 Ave.,1995	22.82	14.10	8.72	20.11	14.16	5.94	33.15	19.45	13.70	8.48	5.45	3.03	
8 5 年平均 Ave.,1996	21.24	12.96	8.28	19.40	13.55	5.84	34.14	19.95	14.19	8.67	5.54	3.13	
8 6 年平均 Ave.,1997	20.22	12.29	7.93	19.24	13.33	5.91	33.89	19.82	14.07	8.78	5.68	3.10	
8 7 年平均 Ave.,1998	18.81	11.44	7.37	19.14	13.32	5.81	34.60	20.12	14.47	9.20	5.98	3.22	
8 8 年平均 Ave.,1999	17.27	10.28	6.99	19.12	13.18	5.94	35.34	20.46	14.88	9.31	6.09	3.22	
8 9 年平均 Ave.,2000	16.28	9.63	6.65	18.93	13.07	5.86	35.56	20.57	14.99	9.24	6.03	3.21	
9 0 年平均 Ave.,2001	15.44	9.09	6.35	18.29	12.57	5.72	35.93	20.51	15.42	9.15	5.92	3.24	
9 1 年平均 Ave.,2002	14.65	8.52	6.13	17.42	12.00	5.42	36.22	20.49	15.73	9.07	5.85	3.22	
9 2 年平均 Ave.,2003	13.83	8.05	5.78	16.83	11.59	5.23	36.47	20.56	15.90	9.07	5.74	3.33	
9 3 年平均 Ave.,2004	12.99	7.58	5.41	16.33	11.24	5.09	36.70	20.62	16.09	9.02	5.67	3.35	
9 4 年平均 Ave.,2005	12.31	7.14	5.17	15.90	10.95	4.95	36.25	20.45	15.80	8.78	5.53	3.25	
9 5 年平均 Ave.,2006	11.31	6.53	4.78	15.47	10.59	4.88	35.91	20.14	15.77	8.55	5.33	3.22	
9 6 年平均 Ave.,2007	10.47	6.00	4.48	15.08	10.30	4.78	35.75	19.93	15.81	8.61	5.32	3.29	
9 7 年平均 Ave.,2008	9.72	5.58	4.14	14.39	9.83	4.56	35.25	19.70	15.55	8.47	5.20	3.27	
1 月 Jan.	9.98	5.65	4.33	14.73	9.98	4.75	35.58	19.82	15.76	8.68	5.25	3.42	
2 月 Feb.	9.91	5.63	4.28	14.69	10.08	4.61	35.49	19.79	15.71	8.62	5.20	3.41	
3 月 Mar.	9.86	5.66	4.20	14.61	10.00	4.61	35.49	19.86	15.63	8.62	5.24	3.38	
4 月 Apr.	9.79	5.72	4.07	14.57	9.98	4.60	35.49	19.78	15.71	8.68	5.28	3.40	
5 月 May	9.82	5.67	4.15	14.53	9.88	4.65	35.32	19.76	15.56	8.57	5.26	3.31	
6 月 June	9.83	5.61	4.22	14.42	9.85	4.57	35.30	19.88	15.42	8.48	5.31	3.17	
7 月 July	9.72	5.60	4.11	14.28	9.87	4.41	35.31	19.63	15.68	8.45	5.25	3.21	
8 月 Aug.	9.60	5.58	4.02	14.11	9.83	4.28	35.29	19.52	15.77	8.45	5.17	3.28	
9 月 Sept.	9.55	5.49	4.06	14.23	9.75	4.48	35.11	19.65	15.47	8.37	5.12	3.24	
1 0 月 Oct.	9.61	5.50	4.11	14.27	9.69	4.58	34.94	19.60	15.34	8.32	5.17	3.15	
1 1 月 Nov.	9.56	5.40	4.16	14.19	9.63	4.56	34.92	19.55	15.37	8.20	5.11	3.09	
1 2 月 Dec.	9.40	5.39	4.01	14.10	9.43	4.66	34.75	19.55	15.19	8.17	5.00	3.17	
9 8 年平均 Ave.,2009	9.00	5.15	3.85	13.83	9.35	4.48	34.55	19.30	15.25	8.36	5.11	3.24	
1 月 Jan.	9.22	5.26	3.97	14.07	9.45	4.62	34.68	19.45	15.23	8.32	5.11	3.20	
2 月 Feb.	9.19	5.23	3.96	13.93	9.42	4.51	34.58	19.35	15.24	8.34	5.15	3.19	
3 月 Mar.	9.14	5.20	3.94	13.94	9.32	4.62	34.56	19.42	15.14	8.33	5.13	3.20	
4 月 Apr.	9.10	5.20	3.89	13.92	9.45	4.48	34.62	19.35	15.27	8.36	5.10	3.26	
5 月 May	9.05	5.22	3.84	13.88	9.37	4.50	34.73	19.35	15.38	8.42	5.10	3.32	
6 月 June	9.02	5.21	3.81	13.91	9.33	4.57	34.73	19.39	15.34	8.40	5.16	3.24	
7 月 July	8.97	5.17	3.80	13.87	9.43	4.45	34.65	19.32	15.33	8.38	5.18	3.20	
8 月 Aug.	8.91	5.11	3.80	13.81	9.47	4.33	34.52	19.09	15.43	8.35	5.10	3.26	
9 月 Sept.	8.86	5.14	3.72	13.76	9.41	4.35	34.48	19.14	15.34	8.34	5.10	3.24	
1 0 月 Oct.	8.86	5.02	3.84	13.68	9.25	4.43	34.46	19.29	15.16	8.37	5.04	3.33	
1 1 月 Nov.	8.86	4.96	3.90	13.58	9.15	4.43	34.33	19.28	15.04	8.34	5.06	3.27	
1 2 月 Dec.	8.85	5.08	3.77	13.58	9.14	4.44	34.25	19.20	15.05	8.31	5.10	3.22	

TABLE 11. EDUCATIONAL ATTAINMENT OF EMPLOYED PERSONS, BY YEAR(Cont. End)

Unit : %

			大 專 及 以 上								
			Junior college & above								
高 職			計	男	女	專 科			大 學 及 以 上		
Vocational						Junior college			University & graduate school		
計	男	女				計	男	女	計	男	女
Both sexes	Male	Female	Both sexes	Male	Female	Both sexes	Male	Female	Both sexes	Male	Female
10.61	6.42	4.19	8.51	6.03	2.49	4.26	2.83	1.43	4.26	3.20	1.06
11.65	6.98	4.67	8.95	6.35	2.60	4.49	3.03	1.46	4.46	3.32	1.14
12.66	7.43	5.23	10.41	7.37	3.04	5.35	3.59	1.76	5.05	3.78	1.27
13.23	7.80	5.43	10.88	7.59	3.29	5.63	3.72	1.91	5.25	3.87	1.37
14.29	8.38	5.90	11.14	7.73	3.41	5.85	3.84	2.01	5.28	3.89	1.39
15.40	8.88	6.52	11.51	7.81	3.70	6.04	3.87	2.17	5.48	3.95	1.53
16.26	9.30	6.95	12.06	8.17	3.89	6.42	4.14	2.28	5.65	4.03	1.61
17.01	9.79	7.22	12.50	8.38	4.11	6.86	4.40	2.46	5.64	3.99	1.65
18.24	10.27	7.97	12.94	8.62	4.32	7.09	4.55	2.54	5.85	4.06	1.79
19.22	10.71	8.52	13.82	8.95	4.87	7.65	4.77	2.88	6.17	4.19	1.99
20.03	11.16	8.87	14.71	9.51	5.20	8.15	5.07	3.08	6.56	4.45	2.12
20.90	11.75	9.15	15.35	9.94	5.41	8.50	5.28	3.22	6.84	4.66	2.19
21.37	12.13	9.24	16.35	10.49	5.86	9.15	5.70	3.46	7.19	4.80	2.40
21.64	12.22	9.42	16.67	10.60	6.07	9.45	5.83	3.62	7.22	4.77	2.45
22.55	12.77	9.78	17.69	11.22	6.47	10.24	6.35	3.89	7.45	4.87	2.58
23.60	13.33	10.27	18.96	11.89	7.07	10.91	6.69	4.22	8.05	5.19	2.85
24.06	13.65	10.42	19.59	12.02	7.57	11.39	6.82	4.58	8.19	5.20	2.99
24.68	14.00	10.68	20.64	12.41	8.22	11.79	6.93	4.86	8.85	5.49	3.36
25.47	14.41	11.06	22.27	13.17	9.10	12.81	7.41	5.40	9.46	5.76	3.70
25.11	14.14	10.97	23.85	14.09	9.76	13.62	7.93	5.70	10.23	6.17	4.06
25.40	14.14	11.26	24.90	14.47	10.43	14.08	8.04	6.04	10.82	6.43	4.39
26.03	14.38	11.66	26.20	15.15	11.05	14.86	8.41	6.45	11.34	6.74	4.60
26.32	14.54	11.78	27.35	15.70	11.65	15.52	8.72	6.80	11.83	6.98	4.85
26.77	14.59	12.19	28.71	16.33	12.38	16.25	9.04	7.21	12.46	7.29	5.17
27.15	14.64	12.52	30.16	17.02	13.14	16.72	9.18	7.54	13.44	7.85	5.60
27.39	14.82	12.57	31.54	17.57	13.96	17.01	9.30	7.71	14.53	8.27	6.26
27.68	14.94	12.74	32.90	18.20	14.70	17.14	9.31	7.83	15.76	8.89	6.86
27.48	14.92	12.56	34.78	19.02	15.75	17.34	9.35	7.99	17.43	9.67	7.76
27.36	14.81	12.55	36.70	19.97	16.73	17.40	9.40	8.00	19.30	10.57	8.72
27.14	14.61	12.53	38.13	20.57	17.56	17.14	9.25	7.89	20.99	11.32	9.67
26.78	14.50	12.28	40.14	21.46	18.68	17.17	9.18	8.00	22.97	12.28	10.69
26.90	14.57	12.33	39.17	21.14	18.03	17.07	9.30	7.77	22.10	11.84	10.26
26.87	14.58	12.29	39.38	21.17	18.21	17.17	9.22	7.95	22.21	11.95	10.26
26.87	14.63	12.24	39.50	21.19	18.30	17.20	9.24	7.96	22.30	11.95	10.35
26.81	14.51	12.31	39.63	21.12	18.51	17.14	9.18	7.97	22.49	11.94	10.54
26.75	14.50	12.25	39.83	21.21	18.62	17.25	9.14	8.11	22.58	12.07	10.50
26.82	14.57	12.25	39.92	21.21	18.71	17.28	9.05	8.23	22.64	12.16	10.48
26.85	14.38	12.47	40.23	21.54	18.69	17.22	9.05	8.17	23.01	12.49	10.52
26.85	14.35	12.49	40.53	21.72	18.81	17.18	9.23	7.95	23.35	12.48	10.87
26.74	14.52	12.22	40.64	21.76	18.89	17.10	9.26	7.84	23.54	12.50	11.04
26.63	14.43	12.19	40.71	21.72	18.99	17.07	9.08	8.00	23.64	12.64	11.00
26.72	14.44	12.28	40.85	21.79	19.06	17.12	9.14	7.97	23.73	12.64	11.09
26.58	14.55	12.03	41.27	21.90	19.37	17.28	9.23	8.05	24.00	12.67	11.32
26.19	14.19	12.00	42.18	22.24	19.94	17.19	9.15	8.04	24.99	13.09	11.90
26.36	14.33	12.03	41.56	22.12	19.44	17.27	9.21	8.06	24.29	12.91	11.39
26.24	14.20	12.05	41.83	22.18	19.65	17.16	9.16	8.00	24.67	13.01	11.65
26.23	14.29	11.94	41.90	22.18	19.72	17.21	9.17	8.04	24.69	13.01	11.68
26.26	14.25	12.00	41.90	22.10	19.80	17.22	9.16	8.06	24.68	12.95	11.73
26.31	14.26	12.05	41.89	22.08	19.81	17.19	9.18	8.01	24.70	12.90	11.80
26.33	14.23	12.10	41.91	22.15	19.75	17.16	9.17	7.99	24.74	12.98	11.76
26.26	14.14	12.13	42.07	22.14	19.93	17.12	9.11	8.00	24.95	13.02	11.93
26.16	13.99	12.17	42.33	22.25	20.09	17.15	9.13	8.03	25.18	13.12	12.06
26.14	14.04	12.10	42.45	22.34	20.12	17.18	9.19	7.99	25.27	13.15	12.13
26.08	14.25	11.83	42.57	22.39	20.19	17.14	9.12	8.02	25.44	13.26	12.17
25.99	14.22	11.77	42.81	22.47	20.34	17.24	9.12	8.12	25.57	13.36	12.22
25.93	14.10	11.83	42.91	22.49	20.42	17.27	9.13	8.14	25.64	13.36	12.28

表 12 歷年就業者之行業

單位：千人

年 月 別 Year & month	總 計 Total			農、林、漁、牧業 Agriculture, Forestry, Fishing & Animal Husbandry			工 業 合 計 Subtotal		
	計	男	女	計	男	女	計	男	女
	Both sexes	Male	Female	Both sexes	Male	Female	Both sexes	Male	Female
67年平均 Ave., 1978	6231	4183	2048	1553	1086	467	2460	1637	822
68年平均 Ave., 1979	6432	4306	2126	1380	965	415	2676	1782	894
69年平均 Ave., 1980	6547	4357	2191	1277	880	397	2784	1861	923
70年平均 Ave., 1981	6672	4448	2224	1257	889	368	2828	1892	937
71年平均 Ave., 1982	6811	4509	2301	1284	917	367	2813	1861	952
72年平均 Ave., 1983	7070	4561	2509	1317	915	402	2909	1885	1024
73年平均 Ave., 1984	7308	4661	2647	1286	887	398	3089	1971	1117
74年平均 Ave., 1985	7428	4719	2709	1297	895	401	3088	1968	1119
75年平均 Ave., 1986	7733	4821	2912	1317	901	416	3215	2004	1211
76年平均 Ave., 1987	8022	4966	3057	1226	849	377	3431	2126	1305
77年平均 Ave., 1988	8107	5043	3064	1113	782	331	3443	2178	1265
78年平均 Ave., 1989	8258	5149	3110	1066	758	308	3476	2219	1256
79年平均 Ave., 1990	8283	5175	3108	1064	748	316	3382	2214	1168
80年平均 Ave., 1991	8439	5274	3165	1093	764	329	3370	2227	1143
81年平均 Ave., 1992	8632	5380	3252	1065	748	317	3419	2280	1139
82年平均 Ave., 1993	8745	5422	3323	1005	713	291	3418	2287	1130
83年平均 Ave., 1994	8939	5511	3428	976	703	273	3506	2358	1148
84年平均 Ave., 1995	9045	5558	3487	954	684	270	3504	2380	1124
85年平均 Ave., 1996	9068	5508	3560	918	650	268	3399	2327	1072
86年平均 Ave., 1997	9176	5562	3613	878	624	254	3502	2388	1115
87年平均 Ave., 1998	9289	5610	3679	822	587	235	3523	2406	1117
88年平均 Ave., 1999	9385	5624	3761	774	554	220	3492	2393	1099
89年平均 Ave., 2000	9491	5670	3821	738	532	206	3534	2413	1121
90年平均 Ave., 2001	9383	5553	3830	706	510	195	3377	2296	1081
91年平均 Ave., 2002	9454	5547	3907	709	515	195	3332	2258	1074
92年平均 Ave., 2003	9573	5579	3994	696	499	197	3334	2254	1081
93年平均 Ave., 2004	9786	5680	4106	642	458	184	3446	2330	1116
94年平均 Ave., 2005	9942	5753	4190	591	422	169	3558	2425	1133
95年平均 Ave., 2006	10111	5810	4301	555	394	161	3642	2490	1152

註：1.本表內數字，自88年起，全部改按中華民國第7次修訂之新行業標準統計。

2.①87年(含)以前為批發零售及餐飲業；②87年(含)以前為金融保險及不動產業；

③87年(含)以前為工商服務業與社會服務及個人服務業之合計數。

TABLE 12. INDUSTRY OF EMPLOYED PERSONS, BY YEAR

Unit : Thousand Persons

Goods-Producing Industries								
礦業及土石採取業 Mining & Quarrying			製造業 Manufacturing			水電燃氣業 Electricity, Gas & Water		
計 Both sexes	男 Male	女 Female	計 Both sexes	男 Male	女 Female	計 Both sexes	男 Male	女 Female
60	52	9	1916	1138	778	25	23	2
57	48	8	2083	1239	844	26	24	3
56	47	9	2152	1284	869	27	24	3
54	46	8	2162	1281	881	29	26	3
51	43	8	2168	1271	897	31	27	4
46	39	7	2282	1312	970	33	29	4
41	36	5	2497	1435	1062	34	30	4
35	31	4	2501	1437	1064	34	30	4
33	28	5	2635	1479	1156	34	30	4
31	26	4	2821	1579	1243	35	31	4
28	24	4	2802	1604	1199	35	31	4
24	21	4	2796	1615	1181	35	31	4
20	17	3	2653	1563	1090	36	31	5
19	16	3	2598	1538	1060	37	32	5
18	15	3	2585	1542	1043	37	32	5
19	15	4	2483	1472	1012	36	31	5
18	14	3	2485	1472	1013	36	31	5
15	13	3	2449	1463	986	36	31	5
14	12	2	2422	1470	952	35	30	5
13	11	2	2570	1566	1004	35	30	5
12	10	2	2611	1597	1014	35	29	5
11	9	2	2603	1602	1001	35	30	5
11	9	2	2655	1629	1026	36	31	6
10	8	2	2587	1592	995	35	30	5
9	7	2	2563	1572	992	35	30	5
8	7	1	2590	1591	999	35	29	5
7	6	1	2671	1640	1032	35	29	5
7	6	2	2726	1690	1036	34	29	5
7	5	1	2772	1721	1050	34	29	5

Note : 1. For statistical figures tabulated in this table, the seventh revised edition of standard industrial classification system in R.O.C. have been referred since 1999.

2. ①data refers to "Wholesale, retail & Restaurant" before 1999. ②data refers to "Finance, insurance & real estate" before 1999.

③data refers to "Business services" and "Social personal & Related communit " before 1999.

表 12 歷年就業者之行業(續1)

單位：千人

年 月 別 Year & month	工 業 Goods-Producing Industries			服 務 業					
	營 造 業 Construction			合 計 Subtotal			批 發 及 零 售 業 Trade		
	計	男	女	計	男	女	計	男	女
	Both sexes	Male	Female	Both sexes	Male	Female	Both sexes	Male	Female
6 7 年平均 Ave.,1978	459	425	34	2219	1460	759	941	597	344
6 8 年平均 Ave.,1979	510	471	39	2375	1559	817	1015	637	378
6 9 年平均 Ave.,1980	549	506	43	2487	1616	871	1058	663	394
7 0 年平均 Ave.,1981	583	538	45	2587	1667	920	1106	692	415
7 1 年平均 Ave.,1982	563	520	43	2713	1731	982	1168	724	444
7 2 年平均 Ave.,1983	548	504	44	2844	1761	1082	1231	735	496
7 3 年平均 Ave.,1984	517	471	46	2934	1803	1131	1281	752	529
7 4 年平均 Ave.,1985	517	471	46	3044	1856	1189	1327	774	553
7 5 年平均 Ave.,1986	512	467	45	3201	1915	1286	1372	782	591
7 6 年平均 Ave.,1987	544	490	53	3366	1991	1375	1429	812	617
7 7 年平均 Ave.,1988	577	519	58	3551	2084	1467	1530	863	667
7 8 年平均 Ave.,1989	620	553	67	3717	2171	1546	1605	907	697
7 9 年平均 Ave.,1990	673	603	70	3837	2213	1624	1621	915	706
8 0 年平均 Ave.,1991	715	641	74	3977	2283	1693	1712	967	745
8 1 年平均 Ave.,1992	778	691	88	4148	2352	1796	1771	991	780
8 2 年平均 Ave.,1993	879	769	110	4323	2422	1902	1806	996	810
8 3 年平均 Ave.,1994	967	840	127	4456	2449	2007	1875	1014	860
8 4 年平均 Ave.,1995	1003	874	129	4587	2493	2093	1919	1022	897
8 5 年平均 Ave.,1996	928	816	112	4751	2531	2220	1976	1041	935
8 6 年平均 Ave.,1997	885	781	103	4795	2550	2245	1995	1049	946
8 7 年平均 Ave.,1998	865	769	96	4944	2618	2326	2047	1073	974
8 8 年平均 Ave.,1999	843	752	91	5118	2677	2442	1686	905	781
8 9 年平均 Ave.,2000	832	745	87	5220	2725	2494	1701	916	785
9 0 年平均 Ave.,2001	746	666	79	5299	2746	2553	1679	894	785
9 1 年平均 Ave.,2002	725	649	75	5413	2774	2639	1693	893	800
9 2 年平均 Ave.,2003	702	627	75	5543	2827	2716	1698	891	806
9 3 年平均 Ave.,2004	732	655	77	5698	2892	2806	1727	895	832
9 4 年平均 Ave.,2005	791	701	90	5793	2905	2888	1727	888	839
9 5 年平均 Ave.,2006	830	735	95	5914	2926	2988	1760	897	862

註：1.本表內數字，自88年起，全部改按中華民國第7次修訂之新行業標準統計。
 2.①87年(含)以前為批發零售及餐飲業；②87年(含)以前為金融保險及不動產業；
 ③87年(含)以前為工商服務業與社會服務及個人服務業之合計數。

TABLE 12. INDUSTRY OF EMPLOYED PERSONS, BY YEAR(Cont.1)

Unit : Thousand Persons

Services-Producing Industries											
住 宿 及 餐 飲 業 Accommodation & Eating-Drinking places			運 輸、倉 儲 及 通 信 業 Transportation, Storage & Communication			金 融 及 保 險 業 Finance & Insurance			不 動 產 及 租 賃 業 Real Estate & Rental & Leasing		
計 Both sexes	男 Male	女 Female	計 Both sexes	男 Male	女 Female	計 Both sexes	男 Male	女 Female	計 Both sexes	男 Male	女 Female
-	-	-	304	264	40	73	46	27	-	-	-
-	-	-	335	293	42	78	49	29	-	-	-
-	-	-	332	288	44	87	53	34	-	-	-
-	-	-	342	295	47	95	56	39	-	-	-
-	-	-	352	302	50	103	59	44	-	-	-
-	-	-	362	311	51	108	59	49	-	-	-
-	-	-	370	318	53	115	63	52	-	-	-
-	-	-	385	329	56	121	66	55	-	-	-
-	-	-	408	346	61	132	70	62	-	-	-
-	-	-	418	355	62	137	71	66	-	-	-
-	-	-	423	360	63	160	82	78	-	-	-
-	-	-	432	368	64	193	97	96	-	-	-
-	-	-	441	369	73	220	107	114	-	-	-
-	-	-	448	377	71	227	108	119	-	-	-
-	-	-	450	374	76	247	117	129	-	-	-
-	-	-	463	384	79	277	131	145	-	-	-
-	-	-	473	391	82	290	136	154	-	-	-
-	-	-	469	388	81	311	145	166	-	-	-
-	-	-	472	383	89	334	152	182	-	-	-
-	-	-	465	376	88	351	161	189	-	-	-
-	-	-	477	388	89	385	177	208	-	-	-
483	215	268	476	382	95	358	154	204	68	42	26
500	221	279	481	381	100	367	157	210	66	41	25
528	230	297	487	383	104	371	155	216	61	39	22
575	248	327	477	373	104	378	157	221	60	39	22
585	251	335	484	380	104	376	154	221	66	39	26
602	260	342	489	382	107	386	158	228	74	46	27
629	265	363	480	372	107	404	164	240	80	51	29
660	276	384	486	372	114	406	159	247	85	54	31

Note : 1.For statistical figures tabulated in this table, the seventh revised edition of standard industrial classification system in R.O.C. have been referred since 1999.

2.①data refers to "Wholesale, retail & Restaurant" before 1999.②data refers to "Finance, insurance & real estate" before 1999.

③data refers to "Business services" and "Social personal & Related community" before 1999.

表12 歷年就業者之行業(續2)

單位：千人

年 月 別 Year & month	服 務 業								
	事 業、科 學 及 技 術 服 務 業			教 育 服 務 業			醫 療 保 健 及 社 會 福 利 服 務 業		
	Professional, Scientific & Technical Services			Educational Services			Health Care & Social Welfare Services		
	計 Both sexes	男 Male	女 Female	計 Both sexes	男 Male	女 Female	計 Both sexes	男 Male	女 Female
67年平均 Ave., 1978	-	-	-	-	-	-	-	-	-
68年平均 Ave., 1979	-	-	-	-	-	-	-	-	-
69年平均 Ave., 1980	-	-	-	-	-	-	-	-	-
70年平均 Ave., 1981	-	-	-	-	-	-	-	-	-
71年平均 Ave., 1982	-	-	-	-	-	-	-	-	-
72年平均 Ave., 1983	-	-	-	-	-	-	-	-	-
73年平均 Ave., 1984	-	-	-	-	-	-	-	-	-
74年平均 Ave., 1985	-	-	-	-	-	-	-	-	-
75年平均 Ave., 1986	-	-	-	-	-	-	-	-	-
76年平均 Ave., 1987	-	-	-	-	-	-	-	-	-
77年平均 Ave., 1988	-	-	-	-	-	-	-	-	-
78年平均 Ave., 1989	-	-	-	-	-	-	-	-	-
79年平均 Ave., 1990	-	-	-	-	-	-	-	-	-
80年平均 Ave., 1991	-	-	-	-	-	-	-	-	-
81年平均 Ave., 1992	-	-	-	-	-	-	-	-	-
82年平均 Ave., 1993	-	-	-	-	-	-	-	-	-
83年平均 Ave., 1994	-	-	-	-	-	-	-	-	-
84年平均 Ave., 1995	-	-	-	-	-	-	-	-	-
85年平均 Ave., 1996	-	-	-	-	-	-	-	-	-
86年平均 Ave., 1997	-	-	-	-	-	-	-	-	-
87年平均 Ave., 1998	-	-	-	-	-	-	-	-	-
88年平均 Ave., 1999	231	125	106	477	166	312	238	74	163
89年平均 Ave., 2000	250	134	116	479	165	314	252	80	172
90年平均 Ave., 2001	267	145	122	483	167	315	266	81	185
91年平均 Ave., 2002	285	153	132	487	167	320	279	82	197
92年平均 Ave., 2003	285	153	132	512	170	342	289	87	203
93年平均 Ave., 2004	302	165	137	533	178	355	305	91	214
94年平均 Ave., 2005	328	181	147	551	181	370	322	90	231
95年平均 Ave., 2006	344	186	158	558	184	374	332	89	243

註：1.本表內數字，自88年起，全部改按中華民國第7次修訂之新行業標準統計。

2.①87年(含)以前為批發零售及餐飲業；②87年(含)以前為金融保險及不動產業；

③87年(含)以前為工商服務業與社會服務及個人服務業之合計數。

TABLE 12. INDUSTRY OF EMPLOYED PERSONS, BY YEAR(Cont.2)

Unit : Thousand Persons

Services-Producing Industries								
文化、運動及休閒服務業 Cultural, Sporting & Recreational Services			其他服務業 Other Services			公共行政業 Public Administration		
計 Both sexes	男 Male	女 Female	計 Both sexes	男 Male	女 Female	計 Both sexes	男 Male	女 Female
-	-	-	692	393	299	210	160	49
-	-	-	728	413	315	220	167	52
-	-	-	776	437	339	235	175	60
-	-	-	806	451	355	238	174	64
-	-	-	837	462	375	253	185	68
-	-	-	875	468	408	268	188	79
-	-	-	900	480	420	268	190	78
-	-	-	937	497	441	275	190	85
-	-	-	992	513	479	297	204	93
-	-	-	1080	546	534	302	206	96
-	-	-	1133	572	561	305	207	98
-	-	-	1179	590	588	309	209	100
-	-	-	1246	614	632	308	208	100
-	-	-	1297	636	660	294	195	98
-	-	-	1371	665	706	309	205	105
-	-	-	1464	706	758	313	204	109
-	-	-	1502	705	797	317	204	113
-	-	-	1571	735	836	317	203	114
-	-	-	1645	750	895	324	205	119
-	-	-	1661	758	904	323	206	118
-	-	-	1721	781	939	315	199	116
166	87	80	617	329	288	318	199	119
165	86	79	643	345	298	315	198	117
169	87	83	660	355	306	327	209	118
184	95	89	666	360	306	329	208	122
187	97	90	692	379	314	369	225	144
192	98	94	716	392	324	373	228	145
194	95	98	729	403	326	351	215	136
196	95	101	741	403	339	346	212	135

Note : 1. For statistical figures tabulated in this table, the seventh revised edition of standard industrial classification system in R.O.C. have been referred since 1999.

2. ①data refers to "Wholesale, retail & Restaurant" before 1999. ②data refers to "Finance, insurance & real estate" before 1999.

③data refers to "Business services" and "Social personal & Related community" before 1999.

表12 歷年就業者之行業(續3)

單位：%

年 月 別 Year & month	總 計 Total			農、林、漁、牧業 Agriculture, Forestry, Fishing & Animal Husbandry			工 業 合 計 Subtotal		
	計	男	女	計	男	女	計	男	女
	Both sexes	Male	Female	Both sexes	Male	Female	Both sexes	Male	Female
67年平均 Ave., 1978	100.00	67.13	32.87	24.92	17.43	7.49	39.47	26.27	13.20
68年平均 Ave., 1979	100.00	66.94	33.06	21.46	15.01	6.45	41.61	27.70	13.91
69年平均 Ave., 1980	100.00	66.54	33.46	19.50	13.43	6.06	42.52	28.43	14.09
70年平均 Ave., 1981	100.00	66.67	33.33	18.84	13.33	5.51	42.39	28.35	14.04
71年平均 Ave., 1982	100.00	66.21	33.79	18.86	13.46	5.40	41.31	27.33	13.98
72年平均 Ave., 1983	100.00	64.51	35.49	18.63	12.94	5.69	41.15	26.66	14.49
73年平均 Ave., 1984	100.00	63.79	36.21	17.59	12.14	5.45	42.26	26.97	15.29
74年平均 Ave., 1985	100.00	63.53	36.47	17.45	12.06	5.40	41.57	26.50	15.07
75年平均 Ave., 1986	100.00	62.34	37.66	17.03	11.66	5.37	41.57	25.92	15.66
76年平均 Ave., 1987	100.00	61.90	38.10	15.28	10.58	4.70	42.76	26.50	16.26
77年平均 Ave., 1988	100.00	62.21	37.79	13.73	9.64	4.09	42.47	26.86	15.60
78年平均 Ave., 1989	100.00	62.35	37.65	12.90	9.18	3.73	42.09	26.87	15.21
79年平均 Ave., 1990	100.00	62.47	37.53	12.85	9.03	3.82	40.83	26.73	14.10
80年平均 Ave., 1991	100.00	62.50	37.50	12.95	9.05	3.90	39.93	26.39	13.54
81年平均 Ave., 1992	100.00	62.32	37.68	12.34	8.67	3.67	39.61	26.41	13.20
82年平均 Ave., 1993	100.00	62.00	38.00	11.49	8.16	3.33	39.08	26.15	12.92
83年平均 Ave., 1994	100.00	61.65	38.35	10.92	7.86	3.06	39.22	26.38	12.84
84年平均 Ave., 1995	100.00	61.45	38.55	10.55	7.56	2.99	38.74	26.31	12.42
85年平均 Ave., 1996	100.00	60.74	39.26	10.12	7.17	2.95	37.49	25.66	11.82
86年平均 Ave., 1997	100.00	60.62	39.38	9.57	6.80	2.77	38.17	26.02	12.15
87年平均 Ave., 1998	100.00	60.40	39.60	8.85	6.32	2.53	37.92	25.90	12.03
88年平均 Ave., 1999	100.00	59.92	40.08	8.25	5.90	2.34	37.21	25.50	11.71
89年平均 Ave., 2000	100.00	59.74	40.26	7.78	5.60	2.17	37.23	25.42	11.81
90年平均 Ave., 2001	100.00	59.18	40.82	7.52	5.44	2.08	36.00	24.47	11.52
91年平均 Ave., 2002	100.00	58.68	41.32	7.50	5.45	2.06	35.24	23.89	11.36
92年平均 Ave., 2003	100.00	58.28	41.72	7.27	5.21	2.06	34.83	23.54	11.29
93年平均 Ave., 2004	100.00	58.04	41.96	6.56	4.68	1.88	35.21	23.81	11.40
94年平均 Ave., 2005	100.00	57.86	42.14	5.95	4.25	1.70	35.79	24.39	11.39
95年平均 Ave., 2006	100.00	57.46	42.54	5.49	3.90	1.59	36.02	24.63	11.39

註：1.本表內數字，自88年起，全部改按中華民國第7次修訂之新行業標準統計。

2.①87年(含)以前為批發零售及餐飲業；②87年(含)以前為金融保險及不動產業；

③87年(含)以前為工商服務業與社會服務及個人服務業之合計數。

TABLE 12. INDUSTRY OF EMPLOYED PERSONS, BY YEAR(Cont.3)

Unit : %

Goods-Producing Industries								
礦業及土石採取業			製造業			水電燃氣業		
Mining & Quarrying			Manufacturing			Electricity, Gas & Water		
計	男	女	計	男	女	計	男	女
Both sexes	Male	Female	Both sexes	Male	Female	Both sexes	Male	Female
0.96	0.83	0.14	30.74	18.26	12.48	0.40	0.37	0.04
0.88	0.75	0.13	32.39	19.26	13.13	0.41	0.37	0.04
0.85	0.72	0.13	32.87	19.61	13.27	0.42	0.37	0.04
0.81	0.69	0.11	32.40	19.20	13.20	0.44	0.39	0.05
0.74	0.63	0.11	31.84	18.66	13.17	0.46	0.40	0.06
0.65	0.56	0.09	32.28	18.56	13.72	0.47	0.41	0.06
0.56	0.49	0.07	34.17	19.63	14.54	0.46	0.41	0.06
0.47	0.41	0.06	33.67	19.35	14.33	0.46	0.40	0.06
0.43	0.36	0.07	34.08	19.13	14.95	0.45	0.39	0.05
0.38	0.33	0.06	35.17	19.68	15.49	0.44	0.38	0.05
0.35	0.30	0.05	34.57	19.78	14.79	0.44	0.38	0.05
0.29	0.25	0.05	33.86	19.56	14.30	0.43	0.38	0.05
0.24	0.20	0.04	32.03	18.88	13.16	0.43	0.38	0.06
0.23	0.19	0.04	30.79	18.23	12.56	0.44	0.38	0.06
0.21	0.17	0.04	29.95	17.87	12.08	0.42	0.37	0.06
0.22	0.17	0.04	28.40	16.83	11.57	0.42	0.36	0.06
0.20	0.16	0.04	27.80	16.47	11.33	0.41	0.35	0.06
0.17	0.14	0.03	27.08	16.17	10.90	0.40	0.34	0.06
0.16	0.13	0.03	26.71	16.21	10.50	0.39	0.33	0.06
0.14	0.12	0.03	28.00	17.06	10.94	0.38	0.33	0.06
0.13	0.11	0.03	28.11	17.19	10.91	0.37	0.32	0.06
0.12	0.10	0.02	27.74	17.07	10.66	0.38	0.32	0.06
0.11	0.09	0.02	27.97	17.16	10.81	0.38	0.32	0.06
0.10	0.08	0.02	27.57	16.97	10.60	0.38	0.32	0.06
0.09	0.08	0.02	27.11	16.62	10.49	0.37	0.31	0.06
0.09	0.07	0.01	27.05	16.62	10.43	0.36	0.31	0.06
0.08	0.06	0.01	27.30	16.76	10.54	0.35	0.30	0.05
0.07	0.06	0.02	27.42	16.99	10.42	0.34	0.29	0.05
0.06	0.05	0.01	27.41	17.03	10.39	0.34	0.28	0.05

Note : 1.For statistical figures tabulated in this table, the seventh revised edition of standard industrial classification system in R.O.C. have been referred since 1999.

2.①data refers to "Wholesale, retail & Restaurant" before 1999.②data refers to "Finance, insurance & real estate" before 1999.

③data refers to "Business services" and "Social personal & Related communit " before 1999.

表 12 歷年就業者之行業(續4)

單位：%

年 月 別 Year & month	工 業 Goods-Producing Industries			服 務 業 Trade					
	營 造 業 Construction			合 計 Subtotal			批 發 及 零 售 業 Trade		
	計	男	女	計	男	女	計	男	女
	Both sexes	Male	Female	Both sexes	Male	Female	Both sexes	Male	Female
67年平均 Ave.,1978	7.36	6.82	0.54	35.61	23.43	12.18	15.09	9.57	5.52
68年平均 Ave.,1979	7.93	7.32	0.61	36.93	24.23	12.70	15.78	9.91	5.88
69年平均 Ave.,1980	8.38	7.73	0.65	37.98	24.68	13.30	16.15	10.13	6.02
70年平均 Ave.,1981	8.74	8.06	0.68	38.78	24.99	13.79	16.58	10.37	6.22
71年平均 Ave.,1982	8.27	7.64	0.64	39.84	25.42	14.42	17.16	10.64	6.52
72年平均 Ave.,1983	7.75	7.13	0.62	40.22	24.91	15.31	17.41	10.39	7.02
73年平均 Ave.,1984	7.08	6.45	0.63	40.14	24.67	15.47	17.53	10.29	7.23
74年平均 Ave.,1985	6.96	6.34	0.62	40.98	24.98	16.00	17.86	10.42	7.44
75年平均 Ave.,1986	6.62	6.04	0.58	41.39	24.77	16.63	17.75	10.11	7.64
76年平均 Ave.,1987	6.78	6.11	0.66	41.95	24.82	17.14	17.81	10.12	7.69
77年平均 Ave.,1988	7.12	6.40	0.72	43.80	25.70	18.10	18.87	10.64	8.23
78年平均 Ave.,1989	7.51	6.69	0.81	45.01	26.29	18.71	19.43	10.99	8.44
79年平均 Ave.,1990	8.12	7.28	0.84	46.32	26.71	19.61	19.57	11.04	8.53
80年平均 Ave.,1991	8.48	7.60	0.88	47.12	27.05	20.07	20.28	11.46	8.83
81年平均 Ave.,1992	9.02	8.00	1.02	48.06	27.25	20.81	20.52	11.48	9.04
82年平均 Ave.,1993	10.05	8.79	1.26	49.43	27.69	21.75	20.65	11.39	9.26
83年平均 Ave.,1994	10.82	9.40	1.42	49.86	27.40	22.45	20.97	11.35	9.62
84年平均 Ave.,1995	11.09	9.66	1.43	50.71	27.57	23.14	21.22	11.30	9.92
85年平均 Ave.,1996	10.23	8.99	1.24	52.39	27.91	24.48	21.79	11.48	10.31
86年平均 Ave.,1997	9.64	8.51	1.13	52.26	27.80	24.46	21.74	11.44	10.30
87年平均 Ave.,1998	9.31	8.28	1.03	53.23	28.18	25.04	22.04	11.55	10.49
88年平均 Ave.,1999	8.98	8.01	0.97	54.54	28.52	26.02	17.96	9.64	8.32
89年平均 Ave.,2000	8.76	7.84	0.92	54.99	28.71	26.28	17.92	9.65	8.27
90年平均 Ave.,2001	7.95	7.10	0.85	56.48	29.27	27.21	17.90	9.53	8.37
91年平均 Ave.,2002	7.66	6.87	0.80	57.25	29.34	27.91	17.90	9.44	8.46
92年平均 Ave.,2003	7.33	6.55	0.79	57.90	29.53	28.37	17.73	9.31	8.42
93年平均 Ave.,2004	7.48	6.69	0.79	58.23	29.56	28.67	17.65	9.15	8.50
94年平均 Ave.,2005	7.95	7.05	0.90	58.27	29.22	29.04	17.37	8.93	8.44
95年平均 Ave.,2006	8.21	7.27	0.94	58.49	28.94	29.56	17.40	8.87	8.53

註：1.本表內數字，自88年起，全部改按中華民國第7次修訂之新行業標準統計。
2.①87年(含)以前為批發零售及餐飲業；②87年(含)以前為金融保險及不動產業；
③87年(含)以前為工商服務業與社會服務及個人服務業之合計數。

TABLE 12. INDUSTRY OF EMPLOYED PERSONS, BY YEAR(Cont.4)

Unit : %

Services-Producing Industries											
住 宿 及 餐 飲 業 Accommodation & Eating-Drinking places			運 輸、倉 儲 及 通 信 業 Transportation, Storage & Communication			金 融 及 保 險 業 Finance & Insurance			不 動 產 及 租 賃 業 Real Estate & Rental & Leasing		
計 Both sexes	男 Male	女 Female	計 Both sexes	男 Male	女 Female	計 Both sexes	男 Male	女 Female	計 Both sexes	男 Male	女 Female
-	-	-	4.87	4.23	0.64	1.17	0.74	0.43	-	-	-
-	-	-	5.21	4.55	0.66	1.21	0.76	0.45	-	-	-
-	-	-	5.07	4.39	0.67	1.33	0.81	0.52	-	-	-
-	-	-	5.12	4.42	0.70	1.42	0.84	0.58	-	-	-
-	-	-	5.16	4.43	0.74	1.51	0.86	0.65	-	-	-
-	-	-	5.12	4.40	0.72	1.53	0.84	0.69	-	-	-
-	-	-	5.07	4.35	0.72	1.57	0.86	0.71	-	-	-
-	-	-	5.18	4.42	0.75	1.63	0.89	0.74	-	-	-
-	-	-	5.27	4.48	0.79	1.71	0.91	0.80	-	-	-
-	-	-	5.21	4.43	0.78	1.71	0.88	0.82	-	-	-
-	-	-	5.22	4.44	0.78	1.98	1.02	0.96	-	-	-
-	-	-	5.23	4.46	0.77	2.34	1.17	1.17	-	-	-
-	-	-	5.33	4.45	0.88	2.66	1.29	1.37	-	-	-
-	-	-	5.31	4.47	0.84	2.69	1.27	1.41	-	-	-
-	-	-	5.21	4.34	0.88	2.86	1.36	1.50	-	-	-
-	-	-	5.30	4.39	0.91	3.16	1.50	1.66	-	-	-
-	-	-	5.29	4.37	0.92	3.25	1.52	1.73	-	-	-
-	-	-	5.18	4.29	0.89	3.44	1.61	1.83	-	-	-
-	-	-	5.21	4.23	0.98	3.68	1.68	2.00	-	-	-
-	-	-	5.06	4.10	0.96	3.82	1.76	2.06	-	-	-
-	-	-	5.13	4.18	0.96	4.14	1.91	2.24	-	-	-
5.15	2.29	2.86	5.08	4.07	1.01	3.81	1.64	2.18	0.73	0.45	0.28
5.27	2.33	2.94	5.07	4.02	1.05	3.87	1.65	2.22	0.69	0.43	0.26
5.63	2.46	3.17	5.19	4.08	1.11	3.95	1.65	2.30	0.65	0.42	0.23
6.08	2.62	3.46	5.05	3.95	1.10	3.99	1.66	2.33	0.64	0.41	0.23
6.12	2.62	3.50	5.06	3.97	1.09	3.92	1.61	2.31	0.68	0.41	0.28
6.15	2.65	3.49	5.00	3.90	1.10	3.95	1.61	2.33	0.75	0.47	0.28
6.32	2.67	3.65	4.82	3.74	1.08	4.07	1.65	2.42	0.81	0.51	0.29
6.53	2.73	3.80	4.81	3.68	1.13	4.02	1.57	2.45	0.84	0.54	0.31

Note : 1. For statistical figures tabulated in this table, the seventh revised edition of standard industrial classification system in R.O.C. have been referred since 1999.

2. ①data refers to "Wholesale, retail & Restaurant" before 1999. ②data refers to "Finance, insurance & real estate" before 1999.

③data refers to "Business services" and "Social personal & Related community" before 1999.

表12 歷年就業者之行業(續5)

單位：%

年 月 別 Year & month	服 務 業								
	專 業、科 學 及 技 術 服 務 業 Professional, Scientific & Technical Services			教 育 服 務 業 Educational Services			醫 療 保 健 及 社 會 福 利 服 務 業 Health Care & Social Welfare Services		
	計	男	女	計	男	女	計	男	女
	Both sexes	Male	Female	Both sexes	Male	Female	Both sexes	Male	Female
67年平均 Ave., 1978	-	-	-	-	-	-	-	-	-
68年平均 Ave., 1979	-	-	-	-	-	-	-	-	-
69年平均 Ave., 1980	-	-	-	-	-	-	-	-	-
70年平均 Ave., 1981	-	-	-	-	-	-	-	-	-
71年平均 Ave., 1982	-	-	-	-	-	-	-	-	-
72年平均 Ave., 1983	-	-	-	-	-	-	-	-	-
73年平均 Ave., 1984	-	-	-	-	-	-	-	-	-
74年平均 Ave., 1985	-	-	-	-	-	-	-	-	-
75年平均 Ave., 1986	-	-	-	-	-	-	-	-	-
76年平均 Ave., 1987	-	-	-	-	-	-	-	-	-
77年平均 Ave., 1988	-	-	-	-	-	-	-	-	-
78年平均 Ave., 1989	-	-	-	-	-	-	-	-	-
79年平均 Ave., 1990	-	-	-	-	-	-	-	-	-
80年平均 Ave., 1991	-	-	-	-	-	-	-	-	-
81年平均 Ave., 1992	-	-	-	-	-	-	-	-	-
82年平均 Ave., 1993	-	-	-	-	-	-	-	-	-
83年平均 Ave., 1994	-	-	-	-	-	-	-	-	-
84年平均 Ave., 1995	-	-	-	-	-	-	-	-	-
85年平均 Ave., 1996	-	-	-	-	-	-	-	-	-
86年平均 Ave., 1997	-	-	-	-	-	-	-	-	-
87年平均 Ave., 1998	-	-	-	-	-	-	-	-	-
88年平均 Ave., 1999	2.46	1.33	1.13	5.09	1.77	3.32	2.53	0.79	1.74
89年平均 Ave., 2000	2.63	1.41	1.23	5.05	1.74	3.31	2.65	0.84	1.81
90年平均 Ave., 2001	2.85	1.55	1.30	5.15	1.78	3.36	2.84	0.86	1.98
91年平均 Ave., 2002	3.01	1.62	1.39	5.15	1.76	3.39	2.95	0.87	2.09
92年平均 Ave., 2003	2.98	1.60	1.38	5.35	1.78	3.57	3.02	0.91	2.12
93年平均 Ave., 2004	3.09	1.69	1.40	5.44	1.82	3.62	3.11	0.93	2.18
94年平均 Ave., 2005	3.30	1.82	1.48	5.55	1.82	3.72	3.23	0.91	2.33
95年平均 Ave., 2006	3.40	1.84	1.56	5.52	1.82	3.70	3.28	0.88	2.40

註：1.本表內數字，自88年起，全部改按中華民國第7次修訂之新行業標準統計。

2.①87年(含)以前為批發零售及餐飲業；②87年(含)以前為金融保險及不動產業；

③87年(含)以前為工商服務業與社會服務及個人服務業之合計數。

TABLE 12. INDUSTRY OF EMPLOYED PERSONS, BY YEAR(Cont.5)

Unit : %

Services-Producing Industries								
文化、運動及休閒服務業 Cultural, Sporting & Recreational Services			其 他 服 務 業 Other Services			公 共 行 政 業 Public Administration		
計 Both sexes	男 Male	女 Female	計 Both sexes	男 Male	女 Female	計 Both sexes	男 Male	女 Female
-	-	-	11.11	6.31	4.80	3.36	2.57	0.79
-	-	-	11.31	6.42	4.89	3.42	2.60	0.82
-	-	-	11.85	6.67	5.18	3.59	2.67	0.91
-	-	-	12.08	6.75	5.32	3.57	2.61	0.96
-	-	-	12.29	6.78	5.51	3.71	2.71	1.00
-	-	-	12.38	6.62	5.76	3.79	2.67	1.12
-	-	-	12.31	6.56	5.75	3.66	2.60	1.06
-	-	-	12.61	6.68	5.93	3.70	2.56	1.14
-	-	-	12.83	6.63	6.20	3.84	2.64	1.20
-	-	-	13.46	6.81	6.66	3.77	2.57	1.20
-	-	-	13.97	7.05	6.92	3.76	2.55	1.21
-	-	-	14.27	7.15	7.12	3.74	2.53	1.21
-	-	-	15.04	7.42	7.63	3.72	2.51	1.21
-	-	-	15.36	7.54	7.82	3.48	2.31	1.17
-	-	-	15.89	7.70	8.18	3.58	2.37	1.21
-	-	-	16.74	8.07	8.67	3.58	2.33	1.25
-	-	-	16.81	7.89	8.92	3.54	2.28	1.26
-	-	-	17.37	8.13	9.24	3.51	2.24	1.26
-	-	-	18.14	8.27	9.87	3.57	2.26	1.32
-	-	-	18.10	8.26	9.85	3.52	2.24	1.28
-	-	-	18.52	8.41	10.11	3.39	2.14	1.25
1.77	0.92	0.85	6.57	3.50	3.07	3.39	2.12	1.27
1.74	0.91	0.83	6.77	3.63	3.14	3.32	2.09	1.23
1.81	0.93	0.88	7.04	3.78	3.26	3.49	2.23	1.26
1.95	1.01	0.94	7.05	3.81	3.24	3.48	2.20	1.29
1.95	1.01	0.94	7.23	3.96	3.27	3.85	2.35	1.50
1.97	1.00	0.96	7.32	4.01	3.31	3.81	2.33	1.49
1.95	0.96	0.99	7.33	4.05	3.28	3.53	2.16	1.37
1.94	0.94	1.00	7.33	3.98	3.35	3.42	2.09	1.33

Note : 1. For statistical figures tabulated in this table, the seventh revised edition of standard industrial classification system in R.O.C. have been referred since 1999.

2. ①data refers to "Wholesale, retail & Restaurant" before 1999. ②data refers to "Finance, insurance & real estate" before 1999.

③data refers to "Business services" and "Social personal & Related community" before 1999.

表12 歷年就業者之行業(續6)

單位：千人

年 月 別 Year & month	總 計 Total			農、林、漁、牧業 Agriculture, Forestry, Fishing & Animal Husbandry			工 業 合 計 Subtotal		
	計	男	女	計	男	女	計	男	女
	Both sexes	Male	Female	Both sexes	Male	Female	Both sexes	Male	Female
9 0 年平均 Ave.,2001	9383	5553	3830	706	510	195	3432	2332	1100
9 1 年平均 Ave.,2002	9454	5547	3907	709	515	195	3388	2295	1094
9 2 年平均 Ave.,2003	9573	5579	3994	696	499	197	3398	2295	1103
9 3 年平均 Ave.,2004	9786	5680	4106	642	458	184	3514	2381	1133
9 4 年平均 Ave.,2005	9942	5753	4190	590	421	169	3619	2470	1149
9 5 年平均 Ave.,2006	10111	5810	4301	554	394	160	3700	2534	1166
9 6 年平均 Ave.,2007	10294	5868	4426	543	378	165	3788	2592	1197
1 月 Jan.	10239	5853	4386	538	370	168	3781	2581	1199
2 月 Feb.	10243	5854	4389	540	375	166	3763	2565	1198
3 月 Mar.	10244	5855	4389	543	384	159	3747	2568	1180
4 月 Apr.	10245	5849	4396	539	385	153	3758	2569	1189
5 月 May	10260	5852	4408	537	381	156	3771	2566	1205
6 月 June	10262	5849	4413	540	378	161	3778	2571	1208
7 月 July	10321	5892	4429	544	374	170	3793	2592	1202
8 月 Aug.	10353	5902	4451	547	376	171	3807	2621	1187
9 月 Sept.	10310	5872	4438	550	387	163	3802	2592	1210
1 0 月 Oct.	10320	5870	4450	551	380	171	3809	2603	1205
1 1 月 Nov.	10349	5878	4471	546	369	176	3818	2628	1190
1 2 月 Dec.	10381	5896	4485	542	372	169	3834	2645	1189
9 7 年平均 Ave.,2008	10403	5902	4501	535	374	162	3832	2617	1215
1 月 Jan.	10391	5899	4492	537	368	169	3842	2634	1208
2 月 Feb.	10349	5883	4466	536	376	160	3813	2611	1203
3 月 Mar.	10380	5907	4473	539	379	160	3816	2615	1201
4 月 Apr.	10395	5902	4494	539	371	168	3829	2602	1226
5 月 May	10413	5904	4509	535	373	163	3843	2603	1239
6 月 June	10414	5909	4505	533	373	161	3851	2606	1245
7 月 July	10436	5929	4507	530	363	167	3861	2634	1226
8 月 Aug.	10464	5945	4519	527	369	158	3864	2681	1182
9 月 Sept.	10405	5913	4492	531	381	150	3839	2636	1203
1 0 月 Oct.	10424	5907	4517	535	377	158	3838	2616	1222
1 1 月 Nov.	10410	5886	4524	538	378	160	3817	2593	1224
1 2 月 Dec.	10354	5847	4508	543	376	167	3773	2575	1198
9 8 年平均 Ave.,2009	10279	5776	4502	543	380	163	3684	2511	1173
1 月 Jan.	10303	5814	4489	540	373	167	3727	2541	1186
2 月 Feb.	10224	5759	4464	533	371	162	3679	2508	1171
3 月 Mar.	10220	5752	4468	534	371	163	3671	2506	1165
4 月 Apr.	10226	5757	4470	540	370	170	3675	2513	1162
5 月 May	10241	5758	4484	541	381	160	3681	2495	1186
6 月 June	10244	5762	4482	537	381	156	3682	2492	1190
7 月 July	10258	5763	4495	540	380	161	3683	2513	1170
8 月 Aug.	10285	5768	4518	544	392	152	3691	2523	1168
9 月 Sept.	10278	5773	4505	548	400	149	3686	2511	1175
1 0 月 Oct.	10310	5783	4527	553	387	166	3680	2493	1187
1 1 月 Nov.	10269	5807	4561	550	377	173	3675	2515	1160
1 2 月 Dec.	10384	5820	4564	552	377	174	3683	2526	1157

註：本表內數字係按中華民國第8次修訂之新行業標準統計。

TABLE 12. INDUSTRY OF EMPLOYED PERSONS, BY YEAR(Cont.6)

Unit : Thousand Persons

Goods-Producing Industries											
礦業及土石採取業 Mining & Quarrying			製 造 業 Manufacturing			電力及燃氣供應業 Electricity & Gas Supply			用水供應及污染整治業 Water Supply & Remediation Services		
計 Both sexes	男 Male	女 Female	計 Both sexes	男 Male	女 Female	計 Both sexes	男 Male	女 Female	計 Both sexes	男 Male	女 Female
10	8	2	2594	1593	1001	28	25	4	54	40	14
9	8	2	2572	1573	998	28	25	4	55	40	15
9	7	1	2600	1593	1007	29	25	4	59	44	16
7	6	1	2681	1646	1035	29	25	4	64	48	16
7	6	1	2732	1694	1037	28	24	4	61	45	17
7	5	1	2777	1726	1051	28	24	4	60	45	15
6	5	1	2842	1766	1077	28	24	4	65	48	17
6	5	1	2829	1750	1079	28	25	3	62	46	16
6	5	1	2821	1745	1076	28	24	4	61	45	16
6	5	2	2809	1753	1056	28	24	4	65	50	15
6	5	1	2818	1747	1071	28	25	4	67	50	17
6	5	2	2825	1740	1085	28	25	3	66	46	20
6	4	2	2832	1744	1088	28	25	4	63	44	19
6	4	2	2845	1763	1082	28	24	4	62	49	13
6	5	1	2854	1782	1072	28	25	4	65	52	13
6	5	1	2856	1764	1092	28	24	4	68	49	19
6	4	2	2864	1786	1078	28	24	4	69	51	18
6	5	1	2872	1803	1069	28	24	4	68	50	18
6	4	1	2884	1809	1075	28	24	4	69	49	20
6	4	1	2886	1790	1095	28	24	4	71	53	18
6	4	1	2885	1793	1092	28	25	4	67	47	20
6	4	1	2873	1781	1092	28	25	3	68	48	19
6	4	1	2865	1781	1084	28	24	4	70	53	17
6	4	1	2874	1771	1103	28	24	3	73	54	19
6	4	2	2889	1767	1122	28	24	3	72	53	19
6	5	1	2894	1767	1127	28	24	4	68	53	15
6	4	2	2907	1799	1108	28	24	4	67	51	17
6	4	1	2908	1844	1064	28	24	4	71	55	16
6	5	1	2894	1809	1085	28	24	4	72	54	18
6	4	2	2895	1797	1098	28	24	4	73	54	20
6	4	2	2886	1790	1096	28	24	4	75	54	21
6	4	1	2855	1782	1073	28	24	4	76	55	21
5	4	1	2790	1734	1057	29	25	4	73	54	19
6	4	1	2818	1747	1070	28	25	4	73	54	19
6	4	1	2776	1716	1060	28	25	4	73	55	17
5	4	1	2764	1730	1034	28	25	4	74	54	20
5	4	1	2770	1740	1030	28	25	4	72	52	21
5	4	1	2777	1715	1063	28	25	4	73	52	21
5	4	0	2784	1709	1075	28	24	4	74	53	21
5	3	2	2794	1731	1062	29	25	4	73	54	19
5	5	-	2802	1745	1057	29	25	4	74	57	17
5	5	-	2805	1747	1058	29	25	4	72	55	17
4	3	1	2801	1734	1067	29	25	4	70	51	19
4	3	1	2795	1742	1054	29	25	4	73	54	18
4	3	1	2797	1749	1048	29	25	4	75	54	20

Note : For statistical figures tabulated in this table, the eighth revised edition of standard industrial classification system in R.O.C. have been referred.

表12 歷年就業者之行業(續7)

單位：千人

年 月 別 Year & month	工 業 Goods-Producing Industries			服 務 業					
	營 造 業 Construction			合 計 Subtotal			批 發 及 零 售 業 Wholesale & Retail Trade		
	計	男	女	計	男	女	計	男	女
	Both sexes	Male	Female	Both sexes	Male	Female	Both sexes	Male	Female
9 0 年平均 Ave., 2001	745	666	79	5245	2711	2534	1679	894	785
9 1 年平均 Ave., 2002	724	649	75	5356	2738	2619	1693	893	800
9 2 年平均 Ave., 2003	701	626	75	5480	2785	2695	1698	891	806
9 3 年平均 Ave., 2004	732	655	77	5631	2842	2789	1726	895	831
9 4 年平均 Ave., 2005	791	702	89	5733	2861	2872	1726	888	839
9 5 年平均 Ave., 2006	829	735	95	5857	2882	2975	1759	896	863
9 6 年平均 Ave., 2007	846	749	98	5962	2899	3063	1782	885	897
1 月 Jan.	855	755	100	5921	2902	3019	1772	878	894
2 月 Feb.	847	746	101	5940	2914	3025	1794	904	890
3 月 Mar.	839	735	104	5953	2903	3050	1803	900	903
4 月 Apr.	838	742	96	5948	2895	3054	1796	891	905
5 月 May	845	750	95	5953	2905	3048	1791	893	898
6 月 June	849	754	95	5944	2900	3044	1783	889	894
7 月 July	852	751	101	5984	2927	3057	1780	878	901
8 月 Aug.	854	758	96	5999	2905	3094	1788	887	901
9 月 Sept.	844	749	95	5958	2893	3065	1769	885	884
1 0 月 Oct.	842	738	104	5961	2886	3075	1764	872	892
1 1 月 Nov.	844	747	97	5985	2880	3105	1773	867	906
1 2 月 Dec.	848	758	90	6005	2878	3127	1775	877	899
9 7 年平均 Ave., 2008	842	746	96	6036	2912	3124	1770	872	898
1 月 Jan.	856	765	91	6012	2898	3115	1772	871	901
2 月 Feb.	839	752	87	6000	2896	3104	1769	881	888
3 月 Mar.	847	752	95	6026	2913	3113	1767	875	892
4 月 Apr.	847	748	99	6028	2928	3100	1761	862	899
5 月 May	848	754	94	6035	2928	3107	1757	865	893
6 月 June	855	757	98	6030	2930	3100	1753	856	897
7 月 July	853	757	96	6045	2931	3114	1771	865	906
8 月 Aug.	851	754	97	6074	2895	3179	1790	871	919
9 月 Sept.	839	744	95	6035	2895	3139	1780	889	891
1 0 月 Oct.	835	736	99	6051	2915	3136	1779	884	896
1 1 月 Nov.	822	720	102	6055	2915	3140	1777	877	900
1 2 月 Dec.	808	710	98	6038	2896	3143	1762	866	896
9 8 年平均 Ave., 2009	788	695	93	6051	2885	3166	1735	850	885
1 月 Jan.	803	711	92	6036	2900	3136	1758	856	902
2 月 Feb.	796	708	88	6012	2880	3132	1747	852	895
3 月 Mar.	799	693	106	6015	2875	3140	1741	833	908
4 月 Apr.	799	692	107	6011	2874	3137	1734	831	903
5 月 May	797	699	98	6019	2882	3137	1727	861	865
6 月 June	791	702	89	6024	2889	3136	1721	857	864
7 月 July	783	700	83	6035	2871	3164	1719	841	878
8 月 Aug.	781	691	90	6050	2853	3197	1726	842	884
9 月 Sept.	775	679	96	6044	2863	3182	1731	845	886
1 0 月 Oct.	776	679	97	6077	2903	3174	1734	860	874
1 1 月 Nov.	774	691	83	6144	2915	3228	1738	864	874
1 2 月 Dec.	778	694	84	6149	2917	3232	1745	855	890

註：本表內數字係按中華民國第8次修訂之新行業標準統計。

TABLE 12. INDUSTRY OF EMPLOYED PERSONS, BY YEAR(Cont.7)

Unit : Thousand Persons

Services-Producing Industries											
運輸及倉儲業 Transportation & Storage			住宿及餐飲業 Accommodation & Food Services			資訊及通訊傳播業 Information & Communication			金融及保險業 Finance & Insurance		
計 Both sexes	男 Male	女 Female	計 Both sexes	男 Male	女 Female	計 Both sexes	男 Male	女 Female	計 Both sexes	男 Male	女 Female
421	341	80	532	233	299	190	114	76	373	157	217
407	330	77	579	250	329	191	113	77	380	158	222
414	336	77	590	253	337	187	115	72	378	156	222
419	344	75	605	261	344	195	119	76	390	161	229
412	337	75	634	267	367	199	121	78	406	167	239
417	335	82	665	278	387	209	125	84	407	160	247
415	333	82	681	286	395	206	125	82	404	160	244
415	335	80	676	288	388	209	127	82	406	165	240
412	328	84	673	290	383	209	123	86	403	161	242
412	332	80	672	282	390	206	129	77	404	156	248
411	333	78	669	270	399	204	131	73	405	160	245
417	331	86	671	279	392	206	132	74	404	160	244
420	330	90	676	290	386	208	128	80	405	151	254
423	344	79	695	305	389	208	126	82	407	151	256
421	344	77	698	293	405	205	118	87	406	159	247
417	331	86	687	283	404	203	111	92	403	166	237
415	330	85	684	274	410	207	121	86	401	177	224
411	332	79	683	286	397	206	128	78	402	160	242
408	325	82	685	296	389	203	123	80	405	153	252
414	329	85	687	291	396	203	119	85	411	165	246
408	319	90	689	301	388	201	111	90	408	163	245
408	319	89	685	300	385	199	112	87	410	168	242
411	327	84	683	295	388	205	123	82	408	160	248
414	336	78	679	288	391	205	124	81	410	162	248
420	340	80	675	281	394	208	130	78	412	158	254
424	337	87	678	286	391	206	127	79	415	157	258
421	338	83	695	295	400	204	124	80	417	169	248
417	332	85	699	288	411	201	119	82	416	170	246
414	329	85	690	291	399	198	110	88	411	177	235
412	326	86	693	290	403	201	107	94	408	176	233
409	323	86	691	283	408	202	115	87	408	161	247
405	320	85	681	287	394	205	119	87	407	156	251
402	318	84	693	289	405	207	122	86	413	161	252
401	315	86	683	295	389	205	117	88	406	158	248
397	319	78	677	297	381	207	123	84	405	156	249
395	320	75	675	289	387	209	121	88	404	155	249
398	319	79	674	288	386	207	120	87	405	158	248
402	324	78	678	278	400	208	130	78	407	149	258
404	321	83	680	279	401	206	124	82	410	153	257
403	320	83	687	274	413	207	115	92	413	171	242
400	312	88	696	274	422	207	122	85	417	172	245
401	312	89	702	287	415	207	120	87	415	169	247
408	320	88	716	297	419	205	116	89	420	167	253
409	317	93	728	302	426	208	128	80	426	164	262
406	314	92	723	304	419	209	124	85	424	164	261

Note : For statistical figures tabulated in this table, the eighth revised edition of standard industrial classification system in R.O.C. have been referred.

表 12 歷年就業者之行業(續8)

單位：千人

年 月 別 Year & month	服 務 業								
	不 動 產 業 Real Estate			專 業、科 學 技 術 服 務 業 Professional, Scientific & Technical Services			支 援 服 務 業 Support Services		
	計	男	女	計	男	女	計	男	女
	Both sexes	Male	Female	Both sexes	Male	Female	Both sexes	Male	Female
9 0 年平均 Ave.,2001	40	27	14	202	103	99	153	92	61
9 1 年平均 Ave.,2002	41	27	14	220	112	107	158	95	63
9 2 年平均 Ave.,2003	44	26	18	224	111	113	180	108	72
9 3 年平均 Ave.,2004	55	35	20	234	120	114	183	102	81
9 4 年平均 Ave.,2005	61	40	21	258	132	126	194	111	84
9 5 年平均 Ave.,2006	66	43	23	264	131	133	205	118	86
9 6 年平均 Ave.,2007	74	47	28	301	151	149	215	123	92
1 月 Jan.	72	43	29	287	146	141	214	122	92
2 月 Feb.	74	45	29	291	152	139	216	121	95
3 月 Mar.	74	42	32	288	147	141	221	123	98
4 月 Apr.	75	46	29	294	146	148	219	128	91
5 月 May	76	55	22	300	151	150	221	133	88
6 月 June	77	54	23	297	146	151	217	125	92
7 月 July	78	52	26	301	153	148	215	119	97
8 月 Aug.	76	45	31	304	153	151	215	121	94
9 月 Sept.	73	45	28	307	153	154	211	129	82
1 0 月 Oct.	71	47	24	307	157	150	209	123	86
1 1 月 Nov.	72	44	28	316	158	158	208	119	89
1 2 月 Dec.	71	41	30	316	155	161	216	118	98
9 7 年平均 Ave.,2008	74	47	27	317	159	158	231	131	101
1 月 Jan.	74	42	32	315	161	154	226	118	108
2 月 Feb.	75	43	32	316	158	158	227	127	100
3 月 Mar.	75	46	29	313	156	157	231	133	98
4 月 Apr.	76	50	26	310	159	151	235	134	101
5 月 May	74	50	24	316	162	154	240	140	100
6 月 June	76	51	25	313	157	156	238	134	104
7 月 July	78	53	25	317	154	163	232	133	99
8 月 Aug.	76	48	28	323	156	167	230	127	103
9 月 Sept.	74	42	33	321	157	164	226	125	101
1 0 月 Oct.	72	46	26	319	164	155	230	133	97
1 1 月 Nov.	72	50	22	317	163	154	228	133	95
1 2 月 Dec.	68	40	28	318	155	163	230	128	102
9 8 年平均 Ave.,2009	68	40	28	315	154	161	232	131	101
1 月 Jan.	66	35	32	319	155	164	232	122	110
2 月 Feb.	65	38	27	316	148	168	230	126	104
3 月 Mar.	66	39	27	315	157	158	232	134	99
4 月 Apr.	65	36	29	311	155	156	239	140	99
5 月 May	66	37	29	310	158	152	238	139	99
6 月 June	68	41	27	311	163	148	235	133	103
7 月 July	70	40	30	317	156	162	231	136	96
8 月 Aug.	70	36	34	319	158	161	229	129	100
9 月 Sept.	68	39	29	313	156	157	232	129	103
1 0 月 Oct.	67	44	23	312	147	165	229	128	101
1 1 月 Nov.	71	45	27	320	148	172	228	125	103
1 2 月 Dec.	72	45	28	321	149	172	226	132	95

註：本表內數字係按中華民國第8次修訂之新行業標準統計。

TABLE 12. INDUSTRY OF EMPLOYED PERSONS, BY YEAR(Cont.8)

Unit : Thousand Persons

Services-Producing Industries														
公共行政及國防； 強制性社會安全 Public Administration & Defence; Compulsory Social Security			教育服務業 Education			醫療保健及社會工作服務業 Human Health & Social Work Services			藝術、娛樂及休閒服務業 Art, Entertainment & Recreation			其他服務業 Other Services		
計 Both sexes	男 Male	女 Female	計 Both sexes	男 Male	女 Female	計 Both sexes	男 Male	女 Female	計 Both sexes	男 Male	女 Female	計 Both sexes	男 Male	女 Female
315	200	114	484	168	316	268	83	185	93	46	47	496	253	242
316	199	118	488	167	321	281	84	197	107	53	55	496	256	240
352	214	138	514	171	343	292	89	203	110	54	56	497	259	238
357	216	141	538	180	359	303	89	215	114	57	57	510	263	247
336	205	130	556	183	374	323	88	235	116	57	59	513	267	245
334	205	129	563	185	378	334	87	246	111	54	57	524	265	259
332	197	135	588	191	398	340	89	251	101	50	51	523	263	260
330	206	124	577	185	392	328	91	237	105	52	53	528	264	265
332	204	128	576	191	386	331	90	241	101	49	52	526	257	269
328	197	131	582	192	391	339	86	253	100	50	50	523	267	256
324	194	130	585	185	400	343	87	256	102	53	49	520	271	249
327	187	140	581	184	397	341	91	250	99	50	49	517	260	257
329	191	138	578	193	385	339	90	249	97	47	50	517	265	252
330	197	133	589	195	394	339	86	253	99	54	45	519	265	254
333	197	136	595	188	407	336	83	253	101	51	50	520	268	252
337	195	142	590	191	399	338	86	252	99	51	48	523	265	258
340	195	145	594	194	400	344	99	245	102	48	54	521	248	274
336	198	138	602	199	403	349	93	256	101	41	60	525	254	271
333	197	136	608	192	416	352	85	268	101	48	53	530	268	262
343	200	143	605	198	407	355	91	264	98	47	51	528	264	264
336	204	132	605	195	410	351	96	255	100	48	52	526	267	259
339	205	134	602	199	403	349	101	248	99	45	54	520	237	283
341	200	142	609	194	415	354	94	260	98	53	45	528	256	272
343	194	149	605	191	415	356	90	266	101	59	43	531	278	253
346	193	153	602	198	404	354	93	261	99	52	47	530	265	265
343	200	143	605	222	383	355	90	265	97	47	51	525	266	260
338	193	145	603	212	391	350	84	267	95	43	52	522	269	253
341	197	145	602	186	416	354	91	264	94	42	53	528	267	261
342	200	142	604	185	419	355	88	267	93	44	49	525	258	267
347	199	148	603	192	411	357	90	267	97	45	52	532	263	269
349	206	143	606	200	407	359	88	271	99	45	54	536	271	265
355	212	143	610	200	410	361	91	270	100	45	55	535	276	259
382	223	159	613	200	413	368	90	278	96	48	49	527	260	266
367	218	149	611	207	404	362	106	256	95	42	53	529	275	254
374	223	151	612	196	416	363	97	267	93	44	49	525	260	265
380	229	151	614	195	420	364	94	270	92	48	44	527	262	265
384	224	160	614	200	414	361	87	274	94	50	44	524	265	259
387	224	164	615	193	422	362	87	275	95	46	49	523	256	267
385	227	158	618	205	413	364	86	279	96	44	52	525	256	269
382	221	162	616	209	408	363	84	279	97	45	52	527	259	268
383	216	167	614	200	414	367	90	278	96	46	51	524	257	267
380	221	159	610	198	412	370	89	281	93	46	47	520	250	270
384	226	158	605	192	413	373	85	288	97	55	42	525	264	260
389	222	167	611	201	410	379	85	294	102	55	47	533	260	273
386	222	164	615	208	407	382	92	291	103	48	56	535	260	275

Note : For statistical figures tabulated in this table, the eighth revised edition of standard industrial classification system in R.O.C. have been referred.

表12 歷年就業者之行業(續9)

單位：%

年 月 別 Year & month	總 計 Total			農、林、漁、牧業 Agriculture, Forestry, Fishing & Animal Husbandry			工 業 合 計 Subtotal		
	計	男	女	計	男	女	計	男	女
	Both sexes	Male	Female	Both sexes	Male	Female	Both sexes	Male	Female
9 0 年平均 Ave., 2001	100.00	59.18	40.82	7.52	5.44	2.08	36.58	24.85	11.72
9 1 年平均 Ave., 2002	100.00	58.68	41.32	7.50	5.45	2.06	35.84	24.27	11.57
9 2 年平均 Ave., 2003	100.00	58.28	41.72	7.27	5.21	2.06	35.49	23.97	11.52
9 3 年平均 Ave., 2004	100.00	58.04	41.96	6.56	4.68	1.88	35.90	24.33	11.58
9 4 年平均 Ave., 2005	100.00	57.86	42.14	5.94	4.24	1.70	36.40	24.85	11.55
9 5 年平均 Ave., 2006	100.00	57.46	42.54	5.48	3.90	1.59	36.59	25.06	11.53
9 6 年平均 Ave., 2007	100.00	57.01	42.99	5.28	3.67	1.61	36.80	25.18	11.63
1 月 Jan.	100.00	57.17	42.83	5.26	3.61	1.64	36.92	25.21	11.71
2 月 Feb.	100.00	57.15	42.85	5.28	3.66	1.62	36.74	25.04	11.70
3 月 Mar.	100.00	57.15	42.85	5.30	3.75	1.56	36.58	25.07	11.52
4 月 Apr.	100.00	57.09	42.91	5.26	3.76	1.50	36.68	25.08	11.61
5 月 May	100.00	57.03	42.97	5.23	3.71	1.52	36.75	25.01	11.74
6 月 June	100.00	56.99	43.01	5.26	3.69	1.57	36.82	25.05	11.77
7 月 July	100.00	57.09	42.91	5.27	3.62	1.65	36.75	25.11	11.64
8 月 Aug.	100.00	57.01	42.99	5.28	3.63	1.65	36.77	25.31	11.46
9 月 Sept.	100.00	56.95	43.05	5.34	3.75	1.58	36.88	25.14	11.74
1 0 月 Oct.	100.00	56.88	43.12	5.34	3.68	1.65	36.90	25.23	11.68
1 1 月 Nov.	100.00	56.80	43.20	5.27	3.57	1.70	36.89	25.40	11.50
1 2 月 Dec.	100.00	56.79	43.21	5.22	3.59	1.63	36.93	25.48	11.46
9 7 年平均 Ave., 2008	100.00	56.74	43.26	5.14	3.59	1.55	36.84	25.16	11.68
1 月 Jan.	100.00	56.77	43.23	5.17	3.54	1.62	36.97	25.34	11.63
2 月 Feb.	100.00	56.84	43.16	5.18	3.63	1.55	36.85	25.23	11.62
3 月 Mar.	100.00	56.90	43.10	5.19	3.65	1.54	36.76	25.19	11.57
4 月 Apr.	100.00	56.77	43.23	5.18	3.57	1.61	36.83	25.03	11.80
5 月 May	100.00	56.69	43.31	5.14	3.58	1.56	36.90	25.00	11.90
6 月 June	100.00	56.74	43.26	5.12	3.58	1.54	36.97	25.02	11.95
7 月 July	100.00	56.81	43.19	5.08	3.48	1.60	37.00	25.24	11.75
8 月 Aug.	100.00	56.81	43.19	5.03	3.52	1.51	36.92	25.62	11.30
9 月 Sept.	100.00	56.82	43.18	5.11	3.66	1.45	36.89	25.34	11.56
1 0 月 Oct.	100.00	56.67	43.33	5.13	3.61	1.52	36.82	25.09	11.72
1 1 月 Nov.	100.00	56.54	43.46	5.17	3.63	1.54	36.67	24.91	11.76
1 2 月 Dec.	100.00	56.47	43.53	5.24	3.63	1.61	36.44	24.87	11.57
9 8 年平均 Ave., 2009	100.00	56.20	43.80	5.28	3.70	1.58	35.85	24.43	11.41
1 月 Jan.	100.00	56.43	43.57	5.24	3.62	1.62	36.18	24.66	11.51
2 月 Feb.	100.00	56.33	43.67	5.21	3.63	1.58	35.98	24.53	11.45
3 月 Mar.	100.00	56.28	43.72	5.22	3.63	1.59	35.92	24.52	11.40
4 月 Apr.	100.00	56.29	43.71	5.28	3.62	1.67	35.94	24.58	11.36
5 月 May	100.00	56.22	43.78	5.29	3.72	1.57	35.94	24.36	11.58
6 月 June	100.00	56.25	43.75	5.24	3.72	1.52	35.95	24.33	11.62
7 月 July	100.00	56.18	43.82	5.27	3.70	1.57	35.90	24.50	11.40
8 月 Aug.	100.00	56.08	43.92	5.29	3.81	1.48	35.89	24.53	11.36
9 月 Sept.	100.00	56.17	43.83	5.34	3.89	1.45	35.86	24.43	11.43
1 0 月 Oct.	100.00	56.09	43.91	5.36	3.76	1.61	35.70	24.18	11.52
1 1 月 Nov.	100.00	56.01	43.99	5.30	3.63	1.67	35.44	24.26	11.19
1 2 月 Dec.	100.00	56.05	43.95	5.31	3.63	1.68	35.47	24.33	11.14

註：本表內數字係按中華民國第8次修訂之新行業標準統計。

TABLE 12. INDUSTRY OF EMPLOYED PERSONS, BY YEAR(Cont.9)

Unit : %

Goods-Producing Industries											
礦業及土石採取業 Mining & Quarrying			製 造 業 Manufacturing			電力及燃氣供應業 Electricity & Gas Supply			用水供應及污染整治業 Water Supply & Remediation Services		
計 Both sexes	男 Male	女 Female	計 Both sexes	男 Male	女 Female	計 Both sexes	男 Male	女 Female	計 Both sexes	男 Male	女 Female
0.11	0.09	0.02	27.65	16.98	10.67	0.30	0.26	0.04	0.58	0.42	0.15
0.10	0.08	0.02	27.20	16.64	10.56	0.30	0.26	0.04	0.58	0.43	0.16
0.09	0.08	0.02	27.16	16.64	10.52	0.30	0.26	0.04	0.62	0.46	0.16
0.08	0.06	0.01	27.40	16.82	10.57	0.29	0.26	0.04	0.66	0.49	0.16
0.07	0.06	0.01	27.47	17.04	10.44	0.28	0.24	0.04	0.62	0.45	0.17
0.07	0.05	0.01	27.46	17.07	10.39	0.27	0.24	0.04	0.59	0.44	0.15
0.06	0.04	0.01	27.61	17.15	10.46	0.27	0.24	0.03	0.64	0.47	0.16
0.06	0.05	0.01	27.63	17.09	10.54	0.27	0.24	0.03	0.61	0.45	0.15
0.06	0.05	0.01	27.54	17.03	10.51	0.27	0.24	0.03	0.60	0.44	0.16
0.06	0.05	0.01	27.42	17.11	10.31	0.28	0.24	0.04	0.63	0.49	0.15
0.06	0.05	0.01	27.51	17.05	10.46	0.28	0.24	0.04	0.65	0.49	0.16
0.06	0.04	0.02	27.54	16.96	10.57	0.27	0.24	0.03	0.64	0.45	0.20
0.06	0.04	0.02	27.60	16.99	10.60	0.27	0.24	0.03	0.61	0.43	0.18
0.06	0.04	0.01	27.57	17.08	10.49	0.27	0.24	0.04	0.60	0.47	0.13
0.06	0.05	0.01	27.57	17.21	10.36	0.27	0.24	0.03	0.63	0.50	0.13
0.06	0.05	0.01	27.70	17.11	10.59	0.27	0.24	0.03	0.66	0.48	0.18
0.06	0.04	0.01	27.75	17.30	10.45	0.27	0.24	0.04	0.67	0.49	0.17
0.06	0.04	0.01	27.75	17.42	10.33	0.27	0.23	0.04	0.66	0.48	0.18
0.06	0.04	0.01	27.78	17.43	10.35	0.27	0.23	0.03	0.66	0.47	0.19
0.06	0.04	0.01	27.74	17.21	10.53	0.27	0.23	0.04	0.68	0.51	0.18
0.05	0.04	0.01	27.77	17.25	10.51	0.27	0.24	0.03	0.64	0.45	0.19
0.05	0.04	0.01	27.76	17.21	10.55	0.27	0.24	0.03	0.65	0.47	0.19
0.05	0.04	0.01	27.60	17.16	10.45	0.27	0.23	0.04	0.67	0.51	0.16
0.05	0.04	0.01	27.65	17.04	10.61	0.27	0.23	0.03	0.71	0.52	0.18
0.05	0.04	0.02	27.74	16.97	10.77	0.27	0.23	0.03	0.69	0.51	0.18
0.06	0.05	0.01	27.79	16.96	10.82	0.27	0.23	0.04	0.65	0.51	0.15
0.06	0.04	0.02	27.86	17.24	10.62	0.27	0.23	0.03	0.64	0.48	0.16
0.05	0.04	0.01	27.79	17.62	10.17	0.26	0.23	0.04	0.68	0.53	0.15
0.06	0.04	0.01	27.82	17.39	10.43	0.27	0.23	0.04	0.69	0.52	0.17
0.05	0.04	0.01	27.77	17.24	10.53	0.27	0.23	0.04	0.70	0.52	0.19
0.06	0.04	0.01	27.72	17.20	10.52	0.27	0.23	0.04	0.72	0.52	0.20
0.06	0.04	0.01	27.57	17.21	10.37	0.27	0.23	0.04	0.74	0.53	0.21
0.05	0.04	0.01	27.15	16.87	10.28	0.28	0.24	0.04	0.71	0.52	0.19
0.05	0.04	0.01	27.35	16.96	10.39	0.27	0.24	0.04	0.71	0.53	0.18
0.05	0.04	0.01	27.15	16.78	10.37	0.28	0.24	0.04	0.71	0.54	0.17
0.05	0.04	0.01	27.05	16.93	10.11	0.28	0.24	0.04	0.72	0.52	0.20
0.05	0.04	0.01	27.09	17.02	10.07	0.28	0.24	0.04	0.71	0.50	0.20
0.05	0.04	0.01	27.12	16.74	10.38	0.28	0.24	0.04	0.71	0.51	0.20
0.04	0.04	0.00	27.18	16.68	10.50	0.28	0.24	0.04	0.72	0.52	0.21
0.05	0.03	0.02	27.23	16.88	10.36	0.28	0.24	0.04	0.71	0.53	0.18
0.04	0.04	-	27.24	16.96	10.28	0.28	0.25	0.04	0.72	0.56	0.17
0.04	0.04	-	27.29	17.00	10.29	0.28	0.25	0.04	0.70	0.53	0.17
0.04	0.03	0.01	27.17	16.82	10.35	0.28	0.24	0.04	0.68	0.49	0.18
0.04	0.03	0.01	26.96	16.80	10.16	0.28	0.24	0.04	0.70	0.52	0.18
0.04	0.03	0.01	26.93	16.84	10.09	0.28	0.24	0.04	0.72	0.52	0.20

Note : For statistical figures tabulated in this table, the eighth revised edition of standard industrial classification system in R.O.C. have been referred.

表12 歷年就業者之行業(續10)

單位：%

年 月 別 Year & month	工 業 Goods-Producing Industries			服 務 業 Wholesale & Retail Trade					
	營 造 業 Construction			合 計 Subtotal			批 發 及 零 售 業 Wholesale & Retail Trade		
	計	男	女	計	男	女	計	男	女
	Both sexes	Male	Female	Both sexes	Male	Female	Both sexes	Male	Female
9 0 年平均 Ave., 2001	7.94	7.10	0.84	55.90	28.89	27.01	17.90	9.53	8.37
9 1 年平均 Ave., 2002	7.66	6.86	0.80	56.66	28.96	27.70	17.90	9.44	8.46
9 2 年平均 Ave., 2003	7.32	6.54	0.79	57.24	29.09	28.15	17.74	9.31	8.42
9 3 年平均 Ave., 2004	7.48	6.69	0.79	57.54	29.04	28.50	17.64	9.14	8.50
9 4 年平均 Ave., 2005	7.96	7.06	0.90	57.67	28.78	28.89	17.36	8.93	8.43
9 5 年平均 Ave., 2006	8.20	7.27	0.94	57.92	28.51	29.42	17.39	8.86	8.53
9 6 年平均 Ave., 2007	8.22	7.27	0.95	57.92	28.16	29.76	17.31	8.60	8.72
1 月 Jan.	8.35	7.38	0.98	57.82	28.34	29.48	17.30	8.57	8.73
2 月 Feb.	8.27	7.29	0.98	57.99	28.45	29.53	17.52	8.83	8.69
3 月 Mar.	8.19	7.18	1.01	58.11	28.34	29.78	17.60	8.78	8.82
4 月 Apr.	8.18	7.24	0.94	58.06	28.25	29.81	17.53	8.69	8.84
5 月 May	8.24	7.31	0.92	58.02	28.31	29.71	17.46	8.70	8.76
6 月 June	8.27	7.34	0.93	57.92	28.26	29.66	17.38	8.66	8.71
7 月 July	8.26	7.28	0.98	57.98	28.36	29.62	17.24	8.51	8.73
8 月 Aug.	8.25	7.32	0.93	57.94	28.06	29.88	17.27	8.57	8.70
9 月 Sept.	8.18	7.27	0.92	57.79	28.06	29.73	17.16	8.58	8.58
1 0 月 Oct.	8.16	7.15	1.01	57.76	27.97	29.79	17.10	8.45	8.64
1 1 月 Nov.	8.16	7.22	0.94	57.83	27.83	30.00	17.13	8.38	8.75
1 2 月 Dec.	8.17	7.30	0.87	57.85	27.73	30.12	17.10	8.44	8.66
9 7 年平均 Ave., 2008	8.09	7.17	0.92	58.02	27.99	30.03	17.01	8.38	8.63
1 月 Jan.	8.24	7.36	0.88	57.86	27.88	29.98	17.06	8.38	8.67
2 月 Feb.	8.11	7.27	0.84	57.97	27.98	29.99	17.10	8.51	8.58
3 月 Mar.	8.16	7.25	0.91	58.05	28.07	29.99	17.03	8.43	8.60
4 月 Apr.	8.15	7.20	0.96	57.99	28.17	29.82	16.94	8.30	8.65
5 月 May	8.14	7.24	0.90	57.96	28.12	29.84	16.87	8.30	8.57
6 月 June	8.21	7.27	0.94	57.90	28.14	29.77	16.84	8.22	8.61
7 月 July	8.17	7.25	0.92	57.93	28.09	29.84	16.97	8.29	8.68
8 月 Aug.	8.13	7.20	0.93	58.04	27.66	30.38	17.11	8.33	8.78
9 月 Sept.	8.06	7.15	0.91	58.00	27.83	30.17	17.11	8.55	8.56
1 0 月 Oct.	8.01	7.06	0.95	58.05	27.96	30.09	17.07	8.48	8.59
1 1 月 Nov.	7.90	6.92	0.98	58.16	28.00	30.16	17.07	8.43	8.64
1 2 月 Dec.	7.80	6.86	0.95	58.32	27.97	30.35	17.02	8.36	8.65
9 8 年平均 Ave., 2009	7.66	6.76	0.90	58.87	28.07	30.81	16.88	8.27	8.61
1 月 Jan.	7.79	6.90	0.90	58.58	28.15	30.44	17.06	8.31	8.76
2 月 Feb.	7.79	6.93	0.86	58.80	28.17	30.63	17.08	8.33	8.75
3 月 Mar.	7.82	6.78	1.03	58.86	28.13	30.73	17.04	8.15	8.88
4 月 Apr.	7.82	6.77	1.04	58.78	28.10	30.68	16.96	8.13	8.83
5 月 May	7.78	6.83	0.95	58.78	28.14	30.63	16.86	8.41	8.45
6 月 June	7.72	6.85	0.87	58.81	28.20	30.61	16.80	8.37	8.43
7 月 July	7.63	6.82	0.81	58.83	27.98	30.85	16.76	8.20	8.56
8 月 Aug.	7.59	6.71	0.88	58.82	27.74	31.09	16.78	8.19	8.60
9 月 Sept.	7.54	6.61	0.93	58.81	27.85	30.96	16.84	8.22	8.62
1 0 月 Oct.	7.53	6.59	0.94	58.94	28.15	30.79	16.82	8.34	8.48
1 1 月 Nov.	7.47	6.66	0.80	59.25	28.12	31.14	16.76	8.33	8.43
1 2 月 Dec.	7.49	6.68	0.81	59.22	28.09	31.13	16.80	8.24	8.57

註：本表內數字係按中華民國第8次修訂之新行業標準統計。

TABLE 12. INDUSTRY OF EMPLOYED PERSONS, BY YEAR(Cont.10)

Unit : %

Services-Producing Industries											
運輸及倉儲業 Transportation & Storage			住宿及餐飲業 Accommodation & Food Services			資訊及通訊傳播業 Information & Communication			金融及保險業 Finance & Insurance		
計 Both sexes	男 Male	女 Female	計 Both sexes	男 Male	女 Female	計 Both sexes	男 Male	女 Female	計 Both sexes	男 Male	女 Female
4.49	3.64	0.85	5.67	2.48	3.19	2.02	1.21	0.81	3.98	1.67	2.31
4.30	3.49	0.81	6.12	2.64	3.48	2.02	1.20	0.82	4.02	1.68	2.34
4.32	3.51	0.81	6.16	2.64	3.52	1.95	1.20	0.75	3.95	1.63	2.32
4.29	3.52	0.77	6.18	2.67	3.51	1.99	1.22	0.77	3.99	1.65	2.34
4.14	3.39	0.76	6.38	2.69	3.69	2.00	1.22	0.78	4.08	1.67	2.41
4.12	3.32	0.81	6.58	2.75	3.83	2.07	1.23	0.83	4.03	1.58	2.44
4.03	3.23	0.80	6.61	2.78	3.83	2.00	1.21	0.79	3.93	1.55	2.37
4.06	3.27	0.79	6.60	2.81	3.79	2.04	1.24	0.80	3.96	1.62	2.35
4.02	3.20	0.82	6.57	2.83	3.74	2.04	1.20	0.84	3.94	1.58	2.36
4.02	3.24	0.78	6.56	2.75	3.81	2.01	1.26	0.75	3.94	1.52	2.42
4.01	3.25	0.76	6.53	2.64	3.90	1.99	1.28	0.71	3.95	1.56	2.39
4.07	3.23	0.84	6.54	2.72	3.82	2.01	1.28	0.72	3.94	1.56	2.38
4.09	3.21	0.88	6.59	2.82	3.77	2.03	1.24	0.78	3.95	1.47	2.47
4.10	3.34	0.76	6.73	2.96	3.77	2.02	1.22	0.80	3.94	1.46	2.48
4.07	3.32	0.75	6.74	2.83	3.92	1.98	1.14	0.84	3.92	1.54	2.39
4.05	3.21	0.84	6.66	2.74	3.92	1.97	1.08	0.89	3.91	1.61	2.30
4.02	3.20	0.82	6.63	2.65	3.98	2.01	1.17	0.84	3.89	1.72	2.17
3.97	3.20	0.77	6.60	2.77	3.84	1.99	1.24	0.75	3.88	1.55	2.34
3.93	3.13	0.79	6.60	2.85	3.75	1.96	1.18	0.77	3.90	1.47	2.43
3.98	3.16	0.82	6.60	2.79	3.81	1.95	1.14	0.81	3.95	1.58	2.37
3.93	3.07	0.86	6.63	2.90	3.73	1.94	1.07	0.86	3.93	1.57	2.36
3.94	3.08	0.86	6.62	2.90	3.72	1.93	1.08	0.84	3.96	1.62	2.34
3.96	3.15	0.81	6.58	2.84	3.74	1.98	1.19	0.79	3.93	1.54	2.39
3.98	3.24	0.75	6.53	2.77	3.76	1.97	1.20	0.78	3.95	1.56	2.39
4.03	3.27	0.76	6.48	2.70	3.78	2.00	1.25	0.75	3.96	1.52	2.44
4.08	3.24	0.84	6.51	2.75	3.76	1.98	1.22	0.76	3.99	1.51	2.48
4.04	3.24	0.80	6.66	2.82	3.84	1.96	1.19	0.77	4.00	1.62	2.38
3.99	3.17	0.81	6.68	2.76	3.92	1.92	1.14	0.78	3.98	1.63	2.35
3.98	3.16	0.82	6.63	2.80	3.84	1.90	1.06	0.84	3.95	1.70	2.25
3.95	3.13	0.83	6.65	2.78	3.87	1.93	1.03	0.90	3.92	1.68	2.23
3.93	3.10	0.83	6.64	2.71	3.92	1.94	1.11	0.84	3.92	1.55	2.38
3.91	3.10	0.82	6.58	2.77	3.81	1.98	1.15	0.84	3.93	1.51	2.42
3.91	3.09	0.82	6.75	2.81	3.94	2.02	1.18	0.83	4.02	1.57	2.45
3.89	3.06	0.84	6.63	2.86	3.77	1.99	1.14	0.85	3.94	1.53	2.41
3.88	3.12	0.76	6.62	2.90	3.72	2.02	1.21	0.82	3.96	1.53	2.43
3.87	3.13	0.73	6.61	2.82	3.78	2.05	1.18	0.86	3.95	1.52	2.44
3.89	3.12	0.77	6.59	2.82	3.77	2.03	1.17	0.85	3.96	1.54	2.42
3.93	3.17	0.76	6.62	2.71	3.91	2.03	1.27	0.77	3.97	1.46	2.52
3.94	3.13	0.81	6.64	2.72	3.92	2.01	1.21	0.80	4.00	1.49	2.51
3.93	3.12	0.81	6.70	2.67	4.03	2.02	1.12	0.90	4.03	1.67	2.36
3.89	3.04	0.85	6.77	2.66	4.10	2.01	1.18	0.83	4.06	1.67	2.39
3.90	3.04	0.87	6.83	2.80	4.04	2.02	1.17	0.85	4.04	1.64	2.40
3.96	3.10	0.86	6.95	2.88	4.06	1.99	1.12	0.86	4.08	1.62	2.45
3.95	3.05	0.89	7.02	2.92	4.11	2.01	1.23	0.78	4.11	1.58	2.53
3.91	3.03	0.88	6.96	2.93	4.03	2.01	1.20	0.82	4.08	1.58	2.51

Note : For statistical figures tabulated in this table, the eighth revised edition of standard industrial classification system in R.O.C. have been referred.

表12 歷年就業者之行業(續完)

單位：%

年 月 別 Year & month	服 務 業								
	不 動 產 業 Real Estate			專 業、科 學 技 術 服 務 業 Professional, Scientific & Technical Services			支 援 服 務 業 Support Services		
	計	男	女	計	男	女	計	男	女
	Both sexes	Male	Female	Both sexes	Male	Female	Both sexes	Male	Female
9 0 年平均 Ave.,2001	0.43	0.28	0.15	2.16	1.10	1.05	1.63	0.98	0.65
9 1 年平均 Ave.,2002	0.43	0.28	0.15	2.32	1.19	1.13	1.67	1.00	0.67
9 2 年平均 Ave.,2003	0.46	0.27	0.19	2.34	1.16	1.18	1.88	1.12	0.75
9 3 年平均 Ave.,2004	0.56	0.35	0.21	2.39	1.23	1.17	1.87	1.04	0.83
9 4 年平均 Ave.,2005	0.62	0.40	0.22	2.59	1.32	1.27	1.96	1.11	0.84
9 5 年平均 Ave.,2006	0.65	0.42	0.23	2.61	1.30	1.32	2.02	1.17	0.85
9 6 年平均 Ave.,2007	0.72	0.45	0.27	2.92	1.47	1.45	2.09	1.20	0.89
1 月 Jan.	0.71	0.42	0.28	2.80	1.42	1.38	2.09	1.19	0.90
2 月 Feb.	0.72	0.44	0.28	2.84	1.48	1.36	2.11	1.18	0.93
3 月 Mar.	0.72	0.41	0.31	2.81	1.44	1.37	2.16	1.20	0.96
4 月 Apr.	0.73	0.44	0.29	2.87	1.43	1.44	2.14	1.25	0.89
5 月 May	0.74	0.53	0.21	2.93	1.47	1.46	2.16	1.30	0.86
6 月 June	0.75	0.53	0.22	2.90	1.43	1.47	2.12	1.22	0.90
7 月 July	0.76	0.51	0.25	2.92	1.48	1.44	2.09	1.15	0.94
8 月 Aug.	0.73	0.43	0.30	2.94	1.48	1.46	2.08	1.17	0.91
9 月 Sept.	0.71	0.44	0.27	2.98	1.49	1.49	2.05	1.25	0.79
1 0 月 Oct.	0.69	0.45	0.23	2.98	1.52	1.46	2.03	1.20	0.83
1 1 月 Nov.	0.70	0.43	0.27	3.05	1.53	1.53	2.01	1.15	0.86
1 2 月 Dec.	0.68	0.40	0.29	3.05	1.50	1.55	2.08	1.13	0.94
9 7 年平均 Ave.,2008	0.71	0.45	0.26	3.04	1.52	1.52	2.22	1.26	0.97
1 月 Jan.	0.71	0.41	0.30	3.03	1.55	1.48	2.17	1.14	1.04
2 月 Feb.	0.72	0.42	0.31	3.05	1.52	1.53	2.19	1.23	0.97
3 月 Mar.	0.72	0.45	0.28	3.02	1.50	1.51	2.23	1.28	0.95
4 月 Apr.	0.73	0.48	0.25	2.98	1.53	1.45	2.26	1.29	0.97
5 月 May	0.71	0.48	0.23	3.04	1.55	1.48	2.31	1.35	0.96
6 月 June	0.73	0.49	0.24	3.01	1.51	1.50	2.29	1.29	0.99
7 月 July	0.75	0.51	0.24	3.04	1.48	1.56	2.22	1.28	0.95
8 月 Aug.	0.73	0.46	0.27	3.09	1.49	1.60	2.20	1.21	0.99
9 月 Sept.	0.71	0.40	0.31	3.09	1.51	1.57	2.17	1.20	0.97
1 0 月 Oct.	0.69	0.45	0.25	3.06	1.57	1.49	2.21	1.28	0.93
1 1 月 Nov.	0.69	0.48	0.21	3.05	1.57	1.48	2.19	1.28	0.91
1 2 月 Dec.	0.66	0.39	0.27	3.07	1.50	1.58	2.22	1.24	0.98
9 8 年平均 Ave.,2009	0.66	0.39	0.28	3.07	1.50	1.57	2.26	1.28	0.98
1 月 Jan.	0.64	0.34	0.31	3.10	1.50	1.59	2.25	1.18	1.07
2 月 Feb.	0.64	0.37	0.27	3.09	1.45	1.64	2.25	1.24	1.02
3 月 Mar.	0.65	0.38	0.27	3.08	1.54	1.55	2.27	1.31	0.96
4 月 Apr.	0.64	0.36	0.28	3.04	1.52	1.53	2.34	1.37	0.96
5 月 May	0.65	0.36	0.28	3.03	1.54	1.49	2.33	1.36	0.97
6 月 June	0.67	0.40	0.27	3.04	1.59	1.44	2.30	1.29	1.00
7 月 July	0.68	0.39	0.30	3.09	1.52	1.58	2.26	1.32	0.93
8 月 Aug.	0.68	0.35	0.33	3.10	1.53	1.57	2.23	1.26	0.97
9 月 Sept.	0.66	0.38	0.28	3.05	1.52	1.53	2.26	1.26	1.00
1 0 月 Oct.	0.65	0.43	0.22	3.03	1.43	1.60	2.22	1.24	0.98
1 1 月 Nov.	0.69	0.43	0.26	3.09	1.42	1.66	2.20	1.21	0.99
1 2 月 Dec.	0.70	0.43	0.26	3.09	1.43	1.66	2.18	1.27	0.91

註：本表內數字係按中華民國第8次修訂之新行業標準統計。

TABLE 12. INDUSTRY OF EMPLOYED PERSONS, BY YEAR(Cont. End)

Unit : %

Services-Producing Industries														
公共行政及國防； 強制性社會安全 Public Administration & Defence; Compulsory Social Security			教育服務業 Education			醫療保健及社會工作服務業 Human Health & Social Work Services			藝術、娛樂及休閒服務業 Art, Entertainment & Recreation			其他服務業 Other Services		
計 Both sexes	男 Male	女 Female	計 Both sexes	男 Male	女 Female	計 Both sexes	男 Male	女 Female	計 Both sexes	男 Male	女 Female	計 Both sexes	男 Male	女 Female
3.35	2.13	1.22	5.15	1.79	3.37	2.86	0.89	1.97	0.99	0.49	0.50	5.28	2.70	2.58
3.34	2.10	1.24	5.16	1.77	3.39	2.98	0.89	2.08	1.14	0.56	0.58	5.25	2.71	2.54
3.68	2.24	1.44	5.37	1.79	3.58	3.05	0.93	2.12	1.15	0.57	0.59	5.19	2.71	2.49
3.65	2.21	1.44	5.50	1.83	3.66	3.10	0.91	2.19	1.17	0.58	0.58	5.21	2.69	2.52
3.37	2.07	1.31	5.60	1.84	3.76	3.25	0.88	2.36	1.17	0.57	0.60	5.15	2.69	2.47
3.30	2.03	1.28	5.57	1.83	3.74	3.30	0.86	2.44	1.10	0.54	0.56	5.18	2.62	2.56
3.22	1.91	1.31	5.71	1.85	3.86	3.30	0.86	2.44	0.98	0.48	0.50	5.08	2.55	2.52
3.23	2.01	1.21	5.64	1.81	3.83	3.20	0.89	2.32	1.03	0.51	0.52	5.16	2.57	2.58
3.24	1.99	1.25	5.63	1.86	3.77	3.23	0.88	2.35	0.99	0.48	0.51	5.14	2.51	2.63
3.20	1.92	1.28	5.68	1.87	3.81	3.31	0.84	2.47	0.98	0.49	0.49	5.11	2.61	2.50
3.16	1.89	1.27	5.71	1.81	3.90	3.35	0.85	2.50	1.00	0.52	0.48	5.08	2.65	2.43
3.19	1.83	1.36	5.66	1.79	3.87	3.32	0.88	2.44	0.97	0.49	0.48	5.04	2.53	2.51
3.21	1.86	1.34	5.63	1.88	3.75	3.30	0.88	2.42	0.95	0.46	0.49	5.04	2.59	2.45
3.20	1.91	1.29	5.71	1.89	3.81	3.28	0.83	2.45	0.96	0.53	0.43	5.03	2.57	2.46
3.22	1.90	1.31	5.75	1.81	3.93	3.25	0.80	2.44	0.98	0.49	0.48	5.02	2.59	2.44
3.27	1.90	1.37	5.73	1.86	3.87	3.28	0.84	2.44	0.96	0.50	0.46	5.07	2.57	2.50
3.30	1.89	1.41	5.76	1.88	3.88	3.34	0.96	2.37	0.99	0.47	0.52	5.05	2.40	2.65
3.25	1.91	1.34	5.82	1.92	3.90	3.37	0.90	2.47	0.98	0.40	0.58	5.07	2.46	2.61
3.21	1.90	1.31	5.86	1.85	4.01	3.39	0.82	2.58	0.97	0.46	0.51	5.11	2.58	2.53
3.30	1.92	1.38	5.81	1.90	3.91	3.41	0.88	2.53	0.94	0.45	0.49	5.08	2.54	2.54
3.23	1.96	1.27	5.82	1.88	3.95	3.38	0.93	2.46	0.96	0.46	0.50	5.06	2.57	2.49
3.27	1.98	1.30	5.82	1.93	3.89	3.37	0.98	2.39	0.96	0.44	0.52	5.03	2.29	2.74
3.29	1.92	1.36	5.87	1.87	4.00	3.41	0.90	2.51	0.95	0.51	0.44	5.09	2.47	2.62
3.30	1.87	1.43	5.82	1.83	3.99	3.43	0.86	2.56	0.97	0.56	0.41	5.11	2.68	2.43
3.32	1.85	1.47	5.78	1.90	3.88	3.40	0.90	2.51	0.95	0.50	0.46	5.09	2.54	2.55
3.30	1.92	1.37	5.81	2.13	3.68	3.41	0.86	2.55	0.94	0.45	0.49	5.04	2.55	2.49
3.24	1.85	1.39	5.78	2.03	3.75	3.36	0.80	2.56	0.91	0.41	0.50	5.00	2.58	2.43
3.26	1.88	1.38	5.76	1.78	3.97	3.39	0.87	2.52	0.90	0.40	0.50	5.05	2.55	2.49
3.29	1.92	1.36	5.80	1.78	4.02	3.41	0.84	2.57	0.89	0.42	0.47	5.05	2.48	2.57
3.33	1.91	1.42	5.79	1.84	3.94	3.42	0.86	2.56	0.93	0.43	0.50	5.11	2.52	2.58
3.35	1.98	1.37	5.82	1.92	3.91	3.45	0.84	2.61	0.95	0.43	0.52	5.15	2.61	2.54
3.43	2.05	1.38	5.89	1.93	3.96	3.49	0.87	2.61	0.97	0.43	0.54	5.16	2.67	2.50
3.72	2.17	1.55	5.96	1.95	4.02	3.58	0.88	2.70	0.94	0.46	0.47	5.12	2.53	2.59
3.56	2.11	1.45	5.93	2.01	3.92	3.51	1.03	2.49	0.92	0.41	0.51	5.14	2.67	2.47
3.66	2.19	1.47	5.99	1.92	4.07	3.55	0.94	2.61	0.91	0.43	0.48	5.14	2.54	2.59
3.72	2.24	1.48	6.01	1.91	4.10	3.56	0.92	2.64	0.90	0.47	0.43	5.16	2.56	2.59
3.76	2.19	1.56	6.01	1.96	4.05	3.53	0.85	2.68	0.92	0.49	0.43	5.12	2.59	2.53
3.78	2.19	1.60	6.01	1.89	4.12	3.54	0.85	2.69	0.93	0.45	0.48	5.11	2.50	2.61
3.76	2.22	1.54	6.03	2.00	4.03	3.56	0.83	2.72	0.94	0.43	0.51	5.13	2.50	2.63
3.73	2.15	1.58	6.01	2.04	3.97	3.54	0.82	2.72	0.95	0.44	0.50	5.14	2.52	2.61
3.72	2.10	1.63	5.97	1.95	4.03	3.57	0.87	2.70	0.94	0.44	0.49	5.10	2.50	2.60
3.70	2.15	1.55	5.94	1.93	4.01	3.60	0.87	2.73	0.91	0.45	0.46	5.06	2.43	2.63
3.73	2.19	1.54	5.87	1.87	4.00	3.62	0.82	2.80	0.94	0.53	0.41	5.09	2.57	2.53
3.75	2.14	1.61	5.89	1.94	3.96	3.66	0.82	2.83	0.98	0.53	0.45	5.14	2.51	2.63
3.72	2.14	1.58	5.93	2.00	3.92	3.68	0.88	2.80	0.99	0.46	0.54	5.15	2.50	2.65

Note : For statistical figures tabulated in this table, the eighth revised edition of standard industrial classification system in R.O.C. have been referred.

表 13 歷年就業者之職業

單位：千人

年 月 別 Year & month	總 計 Total			民意代表、企業主管 及 經 理 人 員 Legislators, Gov. Administrators, Business Executives & Managers			專 業 人 員 Professionals			技術員及助理專業人員 Technicians & Associate Professionals		
	計 Both sexes	男 Male	女 Female	計 Both sexes	男 Male	女 Female	計 Both sexes	男 Male	女 Female	計 Both sexes	男 Male	女 Female
6 7 年平均 Ave., 1978	6231	4183	2048	193	170	23	231	136	96	413	280	134
6 8 年平均 Ave., 1979	6432	4306	2126	215	193	22	233	138	95	454	310	144
6 9 年平均 Ave., 1980	6547	4357	2191	245	221	23	253	148	105	498	335	163
7 0 年平均 Ave., 1981	6672	4448	2224	263	236	27	255	146	110	530	353	176
7 1 年平均 Ave., 1982	6811	4509	2301	258	232	27	265	149	116	547	359	188
7 2 年平均 Ave., 1983	7070	4561	2509	266	238	28	279	154	126	567	361	206
7 3 年平均 Ave., 1984	7308	4661	2647	277	246	31	293	163	130	596	373	223
7 4 年平均 Ave., 1985	7428	4719	2709	287	249	38	308	171	137	628	388	241
7 5 年平均 Ave., 1986	7733	4821	2912	298	259	40	328	181	147	674	406	268
7 6 年平均 Ave., 1987	8022	4966	3057	315	271	44	357	193	164	732	426	306
7 7 年平均 Ave., 1988	8107	5043	3064	347	295	51	372	198	174	797	458	339
7 8 年平均 Ave., 1989	8258	5149	3110	371	315	55	395	210	185	863	495	368
7 9 年平均 Ave., 1990	8283	5175	3108	391	332	59	427	223	204	963	560	403
8 0 年平均 Ave., 1991	8439	5274	3165	408	352	56	434	223	211	1019	596	423
8 1 年平均 Ave., 1992	8632	5380	3252	432	373	58	462	237	225	1088	635	452
8 2 年平均 Ave., 1993	8745	5422	3323	441	387	54	485	255	229	1231	747	484
8 3 年平均 Ave., 1994	8939	5511	3428	436	378	57	479	243	236	1296	789	507
8 4 年平均 Ave., 1995	9045	5558	3487	436	379	57	500	246	255	1338	810	527
8 5 年平均 Ave., 1996	9068	5508	3560	429	373	56	542	264	278	1376	832	545
8 6 年平均 Ave., 1997	9176	5562	3613	420	359	61	560	275	286	1426	870	555
8 7 年平均 Ave., 1998	9289	5610	3679	425	365	60	578	279	299	1498	896	603
8 8 年平均 Ave., 1999	9385	5624	3761	414	357	58	601	290	311	1571	932	638
8 9 年平均 Ave., 2000	9491	5670	3821	412	353	59	610	305	305	1591	949	643
9 0 年平均 Ave., 2001	9383	5553	3830	406	346	60	615	312	303	1615	959	656
9 1 年平均 Ave., 2002	9454	5547	3907	424	362	62	649	330	319	1662	972	689
9 2 年平均 Ave., 2003	9573	5579	3994	427	359	68	678	344	334	1716	988	727
9 3 年平均 Ave., 2004	9786	5680	4106	447	373	73	726	376	350	1774	1020	754
9 4 年平均 Ave., 2005	9942	5753	4190	449	374	74	795	413	382	1834	1041	793
9 5 年平均 Ave., 2006	10111	5810	4301	452	371	81	831	438	393	1929	1077	852
9 6 年平均 Ave., 2007	10294	5868	4426	462	381	81	866	452	414	2020	1094	926
9 7 年平均 Ave., 2008	10403	5902	4501	461	379	82	913	477	436	2134	1134	1000
1 月 Jan.	10391	5899	4492	461	382	79	899	475	424	2091	1107	984
2 月 Feb.	10349	5883	4466	463	386	78	897	462	434	2096	1135	961
3 月 Mar.	10380	5907	4473	464	375	89	903	466	437	2105	1132	973
4 月 Apr.	10395	5902	4494	461	370	91	910	474	436	2119	1124	995
5 月 May	10413	5904	4509	462	380	82	911	469	442	2133	1135	998
6 月 June	10414	5909	4505	460	384	76	913	482	432	2141	1136	1005
7 月 July	10436	5929	4507	462	386	76	915	499	416	2146	1145	1001
8 月 Aug.	10464	5945	4519	466	391	75	918	492	426	2157	1150	1007
9 月 Sept.	10405	5913	4492	463	377	86	912	477	435	2155	1143	1012
1 0 月 Oct.	10424	5907	4517	461	378	84	922	478	444	2163	1152	1011
1 1 月 Nov.	10410	5886	4524	458	375	83	933	483	450	2151	1135	1016
1 2 月 Dec.	10354	5847	4508	453	364	89	926	466	460	2146	1113	1033
9 8 年平均 Ave., 2009	10279	5776	4502	442	356	86	912	469	443	2169	1154	1015
1 月 Jan.	10303	5814	4489	448	363	86	924	473	451	2151	1135	1016
2 月 Feb.	10224	5759	4464	442	362	80	911	462	449	2148	1154	994
3 月 Mar.	10220	5752	4468	440	361	79	913	467	446	2154	1162	992
4 月 Apr.	10226	5757	4470	437	348	90	915	476	439	2160	1164	996
5 月 May	10241	5758	4484	438	352	86	914	470	444	2164	1161	1003
6 月 June	10244	5762	4482	440	352	88	911	469	442	2168	1155	1014
7 月 July	10258	5763	4495	441	357	85	910	483	428	2176	1140	1036
8 月 Aug.	10285	5768	4518	440	362	79	908	474	435	2182	1149	1033
9 月 Sept.	10278	5773	4505	439	353	86	910	460	450	2178	1173	1005
1 0 月 Oct.	10310	5783	4527	445	358	87	911	459	453	2175	1163	1012
1 1 月 Nov.	10369	5807	4561	450	362	88	909	470	439	2183	1142	1041
1 2 月 Dec.	10384	5820	4564	447	350	97	910	467	443	2181	1150	1031

註：本表內數字，自 83 年起，全部改按中華民國第 5 次修訂之新職業標準統計。

TABLE 13. OCCUPATION OF EMPLOYED PERSONS, BY YEAR

Unit : Thousand Persons

事務工作人員 Clerks			服務工作人員及售貨員 Service Workers & Shop & Market Sales Workers			農、林、漁、牧工作人員 Agricultural, Animal Husbandry, Forestry & Fishing Workers			生產及有關工人、機械設備操作工及體力工 Prod. & Machine Operators & Related Workers		
計 Both sexes	男 Male	女 Female	計 Both sexes	男 Male	女 Female	計 Both sexes	男 Male	女 Female	計 Both sexes	男 Male	女 Female
371	169	202	872	552	320	1531	1073	458	2620	1803	817
382	165	217	934	582	351	1359	948	411	2855	1969	886
416	174	241	968	601	366	1256	862	394	2913	2014	899
428	175	253	1023	636	387	1237	873	364	2936	2030	906
455	187	268	1067	652	415	1261	898	363	2957	2034	923
482	191	291	1126	663	463	1292	895	397	3057	2060	997
509	198	312	1170	683	486	1266	872	394	3197	2126	1071
511	197	314	1225	709	516	1282	884	398	3187	2122	1065
540	201	340	1264	713	551	1304	891	413	3324	2170	1154
591	211	381	1286	726	560	1212	838	374	3529	2301	1228
623	220	403	1359	768	591	1099	771	328	3510	2333	1177
650	226	424	1397	794	603	1053	748	305	3530	2360	1170
661	224	437	1383	772	611	1054	741	314	3405	2324	1081
698	224	474	1410	741	670	1082	756	326	3387	2383	1004
732	227	505	1440	733	707	1055	741	314	3424	2434	990
806	223	583	1405	688	717	995	706	290	3382	2415	967
839	223	617	1438	684	754	965	694	271	3486	2500	986
877	222	655	1479	704	775	942	675	267	3473	2521	952
922	223	699	1530	715	815	906	642	264	3362	2459	903
938	225	713	1550	725	826	865	615	250	3416	2494	923
955	226	730	1597	750	847	810	579	231	3426	2517	909
995	239	757	1667	771	895	764	548	215	3373	2486	887
1027	238	789	1712	787	925	726	525	202	3413	2513	900
1025	234	792	1745	788	957	695	505	191	3281	2410	871
1041	236	805	1791	805	986	699	509	190	3188	2333	856
1062	245	817	1817	811	1006	683	493	190	3191	2338	853
1106	250	856	1849	821	1028	629	452	176	3256	2387	869
1132	256	876	1866	826	1040	578	415	162	3289	2427	862
1138	260	879	1926	840	1086	541	387	154	3293	2437	856
1133	256	876	1964	849	1115	531	373	158	3319	2464	855
1124	252	872	1938	844	1094	519	365	153	3314	2451	863
1126	253	873	1947	855	1092	523	359	164	3343	2467	876
1116	246	870	1935	854	1081	521	366	155	3320	2433	888
1121	252	869	1938	846	1092	524	370	154	3324	2465	859
1115	243	872	1929	833	1097	527	366	161	3333	2492	841
1123	247	876	1927	842	1085	520	365	154	3336	2464	872
1127	239	888	1929	841	1088	514	363	151	3329	2465	864
1129	226	903	1938	838	1100	512	356	156	3333	2478	855
1134	248	886	1952	836	1117	508	361	148	3328	2467	861
1124	260	864	1939	861	1078	511	372	139	3300	2423	877
1120	260	860	1949	859	1090	517	368	149	3291	2412	880
1125	274	851	1944	830	1114	522	371	152	3276	2418	858
1122	276	846	1928	834	1094	525	368	157	3253	2425	829
1139	250	889	1919	838	1081	528	374	154	3170	2335	835
1122	264	859	1915	849	1066	522	366	156	3220	2365	855
1118	252	867	1899	844	1055	516	362	154	3189	2323	866
1120	233	888	1894	824	1070	519	363	157	3179	2343	836
1117	237	880	1898	825	1073	526	363	163	3172	2343	829
1123	238	885	1906	839	1067	526	374	152	3169	2324	846
1129	237	892	1909	841	1068	524	378	146	3162	2330	832
1134	252	882	1906	816	1090	526	377	149	3164	2339	825
1142	262	880	1911	810	1101	530	390	140	3171	2321	850
1145	251	894	1915	837	1078	532	394	138	3158	2305	853
1150	254	896	1935	852	1083	537	379	157	3156	2317	839
1177	260	917	1965	856	1109	536	371	165	3148	2345	803
1182	254	928	1972	863	1109	538	371	167	3153	2366	787

Note : For statistical figures tabulated in this table, the fifth revised edition of standard occupational classification system in R.O.C. have been referred since 1994.

表13 歷年就業者之職業(續)

單位：%

年 月 別 Year & month	總 計 Total			民意代表、企業主管 及 經 理 人 員 Legislators, Gov. Administrators, Business Executives & Managers			專 業 人 員 Professionals			技術員及助理專業人員 Technicians & Associate Professionals		
	計 Both sexes	男 Male	女 Female	計 Both sexes	男 Male	女 Female	計 Both sexes	男 Male	女 Female	計 Both sexes	男 Male	女 Female
6 7 年平均 Ave., 1978	100.00	67.13	32.87	3.09	2.73	0.37	3.71	2.18	1.53	6.63	4.49	2.14
6 8 年平均 Ave., 1979	100.00	66.94	33.06	3.34	3.00	0.34	3.62	2.15	1.48	7.06	4.82	2.24
6 9 年平均 Ave., 1980	100.00	66.54	33.46	3.74	3.38	0.36	3.86	2.26	1.60	7.60	5.12	2.48
7 0 年平均 Ave., 1981	100.00	66.67	33.33	3.95	3.54	0.41	3.82	2.18	1.64	7.94	5.29	2.64
7 1 年平均 Ave., 1982	100.00	66.21	33.79	3.79	3.40	0.39	3.89	2.18	1.71	8.03	5.26	2.76
7 2 年平均 Ave., 1983	100.00	64.51	35.49	3.76	3.36	0.40	3.95	2.17	1.78	8.02	5.11	2.91
7 3 年平均 Ave., 1984	100.00	63.79	36.21	3.78	3.36	0.42	4.01	2.23	1.78	8.16	5.11	3.05
7 4 年平均 Ave., 1985	100.00	63.53	36.47	3.86	3.35	0.51	4.15	2.30	1.85	8.46	5.22	3.24
7 5 年平均 Ave., 1986	100.00	62.34	37.66	3.86	3.35	0.51	4.24	2.34	1.90	8.71	5.24	3.47
7 6 年平均 Ave., 1987	100.00	61.90	38.10	3.92	3.37	0.55	4.45	2.41	2.04	9.13	5.31	3.82
7 7 年平均 Ave., 1988	100.00	62.21	37.79	4.28	3.64	0.63	4.59	2.45	2.15	9.83	5.65	4.18
7 8 年平均 Ave., 1989	100.00	62.35	37.65	4.49	3.82	0.67	4.78	2.54	2.24	10.45	5.99	4.46
7 9 年平均 Ave., 1990	100.00	62.47	37.53	4.72	4.00	0.71	5.15	2.69	2.46	11.63	6.76	4.86
8 0 年平均 Ave., 1991	100.00	62.50	37.50	4.84	4.17	0.67	5.15	2.64	2.50	12.08	7.06	5.02
8 1 年平均 Ave., 1992	100.00	62.32	37.68	5.00	4.33	0.67	5.35	2.74	2.61	12.60	7.36	5.24
8 2 年平均 Ave., 1993	100.00	62.00	38.00	5.04	4.42	0.62	5.54	2.92	2.62	14.08	8.55	5.53
8 3 年平均 Ave., 1994	100.00	61.65	38.35	4.88	4.23	0.64	5.35	2.72	2.64	14.50	8.83	5.67
8 4 年平均 Ave., 1995	100.00	61.45	38.55	4.82	4.19	0.63	5.53	2.72	2.81	14.79	8.96	5.83
8 5 年平均 Ave., 1996	100.00	60.74	39.26	4.73	4.12	0.61	5.98	2.91	3.06	15.18	9.17	6.01
8 6 年平均 Ave., 1997	100.00	60.62	39.38	4.58	3.91	0.66	6.10	2.99	3.11	15.54	9.49	6.05
8 7 年平均 Ave., 1998	100.00	60.40	39.60	4.57	3.93	0.64	6.22	3.00	3.22	16.13	9.64	6.49
8 8 年平均 Ave., 1999	100.00	59.92	40.08	4.42	3.80	0.61	6.41	3.09	3.31	16.74	9.94	6.80
8 9 年平均 Ave., 2000	100.00	59.74	40.26	4.34	3.72	0.62	6.43	3.21	3.21	16.77	10.00	6.77
9 0 年平均 Ave., 2001	100.00	59.18	40.82	4.33	3.68	0.64	6.56	3.32	3.23	17.21	10.22	6.99
9 1 年平均 Ave., 2002	100.00	58.68	41.32	4.49	3.83	0.66	6.87	3.50	3.37	17.58	10.28	7.29
9 2 年平均 Ave., 2003	100.00	58.28	41.72	4.46	3.75	0.71	7.09	3.60	3.49	17.92	10.32	7.60
9 3 年平均 Ave., 2004	100.00	58.04	41.96	4.56	3.81	0.75	7.42	3.84	3.58	18.13	10.43	7.70
9 4 年平均 Ave., 2005	100.00	57.86	42.14	4.51	3.77	0.75	8.00	4.15	3.84	18.45	10.47	7.98
9 5 年平均 Ave., 2006	100.00	57.46	42.54	4.47	3.67	0.80	8.22	4.33	3.89	19.08	10.65	8.43
9 6 年平均 Ave., 2007	100.00	57.01	42.99	4.49	3.70	0.79	8.41	4.39	4.02	19.62	10.63	9.00
9 7 年平均 Ave., 2008	100.00	56.74	43.26	4.43	3.64	0.79	8.78	4.59	4.19	20.51	10.90	9.61
1 月 Jan.	100.00	56.77	43.23	4.44	3.68	0.76	8.65	4.57	4.08	20.12	10.65	9.47
2 月 Feb.	100.00	56.84	43.16	4.48	3.73	0.75	8.67	4.47	4.20	20.25	10.97	9.28
3 月 Mar.	100.00	56.90	43.10	4.47	3.61	0.86	8.70	4.49	4.21	20.28	10.91	9.37
4 月 Apr.	100.00	56.77	43.23	4.43	3.56	0.88	8.76	4.56	4.19	20.39	10.82	9.57
5 月 May	100.00	56.69	43.31	4.44	3.65	0.79	8.75	4.50	4.24	20.49	10.90	9.58
6 月 June	100.00	56.74	43.26	4.42	3.69	0.73	8.77	4.63	4.14	20.56	10.91	9.65
7 月 July	100.00	56.81	43.19	4.43	3.70	0.73	8.77	4.78	3.99	20.56	10.98	9.59
8 月 Aug.	100.00	56.81	43.19	4.45	3.74	0.71	8.77	4.70	4.07	20.61	10.99	9.62
9 月 Sept.	100.00	56.82	43.18	4.45	3.62	0.83	8.77	4.58	4.18	20.71	10.98	9.73
1 0 月 Oct.	100.00	56.67	43.33	4.42	3.62	0.80	8.85	4.59	4.26	20.75	11.05	9.70
1 1 月 Nov.	100.00	56.54	43.46	4.40	3.60	0.80	8.96	4.64	4.32	20.66	10.90	9.76
1 2 月 Dec.	100.00	56.47	43.53	4.38	3.52	0.86	8.95	4.50	4.44	20.73	10.75	9.98
9 8 年平均 Ave., 2009	100.00	56.20	43.80	4.30	3.47	0.84	8.88	4.56	4.31	21.10	11.23	9.87
1 月 Jan.	100.00	56.43	43.57	4.35	3.52	0.83	8.97	4.59	4.38	20.88	11.01	9.87
2 月 Feb.	100.00	56.33	43.67	4.32	3.54	0.78	8.91	4.52	4.40	21.01	11.29	9.72
3 月 Mar.	100.00	56.28	43.72	4.31	3.53	0.78	8.94	4.57	4.36	21.08	11.37	9.71
4 月 Apr.	100.00	56.29	43.71	4.28	3.40	0.88	8.95	4.66	4.29	21.13	11.38	9.74
5 月 May	100.00	56.22	43.78	4.28	3.44	0.84	8.93	4.59	4.34	21.13	11.33	9.80
6 月 June	100.00	56.25	43.75	4.30	3.44	0.86	8.89	4.58	4.32	21.17	11.27	9.90
7 月 July	100.00	56.18	43.82	4.30	3.48	0.83	8.87	4.70	4.17	21.21	11.11	10.10
8 月 Aug.	100.00	56.08	43.92	4.28	3.52	0.76	8.83	4.60	4.23	21.22	11.17	10.04
9 月 Sept.	100.00	56.17	43.83	4.27	3.43	0.84	8.86	4.48	4.38	21.19	11.41	9.78
1 0 月 Oct.	100.00	56.09	43.91	4.32	3.47	0.85	8.84	4.45	4.39	21.10	11.28	9.82
1 1 月 Nov.	100.00	56.01	43.99	4.34	3.49	0.85	8.77	4.53	4.23	21.06	11.02	10.04
1 2 月 Dec.	100.00	56.05	43.95	4.31	3.37	0.94	8.77	4.50	4.27	21.01	11.08	9.93

註：本表內數字，自83年起，全部改按中華民國第5次修訂之新職業標準統計。

TABLE 13. OCCUPATION OF EMPLOYED PERSONS, BY YEAR(Cont.)

Unit : %

事務工作人員 Clerks			服務工作人員及售貨員 Service Workers & Shop & Market Sales Workers			農、林、漁、牧工作人員 Agricultural, Animal Husbandry, Forestry & Fishing Workers			生產及有關工人、機械設備操作工及體力工 Prod. & Machine Operators & Related Workers		
計 Both sexes	男 Male	女 Female	計 Both sexes	男 Male	女 Female	計 Both sexes	男 Male	女 Female	計 Both sexes	男 Male	女 Female
5.96	2.72	3.24	13.99	8.86	5.13	24.58	17.22	7.35	42.04	28.94	13.10
5.94	2.57	3.37	14.52	9.05	5.47	21.13	14.74	6.39	44.39	30.61	13.77
6.35	2.66	3.69	14.78	9.19	5.59	19.18	13.17	6.01	44.49	30.76	13.73
6.41	2.62	3.79	15.33	9.53	5.81	18.55	13.09	5.46	44.01	30.42	13.58
6.68	2.74	3.94	15.67	9.57	6.10	18.51	13.18	5.33	43.42	29.87	13.55
6.82	2.70	4.12	15.93	9.37	6.56	18.28	12.66	5.62	43.24	29.14	14.11
6.97	2.71	4.27	16.00	9.35	6.65	17.32	11.93	5.39	43.74	29.09	14.65
6.88	2.65	4.23	16.49	9.54	6.94	17.26	11.90	5.36	42.90	28.56	14.34
6.99	2.60	4.39	16.35	9.23	7.12	16.87	11.52	5.35	42.98	28.06	14.92
7.37	2.63	4.74	16.03	9.05	6.99	15.11	10.45	4.66	43.99	28.68	15.31
7.68	2.71	4.98	16.76	9.47	7.29	13.56	9.51	4.05	43.29	28.77	14.52
7.88	2.74	5.13	16.92	9.62	7.30	12.75	9.06	3.69	42.74	28.57	14.17
7.98	2.70	5.28	16.69	9.31	7.38	12.73	8.94	3.79	41.11	28.06	13.05
8.27	2.65	5.62	16.71	8.78	7.93	12.82	8.96	3.86	40.14	28.24	11.90
8.48	2.63	5.85	16.68	8.49	8.19	12.22	8.58	3.64	39.66	28.19	11.47
9.22	2.55	6.66	16.06	7.87	8.19	11.38	8.07	3.31	38.67	27.62	11.05
9.39	2.49	6.90	16.09	7.66	8.43	10.80	7.77	3.03	39.00	27.96	11.03
9.70	2.46	7.24	16.35	7.79	8.57	10.41	7.46	2.95	38.40	27.88	10.52
10.17	2.46	7.71	16.87	7.88	8.99	10.00	7.08	2.92	37.08	27.12	9.96
10.22	2.45	7.78	16.89	7.90	9.00	9.43	6.71	2.72	37.23	27.18	10.06
10.28	2.43	7.85	17.20	8.08	9.12	8.72	6.23	2.49	36.88	27.09	9.79
10.61	2.54	8.06	17.76	8.22	9.54	8.14	5.84	2.30	35.94	26.49	9.45
10.82	2.51	8.31	18.04	8.30	9.74	7.65	5.53	2.12	35.96	26.48	9.48
10.93	2.49	8.44	18.59	8.39	10.20	7.41	5.38	2.03	34.97	25.68	9.29
11.01	2.50	8.52	18.94	8.51	10.43	7.39	5.38	2.01	33.73	24.68	9.05
11.09	2.56	8.53	18.98	8.48	10.51	7.14	5.15	1.99	33.33	24.42	8.91
11.30	2.56	8.75	18.89	8.39	10.50	6.42	4.62	1.80	33.27	24.40	8.88
11.39	2.58	8.81	18.77	8.31	10.46	5.81	4.18	1.63	33.08	24.41	8.67
11.26	2.57	8.69	19.05	8.31	10.74	5.35	3.83	1.52	32.56	24.10	8.47
11.00	2.49	8.51	19.08	8.25	10.83	5.16	3.62	1.54	32.25	23.94	8.31
10.80	2.42	8.38	18.63	8.11	10.52	4.99	3.51	1.47	31.86	23.56	8.30
10.84	2.44	8.40	18.74	8.23	10.51	5.04	3.46	1.58	32.18	23.75	8.43
10.79	2.38	8.41	18.70	8.25	10.45	5.04	3.54	1.50	32.08	23.51	8.58
10.80	2.43	8.38	18.67	8.15	10.52	5.05	3.56	1.49	32.02	23.75	8.28
10.73	2.34	8.39	18.56	8.01	10.55	5.07	3.52	1.55	32.06	23.97	8.09
10.79	2.37	8.41	18.51	8.09	10.42	4.99	3.51	1.48	32.04	23.66	8.38
10.82	2.29	8.53	18.52	8.07	10.45	4.94	3.48	1.45	31.97	23.67	8.30
10.82	2.17	8.65	18.57	8.03	10.54	4.91	3.41	1.50	31.94	23.74	8.19
10.84	2.37	8.47	18.66	7.99	10.67	4.86	3.45	1.41	31.81	23.58	8.23
10.80	2.50	8.30	18.64	8.27	10.37	4.91	3.58	1.34	31.72	23.29	8.43
10.75	2.49	8.25	18.70	8.24	10.45	4.96	3.53	1.43	31.57	23.13	8.44
10.81	2.63	8.18	18.67	7.97	10.70	5.02	3.56	1.46	31.47	23.23	8.24
10.84	2.67	8.17	18.62	8.05	10.57	5.07	3.56	1.51	31.42	23.42	8.00
11.08	2.43	8.65	18.67	8.16	10.51	5.13	3.64	1.50	30.84	22.72	8.12
10.89	2.56	8.33	18.59	8.24	10.35	5.07	3.55	1.52	31.25	22.95	8.30
10.94	2.46	8.48	18.58	8.26	10.32	5.05	3.54	1.51	31.19	22.72	8.47
10.96	2.28	8.68	18.53	8.06	10.47	5.08	3.55	1.53	31.11	22.93	8.18
10.92	2.32	8.60	18.56	8.07	10.49	5.14	3.55	1.59	31.02	22.91	8.11
10.97	2.32	8.65	18.61	8.19	10.42	5.14	3.65	1.48	30.94	22.69	8.26
11.03	2.31	8.71	18.63	8.21	10.42	5.12	3.69	1.42	30.86	22.75	8.12
11.05	2.46	8.60	18.58	7.96	10.63	5.13	3.67	1.45	30.84	22.80	8.04
11.11	2.55	8.56	18.58	7.88	10.71	5.15	3.79	1.36	30.83	22.57	8.26
11.14	2.44	8.70	18.63	8.15	10.49	5.18	3.83	1.35	30.72	22.42	8.30
11.16	2.47	8.69	18.77	8.27	10.50	5.21	3.68	1.53	30.61	22.47	8.14
11.35	2.51	8.84	18.95	8.26	10.69	5.17	3.58	1.59	30.36	22.62	7.74
11.38	2.44	8.94	18.99	8.31	10.68	5.18	3.57	1.61	30.36	22.78	7.58

Note : For statistical figures tabulated in this table, the fifth revised edition of standard occupational classification system in R.O.C. have been referred since 1994.

表 14 歷年就業者之從業身分

單位：千人

年 月 別 Year & month	總 計 Total			雇 主 Employers			自 營 作 業 者 Own-account workers		
	計	男	女	計	男	女	計	男	女
	Both sexes	Male	Female	Both sexes	Male	Female	Both sexes	Male	Female
6 7 年平均 Ave., 1978	6231	4183	2048	197	177	20	1374	1157	217
6 8 年平均 Ave., 1979	6432	4306	2126	266	241	25	1348	1116	232
6 9 年平均 Ave., 1980	6547	4357	2191	290	261	29	1341	1113	228
7 0 年平均 Ave., 1981	6672	4448	2224	301	269	32	1387	1158	229
7 1 年平均 Ave., 1982	6811	4509	2301	291	262	29	1437	1202	236
7 2 年平均 Ave., 1983	7070	4561	2509	283	255	28	1492	1231	261
7 3 年平均 Ave., 1984	7308	4661	2647	298	269	29	1513	1250	264
7 4 年平均 Ave., 1985	7428	4719	2709	319	284	35	1544	1276	268
7 5 年平均 Ave., 1986	7733	4821	2912	331	293	37	1563	1280	283
7 6 年平均 Ave., 1987	8022	4966	3057	342	304	38	1537	1255	282
7 7 年平均 Ave., 1988	8107	5043	3064	365	323	42	1534	1259	275
7 8 年平均 Ave., 1989	8258	5149	3110	381	337	43	1552	1276	276
7 9 年平均 Ave., 1990	8283	5175	3108	399	353	46	1543	1264	279
8 0 年平均 Ave., 1991	8439	5274	3165	431	381	50	1572	1300	272
8 1 年平均 Ave., 1992	8632	5380	3252	437	382	55	1572	1280	292
8 2 年平均 Ave., 1993	8745	5422	3323	455	397	58	1539	1246	293
8 3 年平均 Ave., 1994	8939	5511	3428	471	409	62	1542	1253	289
8 4 年平均 Ave., 1995	9045	5558	3487	480	416	64	1537	1243	294
8 5 年平均 Ave., 1996	9068	5508	3560	485	421	64	1538	1235	303
8 6 年平均 Ave., 1997	9176	5562	3613	506	435	72	1515	1214	301
8 7 年平均 Ave., 1998	9289	5610	3679	506	436	70	1512	1210	302
8 8 年平均 Ave., 1999	9385	5624	3761	511	436	75	1523	1206	317
8 9 年平均 Ave., 2000	9491	5670	3821	513	438	75	1523	1206	317
9 0 年平均 Ave., 2001	9383	5553	3830	492	413	79	1483	1173	310
9 1 年平均 Ave., 2002	9454	5547	3907	492	414	78	1496	1176	320
9 2 年平均 Ave., 2003	9573	5579	3994	496	414	82	1484	1157	327
9 3 年平均 Ave., 2004	9786	5680	4106	510	423	88	1458	1125	333
9 4 年平均 Ave., 2005	9942	5753	4190	503	416	87	1438	1100	337
9 5 年平均 Ave., 2006	10111	5810	4301	517	423	94	1406	1060	346
9 6 年平均 Ave., 2007	10294	5868	4426	523	430	93	1396	1046	350
9 7 年平均 Ave., 2008	10403	5902	4501	508	418	90	1374	1021	353
1 月 Jan.	10391	5899	4492	515	422	93	1393	1036	357
2 月 Feb.	10349	5883	4466	511	421	90	1377	1028	349
3 月 Mar.	10380	5907	4473	512	417	95	1384	1028	356
4 月 Apr.	10395	5902	4494	510	412	98	1382	1037	345
5 月 May	10413	5904	4509	509	420	89	1380	1035	345
6 月 June	10414	5909	4505	508	422	86	1376	1016	360
7 月 July	10436	5929	4507	509	424	85	1373	1012	361
8 月 Aug.	10464	5945	4519	507	426	81	1377	1014	363
9 月 Sept.	10405	5913	4492	508	420	88	1373	1014	359
1 0 月 Oct.	10424	5907	4517	509	418	91	1365	1017	348
1 1 月 Nov.	10410	5886	4524	504	414	90	1352	1005	347
1 2 月 Dec.	10354	5847	4508	490	402	88	1357	1006	351
9 8 年平均 Ave., 2009	10279	5776	4502	470	383	87	1331	992	340
1 月 Jan.	10303	5814	4489	478	391	87	1353	1001	352
2 月 Feb.	10224	5759	4464	462	377	84	1331	983	347
3 月 Mar.	10220	5752	4468	461	373	88	1329	973	355
4 月 Apr.	10226	5757	4470	462	376	86	1330	987	342
5 月 May	10241	5758	4484	464	383	81	1331	1012	319
6 月 June	10244	5762	4482	466	387	79	1328	1002	326
7 月 July	10258	5763	4495	469	390	78	1329	988	340
8 月 Aug.	10285	5768	4518	471	383	88	1333	996	337
9 月 Sept.	10278	5773	4505	473	382	91	1332	999	332
1 0 月 Oct.	10310	5783	4527	479	391	87	1329	982	346
1 1 月 Nov.	10369	5807	4561	482	384	98	1328	984	343
1 2 月 Dec.	10384	5820	4564	479	376	103	1329	992	336

TABLE 14. CLASS OF WORKERS FOR EMPLOYED PERSONS, BY YEAR

Unit : Thousand Persons

無 酬 家 屬 工 作 者 Unpaid family workers			受 僱 者 Paid employees								
			合 計 Subtotal			受 私 人 僱 用 者 Private			受 政 府 僱 用 者 Government		
			計 Both sexes	男 Male	女 Female	計 Both sexes	男 Male	女 Female	計 Both sexes	男 Male	女 Female
775	290	485	3885	2559	1326	3141	2018	1123	744	541	203
717	258	459	4100	2691	1410	3329	2128	1201	771	562	209
701	233	468	4216	2749	1466	3400	2166	1234	815	583	232
695	234	461	4289	2787	1502	3464	2203	1261	825	584	241
716	239	477	4366	2807	1559	3513	2207	1307	853	600	253
783	242	541	4511	2832	1679	3647	2234	1413	864	598	266
787	235	552	4709	2907	1802	3851	2318	1534	858	590	268
804	234	569	4761	2925	1837	3896	2338	1558	865	587	279
840	242	598	4999	3005	1994	4081	2383	1697	919	622	296
794	223	571	5350	3183	2167	4415	2560	1854	935	623	313
772	207	565	5436	3255	2181	4498	2632	1866	938	622	316
759	207	552	5567	3328	2239	4624	2706	1919	943	623	320
744	199	546	5597	3359	2238	4641	2740	1901	956	619	337
770	212	557	5666	3381	2285	4700	2766	1934	966	615	351
768	212	556	5856	3506	2350	4854	2878	1976	1002	628	373
743	200	543	6008	3579	2430	4981	2940	2040	1028	638	389
766	209	557	6160	3641	2520	5159	3025	2134	1001	616	385
767	208	560	6260	3691	2570	5257	3086	2171	1003	604	399
758	193	566	6287	3659	2628	5259	3054	2205	1027	605	422
731	185	546	6423	3729	2695	5400	3129	2271	1023	600	423
715	179	537	6555	3786	2770	5580	3219	2361	975	567	409
726	182	544	6624	3799	2825	5663	3250	2413	961	549	412
710	178	532	6746	3849	2897	5790	3301	2489	955	548	408
681	169	511	6727	3797	2929	5766	3244	2522	961	554	407
695	171	525	6771	3787	2984	5825	3255	2570	946	532	414
695	171	524	6898	3837	3061	5910	3294	2616	988	543	446
686	171	515	7131	3961	3171	6137	3419	2719	994	542	452
666	163	503	7336	4074	3262	6374	3556	2818	961	517	444
647	155	492	7542	4172	3369	6608	3673	2934	934	499	435
641	147	493	7735	4246	3489	6803	3760	3043	932	485	446
619	152	467	7902	4312	3591	6945	3819	3125	958	492	466
635	148	487	7848	4292	3555	6899	3799	3100	948	493	455
617	152	466	7844	4282	3561	6891	3782	3110	952	501	452
622	167	455	7862	4295	3567	6906	3801	3106	955	494	461
618	151	468	7885	4302	3583	6926	3815	3112	958	487	471
621	145	476	7903	4304	3599	6941	3810	3131	962	494	468
621	161	460	7909	4310	3598	6949	3813	3136	960	497	463
620	154	466	7934	4339	3595	6982	3839	3143	952	500	452
618	150	469	7962	4355	3607	7014	3861	3153	948	494	454
608	146	462	7916	4333	3583	6963	3856	3108	953	477	475
617	142	474	7934	4329	3604	6975	3850	3125	959	480	479
613	149	463	7942	4318	3625	6979	3828	3151	964	490	474
616	159	456	7892	4280	3613	6910	3779	3131	983	501	482
588	147	441	7889	4255	3634	6850	3719	3130	1040	536	504
606	143	462	7867	4279	3588	6855	3739	3116	1012	540	472
587	140	447	7845	4259	3586	6810	3724	3085	1036	534	501
588	157	431	7843	4250	3594	6796	3715	3081	1048	535	512
582	138	444	7853	4256	3598	6802	3711	3091	1052	545	507
583	131	451	7864	4232	3633	6811	3686	3125	1054	546	508
584	146	438	7867	4228	3640	6817	3680	3137	1051	548	503
586	160	425	7875	4224	3651	6830	3677	3153	1046	547	499
585	153	432	7897	4236	3661	6854	3700	3154	1044	536	508
584	149	435	7890	4243	3647	6859	3724	3134	1032	519	513
588	153	435	7915	4256	3659	6888	3729	3158	1028	527	500
590	145	445	7970	4295	3675	6934	3766	3167	1037	528	508
593	148	444	7984	4304	3680	6945	3781	3163	1040	523	517

表 1 4 歷年就業者之從業身分(續)

單位：%

年 月 別 Year & month	總 計 Total			雇 主 Employers			自 營 作 業 者 Own-account workers		
	計	男	女	計	男	女	計	男	女
	Both sexes	Male	Female	Both sexes	Male	Female	Both sexes	Male	Female
6 7 年平均 Ave., 1978	100.00	67.13	32.87	3.16	2.84	0.32	22.05	18.57	3.48
6 8 年平均 Ave., 1979	100.00	66.94	33.06	4.13	3.74	0.39	20.96	17.36	3.61
6 9 年平均 Ave., 1980	100.00	66.54	33.46	4.43	3.99	0.44	20.48	17.00	3.48
7 0 年平均 Ave., 1981	100.00	66.67	33.33	4.51	4.03	0.48	20.79	17.36	3.43
7 1 年平均 Ave., 1982	100.00	66.21	33.79	4.27	3.85	0.43	21.11	17.64	3.46
7 2 年平均 Ave., 1983	100.00	64.51	35.49	4.00	3.61	0.39	21.11	17.41	3.69
7 3 年平均 Ave., 1984	100.00	63.79	36.21	4.08	3.68	0.40	20.71	17.10	3.61
7 4 年平均 Ave., 1985	100.00	63.53	36.47	4.29	3.83	0.47	20.79	17.18	3.61
7 5 年平均 Ave., 1986	100.00	62.34	37.66	4.28	3.79	0.48	20.21	16.55	3.67
7 6 年平均 Ave., 1987	100.00	61.90	38.10	4.26	3.79	0.47	19.16	15.64	3.51
7 7 年平均 Ave., 1988	100.00	62.21	37.79	4.50	3.98	0.52	18.92	15.52	3.40
7 8 年平均 Ave., 1989	100.00	62.35	37.65	4.61	4.09	0.52	18.79	15.45	3.34
7 9 年平均 Ave., 1990	100.00	62.47	37.53	4.82	4.26	0.56	18.63	15.26	3.37
8 0 年平均 Ave., 1991	100.00	62.50	37.50	5.11	4.51	0.60	18.63	15.41	3.22
8 1 年平均 Ave., 1992	100.00	62.32	37.68	5.06	4.42	0.64	18.21	14.83	3.38
8 2 年平均 Ave., 1993	100.00	62.00	38.00	5.20	4.54	0.66	17.60	14.25	3.35
8 3 年平均 Ave., 1994	100.00	61.65	38.35	5.27	4.57	0.70	17.25	14.01	3.23
8 4 年平均 Ave., 1995	100.00	61.45	38.55	5.31	4.60	0.71	16.99	13.74	3.25
8 5 年平均 Ave., 1996	100.00	60.74	39.26	5.35	4.64	0.70	16.96	13.62	3.34
8 6 年平均 Ave., 1997	100.00	60.62	39.38	5.52	4.74	0.78	16.51	13.23	3.28
8 7 年平均 Ave., 1998	100.00	60.40	39.60	5.45	4.69	0.76	16.28	13.03	3.25
8 8 年平均 Ave., 1999	100.00	59.92	40.08	5.45	4.65	0.80	16.23	12.85	3.38
8 9 年平均 Ave., 2000	100.00	59.74	40.26	5.40	4.61	0.79	16.05	12.70	3.34
9 0 年平均 Ave., 2001	100.00	59.18	40.82	5.24	4.40	0.84	15.81	12.50	3.30
9 1 年平均 Ave., 2002	100.00	58.68	41.32	5.20	4.38	0.82	15.82	12.43	3.39
9 2 年平均 Ave., 2003	100.00	58.28	41.72	5.18	4.33	0.86	15.50	12.08	3.42
9 3 年平均 Ave., 2004	100.00	58.04	41.96	5.21	4.32	0.90	14.90	11.50	3.40
9 4 年平均 Ave., 2005	100.00	57.86	42.14	5.06	4.18	0.88	14.46	11.07	3.39
9 5 年平均 Ave., 2006	100.00	57.46	42.54	5.11	4.19	0.93	13.90	10.48	3.42
9 6 年平均 Ave., 2007	100.00	57.01	42.99	5.08	4.17	0.90	13.56	10.16	3.40
9 7 年平均 Ave., 2008	100.00	56.74	43.26	4.88	4.02	0.86	13.21	9.81	3.40
1 月 Jan.	100.00	56.77	43.23	4.96	4.06	0.90	13.41	9.97	3.43
2 月 Feb.	100.00	56.84	43.16	4.94	4.06	0.87	13.31	9.93	3.37
3 月 Mar.	100.00	56.90	43.10	4.93	4.02	0.92	13.34	9.91	3.43
4 月 Apr.	100.00	56.77	43.23	4.91	3.96	0.94	13.30	9.98	3.32
5 月 May	100.00	56.69	43.31	4.89	4.03	0.86	13.25	9.94	3.32
6 月 June	100.00	56.74	43.26	4.88	4.05	0.83	13.21	9.75	3.46
7 月 July	100.00	56.81	43.19	4.88	4.06	0.82	13.15	9.69	3.46
8 月 Aug.	100.00	56.81	43.19	4.85	4.07	0.77	13.16	9.69	3.47
9 月 Sept.	100.00	56.82	43.18	4.88	4.03	0.85	13.19	9.75	3.45
1 0 月 Oct.	100.00	56.67	43.33	4.88	4.01	0.87	13.10	9.76	3.34
1 1 月 Nov.	100.00	56.54	43.46	4.84	3.98	0.86	12.98	9.65	3.33
1 2 月 Dec.	100.00	56.47	43.53	4.73	3.88	0.85	13.10	9.71	3.39
9 8 年平均 Ave., 2009	100.00	56.20	43.80	4.57	3.72	0.85	12.95	9.65	3.31
1 月 Jan.	100.00	56.43	43.57	4.64	3.79	0.84	13.13	9.71	3.42
2 月 Feb.	100.00	56.33	43.67	4.51	3.69	0.83	13.01	9.62	3.40
3 月 Mar.	100.00	56.28	43.72	4.51	3.65	0.86	13.00	9.52	3.48
4 月 Apr.	100.00	56.29	43.71	4.51	3.68	0.84	13.00	9.65	3.35
5 月 May	100.00	56.22	43.78	4.53	3.74	0.79	12.99	9.88	3.12
6 月 June	100.00	56.25	43.75	4.54	3.77	0.77	12.96	9.78	3.18
7 月 July	100.00	56.18	43.82	4.57	3.81	0.76	12.95	9.64	3.32
8 月 Aug.	100.00	56.08	43.92	4.58	3.72	0.86	12.96	9.68	3.27
9 月 Sept.	100.00	56.17	43.83	4.60	3.72	0.88	12.96	9.72	3.23
1 0 月 Oct.	100.00	56.09	43.91	4.64	3.80	0.85	12.89	9.53	3.36
1 1 月 Nov.	100.00	56.01	43.99	4.64	3.70	0.95	12.80	9.49	3.31
1 2 月 Dec.	100.00	56.05	43.95	4.61	3.62	0.99	12.79	9.55	3.24

TABLE 14. CLASS OF WORKERS FOR EMPLOYED PERSONS, BY YEAR(Cont. End)

Unit : %

無 酬 家 屬 工 作 者			受 僱 者								
Unpaid family workers			Paid employees								
			合 計			受 私 人 僱 用 者			受 政 府 僱 用 者		
			Subtotal			Private			Government		
計	男	女	計	男	女	計	男	女	計	男	女
Both sexes	Male	Female	Both sexes	Male	Female	Both sexes	Male	Female	Both sexes	Male	Female
12.44	4.65	7.79	62.35	41.07	21.28	50.41	32.39	18.02	11.94	8.68	3.26
11.16	4.01	7.14	63.75	41.83	21.92	51.76	33.09	18.67	11.98	8.74	3.24
10.71	3.56	7.14	64.39	41.99	22.40	51.93	33.09	18.85	12.45	8.90	3.55
10.41	3.50	6.91	64.28	41.77	22.51	51.92	33.02	18.90	12.36	8.75	3.61
10.51	3.50	7.00	64.11	41.22	22.90	51.59	32.40	19.19	12.52	8.81	3.71
11.08	3.43	7.65	63.81	40.06	23.75	51.59	31.60	19.99	12.22	8.46	3.76
10.77	3.22	7.55	64.44	39.78	24.66	52.70	31.71	20.98	11.74	8.07	3.67
10.82	3.16	7.66	64.10	39.37	24.73	52.45	31.48	20.97	11.65	7.90	3.75
10.86	3.13	7.73	64.65	38.87	25.78	52.77	30.82	21.95	11.88	8.05	3.83
9.90	2.78	7.11	66.69	39.68	27.01	55.03	31.92	23.11	11.66	7.76	3.90
9.53	2.56	6.97	67.05	40.14	26.90	55.48	32.47	23.01	11.57	7.68	3.89
9.19	2.50	6.68	67.41	40.30	27.11	56.00	32.76	23.23	11.41	7.54	3.88
8.98	2.40	6.59	67.57	40.55	27.02	56.03	33.08	22.95	11.54	7.47	4.07
9.12	2.52	6.61	67.14	40.06	27.08	55.69	32.78	22.91	11.45	7.29	4.16
8.89	2.46	6.44	67.84	40.61	27.22	56.23	33.34	22.89	11.60	7.28	4.33
8.50	2.29	6.21	68.70	40.92	27.78	56.95	33.62	23.33	11.75	7.30	4.45
8.57	2.34	6.23	68.92	40.73	28.19	57.72	33.84	23.88	11.20	6.89	4.31
8.49	2.30	6.19	69.21	40.80	28.41	58.12	34.12	24.00	11.09	6.68	4.41
8.36	2.12	6.24	69.33	40.35	28.98	58.00	33.68	24.32	11.33	6.67	4.66
7.96	2.01	5.95	70.01	40.64	29.37	58.85	34.10	24.76	11.15	6.54	4.61
7.70	1.92	5.78	70.57	40.75	29.82	60.07	34.65	25.42	10.50	6.10	4.40
7.73	1.94	5.79	70.59	40.48	30.10	60.34	34.63	25.71	10.24	5.85	4.39
7.48	1.87	5.60	71.07	40.55	30.52	61.01	34.78	26.23	10.07	5.77	4.29
7.26	1.81	5.45	71.69	40.47	31.22	61.45	34.57	26.88	10.24	5.90	4.34
7.36	1.80	5.55	71.62	40.05	31.57	61.61	34.43	27.18	10.01	5.62	4.38
7.25	1.78	5.47	72.06	40.08	31.98	61.74	34.41	27.32	10.32	5.67	4.66
7.01	1.75	5.26	72.67	40.47	32.40	62.72	34.93	27.78	10.16	5.54	4.62
6.70	1.64	5.06	73.78	40.97	32.81	64.11	35.77	28.34	9.67	5.20	4.47
6.40	1.53	4.86	74.59	41.26	33.32	65.35	36.33	29.02	9.24	4.94	4.30
6.22	1.43	4.79	75.14	41.25	33.89	66.09	36.53	29.56	9.05	4.72	4.33
5.95	1.46	4.49	75.96	41.45	34.52	66.75	36.71	30.04	9.21	4.73	4.47
6.11	1.43	4.69	75.52	41.31	34.21	66.40	36.56	29.83	9.13	4.75	4.38
5.97	1.47	4.50	75.79	41.38	34.41	66.59	36.54	30.05	9.20	4.84	4.36
5.99	1.61	4.39	75.74	41.37	34.36	66.53	36.61	29.92	9.20	4.76	4.44
5.95	1.45	4.50	75.85	41.38	34.47	66.63	36.70	29.93	9.22	4.69	4.53
5.96	1.39	4.57	75.90	41.33	34.56	66.65	36.59	30.06	9.24	4.74	4.50
5.96	1.54	4.42	75.94	41.39	34.55	66.72	36.61	30.11	9.22	4.78	4.44
5.94	1.48	4.46	76.03	41.57	34.45	66.90	36.78	30.12	9.12	4.79	4.33
5.91	1.43	4.48	76.09	41.62	34.47	67.03	36.89	30.14	9.06	4.72	4.34
5.84	1.40	4.44	76.08	41.64	34.44	66.92	37.06	29.87	9.16	4.59	4.57
5.91	1.36	4.55	76.11	41.53	34.58	66.91	36.93	29.98	9.20	4.60	4.60
5.88	1.44	4.45	76.29	41.47	34.82	67.04	36.77	30.27	9.26	4.71	4.55
5.95	1.54	4.41	76.22	41.33	34.89	66.73	36.50	30.24	9.49	4.84	4.65
5.72	1.43	4.29	76.76	41.40	35.36	66.64	36.19	30.45	10.11	5.21	4.90
5.88	1.39	4.49	76.36	41.54	34.82	66.53	36.29	30.24	9.83	5.24	4.58
5.74	1.37	4.37	76.73	41.66	35.08	66.61	36.43	30.18	10.13	5.23	4.90
5.75	1.53	4.22	76.74	41.58	35.16	66.49	36.35	30.15	10.25	5.24	5.01
5.69	1.35	4.34	76.80	41.61	35.18	66.51	36.29	30.22	10.28	5.33	4.96
5.69	1.28	4.41	76.79	41.32	35.47	66.50	35.99	30.51	10.29	5.33	4.96
5.70	1.42	4.27	76.80	41.27	35.53	66.54	35.92	30.62	10.26	5.35	4.91
5.71	1.56	4.15	76.77	41.18	35.59	66.58	35.84	30.73	10.19	5.33	4.86
5.69	1.49	4.20	76.78	41.19	35.60	66.64	35.98	30.66	10.15	5.21	4.93
5.68	1.45	4.23	76.77	41.28	35.48	66.73	36.23	30.50	10.04	5.05	4.99
5.70	1.48	4.22	76.77	41.28	35.49	66.81	36.17	30.63	9.97	5.11	4.85
5.69	1.39	4.29	76.87	41.42	35.45	66.87	36.32	30.55	10.00	5.10	4.90
5.71	1.43	4.28	76.89	41.45	35.44	66.88	36.41	30.46	10.01	5.04	4.97

表15 歷年就業者之服務場所員工人數

單位：千人

年 月 別 Year & month	總 計 Total			1 人 Person			2 ~ 9 人 Persons		
	計	男	女	計	男	女	計	男	女
	Both sexes	Male	Female	Both sexes	Male	Female	Both sexes	Male	Female
6 7 年平均 Ave., 1978	6231	4183	2048	-	-	-	-	-	-
6 8 年平均 Ave., 1979	6432	4306	2126	848	614	234	2638	1829	809
6 9 年平均 Ave., 1980	6547	4357	2191	840	612	228	2678	1842	836
7 0 年平均 Ave., 1981	6672	4448	2224	882	651	232	2730	1894	836
7 1 年平均 Ave., 1982	6811	4509	2301	913	679	234	2830	1953	877
7 2 年平均 Ave., 1983	7070	4561	2509	938	663	275	2978	1990	988
7 3 年平均 Ave., 1984	7308	4661	2647	994	684	310	3011	1999	1012
7 4 年平均 Ave., 1985	7428	4719	2709	1021	704	317	3108	2052	1056
7 5 年平均 Ave., 1986	7733	4821	2912	1048	684	365	3220	2100	1120
7 6 年平均 Ave., 1987	8022	4966	3057	1097	703	394	3225	2093	1131
7 7 年平均 Ave., 1988	8107	5043	3064	1068	705	362	3254	2107	1147
7 8 年平均 Ave., 1989	8258	5149	3110	1071	719	352	3286	2135	1151
7 9 年平均 Ave., 1990	8283	5175	3108	1071	732	339	3337	2159	1179
8 0 年平均 Ave., 1991	8439	5274	3165	1083	759	325	3450	2223	1227
8 1 年平均 Ave., 1992	8632	5380	3252	1089	749	340	3507	2252	1255
8 2 年平均 Ave., 1993	8745	5422	3323	1066	725	340	3534	2262	1272
8 3 年平均 Ave., 1994	8939	5511	3428	1070	727	342	3663	2338	1325
8 4 年平均 Ave., 1995	9045	5558	3487	1065	721	343	3738	2386	1352
8 5 年平均 Ave., 1996	9068	5508	3560	1044	702	342	3749	2369	1380
8 6 年平均 Ave., 1997	9176	5562	3613	1030	693	336	3742	2362	1380
8 7 年平均 Ave., 1998	9289	5610	3679	1035	707	328	3696	2323	1373
8 8 年平均 Ave., 1999	9385	5624	3761	1040	708	332	3743	2330	1414
8 9 年平均 Ave., 2000	9491	5670	3821	1039	709	331	3738	2316	1422
9 0 年平均 Ave., 2001	9383	5553	3830	1004	688	316	3671	2236	1435
9 1 年平均 Ave., 2002	9454	5547	3907	1017	700	318	3740	2241	1499
9 2 年平均 Ave., 2003	9573	5579	3994	1012	684	328	3740	2213	1528
9 3 年平均 Ave., 2004	9786	5680	4106	1002	677	325	3751	2211	1540
9 4 年平均 Ave., 2005	9942	5753	4190	988	663	325	3772	2210	1561
9 5 年平均 Ave., 2006	10111	5810	4301	950	621	329	3820	2219	1601
9 6 年平均 Ave., 2007	10294	5868	4426	921	600	321	3948	2284	1664
9 7 年平均 Ave., 2008	10403	5902	4501	931	600	331	3939	2272	1667
1 月 Jan.	10391	5899	4492	910	589	322	3955	2273	1682
2 月 Feb.	10349	5883	4466	911	589	322	3921	2254	1667
3 月 Mar.	10380	5907	4473	929	598	332	3937	2273	1664
4 月 Apr.	10395	5902	4494	948	617	330	3951	2271	1680
5 月 May	10413	5904	4509	952	614	338	3931	2258	1674
6 月 June	10414	5909	4505	934	609	325	3965	2299	1667
7 月 July	10436	5929	4507	924	601	323	3967	2290	1677
8 月 Aug.	10464	5945	4519	925	594	331	3953	2274	1679
9 月 Sept.	10405	5913	4492	939	600	339	3906	2265	1641
1 0 月 Oct.	10424	5907	4517	948	605	343	3929	2283	1646
1 1 月 Nov.	10410	5886	4524	930	595	335	3928	2268	1661
1 2 月 Dec.	10354	5847	4508	923	594	329	3929	2257	1671
9 8 年平均 Ave., 2009	10279	5776	4502	922	596	326	3837	2181	1656
1 月 Jan.	10303	5814	4489	931	597	333	3886	2215	1671
2 月 Feb.	10224	5759	4464	918	591	327	3838	2177	1661
3 月 Mar.	10220	5752	4468	927	583	344	3818	2169	1649
4 月 Apr.	10226	5757	4470	919	586	333	3808	2170	1638
5 月 May	10241	5758	4484	944	624	320	3805	2147	1658
6 月 June	10244	5762	4482	933	615	318	3802	2145	1657
7 月 July	10258	5763	4495	922	608	314	3867	2178	1688
8 月 Aug.	10285	5768	4518	909	594	315	3862	2185	1677
9 月 Sept.	10278	5773	4505	908	590	319	3832	2197	1635
1 0 月 Oct.	10310	5783	4527	916	586	330	3802	2190	1612
1 1 月 Nov.	10369	5807	4561	921	589	333	3838	2188	1650
1 2 月 Dec.	10384	5820	4564	912	588	324	3887	2212	1676

TABLE 15. NUMBER OF EMPLOYEES IN ESTABLISHMENTS WHERE EMPLOYED PERSONS WORKED FOR, BY YEAR

Unit : Thousand Persons

1 0 ~ 2 9 人 Persons			3 0 ~ 4 9 人 Persons			5 0 ~ 9 9 人 Persons		
計 Both sexes	男 Male	女 Female	計 Both sexes	男 Male	女 Female	計 Both sexes	男 Male	女 Female
-	-	-	-	-	-	-	-	-
725	517	208	339	211	129	320	174	146
751	532	219	314	192	121	334	185	150
750	524	226	317	191	127	347	187	160
732	484	249	315	184	131	361	193	168
772	501	271	335	192	143	367	194	173
808	524	284	356	202	154	394	212	182
803	515	289	356	204	152	401	211	190
846	533	314	377	210	166	413	216	197
936	583	354	408	232	176	448	235	213
994	621	373	424	240	184	456	241	215
1050	653	397	446	253	194	468	243	224
1093	672	422	450	252	198	449	242	206
1127	690	437	471	267	204	445	237	209
1193	737	456	487	276	211	452	243	208
1302	794	507	493	282	211	455	242	213
1386	831	555	495	279	216	445	234	211
1405	841	564	499	278	221	417	222	196
1379	816	563	499	273	226	401	212	189
1408	832	577	531	292	239	424	223	201
1462	865	597	556	306	251	456	240	216
1447	845	602	570	319	251	483	255	228
1467	855	612	587	326	261	505	270	235
1464	846	618	575	310	264	518	277	241
1450	826	624	574	310	264	510	272	238
1504	856	648	578	316	262	512	277	235
1583	902	682	598	325	273	550	294	256
1636	934	702	624	339	284	569	309	260
1665	957	707	670	364	306	581	315	266
1703	960	742	706	381	324	599	322	277
1711	963	748	716	384	333	603	323	280
1744	980	764	737	404	333	592	309	283
1733	984	750	709	381	329	576	311	265
1714	977	738	721	380	341	607	327	280
1705	966	740	700	367	334	597	329	267
1700	956	744	668	356	312	615	333	282
1674	923	751	720	391	330	605	319	286
1706	961	745	741	400	341	581	318	263
1730	976	754	744	394	350	597	335	262
1725	959	766	729	391	338	617	347	271
1695	940	755	724	381	344	626	340	286
1695	969	726	710	381	329	620	316	305
1712	967	745	691	377	315	603	295	308
1687	937	751	702	370	331	583	314	269
1683	933	751	699	372	327	608	321	288
1647	931	716	715	376	339	605	338	267
1655	931	724	717	376	340	602	325	277
1650	907	743	712	372	340	609	328	281
1633	904	729	697	355	341	575	319	256
1665	936	729	713	370	342	573	308	265
1689	941	748	681	368	313	543	288	255
1710	948	762	675	356	320	560	309	251
1751	958	793	688	366	322	571	312	259
1736	945	791	722	378	344	583	309	273
1719	949	770	701	381	321	589	308	282
1712	956	756	698	376	323	580	301	279

表15 歷年就業者之服務場所員工人數(續1)

單位：千人

Unit: Thousand Persons

年 月 別 Year & month	1 0 0 ~ 4 9 9 人 Persons & over			5 0 0 人 以 上 Persons & over			政 府 機 關 Government		
	計	男	女	計	男	女	計	男	女
	Both sexes	Male	Female	Both sexes	Male	Female	Both sexes	Male	Female
6 7 年平均 Ave., 1978	-	-	-	-	-	-	-	-	-
6 8 年平均 Ave., 1979	552	278	274	239	122	117	771	562	209
6 9 年平均 Ave., 1980	556	273	282	260	137	122	815	583	232
7 0 年平均 Ave., 1981	567	282	285	253	135	118	825	584	241
7 1 年平均 Ave., 1982	578	294	285	229	124	105	853	600	253
7 2 年平均 Ave., 1983	586	299	287	230	124	106	864	598	266
7 3 年平均 Ave., 1984	631	319	312	256	132	124	858	590	268
7 4 年平均 Ave., 1985	628	316	312	245	132	113	865	587	279
7 5 年平均 Ave., 1986	662	323	339	248	132	116	919	622	296
7 6 年平均 Ave., 1987	703	352	350	271	145	125	935	623	313
7 7 年平均 Ave., 1988	691	353	338	283	154	129	938	622	316
7 8 年平均 Ave., 1989	688	352	336	307	171	135	942	623	320
7 9 年平均 Ave., 1990	629	329	300	297	170	127	956	619	337
8 0 年平均 Ave., 1991	629	334	295	267	150	117	966	615	351
8 1 年平均 Ave., 1992	640	339	301	263	156	107	1002	628	373
8 2 年平均 Ave., 1993	620	331	289	248	147	101	1028	638	389
8 3 年平均 Ave., 1994	632	338	294	247	148	99	1001	616	385
8 4 年平均 Ave., 1995	641	340	301	276	165	111	1003	604	399
8 5 年平均 Ave., 1996	644	342	302	325	190	135	1027	605	422
8 6 年平均 Ave., 1997	676	361	316	341	200	141	1023	600	423
8 7 年平均 Ave., 1998	740	392	349	369	212	157	975	567	409
8 8 年平均 Ave., 1999	765	403	362	375	215	161	961	549	412
8 9 年平均 Ave., 2000	807	421	386	393	227	167	955	548	408
9 0 年平均 Ave., 2001	811	428	384	379	215	164	961	554	407
9 1 年平均 Ave., 2002	829	449	380	388	217	170	946	532	414
9 2 年平均 Ave., 2003	833	461	372	406	229	177	988	543	446
9 3 年平均 Ave., 2004	861	474	387	447	255	192	994	542	452
9 4 年平均 Ave., 2005	889	489	400	504	291	213	961	517	444
9 5 年平均 Ave., 2006	949	524	425	543	311	232	934	499	435
9 6 年平均 Ave., 2007	949	527	422	537	309	228	932	485	446
9 7 年平均 Ave., 2008	990	548	443	553	320	233	958	492	466
1 月 Jan.	954	534	420	549	317	232	948	493	455
2 月 Feb.	977	537	441	568	327	241	952	501	452
3 月 Mar.	991	565	427	525	294	231	955	494	461
4 月 Apr.	1011	567	443	525	297	227	958	487	471
5 月 May	1015	555	460	568	337	231	962	494	468
6 月 June	1003	542	462	552	329	223	960	497	463
7 月 July	1002	529	472	562	329	233	952	500	452
8 月 Aug.	994	548	447	573	330	243	948	494	454
9 月 Sept.	974	547	427	561	326	236	953	477	475
1 0 月 Oct.	989	543	445	555	335	219	959	480	479
1 1 月 Nov.	1005	553	452	558	315	243	964	490	474
1 2 月 Dec.	970	554	416	544	302	242	983	501	482
9 8 年平均 Ave., 2009	974	533	440	534	310	225	1040	536	504
1 月 Jan.	931	513	418	553	323	230	1012	540	472
2 月 Feb.	942	515	428	523	298	225	1036	534	501
3 月 Mar.	948	545	403	506	287	219	1048	535	512
4 月 Apr.	952	541	411	524	308	216	1052	545	507
5 月 May	995	544	451	540	319	221	1054	546	508
6 月 June	987	527	460	521	312	209	1051	548	503
7 月 July	991	529	462	520	304	216	1046	547	499
8 月 Aug.	999	539	460	527	301	226	1044	536	508
9 月 Sept.	972	525	447	524	308	217	1032	519	513
1 0 月 Oct.	982	532	450	541	315	226	1028	527	500
1 1 月 Nov.	1001	549	452	562	316	246	1037	528	508
1 2 月 Dec.	983	540	443	571	324	247	1040	523	517

TABLE 15. NUMBER OF EMPLOYEES IN ESTABLISHMENTS WHERE EMPLOYED PERSONS WORKED FOR, BY YEAR(Cont.1)

單位：%

Unit：%

年 月 別 Year & month	總 計 Total			1 人 Persons			2 ~ 9 人 Persons		
	計	男	女	計	男	女	計	男	女
	Both sexes	Male	Female	Both sexes	Male	Female	Both sexes	Male	Female
6 7 年平均 Ave., 1978	100.00	67.13	32.87	-	-	-	-	-	-
6 8 年平均 Ave., 1979	100.00	66.94	33.06	13.18	9.54	3.64	41.02	28.44	12.58
6 9 年平均 Ave., 1980	100.00	66.54	33.46	12.83	9.34	3.48	40.90	28.14	12.77
7 0 年平均 Ave., 1981	100.00	66.67	33.33	13.22	9.75	3.47	40.91	28.38	12.53
7 1 年平均 Ave., 1982	100.00	66.21	33.79	13.41	9.97	3.44	41.55	28.68	12.87
7 2 年平均 Ave., 1983	100.00	64.51	35.49	13.26	9.37	3.89	42.13	28.15	13.97
7 3 年平均 Ave., 1984	100.00	63.79	36.21	13.60	9.37	4.24	41.20	27.35	13.85
7 4 年平均 Ave., 1985	100.00	63.53	36.47	13.74	9.47	4.27	41.85	27.63	14.22
7 5 年平均 Ave., 1986	100.00	62.34	37.66	13.56	8.84	4.72	41.64	27.16	14.49
7 6 年平均 Ave., 1987	100.00	61.90	38.10	13.68	8.76	4.92	40.19	26.09	14.10
7 7 年平均 Ave., 1988	100.00	62.21	37.79	13.17	8.70	4.47	40.14	25.99	14.14
7 8 年平均 Ave., 1989	100.00	62.35	37.65	12.97	8.70	4.27	39.79	25.85	13.94
7 9 年平均 Ave., 1990	100.00	62.47	37.53	12.93	8.83	4.10	40.29	26.06	14.23
8 0 年平均 Ave., 1991	100.00	62.50	37.50	12.84	8.99	3.85	40.88	26.34	14.54
8 1 年平均 Ave., 1992	100.00	62.32	37.68	12.62	8.68	3.94	40.63	26.09	14.54
8 2 年平均 Ave., 1993	100.00	62.00	38.00	12.18	8.30	3.89	40.41	25.87	14.54
8 3 年平均 Ave., 1994	100.00	61.65	38.35	11.97	8.14	3.83	40.97	26.15	14.82
8 4 年平均 Ave., 1995	100.00	61.45	38.55	11.77	7.98	3.80	41.33	26.38	14.95
8 5 年平均 Ave., 1996	100.00	61.70	38.30	11.84	8.29	3.55	40.84	26.16	14.68
8 6 年平均 Ave., 1997	100.00	61.16	38.84	11.77	8.04	3.74	40.99	26.02	14.97
8 7 年平均 Ave., 1998	100.00	60.40	39.60	11.14	7.61	3.53	39.79	25.01	14.78
8 8 年平均 Ave., 1999	100.00	59.92	40.08	11.08	7.54	3.54	39.88	24.82	15.06
8 9 年平均 Ave., 2000	100.00	59.74	40.26	10.95	7.47	3.48	39.38	24.40	14.98
9 0 年平均 Ave., 2001	100.00	59.18	40.82	10.70	7.33	3.37	39.12	23.83	15.29
9 1 年平均 Ave., 2002	100.00	58.68	41.32	10.76	7.40	3.36	39.56	23.71	15.85
9 2 年平均 Ave., 2003	100.00	58.28	41.72	10.57	7.15	3.42	39.07	23.11	15.96
9 3 年平均 Ave., 2004	100.00	58.04	41.96	10.24	6.91	3.32	38.33	22.60	15.73
9 4 年平均 Ave., 2005	100.00	57.86	42.14	9.93	6.67	3.27	37.94	22.23	15.70
9 5 年平均 Ave., 2006	100.00	57.21	42.79	9.05	5.93	3.12	38.44	22.14	16.30
9 6 年平均 Ave., 2007	100.00	57.01	42.99	8.95	5.83	3.12	38.35	22.19	16.17
9 7 年平均 Ave., 2008	100.00	56.74	43.26	8.95	5.77	3.18	37.87	21.84	16.03
1 月 Jan.	100.00	56.77	43.23	8.76	5.67	3.09	38.06	21.88	16.19
2 月 Feb.	100.00	56.84	43.16	8.80	5.69	3.12	37.89	21.78	16.11
3 月 Mar.	100.00	56.90	43.10	8.95	5.76	3.20	37.93	21.89	16.03
4 月 Apr.	100.00	56.77	43.23	9.12	5.94	3.18	38.01	21.84	16.17
5 月 May	100.00	56.69	43.31	9.14	5.90	3.24	37.76	21.68	16.07
6 月 June	100.00	56.74	43.26	8.97	5.85	3.12	38.08	22.07	16.00
7 月 July	100.00	56.81	43.19	8.86	5.76	3.10	38.01	21.94	16.07
8 月 Aug.	100.00	56.81	43.19	8.84	5.67	3.16	37.78	21.73	16.05
9 月 Sept.	100.00	56.82	43.18	9.02	5.76	3.26	37.54	21.77	15.77
1 0 月 Oct.	100.00	56.67	43.33	9.09	5.80	3.29	37.69	21.90	15.79
1 1 月 Nov.	100.00	56.54	43.46	8.93	5.72	3.22	37.73	21.78	15.95
1 2 月 Dec.	100.00	56.47	43.53	8.92	5.74	3.18	37.94	21.80	16.14
9 8 年平均 Ave., 2009	100.00	56.20	43.80	8.97	5.80	3.17	37.33	21.22	16.11
1 月 Jan.	100.00	56.43	43.57	9.03	5.80	3.23	37.71	21.50	16.22
2 月 Feb.	100.00	56.33	43.67	8.98	5.78	3.20	37.54	21.29	16.25
3 月 Mar.	100.00	56.28	43.72	9.07	5.70	3.37	37.36	21.23	16.13
4 月 Apr.	100.00	56.29	43.71	8.99	5.73	3.25	37.24	21.22	16.02
5 月 May	100.00	56.22	43.78	9.22	6.09	3.12	37.15	20.97	16.19
6 月 June	100.00	56.25	43.75	9.11	6.01	3.10	37.11	20.94	16.17
7 月 July	100.00	56.18	43.82	8.99	5.93	3.06	37.70	21.24	16.46
8 月 Aug.	100.00	56.08	43.92	8.84	5.77	3.07	37.54	21.24	16.30
9 月 Sept.	100.00	56.17	43.83	8.84	5.74	3.10	37.29	21.37	15.91
1 0 月 Oct.	100.00	56.09	43.91	8.88	5.68	3.20	36.88	21.24	15.63
1 1 月 Nov.	100.00	56.01	43.99	8.89	5.68	3.21	37.02	21.10	15.92
1 2 月 Dec.	100.00	56.05	43.95	8.78	5.66	3.12	37.44	21.30	16.14

表15 歷年就業者之服務場所員工人數(續完)

單位：%

年 月 別 Year & month	1 0 ~ 2 9 人 Persons			3 0 ~ 4 9 人 Persons			5 0 ~ 9 9 人 Persons		
	計	男	女	計	男	女	計	男	女
	Both sexes	Male	Female	Both sexes	Male	Female	Both sexes	Male	Female
6 7 年平均 Ave., 1978	-	-	-	-	-	-	-	-	-
6 8 年平均 Ave., 1979	11.27	8.03	3.24	5.28	3.28	2.00	4.97	2.71	2.26
6 9 年平均 Ave., 1980	11.47	8.12	3.35	4.79	2.94	1.85	5.11	2.82	2.29
7 0 年平均 Ave., 1981	11.25	7.86	3.39	4.76	2.86	1.90	5.20	2.81	2.39
7 1 年平均 Ave., 1982	10.75	7.10	3.65	4.62	2.69	1.93	5.29	2.83	2.47
7 2 年平均 Ave., 1983	10.92	7.09	3.83	4.74	2.71	2.02	5.19	2.74	2.44
7 3 年平均 Ave., 1984	11.06	7.17	3.89	4.87	2.76	2.11	5.39	2.90	2.49
7 4 年平均 Ave., 1985	10.82	6.93	3.89	4.79	2.74	2.05	5.40	2.84	2.56
7 5 年平均 Ave., 1986	10.95	6.89	4.06	4.87	2.72	2.15	5.34	2.80	2.54
7 6 年平均 Ave., 1987	11.67	7.26	4.41	5.08	2.89	2.19	5.58	2.93	2.66
7 7 年平均 Ave., 1988	12.26	7.65	4.61	5.23	2.96	2.27	5.62	2.97	2.65
7 8 年平均 Ave., 1989	12.71	7.91	4.80	5.40	3.06	2.35	5.66	2.95	2.72
7 9 年平均 Ave., 1990	13.20	8.11	5.09	5.43	3.04	2.39	5.42	2.93	2.49
8 0 年平均 Ave., 1991	13.35	8.17	5.18	5.58	3.17	2.41	5.28	2.81	2.47
8 1 年平均 Ave., 1992	13.82	8.54	5.28	5.64	3.20	2.45	5.23	2.82	2.41
8 2 年平均 Ave., 1993	14.89	9.08	5.80	5.64	3.23	2.41	5.20	2.76	2.44
8 3 年平均 Ave., 1994	15.51	9.30	6.21	5.53	3.12	2.42	4.98	2.62	2.37
8 4 年平均 Ave., 1995	15.54	9.30	6.24	5.51	3.07	2.44	4.61	2.45	2.16
8 5 年平均 Ave., 1996	15.32	9.46	5.86	5.50	3.01	2.50	4.43	2.34	2.09
8 6 年平均 Ave., 1997	15.67	9.35	6.32	5.79	3.18	2.61	4.62	2.43	2.19
8 7 年平均 Ave., 1998	15.73	9.31	6.42	5.99	3.29	2.70	4.91	2.58	2.33
8 8 年平均 Ave., 1999	15.42	9.01	6.41	6.07	3.40	2.67	5.15	2.72	2.43
8 9 年平均 Ave., 2000	15.45	9.01	6.44	6.18	3.43	2.75	5.32	2.84	2.48
9 0 年平均 Ave., 2001	15.60	9.02	6.58	6.13	3.31	2.82	5.52	2.95	2.57
9 1 年平均 Ave., 2002	15.34	8.74	6.60	6.07	3.28	2.79	5.39	2.88	2.52
9 2 年平均 Ave., 2003	15.71	8.94	6.76	6.03	3.30	2.73	5.35	2.89	2.45
9 3 年平均 Ave., 2004	16.18	9.22	6.96	6.11	3.32	2.79	5.62	3.01	2.61
9 4 年平均 Ave., 2005	16.45	9.39	7.06	6.27	3.41	2.86	5.73	3.11	2.61
9 5 年平均 Ave., 2006	16.46	9.47	6.99	6.63	3.60	3.03	5.75	3.12	2.63
9 6 年平均 Ave., 2007	16.54	9.33	7.21	6.85	3.70	3.15	5.82	3.12	2.69
9 7 年平均 Ave., 2008	16.45	9.26	7.19	6.89	3.69	3.20	5.80	3.11	2.69
1 月 Jan.	16.79	9.43	7.36	7.09	3.89	3.21	5.70	2.98	2.73
2 月 Feb.	16.75	9.50	7.24	6.86	3.68	3.18	5.57	3.01	2.56
3 月 Mar.	16.51	9.41	7.11	6.95	3.67	3.28	5.85	3.15	2.70
4 月 Apr.	16.41	9.29	7.12	6.74	3.53	3.21	5.74	3.17	2.57
5 月 May	16.33	9.18	7.15	6.42	3.42	3.00	5.91	3.20	2.71
6 月 June	16.07	8.87	7.21	6.92	3.75	3.16	5.81	3.06	2.75
7 月 July	16.35	9.21	7.14	7.10	3.83	3.27	5.57	3.05	2.52
8 月 Aug.	16.53	9.33	7.21	7.11	3.76	3.34	5.71	3.21	2.50
9 月 Sept.	16.58	9.22	7.36	7.01	3.76	3.24	5.93	3.33	2.60
1 0 月 Oct.	16.26	9.02	7.24	6.95	3.65	3.30	6.01	3.26	2.74
1 1 月 Nov.	16.28	9.31	6.97	6.82	3.66	3.16	5.96	3.03	2.93
1 2 月 Dec.	16.53	9.33	7.19	6.68	3.64	3.04	5.82	2.85	2.97
9 8 年平均 Ave., 2009	16.42	9.11	7.31	6.82	3.60	3.22	5.67	3.05	2.62
1 月 Jan.	16.34	9.05	7.28	6.78	3.61	3.17	5.90	3.11	2.79
2 月 Feb.	16.11	9.11	7.00	6.99	3.68	3.32	5.92	3.30	2.61
3 月 Mar.	16.19	9.11	7.08	7.01	3.68	3.33	5.89	3.18	2.71
4 月 Apr.	16.14	8.87	7.27	6.96	3.64	3.32	5.96	3.21	2.75
5 月 May	15.94	8.83	7.12	6.80	3.47	3.33	5.61	3.11	2.50
6 月 June	16.25	9.13	7.12	6.96	3.61	3.34	5.59	3.01	2.58
7 月 July	16.47	9.18	7.29	6.64	3.58	3.05	5.29	2.81	2.48
8 月 Aug.	16.62	9.22	7.41	6.56	3.46	3.11	5.44	3.00	2.44
9 月 Sept.	17.03	9.32	7.71	6.70	3.56	3.14	5.56	3.03	2.52
1 0 月 Oct.	16.84	9.17	7.67	7.01	3.67	3.34	5.65	3.00	2.65
1 1 月 Nov.	16.58	9.15	7.43	6.77	3.67	3.09	5.68	2.97	2.72
1 2 月 Dec.	16.49	9.21	7.28	6.73	3.62	3.11	5.59	2.90	2.69

TABLE 15. NUMBER OF EMPLOYEES IN ESTABLISHMENTS WHERE EMPLOYED PERSONS WORKED FOR, BY YEAR (Cont. End)

Unit : %

1 0 0 ~ 4 9 9 人 Persons & over			5 0 0 人 以 上 Persons & over			政 府 機 關 Government		
計 Both sexes	男 Male	女 Female	計 Both sexes	男 Male	女 Female	計 Both sexes	男 Male	女 Female
-	-	-	-	-	-	-	-	-
8.59	4.32	4.27	3.71	1.89	1.82	11.98	8.74	3.24
8.48	4.17	4.31	3.97	2.10	1.87	12.45	8.90	3.55
8.50	4.22	4.27	3.80	2.03	1.77	12.36	8.75	3.61
8.49	4.31	4.18	3.36	1.82	1.55	12.52	8.81	3.71
8.29	4.23	4.06	3.25	1.75	1.50	12.22	8.46	3.76
8.63	4.36	4.27	3.51	1.81	1.70	11.74	8.07	3.67
8.45	4.25	4.20	3.30	1.78	1.52	11.65	7.90	3.75
8.56	4.18	4.38	3.21	1.71	1.49	11.88	8.05	3.83
8.76	4.39	4.37	3.37	1.81	1.56	11.66	7.76	3.90
8.52	4.36	4.17	3.49	1.90	1.59	11.57	7.68	3.89
8.33	4.27	4.06	3.71	2.07	1.64	11.41	7.54	3.87
7.60	3.97	3.63	3.59	2.06	1.53	11.54	7.48	4.07
7.46	3.96	3.50	3.17	1.78	1.39	11.45	7.29	4.16
7.41	3.92	3.49	3.04	1.80	1.24	11.60	7.28	4.33
7.09	3.78	3.31	2.84	1.68	1.16	11.75	7.30	4.45
7.07	3.78	3.29	2.77	1.65	1.11	11.20	6.89	4.31
7.08	3.76	3.33	3.05	1.82	1.23	11.09	6.68	4.41
7.10	3.77	3.33	3.58	2.09	1.49	11.33	6.67	4.66
7.37	3.93	3.44	3.72	2.18	1.54	11.15	6.54	4.61
7.97	4.22	3.75	3.97	2.28	1.69	10.50	6.10	4.40
8.15	4.29	3.85	4.00	2.29	1.71	10.24	5.85	4.39
8.50	4.43	4.07	4.14	2.39	1.75	10.07	5.77	4.29
8.65	4.56	4.09	4.04	2.29	1.75	10.24	5.90	4.34
8.76	4.75	4.02	4.10	2.30	1.80	10.01	5.62	4.38
8.70	4.82	3.88	4.24	2.39	1.85	10.32	5.67	4.66
8.80	4.84	3.95	4.57	2.61	1.96	10.16	5.54	4.62
8.94	4.91	4.03	5.07	2.93	2.14	9.67	5.20	4.47
9.38	5.18	4.20	5.37	3.08	2.29	9.24	4.94	4.30
9.22	5.12	4.10	5.22	3.00	2.22	9.05	4.72	4.33
9.52	5.27	4.26	5.32	3.08	2.24	9.21	4.73	4.47
9.18	5.14	4.04	5.29	3.05	2.24	9.13	4.75	4.38
9.45	5.19	4.26	5.49	3.16	2.32	9.20	4.84	4.36
9.55	5.44	4.11	5.06	2.83	2.23	9.20	4.76	4.44
9.72	5.46	4.26	5.05	2.86	2.19	9.22	4.69	4.53
9.75	5.33	4.42	5.46	3.23	2.22	9.24	4.74	4.50
9.63	5.20	4.43	5.30	3.16	2.14	9.22	4.78	4.44
9.60	5.07	4.53	5.39	3.16	2.23	9.12	4.79	4.33
9.50	5.23	4.27	5.47	3.15	2.32	9.06	4.72	4.34
9.36	5.26	4.11	5.39	3.13	2.26	9.16	4.59	4.57
9.48	5.21	4.27	5.32	3.22	2.10	9.20	4.60	4.60
9.65	5.31	4.35	5.36	3.03	2.33	9.26	4.71	4.55
9.37	5.35	4.02	5.26	2.92	2.34	9.49	4.84	4.65
9.47	5.19	4.28	5.20	3.01	2.19	10.11	5.21	4.90
9.04	4.98	4.05	5.36	3.13	2.23	9.83	5.24	4.58
9.21	5.03	4.18	5.12	2.91	2.20	10.13	5.23	4.90
9.27	5.33	3.94	4.95	2.81	2.15	10.25	5.24	5.01
9.31	5.29	4.02	5.13	3.01	2.11	10.28	5.33	4.96
9.71	5.31	4.41	5.28	3.12	2.16	10.29	5.33	4.96
9.63	5.14	4.49	5.08	3.05	2.04	10.26	5.35	4.91
9.66	5.15	4.51	5.07	2.96	2.10	10.19	5.33	4.86
9.71	5.24	4.47	5.13	2.93	2.20	10.15	5.21	4.93
9.45	5.11	4.35	5.10	2.99	2.11	10.04	5.05	4.99
9.52	5.16	4.37	5.25	3.06	2.20	9.97	5.11	4.85
9.66	5.30	4.36	5.42	3.05	2.37	10.00	5.10	4.90
9.47	5.20	4.27	5.49	3.12	2.38	10.01	5.04	4.97

表16 歷年失業者人數按初次尋職者與非初次尋職者分

單位：千人

年	月	別	勞 動 力			失		
			Labor force			Unemployed		
						合 計		
			計	男	女	計	男	女
			Both sexes	Male	Female	Both sexes	Male	Female
6 7	年	平 均	6337	4250	2087	106	67	39
6 8	年	平 均	6515	4356	2159	83	50	33
6 9	年	平 均	6629	4406	2223	82	49	33
7 0	年	平 均	6764	4503	2261	92	55	37
7 1	年	平 均	6959	4605	2354	149	96	53
7 2	年	平 均	7266	4687	2580	197	126	71
7 3	年	平 均	7491	4778	2713	183	116	67
7 4	年	平 均	7651	4860	2790	222	141	81
7 5	年	平 均	7945	4957	2988	212	136	75
7 6	年	平 均	8183	5065	3118	161	100	61
7 7	年	平 均	8247	5130	3116	139	87	52
7 8	年	平 均	8390	5231	3159	132	82	49
7 9	年	平 均	8423	5263	3160	140	88	52
8 0	年	平 均	8569	5355	3214	130	80	49
8 1	年	平 均	8765	5460	3304	132	81	52
8 2	年	平 均	8874	5497	3377	128	75	54
8 3	年	平 均	9081	5595	3485	142	84	58
8 4	年	平 均	9210	5659	3551	165	101	64
8 5	年	平 均	9310	5662	3648	242	154	88
8 6	年	平 均	9432	5731	3701	256	169	88
8 7	年	平 均	9546	5780	3767	257	169	88
8 8	年	平 均	9668	5812	3856	283	188	95
8 9	年	平 均	9784	5867	3917	293	197	95
9 0	年	平 均	9832	5855	3977	450	302	148
9 1	年	平 均	9969	5896	4074	515	348	167
9 2	年	平 均	10076	5904	4172	503	326	177
9 3	年	平 均	10240	5968	4272	454	288	166
9 4	年	平 均	10371	6012	4359	428	259	169
9 5	年	平 均	10522	6056	4467	411	245	166
9 6	年	平 均	10713	6116	4597	419	248	171
9 7	年	平 均	10853	6173	4680	450	271	179
	1	月	10802	6150	4652	411	251	159
	2	月	10773	6144	4629	424	261	163
	3	月	10797	6162	4635	417	256	161
	4	月	10807	6149	4658	412	248	164
	5	月	10829	6147	4681	416	244	172
	6	月	10842	6163	4680	428	254	174
	7	月	10878	6191	4687	442	263	179
	8	月	10916	6206	4710	452	261	191
	9	月	10869	6183	4686	464	271	194
	10	月	10901	6194	4707	476	287	189
	11	月	10917	6199	4718	507	313	193
	12	月	10903	6187	4716	549	341	208
9 8	年	平 均	10917	6180	4737	639	404	235
	1	月	10881	6178	4703	578	364	214
	2	月	10848	6152	4696	624	392	232
	3	月	10850	6150	4701	630	397	233
	4	月	10851	6153	4697	625	397	228
	5	月	10874	6157	4717	633	399	234
	6	月	10891	6172	4719	647	410	237
	7	月	10922	6185	4737	663	421	242
	8	月	10957	6190	4767	672	422	250
	9	月	10939	6187	4753	661	413	247
	10	月	10963	6196	4767	653	414	240
	11	月	11014	6216	4798	645	409	237
	12	月	11016	6224	4792	632	404	228

TABLE 16. NUMBER CATEGORIZED BY NEW/EXPERIENCED JOBSEEKERS OF UNEMPLOYED PERSONS, BY YEAR

Unit : Thousand Persons

業 者			者			Year & Mont
初 次 尋 職 者			非 初 次 尋 職 者			
New jobseekers			Experienced jobseekers			
計	男	女	計	男	女	
Both sexes	Male	Female	Both sexes	Male	Female	
59	34	25	47	33	14	Ave., 1978
45	26	19	38	24	14	Ave., 1979
44	25	19	38	24	14	Ave., 1980
47	26	21	44	28	16	Ave., 1981
61	36	25	88	60	28	Ave., 1982
73	41	32	124	84	40	Ave., 1983
70	41	29	113	75	38	Ave., 1984
75	43	31	148	98	50	Ave., 1985
73	43	30	138	93	45	Ave., 1986
58	34	24	103	66	37	Ave., 1987
51	31	20	88	56	32	Ave., 1988
46	28	18	86	54	32	Ave., 1989
47	29	18	93	59	34	Ave., 1990
43	27	16	87	54	33	Ave., 1991
46	27	18	87	53	34	Ave., 1992
41	23	18	87	51	35	Ave., 1993
43	24	19	99	61	38	Ave., 1994
47	26	21	118	75	43	Ave., 1995
56	30	26	186	124	62	Ave., 1996
57	31	26	199	137	61	Ave., 1997
59	34	25	198	136	63	Ave., 1998
60	34	26	222	154	69	Ave., 1999
58	35	23	235	163	72	Ave., 2000
75	44	31	375	258	117	Ave., 2001
81	49	32	435	299	135	Ave., 2002
85	46	38	418	279	139	Ave., 2003
85	48	37	369	240	129	Ave., 2004
82	45	37	346	214	132	Ave., 2005
82	47	35	329	198	131	Ave., 2006
87	48	38	332	199	133	Ave., 2007
93	51	42	357	220	137	Ave., 2008
79	46	33	332	205	126	Jan.
77	44	33	347	217	130	Feb.
79	48	31	338	207	131	Mar.
73	44	29	339	204	135	Apr.
75	49	26	341	195	146	May
90	44	46	338	210	128	June
108	50	58	334	213	121	July
117	56	61	335	205	130	Aug.
113	59	54	351	211	140	Sept.
105	58	47	371	229	142	Oct.
101	57	44	406	257	149	Nov.
97	58	39	452	282	169	Dec.
102	57	46	536	347	189	Ave., 2009
92	56	36	486	308	178	Jan.
90	52	38	534	340	193	Feb.
89	51	38	541	346	195	Mar.
86	47	39	539	350	189	Apr.
89	51	38	544	348	196	May
101	53	48	546	357	188	June
115	59	56	548	362	186	July
122	64	58	550	358	192	Aug.
116	64	52	545	349	196	Sept.
113	58	55	540	355	185	Oct.
110	61	49	535	348	187	Nov.
106	66	40	526	338	188	Dec.

表 17 歷年年齡組別失業人數

單位：千人

年 月 別 Year & month	總 計 Total			1 5 ~ 2 4 歲 Years					
	計 Both sexes	男 Male	女 Female	計 Both sexes	男 Male	女 Female	1 5 ~ 1 9 歲 Years		
							計 Both sexes	男 Male	女 Female
6 7 年平均 Ave., 1978	106	67	39	71	37	35	35	16	18
6 8 年平均 Ave., 1979	83	50	33	60	30	30	27	11	16
6 9 年平均 Ave., 1980	82	49	33	57	28	29	26	11	15
7 0 年平均 Ave., 1981	92	55	37	64	31	33	29	12	17
7 1 年平均 Ave., 1982	149	96	53	93	49	45	38	18	20
7 2 年平均 Ave., 1983	197	126	71	115	57	58	47	21	26
7 3 年平均 Ave., 1984	183	116	67	106	54	51	39	19	21
7 4 年平均 Ave., 1985	222	141	81	123	61	62	48	21	27
7 5 年平均 Ave., 1986	212	136	75	115	60	56	42	21	21
7 6 年平均 Ave., 1987	161	100	61	92	46	45	33	15	18
7 7 年平均 Ave., 1988	139	87	52	77	39	38	26	12	14
7 8 年平均 Ave., 1989	132	82	49	71	36	34	25	11	13
7 9 年平均 Ave., 1990	140	88	52	73	37	36	25	12	12
8 0 年平均 Ave., 1991	130	80	49	64	33	32	20	9	11
8 1 年平均 Ave., 1992	132	81	52	66	34	32	19	8	11
8 2 年平均 Ave., 1993	128	75	54	62	29	33	17	7	10
8 3 年平均 Ave., 1994	142	84	58	65	29	35	19	8	11
8 4 年平均 Ave., 1995	165	101	64	70	33	37	21	9	12
8 5 年平均 Ave., 1996	242	154	88	90	42	48	27	13	15
8 6 年平均 Ave., 1997	256	169	88	89	42	47	26	12	14
8 7 年平均 Ave., 1998	257	169	88	92	46	46	26	13	12
8 8 年平均 Ave., 1999	283	188	95	95	47	47	27	14	13
8 9 年平均 Ave., 2000	293	197	95	94	50	45	25	13	12
9 0 年平均 Ave., 2001	450	302	148	130	65	65	34	17	17
9 1 年平均 Ave., 2002	515	348	167	145	76	69	32	17	15
9 2 年平均 Ave., 2003	503	326	177	131	67	64	27	13	13
9 3 年平均 Ave., 2004	454	288	166	120	64	56	23	13	10
9 4 年平均 Ave., 2005	428	259	169	112	53	58	20	11	9
9 5 年平均 Ave., 2006	411	245	166	104	51	52	18	8	9
9 6 年平均 Ave., 2007	419	248	171	104	49	54	17	9	9
9 7 年平均 Ave., 2008	450	271	179	110	53	57	18	9	8
1 月 Jan.	411	251	159	95	51	44	14	7	7
2 月 Feb.	424	261	163	98	51	47	13	6	8
3 月 Mar.	417	256	161	100	51	49	14	8	6
4 月 Apr.	412	248	164	96	50	46	12	6	6
5 月 May	416	244	172	94	49	46	14	8	6
6 月 June	428	254	174	105	46	58	18	9	9
7 月 July	442	263	179	121	49	72	21	13	7
8 月 Aug.	452	261	191	130	53	78	25	13	12
9 月 Sept.	464	271	194	125	56	69	24	12	12
1 0 月 Oct.	476	287	189	118	56	62	20	10	10
1 1 月 Nov.	507	313	193	118	59	59	20	10	9
1 2 月 Dec.	549	341	208	119	62	57	19	10	9
9 8 年平均 Ave., 2009	639	404	235	127	61	66	19	9	10
1 月 Jan.	578	364	214	122	65	57	20	10	10
2 月 Feb.	624	392	232	128	64	64	22	10	12
3 月 Mar.	630	397	233	125	67	58	20	10	10
4 月 Apr.	625	397	228	117	61	57	17	7	10
5 月 May	633	399	234	116	58	58	17	7	10
6 月 June	647	410	237	128	56	72	20	10	10
7 月 July	663	421	242	136	57	79	20	11	8
8 月 Aug.	672	422	250	140	58	82	20	10	9
9 月 Sept.	661	413	247	135	64	72	19	9	10
1 0 月 Oct.	653	414	240	129	61	67	17	8	9
1 1 月 Nov.	645	409	237	127	61	66	18	8	10
1 2 月 Dec.	632	404	228	120	62	58	17	10	7

TABLE 17. NUMBER CATEGORIZED BY AGE OF UNEMPLOYED PERSONS, BY YEAR

Unit : Thousand Persons

			2 5 ~ 4 4 歲								
2 0 ~ 2 4 歲			計	男	女	2 5 ~ 2 9 歲			3 0 ~ 3 4 歲		
Years						Years			Years		
計	男	女				計	男	女	計	男	女
Both sexes	Male	Female				Both sexes	Male	Female	Both sexes	Male	Female
36	20	16	25	21	4	16	13	3	4	4	1
32	18	14	17	14	3	11	8	3	3	2	0
31	17	14	19	15	4	13	9	4	3	3	0
35	19	16	22	18	4	13	10	3	4	3	1
55	31	24	44	36	8	24	19	6	10	8	1
68	36	32	63	51	12	34	26	8	16	13	3
66	36	31	62	47	15	35	25	10	15	12	3
75	40	35	80	62	18	41	29	12	22	17	4
74	39	34	79	60	19	41	29	12	19	15	5
59	31	28	57	42	15	30	21	9	14	10	4
51	27	23	53	39	14	28	20	8	13	10	3
46	25	21	52	38	14	28	19	9	12	9	3
49	25	24	58	43	15	28	20	9	14	10	4
44	24	21	57	40	17	28	18	10	13	9	3
47	26	21	58	39	19	30	18	12	14	10	5
45	22	23	58	38	20	28	17	11	14	10	4
46	21	24	68	46	21	32	20	12	18	13	5
49	24	25	82	57	25	37	23	14	20	15	5
62	29	33	127	90	38	52	33	19	31	22	9
63	30	33	133	97	37	53	34	19	32	24	8
66	33	33	131	93	38	52	33	18	31	22	8
67	33	34	147	106	42	54	35	19	36	26	10
69	36	33	154	109	45	54	33	20	38	27	11
97	48	48	243	174	69	77	51	26	62	44	18
112	58	54	279	195	84	94	58	36	69	48	20
104	54	51	265	179	86	93	60	33	61	41	20
98	51	46	239	154	84	87	52	36	56	37	19
92	43	49	230	143	87	92	55	36	53	32	21
86	43	43	233	141	92	97	56	41	56	34	22
86	41	46	240	144	96	96	55	41	59	34	25
92	44	49	251	153	98	105	61	45	61	37	24
82	44	37	234	142	92	94	51	44	61	35	26
85	45	40	239	148	91	95	55	41	60	37	23
87	44	43	231	142	89	97	55	42	55	35	20
84	44	40	232	136	96	99	54	45	58	35	24
81	41	40	239	142	97	102	60	43	57	34	24
87	37	49	243	152	91	102	58	44	56	38	19
101	36	65	244	155	90	104	63	41	58	37	22
106	40	66	246	152	94	109	65	44	56	32	24
101	44	57	254	151	103	108	64	44	62	35	27
98	46	52	260	154	106	113	66	47	66	38	28
99	49	50	280	175	106	120	69	51	68	41	27
100	52	48	311	193	119	119	69	50	74	44	29
108	52	56	372	238	134	144	86	57	95	60	35
101	55	46	331	207	124	127	74	52	83	50	32
106	54	52	358	225	133	138	81	57	93	59	34
105	57	48	364	227	138	140	80	60	95	61	34
101	54	47	365	231	134	141	82	59	95	63	32
99	51	48	374	241	133	145	90	55	101	63	38
108	46	62	375	248	128	142	87	56	97	68	29
116	45	71	385	255	130	148	90	58	94	66	28
120	48	72	390	256	134	151	91	60	96	60	36
116	55	61	388	246	142	151	91	60	97	55	43
112	53	59	386	245	141	148	92	56	97	54	43
109	53	55	378	240	137	147	88	59	95	59	36
103	51	52	371	240	131	145	89	56	93	61	32

表17 歷年年齡組別失業人數(續)

單位：千人

年 月 別 Year & month		2 5 ~ 4 4 歲											
		Years											
		3 5 ~ 3 9 歲			4 0 ~ 4 4 歲			計	男	女	4 5 ~ 4 9 歲		
		Years			Years						Years		
計	男	女	計	男	女	Both sexes	Male	Female	計	男	女		
Both sexes	Male	Female	Both sexes	Male	Female				Both sexes	Male	Female		
6 7 年平均 Ave.,1978	2	2	0	2	2	0	9	9	0	2	2	0	
6 8 年平均 Ave.,1979	2	1	0	1	1	0	7	6	0	2	2	0	
6 9 年平均 Ave.,1980	2	2	0	1	1	0	6	6	0	2	2	0	
7 0 年平均 Ave.,1981	3	3	0	2	2	0	6	6	0	2	2	0	
7 1 年平均 Ave.,1982	6	5	1	4	4	0	12	11	0	3	3	0	
7 2 年平均 Ave.,1983	8	7	1	6	5	1	18	18	1	6	5	1	
7 3 年平均 Ave.,1984	7	6	1	5	4	1	15	15	1	4	4	0	
7 4 年平均 Ave.,1985	10	9	1	8	7	1	19	18	1	6	5	0	
7 5 年平均 Ave.,1986	12	10	2	7	6	1	17	16	1	6	6	0	
7 6 年平均 Ave.,1987	9	8	1	4	4	1	12	11	1	4	4	0	
7 7 年平均 Ave.,1988	8	6	2	4	3	1	9	9	1	4	3	0	
7 8 年平均 Ave.,1989	8	7	2	4	3	0	9	8	1	4	3	0	
7 9 年平均 Ave.,1990	11	9	2	5	4	1	9	8	1	4	4	0	
8 0 年平均 Ave.,1991	10	8	2	6	5	1	9	8	1	3	3	0	
8 1 年平均 Ave.,1992	9	7	2	5	4	1	9	7	1	3	3	1	
8 2 年平均 Ave.,1993	9	7	2	6	4	2	8	7	1	3	3	0	
8 3 年平均 Ave.,1994	10	8	2	8	6	2	10	9	1	4	4	1	
8 4 年平均 Ave.,1995	14	11	3	10	8	3	13	11	2	6	5	1	
8 5 年平均 Ave.,1996	24	18	6	20	16	4	25	22	3	12	10	2	
8 6 年平均 Ave.,1997	27	21	6	22	17	5	34	30	4	16	13	3	
8 7 年平均 Ave.,1998	26	20	6	22	17	5	34	29	4	17	15	3	
8 8 年平均 Ave.,1999	31	24	7	26	21	5	40	35	6	21	17	4	
8 9 年平均 Ave.,2000	34	26	8	28	22	6	44	38	6	22	19	4	
9 0 年平均 Ave.,2001	57	43	14	48	37	11	76	62	14	40	32	9	
9 1 年平均 Ave.,2002	59	44	15	58	45	13	91	77	14	47	38	9	
9 2 年平均 Ave.,2003	55	38	17	57	41	16	106	79	27	50	36	14	
9 3 年平均 Ave.,2004	47	32	15	48	34	14	95	70	25	42	29	13	
9 4 年平均 Ave.,2005	43	27	16	42	28	14	86	62	24	39	26	13	
9 5 年平均 Ave.,2006	43	28	16	37	23	13	74	53	21	31	20	11	
9 6 年平均 Ave.,2007	42	27	15	43	28	15	75	54	21	34	24	10	
9 7 年平均 Ave.,2008	45	29	16	40	27	13	88	64	24	39	27	12	
1 月 Jan.	38	26	12	40	29	11	82	59	23	40	27	13	
2 月 Feb.	45	28	16	39	28	12	87	63	25	42	29	13	
3 月 Mar.	43	26	16	36	26	10	85	61	23	39	27	12	
4 月 Apr.	40	23	17	35	25	11	84	62	22	41	29	12	
5 月 May	42	27	15	38	22	16	81	53	29	39	26	13	
6 月 June	45	30	14	40	26	14	79	54	25	36	26	10	
7 月 July	42	28	13	40	26	14	76	59	17	34	26	7	
8 月 Aug.	42	28	13	39	27	12	75	56	19	30	18	12	
9 月 Sept.	46	26	20	38	26	12	85	64	22	36	24	12	
1 0 月 Oct.	45	25	19	36	25	11	98	76	22	41	32	9	
1 1 月 Nov.	50	36	14	42	29	13	108	79	29	44	30	14	
1 2 月 Dec.	64	43	21	55	36	18	118	86	32	52	35	17	
9 8 年平均 Ave.,2009	70	46	23	64	46	18	139	104	36	61	43	18	
1 月 Jan.	67	42	25	55	41	14	125	91	34	55	38	17	
2 月 Feb.	68	44	24	59	41	18	138	102	35	61	43	18	
3 月 Mar.	69	43	26	60	42	18	141	104	37	64	45	19	
4 月 Apr.	67	43	24	61	42	19	142	105	37	66	47	19	
5 月 May	67	44	23	61	43	18	143	100	43	65	44	21	
6 月 June	72	46	26	64	47	17	143	106	37	63	43	20	
7 月 July	76	50	26	66	48	18	143	110	33	63	45	18	
8 月 Aug.	77	56	21	65	49	16	141	107	34	61	42	19	
9 月 Sept.	73	51	22	66	50	17	137	103	34	59	39	20	
1 0 月 Oct.	71	49	22	70	50	20	138	106	32	57	42	16	
1 1 月 Nov.	67	44	23	68	48	20	141	108	34	60	43	17	
1 2 月 Dec.	64	44	20	69	47	22	141	102	39	63	45	18	

TABLE 17. NUMBER CATEGORIZED BY AGE OF UNEMPLOYED PERSONS, BY YEAR(Cont.)

Unit : Thousand Persons

4 5 ~ 6 4 歲									6 5 歲 及 以 上		
Years									Years & over		
5 0 ~ 5 4 歲			5 5 ~ 5 9 歲			6 0 ~ 6 4 歲			計	男	女
Years			Years			Years			Both sexes	Male	Female
計	男	女	計	男	女	計	男	女			
Both sexes	Male	Female	Both sexes	Male	Female	Both sexes	Male	Female			
4	4	0	2	2	0	1	1	-	0	0	-
2	2	-	2	2	0	1	1	0	-	-	-
2	2	-	2	2	-	1	1	-	-	-	-
2	2	0	1	1	0	0	0	-	0	0	-
5	4	0	3	3	0	1	1	0	-	-	-
7	6	0	5	5	0	1	1	-	-	-	-
5	5	0	4	4	0	2	2	0	0	0	-
6	6	0	5	5	0	2	2	0	0	0	-
5	5	0	4	4	0	2	2	0	0	0	0
3	3	0	3	3	0	1	1	-	0	0	-
2	2	0	2	2	0	2	1	0	0	0	0
2	2	0	2	2	0	1	1	0	0	0	-
3	3	0	2	1	0	1	1	0	0	0	-
3	3	0	2	2	0	1	1	0	0	0	-
3	2	0	2	1	0	1	1	0	0	0	0
3	2	0	2	2	0	1	1	0	0	0	0
3	2	0	2	2	0	1	1	0	0	0	0
4	4	0	2	2	0	1	1	0	0	0	0
7	6	1	5	4	0	2	2	0	0	0	0
10	9	1	6	6	0	2	2	0	0	0	0
9	8	1	5	5	0	2	2	0	0	0	0
11	10	1	6	5	1	2	2	0	0	0	0
12	11	1	7	6	1	2	2	0	0	0	0
23	19	4	10	9	1	4	3	0	0	0	0
29	26	4	11	10	1	4	4	0	0	0	0
34	26	8	15	12	3	7	5	2	0	0	0
34	25	9	13	10	3	6	5	1	0	0	0
29	22	7	13	10	3	5	5	1	1	1	0
26	20	6	12	9	3	4	3	1	0	0	0
25	18	7	12	9	3	3	3	0	0	0	0
29	22	8	16	12	4	4	3	1	0	0	0
24	18	6	14	10	4	4	3	1	0	0	-
25	17	8	15	13	3	5	4	1	0	0	-
26	18	8	16	13	3	4	3	0	0	0	0
26	19	8	14	12	3	3	3	-	0	-	0
24	16	8	16	9	6	3	1	1	0	0	0
25	18	7	17	9	8	1	1	0	1	1	-
27	21	7	14	11	3	1	1	0	0	0	-
29	24	5	13	11	3	3	3	0	0	0	-
30	22	8	15	13	2	4	4	0	0	0	-
35	27	9	17	13	4	5	5	0	-	-	-
39	30	9	21	16	5	4	4	0	-	-	-
41	32	9	20	15	5	5	4	1	0	0	0
47	35	12	26	21	4	6	4	1	0	0	-
43	32	11	22	17	5	5	5	0	0	0	-
46	35	12	26	21	5	5	3	1	-	-	-
45	33	12	27	21	6	5	4	1	-	-	-
45	35	10	26	19	7	5	4	1	0	0	-
47	32	15	25	20	5	5	4	1	0	0	-
49	37	12	25	22	3	6	4	1	0	0	-
47	37	10	27	24	3	6	4	1	-	-	-
48	36	11	27	25	2	5	4	1	1	1	-
49	41	8	24	20	5	5	4	1	1	1	-
48	38	10	25	20	5	7	6	1	1	1	-
47	36	11	27	23	4	7	6	1	-	-	-
47	30	17	25	23	2	6	4	2	-	-	-

表18 歷年年齡組別失業率

單位：%

年 月 別 Year & month	總 計 Total			1 5 ~ 2 4 歲 Years					
	計 Both sexes	男 Male	女 Female	計 Both sexes	男 Male	女 Female	1 5 ~ 1 9 歲 Years		
							計 Both sexes	男 Male	女 Female
6 7 年平均 Ave., 1978	1.67	1.57	1.86	3.86	4.07	3.65	3.95	3.79	4.11
6 8 年平均 Ave., 1979	1.27	1.15	1.53	3.25	3.42	3.09	3.12	2.72	3.50
6 9 年平均 Ave., 1980	1.23	1.11	1.47	3.17	3.38	2.98	3.21	2.88	3.51
7 0 年平均 Ave., 1981	1.36	1.21	1.65	3.61	3.79	3.45	3.75	3.28	4.19
7 1 年平均 Ave., 1982	2.14	2.08	2.25	5.33	6.03	4.74	5.18	4.97	5.39
7 2 年平均 Ave., 1983	2.71	2.68	2.76	6.54	7.13	6.05	6.60	6.11	7.06
7 3 年平均 Ave., 1984	2.45	2.44	2.46	6.09	6.95	5.38	5.85	5.70	6.00
7 4 年平均 Ave., 1985	2.91	2.90	2.92	7.27	8.08	6.62	7.53	6.94	8.08
7 5 年平均 Ave., 1986	2.66	2.75	2.53	6.78	7.95	5.85	6.76	6.92	6.61
7 6 年平均 Ave., 1987	1.97	1.96	1.97	5.45	6.26	4.82	5.57	5.20	5.91
7 7 年平均 Ave., 1988	1.69	1.70	1.68	4.86	5.73	4.19	5.02	4.79	5.23
7 8 年平均 Ave., 1989	1.57	1.57	1.56	4.60	5.42	3.96	5.03	4.78	5.27
7 9 年平均 Ave., 1990	1.67	1.68	1.64	5.05	5.95	4.36	5.68	5.84	5.53
8 0 年平均 Ave., 1991	1.51	1.50	1.53	4.56	5.27	4.00	4.93	4.46	5.37
8 1 年平均 Ave., 1992	1.51	1.47	1.57	4.78	5.49	4.20	4.98	4.40	5.55
8 2 年平均 Ave., 1993	1.45	1.36	1.59	4.65	4.85	4.49	4.78	3.85	5.72
8 3 年平均 Ave., 1994	1.56	1.51	1.65	4.75	4.74	4.76	4.96	4.02	5.99
8 4 年平均 Ave., 1995	1.79	1.79	1.80	5.28	5.38	5.20	5.59	4.56	6.73
8 5 年平均 Ave., 1996	2.60	2.72	2.42	6.93	7.14	6.76	7.47	6.56	8.45
8 6 年平均 Ave., 1997	2.72	2.94	2.37	6.92	7.17	6.71	7.35	6.52	8.25
8 7 年平均 Ave., 1998	2.69	2.93	2.33	7.32	8.21	6.59	8.26	8.23	8.29
8 8 年平均 Ave., 1999	2.92	3.23	2.46	7.34	8.14	6.69	9.03	8.62	9.50
8 9 年平均 Ave., 2000	2.99	3.36	2.44	7.36	8.42	6.45	9.04	8.73	9.42
9 0 年平均 Ave., 2001	4.57	5.16	3.71	10.44	11.58	9.50	13.64	12.93	14.43
9 1 年平均 Ave., 2002	5.17	5.91	4.10	11.91	14.05	10.21	14.59	14.57	14.61
9 2 年平均 Ave., 2003	4.99	5.51	4.25	11.44	13.45	9.90	13.84	13.34	14.38
9 3 年平均 Ave., 2004	4.44	4.83	3.89	10.85	13.08	9.09	13.00	13.40	12.54
9 4 年平均 Ave., 2005	4.13	4.31	3.88	10.59	11.56	9.82	11.97	12.15	11.75
9 5 年平均 Ave., 2006	3.91	4.05	3.71	10.31	11.60	9.29	11.46	10.25	12.80
9 6 年平均 Ave., 2007	3.91	4.05	3.72	10.65	11.41	10.04	11.13	10.84	11.43
9 7 年平均 Ave., 2008	4.14	4.39	3.83	11.81	12.45	11.28	11.42	11.28	11.58
1 月 Jan.	3.80	4.08	3.43	10.02	11.64	8.64	8.95	7.89	10.29
2 月 Feb.	3.94	4.25	3.52	10.51	12.00	9.27	8.90	7.22	10.78
3 月 Mar.	3.86	4.15	3.48	10.80	12.27	9.58	9.26	10.13	8.32
4 月 Apr.	3.81	4.03	3.52	10.41	11.79	9.24	8.05	7.27	8.91
5 月 May	3.84	3.96	3.67	10.36	11.87	9.12	9.47	10.24	8.63
6 月 June	3.95	4.12	3.73	11.44	10.96	11.85	12.22	11.72	12.75
7 月 July	4.06	4.24	3.83	12.73	11.18	14.05	12.09	14.42	9.28
8 月 Aug.	4.14	4.21	4.06	13.34	12.25	14.21	13.51	14.23	12.78
9 月 Sept.	4.27	4.37	4.14	13.37	13.15	13.55	14.72	13.42	16.28
1 0 月 Oct.	4.37	4.63	4.02	12.79	13.28	12.37	12.72	12.05	13.51
1 1 月 Nov.	4.64	5.06	4.10	12.86	14.31	11.67	13.21	13.15	13.28
1 2 月 Dec.	5.03	5.51	4.41	13.04	14.77	11.58	13.06	12.41	13.82
9 8 年平均 Ave., 2009	5.85	6.53	4.96	14.49	15.66	13.56	13.55	13.38	13.71
1 月 Jan.	5.31	5.89	4.56	13.58	15.92	11.63	14.36	13.45	15.36
2 月 Feb.	5.75	6.38	4.93	14.56	16.37	13.09	15.83	14.58	17.13
3 月 Mar.	5.81	6.46	4.95	14.36	17.29	12.02	14.83	14.86	14.80
4 月 Apr.	5.76	6.45	4.85	13.67	15.68	12.02	12.71	11.36	13.85
5 月 May	5.82	6.48	4.95	13.59	15.43	12.13	13.17	13.18	13.17
6 月 June	5.94	6.64	5.01	14.89	14.73	15.01	15.12	16.13	14.25
7 月 July	6.07	6.81	5.11	15.55	14.58	16.33	14.38	16.49	12.26
8 月 Aug.	6.13	6.82	5.24	15.77	15.11	16.27	13.20	14.55	11.98
9 月 Sept.	6.04	6.68	5.21	15.53	16.97	14.44	13.73	13.55	13.89
1 0 月 Oct.	5.96	6.67	5.03	14.85	15.88	14.01	12.26	11.24	13.35
1 1 月 Nov.	5.86	6.57	4.94	14.18	14.91	13.57	11.97	9.31	15.24
1 2 月 Dec.	5.74	6.49	4.76	13.42	15.11	12.00	11.41	12.92	9.73

TABLE 18. AGE UNEMPLOYMENT RATES, BY YEAR

Unit : %

			2 5 ~ 4 4 歲								
2 0 ~ 2 4 歲			計	男	女	2 5 ~ 2 9 歲			3 0 ~ 3 4 歲		
Years						Years			Years		
計	男	女				計	男	女	計	男	女
Both sexes	Male	Female	Both sexes	Male	Female	Both sexes	Male	Female	Both sexes	Male	Female
3.77	4.33	3.25	0.86	1.01	0.48	1.54	1.76	1.01	0.64	0.77	0.29
3.36	4.07	2.73	0.56	0.63	0.39	1.02	1.09	0.87	0.42	0.49	0.23
3.13	3.82	2.57	0.60	0.67	0.44	1.09	1.12	1.02	0.44	0.55	0.18
3.50	4.24	2.91	0.67	0.77	0.43	1.12	1.21	0.90	0.50	0.57	0.33
5.45	6.89	4.30	1.26	1.48	0.76	2.02	2.25	1.51	0.98	1.17	0.50
6.49	7.91	5.40	1.71	2.04	1.01	2.65	3.01	1.91	1.44	1.74	0.80
6.24	7.84	5.04	1.59	1.82	1.14	2.65	2.85	2.26	1.30	1.53	0.81
7.12	8.85	5.83	1.97	2.29	1.34	3.05	3.33	2.53	1.76	2.09	1.08
6.79	8.62	5.46	1.84	2.15	1.25	2.95	3.28	2.37	1.50	1.75	1.02
5.39	6.93	4.31	1.28	1.47	0.93	2.13	2.35	1.77	1.04	1.16	0.83
4.78	6.29	3.74	1.14	1.32	0.83	1.95	2.20	1.53	0.94	1.10	0.64
4.39	5.77	3.43	1.08	1.23	0.83	1.88	2.05	1.61	0.89	1.02	0.66
4.79	6.01	3.93	1.17	1.35	0.87	1.92	2.17	1.53	0.99	1.11	0.75
4.41	5.66	3.52	1.11	1.23	0.90	1.91	2.04	1.71	0.91	1.03	0.68
4.70	5.96	3.75	1.09	1.17	0.97	2.00	2.02	1.97	1.00	1.05	0.90
4.60	5.26	4.10	1.06	1.12	0.97	1.94	1.93	1.96	0.96	1.05	0.80
4.67	5.09	4.35	1.22	1.35	1.01	2.19	2.29	2.04	1.19	1.38	0.86
5.16	5.78	4.69	1.45	1.63	1.17	2.55	2.68	2.37	1.36	1.61	0.92
6.72	7.41	6.21	2.23	2.58	1.69	3.65	4.00	3.16	2.08	2.40	1.55
6.76	7.46	6.23	2.33	2.77	1.64	3.68	4.11	3.09	2.15	2.64	1.34
7.01	8.20	6.13	2.26	2.66	1.65	3.61	4.07	2.99	2.06	2.45	1.44
6.83	7.96	5.99	2.54	3.03	1.80	3.82	4.36	3.11	2.42	2.85	1.75
6.89	8.31	5.78	2.64	3.13	1.91	3.77	4.19	3.24	2.59	3.07	1.87
9.65	11.17	8.49	4.17	5.05	2.89	5.46	6.47	4.21	4.19	5.02	2.97
11.31	13.91	9.40	4.73	5.66	3.43	6.46	7.32	5.43	4.64	5.58	3.31
10.95	13.48	9.14	4.47	5.21	3.44	6.26	7.45	4.86	4.16	4.80	3.26
10.44	13.00	8.57	3.97	4.48	3.29	5.69	6.28	5.01	3.86	4.41	3.12
10.33	11.42	9.54	3.78	4.15	3.31	5.75	6.58	4.81	3.63	3.90	3.27
10.10	11.90	8.76	3.79	4.10	3.40	5.92	6.51	5.27	3.80	4.18	3.34
10.56	11.54	9.82	3.86	4.19	3.45	5.87	6.53	5.15	3.87	4.01	3.70
11.89	12.72	11.23	4.02	4.47	3.47	6.38	7.19	5.53	3.89	4.25	3.45
10.23	12.56	8.39	3.74	4.10	3.30	5.70	5.96	5.42	3.95	4.11	3.76
10.81	13.08	9.03	3.84	4.30	3.27	5.81	6.48	5.10	3.87	4.36	3.29
11.09	12.75	9.79	3.71	4.13	3.19	5.92	6.46	5.34	3.55	4.15	2.83
10.85	12.78	9.29	3.72	3.99	3.40	6.03	6.48	5.57	3.71	4.05	3.31
10.53	12.24	9.20	3.83	4.15	3.44	6.22	7.14	5.28	3.66	3.90	3.37
11.29	10.79	11.70	3.88	4.43	3.22	6.17	6.92	5.40	3.61	4.32	2.70
12.87	10.31	14.89	3.90	4.50	3.18	6.28	7.48	5.02	3.74	4.23	3.13
13.30	11.71	14.49	3.94	4.42	3.34	6.58	7.67	5.44	3.59	3.74	3.41
13.08	13.08	13.08	4.06	4.40	3.66	6.53	7.62	5.41	3.94	4.06	3.80
12.80	13.58	12.18	4.15	4.48	3.76	6.84	7.76	5.86	4.16	4.33	3.96
12.79	14.58	11.40	4.47	5.07	3.74	7.26	8.07	6.39	4.27	4.69	3.75
13.04	15.31	11.24	4.97	5.62	4.18	7.23	8.27	6.15	4.62	5.09	4.06
14.67	16.15	13.53	5.93	6.95	4.70	8.77	10.26	7.19	5.82	6.76	4.69
13.44	16.47	11.03	5.29	6.05	4.37	7.71	8.86	6.52	5.15	5.72	4.46
14.32	16.76	12.44	5.73	6.58	4.69	8.40	9.59	7.14	5.79	6.74	4.64
14.28	17.81	11.58	5.83	6.61	4.88	8.56	9.47	7.58	5.91	6.90	4.70
13.84	16.47	11.70	5.83	6.75	4.72	8.63	9.71	7.46	5.90	7.21	4.32
13.66	15.80	11.94	5.96	7.02	4.69	8.82	10.67	6.87	6.23	7.13	5.15
14.85	14.47	15.14	5.98	7.21	4.50	8.67	10.31	6.95	5.99	7.57	4.04
15.77	14.17	17.00	6.13	7.40	4.58	9.03	10.63	7.34	5.80	7.46	3.79
16.28	15.24	17.06	6.19	7.46	4.67	9.21	10.79	7.54	5.87	6.84	4.75
15.87	17.68	14.54	6.16	7.14	4.97	9.22	10.80	7.55	5.92	6.14	5.65
15.34	16.95	14.12	6.13	7.13	4.93	9.06	11.03	6.99	5.90	6.03	5.75
14.63	16.34	13.30	5.99	7.01	4.78	9.00	10.63	7.31	5.76	6.61	4.74
13.82	15.63	12.38	5.89	7.02	4.54	8.89	10.67	7.05	5.63	6.76	4.29

表18 歷年年齡組別失業率(續)

單位：%

年 月 別 Year & month	2 5 ~ 4 4 歲 Years											
	3 5 ~ 3 9 歲 Years			4 0 ~ 4 4 歲 Years			計 Both sexes	男 Male	女 Female	4 5 ~ 4 9 歲 Years		
	計 Both sexes	男 Male	女 Female	計 Both sexes	男 Male	女 Female				計 Both sexes	男 Male	女 Female
6 7 年平均 Ave.,1978	0.38	0.47	0.15	0.43	0.55	0.12	0.62	0.75	0.06	0.43	0.55	0.04
6 8 年平均 Ave.,1979	0.23	0.30	0.07	0.24	0.32	0.04	0.41	0.51	0.03	0.32	0.41	0.05
6 9 年平均 Ave.,1980	0.31	0.40	0.09	0.19	0.26	0.03	0.37	0.46	0.02	0.29	0.38	0.04
7 0 年平均 Ave.,1981	0.40	0.55	0.03	0.35	0.46	0.09	0.36	0.43	0.09	0.34	0.44	0.07
7 1 年平均 Ave.,1982	0.88	1.11	0.36	0.64	0.88	0.08	0.70	0.86	0.10	0.56	0.75	0.08
7 2 年平均 Ave.,1983	1.18	1.58	0.35	0.90	1.18	0.32	1.07	1.33	0.22	0.99	1.29	0.29
7 3 年平均 Ave.,1984	1.00	1.29	0.43	0.71	0.93	0.29	0.87	1.11	0.14	0.72	0.99	0.14
7 4 年平均 Ave.,1985	1.21	1.58	0.49	1.13	1.51	0.39	1.06	1.36	0.22	0.91	1.26	0.19
7 5 年平均 Ave.,1986	1.22	1.56	0.60	1.05	1.49	0.24	0.93	1.22	0.15	1.01	1.44	0.17
7 6 年平均 Ave.,1987	0.84	1.11	0.36	0.62	0.85	0.22	0.61	0.79	0.15	0.65	0.86	0.22
7 7 年平均 Ave.,1988	0.70	0.86	0.42	0.56	0.70	0.31	0.49	0.62	0.15	0.57	0.75	0.20
7 8 年平均 Ave.,1989	0.68	0.85	0.37	0.50	0.68	0.18	0.45	0.58	0.12	0.55	0.74	0.17
7 9 年平均 Ave.,1990	0.84	1.05	0.47	0.64	0.79	0.36	0.48	0.61	0.15	0.64	0.84	0.22
8 0 年平均 Ave.,1991	0.76	0.91	0.49	0.62	0.76	0.36	0.45	0.56	0.15	0.49	0.65	0.16
8 1 年平均 Ave.,1992	0.64	0.83	0.31	0.53	0.62	0.36	0.44	0.53	0.21	0.52	0.66	0.26
8 2 年平均 Ave.,1993	0.68	0.82	0.45	0.53	0.60	0.40	0.42	0.52	0.18	0.48	0.63	0.19
8 3 年平均 Ave.,1994	0.74	0.89	0.47	0.65	0.76	0.45	0.47	0.61	0.17	0.60	0.77	0.26
8 4 年平均 Ave.,1995	1.00	1.21	0.65	0.82	1.00	0.53	0.61	0.78	0.24	0.78	1.03	0.30
8 5 年平均 Ave.,1996	1.65	2.00	1.10	1.49	1.96	0.74	1.17	1.51	0.43	1.37	1.81	0.59
8 6 年平均 Ave.,1997	1.84	2.33	1.05	1.63	2.08	0.89	1.48	1.92	0.55	1.61	2.10	0.73
8 7 年平均 Ave.,1998	1.76	2.21	1.04	1.60	2.01	0.96	1.44	1.84	0.58	1.64	2.17	0.68
8 8 年平均 Ave.,1999	2.08	2.59	1.28	1.87	2.45	0.95	1.65	2.12	0.71	1.89	2.40	1.02
8 9 年平均 Ave.,2000	2.24	2.82	1.32	1.98	2.54	1.09	1.75	2.28	0.68	1.93	2.55	0.85
9 0 年平均 Ave.,2001	3.72	4.68	2.26	3.36	4.22	2.01	2.92	3.61	1.57	3.34	4.18	1.92
9 1 年平均 Ave.,2002	3.87	4.81	2.46	4.00	5.10	2.30	3.38	4.33	1.53	3.84	4.98	1.95
9 2 年平均 Ave.,2003	3.61	4.22	2.73	3.85	4.59	2.75	3.76	4.29	2.76	3.97	4.56	3.01
9 3 年平均 Ave.,2004	3.12	3.59	2.46	3.18	3.79	2.29	3.20	3.63	2.42	3.22	3.66	2.53
9 4 年平均 Ave.,2005	2.84	3.05	2.55	2.81	3.17	2.28	2.79	3.13	2.17	2.89	3.16	2.47
9 5 年平均 Ave.,2006	2.86	3.19	2.42	2.40	2.60	2.13	2.31	2.57	1.85	2.31	2.46	2.09
9 6 年平均 Ave.,2007	2.76	3.09	2.31	2.81	3.21	2.26	2.24	2.56	1.69	2.47	2.88	1.85
9 7 年平均 Ave.,2008	2.97	3.39	2.43	2.63	3.10	1.99	2.54	2.95	1.85	2.76	3.23	2.07
1 月 Jan.	2.50	3.05	1.78	2.63	3.33	1.67	2.39	2.75	1.79	2.84	3.26	2.22
2 月 Feb.	2.95	3.31	2.47	2.56	3.11	1.79	2.55	2.91	1.93	2.99	3.42	2.34
3 月 Mar.	2.81	3.05	2.50	2.38	2.94	1.61	2.46	2.83	1.83	2.73	3.17	2.08
4 月 Apr.	2.62	2.70	2.52	2.33	2.81	1.66	2.43	2.84	1.73	2.89	3.42	2.11
5 月 May	2.74	3.15	2.22	2.51	2.52	2.50	2.34	2.41	2.22	2.74	3.04	2.31
6 月 June	2.94	3.53	2.18	2.63	3.02	2.12	2.27	2.49	1.92	2.51	3.05	1.70
7 月 July	2.75	3.33	1.99	2.64	3.02	2.14	2.18	2.68	1.34	2.36	3.09	1.29
8 月 Aug.	2.76	3.33	2.03	2.57	3.02	1.95	2.16	2.54	1.50	2.08	2.11	2.05
9 月 Sept.	3.05	3.00	3.11	2.50	3.00	1.81	2.45	2.89	1.70	2.52	2.86	2.01
1 0 月 Oct.	2.98	3.00	2.97	2.37	2.86	1.72	2.79	3.50	1.64	2.84	3.79	1.51
1 1 月 Nov.	3.32	4.21	2.17	2.78	3.34	2.03	3.06	3.62	2.15	3.03	3.48	2.39
1 2 月 Dec.	4.22	5.02	3.18	3.61	4.18	2.85	3.35	3.91	2.42	3.60	4.11	2.88
9 8 年平均 Ave.,2009	4.64	5.52	3.54	4.23	5.31	2.80	3.90	4.67	2.64	4.27	5.07	3.12
1 月 Jan.	4.43	4.98	3.74	3.65	4.71	2.20	3.54	4.13	2.56	3.83	4.43	2.96
2 月 Feb.	4.53	5.26	3.61	3.93	4.77	2.81	3.90	4.66	2.65	4.24	5.10	2.99
3 月 Mar.	4.60	5.12	3.93	4.00	4.93	2.76	3.98	4.74	2.75	4.43	5.37	3.11
4 月 Apr.	4.47	5.15	3.61	4.08	4.90	2.97	4.01	4.76	2.79	4.58	5.59	3.16
5 月 May	4.44	5.24	3.42	4.07	5.05	2.77	4.01	4.52	3.16	4.51	5.19	3.54
6 月 June	4.79	5.47	3.92	4.25	5.50	2.60	4.01	4.78	2.74	4.38	5.06	3.41
7 月 July	5.06	5.98	3.89	4.38	5.57	2.79	3.99	4.95	2.41	4.37	5.32	3.02
8 月 Aug.	5.11	6.64	3.19	4.34	5.65	2.55	3.94	4.79	2.53	4.25	4.92	3.28
9 月 Sept.	4.85	6.04	3.35	4.40	5.70	2.63	3.83	4.63	2.52	4.10	4.54	3.47
1 0 月 Oct.	4.71	5.82	3.28	4.64	5.77	3.14	3.83	4.78	2.29	3.98	4.93	2.63
1 1 月 Nov.	4.46	5.27	3.43	4.51	5.61	3.09	3.91	4.82	2.44	4.15	5.04	2.86
1 2 月 Dec.	4.28	5.23	3.07	4.53	5.50	3.28	3.90	4.53	2.86	4.37	5.33	3.00

TABLE 18. AGE UNEMPLOYMENT RATES, BY YEAR(Cont.)

Unit : %

4 5 ~ 6 4 歲									6 5 歲 及 以 上		
Years									Years & over		
5 0 ~ 5 4 歲			5 5 ~ 5 9 歲			6 0 ~ 6 4 歲			計	男	女
Years			Years			Years					
計	男	女	計	男	女	計	男	女	Both sexes	Male	Female
Both sexes	Male	Female	Both sexes	Male	Female	Both sexes	Male	Female			
0.82	0.97	0.13	0.76	0.90	0.03	0.43	0.50	-	0.17	0.19	-
0.48	0.58	-	0.47	0.56	0.01	0.41	0.45	0.09	-	-	-
0.43	0.53	-	0.44	0.52	-	0.29	0.34	-	-	-	-
0.44	0.52	0.13	0.38	0.44	0.07	0.17	0.20	-	0.04	0.05	-
0.88	1.08	0.09	0.71	0.83	0.12	0.59	0.66	0.15	-	-	-
1.26	1.59	0.19	1.22	1.44	0.23	0.57	0.68	-	-	-	-
0.98	1.27	0.13	1.02	1.24	0.16	0.69	0.80	0.15	0.12	0.14	-
1.25	1.63	0.26	1.20	1.43	0.27	0.79	0.92	0.17	0.20	0.23	-
0.95	1.27	0.15	0.82	1.02	0.10	0.89	1.05	0.16	0.24	0.25	0.15
0.66	0.88	0.14	0.62	0.77	0.08	0.44	0.54	-	0.12	0.15	-
0.43	0.56	0.13	0.40	0.50	0.10	0.55	0.65	0.11	0.12	0.10	0.18
0.47	0.62	0.10	0.42	0.53	0.04	0.25	0.29	0.09	0.22	0.27	-
0.52	0.69	0.15	0.36	0.46	0.06	0.22	0.27	0.04	0.03	0.04	-
0.55	0.71	0.17	0.41	0.51	0.13	0.23	0.26	0.14	0.11	0.14	-
0.48	0.60	0.19	0.35	0.43	0.15	0.31	0.35	0.19	0.08	0.05	0.19
0.45	0.56	0.22	0.40	0.48	0.17	0.25	0.31	0.06	0.10	0.12	0.03
0.45	0.59	0.17	0.43	0.58	0.04	0.29	0.35	0.09	0.13	0.13	0.10
0.70	0.93	0.19	0.42	0.47	0.28	0.31	0.38	0.09	0.12	0.13	0.09
1.20	1.61	0.35	1.05	1.37	0.23	0.65	0.77	0.29	0.15	0.17	0.04
1.76	2.34	0.53	1.31	1.71	0.31	0.80	1.01	0.21	0.28	0.32	0.12
1.60	2.01	0.73	1.20	1.55	0.32	0.68	0.89	0.09	0.19	0.17	0.27
1.79	2.43	0.45	1.35	1.73	0.41	0.87	1.08	0.25	0.29	0.33	0.18
1.85	2.44	0.63	1.61	2.06	0.48	0.92	1.19	0.16	0.24	0.28	0.09
3.08	3.86	1.50	2.41	3.01	0.89	1.33	1.60	0.55	0.06	0.05	0.08
3.60	4.73	1.37	2.78	3.54	0.88	1.45	1.81	0.42	0.13	0.15	0.05
3.77	4.47	2.45	3.77	4.17	2.82	2.69	2.80	2.41	0.14	0.15	0.10
3.56	4.10	2.56	3.01	3.30	2.35	2.19	2.57	1.18	0.07	0.08	0.04
2.91	3.38	2.05	2.63	2.94	1.92	2.08	2.47	1.06	0.43	0.53	0.17
2.50	3.00	1.61	2.25	2.39	1.93	1.60	1.81	1.08	0.28	0.23	0.40
2.33	2.67	1.74	1.95	2.15	1.54	1.29	1.59	0.57	0.16	0.16	0.15
2.65	3.17	1.80	2.33	2.60	1.78	1.38	1.68	0.67	0.17	0.22	0.07
2.18	2.70	1.33	2.13	2.20	1.98	1.46	1.83	0.66	0.07	0.10	-
2.29	2.57	1.84	2.28	2.79	1.23	1.89	2.07	1.46	0.13	0.19	-
2.40	2.69	1.92	2.36	2.84	1.39	1.50	1.80	0.69	0.25	0.25	0.23
2.40	2.76	1.81	2.05	2.46	1.16	1.01	1.42	-	0.10	-	0.31
2.19	2.38	1.88	2.24	1.99	2.75	1.03	0.69	1.80	0.23	0.23	0.21
2.27	2.62	1.72	2.44	2.02	3.26	0.55	0.58	0.48	0.72	0.98	-
2.44	2.97	1.58	2.01	2.29	1.43	0.48	0.62	0.17	0.26	0.36	-
2.59	3.45	1.13	1.93	2.31	1.12	1.32	1.67	0.48	0.08	0.12	-
2.69	3.17	1.88	2.18	2.76	1.00	1.71	2.25	0.42	0.17	0.25	-
3.14	3.83	2.01	2.46	2.84	1.71	1.95	2.60	0.46	-	-	-
3.50	4.27	2.22	3.00	3.47	2.09	1.57	2.16	0.22	-	-	-
3.65	4.50	2.22	2.85	3.28	2.04	2.00	2.33	1.19	0.10	0.12	0.06
4.14	5.02	2.70	3.54	4.43	1.82	2.00	2.30	1.31	0.13	0.18	-
3.84	4.54	2.68	3.11	3.66	2.07	1.87	2.46	0.28	0.10	0.14	-
4.14	5.06	2.69	3.62	4.40	2.06	1.83	1.88	1.72	-	-	-
4.03	4.83	2.72	3.78	4.37	2.61	1.86	2.37	0.76	-	-	-
4.04	4.98	2.44	3.66	4.03	2.96	1.80	2.06	1.23	0.11	0.15	-
4.19	4.59	3.54	3.52	4.21	2.17	1.89	2.16	1.23	0.16	0.22	-
4.36	5.35	2.77	3.48	4.54	1.43	2.02	2.15	1.67	0.18	0.25	-
4.14	5.20	2.39	3.75	5.03	1.32	2.05	2.29	1.49	-	-	-
4.20	5.14	2.65	3.75	5.21	0.99	1.75	1.97	1.22	0.36	0.51	-
4.29	5.76	1.91	3.34	4.13	1.82	1.87	2.19	1.06	0.34	0.47	-
4.21	5.51	2.21	3.45	4.22	1.98	2.48	2.99	1.31	0.29	0.40	-
4.12	5.09	2.57	3.67	4.78	1.53	2.49	2.93	1.55	-	-	-
4.10	4.23	3.89	3.39	4.61	0.99	2.08	2.11	2.01	-	-	-

表19 歷年教育程度別失業人數

單位：千人

年 月 別 Year & month	總 計 Total			國 中 及 以 下					
	計 Both sexes	男 Male	女 Female	計 Both sexes	男 Male	女 Female	不 識 字 及 自 修 Illiterate & self-educated		
							計 Both sexes	男 Male	女 Female
6 7 年平均 Ave., 1978	106	67	39	48	34	15	2	2	0
6 8 年平均 Ave., 1979	83	50	33	36	25	12	1	1	0
6 9 年平均 Ave., 1980	82	49	33	32	23	9	1	1	0
7 0 年平均 Ave., 1981	92	55	37	37	26	11	1	1	0
7 1 年平均 Ave., 1982	149	96	53	66	50	16	2	2	0
7 2 年平均 Ave., 1983	197	126	71	85	65	20	4	3	1
7 3 年平均 Ave., 1984	183	116	67	72	54	18	4	3	1
7 4 年平均 Ave., 1985	222	141	81	91	70	22	4	3	1
7 5 年平均 Ave., 1986	212	136	75	82	64	17	3	3	1
7 6 年平均 Ave., 1987	161	100	61	57	44	14	2	2	1
7 7 年平均 Ave., 1988	139	87	52	48	37	11	2	1	1
7 8 年平均 Ave., 1989	132	82	49	44	33	11	1	1	0
7 9 年平均 Ave., 1990	140	88	52	45	34	11	1	1	0
8 0 年平均 Ave., 1991	130	80	49	43	33	10	1	1	0
8 1 年平均 Ave., 1992	132	81	52	40	30	11	1	1	0
8 2 年平均 Ave., 1993	128	75	54	36	26	10	1	0	0
8 3 年平均 Ave., 1994	142	84	58	43	32	11	1	1	0
8 4 年平均 Ave., 1995	165	101	64	50	38	12	1	1	1
8 5 年平均 Ave., 1996	242	154	88	81	66	15	3	2	1
8 6 年平均 Ave., 1997	256	169	88	97	79	18	3	2	1
8 7 年平均 Ave., 1998	257	169	88	88	71	17	2	2	1
8 8 年平均 Ave., 1999	283	188	95	98	78	19	3	2	1
8 9 年平均 Ave., 2000	293	197	95	101	82	19	2	1	1
9 0 年平均 Ave., 2001	450	302	148	164	129	34	2	2	1
9 1 年平均 Ave., 2002	515	348	167	172	141	31	3	2	1
9 2 年平均 Ave., 2003	503	326	177	167	127	40	3	1	2
9 3 年平均 Ave., 2004	454	288	166	134	101	33	1	1	1
9 4 年平均 Ave., 2005	428	259	169	113	83	30	1	0	1
9 5 年平均 Ave., 2006	411	245	166	92	68	24	1	0	0
9 6 年平均 Ave., 2007	419	248	171	90	65	24	1	0	0
9 7 年平均 Ave., 2008	450	271	179	100	75	25	1	0	0
1 月 Jan.	411	251	159	94	69	25	0	0	0
2 月 Feb.	424	261	163	102	77	25	1	1	0
3 月 Mar.	417	256	161	100	74	25	1	1	0
4 月 Apr.	412	248	164	96	71	26	0	0	0
5 月 May	416	244	172	97	68	29	1	1	1
6 月 June	428	254	174	94	67	27	1	1	1
7 月 July	442	263	179	93	73	20	-	-	-
8 月 Aug.	452	261	191	88	69	20	-	-	-
9 月 Sept.	464	271	194	98	74	24	0	-	0
1 0 月 Oct.	476	287	189	99	71	28	-	-	-
1 1 月 Nov.	507	313	193	110	83	27	0	0	0
1 2 月 Dec.	549	341	208	128	98	30	1	1	0
9 8 年平均 Ave., 2009	639	404	235	148	115	33	1	0	0
1 月 Jan.	578	364	214	132	102	30	1	0	0
2 月 Feb.	624	392	232	150	115	34	1	0	0
3 月 Mar.	630	397	233	153	123	30	1	0	1
4 月 Apr.	625	397	228	152	119	33	0	0	0
5 月 May	633	399	234	157	118	39	1	1	1
6 月 June	647	410	237	157	115	41	1	-	1
7 月 July	663	421	242	158	125	33	1	0	1
8 月 Aug.	672	422	250	155	123	32	0	0	0
9 月 Sept.	661	413	247	147	112	34	0	0	0
1 0 月 Oct.	653	414	240	146	114	31	0	-	0
1 1 月 Nov.	645	409	237	141	111	31	1	1	0
1 2 月 Dec.	632	404	228	134	101	33	1	1	0

TABLE 19. NUMBER CATEGORIZED BY EDUCATIONAL ATTAINMENT OF UNEMPLOYED PERSONS, BY YEAR

Unit : Thousand Persons

Junior high & below						高中 (職)								
						Senior high & vocational								
國小			國中			計	男	女	高中			高職		
Primary			Junior high						Senior high			Vocational		
計	男	女	計	男	女	Both sexes	Male	Female	計	男	女	計	男	女
Both sexes	Male	Female	Both sexes	Male	Female				Both sexes	Male	Female	Both sexes	Male	Female
21	15	6	25	17	8	40	21	19	15	9	6	25	12	13
16	11	4	19	13	7	33	17	17	11	6	4	23	10	12
13	9	3	18	13	5	34	17	17	11	6	5	24	11	13
14	10	4	22	14	7	38	19	19	11	6	4	27	12	15
28	22	6	36	26	10	58	31	27	19	11	7	39	20	19
37	31	6	43	31	13	78	41	37	23	14	9	55	27	28
30	24	6	38	27	11	76	41	35	22	13	8	54	28	27
40	33	7	48	34	14	90	47	43	25	15	10	65	32	33
33	28	5	45	34	11	91	48	43	25	15	10	66	33	33
21	17	4	34	25	9	72	39	33	18	12	7	54	27	27
17	13	4	29	22	7	62	34	28	15	10	6	47	24	23
16	13	3	27	20	8	60	32	28	17	10	6	43	22	21
15	11	4	29	22	7	64	36	28	17	11	7	46	25	21
14	12	3	28	21	7	57	31	26	16	10	6	41	21	19
12	9	3	27	20	7	59	33	26	16	10	5	43	23	20
11	8	3	24	17	7	55	30	25	14	9	5	41	21	20
14	11	4	28	21	7	59	32	27	14	9	6	45	23	22
15	12	4	33	25	8	69	38	31	17	11	6	52	28	25
28	23	5	50	41	9	96	55	41	23	15	7	73	39	34
35	29	6	59	48	11	97	57	40	24	16	7	73	41	32
31	25	5	54	44	10	102	63	40	25	17	8	77	46	32
34	28	6	61	49	12	111	71	40	26	19	7	85	51	33
34	28	7	65	53	12	117	75	41	27	19	7	90	56	34
57	46	11	105	82	23	182	115	67	44	32	12	138	83	55
59	49	10	110	90	20	215	137	79	50	36	14	165	100	65
60	42	17	105	84	21	207	130	77	48	34	14	159	96	63
46	33	14	86	68	18	184	114	69	42	29	13	142	86	56
35	25	11	76	58	19	171	101	70	41	26	15	131	76	55
28	20	8	63	48	15	166	97	69	37	24	13	128	73	56
26	18	8	63	47	16	166	98	68	37	24	13	129	74	55
29	20	9	71	54	17	166	100	66	40	27	14	126	74	52
27	20	8	67	50	17	152	92	60	35	23	13	117	70	47
31	23	9	69	53	16	155	100	55	32	20	12	123	80	43
30	22	8	69	52	17	151	96	56	34	23	12	117	73	44
25	16	9	71	55	16	149	87	62	38	25	13	111	62	49
28	14	14	68	54	14	156	87	69	40	25	15	116	62	53
26	15	11	67	52	15	162	96	65	42	29	12	120	67	53
23	16	7	70	57	12	161	104	57	42	31	11	119	73	46
22	16	5	67	53	14	165	101	65	43	30	13	123	71	52
29	23	7	69	51	18	174	101	72	44	29	15	130	73	57
29	21	9	70	51	19	181	106	74	42	26	16	139	80	59
34	26	8	76	57	19	188	116	72	44	28	16	144	87	57
38	29	9	89	68	21	202	119	83	46	30	16	155	89	66
43	33	11	104	82	22	234	149	86	56	37	18	179	112	67
38	29	9	93	72	21	222	136	85	52	31	20	170	105	65
43	32	11	105	83	23	234	146	87	55	33	22	178	113	65
44	35	9	108	87	20	232	141	91	56	37	19	176	104	72
46	33	13	106	86	20	228	138	90	55	37	18	173	101	72
48	33	15	108	85	23	232	140	92	55	36	19	177	104	73
46	32	14	109	83	26	238	157	81	57	39	18	181	118	63
47	37	10	110	88	22	240	159	81	57	40	17	183	118	65
46	37	9	108	86	22	242	154	89	56	40	16	186	113	73
43	33	10	103	80	24	241	157	84	56	40	17	185	118	67
42	34	8	104	81	23	236	155	82	58	38	19	179	116	62
40	31	9	100	79	21	235	148	87	55	38	17	180	110	70
37	26	11	96	74	22	233	153	80	53	34	19	180	118	62

表19 歷年教育程度別失業人數(續)

TABLE 19. NUMBER CATEGORIZED BY EDUCATIONAL ATTAINMENT OF UNEMPLOYED PERSONS, BY YEAR(Cont.)

單位：千人

Unit: Thousand Persons

年 月 別 Year & month	大 專 及 以 上 Junior college & above								
	計 Both sexes	男 Male	女 Female	專 科 Junior college			大 學 及 以 上 University & graduate school		
				計 Both sexes	男 Male	女 Female	計 Both sexes	男 Male	女 Female
6 7 年平均 Ave., 1978	17	12	6	10	7	3	7	4	2
6 8 年平均 Ave., 1979	13	8	5	8	5	3	5	3	2
6 9 年平均 Ave., 1980	16	9	6	9	5	4	7	4	3
7 0 年平均 Ave., 1981	17	10	7	10	6	4	7	4	2
7 1 年平均 Ave., 1982	25	15	10	14	9	5	10	6	5
7 2 年平均 Ave., 1983	34	20	14	21	12	8	14	8	6
7 3 年平均 Ave., 1984	35	21	14	21	12	8	15	9	6
7 4 年平均 Ave., 1985	41	25	16	25	15	10	16	9	7
7 5 年平均 Ave., 1986	39	24	16	23	14	8	16	9	7
7 6 年平均 Ave., 1987	31	16	15	19	10	9	12	6	6
7 7 年平均 Ave., 1988	29	17	12	18	10	7	11	6	5
7 8 年平均 Ave., 1989	27	17	11	17	10	6	11	6	5
7 9 年平均 Ave., 1990	31	19	13	19	11	8	12	7	5
8 0 年平均 Ave., 1991	29	16	13	18	10	8	11	6	5
8 1 年平均 Ave., 1992	34	18	16	19	10	8	15	8	7
8 2 年平均 Ave., 1993	37	19	18	22	12	10	15	7	8
8 3 年平均 Ave., 1994	40	21	19	22	12	10	18	9	9
8 4 年平均 Ave., 1995	46	25	21	26	14	11	21	11	10
8 5 年平均 Ave., 1996	65	34	32	38	19	18	28	14	14
8 6 年平均 Ave., 1997	62	32	30	37	19	18	25	13	12
8 7 年平均 Ave., 1998	67	35	31	39	21	18	28	14	13
8 8 年平均 Ave., 1999	74	39	35	45	23	21	29	16	14
8 9 年平均 Ave., 2000	75	40	35	44	24	20	31	17	14
9 0 年平均 Ave., 2001	104	58	46	64	36	28	40	22	18
9 1 年平均 Ave., 2002	128	71	57	76	44	33	51	27	24
9 2 年平均 Ave., 2003	129	68	60	73	41	33	55	28	28
9 3 年平均 Ave., 2004	136	72	64	70	39	31	66	33	33
9 4 年平均 Ave., 2005	144	75	69	68	37	30	77	38	39
9 5 年平均 Ave., 2006	154	80	73	65	34	31	89	46	43
9 6 年平均 Ave., 2007	164	84	79	61	34	28	102	51	52
9 7 年平均 Ave., 2008	184	96	88	64	36	28	120	60	60
1 月 Jan.	164	90	75	58	31	28	106	59	47
2 月 Feb.	167	84	83	59	32	28	108	53	55
3 月 Mar.	166	85	80	57	30	27	109	55	53
4 月 Apr.	167	90	76	61	33	28	106	57	49
5 月 May	163	88	75	58	33	25	105	56	50
6 月 June	172	90	82	61	38	23	111	52	59
7 月 July	188	85	103	61	36	25	127	49	78
8 月 Aug.	198	91	107	63	33	30	136	59	77
9 月 Sept.	193	95	97	65	36	29	127	60	68
1 0 月 Oct.	197	109	88	69	42	27	128	67	61
1 1 月 Nov.	209	115	95	72	43	29	137	71	66
1 2 月 Dec.	219	123	95	80	46	34	138	77	61
9 8 年平均 Ave., 2009	256	140	116	92	56	37	163	84	79
1 月 Jan.	225	126	99	86	52	34	139	74	65
2 月 Feb.	241	131	110	93	56	38	147	75	72
3 月 Mar.	245	134	112	95	56	39	150	78	73
4 月 Apr.	244	140	105	94	60	34	150	80	70
5 月 May	244	141	103	93	57	36	151	84	67
6 月 June	252	137	115	94	60	34	158	77	81
7 月 July	265	137	128	95	56	39	170	81	89
8 月 Aug.	274	145	129	97	58	39	177	87	90
9 月 Sept.	273	144	130	94	57	37	179	87	93
1 0 月 Oct.	271	144	127	90	53	37	181	92	89
1 1 月 Nov.	269	150	119	88	51	36	182	99	83
1 2 月 Dec.	265	151	114	89	54	35	176	96	80

表20 歷年教育程度別失業率

TABLE 20. EDUCATIONAL-ATTAINMENT UNEMPLOYMENT RATES, BY YEAR

單位：%

Unit：%

年 月 別 Year & month	總 計 Total			國 中 及 以 下					
	計 Both sexes	男 Male	女 Female	計 Both sexes	男 Male	女 Female	不 識 字 及 自 修 Illiterate & self-educated		
							計 Both sexes	男 Male	女 Female
6 7 年平均 Ave., 1978	1.67	1.57	1.86	1.03	1.07	0.94	0.32	0.48	0.14
6 8 年平均 Ave., 1979	1.27	1.15	1.53	0.77	0.78	0.74	0.15	0.23	0.05
6 9 年平均 Ave., 1980	1.23	1.11	1.47	0.68	0.74	0.57	0.17	0.28	0.06
7 0 年平均 Ave., 1981	1.36	1.21	1.65	0.81	0.84	0.75	0.21	0.35	0.05
7 1 年平均 Ave., 1982	2.14	2.08	2.25	1.42	1.60	1.07	0.40	0.63	0.16
7 2 年平均 Ave., 1983	2.71	2.68	2.76	1.78	2.09	1.19	0.68	1.19	0.25
7 3 年平均 Ave., 1984	2.45	2.44	2.46	1.50	1.76	1.02	0.63	1.04	0.32
7 4 年平均 Ave., 1985	2.91	2.90	2.92	1.91	2.27	1.25	0.63	1.09	0.27
7 5 年平均 Ave., 1986	2.66	2.75	2.53	1.68	2.11	0.95	0.55	0.96	0.25
7 6 年平均 Ave., 1987	1.97	1.96	1.97	1.19	1.45	0.75	0.42	0.72	0.21
7 7 年平均 Ave., 1988	1.69	1.70	1.68	1.02	1.23	0.67	0.38	0.63	0.21
7 8 年平均 Ave., 1989	1.57	1.57	1.56	0.96	1.13	0.65	0.30	0.51	0.14
7 9 年平均 Ave., 1990	1.67	1.68	1.64	1.01	1.19	0.69	0.29	0.49	0.14
8 0 年平均 Ave., 1991	1.51	1.50	1.53	0.97	1.14	0.64	0.27	0.46	0.13
8 1 年平均 Ave., 1992	1.51	1.47	1.57	0.90	1.04	0.66	0.28	0.40	0.19
8 2 年平均 Ave., 1993	1.45	1.36	1.59	0.84	0.94	0.67	0.21	0.36	0.11
8 3 年平均 Ave., 1994	1.56	1.51	1.65	1.00	1.16	0.70	0.27	0.39	0.18
8 4 年平均 Ave., 1995	1.79	1.79	1.80	1.18	1.39	0.80	0.40	0.55	0.30
8 5 年平均 Ave., 1996	2.60	2.72	2.42	2.02	2.57	1.05	1.02	1.98	0.43
8 6 年平均 Ave., 1997	2.72	2.94	2.37	2.45	3.14	1.25	1.10	2.03	0.51
8 7 年平均 Ave., 1998	2.69	2.93	2.33	2.28	2.88	1.22	1.04	1.58	0.67
8 8 年平均 Ave., 1999	2.92	3.23	2.46	2.64	3.32	1.44	1.28	2.15	0.66
8 9 年平均 Ave., 2000	2.99	3.36	2.44	2.80	3.55	1.47	0.95	1.61	0.49
9 0 年平均 Ave., 2001	4.57	5.16	3.71	4.71	5.81	2.74	1.60	2.35	1.05
9 1 年平均 Ave., 2002	5.17	5.91	4.10	5.14	6.57	2.59	1.69	2.48	1.12
9 2 年平均 Ave., 2003	4.99	5.51	4.25	5.17	6.19	3.38	1.98	2.14	1.88
9 3 年平均 Ave., 2004	4.44	4.83	3.89	4.31	5.11	2.91	1.35	2.08	0.91
9 4 年平均 Ave., 2005	4.13	4.31	3.88	3.76	4.33	2.75	1.33	1.33	1.33
9 5 年平均 Ave., 2006	3.91	4.05	3.71	3.21	3.74	2.26	1.08	1.44	0.86
9 6 年平均 Ave., 2007	3.91	4.05	3.72	3.22	3.71	2.38	0.89	1.49	0.55
9 7 年平均 Ave., 2008	4.14	4.39	3.83	3.76	4.40	2.63	1.07	1.92	0.60
1 月 Jan.	3.80	4.08	3.43	3.47	4.05	2.49	0.26	0.46	0.16
2 月 Feb.	3.94	4.25	3.52	3.77	4.45	2.56	2.46	6.26	0.41
3 月 Mar.	3.86	4.15	3.48	3.70	4.33	2.58	1.63	3.10	0.87
4 月 Apr.	3.81	4.03	3.52	3.58	4.10	2.66	0.67	0.45	0.78
5 月 May	3.84	3.96	3.67	3.62	4.00	2.94	2.16	3.04	1.70
6 月 June	3.95	4.12	3.73	3.53	3.98	2.75	2.12	2.99	1.67
7 月 July	4.06	4.24	3.83	3.51	4.29	2.10	-	-	-
8 月 Aug.	4.14	4.21	4.06	3.38	4.06	2.12	-	-	-
9 月 Sept.	4.27	4.37	4.14	3.74	4.40	2.58	0.09	-	0.15
1 0 月 Oct.	4.37	4.63	4.02	3.76	4.28	2.86	-	-	-
1 1 月 Nov.	4.64	5.06	4.10	4.17	4.99	2.76	0.55	0.45	0.61
1 2 月 Dec.	5.03	5.51	4.41	4.92	5.94	3.16	2.43	5.20	0.60
9 8 年平均 Ave., 2009	5.85	6.53	4.96	5.84	7.09	3.64	1.79	2.20	1.57
1 月 Jan.	5.31	5.89	4.56	5.10	6.22	3.17	1.74	2.40	1.38
2 月 Feb.	5.75	6.38	4.93	5.84	7.09	3.66	1.55	2.22	1.21
3 月 Mar.	5.81	6.46	4.95	5.97	7.55	3.23	1.80	1.20	2.10
4 月 Apr.	5.76	6.45	4.85	5.97	7.28	3.63	0.63	0.31	0.85
5 月 May	5.82	6.48	4.95	6.15	7.22	4.23	2.48	2.53	2.44
6 月 June	5.94	6.64	5.01	6.14	7.12	4.43	2.94	-	4.56
7 月 July	6.07	6.81	5.11	6.21	7.65	3.61	2.76	2.51	2.87
8 月 Aug.	6.13	6.82	5.24	6.11	7.52	3.51	0.82	1.18	0.62
9 月 Sept.	6.04	6.68	5.21	5.82	6.92	3.83	0.83	0.07	1.17
1 0 月 Oct.	5.96	6.67	5.03	5.80	7.15	3.43	0.73	-	1.07
1 1 月 Nov.	5.86	6.57	4.94	5.62	6.96	3.31	2.62	7.17	0.12
1 2 月 Dec.	5.74	6.49	4.76	5.35	6.33	3.65	2.66	6.87	0.34

表20 歷年教育程度別失業率(續)

單位：%

年 月 別 Year & month	Junior high & below						高 中 (職)					
	國 小			國 中			Senior high & vocational					
	Primary			Junior high			計 Both sexes	男 Male	女 Female	高 中		
	計 Both sexes	男 Male	女 Female	計 Both sexes	男 Male	女 Female				計 Both sexes	男 Male	女 Female
6 7 年平均 Ave., 1978	0.73	0.75	0.68	2.28	2.22	2.42	3.69	3.03	4.89	3.72	3.11	5.34
6 8 年平均 Ave., 1979	0.56	0.58	0.52	1.62	1.53	1.83	2.80	2.20	3.87	2.52	2.09	3.67
6 9 年平均 Ave., 1980	0.46	0.50	0.38	1.45	1.47	1.39	2.62	2.05	3.60	2.31	1.82	3.52
7 0 年平均 Ave., 1981	0.52	0.55	0.47	1.69	1.63	1.82	2.72	2.14	3.71	2.25	1.85	3.28
7 1 年平均 Ave., 1982	1.03	1.16	0.72	2.66	2.79	2.39	3.81	3.31	4.64	3.63	3.14	4.81
7 2 年平均 Ave., 1983	1.36	1.66	0.72	3.07	3.19	2.81	4.69	4.00	5.78	4.43	3.80	5.93
7 3 年平均 Ave., 1984	1.11	1.34	0.65	2.59	2.73	2.28	4.27	3.80	4.99	4.01	3.55	5.06
7 4 年平均 Ave., 1985	1.50	1.87	0.75	3.13	3.26	2.87	4.78	4.10	5.82	4.48	3.90	5.74
7 5 年平均 Ave., 1986	1.25	1.61	0.58	2.85	3.21	2.10	4.41	3.96	5.07	4.22	3.81	5.02
7 6 年平均 Ave., 1987	0.81	1.01	0.45	2.08	2.28	1.65	3.28	3.02	3.64	3.01	2.91	3.22
7 7 年平均 Ave., 1988	0.67	0.79	0.46	1.77	1.99	1.30	2.69	2.49	2.97	2.33	2.22	2.55
7 8 年平均 Ave., 1989	0.63	0.79	0.34	1.62	1.71	1.43	2.45	2.25	2.73	2.46	2.34	2.68
7 9 年平均 Ave., 1990	0.63	0.74	0.44	1.73	1.89	1.37	2.50	2.38	2.69	2.38	2.26	2.61
8 0 年平均 Ave., 1991	0.61	0.78	0.30	1.61	1.69	1.43	2.16	2.01	2.39	2.12	1.96	2.40
8 1 年平均 Ave., 1992	0.53	0.63	0.36	1.52	1.59	1.34	2.13	2.04	2.27	2.05	2.04	2.07
8 2 年平均 Ave., 1993	0.51	0.60	0.35	1.38	1.38	1.38	1.91	1.76	2.13	1.82	1.78	1.87
8 3 年平均 Ave., 1994	0.65	0.79	0.43	1.53	1.63	1.30	1.98	1.80	2.22	1.80	1.70	1.99
8 4 年平均 Ave., 1995	0.73	0.90	0.46	1.80	1.95	1.46	2.25	2.13	2.41	2.12	2.11	2.14
8 5 年平均 Ave., 1996	1.45	1.93	0.69	2.77	3.21	1.75	3.00	2.93	3.10	2.82	2.98	2.55
8 6 年平均 Ave., 1997	1.86	2.52	0.82	3.25	3.79	2.03	3.02	3.05	2.97	2.89	3.07	2.57
8 7 年平均 Ave., 1998	1.74	2.34	0.78	2.97	3.43	1.90	3.09	3.25	2.87	2.85	2.99	2.59
8 8 年平均 Ave., 1999	2.08	2.82	0.97	3.28	3.78	2.14	3.23	3.55	2.80	2.92	3.27	2.25
8 9 年平均 Ave., 2000	2.18	2.96	1.02	3.50	4.09	2.15	3.34	3.71	2.83	2.96	3.27	2.36
9 0 年平均 Ave., 2001	3.76	5.10	1.79	5.75	6.51	4.04	5.12	5.63	4.43	4.86	5.41	3.84
9 1 年平均 Ave., 2002	4.09	5.71	1.76	6.28	7.38	3.77	5.92	6.59	5.02	5.55	6.16	4.40
9 2 年平均 Ave., 2003	4.30	5.18	3.06	6.11	7.05	3.96	5.60	6.19	4.84	5.28	5.84	4.29
9 3 年平均 Ave., 2004	3.51	4.20	2.54	5.13	5.82	3.56	4.87	5.37	4.22	4.52	4.90	3.85
9 4 年平均 Ave., 2005	2.79	3.34	2.02	4.61	5.04	3.63	4.54	4.74	4.27	4.44	4.45	4.44
9 5 年平均 Ave., 2006	2.38	2.88	1.69	3.89	4.32	2.93	4.36	4.54	4.14	4.13	4.30	3.85
9 6 年平均 Ave., 2007	2.34	2.78	1.73	3.91	4.28	3.11	4.31	4.56	3.99	3.97	4.19	3.60
9 7 年平均 Ave., 2008	2.74	3.32	1.96	4.52	5.05	3.38	4.34	4.67	3.91	4.36	4.67	3.85
1 月 Jan.	2.55	3.24	1.64	4.19	4.56	3.41	3.95	4.29	3.52	3.77	3.98	3.43
2 月 Feb.	2.94	3.72	1.89	4.36	4.83	3.34	4.05	4.66	3.26	3.48	3.58	3.32
3 月 Mar.	2.82	3.59	1.76	4.35	4.77	3.45	3.95	4.44	3.32	3.67	3.99	3.17
4 月 Apr.	2.40	2.61	2.10	4.46	4.99	3.27	3.88	4.06	3.66	4.05	4.40	3.51
5 月 May	2.66	2.26	3.20	4.30	4.99	2.80	4.06	4.06	4.06	4.27	4.29	4.25
6 月 June	2.51	2.52	2.49	4.26	4.80	3.07	4.21	4.44	3.91	4.49	5.02	3.59
7 月 July	2.21	2.61	1.66	4.48	5.28	2.64	4.19	4.84	3.36	4.54	5.32	3.24
8 月 Aug.	2.12	2.70	1.29	4.33	4.88	3.04	4.29	4.70	3.77	4.61	5.25	3.57
9 月 Sept.	2.85	3.80	1.53	4.45	4.80	3.65	4.54	4.72	4.31	4.80	5.08	4.35
10 月 Oct.	2.84	3.49	1.97	4.48	4.79	3.82	4.72	4.95	4.43	4.59	4.63	4.52
11 月 Nov.	3.29	4.45	1.75	4.87	5.37	3.81	4.92	5.38	4.32	4.90	5.07	4.61
12 月 Dec.	3.75	4.89	2.17	5.77	6.54	4.15	5.31	5.55	4.98	5.19	5.47	4.75
9 8 年平均 Ave., 2009	4.47	5.80	2.64	6.83	7.85	4.62	6.19	6.97	5.19	6.07	6.60	5.23
1 月 Jan.	3.83	5.06	2.14	6.02	6.91	4.15	5.84	6.38	5.16	5.71	5.62	5.85
2 月 Feb.	4.41	5.72	2.63	6.89	7.90	4.71	6.19	6.87	5.32	6.07	5.89	6.37
3 月 Mar.	4.50	6.16	2.21	7.04	8.41	4.16	6.16	6.64	5.55	6.18	6.56	5.57
4 月 Apr.	4.73	5.87	3.17	6.93	8.17	4.19	6.05	6.52	5.45	6.06	6.64	5.13
5 月 May	4.91	5.79	3.68	7.05	8.09	4.80	6.13	6.61	5.51	6.01	6.53	5.19
6 月 June	4.76	5.72	3.42	7.11	7.99	5.24	6.27	7.34	4.89	6.21	6.91	5.08
7 月 July	4.86	6.52	2.50	7.16	8.33	4.58	6.33	7.41	4.92	6.23	7.06	4.86
8 月 Aug.	4.81	6.63	2.24	7.08	8.09	4.78	6.39	7.26	5.30	6.14	7.14	4.53
9 月 Sept.	4.50	5.83	2.60	6.80	7.59	5.03	6.37	7.41	5.03	6.15	7.03	4.75
10 月 Oct.	4.37	6.08	2.03	6.85	7.82	4.76	6.24	7.22	4.97	6.27	6.89	5.31
11 月 Nov.	4.14	5.60	2.22	6.65	7.68	4.45	6.19	6.88	5.30	6.01	6.74	4.86
12 月 Dec.	3.85	4.63	2.79	6.39	7.25	4.56	6.15	7.11	4.89	5.81	6.12	5.32

TABLE 20. EDUCATIONAL-ATTAINMENT UNEMPLOYMENT RATES, BY YEAR(Cont.)

Unit : %

			大 專 及 以 上								
			Junior college & above								
高 職			計	男	女	專 科			大 學 及 以 上		
Vocational						Junior college			University & graduate school		
計	男	女	Both sexes	Male	Female	計	男	女	計	男	女
Both sexes	Male	Female				Both sexes	Male	Female	Both sexes	Male	Female
3.67	2.97	4.71	3.15	3.00	3.49	3.75	3.90	3.45	2.54	2.19	3.56
2.94	2.26	3.94	2.27	1.99	2.94	2.66	2.46	3.08	1.86	1.55	2.76
2.79	2.19	3.63	2.23	1.85	3.15	2.51	2.21	3.14	1.93	1.51	3.17
2.97	2.33	3.87	2.23	1.89	2.99	2.57	2.21	3.26	1.86	1.58	2.62
3.89	3.41	4.57	3.14	2.70	4.11	3.46	3.29	3.80	2.78	2.12	4.56
4.81	4.12	5.73	4.04	3.49	5.18	4.60	4.25	5.22	3.42	2.74	5.13
4.38	3.93	4.97	3.85	3.39	4.82	4.20	3.93	4.67	3.46	2.82	5.02
4.90	4.19	5.85	4.22	3.79	5.08	4.68	4.49	5.02	3.65	3.01	5.17
4.49	4.02	5.08	3.76	3.41	4.46	3.99	3.93	4.10	3.49	2.82	4.97
3.38	3.08	3.76	2.73	2.24	3.62	2.96	2.58	3.58	2.44	1.85	3.67
2.83	2.61	3.09	2.36	2.10	2.82	2.60	2.46	2.82	2.06	1.68	2.84
2.44	2.20	2.75	2.11	1.97	2.35	2.31	2.33	2.27	1.85	1.56	2.47
2.55	2.43	2.71	2.27	2.08	2.60	2.46	2.34	2.65	2.03	1.78	2.52
2.18	2.03	2.38	2.04	1.78	2.50	2.23	2.05	2.52	1.80	1.45	2.47
2.17	2.04	2.33	2.15	1.80	2.74	2.05	1.83	2.41	2.28	1.77	3.24
1.95	1.75	2.21	2.18	1.79	2.83	2.25	1.95	2.73	2.07	1.57	2.97
2.04	1.85	2.29	2.23	1.91	2.74	2.12	1.87	2.50	2.38	1.95	3.11
2.29	2.14	2.48	2.42	2.18	2.78	2.35	2.22	2.52	2.52	2.12	3.16
3.06	2.91	3.26	3.13	2.73	3.71	3.14	2.80	3.60	3.13	2.65	3.87
3.06	3.04	3.08	2.76	2.42	3.25	2.85	2.49	3.36	2.63	2.32	3.10
3.18	3.36	2.94	2.80	2.56	3.13	2.90	2.75	3.10	2.67	2.33	3.17
3.35	3.66	2.95	2.93	2.67	3.27	3.10	2.88	3.40	2.69	2.42	3.09
3.48	3.90	2.96	2.80	2.62	3.04	2.90	2.76	3.07	2.67	2.44	3.01
5.21	5.72	4.58	3.72	3.64	3.83	4.03	4.08	3.96	3.32	3.08	3.66
6.04	6.77	5.18	4.28	4.21	4.38	4.60	4.78	4.37	3.89	3.54	4.38
5.71	6.32	4.98	4.09	3.91	4.31	4.32	4.39	4.22	3.82	3.36	4.42
4.98	5.54	4.31	4.06	3.90	4.26	4.02	4.11	3.90	4.11	3.68	4.66
4.57	4.85	4.22	4.01	3.83	4.23	3.78	3.86	3.69	4.23	3.79	4.78
4.43	4.62	4.21	3.98	3.82	4.16	3.55	3.47	3.65	4.36	4.14	4.62
4.41	4.69	4.09	4.00	3.83	4.20	3.36	3.41	3.31	4.51	4.16	4.93
4.33	4.67	3.92	4.21	4.11	4.33	3.44	3.64	3.21	4.78	4.45	5.15
4.01	4.40	3.54	3.88	3.92	3.84	3.17	3.07	3.29	4.43	4.58	4.25
4.23	5.04	3.25	3.95	3.71	4.22	3.23	3.22	3.25	4.49	4.09	4.96
4.04	4.60	3.36	3.88	3.73	4.06	3.10	3.01	3.20	4.48	4.28	4.71
3.83	3.93	3.71	3.89	3.96	3.82	3.30	3.35	3.25	4.34	4.42	4.24
3.99	3.97	4.01	3.78	3.85	3.70	3.12	3.33	2.88	4.28	4.24	4.33
4.12	4.23	3.99	3.98	3.92	4.04	3.26	3.87	2.59	4.51	3.95	5.16
4.07	4.66	3.39	4.29	3.66	5.00	3.28	3.71	2.81	5.03	3.63	6.65
4.18	4.50	3.82	4.47	3.87	5.15	3.37	3.28	3.48	5.26	4.30	6.34
4.46	4.60	4.30	4.35	4.04	4.71	3.54	3.59	3.48	4.94	4.38	5.57
4.76	5.07	4.40	4.43	4.59	4.24	3.73	4.27	3.11	4.93	4.82	5.05
4.92	5.50	4.24	4.69	4.81	4.55	3.89	4.36	3.34	5.25	5.13	5.40
5.34	5.58	5.05	4.87	5.16	4.53	4.29	4.63	3.90	5.28	5.54	4.97
6.23	7.10	5.18	5.57	5.77	5.35	4.96	5.60	4.23	5.98	5.89	6.09
5.89	6.64	4.97	4.99	5.22	4.72	4.60	5.20	3.90	5.26	5.24	5.28
6.23	7.23	5.04	5.33	5.45	5.19	5.05	5.62	4.39	5.52	5.34	5.73
6.16	6.67	5.54	5.42	5.57	5.25	5.13	5.63	4.55	5.62	5.53	5.73
6.05	6.48	5.54	5.39	5.82	4.91	5.06	5.98	4.00	5.62	5.70	5.53
6.16	6.63	5.60	5.38	5.87	4.83	5.02	5.70	4.23	5.63	6.00	5.23
6.29	7.49	4.84	5.54	5.71	5.36	5.08	6.03	3.97	5.86	5.47	6.29
6.36	7.54	4.94	5.79	5.70	5.88	5.14	5.67	4.54	6.22	5.73	6.76
6.47	7.30	5.50	5.93	5.96	5.89	5.22	5.81	4.53	6.41	6.06	6.78
6.44	7.55	5.11	5.89	5.89	5.90	5.05	5.67	4.32	6.46	6.05	6.91
6.23	7.33	4.87	5.82	5.89	5.74	4.84	5.29	4.31	6.47	6.30	6.66
6.25	6.93	5.42	5.72	6.06	5.34	4.68	5.15	4.14	6.41	6.67	6.12
6.25	7.46	4.77	5.62	6.06	5.12	4.72	5.41	3.94	6.21	6.50	5.89

表21 失業者平均失業週數

年 月 別 Year & month	計 Both sexes	男 Male	女 Female	年 齡 Age			
				1 5 ~ 2 4 歲	2 5 ~ 4 4 歲	4 5 ~ 6 4 歲	6 5 歲 以 上
				Years	Years	Years	Years and over
6 7 年平均 Ave., 1978	17.28	16.45	18.71	15.82	18.08	25.96	39.10
6 8 年平均 Ave., 1979	15.34	14.93	15.95	13.67	16.72	26.96	-
6 9 年平均 Ave., 1980	14.84	13.88	16.29	13.62	16.38	21.70	-
7 0 年平均 Ave., 1981	13.70	12.45	15.53	13.02	14.02	19.91	1.00
7 1 年平均 Ave., 1982	15.83	15.32	16.75	14.61	17.51	19.36	-
7 2 年平均 Ave., 1983	17.94	17.14	19.36	16.82	19.02	21.27	-
7 3 年平均 Ave., 1984	19.02	18.46	19.98	16.45	21.49	26.57	41.20
7 4 年平均 Ave., 1985	19.15	18.41	20.42	16.87	21.04	25.96	5.39
7 5 年平均 Ave., 1986	20.70	19.75	22.41	17.77	23.78	26.10	33.29
7 6 年平均 Ave., 1987	18.97	18.23	20.18	16.28	22.04	25.26	4.54
7 7 年平均 Ave., 1988	17.31	16.87	18.03	14.87	20.15	21.37	10.02
7 8 年平均 Ave., 1989	15.20	15.74	14.29	12.84	17.35	20.93	32.75
7 9 年平均 Ave., 1990	14.82	15.26	14.06	12.45	16.32	24.16	5.41
8 0 年平均 Ave., 1991	15.13	15.29	14.86	12.49	17.29	20.58	15.15
8 1 年平均 Ave., 1992	15.52	15.45	15.63	12.67	18.64	16.25	7.65
8 2 年平均 Ave., 1993	15.15	15.30	14.95	11.89	17.75	21.70	9.55
8 3 年平均 Ave., 1994	15.68	15.66	15.71	13.18	17.72	18.27	8.85
8 4 年平均 Ave., 1995	17.20	17.07	17.40	13.87	19.51	20.68	11.17
8 5 年平均 Ave., 1996	20.45	20.81	19.82	15.87	22.53	26.25	19.13
8 6 年平均 Ave., 1997	21.36	21.81	20.49	16.99	22.80	27.35	5.75
8 7 年平均 Ave., 1998	21.79	22.57	20.30	17.04	23.58	27.94	13.46
8 8 年平均 Ave., 1999	22.52	23.26	21.04	17.11	24.21	29.18	7.81
8 9 年平均 Ave., 2000	23.70	24.58	21.86	18.27	24.94	31.09	9.87
9 0 年平均 Ave., 2001	26.13	27.09	24.18	19.89	27.72	31.75	3.33
9 1 年平均 Ave., 2002	30.26	31.92	26.79	22.64	31.88	37.41	17.38
9 2 年平均 Ave., 2003	30.54	32.76	26.47	23.27	32.12	35.58	8.78
9 3 年平均 Ave., 2004	29.40	31.42	25.89	21.06	31.31	35.16	10.61
9 4 年平均 Ave., 2005	27.59	29.14	25.21	20.36	29.13	32.90	19.13
9 5 年平均 Ave., 2006	24.28	25.65	22.25	17.75	25.46	29.77	14.79
9 6 年平均 Ave., 2007	24.24	25.45	22.48	17.72	25.82	28.21	23.03
9 7 年平均 Ave., 2008	25.25	25.90	24.27	19.32	27.07	27.55	7.35
1 月 Jan.	25.91	25.24	26.96	22.19	28.30	23.46	5.00
2 月 Feb.	24.93	24.72	25.28	20.92	26.83	24.31	1.00
3 月 Mar.	25.77	27.17	23.55	20.15	26.62	30.19	5.68
4 月 Apr.	26.08	27.78	23.51	19.27	27.92	28.81	7.00
5 月 May	24.77	26.18	22.78	18.95	27.33	24.05	15.25
6 月 June	25.02	26.75	22.51	20.33	26.71	26.31	9.35
7 月 July	22.98	25.37	19.49	15.74	24.66	29.31	4.36
8 月 Aug.	23.89	24.64	22.86	17.27	25.39	30.47	6.00
9 月 Sept.	24.38	25.54	22.75	17.85	26.48	27.74	4.11
1 0 月 Oct.	26.10	25.80	26.57	18.16	29.07	27.74	-
1 1 月 Nov.	26.66	25.77	28.11	21.09	27.73	30.00	-
1 2 月 Dec.	26.19	26.04	26.43	21.30	27.52	27.64	3.81
9 8 年平均 Ave., 2009	27.49	27.98	26.66	23.03	28.52	28.86	8.16
1 月 Jan.	26.07	25.68	26.71	22.89	27.18	26.24	4.00
2 月 Feb.	26.26	25.72	27.19	24.94	26.70	26.37	-
3 月 Mar.	26.93	26.77	27.20	25.42	26.96	28.19	-
4 月 Apr.	26.84	26.80	26.93	25.79	26.99	27.37	9.31
5 月 May	27.39	27.73	26.81	26.06	27.72	27.64	11.33
6 月 June	26.62	28.53	23.31	23.61	27.28	27.64	3.62
7 月 July	26.81	28.06	24.65	21.72	28.34	27.53	-
8 月 Aug.	27.66	29.01	25.38	20.07	29.68	29.73	8.57
9 月 Sept.	27.06	27.85	25.74	20.24	29.23	27.74	11.40
1 0 月 Oct.	28.30	29.17	26.79	22.59	29.42	30.58	6.00
1 1 月 Nov.	29.31	29.57	28.84	20.47	30.97	32.77	-
1 2 月 Dec.	30.51	30.39	30.73	23.63	31.32	34.23	-

TABLE 21 DURATION IN AVERAGE WEEKS OF UNEMPLOYMENT FOR UNEMPLOYED PERSONS, BY YEAR

教 育 程 度 Educational attainment			失 業 者 類 別 Unemployed persons by type	
國 中 及 以 下 Junior high & below	高 中 (職) Senior high & vocational	大 專 及 以 上 Junior college & above	初 次 尋 職 者 New jobseekers	非 初 次 尋 職 者 Experienced jobseekers
15.62	18.90	18.19	18.46	15.80
14.58	15.82	16.20	15.69	14.92
13.96	14.93	16.44	15.24	14.38
12.81	14.26	14.41	13.79	13.61
14.35	16.08	19.24	16.69	15.24
16.47	18.66	19.94	19.68	16.93
16.81	20.38	20.56	19.90	18.47
17.59	19.83	21.14	20.72	18.35
18.61	20.95	24.49	22.12	19.95
16.40	19.16	23.31	21.57	17.51
16.34	16.88	19.84	18.10	16.85
15.28	14.84	15.86	14.98	15.32
15.02	14.29	15.59	14.59	14.93
15.35	14.37	16.27	14.47	15.45
14.24	15.17	17.67	17.53	14.46
14.72	14.40	16.69	13.76	15.81
15.19	15.01	17.21	16.12	15.49
15.98	16.11	20.14	17.87	16.93
19.72	19.90	22.17	21.41	20.16
20.87	21.17	22.41	21.87	21.21
22.55	21.36	21.46	21.22	21.96
23.82	21.71	22.01	22.02	22.65
23.99	23.51	23.60	23.16	23.83
28.22	25.23	24.43	26.20	26.12
33.54	29.34	27.39	28.23	30.64
32.43	30.09	28.83	28.95	30.86
31.13	29.71	27.28	27.01	29.95
29.67	27.38	26.20	26.89	27.75
25.97	23.63	23.97	23.23	24.54
25.39	24.54	23.31	22.97	24.57
25.22	25.90	24.68	25.62	25.16
24.49	26.43	26.25	27.64	25.50
22.52	27.10	24.40	26.95	24.49
26.27	25.62	25.60	28.34	25.17
26.80	26.34	25.44	29.90	25.26
25.49	24.57	24.54	28.33	23.99
27.59	25.22	23.43	25.12	24.99
25.68	23.93	20.85	20.55	23.77
24.59	23.99	23.49	21.96	24.56
23.72	24.18	24.89	22.27	25.06
25.33	26.50	26.12	24.49	26.56
26.24	28.71	25.04	28.13	26.30
24.28	27.55	26.06	28.47	25.70
26.74	28.07	27.40	30.55	26.91
25.78	25.49	26.80	31.23	25.09
24.68	26.22	27.29	34.10	24.94
26.12	26.19	28.13	35.92	25.45
26.24	26.51	27.53	35.79	25.42
27.37	26.51	28.24	38.37	25.60
27.27	26.46	26.37	33.00	25.44
25.54	28.25	26.28	30.02	26.14
27.02	29.79	26.14	26.59	27.90
25.92	29.62	25.42	24.74	27.56
26.12	30.37	27.66	26.40	28.69
29.51	30.01	28.58	26.97	29.79
29.64	31.16	30.38	29.00	30.81

表22 歷年非勞動力按未參與勞動之原因分

TABLE 22. PERSONS NOT IN LABOR FORCE WITH REASON WHY NOT, BY YEAR

單位：千人

Unit: Thousand Persons

年 月 別 Year & month	總 計 Total	想工作而未找工作 且隨時可以 開始工作 Intend & be available to work but not seeking	求學及準備升學 Attend sch. or rebrush to take entr. exam.	料理家務 Housekeeping	高齡、身心障礙 Old age or disable	其 他 Others
6 7 年平均 Ave., 1978	4448	67	1150	2372	637	222
6 8 年平均 Ave., 1979	4577	62	1207	2432	668	208
6 9 年平均 Ave., 1980	4749	55	1269	2473	708	244
7 0 年平均 Ave., 1981	4934	60	1303	2575	756	241
7 1 年平均 Ave., 1982	5054	68	1337	2587	782	280
7 2 年平均 Ave., 1983	4996	77	1337	2482	805	296
7 3 年平均 Ave., 1984	5052	77	1383	2452	842	298
7 4 年平均 Ave., 1985	5210	86	1426	2491	885	322
7 5 年平均 Ave., 1986	5216	90	1448	2418	914	346
7 6 年平均 Ave., 1987	5248	80	1488	2391	953	336
7 7 年平均 Ave., 1988	5449	75	1561	2460	1015	338
7 8 年平均 Ave., 1989	5565	75	1588	2513	1051	338
7 9 年平均 Ave., 1990	5795	85	1662	2597	1100	351
8 0 年平均 Ave., 1991	5927	85	1721	2636	1155	329
8 1 年平均 Ave., 1992	6006	68	1778	2606	1220	335
8 2 年平均 Ave., 1993	6213	84	1890	2596	1304	338
8 3 年平均 Ave., 1994	6321	86	1909	2611	1368	347
8 4 年平均 Ave., 1995	6478	107	1951	2624	1438	357
8 5 年平均 Ave., 1996	6621	119	2003	2595	1527	376
8 6 年平均 Ave., 1997	6738	107	2059	2607	1592	373
8 7 年平均 Ave., 1998	6902	115	2089	2642	1656	399
8 8 年平均 Ave., 1999	7020	142	2090	2639	1704	444
8 9 年平均 Ave., 2000	7178	147	2129	2673	1766	463
9 0 年平均 Ave., 2001	7347	201	2156	2673	1831	486
9 1 年平均 Ave., 2002	7417	225	2139	2672	1865	517
9 2 年平均 Ave., 2003	7495	229	2154	2634	1921	558
9 3 年平均 Ave., 2004	7520	230	2147	2567	1994	580
9 4 年平均 Ave., 2005	7578	209	2155	2523	2075	616
9 5 年平均 Ave., 2006	7644	198	2190	2445	2121	691
9 6 年平均 Ave., 2007	7679	191	2187	2386	2146	769
9 7 年平均 Ave., 2008	7770	168	2178	2376	2211	838
1 月 Jan.	7720	172	2180	2371	2179	818
2 月 Feb.	7766	183	2207	2390	2175	811
3 月 Mar.	7760	180	2205	2401	2175	798
4 月 Apr.	7766	178	2217	2397	2182	792
5 月 May	7762	169	2226	2368	2192	806
6 月 June	7768	166	2217	2357	2201	826
7 月 July	7752	164	2145	2370	2219	853
8 月 Aug.	7735	160	2103	2384	2226	861
9 月 Sept.	7800	156	2148	2392	2232	871
1 0 月 Oct.	7790	157	2155	2366	2235	875
1 1 月 Nov.	7794	162	2153	2356	2247	875
1 2 月 Dec.	7829	166	2177	2356	2261	868
9 8 年平均 Ave., 2009	7937	177	2197	2366	2305	893
1 月 Jan.	7873	179	2213	2373	2258	849
2 月 Feb.	7924	184	2230	2379	2270	861
3 月 Mar.	7938	186	2236	2377	2273	866
4 月 Apr.	7956	187	2240	2375	2283	871
5 月 May	7952	184	2238	2369	2287	874
6 月 June	7953	181	2228	2362	2296	886
7 月 July	7942	179	2175	2365	2318	904
8 月 Aug.	7925	176	2144	2357	2328	919
9 月 Sept.	7961	171	2159	2366	2334	930
1 0 月 Oct.	7958	167	2167	2361	2339	923
1 1 月 Nov.	7926	164	2159	2352	2335	915
1 2 月 Dec.	7942	166	2171	2359	2332	914

表22 歷年非勞動力按未參與勞動之原因分(續)

TABLE 22. PERSONS NOT IN LABOR FORCE WITH REASON WHY NOT, BY YEAR(Cont.)

單位：%

Unit：%

年 月 別 Year & month	總 計 Total	想工作而未找工作 且隨時可以 開始工作 Intend & be available to work but not seeking	求學及準備升學 Attend sch. or rebrush to take entr. exam.	料理家務 Housekeeping	高齡、身心障礙 Old age or disable	其 他 Others
6 7 年平均 Ave.,1978	100.00	1.50	25.85	53.33	14.32	5.00
6 8 年平均 Ave.,1979	100.00	1.35	26.37	53.13	14.59	4.55
6 9 年平均 Ave.,1980	100.00	1.17	26.72	52.08	14.91	5.13
7 0 年平均 Ave.,1981	100.00	1.21	26.42	52.18	15.31	4.88
7 1 年平均 Ave.,1982	100.00	1.35	26.45	51.18	15.48	5.54
7 2 年平均 Ave.,1983	100.00	1.54	26.76	49.68	16.10	5.92
7 3 年平均 Ave.,1984	100.00	1.52	27.37	48.54	16.67	5.91
7 4 年平均 Ave.,1985	100.00	1.66	27.37	47.81	16.98	6.18
7 5 年平均 Ave.,1986	100.00	1.73	27.76	46.35	17.52	6.64
7 6 年平均 Ave.,1987	100.00	1.52	28.35	45.56	18.16	6.40
7 7 年平均 Ave.,1988	100.00	1.38	28.65	45.15	18.62	6.20
7 8 年平均 Ave.,1989	100.00	1.35	28.54	45.15	18.88	6.07
7 9 年平均 Ave.,1990	100.00	1.47	28.67	44.82	18.98	6.05
8 0 年平均 Ave.,1991	100.00	1.44	29.04	44.48	19.49	5.56
8 1 年平均 Ave.,1992	100.00	1.13	29.60	43.39	20.31	5.57
8 2 年平均 Ave.,1993	100.00	1.35	30.41	41.79	20.99	5.45
8 3 年平均 Ave.,1994	100.00	1.37	30.20	41.31	21.64	5.48
8 4 年平均 Ave.,1995	100.00	1.66	30.13	40.51	22.20	5.51
8 5 年平均 Ave.,1996	100.00	1.80	30.26	39.20	23.06	5.68
8 6 年平均 Ave.,1997	100.00	1.60	30.55	38.69	23.63	5.53
8 7 年平均 Ave.,1998	100.00	1.67	30.27	38.27	24.00	5.78
8 8 年平均 Ave.,1999	100.00	2.03	29.78	37.60	24.27	6.33
8 9 年平均 Ave.,2000	100.00	2.05	29.66	37.23	24.60	6.45
9 0 年平均 Ave.,2001	100.00	2.73	29.35	36.39	24.92	6.62
9 1 年平均 Ave.,2002	100.00	3.03	28.84	36.03	25.14	6.97
9 2 年平均 Ave.,2003	100.00	3.06	28.73	35.14	25.63	7.44
9 3 年平均 Ave.,2004	100.00	3.06	28.55	34.14	26.52	7.72
9 4 年平均 Ave.,2005	100.00	2.76	28.44	33.29	27.38	8.13
9 5 年平均 Ave.,2006	100.00	2.59	28.65	31.98	27.75	9.03
9 6 年平均 Ave.,2007	100.00	2.49	28.48	31.06	27.95	10.01
9 7 年平均 Ave.,2008	100.00	2.16	28.03	30.57	28.45	10.78
1 月 Jan.	100.00	2.23	28.24	30.71	28.23	10.60
2 月 Feb.	100.00	2.36	28.42	30.77	28.01	10.44
3 月 Mar.	100.00	2.32	28.42	30.94	28.03	10.29
4 月 Apr.	100.00	2.30	28.55	30.86	28.10	10.19
5 月 May	100.00	2.18	28.68	30.51	28.24	10.38
6 月 June	100.00	2.14	28.55	30.34	28.34	10.63
7 月 July	100.00	2.12	27.68	30.57	28.63	11.00
8 月 Aug.	100.00	2.07	27.19	30.82	28.78	11.13
9 月 Sept.	100.00	2.00	27.54	30.67	28.62	11.17
1 0 月 Oct.	100.00	2.02	27.67	30.38	28.70	11.23
1 1 月 Nov.	100.00	2.08	27.63	30.23	28.84	11.22
1 2 月 Dec.	100.00	2.13	27.81	30.09	28.88	11.09
9 8 年平均 Ave.,2009	100.00	2.23	27.68	29.81	29.03	11.25
1 月 Jan.	100.00	2.28	28.11	30.14	28.68	10.78
2 月 Feb.	100.00	2.32	28.14	30.02	28.65	10.87
3 月 Mar.	100.00	2.35	28.17	29.94	28.63	10.91
4 月 Apr.	100.00	2.35	28.15	29.85	28.69	10.95
5 月 May	100.00	2.31	28.15	29.79	28.76	10.99
6 月 June	100.00	2.28	28.02	29.69	28.87	11.14
7 月 July	100.00	2.26	27.39	29.77	29.19	11.38
8 月 Aug.	100.00	2.22	27.06	29.74	29.38	11.60
9 月 Sept.	100.00	2.15	27.12	29.72	29.32	11.68
1 0 月 Oct.	100.00	2.10	27.24	29.67	29.40	11.59
1 1 月 Nov.	100.00	2.07	27.24	29.68	29.46	11.55
1 2 月 Dec.	100.00	2.09	27.34	29.70	29.36	11.51

乙、當年交叉分類統計

2.Current Year Data

一、地區別統計

(1)District (or Region)

表23 人力資源調查重要結果

單位：千人

中華民國98年

地 區 別 District (or region)	總 人 口 Total Population	1 5 歲 以 上 民 間 人 口 Civilian population aged 15 years & over			勞 Labor		
					合 計 Subtotal		
		計	男	女	計	男	女
		Both sexes	Male	Female	Both sexes	Male	Female
臺灣地區 Taiwan Area	22977	18855	9307	9547	10917	6180	4737
北部地區 Northern region	10203	8378	4083	4295	4846	2692	2154
臺北市 Taipei City	2615	2193	1037	1156	1240	656	584
基隆市 Keelung City	389	324	161	163	177	105	73
新竹市 Hsinchu City	409	323	157	166	195	106	89
臺北縣 Taipei County	3854	3192	1559	1634	1883	1061	822
宜蘭縣 Yilan County	461	380	191	189	215	125	90
桃園縣 Taoyuan County	1969	1563	773	790	912	509	403
新竹縣 Hsinchu County	507	402	205	197	225	130	95
中部地區 Central region	5758	4679	2341	2339	2746	1578	1168
臺中市 Taichung City	1070	857	406	452	505	269	236
苗栗縣 Miaoli County	561	460	236	224	263	153	110
臺中縣 Taichung County	1560	1256	626	631	752	428	324
彰化縣 Changhua County	1312	1070	541	529	617	365	252
南投縣 Nantou County	531	439	223	215	257	148	109
雲林縣 Yunlin County	723	598	309	289	351	215	136
南部地區 Southern region	6444	5329	2645	2684	3058	1756	1303
高雄市 Kaohsiung City	1527	1259	607	652	710	394	316
嘉義市 Chiayi City	274	219	105	114	121	67	54
臺南市 Tainan City	770	634	308	326	383	212	172
嘉義縣 Chiayi County	548	458	237	221	263	162	101
臺南縣 Tainan County	1104	924	464	460	540	308	232
高雄縣 Kaohsiung County	1243	1030	518	511	596	346	250
屏東縣 Pingtung County	883	728	367	361	406	244	162
澎湖縣 Penghu County	95	78	39	39	39	23	16
東部地區 Eastern region	573	468	239	229	267	154	112
臺東縣 Taitung County	232	189	97	92	111	64	46
花蓮縣 Hualien County	341	280	142	138	156	90	66

TABLE 23. IMPORTANT RESULTS OF MANPOWER SURVEYS

2009						Unit : Thousand Persons		
動力						非勞動力		
Force						Not in labor force		
就業			失業					
Employed			Unemployed					
計	男	女	計	男	女	計	男	女
Both sexes	Male	Female	Both sexes	Male	Female	Both sexes	Male	Female
10279	5776	4502	639	404	235	7937	3127	4810
4562	2517	2045	284	175	109	3532	1391	2140
1168	613	555	72	43	29	953	382	572
167	98	69	10	7	3	147	56	91
183	99	84	11	7	4	129	51	78
1773	992	781	110	69	42	1309	498	811
203	118	85	12	8	5	165	66	99
857	475	382	55	33	21	651	265	387
212	122	90	13	8	5	177	74	103
2585	1474	1111	161	104	57	1933	763	1171
475	251	224	30	18	12	352	137	215
248	143	105	15	10	5	197	83	114
709	401	308	44	28	16	504	197	306
581	341	241	36	24	12	452	176	276
242	138	104	15	10	5	181	75	106
330	201	129	20	14	7	247	95	153
2880	1641	1239	178	115	64	2271	889	1382
668	368	300	42	26	16	549	213	336
114	62	52	7	5	2	98	38	60
362	198	163	22	14	8	251	96	155
248	152	96	15	11	5	194	75	120
508	287	221	32	21	11	384	156	228
562	325	237	35	22	13	433	172	261
382	228	154	23	16	8	322	123	199
37	22	15	2	1	1	39	16	23
251	144	107	16	10	6	202	85	117
104	60	44	6	4	2	78	33	45
147	84	62	9	6	4	124	52	72

表24 人力資源調查重要指標

單位：%

中華民國98年

地 區 別 District (or region)	15歲以上民間人 口占總人口之比率 Proportion of civilian population aged 15 years & over to total population	勞 動 力 Labor force			
		占 總 人 口 之 比 率 Proportion of labor force to total population	占 15歲以上民間人口之比率(勞動力參與率) Labor force participation rate		
			計 Both sexes	男 Male	女 Female
臺灣地區 Taiwan Area	82.06	47.51	57.90	66.40	49.62
北部地區 Northern region	82.1	47.5	57.8	65.9	50.2
臺北市 Taipei City	83.9	47.4	56.5	63.2	50.5
基隆市 Keelung City	83.4	45.6	54.6	65.1	44.4
新竹市 Hsinchu City	79.1	47.6	60.2	67.5	53.3
臺北縣 Taipei County	82.8	48.9	59.0	68.1	50.3
宜蘭縣 Yilan County	82.4	46.6	56.6	65.7	47.4
桃園縣 Taoyuan County	79.4	46.3	58.3	65.8	51.0
新竹縣 Hsinchu County	79.2	44.4	56.0	63.7	48.0
中部地區 Central region	81.3	47.7	58.7	67.4	49.9
臺中市 Taichung City	80.1	47.2	58.9	66.3	52.3
苗栗縣 Miaoli County	82.0	46.9	57.3	65.0	49.1
臺中縣 Taichung County	80.5	48.2	59.9	68.5	51.4
彰化縣 Changhua County	81.5	47.0	57.7	67.4	47.7
南投縣 Nantou County	82.6	48.4	58.6	66.3	50.7
雲林縣 Yunlin County	82.7	48.5	58.7	69.4	47.2
南部地區 Southern region	82.7	47.5	57.4	66.4	48.5
高雄市 Kaohsiung City	82.5	46.5	56.4	64.9	48.5
嘉義市 Chiayi City	80.0	44.1	55.1	63.5	47.5
臺南市 Tainan City	82.3	49.8	60.5	68.8	52.6
嘉義縣 Chiayi County	83.6	48.1	57.6	68.5	45.8
臺南縣 Tainan County	83.7	48.9	58.4	66.3	50.4
高雄縣 Kaohsiung County	82.9	48.0	57.9	66.8	48.9
屏東縣 Pingtung County	82.4	45.9	55.7	66.4	44.8
澎湖縣 Penghu County	82.2	40.9	49.8	59.5	40.2
東部地區 Eastern region	81.7	46.5	56.9	64.6	48.9
臺東縣 Taitung County	81.4	47.8	58.7	66.3	50.7
花蓮縣 Hualien County	82.0	45.7	55.7	63.4	47.8

TABLE 24. IMPORTANT INDICATORS BASED ON MANPOWER SURVEY RESULTS

2009

Unit : %

就 業			失 業 率		
Employed			Unemployment rate		
占 總 人 口 之 比 率	占 1 5 歲 以 上 民 間 人 口 之 比 率	占 勞 動 力 之 比 率	計	男	女
Proportion of employed persons to total population	Proportion of employed persons to civilian population aged 15 years & over	Proportion of employed persons to labor force	Both sexes	Male	Female
44.73	54.51	94.15	5.85	6.53	4.96
44.7	54.5	94.1	5.9	6.5	5.1
44.7	53.2	94.2	5.8	6.6	4.9
42.9	51.5	94.3	5.7	6.6	4.5
44.8	56.7	94.2	5.8	6.4	5.1
46.0	55.5	94.1	5.9	6.5	5.1
44.0	53.4	94.3	5.7	6.0	5.3
43.5	54.8	94.0	6.0	6.6	5.2
41.7	52.7	94.1	5.9	6.4	5.2
44.9	55.3	94.2	5.8	6.6	4.9
44.4	55.4	94.1	5.9	6.7	5.0
44.2	53.9	94.2	5.8	6.7	4.7
45.4	56.4	94.2	5.8	6.5	5.0
44.3	54.3	94.2	5.8	6.6	4.7
45.5	55.1	94.0	6.0	6.7	4.9
45.7	55.3	94.2	5.8	6.3	5.0
44.7	54.0	94.2	5.8	6.5	4.9
43.8	53.1	94.1	5.9	6.7	5.0
41.5	51.9	94.2	5.8	6.8	4.6
47.0	57.0	94.3	5.7	6.4	4.8
45.3	54.2	94.1	5.9	6.6	4.7
46.0	55.0	94.1	5.9	6.8	4.6
45.2	54.5	94.2	5.8	6.2	5.2
43.3	52.5	94.2	5.8	6.5	4.7
38.5	46.9	94.3	5.7	6.2	5.0
43.8	53.6	94.2	5.8	6.5	5.0
45.0	55.3	94.2	5.8	6.7	4.5
43.0	52.4	94.1	5.9	6.3	5.4

表25 15歲以上民間人口之教育程度與年齡

單位：千人

中華民國98年

地 區 別 District (or region)	總 計 Total	教 育 程 度 Educational attainment									
		國 中 及 以 下 Junior high & below				高 中 (職) Senior high (Vocational)			大 專 及 以 上 Junior college & above		
		計 Sub-total	不 識 字 及 自 修 Illiterate & Self-educated	國 小 Primary School	國 中 Junior high	計 Sub-total	高 中 Senior high	高 職 Voca-tional	計 Sub-total	專 科 Junior college	大學及以上 University & graduate school
臺灣地區 Taiwan Area	18855	6096	664	2932	2500	6047	1832	4215	6712	2415	4297
北部地區 Northern region	8378	2289	195	1081	1013	2654	901	1752	3435	1183	2252
臺北市 Taipei City	2193	322	26	138	158	579	263	317	1291	359	932
基隆市 Keelung City	324	103	10	49	44	116	34	82	105	41	65
新竹市 Hsinchu City	323	85	8	41	36	97	29	68	141	45	96
臺北縣 Taipei County	3192	1005	71	495	439	1042	351	691	1145	435	710
宜蘭縣 Yilan County	380	168	22	74	72	109	23	86	103	39	65
桃園縣 Taoyuan County	1563	476	44	219	213	570	155	415	517	210	307
新竹縣 Hsinchu County	402	129	14	65	50	141	48	94	132	55	77
中部地區 Central region	4679	1742	207	846	689	1502	396	1105	1436	553	883
臺中市 Taichung City	857	165	12	70	84	276	74	202	416	150	266
苗栗縣 Miaoli County	460	184	22	92	70	157	45	112	118	48	70
臺中縣 Taichung County	1256	446	41	225	180	446	87	360	364	153	211
彰化縣 Changhua County	1070	459	60	229	170	327	79	248	283	106	177
南投縣 Nantou County	439	193	24	91	79	131	44	87	115	47	67
雲林縣 Yunlin County	598	294	48	139	107	164	67	98	140	49	91
南部地區 Southern region	5329	1855	239	893	723	1744	494	1250	1730	635	1095
高雄市 Kaohsiung City	1259	299	31	132	136	433	115	318	528	184	344
嘉義市 Chiayi City	219	47	5	20	22	68	26	43	103	35	68
臺南市 Tainan City	634	173	15	85	74	197	58	140	263	89	174
嘉義縣 Chiayi County	458	236	37	114	84	124	44	80	98	37	61
臺南縣 Tainan County	924	388	55	194	140	285	91	194	251	97	153
高雄縣 Kaohsiung County	1030	386	54	184	148	363	75	289	281	115	166
屏東縣 Pingtung County	728	295	38	148	109	248	75	174	184	70	114
澎湖縣 Penghu County	78	31	5	16	10	25	11	14	22	7	15
東部地區 Eastern region	468	211	23	113	75	147	41	106	110	44	66
臺東縣 Taitung County	189	97	11	52	35	58	18	39	34	14	20
花蓮縣 Hualien County	280	114	12	61	40	89	22	67	77	30	47

TABLE 25. EDUCATIONAL ATTAINMENT AND AGE OF CIVILIAN POPULATION AGED 15 YEARS AND OVER

2009														Unit : Thousand Persons
年							齡							
1 5 ~ 2 4 歲 Years			2 5 ~ 4 4 歲 Years					4 5 ~ 6 4 歲 Years					6 5 歲及以上 Years & over	
計 Subtotal	1 5 ~ 1 9 歲 Years	2 0 ~ 2 4 歲 Years	計 Subtotal	2 5 ~ 2 9 歲 Years	3 0 ~ 3 4 歲 Years	3 5 ~ 3 9 歲 Years	4 0 ~ 4 4 歲 Years	計 Subtotal	4 5 ~ 4 9 歲 Years	5 0 ~ 5 4 歲 Years	5 5 ~ 5 9 歲 Years	6 0 ~ 6 4 歲 Years		
3059	1575	1483	7456	1910	1911	1784	1851	5924	1880	1727	1447	870	2416	
1351	700	651	3370	839	863	825	844	2671	851	787	653	379	986	
306	158	149	806	189	198	202	216	756	222	219	196	119	325	
52	27	25	124	31	31	31	33	105	34	32	26	14	42	
53	28	25	139	33	37	35	34	94	31	27	22	13	38	
533	271	262	1326	344	348	315	319	1029	331	309	251	138	304	
64	33	31	143	38	35	34	36	114	37	33	27	17	60	
276	147	129	666	165	170	164	166	462	159	137	106	60	160	
67	36	31	167	39	44	43	40	111	38	31	25	16	57	
803	410	393	1838	494	470	427	448	1408	454	406	338	210	630	
146	78	68	361	83	88	93	97	264	91	77	62	35	86	
78	40	38	171	47	43	40	41	137	44	39	33	21	74	
232	119	113	511	142	134	115	120	376	123	111	90	53	137	
186	93	94	412	118	109	91	95	315	99	91	76	48	156	
72	37	35	159	44	39	36	41	137	43	39	33	22	71	
89	44	45	222	60	58	51	54	179	54	49	44	32	107	
832	427	406	2073	533	535	490	515	1697	529	491	420	257	727	
191	99	92	508	126	132	125	125	412	124	120	105	63	149	
36	19	17	86	21	22	21	22	68	22	19	16	11	29	
103	53	51	256	65	66	61	64	202	64	59	49	29	73	
68	34	34	164	43	41	38	42	140	44	39	34	23	85	
146	73	73	345	92	88	78	87	291	94	85	69	43	142	
164	85	79	410	106	108	97	99	329	102	96	82	49	127	
113	59	55	274	72	70	63	69	231	72	66	57	37	109	
11	6	5	30	7	8	7	7	23	7	7	6	4	14	
72	38	34	176	45	44	43	44	149	46	43	36	24	72	
28	15	13	71	18	17	18	18	59	19	17	14	10	30	
44	23	20	105	27	26	25	26	89	27	26	22	14	42	

表25 15歲以上民間人口之教育程度與年齡(續)

單位：%

中華民國98年

地 區 別 District (or region)	總 計 Total	教 育 程 度 Educational attainment									
		國 中 及 以 下 Junior high & below				高 中 (職) Senior high (Vocational)			大 專 及 以 上 Junior college & above		
		計 Sub-total	不 識 字 及 自 修 Illiterate & Self-educated	國 小 Primary School	國 中 Junior high	計 Sub-total	高 中 Senior high	高 職 Vocational	計 Sub-total	專 科 Junior college	大 學 及 以 上 University & graduate school
臺灣地區 Taiwan Area	100.00	32.33	3.52	15.55	13.26	32.07	9.72	22.35	35.60	12.81	22.79
北部地區 Northern region	100.00	27.32	2.32	12.90	12.09	31.68	10.76	20.92	41.01	14.12	26.88
臺北市 Taipei City	100.00	14.70	1.17	6.31	7.21	26.42	11.98	14.44	58.88	16.37	42.51
基隆市 Keelung City	100.00	31.80	3.20	15.07	13.54	35.72	10.43	25.28	32.48	12.57	19.91
新竹市 Hsinchu City	100.00	26.37	2.50	12.63	11.24	29.98	8.92	21.06	43.64	14.00	29.64
臺北縣 Taipei County	100.00	31.49	2.23	15.49	13.76	32.64	11.01	21.64	35.87	13.62	22.25
宜蘭縣 Yilan County	100.00	44.18	5.74	19.50	18.95	28.63	5.96	22.67	27.19	10.14	17.05
桃園縣 Taoyuan County	100.00	30.47	2.81	14.02	13.64	36.44	9.89	26.56	33.09	13.43	19.66
新竹縣 Hsinchu County	100.00	32.01	3.41	16.21	12.39	35.11	11.83	23.28	32.88	13.69	19.19
中部地區 Central region	100.00	37.22	4.43	18.07	14.72	32.09	8.47	23.63	30.69	11.82	18.87
臺中市 Taichung City	100.00	19.29	1.42	8.11	9.75	32.19	8.66	23.53	48.53	17.48	31.05
苗栗縣 Miaoli County	100.00	40.08	4.75	20.04	15.29	34.21	9.86	24.35	25.70	10.52	15.18
臺中縣 Taichung County	100.00	35.49	3.29	17.91	14.29	35.53	6.90	28.64	28.97	12.14	16.83
彰化縣 Changhua County	100.00	42.94	5.63	21.43	15.87	30.58	7.43	23.15	26.49	9.90	16.58
南投縣 Nantou County	100.00	44.07	5.39	20.67	18.01	29.82	9.98	19.83	26.11	10.73	15.38
雲林縣 Yunlin County	100.00	49.13	8.05	23.26	17.82	27.47	11.15	16.31	23.40	8.23	15.18
南部地區 Southern region	100.00	34.81	4.48	16.76	13.57	32.73	9.26	23.46	32.47	11.91	20.55
高雄市 Kaohsiung City	100.00	23.71	2.48	10.46	10.77	34.38	9.14	25.24	41.91	14.58	27.33
嘉義市 Chiayi City	100.00	21.63	2.33	9.10	10.20	31.26	11.81	19.44	47.11	16.16	30.95
臺南市 Tainan City	100.00	27.35	2.32	13.40	11.64	31.12	9.07	22.04	41.53	14.06	27.47
嘉義縣 Chiayi County	100.00	51.47	8.06	24.96	18.45	27.11	9.60	17.51	21.42	8.16	13.25
臺南縣 Tainan County	100.00	41.98	5.91	20.98	15.10	30.89	9.87	21.02	27.13	10.54	16.59
高雄縣 Kaohsiung County	100.00	37.45	5.21	17.89	14.35	35.28	7.25	28.03	27.27	11.14	16.13
屏東縣 Pingtung County	100.00	40.55	5.19	20.32	15.05	34.11	10.26	23.85	25.34	9.64	15.70
澎湖縣 Penghu County	100.00	40.11	5.98	20.87	13.26	31.53	13.90	17.63	28.35	8.98	19.38
東部地區 Eastern region	100.00	45.04	4.95	24.05	16.03	31.38	8.69	22.69	23.58	9.41	14.17
臺東縣 Taitung County	100.00	51.55	5.93	27.28	18.35	30.50	9.72	20.78	17.94	7.51	10.43
花蓮縣 Hualien County	100.00	40.63	4.30	21.86	14.47	31.97	7.99	23.99	27.39	10.70	16.69

TABLE 25. EDUCATIONAL ATTAINMENT AND AGE OF CIVILIAN POPULATION AGED 15 YEARS AND OVER(Cont.)

2009														Unit : %
年							齡							
Age														
1 5 ~ 2 4 歲 Years			2 5 ~ 4 4 歲 Years					4 5 ~ 6 4 歲 Years					6 5 歲及以上	
計	1 5 ~ 1 9 歲	2 0 ~ 2 4 歲	計	2 5 ~ 2 9 歲	3 0 ~ 3 4 歲	3 5 ~ 3 9 歲	4 0 ~ 4 4 歲	計	4 5 ~ 4 9 歲	5 0 ~ 5 4 歲	5 5 ~ 5 9 歲	6 0 ~ 6 4 歲	Years & over	
Subtotal	Years	Years	Subtotal	Years	Years	Years	Years	Subtotal	Years	Years	Years	Years		
16.22	8.36	7.87	39.55	10.13	10.14	9.46	9.82	31.42	9.97	9.16	7.68	4.61	12.81	
16.12	8.36	7.77	40.23	10.01	10.30	9.84	10.08	31.88	10.16	9.40	7.80	4.52	11.77	
13.97	7.19	6.78	36.74	8.62	9.01	9.23	9.87	34.45	10.11	9.98	8.92	5.45	14.84	
16.02	8.42	7.60	38.42	9.44	9.48	9.42	10.08	32.53	10.43	9.73	7.99	4.39	13.03	
16.25	8.59	7.66	42.89	10.21	11.37	10.88	10.42	29.08	9.73	8.34	6.86	4.15	11.78	
16.70	8.48	8.22	41.54	10.76	10.91	9.88	9.99	32.23	10.36	9.67	7.86	4.33	9.52	
16.78	8.73	8.05	37.50	9.91	9.25	8.84	9.50	30.06	9.69	8.68	7.19	4.50	15.66	
17.65	9.41	8.24	42.58	10.57	10.89	10.51	10.61	29.56	10.16	8.76	6.80	3.84	10.21	
16.72	9.03	7.69	41.60	9.79	11.04	10.74	10.03	27.50	9.45	7.81	6.23	4.02	14.18	
17.17	8.76	8.40	39.27	10.55	10.04	9.12	9.57	30.08	9.70	8.67	7.22	4.50	13.47	
16.98	9.09	7.89	42.17	9.71	10.26	10.85	11.35	30.84	10.60	8.98	7.21	4.05	10.01	
16.95	8.71	8.24	37.15	10.21	9.27	8.70	8.96	29.73	9.51	8.45	7.11	4.67	16.17	
18.46	9.44	9.02	40.71	11.33	10.63	9.17	9.58	29.95	9.77	8.83	7.16	4.19	10.88	
17.43	8.68	8.75	38.56	11.04	10.15	8.53	8.84	29.43	9.26	8.51	7.14	4.52	14.58	
16.42	8.39	8.04	36.35	9.93	8.88	8.29	9.25	31.13	9.83	8.84	7.55	4.91	16.10	
14.97	7.36	7.61	37.16	9.99	9.69	8.50	8.98	29.96	9.07	8.24	7.35	5.31	17.91	
15.62	8.01	7.61	38.89	10.00	10.03	9.20	9.66	31.85	9.93	9.21	7.88	4.83	13.64	
15.14	7.82	7.31	40.34	10.02	10.46	9.90	9.97	32.71	9.87	9.52	8.35	4.97	11.81	
16.44	8.74	7.70	39.23	9.73	9.90	9.54	10.07	30.91	9.84	8.78	7.50	4.80	13.42	
16.30	8.30	8.00	40.46	10.27	10.44	9.69	10.07	31.80	10.16	9.35	7.76	4.54	11.44	
14.89	7.47	7.42	35.93	9.47	9.04	8.31	9.11	30.68	9.66	8.59	7.43	5.00	18.49	
15.82	7.95	7.87	37.30	9.94	9.55	8.42	9.38	31.54	10.19	9.19	7.52	4.64	15.34	
15.90	8.21	7.69	39.81	10.30	10.51	9.41	9.59	31.97	9.91	9.28	8.01	4.78	12.31	
15.59	8.05	7.54	37.59	9.84	9.55	8.70	9.50	31.80	9.83	9.04	7.88	5.04	15.02	
14.10	7.27	6.83	37.88	9.61	9.94	9.06	9.28	30.07	9.21	8.58	7.35	4.93	17.94	
15.35	8.16	7.19	37.49	9.54	9.31	9.15	9.48	31.76	9.78	9.18	7.78	5.03	15.40	
14.97	7.95	7.02	37.61	9.39	9.26	9.29	9.67	31.49	9.81	8.98	7.63	5.06	15.94	
15.61	8.31	7.30	37.41	9.65	9.35	9.06	9.36	31.95	9.75	9.31	7.88	5.01	15.03	

表26 勞動力之教育程度與年齡

單位：千人

中華民國98年

地 區 別 District (or region)	總 計 Total	教 育 程 度 Educational attainment									
		國 中 及 以 下 Junior high & below				高 中 (職) Senior high (Vocational)			大 專 及 以 上 Junior college & above		
		計 Sub-total	不 識 字 及 自 修 Illiterate & Self-educated	國 小 Primary School	國 中 Junior high	計 Sub-total	高 中 Senior high	高 職 Vocational	計 Sub-total	專 科 Junior college	大學及以上 University & graduate school
臺灣地區 Taiwan Area	10917	2540	47	969	1525	3785	914	2871	4591	1859	2732
北部地區 Northern region	4846	884	8	297	579	1607	431	1176	2355	904	1452
臺北市 Taipei City	1240	97	1	29	67	302	111	191	841	242	598
基隆市 Keelung City	177	36	0	10	25	70	16	54	71	32	39
新竹市 Hsinchu City	195	32	1	11	21	61	14	47	102	35	67
臺北縣 Taipei County	1883	419	2	149	268	652	176	476	812	348	464
宜蘭縣 Yilan County	215	75	1	25	48	70	10	60	70	32	39
桃園縣 Taoyuan County	912	183	2	59	122	363	75	287	366	170	196
新竹縣 Hsinchu County	225	42	1	14	27	89	29	61	94	45	49
中部地區 Central region	2746	774	16	305	453	985	207	777	987	440	547
臺中市 Taichung City	505	60	1	17	43	166	32	133	280	112	167
苗栗縣 Miaoli County	263	73	2	26	45	108	26	82	82	40	42
臺中縣 Taichung County	752	199	1	80	118	301	41	260	253	124	129
彰化縣 Changhua County	617	208	5	86	117	215	42	173	195	86	109
南投縣 Nantou County	257	89	2	33	55	88	27	61	80	38	42
雲林縣 Yunlin County	351	145	5	63	76	108	40	68	98	40	58
南部地區 Southern region	3058	786	21	321	444	1099	252	847	1174	481	693
高雄市 Kaohsiung City	710	99	2	30	67	257	48	209	355	135	220
嘉義市 Chiayi City	121	16	0	4	11	36	12	24	69	26	43
臺南市 Tainan City	383	77	1	30	46	126	29	97	181	67	114
嘉義縣 Chiayi County	263	116	4	52	61	82	27	55	65	30	35
臺南縣 Tainan County	540	178	6	80	93	187	52	135	174	77	97
高雄縣 Kaohsiung County	596	165	5	68	92	237	38	199	195	89	106
屏東縣 Pingtung County	406	126	2	54	69	160	42	118	120	52	69
澎湖縣 Penghu County	39	9	0	3	6	15	6	9	15	6	9
東部地區 Eastern region	267	97	2	46	49	95	23	71	75	35	40
臺東縣 Taitung County	111	50	1	24	24	38	11	27	23	11	11
花蓮縣 Hualien County	156	47	1	22	25	56	12	44	52	23	29

TABLE 26. EDUCATIONAL ATTAINMENT AND AGE OF LABOR FORCE

2009

Unit : Thousand Persons

年								齡						
Age														
1 5 ~ 2 4 歲 Years			2 5 ~ 4 4 歲 Years					4 5 ~ 6 4 歲 Years					6 5 歲及以上	
計	1 5 ~ 1 9 歲	2 0 ~ 2 4 歲	計	2 5 ~ 2 9 歲	3 0 ~ 3 4 歲	3 5 ~ 3 9 歲	4 0 ~ 4 4 歲	計	4 5 ~ 4 9 歲	5 0 ~ 5 4 歲	5 5 ~ 5 9 歲	6 0 ~ 6 4 歲	Years & over	
Subtotal	Years	Years	Subtotal	Years	Years	Years	Years	Subtotal	Years	Years	Years	Years		
875	139	736	6278	1639	1628	1503	1508	3570	1441	1130	723	276	194	
372	62	310	2851	722	741	696	692	1574	650	511	311	102	50	
71	13	58	688	160	171	174	183	464	174	149	103	37	17	
13	2	11	102	25	26	25	26	60	25	19	12	4	2	
16	4	12	118	28	33	29	28	58	25	18	11	4	3	
157	23	134	1123	297	301	267	258	589	244	195	116	35	14	
19	4	16	120	32	30	28	30	70	29	22	14	5	6	
78	13	65	560	145	144	137	134	268	124	87	44	13	6	
17	2	14	141	34	37	35	34	64	30	20	11	4	4	
251	40	211	1552	424	397	362	368	878	355	273	175	76	65	
33	6	28	304	71	74	78	81	163	71	51	30	11	5	
25	4	21	149	42	37	35	35	82	34	26	16	7	6	
78	14	64	429	120	113	99	97	234	98	75	44	17	11	
62	8	53	347	100	92	76	78	192	77	59	39	17	16	
23	4	19	136	39	33	31	34	89	35	27	19	8	9	
30	4	26	187	53	49	43	42	118	42	35	25	16	17	
230	33	197	1730	456	454	410	411	1026	401	318	217	89	72	
48	8	40	420	106	113	103	98	235	92	74	51	18	8	
8	1	7	72	18	18	18	17	40	16	13	8	3	2	
30	5	25	220	58	57	53	52	127	52	40	25	10	6	
22	3	19	135	36	34	31	33	93	35	28	20	10	14	
44	6	38	294	80	76	67	71	183	71	57	39	16	19	
48	7	41	343	92	91	80	79	193	77	60	40	17	13	
28	3	25	224	59	58	52	55	143	53	43	32	15	10	
3	0	2	24	6	6	6	6	12	5	4	2	1	0	
22	4	18	144	38	36	35	36	92	35	28	20	9	8	
9	2	7	59	15	14	14	15	39	15	12	9	4	4	
13	3	11	85	23	21	21	21	53	20	16	12	5	4	

表26 勞動力之教育程度與年齡(續)

單位：%

中華民國98年

地 區 別 District (or region)	總 計 Total	教 育 程 度 Educational attainment									
		國 中 及 以 下 Junior high & below				高 中 (職) Senior high (Vocational)			大 專 及 以 上 Junior college & above		
		計 Sub- total	不 識 字 及 自 修 Illiterate & Self- educated	國 小 Primary School	國 中 Junior high	計 Sub- total	高 中 Senior high	高 職 Voca- tional	計 Sub- total	專 科 Junior college	大學及以上 University & graduate school
臺灣地區 Taiwan Area	100.00	23.27	0.43	8.87	13.97	34.67	8.38	26.30	42.06	17.03	25.02
北部地區 Northern region	100.00	18.24	0.17	6.12	11.94	33.16	8.90	24.26	48.60	18.64	29.96
臺北市 Taipei City	100.00	7.83	0.07	2.33	5.42	24.36	8.94	15.42	67.81	19.54	48.27
基隆市 Keelung City	100.00	20.36	0.22	5.89	14.24	39.44	9.09	30.35	40.20	18.12	22.08
新竹市 Hsinchu City	100.00	16.56	0.30	5.48	10.77	31.17	7.08	24.09	52.27	17.87	34.40
臺北縣 Taipei County	100.00	22.25	0.12	7.91	14.22	34.65	9.37	25.28	43.11	18.46	24.65
宜蘭縣 Yilan County	100.00	34.82	0.66	11.69	22.48	32.45	4.75	27.70	32.73	14.69	18.03
桃園縣 Taoyuan County	100.00	20.07	0.23	6.46	13.38	39.81	8.28	31.53	40.12	18.67	21.45
新竹縣 Hsinchu County	100.00	18.52	0.23	6.14	12.15	39.78	12.75	27.03	41.70	20.03	21.67
中部地區 Central region	100.00	28.19	0.58	11.11	16.50	35.86	7.56	28.30	35.96	16.03	19.93
臺中市 Taichung City	100.00	11.85	0.12	3.32	8.41	32.82	6.42	26.40	55.33	22.20	33.13
苗栗縣 Miaoli County	100.00	27.66	0.66	10.01	16.99	41.03	9.75	31.28	31.31	15.18	16.13
臺中縣 Taichung County	100.00	26.49	0.18	10.69	15.62	39.95	5.44	34.52	33.56	16.43	17.13
彰化縣 Changhua County	100.00	33.65	0.84	13.90	18.91	34.76	6.79	27.97	31.59	13.99	17.60
南投縣 Nantou County	100.00	34.79	0.64	12.68	21.47	34.20	10.47	23.73	31.01	14.85	16.16
雲林縣 Yunlin County	100.00	41.32	1.52	18.04	21.76	30.70	11.30	19.40	27.98	11.34	16.64
南部地區 Southern region	100.00	25.69	0.67	10.48	14.53	35.94	8.25	27.69	38.38	15.72	22.66
高雄市 Kaohsiung City	100.00	13.90	0.24	4.17	9.50	36.13	6.74	29.40	49.96	18.96	31.01
嘉義市 Chiayi City	100.00	13.00	0.22	3.57	9.21	30.01	10.03	19.99	56.99	21.61	35.38
臺南市 Tainan City	100.00	20.12	0.29	7.83	12.00	32.78	7.47	25.31	47.09	17.47	29.62
嘉義縣 Chiayi County	100.00	44.05	1.51	19.57	22.97	31.23	10.20	21.03	24.71	11.25	13.47
臺南縣 Tainan County	100.00	33.06	1.08	14.76	17.23	34.66	9.58	25.08	32.28	14.31	17.97
高雄縣 Kaohsiung County	100.00	27.65	0.86	11.38	15.41	39.66	6.34	33.32	32.69	14.97	17.72
屏東縣 Pingtung County	100.00	30.98	0.61	13.43	16.94	39.35	10.27	29.08	29.66	12.70	16.96
澎湖縣 Penghu County	100.00	22.93	0.28	7.99	14.67	38.49	14.40	24.09	38.58	14.23	24.34
東部地區 Eastern region	100.00	36.42	0.70	17.24	18.48	35.52	8.70	26.82	28.07	13.06	15.01
臺東縣 Taitung County	100.00	44.89	1.06	21.89	21.94	34.50	9.94	24.56	20.61	10.30	10.31
花蓮縣 Hualien County	100.00	30.38	0.44	13.92	16.02	36.24	7.81	28.43	33.38	15.02	18.36

TABLE 26. EDUCATIONAL ATTAINMENT AND AGE OF LABOR FORCE(Cont.)

2009

Unit : %

年								齡						
Age														
1 5 ~ 2 4 歲 Years			2 5 ~ 4 4 歲 Years					4 5 ~ 6 4 歲 Years					6 5 歲及以上	
計	1 5 ~ 1 9 歲	2 0 ~ 2 4 歲	計	2 5 ~ 2 9 歲	3 0 ~ 3 4 歲	3 5 ~ 3 9 歲	4 0 ~ 4 4 歲	計	4 5 ~ 4 9 歲	5 0 ~ 5 4 歲	5 5 ~ 5 9 歲	6 0 ~ 6 4 歲	Years & over	
Subtotal	Years	Years	Subtotal	Years	Years	Years	Years	Subtotal	Years	Years	Years	Years		
8.02	1.28	6.74	57.50	15.01	14.91	13.77	13.81	32.70	13.20	10.35	6.62	2.53	1.78	
7.67	1.27	6.39	58.83	14.89	15.30	14.36	14.29	32.47	13.41	10.54	6.42	2.10	1.03	
5.76	1.06	4.70	55.47	12.88	13.83	14.03	14.73	37.43	14.02	12.05	8.35	3.01	1.34	
7.50	1.27	6.23	57.59	14.36	14.55	14.02	14.65	33.98	14.02	10.97	6.76	2.23	0.93	
8.07	1.88	6.19	60.82	14.50	16.91	15.08	14.32	29.81	13.02	9.07	5.80	1.91	1.30	
8.32	1.23	7.09	59.64	15.77	15.98	14.17	13.72	31.29	12.95	10.36	6.13	1.84	0.75	
9.07	1.85	7.21	55.63	14.93	13.89	12.99	13.81	32.68	13.33	10.31	6.61	2.43	2.63	
8.60	1.45	7.15	61.40	15.92	15.76	15.07	14.65	29.38	13.58	9.54	4.86	1.41	0.62	
7.37	1.01	6.36	62.47	15.09	16.38	15.71	15.30	28.56	13.17	8.86	4.69	1.84	1.60	
9.15	1.47	7.68	56.51	15.45	14.46	13.20	13.40	31.98	12.92	9.94	6.36	2.77	2.35	
6.60	1.15	5.45	60.11	14.00	14.61	15.48	16.03	32.27	13.96	10.18	6.00	2.13	1.02	
9.68	1.62	8.06	56.63	15.86	14.14	13.25	13.38	31.27	12.82	9.69	6.20	2.55	2.43	
10.33	1.83	8.50	57.07	16.00	14.95	13.19	12.93	31.08	12.96	9.92	5.91	2.28	1.52	
9.98	1.34	8.65	56.17	16.27	14.86	12.37	12.67	31.17	12.41	9.60	6.39	2.76	2.67	
9.06	1.55	7.51	52.93	14.97	12.72	12.11	13.11	34.69	13.43	10.68	7.33	3.25	3.33	
8.51	1.21	7.30	53.24	14.97	14.01	12.15	12.11	33.51	11.93	9.85	7.19	4.54	4.74	
7.53	1.08	6.45	56.58	14.89	14.84	13.40	13.45	33.54	13.11	10.41	7.09	2.92	2.35	
6.75	1.10	5.66	59.08	14.93	15.87	14.44	13.83	33.11	12.94	10.48	7.17	2.51	1.06	
6.45	0.73	5.72	59.36	15.11	15.22	14.63	14.39	32.93	13.47	10.64	6.39	2.43	1.26	
7.82	1.27	6.55	57.46	15.12	14.80	13.95	13.59	33.16	13.44	10.50	6.58	2.63	1.56	
8.30	1.24	7.06	51.13	13.68	12.94	11.84	12.67	35.13	13.18	10.47	7.64	3.83	5.45	
8.14	1.03	7.12	54.40	14.79	14.13	12.39	13.09	33.92	13.24	10.51	7.26	2.91	3.54	
8.06	1.12	6.94	57.43	15.40	15.28	13.46	13.30	32.35	12.85	10.00	6.64	2.86	2.16	
6.94	0.84	6.10	55.29	14.64	14.36	12.82	13.47	35.22	13.12	10.56	7.88	3.67	2.55	
6.56	1.19	5.37	61.09	15.89	16.13	14.76	14.30	31.57	13.19	10.51	5.80	2.08	0.78	
8.37	1.63	6.74	54.17	14.15	13.32	13.14	13.56	34.50	13.17	10.48	7.50	3.34	2.96	
8.03	1.57	6.47	53.24	13.72	12.98	12.98	13.56	35.25	13.36	10.40	7.67	3.81	3.48	
8.61	1.67	6.94	54.84	14.46	13.57	13.25	13.56	33.96	13.04	10.53	7.39	3.00	2.59	

表27 年齡組別之勞動力參與率

單位：%

中華民國98年

地 區 別 District (region)	總 計 Total			1 5 ~ 2 4 歲 Years					
	計 Both sexes	男 Male	女 Female	計 Both sexes	男 Male	女 Female	1 5 ~ 1 9 歲 Years		
							計 Both sexes	男 Male	女 Female
臺灣地區 Taiwan Area	57.90	66.40	49.62	28.62	25.72	31.48	8.84	8.50	9.20
北部地區 Northern region	57.8	65.9	50.2	27.5	24.3	30.7	8.8	8.8	8.9
臺北市 Taipei City	56.5	63.2	50.5	23.3	20.0	26.6	8.3	8.2	8.4
基隆市 Keelung City	54.6	65.1	44.4	25.6	22.8	28.4	8.3	7.4	9.2
新竹市 Hsinchu City	60.2	67.5	53.3	29.9	25.0	34.8	13.2	11.6	14.9
臺北縣 Taipei County	59.0	68.1	50.3	29.4	26.0	32.8	8.5	8.5	8.6
宜蘭縣 Yilan County	56.6	65.7	47.4	30.6	27.9	33.2	12.0	11.7	12.3
桃園縣 Taoyuan County	58.3	65.8	51.0	28.4	25.3	31.5	9.0	9.1	8.9
新竹縣 Hsinchu County	56.0	63.7	48.0	24.7	23.8	25.6	6.2	8.0	4.3
中部地區 Central region	58.7	67.4	49.9	31.3	29.3	33.3	9.8	9.6	10.1
臺中市 Taichung City	58.9	66.3	52.3	22.9	17.3	28.4	7.4	4.7	10.3
苗栗縣 Miaoli County	57.3	65.0	49.1	32.7	29.8	35.6	10.6	10.4	10.9
臺中縣 Taichung County	59.9	68.5	51.4	33.5	32.7	34.4	11.6	12.4	10.8
彰化縣 Changhua County	57.7	67.4	47.7	33.1	32.5	33.7	8.9	9.2	8.6
南投縣 Nantou County	58.6	66.3	50.7	32.3	28.9	35.7	10.8	10.5	11.2
雲林縣 Yunlin County	58.7	69.4	47.2	33.4	32.9	33.9	9.6	10.2	9.0
南部地區 Southern region	57.4	66.4	48.5	27.7	24.5	30.7	7.7	6.8	8.7
高雄市 Kaohsiung City	56.4	64.9	48.5	25.2	21.1	29.0	7.9	6.8	9.0
嘉義市 Chiayi City	55.1	63.5	47.5	21.6	18.8	24.4	4.6	4.4	4.8
臺南市 Tainan City	60.5	68.8	52.6	29.0	26.9	31.1	9.3	8.4	10.1
嘉義縣 Chiayi County	57.6	68.5	45.8	32.1	30.2	33.9	9.5	9.0	10.1
臺南縣 Tainan County	58.4	66.3	50.4	30.1	26.9	33.1	7.6	6.8	8.3
高雄縣 Kaohsiung County	57.9	66.8	48.9	29.4	25.4	33.1	7.9	6.1	9.8
屏東縣 Pingtung County	55.7	66.4	44.8	24.8	22.7	26.7	5.8	5.9	5.8
澎湖縣 Penghu County	49.8	59.5	40.2	23.2	15.7	29.0	8.1	4.5	11.6
東部地區 Eastern region	56.9	64.6	48.9	31.0	26.1	35.6	11.3	10.7	12.0
臺東縣 Taitung County	58.7	66.3	50.7	31.5	28.1	34.7	11.6	11.2	11.9
花蓮縣 Hualien County	55.7	63.4	47.8	30.7	24.9	36.2	11.2	10.3	12.1

TABLE 27. AGE LABOR FORCE PARTICIPATION RATES

2009

Unit : %

			2 5 ~ 4 4 歲								
			Years								
2 0 ~ 2 4 歲			計	男	女	2 5 ~ 2 9 歲			3 0 ~ 3 4 歲		
Years						Years			Years		
計	男	女	Both sexes	Male	Female	計	男	女	計	男	女
Both sexes	Male	Female				Both sexes	Male	Female	Both sexes	Male	Female
49.64	45.34	53.57	84.19	92.98	75.58	85.82	89.35	82.39	85.18	94.11	76.46
47.6	42.2	52.7	84.6	93.0	76.7	86.0	88.7	83.4	85.9	94.1	78.2
39.2	33.4	44.7	85.3	91.9	79.7	84.4	85.3	83.6	86.7	92.7	81.6
44.8	41.0	48.3	81.9	91.1	72.6	83.2	84.3	82.0	83.8	93.7	73.9
48.6	40.9	55.8	85.3	94.3	77.1	85.4	87.5	83.6	89.5	98.1	82.0
50.9	45.3	56.1	84.7	93.6	76.1	86.4	90.0	82.9	86.4	94.5	78.6
50.7	46.5	54.6	83.9	92.8	74.8	85.3	89.7	81.0	85.0	94.1	75.7
50.6	45.3	55.5	84.1	93.3	75.2	87.8	90.6	85.2	84.4	94.6	74.6
46.3	43.5	48.9	84.1	92.3	75.7	86.2	90.1	82.7	83.0	91.3	75.2
53.7	51.1	56.1	84.4	93.3	75.5	85.9	90.0	81.9	84.5	94.8	74.1
40.7	32.8	47.9	84.0	93.1	76.2	84.9	86.9	83.1	83.9	93.5	75.6
56.0	51.7	60.0	87.3	93.5	80.5	88.9	92.3	85.5	87.3	95.2	78.8
56.4	55.1	57.6	84.0	92.9	75.1	84.6	88.3	81.0	84.2	94.9	73.4
57.0	56.8	57.2	84.1	93.2	74.5	85.1	90.8	79.4	84.4	94.7	73.6
54.8	49.5	59.7	85.4	93.7	76.4	88.4	93.9	83.0	84.0	93.9	73.4
56.3	56.3	56.3	84.1	94.5	72.1	87.9	92.3	83.5	84.8	97.3	71.3
48.7	44.8	52.1	83.5	92.8	74.2	85.5	89.6	81.5	84.9	93.7	76.0
43.6	37.8	48.7	82.6	92.0	73.9	84.1	86.0	82.3	85.6	92.9	78.9
41.0	36.6	44.8	83.4	93.3	74.5	85.6	88.5	82.9	84.8	92.8	77.5
49.5	47.2	51.6	85.9	94.3	78.0	89.1	93.2	85.1	85.8	93.3	78.5
54.7	53.0	56.4	81.9	93.1	69.2	83.2	89.7	76.6	82.4	95.9	68.0
52.8	48.6	56.7	85.2	93.4	76.7	86.9	91.1	82.8	86.4	94.9	77.6
52.3	48.1	55.9	83.6	92.2	74.4	86.6	90.4	82.9	84.2	93.3	74.5
45.1	42.7	47.1	82.0	92.7	70.6	82.9	89.8	76.3	83.8	93.5	73.4
39.1	30.3	44.9	80.2	92.3	67.8	82.3	89.0	76.4	80.8	95.1	67.0
53.4	45.5	60.1	82.2	91.1	72.5	84.4	90.3	78.4	81.4	91.7	70.3
54.1	49.5	58.0	83.1	91.9	73.1	85.8	91.1	80.5	82.3	92.3	71.4
52.9	43.0	61.4	81.6	90.5	72.1	83.5	89.7	77.0	80.8	91.4	69.6

表27 年齡組別之勞動力參與率(續)

單位：%

中華民國98年

地 區 別 District (or region)	2 5 ~ 4 4 歲 Years											
	3 5 ~ 3 9 歲 Years			4 0 ~ 4 4 歲 Years			計 Both sexes	男 Male	女 Female	4 5 ~ 4 9 歲 Years		
	計 Both sexes	男 Male	女 Female	計 Both sexes	男 Male	女 Female				計 Both sexes	男 Male	女 Female
臺灣地區 Taiwan Area	84.24	95.39	73.35	81.45	93.20	69.72	60.25	75.65	45.17	76.62	90.41	62.89
北部地區 Northern region	84.4	95.6	73.9	82.0	93.7	71.1	58.9	75.2	43.8	76.3	90.9	62.6
臺北市 Taipei City	85.9	95.5	78.0	84.4	94.0	76.2	61.4	76.0	48.4	78.4	90.4	67.9
基隆市 Keelung City	81.4	94.5	68.2	79.4	91.9	66.5	57.1	77.4	37.1	73.5	91.6	54.8
新竹市 Hsinchu City	83.4	97.1	70.5	82.7	93.8	71.7	61.7	75.4	48.5	80.6	91.2	69.9
臺北縣 Taipei County	84.6	96.0	73.6	81.0	94.2	68.6	57.3	75.4	40.7	73.7	91.3	57.7
宜蘭縣 Yilan County	83.1	95.3	70.4	82.2	92.3	71.3	61.5	77.8	44.8	77.8	91.3	63.4
桃園縣 Taoyuan County	83.6	95.4	72.3	80.5	92.7	68.6	58.0	73.0	43.7	77.9	91.1	65.0
新竹縣 Hsinchu County	81.9	93.3	69.7	85.4	94.4	75.2	58.1	72.3	42.6	78.1	89.5	64.9
中部地區 Central region	85.0	96.0	73.9	82.2	92.8	71.1	62.4	76.9	47.3	78.2	91.0	64.7
臺中市 Taichung City	84.1	96.0	74.4	83.3	95.4	72.9	61.7	77.5	47.4	77.6	92.1	64.7
苗栗縣 Miaoli County	87.2	94.6	78.7	85.5	91.9	77.9	60.2	74.4	44.5	77.2	88.4	64.3
臺中縣 Taichung County	86.2	96.4	76.0	80.8	92.6	69.2	62.1	77.0	47.4	79.5	92.6	66.5
彰化縣 Changhua County	83.7	95.9	70.6	82.7	91.7	72.8	61.1	76.4	44.7	77.3	91.2	62.1
南投縣 Nantou County	85.7	95.8	74.8	83.1	91.7	73.4	65.3	76.9	52.7	80.1	91.1	67.8
雲林縣 Yunlin County	83.9	96.4	68.9	79.2	92.2	61.5	65.6	78.8	49.8	77.2	88.2	62.7
南部地區 Southern region	83.6	94.9	72.3	79.9	93.1	66.0	60.4	75.5	45.3	75.7	89.3	61.7
高雄市 Kaohsiung City	82.3	95.3	70.4	78.3	93.9	63.7	57.1	73.2	42.2	74.0	88.6	60.5
嘉義市 Chiayi City	84.6	96.4	74.6	78.8	95.7	63.3	58.7	73.2	45.1	75.5	91.2	60.3
臺南市 Tainan City	87.1	95.9	79.1	81.6	95.0	69.4	63.1	77.9	48.9	80.0	92.8	68.1
嘉義縣 Chiayi County	82.0	94.4	67.1	80.1	92.5	63.6	65.9	79.5	49.5	78.5	89.3	64.4
臺南縣 Tainan County	86.0	95.1	76.5	81.5	92.8	69.4	62.8	74.5	50.3	75.9	88.2	62.6
高雄縣 Kaohsiung County	82.8	93.0	71.8	80.3	92.1	67.2	58.6	74.5	42.7	75.1	88.3	61.2
屏東縣 Pingtung County	82.1	95.6	67.6	79.0	92.1	64.0	61.7	78.9	43.7	74.3	89.9	57.3
澎湖縣 Penghu County	81.0	94.5	65.9	76.7	90.4	60.0	52.2	67.1	36.2	71.2	87.5	52.1
東部地區 Eastern region	81.7	92.1	70.0	81.4	90.3	70.6	61.8	73.1	50.0	76.7	88.2	63.8
臺東縣 Taitung County	82.0	93.4	68.5	82.3	90.9	71.2	65.7	75.4	55.4	80.0	89.0	69.1
花蓮縣 Hualien County	81.5	91.1	71.1	80.7	89.9	70.2	59.2	71.6	46.6	74.5	87.7	60.4

TABLE 27. AGE LABOR FORCE PARTICIPATION RATES(Cont.)

2009

Unit : %

4 5 ~ 6 4 歲 Years									6 5 歲 及 以 上 Years & over		
5 0 ~ 5 4 歲 Years			5 5 ~ 5 9 歲 Years			6 0 ~ 6 4 歲 Years			計	男	女
計	男	女	計	男	女	計	男	女	Both sexes	Male	Female
Both sexes	Male	Female	Both sexes	Male	Female	Both sexes	Male	Female			
65.43	81.57	49.56	49.95	66.90	33.51	31.75	45.79	18.38	8.05	11.95	4.40
64.9	82.0	48.8	47.7	66.1	30.5	26.9	40.7	14.2	5.1	7.7	2.5
68.2	83.5	54.6	52.9	69.9	37.5	31.3	45.8	18.2	5.1	7.9	2.5
61.6	83.9	39.6	46.3	67.4	26.1	27.7	45.2	11.6	3.9	6.2	1.9
65.5	80.7	50.9	50.9	67.0	35.6	27.7	39.6	17.0	6.6	9.9	3.7
63.2	82.4	45.8	46.0	66.5	27.1	25.1	38.4	12.6	4.7	7.4	2.1
67.2	83.0	50.9	52.0	71.8	32.2	30.6	47.0	14.5	9.5	14.3	5.1
63.5	78.8	48.7	41.7	58.9	25.6	21.4	33.9	10.2	3.5	5.3	1.6
63.5	80.7	44.3	42.2	55.3	28.3	25.5	39.3	11.6	6.3	9.2	3.4
67.2	82.3	51.6	51.7	66.8	36.2	36.1	51.8	20.5	10.3	15.6	5.5
66.8	82.8	52.3	49.0	66.0	33.4	31.0	48.1	15.8	6.0	9.1	3.2
65.7	81.8	47.6	50.0	63.9	35.3	31.3	47.2	14.8	8.6	13.5	3.9
67.3	82.9	51.8	49.4	65.7	33.5	32.6	47.9	17.5	8.4	13.3	3.6
65.1	80.7	48.2	51.7	67.5	35.1	35.3	51.4	18.7	10.6	17.2	4.8
70.8	82.0	58.5	56.9	69.5	43.2	38.8	49.1	28.5	12.1	16.3	8.3
70.1	83.7	53.8	57.4	68.9	44.0	50.2	67.5	32.1	15.5	22.7	9.6
64.9	80.9	48.7	51.7	68.3	35.2	34.7	47.5	22.4	9.9	14.3	5.9
62.1	79.0	46.6	48.4	67.2	31.2	28.6	42.0	16.0	5.1	7.2	3.0
66.8	80.1	54.1	47.0	64.0	31.1	27.9	36.5	20.2	5.2	8.4	2.4
68.0	84.7	51.6	51.3	66.9	36.3	35.0	49.3	21.4	8.3	12.7	4.3
70.2	85.3	51.3	59.3	74.2	41.8	44.1	55.6	32.4	17.0	25.0	10.2
66.8	78.6	53.9	56.4	67.7	44.2	36.6	45.9	27.3	13.5	19.2	8.4
62.4	80.2	44.9	48.0	66.6	30.2	34.7	47.1	22.7	10.2	14.3	6.0
65.1	82.6	47.1	55.7	74.3	36.3	40.5	57.2	23.9	9.4	13.9	5.3
61.0	81.5	37.3	39.3	44.9	33.7	20.9	30.7	11.8	2.2	3.5	0.9
65.0	74.3	55.1	54.9	65.1	44.8	37.8	51.5	25.0	10.9	15.9	6.0
68.0	76.8	58.3	59.0	66.0	52.2	44.2	57.3	32.0	12.8	17.4	8.3
63.0	72.6	53.0	52.2	64.5	40.0	33.4	47.4	20.2	9.6	14.9	4.3

表28 教育程度別之勞動力參與率

單位：%

中華民國98年

地 區 別 District (or region)	總 計 Total			國 中 及 以 下					
	計 Both sexes	男 Male	女 Female	計 Both sexes	男 Male	女 Female	不 識 字 及 自 修 Illiterate & self-educated		
							計 Both sexes	男 Male	女 Female
臺灣地區 Taiwan Area	57.90	66.40	49.62	41.67	56.22	28.61	7.01	10.08	6.01
北部地區 Northern region	57.8	65.9	50.2	38.6	54.2	25.4	4.2	6.6	3.4
臺北市 Taipei City	56.5	63.2	50.5	30.1	46.2	18.3	3.5	5.6	3.1
基隆市 Keelung City	54.6	65.1	44.4	35.0	51.6	19.8	3.8	5.5	3.2
新竹市 Hsinchu City	60.2	67.5	53.3	37.8	51.1	27.3	7.2	8.2	6.9
臺北縣 Taipei County	59.0	68.1	50.3	41.7	58.8	26.6	3.3	5.3	2.6
宜蘭縣 Yilan County	56.6	65.7	47.4	44.6	59.3	30.4	6.5	10.6	4.7
桃園縣 Taoyuan County	58.3	65.8	51.0	38.4	51.0	28.0	4.7	7.0	3.9
新竹縣 Hsinchu County	56.0	63.7	48.0	32.4	44.4	21.9	3.8	5.4	3.2
中部地區 Central region	58.7	67.4	49.9	44.4	58.2	31.1	7.6	12.4	6.1
臺中市 Taichung City	58.9	66.3	52.3	36.2	51.5	25.3	4.8	9.6	3.8
苗栗縣 Miaoli County	57.3	65.0	49.1	39.5	52.2	27.9	7.9	13.3	6.3
臺中縣 Taichung County	59.9	68.5	51.4	44.7	57.2	33.0	3.3	6.3	2.3
彰化縣 Changhua County	57.7	67.4	47.7	45.2	59.5	30.8	8.6	13.9	6.8
南投縣 Nantou County	58.6	66.3	50.7	46.3	57.9	34.3	7.0	10.7	5.6
雲林縣 Yunlin County	58.7	69.4	47.2	49.3	64.5	32.7	11.1	16.3	9.3
南部地區 Southern region	57.4	66.4	48.5	42.4	56.5	29.9	8.6	10.8	8.0
高雄市 Kaohsiung City	56.4	64.9	48.5	33.1	48.1	22.5	5.4	7.0	5.0
嘉義市 Chiayi City	55.1	63.5	47.5	33.1	50.8	22.3	5.2	2.5	5.8
臺南市 Tainan City	60.5	68.8	52.6	44.5	60.1	32.3	7.7	8.7	7.5
嘉義縣 Chiayi County	57.6	68.5	45.8	49.3	64.8	32.3	10.8	15.0	9.4
臺南縣 Tainan County	58.4	66.3	50.4	46.0	57.3	35.8	10.7	12.5	10.1
高雄縣 Kaohsiung County	57.9	66.8	48.9	42.8	55.6	31.0	9.6	12.4	8.6
屏東縣 Pingtung County	55.7	66.4	44.8	42.6	57.2	28.4	6.5	6.2	6.7
澎湖縣 Penghu County	49.8	59.5	40.2	28.4	41.3	17.5	2.3	1.4	2.5
東部地區 Eastern region	56.9	64.6	48.9	46.0	57.9	33.8	8.0	11.3	6.4
臺東縣 Taitung County	58.7	66.3	50.7	51.1	61.8	40.1	10.5	11.7	9.9
花蓮縣 Hualien County	55.7	63.4	47.8	41.6	54.6	28.5	5.7	10.9	3.1

TABLE 28. EDUCATIONAL-ATTAINMENT LABOR FORCE PARTICIPATION RATES

2009															Unit : %	
Junior high & below						高中 (職)										
國小			國中			Senior high & vocational										
Primary			Junior high			計 Both sexes	男 Male	女 Female	高中			高職				
									Senior high			Vocational				
計 Both sexes	男 Male	女 Female	計 Both sexes	男 Male	女 Female				計 Both sexes	男 Male	女 Female	計 Both sexes	男 Male	女 Female		
33.03	43.35	24.85	61.02	73.21	44.87	62.61	71.13	54.22	49.91	58.10	40.73	68.12	77.35	59.55		
27.5	38.7	19.7	57.2	70.4	40.6	60.6	68.9	52.8	47.9	56.6	38.1	67.1	76.2	59.4		
20.9	32.6	14.0	42.5	57.2	27.3	52.1	61.2	44.4	42.2	51.7	32.7	60.4	70.4	52.9		
21.4	31.9	13.5	57.5	73.2	36.0	60.3	71.7	48.9	47.6	58.6	35.8	65.6	77.3	54.1		
26.1	34.0	21.5	57.7	67.7	44.7	62.6	67.7	57.9	47.8	50.2	45.5	68.8	75.3	63.0		
30.1	43.3	20.9	60.9	74.8	42.4	62.6	71.8	54.2	50.2	59.6	39.2	68.9	79.2	60.6		
33.9	45.4	23.8	67.1	78.8	51.5	64.1	72.1	56.2	45.1	52.0	35.9	69.2	78.3	60.6		
26.9	34.7	21.5	57.2	68.0	44.5	63.7	70.1	57.4	48.8	55.6	40.1	69.2	76.5	62.7		
21.2	27.8	16.2	54.9	65.7	40.7	63.4	68.8	57.9	60.3	67.5	53.5	65.0	69.4	60.3		
36.1	45.9	27.2	65.8	76.5	50.8	65.6	73.9	56.8	52.4	59.6	44.1	70.3	79.3	61.1		
24.1	35.8	18.2	50.8	62.0	38.8	60.1	66.4	54.4	43.7	47.1	39.9	66.1	74.5	59.0		
28.6	37.4	20.8	63.6	73.7	50.7	68.7	74.2	62.1	56.6	62.8	49.2	73.5	78.8	67.2		
35.7	45.7	27.1	65.5	74.3	54.1	67.3	76.2	57.9	47.2	55.7	37.9	72.2	81.3	62.7		
37.4	47.4	27.5	68.7	80.1	52.1	65.6	75.1	55.1	52.8	60.6	43.2	69.7	80.0	58.6		
36.0	41.6	30.6	69.9	79.4	55.5	67.3	75.4	59.0	61.5	67.9	54.1	70.1	79.5	61.2		
45.5	55.0	35.2	71.6	83.4	50.3	65.6	75.3	54.8	59.4	68.9	48.2	69.8	80.0	59.1		
35.9	45.0	28.6	61.4	73.6	45.0	63.0	71.9	54.1	51.1	59.3	42.1	67.7	77.2	58.5		
22.5	29.9	18.5	49.7	63.0	34.8	59.3	67.9	51.5	41.6	48.2	35.0	65.7	75.6	57.1		
21.6	32.0	17.1	49.7	64.4	35.1	52.9	61.9	44.4	46.8	55.2	37.8	56.7	66.4	48.1		
35.4	46.1	28.7	62.4	74.1	47.5	63.7	71.1	56.3	49.8	56.9	41.8	69.4	77.3	61.9		
45.1	54.8	34.9	71.7	84.0	48.7	66.3	75.4	56.7	61.1	72.2	47.9	69.2	77.3	61.1		
41.1	47.9	35.3	66.7	75.1	54.9	65.6	72.6	58.1	56.7	64.5	47.6	69.7	76.7	62.7		
36.8	44.2	30.4	62.2	73.9	46.4	65.1	74.2	55.7	50.7	57.9	42.8	68.9	78.6	58.9		
36.8	46.9	27.5	62.8	76.0	43.5	64.3	75.8	51.9	55.8	65.3	44.4	68.0	80.6	54.8		
19.0	25.6	13.4	55.0	66.3	39.2	60.7	71.7	50.0	51.5	59.7	45.3	68.0	79.3	54.6		
40.8	50.1	32.3	65.6	75.3	50.9	64.4	71.8	56.6	57.0	63.2	49.8	67.3	75.3	59.0		
47.1	54.9	39.5	70.2	79.5	56.9	66.4	73.9	58.2	60.0	68.9	48.4	69.4	76.5	62.2		
35.5	45.8	26.5	61.6	71.8	45.6	63.1	70.5	55.6	54.5	58.0	50.8	66.0	74.6	57.1		

表28 教育程度別之勞動力參與率(續)

TABLE 28. EDUCATIONAL-ATTAINMENT LABOR FORCE PARTICIPATION RATES(Cont.)

中華民國98年
2009

單位：%

Unit：%

地 區 別 District (or region)	大 專 及 以 上 Junior college & above								
	計 Both sexes	男 Male	女 Female	專 科 Junior college			大 學 及 以 上 University & graduate school		
				計 Both sexes	男 Male	女 Female	計 Both sexes	男 Male	女 Female
臺灣地區 Taiwan Area	68.40	70.82	65.89	76.99	83.18	70.89	63.58	64.17	62.95
北部地區 Northern region	68.6	70.8	66.2	76.4	82.2	70.5	64.5	65.0	63.9
臺北市 Taipei City	65.1	67.7	62.6	67.5	73.7	61.9	64.2	65.5	62.9
基隆市 Keelung City	67.6	70.2	65.0	78.7	85.1	72.1	60.6	60.7	60.6
新竹市 Hsinchu City	72.1	75.7	68.1	76.8	83.5	69.8	69.8	72.1	67.3
臺北縣 Taipei County	70.9	72.4	69.3	79.9	85.2	74.8	65.4	65.0	65.8
宜蘭縣 Yilan County	68.1	68.9	67.3	82.0	85.3	78.6	59.8	59.6	60.1
桃園縣 Taoyuan County	70.7	73.0	68.1	81.1	87.0	74.3	63.7	63.4	64.0
新竹縣 Hsinchu County	71.0	74.5	66.6	81.9	86.2	76.2	63.2	65.9	60.0
中部地區 Central region	68.8	71.4	66.2	79.6	86.3	73.4	62.0	62.6	61.3
臺中市 Taichung City	67.2	71.1	63.4	74.8	83.4	67.5	62.9	64.9	60.8
苗栗縣 Miaoli County	69.7	70.4	69.1	82.6	85.2	79.8	60.8	60.1	61.6
臺中縣 Taichung County	69.4	72.1	66.7	81.1	89.2	74.1	61.0	61.1	60.8
彰化縣 Changhua County	68.8	71.1	66.6	81.5	87.1	76.6	61.2	62.1	60.4
南投縣 Nantou County	69.6	70.2	69.0	81.1	85.3	76.9	61.6	60.0	63.3
雲林縣 Yunlin County	70.1	72.8	67.5	80.9	86.8	74.2	64.3	64.5	64.2
南部地區 Southern region	67.8	70.5	64.9	75.8	82.4	69.1	63.3	64.1	62.3
高雄市 Kaohsiung City	67.2	70.1	64.0	73.3	80.9	65.7	64.0	64.8	63.0
嘉義市 Chiayi City	66.7	68.7	64.5	73.7	78.3	69.0	63.0	63.8	62.2
臺南市 Tainan City	68.6	72.2	64.9	75.1	83.7	67.3	65.2	66.8	63.6
嘉義縣 Chiayi County	66.4	69.0	63.7	79.3	87.7	70.5	58.5	57.6	59.5
臺南縣 Tainan County	69.5	71.9	66.8	79.3	84.1	74.1	63.3	64.3	62.0
高雄縣 Kaohsiung County	69.4	71.5	67.1	77.8	83.1	72.4	63.7	64.1	63.1
屏東縣 Pingtung County	65.2	68.1	62.4	73.4	80.4	67.0	60.2	61.0	59.4
澎湖縣 Penghu County	67.7	68.7	66.5	78.9	78.3	79.8	62.5	63.8	61.0
東部地區 Eastern region	67.7	67.3	68.2	78.9	83.1	74.7	60.3	57.3	63.6
臺東縣 Taitung County	67.4	66.0	69.0	80.6	81.5	79.6	58.0	54.8	61.4
花蓮縣 Hualien County	67.9	67.9	67.8	78.2	83.9	72.6	61.3	58.4	64.5

表29 婚姻狀況別之勞動力參與率

TABLE 29. MARITAL-STATUS LABOR FORCE PARTICIPATION RATES

地 區 別 District (or region)	總 計 Total			未 婚 Never married			有 配 偶 或 同 居 Married, spouse present or cohabited			離 婚、分 居 或 喪 偶 Divorced, separated or widowed		
	計	男	女	計	男	女	計	男	女	計	男	女
	Both sexes	Male	Female	Both sexes	Male	Female	Both sexes	Male	Female	Both sexes	Male	Female
臺灣地區 Taiwan Area	57.90	66.40	49.62	58.81	58.88	58.74	60.93	73.05	48.92	37.52	51.11	30.93
北部地區 Northern region	57.8	65.9	50.2	58.8	58.3	59.4	60.5	72.1	49.2	37.5	53.1	30.7
臺北市 Taipei City	56.5	63.2	50.5	59.6	57.7	61.4	58.1	67.7	48.9	33.5	49.6	27.3
基隆市 Keelung City	54.6	65.1	44.4	57.0	57.0	57.1	57.4	72.1	42.6	33.7	54.8	22.8
新竹市 Hsinchu City	60.2	67.5	53.3	58.8	56.9	60.9	63.9	74.4	53.8	40.0	59.2	31.9
臺北縣 Taipei County	59.0	68.1	50.3	60.8	60.7	61.1	61.1	74.7	47.9	38.9	54.0	32.2
宜蘭縣 Yilan County	56.6	65.7	47.4	57.1	57.7	56.4	59.9	72.0	47.2	35.7	50.0	29.8
桃園縣 Taoyuan County	58.3	65.8	51.0	55.4	55.4	55.3	62.5	73.1	52.3	41.7	56.8	34.7
新竹縣 Hsinchu County	56.0	63.7	48.0	52.6	54.5	50.1	61.1	71.2	50.9	35.6	46.8	28.7
中部地區 Central region	58.7	67.4	49.9	58.6	59.1	58.0	62.6	74.9	50.3	36.7	49.9	30.0
臺中市 Taichung City	58.9	66.3	52.3	56.9	54.8	59.1	63.1	75.3	51.8	42.1	55.9	36.4
苗栗縣 Miaoli County	57.3	65.0	49.1	57.9	59.4	56.1	61.0	71.1	50.5	35.7	47.1	28.9
臺中縣 Taichung County	59.9	68.5	51.4	58.8	59.9	57.4	64.0	76.3	52.0	38.0	49.6	32.0
彰化縣 Changhua County	57.7	67.4	47.7	59.1	60.6	57.1	61.3	74.3	47.8	32.1	45.6	25.8
南投縣 Nantou County	58.6	66.3	50.7	59.2	58.9	59.7	62.3	72.7	51.3	42.1	56.7	33.2
雲林縣 Yunlin County	58.7	69.4	47.2	60.2	61.0	59.1	63.1	76.5	47.8	31.3	46.4	23.4
南部地區 Southern region	57.4	66.4	48.5	59.0	59.5	58.4	60.2	73.1	47.3	37.9	49.8	31.7
高雄市 Kaohsiung City	56.4	64.9	48.5	59.5	59.3	59.7	58.0	71.1	45.6	36.5	46.9	31.2
嘉義市 Chiayi City	55.1	63.5	47.5	56.2	56.7	55.7	57.6	69.8	45.8	40.5	52.7	34.5
臺南市 Tainan City	60.5	68.8	52.6	61.1	61.5	60.7	63.1	75.0	51.5	43.1	59.2	36.3
嘉義縣 Chiayi County	57.6	68.5	45.8	59.2	60.5	57.4	60.8	75.2	45.3	35.7	51.8	25.9
臺南縣 Tainan County	58.4	66.3	50.4	58.5	59.2	57.7	62.4	73.6	51.3	39.5	49.1	34.0
高雄縣 Kaohsiung County	57.9	66.8	48.9	59.4	59.7	59.0	60.4	73.3	47.2	38.3	49.0	33.3
屏東縣 Pingtung County	55.7	66.4	44.8	56.8	58.3	54.9	59.4	74.5	44.1	35.7	49.0	27.9
澎湖縣 Penghu County	49.8	59.5	40.2	56.0	57.4	54.5	51.2	63.4	38.7	23.7	39.1	15.5
東部地區 Eastern region	56.9	64.6	48.9	59.5	60.2	58.6	60.0	70.6	48.9	39.8	50.5	34.1
臺東縣 Taitung County	58.7	66.3	50.7	60.3	61.6	58.3	62.7	73.1	51.8	42.6	51.8	37.4
花蓮縣 Hualien County	55.7	63.4	47.8	59.0	59.2	58.9	58.2	69.0	47.1	37.6	49.5	31.5

單位：%

中華民國98年
2009

Unit：%

表30 就業者之教育程度與年齡

單位：千人

中華民國98年

地 區 別 District (or region)	總 計 Total	教 育 程 度 Educational attainment									
		國 中 及 以 下 Junior high & below					高 中 (職) Senior high (Vocational)			大 專 及 以 上 Junior college & above	
		計 Sub- total	不 識 字 及 自 修 Illiterate & Self- educated	國 小 Primary School	國 中 Junior high	計 Sub- total	高 中 Senior high	高 職 Voca- tional	計 Sub- total	專 科 Junior college	大學及以上 University & graduate school
臺灣地區 Taiwan Area	10279	2392	46	925	1421	3551	859	2692	4336	1767	2568
北部地區 Northern region	4562	830	8	282	540	1505	404	1100	2227	856	1372
臺北市 Taipei City	1168	91	1	28	63	282	103	179	794	228	566
基隆市 Keelung City	167	34	0	10	23	66	15	51	67	31	37
新竹市 Hsinchu City	183	30	1	10	19	57	13	44	97	33	64
臺北縣 Taipei County	1773	394	2	141	250	613	167	446	766	329	437
宜蘭縣 Yilan County	203	71	1	24	45	66	10	56	66	30	36
桃園縣 Taoyuan County	857	171	2	56	113	338	69	269	348	162	186
新竹縣 Hsinchu County	212	40	1	13	26	83	27	56	89	42	46
中部地區 Central region	2585	732	15	292	424	926	195	731	927	418	509
臺中市 Taichung City	475	56	1	16	39	156	30	126	263	106	157
苗栗縣 Miaoli County	248	69	2	25	42	101	24	78	78	38	40
臺中縣 Taichung County	709	188	1	77	111	283	38	245	238	118	120
彰化縣 Changhua County	581	196	5	82	109	202	40	162	183	83	100
南投縣 Nantou County	242	85	2	31	52	83	26	57	74	36	38
雲林縣 Yunlin County	330	139	5	61	72	101	37	63	91	37	54
南部地區 Southern region	2880	739	20	307	411	1031	237	794	1110	460	650
高雄市 Kaohsiung City	668	92	2	28	62	240	45	195	336	128	207
嘉義市 Chiayi City	114	14	0	4	10	33	11	22	66	25	41
臺南市 Tainan City	362	73	1	29	43	118	27	91	171	64	107
嘉義縣 Chiayi County	248	110	4	49	57	77	25	51	61	29	33
臺南縣 Tainan County	508	167	6	76	86	176	49	127	165	74	91
高雄縣 Kaohsiung County	562	155	5	65	85	223	36	187	184	85	98
屏東縣 Pingtung County	382	119	2	53	64	150	39	111	113	50	64
澎湖縣 Penghu County	37	8	0	3	5	14	5	9	14	5	9
東部地區 Eastern region	251	91	2	44	46	89	22	67	71	33	38
臺東縣 Taitung County	104	47	1	23	22	36	10	26	22	11	11
花蓮縣 Hualien County	147	45	1	21	23	53	11	42	49	22	27

TABLE 30. EDUCATIONAL ATTAINMENT AND AGE OF EMPLOYED PERSONS

2009

Unit : Thousand Persons

年								齡						
1 5 ~ 2 4 歲 Years			2 5 ~ 4 4 歲 Years					4 5 ~ 6 4 歲 Years					6 5 歲及以上 Years & over	
計 Subtotal	1 5 ~ 1 9 歲 Years	2 0 ~ 2 4 歲 Years	計 Subtotal	2 5 ~ 2 9 歲 Years	3 0 ~ 3 4 歲 Years	3 5 ~ 3 9 歲 Years	4 0 ~ 4 4 歲 Years	計 Subtotal	4 5 ~ 4 9 歲 Years	5 0 ~ 5 4 歲 Years	5 5 ~ 5 9 歲 Years	6 0 ~ 6 4 歲 Years		
749	120	628	5906	1495	1533	1433	1444	3430	1379	1083	697	271	194	
319	54	265	2682	657	699	664	662	1511	622	489	300	100	50	
61	12	49	641	142	160	165	175	449	167	144	100	37	17	
12	2	10	96	23	24	24	25	57	24	18	12	4	2	
13	3	10	112	26	31	29	27	55	24	17	11	3	2	
135	20	115	1058	271	285	256	246	565	233	187	111	34	14	
17	3	13	113	29	28	27	28	68	28	21	13	5	6	
67	11	56	529	134	135	131	128	256	117	83	43	13	6	
14	2	12	133	31	35	34	33	62	29	19	10	4	4	
215	35	180	1461	388	374	346	353	845	340	262	168	74	65	
27	5	22	286	64	69	75	78	157	68	50	29	11	5	
21	4	18	141	39	35	34	34	79	32	24	16	7	6	
67	12	56	405	111	107	94	93	225	94	71	43	17	11	
53	7	46	327	93	87	73	75	184	73	57	38	17	16	
20	4	17	128	35	31	30	32	86	33	26	18	8	9	
26	3	22	175	48	46	40	41	113	40	33	24	16	17	
195	28	167	1627	416	427	390	395	986	384	305	209	88	72	
41	7	34	393	95	106	97	94	227	88	72	49	17	7	
6	1	6	68	17	17	17	17	38	16	12	7	3	2	
26	4	22	207	52	53	51	50	123	50	39	25	10	6	
18	2	16	127	33	32	29	32	88	33	26	19	10	14	
36	5	32	277	73	72	64	68	175	68	54	37	15	19	
41	6	35	323	85	86	77	76	185	73	57	38	17	13	
24	3	21	210	54	55	49	52	138	51	41	31	15	10	
2	0	2	22	6	6	5	5	12	5	4	2	1	0	
19	4	15	136	35	33	33	34	89	34	27	19	9	8	
8	2	6	56	14	13	14	14	37	14	11	8	4	4	
11	2	9	80	20	20	20	20	51	20	16	11	5	4	

表30 就業者之教育程度與年齡(續)

單位：%

中華民國98年

地 區 別 District (or region)	總 計 Total	教 育 程 度 Educational attainment									
		國 中 及 以 下 Junior high & below				高 中 (職) Senior high (Vocational)			大 專 及 以 上 Junior college & above		
		計 Sub- total	不 識 字 及 自 修 Illiterate & Self- educated	國 小 Primary School	國 中 Junior high	計 Sub- total	高 中 Senior high	高 職 Voca- tional	計 Sub- total	專 科 Junior college	大學及以上 University & graduate school
臺灣地區 Taiwan Area	100.00	23.27	0.44	9.00	13.83	34.55	8.36	26.19	42.18	17.19	24.99
北部地區 Northern region	100.00	18.20	0.18	6.18	11.84	32.98	8.86	24.12	48.82	18.75	30.07
臺北市 Taipei City	100.00	7.83	0.08	2.36	5.40	24.18	8.86	15.32	67.99	19.50	48.49
基隆市 Keelung City	100.00	20.09	0.23	5.90	13.97	39.58	9.24	30.34	40.32	18.33	21.99
新竹市 Hsinchu City	100.00	16.11	0.30	5.52	10.29	30.88	6.92	23.96	53.01	18.27	34.74
臺北縣 Taipei County	100.00	22.23	0.13	7.97	14.13	34.58	9.43	25.14	43.20	18.57	24.62
宜蘭縣 Yilan County	100.00	34.88	0.70	11.75	22.43	32.47	4.82	27.65	32.65	14.76	17.90
桃園縣 Taoyuan County	100.00	20.00	0.24	6.53	13.23	39.39	8.05	31.34	40.61	18.92	21.69
新竹縣 Hsinchu County	100.00	18.71	0.24	6.30	12.16	39.39	12.71	26.69	41.90	20.00	21.90
中部地區 Central region	100.00	28.30	0.60	11.31	16.40	35.83	7.56	28.27	35.86	16.18	19.69
臺中市 Taichung City	100.00	11.80	0.12	3.41	8.27	32.90	6.38	26.52	55.30	22.31	32.99
苗栗縣 Miaoli County	100.00	27.65	0.69	10.10	16.86	40.95	9.66	31.29	31.40	15.42	15.98
臺中縣 Taichung County	100.00	26.56	0.17	10.80	15.60	39.88	5.35	34.53	33.55	16.62	16.93
彰化縣 Changhua County	100.00	33.66	0.87	14.10	18.69	34.83	6.94	27.89	31.50	14.21	17.29
南投縣 Nantou County	100.00	34.95	0.68	12.92	21.35	34.28	10.59	23.69	30.77	14.94	15.83
雲林縣 Yunlin County	100.00	41.95	1.61	18.55	21.79	30.44	11.28	19.15	27.61	11.31	16.30
南部地區 Southern region	100.00	25.65	0.71	10.66	14.28	35.79	8.24	27.56	38.56	15.99	22.57
高雄市 Kaohsiung City	100.00	13.79	0.25	4.22	9.32	35.97	6.73	29.24	50.24	19.21	31.03
嘉義市 Chiayi City	100.00	12.64	0.24	3.58	8.82	29.41	9.77	19.64	57.96	22.07	35.89
臺南市 Tainan City	100.00	20.14	0.29	8.00	11.85	32.57	7.48	25.09	47.29	17.70	29.59
嘉義縣 Chiayi County	100.00	44.37	1.60	19.86	22.91	30.86	10.11	20.76	24.76	11.49	13.27
臺南縣 Tainan County	100.00	32.92	1.13	14.91	16.89	34.60	9.56	25.04	32.47	14.60	17.87
高雄縣 Kaohsiung County	100.00	27.64	0.91	11.65	15.09	39.64	6.39	33.25	32.71	15.20	17.52
屏東縣 Pingtung County	100.00	31.03	0.63	13.76	16.63	39.34	10.28	29.06	29.64	12.96	16.68
澎湖縣 Penghu County	100.00	22.38	0.29	7.69	14.40	38.16	14.39	23.77	39.46	14.79	24.67
東部地區 Eastern region	100.00	36.42	0.72	17.48	18.22	35.41	8.68	26.73	28.16	13.10	15.06
臺東縣 Taitung County	100.00	44.71	1.08	22.12	21.51	34.34	9.92	24.42	20.95	10.42	10.53
花蓮縣 Hualien County	100.00	30.51	0.47	14.18	15.87	36.18	7.80	28.38	33.31	15.02	18.29

TABLE 30. EDUCATIONAL ATTAINMENT AND AGE OF EMPLOYED PERSONS(Cont.)

2009

Unit : %

年								齡						
1 5 ~ 2 4 歲 Years			Age 2 5 ~ 4 4 歲 Years					4 5 ~ 6 4 歲 Years					6 5 歲及以上 Years & over	
計	1 5 ~ 1 9 歲	2 0 ~ 2 4 歲	計	2 5 ~ 2 9 歲	3 0 ~ 3 4 歲	3 5 ~ 3 9 歲	4 0 ~ 4 4 歲	計	4 5 ~ 4 9 歲	5 0 ~ 5 4 歲	5 5 ~ 5 9 歲	6 0 ~ 6 4 歲		
Subtotal	Years	Years	Subtotal	Years	Years	Years	Years	Subtotal	Years	Years	Years	Years		
7.28	1.17	6.11	57.46	14.55	14.92	13.94	14.05	33.37	13.42	10.54	6.78	2.63	1.89	
7.00	1.18	5.82	58.79	14.40	15.31	14.56	14.51	33.12	13.63	10.72	6.58	2.19	1.09	
5.25	1.04	4.21	54.91	12.13	13.72	14.11	14.95	38.42	14.33	12.33	8.60	3.16	1.42	
7.09	1.27	5.82	57.64	14.06	14.51	14.12	14.95	34.28	14.12	11.02	6.89	2.24	0.99	
7.31	1.63	5.68	61.28	14.18	17.01	15.58	14.50	30.06	13.14	9.06	5.95	1.90	1.36	
7.62	1.13	6.49	59.68	15.31	16.06	14.43	13.89	31.90	13.17	10.57	6.26	1.90	0.80	
8.20	1.66	6.54	55.72	14.45	13.93	13.30	14.03	33.30	13.60	10.49	6.65	2.56	2.79	
7.85	1.31	6.54	61.68	15.66	15.78	15.27	14.97	29.81	13.67	9.64	5.02	1.48	0.66	
6.48	0.92	5.56	62.69	14.67	16.40	16.02	15.59	29.13	13.48	9.00	4.72	1.94	1.70	
8.32	1.34	6.98	56.51	15.02	14.48	13.36	13.65	32.67	13.15	10.13	6.51	2.88	2.50	
5.69	1.01	4.68	60.10	13.49	14.44	15.79	16.39	33.13	14.22	10.50	6.20	2.22	1.08	
8.66	1.48	7.18	56.90	15.56	14.19	13.54	13.61	31.87	13.03	9.83	6.35	2.67	2.56	
9.51	1.65	7.86	57.13	15.61	15.10	13.24	13.18	31.74	13.27	10.03	6.07	2.38	1.61	
9.20	1.28	7.92	56.24	15.92	14.90	12.57	12.86	31.72	12.60	9.74	6.51	2.87	2.84	
8.33	1.45	6.88	52.75	14.38	12.73	12.24	13.40	35.39	13.61	10.94	7.46	3.38	3.54	
7.72	1.04	6.67	52.98	14.44	13.98	12.24	12.32	34.27	12.09	10.12	7.35	4.72	5.03	
6.78	0.97	5.81	56.49	14.43	14.83	13.53	13.70	34.23	13.32	10.59	7.27	3.05	2.50	
6.20	1.06	5.15	58.77	14.27	15.82	14.54	14.14	33.91	13.19	10.75	7.37	2.59	1.12	
5.70	0.72	4.98	59.35	14.99	14.94	14.85	14.57	33.62	13.69	10.89	6.50	2.54	1.34	
7.24	1.09	6.15	57.15	14.42	14.76	14.11	13.87	33.97	13.71	10.68	6.84	2.73	1.64	
7.27	0.92	6.34	51.36	13.46	13.08	11.87	12.95	35.58	13.42	10.37	7.78	4.02	5.79	
7.16	0.89	6.27	54.56	14.46	14.14	12.59	13.37	34.52	13.47	10.67	7.35	3.03	3.76	
7.27	1.06	6.21	57.51	15.05	15.35	13.65	13.46	32.92	12.95	10.17	6.82	2.99	2.29	
6.25	0.81	5.44	54.97	14.10	14.29	12.85	13.72	36.08	13.33	10.78	8.12	3.85	2.70	
5.81	0.99	4.82	61.28	15.78	15.96	15.01	14.53	32.09	13.58	10.55	5.76	2.19	0.82	
7.50	1.53	5.97	53.99	13.75	13.26	13.30	13.68	35.38	13.45	10.76	7.72	3.45	3.13	
7.34	1.44	5.90	53.20	13.60	12.84	13.13	13.63	35.77	13.40	10.68	7.85	3.84	3.69	
7.62	1.59	6.03	54.55	13.85	13.55	13.43	13.72	35.10	13.48	10.82	7.62	3.18	2.73	

表3 1 就業者之行業

單位：千人

中華民國98年

年 月 別 Year & month	總 計 Total			農、林、漁、牧業 Agriculture, Forestry, Fishing & Animal Husbandry			工 業 合 計 Subtotal		
	計	男	女	計	男	女	計	男	女
	Both sexes	Male	Female	Both sexes	Male	Female	Both sexes	Male	Female
臺灣地區 Taiwan Area	10279	5776	4502	543	380	163	3684	2511	1173
北部地區 Northern region	4562	2517	2045	44	37	7	1576	1054	522
臺北市 Taipei City	1168	613	555	2	2	0	225	157	68
基隆市 Keelung City	167	98	69	1	1	0	48	34	14
新竹市 Hsinchu City	183	99	84	1	1	0	74	47	27
臺北縣 Taipei County	1773	992	781	9	8	1	657	448	209
宜蘭縣 Yilan County	203	118	85	13	11	3	63	47	17
桃園縣 Taoyuan County	857	475	382	13	10	3	397	251	146
新竹縣 Hsinchu County	212	122	90	5	4	0	112	70	41
中部地區 Central region	2585	1474	1111	233	159	74	1030	697	333
臺中市 Taichung City	475	251	224	4	3	1	134	93	42
苗栗縣 Miaoli County	248	143	105	14	11	3	116	77	39
臺中縣 Taichung County	709	401	308	33	24	9	340	223	116
彰化縣 Changhua County	581	341	241	62	43	19	269	179	91
南投縣 Nantou County	242	138	104	52	34	18	63	44	19
雲林縣 Yunlin County	330	201	129	68	45	24	108	81	27
南部地區 Southern region	2880	1641	1239	226	159	66	1022	714	308
高雄市 Kaohsiung City	668	368	300	5	4	1	200	146	54
嘉義市 Chiayi City	114	62	52	2	2	1	30	22	8
臺南市 Tainan City	362	198	163	5	4	1	136	92	44
嘉義縣 Chiayi County	248	152	96	55	39	16	79	56	22
臺南縣 Tainan County	508	287	221	48	33	15	225	144	81
高雄縣 Kaohsiung County	562	325	237	43	30	13	230	162	69
屏東縣 Pingtung County	382	228	154	65	46	19	116	87	29
澎湖縣 Penghu County	37	22	15	3	2	0	7	5	2
東部地區 Eastern region	251	144	107	40	25	15	56	46	10
臺東縣 Taitung County	104	60	44	27	16	11	20	18	3
花蓮縣 Hualien County	147	84	62	13	10	4	35	28	7

TABLE 31. INDUSTRY OF EMPLOYED PERSONS

2009

Unit : Thousand Persons

Goods-Producing Industries											
礦業及土石採取業 Mining & Quarrying			製 造 業 Manufacturing			電力及燃氣供應業 Electricity & Gas Supply			用水供應及污染整治業 Water Supply & Remediation Services		
計 Both sexes	男 Male	女 Female	計 Both sexes	男 Male	女 Female	計 Both sexes	男 Male	女 Female	計 Both sexes	男 Male	女 Female
5	4	1	2790	1734	1057	29	25	4	73	54	19
1	1	0	1174	706	468	14	12	2	33	25	9
0	0	0	153	100	53	5	4	1	7	6	2
0	0	-	30	18	12	1	1	0	1	1	0
0	0	0	59	34	25	0	0	0	1	1	0
0	0	-	474	287	188	5	4	1	15	11	4
0	0	0	38	24	14	1	0	0	1	1	0
0	0	0	329	193	136	2	2	0	6	4	2
0	0	-	91	52	39	0	0	0	2	1	0
1	1	0	820	513	307	6	6	1	16	12	4
0	0	-	100	66	34	2	2	0	2	1	1
1	1	0	88	52	36	1	0	0	2	2	0
0	0	-	284	174	110	1	1	0	4	3	1
0	0	0	232	146	87	1	1	0	3	2	1
0	0	-	45	29	17	1	1	0	2	1	1
0	0	-	70	47	23	1	1	0	3	2	1
1	1	0	773	497	276	8	7	1	22	16	6
0	0	0	145	99	46	3	3	0	5	3	2
0	0	-	23	16	7	0	0	-	1	1	0
-	-	-	110	70	40	1	1	0	4	3	1
0	0	0	56	36	21	0	0	0	1	1	0
0	0	-	188	111	77	0	0	-	3	2	1
0	0	-	177	116	61	1	1	0	6	4	2
0	0	0	70	47	23	1	1	0	3	2	1
-	-	-	3	2	1	1	0	0	0	0	0
1	1	0	24	18	6	1	0	0	2	1	0
0	0	-	7	6	2	0	0	-	1	1	0
1	1	0	16	12	5	1	0	0	1	1	0

表31 就業者之行業(續1)

單位：千人

中華民國98年

年 月 別 Year & month	工 業 Goods-Producing Industries			服 務 業 Wholesale & Retail Trade					
	營 造 業 Construction			合 計 Subtotal			批 發 及 零 售 業 Wholesale & Retail Trade		
	計	男	女	計	男	女	計	男	女
	Both sexes	Male	Female	Both sexes	Male	Female	Both sexes	Male	Female
臺灣地區 Taiwan Area	788	695	93	6051	2885	3166	1735	850	885
北部地區 Northern region	354	310	44	2942	1427	1516	834	413	421
臺北市 Taipei City	59	47	12	941	453	487	256	132	124
基隆市 Keelung City	16	14	2	119	63	55	30	15	15
新竹市 Hsinchu City	14	12	2	108	51	57	33	16	17
臺北縣 Taipei County	162	146	17	1107	537	570	331	161	170
宜蘭縣 Yilan County	23	21	2	126	60	65	35	17	18
桃園縣 Taoyuan County	60	52	8	447	214	233	123	60	64
新竹縣 Hsinchu County	19	17	2	95	47	48	24	12	13
中部地區 Central region	186	165	21	1322	618	704	393	194	199
臺中市 Taichung City	30	24	7	337	156	182	103	50	53
苗栗縣 Miaoli County	24	22	2	118	55	63	31	14	17
臺中縣 Taichung County	49	44	5	336	153	182	104	50	55
彰化縣 Changhua County	33	30	3	250	119	131	72	40	33
南投縣 Nantou County	14	13	1	127	60	68	34	16	19
雲林縣 Yunlin County	35	32	3	154	75	79	47	24	23
南部地區 Southern region	219	194	25	1632	767	865	466	223	243
高雄市 Kaohsiung City	47	41	6	463	218	245	130	62	68
嘉義市 Chiayi City	6	5	1	81	38	43	24	12	12
臺南市 Tainan City	21	18	3	221	102	118	59	28	31
嘉義縣 Chiayi County	21	19	1	115	57	58	38	20	18
臺南縣 Tainan County	34	31	3	235	110	125	65	30	35
高雄縣 Kaohsiung County	46	41	5	289	133	156	83	39	44
屏東縣 Pingtung County	41	37	4	201	95	106	61	30	32
澎湖縣 Penghu County	3	3	0	26	14	13	5	2	3
東部地區 Eastern region	28	26	3	155	73	82	42	19	23
臺東縣 Taitung County	12	11	1	57	27	31	16	7	9
花蓮縣 Hualien County	17	15	2	98	46	52	26	12	13

TABLE 31. INDUSTRY OF EMPLOYED PERSONS(Cont.1)

2009

Unit : Thousand Persons

Services-Producing Industries											
運輸及倉儲業 Transportation & Storage			住宿及餐飲業 Accommodation & Food Services			資訊及通訊傳播業 Information & Communication			金融及保險業 Finance & Insurance		
計 Both sexes	男 Male	女 Female	計 Both sexes	男 Male	女 Female	計 Both sexes	男 Male	女 Female	計 Both sexes	男 Male	女 Female
402	318	84	693	289	405	207	122	86	413	161	252
229	177	52	298	128	169	140	80	60	247	99	149
58	41	18	73	33	40	60	35	25	103	43	59
21	17	5	11	5	6	4	3	1	8	3	4
4	3	1	10	4	6	3	2	1	7	2	5
88	71	17	120	52	68	58	32	26	91	35	56
9	8	1	19	8	11	3	2	1	6	3	3
41	31	10	52	21	31	11	6	5	27	10	17
7	6	1	12	5	7	2	1	1	5	1	4
66	54	12	160	67	94	31	18	13	72	27	45
12	9	3	34	15	20	13	8	6	22	8	14
8	7	1	15	6	9	2	1	1	7	3	4
20	16	4	46	18	28	7	4	3	15	6	9
13	11	2	29	12	17	5	3	2	17	6	11
6	5	1	18	8	10	2	1	1	4	2	2
7	6	1	18	8	10	2	1	1	8	3	5
98	79	18	213	85	129	33	21	12	87	33	54
32	24	8	57	23	34	12	8	3	31	12	18
3	2	1	7	3	4	1	1	1	5	2	3
8	7	1	31	13	18	6	4	2	13	5	9
7	6	1	15	7	8	2	1	1	5	2	3
14	12	2	34	13	21	4	2	1	10	4	7
21	17	4	39	14	25	5	3	2	13	5	8
11	9	1	28	11	17	3	2	1	9	4	5
2	2	0	2	1	1	0	0	0	1	0	1
9	8	1	22	9	13	3	2	1	6	2	4
3	3	0	8	3	5	1	1	0	2	1	1
6	5	1	14	6	8	2	1	1	4	1	2

表31 就業者之行業(續2)

單位：千人

中華民國98年

年 月 別 Year & month	服 務 業								
	不 動 產 業 Real Estate			專 業、科 學 技 術 服 務 業 Professional, Scientific & Technical Services			支 援 服 務 業 Support Services		
	計	男	女	計	男	女	計	男	女
	Both sexes	Male	Female	Both sexes	Male	Female	Both sexes	Male	Female
臺灣地區 Taiwan Area	68	40	28	315	154	161	232	131	101
北部地區 Northern region	33	20	13	191	96	95	130	74	56
臺北市 Taipei City	10	6	4	78	39	38	39	22	17
基隆市 Keelung City	1	0	0	5	2	3	5	3	2
新竹市 Hsinchu City	1	1	1	9	6	4	4	2	2
臺北縣 Taipei County	13	8	5	66	30	36	53	30	23
宜蘭縣 Yilan County	1	1	0	5	2	3	3	2	1
桃園縣 Taoyuan County	5	3	2	22	12	9	21	11	10
新竹縣 Hsinchu County	2	1	0	6	4	3	5	4	1
中部地區 Central region	18	10	8	60	26	33	42	24	19
臺中市 Taichung City	9	5	3	20	10	10	13	7	6
苗栗縣 Miaoli County	1	0	1	5	2	3	5	3	2
臺中縣 Taichung County	3	2	2	14	5	8	13	7	6
彰化縣 Changhua County	2	1	1	11	5	7	5	3	2
南投縣 Nantou County	1	1	0	4	2	2	4	3	1
雲林縣 Yunlin County	1	1	1	5	2	3	3	2	1
南部地區 Southern region	15	9	6	61	30	31	55	31	24
高雄市 Kaohsiung City	5	3	2	20	10	10	20	12	8
嘉義市 Chiayi City	1	1	0	3	2	1	1	1	1
臺南市 Tainan City	2	1	1	12	6	6	7	5	3
嘉義縣 Chiayi County	1	0	0	3	1	2	2	1	1
臺南縣 Tainan County	3	2	1	8	4	4	8	4	4
高雄縣 Kaohsiung County	3	2	1	8	4	5	11	6	5
屏東縣 Pingtung County	1	1	1	6	3	3	4	3	2
澎湖縣 Penghu County	0	0	0	1	0	0	1	0	0
東部地區 Eastern region	2	1	1	4	2	2	4	2	2
臺東縣 Taitung County	0	0	0	2	1	1	2	1	1
花蓮縣 Hualien County	1	1	1	2	1	1	2	1	1

TABLE 31. INDUSTRY OF EMPLOYED PERSONS(Cont.2)

2009

Unit : Thousand Persons

Services-Producing Industries														
公共行政及國防； 強制性社會安全 Public Administration & Defence; Compulsory Social Security			教 育 服 務 業 Education			醫療保健及社會工作服務業 Human Health & Social Work Services			藝術、娛樂及休閒服務業 Art, Entertainment & Recreation			其 他 服 務 業 Other Services		
計 Both sexes	男 Male	女 Female	計 Both sexes	男 Male	女 Female	計 Both sexes	男 Male	女 Female	計 Both sexes	男 Male	女 Female	計 Both sexes	男 Male	女 Female
382	223	159	613	200	413	368	90	278	96	48	49	527	260	266
163	86	77	266	83	183	147	38	110	41	22	20	223	111	111
52	24	27	91	28	63	51	17	34	10	5	5	59	28	31
9	6	4	9	3	6	4	1	3	2	1	1	9	4	5
6	4	2	13	4	9	5	1	3	2	1	1	10	5	5
57	30	27	83	25	58	49	11	38	16	8	7	83	42	41
9	6	3	12	5	8	9	2	8	2	1	1	12	6	6
24	13	11	48	15	32	24	5	19	8	4	3	41	21	20
6	3	3	10	3	7	5	1	4	3	1	1	9	6	4
87	52	35	147	48	99	91	21	70	24	11	12	131	65	66
17	9	8	38	13	25	23	7	16	5	2	3	28	12	16
10	6	4	12	4	8	7	1	6	3	1	2	11	6	6
17	11	6	34	11	23	23	5	18	6	3	4	34	17	17
17	10	7	31	10	21	19	4	15	4	2	2	25	13	12
12	7	5	16	5	10	10	2	7	3	2	1	14	7	7
13	9	4	17	5	12	10	2	8	3	1	1	18	10	9
116	74	41	185	63	122	117	29	89	27	13	15	158	77	81
26	16	10	51	17	34	31	8	23	6	3	3	43	21	22
6	4	2	14	5	9	7	3	4	1	0	1	6	3	4
13	6	6	30	11	19	15	5	10	3	2	2	21	10	11
9	6	3	10	3	7	8	2	6	2	1	1	13	7	6
19	13	6	26	8	18	17	4	13	5	2	2	22	11	11
18	12	6	31	11	20	21	5	16	5	2	3	31	15	16
18	13	5	20	7	13	16	3	14	4	2	2	20	9	10
7	5	2	3	1	2	2	0	2	0	0	0	2	1	1
17	11	6	15	6	9	12	3	10	4	2	2	15	7	8
8	5	3	5	2	3	4	1	3	2	1	1	5	3	3
9	6	3	11	4	7	8	2	6	2	1	1	10	5	5

表3 1 就業者之行業(續3)

單位：%

中華民國98年

年 月 別 Year & month	總 計 Total			農、林、漁、牧業 Agriculture, Forestry, Fishing & Animal Husbandry			工 業 合 計 Subtotal		
	計	男	女	計	男	女	計	男	女
	Both sexes	Male	Female	Both sexes	Male	Female	Both sexes	Male	Female
臺灣地區 Taiwan Area	100.00	56.20	43.80	5.28	3.70	1.58	35.85	24.43	11.41
北部地區 Northern region	100.00	55.17	44.83	0.96	0.80	0.16	34.54	23.09	11.45
臺北市 Taipei City	100.00	52.47	47.53	0.18	0.16	0.01	19.28	13.49	5.79
基隆市 Keelung City	100.00	58.52	41.48	0.34	0.33	0.01	28.57	20.17	8.40
新竹市 Hsinchu City	100.00	54.15	45.85	0.69	0.57	0.12	40.30	25.48	14.82
臺北縣 Taipei County	100.00	55.97	44.03	0.50	0.43	0.07	37.04	25.25	11.79
宜蘭縣 Yilan County	100.00	58.12	41.88	6.64	5.39	1.25	31.31	22.96	8.35
桃園縣 Taoyuan County	100.00	55.44	44.56	1.50	1.19	0.31	46.36	29.30	17.06
新竹縣 Hsinchu County	100.00	57.60	42.40	2.26	2.04	0.22	52.78	33.23	19.54
中部地區 Central region	100.00	57.03	42.97	9.02	6.15	2.87	39.86	26.97	12.88
臺中市 Taichung City	100.00	52.79	47.21	0.79	0.58	0.21	28.28	19.48	8.79
苗栗縣 Miaoli County	100.00	57.73	42.27	5.71	4.44	1.27	46.71	31.07	15.65
臺中縣 Taichung County	100.00	56.53	43.47	4.67	3.35	1.33	47.96	31.53	16.42
彰化縣 Changhua County	100.00	58.61	41.39	10.70	7.37	3.33	46.33	30.72	15.61
南投縣 Nantou County	100.00	57.06	42.94	21.36	14.03	7.33	25.96	18.27	7.69
雲林縣 Yunlin County	100.00	60.85	39.15	20.63	13.52	7.11	32.78	24.66	8.12
南部地區 Southern region	100.00	56.98	43.02	7.84	5.53	2.31	35.50	24.81	10.69
高雄市 Kaohsiung City	100.00	55.05	44.95	0.75	0.61	0.13	29.91	21.81	8.09
嘉義市 Chiayi City	100.00	54.53	45.47	2.02	1.54	0.48	26.39	19.42	6.97
臺南市 Tainan City	100.00	54.83	45.17	1.49	1.13	0.37	37.50	25.46	12.04
嘉義縣 Chiayi County	100.00	61.13	38.87	22.03	15.62	6.41	31.73	22.70	9.03
臺南縣 Tainan County	100.00	56.48	43.52	9.46	6.44	3.03	44.24	28.30	15.94
高雄縣 Kaohsiung County	100.00	57.81	42.19	7.59	5.32	2.26	41.04	28.84	12.20
屏東縣 Pingtung County	100.00	59.65	40.35	17.00	11.94	5.06	30.29	22.76	7.54
澎湖縣 Penghu County	100.00	59.02	40.98	7.86	6.73	0.33	19.77	15.01	4.76
東部地區 Eastern region	100.00	57.49	42.51	15.91	10.02	5.89	22.22	18.37	3.85
臺東縣 Taitung County	100.00	57.54	42.46	25.41	14.91	10.49	19.61	16.87	2.74
花蓮縣 Hualien County	100.00	57.46	42.54	9.15	6.53	2.61	24.08	19.43	4.64

TABLE 31. INDUSTRY OF EMPLOYED PERSONS(Cont.3)

2009

Unit : %

Goods-Producing Industries											
礦業及土石採取業 Mining & Quarrying			製 造 業 Manufacturing			電力及燃氣供應業 Electricity & Gas Supply			用水供應及污染整治業 Water Supply & Remediation Services		
計 Both sexes	男 Male	女 Female	計 Both sexes	男 Male	女 Female	計 Both sexes	男 Male	女 Female	計 Both sexes	男 Male	女 Female
0.05	0.04	0.01	27.15	16.87	10.28	0.28	0.24	0.04	0.71	0.52	0.19
0.03	0.02	0.01	25.73	15.48	10.25	0.30	0.27	0.04	0.73	0.54	0.19
0.01	0.01	0.00	13.13	8.55	4.58	0.42	0.36	0.06	0.64	0.50	0.14
0.00	0.00	-	17.80	10.52	7.27	0.49	0.40	0.09	0.63	0.56	0.07
0.10	0.03	0.07	31.95	18.34	13.61	0.14	0.09	0.05	0.50	0.43	0.08
0.01	0.01	-	26.75	16.17	10.58	0.28	0.25	0.03	0.84	0.60	0.24
0.19	0.17	0.01	18.86	11.83	7.03	0.28	0.24	0.04	0.53	0.36	0.18
0.03	0.03	0.00	38.32	22.46	15.86	0.26	0.25	0.01	0.75	0.51	0.24
0.04	0.04	-	43.02	24.52	18.49	0.05	0.01	0.03	0.77	0.63	0.13
0.06	0.05	0.01	31.72	19.85	11.87	0.25	0.21	0.03	0.62	0.46	0.16
0.01	0.01	-	21.05	13.81	7.24	0.43	0.40	0.03	0.38	0.24	0.14
0.32	0.22	0.10	35.54	20.99	14.55	0.22	0.15	0.06	0.91	0.75	0.16
0.03	0.03	-	40.12	24.56	15.56	0.21	0.19	0.02	0.62	0.49	0.13
0.02	0.01	0.01	39.92	25.04	14.89	0.15	0.14	0.02	0.50	0.38	0.11
0.07	0.07	-	18.74	11.92	6.82	0.31	0.21	0.10	0.86	0.51	0.35
0.05	0.05	-	21.30	14.30	7.00	0.21	0.18	0.03	0.76	0.59	0.16
0.03	0.02	0.01	26.82	17.25	9.57	0.27	0.24	0.03	0.76	0.55	0.21
0.01	0.00	0.01	21.77	14.83	6.93	0.42	0.39	0.03	0.72	0.49	0.23
0.02	0.02	-	19.89	14.11	5.79	0.16	0.16	-	0.79	0.53	0.26
-	-	-	30.31	19.36	10.95	0.39	0.37	0.02	1.07	0.83	0.24
0.04	0.03	0.01	22.76	14.46	8.31	0.12	0.10	0.01	0.48	0.34	0.14
0.00	0.00	-	36.94	21.82	15.12	0.09	0.09	-	0.51	0.37	0.14
0.04	0.04	-	31.54	20.63	10.90	0.18	0.15	0.03	1.05	0.75	0.30
0.11	0.08	0.02	18.42	12.30	6.13	0.31	0.22	0.09	0.67	0.51	0.16
-	-	-	8.65	5.67	2.98	1.39	0.92	0.47	0.60	0.42	0.18
0.49	0.42	0.07	9.52	6.99	2.53	0.26	0.16	0.10	0.62	0.53	0.09
0.39	0.39	-	7.13	5.50	1.64	0.03	0.03	-	0.78	0.71	0.07
0.56	0.45	0.11	11.23	8.05	3.18	0.43	0.26	0.17	0.51	0.40	0.11

表31 就業者之行業(續4)

單位：%

中華民國98年

年 月 別 Year & month	工 業 Goods-Producing Industries			服 務 業 Wholesale & Retail Trade					
	營 造 業 Construction			合 計 Subtotal			批 發 及 零 售 業 Wholesale & Retail Trade		
	計 Both sexes	男 Male	女 Female	計 Both sexes	男 Male	女 Female	計 Both sexes	男 Male	女 Female
臺灣地區 Taiwan Area	7.66	6.76	0.90	58.87	28.07	30.81	16.88	8.27	8.61
北部地區 Northern region	7.75	6.79	0.97	64.50	31.27	33.22	18.28	9.06	9.22
臺北市 Taipei City	5.08	4.07	1.01	80.55	38.82	41.73	21.95	11.32	10.64
基隆市 Keelung City	9.65	8.69	0.96	71.09	38.01	33.08	18.08	9.20	8.88
新竹市 Hsinchu City	7.61	6.59	1.01	59.02	28.10	30.91	18.05	8.78	9.27
臺北縣 Taipei County	9.16	8.22	0.94	62.45	30.29	32.16	18.69	9.11	9.58
宜蘭縣 Yilan County	11.45	10.36	1.09	62.06	29.78	32.28	17.44	8.33	9.11
桃園縣 Taoyuan County	7.00	6.06	0.94	52.14	24.95	27.19	14.39	6.96	7.43
新竹縣 Hsinchu County	8.90	8.02	0.88	44.96	22.33	22.63	11.45	5.45	6.00
中部地區 Central region	7.21	6.40	0.81	51.13	23.91	27.22	15.22	7.51	7.70
臺中市 Taichung City	6.41	5.03	1.38	70.93	32.73	38.21	21.75	10.62	11.13
苗栗縣 Miaoli County	9.73	8.96	0.77	47.58	22.23	25.35	12.64	5.69	6.95
臺中縣 Taichung County	6.98	6.26	0.72	47.37	21.65	25.72	14.73	6.99	7.74
彰化縣 Changhua County	5.74	5.16	0.58	42.96	20.51	22.46	12.46	6.86	5.60
南投縣 Nantou County	5.97	5.56	0.41	52.68	24.76	27.93	14.26	6.57	7.69
雲林縣 Yunlin County	10.47	9.54	0.93	46.59	22.68	23.92	14.36	7.38	6.98
南部地區 Southern region	7.61	6.74	0.87	56.66	26.64	30.02	16.17	7.74	8.43
高雄市 Kaohsiung City	6.99	6.09	0.90	69.35	32.62	36.73	19.53	9.34	10.20
嘉義市 Chiayi City	5.53	4.60	0.93	71.59	33.58	38.02	21.42	10.66	10.76
臺南市 Tainan City	5.73	4.90	0.82	61.01	28.25	32.76	16.32	7.71	8.61
嘉義縣 Chiayi County	8.33	7.77	0.56	46.24	22.81	23.43	15.26	7.87	7.39
臺南縣 Tainan County	6.70	6.02	0.68	46.30	21.74	24.56	12.79	5.99	6.80
高雄縣 Kaohsiung County	8.23	7.26	0.97	51.38	23.65	27.73	14.76	6.91	7.86
屏東縣 Pingtung County	10.79	9.65	1.14	52.71	24.95	27.76	16.00	7.73	8.27
澎湖縣 Penghu County	9.13	8.00	1.13	72.36	37.28	35.08	13.76	6.17	7.59
東部地區 Eastern region	11.32	10.26	1.06	61.87	29.10	32.76	16.75	7.76	8.99
臺東縣 Taitung County	11.28	10.24	1.04	54.98	25.75	29.23	15.72	6.89	8.83
花蓮縣 Hualien County	11.35	10.27	1.08	66.78	31.49	35.29	17.48	8.38	9.10

TABLE 31. INDUSTRY OF EMPLOYED PERSONS(Cont.4)

2009

Unit : %

Services-Producing Industries											
運輸及倉儲業 Transportation & Storage			住宿及餐飲業 Accommodation & Food Services			資訊及通訊傳播業 Information & Communication			金融及保險業 Finance & Insurance		
計 Both sexes	男 Male	女 Female	計 Both sexes	男 Male	女 Female	計 Both sexes	男 Male	女 Female	計 Both sexes	男 Male	女 Female
3.91	3.09	0.82	6.75	2.81	3.94	2.02	1.18	0.83	4.02	1.57	2.45
5.02	3.87	1.14	6.53	2.82	3.71	3.08	1.76	1.31	5.42	2.16	3.26
5.00	3.48	1.52	6.27	2.82	3.44	5.17	3.01	2.16	8.78	3.71	5.07
12.87	10.04	2.83	6.87	2.98	3.89	2.51	1.70	0.82	4.60	2.02	2.58
2.35	1.90	0.45	5.46	2.30	3.16	1.60	0.93	0.67	4.04	1.27	2.78
4.98	4.01	0.97	6.77	2.95	3.81	3.25	1.81	1.45	5.16	2.00	3.16
4.22	3.86	0.36	9.56	3.89	5.67	1.33	0.84	0.49	2.82	1.26	1.56
4.81	3.63	1.18	6.05	2.44	3.61	1.25	0.69	0.56	3.19	1.20	1.99
3.11	2.70	0.40	5.70	2.41	3.29	0.87	0.56	0.32	2.57	0.67	1.90
2.57	2.09	0.48	6.21	2.58	3.63	1.21	0.71	0.50	2.79	1.05	1.73
2.60	1.95	0.64	7.25	3.12	4.13	2.81	1.62	1.19	4.59	1.70	2.88
3.18	2.80	0.38	5.95	2.28	3.67	0.91	0.60	0.31	2.74	1.21	1.54
2.88	2.32	0.56	6.52	2.55	3.97	0.93	0.53	0.39	2.07	0.80	1.27
2.16	1.81	0.36	5.02	2.09	2.92	0.85	0.54	0.31	2.84	1.00	1.84
2.57	2.09	0.48	7.46	3.21	4.26	0.72	0.42	0.30	1.70	0.72	0.98
2.13	1.75	0.37	5.40	2.47	2.93	0.71	0.36	0.35	2.46	0.88	1.57
3.39	2.76	0.64	7.40	2.93	4.46	1.14	0.74	0.41	3.04	1.16	1.88
4.80	3.59	1.21	8.57	3.44	5.13	1.75	1.24	0.51	4.57	1.81	2.76
2.75	2.03	0.71	6.47	2.82	3.64	1.19	0.71	0.48	4.67	1.92	2.74
2.21	1.88	0.32	8.44	3.58	4.86	1.62	1.02	0.60	3.66	1.28	2.38
2.81	2.48	0.33	5.92	2.66	3.26	0.75	0.34	0.41	2.05	0.75	1.30
2.74	2.35	0.39	6.75	2.64	4.11	0.70	0.41	0.29	2.06	0.77	1.29
3.74	3.07	0.67	6.94	2.46	4.49	0.91	0.56	0.35	2.27	0.84	1.43
2.78	2.45	0.34	7.23	2.78	4.45	0.78	0.53	0.25	2.30	0.95	1.36
5.57	4.34	1.23	6.41	2.68	3.73	1.35	0.96	0.39	3.44	0.85	2.58
3.59	3.05	0.54	8.72	3.61	5.12	1.05	0.64	0.41	2.33	0.83	1.49
3.14	2.82	0.32	7.57	2.97	4.60	0.70	0.52	0.19	1.84	0.59	1.24
3.91	3.21	0.70	9.55	4.06	5.49	1.30	0.73	0.58	2.67	1.01	1.67

表31 就業者之行業(續完)

單位：%

中華民國98年

年 月 別 Year & month	服 務 業								
	不 動 產 業 Real Estate			專 業、科 學 技 術 服 務 業 Professional, Scientific & Technical Services			支 援 服 務 業 Support Services		
	計	男	女	計	男	女	計	男	女
	Both sexes	Male	Female	Both sexes	Male	Female	Both sexes	Male	Female
臺灣地區 Taiwan Area	0.66	0.39	0.28	3.07	1.50	1.57	2.26	1.28	0.98
北部地區 Northern region	0.73	0.44	0.29	4.18	2.09	2.09	2.85	1.62	1.23
臺北市 Taipei City	0.87	0.50	0.37	6.65	3.36	3.28	3.33	1.85	1.49
基隆市 Keelung City	0.55	0.29	0.26	3.06	1.43	1.63	3.02	1.77	1.25
新竹市 Hsinchu City	0.81	0.50	0.30	5.09	3.04	2.05	2.29	1.28	1.01
臺北縣 Taipei County	0.71	0.44	0.26	3.71	1.69	2.02	2.98	1.71	1.27
宜蘭縣 Yilan County	0.69	0.45	0.24	2.48	1.20	1.28	1.55	0.84	0.71
桃園縣 Taoyuan County	0.63	0.35	0.28	2.53	1.45	1.08	2.46	1.34	1.13
新竹縣 Hsinchu County	0.74	0.51	0.22	2.98	1.66	1.31	2.33	1.76	0.57
中部地區 Central region	0.68	0.38	0.30	2.30	1.02	1.28	1.64	0.92	0.72
臺中市 Taichung City	1.83	1.10	0.72	4.17	2.04	2.13	2.69	1.41	1.28
苗栗縣 Miaoli County	0.46	0.15	0.30	2.14	0.95	1.19	1.98	1.25	0.73
臺中縣 Taichung County	0.46	0.23	0.23	1.93	0.76	1.17	1.81	0.96	0.85
彰化縣 Changhua County	0.37	0.21	0.16	1.96	0.84	1.12	0.90	0.48	0.42
南投縣 Nantou County	0.35	0.22	0.13	1.80	0.78	1.02	1.60	1.12	0.48
雲林縣 Yunlin County	0.45	0.28	0.18	1.52	0.70	0.82	0.86	0.54	0.32
南部地區 Southern region	0.53	0.30	0.22	2.11	1.05	1.06	1.92	1.09	0.83
高雄市 Kaohsiung City	0.72	0.40	0.32	2.94	1.49	1.45	2.97	1.74	1.23
嘉義市 Chiayi City	0.79	0.55	0.24	2.93	1.72	1.22	1.26	0.72	0.54
臺南市 Tainan City	0.56	0.30	0.26	3.45	1.67	1.78	2.06	1.25	0.81
嘉義縣 Chiayi County	0.34	0.18	0.16	1.19	0.53	0.66	0.98	0.55	0.43
臺南縣 Tainan County	0.53	0.30	0.23	1.53	0.82	0.71	1.58	0.87	0.71
高雄縣 Kaohsiung County	0.46	0.30	0.16	1.47	0.66	0.81	1.96	0.99	0.97
屏東縣 Pingtung County	0.29	0.14	0.16	1.53	0.76	0.77	1.17	0.70	0.47
澎湖縣 Penghu County	0.48	0.42	0.06	1.49	0.56	0.93	1.90	1.31	0.59
東部地區 Eastern region	0.69	0.32	0.38	1.70	0.72	0.98	1.60	0.72	0.88
臺東縣 Taitung County	0.28	0.09	0.19	1.70	0.70	1.00	1.55	0.75	0.81
花蓮縣 Hualien County	0.99	0.48	0.51	1.70	0.73	0.97	1.63	0.69	0.93

TABLE 31. INDUSTRY OF EMPLOYED PERSONS(Cont. End)

2009

Unit : %

Services-Producing Industries														
公共行政及國防； 強制性社會安全 Public Administration & Defence; Compulsory Social Security			教育服務業 Education			醫療保健及社會工作服務業 Human Health & Social Work Services			藝術、娛樂及休閒服務業 Art, Entertainment & Recreation			其他服務業 Other Services		
計 Both sexes	男 Male	女 Female	計 Both sexes	男 Male	女 Female	計 Both sexes	男 Male	女 Female	計 Both sexes	男 Male	女 Female	計 Both sexes	男 Male	女 Female
3.72	2.17	1.55	5.96	1.95	4.02	3.58	0.88	2.70	0.94	0.46	0.47	5.12	2.53	2.59
3.57	1.88	1.68	5.83	1.82	4.01	3.23	0.83	2.40	0.90	0.47	0.43	4.88	2.44	2.44
4.43	2.09	2.34	7.80	2.41	5.39	4.41	1.48	2.93	0.82	0.41	0.41	5.07	2.39	2.68
5.59	3.48	2.11	5.28	1.71	3.57	2.34	0.57	1.77	1.03	0.49	0.54	5.30	2.33	2.97
3.25	1.98	1.27	7.09	2.19	4.90	2.58	0.68	1.89	0.87	0.46	0.41	5.55	2.80	2.75
3.21	1.69	1.52	4.70	1.42	3.28	2.77	0.62	2.15	0.88	0.47	0.41	4.66	2.37	2.29
4.39	2.74	1.65	6.08	2.27	3.81	4.68	0.80	3.88	1.09	0.57	0.52	5.72	2.72	3.00
2.82	1.57	1.25	5.56	1.79	3.78	2.75	0.53	2.22	0.92	0.52	0.40	4.77	2.48	2.28
2.67	1.44	1.22	4.54	1.39	3.15	2.38	0.49	1.90	1.26	0.59	0.66	4.38	2.70	1.68
3.35	2.01	1.34	5.69	1.87	3.82	3.51	0.81	2.70	0.91	0.43	0.48	5.05	2.51	2.54
3.63	1.93	1.69	7.93	2.75	5.17	4.75	1.43	3.33	1.03	0.46	0.58	5.91	2.59	3.32
4.08	2.37	1.71	4.66	1.46	3.20	2.97	0.56	2.41	1.24	0.60	0.63	4.63	2.30	2.32
2.46	1.56	0.90	4.77	1.57	3.19	3.18	0.64	2.54	0.89	0.37	0.52	4.74	2.37	2.37
2.91	1.73	1.19	5.31	1.68	3.63	3.23	0.69	2.54	0.61	0.32	0.29	4.34	2.27	2.07
4.83	2.85	1.98	6.53	2.24	4.29	3.95	0.89	3.06	1.23	0.66	0.56	5.70	3.00	2.71
4.01	2.71	1.30	5.26	1.61	3.65	2.99	0.64	2.36	0.86	0.45	0.42	5.59	2.91	2.67
4.01	2.58	1.44	6.42	2.19	4.24	4.08	0.99	3.09	0.95	0.45	0.51	5.48	2.66	2.82
3.86	2.34	1.52	7.58	2.50	5.08	4.69	1.19	3.50	0.95	0.45	0.50	6.41	3.09	3.32
5.43	3.37	2.06	12.28	4.21	8.07	6.07	2.21	3.87	0.85	0.40	0.45	5.49	2.24	3.25
3.47	1.77	1.70	8.27	3.13	5.14	4.15	1.36	2.80	0.97	0.47	0.50	5.83	2.83	3.00
3.51	2.35	1.16	4.21	1.25	2.97	3.08	0.61	2.47	0.74	0.39	0.35	5.40	2.85	2.55
3.82	2.60	1.22	5.16	1.62	3.54	3.39	0.80	2.59	0.94	0.47	0.47	4.31	2.11	2.20
3.16	2.05	1.11	5.46	1.88	3.59	3.77	0.84	2.93	0.94	0.36	0.59	5.53	2.74	2.79
4.80	3.36	1.44	5.20	1.82	3.38	4.28	0.70	3.58	1.17	0.59	0.59	5.17	2.45	2.72
18.92	13.42	5.50	9.01	3.85	5.16	4.89	0.57	4.32	0.79	0.23	0.56	4.36	1.93	2.43
6.73	4.28	2.45	6.07	2.37	3.70	4.90	1.10	3.80	1.58	0.77	0.80	6.15	2.93	3.22
7.48	4.73	2.74	4.32	1.87	2.46	3.95	0.74	3.21	1.47	0.68	0.79	5.25	2.39	2.86
6.20	3.95	2.25	7.32	2.73	4.59	5.58	1.36	4.22	1.65	0.84	0.81	6.79	3.32	3.48

表32 就業者之職業

單位：千人

中華民國98年

地 區 別	總 計			民意代表、企業主管 及 經 理 人 員			專 業 人 員			技術員及助理專業人員		
	計 Both sexes	男 Male	女 Female	計 Both sexes	男 Male	女 Female	計 Both sexes	男 Male	女 Female	計 Both sexes	男 Male	女 Female
臺 灣 地 區	10279	5776	4502	442	356	86	912	469	443	2169	1154	1015
北 部 地 區	4562	2517	2045	261	202	59	463	258	206	1236	637	599
臺 北 市	1168	613	555	129	95	35	161	83	78	405	192	213
基 隆 市	167	98	69	6	5	1	12	7	5	41	22	19
新 竹 市	183	99	84	12	9	2	24	15	9	48	24	24
臺 北 縣	1773	992	781	68	55	13	152	88	64	484	252	232
宜 蘭 縣	203	118	85	3	3	0	16	7	8	30	18	11
桃 園 縣	857	475	382	32	26	6	76	43	33	192	107	85
新 竹 縣	212	122	90	11	9	2	23	15	8	37	20	16
中 部 地 區	2585	1474	1111	77	65	12	178	79	98	435	241	194
臺 中 市	475	251	224	26	22	4	55	28	26	134	69	65
苗 栗 縣	248	143	105	5	5	1	16	7	9	34	20	14
臺 中 縣	709	401	308	16	14	2	36	14	21	108	67	42
彰 化 縣	581	341	241	19	15	3	37	17	20	99	51	48
南 投 縣	242	138	104	4	3	1	15	5	10	27	16	12
雲 林 縣	330	201	129	7	6	1	20	8	12	32	18	13
南 部 地 區	2880	1641	1239	100	86	14	255	125	130	468	261	207
高 雄 市	668	368	300	36	30	6	75	39	36	149	84	65
嘉 義 市	114	62	52	5	4	1	16	8	8	27	15	12
臺 南 市	362	198	163	18	16	2	44	23	21	69	39	30
嘉 義 縣	248	152	96	4	3	1	11	4	8	23	15	8
臺 南 縣	508	287	221	15	13	2	36	18	19	67	36	32
高 雄 縣	562	325	237	18	17	2	40	21	19	79	44	35
屏 東 縣	382	228	154	3	3	0	27	10	17	48	26	23
澎 湖 縣	37	22	15	1	1	0	4	2	2	4	2	2
東 部 地 區	251	144	107	4	3	1	17	8	9	30	16	14
臺 東 縣	104	60	44	1	1	0	5	2	3	9	5	4
花 蓮 縣	147	84	62	3	2	1	12	6	6	21	11	10

TABLE 32. OCCUPATION OF EMPLOYED PERSONS

2009

Unit : Thousand Persons

事務工作人員 Clerks			服務工作人員及售貨員 Service Workers & Shop & Market Sales Workers			農、林、漁、牧工作人員 Agricultural, Animal Husbandry, Forestry & Fishing Workers			生產及有關工人、機械設備操作工 Prod. & Machine Operators & Related Workers			District (or region)
計 Both sexes	男 Male	女 Female	計 Both sexes	男 Male	女 Female	計 Both sexes	男 Male	女 Female	計 Both sexes	男 Male	女 Female	
1139	250	889	1919	838	1081	528	374	154	3170	2335	835	Taiwan Area
545	124	421	778	348	431	44	37	7	1234	911	323	Northern region
137	32	105	177	85	92	2	2	0	155	123	32	Taipei City
24	6	19	33	15	17	1	1	0	51	41	9	Keelung City
18	4	14	32	13	19	1	1	0	49	33	16	Hsinchu City
214	47	167	316	140	175	10	8	1	530	402	128	Taipei County
25	6	19	46	19	27	12	10	2	71	54	17	Yilan County
108	25	83	143	61	82	13	10	3	294	203	91	Taoyuan County
19	4	15	32	14	18	5	5	1	85	54	30	Hsinchu County
268	50	218	484	211	273	228	157	71	915	671	245	Central region
55	10	45	98	41	56	4	3	1	104	77	26	Taichung City
25	6	19	44	19	25	14	11	3	109	76	34	Miaoli County
87	12	75	142	61	82	32	23	9	286	209	77	Taichung County
50	10	39	86	39	47	58	41	17	233	166	67	Changhua County
22	5	18	52	22	29	51	34	18	71	53	18	Nantou County
29	7	22	63	29	34	68	44	23	112	89	23	Yunlin County
295	68	227	600	255	345	220	156	64	942	691	252	Southern region
82	19	63	154	65	88	4	4	0	168	128	41	Kaohsiung City
12	3	10	26	12	15	2	2	0	24	19	5	Chiayi City
43	8	35	69	30	40	5	4	1	113	78	35	Tainan City
20	5	15	49	22	28	52	38	15	88	66	22	Chiayi County
46	10	35	97	41	55	47	32	15	200	137	63	Tainan County
58	13	46	108	43	65	42	29	13	215	157	58	Kaohsiung County
27	9	18	88	38	51	64	45	19	123	98	26	Pingtung County
6	1	5	9	5	4	3	2	0	10	8	2	Penghu County
30	7	23	56	24	32	36	24	12	78	63	15	Eastern region
11	3	8	22	9	13	23	15	8	32	25	7	Taitung County
19	5	15	34	15	19	13	9	4	45	37	8	Hualien County

表32 就業者之職業(續)

單位：%

中華民國98年

地 區 別	總 計			民意代表、企業主管 及 經 理 人 員			專 業 人 員			技術員及助理專業人員		
	計 Both sexes	男 Male	女 Female	計 Both sexes	男 Male	女 Female	計 Both sexes	男 Male	女 Female	計 Both sexes	男 Male	女 Female
臺 灣 地 區	100.00	56.20	43.80	4.30	3.47	0.84	8.88	4.56	4.31	21.10	11.23	9.87
北 部 地 區	100.00	55.17	44.83	5.73	4.43	1.30	10.15	5.64	4.51	27.08	13.96	13.12
臺 北 市	100.00	52.47	47.53	11.09	8.13	2.96	13.78	7.10	6.68	34.69	16.48	18.21
基 隆 市	100.00	58.52	41.48	3.65	3.24	0.41	7.09	4.20	2.89	24.43	13.27	11.16
新 竹 市	100.00	54.15	45.85	6.31	5.04	1.28	12.99	8.09	4.90	26.09	13.12	12.97
臺 北 縣	100.00	55.97	44.03	3.84	3.09	0.75	8.56	4.95	3.61	27.29	14.22	13.07
宜 蘭 縣	100.00	58.12	41.88	1.62	1.45	0.17	7.70	3.65	4.05	14.58	9.04	5.53
桃 園 縣	100.00	55.44	44.56	3.70	2.97	0.73	8.84	4.98	3.86	22.41	12.52	9.89
新 竹 縣	100.00	57.60	42.40	5.22	4.47	0.75	11.06	7.06	4.00	17.29	9.65	7.65
中 部 地 區	100.00	57.03	42.97	2.97	2.52	0.45	6.88	3.07	3.80	16.83	9.31	7.52
臺 中 市	100.00	52.79	47.21	5.56	4.72	0.84	11.51	5.94	5.57	28.17	14.43	13.74
苗 栗 縣	100.00	57.73	42.27	2.15	1.83	0.32	6.32	2.88	3.44	13.87	8.05	5.82
臺 中 縣	100.00	56.53	43.47	2.30	1.99	0.31	5.04	2.02	3.02	15.31	9.44	5.87
彰 化 縣	100.00	58.61	41.39	3.19	2.63	0.56	6.36	2.88	3.48	17.02	8.81	8.21
南 投 縣	100.00	57.06	42.94	1.50	1.24	0.26	6.13	2.20	3.93	11.35	6.44	4.91
雲 林 縣	100.00	60.85	39.15	2.00	1.75	0.25	6.02	2.32	3.70	9.66	5.59	4.08
南 部 地 區	100.00	56.98	43.02	3.48	2.99	0.50	8.84	4.32	4.52	16.24	9.05	7.19
高 雄 市	100.00	55.05	44.95	5.37	4.46	0.90	11.23	5.79	5.44	22.32	12.56	9.77
嘉 義 市	100.00	54.53	45.47	4.12	3.54	0.58	14.47	7.10	7.37	24.11	13.25	10.86
臺 南 市	100.00	54.83	45.17	5.07	4.40	0.67	12.13	6.41	5.72	18.98	10.71	8.28
嘉 義 縣	100.00	61.13	38.87	1.64	1.33	0.32	4.59	1.46	3.12	9.34	6.02	3.33
臺 南 縣	100.00	56.48	43.52	2.91	2.51	0.40	7.17	3.46	3.71	13.22	7.01	6.22
高 雄 縣	100.00	57.81	42.19	3.26	2.95	0.30	7.19	3.81	3.38	14.11	7.91	6.20
屏 東 縣	100.00	59.65	40.35	0.85	0.72	0.13	7.17	2.69	4.48	12.68	6.67	6.01
澎 湖 縣	100.00	59.02	40.98	2.74	2.34	0.40	9.91	4.58	5.33	11.97	6.67	5.30
東 部 地 區	100.00	57.49	42.51	1.62	1.25	0.37	6.72	3.02	3.71	12.03	6.32	5.71
臺 東 縣	100.00	57.54	42.46	1.38	1.02	0.36	4.95	1.75	3.20	8.87	5.04	3.83
花 蓮 縣	100.00	57.46	42.54	1.79	1.42	0.37	7.99	3.92	4.07	14.28	7.23	7.04

TABLE 32. OCCUPATION OF EMPLOYED PERSONS(Cont.)

2009

Unit : %

事務工作人員 Clerks			服務工作人員及售貨員 Service Workers & Shop & Market Sales Workers			農、林、漁、牧工作人員 Agricultural, Animal Husbandry, Forestry & Fishing Workers			生產及有關工人、機械設備操作工 Prod. & Machine Operators & Related Workers			District (or region)
計 Both sexes	男 Male	女 Female	計 Both sexes	男 Male	女 Female	計 Both sexes	男 Male	女 Female	計 Both sexes	男 Male	女 Female	
11.08	2.43	8.65	18.67	8.16	10.51	5.13	3.64	1.50	30.84	22.72	8.12	Taiwan Area
11.95	2.72	9.23	17.06	7.62	9.44	0.97	0.82	0.15	27.06	19.97	7.08	Northern region
11.76	2.77	8.99	15.19	7.29	7.89	0.19	0.17	0.02	13.30	10.52	2.78	Taipei City
14.63	3.54	11.09	19.47	9.16	10.32	0.38	0.37	0.01	30.35	24.75	5.60	Keelung City
9.88	2.04	7.84	17.43	7.27	10.17	0.69	0.63	0.06	26.61	17.97	8.64	Hsinchu City
12.05	2.64	9.41	17.82	7.92	9.90	0.54	0.47	0.07	29.90	22.68	7.22	Taipei County
12.32	2.95	9.37	22.74	9.22	13.52	6.13	5.12	1.01	34.92	26.69	8.24	Yilan County
12.57	2.91	9.66	16.64	7.11	9.53	1.52	1.22	0.30	34.32	23.74	10.59	Taoyuan County
9.03	2.06	6.97	15.02	6.48	8.54	2.42	2.15	0.27	39.97	25.74	14.23	Hsinchu County
10.38	1.94	8.44	18.73	8.18	10.55	8.80	6.06	2.74	35.41	25.94	9.47	Central region
11.60	2.20	9.40	20.56	8.68	11.88	0.82	0.59	0.23	21.78	16.22	5.56	Taichung City
9.95	2.38	7.57	17.76	7.60	10.16	5.79	4.52	1.28	44.15	30.47	13.68	Miaoli County
12.35	1.70	10.64	20.10	8.55	11.55	4.54	3.29	1.25	40.37	29.53	10.84	Taichung County
8.54	1.79	6.75	14.74	6.72	8.02	10.03	7.13	2.91	40.11	28.64	11.46	Changhua County
9.21	1.95	7.26	21.35	9.30	12.05	21.18	13.93	7.25	29.28	21.99	7.29	Nantou County
8.82	2.01	6.81	19.00	8.84	10.16	20.45	13.37	7.08	34.05	26.97	7.08	Yunlin County
10.23	2.35	7.88	20.84	8.87	11.98	7.65	5.42	2.23	32.72	23.98	8.74	Southern region
12.24	2.81	9.43	22.99	9.76	13.23	0.63	0.58	0.06	25.22	19.10	6.12	Kaohsiung City
10.96	2.39	8.57	23.09	10.22	12.87	1.85	1.45	0.40	21.40	16.58	4.82	Chiayi City
11.94	2.30	9.64	19.19	8.21	10.98	1.47	1.12	0.35	31.21	21.67	9.54	Tainan City
8.07	1.92	6.15	19.88	8.73	11.14	21.16	15.14	6.02	35.32	26.54	8.79	Chiayi County
8.96	2.04	6.92	19.03	8.17	10.87	9.25	6.30	2.95	39.46	27.00	12.45	Tainan County
10.40	2.24	8.16	19.26	7.72	11.54	7.48	5.23	2.25	38.30	27.95	10.35	Kaohsiung County
7.08	2.28	4.80	23.07	9.85	13.23	16.84	11.83	5.01	32.30	25.60	6.70	Pingtung County
16.64	3.97	12.67	23.85	13.06	10.80	7.47	6.71	0.76	27.41	21.69	5.72	Penghu County
12.07	2.98	9.09	22.33	9.48	12.85	14.25	9.53	4.72	30.98	24.90	6.08	Eastern region
10.50	2.65	7.85	21.19	8.74	12.45	22.16	14.26	7.90	30.95	24.08	6.87	Taitung County
13.19	3.22	9.97	23.14	10.01	13.13	8.60	6.16	2.44	31.01	25.49	5.52	Hualien County

表33 就業者之從業身分

單位：千人

中華民國98年

地 區 別	總 計			雇 主			自 營 作 業 者		
	計 Both sexes	男 Male	女 Female	計 Both sexes	男 Male	女 Female	計 Both sexes	男 Male	女 Female
臺 灣 地 區	10279	5776	4502	470	383	87	1331	992	340
北 部 地 區	4562	2517	2045	225	183	42	424	310	115
臺 北 市	1168	613	555	67	54	13	102	75	27
基 隆 市	167	98	69	6	4	1	17	12	5
新 竹 市	183	99	84	10	8	2	15	11	5
臺 北 縣	1773	992	781	88	71	16	158	116	42
宜 蘭 縣	203	118	85	10	8	2	32	24	8
桃 園 縣	857	475	382	39	32	7	77	55	23
新 竹 縣	212	122	90	7	5	1	22	16	6
中 部 地 區	2585	1474	1111	114	95	19	417	330	87
臺 中 市	475	251	224	34	28	6	57	41	15
苗 栗 縣	248	143	105	8	6	2	34	25	9
臺 中 縣	709	401	308	29	26	4	103	80	23
彰 化 縣	581	341	241	29	24	5	95	80	16
南 投 縣	242	138	104	6	5	1	52	42	10
雲 林 縣	330	201	129	8	7	1	76	62	14
南 部 地 區	2880	1641	1239	122	98	24	441	319	122
高 雄 市	668	368	300	36	28	8	76	49	27
嘉 義 市	114	62	52	6	5	1	13	9	4
臺 南 市	362	198	163	20	16	4	42	30	12
嘉 義 縣	248	152	96	6	5	1	60	49	11
臺 南 縣	508	287	221	18	15	3	83	62	22
高 雄 縣	562	325	237	25	20	5	83	60	23
屏 東 縣	382	228	154	9	7	2	79	58	21
澎 湖 縣	37	22	15	2	2	0	4	3	1
東 部 地 區	251	144	107	9	6	2	49	33	16
臺 東 縣	104	60	44	3	2	1	22	15	7
花 蓮 縣	147	84	62	6	4	2	26	18	9

TABLE 33. CLASS OF WORKERS FOR EMPLOYED PERSONS

2009

Unit : Thousand Persons

無酬家屬工作者 Unpaid family workers			受僱者 Paid employees									District (or region)
			合計 Subtotal			受私人僱用者 Private			受政府僱用者 Government			
			計 Both sexes	男 Male	女 Female	計 Both sexes	男 Male	女 Female	計 Both sexes	男 Male	女 Female	
588	147	441	7889	4255	3634	6850	3719	3130	1040	536	504	Taiwan Area
159	36	123	3754	1988	1765	3302	1771	1531	451	217	234	Northern region
32	8	24	967	476	491	811	409	401	156	66	89	Taipei City
7	1	6	138	80	58	116	67	49	22	13	9	Keelung City
7	1	5	151	79	72	134	71	63	17	8	9	Hsinchu City
62	14	48	1465	791	675	1316	718	599	149	73	76	Taipei County
15	3	12	147	83	64	122	68	53	25	14	11	Yilan County
32	7	25	710	382	327	641	347	294	69	35	34	Taoyuan County
6	2	4	177	98	79	163	91	72	15	7	7	Hsinchu County
220	54	166	1833	995	839	1598	873	726	235	122	113	Central region
35	7	28	350	175	175	295	148	147	55	27	28	Taichung City
13	3	11	192	109	83	167	95	72	25	14	11	Miaoli County
65	18	47	512	278	234	463	252	211	49	26	23	Taichung County
42	10	32	415	227	188	371	204	167	44	23	21	Changhua County
27	6	20	157	84	73	127	69	59	30	16	14	Nantou County
38	10	29	208	122	85	175	105	70	33	17	16	Yunlin County
190	51	139	2128	1173	954	1814	1000	814	314	173	141	Southern region
33	9	24	524	282	242	445	239	206	79	43	36	Kaohsiung City
7	2	6	87	46	41	67	36	31	20	10	10	Chiayi City
23	6	17	276	146	129	235	128	107	41	19	22	Tainan City
27	8	19	154	90	65	134	78	55	21	12	9	Chiayi County
34	9	25	373	202	171	327	176	151	46	26	20	Tainan County
35	9	26	419	236	184	369	207	162	50	29	21	Kaohsiung County
28	8	20	266	155	111	221	127	94	44	28	17	Pingtung County
2	0	1	29	17	12	16	9	7	13	8	5	Penghu County
19	6	13	175	99	76	135	76	60	39	23	16	Eastern region
10	3	7	69	39	29	53	30	23	16	9	6	Taitung County
8	3	6	106	60	46	82	46	36	24	14	10	Hualien County

表33 就業者之從業身分(續)

單位：%

中華民國98年

地 區 別	總 計			雇 主			自 營 作 業 者		
	Total			Employers			Own-account workers		
	計 Both sexes	男 Male	女 Female	計 Both sexes	男 Male	女 Female	計 Both sexes	男 Male	女 Female
臺 灣 地 區	100.00	56.20	43.80	4.57	3.72	0.85	12.95	9.65	3.31
北 部 地 區	100.00	55.17	44.83	4.94	4.01	0.93	9.30	6.79	2.52
臺 北 市	100.00	52.47	47.53	5.76	4.63	1.13	8.76	6.41	2.35
基 隆 市	100.00	58.52	41.48	3.33	2.62	0.71	10.24	7.47	2.77
新 竹 市	100.00	54.15	45.85	5.30	4.24	1.05	8.45	5.99	2.46
臺 北 縣	100.00	55.97	44.03	4.94	4.03	0.91	8.94	6.57	2.37
宜 蘭 縣	100.00	58.12	41.88	4.88	4.03	0.84	15.61	11.84	3.78
桃 園 縣	100.00	55.44	44.56	4.51	3.70	0.81	9.00	6.36	2.64
新 竹 縣	100.00	57.60	42.40	3.09	2.52	0.56	10.54	7.72	2.82
中 部 地 區	100.00	57.03	42.97	4.41	3.68	0.73	16.15	12.78	3.37
臺 中 市	100.00	52.79	47.21	7.09	5.84	1.25	11.93	8.70	3.23
苗 栗 縣	100.00	57.73	42.27	3.22	2.51	0.71	13.85	10.19	3.66
臺 中 縣	100.00	56.53	43.47	4.14	3.62	0.53	14.49	11.22	3.27
彰 化 縣	100.00	58.61	41.39	4.95	4.11	0.83	16.42	13.73	2.69
南 投 縣	100.00	57.06	42.94	2.50	1.95	0.55	21.59	17.55	4.04
雲 林 縣	100.00	60.85	39.15	2.49	2.11	0.38	23.02	18.75	4.27
南 部 地 區	100.00	56.98	43.02	4.24	3.41	0.83	15.30	11.07	4.23
高 雄 市	100.00	55.05	44.95	5.44	4.26	1.18	11.31	7.27	4.03
嘉 義 市	100.00	54.53	45.47	5.33	4.43	0.90	11.76	7.95	3.81
臺 南 市	100.00	54.83	45.17	5.50	4.36	1.14	11.72	8.26	3.45
嘉 義 縣	100.00	61.13	38.87	2.59	2.15	0.44	24.25	19.62	4.63
臺 南 縣	100.00	56.48	43.52	3.50	2.90	0.60	16.41	12.11	4.30
高 雄 縣	100.00	57.81	42.19	4.40	3.59	0.81	14.69	10.66	4.03
屏 東 縣	100.00	59.65	40.35	2.38	1.86	0.51	20.64	15.20	5.44
澎 湖 縣	100.00	59.02	40.98	4.70	4.13	0.57	12.07	8.37	3.70
東 部 地 區	100.00	57.49	42.51	3.51	2.55	0.96	19.48	13.14	6.34
臺 東 縣	100.00	57.54	42.46	2.85	2.25	0.60	21.49	14.64	6.85
花 蓮 縣	100.00	57.46	42.54	3.97	2.76	1.22	18.05	12.08	5.97

TABLE 33. CLASS OF WORKERS FOR EMPLOYED PERSONS(Cont.)

2009

Unit : %

無酬家屬工作者 Unpaid family workers			受僱者 Paid employees									District (or region)
			合計 Subtotal			受私人僱用者 Private			受政府僱用者 Government			
			計 Both sexes	男 Male	女 Female	計 Both sexes	男 Male	女 Female	計 Both sexes	男 Male	女 Female	
5.72	1.43	4.29	76.76	41.40	35.36	66.64	36.19	30.45	10.11	5.21	4.90	Taiwan Area
3.48	0.79	2.69	82.28	43.58	38.70	72.38	38.82	33.57	9.89	4.76	5.13	Northern region
2.70	0.68	2.02	82.78	40.74	42.03	69.45	35.06	34.39	13.33	5.68	7.65	Taipei City
4.04	0.63	3.41	82.40	47.80	34.59	69.27	39.97	29.31	13.12	7.83	5.29	Keelung City
3.71	0.76	2.96	82.54	43.16	39.38	73.35	38.72	34.63	9.18	4.43	4.75	Hsinchu City
3.47	0.78	2.69	82.64	44.59	38.05	74.24	40.47	33.77	8.40	4.12	4.29	Taipei County
7.21	1.52	5.68	72.30	40.72	31.58	59.98	33.64	26.34	12.32	7.08	5.24	Yilan County
3.72	0.77	2.94	82.77	44.60	38.17	74.78	40.53	34.25	7.99	4.07	3.92	Taoyuan County
2.71	0.98	1.73	83.66	46.38	37.28	76.79	42.86	33.93	6.87	3.52	3.35	Hsinchu County
8.52	2.09	6.43	70.92	38.48	32.44	61.83	33.76	28.07	9.09	4.72	4.37	Central region
7.35	1.51	5.84	73.62	36.73	36.89	62.11	31.15	30.96	11.51	5.58	5.93	Taichung City
5.41	1.05	4.36	77.52	43.98	33.54	67.44	38.32	29.13	10.08	5.66	4.42	Miaoli County
9.15	2.51	6.64	72.22	39.18	33.03	65.32	35.56	29.76	6.90	3.63	3.27	Taichung County
7.25	1.75	5.50	71.39	39.01	32.38	63.81	35.08	28.73	7.58	3.93	3.65	Changhua County
10.99	2.68	8.31	64.91	34.88	30.03	52.61	28.34	24.27	12.30	6.54	5.76	Nantou County
11.61	2.95	8.66	62.87	37.03	25.84	53.01	31.87	21.14	9.87	5.17	4.70	Yunlin County
6.58	1.76	4.83	73.88	40.74	33.14	62.98	34.72	28.25	10.90	6.02	4.88	Southern region
4.87	1.30	3.57	78.39	42.22	36.17	66.58	35.77	30.81	11.81	6.45	5.36	Kaohsiung City
6.49	1.55	4.95	76.42	40.60	35.82	59.21	32.05	27.16	17.21	8.55	8.66	Chiayi City
6.49	1.69	4.79	76.29	40.51	35.78	64.99	35.38	29.61	11.30	5.13	6.17	Tainan City
10.90	3.12	7.78	62.27	36.25	26.02	53.84	31.58	22.26	8.42	4.67	3.76	Chiayi County
6.74	1.78	4.97	73.35	39.70	33.65	64.32	34.55	29.77	9.03	5.15	3.88	Tainan County
6.25	1.62	4.63	74.66	41.94	32.71	65.69	36.79	28.90	8.96	5.15	3.81	Kaohsiung County
7.41	2.07	5.34	69.57	40.51	29.05	57.95	33.28	24.67	11.62	7.23	4.39	Pingtung County
4.16	0.88	3.29	79.06	45.64	33.43	43.19	24.54	18.65	35.88	21.10	14.77	Penghu County
7.49	2.44	5.05	69.53	39.36	30.17	53.84	30.12	23.72	15.69	9.24	6.45	Eastern region
9.96	3.17	6.78	65.70	37.47	28.23	50.59	28.48	22.11	15.11	8.98	6.13	Taitung County
5.72	1.92	3.81	72.25	40.71	31.54	56.15	31.29	24.86	16.10	9.42	6.68	Hualien County

表34 失業人數之教育程度與年齡

單位：千人

中華民國98年

地 區 別 District (or region)	總 計 Total	教 育 程 度 Educational attainment									
		國 中 及 以 下 Junior high & below				高 中 (職) Senior high (Vocational)			大 專 及 以 上 Junior college & above		
		計 Sub- total	不 識 字 及 自 修 Illiterate & Self- educated	國 小 Primary School	國 中 Junior high	計 Sub- total	高 中 Senior high	高 職 Voca- tional	計 Sub- total	專 科 Junior college	大學及以上 University & graduate school
臺灣地區 Taiwan Area	639	148	1	43	104	234	56	179	256	92	163
北部地區 Northern region	284	53	0	15	39	102	27	75	128	48	80
臺北市 Taipei City	72	6	-	1	4	20	7	12	47	15	32
基隆市 Keelung City	10	3	0	1	2	4	1	3	4	1	2
新竹市 Hsinchu City	11	3	0	1	2	4	1	3	5	1	3
臺北縣 Taipei County	110	25	0	8	17	40	9	30	46	18	28
宜蘭縣 Yilan County	12	4	-	1	3	4	0	4	4	2	2
桃園縣 Taoyuan County	55	12	0	3	9	25	6	19	18	8	10
新竹縣 Hsinchu County	13	2	-	0	2	6	2	4	5	3	2
中部地區 Central region	161	42	0	13	29	58	12	46	60	22	38
臺中市 Taichung City	30	4	-	1	3	9	2	7	17	6	11
苗栗縣 Miaoli County	15	4	0	1	3	7	2	5	5	2	3
臺中縣 Taichung County	44	11	0	4	7	18	3	15	15	6	9
彰化縣 Changhua County	36	12	0	4	8	12	2	11	12	4	8
南投縣 Nantou County	15	5	-	1	4	5	1	4	5	2	3
雲林縣 Yunlin County	20	6	0	2	4	7	2	5	7	2	4
南部地區 Southern region	178	47	0	14	33	68	15	53	63	20	43
高雄市 Kaohsiung City	42	7	0	1	5	16	3	13	19	6	13
嘉義市 Chiayi City	7	1	-	0	1	3	1	2	3	1	2
臺南市 Tainan City	22	4	0	1	3	8	2	6	10	3	7
嘉義縣 Chiayi County	15	6	0	2	4	6	2	4	4	1	3
臺南縣 Tainan County	32	11	0	4	7	11	3	8	9	3	6
高雄縣 Kaohsiung County	35	10	0	2	7	14	2	12	11	4	7
屏東縣 Pingtung County	23	7	0	2	5	9	2	7	7	2	5
澎湖縣 Penghu County	2	1	0	0	0	1	0	1	1	0	0
東部地區 Eastern region	16	6	0	2	4	6	1	4	4	2	2
臺東縣 Taitung County	6	3	0	1	2	2	1	2	1	1	0
花蓮縣 Hualien County	9	3	-	1	2	3	1	3	3	1	2

TABLE 34. EDUCATIONAL ATTAINMENT AND AGE OF UNEMPLOYED PERSONS

2009

Unit : Thousand Persons

年								齡						
Age														
1 5 ~ 2 4 歲 Years			2 5 ~ 4 4 歲 Years					4 5 ~ 6 4 歲 Years					6 5 歲及以上	
計	1 5 ~ 1 9 歲	2 0 ~ 2 4 歲	計	2 5 ~ 2 9 歲	3 0 ~ 3 4 歲	3 5 ~ 3 9 歲	4 0 ~ 4 4 歲	計	4 5 ~ 4 9 歲	5 0 ~ 5 4 歲	5 5 ~ 5 9 歲	6 0 ~ 6 4 歲	Years & over	
Subtotal	Years	Years	Subtotal	Years	Years	Years	Years	Subtotal	Years	Years	Years	Years		
127		19	108	372	144	95	70	64	139	61	47	26	6	0
52		8	44	169	65	43	31	30	63	28	21	11	2	0
10		1	9	46	18	11	9	8	15	7	5	3	0	0
1		0	1	6	2	2	1	1	3	1	1	0	0	-
2		1	2	6	2	2	1	1	3	1	1	0	0	0
21		3	18	65	26	16	11	12	24	10	8	5	1	0
3		1	2	7	3	2	1	1	3	1	1	1	0	-
11		2	9	31	11	8	7	5	12	7	4	1	0	-
3		0	3	8	3	2	1	1	3	1	1	1	0	-
36		6	31	91	36	23	17	15	34	15	11	6	2	0
6		1	5	18	7	5	3	3	6	3	2	1	0	-
4		1	3	8	3	2	1	1	3	1	1	1	0	0
10		2	8	25	10	6	5	4	9	3	4	2	0	0
8		1	7	20	8	5	3	3	8	3	3	2	0	0
3		0	3	9	4	2	2	1	4	2	1	1	0	-
4		1	4	12	5	3	2	2	4	2	1	1	0	-
35		5	30	104	40	27	20	17	40	17	13	8	2	0
7		1	6	27	11	7	5	4	9	4	3	2	1	0
1		0	1	4	1	1	1	1	2	1	0	0	0	-
4		1	3	14	6	3	2	2	4	2	2	0	0	0
4		1	3	7	3	2	2	1	4	1	2	1	0	-
8		1	7	16	6	4	3	3	8	3	3	2	0	-
7		1	6	20	7	5	4	4	8	4	2	1	0	-
4		0	4	14	6	4	3	2	5	2	2	1	0	-
0		0	0	1	0	0	0	0	1	0	0	0	0	-
3		0	3	9	3	2	2	2	3	1	1	1	0	0
1		0	1	3	1	1	1	1	2	1	0	0	0	-
2		0	2	5	2	1	1	1	1	1	1	0	0	0

表35 年齡組別失業率

單位：%

中華民國98年

地 區 別 District (region)	總 計 Total			1 5 ~ 2 4 歲 Years					
	計 Both sexes	男 Male	女 Female	計 Both sexes	男 Male	女 Female	1 5 ~ 1 9 歲 Years		
							計 Both sexes	男 Male	女 Female
臺灣地區 Taiwan Area	5.85	6.53	4.96	14.49	15.66	13.56	13.55	13.38	13.71
北部地區 Northern region	5.9	6.5	5.1	14.1	16.0	12.5	12.7	12.8	12.5
臺北市 Taipei City	5.8	6.6	4.9	14.1	13.6	14.5	7.5	6.8	8.2
基隆市 Keelung City	5.7	6.6	4.5	10.9	11.3	10.6	5.9	5.2	6.5
新竹市 Hsinchu City	5.8	6.4	5.1	14.8	16.8	13.3	18.5	17.5	19.3
臺北縣 Taipei County	5.9	6.5	5.1	13.7	16.5	11.5	13.1	12.7	13.6
宜蘭縣 Yilan County	5.7	6.0	5.3	14.8	15.6	14.0	15.6	13.6	17.5
桃園縣 Taoyuan County	6.0	6.6	5.2	14.2	16.4	12.5	15.3	18.2	12.2
新竹縣 Hsinchu County	5.9	6.4	5.2	17.2	22.8	11.9	14.1	15.0	12.3
中部地區 Central region	5.8	6.6	4.9	14.4	15.5	13.5	14.2	14.5	13.8
臺中市 Taichung City	5.9	6.7	5.0	18.9	20.0	18.3	17.2	11.7	19.9
苗栗縣 Miaoli County	5.8	6.7	4.7	15.7	19.9	12.2	13.5	12.8	14.3
臺中縣 Taichung County	5.8	6.5	5.0	13.3	13.4	13.2	15.0	15.9	13.8
彰化縣 Changhua County	5.8	6.6	4.7	13.2	14.8	11.6	9.7	12.3	6.7
南投縣 Nantou County	6.0	6.7	4.9	13.6	13.3	13.8	12.1	11.2	13.1
雲林縣 Yunlin County	5.8	6.3	5.0	14.5	16.3	12.9	18.6	20.6	16.1
南部地區 Southern region	5.8	6.5	4.9	15.2	15.2	15.1	14.8	14.0	15.3
高雄市 Kaohsiung City	5.9	6.7	5.0	13.6	13.4	13.7	9.3	3.8	13.6
嘉義市 Chiayi City	5.8	6.8	4.6	16.8	20.0	14.4	7.7	15.8	-
臺南市 Tainan City	5.7	6.4	4.8	12.6	12.3	12.9	19.1	17.2	20.8
嘉義縣 Chiayi County	5.9	6.6	4.7	17.5	20.1	15.3	29.9	30.3	29.5
臺南縣 Tainan County	5.9	6.8	4.6	17.2	18.8	16.0	18.3	20.4	16.5
高雄縣 Kaohsiung County	5.8	6.2	5.2	15.0	12.7	16.8	11.0	10.4	11.3
屏東縣 Pingtung County	5.8	6.5	4.7	15.1	13.9	16.1	9.0	9.3	8.7
澎湖縣 Penghu County	5.7	6.2	5.0	16.6	29.3	11.2	21.5	40.2	14.6
東部地區 Eastern region	5.8	6.5	5.0	15.6	16.3	15.1	11.5	6.6	16.0
臺東縣 Taitung County	5.8	6.7	4.5	13.9	16.7	11.9	13.4	5.2	21.4
花蓮縣 Hualien County	5.9	6.3	5.4	16.7	16.0	17.2	10.3	7.6	12.6

TABLE 35. AGE UNEMPLOYMENT RATES

2009

Unit : %

			2 5 ~ 4 4 歲								
			Years								
2 0 ~ 2 4 歲			計	男	女	2 5 ~ 2 9 歲			3 0 ~ 3 4 歲		
Years						Years			Years		
計	男	女	Both sexes	Male	Female	計	男	女	計	男	女
Both sexes	Male	Female				Both sexes	Male	Female	Both sexes	Male	Female
14.67	16.15	13.53	5.93	6.95	4.70	8.77	10.26	7.19	5.82	6.76	4.69
14.3	16.8	12.5	5.9	6.9	4.8	8.9	10.4	7.4	5.8	6.7	4.8
15.6	15.5	15.7	6.7	8.5	5.1	11.3	14.6	8.1	6.5	7.8	5.2
12.0	12.6	11.4	5.7	6.6	4.5	7.8	6.7	8.9	6.0	8.4	2.9
13.6	16.6	11.6	5.1	5.4	4.8	7.9	8.5	7.3	5.3	5.0	5.5
13.8	17.3	11.2	5.8	6.7	4.7	8.7	10.0	7.3	5.4	6.1	4.7
14.6	16.2	13.2	5.6	6.1	4.9	8.8	10.3	7.0	5.5	6.0	4.8
14.0	16.0	12.5	5.5	6.3	4.6	7.5	8.5	6.5	5.8	6.7	4.7
17.7	24.7	11.8	5.6	6.4	4.6	8.5	8.7	8.4	5.7	6.8	4.5
14.5	15.7	13.5	5.8	6.8	4.7	8.5	9.6	7.3	5.7	6.5	4.7
19.3	21.4	18.0	5.9	7.1	4.7	9.3	11.4	7.3	7.0	8.6	5.4
16.1	21.5	11.8	5.4	6.4	4.1	7.6	9.9	5.1	5.5	6.1	4.7
12.9	12.8	13.1	5.7	6.7	4.5	8.1	8.7	7.5	4.9	5.8	3.8
13.7	15.2	12.3	5.7	6.5	4.7	7.9	8.9	6.8	5.6	6.0	5.0
13.9	13.9	13.9	6.3	7.5	4.7	9.7	11.3	7.9	5.9	6.9	4.4
13.9	15.4	12.4	6.3	6.6	5.7	9.1	9.2	9.0	6.0	6.6	5.2
15.2	15.4	15.1	6.0	7.1	4.6	8.8	10.6	6.8	5.9	7.0	4.5
14.4	15.4	13.8	6.4	7.5	5.2	10.1	11.6	8.6	6.3	7.6	4.8
18.0	20.7	16.1	5.8	7.0	4.4	6.6	8.3	4.9	7.5	8.9	6.0
11.4	11.4	11.3	6.2	7.4	4.8	10.1	12.6	7.4	6.0	6.3	5.6
15.4	18.2	12.9	5.4	6.4	4.0	7.3	9.1	5.2	4.9	5.7	3.7
17.1	18.5	16.0	5.6	6.8	4.1	8.0	8.9	7.0	5.8	7.7	3.3
15.7	13.0	17.7	5.7	7.0	4.1	7.9	10.1	5.7	5.4	6.5	3.9
16.0	14.6	17.0	6.3	7.3	4.9	9.3	12.0	6.1	6.2	7.0	5.1
15.5	27.2	10.3	5.4	5.9	4.8	6.4	8.6	4.1	6.8	5.7	8.3
16.6	19.1	15.0	6.2	7.4	4.4	8.5	10.1	6.6	6.3	7.9	4.1
14.1	20.0	9.9	5.8	7.1	4.0	6.6	7.9	5.1	6.8	9.5	2.9
18.3	18.5	18.1	6.4	7.6	4.7	9.8	11.6	7.7	6.0	6.8	5.0

表35 年齡組別失業率(續)

單位：%

中華民國98年

地 區 別 District (or region)	2 5 ~ 4 4 歲 Years											
	3 5 ~ 3 9 歲 Years			4 0 ~ 4 4 歲 Years			計 Both sexes	男 Male	女 Female	4 5 ~ 4 9 歲 Years		
	計 Both sexes	男 Male	女 Female	計 Both sexes	男 Male	女 Female				計 Both sexes	男 Male	女 Female
臺灣地區 Taiwan Area	4.64	5.52	3.54	4.23	5.31	2.80	3.90	4.67	2.64	4.27	5.07	3.12
北部地區 Northern region	4.5	5.3	3.4	4.4	5.4	3.1	4.0	4.5	3.2	4.3	4.6	3.9
臺北市 Taipei City	5.3	6.5	4.1	4.4	5.7	3.0	3.3	3.7	2.8	3.7	4.3	3.1
基隆市 Keelung City	5.1	7.3	2.0	3.8	4.2	3.3	4.9	6.1	2.5	5.0	6.5	2.5
新竹市 Hsinchu City	2.7	2.4	3.1	4.6	6.2	2.6	5.0	6.6	2.6	5.0	6.7	2.8
臺北縣 Taipei County	4.1	5.0	3.0	4.7	5.8	3.3	4.0	4.4	3.4	4.2	4.1	4.5
宜蘭縣 Yilan County	3.5	3.6	3.3	4.2	4.6	3.6	3.9	4.5	2.9	3.8	4.6	2.7
桃園縣 Taoyuan County	4.8	5.5	3.7	3.9	4.6	3.0	4.6	5.1	3.8	5.3	5.6	4.9
新竹縣 Hsinchu County	4.0	4.6	3.2	4.1	5.7	1.8	4.0	3.8	4.4	3.7	3.5	4.1
中部地區 Central region	4.7	5.6	3.4	4.1	5.2	2.5	3.8	4.9	2.0	4.2	5.3	2.4
臺中市 Taichung City	4.0	4.2	3.9	3.8	5.2	2.3	3.4	4.5	1.7	4.1	5.8	2.0
苗栗縣 Miaoli County	3.8	4.7	2.5	4.3	4.7	3.6	4.0	4.8	2.6	4.3	5.3	2.8
臺中縣 Taichung County	5.4	7.0	3.4	4.0	5.3	2.2	3.8	4.6	2.5	3.6	4.1	2.9
彰化縣 Changhua County	4.3	4.9	3.4	4.4	5.8	2.5	4.2	5.5	1.7	4.4	5.8	2.1
南投縣 Nantou County	5.0	6.0	3.6	3.9	5.3	1.9	4.1	5.1	2.4	4.7	5.8	2.9
雲林縣 Yunlin County	5.1	6.2	3.3	4.1	4.6	3.2	3.6	4.9	1.3	4.5	6.0	1.7
南部地區 Southern region	4.9	5.7	3.8	4.1	5.1	2.6	3.9	4.9	2.2	4.3	5.6	2.4
高雄市 Kaohsiung City	5.3	6.2	4.2	3.9	4.8	2.5	3.6	4.7	2.0	4.1	5.5	2.2
嘉義市 Chiayi City	4.3	4.0	4.7	4.7	6.9	1.5	3.8	4.9	2.1	4.3	6.4	1.2
臺南市 Tainan City	4.6	5.4	3.8	3.8	5.3	1.9	3.4	4.0	2.5	3.8	4.9	2.5
嘉義縣 Chiayi County	5.6	6.8	3.6	3.7	4.1	3.0	4.6	5.7	2.5	4.1	5.3	1.9
臺南縣 Tainan County	4.4	5.6	2.8	3.8	4.6	2.7	4.2	5.7	1.9	4.3	5.9	1.8
高雄縣 Kaohsiung County	4.5	5.5	3.0	4.7	5.8	3.0	4.1	4.5	3.5	5.1	5.8	4.0
屏東縣 Pingtung County	5.5	5.6	5.5	4.0	4.9	2.6	3.5	4.8	0.9	4.3	5.9	1.4
澎湖縣 Penghu County	4.1	4.8	3.1	4.2	4.9	3.1	4.2	4.8	3.0	2.9	3.1	2.7
東部地區 Eastern region	4.7	5.7	3.1	5.0	6.1	3.4	3.4	4.0	2.5	3.9	4.2	3.4
臺東縣 Taitung County	4.7	5.4	3.6	5.3	6.0	4.1	4.4	5.2	3.2	5.5	6.1	4.6
花蓮縣 Hualien County	4.6	5.9	2.8	4.8	6.1	2.8	2.7	3.2	2.0	2.7	2.8	2.5

TABLE 35. AGE UNEMPLOYMENT RATES(Cont.)

2009									Unit : %		
4 5 ~ 6 4 歲 Years									6 5 歲 及 以 上 Years & over		
5 0 ~ 5 4 歲 Years			5 5 ~ 5 9 歲 Years			6 0 ~ 6 4 歲 Years			計	男	女
計	男	女	計	男	女	計	男	女	Both sexes	Male	Female
Both sexes	Male	Female	Both sexes	Male	Female	Both sexes	Male	Female			
4.14	5.02	2.70	3.54	4.43	1.82	2.00	2.30	1.31	0.13	0.18	-
4.2	5.0	3.0	3.6	4.2	2.3	2.0	2.1	1.9	0.1	0.2	-
3.6	4.5	2.4	3.0	2.9	3.1	1.2	1.1	1.4	0.1	0.1	-
5.3	6.5	2.7	3.9	5.4	0.2	5.1	3.6	10.3	-	-	-
5.9	7.6	3.2	3.4	4.6	1.2	6.4	8.2	2.6	1.5	2.1	-
4.0	4.6	3.0	4.0	5.0	1.7	2.8	3.2	1.9	0.1	0.1	-
4.0	3.9	4.2	5.1	6.6	1.9	0.9	1.1	0.6	-	-	-
5.0	6.2	3.1	3.0	3.4	2.1	1.0	0.7	2.0	-	-	-
4.4	3.6	6.0	5.4	6.4	3.3	0.7	0.9	-	-	-	-
4.0	5.1	2.3	3.6	4.9	1.1	2.0	2.5	0.9	0.1	0.1	-
3.0	3.7	1.9	2.8	3.8	1.0	2.1	2.8	-	-	-	-
4.5	5.1	3.4	3.7	4.8	1.7	1.7	2.1	-	0.6	0.8	-
4.8	6.1	2.7	3.4	4.5	1.2	1.8	2.0	1.2	0.1	0.1	-
4.5	5.9	2.0	4.0	5.6	0.9	2.2	2.9	0.3	0.1	0.1	-
3.6	4.3	2.6	4.4	6.2	1.2	2.1	2.5	1.5	-	-	-
3.2	4.3	1.2	3.7	5.3	0.8	2.2	2.5	1.5	-	-	-
4.2	5.1	2.7	3.5	4.3	1.8	1.9	2.3	1.0	0.1	0.2	-
3.5	4.4	2.1	3.2	4.0	1.7	3.0	4.0	0.5	0.3	0.4	-
3.6	4.6	2.1	4.2	3.6	5.4	1.4	2.3	-	-	-	-
4.1	4.9	2.9	2.0	1.9	2.0	2.0	2.2	1.6	1.1	1.6	-
6.8	8.0	4.4	4.2	5.0	2.6	1.3	2.1	-	-	-	-
4.5	5.6	2.6	4.7	6.7	1.3	2.0	2.2	1.7	-	-	-
4.2	4.0	4.4	3.4	4.0	2.0	1.7	2.0	1.1	-	-	-
3.8	5.7	0.3	2.8	3.8	0.7	1.2	1.2	1.1	-	-	-
5.3	6.1	3.3	6.4	8.3	3.9	0.4	0.5	-	-	-	-
3.3	4.0	2.3	3.2	4.5	1.3	2.6	2.5	2.6	0.4	0.6	-
3.3	3.6	2.9	3.5	5.9	0.5	5.1	5.0	5.1	-	-	-
3.3	4.3	1.9	2.9	3.5	1.9	0.3	0.4	-	0.8	1.0	-

表36 教育程度別失業率

單位：%

中華民國98年

地 區 別 District (or region)	總 計 Total			國 中 及 以 下		
	計	男	女	計	男	女
	Both sexes	Male	Female	Both sexes	Male	Female
臺灣地區 Taiwan Area	5.85	6.53	4.96	5.84	7.09	3.64
北部地區 Northern region	5.9	6.5	5.1	6.0	7.0	4.3
臺北市 Taipei City	5.8	6.6	4.9	5.7	6.9	3.6
基隆市 Keelung City	5.7	6.6	4.5	7.0	8.6	3.0
新竹市 Hsinchu City	5.8	6.4	5.1	8.4	10.1	5.8
臺北縣 Taipei County	5.9	6.5	5.1	6.0	6.8	4.3
宜蘭縣 Yilan County	5.7	6.0	5.3	5.6	6.4	4.0
桃園縣 Taoyuan County	6.0	6.6	5.2	6.3	7.3	4.8
新竹縣 Hsinchu County	5.9	6.4	5.2	4.9	5.4	4.1
中部地區 Central region	5.8	6.6	4.9	5.5	6.8	3.1
臺中市 Taichung City	5.9	6.7	5.0	6.3	7.7	4.2
苗栗縣 Miaoli County	5.8	6.7	4.7	5.9	7.0	4.0
臺中縣 Taichung County	5.8	6.5	5.0	5.5	6.4	4.1
彰化縣 Changhua County	5.8	6.6	4.7	5.8	7.4	2.7
南投縣 Nantou County	6.0	6.7	4.9	5.5	7.2	2.6
雲林縣 Yunlin County	5.8	6.3	5.0	4.4	5.7	1.6
南部地區 Southern region	5.8	6.5	4.9	6.0	7.5	3.4
高雄市 Kaohsiung City	5.9	6.7	5.0	6.7	9.2	2.9
嘉義市 Chiayi City	5.8	6.8	4.6	8.4	12.2	3.2
臺南市 Tainan City	5.7	6.4	4.8	5.6	6.6	4.2
嘉義縣 Chiayi County	5.9	6.6	4.7	5.2	6.3	2.7
臺南縣 Tainan County	5.9	6.8	4.6	6.3	8.3	3.3
高雄縣 Kaohsiung County	5.8	6.2	5.2	5.8	7.0	4.0
屏東縣 Pingtung County	5.8	6.5	4.7	5.6	7.1	2.8
澎湖縣 Penghu County	5.7	6.2	5.0	8.0	9.0	6.0
東部地區 Eastern region	5.8	6.5	5.0	5.8	7.1	3.7
臺東縣 Taitung County	5.8	6.7	4.5	6.2	7.4	4.1
花蓮縣 Hualien County	5.9	6.3	5.4	5.5	6.7	3.1

TABLE 36. EDUCATIONAL-ATTAINMENT UNEMPLOYMENT RATES

2009

Unit : %

Junior high & below								
不識字及自修 Illiterate & self-educated			國 小 Primary			國 中 Junior high		
計 Both sexes	男 Male	女 Female	計 Both sexes	男 Male	女 Female	計 Both sexes	男 Male	女 Female
1.79	2.20	1.57	4.47	5.80	2.64	6.83	7.85	4.62
1.7	2.2	1.5	5.0	6.2	3.4	6.7	7.4	5.1
-	-	-	4.6	5.2	3.6	6.3	7.5	3.6
2.0	4.8	-	5.7	7.7	2.3	7.6	9.0	3.5
6.1	-	8.4	5.3	8.3	2.5	10.0	10.9	8.2
3.6	6.7	1.6	5.1	6.5	3.1	6.5	6.9	5.3
-	-	-	5.2	7.4	1.6	5.9	6.0	5.7
0.7	-	1.2	5.0	5.3	4.6	7.0	8.2	5.0
-	-	-	3.4	2.6	4.5	5.8	6.7	4.0
2.4	2.9	2.1	4.2	5.6	2.1	6.4	7.6	4.0
-	-	-	3.4	5.3	1.5	7.5	8.5	5.8
2.1	-	3.4	5.0	6.7	2.1	6.6	7.3	5.2
14.2	26.5	3.3	4.8	5.9	3.2	5.9	6.6	4.8
2.2	0.7	3.3	4.5	5.9	2.0	6.9	8.6	3.1
-	-	-	4.1	5.6	2.3	6.5	8.1	3.0
0.6	-	1.0	3.1	4.4	1.0	5.7	6.8	2.4
1.3	1.0	1.4	4.2	5.7	2.4	7.4	8.7	4.6
0.3	1.2	-	4.8	7.7	2.4	7.7	9.8	3.5
-	-	-	5.6	9.8	2.2	9.7	12.9	3.9
5.4	-	6.7	3.6	4.3	3.0	6.9	7.7	5.2
0.5	1.4	-	4.5	5.7	2.4	6.1	6.8	3.6
1.2	1.9	1.0	4.9	7.1	2.4	7.7	9.3	4.7
1.2	-	1.7	3.6	4.4	2.6	7.8	8.8	5.7
1.8	-	2.4	3.5	4.9	1.2	7.5	8.7	4.4
1.7	15.6	-	9.3	10.2	7.7	7.5	8.4	5.2
2.7	5.7	-	4.5	5.7	2.8	7.2	8.2	5.0
4.3	11.4	-	4.8	5.9	3.3	7.6	8.6	5.6
-	-	-	4.1	5.4	2.3	6.8	7.8	4.3

表36 教育程度別失業率(續)

單位：%

中華民國98年

地 區 別 District (or region)	高 中 (職) Senior high & vocational								
	計 Both sexes	男 Male	女 Female	高 中 Senior high			高 職 Vocational		
				計 Both sexes	男 Male	女 Female	計 Both sexes	男 Male	女 Female
臺灣地區 Taiwan Area	6.19	6.97	5.19	6.07	6.60	5.23	6.23	7.10	5.18
北部地區 Northern region	6.4	7.3	5.3	6.3	6.9	5.3	6.4	7.4	5.3
臺北市 Taipei City	6.5	7.6	5.2	6.7	7.5	5.4	6.4	7.7	5.2
基隆市 Keelung City	5.4	6.4	3.9	4.2	5.2	2.3	5.8	6.8	4.3
新竹市 Hsinchu City	6.7	8.3	5.0	8.0	11.2	4.7	6.3	7.4	5.1
臺北縣 Taipei County	6.1	6.9	5.0	5.2	5.5	4.7	6.4	7.6	5.1
宜蘭縣 Yilan County	5.7	5.8	5.5	4.3	3.7	5.5	5.9	6.3	5.5
桃園縣 Taoyuan County	7.0	7.7	6.1	8.6	9.1	7.7	6.5	7.2	5.8
新竹縣 Hsinchu County	6.8	8.1	5.3	6.2	7.9	4.2	7.1	8.2	5.8
中部地區 Central region	5.9	6.7	4.8	5.8	5.9	5.6	5.9	6.9	4.6
臺中市 Taichung City	5.7	6.6	4.7	6.5	5.8	7.4	5.5	6.8	4.1
苗栗縣 Miaoli County	6.0	7.2	4.4	6.7	7.1	6.2	5.8	7.2	3.8
臺中縣 Taichung County	6.0	6.9	4.7	7.2	7.9	6.1	5.8	6.7	4.5
彰化縣 Changhua County	5.6	6.4	4.5	3.8	3.5	4.2	6.1	7.1	4.5
南投縣 Nantou County	5.7	6.0	5.4	4.8	5.8	3.4	6.1	6.0	6.2
雲林縣 Yunlin County	6.6	7.1	5.8	5.9	5.7	6.1	7.0	7.9	5.7
南部地區 Southern region	6.2	6.8	5.4	6.0	6.7	4.8	6.3	6.9	5.5
高雄市 Kaohsiung City	6.3	7.1	5.5	6.0	7.1	4.4	6.4	7.1	5.7
嘉義市 Chiayi City	7.7	9.7	5.0	8.2	9.6	6.0	7.4	9.8	4.5
臺南市 Tainan City	6.3	7.0	5.5	5.6	6.1	4.7	6.5	7.3	5.7
嘉義縣 Chiayi County	7.0	7.3	6.5	6.7	6.8	6.5	7.1	7.6	6.4
臺南縣 Tainan County	6.0	6.8	5.0	6.1	6.4	5.6	6.0	7.0	4.7
高雄縣 Kaohsiung County	5.9	6.4	5.2	5.0	6.2	3.3	6.0	6.4	5.5
屏東縣 Pingtung County	5.8	6.2	5.2	5.7	6.3	4.5	5.9	6.1	5.4
澎湖縣 Penghu County	6.6	6.2	7.1	5.9	6.8	4.9	7.0	5.9	8.9
東部地區 Eastern region	6.1	6.6	5.5	6.0	6.6	5.1	6.1	6.6	5.6
臺東縣 Taitung County	6.2	7.1	5.0	6.0	6.3	5.4	6.3	7.5	4.8
花蓮縣 Hualien County	6.0	6.2	5.8	6.0	7.0	4.9	6.1	6.0	6.1

TABLE 36. EDUCATIONAL-ATTAINMENT UNEMPLOYMENT RATES(Cont.)

2009									Unit : %
大 專 及 以 上									
Junior college & above									
計	男	女	專 科			大 學 及 以 上			
			Junior college			University & graduate school			
			計	男	女	計	男	女	
Both sexes	Male	Female	Both sexes	Male	Female	Both sexes	Male	Female	
5.57	5.77	5.35	4.96	5.60	4.23	5.98	5.89	6.09	
5.4	5.7	5.1	5.3	6.1	4.4	5.5	5.5	5.6	
5.6	6.2	4.9	6.0	7.2	4.7	5.4	5.7	5.0	
5.5	5.4	5.6	4.6	5.0	4.2	6.1	5.7	6.6	
4.5	4.1	4.9	3.7	3.8	3.6	4.9	4.3	5.5	
5.7	5.9	5.4	5.3	6.0	4.5	6.0	5.8	6.1	
5.9	5.7	6.2	5.3	5.4	5.3	6.4	6.0	6.9	
4.8	5.1	4.6	4.7	5.5	3.6	5.0	4.6	5.3	
5.4	5.4	5.5	6.0	7.2	4.3	4.9	3.7	6.5	
6.1	6.2	6.0	5.0	5.3	4.6	7.0	6.9	7.0	
6.0	6.5	5.4	5.4	6.3	4.5	6.3	6.6	6.0	
5.6	5.7	5.5	4.4	4.2	4.5	6.7	7.1	6.4	
5.9	6.0	5.7	4.7	4.9	4.5	6.9	6.9	6.9	
6.1	5.9	6.3	4.3	4.8	3.8	7.5	6.8	8.2	
6.7	7.0	6.3	5.4	5.9	4.8	7.9	8.1	7.7	
7.0	6.6	7.5	6.0	5.6	6.5	7.7	7.4	8.0	
5.4	5.5	5.3	4.3	4.8	3.6	6.2	6.0	6.5	
5.4	5.6	5.2	4.7	4.9	4.4	5.9	6.0	5.7	
4.2	3.8	4.6	3.8	4.9	2.5	4.4	3.1	5.9	
5.3	5.9	4.6	4.5	5.6	3.2	5.8	6.1	5.5	
5.7	6.3	4.9	3.8	4.9	2.4	7.2	7.7	6.8	
5.3	5.2	5.4	3.9	4.3	3.4	6.4	5.9	7.0	
5.8	5.4	6.2	4.4	4.7	4.0	6.9	5.9	8.2	
5.8	6.1	5.6	3.9	4.8	2.8	7.3	7.0	7.7	
3.6	4.3	2.7	2.1	3.4	0.2	4.5	4.9	4.0	
5.5	5.3	5.7	5.5	5.6	5.5	5.5	5.1	5.9	
4.2	4.1	4.4	4.7	3.8	5.8	3.7	4.3	3.1	
6.1	5.9	6.3	5.9	6.4	5.3	6.2	5.4	7.1	

表37 非勞動力按未參與勞動之原因分

單位：千人

中華民國98年

地 區 別	總 計			想 工 作 而 未 找 工 作 且 隨 時 可 以 開 始 工 作 Intend & be available to work but not seeking			求 學 及 準 備 升 學 Attend school or rebrush to take entrance exams		
	計	男	女	計	男	女	計	男	女
	Both sexes	Male	Female	Both sexes	Male	Female	Both sexes	Male	Female
臺 灣 地 區	7937	3127	4810	177	118	59	2197	1146	1050
北 部 地 區	3532	1391	2140	82	54	28	996	525	471
臺 北 市	953	382	572	24	16	8	250	131	120
基 隆 市	147	56	91	6	4	2	38	20	18
新 竹 市	129	51	78	3	2	1	37	20	17
臺 北 縣	1309	498	811	29	18	10	381	201	179
宜 蘭 縣	165	66	99	2	1	1	44	23	20
桃 園 縣	651	265	387	12	8	4	196	104	92
新 竹 縣	177	74	103	6	4	2	50	26	24
中 部 地 區	1933	763	1171	31	22	9	551	286	265
臺 中 市	352	137	215	7	4	2	116	62	54
苗 栗 縣	197	83	114	5	3	2	51	27	24
臺 中 縣	504	197	306	8	6	2	153	79	75
彰 化 縣	452	176	276	7	6	2	126	64	62
南 投 縣	181	75	106	2	1	1	48	25	22
雲 林 縣	247	95	153	3	2	0	59	30	29
南 部 地 區	2271	889	1382	60	40	20	601	310	291
高 雄 市	549	213	336	15	10	6	149	76	73
嘉 義 市	98	38	60	3	2	1	29	15	14
臺 南 市	251	96	155	5	2	2	74	38	36
嘉 義 縣	194	75	120	2	2	1	46	24	22
臺 南 縣	384	156	228	10	8	2	100	52	49
高 雄 縣	433	172	261	14	8	5	112	59	52
屏 東 縣	322	123	199	8	6	3	84	42	42
澎 湖 縣	39	16	23	2	1	1	8	4	4
東 部 地 區	202	85	117	4	3	2	48	26	22
臺 東 縣	78	33	45	1	1	0	19	10	9
花 蓮 縣	124	52	72	3	2	1	29	16	14

TABLE 37. PERSONS NOT IN LABOR FORCE WITH REASON WHY NOT

2009									Unit : Thousand Persons
料 理 家 務 Housekeeping			高 齡 、 身 心 障 礙 Old age or disable			其 他 Others			District (or region)
計 Both sexes	男 Male	女 Female	計 Both sexes	男 Male	女 Female	計 Both sexes	男 Male	女 Female	
2366	20	2346	2305	1150	1154	893	693	200	Taiwan Area
1082	8	1074	953	484	469	418	321	98	Northern region
281	3	278	289	150	139	109	82	27	Taipei City
45	0	45	43	21	22	15	11	4	Keelung City
42	0	42	33	18	14	13	11	3	Hsinchu City
423	2	422	307	150	158	169	127	42	Taipei County
44	1	44	58	28	30	16	13	4	Yilan County
200	2	197	170	90	79	74	60	14	Taoyuan County
47	0	46	53	27	26	21	17	4	Hsinchu County
551	4	546	600	291	308	200	159	41	Central region
108	1	107	85	42	44	37	29	8	Taichung City
47	1	46	73	36	37	21	17	4	Miaoli County
150	1	149	137	67	70	56	45	11	Taichung County
132	1	131	141	70	71	46	36	11	Changhua County
45	1	45	66	32	33	21	16	5	Nantou County
69	0	69	97	44	53	20	18	2	Yunlin County
680	7	673	682	339	343	248	193	55	Southern region
173	2	171	149	76	73	62	49	14	Kaohsiung City
28	0	28	27	13	14	11	8	3	Chiayi City
81	1	80	62	32	30	29	23	6	Tainan City
52	0	52	77	35	42	17	14	3	Chiayi County
107	1	106	126	62	64	40	33	7	Tainan County
133	2	131	123	62	61	52	40	12	Kaohsiung County
94	1	93	103	51	52	33	23	9	Pingtung County
10	0	10	15	7	7	4	3	1	Penghu County
53	1	53	70	36	34	26	19	7	Eastern region
20	0	20	28	15	13	10	7	3	Taitung County
33	1	33	42	22	20	16	12	4	Hualien County

表37 非勞動力按未參與勞動之原因分(續)

單位：%

中華民國98年

地 區 別	總 計			想 工 作 而 未 找 工 作 且 隨 時 可 以 開 始 工 作 Intend & be available to work but not seeking			求 學 及 準 備 升 學 Attend school or rebrush to take entrance exams		
	計	男	女	計	男	女	計	男	女
	Both sexes	Male	Female	Both sexes	Male	Female	Both sexes	Male	Female
臺 灣 地 區	100.00	39.40	60.60	2.23	1.49	0.74	27.68	14.44	13.23
北 部 地 區	100.00	39.39	60.61	2.32	1.52	0.80	28.20	14.87	13.34
臺 北 市	100.00	40.02	59.98	2.54	1.70	0.84	26.26	13.69	12.57
基 隆 市	100.00	38.20	61.80	3.89	2.47	1.42	26.12	13.55	12.57
新 竹 市	100.00	39.75	60.25	2.48	1.52	0.96	28.96	15.71	13.26
臺 北 縣	100.00	38.02	61.98	2.18	1.38	0.80	29.08	15.38	13.69
宜 蘭 縣	100.00	39.73	60.27	1.34	0.78	0.56	26.48	14.10	12.38
桃 園 縣	100.00	40.63	59.37	1.83	1.27	0.56	30.07	15.98	14.09
新 竹 縣	100.00	41.96	58.04	3.49	2.44	1.05	28.15	14.46	13.69
中 部 地 區	100.00	39.45	60.55	1.61	1.14	0.48	28.52	14.79	13.73
臺 中 市	100.00	38.87	61.13	1.88	1.19	0.69	32.85	17.50	15.35
苗 栗 縣	100.00	42.03	57.97	2.31	1.36	0.94	25.88	13.56	12.32
臺 中 縣	100.00	39.17	60.83	1.62	1.20	0.41	30.42	15.62	14.80
彰 化 縣	100.00	38.95	61.05	1.59	1.24	0.35	27.76	14.10	13.65
南 投 縣	100.00	41.46	58.54	1.21	0.77	0.44	26.20	13.90	12.30
雲 林 縣	100.00	38.27	61.73	1.02	0.83	0.19	23.70	12.16	11.54
南 部 地 區	100.00	39.15	60.85	2.62	1.74	0.88	26.48	13.65	12.84
高 雄 市	100.00	38.82	61.18	2.80	1.80	1.00	27.17	13.93	13.24
嘉 義 市	100.00	38.99	61.01	3.26	2.44	0.83	29.20	14.84	14.36
臺 南 市	100.00	38.25	61.75	1.91	1.00	0.91	29.51	15.17	14.34
嘉 義 縣	100.00	38.37	61.63	1.23	0.93	0.30	23.53	12.15	11.38
臺 南 縣	100.00	40.69	59.31	2.73	2.09	0.63	26.10	13.44	12.66
高 雄 縣	100.00	39.70	60.30	3.14	1.94	1.20	25.78	13.71	12.07
屏 東 縣	100.00	38.22	61.78	2.56	1.76	0.80	25.98	13.07	12.91
澎 湖 縣	100.00	40.06	59.95	3.83	2.33	1.50	21.13	10.43	10.70
東 部 地 區	100.00	41.96	58.04	2.17	1.37	0.81	23.78	12.64	11.13
臺 東 縣	100.00	42.06	57.94	1.61	1.01	0.60	23.75	12.50	11.25
花 蓮 縣	100.00	41.89	58.11	2.53	1.59	0.94	23.80	12.73	11.07

TABLE 37. PERSONS NOT IN LABOR FORCE WITH REASON WHY NOT(Cont.)

2009

Unit : %

料 理 家 務 Housekeeping			高 齡 、 身 心 障 礙 Old age or disable			其 他 Others			District (or region)
計 Both sexes	男 Male	女 Female	計 Both sexes	男 Male	女 Female	計 Both sexes	男 Male	女 Female	
29.81	0.25	29.56	29.03	14.49	14.54	11.25	8.73	2.52	Taiwan Area
30.64	0.22	30.42	26.98	13.70	13.28	11.85	9.08	2.76	Northern region
29.48	0.27	29.20	30.30	15.72	14.58	11.43	8.64	2.79	Taipei City
30.56	0.16	30.40	29.15	14.27	14.88	10.28	7.75	2.54	Keelung City
32.83	0.20	32.63	25.35	14.10	11.25	10.37	8.22	2.15	Hsinchu City
32.34	0.13	32.21	23.47	11.42	12.05	12.93	9.70	3.23	Taipei County
26.95	0.32	26.62	35.24	16.86	18.38	10.00	7.67	2.32	Yilan County
30.64	0.33	30.31	26.07	13.87	12.20	11.39	9.19	2.21	Taoyuan County
26.37	0.14	26.23	30.08	15.30	14.78	11.91	9.62	2.29	Hsinchu County
28.50	0.23	28.27	31.01	15.06	15.96	10.35	8.23	2.12	Central region
30.61	0.23	30.37	24.25	11.83	12.42	10.41	8.12	2.29	Taichung City
23.89	0.35	23.54	37.35	18.28	19.07	10.58	8.49	2.09	Miaoli County
29.71	0.12	29.59	27.22	13.35	13.87	11.04	8.88	2.16	Taichung County
29.25	0.30	28.95	31.19	15.42	15.76	10.22	7.88	2.34	Changhua County
24.86	0.30	24.56	36.14	17.80	18.34	11.58	8.68	2.90	Nantou County
27.99	0.18	27.80	39.24	17.88	21.36	8.05	7.21	0.84	Yunlin County
29.92	0.31	29.61	30.04	14.93	15.11	10.93	8.52	2.41	Southern region
31.54	0.34	31.21	27.18	13.90	13.27	11.31	8.85	2.46	Kaohsiung City
28.78	0.27	28.52	27.95	13.63	14.32	10.81	7.81	2.99	Chiayi City
32.33	0.24	32.10	24.82	12.76	12.07	11.42	9.08	2.34	Tainan City
26.77	0.15	26.63	39.50	17.82	21.67	8.97	7.31	1.66	Chiayi County
27.92	0.36	27.55	32.80	16.25	16.55	10.46	8.55	1.91	Tainan County
30.69	0.35	30.34	28.38	14.38	14.00	12.02	9.32	2.70	Kaohsiung County
29.31	0.32	28.99	31.97	15.79	16.18	10.18	7.28	2.90	Pingtung County
26.69	0.30	26.39	37.22	18.19	19.03	11.13	8.82	2.32	Penghu County
26.47	0.45	26.02	34.74	17.99	16.75	12.84	9.51	3.33	Eastern region
25.82	0.52	25.30	36.02	18.93	17.10	12.80	9.11	3.69	Taitung County
26.88	0.41	26.47	33.93	17.40	16.53	12.86	9.76	3.10	Hualien County

二、勞動力

(2)Labor Force

表38 15歲以上民間人口之年齡、勞動力狀況與教育程度

單位：千人

中華民國98年

項 目 別 Item	1 5 歲 以 上 民 間 人 口 Civilian population aged 15 years & over	勞 動 力 Labor force			非 勞 動 力 Not in labor force
		合 計 Subtotal	就 業 者 Employed	失 業 者 Unemployed	
總 計 Both sexes	18855	10917	10279	639	7937
國中及以下 Junior high & below	6096	2540	2392	148	3556
不識字及自修 Illiterate & self-educated	664	47	46	1	617
國 小 Primary school	2932	969	925	43	1964
國 中 Junior high	2500	1525	1421	104	974
高 中 (職) Senior high (Vocational)	6047	3785	3551	234	2261
高 中 Senior high	1832	914	859	56	918
高 職 Vocational	4215	2871	2692	179	1343
大專及以上 Junior college & above	6712	4591	4336	256	2121
專 科 Junior college	2415	1859	1767	92	556
大 學 及 以 上 University & graduate school	4297	2732	2568	163	1565
男 Male	9307	6180	5776	404	3127
國中及以下 Junior high & below	2884	1621	1506	115	1262
不識字及自修 Illiterate & self-educated	163	16	16	0	147
國 小 Primary school	1296	562	529	33	734
國 中 Junior high	1425	1043	961	82	382
高 中 (職) Senior high (Vocational)	2998	2133	1984	149	865
高 中 Senior high	968	562	525	37	406
高 職 Vocational	2030	1570	1459	112	460
大專及以上 Junior college & above	3426	2426	2286	140	1000
專 科 Junior college	1198	997	941	56	201
大 學 及 以 上 University & graduate school	2228	1429	1345	84	798
女 Female	9547	4737	4502	235	4810
國中及以下 Junior high & below	3213	919	886	33	2293
不識字及自修 Illiterate & self-educated	501	30	30	0	471
國 小 Primary school	1636	407	396	11	1230
國 中 Junior high	1075	482	460	22	593
高 中 (職) Senior high (Vocational)	3048	1653	1567	86	1396
高 中 Senior high	864	352	333	18	512
高 職 Vocational	2185	1301	1234	67	884
大專及以上 Junior college & above	3286	2165	2050	116	1121
專 科 Junior college	1217	863	826	37	354
大 學 及 以 上 University & graduate school	2069	1303	1223	79	767

TABLE 38. AGE, LABOR FORCE STATUS AND EDUCATIONAL ATTAINMENT OF CIVILIAN POPULATION AGED
15 YEARS AND OVER

2009

Unit : Thousand Persons

年								齡						
Age														
1 5 ~ 2 4 歲			2 5 ~ 4 4 歲					4 5 ~ 6 4 歲					6 5 歲及以上	
Years			Years					Years						
計	1 5 ~ 1 9 歲	2 0 ~ 2 4 歲	計	2 5 ~ 2 9 歲	3 0 ~ 3 4 歲	3 5 ~ 3 9 歲	4 0 ~ 4 4 歲	計	4 5 ~ 4 9 歲	5 0 ~ 5 4 歲	5 5 ~ 5 9 歲	6 0 ~ 6 4 歲	Years & over	
Subtotal	Years	Years	Subtotal	Years	Years	Years	Years	Subtotal	Years	Years	Years	Years		
3059	1575	1483	7456	1910	1911	1784	1851	5924	1880	1727	1447	870	2416	
222	161	62	1039	144	205	263	427	2899	673	794	844	587	1936	
2	0	1	14	3	4	4	3	55	4	9	16	26	593	
3	0	3	125	13	20	26	66	1689	187	426	625	451	1116	
218	160	58	899	128	181	233	357	1155	482	359	203	111	228	
1349	1026	323	2786	583	690	736	778	1672	687	541	311	133	239	
552	477	75	632	118	150	173	191	511	183	163	109	55	137	
797	549	248	2154	465	540	563	587	1162	504	378	202	79	102	
1487	388	1099	3631	1183	1016	786	646	1353	520	391	293	149	240	
183	48	135	1473	318	438	385	332	650	261	192	139	59	109	
1304	340	964	2159	865	579	400	314	703	259	199	154	91	131	
1517	808	709	3692	941	945	882	925	2931	938	856	713	424	1167	
132	93	40	590	86	124	151	229	1322	330	361	374	256	839	
1	0	1	6	2	2	2	1	10	1	2	2	4	146	
1	0	1	49	4	7	11	27	681	63	163	263	191	565	
130	92	38	535	81	115	138	201	631	266	195	109	61	128	
696	527	168	1338	306	336	340	355	814	316	264	156	77	151	
288	248	40	319	64	75	85	96	280	96	91	61	32	81	
408	280	128	1019	242	262	256	259	533	220	173	95	44	70	
689	188	501	1764	549	484	390	340	796	291	231	182	92	177	
68	17	51	675	133	190	180	171	382	145	116	86	35	73	
621	171	450	1089	416	294	210	169	414	146	116	96	57	103	
1541	767	774	3764	969	967	902	926	2993	942	870	735	446	1249	
90	68	22	448	58	82	112	197	1577	343	434	469	331	1097	
1	0	1	8	2	3	2	2	45	3	7	14	21	446	
2	-	2	76	9	13	15	39	1008	124	263	361	260	551	
88	68	20	364	47	66	95	156	524	216	164	94	50	99	
653	499	155	1448	277	353	395	423	859	371	277	155	57	88	
265	229	35	313	54	76	88	95	230	87	72	48	22	56	
389	269	120	1135	223	278	307	328	628	283	205	106	34	32	
798	200	597	1868	634	532	395	306	557	228	160	111	58	64	
115	31	84	798	185	247	205	161	268	115	77	53	24	36	
683	170	513	1070	449	284	191	145	289	113	84	58	34	28	

表39 15歲以上民間人口之婚姻與勞動力狀況

TABLE 39. MARITAL STATUS AND LABOR FORCE STATUS OF CIVILIAN POPULATION, AGED 15 YEARS AND OVER

中華民國98年
2009

單位：千人

Unit: Thousand Persons

項 目 別 Item	15歲以上民間人口 Civilian population aged 15 years & over	勞 動 力 Labor force			非 勞 動 力 Not in labor force
		合 計 Subtotal	就 業 者 Employed	失 業 者 Unemployed	
總 計 Both Sexes	18855	10917	10279	639	7937
婚姻狀況 Marital status					
未 婚 Never married	6404	3766	3381	386	2637
有配偶或同居 Married, spouse present or cohabited	10590	6453	6251	201	4137
離婚、分居或喪偶 Divorced, separated or widowed	1861	698	647	52	1163
男 Male	9307	6180	5776	404	3127
婚姻狀況 Marital status					
未 婚 Never married	3429	2019	1794	225	1410
有配偶或同居 Married, spouse present or cohabited	5271	3850	3703	147	1420
離婚、分居或喪偶 Divorced, separated or widowed	608	311	279	32	297
女 Female	9547	4737	4502	235	4810
婚姻狀況 Marital status					
未 婚 Never married	2975	1748	1587	161	1227
有配偶或同居 Married, spouse present or cohabited	5319	2602	2548	54	2717
離婚、分居或喪偶 Divorced, separated or widowed	1253	388	367	20	866

表40 勞動力參與率按年齡與婚姻狀況分

TABLE 40. LABOR FORCE PARTICIPATION RATES, BY AGE AND MARITAL STATUS

中華民國98年 2009					Unit : %
單位 : %					
項 目 別 Item	總 計 Total	未 婚 Never married	有 配 偶 或 同 居 Married, spouse present or cohabited	離 婚、分 居 或 喪 偶 Divorced, separated or widowed	
總 計 Both sexes	57.90	58.81	60.93	37.52	
15~24歲 years	28.62	27.96	58.96	81.47	
15~19歲 years	8.84	8.77	33.62	100.00	
20~24歲 years	49.64	49.14	60.71	81.08	
25~44歲 years	84.19	89.06	80.49	84.76	
25~29歲 years	85.82	88.71	74.92	87.13	
30~34歲 years	85.18	91.20	79.41	88.82	
35~39歲 years	84.24	90.01	82.11	86.45	
40~44歲 years	81.45	82.01	81.33	81.70	
45~64歲 years	60.25	62.89	61.29	52.35	
45~49歲 years	76.62	74.04	77.04	75.37	
50~54歲 years	65.43	60.43	66.49	60.30	
55~59歲 years	49.95	45.13	51.43	42.18	
60~64歲 years	31.75	29.77	33.31	24.46	
65歲及以上 years & over	8.05	7.65	9.98	4.17	
男 Male	66.40	58.88	73.05	51.11	
15~24歲 years	25.72	25.05	89.27	97.70	
15~19歲 years	8.50	8.43	50.60	-	
20~24歲 years	45.34	44.35	92.81	97.70	
25~44歲 years	92.98	88.70	97.38	88.87	
25~29歲 years	89.35	88.05	97.64	90.67	
30~34歲 years	94.11	91.15	98.03	95.16	
35~39歲 years	95.39	90.22	98.05	89.74	
40~44歲 years	93.20	80.72	96.43	85.36	
45~64歲 years	75.65	61.21	77.72	65.13	
45~49歲 years	90.41	71.08	93.61	80.80	
50~54歲 years	81.57	58.72	84.19	71.22	
55~59歲 years	66.90	43.70	68.89	56.20	
60~64歲 years	45.79	30.90	47.14	36.67	
65歲及以上 years & over	11.95	6.52	13.00	7.86	
女 Female	49.62	58.74	48.92	30.93	
15~24歲 years	31.48	30.89	49.59	65.37	
15~19歲 years	9.20	9.13	26.14	100.00	
20~24歲 years	53.57	53.70	51.06	63.90	
25~44歲 years	75.58	89.52	66.89	81.30	
25~29歲 years	82.39	89.50	64.37	84.90	
30~34歲 years	76.46	91.29	66.77	82.79	
35~39歲 years	73.35	89.70	68.31	83.56	
40~44歲 years	69.72	83.66	66.60	78.72	
45~64歲 years	45.17	65.02	43.83	45.96	
45~49歲 years	62.89	78.07	60.16	71.90	
50~54歲 years	49.56	62.59	47.93	54.22	
55~59歲 years	33.51	46.60	32.34	35.99	
60~64歲 years	18.38	28.34	17.56	20.13	
65歲及以上 years & over	4.40	11.03	5.72	2.83	

表 4 1 勞動力參與率按年齡與教育程度分

TABLE 41. LABOR FORCE PARTICIPATION RATES, BY AGE AND EDUCATIONAL ATTAINMENT

中華民國 9 8 年
2009

單位：% Unit：%

項 目 別 Item	總 計 Total	國 中 及 以 下 Junior high & below				高 中 (職) Senior high (Vocational)			大 專 及 以 上 Junior college & above		
		計 Sub- total	不 識 字 及 自 修 Illiterate & Self- educated	國 小 Primary School	國 中 Junior high	計 Sub- total	高 中 Senior high	高 職 Vocat'l	計 Sub- total	專 科 Junior college	大學及以上 University & graduate school
總 計 Both sexes	57.90	41.67	7.01	33.03	61.02	62.61	49.91	68.12	68.40	76.99	63.58
1 5 ~ 2 4 歲 years	28.62	28.68	7.61	46.63	28.62	27.80	13.99	37.38	29.36	55.87	25.64
1 5 ~ 1 9 歲 years	8.84	10.74	-	88.99	10.72	9.06	3.24	14.13	7.46	11.74	6.86
2 0 ~ 2 4 歲 years	49.64	75.56	10.13	44.70	78.37	87.38	82.52	88.85	37.10	71.49	32.27
2 5 ~ 4 4 歲 years	84.19	76.47	24.58	63.88	79.05	82.41	80.20	83.06	87.77	87.88	87.70
2 5 ~ 2 9 歲 years	85.82	76.77	25.58	58.03	80.01	87.25	83.57	88.19	86.22	92.14	84.05
3 0 ~ 3 4 歲 years	85.18	75.23	30.70	57.10	78.26	82.59	80.05	83.30	88.95	87.38	90.14
3 5 ~ 3 9 歲 years	84.24	78.91	23.48	66.44	81.21	81.44	80.06	81.86	88.64	86.52	90.68
4 0 ~ 4 4 歲 years	81.45	75.46	16.17	66.06	77.69	79.54	78.36	79.93	87.70	86.04	89.46
4 5 ~ 6 4 歲 years	60.25	52.50	26.19	45.87	63.47	65.58	63.08	66.68	70.27	70.45	70.09
4 5 ~ 4 9 歲 years	76.62	70.46	29.95	62.42	73.94	75.82	75.02	76.11	85.65	84.20	87.11
5 0 ~ 5 4 歲 years	65.43	59.62	34.95	54.84	65.91	67.76	67.39	67.92	74.02	74.27	73.78
5 5 ~ 5 9 歲 years	49.95	46.31	27.91	45.33	50.79	53.15	52.03	53.76	57.06	56.89	57.21
6 0 ~ 6 4 歲 years	31.75	31.20	21.36	31.24	33.31	32.99	32.30	33.46	32.78	28.88	35.30
6 5 歲及以上 years & over	8.05	8.28	4.79	10.11	8.40	7.34	5.74	9.48	6.86	4.18	9.07
男 Male	66.40	56.22	10.08	43.35	73.21	71.13	58.10	77.35	70.82	83.18	64.17
1 5 ~ 2 4 歲 years	25.72	33.81	9.43	52.99	33.81	27.94	14.38	37.51	21.92	56.65	18.11
1 5 ~ 1 9 歲 years	8.50	12.74	-	88.99	12.69	8.16	2.73	12.97	7.35	12.86	6.80
2 0 ~ 2 4 歲 years	45.34	83.25	13.65	48.89	85.31	89.99	86.92	90.94	27.37	71.25	22.40
2 5 ~ 4 4 歲 years	92.98	88.89	10.23	77.47	90.83	95.03	93.93	95.37	92.79	96.64	90.40
2 5 ~ 2 9 歲 years	89.35	90.34	11.43	73.27	92.63	95.49	94.26	95.82	85.78	96.73	82.28
3 0 ~ 3 4 歲 years	94.11	88.08	8.19	72.49	90.17	94.86	93.04	95.38	95.12	97.10	93.84
3 5 ~ 3 9 歲 years	95.39	90.51	11.30	78.79	92.51	95.75	95.47	95.85	96.96	96.78	97.12
4 0 ~ 4 4 歲 years	93.20	87.71	9.85	78.79	89.33	94.08	93.02	94.47	95.99	95.92	96.05
4 5 ~ 6 4 歲 years	75.65	71.24	34.25	64.64	78.94	80.13	76.53	82.03	78.40	79.20	77.66
4 5 ~ 4 9 歲 years	90.41	86.74	17.30	81.93	88.18	91.32	89.36	92.18	93.58	93.12	94.03
5 0 ~ 5 4 歲 years	81.57	79.15	43.46	76.09	82.12	83.87	81.79	84.97	82.71	82.85	82.58
5 5 ~ 5 9 歲 years	66.90	66.09	32.42	65.61	67.97	68.45	65.47	70.36	67.24	67.43	67.07
6 0 ~ 6 4 歲 years	45.79	47.63	35.08	47.76	48.08	44.88	44.38	45.24	41.41	38.24	43.37
6 5 歲及以上 years & over	11.95	13.14	8.46	14.71	11.55	9.85	8.22	11.73	8.09	4.67	10.51
女 Female	49.62	28.61	6.01	24.85	44.87	54.22	40.73	59.55	65.89	70.89	62.95
1 5 ~ 2 4 歲 years	31.48	21.12	5.58	41.92	20.90	27.65	13.56	37.24	35.79	55.41	32.49
1 5 ~ 1 9 歲 years	9.20	8.01	-	-	8.03	10.02	3.78	15.33	7.57	11.12	6.92
2 0 ~ 2 4 歲 years	53.57	61.69	6.81	41.92	65.05	84.54	77.51	86.60	45.26	71.64	40.94
2 5 ~ 4 4 歲 years	75.58	60.12	35.11	55.05	61.74	70.75	66.19	72.01	83.04	80.47	84.95
2 5 ~ 2 9 歲 years	82.39	56.53	37.72	51.84	58.18	78.13	70.86	79.89	86.60	88.85	85.68
3 0 ~ 3 4 歲 years	76.46	55.76	45.02	48.70	57.55	70.90	67.23	71.90	83.33	79.89	86.32
3 5 ~ 3 9 歲 years	73.35	63.23	34.63	57.08	64.79	69.12	65.30	70.22	80.44	77.50	83.60
4 0 ~ 4 4 歲 years	69.72	61.20	19.71	57.14	62.72	67.33	63.56	68.43	78.50	75.53	81.80
4 5 ~ 6 4 歲 years	45.17	36.81	24.45	33.19	44.84	51.80	46.71	53.66	58.64	58.00	59.24
4 5 ~ 4 9 歲 years	62.89	54.79	34.77	52.49	56.39	62.60	59.30	63.61	75.54	72.96	78.18
5 0 ~ 5 4 歲 years	49.56	43.37	32.18	41.63	46.64	52.35	49.11	53.49	61.47	61.33	61.60
5 5 ~ 5 9 歲 years	33.51	30.52	27.16	30.56	30.88	37.73	35.16	38.90	40.27	39.68	40.81
6 0 ~ 6 4 歲 years	18.38	18.52	18.75	19.12	15.29	16.86	14.95	18.12	19.11	14.97	21.96
6 5 歲及以上 years & over	4.40	4.57	3.59	5.40	4.34	3.05	2.15	4.60	3.44	3.18	3.77

表4 2 勞動力參與率按教育程度與婚姻狀況分

TABLE 42. LABOR FORCE PARTICIPATION RATES, BY EDUCATIONAL ATTAINMENT AND MARITAL STATUS

中華民國98年 2009				
單位：%		Unit：%		
項 目 別	總 計	未 婚	有 配 偶 或 同 居	離 婚、分 居 或 喪 偶
Item	Total	Never married	Married, spouse present or cohabited	Divorced, separated or widowed
總 計 Both sexes	57.90	58.81	60.93	37.52
國中及以下 Junior high & below	41.67	53.51	44.81	24.91
不識字及自修 Illiterate & self-educated	7.01	5.44	10.47	3.57
國 小 Primary school	33.03	42.53	35.81	21.89
國 中 Junior high	61.02	57.58	63.15	54.86
高 中 (職) Senior high (Vocational)	62.61	53.69	68.60	64.40
高 中 Senior high	49.91	34.59	62.46	52.33
高 職 Vocational	68.12	63.30	70.96	70.46
大專及以上 Junior college & above	68.40	63.27	74.71	60.20
專 科 Junior college	76.99	84.71	74.00	63.02
大 學 及 以 上 University & graduate school	63.58	56.84	75.40	56.65
男 Male	66.40	58.88	73.05	51.11
國中及以下 Junior high & below	56.22	59.33	58.46	39.13
不識字及自修 Illiterate & self-educated	10.08	5.69	12.58	5.55
國 小 Primary school	43.35	44.75	45.93	27.99
國 中 Junior high	73.21	64.37	78.04	65.78
高 中 (職) Senior high (Vocational)	71.13	56.82	83.10	71.98
高 中 Senior high	58.10	38.73	75.11	62.76
高 職 Vocational	77.35	65.91	86.70	76.87
大專及以上 Junior college & above	70.82	60.36	81.63	61.22
專 科 Junior college	83.18	86.62	82.74	65.52
大 學 及 以 上 University & graduate school	64.17	52.94	80.66	56.12
女 Female	49.62	58.74	48.92	30.93
國中及以下 Junior high & below	28.61	37.09	31.82	19.23
不識字及自修 Illiterate & self-educated	6.01	4.81	9.47	3.26
國 小 Primary school	24.85	35.38	26.75	19.45
國 中 Junior high	44.87	38.77	45.73	45.99
高 中 (職) Senior high (Vocational)	54.22	49.71	56.04	59.61
高 中 Senior high	40.73	29.32	48.70	45.36
高 職 Vocational	59.55	59.97	58.46	66.53
大專及以上 Junior college & above	65.89	65.96	66.33	59.36
專 科 Junior college	70.89	83.09	64.53	61.03
大 學 及 以 上 University & graduate school	62.95	60.54	68.30	57.13

表43 女性勞動力狀況、婚姻狀況與從業身分按年齡分

單位：千人

中華民國98年

項 目 別	女性15歲以上 民間人口 Female civilian population aged 15 years & over	1 5 ~ 2 4 歲 Years			2 5 ~ 4 4 歲 years			
		計	15~19歲	20~24歲	計	25~29歲	30~34歲	35~39歲
		Subtotal	Years	Years	Subtotal	Years	Years	Year
總 計	9547	1541	767	774	3764	969	967	902
勞 動 力 狀 況								
勞 動 力	4737	485	71	415	2845	798	739	662
就 業	4502	419	61	359	2711	741	704	639
雇 主	87	0	0	0	40	3	8	12
自 營 作 業 者	340	5	0	4	135	14	28	39
無 酬 家 屬 工 作 者	441	14	3	11	186	25	38	56
受 僱 者	3634	401	57	343	2350	699	630	532
受 私 人 僱 用 者	3130	377	56	321	2052	628	559	456
受 政 府 僱 用 者	504	24	1	23	297	71	71	76
失 業	235	66	10	56	134	57	35	23
非 勞 動 力	4810	1056	697	359	919	171	228	241
婚 姻 狀 況								
未 婚	2975	1493	764	729	1334	684	363	175
有 配 偶 或 同 居	5319	46	3	44	2254	272	574	675
離 婚、分 居 或 喪 偶	1253	1	0	1	175	13	30	52

TABLE 43. WOMEN'S LABOR FORCE STATUS, MARITAL STATUS AND CLASS OF WORKER, BY AGE

2009						Unit : Thousand Persons	
40 ~ 44 歲 Years	45 ~ 64 歲 years					65 歲及以上 Years & over	Item
	計 Subtotal	45 ~ 49 歲 Years	50 ~ 54 歲 Years	55 ~ 59 歲 Years	60 ~ 64 歲 Years		
926	2993	942	870	735	446	1249	Total
							Labor force status
646	1352	593	431	246	82	55	Labor force
628	1316	574	420	242	81	55	Employed
18	45	18	15	9	3	1	Employers
55	180	59	56	44	21	20	Own-account workers
67	217	78	69	48	22	24	Unpaid family workers
488	874	419	280	140	36	10	Paid employees
409	692	338	219	107	28	9	Private
79	182	81	61	33	8	1	Government
18	36	18	12	4	1	-	Unemployed
280	1641	350	439	488	364	1194	Not in labor force
							Marital status
112	140	66	40	25	8	7	Never married
734	2358	758	698	573	329	661	Married, spouse present or cohabited
81	495	118	132	137	108	581	Divorced, separated or widowed

三、就業

(3)Employment

表 4 4 就業者之行業按教育程度與年齡分

單位：千人

中華民國 9 8 年

地 區 別 District (or region)	總 計 Total	教 育 程 度 Educational attainment									
		國 中 及 以 下 Junior high & below				高 中 (職) Senior high (Vocational)			大 專 及 以 上 Junior college & above		
		計 Sub- total	不 識 字 及 自 修 Illiterate & Self- educated	國 小 Primary School	國 中 Junior high	計 Sub- total	高 中 Senior high	高 職 Voca- tional	計 Sub- total	專 科 Junior college	大學及以上 University & graduate school
總 計 Total	10279	2392	46	925	1421	3551	859	2692	4336	1767	2568
農、林、漁、牧業 Agriculture, Forestry, Fishing & Animal Husbandry	543	396	25	240	132	118	33	86	28	19	10
工業 Goods-Producing Industries	3684	985	6	308	671	1392	296	1095	1308	610	698
礦業及土石採取業 Mining & Quarrying	5	2	0	1	1	2	1	2	1	0	0
製造業 Manufacturing	2790	612	4	195	412	1068	220	847	1111	500	610
電力及燃氣供應業 Electricity & Gas Supply	29	1	-	0	1	9	2	6	19	8	11
用水供應及污染整治業 Water Supply & Remediation Services	73	25	0	11	14	30	8	22	18	10	8
營造業 Construction	788	345	1	101	242	283	65	218	160	91	69
服務業 Services-Producing Industries	6051	1011	15	377	619	2041	530	1511	2999	1138	1861
批發及零售業 Wholesale & Retail Trade	1735	356	8	141	207	731	194	537	649	319	330
運輸及倉儲業 Transportation & Storage	402	101	0	32	70	175	52	123	126	61	65
住宿及餐飲業 Accommodation & Food Services	693	219	3	80	136	321	82	239	153	75	78
資訊及通訊傳播業 Information & Communication	207	4	-	1	3	31	8	22	173	53	121
金融及保險業 Finance & Insurance	413	7	0	1	6	94	21	72	312	110	202
不動產業 Real Estate	68	5	0	2	3	28	8	20	35	18	17
專業、科學及技術服務業 Professional, Scientific & Technical Services	315	9	0	2	7	65	15	50	241	73	168
支援服務業 Support Services	232	66	1	28	36	88	28	60	78	39	39
公共行政及國防；強制性社會安全 Public Administration & Defence ; Compulsory Social Security	382	23	0	10	13	85	28	57	274	126	148
教育服務業 Education	613	18	0	7	11	64	17	47	532	79	453
醫療保健及社會工作服務業 Human Health & Social Work Services	368	18	0	6	12	68	15	53	281	119	162
藝術、娛樂及休閒服務業 Arts, Entertainment & Recreation	96	22	0	7	14	41	12	29	33	11	22
其他服務業 Other Services	527	163	2	60	101	251	50	200	113	56	57

表 4 4 就業者之行業按教育程度與年齡分 (續 1)

單位：千人

中華民國 98 年

地 區 別 District (or region)	總 計 Total	教 育 程 度 Educational attainment									
		國 中 及 以 下 Junior high & below				高 中 (職) Senior high (Vocational)			大 專 及 以 上 Junior college & above		
		計 Sub-total	不 識 字 及 自 修 Illiterate & Self-educated	國 小 Primary School	國 中 Junior high	計 Sub-total	高 中 Senior high	高 職 Vocational	計 Sub-total	專 科 Junior college	大 學 及 以 上 University & graduate school
男 Male	5776	1506	16	529	961	1984	525	1459	2286	941	1345
農、林、漁、牧業 Agriculture, Forestry, Fishing & Animal Husbandry	380	268	11	158	100	89	25	64	23	16	7
工業 Goods-Producing Industries	2511	697	2	195	500	921	204	716	894	408	486
礦業及土石採取業 Mining & Quarrying	4	2	0	1	1	2	0	1	0	0	0
製造業 Manufacturing	1734	358	1	98	259	637	136	501	739	322	417
電力及燃氣供應業 Electricity & Gas Supply	25	1	-	0	1	7	2	6	16	7	9
用水供應及污染整治業 Water Supply & Remediation Services	54	17	0	7	10	23	6	17	14	8	6
營造業 Construction	695	319	1	89	229	251	60	191	125	72	54
服務業 Services-Producing Industries	2885	542	4	177	361	974	296	678	1369	517	852
批發及零售業 Wholesale & Retail Trade	850	191	2	66	123	340	108	232	320	161	159
運輸及倉儲業 Transportation & Storage	318	95	0	29	66	145	46	99	78	40	38
住宿及餐飲業 Accommodation & Food Services	289	84	0	25	59	133	38	94	72	38	34
資訊及通訊傳播業 Information & Communication	122	2	-	0	2	17	5	12	102	30	72
金融及保險業 Finance & Insurance	161	2	-	1	2	27	8	19	132	38	94
不動產業 Real Estate	40	4	0	1	3	15	5	10	20	10	10
專業、科學及技術服務業 Professional, Scientific & Technical Services	154	6	-	1	5	29	8	21	120	32	88
支援服務業 Support Services	131	33	0	12	21	55	20	35	43	24	19
公共行政及國防；強制性社會安全 Public Administration & Defence ; Compulsory Social Security	223	16	0	7	9	45	16	29	162	81	80
教育服務業 Education	200	7	-	3	5	16	6	10	177	16	161
醫療保健及社會工作服務業 Human Health & Social Work Services	90	6	0	2	3	15	5	10	70	11	59
藝術、娛樂及休閒服務業 Arts, Entertainment & Recreation	48	11	0	3	7	20	7	13	17	7	10
其他服務業 Other Services	260	85	1	27	57	119	25	93	56	29	27

TABLE 44. INDUSTRY OF EMPLOYED PERSONS, BY EDUCATIONAL ATTAINMENT AND AGE(Cont.1)

2009

Unit : Thousand Persons

年								齡						
1 5 ~ 2 4 歲 Years			2 5 ~ 4 4 歲 Years					4 5 ~ 6 4 歲 Years					6 5 歲及以上	
計	1 5 ~ 1 9 歲	2 0 ~ 2 4 歲	計	2 5 ~ 2 9 歲	3 0 ~ 3 4 歲	3 5 ~ 3 9 歲	4 0 ~ 4 4 歲	計	4 5 ~ 4 9 歲	5 0 ~ 5 4 歲	5 5 ~ 5 9 歲	6 0 ~ 6 4 歲	Years & over	
Subtotal	Years	Years	Subtotal	Years	Years	Years	Years	Subtotal	Years	Years	Years	Years	Years	
329	59	270	3194	755	829	795	816	2114	805	663	456	190	139	
7	1	6	100	14	18	29	39	204	46	53	60	46	68	
132	19	113	1528	383	426	365	354	835	353	276	159	48	16	
0	-	0	2	0	0	1	1	2	1	1	0	0	0	
103	14	89	1110	306	324	252	229	509	216	165	100	28	11	
0	0	0	9	2	2	2	3	16	2	6	5	2	0	
1	0	1	26	4	9	6	6	26	8	10	7	2	0	
27	5	23	381	70	90	104	116	282	127	94	47	15	5	
189	39	151	1566	357	384	401	423	1074	407	335	236	96	55	
63	13	50	444	99	108	112	125	318	118	98	70	32	25	
9	1	8	157	28	40	42	46	150	51	50	35	13	3	
48	14	33	145	41	37	32	35	91	35	28	20	8	5	
3	0	3	86	22	27	23	14	32	12	12	6	1	0	
5	0	5	109	25	28	29	28	46	21	13	9	4	0	
2	0	1	23	6	5	5	7	14	5	5	3	1	0	
5	1	4	95	24	25	23	23	52	22	14	11	5	2	
5	0	5	62	15	14	15	18	62	21	19	16	7	2	
8	0	7	118	20	22	39	38	94	38	30	19	7	3	
8	2	6	115	25	26	31	34	75	32	23	15	5	2	
2	0	2	46	11	11	11	13	38	14	12	8	4	3	
5	1	5	26	8	7	6	6	15	6	5	2	1	1	
27	7	20	139	33	35	35	36	87	30	27	21	9	8	

表44 就業者之行業按教育程度與年齡分(續完)

單位：千人

中華民國98年

地 區 別 District (or region)	總 計 Total	教 育 程 度 Educational attainment									
		國 中 及 以 下 Junior high & below					高 中 (職) Senior high (Vocational)			大 專 及 以 上 Junior college & above	
		計 Sub- total	不 識 字 及 自 修 & Self- educated	國 小 Primary School	國 中 Junior high	計 Sub- total	高 中 Senior high	高 職 Voca- tional	計 Sub- total	專 科 Junior college	大學及以上 University & graduate school
女 Female	4502	886	30	396	460	1567	333	1234	2050	826	1223
農、林、漁、牧業 Agriculture, Forestry, Fishing & Animal Husbandry	163	128	14	82	32	29	8	22	5	3	2
工業 Goods-Producing Industries	1173	288	4	113	171	471	92	379	414	202	212
礦業及土石採取業 Mining & Quarrying	1	0	-	0	0	1	0	0	0	0	0
製造業 Manufacturing	1057	254	3	97	154	430	84	346	372	179	193
電力及燃氣供應業 Electricity & Gas Supply	4	0	-	0	0	1	0	1	2	1	2
用水供應及污染整治業 Water Supply & Remediation Services	19	8	0	4	4	7	2	5	4	2	2
營造業 Construction	93	26	1	12	13	32	6	26	35	20	15
服務業 Services-Producing Industries	3166	469	11	201	258	1067	234	833	1630	621	1009
批發及零售業 Wholesale & Retail Trade	885	165	6	75	84	391	87	305	329	158	171
運輸及倉儲業 Transportation & Storage	84	6	0	2	4	30	6	23	48	21	27
住宿及餐飲業 Accommodation & Food Services	405	136	2	56	77	189	44	145	81	37	44
資訊及通訊傳播業 Information & Communication	86	1	-	1	1	13	3	10	71	23	48
金融及保險業 Finance & Insurance	252	5	0	1	4	67	14	53	180	72	108
不動產業 Real Estate	28	1	-	0	1	12	2	10	15	7	8
專業、科學及技術服務業 Professional, Scientific & Technical Services	161	3	0	1	2	37	7	30	121	41	80
支援服務業 Support Services	101	32	1	16	15	34	8	26	35	15	20
公共行政及國防；強制性社會安全 Public Administration & Defence ; Compulsory Social Security	159	7	0	3	4	40	12	28	112	45	67
教育服務業 Education	413	11	0	4	6	48	11	37	354	62	292
醫療保健及社會工作服務業 Human Health & Social Work Services	278	13	0	4	8	53	10	43	212	109	103
藝術、娛樂及休閒服務業 Arts, Entertainment & Recreation	49	11	0	4	7	21	5	16	16	5	11
其他服務業 Other Services	266	78	2	33	44	132	25	107	56	27	29

TABLE 44. INDUSTRY OF EMPLOYED PERSONS, BY EDUCATIONAL ATTAINMENT AND AGE(Cont. End)

2009

Unit : Thousand Persons

年														
Age														
1 5 ~ 2 4 歲 Years			2 5 ~ 4 4 歲 Years					4 5 ~ 6 4 歲 Years					6 5 歲及以上	
計	1 5 ~ 1 9 歲	2 0 ~ 2 4 歲	計	2 5 ~ 2 9 歲	3 0 ~ 3 4 歲	3 5 ~ 3 9 歲	4 0 ~ 4 4 歲	計	4 5 ~ 4 9 歲	5 0 ~ 5 4 歲	5 5 ~ 5 9 歲	6 0 ~ 6 4 歲	Years & over	
Subtotal	Years	Years	Subtotal	Years	Years	Years	Years	Subtotal	Years	Years	Years	Years		
419	61	359	2711	741	704	639	628	1316	574	420	242	81	55	
2	0	2	38	5	8	11	14	98	22	26	30	20	24	
83	7	76	768	213	205	178	172	319	158	103	47	11	3	
0	-	0	0	0	0	0	0	0	0	0	0	-	-	
78	7	72	701	201	189	159	152	274	138	87	40	9	3	
0	-	0	2	1	1	0	0	2	1	1	0	0	-	
1	-	1	8	1	2	2	3	10	4	4	2	1	0	
4	0	3	56	10	13	17	17	32	15	11	5	1	0	
335	54	281	1905	523	491	449	442	899	395	290	164	50	27	
103	17	86	515	143	131	120	121	252	103	83	49	17	15	
5	0	5	53	15	15	13	10	26	11	9	5	1	0	
63	21	42	199	44	47	51	58	138	58	44	27	9	5	
7	0	7	67	22	22	13	9	12	6	4	2	0	0	
13	0	13	175	43	48	45	40	63	32	19	9	2	1	
2	0	2	19	5	5	5	4	8	5	2	1	0	0	
17	0	16	111	36	29	23	23	33	16	10	6	2	0	
7	1	6	53	14	12	12	15	40	16	13	9	3	1	
7	0	6	86	19	20	23	24	66	29	22	13	2	0	
34	2	33	278	71	71	71	65	100	51	31	14	4	0	
35	1	34	188	72	53	32	31	54	24	18	9	2	1	
7	1	6	27	9	6	6	5	14	7	4	3	1	0	
34	10	24	134	30	32	35	38	94	38	31	19	7	3	

表45 就業者之職業按教育程度與年齡分

單位：千人

中華民國98年

地 區 別 District (or region)	總 計 Total	教 育 程 度 Educational attainment									
		國 中 及 以 下 Junior high & below					高 中 (職) Senior high (Vocational)			大 專 及 以 上 Junior college & above	
		計 Sub- total	不 識 字 及 自 修 Illiterate & Self- educated	國 小 Primary School	國 中 Junior high	計 Sub- total	高 中 Senior high	高 職 Voca- tional	計 Sub- total	專 科 Junior college	大學及以上 University & graduate school
總 計 Both Sexes	10279	2392	46	925	1421	3551	859	2692	4336	1767	2568
民意代表、企業主管及經理人員 Legislators, Gov. Administrators, Business Executives & Managers	442	39	0	13	26	108	33	75	295	106	189
專業人員 Professionals	912	3	0	1	2	31	5	25	878	169	709
技術員及助理專業人員 Technicians and Associate Professionals	2169	69	0	20	49	521	118	403	1578	622	955
事務工作人員 Clerks	1139	62	0	16	45	434	99	335	643	287	356
服務工作人員及售貨員 Service Workers & Shop & Market Sales Workers	1919	538	9	213	316	896	232	664	485	276	209
農、林、漁、牧工作人員 Agricultural, Animal Husbandry, Forestry & Fishing Workers	528	388	24	235	129	114	32	83	25	17	8
生產有關工人、機械設備操作工 及體力工 Prod.& Machine Operators & Related Workers	3170	1292	11	428	853	1446	339	1107	431	289	142
男 Male	5776	1506	16	529	961	1984	525	1459	2286	941	1345
民意代表、企業主管及經理人員 Legislators, Gov. Administrators, Business Executives & Managers	356	34	0	12	22	88	28	60	234	88	146
專業人員 Professionals	469	2	0	0	1	9	3	6	458	59	399
技術員及助理專業人員 Technicians and Associate Professionals	1154	51	0	14	36	280	77	203	823	331	492
事務工作人員 Clerks	250	19	0	5	14	87	27	60	144	57	86
服務工作人員及售貨員 Service Workers & Shop & Market Sales Workers	838	225	2	79	144	354	110	245	259	157	102
農、林、漁、牧工作人員 Agricultural, Animal Husbandry, Forestry & Fishing Workers	374	266	11	156	99	87	24	63	21	15	6
生產有關工人、機械設備操作工 及體力工 Prod.& Machine Operators & Related Workers	2335	911	3	263	644	1078	256	822	346	233	113
女 Female	4502	886	30	396	460	1567	333	1234	2050	826	1223
民意代表、企業主管及經理人員 Legislators, Gov. Administrators, Business Executives & Managers	86	5	0	2	3	20	5	16	61	18	42
專業人員 Professionals	443	1	0	1	1	21	2	20	420	111	310
技術員及助理專業人員 Technicians and Associate Professionals	1015	19	0	5	13	241	42	200	754	291	463
事務工作人員 Clerks	889	43	0	12	31	347	73	275	499	229	270
服務工作人員及售貨員 Service Workers & Shop & Market Sales Workers	1081	313	7	134	172	541	122	419	226	119	108
農、林、漁、牧工作人員 Agricultural, Animal Husbandry, Forestry & Fishing Workers	154	123	14	79	30	27	7	20	4	3	1
生產有關工人、機械設備操作工 及體力工 Prod.& Machine Operators & Related Workers	835	382	8	164	209	368	83	285	85	56	29

TABLE 45. OCCUPATION OF EMPLOYED PERSONS, BY EDUCATIONAL ATTAINMENT AND AGE

2009

Unit : Thousand Persons

年										齡				
Age														
1 5 ~ 2 4 歲 Years			2 5 ~ 4 4 歲 Years					4 5 ~ 6 4 歲 Years					6 5 歲及以上	
計	1 5 ~ 1 9 歲	2 0 ~ 2 4 歲	計	2 5 ~ 2 9 歲	3 0 ~ 3 4 歲	3 5 ~ 3 9 歲	4 0 ~ 4 4 歲	計	4 5 ~ 4 9 歲	5 0 ~ 5 4 歲	5 5 ~ 5 9 歲	6 0 ~ 6 4 歲		Years & over
Subtotal	Years	Years	Subtotal	Years	Years	Years	Years	Subtotal	Years	Years	Years	Years	Years	
749		120	628	5906	1495	1533	1433	1444	3430	1379	1083	697	271	194
1	-	1	184	7	30	58	88	245	91	79	54	21	13	
33	0	33	669	173	213	156	127	204	99	60	32	13	7	
104	3	100	1480	402	400	359	319	578	263	183	103	29	7	
126	12	114	748	240	204	160	144	262	121	87	45	10	3	
255	67	189	958	238	220	237	264	662	253	208	142	59	43	
9	2	8	131	17	24	38	51	296	65	77	88	66	92	
221	37	183	1736	418	443	425	451	1184	487	390	232	74	29	
329	59	270	3194	755	829	795	816	2114	805	663	456	190	139	
0	-	0	139	4	22	45	68	205	75	65	46	19	12	
3	0	3	337	69	114	85	69	123	56	36	22	9	6	
36	2	35	766	209	205	186	167	346	145	108	70	23	5	
23	4	20	150	48	39	31	32	74	29	25	16	4	2	
95	24	72	404	96	89	102	116	313	113	95	71	33	26	
8	1	6	97	13	17	28	38	202	44	52	59	46	68	
163	29	134	1300	314	342	318	325	851	343	282	171	56	21	
419	61	359	2711	741	704	639	628	1316	574	420	242	81	55	
0	-	0	44	3	9	13	20	40	16	14	8	2	1	
30	0	30	332	104	99	71	59	81	44	23	10	3	1	
67	2	66	714	193	196	174	152	232	118	74	34	6	1	
103	8	94	597	192	164	128	112	188	92	62	29	5	1	
160	43	117	554	141	130	135	147	349	140	113	71	26	17	
2	0	2	34	4	7	10	13	94	20	25	29	20	24	
57	8	49	436	104	100	107	125	333	144	109	61	18	9	

表46 就業者之從業身分按教育程度與年齡分

單位：千人

中華民國98年

地 區 別 District (or region)	總 計 Total	教 育 程 度 Educational attainment									
		國 中 及 以 下 Junior high & below				高 中 (職) Senior high (Vocational)			大 專 及 以 上 Junior college & above		
		計 Sub-total	不 識 字 及 自 修 Illiterate & Self-educated	國 小 Primary School	國 中 Junior high	計 Sub-total	高 中 Senior high	高 職 Vocational	計 Sub-total	專 科 Junior college	大學及以上 University & graduate school
總 計 Both sexes	10279	2392	46	925	1421	3551	859	2692	4336	1767	2568
雇 主 Employers	470	109	0	39	70	180	49	130	181	89	93
自營作業者 Own-account workers	1331	673	22	347	305	453	131	322	206	126	80
無酬家屬工作者 Unpaid family workers	588	234	12	115	107	252	57	195	102	58	43
受 僱 者 Paid employees	7889	1376	12	424	940	2667	622	2045	3847	1494	2352
受私人僱用者 Private	6850	1308	11	396	901	2465	560	1905	3076	1265	1811
受政府僱用者 Government	1040	67	0	28	39	202	62	140	771	230	541
男 Male	5776	1506	16	529	961	1984	525	1459	2286	941	1345
雇 主 Employers	383	92	0	32	60	142	42	100	149	73	76
自營作業者 Own-account workers	992	511	12	258	241	331	103	228	150	95	55
無酬家屬工作者 Unpaid family workers	147	42	0	13	29	68	16	52	37	19	18
受 僱 者 Paid employees	4255	861	3	226	632	1443	366	1078	1951	754	1197
受私人僱用者 Private	3719	818	3	209	606	1327	326	1000	1575	623	952
受政府僱用者 Government	536	43	0	17	26	117	39	77	376	131	245
女 Female	4502	886	30	396	460	1567	333	1234	2050	826	1223
雇 主 Employers	87	17	0	7	10	38	8	30	32	16	17
自營作業者 Own-account workers	340	162	9	89	63	122	28	93	56	31	25
無酬家屬工作者 Unpaid family workers	441	192	11	102	78	184	41	143	65	39	26
受 僱 者 Paid employees	3634	515	9	198	308	1224	256	967	1896	740	1155
受私人僱用者 Private	3130	491	8	187	296	1139	234	905	1501	642	860
受政府僱用者 Government	504	24	0	11	13	85	23	62	395	99	296

TABLE 46. CLASS OF WORKERS FOR EMPLOYED PERSONS, BY EDUCATIONAL ATTAINMENT AND AGE

2009

Unit : Thousand Persons

年								齡						
Age														
1 5 ~ 2 4 歲 Years			2 5 ~ 4 4 歲 Years					4 5 ~ 6 4 歲 Years					6 5 歲及以上	
計	1 5 ~ 1 9 歲	2 0 ~ 2 4 歲	計	2 5 ~ 2 9 歲	3 0 ~ 3 4 歲	3 5 ~ 3 9 歲	4 0 ~ 4 4 歲	計	4 5 ~ 4 9 歲	5 0 ~ 5 4 歲	5 5 ~ 5 9 歲	6 0 ~ 6 4 歲	Years & over	
Subtotal	Years	Years	Subtotal	Years	Years	Years	Years	Subtotal	Years	Years	Years	Years	Years	
749	120	628	5906	1495	1533	1433	1444	3430	1379	1083	697	271	194	
2	0	2	183	10	31	58	84	271	96	92	58	24	14	
9	1	9	446	39	82	131	195	759	228	227	199	106	117	
35	8	27	272	56	64	73	79	252	89	79	57	27	28	
702	111	591	5004	1391	1355	1171	1087	2148	965	686	383	114	35	
664	109	555	4441	1270	1228	1021	922	1715	795	542	292	86	30	
39	2	36	563	120	127	151	165	433	170	143	92	27	5	
329	59	270	3194	755	829	795	816	2114	805	663	456	190	139	
1	-	1	143	7	24	46	66	226	78	77	49	21	13	
5	0	4	311	25	54	92	140	580	169	171	154	85	96	
22	5	16	86	31	26	17	11	35	11	10	9	5	5	
302	54	247	2655	692	725	640	599	1274	546	406	243	78	25	
287	53	234	2389	642	669	565	513	1023	457	323	185	59	21	
15	1	13	266	49	56	75	85	251	90	83	59	20	5	
419	61	359	2711	741	704	639	628	1316	574	420	242	81	55	
0	0	0	40	3	8	12	18	45	18	15	9	3	1	
5	0	4	135	14	28	39	55	180	59	56	44	21	20	
14	3	11	186	25	38	56	67	217	78	69	48	22	24	
401	57	343	2350	699	630	532	488	874	419	280	140	36	10	
377	56	321	2052	628	559	456	409	692	338	219	107	28	9	
24	1	23	297	71	71	76	79	182	81	61	33	8	1	

表47 就業者之行業與職業

單位：千人

中華民國98年

項 目 別 Item	總 計 Total	民意代表、企業主管及經理人員 Legislators, Government Administrators, Business Executives & Managers	專 業 人 員 Professionals
總 計 Total	10279	442	912
農、林、漁、牧業 Agriculture, Forestry, Fishing & Animal Husbandry	543	1	1
工業 Goods-Producing Industries	3684	195	211
礦業及土石採取業 Mining & Quarrying	5	0	0
製造業 Manufacturing	2790	165	189
電力及燃氣供應業 Electricity & Gas Supply	29	1	5
用水供應及污染整治業 Water Supply & Remediation Services	73	2	1
營造業 Construction	788	27	17
服務業 Services-Producing Industries	6051	246	700
批發及零售業 Wholesale & Retail Trade	1735	94	17
運輸及倉儲業 Transportation & Storage	402	14	3
住宿及餐飲業 Accommodation & Food Services	693	14	0
資訊及通訊傳播業 Information & Communication	207	19	63
金融及保險業 Finance & Insurance	413	26	8
不動產業 Real Estate	68	4	0
專業、科學及技術服務業 Professional, Scientific & Technical Services	315	21	56
支援服務業 Support Services	232	9	1
公共行政及國防；強制性社會安全 Public Administration & Defence ; Compulsory Social Security	382	20	9
教育服務業 Education	613	12	323
醫療保健及社會工作服務業 Human Health & Social Work Services	368	2	199
藝術、娛樂及休閒服務業 Arts, Entertainment & Recreation	96	4	7
其他服務業 Other Services	527	9	12

TABLE 47. INDUSTRY AND OCCUPATION OF EMPLOYED PERSONS

2009					Unit : Thousand Persons
技術員及助理專業人員 Technicians & Associate Professionals	事務工作人員 Clerks	服務工作人員及售貨員 Service Workers & Shop & Market Sales Workers	農、林、漁、牧工作人員 Agricultural, Animal Husbandry, Forestry & Fishing Workers	生產及有關工人、機械設備操作工及體力工 Prod. & Machine Operators & Related Workers	
2169	1139	1919	528	3170	
3	2	0	522	14	
721	307	13	1	2236	
1	1	0	-	3	
598	260	11	0	1568	
12	3	0	-	7	
11	6	0	-	53	
101	36	1	1	605	
1445	830	1906	5	920	
348	180	877	1	219	
55	92	7	-	230	
19	31	583	0	47	
80	33	1	-	12	
257	115	2	-	4	
51	8	0	0	5	
168	51	2	1	17	
36	34	68	1	82	
136	93	90	1	32	
152	67	33	0	25	
80	52	21	-	14	
18	31	20	1	15	
44	45	200	1	217	

表47 就業者之行業與職業(續1)

單位：千人

中華民國98年

項 目 別 Item	總 計 Total	民意代表、企業主管及經理人員 Legislators, Government Administrators, Business Executives & Managers	專 業 人 員 Professionals
男 Male	5776	356	469
農、林、漁、牧業 Agriculture, Forestry, Fishing & Animal Husbandry	380	1	1
工業 Goods-Producing Industries	2511	173	185
礦業及土石採取業 Mining & Quarrying	4	0	0
製造業 Manufacturing	1734	146	164
電力及燃氣供應業 Electricity & Gas Supply	25	1	5
用水供應及污染整治業 Water Supply & Remediation Services	54	1	1
營造業 Construction	695	25	15
服務業 Services-Producing Industries	2885	183	284
批發及零售業 Wholesale & Retail Trade	850	73	10
運輸及倉儲業 Transportation & Storage	318	10	3
住宿及餐飲業 Accommodation & Food Services	289	9	0
資訊及通訊傳播業 Information & Communication	122	15	42
金融及保險業 Finance & Insurance	161	16	6
不動產業 Real Estate	40	3	0
專業、科學及技術服務業 Professional, Scientific & Technical Services	154	15	39
支援服務業 Support Services	131	7	1
公共行政及國防；強制性社會安全 Public Administration & Defence ; Compulsory Social Security	223	17	6
教育服務業 Education	200	6	119
醫療保健及社會工作服務業 Human Health & Social Work Services	90	1	48
藝術、娛樂及休閒服務業 Arts, Entertainment & Recreation	48	2	3
其他服務業 Other Services	260	6	6

TABLE 47. INDUSTRY AND OCCUPATION OF EMPLOYED PERSONS(Cont.1)

2009					Unit : Thousand Persons
技術員及助理專業人員 Technicians & Associate Professionals	事 務 工 作 人 員 Clerks	服務工作人員及售貨員 Service Workers & Shop & Market Sales Workers	農、林、漁、牧工作人員 Agricultural, Animal Husbandry, Forestry & Fishing Workers	生 產 及 有 關 工 人、機 械 設 備 操 作 工 及 體 力 工 Prod. & Machine Operators & Related Workers	
1154	250	838	374	2335	
2	1	0	369	7	
471	57	10	1	1615	
0	0	0	-	3	
376	48	9	0	991	
11	2	0	-	7	
8	2	0	-	41	
76	5	1	1	573	
681	192	828	4	714	
195	27	367	0	176	
34	45	3	-	223	
7	6	253	0	14	
46	8	0	-	11	
103	31	2	-	3	
30	2	0	0	5	
80	7	1	0	11	
18	7	62	1	36	
71	22	84	1	21	
39	14	5	0	16	
26	4	5	-	7	
11	11	11	1	9	
21	8	36	1	183	

表 4 7 就業者之行業與職業（續完）

單位：千人

中華民國 9 8 年

項 目 別 Item	總 計 Total	民意代表、企業主管及經理人員 Legislators, Government Administrators, Business Executives & Managers	專 業 人 員 Professionals
女 Female	4502	86	443
農、林、漁、牧業 Agriculture, Forestry, Fishing & Animal Husbandry	163	0	0
工業 Goods-Producing Industries	1173	22	27
礦業及土石採取業 Mining & Quarrying	1	-	-
製造業 Manufacturing	1057	19	25
電力及燃氣供應業 Electricity & Gas Supply	4	-	0
用水供應及污染整治業 Water Supply & Remediation Services	19	0	0
營造業 Construction	93	3	1
服務業 Services-Producing Industries	3166	64	417
批發及零售業 Wholesale & Retail Trade	885	20	6
運輸及倉儲業 Transportation & Storage	84	3	1
住宿及餐飲業 Accommodation & Food Services	405	5	0
資訊及通訊傳播業 Information & Communication	86	4	21
金融及保險業 Finance & Insurance	252	9	2
不動產業 Real Estate	28	1	0
專業、科學及技術服務業 Professional, Scientific & Technical Services	161	5	17
支援服務業 Support Services	101	2	1
公共行政及國防；強制性社會安全 Public Administration & Defence ; Compulsory Social Security	159	3	3
教育服務業 Education	413	6	204
醫療保健及社會工作服務業 Human Health & Social Work Services	278	1	152
藝術、娛樂及休閒服務業 Arts, Entertainment & Recreation	49	1	4
其他服務業 Other Services	266	2	6

TABLE 47. INDUSTRY AND OCCUPATION OF EMPLOYED PERSONS(Cont. End)

2009					Unit : Thousand Persons
技術員及助理專業人員 Technicians & Associate Professionals	事 務 工 作 人 員 Clerks	服務工作人員及售貨員 Service Workers & Shop & Market Sales Workers	農、林、漁、牧工作人員 Agricultural, Animal Husbandry, Forestry & Fishing Workers	生產及有關工人、機械設備操作工及體力工 Prod. & Machine Operators & Related Workers	
1015	889	1081	154	835	
1	1	0	153	8	
251	250	3	0	621	
0	1	0	-	0	
221	212	2	-	577	
2	2	0	-	0	
2	4	-	-	12	
25	31	0	0	31	
763	638	1078	1	206	
153	153	510	0	42	
22	47	4	-	8	
12	25	330	0	33	
34	25	1	-	1	
154	84	0	-	1	
21	6	0	-	0	
89	44	2	0	5	
18	28	6	0	46	
65	71	6	0	11	
113	52	29	-	9	
54	47	17	-	7	
7	20	10	0	7	
23	37	164	-	34	

表 48 就業者按年齡與教育程度分

TABLE 48. EMPLOYED PERSONS, BY AGE AND EDUCATIONAL ATTAINMENT

中華民國 98 年 2009											
單位：千人		Unit: Thousand Persons									
項 目 別 Item	總 計 Total	國 中 及 以 下 Junior high & below				高 中 (職) Senior high (Vocational)			大 專 及 以 上 Junior college & above		
		計 Sub- total	不 識 字 及 自 修 Illiterate & Self- educated	國 小 Primary School	國 中 Junior high	計 Sub- total	高 中 Senior high	高 職 Vocat'l	計 Sub- total	專 科 Junior college	大學及以上 University & graduate school
總 計 Both sexes	10279	2392	46	925	1421	3551	859	2692	4336	1767	2568
15~24歲 years	749	53	0	1	52	322	65	257	373	89	284
15~19歲 years	120	14	-	0	14	80	12	67	27	5	22
20~24歲 years	628	39	0	1	38	243	52	190	346	84	262
25~44歲 years	5906	732	3	75	654	2158	477	1681	3016	1228	1788
25~29歲 years	1495	98	1	7	90	465	90	375	933	271	662
30~34歲 years	1533	140	1	10	129	533	112	421	860	362	498
35~39歲 years	1433	192	1	17	174	569	132	437	673	320	352
40~44歲 years	1444	302	0	41	261	591	143	448	551	275	275
45~64歲 years	3430	1447	14	737	696	1054	310	744	930	445	485
45~49歲 years	1379	446	1	109	336	500	132	368	433	213	221
50~54歲 years	1083	449	3	221	225	351	105	245	284	139	145
55~59歲 years	697	373	4	270	99	160	55	105	164	77	87
60~64歲 years	271	179	5	137	36	43	17	26	49	17	32
65歲及以上 years & over	194	160	28	113	19	17	8	10	16	5	12
男 Male	5776	1506	16	529	961	1984	525	1459	2286	941	1345
15~24歲 years	329	37	0	1	37	165	34	131	127	33	94
15~19歲 years	59	10	-	0	10	37	5	31	13	2	11
20~24歲 years	270	27	0	0	27	128	29	99	114	31	84
25~44歲 years	3194	476	1	34	441	1182	279	902	1537	612	925
25~29歲 years	755	68	0	2	66	265	55	210	422	116	306
30~34歲 years	829	97	0	4	93	296	64	232	435	172	263
35~39歲 years	795	125	0	8	116	306	76	230	364	167	197
40~44歲 years	816	186	0	19	166	315	85	230	316	157	158
45~64歲 years	2114	883	3	411	468	623	205	417	608	293	315
45~49歲 years	805	266	0	47	219	275	82	193	264	131	133
50~54歲 years	663	266	1	115	151	211	71	140	186	93	94
55~59歲 years	456	232	1	161	70	103	38	65	120	56	64
60~64歲 years	190	118	1	88	29	34	14	20	38	13	24
65歲及以上 years & over	139	110	12	83	15	15	7	8	14	3	11
女 Female	4502	886	30	396	460	1567	333	1234	2050	826	1223
15~24歲 years	419	16	0	1	15	157	31	127	246	57	190
15~19歲 years	61	4	-	-	4	43	7	36	14	3	11
20~24歲 years	359	12	0	1	11	114	24	91	232	53	179
25~44歲 years	2711	256	3	40	213	976	198	779	1479	616	863
25~29歲 years	741	30	1	4	25	200	35	165	511	155	356
30~34歲 years	704	43	1	6	36	237	48	189	424	189	235
35~39歲 years	639	67	1	8	58	263	56	207	309	153	155
40~44歲 years	628	116	0	21	95	276	58	218	235	118	117
45~64歲 years	1316	564	11	325	228	431	104	327	322	152	169
45~49歲 years	574	181	1	62	117	224	50	175	169	82	87
50~54歲 years	420	182	2	106	74	140	34	106	98	46	51
55~59歲 years	242	140	4	108	28	57	17	41	44	20	23
60~64歲 years	81	61	4	49	8	9	3	6	11	4	8
65歲及以上 years & over	55	50	16	30	4	3	1	1	2	1	1

表49 就業者按中分類行業與從業身分分

TABLE 49. EMPLOYED PERSONS, BY MID-CATEGORY OF INDUSTRIES AND CLASS OF WORKERS

中華民國98年 2009							
單位：千人		Unit: Thousand Persons					
項 目 別 Item	總 計 Total	雇 主 Employers	自營作業者 Own-account workers	無 酬 家 屬 工 作 者 Unpaid family workers	受 僱 者 Paid employees		
					計 Subtotal	受私人僱用者 Private	受政府僱用者 Government
總 計 Total	10279	470	1331	588	7889	6850	1040
農、林、漁、牧業 Agriculture, Forestry, Fishing & Animal Husbandry	543	9	323	127	84	79	5
農、牧業 Agriculture & Animal Husbandry	484	5	295	118	65	63	2
林業 Forestry	5	0	1	0	4	1	3
漁業 Fishing	54	3	27	9	15	15	-
工業 Goods-Producing Industries	3684	180	134	92	3279	3170	109
礦業及土石採取業 Mining & Quarrying	5	0	0	0	4	4	1
石油及天然氣礦業 Crude Petroleum & Natural Gas Extraction	1	-	-	-	1	0	1
砂、石及黏土採取業 Sand, Stone & Clay Quarrying	4	0	0	0	3	3	0
其他礦業及土石採取業 Other Mining & Quarrying	0	-	-	-	0	0	-
製 造 業 Manufacturing	2790	120	78	70	2522	2493	28
食品製造業 Food Manufacturing	142	6	4	7	125	122	3
飲料製造業 Beverages Manufacturing	16	0	0	0	16	12	3
菸草製造業 Tobacco Manufacturing	1	-	-	-	1	0	1
紡織業 Textiles Mills	97	5	3	3	86	86	-
成衣及服飾品製造業 Wearing Apparel & Clothing Accessories Manufacturing	86	4	6	3	73	73	-
皮革、毛皮及其製品製造業 Leather, Fur & Related Products Manufacturing	45	2	2	2	39	39	-
木竹製品製造業 Wood & Bamboo Products Manufacturing	26	2	2	2	20	20	-
紙漿、紙及紙製品製造業 Pulp, Paper & Paper Products Manufacturing	52	3	1	2	46	46	0
印刷及資料儲存媒體複製業 Printing & Reproduction of Recorded Media	61	6	6	6	44	44	0
石油及煤製品製造業 Petroleum & Coal Products Manufacturing	18	0	-	-	18	8	10
化學材料製造業 Chemical Material Manufacturing	63	2	0	0	60	59	0
化學製品製造業 Chemical Products Manufacturing	40	1	0	0	38	38	0
藥品製造業 Medical Goods Manufacturing	30	0	0	-	29	29	0
橡膠製品製造業 Rubber Products Manufacturing	25	1	1	1	22	22	-

表49 就業者按中分類行業與從業身分分(續1)

TABLE 49. EMPLOYED PERSONS, BY MID-CATEGORY OF INDUSTRIES AND CLASS OF WORKERS(Cont.1)

中華民國98年 2009							
單位：千人		Unit：Thousand Persons					
項 目 別 Item	總 計 Total	雇 主 Employers	自營作業者 Own-account workers	無酬家屬 工 作 者 Unpaid family workers	受 僱 者 Paid employees		
					計 Subtotal	受私人僱用者 Private	受政府僱用者 Government
塑膠製品製造業 Plastic Products Manufacturing	122	9	3	6	104	104	-
非金屬礦物製品製造業 Non-Metallic Mineral Products Manufacturing	66	3	2	1	61	60	0
基本金屬製造業 Basic Metal Manufacturing	77	3	1	1	73	72	1
金屬製品製造業 Fabricated Metal Products Manufacturing	399	34	25	21	319	318	1
電子零組件製造業 Electronic Parts & Components Manufacturing	569	6	1	1	562	562	-
電腦、電子產品及光學製品製造業 Computers, Electronic & Optical Products Manufacturing	216	2	0	0	213	213	-
電力設備製造業 Electrical Equipment Manufacturing	124	5	1	2	115	115	0
機械設備製造業 Machinery & Equipment Manufacturing	203	12	5	5	181	181	-
汽車及其零件製造業 Motor Vehicles & Parts Manufacturing	79	3	1	1	74	74	-
其他運輸工具製造業 Other Transport Equipment Manufacturing	71	1	0	0	69	62	8
家具製造業 Furniture Manufacturing	35	3	1	1	31	31	-
其他製造業 Other Manufacturing	89	4	8	2	75	74	0
產業用機械設備維修及安裝業 Repair & Installation of Industrial Machinery & Equipment	39	2	5	2	29	29	1
電力及燃氣供應業 Electricity & Gas Supply	29	0	-	-	29	5	24
電力及燃氣供應業 Electricity & Gas Supply	29	0	-	-	29	5	24
用水供應及污染整治業 Water Supply & Remediation Services	73	3	2	2	66	20	46
用水供應業 Water Supply	6	-	-	-	6	-	6
廢(污)水處理業 Wastewater(Sewage) Treatment	7	1	0	1	6	5	1
廢棄物清除、處理及資源回收業 Waste Collection, Treatment & Disposal; Materials Recovery	58	1	2	2	53	15	38
污染整治業 Remediation Services	1	0	-	-	1	1	-
營造業 Construction	788	57	53	19	658	648	10
建築工程業 Buildings Construction	291	11	4	2	275	275	-
土木工程業 Civil Engineering	89	8	2	2	77	68	10
專門營造業 Specialized Construction	408	38	48	16	306	305	1

表49 就業者按中分類行業與從業身分分(續2)

TABLE 49. EMPLOYED PERSONS, BY MID-CATEGORY OF INDUSTRIES AND CLASS OF WORKERS(Cont.2)

項 目 別 Item	總 計 Total	雇 主 Employers	自營作業者 Own-account workers	無酬家屬 工 作 者 Unpaid family workers	受 僱 者 Paid employees		
					計 Subtotal	受私人僱用者 Private	受政府僱用者 Government
服務業 Services-Producing Industries	6051	281	875	369	4526	3600	926
批發及零售業 Wholesale & Retail Trade	1735	117	413	197	1008	997	11
批發業 Wholesale Trade	601	67	69	42	423	420	3
零售業 Retail Trade	1134	50	344	155	585	577	8
運輸及倉儲業 Transportation & Storage	402	9	77	7	309	251	58
陸上運輸業 Land Transportation	247	5	75	5	162	144	19
水上運輸業 Water Transportation	15	0	0	-	15	14	0
航空運輸業 Air Transportation	21	0	-	0	21	20	0
運輸輔助業 Supporting Services to Transportation	57	3	2	2	51	42	9
倉儲業 Warehousing & Storage	10	0	-	0	10	10	-
郵政及快遞業 Postal & Courier Services	52	0	0	0	51	21	30
住宿及餐飲業 Accommodation & Food Services	693	48	147	103	395	395	1
住宿服務業 Accommodation Services	52	2	2	1	47	47	0
餐飲業 Food & Beverage Services	642	46	145	102	348	348	0
資訊及通訊傳播業 Information & Communication	207	5	6	1	196	195	1
出版業 Publishing	37	1	0	0	36	36	0
影片服務、聲音錄製及音樂出版業 Motion Picture & Video Services , Sound Recording & Music Publishing	12	1	1	0	11	10	0
傳播及節目播送業 Broadcasting & Programming	25	0	0	-	25	24	1
電信業 Telecommunications	48	0	-	-	48	48	-
電腦系統設計服務業 Computer Systems Design Services	76	3	4	1	68	68	-
資料處理及資訊供應服務業 Data Processing & Information Supply Services	9	0	0	-	9	9	0
金融及保險業 Finance & Insurance	413	1	1	1	409	392	17
金融中介業 Financial Intermediation	197	0	1	0	195	179	17
保險業 Insurance Carriers	165	0	0	0	164	164	1
證券期貨及其他金融業 Securities, Futures & Other Financing	51	1	0	0	50	50	0
不動產業 Real Estate	68	3	4	1	60	58	2
不動產開發業 Real Estate Development	6	1	-	-	6	5	0
不動產經營及相關服務業 Real Estate Operation & Relative Services	62	2	4	1	54	53	1
專業、科學及技術服務業 Professional, Scientific & Technical Services	315	23	35	10	247	217	31
法律及會計服務業 Legal & Accounting Services	84	10	13	3	58	58	-
企業總管理機構及管理顧問業 Head Offices & Management Consultancy Services	28	1	1	-	26	24	2
建築、工程服務及技術檢測、分析 服務業 Architecture & Engineering Services; Technical Testing & Analysis Services	64	4	3	1	56	55	2

中華民國98年
2009

單位：千人

Unit: Thousand Persons

表49 就業者按中分類行業與從業身分分(續完)

TABLE 49. EMPLOYED PERSONS, BY MID-CATEGORY OF INDUSTRIES AND CLASS OF WORKERS(Cont. End)

項 目 別 Item	總 計 Total	雇 主 Employers	自營作業者 Own-account workers	無 酬 家 屬 工 作 者 Unpaid family workers	受 僱 者 Paid employees		
					計 Subtotal	受私人僱用者 Private	受政府僱用者 Government
研究發展服務業 Research & Development Services	40	0	0	-	40	15	25
廣告業及市場研究業 Advertising & Market Research	45	4	5	2	34	34	-
專門設計服務業 Specialized Design Services	27	3	6	1	17	17	-
獸醫服務業 Veterinary Services	5	1	1	1	3	2	1
其他專業、科學及技術服務業 Other Professional, Scientific & Technical Services	22	1	6	2	13	12	1
支援服務業 Support Services	232	8	10	4	210	209	1
租賃業 Rental & Leasing	19	1	4	1	13	13	-
就業服務業 Employment Services	15	1	0	0	13	13	0
旅行業 Travel Agency	35	2	1	0	33	33	-
保全及私家偵探服務業 Security & Investigation Services	72	0	-	-	72	72	-
建築物及綠化服務業 Buildings & Greenery Services	63	1	1	0	61	60	1
業務及辦公室支援服務業 Business & Office Support Servicesg	27	2	4	2	19	19	-
公共行政及國防；強制性社會安全 Public Administration & Defence ; Compulsory Social Security	382	-	-	-	382	1	381
公共行政及國防；強制性社會安全 Public Administration & Defence ; Compulsory Social Security	381	-	-	-	381	0	381
國際組織及外國機構 Extra-territorial Organizations & Bodies	1	-	-	-	1	0	0
教育服務業 Education	613	13	14	4	582	251	331
教育服務業 Education	613	13	14	4	582	251	331
醫療保健及社會工作服務業 Human Health & Social Work Services	368	16	12	5	334	259	75
醫療保健服務業 Human Health Services	328	15	12	5	296	227	70
居住照顧服務業 Residential Care Services	24	1	-	0	23	19	4
其他社會工作服務業 Other Social Work Services	15	0	0	0	15	14	1
藝術、娛樂及休閒服務業 Arts, Entertainment & Recreation	96	5	12	4	76	61	15
創作及藝術表演業 Creative & Performing Arts	15	1	5	1	7	6	1
圖書館、檔案保存、博物館及類似機構 Libraries, Archives, Museums & Similar Institutions	12	-	0	0	12	1	11
博弈業 gambling	6	0	4	1	1	1	-
運動、娛樂及休閒服務業 Sports, Amusement & Recreation Services	64	3	3	1	56	52	4
其他服務業 Other Services	527	33	143	34	317	314	2
宗教、職業及類似組織 Religious, Business, Professional, Labor & Similar Organizations	75	1	2	1	71	70	1
個人及家庭用品維修業 Maintenance & Repair of Personal & Household Goods	193	18	59	18	97	97	0
未分類其他服務業 Other Services Not Elsewhere Classified	259	14	81	15	149	148	1

中華民國98年
2009

單位：千人

Unit: Thousand Persons

表50 就業者按中分類職業與從業身分分

TABLE 50. EMPLOYED PERSONS, BY MID-CATEGORY OF OCCUPATIONS AND CLASS OF WORKERS

單位：千人		中華民國98年 2009				Unit：Thousand Persons		
項 目 別 Item	總 計 Total	雇 主 Employers	自營作業者 Own-account workers	無 酬 家 屬 工 作 者 Unpaid family workers	受 僱 者 Paid employees			
					計 Subtotal	受 私 人 僱 用 者 Private	受 政 府 僱 用 者 Government	
總 計 Total	10279	470	1331	588	7889	6850	1040	
民意代表、企業主管及經理人員 Legislators, Government Administrators, Business Executives & Managers	442	165	6	0	271	243	28	
民意代表及政府行政主管人員 Legislators & Government Administrators	30	2	-	-	29	4	24	
企業負責人及主管人員 Directors & Chief Executives	206	161	6	0	38	38	0	
生產及作業經理人員 Production & Operations Managers	142	1	-	-	140	137	3	
其他經理人員 Other Managers	65	1	-	0	64	64	0	
專業人員 Professionals	912	23	24	3	863	549	314	
物理學、數學研究人員及工程科學 專業人員 Physical, Mathematical & Engineering Science Professionals	297	2	5	0	290	271	19	
生物及醫學專業人員 Biological Science & Health Professionals	220	16	9	2	193	142	51	
教 師 Teachers	315	0	-	-	315	80	234	
會計師及商業專業人員 Accountants & Business Professionals	19	2	2	0	16	15	1	
律師及法律專業人員 Lawyers & Legal Professionals	10	2	1	0	7	4	3	
社會科學及有關專業人員 Social Science & Related Professionals	17	0	1	-	16	11	5	
其他專業人員 Other Professionals	33	1	6	0	26	25	1	

表50 就業者按中分類職業與從業身分分(續1)

TABLE 50. EMPLOYED PERSONS, BY MID-CATEGORY OF OCCUPATIONS AND CLASS OF WORKERS(Cont.1)

單位：千人		中華民國98年 2009				Unit：Thousand Persons	
項 目 別 Item	總 計 Total	雇 主 Employers	自營作業者 Own-account workers	無 酬 家 屬 工 作 者 Unpaid family workers	受 僱 者 Paid employees		
					計 Subtotal	受 私 人 僱 用 者 Private	受 政 府 僱 用 者 Government
技術員及助理專業人員 Technicians & Associate Professionals	2169	85	95	23	1965	1713	252
物理、工程科學助理專業人員 Physical & Engineering Science Associate Professionals	438	5	7	2	424	382	42
生物科學及醫療助理專業人員 Biological Science & Health Associate Professionals	67	1	8	1	57	45	12
教學及有關助理專業人員 Teaching & Related Associate Professionals	114	5	14	2	93	90	3
財務及商業服務助理專業人員 Finance & Business Services Associate Professionals	691	63	42	7	579	574	5
政府行政監督及企業業務監督人員 Government Administrative Officials & Business Clerical Supervisors	288	2	0	0	285	223	62
行政助理專業人員 Administrative Associate Professionals	457	4	11	8	433	328	105
海關、稅務及有關政府助理專業 人員 Customs, Tax & Related Government Associate Professionals	15	-	-	-	15	-	15
其他助理專業人員 Other Associate Professionals	99	4	13	2	79	71	8
事務工作人員 Clerks	1139	6	14	75	1043	846	197
辦公室事務人員 Office Clerks	837	2	3	44	788	622	165
顧客服務事務人員 Customer Services Clerks	302	4	11	31	256	224	31
服務工作人員及售貨員 Service Workers & Shop & Market Sales Workers	1919	91	538	262	1028	913	115
個人服務工作人員 Personal Services Workers	866	50	212	104	500	486	14
保安服務工作人員 Protective Services Workers	170	-	-	-	170	75	96
模特兒、售貨員及展售說明人員 Models, Salespersons & Demonstrators	883	41	326	157	358	353	6

表50 就業者按中分類職業與從業身分分(續完)

TABLE 50. EMPLOYED PERSONS, BY MID-CATEGORY OF OCCUPATIONS AND CLASS OF WORKERS(Cont. End)

中華民國98年 2009							
單位：千人		Unit: Thousand Persons					
項 目 別 Item	總 計 Total	雇 主 Employers	自營作業者 Own-account workers	無酬家屬 工 作 者 Unpaid family workers	受 僱 者 Paid employees		
					計 Subtotal	受私人僱用者 Private	受政府僱用者 Government
農、林、漁、牧工作人員 Agricultural, Animal Husbandry, Forestry & Fishing Workers	528	8	322	125	72	68	4
技術工及有關工作人員 Craft & Related Trades Workers	1051	57	153	32	810	790	20
採礦工及營建工 Extraction & Building Trades Workers	504	23	44	7	430	425	5
金屬、機具處理及製造有關工作者 Metal, Machinery & Related Trades Works	417	29	69	14	305	291	14
精密儀器、手工藝、印刷及有關 工作者 Precision, Handicraft, Printing & Related Trades Workers	44	2	16	3	24	24	0
其他技術工及有關工作者 Other Craft & Related Trades Workers	87	4	25	7	51	51	0
機械設備操作工及組裝工 Plant & Machine Operators & Assemblers	1594	32	139	45	1378	1345	33
固定生產設備操作工 Stationary-plant & Related Operators	102	1	1	1	99	94	5
機械操作工 Machine Operators	952	24	48	34	846	842	4
組 裝 工 Assemblers	145	2	3	2	138	138	0
駕駛員及移運設備操作工 Drivers & Mobile-plant Operators	394	6	88	7	294	271	23
非技術工及體力工 Elementary Occupations	525	3	40	23	459	382	77
小販及服務工 Sales & Services Elementary Occupations	364	3	37	15	309	233	76
生產體力工 Production Laborers & Related Workers	141	0	2	6	133	133	1
其他非技術工及體力工 Other Elementary Occupations	20	0	1	3	17	16	0

表5 1 就業者平均每人每週主要工作時數按中分類行業
與從業身分分

TABLE 51. AVERAGE WEEKLY WORK HOURS FOR MAJOR JOBS OF EMPLOYED PERSONS, BY
MID-CATEGORY OF INDUSTRIES AND CLASS OF WORKERS

中華民國98年

2009

單位：小時

Unit：Hour

項 目 別 Item	總 計 Total	雇 主 Employers	自營作業者 Own-account workers	無 酬 家 屬 工 作 者 Unpaid family workers	受 僱 者 Paid employees		
					計 Subtotal	受私人僱用者 Private	受政府僱用者 Government
總 計 Total	43.42	47.40	46.00	46.20	42.53	42.66	41.67
農、林、漁、牧業 Agriculture, Forestry, Fishing & Animal Husbandry	39.99	47.08	39.69	40.95	38.98	38.75	42.65
農、牧業 Agriculture & Animal Husbandry	39.69	48.60	39.36	40.84	38.42	38.22	44.29
林業 Forestry	39.06	38.90	34.90	33.79	40.22	37.51	41.39
漁業 Fishing	42.86	44.68	43.65	42.50	41.26	41.26	-
工業 Goods-Producing Industries	41.11	43.59	38.29	40.16	41.12	41.10	41.49
礦業及土石採取業 Mining & Quarrying	42.02	34.22	50.00	40.00	42.33	42.49	41.41
石油及天然氣礦業 Crude Petroleum & Natural Gas Extraction	41.06	-	-	-	41.06	40.30	41.26
砂、石及黏土採取業 Sand, Stone & Clay Quarrying	42.15	34.22	50.00	40.00	42.58	42.56	45.25
其他礦業及土石採取業 Other Mining & Quarrying	43.10	-	-	-	43.10	43.10	-
製 造 業 Manufacturing	41.87	43.74	39.22	40.28	41.90	41.91	41.35
食品製造業 Food Manufacturing	43.55	47.78	46.31	43.34	43.27	43.30	41.99
飲料製造業 Beverages Manufacturing	42.87	45.32	48.00	44.67	42.76	43.49	40.16
菸草製造業 Tobacco Manufacturing	44.89	-	-	-	44.89	40.00	45.14
紡織業 Textiles Mills	42.46	43.89	42.85	39.42	42.48	42.48	-
成衣及服飾品製造業 Wearing Apparel & Clothing Accessories Manufacturing	41.51	45.42	39.31	41.37	41.48	41.48	-
皮革、毛皮及其製品製造業 Leather, Fur & Related Products Manufacturing	41.47	44.33	36.22	36.78	41.81	41.81	-
木竹製品製造業 Wood & Bamboo Products Manufacturing	40.91	44.31	39.06	38.24	40.91	40.91	-
紙漿、紙及紙製品製造業 Pulp, Paper & Paper Products Manufacturing	42.40	42.46	40.69	40.81	42.52	42.51	48.00
印刷及資料儲存媒體複製業 Printing & Reproduction of Recorded Media	42.35	45.79	40.07	40.39	42.47	42.50	40.00
石油及煤製品製造業 Petroleum & Coal Products Manufacturing	41.88	40.00	-	-	41.89	42.26	41.60
化學材料製造業 Chemical Material Manufacturing	42.32	44.69	45.67	43.46	42.22	42.23	40.44
化學製品製造業 Chemical Products Manufacturing	42.49	46.36	47.08	47.33	42.29	42.31	40.00
藥品製造業 Medical Goods Manufacturing	43.19	43.15	33.96	-	43.21	43.23	36.23
橡膠製品製造業 Rubber Products Manufacturing	42.24	41.16	36.47	40.75	42.54	42.54	-

表51 就業者平均每人每週主要工作時數按中分類行業
與從業身分分(續1)

TABLE 51. AVERAGE WEEKLY WORK HOURS FOR MAJOR JOBS OF EMPLOYED PERSONS, BY
MID-CATEGORY OF INDUSTRIES AND CLASS OF WORKERS(Cont.1)

項 目 別 Item	總 計 Total	雇 主 Employers	自營作業者 Own-account workers	無 酬 家 屬 工 作 者 Unpaid family workers	受 僱 者 Paid employees		
					計 Subtotal	受私人僱用者 Private	受政府僱用者 Government
塑膠製品製造業 Plastic Products Manufacturing	41.84	43.95	36.50	40.12	41.91	41.91	-
非金屬礦物製品製造業 Non-Metallic Mineral Products Manufacturing	42.63	44.94	41.24	42.73	42.56	42.56	40.00
基本金屬製造業 Basic Metal Manufacturing	42.29	42.29	39.30	41.88	42.32	42.31	43.19
金屬製品製造業 Fabricated Metal Products Manufacturing	40.35	42.33	37.35	38.78	40.48	40.48	40.49
電子零組件製造業 Electronic Parts & Components Manufacturing	42.06	45.42	36.86	37.28	42.04	42.04	-
電腦、電子產品及光學製品製造業 Computers, Electronic & Optical Products Manufacturing	42.87	46.95	40.78	49.90	42.82	42.82	-
電力設備製造業 Electrical Equipment Manufacturing	41.90	43.77	39.17	38.53	41.91	41.91	39.34
機械設備製造業 Machinery & Equipment Manufacturing	40.91	43.21	36.73	40.78	40.86	40.86	-
汽車及其零件製造業 Motor Vehicles & Parts Manufacturing	41.92	42.58	43.72	42.35	41.88	41.88	-
其他運輸工具製造業 Other Transport Equipment Manufacturing	41.83	41.49	43.78	41.77	41.82	41.93	40.97
家具製造業 Furniture Manufacturing	42.05	42.74	41.09	41.62	42.04	42.04	-
其他製造業 Other Manufacturing	41.52	43.23	40.99	40.83	41.52	41.52	41.00
產業用機械設備維修及安裝業 Repair & Installation of Industrial Machinery & Equipment	42.05	45.02	39.31	42.52	42.26	42.23	43.56
電力及燃氣供應業 Electricity & Gas Supply	41.50	40.00	-	-	41.51	42.22	41.35
電力及燃氣供應業 Electricity & Gas Supply	41.50	40.00	-	-	41.51	42.22	41.35
用水供應及污染整治業 Water Supply & Remediation Services	42.11	44.21	40.56	44.45	41.99	42.66	41.69
用水供應業 Water Supply	40.78	-	-	-	40.78	-	40.78
廢(污)水處理業 Wastewater(Sewage) Treatment	42.82	44.63	32.79	44.21	42.60	42.83	41.38
廢棄物清除、處理及資源回收業 Waste Collection, Treatment & Disposal; Materials Recovery	42.14	45.00	41.13	44.55	42.03	42.47	41.85
污染整治業 Remediation Services	43.55	39.87	-	-	45.23	45.23	-
營造業 Construction	38.32	43.28	36.84	39.18	37.99	37.93	41.27
建築工程業 Buildings Construction	36.91	42.88	32.83	37.56	36.73	36.73	-
土木工程業 Civil Engineering	40.01	43.17	33.08	38.08	39.86	39.67	41.24
專門營造業 Specialized Construction	38.96	43.42	37.27	39.45	38.64	38.63	41.62

中華民國98年
2009

Unit : Hour

單位：小時

表5 1 就業者平均每人每週主要工作時數按中分類行業
與從業身分分(續2)

TABLE 51. AVERAGE WEEKLY WORK HOURS FOR MAJOR JOBS OF EMPLOYED PERSONS, BY
MID-CATEGORY OF INDUSTRIES AND CLASS OF WORKERS(Cont.2)

中華民國98年
2009

單位：小時

Unit: Hour

項 目 別 Item	總 計 Total	雇 主 Employers	自營作業者 Own-account workers	無 酬 家 屬 工 作 者 Unpaid family workers	受 僱 者 Paid employees		
					計 Subtotal	受私人僱用者 Private	受政府僱用者 Government
服務業 Services-Producing Industries	45.13	49.85	49.48	49.52	43.63	44.12	41.68
批發及零售業 Wholesale & Retail Trade	47.00	49.28	50.38	49.55	44.85	44.91	39.39
批發業 Wholesale Trade	44.28	46.04	46.18	46.41	43.47	43.50	39.80
零售業 Retail Trade	48.44	53.65	51.21	50.39	45.85	45.93	39.23
運輸及倉儲業 Transportation & Storage	45.31	44.73	51.39	44.98	43.83	44.32	41.70
陸上運輸業 Land Transportation	46.72	44.07	51.54	44.72	44.65	44.93	42.56
水上運輸業 Water Transportation	44.57	44.24	40.81	-	44.65	44.66	44.46
航空運輸業 Air Transportation	43.06	60.00	-	46.00	43.00	42.96	44.55
運輸輔助業 Supporting Services to Transportation	42.73	44.67	47.33	45.67	42.34	42.47	41.67
倉儲業 Warehousing & Storage	42.96	43.36	-	36.00	42.96	42.96	-
郵政及快遞業 Postal & Courier Services	43.04	51.78	44.96	48.00	42.96	45.63	41.11
住宿及餐飲業 Accommodation & Food Services	47.49	54.74	51.28	51.22	44.24	44.24	44.61
住宿服務業 Accommodation Services	46.80	53.30	53.66	49.76	46.24	46.27	41.19
餐飲業 Food & Beverage Services	47.55	54.79	51.25	51.23	43.97	43.97	46.89
資訊及通訊傳播業 Information & Communication	43.55	47.67	42.70	41.30	43.48	43.49	40.71
出版業 Publishing	43.78	44.66	41.14	52.00	43.77	43.77	40.00
影片服務、聲音錄製及音樂出版業 Motion Picture & Video Services , Sound Recording & Music Publishing	45.08	54.98	36.60	65.00	44.95	45.01	40.00
傳播及節目播送業 Broadcasting & Programming	44.82	35.00	25.00	-	44.85	44.94	41.35
電信業 Telecommunications	42.62	50.78	-	-	42.59	42.59	-
電腦系統設計服務業 Computer Systems Design Services	43.55	47.08	43.99	40.18	43.40	43.40	-
資料處理及資訊供應服務業 Data Processing & Information Supply Services	42.20	54.00	40.22	-	42.19	42.23	37.83
金融及保險業 Finance & Insurance	42.97	48.09	48.62	36.92	42.95	42.97	42.42
金融中介業 Financial Intermediation	42.92	54.29	55.58	43.60	42.86	42.89	42.47
保險業 Insurance Carriers	43.46	46.03	42.14	43.35	43.46	43.47	41.94
證券期貨及其他金融業 Securities, Futures & Other Financing	41.60	44.45	43.24	25.00	41.64	41.65	40.00
不動產業 Real Estate	47.86	50.26	39.81	45.53	48.35	48.51	42.70
不動產開發業 Real Estate Development	43.44	43.76	-	-	43.41	43.55	40.00
不動產經營及相關服務業 Real Estate Operation & Relative Services	48.30	51.77	39.81	45.53	48.87	49.02	43.13
專業、科學及技術服務業 Professional, Scientific & Technical Services	42.97	45.34	42.63	45.39	42.69	42.84	41.62
法律及會計服務業 Legal & Accounting Services	41.99	43.17	40.86	42.59	42.01	42.01	-
企業總管理機構及管理顧問業 Head Offices & Management Consultancy Services	43.52	45.89	37.09	-	43.69	43.75	43.03
建築、工程服務及技術檢測、分析 服務業 Architecture & Engineering Services; Technical Testing & Analysis Services	42.97	44.69	39.83	39.36	43.05	43.10	41.55

表51 就業者平均每人每週主要工作時數按中分類行業
與從業身分分(續完)

TABLE 51. AVERAGE WEEKLY WORK HOURS FOR MAJOR JOBS OF EMPLOYED PERSONS, BY
MID-CATEGORY OF INDUSTRIES AND CLASS OF WORKERS(Cont. End)

中華民國98年
2009

單位：小時

Unit: Hour

項 目 別 Item	總 計 Total	雇 主 Employers	自營作業者 Own-account workers	無 酬 家 屬 工 作 者 Unpaid family workers	受 僱 者 Paid employees		
					計 Subtotal	受私人僱用者 Private	受政府僱用者 Government
研究發展服務業 Research & Development Services	41.99	40.00	29.91	-	42.02	42.77	41.54
廣告業及市場研究業 Advertising & Market Research	42.67	46.15	42.73	43.79	42.20	42.20	-
專門設計服務業 Specialized Design Services	43.14	46.04	42.87	43.21	42.77	42.77	-
獸醫服務業 Veterinary Services	48.28	54.27	52.81	51.24	44.26	46.13	40.82
其他專業、科學及技術服務業 Other Professional, Scientific & Technical Services	46.83	55.08	46.49	53.30	45.08	45.36	41.24
支援服務業 Support Services	45.05	45.77	42.61	43.91	45.16	45.17	41.00
租賃業 Rental & Leasing	42.75	49.24	47.45	43.82	40.36	40.36	-
就業服務業 Employment Services	41.78	45.83	41.05	40.00	41.51	41.52	40.00
旅行業 Travel Agency	43.96	43.81	40.93	42.50	44.05	44.05	-
保全及私家偵探服務業 Security & Investigation Services	52.35	46.60	-	-	52.38	52.38	-
建築物及綠化服務業 Buildings & Greenery Services	40.48	42.32	32.25	42.86	40.58	40.58	41.11
業務及辦公室支援服務業 Business & Office Support Servicesg	41.03	46.85	40.98	44.76	40.07	40.07	-
公共行政及國防；強制性社會安全 Public Administration & Defence ; Compulsory Social Security	43.33	-	-	-	43.33	41.84	43.33
公共行政及國防；強制性社會安全 Public Administration & Defence ; Compulsory Social Security	43.33	-	-	-	43.33	41.22	43.33
國際組織及外國機構 Extra-territorial Organizations & Bodies	41.55	-	-	-	41.55	42.12	40.00
教育服務業 Education	39.31	45.30	32.13	42.90	39.33	39.38	39.29
教育服務業 Education	39.31	45.30	32.13	42.90	39.33	39.38	39.29
醫療保健及社會工作服務業 Human Health & Social Work Services	44.70	49.57	47.08	45.21	44.37	44.66	43.36
醫療保健服務業 Human Health Services	44.75	48.99	47.08	44.76	44.43	44.70	43.56
居住照顧服務業 Residential Care Services	46.17	61.11	-	49.67	45.58	46.25	42.66
其他社會工作服務業 Other Social Work Services	41.38	46.65	47.49	52.00	41.21	41.78	35.41
藝術、娛樂及休閒服務業 Arts, Entertainment & Recreation	44.84	47.94	45.48	46.07	44.51	45.33	41.23
創作及藝術表演業 Creative & Performing Arts	37.67	38.26	37.07	35.54	38.36	38.23	39.22
圖書館、檔案保存、博物館及類似機構 Libraries, Archives, Museums & Similar Institutions	40.90	-	50.00	50.00	40.85	40.97	40.83
博弈業 gambling	52.30	50.04	54.51	52.63	43.13	43.13	-
運動、娛樂及休閒服務業 Sports, Amusement & Recreation Services	46.48	51.20	47.46	50.85	46.08	46.31	42.87
其他服務業 Other Services	47.15	52.92	49.03	49.23	45.48	45.51	41.60
宗教、職業及類似組織 Religious, Business, Professional, Labor & Similar Organizations	44.67	51.14	45.22	43.40	44.60	44.63	42.80
個人及家庭用品維修業 Maintenance & Repair of Personal & Household Goods	48.33	52.00	50.11	49.36	46.36	46.37	40.00
未分類其他服務業 Other Services Not Elsewhere Classified	46.99	54.16	48.34	49.34	45.32	45.36	39.76

表52 就業者之年齡與每週工作時數

單位：千人

中華民國98年

項 目 別	總 計 Total	有 職 業				
		合 計	未滿15小時	15 ~ 19小時	20 ~ 29小時	30 ~ 34小時
		Subtotal	Less than 15 hours	Hours	Hours	Hours
總 計	10279	10192	95	141	368	281
15 ~ 24 歲	749	745	20	20	44	24
15 ~ 19 歲	120	120	6	7	14	7
20 ~ 24 歲	628	625	14	13	30	17
25 ~ 44 歲	5906	5854	31	58	161	146
25 ~ 29 歲	1495	1484	6	10	33	33
30 ~ 34 歲	1533	1518	6	13	37	37
35 ~ 39 歲	1433	1420	8	16	41	34
40 ~ 44 歲	1444	1432	10	18	49	41
45 ~ 64 歲	3430	3400	39	58	147	102
45 ~ 49 歲	1379	1367	13	21	53	41
50 ~ 54 歲	1083	1074	11	19	47	32
55 ~ 59 歲	697	691	10	14	32	19
60 ~ 64 歲	271	268	4	5	15	10
65 歲 及 以 上	194	193	5	5	17	9
男	5776	5732	56	91	222	174
15 ~ 24 歲	329	327	9	10	23	14
15 ~ 19 歲	59	59	3	3	7	4
20 ~ 24 歲	270	268	7	7	16	10
25 ~ 44 歲	3194	3171	17	39	98	90
25 ~ 29 歲	755	750	3	7	21	21
30 ~ 34 歲	829	822	4	10	23	23
35 ~ 39 歲	795	789	4	10	25	21
40 ~ 44 歲	816	810	5	12	28	24
45 ~ 64 歲	2114	2095	25	39	91	65
45 ~ 49 歲	805	798	8	14	31	24
50 ~ 54 歲	663	657	7	13	29	21
55 ~ 59 歲	456	451	7	9	20	12
60 ~ 64 歲	190	188	3	3	11	7
65 歲 及 以 上	139	138	5	3	11	6
女	4502	4460	39	49	146	107
15 ~ 24 歲	419	418	10	9	21	11
15 ~ 19 歲	61	61	3	4	7	3
20 ~ 24 歲	359	357	7	6	14	7
25 ~ 44 歲	2711	2683	14	20	63	56
25 ~ 29 歲	741	734	3	3	12	12
30 ~ 34 歲	704	696	2	4	14	14
35 ~ 39 歲	639	631	4	6	16	14
40 ~ 44 歲	628	622	5	6	21	16
45 ~ 64 歲	1316	1304	14	19	56	37
45 ~ 49 歲	574	569	5	6	21	16
50 ~ 54 歲	420	416	4	6	18	11
55 ~ 59 歲	242	240	3	5	12	7
60 ~ 64 歲	81	80	1	2	4	3
65 歲 及 以 上	55	55	1	1	5	3

TABLE 52. AGE AND WEEKLY WORK HOURS OF EMPLOYED PERSONS

2009

Unit : Thousand Persons

在 工 作 者					有 職 業 不 在 工 作 者	Item
At work						
3 5 ~ 3 9 小時 Hours	4 0 ~ 4 4 小時 Hours	4 5 ~ 4 9 小時 Hours	5 0 ~ 5 9 小時 Hours	6 0 小時及以上 Hours & over	Having a job but not at work	
472	4582	2434	1104	715	87	Both sexes
32	305	197	66	37	4	1 5 - 2 4 years
9	36	26	8	6	1	1 5 - 1 9 years
23	269	171	58	31	3	2 0 - 2 4 years
201	2808	1472	609	370	51	2 5 - 4 4 years
42	753	395	137	74	11	2 5 - 2 9 years
47	743	396	152	85	15	3 0 - 3 4 years
51	668	347	154	99	13	3 5 - 3 9 years
61	644	334	165	111	12	4 0 - 4 4 years
207	1414	736	406	291	31	4 5 - 6 4 years
73	582	312	163	111	12	4 5 - 4 9 years
60	449	233	129	92	10	5 0 - 5 4 years
47	283	142	81	63	6	5 5 - 5 9 years
27	101	48	33	25	3	6 0 - 6 4 years
32	55	29	23	18	1	6 5 years & over
273	2413	1399	658	445	44	Male
15	124	87	30	16	2	1 5 - 2 4 years
4	19	13	4	2	0	1 5 - 1 9 years
11	105	74	26	14	1	2 0 - 2 4 years
114	1414	822	352	226	23	2 5 - 4 4 years
25	354	204	71	42	5	2 5 - 2 9 years
26	376	219	89	51	6	3 0 - 3 4 years
28	347	203	89	62	6	3 5 - 3 9 years
34	337	195	103	71	6	4 0 - 4 4 years
121	835	469	259	191	19	4 5 - 6 4 years
41	318	194	100	68	6	4 5 - 4 9 years
36	261	146	83	61	6	5 0 - 5 4 years
27	184	95	54	43	4	5 5 - 5 9 years
18	71	34	23	18	1	6 0 - 6 4 years
23	40	21	17	12	1	6 5 years & over
199	2168	1035	446	270	43	Female
17	181	111	36	21	2	1 5 - 2 4 years
5	17	14	4	4	0	1 5 - 1 9 years
12	164	97	32	17	2	2 0 - 2 4 years
87	1393	650	257	144	28	2 5 - 4 4 years
16	399	190	66	32	7	2 5 - 2 9 years
21	367	177	63	34	9	3 0 - 3 4 years
23	321	144	65	37	7	3 5 - 3 9 years
27	306	138	62	40	6	4 0 - 4 4 years
86	579	267	147	100	12	4 5 - 6 4 years
32	263	119	63	43	6	4 5 - 4 9 years
25	187	87	46	31	4	5 0 - 5 4 years
19	99	47	28	19	2	5 5 - 5 9 years
9	30	14	9	7	1	6 0 - 6 4 years
10	15	8	7	5	0	6 5 years & over

表53 就業者之年齡與主要工作每週工作時數

單位：千人

中華民國98年

項 目 別	總 計 Total	有 職 業				
		合 計	未滿15小時	15 ~ 19小時	20 ~ 29小時	30 ~ 34小時
		Subtotal	Less than 15 hours	Hours	Hours	Hours
總 計	10279	10192	96	141	372	285
15 ~ 24 歲	749	745	20	20	44	24
15 ~ 19 歲	120	120	6	7	14	7
20 ~ 24 歲	628	625	14	13	30	17
25 ~ 44 歲	5906	5854	31	58	162	147
25 ~ 29 歲	1495	1484	6	10	33	33
30 ~ 34 歲	1533	1518	7	13	37	38
35 ~ 39 歲	1433	1420	8	17	41	35
40 ~ 44 歲	1444	1432	10	18	50	41
45 ~ 64 歲	3430	3400	39	58	149	104
45 ~ 49 歲	1379	1367	13	21	54	41
50 ~ 54 歲	1083	1074	11	19	48	33
55 ~ 59 歲	697	691	10	14	32	20
60 ~ 64 歲	271	268	4	5	15	10
65歲及以上	194	193	6	5	17	9
男	5776	5732	56	92	225	176
15 ~ 24 歲	329	327	9	10	23	14
15 ~ 19 歲	59	59	3	3	7	4
20 ~ 24 歲	270	268	7	7	16	10
25 ~ 44 歲	3194	3171	17	39	98	91
25 ~ 29 歲	755	750	3	7	21	21
30 ~ 34 歲	829	822	4	10	24	24
35 ~ 39 歲	795	789	4	10	25	21
40 ~ 44 歲	816	810	5	12	29	25
45 ~ 64 歲	2114	2095	25	39	92	65
45 ~ 49 歲	805	798	8	14	32	25
50 ~ 54 歲	663	657	7	13	30	22
55 ~ 59 歲	456	451	7	9	20	12
60 ~ 64 歲	190	188	3	3	11	7
65歲及以上	139	138	5	3	11	6
女	4502	4460	39	49	147	109
15 ~ 24 歲	419	418	10	10	22	11
15 ~ 19 歲	61	61	3	4	7	3
20 ~ 24 歲	359	357	7	6	15	7
25 ~ 44 歲	2711	2683	14	20	64	57
25 ~ 29 歲	741	734	3	3	12	12
30 ~ 34 歲	704	696	2	4	14	14
35 ~ 39 歲	639	631	4	6	16	14
40 ~ 44 歲	628	622	5	6	21	16
45 ~ 64 歲	1316	1304	14	19	57	38
45 ~ 49 歲	574	569	5	6	22	17
50 ~ 54 歲	420	416	4	6	18	11
55 ~ 59 歲	242	240	4	5	12	7
60 ~ 64 歲	81	80	1	2	4	3
65歲及以上	55	55	1	1	6	3

TABLE 53. AGE AND WEEKLY WORK HOURS FOR MAJOR JOBS OF EMPLOYED PERSONS

2009					Unit : Thousand Persons	
在 工 作 者					有 職 業 不 在 工 作 者	Item
3 5 ~ 3 9 小 時	4 0 ~ 4 4 小 時	4 5 ~ 4 9 小 時	5 0 ~ 5 9 小 時	6 0 小 時 及 以 上		
Hours	Hours	Hours	Hours	Hours & over	Having a job but not at work	
473	4585	2434	1097	710	87	Both sexes
32	305	197	66	37	4	1 5 - 2 4 years
9	36	26	8	6	1	1 5 - 1 9 years
23	269	171	57	31	3	2 0 - 2 4 years
201	2809	1472	606	367	51	2 5 - 4 4 years
42	753	395	137	74	11	2 5 - 2 9 years
47	743	397	152	85	15	3 0 - 3 4 years
51	669	347	154	98	13	3 5 - 3 9 years
61	644	333	164	110	12	4 0 - 4 4 years
207	1416	736	403	289	31	4 5 - 6 4 years
73	582	312	161	110	12	4 5 - 4 9 years
60	449	233	128	91	10	5 0 - 5 4 years
47	283	142	81	62	6	5 5 - 5 9 years
27	101	48	32	25	3	6 0 - 6 4 years
32	55	29	23	17	1	6 5 years & over
273	2416	1398	654	442	44	Male
15	124	87	30	16	2	1 5 - 2 4 years
4	19	13	4	2	0	1 5 - 1 9 years
11	105	74	26	14	1	2 0 - 2 4 years
114	1415	822	351	224	23	2 5 - 4 4 years
25	354	204	71	42	5	2 5 - 2 9 years
26	376	219	88	51	6	3 0 - 3 4 years
28	347	203	89	61	6	3 5 - 3 9 years
34	338	195	102	70	6	4 0 - 4 4 years
121	837	469	257	189	19	4 5 - 6 4 years
41	319	193	99	68	6	4 5 - 4 9 years
36	262	146	82	61	6	5 0 - 5 4 years
28	184	95	53	43	4	5 5 - 5 9 years
18	71	34	23	18	1	6 0 - 6 4 years
23	40	21	17	12	1	6 5 years & over
200	2169	1035	444	268	43	Female
17	181	111	36	21	2	1 5 - 2 4 years
5	17	13	4	4	0	1 5 - 1 9 years
12	164	97	32	17	2	2 0 - 2 4 years
87	1394	650	255	143	28	2 5 - 4 4 years
16	399	190	66	32	7	2 5 - 2 9 years
21	367	177	63	33	9	3 0 - 3 4 years
23	321	144	65	37	7	3 5 - 3 9 years
27	307	138	62	40	6	4 0 - 4 4 years
86	579	267	145	99	12	4 5 - 6 4 years
33	263	119	62	42	6	4 5 - 4 9 years
25	188	87	46	31	4	5 0 - 5 4 years
19	99	47	28	19	2	5 5 - 5 9 years
9	29	14	9	7	1	6 0 - 6 4 years
10	15	8	7	5	0	6 5 years & over

表5 4 就業者主要工作之行業與每週工作時數

單位：千人

中華民國98年

項 目 別	總 計 Total	有 職 業				
		合 計 Subtotal	未滿15小時 Less than 15 hours	15 ~ 19小時 Hours	20 ~ 29小時 Hours	30 ~ 34小時 Hours
總 計	10279	10192	96	141	372	285
農、林、漁、牧業	543	537	8	12	44	25
工 業	3684	3658	31	76	175	164
礦業及土石採取業	5	5	0	0	0	0
製造業	2790	2770	13	33	93	109
電力及燃氣供應業	29	29	-	0	0	0
用水供應及污染整治業	73	73	0	0	1	2
營造業	788	781	17	42	81	53
服 務 業	6051	5997	57	54	153	95
批發及零售業	1735	1729	9	12	35	25
運輸及倉儲業	402	398	2	4	10	8
住宿及餐飲業	693	691	8	12	33	17
資訊及通訊傳播業	207	206	0	1	2	1
金融及保險業	413	411	1	1	3	3
不動產業	68	68	0	0	1	1
專業、科學及技術服務業	315	314	2	2	5	4
支援服務業	232	231	2	4	11	6
公共行政及國防；強制性社會安全	382	380	1	1	2	4
教育服務業	613	584	17	9	27	12
醫療保健及社會工作服務業	368	366	2	2	6	3
藝術、娛樂及休閒服務業	96	95	2	1	3	3
其他服務業	527	524	11	6	16	9

TABLE 54. INDUSTRY AND WEEKLY WORK HOURS FOR MAJOR JOBS OF EMPLOYED PERSONS

2009						Unit : Thousand Persons
在 工 作 者					有 職 業 不 在 工 作 者	Item
At work						
3 5 ~ 3 9 小時 Hours	4 0 ~ 4 4 小時 Hours	4 5 ~ 4 9 小時 Hours	5 0 ~ 5 9 小時 Hours	6 0 小時及以上 Hours & over	Having a job but not at work	
473	4585	2434	1097	710	87	Total
105	180	92	52	20	6	Agriculture, Forestry, Fishing & Animal Husbandry
158	1866	916	202	70	27	Goods-Producing Industries
0	2	1	0	0	-	Mining & Quarrying
94	1495	729	151	54	20	Manufacturing
0	23	3	1	0	0	Electricity & Gas Supply
1	45	18	3	1	0	Water Supply & Remediation Services
63	299	164	47	15	6	Construction
209	2539	1426	844	620	54	Services-Producing Industries
66	561	503	289	230	6	Wholesale & Retail Trade
11	169	96	55	42	4	Transportation & Storage
43	127	173	156	122	3	Accommodation & Food Services
4	122	43	24	9	1	Information & Communication
6	265	77	45	10	2	Finance & Insurance
1	21	21	12	10	0	Real Estate
7	189	58	32	14	1	Professional, Scientific & Technical Services
9	81	65	25	28	1	Support Services
4	271	44	27	26	2	Public Administration & Defence ; Compulsory Social Security
24	396	68	24	8	29	Education
6	174	111	43	20	2	Human Health & Social Work Services
6	31	25	15	10	1	Arts, Entertainment & Recreation
21	131	142	97	90	3	Other Services

表54 就業者主要工作之行業與每週工作時數（續）

單位：千人

中華民國98年

項 目 別	總 計 Total	有 職 業				
		合 計 Subtotal	未滿15小時 Less than 15 hours	15 ~ 19小時 Hours	20 ~ 29小時 Hours	30 ~ 34小時 Hours
男	5776	5732	56	92	225	176
農、林、漁、牧業	380	374	7	8	30	17
工業	2511	2494	25	59	131	116
礦業及土石採取業	4	4	0	0	0	0
製造業	1734	1723	9	20	55	65
電力及燃氣供應業	25	25	-	0	0	0
用水供應及污染整治業	54	53	0	0	1	1
營造業	695	689	17	39	74	49
服務業	2885	2863	24	24	64	43
批發及零售業	850	847	4	6	16	11
運輸及倉儲業	318	315	2	4	9	7
住宿及餐飲業	289	288	3	4	9	5
資訊及通訊傳播業	122	121	0	0	2	0
金融及保險業	161	161	0	0	1	1
不動產業	40	39	0	0	1	0
專業、科學及技術服務業	154	153	1	1	2	2
支援服務業	131	130	1	2	5	3
公共行政及國防；強制性社會安全	223	222	0	0	1	1
教育服務業	200	190	6	3	9	4
醫療保健及社會工作服務業	90	90	1	0	1	1
藝術、娛樂及休閒服務業	48	47	1	1	2	1
其他服務業	260	259	4	2	7	4
女	4502	4460	39	49	147	109
農、林、漁、牧業	163	162	1	3	14	8
工業	1173	1164	6	16	45	48
礦業及土石採取業	1	1	-	-	0	0
製造業	1057	1047	5	13	38	44
電力及燃氣供應業	4	4	-	-	0	0
用水供應及污染整治業	19	19	0	0	1	0
營造業	93	93	1	4	6	4
服務業	3166	3134	33	29	89	53
批發及零售業	885	882	5	7	20	13
運輸及倉儲業	84	83	0	0	1	1
住宿及餐飲業	405	403	5	7	24	11
資訊及通訊傳播業	86	85	0	0	1	1
金融及保險業	252	251	1	1	2	2
不動產業	28	28	0	0	0	0
專業、科學及技術服務業	161	161	1	1	3	2
支援服務業	101	100	1	2	5	3
公共行政及國防；強制性社會安全	159	158	0	0	1	3
教育服務業	413	394	11	6	17	9
醫療保健及社會工作服務業	278	276	1	1	4	2
藝術、娛樂及休閒服務業	49	48	1	1	1	1
其他服務業	266	264	6	3	9	5

TABLE 54. INDUSTRY AND WEEKLY WORK HOURS FOR MAJOR JOBS OF EMPLOYED PERSONS(Cont.)

2009					Unit : Thousand Persons	
在 工 作 者					有 職 業 不 在 工 作 者	Item
At work						
3 5 ~ 3 9 小時 Hours	4 0 ~ 4 4 小時 Hours	4 5 ~ 4 9 小時 Hours	5 0 ~ 5 9 小時 Hours	6 0 小時及以上 Hours & over	Having a job but not at work	
273	2416	1398	654	442	44	Male
71	122	66	38	15	6	Agriculture, Forestry, Fishing & Animal Husbandry
109	1203	637	159	56	17	Goods-Producing Industries
0	2	1	0	0	-	Mining & Quarrying
51	897	472	113	41	11	Manufacturing
0	20	3	1	0	0	Electricity & Gas Supply
1	33	14	2	1	0	Water Supply & Remediation Services
57	251	147	43	14	6	Construction
94	1091	696	457	371	22	Services-Producing Industries
31	258	244	153	125	3	Wholesale & Retail Trade
10	114	80	49	40	3	Transportation & Storage
14	46	70	73	62	1	Accommodation & Food Services
2	69	26	16	6	0	Information & Communication
2	98	32	21	5	1	Finance & Insurance
1	11	11	8	7	0	Real Estate
4	84	30	19	10	1	Professional, Scientific & Technical Services
4	35	38	17	24	1	Support Services
2	138	31	24	24	1	Public Administration & Defence ; Compulsory Social Security
8	126	20	9	4	10	Education
3	36	23	15	10	0	Human Health & Social Work Services
4	14	11	8	6	0	Arts, Entertainment & Recreation
9	62	79	45	47	1	Other Services
200	2169	1035	444	268	43	Female
34	58	26	13	5	0	Agriculture, Forestry, Fishing & Animal Husbandry
50	663	279	43	15	9	Goods-Producing Industries
-	1	0	0	-	-	Mining & Quarrying
43	598	257	38	13	9	Manufacturing
0	3	0	0	0	0	Electricity & Gas Supply
0	12	4	1	0	0	Water Supply & Remediation Services
6	48	17	4	2	0	Construction
116	1448	730	387	249	33	Services-Producing Industries
35	304	258	136	105	3	Wholesale & Retail Trade
2	54	16	6	2	1	Transportation & Storage
29	81	103	82	60	2	Accommodation & Food Services
2	53	17	8	3	0	Information & Communication
4	167	45	24	5	1	Finance & Insurance
1	11	10	4	3	0	Real Estate
3	105	28	13	5	1	Professional, Scientific & Technical Services
5	46	26	8	4	0	Support Services
2	133	13	3	2	1	Public Administration & Defence ; Compulsory Social Security
16	269	48	15	4	19	Education
4	138	87	28	10	1	Human Health & Social Work Services
2	17	14	7	4	1	Arts, Entertainment & Recreation
12	69	64	53	43	2	Other Services

表55 就業者主要工作之從業身分與每週工作時數

單位：千人

中華民國98年

項 目 別	總 計 Total	有 職 業				
		合 計 Subtotal	未滿15小時 Less than 15 hours	15 ~ 19小時 Hours	20 ~ 29小時 Hours	30 ~ 34小時 Hours
總 計	10279	10192	96	141	372	285
雇 主	470	468	2	3	8	8
自 營 作 業 者	1331	1322	22	22	69	40
無 酬 家 屬 工 作 者	588	588	-	7	24	16
受 僱 者	7889	7815	71	108	271	221
受 私 人 僱 用 者	6850	6803	63	103	255	209
受 政 府 僱 用 者	1040	1012	8	5	16	12
男	5776	5732	56	92	225	176
雇 主	383	381	2	3	7	7
自 營 作 業 者	992	984	17	18	51	31
無 酬 家 屬 工 作 者	147	147	-	1	6	4
受 僱 者	4255	4221	38	70	160	135
受 私 人 僱 用 者	3719	3695	35	67	154	130
受 政 府 僱 用 者	536	526	3	3	6	5
女	4502	4460	39	49	147	109
雇 主	87	87	0	1	1	1
自 營 作 業 者	340	338	6	4	18	9
無 酬 家 屬 工 作 者	441	441	-	6	18	12
受 僱 者	3634	3594	33	39	110	86
受 私 人 僱 用 者	3130	3108	28	36	100	79
受 政 府 僱 用 者	504	486	5	2	10	7

TABLE 55. CLASS OF WORKERS AND WEEKLY WORK HOURS FOR MAJOR JOBS OF EMPLOYED PERSONS

2009						Unit : Thousand Persons
在 工 作 者					有 職 業 不 在 工 作 者	Item
3 5 ~ 3 9 小時 Hours	4 0 ~ 4 4 小時 Hours	4 5 ~ 4 9 小時 Hours	5 0 ~ 5 9 小時 Hours	6 0 小時及以上 Hours & over		
473	4585	2434	1097	710	87	Both sexes
14	154	121	89	68	3	Employers
134	307	256	251	221	10	Own-account workers
61	165	126	100	89	-	Unpaid family workers
265	3959	1931	657	332	75	Paid employees
251	3208	1809	606	299	47	Private
14	751	122	51	33	28	Government
273	2416	1398	654	442	44	Male
12	128	102	69	52	2	Employers
102	232	192	180	161	8	Own-account workers
15	40	34	25	21	-	Unpaid family workers
145	2015	1071	379	208	34	Paid employees
139	1649	1000	343	179	24	Private
7	366	71	36	29	10	Government
200	2169	1035	444	268	43	Female
3	26	19	20	17	1	Employers
32	74	64	71	60	2	Own-account workers
46	125	92	74	68	-	Unpaid family workers
119	1944	860	278	124	40	Paid employees
112	1559	809	263	120	22	Private
7	385	51	15	4	18	Government

表56 就業者平均每人每週主要工作時數按行業與職業分

單位：小時

中華民國98年

項 目 別	總 計 Total	民意代表、企業主管 及 經 理 人 員 Legislators, Gov. Administrators, Business Executives & Managers	專 業 人 員 Professionals	技 術 人 員 及 助 理 專 業 人 員 Technicians & Associate Professionals
總 計	43.42	45.60	42.58	42.81
農、林、漁、牧業	39.99	46.67	43.86	41.44
工業	41.11	44.74	42.88	42.75
礦業及土石採取業	42.02	35.53	44.35	42.16
製造業	41.87	44.67	43.00	42.60
電力及燃氣供應業	41.50	41.62	40.52	41.68
用水供應及污染整治業	42.11	42.66	41.16	42.42
營造業	38.32	45.43	42.36	43.78
服務業	45.13	46.27	42.49	42.85
批發及零售業	47.00	45.52	46.87	44.47
運輸及倉儲業	45.31	44.83	41.72	42.75
住宿及餐飲業	47.49	52.89	44.32	47.85
資訊及通訊傳播業	43.55	45.89	43.62	43.55
金融及保險業	42.97	44.42	43.34	43.17
不動產業	47.86	48.63	47.06	48.06
專業、科學及技術服務業	42.97	44.66	43.72	42.90
支援服務業	45.05	46.09	43.25	43.50
公共行政及國防；強制性社會安全	43.33	50.09	41.81	41.49
教育服務業	39.31	44.55	39.51	38.33
醫療保健及社會工作服務業	44.70	48.75	45.62	43.88
藝術、娛樂及休閒服務業	44.84	47.51	39.52	41.58
其他服務業	47.15	47.68	48.32	36.45

TABLE 56. AVERAGE WEEKLY WORK HOURS FOR MAJOR JOBS OF EMPLOYED PERSONS, BY INDUSTRY
AND OCCUPATION

2009

Unit : Hour

事 務 工 作 人 員	服務工作人員及售貨員	農、林、漁、牧工作人員	生 產 及 有 關 工 人、 機 械 設 備 操 作 工	Item
Clerks	Service Workers & Shop & Market Sales Workers	Agricultural, Animal Husbandry, Forestry & Fishing Workers	Prod. & Machine Operators & Related Workers	
42.41	48.54	40.02	41.57	Total
41.38	45.11	40.00	38.39	Agriculture, Forestry, Fishing & Animal Husbandry
41.74	47.50	40.95	39.97	Goods-Producing Industries
41.37	42.22	-	42.44	Mining & Quarrying
41.76	47.43	43.68	41.13	Manufacturing
41.33	45.35	-	41.77	Electricity & Gas Supply
42.02	50.99	-	42.03	Water Supply & Remediation Services
41.61	48.64	40.56	36.75	Construction
42.66	48.55	41.78	45.51	Services-Producing Industries
43.90	49.08	41.88	45.89	Wholesale & Retail Trade
43.06	45.47	-	46.91	Transportation & Storage
46.66	47.75	48.69	43.07	Accommodation & Food Services
42.45	45.84	-	42.43	Information & Communication
42.20	44.75	-	41.67	Finance & Insurance
43.58	47.56	38.83	51.72	Real Estate
41.41	42.08	40.37	43.92	Professional, Scientific & Technical Services
43.83	52.47	34.96	40.13	Support Services
40.32	48.82	40.70	40.69	Public Administration & Defence ; Compulsory Social Security
38.63	41.65	23.32	39.15	Education
42.35	45.85	-	42.64	Human Health & Social Work Services
46.85	47.23	44.51	43.14	Arts, Entertainment & Recreation
44.13	48.87	50.95	48.25	Other Services

表56 就業者平均每人每週主要工作時數按行業與職業分(續)

單位：小時

中華民國98年

項 目 別	總 計 Total	民意代表、企業主管 及 經 理 人 員 Legislators, Gov. Administrators, Business Executives & Managers	專 業 人 員 Professionals	技 術 人 員 及 助 理 專 業 人 員 Technicians & Associate Professionals
男	43.60	45.75	42.90	43.56
農、林、漁、牧業	40.10	47.72	43.83	41.83
工業	41.10	44.87	43.02	43.18
礦業及土石採取業	42.45	35.53	44.35	42.77
製造業	42.23	44.85	43.16	43.00
電力及燃氣供應業	41.53	41.62	40.56	41.71
用水供應及污染整治業	42.30	42.38	41.30	42.57
營造業	38.17	45.35	42.32	44.36
服務業	46.23	46.57	42.82	43.82
批發及零售業	47.65	46.02	47.75	45.50
運輸及倉儲業	46.02	44.85	41.71	43.11
住宿及餐飲業	49.29	53.19	48.00	49.10
資訊及通訊傳播業	43.97	45.95	43.88	43.84
金融及保險業	43.58	44.71	42.89	43.70
不動產業	48.91	49.82	48.27	48.59
專業、科學及技術服務業	43.71	44.70	44.05	43.51
支援服務業	47.42	45.93	44.79	43.76
公共行政及國防；強制性社會安全	45.12	49.92	41.84	42.07
教育服務業	39.21	44.27	39.34	38.35
醫療保健及社會工作服務業	46.29	51.83	47.57	45.31
藝術、娛樂及休閒服務業	44.91	48.30	38.42	41.98
其他服務業	47.90	47.74	48.20	37.75
女	43.19	44.96	42.24	41.97
農、林、漁、牧業	39.74	39.22	44.25	40.64
工業	41.13	43.71	41.93	41.93
礦業及土石採取業	40.06	-	-	40.00
製造業	41.27	43.37	41.91	41.92
電力及燃氣供應業	41.30	-	39.51	41.47
用水供應及污染整治業	41.59	44.70	40.00	41.82
營造業	39.48	46.13	42.76	42.04
服務業	44.13	45.41	42.26	41.99
批發及零售業	46.37	43.72	45.36	43.16
運輸及倉儲業	42.63	44.76	41.76	42.18
住宿及餐飲業	46.21	52.32	43.93	47.16
資訊及通訊傳播業	42.97	45.68	43.11	43.14
金融及保險業	42.59	43.94	44.41	42.81
不動產業	46.39	46.00	45.39	47.32
專業、科學及技術服務業	42.26	44.52	42.98	42.36
支援服務業	41.97	46.62	41.88	43.24
公共行政及國防；強制性社會安全	40.80	51.20	41.76	40.85
教育服務業	39.36	44.87	39.61	38.32
醫療保健及社會工作服務業	44.18	42.71	45.01	43.19
藝術、娛樂及休閒服務業	44.78	46.10	40.30	40.87
其他服務業	46.41	47.54	48.47	35.30

TABLE 56. AVERAGE WEEKLY WORK HOURS FOR MAJOR JOBS OF EMPLOYED PERSONS, BY INDUSTRY
AND OCCUPATION(Cont.)

2009				Unit : Hour
事務工作人員	服務工作人員及售貨員	農、林、漁、牧工作人員	生產及有關工人、 機械設備操作工	Item
Clerks	Service Workers & Shop & Market Sales Workers	Agricultural, Animal Husbandry, Forestry & Fishing Workers	Prod. & Machine Operators & Related Workers	
42.79	49.68	40.08	41.88	Male
41.83	48.42	40.07	39.80	Agriculture, Forestry, Fishing & Animal Husbandry
42.09	48.47	40.67	39.79	Goods-Producing Industries
44.43	42.71	-	42.60	Mining & Quarrying
42.11	48.61	43.68	41.34	Manufacturing
40.50	46.38	-	41.98	Electricity & Gas Supply
41.27	50.99	-	42.27	Water Supply & Remediation Services
42.66	47.60	40.14	36.87	Construction
43.00	49.70	41.47	46.61	Services-Producing Industries
44.30	49.83	41.84	46.69	Wholesale & Retail Trade
43.68	47.26	-	47.03	Transportation & Storage
47.00	49.48	51.15	44.23	Accommodation & Food Services
42.99	53.05	-	42.73	Information & Communication
42.63	47.27	-	42.29	Finance & Insurance
44.39	44.45	38.83	52.77	Real Estate
41.56	44.30	40.48	44.07	Professional, Scientific & Technical Services
47.08	53.19	32.53	40.01	Support Services
40.80	49.14	40.80	41.05	Public Administration & Defence ; Compulsory Social Security
36.68	44.76	23.32	39.27	Education
41.98	45.90	-	42.91	Human Health & Social Work Services
47.03	48.00	44.31	43.47	Arts, Entertainment & Recreation
43.10	47.19	50.95	49.37	Other Services
42.30	47.66	39.87	40.73	Female
41.10	41.64	39.85	37.17	Agriculture, Forestry, Fishing & Animal Husbandry
41.66	43.77	42.30	40.46	Goods-Producing Industries
40.24	40.00	-	39.50	Mining & Quarrying
41.68	42.40	-	40.77	Manufacturing
42.13	40.00	-	38.70	Electricity & Gas Supply
42.38	-	-	41.24	Water Supply & Remediation Services
41.46	50.14	42.30	34.55	Construction
42.56	47.67	43.41	41.69	Services-Producing Industries
43.82	48.53	41.99	42.56	Wholesale & Retail Trade
42.46	44.11	-	43.31	Transportation & Storage
46.59	46.42	40.00	42.59	Accommodation & Food Services
42.29	43.55	-	39.88	Information & Communication
42.04	34.54	-	39.92	Finance & Insurance
43.28	60.00	-	38.75	Real Estate
41.39	41.13	40.00	43.60	Professional, Scientific & Technical Services
43.05	44.96	48.62	40.22	Support Services
40.18	44.20	40.00	40.04	Public Administration & Defence ; Compulsory Social Security
39.16	41.16	-	38.95	Education
42.38	45.84	-	42.40	Human Health & Social Work Services
46.75	46.38	45.13	42.71	Arts, Entertainment & Recreation
44.34	49.25	-	42.19	Other Services

四、失業

(4)Unemployment

表5 7 失業者按年齡與教育程度分

TABLE 57. UNEMPLOYED PERSONS, BY AGE AND EDUCATIONAL ATTAINMENT

中華民國98年
2009

單位：人

Unit : Person

項 目 別 Item	總 計 Total	國 中 及 以 下 Junior high & below				高 中 (職) Senior high (Vocational)			大 專 及 以 上 Junior college & above		
		計 Sub-total	不 識 字 及 自 修 Illiterate & Self- educated	國 小 Primary School	國 中 Junior high	計 Sub-total	高 中 Senior high	高 職 Vocat'l	計 Sub-total	專 科 Junior college	大學及以上 University & graduate school
總 計 Both sexes	638591	148350	835	43322	104193	234444	55517	178927	255797	92316	163481
1 5 ~ 2 4 歲 years	126887	10485	-	93	10392	52981	12427	40554	63422	13127	50295
1 5 ~ 1 9 歲 years	18865	3295	-	-	3295	13434	3060	10374	2136	428	1708
2 0 ~ 2 4 歲 years	108023	7190	-	93	7097	39547	9367	30180	61286	12699	48587
2 5 ~ 4 4 歲 years	372076	62121	246	5227	56649	138348	30501	107846	171607	66258	105349
2 5 ~ 2 9 歲 years	143675	12782	-	652	12130	43541	8496	35045	87352	21999	65353
3 0 ~ 3 4 歲 years	94769	14160	137	941	13082	36332	8077	28255	44276	20817	23459
3 5 ~ 3 9 歲 years	69807	15677	83	810	14785	30243	6952	23291	23887	13169	10718
4 0 ~ 4 4 歲 years	63826	19502	26	2824	16653	28231	6977	21255	16092	10274	5818
4 5 ~ 6 4 歲 years	139378	75539	589	37819	37132	43070	12557	30513	20768	12930	7837
4 5 ~ 4 9 歲 years	61460	28096	91	7585	20421	21555	5785	15771	11809	6973	4836
5 0 ~ 5 4 歲 years	46761	25027	305	12899	11823	15873	4661	11213	5861	3560	2301
5 5 ~ 5 9 歲 years	25618	18021	84	13690	4248	4735	1686	3049	2862	2246	616
6 0 ~ 6 4 歲 years	5538	4395	109	3645	640	907	426	481	237	152	85
6 5 歲及以上 years & over	249	204	-	183	21	45	32	14	-	-	-
男 Male	403519	114884	362	32602	81920	148657	37102	111555	139979	55782	84196
1 5 ~ 2 4 歲 years	61113	7414	-	24	7390	29476	7161	22315	24224	6068	18155
1 5 ~ 1 9 歲 years	9191	1900	-	-	1900	6316	1396	4920	975	191	784
2 0 ~ 2 4 歲 years	51922	5514	-	24	5490	23159	5764	17395	23249	5877	17372
2 5 ~ 4 4 歲 years	238492	48612	5	3951	44655	89881	20814	69067	100000	40001	59999
2 5 ~ 2 9 歲 years	86289	9717	-	294	9423	27553	5617	21936	49019	12795	36225
3 0 ~ 3 4 歲 years	60078	11437	-	855	10581	22976	5636	17341	25665	12667	12998
3 5 ~ 3 9 歲 years	46397	12138	-	697	11441	19977	4861	15116	14282	7727	6556
4 0 ~ 4 4 歲 years	45729	15320	5	2105	13210	19376	4702	14674	11034	6813	4221
4 5 ~ 6 4 歲 years	103664	58655	357	28444	29854	29254	9095	20159	15755	9713	6042
4 5 ~ 4 9 歲 years	42969	20794	7	4839	15948	13800	3761	10039	8375	4843	3533
5 0 ~ 5 4 歲 years	35094	19104	237	9257	9610	11085	3607	7478	4905	2970	1934
5 5 ~ 5 9 歲 years	21136	15151	28	11413	3710	3733	1397	2337	2253	1762	490
6 0 ~ 6 4 歲 years	4466	3606	85	2935	585	637	331	306	223	138	85
6 5 歲及以上 years & over	249	204	-	183	21	45	32	14	-	-	-
女 Female	235071	33465	473	10720	22273	85787	18415	67372	115819	36534	79285
1 5 ~ 2 4 歲 years	65774	3071	-	70	3001	23505	5266	18239	39199	7059	32140
1 5 ~ 1 9 歲 years	9674	1395	-	-	1395	7118	1664	5454	1162	237	925
2 0 ~ 2 4 歲 years	56101	1676	-	70	1607	16387	3603	12785	38037	6822	31215
2 5 ~ 4 4 歲 years	133584	13510	241	1276	11993	48467	9687	38780	71607	26258	45350
2 5 ~ 2 9 歲 years	57386	3065	-	359	2706	15988	2880	13109	38333	9204	29129
3 0 ~ 3 4 歲 years	34691	2723	137	86	2501	13356	2441	10915	18612	8151	10461
3 5 ~ 3 9 歲 years	23410	3539	83	113	3344	10267	2091	8175	9605	5442	4163
4 0 ~ 4 4 歲 years	18096	4182	21	719	3443	8856	2275	6581	5058	3461	1597
4 5 ~ 6 4 歲 years	35713	16885	232	9375	7278	13816	3462	10354	5013	3217	1796
4 5 ~ 4 9 歲 years	18492	7302	84	2746	4472	7756	2024	5732	3434	2131	1303
5 0 ~ 5 4 歲 years	11667	5923	68	3642	2213	4789	1054	3735	956	589	367
5 5 ~ 5 9 歲 years	4482	2871	56	2277	537	1002	289	713	609	484	126
6 0 ~ 6 4 歲 years	1073	789	24	710	55	270	95	175	14	14	-
6 5 歲及以上 years & over	-	-	-	-	-	-	-	-	-	-	-

表58 失業率按年齡與教育程度分

TABLE 58. UNEMPLOYMENT RATES, BY AGE AND EDUCATIONAL ATTAINMENT

項 目 別 Item	總 計 Total	國 中 及 以 下 Junior high & below				高 中 (職) Senior high (Vocational)			大 專 及 以 上 Junior college & above		
		計	不 識 字 及 自 修 Illiterate & Self- educated	國 小 Primary School	國 中 Junior high	計	高 中 Senior high	高 職 Vocat'l	計	專 科 Junior college	大學及以上 University & graduate school
		Sub- total				Sub- total			Sub- total		
總 計 Both sexes	5.85	5.84	1.79	4.47	6.83	6.19	6.07	6.23	5.57	4.96	5.98
15~24歲 years	14.49	16.45	-	7.45	16.66	14.13	16.09	13.62	14.52	12.83	15.04
15~19歲 years	13.55	19.07	-	-	19.18	14.45	19.81	13.38	7.37	7.61	7.31
20~24歲 years	14.67	15.47	-	8.13	15.70	14.02	15.16	13.70	15.03	13.14	15.62
25~44歲 years	5.93	7.82	6.98	6.54	7.97	6.03	6.01	6.03	5.38	5.12	5.56
25~29歲 years	8.77	11.54	-	8.66	11.85	8.57	8.63	8.55	8.56	7.52	8.98
30~34歲 years	5.82	9.18	10.58	8.29	9.24	6.38	6.72	6.29	4.90	5.44	4.50
35~39歲 years	4.64	7.56	9.31	4.67	7.82	5.05	5.02	5.06	3.43	3.95	2.95
40~44歲 years	4.23	6.06	5.40	6.46	6.00	4.56	4.66	4.53	2.84	3.60	2.07
45~64歲 years	3.90	4.96	4.07	4.88	5.06	3.93	3.90	3.94	2.18	2.82	1.59
45~49歲 years	4.27	5.92	7.19	6.48	5.73	4.14	4.20	4.11	2.65	3.17	2.15
50~54歲 years	4.14	5.28	9.56	5.52	4.99	4.33	4.23	4.37	2.02	2.50	1.56
55~59歲 years	3.54	4.61	1.85	4.83	4.12	2.87	2.97	2.82	1.71	2.84	0.70
60~64歲 years	2.00	2.40	1.99	2.59	1.73	2.06	2.41	1.83	0.48	0.90	0.26
65歲及以上 years & over	0.13	0.13	-	0.16	0.11	0.26	0.41	0.14	-	-	-
男 Male	6.53	7.09	2.20	5.80	7.85	6.97	6.60	7.10	5.77	5.60	5.89
15~24歲 years	15.66	16.56	-	3.91	16.77	15.16	17.31	14.58	16.03	15.72	16.14
15~19歲 years	13.38	16.06	-	-	16.20	14.68	20.64	13.57	7.06	8.71	6.74
20~24歲 years	16.15	16.74	-	4.72	16.97	15.30	16.66	14.90	16.94	16.15	17.22
25~44歲 years	6.95	9.26	0.82	10.35	9.19	7.07	6.94	7.11	6.11	6.14	6.09
25~29歲 years	10.26	12.45	-	10.68	12.55	9.43	9.31	9.46	10.41	9.97	10.58
30~34歲 years	6.76	10.51	-	16.81	10.21	7.20	8.12	6.94	5.57	6.85	4.71
35~39歲 years	5.52	8.88	-	7.86	8.97	6.13	6.01	6.17	3.77	4.43	3.22
40~44歲 years	5.31	7.61	4.83	9.80	7.35	5.80	5.26	5.99	3.38	4.15	2.60
45~64歲 years	4.67	6.23	10.62	6.47	5.99	4.49	4.24	4.61	2.52	3.21	1.88
45~49歲 years	5.07	7.26	3.30	9.34	6.80	4.78	4.39	4.94	3.07	3.58	2.58
50~54歲 years	5.02	6.69	24.38	7.45	6.00	5.00	4.83	5.08	2.56	3.10	2.02
55~59歲 years	4.43	6.12	3.67	6.61	5.02	3.50	3.51	3.49	1.84	3.03	0.76
60~64歲 years	2.30	2.96	5.94	3.22	1.99	1.85	2.31	1.52	0.59	1.03	0.35
65歲及以上 years & over	0.18	0.19	-	0.22	0.14	0.31	0.48	0.16	-	-	-
女 Female	4.96	3.64	1.57	2.64	4.62	5.19	5.23	5.18	5.35	4.23	6.09
15~24歲 years	13.56	16.17	-	10.77	16.40	13.01	14.68	12.60	13.73	11.08	14.49
15~19歲 years	13.71	25.61	-	-	25.61	14.25	19.16	13.21	7.66	6.90	7.88
20~24歲 years	13.53	12.38	-	10.77	12.50	12.54	13.25	12.35	14.07	11.32	14.86
25~44歲 years	4.70	5.01	8.30	3.06	5.33	4.73	4.67	4.74	4.62	4.09	4.99
25~29歲 years	7.19	9.36	-	7.50	9.93	7.40	7.54	7.37	6.98	5.60	7.57
30~34歲 years	4.69	5.99	11.81	1.37	6.58	5.33	4.80	5.47	4.20	4.13	4.26
35~39歲 years	3.54	5.01	12.09	1.33	5.44	3.76	3.63	3.79	3.02	3.43	2.61
40~44歲 years	2.80	3.47	5.56	3.24	3.51	3.11	3.76	2.93	2.10	2.85	1.34
45~64歲 years	2.64	2.91	2.09	2.80	3.10	3.11	3.22	3.07	1.53	2.07	1.05
45~49歲 years	3.12	3.88	7.92	4.21	3.67	3.34	3.90	3.18	1.99	2.53	1.47
50~54歲 years	2.70	3.15	3.05	3.33	2.89	3.31	2.98	3.41	0.97	1.25	0.71
55~59歲 years	1.82	2.00	1.49	2.06	1.85	1.72	1.70	1.72	1.37	2.31	0.53
60~64歲 years	1.31	1.29	0.59	1.43	0.72	2.83	2.84	2.82	0.12	0.39	-
65歲及以上 years & over	-	-	-	-	-	-	-	-	-	-	-

單位：%

中華民國98年
2009

Unit：%

表59 失業者按年齡與失業原因分

單位：人

中華民國98年

項 目 別	總 計 Total	初 次 尋 職 者 New jobseekers	非 初 次 Experienced		
			計 Subtotal	工作場所 業務緊縮或歇業 Business shrunk or establishment closed	對原有工作不滿意 Not satisfied to that job
總 計	638591	102412	536179	336915	119109
1 5 ~ 2 4 歲	126887	60894	65994	28911	27046
1 5 ~ 1 9 歲	18865	8501	10363	3763	4838
2 0 ~ 2 4 歲	108023	52392	55630	25148	22209
2 5 ~ 4 4 歲	372076	40829	331248	208066	82401
2 5 ~ 2 9 歲	143675	33239	110436	59896	38570
3 0 ~ 3 4 歲	94769	5516	89253	56678	22814
3 5 ~ 3 9 歲	69807	1899	67908	46535	12546
4 0 ~ 4 4 歲	63826	175	63650	44957	8471
4 5 ~ 6 4 歲	139378	689	138689	99844	9662
4 5 ~ 4 9 歲	61460	366	61094	44827	5777
5 0 ~ 5 4 歲	46761	144	46617	34473	2706
5 5 ~ 5 9 歲	25618	142	25476	17189	1110
6 0 ~ 6 4 歲	5538	37	5501	3356	69
6 5 歲 及 以 上	249	-	249	94	-
男	403519	56831	346689	229831	64164
1 5 ~ 2 4 歲	61113	28998	32116	15583	11082
1 5 ~ 1 9 歲	9191	4524	4667	1971	2051
2 0 ~ 2 4 歲	51922	24473	27449	13612	9032
2 5 ~ 4 4 歲	238492	27646	210846	139263	46304
2 5 ~ 2 9 歲	86289	22973	63316	37163	19953
3 0 ~ 3 4 歲	60078	3756	56322	37189	13061
3 5 ~ 3 9 歲	46397	814	45583	31755	7743
4 0 ~ 4 4 歲	45729	105	45625	33156	5547
4 5 ~ 6 4 歲	103664	187	103477	74891	6778
4 5 ~ 4 9 歲	42969	73	42896	31520	4011
5 0 ~ 5 4 歲	35094	-	35094	26601	1771
5 5 ~ 5 9 歲	21136	114	21022	13923	997
6 0 ~ 6 4 歲	4466	-	4466	2848	-
6 5 歲 及 以 上	249	-	249	94	-
女	235071	45581	189491	107085	54945
1 5 ~ 2 4 歲	65774	31896	33878	13329	15964
1 5 ~ 1 9 歲	9674	3977	5697	1792	2787
2 0 ~ 2 4 歲	56101	27919	28181	11537	13177
2 5 ~ 4 4 歲	133584	13182	120401	68803	36097
2 5 ~ 2 9 歲	57386	10266	47120	22734	18617
3 0 ~ 3 4 歲	34691	1761	32931	19489	9753
3 5 ~ 3 9 歲	23410	1085	22325	14780	4803
4 0 ~ 4 4 歲	18096	71	18026	11801	2924
4 5 ~ 6 4 歲	35713	502	35211	24952	2884
4 5 ~ 4 9 歲	18492	293	18198	13307	1766
5 0 ~ 5 4 歲	11667	144	11523	7872	935
5 5 ~ 5 9 歲	4482	28	4454	3266	113
6 0 ~ 6 4 歲	1073	37	1035	508	69
6 5 歲 及 以 上	-	-	-	-	-

表60 失業率按婚姻狀況與年齡分

TABLE 60. UNEMPLOYMENT RATES, BY MARITAL STATUS AND AGE

單位：%		中華民國98年 2009		Unit：%	
項 目 別	總 計	未 婚	有 配 偶 或 同 居	離 婚、分 居 或 喪 偶	
Item	Total	Never married	Married, spouse present or cohabited	Divorced, separated or widowed	
總 計 Both sexes	5.85	10.24	3.12	7.42	
15~24歲 years	14.49	14.80	6.30	33.36	
15~19歲 years	13.55	13.45	20.09	100.00	
20~24歲 years	14.67	15.06	5.77	31.64	
25~44歲 years	5.93	9.02	3.06	9.42	
25~29歲 years	8.77	9.84	4.02	8.44	
30~34歲 years	5.82	7.99	3.15	11.46	
35~39歲 years	4.64	8.61	2.80	9.22	
40~44歲 years	4.23	8.57	2.99	8.83	
45~64歲 years	3.90	7.85	3.30	6.49	
45~49歲 years	4.27	7.84	3.51	7.50	
50~54歲 years	4.14	7.38	3.54	7.26	
55~59歲 years	3.54	9.34	3.08	5.35	
60~64歲 years	2.00	6.52	1.84	2.40	
65歲及以上 years & over	0.13	1.73	0.12	0.08	
男 Male	6.53	11.15	3.81	10.17	
15~24歲 years	15.66	15.86	7.48	38.86	
15~19歲 years	13.38	13.46	5.43	-	
20~24歲 years	16.15	16.39	7.58	38.86	
25~44歲 years	6.95	10.08	3.81	12.69	
25~29歲 years	10.26	11.13	5.21	10.68	
30~34歲 years	6.76	8.70	3.80	14.27	
35~39歲 years	5.52	9.64	3.42	12.03	
40~44歲 years	5.31	10.20	3.88	12.69	
45~64歲 years	4.67	10.03	4.02	8.92	
45~49歲 years	5.07	9.92	4.27	9.37	
50~54歲 years	5.02	10.04	4.35	10.12	
55~59歲 years	4.43	10.64	3.93	8.82	
60~64歲 years	2.30	9.91	2.12	2.78	
65歲及以上 years & over	0.18	2.71	0.15	0.16	
女 Female	4.96	9.18	2.09	5.21	
15~24歲 years	13.56	13.93	5.64	25.21	
15~19歲 years	13.71	13.45	32.59	100.00	
20~24歲 years	13.53	14.01	4.78	20.24	
25~44歲 years	4.70	7.66	2.19	6.40	
25~29歲 years	7.19	8.34	3.18	6.93	
30~34歲 years	4.69	6.96	2.50	8.40	
35~39歲 years	3.54	7.12	2.03	6.56	
40~44歲 years	2.80	6.56	1.74	5.42	
45~64歲 years	2.64	5.25	1.94	4.77	
45~49歲 years	3.12	5.26	2.31	6.16	
50~54歲 years	2.70	4.21	2.06	5.17	
55~59歲 years	1.82	8.09	1.12	2.95	
60~64歲 years	1.31	1.86	0.97	2.15	
65歲及以上 years & over	-	-	-	-	

表61 失業率按婚姻狀況與教育程度分

TABLE 61. UNEMPLOYMENT RATES, BY MARITAL STATUS AND EDUCATIONAL ATTAINMENT

單位：% 中華民國98年 2009 Unit：%

項 目 別 Item	總 計 Total	未 婚 Never married	有 配 偶 或 同 居 Married, spouse present or cohabited	離 婚、分 居 或 喪 偶 Divorced, separated or widowed
總 計 Both sexes	5.85	10.24	3.12	7.42
國中及以下 Junior high & below	5.84	13.10	4.26	7.31
不識字及自修 Illiterate & self-educated	1.79	7.48	1.83	1.14
國 小 Primary school	4.47	11.03	3.91	5.57
國 中 Junior high	6.83	13.42	4.59	9.27
高 中 (職) Senior high (Vocational)	6.19	10.93	3.34	8.51
高 中 Senior high	6.07	11.08	3.55	7.52
高 職 Vocational	6.23	10.88	3.27	8.88
大專及以上 Junior college & above	5.57	9.39	1.96	5.38
專 科 Junior college	4.96	8.92	2.48	6.57
大 學 及 以 上 University & graduate school	5.98	9.60	1.47	3.71
男 Male	6.53	11.15	3.81	10.17
國中及以下 Junior high & below	7.09	13.00	5.28	10.53
不識字及自修 Illiterate & self-educated	2.20	0.92	2.66	0.13
國 小 Primary school	5.80	11.49	5.05	8.90
國 中 Junior high	7.85	13.26	5.48	11.79
高 中 (職) Senior high (Vocational)	6.97	11.34	4.08	11.24
高 中 Senior high	6.60	11.07	4.25	9.32
高 職 Vocational	7.10	11.41	4.01	12.07
大專及以上 Junior college & above	5.77	10.48	2.29	7.20
專 科 Junior college	5.60	10.62	2.98	8.84
大 學 及 以 上 University & graduate school	5.89	10.42	1.66	4.93
女 Female	4.96	9.18	2.09	5.21
國中及以下 Junior high & below	3.64	13.54	2.47	4.69
不識字及自修 Illiterate & self-educated	1.57	26.71	1.30	1.40
國 小 Primary school	2.64	9.14	2.16	3.65
國 中 Junior high	4.62	14.18	2.80	6.34
高 中 (職) Senior high (Vocational)	5.19	10.33	2.39	6.43
高 中 Senior high	5.23	11.10	2.39	5.86
高 職 Vocational	5.18	10.14	2.39	6.62
大專及以上 Junior college & above	5.35	8.46	1.48	3.82
專 科 Junior college	4.23	7.41	1.77	4.64
大 學 及 以 上 University & graduate school	6.09	8.91	1.17	2.65

表62 失業者之性別、年齡、教育程度與失業週數

TABLE 62. UNEMPLOYED PERSONS, BY SEX, AGE, EDUCATIONAL ATTAINMENT AND DURATION OF UNEMPLOYMENT

單位：人		中華民國98年 2009						Unit：Person
項 目 別 Item	總 計 Total	失 業 期 間 Duration of unemployment						平均失業週數 (週) Average week of unemployment
		1~2週	3~4週	5~13週	14~26週	27~52週	53週以上	
		Weeks	Weeks	Weeks	Weeks	Weeks	Weeks & over	
總 計 Total	638591	39712	51361	152931	145297	147954	101334	27.49
男 Male	403519	25567	32251	95109	89599	94579	66415	27.98
女 Female	235071	14145	19110	57822	55699	53375	34920	26.66
年 齡 Age								
15~24歲 years	126887	8678	11699	37000	30034	26390	13087	23.03
15~19歲 years	18865	1295	2354	6292	4517	3274	1134	19.08
20~24歲 years	108023	7383	9345	30708	25517	23116	11954	23.72
25~44歲 years	372076	20367	28606	85124	84858	89940	63181	28.52
25~29歲 years	143675	7461	10901	34489	33345	34059	23420	27.96
30~34歲 years	94769	4516	7531	21611	22112	22306	16692	28.47
35~39歲 years	69807	4332	5578	16029	15378	16891	11598	28.22
40~44歲 years	63826	4057	4596	12994	14023	16684	11471	30.17
45~64歲 years	139378	10641	11006	30680	30361	31624	25066	28.86
45~49歲 years	61460	4735	4302	12542	14551	14111	11221	29.76
50~54歲 years	46761	3350	4147	10128	9803	10696	8638	28.56
55~59歲 years	25618	1816	2085	6629	4981	5589	4517	28.21
60~64歲 years	5538	739	473	1381	1025	1229	691	24.51
65歲及以上 years & over	249	27	50	128	45	-	-	8.16
教育程度 Educational attainment								
國中及以下 Junior high & below	148350	12086	12497	36710	30704	33794	22559	26.74
不識字及自修 Illiterate & self-educated	835	103	141	306	113	29	142	21.45
國小 Primary school	43322	3721	3885	11047	9552	9640	5477	24.68
國中 Junior high	104193	8262	8471	25357	21038	24124	16941	27.64
高中(職) Senior high (Vocational)	234444	13606	18155	54418	56204	54301	37760	28.07
高中 Senior high	55517	2991	4257	12197	13365	12547	10160	29.85
高職 Vocational	178927	10616	13898	42220	42839	41754	27599	27.52
大專及以上 Junior college & above	255797	14020	20709	61804	58389	59859	41015	27.40
專科 Junior college	92316	4749	6354	21215	21672	23347	14980	27.93
大學及以上 University & graduate school	163481	9271	14356	40589	36718	36513	26035	27.10

表63 失業者之失業原因、找尋工作方法與失業週數

TABLE 63. UNEMPLOYED PERSONS, BY REASON WHY IN UNEMPLOYMENT, JOB SEEKING METHOD USED AND DURATION OF UNEMPLOYMENT

單位：人		中華民國98年 2009						Unit: Person	
項 目 別 Item	總 計 Total	失 業 期 間 Duration of unemployment						平均失業週數 (週) Average week of unemployment	
		1~2週	3~4週	5~13週	14~26週	27~52週	53週以上		
		Weeks	Weeks	Weeks	Weeks	Weeks	Weeks & over		
總 計 Total	638591	39712	51361	152931	145297	147954	101334	27.49	
失業原因									
Reason why in unemployment									
初次尋職者 New jobseekers	102412	5594	7956	25173	20206	22961	20521	30.55	
非初次尋職者 Experienced jobseekers	536179	34118	43405	127758	125091	124993	80814	26.91	
工作場所業務緊縮或歇業 Business shrunk or establishment closed	336915	18949	25193	78615	84495	81423	48241	26.87	
對原有工作不滿意 Not satisfied to that job	119109	6506	9509	27599	25263	28077	22155	29.09	
健康不良 Ill health	9675	512	616	1495	1868	2702	2481	35.64	
季節性或臨時性工作結束 Seasonal or temporary work of that job completed	56957	7187	6845	16535	10727	10019	5644	20.81	
女性結婚或生育 Female got married or gave birth	1775	131	178	288	331	288	561	38.10	
退 休 Retirement	2534	47	115	769	433	574	597	34.96	
家務太忙 Busy in housekeeping	2710	205	242	502	528	840	393	30.00	
其 他 Others	6502	582	706	1955	1446	1071	742	21.78	
找尋工作方法									
Job seeking method used									
託親友師長介紹 Ref. by relat's, friends or teachers	358520	18079	27783	83576	85209	85622	58251	28.39	
向私立就業服務機構求職 Thru. private employment agencies	269277	12836	19184	64568	65377	63510	43802	27.93	
應徵廣告、招貼 Ref. recruiting advertisements or posters	439517	21742	31354	101420	104427	107619	72956	28.53	
向公立就業服務機構求職 Thru. public employment agencies	207873	10523	14786	51106	52240	48481	30738	27.19	
參加政府考試分發 Thru. civil service entrance examination	35932	957	1779	5481	6919	10742	10054	38.69	
其 他 Others	1718	160	273	285	383	308	308	27.41	

註：失業者找尋方法可以不止一種，故件數合計超過總人數。

Note: The sum of cases may exceed the total of unemployed persons in that there may be multiple job seeking methods available for unemployed persons.

表64 失業者希望找尋工作之時間性質與找尋工作方法

TABLE 64. UNEMPLOYED PERSONS SEEKING FOR FULL-TIME OR PART-TIME JOBS, BY JOB SEEKING METHOD

USED

中華民國98年
2009

單位：人

Unit: Person

項 目 別 Item	尋 職 者 Number of job-seekers	找 尋 工 作 方 法 Job seeking method used							平均每人 使用方法 (項) Average number of job seeking method used
		總 計 Total	託親友師 長 介 紹 Ref. by relatives, friends or teachers	向私立就業服 務機構求職 Thru. private employment agencies	應徵廣告、 招 貼 Ref. recruiting adv's or posters	向公立就業服 務機構求職 Thru. public employment agencies	參 加 政 府 考 試 分 發 Thru. civil service entrance examination	其 他 Others	
總計 Both sexes	598644	1312837	358520	269277	439517	207873	35932	1718	2.19
全日工作 Full-time jobs	593713	1303404	355821	267516	436095	206323	35932	1718	2.20
部分時間工作 Part-time jobs	4931	9433	2700	1761	3422	1550	-	-	1.91
初次尋職者 New jobseekers	101908	224849	51827	48545	66209	38491	19486	292	2.21
全日工作 Full-time jobs	101222	223446	51536	48244	65677	38211	19486	292	2.21
部分時間工作 Part-time jobs	686	1403	291	301	532	280	-	-	2.05
非初次尋職者 Experienced jobseekers	496736	1087988	306693	220733	373309	169382	16446	1426	2.19
全日工作 Full-time jobs	492491	1079958	304284	219272	370418	168112	16446	1426	2.19
部分時間工作 Part-time jobs	4245	8030	2409	1460	2890	1270	-	-	1.89
男 Male	370509	805561	234077	158967	271055	122464	17945	1053	2.17
全日工作 Full-time jobs	367872	800607	232564	158037	269459	121549	17945	1053	2.18
部分時間工作 Part-time jobs	2637	4954	1512	931	1596	915	-	-	1.88
初次尋職者 New jobseekers	56621	124697	28498	26999	37058	22321	9689	133	2.20
全日工作 Full-time jobs	56335	124143	28416	26918	36871	22118	9689	133	2.20
部分時間工作 Part-time jobs	287	554	82	81	188	203	-	-	1.93
非初次尋職者 Experienced jobseekers	313888	680863	205579	131969	233997	100143	8257	920	2.17
全日工作 Full-time jobs	311537	676463	204149	131119	232588	99431	8257	920	2.17
部分時間工作 Part-time jobs	2350	4400	1430	850	1409	712	-	-	1.87
女 Female	228135	507277	124444	110310	168462	85409	17987	665	2.22
全日工作 Full-time jobs	225842	502798	123256	109480	166636	84774	17987	665	2.23
部分時間工作 Part-time jobs	2294	4479	1188	830	1826	635	-	-	1.95
初次尋職者 New jobseekers	45287	100152	23329	21546	29150	16170	9797	159	2.21
全日工作 Full-time jobs	44888	99303	23121	21326	28806	16093	9797	159	2.21
部分時間工作 Part-time jobs	399	849	208	220	344	77	-	-	2.13
非初次尋職者 Experienced jobseekers	182848	407125	101115	88764	139312	69239	8190	506	2.23
全日工作 Full-time jobs	180954	403495	100136	88154	137830	68681	8190	506	2.23
部分時間工作 Part-time jobs	1894	3630	979	610	1482	559	-	-	1.92

註：尋職者不包括等待恢復工作及定於短期內開始工作而無報酬者。

Note: Those who wait for a job recall or decide to work shortly but no pay for that currently are not regarded as jobseekers.

表65 年齡組別及教育程度別尋職者之找尋工作方法

TABLE 65. AGE, EDUCATIONAL ATTAINMENT AND JOB SEEKING METHOD USED OF JOBSEEKERS

中華民國98年 2009									
單位：人		Unit：Person							
項 目 別 Item	尋 職 者 Number of job-seekers	找 尋 工 作 方 法 Job seeking method used							平均每人 使用方法 (項) Average number of job seeking method used
		總 計 Total	託親友師 長 介 紹 Ref. by relatives, friends or teachers	向私立就業服 務機構求職 Thru. private employment agencies	應徵廣告、 招 貼 Ref. recruiting adv's or posters	向公立就業服 務機構求職 Thru. public employment agencies	參 加 政 府 考 試 分 發 Thru. civil service entrance examination	其 他 Others	
總計 Both sexes	598644	1312837	358520	269277	439517	207873	35932	1718	2.19
年齡 Age									
1 5 ~ 2 4 歲 years	125214	282642	70817	60385	92666	47295	11239	241	2.26
2 5 ~ 4 4 歲 years	354843	782265	202795	168465	265954	119556	24444	1050	2.20
4 5 ~ 6 4 歲 years	118458	247662	84800	40389	80827	40970	249	427	2.09
6 5 歲及以上 years & over	129	269	108	38	70	53	-	-	2.09
教育程度 Educational attainment									
國小及以下 Illiterate, self-educated & primary school	35010	66203	27510	8053	20116	10427	-	97	1.89
國、高(職)中 Junior, senior high & vocational	312327	687505	207227	126338	242766	108480	2154	540	2.20
大專及以上 Junior college and above	251308	559129	123783	134886	176635	88966	33777	1081	2.22
男 Male	370509	805561	234077	158967	271055	122464	17945	1053	2.17
年齡 Age									
1 5 ~ 2 4 歲 years	60269	137166	36169	28124	45166	23488	4110	110	2.28
2 5 ~ 4 4 歲 years	224037	489223	133818	101498	167947	71769	13594	597	2.18
4 5 ~ 6 4 歲 years	86075	178903	63982	29307	57872	27155	242	346	2.08
6 5 歲及以上 years & over	129	269	108	38	70	53	-	-	2.09
教育程度 Educational attainment									
國小及以下 Illiterate, self-educated & primary school	25780	48011	20950	5889	14262	6812	-	97	1.86
國、高(職)中 Junior, senior high & vocational	207703	454033	144185	80590	159282	68340	1284	352	2.19
大專及以上 Junior college and above	137026	303517	68942	72488	97511	47312	16661	604	2.22
女 Female	228135	507277	124444	110310	168462	85409	17987	665	2.22
年齡 Age									
1 5 ~ 2 4 歲 years	64946	145476	34648	32260	47500	23807	7130	131	2.24
2 5 ~ 4 4 歲 years	130806	293042	68977	66968	98007	47787	10850	453	2.24
4 5 ~ 6 4 歲 years	32383	68759	20818	11082	22955	13815	7	81	2.12
6 5 歲及以上 years & over	-	-	-	-	-	-	-	-	-
教育程度 Educational attainment									
國小及以下 Illiterate, self-educated & primary school	9230	18192	6560	2164	5854	3615	-	-	1.97
國、高(職)中 Junior, senior high & vocational	104623	233472	63042	45748	83485	40140	870	188	2.23
大專及以上 Junior college and above	114282	255612	54842	62398	79124	41655	17117	477	2.24

表66 年齡組別及教育程度別尋職者找尋工作之時間性質

TABLE 66. AGE, EDUCATIONAL ATTAINMENT AND JOB TYPE EXPECTED OF JOBSEEKERS

中華民國98年 2009			
單位：人		Unit: Person	
項 目 別	總 計	全 日 工 作 者	部 分 時 間 工 作 者
Item	Total	Full time	Part time
總計 Both sexes	598644	593713	4931
年齡 Age			
1 5 ~ 2 4 歲 years	125214	123453	1762
2 5 ~ 4 4 歲 years	354843	352980	1863
4 5 ~ 6 4 歲 years	118458	117152	1306
6 5 歲及以上 years & over	129	129	-
教育程度 Educational attainment			
國小及以下 Illiterate, self-educated & primary school	35010	34361	649
國、高(職)中 Junior, senior high & vocational	312327	309567	2760
大專及以上 Junior college and above	251308	249786	1522
男 Male	370509	367872	2637
年齡 Age			
1 5 ~ 2 4 歲 years	60269	59108	1160
2 5 ~ 4 4 歲 years	224037	223376	661
4 5 ~ 6 4 歲 years	86075	85259	816
6 5 歲及以上 years & over	129	129	-
教育程度 Educational attainment			
國小及以下 Illiterate, self-educated & primary school	25780	25296	484
國、高(職)中 Junior, senior high & vocational	207703	206596	1107
大專及以上 Junior college and above	137026	135979	1046
女 Female	228135	225842	2294
年齡 Age			
1 5 ~ 2 4 歲 years	64946	64344	601
2 5 ~ 4 4 歲 years	130806	129604	1202
4 5 ~ 6 4 歲 years	32383	31893	490
6 5 歲及以上 years & over	-	-	-
教育程度 Educational attainment			
國小及以下 Illiterate, self-educated & primary school	9230	9065	165
國、高(職)中 Junior, senior high & vocational	104623	102971	1653
大專及以上 Junior college and above	114282	113807	476

表67 原有職業之失業者按失業前行業、職業與從業身分分

TABLE 67. UNEMPLOYED PERSONS WITH WORK EXPERIENCE, BY PREVIOUS JOB'S INDUSTRY, OCCUPATION AND CLASS OF WORKERS

中華民國98年
2009

單位：人

Unit: Person

項 目 別 Item	總 計 Total	雇 主 Employers	自營作業者 Own-account workers	無 酬 家 屬 工 作 者 Unpaid family workers	受 僱 者 Paid employees		
					計 Subtotal	受私人僱用者 Private	受政府僱用者 Government
總 計 Total	536179	6977	21294	4669	503239	483890	19349
行業 Industry							
農、林、漁、牧業 Agriculture, Forestry, Fishing & Animal Husbandry	8183	17	1213	462	6491	6491	-
工業 Goods-Producing Industries	260579	2932	5409	1839	250400	248162	2238
礦業及土石採取業 Mining & Quarrying	761	-	12	-	749	726	23
製造業 Manufacturing	171019	1223	2568	1134	166094	165690	404
電力及燃氣供應業 Electricity & Gas Supply	202	-	-	-	202	129	73
用水供應及污染整治業 Water Supply & Remediation Services	3646	57	38	-	3551	2321	1230
營造業 Construction	84951	1651	2791	705	79803	79296	508
服務業 Services-Producing Industries	267417	4028	14672	2368	246348	229237	17111
批發及零售業 Wholesale & Retail Trade	79274	1438	6810	984	70043	69661	382
運輸及倉儲業 Transportation & Storage	18286	89	2324	83	15789	15201	589
住宿及餐飲業 Accommodation & Food Services	43040	1343	2853	682	38162	38162	-
資訊及通訊傳播業 Information & Communication	11721	58	-	52	11611	11611	-
金融及保險業 Finance & Insurance	16206	-	109	-	16096	15968	128
不動產業 Real Estate	7375	-	444	49	6882	6782	100
專業、科學及技術服務業 Professional, Scientific & Technical Services	14374	120	362	40	13852	13578	274
支援服務業 Support Services	17563	28	198	61	17276	17156	120
公共行政及國防；強制性社會安全 Public Administration & Defence ; Compulsory Social Security	8990	-	-	-	8990	-	8990
教育服務業 Education	14391	88	33	-	14271	9445	4825
醫療保健及社會工作服務業 Human Health & Social Work Services	7864	-	29	-	7835	6546	1289
藝術、娛樂及休閒服務業 Arts, Entertainment & Recreation	8230	495	95	143	7497	7144	353
其他服務業 Other Services	20104	369	1417	274	18044	17983	61
職業 Occupation							
民意代表、企業主管及經理人員 Legislators, Gov. Administrators, Business Executives & Managers	9286	2134	12	-	7140	7115	25
專業人員 Professionals	18780	-	64	-	18716	14960	3755
技術員及助理專業人員 Technicians & Associate Professionals	93091	1326	1920	333	89513	88088	1425
事務工作人員 Clerks	61172	277	168	407	60320	54095	6225
服務工作人員及售貨員 Service Workers & Shop & Market Sales Workers	94091	1731	8588	1527	82245	80932	1313
農、林、漁、牧工作人員 Agricultural, Animal Husbandry, Forestry & Fishing Workers	7678	17	1213	462	5986	5884	102
生產有關工人、機械設備操作工 及體力工 Prod. & Machine Operators & Related Workers	251005	1491	9330	1940	238244	232774	5469
其他 Others	1077	-	-	-	1077	42	1035

中華民國98年

項 目 別	合 計	行 業							
		農、林、漁 牧 業 Agriculture, Forestry, Fishing & Animal Husbandry	工 業 Goods-Producing Industries						小 計
			小 計	礦 業 及 土石採取業	製 造 業	電 力 及 燃氣供應業	用水供應及 污染整治業	營 造 業	
總 計 Both sexes	536179	8183	260579	761	171019	202	3646	84951	267417
1 5 ~ 2 4 歲 years	65994	453	24429	-	20340	-	64	4025	41111
1 5 ~ 1 9 歲 years	10363	35	3525	-	2919	-	-	606	6803
2 0 ~ 2 4 歲 years	55630	418	20904	-	17421	-	64	3419	34308
2 5 ~ 4 4 歲 years	331248	3912	154878	508	109786	190	2055	42339	172458
2 5 ~ 2 9 歲 years	110436	719	45540	98	35847	102	926	8566	64177
3 0 ~ 3 4 歲 years	89253	877	44477	195	32660	34	448	11141	43899
3 5 ~ 3 9 歲 years	67908	1176	32307	101	21065	30	384	10727	34426
4 0 ~ 4 4 歲 years	63650	1140	32554	115	20214	24	297	11904	29956
4 5 ~ 6 4 歲 years	138689	3818	81088	253	40864	12	1527	38433	53783
4 5 ~ 4 9 歲 years	61094	1326	34880	113	19567	12	347	14841	24889
5 0 ~ 5 4 歲 years	46617	1476	27471	126	14223	-	499	12623	17671
5 5 ~ 5 9 歲 years	25476	763	15377	15	6080	-	504	8779	9337
6 0 ~ 6 4 歲 years	5501	253	3361	-	994	-	177	2189	1886
6 5 歲及以上 years & over	249	-	184	-	29	-	-	154	66
男 Male	346689	6832	198550	748	115378	194	3233	78998	141306
1 5 ~ 2 4 歲 years	32116	363	16250	-	12435	-	64	3751	15503
1 5 ~ 1 9 歲 years	4667	22	2472	-	1912	-	-	561	2173
2 0 ~ 2 4 歲 years	27449	341	13777	-	10523	-	64	3191	13330
2 5 ~ 4 4 歲 years	210846	3314	115496	508	74014	183	2005	38786	92036
2 5 ~ 2 9 歲 years	63316	681	32130	98	23529	102	915	7485	30505
3 0 ~ 3 4 歲 years	56322	658	32644	195	21758	26	448	10217	23021
3 5 ~ 3 9 歲 years	45583	921	24595	101	13858	30	368	10238	20067
4 0 ~ 4 4 歲 years	45625	1055	26127	115	14869	24	274	10845	18443
4 5 ~ 6 4 歲 years	103477	3155	66621	240	28899	12	1164	36307	33701
4 5 ~ 4 9 歲 years	42896	1159	27426	113	13001	12	291	14010	14312
5 0 ~ 5 4 歲 years	35094	1238	22625	112	10492	-	293	11728	11230
5 5 ~ 5 9 歲 years	21022	595	13653	15	4726	-	459	8453	6774
6 0 ~ 6 4 歲 years	4466	163	2916	-	680	-	120	2116	1386
6 5 歲及以上 years & over	249	-	184	-	29	-	-	154	66
女 Female	189491	1351	62029	13	55641	8	413	5953	126111
1 5 ~ 2 4 歲 years	33878	90	8180	-	7906	-	-	274	25608
1 5 ~ 1 9 歲 years	5697	14	1053	-	1007	-	-	46	4630
2 0 ~ 2 4 歲 years	28181	77	7127	-	6898	-	-	229	20978
2 5 ~ 4 4 歲 years	120401	598	39382	-	35771	8	50	3553	80422
2 5 ~ 2 9 歲 years	47120	39	13410	-	12317	-	11	1082	33671
3 0 ~ 3 4 歲 years	32931	220	11833	-	10902	8	-	924	20878
3 5 ~ 3 9 歲 years	22325	255	7711	-	7208	-	15	488	14359
4 0 ~ 4 4 歲 years	18026	85	6428	-	5345	-	23	1059	11513
4 5 ~ 6 4 歲 years	35211	662	14468	13	11964	-	364	2126	20081
4 5 ~ 4 9 歲 years	18198	167	7454	-	6566	-	56	832	10577
5 0 ~ 5 4 歲 years	11523	238	4845	13	3731	-	206	896	6441
5 5 ~ 5 9 歲 years	4454	168	1724	-	1354	-	45	326	2563
6 0 ~ 6 4 歲 years	1035	90	445	-	314	-	57	73	501
6 5 歲及以上 years & over	-	-	-	-	-	-	-	-	-

表68 原有職業之失業者按年齡與失業前之行業、職業、從業身分分(續)

單位：人

中華民國98年

項 目 別	職 業							
	Occupation							
	民意代表、企業 主管及經理人員 Legislators, Government Administrators , Business Executives & Managers	專 業 人 員 Professionals	技術員及助理 專 業 人 員 Technicians & Associate Professionals	事務工作 人 員 Clerks	服務工作人員 及 售 貨 員 Service Workers & Shop & Market Sales Workers	農、林、漁、牧 工 作 人 員 Agricultural , animal Husbandry Forestry & Fishing Workers	生產及有關工 人、機械設備 操 作 工 Prod. & Machine Operators & Related Workers	其 他 Others
總 計	9286	18780	93091	61172	94091	7678	251005	1077
1 5 ~ 2 4 歲	-	1111	6595	9458	23026	384	25368	53
1 5 ~ 1 9 歲	-	-	31	1103	5375	35	3819	-
2 0 ~ 2 4 歲	-	1111	6564	8355	17651	348	21549	53
2 5 ~ 4 4 歲	4278	15885	69548	43747	54742	3477	138799	773
2 5 ~ 2 9 歲	200	5304	25233	17546	22084	604	39301	165
3 0 ~ 3 4 歲	617	4710	20116	13159	13313	767	36527	44
3 5 ~ 3 9 歲	1646	3000	12685	7807	11436	1076	30010	249
4 0 ~ 4 4 歲	1815	2871	11514	5235	7909	1030	32961	315
4 5 ~ 6 4 歲	5008	1784	16949	7967	16296	3818	86616	252
4 5 ~ 4 9 歲	2785	1419	9685	3935	7215	1383	34453	220
5 0 ~ 5 4 歲	1147	283	4846	2814	5525	1439	30532	32
5 5 ~ 5 9 歲	852	82	2268	1128	3013	786	17346	-
6 0 ~ 6 4 歲	224	-	150	90	543	209	4285	-
6 5 歲 及 以 上	-	-	-	-	27	-	222	-
男	8278	10794	58403	15409	42886	6436	203450	1033
1 5 ~ 2 4 歲	-	38	3587	1828	7760	293	18556	53
1 5 ~ 1 9 歲	-	-	-	251	1613	22	2781	-
2 0 ~ 2 4 歲	-	38	3587	1577	6147	272	15776	53
2 5 ~ 4 4 歲	3699	9493	43363	10826	26395	2916	113426	729
2 5 ~ 2 9 歲	200	2012	14803	3632	10259	604	31641	165
3 0 ~ 3 4 歲	617	2948	12307	3385	6338	557	30169	-
3 5 ~ 3 9 歲	1285	2113	8584	2490	6044	802	24017	249
4 0 ~ 4 4 歲	1597	2420	7669	1319	3753	954	27598	315
4 5 ~ 6 4 歲	4579	1262	11453	2755	8704	3227	71246	252
4 5 ~ 4 9 歲	2564	932	6273	1108	3367	1216	27216	220
5 0 ~ 5 4 歲	1147	247	3458	963	2957	1259	25029	32
5 5 ~ 5 9 歲	658	82	1652	684	2094	588	15265	-
6 0 ~ 6 4 歲	210	-	70	-	286	163	3735	-
6 5 歲 及 以 上	-	-	-	-	27	-	222	-
女	1008	7986	34688	45763	51206	1241	47555	44
1 5 ~ 2 4 歲	-	1072	3007	7630	15266	90	6812	-
1 5 ~ 1 9 歲	-	-	31	852	3762	14	1038	-
2 0 ~ 2 4 歲	-	1072	2976	6779	11504	77	5773	-
2 5 ~ 4 4 歲	579	6391	26185	32921	28347	561	25373	44
2 5 ~ 2 9 歲	-	3291	10430	13914	11825	-	7660	-
3 0 ~ 3 4 歲	-	1762	7809	9774	6975	210	6357	44
3 5 ~ 3 9 歲	361	887	4101	5318	5391	274	5993	-
4 0 ~ 4 4 歲	218	451	3845	3916	4156	77	5363	-
4 5 ~ 6 4 歲	429	522	5496	5212	7592	590	15370	-
4 5 ~ 4 9 歲	221	486	3412	2827	3849	167	7236	-
5 0 ~ 5 4 歲	-	36	1388	1850	2567	180	5502	-
5 5 ~ 5 9 歲	194	-	616	444	920	198	2082	-
6 0 ~ 6 4 歲	14	-	80	90	257	45	550	-
6 5 歲 及 以 上	-	-	-	-	-	-	-	-

TABLE 68. UNEMPLOYED PERSONS WITH WORK EXPERIENCE, BY AGE, PREVIOUS JOB'S INDUSTRY, OCCUPATION, AND CLASS OF WORKERS(Cont.)

2009

Unit : Person

從業身分						Item
Class of workers						
雇 主 Employers	自 營 作 業 者 Own-account workers	無酬家屬工作者 Unpaid family workers	受 僱 者 Paid employees			
			小 計 Subtotal	受私人僱用者 private	受政府僱用者 Government	
6977	21294	4669	503239	483890	19349	Both sexes
-	197	680	65117	63491	1625	15 - 24 years
-	-	214	10149	10047	102	15 - 19 years
-	197	466	54968	53445	1523	20 - 24 years
3349	9873	2490	315536	304305	11231	25 - 44 years
516	1506	870	107544	102847	4697	25 - 29 years
450	2395	621	85787	83225	2562	30 - 34 years
1195	2644	395	63674	61931	1743	35 - 39 years
1188	3327	604	58532	56302	2229	40 - 44 years
3629	11140	1499	122422	115950	6471	45 - 64 years
1761	4703	636	53994	51590	2404	45 - 49 years
966	3791	687	41173	39044	2129	50 - 54 years
630	2145	162	22539	21096	1443	55 - 59 years
271	500	14	4716	4221	495	60 - 64 years
-	85	-	165	144	21	65 years & over
6188	16761	2547	321193	311940	9253	Male
-	128	526	31461	31073	389	15 - 24 years
-	-	123	4544	4544	-	15 - 19 years
-	128	403	26917	26529	389	20 - 24 years
2845	6981	1720	199301	194396	4905	25 - 44 years
445	833	789	61249	59781	1468	25 - 29 years
377	1558	463	53924	52855	1069	30 - 34 years
1031	1823	312	42418	41360	1058	35 - 39 years
992	2767	157	41710	40400	1309	40 - 44 years
3343	9568	301	90266	86328	3938	45 - 64 years
1561	3605	87	37643	36375	1268	45 - 49 years
966	3458	147	30522	29418	1104	50 - 54 years
544	2024	67	18387	17169	1218	55 - 59 years
271	481	-	3713	3366	348	60 - 64 years
-	85	-	165	144	21	65 years & over
789	4533	2122	182046	171950	10096	Female
-	69	154	33655	32418	1237	15 - 24 years
-	-	92	5605	5503	102	15 - 19 years
-	69	62	28050	26916	1135	20 - 24 years
504	2892	770	116236	109909	6326	25 - 44 years
71	673	82	46295	43067	3229	25 - 29 years
73	838	157	31863	30370	1493	30 - 34 years
165	822	83	21256	20571	685	35 - 39 years
196	560	448	16822	15902	920	40 - 44 years
286	1572	1198	32156	29622	2533	45 - 64 years
200	1099	549	16351	15214	1136	45 - 49 years
-	332	540	10651	9626	1025	50 - 54 years
86	121	95	4152	3927	225	55 - 59 years
-	19	14	1002	855	147	60 - 64 years
-	-	-	-	-	-	65 years & over

表69 原有職業之失業者按失業前之行業、職業、從業身分與失業原因分

單位：人

中華民國98年

項 目 別	合 計	行 業							
		農、林、漁 牧 業 Agriculture, Forestry, Fishing & Animal Husbandry	工 業 Goods-Producing Industries						小 計
			小 計	礦 業 及 土石採取業	製 造 業	電 力 及 燃氣供應業	用水供應及 污染整治業	營 造 業	
總 計 Both sexes	536179	8183	260579	761	171019	202	3646	84951	267417
工作場所業務緊縮或歇業 Businedd shrunk or establishment closed	336915	2640	190331	697	130409	94	1744	57387	143944
對原有工作不滿意 Not satisfied to that job	119109	1198	34093	23	28943	70	626	4430	83818
健康不良 Ill health	9675	225	4467	-	3401	-	121	945	4983
季節性或臨時性工作結束 Seasonal or temporary work of that job completed	56957	3965	27600	41	4504	38	1109	21907	25392
女性結婚或生育 Female got married or gave birth	1775	-	423	-	411	-	-	12	1353
退 休 Retirement	2534	-	979	-	960	-	-	20	1555
家務太忙 Busy in housekeeping	2710	52	892	-	789	-	45	58	1767
其 他 Others	6502	103	1795	-	1604	-	-	191	4604
男	346689	6832	198550	748	115378	194	3233	78998	141306
工作場所業務緊縮或歇業 Businedd shrunk or establishment closed	229831	2409	145211	697	88890	94	1711	53820	82210
對原有工作不滿意 Not satisfied to that job	64164	987	22731	23	18550	70	626	3461	40446
健康不良 Ill health	6117	225	3356	-	2315	-	121	920	2536
季節性或臨時性工作結束 Seasonal or temporary work of that job completed	38900	3108	24721	28	3339	30	774	20550	11071
女性結婚或生育 Female got married or gave birth	-	-	-	-	-	-	-	-	-
退 休 Retirement	2106	-	739	-	719	-	-	20	1367
家務太忙 Busy in housekeeping	798	-	362	-	305	-	-	58	436
其 他 Others	4772	103	1430	-	1260	-	-	170	3240
女	189491	1351	62029	13	55641	8	413	5953	126111
工作場所業務緊縮或歇業 Businedd shrunk or establishment closed	107085	231	45120	-	41519	-	33	3568	61734
對原有工作不滿意 Not satisfied to that job	54945	211	11361	-	10392	-	-	969	43372
健康不良 Ill health	3558	-	1111	-	1086	-	-	26	2447
季節性或臨時性工作結束 Seasonal or temporary work of that job completed	18057	857	2879	13	1165	8	335	1357	14321
女性結婚或生育 Female got married or gave birth	1775	-	423	-	411	-	-	12	1353
退 休 Retirement	428	-	240	-	240	-	-	-	188
家務太忙 Busy in housekeeping	1913	52	529	-	484	-	45	-	1332
其 他 Others	1730	-	365	-	344	-	-	22	1364

TABLE 69. UNEMPLOYED PERSONS WITH WORK EXPERIENCE, BY REASON WHY IN UNEMPLOYMENT, PREVIOUS
JOB'S INDUSTRY, OCCUPATION AND CLASS OF WORKERS

2009

Unit : Person

Industry												
服務業 Services-Producing Industries												
批發及零售業	運輸及倉儲業	住宿及餐飲業	資訊及通訊傳播業	金融及保險業	不動產業	專業、科學及技術服務業	支援服務業	公共行政及國防；強制性社會安全	教育服務業	醫療保健及社會工作服務業	藝術、娛樂及休閒服務業	其他服務業
Whole-sale & Retail Trade	Transportation, & Storage	Accommodation & Food Services	Information & Communication	Finance & Insurance	Real Estate	Professional, Scientific & Technical Services	Support Services	Public Administration & Defence; Compulsory Social Security	Education	Human Health & Social Work Services	Arts, Entertainment & Recreation	Other Services
79274	18286	43040	11721	16206	7375	14374	17563	8990	14391	7864	8230	20104
47096	12082	24822	8003	8171	3955	8544	9168	1022	3662	2015	4840	10564
25866	3505	13378	3283	6655	2713	4447	5816	871	5149	3881	2010	6245
1257	211	1133	76	216	194	273	271	84	372	175	192	529
3138	1882	2466	359	186	330	760	1845	5969	4340	1490	805	1823
308	-	122	-	49	-	11	69	-	371	157	-	266
66	127	-	-	297	-	10	114	776	80	-	-	87
457	107	357	-	151	28	59	61	42	142	70	83	210
1086	372	763	-	482	154	271	219	226	275	77	300	380
40504	15586	20318	7748	7731	5710	6836	11666	4824	3866	1284	4210	11023
25415	10557	12487	5450	3945	2922	4235	5884	507	1031	543	2606	6629
12187	2910	5893	1942	3069	2283	1917	3975	531	1299	429	961	3052
708	107	357	76	143	194	119	209	21	146	-	105	351
1296	1474	1011	280	73	215	253	1360	2764	1152	296	306	590
-	-	-	-	-	-	-	-	-	-	-	-	-
66	127	-	-	196	-	10	114	776	80	-	-	-
106	107	25	-	-	28	48	17	-	-	16	-	89
726	304	546	-	305	68	256	108	226	157	-	232	312
38770	2700	22722	3973	8475	1664	7538	5898	4165	10525	6581	4019	9081
21681	1525	12336	2554	4226	1033	4309	3285	515	2630	1472	2234	3936
13678	594	7486	1341	3586	430	2530	1842	341	3851	3452	1049	3192
549	104	775	-	72	-	155	62	63	226	175	88	178
1842	409	1455	79	113	115	507	485	3204	3188	1194	499	1233
308	-	122	-	49	-	11	69	-	371	157	-	266
-	-	-	-	101	-	-	-	-	-	-	-	87
351	-	332	-	151	-	11	44	42	142	54	83	122
360	69	217	-	177	86	15	112	-	118	77	68	67

表69 原有職業之失業者按失業前之行業、職業、從業身分與失業原因分(續)

單位：人

中華民國98年

項 目 別	職 業							
	Occupation							
	民意代表、企業 主管及經理人員 Legislators, Government Administrators , Business Executives & Managers	專 業 人 員 Professionals	技術員及助理 專 業 人 員 Technicians & Associate Professionals	事務工作 人 員 Clerks	服務工作人員 及 售 貨 員 Service Workers & Shop & Market Sales Workers	農、林、漁、牧 工 作 人 員 Agricultural , animal Husbandry Forestry & Fishing Workers	生產及有關工 人、機械設備 操 作 工 Prod. & Machine Operators & Related Workers	其 他 Others
總 計	9286	18780	93091	61172	94091	7678	251005	1077
工作場所業務緊縮或歇業	7439	9123	57128	33375	50708	2559	176583	-
對原有工作不滿意	1472	5818	28471	18646	31758	1022	31700	222
健康不良	-	207	1798	683	2244	225	4518	-
季節性或臨時性工作結束	81	3087	3530	6361	6255	3769	33875	-
女性結婚或生育	-	322	413	232	529	-	280	-
退休	-	-	299	434	114	-	831	856
家務太忙	68	71	387	653	632	-	900	-
其他	225	152	1067	787	1852	103	2317	-
男	8278	10794	58403	15409	42886	6436	203450	1033
工作場所業務緊縮或歇業	6552	7094	38226	8533	24937	2288	142201	-
對原有工作不滿意	1351	2614	16028	4508	13451	942	25093	177
健康不良	-	-	1279	295	860	225	3458	-
季節性或臨時性工作結束	81	934	1557	1494	2152	2879	29803	-
女性結婚或生育	-	-	-	-	-	-	-	-
退休	-	-	299	227	114	-	610	856
家務太忙	68	57	172	64	106	-	331	-
其他	225	95	842	287	1267	103	1953	-
女	1008	7986	34688	45763	51206	1241	47555	44
工作場所業務緊縮或歇業	887	2029	18903	24843	25771	271	34382	-
對原有工作不滿意	121	3205	12443	14138	18307	80	6607	44
健康不良	-	207	518	389	1384	-	1061	-
季節性或臨時性工作結束	-	2153	1972	4867	4103	891	4072	-
女性結婚或生育	-	322	413	232	529	-	280	-
退休	-	-	-	207	-	-	221	-
家務太忙	-	13	215	588	527	-	570	-
其他	-	57	224	500	585	-	364	-

TABLE 69. UNEMPLOYED PERSONS WITH WORK EXPERIENCE, BY REASON WHY IN UNEMPLOYMENT, PREVIOUS
JOB'S INDUSTRY, OCCUPATION AND CLASS OF WORKERS(Cont.)

2009

Unit : Person

從業身分						Item
Class of workers						
雇主	自營作者	無酬家屬工作者	受僱者			
Employers	Own-account workers	Unpaid family workers	Paid employees			
			小計 Subtotal	受私人僱用者 private	受政府僱用者 Government	
6977	21294	4669	503239	483890	19349	Both sexes
6509	16802	2971	310634	307883	2751	Business shrunk or establishment closed
11	1960	984	116155	113776	2378	Not satisfied to that job
63	384	5	9223	8909	314	Ill health
370	1792	504	54292	42112	12180	Seasonal or temporary work of that job completed
-	15	-	1760	1687	74	Female got married or gave birth
-	-	-	2534	1605	929	Retirement
25	60	3	2623	2395	228	Busy in housekeeping
-	281	202	6019	5524	494	Others
6188	16761	2547	321193	311940	9253	Male
5720	13540	1344	209227	207758	1469	Business shrunk or establishment closed
11	1482	811	61860	60767	1094	Not satisfied to that job
63	221	5	5828	5669	159	Ill health
370	1315	201	37014	31839	5175	Seasonal or temporary work of that job completed
-	-	-	-	-	-	Female got married or gave birth
-	-	-	2106	1186	921	Retirement
25	60	-	713	656	58	Busy in housekeeping
-	143	185	4444	4066	378	Others
789	4533	2122	182046	171950	10096	Female
789	3262	1627	101406	100125	1282	Business shrunk or establishment closed
-	478	173	54294	53010	1285	Not satisfied to that job
-	163	-	3395	3240	155	Ill health
-	477	303	17278	10273	7005	Seasonal or temporary work of that job completed
-	15	-	1760	1687	74	Female got married or gave birth
-	-	-	428	419	9	Retirement
-	-	3	1910	1739	171	Busy in housekeeping
-	138	17	1575	1458	117	Others

五、非勞動力

(5)Not in Labor Force

表70 非勞動力按年齡、教育程度與未參與勞動之原因分

單位：千人

中華民國98年

地 區 別 District (or region)	總 計 Total	教 育 程 度 Educational attainment									
		國 中 及 以 下 Junior high & below				高 中 (職) Senior high (Vocational)			大 專 及 以 上 Junior college & above		
		計 Sub- total	不 識 字 及 自 修 Illiterate & Self- educated	國 小 Primary School	國 中 Junior high	計 Sub- total	高 中 Senior high	高 職 Voca- tional	計 Sub- total	專 科 Junior college	大學及以上 University & graduate school
總 計 Both sexes	7937	3556	617	1964	974	2261	918	1343	2121	556	1565
想工作而未找工作且隨時可以開始 開始工作 Intend & be available to work but seeking	177	50	0	15	35	69	20	48	59	24	35
求學及準備升學 Attending school or rebrushing to take entrance exams	2197	137	0	0	137	928	460	467	1133	76	1056
料理家務 Housekeeping	2366	1127	48	673	406	792	220	572	447	248	200
高齡、身心障礙 Old age or disable	2305	1823	562	1013	248	255	139	115	227	106	121
其 他 Others	893	420	8	262	150	218	78	140	255	102	153
男 Male	3127	1262	147	734	382	865	406	460	1000	201	798
想工作而未找工作且隨時可以開始 開始工作 Intend & be available to work but seeking	118	39	0	12	27	44	14	30	35	15	20
求學及準備升學 Attending school or rebrushing to take entrance exams	1146	77	0	-	77	479	239	240	590	29	562
料理家務 Housekeeping	20	8	0	4	4	7	3	4	5	2	3
高齡、身心障礙 Old age or disable	1150	814	143	519	151	166	87	80	170	74	96
其 他 Others	693	324	3	199	122	169	63	106	199	81	118
女 Female	4810	2293	471	1230	593	1396	512	884	1121	354	767
想工作而未找工作且隨時可以開始 開始工作 Intend & be available to work but seeking	59	11	0	3	7	25	6	18	24	8	15
求學及準備升學 Attending school or rebrushing to take entrance exams	1050	60	-	0	60	448	221	227	543	48	495
料理家務 Housekeeping	2346	1118	48	669	401	786	217	568	442	246	196
高齡、身心障礙 Old age or disable	1154	1009	419	494	97	88	53	36	57	32	25
其 他 Others	200	95	4	63	27	49	15	34	56	21	35

TABLE 70. PERSONS NOT IN LABOR FORCE, BY AGE, EDUCATIONAL ATTAINMENT AND REASON WHY
NOT

2009

Unit : Thousand Persons

年			Age											齡
1 5 ~ 2 4 歲 Years			2 5 ~ 4 4 歲 Years					4 5 ~ 6 4 歲 Years					6 5 歲及以上	
計	1 5 ~ 1 9 歲	2 0 ~ 2 4 歲	計	2 5 ~ 2 9 歲	3 0 ~ 3 4 歲	3 5 ~ 3 9 歲	4 0 ~ 4 4 歲	計	4 5 ~ 4 9 歲	5 0 ~ 5 4 歲	5 5 ~ 5 9 歲	6 0 ~ 6 4 歲	Years & over	
Subtotal	Years	Years	Subtotal	Years	Years	Years	Years	Subtotal	Years	Years	Years	Years		
2183	1436	747	1178	271	283	281	343	2355	440	597	724	594	2221	
25	6	20	95	27	29	18	21	57	21	19	13	4	0	
2074	1413	662	123	101	17	4	1	0	0	0	0	0	0	
24	2	22	767	98	193	219	256	1475	323	398	440	314	101	
13	3	10	72	14	19	17	22	104	27	27	27	23	2116	
46	13	33	123	31	25	24	43	719	69	152	244	254	5	
1127	740	388	259	100	56	41	63	714	90	158	236	230	1027	
14	3	11	59	15	18	11	14	45	16	15	11	3	0	
1073	724	349	73	60	11	2	1	0	0	0	0	0	-	
0	0	0	6	1	1	2	2	15	4	3	4	4	-	
7	2	6	47	9	12	10	15	71	19	19	20	14	1025	
33	11	22	75	16	13	16	31	582	52	120	201	210	2	
1056	697	359	919	171	228	241	280	1641	350	439	488	364	1194	
12	3	9	36	11	11	7	6	12	5	4	2	1	-	
1001	688	313	49	41	6	2	0	0	-	0	-	0	0	
24	2	22	761	98	192	217	255	1460	320	395	436	310	101	
6	1	4	25	5	7	6	7	32	8	9	7	9	1091	
13	2	11	48	15	12	8	12	137	17	32	43	44	2	

丙、追溯估計與調整銜接結果

3.Backward Estimates

and

Linkingly Adjusted Results

表 7 1 歷年人力資源調查重要結果

單位：千人

年 月 別 Year & month	總 人 口 Total population	1 5 歲 以 上 民 間 人 口 Civilian population aged 15 years & over			勞 Labor		
					合 計 Subtotal		
		計 Both sexes	男 Male	女 Female	計 Both sexes	男 Male	女 Female
年平均 Annual average							
4 0 年 1951	8325	4485	2384	2101	3030	2145	885
4 1 年 1952	8585	4609	2420	2189	3063	2166	897
4 2 年 1953	8853	4736	2455	2281	3094	2185	909
4 3 年 1954	9142	4870	2513	2357	3152	2230	922
4 4 年 1955	9461	5022	2581	2441	3231	2286	945
4 5 年 1956	9795	5179	2626	2552	3268	2311	957
4 6 年 1957	10134	5338	2702	2636	3354	2376	978
4 7 年 1958	10479	5503	2811	2692	3472	2477	995
4 8 年 1959	10827	5659	2904	2755	3560	2546	1014
4 9 年 1960	11177	5795	2971	2824	3617	2590	1027
5 0 年 1961	11523	5919	3037	2882	3655	2623	1032
5 1 年 1962	11864	6065	3097	2968	3695	2656	1039
5 2 年 1963	12211	6244	3189	3055	3752	2691	1061
5 3 年 1964	12533	6455	3276	3178	3824	2740	1084
5 4 年 1965	12876	6689	3388	3301	3891	2798	1093
5 5 年 1966	13207	6948	3506	3442	3976	2856	1120
5 6 年 1967	13525	7212	3632	3580	4145	2938	1207
5 7 年 1968	13850	7482	3764	3719	4298	3020	1278
5 8 年 1969	14185	7787	3921	3867	4474	3106	1368
5 9 年 1970	14576	8115	4093	4022	4654	3228	1426
6 0 年 1971	14848	8444	4263	4181	4819	3340	1479
6 1 年 1972	15160	8763	4422	4341	5022	3412	1610
6 2 年 1973	15445	9070	4574	4496	5395	3528	1867
6 3 年 1974	15737	9383	4729	4654	5571	3699	1872
6 4 年 1975	16040	9712	4894	4818	5656	3798	1858
6 5 年 1976	16343	10043	5059	4984	5772	3900	1872
6 6 年 1977	16650	10375	5216	5159	6087	4068	2019

TABLE 71. IMPORTANT RESULTS OF MANPOWER SURVEYS, BY YEAR

Unit : Thousand Persons

動 力 Force						非 勞 動 力 Not in labor force		
就 業 Employed			失 業 Unemployed					
計 Both sexes	男 Male	女 Female	計 Both sexes	男 Male	女 Female	計 Both sexes	男 Male	女 Female
2893	2072	821	137	73	64	1455	239	1216
2929	2095	834	134	71	63	1546	254	1292
2964	2116	848	130	69	61	1642	270	1372
3026	2163	863	126	67	59	1718	283	1435
3108	2221	887	123	65	58	1791	295	1496
3149	2248	901	119	63	56	1910	315	1595
3229	2310	919	125	66	59	1984	326	1658
3340	2407	933	132	70	62	2031	334	1697
3422	2471	951	138	75	63	2099	358	1741
3473	2510	963	144	80	64	2178	381	1797
3505	2538	967	150	85	65	2264	414	1850
3541	2569	972	154	87	67	2370	441	1929
3592	2600	992	160	91	69	2492	498	1994
3658	2649	1009	166	91	75	2632	536	2095
3763	2735	1029	128	64	64	2798	590	2208
3856	2791	1065	120	65	55	2972	647	2325
4050	2885	1165	95	53	42	3067	694	2373
4225	2972	1252	74	48	26	3185	744	2441
4390	3056	1334	84	49	35	3314	815	2499
4576	3180	1396	79	48	31	3461	865	2596
4738	3291	1447	80	49	31	3625	923	2702
4948	3370	1577	75	42	33	3742	1010	2731
5327	3490	1837	68	37	31	3675	1046	2629
5486	3651	1835	85	48	37	3812	1030	2782
5521	3719	1802	136	80	57	4056	1096	2960
5669	3838	1831	103	62	41	4271	1151	3120
5980	3998	1982	107	70	37	4288	1148	3140

表72 歷年人力資源調查重要指標

單位：%

年 月 別 Year & month	15歲以上民間人口占總人口之比率 Proportion of civilian population aged 15 years & over to total population	勞 動 力 Labor force			
		占 總 人 口 之 比 率 Proportion of labor force to total population	占 15 歲 以 上 民 間 人 口 之 比 率 (勞 動 力 參 與 率) Labor force participation rate		
			計 Both sexes	男 Male	女 Female
年平均 Annual average					
40 年 1951	53.87	36.40	67.56	89.97	42.12
41 年 1952	53.69	35.68	66.46	89.50	40.98
42 年 1953	53.50	34.95	65.33	89.00	39.85
43 年 1954	53.27	34.48	64.72	88.74	39.12
44 年 1955	53.08	34.15	64.34	88.57	38.17
45 年 1956	52.87	33.36	63.10	88.00	37.50
46 年 1957	52.67	33.10	62.83	87.93	37.10
47 年 1958	52.51	33.13	63.09	88.12	36.96
48 年 1959	52.27	32.88	62.91	87.67	36.81
49 年 1960	51.85	32.36	62.42	87.18	36.37
50 年 1961	51.37	31.72	61.75	86.37	35.81
51 年 1962	51.12	31.14	60.92	85.76	35.01
52 年 1963	51.13	30.73	60.09	84.38	34.73
53 年 1964	51.50	30.51	59.24	83.64	34.11
54 年 1965	51.95	30.22	58.17	82.59	33.11
55 年 1966	52.61	30.11	57.23	81.46	32.57
56 年 1967	53.32	30.65	57.47	80.89	33.72
57 年 1968	54.02	31.03	57.44	80.23	34.36
58 年 1969	54.90	31.54	57.45	79.21	35.38
59 年 1970	55.90	32.06	57.35	78.87	35.45
60 年 1971	56.87	32.46	57.07	78.35	35.37
61 年 1972	57.80	33.13	57.31	77.04	37.07
62 年 1973	58.72	34.93	59.48	77.13	41.53
63 年 1974	59.62	35.40	59.37	78.22	40.22
64 年 1975	60.55	35.26	58.24	77.61	38.56
65 年 1976	61.45	35.32	57.47	77.09	37.56
66 年 1977	62.31	36.56	58.67	77.99	39.14

TABLE 72. IMPORTANT INDICATORS BASED ON MANPOWER SURVEY RESULTS, BY YEAR

Unit : %

就	Employed		失 業 率 Unemployment rate
	占 總 人 口 之 比 率 Proportion of employed persons to total population	占 勞 動 力 之 比 率 Proportion of employed persons to labor force	
	占 十 五 歲 以 上 民 間 人 口 之 比 率 Proportion of employed persons to civilian population aged 15 years & over		
34.75	64.50	95.48	4.52
34.12	63.55	95.63	4.37
33.48	62.58	95.80	4.20
33.10	62.14	96.00	4.00
32.85	61.89	96.19	3.81
32.15	60.80	96.36	3.64
31.86	60.49	96.27	3.73
31.87	60.69	96.20	3.80
31.61	60.47	96.12	3.88
31.07	59.93	96.02	3.98
30.42	59.22	95.90	4.10
29.85	58.38	95.83	4.17
29.42	57.53	95.74	4.26
29.19	56.67	95.66	4.34
29.22	56.26	96.71	3.29
29.20	55.50	96.98	3.02
29.94	56.16	97.71	2.29
30.51	56.47	98.28	1.72
30.95	56.38	98.12	1.88
31.52	56.39	98.30	1.70
31.91	56.11	98.34	1.66
32.64	56.46	98.51	1.49
34.49	58.73	98.34	1.26
34.86	58.47	98.47	1.53
34.42	56.85	97.60	2.40
34.69	56.45	98.22	1.78
35.92	57.64	98.24	1.76

表73 歷年15歲以上民間人口之年齡分配

單位：千人

年 別 Year	總 計 Total			1 5 ~ 1 9 歲 Years			2 0 ~ 2 4 歲 Years		
	計	男	女	計	男	女	計	男	女
	Both sexes	Male	Female	Both sexes	Male	Female	Both sexes	Male	Female
年平均 Annual average									
4 0 年 1951	4485	2384	2101	827	466	361	589	258	331
4 1 年 1952	4609	2420	2189	845	471	374	588	246	342
4 2 年 1953	4736	2455	2281	864	476	388	587	234	353
4 3 年 1954	4870	2513	2357	885	486	399	587	225	362
4 4 年 1955	5022	2581	2441	910	498	412	589	217	372
4 5 年 1956	5179	2626	2553	934	505	429	593	207	386
4 6 年 1957	5338	2702	2636	963	516	447	599	211	388
4 7 年 1958	5503	2811	2692	991	532	459	605	218	387
4 8 年 1959	5659	2904	2755	1019	546	473	611	224	387
4 9 年 1960	5795	2971	2824	1043	555	488	616	228	388
5 0 年 1961	5919	3037	2882	1065	564	501	619	232	387
5 1 年 1962	6065	3097	2968	1091	572	519	626	235	391
5 2 年 1963	6244	3189	3055	1123	586	537	635	241	394
5 3 年 1964	6455	3276	3178	923	441	482	838	383	455
5 4 年 1965	6689	3388	3301	1107	567	540	739	286	453
5 5 年 1966	6948	3506	3442	1250	636	614	683	262	421
5 6 年 1967	7212	3632	3580	1397	708	689	701	268	433
5 7 年 1968	7482	3764	3719	1511	776	735	729	271	458
5 8 年 1969	7787	3921	3867	1638	845	793	723	272	451
5 9 年 1970	8115	4093	4022	1743	892	851	818	319	499
6 0 年 1971	8444	4263	4181	1779	924	855	930	349	581
6 1 年 1972	8763	4422	4341	1848	976	872	1049	391	658
6 2 年 1973	9070	4574	4496	1907	1014	893	1135	437	698
6 3 年 1974	9383	4729	4654	1889	994	895	1184	469	715
6 4 年 1975	9712	4894	4818	1915	996	919	1285	505	780
6 5 年 1976	10043	5059	4984	1928	982	946	1363	539	824
6 6 年 1977	10375	5216	5159	1969	1002	967	1440	578	862

TABLE 73. AGE OF CIVILIAN POPULATION AGED 15 YEARS AND OVER, BY YEAR

Unit : Thousand Persons

2 5 ~ 2 9 歲 Years			3 0 ~ 3 4 歲 Years			3 5 ~ 3 9 歲 Years		
計 Both sexes	男 Male	女 Female	計 Both sexes	男 Male	女 Female	計 Both sexes	男 Male	女 Female
630	351	279	556	313	243	452	237	215
649	357	292	577	321	256	464	241	223
669	363	306	598	329	269	478	246	232
689	372	317	621	340	281	491	252	239
713	383	330	645	352	293	507	260	247
736	390	346	670	361	309	522	265	257
746	392	354	683	365	318	548	279	269
758	399	359	699	374	325	574	297	277
769	404	365	712	380	332	598	312	286
778	406	372	723	384	339	620	324	296
786	408	378	733	387	346	641	336	305
796	409	387	747	391	356	663	347	316
811	415	396	764	398	366	690	362	328
857	436	421	783	413	370	740	392	348
881	444	437	814	423	391	724	387	337
878	438	440	836	425	411	787	410	377
888	441	447	839	427	412	797	419	378
902	460	442	845	418	427	796	424	372
879	443	436	884	448	436	823	419	404
883	455	428	903	450	453	851	442	409
865	446	419	959	477	482	859	450	409
830	431	399	924	473	451	906	462	444
837	422	415	922	465	457	939	468	471
943	469	474	966	493	473	971	488	483
1037	515	522	965	484	481	963	491	472
1178	598	580	902	447	455	944	477	467
1325	665	660	880	442	438	915	455	460

表73 歷年15歲以上民間人口之年齡分配(續)

單位：千人

年 別 Year	4 0 ~ 4 4 歲 Years			4 5 ~ 4 9 歲 Years			5 0 ~ 5 4 歲 Years		
	計	男	女	計	男	女	計	男	女
	Both sexes	Male	Female	Both sexes	Male	Female	Both sexes	Male	Female
年平均 Annual average									
4 0 年 1951	367	191	176	300	166	134	237	133	104
4 1 年 1952	382	200	182	314	172	142	246	137	109
4 2 年 1953	397	209	188	328	178	150	255	141	114
4 3 年 1954	413	220	193	342	185	157	264	146	118
4 4 年 1955	429	231	198	357	193	164	275	152	123
4 5 年 1956	447	241	206	373	200	173	285	156	129
4 6 年 1957	466	252	214	386	208	178	299	165	134
4 7 年 1958	485	265	220	400	218	182	314	176	138
4 8 年 1959	504	277	227	414	228	186	328	186	142
4 9 年 1960	521	287	234	425	235	190	341	194	147
5 0 年 1961	536	296	240	436	242	194	352	201	151
5 1 年 1962	553	304	249	448	249	199	365	209	156
5 2 年 1963	573	316	257	463	258	205	380	218	162
5 3 年 1964	612	328	284	465	261	204	409	227	182
5 4 年 1965	608	325	283	490	270	220	438	244	194
5 5 年 1966	648	354	294	518	288	230	433	248	185
5 6 年 1967	662	358	304	533	289	244	433	245	188
5 7 年 1968	668	348	320	574	311	263	452	258	194
5 8 年 1969	743	390	353	574	318	256	437	245	192
5 9 年 1970	751	394	357	601	336	265	442	249	193
6 0 年 1971	782	413	369	627	355	272	478	265	213
6 1 年 1972	811	438	373	666	363	303	519	289	230
6 2 年 1973	822	433	389	715	382	333	543	307	236
6 3 年 1974	870	469	401	710	384	326	530	309	221
6 4 年 1975	857	452	405	740	417	323	586	330	256
6 5 年 1976	845	442	403	761	428	333	646	368	278
6 6 年 1977	819	416	403	790	438	352	694	402	292

TABLE 73. AGE OF CIVILIAN POPULATION AGED 15 YEARS AND OVER, BY YEAR
(CONT.)

Unit : Thousand Persons

5 5 ~ 5 9 歲 Years			6 0 ~ 6 4 歲 Years			6 5 歲 以 上 Years & over		
計 Both sexes	男 Male	女 Female	計 Both sexes	男 Male	女 Female	計 Both sexes	男 Male	女 Female
179	102	77	139	73	66	209	95	114
187	105	82	141	73	68	217	97	120
195	108	87	143	74	69	224	98	126
202	111	91	145	75	70	232	101	131
210	115	95	148	76	72	240	104	136
219	118	101	151	77	74	250	106	144
230	124	106	159	81	78	259	110	149
241	131	110	167	86	81	268	115	153
251	137	114	175	90	85	277	120	157
259	141	118	183	94	89	286	124	162
268	146	122	189	97	92	293	127	166
278	150	128	197	101	96	303	131	172
289	156	133	205	105	100	312	135	177
303	156	147	211	104	107	314	135	179
319	171	148	237	124	113	334	148	186
329	175	154	236	119	117	353	151	202
337	181	156	255	133	122	371	166	205
364	195	169	267	142	125	377	162	215
378	210	168	286	146	140	424	186	238
392	215	177	301	153	148	433	189	244
413	232	181	286	140	146	466	213	253
413	228	185	310	158	152	489	216	273
423	237	186	336	179	157	495	231	264
423	232	191	356	184	172	542	238	304
443	252	191	379	203	176	545	251	294
501	293	208	398	220	178	578	266	312
533	311	222	411	229	182	599	279	320

表74 歷年15歲以上民間人口之教育程度

單位：千人

年 別 Year	總 計 Total			不 識 字 Illiterate			自 修 Self-educated		
	計	男	女	計	男	女	計	男	女
	Both sexes	Male	Female	Both sexes	Male	Female	Both sexes	Male	Female
年平均 Annual average									
4 0 年 1951	4485	2384	2101	2709	1033	1676	190	137	53
4 1 年 1952	4609	2420	2189	2639	986	1653	183	133	50
4 2 年 1953	4736	2455	2281	2572	939	1633	177	129	48
4 3 年 1954	4870	2513	2357	2502	902	1600	171	126	45
4 4 年 1955	5022	2581	2441	2441	868	1573	166	124	42
4 5 年 1956	5179	2626	2553	2389	827	1562	160	120	40
4 6 年 1957	5338	2702	2636	2332	792	1540	162	120	42
4 7 年 1958	5503	2811	2692	2271	767	1504	165	122	43
4 8 年 1959	5659	2904	2755	2213	740	1473	167	123	44
4 9 年 1960	5795	2971	2824	2156	708	1448	169	123	46
5 0 年 1961	5919	3037	2882	2095	677	1418	170	123	47
5 1 年 1962	6065	3097	2968	2050	648	1402	172	123	49
5 2 年 1963	6244	3189	3055	2014	626	1388	175	124	51
5 3 年 1964	6455	3276	3178	1912	559	1353	246	157	89
5 4 年 1965	6689	3388	3301	2020	606	1414	205	139	66
5 5 年 1966	6948	3506	3442	1967	571	1396	189	130	59
5 6 年 1967	7212	3632	3580	1877	522	1355	206	144	62
5 7 年 1968	7482	3764	3719	2085	554	1531	239	179	60
5 8 年 1969	7787	3921	3867	2138	581	1557	278	187	91
5 9 年 1970	8115	4093	4022	2127	569	1558	318	213	105
6 0 年 1971	8444	4263	4181	2168	614	1554	299	198	101
6 1 年 1972	8763	4422	4341	2084	562	1522	340	214	126
6 2 年 1973	9070	4574	4496	2010	561	1449	362	220	142
6 3 年 1974	9383	4729	4654	2057	549	1508	322	201	121
6 4 年 1975	9712	4894	4818	1896	493	1403	355	215	140
6 5 年 1976	10043	5059	4984	1754	450	1304	363	207	156
6 6 年 1977	10375	5216	5159	1837	499	1338	327	182	145

TABLE 74. EDUCATIONAL ATTAINMENT OF CIVILIAN POPULATION AGED 15 YEARS AND OVER,
BY YEAR

Unit : Thousand Persons

國小 Primary			國中 Junior high			高中 Senior high			高職 Vocational			大專及以上 Junior college & above		
計 Both sexes	男 Male	女 Female	計 Both sexes	男 Male	女 Female	計 Both sexes	男 Male	女 Female	計 Both sexes	男 Male	女 Female	計 Both sexes	男 Male	女 Female
1078	831	247	278	218	60	78	38	40	94	77	17	59	50	9
1221	886	335	314	233	81	84	43	41	102	83	19	66	57	9
1364	940	424	350	247	103	91	48	43	110	89	21	73	63	10
1513	1002	511	388	264	124	98	54	44	118	96	22	81	70	11
1669	1069	600	427	281	146	105	60	45	127	103	24	89	77	12
1822	1125	697	466	296	170	112	65	47	136	110	26	95	83	12
1937	1175	762	518	327	191	130	77	53	153	120	33	107	91	16
2056	1238	818	571	361	210	150	91	59	172	132	40	119	100	19
2169	1294	875	622	393	229	168	103	65	189	142	47	130	108	22
2272	1339	933	668	420	248	185	114	71	205	152	53	139	115	24
2369	1382	987	713	447	266	202	125	77	221	161	60	149	122	27
2471	1421	1050	758	472	286	219	136	83	235	169	66	159	129	30
2589	1475	1114	807	501	306	237	147	90	252	179	73	169	136	33
2987	1666	1321	729	470	259	236	149	87	195	149	46	150	127	23
2973	1672	1301	822	506	316	251	155	96	248	175	73	172	135	37
3008	1656	1352	976	595	381	296	183	113	308	211	97	205	161	44
3120	1675	1445	1111	676	435	314	198	116	351	239	112	234	179	55
3176	1726	1450	818	517	301	393	247	146	464	312	152	308	229	79
3357	1838	1519	848	522	326	392	244	148	468	312	156	309	237	72
3454	1881	1573	906	559	347	410	260	150	584	374	210	317	238	79
3597	1946	1651	961	578	383	433	284	149	643	396	247	345	247	98
3713	1969	1744	1042	660	382	492	321	171	690	421	269	402	276	126
3729	1932	1797	1144	693	451	541	350	191	796	483	313	488	335	153
3925	2053	1872	1228	757	471	520	328	192	846	501	345	485	340	145
3938	2030	1908	1323	796	527	614	378	236	996	576	420	590	406	184
3955	2024	1931	1490	884	606	658	405	253	1121	617	504	701	472	229
4224	2158	2066	1468	868	600	756	466	290	1014	551	463	750	493	257

表75 歷年就業者之從業身分

單位：千人

年 別 Year	總 計 Total			雇 主 Employers			自 營 作 業 者 Own-account workers		
	計 Both sexes	男 Male	女 Female	計 Both sexes	男 Male	女 Female	計 Both sexes	男 Male	女 Female
年平均 Annual average									
4 0 年 1951	2893	2072	821	64	54	10	1004	877	127
4 1 年 1952	2929	2095	834	65	54	11	1006	881	125
4 2 年 1953	2964	2116	848	65	54	11	1009	884	125
4 3 年 1954	3026	2163	863	66	55	11	1016	893	123
4 4 年 1955	3108	2221	887	68	57	11	1027	903	124
4 5 年 1956	3149	2248	901	68	58	10	1030	904	126
4 6 年 1957	3229	2310	919	70	60	10	1043	917	126
4 7 年 1958	3340	2407	933	73	63	10	1061	939	122
4 8 年 1959	3422	2471	951	75	64	11	1073	952	121
4 9 年 1960	3473	2510	963	75	64	11	1081	960	121
5 0 年 1961	3505	2538	967	75	65	10	1080	961	119
5 1 年 1962	3541	2569	972	75	65	10	1082	965	117
5 2 年 1963	3592	2600	992	76	65	11	1087	967	120
5 3 年 1964	3658	2649	1009	79	67	12	1092	971	121
5 4 年 1965	3763	2735	1028	84	72	12	1086	965	121
5 5 年 1966	3856	2791	1065	88	76	12	1076	951	125
5 6 年 1967	4050	2885	1165	93	85	8	1116	978	138
5 7 年 1968	4225	2972	1253	104	93	11	1136	978	158
5 8 年 1969	4390	3056	1334	106	92	14	1166	985	181
5 9 年 1970	4576	3180	1396	131	117	14	1200	1030	170
6 0 年 1971	4738	3291	1447	138	125	13	1225	1053	172
6 1 年 1972	4948	3371	1577	139	124	15	1255	1055	200
6 2 年 1973	5327	3490	1837	142	126	16	1339	1098	241
6 3 年 1974	5486	3651	1835	145	133	12	1371	1149	222
6 4 年 1975	5521	3719	1802	137	124	13	1342	1126	216
6 5 年 1976	5669	3838	1831	144	127	17	1354	1143	211
6 6 年 1977	5980	3998	1982	145	126	19	1371	1142	229

TABLE 75. CLASS OF WORKERS FOR EMPLOYED PERSONS, BY YEAR

Unit : Thousand Persons

無 酬 家 屬 工 作 者 Unpaid family workers			受 僱 者 Paid employees								
			小 計 Subtotal			受 私 人 僱 用 者 Private			受 政 府 僱 用 者 Government		
計 Both sexes	男 Male	女 Female	計 Both sexes	男 Male	女 Female	計 Both sexes	男 Male	女 Female	計 Both sexes	男 Male	女 Female
832	391	441	993	751	242	632	546	86	361	205	156
836	393	443	1022	767	255	651	534	117	371	233	138
842	396	446	1048	781	267	670	530	140	378	251	127
851	402	449	1092	813	279	696	539	157	396	274	122
861	406	455	1152	855	297	731	556	175	421	299	122
869	409	460	1182	877	305	754	566	188	428	311	117
881	415	466	1236	918	318	793	590	203	443	328	115
897	425	472	1310	980	330	842	626	216	468	354	114
911	432	479	1364	1023	341	882	653	229	482	370	112
924	438	486	1394	1047	347	907	669	238	487	378	109
930	442	488	1421	1071	350	931	686	245	490	385	105
939	447	492	1445	1093	352	953	702	251	492	391	101
950	450	500	1479	1118	361	981	720	261	498	398	100
961	456	505	1526	1155	371	1025	751	274	501	404	97
946	448	498	1648	1250	398	1100	806	294	548	445	103
947	445	502	1746	1319	427	1172	853	319	574	466	108
960	415	545	1880	1408	472	1316	942	374	564	466	98
951	386	565	2035	1517	518	1468	1060	408	567	457	110
949	374	575	2169	1606	563	1598	1142	456	571	464	107
918	333	585	2328	1701	627	1750	1240	510	578	462	116
877	323	554	2498	1791	707	1905	1324	581	594	467	127
831	283	548	2723	1909	814	2115	1438	677	609	471	138
861	273	588	2986	1994	992	2364	1526	838	622	468	154
914	281	633	3056	2089	967	2401	1592	809	655	497	158
879	302	577	3163	2167	996	2503	1670	833	660	497	163
821	300	521	3351	2269	1082	2653	1749	904	699	520	179
794	287	507	3671	2443	1228	2921	1890	1031	750	553	197

參、轉載國際資料

Ⅲ.International Data

表76 世界主要國家(地區)歷年勞動力參與率

TABLE 76. LABOR FORCE PARTICIPATION RATES IN MAJOR COUNTRIES/TERRITORIES, BY YEAR

單位：%

Unit：%

年 Year	中華民國 R.O.C.	香港 Hong Kong	日本 Japan	韓國 Korea, R.O.	新加坡 Singapore	美國 United Status	加拿大 Canada	德國 Germany	英國 United Kingdom	澳洲 Australia
71年 1982	57.93	64.7	63.3	57.0	63.4	64.0	64.4	55.2	62.0	...
72年 1983	59.26	64.5	63.8	55.8	63.8	64.0	64.7	55.6	61.7	...
73年 1984	59.72	65.5	63.4	54.0	63.4	64.4	64.8	55.4	62.9	60.7
74年 1985	59.49	64.8	63.0	54.5	62.2	64.8	65.3	55.8	63.0	60.2
75年 1986	60.37	65.1	62.8	55.2	62.3	65.3	65.7	56.1	63.1	61.9
76年 1987	60.93	64.9	62.6	58.3	62.7	65.6	66.2	55.0	63.4	62.0
77年 1988	60.21	64.7	62.6	58.5	62.9	65.9	66.7	55.2	63.9	62.4
78年 1989	60.12	63.7	62.9	59.5	63.1	66.5	67.0	56.6	64.4	63.2
79年 1990	59.24	63.2	63.3	60.0	63.1	66.5	67.0	58.5	64.5	63.8
80年 1991	59.11	63.5	63.8	60.6	56.3	66.2	66.3	58.0	63.8	63.2
81年 1992	59.34	62.4	64.0	60.9	65.3	66.4	65.5	58.3	63.0	63.0
82年 1993	58.82	62.3	63.8	61.6	64.5	66.3	65.2	58.2	62.7	62.6
83年 1994	58.96	62.0	63.6	61.7	64.9	66.6	65.3	57.9	62.5	63.0
84年 1995	58.71	62.0	63.4	62.0	64.3	66.6	64.8	58.5	62.5	63.7
85年 1996	58.44	61.6	63.5	62.0	64.6	66.8	64.7	57.3	62.5	...
86年 1997	58.33	61.3	63.7	62.2	64.2	67.1	64.8	57.4	62.6	63.3
87年 1998	58.04	61.3	63.3	60.7	63.1	67.1	65.1	57.3	62.5	63.3
88年 1999	57.93	61.3	62.9	60.5	64.1	67.1	65.5	57.5	62.9	63.2
89年 2000	57.68	61.4	62.4	61.2	68.6	67.1	65.8	57.1	63.0	63.6
90年 2001	57.23	61.5	62.0	61.4	64.4	66.8	65.9	57.2	62.8	63.2
91年 2002	57.34	61.7	61.2	62.0	63.6	66.6	66.9	57.1	63.0	63.2
92年 2003	57.34	61.4	60.8	61.5	63.2	66.2	67.5	57.1	63.0	63.4
93年 2004	57.66	61.3	60.4	62.1	63.3	66.0	67.5	56.7	63.0	63.3
94年 2005	57.78	60.9	60.4	62.0	...	66.0	67.2	58.0	63.2	64.2
95年 2006	57.92	61.2	60.4	61.9	65.0	66.2	67.2	58.5	63.6	64.6
96年 2007	58.25	61.2	60.4	61.8	65.0	66.0	67.6	58.7	63.4	65.1
97年 2008	58.28	60.9	60.2	61.5	65.6	66.0	67.8	58.8	63.6	65.2
98年 2009	57.90	...	59.9	60.8	...	65.4	67.3	...	63.5	...

資料來源：1.中華民國人力資源統計月報2.勞工統計年鑑 3.各國官方統計網站。
Source：1. Monthly Bulletin of Manpower Statistics, Taiwan Area, R.O.C.

2. Yearbook of Labor Statistics, ILO.

3. Official statistics websites.

附註：新加坡為6月資料。 Note: Singapore's data refer to June of each year.

表77 世界主要國家(地區)歷年失業率

TABLE 77. UNEMPLOYMENT RATES IN MAJOR COUNTRIES/TERRITORIES, BY YEAR

單位：%

Unit：%

年 Year	中華民國 R.O.C.	香 港 Hong Kong	日 本 Japan	韓 國 Korea, R.O.	新 加 坡 Singapore	美 國 United Status	加 拿 大 Canada	德 國 Germany	英 國 United Kingdom	澳 洲 Australia
67 年 1978	1.67	2.8	2.2	3.2	3.6	6.1	8.4	4.3	5.5	6.3
68 年 1979	1.27	2.9	2.1	3.8	3.4	5.8	7.5	3.8	5.4	6.3
69 年 1980	1.23	3.8	2.0	5.2	3.0	7.1	7.5	3.8	6.8	6.1
70 年 1981	1.36	3.6	2.2	4.5	2.9	7.6	7.6	5.5	9.6	5.8
71 年 1982	2.14	3.6	2.4	4.4	2.6	9.7	11.0	7.5	10.7	7.2
72 年 1983	2.71	4.5	2.6	4.1	3.2	9.6	11.9	9.1	11.5	10.0
73 年 1984	2.45	3.9	2.7	3.8	2.7	7.5	11.3	9.1	11.8	9.0
74 年 1985	2.91	3.2	2.6	4.0	4.1	7.2	10.5	9.3	11.4	8.3
75 年 1986	2.66	2.8	2.8	3.8	6.5	7.0	9.6	9.0	11.3	8.1
76 年 1987	1.97	1.7	2.8	3.1	4.7	6.2	8.9	8.9	10.4	8.1
77 年 1988	1.69	1.4	2.5	2.5	2.6	5.5	7.8	8.7	8.6	7.2
78 年 1989	1.57	1.1	2.3	2.6	1.8	5.3	7.5	7.9	7.2	6.2
79 年 1990	1.67	1.3	2.1	2.4	1.8	5.6	8.1	7.2	7.1	6.9
80 年 1991	1.51	1.8	2.1	2.3	1.8	6.8	10.4	7.2	8.9	9.6
81 年 1992	1.51	2.0	2.2	2.4	1.8	7.5	11.3	8.2	9.9	10.5
82 年 1993	1.45	2.0	2.5	2.8	1.7	6.9	11.2	9.9	10.4	10.7
83 年 1994	1.56	1.9	2.9	2.4	1.7	6.1	10.4	10.0	9.5	9.5
84 年 1995	1.79	3.2	3.2	2.0	1.8	5.6	9.5	10.2	8.6	8.4
85 年 1996	2.60	2.8	3.4	2.0	1.7	5.4	9.6	11.2	8.1	8.3
86 年 1997	2.72	2.2	3.4	2.6	1.4	4.9	9.1	12.7	6.9	8.4
87 年 1998	2.69	4.7	4.1	6.8	2.5	4.5	8.3	12.3	6.2	7.8
88 年 1999	2.92	6.2	4.7	6.3	2.8	4.2	7.6	11.7	6.0	7.0
89 年 2000	2.99	4.9	4.7	4.4	2.7	4.0	6.8	9.6	5.4	6.4
90 年 2001	4.57	5.1	5.0	4.0	2.7	4.7	7.2	9.4	5.1	6.8
91 年 2002	5.17	7.3	5.4	3.3	3.6	5.8	7.7	9.8	5.2	6.4
92 年 2003	4.99	7.9	5.3	3.6	4.0	6.0	7.6	10.5	5.1	5.9
93 年 2004	4.44	6.8	4.7	3.7	3.4	5.5	7.2	10.5	4.8	5.5
94 年 2005	4.13	5.6	4.4	3.7	3.1	5.1	6.8	11.7	4.9	5.0
95 年 2006	3.91	4.8	4.1	3.5	2.7	4.6	6.3	10.8	5.4	4.8
96 年 2007	3.91	4.0	3.9	3.2	2.1	4.6	6.0	9.0	5.3	4.4
97 年 2008	4.14	3.6	4.0	3.2	2.2	5.8	6.1	7.8	5.7	4.2
98 年 2009	5.85	...	5.1	3.6	3.0	9.3	8.3	...	7.6	...

資料來源：1.中華民國人力資源統計月報2.勞工統計年鑑 3.各國官方統計網站。
Source : 1. Monthly Bulletin of Manpower Statistics, Taiwan Area, R.O.C.
2. Yearbook of Labor Statistics, ILO.
3. Official statistics websites.

肆、人力資源調查統計編製方法概述

一、目的

- (一)明瞭民間人力供應情形：蒐集民間 15 歲以上人口之數量、品質、地區分布等情形，以便籌劃供應經濟及社會發展所需人力。
- (二)明瞭勞動力就業狀況：探訪勞動力、就業及失業之人數、暨其行業、職業、從業身分、教育、經驗、能力、志趣等情形，以供人力規劃、職業訓練及就業輔導決策之參據。
- (三)明瞭人力發展趨勢：根據理論、經驗及國內外有關資料，對臺灣地區人力發展趨勢，加以分析與預測，以為國內公私各界之參考，並供國際間人力資料之比較。

二、沿革

時 間	主 辦 機 構	工 作 重 點
(一)民國 51 年 4 月至 52 年 6 月	臺灣省勞動力調查統計研究發展小組	(一)吸收先進國家人力發展經驗，蒐集有關研究資料。 (二)籌辦勞動力實驗調查，建立勞動力調查制度。
(二)民國 52 年 7 月至 55 年 6 月	臺灣省勞動力調查研究小組	(一)規劃調查作業，籌設正式組織。 (二)正式辦理勞動力調查研究工作，每年按季舉辦四次。
(三)民國 55 年 7 月至 66 年底	臺灣省勞動力調查研究所	(一)加強組織功能，提高勞動力調查工作效率。 (二)進行國際勞動力調查之比較研究。
(四)民國 67 年 1 月至 72 年 6 月	行政院主計處勞工統計調查評審委員會	(一)改進抽樣設計，提高資料確度。 (二)辦理各項專案調查，以供各界應用。 (三)綜合家戶與場所調查結果，建立完整人力調查制度。
(五)民國 72 年 7 月以後	行政院主計處（第四局）	(一)加強調查人員訓練。 (二)辦理控制複查以提高資料品質。 (三)建立完整人力資源調查統計制度。 (四)加強利用電子處理資料提高編布時效。 (五)並於民國 82 年改採縣市別抽樣，按月發布縣市統計結果，以應區域發展施政之參用。 (六)民國 92 年 1 月至 94 年 3 月，縣市別重要勞動統計指標由按月改為按季之累計平均值發布。 (七)自民國 94 年 6 月起，縣市別重要勞動統計指標由按季改為按半年之累計平均值發布。

三、調查範圍及對象

本調查之地區範圍為臺灣地區，包括臺灣省、臺北市、臺北縣及高雄市，而以現住此一地區內之普通住戶與共同事業戶戶內年滿 15 歲，自由從事經濟活動之民間人口為對象，但不包括武裝勞動力及監管人口。

四、調查方法及時間

調查兼採派員面訪與電話訪問方式，由臺北市、高雄市暨各縣市政府遴選調查員擔任。調查時期定為每月辦理一次，以各月含 15 日之一週為資料標準週，而於次週查填標準週內發生之事件，並以標準週最後一日午夜 12 時正為分界，校正各種人口異動情形；在此時以前死亡或遷出者不予調查，而以後死亡或遷出者，仍應調查。

五、調查執行系統

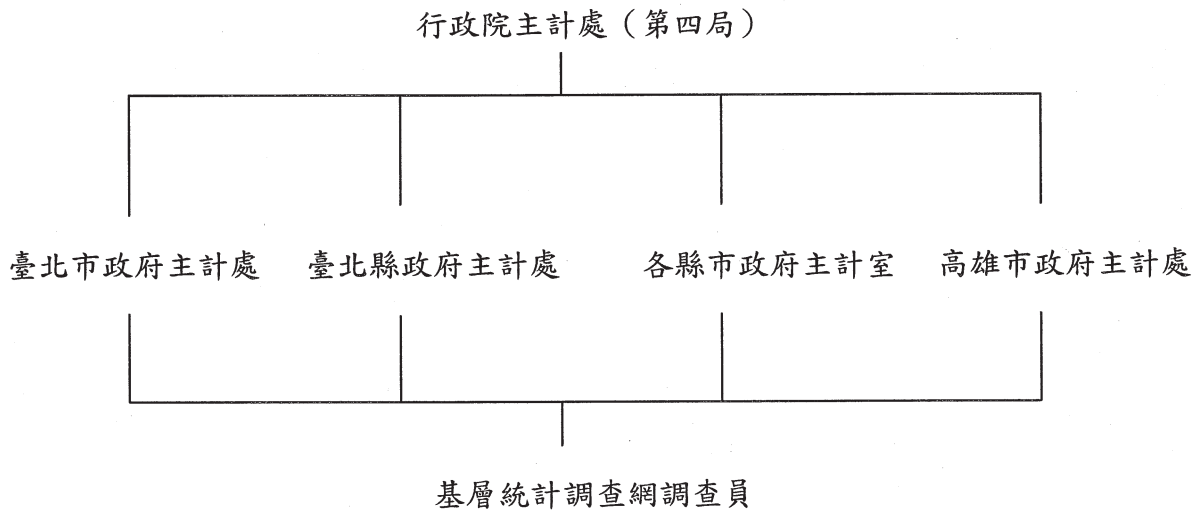

六、抽樣計畫：

(一)本調查之樣本大部分採用既定之抽樣方法取得，但有關水電燃氣業部分則由該業各公司提供有關資料，逕送本處應用。

(二)抽樣設計：

- 1.本調查採分層二段抽樣設計，第一段樣本單位定為村里，而第二段樣本單位定為戶。
- 2.進行第一段抽樣設計時，先將戶籍登記整理而得之村里概況，按本處研訂之分層準則予以分層。臺灣地區 23 縣市各為單一副母體，而各副母

體分別依各村里產業結構及教育程度為分層標準，釐定適當層數。

3.第二段樣本由第一段中選樣本村里之最新戶籍資料名冊抽出。

(三)樣本抽取：由本處統籌辦理，第一段抽樣先將全部村里按既定準則劃分成層，再將各層村里按行政順序排列，然後隨機抽出樣本起號，即以預定抽出間隔用系統法抽出樣本村里。第二段抽樣以最新戶籍資料為母體底冊用系統法抽出樣本戶。

(四)樣本大小：本調查估計抽出第一段樣本約為 503 個村里；第二段樣本戶約 20,300 戶，包括年滿 15 歲人口約 6 萬人。

(五)樣本輪換方式：各層之第一段單位（村里）先分成 A、B、C、D 四組，各組再區分為兩小組；共得八小組，即 A_1 、 B_1 、 C_1 、 D_1 、 A_2 、 B_2 、 C_2 、 D_2 ；每小組抽出 3 組樣本村里，每組樣本村里輪換調查 4 個月；故 1 年中各組內村里輪換調查 3 次，其輪值村里之開始調查期間為 A 組 1、5、9 月；B 組 2、6、10 月；C 組 3、7、11 月；D 組 4、8、12 月，由抽出之第一段樣本單位內再抽出 2 組調查戶，組成第二段樣本，每組調查戶連續接受調查 2 個月後輪換。續 A_1 、 B_1 、 C_1 、 D_1 組樣本使用 1 年後，繼續使用 1 年而變成 A_2 、 B_2 、 C_2 、 D_2 ，至於 A_2 、 B_2 、 C_2 、 D_2 組樣本使用 1 年，即不再續用，而更換樣本為 A_1 、 B_1 、 C_1 、 D_1 組，以後即按此一方式循環使用。

(六)共同事業戶之處理：共同事業戶之抽出，用上年各村里共同事業戶人口數為抽樣母體，以人為單位，直接抽出予以調查。

七、調查資料之估計方法

調查所得各項資料用比率估計法估計，並分別按 23 個縣市性別及年齡組別之戶籍人口予以修正，再將 23 個縣市之修正估計值加計，即得臺灣地區之估計值，並鑑定變異原因。茲將估計方式及說明列述如下：

$$\hat{X}'_c = r_c Y \dots \dots \dots (1)$$

$$r_c = \frac{\hat{X}'_c}{\hat{Y}} = \frac{\sum_{h=1}^L \frac{N_h}{\sum_{i=1}^{m_h} N_{hi}} \sum_{i=1}^{m_h} \frac{N_{hi}}{n_{hi}} \sum_{j=1}^{n_{hi}} x_{c,hij}}{\sum_{h=1}^L \frac{N_h}{\sum_{i=1}^{m_h} N_{hi}} \sum_{i=1}^{m_h} \frac{N_{hi}}{n_{hi}} \sum_{j=1}^{n_{hi}} y_{hij}} \dots \dots \dots (2)$$

上列各式中之符號意義為：

\hat{X}'_c :按性別分,某年齡組某項母體表徵之估計值(剔除共同事業戶、水電燃氣業及礦業人口)

Y :由戶籍資料取得按性別分,某項母體年齡組之人口數(剔除水電燃氣業及礦業人口)

$x_{c,hij}$:第 h 層第 i 村里第 j 戶某表徵觀測值

y_{hij} :第 h 層第 i 村里第 j 戶所調查之性別及年齡組別人口數(以後用輔助資料稱之)

n_{hi} :第 h 層第 i 村里樣本戶數

N_{hi} :第 h 層第 i 村里母體戶數

m_h :第 h 層樣本村里數

N_h :第 h 層母體戶數

L :層數

因電力及自來水供應業員工年齡、教育程度及職業等狀況,均為各公營單位整理資料逕送本處應用。計算 r_c 時應由樣本資料中剔除水電燃氣業及礦業人數,而 Y 亦為由母體資料中剔除此二行業後之人數。將剔除水電燃氣業及礦業之人口估計值 \hat{X}' , 加上該二行業提報或估計資料,即得按性別分某年齡組某項母體表徵之估計總值 X_c 。

八、估計誤差

人力資源調查統計結果由樣本表徵值分層逐段估計產生,除人口總數等依據同期人口統計資料,無估計誤差外,其餘各項表徵估計值受機遇變動影響,容與真值有差異。本刊所列點估計值均依抽樣理論計算信賴區間,應用者應瞭解此種限制。

茲將估計公式及說明列述如下：

$$\hat{V}(\hat{X}'_c) = \hat{V}(r_c Y) = Y^2 \hat{V}(r_c) \dots \dots \dots (3)$$

$$\hat{V}(r_c) = \frac{1}{N^2 \hat{Y}^2} \left\{ \sum_{h=1}^L \frac{M_h(M_h - m_h)}{m_h} S_{c,h}^2 + \sum_{h=1}^L \left(\frac{M_h^2}{m_h^2} \right) \sum_{i=1}^{m_h} \frac{N_{hi}(N_{hi} - n_{hi})}{n_{hi}} S_{c,hi}^2 \right\} \dots \dots \dots (4)$$

除式(1)、(2)之說明外,上列各式中之符號意義為：

$$N \left(= \sum_{h=1}^L N_h \right), \text{ 母體總戶數}$$

M_h : 第 h 層母體村里數

$$\hat{\bar{Y}} = \hat{Y} / N$$

$$S_{c,h}^2 = S_{hx}^2 + r_c^2 S_{hy}^2 - 2r_c S_{hxy} - \hat{S}_h^2$$

$$S_{hx}^2 = \frac{1}{m_h - 1} \sum_{i=1}^{m_h} (\hat{x}_{c,hi} - \hat{\bar{x}}_{c,h})^2$$

$\hat{x}_{c,hi} = N_{hi} \bar{x}_{c,hi}$, 第 h 層第 i 村里某項母體表徵之估計值

$$\bar{x}_{c,hi} = \sum_{j=1}^{n_{hi}} x_{c,hij} / n_{hi}, \text{ 第 } h \text{ 層第 } i \text{ 村里某表徵之每戶平均值}$$

$$\hat{\bar{x}}_{c,h} = \sum_{i=1}^{m_h} \hat{x}_{c,hi} / m_h, \text{ 第 } h \text{ 層每一樣本村里某表徵之估計平均值}$$

$$S_{hy}^2 = \frac{1}{m_h - 1} \sum_{i=1}^{m_h} (\hat{y}_{hi} - \hat{\bar{y}}_h)^2$$

$\hat{y}_{hi} = N_{hi} \bar{y}_{hi}$, 第 h 層第 i 村里輔助資料之估計值

$$\bar{y}_{hi} = \sum_{j=1}^{n_{hi}} y_{hij} / n_{hi}, \text{ 第 } h \text{ 層第 } i \text{ 村里每戶輔助資料之平均值}$$

$$\hat{\bar{y}}_h = \sum_{i=1}^{m_h} \hat{y}_{hi} / m_h, \text{ 第 } h \text{ 層每一樣本村里輔助資料之估計平均值}$$

$$S_{hxy} = \frac{1}{m_h - 1} \sum_{i=1}^{m_h} (\hat{x}_{c,hi} - \hat{\bar{x}}_{c,h}) (\hat{y}_{hi} - \hat{\bar{y}}_h)$$

$$\hat{S}_h^2 = \frac{1}{m_h} \sum_{i=1}^{m_h} \frac{N_{hi}(N_{hi} - n_{hi})}{n_{hi}} S_{c,hi}^2$$

$$S_{c,hi}^2 = S_{hix}^2 + r_c^2 S_{hiy}^2 - 2r_c S_{hixy}$$

$$S_{hix}^2 = \frac{1}{n_{hi} - 1} \sum_{j=1}^{n_{hi}} (x_{c,hij} - \bar{x}_{c,hi})^2$$

$$S_{hiy}^2 = \frac{1}{n_{hi} - 1} \sum_{j=1}^{n_{hi}} (y_{hij} - \bar{y}_{hi})^2$$

$$S_{hixy} = \frac{1}{n_{hi} - 1} \sum_{j=1}^{n_{hi}} (x_{c,hij} - \bar{x}_{c,hi}) (y_{hij} - \bar{y}_{hi})$$

IV. General Description of Statistical Methods for Manpower Survey

1. Objective

- (1) To gain an insight into supply of civilian manpower : collect the data of civilians aged 15 and above in quantity, quality, geographical distribution and others to scheme manpower supply for socio-economic developments.
- (2) To know the employment status of labor force : count the numbers of employed or unemployed persons in labor force by industry, occupation, class of worker, education, experience, capability, interests and others and provide such to the authority as a reference for their manpower planning, vocational training programs organizing and related decision-making in public employment service.
- (3) To perceive the developing trend of manpower : based on theoretical viewpoints, practical experience and international/domestic information summarized from related data, project and analyze the developing trends of manpower in Taiwan Area and provide such to either public/private users as a reference or researchers as a data source of international comparison studies in manpower.

2. Historical Development

Period	Agency	Focuses
(1) April 1962 to June 1963	Labor Force Survey, Statistics, Research and Development Group, Taiwan Provincial Government.	(1) Mirroring experience from developed countries in manpower development by collecting related materials in their research studies. (2) Conducting a pilot survey to establish the labor force survey system.
(2) July 1963 to June 1966	Labor Force Survey and Research Group, Taiwan Provincial Government.	(1) Designing survey operations and establishing official survey organizations. (2) Officially doing research about labor force surveys and quarterly conducting 4 labor force surveys.
(3) July 1966 to Dec. 1977	Labor Force Survey and Research Institute, Taiwan Provincial Government.	(1) Improving efficiency of labor force survey by strengthening the function of survey organization. (2) Performing comparative studies on labor force surveys across nations.
(4) January 1978 to June 1983	Labor Statistic Survey and Evaluation Committee, Directorate-General of Budget, Accounting and Statistics, Executive Yuan.	(1) Increasing data accuracy by improving sampling techniques. (2) Conducting special surveys to meet user's needs. (3) Integrating survey results of households or establishments to complete the system of Manpower Survey.

Period	Agency	Focuses
(5) July 1983 to present	The Fourth Bureau, Directorate General of Budget, Accounting and Statistics, Executive Yuan.	(1) Enhancing interviewers' training. (2) Conducting posterior control survey for data quality. (3) Establishing an integrated statistical system for Manpower Survey. (4) Enhancing timeliness of report compilation and distribution by increasingly using computers to process data. (5) Since 1993, alternatively adopted county/city sampling scheme and issued their associated monthly statistics to meet administrative needs in regional developments. (6) From January 2003 to March 2005, the cumulative averages for county/city important labor force indicators were quarterly issued, instead of results monthly publicized. (7) Since June 2005, the cumulative averages for county/city important labor force indicators were half-yearly issued, instead of results quarterly publicized.

3. Survey regions or eligible objects :

The geographic scope of this survey covers Taiwan Province, Taipei City, Taipei Hsien and Kaohsiung City. All civilian population aged 15 years and over, currently living in ordinary household or institutional households, undertaking economic activities are included but those in military services or in prison are excluded.

4. Survey method and reference period :

Through face-to-face interviews or telephone interviews, the sampled households are surveyed by well-trained interviewers who are recruited and assigned by local governments. Conducted once a month in the week right after a reference week, this survey is to record events occurred in the reference week covering the 15th day of the month. People who died or moved out of the sampled households during the reference week are excluded. Meanwhile, those who resided in the sampled households during the reference week but died or moved out of there later are still included.

5. Survey executive system :

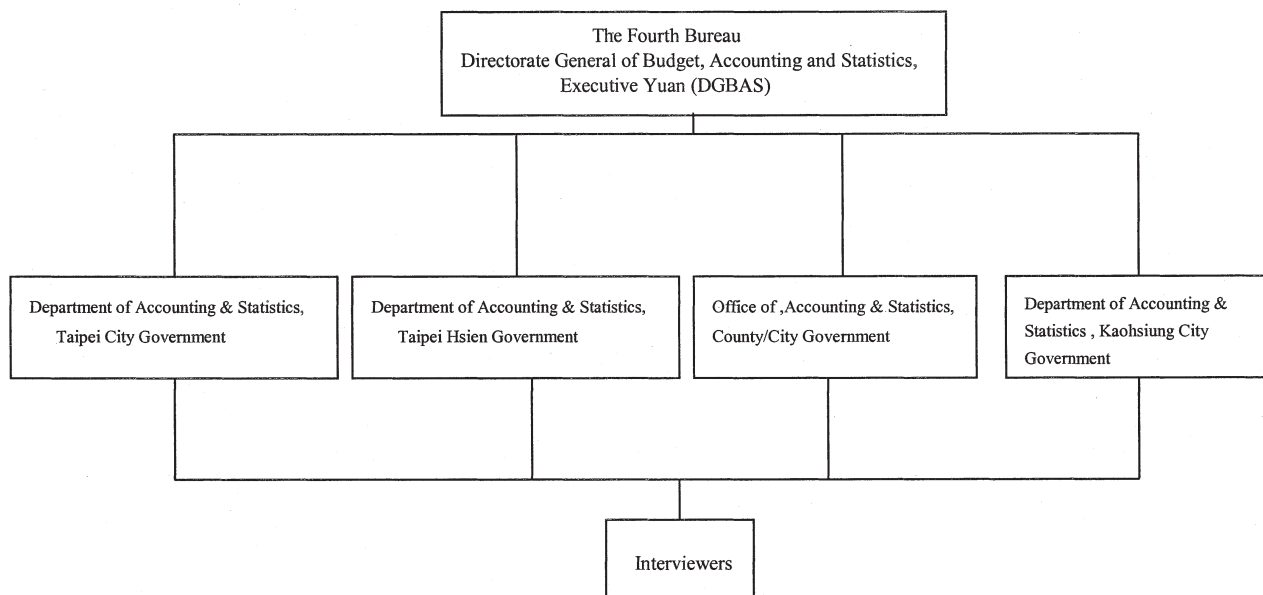

6. Sampling scheme :

- (1) Most samples are drawn through sampling method as proposed but firms in electricity, gas and water industries all directly provide survey results, without sampling, to DGBAS.
- (2) Sample design :
 - (a) a two-stage sampling is schemed to sample households for this survey : sample units drawn in the first stage of sampling are tsun's or li's , while those drawn in the second stage are households.
 - (b) for first stage sampling, one must sort out ' with household registration data ' the descriptive statistics of tsun's or li's and then stratify tsun's/li's according to the degree of urbanization, the type of industrial structure the level of and education attainment. Each of 23 counties/cities in Taiwan Area is a single subpopulation for the stratification mentioned above.
 - (C) in the second stage, households are sampled inside tsun's or li's drawn in the first stage conducted above.
- (3) sample drawing : DGBAS conducted the first stage sampling. All tsun's and li's were firstly stratified according to criteria proposed and then serialized them

with their administrative sequential numbers. After that, a serial number was randomly selected as a start point to sample tsun's or li's systematically with a given span. A systematic sampling method was also adopted in the second stage which was conducted by the Office of Accounting and Statistics in local governments. The results of second-stage sampling was later handed to survey interviewers who was to compile respective sample frames.

- (4) sample size : Approximately 503 tsun's and li's were drawn in the first stage of sampling and about 20,300 households were than sampled in the second stage. There are about 60,000 persons aged 15 and above in these sampled households.
- (5) sample rotation : tsun's and li's stratified for the first stage of sampling are categorized into 4 groups named as A,B,C and D. These groups are further chopped into 8 subgroups and then sorted as two packs($A_1B_1C_1D_1$) and ($A_2B_2C_2D_2$) when one pack shift to another each year, three tsun's/li's are drawn from each packed subgroup so that 12 tsun's /li's available and are rotatively assigned to surveys in given year. It takes 4 months to exercise such rotation across subgroups in each pack so that each subgroups would be rotated 3 times. Generally speaking, January, May and September would be the months for group A (either subgroup A_1 or subgroup A_2 drawn); February , June and October for group B (either B_1 or B_2 drawn); March, July and November for group C (either C_1 or C_2 drawn): April , August and December for group D(either D_1 or D_2 drawn).From each tsun/li drawn in the first stage, two sets of households are sampled in the second stage. After consecutively surveyed for two months, the set of households would be alternatively shifted to another for next two months. After surveying for one year, the packed subgroups $A_1B_1C_1$ and D_1 would be alternatively shifted to $A_2B_2C_2D_2$; and vice versa next year.
- (6) handing of institutional households : the population of institutional households in tsun's or li's last year are taken as the sample frame to draw overall 4 % of persons in there for institutional portion of this survey later on.

7. Methods of estimation :

The surveyed data would be applied in proportional estimation. Such estimates are adjusted by household registration data of 23 counties/cities accordingly. These

revised estimates of counties/cities are added up to generate the estimates of Taiwan Area.

Formula used in estimation are interpreted as follows:

$$\hat{X}'_c = r_c Y \dots \dots \dots (1)$$

$$r_c = \frac{\hat{X}'_c}{\hat{Y}} = \frac{\sum_{h=1}^L \frac{N_h}{\sum_{i=1}^{m_h} N_{hi}} \sum_{i=1}^{m_h} \frac{N_{hi}}{n_{hi}} \sum_{j=1}^{n_{hi}} x_{c,hij}}{\sum_{h=1}^L \frac{N_h}{\sum_{i=1}^{m_h} N_{hi}} \sum_{i=1}^{m_h} \frac{N_{hi}}{n_{hi}} \sum_{j=1}^{n_{hi}} y_{hij}} \dots \dots \dots (2)$$

The symbols used are :

\hat{X}'_c : Estimate of a certain characteristic value of given sex-age group. (The number of persons working in the industries of electricity, gas water and mining are excluded)

Y : Characteristic value of given sex-age group adopted from the household registration data. (The number of persons working in the industries of electricity, gas, water and mining are excluded)

$x_{c,hij}$: Observed value of j-th household, i-th tsun or li in the h-th stratum

y_{hij} : Number of persons of given sex-age group observed in j-th household, i-th tsun or li, h-th stratum

n_{hi} : Number of sampled households in i-th tsun or li, h-th stratum

N_{hi} : Number of households in i-th tsun or li, h-th stratum

m_h : Number of sampled tsun's or li's in the h-th stratum

N_h : Number of households in the h-th stratum

L : Number of strata.

The characteristic data such as age, educational attainment and occupational status of employees working in the supply industries of electricity, gas and water

are directly reported, to DGBAS, by public enterprises. Despite few samples available, circular ratio estimation together with repeated samples are incorporated into the calculation of estimates for mining industry. Thus, the numbers of employees should be excluded to calculate \hat{X}'_c and Y . \hat{X}_c and the estimate of each specific characteristics for such two industries are added to be an estimated \hat{X}'_c . The reported data are also tabulated of statistical classification needed.

8.Errors in estimation :

The statistical results of this manpower survey are summarized with sample figures through parametric estimation by stratum and sampling stage. Except the total population ,referring to the statistics resulted from household registration in the same period, not affected by errors in estimation, the rest of parametric estimates were influenced by random factors so that results might be allowably deviated from their true values. All estimates tabulated in this report and confidence intervals associated were computed on the ground of sampling theory so that users should know there exist limitation on the application of those estimates.

The formula needed are listed as follows:

$$\hat{V}(\hat{X}'_c) = \hat{V}(r_c Y) = Y^2 \hat{V}(r_c) \dots \dots \dots (3)$$

$$\hat{V}(r_c) = \frac{1}{N^2 \hat{Y}^2} \left\{ \sum_{h=1}^L \frac{M_h (M_h - m_h)}{m_h} S_{c,h}^2 + \sum_{h=1}^L \left(\frac{M_h^2}{m_h^2} \right) \sum_{i=1}^{m_h} \frac{N_{hi} (N_{hi} - n_{hi})}{n_{hi}} S_{c,hi}^2 \right\} \dots \dots \dots (4)$$

Besides notations as (1) and (2) cited, supplemental interpretation is added as follows:

$N (= \sum_{h=1}^L N_h)$, total number of households in the population

M_h : Number of tsum's or li's in h-th stratum

$$\hat{\bar{Y}} = \hat{Y} / N$$

$$S_{c,h}^2 = S_{hx}^2 + r_c^2 S_{hy}^2 - 2r_c S_{hxy} - \hat{S}_h^2$$

$$S_{hx}^2 = \frac{1}{m_h - 1} \sum_{i=1}^{m_h} (\hat{x}_{c,hi} - \hat{\bar{x}}_{c,h})^2$$

$\hat{x}_{c,hi} = N_{hi} \bar{x}_{c,hi}$, Estimate of certain characteristic in i-th tsun or li , h-th stratum.

$\bar{x}_{c,hi} = \sum_{j=1}^{n_{hi}} x_{c,hij} / n_{hi}$, Average of a certain characteristic in i-th tsun or li, h-th stratum.

$\hat{\bar{x}}_{c,h} = \sum_{i=1}^{m_h} \hat{x}_{c,hi} / m_h$, Average of certain characteristic in the h-th stratum.

$$S_{hy}^2 = \frac{1}{m_h - 1} \sum_{i=1}^{m_h} (\hat{y}_{hi} - \hat{\bar{y}}_h)^2$$

$\hat{y}_{hi} = N_{hi} \bar{y}_{hi}$, Auxiliary-data estimate of i-th tsun or li in the h-th stratum.

$\bar{y}_{hi} = \sum_{j=1}^{n_{hi}} y_{hij} / n_{hi}$, Auxiliary-data average of households in i-th tsun or li, h-th stratum.

$\hat{\bar{y}}_h = \sum_{i=1}^{m_h} \hat{y}_{hi} / m_h$, Auxiliary-data average of tsun's or li's in the h-th stratum.

$$S_{hxy} = \frac{1}{m_h - 1} \sum_{i=1}^{m_h} (\hat{x}_{c,hi} - \hat{\bar{x}}_{c,h})(\hat{y}_{hi} - \hat{\bar{y}}_h)$$

$$\hat{S}_h^2 = \frac{1}{m_h} \sum_{i=1}^{m_h} \frac{N_{hi}(N_{hi} - n_{hi})}{n_{hi}} S_{c,hi}^2$$

$$S_{c,hi}^2 = S_{hix}^2 + r_c^2 S_{hiy}^2 - 2r_c S_{hixy}$$

$$S_{hix}^2 = \frac{1}{n_{hi} - 1} \sum_{j=1}^{n_{hi}} (x_{c,hij} - \bar{x}_{c,hi})^2$$

$$S_{hiy}^2 = \frac{1}{n_{hi} - 1} \sum_{j=1}^{n_{hi}} (y_{hij} - \bar{y}_{hi})^2$$

$$S_{hixy} = \frac{1}{n_{hi} - 1} \sum_{j=1}^{n_{hi}} (x_{c,hij} - \bar{x}_{c,hi})(y_{hij} - \bar{y}_{hi})$$

伍、名詞與定義

一、勞動力之分類

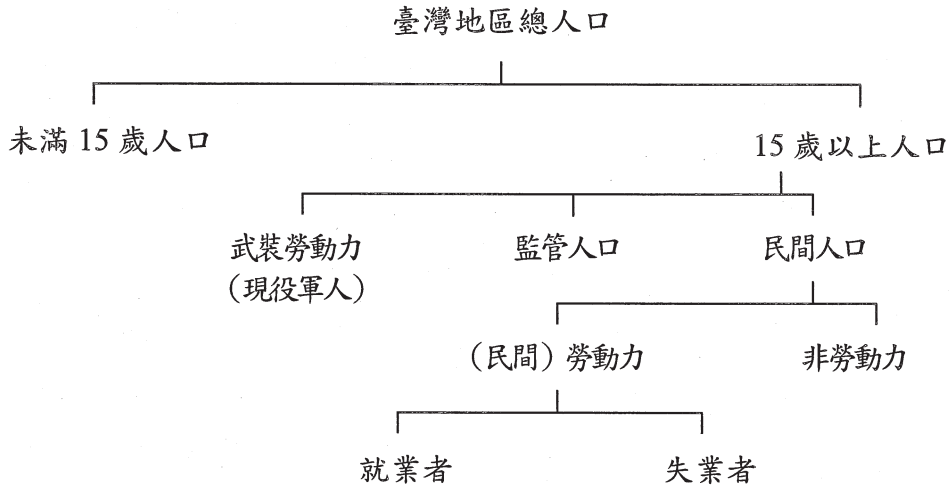

- (一)民間勞動力：指在資料標準週內年滿 15 歲可以工作之民間人口，包括就業者及失業者。
- (二)就業者：指在資料標準週內年滿 15 歲從事有酬工作者，或從事 15 小時以上之無酬家屬工作者。
- (三)失業者：指在資料標準週內年滿 15 歲同時具有下列條件者：(1)無工作；(2)隨時可以工作；(3)正在尋找工作或已找工作在等待結果。此外，尚包括等待恢復工作者及找到職業而未開始工作亦無報酬者。
- (四)非勞動力：指在資料標準週內，年滿 15 歲不屬於勞動力之民間人口，包括就學、料理家務、高齡、身心障礙、想工作而未找工作及其他原因等而未工作亦未找工作者。

二、就業者之從業身分

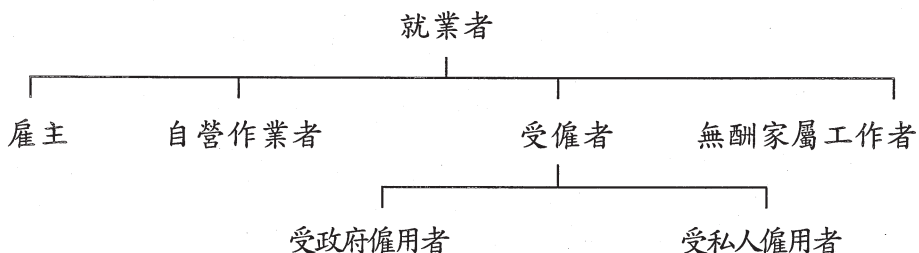

- (一)雇主：指自己經營或合夥經營事業而僱有他人幫助工作之就業者。
- (二)自營作業者：指自己經營或合夥經營事業而未僱有他人之就業者。
- (三)受僱者：指為薪資或其他經濟報酬而受僱者，並分為受私人僱用者及受政府僱用者二類。
- (四)無酬家屬工作者：指幫同戶長或其他家屬從事營利工作而不支領薪資之就業者。

三、全日工作與部分時間工作

全日工作與部分時間工作之判別標準：

(一)場所單位有規定正常上班時數

- 1.凡受訪者每週應工作之時數，達到場所單位規定之正常上班時數時，即屬「全日工作者」；反之，則屬「部分時間工作者」。
- 2.此項認定係以每週應工作時數來判定，並非以資料標準週一週之情形來判定；亦即不受資料標準週加班、請假或季節性因素等特殊狀況之影響。

(二)場所單位未規定正常工時

- 1.季節性工作者：例如農夫，其工作時數受天候之季節性因素影響極大，致每週工作時數不定。因此，凡以農事工作為主業，而經常性從事農事工作者，一律歸入「全日工作者」；至於幫忙農事工作之無酬家屬工作者，若其工作時數與主要農事工作者一致，亦比照主要農事工作者，歸入「全日工作者」；若其工作時數明顯較少，則應歸入「部分時間工作者」。
- 2.無固定雇主與廠外按件計酬之受僱者：例如營建工或家庭代工，雖其為不同雇主工作，但若均從事於同一工作性質之工作時，其工作時數應予以合併計算。原則上凡非屬季節性（即旺季或淡季）之期間，大致平均每週工作時數超過35小時者，即歸為「全日工作者」；反之，則屬「部分時間工作者」。
- 3.自雇身分者：例如自營麵攤業主、計程車司機等，其工作時數可任由其自行安排而不受約束，原則上凡非屬季節性之期間，其大致平均每週工作時數超過35小時者，一律歸入「全日工作者」；未達35小時者，則由受訪者以其當初選擇該項工作之情形主觀的來認定。

四、主要工作與其他所有工作

有關從事 2 種以上工作者之主要、其他所有工作區分方法：

(一)以時間較長者為主要工作，其餘為其他所有工作。

(二)當 2 項工作時數相等時，以有酬工作為主要工作，無酬家屬工作為其他所有工作。

(三)當 2 項工作時數均未達 15 小時，以有酬工作為主要工作；無酬家屬工作為其他所有工作。

V. Terms and Definitions

1. Categories of Labor Force

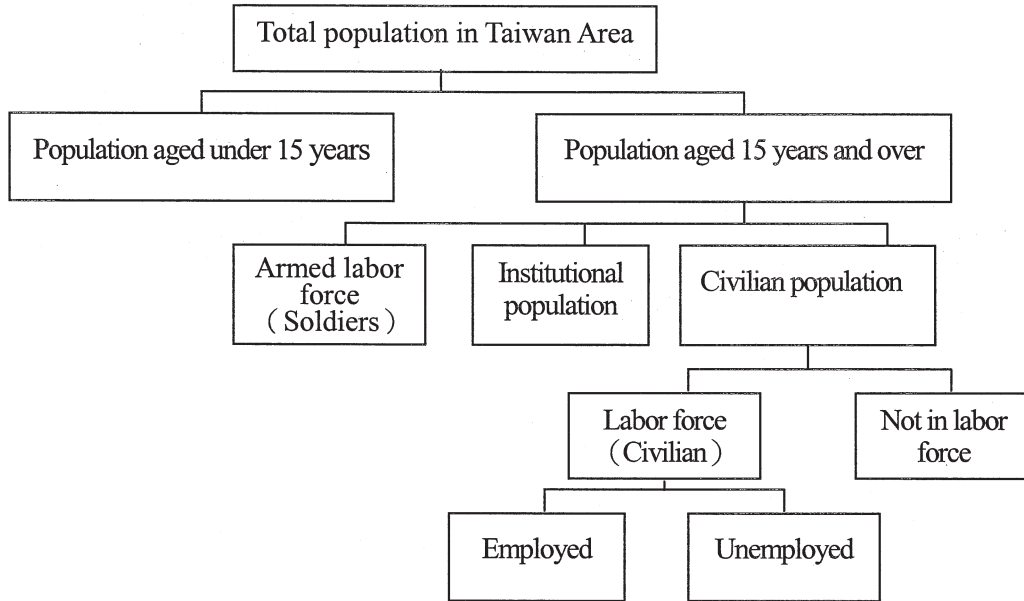

- (1) Labor force : all civilians who aged 15 years and over, and able to work in reference week. This category could be further classified into employed and unemployed two subcategories.
- (2) Employed person : civilians aged 15 years and over, and undertake a paid job or work less than 15 hours to serve as an unpaid family worker in reference week.
- (3) Unemployed person : civilians aged 15 years and over have one of the following characteristics : (i) jobless (ii) available to work (iii) seeking a job or waiting for results after job seeking. Furthermore, those who wait for a recall after layoff or have a job offer but have not started to work with pay are also classified into this category.
- (4) Not in labor force : those civilians aged 15 years and over but not classified as labor force in reference week include people who either wish to work but not seek a job, or attend schools, handle houseworks, become aged(or disabled), or with some other reasons so that unemployed and not seeking a job.

2. Class of Workers for Employed Persons

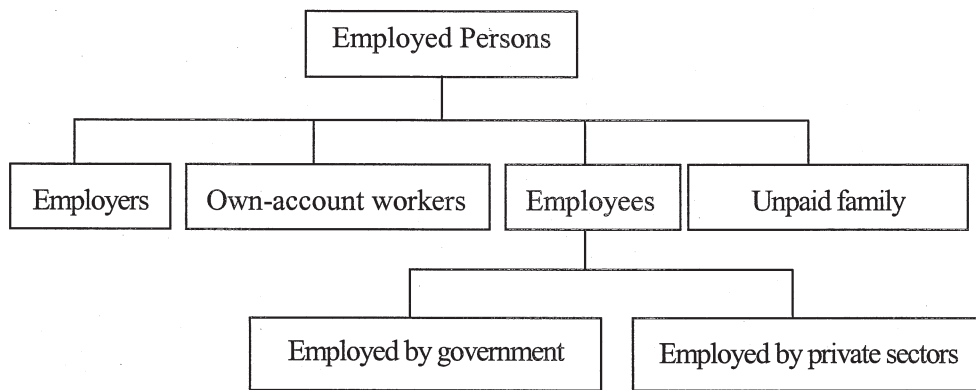

- (1) Employer : one hired employees to operate a business/firm owned by himself/herself with or without other partners.
- (2) Own-account worker : one ran a business/firm either by himself/herself or with other partners but not hiring any employee.
- (3) Employee : one worked for pay in a private enterprise or a government organ.
- (4) Unpaid family worker : one worked without pay to support one of his/her family members (householder included) to undertake profit-oriented work or business.

3. Usual Full-Time or Part-Time Status

Its determining criteria :

(1) Work hours regularly scheduled in workplace

- i) Interviewee is a full-time worker, if his/her weekly work hours reach regularly scheduled level in workplace ; otherwise, he/she is a part-time worker.
- ii) It is determined by the usual level of work hours in every weeks, instead of the reference week level influenced by specific amount of overtimes, leaves or seasonal offs.

(2) Work hours not regularly scheduled in workplace

- 1) Seasonal workers : those, such as farmers, whose work hours are greatly affected by seasonal factors like weather , work with unstable weekly hours. Therefore, one who mainly and regularly works in agriculture is classified as a full-time worker. If associated unpaid family worker who helps the major agricultural worker mentioned with effort in equal hours, then he/she is also a full-time worker. However; if the unpaid family worker works with much less hours, then a part-time worker.

2)Employees with irregular employers or for out-contracted pieceworks : one, such as construction worker or family contractor, who works with same job characteristics but different employers, his/her work hours can be added together. In principle, If interviewee's average weekly work hours in nonseasonal (or regular) period is greater than 35, he/she is a full-time worker; otherwise a part-time worker.

3)Self-employed persons : those, such as noodles peddlers or taxi drivers, whose work hours could be arbitrarily scheduled by themselves without any restriction. In principle, if interviewee's average weekly work hours in nonseasonal (or regular) period is greater than 35, he/she is a full-time worker; otherwise such status is judged by interviewee him/herself.

4.Major job or all the other job

Its determining criteria :

- (1) The one which takes the most hours is main job.
- (2) Two jobs taking the equal hours, the one with pay is main job, the unpaid family one is other job.
- (3) Two jobs taking less than 15 hours, the one with pay is main job, the unpaid family one is other job.

陸、訪 問 表

QUESTIONNAIRE

行政院主計處

人力資源訪問表

本戶共填訪問表_____張
本表是第_____張

核定機關：行政院主計處	樣本編號	地區	層別	村里	編號	樣本	15歲以上
核定文號：處普三字第098004663號							
有效期限：至101年10月底止							

98

資料標準週：98 年 月 日至 日
調查對象：戶內年滿 15 歲者
(即民國 83 年 月 日及以前出生人口)

住址	縣市	鄉鎮市區	村里	鄰	路街	段	巷	弄	號之第	樓之	電話() () () () () () () () () ()
姓名：											註 號
戶內人口編號：(戶長為1號，其餘按戶口名簿次序排列)											註 號
0.是否本人回答：	1 <input type="checkbox"/> 是本人回答	2 <input type="checkbox"/> 親同本人回答	3 <input type="checkbox"/> 否								
1.與戶長之關係 (如父、母、長女、次子、媳婦、孫女等)	1 <input type="checkbox"/> 戶長 2 <input type="checkbox"/> 配偶 3 <input type="checkbox"/> 子女 4 <input type="checkbox"/> 孫子女	5 <input type="checkbox"/> 父母 6 <input type="checkbox"/> 祖父母 7 <input type="checkbox"/> 兄弟姊妹 8 <input type="checkbox"/> 子女之配偶	9 <input type="checkbox"/> 孫子女之配偶 10 <input type="checkbox"/> 兄弟姊妹之配偶 11 <input type="checkbox"/> 配偶之父母 12 <input type="checkbox"/> 配偶之兄弟姊妹	13 <input type="checkbox"/> 其他親屬 14 <input type="checkbox"/> 其他							
2.性別	1 <input type="checkbox"/> 男	2 <input type="checkbox"/> 女									
3.出生年月日(先填年月日再由年齡表算出足歲)	民前 國	年	月	日	足歲						
4.婚姻狀況	1 <input type="checkbox"/> 未婚 2 <input type="checkbox"/> 有配偶(含與人同居)	3 <input type="checkbox"/> 離婚、分居 4 <input type="checkbox"/> 配偶死亡									
5.在學狀況及教育程度(請填最高學歷)	5-1在學狀況 1 <input type="checkbox"/> 在學中(在正規學校求學) 2 <input type="checkbox"/> 畢業 3 <input type="checkbox"/> 肄業 4 <input type="checkbox"/> 從未在正規學校求學過(接5-2)	5-2教育程度 1 <input type="checkbox"/> 不識字 2 <input type="checkbox"/> 自修 3 <input type="checkbox"/> 國小 4 <input type="checkbox"/> 國(初)中	5 <input type="checkbox"/> 高中 6 <input type="checkbox"/> 高職 7 <input type="checkbox"/> 專科(五專前三年登記高職) 8 <input type="checkbox"/> 大學 9 <input type="checkbox"/> 碩士 10 <input type="checkbox"/> 博士								
6.學歷或考試之科系	1 <input type="checkbox"/> 文 2 <input type="checkbox"/> 法 3 <input type="checkbox"/> 商、管理 4 <input type="checkbox"/> 理	5 <input type="checkbox"/> 工 6 <input type="checkbox"/> 農 7 <input type="checkbox"/> 醫 8 <input type="checkbox"/> 軍警 9 <input type="checkbox"/> 教育(接7) 10 <input type="checkbox"/> 其他									
7.你是否曾(已)自公民營機構退休？(含自願辦理退休、留薪退休及符合退休條件而退休)	1 <input type="checkbox"/> 是(接8)	2 <input type="checkbox"/> 否(接8)									
8.上週你有沒有在做工作？	有在做工作 1 <input type="checkbox"/> 從事某種工作 2 <input type="checkbox"/> 利用課餘或假期工作 3 <input type="checkbox"/> 家事餘暇從事工作 4 <input type="checkbox"/> 有工作而未做(轉13) 5 <input type="checkbox"/> 無工作在工作或已找工作在等待結果(轉15) 6 <input type="checkbox"/> 想工作而未找工作且隨時可以開始工作(停) 7 <input type="checkbox"/> 求學及準備升學(兼有工作者圈2；無工作在工作或已找工作在等待結果者圈5) 8 <input type="checkbox"/> 料理家務(兼有工作者圈3；無工作在工作或已找工作在等待結果者圈5) 9 <input type="checkbox"/> 高齡(65歲以上)、身心障礙 10 <input type="checkbox"/> 臥病 11 <input type="checkbox"/> 傷病 12 <input type="checkbox"/> 現役軍人、監管人口、失蹤人口(停) 13 <input type="checkbox"/> 其他	(轉10)									
9.上週你有沒有做任何有酬工作或無酬家屬工作？(如兼教、助教、研究助理、或幫忙家人看店、送貨、打掃店面、煮粥工作等)	1 <input type="checkbox"/> 有利用課餘、假期或家事餘暇工作 2 <input type="checkbox"/> 有從事某種工作 3 <input type="checkbox"/> 有工作而未做(轉13) 4 <input type="checkbox"/> 沒有做任何工作(停)	(接10)									
10.上週你實際工作幾小時？	1 主要工作： 2 其他所有工作：	小時 小時 (工時合計未達35小時者接11，餘轉21)									
11.上週你實際工時未達35小時的主要原因是什麼？	1 <input type="checkbox"/> 業務不振 2 <input type="checkbox"/> 無法找到工時大於35小時之工作 3 <input type="checkbox"/> 季節關係 4 <input type="checkbox"/> 天氣惡劣或災害影響 5 <input type="checkbox"/> 工作本身不需35小時 6 <input type="checkbox"/> 照顧小孩 7 <input type="checkbox"/> 照顧老人	8 <input type="checkbox"/> 家事太忙(以照顧小孩或老人為主者圈6或7) 9 <input type="checkbox"/> 功課太多 10 <input type="checkbox"/> 傷病、例假、事假、特別假 11 <input type="checkbox"/> 不願多做 12 <input type="checkbox"/> 其他(接12)	(轉21)								
12.你是否希望增加工作時數？	1 <input type="checkbox"/> 希望(轉21)	2 <input type="checkbox"/> 不希望(轉21)									
13.上週你不去工作的主要原因？	1 <input type="checkbox"/> 傷病 2 <input type="checkbox"/> 季節性關係 3 <input type="checkbox"/> 例假、事假、特別假(不含病假) 4 <input type="checkbox"/> 已定於短期內開始工作而無報酬(轉18) 7 <input type="checkbox"/> 其他	5 <input type="checkbox"/> 已受僱用領有報酬而因故未開始工作 6 <input type="checkbox"/> 等待恢復工作(接14) (本欄除4、6項外，其餘轉21)									
14.上週你有工作報酬嗎？	1 <input type="checkbox"/> 有(轉21)	2 <input type="checkbox"/> 沒有(轉18)									
15.如果現在有工作機會，你能不能開始工作？	1 <input type="checkbox"/> 能(接16) 2 <input type="checkbox"/> 不能，其原因是：3 <input type="checkbox"/> 求學及準備升學 4 <input type="checkbox"/> 料理家務 5 <input type="checkbox"/> 高齡、身心障礙 6 <input type="checkbox"/> 賦閒 7 <input type="checkbox"/> 傷病 8 <input type="checkbox"/> 其他	(停)									
16.你用什麼方法找尋工作？(尋找工作方法不計於一種，可劃記二種以上)	1 <input type="checkbox"/> 託親友師長介紹 2 <input type="checkbox"/> 向私立就業服務機構求職 3 <input type="checkbox"/> 向公立就業服務機構求職 4 <input type="checkbox"/> 應徵廣告、招貼	5 <input type="checkbox"/> 參加政府考試分發 6 <input type="checkbox"/> 其他(接17)									
17.您想找個全日的工作，還是只想找個部分時間的工作？	1 <input type="checkbox"/> 全日(接18)	2 <input type="checkbox"/> 部分時間(接18)									
18.你沒有工作而找尋工作或等待恢復工作有多久了？	有 _____ 個星期了(接19)										
19.你從前是否有過職業？	1 <input type="checkbox"/> 有(接20)	2 <input type="checkbox"/> 沒有(停)									
20.你離開上次工作的主要原因？	1 <input type="checkbox"/> 工作場所業務繁縮或歇業 2 <input type="checkbox"/> 對原有工作不滿意 3 <input type="checkbox"/> 健康不良 4 <input type="checkbox"/> 季節性或臨時性工作結束	5 <input type="checkbox"/> 女性結婚或生育 6 <input type="checkbox"/> 退休 7 <input type="checkbox"/> 家務太忙 8 <input type="checkbox"/> 其他(接21)									
21.你的主要工作場所是什麼？(請詳填工作場所或事業單位之主要產品或業務及名稱)(如果從事二種以上工作，以時間較長者為主要工作)	1 地點： 2 主要產品或業務及場所名稱： 3 從業員人數：① <input type="checkbox"/> 1人 ④ <input type="checkbox"/> 30-49人 ⑦ <input type="checkbox"/> 200-499人 ② <input type="checkbox"/> 2-9人 ⑤ <input type="checkbox"/> 50-99人 ⑧ <input type="checkbox"/> 500人以上 ③ <input type="checkbox"/> 10-29人 ⑥ <input type="checkbox"/> 100-199人 ⑨ <input type="checkbox"/> 政府機關	(接22)									
22.你在主要工作場所內的職務是什麼？(請詳填本人在工作場所的工作內容)	經辦工作內容、職位名稱及工作部門(接23)										
23.你主要工作的身分是什麼？	1 <input type="checkbox"/> 雇主 2 <input type="checkbox"/> 自營作業者 3 <input type="checkbox"/> 受政府僱用者 4 <input type="checkbox"/> 受私人僱用者	5 <input type="checkbox"/> 無酬家屬工作者									
現住外縣市者，請填註其居住地點	縣(市)										
備註											

訪問員：

審核員：

指導員：

實地訪問日期： 月 日 午
電話訪問時間： 月 日 時

Questionnaire of Manpower Survey

Serial #. _____ for this form; Eligible interviewees : persons aged
 totally , _____ identical forms 15 years or over in each sampled household
 filled for this household

Hsiang/Chen

	Region	Stratum	Hsien/City	Hsin/Ch'u	Tsun/Li	Household
Sample code	_____	_____	_____	_____	_____	_____
Address :	_____					Phone # : _____
Serial no. of interviewees in household :	_____					

(there are 21 questions in each interviewee column)

Name : _____

0. Are questions answered by interviewees himself/herself ?

(1) ☐ Yes , self (2) ☐ Equivalent (3) ☐ No , proxy

1. Relationship to householder :

- | | |
|---|---|
| (1) <input type="checkbox"/> Householder | (8) <input type="checkbox"/> Child's spouse |
| (2) <input type="checkbox"/> Spouse | (9) <input type="checkbox"/> Grandchild's spouse |
| (3) <input type="checkbox"/> Child | (10) <input type="checkbox"/> Brother'/Sister' spouse |
| (4) <input type="checkbox"/> Grandchild | (11) <input type="checkbox"/> Spouse's parent |
| (5) <input type="checkbox"/> Parent | (12) <input type="checkbox"/> Spouse's brother/sister |
| (6) <input type="checkbox"/> Grandparent | (13) <input type="checkbox"/> Other relatives |
| (7) <input type="checkbox"/> Brother/Sister | (14) <input type="checkbox"/> Others |

2. Sex : (1) ☐ Male (2) ☐ Female

3. Date of birth : year _____ month _____ day _____;

Current age in full years : _____

(first , fill year/month/day; then calculate age associated with that date)

4. Marital status :

- | | |
|--|--|
| (1) <input type="checkbox"/> Never married | (3) <input type="checkbox"/> Divorced or separated |
| (2) <input type="checkbox"/> Married and cohabited | (4) <input type="checkbox"/> Widowed |

5. Are you attending schools currently?

- (1) ☐ yes
- (2) ☐ no. had been graduated
- (3) ☐ no. had been suspended
- (4) ☐ no. never attended any school that is(was) approved by the ministry of education

(go to Q.5-2)

5-2 Educational attainment (highest) :

- | | |
|---|--|
| (1) <input type="checkbox"/> Illiterate | (6) <input type="checkbox"/> Vocational school |
| (2) <input type="checkbox"/> Self-educated | (7) <input type="checkbox"/> Junior college |
| (3) <input type="checkbox"/> Primary school | (8) <input type="checkbox"/> University |
| (4) <input type="checkbox"/> Junior high school | (9) <input type="checkbox"/> Master's |
| (5) <input type="checkbox"/> Senior high school | (10) <input type="checkbox"/> Ph.D's |

(go to Q.6 if choose (6),(7),(8),(9) or (10) ; otherwise, skip to Q.7)

6. Academic or professional specialty :

- | | |
|---|--|
| (1) <input type="checkbox"/> Literature | (6) <input type="checkbox"/> Agriculture |
| (2) <input type="checkbox"/> Law | (7) <input type="checkbox"/> Medical |
| (3) <input type="checkbox"/> Business ,management | (8) <input type="checkbox"/> Military and police |
| (4) <input type="checkbox"/> Science | (9) <input type="checkbox"/> Education |
| (5) <input type="checkbox"/> Engineering | (10) <input type="checkbox"/> Others (specify) _____ |

(all go to Q.7)

7. Did you retire from any public / private establishments before? (Have you retired from any public / private establishments yet?)

- (1) ☐ yes (go to Q.8) (2) ☐ no (go to Q.8)

8. What was you doing during most of last week ?

- | | | | | |
|-------------|---|--|---|--------------|
| at work | [| (1) <input type="checkbox"/> undertaking a kind of work |] | (go to Q.10) |
| | | (2) <input type="checkbox"/> undertaking works after school hours | | |
| | | (3) <input type="checkbox"/> undertaking works after housekeeping | | |
| not at work | [| (4) <input type="checkbox"/> having a job but not at work (skip to Q.13) |] | (go to Q.9) |
| | | (5) <input type="checkbox"/> jobless but seeking one or waiting for an offer after seeking (skip to Q.15) | | |
| | | (6) <input type="checkbox"/> intend and be able to work but not seeking (skip to Q.15) | | |
| | | (7) <input type="checkbox"/> attending schools or rebrushing to take entrance exams (mark (2) and (5) respectively, if working part-time or seeking jobs simultaneously) | | |
| | | (8) <input type="checkbox"/> housekeeping (mark (3) or (5) respectively, if working part-time or seeking jobs simultaneously) | | |
| | | (9) <input type="checkbox"/> old age (elders aged 65 or over) or disable | | |
| | | (10) <input type="checkbox"/> idleness | | |
| | | (11) <input type="checkbox"/> wound or illness | | |
| | | (12) <input type="checkbox"/> in armed force, prison or missing (stop) | | |
| | | (13) <input type="checkbox"/> others (specify) _____ | | |

(go to Q.9)

9. Were you undertaking any paid or unpaid family work last week?

- (1) ☐ undertaking work after school or housekeeping hours (go to Q.10)
- (2) ☐ undertaking a kind of work (go to Q.10)
- (3) ☐ having a job but not at work (skip to Q.13)
- (4) ☐ not undertaking any job (stop)

10. How many hours did you work last week ? _____ hours

A. for the major job _____ hours.

B. for all other jobs _____ hours.

(go to Q.11 if total hours less than 35; otherwise , skip to Q.21)

11. Why did you work less than 35 hours last week ?

- (1) ☐ unfavorable conditions of business
- (2) ☐ fail to find any job which is higher than 35 hours
- (3) ☐ seasonal reasons
- (4) ☐ bad weather or natural calamities
- (5) ☐ work itself only need less than _____ 35 hours' efforts
- (6) ☐ take care of children
- (7) ☐ take care of elders
- (8) ☐ busy in housekeeping
- (9) ☐ busy in studying/attending school
- (10) ☐ wound or illness, official holidays , personal leaves(sick leaves excluded), and special days off
- (11) ☐ unwilling to work longer
- (12) ☐ others (specify) _____ (go to Q.12)

(go to Q.12)

(skip to Q.21)

12. Do you expect an increase of working hours ?

- (1) ☐ Yes
- (2) ☐ No

(all skip to Q.21)

13. Why were you absent from work last week ?

- (1) ☐ wound of illness
- (2) ☐ seasonal reasons
- (3) ☐ official holidays, personal leaves (sick leaves excluded), and special days off
- (4) ☐ decide to work shortly but no pay for that currently (skip to Q.18)
- (5) ☐ not at work resulted from accidents even though having employed and paid
- (6) ☐ waiting for a recall (go to Q.14)
- (7) ☐ others (specify) _____

(all except (4) and (6) skip to Q.21)

14. Did you earn any pay from work last week ?

- (1) ☐ Yes (skip to Q.21) (2) ☐ No (skip to Q.18)

15. If there is a job offer , can you take it at once ?

- (1) ☐ can (go to Q.16)

- (2) ☐ cannot,

because of (3)-(8):

- (3) ☐ attending school or rebrushing
to taking entrance exams

- (4) ☐ housekeeping

- (5) ☐ old age (elders aged 65 or
over) or disable

- (6) ☐ idleness

- (7) ☐ wound or illness

- (8) ☐ others (specify) _____

(stop)

16. How did you seeking a job ? (multiple choices)

- (1) ☐ referenced by relatives , friends or teachers
(2) ☐ through private employment agencies
(3) ☐ referring recruiting advertisements or posters
(4) ☐ through public employment offices
(5) ☐ through civil service exams and placement
(6) ☐ others (specify) _____

(all go to Q.17)

17. Do you expect a full-time job (weekly work hours are 40 or more)
or a part-time job (weekly work hours are less than 40) ?

- (1) ☐ a full-time job

- (2) ☐ a part-time job

(all go to Q.18)

18. How long did you take to seeking a job or wait for a recall if you
were jobless ? _____ weeks (all go to Q.19)

19. Did you have a job before ?

- (1) ☐ Yes (go to Q.20) (2) ☐ No (stop)

20. What was the main reason you left the last job mentioned in Q.19 ?

- (1) ☐ business shrunk or establishment closed
(2) ☐ not satisfied to that job
(3) ☐ ill health
(4) ☐ seasonal or temporary work of that job finished
(5) ☐ got married or gave birth (if interviewee is female)
(6) ☐ retired
(7) ☐ busy in housekeeping
(8) ☐ others (specify) _____

(all go to Q.21)

21. What is the main workplace you are/were in ?

- (1) location of this workplace : _____
- (2) name of workplace and its
major products or services : _____
- (3) number of employees : _____
 - ① ☐ 1 person
 - ② ☐ 2- 9 persons
 - ③ ☐ 10- 29 persons
 - ④ ☐ 30- 49 persons
 - ⑤ ☐ 50- 99 persons
 - ⑥ ☐ 100-199 persons
 - ⑦ ☐ 200-499 persons
 - ⑧ ☐ 500 persons or more
 - ⑨ ☐ government organs

(all go to Q.22)

22. What is/was your duty in the main workplace mentioned in Q.21 ?

- (1) branch/department : _____
- (2) job title : _____
- (3) job description : _____

(all go to Q.23)

23. What is/was the class of workers you are/were in for the undertaken work ?

- (1) ☐ employer
- (2) ☐ own-account worker
- (3) ☐ government employee
- (4) ☐ private-sector employee
- (5) ☐ unpaid family worker

Note : Hsien/City where interviewee actually reside, if different from the one of this household : _____

Remark : _____

Supervisor : _____ reviewer : _____ interviewer : _____

Date of interview : month _____ day _____ (AM / PM) _____

行政院主計處提供統計資訊申請單

日期：____年____月____日

序號：_____

說明：

- 一、申請本處統計資訊時，應根據所附統計項目清單填具申請單，向本處資料主管單位申請；本處受理申請時，得視實際申請內容及用途予以審核，並依據「行政院主計處提供統計資訊收費標準」予以核算費用，繳費後10個工作天內，完成資訊整理，郵寄或通知申請人領取。
- 二、為保障本處之智慧財產權，運用本處統計資訊，應載明資訊係由本處提供；且不得重製、改作、散布或發行本處提供之統計資訊電子檔案或光碟。

申請單位 (申請人)		單 位 負 責 人	(簽章)
		職 稱	
取得方式	<input type="checkbox"/> E-MAIL <input type="checkbox"/> 郵寄 <input type="checkbox"/> 親自領取		
聯絡人		聯 絡 電 話	
電子信箱		收 據 抬 頭	
聯絡地址			
申請事由			
單位類別	<input type="checkbox"/> 一般 <input type="checkbox"/> 學校或學術機構 <input type="checkbox"/> 政府或民意機關		
統計項目代碼 <small>(請參考統計項目清單填列)</small>	申請資料說明	資料期間	審核結果
			<input type="checkbox"/> 同意提供 <input type="checkbox"/> 無法提供
			<input type="checkbox"/> 同意提供 <input type="checkbox"/> 無法提供
			<input type="checkbox"/> 同意提供 <input type="checkbox"/> 無法提供
			<input type="checkbox"/> 同意提供 <input type="checkbox"/> 無法提供
			<input type="checkbox"/> 同意提供 <input type="checkbox"/> 無法提供
			<input type="checkbox"/> 同意提供 <input type="checkbox"/> 無法提供
費 用	總計新台幣_____元整		
簽 核	承辦人 _____ 科長 _____		

※雙框線反白區域由本處承辦人員填寫。

※上列費用請至銀行繳費（並請註明收據抬頭及聯絡人），家庭收支調查費用銀行帳號：013037090147 臺灣銀行中興新村分行，收款人：行政院主計處中部辦公室；其餘資料費用銀行帳號：262964 中央銀行國庫局，戶名：行政院主計處。

※本處於收到繳費後，即寄交資料。

行政院主計處第四局第四科統計項目清單

統計項目代碼	統計項目	週期	資料期間	資料內容	資料量
4401	人力資源調查	月	1978.01 起	就業人數、失業人數、失業率、失業原因、勞動力參與率及非勞動力。	60 MB / 年
4402	人力運用調查	年	1978.01 起	有偶婦女勞動力參與情形、就業者之工作時間、所得、現職在職時間、獲得現職方法與工作變換情形、勞動力低度運用情形、失業者之工作機會及希望待遇與潛在勞動力供應。	9 MB / 年
4403	婦女婚育與就業調查	3~5 年	1979~1988、1990、1993、2000、2003、2006	民間女性人口之婚姻狀況、生(養)育子女情形、料理家務時間與進出勞動市場工作史。	9 MB / 年
4404	青少年狀況調查	不定期	1990、1992、1994、1996、1998、2001	青少年之求學狀況、升學或受訓意願、工作經驗、生活概況以及對社會與青少年相關政策之看法。	3 MB / 年
4405	老人狀況調查	不定期	1989、1991、1993	老人之居住、健康、醫療、保險、經濟狀況及對福利措施之期望。	11 MB / 年
4406	青少年及老人狀況調查	不定期	1986~1988	青少年之在學狀況、升學意願、工作期望及理想工作條件；老年人口之居住方式、健康、醫療、保險、經濟狀況及對福利措施之期望。	7 MB / 年
4407	國內遷徙調查	不定期	1979~1989、1992、2002、2007	台灣地區人口在地域間之交流狀況、遷徙原因、未來遷徙意願，以及各地區實際居住人口與暫離戶籍所在地人口之間的差異。	12 MB / 年
4408	失業狀況調查	不定期	1998 年	就業者從事工作性質及工作穩定性；失業者找工作情形、長期失業原因與對個人經濟及生活之影響；想工作而未找工作者停找工作原因及怯志工作者未來復出尋職情形。	1 MB / 年
4409	工作經驗調查	不定期	1979、1980.01、1980.12、1982~1987、1989、1992、	工作年齡人口過去一年有無從事工作之經驗，其做過時間最長之工作種類，以及非勞動力轉變成勞動力之可能性。	8 MB / 年

統計項目代碼	統計項目	週期	資料期間	資料內容	資料量
			1997	工作年齡人口之第一份全日工作狀況及離職原因、失業經驗、失業者之尋職信心、非勞動力最後一份工作狀況與停止工作年齡及原因。	
4410	國民生活型態與倫理調查	不定期	1991、1995	國民之飲食習慣與偏好、閱讀報章雜誌及使用大眾傳播媒體情形、家庭生活及人際關係、對生活品質之要求與期望。	10 MB / 年
4411	國民休閒生活調查	不定期	1988、1991、1994	國民之進修狀況、觀光旅遊、休閒活動及社會服務情形。	9 MB / 年
4412	時間運用調查	不定期	1987、1990、1994	國民全日作息時間之分配，以及勞動時間、通勤時間與休閒時間之結構分佈。	13 MB / 年
4413	住宅狀況調查	不定期	1979~1989、1993	國民之居住狀況、居住用建築物之質量情形、購建住宅之資金來源與居住環境品質，以及對現有住宅本體與居住環境之滿意程度。	4 MB / 年
4414	國民文化活動需要調查	不定期	1990	國民對文化活動之興趣，平日從事文化活動種類及期望政府推動之文化建設事項。	9 MB / 年
4415	工作期望調查	不定期	1989	就業者選擇工作之態度、對目前工作各項條件之滿意程度及在心理主觀上認定之理想工作條件順序。	8 MB / 年
4416	中老年狀況調查	不定期	2008	中老年勞動力狀況、經濟來源、健康狀況、生活負擔、居住情形與退休安養規劃。	5 MB / 年

行政院主計處提供統計資訊收費標準

第一條 本標準依規費法第十條規定訂定之。

第二條 提供統計資訊之收費依資料量核計，以百萬位元組 MB（Mega Byte）為計價單位，申請之統計項目資料量不足一百 MB 計新台幣二千元，一百 MB 至不足五百 MB 計新台幣四千元，五百 MB 以上計新台幣六千元，以上費用不包含電子媒體。前項資料量依統計項目個別計算，不得併計。

第三條 學校或學術機構為教學或研究需要，減半收費，政府機關及民意機關為業務需要，免予收費。

第四條 本標準自發布日施行。

Computerized Media

Request form

For the purpose of _____, this department (person) request of you to provide the following statistical data in computerized media. We (or I) guarantee that the use of the data are limited to the purpose stated above, not copy to any third parties, and not used for profit seeking.

Name of Subscriber : _____

Institution : _____

Address : _____

Country : _____ Zip Code : _____

TEL.NO. : _____ FAX NO. : _____

E-MAIL : _____

Media option :

☐ Diskette(3 1/2)

☐ CD

Delivery by :

☐ Air mail

☐ Express

☐ Self-pickup

☐ E-mail

Pricing:

The charge for providing computerized media is calculating by the individual item data volume (is not combined), and the calculate unit is based on MB (Mega Byte).

If the data volume is below 100 MB, you need to pay NT\$ 2000.

If above 100 MB but below 500MB, you need to pay NT\$ 4000.

If above 500 MB, you need to pay NT\$ 6000.

The postage and media fee are not included. Please refer to the attached table.

Please fill this request form and send it back to the following address. We'll reply you as soon as possible.

Directorate-General of Budget, Accounting & Statistics, Executive Yuan
5F, No.2, Guangzhou St., Zhongzheng District, Taipei City 100, Taiwan, (R.O.C.)
FAX NO. : 886-2-2380-3547 TEL. NO. : 886-2-2380-3544

Address of Survey of Family Income & Expenditure :

Directorate-General of Budget, Accounting and Statistics, Central Taiwan Division
No.25, Guangming Rd., Nantou City, Nantou County 540, Taiwan, (R.O.C.)
FAX NO. : 886-049-239-4040 TEL. NO. : 886-049-239-4046

Date : _____

Signature : _____

Statistics Available for Subscription

CODE	ITEM	CYCLE	PERIOD	CONTENT	VOLUME
4401	Manpower Survey	monthly	From 1978.01	Numbers of the employed and unemployed; unemployment rate; reasons for unemployment; labor force participation rate and not in labor force	60MB/year
4402	Manpower Utilization Survey	yearly	From 1978	Married women's participation in the labor market; work hours of the employed; income; time on current job; method to obtaining current job and change of job; low-labor force utilization; job opportunities for the unemployed and expected pay and potential labor supply	9MB/Year
4403	Women's Marriage, Fertility and Employment Survey	3~5 years	1979~1988 、 1990 、 1993 、 2000 、 2003 、 2006	Marital status, childbirth; housekeeping activities and history of entry/exit to labor market	9MB/Year
4404	Youth's Status Survey	nonscheduled	1990 、 1992 、 1994 、 1996 、 1998 、 2001	Academics in school; desire for further education or training; work experience; living conditions and opinions on policies of the society and youngsters	3MB/year
4405	Elderly Status Survey	nonscheduled	1989 、 1991 、 1993	Housing, health, medical care, insurance, finances of the elderly and expectation of welfare measures	11MB/year
4406	Youth and Elderly Status Survey	nonscheduled	1986 、 1988	Academics of youngsters ; desire for further education; desire to work and ideal work conditions; housing for the elderly; health; medical care; insurance; finances; expectation of welfare measures	7MB/year
4407	Internal Migration Survey	nonscheduled	1979~1989 、 1992 、 2002 、 2007	Flow of the population; reasons for migration; desire for future migration; the difference between permanent resident and moving current populations	12MB/year
4408	Unemployment Status Survey	nonscheduled	1998	Job nature and stability; job-seeking of the unemployed; reasons for long-term unemployment and impact on personal finances and life; reasons for stopping to look for a job; future	1MB/year

CODE	ITEM	CYCLE	PERIOD	CONTENT	VOLUME
				job-seeking of discouraged workers	
4409	Work Experience Survey	nonscheduled	1979~1987、1989、1992、1997	Work experience of the past year of the working-age population; types of work engaged in for the longest time; possibility of not in labor force turning into labor force 1st fulltime job and reason for leaving the job of the working-age population; unemployment experience; the confidence of the unemployed in finding another job; the last job of the not in labor force and age of and reason for leaving the job	8MB/year
4410	People's Lifestyle and Ethics Survey	nonscheduled	1991、1995	Drinking and eating habits and preferences; reading newspapers/magazines and use of mass media; family life and interpersonal relationships; demand for and expectation of quality of life	10MB/year
4411	People's Leisure Life Survey	nonscheduled	1988、1991、1994	Further education; sightseeing and traveling; recreation and social service	9MB/year
4412	Time Use Survey	nonscheduled	1987、1990、1994	Time distribution throughout the day: hours spent working, in transit and at play	13MB/year
4413	Housing Status Survey	nonscheduled	1979~1989、1993	Housing; quality and quantity of residential buildings; financing of purchase/construction of residence and quality of living environment; satisfaction degree of current residence and surroundings	4MB/year
4414	People's Cultural Activity Demands Survey	nonscheduled	1990	Interest in cultural activities; types of cultural activities engaged in; cultural events government is expected to hold	9MB/year

CODE	ITEM	CYCLE	PERIOD	CONTENT	VOLUME
4415	Work Expectation Survey	nonscheduled	1989	Attitude towards selection of job; satisfaction degree of current job; ideal job conditions	8MB/year
4416	Report on the middle-aged and old status survey	nonscheduled	2008	Labor force status, current income source, health status, needs to take care of relatives, living status and retirement planning of persons aged 45 years & over	5MB/year

行政院主計處編印之有關人力資源統計報告一覽表

刊 物 名 稱	資 料 時 期	備 註
1. 就業與薪資統計速報 (按月)	76 年 1 月-84 年 3 月	(已停刊且上網) *(76-79 年 12 月)
2. 人力資源統計月報 (按月)	67 年 1 月-	*(67-84 年 12 月)
3. 人力資源調查統計年報(按年)	76 年 -	*(76-93 年)
4. 人力運用調查報告 (按年)	67 年 -	*(67-84 年)
5. 青少年狀況調查報告	*79、81、83、85、87、90 年	
6. 失業狀況調查報告	87 年	
7. 婦女婚育與就業調查報告	*(68-77)、*79、*82、*89、92、95 年	
8. 國內遷徙調查報告	*(68-77)、78、81、91、96 年	
9. 住宅狀況調查報告	*(68 年-78)、*82 年	
10. 時間運用調查報告	*76、*79、83 年	
11. 國民休閒生活調查報告	*77、*80、83 年	
12. 工作經驗調查報告	*(68 年-76)、78、81、86 年	
13. 工作期望調查報告	*78 年	
14. 職業訓練調查報告	*(68 年 -75 年)	
15. 國民生活型態與倫理調查報告	*80 年、84 年	
16. 國民文化活動需要調查報告	*79 年	
17. 傷病醫療與就業調查報告	*68 年 -75 年	
18. 青少年及老人狀況調查報告	*75、*77 年	
19. 老人狀況調查報告	*78、*80、*82 年	(自 85 年已移 內政部)
20. 中老年狀況調查報告	97 年	

《有*號者，表已無存書》

人力資源調查工作人員

羅 昌 南 行政院主計處第四局局長

劉 天 賜 行政院主計處第四局副局長

許 汶 鎰 行政院主計處第四局簡任編審

侯 美 鈴 行政院主計處第四局第四科科长

研究整理組 黃振銓 江文瑩 鄭靜芬 黃玉雯

陳汝瑾 彭碧蓉 余瑞琚

行政分析組 楊嘉琳 張聖英 林雅慧 蔡淑芬

薛淑真 鄭彥煌 邱憶萍 黃金梅

如有任何指教或意見，請不吝賜教：

電話：(02)23803601~23803621

傳真：(02)23803624

電子信箱：mpw.stat@dgbas.gov.tw

網址：<http://www.dgbas.gov.tw>

We welcome any academic or practical views from our report readers:

TEL:(886)-2-23803601~23803621

FAX:(886)-2-23803624

E-Mail:mpw.stat@dgbas.gov.tw

For quick reference, please enter our Internet site:

<http://www.dgbas.gov.tw>

Subscribers overseas may contact book agencies :

Chinese Statistical Association

2 Kwangchow Street

Taipei City, Republic of China

TEL : 886-2-2380-3656

FAX : 886-2-2380-3659

E-MAIL:d807@dgbas.gov.tw

