

人力資源調查統計年報

YEARBOOK OF MANPOWER SURVEY STATISTICS, 2006

民國 95 年

行政院主計處

中華民國 96 年 3 月編印

DIRECTORATE-GENERAL OF BUDGET, ACCOUNTING AND
STATISTICS, EXECUTIVE YUAN, REPUBLIC OF CHINA, MARCH 2007

中華民國人力資源調查統計年報

發行機關：行政院主計處

地址：臺北市廣州街 2 號

電話：(02)23803601~3621

印刷所：昆毅印刷股份有限公司

地址：臺北縣三重市中正北路 430 號 8F-6

電話：(02)2971-8809

經銷者：中國統計學社

地址：臺北市廣州街 2 號

電話：(02)23803656

郵政劃撥帳號 0004130-8

國家書坊台視總店

地址：臺北市八德路 3 段 10 號

電話：(02)25781515#643

五南師大店

地址：臺北市師大路 129 號 B1

電話：(02)23684985

五南文化廣場

地址：臺中市中山路 6 號

電話：(04)22260330

出版年月：中華民國 96 年 3 月

創刊年月：中華民國 76 年

定價：每本新臺幣 250 元

G P N : 2007600002

I S S N : 1028-7302

前 言

人力資源調查統計，為規劃人力資源分配，策訂國家建設計畫之重要參據，現代國家莫不積極推動辦理此項調查，冀能定期獲得可靠之人力統計資料。我國臺灣地區天然資源有限，人力遂成為主要之生產要素，如何有效運用人力資源，解決人力市場供需調節等問題，尤屬重要。因此政府為明瞭臺灣地區人力供應情形，勞動力之數量、品質、就業、失業狀況與人力發展趨勢，本處乃按月以家庭為對象，查編人力資源統計，同時為提升統計應用時效，已將其調查結果，編印人力資源統計月報，定期刊布。

本調查係採「分層二段隨機抽樣法」，就第一段先抽出約 496 個樣本村里，第二段再抽出約 20,244 樣本戶，調查樣本總抽出率約 2.81 %，兼採派員面訪與電話訪問兩種調查方法。民國 82 年以前，以臺灣省、臺北市、高雄市為抽樣副母體，加以推計整個臺灣地區重要人力基本特徵值，若欲對各縣市別之勞動力狀況及失業等樣本稀少之項目，按月編製交叉分類統計，作精細而深入分析則尚有所困難。為彌補此種缺憾，乃自 67 年起，逐年將 1 至 12 月有關樣本資料加總推算，彙編「勞動力調查研究分析」一種，用以彌補按月發表資料之不足。自 82 年 1 月起改按臺灣地區 23 個縣市為個別單一副母體抽樣，按月發布縣市別人力重要指標；惟考量統計結果之精確度，自 94 年 6 月起縣市別重要勞動統計指標改以按半年之累計平均值發布。

本調查多年來均與受雇員工調查統計結果，合併編印「勞工統計年報」一種，分送各界參用。為保持人力資源調查統計結果之完整性，並簡化刊物種類與篇幅，爰自 77 年起比照月報名稱，將原「勞工統計年報」中有關本調查結果部分與「勞動力調查研究分析」合併刊印，另增列各類補充專案調查重要結果，追溯估計與調整銜接結果連同有關國際人力統計資料等，一併編輯為「人力資源調查統計年報」一種，並改以資料之主體年份為年報之年別名稱，俾利使用資料者之研參應用。

本年報係將按月人力資源調查統計結果加以分類、整理彙編而成，期能增廣下列用途：

- (一)綜合陳示臺灣地區人力資源結構、就業、失業等統計之完整時間數列，藉以觀察既往變遷，測知未來發展情勢，增進統計效用，提供人力規劃、職業訓練及就業服務等施政決策之參據。
- (二)運用全年調查較大樣本資料，進而作較細之分類統計，如按各行業、職業別、縣市別就業、失業人口等，依其各項特性編製交叉統計，以提升統計層次，而增廣研究分析之用途。

(2)

(三)便利國際人力統計資料之比較，以促進國際統計交流，增強國際間之了解與合作。

本調查雖已辦理有年，惟因社會環境變遷，經濟快速發展，各界需求人力統計，莫不較前倍加關切，本刊倘有疏漏之處，尚祈不吝賜正，藉資改進參考。此外，在推動調查及編算過程中，由於各受訪家庭之充分合作，提供翔實資料，方能按期編印發表，謹此併致謝忱。

凡 例

一、本年報之編印目的在提供有關臺灣地區人力資源調查統計資料，俾便瞭解 15 歲以上民間人口之質量、勞動力、就業、失業等狀況，以為釐訂經建計畫、人力發展、就業輔導及勞工政策等參考依據。

二、本年報所載資料由本處負責調查、整理及統計分析，每月調查樣本戶數約 20,244 戶。

三、本年報所載資料如有更新數字均予以修正，凡與前期內容不同者，悉以本年報數字為準。

四、本年報為便於國際間參考及交流起見，除提要分析外，一律中英文對照。

五、本年報所用符號意義如下

0 表示數字不及一單位

— 表示無數字

... 表示數字不明

六、本年報資料因四捨五入關係，部分總計數字不等於細項數字之和。

(4)

EXPLANATORY NOTES

1. The Yearbook of Manpower Statistics is to provide associated statistics in Taiwan Area, in terms of quantity, quality and status about the labor force, employment and unemployment of civilian population aged 15 years and over, for economic planning, manpower development, employment service and labor policy.
2. The data presented in this year book except the international are responsible to the DGBAS for survey data processing analysis the sample are about 20,244 households every month.
3. The figures given in this issue may not agree with the corresponding figures in the previous issue due to the corrections and revisions made in exchange of base.
4. In order to facilitate reference and promote inter-changeability of statistical data among nations, the year book is written on a bilingual basis except the prefatory analysis, special topics etc.
5. The following symbols are used for tables:

0	less than a unit of value
—	none
...	not available
6. The figures of total item in this issue may not agree with the sums of detail due to omitting the decimal fraction less than 0.5 and counting all the others.

人力資源調查統計年報

目 錄

前 言	(1)
凡 例	(3)
壹、人力資源調查提要分析	(14)
貳、人力資源調查統計結果表	
甲、歷年及月別數列統計	
表 1 歷年人力資源調查重要結果	2
表 2 歷年人力資源調查重要指標	4
表 3 歷年人力資源調查重要指數	6
表 4 歷年15歲以上民間人口之年齡	8
表 5 歷年15歲以上民間人口之教育程度	16
表 6 歷年勞動力之年齡	22
表 7 歷年年齡組別之勞動力參與率	30
表 8 歷年教育程度別之勞動力參與率	34
表 9 歷年婚姻狀況別之勞動力參與率	37
表 10 歷年就業者之年齡分配	38
表 11 歷年就業者之教育程度	42
表 12 歷年就業者之行業	48
表 13 歷年就業者之職業	68
表 14 歷年就業者之從業身分	72
表 15 歷年就業者之服務場所員工人數	76
表 16 歷年失業者人數按初次尋職者與非初次尋職者分	82
表 17 歷年年齡組別失業人數	84
表 18 歷年年齡組別失業率	88
表 19 歷年教育程度別失業人數	92
表 20 歷年教育程度別失業率	95

(6)

表 21	失業者平均失業週數	98
表 22	歷年非勞動力按未參與勞動之原因分	100

乙、當年交叉分類統計

一、地區別統計

表 23	人力資源調查重要結果	102
表 24	人力資源調查重要指標	104
表 25	15歲以上民間人口之教育程度與年齡	106
表 26	勞動力之教育程度與年齡	110
表 27	年齡組別之勞動力參與率	114
表 28	教育程度別之勞動力參與率	118
表 29	婚姻狀況別之勞動力參與率	121
表 30	就業者之教育程度與年齡	122
表 31	就業者之行業	126
表 32	就業者之職業	138
表 33	就業者之從業身分	142
表 34	失業人數之教育程度與年齡	146
表 35	年齡組別失業率	148
表 36	教育程度別失業率	152
表 37	非勞動力按未參與勞動之原因分	156

二、勞動力

表 38	15歲以上民間人口之年齡、勞動力狀況與教育程度	160
表 39	15歲以上民間人口之婚姻與勞動力狀況	162
表 40	勞動力參與率按年齡與婚姻狀況分	163
表 41	勞動力參與率按年齡與教育程度分	164
表 42	勞動力參與率按教育程度與婚姻狀況分	165
表 43	女性勞動力狀況、婚姻狀況與從業身分按年齡分	166

三、就業

表 44	就業者之行業按教育程度與年齡分	168
------	-----------------------	-----

表 45	就業者之職業按教育程度與年齡分	172
表 46	就業者之從業身分按教育程度與年齡分	174
表 47	就業者之行業與職業	176
表 48	就業者按年齡與教育程度分	180
表 49	就業者按中分類行業與從業身分分	181
表 50	就業者按中分類職業與從業身分分	185
表 51	就業者平均每人每週主要工作時數按中分類行業與從業身分分...	188
表 52	就業者之年齡與每週工作時數	192
表 53	就業者之年齡與主要工作每週工作時數	194
表 54	就業者主要工作之行業與每週工作時數	196
表 55	就業者主要工作之從業身分與每週工作時數	200
表 56	就業者平均每人每週主要工作時數按行業與職業分	202

四、失業

表 57	失業者按年齡與教育程度分	206
表 58	失業率按年齡與教育程度分	207
表 59	失業者按年齡與失業原因分	208
表 60	失業率按婚姻狀況與年齡分	210
表 61	失業率按婚姻狀況與教育程度分	211
表 62	失業者之年齡、教育程度與失業週數	212
表 63	失業者之失業原因、找尋工作方法與失業週數	213
表 64	失業者希望找尋工作之時間性質與找尋工作方法	214
表 65	年齡組別及教育程度別尋職者之找尋工作方法	215
表 66	年齡組別及教育程度別尋職者找尋工作之時間性質	216
表 67	原有職業之失業者按失業前行業、職業與從業身分分	217
表 68	原有職業之失業者按年齡與失業前之行業、職業、從業身分分...	218
表 69	原有職業之失業者按失業前之行業、職業、從業身分與失業原因分	222

五、非勞動力

表 70	非勞動力按年齡、教育程度與未參與勞動之原因分	226
------	-------------------------------	-----

(8)

丙、追溯估計與調整銜接結果

表 71	歷年人力資源調查重要結果	228
表 72	歷年人力資源調查重要指標	230
表 73	歷年15歲以上民間人口之年齡分配	232
表 74	歷年15歲以上民間人口之教育程度	236
表 75	歷年就業者之從業身分	238

參、轉載國際資料

表 76	世界主要國家(地區)歷年勞動力參與率	240
表 77	世界主要國家(地區)歷年失業率	241

肆、人力資源調查統計編製方法概述

242

伍、名詞與定義

254

CONTENTS

Preface	(1)
Explanatory Notes	(3)
I .Summary Analysis	(14)
II .Statistical Tabulation for Manpower Survey	
1. Yearly and Monthly Data	
Table 1. Important Results of Manpower Surveys, by Year	2
Table 2. Important Indicators Based on Manpower Survey Results, by Year	4
Table 3. Important Indexes Based on Manpower Survey Results , by Year....	6
Table 4. Age of Civilian Population Aged 15 Years and Over, by Year	8
Table 5. Educational Attainment of Civilian Population Aged 15 Years and Over, by Year	16
Table 6. Age of Labor Force, by Year	22
Table 7. Age Labor Force Participation Rates, by Year	30
Table 8. Educational-Attainment Labor Force Participation Rates, by Year...	34
Table 9. Marital-Status Labor Force Participation Rates, by Year	37
Table 10. Age of Employed Persons, by Year.....	38
Table 11. Educational Attainment of Employed Persons, by Year.....	42
Table 12. Industry of Employed Persons, by Year	48
Table 13. Occupation of Employed Persons, by Year.....	68
Table 14. Class of Workers for Employed Persons, by Year.....	72
Table 15. Number of Employees in Establishments where Employed Persons Worked for, by Year.....	76
Table 16. Number Categorized by New/Experienced Jobseekers of Unemployed Persons, by Year.....	82
Table 17. Number Categorized by Age of Unemployed Persons, by Year	84
Table 18. Age Unemployment Rates, by Year.....	88
Table 19. Number Categorized by Educational Attainment of Unemployed Persons, by Year	92

(10)

Table 20.	Educational-Attainment Unemployment Rates, by Year	95
Table 21.	Duration in Average Weeks of Unemployment for Unemployed Persons, by Year.....	98
Table 22.	Persons Not in Labor Force with Reason Why Not, by Year.....	100

2.Current Year Data

(1)District (or Region)

Table 23.	Important Results of Manpower Surveys	102
Table 24.	Important Indicators Based on Manpower Survey Results	104
Table 25.	Educational Attainment and Age of Civilian Population Aged 15 Years and Over.....	106
Table 26.	Educational Attainment and Age of Labor Force.....	110
Table 27.	Age Labor Force Participation Rates.....	114
Table 28.	Educational-Attainment Labor Force Participation Rates	118
Table 29.	Marital-Status Labor Force Participation Rates.....	121
Table 30.	Educational Attainment and Age of Employed Persons	122
Table 31.	Industry of Employed Persons.....	126
Table 32.	Occupation of Employed Persons.....	138
Table 33.	Class of Workers for Employed Persons.....	142
Table 34.	Educational Attainment and Age of Unemployed Persons	146
Table 35.	Age Unemployment Rates.....	148
Table 36.	Educational-Attainment Unemployment Rates.....	152
Table 37.	Persons Not in Labor Force with Reason Why Not.....	156

(2)Labor Force

Table 38.	Age, Labor Force Status and Educational Attainment of Civilian Population Aged 15 Years and Over.....	160
Table 39.	Marital Status and Labor Force Status of Civilian Population, Aged 15 Years and Over.....	162
Table 40.	Labor Force Participation Rates, by Age and Marital Status	163
Table 41.	Labor Force Participation Rates, by Age and Educational Attainment.....	164
Table 42.	Labor Force Participation Rates, by Educational Attainment and	

	Marital Status.....	165
Table 43.	Women's Labor Force Status, Marital Status and Class of Worker, by Age.....	166

(3)Employment

Table 44.	Industry of Employed Persons, by Educational Attainment and Age.....	168
Table 45.	Occupation of Employed Persons, by Educational Attainment and Age	172
Table 46.	Class of Workers for Employed Persons, by Educational Attainment and Age.....	174
Table 47.	Industry and Occupation of Employed Persons.....	176
Table 48.	Employed Persons, by Age and Educational Attainment	180
Table 49.	Employed Persons, by Mid-Category of Industries and Class of Workers.....	181
Table 50.	Employed Persons, by Mid-Category of Occupations and Class of Workers.....	185
Table 51.	Average Weekly Work Hours for Major Jobs of Employed Persons, by Mid-Category of Industries and Class of Workers	188
Table 52.	Age and Weekly Work Hours of Employed Persons	192
Table 53.	Age and Weekly Work Hours for Major Jobs of Employed Persons	194
Table 54.	Industry and Weekly Work Hours for Major Jobs of Employed Persons.....	196
Table 55.	Class of Workers and Weekly Work Hours for Major Jobs of Employed Persons.....	200
Table 56.	Average Weekly Work Hours for Major Jobs of Employed Persons, by Industry and Occupation.....	202

(4)Unemployment

Table 57.	Unemployed Persons, by Age and Educational Attainment	206
Table 58.	Unemployment Rates, by Age and Educational Attainment	207
Table 59.	Unemployed Persons ,by Age and Reason Why in Unemployment.	208
Table 60.	Unemployment Rates, by Marital Status and Age.....	210

(12)

Table 61.	Unemployment Rates, by Marital Status and Educational Attainment.....	211
Table 62.	Unemployed Persons, by Age, Educational Attainment and Duration of Unemployment.....	212
Table 63.	Unemployed Persons, by Reason Why in Unemployment, Job Seeking Method Used and Duration of Unemployment.....	213
Table 64.	Unemployed Persons Seeking for Full-time or Part-time Jobs, by Job Seeking Method Used.....	214
Table 65.	Age, Educational Attainment and Job Seeking Method Used of Jobseekers.....	215
Table 66.	Age, Educational Attainment and Job Type Expected of Jobseekers.....	216
Table 67.	Unemployed Persons with Work Experience, by Previous Job's Industry, Occupation and Class of Workers.....	217
Table 68.	Unemployed Persons with Work Experience, by Age, Previous Job's Industry, Occupation, and Class of Workers.....	218
Table 69.	Unemployed Persons with Work Experience, by Reason Why in Unemployment, Previous Job's Industry, Occupation and Class of Workers.....	222

(5)Not in Labor Force

Table 70.	Persons Not in Labor Force, by Age, Educational Attainment and Reason Why Not.....	226
-----------	--	-----

3.Backward Estimates and Linkingly Adjusted Results

Table 71.	Important Results of Manpower Surveys, by Year.....	228
Table 72.	Important Indicators Based on Manpower Survey Results, by Year.....	230
Table 73.	Age of Civilian Population Aged 15 Years and Over, by Year.....	232
Table 74.	Educational Attainment of Civilian Population Aged 15 Years and Over, by Year.....	236
Table 75.	Class of Workers for Employed Persons, by Year.....	238

III. International Data

Table 76.	Labor Force Participation Rates in Major Countries/Territories, by Year.....	240
Table 77.	Unemployment Rates in Major Countries/Territories, by Year.....	241
IV.	General Description of Statistical Methods for Manpower Survey.....	242
V.	Terms and Definitions.....	254

壹、人力資源調查提要分析

中華民國 95 年

一、經濟情勢

95 年受國際景氣擴張影響，國內經濟穩健成長，整體經濟表現較 94 年為佳，尤其對外貿易及外銷訂單熱絡，帶動製造業生產擴增，加以政府持續推動多項促進就業措施，全年平均就業人數已逾千萬，為 1,011 萬 1 千人，較 94 年增加 16 萬 9 千人或 1.70%，增幅係近 12 年來次高，失業情勢持續改善。

表一 臺灣地區重要經濟指標

年 別	經 濟 成長率 (%)	對 外 貿 易 年增率 (%)		生 產 指 數 年增率 (%)		物 價 指 數 年增率 (%)		就 業 人 數 年增率 (%)	失 業 率 (%)
		出 口	進 口	工 業 生 產 指 數	製 造 業 生 產 指 數	消 費 者 物 價 指 數	躉 售 物 價 指 數		
91 年	4.25	7.13	4.89	7.92	9.39	-0.20	0.05	0.76	5.17
92 年	3.43	11.29	13.04	7.10	7.38	-0.28	2.48	1.26	4.99
93 年	6.07	21.10	31.83	9.85	10.55	1.62	7.03	2.22	4.44
94 年	4.03	8.81	8.21	4.13	4.00	2.30	0.61	1.60	4.13
95 年	4.62	12.89	11.00	4.93	4.98	0.60	5.64	1.70	3.91

註：95 年經濟成長率為初步資料。

二、勞動力狀況

(一)勞動力：95 年臺灣地區平均勞動力為 1,052 萬 2 千人，較上 (94) 年增加 15 萬 1 千人或 1.46%，其中女性勞動力增加 2.48%；男性亦增 0.73%。

表二 臺灣地區人力資源調查結果主要指標

單位：千人

年別	15 歲 以上民 間人口	勞動力									非勞 動力
		合計	男	女	就業者			失業者			
					小計	男	女	小計	男	女	
91 年	17387	9969	5896	4074	9454	5547	3907	515	348	167	7417
92 年	17572	10076	5904	4172	9573	5579	3994	503	326	177	7495
93 年	17760	10240	5968	4272	9786	5680	4106	454	288	166	7520
94 年	17949	10371	6012	4359	9942	5753	4190	428	259	169	7578
95 年	18166	10522	6056	4467	10111	5810	4301	411	245	166	7644

(二)勞動力參與率：95 年平均勞動力參與率為 57.92%，較上年上升 0.14 個百分點，係近 7 年來新高，其中女性為 48.68%，較上年上升 0.56 個百分點；男性為 67.35%，則較上年下降 0.27 個百分點。按年齡結構觀察，25~44 歲及 65 歲以上年齡者之勞動力參與率分別上升 1.11 個百分點及 0.31 個百分點，而 15~24 歲與 45~64 歲年齡者則分別下降 1.13 個百分點與 0.23 個百分點。

表三 臺灣地區各年齡別之勞動力參與率

單位：%

年 別	總 計			年 齡 別							
	計	男	女	15~24 歲	25~44 歲			45~64 歲			65 歲 以上
					計	25~34 歲	35~44 歲	計	45~54 歲	55~64 歲	
91 年	57.34	68.22	46.59	35.29	79.97	81.10	78.88	59.04	68.38	41.56	7.79
92 年	57.34	67.69	47.14	33.91	80.34	81.48	79.24	59.58	69.12	41.44	7.78
93 年	57.66	67.78	47.71	33.52	81.25	82.41	80.13	59.96	69.73	41.48	7.42
94 年	57.78	67.62	48.12	32.61	81.87	83.16	80.62	60.24	70.24	41.55	7.27
95 年	57.92	67.35	48.68	31.48	82.98	84.32	81.66	60.01	70.29	41.51	7.58

三、就業狀況

(一)就業人數：95年平均就業人數為1,011萬1千人，較上年增加16萬9千人或1.70%。由就業人口之教育結構觀察，大專及以上程度者占總就業之比率逐年上升，首度超越高中(職)程度者，達36.70%，就業人力素質明顯提升。

圖一 臺灣地區就業者之教育程度

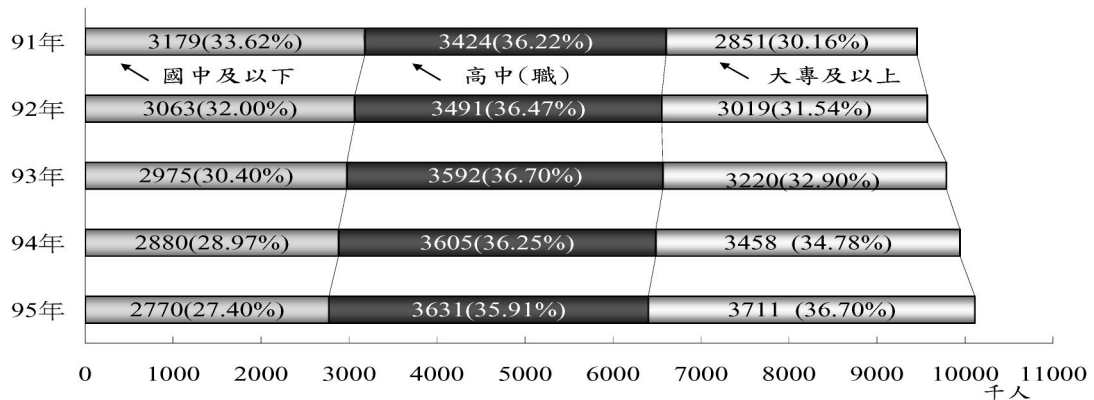

(二)行業別：95年農業部門就業人數續呈減勢，平均為55萬5千人，占總就業之比率續降至5.49%。工業部門平均就業人數為364萬2千人或占36.02%，較上年增加8萬4千人或2.36%，主要係工業產值上升致製造業及營造業分別增加4萬6千人或1.67%及3萬9千人或4.94%。服務業部門就業人數持續成長至591萬4千人或占58.49%，較上年計增12萬1千人或2.09%，其中各業均呈增勢，以批發及零售業增加3萬3千人或1.91%最多；住宿及餐飲業增加3萬1千人或4.97%居次；公共行政業則減少5千人或1.33%。

表四 臺灣地區就業者之行業

單位：千人

年 別	總 計		農、林、 漁、牧業		工 業		製造業		營造業		服 務 業	
	人數	%	人數	%	人數	%	人數	%	人數	%	人數	%
91 年	9454	100.00	709	7.50	3332	35.24	2563	27.11	725	7.66	5413	57.25
92 年	9573	100.00	696	7.27	3334	34.83	2590	27.05	702	7.33	5543	57.90
93 年	9786	100.00	642	6.56	3446	35.21	2671	27.30	732	7.48	5698	58.23
94 年	9942	100.00	591	5.95	3558	35.79	2726	27.42	791	7.95	5793	58.27
95 年	10111	100.00	555	5.49	3642	36.02	2772	27.41	830	8.21	5914	58.49

(三)職業別：95 年各職類就業人口中，以技術人員增加 9 萬 5 千人最多；其次為服務工作人員及專業人員之 6 萬人與 3 萬 6 千人；農事工作人員則減少 3 萬 7 千人。由就業人口之職業結構觀之，生產操作人員與農事工作人員因產業結構轉變，致所占比率持續降為 32.56%與 5.35%，係歷年來之最低點；專業人員、技術人員則呈逐年增加，本年分別增至 8.22%、19.08%。

表五 臺灣地區就業者職業之結構

單位：%

年 別	總計	民代及主 管 人 員	專業 人員	技術 人員	事務工 作人員	服務工 作人員	農事工 作人員	生產操 作人員
91 年	100.00	4.49	6.87	17.58	11.01	18.94	7.39	33.73
92 年	100.00	4.46	7.09	17.92	11.09	18.98	7.14	33.33
93 年	100.00	4.56	7.42	18.13	11.30	18.89	6.42	33.27
94 年	100.00	4.51	8.00	18.45	11.39	18.77	5.81	33.08
95 年	100.00	4.47	8.22	19.08	11.26	19.05	5.35	32.56

(四)從業身分：95 年各類從業身分之就業者中，受私人雇用者增加 23 萬 4 千人，雇主亦增 1 萬 4 千人；餘則均減少，其中自營作業者減少 3 萬 2 千人，受政府雇用者與無酬家屬工作者分別減少 2 萬 7 千人與 1 萬 9 千人。由就業者之從業身分結構觀察，雇主所占比率為 5.11%，較上年略升 0.05 個百分點；自營作業者與無酬家屬工作者所占比率分別為 13.90%與 6.40%，較上年下降 0.56 與 0.30 個百分點；受雇者所占比率則升為 74.59%，其中受私人雇用者所占比率上升 1.24 個百分點，受政府雇用者則下降 0.43 個百分點。

表六 臺灣地區就業者從業身分之結構

單位：%

年 別	總計	雇 主	自營作 業 者	無酬家屬 工 作 者	受 雇 者		
					合 計	受私人 雇用者	受政府 雇用者
91 年	100.00	5.20	15.82	7.36	71.62	61.61	10.01
92 年	100.00	5.18	15.50	7.25	72.06	61.74	10.32
93 年	100.00	5.21	14.90	7.01	72.87	62.72	10.16
94 年	100.00	5.06	14.46	6.70	73.78	64.11	9.67
95 年	100.00	5.11	13.90	6.40	74.59	65.35	9.24

四、失業狀況

(一)失業人數：隨景氣逐漸復甦，95 年全年平均失業人數為 41 萬 1 千人，較上年減少 1 萬 7 千人或 4.01%，其中因工作場所業務緊縮或歇業而失業者減少 1 萬 3 千人；因季節性或臨時性工作結束而失業者亦減少 5 千人；對原有工作不滿意而失業者則略增 1 千人。

圖二 臺灣地區失業者之失業原因

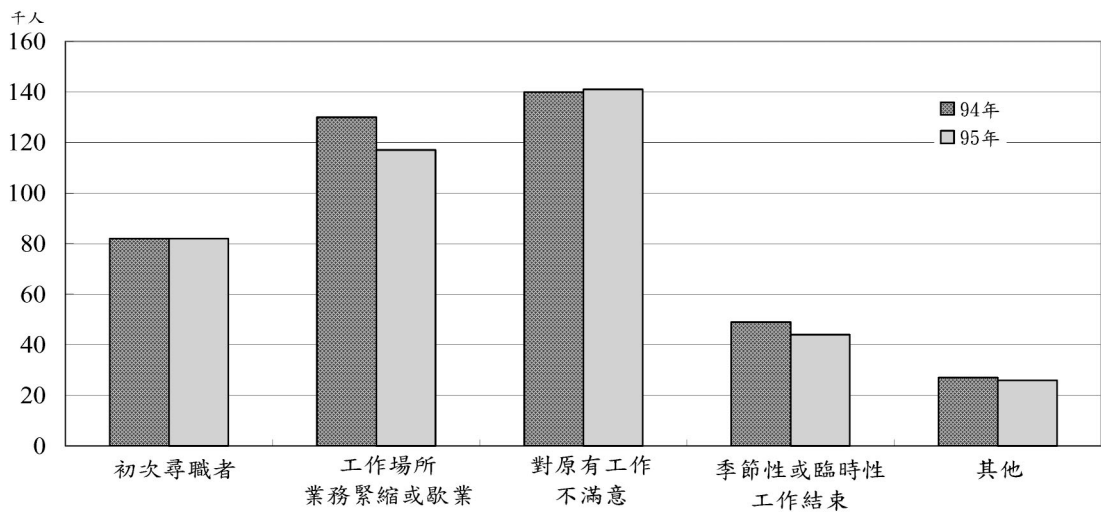

(二)失業率：95 年平均失業率為 3.91%，較上年下降 0.22 個百分點，其中男性為 4.05%，較上年下降 0.26 個百分點；女性為 3.71%，亦下降 0.17 個百分點。在年齡方面，以 15~24 歲失業率為 10.31% 最高，主要係青少年因處工作初期或調適階段，工作異動較頻繁所致，惟較上年下降 0.28 個百分點；25~44 歲年齡者失業率為 3.79% 次之，微增 0.01 個百分點；45~64 歲年齡者失業率為 2.31%，下降 0.48 個百分點。

表七 臺灣地區年齡組別失業人數與失業率

單位：千人、%

年 別	總 計		男		女		15~24 歲		25~44 歲		45~64 歲	
	人數	失業率	人數	失業率	人數	失業率	人數	失業率	人數	失業率	人數	失業率
91 年	515	5.17	348	5.91	167	4.10	145	11.91	279	4.73	91	3.38
92 年	503	4.99	326	5.51	177	4.25	131	11.44	265	4.47	106	3.76
93 年	454	4.44	288	4.83	166	3.89	120	10.85	239	3.97	95	3.20
94 年	428	4.13	259	4.31	169	3.88	112	10.59	230	3.78	86	2.79
95 年	411	3.91	245	4.05	166	3.71	104	10.31	233	3.79	74	2.31

(三)教育程度別失業率：95 年各教育程度別失業率以高中（職）程度者之 4.36%最高，較上年下降 0.18 個百分點；大專及以上程度者為 3.98%，較上年下降 0.03 個百分點；國中及以下程度者失業率為 3.21%，較上年下降 0.55 個百分點。

表八 臺灣地區教育程度別失業人數與失業率

單位：千人

年 別	總 計		國中及以下		高中（職）		大專及以上	
	人數	失業率 (%)	人數	失業率 (%)	人數	失業率 (%)	人數	失業率 (%)
91 年	515	5.17	172	5.14	215	5.92	128	4.28
92 年	503	4.99	167	5.17	207	5.60	129	4.09
93 年	454	4.44	134	4.31	184	4.87	136	4.06
94 年	428	4.13	113	3.76	171	4.54	144	4.01
95 年	411	3.91	92	3.21	166	4.36	154	3.98

(四)失業週數：95 年失業者平均失業週數為 24.3 週，較上年縮短 3.3 週，其中初次尋職者為 23.2 週，較上年縮短 3.7 週；非初次尋職者為 24.5 週，亦較上年縮短 3.3 週。就年齡別而言，其中 15 至 24 歲青少年平均失業週數為 17.8 週，爾後隨著年齡增加失業週數多呈增加，以 45 至 64 歲年齡組之失業期間最長，達 29.8 週。就教育程度而言，以高中（職）程度者失業 23.6 週最短；大專及以上程度者為 24.0 週；國中及以下程度則為 26.0 週。

表九 台灣地區失業者失業週數

單位：週

年別	總計	初次尋職	非初次尋職	年 齡			教 育 程 度		
				15-24 歲	25-44 歲	45-64 歲	國中及 以 下	高中 (職)	大專及 以 上
91 年	30.3	28.2	30.6	22.6	31.9	37.4	33.5	29.3	27.4
92 年	30.5	29.0	30.9	23.3	32.1	35.6	32.4	30.1	28.8
93 年	29.4	27.0	30.0	21.1	31.3	35.2	31.1	29.7	27.3
94 年	27.6	26.9	27.8	20.4	29.1	32.9	29.7	27.4	26.2
95 年	24.3	23.2	24.5	17.8	25.5	29.8	26.0	23.6	24.0

五、非勞動力狀況

95 年平均非勞動力為 764 萬 4 千人，較上年增加 6 萬 6 千人或 0.87%，其中以其他（含賦閒、退休、傷病、待役等）增加 7 萬 5 千人最多；高齡、身心障礙者亦增加 4 萬 6 千人；料理家務者則減少 7 萬 8 千人。由未參與勞動原因結構觀察，料理家務者所占比率呈逐年下降之勢，本年降為 31.98%；想工作而未找工作者亦降至 2.59%；高齡、身心障礙者之比率則逐年遞升至 27.75%。

表十 臺灣地區非勞動力按未參與勞動之原因分

單位：千人

年 別	總 計		想工作而 未找工作		求 學 及 準備升學		料理家務		高 齡 、 身心障礙		其 他	
	人數	%	人數	%	人數	%	人數	%	人數	%	人數	%
91 年	7417	100.00	225	3.03	2139	28.84	2672	36.03	1865	25.14	517	6.97
92 年	7495	100.00	229	3.06	2154	28.73	2634	35.14	1921	25.63	558	7.44
93 年	7520	100.00	230	3.06	2147	28.55	2567	34.14	1994	26.52	580	7.72
94 年	7578	100.00	209	2.76	2155	28.44	2523	33.29	2075	27.38	616	8.13
95 年	7644	100.00	198	2.59	2190	28.65	2445	31.98	2121	27.75	691	9.03

貳、人力資源調查統計結果表

II、Statistical Tabulation for Manpower Survey

甲、歷年及月別數列統計

1. Yearly and Monthly Data

表1 歷年人力資源調查重要結果

單位：千人

年 月 別 Year & month	總 人 口 Total population	1 5 歲 以 上 民 間 人 口 Civilian population aged 15 years & over			勞 Labor		
					合 計		
					Subtotal		
		計	男	女	計	男	女
		Both sexes	Male	Female	Both sexes	Male	Female
6 7 年平均 Ave., 1978	16974	10784	5452	5333	6337	4250	2087
6 8 年平均 Ave., 1979	17307	11092	5588	5504	6515	4356	2159
6 9 年平均 Ave., 1980	17642	11378	5714	5664	6629	4406	2223
7 0 年平均 Ave., 1981	17974	11698	5864	5833	6764	4503	2261
7 1 年平均 Ave., 1982	18293	12013	6022	5990	6959	4605	2354
7 2 年平均 Ave., 1983	18603	12263	6137	6126	7266	4687	2580
7 3 年平均 Ave., 1984	18865	12544	6277	6267	7491	4778	2713
7 4 年平均 Ave., 1985	19132	12860	6440	6420	7651	4860	2790
7 5 年平均 Ave., 1986	19363	13161	6596	6565	7945	4957	2988
7 6 年平均 Ave., 1987	19559	13432	6732	6700	8183	5065	3118
7 7 年平均 Ave., 1988	19781	13696	6856	6840	8247	5130	3116
7 8 年平均 Ave., 1989	20008	13955	6989	6966	8390	5231	3159
7 9 年平均 Ave., 1990	20233	14219	7116	7102	8423	5263	3160
8 0 年平均 Ave., 1991	20456	14496	7256	7240	8569	5355	3214
8 1 年平均 Ave., 1992	20652	14771	7401	7370	8765	5460	3304
8 2 年平均 Ave., 1993	20841	15087	7564	7522	8874	5497	3377
8 3 年平均 Ave., 1994	21037	15401	7724	7677	9081	5595	3485
8 4 年平均 Ave., 1995	21217	15687	7856	7832	9210	5659	3551
8 5 年平均 Ave., 1996	21383	15932	7960	7972	9310	5662	3648
8 6 年平均 Ave., 1997	21569	16170	8062	8109	9432	5731	3701
8 7 年平均 Ave., 1998	21784	16448	8188	8260	9546	5780	3767
8 8 年平均 Ave., 1999	21957	16687	8311	8376	9668	5812	3856
8 9 年平均 Ave., 2000	22126	16963	8452	8511	9784	5867	3917
9 0 年平均 Ave., 2001	22281	17179	8551	8628	9832	5855	3977
9 1 年平均 Ave., 2002	22397	17387	8642	8745	9969	5896	4074
9 2 年平均 Ave., 2003	22493	17572	8722	8849	10076	5904	4172
9 3 年平均 Ave., 2004	22574	17760	8806	8954	10240	5968	4272
9 4 年平均 Ave., 2005	22651	17949	8890	9058	10371	6012	4359
1 月 Jan.	22622	17861	8851	9010	10320	6001	4319
2 月 Feb.	22627	17876	8857	9019	10316	5999	4317
3 月 Mar.	22628	17888	8863	9026	10305	6001	4304
4 月 Apr.	22632	17902	8869	9034	10316	6011	4305
5 月 May	22638	17917	8875	9042	10343	6010	4332
6 月 June	22645	17935	8884	9052	10357	6007	4350
7 月 July	22653	17954	8892	9062	10390	6017	4374
8 月 Aug.	22660	17972	8901	9072	10427	6026	4401
9 月 Sept.	22665	17990	8909	9081	10381	6011	4370
1 0 月 Oct.	22673	18010	8919	9091	10417	6016	4401
1 1 月 Nov.	22681	18029	8928	9101	10435	6020	4416
1 2 月 Dec.	22690	18048	8936	9112	10440	6026	4414
9 5 年平均 Ave., 2006	22738	18166	8992	9175	10522	6056	4467
1 月 Jan.	22698	18066	8944	9122	10435	6033	4403
2 月 Feb.	22703	18081	8951	9130	10414	6034	4380
3 月 Mar.	22709	18097	8959	9138	10434	6031	4403
4 月 Apr.	22715	18115	8968	9147	10443	6040	4403
5 月 May	22723	18133	8977	9157	10466	6047	4419
6 月 June	22732	18152	8986	9167	10491	6043	4448
7 月 July	22740	18173	8995	9178	10562	6058	4504
8 月 Aug.	22748	18193	9005	9189	10604	6067	4538
9 月 Sept.	22754	18212	9014	9199	10573	6067	4506
1 0 月 Oct.	22765	18234	9024	9210	10595	6076	4519
1 1 月 Nov.	22777	18257	9035	9222	10616	6082	4535
1 2 月 Dec.	22790	18281	9046	9235	10633	6091	4542

TABLE 1. IMPORTANT RESULTS OF MANPOWER SURVEYS, BY YEAR

Unit : Thousand Persons

動			力			非 勞 動 力		
Force						Not in labor force		
就 業			失 業					
Employed			Unemployed					
計	男	女	計	男	女	計	男	女
Both sexes	Male	Female	Both sexes	Male	Female	Both sexes	Male	Female
6231	4183	2048	106	67	39	4448	1202	3246
6432	4306	2126	83	50	33	4577	1232	3345
6547	4357	2191	82	49	33	4749	1308	3441
6672	4448	2224	92	55	37	4934	1362	3572
6811	4509	2301	149	96	53	5054	1417	3636
7070	4561	2509	197	126	71	4996	1451	3546
7308	4661	2647	183	116	67	5052	1499	3553
7428	4719	2709	222	141	81	5210	1580	3630
7733	4821	2912	212	136	75	5216	1639	3577
8022	4966	3057	161	100	61	5248	1667	3581
8107	5043	3064	139	87	52	5449	1725	3724
8258	5149	3110	132	82	49	5565	1758	3807
8283	5175	3108	140	88	52	5795	1853	3942
8439	5274	3165	130	80	49	5927	1901	4026
8632	5380	3252	132	81	52	6006	1940	4066
8745	5422	3323	128	75	54	6213	2068	4145
8939	5511	3428	142	84	58	6321	2129	4191
9045	5558	3487	165	101	64	6478	2197	4281
9068	5508	3560	242	154	88	6621	2298	4324
9176	5562	3613	256	169	88	6738	2331	4407
9289	5610	3679	257	169	88	6902	2409	4493
9385	5624	3761	283	188	95	7020	2499	4521
9491	5670	3821	293	197	95	7178	2585	4594
9383	5553	3830	450	302	148	7347	2696	4651
9454	5547	3907	515	348	167	7417	2746	4671
9573	5579	3994	503	326	177	7495	2818	4677
9786	5680	4106	454	288	166	7520	2838	4682
9942	5753	4190	428	259	169	7578	2878	4700
9901	5732	4169	419	269	150	7541	2850	4691
9874	5722	4153	441	277	164	7561	2859	4702
9877	5731	4146	428	270	158	7583	2862	4722
9899	5750	4149	417	261	156	7586	2857	4729
9918	5753	4165	424	257	167	7575	2865	4710
9920	5747	4173	437	260	177	7578	2877	4701
9941	5751	4191	449	266	183	7564	2876	4688
9972	5760	4212	454	265	189	7546	2875	4670
9951	5765	4186	430	246	184	7609	2898	4711
9993	5771	4222	424	245	179	7593	2903	4690
10024	5775	4249	411	245	166	7594	2908	4686
10037	5777	4260	403	249	154	7608	2910	4698
10111	5810	4301	411	245	166	7644	2936	4708
10038	5789	4249	397	244	153	7631	2912	4719
10006	5780	4226	408	253	155	7667	2917	4750
10029	5784	4245	404	246	158	7664	2928	4736
10048	5797	4251	395	243	152	7672	2928	4744
10064	5799	4265	402	248	154	7667	2930	4737
10073	5793	4280	418	250	168	7661	2942	4719
10134	5808	4326	428	250	177	7611	2937	4674
10170	5818	4353	434	249	185	7589	2938	4651
10154	5824	4330	419	243	175	7639	2947	4693
10182	5835	4348	413	241	171	7639	2948	4691
10207	5847	4360	410	235	175	7641	2953	4688
10228	5851	4377	405	240	166	7648	2956	4693

表2 歷年人力資源調查重要指標

單位：%

年 月 別 Year & month	15歲以上民間人 口占總人口之比率 Proportion of civilian population aged 15 years & over to total population	勞 動 力 Labor force			
		占 總 人 口 之 比 率 Proportion of labor force to total population	占 15 歲 以 上 民 間 人 口 之 比 率 (勞動力參與率) Labor force participation rate		
			計 Both sexes	男 Male	女 Female
67年平均 Ave.,1978	63.53	37.33	58.76	77.96	39.13
68年平均 Ave.,1979	64.09	37.64	58.73	77.95	39.23
69年平均 Ave.,1980	64.49	37.58	58.26	77.11	39.25
70年平均 Ave.,1981	65.08	37.63	57.82	76.78	38.76
71年平均 Ave.,1982	65.67	38.04	57.93	76.47	39.30
72年平均 Ave.,1983	65.92	39.06	59.26	76.36	42.12
73年平均 Ave.,1984	66.49	39.71	59.72	76.11	43.30
74年平均 Ave.,1985	67.22	39.99	59.49	75.47	43.46
75年平均 Ave.,1986	67.97	41.03	60.37	75.15	45.51
76年平均 Ave.,1987	68.67	41.84	60.93	75.24	46.54
77年平均 Ave.,1988	69.24	41.69	60.21	74.83	45.56
78年平均 Ave.,1989	69.75	41.93	60.12	74.84	45.35
79年平均 Ave.,1990	70.28	41.63	59.24	73.96	44.50
80年平均 Ave.,1991	70.86	41.89	59.11	73.80	44.39
81年平均 Ave.,1992	71.52	42.44	59.34	73.78	44.83
82年平均 Ave.,1993	72.39	42.58	58.82	72.67	44.89
83年平均 Ave.,1994	73.21	43.17	58.96	72.44	45.40
84年平均 Ave.,1995	73.94	43.41	58.71	72.03	45.34
85年平均 Ave.,1996	74.51	43.54	58.44	71.13	45.76
86年平均 Ave.,1997	74.97	43.73	58.33	71.09	45.64
87年平均 Ave.,1998	75.51	43.82	58.04	70.58	45.60
88年平均 Ave.,1999	76.00	44.03	57.93	69.93	46.03
89年平均 Ave.,2000	76.66	44.22	57.68	69.42	46.02
90年平均 Ave.,2001	77.10	44.13	57.23	68.47	46.10
91年平均 Ave.,2002	77.63	44.51	57.34	68.22	46.59
92年平均 Ave.,2003	78.12	44.80	57.34	67.69	47.14
93年平均 Ave.,2004	78.67	45.36	57.66	67.78	47.71
94年平均 Ave.,2005	79.24	45.78	57.78	67.62	48.12
1 月 Jan.	78.95	45.62	57.78	67.80	47.93
2 月 Feb.	79.00	45.59	57.71	67.72	47.87
3 月 Mar.	79.06	45.54	57.61	67.71	47.68
4 月 Apr.	79.10	45.58	57.63	67.78	47.65
5 月 May	79.15	45.69	57.72	67.72	47.91
6 月 June	79.20	45.74	57.75	67.61	48.06
7 月 July	79.26	45.87	57.87	67.66	48.26
8 月 Aug.	79.31	46.01	58.02	67.70	48.52
9 月 Sept.	79.37	45.80	57.70	67.47	48.13
10 月 Oct.	79.44	45.95	57.84	67.45	48.41
11 月 Nov.	79.49	46.01	57.88	67.43	48.52
12 月 Dec.	79.54	46.01	57.85	67.44	48.44
95年平均 Ave.,2006	79.89	46.28	57.92	67.35	48.68
1 月 Jan.	79.59	45.97	57.76	67.45	48.26
2 月 Feb.	79.64	45.87	57.60	67.41	47.98
3 月 Mar.	79.69	45.94	57.65	67.32	48.18
4 月 Apr.	79.75	45.98	57.65	67.35	48.14
5 月 May	79.80	46.06	57.72	67.36	48.26
6 月 June	79.86	46.15	57.79	67.25	48.52
7 月 July	79.92	46.45	58.12	67.35	49.07
8 月 Aug.	79.98	46.62	58.29	67.37	49.38
9 月 Sept.	80.04	46.47	58.05	67.31	48.98
10 月 Oct.	80.10	46.54	58.11	67.33	49.07
11 月 Nov.	80.16	46.61	58.15	67.32	49.17
12 月 Dec.	80.22	46.66	58.16	67.33	49.19

TABLE 2. IMPORTANT INDICATORS BASED ON MANPOWER SURVEY RESULTS, BY YEAR

Unit : %

就 業			失 業 率		
Employed			Unemployment rate		
占 總 人 口 之 比 率	占 1 5 歲 以 上 民 間 人 口 之 比 率	占 勞 動 力 之 比 率	計	男	女
Proportion of employed persons to total population	Proportion of employed persons to civilian population aged 15 years & over	Proportion of employed persons to labor force	Both sexes	Male	Female
36.71	57.78	98.33	1.67	1.57	1.86
37.16	57.99	98.73	1.27	1.15	1.53
37.11	57.55	98.77	1.23	1.11	1.47
37.12	57.04	98.64	1.36	1.21	1.65
37.23	56.69	97.86	2.14	2.08	2.25
38.00	57.65	97.29	2.71	2.68	2.76
38.74	58.26	97.55	2.45	2.44	2.46
38.83	57.76	97.09	2.91	2.90	2.92
39.94	58.76	97.34	2.66	2.75	2.53
41.02	59.73	98.03	1.97	1.96	1.97
40.99	59.19	98.31	1.69	1.70	1.68
41.27	59.18	98.43	1.57	1.57	1.56
40.94	58.25	98.33	1.67	1.68	1.64
41.25	58.22	98.49	1.51	1.50	1.53
41.80	58.44	98.49	1.51	1.47	1.57
41.96	57.97	98.55	1.45	1.36	1.59
42.49	58.04	98.44	1.56	1.51	1.65
42.63	57.66	98.21	1.79	1.79	1.80
42.41	56.92	97.40	2.60	2.72	2.42
42.54	56.74	97.28	2.72	2.94	2.37
42.64	56.48	97.31	2.69	2.93	2.33
42.74	56.24	97.08	2.92	3.23	2.46
42.90	55.95	97.01	2.99	3.36	2.44
42.11	54.62	95.43	4.57	5.16	3.71
42.21	54.38	94.83	5.17	5.91	4.10
42.56	54.48	95.01	4.99	5.51	4.25
43.35	55.10	95.56	4.44	4.83	3.89
43.89	55.39	95.87	4.13	4.31	3.88
43.77	55.43	95.94	4.06	4.48	3.47
43.64	55.24	95.72	4.28	4.62	3.80
43.65	55.21	95.85	4.15	4.51	3.66
43.74	55.30	95.96	4.04	4.34	3.62
43.81	55.35	95.90	4.10	4.28	3.86
43.81	55.31	95.78	4.22	4.33	4.08
43.89	55.37	95.68	4.32	4.42	4.18
44.01	55.49	95.64	4.36	4.40	4.30
43.90	55.31	95.86	4.14	4.09	4.21
44.08	55.49	95.93	4.07	4.07	4.07
44.20	55.60	96.06	3.94	4.07	3.77
44.24	55.61	96.14	3.86	4.13	3.49
44.47	55.66	96.09	3.91	4.05	3.71
44.23	55.56	96.20	3.80	4.04	3.48
44.07	55.34	96.08	3.92	4.20	3.53
44.16	55.42	96.13	3.87	4.09	3.58
44.24	55.47	96.22	3.78	4.02	3.45
44.29	55.50	96.16	3.84	4.10	3.48
44.31	55.49	96.02	3.98	4.13	3.78
44.57	55.76	95.95	4.05	4.13	3.94
44.71	55.90	95.91	4.09	4.10	4.08
44.63	55.75	96.04	3.96	4.01	3.89
44.73	55.84	96.10	3.90	3.97	3.79
44.81	55.91	96.14	3.86	3.87	3.85
44.88	55.95	96.19	3.81	3.94	3.65

表3 歷年人力資源調查重要指數

基期：民國90年=100

年 月 別 Year & month	總 人 口 Total population	1 5 歲 以 上 民 間 人 口 Civilian population aged 15 years & over			勞 Labor		
					合 計 Subtotal		
		計	男	女	計	男	女
		Both sexes	Male	Female	Both sexes	Male	Female
6 7 年平均 Ave.,1978	76.18	62.78	63.75	61.81	64.45	72.59	52.47
6 8 年平均 Ave.,1979	77.67	64.56	65.34	63.79	66.26	74.39	54.28
6 9 年平均 Ave.,1980	79.18	66.23	66.82	65.65	67.42	75.25	55.90
7 0 年平均 Ave.,1981	80.67	68.09	68.58	67.61	68.79	76.91	56.85
7 1 年平均 Ave.,1982	82.10	69.93	70.43	69.43	70.78	78.65	59.19
7 2 年平均 Ave.,1983	83.49	71.38	71.77	70.99	73.90	80.05	64.86
7 3 年平均 Ave.,1984	84.67	73.02	73.41	72.63	76.19	81.60	68.22
7 4 年平均 Ave.,1985	85.86	74.86	75.32	74.41	77.81	83.02	70.15
7 5 年平均 Ave.,1986	86.90	76.61	77.13	76.09	80.80	84.66	75.11
7 6 年平均 Ave.,1987	87.78	78.18	78.73	77.65	83.23	86.51	78.40
7 7 年平均 Ave.,1988	88.78	79.72	80.17	79.28	83.87	87.63	78.35
7 8 年平均 Ave.,1989	89.80	81.23	81.74	80.73	85.33	89.34	79.42
7 9 年平均 Ave.,1990	90.80	82.77	83.22	82.32	85.67	89.89	79.45
8 0 年平均 Ave.,1991	91.81	84.38	84.86	83.91	87.15	91.46	80.80
8 1 年平均 Ave.,1992	92.69	85.98	86.55	85.42	89.14	93.26	83.07
8 2 年平均 Ave.,1993	93.53	87.82	88.46	87.18	90.25	93.88	84.90
8 3 年平均 Ave.,1994	94.41	89.65	90.33	88.97	92.35	95.57	87.63
8 4 年平均 Ave.,1995	95.22	91.32	91.87	90.77	93.67	96.65	89.28
8 5 年平均 Ave.,1996	95.97	92.74	93.09	92.40	94.69	96.71	91.72
8 6 年平均 Ave.,1997	96.80	94.13	94.28	93.98	95.93	97.88	93.05
8 7 年平均 Ave.,1998	97.77	95.74	95.76	95.73	97.09	98.71	94.70
8 8 年平均 Ave.,1999	98.54	97.14	97.19	97.08	98.32	99.27	96.94
8 9 年平均 Ave.,2000	99.30	98.74	98.84	98.64	99.51	100.22	98.48
9 0 年平均 Ave.,2001	100.00	100.00	100.00	100.00	100.00	100.00	100.00
9 1 年平均 Ave.,2002	100.52	101.21	101.06	101.35	101.39	100.70	102.42
9 2 年平均 Ave.,2003	100.95	102.28	102.00	102.56	102.48	100.84	104.88
9 3 年平均 Ave.,2004	101.31	103.38	102.98	103.78	104.15	101.93	107.41
9 4 年平均 Ave.,2005	101.66	104.48	103.97	104.99	105.47	102.68	109.58
1 月 Jan.	101.53	103.97	103.50	104.43	104.96	102.49	108.59
2 月 Feb.	101.55	104.06	103.58	104.52	104.91	102.46	108.53
3 月 Mar.	101.55	104.13	103.65	104.61	104.81	102.50	108.20
4 月 Apr.	101.57	104.21	103.71	104.70	104.92	102.67	108.23
5 月 May	101.60	104.30	103.79	104.80	105.19	102.65	108.92
6 月 June	101.63	104.40	103.89	104.91	105.34	102.59	109.38
7 月 July	101.67	104.51	103.99	105.02	105.67	102.77	109.96
8 月 Aug.	101.70	104.62	104.09	105.14	106.05	102.92	110.65
9 月 Sept.	101.72	104.72	104.19	105.25	105.58	102.66	109.87
1 0 月 Oct.	101.76	104.84	104.30	105.37	105.95	102.75	110.65
1 1 月 Nov.	101.79	104.95	104.40	105.48	106.13	102.82	111.01
1 2 月 Dec.	101.83	105.06	104.50	105.61	106.18	102.93	110.97
9 5 年平均 Ave.,2006	102.05	105.75	105.16	106.33	107.02	103.43	112.30
1 月 Jan.	101.87	105.16	104.60	105.72	106.13	103.04	110.69
2 月 Feb.	101.89	105.25	104.67	105.82	105.91	103.05	110.13
3 月 Mar.	101.92	105.34	104.77	105.91	106.11	103.01	110.69
4 月 Apr.	101.95	105.45	104.87	106.02	106.21	103.16	110.71
5 月 May	101.98	105.55	104.98	106.12	106.45	103.28	111.11
6 月 June	102.02	105.66	105.08	106.24	106.70	103.22	111.83
7 月 July	102.06	105.79	105.20	106.37	107.42	103.48	113.23
8 月 Aug.	102.09	105.90	105.30	106.50	107.85	103.62	114.08
9 月 Sept.	102.12	106.01	105.41	106.61	107.53	103.63	113.28
1 0 月 Oct.	102.17	106.14	105.53	106.75	107.76	103.78	113.62
1 1 月 Nov.	102.23	106.27	105.66	106.89	107.97	103.88	114.01
1 2 月 Dec.	102.28	106.42	105.79	107.04	108.14	104.03	114.20

TABLE 3. IMPORTANT INDEXES BASED ON MANPOWER SURVEY RESULTS , BY YEAR

Base period : 2001=100

動力						非 勞 動 力		
Force						Not in labor force		
就 業			失 業					
Employed			Unemployed					
計	男	女	計	男	女	計	男	女
Both sexes	Male	Female	Both sexes	Male	Female	Both sexes	Male	Female
66.41	75.33	53.48	23.46	22.08	26.29	60.54	44.57	69.79
68.55	77.54	55.51	18.46	16.53	22.41	62.30	45.69	71.92
69.78	78.46	57.20	18.14	16.19	22.14	64.63	48.51	73.98
71.11	80.11	58.07	20.42	18.08	25.21	67.15	50.50	76.81
72.59	81.21	60.09	33.06	31.70	35.82	68.78	52.57	78.19
75.35	82.14	65.50	43.75	41.57	48.21	68.01	53.80	76.24
77.89	83.95	69.10	40.74	38.53	45.27	68.77	55.61	76.40
79.17	84.99	70.73	49.44	46.70	55.06	70.91	58.60	78.05
82.42	86.82	76.04	47.04	45.07	51.09	71.00	60.78	76.92
85.50	89.43	79.82	35.78	32.94	41.58	71.43	61.82	77.01
86.41	90.82	80.00	30.97	28.83	35.36	74.17	63.99	80.07
88.02	92.72	81.20	29.26	27.24	33.39	75.75	65.21	81.85
88.28	93.19	81.16	31.21	29.27	35.18	78.88	68.73	84.76
89.94	94.99	82.64	28.83	26.64	33.30	80.67	70.52	86.56
92.00	96.89	84.92	29.46	26.66	35.18	81.75	71.96	87.43
93.21	97.65	86.78	28.53	24.68	36.41	84.56	76.69	89.13
95.27	99.24	89.51	31.56	27.96	38.93	86.03	78.97	90.12
96.40	100.09	91.06	36.69	33.45	43.32	88.17	81.48	92.04
96.65	99.19	92.95	53.91	51.03	59.79	90.13	85.22	92.97
97.79	100.17	94.35	56.97	55.81	59.34	91.72	86.45	94.77
99.01	101.04	96.06	57.12	55.99	59.43	93.95	89.33	96.62
100.02	101.28	98.21	62.86	62.24	64.13	95.55	92.69	97.20
101.16	102.11	99.78	65.10	65.33	64.62	97.71	95.86	98.78
100.00	100.00	100.00	100.00	100.00	100.00	100.00	100.00	100.00
100.76	99.90	102.02	114.53	115.29	112.97	100.96	101.85	100.43
102.03	100.47	104.30	111.81	107.77	120.07	102.02	104.52	100.57
104.30	102.29	107.21	100.98	95.38	112.44	102.35	105.24	100.67
105.97	103.60	109.40	95.19	85.82	114.36	103.15	106.75	101.06
105.53	103.23	108.86	93.04	88.94	101.43	102.65	105.70	100.87
105.24	103.04	108.43	98.11	91.73	111.16	102.91	106.03	101.10
105.27	103.21	108.26	95.15	89.51	106.68	103.22	106.13	101.53
105.51	103.56	108.34	92.71	86.46	105.48	103.26	105.97	101.68
105.71	103.60	108.76	94.35	85.18	113.10	103.10	106.26	101.27
105.73	103.49	108.97	97.17	86.00	120.01	103.15	106.70	101.08
105.96	103.56	109.43	99.79	88.11	123.68	102.95	106.66	100.81
106.29	103.74	109.98	101.03	87.84	128.01	102.70	106.64	100.42
106.06	103.82	109.30	95.62	81.40	124.69	103.57	107.50	101.29
106.51	103.93	110.24	94.24	81.03	121.25	103.35	107.66	100.85
106.84	104.00	110.95	91.45	81.11	112.58	103.36	107.85	100.76
106.98	104.04	111.23	89.63	82.47	104.25	103.55	107.92	101.01
107.77	104.64	112.30	91.37	81.19	112.18	104.05	108.90	101.23
106.99	104.25	110.96	88.22	80.67	103.67	103.87	107.99	101.48
106.64	104.10	110.34	90.68	83.81	104.73	104.35	108.19	102.13
106.89	104.17	110.84	89.85	81.60	106.73	104.31	108.60	101.83
107.10	104.40	111.01	87.80	80.46	102.79	104.42	108.59	102.00
107.27	104.43	111.38	89.36	82.15	104.09	104.36	108.66	101.86
107.36	104.33	111.75	92.91	82.71	113.77	104.28	109.13	101.47
108.01	104.60	112.96	95.11	82.89	120.09	103.60	108.93	100.51
108.40	104.78	113.65	96.43	82.30	125.34	103.30	108.97	100.01
108.22	104.88	113.07	93.11	80.56	118.76	103.98	109.29	100.91
108.53	105.08	113.53	91.77	79.94	115.97	103.98	109.34	100.87
108.79	105.29	113.85	91.07	77.82	118.17	104.00	109.52	100.80
109.01	105.37	114.29	90.11	79.36	112.10	104.10	109.62	100.90

表4 歷年15歲以上民間人口之年齡

單位：千人

年 月 別 Year & month	總 計 Total			1 5 ~ 2 4 歲 Years					
	計 Both sexes	男 Male	女 Female	計 Both sexes	男 Male	女 Female	1 5 ~ 1 9 歲 Years		
							計 Both sexes	男 Male	女 Female
6 7 年平均 Ave., 1978	10784	5452	5333	3444	1581	1863	1959	990	969
6 8 年平均 Ave., 1979	11092	5588	5504	3454	1565	1889	1967	986	981
6 9 年平均 Ave., 1980	11378	5714	5664	3450	1546	1904	1956	978	978
7 0 年平均 Ave., 1981	11698	5864	5833	3463	1551	1913	1951	978	973
7 1 年平均 Ave., 1982	12013	6022	5990	3480	1559	1921	1939	974	965
7 2 年平均 Ave., 1983	12263	6137	6126	3466	1548	1918	1900	951	949
7 3 年平均 Ave., 1984	12544	6277	6267	3454	1545	1909	1878	941	937
7 4 年平均 Ave., 1985	12860	6440	6420	3447	1545	1901	1867	937	929
7 5 年平均 Ave., 1986	13161	6596	6565	3436	1548	1888	1849	930	919
7 6 年平均 Ave., 1987	13432	6732	6700	3412	1543	1870	1829	919	910
7 7 年平均 Ave., 1988	13696	6856	6840	3360	1511	1849	1812	909	903
7 8 年平均 Ave., 1989	13955	6989	6966	3323	1500	1823	1780	892	888
7 9 年平均 Ave., 1990	14219	7116	7102	3298	1491	1807	1752	876	875
8 0 年平均 Ave., 1991	14496	7256	7240	3307	1502	1805	1771	886	885
8 1 年平均 Ave., 1992	14771	7401	7370	3311	1515	1796	1778	888	890
8 2 年平均 Ave., 1993	15087	7564	7522	3380	1567	1813	1836	923	913
8 3 年平均 Ave., 1994	15401	7724	7677	3419	1597	1822	1887	950	937
8 4 年平均 Ave., 1995	15687	7856	7832	3448	1615	1833	1942	978	964
8 5 年平均 Ave., 1996	15932	7960	7972	3458	1615	1843	1953	982	971
8 6 年平均 Ave., 1997	16170	8062	8109	3475	1616	1859	1943	974	969
8 7 年平均 Ave., 1998	16448	8188	8260	3502	1628	1874	1936	971	965
8 8 年平均 Ave., 1999	16687	8311	8376	3522	1649	1873	1884	948	937
8 9 年平均 Ave., 2000	16963	8452	8511	3536	1673	1863	1847	935	912
9 0 年平均 Ave., 2001	17179	8551	8628	3515	1678	1838	1793	917	876
9 1 年平均 Ave., 2002	17387	8642	8745	3441	1641	1800	1708	873	835
9 2 年平均 Ave., 2003	17572	8722	8849	3374	1611	1763	1637	837	800
9 3 年平均 Ave., 2004	17760	8806	8954	3309	1588	1721	1594	814	780
9 4 年平均 Ave., 2005	17949	8890	9058	3237	1560	1677	1565	802	763
1 月 Jan.	17861	8851	9010	3257	1566	1692	1562	798	764
2 月 Feb.	17876	8857	9019	3252	1564	1688	1561	797	763
3 月 Mar.	17888	8863	9026	3248	1562	1685	1561	798	763
4 月 Apr.	17902	8869	9034	3247	1564	1684	1565	802	763
5 月 May	17917	8875	9042	3244	1563	1681	1565	802	763
6 月 June	17935	8884	9052	3242	1562	1680	1566	803	763
7 月 July	17954	8892	9062	3239	1561	1678	1566	803	763
8 月 Aug.	17972	8901	9072	3234	1559	1675	1567	804	763
9 月 Sept.	17990	8909	9081	3228	1557	1671	1567	804	762
1 0 月 Oct.	18010	8919	9091	3222	1555	1667	1567	805	762
1 1 月 Nov.	18029	8928	9101	3216	1553	1663	1566	805	761
1 2 月 Dec.	18048	8936	9112	3210	1551	1659	1565	805	761
9 5 年平均 Ave., 2006	18166	8992	9175	3194	1558	1636	1576	813	762
1 月 Jan.	18066	8944	9122	3203	1548	1655	1565	804	760
2 月 Feb.	18081	8951	9130	3198	1546	1652	1565	804	760
3 月 Mar.	18097	8959	9138	3192	1544	1648	1565	805	760
4 月 Apr.	18115	8968	9147	3216	1571	1645	1572	812	760
5 月 May	18133	8977	9157	3211	1570	1642	1574	813	761
6 月 June	18152	8986	9167	3207	1568	1639	1575	814	762
7 月 July	18173	8995	9178	3202	1566	1636	1578	816	763
8 月 Aug.	18193	9005	9189	3195	1563	1632	1580	816	763
9 月 Sept.	18212	9014	9199	3187	1560	1628	1581	817	764
1 0 月 Oct.	18234	9024	9210	3179	1557	1622	1581	818	764
1 1 月 Nov.	18257	9035	9222	3171	1554	1617	1584	819	765
1 2 月 Dec.	18281	9046	9235	3167	1552	1615	1588	822	766

TABLE 4. AGE OF CIVILIAN POPULATION AGED 15 YEARS AND OVER, BY YEAR

Unit : Thousand Persons

			2 5 ~ 4 4 歲								
			Years								
2 0 ~ 2 4 歲			計	男	女	2 5 ~ 2 9 歲			3 0 ~ 3 4 歲		
Years						Years			Years		
計	男	女				計	男	女	計	男	女
Both sexes	Male	Female	Both sexes	Male	Female	Both sexes	Male	Female	Both sexes	Male	Female
1485	591	894	4184	2121	2063	1500	754	746	930	474	456
1487	579	908	4365	2213	2152	1589	799	790	996	507	488
1493	567	926	4544	2301	2243	1665	836	829	1069	531	538
1512	573	939	4739	2397	2341	1717	861	856	1208	599	609
1541	585	955	4941	2498	2442	1748	875	873	1392	707	685
1566	597	969	5123	2587	2536	1785	894	891	1499	759	740
1575	604	972	5305	2678	2627	1818	910	908	1583	801	782
1580	608	972	5499	2778	2721	1845	923	922	1660	840	820
1587	618	969	5685	2873	2812	1863	933	930	1712	866	845
1583	623	960	5871	2965	2906	1886	943	943	1739	880	859
1549	602	946	6068	3065	3003	1915	960	956	1768	894	873
1542	607	935	6265	3164	3101	1926	965	961	1806	914	892
1546	615	932	6477	3271	3206	1937	971	966	1845	933	912
1536	615	920	6682	3377	3305	1926	966	960	1857	941	917
1533	627	906	6858	3469	3389	1905	956	949	1883	955	929
1544	644	900	6970	3517	3454	1869	935	934	1906	964	942
1532	647	885	7099	3579	3520	1850	925	926	1921	972	949
1507	637	870	7204	3625	3578	1833	914	919	1925	973	952
1504	633	871	7257	3648	3609	1812	902	909	1922	970	952
1532	642	889	7272	3656	3617	1790	892	898	1906	961	945
1566	657	909	7303	3672	3631	1778	886	892	1883	950	933
1637	702	936	7303	3674	3630	1755	876	879	1869	944	925
1689	738	951	7327	3681	3646	1751	873	878	1849	932	918
1722	761	961	7324	3667	3658	1744	862	882	1835	922	913
1733	769	964	7372	3690	3682	1785	884	901	1825	915	910
1737	774	963	7391	3696	3695	1818	900	917	1803	901	902
1715	774	941	7393	3690	3703	1861	919	942	1775	885	890
1672	758	914	7409	3694	3715	1912	946	966	1752	871	881
1695	768	927	7406	3694	3712	1893	935	958	1762	877	885
1691	767	925	7404	3692	3712	1896	936	959	1760	876	884
1687	765	922	7400	3690	3710	1898	937	960	1756	874	882
1682	761	921	7399	3689	3709	1902	941	962	1754	872	882
1679	760	919	7398	3689	3709	1905	942	962	1753	871	882
1676	760	917	7402	3691	3711	1909	946	964	1750	869	881
1672	758	915	7411	3695	3715	1914	948	966	1750	868	881
1667	755	912	7415	3698	3718	1917	949	968	1750	870	881
1662	753	909	7415	3696	3719	1922	952	970	1748	869	880
1656	751	905	7419	3698	3721	1927	954	973	1747	868	879
1650	748	902	7421	3698	3723	1930	955	975	1747	868	879
1645	746	898	7423	3699	3724	1936	959	977	1745	866	879
1618	745	874	7421	3687	3734	1936	955	981	1759	871	888
1639	744	895	7425	3699	3725	1941	961	979	1744	866	879
1634	742	892	7424	3698	3726	1942	961	981	1744	866	878
1627	739	888	7424	3698	3726	1942	960	982	1746	866	879
1643	759	884	7403	3677	3726	1932	952	980	1744	863	881
1638	757	881	7404	3677	3727	1934	953	981	1746	864	882
1631	754	878	7406	3677	3729	1935	953	982	1749	865	884
1624	750	873	7413	3680	3733	1936	954	982	1754	867	887
1615	747	869	7420	3683	3737	1937	955	982	1762	871	891
1607	743	864	7424	3685	3739	1935	954	981	1768	874	894
1597	739	858	7429	3687	3742	1933	952	981	1775	878	897
1588	735	853	7435	3690	3745	1931	951	980	1784	882	902
1579	731	848	7441	3695	3746	1930	953	978	1790	885	906

表4 歷年15歲以上民間人口之年齡(續1)

單位：千人

年 月 別 Year & month		2 5 ~ 4 4 歲											
		Years											
		3 5 ~ 3 9 歲			4 0 ~ 4 4 歲			計	男	女	4 5 ~ 4 9 歲		
		Years			Years						Years		
計	男	女	計	男	女	Both sexes	Male	Female	計	男	女		
Both sexes	Male	Female	Both sexes	Male	Female				Both sexes	Male	Female		
6 7 年平均 Ave., 1978	926	471	455	828	422	405	2492	1425	1067	790	435	355	
6 8 年平均 Ave., 1979	933	476	458	847	430	417	2569	1463	1105	791	427	364	
6 9 年平均 Ave., 1980	944	495	449	866	439	427	2642	1498	1144	792	420	373	
7 0 年平均 Ave., 1981	923	486	437	890	451	439	2711	1524	1187	793	411	382	
7 1 年平均 Ave., 1982	890	454	436	910	462	448	2786	1560	1226	805	414	391	
7 2 年平均 Ave., 1983	924	471	453	915	463	452	2840	1580	1260	815	414	401	
7 3 年平均 Ave., 1984	986	501	485	918	465	453	2899	1601	1298	828	419	410	
7 4 年平均 Ave., 1985	1092	557	536	901	459	443	2971	1629	1341	850	428	422	
7 5 年平均 Ave., 1986	1233	627	606	877	447	430	3037	1653	1384	873	440	433	
7 6 年平均 Ave., 1987	1366	694	672	879	448	432	3090	1671	1420	890	449	441	
7 7 年平均 Ave., 1988	1469	746	723	915	465	451	3151	1691	1460	903	456	447	
7 8 年平均 Ave., 1989	1555	788	767	978	497	481	3195	1704	1491	910	461	449	
7 9 年平均 Ave., 1990	1635	828	807	1061	539	522	3220	1702	1517	904	459	446	
8 0 年平均 Ave., 1991	1686	854	832	1213	616	596	3208	1679	1530	869	440	429	
8 1 年平均 Ave., 1992	1718	871	846	1352	687	665	3236	1680	1557	874	443	431	
8 2 年平均 Ave., 1993	1744	882	862	1451	735	716	3289	1694	1595	903	459	445	
8 3 年平均 Ave., 1994	1787	903	884	1542	781	761	3363	1718	1644	961	488	474	
8 4 年平均 Ave., 1995	1823	919	905	1623	820	803	3442	1743	1699	1060	537	523	
8 5 年平均 Ave., 1996	1843	927	916	1680	848	832	3557	1789	1768	1195	605	590	
8 6 年平均 Ave., 1997	1872	943	929	1704	859	845	3708	1856	1852	1332	673	659	
8 7 年平均 Ave., 1998	1904	961	943	1739	875	863	3871	1932	1939	1431	722	709	
8 8 年平均 Ave., 1999	1904	961	943	1775	893	882	4043	2016	2026	1505	758	746	
8 9 年平均 Ave., 2000	1921	969	952	1806	908	898	4220	2103	2117	1585	798	787	
9 0 年平均 Ave., 2001	1917	964	953	1828	918	909	4404	2194	2210	1649	829	820	
9 1 年平均 Ave., 2002	1901	956	945	1860	936	925	4582	2280	2302	1681	844	837	
9 2 年平均 Ave., 2003	1874	941	933	1896	953	942	4758	2366	2391	1710	858	853	
9 3 年平均 Ave., 2004	1855	930	925	1902	956	946	4950	2460	2490	1753	877	876	
9 4 年平均 Ave., 2005	1841	921	920	1904	957	948	5132	2549	2583	1778	888	889	
1 月 Jan.	1847	925	922	1905	958	947	5053	2512	2542	1771	886	885	
2 月 Feb.	1845	923	921	1904	956	947	5069	2519	2550	1772	887	885	
3 月 Mar.	1843	922	921	1904	957	948	5084	2527	2557	1771	886	886	
4 月 Apr.	1838	920	919	1904	957	947	5096	2531	2565	1770	883	887	
5 月 May	1836	918	918	1904	957	947	5111	2538	2573	1774	886	888	
6 月 June	1837	919	918	1905	957	948	5124	2544	2580	1776	888	889	
7 月 July	1840	921	919	1907	958	949	5134	2549	2585	1776	888	888	
8 月 Aug.	1842	921	920	1906	958	948	5149	2556	2592	1778	888	890	
9 月 Sept.	1841	919	921	1904	956	947	5167	2566	2601	1781	889	892	
1 0 月 Oct.	1842	921	921	1903	956	948	5182	2573	2609	1786	892	893	
1 1 月 Nov.	1842	921	921	1903	955	948	5197	2581	2616	1786	892	894	
1 2 月 Dec.	1839	918	921	1903	955	948	5214	2589	2625	1790	895	895	
9 5 年平均 Ave., 2006	1827	910	917	1899	951	948	5315	2637	2678	1797	897	900	
1 月 Jan.	1839	919	920	1900	953	947	5230	2596	2634	1795	898	896	
2 月 Feb.	1838	918	920	1900	954	947	5243	2603	2641	1792	894	898	
3 月 Mar.	1835	916	918	1901	954	947	5260	2613	2648	1794	896	897	
4 月 Apr.	1827	910	917	1900	952	948	5271	2614	2657	1792	894	898	
5 月 May	1824	908	916	1899	951	948	5288	2622	2665	1793	894	899	
6 月 June	1823	908	916	1899	951	948	5306	2632	2674	1795	896	900	
7 月 July	1824	908	916	1899	951	948	5321	2639	2681	1799	898	901	
8 月 Aug.	1824	907	916	1897	950	948	5337	2648	2690	1797	897	901	
9 月 Sept.	1825	908	917	1896	949	947	5355	2656	2699	1796	897	899	
1 0 月 Oct.	1825	908	917	1895	949	947	5373	2665	2708	1800	898	901	
1 1 月 Nov.	1823	907	916	1898	950	948	5388	2673	2716	1806	902	904	
1 2 月 Dec.	1818	904	914	1902	953	949	5404	2678	2726	1811	905	907	

TABLE 4. AGE OF CIVILIAN POPULATION AGED 15 YEARS AND OVER, BY YEAR(Cont.1)

Unit : Thousand Persons

4 5 ~ 6 4 歲 Years									6 5 歲 及 以 上 Years & over		
5 0 ~ 5 4 歲 Years			5 5 ~ 5 9 歲 Years			6 0 ~ 6 4 歲 Years			計	男	女
計	男	女	計	男	女	計	男	女	Both sexes	Male	Female
Both sexes	Male	Female	Both sexes	Male	Female	Both sexes	Male	Female			
723	428	296	564	329	235	415	234	181	664	324	340
756	446	309	595	348	247	428	242	186	704	347	357
778	457	321	626	368	258	445	253	192	742	368	373
789	456	333	654	386	269	474	271	203	785	393	392
798	455	343	678	402	277	504	289	215	807	406	401
792	443	349	705	419	286	528	304	224	834	422	411
785	429	356	733	435	298	552	319	233	886	454	432
780	415	365	757	446	311	584	340	244	944	487	457
780	406	374	770	448	323	614	359	254	1003	521	481
787	404	383	775	444	332	638	374	264	1058	554	504
802	407	395	776	435	342	670	394	276	1117	588	529
817	411	406	771	422	349	697	410	287	1172	622	551
832	417	416	763	406	357	719	421	298	1224	653	572
854	428	426	756	391	365	729	420	309	1299	699	601
873	437	435	757	384	373	733	415	317	1366	737	629
883	443	440	770	386	384	733	406	326	1446	786	660
890	447	443	784	391	393	727	393	334	1520	829	690
867	435	432	798	395	403	718	377	341	1593	872	722
834	418	416	818	404	414	710	362	348	1660	908	752
833	418	416	832	411	421	711	355	356	1715	934	781
877	440	437	839	414	425	723	356	368	1772	957	815
967	485	483	830	411	419	741	362	378	1819	972	848
1049	526	523	830	411	418	756	368	388	1880	995	885
1174	589	585	804	399	406	776	377	399	1936	1013	923
1306	654	651	804	398	406	792	384	408	1992	1031	961
1407	704	703	838	416	422	802	389	413	2049	1049	1000
1485	742	743	903	448	455	809	393	415	2108	1068	1040
1565	781	784	995	493	502	793	386	407	2171	1088	1083
1530	764	766	945	468	477	807	393	414	2144	1080	1064
1537	766	770	955	474	481	805	392	413	2152	1082	1069
1544	771	774	967	480	487	801	390	411	2157	1084	1073
1547	772	775	979	486	493	799	390	410	2160	1085	1076
1553	775	778	987	489	498	798	388	409	2164	1085	1078
1562	779	783	990	490	499	796	388	409	2167	1086	1081
1571	783	787	991	490	501	796	388	408	2171	1087	1084
1578	787	791	999	495	504	794	387	407	2175	1088	1087
1585	791	793	1011	501	510	790	385	405	2180	1090	1090
1588	792	796	1025	507	517	783	381	402	2187	1092	1095
1594	795	799	1040	515	524	777	378	399	2195	1095	1099
1597	796	801	1053	521	531	775	377	398	2201	1098	1104
1618	806	812	1137	562	575	762	371	391	2237	1110	1127
1597	795	802	1066	527	539	772	376	397	2208	1100	1108
1600	797	803	1083	537	546	769	375	394	2216	1103	1112
1604	799	804	1099	544	554	764	372	392	2221	1105	1116
1607	800	807	1112	550	562	760	369	391	2226	1107	1120
1611	802	809	1125	557	568	759	369	390	2230	1108	1122
1615	805	810	1136	563	573	759	369	390	2234	1109	1125
1617	806	811	1145	566	579	759	369	390	2237	1110	1128
1625	810	815	1155	571	584	760	371	390	2241	1111	1130
1635	815	820	1164	574	589	760	370	390	2246	1112	1134
1639	818	821	1175	580	595	759	369	390	2254	1115	1139
1635	815	821	1187	587	601	760	370	390	2262	1118	1144
1631	810	821	1200	593	608	761	371	390	2269	1121	1148

表4 歷年15歲以上民間人口之年齡(續2)

單位：%

年 月 別 Year & month	總 計 Total			1 5 ~ 2 4 歲 Years					
	計 Both sexes	男 Male	女 Female	計 Both sexes	男 Male	女 Female	1 5 ~ 1 9 歲 Years		
							計 Both sexes	男 Male	女 Female
6 7 年平均 Ave., 1978	100.00	50.55	49.45	31.94	14.66	17.28	18.17	9.18	8.98
6 8 年平均 Ave., 1979	100.00	50.38	49.62	31.14	14.11	17.03	17.74	8.89	8.84
6 9 年平均 Ave., 1980	100.00	50.22	49.78	30.32	13.58	16.74	17.19	8.60	8.60
7 0 年平均 Ave., 1981	100.00	50.13	49.87	29.61	13.26	16.35	16.68	8.36	8.32
7 1 年平均 Ave., 1982	100.00	50.13	49.87	28.97	12.98	15.99	16.14	8.11	8.04
7 2 年平均 Ave., 1983	100.00	50.05	49.95	28.26	12.62	15.64	15.49	7.75	7.74
7 3 年平均 Ave., 1984	100.00	50.04	49.96	27.53	12.31	15.22	14.97	7.50	7.47
7 4 年平均 Ave., 1985	100.00	50.08	49.92	26.80	12.02	14.78	14.51	7.29	7.23
7 5 年平均 Ave., 1986	100.00	50.12	49.88	26.11	11.76	14.35	14.05	7.07	6.98
7 6 年平均 Ave., 1987	100.00	50.12	49.88	25.41	11.49	13.92	13.62	6.84	6.77
7 7 年平均 Ave., 1988	100.00	50.06	49.94	24.54	11.03	13.50	13.23	6.64	6.59
7 8 年平均 Ave., 1989	100.00	50.08	49.92	23.81	10.75	13.06	12.76	6.39	6.36
7 9 年平均 Ave., 1990	100.00	50.05	49.95	23.19	10.48	12.71	12.32	6.16	6.16
8 0 年平均 Ave., 1991	100.00	50.06	49.94	22.81	10.36	12.45	12.22	6.11	6.10
8 1 年平均 Ave., 1992	100.00	50.10	49.90	22.42	10.26	12.16	12.03	6.01	6.02
8 2 年平均 Ave., 1993	100.00	50.14	49.86	22.41	10.39	12.02	12.17	6.12	6.05
8 3 年平均 Ave., 1994	100.00	50.15	49.85	22.20	10.37	11.83	12.25	6.17	6.08
8 4 年平均 Ave., 1995	100.00	50.08	49.92	21.98	10.29	11.69	12.38	6.23	6.14
8 5 年平均 Ave., 1996	100.00	49.96	50.04	21.70	10.14	11.57	12.26	6.16	6.10
8 6 年平均 Ave., 1997	100.00	49.85	50.15	21.49	9.99	11.49	12.02	6.02	6.00
8 7 年平均 Ave., 1998	100.00	49.78	50.22	21.29	9.89	11.40	11.77	5.90	5.87
8 8 年平均 Ave., 1999	100.00	49.80	50.20	21.10	9.88	11.22	11.29	5.68	5.61
8 9 年平均 Ave., 2000	100.00	49.83	50.17	20.84	9.86	10.98	10.89	5.51	5.37
9 0 年平均 Ave., 2001	100.00	49.78	50.22	20.46	9.77	10.70	10.44	5.34	5.10
9 1 年平均 Ave., 2002	100.00	49.70	50.30	19.79	9.44	10.35	9.82	5.02	4.80
9 2 年平均 Ave., 2003	100.00	49.64	50.36	19.20	9.17	10.03	9.31	4.76	4.55
9 3 年平均 Ave., 2004	100.00	49.58	50.42	18.63	8.94	9.69	8.97	4.58	4.39
9 4 年平均 Ave., 2005	100.00	49.53	50.47	18.03	8.69	9.34	8.72	4.47	4.25
1 月 Jan.	100.00	49.55	50.45	18.24	8.77	9.47	8.75	4.47	4.28
2 月 Feb.	100.00	49.55	50.45	18.19	8.75	9.44	8.73	4.46	4.27
3 月 Mar.	100.00	49.54	50.46	18.15	8.73	9.42	8.72	4.46	4.27
4 月 Apr.	100.00	49.54	50.46	18.14	8.73	9.40	8.74	4.48	4.26
5 月 May	100.00	49.53	50.47	18.11	8.72	9.38	8.74	4.48	4.26
6 月 June	100.00	49.53	50.47	18.08	8.71	9.37	8.73	4.48	4.25
7 月 July	100.00	49.53	50.47	18.04	8.69	9.34	8.72	4.47	4.25
8 月 Aug.	100.00	49.52	50.48	17.99	8.68	9.32	8.72	4.47	4.24
9 月 Sept.	100.00	49.52	50.48	17.94	8.65	9.29	8.71	4.47	4.24
1 0 月 Oct.	100.00	49.52	50.48	17.89	8.63	9.26	8.70	4.47	4.23
1 1 月 Nov.	100.00	49.52	50.48	17.84	8.61	9.22	8.69	4.46	4.22
1 2 月 Dec.	100.00	49.51	50.49	17.79	8.59	9.19	8.67	4.46	4.21
9 5 年平均 Ave., 2006	100.00	49.50	50.50	17.58	8.58	9.00	8.67	4.48	4.20
1 月 Jan.	100.00	49.51	50.49	17.73	8.57	9.16	8.66	4.45	4.21
2 月 Feb.	100.00	49.50	50.50	17.69	8.55	9.14	8.65	4.45	4.20
3 月 Mar.	100.00	49.50	50.50	17.64	8.53	9.11	8.65	4.45	4.20
4 月 Apr.	100.00	49.50	50.50	17.75	8.67	9.08	8.68	4.48	4.20
5 月 May	100.00	49.50	50.50	17.71	8.66	9.05	8.68	4.48	4.20
6 月 June	100.00	49.50	50.50	17.67	8.64	9.03	8.68	4.48	4.20
7 月 July	100.00	49.50	50.50	17.62	8.62	9.00	8.68	4.49	4.20
8 月 Aug.	100.00	49.49	50.51	17.56	8.59	8.97	8.68	4.49	4.20
9 月 Sept.	100.00	49.49	50.51	17.50	8.57	8.94	8.68	4.49	4.19
1 0 月 Oct.	100.00	49.49	50.51	17.43	8.54	8.89	8.67	4.48	4.19
1 1 月 Nov.	100.00	49.49	50.51	17.37	8.51	8.86	8.68	4.49	4.19
1 2 月 Dec.	100.00	49.48	50.52	17.32	8.49	8.83	8.69	4.49	4.19

TABLE 4. AGE OF CIVILIAN POPULATION AGED 15 YEARS AND OVER, BY YEAR(Cont.2)

Unit : %

			2 5 ~ 4 4 歲								
			Years								
2 0 ~ 2 4 歲			計	男	女	2 5 ~ 2 9 歲			3 0 ~ 3 4 歲		
Years						Years			Years		
計	男	女				計	男	女	計	男	女
Both sexes	Male	Female	Both sexes	Male	Female	Both sexes	Male	Female	Both sexes	Male	Female
13.77	5.48	8.29	38.79	19.67	19.13	13.91	7.00	6.92	8.62	4.39	4.23
13.41	5.22	8.19	39.35	19.95	19.40	14.33	7.21	7.12	8.98	4.57	4.40
13.13	4.99	8.14	39.94	20.23	19.71	14.64	7.35	7.29	9.40	4.67	4.73
12.93	4.90	8.03	40.51	20.49	20.01	14.68	7.36	7.32	10.33	5.12	5.21
12.82	4.87	7.95	41.13	20.80	20.33	14.55	7.29	7.27	11.59	5.88	5.71
12.77	4.87	7.90	41.77	21.10	20.68	14.56	7.29	7.26	12.22	6.19	6.03
12.56	4.81	7.75	42.29	21.35	20.95	14.49	7.26	7.24	12.62	6.38	6.24
12.29	4.73	7.56	42.76	21.60	21.16	14.35	7.18	7.17	12.90	6.53	6.37
12.06	4.69	7.36	43.19	21.83	21.36	14.16	7.09	7.07	13.00	6.58	6.42
11.79	4.64	7.15	43.71	22.07	21.63	14.04	7.02	7.02	12.95	6.55	6.40
11.31	4.40	6.91	44.30	22.38	21.92	13.98	7.01	6.98	12.91	6.53	6.38
11.05	4.35	6.70	44.89	22.67	22.22	13.80	6.92	6.89	12.94	6.55	6.39
10.87	4.32	6.55	45.55	23.00	22.55	13.62	6.83	6.79	12.97	6.56	6.41
10.59	4.25	6.35	46.09	23.30	22.80	13.28	6.66	6.62	12.81	6.49	6.32
10.38	4.24	6.14	46.43	23.48	22.94	12.90	6.47	6.43	12.75	6.46	6.29
10.24	4.27	5.97	46.20	23.31	22.89	12.39	6.20	6.19	12.63	6.39	6.24
9.95	4.20	5.75	46.10	23.24	22.85	12.01	6.00	6.01	12.47	6.31	6.16
9.60	4.06	5.54	45.92	23.11	22.81	11.68	5.82	5.86	12.27	6.20	6.07
9.44	3.97	5.47	45.55	22.90	22.65	11.37	5.66	5.71	12.07	6.09	5.98
9.47	3.97	5.50	44.97	22.61	22.37	11.07	5.52	5.55	11.79	5.94	5.84
9.52	3.99	5.53	44.40	22.33	22.08	10.81	5.39	5.42	11.45	5.77	5.67
9.81	4.20	5.61	43.77	22.01	21.75	10.52	5.25	5.27	11.20	5.66	5.54
9.96	4.35	5.61	43.19	21.70	21.49	10.32	5.15	5.18	10.90	5.49	5.41
10.02	4.43	5.60	42.63	21.34	21.29	10.15	5.02	5.13	10.68	5.37	5.32
9.97	4.42	5.55	42.40	21.22	21.18	10.27	5.08	5.18	10.50	5.26	5.24
9.89	4.41	5.48	42.06	21.04	21.03	10.35	5.12	5.22	10.26	5.13	5.13
9.66	4.36	5.30	41.63	20.78	20.85	10.48	5.17	5.30	9.99	4.98	5.01
9.31	4.22	5.09	41.28	20.58	20.70	10.65	5.27	5.38	9.76	4.85	4.91
9.49	4.30	5.19	41.47	20.68	20.79	10.60	5.23	5.36	9.86	4.91	4.96
9.46	4.29	5.17	41.42	20.65	20.76	10.60	5.24	5.37	9.84	4.90	4.94
9.43	4.27	5.16	41.37	20.63	20.74	10.61	5.24	5.37	9.82	4.89	4.93
9.39	4.25	5.14	41.33	20.61	20.72	10.62	5.25	5.37	9.80	4.87	4.93
9.37	4.24	5.13	41.29	20.59	20.70	10.63	5.26	5.37	9.78	4.86	4.92
9.35	4.23	5.11	41.27	20.58	20.69	10.64	5.27	5.37	9.76	4.85	4.91
9.31	4.22	5.09	41.28	20.58	20.69	10.66	5.28	5.38	9.75	4.84	4.91
9.27	4.20	5.07	41.26	20.57	20.69	10.67	5.28	5.39	9.74	4.84	4.90
9.24	4.18	5.05	41.22	20.55	20.67	10.69	5.29	5.39	9.72	4.83	4.89
9.19	4.17	5.03	41.19	20.53	20.66	10.70	5.30	5.40	9.70	4.82	4.88
9.15	4.15	5.00	41.16	20.51	20.65	10.70	5.30	5.41	9.69	4.81	4.88
9.11	4.13	4.98	41.13	20.49	20.63	10.72	5.31	5.41	9.67	4.80	4.87
8.91	4.10	4.81	40.85	20.30	20.55	10.66	5.26	5.40	9.68	4.79	4.89
9.07	4.12	4.95	41.10	20.48	20.62	10.74	5.32	5.42	9.66	4.79	4.86
9.04	4.10	4.93	41.06	20.45	20.61	10.74	5.31	5.43	9.65	4.79	4.86
8.99	4.08	4.91	41.02	20.43	20.59	10.73	5.31	5.42	9.65	4.79	4.86
9.07	4.19	4.88	40.86	20.30	20.57	10.66	5.25	5.41	9.63	4.77	4.86
9.03	4.17	4.86	40.83	20.28	20.55	10.67	5.26	5.41	9.63	4.77	4.86
8.99	4.15	4.83	40.80	20.26	20.54	10.66	5.25	5.41	9.64	4.77	4.87
8.94	4.13	4.81	40.79	20.25	20.54	10.65	5.25	5.40	9.65	4.77	4.88
8.88	4.10	4.78	40.78	20.24	20.54	10.65	5.25	5.40	9.68	4.79	4.90
8.82	4.08	4.74	40.76	20.24	20.53	10.63	5.24	5.39	9.71	4.80	4.91
8.76	4.05	4.71	40.74	20.22	20.52	10.60	5.22	5.38	9.74	4.82	4.92
8.70	4.02	4.67	40.73	20.21	20.51	10.58	5.21	5.37	9.77	4.83	4.94
8.64	4.00	4.64	40.70	20.21	20.49	10.56	5.21	5.35	9.79	4.84	4.95

表4 歷年15歲以上民間人口之年齡(續完)

單位：%

年 月 別 Year & month		2 5 ~ 4 4 歲											
		Years											
		3 5 ~ 3 9 歲			4 0 ~ 4 4 歲			計	男	女	4 5 ~ 4 9 歲		
		Years			Years						Years		
計	男	女	計	男	女	Both sexes	Male	Female	計	男	女		
Both sexes	Male	Female	Both sexes	Male	Female				Both sexes	Male	Female		
6 7 年平均 Ave., 1978	8.58	4.36	4.22	7.68	3.92	3.76	23.11	13.21	9.90	7.33	4.03	3.29	
6 8 年平均 Ave., 1979	8.41	4.29	4.12	7.64	3.88	3.76	23.16	13.19	9.97	7.13	3.85	3.28	
6 9 年平均 Ave., 1980	8.29	4.35	3.94	7.61	3.86	3.76	23.22	13.17	10.05	6.96	3.69	3.27	
7 0 年平均 Ave., 1981	7.89	4.16	3.74	7.61	3.85	3.75	23.18	13.03	10.15	6.78	3.52	3.27	
7 1 年平均 Ave., 1982	7.41	3.78	3.63	7.57	3.84	3.73	23.19	12.98	10.21	6.70	3.45	3.26	
7 2 年平均 Ave., 1983	7.54	3.84	3.70	7.46	3.78	3.68	23.16	12.89	10.28	6.65	3.38	3.27	
7 3 年平均 Ave., 1984	7.86	4.00	3.86	7.32	3.71	3.61	23.11	12.76	10.35	6.60	3.34	3.27	
7 4 年平均 Ave., 1985	8.49	4.33	4.17	7.01	3.57	3.44	23.10	12.67	10.43	6.61	3.33	3.28	
7 5 年平均 Ave., 1986	9.37	4.77	4.60	6.66	3.39	3.27	23.08	12.56	10.51	6.63	3.34	3.29	
7 6 年平均 Ave., 1987	10.17	5.17	5.00	6.55	3.33	3.21	23.01	12.44	10.57	6.62	3.34	3.28	
7 7 年平均 Ave., 1988	10.73	5.45	5.28	6.68	3.39	3.29	23.01	12.35	10.66	6.60	3.33	3.26	
7 8 年平均 Ave., 1989	11.14	5.65	5.50	7.01	3.56	3.45	22.90	12.21	10.69	6.52	3.30	3.22	
7 9 年平均 Ave., 1990	11.50	5.83	5.67	7.46	3.79	3.67	22.64	11.97	10.67	6.36	3.23	3.13	
8 0 年平均 Ave., 1991	11.63	5.89	5.74	8.36	4.25	4.11	22.13	11.58	10.55	6.00	3.04	2.96	
8 1 年平均 Ave., 1992	11.63	5.90	5.73	9.15	4.65	4.50	21.91	11.37	10.54	5.92	3.00	2.92	
8 2 年平均 Ave., 1993	11.56	5.85	5.72	9.62	4.88	4.74	21.80	11.23	10.57	5.99	3.04	2.95	
8 3 年平均 Ave., 1994	11.60	5.86	5.74	10.01	5.07	4.94	21.83	11.16	10.68	6.24	3.17	3.08	
8 4 年平均 Ave., 1995	11.62	5.86	5.77	10.34	5.23	5.12	21.94	11.11	10.83	6.75	3.42	3.33	
8 5 年平均 Ave., 1996	11.57	5.82	5.75	10.54	5.32	5.22	22.33	11.23	11.10	7.50	3.80	3.71	
8 6 年平均 Ave., 1997	11.58	5.83	5.75	10.54	5.31	5.22	22.93	11.48	11.45	8.24	4.16	4.08	
8 7 年平均 Ave., 1998	11.57	5.84	5.73	10.57	5.32	5.25	23.53	11.74	11.79	8.70	4.39	4.31	
8 8 年平均 Ave., 1999	11.41	5.76	5.65	10.64	5.35	5.29	24.23	12.08	12.14	9.02	4.54	4.47	
8 9 年平均 Ave., 2000	11.32	5.71	5.61	10.65	5.35	5.30	24.88	12.40	12.48	9.35	4.71	4.64	
9 0 年平均 Ave., 2001	11.16	5.61	5.55	10.64	5.35	5.29	25.64	12.77	12.87	9.60	4.83	4.77	
9 1 年平均 Ave., 2002	10.93	5.50	5.44	10.70	5.38	5.32	26.35	13.11	13.24	9.67	4.85	4.81	
9 2 年平均 Ave., 2003	10.67	5.36	5.31	10.79	5.43	5.36	27.08	13.47	13.61	9.73	4.88	4.85	
9 3 年平均 Ave., 2004	10.45	5.24	5.21	10.71	5.39	5.32	27.87	13.85	14.02	9.87	4.94	4.93	
9 4 年平均 Ave., 2005	10.26	5.13	5.13	10.61	5.33	5.28	28.59	14.20	14.39	9.90	4.95	4.96	
1 月 Jan.	10.34	5.18	5.16	10.67	5.36	5.30	28.29	14.06	14.23	9.92	4.96	4.96	
2 月 Feb.	10.32	5.17	5.15	10.65	5.35	5.30	28.35	14.09	14.26	9.91	4.96	4.95	
3 月 Mar.	10.30	5.16	5.15	10.64	5.35	5.30	28.42	14.12	14.29	9.90	4.95	4.95	
4 月 Apr.	10.27	5.14	5.13	10.64	5.35	5.29	28.47	14.14	14.33	9.89	4.94	4.95	
5 月 May	10.25	5.13	5.12	10.63	5.34	5.28	28.53	14.17	14.36	9.90	4.94	4.96	
6 月 June	10.24	5.12	5.12	10.62	5.34	5.29	28.57	14.19	14.38	9.90	4.95	4.96	
7 月 July	10.25	5.13	5.12	10.62	5.34	5.29	28.59	14.20	14.40	9.89	4.94	4.95	
8 月 Aug.	10.25	5.13	5.12	10.60	5.33	5.28	28.65	14.22	14.42	9.89	4.94	4.95	
9 月 Sept.	10.23	5.11	5.12	10.58	5.32	5.27	28.72	14.26	14.46	9.90	4.94	4.96	
1 0 月 Oct.	10.23	5.11	5.11	10.57	5.31	5.26	28.77	14.29	14.48	9.91	4.95	4.96	
1 1 月 Nov.	10.22	5.11	5.11	10.56	5.30	5.26	28.83	14.31	14.51	9.91	4.95	4.96	
1 2 月 Dec.	10.19	5.09	5.10	10.54	5.29	5.25	28.89	14.34	14.54	9.92	4.96	4.96	
9 5 年平均 Ave., 2006	10.06	5.01	5.05	10.45	5.24	5.22	29.26	14.51	14.74	9.89	4.94	4.95	
1 月 Jan.	10.18	5.08	5.09	10.52	5.28	5.24	28.95	14.37	14.58	9.93	4.97	4.96	
2 月 Feb.	10.17	5.08	5.09	10.51	5.27	5.24	29.00	14.39	14.60	9.91	4.95	4.96	
3 月 Mar.	10.14	5.06	5.07	10.51	5.27	5.23	29.07	14.44	14.63	9.91	4.95	4.96	
4 月 Apr.	10.08	5.02	5.06	10.49	5.25	5.23	29.10	14.43	14.67	9.89	4.94	4.96	
5 月 May	10.06	5.01	5.05	10.47	5.25	5.23	29.16	14.46	14.70	9.89	4.93	4.96	
6 月 June	10.05	5.00	5.04	10.46	5.24	5.22	29.23	14.50	14.73	9.89	4.94	4.96	
7 月 July	10.04	5.00	5.04	10.45	5.23	5.22	29.28	14.52	14.75	9.90	4.94	4.96	
8 月 Aug.	10.02	4.99	5.04	10.43	5.22	5.21	29.34	14.55	14.78	9.88	4.93	4.95	
9 月 Sept.	10.02	4.99	5.03	10.41	5.21	5.20	29.40	14.58	14.82	9.86	4.93	4.94	
1 0 月 Oct.	10.01	4.98	5.03	10.39	5.20	5.19	29.47	14.62	14.85	9.87	4.93	4.94	
1 1 月 Nov.	9.99	4.97	5.02	10.39	5.20	5.19	29.51	14.64	14.88	9.89	4.94	4.95	
1 2 月 Dec.	9.95	4.95	5.00	10.40	5.21	5.19	29.56	14.65	14.91	9.91	4.95	4.96	

TABLE 4. AGE OF CIVILIAN POPULATION AGED 15 YEARS AND OVER, BY YEAR(Cont. End)

Unit : %

4 5 ~ 6 4 歲 Years									6 5 歲 及 以 上 Years & over		
5 0 ~ 5 4 歲 Years			5 5 ~ 5 9 歲 Years			6 0 ~ 6 4 歲 Years			計 Both sexes	男 Male	女 Female
計 Both sexes	男 Male	女 Female	計 Both sexes	男 Male	女 Female	計 Both sexes	男 Male	女 Female			
6.71	3.97	2.74	5.23	3.05	2.18	3.85	2.17	1.68	6.16	3.01	3.15
6.81	4.02	2.79	5.36	3.14	2.23	3.86	2.19	1.67	6.35	3.12	3.22
6.84	4.02	2.82	5.50	3.24	2.27	3.91	2.23	1.68	6.52	3.24	3.28
6.75	3.90	2.85	5.59	3.30	2.30	4.05	2.32	1.74	6.71	3.36	3.35
6.65	3.79	2.86	5.65	3.34	2.30	4.19	2.41	1.79	6.72	3.38	3.34
6.46	3.61	2.85	5.75	3.42	2.34	4.30	2.48	1.82	6.80	3.44	3.35
6.26	3.42	2.84	5.84	3.46	2.38	4.40	2.54	1.86	7.06	3.62	3.45
6.07	3.23	2.84	5.89	3.47	2.42	4.54	2.64	1.90	7.34	3.79	3.55
5.93	3.09	2.84	5.85	3.40	2.45	4.66	2.73	1.93	7.62	3.96	3.66
5.86	3.01	2.85	5.77	3.30	2.47	4.75	2.79	1.96	7.88	4.12	3.75
5.86	2.97	2.89	5.67	3.17	2.49	4.89	2.88	2.01	8.15	4.29	3.86
5.85	2.95	2.91	5.53	3.03	2.50	5.00	2.94	2.06	8.40	4.45	3.95
5.85	2.93	2.92	5.37	2.86	2.51	5.06	2.96	2.10	8.61	4.59	4.02
5.89	2.95	2.94	5.21	2.69	2.52	5.03	2.90	2.13	8.96	4.82	4.14
5.91	2.96	2.95	5.13	2.60	2.53	4.96	2.81	2.15	9.25	4.99	4.26
5.85	2.94	2.92	5.10	2.56	2.54	4.86	2.69	2.16	9.59	5.21	4.38
5.78	2.90	2.88	5.09	2.54	2.55	4.72	2.55	2.17	9.87	5.39	4.48
5.52	2.77	2.75	5.09	2.52	2.57	4.58	2.40	2.17	10.16	5.56	4.60
5.23	2.62	2.61	5.13	2.54	2.60	4.46	2.27	2.18	10.42	5.70	4.72
5.15	2.58	2.57	5.14	2.54	2.60	4.40	2.19	2.20	10.61	5.77	4.83
5.33	2.67	2.66	5.10	2.52	2.58	4.40	2.16	2.24	10.77	5.82	4.96
5.80	2.90	2.89	4.97	2.46	2.51	4.44	2.17	2.27	10.90	5.82	5.08
6.19	3.10	3.08	4.89	2.43	2.47	4.46	2.17	2.29	11.08	5.86	5.22
6.83	3.43	3.40	4.68	2.32	2.36	4.52	2.19	2.32	11.27	5.90	5.37
7.51	3.76	3.75	4.62	2.29	2.33	4.55	2.21	2.35	11.46	5.93	5.53
8.01	4.01	4.00	4.77	2.37	2.40	4.56	2.21	2.35	11.66	5.97	5.69
8.36	4.18	4.18	5.08	2.52	2.56	4.55	2.22	2.34	11.87	6.01	5.86
8.72	4.35	4.37	5.54	2.75	2.80	4.42	2.15	2.27	12.10	6.06	6.04
8.57	4.28	4.29	5.29	2.62	2.67	4.52	2.20	2.32	12.00	6.04	5.96
8.60	4.29	4.31	5.34	2.65	2.69	4.50	2.19	2.31	12.04	6.05	5.98
8.63	4.31	4.32	5.41	2.68	2.72	4.48	2.18	2.30	12.06	6.06	6.00
8.64	4.31	4.33	5.47	2.71	2.76	4.47	2.18	2.29	12.07	6.06	6.01
8.67	4.32	4.34	5.51	2.73	2.78	4.45	2.17	2.28	12.08	6.06	6.02
8.71	4.34	4.37	5.52	2.73	2.78	4.44	2.16	2.28	12.09	6.06	6.03
8.75	4.36	4.39	5.52	2.73	2.79	4.43	2.16	2.27	12.09	6.06	6.04
8.78	4.38	4.40	5.56	2.75	2.80	4.42	2.15	2.27	12.10	6.05	6.05
8.81	4.40	4.41	5.62	2.79	2.83	4.39	2.14	2.25	12.12	6.06	6.06
8.82	4.40	4.42	5.69	2.82	2.87	4.35	2.12	2.23	12.14	6.07	6.08
8.84	4.41	4.43	5.77	2.86	2.91	4.31	2.10	2.21	12.17	6.08	6.10
8.85	4.41	4.44	5.83	2.89	2.94	4.29	2.09	2.20	12.20	6.08	6.11
8.91	4.44	4.47	6.26	3.10	3.16	4.19	2.04	2.15	12.31	6.11	6.20
8.84	4.40	4.44	5.90	2.92	2.98	4.27	2.08	2.20	12.22	6.09	6.13
8.85	4.41	4.44	5.99	2.97	3.02	4.25	2.07	2.18	12.25	6.10	6.15
8.86	4.42	4.44	6.07	3.01	3.06	4.22	2.06	2.17	12.27	6.11	6.17
8.87	4.41	4.45	6.14	3.04	3.10	4.19	2.04	2.16	12.29	6.11	6.18
8.89	4.42	4.46	6.20	3.07	3.13	4.19	2.03	2.15	12.30	6.11	6.19
8.90	4.43	4.46	6.26	3.10	3.16	4.18	2.03	2.15	12.31	6.11	6.20
8.90	4.44	4.46	6.30	3.12	3.19	4.18	2.03	2.15	12.31	6.11	6.20
8.93	4.45	4.48	6.35	3.14	3.21	4.18	2.04	2.14	12.32	6.11	6.21
8.98	4.47	4.50	6.39	3.15	3.24	4.17	2.03	2.14	12.33	6.11	6.22
8.99	4.49	4.50	6.44	3.18	3.26	4.16	2.02	2.14	12.36	6.12	6.24
8.96	4.46	4.50	6.50	3.21	3.29	4.16	2.02	2.14	12.39	6.13	6.26
8.92	4.43	4.49	6.57	3.24	3.33	4.16	2.03	2.14	12.41	6.13	6.28

表5 歷年15歲以上民間人口之教育程度

單位：千人

年 月 別 Year & month	總 計 Total			國 中 及 以 下					
	計 Both sexes	男 Male	女 Female	計 Both sexes	男 Male	女 Female	不 識 字 及 自 修 Illiterate & self-educated		
							計 Both sexes	男 Male	女 Female
6 7 年平均 Ave.,1978	10784	5452	5333	7931	3773	4158	2000	622	1378
6 8 年平均 Ave.,1979	11092	5588	5504	8002	3792	4210	1951	608	1344
6 9 年平均 Ave.,1980	11378	5714	5664	7906	3728	4178	1876	572	1304
7 0 年平均 Ave.,1981	11698	5864	5833	8030	3786	4244	1866	566	1301
7 1 年平均 Ave.,1982	12013	6022	5990	8078	3812	4266	1839	553	1286
7 2 年平均 Ave.,1983	12263	6137	6126	8072	3805	4267	1836	552	1284
7 3 年平均 Ave.,1984	12544	6277	6267	8091	3813	4278	1806	534	1273
7 4 年平均 Ave.,1985	12860	6440	6420	8153	3850	4304	1796	534	1261
7 5 年平均 Ave.,1986	13161	6596	6565	8150	3861	4289	1783	532	1251
7 6 年平均 Ave.,1987	13432	6732	6700	8099	3841	4258	1708	503	1205
7 7 年平均 Ave.,1988	13696	6856	6840	8045	3804	4241	1620	468	1152
7 8 年平均 Ave.,1989	13955	6989	6966	8018	3793	4225	1558	450	1107
7 9 年平均 Ave.,1990	14219	7116	7102	7939	3742	4197	1491	427	1064
8 0 年平均 Ave.,1991	14496	7256	7240	8012	3787	4225	1435	410	1026
8 1 年平均 Ave.,1992	14771	7401	7370	7936	3758	4178	1389	388	1001
8 2 年平均 Ave.,1993	15087	7564	7522	7806	3686	4120	1351	372	978
8 3 年平均 Ave.,1994	15401	7724	7677	7856	3721	4135	1360	374	986
8 4 年平均 Ave.,1995	15687	7856	7832	7826	3715	4111	1334	359	975
8 5 年平均 Ave.,1996	15932	7960	7972	7658	3619	4038	1292	339	952
8 6 年平均 Ave.,1997	16170	8062	8109	7647	3613	4034	1300	350	950
8 7 年平均 Ave.,1998	16448	8188	8260	7542	3573	3968	1309	372	938
8 8 年平均 Ave.,1999	16687	8311	8376	7375	3485	3890	1160	341	819
8 9 年平均 Ave.,2000	16963	8452	8511	7328	3461	3867	1119	328	792
9 0 年平均 Ave.,2001	17179	8551	8628	7178	3388	3789	1089	316	773
9 1 年平均 Ave.,2002	17387	8642	8745	6987	3297	3690	1045	298	747
9 2 年平均 Ave.,2003	17572	8722	8849	6837	3238	3599	987	273	714
9 3 年平均 Ave.,2004	17760	8806	8954	6702	3178	3524	933	255	678
9 4 年平均 Ave.,2005	17949	8890	9058	6573	3110	3463	873	234	639
1 月 Jan.	17861	8851	9010	6616	3132	3485	898	243	655
2 月 Feb.	17876	8857	9019	6636	3147	3488	896	242	654
3 月 Mar.	17888	8863	9026	6651	3153	3498	892	241	651
4 月 Apr.	17902	8869	9034	6671	3153	3518	890	240	650
5 月 May	17917	8875	9042	6693	3166	3526	888	238	649
6 月 June	17935	8884	9052	6645	3154	3491	883	237	646
7 月 July	17954	8892	9062	6626	3138	3488	875	235	641
8 月 Aug.	17972	8901	9072	6518	3076	3442	868	231	637
9 月 Sept.	17990	8909	9081	6432	3033	3399	858	229	630
1 0 月 Oct.	18010	8919	9091	6447	3042	3405	850	226	624
1 1 月 Nov.	18029	8928	9101	6463	3064	3400	843	223	620
1 2 月 Dec.	18048	8936	9112	6481	3067	3414	837	221	616
9 5 年平均 Ave.,2006	18166	8992	9175	6455	3053	3402	805	210	595
1 月 Jan.	18066	8944	9122	6501	3076	3425	832	220	612
2 月 Feb.	18081	8951	9130	6515	3095	3421	827	218	609
3 月 Mar.	18097	8959	9138	6532	3101	3431	822	216	606
4 月 Apr.	18115	8968	9147	6548	3110	3438	816	215	601
5 月 May	18133	8977	9157	6568	3114	3455	813	214	600
6 月 June	18152	8986	9167	6523	3094	3429	809	211	597
7 月 July	18173	8995	9178	6503	3079	3424	803	209	594
8 月 Aug.	18193	9005	9189	6393	3014	3379	796	206	589
9 月 Sept.	18212	9014	9199	6316	2976	3340	792	205	587
1 0 月 Oct.	18234	9024	9210	6333	2981	3352	787	204	584
1 1 月 Nov.	18257	9035	9222	6353	2990	3363	782	202	580
1 2 月 Dec.	18281	9046	9235	6372	3009	3363	777	200	577

TABLE 5. EDUCATIONAL ATTAINMENT OF CIVILIAN POPULATION AGED 15 YEARS AND OVER, BY YEAR

Unit : Thousand Persons

Junior high & below						高 中 (職)								
						Senior high & vocational								
國 小			國 中			計 Both sexes	男 Male	女 Female	高 中			高 職		
Primary			Junior high						Senior high			Vocational		
計 Both sexes	男 Male	女 Female	計 Both sexes	男 Male	女 Female				計 Both sexes	男 Male	女 Female	計 Both sexes	男 Male	女 Female
4291	2193	2098	1640	958	682	1989	1112	877	833	499	334	1156	612	543
4297	2177	2120	1754	1007	747	2153	1187	966	875	521	355	1278	666	611
4205	2121	2085	1825	1035	789	2384	1285	1099	968	567	401	1416	718	698
4226	2126	2101	1938	1095	843	2522	1353	1170	998	582	415	1525	771	754
4244	2135	2108	1996	1123	872	2732	1449	1283	1040	594	446	1692	855	837
4184	2102	2082	2052	1151	901	2907	1529	1378	1037	593	444	1870	936	935
4149	2079	2069	2136	1200	936	3074	1604	1470	1074	614	459	2001	990	1011
4129	2067	2061	2229	1248	981	3255	1690	1565	1101	627	474	2154	1063	1091
4074	2044	2029	2294	1285	1009	3467	1779	1687	1143	642	500	2324	1137	1187
4061	2025	2037	2330	1313	1016	3649	1871	1779	1180	663	517	2470	1208	1262
4049	1999	2050	2376	1337	1039	3843	1961	1882	1243	699	544	2600	1262	1338
4018	1974	2045	2442	1369	1073	4019	2042	1977	1292	720	572	2727	1322	1405
3954	1918	2036	2495	1397	1098	4193	2128	2065	1385	762	623	2808	1366	1442
3990	1916	2073	2587	1460	1126	4334	2195	2139	1453	801	652	2881	1394	1487
3884	1867	2016	2664	1503	1161	4513	2276	2237	1461	801	659	3052	1475	1578
3783	1808	1975	2672	1506	1166	4740	2394	2346	1489	817	672	3251	1577	1674
3762	1801	1961	2734	1546	1187	4893	2465	2427	1501	817	684	3392	1648	1743
3713	1781	1932	2779	1575	1203	5034	2535	2499	1500	821	679	3534	1714	1820
3605	1726	1879	2761	1554	1207	5221	2638	2583	1532	840	692	3689	1798	1891
3520	1690	1830	2827	1572	1254	5250	2639	2611	1586	863	723	3664	1776	1888
3412	1624	1788	2820	1577	1243	5425	2717	2708	1671	910	762	3754	1807	1947
3349	1546	1802	2866	1598	1268	5586	2796	2790	1708	930	778	3878	1865	2013
3327	1521	1806	2881	1612	1269	5687	2844	2843	1746	950	796	3941	1894	2047
3291	1495	1796	2797	1578	1219	5788	2884	2904	1790	974	815	3999	1910	2088
3253	1458	1795	2689	1541	1148	5880	2915	2965	1825	992	833	4055	1922	2132
3204	1443	1760	2646	1522	1124	5924	2929	2995	1829	986	843	4095	1943	2152
3156	1421	1735	2613	1502	1110	5954	2934	3020	1827	983	845	4127	1952	2175
3111	1392	1719	2589	1485	1104	5951	2937	3014	1814	974	840	4137	1963	2173
3133	1407	1726	2585	1481	1103	5952	2939	3013	1820	978	842	4132	1961	2171
3128	1404	1724	2612	1501	1110	5948	2934	3013	1818	977	841	4130	1957	2173
3123	1403	1721	2636	1510	1126	5947	2935	3013	1818	975	843	4129	1960	2169
3120	1389	1731	2661	1524	1138	5944	2942	3002	1817	976	841	4127	1966	2162
3116	1389	1728	2689	1539	1149	5940	2935	3005	1815	976	839	4125	1959	2166
3111	1392	1719	2651	1524	1127	5965	2938	3027	1822	980	842	4143	1957	2186
3106	1386	1720	2644	1518	1127	5967	2943	3025	1820	977	843	4148	1966	2182
3106	1389	1717	2543	1456	1088	5941	2936	3005	1810	973	837	4131	1963	2168
3102	1386	1716	2471	1418	1053	5951	2944	3007	1808	970	837	4143	1974	2170
3099	1385	1713	2498	1431	1067	5953	2937	3016	1808	970	839	4145	1967	2178
3096	1387	1709	2525	1454	1071	5952	2928	3024	1807	966	841	4145	1962	2183
3092	1383	1709	2552	1464	1089	5951	2937	3014	1807	968	839	4144	1969	2175
3064	1368	1696	2586	1475	1111	5977	2948	3029	1818	971	847	4158	1977	2181
3090	1382	1709	2579	1474	1105	5951	2937	3014	1806	971	836	4145	1966	2179
3085	1381	1704	2604	1496	1108	5950	2935	3015	1806	966	840	4144	1969	2175
3080	1377	1703	2629	1507	1122	5951	2937	3014	1806	965	841	4144	1972	2172
3077	1372	1705	2655	1523	1132	5953	2933	3020	1808	965	843	4144	1968	2177
3074	1371	1703	2681	1529	1152	5949	2927	3022	1806	963	843	4143	1964	2180
3070	1371	1698	2645	1511	1133	5980	2947	3033	1817	972	845	4163	1975	2188
3062	1365	1697	2638	1505	1132	5983	2953	3030	1818	975	843	4165	1978	2188
3056	1363	1693	2541	1445	1096	5982	2954	3027	1825	978	847	4156	1976	2180
3050	1361	1689	2474	1410	1064	6003	2960	3043	1831	975	856	4172	1985	2187
3046	1359	1686	2500	1418	1082	6006	2959	3047	1833	974	859	4173	1985	2188
3043	1359	1685	2528	1430	1098	6006	2966	3040	1832	973	859	4174	1992	2181
3040	1357	1683	2555	1452	1103	6009	2972	3037	1833	977	856	4176	1995	2181

表5 歷年15歲以上民間人口之教育程度(續1)

單位：千人

Unit: Thousand Persons

年 月 別 Year & month	大 專 及 以 上 Junior college & above								
	計 Both sexes	男 Male	女 Female	專 科 Junior college			大 學 及 以 上 University & graduate school		
				計 Both sexes	男 Male	女 Female	計 Both sexes	男 Male	女 Female
6 7 年平均 Ave., 1978	865	566	298	408	252	157	456	315	142
6 8 年平均 Ave., 1979	936	608	328	438	271	167	499	337	161
6 9 年平均 Ave., 1980	1087	700	387	525	321	204	563	380	183
7 0 年平均 Ave., 1981	1145	725	419	563	337	226	582	388	193
7 1 年平均 Ave., 1982	1203	762	441	600	359	241	602	403	200
7 2 年平均 Ave., 1983	1284	803	480	646	381	265	637	422	216
7 3 年平均 Ave., 1984	1379	860	518	698	415	284	680	445	235
7 4 年平均 Ave., 1985	1452	901	551	754	445	309	697	456	242
7 5 年平均 Ave., 1986	1544	955	588	800	474	326	744	481	263
7 6 年平均 Ave., 1987	1683	1020	663	877	508	369	806	512	294
7 7 年平均 Ave., 1988	1808	1090	718	950	550	401	858	541	317
7 8 年平均 Ave., 1989	1917	1154	763	1013	584	429	904	570	334
7 9 年平均 Ave., 1990	2087	1247	840	1109	637	473	977	610	367
8 0 年平均 Ave., 1991	2150	1274	876	1162	663	499	988	611	377
8 1 年平均 Ave., 1992	2322	1367	955	1262	719	543	1060	648	412
8 2 年平均 Ave., 1993	2541	1484	1057	1368	772	596	1173	712	461
8 3 年平均 Ave., 1994	2653	1538	1115	1439	804	635	1213	734	479
8 4 年平均 Ave., 1995	2827	1605	1222	1522	830	693	1305	776	530
8 5 年平均 Ave., 1996	3053	1703	1351	1654	885	769	1400	818	582
8 6 年平均 Ave., 1997	3273	1810	1463	1756	937	819	1518	873	644
8 7 年平均 Ave., 1998	3481	1898	1583	1855	976	879	1626	922	704
8 8 年平均 Ave., 1999	3726	2030	1696	1974	1035	939	1752	996	757
8 9 年平均 Ave., 2000	3948	2147	1800	2070	1082	988	1878	1065	812
9 0 年平均 Ave., 2001	4213	2278	1935	2167	1124	1043	2047	1154	892
9 1 年平均 Ave., 2002	4520	2430	2090	2232	1149	1083	2288	1281	1007
9 2 年平均 Ave., 2003	4811	2555	2255	2272	1163	1110	2538	1393	1145
9 3 年平均 Ave., 2004	5104	2693	2410	2305	1171	1134	2798	1522	1276
9 4 年平均 Ave., 2005	5424	2843	2582	2332	1174	1158	3093	1669	1424
1 月 Jan.	5292	2780	2513	2321	1174	1147	2971	1605	1366
2 月 Feb.	5293	2776	2517	2320	1174	1146	2973	1601	1371
3 月 Mar.	5290	2775	2515	2319	1171	1148	2971	1604	1367
4 月 Apr.	5287	2774	2513	2318	1170	1148	2969	1604	1365
5 月 May	5285	2774	2511	2317	1170	1147	2968	1604	1364
6 月 June	5325	2792	2533	2317	1166	1151	3008	1626	1382
7 月 July	5361	2811	2550	2321	1168	1153	3040	1643	1396
8 月 Aug.	5513	2889	2624	2347	1182	1165	3166	1707	1459
9 月 Sept.	5607	2932	2675	2350	1178	1171	3258	1754	1504
1 0 月 Oct.	5611	2941	2670	2350	1178	1172	3261	1763	1498
1 1 月 Nov.	5613	2936	2678	2350	1179	1171	3263	1756	1506
1 2 月 Dec.	5617	2932	2684	2349	1177	1172	3267	1755	1512
9 5 年平均 Ave., 2006	5735	2990	2744	2349	1177	1172	3386	1814	1573
1 月 Jan.	5613	2931	2682	2348	1175	1173	3266	1757	1509
2 月 Feb.	5616	2921	2695	2348	1174	1175	3267	1748	1520
3 月 Mar.	5615	2921	2694	2349	1173	1176	3267	1749	1518
4 月 Apr.	5614	2925	2689	2348	1173	1175	3266	1752	1514
5 月 May	5616	2936	2680	2349	1176	1172	3267	1760	1507
6 月 June	5650	2945	2705	2346	1173	1174	3303	1772	1531
7 月 July	5687	2963	2724	2341	1172	1169	3346	1791	1555
8 月 Aug.	5819	3036	2783	2357	1183	1174	3462	1853	1609
9 月 Sept.	5893	3077	2815	2348	1181	1167	3545	1896	1648
1 0 月 Oct.	5896	3084	2812	2349	1184	1165	3547	1900	1646
1 1 月 Nov.	5898	3079	2820	2350	1180	1170	3549	1899	1650
1 2 月 Dec.	5900	3065	2835	2351	1178	1173	3549	1887	1663

TABLE 5. EDUCATIONAL ATTAINMENT OF CIVILIAN POPULATION AGED 15 YEARS AND OVER, BY YEAR(Cont.1)

單位：%

Unit：%

年 月 別 Year & month	總 計 Total			國 中 及 以 下					
	計 Both sexes	男 Male	女 Female	計 Both sexes	男 Male	女 Female	不 識 字 及 自 修 Illiterate & self-educated		
							計 Both sexes	男 Male	女 Female
6 7 年平均 Ave., 1978	100.00	50.55	49.45	73.54	34.99	38.55	18.54	5.77	12.77
6 8 年平均 Ave., 1979	100.00	50.38	49.62	72.15	34.19	37.96	17.59	5.48	12.11
6 9 年平均 Ave., 1980	100.00	50.22	49.78	69.49	32.76	36.72	16.48	5.02	11.46
7 0 年平均 Ave., 1981	100.00	50.13	49.87	68.65	32.37	36.28	15.95	4.84	11.12
7 1 年平均 Ave., 1982	100.00	50.13	49.87	67.25	31.73	35.51	15.31	4.60	10.70
7 2 年平均 Ave., 1983	100.00	50.05	49.95	65.83	31.03	34.80	14.97	4.50	10.47
7 3 年平均 Ave., 1984	100.00	50.04	49.96	64.50	30.40	34.10	14.40	4.25	10.15
7 4 年平均 Ave., 1985	100.00	50.08	49.92	63.40	29.93	33.47	13.96	4.16	9.81
7 5 年平均 Ave., 1986	100.00	50.12	49.88	61.93	29.34	32.59	13.54	4.04	9.50
7 6 年平均 Ave., 1987	100.00	50.12	49.88	60.30	28.60	31.70	12.72	3.75	8.97
7 7 年平均 Ave., 1988	100.00	50.06	49.94	58.74	27.78	30.96	11.83	3.41	8.41
7 8 年平均 Ave., 1989	100.00	50.08	49.92	57.46	27.18	30.28	11.16	3.23	7.94
7 9 年平均 Ave., 1990	100.00	50.05	49.95	55.84	26.32	29.52	10.48	3.00	7.48
8 0 年平均 Ave., 1991	100.00	50.06	49.94	55.27	26.12	29.15	9.90	2.83	7.08
8 1 年平均 Ave., 1992	100.00	50.10	49.90	53.73	25.44	28.29	9.40	2.63	6.77
8 2 年平均 Ave., 1993	100.00	50.14	49.86	51.74	24.43	27.31	8.95	2.47	6.48
8 3 年平均 Ave., 1994	100.00	50.15	49.85	51.01	24.16	26.85	8.83	2.43	6.40
8 4 年平均 Ave., 1995	100.00	50.08	49.92	49.89	23.68	26.20	8.51	2.29	6.22
8 5 年平均 Ave., 1996	100.00	49.96	50.04	48.06	22.72	25.35	8.11	2.13	5.98
8 6 年平均 Ave., 1997	100.00	49.85	50.15	47.29	22.34	24.95	8.04	2.17	5.87
8 7 年平均 Ave., 1998	100.00	49.78	50.22	45.85	21.72	24.13	7.96	2.26	5.70
8 8 年平均 Ave., 1999	100.00	49.80	50.20	44.19	20.88	23.31	6.95	2.04	4.91
8 9 年平均 Ave., 2000	100.00	49.83	50.17	43.20	20.40	22.80	6.60	1.93	4.67
9 0 年平均 Ave., 2001	100.00	49.78	50.22	41.78	19.72	22.06	6.34	1.84	4.50
9 1 年平均 Ave., 2002	100.00	49.70	50.30	40.19	18.97	21.22	6.01	1.72	4.29
9 2 年平均 Ave., 2003	100.00	49.64	50.36	38.91	18.43	20.48	5.62	1.55	4.06
9 3 年平均 Ave., 2004	100.00	49.58	50.42	37.74	17.90	19.84	5.25	1.44	3.82
9 4 年平均 Ave., 2005	100.00	49.53	50.47	36.62	17.33	19.29	4.87	1.30	3.56
1 月 Jan.	100.00	49.55	50.45	37.04	17.53	19.51	5.03	1.36	3.67
2 月 Feb.	100.00	49.55	50.45	37.12	17.61	19.51	5.01	1.35	3.66
3 月 Mar.	100.00	49.54	50.46	37.18	17.63	19.56	4.99	1.35	3.64
4 月 Apr.	100.00	49.54	50.46	37.27	17.61	19.65	4.97	1.34	3.63
5 月 May	100.00	49.53	50.47	37.35	17.67	19.68	4.95	1.33	3.62
6 月 June	100.00	49.53	50.47	37.05	17.58	19.47	4.92	1.32	3.60
7 月 July	100.00	49.53	50.47	36.90	17.48	19.42	4.88	1.31	3.57
8 月 Aug.	100.00	49.52	50.48	36.27	17.11	19.15	4.83	1.29	3.55
9 月 Sept.	100.00	49.52	50.48	35.75	16.86	18.89	4.77	1.27	3.50
1 0 月 Oct.	100.00	49.52	50.48	35.80	16.89	18.91	4.72	1.25	3.47
1 1 月 Nov.	100.00	49.52	50.48	35.85	16.99	18.86	4.67	1.23	3.44
1 2 月 Dec.	100.00	49.51	50.49	35.91	16.99	18.92	4.64	1.22	3.41
9 5 年平均 Ave., 2006	100.00	49.50	50.50	35.53	16.81	18.72	4.43	1.16	3.27
1 月 Jan.	100.00	49.51	50.49	35.99	17.03	18.96	4.61	1.22	3.39
2 月 Feb.	100.00	49.50	50.50	36.04	17.12	18.92	4.57	1.21	3.37
3 月 Mar.	100.00	49.50	50.50	36.09	17.13	18.96	4.54	1.19	3.35
4 月 Apr.	100.00	49.50	50.50	36.15	17.17	18.98	4.50	1.19	3.32
5 月 May	100.00	49.50	50.50	36.22	17.17	19.05	4.49	1.18	3.31
6 月 June	100.00	49.50	50.50	35.93	17.04	18.89	4.46	1.16	3.29
7 月 July	100.00	49.50	50.50	35.78	16.94	18.84	4.42	1.15	3.27
8 月 Aug.	100.00	49.49	50.51	35.14	16.57	18.57	4.37	1.13	3.24
9 月 Sept.	100.00	49.49	50.51	34.68	16.34	18.34	4.35	1.13	3.22
1 0 月 Oct.	100.00	49.49	50.51	34.73	16.35	18.38	4.32	1.12	3.20
1 1 月 Nov.	100.00	49.49	50.51	34.80	16.38	18.42	4.28	1.11	3.18
1 2 月 Dec.	100.00	49.48	50.52	34.86	16.46	18.39	4.25	1.10	3.15

表5 歷年15歲以上民間人口之教育程度(續完)

單位：%

年 月 別 Year & month	Junior high & below						高 中 (職) Senior high & vocational					
	國 小 Primary			國 中 Junior high			計 Both sexes	男 Male	女 Female	高 中 Senior high		
	計 Both sexes	男 Male	女 Female	計 Both sexes	男 Male	女 Female				計 Both sexes	男 Male	女 Female
6 7 年平均 Ave., 1978	39.79	20.33	19.45	15.21	8.89	6.32	18.44	10.31	8.13	7.72	4.63	3.09
6 8 年平均 Ave., 1979	38.74	19.63	19.11	15.81	9.08	6.73	19.41	10.70	8.71	7.89	4.70	3.20
6 9 年平均 Ave., 1980	36.96	18.64	18.32	16.04	9.10	6.94	20.96	11.30	9.66	8.51	4.98	3.53
7 0 年平均 Ave., 1981	36.13	18.17	17.96	16.57	9.36	7.21	21.56	11.56	10.00	8.53	4.98	3.55
7 1 年平均 Ave., 1982	35.33	17.78	17.55	16.61	9.35	7.26	22.74	12.06	10.68	8.66	4.94	3.71
7 2 年平均 Ave., 1983	34.12	17.14	16.98	16.74	9.39	7.35	23.71	12.47	11.24	8.46	4.84	3.62
7 3 年平均 Ave., 1984	33.07	16.58	16.50	17.02	9.57	7.46	24.51	12.79	11.72	8.56	4.90	3.66
7 4 年平均 Ave., 1985	32.10	16.08	16.03	17.33	9.70	7.63	25.31	13.14	12.17	8.56	4.88	3.69
7 5 年平均 Ave., 1986	30.95	15.53	15.42	17.43	9.76	7.67	26.34	13.52	12.82	8.68	4.88	3.80
7 6 年平均 Ave., 1987	30.24	15.07	15.16	17.34	9.78	7.57	27.17	13.93	13.24	8.78	4.93	3.85
7 7 年平均 Ave., 1988	29.56	14.60	14.97	17.35	9.77	7.59	28.06	14.32	13.74	9.08	5.11	3.97
7 8 年平均 Ave., 1989	28.80	14.14	14.65	17.50	9.81	7.69	28.80	14.63	14.17	9.26	5.16	4.10
7 9 年平均 Ave., 1990	27.81	13.49	14.32	17.55	9.83	7.72	29.49	14.96	14.52	9.74	5.36	4.38
8 0 年平均 Ave., 1991	27.52	13.22	14.30	17.84	10.08	7.77	29.90	15.14	14.76	10.03	5.53	4.50
8 1 年平均 Ave., 1992	26.29	12.64	13.65	18.04	10.17	7.86	30.55	15.41	15.15	9.89	5.43	4.46
8 2 年平均 Ave., 1993	25.08	11.98	13.09	17.71	9.98	7.73	31.42	15.87	15.55	9.87	5.42	4.45
8 3 年平均 Ave., 1994	24.43	11.69	12.73	17.75	10.04	7.71	31.77	16.01	15.76	9.75	5.31	4.44
8 4 年平均 Ave., 1995	23.67	11.35	12.32	17.71	10.04	7.67	32.09	16.16	15.93	9.56	5.23	4.33
8 5 年平均 Ave., 1996	22.62	10.83	11.79	17.33	9.75	7.58	32.77	16.56	16.21	9.61	5.27	4.34
8 6 年平均 Ave., 1997	21.77	10.45	11.32	17.48	9.72	7.76	32.47	16.32	16.15	9.81	5.34	4.47
8 7 年平均 Ave., 1998	20.74	9.87	10.87	17.14	9.59	7.56	32.98	16.52	16.47	10.16	5.53	4.63
8 8 年平均 Ave., 1999	20.07	9.27	10.80	17.18	9.58	7.60	33.47	16.75	16.72	10.24	5.57	4.66
8 9 年平均 Ave., 2000	19.62	8.97	10.65	16.98	9.50	7.48	33.53	16.77	16.76	10.29	5.60	4.69
9 0 年平均 Ave., 2001	19.16	8.70	10.46	16.28	9.19	7.10	33.69	16.79	16.90	10.42	5.67	4.75
9 1 年平均 Ave., 2002	18.71	8.38	10.33	15.47	8.87	6.60	33.82	16.76	17.05	10.50	5.71	4.79
9 2 年平均 Ave., 2003	18.23	8.21	10.02	15.06	8.66	6.40	33.71	16.67	17.04	10.41	5.61	4.80
9 3 年平均 Ave., 2004	17.77	8.00	9.77	14.71	8.46	6.25	33.53	16.52	17.01	10.29	5.53	4.76
9 4 年平均 Ave., 2005	17.33	7.75	9.58	14.42	8.27	6.15	33.16	16.36	16.79	10.11	5.43	4.68
1 月 Jan.	17.54	7.88	9.66	14.47	8.29	6.18	33.33	16.46	16.87	10.19	5.48	4.71
2 月 Feb.	17.50	7.86	9.64	14.61	8.40	6.21	33.27	16.42	16.86	10.17	5.47	4.70
3 月 Mar.	17.46	7.84	9.62	14.74	8.44	6.30	33.25	16.41	16.84	10.17	5.45	4.71
4 月 Apr.	17.43	7.76	9.67	14.87	8.51	6.36	33.20	16.43	16.77	10.15	5.45	4.70
5 月 May	17.39	7.75	9.64	15.00	8.59	6.41	33.15	16.38	16.77	10.13	5.45	4.68
6 月 June	17.35	7.76	9.58	14.78	8.50	6.28	33.26	16.38	16.88	10.16	5.47	4.69
7 月 July	17.30	7.72	9.58	14.73	8.45	6.28	33.24	16.39	16.85	10.14	5.44	4.69
8 月 Aug.	17.28	7.73	9.56	14.15	8.10	6.05	33.06	16.34	16.72	10.07	5.41	4.66
9 月 Sept.	17.24	7.71	9.54	13.74	7.88	5.85	33.08	16.36	16.71	10.05	5.39	4.65
1 0 月 Oct.	17.21	7.69	9.51	13.87	7.94	5.93	33.05	16.30	16.75	10.04	5.38	4.66
1 1 月 Nov.	17.17	7.69	9.48	14.01	8.06	5.94	33.02	16.24	16.77	10.02	5.36	4.67
1 2 月 Dec.	17.13	7.66	9.47	14.14	8.11	6.03	32.97	16.27	16.70	10.01	5.36	4.65
9 5 年平均 Ave., 2006	16.87	7.53	9.34	14.23	8.12	6.11	32.90	16.23	16.67	10.01	5.35	4.66
1 月 Jan.	17.11	7.65	9.46	14.28	8.16	6.12	32.94	16.26	16.69	10.00	5.37	4.63
2 月 Feb.	17.06	7.64	9.42	14.40	8.27	6.13	32.91	16.23	16.67	9.99	5.34	4.64
3 月 Mar.	17.02	7.61	9.41	14.53	8.33	6.20	32.88	16.23	16.65	9.98	5.33	4.65
4 月 Apr.	16.99	7.58	9.41	14.66	8.41	6.25	32.86	16.19	16.67	9.98	5.33	4.66
5 月 May	16.95	7.56	9.39	14.79	8.43	6.35	32.81	16.14	16.67	9.96	5.31	4.65
6 月 June	16.91	7.55	9.36	14.57	8.33	6.24	32.94	16.23	16.71	10.01	5.35	4.65
7 月 July	16.85	7.51	9.34	14.51	8.28	6.23	32.92	16.25	16.67	10.00	5.37	4.64
8 月 Aug.	16.80	7.49	9.31	13.97	7.94	6.03	32.88	16.24	16.64	10.03	5.38	4.66
9 月 Sept.	16.75	7.47	9.28	13.59	7.74	5.84	32.96	16.25	16.71	10.05	5.35	4.70
1 0 月 Oct.	16.70	7.45	9.25	13.71	7.78	5.93	32.94	16.23	16.71	10.05	5.34	4.71
1 1 月 Nov.	16.67	7.44	9.23	13.84	7.83	6.01	32.89	16.24	16.65	10.03	5.33	4.70
1 2 月 Dec.	16.63	7.42	9.20	13.98	7.94	6.04	32.87	16.26	16.61	10.03	5.35	4.68

TABLE 5. EDUCATIONAL ATTAINMENT OF CIVILIAN POPULATION AGED 15 YEARS AND OVER, BY YEAR(Cont. End)

Unit : %

			大 專 及 以 上								
			Junior college & above								
高 職			計	男	女	專 科			大 學 及 以 上		
Vocational						Junior college			University & graduate school		
計 Both sexes	男 Male	女 Female				計	男	女	計	男	女
			Both sexes	Male	Female	Both sexes	Male	Female	Both sexes	Male	Female
10.72	5.68	5.04	8.02	5.25	2.77	3.79	2.33	1.45	4.23	2.92	1.31
11.52	6.01	5.51	8.44	5.48	2.96	3.95	2.44	1.50	4.50	3.04	1.46
12.45	6.31	6.13	9.56	6.16	3.40	4.61	2.82	1.79	4.94	3.34	1.61
13.04	6.59	6.45	9.79	6.20	3.58	4.81	2.88	1.93	4.97	3.32	1.65
14.08	7.12	6.97	10.01	6.34	3.67	5.00	2.99	2.01	5.02	3.35	1.66
15.25	7.63	7.62	10.47	6.55	3.92	5.27	3.11	2.16	5.20	3.44	1.76
15.95	7.89	8.06	10.99	6.86	4.13	5.57	3.31	2.26	5.42	3.55	1.87
16.75	8.26	8.48	11.29	7.00	4.28	5.87	3.46	2.40	5.42	3.54	1.88
17.66	8.64	9.02	11.73	7.26	4.47	6.08	3.60	2.47	5.65	3.66	2.00
18.39	8.99	9.39	12.53	7.59	4.93	6.53	3.79	2.74	6.00	3.81	2.19
18.98	9.21	9.77	13.20	7.96	5.24	6.94	4.01	2.93	6.26	3.95	2.31
19.54	9.47	10.07	13.74	8.27	5.47	7.26	4.19	3.08	6.48	4.08	2.39
19.75	9.61	10.14	14.68	8.77	5.91	7.80	4.48	3.32	6.87	4.29	2.58
19.87	9.62	10.26	14.83	8.79	6.04	8.02	4.58	3.44	6.81	4.21	2.60
20.66	9.98	10.68	15.72	9.25	6.46	8.54	4.87	3.68	7.17	4.39	2.79
21.55	10.46	11.09	16.84	9.84	7.00	9.07	5.12	3.95	7.77	4.72	3.06
22.02	10.70	11.32	17.22	9.99	7.24	9.35	5.22	4.13	7.88	4.77	3.11
22.53	10.93	11.60	18.02	10.23	7.79	9.70	5.29	4.41	8.32	4.94	3.38
23.16	11.29	11.87	19.17	10.69	8.48	10.38	5.55	4.83	8.78	5.13	3.65
22.66	10.98	11.68	20.24	11.20	9.05	10.86	5.79	5.06	9.39	5.40	3.98
22.82	10.99	11.84	21.17	11.54	9.63	11.28	5.94	5.34	9.89	5.60	4.28
23.24	11.18	12.06	22.33	12.17	10.16	11.83	6.20	5.63	10.50	5.97	4.53
23.23	11.17	12.07	23.27	12.66	10.61	12.20	6.38	5.82	11.07	6.28	4.79
23.28	11.12	12.16	24.53	13.26	11.26	12.61	6.54	6.07	11.91	6.72	5.19
23.32	11.06	12.26	25.99	13.97	12.02	12.84	6.61	6.23	13.16	7.37	5.79
23.31	11.06	12.25	27.38	14.54	12.83	12.93	6.62	6.32	14.45	7.93	6.52
23.24	10.99	12.25	28.74	15.16	13.57	12.98	6.59	6.39	15.76	8.57	7.19
23.05	10.94	12.11	30.22	15.84	14.38	12.99	6.54	6.45	17.23	9.30	7.93
23.13	10.98	12.16	29.63	15.56	14.07	13.00	6.58	6.42	16.63	8.99	7.65
23.10	10.95	12.15	29.61	15.53	14.08	12.98	6.57	6.41	16.63	8.96	7.67
23.08	10.95	12.13	29.57	15.51	14.06	12.96	6.54	6.42	16.61	8.97	7.64
23.05	10.98	12.07	29.53	15.49	14.04	12.95	6.53	6.41	16.58	8.96	7.62
23.02	10.94	12.09	29.49	15.48	14.01	12.93	6.53	6.40	16.56	8.95	7.61
23.10	10.91	12.19	29.69	15.57	14.12	12.92	6.50	6.42	16.77	9.07	7.70
23.10	10.95	12.15	29.86	15.66	14.20	12.93	6.50	6.42	16.93	9.15	7.78
22.99	10.92	12.06	30.68	16.07	14.60	13.06	6.58	6.48	17.61	9.50	8.12
23.03	10.97	12.06	31.17	16.30	14.87	13.06	6.55	6.51	18.11	9.75	8.36
23.01	10.92	12.09	31.15	16.33	14.83	13.05	6.54	6.51	18.10	9.79	8.32
22.99	10.88	12.11	31.13	16.28	14.85	13.04	6.54	6.50	18.10	9.74	8.36
22.96	10.91	12.05	31.12	16.25	14.87	13.02	6.52	6.50	18.10	9.73	8.38
22.89	10.88	12.01	31.57	16.46	15.11	12.93	6.48	6.45	18.64	9.98	8.66
22.94	10.88	12.06	31.07	16.23	14.85	12.99	6.50	6.49	18.08	9.72	8.35
22.92	10.89	12.03	31.06	16.16	14.90	12.99	6.49	6.50	18.07	9.67	8.41
22.90	10.90	12.00	31.03	16.14	14.89	12.98	6.48	6.50	18.05	9.66	8.39
22.88	10.86	12.02	30.99	16.15	14.85	12.96	6.47	6.49	18.03	9.67	8.36
22.85	10.83	12.02	30.97	16.19	14.78	12.95	6.49	6.46	18.02	9.71	8.31
22.93	10.88	12.05	31.12	16.22	14.90	12.93	6.46	6.47	18.20	9.76	8.44
22.92	10.88	12.04	31.29	16.30	14.99	12.88	6.45	6.43	18.41	9.85	8.56
22.84	10.86	11.98	31.98	16.69	15.30	12.96	6.50	6.45	19.03	10.18	8.84
22.91	10.90	12.01	32.36	16.90	15.46	12.89	6.49	6.41	19.46	10.41	9.05
22.88	10.89	12.00	32.33	16.91	15.42	12.88	6.49	6.39	19.45	10.42	9.03
22.86	10.91	11.95	32.31	16.86	15.44	12.87	6.46	6.41	19.44	10.40	9.04
22.84	10.91	11.93	32.28	16.77	15.51	12.86	6.45	6.42	19.41	10.32	9.09

表6 歷年勞動力之年齡

單位：千人

年 月 別 Year & month	總 計 Total			1 5 ~ 2 4 歲 Years					
	計 Both sexes	男 Male	女 Female	計 Both sexes	男 Male	女 Female	1 5 ~ 1 9 歲 Years		
							計 Both sexes	男 Male	女 Female
6 7 年平均 Ave., 1978	6337	4250	2087	1844	898	946	876	432	444
6 8 年平均 Ave., 1979	6515	4356	2159	1834	876	959	868	422	446
6 9 年平均 Ave., 1980	6629	4406	2223	1788	833	956	813	393	421
7 0 年平均 Ave., 1981	6764	4503	2261	1764	814	950	778	376	402
7 1 年平均 Ave., 1982	6959	4605	2354	1749	807	942	743	362	380
7 2 年平均 Ave., 1983	7266	4687	2580	1759	797	962	716	344	372
7 3 年平均 Ave., 1984	7491	4778	2713	1735	781	955	671	326	345
7 4 年平均 Ave., 1985	7651	4860	2790	1690	756	935	633	305	329
7 5 年平均 Ave., 1986	7945	4957	2988	1703	751	952	620	297	323
7 6 年平均 Ave., 1987	8183	5065	3118	1683	740	943	587	286	301
7 7 年平均 Ave., 1988	8247	5130	3116	1583	687	896	525	255	270
7 8 年平均 Ave., 1989	8390	5231	3159	1538	670	868	492	240	252
7 9 年平均 Ave., 1990	8423	5263	3160	1449	629	820	432	211	221
8 0 年平均 Ave., 1991	8569	5355	3214	1409	617	793	405	197	207
8 1 年平均 Ave., 1992	8765	5460	3304	1376	619	757	377	187	190
8 2 年平均 Ave., 1993	8874	5497	3377	1340	603	738	357	178	179
8 3 年平均 Ave., 1994	9081	5595	3485	1360	620	740	381	199	182
8 4 年平均 Ave., 1995	9210	5659	3551	1326	612	714	378	200	178
8 5 年平均 Ave., 1996	9310	5662	3648	1293	588	705	365	191	175
8 6 年平均 Ave., 1997	9432	5731	3701	1281	583	699	349	182	167
8 7 年平均 Ave., 1998	9546	5780	3767	1259	566	694	312	163	149
8 8 年平均 Ave., 1999	9668	5812	3856	1288	582	706	303	162	141
8 9 年平均 Ave., 2000	9784	5867	3917	1283	590	693	280	152	128
9 0 年平均 Ave., 2001	9832	5855	3977	1247	563	684	246	130	116
9 1 年平均 Ave., 2002	9969	5896	4074	1214	538	677	223	117	105
9 2 年平均 Ave., 2003	10076	5904	4172	1144	496	648	192	98	93
9 3 年平均 Ave., 2004	10240	5968	4272	1109	488	621	175	94	82
9 4 年平均 Ave., 2005	10371	6012	4359	1055	463	593	164	89	75
1 月 Jan.	10320	6001	4319	1080	469	611	163	89	74
2 月 Feb.	10316	5999	4317	1057	461	596	155	83	72
3 月 Mar.	10305	6001	4304	1043	474	570	150	86	64
4 月 Apr.	10316	6011	4305	1038	470	568	146	85	61
5 月 May	10343	6010	4332	1037	460	577	146	82	64
6 月 June	10357	6007	4350	1047	466	581	155	86	69
7 月 July	10390	6017	4374	1078	460	618	178	92	86
8 月 Aug.	10427	6026	4401	1103	458	644	191	97	94
9 月 Sept.	10381	6011	4370	1044	453	591	163	87	77
1 0 月 Oct.	10417	6016	4401	1053	464	590	176	85	91
1 1 月 Nov.	10435	6020	4416	1051	466	585	173	97	76
1 2 月 Dec.	10440	6026	4414	1033	449	584	166	92	74
9 5 年平均 Ave., 2006	10522	6056	4467	1005	444	562	154	81	73
1 月 Jan.	10435	6033	4403	1021	449	572	161	86	76
2 月 Feb.	10414	6034	4380	984	436	548	145	82	64
3 月 Mar.	10434	6031	4403	978	438	540	143	80	63
4 月 Apr.	10443	6040	4403	976	450	526	138	80	57
5 月 May	10466	6047	4419	976	444	532	136	74	63
6 月 June	10491	6043	4448	990	446	544	141	72	70
7 月 July	10562	6058	4504	1032	451	582	165	88	77
8 月 Aug.	10604	6067	4538	1055	446	609	180	88	92
9 月 Sept.	10573	6067	4506	1016	428	588	162	79	83
1 0 月 Oct.	10595	6076	4519	1018	444	574	160	81	78
1 1 月 Nov.	10616	6082	4535	1015	449	566	158	81	77
1 2 月 Dec.	10633	6091	4542	1005	442	563	157	80	76

TABLE 6. AGE OF LABOR FORCE, BY YEAR

Unit : Thousand Persons

			2 5 ~ 4 4 歳								
			Years								
2 0 ~ 2 4 歳			計	男	女	2 5 ~ 2 9 歳			3 0 ~ 3 4 歳		
Years						Years			Years		
計	男	女				計	男	女	計	男	女
Both sexes	Male	Female	Both sexes	Male	Female	Both sexes	Male	Female	Both sexes	Male	Female
968	466	502	2910	2066	844	1026	723	303	646	465	181
966	454	513	3042	2159	884	1086	768	319	690	498	192
975	440	535	3178	2244	934	1148	804	345	735	521	214
986	438	548	3305	2338	966	1181	828	353	829	588	241
1006	444	562	3477	2431	1046	1212	838	374	975	693	282
1043	453	590	3713	2512	1200	1266	852	414	1091	744	347
1064	454	610	3908	2602	1305	1314	869	445	1166	786	380
1057	451	606	4069	2692	1377	1341	876	465	1226	822	403
1083	454	629	4295	2779	1516	1383	881	501	1289	847	441
1096	454	642	4498	2868	1629	1421	891	531	1332	859	473
1058	432	626	4638	2969	1669	1449	907	543	1348	876	472
1046	431	616	4793	3061	1731	1471	909	562	1372	894	478
1016	418	599	4935	3157	1777	1478	910	568	1396	910	486
1005	419	585	5114	3261	1853	1482	906	575	1406	916	489
999	431	567	5307	3351	1956	1484	898	586	1444	932	512
984	425	559	5415	3386	2029	1456	871	585	1469	938	531
979	421	558	5548	3440	2107	1450	859	591	1492	944	548
948	413	535	5634	3474	2160	1446	847	599	1497	942	555
928	398	530	5704	3480	2223	1440	835	604	1505	933	572
933	401	532	5730	3487	2244	1429	826	603	1498	927	571
947	402	545	5782	3495	2287	1432	819	612	1493	915	578
985	420	565	5796	3483	2313	1422	808	614	1483	904	579
1003	438	565	5833	3480	2353	1422	798	623	1481	892	589
1001	433	568	5838	3450	2389	1412	784	628	1475	877	598
992	420	571	5895	3453	2442	1452	797	656	1476	868	608
952	397	555	5938	3442	2496	1482	804	678	1469	855	614
934	395	539	6007	3443	2564	1538	822	716	1458	839	619
892	374	518	6066	3442	2624	1595	844	751	1452	824	629
916	379	537	6041	3450	2592	1564	828	736	1456	833	623
901	378	524	6035	3438	2596	1563	827	736	1456	824	632
893	388	506	6027	3430	2598	1562	830	732	1450	815	634
892	385	507	6025	3432	2594	1564	830	734	1448	825	623
891	378	513	6044	3433	2611	1575	839	736	1450	825	625
892	380	512	6052	3429	2623	1582	852	730	1453	819	634
900	368	531	6065	3443	2622	1592	850	741	1449	828	622
911	361	550	6084	3457	2626	1612	847	765	1446	831	615
881	366	514	6087	3455	2632	1627	857	769	1449	822	627
877	379	499	6102	3448	2654	1634	858	776	1452	819	632
877	369	509	6109	3447	2662	1630	852	778	1457	821	636
867	357	510	6124	3448	2676	1629	855	775	1463	822	642
851	363	489	6158	3442	2716	1636	853	783	1479	825	654
860	363	496	6129	3437	2692	1632	853	779	1467	817	649
838	355	484	6140	3455	2685	1634	854	780	1468	823	645
835	358	477	6150	3451	2700	1632	856	776	1475	819	656
838	370	468	6141	3429	2712	1628	844	783	1475	823	652
840	371	469	6147	3443	2705	1630	854	776	1477	825	652
848	374	474	6154	3444	2710	1633	859	774	1477	819	658
867	363	504	6163	3435	2728	1638	852	786	1478	826	652
875	358	517	6164	3446	2718	1642	846	796	1476	833	643
854	349	505	6163	3444	2718	1640	852	788	1476	827	649
858	362	496	6168	3436	2732	1639	859	780	1483	828	655
857	368	489	6180	3437	2743	1642	855	787	1493	826	668
848	361	487	6197	3445	2751	1644	855	790	1501	829	672

表6 歷年勞動力之年齡(續1)

單位：千人

年 月 別 Year & month		2 5 ~ 4 4 歲											
		Years											
		3 5 ~ 3 9 歲			4 0 ~ 4 4 歲			計 Both sexes	男 Male	女 Female	4 5 ~ 4 9 歲		
		Years			Years						Years		
計 Both sexes	男 Male	女 Female	計 Both sexes	男 Male	女 Female				計 Both sexes	男 Male	女 Female		
6 7 年平均 Ave.,1978	654	463	191	584	415	169	1521	1232	289	547	417	129	
6 8 年平均 Ave.,1979	670	470	199	596	423	174	1573	1263	310	551	414	137	
6 9 年平均 Ave.,1980	681	488	193	614	431	183	1600	1273	327	552	406	146	
7 0 年平均 Ave.,1981	666	479	187	628	443	186	1628	1290	338	547	398	149	
7 1 年平均 Ave.,1982	640	446	194	649	454	195	1665	1307	358	555	399	156	
7 2 年平均 Ave.,1983	685	462	222	671	454	217	1719	1313	406	569	398	172	
7 3 年平均 Ave.,1984	740	492	248	688	456	232	1768	1327	441	588	403	185	
7 4 年平均 Ave.,1985	825	546	279	678	448	229	1799	1336	463	604	411	194	
7 5 年平均 Ave.,1986	954	614	339	670	436	234	1841	1340	501	633	422	211	
7 6 年平均 Ave.,1987	1067	682	385	678	437	240	1891	1364	527	650	432	218	
7 7 年平均 Ave.,1988	1140	732	408	701	454	247	1918	1386	533	659	440	218	
7 8 年平均 Ave.,1989	1199	773	426	750	485	265	1938	1400	538	662	444	218	
7 9 年平均 Ave.,1990	1252	811	441	808	526	282	1921	1380	540	654	440	214	
8 0 年平均 Ave.,1991	1296	835	461	930	603	328	1917	1373	544	626	424	202	
8 1 年平均 Ave.,1992	1342	852	489	1038	670	368	1950	1384	566	637	426	211	
8 2 年平均 Ave.,1993	1367	862	505	1123	715	407	1976	1392	584	659	439	220	
8 3 年平均 Ave.,1994	1399	879	520	1207	758	448	2025	1415	610	706	467	240	
8 4 年平均 Ave.,1995	1427	893	534	1263	793	471	2094	1446	647	784	512	272	
8 5 年平均 Ave.,1996	1448	897	551	1311	815	496	2165	1475	690	887	571	316	
8 6 年平均 Ave.,1997	1471	908	562	1333	826	507	2270	1541	729	987	635	351	
8 7 年平均 Ave.,1998	1501	925	576	1357	836	521	2354	1599	755	1054	679	375	
8 8 年平均 Ave.,1999	1509	921	587	1382	850	532	2440	1635	804	1108	703	406	
8 9 年平均 Ave.,2000	1520	928	592	1410	862	548	2524	1685	839	1164	738	426	
9 0 年平均 Ave.,2001	1531	922	609	1420	867	553	2604	1732	872	1211	761	450	
9 1 年平均 Ave.,2002	1519	911	608	1448	877	571	2705	1787	919	1222	764	458	
9 2 年平均 Ave.,2003	1509	893	616	1478	890	588	2835	1847	988	1260	781	480	
9 3 年平均 Ave.,2004	1510	885	625	1501	896	605	2968	1921	1046	1303	798	505	
9 4 年平均 Ave.,2005	1508	877	632	1511	898	613	3091	1991	1100	1338	813	526	
1 月 Jan.	1512	883	628	1510	906	604	3038	1967	1071	1328	813	515	
2 月 Feb.	1511	886	625	1505	901	603	3062	1981	1081	1331	810	521	
3 月 Mar.	1510	885	625	1506	899	607	3071	1977	1093	1334	813	521	
4 月 Apr.	1505	875	630	1508	901	606	3086	1986	1100	1338	809	529	
5 月 May	1507	867	639	1512	902	611	3099	1998	1101	1342	805	537	
6 月 June	1501	866	635	1516	893	623	3098	1989	1109	1342	803	538	
7 月 July	1509	871	638	1515	894	620	3085	1990	1095	1337	812	525	
8 月 Aug.	1516	880	636	1509	899	609	3083	1993	1090	1331	815	516	
9 月 Sept.	1507	879	628	1505	898	607	3100	1991	1109	1337	808	529	
1 0 月 Oct.	1505	876	628	1512	894	617	3115	2001	1114	1347	817	530	
1 1 月 Nov.	1509	879	630	1515	896	619	3127	2000	1127	1349	821	528	
1 2 月 Dec.	1509	874	635	1523	898	625	3130	2018	1112	1344	828	517	
9 5 年平均 Ave.,2006	1514	868	646	1529	896	633	3189	2046	1143	1352	817	534	
1 月 Jan.	1508	872	636	1523	895	628	3130	2034	1096	1345	823	522	
2 月 Feb.	1516	877	638	1521	900	621	3130	2024	1106	1342	813	529	
3 月 Mar.	1520	874	646	1524	902	621	3142	2020	1122	1341	816	525	
4 月 Apr.	1516	864	652	1523	898	625	3158	2033	1125	1346	814	532	
5 月 May	1514	865	648	1527	898	629	3173	2035	1138	1348	813	535	
6 月 June	1514	867	647	1529	899	631	3183	2037	1146	1349	821	528	
7 月 July	1513	869	644	1533	887	646	3198	2050	1148	1356	818	538	
8 月 Aug.	1511	872	639	1535	895	640	3211	2049	1162	1355	814	541	
9 月 Sept.	1510	865	645	1536	900	636	3219	2067	1153	1354	818	536	
1 0 月 Oct.	1515	860	655	1532	890	642	3232	2065	1167	1362	818	544	
1 1 月 Nov.	1515	865	650	1530	892	637	3243	2066	1178	1362	821	541	
1 2 月 Dec.	1516	867	649	1535	894	641	3252	2077	1175	1360	820	540	

TABLE 6. AGE OF LABOR FORCE, BY YEAR(Cont.1)

Unit : Thousand Persons

4 5 ~ 6 4 歲									6 5 歲 及 以 上		
Years									Years & over		
5 0 ~ 5 4 歲			5 5 ~ 5 9 歲			6 0 ~ 6 4 歲			計	男	女
Years			Years			Years					
計	男	女	計	男	女	計	男	女	Both sexes	Male	Female
Both sexes	Male	Female	Both sexes	Male	Female	Both sexes	Male	Female			
473	387	85	320	270	51	181	157	24	63	55	8
499	407	92	342	285	56	182	157	24	65	58	7
514	415	99	353	294	59	182	158	24	63	56	7
519	415	104	370	308	61	193	169	25	67	60	7
521	412	109	387	321	66	203	176	28	68	60	8
520	398	122	411	334	77	218	183	35	76	65	11
521	387	133	431	347	84	228	190	38	80	68	12
515	375	140	440	353	87	240	198	42	92	77	15
515	366	148	447	350	97	246	202	45	106	87	19
520	365	155	454	351	103	267	216	51	112	92	20
526	370	156	454	349	106	279	227	52	108	89	18
535	377	158	448	341	107	293	238	54	121	100	22
541	379	163	431	324	107	294	237	57	120	97	23
561	390	170	425	316	109	305	243	62	129	104	25
576	401	175	429	314	115	307	243	65	132	107	26
581	403	178	432	314	118	305	237	68	142	116	26
588	405	184	435	316	120	295	228	67	147	119	28
570	392	178	445	319	125	295	223	72	156	125	31
544	371	174	451	323	128	283	209	73	149	119	30
542	370	172	455	325	130	285	210	75	150	120	30
575	392	183	449	323	126	277	206	71	151	119	32
622	421	201	434	308	126	276	204	72	144	112	33
671	450	220	419	299	121	270	198	72	145	112	33
732	491	241	396	283	112	265	196	69	143	110	33
820	542	278	395	282	113	268	198	70	155	119	36
895	585	310	407	286	121	273	195	77	160	119	40
955	621	334	439	307	132	271	196	75	156	116	41
1010	654	356	485	339	146	258	185	72	158	116	42
982	641	341	462	321	141	267	193	74	160	115	45
992	644	348	472	332	140	267	195	72	162	118	44
997	645	352	474	325	149	266	195	71	164	120	43
1003	650	353	479	333	146	266	195	71	167	123	43
1007	658	349	485	348	137	265	187	78	162	120	43
1009	656	354	487	346	141	260	184	76	160	122	38
1008	649	359	486	345	141	254	184	70	163	123	40
1017	655	362	483	342	140	252	181	72	158	117	41
1018	658	360	489	343	146	256	182	74	150	112	38
1021	662	359	496	344	153	250	178	72	147	103	44
1028	664	364	503	339	164	247	176	72	148	107	41
1035	664	372	506	350	157	244	177	67	153	112	41
1049	673	377	548	383	165	241	174	67	170	124	46
1032	668	364	510	364	145	243	179	64	156	113	43
1036	667	370	513	371	143	238	173	65	161	119	41
1043	668	374	520	366	154	238	171	67	164	122	42
1041	668	372	530	373	157	242	178	64	168	128	40
1043	663	380	540	382	158	242	176	66	169	125	44
1049	664	385	546	380	166	240	172	68	164	116	48
1051	677	375	551	388	164	239	167	72	169	123	46
1056	678	379	557	386	172	242	172	71	174	126	48
1057	678	379	563	388	175	245	183	62	175	128	47
1055	680	376	572	394	178	244	174	69	177	131	46
1061	678	383	581	398	184	239	169	69	178	130	48
1067	683	384	588	403	184	238	171	67	180	127	53

表6 歷年勞動力之年齡(續2)

單位：%

年 月 別 Year & month	總 計 Total			1 5 ~ 2 4 歲 Years					
	計 Both sexes	男 Male	女 Female	計 Both sexes	男 Male	女 Female	1 5 ~ 1 9 歲 Years		
							計 Both sexes	男 Male	女 Female
6 7 年平均 Ave.,1978	100.00	67.07	32.93	29.10	14.17	14.93	13.83	6.82	7.01
6 8 年平均 Ave.,1979	100.00	66.86	33.14	28.16	13.44	14.71	13.33	6.48	6.84
6 9 年平均 Ave.,1980	100.00	66.46	33.54	26.98	12.56	14.42	12.27	5.92	6.34
7 0 年平均 Ave.,1981	100.00	66.57	33.43	26.08	12.04	14.04	11.50	5.56	5.94
7 1 年平均 Ave.,1982	100.00	66.17	33.83	25.13	11.59	13.54	10.67	5.21	5.46
7 2 年平均 Ave.,1983	100.00	64.50	35.50	24.21	10.97	13.24	9.85	4.73	5.12
7 3 年平均 Ave.,1984	100.00	63.78	36.22	23.17	10.42	12.74	8.96	4.36	4.61
7 4 年平均 Ave.,1985	100.00	63.53	36.47	22.10	9.88	12.22	8.28	3.98	4.29
7 5 年平均 Ave.,1986	100.00	62.39	37.61	21.44	9.45	11.99	7.80	3.74	4.07
7 6 年平均 Ave.,1987	100.00	61.90	38.10	20.56	9.04	11.52	7.17	3.50	3.68
7 7 年平均 Ave.,1988	100.00	62.21	37.79	19.19	8.32	10.87	6.37	3.09	3.28
7 8 年平均 Ave.,1989	100.00	62.35	37.65	18.33	7.99	10.34	5.86	2.86	3.00
7 9 年平均 Ave.,1990	100.00	62.48	37.52	17.20	7.47	9.73	5.13	2.51	2.62
8 0 年平均 Ave.,1991	100.00	62.49	37.51	16.45	7.20	9.25	4.73	2.30	2.42
8 1 年平均 Ave.,1992	100.00	62.30	37.70	15.70	7.06	8.64	4.30	2.14	2.16
8 2 年平均 Ave.,1993	100.00	61.94	38.06	15.11	6.79	8.31	4.02	2.01	2.01
8 3 年平均 Ave.,1994	100.00	61.62	38.38	14.98	6.83	8.15	4.20	2.20	2.00
8 4 年平均 Ave.,1995	100.00	61.44	38.56	14.40	6.65	7.75	4.10	2.17	1.94
8 5 年平均 Ave.,1996	100.00	60.82	39.18	13.89	6.32	7.57	3.92	2.05	1.88
8 6 年平均 Ave.,1997	100.00	60.76	39.24	13.59	6.18	7.41	3.70	1.93	1.77
8 7 年平均 Ave.,1998	100.00	60.54	39.46	13.19	5.93	7.27	3.27	1.71	1.56
8 8 年平均 Ave.,1999	100.00	60.12	39.88	13.32	6.02	7.30	3.14	1.68	1.46
8 9 年平均 Ave.,2000	100.00	59.97	40.03	13.11	6.03	7.08	2.86	1.55	1.30
9 0 年平均 Ave.,2001	100.00	59.55	40.45	12.68	5.73	6.96	2.50	1.32	1.18
9 1 年平均 Ave.,2002	100.00	59.14	40.86	12.18	5.39	6.79	2.23	1.17	1.06
9 2 年平均 Ave.,2003	100.00	58.60	41.40	11.35	4.92	6.43	1.90	0.98	0.92
9 3 年平均 Ave.,2004	100.00	58.28	41.72	10.83	4.77	6.06	1.71	0.91	0.80
9 4 年平均 Ave.,2005	100.00	57.97	42.03	10.18	4.46	5.72	1.58	0.85	0.72
1 月 Jan.	100.00	58.15	41.85	10.46	4.54	5.92	1.58	0.87	0.72
2 月 Feb.	100.00	58.15	41.85	10.24	4.47	5.77	1.51	0.81	0.70
3 月 Mar.	100.00	58.24	41.76	10.13	4.60	5.53	1.46	0.84	0.62
4 月 Apr.	100.00	58.27	41.73	10.06	4.56	5.51	1.42	0.83	0.59
5 月 May	100.00	58.11	41.89	10.03	4.45	5.58	1.42	0.79	0.62
6 月 June	100.00	58.00	42.00	10.11	4.50	5.61	1.49	0.83	0.66
7 月 July	100.00	57.91	42.09	10.38	4.43	5.94	1.72	0.89	0.83
8 月 Aug.	100.00	57.79	42.21	10.58	4.40	6.18	1.83	0.93	0.90
9 月 Sept.	100.00	57.90	42.10	10.06	4.36	5.69	1.57	0.83	0.74
1 0 月 Oct.	100.00	57.75	42.25	10.11	4.45	5.66	1.69	0.82	0.87
1 1 月 Nov.	100.00	57.69	42.31	10.07	4.46	5.61	1.66	0.93	0.73
1 2 月 Dec.	100.00	57.72	42.28	9.90	4.30	5.60	1.59	0.88	0.71
9 5 年平均 Ave.,2006	100.00	57.55	42.45	9.55	4.21	5.34	1.46	0.77	0.69
1 月 Jan.	100.00	57.81	42.19	9.78	4.31	5.48	1.55	0.82	0.72
2 月 Feb.	100.00	57.94	42.06	9.45	4.19	5.26	1.39	0.78	0.61
3 月 Mar.	100.00	57.80	42.20	9.37	4.20	5.17	1.37	0.76	0.61
4 月 Apr.	100.00	57.84	42.16	9.35	4.31	5.04	1.32	0.77	0.55
5 月 May	100.00	57.78	42.22	9.33	4.24	5.08	1.30	0.70	0.60
6 月 June	100.00	57.60	42.40	9.44	4.25	5.19	1.35	0.69	0.66
7 月 July	100.00	57.36	42.64	9.78	4.27	5.51	1.57	0.83	0.73
8 月 Aug.	100.00	57.21	42.79	9.95	4.20	5.74	1.70	0.83	0.87
9 月 Sept.	100.00	57.38	42.62	9.61	4.05	5.56	1.53	0.75	0.78
1 0 月 Oct.	100.00	57.35	42.65	9.60	4.19	5.42	1.51	0.77	0.74
1 1 月 Nov.	100.00	57.29	42.71	9.56	4.23	5.33	1.49	0.77	0.73
1 2 月 Dec.	100.00	57.28	42.72	9.45	4.15	5.29	1.47	0.76	0.72

TABLE 6. AGE OF LABOR FORCE, BY YEAR(Cont.2)

Unit : %

			2 5 ~ 4 4 歲								
			Years								
2 0 ~ 2 4 歲			計	男	女	2 5 ~ 2 9 歲			3 0 ~ 3 4 歲		
Years						Years			Years		
計	男	女	Both sexes	Male	Female	計	男	女	計	男	女
Both sexes	Male	Female				Both sexes	Male	Female	Both sexes	Male	Female
15.27	7.35	7.92	45.92	32.60	13.31	16.19	11.41	4.78	10.20	7.34	2.85
14.83	6.96	7.87	46.70	33.13	13.56	16.67	11.78	4.89	10.59	7.64	2.94
14.71	6.63	8.08	47.94	33.86	14.08	17.32	12.12	5.20	11.09	7.87	3.22
14.58	6.48	8.10	48.86	34.57	14.29	17.46	12.25	5.22	12.26	8.70	3.56
14.46	6.38	8.07	49.96	34.94	15.02	17.42	12.04	5.38	14.01	9.96	4.05
14.36	6.23	8.13	51.09	34.57	16.52	17.42	11.73	5.69	15.01	10.24	4.78
14.21	6.07	8.14	52.16	34.74	17.43	17.53	11.60	5.94	15.56	10.49	5.08
13.82	5.89	7.92	53.19	35.19	18.00	17.53	11.45	6.08	16.02	10.75	5.27
13.64	5.72	7.92	54.06	34.98	19.08	17.40	11.09	6.31	16.22	10.67	5.56
13.39	5.55	7.84	54.96	35.05	19.91	17.37	10.88	6.49	16.27	10.50	5.78
12.83	5.24	7.59	56.24	36.00	20.24	17.57	11.00	6.58	16.34	10.62	5.72
12.47	5.13	7.34	57.13	36.49	20.64	17.54	10.84	6.70	16.36	10.66	5.70
12.07	4.96	7.11	58.58	37.48	21.10	17.55	10.80	6.74	16.57	10.80	5.77
11.72	4.89	6.83	59.68	38.06	21.62	17.29	10.58	6.71	16.40	10.69	5.71
11.40	4.92	6.47	60.55	38.24	22.31	16.93	10.24	6.69	16.47	10.63	5.84
11.08	4.79	6.30	61.02	38.16	22.86	16.41	9.81	6.60	16.56	10.57	5.99
10.78	4.64	6.14	61.10	37.89	23.21	15.97	9.46	6.51	16.43	10.39	6.04
10.30	4.48	5.81	61.17	37.72	23.45	15.70	9.20	6.50	16.25	10.22	6.03
9.96	4.27	5.69	61.26	37.38	23.88	15.46	8.97	6.49	16.17	10.03	6.14
9.89	4.25	5.64	60.76	36.97	23.79	15.15	8.75	6.40	15.88	9.82	6.05
9.92	4.22	5.71	60.57	36.62	23.95	15.00	8.58	6.41	15.63	9.58	6.05
10.18	4.34	5.84	59.95	36.03	23.93	14.71	8.35	6.36	15.34	9.35	5.99
10.25	4.48	5.77	59.61	35.57	24.04	14.53	8.16	6.37	15.14	9.11	6.02
10.18	4.40	5.78	59.38	35.09	24.29	14.36	7.98	6.39	15.00	8.91	6.09
9.95	4.22	5.73	59.13	34.63	24.50	14.57	7.99	6.58	14.80	8.71	6.09
9.45	3.94	5.51	58.93	34.16	24.77	14.71	7.98	6.72	14.58	8.48	6.09
9.12	3.86	5.26	58.66	33.62	25.04	15.02	8.03	7.00	14.24	8.19	6.04
8.60	3.61	4.99	58.50	33.19	25.30	15.38	8.14	7.24	14.00	7.94	6.06
8.88	3.68	5.20	58.54	33.43	25.12	15.16	8.02	7.14	14.11	8.07	6.04
8.74	3.66	5.08	58.50	33.33	25.17	15.15	8.02	7.13	14.11	7.99	6.13
8.67	3.76	4.91	58.49	33.28	25.21	15.16	8.05	7.11	14.07	7.91	6.15
8.65	3.73	4.92	58.41	33.26	25.14	15.16	8.05	7.12	14.04	7.99	6.04
8.61	3.65	4.96	58.44	33.19	25.25	15.23	8.11	7.12	14.02	7.98	6.04
8.61	3.67	4.95	58.43	33.11	25.32	15.28	8.23	7.05	14.03	7.90	6.12
8.66	3.54	5.11	58.37	33.14	25.23	15.32	8.19	7.13	13.95	7.96	5.99
8.74	3.46	5.28	58.35	33.16	25.19	15.46	8.13	7.34	13.87	7.97	5.90
8.48	3.53	4.95	58.64	33.28	25.35	15.67	8.26	7.41	13.96	7.91	6.04
8.42	3.63	4.79	58.58	33.10	25.48	15.68	8.24	7.45	13.94	7.87	6.07
8.41	3.53	4.87	58.54	33.03	25.51	15.62	8.16	7.45	13.96	7.87	6.09
8.31	3.42	4.89	58.66	33.02	25.63	15.60	8.18	7.42	14.01	7.87	6.15
8.09	3.45	4.65	58.52	32.71	25.81	15.55	8.11	7.44	14.05	7.84	6.22
8.24	3.48	4.75	58.73	32.94	25.80	15.64	8.17	7.47	14.05	7.83	6.22
8.05	3.40	4.65	58.96	33.17	25.79	15.69	8.20	7.49	14.10	7.90	6.20
8.00	3.43	4.57	58.95	33.07	25.87	15.64	8.20	7.44	14.14	7.85	6.29
8.03	3.54	4.49	58.80	32.83	25.97	15.59	8.09	7.50	14.12	7.88	6.25
8.03	3.54	4.49	58.74	32.89	25.84	15.57	8.16	7.41	14.11	7.88	6.23
8.09	3.57	4.52	58.66	32.82	25.83	15.56	8.19	7.38	14.08	7.80	6.28
8.21	3.43	4.77	58.35	32.52	25.83	15.51	8.07	7.44	13.99	7.82	6.17
8.25	3.37	4.87	58.13	32.49	25.64	15.49	7.98	7.51	13.92	7.86	6.06
8.08	3.30	4.78	58.29	32.58	25.71	15.51	8.06	7.46	13.96	7.82	6.14
8.10	3.42	4.68	58.22	32.43	25.79	15.47	8.10	7.37	13.99	7.81	6.18
8.07	3.46	4.61	58.21	32.38	25.83	15.47	8.05	7.42	14.07	7.78	6.29
7.97	3.40	4.58	58.28	32.40	25.87	15.46	8.04	7.43	14.12	7.80	6.32

表6 歷年勞動力之年齡(續完)

單位：%

年 月 別 Year & month		2 5 ~ 4 4 歲 Years											
		3 5 ~ 3 9 歲 Years			4 0 ~ 4 4 歲 Years			計 Both sexes	男 Male	女 Female	4 5 ~ 4 9 歲 Years		
		計 Both sexes	男 Male	女 Female	計 Both sexes	男 Male	女 Female				計 Both sexes	男 Male	女 Female
6 7 年平均 Ave.,1978	10.31	7.31	3.01	9.21	6.55	2.67	24.00	19.44	4.56	8.63	6.59	2.04	
6 8 年平均 Ave.,1979	10.28	7.22	3.06	9.15	6.49	2.67	24.15	19.39	4.76	8.45	6.35	2.10	
6 9 年平均 Ave.,1980	10.27	7.36	2.91	9.26	6.51	2.75	24.13	19.20	4.94	8.32	6.12	2.20	
7 0 年平均 Ave.,1981	9.84	7.08	2.76	9.29	6.54	2.75	24.07	19.07	5.00	8.08	5.89	2.20	
7 1 年平均 Ave.,1982	9.20	6.41	2.79	9.33	6.52	2.81	23.93	18.78	5.15	7.97	5.73	2.24	
7 2 年平均 Ave.,1983	9.42	6.36	3.06	9.23	6.25	2.99	23.66	18.07	5.59	7.84	5.47	2.37	
7 3 年平均 Ave.,1984	9.88	6.56	3.31	9.19	6.08	3.10	23.60	17.71	5.89	7.85	5.37	2.47	
7 4 年平均 Ave.,1985	10.79	7.13	3.65	8.86	5.86	3.00	23.51	17.46	6.05	7.90	5.37	2.53	
7 5 年平均 Ave.,1986	12.00	7.73	4.27	8.43	5.49	2.94	23.17	16.87	6.30	7.97	5.31	2.65	
7 6 年平均 Ave.,1987	13.04	8.33	4.71	8.28	5.34	2.94	23.11	16.67	6.44	7.94	5.28	2.66	
7 7 年平均 Ave.,1988	13.82	8.88	4.94	8.50	5.50	3.00	23.26	16.80	6.46	7.99	5.34	2.65	
7 8 年平均 Ave.,1989	14.30	9.21	5.08	8.94	5.78	3.16	23.10	16.68	6.41	7.89	5.29	2.60	
7 9 年平均 Ave.,1990	14.87	9.63	5.24	9.60	6.25	3.35	22.80	16.38	6.42	7.77	5.23	2.54	
8 0 年平均 Ave.,1991	15.13	9.75	5.38	10.86	7.03	3.82	22.37	16.02	6.34	7.30	4.94	2.36	
8 1 年平均 Ave.,1992	15.31	9.73	5.58	11.84	7.64	4.20	22.24	15.79	6.45	7.27	4.86	2.41	
8 2 年平均 Ave.,1993	15.40	9.71	5.69	12.65	8.06	4.59	22.27	15.69	6.58	7.42	4.95	2.48	
8 3 年平均 Ave.,1994	15.40	9.68	5.72	13.29	8.35	4.94	22.31	15.58	6.72	7.78	5.14	2.64	
8 4 年平均 Ave.,1995	15.50	9.69	5.80	13.72	8.61	5.11	22.73	15.70	7.03	8.51	5.56	2.95	
8 5 年平均 Ave.,1996	15.55	9.63	5.92	14.08	8.75	5.33	23.26	15.84	7.42	9.52	6.14	3.39	
8 6 年平均 Ave.,1997	15.59	9.63	5.96	14.13	8.76	5.37	24.06	16.34	7.72	10.46	6.74	3.72	
8 7 年平均 Ave.,1998	15.72	9.69	6.03	14.22	8.76	5.46	24.66	16.75	7.90	11.04	7.11	3.93	
8 8 年平均 Ave.,1999	15.61	9.53	6.08	14.30	8.79	5.51	25.24	16.91	8.32	11.46	7.27	4.20	
8 9 年平均 Ave.,2000	15.54	9.48	6.05	14.41	8.81	5.60	25.80	17.22	8.57	11.90	7.54	4.36	
9 0 年平均 Ave.,2001	15.57	9.37	6.20	14.45	8.82	5.62	26.48	17.61	8.87	12.32	7.74	4.58	
9 1 年平均 Ave.,2002	15.23	9.14	6.10	14.53	8.80	5.73	27.13	17.92	9.21	12.26	7.67	4.59	
9 2 年平均 Ave.,2003	14.98	8.87	6.11	14.67	8.83	5.84	28.13	18.33	9.80	12.51	7.75	4.76	
9 3 年平均 Ave.,2004	14.74	8.64	6.10	14.66	8.75	5.90	28.98	18.76	10.22	12.72	7.79	4.93	
9 4 年平均 Ave.,2005	14.54	8.45	6.09	14.57	8.66	5.91	29.81	19.20	10.61	12.90	7.84	5.07	
1 月 Jan.	14.65	8.56	6.09	14.63	8.77	5.85	29.44	19.07	10.38	12.87	7.87	4.99	
2 月 Feb.	14.65	8.59	6.06	14.59	8.74	5.85	29.69	19.21	10.48	12.90	7.85	5.05	
3 月 Mar.	14.65	8.59	6.06	14.61	8.73	5.89	29.80	19.19	10.61	12.94	7.89	5.06	
4 月 Apr.	14.59	8.49	6.11	14.61	8.74	5.88	29.91	19.26	10.66	12.97	7.84	5.13	
5 月 May	14.57	8.38	6.18	14.62	8.72	5.90	29.97	19.32	10.65	12.97	7.78	5.19	
6 月 June	14.49	8.36	6.13	14.64	8.62	6.01	29.91	19.21	10.70	12.95	7.75	5.20	
7 月 July	14.53	8.38	6.14	14.58	8.61	5.97	29.69	19.15	10.53	12.87	7.81	5.05	
8 月 Aug.	14.54	8.44	6.10	14.47	8.63	5.84	29.57	19.11	10.46	12.77	7.81	4.95	
9 月 Sept.	14.51	8.46	6.05	14.50	8.65	5.85	29.86	19.18	10.69	12.88	7.79	5.10	
1 0 月 Oct.	14.44	8.41	6.03	14.51	8.58	5.93	29.90	19.21	10.69	12.93	7.84	5.09	
1 1 月 Nov.	14.46	8.42	6.04	14.51	8.59	5.93	29.97	19.17	10.80	12.93	7.87	5.06	
1 2 月 Dec.	14.46	8.37	6.09	14.58	8.60	5.98	29.98	19.33	10.65	12.88	7.93	4.95	
9 5 年平均 Ave.,2006	14.39	8.25	6.14	14.53	8.51	6.02	30.31	19.45	10.86	12.85	7.77	5.08	
1 月 Jan.	14.45	8.36	6.09	14.59	8.58	6.01	29.99	19.49	10.50	12.88	7.88	5.00	
2 月 Feb.	14.56	8.43	6.13	14.61	8.64	5.97	30.05	19.43	10.62	12.89	7.81	5.08	
3 月 Mar.	14.57	8.37	6.19	14.60	8.65	5.96	30.11	19.36	10.75	12.85	7.82	5.04	
4 月 Apr.	14.52	8.27	6.24	14.58	8.60	5.98	30.24	19.46	10.78	12.89	7.79	5.09	
5 月 May	14.46	8.27	6.20	14.59	8.58	6.01	30.32	19.44	10.88	12.88	7.77	5.11	
6 月 June	14.43	8.27	6.17	14.58	8.57	6.01	30.34	19.42	10.93	12.86	7.83	5.03	
7 月 July	14.32	8.23	6.10	14.51	8.40	6.12	30.28	19.41	10.87	12.84	7.75	5.09	
8 月 Aug.	14.25	8.22	6.03	14.48	8.44	6.04	30.28	19.32	10.96	12.78	7.67	5.10	
9 月 Sept.	14.28	8.18	6.10	14.52	8.51	6.01	30.45	19.55	10.90	12.81	7.74	5.07	
1 0 月 Oct.	14.30	8.11	6.18	14.46	8.40	6.06	30.51	19.49	11.01	12.85	7.72	5.13	
1 1 月 Nov.	14.27	8.15	6.12	14.41	8.40	6.00	30.55	19.46	11.09	12.83	7.73	5.10	
1 2 月 Dec.	14.26	8.16	6.10	14.44	8.41	6.03	30.58	19.53	11.05	12.79	7.71	5.08	

TABLE 6. AGE OF LABOR FORCE, BY YEAR(Cont. End)

Unit : %

4 5 ~ 6 4 歲 Years									6 5 歲 及 以 上 Years & over		
5 0 ~ 5 4 歲 Years			5 5 ~ 5 9 歲 Years			6 0 ~ 6 4 歲 Years			計	男	女
計	男	女	計	男	女	計	男	女	Both sexes	Male	Female
Both sexes	Male	Female	Both sexes	Male	Female	Both sexes	Male	Female			
7.46	6.11	1.35	5.06	4.26	0.80	2.85	2.48	0.37	0.99	0.86	0.13
7.66	6.24	1.41	5.24	4.38	0.87	2.79	2.42	0.38	1.00	0.89	0.11
7.75	6.26	1.49	5.32	4.43	0.89	2.74	2.38	0.36	0.95	0.85	0.10
7.67	6.13	1.53	5.46	4.56	0.90	2.86	2.49	0.37	0.99	0.88	0.11
7.48	5.92	1.56	5.55	4.61	0.94	2.92	2.52	0.40	0.98	0.87	0.12
7.16	5.47	1.69	5.66	4.60	1.06	3.00	2.52	0.48	1.04	0.89	0.15
6.95	5.17	1.78	5.76	4.63	1.13	3.05	2.53	0.51	1.07	0.91	0.16
6.73	4.90	1.83	5.75	4.61	1.14	3.13	2.59	0.54	1.20	1.00	0.20
6.48	4.61	1.87	5.62	4.40	1.22	3.10	2.54	0.56	1.33	1.09	0.24
6.36	4.46	1.90	5.54	4.29	1.25	3.26	2.64	0.62	1.37	1.13	0.24
6.38	4.49	1.89	5.51	4.23	1.28	3.38	2.75	0.64	1.30	1.09	0.22
6.38	4.49	1.89	5.34	4.06	1.28	3.49	2.84	0.65	1.44	1.19	0.26
6.43	4.49	1.93	5.11	3.84	1.27	3.49	2.82	0.68	1.42	1.15	0.27
6.54	4.55	1.99	4.96	3.69	1.28	3.56	2.84	0.72	1.51	1.22	0.29
6.57	4.57	2.00	4.90	3.58	1.32	3.51	2.77	0.74	1.51	1.22	0.29
6.55	4.54	2.01	4.87	3.53	1.33	3.44	2.67	0.77	1.60	1.30	0.30
6.48	4.46	2.02	4.79	3.48	1.32	3.25	2.51	0.74	1.62	1.31	0.31
6.19	4.25	1.94	4.83	3.47	1.36	3.20	2.42	0.78	1.69	1.36	0.33
5.85	3.98	1.87	4.85	3.47	1.37	3.04	2.25	0.79	1.60	1.27	0.32
5.75	3.92	1.83	4.83	3.45	1.38	3.02	2.23	0.79	1.59	1.27	0.32
6.02	4.10	1.91	4.70	3.38	1.32	2.90	2.16	0.74	1.58	1.25	0.33
6.43	4.35	2.08	4.49	3.19	1.31	2.85	2.11	0.74	1.49	1.15	0.34
6.85	4.60	2.25	4.29	3.05	1.23	2.76	2.03	0.73	1.48	1.14	0.34
7.44	5.00	2.45	4.03	2.88	1.14	2.70	1.99	0.70	1.45	1.12	0.33
8.22	5.44	2.78	3.96	2.83	1.13	2.69	1.99	0.70	1.56	1.19	0.36
8.88	5.80	3.08	4.04	2.84	1.20	2.71	1.94	0.77	1.58	1.19	0.40
9.33	6.06	3.27	4.29	2.99	1.29	2.64	1.92	0.73	1.53	1.13	0.40
9.74	6.30	3.43	4.68	3.27	1.41	2.49	1.79	0.70	1.52	1.12	0.40
9.52	6.21	3.30	4.48	3.11	1.37	2.59	1.87	0.71	1.55	1.11	0.44
9.62	6.25	3.37	4.58	3.22	1.36	2.59	1.89	0.70	1.57	1.14	0.43
9.68	6.26	3.42	4.60	3.16	1.45	2.58	1.89	0.69	1.59	1.17	0.42
9.72	6.30	3.42	4.65	3.23	1.42	2.58	1.89	0.69	1.61	1.19	0.42
9.74	6.37	3.37	4.69	3.36	1.33	2.56	1.81	0.76	1.57	1.16	0.41
9.75	6.33	3.41	4.70	3.34	1.36	2.51	1.78	0.73	1.55	1.18	0.37
9.70	6.25	3.45	4.68	3.32	1.36	2.44	1.77	0.67	1.57	1.18	0.38
9.75	6.28	3.47	4.63	3.28	1.35	2.42	1.73	0.69	1.51	1.12	0.39
9.81	6.34	3.47	4.71	3.30	1.41	2.47	1.75	0.72	1.44	1.08	0.37
9.80	6.36	3.45	4.77	3.30	1.46	2.40	1.71	0.69	1.41	0.99	0.42
9.85	6.36	3.49	4.82	3.25	1.57	2.37	1.68	0.69	1.42	1.03	0.39
9.92	6.36	3.56	4.85	3.35	1.50	2.34	1.69	0.64	1.46	1.07	0.40
9.97	6.39	3.58	5.20	3.64	1.57	2.29	1.65	0.64	1.61	1.18	0.43
9.89	6.40	3.49	4.88	3.49	1.39	2.33	1.71	0.61	1.49	1.08	0.41
9.95	6.40	3.55	4.93	3.56	1.37	2.28	1.66	0.62	1.54	1.14	0.40
9.99	6.40	3.59	4.99	3.50	1.48	2.28	1.64	0.65	1.57	1.17	0.40
9.97	6.40	3.57	5.07	3.57	1.50	2.31	1.70	0.61	1.61	1.23	0.38
9.97	6.34	3.63	5.16	3.65	1.51	2.31	1.68	0.63	1.62	1.20	0.42
10.00	6.33	3.67	5.20	3.63	1.58	2.29	1.64	0.64	1.56	1.11	0.45
9.95	6.41	3.55	5.22	3.67	1.55	2.26	1.58	0.68	1.60	1.17	0.44
9.96	6.39	3.57	5.26	3.64	1.62	2.29	1.62	0.67	1.64	1.19	0.45
9.99	6.41	3.59	5.32	3.67	1.66	2.32	1.73	0.59	1.66	1.21	0.45
9.96	6.41	3.55	5.39	3.72	1.68	2.30	1.64	0.66	1.67	1.24	0.43
9.99	6.38	3.61	5.47	3.75	1.73	2.25	1.59	0.65	1.68	1.22	0.46
10.03	6.42	3.61	5.53	3.79	1.73	2.24	1.61	0.63	1.69	1.19	0.50

表7 歷年年齡組別之勞動力參與率

單位：%

年 月 別 Year & month	總 計 Total			1 5 ~ 2 4 歲 Years					
	計 Both sexes	男 Male	女 Female	計 Both sexes	男 Male	女 Female	1 5 ~ 1 9 歲 Years		
							計 Both sexes		
							計 Both sexes	男 Male	女 Female
6 7 年平均 Ave., 1978	58.76	77.96	39.13	53.53	56.79	50.78	44.72	43.64	45.83
6 8 年平均 Ave., 1979	58.73	77.95	39.23	53.11	55.96	50.74	44.13	42.80	45.47
6 9 年平均 Ave., 1980	58.26	77.11	39.25	51.84	53.87	50.20	41.57	40.15	42.99
7 0 年平均 Ave., 1981	57.82	76.78	38.76	50.94	52.53	49.65	39.86	38.47	41.25
7 1 年平均 Ave., 1982	57.93	76.47	39.30	50.25	51.73	49.05	38.29	37.21	39.38
7 2 年平均 Ave., 1983	59.26	76.36	42.12	50.75	51.49	50.15	37.66	36.17	39.16
7 3 年平均 Ave., 1984	59.72	76.11	43.30	50.25	50.54	50.02	35.74	34.67	36.82
7 4 年平均 Ave., 1985	59.49	75.47	43.46	49.05	48.90	49.16	33.93	32.52	35.36
7 5 年平均 Ave., 1986	60.37	75.15	45.51	49.57	48.52	50.44	33.53	31.92	35.16
7 6 年平均 Ave., 1987	60.93	75.24	46.54	49.31	47.98	50.41	32.09	31.11	33.08
7 7 年平均 Ave., 1988	60.21	74.83	45.56	47.10	45.43	48.47	28.98	28.01	29.94
7 8 年平均 Ave., 1989	60.12	74.84	45.35	46.29	44.69	47.61	27.62	26.85	28.39
7 9 年平均 Ave., 1990	59.24	73.96	44.50	43.93	42.19	45.36	24.68	24.12	25.24
8 0 年平均 Ave., 1991	59.11	73.80	44.39	42.63	41.05	43.93	22.86	22.28	23.45
8 1 年平均 Ave., 1992	59.34	73.78	44.83	41.55	40.83	42.15	21.20	21.07	21.32
8 2 年平均 Ave., 1993	58.82	72.67	44.89	39.65	38.46	40.68	19.44	19.30	19.59
8 3 年平均 Ave., 1994	58.96	72.44	45.40	39.78	38.84	40.60	20.21	20.98	19.43
8 4 年平均 Ave., 1995	58.71	72.03	45.34	38.46	37.93	38.93	19.46	20.40	18.50
8 5 年平均 Ave., 1996	58.44	71.13	45.76	37.40	36.44	38.25	18.71	19.40	18.00
8 6 年平均 Ave., 1997	58.33	71.09	45.64	36.88	36.07	37.59	17.94	18.69	17.18
8 7 年平均 Ave., 1998	58.04	70.58	45.60	35.96	34.76	37.01	16.13	16.82	15.44
8 8 年平均 Ave., 1999	57.93	69.93	46.03	36.56	35.29	37.69	16.09	17.13	15.03
8 9 年平均 Ave., 2000	57.68	69.42	46.02	36.28	35.28	37.18	15.14	16.24	14.00
9 0 年平均 Ave., 2001	57.23	68.47	46.10	35.47	33.56	37.21	13.73	14.19	13.24
9 1 年平均 Ave., 2002	57.34	68.22	46.59	35.29	32.75	37.59	13.03	13.42	12.62
9 2 年平均 Ave., 2003	57.34	67.69	47.14	33.91	30.79	36.76	11.71	11.77	11.65
9 3 年平均 Ave., 2004	57.66	67.78	47.71	33.52	30.77	36.05	11.00	11.51	10.47
9 4 年平均 Ave., 2005	57.78	67.62	48.12	32.61	29.65	35.35	10.46	11.04	9.85
1 月 Jan.	57.78	67.80	47.93	33.15	29.95	36.11	10.45	11.21	9.66
2 月 Feb.	57.71	67.72	47.87	32.49	29.48	35.28	9.95	10.47	9.41
3 月 Mar.	57.61	67.71	47.68	32.13	30.33	33.80	9.62	10.81	8.37
4 月 Apr.	57.63	67.78	47.65	31.97	30.08	33.74	9.35	10.66	7.99
5 月 May	57.72	67.72	47.91	31.96	29.42	34.33	9.35	10.23	8.43
6 月 June	57.75	67.61	48.06	32.29	29.81	34.59	9.88	10.71	9.00
7 月 July	57.87	67.66	48.26	33.29	29.50	36.81	11.39	11.48	11.30
8 月 Aug.	58.02	67.70	48.52	34.10	29.40	38.47	12.21	12.09	12.33
9 月 Sept.	57.70	67.47	48.13	32.33	29.10	35.35	10.43	10.77	10.06
1 0 月 Oct.	57.84	67.45	48.41	32.69	29.82	35.37	11.25	10.59	11.94
1 1 月 Nov.	57.88	67.43	48.52	32.67	29.97	35.18	11.06	12.02	10.04
1 2 月 Dec.	57.85	67.44	48.44	32.19	28.96	35.21	10.62	11.46	9.73
9 5 年平均 Ave., 2006	57.92	67.35	48.68	31.48	28.46	34.35	9.77	9.95	9.58
1 月 Jan.	57.76	67.45	48.26	31.87	29.02	34.54	10.32	10.68	9.93
2 月 Feb.	57.60	67.41	47.98	30.76	28.20	33.15	9.28	10.14	8.37
3 月 Mar.	57.65	67.32	48.18	30.63	28.37	32.74	9.13	9.91	8.31
4 月 Apr.	57.65	67.35	48.14	30.35	28.65	31.98	8.76	9.89	7.56
5 月 May	57.72	67.36	48.26	30.41	28.31	32.42	8.66	9.05	8.24
6 月 June	57.79	67.25	48.52	30.87	28.45	33.19	8.98	8.83	9.14
7 月 July	58.12	67.35	49.07	32.24	28.78	35.56	10.48	10.78	10.16
8 月 Aug.	58.29	67.37	49.38	33.02	28.53	37.32	11.41	10.79	12.07
9 月 Sept.	58.05	67.31	48.98	31.87	27.45	36.11	10.24	9.68	10.84
1 0 月 Oct.	58.11	67.33	49.07	32.02	28.49	35.40	10.09	9.94	10.25
1 1 月 Nov.	58.15	67.32	49.17	32.00	28.88	35.00	10.00	9.92	10.08
1 2 月 Dec.	58.16	67.33	49.19	31.72	28.44	34.87	9.88	9.78	9.98

TABLE 7. AGE LABOR FORCE PARTICIPATION RATES, BY YEAR

Unit : %

			2 5 ~ 4 4 歳								
			Years								
2 0 ~ 2 4 歳			計	男	女	2 5 ~ 2 9 歳			3 0 ~ 3 4 歳		
Years						Years			Years		
計	男	女				計	男	女	計	男	女
Both sexes	Male	Female	Both sexes	Male	Female	Both sexes	Male	Female	Both sexes	Male	Female
65.16	78.83	56.13	69.54	97.39	40.90	68.39	95.83	40.64	69.48	98.22	39.64
64.98	78.39	56.44	69.69	97.55	41.05	68.36	96.03	40.35	69.26	98.14	39.26
65.30	77.52	57.81	69.93	97.52	41.62	68.96	96.12	41.57	68.75	98.15	39.71
65.23	76.52	58.34	69.74	97.54	41.27	68.80	96.24	41.20	68.62	98.13	39.56
65.31	75.90	58.82	70.37	97.32	42.81	69.34	95.71	42.89	70.03	98.09	41.08
66.63	75.90	60.92	72.47	97.11	47.34	70.93	95.32	46.45	72.79	97.99	46.92
67.55	75.30	62.74	73.66	97.18	49.68	72.25	95.44	48.99	73.64	98.11	48.59
66.90	74.13	62.37	74.01	96.91	50.62	72.66	94.87	50.44	73.85	97.93	49.19
68.27	73.51	64.93	75.55	96.74	53.91	74.19	94.45	53.88	75.30	97.82	52.22
69.21	72.86	66.84	76.61	96.74	56.07	75.36	94.41	56.30	76.58	97.66	55.01
68.31	71.71	66.14	76.44	96.86	55.59	75.67	94.50	56.77	76.23	97.93	54.02
67.83	70.88	65.85	76.51	96.77	55.84	76.39	94.23	58.49	76.00	97.85	53.62
65.73	67.95	64.26	76.19	96.53	55.43	76.32	93.75	58.79	75.67	97.49	53.34
65.42	68.09	63.63	76.53	96.57	56.06	76.95	93.87	59.93	75.68	97.44	53.37
65.13	68.80	62.59	77.39	96.61	57.71	77.88	93.88	61.76	76.67	97.59	55.17
63.69	65.94	62.08	77.68	96.28	58.74	77.92	93.16	62.66	77.07	97.26	56.40
63.88	65.06	63.02	78.15	96.12	59.87	78.38	92.92	63.87	77.68	97.14	57.75
62.95	64.83	61.57	78.21	95.83	60.35	78.93	92.75	65.18	77.76	96.79	58.33
61.68	62.87	60.82	78.60	95.41	61.60	79.47	92.59	66.46	78.30	96.21	60.04
60.91	62.40	59.84	78.80	95.38	62.04	79.81	92.53	67.18	78.59	96.41	60.45
60.48	61.27	59.92	79.17	95.18	62.98	80.51	92.44	68.65	79.27	96.32	61.91
60.13	59.82	60.36	79.36	94.81	63.72	81.01	92.17	69.89	79.35	95.78	62.58
59.41	59.43	59.39	79.60	94.54	64.52	81.22	91.49	71.00	80.08	95.72	64.20
58.11	56.90	59.08	79.71	94.09	65.31	80.98	90.93	71.24	80.37	95.06	65.53
57.22	54.70	59.23	79.97	93.57	66.33	81.34	90.12	72.74	80.86	94.90	66.75
54.83	51.33	57.64	80.34	93.12	67.55	81.51	89.31	73.86	81.45	94.82	68.09
54.44	51.01	57.26	81.25	93.30	69.25	82.67	89.44	76.06	82.14	94.85	69.51
53.33	49.36	56.62	81.87	93.19	70.62	83.38	89.18	77.71	82.91	94.60	71.35
54.07	49.42	57.91	81.57	93.39	69.81	82.65	88.56	76.88	82.64	95.01	70.38
53.29	49.24	56.65	81.51	93.12	69.95	82.46	88.36	76.71	82.72	94.04	71.50
52.96	50.70	54.83	81.45	92.94	70.01	82.32	88.54	76.25	82.56	93.31	71.90
53.03	50.54	55.09	81.44	93.01	69.93	82.25	88.25	76.38	82.57	94.60	70.69
53.04	49.67	55.84	81.69	93.05	70.39	82.68	88.98	76.52	82.71	94.74	70.82
53.21	50.00	55.87	81.77	92.92	70.67	82.89	90.12	75.79	83.00	94.19	71.97
53.79	48.60	58.09	81.84	93.17	70.56	83.16	89.72	76.72	82.84	95.29	70.58
54.68	47.83	60.35	82.04	93.51	70.63	84.09	89.26	79.02	82.62	95.55	69.86
52.99	48.68	56.56	82.09	93.47	70.78	84.61	90.06	79.26	82.88	94.58	71.32
52.98	50.44	55.08	82.25	93.24	71.33	84.80	89.96	79.74	83.11	94.44	71.93
53.18	49.29	56.40	82.32	93.20	71.52	84.45	89.19	79.80	83.39	94.60	72.32
52.73	47.84	56.79	82.50	93.22	71.86	84.17	89.11	79.32	83.84	94.88	72.97
52.61	48.68	55.96	82.98	93.34	72.75	84.53	89.34	79.85	84.08	94.71	73.66
52.45	48.85	55.45	82.55	92.91	72.26	84.08	88.68	79.56	84.07	94.37	73.91
51.33	47.78	54.28	82.70	93.41	72.08	84.17	88.90	79.53	84.19	95.04	73.50
51.30	48.47	53.66	82.84	93.32	72.44	84.02	89.08	79.08	84.49	94.54	74.60
51.01	48.71	52.97	82.96	93.26	72.80	84.26	88.70	79.95	84.56	95.29	74.05
51.31	49.00	53.29	83.03	93.63	72.57	84.27	89.60	79.09	84.59	95.47	73.92
52.01	49.62	54.06	83.09	93.65	72.67	84.38	90.08	78.85	84.44	94.62	74.48
53.40	48.34	57.74	83.13	93.32	73.08	84.65	89.36	80.07	84.25	95.27	73.48
54.15	47.92	59.50	83.08	93.56	72.75	84.78	88.59	81.08	83.78	95.68	72.15
53.14	46.99	58.44	83.01	93.46	72.71	84.76	89.32	80.33	83.51	94.61	72.65
53.72	49.01	57.78	83.03	93.21	73.01	84.80	90.23	79.53	83.51	94.28	72.97
53.95	50.01	57.35	83.12	93.16	73.23	85.05	89.86	80.38	83.73	93.64	74.04
53.68	49.41	57.36	83.28	93.25	73.44	85.18	89.70	80.79	83.84	93.74	74.17

表7 歷年年齡組別之勞動力參與率(續)

單位：%

年 月 別 Year & month		2 5 ~ 4 4 歲											
		Years											
		3 5 ~ 3 9 歲			4 0 ~ 4 4 歲			計	男	女	4 5 ~ 4 9 歲		
		Years			Years						Years		
計	男	女	計	男	女	Both sexes	Male	Female	計	男	女		
Both sexes	Male	Female	Both sexes	Male	Female				Both sexes	Male	Female		
6 7 年平均 Ave., 1978	70.60	98.38	41.87	70.53	98.17	41.72	61.01	86.43	27.07	69.21	95.94	36.44	
6 8 年平均 Ave., 1979	71.77	98.91	43.55	70.42	98.19	41.72	61.24	86.32	28.03	69.66	96.88	37.69	
6 9 年平均 Ave., 1980	72.13	98.56	42.97	70.86	98.26	42.72	60.55	84.94	28.62	69.62	96.66	39.14	
7 0 年平均 Ave., 1981	72.10	98.50	42.72	70.62	98.18	42.34	60.05	84.67	28.46	68.92	96.86	38.86	
7 1 年平均 Ave., 1982	71.92	98.20	44.55	71.37	98.31	43.61	59.78	83.80	29.23	68.90	96.31	39.91	
7 2 年平均 Ave., 1983	74.07	98.18	49.06	73.34	98.03	48.03	60.52	83.07	32.24	69.86	95.94	42.90	
7 3 年平均 Ave., 1984	75.03	98.08	51.18	74.99	97.99	51.35	60.98	82.87	33.99	70.94	96.14	45.18	
7 4 年平均 Ave., 1985	75.54	98.06	52.15	75.18	97.73	51.80	60.55	81.98	34.51	71.12	95.86	45.98	
7 5 年平均 Ave., 1986	77.33	97.96	55.98	76.44	97.68	54.38	60.61	81.04	36.20	72.51	95.96	48.68	
7 6 年平均 Ave., 1987	78.09	98.16	57.35	77.07	97.66	55.71	61.18	81.65	37.10	73.05	96.29	49.39	
7 7 年平均 Ave., 1988	77.59	98.12	56.39	76.59	97.66	54.86	60.87	81.92	36.48	72.94	96.55	48.85	
7 8 年平均 Ave., 1989	77.13	98.12	55.58	76.66	97.57	55.06	60.64	82.13	36.08	72.73	96.29	48.56	
7 9 年平均 Ave., 1990	76.60	97.95	54.68	76.21	97.71	54.02	59.65	81.08	35.62	72.33	96.03	47.93	
8 0 年平均 Ave., 1991	76.86	97.78	55.38	76.71	97.78	54.94	59.74	81.80	35.54	71.96	96.24	47.05	
8 1 年平均 Ave., 1992	78.10	97.83	57.80	76.78	97.50	55.37	60.24	82.39	36.34	72.89	96.19	48.93	
8 2 年平均 Ave., 1993	78.36	97.71	58.56	77.36	97.26	56.92	60.09	82.17	36.63	72.91	95.71	49.41	
8 3 年平均 Ave., 1994	78.29	97.40	58.78	78.27	97.14	58.91	60.24	82.37	37.12	73.48	95.70	50.61	
8 4 年平均 Ave., 1995	78.27	97.18	59.07	77.86	96.64	58.67	60.83	82.96	38.11	73.98	95.43	51.96	
8 5 年平均 Ave., 1996	78.57	96.72	60.18	78.03	96.08	59.62	60.87	82.44	39.04	74.20	94.47	53.45	
8 6 年平均 Ave., 1997	78.57	96.33	60.54	78.22	96.14	60.00	61.20	83.01	39.34	74.07	94.37	53.31	
8 7 年平均 Ave., 1998	78.84	96.26	61.09	78.05	95.53	60.33	60.81	82.80	38.91	73.61	94.03	52.83	
8 8 年平均 Ave., 1999	79.24	95.89	62.28	77.87	95.21	60.33	60.35	81.09	39.70	73.64	92.65	54.33	
8 9 年平均 Ave., 2000	79.15	95.80	62.21	78.04	94.91	60.98	59.80	80.12	39.62	73.43	92.48	54.13	
9 0 年平均 Ave., 2001	79.85	95.62	63.90	77.71	94.45	60.80	59.13	78.93	39.47	73.43	91.76	54.90	
9 1 年平均 Ave., 2002	79.88	95.31	64.28	77.86	93.76	61.77	59.04	78.35	39.91	72.73	90.59	54.73	
9 2 年平均 Ave., 2003	80.53	94.92	66.01	77.97	93.34	62.42	59.58	78.05	41.31	73.67	91.02	56.23	
9 3 年平均 Ave., 2004	81.39	95.18	67.52	78.91	93.73	63.93	59.96	78.10	42.03	74.32	90.97	57.64	
9 4 年平均 Ave., 2005	81.94	95.22	68.64	79.34	93.91	64.64	60.24	78.12	42.59	75.28	91.50	59.09	
1 月 Jan.	81.85	95.52	68.14	79.23	94.54	63.76	60.13	78.34	42.14	74.95	91.70	58.19	
2 月 Feb.	81.91	95.94	67.86	79.03	94.23	63.68	60.42	78.66	42.39	75.12	91.37	58.85	
3 月 Mar.	81.93	95.98	67.85	79.08	94.00	64.03	60.40	78.26	42.76	75.30	91.75	58.85	
4 月 Apr.	81.88	95.19	68.56	79.16	94.16	64.00	60.56	78.48	42.87	75.57	91.52	59.67	
5 月 May	82.05	94.44	69.65	79.42	94.20	64.49	60.64	78.72	42.80	75.64	90.86	60.46	
6 月 June	81.72	94.22	69.21	79.55	93.29	65.69	60.46	78.19	42.97	75.52	90.47	60.59	
7 月 July	82.03	94.57	69.47	79.41	93.34	65.35	60.09	78.08	42.34	75.27	91.47	59.09	
8 月 Aug.	82.32	95.51	69.12	79.17	93.94	64.25	59.88	77.96	42.05	74.85	91.78	57.98	
9 月 Sept.	81.85	95.55	68.19	79.06	93.86	64.11	60.00	77.58	42.65	75.07	90.93	59.28	
1 0 月 Oct.	81.69	95.16	68.22	79.43	93.58	65.15	60.11	77.77	42.69	75.46	91.56	59.36	
1 1 月 Nov.	81.91	95.42	68.40	79.59	93.80	65.27	60.18	77.51	43.09	75.52	92.07	59.01	
1 2 月 Dec.	82.08	95.15	69.03	80.00	93.99	65.91	60.03	77.94	42.37	75.12	92.48	57.75	
9 5 年平均 Ave., 2006	82.86	95.39	70.42	80.51	94.16	66.81	60.01	77.61	42.68	75.20	91.08	59.36	
1 月 Jan.	82.01	94.98	69.07	80.12	93.87	66.28	59.84	78.33	41.61	74.92	91.57	58.24	
2 月 Feb.	82.47	95.55	69.42	80.07	94.40	65.63	59.69	77.76	41.89	74.91	90.95	58.94	
3 月 Mar.	82.83	95.34	70.35	80.14	94.56	65.61	59.73	77.33	42.36	74.76	90.99	58.55	
4 月 Apr.	82.98	94.99	71.08	80.14	94.32	65.91	59.91	77.77	42.35	75.09	91.01	59.24	
5 月 May	82.96	95.27	70.76	80.40	94.42	66.32	60.01	77.59	42.71	75.17	90.93	59.48	
6 月 June	83.04	95.54	70.65	80.56	94.54	66.53	60.00	77.40	42.87	75.13	91.65	58.68	
7 月 July	82.94	95.72	70.27	80.73	93.24	68.17	60.10	77.67	42.80	75.39	91.12	59.72	
8 月 Aug.	82.86	96.07	69.78	80.90	94.22	67.55	60.16	77.39	43.21	75.39	90.75	60.09	
9 月 Sept.	82.75	95.25	70.36	81.00	94.83	67.14	60.12	77.80	42.71	75.39	91.23	59.60	
1 0 月 Oct.	83.00	94.67	71.44	80.81	93.81	67.79	60.16	77.49	43.10	75.67	91.03	60.37	
1 1 月 Nov.	83.10	95.37	70.95	80.60	93.91	67.26	60.19	77.29	43.36	75.44	91.05	59.87	
1 2 月 Dec.	83.38	95.90	70.98	80.71	93.85	67.53	60.18	77.55	43.11	75.07	90.65	59.53	

TABLE 7. AGE LABOR FORCE PARTICIPATION RATES, BY YEAR(Cont.)

Unit : %

4 5 ~ 6 4 歲 Years									6 5 歲 及 以 上 Years & over		
5 0 ~ 5 4 歲 Years			5 5 ~ 5 9 歲 Years			6 0 ~ 6 4 歲 Years			計 Both sexes	男 Male	女 Female
計 Both sexes	男 Male	女 Female	計 Both sexes	男 Male	女 Female	計 Both sexes	男 Male	女 Female			
65.36	90.57	28.87	56.81	82.07	21.53	43.53	67.23	12.98	9.48	16.82	2.47
66.01	91.19	29.70	57.46	82.01	22.87	42.51	64.97	13.19	9.26	16.74	2.00
66.02	90.87	30.70	56.30	79.74	22.86	40.83	62.35	12.40	8.48	15.27	1.78
65.70	90.96	31.09	56.48	80.00	22.73	40.76	62.21	12.19	8.55	15.24	1.86
65.22	90.50	31.70	56.99	79.89	23.75	40.35	60.76	12.85	8.48	14.88	2.01
65.68	89.81	35.07	58.31	79.82	26.84	41.29	60.18	15.61	9.11	15.35	2.70
66.32	90.39	37.37	58.82	79.80	28.28	41.33	59.53	16.48	9.07	15.04	2.80
65.98	90.19	38.44	58.09	79.00	28.07	41.07	58.36	17.01	9.74	15.72	3.36
65.96	90.12	39.69	57.98	78.12	30.04	40.17	56.14	17.59	10.53	16.66	3.89
66.12	90.41	40.54	58.50	79.11	30.94	41.82	57.66	19.32	10.59	16.70	3.88
65.62	91.06	39.47	58.49	80.18	30.90	41.68	57.50	19.05	9.64	15.21	3.43
65.54	91.71	39.03	58.07	80.68	30.71	41.98	58.11	18.95	10.34	16.03	3.92
65.04	90.87	39.16	56.43	79.73	29.95	40.90	56.38	19.06	9.77	14.80	4.02
65.64	91.23	39.97	56.29	80.92	29.94	41.84	57.87	20.04	9.93	14.92	4.12
65.98	91.63	40.19	56.72	81.77	30.92	41.97	58.50	20.34	9.69	14.48	4.07
65.80	91.00	40.46	56.06	81.15	30.81	41.61	58.25	20.88	9.83	14.72	4.00
66.11	90.62	41.41	55.52	80.75	30.44	40.61	58.04	20.14	9.68	14.38	4.04
65.79	90.12	41.30	55.75	80.86	31.13	41.06	59.13	21.09	9.79	14.39	4.24
65.30	88.68	41.78	55.18	80.09	30.89	39.79	57.81	21.03	8.95	13.05	3.98
65.09	88.57	41.48	54.75	79.21	30.89	40.10	59.31	20.99	8.76	12.87	3.86
65.49	89.08	41.77	53.52	77.92	29.72	38.25	57.89	19.26	8.51	12.45	3.89
64.25	86.82	41.60	52.31	74.91	30.13	37.24	56.27	19.01	7.92	11.49	3.84
63.91	85.56	42.14	50.54	72.59	28.84	35.68	53.92	18.42	7.71	11.25	3.73
62.33	83.37	41.14	49.22	71.12	27.71	34.15	52.01	17.30	7.39	10.91	3.52
62.78	82.86	42.60	49.13	70.78	27.88	33.89	51.66	17.17	7.79	11.54	3.78
63.59	83.07	44.09	48.53	68.80	28.59	34.03	50.24	18.76	7.78	11.38	4.01
64.31	83.65	45.00	48.63	68.49	29.10	33.49	49.88	17.97	7.42	10.83	3.93
64.51	83.72	45.39	48.76	68.75	29.13	32.49	48.00	17.78	7.27	10.66	3.86
64.17	83.87	44.52	48.89	68.49	29.66	33.07	49.18	17.77	7.47	10.62	4.27
64.57	84.09	45.16	49.41	70.06	29.07	33.16	49.70	17.44	7.54	10.91	4.13
64.57	83.70	45.51	49.03	67.73	30.60	33.16	49.85	17.30	7.59	11.12	4.03
64.83	84.13	45.59	48.97	68.61	29.63	33.25	50.04	17.30	7.71	11.36	4.03
64.87	84.97	44.84	49.16	71.10	27.59	33.24	48.14	19.10	7.51	11.03	3.97
64.64	84.21	45.16	49.20	70.62	28.19	32.66	47.56	18.53	7.39	11.23	3.54
64.16	82.88	45.56	49.03	70.39	28.13	31.91	47.46	17.14	7.49	11.32	3.65
64.45	83.22	45.77	48.34	69.21	27.85	31.77	46.73	17.57	7.25	10.75	3.74
64.24	83.14	45.38	48.34	68.41	28.63	32.40	47.22	18.34	6.88	10.26	3.50
64.32	83.65	45.09	48.44	67.76	29.49	31.86	46.56	17.91	6.72	9.45	4.00
64.49	83.46	45.61	48.37	65.85	31.20	31.85	46.47	18.00	6.75	9.79	3.72
64.85	83.43	46.39	48.08	67.06	29.47	31.50	46.91	16.89	6.95	10.17	3.74
64.85	83.44	46.39	48.15	68.03	28.70	31.60	46.87	17.13	7.58	11.18	4.04
64.62	84.01	45.41	47.83	69.08	27.01	31.47	47.63	16.17	7.05	10.24	3.89
64.78	83.67	46.03	47.41	69.03	26.15	30.94	46.23	16.40	7.25	10.79	3.73
65.01	83.59	46.55	47.35	67.16	27.87	31.17	45.85	17.21	7.37	11.04	3.74
64.78	83.57	46.15	47.63	67.72	27.95	31.81	48.12	16.39	7.56	11.61	3.55
64.76	82.69	46.98	48.04	68.59	27.88	31.85	47.76	16.80	7.59	11.31	3.91
64.92	82.44	47.52	48.07	67.63	28.88	31.59	46.70	17.33	7.34	10.49	4.24
64.99	83.93	46.17	48.14	68.50	28.24	31.47	45.33	18.35	7.57	11.11	4.08
65.01	83.69	46.45	48.26	67.59	29.37	31.89	46.37	18.12	7.77	11.34	4.26
64.64	83.17	46.23	48.37	67.50	29.72	32.27	49.43	16.00	7.81	11.53	4.15
64.37	83.08	45.74	48.65	67.90	29.88	32.10	47.19	17.82	7.85	11.75	4.03
64.88	83.20	46.69	48.95	67.78	30.57	31.41	45.80	17.79	7.88	11.63	4.22
65.40	84.28	46.77	48.95	68.04	30.34	31.24	46.05	17.19	7.93	11.33	4.62

表8 歷年教育程度別之勞動力參與率

單位：%

年 月 別 Year & month	總 計 Total			國 中 及 以 下					
	計 Both sexes	男 Male	女 Female	計 Both sexes	男 Male	女 Female	不 識 字 及 自 修 Illiterate & self-educated		
							計 Both sexes	男 Male	女 Female
6 7 年平均 Ave., 1978	58.76	77.96	39.13	59.36	83.86	37.13	36.83	62.29	25.32
6 8 年平均 Ave., 1979	58.73	77.95	39.23	59.17	83.74	37.05	35.74	59.90	24.81
6 9 年平均 Ave., 1980	58.26	77.11	39.25	58.43	82.82	36.67	34.39	57.10	24.43
7 0 年平均 Ave., 1981	57.82	76.78	38.76	57.61	81.99	35.85	33.59	56.46	23.65
7 1 年平均 Ave., 1982	57.93	76.47	39.30	57.60	81.68	36.09	33.04	54.91	23.63
7 2 年平均 Ave., 1983	59.26	76.36	42.12	58.93	81.36	38.92	34.56	52.65	26.79
7 3 年平均 Ave., 1984	59.72	76.11	43.30	59.17	80.61	40.06	34.94	51.55	27.97
7 4 年平均 Ave., 1985	59.49	75.47	43.46	58.80	79.78	40.04	34.29	50.77	27.30
7 5 年平均 Ave., 1986	60.37	75.15	45.51	59.43	79.00	41.81	34.65	49.31	28.42
7 6 年平均 Ave., 1987	60.93	75.24	46.54	59.72	79.04	42.29	33.70	48.13	27.67
7 7 年平均 Ave., 1988	60.21	74.83	45.56	58.46	78.35	40.61	31.17	44.83	25.62
7 8 年平均 Ave., 1989	60.12	74.84	45.35	57.96	77.88	40.07	30.03	43.50	24.54
7 9 年平均 Ave., 1990	59.24	73.96	44.50	56.69	76.86	38.71	28.54	42.50	22.94
8 0 年平均 Ave., 1991	59.11	73.80	44.39	56.22	76.40	38.12	26.88	40.16	21.58
8 1 年平均 Ave., 1992	59.34	73.78	44.83	56.13	75.91	38.33	25.92	38.98	20.85
8 2 年平均 Ave., 1993	58.82	72.67	44.89	55.11	74.65	37.63	24.38	36.72	19.68
8 3 年平均 Ave., 1994	58.96	72.44	45.40	54.80	73.96	37.56	23.26	34.48	19.01
8 4 年平均 Ave., 1995	58.71	72.03	45.34	54.04	73.03	36.88	22.35	33.29	18.32
8 5 年平均 Ave., 1996	58.44	71.13	45.76	52.69	71.04	36.24	20.95	30.23	17.65
8 6 年平均 Ave., 1997	58.33	71.09	45.64	51.98	70.02	35.82	19.97	29.00	16.64
8 7 年平均 Ave., 1998	58.04	70.58	45.60	51.05	69.06	34.84	18.33	26.25	15.19
8 8 年平均 Ave., 1999	57.93	69.93	46.03	50.26	67.71	34.62	16.93	24.03	13.97
8 9 年平均 Ave., 2000	57.68	69.42	46.02	49.42	66.73	33.94	16.09	22.59	13.40
9 0 年平均 Ave., 2001	57.23	68.47	46.10	48.51	65.70	33.14	14.28	20.96	11.56
9 1 年平均 Ave., 2002	57.34	68.22	46.59	47.96	64.95	32.77	14.24	20.75	11.63
9 2 年平均 Ave., 2003	57.34	67.69	47.14	47.24	63.47	32.64	13.30	17.88	11.54
9 3 年平均 Ave., 2004	57.66	67.78	47.71	46.39	62.38	31.96	11.46	15.74	9.85
9 4 年平均 Ave., 2005	57.78	67.62	48.12	45.53	61.43	31.24	8.83	12.76	7.40
1 月 Jan.	57.78	67.80	47.93	46.04	62.15	31.57	9.82	13.44	8.48
2 月 Feb.	57.71	67.72	47.87	45.73	62.04	31.02	9.32	13.96	7.60
3 月 Mar.	57.61	67.71	47.68	45.46	61.89	30.65	9.36	13.57	7.80
4 月 Apr.	57.63	67.78	47.65	45.38	61.81	30.65	9.21	13.60	7.59
5 月 May	57.72	67.72	47.91	45.33	61.00	31.25	9.12	13.39	7.56
6 月 June	57.75	67.61	48.06	45.35	61.03	31.18	8.90	12.64	7.53
7 月 July	57.87	67.66	48.26	44.98	60.57	30.96	8.57	12.16	7.26
8 月 Aug.	58.02	67.70	48.52	45.58	61.42	31.42	8.61	13.31	6.90
9 月 Sept.	57.70	67.47	48.13	45.93	61.83	31.74	8.32	12.58	6.78
1 0 月 Oct.	57.84	67.45	48.41	45.74	61.15	31.97	7.79	10.83	6.69
1 1 月 Nov.	57.88	67.43	48.52	45.43	61.05	31.34	8.40	11.44	7.31
1 2 月 Dec.	57.85	67.44	48.44	45.41	61.27	31.16	8.46	11.96	7.21
9 5 年平均 Ave., 2006	57.92	67.35	48.68	44.34	59.72	30.53	7.80	11.49	6.50
1 月 Jan.	57.76	67.45	48.26	45.11	61.09	30.75	7.97	10.68	7.00
2 月 Feb.	57.60	67.41	47.98	44.48	60.79	29.73	7.37	11.76	5.80
3 月 Mar.	57.65	67.32	48.18	44.12	59.93	29.84	7.26	11.27	5.82
4 月 Apr.	57.65	67.35	48.14	44.07	59.62	29.99	7.33	11.16	5.96
5 月 May	57.72	67.36	48.26	43.71	58.74	30.16	7.44	11.15	6.12
6 月 June	57.79	67.25	48.52	43.79	58.68	30.37	7.58	11.01	6.37
7 月 July	58.12	67.35	49.07	43.73	58.40	30.53	7.73	10.74	6.68
8 月 Aug.	58.29	67.37	49.38	44.33	59.50	30.80	8.23	12.57	6.71
9 月 Sept.	58.05	67.31	48.98	44.79	60.75	30.57	8.66	12.59	7.29
1 0 月 Oct.	58.11	67.33	49.07	44.72	59.82	31.30	8.27	11.67	7.09
1 1 月 Nov.	58.15	67.32	49.17	44.63	59.62	31.31	8.07	12.40	6.57
1 2 月 Dec.	58.16	67.33	49.19	44.58	59.74	31.01	7.78	11.02	6.66

TABLE 8. EDUCATIONAL-ATTAINMENT LABOR FORCE PARTICIPATION RATES, BY YEAR

Unit : %

Junior high & below						高 中 (職)								
						Senior high & vocational								
國 小			國 中			計	男	女	高 中			高 職		
Primary			Junior high						Senior high			Vocational		
計	男	女	計	男	女	Both sexes	Male	Female	計	男	女	計	男	女
Both sexes	Male	Female	Both sexes	Male	Female				Both sexes	Male	Female	Both sexes	Male	Female
66.77	91.53	40.90	67.45	80.31	49.38	54.36	62.82	43.64	47.39	57.33	32.51	59.39	67.29	50.48
66.04	91.24	40.15	68.43	81.91	50.26	55.29	64.27	44.24	47.79	58.32	32.32	60.42	68.93	51.15
64.87	89.96	39.36	68.29	82.40	49.77	55.07	64.32	44.25	47.51	58.06	32.61	60.24	69.26	50.94
63.79	89.08	38.20	67.23	81.41	48.81	55.33	65.22	43.90	48.73	60.00	32.95	59.65	69.16	49.93
63.43	88.00	38.55	67.84	82.84	48.53	55.75	65.62	44.61	49.09	60.56	33.83	59.85	69.14	50.36
64.80	87.67	41.72	68.74	83.60	49.74	57.15	66.61	46.66	49.94	61.31	34.73	61.15	69.97	52.33
64.98	86.63	43.23	68.38	83.10	49.50	58.13	67.72	47.66	50.73	61.63	36.15	62.10	71.51	52.88
64.33	85.28	43.32	68.33	83.12	49.52	57.96	67.55	47.60	50.66	60.98	37.01	61.69	71.43	52.20
64.81	83.96	45.52	69.13	83.40	50.96	59.46	68.40	50.04	51.17	60.70	38.93	63.54	72.74	54.72
64.94	83.43	46.55	69.71	84.11	51.10	60.46	69.20	51.27	51.72	61.58	39.08	64.63	73.37	56.27
63.26	82.48	44.51	68.87	83.87	49.55	60.42	69.44	51.02	52.37	61.94	40.05	64.27	73.60	55.48
62.37	81.70	43.70	68.52	83.68	49.18	60.91	70.51	50.99	52.52	62.14	40.40	64.88	75.06	55.31
60.65	79.82	42.60	67.24	83.30	46.79	60.51	70.48	50.23	52.04	61.67	40.27	64.68	75.39	54.54
59.72	79.05	41.86	67.08	83.09	46.31	60.65	70.66	50.39	52.40	62.17	40.41	64.81	75.53	54.76
59.42	77.49	42.69	67.07	83.48	45.84	60.93	71.23	50.44	52.04	61.92	40.03	65.18	76.30	54.79
58.11	75.52	42.18	66.39	82.98	44.97	60.70	70.45	50.76	51.90	61.26	40.51	64.74	75.20	54.87
57.32	74.14	41.87	67.03	83.29	45.85	61.00	70.90	50.94	52.54	61.83	41.45	64.74	75.40	54.67
55.99	72.26	40.99	66.66	82.95	45.33	60.94	70.91	50.82	52.23	61.36	41.18	64.64	75.49	54.42
54.23	69.46	40.25	65.52	81.72	44.66	61.12	70.64	51.40	52.80	61.65	42.07	64.58	74.84	54.82
53.70	68.48	40.06	64.55	80.83	44.15	61.08	71.09	50.96	52.30	62.29	40.38	64.88	75.36	55.02
52.11	67.00	38.58	64.97	81.27	44.27	61.12	71.11	51.11	52.63	62.99	40.25	64.91	75.19	55.35
49.44	64.19	36.77	64.71	80.44	44.90	61.36	71.21	51.50	52.69	63.47	39.79	65.19	75.07	56.02
47.48	61.91	35.33	64.62	80.26	44.77	61.40	71.30	51.49	51.75	62.31	39.15	65.67	75.81	56.29
45.74	60.13	33.77	65.08	79.92	45.89	61.38	70.68	52.14	50.45	60.27	38.72	66.27	75.99	57.38
44.40	58.61	32.87	65.36	79.50	46.37	61.90	71.14	52.81	49.72	59.41	38.18	67.38	77.20	58.53
43.18	56.29	32.42	64.83	78.46	46.38	62.43	71.64	53.42	50.14	59.20	39.56	67.92	77.95	58.86
41.73	54.49	31.28	64.48	77.76	46.51	63.41	72.66	54.43	50.59	59.40	40.35	69.09	79.33	59.90
40.45	52.76	30.49	64.00	77.23	46.21	63.45	72.67	54.46	50.34	59.10	40.19	69.20	79.41	59.98
40.98	53.55	30.72	64.78	78.30	46.62	63.68	73.14	54.46	50.97	60.79	39.57	69.28	79.30	60.23
40.96	53.89	30.43	63.94	77.41	45.73	63.68	72.74	54.87	50.84	59.92	40.30	69.34	79.14	60.50
40.76	53.88	30.06	63.24	77.04	44.75	63.53	72.47	54.81	50.77	59.41	40.79	69.14	78.97	60.27
40.94	54.42	30.13	62.67	76.14	44.62	63.40	72.57	54.42	50.83	59.94	40.26	68.94	78.84	59.93
41.16	53.24	31.45	62.11	75.37	44.34	63.37	72.76	54.20	50.38	58.76	40.63	69.08	79.72	59.45
41.01	53.60	30.81	62.58	75.36	45.29	63.29	72.39	54.46	49.76	57.81	40.40	69.24	79.69	59.88
40.63	53.29	30.41	62.16	74.70	45.27	63.41	72.96	54.12	49.65	58.29	39.63	69.45	80.25	59.71
40.25	52.40	30.43	64.70	77.67	47.35	63.78	72.99	54.78	50.31	59.07	40.14	69.68	79.88	60.44
40.01	51.93	30.38	66.43	79.45	48.90	63.15	72.38	54.11	49.88	58.73	39.63	68.93	79.10	59.69
39.79	50.40	31.21	66.04	79.50	47.99	63.25	72.83	53.93	50.16	59.10	39.81	68.97	79.60	59.36
39.50	50.84	30.30	65.04	78.40	46.93	63.50	72.75	54.55	50.54	58.94	40.89	69.15	79.54	59.82
39.43	51.61	29.57	64.76	77.83	47.20	63.34	72.10	54.82	49.99	58.41	40.28	69.16	78.83	60.42
38.23	49.69	28.98	62.95	75.89	45.75	63.52	72.34	54.93	49.60	57.98	39.98	69.61	79.39	60.74
39.10	52.09	28.60	64.28	77.06	47.24	63.09	72.25	54.17	48.99	58.14	38.37	69.23	79.21	60.22
38.73	51.69	28.24	63.08	76.34	45.18	63.23	72.24	54.46	48.82	56.87	39.57	69.50	79.78	60.20
38.59	50.36	29.07	62.14	75.65	43.99	63.50	71.73	55.48	49.53	57.49	40.40	69.59	78.70	61.33
38.72	50.81	28.98	61.56	74.40	44.27	63.44	72.20	54.94	49.72	58.82	39.30	69.43	78.76	61.00
38.49	49.95	29.26	60.70	73.27	44.01	63.77	73.16	54.68	50.16	58.90	40.15	69.71	80.15	60.30
38.34	49.42	29.40	61.20	73.74	44.47	63.53	72.82	54.51	49.64	57.70	40.36	69.60	80.26	59.97
38.33	49.69	29.20	60.96	72.92	45.05	63.77	72.65	55.11	49.93	58.03	40.56	69.80	79.86	60.72
38.02	48.89	29.27	63.23	76.21	46.11	63.95	72.43	55.68	49.87	58.20	40.27	70.13	79.47	61.67
37.73	49.41	28.33	65.06	78.71	46.97	63.41	72.25	54.81	49.09	58.91	37.90	69.70	78.80	61.43
37.66	48.28	29.10	64.81	77.81	47.79	63.42	72.49	54.61	49.34	58.16	39.35	69.60	79.52	60.61
37.45	47.63	29.24	64.60	77.69	47.55	63.56	72.10	55.22	50.01	57.48	41.54	69.50	79.25	60.61
37.51	47.99	29.05	64.17	77.45	46.71	63.52	71.74	55.48	50.02	57.10	41.94	69.45	78.92	60.80

表8 歷年教育程度別之勞動力參與率(續)

TABLE 8. EDUCATIONAL-ATTAINMENT LABOR FORCE PARTICIPATION RATES, BY YEAR(Cont.)

單位：%

Unit：%

年 月 別 Year & month	大 專 及 以 上 Junior college & above								
	計 Both sexes	男 Male	女 Female	專 科 Junior college			大 學 及 以 上 University & graduate school		
				計 Both sexes	男 Male	女 Female	計 Both sexes	男 Male	女 Female
6 7 年平均 Ave.,1978	63.34	68.37	53.79	67.46	72.78	58.91	59.65	64.83	48.14
6 8 年平均 Ave.,1979	62.92	68.56	52.48	67.81	73.86	57.97	58.63	64.30	46.80
6 9 年平均 Ave.,1980	64.08	70.19	53.03	68.50	74.90	58.44	59.96	66.20	47.00
7 0 年平均 Ave.,1981	64.83	71.15	53.91	68.47	75.23	58.38	61.31	67.61	48.68
7 1 年平均 Ave.,1982	65.09	71.02	54.85	68.77	75.26	59.10	61.42	67.23	49.72
7 2 年平均 Ave.,1983	66.09	71.26	57.44	69.23	74.86	61.10	62.91	68.01	52.95
7 3 年平均 Ave.,1984	66.51	71.84	57.67	70.08	75.85	61.64	62.86	68.12	52.88
7 4 年平均 Ave.,1985	66.77	71.87	58.42	70.89	76.82	62.35	62.31	67.04	53.40
7 5 年平均 Ave.,1986	67.35	72.20	59.47	71.40	77.27	62.85	62.99	67.20	55.28
7 6 年平均 Ave.,1987	67.74	72.02	61.17	72.10	77.20	65.06	63.01	66.87	56.29
7 7 年平均 Ave.,1988	67.58	72.27	60.45	71.40	76.63	64.21	63.35	67.84	55.70
7 8 年平均 Ave.,1989	67.52	72.54	59.94	70.91	76.42	63.42	63.72	68.56	55.47
7 9 年平均 Ave.,1990	66.40	71.19	59.29	70.06	75.85	62.27	62.24	66.32	55.47
8 0 年平均 Ave.,1991	66.80	71.46	60.01	70.17	75.69	62.83	62.83	66.87	56.26
8 1 年平均 Ave.,1992	67.22	72.18	60.12	71.50	77.66	63.34	62.12	66.10	55.87
8 2 年平均 Ave.,1993	66.71	71.32	60.22	71.34	77.28	63.65	61.30	64.86	55.80
8 3 年平均 Ave.,1994	67.52	71.21	62.42	72.30	77.26	66.02	61.84	64.58	57.65
8 4 年平均 Ave.,1995	67.65	71.50	62.60	71.72	77.20	65.17	62.90	65.40	59.23
8 5 年平均 Ave.,1996	68.27	72.10	63.45	72.51	78.16	66.01	63.27	65.55	60.07
8 6 年平均 Ave.,1997	68.75	73.21	63.24	73.29	79.62	66.05	63.50	66.33	59.67
8 7 年平均 Ave.,1998	68.36	72.70	63.16	72.61	78.71	65.83	63.52	66.34	59.83
8 8 年平均 Ave.,1999	67.98	71.96	63.21	72.89	78.54	66.68	62.44	65.13	58.90
8 9 年平均 Ave.,2000	67.65	71.26	63.35	73.29	78.67	67.40	61.44	63.74	58.42
9 0 年平均 Ave.,2001	66.40	69.79	62.41	73.33	78.69	67.56	59.07	61.13	56.40
9 1 年平均 Ave.,2002	65.91	69.16	62.14	74.24	79.35	68.83	57.79	60.03	54.94
9 2 年平均 Ave.,2003	65.43	68.51	61.95	74.89	80.11	69.42	56.96	58.82	54.70
9 3 年平均 Ave.,2004	65.75	68.83	62.32	75.81	81.12	70.32	57.47	59.37	55.22
9 4 年平均 Ave.,2005	66.40	69.18	63.35	76.86	82.40	71.24	58.52	59.88	56.93
1 月 Jan.	65.80	68.52	62.80	76.35	81.38	71.19	57.57	59.11	55.76
2 月 Feb.	66.00	68.87	62.83	76.43	82.09	70.62	57.86	59.17	56.33
3 月 Mar.	66.23	69.30	62.84	76.45	82.45	70.34	58.25	59.71	56.54
4 月 Apr.	66.59	69.50	63.37	76.88	82.25	71.41	58.55	60.20	56.61
5 月 May	67.08	70.05	63.79	77.37	83.27	71.35	59.05	60.42	57.44
6 月 June	67.01	70.03	63.69	77.43	83.50	71.29	58.98	60.37	57.36
7 月 July	67.64	70.04	64.99	77.71	82.40	72.96	59.95	61.25	58.41
8 月 Aug.	66.51	69.00	63.76	76.98	83.06	70.82	58.74	59.27	58.12
9 月 Sept.	65.43	68.36	62.22	76.44	83.13	69.71	57.49	58.43	56.39
1 0 月 Oct.	66.00	68.60	63.14	76.82	82.34	71.27	58.21	59.42	56.78
1 1 月 Nov.	66.26	68.78	63.50	76.77	81.64	71.87	58.69	60.15	57.00
1 2 月 Dec.	66.38	69.23	63.26	76.71	81.30	72.10	58.95	61.14	56.41
9 5 年平均 Ave.,2006	67.38	70.21	64.30	77.67	83.63	71.69	60.25	61.50	58.79
1 月 Jan.	66.77	69.31	63.99	76.81	81.44	72.17	59.55	61.19	57.64
2 月 Feb.	66.84	69.57	63.89	76.85	82.24	71.46	59.65	61.06	58.04
3 月 Mar.	67.19	70.72	63.36	77.10	83.78	70.44	60.06	61.96	57.87
4 月 Apr.	67.35	70.71	63.69	77.51	83.85	71.19	60.04	61.91	57.87
5 月 May	67.69	70.72	64.36	77.94	83.78	72.07	60.32	62.00	58.37
6 月 June	67.88	70.70	64.82	78.23	84.18	72.29	60.53	61.78	59.10
7 月 July	68.63	71.37	65.65	78.69	85.11	72.24	61.59	62.38	60.69
8 月 Aug.	67.79	70.27	65.09	78.31	84.49	72.09	60.63	61.19	59.99
9 月 Sept.	66.81	68.90	64.52	77.89	83.81	71.90	59.46	59.60	59.30
1 0 月 Oct.	67.07	69.65	64.23	77.71	83.85	71.47	60.02	60.80	59.11
1 1 月 Nov.	67.20	70.17	63.95	77.50	83.62	71.33	60.38	61.82	58.72
1 2 月 Dec.	67.38	70.50	64.01	77.49	83.37	71.57	60.68	62.46	58.67

表9 歷年婚姻狀況別之勞動力參與率

TABLE 9. MARITAL-STATUS LABOR FORCE PARTICIPATION RATES, BY YEAR

單位：%

Unit：%

年 月 別 Year & month	總 計 Total			未 婚 Never married			有 配 偶 或 同 居 Married, spouse present or cohabited			離 婚、分 居 或 喪 偶 Divorced, separated or widowed		
	計	男	女	計	男	女	計	男	女	計	男	女
	Both sexes	Male	Female	Both sexes	Male	Female	Both sexes	Male	Female	Both sexes	Male	Female
6 7 年平均 Ave., 1978	58.76	77.96	39.13	59.18	58.44	60.19	60.50	89.60	31.94	30.88	55.07	19.00
6 8 年平均 Ave., 1979	58.73	77.95	39.23	61.38	62.26	60.30	60.48	89.56	31.87	29.13	52.65	17.87
6 9 年平均 Ave., 1980	58.26	77.11	39.25	60.20	60.80	59.48	60.36	88.95	32.19	28.49	50.56	18.21
7 0 年平均 Ave., 1981	57.82	76.78	38.76	59.75	60.41	58.95	59.91	88.65	31.72	28.32	49.39	18.45
7 1 年平均 Ave., 1982	57.93	76.47	39.30	59.24	59.93	58.41	60.29	88.13	32.97	28.35	48.66	19.07
7 2 年平均 Ave., 1983	59.26	76.36	42.12	59.58	59.82	59.29	62.12	87.77	36.96	30.25	49.52	21.13
7 3 年平均 Ave., 1984	59.72	76.11	43.30	59.04	59.49	58.50	63.06	87.44	39.04	31.85	50.14	23.14
7 4 年平均 Ave., 1985	59.49	75.47	43.46	58.31	58.76	57.78	63.10	86.91	39.68	32.10	49.81	23.63
7 5 年平均 Ave., 1986	60.37	75.15	45.51	58.49	58.47	58.51	64.42	86.74	42.52	33.05	49.83	24.79
7 6 年平均 Ave., 1987	60.93	75.24	46.54	58.98	59.17	58.75	65.07	86.55	43.91	33.46	49.77	25.49
7 7 年平均 Ave., 1988	60.21	74.83	45.56	58.17	58.80	57.42	64.33	85.91	42.98	33.31	49.61	25.48
7 8 年平均 Ave., 1989	60.12	74.84	45.35	58.11	59.13	56.88	64.16	85.63	42.94	33.96	50.72	25.73
7 9 年平均 Ave., 1990	59.24	73.96	44.50	56.78	58.01	55.30	63.40	84.76	42.30	34.44	51.06	26.07
8 0 年平均 Ave., 1991	59.11	73.80	44.39	56.30	57.77	54.53	63.50	84.84	42.47	34.90	51.20	26.69
8 1 年平均 Ave., 1992	59.34	73.78	44.83	56.01	58.04	53.55	64.00	84.67	43.65	35.20	51.55	26.94
8 2 年平均 Ave., 1993	58.82	72.67	44.89	54.58	56.33	52.45	63.98	83.97	44.29	34.62	50.18	26.72
8 3 年平均 Ave., 1994	58.96	72.44	45.40	54.96	56.92	52.56	64.02	83.20	45.13	34.53	50.05	26.71
8 4 年平均 Ave., 1995	58.71	72.03	45.34	54.60	56.65	52.12	63.84	82.80	45.18	34.80	50.50	26.87
8 5 年平均 Ave., 1996	58.44	71.13	45.76	54.14	55.96	51.94	63.71	81.73	45.95	34.91	50.52	27.17
8 6 年平均 Ave., 1997	58.33	71.09	45.64	54.01	56.27	51.32	63.68	81.55	46.09	34.41	49.53	26.89
8 7 年平均 Ave., 1998	58.04	70.58	45.60	53.85	55.83	51.50	63.45	81.12	46.06	33.75	48.43	26.70
8 8 年平均 Ave., 1999	57.93	69.93	46.03	54.51	56.28	52.40	62.89	79.80	46.28	33.66	48.42	26.50
8 9 年平均 Ave., 2000	57.68	69.42	46.02	54.69	56.35	52.71	62.40	79.00	46.14	33.97	48.79	26.68
9 0 年平均 Ave., 2001	57.23	68.47	46.10	54.25	55.33	52.98	62.02	78.00	46.26	33.60	48.04	26.56
9 1 年平均 Ave., 2002	57.34	68.22	46.59	54.85	55.67	53.89	61.91	77.37	46.64	34.15	48.93	26.88
9 2 年平均 Ave., 2003	57.34	67.69	47.14	55.04	55.49	54.52	61.78	76.67	47.10	35.10	49.53	27.87
9 3 年平均 Ave., 2004	57.66	67.78	47.71	56.00	56.62	55.28	61.92	76.21	47.77	35.56	50.39	28.12
9 4 年平均 Ave., 2005	57.78	67.62	48.12	56.86	57.18	56.49	61.72	75.77	47.75	35.87	50.19	28.97
1 月 Jan.	57.78	67.80	47.93	56.61	56.95	56.22	61.84	76.08	47.64	35.26	49.98	28.26
2 月 Feb.	57.71	67.72	47.87	56.40	56.42	56.38	61.80	76.19	47.46	35.75	51.07	28.25
3 月 Mar.	57.61	67.71	47.68	56.38	57.00	55.66	61.72	75.94	47.62	35.60	50.96	28.06
4 月 Apr.	57.63	67.78	47.65	56.46	57.22	55.58	61.82	76.20	47.59	35.07	49.14	28.12
5 月 May	57.72	67.72	47.91	56.11	56.64	55.49	61.96	76.21	47.88	36.40	50.78	29.21
6 月 June	57.75	67.61	48.06	56.22	56.47	55.92	62.04	76.18	48.07	35.79	50.66	28.14
7 月 July	57.87	67.66	48.26	56.92	56.86	56.98	61.74	75.90	47.67	36.31	51.03	29.23
8 月 Aug.	58.02	67.70	48.52	57.74	57.33	58.22	61.55	75.75	47.48	35.95	50.23	29.32
9 月 Sept.	57.70	67.47	48.13	56.98	57.25	56.68	61.54	75.50	47.64	35.70	50.08	28.78
1 0 月 Oct.	57.84	67.45	48.41	57.25	57.64	56.80	61.55	75.22	47.91	36.62	49.77	30.33
1 1 月 Nov.	57.88	67.43	48.52	57.76	58.23	57.23	61.46	74.95	47.92	36.08	48.97	30.18
1 2 月 Dec.	57.85	67.44	48.44	57.44	58.04	56.73	61.60	75.14	48.11	35.90	49.60	29.59
9 5 年平均 Ave., 2006	57.92	67.35	48.68	57.38	57.56	57.17	61.70	75.12	48.35	36.49	51.59	29.24
1 月 Jan.	57.76	67.45	48.26	57.25	57.90	56.49	61.52	75.03	48.10	36.17	51.72	28.90
2 月 Feb.	57.60	67.41	47.98	57.10	57.99	56.08	61.46	74.94	48.01	35.98	52.44	28.16
3 月 Mar.	57.65	67.32	48.18	57.08	57.91	56.13	61.67	75.21	48.22	35.44	49.34	28.72
4 月 Apr.	57.65	67.35	48.14	56.88	57.48	56.20	61.59	75.21	48.04	35.94	51.47	28.44
5 月 May	57.72	67.36	48.26	56.52	56.99	55.96	61.85	75.38	48.38	36.42	51.97	28.75
6 月 June	57.79	67.25	48.52	56.47	56.60	56.33	61.98	75.36	48.56	36.41	51.60	29.11
7 月 July	58.12	67.35	49.07	57.41	57.00	57.87	61.90	75.34	48.44	36.91	51.24	30.27
8 月 Aug.	58.29	67.37	49.38	58.18	57.25	59.25	61.77	75.35	48.29	36.87	51.36	30.09
9 月 Sept.	58.05	67.31	48.98	57.71	57.21	58.29	61.71	75.23	48.34	36.63	52.70	28.80
1 0 月 Oct.	58.11	67.33	49.07	58.01	57.97	58.05	61.67	74.99	48.51	36.84	51.68	29.38
1 1 月 Nov.	58.15	67.32	49.17	58.01	58.24	57.75	61.60	74.68	48.68	37.00	51.75	29.75
1 2 月 Dec.	58.16	67.33	49.19	57.90	58.11	57.65	61.67	74.75	48.66	37.32	51.83	30.52

表10 歷年就業者之年齡分配

單位：千人

年 月 別 Year & month	總 計 Total			1 5 ~ 2 4 歲 Years					
	計 Both sexes	男 Male	女 Female	計 Both sexes	男 Male	女 Female	1 5 ~ 1 9 歲 Years		
							計 Both sexes	男 Male	女 Female
6 7 年平均 Ave., 1978	6231	4183	2048	1773	861	911	842	416	426
6 8 年平均 Ave., 1979	6432	4306	2126	1775	846	929	841	411	430
6 9 年平均 Ave., 1980	6547	4357	2191	1732	804	927	787	381	406
7 0 年平均 Ave., 1981	6672	4448	2224	1700	784	917	748	364	385
7 1 年平均 Ave., 1982	6811	4509	2301	1655	758	898	704	344	360
7 2 年平均 Ave., 1983	7070	4561	2509	1644	740	904	668	323	345
7 3 年平均 Ave., 1984	7308	4661	2647	1630	727	903	632	308	324
7 4 年平均 Ave., 1985	7428	4719	2709	1568	695	873	586	284	302
7 5 年平均 Ave., 1986	7733	4821	2912	1588	691	897	578	276	302
7 6 年平均 Ave., 1987	8022	4966	3057	1591	694	897	554	271	283
7 7 年平均 Ave., 1988	8107	5043	3064	1506	647	859	499	242	256
7 8 年平均 Ave., 1989	8258	5149	3110	1467	634	833	467	228	239
7 9 年平均 Ave., 1990	8283	5175	3108	1375	591	784	408	199	209
8 0 年平均 Ave., 1991	8439	5274	3165	1345	584	761	385	189	196
8 1 年平均 Ave., 1992	8632	5380	3252	1310	585	725	358	179	179
8 2 年平均 Ave., 1993	8745	5422	3323	1278	574	705	340	171	169
8 3 年平均 Ave., 1994	8939	5511	3428	1296	591	705	363	191	171
8 4 年平均 Ave., 1995	9045	5558	3487	1256	580	677	357	190	166
8 5 年平均 Ave., 1996	9068	5508	3560	1203	546	657	338	178	160
8 6 年平均 Ave., 1997	9176	5562	3613	1193	541	652	323	170	153
8 7 年平均 Ave., 1998	9289	5610	3679	1167	519	648	287	150	137
8 8 年平均 Ave., 1999	9385	5624	3761	1193	535	658	276	148	127
8 9 年平均 Ave., 2000	9491	5670	3821	1189	541	648	254	139	116
9 0 年平均 Ave., 2001	9383	5553	3830	1117	498	619	213	113	99
9 1 年平均 Ave., 2002	9454	5547	3907	1070	462	608	190	100	90
9 2 年平均 Ave., 2003	9573	5579	3994	1013	429	584	165	85	80
9 3 年平均 Ave., 2004	9786	5680	4106	989	425	564	153	81	71
9 4 年平均 Ave., 2005	9942	5753	4190	944	409	535	144	78	66
1 月 Jan.	9901	5732	4169	974	413	561	146	81	65
2 月 Feb.	9874	5722	4153	953	410	544	138	76	62
3 月 Mar.	9877	5731	4146	945	423	522	135	77	58
4 月 Apr.	9899	5750	4149	941	426	515	133	77	56
5 月 May	9918	5753	4165	934	412	523	131	73	58
6 月 June	9920	5747	4173	932	409	523	135	74	60
7 月 July	9941	5751	4191	944	402	542	154	77	76
8 月 Aug.	9972	5760	4212	969	402	567	164	81	83
9 月 Sept.	9951	5765	4186	917	398	520	140	75	65
1 0 月 Oct.	9993	5771	4222	935	407	528	155	76	79
1 1 月 Nov.	10024	5775	4249	942	409	533	154	85	68
1 2 月 Dec.	10037	5777	4260	934	398	536	149	82	67
9 5 年平均 Ave., 2006	10111	5810	4301	902	392	510	136	73	64
1 月 Jan.	10038	5789	4249	924	396	528	145	77	67
2 月 Feb.	10006	5780	4226	890	392	499	131	74	57
3 月 Mar.	10029	5784	4245	886	388	498	129	72	56
4 月 Apr.	10048	5797	4251	885	400	485	126	75	51
5 月 May	10064	5799	4265	879	392	487	124	67	57
6 月 June	10073	5793	4280	880	391	489	125	65	60
7 月 July	10134	5808	4326	916	399	517	145	77	68
8 月 Aug.	10170	5818	4353	938	393	545	157	76	81
9 月 Sept.	10154	5824	4330	901	373	529	141	71	70
1 0 月 Oct.	10182	5835	4348	907	396	512	139	74	65
1 1 月 Nov.	10207	5847	4360	910	396	513	139	73	65
1 2 月 Dec.	10228	5851	4377	905	389	516	137	71	66

TABLE 10. AGE OF EMPLOYED PERSONS, BY YEAR

Unit : Thousand Persons

			2 5 ~ 4 4 歲								
			Years								
2 0 ~ 2 4 歲			計	男	女	2 5 ~ 2 9 歲			3 0 ~ 3 4 歲		
Years						Years			Years		
計	男	女				計	男	女	計	男	女
Both sexes	Male	Female	Both sexes	Male	Female	Both sexes	Male	Female	Both sexes	Male	Female
931	445	486	2885	2045	840	1010	710	300	642	462	180
934	435	499	3025	2145	880	1075	759	316	687	496	191
945	423	522	3159	2229	929	1136	795	341	732	519	213
952	420	532	3282	2320	962	1168	818	350	825	585	240
951	414	538	3433	2395	1038	1188	819	369	965	685	280
976	417	559	3649	2461	1188	1233	827	406	1075	731	344
998	419	579	3845	2555	1291	1279	844	435	1151	774	377
982	411	571	3989	2631	1359	1300	846	453	1204	805	399
1010	415	595	4216	2719	1497	1342	852	489	1269	832	437
1037	423	614	4440	2826	1614	1391	870	521	1318	849	469
1007	405	602	4585	2930	1655	1421	887	534	1335	866	469
1000	406	595	4741	3024	1717	1444	891	553	1360	885	475
968	392	575	4877	3115	1762	1450	890	559	1382	899	483
960	395	565	5057	3221	1836	1453	888	565	1393	907	486
952	406	546	5249	3312	1937	1454	879	575	1429	922	508
938	402	536	5357	3348	2009	1428	854	574	1455	928	527
933	400	533	5480	3394	2086	1419	839	579	1474	931	543
899	389	510	5552	3418	2134	1409	825	585	1477	926	550
865	368	497	5576	3391	2185	1387	802	585	1474	911	563
870	371	499	5597	3390	2207	1376	792	585	1466	902	563
881	369	511	5651	3402	2249	1380	786	594	1462	892	569
917	386	531	5649	3377	2271	1368	772	595	1447	878	569
934	402	532	5679	3371	2308	1368	765	603	1443	864	578
904	385	520	5595	3275	2320	1335	733	602	1413	833	581
879	362	518	5616	3257	2359	1358	738	620	1407	820	588
848	344	504	5673	3263	2410	1389	744	645	1408	814	594
836	344	493	5768	3288	2480	1451	770	680	1402	802	599
799	331	468	5837	3300	2537	1503	788	715	1400	791	608
829	333	496	5817	3299	2518	1485	777	708	1400	795	605
816	333	482	5796	3285	2510	1477	777	700	1400	788	612
811	346	464	5792	3282	2510	1474	777	697	1398	786	612
808	349	460	5801	3287	2514	1481	775	705	1398	792	605
804	339	465	5819	3294	2525	1488	784	704	1400	794	606
798	335	463	5825	3296	2529	1492	799	693	1402	791	611
791	325	466	5835	3298	2537	1498	793	704	1397	795	602
806	321	484	5846	3310	2537	1512	787	725	1394	799	595
778	323	455	5857	3314	2544	1527	795	732	1398	795	603
781	331	450	5872	3313	2559	1534	803	731	1399	790	609
789	323	465	5882	3313	2570	1531	795	735	1403	787	616
786	316	469	5899	3305	2593	1538	797	741	1408	785	622
765	319	446	5925	3301	2624	1539	798	742	1423	790	632
780	319	461	5904	3306	2598	1538	798	739	1413	787	626
760	318	442	5899	3308	2591	1535	794	741	1413	791	622
757	316	442	5912	3305	2606	1539	802	737	1419	785	633
759	325	434	5913	3286	2627	1537	790	747	1418	783	635
755	325	430	5920	3298	2622	1534	798	736	1420	786	634
756	326	429	5920	3302	2618	1531	801	729	1422	785	637
771	322	449	5924	3291	2633	1533	794	738	1425	790	635
781	317	464	5921	3300	2621	1537	789	748	1424	800	624
761	302	459	5931	3306	2625	1543	797	746	1422	796	626
769	322	447	5936	3293	2643	1545	803	743	1423	792	632
771	323	448	5951	3305	2646	1550	805	746	1432	792	640
768	319	449	5966	3308	2658	1551	799	752	1441	796	645

表10 歷年就業者之年齡分配(續)

單位：千人

年 月 別 Year & month	2 5 ~ 4 4 歲 Years											
	3 5 ~ 3 9 歲 Years			4 0 ~ 4 4 歲 Years			計 Both sexes	男 Male	女 Female	4 5 ~ 4 9 歲 Years		
	計 Both sexes	男 Male	女 Female	計 Both sexes	男 Male	女 Female				計 Both sexes	男 Male	女 Female
6 7 年平均 Ave., 1978	651	461	190	581	412	169	1511	1222	289	544	415	129
6 8 年平均 Ave., 1979	668	469	199	595	421	174	1566	1257	310	549	412	137
6 9 年平均 Ave., 1980	679	486	193	613	430	183	1594	1267	327	550	404	146
7 0 年平均 Ave., 1981	663	477	187	626	440	186	1622	1285	338	545	397	148
7 1 年平均 Ave., 1982	635	441	194	645	450	195	1654	1296	358	552	396	156
7 2 年平均 Ave., 1983	676	455	222	665	449	216	1701	1295	405	564	392	171
7 3 年平均 Ave., 1984	732	485	247	683	452	232	1752	1312	441	583	399	185
7 4 年平均 Ave., 1985	815	537	278	670	442	228	1780	1318	462	599	405	193
7 5 年平均 Ave., 1986	942	605	337	663	430	233	1824	1324	500	626	416	210
7 6 年平均 Ave., 1987	1058	674	384	673	434	240	1879	1353	526	646	428	217
7 7 年平均 Ave., 1988	1132	726	406	697	451	246	1909	1377	532	655	437	218
7 8 年平均 Ave., 1989	1191	766	425	746	482	264	1929	1392	537	658	440	218
7 9 年平均 Ave., 1990	1242	803	439	803	522	281	1911	1372	540	650	437	213
8 0 年平均 Ave., 1991	1286	828	459	924	598	326	1908	1365	543	622	421	202
8 1 年平均 Ave., 1992	1333	845	488	1032	665	367	1941	1377	565	634	423	210
8 2 年平均 Ave., 1993	1358	855	503	1117	711	406	1968	1385	583	656	436	219
8 3 年平均 Ave., 1994	1388	871	517	1199	753	446	2016	1407	609	702	463	239
8 4 年平均 Ave., 1995	1413	882	531	1253	785	468	2081	1435	646	778	507	271
8 5 年平均 Ave., 1996	1424	879	545	1291	799	492	2140	1453	687	875	561	314
8 6 年平均 Ave., 1997	1444	887	557	1311	809	502	2236	1511	725	971	622	349
8 7 年平均 Ave., 1998	1474	904	570	1335	820	516	2320	1570	750	1036	664	372
8 8 年平均 Ave., 1999	1477	897	580	1356	829	527	2399	1601	799	1087	686	401
8 9 年平均 Ave., 2000	1486	902	584	1382	840	542	2480	1647	833	1142	719	423
9 0 年平均 Ave., 2001	1474	879	595	1373	831	542	2528	1669	859	1171	729	442
9 1 年平均 Ave., 2002	1460	867	593	1391	832	558	2614	1709	905	1175	726	449
9 2 年平均 Ave., 2003	1455	856	599	1421	849	572	2728	1768	961	1210	745	465
9 3 年平均 Ave., 2004	1463	853	609	1453	863	591	2873	1852	1021	1261	769	492
9 4 年平均 Ave., 2005	1466	850	616	1469	870	599	3005	1929	1076	1300	787	513
1 月 Jan.	1468	855	613	1464	872	592	2950	1905	1045	1288	785	503
2 月 Feb.	1463	852	611	1456	868	588	2964	1909	1054	1290	782	508
3 月 Mar.	1464	854	610	1456	865	591	2976	1905	1071	1292	781	511
4 月 Apr.	1463	851	612	1460	869	591	2991	1915	1077	1293	777	516
5 月 May	1466	845	621	1465	871	593	3003	1928	1075	1297	776	521
6 月 June	1461	842	619	1470	863	607	3003	1921	1082	1299	775	524
7 月 July	1466	844	622	1475	866	609	3000	1928	1072	1298	785	513
8 月 Aug.	1469	850	620	1471	874	597	3000	1932	1068	1294	789	506
9 月 Sept.	1465	851	614	1467	873	595	3027	1942	1085	1303	788	514
1 0 月 Oct.	1466	850	616	1473	870	603	3040	1949	1091	1313	796	517
1 1 月 Nov.	1469	857	612	1480	874	606	3052	1946	1106	1316	803	513
1 2 月 Dec.	1467	849	617	1487	874	613	3053	1963	1090	1312	807	504
9 5 年平均 Ave., 2006	1471	840	630	1492	873	620	3116	1994	1122	1320	797	523
1 月 Jan.	1468	849	619	1486	872	614	3054	1974	1080	1313	800	513
2 月 Feb.	1469	847	622	1483	876	606	3057	1961	1095	1314	791	523
3 月 Mar.	1471	841	630	1483	877	606	3068	1969	1099	1310	797	513
4 月 Apr.	1473	837	636	1486	876	610	3083	1983	1100	1313	795	518
5 月 May	1473	837	636	1493	877	616	3097	1984	1113	1314	794	519
6 月 June	1470	838	632	1497	879	619	3109	1984	1125	1317	801	516
7 月 July	1469	840	629	1498	867	631	3125	1995	1130	1324	795	529
8 月 Aug.	1465	841	624	1496	870	625	3138	2000	1138	1326	796	530
9 月 Sept.	1466	838	628	1500	876	624	3147	2017	1130	1324	799	525
1 0 月 Oct.	1473	833	640	1495	865	630	3162	2015	1147	1333	798	535
1 1 月 Nov.	1475	841	634	1493	867	626	3169	2016	1153	1330	801	529
1 2 月 Dec.	1476	843	633	1498	870	628	3178	2026	1151	1328	800	528

TABLE 10. AGE OF EMPLOYED PERSONS, BY YEAR(Cont.)

Unit : Thousand Persons

4 5 ~ 6 4 歲									6 5 歲 及 以 上		
Years									Years & over		
5 0 ~ 5 4 歲			5 5 ~ 5 9 歲			6 0 ~ 6 4 歲			計	男	女
Years			Years			Years			計	男	女
計	男	女	計	男	女	計	男	女	Both sexes	Male	Female
Both sexes	Male	Female	Both sexes	Male	Female	Both sexes	Male	Female			
469	384	85	318	267	51	180	156	24	63	54	8
496	404	92	340	284	56	181	157	24	65	58	7
512	413	99	351	292	59	181	157	24	63	56	7
516	413	103	368	307	61	193	168	25	67	60	7
516	407	109	384	318	66	202	175	28	68	60	8
514	391	122	406	330	77	217	182	35	76	65	11
515	382	133	427	342	84	227	188	38	80	68	12
508	368	140	435	348	87	238	196	41	92	76	15
510	362	148	443	346	97	244	200	45	105	87	19
517	362	155	451	348	103	266	215	51	112	92	20
524	368	156	452	347	105	278	225	52	107	89	18
533	375	158	446	339	107	292	238	54	121	99	22
539	376	163	429	322	107	294	237	57	120	97	23
558	387	170	424	314	109	304	242	62	129	104	25
573	398	175	428	313	115	307	242	64	132	107	26
578	401	178	430	312	118	304	236	68	142	116	26
586	402	183	433	314	120	294	227	67	147	119	28
566	388	178	443	318	125	294	222	72	156	125	31
538	365	173	447	319	128	281	208	73	148	118	30
533	361	172	449	320	130	283	208	75	150	120	30
565	384	181	444	318	126	275	204	71	150	119	32
610	410	200	428	303	126	273	202	72	144	111	33
658	439	219	413	293	120	267	196	71	145	112	33
709	472	237	386	275	111	262	193	69	143	110	32
790	517	274	384	272	112	264	195	70	155	119	36
861	559	302	391	274	117	265	190	76	159	119	40
921	595	326	426	296	129	265	191	74	156	116	41
980	632	349	472	329	143	252	181	72	157	115	42
952	621	331	449	310	139	261	189	72	160	114	45
957	619	339	456	319	137	260	189	71	162	117	44
965	620	345	461	317	144	258	187	71	164	120	43
971	623	348	468	325	143	259	189	70	166	123	43
976	634	343	472	338	135	258	181	77	162	119	43
978	632	346	473	336	137	253	177	76	160	121	38
980	629	351	472	334	138	250	180	70	162	122	40
989	637	352	470	331	139	247	176	71	157	116	41
994	641	354	478	335	143	252	178	73	150	112	38
996	643	353	485	336	149	247	175	72	146	102	44
1000	640	360	491	329	161	245	174	71	148	107	41
1006	643	363	494	339	155	241	174	67	152	111	41
1023	652	371	535	373	162	237	171	66	169	124	45
1008	649	359	496	351	144	238	174	64	156	113	43
1010	644	366	499	358	141	234	169	64	161	119	41
1016	649	366	508	356	152	234	167	67	164	122	42
1016	650	366	517	364	153	237	174	63	167	128	39
1019	644	376	526	373	153	238	173	65	169	125	44
1023	643	380	534	371	163	235	169	66	164	116	48
1027	657	370	539	380	159	235	163	71	169	123	46
1030	658	372	545	378	166	237	167	70	173	125	48
1029	657	372	552	381	171	242	180	62	175	128	47
1027	660	367	562	385	177	240	172	68	177	131	46
1032	656	376	570	390	180	237	168	69	178	130	48
1039	663	376	575	394	181	236	169	67	179	127	52

表11 歷年就業者之教育程度

單位：千人

年 月 別 Year & month	總 計 Total			國 中 及 以 下					
	計 Both sexes	男 Male	女 Female	計 Both sexes	男 Male	女 Female	不 識 字 及 自 修 Illiterate & self-educated		
							計 Both sexes	男 Male	女 Female
6 7 年平均 Ave., 1978	6231	4183	2048	4660	3130	1529	734	386	348
6 8 年平均 Ave., 1979	6432	4306	2126	4699	3151	1548	696	363	333
6 9 年平均 Ave., 1980	6547	4357	2191	4588	3064	1523	644	325	318
7 0 年平均 Ave., 1981	6672	4448	2224	4589	3078	1510	626	318	307
7 1 年平均 Ave., 1982	6811	4509	2301	4587	3064	1523	605	302	303
7 2 年平均 Ave., 1983	7070	4561	2509	4672	3031	1641	630	287	343
7 3 年平均 Ave., 1984	7308	4661	2647	4715	3019	1696	627	272	355
7 4 年平均 Ave., 1985	7428	4719	2709	4703	3002	1702	612	268	343
7 5 年平均 Ave., 1986	7733	4821	2912	4762	2986	1776	614	260	355
7 6 年平均 Ave., 1987	8022	4966	3057	4779	2992	1787	573	241	333
7 7 年平均 Ave., 1988	8107	5043	3064	4655	2944	1711	503	208	295
7 8 年平均 Ave., 1989	8258	5149	3110	4603	2921	1682	466	195	271
7 9 年平均 Ave., 1990	8283	5175	3108	4456	2842	1614	424	181	244
8 0 年平均 Ave., 1991	8439	5274	3165	4460	2860	1600	385	164	221
8 1 年平均 Ave., 1992	8632	5380	3252	4414	2823	1591	359	151	208
8 2 年平均 Ave., 1993	8745	5422	3323	4265	2725	1540	329	136	192
8 3 年平均 Ave., 1994	8939	5511	3428	4262	2720	1542	315	128	187
8 4 年平均 Ave., 1995	9045	5558	3487	4180	2675	1504	297	119	178
8 5 年平均 Ave., 1996	9068	5508	3560	3953	2505	1448	268	101	167
8 6 年平均 Ave., 1997	9176	5562	3613	3877	2450	1427	257	100	157
8 7 年平均 Ave., 1998	9289	5610	3679	3762	2397	1366	238	96	141
8 8 年平均 Ave., 1999	9385	5624	3761	3609	2282	1327	194	80	114
8 9 年平均 Ave., 2000	9491	5670	3821	3520	2227	1293	178	73	106
9 0 年平均 Ave., 2001	9383	5553	3830	3318	2097	1221	153	65	88
9 1 年平均 Ave., 2002	9454	5547	3907	3179	2001	1178	146	60	86
9 2 年平均 Ave., 2003	9573	5579	3994	3063	1928	1135	129	48	81
9 3 年平均 Ave., 2004	9786	5680	4106	2975	1881	1093	105	39	66
9 4 年平均 Ave., 2005	9942	5753	4190	2880	1828	1052	76	29	47
1 月 Jan.	9901	5732	4169	2931	1863	1068	86	32	54
2 月 Feb.	9874	5722	4153	2904	1858	1046	81	33	48
3 月 Mar.	9877	5731	4146	2900	1856	1045	83	32	51
4 月 Apr.	9899	5750	4149	2908	1854	1054	81	32	49
5 月 May	9918	5753	4165	2910	1840	1070	80	31	48
6 月 June	9920	5747	4173	2896	1838	1058	78	30	48
7 月 July	9941	5751	4191	2871	1818	1053	74	28	46
8 月 Aug.	9972	5760	4212	2862	1808	1054	74	31	44
9 月 Sept.	9951	5765	4186	2856	1808	1049	70	28	42
1 0 月 Oct.	9993	5771	4222	2847	1794	1053	65	24	42
1 1 月 Nov.	10024	5775	4249	2839	1804	1035	70	25	44
1 2 月 Dec.	10037	5777	4260	2837	1797	1039	70	26	43
9 5 年平均 Ave., 2006	10111	5810	4301	2770	1755	1015	62	24	38
1 月 Jan.	10038	5789	4249	2831	1799	1032	65	23	42
2 月 Feb.	10006	5780	4226	2800	1804	996	60	25	35
3 月 Mar.	10029	5784	4245	2787	1792	995	59	24	35
4 月 Apr.	10048	5797	4251	2786	1781	1004	58	23	36
5 月 May	10064	5799	4265	2776	1761	1015	60	24	36
6 月 June	10073	5793	4280	2766	1749	1018	61	23	38
7 月 July	10134	5808	4326	2764	1738	1027	62	22	40
8 月 Aug.	10170	5818	4353	2760	1736	1024	65	26	39
9 月 Sept.	10154	5824	4330	2745	1743	1002	68	26	42
1 0 月 Oct.	10182	5835	4348	2739	1717	1022	65	24	41
1 1 月 Nov.	10207	5847	4360	2740	1716	1024	62	24	38
1 2 月 Dec.	10228	5851	4377	2746	1726	1019	60	22	38

TABLE 11. EDUCATIONAL ATTAINMENT OF EMPLOYED PERSONS, BY YEAR

Unit : Thousand Persons

Junior high & below						高 中 (職)								
						Senior high & vocational								
國 小			國 中			計	男	女	高 中			高 職		
Primary			Junior high						Senior high			Vocational		
計	男	女	計	男	女	Both sexes	Male	Female	計	男	女	計	男	女
Both sexes	Male	Female	Both sexes	Male	Female				Both sexes	Male	Female	Both sexes	Male	Female
2844	1992	852	1081	753	329	1041	677	364	380	277	103	661	400	261
2822	1975	846	1181	812	369	1157	746	411	408	297	110	749	449	300
2716	1898	817	1228	841	387	1279	810	469	449	323	126	829	487	342
2682	1883	799	1281	877	404	1358	863	494	475	343	132	883	521	362
2664	1857	807	1318	905	413	1465	919	546	492	348	144	973	571	402
2674	1812	863	1367	932	436	1584	978	606	495	350	145	1089	628	461
2666	1777	889	1422	970	453	1711	1045	666	523	365	158	1188	680	508
2616	1730	886	1475	1003	472	1797	1095	702	533	367	165	1264	727	536
2607	1689	918	1540	1037	503	1971	1169	802	560	375	185	1411	794	617
2616	1672	944	1590	1079	511	2134	1255	879	592	396	196	1542	859	683
2544	1636	908	1608	1099	508	2260	1328	932	636	424	212	1624	904	719
2490	1600	891	1646	1126	520	2388	1407	981	662	437	225	1726	970	756
2383	1519	863	1649	1142	507	2473	1464	1009	704	459	244	1770	1005	765
2368	1503	865	1707	1193	514	2572	1520	1052	745	488	257	1826	1032	795
2296	1438	858	1760	1234	525	2691	1588	1103	745	486	258	1946	1102	844
2187	1357	830	1750	1232	517	2822	1657	1165	759	492	267	2064	1166	898
2142	1325	818	1804	1267	537	2925	1716	1209	774	497	278	2151	1220	931
2064	1275	788	1819	1281	538	2999	1759	1239	767	493	274	2232	1266	966
1926	1175	751	1759	1229	530	3095	1809	1286	786	502	284	2309	1307	1003
1855	1128	727	1765	1223	543	3110	1819	1291	805	521	285	2304	1298	1007
1747	1063	684	1778	1238	540	3214	1869	1345	854	556	299	2359	1313	1046
1621	965	656	1794	1237	557	3317	1920	1397	874	571	303	2443	1349	1094
1545	914	632	1797	1241	556	3375	1953	1423	877	573	304	2498	1380	1118
1449	853	596	1716	1179	537	3371	1924	1447	859	555	304	2512	1369	1143
1385	806	580	1647	1135	512	3424	1937	1487	857	553	304	2567	1384	1183
1324	770	553	1611	1110	501	3491	1969	1523	869	549	319	2622	1419	1203
1271	742	529	1598	1100	498	3592	2017	1575	883	555	328	2709	1462	1247
1223	710	514	1581	1089	492	3605	2033	1571	873	550	323	2732	1483	1248
1242	726	516	1603	1105	498	3616	2039	1577	889	567	322	2727	1472	1255
1233	724	509	1591	1102	489	3611	2028	1582	882	558	324	2729	1470	1259
1230	725	505	1587	1098	489	3604	2026	1578	879	550	330	2725	1477	1248
1241	729	512	1586	1093	493	3600	2035	1565	877	553	324	2723	1482	1241
1246	714	532	1584	1094	489	3603	2039	1563	874	549	326	2728	1490	1238
1241	722	519	1577	1086	490	3607	2035	1571	871	545	326	2735	1490	1245
1230	717	513	1567	1073	494	3612	2049	1564	870	547	323	2742	1502	1240
1221	704	517	1566	1073	493	3615	2042	1573	872	550	322	2742	1492	1251
1214	701	513	1572	1078	494	3580	2027	1553	859	545	315	2720	1482	1238
1203	679	524	1579	1092	487	3589	2032	1558	863	546	317	2727	1485	1241
1194	685	509	1575	1094	482	3609	2028	1581	871	546	325	2738	1482	1256
1186	692	495	1581	1079	501	3611	2022	1589	865	544	320	2746	1478	1269
1144	660	483	1564	1071	493	3631	2036	1595	865	539	326	2766	1497	1269
1176	695	481	1591	1081	510	3602	2031	1571	848	539	309	2753	1491	1262
1160	684	475	1581	1094	486	3598	2027	1571	843	524	319	2755	1503	1252
1158	671	487	1570	1096	473	3611	2013	1598	856	527	329	2755	1486	1270
1162	677	485	1565	1081	483	3617	2029	1588	863	540	323	2754	1489	1265
1158	670	488	1558	1068	490	3632	2044	1589	870	544	326	2762	1500	1263
1150	659	491	1555	1067	489	3632	2045	1587	866	538	328	2766	1507	1260
1148	659	489	1555	1057	498	3639	2037	1602	868	541	327	2771	1496	1276
1138	650	488	1557	1061	496	3642	2031	1611	868	543	325	2774	1489	1286
1127	656	471	1550	1061	489	3636	2040	1596	860	548	311	2776	1492	1284
1120	639	482	1554	1055	500	3645	2049	1596	868	542	326	2778	1507	1271
1115	631	483	1563	1060	503	3656	2046	1610	882	541	340	2775	1505	1270
1112	633	479	1574	1071	502	3659	2041	1618	885	540	345	2774	1501	1273

表11 歷年就業者之教育程度(續1)

單位：千人

Unit: Thousand Persons

年 月 別 Year & month	大 專 及 以 上 Junior college & above								
	計 Both sexes	男 Male	女 Female	專 科 Junior college			大 學 及 以 上 University & graduate school		
				計 Both sexes	男 Male	女 Female	計 Both sexes	男 Male	女 Female
6 7 年平均 Ave., 1978	530	376	155	265	176	89	265	199	66
6 8 年平均 Ave., 1979	576	409	167	289	195	94	287	213	73
6 9 年平均 Ave., 1980	681	483	199	350	235	115	331	248	83
7 0 年平均 Ave., 1981	726	506	219	376	248	128	350	258	92
7 1 年平均 Ave., 1982	758	526	232	399	262	137	360	265	95
7 2 年平均 Ave., 1983	814	552	262	427	273	153	387	279	108
7 3 年平均 Ave., 1984	882	597	285	469	302	167	413	295	118
7 4 年平均 Ave., 1985	928	623	305	510	327	183	419	296	122
7 5 年平均 Ave., 1986	1001	666	334	548	352	196	452	314	138
7 6 年平均 Ave., 1987	1109	718	391	614	382	231	495	336	160
7 7 年平均 Ave., 1988	1193	771	422	661	411	250	532	361	172
7 8 年平均 Ave., 1989	1267	821	447	702	436	266	565	385	181
7 9 年平均 Ave., 1990	1354	869	485	758	472	286	596	397	199
8 0 年平均 Ave., 1991	1407	895	512	798	492	306	609	403	207
8 1 年平均 Ave., 1992	1527	969	558	884	548	336	643	421	223
8 2 年平均 Ave., 1993	1658	1040	618	954	585	369	704	454	250
8 3 年平均 Ave., 1994	1751	1074	677	1019	609	409	732	465	268
8 4 年平均 Ave., 1995	1866	1123	744	1066	626	440	800	496	304
8 5 年平均 Ave., 1996	2019	1194	825	1162	672	489	858	522	336
8 6 年平均 Ave., 1997	2189	1293	895	1250	727	523	938	566	373
8 7 年平均 Ave., 1998	2313	1345	969	1308	747	561	1005	597	408
8 8 年平均 Ave., 1999	2459	1422	1037	1394	789	605	1065	633	432
8 9 年平均 Ave., 2000	2596	1490	1106	1473	828	645	1123	662	460
9 0 年平均 Ave., 2001	2694	1532	1162	1525	848	677	1169	684	485
9 1 年平均 Ave., 2002	2851	1610	1242	1581	868	713	1271	742	529
9 2 年平均 Ave., 2003	3019	1682	1337	1628	890	738	1391	792	599
9 3 年平均 Ave., 2004	3220	1781	1438	1677	911	766	1542	870	672
9 4 年平均 Ave., 2005	3458	1891	1566	1724	930	794	1733	961	772
1 月 Jan.	3354	1831	1524	1707	917	790	1647	913	734
2 月 Feb.	3359	1835	1524	1704	925	780	1655	911	744
3 月 Mar.	3373	1849	1524	1709	927	782	1664	923	741
4 月 Apr.	3391	1861	1530	1718	924	794	1673	937	735
5 月 May	3406	1874	1532	1723	934	790	1682	940	742
6 月 June	3417	1873	1544	1722	931	791	1695	942	753
7 月 July	3458	1884	1574	1728	921	807	1730	963	767
8 月 Aug.	3496	1911	1585	1733	943	790	1763	968	795
9 月 Sept.	3515	1931	1584	1732	949	783	1783	982	801
1 0 月 Oct.	3557	1945	1611	1736	936	800	1821	1010	811
1 1 月 Nov.	3576	1943	1633	1737	927	811	1839	1017	822
1 2 月 Dec.	3590	1958	1632	1742	927	815	1848	1031	817
9 5 年平均 Ave., 2006	3711	2019	1691	1759	950	809	1951	1069	882
1 月 Jan.	3606	1959	1646	1742	928	814	1864	1031	832
2 月 Feb.	3608	1949	1659	1743	930	812	1865	1019	846
3 月 Mar.	3631	1980	1652	1751	946	805	1880	1033	847
4 月 Apr.	3646	1986	1659	1758	945	812	1888	1041	847
5 月 May	3656	1994	1662	1765	948	817	1891	1046	845
6 月 June	3675	2000	1675	1766	952	814	1909	1048	861
7 月 July	3731	2034	1697	1771	962	809	1960	1072	888
8 月 Aug.	3769	2050	1718	1777	965	812	1992	1085	907
9 月 Sept.	3773	2041	1732	1762	956	806	2011	1084	927
1 0 月 Oct.	3798	2069	1729	1759	959	800	2039	1109	929
1 1 月 Nov.	3811	2085	1726	1758	956	801	2053	1129	924
1 2 月 Dec.	3823	2084	1740	1761	951	810	2063	1133	930

TABLE 11. EDUCATIONAL ATTAINMENT OF EMPLOYED PERSONS, BY YEAR(Cont.1)

單位：%

Unit：%

年 月 別 Year & month	總 計 Total			國 中 及 以 下					
	計 Both sexes	男 Male	女 Female	計 Both sexes	男 Male	女 Female	不 識 字 及 自 修 Illiterate & self-educated		
							計 Both sexes	男 Male	女 Female
6 7 年平均 Ave., 1978	100.00	67.13	32.87	74.78	50.24	24.54	11.78	6.19	5.59
6 8 年平均 Ave., 1979	100.00	66.94	33.06	73.06	48.99	24.07	10.83	5.65	5.18
6 9 年平均 Ave., 1980	100.00	66.54	33.46	70.07	46.80	23.26	9.83	4.97	4.86
7 0 年平均 Ave., 1981	100.00	66.67	33.33	68.77	46.14	22.63	9.38	4.77	4.61
7 1 年平均 Ave., 1982	100.00	66.21	33.79	67.35	44.98	22.37	8.88	4.43	4.45
7 2 年平均 Ave., 1983	100.00	64.51	35.49	66.09	42.87	23.21	8.92	4.06	4.85
7 3 年平均 Ave., 1984	100.00	63.79	36.21	64.52	41.31	23.21	8.58	3.73	4.86
7 4 年平均 Ave., 1985	100.00	63.53	36.47	63.32	40.41	22.91	8.24	3.61	4.62
7 5 年平均 Ave., 1986	100.00	62.34	37.66	61.58	38.61	22.97	7.94	3.36	4.59
7 6 年平均 Ave., 1987	100.00	61.90	38.10	59.58	37.30	22.28	7.15	3.00	4.15
7 7 年平均 Ave., 1988	100.00	62.21	37.79	57.41	36.31	21.10	6.20	2.57	3.63
7 8 年平均 Ave., 1989	100.00	62.35	37.65	55.74	35.37	20.37	5.65	2.36	3.29
7 9 年平均 Ave., 1990	100.00	62.47	37.53	53.79	34.31	19.48	5.12	2.18	2.94
8 0 年平均 Ave., 1991	100.00	62.50	37.50	52.85	33.89	18.96	4.56	1.94	2.62
8 1 年平均 Ave., 1992	100.00	62.32	37.68	51.14	32.70	18.43	4.16	1.74	2.41
8 2 年平均 Ave., 1993	100.00	62.00	38.00	48.77	31.16	17.61	3.76	1.56	2.20
8 3 年平均 Ave., 1994	100.00	61.65	38.35	47.68	30.43	17.25	3.53	1.44	2.09
8 4 年平均 Ave., 1995	100.00	61.45	38.55	46.21	29.58	16.63	3.28	1.31	1.97
8 5 年平均 Ave., 1996	100.00	60.74	39.26	43.60	27.63	15.97	2.95	1.11	1.85
8 6 年平均 Ave., 1997	100.00	60.62	39.38	42.26	26.70	15.55	2.80	1.08	1.71
8 7 年平均 Ave., 1998	100.00	60.40	39.60	40.50	25.80	14.70	2.56	1.03	1.52
8 8 年平均 Ave., 1999	100.00	59.92	40.08	38.45	24.31	14.14	2.07	0.85	1.21
8 9 年平均 Ave., 2000	100.00	59.74	40.26	37.09	23.47	13.62	1.88	0.77	1.11
9 0 年平均 Ave., 2001	100.00	59.18	40.82	35.36	22.35	13.02	1.63	0.69	0.94
9 1 年平均 Ave., 2002	100.00	58.68	41.32	33.62	21.16	12.46	1.55	0.64	0.91
9 2 年平均 Ave., 2003	100.00	58.28	41.72	32.00	20.14	11.86	1.34	0.50	0.84
9 3 年平均 Ave., 2004	100.00	58.04	41.96	30.40	19.22	11.17	1.08	0.40	0.68
9 4 年平均 Ave., 2005	100.00	57.86	42.14	28.97	18.39	10.58	0.77	0.30	0.47
1 月 Jan.	100.00	57.89	42.11	29.60	18.81	10.79	0.87	0.33	0.55
2 月 Feb.	100.00	57.94	42.06	29.41	18.82	10.60	0.82	0.33	0.49
3 月 Mar.	100.00	58.02	41.98	29.36	18.79	10.58	0.84	0.33	0.51
4 月 Apr.	100.00	58.09	41.91	29.38	18.73	10.65	0.82	0.33	0.50
5 月 May	100.00	58.00	42.00	29.34	18.55	10.79	0.80	0.31	0.49
6 月 June	100.00	57.93	42.07	29.19	18.53	10.66	0.79	0.30	0.49
7 月 July	100.00	57.85	42.15	28.88	18.29	10.59	0.75	0.28	0.47
8 月 Aug.	100.00	57.76	42.24	28.69	18.13	10.57	0.75	0.31	0.44
9 月 Sept.	100.00	57.93	42.07	28.70	18.16	10.54	0.71	0.29	0.42
10 月 Oct.	100.00	57.75	42.25	28.49	17.95	10.54	0.65	0.24	0.42
11 月 Nov.	100.00	57.61	42.39	28.32	17.99	10.33	0.70	0.25	0.44
12 月 Dec.	100.00	57.56	42.44	28.26	17.91	10.35	0.69	0.26	0.43
9 5 年平均 Ave., 2006	100.00	57.46	42.54	27.40	17.36	10.04	0.61	0.24	0.38
1 月 Jan.	100.00	57.67	42.33	28.20	17.92	10.28	0.64	0.23	0.42
2 月 Feb.	100.00	57.77	42.23	27.98	18.03	9.95	0.60	0.25	0.35
3 月 Mar.	100.00	57.67	42.33	27.79	17.87	9.92	0.59	0.24	0.35
4 月 Apr.	100.00	57.69	42.31	27.72	17.73	9.99	0.58	0.23	0.35
5 月 May	100.00	57.62	42.38	27.58	17.50	10.08	0.60	0.24	0.36
6 月 June	100.00	57.51	42.49	27.46	17.36	10.10	0.60	0.23	0.38
7 月 July	100.00	57.31	42.69	27.28	17.15	10.13	0.61	0.22	0.39
8 月 Aug.	100.00	57.20	42.80	27.13	17.07	10.06	0.64	0.25	0.39
9 月 Sept.	100.00	57.35	42.65	27.04	17.17	9.87	0.67	0.25	0.42
10 月 Oct.	100.00	57.30	42.70	26.90	16.86	10.04	0.64	0.23	0.40
11 月 Nov.	100.00	57.28	42.72	26.84	16.81	10.04	0.61	0.24	0.37
12 月 Dec.	100.00	57.21	42.79	26.85	16.88	9.97	0.59	0.21	0.37

表 1 1 歷年就業者之教育程度 (續完)

單位：%

年 月 別 Year & month	Junior high & below						高 中 (職)					
	國 小			國 中			計 Both sexes	男 Male	女 Female	高 中		
	Primary			Junior high						Senior high		
	計 Both sexes	男 Male	女 Female	計 Both sexes	男 Male	女 Female				計 Both sexes	男 Male	女 Female
6 7 年平均 Ave.,1978	45.65	31.97	13.68	17.35	12.08	5.27	16.71	10.87	5.84	6.10	4.45	1.65
6 8 年平均 Ave.,1979	43.87	30.71	13.16	18.36	12.63	5.73	17.99	11.60	6.38	6.34	4.62	1.72
6 9 年平均 Ave.,1980	41.48	28.99	12.48	18.76	12.84	5.92	19.53	12.37	7.16	6.86	4.94	1.93
7 0 年平均 Ave.,1981	40.20	28.23	11.97	19.20	13.14	6.05	20.35	12.94	7.41	7.12	5.14	1.98
7 1 年平均 Ave.,1982	39.12	27.27	11.85	19.35	13.28	6.07	21.51	13.50	8.01	7.22	5.11	2.11
7 2 年平均 Ave.,1983	37.83	25.63	12.20	19.34	13.18	6.16	22.40	13.83	8.57	7.00	4.95	2.05
7 3 年平均 Ave.,1984	36.48	24.32	12.16	19.47	13.27	6.19	23.41	14.30	9.11	7.15	5.00	2.16
7 4 年平均 Ave.,1985	35.22	23.29	11.93	19.86	13.51	6.36	24.19	14.74	9.45	7.17	4.95	2.23
7 5 年平均 Ave.,1986	33.72	21.84	11.88	19.92	13.41	6.51	25.48	15.12	10.37	7.24	4.85	2.39
7 6 年平均 Ave.,1987	32.61	20.84	11.77	19.82	13.45	6.37	26.60	15.65	10.95	7.38	4.94	2.44
7 7 年平均 Ave.,1988	31.38	20.18	11.20	19.83	13.56	6.27	27.87	16.38	11.49	7.84	5.23	2.62
7 8 年平均 Ave.,1989	30.15	19.37	10.78	19.93	13.64	6.30	28.92	17.04	11.88	8.02	5.29	2.72
7 9 年平均 Ave.,1990	28.77	18.34	10.42	19.90	13.78	6.12	29.86	17.67	12.19	8.49	5.54	2.95
8 0 年平均 Ave.,1991	28.07	17.81	10.25	20.23	14.14	6.09	30.48	18.01	12.47	8.83	5.79	3.05
8 1 年平均 Ave.,1992	26.59	16.66	9.94	20.39	14.30	6.08	31.17	18.40	12.78	8.63	5.63	2.99
8 2 年平均 Ave.,1993	25.01	15.52	9.49	20.00	14.09	5.91	32.27	18.95	13.32	8.67	5.62	3.05
8 3 年平均 Ave.,1994	23.97	14.82	9.15	20.18	14.17	6.01	32.73	19.20	13.53	8.66	5.56	3.11
8 4 年平均 Ave.,1995	22.82	14.10	8.72	20.11	14.16	5.94	33.15	19.45	13.70	8.48	5.45	3.03
8 5 年平均 Ave.,1996	21.24	12.96	8.28	19.40	13.55	5.84	34.14	19.95	14.19	8.67	5.54	3.13
8 6 年平均 Ave.,1997	20.22	12.29	7.93	19.24	13.33	5.91	33.89	19.82	14.07	8.78	5.68	3.10
8 7 年平均 Ave.,1998	18.81	11.44	7.37	19.14	13.32	5.81	34.60	20.12	14.47	9.20	5.98	3.22
8 8 年平均 Ave.,1999	17.27	10.28	6.99	19.12	13.18	5.94	35.34	20.46	14.88	9.31	6.09	3.22
8 9 年平均 Ave.,2000	16.28	9.63	6.65	18.93	13.07	5.86	35.56	20.57	14.99	9.24	6.03	3.21
9 0 年平均 Ave.,2001	15.44	9.09	6.35	18.29	12.57	5.72	35.93	20.51	15.42	9.15	5.92	3.24
9 1 年平均 Ave.,2002	14.65	8.52	6.13	17.42	12.00	5.42	36.22	20.49	15.73	9.07	5.85	3.22
9 2 年平均 Ave.,2003	13.83	8.05	5.78	16.83	11.59	5.23	36.47	20.56	15.90	9.07	5.74	3.33
9 3 年平均 Ave.,2004	12.99	7.58	5.41	16.33	11.24	5.09	36.70	20.62	16.09	9.02	5.67	3.35
9 4 年平均 Ave.,2005	12.31	7.14	5.17	15.90	10.95	4.95	36.25	20.45	15.80	8.78	5.53	3.25
1 月 Jan.	12.54	7.33	5.21	16.19	11.16	5.03	36.52	20.59	15.93	8.98	5.73	3.25
2 月 Feb.	12.48	7.33	5.15	16.11	11.16	4.95	36.57	20.54	16.03	8.93	5.65	3.28
3 月 Mar.	12.46	7.34	5.11	16.07	11.12	4.95	36.49	20.51	15.97	8.90	5.56	3.34
4 月 Apr.	12.53	7.36	5.17	16.02	11.04	4.98	36.37	20.56	15.81	8.86	5.59	3.27
5 月 May	12.57	7.20	5.36	15.97	11.03	4.93	36.32	20.56	15.76	8.82	5.53	3.28
6 月 June	12.51	7.28	5.23	15.90	10.95	4.94	36.36	20.52	15.84	8.78	5.49	3.29
7 月 July	12.37	7.21	5.16	15.76	10.79	4.97	36.34	20.61	15.73	8.75	5.50	3.25
8 月 Aug.	12.24	7.06	5.18	15.71	10.76	4.95	36.25	20.47	15.78	8.75	5.52	3.23
9 月 Sept.	12.20	7.05	5.15	15.79	10.83	4.96	35.97	20.37	15.61	8.64	5.47	3.16
1 0 月 Oct.	12.04	6.79	5.25	15.80	10.92	4.88	35.92	20.33	15.59	8.63	5.47	3.17
1 1 月 Nov.	11.91	6.83	5.08	15.72	10.91	4.81	36.00	20.23	15.77	8.69	5.45	3.24
1 2 月 Dec.	11.82	6.89	4.93	15.75	10.75	4.99	35.97	20.14	15.83	8.61	5.42	3.19
9 5 年平均 Ave.,2006	11.31	6.53	4.78	15.47	10.59	4.88	35.91	20.14	15.77	8.55	5.33	3.22
1 月 Jan.	11.71	6.93	4.79	15.84	10.77	5.08	35.88	20.23	15.65	8.45	5.37	3.08
2 月 Feb.	11.59	6.84	4.75	15.80	10.94	4.86	35.96	20.26	15.70	8.43	5.24	3.19
3 月 Mar.	11.54	6.69	4.85	15.65	10.93	4.72	36.01	20.07	15.94	8.54	5.26	3.28
4 月 Apr.	11.57	6.74	4.83	15.57	10.76	4.81	36.00	20.19	15.80	8.59	5.37	3.22
5 月 May	11.50	6.65	4.85	15.48	10.61	4.87	36.09	20.30	15.78	8.64	5.41	3.24
6 月 June	11.42	6.54	4.88	15.44	10.59	4.85	36.06	20.30	15.76	8.59	5.34	3.26
7 月 July	11.32	6.50	4.82	15.34	10.43	4.92	35.91	20.10	15.81	8.56	5.34	3.22
8 月 Aug.	11.19	6.39	4.80	15.31	10.43	4.88	35.81	19.97	15.84	8.53	5.34	3.20
9 月 Sept.	11.10	6.46	4.64	15.27	10.45	4.81	35.81	20.09	15.71	8.47	5.40	3.07
1 0 月 Oct.	11.00	6.27	4.73	15.26	10.36	4.91	35.80	20.12	15.68	8.52	5.32	3.20
1 1 月 Nov.	10.92	6.19	4.73	15.31	10.38	4.93	35.82	20.04	15.78	8.64	5.30	3.34
1 2 月 Dec.	10.87	6.19	4.68	15.39	10.47	4.91	35.77	19.95	15.82	8.65	5.28	3.37

TABLE 11. EDUCATIONAL ATTAINMENT OF EMPLOYED PERSONS, BY YEAR(Cont. End)

Unit : %

			大專及以上								
			Junior college & above								
高職			計	男	女	專科			大學及以上		
Vocational						Junior college			University & graduate school		
計	男	女				計	男	女	計	男	女
Both sexes	Male	Female	Both sexes	Male	Female	Both sexes	Male	Female	Both sexes	Male	Female
10.61	6.42	4.19	8.51	6.03	2.49	4.26	2.83	1.43	4.26	3.20	1.06
11.65	6.98	4.67	8.95	6.35	2.60	4.49	3.03	1.46	4.46	3.32	1.14
12.66	7.43	5.23	10.41	7.37	3.04	5.35	3.59	1.76	5.05	3.78	1.27
13.23	7.80	5.43	10.88	7.59	3.29	5.63	3.72	1.91	5.25	3.87	1.37
14.29	8.38	5.90	11.14	7.73	3.41	5.85	3.84	2.01	5.28	3.89	1.39
15.40	8.88	6.52	11.51	7.81	3.70	6.04	3.87	2.17	5.48	3.95	1.53
16.26	9.30	6.95	12.06	8.17	3.89	6.42	4.14	2.28	5.65	4.03	1.61
17.01	9.79	7.22	12.50	8.38	4.11	6.86	4.40	2.46	5.64	3.99	1.65
18.24	10.27	7.97	12.94	8.62	4.32	7.09	4.55	2.54	5.85	4.06	1.79
19.22	10.71	8.52	13.82	8.95	4.87	7.65	4.77	2.88	6.17	4.19	1.99
20.03	11.16	8.87	14.71	9.51	5.20	8.15	5.07	3.08	6.56	4.45	2.12
20.90	11.75	9.15	15.35	9.94	5.41	8.50	5.28	3.22	6.84	4.66	2.19
21.37	12.13	9.24	16.35	10.49	5.86	9.15	5.70	3.46	7.19	4.80	2.40
21.64	12.22	9.42	16.67	10.60	6.07	9.45	5.83	3.62	7.22	4.77	2.45
22.55	12.77	9.78	17.69	11.22	6.47	10.24	6.35	3.89	7.45	4.87	2.58
23.60	13.33	10.27	18.96	11.89	7.07	10.91	6.69	4.22	8.05	5.19	2.85
24.06	13.65	10.42	19.59	12.02	7.57	11.39	6.82	4.58	8.19	5.20	2.99
24.68	14.00	10.68	20.64	12.41	8.22	11.79	6.93	4.86	8.85	5.49	3.36
25.47	14.41	11.06	22.27	13.17	9.10	12.81	7.41	5.40	9.46	5.76	3.70
25.11	14.14	10.97	23.85	14.09	9.76	13.62	7.93	5.70	10.23	6.17	4.06
25.40	14.14	11.26	24.90	14.47	10.43	14.08	8.04	6.04	10.82	6.43	4.39
26.03	14.38	11.66	26.20	15.15	11.05	14.86	8.41	6.45	11.34	6.74	4.60
26.32	14.54	11.78	27.35	15.70	11.65	15.52	8.72	6.80	11.83	6.98	4.85
26.77	14.59	12.19	28.71	16.33	12.38	16.25	9.04	7.21	12.46	7.29	5.17
27.15	14.64	12.52	30.16	17.02	13.14	16.72	9.18	7.54	13.44	7.85	5.60
27.39	14.82	12.57	31.54	17.57	13.96	17.01	9.30	7.71	14.53	8.27	6.26
27.68	14.94	12.74	32.90	18.20	14.70	17.14	9.31	7.83	15.76	8.89	6.86
27.48	14.92	12.56	34.78	19.02	15.75	17.34	9.35	7.99	17.43	9.67	7.76
27.54	14.86	12.68	33.88	18.49	15.39	17.24	9.27	7.98	16.64	9.22	7.41
27.64	14.89	12.75	34.02	18.59	15.43	17.26	9.36	7.90	16.76	9.22	7.54
27.59	14.95	12.64	34.15	18.72	15.43	17.30	9.38	7.92	16.85	9.34	7.51
27.51	14.97	12.54	34.25	18.80	15.45	17.36	9.33	8.02	16.90	9.47	7.43
27.51	15.03	12.48	34.34	18.89	15.45	17.38	9.41	7.96	16.96	9.48	7.48
27.58	15.02	12.55	34.45	18.88	15.57	17.36	9.38	7.98	17.09	9.50	7.59
27.59	15.11	12.48	34.78	18.95	15.83	17.38	9.26	8.12	17.40	9.69	7.71
27.50	14.96	12.54	35.06	19.16	15.89	17.38	9.46	7.92	17.68	9.70	7.97
27.34	14.89	12.45	35.32	19.40	15.92	17.41	9.54	7.87	17.92	9.87	8.05
27.28	14.86	12.42	35.59	19.47	16.12	17.37	9.36	8.01	18.22	10.11	8.11
27.31	14.78	12.53	35.68	19.39	16.29	17.33	9.24	8.09	18.35	10.14	8.20
27.36	14.72	12.64	35.77	19.51	16.26	17.35	9.24	8.12	18.41	10.27	8.14
27.36	14.81	12.55	36.70	19.97	16.73	17.40	9.40	8.00	19.30	10.57	8.72
27.43	14.86	12.57	35.92	19.52	16.40	17.35	9.24	8.11	18.56	10.27	8.29
27.53	15.02	12.51	36.06	19.48	16.58	17.42	9.30	8.12	18.64	10.19	8.46
27.47	14.81	12.66	36.21	19.74	16.47	17.46	9.44	8.02	18.75	10.30	8.44
27.41	14.82	12.59	36.28	19.77	16.51	17.49	9.41	8.09	18.79	10.36	8.43
27.45	14.90	12.55	36.33	19.81	16.52	17.54	9.42	8.12	18.79	10.39	8.40
27.46	14.96	12.50	36.48	19.85	16.63	17.53	9.45	8.08	18.95	10.40	8.55
27.34	14.76	12.59	36.82	20.07	16.75	17.48	9.49	7.99	19.34	10.58	8.76
27.28	14.64	12.64	37.05	20.16	16.89	17.47	9.49	7.98	19.58	10.67	8.91
27.34	14.69	12.65	37.16	20.10	17.06	17.35	9.42	7.93	19.80	10.68	9.12
27.28	14.80	12.48	37.30	20.32	16.98	17.28	9.42	7.86	20.02	10.90	9.13
27.18	14.74	12.44	37.33	20.43	16.91	17.22	9.37	7.85	20.11	11.06	9.05
27.12	14.67	12.45	37.38	20.37	17.01	17.21	9.30	7.92	20.17	11.08	9.09

表12 歷年就業者之行業

單位：千人

年 月 別 Year & month	總 計 Total			農、林、漁、牧業 Agriculture, forestry, fishing & animal husbandry			工 合 計 Subtotal		
	計	男	女	計	男	女	計	男	女
	Both sexes	Male	Female	Both sexes	Male	Female	Both sexes	Male	Female
6 7 年平均 Ave.,1978	6231	4183	2048	1553	1086	467	2460	1637	822
6 8 年平均 Ave.,1979	6432	4306	2126	1380	965	415	2676	1782	894
6 9 年平均 Ave.,1980	6547	4357	2191	1277	880	397	2784	1861	923
7 0 年平均 Ave.,1981	6672	4448	2224	1257	889	368	2828	1892	937
7 1 年平均 Ave.,1982	6811	4509	2301	1284	917	367	2813	1861	952
7 2 年平均 Ave.,1983	7070	4561	2509	1317	915	402	2909	1885	1024
7 3 年平均 Ave.,1984	7308	4661	2647	1286	887	398	3089	1971	1117
7 4 年平均 Ave.,1985	7428	4719	2709	1297	895	401	3088	1968	1119
7 5 年平均 Ave.,1986	7733	4821	2912	1317	901	416	3215	2004	1211
7 6 年平均 Ave.,1987	8022	4966	3057	1226	849	377	3431	2126	1305
7 7 年平均 Ave.,1988	8107	5043	3064	1113	782	331	3443	2178	1265
7 8 年平均 Ave.,1989	8258	5149	3110	1066	758	308	3476	2219	1256
7 9 年平均 Ave.,1990	8283	5175	3108	1064	748	316	3382	2214	1168
8 0 年平均 Ave.,1991	8439	5274	3165	1093	764	329	3370	2227	1143
8 1 年平均 Ave.,1992	8632	5380	3252	1065	748	317	3419	2280	1139
8 2 年平均 Ave.,1993	8745	5422	3323	1005	713	291	3418	2287	1130
8 3 年平均 Ave.,1994	8939	5511	3428	976	703	273	3506	2358	1148
8 4 年平均 Ave.,1995	9045	5558	3487	954	684	270	3504	2380	1124
8 5 年平均 Ave.,1996	9068	5508	3560	918	650	268	3399	2327	1072
8 6 年平均 Ave.,1997	9176	5562	3613	878	624	254	3502	2388	1115
8 7 年平均 Ave.,1998	9289	5610	3679	822	587	235	3523	2406	1117
8 8 年平均 Ave.,1999	9385	5624	3761	776	556	220	3492	2393	1099
8 9 年平均 Ave.,2000	9491	5670	3821	740	533	206	3534	2413	1121
9 0 年平均 Ave.,2001	9383	5553	3830	708	512	196	3377	2296	1081

註：本表內數字，自86年起，全部改按中華民國第6次修訂之新行業標準統計。

TABLE 12. INDUSTRY OF EMPLOYED PERSONS, BY YEAR

Unit : Thousand Persons

業 Goods-producing industries											
礦業及土石採取業 Mining & quarrying			製造業 Manufacturing			水電燃氣業 Electricity, gas & water			營造業 Construction		
計 Both sexes	男 Male	女 Female	計 Both sexes	男 Male	女 Female	計 Both sexes	男 Male	女 Female	計 Both sexes	男 Male	女 Female
60	52	9	1916	1138	778	25	23	2	459	425	34
57	48	8	2083	1239	844	26	24	3	510	471	39
56	47	9	2152	1284	869	27	24	3	549	506	43
54	46	8	2162	1281	881	29	26	3	583	538	45
51	43	8	2168	1271	897	31	27	4	563	520	43
46	39	7	2282	1312	970	33	29	4	548	504	44
41	36	5	2497	1435	1062	34	30	4	517	471	46
35	31	4	2501	1437	1064	34	30	4	517	471	46
33	28	5	2635	1479	1156	34	30	4	512	467	45
31	26	4	2821	1579	1243	35	31	4	544	490	53
28	24	4	2802	1604	1199	35	31	4	577	519	58
24	21	4	2796	1615	1181	35	31	4	620	553	67
20	17	3	2653	1563	1090	36	31	5	673	603	70
19	16	3	2598	1538	1060	37	32	5	715	641	74
18	15	3	2585	1542	1043	37	32	5	778	691	88
19	15	4	2483	1472	1012	36	31	5	879	769	110
18	14	3	2485	1472	1013	36	31	5	967	840	127
15	13	3	2449	1463	986	36	31	5	1003	874	129
14	12	2	2422	1470	952	35	30	5	928	816	112
13	11	2	2570	1566	1004	35	30	5	885	781	103
12	10	2	2611	1597	1014	35	29	5	865	769	96
11	9	2	2603	1602	1001	35	30	5	843	752	91
11	9	2	2655	1629	1026	36	31	6	832	745	87
10	8	2	2587	1592	995	35	30	5	746	666	79

Note : For statistical figures tabulated in this table, the sixth revised edition of standard industrial classification system in R.O.C. have been referred since 1997.

表12 歷年就業者之行業(續1)

單位：千人

年 月 別 Year & month	服 務								
	合 計 Subtotal			批 發、零 售 及 餐 飲 業 Wholesale, retail & restaurant			運 輸、倉 儲 及 通 信 業 Transportation, storage & communication		
	計	男	女	計	男	女	計	男	女
	Both sexes	Male	Female	Both sexes	Male	Female	Both sexes	Male	Female
6 7 年平均 Ave.,1978	2219	1460	759	941	597	344	304	264	40
6 8 年平均 Ave.,1979	2375	1559	817	1015	637	378	335	293	42
6 9 年平均 Ave.,1980	2487	1616	871	1058	663	394	332	288	44
7 0 年平均 Ave.,1981	2587	1667	920	1106	692	415	342	295	47
7 1 年平均 Ave.,1982	2713	1731	982	1168	724	444	352	302	50
7 2 年平均 Ave.,1983	2844	1761	1082	1231	735	496	362	311	51
7 3 年平均 Ave.,1984	2934	1803	1131	1281	752	529	370	318	53
7 4 年平均 Ave.,1985	3044	1856	1189	1327	774	553	385	329	56
7 5 年平均 Ave.,1986	3201	1915	1286	1372	782	591	408	346	61
7 6 年平均 Ave.,1987	3366	1991	1375	1429	812	617	418	355	62
7 7 年平均 Ave.,1988	3551	2084	1467	1530	863	667	423	360	63
7 8 年平均 Ave.,1989	3717	2171	1546	1605	907	697	432	368	64
7 9 年平均 Ave.,1990	3837	2213	1624	1621	915	706	441	369	73
8 0 年平均 Ave.,1991	3977	2283	1693	1712	967	745	448	377	71
8 1 年平均 Ave.,1992	4148	2352	1796	1771	991	780	450	374	76
8 2 年平均 Ave.,1993	4323	2422	1902	1806	996	810	463	384	79
8 3 年平均 Ave.,1994	4456	2449	2007	1875	1014	860	473	391	82
8 4 年平均 Ave.,1995	4587	2493	2093	1919	1022	897	469	388	81
8 5 年平均 Ave.,1996	4751	2531	2220	1976	1041	935	472	383	89
8 6 年平均 Ave.,1997	4795	2550	2245	1995	1049	946	465	376	88
8 7 年平均 Ave.,1998	4944	2618	2326	2047	1073	974	477	388	89
8 8 年平均 Ave.,1999	5116	2675	2442	2130	1103	1028	476	381	95
8 9 年平均 Ave.,2000	5218	2724	2494	2163	1121	1042	481	381	100
9 0 年平均 Ave.,2001	5298	2745	2553	2165	1105	1060	486	382	104

註：本表內數字，自86年起，全部改按中華民國第6次修訂之新行業標準統計。

TABLE 12. INDUSTRY OF EMPLOYED PERSONS, BY YEAR(Cont.1)

Unit : Thousand Persons

業 Services-producing industries											
金融、保險及不動產業 Finance, insurance & real estate			工商服務業 Business services			社會服務及個人服務業 Social, personal & related community services			公共行政業 Public administration		
計 Both sexes	男 Male	女 Female	計 Both sexes	男 Male	女 Female	計 Both sexes	男 Male	女 Female	計 Both sexes	男 Male	女 Female
73	46	27	50	29	21	643	365	278	210	160	49
78	49	29	55	32	22	673	380	292	220	167	52
87	53	34	65	38	26	711	398	312	235	175	60
95	56	39	72	42	29	734	409	326	238	174	64
103	59	44	77	45	31	761	417	344	253	185	68
108	59	49	79	47	33	796	421	375	268	188	79
115	63	52	80	47	32	820	432	388	268	190	78
121	66	55	80	47	33	857	450	408	275	190	85
132	70	62	91	52	39	901	461	440	297	204	93
137	71	66	104	58	46	976	488	488	302	206	96
160	82	78	122	70	51	1011	502	510	305	207	98
193	97	96	130	73	57	1048	517	531	309	209	100
220	107	114	148	82	66	1098	532	565	308	208	100
227	108	119	149	82	67	1147	554	593	294	195	98
247	117	129	171	97	74	1200	568	632	309	205	105
277	131	145	205	111	94	1259	595	664	313	204	109
290	136	154	214	114	100	1288	591	698	317	204	113
311	145	166	223	120	103	1347	615	732	317	203	114
334	152	182	233	125	107	1412	624	788	324	205	119
351	161	189	240	132	108	1421	625	796	323	206	118
385	177	208	260	142	117	1461	639	822	315	199	116
406	184	222	284	161	122	1502	647	856	318	199	119
412	185	227	313	179	134	1534	659	875	315	198	117
410	180	230	339	198	142	1570	670	900	327	209	118

Note : For statistical figures tabulated in this table, the sixth revised edition of standard industrial classification system in R.O.C. have been referred since 1997.

表12 歷年就業者之行業(續2)

單位：%

年 月 別 Year & month	總 計 Total			農、林、漁、牧業 Agriculture, forestry, fishing & animal husbandry			工 合 計 Subtotal		
	計	男	女	計	男	女	計	男	女
	Both sexes	Male	Female	Both sexes	Male	Female	Both sexes	Male	Female
6 7 年平均 Ave.,1978	100.00	67.13	32.87	24.92	17.43	7.49	39.47	26.27	13.20
6 8 年平均 Ave.,1979	100.00	66.94	33.06	21.46	15.01	6.45	41.61	27.70	13.91
6 9 年平均 Ave.,1980	100.00	66.54	33.46	19.50	13.43	6.06	42.52	28.43	14.09
7 0 年平均 Ave.,1981	100.00	66.67	33.33	18.84	13.33	5.51	42.39	28.35	14.04
7 1 年平均 Ave.,1982	100.00	66.21	33.79	18.86	13.46	5.40	41.31	27.33	13.98
7 2 年平均 Ave.,1983	100.00	64.51	35.49	18.63	12.94	5.69	41.15	26.66	14.49
7 3 年平均 Ave.,1984	100.00	63.79	36.21	17.59	12.14	5.45	42.26	26.97	15.29
7 4 年平均 Ave.,1985	100.00	63.53	36.47	17.45	12.06	5.40	41.57	26.50	15.07
7 5 年平均 Ave.,1986	100.00	62.34	37.66	17.03	11.66	5.37	41.57	25.92	15.66
7 6 年平均 Ave.,1987	100.00	61.90	38.10	15.28	10.58	4.70	42.76	26.50	16.26
7 7 年平均 Ave.,1988	100.00	62.21	37.79	13.73	9.64	4.09	42.47	26.86	15.60
7 8 年平均 Ave.,1989	100.00	62.35	37.65	12.90	9.18	3.73	42.09	26.87	15.21
7 9 年平均 Ave.,1990	100.00	62.47	37.53	12.85	9.03	3.82	40.83	26.73	14.10
8 0 年平均 Ave.,1991	100.00	62.50	37.50	12.95	9.05	3.90	39.93	26.39	13.54
8 1 年平均 Ave.,1992	100.00	62.32	37.68	12.34	8.67	3.67	39.61	26.41	13.20
8 2 年平均 Ave.,1993	100.00	62.00	38.00	11.49	8.16	3.33	39.08	26.15	12.92
8 3 年平均 Ave.,1994	100.00	61.65	38.35	10.92	7.86	3.06	39.22	26.38	12.84
8 4 年平均 Ave.,1995	100.00	61.45	38.55	10.55	7.56	2.99	38.74	26.31	12.42
8 5 年平均 Ave.,1996	100.00	60.74	39.26	10.12	7.17	2.95	37.49	25.66	11.82
8 6 年平均 Ave.,1997	100.00	60.62	39.38	9.57	6.80	2.77	38.17	26.02	12.15
8 7 年平均 Ave.,1998	100.00	60.40	39.60	8.85	6.32	2.53	37.92	25.90	12.03
8 8 年平均 Ave.,1999	100.00	59.92	40.08	8.27	5.93	2.35	37.21	25.50	11.71
8 9 年平均 Ave.,2000	100.00	59.74	40.26	7.79	5.62	2.17	37.23	25.42	11.81
9 0 年平均 Ave.,2001	100.00	59.18	40.82	7.54	5.45	2.09	36.00	24.47	11.52

註：本表內數字，自86年起，全部改按中華民國第6次修訂之新行業標準統計。

TABLE 12. INDUSTRY OF EMPLOYED PERSONS, BY YEAR(Cont.2)

Unit : %

業 Goods-producing industries											
礦業及土石採取業 Mining & quarrying			製造業 Manufacturing			水電燃氣業 Electricity, gas & water			營造業 Construction		
計 Both sexes	男 Male	女 Female	計 Both sexes	男 Male	女 Female	計 Both sexes	男 Male	女 Female	計 Both sexes	男 Male	女 Female
0.96	0.83	0.14	30.74	18.26	12.48	0.40	0.37	0.04	7.36	6.82	0.54
0.88	0.75	0.13	32.39	19.26	13.13	0.41	0.37	0.04	7.93	7.32	0.61
0.85	0.72	0.13	32.87	19.61	13.27	0.42	0.37	0.04	8.38	7.73	0.65
0.81	0.69	0.11	32.40	19.20	13.20	0.44	0.39	0.05	8.74	8.06	0.68
0.74	0.63	0.11	31.84	18.66	13.17	0.46	0.40	0.06	8.27	7.64	0.64
0.65	0.56	0.09	32.28	18.56	13.72	0.47	0.41	0.06	7.75	7.13	0.62
0.56	0.49	0.07	34.17	19.63	14.54	0.46	0.41	0.06	7.08	6.45	0.63
0.47	0.41	0.06	33.67	19.35	14.33	0.46	0.40	0.06	6.96	6.34	0.62
0.43	0.36	0.07	34.08	19.13	14.95	0.45	0.39	0.05	6.62	6.04	0.58
0.38	0.33	0.06	35.17	19.68	15.49	0.44	0.38	0.05	6.78	6.11	0.66
0.35	0.30	0.05	34.57	19.78	14.79	0.44	0.38	0.05	7.12	6.40	0.72
0.29	0.25	0.05	33.86	19.56	14.30	0.43	0.38	0.05	7.51	6.69	0.81
0.24	0.20	0.04	32.03	18.88	13.16	0.43	0.38	0.06	8.12	7.28	0.84
0.23	0.19	0.04	30.79	18.23	12.56	0.44	0.38	0.06	8.48	7.60	0.88
0.21	0.17	0.04	29.95	17.87	12.08	0.42	0.37	0.06	9.02	8.00	1.02
0.22	0.17	0.04	28.40	16.83	11.57	0.42	0.36	0.06	10.05	8.79	1.26
0.20	0.16	0.04	27.80	16.47	11.33	0.41	0.35	0.06	10.82	9.40	1.42
0.17	0.14	0.03	27.08	16.17	10.90	0.40	0.34	0.06	11.09	9.66	1.43
0.16	0.13	0.03	26.71	16.21	10.50	0.39	0.33	0.06	10.23	8.99	1.24
0.14	0.12	0.03	28.00	17.06	10.94	0.38	0.33	0.06	9.64	8.51	1.13
0.13	0.11	0.03	28.11	17.19	10.91	0.37	0.32	0.06	9.31	8.28	1.03
0.12	0.10	0.02	27.74	17.07	10.66	0.38	0.32	0.06	8.98	8.01	0.97
0.11	0.09	0.02	27.97	17.16	10.81	0.38	0.32	0.06	8.76	7.84	0.92
0.10	0.08	0.02	27.57	16.97	10.60	0.38	0.32	0.06	7.95	7.10	0.85

Note : For statistical figures tabulated in this table, the sixth revised edition of standard industrial classification system in R.O.C. have been referred since 1997.

表12 歷年就業者之行業(續3)

單位：%

年 月 別 Year & month	服 務								
	合 計 Subtotal			批 發、零 售 及 餐 飲 業 Wholesale, retail & restaurant			運 輸、倉 儲 及 通 信 業 Transportation, storage & communication		
	計	男	女	計	男	女	計	男	女
	Both sexes	Male	Female	Both sexes	Male	Female	Both sexes	Male	Female
6 7 年平均 Ave.,1978	35.61	23.43	12.18	15.09	9.57	5.52	4.87	4.23	0.64
6 8 年平均 Ave.,1979	36.93	24.23	12.70	15.78	9.91	5.88	5.21	4.55	0.66
6 9 年平均 Ave.,1980	37.98	24.68	13.30	16.15	10.13	6.02	5.07	4.39	0.67
7 0 年平均 Ave.,1981	38.78	24.99	13.79	16.58	10.37	6.22	5.12	4.42	0.70
7 1 年平均 Ave.,1982	39.84	25.42	14.42	17.16	10.64	6.52	5.16	4.43	0.74
7 2 年平均 Ave.,1983	40.22	24.91	15.31	17.41	10.39	7.02	5.12	4.40	0.72
7 3 年平均 Ave.,1984	40.14	24.67	15.47	17.53	10.29	7.23	5.07	4.35	0.72
7 4 年平均 Ave.,1985	40.98	24.98	16.00	17.86	10.42	7.44	5.18	4.42	0.75
7 5 年平均 Ave.,1986	41.39	24.77	16.63	17.75	10.11	7.64	5.27	4.48	0.79
7 6 年平均 Ave.,1987	41.95	24.82	17.14	17.81	10.12	7.69	5.21	4.43	0.78
7 7 年平均 Ave.,1988	43.80	25.70	18.10	18.87	10.64	8.23	5.22	4.44	0.78
7 8 年平均 Ave.,1989	45.01	26.29	18.71	19.43	10.99	8.44	5.23	4.46	0.77
7 9 年平均 Ave.,1990	46.32	26.71	19.61	19.57	11.04	8.53	5.33	4.45	0.88
8 0 年平均 Ave.,1991	47.12	27.05	20.07	20.28	11.46	8.83	5.31	4.47	0.84
8 1 年平均 Ave.,1992	48.06	27.25	20.81	20.52	11.48	9.04	5.21	4.34	0.88
8 2 年平均 Ave.,1993	49.43	27.69	21.75	20.65	11.39	9.26	5.30	4.39	0.91
8 3 年平均 Ave.,1994	49.86	27.40	22.45	20.97	11.35	9.62	5.29	4.37	0.92
8 4 年平均 Ave.,1995	50.71	27.57	23.14	21.22	11.30	9.92	5.18	4.29	0.89
8 5 年平均 Ave.,1996	52.39	27.91	24.48	21.79	11.48	10.31	5.21	4.23	0.98
8 6 年平均 Ave.,1997	52.26	27.80	24.46	21.74	11.44	10.30	5.06	4.10	0.96
8 7 年平均 Ave.,1998	53.23	28.18	25.04	22.04	11.55	10.49	5.13	4.18	0.96
8 8 年平均 Ave.,1999	54.52	28.50	26.02	22.70	11.75	10.95	5.07	4.06	1.01
8 9 年平均 Ave.,2000	54.98	28.70	26.28	22.79	11.81	10.98	5.07	4.01	1.05
9 0 年平均 Ave.,2001	56.46	29.25	27.21	23.07	11.78	11.29	5.18	4.08	1.11

註：本表內數字，自86年起，全部改按中華民國第6次修訂之新行業標準統計。

TABLE 12. INDUSTRY OF EMPLOYED PERSONS, BY YEAR(Cont.3)

Unit : %

業 Services-producing industries											
金融、保險及不動產業 Finance, insurance & real estate			工商服務業 Business services			社會服務及個人服務業 Social, personal & related community services			公共行政業 Public administration		
計 Both sexes	男 Male	女 Female	計 Both sexes	男 Male	女 Female	計 Both sexes	男 Male	女 Female	計 Both sexes	男 Male	女 Female
1.17	0.74	0.43	0.80	0.46	0.33	10.32	5.85	4.46	3.36	2.57	0.79
1.21	0.76	0.45	0.85	0.50	0.35	10.46	5.91	4.55	3.42	2.60	0.82
1.33	0.81	0.52	0.99	0.59	0.40	10.85	6.08	4.77	3.59	2.67	0.91
1.42	0.84	0.58	1.07	0.63	0.44	11.00	6.12	4.88	3.57	2.61	0.96
1.51	0.86	0.65	1.12	0.66	0.46	11.17	6.12	5.05	3.71	2.71	1.00
1.53	0.84	0.69	1.12	0.66	0.46	11.26	5.96	5.30	3.79	2.67	1.12
1.57	0.86	0.71	1.09	0.65	0.44	11.22	5.92	5.30	3.66	2.60	1.06
1.63	0.89	0.74	1.07	0.63	0.44	11.54	6.05	5.49	3.70	2.56	1.14
1.71	0.91	0.80	1.18	0.67	0.51	11.65	5.96	5.69	3.84	2.64	1.20
1.71	0.88	0.82	1.30	0.73	0.57	12.16	6.08	6.08	3.77	2.57	1.20
1.98	1.02	0.96	1.50	0.87	0.63	12.47	6.19	6.29	3.76	2.55	1.21
2.34	1.17	1.17	1.58	0.89	0.69	12.69	6.26	6.43	3.74	2.53	1.21
2.66	1.29	1.37	1.79	0.99	0.80	13.25	6.43	6.82	3.72	2.51	1.21
2.69	1.27	1.41	1.77	0.97	0.79	13.60	6.57	7.03	3.48	2.31	1.17
2.86	1.36	1.50	1.98	1.12	0.86	13.90	6.58	7.32	3.58	2.37	1.21
3.16	1.50	1.66	2.34	1.27	1.08	14.40	6.80	7.59	3.58	2.33	1.25
3.25	1.52	1.73	2.40	1.28	1.12	14.41	6.61	7.81	3.54	2.28	1.26
3.44	1.61	1.83	2.47	1.33	1.14	14.90	6.80	8.10	3.51	2.24	1.26
3.68	1.68	2.00	2.56	1.38	1.18	15.57	6.89	8.69	3.57	2.26	1.32
3.82	1.76	2.06	2.62	1.44	1.17	15.49	6.81	8.68	3.52	2.24	1.28
4.14	1.91	2.24	2.80	1.53	1.26	15.73	6.88	8.85	3.39	2.14	1.25
4.33	1.96	2.37	3.02	1.72	1.30	16.01	6.89	9.12	3.39	2.12	1.27
4.34	1.95	2.39	3.30	1.88	1.42	16.16	6.95	9.21	3.32	2.09	1.23
4.37	1.92	2.45	3.62	2.11	1.51	16.73	7.15	9.59	3.49	2.23	1.26

Note : For statistical figures tabulated in this table, the sixth revised edition of standard industrial classification system in R.O.C. have been referred since 1997.

表12 歷年就業者之行業(續4)

單位：千人

年 月 別 Year & month	總 計 Total			農、林、漁、牧業 Agriculture, forestry, fishing & animal husbandry			工 業 合 計 Subtotal		
	計	男	女	計	男	女	計	男	女
	Both sexes	Male	Female	Both sexes	Male	Female	Both sexes	Male	Female
88年平均 Ave.,1999	9385	5624	3761	774	554	220	3492	2393	1099
89年平均 Ave.,2000	9491	5670	3821	738	532	206	3534	2413	1121
90年平均 Ave.,2001	9383	5553	3830	706	510	195	3377	2296	1081
91年平均 Ave.,2002	9454	5547	3907	709	515	195	3332	2258	1074
92年平均 Ave.,2003	9573	5579	3994	696	499	197	3334	2254	1081
1月 Jan.	9524	5566	3958	705	507	198	3340	2261	1079
2月 Feb.	9500	5542	3959	701	498	203	3334	2271	1064
3月 Mar.	9514	5544	3970	700	506	194	3331	2246	1084
4月 Apr.	9535	5561	3974	697	505	192	3322	2237	1085
5月 May	9523	5551	3972	695	492	203	3318	2237	1080
6月 June	9542	5564	3977	699	495	205	3331	2236	1095
7月 July	9593	5596	3997	704	499	204	3345	2253	1092
8月 Aug.	9613	5602	4011	700	498	201	3335	2264	1071
9月 Sept.	9584	5585	3999	695	499	196	3327	2272	1055
10月 Oct.	9612	5600	4012	690	496	194	3329	2263	1066
11月 Nov.	9654	5614	4040	687	495	191	3340	2251	1089
12月 Dec.	9683	5620	4063	679	494	185	3361	2251	1110
93年平均 Ave.,2004	9786	5680	4106	642	458	184	3446	2330	1116
1月 Jan.	9697	5624	4073	667	486	180	3373	2286	1087
2月 Feb.	9686	5620	4066	661	474	187	3380	2293	1087
3月 Mar.	9715	5646	4069	657	471	186	3404	2280	1123
4月 Apr.	9732	5661	4072	653	465	188	3413	2281	1133
5月 May	9764	5669	4094	648	452	197	3433	2295	1138
6月 June	9791	5675	4116	645	449	196	3447	2311	1136
7月 July	9829	5690	4139	641	452	189	3467	2341	1126
8月 Aug.	9836	5710	4126	636	459	177	3472	2369	1103
9月 Sept.	9788	5692	4097	632	448	183	3469	2368	1101
10月 Oct.	9837	5721	4116	628	446	181	3480	2375	1106
11月 Nov.	9870	5731	4139	623	450	173	3496	2382	1114
12月 Dec.	9887	5722	4165	617	443	174	3513	2378	1135
94年平均 Ave.,2005	9942	5753	4190	591	422	169	3558	2425	1133
1月 Jan.	9901	5732	4169	607	437	169	3532	2386	1146
2月 Feb.	9874	5722	4153	599	430	169	3530	2386	1144
3月 Mar.	9877	5731	4146	595	426	169	3528	2364	1164
4月 Apr.	9899	5750	4149	600	426	174	3534	2367	1167
5月 May	9918	5753	4165	604	425	179	3539	2393	1145
6月 June	9920	5747	4173	597	431	166	3544	2430	1114
7月 July	9941	5751	4191	595	423	172	3548	2460	1088
8月 Aug.	9972	5760	4212	590	427	164	3560	2465	1095
9月 Sept.	9951	5765	4186	586	420	166	3569	2455	1115
10月 Oct.	9993	5771	4222	580	408	172	3591	2455	1136
11月 Nov.	10024	5775	4249	573	409	164	3605	2464	1140
12月 Dec.	10037	5777	4260	568	404	164	3617	2477	1140
95年平均 Ave.,2006	10111	5810	4301	555	394	161	3642	2490	1152
1月 Jan.	10038	5789	4249	559	400	159	3625	2476	1149
2月 Feb.	10006	5780	4226	556	401	155	3600	2463	1136
3月 Mar.	10029	5784	4245	557	403	154	3608	2463	1145
4月 Apr.	10048	5797	4251	557	406	150	3615	2462	1153
5月 May	10064	5799	4265	558	405	152	3624	2467	1157
6月 June	10073	5793	4280	555	401	154	3634	2485	1149
7月 July	10134	5808	4326	557	389	168	3647	2502	1145
8月 Aug.	10170	5818	4353	558	386	172	3649	2504	1145
9月 Sept.	10154	5824	4330	557	400	157	3653	2489	1164
10月 Oct.	10182	5835	4348	552	389	163	3668	2492	1175
11月 Nov.	10207	5847	4360	548	378	170	3682	2531	1152
12月 Dec.	10228	5851	4377	544	370	174	3701	2549	1152

註：本表內數字係按中華民國第7次修訂之新行業標準統計。

TABLE 12. INDUSTRY OF EMPLOYED PERSONS, BY YEAR(Cont.4)

Unit : Thousand Persons

Goods-producing industries								
礦業及土石採取業 Mining & quarrying			製造業 Manufacturing			水電燃氣業 Electricity, gas & water		
計 Both sexes	男 Male	女 Female	計 Both sexes	男 Male	女 Female	計 Both sexes	男 Male	女 Female
11	9	2	2603	1602	1001	35	30	5
11	9	2	2655	1629	1026	36	31	6
10	8	2	2587	1592	995	35	30	5
9	7	2	2563	1572	992	35	30	5
8	7	1	2590	1591	999	35	29	5
9	7	1	2582	1588	994	35	29	5
9	7	1	2584	1603	981	35	30	5
9	7	1	2587	1577	1010	35	30	5
9	7	1	2584	1569	1014	35	29	5
8	7	1	2577	1581	996	35	29	5
8	7	1	2585	1580	1005	35	29	5
8	7	1	2594	1586	1008	35	29	5
8	6	2	2589	1598	991	35	29	5
8	7	2	2585	1616	969	35	29	5
8	6	2	2592	1609	983	35	29	6
8	6	1	2602	1591	1011	35	29	5
8	7	1	2614	1591	1023	35	29	5
7	6	1	2671	1640	1032	35	29	5
8	6	1	2621	1619	1001	35	29	6
8	6	1	2626	1615	1011	35	29	6
7	6	1	2641	1589	1052	35	29	5
7	6	1	2653	1593	1060	35	29	5
7	6	1	2664	1608	1056	35	29	5
7	6	2	2669	1621	1047	35	29	5
7	6	1	2671	1634	1036	35	30	5
7	6	2	2684	1669	1015	35	30	5
7	6	2	2690	1677	1013	35	29	5
7	6	1	2703	1680	1023	35	29	5
7	5	2	2714	1690	1024	35	29	5
7	6	1	2723	1682	1041	35	29	5
7	6	2	2726	1690	1036	34	29	5
7	6	2	2735	1685	1050	34	29	5
7	5	2	2730	1685	1045	34	29	6
7	6	1	2722	1651	1070	34	29	5
7	6	2	2717	1641	1076	34	29	5
7	6	1	2713	1658	1056	34	29	5
7	6	1	2711	1694	1018	34	29	5
7	6	1	2708	1712	995	34	29	6
7	5	2	2717	1716	1001	34	29	5
7	5	2	2720	1715	1005	34	29	5
7	5	2	2736	1704	1032	34	29	5
7	5	1	2749	1700	1049	34	29	5
7	5	1	2754	1713	1041	34	29	5
7	5	1	2772	1721	1050	34	29	5
7	5	1	2759	1714	1045	34	29	5
7	5	1	2748	1711	1036	34	28	5
7	5	2	2751	1716	1035	34	29	5
7	5	1	2752	1706	1046	34	29	5
7	5	2	2754	1692	1062	34	29	5
7	5	1	2763	1710	1053	34	29	5
6	5	1	2775	1726	1049	34	29	5
6	5	1	2778	1726	1051	34	29	5
6	5	1	2783	1722	1061	34	29	5
6	5	1	2789	1724	1065	34	28	6
6	5	1	2797	1751	1046	34	29	5
6	5	1	2811	1759	1052	34	29	5

Note : For statistical figures tabulated in this table, the seventh revised edition of standard industrial classification system in R.O.C. have been referred.

表12 歷年就業者之行業(續5)

單位：千人

年 月 別 Year & month	工 業 Goods-producing industries			服 務 業 Service industries					
	營 造 業 Construction			合 計 Subtotal			批 發 及 零 售 業 Trade		
	計	男	女	計	男	女	計	男	女
	Both sexes	Male	Female	Both sexes	Male	Female	Both sexes	Male	Female
8 8 年平均 Ave., 1999	843	752	91	5118	2677	2442	1686	905	781
8 9 年平均 Ave., 2000	832	745	87	5220	2725	2494	1701	916	785
9 0 年平均 Ave., 2001	746	666	79	5299	2746	2553	1679	894	785
9 1 年平均 Ave., 2002	725	649	75	5413	2774	2639	1693	893	800
9 2 年平均 Ave., 2003	702	627	75	5543	2827	2716	1698	891	806
1 月 Jan.	715	637	78	5479	2798	2681	1686	891	795
2 月 Feb.	707	630	76	5465	2773	2692	1686	890	796
3 月 Mar.	700	632	68	5484	2792	2692	1695	889	806
4 月 Apr.	695	631	64	5517	2820	2697	1703	891	812
5 月 May	698	620	78	5510	2822	2688	1695	898	797
6 月 June	703	619	84	5511	2834	2677	1693	895	798
7 月 July	709	631	77	5545	2844	2701	1705	894	811
8 月 Aug.	703	630	73	5578	2840	2739	1715	899	816
9 月 Sept.	699	620	79	5562	2813	2749	1690	877	813
1 0 月 Oct.	694	619	75	5593	2841	2752	1696	889	807
1 1 月 Nov.	696	625	71	5627	2868	2759	1706	899	807
1 2 月 Dec.	705	625	81	5643	2875	2768	1703	885	818
9 3 年平均 Ave., 2004	732	655	77	5698	2892	2806	1727	895	832
1 月 Jan.	710	631	79	5656	2851	2805	1709	885	825
2 月 Feb.	712	643	69	5646	2853	2792	1713	892	821
3 月 Mar.	721	656	65	5655	2895	2760	1723	890	833
4 月 Apr.	718	652	66	5666	2915	2751	1737	911	826
5 月 May	727	652	75	5682	2923	2760	1738	921	817
6 月 June	737	654	82	5698	2915	2783	1733	898	835
7 月 July	754	671	83	5721	2897	2824	1737	899	839
8 月 Aug.	746	665	81	5729	2882	2847	1744	913	831
9 月 Sept.	737	656	81	5688	2876	2812	1719	891	828
1 0 月 Oct.	736	660	76	5729	2900	2829	1723	883	840
1 1 月 Nov.	740	658	82	5751	2899	2852	1725	879	846
1 2 月 Dec.	748	661	87	5758	2901	2857	1719	879	840
9 4 年平均 Ave., 2005	791	701	90	5793	2905	2888	1727	888	839
1 月 Jan.	756	666	89	5762	2908	2854	1721	888	834
2 月 Feb.	758	667	91	5746	2906	2840	1714	883	831
3 月 Mar.	765	678	87	5755	2941	2813	1710	897	813
4 月 Apr.	776	691	85	5765	2957	2808	1718	903	815
5 月 May	784	701	83	5776	2934	2842	1726	905	821
6 月 June	792	701	90	5779	2886	2893	1735	900	835
7 月 July	799	713	86	5798	2867	2931	1739	895	844
8 月 Aug.	802	715	87	5822	2869	2953	1740	904	836
9 月 Sept.	809	705	104	5796	2891	2905	1728	899	829
1 0 月 Oct.	814	717	97	5822	2908	2914	1729	884	845
1 1 月 Nov.	815	731	84	5847	2901	2945	1731	860	871
1 2 月 Dec.	822	729	92	5852	2897	2956	1729	836	893
9 5 年平均 Ave., 2006	830	735	95	5914	2926	2988	1760	897	862
1 月 Jan.	826	728	98	5854	2913	2942	1739	872	867
2 月 Feb.	812	718	93	5850	2916	2934	1752	889	863
3 月 Mar.	816	713	103	5865	2918	2947	1764	892	872
4 月 Apr.	822	722	100	5877	2929	2948	1769	897	872
5 月 May	829	741	87	5883	2926	2957	1764	907	857
6 月 June	830	741	89	5884	2908	2977	1761	914	846
7 月 July	832	742	89	5930	2917	3013	1765	903	862
8 月 Aug.	831	744	87	5963	2928	3035	1769	901	868
9 月 Sept.	830	734	96	5944	2934	3009	1757	907	850
1 0 月 Oct.	838	735	103	5963	2953	3010	1753	911	842
1 1 月 Nov.	845	746	99	5977	2938	3039	1756	899	857
1 2 月 Dec.	849	756	94	5983	2932	3051	1765	870	895

註：本表內數字係按中華民國第7次修訂之新行業標準統計。

TABLE 12. INDUSTRY OF EMPLOYED PERSONS, BY YEAR(Cont.5)

Unit : Thousand Persons

Services-producing industries											
住 宿 及 餐 飲 業 Accommodation & eating-drinking places			運 輸、倉 儲 及 通 信 業 Transportation, storage & communication			金 融 及 保 險 業 Finance & insurance			不 動 產 及 租 賃 業 Real estate & rental & leasing		
計 Both sexes	男 Male	女 Female	計 Both sexes	男 Male	女 Female	計 Both sexes	男 Male	女 Female	計 Both sexes	男 Male	女 Female
483	215	268	476	382	95	358	154	204	68	42	26
500	221	279	481	381	100	367	157	210	66	41	25
528	230	297	487	383	104	371	155	216	61	39	22
575	248	327	477	373	104	378	157	221	60	39	22
585	251	335	484	380	104	376	154	221	66	39	26
587	249	338	471	372	99	372	156	216	61	37	24
585	251	334	470	365	104	376	139	238	58	35	23
579	244	336	475	369	106	382	141	241	62	40	22
582	251	331	479	375	104	388	166	222	60	39	21
576	246	330	481	378	103	384	162	223	61	39	22
575	244	331	486	384	102	385	160	225	64	40	24
577	248	329	490	388	101	378	158	220	68	38	30
584	251	333	495	386	109	372	156	216	72	41	31
583	254	329	498	388	110	368	155	214	69	38	31
589	255	334	494	388	106	370	150	220	73	40	33
601	254	347	489	387	102	367	153	214	72	43	29
608	261	347	485	386	99	365	158	207	67	41	26
602	260	342	489	382	107	386	158	228	74	46	27
612	266	346	480	372	108	368	149	219	66	42	24
613	263	350	476	366	110	371	140	231	68	42	26
608	262	346	485	384	100	376	152	224	71	46	25
599	262	337	487	393	93	384	159	224	74	48	26
595	252	343	488	389	99	382	152	229	74	46	28
592	252	340	493	391	102	390	159	231	72	45	27
603	260	343	495	390	105	397	166	231	72	45	27
599	248	351	500	393	107	395	160	235	75	48	26
589	251	338	494	384	110	393	160	233	76	47	29
596	263	333	493	373	120	395	164	231	77	48	29
602	264	338	491	370	121	394	169	225	79	50	28
611	274	337	488	376	112	391	164	227	80	49	31
629	265	363	480	372	107	404	164	240	80	51	29
621	283	338	483	378	105	395	154	241	77	49	28
624	275	348	481	380	101	396	162	234	76	51	25
626	273	353	484	385	99	395	174	222	79	55	25
628	276	352	481	384	96	398	167	230	80	53	27
634	255	379	479	371	108	399	159	240	83	53	30
629	247	382	479	365	113	403	154	248	83	54	29
632	260	372	479	365	114	406	151	255	82	56	25
635	258	377	482	372	110	410	155	255	79	50	29
625	258	368	475	366	109	412	163	249	79	47	32
629	265	364	474	358	116	410	172	238	81	47	34
632	269	363	478	368	110	415	178	237	82	47	35
631	267	364	481	374	107	415	181	234	81	50	30
660	276	384	486	372	114	406	159	247	85	54	31
634	268	366	481	373	107	410	172	238	79	52	28
639	280	359	481	375	106	407	161	246	79	49	30
644	289	356	485	376	109	406	155	250	80	49	31
647	280	367	483	371	111	405	157	248	81	52	29
653	264	389	482	368	114	405	156	249	84	55	29
659	271	388	486	371	115	406	145	260	84	54	30
673	290	383	491	376	115	405	149	256	86	55	31
682	281	401	494	377	117	404	152	252	88	55	33
673	266	407	491	370	121	403	157	245	90	59	32
672	269	403	488	369	118	406	165	241	92	58	34
672	273	399	485	370	115	410	167	243	91	55	36
673	282	392	487	367	120	410	171	239	90	58	32

Note : For statistical figures tabulated in this table, the seventh revised edition of standard industrial classification system in R.O.C. have been referred.

表12 歷年就業者之行業(續6)

單位：千人

年 月 別 Year & month	服 務 業								
	專業、科學及技術服務業			教 育 服 務 業			醫療保健及社會福利服務業		
	Professional, scientific & technical services			Educational services			Health care & social welfare services		
	計 Both sexes	男 Male	女 Female	計 Both sexes	男 Male	女 Female	計 Both sexes	男 Male	女 Female
8 8 年平均 Ave., 1999	231	125	106	477	166	312	238	74	163
8 9 年平均 Ave., 2000	250	134	116	479	165	314	252	80	172
9 0 年平均 Ave., 2001	267	145	122	483	167	315	266	81	185
9 1 年平均 Ave., 2002	285	153	132	487	167	320	279	82	197
9 2 年平均 Ave., 2003	285	153	132	512	170	342	289	87	203
1 月 Jan.	285	152	133	506	168	338	293	89	204
2 月 Feb.	290	154	136	502	172	330	292	88	204
3 月 Mar.	292	158	134	499	160	339	289	91	198
4 月 Apr.	289	160	129	503	148	355	292	90	202
5 月 May	291	153	138	505	163	342	288	92	197
6 月 June	288	154	134	503	179	325	288	97	191
7 月 July	280	152	128	511	175	336	286	92	194
8 月 Aug.	277	145	132	518	166	352	280	80	200
9 月 Sept.	275	141	134	522	174	348	283	72	211
1 0 月 Oct.	280	153	127	529	184	345	288	81	207
1 1 月 Nov.	284	157	127	526	177	349	294	84	210
1 2 月 Dec.	291	158	133	520	177	343	300	86	214
9 3 年平均 Ave., 2004	302	165	137	533	178	355	305	91	214
1 月 Jan.	295	160	135	522	169	352	303	88	215
2 月 Feb.	298	157	141	517	172	345	307	89	218
3 月 Mar.	294	152	142	514	177	337	305	90	215
4 月 Apr.	290	158	132	522	171	351	300	90	210
5 月 May	295	160	134	530	177	353	299	96	202
6 月 June	302	172	129	527	181	346	308	104	204
7 月 July	298	168	130	533	181	352	305	94	211
8 月 Aug.	302	156	146	532	168	364	301	81	220
9 月 Sept.	306	161	145	541	175	366	301	82	219
1 0 月 Oct.	313	173	140	549	184	366	306	89	217
1 1 月 Nov.	318	179	139	551	190	361	309	95	213
1 2 月 Dec.	319	184	135	553	190	363	311	90	221
9 4 年平均 Ave., 2005	328	181	147	551	181	370	322	90	231
1 月 Jan.	327	187	139	555	183	372	312	81	231
2 月 Feb.	327	174	153	552	184	368	315	89	226
3 月 Mar.	325	176	149	548	182	366	320	97	223
4 月 Apr.	325	178	147	546	186	360	325	97	228
5 月 May	322	181	141	542	180	362	333	101	231
6 月 June	319	179	139	539	177	362	328	98	230
7 月 July	316	178	138	546	179	367	326	88	239
8 月 Aug.	322	168	154	554	168	386	320	89	231
9 月 Sept.	328	175	154	555	181	375	322	91	231
1 0 月 Oct.	334	183	151	563	197	366	321	83	238
1 1 月 Nov.	343	190	153	560	184	376	318	82	236
1 2 月 Dec.	348	199	149	556	175	381	319	89	231
9 5 年平均 Ave., 2006	344	186	158	558	184	374	332	89	243
1 月 Jan.	345	197	148	559	172	387	317	83	234
2 月 Feb.	341	190	151	556	173	383	321	88	234
3 月 Mar.	339	183	157	555	188	368	326	95	231
4 月 Apr.	342	191	150	554	186	368	331	90	242
5 月 May	341	194	147	551	178	373	336	92	244
6 月 June	337	182	155	551	178	373	335	92	243
7 月 July	336	176	159	557	176	381	337	90	247
8 月 Aug.	339	176	163	562	183	380	338	93	245
9 月 Sept.	340	183	157	554	190	364	340	93	248
1 0 月 Oct.	349	187	162	559	192	367	338	87	251
1 1 月 Nov.	357	183	174	567	196	372	334	83	251
1 2 月 Dec.	357	187	170	569	192	377	330	89	241

註：本表內數字係按中華民國第7次修訂之新行業標準統計。

TABLE 12. INDUSTRY OF EMPLOYED PERSONS, BY YEAR(Cont.6)

Unit : Thousand Persons

Services-producing industries								
文化、運動及休閒服務業 Cultural, sporting & recreational services			其他服務業 Other services			公共行政業 Public administration		
計 Both sexes	男 Male	女 Female	計 Both sexes	男 Male	女 Female	計 Both sexes	男 Male	女 Female
166	87	80	617	329	288	318	199	119
165	86	79	643	345	298	315	198	117
169	87	83	660	355	306	327	209	118
184	95	89	666	360	306	329	208	122
187	97	90	692	379	314	369	225	144
182	96	86	689	383	306	346	204	141
177	90	87	681	375	306	348	213	135
173	92	81	686	384	303	350	225	126
178	91	87	693	385	308	352	224	128
180	91	89	696	376	319	352	224	128
185	92	93	692	377	314	353	213	140
191	94	97	682	378	304	376	225	151
197	102	95	687	376	311	381	239	142
193	102	91	693	375	318	386	238	149
190	99	91	699	377	322	386	225	160
194	105	89	700	375	324	395	233	162
199	106	92	708	381	327	398	235	163
192	98	94	716	392	324	373	228	145
195	92	103	714	389	325	393	240	153
188	91	97	706	391	315	388	250	138
182	101	80	716	394	321	382	245	137
186	102	83	712	381	331	377	239	137
192	98	94	719	392	327	373	240	133
189	96	93	727	393	334	367	224	142
195	101	93	722	379	343	366	217	149
198	97	101	719	393	326	364	224	140
191	94	97	713	411	302	365	220	145
196	100	96	714	413	301	367	210	157
199	102	97	716	389	327	368	211	157
199	101	98	717	381	336	370	213	157
194	95	98	729	403	326	351	215	136
197	91	106	715	394	321	360	221	139
194	93	101	713	394	319	355	220	134
191	99	92	720	388	332	357	217	140
190	102	88	727	392	335	348	218	130
193	99	94	729	415	314	337	216	121
191	95	96	734	403	331	340	213	127
192	95	97	738	389	349	343	212	131
197	91	106	737	404	333	347	212	136
192	92	100	730	412	318	350	209	141
195	93	102	733	417	316	354	210	143
196	93	102	733	416	317	359	215	144
197	101	96	736	407	329	360	218	142
196	95	101	741	403	339	346	212	135
199	96	103	734	407	328	357	222	135
200	92	108	724	399	325	350	220	130
196	91	104	724	386	337	346	214	131
194	87	107	730	407	323	341	208	133
196	96	100	734	409	325	337	207	131
195	100	95	731	391	340	340	210	130
195	101	94	740	390	351	345	212	133
192	96	96	747	403	344	348	213	135
194	94	100	750	405	345	352	211	140
200	96	104	755	410	345	351	210	141
198	92	105	760	412	348	346	208	139
197	99	98	765	412	353	340	205	135

Note : For statistical figures tabulated in this table, the seventh revised edition of standard industrial classification system in R.O.C. have been referred.

表12 歷年就業者之行業(續7)

單位：%

年 月 別 Year & month	總 計 Total			農、林、漁、牧業 Agriculture, forestry, fishing & animal husbandry			工 業 合計 Subtotal		
	計	男	女	計	男	女	計	男	女
	Both sexes	Male	Female	Both sexes	Male	Female	Both sexes	Male	Female
88年平均 Ave.,1999	100.00	59.92	40.08	8.25	5.90	2.34	37.21	25.50	11.71
89年平均 Ave.,2000	100.00	59.74	40.26	7.78	5.60	2.17	37.23	25.42	11.81
90年平均 Ave.,2001	100.00	59.18	40.82	7.52	5.44	2.08	36.00	24.47	11.52
91年平均 Ave.,2002	100.00	58.68	41.32	7.50	5.45	2.06	35.24	23.89	11.36
92年平均 Ave.,2003	100.00	58.28	41.72	7.27	5.21	2.06	34.83	23.54	11.29
1月 Jan.	100.00	58.44	41.56	7.40	5.32	2.08	35.07	23.74	11.33
2月 Feb.	100.00	58.33	41.67	7.37	5.24	2.14	35.10	23.90	11.20
3月 Mar.	100.00	58.27	41.73	7.35	5.32	2.04	35.01	23.61	11.39
4月 Apr.	100.00	58.33	41.67	7.30	5.30	2.01	34.84	23.46	11.38
5月 May	100.00	58.29	41.71	7.30	5.16	2.14	34.84	23.49	11.34
6月 June	100.00	58.32	41.68	7.33	5.18	2.14	34.91	23.43	11.48
7月 July	100.00	58.33	41.67	7.33	5.21	2.13	34.87	23.49	11.38
8月 Aug.	100.00	58.27	41.73	7.28	5.18	2.09	34.69	23.55	11.14
9月 Sept.	100.00	58.27	41.73	7.25	5.21	2.04	34.71	23.71	11.01
10月 Oct.	100.00	58.26	41.74	7.18	5.16	2.02	34.63	23.54	11.09
11月 Nov.	100.00	58.15	41.85	7.11	5.13	1.98	34.60	23.32	11.28
12月 Dec.	100.00	58.04	41.96	7.01	5.10	1.91	34.71	23.25	11.47
93年平均 Ave.,2004	100.00	58.04	41.96	6.56	4.68	1.88	35.21	23.81	11.40
1月 Jan.	100.00	58.00	42.00	6.88	5.02	1.86	34.79	23.58	11.21
2月 Feb.	100.00	58.02	41.98	6.82	4.89	1.93	34.89	23.67	11.22
3月 Mar.	100.00	58.11	41.89	6.76	4.85	1.91	35.03	23.47	11.56
4月 Apr.	100.00	58.16	41.84	6.71	4.78	1.93	35.07	23.43	11.64
5月 May	100.00	58.07	41.93	6.64	4.63	2.01	35.16	23.50	11.65
6月 June	100.00	57.96	42.04	6.59	4.58	2.00	35.21	23.60	11.61
7月 July	100.00	57.89	42.11	6.52	4.59	1.92	35.27	23.82	11.46
8月 Aug.	100.00	58.05	41.95	6.46	4.66	1.80	35.30	24.09	11.21
9月 Sept.	100.00	58.15	41.85	6.45	4.58	1.87	35.44	24.19	11.25
10月 Oct.	100.00	58.16	41.84	6.38	4.54	1.84	35.38	24.14	11.24
11月 Nov.	100.00	58.06	41.94	6.31	4.56	1.75	35.42	24.13	11.29
12月 Dec.	100.00	57.87	42.13	6.24	4.48	1.76	35.53	24.05	11.47
94年平均 Ave.,2005	100.00	57.86	42.14	5.95	4.25	1.70	35.79	24.39	11.39
1月 Jan.	100.00	57.89	42.11	6.13	4.42	1.71	35.67	24.10	11.57
2月 Feb.	100.00	57.94	42.06	6.06	4.35	1.71	35.75	24.16	11.59
3月 Mar.	100.00	58.02	41.98	6.02	4.31	1.71	35.72	23.93	11.79
4月 Apr.	100.00	58.09	41.91	6.06	4.30	1.76	35.70	23.91	11.79
5月 May	100.00	58.00	42.00	6.09	4.29	1.80	35.68	24.13	11.54
6月 June	100.00	57.93	42.07	6.02	4.34	1.68	35.73	24.50	11.23
7月 July	100.00	57.85	42.15	5.99	4.26	1.73	35.69	24.75	10.94
8月 Aug.	100.00	57.76	42.24	5.92	4.28	1.64	35.70	24.72	10.98
9月 Sept.	100.00	57.93	42.07	5.89	4.22	1.67	35.87	24.67	11.20
10月 Oct.	100.00	57.75	42.25	5.80	4.08	1.72	35.93	24.56	11.37
11月 Nov.	100.00	57.61	42.39	5.71	4.08	1.63	35.96	24.58	11.38
12月 Dec.	100.00	57.56	42.44	5.66	4.02	1.64	36.03	24.68	11.36
95年平均 Ave.,2006	100.00	57.46	42.54	5.49	3.90	1.59	36.02	24.63	11.39
1月 Jan.	100.00	57.67	42.33	5.57	3.98	1.58	36.11	24.67	11.44
2月 Feb.	100.00	57.77	42.23	5.55	4.01	1.55	35.98	24.62	11.36
3月 Mar.	100.00	57.67	42.33	5.55	4.02	1.53	35.97	24.56	11.41
4月 Apr.	100.00	57.69	42.31	5.54	4.04	1.49	35.97	24.50	11.47
5月 May	100.00	57.62	42.38	5.54	4.03	1.51	36.01	24.52	11.49
6月 June	100.00	57.51	42.49	5.51	3.98	1.53	36.07	24.67	11.41
7月 July	100.00	57.31	42.69	5.50	3.84	1.65	35.99	24.69	11.30
8月 Aug.	100.00	57.20	42.80	5.49	3.79	1.69	35.88	24.62	11.26
9月 Sept.	100.00	57.35	42.65	5.49	3.94	1.55	35.98	24.52	11.46
10月 Oct.	100.00	57.30	42.70	5.42	3.82	1.60	36.02	24.48	11.54
11月 Nov.	100.00	57.28	42.72	5.37	3.71	1.66	36.08	24.79	11.28
12月 Dec.	100.00	57.21	42.79	5.32	3.62	1.70	36.18	24.92	11.26

註：本表內數字係按中華民國第7次修訂之新行業標準統計。

TABLE 12. INDUSTRY OF EMPLOYED PERSONS, BY YEAR(Cont.7)

Unit : %

Goods-producing industries								
礦業及土石採取業			製 造 業			水 電 燃 氣 業		
Mining & quarrying			Manufacturing			Electricity, gas & water		
計	男	女	計	男	女	計	男	女
Both sexes	Male	Female	Both sexes	Male	Female	Both sexes	Male	Female
0.12	0.10	0.02	27.74	17.07	10.66	0.38	0.32	0.06
0.11	0.09	0.02	27.97	17.16	10.81	0.38	0.32	0.06
0.10	0.08	0.02	27.57	16.97	10.60	0.38	0.32	0.06
0.09	0.08	0.02	27.11	16.62	10.49	0.37	0.31	0.06
0.09	0.07	0.01	27.05	16.62	10.43	0.36	0.31	0.06
0.09	0.08	0.02	27.11	16.67	10.44	0.37	0.31	0.06
0.09	0.08	0.02	27.20	16.88	10.32	0.37	0.31	0.05
0.09	0.08	0.01	27.19	16.58	10.62	0.37	0.31	0.05
0.09	0.08	0.01	27.10	16.46	10.64	0.36	0.31	0.06
0.09	0.07	0.01	27.06	16.60	10.46	0.36	0.31	0.05
0.09	0.07	0.01	27.09	16.56	10.53	0.36	0.31	0.06
0.08	0.07	0.02	27.04	16.53	10.50	0.36	0.30	0.06
0.09	0.07	0.02	26.93	16.62	10.31	0.36	0.31	0.06
0.09	0.07	0.02	26.97	16.86	10.11	0.36	0.31	0.06
0.08	0.07	0.02	26.97	16.74	10.23	0.36	0.30	0.06
0.08	0.07	0.01	26.95	16.48	10.48	0.36	0.30	0.06
0.08	0.07	0.01	26.99	16.43	10.57	0.36	0.30	0.06
0.08	0.06	0.01	27.30	16.76	10.54	0.35	0.30	0.05
0.08	0.07	0.01	27.03	16.70	10.33	0.36	0.30	0.06
0.08	0.07	0.01	27.11	16.67	10.44	0.36	0.30	0.06
0.08	0.06	0.01	27.18	16.35	10.83	0.36	0.30	0.06
0.08	0.06	0.01	27.26	16.37	10.89	0.36	0.30	0.05
0.08	0.06	0.01	27.28	16.46	10.82	0.35	0.30	0.05
0.08	0.06	0.02	27.26	16.56	10.70	0.35	0.30	0.05
0.07	0.06	0.01	27.17	16.63	10.54	0.36	0.30	0.05
0.07	0.06	0.02	27.29	16.97	10.32	0.35	0.30	0.05
0.07	0.06	0.02	27.48	17.13	10.35	0.35	0.30	0.05
0.07	0.06	0.01	27.47	17.07	10.40	0.35	0.30	0.06
0.07	0.05	0.02	27.50	17.12	10.38	0.35	0.30	0.06
0.07	0.06	0.01	27.54	17.01	10.53	0.35	0.30	0.05
0.07	0.06	0.02	27.42	16.99	10.42	0.34	0.29	0.05
0.07	0.06	0.02	27.62	17.02	10.60	0.35	0.29	0.06
0.07	0.05	0.02	27.65	17.07	10.59	0.35	0.29	0.06
0.07	0.06	0.01	27.56	16.72	10.84	0.35	0.29	0.06
0.07	0.06	0.02	27.45	16.58	10.87	0.35	0.29	0.05
0.07	0.06	0.01	27.36	16.71	10.64	0.35	0.29	0.05
0.07	0.06	0.01	27.33	17.08	10.26	0.35	0.29	0.05
0.07	0.06	0.01	27.24	17.23	10.01	0.34	0.29	0.06
0.07	0.05	0.02	27.25	17.21	10.04	0.34	0.29	0.05
0.07	0.05	0.02	27.33	17.24	10.10	0.34	0.29	0.05
0.07	0.05	0.02	27.38	17.05	10.33	0.34	0.29	0.05
0.07	0.05	0.01	27.42	16.96	10.47	0.34	0.29	0.05
0.07	0.05	0.01	27.44	17.07	10.37	0.34	0.29	0.05
0.06	0.05	0.01	27.41	17.03	10.39	0.34	0.28	0.05
0.07	0.05	0.01	27.48	17.08	10.41	0.34	0.29	0.05
0.07	0.05	0.01	27.46	17.10	10.36	0.34	0.28	0.05
0.07	0.05	0.02	27.43	17.11	10.32	0.34	0.29	0.05
0.07	0.05	0.01	27.39	16.98	10.41	0.34	0.29	0.05
0.07	0.05	0.01	27.37	16.81	10.56	0.34	0.29	0.05
0.07	0.05	0.01	27.43	16.98	10.45	0.34	0.29	0.05
0.06	0.05	0.01	27.38	17.03	10.35	0.34	0.28	0.05
0.06	0.05	0.01	27.31	16.97	10.34	0.33	0.28	0.05
0.06	0.05	0.01	27.41	16.95	10.45	0.33	0.29	0.05
0.06	0.05	0.01	27.39	16.93	10.46	0.33	0.28	0.06
0.06	0.05	0.01	27.40	17.16	10.25	0.33	0.28	0.05
0.06	0.05	0.01	27.49	17.20	10.28	0.33	0.28	0.05

Note : For statistical figures tabulated in this table, the seventh revised edition of standard industrial classification system in R.O.C. have been referred.

表12 歷年就業者之行業(續8)

單位：%

年 月 別 Year & month	工 業 Goods-producing industries			服 務 業 Trade					
	營 造 業 Construction			合 計 Subtotal			批 發 及 零 售 業 Trade		
	計	男	女	計	男	女	計	男	女
	Both sexes	Male	Female	Both sexes	Male	Female	Both sexes	Male	Female
8 8 年平均 Ave., 1999	8.98	8.01	0.97	54.54	28.52	26.02	17.96	9.64	8.32
8 9 年平均 Ave., 2000	8.76	7.84	0.92	54.99	28.71	26.28	17.92	9.65	8.27
9 0 年平均 Ave., 2001	7.95	7.10	0.85	56.48	29.27	27.21	17.90	9.53	8.37
9 1 年平均 Ave., 2002	7.66	6.87	0.80	57.25	29.34	27.91	17.90	9.44	8.46
9 2 年平均 Ave., 2003	7.33	6.55	0.79	57.90	29.53	28.37	17.73	9.31	8.42
1 月 Jan.	7.50	6.69	0.82	57.53	29.37	28.15	17.70	9.36	8.35
2 月 Feb.	7.44	6.64	0.81	57.53	29.19	28.34	17.75	9.36	8.38
3 月 Mar.	7.36	6.65	0.71	57.64	29.35	28.29	17.82	9.34	8.47
4 月 Apr.	7.28	6.61	0.67	57.86	29.57	28.29	17.86	9.34	8.52
5 月 May	7.33	6.51	0.82	57.86	29.63	28.23	17.80	9.43	8.37
6 月 June	7.37	6.49	0.88	57.76	29.70	28.06	17.74	9.38	8.36
7 月 July	7.39	6.58	0.81	57.80	29.64	28.15	17.77	9.32	8.45
8 月 Aug.	7.31	6.55	0.76	58.03	29.54	28.49	17.84	9.35	8.49
9 月 Sept.	7.29	6.47	0.82	58.03	29.35	28.68	17.64	9.15	8.48
1 0 月 Oct.	7.22	6.44	0.78	58.19	29.56	28.63	17.65	9.25	8.40
1 1 月 Nov.	7.21	6.47	0.74	58.28	29.70	28.58	17.67	9.31	8.36
1 2 月 Dec.	7.28	6.45	0.83	58.28	29.69	28.59	17.59	9.14	8.45
9 3 年平均 Ave., 2004	7.48	6.69	0.79	58.23	29.56	28.67	17.65	9.15	8.50
1 月 Jan.	7.32	6.51	0.82	58.33	29.40	28.93	17.63	9.12	8.51
2 月 Feb.	7.35	6.63	0.71	58.29	29.46	28.83	17.69	9.21	8.48
3 月 Mar.	7.42	6.75	0.67	58.21	29.80	28.41	17.74	9.16	8.57
4 月 Apr.	7.38	6.70	0.68	58.22	29.95	28.27	17.85	9.36	8.49
5 月 May	7.45	6.68	0.77	58.20	29.93	28.27	17.80	9.43	8.37
6 月 June	7.52	6.68	0.84	58.20	29.77	28.43	17.70	9.17	8.53
7 月 July	7.67	6.82	0.85	58.21	29.48	28.73	17.68	9.15	8.53
8 月 Aug.	7.58	6.76	0.82	58.24	29.30	28.94	17.73	9.28	8.45
9 月 Sept.	7.53	6.70	0.83	58.11	29.38	28.73	17.56	9.10	8.46
1 0 月 Oct.	7.48	6.71	0.77	58.24	29.48	28.76	17.52	8.98	8.54
1 1 月 Nov.	7.50	6.67	0.83	58.27	29.37	28.90	17.48	8.91	8.57
1 2 月 Dec.	7.56	6.68	0.88	58.24	29.34	28.90	17.39	8.89	8.49
9 4 年平均 Ave., 2005	7.95	7.05	0.90	58.27	29.22	29.04	17.37	8.93	8.44
1 月 Jan.	7.63	6.73	0.90	58.20	29.37	28.82	17.38	8.97	8.42
2 月 Feb.	7.67	6.75	0.92	58.19	29.43	28.76	17.36	8.95	8.41
3 月 Mar.	7.74	6.86	0.88	58.26	29.78	28.48	17.31	9.08	8.23
4 月 Apr.	7.84	6.98	0.86	58.23	29.87	28.36	17.35	9.13	8.23
5 月 May	7.90	7.07	0.83	58.23	29.58	28.65	17.40	9.13	8.28
6 月 June	7.98	7.07	0.91	58.25	29.09	29.16	17.49	9.07	8.42
7 月 July	8.04	7.18	0.86	58.32	28.84	29.48	17.49	9.00	8.49
8 月 Aug.	8.04	7.17	0.87	58.38	28.77	29.61	17.45	9.06	8.38
9 月 Sept.	8.13	7.08	1.04	58.24	29.05	29.19	17.37	9.04	8.33
1 0 月 Oct.	8.14	7.17	0.97	58.26	29.10	29.16	17.30	8.84	8.46
1 1 月 Nov.	8.13	7.29	0.84	58.33	28.95	29.38	17.27	8.58	8.69
1 2 月 Dec.	8.19	7.27	0.92	58.31	28.86	29.45	17.22	8.33	8.89
9 5 年平均 Ave., 2006	8.21	7.27	0.94	58.49	28.94	29.56	17.40	8.87	8.53
1 月 Jan.	8.22	7.25	0.97	58.32	29.02	29.30	17.32	8.69	8.64
2 月 Feb.	8.11	7.18	0.93	58.47	29.14	29.33	17.51	8.89	8.62
3 月 Mar.	8.13	7.11	1.03	58.48	29.09	29.38	17.59	8.90	8.69
4 月 Apr.	8.18	7.18	0.99	58.49	29.15	29.34	17.61	8.93	8.68
5 月 May	8.24	7.37	0.87	58.45	29.07	29.38	17.53	9.01	8.51
6 月 June	8.24	7.35	0.89	58.41	28.87	29.55	17.48	9.08	8.40
7 月 July	8.21	7.32	0.88	58.52	28.78	29.73	17.42	8.91	8.51
8 月 Aug.	8.17	7.31	0.86	58.63	28.79	29.84	17.39	8.86	8.53
9 月 Sept.	8.17	7.23	0.95	58.53	28.90	29.64	17.30	8.93	8.37
1 0 月 Oct.	8.23	7.22	1.01	58.56	29.01	29.56	17.22	8.95	8.27
1 1 月 Nov.	8.28	7.31	0.97	58.55	28.78	29.77	17.20	8.81	8.39
1 2 月 Dec.	8.30	7.39	0.91	58.50	28.66	29.84	17.26	8.51	8.75

註：本表內數字係按中華民國第7次修訂之新行業標準統計。

TABLE 12. INDUSTRY OF EMPLOYED PERSONS, BY YEAR(Cont.8)

Unit : %

Services-producing industries											
住 宿 及 餐 飲 業 Accommodation & eating-drinking places			運 輸、倉 儲 及 通 信 業 Transportation, storage & communication			金 融 及 保 險 業 Finance & insurance			不 動 產 及 租 賃 業 Real estate & rental & leasing		
計 Both sexes	男 Male	女 Female	計 Both sexes	男 Male	女 Female	計 Both sexes	男 Male	女 Female	計 Both sexes	男 Male	女 Female
5.15	2.29	2.86	5.08	4.07	1.01	3.81	1.64	2.18	0.73	0.45	0.28
5.27	2.33	2.94	5.07	4.02	1.05	3.87	1.65	2.22	0.69	0.43	0.26
5.63	2.46	3.17	5.19	4.08	1.11	3.95	1.65	2.30	0.65	0.42	0.23
6.08	2.62	3.46	5.05	3.95	1.10	3.99	1.66	2.33	0.64	0.41	0.23
6.12	2.62	3.50	5.06	3.97	1.09	3.92	1.61	2.31	0.68	0.41	0.28
6.16	2.61	3.55	4.94	3.90	1.04	3.91	1.64	2.27	0.64	0.39	0.25
6.16	2.64	3.52	4.95	3.85	1.10	3.96	1.46	2.50	0.61	0.37	0.24
6.09	2.56	3.53	5.00	3.88	1.12	4.02	1.48	2.53	0.65	0.42	0.24
6.10	2.63	3.47	5.02	3.93	1.09	4.07	1.74	2.33	0.63	0.41	0.22
6.05	2.58	3.47	5.05	3.97	1.08	4.03	1.70	2.34	0.64	0.41	0.23
6.02	2.56	3.47	5.10	4.02	1.07	4.03	1.68	2.36	0.67	0.41	0.26
6.01	2.59	3.43	5.11	4.05	1.06	3.94	1.65	2.29	0.71	0.39	0.31
6.07	2.61	3.47	5.15	4.01	1.14	3.87	1.62	2.25	0.75	0.42	0.33
6.09	2.65	3.44	5.20	4.04	1.15	3.84	1.61	2.23	0.72	0.40	0.32
6.13	2.66	3.47	5.14	4.03	1.11	3.85	1.56	2.29	0.76	0.42	0.34
6.22	2.63	3.60	5.06	4.01	1.05	3.80	1.59	2.21	0.74	0.44	0.30
6.28	2.70	3.58	5.01	3.98	1.03	3.77	1.63	2.13	0.69	0.43	0.27
6.15	2.65	3.49	5.00	3.90	1.10	3.95	1.61	2.33	0.75	0.47	0.28
6.31	2.74	3.57	4.95	3.83	1.12	3.79	1.54	2.26	0.68	0.43	0.25
6.33	2.72	3.61	4.92	3.78	1.14	3.83	1.44	2.39	0.70	0.43	0.27
6.26	2.70	3.56	4.99	3.96	1.03	3.87	1.57	2.30	0.73	0.47	0.26
6.15	2.69	3.47	5.00	4.04	0.96	3.94	1.64	2.31	0.76	0.49	0.26
6.09	2.58	3.51	4.99	3.98	1.01	3.91	1.56	2.35	0.76	0.47	0.29
6.04	2.57	3.47	5.03	3.99	1.04	3.98	1.62	2.36	0.73	0.46	0.28
6.13	2.64	3.49	5.03	3.97	1.07	4.04	1.68	2.35	0.73	0.45	0.28
6.09	2.52	3.57	5.08	4.00	1.08	4.02	1.63	2.39	0.76	0.49	0.27
6.02	2.56	3.46	5.05	3.92	1.13	4.01	1.63	2.38	0.78	0.48	0.29
6.06	2.67	3.39	5.01	3.79	1.22	4.01	1.67	2.35	0.78	0.49	0.29
6.10	2.68	3.42	4.97	3.75	1.23	3.99	1.71	2.28	0.80	0.51	0.29
6.18	2.77	3.41	4.93	3.80	1.14	3.95	1.66	2.30	0.81	0.49	0.32
6.32	2.67	3.65	4.82	3.74	1.08	4.07	1.65	2.42	0.81	0.51	0.29
6.27	2.86	3.42	4.88	3.81	1.06	3.99	1.56	2.43	0.78	0.49	0.28
6.32	2.79	3.53	4.87	3.85	1.02	4.01	1.64	2.37	0.77	0.51	0.25
6.34	2.77	3.57	4.90	3.89	1.00	4.00	1.76	2.24	0.80	0.55	0.25
6.34	2.79	3.56	4.86	3.88	0.97	4.02	1.69	2.33	0.81	0.54	0.27
6.39	2.57	3.82	4.83	3.74	1.09	4.02	1.60	2.42	0.83	0.53	0.31
6.34	2.49	3.85	4.83	3.68	1.14	4.06	1.56	2.50	0.84	0.55	0.29
6.35	2.62	3.74	4.82	3.67	1.15	4.08	1.52	2.57	0.82	0.57	0.26
6.36	2.58	3.78	4.83	3.73	1.10	4.11	1.56	2.55	0.80	0.50	0.29
6.28	2.59	3.69	4.77	3.67	1.10	4.14	1.64	2.50	0.79	0.47	0.32
6.29	2.65	3.64	4.74	3.59	1.16	4.10	1.72	2.38	0.81	0.47	0.34
6.31	2.69	3.62	4.77	3.67	1.10	4.14	1.77	2.37	0.82	0.47	0.35
6.28	2.66	3.63	4.79	3.72	1.07	4.14	1.80	2.33	0.80	0.50	0.30
6.53	2.73	3.80	4.81	3.68	1.13	4.02	1.57	2.45	0.84	0.54	0.31
6.31	2.67	3.64	4.79	3.72	1.07	4.08	1.71	2.38	0.79	0.51	0.27
6.38	2.79	3.59	4.80	3.74	1.06	4.07	1.61	2.46	0.79	0.49	0.30
6.42	2.88	3.55	4.83	3.75	1.09	4.05	1.55	2.50	0.80	0.49	0.31
6.44	2.79	3.65	4.80	3.70	1.11	4.03	1.57	2.47	0.80	0.52	0.29
6.49	2.63	3.86	4.79	3.66	1.13	4.02	1.55	2.48	0.83	0.55	0.29
6.54	2.69	3.85	4.83	3.68	1.15	4.03	1.44	2.59	0.83	0.54	0.30
6.64	2.86	3.78	4.84	3.71	1.14	4.00	1.47	2.53	0.85	0.54	0.30
6.70	2.76	3.94	4.86	3.70	1.16	3.98	1.49	2.48	0.86	0.54	0.32
6.63	2.62	4.01	4.84	3.64	1.19	3.97	1.55	2.42	0.89	0.58	0.31
6.60	2.64	3.96	4.79	3.63	1.16	3.98	1.62	2.36	0.90	0.57	0.34
6.59	2.67	3.91	4.75	3.63	1.13	4.02	1.63	2.38	0.89	0.54	0.35
6.58	2.75	3.83	4.76	3.59	1.18	4.01	1.67	2.34	0.88	0.57	0.31

Note : For statistical figures tabulated in this table, the seventh revised edition of standard industrial classification system in R.O.C. have been referred.

表12 歷年就業者之行業(續完)

單位：%

年 月 別 Year & month	服 務 業								
	專 業、科 學 及 技 術 服 務 業 Professional, scientific & technical services			教 育 服 務 業 Educational services			醫 療 保 健 及 社 會 福 利 服 務 業 Health care & social welfare services		
	計	男	女	計	男	女	計	男	女
	Both sexes	Male	Female	Both sexes	Male	Female	Both sexes	Male	Female
88年平均 Ave.,1999	2.46	1.33	1.13	5.09	1.77	3.32	2.53	0.79	1.74
89年平均 Ave.,2000	2.63	1.41	1.23	5.05	1.74	3.31	2.65	0.84	1.81
90年平均 Ave.,2001	2.85	1.55	1.30	5.15	1.78	3.36	2.84	0.86	1.98
91年平均 Ave.,2002	3.01	1.62	1.39	5.15	1.76	3.39	2.95	0.87	2.09
92年平均 Ave.,2003	2.98	1.60	1.38	5.35	1.78	3.57	3.02	0.91	2.12
1月 Jan.	2.99	1.59	1.40	5.32	1.76	3.55	3.08	0.93	2.15
2月 Feb.	3.05	1.63	1.43	5.29	1.81	3.47	3.07	0.93	2.15
3月 Mar.	3.07	1.67	1.40	5.25	1.68	3.57	3.04	0.95	2.08
4月 Apr.	3.03	1.68	1.35	5.28	1.55	3.72	3.06	0.94	2.12
5月 May	3.06	1.61	1.45	5.31	1.72	3.59	3.03	0.96	2.07
6月 June	3.02	1.62	1.40	5.27	1.87	3.40	3.01	1.01	2.00
7月 July	2.92	1.59	1.33	5.33	1.83	3.50	2.98	0.96	2.03
8月 Aug.	2.88	1.51	1.38	5.39	1.73	3.66	2.92	0.83	2.09
9月 Sept.	2.87	1.47	1.40	5.45	1.82	3.63	2.96	0.75	2.20
10月 Oct.	2.91	1.59	1.32	5.50	1.92	3.59	3.00	0.85	2.15
11月 Nov.	2.94	1.63	1.31	5.45	1.83	3.61	3.04	0.87	2.17
12月 Dec.	3.00	1.63	1.37	5.37	1.83	3.54	3.10	0.89	2.21
93年平均 Ave.,2004	3.09	1.69	1.40	5.44	1.82	3.62	3.11	0.93	2.18
1月 Jan.	3.04	1.64	1.40	5.38	1.75	3.64	3.12	0.91	2.21
2月 Feb.	3.07	1.62	1.46	5.34	1.78	3.56	3.17	0.92	2.25
3月 Mar.	3.02	1.56	1.46	5.29	1.82	3.47	3.14	0.93	2.21
4月 Apr.	2.98	1.62	1.35	5.36	1.76	3.61	3.08	0.93	2.15
5月 May	3.02	1.64	1.38	5.43	1.81	3.62	3.06	0.99	2.07
6月 June	3.08	1.76	1.32	5.38	1.85	3.53	3.14	1.06	2.08
7月 July	3.03	1.71	1.32	5.42	1.84	3.58	3.10	0.95	2.15
8月 Aug.	3.07	1.59	1.48	5.41	1.71	3.70	3.06	0.82	2.24
9月 Sept.	3.13	1.64	1.48	5.53	1.79	3.74	3.08	0.84	2.24
10月 Oct.	3.18	1.76	1.42	5.58	1.87	3.72	3.11	0.90	2.21
11月 Nov.	3.22	1.81	1.41	5.58	1.93	3.66	3.13	0.97	2.16
12月 Dec.	3.22	1.86	1.36	5.60	1.93	3.67	3.15	0.91	2.23
94年平均 Ave.,2005	3.30	1.82	1.48	5.55	1.82	3.72	3.23	0.91	2.33
1月 Jan.	3.30	1.89	1.41	5.61	1.85	3.76	3.15	0.82	2.33
2月 Feb.	3.31	1.76	1.55	5.59	1.87	3.72	3.19	0.90	2.29
3月 Mar.	3.29	1.78	1.51	5.55	1.84	3.71	3.24	0.98	2.26
4月 Apr.	3.28	1.80	1.49	5.51	1.88	3.63	3.28	0.98	2.30
5月 May	3.25	1.83	1.42	5.46	1.81	3.65	3.36	1.02	2.33
6月 June	3.21	1.81	1.40	5.43	1.79	3.65	3.30	0.98	2.32
7月 July	3.18	1.79	1.39	5.49	1.80	3.69	3.28	0.88	2.40
8月 Aug.	3.23	1.68	1.55	5.56	1.69	3.87	3.21	0.89	2.32
9月 Sept.	3.30	1.75	1.54	5.58	1.82	3.76	3.24	0.91	2.32
10月 Oct.	3.34	1.83	1.51	5.64	1.97	3.66	3.21	0.83	2.39
11月 Nov.	3.42	1.90	1.53	5.59	1.84	3.75	3.17	0.82	2.35
12月 Dec.	3.47	1.98	1.49	5.54	1.75	3.80	3.18	0.88	2.30
95年平均 Ave.,2006	3.40	1.84	1.56	5.52	1.82	3.70	3.28	0.88	2.40
1月 Jan.	3.44	1.97	1.47	5.57	1.71	3.86	3.16	0.82	2.33
2月 Feb.	3.41	1.90	1.51	5.56	1.73	3.82	3.21	0.88	2.34
3月 Mar.	3.38	1.82	1.56	5.54	1.87	3.67	3.25	0.95	2.31
4月 Apr.	3.40	1.90	1.50	5.52	1.86	3.66	3.30	0.89	2.40
5月 May	3.39	1.93	1.46	5.48	1.77	3.71	3.34	0.91	2.42
6月 June	3.34	1.80	1.54	5.47	1.76	3.71	3.33	0.91	2.42
7月 July	3.31	1.74	1.57	5.50	1.74	3.76	3.33	0.88	2.44
8月 Aug.	3.33	1.73	1.60	5.53	1.79	3.73	3.32	0.91	2.41
9月 Sept.	3.35	1.80	1.55	5.45	1.87	3.58	3.35	0.91	2.44
10月 Oct.	3.43	1.84	1.59	5.49	1.89	3.61	3.32	0.85	2.47
11月 Nov.	3.50	1.79	1.71	5.56	1.92	3.64	3.27	0.81	2.46
12月 Dec.	3.49	1.83	1.66	5.57	1.88	3.69	3.22	0.87	2.36

註：本表內數字係按中華民國第7次修訂之新行業標準統計。

TABLE 12. INDUSTRY OF EMPLOYED PERSONS, BY YEAR(Cont. End)

Unit : %

Services-producing industries								
文化、運動及休閒服務業 Cultural, sporting & recreational services			其他服務業 Other services			公共行政業 Public administration		
計 Both sexes	男 Male	女 Female	計 Both sexes	男 Male	女 Female	計 Both sexes	男 Male	女 Female
1.77	0.92	0.85	6.57	3.50	3.07	3.39	2.12	1.27
1.74	0.91	0.83	6.77	3.63	3.14	3.32	2.09	1.23
1.81	0.93	0.88	7.04	3.78	3.26	3.49	2.23	1.26
1.95	1.01	0.94	7.05	3.81	3.24	3.48	2.20	1.29
1.95	1.01	0.94	7.23	3.96	3.27	3.85	2.35	1.50
1.91	1.01	0.90	7.24	4.02	3.21	3.63	2.15	1.49
1.86	0.95	0.92	7.17	3.95	3.22	3.66	2.24	1.42
1.82	0.97	0.85	7.21	4.03	3.18	3.68	2.36	1.32
1.87	0.96	0.91	7.27	4.04	3.23	3.69	2.35	1.34
1.89	0.96	0.93	7.31	3.95	3.35	3.70	2.36	1.34
1.94	0.96	0.98	7.25	3.96	3.30	3.70	2.23	1.47
1.99	0.98	1.01	7.11	3.94	3.17	3.92	2.35	1.57
2.05	1.06	0.99	7.14	3.91	3.23	3.96	2.49	1.48
2.01	1.06	0.95	7.23	3.91	3.32	4.03	2.48	1.55
1.98	1.03	0.94	7.27	3.92	3.35	4.02	2.35	1.67
2.01	1.09	0.92	7.25	3.89	3.36	4.09	2.42	1.67
2.05	1.10	0.95	7.31	3.94	3.38	4.11	2.43	1.68
1.97	1.00	0.96	7.32	4.01	3.31	3.81	2.33	1.49
2.01	0.95	1.06	7.36	4.01	3.35	4.05	2.47	1.58
1.94	0.94	1.00	7.29	4.04	3.25	4.00	2.58	1.42
1.87	1.04	0.83	7.37	4.06	3.31	3.93	2.52	1.41
1.91	1.05	0.86	7.31	3.91	3.40	3.87	2.46	1.41
1.96	1.00	0.96	7.36	4.01	3.35	3.82	2.46	1.36
1.93	0.98	0.95	7.43	4.01	3.41	3.75	2.29	1.45
1.98	1.03	0.95	7.34	3.85	3.49	3.72	2.20	1.52
2.01	0.99	1.02	7.31	4.00	3.31	3.70	2.27	1.43
1.95	0.96	0.99	7.29	4.20	3.08	3.73	2.25	1.48
1.99	1.02	0.97	7.26	4.20	3.06	3.73	2.14	1.60
2.01	1.03	0.98	7.25	3.94	3.32	3.73	2.14	1.59
2.01	1.02	0.99	7.25	3.85	3.40	3.74	2.16	1.58
1.95	0.96	0.99	7.33	4.05	3.28	3.53	2.16	1.37
1.99	0.92	1.07	7.22	3.98	3.24	3.63	2.23	1.40
1.96	0.94	1.02	7.22	3.99	3.23	3.59	2.23	1.36
1.93	1.00	0.93	7.29	3.92	3.36	3.61	2.19	1.42
1.92	1.03	0.89	7.34	3.96	3.38	3.52	2.20	1.31
1.95	0.99	0.95	7.35	4.19	3.17	3.40	2.18	1.22
1.92	0.96	0.96	7.40	4.06	3.34	3.43	2.15	1.28
1.93	0.95	0.98	7.42	3.91	3.51	3.45	2.13	1.32
1.97	0.91	1.06	7.39	4.05	3.34	3.48	2.12	1.36
1.93	0.93	1.00	7.33	4.14	3.19	3.52	2.10	1.42
1.95	0.93	1.02	7.33	4.17	3.16	3.54	2.10	1.44
1.95	0.93	1.02	7.31	4.15	3.16	3.58	2.14	1.44
1.96	1.01	0.96	7.33	4.06	3.28	3.59	2.17	1.41
1.94	0.94	1.00	7.33	3.98	3.35	3.42	2.09	1.33
1.98	0.95	1.03	7.31	4.05	3.26	3.56	2.21	1.35
2.00	0.92	1.08	7.24	3.99	3.25	3.50	2.20	1.30
1.95	0.91	1.04	7.22	3.85	3.36	3.45	2.14	1.31
1.93	0.87	1.06	7.27	4.05	3.21	3.39	2.07	1.32
1.94	0.95	0.99	7.29	4.06	3.23	3.35	2.05	1.30
1.93	0.99	0.94	7.26	3.89	3.37	3.38	2.09	1.29
1.93	1.00	0.92	7.30	3.84	3.46	3.40	2.09	1.32
1.89	0.94	0.95	7.34	3.96	3.38	3.42	2.09	1.33
1.91	0.92	0.99	7.39	3.99	3.40	3.46	2.08	1.38
1.96	0.94	1.02	7.42	4.03	3.39	3.45	2.06	1.39
1.94	0.90	1.03	7.44	4.04	3.41	3.39	2.03	1.36
1.93	0.97	0.96	7.48	4.03	3.45	3.32	2.01	1.32

Note : For statistical figures tabulated in this table, the seventh revised edition of standard industrial classification system in R.O.C. have been referred.

表13 歷年就業者之職業

單位：千人

年 月 別 Year & month	總 計 Total			民意代表、企業主管 及 經 理 人 員 Legislators, gov. administrators, business executives & managers			專 業 人 員 Professionals			技術員及助理專業人員 Technicians & associate professionals		
	計 Both sexes	男 Male	女 Female	計 Both sexes	男 Male	女 Female	計 Both sexes	男 Male	女 Female	計 Both sexes	男 Male	女 Female
6 7 年平均 Ave., 1978	6231	4183	2048	193	170	23	231	136	96	413	280	134
6 8 年平均 Ave., 1979	6432	4306	2126	215	193	22	233	138	95	454	310	144
6 9 年平均 Ave., 1980	6547	4357	2191	245	221	23	253	148	105	498	335	163
7 0 年平均 Ave., 1981	6672	4448	2224	263	236	27	255	146	110	530	353	176
7 1 年平均 Ave., 1982	6811	4509	2301	258	232	27	265	149	116	547	359	188
7 2 年平均 Ave., 1983	7070	4561	2509	266	238	28	279	154	126	567	361	206
7 3 年平均 Ave., 1984	7308	4661	2647	277	246	31	293	163	130	596	373	223
7 4 年平均 Ave., 1985	7428	4719	2709	287	249	38	308	171	137	628	388	241
7 5 年平均 Ave., 1986	7733	4821	2912	298	259	40	328	181	147	674	406	268
7 6 年平均 Ave., 1987	8022	4966	3057	315	271	44	357	193	164	732	426	306
7 7 年平均 Ave., 1988	8107	5043	3064	347	295	51	372	198	174	797	458	339
7 8 年平均 Ave., 1989	8258	5149	3110	371	315	55	395	210	185	863	495	368
7 9 年平均 Ave., 1990	8283	5175	3108	391	332	59	427	223	204	963	560	403
8 0 年平均 Ave., 1991	8439	5274	3165	408	352	56	434	223	211	1019	596	423
8 1 年平均 Ave., 1992	8632	5380	3252	432	373	58	462	237	225	1088	635	452
8 2 年平均 Ave., 1993	8745	5422	3323	441	387	54	485	255	229	1231	747	484
8 3 年平均 Ave., 1994	8939	5511	3428	436	378	57	479	243	236	1296	789	507
8 4 年平均 Ave., 1995	9045	5558	3487	436	379	57	500	246	255	1338	810	527
8 5 年平均 Ave., 1996	9068	5508	3560	429	373	56	542	264	278	1376	832	545
8 6 年平均 Ave., 1997	9176	5562	3613	420	359	61	560	275	286	1426	870	555
8 7 年平均 Ave., 1998	9289	5610	3679	425	365	60	578	279	299	1498	896	603
8 8 年平均 Ave., 1999	9385	5624	3761	414	357	58	601	290	311	1571	932	638
8 9 年平均 Ave., 2000	9491	5670	3821	412	353	59	610	305	305	1591	949	643
9 0 年平均 Ave., 2001	9383	5553	3830	406	346	60	615	312	303	1615	959	656
9 1 年平均 Ave., 2002	9454	5547	3907	424	362	62	649	330	319	1662	972	689
9 2 年平均 Ave., 2003	9573	5579	3994	427	359	68	678	344	334	1716	988	727
9 3 年平均 Ave., 2004	9786	5680	4106	447	373	73	726	376	350	1774	1020	754
9 4 年平均 Ave., 2005	9942	5753	4190	449	374	74	795	413	382	1834	1041	793
1 月 Jan.	9901	5732	4169	454	386	68	768	380	388	1813	1044	769
2 月 Feb.	9874	5722	4153	452	381	71	772	386	386	1811	1026	785
3 月 Mar.	9877	5731	4146	457	376	80	775	408	366	1809	1019	790
4 月 Apr.	9899	5750	4149	455	378	77	784	418	366	1806	1017	788
5 月 May	9918	5753	4165	451	375	76	793	420	373	1805	1025	780
6 月 June	9920	5747	4173	447	375	72	794	428	365	1808	1025	783
7 月 July	9941	5751	4191	444	366	78	797	423	374	1820	1025	795
8 月 Aug.	9972	5760	4212	442	373	69	802	410	392	1836	1034	802
9 月 Sept.	9951	5765	4186	447	376	71	810	418	392	1847	1054	792
1 0 月 Oct.	9993	5771	4222	449	376	73	813	418	395	1869	1071	798
1 1 月 Nov.	10024	5775	4249	446	370	76	814	416	398	1886	1070	815
1 2 月 Dec.	10037	5777	4260	444	362	82	819	429	390	1897	1076	821
9 5 年平均 Ave., 2006	10111	5810	4301	452	371	81	831	438	393	1929	1077	852
1 月 Jan.	10038	5789	4249	445	366	78	824	428	396	1895	1077	817
2 月 Feb.	10006	5780	4226	447	363	83	826	427	399	1890	1074	816
3 月 Mar.	10029	5784	4245	452	364	88	832	453	379	1894	1049	845
4 月 Apr.	10048	5797	4251	456	375	81	831	450	380	1901	1039	862
5 月 May	10064	5799	4265	459	382	77	828	443	385	1914	1046	868
6 月 June	10073	5793	4280	456	381	75	826	434	391	1923	1064	859
7 月 July	10134	5808	4326	453	369	84	826	435	392	1933	1088	845
8 月 Aug.	10170	5818	4353	451	365	86	830	431	399	1942	1094	848
9 月 Sept.	10154	5824	4330	449	365	84	837	441	395	1946	1093	853
1 0 月 Oct.	10182	5835	4348	449	367	82	839	446	392	1957	1100	857
1 1 月 Nov.	10207	5847	4360	453	378	75	838	430	408	1974	1106	868
1 2 月 Dec.	10228	5851	4377	456	382	74	842	437	405	1984	1097	887

註：本表內數字，自83年起，全部改按中華民國第5次修訂之新職業標準統計。

TABLE 13. OCCUPATION OF EMPLOYED PERSONS, BY YEAR

Unit : Thousand Persons

事務工作人員 Clerks			服務工作人員及售貨員 Service workers & shop & market sales workers			農、林、漁、牧工作人員 Agricultural, animal husbandry, forestry & fishing workers			生產及有關工人、機械設備操作工及體力工 Prod. & machine operators & related workers		
計 Both sexes	男 Male	女 Female	計 Both sexes	男 Male	女 Female	計 Both sexes	男 Male	女 Female	計 Both sexes	男 Male	女 Female
371	169	202	872	552	320	1531	1073	458	2620	1803	817
382	165	217	934	582	351	1359	948	411	2855	1969	886
416	174	241	968	601	366	1256	862	394	2913	2014	899
428	175	253	1023	636	387	1237	873	364	2936	2030	906
455	187	268	1067	652	415	1261	898	363	2957	2034	923
482	191	291	1126	663	463	1292	895	397	3057	2060	997
509	198	312	1170	683	486	1266	872	394	3197	2126	1071
511	197	314	1225	709	516	1282	884	398	3187	2122	1065
540	201	340	1264	713	551	1304	891	413	3324	2170	1154
591	211	381	1286	726	560	1212	838	374	3529	2301	1228
623	220	403	1359	768	591	1099	771	328	3510	2333	1177
650	226	424	1397	794	603	1053	748	305	3530	2360	1170
661	224	437	1383	772	611	1054	741	314	3405	2324	1081
698	224	474	1410	741	670	1082	756	326	3387	2383	1004
732	227	505	1440	733	707	1055	741	314	3424	2434	990
806	223	583	1405	688	717	995	706	290	3382	2415	967
839	223	617	1438	684	754	965	694	271	3486	2500	986
877	222	655	1479	704	775	942	675	267	3473	2521	952
922	223	699	1530	715	815	906	642	264	3362	2459	903
938	225	713	1550	725	826	865	615	250	3416	2494	923
955	226	730	1597	750	847	810	579	231	3426	2517	909
995	239	757	1667	771	895	764	548	215	3373	2486	887
1027	238	789	1712	787	925	726	525	202	3413	2513	900
1025	234	792	1745	788	957	695	505	191	3281	2410	871
1041	236	805	1791	805	986	699	509	190	3188	2333	856
1062	245	817	1817	811	1006	683	493	190	3191	2338	853
1106	250	856	1849	821	1028	629	452	176	3256	2387	869
1132	256	876	1866	826	1040	578	415	162	3289	2427	862
1120	248	871	1851	825	1026	593	430	163	3303	2419	884
1121	255	865	1844	823	1021	584	420	164	3291	2430	861
1119	253	865	1850	839	1011	580	419	161	3288	2415	872
1124	256	867	1858	853	1005	588	422	166	3285	2407	879
1130	263	868	1865	837	1028	594	421	173	3281	2412	869
1134	249	885	1872	829	1043	587	424	162	3279	2416	863
1138	267	871	1881	819	1062	582	416	166	3280	2435	845
1140	263	877	1887	820	1067	574	421	153	3292	2440	852
1133	256	878	1864	825	1039	568	409	159	3283	2427	855
1142	255	888	1870	821	1049	565	399	166	3286	2432	854
1146	250	896	1872	815	1057	563	406	157	3298	2448	850
1140	260	880	1878	809	1069	555	398	156	3305	2444	861
1138	260	879	1926	840	1086	541	387	154	3293	2437	856
1136	260	876	1891	817	1074	544	394	150	3304	2446	858
1128	243	885	1897	840	1057	544	395	149	3275	2438	837
1125	247	878	1915	842	1073	543	394	149	3269	2435	834
1128	269	858	1916	833	1083	545	399	146	3272	2430	842
1126	272	854	1913	844	1069	545	399	147	3280	2414	866
1131	249	882	1915	848	1066	544	393	151	3279	2424	855
1151	257	894	1942	849	1093	547	383	164	3283	2428	854
1147	274	873	1967	848	1119	543	381	161	3291	2425	866
1141	258	883	1946	844	1101	541	394	147	3295	2428	867
1154	258	896	1939	846	1093	536	381	155	3309	2436	873
1151	265	886	1932	841	1091	534	373	161	3324	2453	871
1143	264	878	1940	825	1115	531	363	168	3331	2482	850

Note : For statistical figures tabulated in this table, the fifth revised edition of standard occupational classification system in R.O.C. have been referred since 1994.

表13 歷年就業者之職業(續)

單位：%

年 月 別 Year & month	總 計 Total			民意代表、企業主管 及 經 理 人 員 Legislators, gov. administrators, business executives & managers			專 業 人 員 Professionals			技術員及助理專業人員 Technicians & associate professionals		
	計 Both sexes	男 Male	女 Female	計 Both sexes	男 Male	女 Female	計 Both sexes	男 Male	女 Female	計 Both sexes	男 Male	女 Female
6 7 年平均 Ave., 1978	100.00	67.13	32.87	3.09	2.73	0.37	3.71	2.18	1.53	6.63	4.49	2.14
6 8 年平均 Ave., 1979	100.00	66.94	33.06	3.34	3.00	0.34	3.62	2.15	1.48	7.06	4.82	2.24
6 9 年平均 Ave., 1980	100.00	66.54	33.46	3.74	3.38	0.36	3.86	2.26	1.60	7.60	5.12	2.48
7 0 年平均 Ave., 1981	100.00	66.67	33.33	3.95	3.54	0.41	3.82	2.18	1.64	7.94	5.29	2.64
7 1 年平均 Ave., 1982	100.00	66.21	33.79	3.79	3.40	0.39	3.89	2.18	1.71	8.03	5.26	2.76
7 2 年平均 Ave., 1983	100.00	64.51	35.49	3.76	3.36	0.40	3.95	2.17	1.78	8.02	5.11	2.91
7 3 年平均 Ave., 1984	100.00	63.79	36.21	3.78	3.36	0.42	4.01	2.23	1.78	8.16	5.11	3.05
7 4 年平均 Ave., 1985	100.00	63.53	36.47	3.86	3.35	0.51	4.15	2.30	1.85	8.46	5.22	3.24
7 5 年平均 Ave., 1986	100.00	62.34	37.66	3.86	3.35	0.51	4.24	2.34	1.90	8.71	5.24	3.47
7 6 年平均 Ave., 1987	100.00	61.90	38.10	3.92	3.37	0.55	4.45	2.41	2.04	9.13	5.31	3.82
7 7 年平均 Ave., 1988	100.00	62.21	37.79	4.28	3.64	0.63	4.59	2.45	2.15	9.83	5.65	4.18
7 8 年平均 Ave., 1989	100.00	62.35	37.65	4.49	3.82	0.67	4.78	2.54	2.24	10.45	5.99	4.46
7 9 年平均 Ave., 1990	100.00	62.47	37.53	4.72	4.00	0.71	5.15	2.69	2.46	11.63	6.76	4.86
8 0 年平均 Ave., 1991	100.00	62.50	37.50	4.84	4.17	0.67	5.15	2.64	2.50	12.08	7.06	5.02
8 1 年平均 Ave., 1992	100.00	62.32	37.68	5.00	4.33	0.67	5.35	2.74	2.61	12.60	7.36	5.24
8 2 年平均 Ave., 1993	100.00	62.00	38.00	5.04	4.42	0.62	5.54	2.92	2.62	14.08	8.55	5.53
8 3 年平均 Ave., 1994	100.00	61.65	38.35	4.88	4.23	0.64	5.35	2.72	2.64	14.50	8.83	5.67
8 4 年平均 Ave., 1995	100.00	61.45	38.55	4.82	4.19	0.63	5.53	2.72	2.81	14.79	8.96	5.83
8 5 年平均 Ave., 1996	100.00	60.74	39.26	4.73	4.12	0.61	5.98	2.91	3.06	15.18	9.17	6.01
8 6 年平均 Ave., 1997	100.00	60.62	39.38	4.58	3.91	0.66	6.10	2.99	3.11	15.54	9.49	6.05
8 7 年平均 Ave., 1998	100.00	60.40	39.60	4.57	3.93	0.64	6.22	3.00	3.22	16.13	9.64	6.49
8 8 年平均 Ave., 1999	100.00	59.92	40.08	4.42	3.80	0.61	6.41	3.09	3.31	16.74	9.94	6.80
8 9 年平均 Ave., 2000	100.00	59.74	40.26	4.34	3.72	0.62	6.43	3.21	3.21	16.77	10.00	6.77
9 0 年平均 Ave., 2001	100.00	59.18	40.82	4.33	3.68	0.64	6.56	3.32	3.23	17.21	10.22	6.99
9 1 年平均 Ave., 2002	100.00	58.68	41.32	4.49	3.83	0.66	6.87	3.50	3.37	17.58	10.28	7.29
9 2 年平均 Ave., 2003	100.00	58.28	41.72	4.46	3.75	0.71	7.09	3.60	3.49	17.92	10.32	7.60
9 3 年平均 Ave., 2004	100.00	58.04	41.96	4.56	3.81	0.75	7.42	3.84	3.58	18.13	10.43	7.70
9 4 年平均 Ave., 2005	100.00	57.86	42.14	4.51	3.77	0.75	8.00	4.15	3.84	18.45	10.47	7.98
1 月 Jan.	100.00	57.89	42.11	4.58	3.90	0.68	7.75	3.84	3.92	18.32	10.55	7.77
2 月 Feb.	100.00	57.94	42.06	4.58	3.86	0.72	7.82	3.91	3.91	18.34	10.39	7.95
3 月 Mar.	100.00	58.02	41.98	4.63	3.81	0.81	7.84	4.13	3.71	18.32	10.32	7.99
4 月 Apr.	100.00	58.09	41.91	4.60	3.81	0.78	7.92	4.23	3.69	18.24	10.28	7.96
5 月 May	100.00	58.00	42.00	4.55	3.78	0.76	7.99	4.23	3.76	18.20	10.34	7.86
6 月 June	100.00	57.93	42.07	4.50	3.78	0.72	8.00	4.32	3.68	18.23	10.34	7.89
7 月 July	100.00	57.85	42.15	4.46	3.68	0.78	8.02	4.25	3.76	18.31	10.31	8.00
8 月 Aug.	100.00	57.76	42.24	4.43	3.74	0.69	8.04	4.11	3.93	18.41	10.37	8.04
9 月 Sept.	100.00	57.93	42.07	4.49	3.78	0.71	8.14	4.20	3.94	18.56	10.60	7.96
1 0 月 Oct.	100.00	57.75	42.25	4.49	3.76	0.73	8.13	4.18	3.95	18.70	10.71	7.99
1 1 月 Nov.	100.00	57.61	42.39	4.45	3.69	0.76	8.12	4.15	3.98	18.81	10.68	8.13
1 2 月 Dec.	100.00	57.56	42.44	4.43	3.61	0.82	8.16	4.27	3.88	18.90	10.72	8.18
9 5 年平均 Ave., 2006	100.00	57.46	42.54	4.47	3.67	0.80	8.22	4.33	3.89	19.08	10.65	8.43
1 月 Jan.	100.00	57.67	42.33	4.43	3.65	0.78	8.21	4.26	3.94	18.88	10.73	8.14
2 月 Feb.	100.00	57.77	42.23	4.46	3.63	0.83	8.26	4.27	3.99	18.89	10.73	8.16
3 月 Mar.	100.00	57.67	42.33	4.50	3.63	0.88	8.29	4.52	3.78	18.88	10.45	8.43
4 月 Apr.	100.00	57.69	42.31	4.54	3.73	0.81	8.27	4.48	3.78	18.92	10.34	8.58
5 月 May	100.00	57.62	42.38	4.56	3.79	0.77	8.22	4.40	3.83	19.01	10.39	8.62
6 月 June	100.00	57.51	42.49	4.53	3.78	0.75	8.20	4.31	3.89	19.09	10.56	8.53
7 月 July	100.00	57.31	42.69	4.47	3.64	0.83	8.15	4.29	3.86	19.07	10.74	8.34
8 月 Aug.	100.00	57.20	42.80	4.43	3.59	0.84	8.16	4.23	3.93	19.10	10.76	8.34
9 月 Sept.	100.00	57.35	42.65	4.42	3.59	0.83	8.24	4.35	3.89	19.16	10.77	8.40
1 0 月 Oct.	100.00	57.30	42.70	4.41	3.61	0.81	8.24	4.38	3.85	19.22	10.80	8.41
1 1 月 Nov.	100.00	57.28	42.72	4.44	3.70	0.74	8.21	4.22	3.99	19.34	10.83	8.51
1 2 月 Dec.	100.00	57.21	42.79	4.46	3.73	0.73	8.23	4.28	3.96	19.40	10.73	8.67

註：本表內數字，自83年起，全部改按中華民國第5次修訂之新職業標準統計。

TABLE 13. OCCUPATION OF EMPLOYED PERSONS, BY YEAR(Cont.)

Unit : %

事務工作人員 Clerks			服務工作人員及售貨員 Service workers & shop & market sales workers			農、林、漁、牧工作人員 Agricultural, animal husbandry, forestry & fishing workers			生產及有關工人、機械設備操作工及體力工 Prod. & machine operators & related workers		
計 Both sexes	男 Male	女 Female	計 Both sexes	男 Male	女 Female	計 Both sexes	男 Male	女 Female	計 Both sexes	男 Male	女 Female
5.96	2.72	3.24	13.99	8.86	5.13	24.58	17.22	7.35	42.04	28.94	13.10
5.94	2.57	3.37	14.52	9.05	5.47	21.13	14.74	6.39	44.39	30.61	13.77
6.35	2.66	3.69	14.78	9.19	5.59	19.18	13.17	6.01	44.49	30.76	13.73
6.41	2.62	3.79	15.33	9.53	5.81	18.55	13.09	5.46	44.01	30.42	13.58
6.68	2.74	3.94	15.67	9.57	6.10	18.51	13.18	5.33	43.42	29.87	13.55
6.82	2.70	4.12	15.93	9.37	6.56	18.28	12.66	5.62	43.24	29.14	14.11
6.97	2.71	4.27	16.00	9.35	6.65	17.32	11.93	5.39	43.74	29.09	14.65
6.88	2.65	4.23	16.49	9.54	6.94	17.26	11.90	5.36	42.90	28.56	14.34
6.99	2.60	4.39	16.35	9.23	7.12	16.87	11.52	5.35	42.98	28.06	14.92
7.37	2.63	4.74	16.03	9.05	6.99	15.11	10.45	4.66	43.99	28.68	15.31
7.68	2.71	4.98	16.76	9.47	7.29	13.56	9.51	4.05	43.29	28.77	14.52
7.88	2.74	5.13	16.92	9.62	7.30	12.75	9.06	3.69	42.74	28.57	14.17
7.98	2.70	5.28	16.69	9.31	7.38	12.73	8.94	3.79	41.11	28.06	13.05
8.27	2.65	5.62	16.71	8.78	7.93	12.82	8.96	3.86	40.14	28.24	11.90
8.48	2.63	5.85	16.68	8.49	8.19	12.22	8.58	3.64	39.66	28.19	11.47
9.22	2.55	6.66	16.06	7.87	8.19	11.38	8.07	3.31	38.67	27.62	11.05
9.39	2.49	6.90	16.09	7.66	8.43	10.80	7.77	3.03	39.00	27.96	11.03
9.70	2.46	7.24	16.35	7.79	8.57	10.41	7.46	2.95	38.40	27.88	10.52
10.17	2.46	7.71	16.87	7.88	8.99	10.00	7.08	2.92	37.08	27.12	9.96
10.22	2.45	7.78	16.89	7.90	9.00	9.43	6.71	2.72	37.23	27.18	10.06
10.28	2.43	7.85	17.20	8.08	9.12	8.72	6.23	2.49	36.88	27.09	9.79
10.61	2.54	8.06	17.76	8.22	9.54	8.14	5.84	2.30	35.94	26.49	9.45
10.82	2.51	8.31	18.04	8.30	9.74	7.65	5.53	2.12	35.96	26.48	9.48
10.93	2.49	8.44	18.59	8.39	10.20	7.41	5.38	2.03	34.97	25.68	9.29
11.01	2.50	8.52	18.94	8.51	10.43	7.39	5.38	2.01	33.73	24.68	9.05
11.09	2.56	8.53	18.98	8.48	10.51	7.14	5.15	1.99	33.33	24.42	8.91
11.30	2.56	8.75	18.89	8.39	10.50	6.42	4.62	1.80	33.27	24.40	8.88
11.39	2.58	8.81	18.77	8.31	10.46	5.81	4.18	1.63	33.08	24.41	8.67
11.31	2.51	8.80	18.69	8.33	10.36	5.99	4.34	1.65	33.36	24.43	8.93
11.35	2.59	8.76	18.67	8.33	10.34	5.92	4.26	1.66	33.33	24.61	8.72
11.33	2.57	8.76	18.73	8.50	10.24	5.87	4.24	1.63	33.29	24.45	8.83
11.35	2.59	8.76	18.77	8.61	10.16	5.94	4.26	1.68	33.19	24.31	8.88
11.39	2.65	8.75	18.80	8.44	10.36	5.99	4.24	1.74	33.08	24.32	8.76
11.43	2.51	8.92	18.87	8.36	10.51	5.91	4.28	1.64	33.05	24.36	8.70
11.45	2.69	8.76	18.92	8.24	10.68	5.85	4.18	1.67	32.99	24.49	8.50
11.43	2.64	8.79	18.92	8.22	10.70	5.75	4.22	1.54	33.01	24.47	8.54
11.39	2.57	8.82	18.73	8.29	10.44	5.71	4.11	1.60	32.99	24.39	8.59
11.43	2.55	8.88	18.71	8.21	10.50	5.65	4.00	1.66	32.88	24.34	8.55
11.43	2.50	8.93	18.67	8.13	10.54	5.62	4.05	1.57	32.90	24.42	8.48
11.36	2.59	8.77	18.71	8.06	10.65	5.52	3.97	1.56	32.93	24.35	8.58
11.26	2.57	8.69	19.05	8.31	10.74	5.35	3.83	1.52	32.56	24.10	8.47
11.32	2.59	8.73	18.84	8.14	10.69	5.42	3.93	1.49	32.91	24.36	8.55
11.27	2.43	8.84	18.96	8.40	10.56	5.43	3.95	1.49	32.73	24.36	8.37
11.22	2.47	8.75	19.09	8.39	10.70	5.41	3.93	1.48	32.60	24.28	8.31
11.22	2.68	8.54	19.06	8.29	10.77	5.42	3.98	1.45	32.56	24.19	8.38
11.19	2.70	8.48	19.01	8.39	10.62	5.42	3.96	1.46	32.59	23.98	8.61
11.23	2.47	8.75	19.01	8.42	10.58	5.40	3.90	1.50	32.55	24.06	8.49
11.36	2.53	8.82	19.16	8.37	10.79	5.39	3.78	1.61	32.39	23.96	8.43
11.28	2.70	8.58	19.34	8.34	11.00	5.34	3.75	1.59	32.36	23.84	8.52
11.23	2.54	8.69	19.16	8.32	10.85	5.33	3.88	1.45	32.45	23.91	8.54
11.33	2.53	8.80	19.04	8.31	10.73	5.27	3.74	1.52	32.50	23.93	8.57
11.28	2.60	8.68	18.93	8.24	10.69	5.23	3.65	1.58	32.57	24.04	8.53
11.17	2.58	8.59	18.97	8.07	10.90	5.19	3.55	1.64	32.57	24.26	8.31

Note : For statistical figures tabulated in this table, the fifth revised edition of standard occupational classification system in R.O.C. have been referred since 1994.

表14 歷年就業者之從業身分

單位：千人

年 月 別 Year & month	總 計 Total			雇 主 Employers			自 營 作 業 者 Own-account workers		
	計	男	女	計	男	女	計	男	女
	Both sexes	Male	Female	Both sexes	Male	Female	Both sexes	Male	Female
6 7 年平均 Ave., 1978	6231	4183	2048	197	177	20	1374	1157	217
6 8 年平均 Ave., 1979	6432	4306	2126	266	241	25	1348	1116	232
6 9 年平均 Ave., 1980	6547	4357	2191	290	261	29	1341	1113	228
7 0 年平均 Ave., 1981	6672	4448	2224	301	269	32	1387	1158	229
7 1 年平均 Ave., 1982	6811	4509	2301	291	262	29	1437	1202	236
7 2 年平均 Ave., 1983	7070	4561	2509	283	255	28	1492	1231	261
7 3 年平均 Ave., 1984	7308	4661	2647	298	269	29	1513	1250	264
7 4 年平均 Ave., 1985	7428	4719	2709	319	284	35	1544	1276	268
7 5 年平均 Ave., 1986	7733	4821	2912	331	293	37	1563	1280	283
7 6 年平均 Ave., 1987	8022	4966	3057	342	304	38	1537	1255	282
7 7 年平均 Ave., 1988	8107	5043	3064	365	323	42	1534	1259	275
7 8 年平均 Ave., 1989	8258	5149	3110	381	337	43	1552	1276	276
7 9 年平均 Ave., 1990	8283	5175	3108	399	353	46	1543	1264	279
8 0 年平均 Ave., 1991	8439	5274	3165	431	381	50	1572	1300	272
8 1 年平均 Ave., 1992	8632	5380	3252	437	382	55	1572	1280	292
8 2 年平均 Ave., 1993	8745	5422	3323	455	397	58	1539	1246	293
8 3 年平均 Ave., 1994	8939	5511	3428	471	409	62	1542	1253	289
8 4 年平均 Ave., 1995	9045	5558	3487	480	416	64	1537	1243	294
8 5 年平均 Ave., 1996	9068	5508	3560	485	421	64	1538	1235	303
8 6 年平均 Ave., 1997	9176	5562	3613	506	435	72	1515	1214	301
8 7 年平均 Ave., 1998	9289	5610	3679	506	436	70	1512	1210	302
8 8 年平均 Ave., 1999	9385	5624	3761	511	436	75	1523	1206	317
8 9 年平均 Ave., 2000	9491	5670	3821	513	438	75	1523	1206	317
9 0 年平均 Ave., 2001	9383	5553	3830	492	413	79	1483	1173	310
9 1 年平均 Ave., 2002	9454	5547	3907	492	414	78	1496	1176	320
9 2 年平均 Ave., 2003	9573	5579	3994	496	414	82	1484	1157	327
9 3 年平均 Ave., 2004	9786	5680	4106	510	423	88	1458	1125	333
9 4 年平均 Ave., 2005	9942	5753	4190	503	416	87	1438	1100	337
1 月 Jan.	9901	5732	4169	504	421	83	1448	1138	310
2 月 Feb.	9874	5722	4153	499	418	81	1440	1114	326
3 月 Mar.	9877	5731	4146	497	411	86	1436	1092	344
4 月 Apr.	9899	5750	4149	499	413	86	1442	1101	341
5 月 May	9918	5753	4165	502	417	85	1445	1101	344
6 月 June	9920	5747	4173	500	410	90	1442	1098	343
7 月 July	9941	5751	4191	500	399	101	1438	1104	333
8 月 Aug.	9972	5760	4212	499	413	87	1435	1104	331
9 月 Sept.	9951	5765	4186	506	429	77	1433	1103	330
1 0 月 Oct.	9993	5771	4222	511	419	92	1435	1104	331
1 1 月 Nov.	10024	5775	4249	509	417	92	1432	1082	350
1 2 月 Dec.	10037	5777	4260	506	419	87	1428	1063	366
9 5 年平均 Ave., 2006	10111	5810	4301	517	423	94	1406	1060	346
1 月 Jan.	10038	5789	4249	503	415	89	1425	1087	338
2 月 Feb.	10006	5780	4226	498	404	94	1411	1078	333
3 月 Mar.	10029	5784	4245	504	403	101	1408	1055	354
4 月 Apr.	10048	5797	4251	510	416	94	1405	1053	352
5 月 May	10064	5799	4265	517	426	92	1401	1074	327
6 月 June	10073	5793	4280	521	431	90	1397	1062	335
7 月 July	10134	5808	4326	519	419	100	1410	1057	353
8 月 Aug.	10170	5818	4353	517	415	103	1408	1060	348
9 月 Sept.	10154	5824	4330	524	423	102	1405	1062	343
1 0 月 Oct.	10182	5835	4348	528	436	92	1402	1051	351
1 1 月 Nov.	10207	5847	4360	531	453	78	1399	1043	356
1 2 月 Dec.	10228	5851	4377	529	438	91	1397	1036	360

TABLE 14. CLASS OF WORKERS FOR EMPLOYED PERSONS, BY YEAR

Unit : Thousand Persons

無 酬 家 屬 工 作 者			受 雇 者								
Unpaid family workers			Paid employees								
			合 計			受 私 人 雇 用 者			受 政 府 雇 用 者		
			Subtotal			Private			Government		
計	男	女	計	男	女	計	男	女	計	男	女
Both sexes	Male	Female	Both sexes	Male	Female	Both sexes	Male	Female	Both sexes	Male	Female
775	290	485	3885	2559	1326	3141	2018	1123	744	541	203
717	258	459	4100	2691	1410	3329	2128	1201	771	562	209
701	233	468	4216	2749	1466	3400	2166	1234	815	583	232
695	234	461	4289	2787	1502	3464	2203	1261	825	584	241
716	239	477	4366	2807	1559	3513	2207	1307	853	600	253
783	242	541	4511	2832	1679	3647	2234	1413	864	598	266
787	235	552	4709	2907	1802	3851	2318	1534	858	590	268
804	234	569	4761	2925	1837	3896	2338	1558	865	587	279
840	242	598	4999	3005	1994	4081	2383	1697	919	622	296
794	223	571	5350	3183	2167	4415	2560	1854	935	623	313
772	207	565	5436	3255	2181	4498	2632	1866	938	622	316
759	207	552	5567	3328	2239	4624	2706	1919	943	623	320
744	199	546	5597	3359	2238	4641	2740	1901	956	619	337
770	212	557	5666	3381	2285	4700	2766	1934	966	615	351
768	212	556	5856	3506	2350	4854	2878	1976	1002	628	373
743	200	543	6008	3579	2430	4981	2940	2040	1028	638	389
766	209	557	6160	3641	2520	5159	3025	2134	1001	616	385
767	208	560	6260	3691	2570	5257	3086	2171	1003	604	399
758	193	566	6287	3659	2628	5259	3054	2205	1027	605	422
731	185	546	6423	3729	2695	5400	3129	2271	1023	600	423
715	179	537	6555	3786	2770	5580	3219	2361	975	567	409
726	182	544	6624	3799	2825	5663	3250	2413	961	549	412
710	178	532	6746	3849	2897	5790	3301	2489	955	548	408
681	169	511	6727	3797	2929	5766	3244	2522	961	554	407
695	171	525	6771	3787	2984	5825	3255	2570	946	532	414
695	171	524	6898	3837	3061	5910	3294	2616	988	543	446
686	171	515	7131	3961	3171	6137	3419	2719	994	542	452
666	163	503	7336	4074	3262	6374	3556	2818	961	517	444
679	162	517	7270	4012	3259	6294	3496	2799	976	516	460
674	165	509	7262	4024	3237	6294	3507	2787	967	517	450
668	162	505	7276	4065	3211	6310	3536	2774	966	529	437
670	170	500	7288	4066	3222	6329	3526	2803	959	539	419
668	164	505	7302	4070	3232	6349	3545	2804	954	526	428
664	149	516	7314	4090	3224	6358	3580	2777	956	510	447
667	164	503	7337	4084	3253	6378	3571	2808	958	513	445
666	175	491	7372	4068	3304	6414	3561	2853	957	507	451
663	173	491	7348	4060	3288	6396	3553	2843	952	507	446
662	164	498	7384	4083	3301	6426	3566	2860	958	518	440
658	162	496	7424	4114	3310	6457	3599	2859	967	515	452
653	150	504	7449	4146	3304	6486	3636	2850	963	509	454
647	155	492	7542	4172	3369	6608	3673	2934	934	499	435
651	145	506	7458	4142	3316	6507	3641	2867	951	501	450
650	157	493	7446	4141	3306	6508	3639	2870	938	502	436
648	168	480	7469	4158	3311	6536	3649	2887	932	509	424
645	167	478	7488	4161	3327	6561	3664	2897	926	496	430
643	149	494	7503	4150	3353	6580	3663	2918	922	487	435
640	137	503	7514	4163	3351	6590	3673	2917	924	490	434
647	158	489	7557	4173	3384	6629	3678	2951	928	495	433
650	161	489	7594	4182	3412	6663	3681	2982	931	501	430
646	156	490	7578	4183	3395	6641	3679	2962	937	504	433
645	156	490	7606	4192	3415	6666	3690	2976	940	502	438
644	147	497	7632	4204	3429	6691	3697	2994	941	506	435
649	156	493	7653	4221	3432	6717	3726	2991	935	494	441

表14 歷年就業者之從業身分(續)

單位：%

年 月 別 Year & month	總 計 Total			雇 主 Employers			自 營 作 業 者 Own-account workers		
	計	男	女	計	男	女	計	男	女
	Both sexes	Male	Female	Both sexes	Male	Female	Both sexes	Male	Female
6 7 年平均 Ave., 1978	100.00	67.13	32.87	3.16	2.84	0.32	22.05	18.57	3.48
6 8 年平均 Ave., 1979	100.00	66.94	33.06	4.13	3.74	0.39	20.96	17.36	3.61
6 9 年平均 Ave., 1980	100.00	66.54	33.46	4.43	3.99	0.44	20.48	17.00	3.48
7 0 年平均 Ave., 1981	100.00	66.67	33.33	4.51	4.03	0.48	20.79	17.36	3.43
7 1 年平均 Ave., 1982	100.00	66.21	33.79	4.27	3.85	0.43	21.11	17.64	3.46
7 2 年平均 Ave., 1983	100.00	64.51	35.49	4.00	3.61	0.39	21.11	17.41	3.69
7 3 年平均 Ave., 1984	100.00	63.79	36.21	4.08	3.68	0.40	20.71	17.10	3.61
7 4 年平均 Ave., 1985	100.00	63.53	36.47	4.29	3.83	0.47	20.79	17.18	3.61
7 5 年平均 Ave., 1986	100.00	62.34	37.66	4.28	3.79	0.48	20.21	16.55	3.67
7 6 年平均 Ave., 1987	100.00	61.90	38.10	4.26	3.79	0.47	19.16	15.64	3.51
7 7 年平均 Ave., 1988	100.00	62.21	37.79	4.50	3.98	0.52	18.92	15.52	3.40
7 8 年平均 Ave., 1989	100.00	62.35	37.65	4.61	4.09	0.52	18.79	15.45	3.34
7 9 年平均 Ave., 1990	100.00	62.47	37.53	4.82	4.26	0.56	18.63	15.26	3.37
8 0 年平均 Ave., 1991	100.00	62.50	37.50	5.11	4.51	0.60	18.63	15.41	3.22
8 1 年平均 Ave., 1992	100.00	62.32	37.68	5.06	4.42	0.64	18.21	14.83	3.38
8 2 年平均 Ave., 1993	100.00	62.00	38.00	5.20	4.54	0.66	17.60	14.25	3.35
8 3 年平均 Ave., 1994	100.00	61.65	38.35	5.27	4.57	0.70	17.25	14.01	3.23
8 4 年平均 Ave., 1995	100.00	61.45	38.55	5.31	4.60	0.71	16.99	13.74	3.25
8 5 年平均 Ave., 1996	100.00	60.74	39.26	5.35	4.64	0.70	16.96	13.62	3.34
8 6 年平均 Ave., 1997	100.00	60.62	39.38	5.52	4.74	0.78	16.51	13.23	3.28
8 7 年平均 Ave., 1998	100.00	60.40	39.60	5.45	4.69	0.76	16.28	13.03	3.25
8 8 年平均 Ave., 1999	100.00	59.92	40.08	5.45	4.65	0.80	16.23	12.85	3.38
8 9 年平均 Ave., 2000	100.00	59.74	40.26	5.40	4.61	0.79	16.05	12.70	3.34
9 0 年平均 Ave., 2001	100.00	59.18	40.82	5.24	4.40	0.84	15.81	12.50	3.30
9 1 年平均 Ave., 2002	100.00	58.68	41.32	5.20	4.38	0.82	15.82	12.43	3.39
9 2 年平均 Ave., 2003	100.00	58.28	41.72	5.18	4.33	0.86	15.50	12.08	3.42
9 3 年平均 Ave., 2004	100.00	58.04	41.96	5.21	4.32	0.90	14.90	11.50	3.40
9 4 年平均 Ave., 2005	100.00	57.86	42.14	5.06	4.18	0.88	14.46	11.07	3.39
1 月 Jan.	100.00	57.89	42.11	5.09	4.25	0.84	14.62	11.49	3.13
2 月 Feb.	100.00	57.94	42.06	5.05	4.23	0.82	14.58	11.28	3.30
3 月 Mar.	100.00	58.02	41.98	5.03	4.17	0.87	14.54	11.05	3.49
4 月 Apr.	100.00	58.09	41.91	5.04	4.18	0.87	14.57	11.13	3.44
5 月 May	100.00	58.00	42.00	5.06	4.21	0.86	14.57	11.10	3.46
6 月 June	100.00	57.93	42.07	5.04	4.13	0.91	14.53	11.07	3.46
7 月 July	100.00	57.85	42.15	5.03	4.01	1.02	14.46	11.11	3.35
8 月 Aug.	100.00	57.76	42.24	5.01	4.14	0.87	14.39	11.07	3.32
9 月 Sept.	100.00	57.93	42.07	5.09	4.31	0.77	14.40	11.09	3.31
1 0 月 Oct.	100.00	57.75	42.25	5.12	4.20	0.92	14.36	11.05	3.31
1 1 月 Nov.	100.00	57.61	42.39	5.08	4.16	0.92	14.29	10.79	3.49
1 2 月 Dec.	100.00	57.56	42.44	5.04	4.18	0.87	14.23	10.59	3.64
9 5 年平均 Ave., 2006	100.00	57.46	42.54	5.11	4.19	0.93	13.90	10.48	3.42
1 月 Jan.	100.00	57.67	42.33	5.01	4.13	0.88	14.20	10.83	3.37
2 月 Feb.	100.00	57.77	42.23	4.98	4.04	0.94	14.10	10.77	3.33
3 月 Mar.	100.00	57.67	42.33	5.03	4.02	1.01	14.04	10.52	3.53
4 月 Apr.	100.00	57.69	42.31	5.08	4.14	0.94	13.98	10.48	3.50
5 月 May	100.00	57.62	42.38	5.14	4.23	0.91	13.92	10.68	3.25
6 月 June	100.00	57.51	42.49	5.18	4.28	0.90	13.87	10.54	3.33
7 月 July	100.00	57.31	42.69	5.12	4.13	0.99	13.92	10.43	3.48
8 月 Aug.	100.00	57.20	42.80	5.09	4.08	1.01	13.85	10.42	3.42
9 月 Sept.	100.00	57.35	42.65	5.16	4.16	1.00	13.84	10.46	3.38
1 0 月 Oct.	100.00	57.30	42.70	5.19	4.28	0.91	13.77	10.32	3.45
1 1 月 Nov.	100.00	57.28	42.72	5.21	4.44	0.76	13.71	10.22	3.49
1 2 月 Dec.	100.00	57.21	42.79	5.17	4.28	0.89	13.66	10.13	3.52

TABLE 14. CLASS OF WORKERS FOR EMPLOYED PERSONS, BY YEAR(Cont. End)

Unit : %

無 酬 家 屬 工 作 者			受 雇 者								
Unpaid family workers			Paid employees								
			合 計			受 私 人 雇 用 者			受 政 府 雇 用 者		
			Subtotal			Private			Government		
計	男	女	計	男	女	計	男	女	計	男	女
Both sexes	Male	Female	Both sexes	Male	Female	Both sexes	Male	Female	Both sexes	Male	Female
12.44	4.65	7.79	62.35	41.07	21.28	50.41	32.39	18.02	11.94	8.68	3.26
11.16	4.01	7.14	63.75	41.83	21.92	51.76	33.09	18.67	11.98	8.74	3.24
10.71	3.56	7.14	64.39	41.99	22.40	51.93	33.09	18.85	12.45	8.90	3.55
10.41	3.50	6.91	64.28	41.77	22.51	51.92	33.02	18.90	12.36	8.75	3.61
10.51	3.50	7.00	64.11	41.22	22.90	51.59	32.40	19.19	12.52	8.81	3.71
11.08	3.43	7.65	63.81	40.06	23.75	51.59	31.60	19.99	12.22	8.46	3.76
10.77	3.22	7.55	64.44	39.78	24.66	52.70	31.71	20.98	11.74	8.07	3.67
10.82	3.16	7.66	64.10	39.37	24.73	52.45	31.48	20.97	11.65	7.90	3.75
10.86	3.13	7.73	64.65	38.87	25.78	52.77	30.82	21.95	11.88	8.05	3.83
9.90	2.78	7.11	66.69	39.68	27.01	55.03	31.92	23.11	11.66	7.76	3.90
9.53	2.56	6.97	67.05	40.14	26.90	55.48	32.47	23.01	11.57	7.68	3.89
9.19	2.50	6.68	67.41	40.30	27.11	56.00	32.76	23.23	11.41	7.54	3.88
8.98	2.40	6.59	67.57	40.55	27.02	56.03	33.08	22.95	11.54	7.47	4.07
9.12	2.52	6.61	67.14	40.06	27.08	55.69	32.78	22.91	11.45	7.29	4.16
8.89	2.46	6.44	67.84	40.61	27.22	56.23	33.34	22.89	11.60	7.28	4.33
8.50	2.29	6.21	68.70	40.92	27.78	56.95	33.62	23.33	11.75	7.30	4.45
8.57	2.34	6.23	68.92	40.73	28.19	57.72	33.84	23.88	11.20	6.89	4.31
8.49	2.30	6.19	69.21	40.80	28.41	58.12	34.12	24.00	11.09	6.68	4.41
8.36	2.12	6.24	69.33	40.35	28.98	58.00	33.68	24.32	11.33	6.67	4.66
7.96	2.01	5.95	70.01	40.64	29.37	58.85	34.10	24.76	11.15	6.54	4.61
7.70	1.92	5.78	70.57	40.75	29.82	60.07	34.65	25.42	10.50	6.10	4.40
7.73	1.94	5.79	70.59	40.48	30.10	60.34	34.63	25.71	10.24	5.85	4.39
7.48	1.87	5.60	71.07	40.55	30.52	61.01	34.78	26.23	10.07	5.77	4.29
7.26	1.81	5.45	71.69	40.47	31.22	61.45	34.57	26.88	10.24	5.90	4.34
7.36	1.80	5.55	71.62	40.05	31.57	61.61	34.43	27.18	10.01	5.62	4.38
7.25	1.78	5.47	72.06	40.08	31.98	61.74	34.41	27.32	10.32	5.67	4.66
7.01	1.75	5.26	72.87	40.47	32.40	62.72	34.93	27.78	10.16	5.54	4.62
6.70	1.64	5.06	73.78	40.97	32.81	64.11	35.77	28.34	9.67	5.20	4.47
6.86	1.63	5.23	73.43	40.52	32.92	63.57	35.31	28.27	9.86	5.21	4.65
6.83	1.67	5.15	73.54	40.76	32.78	63.75	35.52	28.23	9.79	5.24	4.55
6.76	1.64	5.12	73.67	41.16	32.51	63.89	35.81	28.08	9.78	5.35	4.43
6.77	1.72	5.05	73.62	41.07	32.55	63.93	35.62	28.31	9.69	5.45	4.24
6.74	1.65	5.09	73.63	41.04	32.59	64.01	35.74	28.27	9.62	5.30	4.31
6.70	1.50	5.20	73.73	41.23	32.50	64.09	36.09	28.00	9.64	5.14	4.50
6.71	1.65	5.06	73.80	41.08	32.72	64.16	35.92	28.24	9.64	5.16	4.48
6.68	1.76	4.92	73.92	40.79	33.13	64.32	35.71	28.61	9.60	5.08	4.52
6.67	1.73	4.93	73.85	40.80	33.05	64.28	35.71	28.57	9.57	5.09	4.48
6.63	1.64	4.98	73.89	40.86	33.03	64.30	35.68	28.62	9.59	5.18	4.41
6.57	1.62	4.95	74.07	41.04	33.02	64.42	35.90	28.52	9.65	5.14	4.51
6.51	1.49	5.02	74.22	41.30	32.91	64.62	36.23	28.39	9.60	5.08	4.52
6.40	1.53	4.86	74.59	41.26	33.32	65.35	36.33	29.02	9.24	4.94	4.30
6.49	1.45	5.04	74.30	41.26	33.04	64.82	36.27	28.56	9.48	5.00	4.48
6.50	1.57	4.93	74.42	41.38	33.04	65.04	36.36	28.68	9.38	5.02	4.36
6.46	1.68	4.78	74.47	41.46	33.01	65.17	36.39	28.78	9.30	5.07	4.23
6.42	1.66	4.76	74.52	41.41	33.11	65.30	36.47	28.83	9.22	4.94	4.28
6.39	1.48	4.91	74.55	41.23	33.31	65.38	36.40	28.99	9.16	4.84	4.33
6.35	1.36	4.99	74.60	41.33	33.27	65.42	36.46	28.96	9.18	4.86	4.31
6.39	1.56	4.83	74.57	41.18	33.39	65.41	36.29	29.12	9.16	4.89	4.27
6.39	1.59	4.81	74.67	41.12	33.55	65.52	36.19	29.32	9.15	4.93	4.23
6.36	1.54	4.83	74.63	41.20	33.43	65.41	36.23	29.17	9.23	4.97	4.26
6.34	1.53	4.81	74.70	41.17	33.54	65.47	36.24	29.23	9.23	4.93	4.30
6.31	1.44	4.87	74.77	41.18	33.59	65.55	36.22	29.33	9.22	4.96	4.26
6.35	1.53	4.82	74.82	41.27	33.56	65.68	36.43	29.24	9.14	4.83	4.31

表15 歷年就業者之服務場所員工人數

單位：千人

年 月 別 Year & month	總 計 Total			1 人 Person			2 ~ 9 人 Persons		
	計	男	女	計	男	女	計	男	女
	Both sexes	Male	Female	Both sexes	Male	Female	Both sexes	Male	Female
6 7 年平均 Ave., 1978	6231	4183	2048	-	-	-	-	-	-
6 8 年平均 Ave., 1979	6432	4306	2126	848	614	234	2638	1829	809
6 9 年平均 Ave., 1980	6547	4357	2191	840	612	228	2678	1842	836
7 0 年平均 Ave., 1981	6672	4448	2224	882	651	232	2730	1894	836
7 1 年平均 Ave., 1982	6811	4509	2301	913	679	234	2830	1953	877
7 2 年平均 Ave., 1983	7070	4561	2509	938	663	275	2978	1990	988
7 3 年平均 Ave., 1984	7308	4661	2647	994	684	310	3011	1999	1012
7 4 年平均 Ave., 1985	7428	4719	2709	1021	704	317	3108	2052	1056
7 5 年平均 Ave., 1986	7733	4821	2912	1048	684	365	3220	2100	1120
7 6 年平均 Ave., 1987	8022	4966	3057	1097	703	394	3225	2093	1131
7 7 年平均 Ave., 1988	8107	5043	3064	1068	705	362	3254	2107	1147
7 8 年平均 Ave., 1989	8258	5149	3110	1071	719	352	3286	2135	1151
7 9 年平均 Ave., 1990	8283	5175	3108	1071	732	339	3337	2159	1179
8 0 年平均 Ave., 1991	8439	5274	3165	1083	759	325	3450	2223	1227
8 1 年平均 Ave., 1992	8632	5380	3252	1089	749	340	3507	2252	1255
8 2 年平均 Ave., 1993	8745	5422	3323	1066	725	340	3534	2262	1272
8 3 年平均 Ave., 1994	8939	5511	3428	1070	727	342	3663	2338	1325
8 4 年平均 Ave., 1995	9045	5558	3487	1065	721	343	3738	2386	1352
8 5 年平均 Ave., 1996	9068	5508	3560	1044	702	342	3749	2369	1380
8 6 年平均 Ave., 1997	9176	5562	3613	1030	693	336	3742	2362	1380
8 7 年平均 Ave., 1998	9289	5610	3679	1035	707	328	3696	2323	1373
8 8 年平均 Ave., 1999	9385	5624	3761	1040	708	332	3743	2330	1414
8 9 年平均 Ave., 2000	9491	5670	3821	1039	709	331	3738	2316	1422
9 0 年平均 Ave., 2001	9383	5553	3830	1004	688	316	3671	2236	1435
9 1 年平均 Ave., 2002	9454	5547	3907	1017	700	318	3740	2241	1499
9 2 年平均 Ave., 2003	9573	5579	3994	1012	684	328	3740	2213	1528
9 3 年平均 Ave., 2004	9786	5680	4106	1002	677	325	3751	2211	1540
9 4 年平均 Ave., 2005	9942	5753	4190	988	663	325	3772	2210	1561
1 月 Jan.	9901	5732	4169	975	670	305	3765	2233	1532
2 月 Feb.	9874	5722	4153	969	660	308	3765	2210	1555
3 月 Mar.	9877	5731	4146	993	667	326	3757	2205	1552
4 月 Apr.	9899	5750	4149	993	664	329	3734	2207	1527
5 月 May	9918	5753	4165	984	652	332	3793	2241	1552
6 月 June	9920	5747	4173	984	652	332	3762	2210	1552
7 月 July	9941	5751	4191	964	644	320	3769	2218	1550
8 月 Aug.	9972	5760	4212	993	671	322	3789	2221	1568
9 月 Sept.	9951	5765	4186	1005	683	322	3796	2213	1583
1 0 月 Oct.	9993	5771	4222	1007	678	329	3797	2187	1610
1 1 月 Nov.	10024	5775	4249	998	666	333	3759	2185	1574
1 2 月 Dec.	10037	5777	4260	988	648	339	3774	2194	1580
9 5 年平均 Ave., 2006	10111	5810	4301	950	621	329	3820	2219	1601
1 月 Jan.	10038	5789	4249	997	674	322	3774	2202	1573
2 月 Feb.	10006	5780	4226	968	655	313	3787	2216	1571
3 月 Mar.	10029	5784	4245	945	623	323	3810	2219	1590
4 月 Apr.	10048	5797	4251	939	621	318	3758	2196	1562
5 月 May	10064	5799	4265	944	627	317	3802	2205	1597
6 月 June	10073	5793	4280	943	613	330	3786	2200	1586
7 月 July	10134	5808	4326	950	605	346	3778	2185	1592
8 月 Aug.	10170	5818	4353	946	611	335	3843	2202	1640
9 月 Sept.	10154	5824	4330	958	615	343	3828	2208	1621
1 0 月 Oct.	10182	5835	4348	955	611	344	3838	2236	1602
1 1 月 Nov.	10207	5847	4360	924	591	334	3906	2291	1615
1 2 月 Dec.	10228	5851	4377	926	606	319	3932	2264	1667

TABLE 15. NUMBER OF EMPLOYEES IN ESTABLISHMENTS WHERE EMPLOYED PERSONS WORKED FOR, BY YEAR

Unit : Thousand Persons

1 0 ~ 2 9 人 Persons			3 0 ~ 4 9 人 Persons			5 0 ~ 9 9 人 Persons		
計 Both sexes	男 Male	女 Female	計 Both sexes	男 Male	女 Female	計 Both sexes	男 Male	女 Female
-	-	-	-	-	-	-	-	-
725	517	208	339	211	129	320	174	146
751	532	219	314	192	121	334	185	150
750	524	226	317	191	127	347	187	160
732	484	249	315	184	131	361	193	168
772	501	271	335	192	143	367	194	173
808	524	284	356	202	154	394	212	182
803	515	289	356	204	152	401	211	190
846	533	314	377	210	166	413	216	197
936	583	354	408	232	176	448	235	213
994	621	373	424	240	184	456	241	215
1050	653	397	446	253	194	468	243	224
1093	672	422	450	252	198	449	242	206
1127	690	437	471	267	204	445	237	209
1193	737	456	487	276	211	452	243	208
1302	794	507	493	282	211	455	242	213
1386	831	555	495	279	216	445	234	211
1405	841	564	499	278	221	417	222	196
1379	816	563	499	273	226	401	212	189
1408	832	577	531	292	239	424	223	201
1462	865	597	556	306	251	456	240	216
1447	845	602	570	319	251	483	255	228
1467	855	612	587	326	261	505	270	235
1464	846	618	575	310	264	518	277	241
1450	826	624	574	310	264	510	272	238
1504	856	648	578	316	262	512	277	235
1583	902	682	598	325	273	550	294	256
1636	934	702	624	339	284	569	309	260
1634	924	711	600	318	282	570	306	264
1600	919	681	590	318	271	550	303	247
1579	913	666	605	336	270	566	317	249
1585	896	690	629	342	287	580	318	262
1623	913	710	626	340	285	554	300	254
1657	958	699	647	351	296	586	313	273
1671	962	710	626	331	295	559	293	266
1642	928	714	605	319	287	544	296	248
1619	925	694	638	345	293	549	308	241
1700	982	718	643	359	284	565	311	254
1686	959	727	637	356	281	602	325	278
1635	929	706	637	358	279	609	325	283
1665	957	707	670	364	306	581	315	266
1629	936	693	623	333	290	601	316	285
1648	941	707	622	332	290	549	289	260
1635	925	709	655	359	296	546	300	246
1607	942	666	702	381	322	592	324	268
1615	956	660	676	366	310	579	313	266
1693	981	712	679	368	311	581	312	269
1716	984	732	694	384	310	593	321	272
1697	973	724	676	373	303	581	313	268
1701	986	715	674	367	307	582	323	259
1675	952	723	689	370	319	588	325	263
1659	936	723	681	370	311	593	324	269
1697	975	722	676	368	308	587	322	264

表 15 歷年就業者之服務場所員工人數(續1)

單位：千人

Unit: Thousand Persons

年 月 別 Year & month	1 0 0 ~ 4 9 9 人 Persons & over			5 0 0 人 以 上 Persons & over			政 府 機 關 Government		
	計	男	女	計	男	女	計	男	女
	Both sexes	Male	Female	Both sexes	Male	Female	Both sexes	Male	Female
6 7 年平均 Ave., 1978	-	-	-	-	-	-	-	-	-
6 8 年平均 Ave., 1979	552	278	274	239	122	117	771	562	209
6 9 年平均 Ave., 1980	556	273	282	260	137	122	815	583	232
7 0 年平均 Ave., 1981	567	282	285	253	135	118	825	584	241
7 1 年平均 Ave., 1982	578	294	285	229	124	105	853	600	253
7 2 年平均 Ave., 1983	586	299	287	230	124	106	864	598	266
7 3 年平均 Ave., 1984	631	319	312	256	132	124	858	590	268
7 4 年平均 Ave., 1985	628	316	312	245	132	113	865	587	279
7 5 年平均 Ave., 1986	662	323	339	248	132	116	919	622	296
7 6 年平均 Ave., 1987	703	352	350	271	145	125	935	623	313
7 7 年平均 Ave., 1988	691	353	338	283	154	129	938	622	316
7 8 年平均 Ave., 1989	688	352	336	307	171	135	942	623	320
7 9 年平均 Ave., 1990	629	329	300	297	170	127	956	619	337
8 0 年平均 Ave., 1991	629	334	295	267	150	117	966	615	351
8 1 年平均 Ave., 1992	640	339	301	263	156	107	1002	628	373
8 2 年平均 Ave., 1993	620	331	289	248	147	101	1028	638	389
8 3 年平均 Ave., 1994	632	338	294	247	148	99	1001	616	385
8 4 年平均 Ave., 1995	641	340	301	276	165	111	1003	604	399
8 5 年平均 Ave., 1996	644	342	302	325	190	135	1027	605	422
8 6 年平均 Ave., 1997	676	361	316	341	200	141	1023	600	423
8 7 年平均 Ave., 1998	740	392	349	369	212	157	975	567	409
8 8 年平均 Ave., 1999	765	403	362	375	215	161	961	549	412
8 9 年平均 Ave., 2000	807	421	386	393	227	167	955	548	408
9 0 年平均 Ave., 2001	811	428	384	379	215	164	961	554	407
9 1 年平均 Ave., 2002	829	449	380	388	217	170	946	532	414
9 2 年平均 Ave., 2003	833	461	372	406	229	177	988	543	446
9 3 年平均 Ave., 2004	861	474	387	447	255	192	994	542	452
9 4 年平均 Ave., 2005	889	489	400	504	291	213	961	517	444
1 月 Jan.	926	501	424	455	264	191	976	516	460
2 月 Feb.	922	505	417	511	289	223	967	517	450
3 月 Mar.	897	487	410	514	277	236	966	529	437
4 月 Apr.	889	492	397	529	292	237	959	539	419
5 月 May	865	480	384	521	301	220	954	526	428
6 月 June	833	460	372	495	293	202	956	510	447
7 月 July	877	488	389	517	302	216	958	513	445
8 月 Aug.	917	505	413	524	314	210	957	507	451
9 月 Sept.	885	486	398	507	298	209	952	507	446
1 0 月 Oct.	844	462	382	480	275	205	958	518	440
1 1 月 Nov.	881	480	401	493	289	204	967	515	452
1 2 月 Dec.	933	515	417	500	299	201	963	509	454
9 5 年平均 Ave., 2006	949	524	425	543	311	232	934	499	435
1 月 Jan.	950	525	425	513	301	212	951	501	450
2 月 Feb.	955	539	416	538	305	232	938	502	436
3 月 Mar.	929	520	409	577	328	248	932	509	424
4 月 Apr.	945	517	428	578	321	258	926	496	430
5 月 May	966	529	437	559	317	242	922	487	435
6 月 June	925	511	413	543	318	225	924	490	434
7 月 July	938	528	410	537	307	230	928	495	433
8 月 Aug.	967	536	431	530	308	221	931	501	430
9 月 Sept.	942	517	425	532	304	228	937	504	433
1 0 月 Oct.	948	529	419	549	309	240	940	502	438
1 1 月 Nov.	967	522	445	535	306	229	941	506	435
1 2 月 Dec.	952	512	440	523	308	215	935	494	441

TABLE 15. NUMBER OF EMPLOYEES IN ESTABLISHMENTS WHERE EMPLOYED PERSONS WORKED FOR, BY YEAR(Cont.1)

單位：%

Unit：%

年 月 別 Year & month	總 計 Total			1 人 Persons			2 ~ 9 人 Persons		
	計	男	女	計	男	女	計	男	女
	Both sexes	Male	Female	Both sexes	Male	Female	Both sexes	Male	Female
6 7 年平均 Ave., 1978	100.00	67.13	32.87	-	-	-	-	-	-
6 8 年平均 Ave., 1979	100.00	66.94	33.06	13.18	9.54	3.64	41.02	28.44	12.58
6 9 年平均 Ave., 1980	100.00	66.54	33.46	12.83	9.34	3.48	40.90	28.14	12.77
7 0 年平均 Ave., 1981	100.00	66.67	33.33	13.22	9.75	3.47	40.91	28.38	12.53
7 1 年平均 Ave., 1982	100.00	66.21	33.79	13.41	9.97	3.44	41.55	28.68	12.87
7 2 年平均 Ave., 1983	100.00	64.51	35.49	13.26	9.37	3.89	42.13	28.15	13.97
7 3 年平均 Ave., 1984	100.00	63.79	36.21	13.60	9.37	4.24	41.20	27.35	13.85
7 4 年平均 Ave., 1985	100.00	63.53	36.47	13.74	9.47	4.27	41.85	27.63	14.22
7 5 年平均 Ave., 1986	100.00	62.34	37.66	13.56	8.84	4.72	41.64	27.16	14.49
7 6 年平均 Ave., 1987	100.00	61.90	38.10	13.68	8.76	4.92	40.19	26.09	14.10
7 7 年平均 Ave., 1988	100.00	62.21	37.79	13.17	8.70	4.47	40.14	25.99	14.14
7 8 年平均 Ave., 1989	100.00	62.35	37.65	12.97	8.70	4.27	39.79	25.85	13.94
7 9 年平均 Ave., 1990	100.00	62.47	37.53	12.93	8.83	4.10	40.29	26.06	14.23
8 0 年平均 Ave., 1991	100.00	62.50	37.50	12.84	8.99	3.85	40.88	26.34	14.54
8 1 年平均 Ave., 1992	100.00	62.32	37.68	12.62	8.68	3.94	40.63	26.09	14.54
8 2 年平均 Ave., 1993	100.00	62.00	38.00	12.18	8.30	3.89	40.41	25.87	14.54
8 3 年平均 Ave., 1994	100.00	61.65	38.35	11.97	8.14	3.83	40.97	26.15	14.82
8 4 年平均 Ave., 1995	100.00	61.45	38.55	11.77	7.98	3.80	41.33	26.38	14.95
8 5 年平均 Ave., 1996	100.00	61.70	38.30	11.84	8.29	3.55	40.84	26.16	14.68
8 6 年平均 Ave., 1997	100.00	61.16	38.84	11.77	8.04	3.74	40.99	26.02	14.97
8 7 年平均 Ave., 1998	100.00	60.40	39.60	11.14	7.61	3.53	39.79	25.01	14.78
8 8 年平均 Ave., 1999	100.00	59.92	40.08	11.08	7.54	3.54	39.88	24.82	15.06
8 9 年平均 Ave., 2000	100.00	59.74	40.26	10.95	7.47	3.48	39.38	24.40	14.98
9 0 年平均 Ave., 2001	100.00	59.18	40.82	10.70	7.33	3.37	39.12	23.83	15.29
9 1 年平均 Ave., 2002	100.00	58.68	41.32	10.76	7.40	3.36	39.56	23.71	15.85
9 2 年平均 Ave., 2003	100.00	58.28	41.72	10.57	7.15	3.42	39.07	23.11	15.96
9 3 年平均 Ave., 2004	100.00	58.04	41.96	10.24	6.91	3.32	38.33	22.60	15.73
9 4 年平均 Ave., 2005	100.00	57.86	42.14	9.93	6.67	3.27	37.94	22.23	15.70
1 月 Jan.	100.00	57.89	42.11	9.85	6.77	3.08	38.03	22.56	15.47
2 月 Feb.	100.00	57.94	42.06	9.81	6.69	3.12	38.13	22.38	15.75
3 月 Mar.	100.00	58.02	41.98	10.05	6.75	3.30	38.04	22.32	15.71
4 月 Apr.	100.00	58.09	41.91	10.03	6.70	3.32	37.72	22.29	15.43
5 月 May	100.00	58.00	42.00	9.92	6.57	3.35	38.24	22.59	15.65
6 月 June	100.00	57.93	42.07	9.92	6.57	3.35	37.92	22.28	15.65
7 月 July	100.00	57.85	42.15	9.70	6.48	3.22	37.91	22.31	15.59
8 月 Aug.	100.00	57.76	42.24	9.96	6.73	3.22	38.00	22.27	15.72
9 月 Sept.	100.00	57.93	42.07	10.10	6.87	3.24	38.15	22.24	15.91
1 0 月 Oct.	100.00	57.75	42.25	10.07	6.79	3.29	38.00	21.89	16.11
1 1 月 Nov.	100.00	57.61	42.39	9.96	6.64	3.32	37.50	21.80	15.70
1 2 月 Dec.	100.00	57.56	42.44	9.84	6.46	3.38	37.60	21.85	15.74
9 5 年平均 Ave., 2006	100.00	57.46	42.54	9.39	6.14	3.25	37.78	21.94	15.84
1 月 Jan.	100.00	57.67	42.33	9.93	6.72	3.21	37.60	21.93	15.67
2 月 Feb.	100.00	57.77	42.23	9.68	6.55	3.13	37.85	22.15	15.70
3 月 Mar.	100.00	57.67	42.33	9.43	6.21	3.22	37.99	22.13	15.86
4 月 Apr.	100.00	57.69	42.31	9.34	6.18	3.16	37.40	21.85	15.55
5 月 May	100.00	57.62	42.38	9.38	6.23	3.15	37.78	21.91	15.87
6 月 June	100.00	57.51	42.49	9.36	6.09	3.27	37.58	21.84	15.74
7 月 July	100.00	57.31	42.69	9.37	5.97	3.41	37.28	21.56	15.71
8 月 Aug.	100.00	57.20	42.80	9.30	6.01	3.29	37.78	21.65	16.13
9 月 Sept.	100.00	57.35	42.65	9.43	6.06	3.38	37.70	21.74	15.96
1 0 月 Oct.	100.00	57.30	42.70	9.38	6.01	3.37	37.69	21.96	15.74
1 1 月 Nov.	100.00	57.28	42.72	9.06	5.79	3.27	38.27	22.45	15.82
1 2 月 Dec.	100.00	57.21	42.79	9.05	5.93	3.12	38.44	22.14	16.30

表 15 歷年就業者之服務場所員工人數(續完)

單位：%

年 月 別 Year & month	1 0 ~ 2 9 人 Persons			3 0 ~ 4 9 人 Persons			5 0 ~ 9 9 人 Persons		
	計	男	女	計	男	女	計	男	女
	Both sexes	Male	Female	Both sexes	Male	Female	Both sexes	Male	Female
6 7 年平均 Ave.,1978	-	-	-	-	-	-	-	-	-
6 8 年平均 Ave.,1979	11.27	8.03	3.24	5.28	3.28	2.00	4.97	2.71	2.26
6 9 年平均 Ave.,1980	11.47	8.12	3.35	4.79	2.94	1.85	5.11	2.82	2.29
7 0 年平均 Ave.,1981	11.25	7.86	3.39	4.76	2.86	1.90	5.20	2.81	2.39
7 1 年平均 Ave.,1982	10.75	7.10	3.65	4.62	2.69	1.93	5.29	2.83	2.47
7 2 年平均 Ave.,1983	10.92	7.09	3.83	4.74	2.71	2.02	5.19	2.74	2.44
7 3 年平均 Ave.,1984	11.06	7.17	3.89	4.87	2.76	2.11	5.39	2.90	2.49
7 4 年平均 Ave.,1985	10.82	6.93	3.89	4.79	2.74	2.05	5.40	2.84	2.56
7 5 年平均 Ave.,1986	10.95	6.89	4.06	4.87	2.72	2.15	5.34	2.80	2.54
7 6 年平均 Ave.,1987	11.67	7.26	4.41	5.08	2.89	2.19	5.58	2.93	2.66
7 7 年平均 Ave.,1988	12.26	7.65	4.61	5.23	2.96	2.27	5.62	2.97	2.65
7 8 年平均 Ave.,1989	12.71	7.91	4.80	5.40	3.06	2.35	5.66	2.95	2.72
7 9 年平均 Ave.,1990	13.20	8.11	5.09	5.43	3.04	2.39	5.42	2.93	2.49
8 0 年平均 Ave.,1991	13.35	8.17	5.18	5.58	3.17	2.41	5.28	2.81	2.47
8 1 年平均 Ave.,1992	13.82	8.54	5.28	5.64	3.20	2.45	5.23	2.82	2.41
8 2 年平均 Ave.,1993	14.89	9.08	5.80	5.64	3.23	2.41	5.20	2.76	2.44
8 3 年平均 Ave.,1994	15.51	9.30	6.21	5.53	3.12	2.42	4.98	2.62	2.37
8 4 年平均 Ave.,1995	15.54	9.30	6.24	5.51	3.07	2.44	4.61	2.45	2.16
8 5 年平均 Ave.,1996	15.32	9.46	5.86	5.50	3.01	2.50	4.43	2.34	2.09
8 6 年平均 Ave.,1997	15.67	9.35	6.32	5.79	3.18	2.61	4.62	2.43	2.19
8 7 年平均 Ave.,1998	15.73	9.31	6.42	5.99	3.29	2.70	4.91	2.58	2.33
8 8 年平均 Ave.,1999	15.42	9.01	6.41	6.07	3.40	2.67	5.15	2.72	2.43
8 9 年平均 Ave.,2000	15.45	9.01	6.44	6.18	3.43	2.75	5.32	2.84	2.48
9 0 年平均 Ave.,2001	15.60	9.02	6.58	6.13	3.31	2.82	5.52	2.95	2.57
9 1 年平均 Ave.,2002	15.34	8.74	6.60	6.07	3.28	2.79	5.39	2.88	2.52
9 2 年平均 Ave.,2003	15.71	8.94	6.76	6.03	3.30	2.73	5.35	2.89	2.45
9 3 年平均 Ave.,2004	16.18	9.22	6.96	6.11	3.32	2.79	5.62	3.01	2.61
9 4 年平均 Ave.,2005	16.45	9.39	7.06	6.27	3.41	2.86	5.73	3.11	2.61
1 月 Jan.	16.51	9.33	7.18	6.06	3.21	2.84	5.76	3.09	2.67
2 月 Feb.	16.21	9.31	6.90	5.97	3.22	2.75	5.57	3.06	2.51
3 月 Mar.	15.98	9.24	6.74	6.13	3.40	2.73	5.73	3.21	2.52
4 月 Apr.	16.01	9.05	6.97	6.36	3.46	2.90	5.86	3.21	2.65
5 月 May	16.36	9.20	7.16	6.31	3.43	2.88	5.58	3.02	2.56
6 月 June	16.70	9.66	7.04	6.52	3.54	2.98	5.91	3.15	2.75
7 月 July	16.81	9.67	7.14	6.30	3.33	2.97	5.62	2.95	2.67
8 月 Aug.	16.47	9.30	7.16	6.07	3.20	2.87	5.46	2.97	2.49
9 月 Sept.	16.27	9.29	6.97	6.42	3.47	2.95	5.51	3.09	2.42
1 0 月 Oct.	17.01	9.83	7.18	6.43	3.59	2.85	5.65	3.11	2.54
1 1 月 Nov.	16.82	9.56	7.25	6.36	3.56	2.80	6.01	3.24	2.77
1 2 月 Dec.	16.29	9.25	7.04	6.34	3.56	2.78	6.06	3.24	2.82
9 5 年平均 Ave.,2006	16.46	9.47	6.99	6.63	3.60	3.03	5.75	3.12	2.63
1 月 Jan.	16.23	9.33	6.91	6.20	3.32	2.89	5.98	3.14	2.84
2 月 Feb.	16.47	9.41	7.07	6.21	3.32	2.90	5.49	2.89	2.60
3 月 Mar.	16.30	9.23	7.07	6.53	3.58	2.95	5.45	2.99	2.45
4 月 Apr.	16.00	9.37	6.63	6.99	3.79	3.20	5.89	3.23	2.67
5 月 May	16.05	9.49	6.56	6.71	3.63	3.08	5.76	3.11	2.65
6 月 June	16.80	9.74	7.06	6.74	3.65	3.09	5.77	3.10	2.67
7 月 July	16.94	9.71	7.23	6.85	3.78	3.06	5.85	3.17	2.68
8 月 Aug.	16.69	9.57	7.12	6.65	3.66	2.98	5.71	3.08	2.63
9 月 Sept.	16.75	9.71	7.04	6.64	3.62	3.02	5.74	3.18	2.55
1 0 月 Oct.	16.45	9.35	7.10	6.76	3.63	3.13	5.78	3.19	2.58
1 1 月 Nov.	16.26	9.17	7.09	6.67	3.62	3.05	5.81	3.18	2.63
1 2 月 Dec.	16.60	9.53	7.06	6.61	3.60	3.01	5.74	3.15	2.59

TABLE 15. NUMBER OF EMPLOYEES IN ESTABLISHMENTS WHERE EMPLOYED PERSONS WORKED FOR, BY YEAR(Cont. End)

Unit : %

1 0 0 ~ 4 9 9 人 Persons & over			5 0 0 人 以 上 Persons & over			政 府 機 關 Government		
計 Both sexes	男 Male	女 Female	計 Both sexes	男 Male	女 Female	計 Both sexes	男 Male	女 Female
-	-	-	-	-	-	-	-	-
8.59	4.32	4.27	3.71	1.89	1.82	11.98	8.74	3.24
8.48	4.17	4.31	3.97	2.10	1.87	12.45	8.90	3.55
8.50	4.22	4.27	3.80	2.03	1.77	12.36	8.75	3.61
8.49	4.31	4.18	3.36	1.82	1.55	12.52	8.81	3.71
8.29	4.23	4.06	3.25	1.75	1.50	12.22	8.46	3.76
8.63	4.36	4.27	3.51	1.81	1.70	11.74	8.07	3.67
8.45	4.25	4.20	3.30	1.78	1.52	11.65	7.90	3.75
8.56	4.18	4.38	3.21	1.71	1.49	11.88	8.05	3.83
8.76	4.39	4.37	3.37	1.81	1.56	11.66	7.76	3.90
8.52	4.36	4.17	3.49	1.90	1.59	11.57	7.68	3.89
8.33	4.27	4.06	3.71	2.07	1.64	11.41	7.54	3.87
7.60	3.97	3.63	3.59	2.06	1.53	11.54	7.48	4.07
7.46	3.96	3.50	3.17	1.78	1.39	11.45	7.29	4.16
7.41	3.92	3.49	3.04	1.80	1.24	11.60	7.28	4.33
7.09	3.78	3.31	2.84	1.68	1.16	11.75	7.30	4.45
7.07	3.78	3.29	2.77	1.65	1.11	11.20	6.89	4.31
7.08	3.76	3.33	3.05	1.82	1.23	11.09	6.68	4.41
7.10	3.77	3.33	3.58	2.09	1.49	11.33	6.67	4.66
7.37	3.93	3.44	3.72	2.18	1.54	11.15	6.54	4.61
7.97	4.22	3.75	3.97	2.28	1.69	10.50	6.10	4.40
8.15	4.29	3.85	4.00	2.29	1.71	10.24	5.85	4.39
8.50	4.43	4.07	4.14	2.39	1.75	10.07	5.77	4.29
8.65	4.56	4.09	4.04	2.29	1.75	10.24	5.90	4.34
8.76	4.75	4.02	4.10	2.30	1.80	10.01	5.62	4.38
8.70	4.82	3.88	4.24	2.39	1.85	10.32	5.67	4.66
8.80	4.84	3.95	4.57	2.61	1.96	10.16	5.54	4.62
8.94	4.91	4.03	5.07	2.93	2.14	9.67	5.20	4.47
9.35	5.06	4.28	4.60	2.67	1.93	9.86	5.21	4.65
9.33	5.11	4.22	5.18	2.92	2.26	9.79	5.24	4.55
9.09	4.93	4.15	5.20	2.81	2.39	9.78	5.35	4.43
8.99	4.97	4.01	5.35	2.95	2.39	9.69	5.45	4.24
8.72	4.84	3.87	5.25	3.03	2.21	9.62	5.30	4.31
8.39	4.64	3.75	4.99	2.95	2.04	9.64	5.14	4.50
8.82	4.91	3.91	5.20	3.03	2.17	9.64	5.16	4.48
9.20	5.06	4.14	5.25	3.15	2.10	9.60	5.08	4.52
8.89	4.89	4.00	5.09	3.00	2.10	9.57	5.09	4.48
8.45	4.62	3.83	4.80	2.75	2.05	9.59	5.18	4.41
8.79	4.78	4.00	4.92	2.89	2.03	9.65	5.14	4.51
9.29	5.14	4.16	4.98	2.98	2.00	9.60	5.08	4.52
9.38	5.18	4.20	5.37	3.08	2.29	9.24	4.94	4.30
9.47	5.23	4.23	5.11	3.00	2.11	9.48	5.00	4.48
9.55	5.39	4.16	5.37	3.05	2.32	9.38	5.02	4.36
9.27	5.19	4.08	5.75	3.27	2.48	9.30	5.07	4.23
9.40	5.14	4.26	5.75	3.19	2.56	9.22	4.94	4.28
9.60	5.26	4.35	5.55	3.15	2.40	9.16	4.84	4.33
9.18	5.08	4.10	5.39	3.15	2.23	9.18	4.86	4.31
9.26	5.21	4.05	5.30	3.03	2.27	9.16	4.89	4.27
9.51	5.27	4.23	5.21	3.03	2.18	9.15	4.93	4.23
9.28	5.09	4.19	5.24	3.00	2.24	9.23	4.97	4.26
9.31	5.20	4.11	5.39	3.03	2.36	9.23	4.93	4.30
9.48	5.12	4.36	5.24	3.00	2.24	9.22	4.96	4.26
9.31	5.01	4.30	5.11	3.01	2.10	9.14	4.83	4.31

表 16 歷年失業者人數按初次尋職者與非初次尋職者分

單位：千人

年 月 別	勞 動 力			失 業 者		
	Labor force			Unemployed		
				合 計		
				Subtotal		
	計	男	女	計	男	女
	Both sexes	Male	Female	Both sexes	Male	Female
6 7 年 平 均	6337	4250	2087	106	67	39
6 8 年 平 均	6515	4356	2159	83	50	33
6 9 年 平 均	6629	4406	2223	82	49	33
7 0 年 平 均	6764	4503	2261	92	55	37
7 1 年 平 均	6959	4605	2354	149	96	53
7 2 年 平 均	7266	4687	2580	197	126	71
7 3 年 平 均	7491	4778	2713	183	116	67
7 4 年 平 均	7651	4860	2790	222	141	81
7 5 年 平 均	7945	4957	2988	212	136	75
7 6 年 平 均	8183	5065	3118	161	100	61
7 7 年 平 均	8247	5130	3116	139	87	52
7 8 年 平 均	8390	5231	3159	132	82	49
7 9 年 平 均	8423	5263	3160	140	88	52
8 0 年 平 均	8569	5355	3214	130	80	49
8 1 年 平 均	8765	5460	3304	132	81	52
8 2 年 平 均	8874	5497	3377	128	75	54
8 3 年 平 均	9081	5595	3485	142	84	58
8 4 年 平 均	9210	5659	3551	165	101	64
8 5 年 平 均	9310	5662	3648	242	154	88
8 6 年 平 均	9432	5731	3701	256	169	88
8 7 年 平 均	9546	5780	3767	257	169	88
8 8 年 平 均	9668	5812	3856	283	188	95
8 9 年 平 均	9784	5867	3917	293	197	95
9 0 年 平 均	9832	5855	3977	450	302	148
9 1 年 平 均	9969	5896	4074	515	348	167
9 2 年 平 均	10076	5904	4172	503	326	177
9 3 年 平 均	10240	5968	4272	454	288	166
9 4 年 平 均	10371	6012	4359	428	259	169
1 月	10320	6001	4319	419	269	150
2 月	10316	5999	4317	441	277	164
3 月	10305	6001	4304	428	270	158
4 月	10316	6011	4305	417	261	156
5 月	10343	6010	4332	424	257	167
6 月	10357	6007	4350	437	260	177
7 月	10390	6017	4374	449	266	183
8 月	10427	6026	4401	454	265	189
9 月	10381	6011	4370	430	246	184
1 0 月	10417	6016	4401	424	245	179
1 1 月	10435	6020	4416	411	245	166
1 2 月	10440	6026	4414	403	249	154
9 5 年 平 均	10522	6056	4467	411	245	166
1 月	10435	6033	4403	397	244	153
2 月	10414	6034	4380	408	253	155
3 月	10434	6031	4403	404	246	158
4 月	10443	6040	4403	395	243	152
5 月	10466	6047	4419	402	248	154
6 月	10491	6043	4448	418	250	168
7 月	10562	6058	4504	428	250	177
8 月	10604	6067	4538	434	249	185
9 月	10573	6067	4506	419	243	175
1 0 月	10595	6076	4519	413	241	171
1 1 月	10616	6082	4535	410	235	175
1 2 月	10633	6091	4542	405	240	166

TABLE 16. NUMBER CATEGORIZED BY NEW/EXPERIENCED JOBSEEKERS OF UNEMPLOYED PERSONS, BY YEAR

Unit : Thousand Persons

業 者			者			Year & Mont	
初 次 尋 職 者			非 初 次 尋 職 者				
New jobseekers			Experienced jobseekers				
計 Both sexes	男 Male	女 Female	計 Both sexes	男 Male	女 Female		
59	34		25	47	33	14	Ave., 1978
45	26		19	38	24	14	Ave., 1979
44	25		19	38	24	14	Ave., 1980
47	26		21	44	28	16	Ave., 1981
61	36		25	88	60	28	Ave., 1982
73	41		32	124	84	40	Ave., 1983
70	41		29	113	75	38	Ave., 1984
75	43		31	148	98	50	Ave., 1985
73	43		30	138	93	45	Ave., 1986
58	34		24	103	66	37	Ave., 1987
51	31		20	88	56	32	Ave., 1988
46	28		18	86	54	32	Ave., 1989
47	29		18	93	59	34	Ave., 1990
43	27		16	87	54	33	Ave., 1991
46	27		18	87	53	34	Ave., 1992
41	23		18	87	51	35	Ave., 1993
43	24		19	99	61	38	Ave., 1994
47	26		21	118	75	43	Ave., 1995
56	30		26	186	124	62	Ave., 1996
57	31		26	199	137	61	Ave., 1997
59	34		25	198	136	63	Ave., 1998
60	34		26	222	154	69	Ave., 1999
58	35		23	235	163	72	Ave., 2000
75	44		31	375	258	117	Ave., 2001
81	49		32	435	299	135	Ave., 2002
85	46		38	418	279	139	Ave., 2003
85	48		37	369	240	129	Ave., 2004
82	45		37	346	214	132	Ave., 2005
73	46		26	346	222	124	Jan.
72	43		29	369	234	135	Feb.
70	41		29	358	229	129	Mar.
62	32		30	355	229	126	Apr.
66	30		37	358	228	130	May
82	45		36	355	214	141	June
106	60		46	343	206	136	July
107	56		51	348	210	138	Aug.
103	53		50	327	193	135	Sept.
91	47		44	333	198	136	Oct.
79	45		34	333	200	133	Nov.
76	46		30	328	203	124	Dec.
82	47		35	329	198	131	Ave., 2006
74	50		24	323	194	129	Jan.
76	51		25	332	202	130	Feb.
72	47		25	332	199	133	Mar.
69	47		22	326	196	130	Apr.
72	49		23	330	199	131	May
84	49		35	334	201	133	June
101	49		51	327	201	126	July
102	50		52	332	199	133	Aug.
99	50		50	319	194	126	Sept.
86	43		43	327	199	128	Oct.
75	41		34	335	194	141	Nov.
74	43		30	332	196	135	Dec.

表 17 歷年年齡組別失業人數

單位：千人

年 月 別 Year & month	總 計 Total			1 5 ~ 2 4 歲 Years					
	計 Both sexes	男 Male	女 Female	計 Both sexes	男 Male	女 Female	1 5 ~ 1 9 歲 Years		
							計 Both sexes	男 Male	女 Female
6 7 年平均 Ave., 1978	106	67	39	71	37	35	35	16	18
6 8 年平均 Ave., 1979	83	50	33	60	30	30	27	11	16
6 9 年平均 Ave., 1980	82	49	33	57	28	29	26	11	15
7 0 年平均 Ave., 1981	92	55	37	64	31	33	29	12	17
7 1 年平均 Ave., 1982	149	96	53	93	49	45	38	18	20
7 2 年平均 Ave., 1983	197	126	71	115	57	58	47	21	26
7 3 年平均 Ave., 1984	183	116	67	106	54	51	39	19	21
7 4 年平均 Ave., 1985	222	141	81	123	61	62	48	21	27
7 5 年平均 Ave., 1986	212	136	75	115	60	56	42	21	21
7 6 年平均 Ave., 1987	161	100	61	92	46	45	33	15	18
7 7 年平均 Ave., 1988	139	87	52	77	39	38	26	12	14
7 8 年平均 Ave., 1989	132	82	49	71	36	34	25	11	13
7 9 年平均 Ave., 1990	140	88	52	73	37	36	25	12	12
8 0 年平均 Ave., 1991	130	80	49	64	33	32	20	9	11
8 1 年平均 Ave., 1992	132	81	52	66	34	32	19	8	11
8 2 年平均 Ave., 1993	128	75	54	62	29	33	17	7	10
8 3 年平均 Ave., 1994	142	84	58	65	29	35	19	8	11
8 4 年平均 Ave., 1995	165	101	64	70	33	37	21	9	12
8 5 年平均 Ave., 1996	242	154	88	90	42	48	27	13	15
8 6 年平均 Ave., 1997	256	169	88	89	42	47	26	12	14
8 7 年平均 Ave., 1998	257	169	88	92	46	46	26	13	12
8 8 年平均 Ave., 1999	283	188	95	95	47	47	27	14	13
8 9 年平均 Ave., 2000	293	197	95	94	50	45	25	13	12
9 0 年平均 Ave., 2001	450	302	148	130	65	65	34	17	17
9 1 年平均 Ave., 2002	515	348	167	145	76	69	32	17	15
9 2 年平均 Ave., 2003	503	326	177	131	67	64	27	13	13
9 3 年平均 Ave., 2004	454	288	166	120	64	56	23	13	10
9 4 年平均 Ave., 2005	428	259	169	112	53	58	20	11	9
1 月 Jan.	419	269	150	106	55	50	18	9	9
2 月 Feb.	441	277	164	103	52	52	18	7	10
3 月 Mar.	428	270	158	98	51	47	16	10	6
4 月 Apr.	417	261	156	97	45	53	14	8	5
5 月 May	424	257	167	103	48	54	16	9	7
6 月 June	437	260	177	114	56	58	20	12	8
7 月 July	449	266	183	134	58	75	25	15	10
8 月 Aug.	454	265	189	134	56	77	28	16	11
9 月 Sept.	430	246	184	127	55	71	24	12	12
1 0 月 Oct.	424	245	179	118	57	61	22	10	12
1 1 月 Nov.	411	245	166	108	57	52	20	11	8
1 2 月 Dec.	403	249	154	99	51	48	18	10	7
9 5 年平均 Ave., 2006	411	245	166	104	51	52	18	8	9
1 月 Jan.	397	244	153	97	53	43	17	9	8
2 月 Feb.	408	253	155	94	44	49	15	8	7
3 月 Mar.	404	246	158	92	50	42	14	7	7
4 月 Apr.	395	243	152	91	50	41	12	5	7
5 月 May	402	248	154	98	52	45	13	7	6
6 月 June	418	250	168	110	55	55	17	7	10
7 月 July	428	250	177	117	52	65	20	11	9
8 月 Aug.	434	249	185	117	53	64	23	12	11
9 月 Sept.	419	243	175	114	56	59	21	8	13
1 0 月 Oct.	413	241	171	110	48	62	21	8	13
1 1 月 Nov.	410	235	175	105	52	53	20	8	12
1 2 月 Dec.	405	240	166	100	52	47	20	10	10

TABLE 17. NUMBER CATEGORIZED BY AGE OF UNEMPLOYED PERSONS, BY YEAR

Unit : Thousand Persons

			2 5 ~ 4 4 歲								
			Years								
2 0 ~ 2 4 歲			計	男	女	2 5 ~ 2 9 歲			3 0 ~ 3 4 歲		
Years						Years			Years		
計	男	女				計	男	女	計	男	女
Both sexes	Male	Female	Both sexes	Male	Female	Both sexes	Male	Female	Both sexes	Male	Female
36	20	16	25	21	4	16	13	3	4	4	1
32	18	14	17	14	3	11	8	3	3	2	0
31	17	14	19	15	4	13	9	4	3	3	0
35	19	16	22	18	4	13	10	3	4	3	1
55	31	24	44	36	8	24	19	6	10	8	1
68	36	32	63	51	12	34	26	8	16	13	3
66	36	31	62	47	15	35	25	10	15	12	3
75	40	35	80	62	18	41	29	12	22	17	4
74	39	34	79	60	19	41	29	12	19	15	5
59	31	28	57	42	15	30	21	9	14	10	4
51	27	23	53	39	14	28	20	8	13	10	3
46	25	21	52	38	14	28	19	9	12	9	3
49	25	24	58	43	15	28	20	9	14	10	4
44	24	21	57	40	17	28	18	10	13	9	3
47	26	21	58	39	19	30	18	12	14	10	5
45	22	23	58	38	20	28	17	11	14	10	4
46	21	24	68	46	21	32	20	12	18	13	5
49	24	25	82	57	25	37	23	14	20	15	5
62	29	33	127	90	38	52	33	19	31	22	9
63	30	33	133	97	37	53	34	19	32	24	8
66	33	33	131	93	38	52	33	18	31	22	8
67	33	34	147	106	42	54	35	19	36	26	10
69	36	33	154	109	45	54	33	20	38	27	11
97	48	48	243	174	69	77	51	26	62	44	18
112	58	54	279	195	84	94	58	36	69	48	20
104	54	51	265	179	86	93	60	33	61	41	20
98	51	46	239	154	84	87	52	36	56	37	19
92	43	49	230	143	87	92	55	36	53	32	21
88	47	41	224	150	74	79	51	29	56	38	18
86	44	42	239	153	86	86	51	36	56	36	20
83	41	41	235	147	88	88	53	35	52	29	22
84	36	47	225	144	80	84	55	29	51	33	18
87	39	48	225	139	86	87	54	33	50	31	18
94	45	49	227	134	93	91	53	37	51	27	23
109	44	65	230	145	85	94	57	37	53	33	20
106	40	66	237	148	89	101	60	40	52	32	20
103	43	59	230	141	88	100	62	37	51	27	24
97	47	49	230	135	95	100	55	44	53	29	23
89	45	43	227	134	93	99	56	43	54	34	19
82	41	41	225	143	83	91	58	33	56	36	19
86	43	43	233	141	92	97	56	41	56	34	22
80	44	35	225	131	94	94	54	40	54	30	23
79	37	42	241	146	95	99	60	39	56	32	24
77	42	35	239	146	93	93	54	39	56	33	23
79	44	35	228	143	85	91	54	37	57	40	18
85	46	39	228	145	83	96	56	40	57	39	18
93	48	45	234	141	92	102	57	45	55	34	21
96	41	56	239	143	95	106	58	48	53	36	17
94	41	53	243	145	97	105	57	48	52	33	19
93	47	46	232	138	94	97	55	42	54	31	23
89	40	49	232	144	89	94	56	38	59	36	23
86	45	41	230	133	97	92	50	42	61	34	28
80	43	37	230	137	93	93	55	38	60	34	26

表17 歷年年齡組別失業人數(續)

單位：千人

年 月 別 Year & month	2 5 ~ 4 4 歲 Years											
	Years						計 Both sexes	男 Male	女 Female	4 5 ~ 4 9 歲		
	3 5 ~ 3 9 歲 Years			4 0 ~ 4 4 歲 Years						Years		
	計 Both sexes	男 Male	女 Female	計 Both sexes	男 Male	女 Female				計 Both sexes	男 Male	女 Female
6 7 年平均 Ave.,1978	2	2	0	2	2	0	9	9	0	2	2	0
6 8 年平均 Ave.,1979	2	1	0	1	1	0	7	6	0	2	2	0
6 9 年平均 Ave.,1980	2	2	0	1	1	0	6	6	0	2	2	0
7 0 年平均 Ave.,1981	3	3	0	2	2	0	6	6	0	2	2	0
7 1 年平均 Ave.,1982	6	5	1	4	4	0	12	11	0	3	3	0
7 2 年平均 Ave.,1983	8	7	1	6	5	1	18	18	1	6	5	1
7 3 年平均 Ave.,1984	7	6	1	5	4	1	15	15	1	4	4	0
7 4 年平均 Ave.,1985	10	9	1	8	7	1	19	18	1	6	5	0
7 5 年平均 Ave.,1986	12	10	2	7	6	1	17	16	1	6	6	0
7 6 年平均 Ave.,1987	9	8	1	4	4	1	12	11	1	4	4	0
7 7 年平均 Ave.,1988	8	6	2	4	3	1	9	9	1	4	3	0
7 8 年平均 Ave.,1989	8	7	2	4	3	0	9	8	1	4	3	0
7 9 年平均 Ave.,1990	11	9	2	5	4	1	9	8	1	4	4	0
8 0 年平均 Ave.,1991	10	8	2	6	5	1	9	8	1	3	3	0
8 1 年平均 Ave.,1992	9	7	2	5	4	1	9	7	1	3	3	1
8 2 年平均 Ave.,1993	9	7	2	6	4	2	8	7	1	3	3	0
8 3 年平均 Ave.,1994	10	8	2	8	6	2	10	9	1	4	4	1
8 4 年平均 Ave.,1995	14	11	3	10	8	3	13	11	2	6	5	1
8 5 年平均 Ave.,1996	24	18	6	20	16	4	25	22	3	12	10	2
8 6 年平均 Ave.,1997	27	21	6	22	17	5	34	30	4	16	13	3
8 7 年平均 Ave.,1998	26	20	6	22	17	5	34	29	4	17	15	3
8 8 年平均 Ave.,1999	31	24	7	26	21	5	40	35	6	21	17	4
8 9 年平均 Ave.,2000	34	26	8	28	22	6	44	38	6	22	19	4
9 0 年平均 Ave.,2001	57	43	14	48	37	11	76	62	14	40	32	9
9 1 年平均 Ave.,2002	59	44	15	58	45	13	91	77	14	47	38	9
9 2 年平均 Ave.,2003	55	38	17	57	41	16	106	79	27	50	36	14
9 3 年平均 Ave.,2004	47	32	15	48	34	14	95	70	25	42	29	13
9 4 年平均 Ave.,2005	43	27	16	42	28	14	86	62	24	39	26	13
1 月 Jan.	44	29	15	46	33	12	88	62	26	40	27	12
2 月 Feb.	48	34	14	49	33	16	99	72	27	41	28	13
3 月 Mar.	46	31	15	50	34	16	94	72	22	42	32	10
4 月 Apr.	43	24	18	48	33	15	95	72	23	45	32	13
5 月 May	41	22	18	48	30	17	96	70	26	45	29	16
6 月 June	40	24	16	46	30	16	95	69	26	43	28	15
7 月 July	43	26	17	40	28	11	85	62	23	39	27	12
8 月 Aug.	47	30	17	38	26	12	83	60	22	37	26	11
9 月 Sept.	42	27	14	38	25	13	73	49	25	35	20	15
1 0 月 Oct.	39	26	13	39	24	15	74	52	23	35	21	14
1 1 月 Nov.	40	22	18	35	22	12	76	54	22	33	19	14
1 2 月 Dec.	43	25	18	36	24	12	77	55	23	33	20	12
9 5 年平均 Ave.,2006	43	28	16	37	23	13	74	53	21	31	20	11
1 月 Jan.	40	23	17	37	23	14	75	60	16	32	23	9
2 月 Feb.	47	31	17	39	24	15	73	62	11	29	23	6
3 月 Mar.	49	33	16	41	25	16	74	51	23	31	19	12
4 月 Apr.	43	27	16	37	22	15	75	50	25	33	19	14
5 月 May	41	28	13	34	22	12	76	51	25	34	19	15
6 月 June	44	30	15	32	20	12	74	53	21	32	20	12
7 月 July	44	29	15	35	20	15	72	55	17	32	23	9
8 月 Aug.	46	31	15	39	25	15	73	50	24	29	18	11
9 月 Sept.	44	27	17	36	24	12	73	50	23	31	19	11
1 0 月 Oct.	42	26	16	37	25	12	70	50	20	29	19	9
1 1 月 Nov.	40	24	16	36	25	12	74	50	24	32	20	12
1 2 月 Dec.	40	24	16	37	24	13	74	50	24	32	20	12

TABLE 17. NUMBER CATEGORIZED BY AGE OF UNEMPLOYED PERSONS, BY YEAR(Cont.)

Unit : Thousand Persons

4 5 ~ 6 4 歲									6 5 歲 及 以 上		
Years									Years & over		
5 0 ~ 5 4 歲			5 5 ~ 5 9 歲			6 0 ~ 6 4 歲			計	男	女
Years			Years			Years			Both sexes	Male	Female
計	男	女	計	男	女	計	男	女			
Both sexes	Male	Female	Both sexes	Male	Female	Both sexes	Male	Female			
4	4	0	2	2	0	1	1	-	0	0	-
2	2	-	2	2	0	1	1	0	-	-	-
2	2	-	2	2	-	1	1	-	-	-	-
2	2	0	1	1	0	0	0	-	0	0	-
5	4	0	3	3	0	1	1	0	-	-	-
7	6	0	5	5	0	1	1	-	-	-	-
5	5	0	4	4	0	2	2	0	0	0	-
6	6	0	5	5	0	2	2	0	0	0	-
5	5	0	4	4	0	2	2	0	0	0	0
3	3	0	3	3	0	1	1	-	0	0	-
2	2	0	2	2	0	2	1	0	0	0	0
2	2	0	2	2	0	1	1	0	0	0	-
3	3	0	2	1	0	1	1	0	0	0	-
3	3	0	2	2	0	1	1	0	0	0	-
3	2	0	2	1	0	1	1	0	0	0	0
3	2	0	2	2	0	1	1	0	0	0	0
3	2	0	2	2	0	1	1	0	0	0	0
4	4	0	2	2	0	1	1	0	0	0	0
7	6	1	5	4	0	2	2	0	0	0	0
10	9	1	6	6	0	2	2	0	0	0	0
9	8	1	5	5	0	2	2	0	0	0	0
11	10	1	6	5	1	2	2	0	0	0	0
12	11	1	7	6	1	2	2	0	0	0	0
23	19	4	10	9	1	4	3	0	0	0	0
29	26	4	11	10	1	4	4	0	0	0	0
34	26	8	15	12	3	7	5	2	0	0	0
34	25	9	13	10	3	6	5	1	0	0	0
29	22	7	13	10	3	5	5	1	1	1	0
30	20	10	13	11	2	6	4	2	0	0	-
35	25	9	16	13	3	7	6	1	1	1	-
32	25	7	13	8	5	8	7	0	0	0	-
32	27	5	11	8	3	7	6	1	1	1	-
31	25	6	13	10	3	7	6	1	1	1	-
32	24	8	14	10	3	7	7	-	1	1	-
28	20	8	14	11	3	4	4	0	1	1	-
28	18	10	13	12	1	5	5	1	1	1	-
24	17	6	11	8	3	4	3	1	0	0	-
25	20	6	12	8	3	3	3	0	1	1	0
28	24	5	12	10	2	3	2	1	0	0	0
29	21	8	12	10	2	3	3	0	1	1	0
26	20	6	12	9	3	4	3	1	0	0	0
24	19	5	14	13	1	5	5	1	0	0	-
26	23	3	14	13	2	4	4	0	-	-	-
27	19	8	12	10	2	4	3	0	0	0	-
25	18	7	13	9	4	4	4	1	1	1	0
24	20	4	14	9	5	4	3	1	0	0	0
25	20	5	12	9	2	5	3	2	0	0	-
24	20	4	12	8	4	4	4	0	0	0	-
26	20	7	13	8	5	5	5	1	1	1	0
28	21	7	11	7	4	3	3	1	0	0	-
28	20	8	10	8	1	3	2	1	0	0	-
29	22	8	11	7	4	2	1	1	1	0	0
28	20	8	13	9	4	2	2	0	1	-	1

表 18 歷年年齡組別失業率

單位：%

年 月 別 Year & month	總 計 Total			1 5 ~ 2 4 歲 Years					
	計 Both sexes	男 Male	女 Female	計 Both sexes	男 Male	女 Female	1 5 ~ 1 9 歲 Years		
							計 Both sexes	男 Male	女 Female
6 7 年平均 Ave.,1978	1.67	1.57	1.86	3.86	4.07	3.65	3.95	3.79	4.11
6 8 年平均 Ave.,1979	1.27	1.15	1.53	3.25	3.42	3.09	3.12	2.72	3.50
6 9 年平均 Ave.,1980	1.23	1.11	1.47	3.17	3.38	2.98	3.21	2.88	3.51
7 0 年平均 Ave.,1981	1.36	1.21	1.65	3.61	3.79	3.45	3.75	3.28	4.19
7 1 年平均 Ave.,1982	2.14	2.08	2.25	5.33	6.03	4.74	5.18	4.97	5.39
7 2 年平均 Ave.,1983	2.71	2.68	2.76	6.54	7.13	6.05	6.60	6.11	7.06
7 3 年平均 Ave.,1984	2.45	2.44	2.46	6.09	6.95	5.38	5.85	5.70	6.00
7 4 年平均 Ave.,1985	2.91	2.90	2.92	7.27	8.08	6.62	7.53	6.94	8.08
7 5 年平均 Ave.,1986	2.66	2.75	2.53	6.78	7.95	5.85	6.76	6.92	6.61
7 6 年平均 Ave.,1987	1.97	1.96	1.97	5.45	6.26	4.82	5.57	5.20	5.91
7 7 年平均 Ave.,1988	1.69	1.70	1.68	4.86	5.73	4.19	5.02	4.79	5.23
7 8 年平均 Ave.,1989	1.57	1.57	1.56	4.60	5.42	3.96	5.03	4.78	5.27
7 9 年平均 Ave.,1990	1.67	1.68	1.64	5.05	5.95	4.36	5.68	5.84	5.53
8 0 年平均 Ave.,1991	1.51	1.50	1.53	4.56	5.27	4.00	4.93	4.46	5.37
8 1 年平均 Ave.,1992	1.51	1.47	1.57	4.78	5.49	4.20	4.98	4.40	5.55
8 2 年平均 Ave.,1993	1.45	1.36	1.59	4.65	4.85	4.49	4.78	3.85	5.72
8 3 年平均 Ave.,1994	1.56	1.51	1.65	4.75	4.74	4.76	4.96	4.02	5.99
8 4 年平均 Ave.,1995	1.79	1.79	1.80	5.28	5.38	5.20	5.59	4.56	6.73
8 5 年平均 Ave.,1996	2.60	2.72	2.42	6.93	7.14	6.76	7.47	6.56	8.45
8 6 年平均 Ave.,1997	2.72	2.94	2.37	6.92	7.17	6.71	7.35	6.52	8.25
8 7 年平均 Ave.,1998	2.69	2.93	2.33	7.32	8.21	6.59	8.26	8.23	8.29
8 8 年平均 Ave.,1999	2.92	3.23	2.46	7.34	8.14	6.69	9.03	8.62	9.50
8 9 年平均 Ave.,2000	2.99	3.36	2.44	7.36	8.42	6.45	9.04	8.73	9.42
9 0 年平均 Ave.,2001	4.57	5.16	3.71	10.44	11.58	9.50	13.64	12.93	14.43
9 1 年平均 Ave.,2002	5.17	5.91	4.10	11.91	14.05	10.21	14.59	14.57	14.61
9 2 年平均 Ave.,2003	4.99	5.51	4.25	11.44	13.45	9.90	13.84	13.34	14.38
9 3 年平均 Ave.,2004	4.44	4.83	3.89	10.85	13.08	9.09	13.00	13.40	12.54
9 4 年平均 Ave.,2005	4.13	4.31	3.88	10.59	11.56	9.82	11.97	12.15	11.75
1 月 Jan.	4.06	4.48	3.47	9.77	11.83	8.19	10.87	9.90	12.04
2 月 Feb.	4.28	4.62	3.80	9.77	11.17	8.69	11.33	8.92	14.13
3 月 Mar.	4.15	4.51	3.66	9.42	10.75	8.32	10.39	11.23	9.24
4 月 Apr.	4.04	4.34	3.62	9.36	9.47	9.27	9.34	9.91	8.54
5 月 May	4.10	4.28	3.86	9.89	10.47	9.43	10.78	11.14	10.32
6 月 June	4.22	4.33	4.08	10.92	12.13	9.94	12.86	13.38	12.22
7 月 July	4.32	4.42	4.18	12.40	12.69	12.18	13.83	16.09	11.40
8 月 Aug.	4.36	4.40	4.30	12.11	12.27	11.99	14.44	16.67	12.14
9 月 Sept.	4.14	4.09	4.21	12.13	12.24	12.04	14.55	13.93	15.25
1 0 月 Oct.	4.07	4.07	4.07	11.22	12.29	10.38	12.26	11.22	13.24
1 1 月 Nov.	3.94	4.07	3.77	10.30	12.15	8.83	11.33	11.68	10.88
1 2 月 Dec.	3.86	4.13	3.49	9.59	11.33	8.25	10.57	10.94	10.10
9 5 年平均 Ave.,2006	3.91	4.05	3.71	10.31	11.60	9.29	11.46	10.25	12.80
1 月 Jan.	3.80	4.04	3.48	9.46	11.82	7.61	10.37	10.06	10.72
2 月 Feb.	3.92	4.20	3.53	9.51	10.19	8.96	10.07	9.74	10.49
3 月 Mar.	3.87	4.09	3.58	9.36	11.37	7.74	9.99	9.23	10.96
4 月 Apr.	3.78	4.02	3.45	9.31	11.01	7.87	8.56	6.43	11.54
5 月 May	3.84	4.10	3.48	9.99	11.71	8.55	9.22	8.84	9.67
6 月 June	3.98	4.13	3.78	11.10	12.31	10.10	11.97	9.80	14.22
7 月 July	4.05	4.13	3.94	11.30	11.54	11.12	12.27	12.84	11.62
8 月 Aug.	4.09	4.10	4.08	11.09	11.92	10.47	12.68	13.64	11.76
9 月 Sept.	3.96	4.01	3.89	11.26	12.98	10.01	13.12	10.37	15.75
1 0 月 Oct.	3.90	3.97	3.79	10.85	10.82	10.86	13.14	9.59	16.84
1 1 月 Nov.	3.86	3.87	3.85	10.38	11.65	9.37	12.33	9.54	15.27
1 2 月 Dec.	3.81	3.94	3.65	9.93	11.88	8.40	12.71	12.25	13.18

TABLE 18. AGE UNEMPLOYMENT RATES, BY YEAR

Unit : %

			2 5 ~ 4 4 歲								
			Years								
2 0 ~ 2 4 歲			計	男	女	2 5 ~ 2 9 歲			3 0 ~ 3 4 歲		
Years						Years			Years		
計	男	女				計	男	女	計	男	女
Both sexes	Male	Female	Both sexes	Male	Female	Both sexes	Male	Female	Both sexes	Male	Female
3.77	4.33	3.25	0.86	1.01	0.48	1.54	1.76	1.01	0.64	0.77	0.29
3.36	4.07	2.73	0.56	0.63	0.39	1.02	1.09	0.87	0.42	0.49	0.23
3.13	3.82	2.57	0.60	0.67	0.44	1.09	1.12	1.02	0.44	0.55	0.18
3.50	4.24	2.91	0.67	0.77	0.43	1.12	1.21	0.90	0.50	0.57	0.33
5.45	6.89	4.30	1.26	1.48	0.76	2.02	2.25	1.51	0.98	1.17	0.50
6.49	7.91	5.40	1.71	2.04	1.01	2.65	3.01	1.91	1.44	1.74	0.80
6.24	7.84	5.04	1.59	1.82	1.14	2.65	2.85	2.26	1.30	1.53	0.81
7.12	8.85	5.83	1.97	2.29	1.34	3.05	3.33	2.53	1.76	2.09	1.08
6.79	8.62	5.46	1.84	2.15	1.25	2.95	3.28	2.37	1.50	1.75	1.02
5.39	6.93	4.31	1.28	1.47	0.93	2.13	2.35	1.77	1.04	1.16	0.83
4.78	6.29	3.74	1.14	1.32	0.83	1.95	2.20	1.53	0.94	1.10	0.64
4.39	5.77	3.43	1.08	1.23	0.83	1.88	2.05	1.61	0.89	1.02	0.66
4.79	6.01	3.93	1.17	1.35	0.87	1.92	2.17	1.53	0.99	1.11	0.75
4.41	5.66	3.52	1.11	1.23	0.90	1.91	2.04	1.71	0.91	1.03	0.68
4.70	5.96	3.75	1.09	1.17	0.97	2.00	2.02	1.97	1.00	1.05	0.90
4.60	5.26	4.10	1.06	1.12	0.97	1.94	1.93	1.96	0.96	1.05	0.80
4.67	5.09	4.35	1.22	1.35	1.01	2.19	2.29	2.04	1.19	1.38	0.86
5.16	5.78	4.69	1.45	1.63	1.17	2.55	2.68	2.37	1.36	1.61	0.92
6.72	7.41	6.21	2.23	2.58	1.69	3.65	4.00	3.16	2.08	2.40	1.55
6.76	7.46	6.23	2.33	2.77	1.64	3.68	4.11	3.09	2.15	2.64	1.34
7.01	8.20	6.13	2.26	2.66	1.65	3.61	4.07	2.99	2.06	2.45	1.44
6.83	7.96	5.99	2.54	3.03	1.80	3.82	4.36	3.11	2.42	2.85	1.75
6.89	8.31	5.78	2.64	3.13	1.91	3.77	4.19	3.24	2.59	3.07	1.87
9.65	11.17	8.49	4.17	5.05	2.89	5.46	6.47	4.21	4.19	5.02	2.97
11.31	13.91	9.40	4.73	5.66	3.43	6.46	7.32	5.43	4.64	5.58	3.31
10.95	13.48	9.14	4.47	5.21	3.44	6.26	7.45	4.86	4.16	4.80	3.26
10.44	13.00	8.57	3.97	4.48	3.29	5.69	6.28	5.01	3.86	4.41	3.12
10.33	11.42	9.54	3.78	4.15	3.31	5.75	6.58	4.81	3.63	3.90	3.27
9.58	12.29	7.66	3.71	4.36	2.85	5.08	6.11	3.92	3.83	4.54	2.87
9.51	11.67	7.95	3.96	4.45	3.30	5.52	6.12	4.85	3.83	4.33	3.19
9.26	10.64	8.20	3.90	4.29	3.39	5.63	6.33	4.84	3.56	3.58	3.54
9.37	9.38	9.36	3.73	4.20	3.09	5.35	6.59	3.94	3.50	3.95	2.90
9.75	10.32	9.32	3.73	4.04	3.31	5.53	6.50	4.42	3.44	3.81	2.94
10.58	11.84	9.64	3.75	3.90	3.56	5.73	6.25	5.11	3.49	3.33	3.70
12.11	11.84	12.30	3.78	4.20	3.23	5.90	6.73	4.96	3.65	3.97	3.23
11.62	11.08	11.97	3.90	4.27	3.41	6.25	7.11	5.29	3.60	3.83	3.30
11.68	11.84	11.57	3.78	4.09	3.36	6.13	7.28	4.84	3.50	3.25	3.83
11.01	12.53	9.86	3.77	3.92	3.58	6.10	6.46	5.70	3.63	3.59	3.70
10.10	12.28	8.52	3.71	3.89	3.48	6.07	6.60	5.50	3.68	4.16	3.07
9.40	11.43	7.98	3.68	4.13	3.09	5.60	6.79	4.29	3.80	4.40	3.03
10.10	11.90	8.76	3.79	4.10	3.40	5.92	6.51	5.27	3.80	4.18	3.34
9.29	12.23	7.14	3.67	3.81	3.49	5.77	6.37	5.11	3.66	3.71	3.59
9.41	10.30	8.76	3.93	4.24	3.53	6.09	7.02	5.06	3.79	3.91	3.65
9.26	11.85	7.31	3.88	4.22	3.45	5.68	6.27	5.04	3.81	4.09	3.45
9.44	12.00	7.42	3.71	4.17	3.13	5.58	6.43	4.67	3.87	4.80	2.69
10.11	12.28	8.40	3.71	4.21	3.06	5.90	6.60	5.13	3.86	4.76	2.71
10.95	12.79	9.50	3.79	4.10	3.41	6.24	6.67	5.76	3.74	4.14	3.25
11.12	11.23	11.04	3.87	4.17	3.49	6.46	6.78	6.11	3.60	4.37	2.61
10.76	11.50	10.24	3.94	4.22	3.59	6.38	6.68	6.06	3.54	4.00	2.95
10.91	13.57	9.07	3.76	4.00	3.45	5.93	6.47	5.35	3.67	3.79	3.53
10.42	11.10	9.92	3.76	4.18	3.25	5.73	6.53	4.85	4.00	4.38	3.53
10.02	12.11	8.44	3.71	3.86	3.53	5.60	5.87	5.31	4.11	4.10	4.13
9.41	11.79	7.64	3.72	3.98	3.39	5.67	6.47	4.80	3.99	4.06	3.91

表18 歷年年齡組別失業率(續)

單位：%

年 月 別 Year & month		2 5 ~ 4 4 歲											
		Years											
		3 5 ~ 3 9 歲			4 0 ~ 4 4 歲			計 Both sexes	男 Male	女 Female	4 5 ~ 4 9 歲		
		Years			Years						Years		
計 Both sexes	男 Male	女 Female	計 Both sexes	男 Male	女 Female				計 Both sexes	男 Male	女 Female		
6 7 年平均 Ave.,1978	0.38	0.47	0.15	0.43	0.55	0.12	0.62	0.75	0.06	0.43	0.55	0.04	
6 8 年平均 Ave.,1979	0.23	0.30	0.07	0.24	0.32	0.04	0.41	0.51	0.03	0.32	0.41	0.05	
6 9 年平均 Ave.,1980	0.31	0.40	0.09	0.19	0.26	0.03	0.37	0.46	0.02	0.29	0.38	0.04	
7 0 年平均 Ave.,1981	0.40	0.55	0.03	0.35	0.46	0.09	0.36	0.43	0.09	0.34	0.44	0.07	
7 1 年平均 Ave.,1982	0.88	1.11	0.36	0.64	0.88	0.08	0.70	0.86	0.10	0.56	0.75	0.08	
7 2 年平均 Ave.,1983	1.18	1.58	0.35	0.90	1.18	0.32	1.07	1.33	0.22	0.99	1.29	0.29	
7 3 年平均 Ave.,1984	1.00	1.29	0.43	0.71	0.93	0.29	0.87	1.11	0.14	0.72	0.99	0.14	
7 4 年平均 Ave.,1985	1.21	1.58	0.49	1.13	1.51	0.39	1.06	1.36	0.22	0.91	1.26	0.19	
7 5 年平均 Ave.,1986	1.22	1.56	0.60	1.05	1.49	0.24	0.93	1.22	0.15	1.01	1.44	0.17	
7 6 年平均 Ave.,1987	0.84	1.11	0.36	0.62	0.85	0.22	0.61	0.79	0.15	0.65	0.86	0.22	
7 7 年平均 Ave.,1988	0.70	0.86	0.42	0.56	0.70	0.31	0.49	0.62	0.15	0.57	0.75	0.20	
7 8 年平均 Ave.,1989	0.68	0.85	0.37	0.50	0.68	0.18	0.45	0.58	0.12	0.55	0.74	0.17	
7 9 年平均 Ave.,1990	0.84	1.05	0.47	0.64	0.79	0.36	0.48	0.61	0.15	0.64	0.84	0.22	
8 0 年平均 Ave.,1991	0.76	0.91	0.49	0.62	0.76	0.36	0.45	0.56	0.15	0.49	0.65	0.16	
8 1 年平均 Ave.,1992	0.64	0.83	0.31	0.53	0.62	0.36	0.44	0.53	0.21	0.52	0.66	0.26	
8 2 年平均 Ave.,1993	0.68	0.82	0.45	0.53	0.60	0.40	0.42	0.52	0.18	0.48	0.63	0.19	
8 3 年平均 Ave.,1994	0.74	0.89	0.47	0.65	0.76	0.45	0.47	0.61	0.17	0.60	0.77	0.26	
8 4 年平均 Ave.,1995	1.00	1.21	0.65	0.82	1.00	0.53	0.61	0.78	0.24	0.78	1.03	0.30	
8 5 年平均 Ave.,1996	1.65	2.00	1.10	1.49	1.96	0.74	1.17	1.51	0.43	1.37	1.81	0.59	
8 6 年平均 Ave.,1997	1.84	2.33	1.05	1.63	2.08	0.89	1.48	1.92	0.55	1.61	2.10	0.73	
8 7 年平均 Ave.,1998	1.76	2.21	1.04	1.60	2.01	0.96	1.44	1.84	0.58	1.64	2.17	0.68	
8 8 年平均 Ave.,1999	2.08	2.59	1.28	1.87	2.45	0.95	1.65	2.12	0.71	1.89	2.40	1.02	
8 9 年平均 Ave.,2000	2.24	2.82	1.32	1.98	2.54	1.09	1.75	2.28	0.68	1.93	2.55	0.85	
9 0 年平均 Ave.,2001	3.72	4.68	2.26	3.36	4.22	2.01	2.92	3.61	1.57	3.34	4.18	1.92	
9 1 年平均 Ave.,2002	3.87	4.81	2.46	4.00	5.10	2.30	3.38	4.33	1.53	3.84	4.98	1.95	
9 2 年平均 Ave.,2003	3.61	4.22	2.73	3.85	4.59	2.75	3.76	4.29	2.76	3.97	4.56	3.01	
9 3 年平均 Ave.,2004	3.12	3.59	2.46	3.18	3.79	2.29	3.20	3.63	2.42	3.22	3.66	2.53	
9 4 年平均 Ave.,2005	2.84	3.05	2.55	2.81	3.17	2.28	2.79	3.13	2.17	2.89	3.16	2.47	
1 月 Jan.	2.88	3.23	2.39	3.03	3.69	2.02	2.90	3.17	2.41	2.98	3.37	2.37	
2 月 Feb.	3.17	3.80	2.28	3.24	3.68	2.60	3.22	3.63	2.47	3.06	3.40	2.53	
3 月 Mar.	3.05	3.55	2.34	3.31	3.80	2.58	3.07	3.65	2.02	3.12	3.89	1.91	
4 月 Apr.	2.83	2.80	2.88	3.16	3.61	2.49	3.07	3.62	2.08	3.35	3.94	2.45	
5 月 May	2.70	2.58	2.85	3.15	3.37	2.83	3.10	3.50	2.38	3.34	3.60	2.95	
6 月 June	2.67	2.73	2.58	3.01	3.32	2.58	3.07	3.46	2.37	3.17	3.45	2.76	
7 月 July	2.85	3.04	2.60	2.62	3.15	1.84	2.75	3.12	2.08	2.90	3.34	2.23	
8 月 Aug.	3.07	3.41	2.61	2.50	2.85	1.98	2.69	3.03	2.05	2.76	3.20	2.08	
9 月 Sept.	2.78	3.11	2.30	2.50	2.78	2.09	2.37	2.45	2.22	2.59	2.49	2.75	
1 0 月 Oct.	2.59	3.01	2.00	2.56	2.68	2.38	2.39	2.58	2.05	2.57	2.58	2.56	
1 1 月 Nov.	2.63	2.45	2.88	2.29	2.48	2.00	2.42	2.70	1.92	2.42	2.27	2.67	
1 2 月 Dec.	2.83	2.83	2.84	2.35	2.63	1.95	2.47	2.72	2.03	2.44	2.47	2.39	
9 5 年平均 Ave.,2006	2.86	3.19	2.42	2.40	2.60	2.13	2.31	2.57	1.85	2.31	2.46	2.09	
1 月 Jan.	2.66	2.64	2.69	2.42	2.58	2.18	2.41	2.93	1.44	2.37	2.76	1.75	
2 月 Feb.	3.11	3.48	2.60	2.55	2.64	2.42	2.34	3.08	0.99	2.14	2.80	1.12	
3 月 Mar.	3.20	3.79	2.41	2.70	2.81	2.53	2.35	2.52	2.04	2.32	2.29	2.36	
4 月 Apr.	2.84	3.09	2.50	2.42	2.49	2.32	2.38	2.45	2.25	2.45	2.30	2.69	
5 月 May	2.69	3.21	1.99	2.23	2.41	1.97	2.40	2.49	2.23	2.52	2.33	2.81	
6 月 June	2.92	3.42	2.24	2.10	2.27	1.87	2.33	2.62	1.81	2.37	2.45	2.24	
7 月 July	2.92	3.34	2.36	2.31	2.30	2.32	2.26	2.68	1.52	2.35	2.79	1.69	
8 月 Aug.	3.07	3.56	2.41	2.56	2.74	2.32	2.28	2.42	2.04	2.14	2.19	2.06	
9 月 Sept.	2.94	3.15	2.64	2.34	2.69	1.83	2.26	2.41	1.98	2.27	2.38	2.10	
1 0 月 Oct.	2.76	3.06	2.38	2.42	2.80	1.90	2.17	2.41	1.74	2.12	2.37	1.74	
1 1 月 Nov.	2.62	2.77	2.43	2.38	2.77	1.82	2.29	2.40	2.08	2.36	2.42	2.26	
1 2 月 Dec.	2.64	2.80	2.42	2.42	2.66	2.08	2.28	2.42	2.03	2.33	2.40	2.23	

TABLE 18. AGE UNEMPLOYMENT RATES, BY YEAR(Cont.)

Unit : %

4 5 ~ 6 4 歲									6 5 歲 及 以 上		
Years									Years & over		
5 0 ~ 5 4 歲			5 5 ~ 5 9 歲			6 0 ~ 6 4 歲			計	男	女
Years			Years			Years			Both sexes	Male	Female
計	男	女	計	男	女	計	男	女			
Both sexes	Male	Female	Both sexes	Male	Female	Both sexes	Male	Female			
0.82	0.97	0.13	0.76	0.90	0.03	0.43	0.50	-	0.17	0.19	-
0.48	0.58	-	0.47	0.56	0.01	0.41	0.45	0.09	-	-	-
0.43	0.53	-	0.44	0.52	-	0.29	0.34	-	-	-	-
0.44	0.52	0.13	0.38	0.44	0.07	0.17	0.20	-	0.04	0.05	-
0.88	1.08	0.09	0.71	0.83	0.12	0.59	0.66	0.15	-	-	-
1.26	1.59	0.19	1.22	1.44	0.23	0.57	0.68	-	-	-	-
0.98	1.27	0.13	1.02	1.24	0.16	0.69	0.80	0.15	0.12	0.14	-
1.25	1.63	0.26	1.20	1.43	0.27	0.79	0.92	0.17	0.20	0.23	-
0.95	1.27	0.15	0.82	1.02	0.10	0.89	1.05	0.16	0.24	0.25	0.15
0.66	0.88	0.14	0.62	0.77	0.08	0.44	0.54	-	0.12	0.15	-
0.43	0.56	0.13	0.40	0.50	0.10	0.55	0.65	0.11	0.12	0.10	0.18
0.47	0.62	0.10	0.42	0.53	0.04	0.25	0.29	0.09	0.22	0.27	-
0.52	0.69	0.15	0.36	0.46	0.06	0.22	0.27	0.04	0.03	0.04	-
0.55	0.71	0.17	0.41	0.51	0.13	0.23	0.26	0.14	0.11	0.14	-
0.48	0.60	0.19	0.35	0.43	0.15	0.31	0.35	0.19	0.08	0.05	0.19
0.45	0.56	0.22	0.40	0.48	0.17	0.25	0.31	0.06	0.10	0.12	0.03
0.45	0.59	0.17	0.43	0.58	0.04	0.29	0.35	0.09	0.13	0.13	0.10
0.70	0.93	0.19	0.42	0.47	0.28	0.31	0.38	0.09	0.12	0.13	0.09
1.20	1.61	0.35	1.05	1.37	0.23	0.65	0.77	0.29	0.15	0.17	0.04
1.76	2.34	0.53	1.31	1.71	0.31	0.80	1.01	0.21	0.28	0.32	0.12
1.60	2.01	0.73	1.20	1.55	0.32	0.68	0.89	0.09	0.19	0.17	0.27
1.79	2.43	0.45	1.35	1.73	0.41	0.87	1.08	0.25	0.29	0.33	0.18
1.85	2.44	0.63	1.61	2.06	0.48	0.92	1.19	0.16	0.24	0.28	0.09
3.08	3.86	1.50	2.41	3.01	0.89	1.33	1.60	0.55	0.06	0.05	0.08
3.60	4.73	1.37	2.78	3.54	0.88	1.45	1.81	0.42	0.13	0.15	0.05
3.77	4.47	2.45	3.77	4.17	2.82	2.69	2.80	2.41	0.14	0.15	0.10
3.56	4.10	2.56	3.01	3.30	2.35	2.19	2.57	1.18	0.07	0.08	0.04
2.91	3.38	2.05	2.63	2.94	1.92	2.08	2.47	1.06	0.43	0.53	0.17
3.04	3.14	2.85	2.77	3.33	1.50	2.23	2.14	2.45	0.28	0.39	-
3.51	3.95	2.70	3.38	3.90	2.13	2.62	3.03	1.50	0.38	0.52	-
3.21	3.86	2.03	2.75	2.58	3.12	2.85	3.73	0.46	0.04	0.05	-
3.20	4.10	1.53	2.34	2.32	2.39	2.51	2.87	1.51	0.32	0.43	-
3.07	3.75	1.79	2.71	2.99	2.01	2.69	3.09	1.73	0.39	0.53	-
3.13	3.59	2.28	2.82	3.00	2.37	2.78	3.92	-	0.40	0.53	-
2.75	3.09	2.12	2.86	3.15	2.16	1.71	2.16	0.53	0.59	0.79	-
2.73	2.78	2.63	2.67	3.41	0.85	2.15	2.50	1.27	0.62	0.83	-
2.33	2.65	1.74	2.18	2.31	1.89	1.68	1.79	1.40	0.15	0.20	-
2.47	2.96	1.59	2.35	2.43	2.17	1.15	1.46	0.40	0.87	1.08	0.38
2.74	3.55	1.26	2.41	2.94	1.32	1.09	1.07	1.13	0.32	0.21	0.60
2.83	3.20	2.17	2.41	2.93	1.25	1.25	1.63	0.24	0.88	0.81	1.09
2.50	3.00	1.61	2.25	2.39	1.93	1.60	1.81	1.08	0.28	0.23	0.40
2.34	2.89	1.34	2.77	3.57	0.76	2.14	2.55	0.99	0.10	0.14	-
2.53	3.46	0.84	2.76	3.41	1.07	1.79	2.22	0.65	-	-	-
2.58	2.83	2.13	2.32	2.67	1.47	1.55	2.02	0.38	0.14	0.19	-
2.40	2.74	1.79	2.41	2.47	2.28	1.79	2.01	1.16	0.72	0.70	0.78
2.32	2.99	1.15	2.59	2.35	3.17	1.61	1.66	1.48	0.26	0.24	0.30
2.41	3.08	1.26	2.16	2.45	1.49	2.14	2.02	2.47	0.30	0.42	-
2.27	2.92	1.09	2.23	2.10	2.53	1.80	2.48	0.22	0.09	0.13	-
2.48	2.89	1.75	2.27	1.96	2.98	2.21	2.66	1.10	0.50	0.49	0.52
2.64	3.12	1.77	1.92	1.72	2.37	1.31	1.37	1.13	0.03	0.05	-
2.68	2.93	2.22	1.67	2.15	0.61	1.39	1.15	1.97	0.09	0.12	-
2.75	3.19	1.96	1.91	1.78	2.19	0.72	0.60	1.00	0.40	0.33	0.58
2.60	2.92	2.04	2.17	2.25	1.99	0.79	0.91	0.47	0.66	-	2.26

表19 歷年教育程度別失業人數

單位：千人

年 月 別 Year & month	總 計 Total			國 中 及 以 下					
	計 Both sexes	男 Male	女 Female	計 Both sexes	男 Male	女 Female	不 識 字 及 自 修 Illiterate & self-educated		
							計 Both sexes	男 Male	女 Female
6 7 年平均 Ave., 1978	106	67	39	48	34	15	2	2	0
6 8 年平均 Ave., 1979	83	50	33	36	25	12	1	1	0
6 9 年平均 Ave., 1980	82	49	33	32	23	9	1	1	0
7 0 年平均 Ave., 1981	92	55	37	37	26	11	1	1	0
7 1 年平均 Ave., 1982	149	96	53	66	50	16	2	2	0
7 2 年平均 Ave., 1983	197	126	71	85	65	20	4	3	1
7 3 年平均 Ave., 1984	183	116	67	72	54	18	4	3	1
7 4 年平均 Ave., 1985	222	141	81	91	70	22	4	3	1
7 5 年平均 Ave., 1986	212	136	75	82	64	17	3	3	1
7 6 年平均 Ave., 1987	161	100	61	57	44	14	2	2	1
7 7 年平均 Ave., 1988	139	87	52	48	37	11	2	1	1
7 8 年平均 Ave., 1989	132	82	49	44	33	11	1	1	0
7 9 年平均 Ave., 1990	140	88	52	45	34	11	1	1	0
8 0 年平均 Ave., 1991	130	80	49	43	33	10	1	1	0
8 1 年平均 Ave., 1992	132	81	52	40	30	11	1	1	0
8 2 年平均 Ave., 1993	128	75	54	36	26	10	1	0	0
8 3 年平均 Ave., 1994	142	84	58	43	32	11	1	1	0
8 4 年平均 Ave., 1995	165	101	64	50	38	12	1	1	1
8 5 年平均 Ave., 1996	242	154	88	81	66	15	3	2	1
8 6 年平均 Ave., 1997	256	169	88	97	79	18	3	2	1
8 7 年平均 Ave., 1998	257	169	88	88	71	17	2	2	1
8 8 年平均 Ave., 1999	283	188	95	98	78	19	3	2	1
8 9 年平均 Ave., 2000	293	197	95	101	82	19	2	1	1
9 0 年平均 Ave., 2001	450	302	148	164	129	34	2	2	1
9 1 年平均 Ave., 2002	515	348	167	172	141	31	3	2	1
9 2 年平均 Ave., 2003	503	326	177	167	127	40	3	1	2
9 3 年平均 Ave., 2004	454	288	166	134	101	33	1	1	1
9 4 年平均 Ave., 2005	428	259	169	113	83	30	1	0	1
1 月 Jan.	419	269	150	115	84	32	2	0	1
2 月 Feb.	441	277	164	130	95	36	2	1	1
3 月 Mar.	428	270	158	123	96	27	0	0	-
4 月 Apr.	417	261	156	119	95	24	1	0	0
5 月 May	424	257	167	124	92	32	1	1	1
6 月 June	437	260	177	117	87	31	1	0	0
7 月 July	449	266	183	110	83	27	1	0	0
8 月 Aug.	454	265	189	109	81	28	0	-	0
9 月 Sept.	430	246	184	98	68	30	1	0	1
1 0 月 Oct.	424	245	179	101	66	36	1	1	0
1 1 月 Nov.	411	245	166	97	67	30	1	-	1
1 2 月 Dec.	403	249	154	106	82	25	1	0	1
9 5 年平均 Ave., 2006	411	245	166	92	68	24	1	0	0
1 月 Jan.	397	244	153	102	80	22	2	1	1
2 月 Feb.	408	253	155	98	77	21	1	0	1
3 月 Mar.	404	246	158	95	66	29	0	0	-
4 月 Apr.	395	243	152	100	73	27	1	1	0
5 月 May	402	248	154	95	68	27	0	0	0
6 月 June	418	250	168	90	67	24	0	0	0
7 月 July	428	250	177	79	61	19	0	0	0
8 月 Aug.	434	249	185	74	57	17	0	0	0
9 月 Sept.	419	243	175	84	65	19	1	-	1
1 0 月 Oct.	413	241	171	93	67	27	0	0	0
1 1 月 Nov.	410	235	175	96	67	29	1	1	0
1 2 月 Dec.	405	240	166	95	71	23	0	0	0

TABLE 19. NUMBER CATEGORIZED BY EDUCATIONAL ATTAINMENT OF UNEMPLOYED PERSONS, BY YEAR

Unit : Thousand Persons

Junior high & below						高 中 (職)								
						Senior high & vocational								
國 小			國 中			計	男	女	高 中			高 職		
Primary			Junior high						Senior high			Vocational		
計	男	女	計	男	女				計	男	女	計	男	女
Both sexes	Male	Female	Both sexes	Male	Female	Both sexes	Male	Female	Both sexes	Male	Female	Both sexes	Male	Female
21	15	6	25	17	8	40	21	19	15	9	6	25	12	13
16	11	4	19	13	7	33	17	17	11	6	4	23	10	12
13	9	3	18	13	5	34	17	17	11	6	5	24	11	13
14	10	4	22	14	7	38	19	19	11	6	4	27	12	15
28	22	6	36	26	10	58	31	27	19	11	7	39	20	19
37	31	6	43	31	13	78	41	37	23	14	9	55	27	28
30	24	6	38	27	11	76	41	35	22	13	8	54	28	27
40	33	7	48	34	14	90	47	43	25	15	10	65	32	33
33	28	5	45	34	11	91	48	43	25	15	10	66	33	33
21	17	4	34	25	9	72	39	33	18	12	7	54	27	27
17	13	4	29	22	7	62	34	28	15	10	6	47	24	23
16	13	3	27	20	8	60	32	28	17	10	6	43	22	21
15	11	4	29	22	7	64	36	28	17	11	7	46	25	21
14	12	3	28	21	7	57	31	26	16	10	6	41	21	19
12	9	3	27	20	7	59	33	26	16	10	5	43	23	20
11	8	3	24	17	7	55	30	25	14	9	5	41	21	20
14	11	4	28	21	7	59	32	27	14	9	6	45	23	22
15	12	4	33	25	8	69	38	31	17	11	6	52	28	25
28	23	5	50	41	9	96	55	41	23	15	7	73	39	34
35	29	6	59	48	11	97	57	40	24	16	7	73	41	32
31	25	5	54	44	10	102	63	40	25	17	8	77	46	32
34	28	6	61	49	12	111	71	40	26	19	7	85	51	33
34	28	7	65	53	12	117	75	41	27	19	7	90	56	34
57	46	11	105	82	23	182	115	67	44	32	12	138	83	55
59	49	10	110	90	20	215	137	79	50	36	14	165	100	65
60	42	17	105	84	21	207	130	77	48	34	14	159	96	63
46	33	14	86	68	18	184	114	69	42	29	13	142	86	56
35	25	11	76	58	19	171	101	70	41	26	15	131	76	55
42	28	14	71	55	16	175	111	64	39	27	11	136	84	52
49	33	16	79	60	19	177	106	71	43	28	15	135	79	56
43	31	12	80	65	15	174	101	74	44	30	14	130	71	59
37	27	9	82	67	15	169	100	69	46	32	15	122	68	54
36	25	11	86	66	20	162	96	65	40	25	15	122	72	50
35	24	11	82	62	20	169	91	78	35	22	14	133	69	64
32	22	10	77	61	16	171	98	73	33	23	10	138	75	62
30	24	6	79	57	22	175	102	73	38	25	14	136	77	59
27	19	8	70	49	21	178	104	74	42	25	17	136	79	57
30	20	11	71	46	25	176	107	69	44	27	17	132	80	51
29	21	8	67	46	21	171	103	68	43	24	19	129	79	49
33	22	11	72	60	13	158	95	63	39	21	18	120	74	46
28	20	8	63	48	15	166	97	69	37	24	13	128	73	56
33	25	8	67	55	12	153	91	62	37	25	12	116	66	50
35	29	6	62	47	14	164	93	71	38	25	13	126	68	58
31	22	9	64	44	20	168	94	74	39	27	11	129	66	63
29	20	9	70	52	18	160	88	71	36	28	8	124	60	63
25	15	10	69	52	17	162	98	64	36	23	13	126	74	52
27	19	8	63	48	15	167	101	66	36	23	13	131	78	53
26	19	7	53	41	12	177	109	68	40	25	15	137	84	53
24	17	7	50	40	10	183	108	75	42	26	16	141	82	59
24	16	7	60	49	11	171	99	72	39	26	13	132	73	59
27	18	9	66	49	17	163	96	68	37	25	12	126	71	55
25	16	10	70	51	19	161	92	68	35	18	16	126	74	52
28	18	10	66	53	13	159	91	67	32	18	14	127	73	53

表19 歷年教育程度別失業人數(續)

TABLE 19. NUMBER CATEGORIZED BY EDUCATIONAL ATTAINMENT OF UNEMPLOYED PERSONS, BY YEAR(Cont.)

單位：千人

Unit: Thousand Persons

年 月 別 Year & month	大 專 及 以 上 Junior college & above								
	計 Both sexes	男 Male	女 Female	專 科 Junior college			大 學 及 以 上 University & graduate school		
				計 Both sexes	男 Male	女 Female	計 Both sexes	男 Male	女 Female
6 7 年平均 Ave.,1978	17	12	6	10	7	3	7	4	2
6 8 年平均 Ave.,1979	13	8	5	8	5	3	5	3	2
6 9 年平均 Ave.,1980	16	9	6	9	5	4	7	4	3
7 0 年平均 Ave.,1981	17	10	7	10	6	4	7	4	2
7 1 年平均 Ave.,1982	25	15	10	14	9	5	10	6	5
7 2 年平均 Ave.,1983	34	20	14	21	12	8	14	8	6
7 3 年平均 Ave.,1984	35	21	14	21	12	8	15	9	6
7 4 年平均 Ave.,1985	41	25	16	25	15	10	16	9	7
7 5 年平均 Ave.,1986	39	24	16	23	14	8	16	9	7
7 6 年平均 Ave.,1987	31	16	15	19	10	9	12	6	6
7 7 年平均 Ave.,1988	29	17	12	18	10	7	11	6	5
7 8 年平均 Ave.,1989	27	17	11	17	10	6	11	6	5
7 9 年平均 Ave.,1990	31	19	13	19	11	8	12	7	5
8 0 年平均 Ave.,1991	29	16	13	18	10	8	11	6	5
8 1 年平均 Ave.,1992	34	18	16	19	10	8	15	8	7
8 2 年平均 Ave.,1993	37	19	18	22	12	10	15	7	8
8 3 年平均 Ave.,1994	40	21	19	22	12	10	18	9	9
8 4 年平均 Ave.,1995	46	25	21	26	14	11	21	11	10
8 5 年平均 Ave.,1996	65	34	32	38	19	18	28	14	14
8 6 年平均 Ave.,1997	62	32	30	37	19	18	25	13	12
8 7 年平均 Ave.,1998	67	35	31	39	21	18	28	14	13
8 8 年平均 Ave.,1999	74	39	35	45	23	21	29	16	14
8 9 年平均 Ave.,2000	75	40	35	44	24	20	31	17	14
9 0 年平均 Ave.,2001	104	58	46	64	36	28	40	22	18
9 1 年平均 Ave.,2002	128	71	57	76	44	33	51	27	24
9 2 年平均 Ave.,2003	129	68	60	73	41	33	55	28	28
9 3 年平均 Ave.,2004	136	72	64	70	39	31	66	33	33
9 4 年平均 Ave.,2005	144	75	69	68	37	30	77	38	39
1 月 Jan.	128	74	54	65	38	27	63	36	27
2 月 Feb.	134	76	58	69	40	29	65	36	28
3 月 Mar.	131	74	57	64	39	25	67	35	31
4 月 Apr.	129	67	53	64	38	26	66	28	37
5 月 May	139	69	70	69	40	29	70	29	41
6 月 June	151	82	69	72	43	29	79	40	40
7 月 July	168	85	83	76	41	34	92	43	49
8 月 Aug.	171	82	88	74	39	35	97	44	53
9 月 Sept.	154	74	80	64	31	33	90	43	47
10 月 Oct.	147	72	75	69	34	35	77	38	40
11 月 Nov.	143	76	68	67	36	31	76	39	36
12 月 Dec.	138	72	66	61	30	31	78	42	36
9 5 年平均 Ave.,2006	154	80	73	65	34	31	89	46	43
1 月 Jan.	142	72	70	61	29	32	81	44	38
2 月 Feb.	146	83	63	62	35	27	84	48	36
3 月 Mar.	141	86	55	60	36	24	82	50	31
4 月 Apr.	135	82	54	62	38	24	73	44	29
5 月 May	145	83	62	65	38	27	80	45	35
6 月 June	161	82	79	70	35	35	91	47	44
7 月 July	172	81	91	71	36	35	101	45	56
8 月 Aug.	176	83	93	69	35	34	107	48	59
9 月 Sept.	164	80	84	67	34	33	97	46	51
10 月 Oct.	156	79	77	66	33	33	90	46	44
11 月 Nov.	153	75	78	63	30	33	90	45	45
12 月 Dec.	152	77	75	61	32	30	91	45	45

表20 歷年教育程度別失業率

TABLE 20. EDUCATIONAL-ATTAINMENT UNEMPLOYMENT RATES, BY YEAR

單位：%

Unit：%

年 月 別 Year & month	總 計 Total			國 中 及 以 下					
	計 Both sexes	男 Male	女 Female	計 Both sexes	男 Male	女 Female	不 識 字 及 自 修 Illiterate & self-educated		
							計 Both sexes	男 Male	女 Female
6 7 年平均 Ave., 1978	1.67	1.57	1.86	1.03	1.07	0.94	0.32	0.48	0.14
6 8 年平均 Ave., 1979	1.27	1.15	1.53	0.77	0.78	0.74	0.15	0.23	0.05
6 9 年平均 Ave., 1980	1.23	1.11	1.47	0.68	0.74	0.57	0.17	0.28	0.06
7 0 年平均 Ave., 1981	1.36	1.21	1.65	0.81	0.84	0.75	0.21	0.35	0.05
7 1 年平均 Ave., 1982	2.14	2.08	2.25	1.42	1.60	1.07	0.40	0.63	0.16
7 2 年平均 Ave., 1983	2.71	2.68	2.76	1.78	2.09	1.19	0.68	1.19	0.25
7 3 年平均 Ave., 1984	2.45	2.44	2.46	1.50	1.76	1.02	0.63	1.04	0.32
7 4 年平均 Ave., 1985	2.91	2.90	2.92	1.91	2.27	1.25	0.63	1.09	0.27
7 5 年平均 Ave., 1986	2.66	2.75	2.53	1.68	2.11	0.95	0.55	0.96	0.25
7 6 年平均 Ave., 1987	1.97	1.96	1.97	1.19	1.45	0.75	0.42	0.72	0.21
7 7 年平均 Ave., 1988	1.69	1.70	1.68	1.02	1.23	0.67	0.38	0.63	0.21
7 8 年平均 Ave., 1989	1.57	1.57	1.56	0.96	1.13	0.65	0.30	0.51	0.14
7 9 年平均 Ave., 1990	1.67	1.68	1.64	1.01	1.19	0.69	0.29	0.49	0.14
8 0 年平均 Ave., 1991	1.51	1.50	1.53	0.97	1.14	0.64	0.27	0.46	0.13
8 1 年平均 Ave., 1992	1.51	1.47	1.57	0.90	1.04	0.66	0.28	0.40	0.19
8 2 年平均 Ave., 1993	1.45	1.36	1.59	0.84	0.94	0.67	0.21	0.36	0.11
8 3 年平均 Ave., 1994	1.56	1.51	1.65	1.00	1.16	0.70	0.27	0.39	0.18
8 4 年平均 Ave., 1995	1.79	1.79	1.80	1.18	1.39	0.80	0.40	0.55	0.30
8 5 年平均 Ave., 1996	2.60	2.72	2.42	2.02	2.57	1.05	1.02	1.98	0.43
8 6 年平均 Ave., 1997	2.72	2.94	2.37	2.45	3.14	1.25	1.10	2.03	0.51
8 7 年平均 Ave., 1998	2.69	2.93	2.33	2.28	2.88	1.22	1.04	1.58	0.67
8 8 年平均 Ave., 1999	2.92	3.23	2.46	2.64	3.32	1.44	1.28	2.15	0.66
8 9 年平均 Ave., 2000	2.99	3.36	2.44	2.80	3.55	1.47	0.95	1.61	0.49
9 0 年平均 Ave., 2001	4.57	5.16	3.71	4.71	5.81	2.74	1.60	2.35	1.05
9 1 年平均 Ave., 2002	5.17	5.91	4.10	5.14	6.57	2.59	1.69	2.48	1.12
9 2 年平均 Ave., 2003	4.99	5.51	4.25	5.17	6.19	3.38	1.98	2.14	1.88
9 3 年平均 Ave., 2004	4.44	4.83	3.89	4.31	5.11	2.91	1.35	2.08	0.91
9 4 年平均 Ave., 2005	4.13	4.31	3.88	3.76	4.33	2.75	1.33	1.33	1.33
1 月 Jan.	4.06	4.48	3.47	3.78	4.29	2.88	2.11	1.21	2.64
2 月 Feb.	4.28	4.62	3.80	4.29	4.85	3.30	2.90	3.57	2.44
3 月 Mar.	4.15	4.51	3.66	4.07	4.91	2.55	0.25	0.64	-
4 月 Apr.	4.04	4.34	3.62	3.93	4.85	2.26	0.71	1.10	0.45
5 月 May	4.10	4.28	3.86	4.08	4.74	2.92	1.71	2.17	1.41
6 月 June	4.22	4.33	4.08	3.90	4.50	2.83	0.77	1.28	0.45
7 月 July	4.32	4.42	4.18	3.67	4.36	2.46	0.93	1.40	0.64
8 月 Aug.	4.36	4.40	4.30	3.68	4.31	2.57	0.46	-	0.78
9 月 Sept.	4.14	4.09	4.21	3.32	3.62	2.79	1.72	1.09	2.15
10 月 Oct.	4.07	4.07	4.07	3.44	3.54	3.27	1.22	2.40	0.53
11 月 Nov.	3.94	4.07	3.77	3.30	3.56	2.84	1.44	-	2.25
12 月 Dec.	3.86	4.13	3.49	3.61	4.34	2.31	1.63	0.86	2.08
9 5 年平均 Ave., 2006	3.91	4.05	3.71	3.21	3.74	2.26	1.08	1.44	0.86
1 月 Jan.	3.80	4.04	3.48	3.46	4.26	2.05	2.42	2.23	2.52
2 月 Feb.	3.92	4.20	3.53	3.39	4.10	2.07	1.53	1.46	1.58
3 月 Mar.	3.87	4.09	3.58	3.30	3.58	2.78	0.58	1.42	-
4 月 Apr.	3.78	4.02	3.45	3.47	3.95	2.60	2.30	4.70	0.69
5 月 May	3.84	4.10	3.48	3.30	3.70	2.61	0.52	0.32	0.65
6 月 June	3.98	4.13	3.78	3.16	3.67	2.27	0.62	0.97	0.40
7 月 July	4.05	4.13	3.94	2.79	3.37	1.79	0.72	1.40	0.34
8 月 Aug.	4.09	4.10	4.08	2.63	3.20	1.64	0.51	0.65	0.42
9 月 Sept.	3.96	4.01	3.89	2.96	3.60	1.83	0.76	-	1.21
10 月 Oct.	3.90	3.97	3.79	3.30	3.74	2.55	0.74	0.90	0.64
11 月 Nov.	3.86	3.87	3.85	3.38	3.77	2.72	1.49	2.32	0.94
12 月 Dec.	3.81	3.94	3.65	3.33	3.96	2.25	0.82	0.95	0.73

表20 歷年教育程度別失業率(續)

單位：%

年 月 別 Year & month		Junior high & below						高 中 (職) Senior high & vocational					
		國 小 Primary			國 中 Junior high			計 Both sexes	男 Male	女 Female	高 中 Senior high		
		計 Both sexes	男 Male	女 Female	計 Both sexes	男 Male	女 Female				計 Both sexes	男 Male	女 Female
6 7 年平均 Ave.,1978		0.73	0.75	0.68	2.28	2.22	2.42	3.69	3.03	4.89	3.72	3.11	5.34
6 8 年平均 Ave.,1979		0.56	0.58	0.52	1.62	1.53	1.83	2.80	2.20	3.87	2.52	2.09	3.67
6 9 年平均 Ave.,1980		0.46	0.50	0.38	1.45	1.47	1.39	2.62	2.05	3.60	2.31	1.82	3.52
7 0 年平均 Ave.,1981		0.52	0.55	0.47	1.69	1.63	1.82	2.72	2.14	3.71	2.25	1.85	3.28
7 1 年平均 Ave.,1982		1.03	1.16	0.72	2.66	2.79	2.39	3.81	3.31	4.64	3.63	3.14	4.81
7 2 年平均 Ave.,1983		1.36	1.66	0.72	3.07	3.19	2.81	4.69	4.00	5.78	4.43	3.80	5.93
7 3 年平均 Ave.,1984		1.11	1.34	0.65	2.59	2.73	2.28	4.27	3.80	4.99	4.01	3.55	5.06
7 4 年平均 Ave.,1985		1.50	1.87	0.75	3.13	3.26	2.87	4.78	4.10	5.82	4.48	3.90	5.74
7 5 年平均 Ave.,1986		1.25	1.61	0.58	2.85	3.21	2.10	4.41	3.96	5.07	4.22	3.81	5.02
7 6 年平均 Ave.,1987		0.81	1.01	0.45	2.08	2.28	1.65	3.28	3.02	3.64	3.01	2.91	3.22
7 7 年平均 Ave.,1988		0.67	0.79	0.46	1.77	1.99	1.30	2.69	2.49	2.97	2.33	2.22	2.55
7 8 年平均 Ave.,1989		0.63	0.79	0.34	1.62	1.71	1.43	2.45	2.25	2.73	2.46	2.34	2.68
7 9 年平均 Ave.,1990		0.63	0.74	0.44	1.73	1.89	1.37	2.50	2.38	2.69	2.38	2.26	2.61
8 0 年平均 Ave.,1991		0.61	0.78	0.30	1.61	1.69	1.43	2.16	2.01	2.39	2.12	1.96	2.40
8 1 年平均 Ave.,1992		0.53	0.63	0.36	1.52	1.59	1.34	2.13	2.04	2.27	2.05	2.04	2.07
8 2 年平均 Ave.,1993		0.51	0.60	0.35	1.38	1.38	1.38	1.91	1.76	2.13	1.82	1.78	1.87
8 3 年平均 Ave.,1994		0.65	0.79	0.43	1.53	1.63	1.30	1.98	1.80	2.22	1.80	1.70	1.99
8 4 年平均 Ave.,1995		0.73	0.90	0.46	1.80	1.95	1.46	2.25	2.13	2.41	2.12	2.11	2.14
8 5 年平均 Ave.,1996		1.45	1.93	0.69	2.77	3.21	1.75	3.00	2.93	3.10	2.82	2.98	2.55
8 6 年平均 Ave.,1997		1.86	2.52	0.82	3.25	3.79	2.03	3.02	3.05	2.97	2.89	3.07	2.57
8 7 年平均 Ave.,1998		1.74	2.34	0.78	2.97	3.43	1.90	3.09	3.25	2.87	2.85	2.99	2.59
8 8 年平均 Ave.,1999		2.08	2.82	0.97	3.28	3.78	2.14	3.23	3.55	2.80	2.92	3.27	2.25
8 9 年平均 Ave.,2000		2.18	2.96	1.02	3.50	4.09	2.15	3.34	3.71	2.83	2.96	3.27	2.36
9 0 年平均 Ave.,2001		3.76	5.10	1.79	5.75	6.51	4.04	5.12	5.63	4.43	4.86	5.41	3.84
9 1 年平均 Ave.,2002		4.09	5.71	1.76	6.28	7.38	3.77	5.92	6.59	5.02	5.55	6.16	4.40
9 2 年平均 Ave.,2003		4.30	5.18	3.06	6.11	7.05	3.96	5.60	6.19	4.84	5.28	5.84	4.29
9 3 年平均 Ave.,2004		3.51	4.20	2.54	5.13	5.82	3.56	4.87	5.37	4.22	4.52	4.90	3.85
9 4 年平均 Ave.,2005		2.79	3.34	2.02	4.61	5.04	3.63	4.54	4.74	4.27	4.44	4.45	4.44
1 月 Jan.		3.28	3.71	2.67	4.26	4.76	3.13	4.62	5.17	3.90	4.20	4.62	3.45
2 月 Feb.		3.80	4.37	2.96	4.75	5.19	3.73	4.68	4.99	4.29	4.62	4.73	4.44
3 月 Mar.		3.35	4.05	2.34	4.81	5.58	3.02	4.61	4.73	4.46	4.79	5.14	4.19
4 月 Apr.		2.87	3.61	1.80	4.90	5.77	2.90	4.48	4.68	4.21	5.02	5.43	4.32
5 月 May		2.83	3.39	2.07	5.15	5.67	3.97	4.29	4.51	4.01	4.37	4.29	4.51
6 月 June		2.73	3.24	2.02	4.94	5.40	3.90	4.46	4.28	4.71	3.91	3.81	4.07
7 月 July		2.53	2.97	1.90	4.68	5.34	3.21	4.53	4.58	4.46	3.70	4.03	3.14
8 月 Aug.		2.37	3.29	1.09	4.81	5.08	4.23	4.61	4.74	4.44	4.19	4.29	4.03
9 月 Sept.		2.17	2.57	1.60	4.26	4.35	4.06	4.74	4.89	4.54	4.69	4.40	5.18
1 0 月 Oct.		2.44	2.79	1.98	4.28	4.02	4.85	4.67	5.01	4.23	4.87	4.68	5.18
1 1 月 Nov.		2.36	2.91	1.61	4.08	4.05	4.17	4.53	4.83	4.15	4.67	4.14	5.55
1 2 月 Dec.		2.68	3.04	2.17	4.38	5.24	2.46	4.20	4.51	3.82	4.27	3.72	5.18
9 5 年平均 Ave.,2006		2.38	2.88	1.69	3.89	4.32	2.93	4.36	4.54	4.14	4.13	4.30	3.85
1 月 Jan.		2.70	3.41	1.66	4.06	4.83	2.39	4.07	4.30	3.78	4.16	4.49	3.59
2 月 Feb.		2.96	4.11	1.27	3.77	4.16	2.88	4.36	4.40	4.30	4.34	4.62	3.88
3 月 Mar.		2.60	3.21	1.74	3.90	3.85	4.03	4.44	4.45	4.42	4.32	4.94	3.31
4 月 Apr.		2.43	2.91	1.75	4.26	4.57	3.57	4.22	4.16	4.31	3.99	4.87	2.48
5 月 May		2.13	2.20	2.03	4.26	4.68	3.32	4.27	4.56	3.89	3.97	4.12	3.73
6 月 June		2.27	2.76	1.61	3.90	4.28	3.07	4.40	4.72	3.98	4.01	4.11	3.84
7 月 July		2.24	2.87	1.37	3.28	3.73	2.31	4.63	5.07	4.06	4.40	4.41	4.39
8 月 Aug.		2.09	2.54	1.47	3.11	3.66	1.90	4.79	5.06	4.44	4.66	4.63	4.70
9 月 Sept.		2.05	2.45	1.49	3.71	4.39	2.20	4.49	4.61	4.34	4.36	4.53	4.06
1 0 月 Oct.		2.34	2.70	1.85	4.08	4.41	3.36	4.29	4.46	4.06	4.09	4.35	3.65
1 1 月 Nov.		2.21	2.42	1.95	4.27	4.59	3.58	4.21	4.32	4.07	3.77	3.28	4.53
1 2 月 Dec.		2.47	2.78	2.07	4.03	4.71	2.54	4.15	4.28	3.99	3.49	3.21	3.91

TABLE 20. EDUCATIONAL-ATTAINMENT UNEMPLOYMENT RATES, BY YEAR(Cont.)

Unit : %

			大 專 及 以 上 Junior college & above								
高 職 Vocational			計 Both sexes	男 Male	女 Female	專 科 Junior college			大 學 及 以 上 University & graduate school		
計 Both sexes	男 Male	女 Female				計 Both sexes	男 Male	女 Female	計 Both sexes	男 Male	女 Female
3.67	2.97	4.71	3.15	3.00	3.49	3.75	3.90	3.45	2.54	2.19	3.56
2.94	2.26	3.94	2.27	1.99	2.94	2.66	2.46	3.08	1.86	1.55	2.76
2.79	2.19	3.63	2.23	1.85	3.15	2.51	2.21	3.14	1.93	1.51	3.17
2.97	2.33	3.87	2.23	1.89	2.99	2.57	2.21	3.26	1.86	1.58	2.62
3.89	3.41	4.57	3.14	2.70	4.11	3.46	3.29	3.80	2.78	2.12	4.56
4.81	4.12	5.73	4.04	3.49	5.18	4.60	4.25	5.22	3.42	2.74	5.13
4.38	3.93	4.97	3.85	3.39	4.82	4.20	3.93	4.67	3.46	2.82	5.02
4.90	4.19	5.85	4.22	3.79	5.08	4.68	4.49	5.02	3.65	3.01	5.17
4.49	4.02	5.08	3.76	3.41	4.46	3.99	3.93	4.10	3.49	2.82	4.97
3.38	3.08	3.76	2.73	2.24	3.62	2.96	2.58	3.58	2.44	1.85	3.67
2.83	2.61	3.09	2.36	2.10	2.82	2.60	2.46	2.82	2.06	1.68	2.84
2.44	2.20	2.75	2.11	1.97	2.35	2.31	2.33	2.27	1.85	1.56	2.47
2.55	2.43	2.71	2.27	2.08	2.60	2.46	2.34	2.65	2.03	1.78	2.52
2.18	2.03	2.38	2.04	1.78	2.50	2.23	2.05	2.52	1.80	1.45	2.47
2.17	2.04	2.33	2.15	1.80	2.74	2.05	1.83	2.41	2.28	1.77	3.24
1.95	1.75	2.21	2.18	1.79	2.83	2.25	1.95	2.73	2.07	1.57	2.97
2.04	1.85	2.29	2.23	1.91	2.74	2.12	1.87	2.50	2.38	1.95	3.11
2.29	2.14	2.48	2.42	2.18	2.78	2.35	2.22	2.52	2.52	2.12	3.16
3.06	2.91	3.26	3.13	2.73	3.71	3.14	2.80	3.60	3.13	2.65	3.87
3.06	3.04	3.08	2.76	2.42	3.25	2.85	2.49	3.36	2.63	2.32	3.10
3.18	3.36	2.94	2.80	2.56	3.13	2.90	2.75	3.10	2.67	2.33	3.17
3.35	3.66	2.95	2.93	2.67	3.27	3.10	2.88	3.40	2.69	2.42	3.09
3.48	3.90	2.96	2.80	2.62	3.04	2.90	2.76	3.07	2.67	2.44	3.01
5.21	5.72	4.58	3.72	3.64	3.83	4.03	4.08	3.96	3.32	3.08	3.66
6.04	6.77	5.18	4.28	4.21	4.38	4.60	4.78	4.37	3.89	3.54	4.38
5.71	6.32	4.98	4.09	3.91	4.31	4.32	4.39	4.22	3.82	3.36	4.42
4.98	5.54	4.31	4.06	3.90	4.26	4.02	4.11	3.90	4.11	3.68	4.66
4.57	4.85	4.22	4.01	3.83	4.23	3.78	3.86	3.69	4.23	3.79	4.78
4.75	5.38	4.01	3.68	3.89	3.43	3.67	4.01	3.27	3.69	3.77	3.61
4.70	5.08	4.25	3.83	3.98	3.64	3.88	4.10	3.61	3.77	3.85	3.68
4.56	4.57	4.54	3.73	3.85	3.58	3.60	4.00	3.13	3.86	3.70	4.05
4.30	4.40	4.17	3.68	3.46	3.94	3.58	3.98	3.11	3.77	2.94	4.82
4.27	4.59	3.88	3.92	3.57	4.35	3.86	4.16	3.50	3.99	2.98	5.23
4.64	4.45	4.87	4.23	4.20	4.27	4.00	4.38	3.56	4.47	4.04	5.01
4.79	4.78	4.80	4.63	4.31	5.02	4.20	4.30	4.08	5.07	4.32	5.99
4.74	4.90	4.54	4.66	4.14	5.28	4.09	3.93	4.29	5.20	4.34	6.23
4.76	5.06	4.38	4.20	3.68	4.81	3.57	3.12	4.10	4.80	4.22	5.50
4.61	5.13	3.98	3.96	3.56	4.43	3.84	3.53	4.20	4.07	3.59	4.66
4.49	5.07	3.78	3.85	3.74	3.97	3.73	3.75	3.70	3.96	3.73	4.24
4.18	4.79	3.47	3.71	3.55	3.91	3.37	3.13	3.64	4.04	3.93	4.17
4.43	4.62	4.21	3.98	3.82	4.16	3.55	3.47	3.65	4.36	4.14	4.62
4.05	4.24	3.82	3.80	3.56	4.07	3.39	3.02	3.81	4.17	4.05	4.32
4.36	4.32	4.40	3.88	4.07	3.67	3.44	3.62	3.23	4.30	4.48	4.08
4.48	4.28	4.71	3.75	4.18	3.23	3.30	3.67	2.86	4.16	4.63	3.58
4.30	3.90	4.76	3.58	3.95	3.13	3.43	3.86	2.91	3.72	4.03	3.34
4.36	4.72	3.93	3.82	3.99	3.61	3.55	3.81	3.25	4.07	4.15	3.96
4.52	4.94	4.01	4.19	3.94	4.49	3.80	3.55	4.09	4.54	4.28	4.86
4.70	5.31	3.97	4.40	3.83	5.09	3.84	3.58	4.16	4.91	4.05	5.91
4.83	5.21	4.38	4.47	3.89	5.15	3.74	3.46	4.07	5.10	4.27	6.09
4.53	4.64	4.40	4.17	3.75	4.65	3.67	3.41	3.99	4.59	4.06	5.22
4.35	4.50	4.17	3.95	3.68	4.26	3.62	3.34	3.95	4.23	3.97	4.53
4.35	4.69	3.94	3.86	3.49	4.31	3.47	3.05	3.96	4.19	3.86	4.60
4.36	4.67	4.01	3.83	3.57	4.13	3.36	3.22	3.52	4.22	3.86	4.66

表21 失業者平均失業週數

年 月 別 Year & month	計 Both sexes	男 Male	女 Female	年 齡 Age			
				1 5 ~ 2 4 歲	2 5 ~ 4 4 歲	4 5 ~ 6 4 歲	6 5 歲 以 上
				Years	Years	Years	Years and over
6 7 年平均 Ave.,1978	17.28	16.45	18.71	15.82	18.08	25.96	39.10
6 8 年平均 Ave.,1979	15.34	14.93	15.95	13.67	16.72	26.96	-
6 9 年平均 Ave.,1980	14.84	13.88	16.29	13.62	16.38	21.70	-
7 0 年平均 Ave.,1981	13.70	12.45	15.53	13.02	14.02	19.91	1.00
7 1 年平均 Ave.,1982	15.83	15.32	16.75	14.61	17.51	19.36	-
7 2 年平均 Ave.,1983	17.94	17.14	19.36	16.82	19.02	21.27	-
7 3 年平均 Ave.,1984	19.02	18.46	19.98	16.45	21.49	26.57	41.20
7 4 年平均 Ave.,1985	19.15	18.41	20.42	16.87	21.04	25.96	5.39
7 5 年平均 Ave.,1986	20.70	19.75	22.41	17.77	23.78	26.10	33.29
7 6 年平均 Ave.,1987	18.97	18.23	20.18	16.28	22.04	25.26	4.54
7 7 年平均 Ave.,1988	17.31	16.87	18.03	14.87	20.15	21.37	10.02
7 8 年平均 Ave.,1989	15.20	15.74	14.29	12.84	17.35	20.93	32.75
7 9 年平均 Ave.,1990	14.82	15.26	14.06	12.45	16.32	24.16	5.41
8 0 年平均 Ave.,1991	15.13	15.29	14.86	12.49	17.29	20.58	15.15
8 1 年平均 Ave.,1992	15.52	15.45	15.63	12.67	18.64	16.25	7.65
8 2 年平均 Ave.,1993	15.15	15.30	14.95	11.89	17.75	21.70	9.55
8 3 年平均 Ave.,1994	15.68	15.66	15.71	13.18	17.72	18.27	8.85
8 4 年平均 Ave.,1995	17.20	17.07	17.40	13.87	19.51	20.68	11.17
8 5 年平均 Ave.,1996	20.45	20.81	19.82	15.87	22.53	26.25	19.13
8 6 年平均 Ave.,1997	21.36	21.81	20.49	16.99	22.80	27.35	5.75
8 7 年平均 Ave.,1998	21.79	22.57	20.30	17.04	23.58	27.94	13.46
8 8 年平均 Ave.,1999	22.52	23.26	21.04	17.11	24.21	29.18	7.81
8 9 年平均 Ave.,2000	23.70	24.58	21.86	18.27	24.94	31.09	9.87
9 0 年平均 Ave.,2001	26.13	27.09	24.18	19.89	27.72	31.75	3.33
9 1 年平均 Ave.,2002	30.26	31.92	26.79	22.64	31.88	37.41	17.38
9 2 年平均 Ave.,2003	30.54	32.76	26.47	23.27	32.12	35.58	8.78
9 3 年平均 Ave.,2004	29.40	31.42	25.89	21.06	31.31	35.16	10.61
9 4 年平均 Ave.,2005	27.59	29.14	25.21	20.36	29.13	32.90	19.13
1 月 Jan.	28.85	30.50	25.88	23.69	29.86	32.37	45.34
2 月 Feb.	28.05	29.48	25.62	23.27	29.21	30.13	45.99
3 月 Mar.	29.98	31.25	27.79	21.70	31.71	34.31	2.00
4 月 Apr.	30.46	31.50	28.73	23.33	32.43	33.26	4.00
5 月 May	29.60	30.94	27.54	23.40	30.84	33.42	12.00
6 月 June	27.47	29.69	24.23	20.39	27.84	35.23	9.89
7 月 July	24.71	26.09	22.72	16.09	28.45	28.44	2.40
8 月 Aug.	24.37	26.16	21.86	15.38	27.93	28.61	27.59
9 月 Sept.	26.36	27.75	24.49	18.76	27.62	35.48	38.68
1 0 月 Oct.	26.41	27.58	24.82	19.62	26.72	36.63	4.14
1 1 月 Nov.	27.13	28.74	24.77	20.56	27.44	35.62	24.13
1 2 月 Dec.	28.10	29.79	25.35	21.53	29.62	32.09	27.84
9 5 年平均 Ave.,2006	24.28	25.65	22.25	17.75	25.46	29.77	14.79
1 月 Jan.	27.39	29.21	24.51	18.13	28.79	35.02	68.00
2 月 Feb.	25.48	25.71	25.11	18.76	26.38	31.11	-
3 月 Mar.	25.25	26.07	23.98	20.27	25.36	31.15	5.97
4 月 Apr.	26.30	27.50	24.37	19.29	27.17	32.40	9.72
5 月 May	25.41	26.10	24.30	19.89	26.00	30.78	14.79
6 月 June	24.22	25.96	21.63	16.48	25.58	31.52	5.61
7 月 July	20.54	23.83	15.90	13.64	22.54	25.10	6.81
8 月 Aug.	21.91	24.31	18.69	15.90	24.29	23.81	7.65
9 月 Sept.	23.24	24.70	21.21	17.86	23.59	30.60	5.00
1 0 月 Oct.	24.94	25.65	23.93	19.02	25.05	33.93	10.00
1 1 月 Nov.	23.21	24.14	21.95	17.40	25.36	24.95	7.82
1 2 月 Dec.	23.97	24.55	23.13	17.82	25.71	26.75	29.87

TABLE 21 DURATION IN AVERAGE WEEKS OF UNEMPLOYMENT FOR UNEMPLOYED PERSONS, BY YEAR

教 育 程 度			失 業 者 類 別	
Educational attainment			Unemployed persons by type	
國 中 及 以 下	高 中 (職)	大 專 及 以 上	初 次 尋 職 者	非 初 次 尋 職 者
Junior high & below	Senior high & vocational	Junior college & above	New jobseekers	Experienced jobseekers
15.62	18.90	18.19	18.46	15.80
14.58	15.82	16.20	15.69	14.92
13.96	14.93	16.44	15.24	14.38
12.81	14.26	14.41	13.79	13.61
14.35	16.08	19.24	16.69	15.24
16.47	18.66	19.94	19.68	16.93
16.81	20.38	20.56	19.90	18.47
17.59	19.83	21.14	20.72	18.35
18.61	20.95	24.49	22.12	19.95
16.40	19.16	23.31	21.57	17.51
16.34	16.88	19.84	18.10	16.85
15.28	14.84	15.86	14.98	15.32
15.02	14.29	15.59	14.59	14.93
15.35	14.37	16.27	14.47	15.45
14.24	15.17	17.67	17.53	14.46
14.72	14.40	16.69	13.76	15.81
15.19	15.01	17.21	16.12	15.49
15.98	16.11	20.14	17.87	16.93
19.72	19.90	22.17	21.41	20.16
20.87	21.17	22.41	21.87	21.21
22.55	21.36	21.46	21.22	21.96
23.82	21.71	22.01	22.02	22.65
23.99	23.51	23.60	23.16	23.83
28.22	25.23	24.43	26.20	26.12
33.54	29.34	27.39	28.23	30.64
32.43	30.09	28.83	28.95	30.86
31.13	29.71	27.28	27.01	29.95
29.67	27.38	26.20	26.89	27.75
31.22	27.78	28.17	33.46	27.88
29.90	27.09	27.51	33.36	27.01
31.85	28.64	29.99	30.98	29.78
31.19	30.61	29.60	34.31	29.79
32.30	28.98	27.92	34.64	28.67
29.11	27.29	26.40	25.98	27.82
25.88	25.74	22.91	18.16	26.74
29.65	25.22	20.12	17.91	26.35
27.86	27.46	24.12	24.23	27.03
25.61	27.29	25.92	27.01	26.25
30.38	26.37	25.84	25.30	27.57
29.87	26.23	28.87	28.84	27.93
25.97	23.63	23.97	23.23	24.54
30.24	25.89	26.98	27.33	27.41
24.17	25.77	26.04	27.55	25.01
25.61	23.46	27.13	28.98	24.45
29.06	23.66	27.37	26.59	26.24
27.78	23.30	26.21	27.35	24.99
24.10	24.77	23.72	20.78	25.09
22.80	21.90	18.10	15.89	21.98
24.31	21.96	20.85	19.23	22.74
25.95	23.73	21.34	23.01	23.31
26.39	23.79	25.27	25.09	24.90
24.11	22.49	23.39	20.38	23.84
25.75	23.24	23.61	21.27	24.57

表 2 2 歷年非勞動力按未參與勞動之原因分

TABLE 22. PERSONS NOT IN LABOR FORCE WITH REASON WHY NOT, BY YEAR

單位：千人

Unit: Thousand Persons

年 月 別 Year & month	總 計 Total	想工作而未找工作 Intend to work but not seeking	求學及準備升學 Attend sch. or rebrush to take entr. exam.	料 理 家 務 Housekeeping	高齡、身心障礙 Old age or disable	其 他 Others
6 7 年平均 Ave., 1978	4448	67	1150	2372	637	222
6 8 年平均 Ave., 1979	4577	62	1207	2432	668	208
6 9 年平均 Ave., 1980	4749	55	1269	2473	708	244
7 0 年平均 Ave., 1981	4934	60	1303	2575	756	241
7 1 年平均 Ave., 1982	5054	68	1337	2587	782	280
7 2 年平均 Ave., 1983	4996	77	1337	2482	805	296
7 3 年平均 Ave., 1984	5052	77	1383	2452	842	298
7 4 年平均 Ave., 1985	5210	86	1426	2491	885	322
7 5 年平均 Ave., 1986	5216	90	1448	2418	914	346
7 6 年平均 Ave., 1987	5248	80	1488	2391	953	336
7 7 年平均 Ave., 1988	5449	75	1561	2460	1015	338
7 8 年平均 Ave., 1989	5565	75	1588	2513	1051	338
7 9 年平均 Ave., 1990	5795	85	1662	2597	1100	351
8 0 年平均 Ave., 1991	5927	85	1721	2636	1155	329
8 1 年平均 Ave., 1992	6006	68	1778	2606	1220	335
8 2 年平均 Ave., 1993	6213	84	1890	2596	1304	338
8 3 年平均 Ave., 1994	6321	86	1909	2611	1368	347
8 4 年平均 Ave., 1995	6478	107	1951	2624	1438	357
8 5 年平均 Ave., 1996	6621	119	2003	2595	1527	376
8 6 年平均 Ave., 1997	6738	107	2059	2607	1592	373
8 7 年平均 Ave., 1998	6902	115	2089	2642	1656	399
8 8 年平均 Ave., 1999	7020	142	2090	2639	1704	444
8 9 年平均 Ave., 2000	7178	147	2129	2673	1766	463
9 0 年平均 Ave., 2001	7347	201	2156	2673	1831	486
9 1 年平均 Ave., 2002	7417	225	2139	2672	1865	517
9 2 年平均 Ave., 2003	7495	229	2154	2634	1921	558
9 3 年平均 Ave., 2004	7520	230	2147	2567	1994	580
9 4 年平均 Ave., 2005	7578	209	2155	2523	2075	616
1 月 Jan.	7541	201	2157	2548	2039	596
2 月 Feb.	7561	206	2160	2556	2049	590
3 月 Mar.	7583	214	2176	2559	2048	587
4 月 Apr.	7586	209	2195	2552	2049	582
5 月 May	7575	202	2211	2524	2059	580
6 月 June	7578	198	2196	2521	2068	596
7 月 July	7564	205	2131	2523	2081	625
8 月 Aug.	7546	214	2084	2531	2087	631
9 月 Sept.	7609	220	2130	2519	2095	645
1 0 月 Oct.	7593	222	2121	2496	2104	650
1 1 月 Nov.	7594	212	2140	2478	2111	653
1 2 月 Dec.	7608	209	2162	2470	2112	655
9 5 年平均 Ave., 2006	7644	198	2190	2445	2121	691
1 月 Jan.	7631	201	2178	2489	2106	657
2 月 Feb.	7667	195	2205	2502	2104	661
3 月 Mar.	7664	191	2218	2485	2110	659
4 月 Apr.	7672	189	2237	2488	2107	650
5 月 May	7667	183	2250	2459	2116	658
6 月 June	7661	185	2240	2441	2123	672
7 月 July	7611	195	2160	2432	2125	699
8 月 Aug.	7589	205	2124	2427	2123	710
9 月 Sept.	7639	211	2160	2422	2127	719
1 0 月 Oct.	7639	214	2155	2406	2138	726
1 1 月 Nov.	7641	203	2169	2395	2140	734
1 2 月 Dec.	7648	199	2181	2392	2136	741

表 2 2 歷年非勞動力按未參與勞動之原因分(續)

TABLE 22. PERSONS NOT IN LABOR FORCE WITH REASON WHY NOT, BY YEAR(Cont.)

單位：%

Unit：%

年 月 別 Year & month	總 計 Total	想工作而未找工作 Intend to work but not seeking	求學及準備升學 Attend sch. or rebrush to take entr. exam.	料理家務 Housekeeping	高齡、身心障礙 Old age or disable	其 他 Others
6 7 年平均 Ave., 1978	100.00	1.50	25.85	53.33	14.32	5.00
6 8 年平均 Ave., 1979	100.00	1.35	26.37	53.13	14.59	4.55
6 9 年平均 Ave., 1980	100.00	1.17	26.72	52.08	14.91	5.13
7 0 年平均 Ave., 1981	100.00	1.21	26.42	52.18	15.31	4.88
7 1 年平均 Ave., 1982	100.00	1.35	26.45	51.18	15.48	5.54
7 2 年平均 Ave., 1983	100.00	1.54	26.76	49.68	16.10	5.92
7 3 年平均 Ave., 1984	100.00	1.52	27.37	48.54	16.67	5.91
7 4 年平均 Ave., 1985	100.00	1.66	27.37	47.81	16.98	6.18
7 5 年平均 Ave., 1986	100.00	1.73	27.76	46.35	17.52	6.64
7 6 年平均 Ave., 1987	100.00	1.52	28.35	45.56	18.16	6.40
7 7 年平均 Ave., 1988	100.00	1.38	28.65	45.15	18.62	6.20
7 8 年平均 Ave., 1989	100.00	1.35	28.54	45.15	18.88	6.07
7 9 年平均 Ave., 1990	100.00	1.47	28.67	44.82	18.98	6.05
8 0 年平均 Ave., 1991	100.00	1.44	29.04	44.48	19.49	5.56
8 1 年平均 Ave., 1992	100.00	1.13	29.60	43.39	20.31	5.57
8 2 年平均 Ave., 1993	100.00	1.35	30.41	41.79	20.99	5.45
8 3 年平均 Ave., 1994	100.00	1.37	30.20	41.31	21.64	5.48
8 4 年平均 Ave., 1995	100.00	1.66	30.13	40.51	22.20	5.51
8 5 年平均 Ave., 1996	100.00	1.80	30.26	39.20	23.06	5.68
8 6 年平均 Ave., 1997	100.00	1.60	30.55	38.69	23.63	5.53
8 7 年平均 Ave., 1998	100.00	1.67	30.27	38.27	24.00	5.78
8 8 年平均 Ave., 1999	100.00	2.03	29.78	37.60	24.27	6.33
8 9 年平均 Ave., 2000	100.00	2.05	29.66	37.23	24.60	6.45
9 0 年平均 Ave., 2001	100.00	2.73	29.35	36.39	24.92	6.62
9 1 年平均 Ave., 2002	100.00	3.03	28.84	36.03	25.14	6.97
9 2 年平均 Ave., 2003	100.00	3.06	28.73	35.14	25.63	7.44
9 3 年平均 Ave., 2004	100.00	3.06	28.55	34.14	26.52	7.72
9 4 年平均 Ave., 2005	100.00	2.76	28.44	33.29	27.38	8.13
1 月 Jan.	100.00	2.67	28.61	33.78	27.04	7.91
2 月 Feb.	100.00	2.72	28.57	33.80	27.10	7.81
3 月 Mar.	100.00	2.82	28.70	33.74	27.01	7.74
4 月 Apr.	100.00	2.75	28.93	33.64	27.01	7.67
5 月 May	100.00	2.67	29.19	33.31	27.18	7.66
6 月 June	100.00	2.61	28.98	33.26	27.29	7.87
7 月 July	100.00	2.71	28.17	33.35	27.51	8.26
8 月 Aug.	100.00	2.83	27.62	33.54	27.65	8.36
9 月 Sept.	100.00	2.89	27.99	33.10	27.53	8.48
1 0 月 Oct.	100.00	2.92	27.94	32.87	27.71	8.56
1 1 月 Nov.	100.00	2.79	28.18	32.63	27.80	8.60
1 2 月 Dec.	100.00	2.74	28.42	32.47	27.76	8.61
9 5 年平均 Ave., 2006	100.00	2.59	28.65	31.98	27.75	9.03
1 月 Jan.	100.00	2.64	28.54	32.61	27.60	8.61
2 月 Feb.	100.00	2.54	28.76	32.63	27.44	8.63
3 月 Mar.	100.00	2.50	28.94	32.43	27.53	8.60
4 月 Apr.	100.00	2.47	29.16	32.43	27.47	8.47
5 月 May	100.00	2.39	29.34	32.08	27.60	8.59
6 月 June	100.00	2.42	29.24	31.86	27.71	8.77
7 月 July	100.00	2.56	28.38	31.95	27.92	9.19
8 月 Aug.	100.00	2.70	27.99	31.98	27.98	9.36
9 月 Sept.	100.00	2.77	28.27	31.70	27.84	9.41
1 0 月 Oct.	100.00	2.80	28.21	31.49	27.99	9.50
1 1 月 Nov.	100.00	2.66	28.39	31.34	28.01	9.61
1 2 月 Dec.	100.00	2.60	28.51	31.27	27.93	9.69

乙、當年交叉分類統計

2.Current Year Data

一、地區別統計

(1)District (or Region)

表23 人力資源調查重要結果

單位：千人

中華民國95年

地 區 別 District (or region)	總 人 口 Total Population	1 5 歲 以 上 民 間 人 口 Civilian population aged 15 years & over			勞 動 力 Labor		
					合 計		
					Subtotal		
		計 Both sexes	男 Male	女 Female	計 Both sexes	男 Male	女 Female
臺灣地區 Taiwan Area	22738	18166	8992	9175	10522	6056	4467
北部地區 Northern region	9998	7995	3908	4087	4629	2618	2011
臺北市 Taipei City	2624	2149	1020	1129	1187	648	539
基隆市 Keelung City	391	316	158	159	177	103	74
新竹市 Hsinchu City	393	304	149	155	185	103	82
臺北縣 Taipei County	3751	3024	1481	1543	1776	1018	757
宜蘭縣 Yilan County	461	370	186	183	214	125	88
桃園縣 Taoyuan County	1896	1459	723	736	876	494	382
新竹縣 Hsinchu County	483	373	191	182	214	126	88
中部地區 Central region	5719	4525	2267	2257	2626	1540	1086
臺中市 Taichung City	1039	808	384	425	473	257	216
苗栗縣 Miaoli County	560	446	229	217	256	153	103
臺中縣 Taichung County	1538	1204	600	604	715	412	303
彰化縣 Changhua County	1315	1044	528	516	596	358	237
南投縣 Nantou County	536	431	219	211	250	149	101
雲林縣 Yunlin County	731	592	307	285	335	210	125
南部地區 Southern region	6437	5183	2579	2604	3000	1738	1262
高雄市 Kaohsiung City	1512	1215	587	627	690	387	303
嘉義市 Chiayi City	272	213	102	110	116	66	49
臺南市 Tainan City	758	609	296	313	369	203	166
嘉義縣 Chiayi County	556	453	235	218	260	161	99
臺南縣 Tainan County	1106	901	454	447	531	311	220
高雄縣 Kaohsiung County	1244	1002	506	496	598	348	249
屏東縣 Pingtung County	896	716	362	354	400	240	161
澎湖縣 Penghu County	92	74	37	37	36	23	14
東部地區 Eastern region	584	464	238	226	268	160	109
臺東縣 Taitung County	238	189	97	91	108	65	43
花蓮縣 Hualien County	346	275	141	135	161	95	66

TABLE 23. IMPORTANT RESULTS OF MANPOWER SURVEYS

2006						Unit : Thousand Persons		
動力						非勞動力		
Force						Not in labor force		
就業			失業					
Employed			Unemployed					
計	男	女	計	男	女	計	男	女
Both sexes	Male	Female	Both sexes	Male	Female	Both sexes	Male	Female
10111	5810	4301	411	245	166	7644	2936	4708
4451	2515	1936	177	103	74	3366	1290	2076
1143	622	521	44	26	18	962	372	590
170	99	71	7	5	3	139	54	85
177	98	79	8	5	3	119	46	73
1708	978	730	68	40	28	1248	462	786
205	120	85	9	5	4	156	61	95
841	476	366	35	19	16	583	229	354
207	122	85	7	4	3	159	65	94
2521	1476	1045	104	64	40	1899	727	1172
454	246	208	19	11	8	335	126	209
247	148	99	10	6	4	189	76	114
686	396	291	29	17	12	489	188	301
573	342	230	23	16	7	449	170	279
239	142	97	10	6	4	181	71	110
323	202	120	13	8	5	256	97	159
2881	1666	1215	118	72	47	2183	841	1342
661	370	291	29	16	12	525	201	324
111	64	47	4	3	2	97	36	61
355	194	160	14	8	6	240	93	148
250	155	95	10	6	4	193	74	119
511	297	214	20	14	7	370	143	226
573	334	239	25	15	10	404	157	247
386	230	155	15	9	6	315	122	193
35	22	13	1	1	1	38	14	24
257	153	104	11	7	4	196	78	118
104	62	41	4	3	1	81	32	49
154	91	63	7	4	3	115	46	69

表24 人力資源調查重要指標

單位：%

中華民國95年

地 區 別 District (or region)	15歲以上民間人 口占總人口之比率 Proportion of civilian population aged 15 years & over to total population	勞 動 力 Labor force			
		占 總 人 口 之 比 率 Proportion of labor force to total population	占 15歲以上民間人口之比率(勞動力參與率) Labor force participation rate		
			計 Both sexes	男 Male	女 Female
臺灣地區 Taiwan Area	79.89	46.28	57.92	67.35	48.68
北部地區 Northern region	80.0	46.3	57.9	67.0	49.2
臺北市 Taipei City	81.9	45.2	55.2	63.5	47.7
基隆市 Keelung City	80.9	45.3	56.0	65.6	46.4
新竹市 Hsinchu City	77.4	47.1	60.8	68.9	53.0
臺北縣 Taipei County	80.6	47.3	58.7	68.8	49.1
宜蘭縣 Yilan County	80.2	46.4	57.8	67.3	48.2
桃園縣 Taoyuan County	76.9	46.2	60.1	68.3	51.9
新竹縣 Hsinchu County	77.3	44.3	57.4	65.9	48.4
中部地區 Central region	79.1	45.9	58.0	67.9	48.1
臺中市 Taichung City	77.8	45.6	58.6	67.1	50.9
苗栗縣 Miaoli County	79.6	45.8	57.5	66.9	47.6
臺中縣 Taichung County	78.3	46.5	59.4	68.7	50.2
彰化縣 Changhua County	79.4	45.3	57.0	67.8	46.0
南投縣 Nantou County	80.3	46.6	58.0	67.8	47.8
雲林縣 Yunlin County	80.9	45.9	56.7	68.5	44.0
南部地區 Southern region	80.5	46.6	57.9	67.4	48.5
高雄市 Kaohsiung City	80.3	45.6	56.8	65.8	48.3
嘉義市 Chiayi City	78.2	42.5	54.4	64.9	44.6
臺南市 Tainan City	80.3	48.6	60.5	68.6	52.9
嘉義縣 Chiayi County	81.5	46.8	57.4	68.4	45.5
臺南縣 Tainan County	81.5	48.0	59.0	68.4	49.3
高雄縣 Kaohsiung County	80.6	48.0	59.6	68.9	50.2
屏東縣 Pingtung County	79.9	44.7	55.9	66.2	45.5
澎湖縣 Penghu County	80.3	39.4	49.1	61.8	36.7
東部地區 Eastern region	79.5	45.9	57.8	67.1	48.0
臺東縣 Taitung County	79.4	45.4	57.1	66.9	46.6
花蓮縣 Hualien County	79.5	46.3	58.3	67.3	48.9

TABLE 24. IMPORTANT INDICATORS BASED ON MANPOWER SURVEY RESULTS

2006						Unit : %
就 業			失 業 率			
Employed			Unemployment rate			
占 總 人 口 之 比 率	占 1 5 歲 以 上 民 間 人 口 之 比 率	占 勞 動 力 之 比 率	計	男	女	
Proportion of employed persons to total population	Proportion of employed persons to civilian population aged 15 years & over	Proportion of employed persons to labor force	Both sexes	Male	Female	
44.47	55.66	96.09	3.91	4.05	3.71	
44.5	55.7	96.2	3.8	3.9	3.7	
43.6	53.2	96.3	3.7	4.0	3.4	
43.4	53.6	95.8	4.2	4.6	3.7	
45.1	58.3	95.9	4.1	4.5	3.6	
45.5	56.5	96.2	3.8	3.9	3.6	
44.5	55.5	95.9	4.1	4.2	4.0	
44.4	57.7	96.0	4.0	3.8	4.2	
42.8	55.4	96.6	3.4	3.2	3.8	
44.1	55.7	96.0	4.0	4.2	3.7	
43.7	56.2	95.9	4.1	4.5	3.7	
44.1	55.3	96.2	3.8	3.7	4.0	
44.6	57.0	95.9	4.1	4.1	4.1	
43.6	54.9	96.2	3.8	4.4	3.0	
44.6	55.5	95.8	4.2	4.3	4.0	
44.1	54.5	96.1	3.9	3.8	4.0	
44.8	55.6	96.1	3.9	4.1	3.7	
43.7	54.4	95.8	4.2	4.3	4.0	
40.9	52.3	96.1	3.9	3.9	3.8	
46.8	58.2	96.2	3.8	4.1	3.4	
45.0	55.2	96.2	3.8	3.7	4.0	
46.2	56.7	96.2	3.8	4.4	3.0	
46.1	57.2	95.9	4.1	4.2	4.0	
43.0	53.8	96.3	3.7	3.9	3.5	
37.8	47.1	95.9	4.1	3.4	5.2	
44.1	55.5	95.9	4.1	4.1	4.0	
43.6	54.9	96.1	3.9	4.3	3.3	
44.4	55.9	95.8	4.2	3.9	4.5	

表25 15歲以上民間人口之教育程度與年齡

單位：千人

中華民國95年

地 區 別 District (or region)	總 計 Total	教 育 程 度 Educational attainment									
		國 中 及 以 下 Junior high & below					高 中 (職) Senior high (Vocational)			大 專 及 以 上 Junior college & above	
		計 Sub- total	不 識 字 及 自 修 Illiterate & Self- educated	國 小 Primary School	國 中 Junior high	計 Sub- total	高 中 Senior high	高 職 Voca- tional	計 Sub- total	專 科 Junior college	大 學 及 以 上 University & graduate school
臺灣地區 Taiwan Area	18166	6455	805	3064	2586	5977	1818	4158	5735	2349	3386
北部地區 Northern region	7995	2412	241	1123	1048	2637	904	1733	2946	1151	1795
臺北市 Taipei City	2149	365	35	154	176	625	284	340	1158	367	791
基隆市 Keelung City	316	110	12	52	46	117	34	83	89	39	50
新竹市 Hsinchu City	304	91	10	42	38	95	29	66	119	45	74
臺北縣 Taipei County	3024	1038	87	504	447	1021	345	676	965	414	550
宜蘭縣 Yilan County	370	177	26	78	73	106	22	84	86	37	49
桃園縣 Taoyuan County	1459	497	53	226	217	540	146	393	423	198	225
新竹縣 Hsinchu County	373	133	16	66	51	134	43	91	106	51	55
中部地區 Central region	4525	1841	249	883	708	1470	389	1081	1214	536	678
臺中市 Taichung City	808	175	15	72	88	277	76	201	357	147	210
苗栗縣 Miaoli County	446	194	25	96	73	152	44	108	99	46	53
臺中縣 Taichung County	1204	466	50	233	183	432	85	347	306	147	158
彰化縣 Changhua County	1044	487	73	240	175	320	77	243	237	102	135
南投縣 Nantou County	431	205	28	96	81	128	41	87	97	45	52
雲林縣 Yunlin County	592	313	58	147	109	161	67	95	118	47	70
南部地區 Southern region	5183	1975	286	938	751	1726	486	1240	1482	619	863
高雄市 Kaohsiung City	1215	321	38	140	143	439	118	321	454	180	274
嘉義市 Chiayi City	213	51	6	21	24	71	27	45	90	35	55
臺南市 Tainan City	609	183	18	89	76	196	57	139	230	88	142
嘉義縣 Chiayi County	453	251	43	120	87	120	44	76	82	36	46
臺南縣 Tainan County	901	412	65	202	145	276	86	190	213	95	118
高雄縣 Kaohsiung County	1002	410	65	193	152	355	71	284	237	110	126
屏東縣 Pingtung County	716	315	46	156	113	244	72	172	157	68	89
澎湖縣 Penghu County	74	32	5	17	10	24	10	13	18	7	12
東部地區 Eastern region	464	227	28	120	79	144	39	105	93	42	50
臺東縣 Taitung County	189	106	13	55	37	55	18	37	27	13	14
花蓮縣 Hualien County	275	121	15	65	42	89	21	67	65	29	36

TABLE 25. EDUCATIONAL ATTAINMENT AND AGE OF CIVILIAN POPULATION AGED 15 YEARS AND OVER

2006														Unit : Thousand Persons
年														齡
Age														
1 5 ~ 2 4 歲 Years			2 5 ~ 4 4 歲 Years					4 5 ~ 6 4 歲 Years					6 5 歲及以上	
計	1 5 ~ 1 9 歲	2 0 ~ 2 4 歲	計	2 5 ~ 2 9 歲	3 0 ~ 3 4 歲	3 5 ~ 3 9 歲	4 0 ~ 4 4 歲	計	4 5 ~ 4 9 歲	5 0 ~ 5 4 歲	5 5 ~ 5 9 歲	6 0 ~ 6 4 歲	Years & over	
Subtotal	Years	Years	Subtotal	Years	Years	Years	Years	Subtotal	Years	Years	Years	Years		
3194	1576	1618	7421	1936	1759	1827	1899	5315	1797	1618	1137	762	2237	
1399	692	707	3328	840	795	832	861	2367	815	735	501	317	901	
328	161	167	827	195	194	213	225	694	224	215	157	98	300	
53	27	26	129	32	30	33	34	94	33	29	20	12	40	
53	27	26	132	32	33	34	33	83	29	25	17	12	35	
558	271	287	1295	343	310	313	329	901	317	285	187	112	270	
66	33	34	144	38	33	35	37	104	34	31	21	17	56	
274	140	135	643	161	155	163	164	394	144	122	79	50	147	
66	33	32	159	39	40	40	39	96	33	28	19	16	53	
843	412	431	1825	495	428	442	460	1269	428	378	270	193	589	
145	75	70	356	82	83	96	95	229	83	70	47	29	77	
81	40	41	169	46	40	41	43	125	41	36	27	21	71	
242	119	123	501	141	118	118	124	335	117	103	69	46	126	
200	96	104	410	120	97	94	99	288	95	85	62	45	146	
76	37	39	163	44	37	40	43	124	41	36	27	20	67	
98	46	52	225	63	53	53	55	168	51	48	38	31	101	
876	434	443	2087	553	493	508	532	1542	511	465	336	230	678	
202	100	102	505	131	123	126	126	375	122	117	84	52	132	
37	19	18	87	22	20	22	22	61	20	18	13	9	27	
109	54	55	252	65	59	63	65	181	62	55	39	25	67	
73	35	38	170	46	39	41	44	129	42	37	28	22	81	
154	76	78	350	94	79	83	93	262	90	77	56	39	135	
171	85	86	414	112	101	99	102	299	99	91	65	44	118	
119	60	59	280	76	65	68	72	213	69	63	47	34	104	
11	6	6	28	8	7	7	7	21	7	6	5	3	14	
76	38	38	181	47	43	45	46	137	44	40	30	22	70	
30	15	15	74	19	18	18	19	55	18	16	12	9	29	
46	23	23	107	28	25	26	27	82	27	24	18	13	41	

表25 15歲以上民間人口之教育程度與年齡(續)

單位：%

中華民國95年

地 區 別 District (or region)	總 計 Total	教 育 程 度 Educational attainment									
		國 中 及 以 下 Junior high & below				高 中 (職) Senior high (Vocational)			大 專 及 以 上 Junior college & above		
		計 Sub- total	不 識 字 及 自 修 Illiterate & Self- educated	國 小 Primary School	國 中 Junior high	計 Sub- total	高 中 Senior high	高 職 Voca- tional	計 Sub- total	專 科 Junior college	大學及以上 University & graduate school
臺灣地區 Taiwan Area	100.00	35.53	4.43	16.87	14.23	32.90	10.01	22.89	31.57	12.93	18.64
北部地區 Northern region	100.00	30.17	3.02	14.04	13.11	32.98	11.31	21.67	36.85	14.40	22.45
臺北市 Taipei City	100.00	17.01	1.65	7.16	8.20	29.08	13.24	15.84	53.91	17.09	36.82
基隆市 Keelung City	100.00	34.92	3.93	16.47	14.51	36.85	10.71	26.15	28.23	12.35	15.88
新竹市 Hsinchu City	100.00	29.78	3.43	13.94	12.40	31.25	9.50	21.75	38.97	14.66	24.32
臺北縣 Taipei County	100.00	34.34	2.89	16.67	14.78	33.75	11.40	22.35	31.91	13.71	18.20
宜蘭縣 Yilan County	100.00	47.94	7.06	21.12	19.76	28.68	6.08	22.60	23.38	10.01	13.37
桃園縣 Taoyuan County	100.00	34.05	3.67	15.52	14.86	36.99	10.04	26.95	28.96	13.57	15.39
新竹縣 Hsinchu County	100.00	35.61	4.29	17.63	13.69	35.91	11.59	24.32	28.48	13.63	14.85
中部地區 Central region	100.00	40.68	5.51	19.52	15.64	32.50	8.61	23.89	26.82	11.84	14.99
臺中市 Taichung City	100.00	21.60	1.87	8.89	10.84	34.22	9.36	24.85	44.18	18.19	25.99
苗栗縣 Miaoli County	100.00	43.55	5.70	21.48	16.37	34.15	9.94	24.21	22.30	10.39	11.91
臺中縣 Taichung County	100.00	38.72	4.16	19.38	15.19	35.90	7.07	28.83	25.38	12.24	13.14
彰化縣 Changhua County	100.00	46.68	7.00	22.95	16.73	30.63	7.34	23.28	22.70	9.80	12.90
南投縣 Nantou County	100.00	47.70	6.52	22.35	18.83	29.77	9.53	20.23	22.53	10.49	12.04
雲林縣 Yunlin County	100.00	52.87	9.75	24.78	18.34	27.27	11.24	16.02	19.87	8.03	11.84
南部地區 Southern region	100.00	38.11	5.52	18.10	14.49	33.29	9.37	23.92	28.59	11.95	16.64
高雄市 Kaohsiung City	100.00	26.42	3.14	11.49	11.79	36.17	9.73	26.44	37.41	14.85	22.55
嘉義市 Chiayi City	100.00	24.15	2.96	9.97	11.22	33.56	12.65	20.91	42.29	16.30	25.99
臺南市 Tainan City	100.00	30.01	2.94	14.56	12.51	32.19	9.40	22.78	37.80	14.52	23.29
嘉義縣 Chiayi County	100.00	55.39	9.57	26.56	19.26	26.47	9.64	16.82	18.14	7.96	10.18
臺南縣 Tainan County	100.00	45.73	7.24	22.43	16.05	30.61	9.55	21.06	23.66	10.51	13.15
高雄縣 Kaohsiung County	100.00	40.90	6.44	19.29	15.17	35.46	7.07	28.39	23.63	11.02	12.62
屏東縣 Pingtung County	100.00	44.02	6.37	21.83	15.82	34.10	10.08	24.02	21.88	9.48	12.41
澎湖縣 Penghu County	100.00	43.32	7.11	22.36	13.84	31.89	14.15	17.74	24.80	9.15	15.64
東部地區 Eastern region	100.00	48.98	6.03	25.87	17.08	31.03	8.46	22.57	19.99	9.15	10.84
臺東縣 Taitung County	100.00	56.11	7.14	29.34	19.63	29.39	9.57	19.82	14.50	6.91	7.59
花蓮縣 Hualien County	100.00	44.10	5.26	23.50	15.34	32.16	7.71	24.45	23.74	10.67	13.07

TABLE 25. EDUCATIONAL ATTAINMENT AND AGE OF CIVILIAN POPULATION AGED 15 YEARS AND OVER(Cont.)

2006														Unit : %
年														齡
Age														
1 5 ~ 2 4 歲 Years			2 5 ~ 4 4 歲 Years					4 5 ~ 6 4 歲 Years					6 5 歲及以上	
計	1 5 ~ 1 9 歲	2 0 ~ 2 4 歲	計	2 5 ~ 2 9 歲	3 0 ~ 3 4 歲	3 5 ~ 3 9 歲	4 0 ~ 4 4 歲	計	4 5 ~ 4 9 歲	5 0 ~ 5 4 歲	5 5 ~ 5 9 歲	6 0 ~ 6 4 歲	Years & over	
Subtotal	Years	Years	Subtotal	Years	Years	Years	Years	Subtotal	Years	Years	Years	Years		
17.58	8.67	8.91	40.85	10.66	9.68	10.06	10.45	29.26	9.89	8.91	6.26	4.19	12.31	
17.50	8.66	8.84	41.63	10.51	9.94	10.41	10.77	29.61	10.19	9.19	6.27	3.97	11.27	
15.26	7.51	7.75	38.47	9.08	9.02	9.91	10.47	32.30	10.43	10.02	7.31	4.54	13.96	
16.88	8.55	8.32	40.76	10.07	9.59	10.30	10.80	29.80	10.38	9.26	6.26	3.90	12.57	
17.45	8.86	8.58	43.48	10.55	10.76	11.34	10.83	27.44	9.57	8.28	5.73	3.86	11.63	
18.45	8.95	9.50	42.83	11.34	10.24	10.36	10.90	29.80	10.49	9.42	6.20	3.70	8.92	
17.95	8.88	9.07	38.87	10.33	9.04	9.60	9.90	28.06	9.29	8.29	5.76	4.72	15.12	
18.81	9.57	9.24	44.06	11.02	10.62	11.19	11.22	27.03	9.85	8.34	5.39	3.45	10.10	
17.64	8.94	8.70	42.47	10.46	10.72	10.83	10.45	25.77	8.92	7.43	5.17	4.25	14.13	
18.62	9.11	9.52	40.32	10.95	9.45	9.76	10.16	28.04	9.46	8.36	5.97	4.26	13.01	
17.97	9.26	8.72	44.09	10.11	10.32	11.91	11.76	28.36	10.26	8.70	5.84	3.56	9.57	
18.21	8.96	9.25	38.02	10.25	8.87	9.20	9.70	27.93	9.24	8.04	5.97	4.69	15.85	
20.09	9.84	10.24	41.64	11.71	9.76	9.84	10.33	27.81	9.67	8.54	5.74	3.85	10.47	
19.19	9.18	10.01	39.25	11.46	9.31	8.96	9.52	27.57	9.13	8.16	5.96	4.32	13.98	
17.72	8.64	9.08	37.80	10.16	8.55	9.18	9.92	28.90	9.50	8.43	6.23	4.74	15.58	
16.51	7.70	8.80	37.96	10.73	8.99	8.94	9.30	28.38	8.64	8.06	6.41	5.27	17.15	
16.91	8.37	8.54	40.26	10.68	9.52	9.81	10.26	29.75	9.85	8.97	6.49	4.43	13.08	
16.66	8.25	8.41	41.59	10.76	10.10	10.33	10.40	30.87	10.06	9.64	6.89	4.28	10.89	
17.52	8.84	8.68	40.69	10.43	9.45	10.34	10.47	28.87	9.51	8.69	6.27	4.40	12.92	
17.87	8.82	9.06	41.46	10.75	9.75	10.28	10.68	29.74	10.26	9.04	6.33	4.10	10.93	
16.11	7.71	8.40	37.57	10.07	8.65	9.06	9.79	28.51	9.17	8.15	6.23	4.96	17.81	
17.12	8.44	8.68	38.80	10.42	8.79	9.26	10.33	29.09	9.98	8.57	6.16	4.38	14.99	
17.05	8.46	8.58	41.31	11.22	10.06	9.85	10.18	29.84	9.84	9.10	6.51	4.38	11.81	
16.59	8.33	8.26	39.16	10.55	9.07	9.51	10.04	29.78	9.62	8.81	6.58	4.77	14.47	
15.02	7.58	7.44	38.43	10.30	9.52	9.32	9.29	28.01	9.11	8.01	6.20	4.69	18.54	
16.39	8.18	8.21	39.06	10.12	9.30	9.65	9.99	29.50	9.55	8.70	6.48	4.78	15.05	
16.10	8.01	8.10	39.37	10.03	9.38	9.80	10.16	29.04	9.34	8.50	6.38	4.82	15.49	
16.58	8.30	8.28	38.85	10.18	9.25	9.54	9.88	29.82	9.69	8.83	6.55	4.75	14.74	

表26 勞動力之教育程度與年齡

單位：千人

中華民國95年

地 區 別 District (or region)	總 計 Total	教 育 程 度 Educational attainment									
		國 中 及 以 下 Junior high & below				高 中 (職) Senior high (Vocational)			大 專 及 以 上 Junior college & above		
		計 Sub- total	不 識 字 及 自 修 Illiterate & Self- educated	國 小 Primary School	國 中 Junior high	計 Sub- total	高 中 Senior high	高 職 Voca- tional	計 Sub- total	專 科 Junior college	大學及以上 University & graduate school
臺灣地區 Taiwan Area	10522	2862	63	1171	1628	3796	902	2894	3864	1824	2040
北部地區 Northern region	4629	1009	12	372	626	1624	432	1193	1995	884	1110
臺北市 Taipei City	1187	109	1	33	75	327	116	211	751	257	494
基隆市 Keelung City	177	41	0	14	26	74	18	57	62	32	30
新竹市 Hsinchu City	185	39	1	14	24	61	14	47	85	35	50
臺北縣 Taipei County	1776	475	5	187	283	643	174	469	658	324	333
宜蘭縣 Yilan County	214	84	2	31	52	70	10	60	59	30	29
桃園縣 Taoyuan County	876	212	2	75	135	359	76	283	305	166	139
新竹縣 Hsinchu County	214	48	0	17	31	90	25	65	76	41	35
中部地區 Central region	2626	851	19	361	471	961	203	758	815	424	391
臺中市 Taichung City	473	68	1	22	45	167	34	133	239	111	127
苗栗縣 Miaoli County	256	82	1	31	50	106	26	81	69	38	30
臺中縣 Taichung County	715	212	2	90	120	291	41	250	213	120	93
彰化縣 Changhua County	596	235	7	106	122	206	39	167	154	80	74
南投縣 Nantou County	250	100	2	41	57	85	25	60	64	36	28
雲林縣 Yunlin County	335	154	6	70	78	105	38	68	76	38	38
南部地區 Southern region	3000	892	30	385	478	1115	246	870	992	482	510
高雄市 Kaohsiung City	690	118	2	38	78	266	50	216	305	139	166
嘉義市 Chiayi City	116	18	0	6	12	40	13	28	57	26	31
臺南市 Tainan City	369	84	2	35	48	124	27	97	160	70	89
嘉義縣 Chiayi County	260	125	4	58	64	82	27	55	53	28	25
臺南縣 Tainan County	531	204	10	95	98	184	48	136	144	75	69
高雄縣 Kaohsiung County	598	191	8	83	100	243	35	209	163	88	75
屏東縣 Pingtung County	400	141	3	66	72	161	41	120	99	50	49
澎湖縣 Penghu County	36	10	0	4	6	15	6	9	12	5	6
東部地區 Eastern region	268	110	2	54	53	96	22	74	62	34	28
臺東縣 Taitung County	108	53	1	26	26	36	11	26	18	10	8
花蓮縣 Hualien County	161	56	1	28	27	60	11	49	44	24	21

TABLE 26. EDUCATIONAL ATTAINMENT AND AGE OF LABOR FORCE

2006

Unit : Thousand Persons

年								齡						
Age														
1 5 ~ 2 4 歲 Years			2 5 ~ 4 4 歲 Years					4 5 ~ 6 4 歲 Years					6 5 歲及以上	
計	1 5 ~ 1 9 歲	2 0 ~ 2 4 歲	計	2 5 ~ 2 9 歲	3 0 ~ 3 4 歲	3 5 ~ 3 9 歲	4 0 ~ 4 4 歲	計	4 5 ~ 4 9 歲	5 0 ~ 5 4 歲	5 5 ~ 5 9 歲	6 0 ~ 6 4 歲	Years & over	
Subtotal	Years	Years	Subtotal	Years	Years	Years	Years	Subtotal	Years	Years	Years	Years		
1005	154	851	6158	1636	1479	1514	1529	3189	1352	1049	548	241	170	
423	66	357	2766	708	671	692	696	1398	612	473	230	82	42	
70	11	59	685	161	164	177	183	418	172	142	77	27	14	
16	3	14	105	27	25	26	27	54	25	18	9	3	2	
18	3	15	114	28	29	29	28	51	22	18	8	3	2	
175	25	150	1066	290	259	256	261	523	233	180	83	28	11	
24	5	19	121	32	29	30	29	64	26	21	11	6	5	
96	16	81	542	138	131	138	135	232	110	78	34	11	6	
22	3	19	134	33	34	34	33	56	25	17	9	4	3	
284	44	241	1514	423	357	364	370	771	322	245	135	70	56	
40	6	34	294	69	69	80	75	136	63	45	21	8	4	
30	5	25	146	41	34	35	36	75	32	24	13	7	6	
89	16	73	420	123	99	97	101	197	86	64	32	15	9	
67	10	57	336	101	80	76	79	175	71	55	32	17	17	
26	4	22	135	37	30	33	35	81	32	26	15	8	8	
32	4	29	184	53	44	43	44	106	38	31	22	15	13	
272	39	233	1730	466	416	421	426	932	382	304	167	80	65	
54	7	48	417	110	104	103	100	213	91	73	37	13	5	
8	1	7	71	18	17	18	18	35	15	12	6	2	1	
36	6	30	215	56	52	53	54	113	48	37	20	8	5	
26	4	22	140	37	33	33	36	84	31	25	17	11	10	
49	6	43	292	81	67	70	75	168	68	53	30	17	22	
60	10	49	347	95	86	84	83	178	73	59	32	14	12	
36	5	30	226	62	53	55	56	130	52	42	24	12	9	
3	0	3	22	6	6	5	5	10	5	3	2	1	0	
26	5	22	147	38	35	37	37	88	35	28	16	9	7	
11	2	9	60	15	14	15	15	35	14	11	7	3	3	
16	3	13	87	23	21	22	22	53	21	17	9	6	4	

表26 勞動力之教育程度與年齡(續)

單位：%

中華民國95年

地 區 別	總 計	教 育 程 度									
		Educational attainment									
		國 中 及 以 下 Junior high & below				高 中 (職) Senior high (Vocational)			大 專 及 以 上 Junior college & above		
District (or region)	Total	計 Sub- total	不 識 字 及 自 修 Illiterate & Self- educated	國 小 Primary School	國 中 Junior high	計 Sub- total	高 中 Senior high	高 職 Voca- tional	計 Sub- total	專 科 Junior college	大學及以上 University & graduate school
臺灣地區 Taiwan Area	100.00	27.20	0.60	11.13	15.47	36.08	8.57	27.51	36.72	17.34	19.39
北部地區 Northern region	100.00	21.81	0.25	8.03	13.53	35.09	9.33	25.76	43.10	19.11	23.99
臺北市 Taipei City	100.00	9.21	0.12	2.79	6.29	27.56	9.74	17.82	63.23	21.65	41.58
基隆市 Keelung City	100.00	23.05	0.21	8.10	14.75	41.89	9.89	32.00	35.06	17.86	17.19
新竹市 Hsinchu City	100.00	21.19	0.35	7.61	13.24	32.79	7.63	25.17	46.01	18.75	27.27
臺北縣 Taipei County	100.00	26.75	0.27	10.53	15.95	36.21	9.78	26.43	37.04	18.27	18.77
宜蘭縣 Yilan County	100.00	39.49	0.84	14.51	24.14	32.93	4.79	28.14	27.58	14.13	13.45
桃園縣 Taoyuan County	100.00	24.24	0.25	8.60	15.40	40.99	8.64	32.35	34.77	18.91	15.86
新竹縣 Hsinchu County	100.00	22.58	0.11	7.80	14.66	41.97	11.63	30.34	35.46	19.09	16.36
中部地區 Central region	100.00	32.40	0.73	13.74	17.92	36.58	7.72	28.87	31.02	16.14	14.88
臺中市 Taichung City	100.00	14.28	0.11	4.60	9.57	35.26	7.26	28.01	50.45	23.53	26.92
苗栗縣 Miaoli County	100.00	31.88	0.35	12.21	19.32	41.37	9.97	31.40	26.75	14.95	11.81
臺中縣 Taichung County	100.00	29.60	0.30	12.54	16.77	40.64	5.68	34.96	29.75	16.75	13.01
彰化縣 Changhua County	100.00	39.48	1.23	17.84	20.40	34.67	6.59	28.08	25.85	13.51	12.34
南投縣 Nantou County	100.00	40.18	0.85	16.60	22.72	34.01	10.06	23.95	25.81	14.52	11.29
雲林縣 Yunlin County	100.00	45.94	1.81	20.99	23.14	31.44	11.22	20.22	22.62	11.24	11.37
南部地區 Southern region	100.00	29.74	0.99	12.83	15.92	37.18	8.19	28.99	33.08	16.06	17.02
高雄市 Kaohsiung City	100.00	17.12	0.36	5.50	11.25	38.59	7.21	31.38	44.29	20.15	24.14
嘉義市 Chiayi City	100.00	15.97	0.36	4.91	10.70	34.96	10.97	23.99	49.07	22.47	26.60
臺南市 Tainan City	100.00	22.87	0.49	9.38	13.01	33.76	7.37	26.38	43.37	19.12	24.25
嘉義縣 Chiayi County	100.00	48.09	1.39	22.21	24.49	31.40	10.38	21.01	20.52	10.89	9.62
臺南縣 Tainan County	100.00	38.30	1.94	17.97	18.40	34.60	8.99	25.60	27.10	14.09	13.01
高雄縣 Kaohsiung County	100.00	32.04	1.34	13.96	16.74	40.74	5.79	34.95	27.22	14.70	12.51
屏東縣 Pingtung County	100.00	35.32	0.77	16.48	18.06	40.08	10.12	29.95	24.61	12.49	12.12
澎湖縣 Penghu County	100.00	27.13	0.14	11.05	15.93	40.46	16.67	23.80	32.41	14.75	17.66
東部地區 Eastern region	100.00	40.82	0.86	20.20	19.76	35.92	8.23	27.69	23.26	12.65	10.61
臺東縣 Taitung County	100.00	49.33	1.03	24.40	23.90	33.68	9.86	23.82	16.99	9.66	7.33
花蓮縣 Hualien County	100.00	35.11	0.74	17.38	16.98	37.42	7.13	30.29	27.47	14.66	12.81

TABLE 26. EDUCATIONAL ATTAINMENT AND AGE OF LABOR FORCE(Cont.)

2006

Unit : %

年								齡						
Age														
1 5 ~ 2 4 歲 Years			2 5 ~ 4 4 歲 Years					4 5 ~ 6 4 歲 Years					6 5 歲及以上	
計	1 5 ~ 1 9 歲	2 0 ~ 2 4 歲	計	2 5 ~ 2 9 歲	3 0 ~ 3 4 歲	3 5 ~ 3 9 歲	4 0 ~ 4 4 歲	計	4 5 ~ 4 9 歲	5 0 ~ 5 4 歲	5 5 ~ 5 9 歲	6 0 ~ 6 4 歲	Years & over	
Subtotal	Years	Years	Subtotal	Years	Years	Years	Years	Subtotal	Years	Years	Years	Years	Years	
9.55	1.46	8.09	58.52	15.55	14.05	14.39	14.53	30.31	12.85	9.97	5.20	2.29	1.61	
9.13	1.42	7.71	59.77	15.30	14.49	14.95	15.03	30.20	13.23	10.22	4.97	1.78	0.90	
5.89	0.90	4.99	57.71	13.53	13.81	14.95	15.42	35.25	14.45	11.99	6.52	2.28	1.15	
9.29	1.62	7.67	59.28	15.06	14.11	14.87	15.25	30.53	14.06	10.06	4.82	1.60	0.89	
9.70	1.71	7.99	61.57	15.34	15.42	15.90	14.91	27.76	12.17	9.47	4.35	1.77	0.98	
9.88	1.41	8.47	60.05	16.32	14.57	14.44	14.71	29.47	13.11	10.12	4.65	1.59	0.61	
11.35	2.47	8.89	56.60	15.18	13.49	14.13	13.79	29.81	12.07	9.61	5.25	2.88	2.24	
11.00	1.79	9.21	61.83	15.72	14.99	15.74	15.38	26.44	12.50	8.88	3.86	1.20	0.73	
10.40	1.51	8.89	62.43	15.27	16.01	15.95	15.19	25.94	11.81	8.06	4.00	2.07	1.24	
10.83	1.67	9.16	57.68	16.12	13.59	13.86	14.10	29.36	12.26	9.32	5.13	2.65	2.13	
8.39	1.25	7.14	62.00	14.59	14.53	16.99	15.89	28.81	13.32	9.50	4.39	1.61	0.80	
11.61	1.99	9.63	56.90	15.84	13.31	13.75	14.00	29.34	12.46	9.21	4.96	2.71	2.15	
12.45	2.17	10.27	58.72	17.18	13.87	13.50	14.17	27.51	12.01	8.96	4.50	2.03	1.32	
11.24	1.61	9.63	56.47	16.92	13.50	12.77	13.28	29.43	11.95	9.26	5.37	2.86	2.85	
10.58	1.65	8.94	54.02	14.98	12.03	13.09	13.92	32.39	12.84	10.26	5.90	3.39	3.01	
9.69	1.07	8.62	54.81	15.69	13.24	12.76	13.12	31.72	11.25	9.33	6.63	4.51	3.78	
9.07	1.31	7.76	57.68	15.55	13.88	14.05	14.21	31.09	12.74	10.13	5.56	2.65	2.16	
7.84	0.94	6.89	60.49	15.96	15.08	14.99	14.47	30.91	13.14	10.52	5.30	1.95	0.76	
6.95	0.74	6.22	61.41	15.96	14.45	15.81	15.19	30.38	12.91	10.15	5.20	2.12	1.26	
9.80	1.69	8.12	58.32	15.27	14.02	14.31	14.73	30.65	12.96	10.09	5.42	2.19	1.23	
9.93	1.38	8.54	53.74	14.40	12.68	12.85	13.81	32.35	12.00	9.78	6.38	4.18	3.99	
9.31	1.14	8.17	54.97	15.25	12.53	13.10	14.09	31.61	12.77	10.01	5.60	3.24	4.11	
9.96	1.73	8.23	58.13	15.83	14.41	14.09	13.81	29.87	12.24	9.86	5.35	2.42	2.04	
8.87	1.33	7.55	56.38	15.55	13.15	13.61	14.07	32.54	13.02	10.37	6.07	3.07	2.21	
9.50	1.26	8.25	60.76	16.97	15.23	14.68	13.88	28.48	12.42	9.12	4.68	2.25	1.25	
9.81	1.77	8.04	54.75	14.25	13.10	13.72	13.68	32.75	13.10	10.33	5.95	3.37	2.68	
10.02	1.71	8.31	55.26	14.23	13.16	13.93	13.94	32.19	12.90	9.84	6.33	3.11	2.53	
9.67	1.81	7.86	54.41	14.27	13.06	13.57	13.51	33.13	13.24	10.66	5.70	3.54	2.78	

表27 年齡組別之勞動力參與率

單位：%

中華民國95年

地 區 別 District (region)	總 計			1 5 ~ 2 4 歲					
	Total			Years					
	計	男	女	計	男	女	1 5 ~ 1 9 歲		
							Years		
	Both sexes	Male	Female	Both sexes	Male	Female	計	男	女
	Both sexes	Male	Female	Both sexes	Male	Female	Both sexes	Male	Female
臺灣地區 Taiwan Area	57.92	67.35	48.68	31.48	28.46	34.35	9.77	9.95	9.58
北部地區 Northern region	57.9	67.0	49.2	30.2	27.0	33.3	9.5	9.9	9.1
臺北市 Taipei City	55.2	63.5	47.7	21.3	17.7	24.8	6.6	6.7	6.5
基隆市 Keelung City	56.0	65.6	46.4	30.8	27.4	34.2	10.6	9.9	11.3
新竹市 Hsinchu City	60.8	68.9	53.0	33.8	30.6	36.9	11.7	12.2	11.1
臺北縣 Taipei County	58.7	68.8	49.1	31.4	28.5	34.3	9.2	9.8	8.6
宜蘭縣 Yilan County	57.8	67.3	48.2	36.6	32.3	40.7	16.1	17.1	15.0
桃園縣 Taoyuan County	60.1	68.3	51.9	35.1	32.6	37.5	11.2	11.9	10.5
新竹縣 Hsinchu County	57.4	65.9	48.4	33.8	30.1	37.5	9.7	9.1	10.3
中部地區 Central region	58.0	67.9	48.1	33.8	31.1	36.3	10.7	10.6	10.7
臺中市 Taichung City	58.6	67.1	50.9	27.4	23.5	31.0	7.9	8.4	7.5
苗栗縣 Miaoli County	57.5	66.9	47.6	36.7	35.2	38.1	12.7	11.6	14.0
臺中縣 Taichung County	59.4	68.7	50.2	36.8	33.3	40.2	13.1	12.8	13.5
彰化縣 Changhua County	57.0	67.8	46.0	33.4	31.5	35.3	10.0	9.9	10.2
南投縣 Nantou County	58.0	67.8	47.8	34.6	32.8	36.4	11.0	12.2	9.8
雲林縣 Yunlin County	56.7	68.5	44.0	33.3	31.6	34.9	7.9	7.8	7.9
南部地區 Southern region	57.9	67.4	48.5	31.0	27.8	34.0	9.1	9.2	9.0
高雄市 Kaohsiung City	56.8	65.8	48.3	26.7	21.3	31.6	6.5	6.3	6.7
嘉義市 Chiayi City	54.4	64.9	44.6	21.6	18.0	24.9	4.5	4.2	4.9
臺南市 Tainan City	60.5	68.6	52.9	33.2	31.2	35.1	11.6	13.2	9.9
嘉義縣 Chiayi County	57.4	68.4	45.5	35.4	31.7	38.9	10.3	8.7	12.0
臺南縣 Tainan County	59.0	68.4	49.3	32.1	30.2	33.8	8.0	8.1	7.9
高雄縣 Kaohsiung County	59.6	68.9	50.2	34.9	32.6	36.9	12.2	12.0	12.4
屏東縣 Pingtung County	55.9	66.2	45.5	29.9	26.3	33.1	8.9	9.4	8.4
澎湖縣 Penghu County	49.1	61.8	36.7	31.1	27.2	34.1	8.2	9.6	6.7
東部地區 Eastern region	57.8	67.1	48.0	34.6	32.7	36.3	12.5	12.3	12.8
臺東縣 Taitung County	57.1	66.9	46.6	35.5	34.1	36.9	12.2	12.2	12.2
花蓮縣 Hualien County	58.3	67.3	48.9	34.0	31.8	36.0	12.7	12.3	13.1

TABLE 27. AGE LABOR FORCE PARTICIPATION RATES

2006												Unit : %
			2 5 ~ 4 4 歲									
			Years									
2 0 ~ 2 4 歲			計	男	女	2 5 ~ 2 9 歲			3 0 ~ 3 4 歲			
Years						Years			Years			
計	男	女	Both sexes	Male	Female	計	男	女	計	男	女	
Both sexes	Male	Female				Both sexes	Male	Female	Both sexes	Male	Female	Both sexes
52.61	48.68	55.96	82.98	93.34	72.75	84.53	89.34	79.85	84.08	94.71	73.66	
50.5	45.6	54.7	83.1	93.3	73.5	84.3	88.4	80.5	84.4	94.5	74.8	
35.6	29.5	40.8	82.9	91.6	75.4	82.3	83.2	81.5	84.6	93.2	77.4	
51.6	47.2	55.6	81.4	92.7	69.9	83.7	88.5	79.0	82.3	94.5	69.9	
56.6	51.8	60.7	86.1	95.3	77.3	88.4	91.4	85.7	87.1	96.0	79.0	
52.4	47.7	56.5	82.3	93.5	71.6	84.5	89.4	79.7	83.6	94.9	72.5	
56.7	49.0	63.3	84.2	93.9	74.0	85.0	89.7	80.3	86.4	96.8	75.4	
59.9	56.9	62.4	84.3	94.5	74.5	85.7	90.8	80.9	84.7	95.2	74.7	
58.6	53.9	62.8	84.3	93.7	74.4	83.8	90.5	77.4	85.7	92.9	78.3	
55.8	53.0	58.3	83.0	93.8	71.9	85.5	91.3	79.7	83.5	95.0	71.8	
48.0	41.4	53.6	82.4	93.5	72.8	84.5	88.2	81.1	82.5	94.0	73.1	
59.9	60.4	59.4	86.1	93.7	77.6	88.9	92.7	85.0	86.3	94.4	77.2	
59.6	55.2	63.4	83.8	94.4	73.1	87.1	92.2	82.0	84.4	96.5	72.3	
54.9	53.7	55.9	82.0	93.5	69.8	84.2	91.2	77.1	82.7	93.9	70.6	
57.1	54.8	59.0	82.9	93.8	71.0	85.5	91.3	79.6	81.6	95.5	66.5	
55.5	54.7	56.2	81.9	93.7	67.7	82.9	92.0	73.7	83.5	95.4	70.0	
52.5	48.7	55.7	82.9	93.1	72.6	84.3	89.0	79.7	84.4	95.0	73.7	
46.5	38.5	52.8	82.6	92.3	73.5	84.2	86.6	82.0	84.8	94.2	76.0	
38.9	33.7	43.3	82.1	94.4	70.7	83.2	86.4	80.1	83.2	96.5	71.3	
54.2	50.7	57.2	85.1	93.8	77.0	86.0	87.7	84.3	87.0	97.1	77.6	
58.4	55.2	61.2	82.1	93.6	68.5	82.1	92.5	71.8	84.2	95.3	71.5	
55.4	54.2	56.5	83.5	93.6	72.9	86.3	91.0	81.6	84.0	94.8	73.0	
57.2	56.0	58.2	83.9	92.8	74.4	84.1	88.6	79.6	85.4	94.7	75.5	
51.1	46.4	54.7	80.5	92.8	67.3	82.5	90.6	74.4	81.1	94.3	66.9	
54.4	51.0	56.5	77.7	92.7	61.9	80.9	89.6	73.1	78.6	96.1	61.1	
56.6	56.9	56.5	81.0	91.8	69.0	81.4	90.5	72.2	81.4	91.6	70.3	
58.6	60.8	57.0	80.2	90.8	67.7	81.0	92.4	69.7	80.1	89.7	69.0	
55.3	54.3	56.1	81.6	92.5	69.8	81.7	89.2	74.0	82.3	92.9	71.1	

表27 年齡組別之勞動力參與率(續)

單位：%

中華民國95年

地 區 別 District (or region)	2 5 ~ 4 4 歲 Years											
	3 5 ~ 3 9 歲 Years			4 0 ~ 4 4 歲 Years			計 Both sexes	男 Male	女 Female	4 5 ~ 4 9 歲 Years		
	計 Both sexes	男 Male	女 Female	計 Both sexes	男 Male	女 Female				計 Both sexes	男 Male	女 Female
臺灣地區 Taiwan Area	82.86	95.39	70.42	80.51	94.16	66.81	60.01	77.61	42.68	75.20	91.08	59.36
北部地區 Northern region	83.1	95.8	71.2	80.8	94.6	67.8	59.1	77.7	41.5	75.2	91.9	59.5
臺北市 Taipei City	83.4	95.1	73.6	81.4	94.4	70.1	60.3	78.8	43.7	76.6	92.6	62.4
基隆市 Keelung City	80.8	94.3	67.1	79.0	93.6	64.0	57.4	74.7	40.4	75.8	91.2	60.3
新竹市 Hsinchu City	85.2	96.9	73.9	83.6	96.6	70.5	61.5	78.2	45.5	77.3	91.9	63.0
臺北縣 Taipei County	81.8	96.3	68.1	79.3	94.0	65.8	58.1	77.7	39.7	73.4	91.8	56.4
宜蘭縣 Yilan County	85.2	95.9	73.4	80.5	93.4	66.4	61.5	80.0	42.6	75.1	92.2	57.4
桃園縣 Taoyuan County	84.5	95.5	73.9	82.3	96.4	68.4	58.8	76.7	41.6	76.3	91.8	61.1
新竹縣 Hsinchu County	84.4	97.1	70.6	83.4	94.1	70.9	57.7	75.0	38.7	75.9	88.9	60.7
中部地區 Central region	82.4	95.1	69.1	80.5	94.2	66.1	60.8	77.7	43.1	75.2	90.3	59.2
臺中市 Taichung City	83.6	95.8	73.5	79.2	95.6	64.8	59.5	76.8	43.6	76.1	92.4	61.1
苗栗縣 Miaoli County	86.0	93.8	77.0	83.0	94.0	70.0	60.4	78.1	40.9	77.6	91.0	62.3
臺中縣 Taichung County	81.5	94.8	68.0	81.5	94.8	68.4	58.8	77.0	40.6	73.7	90.1	57.4
彰化縣 Changhua County	81.3	95.0	66.3	79.6	94.4	63.2	60.9	77.7	42.8	74.6	88.9	58.9
南投縣 Nantou County	82.7	95.7	68.1	81.4	93.0	68.2	65.0	79.6	49.1	78.4	92.3	62.5
雲林縣 Yunlin County	80.9	95.5	61.5	79.9	92.3	63.2	63.4	78.8	45.3	73.8	88.1	55.6
南部地區 Southern region	82.9	95.1	70.3	80.2	93.6	66.0	60.5	77.2	43.6	74.8	90.4	58.8
高雄市 Kaohsiung City	82.4	94.4	71.2	79.0	94.4	64.6	56.8	76.0	39.0	74.2	90.6	59.0
嘉義市 Chiayi City	83.2	98.0	69.9	78.9	97.0	61.8	57.2	77.2	38.3	73.8	94.0	54.5
臺南市 Tainan City	84.2	95.9	73.6	83.4	95.2	72.7	62.4	77.7	47.6	76.4	91.2	62.3
嘉義縣 Chiayi County	81.4	93.6	65.7	81.0	93.3	64.2	65.1	79.4	48.4	75.2	87.4	59.2
臺南縣 Tainan County	83.4	95.8	70.3	80.4	93.3	66.1	64.1	78.9	48.2	75.4	90.4	58.8
高雄縣 Kaohsiung County	85.3	96.0	73.4	80.9	92.4	68.3	59.7	77.0	42.5	74.2	91.0	56.9
屏東縣 Pingtung County	80.1	94.0	64.4	78.4	92.6	62.3	61.1	76.2	45.2	75.7	89.8	60.5
澎湖縣 Penghu County	77.4	94.0	58.5	73.4	91.0	52.2	49.9	71.2	27.9	67.0	87.6	43.9
東部地區 Eastern region	82.2	93.4	68.8	79.2	91.7	64.2	64.2	78.9	49.0	79.3	92.7	64.6
臺東縣 Taitung County	81.2	90.9	68.9	78.4	90.4	63.1	63.3	79.1	46.8	78.9	93.9	61.5
花蓮縣 Hualien County	82.9	95.3	68.7	79.7	92.8	65.0	64.8	78.7	50.5	79.6	91.8	66.6

TABLE 27. AGE LABOR FORCE PARTICIPATION RATES(Cont.)

2006

Unit : %

4 5 ~ 6 4 歲 Years									6 5 歲 及 以 上 Years & over		
5 0 ~ 5 4 歲 Years			5 5 ~ 5 9 歲 Years			6 0 ~ 6 4 歲 Years			計	男	女
計	男	女	計	男	女	計	男	女	Both sexes	Male	Female
Both sexes	Male	Female	Both sexes	Male	Female	Both sexes	Male	Female			
64.85	83.44	46.39	48.15	68.03	28.70	31.60	46.87	17.13	7.58	11.18	4.04
64.4	84.0	45.8	45.9	67.7	25.5	26.0	42.3	11.2	4.6	7.2	2.0
66.1	84.8	48.9	49.3	71.0	29.5	27.8	46.2	11.8	4.6	7.5	1.6
60.9	81.3	40.8	43.0	64.0	23.0	22.9	29.3	17.2	4.0	5.3	2.7
69.4	85.8	53.6	46.1	66.5	26.6	27.9	43.2	14.6	5.1	7.3	2.9
63.1	84.4	43.3	44.1	66.3	22.9	25.2	40.5	10.7	4.0	6.3	1.7
67.1	84.5	49.0	52.7	74.3	31.1	35.3	53.8	17.1	8.6	13.4	3.9
64.0	82.4	46.1	42.9	64.4	23.2	21.0	36.8	7.1	4.3	6.1	2.1
62.3	81.5	41.1	44.4	64.7	23.0	27.9	45.1	10.4	5.0	8.1	1.8
64.7	83.4	45.1	49.9	68.4	30.7	36.1	50.9	21.6	9.5	14.8	4.6
63.9	84.2	45.0	44.0	60.9	28.0	26.4	39.1	15.5	4.9	7.2	2.6
65.9	85.1	44.6	47.8	70.9	23.1	33.2	48.5	17.1	7.8	13.0	2.7
62.3	83.0	41.6	46.6	65.5	27.6	31.3	47.3	15.7	7.5	11.3	3.7
64.7	82.6	45.3	51.4	72.0	29.4	37.7	51.4	23.7	11.6	19.1	5.1
70.5	85.3	54.1	54.9	68.4	40.8	41.4	56.8	25.7	11.2	16.5	6.2
65.7	81.6	46.8	58.6	74.4	40.8	48.5	63.1	33.7	12.5	19.6	6.6
65.4	82.8	47.6	49.6	68.1	31.2	34.6	48.8	21.0	9.6	13.3	6.0
61.9	83.0	42.3	43.7	66.7	21.9	25.8	41.1	11.5	4.0	6.0	1.9
63.5	83.8	43.6	45.1	66.8	25.3	26.1	40.7	13.2	5.3	7.6	3.2
67.5	83.3	52.2	51.8	68.7	35.3	32.2	45.5	19.6	6.8	9.1	4.6
68.9	82.5	52.4	58.8	72.2	43.9	48.4	66.3	30.7	12.8	20.8	5.9
68.9	83.0	53.4	53.6	69.2	37.1	43.6	56.4	31.1	16.2	21.0	11.8
64.6	83.0	46.5	49.0	67.5	31.0	32.9	46.3	19.9	10.3	13.4	7.0
65.8	81.4	49.3	51.6	68.6	34.0	36.0	48.7	23.3	8.6	12.6	4.6
55.9	82.8	27.8	37.1	56.2	18.7	23.6	36.0	11.5	3.3	4.3	2.4
68.7	82.1	54.6	53.1	69.5	37.1	40.7	55.8	26.7	10.3	14.3	5.9
66.1	78.1	53.8	56.7	74.5	39.5	36.9	55.8	18.9	9.3	12.2	6.3
70.3	84.8	55.2	50.7	66.2	35.5	43.5	55.7	32.1	11.0	15.8	5.6

表28 教育程度別之勞動力參與率

單位：%

中華民國95年

地 區 別 District (or region)	總 計 Total			國 中 及 以 下					
	計 Both sexes	男 Male	女 Female	計 Both sexes	男 Male	女 Female	不 識 字 及 自 修 Illiterate & self-educated		
							計 Both sexes	男 Male	女 Female
臺灣地區 Taiwan Area	57.92	67.35	48.68	44.34	59.72	30.53	7.80	11.49	6.50
北部地區 Northern region	57.9	67.0	49.2	41.9	57.9	28.1	4.8	8.7	3.4
臺北市 Taipei City	55.2	63.5	47.7	29.9	46.4	17.8	4.2	8.3	3.2
基隆市 Keelung City	56.0	65.6	46.4	37.0	51.9	23.4	3.0	4.0	2.6
新竹市 Hsinchu City	60.8	68.9	53.0	43.2	58.3	31.1	6.2	12.6	3.6
臺北縣 Taipei County	58.7	68.8	49.1	45.7	63.3	30.2	5.6	10.7	3.7
宜蘭縣 Yilan County	57.8	67.3	48.2	47.7	63.3	32.5	6.9	11.9	4.6
桃園縣 Taoyuan County	60.1	68.3	51.9	42.8	55.9	31.6	4.1	6.4	3.2
新竹縣 Hsinchu County	57.4	65.9	48.4	36.4	49.3	24.8	1.5	2.5	1.1
中部地區 Central region	58.0	67.9	48.1	46.2	61.7	31.4	7.7	13.1	5.7
臺中市 Taichung City	58.6	67.1	50.9	38.7	54.0	27.9	3.5	5.3	3.0
苗栗縣 Miaoli County	57.5	66.9	47.6	42.1	56.6	28.7	3.6	9.3	1.6
臺中縣 Taichung County	59.4	68.7	50.2	45.4	60.3	31.5	4.3	8.1	2.9
彰化縣 Changhua County	57.0	67.8	46.0	48.2	63.8	32.5	10.0	18.2	7.0
南投縣 Nantou County	58.0	67.8	47.8	48.8	63.5	33.6	7.6	10.5	6.4
雲林縣 Yunlin County	56.7	68.5	44.0	49.3	65.4	32.0	10.5	15.4	8.8
南部地區 Southern region	57.9	67.4	48.5	45.2	59.7	32.4	10.4	12.5	9.7
高雄市 Kaohsiung City	56.8	65.8	48.3	36.8	53.0	25.3	6.5	8.3	6.1
嘉義市 Chiayi City	54.4	64.9	44.6	36.0	57.6	22.6	6.7	12.9	5.4
臺南市 Tainan City	60.5	68.6	52.9	46.1	61.3	34.5	10.0	9.1	10.2
嘉義縣 Chiayi County	57.4	68.4	45.5	49.8	64.1	34.4	8.4	12.3	6.9
臺南縣 Tainan County	59.0	68.4	49.3	49.4	62.4	37.6	15.8	19.1	14.7
高雄縣 Kaohsiung County	59.6	68.9	50.2	46.7	59.3	35.1	12.4	14.6	11.7
屏東縣 Pingtung County	55.9	66.2	45.5	44.9	59.7	30.6	6.8	5.3	7.3
澎湖縣 Penghu County	49.1	61.8	36.7	30.8	47.4	16.7	1.0	1.6	0.8
東部地區 Eastern region	57.8	67.1	48.0	48.2	61.6	34.3	8.2	11.3	6.6
臺東縣 Taitung County	57.1	66.9	46.6	50.2	63.9	35.8	8.2	11.9	6.3
花蓮縣 Hualien County	58.3	67.3	48.9	46.4	59.7	32.9	8.2	10.8	6.9

TABLE 28. EDUCATIONAL-ATTAINMENT LABOR FORCE PARTICIPATION RATES

2006															Unit : %
Junior high & below						高 中 (職)									
						Senior high & vocational									
國 小			國 中			計	男	女	高 中			高 職			
Primary			Junior high						Senior high			Vocational			
計	男	女	計	男	女	Both sexes	Male	Female	計	男	女	計	男	女	
Both sexes	Male	Female	Both sexes	Male	Female				Both sexes	Male	Female	Both sexes	Male	Female	Both sexes
38.23	49.69	28.98	62.95	75.89	45.75	63.52	72.34	54.93	49.60	57.98	39.98	69.61	79.39	60.74	
33.1	45.6	24.2	59.8	73.2	43.0	61.6	70.1	53.8	47.7	55.9	38.5	68.8	78.8	60.6	
21.6	33.5	14.2	42.4	57.7	26.6	52.3	61.6	44.6	40.6	49.7	31.6	62.1	73.6	53.9	
27.5	36.4	20.8	56.9	71.5	36.7	63.6	74.1	53.3	51.7	59.2	43.4	68.5	80.7	57.0	
33.2	43.4	26.9	64.9	75.7	50.5	63.8	68.4	59.6	48.8	52.6	45.1	70.3	75.7	65.7	
37.1	52.2	26.4	63.4	77.2	44.9	63.0	72.1	54.7	50.3	58.7	40.3	69.4	80.5	60.7	
39.7	52.3	28.4	70.7	83.1	54.0	66.4	73.8	59.0	45.5	52.2	36.5	72.0	80.7	64.0	
33.3	41.9	27.0	62.2	73.4	48.9	66.5	73.1	60.2	51.7	58.0	43.4	72.1	80.0	65.2	
25.4	34.7	18.1	61.4	70.8	48.8	67.0	73.7	60.2	57.6	65.0	50.1	71.6	77.8	65.1	
40.9	51.8	30.8	66.5	79.5	48.3	65.3	74.3	56.0	52.0	60.9	41.6	70.1	79.5	60.8	
30.3	43.9	23.6	51.7	62.6	39.9	60.4	69.8	52.0	45.4	53.3	36.2	66.0	77.3	56.9	
32.7	43.4	23.0	67.9	78.7	53.9	69.7	75.9	62.3	57.7	66.5	46.9	74.6	79.8	68.5	
38.4	49.4	28.8	65.6	78.7	48.7	67.2	75.9	58.2	47.8	56.2	38.3	72.0	80.9	62.8	
44.3	54.8	33.7	69.6	82.7	50.0	64.6	74.3	54.1	51.2	60.4	39.7	68.8	79.0	58.2	
43.1	51.7	34.7	70.0	83.6	49.0	66.2	74.2	58.3	61.2	69.1	52.0	68.6	76.8	61.0	
48.0	58.0	37.2	71.5	84.6	48.0	65.4	75.7	54.3	56.6	67.0	44.1	71.6	82.2	60.8	
41.0	51.2	32.7	63.6	75.8	47.1	64.6	73.7	55.5	50.6	59.0	40.9	70.1	80.0	60.7	
27.2	38.1	21.2	54.2	67.1	39.5	60.6	69.4	52.5	42.0	49.6	33.9	67.4	77.5	58.7	
26.7	43.4	19.5	51.9	69.0	34.2	56.6	67.1	46.4	47.1	57.2	35.4	62.4	74.0	52.2	
39.0	48.1	33.5	62.9	75.6	46.7	63.5	71.0	56.0	47.4	55.5	38.5	70.1	78.0	62.6	
48.0	56.7	38.7	73.0	83.1	54.7	68.1	79.4	56.4	61.8	72.9	48.6	71.7	83.6	60.4	
47.2	55.1	40.3	67.6	79.1	51.4	66.6	75.2	57.5	55.5	64.1	45.2	71.7	80.7	62.6	
43.1	52.3	34.8	65.8	75.4	52.8	68.5	77.5	59.3	48.8	54.8	42.0	73.4	83.4	63.3	
42.2	52.7	32.5	63.8	77.4	44.3	65.7	74.8	56.0	56.2	65.6	44.6	69.8	79.0	60.3	
24.3	34.6	15.3	56.6	71.3	35.7	62.3	75.4	49.6	57.9	67.1	50.7	65.9	80.8	48.5	
45.1	56.1	34.8	66.9	78.5	49.3	66.9	75.3	58.1	56.2	64.2	47.0	71.0	79.7	62.0	
47.5	57.6	37.3	69.6	82.8	50.3	65.5	73.0	57.3	58.9	65.6	50.3	68.7	77.0	60.3	
43.1	54.8	32.8	64.5	74.8	48.4	67.8	76.8	58.6	53.9	62.9	44.5	72.2	81.2	63.0	

表28 教育程度別之勞動力參與率(續)

TABLE 28. EDUCATIONAL-ATTAINMENT LABOR FORCE PARTICIPATION RATES(Cont.)

中華民國95年
2006

單位：%

Unit：%

地 區 別 District (or region)	大 專 及 以 上 Junior college & above								
	計 Both sexes	男 Male	女 Female	專 科 Junior college			大 學 及 以 上 University & graduate school		
				計 Both sexes	男 Male	女 Female	計 Both sexes	男 Male	女 Female
臺灣地區 Taiwan Area	67.38	70.21	64.30	77.67	83.63	71.69	60.25	61.50	58.79
北部地區 Northern region	67.7	71.0	64.1	76.8	82.9	70.7	61.9	63.8	59.6
臺北市 Taipei City	64.8	69.0	60.5	70.0	77.2	63.4	62.4	65.5	59.1
基隆市 Keelung City	69.5	70.5	68.4	81.0	85.2	76.3	60.6	59.3	62.1
新竹市 Hsinchu City	71.7	76.0	66.9	77.7	83.3	72.0	68.1	71.9	63.5
臺北縣 Taipei County	68.2	70.8	65.3	78.3	84.5	72.0	60.5	61.3	59.7
宜蘭縣 Yilan County	68.2	67.4	69.2	81.7	83.0	80.2	58.2	56.4	60.3
桃園縣 Taoyuan County	72.1	75.2	68.4	83.7	88.9	77.7	61.9	63.3	60.2
新竹縣 Hsinchu County	71.4	74.3	67.6	80.4	82.1	78.0	63.2	67.2	57.9
中部地區 Central region	67.1	69.4	64.8	79.1	85.2	73.4	57.6	57.8	57.4
臺中市 Taichung City	66.9	70.5	63.2	75.8	85.0	67.7	60.7	61.5	59.7
苗栗縣 Miaoli County	69.0	70.9	66.8	82.7	86.3	78.6	57.0	57.5	56.5
臺中縣 Taichung County	69.6	70.6	68.6	81.3	86.4	76.7	58.8	57.6	60.1
彰化縣 Changhua County	65.0	67.0	62.9	78.6	84.5	73.3	54.6	54.7	54.5
南投縣 Nantou County	66.4	68.6	64.0	80.2	84.1	76.1	54.4	55.4	53.2
雲林縣 Yunlin County	64.5	66.8	62.1	79.4	83.4	74.8	54.5	55.1	53.8
南部地區 Southern region	67.0	69.4	64.1	77.8	83.7	71.7	59.2	60.0	58.2
高雄市 Kaohsiung City	67.2	69.8	64.2	77.0	84.2	69.7	60.7	61.2	60.2
嘉義市 Chiayi City	63.1	66.3	59.5	74.9	82.7	67.1	55.6	56.8	54.3
臺南市 Tainan City	69.4	71.5	67.2	79.7	84.1	75.6	63.0	64.4	61.5
嘉義縣 Chiayi County	64.9	66.0	63.7	78.5	82.7	74.1	54.3	53.6	55.1
臺南縣 Tainan County	67.5	70.4	64.1	79.0	84.6	72.7	58.3	59.5	56.9
高雄縣 Kaohsiung County	68.7	71.3	65.5	79.6	86.0	72.8	59.2	59.7	58.4
屏東縣 Pingtung County	62.9	65.2	60.4	73.7	78.3	69.2	54.6	55.9	53.2
澎湖縣 Penghu County	64.2	66.7	61.0	79.1	80.7	77.0	55.5	58.0	52.3
東部地區 Eastern region	67.3	67.8	66.7	80.0	82.9	76.9	56.6	55.6	57.6
臺東縣 Taitung County	66.9	66.3	67.6	79.8	82.8	76.4	55.2	50.9	59.7
花蓮縣 Hualien County	67.4	68.4	66.3	80.1	83.0	77.1	57.1	57.4	56.8

表29 婚姻狀況別之勞動力參與率

TABLE 29. MARITAL-STATUS LABOR FORCE PARTICIPATION RATES

中華民國95年
2006

單位：%

Unit：%

地 區 別 District (or region)	總 計 Total			未 婚 Never married			有 配 偶 或 同 居 Married, spouse present or cohabited			離 婚、分 居 或 喪 偶 Divorced, separated or widowed		
	計 Both sexes	男 Male	女 Female	計 Both sexes	男 Male	女 Female	計 Both sexes	男 Male	女 Female	計 Both sexes	男 Male	女 Female
臺灣地區 Taiwan Area	57.92	67.35	48.68	57.38	57.56	57.17	61.70	75.12	48.35	36.49	51.59	29.24
北部地區 Northern region	57.9	67.0	49.2	57.1	57.0	57.3	61.5	74.5	48.8	36.4	52.1	29.5
臺北市 Taipei City	55.2	63.5	47.7	55.4	53.7	57.1	58.4	70.7	46.6	32.6	47.5	26.7
基隆市 Keelung City	56.0	65.6	46.4	57.4	57.6	57.2	58.9	72.3	45.5	35.7	54.2	26.7
新竹市 Hsinchu City	60.8	68.9	53.0	57.6	58.3	56.8	65.3	76.0	55.2	35.9	52.7	28.8
臺北縣 Taipei County	58.7	68.8	49.1	58.4	58.7	58.1	62.0	76.8	47.7	38.5	56.5	30.7
宜蘭縣 Yilan County	57.8	67.3	48.2	57.3	57.1	57.4	61.9	74.6	48.6	33.0	49.0	25.9
桃園縣 Taoyuan County	60.1	68.3	51.9	57.5	57.8	57.1	64.3	75.9	52.8	39.4	52.4	33.7
新竹縣 Hsinchu County	57.4	65.9	48.4	53.8	55.4	51.8	62.5	74.2	50.7	34.1	43.7	28.2
中部地區 Central region	58.0	67.9	48.1	57.0	57.2	56.7	62.2	76.3	48.0	35.8	52.0	27.6
臺中市 Taichung City	58.6	67.1	50.9	55.5	53.5	57.5	63.4	76.8	50.9	37.2	51.1	32.3
苗栗縣 Miaoli County	57.5	66.9	47.6	56.9	58.7	54.5	61.8	73.6	49.4	33.9	50.8	24.6
臺中縣 Taichung County	59.4	68.7	50.2	58.1	57.9	58.5	63.3	77.6	49.4	35.4	49.1	28.3
彰化縣 Changhua County	57.0	67.8	46.0	56.1	56.8	55.1	61.6	76.5	45.9	32.0	48.5	24.5
南投縣 Nantou County	58.0	67.8	47.8	58.7	60.6	56.2	60.4	73.3	47.8	47.8	66.6	33.3
雲林縣 Yunlin County	56.7	68.5	44.0	56.9	57.8	55.7	61.3	76.6	43.8	29.2	43.1	22.7
南部地區 Southern region	57.9	67.4	48.5	57.9	58.4	57.4	61.5	75.1	48.0	36.9	50.7	29.8
高雄市 Kaohsiung City	56.8	65.8	48.3	57.1	56.0	58.3	59.9	73.7	46.6	35.6	49.6	29.7
嘉義市 Chiayi City	54.4	64.9	44.6	54.1	53.2	54.9	56.9	73.0	41.4	40.7	60.2	30.5
臺南市 Tainan City	60.5	68.6	52.9	60.4	60.7	60.2	63.9	75.6	52.7	40.4	54.9	33.8
嘉義縣 Chiayi County	57.4	68.4	45.5	58.8	60.1	57.2	61.9	75.8	46.5	29.5	45.1	20.9
臺南縣 Tainan County	59.0	68.4	49.3	56.4	57.5	54.9	63.9	76.8	50.7	40.1	53.6	32.8
高雄縣 Kaohsiung County	59.6	68.9	50.2	60.3	61.3	59.0	63.0	76.3	49.9	37.0	48.0	31.0
屏東縣 Pingtung County	55.9	66.2	45.5	56.5	57.8	55.0	59.5	73.8	44.8	37.1	51.2	28.8
澎湖縣 Penghu County	49.1	61.8	36.7	56.8	58.6	54.7	49.8	66.4	33.1	22.3	37.3	13.6
東部地區 Eastern region	57.8	67.1	48.0	59.5	61.1	57.3	61.5	74.4	48.2	39.6	51.5	32.8
臺東縣 Taitung County	57.1	66.9	46.6	60.0	62.3	56.4	60.4	73.8	47.1	39.9	52.8	32.1
花蓮縣 Hualien County	58.3	67.3	48.9	59.2	60.2	57.9	62.2	74.8	49.0	39.3	50.3	33.3

表30 就業者之教育程度與年齡

單位：千人

中華民國95年

地 區 別 District (or region)	總 計 Total	教 育 程 度 Educational attainment									
		國 中 及 以 下 Junior high & below				高 中 (職) Senior high (Vocational)			大 專 及 以 上 Junior college & above		
		計 Sub- total	不 識 字 及 自 修 Illiterate & Self- educated	國 小 Primary School	國 中 Junior high	計 Sub- total	高 中 Senior high	高 職 Voca- tional	計 Sub- total	專 科 Junior college	大學及以上 University & graduate school
臺灣地區 Taiwan Area	10111	2770	62	1144	1564	3631	865	2766	3711	1759	1951
北部地區 Northern region	4451	976	11	361	603	1553	414	1139	1922	854	1069
臺北市 Taipei City	1143	105	1	32	72	312	110	202	725	248	478
基隆市 Keelung City	170	39	0	14	25	71	16	54	60	30	29
新竹市 Hsinchu City	177	38	1	14	23	58	13	45	81	33	48
臺北縣 Taipei County	1708	460	5	182	274	616	167	449	631	313	319
宜蘭縣 Yilan County	205	81	2	30	50	67	10	57	57	29	27
桃園縣 Taoyuan County	841	205	2	73	130	342	73	269	294	160	134
新竹縣 Hsinchu County	207	47	0	17	30	86	24	62	74	40	34
中部地區 Central region	2521	823	19	353	451	918	194	723	781	410	371
臺中市 Taichung City	454	65	0	22	43	160	33	127	229	108	122
苗栗縣 Miaoli County	247	78	1	30	47	102	25	77	66	37	29
臺中縣 Taichung County	686	205	2	88	115	277	39	237	204	116	88
彰化縣 Changhua County	573	228	7	104	116	198	38	160	147	78	69
南投縣 Nantou County	239	97	2	41	54	81	23	57	62	35	27
雲林縣 Yunlin County	323	150	6	69	75	101	36	65	72	36	36
南部地區 Southern region	2881	865	30	376	459	1069	235	833	948	463	485
高雄市 Kaohsiung City	661	114	2	37	74	255	48	207	292	133	159
嘉義市 Chiayi City	111	18	0	6	12	39	12	27	54	25	30
臺南市 Tainan City	355	81	2	34	46	120	26	94	154	68	85
嘉義縣 Chiayi County	250	122	4	56	62	78	26	52	51	28	23
臺南縣 Tainan County	511	197	10	93	93	176	46	131	138	72	65
高雄縣 Kaohsiung County	573	186	8	82	96	233	33	199	154	84	70
屏東縣 Pingtung County	386	138	3	64	70	153	38	115	94	48	46
澎湖縣 Penghu County	35	10	0	4	6	14	6	8	11	5	6
東部地區 Eastern region	257	106	2	53	51	92	21	71	60	33	27
臺東縣 Taitung County	104	51	1	26	25	35	10	24	17	10	7
花蓮縣 Hualien County	154	54	1	27	26	57	11	46	42	23	20

TABLE 30. EDUCATIONAL ATTAINMENT AND AGE OF EMPLOYED PERSONS

2006

Unit : Thousand Persons

年								齡						
Age														
1 5 ~ 2 4 歲 Years			2 5 ~ 4 4 歲 Years					4 5 ~ 6 4 歲 Years					6 5 歲及以上	
計	1 5 ~ 1 9 歲	2 0 ~ 2 4 歲	計	2 5 ~ 2 9 歲	3 0 ~ 3 4 歲	3 5 ~ 3 9 歲	4 0 ~ 4 4 歲	計	4 5 ~ 4 9 歲	5 0 ~ 5 4 歲	5 5 ~ 5 9 歲	6 0 ~ 6 4 歲	Years & over	
Subtotal	Years	Years	Subtotal	Years	Years	Years	Years	Subtotal	Years	Years	Years	Years	Years	
902	136	765	5925	1539	1423	1471	1492	3116	1320	1023	535	237	169	
382	59	323	2663	667	645	674	678	1365	599	460	225	81	41	
63	10	53	657	149	158	172	178	409	167	139	76	27	14	
15	2	13	100	25	24	25	26	53	24	17	8	3	2	
16	3	13	110	27	28	29	27	50	22	17	8	3	2	
160	23	137	1027	274	249	250	253	511	228	174	80	28	11	
22	4	17	117	31	28	29	29	62	25	20	11	6	5	
87	15	73	522	130	125	135	132	226	107	76	33	10	6	
20	3	17	130	31	33	33	32	55	25	17	9	4	3	
253	38	215	1459	400	343	353	363	754	316	238	131	69	56	
35	5	29	282	65	66	77	73	133	61	44	21	7	4	
27	4	22	141	39	33	35	35	73	31	23	12	7	6	
80	14	66	404	116	95	93	99	193	85	63	31	14	9	
59	8	51	325	96	77	74	78	171	70	53	31	17	17	
24	3	20	129	35	28	32	34	79	31	25	14	8	8	
28	3	26	177	49	43	42	43	104	37	31	22	15	13	
243	35	209	1662	437	401	408	416	911	372	298	163	78	65	
49	6	43	398	102	100	99	97	209	89	72	36	13	5	
7	1	6	69	17	16	18	17	34	14	12	6	2	1	
33	6	28	207	53	50	51	53	110	47	36	19	8	5	
23	3	20	135	36	32	32	35	82	31	25	16	11	10	
45	5	39	281	76	65	68	73	163	66	52	29	17	22	
52	9	43	334	89	83	82	81	174	71	57	32	14	12	
32	4	27	218	59	51	53	55	127	51	41	24	12	9	
3	0	3	21	6	5	5	5	10	4	3	2	1	0	
24	4	19	141	36	34	36	36	86	34	27	16	9	7	
10	2	8	57	14	13	15	15	34	13	10	7	3	3	
14	2	11	84	21	20	21	21	52	21	17	9	6	4	

表30 就業者之教育程度與年齡(續)

單位：%

中華民國95年

地 區 別 District (or region)	總 計 Total	教 育 程 度 Educational attainment									
		國 中 及 以 下 Junior high & below				高 中 (職) Senior high (Vocational)			大 專 及 以 上 Junior college & above		
		計 Sub- total	不 識 字 及 自 修 Illiterate & Self- educated	國 小 Primary School	國 中 Junior high	計 Sub- total	高 中 Senior high	高 職 Voca- tional	計 Sub- total	專 科 Junior college	大學及以上 University & graduate school
臺灣地區 Taiwan Area	100.00	27.40	0.61	11.31	15.47	35.91	8.55	27.36	36.70	17.40	19.30
北部地區 Northern region	100.00	21.93	0.26	8.12	13.56	34.88	9.29	25.59	43.19	19.18	24.01
臺北市 Taipei City	100.00	9.19	0.13	2.80	6.26	27.34	9.64	17.70	63.47	21.69	41.78
基隆市 Keelung City	100.00	23.14	0.21	8.21	14.72	41.76	9.68	32.08	35.10	17.97	17.12
新竹市 Hsinchu City	100.00	21.25	0.36	7.73	13.16	32.83	7.56	25.27	45.92	18.83	27.09
臺北縣 Taipei County	100.00	26.94	0.28	10.63	16.03	36.09	9.78	26.30	36.97	18.32	18.65
宜蘭縣 Yilan County	100.00	39.71	0.83	14.73	24.15	32.66	4.69	27.97	27.63	14.30	13.33
桃園縣 Taoyuan County	100.00	24.41	0.25	8.71	15.44	40.68	8.67	32.01	34.91	18.97	15.94
新竹縣 Hsinchu County	100.00	22.86	0.12	8.02	14.73	41.36	11.60	29.76	35.77	19.28	16.50
中部地區 Central region	100.00	32.65	0.75	14.01	17.89	36.39	7.70	28.69	30.96	16.25	14.71
臺中市 Taichung City	100.00	14.32	0.10	4.74	9.48	35.18	7.18	28.01	50.50	23.69	26.81
苗栗縣 Miaoli County	100.00	31.79	0.37	12.27	19.16	41.37	10.01	31.36	26.85	15.07	11.78
臺中縣 Taichung County	100.00	29.93	0.31	12.81	16.81	40.30	5.69	34.61	29.77	16.91	12.85
彰化縣 Changhua County	100.00	39.79	1.27	18.22	20.30	34.50	6.63	27.87	25.71	13.65	12.06
南投縣 Nantou County	100.00	40.46	0.85	16.96	22.65	33.70	9.79	23.91	25.84	14.54	11.30
雲林縣 Yunlin County	100.00	46.43	1.88	21.28	23.27	31.32	11.31	20.01	22.24	11.19	11.06
南部地區 Southern region	100.00	30.01	1.03	13.07	15.92	37.08	8.17	28.92	32.90	16.08	16.83
高雄市 Kaohsiung City	100.00	17.23	0.37	5.60	11.26	38.63	7.25	31.38	44.14	20.07	24.07
嘉義市 Chiayi City	100.00	16.06	0.36	5.07	10.63	34.97	10.99	23.98	48.97	22.45	26.53
臺南市 Tainan City	100.00	22.93	0.50	9.56	12.87	33.78	7.39	26.38	43.29	19.30	23.99
嘉義縣 Chiayi County	100.00	48.60	1.42	22.54	24.63	31.11	10.29	20.82	20.29	11.02	9.28
臺南縣 Tainan County	100.00	38.54	2.01	18.26	18.27	34.49	8.91	25.59	26.96	14.16	12.80
高雄縣 Kaohsiung County	100.00	32.45	1.40	14.27	16.77	40.65	5.83	34.81	26.91	14.63	12.28
屏東縣 Pingtung County	100.00	35.72	0.79	16.72	18.21	39.82	9.95	29.87	24.46	12.49	11.97
澎湖縣 Penghu County	100.00	27.44	0.13	11.34	15.97	40.29	17.00	23.30	32.27	15.04	17.23
東部地區 Eastern region	100.00	41.09	0.89	20.40	19.80	35.74	8.33	27.41	23.17	12.77	10.41
臺東縣 Taitung County	100.00	49.56	1.07	24.66	23.82	33.73	10.13	23.60	16.71	9.75	6.97
花蓮縣 Hualien County	100.00	35.39	0.76	17.54	17.09	37.09	7.11	29.98	27.52	14.80	12.73

TABLE 30. EDUCATIONAL ATTAINMENT AND AGE OF EMPLOYED PERSONS(Cont.)

2006														Unit : %
年								齡						
1 5 ~ 2 4 歲 Years			2 5 ~ 4 4 歲 Years					4 5 ~ 6 4 歲 Years					6 5 歲及以上 Years & over	
計	1 5 ~ 1 9 歲	2 0 ~ 2 4 歲	計	2 5 ~ 2 9 歲	3 0 ~ 3 4 歲	3 5 ~ 3 9 歲	4 0 ~ 4 4 歲	計	4 5 ~ 4 9 歲	5 0 ~ 5 4 歲	5 5 ~ 5 9 歲	6 0 ~ 6 4 歲		
Subtotal	Years	Years	Subtotal	Years	Years	Years	Years	Subtotal	Years	Years	Years	Years		
8.92	1.35	7.57	58.60	15.22	14.07	14.54	14.76	30.81	13.06	10.12	5.29	2.34	1.67	
8.59	1.33	7.25	59.82	14.98	14.48	15.14	15.22	30.67	13.45	10.34	5.06	1.82	0.93	
5.51	0.83	4.68	57.49	13.06	13.80	15.01	15.62	35.80	14.65	12.16	6.65	2.34	1.19	
8.82	1.42	7.40	59.23	14.81	14.04	15.00	15.38	31.04	14.32	10.27	4.85	1.61	0.91	
8.84	1.68	7.16	62.05	15.10	15.70	16.14	15.10	28.10	12.39	9.60	4.33	1.78	1.01	
9.34	1.34	8.00	60.12	16.03	14.59	14.66	14.84	29.91	13.37	10.21	4.71	1.62	0.62	
10.61	2.19	8.42	56.93	15.00	13.60	14.37	13.96	30.15	12.16	9.69	5.34	2.95	2.31	
10.37	1.73	8.64	62.00	15.40	14.84	16.05	15.71	26.88	12.69	9.01	3.94	1.24	0.75	
9.63	1.21	8.42	62.71	15.06	16.06	16.11	15.49	26.37	12.00	8.09	4.15	2.14	1.28	
10.02	1.51	8.51	57.86	15.87	13.60	14.00	14.39	29.90	12.52	9.45	5.21	2.73	2.22	
7.63	1.16	6.47	62.18	14.40	14.60	17.03	16.15	29.36	13.53	9.64	4.54	1.64	0.83	
10.89	1.81	9.08	57.21	15.63	13.35	14.01	14.23	29.67	12.73	9.26	4.93	2.74	2.23	
11.61	2.00	9.62	58.85	16.97	13.83	13.59	14.46	28.16	12.34	9.14	4.58	2.10	1.38	
10.36	1.44	8.92	56.77	16.70	13.48	12.95	13.64	29.91	12.18	9.30	5.47	2.96	2.96	
9.90	1.43	8.47	53.98	14.54	11.91	13.34	14.20	32.98	13.16	10.42	5.93	3.47	3.14	
8.80	0.89	7.91	54.99	15.31	13.39	12.94	13.35	32.28	11.42	9.52	6.72	4.62	3.93	
8.45	1.20	7.24	57.69	15.16	13.92	14.17	14.43	31.62	12.91	10.33	5.67	2.71	2.25	
7.35	0.91	6.44	60.18	15.38	15.10	15.03	14.67	31.68	13.39	10.84	5.42	2.02	0.79	
6.20	0.61	5.59	61.73	15.63	14.67	16.04	15.39	30.76	12.95	10.38	5.31	2.11	1.31	
9.40	1.61	7.79	58.27	14.93	14.02	14.40	14.91	31.06	13.12	10.26	5.49	2.20	1.27	
9.12	1.26	7.86	53.85	14.26	12.64	12.97	13.98	32.90	12.20	9.94	6.43	4.33	4.13	
8.75	1.07	7.68	55.08	14.90	12.64	13.23	14.30	31.90	12.85	10.15	5.63	3.27	4.27	
9.15	1.58	7.57	58.31	15.45	14.42	14.32	14.11	30.41	12.40	10.00	5.53	2.48	2.12	
8.21	1.11	7.10	56.44	15.24	13.24	13.69	14.26	33.06	13.21	10.56	6.18	3.12	2.29	
8.40	1.04	7.36	61.06	16.56	15.42	14.83	14.25	29.24	12.73	9.34	4.87	2.30	1.30	
9.19	1.65	7.55	54.79	13.87	13.19	13.80	13.93	33.22	13.27	10.48	6.03	3.44	2.80	
9.45	1.72	7.72	55.29	13.85	13.01	14.19	14.24	32.63	13.01	9.99	6.40	3.23	2.64	
9.02	1.59	7.43	54.45	13.88	13.30	13.54	13.72	33.62	13.45	10.81	5.79	3.57	2.90	

表31 就業者之行業

單位：千人

中華民國95年

年 月 別 Year & month	總 計 Total			農、林、漁、牧業 Agriculture, forestry, fishing & animal husbandry			工 業 合 計 Subtotal		
	計	男	女	計	男	女	計	男	女
	Both sexes	Male	Female	Both sexes	Male	Female	Both sexes	Male	Female
臺灣地區 Taiwan Area	10111	5810	4301	555	394	161	3642	2490	1152
北部地區 Northern region	4451	2515	1936	51	43	8	1554	1039	515
臺北市 Taipei City	1143	622	521	2	2	1	222	156	66
基隆市 Keelung City	170	99	71	1	1	0	49	35	14
新竹市 Hsinchu City	177	98	79	2	1	0	76	47	29
臺北縣 Taipei County	1708	978	730	11	9	1	641	434	207
宜蘭縣 Yilan County	205	120	85	13	11	2	67	47	19
桃園縣 Taoyuan County	841	476	366	15	12	2	390	249	141
新竹縣 Hsinchu County	207	122	85	8	7	1	109	70	39
中部地區 Central region	2521	1476	1045	223	158	65	1001	683	318
臺中市 Taichung City	454	246	208	2	2	0	127	90	37
苗栗縣 Miaoli County	247	148	99	14	11	3	113	76	37
臺中縣 Taichung County	686	396	291	36	27	9	325	215	111
彰化縣 Changhua County	573	342	230	57	42	15	259	174	85
南投縣 Nantou County	239	142	97	44	30	14	73	51	22
雲林縣 Yunlin County	323	202	120	70	46	24	104	78	26
南部地區 Southern region	2881	1666	1215	243	167	75	1024	717	308
高雄市 Kaohsiung City	661	370	291	6	5	1	207	149	58
嘉義市 Chiayi City	111	64	47	3	2	1	30	22	7
臺南市 Tainan City	355	194	160	5	4	1	132	87	45
嘉義縣 Chiayi County	250	155	95	56	39	18	81	60	21
臺南縣 Tainan County	511	297	214	66	43	22	215	142	72
高雄縣 Kaohsiung County	573	334	239	41	27	14	244	169	75
屏東縣 Pingtung County	386	230	155	64	46	18	110	83	27
澎湖縣 Penghu County	35	22	13	2	2	0	7	6	1
東部地區 Eastern region	257	153	104	38	26	12	63	52	11
臺東縣 Taitung County	104	62	41	22	14	8	26	22	4
花蓮縣 Hualien County	154	91	63	17	12	4	37	30	6

TABLE 31. INDUSTRY OF EMPLOYED PERSONS

2006

Unit : Thousand Persons

Goods-producing industries								
礦業及土石採取業			製造業			水電燃氣業		
Mining & quarrying			Manufacturing			Electricity, gas & water		
計	男	女	計	男	女	計	男	女
Both sexes	Male	Female	Both sexes	Male	Female	Both sexes	Male	Female
7	5	1	2772	1721	1050	34	29	5
1	1	0	1192	721	472	16	13	3
0	0	0	153	101	53	5	4	0
-	-	-	31	19	12	1	1	0
0	-	0	61	34	27	0	0	0
0	0	0	490	298	192	6	5	1
0	0	0	43	26	17	1	1	0
0	0	0	325	191	134	3	2	0
0	0	0	89	52	37	0	0	0
3	2	1	787	492	295	8	7	1
0	0	-	94	62	32	2	2	0
2	1	0	86	51	35	1	1	0
0	0	0	265	161	105	2	2	0
0	0	-	219	139	80	2	1	0
0	0	0	51	32	19	1	1	0
0	0	0	71	48	24	1	1	0
1	1	0	766	489	277	9	8	1
0	0	-	150	99	50	3	2	0
0	0	0	22	15	6	1	0	0
-	-	-	109	67	42	1	1	0
0	0	-	56	38	19	1	1	0
0	0	-	177	108	69	1	1	-
0	0	0	186	118	68	2	1	0
1	0	0	64	42	22	1	1	0
-	-	-	2	2	0	0	0	0
2	1	0	26	19	7	1	1	0
0	0	0	10	7	3	0	0	0
1	1	0	16	12	4	1	0	0

表31 就業者之行業(續1)

單位：千人

中華民國95年

年 月 別 Year & month	工 業 Goods-producing industries			服 務 業 Trade					
	營 造 業 Construction			合 計 Subtotal			批 發 及 零 售 業 Trade		
	計 Both sexes	男 Male	女 Female	計 Both sexes	男 Male	女 Female	計 Both sexes	男 Male	女 Female
臺灣地區 Taiwan Area	830	735	95	5914	2926	2988	1760	897	862
北部地區 Northern region	344	304	41	2846	1433	1413	828	425	403
臺北市 Taipei City	64	51	13	918	464	454	265	142	123
基隆市 Keelung City	17	15	2	120	63	57	29	15	14
新竹市 Hsinchu City	15	13	2	99	49	50	28	15	13
臺北縣 Taipei County	145	131	14	1056	534	521	321	161	160
宜蘭縣 Yilan County	23	20	2	125	62	63	34	17	17
桃園縣 Taoyuan County	62	55	6	437	215	223	130	65	64
新竹縣 Hsinchu County	19	18	2	90	45	45	21	10	11
中部地區 Central region	203	182	22	1298	636	662	406	209	197
臺中市 Taichung City	31	26	5	325	154	170	105	53	53
苗栗縣 Miaoli County	25	23	2	119	61	59	34	19	15
臺中縣 Taichung County	58	52	6	325	154	171	96	46	51
彰化縣 Changhua County	38	34	4	257	127	130	84	47	37
南投縣 Nantou County	21	18	2	123	61	61	35	18	17
雲林縣 Yunlin County	31	29	2	149	79	70	50	27	23
南部地區 Southern region	248	218	29	1614	782	832	480	242	238
高雄市 Kaohsiung City	55	47	8	448	217	231	127	63	64
嘉義市 Chiayi City	7	6	1	79	40	39	24	14	10
臺南市 Tainan City	21	18	3	218	104	114	69	37	33
嘉義縣 Chiayi County	24	21	2	113	57	57	38	19	18
臺南縣 Tainan County	36	33	3	231	112	119	67	34	33
高雄縣 Kaohsiung County	56	49	7	288	138	150	86	42	44
屏東縣 Pingtung County	45	40	5	211	101	110	62	30	32
澎湖縣 Penghu County	4	4	0	26	14	12	7	3	3
東部地區 Eastern region	34	31	3	157	75	82	46	21	25
臺東縣 Taitung County	16	14	1	56	27	29	18	8	10
花蓮縣 Hualien County	19	17	2	101	48	52	28	13	15

TABLE 31. INDUSTRY OF EMPLOYED PERSONS(Cont.1)

2006

Unit : Thousand Persons

Services-producing industries											
住 宿 及 餐 飲 業 Accommodation & eating-drinking places			運 輸、倉 儲 及 通 信 業 Transportation, storage & communication			金 融 及 保 險 業 Finance & insurance			不 動 產 及 租 賃 業 Real estate & rental & leasing		
計 Both sexes	男 Male	女 Female	計 Both sexes	男 Male	女 Female	計 Both sexes	男 Male	女 Female	計 Both sexes	男 Male	女 Female
660	276	384	486	372	114	406	159	247	85	54	31
275	121	154	273	203	70	233	92	141	41	26	15
69	33	35	79	52	28	100	41	59	11	7	4
12	6	6	23	17	6	9	4	5	2	1	1
10	4	6	5	4	1	6	2	3	2	1	1
110	48	63	102	81	21	81	30	51	15	10	5
17	7	10	11	10	1	7	2	5	4	2	2
45	18	27	46	34	12	26	10	16	6	3	2
12	5	7	8	7	1	5	2	3	2	1	1
151	64	87	84	66	18	76	29	47	22	15	7
35	15	20	17	12	5	22	9	13	8	5	3
14	5	8	10	8	1	6	2	4	2	1	1
39	16	23	27	21	6	19	7	12	6	4	2
33	13	19	15	12	3	15	6	10	2	2	1
16	7	8	7	6	1	7	2	4	2	1	1
16	7	8	8	7	1	7	3	5	2	2	1
211	83	128	118	94	24	90	35	55	20	13	7
51	20	31	42	32	11	29	12	17	6	4	2
6	3	4	4	3	1	6	2	3	1	1	0
28	12	16	9	6	3	13	5	8	3	2	1
16	7	9	7	5	2	5	2	3	1	1	0
33	12	21	15	13	2	12	4	7	3	2	1
37	13	24	26	22	4	14	5	9	4	2	1
36	15	22	13	11	2	9	4	6	2	1	1
2	1	1	2	2	0	1	0	1	0	0	0
23	8	15	11	9	2	7	3	4	2	2	1
9	3	6	3	3	1	2	1	1	1	0	0
14	5	9	7	6	1	5	2	3	2	1	1

表31 就業者之行業(續2)

單位：千人

中華民國95年

年 月 別 Year & month	服 務 業								
	專 業、科 學 及 技 術 服 務 業 Professional, scientific & technical services			教 育 服 務 業 Educational services			醫 療 保 健 及 社 會 福 利 服 務 業 Health care & social welfare services		
	計 Both sexes	男 Male	女 Female	計 Both sexes	男 Male	女 Female	計 Both sexes	男 Male	女 Female
臺灣地區 Taiwan Area	344	186	158	558	184	374	332	89	243
北部地區 Northern region	214	118	96	246	81	165	137	39	98
臺北市 Taipei City	95	53	42	89	32	57	44	15	29
基隆市 Keelung City	6	3	3	9	2	6	4	1	3
新竹市 Hsinchu City	9	6	4	13	4	8	5	2	3
臺北縣 Taipei County	74	40	34	76	22	54	43	12	30
宜蘭縣 Yilan County	4	2	2	11	4	7	8	2	7
桃園縣 Taoyuan County	21	10	10	38	12	26	29	7	22
新竹縣 Hsinchu County	6	4	2	10	3	7	4	1	4
中部地區 Central region	60	30	30	135	44	91	81	22	59
臺中市 Taichung City	22	12	11	37	13	24	21	7	14
苗栗縣 Miaoli County	5	2	2	12	4	8	7	2	5
臺中縣 Taichung County	15	7	8	34	12	22	18	4	14
彰化縣 Changhua County	9	5	4	26	7	19	19	5	14
南投縣 Nantou County	4	2	2	11	3	8	7	2	5
雲林縣 Yunlin County	4	2	2	15	5	9	9	2	7
南部地區 Southern region	64	35	29	167	55	112	102	25	77
高雄市 Kaohsiung City	22	13	9	48	16	33	29	8	21
嘉義市 Chiayi City	4	2	2	12	4	8	6	2	4
臺南市 Tainan City	11	6	5	26	9	17	14	4	10
嘉義縣 Chiayi County	3	2	2	9	3	6	6	2	5
臺南縣 Tainan County	8	4	4	25	9	16	15	4	12
高雄縣 Kaohsiung County	9	5	4	25	8	17	16	3	13
屏東縣 Pingtung County	6	3	3	19	7	13	14	3	11
澎湖縣 Penghu County	1	0	0	2	1	1	2	0	1
東部地區 Eastern region	5	3	2	11	4	7	12	3	8
臺東縣 Taitung County	2	1	1	3	1	2	3	1	2
花蓮縣 Hualien County	4	2	2	7	3	4	9	3	6

TABLE 31. INDUSTRY OF EMPLOYED PERSONS(Cont.2)

2006

Unit : Thousand Persons

Services-producing industries								
文化、運動及休閒服務業 Cultural, sporting & recreational services			其他服務業 Other services			公共行政業 Public administration		
計 Both sexes	男 Male	女 Female	計 Both sexes	男 Male	女 Female	計 Both sexes	男 Male	女 Female
196	95	101	741	403	339	346	212	135
110	54	55	337	187	151	151	88	63
40	20	20	76	42	34	50	27	23
3	2	1	15	8	8	10	6	3
3	1	1	14	7	7	5	2	3
44	23	21	139	77	63	51	30	20
3	1	2	18	10	8	8	5	3
13	5	7	61	35	26	23	13	9
4	2	1	14	8	6	5	3	2
35	17	18	171	92	78	78	48	30
8	4	4	35	17	19	14	8	6
4	2	2	19	10	9	8	5	3
9	5	5	45	24	21	16	9	7
7	3	4	33	19	14	14	9	5
4	2	2	17	9	7	14	8	6
4	2	2	22	13	8	12	8	4
47	21	25	212	113	99	103	67	37
12	4	7	57	30	27	24	16	8
2	1	1	8	4	3	7	4	3
7	4	4	27	13	13	10	6	5
2	1	1	17	10	7	8	5	3
7	3	4	30	17	14	17	11	6
9	4	4	46	23	23	16	10	6
7	4	3	26	14	11	16	10	5
1	1	0	2	1	1	6	4	2
5	3	3	21	11	10	14	9	5
2	1	1	7	4	3	6	4	2
3	2	2	14	7	7	9	5	3

表31 就業者之行業(續3)

單位：%

中華民國95年

年 月 別 Year & month	總 計 Total			農、林、漁、牧業 Agriculture, forestry, fishing & animal husbandry			工 業 合 計 Subtotal		
	計	男	女	計	男	女	計	男	女
	Both sexes	Male	Female	Both sexes	Male	Female	Both sexes	Male	Female
臺灣地區 Taiwan Area	100.00	57.46	42.54	5.49	3.90	1.59	36.02	24.63	11.39
北部地區 Northern region	100.00	56.50	43.50	1.15	0.97	0.18	34.91	23.33	11.58
臺北市 Taipei City	100.00	54.45	45.55	0.21	0.16	0.05	19.45	13.68	5.77
基隆市 Keelung City	100.00	58.11	41.89	0.47	0.41	0.06	28.62	20.42	8.20
新竹市 Hsinchu City	100.00	55.24	44.76	0.99	0.80	0.18	43.13	26.78	16.35
臺北縣 Taipei County	100.00	57.27	42.73	0.64	0.55	0.09	37.56	25.42	12.13
宜蘭縣 Yilan County	100.00	58.64	41.36	6.18	5.17	1.01	32.64	23.14	9.51
桃園縣 Taoyuan County	100.00	56.51	43.49	1.75	1.46	0.29	46.29	29.55	16.74
新竹縣 Hsinchu County	100.00	58.95	41.05	3.74	3.24	0.50	52.51	33.78	18.73
中部地區 Central region	100.00	58.55	41.45	8.84	6.26	2.59	39.70	27.08	12.61
臺中市 Taichung City	100.00	54.17	45.83	0.49	0.40	0.09	27.99	19.80	8.19
苗栗縣 Miaoli County	100.00	59.84	40.17	5.68	4.46	1.22	45.87	30.73	15.14
臺中縣 Taichung County	100.00	57.66	42.34	5.27	4.00	1.27	47.42	31.27	16.15
彰化縣 Changhua County	100.00	59.78	40.22	9.91	7.28	2.63	45.17	30.34	14.83
南投縣 Nantou County	100.00	59.54	40.46	18.27	12.50	5.77	30.48	21.44	9.05
雲林縣 Yunlin County	100.00	62.68	37.32	21.72	14.21	7.51	32.13	24.04	8.09
南部地區 Southern region	100.00	57.83	42.17	8.43	5.81	2.61	35.55	24.87	10.69
高雄市 Kaohsiung City	100.00	56.03	43.97	0.90	0.74	0.16	31.31	22.50	8.81
嘉義市 Chiayi City	100.00	57.40	42.60	2.34	1.68	0.65	26.67	19.93	6.73
臺南市 Tainan City	100.00	54.83	45.17	1.47	1.14	0.33	37.11	24.42	12.70
嘉義縣 Chiayi County	100.00	61.89	38.11	22.45	15.45	7.00	32.30	23.85	8.45
臺南縣 Tainan County	100.00	58.18	41.82	12.83	8.46	4.38	41.98	27.82	14.16
高雄縣 Kaohsiung County	100.00	58.22	41.78	7.14	4.74	2.41	42.56	29.42	13.14
屏東縣 Pingtung County	100.00	59.69	40.31	16.61	11.82	4.80	28.64	21.55	7.09
澎湖縣 Penghu County	100.00	62.70	37.30	6.62	6.01	0.61	18.94	15.88	3.06
東部地區 Eastern region	100.00	59.52	40.48	14.77	10.09	4.69	24.41	20.30	4.11
臺東縣 Taitung County	100.00	60.27	39.73	20.78	13.28	7.50	25.32	21.35	3.97
花蓮縣 Hualien County	100.00	59.02	40.98	10.73	7.94	2.80	23.80	19.59	4.21

TABLE 31. INDUSTRY OF EMPLOYED PERSONS(Cont.3)

2006

Unit : %

Goods-producing industries								
礦業及土石採取業 Mining & quarrying			製 造 業 Manufacturing			水 電 燃 氣 業 Electricity, gas & water		
計 Both sexes	男 Male	女 Female	計 Both sexes	男 Male	女 Female	計 Both sexes	男 Male	女 Female
0.06	0.05	0.01	27.41	17.03	10.39	0.34	0.28	0.05
0.03	0.02	0.01	26.79	16.19	10.60	0.36	0.30	0.06
0.01	0.01	0.00	13.43	8.80	4.63	0.42	0.39	0.04
-	-	-	18.09	10.97	7.12	0.47	0.37	0.10
0.01	-	0.01	34.61	19.32	15.28	0.27	0.19	0.08
0.01	0.01	0.00	28.68	17.45	11.24	0.36	0.29	0.06
0.21	0.13	0.09	20.93	12.77	8.16	0.43	0.26	0.16
0.02	0.01	0.00	38.66	22.73	15.94	0.30	0.25	0.05
0.11	0.10	0.01	42.89	25.03	17.87	0.16	0.12	0.04
0.11	0.08	0.03	31.21	19.52	11.69	0.32	0.28	0.04
0.02	0.02	-	20.68	13.65	7.03	0.47	0.42	0.05
0.63	0.43	0.20	34.77	20.66	14.12	0.22	0.21	0.01
0.05	0.03	0.02	38.67	23.42	15.25	0.31	0.26	0.05
0.03	0.03	-	38.29	24.24	14.05	0.27	0.23	0.04
0.09	0.07	0.01	21.49	13.41	8.08	0.28	0.24	0.04
0.10	0.08	0.03	22.10	14.80	7.30	0.30	0.28	0.03
0.04	0.03	0.01	26.59	16.98	9.61	0.32	0.27	0.05
0.00	0.00	-	22.63	15.04	7.59	0.39	0.35	0.04
0.10	0.05	0.05	19.65	13.84	5.80	0.48	0.37	0.11
-	-	-	30.75	18.99	11.76	0.42	0.30	0.11
0.07	0.07	-	22.52	15.05	7.47	0.26	0.23	0.03
0.01	0.01	-	34.69	21.17	13.52	0.17	0.17	-
0.05	0.05	0.01	32.48	20.56	11.93	0.26	0.25	0.01
0.13	0.11	0.02	16.53	10.81	5.71	0.30	0.27	0.03
-	-	-	6.66	5.24	1.42	1.15	0.32	0.83
0.62	0.53	0.09	10.12	7.50	2.62	0.32	0.22	0.10
0.47	0.39	0.08	9.51	7.06	2.45	0.25	0.20	0.05
0.73	0.63	0.10	10.52	7.79	2.74	0.37	0.24	0.13

表31 就業者之行業(續4)

單位：%

中華民國95年

年 月 別 Year & month	工 業 Goods-producing industries			服 務 業 Trade					
	營 造 業 Construction			合 計 Subtotal			批 發 及 零 售 業 Trade		
	計 Both sexes	男 Male	女 Female	計 Both sexes	男 Male	女 Female	計 Both sexes	男 Male	女 Female
臺灣地區 Taiwan Area	8.21	7.27	0.94	58.49	28.94	29.56	17.40	8.87	8.53
北部地區 Northern region	7.74	6.83	0.91	63.94	32.20	31.75	18.61	9.55	9.06
臺北市 Taipei City	5.59	4.48	1.11	80.34	40.62	39.72	23.18	12.40	10.79
基隆市 Keelung City	10.05	9.07	0.98	70.91	37.28	33.63	16.86	8.64	8.21
新竹市 Hsinchu City	8.25	7.26	0.98	55.89	27.66	28.23	16.00	8.52	7.48
臺北縣 Taipei County	8.51	7.67	0.83	61.80	31.29	30.51	18.81	9.43	9.37
宜蘭縣 Yilan County	11.07	9.98	1.10	61.17	30.33	30.84	16.78	8.53	8.26
桃園縣 Taoyuan County	7.31	6.56	0.75	51.95	25.50	26.46	15.41	7.77	7.64
新竹縣 Hsinchu County	9.35	8.53	0.82	43.75	21.94	21.81	10.24	4.75	5.48
中部地區 Central region	8.06	7.21	0.85	51.46	25.21	26.25	16.09	8.29	7.80
臺中市 Taichung City	6.82	5.72	1.10	71.51	33.97	37.55	23.22	11.60	11.62
苗栗縣 Miaoli County	10.26	9.44	0.81	48.45	24.65	23.80	13.65	7.50	6.15
臺中縣 Taichung County	8.39	7.56	0.83	47.30	22.38	24.92	14.04	6.63	7.41
彰化縣 Changhua County	6.59	5.85	0.74	44.92	22.15	22.76	14.74	8.22	6.52
南投縣 Nantou County	8.63	7.72	0.91	51.24	25.60	25.65	14.80	7.56	7.24
雲林縣 Yunlin County	9.62	8.88	0.74	46.14	24.43	21.71	15.65	8.46	7.19
南部地區 Southern region	8.60	7.58	1.02	56.02	27.15	28.87	16.65	8.39	8.26
高雄市 Kaohsiung City	8.29	7.11	1.18	67.79	32.79	35.00	19.21	9.51	9.70
嘉義市 Chiayi City	6.44	5.67	0.77	71.00	35.78	35.21	21.14	12.40	8.75
臺南市 Tainan City	5.94	5.12	0.82	61.42	29.28	32.14	19.56	10.35	9.21
嘉義縣 Chiayi County	9.45	8.50	0.95	45.25	22.59	22.66	15.08	7.78	7.30
臺南縣 Tainan County	7.11	6.47	0.64	45.18	21.90	23.28	13.07	6.57	6.50
高雄縣 Kaohsiung County	9.75	8.56	1.19	50.30	24.06	26.24	15.04	7.29	7.75
屏東縣 Pingtung County	11.68	10.36	1.32	54.74	26.32	28.42	16.20	7.81	8.38
澎湖縣 Penghu County	11.13	10.32	0.81	74.44	40.82	33.63	19.32	9.86	9.47
東部地區 Eastern region	13.35	12.05	1.31	60.82	29.14	31.68	17.73	8.13	9.60
臺東縣 Taitung County	15.09	13.70	1.39	53.90	25.64	28.26	17.21	7.66	9.55
花蓮縣 Hualien County	12.18	10.94	1.25	65.47	31.49	33.98	18.08	8.44	9.64

TABLE 31. INDUSTRY OF EMPLOYED PERSONS(Cont.4)

2006

Unit : %

Services-producing industries											
住 宿 及 餐 飲 業 Accommodation & eating-drinking places			運 輸、倉 儲 及 通 信 業 Transportation, storage & communication			金 融 及 保 險 業 Finance & insurance			不 動 產 及 租 賃 業 Real estate & rental & leasing		
計 Both sexes	男 Male	女 Female	計 Both sexes	男 Male	女 Female	計 Both sexes	男 Male	女 Female	計 Both sexes	男 Male	女 Female
6.53	2.73	3.80	4.81	3.68	1.13	4.02	1.57	2.45	0.84	0.54	0.31
6.17	2.71	3.46	6.14	4.56	1.58	5.24	2.07	3.17	0.92	0.57	0.35
6.00	2.93	3.08	6.94	4.51	2.43	8.76	3.62	5.14	0.95	0.63	0.31
7.07	3.25	3.82	13.53	9.90	3.43	5.23	2.10	3.13	1.11	0.62	0.49
5.67	2.39	3.28	2.69	2.05	0.64	3.33	1.37	1.95	0.87	0.47	0.40
6.44	2.78	3.66	5.97	4.72	1.24	4.74	1.78	2.96	0.88	0.58	0.30
8.37	3.38	4.99	5.45	4.74	0.71	3.27	1.03	2.24	1.76	0.91	0.85
5.39	2.18	3.21	5.48	4.07	1.41	3.09	1.21	1.89	0.70	0.41	0.29
5.59	2.28	3.31	3.70	3.15	0.55	2.35	1.07	1.28	1.03	0.59	0.44
5.99	2.54	3.45	3.33	2.63	0.70	3.02	1.15	1.87	0.87	0.58	0.29
7.64	3.32	4.32	3.79	2.64	1.15	4.83	2.07	2.76	1.71	1.12	0.59
5.59	2.17	3.43	3.96	3.43	0.53	2.53	0.91	1.62	0.64	0.39	0.26
5.62	2.31	3.31	3.92	3.11	0.81	2.76	0.99	1.78	0.87	0.58	0.28
5.72	2.32	3.40	2.63	2.06	0.57	2.64	0.96	1.68	0.43	0.29	0.14
6.49	2.98	3.51	2.91	2.46	0.45	2.75	1.03	1.73	0.75	0.50	0.25
4.91	2.31	2.60	2.51	2.09	0.42	2.29	0.85	1.44	0.73	0.52	0.22
7.32	2.88	4.43	4.10	3.25	0.85	3.12	1.21	1.91	0.69	0.44	0.26
7.76	3.04	4.72	6.41	4.79	1.62	4.38	1.79	2.59	0.88	0.56	0.32
5.46	2.26	3.20	3.79	2.76	1.03	5.21	2.23	2.99	0.87	0.61	0.26
7.96	3.51	4.45	2.46	1.72	0.74	3.80	1.44	2.36	0.86	0.53	0.32
6.52	2.90	3.62	2.79	2.17	0.61	2.11	0.80	1.31	0.50	0.32	0.18
6.42	2.40	4.02	2.90	2.57	0.33	2.30	0.86	1.44	0.56	0.38	0.17
6.54	2.31	4.23	4.54	3.83	0.72	2.51	0.88	1.63	0.62	0.37	0.25
9.46	3.76	5.70	3.34	2.75	0.59	2.42	0.95	1.47	0.61	0.35	0.27
6.44	2.30	4.14	6.00	4.88	1.12	2.67	0.91	1.76	0.43	0.36	0.07
9.02	3.13	5.89	4.11	3.47	0.63	2.61	1.07	1.55	0.96	0.59	0.37
8.67	3.16	5.50	3.32	2.82	0.51	2.11	0.73	1.39	0.68	0.43	0.25
9.26	3.11	6.15	4.63	3.91	0.72	2.95	1.30	1.65	1.15	0.69	0.45

表31 就業者之行業(續完)

單位：%

中華民國95年

年 月 別 Year & month	服 務 業								
	專 業、科 學 及 技 術 服 務 業 Professional, scientific & technical services			教 育 服 務 業 Educational services			醫 療 保 健 及 社 會 福 利 服 務 業 Health care & social welfare services		
	計	男	女	計	男	女	計	男	女
	Both sexes	Male	Female	Both sexes	Male	Female	Both sexes	Male	Female
臺灣地區 Taiwan Area	3.40	1.84	1.56	5.52	1.82	3.70	3.28	0.88	2.40
北部地區 Northern region	4.81	2.65	2.17	5.52	1.81	3.71	3.09	0.87	2.21
臺北市 Taipei City	8.29	4.62	3.67	7.81	2.79	5.02	3.89	1.31	2.58
基隆市 Keelung City	3.36	1.67	1.69	5.01	1.32	3.69	2.51	0.57	1.94
新竹市 Hsinchu City	5.30	3.24	2.06	7.12	2.53	4.60	2.69	0.86	1.83
臺北縣 Taipei County	4.33	2.36	1.97	4.46	1.32	3.14	2.49	0.72	1.78
宜蘭縣 Yilan County	1.93	0.85	1.08	5.47	2.02	3.45	3.93	0.74	3.19
桃園縣 Taoyuan County	2.44	1.24	1.21	4.54	1.46	3.08	3.44	0.82	2.62
新竹縣 Hsinchu County	2.86	1.97	0.90	4.80	1.52	3.29	2.08	0.33	1.75
中部地區 Central region	2.37	1.18	1.19	5.34	1.75	3.59	3.20	0.87	2.34
臺中市 Taichung City	4.90	2.54	2.36	8.13	2.83	5.31	4.63	1.51	3.13
苗栗縣 Miaoli County	1.94	0.95	0.99	4.84	1.48	3.37	2.80	0.75	2.05
臺中縣 Taichung County	2.17	0.96	1.21	5.01	1.73	3.27	2.68	0.63	2.05
彰化縣 Changhua County	1.63	0.86	0.77	4.52	1.28	3.23	3.35	0.85	2.49
南投縣 Nantou County	1.79	0.85	0.94	4.64	1.40	3.23	2.80	0.86	1.94
雲林縣 Yunlin County	1.30	0.70	0.60	4.51	1.59	2.92	2.67	0.60	2.07
南部地區 Southern region	2.22	1.22	1.00	5.79	1.91	3.88	3.54	0.88	2.67
高雄市 Kaohsiung City	3.32	1.90	1.43	7.32	2.39	4.93	4.36	1.17	3.19
嘉義市 Chiayi City	3.49	1.73	1.77	10.51	3.42	7.08	5.67	1.99	3.69
臺南市 Tainan City	3.01	1.74	1.27	7.41	2.50	4.91	3.97	1.16	2.81
嘉義縣 Chiayi County	1.36	0.61	0.75	3.65	1.07	2.59	2.56	0.63	1.93
臺南縣 Tainan County	1.52	0.76	0.76	4.87	1.67	3.20	2.95	0.70	2.25
高雄縣 Kaohsiung County	1.65	0.95	0.70	4.32	1.32	3.00	2.74	0.52	2.22
屏東縣 Pingtung County	1.58	0.85	0.73	5.02	1.70	3.33	3.68	0.74	2.94
澎湖縣 Penghu County	2.44	1.25	1.19	6.66	3.20	3.46	4.55	0.80	3.74
東部地區 Eastern region	2.13	1.18	0.95	4.11	1.50	2.61	4.55	1.29	3.26
臺東縣 Taitung County	1.72	1.03	0.69	3.24	1.07	2.17	2.88	0.51	2.37
花蓮縣 Hualien County	2.41	1.29	1.12	4.69	1.80	2.90	5.67	1.82	3.86

TABLE 31. INDUSTRY OF EMPLOYED PERSONS(Cont. End)

2006

Unit : %

Services-producing industries								
文化、運動及休閒服務業 Cultural, sporting & recreational services			其他服務業 Other services			公共行政業 Public administration		
計 Both sexes	男 Male	女 Female	計 Both sexes	男 Male	女 Female	計 Both sexes	男 Male	女 Female
1.94	0.94	1.00	7.33	3.98	3.35	3.42	2.09	1.33
2.46	1.22	1.24	7.58	4.19	3.38	3.39	1.97	1.42
3.53	1.74	1.79	6.63	3.67	2.96	4.37	2.39	1.98
1.74	0.91	0.83	9.06	4.56	4.49	5.63	3.72	1.90
1.58	0.81	0.76	7.93	4.14	3.79	2.71	1.27	1.43
2.55	1.33	1.22	8.16	4.50	3.66	2.98	1.78	1.19
1.69	0.62	1.07	8.67	4.95	3.72	3.85	2.56	1.29
1.49	0.61	0.88	7.29	4.16	3.13	2.68	1.58	1.10
1.91	1.19	0.72	6.57	3.63	2.93	2.61	1.46	1.16
1.38	0.66	0.72	6.77	3.65	3.11	3.08	1.90	1.18
1.70	0.78	0.93	7.79	3.70	4.09	3.15	1.86	1.29
1.56	0.89	0.67	7.65	4.04	3.61	3.27	2.15	1.12
1.36	0.69	0.67	6.51	3.43	3.08	2.37	1.32	1.05
1.17	0.49	0.68	5.74	3.30	2.44	2.36	1.53	0.83
1.49	0.66	0.83	7.08	3.95	3.13	5.75	3.36	2.39
1.13	0.60	0.54	6.78	4.16	2.62	3.66	2.56	1.09
1.62	0.74	0.88	7.37	3.93	3.45	3.59	2.31	1.28
1.80	0.66	1.13	8.64	4.52	4.11	3.71	2.45	1.26
1.75	0.74	1.00	6.85	3.93	2.93	6.25	3.72	2.53
2.04	0.99	1.05	7.52	3.77	3.75	2.85	1.58	1.27
0.94	0.44	0.51	6.70	4.02	2.68	3.04	1.86	1.18
1.42	0.57	0.85	5.93	3.25	2.68	3.25	2.16	1.10
1.49	0.76	0.74	8.04	4.04	4.01	2.80	1.79	1.01
1.71	0.95	0.76	6.69	3.75	2.94	4.03	2.71	1.32
2.46	1.47	0.99	6.21	3.65	2.55	17.26	12.12	5.14
2.02	1.01	1.01	8.10	4.16	3.94	5.47	3.61	1.86
1.73	0.91	0.82	6.97	3.64	3.33	5.38	3.70	1.68
2.22	1.08	1.14	8.87	4.51	4.36	5.53	3.55	1.98

表32 就業者之職業

單位：千人

中華民國95年

地 區 別	總 計			民意代表、企業主管 及 經 理 人 員			專 業 人 員			技術員及助理專業人員		
	計 Both sexes	男 Male	女 Female	計 Both sexes	男 Male	女 Female	計 Both sexes	男 Male	女 Female	計 Both sexes	男 Male	女 Female
臺 灣 地 區	10111	5810	4301	452	371	81	831	438	393	1929	1077	852
北 部 地 區	4451	2515	1936	273	216	58	430	243	187	1090	590	499
臺 北 市	1143	622	521	129	98	31	163	91	72	375	191	184
基 隆 市	170	99	71	6	5	1	10	5	6	37	20	17
新 竹 市	177	98	79	9	8	2	21	14	8	39	23	17
臺 北 縣	1708	978	730	84	67	17	133	76	57	399	217	182
宜 蘭 縣	205	120	85	3	3	1	14	6	7	31	18	13
桃 園 縣	841	476	366	34	29	5	65	36	30	175	102	73
新 竹 縣	207	122	85	8	7	1	22	15	7	33	20	13
中 部 地 區	2521	1476	1045	79	69	10	155	72	82	396	226	170
臺 中 市	454	246	208	23	20	3	52	27	24	120	67	54
苗 栗 縣	247	148	99	6	5	1	15	8	7	29	17	11
臺 中 縣	686	396	291	19	17	1	30	13	17	107	64	43
彰 化 縣	573	342	230	20	18	3	32	13	18	83	44	39
南 投 縣	239	142	97	4	3	1	9	3	6	29	17	12
雲 林 縣	323	202	120	7	6	1	17	7	10	28	17	11
南 部 地 區	2881	1666	1215	95	83	12	232	116	116	417	246	171
高 雄 市	661	370	291	34	29	5	74	40	34	131	77	54
嘉 義 市	111	64	47	5	4	0	15	7	7	24	15	9
臺 南 市	355	194	160	19	16	2	34	18	16	60	35	24
嘉 義 縣	250	155	95	4	4	0	10	4	6	22	14	8
臺 南 縣	511	297	214	13	11	2	35	16	19	63	36	28
高 雄 縣	573	334	239	15	13	2	35	17	18	73	44	29
屏 東 縣	386	230	155	4	3	1	26	11	14	41	23	18
澎 湖 縣	35	22	13	1	1	0	3	1	2	4	2	1
東 部 地 區	257	153	104	4	4	1	15	7	8	26	15	12
臺 東 縣	104	62	41	1	1	0	4	2	2	8	4	3
花 蓮 縣	154	91	63	3	3	1	11	6	5	19	10	8

TABLE 32. OCCUPATION OF EMPLOYED PERSONS

2006

Unit : Thousand Persons

事 務 工 作 人 員 Clerks			服務工作人員及售貨員 Service workers & shop & market sales workers			農、林、漁、牧工作人員 Agricultural, animal husbandry, forestry & fishing workers			生產及有關工人、機械設備操作工 Prod. & machine operators & related workers			District (or region)
計 Both sexes	男 Male	女 Female	計 Both sexes	男 Male	女 Female	計 Both sexes	男 Male	女 Female	計 Both sexes	男 Male	女 Female	
1138	260	879	1926	840	1086	541	387	154	3293	2437	856	Taiwan Area
545	129	417	775	344	431	50	42	8	1288	951	338	Northern region
154	35	119	166	80	86	2	2	0	152	125	27	Taipei City
25	7	18	35	17	19	1	1	0	55	44	11	Keelung City
22	4	18	30	14	17	2	1	0	53	35	18	Hsinchu City
204	49	156	318	138	179	11	9	2	559	422	137	Taipei County
25	6	19	45	18	26	12	10	2	75	58	17	Yilan County
98	24	74	149	63	86	14	12	2	307	210	97	Taoyuan County
17	4	13	32	14	18	8	7	1	87	56	31	Hsinchu County
258	52	206	482	213	269	220	157	64	931	687	245	Central region
56	10	46	97	42	56	2	2	0	103	79	24	Taichung City
24	6	18	45	21	25	14	11	3	113	79	34	Miaoli County
80	13	67	126	52	74	36	27	8	289	209	80	Taichung County
50	11	39	102	48	54	56	41	14	230	167	63	Changhua County
21	5	16	49	21	27	43	30	13	84	63	21	Nantou County
26	6	20	63	30	33	69	45	24	113	90	22	Yunlin County
306	72	234	608	258	350	238	164	73	985	727	258	Southern region
93	20	72	143	62	81	5	4	0	181	137	44	Kaohsiung City
15	3	12	25	12	13	2	2	1	24	20	5	Chiayi City
49	9	40	74	32	42	5	4	1	114	79	35	Tainan City
20	5	15	51	23	28	55	38	17	88	68	21	Chiayi County
38	10	28	93	39	54	64	42	22	204	143	61	Tainan County
57	14	43	113	44	70	41	27	14	240	175	66	Kaohsiung County
30	9	21	98	41	57	63	45	18	124	98	26	Pingtung County
5	2	4	10	5	4	2	2	0	10	8	1	Penghu County
29	7	21	61	24	37	34	24	9	88	72	16	Eastern region
11	3	8	24	10	14	19	13	6	37	30	8	Taitung County
18	4	14	37	14	23	15	11	4	51	42	8	Hualien County

表32 就業者之職業(續)

單位：%

中華民國95年

地 區 別	總 計			民意代表、企業主管 及 經 理 人 員			專 業 人 員			技術員及助理專業人員		
	計 Both sexes	男 Male	女 Female	計 Both sexes	男 Male	女 Female	計 Both sexes	男 Male	女 Female	計 Both sexes	男 Male	女 Female
臺 灣 地 區	100.00	57.46	42.54	4.47	3.67	0.80	8.22	4.33	3.89	19.08	10.65	8.43
北 部 地 區	100.00	56.50	43.50	6.14	4.85	1.29	9.66	5.46	4.20	24.48	13.26	11.22
臺 北 市	100.00	54.45	45.55	11.32	8.56	2.76	14.29	7.97	6.32	32.82	16.70	16.11
基 隆 市	100.00	58.11	41.89	3.71	3.02	0.70	6.19	2.94	3.25	21.80	11.79	10.01
新 竹 市	100.00	55.24	44.76	5.14	4.27	0.86	12.03	7.75	4.28	22.24	12.71	9.53
臺 北 縣	100.00	57.27	42.73	4.91	3.91	1.00	7.81	4.47	3.34	23.36	12.69	10.67
宜 蘭 縣	100.00	58.64	41.36	1.62	1.36	0.26	6.72	3.15	3.57	15.21	8.98	6.23
桃 園 縣	100.00	56.51	43.49	4.01	3.46	0.55	7.75	4.24	3.51	20.79	12.11	8.68
新 竹 縣	100.00	58.95	41.05	3.75	3.20	0.55	10.71	7.09	3.62	15.90	9.47	6.44
中 部 地 區	100.00	58.55	41.45	3.14	2.75	0.39	6.14	2.87	3.27	15.71	8.97	6.74
臺 中 市	100.00	54.17	45.83	5.06	4.34	0.71	11.43	6.05	5.38	26.45	14.66	11.79
苗 栗 縣	100.00	59.84	40.17	2.50	2.18	0.32	6.11	3.30	2.81	11.63	7.01	4.62
臺 中 縣	100.00	57.66	42.34	2.72	2.52	0.20	4.33	1.88	2.45	15.65	9.37	6.28
彰 化 縣	100.00	59.78	40.22	3.57	3.12	0.45	5.52	2.33	3.20	14.49	7.66	6.83
南 投 縣	100.00	59.54	40.46	1.78	1.34	0.44	3.91	1.37	2.54	11.96	7.13	4.82
雲 林 縣	100.00	62.68	37.32	2.10	1.83	0.27	5.29	2.23	3.06	8.77	5.31	3.45
南 部 地 區	100.00	57.83	42.17	3.30	2.87	0.43	8.05	4.01	4.04	14.48	8.55	5.93
高 雄 市	100.00	56.03	43.97	5.15	4.42	0.72	11.25	6.13	5.13	19.87	11.66	8.22
嘉 義 市	100.00	57.40	42.60	4.45	4.01	0.44	13.35	6.63	6.72	21.98	13.54	8.45
臺 南 市	100.00	54.83	45.17	5.24	4.59	0.65	9.67	5.18	4.49	16.78	10.01	6.78
嘉 義 縣	100.00	61.89	38.11	1.67	1.47	0.19	3.95	1.42	2.53	8.71	5.56	3.15
臺 南 縣	100.00	58.18	41.82	2.61	2.23	0.39	6.85	3.09	3.76	12.37	6.98	5.39
高 雄 縣	100.00	58.22	41.78	2.58	2.30	0.27	6.06	3.00	3.06	12.68	7.70	4.98
屏 東 縣	100.00	59.69	40.31	1.01	0.85	0.16	6.69	2.98	3.71	10.56	5.92	4.64
澎 湖 縣	100.00	62.70	37.30	3.60	3.18	0.42	8.97	4.06	4.92	10.42	6.30	4.12
東 部 地 區	100.00	59.52	40.48	1.73	1.40	0.33	5.81	2.80	3.01	10.25	5.66	4.59
臺 東 縣	100.00	60.27	39.73	0.93	0.80	0.12	3.81	1.50	2.31	7.45	4.12	3.33
花 蓮 縣	100.00	59.02	40.98	2.26	1.80	0.47	7.15	3.67	3.48	12.13	6.69	5.44

TABLE 32. OCCUPATION OF EMPLOYED PERSONS(Cont.)

2006

Unit : %

事 務 工 作 人 員 Clerks			服務工作人員及售貨員 Service workers & shop & market sales workers			農、林、漁、牧工作人員 Agricultural, animal husbandry, forestry & fishing workers			生產及有關工人、機械設備操作工 Prod. & machine operators & related workers			District (or region)
計 Both sexes	男 Male	女 Female	計 Both sexes	男 Male	女 Female	計 Both sexes	男 Male	女 Female	計 Both sexes	男 Male	女 Female	
11.26	2.57	8.69	19.05	8.31	10.74	5.35	3.83	1.52	32.56	24.10	8.47	Taiwan Area
12.25	2.89	9.36	17.41	7.73	9.68	1.12	0.95	0.17	28.94	21.36	7.58	Northern region
13.50	3.11	10.39	14.55	7.03	7.52	0.20	0.16	0.04	13.32	10.92	2.40	Taipei City
14.73	4.27	10.46	20.87	9.96	10.91	0.43	0.40	0.03	32.26	25.74	6.53	Keelung City
12.44	2.12	10.31	17.07	7.67	9.40	0.95	0.77	0.17	30.13	19.93	10.20	Hsinchu City
11.97	2.85	9.12	18.59	8.09	10.51	0.63	0.54	0.09	32.73	24.73	8.00	Taipei County
12.10	2.73	9.37	21.85	8.95	12.90	5.95	5.02	0.93	36.55	28.44	8.11	Yilan County
11.59	2.83	8.75	17.67	7.47	10.20	1.72	1.46	0.26	36.47	24.94	11.53	Taoyuan County
8.33	2.00	6.33	15.52	6.80	8.72	3.76	3.23	0.52	42.03	27.16	14.87	Hsinchu County
10.24	2.06	8.18	19.11	8.45	10.65	8.73	6.21	2.53	36.93	27.24	9.70	Central region
12.37	2.18	10.19	21.42	9.15	12.27	0.50	0.41	0.09	22.77	17.38	5.39	Taichung City
9.93	2.43	7.50	18.43	8.36	10.07	5.66	4.44	1.22	45.73	32.12	13.62	Miaoli County
11.69	1.96	9.72	18.31	7.53	10.78	5.21	3.98	1.23	42.10	30.42	11.67	Taichung County
8.75	2.00	6.74	17.81	8.36	9.46	9.73	7.22	2.51	40.13	29.10	11.03	Changhua County
8.98	2.12	6.85	20.31	8.86	11.45	18.02	12.39	5.63	35.06	26.32	8.73	Nantou County
7.96	1.86	6.10	19.48	9.39	10.09	21.51	14.08	7.43	34.90	27.98	6.92	Yunlin County
10.63	2.50	8.14	21.10	8.97	12.13	8.25	5.71	2.55	34.19	25.23	8.96	Southern region
14.01	3.04	10.96	21.65	9.43	12.22	0.70	0.63	0.07	27.38	20.73	6.66	Kaohsiung City
13.68	3.09	10.59	22.38	10.71	11.67	2.23	1.63	0.59	21.93	17.78	4.15	Chiayi City
13.86	2.60	11.26	20.95	9.11	11.84	1.43	1.10	0.33	32.07	22.24	9.83	Tainan City
7.88	1.97	5.91	20.48	9.16	11.32	21.96	15.28	6.68	35.36	27.03	8.33	Chiayi County
7.45	1.95	5.51	18.29	7.71	10.58	12.60	8.26	4.34	39.83	27.96	11.87	Tainan County
9.90	2.43	7.48	19.79	7.61	12.18	7.07	4.69	2.38	41.92	30.48	11.44	Kaohsiung County
7.68	2.26	5.42	25.42	10.58	14.83	16.45	11.70	4.75	32.19	25.41	6.79	Pingtung County
15.06	4.62	10.44	27.37	14.49	12.88	6.70	6.10	0.61	27.88	23.96	3.92	Penghu County
11.12	2.82	8.30	23.79	9.38	14.41	13.06	9.42	3.64	34.24	28.04	6.19	Eastern region
10.25	2.77	7.47	22.98	9.35	13.64	18.42	12.98	5.44	36.15	28.74	7.41	Taitung County
11.71	2.85	8.86	24.33	9.41	14.93	9.46	7.03	2.43	32.95	27.57	5.37	Hualien County

表33 就業者之從業身分

單位：千人

中華民國95年

地 區 別	總 計			雇 主			自 營 作 業 者		
	Total			Employers			Own-account workers		
	計	男	女	計	男	女	計	男	女
	Both sexes	Male	Female	Both sexes	Male	Female	Both sexes	Male	Female
臺 灣 地 區	10111	5810	4301	517	423	94	1406	1060	346
北 部 地 區	4451	2515	1936	264	213	51	455	339	116
臺 北 市	1143	622	521	90	72	18	101	74	27
基 隆 市	170	99	71	7	6	1	17	13	4
新 竹 市	177	98	79	9	7	2	17	12	5
臺 北 縣	1708	978	730	103	84	19	170	130	40
宜 蘭 縣	205	120	85	10	8	2	35	27	8
桃 園 縣	841	476	366	38	31	7	91	66	25
新 竹 縣	207	122	85	7	5	2	24	18	6
中 部 地 區	2521	1476	1045	120	104	16	421	331	90
臺 中 市	454	246	208	32	27	5	57	39	17
苗 栗 縣	247	148	99	9	7	2	36	27	9
臺 中 縣	686	396	291	33	30	3	94	74	20
彰 化 縣	573	342	230	27	24	3	104	85	19
南 投 縣	239	142	97	9	8	2	50	40	10
雲 林 縣	323	202	120	10	8	1	79	64	15
南 部 地 區	2881	1666	1215	123	98	25	476	354	122
高 雄 市	661	370	291	36	29	7	79	54	24
嘉 義 市	111	64	47	6	5	1	14	10	4
臺 南 市	355	194	160	20	16	4	46	34	13
嘉 義 縣	250	155	95	6	5	1	65	55	11
臺 南 縣	511	297	214	16	13	4	99	75	24
高 雄 縣	573	334	239	23	19	5	88	63	25
屏 東 縣	386	230	155	14	10	3	80	59	21
澎 湖 縣	35	22	13	2	2	0	5	4	1
東 部 地 區	257	153	104	10	7	3	54	36	18
臺 東 縣	104	62	41	4	3	1	22	15	6
花 蓮 縣	154	91	63	6	5	2	32	21	11

TABLE 33. CLASS OF WORKERS FOR EMPLOYED PERSONS

2006

Unit : Thousand Persons

無酬家屬工作者 Unpaid family workers			受雇者 Paid employees									District (or region)
			合計 Subtotal			受私人雇用者 Private			受政府雇用者 Government			
			計 Both sexes	男 Male	女 Female	計 Both sexes	男 Male	女 Female	計 Both sexes	男 Male	女 Female	
647	155	492	7542	4172	3369	6608	3673	2934	934	499	435	Taiwan Area
187	39	148	3546	1924	1622	3135	1714	1421	411	209	201	Northern region
35	7	28	917	469	448	769	400	369	148	69	80	Taipei City
7	1	6	138	79	59	115	65	50	23	14	10	Keelung City
9	2	7	142	77	65	127	70	56	15	7	9	Hsinchu City
71	13	58	1364	751	613	1231	680	552	133	71	61	Taipei County
16	3	12	145	82	63	123	69	53	22	13	9	Yilan County
41	9	31	671	369	302	616	340	276	55	29	26	Taoyuan County
7	2	5	168	96	72	154	89	65	14	7	7	Hsinchu County
219	57	162	1761	984	777	1554	873	681	207	111	96	Central region
36	8	28	330	172	158	283	148	135	47	24	23	Taichung City
15	4	11	186	109	77	164	96	68	22	13	9	Miaoli County
56	13	43	503	279	224	455	254	201	48	25	24	Taichung County
49	15	35	392	219	174	357	200	157	35	19	16	Changhua County
23	7	16	156	88	69	129	73	56	27	15	12	Nantou County
41	11	29	193	118	75	166	102	64	27	16	11	Yunlin County
221	53	168	2061	1160	901	1779	1002	777	282	158	123	Southern region
36	9	27	511	278	232	434	234	200	77	44	33	Kaohsiung City
8	2	5	84	46	37	63	36	27	20	10	10	Chiayi City
25	5	20	263	139	124	230	124	107	33	15	17	Tainan City
28	7	21	151	88	63	133	79	54	18	9	8	Chiayi County
42	9	33	354	201	153	309	174	134	45	27	18	Tainan County
43	10	33	419	241	177	377	217	160	41	24	17	Kaohsiung County
37	11	27	255	150	105	217	128	89	37	22	16	Pingtung County
2	1	1	26	16	10	15	9	6	11	7	4	Penghu County
20	6	14	174	104	69	140	84	55	34	20	14	Eastern region
9	3	7	69	41	27	56	34	22	12	7	5	Taitung County
11	3	8	105	63	42	83	50	33	22	13	9	Hualien County

表33 就業者之從業身分(續)

單位：%

中華民國95年

地 區 別	總 計			雇 主			自 營 作 業 者		
	Total			Employers			Own-account workers		
	計 Both sexes	男 Male	女 Female	計 Both sexes	男 Male	女 Female	計 Both sexes	男 Male	女 Female
臺 灣 地 區	100.00	57.46	42.54	5.11	4.19	0.93	13.90	10.48	3.42
北 部 地 區	100.00	56.50	43.50	5.93	4.79	1.14	10.22	7.62	2.61
臺 北 市	100.00	54.45	45.55	7.84	6.29	1.55	8.85	6.51	2.34
基 隆 市	100.00	58.11	41.89	4.28	3.49	0.79	9.85	7.38	2.47
新 竹 市	100.00	55.24	44.76	5.02	3.93	1.09	9.72	6.64	3.08
臺 北 縣	100.00	57.27	42.73	6.02	4.92	1.10	9.96	7.59	2.37
宜 蘭 縣	100.00	58.64	41.36	4.92	3.96	0.96	16.89	12.96	3.93
桃 園 縣	100.00	56.51	43.49	4.50	3.67	0.83	10.85	7.87	2.97
新 竹 縣	100.00	58.95	41.05	3.49	2.63	0.86	11.63	8.66	2.97
中 部 地 區	100.00	58.55	41.45	4.75	4.13	0.62	16.69	13.11	3.58
臺 中 市	100.00	54.17	45.83	6.99	5.94	1.04	12.45	8.67	3.78
苗 栗 縣	100.00	59.84	40.17	3.64	3.00	0.64	14.79	11.10	3.69
臺 中 縣	100.00	57.66	42.34	4.80	4.32	0.48	13.76	10.82	2.94
彰 化 縣	100.00	59.78	40.22	4.75	4.21	0.54	18.17	14.86	3.31
南 投 縣	100.00	59.54	40.46	3.90	3.24	0.66	21.05	16.77	4.28
雲 林 縣	100.00	62.68	37.32	3.01	2.55	0.46	24.44	19.94	4.51
南 部 地 區	100.00	57.83	42.17	4.28	3.42	0.86	16.53	12.30	4.23
高 雄 市	100.00	56.03	43.97	5.42	4.39	1.02	11.89	8.22	3.67
嘉 義 市	100.00	57.40	42.60	5.29	4.52	0.77	12.87	9.42	3.45
臺 南 市	100.00	54.83	45.17	5.69	4.63	1.06	13.09	9.55	3.54
嘉 義 縣	100.00	61.89	38.11	2.41	1.99	0.42	26.15	21.93	4.21
臺 南 縣	100.00	58.18	41.82	3.22	2.46	0.77	19.37	14.66	4.71
高 雄 縣	100.00	58.22	41.78	4.07	3.23	0.83	15.31	11.03	4.28
屏 東 縣	100.00	59.69	40.31	3.50	2.66	0.85	20.71	15.35	5.36
澎 湖 縣	100.00	62.70	37.30	5.86	4.89	0.97	14.56	10.35	4.21
東 部 地 區	100.00	59.52	40.48	3.97	2.87	1.10	20.87	13.96	6.90
臺 東 縣	100.00	60.27	39.73	3.73	2.76	0.97	20.96	14.85	6.12
花 蓮 縣	100.00	59.02	40.98	4.14	2.95	1.18	20.81	13.37	7.43

TABLE 33. CLASS OF WORKERS FOR EMPLOYED PERSONS(Cont.)

2006

Unit : %

無酬家屬工作者 Unpaid family workers			受雇者 Paid employees									District (or region)
			合計 Subtotal			受私人雇用者 Private			受政府雇用者 Government			
計 Both sexes	男 Male	女 Female	計 Both sexes	男 Male	女 Female	計 Both sexes	男 Male	女 Female	計 Both sexes	男 Male	女 Female	
6.40	1.53	4.86	74.59	41.26	33.32	65.35	36.33	29.02	9.24	4.94	4.30	Taiwan Area
4.19	0.87	3.32	79.66	43.22	36.44	70.43	38.51	31.92	9.23	4.71	4.53	Northern region
3.06	0.63	2.43	80.25	41.02	39.22	67.27	35.01	32.26	12.98	6.01	6.96	Taipei City
4.41	0.68	3.73	81.46	46.56	34.91	67.66	38.41	29.25	13.80	8.15	5.66	Keelung City
5.20	1.10	4.10	80.06	43.57	36.49	71.41	39.73	31.68	8.65	3.84	4.81	Hsinchu City
4.16	0.79	3.38	79.86	43.97	35.89	72.08	39.79	32.30	7.78	4.19	3.59	Taipei County
7.60	1.63	5.96	70.59	40.08	30.52	59.93	33.88	26.05	10.66	6.20	4.46	Yilan County
4.86	1.12	3.74	79.79	43.85	35.94	73.26	40.41	32.85	6.53	3.44	3.09	Taoyuan County
3.54	1.09	2.44	81.34	46.57	34.77	74.47	43.20	31.27	6.88	3.38	3.50	Hsinchu County
8.70	2.27	6.43	69.86	39.04	30.82	61.63	34.63	27.00	8.23	4.41	3.82	Central region
7.91	1.72	6.19	72.66	37.84	34.82	62.21	32.52	29.69	10.45	5.31	5.13	Taichung City
6.05	1.58	4.46	75.52	44.16	31.36	66.66	38.91	27.75	8.86	5.24	3.62	Miaoli County
8.09	1.86	6.23	73.35	40.66	32.69	66.29	37.06	29.23	7.06	3.61	3.46	Taichung County
8.61	2.55	6.05	68.47	38.15	30.32	62.29	34.84	27.45	6.18	3.31	2.87	Changhua County
9.71	2.87	6.84	65.34	36.65	28.69	54.10	30.59	23.51	11.24	6.06	5.18	Nantou County
12.57	3.49	9.08	59.97	36.70	23.27	51.48	31.76	19.72	8.49	4.94	3.55	Yunlin County
7.66	1.85	5.82	71.53	40.27	31.26	61.75	34.77	26.98	9.78	5.50	4.28	Southern region
5.40	1.29	4.11	77.30	42.13	35.17	65.63	35.42	30.22	11.66	6.71	4.95	Kaohsiung City
6.76	1.87	4.89	75.08	41.59	33.49	57.06	32.54	24.51	18.02	9.04	8.98	Chiayi City
7.08	1.46	5.62	74.15	39.19	34.95	64.92	34.85	30.07	9.23	4.35	4.88	Tainan City
11.12	2.75	8.37	60.32	35.21	25.11	53.22	31.43	21.79	7.10	3.78	3.32	Chiayi County
8.22	1.73	6.49	69.18	39.33	29.85	60.38	34.13	26.25	8.80	5.20	3.60	Tainan County
7.57	1.81	5.76	73.06	42.14	30.91	65.85	37.91	27.94	7.20	4.23	2.97	Kaohsiung County
9.70	2.73	6.96	66.10	38.96	27.14	56.41	33.30	23.11	9.68	5.66	4.02	Pingtung County
5.52	2.14	3.38	74.06	45.32	28.74	43.69	26.64	17.04	30.38	18.68	11.70	Penghu County
7.73	2.16	5.57	67.43	40.52	26.91	54.28	32.75	21.52	13.15	7.77	5.39	Eastern region
9.06	2.75	6.31	66.25	39.92	26.33	54.46	33.03	21.43	11.79	6.89	4.90	Taitung County
6.84	1.77	5.07	68.22	40.93	27.29	54.15	32.57	21.58	14.07	8.36	5.71	Hualien County

表34 失業人數之教育程度與年齡

單位：千人

中華民國95年

地 區 別 District (or region)	總 計 Total	教 育 程 度 Educational attainment									
		國 中 及 以 下 Junior high & below				高 中 (職) Senior high (Vocational)			大 專 及 以 上 Junior college & above		
		計 Sub- total	不 識 字 及 自 修 Illiterate & Self- educated	國 小 Primary School	國 中 Junior high	計 Sub- total	高 中 Senior high	高 職 Voca- tional	計 Sub- total	專 科 Junior college	大學及以上 University & graduate school
臺灣地區 Taiwan Area	411	92	1	28	63	166	37	128	154	65	89
北部地區 Northern region	177	33	0	10	23	72	18	54	73	31	42
臺北市 Taipei City	44	4	0	1	3	15	5	9	25	9	16
基隆市 Keelung City	7	2	0	0	1	3	1	2	3	1	1
新竹市 Hsinchu City	8	1	-	0	1	2	1	2	4	1	2
臺北縣 Taipei County	68	15	0	5	9	27	7	20	26	11	15
宜蘭縣 Yilan County	9	3	0	1	2	3	1	3	2	1	1
桃園縣 Taoyuan County	35	7	0	2	5	17	3	14	11	6	5
新竹縣 Hsinchu County	7	1	-	0	1	4	1	3	2	1	1
中部地區 Central region	104	27	0	8	20	43	8	35	34	14	20
臺中市 Taichung City	19	3	0	0	2	7	2	5	10	4	6
苗栗縣 Miaoli County	10	3	-	1	2	4	1	3	2	1	1
臺中縣 Taichung County	29	6	0	2	5	14	2	13	9	4	5
彰化縣 Changhua County	23	7	0	2	5	9	1	8	7	2	4
南投縣 Nantou County	10	4	0	1	3	4	2	3	3	1	1
雲林縣 Yunlin County	13	4	-	2	3	4	1	3	4	2	2
南部地區 Southern region	118	27	0	8	19	47	10	36	44	19	26
高雄市 Kaohsiung City	29	4	0	1	3	11	2	9	14	6	7
嘉義市 Chiayi City	4	1	0	0	1	2	0	1	2	1	1
臺南市 Tainan City	14	3	0	1	2	5	1	4	6	2	4
嘉義縣 Chiayi County	10	4	0	1	2	4	1	3	3	1	2
臺南縣 Tainan County	20	7	0	2	4	8	2	5	6	2	4
高雄縣 Kaohsiung County	25	6	-	2	4	11	1	9	8	4	4
屏東縣 Pingtung County	15	4	0	2	2	7	2	5	4	2	2
澎湖縣 Penghu County	1	0	0	0	0	1	0	1	1	0	0
東部地區 Eastern region	11	4	0	2	2	4	1	4	3	1	2
臺東縣 Taitung County	4	2	-	1	1	1	0	1	1	0	1
花蓮縣 Hualien County	7	2	0	1	1	3	1	3	2	1	1

表35 年齡組別失業率

單位：%

中華民國95年

地 區 別 District (region)	總 計 Total			1 5 ~ 2 4 歲 Years					
	計 Both sexes	男 Male	女 Female	計 Both sexes	男 Male	女 Female	1 5 ~ 1 9 歲 Years		
							計 Both sexes	男 Male	女 Female
臺灣地區 Taiwan Area	3.91	4.05	3.71	10.31	11.60	9.29	11.46	10.25	12.80
北部地區 Northern region	3.8	3.9	3.7	9.6	10.7	8.7	9.9	8.8	11.3
臺北市 Taipei City	3.7	4.0	3.4	9.8	11.9	8.4	10.8	9.8	11.8
基隆市 Keelung City	4.2	4.6	3.7	9.0	9.9	8.4	15.8	13.1	18.3
新竹市 Hsinchu City	4.1	4.5	3.6	12.6	14.4	11.1	5.6	5.4	5.7
臺北縣 Taipei County	3.8	3.9	3.6	9.1	10.5	7.9	8.5	6.6	10.7
宜蘭縣 Yilan County	4.1	4.2	4.0	10.4	15.6	6.4	15.0	20.7	8.0
桃園縣 Taoyuan County	4.0	3.8	4.2	9.4	8.2	10.4	7.1	5.9	8.7
新竹縣 Hsinchu County	3.4	3.2	3.8	10.5	12.6	8.9	22.7	17.7	27.4
中部地區 Central region	4.0	4.2	3.7	11.2	12.4	10.2	13.5	12.1	15.0
臺中市 Taichung City	4.1	4.5	3.7	12.8	13.2	12.5	11.3	10.2	12.7
苗栗縣 Miaoli County	3.8	3.7	4.0	9.8	8.4	11.1	12.3	5.7	18.1
臺中縣 Taichung County	4.1	4.1	4.1	10.5	12.1	9.3	11.9	12.5	11.3
彰化縣 Changhua County	3.8	4.4	3.0	11.3	14.8	8.4	14.2	13.2	15.2
南投縣 Nantou County	4.2	4.3	4.0	10.4	11.0	9.9	16.9	10.0	26.0
雲林縣 Yunlin County	3.9	3.8	4.0	12.7	12.7	12.7	20.3	21.9	18.5
南部地區 Southern region	3.9	4.1	3.7	10.5	11.9	9.5	11.8	10.9	12.7
高雄市 Kaohsiung City	4.2	4.3	4.0	10.1	11.9	9.0	8.1	4.1	12.0
嘉義市 Chiayi City	3.9	3.9	3.8	14.3	13.9	14.5	20.1	14.8	25.0
臺南市 Tainan City	3.8	4.1	3.4	7.8	8.8	6.9	8.3	6.1	11.2
嘉義縣 Chiayi County	3.8	3.7	4.0	11.6	11.0	12.1	12.5	12.0	12.9
臺南縣 Tainan County	3.8	4.4	3.0	9.6	14.3	5.6	9.9	13.8	5.7
高雄縣 Kaohsiung County	4.1	4.2	4.0	11.9	11.7	12.1	12.2	8.4	16.0
屏東縣 Pingtung County	3.7	3.9	3.5	10.9	12.2	10.0	19.4	25.2	12.7
澎湖縣 Penghu County	4.1	3.4	5.2	15.2	16.5	14.5	21.0	11.4	35.1
東部地區 Eastern region	4.1	4.1	4.0	10.1	12.7	8.0	11.0	8.5	13.5
臺東縣 Taitung County	3.9	4.3	3.3	9.4	11.9	7.4	3.4	6.5	-
花蓮縣 Hualien County	4.2	3.9	4.5	10.6	13.3	8.4	15.8	9.8	21.6

TABLE 35. AGE UNEMPLOYMENT RATES

2006												Unit : %
			2 5 ~ 4 4 歲									
			Years									
2 0 ~ 2 4 歲			計	男	女	2 5 ~ 2 9 歲			3 0 ~ 3 4 歲			
Years						Years			Years			
計	男	女	Both sexes	Male	Female	計	男	女	計	男	女	
Both sexes	Male	Female				Both sexes	Male	Female	Both sexes	Male	Female	Both sexes
10.10	11.90	8.76	3.79	4.10	3.40	5.92	6.51	5.27	3.80	4.18	3.34	
9.5	11.2	8.3	3.8	4.0	3.4	5.9	6.3	5.4	3.9	4.3	3.3	
9.7	12.5	7.9	4.1	4.6	3.6	7.0	7.7	6.4	3.8	4.4	3.2	
7.6	9.2	6.5	4.3	5.2	3.1	5.8	6.3	5.2	4.7	6.5	2.2	
14.1	16.9	12.0	3.3	3.7	2.8	5.6	7.0	4.2	2.3	2.6	1.9	
9.2	11.3	7.5	3.7	4.0	3.3	5.5	6.2	4.8	3.7	4.2	2.9	
9.1	13.6	6.1	3.5	3.4	3.7	5.2	4.7	5.8	3.3	3.8	2.7	
9.9	8.8	10.7	3.7	3.8	3.6	5.9	6.0	5.8	4.9	4.8	5.0	
8.5	11.6	6.1	3.0	2.9	3.2	4.8	4.4	5.3	3.2	3.3	2.9	
10.8	12.5	9.4	3.7	4.0	3.2	5.5	6.0	4.9	3.9	4.5	3.2	
13.1	14.0	12.5	3.8	4.6	3.0	5.3	6.1	4.6	3.6	4.0	3.2	
9.3	9.0	9.6	3.3	3.5	3.0	5.1	5.4	4.8	3.5	3.7	3.3	
10.2	12.0	8.9	3.9	4.0	3.7	5.3	5.4	5.1	4.4	4.7	3.9	
10.9	15.1	7.4	3.3	3.9	2.5	5.1	5.9	4.1	3.9	5.3	2.0	
9.2	11.2	7.6	4.3	4.5	3.9	7.0	8.1	5.7	5.2	5.8	4.3	
11.7	11.4	12.0	3.5	3.6	3.4	6.2	6.4	5.9	2.7	2.8	2.6	
10.3	12.1	9.0	3.9	4.3	3.5	6.3	7.2	5.3	3.6	3.7	3.5	
10.4	13.3	8.7	4.7	5.1	4.1	7.6	8.8	6.4	4.0	4.1	4.0	
13.6	13.8	13.4	3.4	3.9	2.7	5.8	6.2	5.5	2.4	2.3	2.5	
7.6	9.6	6.2	3.8	4.3	3.3	5.9	6.8	5.0	3.7	3.5	4.0	
11.5	10.9	12.0	3.6	3.7	3.5	4.8	6.0	3.2	4.1	3.9	4.4	
9.5	14.4	5.6	3.6	4.2	2.9	6.0	6.9	5.1	3.0	3.4	2.5	
11.8	12.4	11.4	3.8	4.2	3.3	6.4	7.5	5.2	4.0	4.5	3.5	
9.4	9.1	9.6	3.6	3.8	3.4	5.6	6.3	4.7	3.1	2.9	3.3	
14.4	17.8	12.5	3.6	3.4	4.0	6.4	6.2	6.6	2.9	3.1	2.6	
9.9	13.8	7.0	4.0	4.0	4.1	6.7	6.6	6.7	3.4	3.5	3.3	
10.7	13.2	8.7	3.9	4.5	2.9	6.5	7.6	5.1	5.0	4.8	5.2	
9.4	14.2	5.7	4.1	3.6	4.8	6.8	6.0	7.8	2.4	2.6	2.0	

表35 年齡組別失業率(續)

單位：%

中華民國95年

地 區 別 District (or region)	2 5 ~ 4 4 歲 Years											
	3 5 ~ 3 9 歲 Years			4 0 ~ 4 4 歲 Years			計 Both sexes	男 Male	女 Female	4 5 ~ 4 9 歲 Years		
	計 Both sexes	男 Male	女 Female	計 Both sexes	男 Male	女 Female				計 Both sexes	男 Male	女 Female
臺灣地區 Taiwan Area	2.86	3.19	2.42	2.40	2.60	2.13	2.31	2.57	1.85	2.31	2.46	2.09
北部地區 Northern region	2.6	2.8	2.4	2.6	2.8	2.2	2.3	2.5	2.1	2.3	2.2	2.3
臺北市 Taipei City	3.4	3.8	2.8	2.5	2.9	2.0	2.2	2.5	1.7	2.4	2.9	1.8
基隆市 Keelung City	3.4	4.7	1.6	3.4	3.5	3.2	2.6	2.6	2.6	2.5	2.2	2.9
新竹市 Hsinchu City	2.6	2.0	3.4	2.8	3.7	1.5	2.9	3.5	1.8	2.3	2.7	1.7
臺北縣 Taipei County	2.3	2.4	2.2	3.0	3.0	2.9	2.4	2.4	2.3	1.9	1.6	2.4
宜蘭縣 Yilan County	2.5	2.7	2.2	2.9	2.5	3.5	3.0	2.8	3.3	3.4	2.7	4.5
桃園縣 Taoyuan County	2.1	2.1	2.1	1.9	2.5	1.1	2.4	2.5	2.1	2.5	2.7	2.3
新竹縣 Hsinchu County	2.5	2.1	3.0	1.6	1.9	1.0	1.8	1.7	2.1	1.8	1.5	2.4
中部地區 Central region	3.0	3.5	2.3	2.0	2.1	2.0	2.2	2.6	1.4	2.0	2.2	1.5
臺中市 Taichung City	3.9	5.8	1.9	2.5	2.6	2.3	2.3	2.7	1.6	2.6	2.8	2.2
苗栗縣 Miaoli County	2.0	2.4	1.5	2.2	2.6	1.7	2.7	3.0	2.1	1.7	2.0	1.3
臺中縣 Taichung County	3.4	3.6	3.1	2.1	1.9	2.3	1.8	2.0	1.5	1.5	1.6	1.3
彰化縣 Changhua County	2.4	2.6	2.1	1.2	1.4	0.9	2.2	2.9	1.0	1.9	2.5	1.0
南投縣 Nantou County	2.4	2.5	2.2	2.3	2.0	2.7	2.4	2.9	1.6	1.9	1.6	2.2
雲林縣 Yunlin County	2.5	2.8	1.9	2.2	2.3	1.8	2.2	2.7	1.1	2.4	2.9	1.4
南部地區 Southern region	3.1	3.5	2.5	2.5	2.7	2.1	2.3	2.6	1.7	2.6	3.0	2.1
高雄市 Kaohsiung City	3.9	4.6	3.1	2.8	3.0	2.5	1.8	1.8	1.7	2.3	1.9	2.8
嘉義市 Chiayi City	2.5	3.8	0.9	2.6	3.4	1.4	2.7	2.7	2.6	3.6	4.3	2.4
臺南市 Tainan City	3.1	3.4	2.8	2.5	3.5	1.4	2.5	2.8	1.9	2.5	3.2	1.7
嘉義縣 Chiayi County	2.9	2.7	3.4	2.7	2.5	3.0	2.2	2.7	1.2	2.2	2.9	1.0
臺南縣 Tainan County	2.8	3.6	1.8	2.3	2.8	1.6	2.9	3.2	2.4	3.2	3.3	3.0
高雄縣 Kaohsiung County	2.5	2.5	2.5	2.0	2.3	1.6	2.4	2.8	1.7	2.8	3.5	1.7
屏東縣 Pingtung County	3.1	3.8	2.1	2.5	2.2	2.9	2.2	2.9	0.9	2.4	3.3	0.9
澎湖縣 Penghu County	3.1	3.2	2.9	1.5	1.1	2.5	1.5	1.3	2.2	1.8	1.0	3.4
東部地區 Eastern region	3.5	3.8	2.9	2.3	2.0	2.9	2.7	2.9	2.4	2.8	2.3	3.6
臺東縣 Taitung County	2.2	3.2	0.5	1.9	2.7	0.3	2.6	2.8	2.3	3.2	2.7	4.0
花蓮縣 Hualien County	4.4	4.3	4.5	2.7	1.5	4.6	2.7	2.9	2.4	2.6	2.0	3.4

TABLE 35. AGE UNEMPLOYMENT RATES(Cont.)

2006

Unit : %

4 5 ~ 6 4 歲 Years									6 5 歲 及 以 上 Years & over		
5 0 ~ 5 4 歲 Years			5 5 ~ 5 9 歲 Years			6 0 ~ 6 4 歲 Years			計	男	女
計	男	女	計	男	女	計	男	女	Both sexes	Male	Female
Both sexes	Male	Female	Both sexes	Male	Female	Both sexes	Male	Female			
2.50	3.00	1.61	2.25	2.39	1.93	1.60	1.81	1.08	0.28	0.23	0.40
2.7	3.2	1.8	2.2	2.1	2.5	1.5	1.6	1.3	0.8	0.5	2.1
2.4	2.8	1.6	1.8	1.8	1.7	1.3	1.1	1.9	-	-	-
2.3	2.3	2.2	3.5	3.9	2.3	3.6	4.3	2.4	2.1	1.2	3.9
2.7	3.1	2.0	4.6	5.6	2.1	3.5	4.8	-	0.9	1.3	-
3.0	3.8	1.5	2.6	1.8	4.7	1.6	1.9	0.4	1.2	0.7	3.4
3.2	3.5	2.8	2.5	2.8	1.8	1.6	1.8	0.8	1.3	0.7	3.4
2.5	2.6	2.3	1.9	2.3	0.7	1.4	1.1	2.6	1.3	0.8	3.3
3.2	3.3	2.8	-	-	-	-	-	-	-	-	-
2.6	3.2	1.6	2.4	2.9	1.3	1.3	1.7	0.6	0.1	0.1	-
2.6	3.8	0.5	0.7	0.7	0.8	1.9	1.0	4.1	-	-	-
3.3	3.0	3.7	4.4	5.0	2.4	2.5	3.1	0.5	-	-	-
2.2	2.1	2.2	2.4	2.9	1.1	1.0	1.3	0.1	0.2	0.3	-
3.3	4.3	1.5	2.0	2.4	0.8	0.5	0.7	-	0.2	0.3	-
2.7	3.5	1.2	3.7	4.8	1.7	1.8	2.4	0.3	-	-	-
2.0	2.6	0.7	2.5	2.8	2.0	1.5	2.3	-	-	-	-
2.1	2.5	1.4	2.2	2.4	1.7	1.9	2.2	1.2	0.1	0.2	-
1.3	1.8	0.3	2.0	2.2	1.5	0.6	0.8	-	0.2	0.3	-
1.7	1.6	1.8	1.7	2.0	0.9	4.0	0.3	14.2	-	-	-
2.1	2.0	2.3	2.6	3.5	0.8	3.2	2.3	5.3	0.2	0.3	-
2.3	2.4	2.1	3.1	4.2	1.0	0.5	0.7	-	0.3	0.4	-
2.4	3.1	1.3	3.3	3.0	3.9	2.8	3.7	1.3	-	-	-
2.8	3.2	2.0	0.9	0.7	1.5	1.7	2.4	-	-	-	-
2.0	2.7	0.7	2.1	2.4	1.4	2.3	3.3	-	0.4	0.6	-
1.7	1.6	2.0	0.3	0.4	-	1.9	2.6	-	-	-	-
2.7	3.5	1.5	2.8	3.7	1.1	2.1	2.0	2.3	-	-	-
2.4	2.6	2.0	2.9	4.6	-	0.3	0.4	-	-	-	-
2.9	3.9	1.1	2.6	3.0	1.9	3.2	3.2	3.2	-	-	-

表36 教育程度別失業率

單位：%

中華民國95年

地 區 別 District (or region)	總 計 Total			國 中 及 以 下		
	計	男	女	計	男	女
	Both sexes	Male	Female	Both sexes	Male	Female
臺灣地區 Taiwan Area	3.91	4.05	3.71	3.21	3.74	2.26
北部地區 Northern region	3.8	3.9	3.7	3.3	3.7	2.6
臺北市 Taipei City	3.7	4.0	3.4	3.9	4.7	2.5
基隆市 Keelung City	4.2	4.6	3.7	3.9	4.1	3.4
新竹市 Hsinchu City	4.1	4.5	3.6	3.8	4.8	2.4
臺北縣 Taipei County	3.8	3.9	3.6	3.1	3.4	2.7
宜蘭縣 Yilan County	4.1	4.2	4.0	3.6	4.1	2.5
桃園縣 Taoyuan County	4.0	3.8	4.2	3.3	3.9	2.5
新竹縣 Hsinchu County	3.4	3.2	3.8	2.2	2.2	2.3
中部地區 Central region	4.0	4.2	3.7	3.2	3.7	2.3
臺中市 Taichung City	4.1	4.5	3.7	3.9	4.5	3.0
苗栗縣 Miaoli County	3.8	3.7	4.0	4.1	4.4	3.5
臺中縣 Taichung County	4.1	4.1	4.1	3.0	3.2	2.7
彰化縣 Changhua County	3.8	4.4	3.0	3.0	3.8	1.4
南投縣 Nantou County	4.2	4.3	4.0	3.5	4.0	2.7
雲林縣 Yunlin County	3.9	3.8	4.0	2.8	3.2	1.9
南部地區 Southern region	3.9	4.1	3.7	3.1	3.8	1.9
高雄市 Kaohsiung City	4.2	4.3	4.0	3.5	4.4	2.3
嘉義市 Chiayi City	3.9	3.9	3.8	3.4	4.8	1.1
臺南市 Tainan City	3.8	4.1	3.4	3.5	4.9	1.6
嘉義縣 Chiayi County	3.8	3.7	4.0	2.8	3.1	2.2
臺南縣 Tainan County	3.8	4.4	3.0	3.2	4.0	2.0
高雄縣 Kaohsiung County	4.1	4.2	4.0	2.9	3.8	1.6
屏東縣 Pingtung County	3.7	3.9	3.5	2.6	3.2	1.5
澎湖縣 Penghu County	4.1	3.4	5.2	3.0	2.9	3.2
東部地區 Eastern region	4.1	4.1	4.0	3.4	4.1	2.3
臺東縣 Taitung County	3.9	4.3	3.3	3.5	4.3	1.9
花蓮縣 Hualien County	4.2	3.9	4.5	3.4	3.8	2.7

TABLE 36. EDUCATIONAL-ATTAINMENT UNEMPLOYMENT RATES

2006

Unit : %

Junior high & below								
不識字及自修 Illiterate & self-educated			國小 Primary			國中 Junior high		
計 Both sexes	男 Male	女 Female	計 Both sexes	男 Male	女 Female	計 Both sexes	男 Male	女 Female
1.08	1.44	0.86	2.38	2.88	1.69	3.89	4.32	2.93
1.8	1.8	1.8	2.7	3.1	2.2	3.7	4.0	2.9
1.9	5.1	-	3.4	4.3	2.2	4.2	4.9	2.7
3.8	9.6	-	2.9	3.2	2.5	4.4	4.4	4.3
-	-	-	2.6	4.1	1.0	4.6	5.1	3.6
0.4	-	0.8	2.8	2.9	2.7	3.3	3.6	2.7
4.5	4.2	4.8	2.6	3.1	1.9	4.1	4.7	2.8
3.0	2.0	3.8	2.7	3.8	1.4	3.7	3.9	3.3
-	-	-	0.8	-	1.9	3.0	3.2	2.6
1.2	1.6	0.8	2.1	2.6	1.4	4.1	4.5	3.4
13.5	24.5	8.7	1.4	2.1	0.7	5.0	5.3	4.3
-	-	-	3.4	4.1	2.1	4.6	4.7	4.5
0.7	1.2	0.3	2.0	1.9	2.0	3.9	4.0	3.5
0.6	-	1.3	1.8	2.4	0.8	4.3	5.1	2.1
4.0	10.2	-	2.1	2.8	1.2	4.5	4.5	4.5
-	-	-	2.5	3.0	1.8	3.3	3.6	2.5
0.7	1.2	0.6	2.2	2.8	1.3	3.9	4.5	2.6
1.2	3.4	0.5	2.5	3.5	1.5	4.1	4.7	3.0
3.9	-	5.7	0.7	1.3	0.2	4.5	6.0	1.5
1.0	-	1.2	1.9	2.7	1.1	4.8	6.0	2.3
1.7	2.0	1.4	2.4	2.8	1.6	3.3	3.3	3.1
0.4	-	0.6	2.2	2.9	1.5	4.5	5.1	3.1
-	-	-	1.9	2.5	1.2	3.9	4.8	2.2
1.6	7.6	-	2.3	3.0	1.3	3.0	3.4	2.0
13.2	43.4	-	1.6	1.5	1.7	3.9	3.6	4.6
1.2	-	2.4	3.1	3.6	2.4	3.9	4.6	2.1
-	-	-	2.9	3.4	2.2	4.2	5.3	1.6
2.4	-	4.4	3.3	3.8	2.6	3.5	3.9	2.6

表36 教育程度別失業率(續)

單位：%

中華民國95年

地 區 別 District (or region)	高 中 (職) Senior high & vocational								
	計 Both sexes	男 Male	女 Female	高 中 Senior high			高 職 Vocational		
				計 Both sexes	男 Male	女 Female	計 Both sexes	男 Male	女 Female
臺灣地區 Taiwan Area	4.36	4.54	4.14	4.13	4.30	3.85	4.43	4.62	4.21
北部地區 Northern region	4.4	4.5	4.2	4.2	4.4	3.8	4.5	4.6	4.4
臺北市 Taipei City	4.5	4.9	4.0	4.7	5.0	4.2	4.3	4.8	3.9
基隆市 Keelung City	4.5	5.3	3.5	6.2	7.7	3.9	4.0	4.5	3.3
新竹市 Hsinchu City	4.0	4.1	3.9	4.9	4.6	5.2	3.7	3.9	3.5
臺北縣 Taipei County	4.1	4.2	4.0	3.7	3.7	3.8	4.3	4.4	4.1
宜蘭縣 Yilan County	4.9	4.8	5.0	6.0	6.2	5.7	4.7	4.5	4.9
桃園縣 Taoyuan County	4.7	4.6	4.8	3.6	3.9	3.1	5.0	4.8	5.1
新竹縣 Hsinchu County	4.8	4.8	4.9	3.7	4.4	2.7	5.3	4.9	5.7
中部地區 Central region	4.5	4.8	4.0	4.1	4.3	3.9	4.6	5.0	4.0
臺中市 Taichung City	4.3	4.9	3.6	5.2	6.0	3.7	4.1	4.6	3.6
苗栗縣 Miaoli County	3.8	3.6	4.2	3.4	2.6	4.9	4.0	3.9	4.0
臺中縣 Taichung County	4.9	5.1	4.6	3.9	4.0	3.8	5.0	5.3	4.7
彰化縣 Changhua County	4.3	5.2	3.0	3.2	3.4	2.9	4.5	5.6	3.0
南投縣 Nantou County	5.1	5.2	4.9	6.8	7.4	6.0	4.3	4.1	4.5
雲林縣 Yunlin County	4.2	4.4	4.0	3.1	3.3	2.7	4.9	5.1	4.6
南部地區 Southern region	4.2	4.3	4.0	4.2	4.3	3.9	4.2	4.3	4.1
高雄市 Kaohsiung City	4.1	3.8	4.4	3.6	3.1	4.3	4.2	4.0	4.4
嘉義市 Chiayi City	3.8	4.3	3.2	3.7	4.8	1.6	3.9	4.0	3.8
臺南市 Tainan City	3.7	4.1	3.2	3.5	3.5	3.4	3.8	4.2	3.2
嘉義縣 Chiayi County	4.7	4.3	5.2	4.7	4.4	5.2	4.7	4.3	5.2
臺南縣 Tainan County	4.1	4.9	3.0	4.8	5.6	3.4	3.9	4.6	2.9
高雄縣 Kaohsiung County	4.3	4.3	4.5	3.4	4.7	1.5	4.5	4.2	4.9
屏東縣 Pingtung County	4.4	4.7	4.0	5.4	4.8	6.6	4.0	4.6	3.2
澎湖縣 Penghu County	4.5	3.9	5.4	2.2	1.3	3.1	6.1	5.3	7.7
東部地區 Eastern region	4.6	4.3	4.9	2.9	2.4	3.8	5.1	5.0	5.2
臺東縣 Taitung County	3.8	4.1	3.4	1.3	0.9	2.0	4.8	5.5	3.9
花蓮縣 Hualien County	5.0	4.5	5.8	4.4	3.8	5.3	5.2	4.7	5.9

TABLE 36. EDUCATIONAL-ATTAINMENT UNEMPLOYMENT RATES(Cont.)

2006

Unit : %

大 專 及 以 上								
Junior college & above								
計 Both sexes	男 Male	女 Female	專 科			大 學 及 以 上		
			Junior college			University & graduate school		
			計 Both sexes	男 Male	女 Female	計 Both sexes	男 Male	女 Female
3.98	3.82	4.16	3.55	3.47	3.65	4.36	4.14	4.62
3.6	3.6	3.7	3.5	3.4	3.6	3.8	3.7	3.8
3.4	3.4	3.2	3.6	3.8	3.2	3.2	3.2	3.2
4.1	4.2	4.0	3.6	3.5	3.8	4.6	5.0	4.2
4.2	4.6	3.8	3.6	3.6	3.6	4.7	5.2	3.9
4.0	4.2	3.8	3.5	3.6	3.4	4.4	4.7	4.1
3.9	3.4	4.5	2.9	2.8	3.0	5.0	4.0	6.0
3.6	2.7	4.6	3.6	3.1	4.4	3.5	2.3	5.0
2.6	2.2	3.1	2.5	1.4	4.0	2.7	3.1	2.0
4.2	3.9	4.5	3.3	3.3	3.4	5.1	4.5	5.7
4.0	4.1	3.9	3.5	3.7	3.2	4.5	4.5	4.5
3.5	2.9	4.1	3.0	3.1	3.0	4.0	2.8	5.6
4.0	3.6	4.5	3.1	3.0	3.2	5.2	4.2	6.3
4.3	4.1	4.5	2.8	2.4	3.3	6.0	6.1	5.9
4.1	3.9	4.3	4.0	4.1	3.9	4.1	3.5	4.9
5.4	4.3	6.7	4.3	3.8	5.0	6.5	4.9	8.3
4.5	4.2	4.7	3.9	3.7	4.1	5.0	4.7	5.4
4.5	4.6	4.3	4.6	4.5	4.7	4.4	4.7	4.0
4.1	3.3	5.0	4.0	4.7	3.0	4.1	2.1	6.6
3.9	3.7	4.3	2.9	2.8	2.9	4.8	4.3	5.4
4.9	4.4	5.4	2.7	1.8	3.8	7.3	7.3	7.3
4.3	4.3	4.3	3.3	3.3	3.4	5.4	5.4	5.4
5.2	4.7	5.9	4.6	4.4	4.8	5.9	5.0	7.2
4.3	3.8	4.8	3.7	2.9	4.6	4.9	4.8	5.1
4.5	3.3	6.2	2.2	1.4	3.4	6.4	4.9	8.4
4.4	3.8	5.1	3.2	3.2	3.2	5.9	4.6	7.3
5.5	5.1	6.0	3.1	4.8	0.9	8.7	5.4	11.7
4.0	3.3	4.7	3.3	2.5	4.1	4.8	4.3	5.3

表37 非勞動力按未參與勞動之原因分

單位：千人

中華民國95年

地 區 別	總 計			想 工 作 而 未 找 工 作			求 學 及 準 備 升 學		
	Total			Intend to work but not seeking			Attend school or rebrush to take entrance exams		
	計	男	女	計	男	女	計	男	女
	Both sexes	Male	Female	Both sexes	Male	Female	Both sexes	Male	Female
臺 灣 地 區	7644	2936	4708	198	124	73	2190	1138	1052
北 部 地 區	3366	1290	2076	98	58	40	990	516	474
臺 北 市	962	372	590	28	16	11	275	141	133
基 隆 市	139	54	85	4	2	1	36	19	17
新 竹 市	119	46	73	3	1	2	36	19	17
臺 北 縣	1248	462	786	43	25	18	384	201	183
宜 蘭 縣	156	61	95	2	1	1	42	23	19
桃 園 縣	583	229	354	14	8	6	173	90	83
新 竹 縣	159	65	94	4	3	1	44	23	21
中 部 地 區	1899	727	1172	41	26	14	550	287	263
臺 中 市	335	126	209	7	5	3	109	57	52
苗 栗 縣	189	76	114	6	3	3	50	25	25
臺 中 縣	489	188	301	8	5	3	148	79	69
彰 化 縣	449	170	279	14	10	4	131	68	63
南 投 縣	181	71	110	4	3	2	48	25	24
雲 林 縣	256	97	159	2	2	0	64	33	31
南 部 地 區	2183	841	1342	54	37	18	603	311	293
高 雄 市	525	201	324	14	10	4	150	78	72
嘉 義 市	97	36	61	2	2	1	31	16	15
臺 南 市	240	93	148	7	4	3	75	38	37
嘉 義 縣	193	74	119	2	1	0	46	24	22
臺 南 縣	370	143	226	10	8	2	102	53	50
高 雄 縣	404	157	247	10	6	4	110	56	53
屏 東 縣	315	122	193	7	5	2	82	42	41
澎 湖 縣	38	14	24	1	1	0	8	4	4
東 部 地 區	196	78	118	5	3	2	47	24	22
臺 東 縣	81	32	49	2	1	1	18	9	8
花 蓮 縣	115	46	69	3	1	1	29	15	14

TABLE 37. PERSONS NOT IN LABOR FORCE WITH REASON WHY NOT

2006									Unit : Thousand Persons
料 理 家 務 Housekeeping			高 齡 、 身 心 障 礙 Old age or disable			其 他 Others			District (or region)
計 Both sexes	男 Male	女 Female	計 Both sexes	男 Male	女 Female	計 Both sexes	男 Male	女 Female	
2445	13	2432	2121	1114	1007	691	547	144	Taiwan Area
1095	6	1089	864	464	400	319	245	74	Northern region
304	1	303	262	146	117	93	68	25	Taipei City
43	0	43	41	21	20	15	12	3	Keelung City
40	0	40	30	18	12	10	8	2	Hsinchu City
425	2	423	274	141	133	123	94	29	Taipei County
46	0	45	54	27	27	13	10	2	Yilan County
191	2	189	151	85	66	53	43	10	Taoyuan County
46	1	45	52	28	24	13	10	3	Hsinchu County
595	2	593	554	281	274	159	131	28	Central region
113	0	112	77	40	37	29	24	5	Taichung City
52	0	52	67	35	32	14	12	2	Miaoli County
159	0	159	131	67	64	44	37	6	Taichung County
142	1	142	126	64	62	35	27	8	Changhua County
49	0	49	62	31	32	16	12	4	Nantou County
79	0	79	91	44	47	20	18	2	Yunlin County
694	4	690	635	332	304	196	158	39	Southern region
177	1	176	133	69	64	51	43	8	Kaohsiung City
32	0	32	24	13	11	8	5	2	Chiayi City
78	1	77	58	32	26	22	18	4	Tainan City
56	0	56	75	36	39	14	12	2	Chiayi County
109	0	108	119	60	59	29	22	7	Tainan County
132	1	132	110	61	49	41	33	9	Kaohsiung County
97	1	96	101	53	48	28	22	6	Pingtung County
12	0	12	14	7	7	3	3	1	Penghu County
61	1	60	67	38	30	16	13	3	Eastern region
26	0	26	29	16	13	6	5	1	Taitung County
35	0	34	38	21	17	11	8	3	Hualien County

表37 非勞動力按未參與勞動之原因分(續)

單位：%

中華民國95年

地 區 別	總 計			想 工 作 而 未 找 工 作			求 學 及 準 備 升 學		
	Total			Intend to work but not seeking			Attend school or rebrush to take entrance exams		
	計	男	女	計	男	女	計	男	女
	Both sexes	Male	Female	Both sexes	Male	Female	Both sexes	Male	Female
臺 灣 地 區	100.00	38.41	61.59	2.59	1.63	0.96	28.65	14.88	13.76
北 部 地 區	100.00	38.32	61.68	2.91	1.73	1.18	29.40	15.33	14.07
臺 北 市	100.00	38.68	61.32	2.91	1.71	1.19	28.56	14.70	13.86
基 隆 市	100.00	38.90	61.10	2.82	1.75	1.06	25.56	13.47	12.09
新 竹 市	100.00	38.85	61.15	2.63	1.17	1.45	30.29	15.86	14.43
臺 北 縣	100.00	37.04	62.96	3.43	2.03	1.40	30.75	16.07	14.68
宜 蘭 縣	100.00	39.10	60.90	1.16	0.82	0.34	26.92	14.46	12.46
桃 園 縣	100.00	39.29	60.71	2.40	1.45	0.95	29.77	15.53	14.24
新 竹 縣	100.00	40.91	59.09	2.68	1.83	0.86	27.57	14.64	12.93
中 部 地 區	100.00	38.30	61.70	2.13	1.39	0.75	28.98	15.12	13.86
臺 中 市	100.00	37.67	62.33	2.12	1.36	0.76	32.58	17.08	15.50
苗 栗 縣	100.00	40.05	59.95	2.96	1.57	1.38	26.39	13.38	13.01
臺 中 縣	100.00	38.43	61.57	1.55	0.93	0.62	30.33	16.14	14.19
彰 化 縣	100.00	37.88	62.12	3.09	2.21	0.88	29.18	15.14	14.03
南 投 縣	100.00	39.05	60.95	2.39	1.55	0.83	26.77	13.72	13.06
雲 林 縣	100.00	37.78	62.22	0.82	0.63	0.19	24.86	12.88	11.98
南 部 地 區	100.00	38.52	61.48	2.49	1.69	0.81	27.63	14.22	13.41
高 雄 市	100.00	38.22	61.78	2.74	1.89	0.85	28.55	14.89	13.67
嘉 義 市	100.00	37.01	62.99	2.30	1.62	0.68	31.73	16.35	15.38
臺 南 市	100.00	38.60	61.40	3.04	1.66	1.38	31.18	15.94	15.24
嘉 義 縣	100.00	38.41	61.59	0.89	0.69	0.20	23.75	12.54	11.21
臺 南 縣	100.00	38.78	61.22	2.76	2.14	0.62	27.72	14.21	13.51
高 雄 縣	100.00	38.92	61.08	2.58	1.59	1.00	27.11	13.92	13.19
屏 東 縣	100.00	38.79	61.21	2.23	1.57	0.65	26.00	13.16	12.84
澎 湖 縣	100.00	37.24	62.76	2.89	1.82	1.07	19.93	9.57	10.36
東 部 地 區	100.00	39.94	60.06	2.48	1.50	0.98	23.79	12.31	11.48
臺 東 縣	100.00	39.85	60.15	2.68	1.80	0.88	22.00	11.51	10.48
花 蓮 縣	100.00	40.00	60.00	2.35	1.29	1.06	25.05	12.87	12.18

TABLE 37. PERSONS NOT IN LABOR FORCE WITH REASON WHY NOT(Cont.)

2006									Unit : %
料 理 家 務 Housekeeping			高 齡 、 身 心 障 礙 Old age or disable			其 他 Others			District (or region)
計 Both sexes	男 Male	女 Female	計 Both sexes	男 Male	女 Female	計 Both sexes	男 Male	女 Female	
31.98	0.17	31.82	27.75	14.58	13.17	9.03	7.15	1.88	Taiwan Area
32.53	0.17	32.35	25.68	13.80	11.88	9.49	7.29	2.20	Northern region
31.62	0.09	31.53	27.28	15.14	12.14	9.63	7.03	2.60	Taipei City
31.06	0.15	30.92	29.73	15.21	14.53	10.83	8.32	2.50	Keelung City
33.69	0.07	33.62	24.94	14.77	10.17	8.46	6.98	1.49	Hsinchu City
34.02	0.14	33.88	21.92	11.27	10.65	9.87	7.54	2.33	Taipei County
29.39	0.19	29.20	34.41	17.06	17.34	8.12	6.56	1.56	Yilan County
32.78	0.33	32.45	25.95	14.56	11.40	9.10	7.43	1.67	Taoyuan County
28.82	0.42	28.41	32.85	17.57	15.28	8.07	6.46	1.61	Hsinchu County
31.34	0.11	31.24	29.19	14.79	14.40	8.35	6.90	1.46	Central region
33.68	0.12	33.56	22.97	11.96	11.01	8.65	7.15	1.51	Taichung City
27.58	0.14	27.44	35.43	18.43	17.00	7.65	6.52	1.13	Miaoli County
32.48	0.03	32.44	26.70	13.71	12.99	8.95	7.63	1.32	Taichung County
31.75	0.19	31.56	28.13	14.26	13.87	7.85	6.08	1.77	Changhua County
27.33	0.12	27.21	34.53	17.02	17.51	8.97	6.63	2.34	Nantou County
31.01	0.03	30.97	35.54	17.17	18.36	7.78	7.07	0.71	Yunlin County
31.78	0.19	31.59	29.10	15.19	13.91	9.00	7.22	1.78	Southern region
33.69	0.13	33.55	25.27	13.16	12.10	9.76	8.15	1.60	Kaohsiung City
33.24	0.16	33.08	24.99	13.37	11.63	7.74	5.51	2.23	Chiayi City
32.46	0.29	32.16	24.17	13.18	10.99	9.16	7.52	1.63	Tainan City
29.08	0.17	28.91	38.96	18.82	20.15	7.32	6.19	1.13	Chiayi County
29.46	0.13	29.33	32.31	16.36	15.95	7.75	5.95	1.81	Tainan County
32.75	0.20	32.55	27.32	15.17	12.16	10.23	8.04	2.19	Kaohsiung County
30.78	0.31	30.46	32.08	16.71	15.37	8.91	7.03	1.88	Pingtung County
31.79	0.02	31.77	36.55	18.59	17.96	8.84	7.23	1.60	Penghu County
31.04	0.35	30.69	34.45	19.18	15.28	8.23	6.60	1.64	Eastern region
32.44	0.50	31.95	36.07	20.10	15.98	6.81	5.94	0.87	Taitung County
30.05	0.25	29.80	33.31	18.53	14.78	9.24	7.06	2.18	Hualien County

二、勞動力

(2)Labor Force

表38 15歲以上民間人口之年齡、勞動力狀況與教育程度

單位：千人

中華民國95年

項 目 別 Item	1 5 歲 以 上 民 間 人 口 Civilian population aged 15 years & over	勞 動 力 Labor force			非 勞 動 力 Not in labor force
		合 計 Subtotal	就 業 者 Employed	失 業 者 Unemployed	
總 計 Both sexes	18166	10522	10111	411	7644
國中及以下 Junior high & below	6455	2862	2770	92	3593
不識字及自修 Illiterate & self-educated	805	63	62	1	742
國 小 Primary school	3064	1171	1144	28	1893
國 中 Junior high	2586	1628	1564	63	958
高 中 (職) Senior high (Vocational)	5977	3796	3631	166	2180
高 中 Senior high	1818	902	865	37	917
高 職 Vocational	4158	2894	2766	128	1264
大專及以上 Junior college & above	5735	3864	3711	154	1871
專 科 Junior college	2349	1824	1759	65	524
大 學 及 以 上 University & graduate school	3386	2040	1951	89	1346
男 Male	8992	6056	5810	245	2936
國中及以下 Junior high & below	3053	1823	1755	68	1230
不識字及自修 Illiterate & self-educated	210	24	24	0	186
國 小 Primary school	1368	680	660	20	688
國 中 Junior high	1475	1119	1071	48	356
高 中 (職) Senior high (Vocational)	2948	2133	2036	97	816
高 中 Senior high	971	563	539	24	408
高 職 Vocational	1977	1570	1497	73	407
大專及以上 Junior college & above	2990	2100	2019	80	891
專 科 Junior college	1177	984	950	34	193
大 學 及 以 上 University & graduate school	1814	1115	1069	46	698
女 Female	9175	4467	4301	166	4708
國中及以下 Junior high & below	3402	1038	1015	24	2363
不識字及自修 Illiterate & self-educated	595	39	38	0	556
國 小 Primary school	1696	492	483	8	1205
國 中 Junior high	1111	508	493	15	602
高 中 (職) Senior high (Vocational)	3029	1664	1595	69	1365
高 中 Senior high	847	339	326	13	509
高 職 Vocational	2181	1325	1269	56	856
大專及以上 Junior college & above	2744	1765	1691	73	980
專 科 Junior college	1172	840	809	31	332
大 學 及 以 上 University & graduate school	1573	925	882	43	648

TABLE 38. AGE, LABOR FORCE STATUS AND EDUCATIONAL ATTAINMENT OF CIVILIAN POPULATION A(
15 YEARS AND OVER

2006

Unit : Thousand Persons

年								齡						
Age														
1 5 ~ 2 4 歲			2 5 ~ 4 4 歲					4 5 ~ 6 4 歲					6 5 歲及以上	
Years			Years					Years						
計	1 5 ~ 1 9 歲	2 0 ~ 2 4 歲	計	2 5 ~ 2 9 歲	3 0 ~ 3 4 歲	3 5 ~ 3 9 歲	4 0 ~ 4 4 歲	計	4 5 ~ 4 9 歲	5 0 ~ 5 4 歲	5 5 ~ 5 9 歲	6 0 ~ 6 4 歲	Years & over	
Subtotal	Years	Years	Subtotal	Years	Years	Years	Years	Subtotal	Years	Years	Years	Years		
3194	1576	1618	7421	1936	1759	1827	1899	5315	1797	1618	1137	762	2237	
277	180	97	1399	189	239	370	601	2938	766	872	731	569	1841	
3	1	2	14	3	3	3	5	96	8	16	24	48	691	
9	1	7	220	15	25	48	132	1886	312	599	551	424	949	
265	178	87	1165	171	211	319	464	956	445	257	157	97	200	
1506	1061	445	2931	683	693	792	763	1339	618	414	205	102	200	
596	509	87	665	134	154	189	188	432	172	134	80	45	126	
910	552	358	2267	549	539	603	575	908	446	280	125	57	74	
1412	335	1076	3090	1064	826	665	535	1038	414	332	201	91	196	
304	67	237	1467	426	410	349	283	492	211	166	81	33	86	
1108	269	839	1623	637	416	316	253	546	203	166	119	58	110	
1558	813	745	3687	955	871	910	951	2637	897	806	562	371	1110	
161	103	58	767	117	143	200	307	1308	348	390	321	249	818	
2	1	1	6	1	1	1	2	16	2	3	3	8	186	
4	1	3	82	7	12	18	45	770	105	245	232	189	512	
155	102	53	678	109	129	181	259	522	241	141	86	53	120	
760	546	214	1368	336	319	365	348	682	300	209	113	60	138	
314	269	45	334	68	76	95	96	243	93	77	47	26	80	
447	277	170	1034	268	243	270	252	439	207	131	67	34	57	
637	164	473	1552	502	409	345	297	646	249	208	128	61	154	
115	29	86	701	181	189	176	155	298	124	103	50	21	63	
523	135	387	851	321	220	169	141	349	125	105	79	40	91	
1636	762	874	3734	981	888	917	948	2678	900	812	575	391	1127	
116	77	39	633	72	96	170	294	1630	418	482	411	320	1022	
1	0	1	8	2	1	2	3	80	6	13	21	40	506	
5	1	4	139	9	13	30	87	1116	208	353	319	235	437	
110	76	34	487	62	82	139	204	434	203	116	70	45	80	
745	515	231	1563	347	375	427	414	657	318	205	92	42	63	
283	240	42	331	66	79	94	92	188	79	57	34	19	46	
463	274	189	1233	281	296	333	322	469	239	148	58	23	17	
774	171	603	1537	562	417	320	239	391	164	125	72	30	42	
189	38	151	766	245	221	173	127	194	86	64	32	12	23	
585	133	452	772	316	197	148	111	197	78	61	41	17	19	

表39 15歲以上民間人口之婚姻與勞動力狀況

TABLE 39. MARITAL STATUS AND LABOR FORCE STATUS OF CIVILIAN POPULATION, AGED 15 YEARS AND OVER

中華民國95年
2006

單位：千人

Unit: Thousand Persons

項 目 別 Item	1 5 歲 以 上 民 間 人 口 Civilian population aged 15 years & over	勞 動 力 Labor force			非 勞 動 力 Not in labor force
		合 計 Subtotal	就 業 者 Employed	失 業 者 Unemployed	
總 計 Both Sexes	18166	10522	10111	411	7644
婚姻狀況 Marital status					
未 婚 Never married	6059	3477	3215	262	2582
有配偶或同居 Married, spouse present or cohabited	10424	6431	6307	124	3992
離婚、分居或喪偶 Divorced, separated or widowed	1684	615	589	25	1070
男 Male	8992	6056	5810	245	2936
婚姻狀況 Marital status					
未 婚 Never married	3249	1870	1721	149	1379
有配偶或同居 Married, spouse present or cohabited	5197	3904	3822	82	1293
離婚、分居或喪偶 Divorced, separated or widowed	547	282	268	14	265
女 Female	9175	4467	4301	166	4708
婚姻狀況 Marital status					
未 婚 Never married	2810	1607	1494	113	1203
有配偶或同居 Married, spouse present or cohabited	5227	2527	2485	42	2699
離婚、分居或喪偶 Divorced, separated or widowed	1138	333	321	11	805

表40 勞動力參與率按年齡與婚姻狀況分

TABLE 40. LABOR FORCE PARTICIPATION RATES, BY AGE AND MARITAL STATUS

中華民國95年 2006					Unit : %
單位 : %					
項 目 別 Item	總 計 Total	未 婚 Never married	有 配 偶 或 同 居 Married, spouse present or cohabited	離 婚、分 居 或 喪 偶 Divorced, separated or widowed	
總 計 Both sexes	57.92	57.38	61.70	36.49	
15~24歲 years	31.48	30.64	57.91	77.03	
15~19歲 years	9.77	9.67	40.96	60.53	
20~24歲 years	52.61	52.19	58.79	78.84	
25~44歲 years	82.98	88.30	79.72	83.19	
25~29歲 years	84.53	88.25	73.82	84.18	
30~34歲 years	84.08	91.07	79.17	85.92	
35~39歲 years	82.86	87.25	81.50	85.23	
40~44歲 years	80.51	81.30	80.38	80.85	
45~64歲 years	60.01	62.61	61.07	51.55	
45~49歲 years	75.20	71.93	75.73	72.77	
50~54歲 years	64.85	60.27	65.69	60.30	
55~59歲 years	48.15	45.21	49.79	38.13	
60~64歲 years	31.60	29.29	33.12	24.04	
65歲及以上 years & over	7.58	6.20	9.75	3.30	
男 Male	67.35	57.56	75.12	51.59	
15~24歲 years	28.46	27.64	93.07	93.06	
15~19歲 years	9.95	9.88	72.63	-	
20~24歲 years	48.68	47.51	94.09	93.06	
25~44歲 years	93.34	87.97	97.74	90.11	
25~29歲 years	89.34	87.51	98.04	93.68	
30~34歲 years	94.71	91.53	97.98	92.42	
35~39歲 years	95.39	87.45	98.27	91.78	
40~44歲 years	94.16	79.77	97.08	87.56	
45~64歲 years	77.61	60.90	79.18	70.73	
45~49歲 years	91.08	70.31	93.58	84.29	
50~54歲 years	83.44	57.52	85.53	75.60	
55~59歲 years	68.03	44.02	69.48	60.48	
60~64歲 years	46.87	33.22	47.49	43.83	
65歲及以上 years & over	11.18	4.24	12.68	5.67	
女 Female	48.68	57.17	48.35	29.24	
15~24歲 years	34.35	33.60	49.33	65.74	
15~19歲 years	9.58	9.43	33.68	60.53	
20~24歲 years	55.96	56.43	50.16	66.80	
25~44歲 years	72.75	88.76	64.77	77.63	
25~29歲 years	79.85	89.16	62.08	76.85	
30~34歲 years	73.66	90.35	65.54	79.97	
35~39歲 years	70.42	86.98	66.23	79.44	
40~44歲 years	66.81	83.62	64.01	75.96	
45~64歲 years	42.68	65.02	41.72	42.56	
45~49歲 years	59.36	74.26	57.49	65.58	
50~54歲 years	46.39	63.86	44.50	52.46	
55~59歲 years	28.70	46.73	28.00	29.41	
60~64歲 years	17.13	20.26	16.90	17.73	
65歲及以上 years & over	4.04	15.96	5.40	2.40	

表 4 1 勞動力參與率按年齡與教育程度分

TABLE 41. LABOR FORCE PARTICIPATION RATES, BY AGE AND EDUCATIONAL ATTAINMENT

中華民國 9 5 年 2006											
單位：%		Unit：%									
項 目 別 Item	總 計 Total	國 中 及 以 下 Junior high & below				高 中 (職) Senior high (Vocational)			大 專 及 以 上 Junior college & above		
		計 Sub- total	不 識 字 及 自 修 Illiterate & Self- educated	國 小 Primary School	國 中 Junior high	計 Sub- total	高 中 Senior high	高 職 Vocat'l	計 Sub- total	專 科 Junior college	大學及以上 University & graduate school
總 計 Both sexes	57.92	44.34	7.80	38.23	62.95	63.52	49.60	69.61	67.38	77.67	60.25
15~24歲 years	31.48	35.45	4.88	52.44	35.27	32.93	15.19	44.55	29.15	55.78	21.85
15~19歲 years	9.77	14.60	-	44.81	14.49	10.14	3.85	15.93	6.02	9.20	5.24
20~24歲 years	52.61	74.10	6.78	53.57	77.60	87.25	81.55	88.63	36.35	68.85	27.16
25~44歲 years	82.98	75.65	9.03	66.36	78.21	81.70	80.00	82.20	87.52	88.62	86.53
25~29歲 years	84.53	75.37	2.03	58.82	78.13	85.48	81.34	86.48	85.55	91.84	81.35
30~34歲 years	84.08	75.99	4.94	64.44	78.30	81.18	79.20	81.75	88.85	88.06	89.63
35~39歲 years	82.86	75.97	3.18	64.36	78.43	80.97	80.35	81.17	88.94	87.60	90.41
40~44歲 years	80.51	75.41	18.86	68.33	78.05	79.55	79.36	79.61	87.63	85.82	89.66
45~64歲 years	60.01	53.12	27.49	49.00	63.82	66.64	63.37	68.19	70.96	71.33	70.62
45~49歲 years	75.20	69.00	35.10	62.74	74.04	76.60	75.43	77.06	84.56	82.18	87.04
50~54歲 years	64.85	59.96	41.26	57.54	66.76	67.64	67.66	67.63	74.19	74.57	73.81
55~59歲 years	48.15	45.14	28.67	44.42	50.18	53.07	50.22	54.91	54.11	53.90	54.26
60~64歲 years	31.60	31.54	20.88	32.78	31.35	29.39	27.56	30.82	34.46	29.34	37.43
65歲及以上 years & over	7.58	7.85	5.05	10.16	6.53	6.55	4.77	9.56	6.16	4.24	7.66
男 Male	67.35	59.72	11.49	49.69	75.89	72.34	57.98	79.39	70.21	83.63	61.50
15~24歲 years	28.46	41.61	-	70.43	41.34	32.55	15.66	44.40	20.28	48.82	14.01
15~19歲 years	9.95	16.65	-	35.67	16.64	9.78	3.87	15.51	6.30	11.42	5.20
20~24歲 years	48.68	86.24	-	76.24	88.80	90.54	86.34	91.64	25.14	61.46	17.09
25~44歲 years	93.34	90.00	3.33	81.53	91.83	95.99	94.77	96.38	92.67	96.91	89.17
25~29歲 years	89.34	89.77	1.08	78.29	91.54	95.95	93.64	96.54	84.81	95.31	78.90
30~34歲 years	94.71	89.14	-	75.51	91.43	96.53	95.13	96.97	95.23	97.46	93.31
35~39歲 years	95.39	90.22	0.59	76.93	92.28	96.06	95.04	96.42	97.68	97.95	97.39
40~44歲 years	94.16	90.34	8.88	85.48	91.85	95.45	95.03	95.60	96.61	96.95	96.25
45~64歲 years	77.61	73.81	44.30	69.67	80.85	82.11	79.01	83.82	80.55	82.25	79.10
45~49歲 years	91.08	87.84	42.71	83.76	90.01	92.74	91.90	93.12	93.58	93.21	93.95
50~54歲 years	83.44	81.66	51.86	80.54	84.25	85.71	84.46	86.45	84.50	84.99	84.01
55~59歲 years	68.03	68.33	50.26	67.96	69.96	68.83	66.05	70.78	66.58	66.99	66.33
60~64歲 years	46.87	49.02	39.61	49.82	47.57	41.44	39.96	42.56	43.44	40.03	45.21
65歲及以上 years & over	11.18	12.39	9.05	14.42	8.90	8.55	6.50	11.43	7.13	5.29	8.41
女 Female	48.68	30.53	6.50	28.98	45.75	54.93	39.98	60.74	64.30	71.69	58.79
15~24歲 years	34.35	26.95	10.97	36.70	26.75	33.31	14.66	44.70	36.46	60.00	28.85
15~19歲 years	9.58	11.85	-	54.63	11.60	10.51	3.83	16.36	5.76	7.49	5.27
20~24歲 years	55.96	56.37	14.05	34.34	60.31	84.20	76.46	85.93	45.14	73.04	35.79
25~44歲 years	72.75	58.27	13.82	57.39	59.21	69.20	65.08	70.30	82.33	81.02	83.63
25~29歲 years	79.85	51.97	2.80	44.05	54.40	75.34	68.77	76.88	86.21	89.28	83.84
30~34歲 years	73.66	56.52	10.62	54.28	57.60	68.13	63.95	69.24	82.59	79.99	85.51
35~39歲 years	70.42	59.16	5.39	56.62	60.37	68.07	65.43	68.81	79.53	77.06	82.43
40~44歲 years	66.81	59.86	25.97	59.47	60.53	66.18	63.04	67.08	76.47	72.25	81.29
45~64歲 years	42.68	36.52	24.12	34.75	43.36	50.57	43.15	53.55	55.11	54.56	55.65
45~49歲 years	59.36	53.29	32.51	52.17	55.09	61.37	56.09	63.13	70.88	66.27	75.97
50~54歲 years	46.39	42.42	38.79	41.59	45.35	49.25	44.73	50.97	57.05	57.69	56.38
55~59歲 years	28.70	27.03	25.64	27.36	25.97	33.56	28.19	36.67	32.03	33.42	30.95
60~64歲 years	17.13	17.90	17.16	19.09	12.26	12.15	10.27	13.66	15.89	11.27	19.22
65歲及以上 years & over	4.04	4.21	3.59	5.17	2.95	2.17	1.72	3.36	2.57	1.39	4.03

表 4 2 勞動力參與率按教育程度與婚姻狀況分

TABLE 42. LABOR FORCE PARTICIPATION RATES, BY EDUCATIONAL ATTAINMENT AND MARITAL STATUS

中華民國 9 5 年 2006				
單位：%	Unit：%			
項 目 別 Item	總 計 Total	未 婚 Never married	有 配 偶 或 同 居 Married, spouse present or cohabited	離 婚、分 居 或 喪 偶 Divorced, separated or widowed
總 計 Both sexes	57.92	57.38	61.70	36.49
國中及以下 Junior high & below	44.34	55.55	47.52	25.82
不識字及自修 Illiterate & self-educated	7.80	5.12	11.55	3.75
國 小 Primary school	38.23	47.59	40.86	25.74
國 中 Junior high	62.95	59.85	64.92	56.42
高 中 (職) Senior high (Vocational)	63.52	54.47	69.92	64.99
高 中 Senior high	49.60	33.14	63.80	50.73
高 職 Vocational	69.61	65.19	72.26	72.96
大專及以上 Junior college & above	67.38	60.15	75.89	61.92
專 科 Junior college	77.67	81.27	76.00	65.65
大 學 及 以 上 University & graduate school	60.25	50.77	75.78	57.23
男 Male	67.35	57.56	75.12	51.59
國中及以下 Junior high & below	59.72	60.51	62.54	40.67
不識字及自修 Illiterate & self-educated	11.49	5.14	14.73	5.31
國 小 Primary school	49.69	48.29	52.56	32.29
國 中 Junior high	75.89	66.03	81.17	68.17
高 中 (職) Senior high (Vocational)	72.34	56.94	85.35	73.80
高 中 Senior high	57.98	36.87	77.35	62.07
高 職 Vocational	79.39	67.46	89.00	80.87
大專及以上 Junior college & above	70.21	57.03	83.09	64.08
專 科 Junior college	83.63	81.40	85.67	69.61
大 學 及 以 上 University & graduate school	61.50	47.11	80.66	57.66
女 Female	48.68	57.17	48.35	29.24
國中及以下 Junior high & below	30.53	41.98	33.52	19.94
不識字及自修 Illiterate & self-educated	6.50	5.08	9.95	3.49
國 小 Primary school	28.98	45.19	30.60	23.00
國 中 Junior high	45.75	43.53	46.01	46.69
高 中 (職) Senior high (Vocational)	54.93	51.50	56.58	59.08
高 中 Senior high	39.98	28.34	48.92	42.51
高 職 Vocational	60.74	62.53	59.09	67.90
大專及以上 Junior college & above	64.30	63.03	66.34	59.87
專 科 Junior college	71.69	81.16	64.82	62.13
大 學 及 以 上 University & graduate school	58.79	54.33	68.26	56.78

表43 女性勞動力狀況、婚姻狀況與從業身分按年齡分

單位：千人

中華民國95年

項 目 別	女性15歲以上 民 間人口 Female civilian population aged 15 years & over	1 5 ~ 2 4 歲			2 5 ~ 4 4 歲				
		Years			years				
		計 Subtotal	1 5 ~ 1 9 歲 Years	2 0 ~ 2 4 歲 Years	計 Subtotal	2 5 ~ 2 9 歲 Years	3 0 ~ 3 4 歲 Years	3 5 ~ 3 9 歲 Year	
總 計		9175	1636	762	874	3734	981	888	917
勞 動 力 狀 況									
勞 動 力		4467	562	73	489	2716	783	654	646
就 業		4301	510	64	446	2624	742	632	630
雇 主		94	1	0	1	50	5	10	18
自 營 作 業 者		346	7	0	7	154	19	30	48
無 酬 家 屬 工 作 者		492	17	3	14	235	34	49	68
受 雇 者		3369	484	60	424	2184	684	544	497
受 私 人 雇 用 者		2934	458	59	399	1918	623	485	425
受 政 府 雇 用 者		435	26	1	26	266	60	59	72
失 業		166	52	9	43	92	41	22	16
非 勞 動 力		4708	1074	689	385	1017	198	234	271
婚 姻 狀 況									
未 婚		2810	1561	758	803	1149	637	275	154
有 配 偶 或 同 居		5227	72	4	69	2410	332	587	713
離 婚、分 居 或 喪 偶		1138	3	0	2	174	11	26	50

TABLE 43. WOMEN'S LABOR FORCE STATUS, MARITAL STATUS AND CLASS OF WORKER, BY AGE

2006							Unit : Thousand Persons
4 0 ~ 4 4 歲 Years	4 5 ~ 6 4 歲 years					6 5 歲及以上 Years & over	Item
	計 Subtotal	4 5 ~ 4 9 歲 Years	5 0 ~ 5 4 歲 Years	5 5 ~ 5 9 歲 Years	6 0 ~ 6 4 歲 Years		
948	2678	900	812	575	391	1127	Total
							Labor force status
633	1143	534	377	165	67	46	Labor force
620	1122	523	371	162	66	45	Employed
18	41	17	15	6	3	1	Employers
57	169	64	54	31	19	16	Own-account workers
85	218	88	70	41	20	21	Unpaid family workers
459	694	354	232	84	24	7	Paid employees
385	552	282	185	64	20	7	Private
74	142	72	47	20	4	0	Government
13	21	11	6	3	1	0	Unemployed
314	1535	366	435	410	324	1082	Not in labor force
							Marital status
83	95	49	29	14	4	6	Never married
778	2154	744	660	455	295	590	Married, spouse present or cohabited
86	430	108	123	106	93	531	Divorced, separated or widowed

三、就業

(3)Employment

表 4 4 就業者之行業按教育程度與年齡分

單位：千人

中華民國 9 5 年

項 目 別 Item	總 計 Total	教 育 程 度 Educational attainment									
		國 中 及 以 下 Junior high & below				高 中 (職) Senior high (Vocational)			大 專 及 以 上 Junior college & above		
		計 Sub- total	不 識 字 及 自 修 Illiterate & Self- educated	國 小 Primary School	國 中 Junior high	計 Sub- total	高 中 Senior high	高 職 Voca- tional	計 Sub- total	專 科 Junior college	大學及以上 University & graduate school
總 計 Total	10111	2770	62	1144	1564	3631	865	2766	3711	1759	1951
農、林、漁、牧業 Agriculture, forestry, fishing & animal husbandry	555	431	34	269	127	103	29	74	21	15	6
工業 Goods-producing industries	3642	1146	8	403	735	1404	303	1100	1093	589	504
礦業及土石採取業 Mining & quarrying	7	3	0	1	2	3	1	2	1	1	0
製造業 Manufacturing	2772	718	5	254	459	1116	234	882	938	494	444
水電燃氣業 Electricity, gas & water	34	3	0	1	2	13	4	9	18	10	8
營造業 Construction	830	421	3	147	272	273	65	208	136	85	51
服務業 Services-producing industries	5914	1193	20	471	702	2124	532	1592	2597	1156	1441
批發及零售業 Trade	1760	410	10	169	232	773	194	579	576	330	246
住宿及餐飲業 Accommodation & eating-drinking places	660	258	4	105	149	296	77	219	106	65	41
運輸、倉儲及通信業 Transport., storage & communication	486	122	0	40	82	202	60	143	162	87	74
金融及保險業 Finance & insurance	406	9	0	2	8	103	25	78	294	121	173
不動產及租賃業 Real estate & rental & leasing	85	11	0	4	8	37	10	27	37	23	14
專業、科學及技術服務業 Professional, scientific & technical services	344	11	0	3	8	77	14	62	256	87	169
教育服務業 Educational services	558	20	0	8	11	72	20	52	466	84	383
醫療保健及社會福利服務業 Health care & social welfare services	332	21	0	9	12	69	15	55	242	124	118
文化、運動及休閒服務業 Cultural, sporting & recreational services	196	32	0	10	21	75	19	56	90	36	54
其他服務業 Other services	741	279	4	114	160	325	71	254	137	82	55
公共行政業 Public administration	346	21	0	9	12	94	28	66	231	117	114

TABLE 44. INDUSTRY OF EMPLOYED PERSONS, BY EDUCATIONAL ATTAINMENT AND AGE

2006

Unit : Thousand Persons

年								齡						
Age														
1 5 ~ 2 4 歲 Years			2 5 ~ 4 4 歲 Years					4 5 ~ 6 4 歲 Years					6 5 歲及以上	
計	1 5 ~ 1 9 歲	2 0 ~ 2 4 歲	計	2 5 ~ 2 9 歲	3 0 ~ 3 4 歲	3 5 ~ 3 9 歲	4 0 ~ 4 4 歲	計	4 5 ~ 4 9 歲	5 0 ~ 5 4 歲	5 5 ~ 5 9 歲	6 0 ~ 6 4 歲	Years & over	
Subtotal	Years	Years	Subtotal	Years	Years	Years	Years	Subtotal	Years	Years	Years	Years	Years	
902	136	765	5925	1539	1423	1471	1492	3116	1320	1023	535	237	169	
9	2	8	145	18	27	43	57	311	70	84	83	73	90	
308	38	269	2285	625	552	539	569	1036	491	350	151	45	13	
0	-	0	3	0	1	1	1	3	1	1	1	0	0	
267	31	235	1791	530	441	408	413	703	343	236	96	28	11	
1	0	1	11	3	2	3	3	22	7	8	6	1	0	
40	7	33	480	92	108	128	152	308	139	105	49	15	3	
585	96	489	3495	897	844	888	866	1769	760	589	301	119	66	
195	35	160	1007	272	239	251	246	524	212	177	90	44	33	
102	31	71	339	82	76	84	97	212	95	70	33	14	8	
22	2	20	270	52	64	72	82	193	81	64	38	10	2	
28	0	28	293	76	80	74	63	84	42	28	11	3	1	
6	1	5	56	14	13	15	15	22	11	7	3	1	1	
27	2	25	244	76	65	56	47	71	34	23	10	5	2	
47	2	45	366	94	88	96	88	143	68	45	23	6	2	
43	1	42	212	75	52	46	38	75	32	24	14	5	2	
27	3	24	124	39	31	29	24	44	20	15	7	2	1	
79	19	60	384	91	88	100	105	267	103	90	51	22	12	
9	0	9	201	26	47	66	62	134	61	45	21	7	2	

表 4 4 就業者之行業按教育程度與年齡分 (續)

單位：千人

中華民國 9 5 年

項 目 別 Item	總 計 Total	教 育 程 度 Educational attainment									
		國 中 及 以 下 Junior high & below					高 中 (職) Senior high (Vocational)			大 專 及 以 上 Junior college & above	
		計 Sub- total	不 識 字 及 自 修 Illiterate & Self- educated	國 小 Primary School	國 中 Junior high	計 Sub- total	高 中 Senior high	高 職 Voca- tional	計 Sub- total	專 科 Junior college	大學及以上 University & graduate school
男 Male	5810	1755	24	660	1071	2036	539	1497	2019	950	1069
農、林、漁、牧業 Agriculture, forestry, fishing & animal husbandry	394	296	15	183	99	80	24	57	18	12	5
工業 Goods-producing industries	2490	813	3	256	554	917	211	707	760	399	361
礦業及土石採取業 Mining & quarrying	5	2	0	1	2	2	1	1	1	1	0
製造業 Manufacturing	1721	423	1	127	294	662	147	515	637	323	313
水電燃氣業 Electricity, gas & water	29	3	-	1	2	11	3	7	16	8	7
營造業 Construction	735	386	1	127	257	242	60	183	107	67	40
服務業 Services-producing industries	2926	646	6	222	418	1039	305	734	1242	538	703
批發及零售業 Trade	897	222	3	80	138	370	111	259	305	178	128
住宿及餐飲業 Accommodation & eating-drinking places	276	101	1	33	68	124	36	88	51	32	19
運輸、倉儲及通信業 Transport., storage & communication	372	113	0	36	76	162	51	111	96	53	43
金融及保險業 Finance & insurance	159	2	-	0	2	30	10	19	127	40	87
不動產及租賃業 Real estate & rental & leasing	54	8	0	3	5	23	7	15	24	15	9
專業、科學及技術服務業 Professional, scientific & technical services	186	7	-	2	5	34	8	26	145	44	101
教育服務業 Educational services	184	8	0	4	4	16	6	10	160	17	143
醫療保健及社會福利服務業 Health care & social welfare services	89	7	-	3	5	16	5	11	66	14	52
文化、運動及休閒服務業 Cultural, sporting & recreational services	95	15	0	4	11	37	10	27	43	20	23
其他服務業 Other services	403	149	2	51	96	176	44	132	78	48	30
公共行政業 Public administration	212	14	0	6	8	52	17	34	146	77	69
女 Female	4301	1015	38	483	493	1595	326	1269	1691	809	882
農、林、漁、牧業 Agriculture, forestry, fishing & animal husbandry	161	134	19	87	28	23	6	17	4	3	1
工業 Goods-producing industries	1152	333	5	147	181	486	93	393	332	189	143
礦業及土石採取業 Mining & quarrying	1	0	-	0	0	1	0	1	0	0	0
製造業 Manufacturing	1050	296	4	127	165	454	87	367	301	170	131
水電燃氣業 Electricity, gas & water	5	1	0	0	0	2	0	2	2	1	1
營造業 Construction	95	36	1	20	15	30	5	25	29	17	12
服務業 Services-producing industries	2988	548	14	249	284	1086	227	858	1355	617	738
批發及零售業 Trade	862	189	7	88	94	403	84	320	271	153	118
住宿及餐飲業 Accommodation & eating-drinking places	384	157	4	72	81	172	41	131	55	33	22
運輸、倉儲及通信業 Transport., storage & communication	114	9	0	3	6	40	8	32	65	34	31
金融及保險業 Finance & insurance	247	7	0	1	6	74	14	59	167	80	86
不動產及租賃業 Real estate & rental & leasing	31	4	-	1	2	15	3	12	13	8	5
專業、科學及技術服務業 Professional, scientific & technical services	158	4	0	1	3	43	7	36	111	43	68
教育服務業 Educational services	374	12	0	4	7	57	14	43	306	67	239
醫療保健及社會福利服務業 Health care & social welfare services	243	13	0	6	7	53	10	44	176	110	66
文化、運動及休閒服務業 Cultural, sporting & recreational services	101	17	0	6	10	38	9	29	47	16	30
其他服務業 Other services	339	130	3	63	64	149	28	121	59	34	25
公共行政業 Public administration	135	7	0	2	4	42	10	32	86	40	46

TABLE 44. INDUSTRY OF EMPLOYED PERSONS, BY EDUCATIONAL ATTAINMENT AND AGE(Cont.)

2006

Unit : Thousand Persons

年								齡						
Age														
1 5 ~ 2 4 歲 Years			2 5 ~ 4 4 歲 Years					4 5 ~ 6 4 歲 Years					6 5 歲及以上	
計	1 5 ~ 1 9 歲	2 0 ~ 2 4 歲	計	2 5 ~ 2 9 歲	3 0 ~ 3 4 歲	3 5 ~ 3 9 歲	4 0 ~ 4 4 歲	計	4 5 ~ 4 9 歲	5 0 ~ 5 4 歲	5 5 ~ 5 9 歲	6 0 ~ 6 4 歲	Years & over	
Subtotal	Years	Years	Subtotal	Years	Years	Years	Years	Subtotal	Years	Years	Years	Years		
392	73	319	3301	798	790	840	873	1994	797	652	373	171	124	
7	1	6	107	14	20	32	41	213	47	57	57	52	68	
181 0	26 -	155 0	1533 2	411 0	377 0	364 1	381 1	765 3	347 1	261 1	120 1	36 0	11 0	
146 1	20 0	126 0	1102 9	328 2	278 2	251 2	244 3	465 19	216 6	158 7	70 5	21 1	9 0	
34 204	6 45	28 159	420 1661	81 372	96 393	110 444	134 451	278 1016	124 403	95 335	45 196	14 83	2 45	
75 43	18 14	57 29	499 144	120 38	113 33	133 33	132 39	302 85	114 35	101 27	59 15	29 8	21 4	
10	1	9	197	30	45	55	66	164	67	54	33	9	2	
6 2	0 0	6 2	115 34	28 9	30 9	30 8	27 9	37 17	18 8	12 6	6 3	2 1	0 1	
8	1	7	130	37	36	30	28	45	20	14	7	4	2	
8 2	1 0	7 2	107 48	21 9	23 11	32 14	31 14	67 37	28 14	21 11	14 8	4 3	2 2	
9	1	8	59	18	16	13	12	25	10	9	4	2	1	
37 4	9 0	28 3	206 121	51 11	47 30	53 43	55 38	152 85	54 35	50 29	32 15	15 5	8 2	
510	64	446	2624	742	632	630	620	1122	523	371	162	66	45	
2	0	2	38	4	7	11	16	98	24	27	26	21	22	
126 0	12 -	114 0	752 1	213 0	175 0	175 0	188 0	272 0	143 0	89 0	31 0	9 0	2 0	
120 0	11 -	109 0	689 2	201 1	162 0	156 0	169 1	238 3	127 1	78 1	26 1	8 0	2 -	
5 381	0 51	5 330	59 1834	11 525	12 450	18 444	18 415	30 752	15 356	10 255	4 105	1 36	0 21	
120 59	18 17	103 42	508 195	151 44	126 43	118 51	114 57	222 127	99 60	76 43	32 18	15 6	12 4	
12	1	12	73	21	19	17	16	29	13	10	4	1	0	
22 4	0 1	22 3	178 22	48 5	50 4	44 6	36 6	47 5	25 3	17 2	5 0	1 0	0 0	
19	1	18	113	39	29	26	19	26	14	8	3	1	0	
39 40	2 1	38 40	258 163	73 66	65 41	64 32	56 24	76 39	41 18	24 13	9 6	2 1	1 0	
18	2	16	65	22	15	16	12	19	10	6	2	0	0	
42 6	10 0	33 6	178 79	40 15	40 17	47 24	51 24	115 49	48 26	40 16	19 6	7 1	3 0	

表45 就業者之職業按教育程度與年齡分

單位：千人

中華民國95年

項 目 別 Item	總 計 Total	教 育 程 度 Educational attainment									
		國 中 及 以 下 Junior high & below				高 中 (職) Senior high (Vocational)			大 專 及 以 上 Junior college & above		
		計 Sub- total	不 識 字 及 自 修 Illiterate & Self- educated	國 小 Primary School	國 中 Junior high	計 Sub- total	高 中 Senior high	高 職 Voca- tional	計 Sub- total	專 科 Junior college	大學及以上 University & graduate school
總 計 Both Sexes	10111	2770	62	1144	1564	3631	865	2766	3711	1759	1951
民意代表、企業主管及經理人員 Legislators, gov. administrators, business executives & managers	452	51	0	19	32	120	36	84	282	105	177
專業人員 Professionals	831	2	0	1	1	33	5	28	796	178	618
技術員及助理專業人員 Technicians and associate professionals	1929	72	0	17	55	538	122	416	1319	622	696
事務工作人員 Clerks	1138	68	0	19	49	488	107	381	582	317	265
服務工作人員及售貨員 Service workers and shop and market sales workers	1926	644	13	273	358	907	228	679	375	252	123
農、林、漁、牧工作人員 Agricultural, animal husbandry, forestry and fishing workers	541	425	34	266	125	99	28	71	18	14	4
生產有關工人、機械設備操作工 及體力工 Prod. & machine operators and related workers	3293	1507	15	547	945	1445	339	1107	340	271	69
男 Male	5810	1755	24	660	1071	2036	539	1497	2019	950	1069
民意代表、企業主管及經理人員 Legislators, gov. administrators, business executives & managers	371	45	0	17	29	98	30	69	228	85	143
專業人員 Professionals	438	1	0	0	1	10	2	7	427	65	362
技術員及助理專業人員 Technicians and associate professionals	1077	53	0	14	40	299	83	216	725	352	373
事務工作人員 Clerks	260	20	-	5	15	100	31	69	140	70	69
服務工作人員及售貨員 Service workers and shop and market sales workers	840	267	3	101	163	366	112	254	207	144	64
農、林、漁、牧工作人員 Agricultural, animal husbandry, forestry and fishing workers	387	294	15	181	98	78	23	55	15	12	4
生產有關工人、機械設備操作工 及體力工 Prod. & machine operators and related workers	2437	1075	5	343	727	1085	258	827	277	222	55
女 Female	4301	1015	38	483	493	1595	326	1269	1691	809	882
民意代表、企業主管及經理人員 Legislators, gov. administrators, business executives & managers	81	6	-	2	3	21	6	15	54	20	34
專業人員 Professionals	393	1	0	1	0	23	3	21	369	113	256
技術員及助理專業人員 Technicians and associate professionals	852	19	0	4	15	239	39	200	594	271	323
事務工作人員 Clerks	879	48	0	14	33	388	76	313	442	247	195
服務工作人員及售貨員 Service workers and shop and market sales workers	1086	378	10	172	195	541	116	425	167	108	59
農、林、漁、牧工作人員 Agricultural, animal husbandry, forestry and fishing workers	154	131	19	85	27	21	5	16	2	2	0
生產有關工人、機械設備操作工 及體力工 Prod. & machine operators and related workers	856	433	9	205	219	361	81	280	63	49	14

TABLE 45. OCCUPATION OF EMPLOYED PERSONS, BY EDUCATIONAL ATTAINMENT AND AGE

2006

Unit : Thousand Persons

年								齡						
Age														
1 5 ~ 2 4 歲 Years			2 5 ~ 4 4 歲 Years					4 5 ~ 6 4 歲 Years					6 5 歲及以上	
計	1 5 ~ 1 9 歲	2 0 ~ 2 4 歲	計	2 5 ~ 2 9 歲	3 0 ~ 3 4 歲	3 5 ~ 3 9 歲	4 0 ~ 4 4 歲	計	4 5 ~ 4 9 歲	5 0 ~ 5 4 歲	5 5 ~ 5 9 歲	6 0 ~ 6 4 歲	Years & over	
Subtotal	Years	Years	Subtotal	Years	Years	Years	Years	Subtotal	Years	Years	Years	Years	Years	
902	136	765	5925	1539	1423	1471	1492	3116	1320	1023	535	237	169	
1	-	1	207	10	33	71	93	235	94	79	44	18	10	
52	0	52	607	180	183	141	103	167	79	52	27	9	5	
116	4	112	1360	384	351	335	291	448	218	150	62	19	5	
152	12	140	762	249	192	172	148	222	115	70	30	7	3	
266	68	199	1002	248	230	256	269	622	251	208	111	51	36	
9	1	7	139	17	26	41	55	305	68	82	82	72	90	
306	51	255	1848	451	409	455	532	1117	497	381	179	61	22	
392	73	319	3301	798	790	840	873	1994	797	652	373	171	124	
1	-	1	161	7	25	54	75	201	80	67	38	15	9	
7	-	7	317	77	104	79	57	110	48	33	20	8	4	
43	1	42	741	207	186	185	164	289	132	96	47	14	4	
25	4	21	161	51	38	35	37	73	31	25	13	4	2	
91	27	64	426	94	96	117	120	301	109	98	63	31	22	
7	1	6	104	13	19	31	40	209	46	56	56	52	68	
219	39	180	1391	350	322	339	380	811	352	277	136	46	16	
510	64	446	2624	742	632	630	620	1122	523	371	162	66	45	
0	-	0	45	3	8	17	18	34	14	12	5	2	1	
45	0	45	290	103	79	62	46	58	31	19	7	1	1	
73	2	70	620	178	165	150	126	159	85	54	16	4	1	
128	8	119	601	199	154	137	112	149	84	45	17	3	1	
175	41	135	576	154	134	138	150	321	142	110	49	20	14	
2	0	1	35	3	6	10	15	95	23	26	25	21	22	
87	12	75	457	102	86	116	153	306	145	104	43	15	6	

表46 就業者之從業身分按教育程度與年齡分

單位：千人

中華民國95年

項 目 別 Item	總 計 Total	教 育 程 度 Educational attainment									
		國 中 及 以 下 Junior high & below					高 中 (職) Senior high (Vocational)			大 專 及 以 上 Junior college & above	
		計 Sub- total	不 識 字 及 自 修 Illiterate & Self- educated	國 小 Primary School	國 中 Junior high	計 Sub- total	高 中 Senior high	高 職 Voca- tional	計 Sub- total	專 科 Junior college	大學及以上 University & graduate school
總 計 Both sexes	10111	2770	62	1144	1564	3631	865	2766	3711	1759	1951
雇 主 Employers	517	130	1	47	82	201	53	147	186	95	91
自營作業者 Own-account workers	1406	769	29	410	329	462	135	327	175	115	60
無酬家屬工作者 Unpaid family workers	647	292	17	148	127	267	58	209	87	58	30
受 雇 者 Paid employees	7542	1578	15	538	1025	2701	619	2083	3262	1492	1770
受私人雇用者 Private	6608	1509	15	509	986	2494	559	1936	2604	1268	1336
受政府雇用者 Government	934	69	0	29	39	207	60	147	658	224	434
男 Male	5810	1755	24	660	1071	2036	539	1497	2019	950	1069
雇 主 Employers	423	109	1	38	70	159	45	114	155	78	77
自營作業者 Own-account workers	1060	588	18	306	263	340	107	233	132	89	43
無酬家屬工作者 Unpaid family workers	155	50	1	16	34	72	16	56	32	20	12
受 雇 者 Paid employees	4172	1009	4	300	704	1464	371	1093	1700	763	937
受私人雇用者 Private	3673	965	4	283	678	1342	333	1009	1366	635	731
受政府雇用者 Government	499	43	0	18	26	122	38	84	334	127	207
女 Female	4301	1015	38	483	493	1595	326	1269	1691	809	882
雇 主 Employers	94	22	0	10	12	41	8	33	31	16	14
自營作業者 Own-account workers	346	181	11	104	66	121	28	93	43	26	17
無酬家屬工作者 Unpaid family workers	492	242	16	132	94	195	42	153	55	38	18
受 雇 者 Paid employees	3369	570	11	238	321	1237	248	990	1562	729	833
受私人雇用者 Private	2934	544	11	226	307	1153	226	926	1238	632	605
受政府雇用者 Government	435	26	0	11	14	85	22	63	324	97	227

TABLE 46. CLASS OF WORKERS FOR EMPLOYED PERSONS, BY EDUCATIONAL ATTAINMENT AND AGE

2006														Unit : Thousand Persons
年							齡							
1 5 ~ 2 4 歲 Years			2 5 ~ 4 4 歲 Years					4 5 ~ 6 4 歲 Years					6 5 歲及以上	
計	1 5 ~ 1 9 歲	2 0 ~ 2 4 歲	計	2 5 ~ 2 9 歲	3 0 ~ 3 4 歲	3 5 ~ 3 9 歲	4 0 ~ 4 4 歲	計	4 5 ~ 4 9 歲	5 0 ~ 5 4 歲	5 5 ~ 5 9 歲	6 0 ~ 6 4 歲	Years & over	
Subtotal	Years	Years	Subtotal	Years	Years	Years	Years	Subtotal	Years	Years	Years	Years		
902		136	765	5925	1539	1423	1471	1492	3116	1320	1023	535	237	169
3		0	2	238	17	43	77	101	266	107	91	47	20	11
13		1	12	541	54	99	167	221	747	244	235	161	106	105
43		9	34	326	69	73	85	99	251	99	80	47	26	26
843		126	717	4820	1399	1208	1141	1072	1852	870	617	279	85	27
806		124	682	4291	1304	1090	986	911	1487	709	494	215	69	24
37		2	35	529	95	118	155	161	365	161	123	64	16	3
392		73	319	3301	798	790	840	873	1994	797	652	373	171	124
1	-	1	187	12	33	59	83	225	90	77	41	17	10	
6		0	6	387	35	69	119	164	578	180	181	131	87	89
26		6	20	91	36	24	18	14	33	11	10	7	5	5
359		66	292	2636	715	664	644	613	1158	516	385	195	61	20
349		66	283	2373	681	605	561	526	935	427	309	150	49	17
10		1	10	264	34	59	83	87	222	89	76	45	12	3
510		64	446	2624	742	632	630	620	1122	523	371	162	66	45
1		0	1	50	5	10	18	18	41	17	15	6	3	1
7		0	7	154	19	30	48	57	169	64	54	31	19	16
17		3	14	235	34	49	68	85	218	88	70	41	20	21
484		60	424	2184	684	544	497	459	694	354	232	84	24	7
458		59	399	1918	623	485	425	385	552	282	185	64	20	7
26		1	26	266	60	59	72	74	142	72	47	20	4	0

表 4 7 就業者之行業與職業

單位：千人

中華民國 9 5 年

項 目 別 Item	總 計 Total	民意代表、企業主管及經理人員 Legislators, government administrators, business executives & managers	專 業 人 員 Professionals
總 計 Total	10111	452	831
農、林、漁、牧業 Agriculture, forestry, fishing & animal husbandry	555	1	1
工業 Goods-producing industries	3642	206	179
礦業及土石採取業 Mining & quarrying	7	0	0
製造業 Manufacturing	2772	171	160
水電燃氣業 Electricity, gas & water	34	0	4
營造業 Construction	830	35	15
服務業 Services-producing industries	5914	246	652
批發及零售業 Trade	1760	95	14
住宿及餐飲業 Accommodation & eating-drinking places	660	11	0
運輸、倉儲及通信業 Transport., storage & communication	486	21	8
金融及保險業 Finance & insurance	406	25	9
不動產及租賃業 Real estate & rental & leasing	85	5	1
專業、科學及技術服務業 Professional, scientific & technical services	344	28	81
教育服務業 Educational services	558	14	304
醫療保健及社會福利服務業 Health care & social welfare services	332	2	175
文化、運動及休閒服務業 Cultural, sporting & recreational services	196	11	30
其他服務業 Other services	741	16	12
公共行政業 Public administration	346	18	17

TABLE 47. INDUSTRY AND OCCUPATION OF EMPLOYED PERSONS

2006					Unit : Thousand Persons
技術員及助理專業人員 Technicians & associate professionals	事 務 工 作 人 員 Clerks	服務工作人員及售貨員 Service workers & shop & market sales workers	農、林、漁、牧工作人員 Agricultural, animal husbandry, forestry & fishing workers	生 產 及 有 關 工 人、機 械 設 備 操 作 工 及 體 力 工 Prod. & machine operators & related workers	
1929	1138	1926	541	3293	
2	2	1	538	10	
630	297	16	1	2315	
1	1	0	-	4	
522	260	13	0	1647	
15	5	1	-	9	
92	31	2	1	655	
1298	840	1910	3	968	
341	182	906	0	221	
15	29	569	0	36	
78	112	15	-	253	
232	134	2	-	5	
51	18	1	-	10	
165	51	2	1	15	
119	56	39	-	25	
67	49	21	0	18	
51	56	25	1	22	
59	72	248	0	334	
119	81	81	0	30	

表 4 7 就業者之行業與職業（續）

單位：千人

中華民國 9 5 年

項 目 別 Item	總 計 Total	民意代表、企業主管及經理人員 Legislators, government administrators, business executives & managers	專 業 人 員 Professionals
男 Male	5810	371	438
農、林、漁、牧業 Agriculture, forestry, fishing & animal husbandry	394	1	1
工業 Goods-producing industries	2490	184	160
礦業及土石採取業 Mining & quarrying	5	0	0
製造業 Manufacturing	1721	152	142
水電燃氣業 Electricity, gas & water	29	0	4
營造業 Construction	735	32	14
服務業 Services-producing industries	2926	186	277
批發及零售業 Trade	897	76	10
住宿及餐飲業 Accommodation & eating-drinking places	276	7	0
運輸、倉儲及通信業 Transport., storage & communication	372	17	7
金融及保險業 Finance & insurance	159	17	6
不動產及租賃業 Real estate & rental & leasing	54	5	1
專業、科學及技術服務業 Professional, scientific & technical services	186	21	64
教育服務業 Educational services	184	6	114
醫療保健及社會福利服務業 Health care & social welfare services	89	1	44
文化、運動及休閒服務業 Cultural, sporting & recreational services	95	8	15
其他服務業 Other services	403	12	6
公共行政業 Public administration	212	15	11
女 Female	4301	81	393
農、林、漁、牧業 Agriculture, forestry, fishing & animal husbandry	161	0	0
工業 Goods-producing industries	1152	21	19
礦業及土石採取業 Mining & quarrying	1	0	-
製造業 Manufacturing	1050	19	18
水電燃氣業 Electricity, gas & water	5	-	0
營造業 Construction	95	3	1
服務業 Services-producing industries	2988	59	374
批發及零售業 Trade	862	19	5
住宿及餐飲業 Accommodation & eating-drinking places	384	4	0
運輸、倉儲及通信業 Transport., storage & communication	114	4	1
金融及保險業 Finance & insurance	247	7	3
不動產及租賃業 Real estate & rental & leasing	31	0	0
專業、科學及技術服務業 Professional, scientific & technical services	158	7	17
教育服務業 Educational services	374	7	190
醫療保健及社會福利服務業 Health care & social welfare services	243	0	132
文化、運動及休閒服務業 Cultural, sporting & recreational services	101	4	14
其他服務業 Other services	339	3	6
公共行政業 Public administration	135	2	6

TABLE 47. INDUSTRY AND OCCUPATION OF EMPLOYED PERSONS(Cont.)

2006					Unit : Thousand Persons
技術員及助理專業人員 Technicians & associate professionals	事 務 工 作 人 員 Clerks	服務工作人員及售貨員 Service workers & shop & market sales workers	農、林、漁、牧工作人員 Agricultural, animal husbandry, forestry & fishing workers	生產及有關工人、機械 設 備 操 作 工 及 體 力 工 Prod. & machine operators & related workers	
1077	260	840	387	2437	
2	1	0	385	5	
419	55	10	1	1662	
1	0	0	-	4	
334	50	9	0	1034	
14	2	1	-	8	
70	3	1	1	616	
657	204	830	2	770	
206	28	397	0	180	
6	5	246	0	10	
48	49	6	-	246	
94	37	1	-	4	
34	6	1	-	8	
81	8	0	0	11	
32	12	3	-	17	
25	5	4	0	11	
28	18	12	1	13	
33	17	82	0	252	
70	20	78	0	18	
852	879	1086	154	856	
1	1	0	153	5	
210	242	6	0	653	
0	1	0	-	0	
187	210	5	0	612	
1	3	0	-	1	
22	28	1	0	40	
641	635	1080	1	198	
135	153	509	0	41	
9	23	322	-	26	
30	64	9	-	7	
139	97	1	-	1	
17	12	0	-	1	
83	43	2	0	4	
87	45	36	-	8	
42	44	17	0	7	
23	38	13	0	9	
26	55	167	0	81	
49	61	3	0	12	

表 48 就業者按年齡與教育程度分

TABLE 48. EMPLOYED PERSONS, BY AGE AND EDUCATIONAL ATTAINMENT

中華民國 95 年 2006											
單位：千人			Unit：Thousand Persons								
項 目 別 Item	總 計 Total	國 中 及 以 下 Junior high & below				高 中 (職) Senior high (Vocational)			大 專 及 以 上 Junior college & above		
		計 Sub- total	不 識 字 及 自 修 Illiterate & Self- educated	國 小 Primary School	國 中 Junior high	計 Sub- total	高 中 Senior high	高 職 Vocat'l	計 Sub- total	專 科 Junior college	大學及以上 University & graduate school
總 計 Both sexes	10111	2770	62	1144	1564	3631	865	2766	3711	1759	1951
15~24 歲 years	902	87	0	4	83	446	80	366	368	155	214
15~19 歲 years	136	22	-	0	22	95	17	78	19	6	13
20~24 歲 years	765	65	0	4	61	351	64	288	349	149	200
25~44 歲 years	5925	1016	1	141	874	2302	512	1790	2607	1258	1349
25~29 歲 years	1539	132	0	8	124	552	103	449	856	372	484
30~34 歲 years	1423	172	0	15	157	539	117	423	711	349	362
35~39 歲 years	1471	272	0	30	242	620	147	473	579	299	280
40~44 歲 years	1492	440	1	88	352	591	145	446	461	238	223
45~64 歲 years	3116	1522	26	902	594	870	266	603	723	343	380
45~49 歲 years	1320	515	3	191	322	462	127	336	343	169	174
50~54 歲 years	1023	509	7	336	166	272	88	184	242	122	121
55~59 歲 years	535	322	7	239	76	106	39	67	108	43	64
60~64 歲 years	237	176	10	137	30	30	12	17	31	10	21
65 歲及以上 years & over	169	144	35	96	13	13	6	7	12	4	8
男 Male	5810	1755	24	660	1071	2036	539	1497	2019	950	1069
15~24 歲 years	392	59	-	3	57	219	43	176	113	50	64
15~19 歲 years	73	15	-	0	15	47	9	39	10	3	7
20~24 歲 years	319	44	-	2	42	172	34	137	103	47	57
25~44 歲 years	3301	659	0	64	594	1259	303	955	1383	657	726
25~29 歲 years	798	97	-	5	92	304	59	245	397	162	234
30~34 歲 years	790	120	-	9	111	293	68	225	377	179	199
35~39 歲 years	840	174	0	13	161	338	87	251	329	168	160
40~44 歲 years	873	268	0	37	230	324	89	235	281	148	133
45~64 歲 years	1994	936	7	520	409	546	187	359	511	240	272
45~49 歲 years	797	296	1	84	211	272	83	189	229	113	116
50~54 歲 years	652	308	2	191	115	173	63	110	172	85	86
55~59 歲 years	373	213	1	153	58	76	30	46	85	33	52
60~64 歲 years	171	120	3	92	25	25	10	14	26	8	18
65 歲及以上 years & over	124	101	17	74	11	12	5	6	11	3	8
女 Female	4301	1015	38	483	493	1595	326	1269	1691	809	882
15~24 歲 years	510	28	0	2	26	227	37	190	255	105	150
15~19 歲 years	64	7	-	0	7	47	8	39	9	3	7
20~24 歲 years	446	21	0	1	19	180	29	150	246	102	144
25~44 歲 years	2624	358	1	77	280	1043	208	835	1223	601	622
25~29 歲 years	742	35	0	4	31	248	43	204	459	210	250
30~34 歲 years	632	52	0	7	46	246	49	198	334	170	163
35~39 歲 years	630	98	0	16	82	282	60	222	250	131	119
40~44 歲 years	620	173	1	51	121	267	57	211	180	90	90
45~64 歲 years	1122	586	19	382	185	324	79	244	212	103	109
45~49 歲 years	523	219	2	107	110	190	43	147	114	56	58
50~54 歲 years	371	201	5	145	51	99	25	74	71	36	34
55~59 歲 years	162	109	5	86	18	30	9	21	23	10	13
60~64 歲 years	66	57	7	45	5	5	2	3	4	1	3
65 歲及以上 years & over	45	43	18	22	2	1	1	1	1	0	1

表 49 就業者按中分類行業與從業身分分

TABLE 49. EMPLOYED PERSONS, BY MID-CATEGORY OF INDUSTRIES AND CLASS OF WORKERS

中華民國 95 年 2006							
單位：千人		Unit: Thousand Persons					
項 目 別 Item	總 計 Total	雇 主 Employers	自營作業者 Own-account workers	無 酬 家 屬 工 作 者 Unpaid family workers	受 雇 者 Paid employees		
					計 Subtotal	受 私 人 雇 用 者 Private	受 政 府 雇 用 者 Government
總 計 Total	10111	517	1406	647	7542	6608	934
農、林、漁、牧業 Agriculture, forestry, fishing & animal husbandry	555	7	339	135	73	68	5
農、牧業 Agriculture & animal husbandry	500	4	314	128	53	50	3
林業及伐木業 Forestry & logging	5	0	1	0	4	1	3
漁 業 Fishing	50	3	24	6	16	16	-
工業 Goods-producing industries	3642	193	125	100	3225	3154	71
礦業及土石採取業 Mining & quarrying	7	0	0	0	6	5	2
能源礦業 Energy mining	2	-	-	-	2	0	2
其他礦業 Other mining	1	0	-	-	1	1	-
土石採取業 Quarrying	4	0	0	0	4	4	-
製 造 業 Manufacturing	2772	129	72	79	2492	2464	28
食品及飲料製造業 Food and beverage manufacturing	159	7	6	8	138	131	7
菸草製造業 Tobacco manufacturing	1	-	-	-	1	-	1
紡織業 Textiles mills	101	5	3	3	90	90	-
成衣、服飾品及其他紡織製品製造業 Apparel, clothing accessories & other textile product manufacturing	103	6	4	3	90	90	-
皮革、毛皮及其製品製造業 Leather, fur & allied product manufacturing	50	3	2	2	42	42	-
木竹製品製造業 Wood & bamboo products manufacturing	27	3	3	2	19	19	0
家具及裝設品製造業 Furniture & fixtures manufacturing	42	2	1	2	37	37	-
紙漿、紙及紙製品製造業 Pulp, paper & paper products manufacturing	52	3	1	3	44	44	0
印刷及其輔助業 Printing & related support activities	69	8	6	6	48	47	1
化學材料製造業 Chemical material manufacturing	58	1	0	0	56	56	0
化學製品製造業 Chemical products manufacturing	64	1	0	0	62	62	0
石油及煤製品製造業 Petroleum & coal products manufacturing	19	0	-	-	18	10	9
橡膠製品製造業 Rubber products manufacturing	20	1	0	0	19	19	-
塑膠製品製造業 Plastic products manufacturing	129	9	3	6	110	110	-
非金屬礦物製品製造業 Non-metallic mineral products manufacturing	59	3	1	1	54	54	0

表49 就業者按中分類行業與從業身分分(續1)

TABLE 49. EMPLOYED PERSONS, BY MID-CATEGORY OF INDUSTRIES AND CLASS OF WORKERS(Cont.1)

中華民國95年 2006							
單位：千人		Unit: Thousand Persons					
項 目 別 Item	總 計 Total	雇 主 Employers	自營作業者 Own-account workers	無 酬 家 屬 工 作 者 Unpaid family workers	受 雇 者 Paid employees		
					計 Subtotal	受私人雇用者 Private	受政府雇用者 Government
金屬基本工業 Basic metal industries	71	2	1	1	67	66	1
金屬製品製造業 Fabricated metal products manufacturing	344	31	23	22	268	268	-
機械設備製造修配業 Machinery & equipment manufacturing & repairing	275	20	10	10	235	235	0
電腦、通信及視聽電子產品製造業 Computer, communication & video & radio electronic products manufacturing	239	3	0	0	236	236	-
電子零組件製造業 Electronic parts & components manufacturing	543	6	1	1	535	535	0
電力機械器材及設備製造修配業 Electrical machinery, supplies & equipment manufacturing & repairing	105	5	2	2	97	97	-
運輸工具製造修配業 Transport equipment manufacturing & repairing	144	5	2	2	135	126	9
精密、光學、醫療器材及鐘錶製造業 Precision, optical, medical equipment, watches & clocks manufacturing	38	2	0	0	36	36	0
其他工業製品製造業 Other industrial products manufacturing	63	5	3	2	53	53	0
水電燃氣業 Electricity, gas & water	34	0	0	0	34	5	29
電力供應業 Electric power supply	24	-	-	-	24	1	23
氣體燃料供應業 Gas supply	4	0	-	0	4	4	0
熱能供應業 Thermal energy supply	0	-	-	-	0	0	-
用水供應業 Water supply	6	-	0	0	6	0	6
營 造 業 Construction	830	63	53	20	693	680	13
土木工程業 Civil engineering construction	112	10	5	2	95	84	11
建築工程業 Buildings construction	369	18	6	5	340	340	0
機電、電信、電路及管道工程業 Mechanics, telecommunications, electricity, & pipe lines construction	175	19	24	8	124	124	1
建物裝修及裝潢業 Building maintenance & upholstery	138	13	16	4	106	106	-
其他營造業 Other construction	36	4	2	2	28	27	1

表49 就業者按中分類行業與從業身分分(續2)

TABLE 49. EMPLOYED PERSONS, BY MID-CATEGORY OF INDUSTRIES AND CLASS OF WORKERS(Cont.2)

中華民國95年 2006							
Unit : Thousand Persons							
項 目 別 Item	總 計 Total	雇 主 Employers	自營作業者 Own-account workers	無 酬 家 屬 工 作 者 Unpaid family workers	受 雇 者 Paid employees		
					計 Subtotal	受私人雇用者 Private	受政府雇用者 Government
服務業 Services-producing industries	5914	317	941	412	4243	3386	858
批發及零售業 Trade	1760	132	439	219	969	960	9
批發業 Wholesale trade	591	74	68	45	405	402	3
零售業 Retail trade	1168	58	371	174	564	558	6
住宿及餐飲業 Accommodation & eating-drinking places	660	50	157	112	341	341	1
住宿服務業 Accommodation service	49	2	2	1	43	43	1
餐飲業 Eating & drinking places	611	48	155	111	298	298	0
運輸、倉儲及通信業 Transport., storage & communication	486	12	96	6	371	314	57
陸上運輸業 Land transportation	247	5	93	5	144	126	17
水上運輸業 Water transportation	12	0	0	0	11	11	0
航空運輸業 Air transportation	24	-	-	-	24	23	0
儲配運輸物流業 Storage & distribution	17	0	0	-	16	16	-
運輸輔助業 Supporting services to transportation	87	5	2	1	78	71	7
倉儲業 Warehousing & storage	7	0	0	0	6	6	-
郵政及快遞業 Postal and courier services	49	0	0	-	49	18	31
電信業 Telecommunications	43	0	-	-	43	43	0
金融及保險業 Finance & insurance	406	1	1	0	404	383	20
金融及其輔助業 Financing & auxiliary financing	204	1	1	0	202	187	15
證券及期貨業 Securities & futures	46	0	0	0	46	46	0
保險業 Insurance carriers	156	0	0	-	156	151	5
不動產及租賃業 Real estate & rental & leasing	85	6	11	4	64	63	2
不動產業 Real estate	66	4	6	1	55	54	2
租賃業 Rental & leasing	19	2	6	3	9	9	-
專業、科學及技術服務業 Professional, scientific & technical services	344	30	39	13	261	246	15
法律及會計服務業 Legal & accounting services	75	9	12	5	49	49	0
建築及工程技術服務業 Architectural & engineering technical services	31	4	2	1	24	24	0
專門設計服務業 Specialized design services	30	3	6	1	20	20	-
電腦系統設計服務業 Computer systems design services	75	3	5	0	66	66	-
資料處理及資訊供應服務業 Data processing & information supply services	9	0	0	-	8	8	-
顧問服務業 Consultation services	16	2	1	0	14	13	0
研究發展服務業 Research & development services	23	0	0	-	23	10	13
廣告業 Advertising services	49	6	8	3	33	33	-
其他專業、科學及技術服務業 Other professional, scientific & technical services	35	2	6	3	24	22	2

表49 就業者按中分類行業與從業身分分(續完)

TABLE 49. EMPLOYED PERSONS, BY MID-CATEGORY OF INDUSTRIES AND CLASS OF WORKERS(Cont. End)

中華民國95年 2006							
單位：千人		Unit: Thousand Persons					
項 目 別 Item	總 計 Total	雇 主 Employers	自營作業者 Own-account workers	無酬家屬 工 作 者 Unpaid family workers	受 雇 者 Paid employees		
					計 Subtotal	受私人雇用者 Private	受政府雇用者 Government
教育服務業 Educational services	558	15	10	4	530	237	292
教育服務業 Educational services	558	15	10	4	530	237	292
醫療保健及社會福利服務業 Health care & social welfare services	332	16	13	7	296	232	64
醫療保健服務業 Health care services	300	15	13	6	266	207	59
社會福利服務業 Social welfare services	32	1	1	1	29	25	4
文化、運動及休閒服務業 Cultural, sporting & recreational services	196	10	17	6	163	149	13
出版業 Publishing industries	44	2	1	1	41	41	-
電影業 Motion picture industries	4	0	1	-	3	3	-
廣播電視業 Radio & television broadcasting	32	0	0	0	32	31	1
藝文及運動服務業 Arts & sporting services	38	2	7	2	27	25	2
圖書館及檔案保存業 Libraries & archives	4	-	-	-	4	0	3
博物館、歷史遺址及類似機構 Museums, historical sites & similar institutions	5	-	-	-	5	1	4
休閒服務業 Recreational services	69	5	9	4	51	48	3
其他服務業 Other services	741	45	157	41	498	459	39
支援服務業 Support services	152	6	5	2	139	139	0
環境衛生及污染防治服務業 Sanitary & pollution controlling services	52	2	1	1	48	15	34
宗教、職業及類似組織 Religious, trade & similar organizations	71	0	2	0	68	67	1
維修服務業 Repair & Maintenance services	185	21	48	17	98	98	0
未分類其他服務業 Other services not elsewhere classified	282	16	101	20	145	140	4
公共行政業 Public administration	346	-	-	-	346	0	346
公務機構及國防事業 Public agency & national defense	346	-	-	-	346	0	345
國際組織及外國機構 Extra-territorial organizations & bodies	1	-	-	-	1	0	0

表50 就業者按中分類職業與從業身分分

TABLE 50. EMPLOYED PERSONS, BY MID-CATEGORY OF OCCUPATIONS AND CLASS OF WORKERS

單位：千人		中華民國95年 2006				Unit：Thousand Persons		
項 目 別 Item	總 計 Total	雇 主 Employers	自營作業者 Own-account workers	無 酬 家 屬 工 作 者 Unpaid family workers	受 雇 者 Paid employees			
					計 Subtotal	受 私人雇用者 Private	受 政府雇用者 Government	
總 計 Total	10111	517	1406	647	7542	6608	934	
民意代表、企業主管及經理人員 Legislators, government administrators, business executives & managers	452	193	7	0	252	229	24	
民意代表及政府行政主管人員 Legislators & government administrators	29	3	0	-	26	5	21	
企業負責人及主管人員 Directors & chief executives	227	187	7	0	33	33	0	
生產及作業經理人員 Production & operations managers	132	2	-	0	130	128	2	
其他經理人員 Other managers	64	0	-	0	63	63	0	
專業人員 Professionals	831	23	20	4	784	492	293	
物理學、數學研究人員及工程科學 專業人員 Physical,mathematical & engineering science professionals	264	4	5	0	255	235	20	
生物及醫學專業人員 Biological science & health professionals	198	16	8	3	171	125	46	
教 師 Teachers	298	0	-	-	298	80	218	
會計師及商業專業人員 Accountants & business professionals	16	1	0	-	14	13	0	
律師及法律專業人員 Lawyers & legal professionals	9	2	1	0	6	3	3	
社會科學及有關專業人員 Social science & related professionals	11	-	2	-	10	7	3	
其他專業人員 Other professionals	36	1	4	0	31	29	2	

表50 就業者按中分類職業與從業身分分(續1)

TABLE 50. EMPLOYED PERSONS, BY MID-CATEGORY OF OCCUPATIONS AND CLASS OF WORKERS(Cont.1)

中華民國95年
2006

單位：千人

Unit: Thousand Persons

項 目 別 Item	總 計 Total	雇 主 Employers	自營作業者 Own-account workers	無 酬 家 屬 工 作 者 Unpaid family workers	受 雇 者 Paid employees		
					計 Subtotal	受私人雇用者 Private	受政府雇用者 Government
技術員及助理專業人員 Technicians & associate professionals	1929	76	89	25	1740	1523	217
物理、工程科學助理專業人員 Physical & engineering science associate professionals	394	5	9	2	379	335	44
生物科學及醫療助理專業人員 Biological science & health associate professionals	57	1	7	1	48	37	12
教學及有關助理專業人員 Teaching & related associate professionals	94	5	11	2	76	74	2
財務及商業服務助理專業人員 Finance & business services associate professionals	628	53	38	7	530	526	4
政府行政監督及企業業務監督人員 Government administrative officials & business clerical supervisors	257	2	0	0	255	206	49
行政助理專業人員 Administrative associate professionals	401	5	11	10	375	286	89
海關、稅務及有關政府助理專業 人員 Customs, tax & related government associate professionals	12	-	-	-	12	-	12
其他助理專業人員 Other associate Professionals	86	5	14	2	65	60	6
事務工作人員 Clerks	1138	7	19	81	1032	853	179
辦公室事務人員 Office clerks	828	2	4	47	776	629	147
顧客服務事務人員 Customer services clerks	310	6	15	34	255	224	32
服務工作人員及售貨員 Service workers & shop & market sales workers	1926	103	577	292	954	850	103
個人服務工作人員 personal services workers	865	54	224	116	472	458	14
保安服務工作人員 Protective services workers	147	-	0	-	147	62	85
模特兒、售貨員及展售說明人員 Models, salespersons & demonstrators	913	49	353	176	334	330	4

表50 就業者按中分類職業與從業身分分(續完)

TABLE 50. EMPLOYED PERSONS, BY MID-CATEGORY OF OCCUPATIONS AND CLASS OF WORKERS(Cont. End)

單位：千人		中華民國95年 2006				Unit：Thousand Persons		
項 目 別 Item	總 計 Total	雇 主 Employers	自營作業者 Own-account workers	無 酬 家 屬 工 作 者 Unpaid family workers	受 雇 者			
					Paid employees			
					計 Subtotal	受私人雇用者 Private	受政府雇用者 Government	
農、林、漁、牧工作人員 Agricultural, animal husbandry, forestry & fishing workers	541	7	338	133	63	60	4	
技術工及有關工作人員 Craft & related trades workers	1078	64	150	36	827	808	19	
採礦工及營建工 Extraction & building trades workers	541	27	45	10	460	455	5	
金屬、機具處理及製造有關工作者 Metal, machinery & related trades works	410	32	64	12	301	287	14	
精密儀器、手工藝、印刷及有關 工作者 Precision, handicraft, printing & related trades workers	40	2	13	3	22	22	0	
其他技術工及有關工作者 Other craft & related trades workers	86	4	28	10	44	44	1	
機械設備操作工及組裝工 Plant & machine operators & assemblers	1719	39	162	52	1466	1434	31	
固定生產設備操作工 Stationary-plant & related operators	94	1	1	1	90	87	3	
機械操作工 Machine operators	1065	31	53	41	939	935	5	
組 裝 工 Assemblers	141	1	2	3	134	134	0	
駕駛員及移運設備操作工 Drivers & mobile-plant operators	419	5	106	7	302	279	23	
非技術工及體力工 Elementary occupations	496	5	43	25	423	359	64	
小販及服務工 Sales & services elementary occupations	339	4	41	18	276	212	64	
生產體力工 Production Laborers & related workers	145	0	2	5	138	137	1	
其他非技術工及體力工 Other elementary occupations	13	0	1	2	10	10	0	

表51 就業者平均每人每週主要工作時數按中分類行業
與從業身分分

TABLE 51. AVERAGE WEEKLY WORK HOURS FOR MAJOR JOBS OF EMPLOYED PERSONS, BY
MID-CATEGORY OF INDUSTRIES AND CLASS OF WORKERS

中華民國95年
2006

單位：小時

Unit: Hour

項 目 別 Item	總 計 Total	雇 主 Employers	自營作業者 Own-account workers	無 酬 家 屬 工 作 者 Unpaid family workers	受 雇 者 Paid employees		
					計 Subtotal	受私人雇用者 Private	受政府雇用者 Government
總 計 Total	45.12	49.19	47.93	47.36	44.12	44.50	41.40
農、林、漁、牧業 Agriculture, forestry, fishing & animal husbandry	41.32	48.28	40.84	41.81	41.97	42.07	40.69
農、牧業 Agriculture & animal husbandry	41.09	49.36	40.67	41.86	40.97	40.96	41.19
林業及伐木業 Forestry & logging	39.49	41.96	38.55	43.15	39.52	38.18	40.23
漁 業 Fishing	43.89	46.64	43.06	40.80	45.93	45.93	-
工業 Goods-producing industries	44.06	46.74	44.42	44.07	43.89	43.95	41.14
礦業及土石採取業 Mining & quarrying	43.91	44.32	42.95	48.00	43.90	44.82	41.21
能源礦業 Energy mining	41.18	-	-	-	41.18	40.00	41.21
其他礦業 Other mining	42.45	40.00	-	-	42.60	42.60	-
土石採取業 Quarrying	45.14	45.15	42.95	48.00	45.17	45.17	-
製 造 業 Manufacturing	44.51	46.87	45.12	44.16	44.38	44.41	41.37
食品及飲料製造業 Food and beverage manufacturing	44.75	47.66	49.30	43.82	44.45	44.59	41.52
菸草製造業 Tobacco manufacturing	41.82	-	-	-	41.82	-	41.82
紡織業 Textiles mills	45.20	46.30	45.02	45.63	45.13	45.13	-
成衣、服飾品及其他紡織製品製造業 Apparel, clothing accessories & other textile product manufacturing	44.14	47.49	42.21	43.42	44.05	44.05	-
皮革、毛皮及其製品製造業 Leather, fur & allied product manufacturing	45.10	46.54	43.57	43.79	45.17	45.17	-
木竹製品製造業 Wood & bamboo products manufacturing	45.17	45.68	44.81	44.44	45.23	45.23	40.00
家具及裝設品製造業 Furniture & fixtures manufacturing	45.34	47.57	49.79	46.28	45.00	45.00	-
紙漿、紙及紙製品製造業 Pulp, paper & paper products manufacturing	44.32	46.78	44.14	43.49	44.23	44.23	45.00
印刷及其輔助業 Printing & related support activities	45.10	46.23	46.22	44.32	44.86	44.98	40.00
化學材料製造業 Chemical material manufacturing	43.49	45.26	46.54	48.17	43.42	43.42	48.00
化學製品製造業 Chemical products manufacturing	43.80	45.21	38.32	43.67	43.79	43.80	40.00
石油及煤製品製造業 Petroleum & coal products manufacturing	42.65	42.40	-	-	42.65	43.58	41.59
橡膠製品製造業 Rubber products manufacturing	44.68	43.87	48.00	40.39	44.76	44.76	-
塑膠製品製造業 Plastic products manufacturing	45.10	47.51	44.99	44.60	44.94	44.94	-
非金屬礦物製品製造業 Non-metallic mineral products manufacturing	44.95	46.13	45.37	46.00	44.87	44.87	40.00

表51 就業者平均每人每週主要工作時數按中分類行業
與從業身分分(續1)

TABLE 51. AVERAGE WEEKLY WORK HOURS FOR MAJOR JOBS OF EMPLOYED PERSONS, BY
MID-CATEGORY OF INDUSTRIES AND CLASS OF WORKERS(Cont.1)

中華民國95年
2006

單位：小時

Unit: Hour

項 目 別 Item	總 計 Total	雇 主 Employers	自營作業者 Own-account workers	無 酬 家 屬 工 作 者 Unpaid family workers	受 雇 者 Paid employees		
					計 Subtotal	受私人雇用者 Private	受政府雇用者 Government
金屬基本工業 Basic metal industries	44.42	44.20	46.79	45.79	44.38	44.40	41.94
金屬製品製造業 Fabricated metal products manufacturing	44.87	46.76	44.10	43.43	44.82	44.82	-
機械設備製造修配業 Machinery & equipment manufacturing & repairing	45.36	47.27	45.60	44.57	45.22	45.22	40.00
電腦、通信及視聽電子產品製造業 Computer, communication & video & radio electronic products manufacturing	43.84	46.06	43.40	43.15	43.82	43.82	-
電子零組件製造業 Electronic parts & components manufacturing	44.09	47.23	42.66	43.67	44.06	44.06	40.00
電力機械器材及設備製造修配業 Electrical machinery, supplies & equipment manufacturing & repairing	44.13	46.67	43.58	42.72	44.04	44.04	-
運輸工具製造修配業 Transport equipment manufacturing & repairing	44.24	47.33	43.25	43.74	44.15	44.38	41.12
精密、光學、醫療器材及鐘錶製造業 Precision, optical, medical equipment, watches & clocks manufacturing	43.91	47.74	44.17	42.31	43.76	43.76	40.00
其他工業製品製造業 Other industrial products manufacturing	44.32	47.51	47.28	47.82	43.71	43.73	41.19
水電燃氣業 Electricity, gas & water	41.35	48.81	48.00	48.00	41.28	44.01	40.79
電力供應業 Electric power supply	41.10	-	-	-	41.10	44.27	40.94
氣體燃料供應業 Gas supply	44.00	48.81	-	48.00	43.82	43.95	41.23
熱能供應業 Thermal energy supply	40.00	-	-	-	40.00	40.00	-
用水供應業 Water supply	40.39	-	48.00	48.00	40.16	40.00	40.16
營 造 業 Construction	42.68	46.49	43.47	43.72	42.24	42.26	41.42
土木工程業 Civil engineering construction	42.71	46.28	41.51	40.57	42.43	42.55	41.49
建築工程業 Buildings construction	41.86	46.27	43.55	43.51	41.58	41.58	41.33
機電、電信、電路及管道工程業 Mechanics, telecommunications, electricity, & pipe lines construction	44.63	47.59	44.87	45.28	44.10	44.12	40.22
建物裝修及裝潢業 Building maintenance & upholstery	42.44	45.61	41.99	43.31	42.09	42.09	-
其他營造業 Other construction	42.38	45.69	42.19	41.93	41.96	41.97	41.50

表51 就業者平均每人每週主要工作時數按中分類行業
與從業身分分(續2)

TABLE 51. AVERAGE WEEKLY WORK HOURS FOR MAJOR JOBS OF EMPLOYED PERSONS, BY
MID-CATEGORY OF INDUSTRIES AND CLASS OF WORKERS(Cont.2)

中華民國95年
2006

單位：小時

Unit: Hour

項 目 別 Item	總 計 Total	雇 主 Employers	自營作業者 Own-account workers	無 酬 家 屬 工 作 者 Unpaid family workers	受 雇 者 Paid employees		
					計		
					Subtotal	受私人雇用者 Private	受政府雇用者 Government
服務業 Services-producing industries	46.13	50.70	50.92	49.97	44.34	45.06	41.43
批發及零售業 Trade	48.16	50.60	51.53	50.02	45.87	45.92	41.22
批發業 Wholesale trade	45.40	47.19	48.32	47.81	44.32	44.35	40.01
零售業 Retail trade	49.55	54.92	52.12	50.59	46.99	47.04	41.92
住宿及餐飲業 Accommodation & eating-drinking places	49.38	55.41	52.03	51.66	46.53	46.53	45.73
住宿服務業 Accommodation service	47.73	53.91	51.00	45.85	47.33	47.36	45.65
餐飲業 Eating & drinking places	49.51	55.48	52.04	51.74	46.41	46.41	48.00
運輸、倉儲及通信業 Transport., storage & communication	46.55	46.38	53.88	46.55	44.66	45.27	41.25
陸上運輸業 Land transportation	49.63	47.67	54.06	47.06	46.91	47.59	41.94
水上運輸業 Water transportation	45.59	62.81	47.69	42.10	45.39	45.41	40.00
航空運輸業 Air transportation	43.79	-	-	-	43.79	43.86	40.57
儲配運輸物流業 Storage & distribution	45.06	44.11	60.00	-	45.07	45.07	-
運輸輔助業 Supporting services to transportation	43.64	44.43	48.73	46.16	43.40	43.61	41.39
倉儲業 Warehousing & storage	44.69	43.78	42.00	43.51	44.89	44.89	-
郵政及快遞業 Postal and courier services	42.86	49.33	40.00	-	42.83	46.32	40.87
電信業 Telecommunications	41.70	55.36	-	-	41.62	41.63	40.59
金融及保險業 Finance & insurance	42.69	44.24	48.68	53.79	42.66	42.73	41.27
金融及其輔助業 Financing & auxiliary financing	41.97	46.02	51.93	54.03	41.88	41.93	41.28
證券及期貨業 Securities & futures	41.72	36.71	34.04	40.00	41.77	41.77	41.33
保險業 Insurance carriers	43.92	40.00	45.39	-	43.92	44.01	41.25
不動產及租賃業 Real estate & rental & leasing	47.84	48.06	48.72	46.82	47.73	47.93	39.37
不動產業 Real estate	47.99	46.95	45.14	49.50	48.31	48.57	39.37
租賃業 Rental & leasing	47.32	50.77	52.22	45.49	44.17	44.17	-
專業、科學及技術服務業 Professional, scientific & technical services	43.50	45.62	44.63	44.08	43.06	43.18	41.06
法律及會計服務業 Legal & accounting services	42.47	43.75	42.03	40.46	42.54	42.55	40.00
建築及工程技術服務業 Architectural & engineering technical services	43.24	46.03	44.82	47.44	42.50	42.54	40.00
專門設計服務業 Specialized design services	44.33	47.85	43.33	43.30	44.20	44.20	-
電腦系統設計服務業 Computer systems design services	43.59	45.77	47.09	46.30	43.21	43.21	-
資料處理及資訊供應服務業 Data processing & information supply services	42.84	44.64	43.81	-	42.73	42.73	-
顧問服務業 Consultation services	42.80	42.48	35.54	40.00	43.22	43.26	40.00
研究發展服務業 Research & development services	41.18	40.00	49.14	-	41.15	41.21	41.11
廣告業 Advertising services	44.71	46.52	47.44	44.47	43.78	43.78	-
其他專業、科學及技術服務業 Other professional, scientific & technical services	45.35	49.91	46.70	48.34	44.18	44.46	41.05

表5 1 就業者平均每人每週主要工作時數按中分類行業
與從業身分分(續完)

TABLE 51. AVERAGE WEEKLY WORK HOURS FOR MAJOR JOBS OF EMPLOYED PERSONS, BY
MID-CATEGORY OF INDUSTRIES AND CLASS OF WORKERS(Cont. End)

中華民國95年
2006

單位：小時

Unit: Hour

項 目 別 Item	總 計 Total	雇 主 Employers	自營作業者 Own-account workers	無 酬 家 屬 工 作 者 Unpaid family workers	受 雇 者 Paid employees		
					計 Subtotal	受私人雇用者 Private	受政府雇用者 Government
教育服務業 Educational services	39.66	46.06	33.99	45.05	39.54	40.07	39.09
教育服務業 Educational services	39.66	46.06	33.99	45.05	39.54	40.07	39.09
醫療保健及社會福利服務業 Health care & social welfare services	45.17	50.41	48.11	46.47	44.72	45.20	42.98
醫療保健服務業 Health care services	45.12	50.22	48.23	45.58	44.67	45.11	43.12
社會福利服務業 Social welfare services	45.69	52.99	45.68	55.39	45.22	45.96	41.12
文化、運動及休閒服務業 Cultural, sporting & recreational services	46.13	50.76	45.17	47.76	45.88	46.24	41.79
出版業 Publishing industries	44.15	45.52	42.01	41.93	44.16	44.16	-
電影業 Motion picture industries	42.71	47.00	26.17	-	45.24	45.24	-
廣播電視業 Radio & television broadcasting	46.11	46.78	43.22	44.25	46.13	46.21	42.33
藝文及運動服務業 Arts & sporting services	43.16	46.74	38.37	45.59	43.94	44.18	41.02
圖書館及檔案保存業 Libraries & archives	40.68	-	-	-	40.68	41.73	40.56
博物館、歷史遺址及類似機構 Museums, historical sites & similar institutions	42.35	-	-	-	42.35	44.72	41.84
休閒服務業 Recreational services	49.83	54.69	52.20	49.95	48.92	49.25	43.52
其他服務業 Other services	47.65	52.45	49.96	49.05	46.37	46.68	42.82
支援服務業 Support services	45.90	48.50	43.57	47.34	45.85	45.86	42.40
環境衛生及污染防治服務業 Sanitary & pollution controlling services	43.69	46.91	45.54	46.56	43.47	44.84	42.87
宗教、職業及類似組織 Religious, trade & similar organizations	45.07	46.31	53.03	49.28	44.81	44.85	40.81
維修服務業 Repair & Maintenance services	48.89	52.42	51.23	47.59	47.23	47.24	40.00
未分類其他服務業 Other services not elsewhere classified	49.16	54.68	49.65	50.61	47.99	48.15	42.83
公共行政業 Public administration	42.86	-	-	-	42.86	42.19	42.86
公務機構及國防事業 Public agency & national defense	42.86	-	-	-	42.86	40.00	42.86
國際組織及外國機構 Extra-territorial organizations & bodies	41.74	-	-	-	41.74	42.35	40.00

表52 就業者之年齡與每週工作時數

單位：千人

中華民國95年

項 目 別	總 計 Total	有 職 業				
		合 計 Subtotal	未滿15小時 Less than 15 hours	15 ~ 19小時 Hours	20 ~ 29小時 Hours	30 ~ 34小時 Hours
總 計	10111	10034	44	55	198	156
15 ~ 24 歲	902	898	10	9	24	15
15 ~ 19 歲	136	136	3	4	9	5
20 ~ 24 歲	765	763	6	5	15	9
25 ~ 44 歲	5925	5879	15	19	75	67
25 ~ 29 歲	1539	1529	3	3	14	12
30 ~ 34 歲	1423	1412	3	3	16	14
35 ~ 39 歲	1471	1458	4	5	20	19
40 ~ 44 歲	1492	1480	5	7	25	22
45 ~ 64 歲	3116	3089	16	24	85	66
45 ~ 49 歲	1320	1311	5	8	28	25
50 ~ 54 歲	1023	1014	5	8	25	20
55 ~ 59 歲	535	530	3	5	18	13
60 ~ 64 歲	237	234	3	3	13	8
65歲及以上	169	167	4	3	14	8
男	5810	5769	23	33	113	93
15 ~ 24 歲	392	391	4	4	12	8
15 ~ 19 歲	73	72	1	2	4	3
20 ~ 24 歲	319	318	2	2	8	5
25 ~ 44 歲	3301	3280	6	11	40	37
25 ~ 29 歲	798	793	1	2	8	7
30 ~ 34 歲	790	786	1	2	9	8
35 ~ 39 歲	840	834	2	3	10	10
40 ~ 44 歲	873	866	2	4	13	12
45 ~ 64 歲	1994	1976	11	16	51	42
45 ~ 49 歲	797	792	3	5	15	15
50 ~ 54 歲	652	647	3	5	15	12
55 ~ 59 歲	373	369	3	4	12	9
60 ~ 64 歲	171	168	2	3	9	6
65歲及以上	124	122	3	2	10	6
女	4301	4265	21	22	85	63
15 ~ 24 歲	510	508	6	5	12	7
15 ~ 19 歲	64	63	2	2	5	2
20 ~ 24 歲	446	444	4	3	7	5
25 ~ 44 歲	2624	2599	9	8	35	30
25 ~ 29 歲	742	736	2	1	6	5
30 ~ 34 歲	632	626	2	1	8	6
35 ~ 39 歲	630	624	3	3	11	9
40 ~ 44 歲	620	614	3	3	11	10
45 ~ 64 歲	1122	1113	5	8	34	24
45 ~ 49 歲	523	519	2	3	13	10
50 ~ 54 歲	371	368	2	3	10	8
55 ~ 59 歲	162	161	1	2	6	5
60 ~ 64 歲	66	66	0	1	4	2
65歲及以上	45	45	1	1	4	2

TABLE 52. AGE AND WEEKLY WORK HOURS OF EMPLOYED PERSONS

2006

Unit : Thousand Persons

在 工 作 者					有 職 業 不 在 工 作 者	Item
At work						
3 5 ~ 3 9 小時 Hours	4 0 ~ 4 4 小時 Hours	4 5 ~ 4 9 小時 Hours	5 0 ~ 5 9 小時 Hours	6 0 小時及以上 Hours & over	Having a job but not at work	
153	4493	2922	1240	773	77	Both sexes
12	374	314	96	45	3	1 5 - 2 4 years
4	44	46	14	6	1	1 5 - 1 9 years
8	330	267	83	38	3	2 0 - 2 4 years
64	2740	1778	700	420	45	2 5 - 4 4 years
13	745	503	158	79	10	2 5 - 2 9 years
13	678	428	161	95	11	3 0 - 3 4 years
16	670	424	186	113	12	3 5 - 3 9 years
22	648	423	195	133	12	4 0 - 4 4 years
65	1317	800	422	294	26	4 5 - 6 4 years
20	565	361	176	123	10	4 5 - 4 9 years
19	435	268	138	96	9	5 0 - 5 4 years
16	227	122	73	52	5	5 5 - 5 9 years
10	90	49	34	23	3	6 0 - 6 4 years
11	62	30	22	14	2	6 5 years & over
84	2391	1773	770	488	41	Male
7	146	150	40	21	1	1 5 - 2 4 years
2	24	26	6	3	0	1 5 - 1 9 years
4	122	123	34	18	1	2 0 - 2 4 years
33	1386	1071	435	260	21	2 5 - 4 4 years
6	350	285	89	45	4	2 5 - 2 9 years
7	338	260	102	60	4	3 0 - 3 4 years
9	346	263	119	73	6	3 5 - 3 9 years
11	352	263	126	83	6	4 0 - 4 4 years
37	813	530	279	197	18	4 5 - 6 4 years
10	324	229	112	79	5	4 5 - 4 9 years
11	269	178	91	64	6	5 0 - 5 4 years
10	156	87	52	37	4	5 5 - 5 9 years
7	64	36	25	17	2	6 0 - 6 4 years
7	45	22	16	10	2	6 5 years & over
69	2102	1149	469	285	36	Female
6	228	164	56	24	2	1 5 - 2 4 years
2	20	20	8	4	0	1 5 - 1 9 years
4	209	144	48	21	2	2 0 - 2 4 years
31	1354	707	265	160	25	2 5 - 4 4 years
6	395	218	69	34	6	2 5 - 2 9 years
6	339	168	59	36	7	3 0 - 3 4 years
7	324	161	67	40	6	3 5 - 3 9 years
11	296	160	69	50	6	4 0 - 4 4 years
28	504	270	142	97	9	4 5 - 6 4 years
10	241	132	64	44	4	4 5 - 4 9 years
9	166	90	47	33	3	5 0 - 5 4 years
6	71	35	21	15	1	5 5 - 5 9 years
4	26	13	10	6	0	6 0 - 6 4 years
4	16	8	6	4	0	6 5 years & over

表53 就業者之年齡與主要工作每週工作時數

單位：千人

中華民國95年

項 目 別	總 計 Total	有 職 業				
		合 計 Subtotal	未滿15小時 Less than 15 hours	15 ~ 19小時 Hours	20 ~ 29小時 Hours	30 ~ 34小時 Hours
總 計	10111	10034	45	56	201	158
15 ~ 24 歲	902	898	10	9	24	15
15 ~ 19 歲	136	136	3	4	9	5
20 ~ 24 歲	765	763	6	5	15	9
25 ~ 44 歲	5925	5879	15	19	77	68
25 ~ 29 歲	1539	1529	3	3	14	12
30 ~ 34 歲	1423	1412	3	3	17	14
35 ~ 39 歲	1471	1458	4	5	21	19
40 ~ 44 歲	1492	1480	5	7	25	23
45 ~ 64 歲	3116	3089	16	24	86	67
45 ~ 49 歲	1320	1311	5	8	29	25
50 ~ 54 歲	1023	1014	5	8	25	20
55 ~ 59 歲	535	530	3	5	19	14
60 ~ 64 歲	237	234	3	3	13	8
65歲及以上	169	167	4	3	14	8
男	5810	5769	24	33	115	95
15 ~ 24 歲	392	391	4	4	12	8
15 ~ 19 歲	73	72	1	2	4	3
20 ~ 24 歲	319	318	2	2	8	5
25 ~ 44 歲	3301	3280	6	11	41	38
25 ~ 29 歲	798	793	1	2	8	7
30 ~ 34 歲	790	786	1	2	9	8
35 ~ 39 歲	840	834	2	3	10	10
40 ~ 44 歲	873	866	2	4	14	13
45 ~ 64 歲	1994	1976	11	16	52	43
45 ~ 49 歲	797	792	3	5	15	15
50 ~ 54 歲	652	647	3	5	15	12
55 ~ 59 歲	373	369	3	4	12	9
60 ~ 64 歲	171	168	2	3	9	6
65歲及以上	124	122	3	2	10	6
女	4301	4265	21	22	86	63
15 ~ 24 歲	510	508	6	5	12	7
15 ~ 19 歲	64	63	2	2	5	2
20 ~ 24 歲	446	444	4	3	7	5
25 ~ 44 歲	2624	2599	9	8	36	30
25 ~ 29 歲	742	736	2	1	6	5
30 ~ 34 歲	632	626	2	1	8	6
35 ~ 39 歲	630	624	3	3	11	9
40 ~ 44 歲	620	614	3	3	12	10
45 ~ 64 歲	1122	1113	5	8	34	25
45 ~ 49 歲	523	519	2	3	14	10
50 ~ 54 歲	371	368	2	3	10	8
55 ~ 59 歲	162	161	1	2	6	5
60 ~ 64 歲	66	66	0	1	4	2
65歲及以上	45	45	1	1	4	2

TABLE 53. AGE AND WEEKLY WORK HOURS FOR MAJOR JOBS OF EMPLOYED PERSONS

2006

Unit : Thousand Persons

在 工 作 者					有 職 業 不 在 工 作 者	Item
At work						
3 5 ~ 3 9 小時 Hours	4 0 ~ 4 4 小時 Hours	4 5 ~ 4 9 小時 Hours	5 0 ~ 5 9 小時 Hours	6 0 小時及以上 Hours & over	Having a job but not at work	
154	4498	2922	1234	767	77	Both sexes
13	374	314	96	44	3	1 5 - 2 4 years
4	44	46	14	6	1	1 5 - 1 9 years
9	330	268	82	38	3	2 0 - 2 4 years
64	2742	1778	698	417	45	2 5 - 4 4 years
13	745	503	158	78	10	2 5 - 2 9 years
13	679	428	161	95	11	3 0 - 3 4 years
16	670	424	185	113	12	3 5 - 3 9 years
22	648	424	194	132	12	4 0 - 4 4 years
66	1319	800	419	291	26	4 5 - 6 4 years
20	566	361	175	122	10	4 5 - 4 9 years
19	436	268	137	96	9	5 0 - 5 4 years
16	227	122	73	51	5	5 5 - 5 9 years
10	90	49	34	23	3	6 0 - 6 4 years
11	62	30	21	14	2	6 5 years & over
85	2394	1773	767	483	41	Male
7	146	150	40	20	1	1 5 - 2 4 years
2	24	26	6	3	0	1 5 - 1 9 years
4	122	123	34	18	1	2 0 - 2 4 years
33	1388	1071	434	258	21	2 5 - 4 4 years
6	351	285	89	44	4	2 5 - 2 9 years
7	339	260	101	59	4	3 0 - 3 4 years
9	346	263	118	73	6	3 5 - 3 9 years
11	352	263	125	82	6	4 0 - 4 4 years
38	815	530	277	195	18	4 5 - 6 4 years
10	325	229	112	78	5	4 5 - 4 9 years
11	270	178	90	63	6	5 0 - 5 4 years
10	156	87	52	37	4	5 5 - 5 9 years
7	64	36	24	17	2	6 0 - 6 4 years
7	45	22	16	10	2	6 5 years & over
69	2104	1149	467	284	36	Female
6	228	164	56	24	2	1 5 - 2 4 years
2	20	20	8	4	0	1 5 - 1 9 years
4	209	144	48	21	2	2 0 - 2 4 years
31	1355	707	264	159	25	2 5 - 4 4 years
6	395	218	69	34	6	2 5 - 2 9 years
6	340	168	59	36	7	3 0 - 3 4 years
8	324	161	66	40	6	3 5 - 3 9 years
11	296	160	69	49	6	4 0 - 4 4 years
28	504	270	141	97	9	4 5 - 6 4 years
10	241	132	64	44	4	4 5 - 4 9 years
9	166	90	47	32	3	5 0 - 5 4 years
6	71	35	21	14	1	5 5 - 5 9 years
4	26	13	9	6	0	6 0 - 6 4 years
4	16	8	6	4	0	6 5 years & over

表5 4 就業者主要工作之行業與每週工作時數

單位：千人

中華民國95年

項 目 別	總 計 Total	有 職 業				
		合 計 Subtotal	未滿15小時 Less than 15 hours	15 ~ 19小時 Hours	20 ~ 29小時 Hours	30 ~ 34小時 Hours
總 計	10111	10034	45	56	201	158
農、林、漁、牧業	555	547	7	7	43	26
工 業	3642	3623	9	21	61	59
礦業及土石採取業	7	7	0	0	0	0
製造業	2772	2761	4	7	23	23
水電燃氣業	34	34	-	0	0	0
營造業	830	821	5	14	38	35
服 務 業	5914	5864	29	28	97	73
批發及零售業	1760	1754	3	6	21	17
住宿及餐飲業	660	657	4	6	18	11
運輸、倉儲及通信業	486	484	1	2	5	6
金融及保險業	406	405	0	0	1	2
不動產及租賃業	85	85	0	0	1	1
專業、科學及技術服務業	344	343	1	1	3	4
教育服務業	558	528	11	5	21	14
醫療保健及社會福利服務業	332	330	1	1	3	2
文化、運動及休閒服務業	196	195	1	1	4	2
其他服務業	741	738	6	4	15	10
公共行政業	346	345	0	0	2	5

TABLE 54. INDUSTRY AND WEEKLY WORK HOURS FOR MAJOR JOBS OF EMPLOYED PERSONS

2006					Unit : Thousand Persons	
在 工 作 者					有 職 業 不 在 工 作 者	Item
At work					Having a job but not at work	
3 5 ~ 3 9 小時 Hours	4 0 ~ 4 4 小時 Hours	4 5 ~ 4 9 小時 Hours	5 0 ~ 5 9 小時 Hours	6 0 小時及以上 Hours & over		
154	4498	2922	1234	767	77	Total
40	231	106	68	20	7	Agriculture, forestry, fishing & animal husbandry
40	1691	1365	291	87	19	Goods-producing industries
0	3	2	1	0	0	Mining & quarrying
18	1322	1088	214	64	10	Manufacturing
0	28	4	1	0	0	Electricity, gas & water
22	338	271	76	23	9	Construction
74	2576	1451	876	661	51	Services-producing industries
23	574	536	317	257	5	Trade
14	132	182	159	130	3	Accommodation & eating-drinking places
3	219	117	71	60	3	Transportation, storage & communication
2	291	59	40	9	1	Finance & insurance
1	29	25	15	13	0	Real estate & rental & leasing
3	216	64	36	15	1	professional, scientific & technical services
9	394	47	19	7	30	Educational services
3	159	106	38	17	2	Health care & social welfare services
2	78	50	35	21	1	Cultural, sporting & recreational services
12	221	235	123	112	3	Other services
2	263	29	24	20	1	Public administration

表5 4 就業者主要工作之行業與每週工作時數(續)

單位：千人

中華民國95年

項 目 別	總 計 Total	有 職 業				
		合 計 Subtotal	未滿15小時 Less than 15 hours	15 ~ 19小時 Hours	20 ~ 29小時 Hours	30 ~ 34小時 Hours
男	5810	5769	24	33	115	95
農、林、漁、牧業	394	387	6	5	30	20
工 業	2490	2476	7	17	46	44
礦業及土石採取業	5	5	0	0	0	0
製造業	1721	1715	2	4	11	12
水電燃氣業	29	29	-	0	0	0
營造業	735	727	5	13	35	32
服 務 業	2926	2905	11	11	39	31
批發及零售業	897	894	1	3	9	7
住宿及餐飲業	276	275	2	2	6	4
運輸、倉儲及通信業	372	370	1	2	4	4
金融及保險業	159	159	-	0	0	1
不動產及租賃業	54	54	0	0	0	0
專業、科學及技術服務業	186	185	0	0	1	2
教育服務業	184	173	4	2	8	4
醫療保健及社會福利服務業	89	89	0	0	1	1
文化、運動及休閒服務業	95	94	0	0	2	1
其他服務業	403	401	2	2	6	5
公共行政業	212	211	0	0	1	2
女	4301	4265	21	22	86	63
農、林、漁、牧業	161	160	1	2	14	7
工 業	1152	1147	2	4	14	15
礦業及土石採取業	1	1	-	-	-	-
製造業	1050	1046	2	3	11	12
水電燃氣業	5	5	-	0	-	0
營造業	95	94	0	1	3	3
服 務 業	2988	2959	18	16	58	42
批發及零售業	862	860	2	4	12	9
住宿及餐飲業	384	382	2	4	12	7
運輸、倉儲及通信業	114	114	0	0	2	1
金融及保險業	247	247	0	0	1	1
不動產及租賃業	31	31	0	0	1	0
專業、科學及技術服務業	158	157	0	0	2	2
教育服務業	374	355	7	3	13	9
醫療保健及社會福利服務業	243	241	0	1	3	2
文化、運動及休閒服務業	101	100	1	1	2	1
其他服務業	339	337	4	3	9	5
公共行政業	135	134	0	0	1	3

TABLE 54. INDUSTRY AND WEEKLY WORK HOURS FOR MAJOR JOBS OF EMPLOYED PERSONS(Cont.)

2006					Unit : Thousand Persons	
在 工 作 者					有 職 業 不 在 工 作 者	Item
At work						
3 5 ~ 3 9 小時 Hours	4 0 ~ 4 4 小時 Hours	4 5 ~ 4 9 小時 Hours	5 0 ~ 5 9 小時 Hours	6 0 小時及以上 Hours & over	Having a job but not at work	
85	2394	1773	767	483	41	Male
25	161	75	51	16	7	Agriculture, forestry, fishing & animal husbandry
30	1076	953	233	70	14	Goods-producing industries
0	2	2	1	0	0	Mining & quarrying
9	764	703	161	49	6	Manufacturing
0	24	4	1	0	0	Electricity, gas & water
20	286	245	71	21	8	Construction
30	1158	744	483	398	21	Services-producing industries
10	272	275	172	145	3	Trade
4	48	71	72	66	1	Accommodation & eating-drinking places
2	143	95	62	57	2	Transportation, storage & communication
1	110	25	17	4	0	Finance & insurance
0	16	17	10	9	0	Real estate & rental & leasing
1	109	36	25	11	0	professional, scientific & technical services
3	127	12	7	4	11	Educational services
1	39	24	14	9	0	Health care & social welfare services
1	35	23	19	13	1	Cultural, sporting & recreational services
5	114	143	64	61	2	Other services
1	144	23	21	19	0	Public administration
69	2104	1149	467	284	36	Female
14	70	31	17	4	1	Agriculture, forestry, fishing & animal husbandry
10	616	411	58	16	5	Goods-producing industries
-	1	0	0	0	-	Mining & quarrying
8	558	385	53	14	4	Manufacturing
-	5	0	-	-	-	Electricity, gas & water
2	52	26	5	2	1	Construction
44	1418	706	393	263	30	Services-producing industries
13	302	261	145	112	3	Trade
10	83	111	88	63	2	Accommodation & eating-drinking places
1	76	22	9	3	1	Transportation, storage & communication
1	181	34	22	5	1	Finance & insurance
0	12	9	5	4	0	Real estate & rental & leasing
2	107	28	12	4	1	professional, scientific & technical services
6	267	35	12	3	19	Educational services
1	120	82	24	8	1	Health care & social welfare services
1	43	27	16	8	1	Cultural, sporting & recreational services
7	107	92	59	52	1	Other services
1	120	6	2	1	1	Public administration

表55 就業者主要工作之從業身分與每週工作時數

單位：千人

中華民國95年

項 目 別	總 計 Total	有 職 業				
		合 計 Subtotal	未滿15小時 Less than 15 hours	15 ~ 19小時 Hours	20 ~ 29小時 Hours	30 ~ 34小時 Hours
總 計	10111	10034	45	56	201	158
雇 主	517	515	1	1	3	3
自 營 作 業 者	1406	1395	13	11	52	36
無 酬 家 屬 工 作 者	647	647	0	4	20	13
受 雇 者	7542	7478	31	40	126	106
受 私 人 雇 用 者	6608	6570	27	37	113	91
受 政 府 雇 用 者	934	907	4	2	14	14
男	5810	5769	24	33	115	95
雇 主	423	422	0	1	2	3
自 營 作 業 者	1060	1051	9	8	39	28
無 酬 家 屬 工 作 者	155	155	-	1	4	2
受 雇 者	4172	4142	14	23	70	62
受 私 人 雇 用 者	3673	3652	12	22	64	55
受 政 府 雇 用 者	499	490	2	1	6	6
女	4301	4265	21	22	86	63
雇 主	94	93	0	0	1	0
自 營 作 業 者	346	344	4	2	13	8
無 酬 家 屬 工 作 者	492	492	0	3	17	11
受 雇 者	3369	3336	17	17	56	44
受 私 人 雇 用 者	2934	2918	15	16	49	36
受 政 府 雇 用 者	435	417	2	1	8	8

TABLE 55. CLASS OF WORKERS AND WEEKLY WORK HOURS FOR MAJOR JOBS OF EMPLOYED PERSONS

2006					Unit : Thousand Persons	
在 工 作 者					有 職 業 不 在 工 作 者	Item
At work					Having a job but not at work	
3 5 ~ 3 9 小時 Hours	4 0 ~ 4 4 小時 Hours	4 5 ~ 4 9 小時 Hours	5 0 ~ 5 9 小時 Hours	6 0 小時及以上 Hours & over		
154	4498	2922	1234	767	77	Both sexes
5	152	155	109	86	2	Employers
48	372	315	289	260	11	Own-account workers
23	204	163	121	97	-	Unpaid family workers
78	3769	2289	715	324	64	Paid employees
71	3045	2210	678	298	37	Private
7	724	80	37	26	26	Government
85	2394	1773	767	483	41	Male
4	126	133	86	65	2	Employers
35	285	238	215	193	9	Own-account workers
6	49	43	28	23	-	Unpaid family workers
41	1934	1358	437	203	31	Paid employees
38	1568	1305	408	179	22	Private
3	366	54	29	23	9	Government
69	2104	1149	467	284	36	Female
1	26	21	22	21	0	Employers
13	87	76	73	67	2	Own-account workers
18	155	120	94	74	-	Unpaid family workers
37	1835	931	278	121	33	Paid employees
33	1477	905	270	119	16	Private
4	358	26	8	2	18	Government

表56 就業者平均每人每週主要工作時數按行業與職業分

單位：小時

中華民國95年

項 目 別	總 計 Total	民意代表、企業主管 及 經 理 人 員 Legislators, Gov. administrators, business executives & managers	專 業 人 員 Professionals	技 術 人 員 及 助 理 專 業 人 員 Technicians & associate professionals
總 計	45.12	46.10	42.80	43.65
農、林、漁、牧業	41.32	45.83	42.21	42.76
工業	44.06	46.11	43.69	44.10
礦業及土石採取業	43.91	46.02	40.00	42.03
製造業	44.51	46.17	43.74	44.00
水電燃氣業	41.35	44.53	41.85	40.87
營造業	42.68	45.82	43.64	45.20
服務業	46.13	46.09	42.54	43.44
批發及零售業	48.16	46.32	49.62	45.36
住宿及餐飲業	49.38	52.89	43.65	48.04
運輸、倉儲及通信業	46.55	44.70	41.40	42.79
金融及保險業	42.69	43.29	41.74	43.33
不動產及租賃業	47.84	45.64	48.55	48.52
專業、科學及技術服務業	43.50	44.69	43.60	43.45
教育服務業	39.66	44.19	39.39	39.19
醫療保健及社會福利服務業	45.17	50.32	45.73	44.35
文化、運動及休閒服務業	46.13	49.45	45.93	43.42
其他服務業	47.65	46.44	46.79	41.23
公共行政業	42.86	47.09	41.72	40.61

TABLE 56. AVERAGE WEEKLY WORK HOURS FOR MAJOR JOBS OF EMPLOYED PERSONS, BY INDUSTRY
AND OCCUPATION

2006				Unit : Hour
事務工作人員 Clerks	服務工作人員及售貨員 Service workers & shop & market sales workers	農、林、漁、牧工作人員 Agricultural, animal husbandry, forestry & fishing workers	生產及有關工人、 機械設備操作工 Prod. & machine operators & related workers	Item
43.14	49.88	41.32	44.94	Total
41.98	47.96	41.31	40.43	Agriculture, forestry, fishing & animal husbandry
43.35	44.90	42.16	43.99	Goods-producing industries
43.13	41.10	-	44.81	Mining & quarrying
43.43	45.15	29.25	44.74	Manufacturing
40.72	42.64	-	42.01	Electricity, gas & water
43.11	44.15	43.65	42.11	Construction
43.06	49.92	42.66	47.28	Services-producing industries
44.21	50.40	46.49	47.23	Trade
47.78	49.71	44.75	45.06	Accommodation & eating-drinking places
42.63	46.42	-	49.77	Transportation, storage & communication
41.61	40.12	-	41.42	Finance & insurance
47.67	52.69	-	45.26	Real estate & rental & leasing
42.11	45.95	40.59	45.69	professional, scientific & technical services
39.71	41.61	-	39.23	Educational services
43.36	47.98	40.00	44.01	Health care & social welfare services
46.85	48.48	45.86	46.51	Cultural, sporting & recreational services
43.96	50.87	41.15	47.28	Other services
40.17	48.97	37.57	40.74	Public administration

表56 就業者平均每人每週主要工作時數按行業與職業分(續)

單位：小時

中華民國95年

項 目 別	總 計 Total	民意代表、企業主管 及 經 理 人 員 Legislators, Gov. administrators, business executives & managers	專 業 人 員 Professionals	技 術 人 員 及 助 理 專 業 人 員 Technicians & associate professionals
男	45.56	46.26	43.32	44.58
農、林、漁、牧業	41.54	46.11	42.52	43.56
工 業	44.29	46.30	43.78	44.64
礦業及土石採取業	44.08	45.93	40.00	42.03
製造業	44.99	46.35	43.83	44.53
水電燃氣業	41.51	44.53	41.93	40.94
營造業	42.74	46.08	43.78	45.90
服 務 業	47.18	46.21	43.04	44.54
批發及零售業	48.83	46.54	50.01	46.46
住宿及餐飲業	50.81	52.76	46.09	48.75
運輸、倉儲及通信業	47.69	45.25	41.49	43.18
金融及保險業	43.01	43.23	42.06	43.50
不動產及租賃業	48.79	46.27	50.20	49.11
專業、科學及技術服務業	44.27	45.08	44.10	44.22
教育服務業	39.52	41.90	39.14	40.31
醫療保健及社會福利服務業	46.52	50.10	47.90	45.30
文化、運動及休閒服務業	47.35	49.88	47.61	45.22
其他服務業	48.21	46.38	45.31	43.33
公共行政業	44.40	46.83	41.61	40.87
女	44.53	45.36	42.20	42.48
農、林、漁、牧業	40.80	40.00	40.00	40.32
工 業	43.58	44.46	42.93	43.02
礦業及土石採取業	43.32	48.00	-	42.04
製造業	43.72	44.68	43.02	43.04
水電燃氣業	40.43	-	40.00	40.10
營造業	42.25	43.03	41.97	42.97
服 務 業	45.10	45.69	42.17	42.31
批發及零售業	47.46	45.48	48.79	43.68
住宿及餐飲業	48.36	53.14	41.50	47.53
運輸、倉儲及通信業	42.81	42.11	40.74	42.16
金融及保險業	42.48	43.43	41.13	43.21
不動產及租賃業	46.18	39.97	40.00	47.32
專業、科學及技術服務業	42.60	43.58	41.73	42.69
教育服務業	39.72	46.15	39.54	38.78
醫療保健及社會福利服務業	44.67	51.65	45.01	43.79
文化、運動及休閒服務業	44.98	48.49	44.11	41.21
其他服務業	46.99	46.67	48.34	38.62
公共行政業	40.42	48.72	41.91	40.23

TABLE 56. AVERAGE WEEKLY WORK HOURS FOR MAJOR JOBS OF EMPLOYED PERSONS, BY INDUSTRY
AND OCCUPATION(Cont.)

2006				Unit : Hour
事務工作人員	服務工作人員及售貨員	農、林、漁、牧工作人員	生產及有關工人、 機械設備操作工	Item
Clerks	Service workers & shop & market sales workers	Agricultural, animal husbandry, forestry & fishing workers	Prod. & machine operators & related workers	
43.45	50.79	41.52	45.34	Male
42.29	50.91	41.51	41.57	Agriculture, forestry, fishing & animal husbandry
43.47	47.15	43.63	44.03	Goods-producing industries
39.81	42.95	-	44.90	Mining & quarrying
43.68	47.43	40.00	45.14	Manufacturing
41.03	43.88	-	42.10	Electricity, gas & water
41.83	46.61	43.87	42.18	Construction
43.45	50.84	43.64	48.17	Services-producing industries
44.40	51.23	46.00	47.85	Trade
47.87	51.09	44.75	45.68	Accommodation & eating-drinking places
42.95	46.85	-	49.88	Transportation, storage & communication
41.93	42.00	-	42.30	Finance & insurance
51.79	52.52	-	46.27	Real estate & rental & leasing
41.68	47.30	40.96	45.83	professional, scientific & technical services
37.69	45.82	-	39.58	Educational services
43.41	47.39	40.00	44.36	Health care & social welfare services
48.94	48.22	45.90	47.20	Cultural, sporting & recreational services
44.47	50.88	42.14	48.39	Other services
40.62	49.20	40.91	41.18	Public administration
43.04	49.17	40.81	43.83	Female
41.83	46.57	40.82	39.26	Agriculture, forestry, fishing & animal husbandry
43.32	40.97	37.06	43.88	Goods-producing industries
44.04	40.00	-	40.00	Mining & quarrying
43.37	40.89	20.07	44.06	Manufacturing
40.49	37.90	-	41.23	Electricity, gas & water
43.23	41.98	42.69	41.10	Construction
42.94	49.21	40.14	43.78	Services-producing industries
44.17	49.75	48.00	44.49	Trade
47.76	48.66	-	44.82	Accommodation & eating-drinking places
42.38	46.13	-	45.81	Transportation, storage & communication
41.48	36.10	-	38.15	Finance & insurance
45.69	56.00	-	39.72	Real estate & rental & leasing
42.18	45.71	40.00	45.35	professional, scientific & technical services
40.23	41.25	-	38.51	Educational services
43.35	48.10	40.00	43.47	Health care & social welfare services
45.85	48.71	45.67	45.56	Cultural, sporting & recreational services
43.80	50.87	40.00	43.86	Other services
40.02	43.45	30.44	40.04	Public administration

四、失業

(4)Unemployment

表57 失業者按年齡與教育程度分

TABLE 57. UNEMPLOYED PERSONS, BY AGE AND EDUCATIONAL ATTAINMENT

中華民國95年
2006

單位：人

Unit：Person

項 目 別 Item	總 計 Total	國 中 及 以 下 Junior high & below				高 中 (職) Senior high (Vocational)			大 專 及 以 上 Junior college & above		
		計 Sub- total	不 識 字 及 自 修 Illiterate & Self- educated	國 小 Primary School	國 中 Junior high	計 Sub- total	高 中 Senior high	高 職 Vocat'l	計 Sub- total	專 科 Junior college	大學及以上 University & graduate school
總 計 Both sexes	410982	91790	680	27848	63262	165524	37236	128288	153668	64795	88873
15~24歲 years	103612	10779	-	250	10530	49740	10147	39594	43092	14966	28126
15~19歲 years	17644	3868	-	-	3868	12813	2825	9988	963	350	613
20~24歲 years	85967	6911	-	250	6662	36927	7321	29606	42129	14616	27513
25~44歲 years	233223	42349	33	5344	36971	93141	19978	73163	97733	42179	55554
25~29歲 years	96846	10457	14	766	9676	32272	5864	26408	54117	19639	34479
30~34歲 years	56261	9608	19	960	8629	23731	5663	18068	22922	11621	11301
35~39歲 years	43366	9170	-	1014	8156	21612	4843	16768	12583	6522	6061
40~44歲 years	36750	13114	-	2604	10510	15526	3608	11918	8110	4398	3713
45~64歲 years	73678	38279	525	21993	15761	22585	7111	15474	12814	7634	5180
45~49歲 years	31231	12825	78	5144	7602	11440	3444	7996	6967	4277	2690
50~54歲 years	26243	13898	117	8552	5229	7920	2639	5281	4425	2502	1923
55~59歲 years	12340	8429	119	5935	2375	2822	886	1936	1090	666	423
60~64歲 years	3863	3127	211	2362	555	403	142	261	333	189	144
65歲及以上 years & over	470	384	122	261	-	58	-	58	29	16	13
男 Male	245255	68282	347	19548	48387	96720	24205	72515	80254	34106	46148
15~24歲 years	51436	7379	-	112	7267	28202	5847	22355	15855	6237	9619
15~19歲 years	8295	2036	-	-	2036	5937	1590	4346	322	43	279
20~24歲 years	43141	5343	-	112	5231	22265	4257	18009	15533	6193	9340
25~44歲 years	140990	31507	14	2830	28663	54333	13085	41248	55149	22612	32538
25~29歲 years	55567	8093	14	402	7677	18347	3840	14508	29127	10148	18979
30~34歲 years	34427	7357	-	433	6924	14784	3771	11013	12286	5699	6587
35~39歲 years	27723	6705	-	592	6113	12805	3351	9454	8213	4277	3937
40~44歲 years	23272	9352	-	1403	7949	8396	2123	6274	5523	2489	3035
45~64歲 years	52540	29193	268	16468	12457	14127	5273	8854	9220	5241	3979
45~49歲 years	20079	9388	40	3497	5852	6208	2391	3817	4483	2706	1777
50~54歲 years	20164	10666	57	6295	4314	5750	2094	3657	3748	1984	1763
55~59歲 years	9160	6419	33	4552	1834	1880	647	1234	862	455	407
60~64歲 years	3137	2720	139	2124	457	289	142	147	127	95	32
65歲及以上 years & over	290	203	65	138	-	58	-	58	29	16	13
女 Female	165727	23509	334	8300	14875	68804	13031	55773	73415	30690	42725
15~24歲 years	52176	3401	-	138	3263	21538	4300	17239	27237	8730	18507
15~19歲 years	9350	1833	-	-	1833	6877	1235	5642	641	307	334
20~24歲 years	42826	1568	-	138	1431	14662	3065	11597	26596	8423	18173
25~44歲 years	92233	10841	19	2514	8309	38808	6893	31915	42583	19567	23016
25~29歲 years	41279	2364	-	364	1999	13925	2024	11901	24990	9491	15500
30~34歲 years	21833	2251	19	527	1705	8946	1892	7055	10636	5922	4714
35~39歲 years	15642	2465	-	422	2043	8807	1492	7315	4370	2246	2124
40~44歲 years	13478	3762	-	1201	2561	7130	1485	5644	2587	1909	678
45~64歲 years	21138	9086	257	5526	3303	8458	1838	6620	3594	2393	1202
45~49歲 years	11153	3437	38	1648	1751	5232	1053	4179	2484	1571	913
50~54歲 years	6079	3232	60	2257	915	2170	546	1624	677	517	160
55~59歲 years	3180	2010	87	1383	541	942	239	702	228	211	17
60~64歲 years	726	407	72	238	97	114	-	114	206	94	112
65歲及以上 years & over	181	181	58	123	-	-	-	-	-	-	-

表58 失業率按年齡與教育程度分

TABLE 58. UNEMPLOYMENT RATES, BY AGE AND EDUCATIONAL ATTAINMENT

中華民國95年
2006

單位：%

Unit：%

項 目 別 Item	總 計 Total	國 中 及 以 下 Junior high & below				高 中 (職) Senior high (Vocational)			大 專 及 以 上 Junior college & above		
		計 Sub- total	不 識 字 及 自 修 Illiterate & Self- educated	國 小 Primary School	國 中 Junior high	計 Sub- total	高 中 Senior high	高 職 Vocat'l	計 Sub- total	專 科 Junior college	大學及以上 University & graduate school
總 計 Both sexes	3.91	3.21	1.08	2.38	3.89	4.36	4.13	4.43	3.98	3.55	4.36
15~24歲 years	10.31	10.98	-	5.59	11.26	10.03	11.21	9.77	10.47	8.83	11.62
15~19歲 years	11.46	14.73	-	-	15.02	11.92	14.40	11.37	4.77	5.72	4.36
20~24歲 years	10.10	9.61	-	6.28	9.83	9.51	10.32	9.33	10.77	8.95	12.07
25~44歲 years	3.79	4.00	2.62	3.65	4.06	3.89	3.76	3.93	3.61	3.24	3.96
25~29歲 years	5.92	7.34	23.71	8.43	7.26	5.53	5.39	5.56	5.95	5.02	6.65
30~34歲 years	3.80	5.28	13.93	5.91	5.21	4.22	4.63	4.10	3.12	3.22	3.03
35~39歲 years	2.86	3.26	-	3.30	3.26	3.37	3.19	3.42	2.13	2.13	2.12
40~44歲 years	2.40	2.89	-	2.89	2.90	2.56	2.42	2.60	1.73	1.81	1.64
45~64歲 years	2.31	2.45	1.99	2.38	2.58	2.53	2.60	2.50	1.74	2.18	1.34
45~49歲 years	2.31	2.43	2.62	2.62	2.31	2.41	2.65	2.33	1.99	2.47	1.52
50~54歲 years	2.50	2.66	1.76	2.48	3.05	2.83	2.91	2.79	1.79	2.02	1.57
55~59歲 years	2.25	2.55	1.74	2.42	3.02	2.59	2.20	2.83	1.00	1.52	0.65
60~64歲 years	1.60	1.74	2.12	1.70	1.82	1.35	1.16	1.48	1.06	1.93	0.67
65歲及以上 years & over	0.28	0.27	0.35	0.27	-	0.44	-	0.81	0.24	0.45	0.15
男 Male	4.05	3.74	1.44	2.88	4.32	4.54	4.30	4.62	3.82	3.47	4.14
15~24歲 years	11.60	11.04	-	4.00	11.35	11.40	11.91	11.27	12.27	11.13	13.14
15~19歲 years	10.25	11.87	-	-	12.02	11.12	15.28	10.11	3.11	1.31	3.96
20~24歲 years	11.90	10.76	-	4.31	11.11	11.47	11.00	11.59	13.06	11.75	14.11
25~44歲 years	4.10	4.57	6.67	4.24	4.60	4.14	4.13	4.14	3.83	3.33	4.29
25~29歲 years	6.51	7.71	100.00	7.70	7.69	5.69	6.06	5.60	6.84	5.89	7.49
30~34歲 years	4.18	5.78	-	4.76	5.85	4.81	5.25	4.67	3.15	3.09	3.21
35~39歲 years	3.19	3.71	-	4.23	3.67	3.65	3.71	3.63	2.44	2.48	2.39
40~44歲 years	2.60	3.38	-	3.65	3.34	2.53	2.33	2.60	1.93	1.65	2.23
45~64歲 years	2.57	3.02	3.77	3.07	2.95	2.52	2.74	2.41	1.77	2.14	1.44
45~49歲 years	2.46	3.07	4.30	3.99	2.69	2.23	2.79	1.98	1.92	2.34	1.51
50~54歲 years	3.00	3.35	3.59	3.19	3.62	3.21	3.20	3.22	2.14	2.27	2.00
55~59歲 years	2.39	2.93	2.21	2.89	3.04	2.41	2.09	2.61	1.01	1.37	0.78
60~64歲 years	1.81	2.23	4.44	2.26	1.83	1.16	1.37	1.02	0.48	1.14	0.18
65歲及以上 years & over	0.23	0.20	0.38	0.19	-	0.49	-	0.88	0.27	0.49	0.17
女 Female	3.71	2.26	0.86	1.69	2.93	4.14	3.85	4.21	4.16	3.65	4.62
15~24歲 years	9.29	10.85	-	8.25	11.05	8.67	10.38	8.33	9.65	7.70	10.97
15~19歲 years	12.80	20.12	-	-	20.78	12.71	13.40	12.57	6.52	10.90	4.76
20~24歲 years	8.76	7.05	-	9.98	6.91	7.55	9.51	7.16	9.76	7.61	11.24
25~44歲 years	3.40	2.94	1.81	3.16	2.88	3.59	3.20	3.68	3.36	3.15	3.57
25~29歲 years	5.27	6.32	-	9.41	5.97	5.32	4.45	5.51	5.16	4.33	5.85
30~34歲 years	3.34	4.13	13.93	7.38	3.61	3.50	3.75	3.44	3.09	3.36	2.81
35~39歲 years	2.42	2.45	-	2.52	2.44	3.03	2.43	3.19	1.72	1.69	1.75
40~44歲 years	2.13	2.13	-	2.32	2.07	2.60	2.56	2.61	1.42	2.08	0.75
45~64歲 years	1.85	1.53	1.33	1.43	1.76	2.55	2.26	2.64	1.67	2.26	1.09
45~49歲 years	2.09	1.54	1.87	1.52	1.56	2.68	2.37	2.77	2.13	2.75	1.54
50~54歲 years	1.61	1.58	1.19	1.54	1.75	2.15	2.15	2.15	0.95	1.41	0.46
55~59歲 years	1.93	1.81	1.61	1.58	2.96	3.06	2.53	3.30	0.98	1.99	0.13
60~64歲 years	1.08	0.71	1.05	0.53	1.77	2.24	-	3.59	4.37	6.71	3.38
65歲及以上 years & over	0.40	0.42	0.32	0.54	-	-	-	-	-	-	-

表59 失業者按年齡與失業原因分

單位：人

中華民國95年

項 目 別	總 計 Total	初 次 尋 職 者 New jobseekers	非 初 次 Experienced		
			計 Subtotal	工 作 場 所 歇 業 或 業 務 緊 縮 Establishment closed or business shrunk	對原有工作不滿意 Not satisfied to that job
總 計	410982	81934	329048	117398	141456
1 5 ~ 2 4 歲	103612	51887	51725	9093	33669
1 5 ~ 1 9 歲	17644	9006	8639	1074	6556
2 0 ~ 2 4 歲	85967	42881	43086	8019	27113
2 5 ~ 4 4 歲	233223	29364	203859	70759	97478
2 5 ~ 2 9 歲	96846	23185	73662	17127	45524
3 0 ~ 3 4 歲	56261	3992	52268	17011	27106
3 5 ~ 3 9 歲	43366	1745	41620	18059	15213
4 0 ~ 4 4 歲	36750	442	36308	18562	9635
4 5 ~ 6 4 歲	73678	636	73041	37422	10296
4 5 ~ 4 9 歲	31231	208	31024	16990	5519
5 0 ~ 5 4 歲	26243	299	25944	13806	3345
5 5 ~ 5 9 歲	12340	117	12224	5475	1247
6 0 ~ 6 4 歲	3863	13	3850	1150	185
6 5 歲 及 以 上	470	47	424	125	13
男	245255	47402	197854	76403	78727
1 5 ~ 2 4 歲	51436	28684	22752	4160	14826
1 5 ~ 1 9 歲	8295	4184	4110	565	2997
2 0 ~ 2 4 歲	43141	24500	18642	3596	11829
2 5 ~ 4 4 歲	140990	18531	122458	44486	57002
2 5 ~ 2 9 歲	55567	15544	40023	9787	24158
3 0 ~ 3 4 歲	34427	1905	32522	11266	16823
3 5 ~ 3 9 歲	27723	861	26862	11818	9564
4 0 ~ 4 4 歲	23272	220	23052	11616	6456
4 5 ~ 6 4 歲	52540	186	52354	27689	6887
4 5 ~ 4 9 歲	20079	71	20008	11510	3381
5 0 ~ 5 4 歲	20164	116	20048	11055	2322
5 5 ~ 5 9 歲	9160	-	9160	4314	1080
6 0 ~ 6 4 歲	3137	-	3137	810	104
6 5 歲 及 以 上	290	-	290	68	13
女	165727	34532	131195	40995	62728
1 5 ~ 2 4 歲	52176	23203	28973	4932	18843
1 5 ~ 1 9 歲	9350	4822	4528	509	3559
2 0 ~ 2 4 歲	42826	18381	24444	4423	15284
2 5 ~ 4 4 歲	92233	10833	81400	26273	40476
2 5 ~ 2 9 歲	41279	7640	33639	7340	21366
3 0 ~ 3 4 歲	21833	2087	19746	5745	10282
3 5 ~ 3 9 歲	15642	884	14759	6241	5649
4 0 ~ 4 4 歲	13478	222	13257	6947	3179
4 5 ~ 6 4 歲	21138	450	20688	9733	3409
4 5 ~ 4 9 歲	11153	137	11015	5481	2137
5 0 ~ 5 4 歲	6079	183	5896	2751	1023
5 5 ~ 5 9 歲	3180	117	3063	1161	167
6 0 ~ 6 4 歲	726	13	713	340	81
6 5 歲 及 以 上	181	47	134	58	-

TABLE 59. UNEMPLOYED PERSONS ,BY AGE AND REASON WHY IN UNEMPLOYMENT

2006

Unit : Person

尋 職 者 jobseekers						Item
健 康 不 良 Ill health	季節性或臨時性 工 作 結 束 Seasonal or temporary work of that job completed	女性結婚或生育 Female got married or gave birth	退 休 Retirement	家 務 太 忙 Busy in housekeeping	其 他 Others	
8972	43585	3455	3227	2092	8864	Both sexes
1129	4806	271	-	205	2552	1 5 - 2 4 years
29	584	-	-	-	397	1 5 - 1 9 years
1101	4222	271	-	205	2155	2 0 - 2 4 years
5221	20462	2685	787	1459	5008	2 5 - 4 4 years
1364	5976	936	-	383	2352	2 5 - 2 9 years
1814	4278	818	-	280	963	3 0 - 3 4 years
1313	4601	582	186	395	1271	3 5 - 3 9 years
731	5608	349	601	401	421	4 0 - 4 4 years
2546	18166	499	2404	428	1282	4 5 - 6 4 years
1151	5899	409	441	93	522	4 5 - 4 9 years
751	6343	90	1107	119	382	5 0 - 5 4 years
471	3977	-	487	189	378	5 5 - 5 9 years
172	1947	-	369	28	-	6 0 - 6 4 years
76	150	-	36	-	23	6 5 years & over
5157	28738	-	2705	409	5714	Male
449	1643	-	-	21	1653	1 5 - 2 4 years
-	349	-	-	-	200	1 5 - 1 9 years
449	1294	-	-	21	1454	2 0 - 2 4 years
2864	13647	-	749	379	3333	2 5 - 4 4 years
882	3562	-	-	65	1570	2 5 - 2 9 years
790	2862	-	-	65	715	3 0 - 3 4 years
800	3506	-	186	206	782	3 5 - 3 9 years
392	3717	-	563	43	265	4 0 - 4 4 years
1845	13299	-	1921	10	704	4 5 - 6 4 years
699	3842	-	354	10	213	4 5 - 4 9 years
627	4795	-	907	-	342	5 0 - 5 4 years
348	2972	-	298	-	149	5 5 - 5 9 years
172	1690	-	361	-	-	6 0 - 6 4 years
-	150	-	36	-	23	6 5 years & over
3815	14847	3455	521	1683	3151	Female
681	3163	271	-	185	898	1 5 - 2 4 years
29	235	-	-	-	197	1 5 - 1 9 years
652	2929	271	-	185	701	2 0 - 2 4 years
2358	6816	2685	38	1080	1675	2 5 - 4 4 years
482	2415	936	-	318	782	2 5 - 2 9 years
1024	1415	818	-	214	248	3 0 - 3 4 years
513	1095	582	-	189	489	3 5 - 3 9 years
339	1891	349	38	359	156	4 0 - 4 4 years
701	4868	499	483	418	577	4 5 - 6 4 years
453	2057	409	87	83	309	4 5 - 4 9 years
125	1548	90	200	119	40	5 0 - 5 4 years
124	1006	-	188	189	229	5 5 - 5 9 years
-	256	-	8	28	-	6 0 - 6 4 years
76	-	-	-	-	-	6 5 years & over

表60 失業率按婚姻狀況與年齡分

TABLE 60. UNEMPLOYMENT RATES, BY MARITAL STATUS AND AGE

中華民國95年
2006

單位：%

Unit：%

項 目 別 Item	總 計 Total	未 婚 Never married	有 配 偶 或 同 居 Married, spouse present or cohabited	離 婚、分 居 或 喪 偶 Divorced, separated or widowed
總 計 Both sexes	3.91	7.53	1.93	4.13
15~24歲 years	10.31	10.68	3.72	5.71
15~19歲 years	11.46	11.40	17.96	-
20~24歲 years	10.10	10.55	3.20	6.20
25~44歲 years	3.79	6.37	1.95	4.97
25~29歲 years	5.92	6.82	2.78	6.88
30~34歲 years	3.80	5.98	1.97	5.86
35~39歲 years	2.86	5.82	1.80	5.68
40~44歲 years	2.40	5.57	1.82	3.90
45~64歲 years	2.31	5.90	1.96	3.68
45~49歲 years	2.31	6.05	1.74	4.94
50~54歲 years	2.50	5.11	2.26	3.50
55~59歲 years	2.25	7.78	2.09	2.25
60~64歲 years	1.60	3.63	1.56	1.65
65歲及以上 years & over	0.28	-	0.19	0.84
男 Male	4.05	7.96	2.11	5.06
15~24歲 years	11.60	11.83	5.72	9.51
15~19歲 years	10.25	10.11	28.51	-
20~24歲 years	11.90	12.23	4.84	9.51
25~44歲 years	4.10	6.78	2.12	5.75
25~29歲 years	6.51	7.30	3.20	4.67
30~34歲 years	4.18	6.27	2.11	6.54
35~39歲 years	3.19	6.15	2.07	7.11
40~44歲 years	2.60	6.32	1.94	4.59
45~64歲 years	2.57	7.62	2.17	4.76
45~49歲 years	2.46	7.09	1.84	6.22
50~54歲 years	3.00	8.62	2.65	4.90
55~59歲 years	2.39	9.35	2.24	2.43
60~64歲 years	1.81	4.38	1.71	2.37
65歲及以上 years & over	0.23	-	0.22	0.42
女 Female	3.71	7.02	1.65	3.34
15~24歲 years	9.29	9.75	2.80	1.93
15~19歲 years	12.80	12.85	12.72	-
20~24歲 years	8.76	9.26	2.44	2.28
25~44歲 years	3.40	5.83	1.73	4.24
25~29歲 years	5.27	6.24	2.45	8.96
30~34歲 years	3.34	5.52	1.82	5.15
35~39歲 years	2.42	5.34	1.44	4.22
40~44歲 years	2.13	4.47	1.65	3.33
45~64歲 years	1.85	3.63	1.53	2.84
45~49歲 years	2.09	4.65	1.57	3.91
50~54歲 years	1.61	0.97	1.47	2.46
55~59歲 years	1.93	5.89	1.69	2.11
60~64歲 years	1.08	0.82	1.09	1.08
65歲及以上 years & over	0.40	-	0.08	1.21

表61 失業率按婚姻狀況與教育程度分

TABLE 61. UNEMPLOYMENT RATES, BY MARITAL STATUS AND EDUCATIONAL ATTAINMENT

中華民國95年
2006

單位：%

Unit：%

項 目 別 Item	總 計 Total	未 婚 Never married	有 配 偶 或 同 居 Married, spouse present or cohabited	離 婚、分 居 或 喪 偶 Divorced, separated or widowed
總 計 Both sexes	3.91	7.53	1.93	4.13
國中及以下 Junior high & below	3.21	8.24	2.18	3.88
不識字及自修 Illiterate & self-educated	1.08	3.38	0.87	1.59
國 小 Primary school	2.38	6.43	2.00	3.23
國 中 Junior high	3.89	8.57	2.38	4.76
高 中 (職) Senior high (Vocational)	4.36	8.18	2.16	4.81
高 中 Senior high	4.13	8.84	1.85	5.61
高 職 Vocational	4.43	8.02	2.27	4.50
大專及以上 Junior college & above	3.98	6.89	1.39	3.45
專 科 Junior college	3.55	6.31	1.56	3.55
大 學 及 以 上 University & graduate school	4.36	7.29	1.20	3.31
男 Male	4.05	7.96	2.11	5.06
國中及以下 Junior high & below	3.74	8.20	2.56	5.12
不識字及自修 Illiterate & self-educated	1.44	4.84	1.20	1.89
國 小 Primary school	2.88	6.42	2.44	4.53
國 中 Junior high	4.32	8.51	2.70	5.64
高 中 (職) Senior high (Vocational)	4.54	8.47	2.22	5.54
高 中 Senior high	4.30	8.98	2.03	6.46
高 職 Vocational	4.62	8.33	2.30	5.11
大專及以上 Junior college & above	3.82	7.40	1.48	3.91
專 科 Junior college	3.47	6.87	1.64	3.27
大 學 及 以 上 University & graduate school	4.14	7.77	1.32	4.81
女 Female	3.71	7.02	1.65	3.34
國中及以下 Junior high & below	2.26	8.38	1.50	2.88
不識字及自修 Illiterate & self-educated	0.86	-	0.62	1.51
國 小 Primary school	1.69	6.46	1.34	2.47
國 中 Junior high	2.93	8.78	1.73	3.68
高 中 (職) Senior high (Vocational)	4.14	7.80	2.09	4.20
高 中 Senior high	3.85	8.59	1.53	4.71
高 職 Vocational	4.21	7.63	2.24	4.03
大專及以上 Junior college & above	4.16	6.46	1.24	2.99
專 科 Junior college	3.65	5.86	1.44	3.83
大 學 及 以 上 University & graduate school	4.62	6.90	0.99	1.72

表62 失業者之年齡、教育程度與失業週數

TABLE 62. UNEMPLOYED PERSONS, BY AGE, EDUCATIONAL ATTAINMENT AND DURATION OF UNEMPLOYMENT

單位：人		中華民國95年 2006						Unit：Person	
項 目 別 Item	總 計 Total	失 業 期 間 Duration of unemployment						平均失業週數 (週) Average week of unemployment	
		1～2週	3～4週	5～13週	14～26週	27～52週	53週以上		
		Weeks	Weeks	Weeks	Weeks	Weeks	Weeks & over		
總 計 Total	410982	38747	45712	119299	81599	69868	55758	24.28	
年 齡 Age									
1 5 ～ 2 4 歲 years	103612	11884	13326	35716	21112	14219	7354	17.75	
1 5 ～ 1 9 歲 years	17644	2479	2445	5830	3612	2697	580	14.99	
2 0 ～ 2 4 歲 years	85967	9405	10881	29886	17500	11522	6774	18.31	
2 5 ～ 4 4 歲 years	233223	19598	25218	66094	47400	41153	33760	25.46	
2 5 ～ 2 9 歲 years	96846	8108	10848	29697	20362	15474	12359	23.46	
3 0 ～ 3 4 歲 years	56261	4331	6292	15723	11976	10242	7698	25.31	
3 5 ～ 3 9 歲 years	43366	3540	4500	12680	7422	8186	7037	27.13	
4 0 ～ 4 4 歲 years	36750	3619	3577	7995	7641	7252	6667	29.03	
4 5 ～ 6 4 歲 years	73678	7204	7080	17277	13086	14409	14622	29.77	
4 5 ～ 4 9 歲 years	31231	2543	2698	7210	6004	6742	6034	30.14	
5 0 ～ 5 4 歲 years	26243	2678	2344	6304	4732	5056	5129	29.37	
5 5 ～ 5 9 歲 years	12340	1374	1254	2976	1959	2037	2742	30.94	
6 0 ～ 6 4 歲 years	3863	609	784	788	392	573	718	25.65	
6 5 歲 及 以 上 years & over	470	61	88	212	-	87	22	14.79	
教育程度 Educational attainment									
國中及以下 Junior high & below	91790	9384	10665	23322	17726	16670	14024	25.97	
不識字及自修 Illiterate & self-educated	680	106	112	190	74	130	70	19.47	
國 小 Primary school	27848	3551	3944	7223	4415	4112	4602	25.25	
國 中 Junior high	63262	5727	6609	15910	13237	12427	9352	26.35	
高 中 (職) Senior high (Vocational)	165524	15555	17430	48620	34347	28951	20621	23.63	
高 中 Senior high	37236	3267	3825	10072	7279	7792	5001	25.63	
高 職 Vocational	128288	12288	13605	38547	27068	21159	15620	23.05	
大專及以上 Junior college & above	153668	13808	17617	47357	29526	24247	21113	23.97	
專 科 Junior college	64795	5708	7339	19447	12564	10607	9131	24.41	
大學及以上 University & graduate school	88873	8100	10279	27910	16962	13641	11982	23.64	

表63 失業者之失業原因、找尋工作方法與失業週數

TABLE 63. UNEMPLOYED PERSONS, BY REASON WHY IN UNEMPLOYMENT, JOB SEEKING METHOD USED AND DURATION OF UNEMPLOYMENT

中華民國95年
2006

單位：人

Unit: Person

項 目 別 Item	總 計 Total	失 業 期 間 Duration of unemployment						平均失業週數 (週) Average week of unemployment
		1~2週 Weeks	3~4週 Weeks	5~13週 Weeks	14~26週 Weeks	27~52週 Weeks	53週以上 Weeks & over	
總 計 Total	410982	38747	45712	119299	81599	69868	55758	24.28
失業原因 Reason why in unemployment								
初次尋職者 New jobseekers	81934	7595	9202	26818	14534	13052	10733	23.23
非初次尋職者 Experienced jobseekers	329048	31152	36510	92481	67065	56816	45025	24.54
工作場所歇業或業務緊縮 Establishment closed or business shrunk	117398	7609	10140	27576	24907	24865	22303	30.38
對原有工作不滿意 Not satisfied to that job	141456	12682	16763	42777	31715	22278	15242	21.91
健康不良 Ill health	8972	765	837	2478	1747	1368	1777	29.28
季節性或臨時性工作結束 Seasonal or temporary work of that job completed	43585	7767	6678	13474	5775	6130	3761	18.05
女性結婚或生育 Female got married or gave birth	3455	559	386	1437	488	378	207	15.75
退 休 Retirement	3227	205	179	869	536	736	702	32.30
家務太忙 Busy in housekeeping	2092	390	262	411	413	313	303	25.35
其 他 Others	8864	1176	1266	3459	1485	749	730	16.74
找尋工作方法 Job seeking method used								
託親友師長介紹 Ref. by relat's, friends or teachers	231498	16607	24130	62902	50773	43665	33421	25.77
向私立就業服務機構求職 Thru. private employment agencies	105116	7516	10909	32000	23336	19039	12317	23.44
應徵廣告、招貼 Ref. recruiting advertisements or posters	272500	19607	28558	76413	59405	49616	38901	25.50
向公立就業服務機構求職 Thru. public employment agencies	92250	10815	8864	30746	18208	14078	9539	21.16
參加政府考試分發 Thru. civil service entrance examination	25725	1102	1740	4604	4673	6751	6856	37.46
其 他 Others	6394	836	777	1998	1281	825	678	21.26

註：失業者找尋方法可以不止一種，故件數合計超過總人數。

Note: The sum of cases may exceed the total of unemployed persons in that there may be multiple job seeking methods available for unemployed persons.

表64 失業者希望找尋工作之時間性質與找尋工作方法

TABLE 64. UNEMPLOYED PERSONS SEEKING FOR FULL-TIME OR PART-TIME JOBS, BY JOB SEEKING METHOD

USED

中華民國95年
2006

單位：人

Unit: Person

項 目 別 Item	尋 職 者 Number of job-seekers	找 尋 工 作 方 法 Job seeking method used							平均每人 使用方法 (項) Average number of job seeking method used
		總 計 Total	託親友師 長 介 紹 Ref. by relatives, friends or teachers	向私立就業服 務機構求職 Thru. private employment agencies	應徵廣告、 招 貼 Ref. recruiting adv's or posters	向公立就業服 務機構求職 Thru. public employment agencies	參 加 政 府 考 試 分 發 Thru. civil service entrance examination	其 他 Others	
總 計 Both sexes	394975	733483	231498	105116	272500	92250	25725	6394	1.86
全日工作 Full-time jobs	392557	729740	230123	104738	270921	91839	25725	6394	1.86
部分時間工作 Part-time jobs	2418	3743	1375	379	1579	411	-	-	1.55
初次尋職者 New jobseekers	80821	152725	43044	22720	49440	22693	13396	1432	1.89
全日工作 Full-time jobs	80432	152180	42911	22651	49168	22622	13396	1432	1.89
部分時間工作 Part-time jobs	388	545	132	69	272	72	-	-	1.40
非初次尋職者 Experienced jobseekers	314155	580759	188454	82397	223060	69557	12329	4962	1.85
全日工作 Full-time jobs	312125	577560	187212	82086	221753	69217	12329	4962	1.85
部分時間工作 Part-time jobs	2030	3199	1242	310	1307	340	-	-	1.58
男 Male	233348	435077	146623	61095	165561	45768	11808	4222	1.86
全日工作 Full-time jobs	232399	433776	145948	61001	165091	45706	11808	4222	1.87
部分時間工作 Part-time jobs	950	1302	675	94	470	62	-	-	1.37
初次尋職者 New jobseekers	46630	88541	25321	13538	30771	11869	5930	1111	1.90
全日工作 Full-time jobs	46562	88473	25291	13538	30734	11869	5930	1111	1.90
部分時間工作 Part-time jobs	68	68	31	-	37	-	-	-	1.00
非初次尋職者 Experienced jobseekers	186718	346537	121302	47557	134790	33899	5878	3112	1.86
全日工作 Full-time jobs	185837	345303	120657	47463	134357	33837	5878	3112	1.86
部分時間工作 Part-time jobs	882	1234	644	94	433	62	-	-	1.40
女 Female	161627	298406	84875	44021	106938	46482	13917	2172	1.85
全日工作 Full-time jobs	160158	295965	84175	43737	105830	46134	13917	2172	1.85
部分時間工作 Part-time jobs	1469	2442	700	285	1109	349	-	-	1.66
初次尋職者 New jobseekers	34191	64184	17722	9182	18669	10824	7466	322	1.88
全日工作 Full-time jobs	33870	63708	17621	9113	18434	10753	7466	322	1.88
部分時間工作 Part-time jobs	320	477	102	69	235	72	-	-	1.49
非初次尋職者 Experienced jobseekers	127436	234222	67153	34840	88270	35658	6452	1850	1.84
全日工作 Full-time jobs	126288	232257	66555	34624	87396	35381	6452	1850	1.84
部分時間工作 Part-time jobs	1149	1965	598	216	874	277	-	-	1.71

註：尋職者不包括等待恢復工作及定於短期內開始工作而無報酬者。

Note: Those who wait for a job recall or decide to work shortly but no pay for that currently are not regarded as jobseekers.

表65 年齡組別及教育程度別尋職者之找尋工作方法

TABLE 65. AGE, EDUCATIONAL ATTAINMENT AND JOB SEEKING METHOD USED OF JOBSEEKERS

中華民國95年 2006									
單位：人		Unit：Person							
項 目 別 Item	尋 職 者 Number of job-seekers	找 尋 工 作 方 法 Job seeking method used							平均每人 使用方法 (項) Average number of job seeking method used
		總 計 Total	託親友師 長介紹 Ref. by relatives, friends or teachers	向私立就業服 務機構求職 Thru. private employment agencies	應徵廣告、 招 貼 Ref. recruiting adv's or posters	向公立就業服 務機構求職 Thru. public employment agencies	參 加 政 府 考 試 分 發 Thru. civil service entrance examination	其 他 Others	
總 計 Both sexes	394975	733483	231498	105116	272500	92250	25725	6394	1.86
年齡 Age									
1 5 ~ 2 4 歲 years	102539	194068	58585	28385	74681	24547	7106	765	1.89
2 5 ~ 4 4 歲 years	225587	426331	130645	64891	161063	46791	18467	4475	1.89
4 5 ~ 6 4 歲 years	66445	112545	42096	11821	36644	20677	153	1155	1.69
6 5 歲及以上 years & over	404	540	172	20	113	236	-	-	1.34
教育程度 Educational attainment									
國小及以下 Illiterate, self-educated & primary school	25191	38775	16762	3140	11406	7395	-	71	1.54
國、高(職)中 Junior, senior high & vocational	219227	412128	139982	55059	164080	48058	2331	2619	1.88
大專及以上 Junior college and above	150558	282581	74755	46917	97013	36797	23395	3704	1.88
男 Male	233348	435077	146623	61095	165561	45768	11808	4222	1.86
年齡 Age									
1 5 ~ 2 4 歲 years	50886	96193	30309	12886	38663	11855	1935	546	1.89
2 5 ~ 4 4 歲 years	135211	256369	82931	38872	99317	22637	9721	2891	1.90
4 5 ~ 6 4 歲 years	46991	82195	33287	9317	27544	11108	153	785	1.75
6 5 歲及以上 years & over	260	320	96	20	36	168	-	-	1.23
教育程度 Educational attainment									
國小及以下 Illiterate, self-educated & primary school	17379	27042	13023	2484	7963	3572	-	-	1.56
國、高(職)中 Junior, senior high & vocational	137615	260321	92558	34236	105521	24901	1508	1597	1.89
大專及以上 Junior college and above	78354	147715	41043	24374	52077	17295	10300	2625	1.89
女 Female	161627	298406	84875	44021	106938	46482	13917	2172	1.85
年齡 Age									
1 5 ~ 2 4 歲 years	51653	97874	28276	15499	36017	12692	5171	219	1.89
2 5 ~ 4 4 歲 years	90377	169962	47713	26019	61746	24155	8746	1583	1.88
4 5 ~ 6 4 歲 years	19454	30350	8809	2503	9099	9569	-	370	1.56
6 5 歲及以上 years & over	144	220	76	-	76	68	-	-	1.53
教育程度 Educational attainment									
國小及以下 Illiterate, self-educated & primary school	7812	11733	3739	656	3443	3824	-	71	1.50
國、高(職)中 Junior, senior high & vocational	81611	151808	47424	20823	58559	23157	823	1022	1.86
大專及以上 Junior college and above	72204	134866	33712	22543	44936	19502	13094	1079	1.87

表66 年齡組別及教育程度別尋職者找尋工作之時間性質

TABLE 66. AGE, EDUCATIONAL ATTAINMENT AND JOB TYPE EXPECTED OF JOBSEEKERS

單位：人		中華民國95年 2006		Unit：Person
項 目 別	總 計	全 日 工 作 者	部 分 時 間 工 作 者	
Item	Total	Full time	Part time	
總 計 Both sexes	394975	392557	2418	
年齡 Age				
1 5 ~ 2 4 歲 years	102539	102113	426	
2 5 ~ 4 4 歲 years	225587	224605	983	
4 5 ~ 6 4 歲 years	66445	65435	1010	
6 5 歲及以上 years & over	404	404	-	
教育程度 Educational attainment				
國小及以下 Illiterate,self-educated & primary school	25191	24652	539	
國、高（職）中 Junior, senior high & vocational	219227	217870	1356	
大專及以上 Junior college and above	150558	150034	524	
男 Male	233348	232399	950	
年齡 Age				
1 5 ~ 2 4 歲 years	50886	50709	177	
2 5 ~ 4 4 歲 years	135211	135023	187	
4 5 ~ 6 4 歲 years	46991	46406	585	
6 5 歲及以上 years & over	260	260	-	
教育程度 Educational attainment				
國小及以下 Illiterate, self-educated & primary school	17379	17056	323	
國、高（職）中 Junior, senior high & vocational	137615	137089	526	
大專及以上 Junior college and above	78354	78254	100	
女 Female	161627	160158	1469	
年齡 Age				
1 5 ~ 2 4 歲 years	51653	51404	249	
2 5 ~ 4 4 歲 years	90377	89582	795	
4 5 ~ 6 4 歲 years	19454	19029	425	
6 5 歲及以上 years & over	144	144	-	
教育程度 Educational attainment				
國小及以下 Illiterate, self-educated & primary school	7812	7597	216	
國、高（職）中 Junior, senior high & vocational	81611	80781	830	
大專及以上 Junior college and above	72204	71780	423	

表67 原有職業之失業者按失業前行業、職業與從業身分分

TABLE 67. UNEMPLOYED PERSONS WITH WORK EXPERIENCE, BY PREVIOUS JOB'S INDUSTRY, OCCUPATION AND CLASS OF WORKERS

中華民國95年
2006

單位：人

Unit: Person

項 目 別 Item	總 計 Total	雇 主 Employers	自營作業者 Own-account workers	無 酬 家 屬 工 作 者 Unpaid family workers	受 雇 者 Paid employees		
					計	受私人雇用者	受政府雇用者
					Subtotal	Private	Government
總 計 Total	329048	4454	14865	2556	307174	289382	17791
行業 Industry							
農、林、漁、牧業 Agriculture; forestry, fishing & animal husbandry	5094	2	1352	181	3560	3537	23
工業 Goods-producing industries	138087	1575	1829	706	133976	133586	390
礦業及土石採取業 Mining & quarrying	457	-	-	-	457	457	-
製造業 Manufacturing	101395	1094	847	529	98925	98769	156
水電燃氣業 Electricity, gas & water	460	-	-	-	460	389	71
營造業 Construction	35775	481	983	177	34134	33970	164
服務業 Services-producing industries	185868	2878	11684	1669	169638	152259	17379
批發及零售業 Trade	56457	554	5060	911	49933	49776	157
住宿及餐飲業 Accommodation & eating-drinking places	26819	985	2857	587	22390	22390	-
運輸、倉儲及通信業 Transport., storage & communication	13658	89	1370	-	12199	11530	669
金融及保險業 Finance & insurance	10265	-	-	-	10265	10062	203
不動產及租賃業 Real estate & rental & leasing	3687	106	195	28	3359	3359	-
專業、科學及技術服務業 Professional, scientific & technical services	8275	121	353	31	7771	7522	248
教育服務業 Educational services	12974	161	101	-	12712	7941	4771
醫療保健及社會福利服務業 Health care & social welfare services	7626	58	109	-	7460	6447	1013
文化、運動及休閒服務業 Cultural, sporting & recreational services	12287	435	481	-	11372	11022	350
其他服務業 Other services	24474	369	1159	113	22834	22210	624
公共行政業 Public administration	9344	-	-	-	9344	-	9344
職業 Occupation							
民意代表、企業主管及經理人員 Legislators, gov. administrators, business executives & managers	5370	1360	-	-	4010	3946	63
專業人員 Professionals	13427	-	76	-	13351	9382	3969
技術員及助理專業人員 Technicians & associate professionals	59289	770	1110	147	57262	55574	1688
事務工作人員 Clerks	40387	71	417	309	39590	35017	4574
服務工作人員及售貨員 Service workers & shop & market sales workers	64016	1048	6876	1153	54939	53940	999
農、林、漁、牧工作人員 Agricultural, animal husbandry, forestry & fishing workers	4701	2	1352	181	3166	3026	140
生產有關工人、機械設備操作工 及體力工 Prod. & machine operators & related workers	139821	1203	5034	766	132818	128498	4320
其他 Others	2039	-	-	-	2039	-	2039

表68 原有職業之失業者按年齡與失業前之行業、職業、從業身分分

單位：人

中華民國95年

項 目 別	合 計	行 業							
		農、林、漁 牧 業 Agriculture, forestry, fishing & animal husbandry	工 業 Goods-producing industries					服	
			小 計 Total	礦業及土石 採 取 業 Mining & quarrying	製 造 業 Manufac- turing	水電燃氣業 Electri- city, gas & water	營 造 業 Construc- tion	小 計 Total	批 發 及 零 售 業 Trade
總 計	329048	5094	138087	457	101395	460	35775	185868	56457
15 ~ 24 歲	51725	364	15968	18	13430	121	2399	35393	13412
15 ~ 19 歲	8639	151	2389	-	1791	-	599	6099	2623
20 ~ 24 歲	43086	213	13579	18	11639	121	1801	29295	10789
25 ~ 44 歲	203859	2211	87431	213	66812	231	20176	114216	35291
25 ~ 29 歲	73662	449	29442	10	24936	47	4450	43770	13289
30 ~ 34 歲	52268	550	23024	61	17274	66	5623	28694	10188
35 ~ 39 歲	41620	465	17824	94	12041	84	5605	23332	6757
40 ~ 44 歲	36308	747	17141	48	12561	34	4498	18420	5058
45 ~ 64 歲	73041	2455	34615	226	21081	108	13200	35972	7709
45 ~ 49 歲	31024	552	13605	142	9391	108	3964	16867	4728
50 ~ 54 歲	25944	792	13411	-	7988	-	5423	11742	2106
55 ~ 59 歲	12224	851	6016	84	2992	-	2940	5357	874
60 ~ 64 歲	3850	260	1584	-	710	-	874	2007	-
65 歲 及 以 上	424	65	73	-	73	-	-	286	45
男	197854	3926	97454	448	64026	305	32675	96473	28483
15 ~ 24 歲	22752	223	8927	18	6619	-	2291	13601	5514
15 ~ 19 歲	4110	59	1591	-	993	-	599	2460	1231
20 ~ 24 歲	18642	165	7336	18	5626	-	1692	11141	4283
25 ~ 44 歲	122458	1714	60401	204	42050	197	17950	60344	18671
25 ~ 29 歲	40023	449	19671	10	15721	47	3893	19903	6820
30 ~ 34 歲	32522	356	15837	61	10633	66	5078	16329	5445
35 ~ 39 歲	26862	299	12748	86	7665	84	4914	13815	3786
40 ~ 44 歲	23052	609	12146	48	8032	-	4066	10297	2620
45 ~ 64 歲	52354	1924	28090	226	15322	108	12434	22339	4253
45 ~ 49 歲	20008	457	10821	142	6934	108	3637	8730	2128
50 ~ 54 歲	20048	540	11060	-	5880	-	5180	8449	1572
55 ~ 59 歲	9160	676	4801	84	1961	-	2757	3684	553
60 ~ 64 歲	3137	252	1409	-	548	-	861	1477	-
65 歲 及 以 上	290	65	36	-	36	-	-	189	45
女	131195	1169	40632	9	37369	155	3100	89394	27974
15 ~ 24 歲	28973	140	7040	-	6811	121	108	21792	7898
15 ~ 19 歲	4528	92	798	-	798	-	-	3638	1392
20 ~ 24 歲	24444	48	6243	-	6013	121	108	18154	6506
25 ~ 44 歲	81400	498	27030	9	24762	34	2226	53872	16620
25 ~ 29 歲	33639	-	9771	-	9214	-	557	23867	6469
30 ~ 34 歲	19746	194	7187	-	6642	-	546	12365	4743
35 ~ 39 歲	14759	166	5076	9	4376	-	691	9517	2971
40 ~ 44 歲	13257	138	4995	-	4529	34	432	8123	2438
45 ~ 64 歲	20688	530	6525	-	5759	-	766	13633	3457
45 ~ 49 歲	11015	95	2784	-	2457	-	327	8137	2600
50 ~ 54 歲	5896	252	2351	-	2108	-	243	3293	535
55 ~ 59 歲	3063	176	1215	-	1032	-	183	1673	322
60 ~ 64 歲	713	8	175	-	162	-	13	530	-
65 歲 及 以 上	134	-	37	-	37	-	-	97	-

TABLE 68. UNEMPLOYED PERSONS WITH WORK EXPERIENCE, BY AGE, PREVIOUS JOB'S INDUSTRY, OCCUPATION, AND CLASS OF WORKERS

2006

Unit : Person

Industry										Item
務業										
Services-producing industries										
住 宿 及 餐 飲 業	運輸、倉儲 及通信業	金 融 及 保 險 業	不 動 產 及租賃業	專業、科 學及技術 服 務 業	教 育 服 務 業	醫療保健 及社會福 利服務業	文化、 運動及休 閒服務業	其 他 服務業	公 共 行 政 業	
Accommo- dation & eating- drinking places	Transport- ation, storage & communi- cation	Finance & insurance	Real estate & rental & leasing	Profe- ssional, scientific & technical services	Educa- tional services	Health care & social welfare services	Cultural, sporting & recre- ational services	Other services	Public admini- stration	
26819	13658	10265	3687	8275	12974	7626	12287	24474	9344	Both sexes
6863	1169	1924	393	1133	1923	1675	1977	4458	467	1 5 - 2 4 years
1602	40	211	135	59	57	60	170	1141	-	1 5 - 1 9 years
5261	1129	1712	258	1074	1866	1614	1807	3318	467	2 0 - 2 4 years
15379	8165	6980	2663	6263	9307	4321	7918	13194	4734	2 5 - 4 4 years
4961	2771	3183	494	2440	4415	2285	3441	4887	1605	2 5 - 2 9 years
3968	2135	1676	694	1760	2504	737	1160	2985	888	3 0 - 3 4 years
3632	1891	1237	363	1278	1218	861	2289	2962	845	3 5 - 3 9 years
2819	1369	884	1113	786	1170	439	1027	2360	1397	4 0 - 4 4 years
4507	4313	1361	631	863	1718	1630	2316	6822	4101	4 5 - 6 4 years
2497	1764	669	405	591	663	711	1025	2639	1176	4 5 - 4 9 years
1460	1388	612	50	164	810	568	1075	2201	1307	5 0 - 5 4 years
339	1011	48	148	56	124	267	217	1302	970	5 5 - 5 9 years
211	150	32	28	52	122	84	-	680	648	6 0 - 6 4 years
70	11	-	-	16	26	-	76	-	42	6 5 years & over
13307	10985	4719	2348	4158	3571	1709	6824	14694	5676	Male
2668	776	576	69	258	228	185	915	2201	211	1 5 - 2 4 years
462	29	-	-	59	57	30	66	527	-	1 5 - 1 9 years
2206	747	576	69	199	171	155	849	1674	211	2 0 - 2 4 years
8703	6333	3070	1868	3175	2551	934	4197	7894	2947	2 5 - 4 4 years
2803	1527	1119	279	791	809	339	1641	2834	941	2 5 - 2 9 years
2196	1916	758	470	1281	865	202	789	1989	418	3 0 - 3 4 years
2205	1688	616	282	722	391	257	1216	1904	751	3 5 - 3 9 years
1500	1202	577	837	381	486	136	550	1168	837	4 0 - 4 4 years
1887	3865	1073	410	708	766	590	1712	4599	2476	4 5 - 6 4 years
854	1576	470	212	436	134	210	667	1423	620	4 5 - 4 9 years
702	1185	522	50	164	415	161	874	1938	866	5 0 - 5 4 years
222	954	48	148	56	124	135	171	735	538	5 5 - 5 9 years
110	150	32	-	52	94	84	-	503	452	6 0 - 6 4 years
49	11	-	-	16	26	-	-	-	42	6 5 years & over
13512	2673	5546	1339	4118	9403	5917	5464	9781	3668	Female
4195	393	1348	324	875	1695	1490	1062	2258	255	1 5 - 2 4 years
1141	12	211	135	-	-	30	104	614	-	1 5 - 1 9 years
3054	381	1136	189	875	1695	1459	958	1644	255	2 0 - 2 4 years
6676	1832	3910	795	3088	6756	3388	3721	5299	1788	2 5 - 4 4 years
2158	1244	2064	215	1649	3607	1946	1800	2053	664	2 5 - 2 9 years
1772	219	918	223	479	1638	535	371	996	470	3 0 - 3 4 years
1428	203	621	81	556	827	604	1073	1059	94	3 5 - 3 9 years
1318	166	307	276	404	683	303	477	1192	560	4 0 - 4 4 years
2620	448	288	221	155	952	1040	604	2224	1625	4 5 - 6 4 years
1643	188	199	193	155	529	501	358	1217	556	4 5 - 4 9 years
759	203	89	-	-	395	407	200	263	441	5 0 - 5 4 years
117	57	-	-	-	-	132	46	567	433	5 5 - 5 9 years
102	-	-	28	-	28	-	-	177	196	6 0 - 6 4 years
21	-	-	-	-	-	-	76	-	-	6 5 years & over

表68 原有職業之失業者按年齡與失業前之行業、職業、從業身分分(續)

單位：人

中華民國95年

項 目 別	職 業							
	Occupation							
	民意代表、企業 主管及經理人員	專 業 人 員	技術員及助理 專 業 人 員	事務工作 人 員	服務工作人員 及 售 貨 員	農、林、漁、牧 工 作 人 員	生產及有關工 人、機械設備 操 作 工	其 他
	Legislators, gov't adm'tor, bus. exec. & managers	Prof'nals	Technicians & associate prof'als	Clerks	Service workers & shop & market sales workers	Agric., animal husbandry forestry & fishing workers	Prod. & machine operators & related workers	Others
總 計	5370	13427	59289	40387	64016	4701	139821	2039
1 5 ~ 2 4 歲	-	2012	5476	6453	18756	302	18583	144
1 5 ~ 1 9 歲	-	-	204	769	3944	151	3570	-
2 0 ~ 2 4 歲	-	2012	5272	5684	14811	151	15012	144
2 5 ~ 4 4 歲	2894	10642	43333	27146	35454	2098	80774	1520
2 5 ~ 2 9 歲	159	4560	14028	13111	14075	438	26493	798
3 0 ~ 3 4 歲	446	2940	12041	6503	9109	553	20581	97
3 5 ~ 3 9 歲	1125	2036	9865	3964	7042	397	17005	186
4 0 ~ 4 4 歲	1164	1105	7399	3568	5228	711	16695	439
4 5 ~ 6 4 歲	2469	774	10451	6789	9736	2217	40232	375
4 5 ~ 4 9 歲	1037	513	5551	3244	4968	491	15002	218
5 0 ~ 5 4 歲	1207	205	3838	2187	3025	607	14719	157
5 5 ~ 5 9 歲	182	57	847	1192	1254	860	7832	-
6 0 ~ 6 4 歲	42	-	215	166	490	260	2679	-
6 5 歲 及 以 上	8	-	29	-	70	85	233	-
男	4798	5947	33629	12028	28464	3732	107269	1987
1 5 ~ 2 4 歲	-	195	1688	1085	6714	161	12764	144
1 5 ~ 1 9 歲	-	-	19	117	1405	59	2510	-
2 0 ~ 2 4 歲	-	195	1669	968	5309	103	10254	144
2 5 ~ 4 4 歲	2565	5262	24488	8318	16954	1616	61788	1468
2 5 ~ 2 9 歲	135	1448	6797	4171	6051	438	20238	746
3 0 ~ 3 4 歲	362	1869	7039	2154	4363	338	16301	97
3 5 ~ 3 9 歲	1091	1012	5935	1199	3835	231	13373	186
4 0 ~ 4 4 歲	978	933	4716	795	2706	609	11876	439
4 5 ~ 6 4 歲	2225	491	7424	2624	4747	1870	32598	375
4 5 ~ 4 9 歲	835	288	3438	680	2267	390	11894	218
5 0 ~ 5 4 歲	1194	146	3139	1246	1461	536	12169	157
5 5 ~ 5 9 歲	182	57	633	560	696	705	6328	-
6 0 ~ 6 4 歲	14	-	215	138	324	239	2208	-
6 5 歲 及 以 上	8	-	29	-	49	85	119	-
女	572	7480	25659	28360	35552	969	32552	51
1 5 ~ 2 4 歲	-	1817	3787	5367	12042	140	5819	-
1 5 ~ 1 9 歲	-	-	185	652	2539	92	1060	-
2 0 ~ 2 4 歲	-	1817	3603	4715	9503	48	4759	-
2 5 ~ 4 4 歲	329	5380	18845	18827	18500	481	18986	51
2 5 ~ 2 9 歲	24	3112	7231	8941	8025	-	6255	51
3 0 ~ 3 4 歲	84	1071	5002	4348	4746	214	4280	-
3 5 ~ 3 9 歲	34	1024	3930	2766	3207	166	3632	-
4 0 ~ 4 4 歲	187	173	2682	2773	2522	101	4819	-
4 5 ~ 6 4 歲	243	283	3027	4165	4989	347	7634	-
4 5 ~ 4 9 歲	203	225	2114	2564	2701	101	3108	-
5 0 ~ 5 4 歲	12	59	699	941	1564	70	2551	-
5 5 ~ 5 9 歲	-	-	215	631	558	155	1504	-
6 0 ~ 6 4 歲	28	-	-	28	166	21	471	-
6 5 歲 及 以 上	-	-	-	-	21	-	113	-

TABLE 68. UNEMPLOYED PERSONS WITH WORK EXPERIENCE, BY AGE, PREVIOUS JOB'S INDUSTRY,
OCCUPATION, AND CLASS OF WORKERS(Cont.)

2006

Unit : Person

從業身分						Item
Class of workers						
雇主	自營作者	無酬家屬工作者	受雇者			
			Paid employees			
Employers	Own-account workers	Unpaid family workers	小計 Subtotal	受私人雇用者 private	受政府雇用者 Government	
4454	14865	2556	307174	289382	17791	Both sexes
62	425	253	50985	49431	1554	1 5 - 2 4 years
-	94	43	8502	8325	177	1 5 - 1 9 years
62	330	210	42484	41106	1378	2 0 - 2 4 years
1931	7944	1716	192268	182507	9760	2 5 - 4 4 years
321	1186	648	71507	67194	4313	2 5 - 2 9 years
437	2087	448	49296	47402	1894	3 0 - 3 4 years
320	2822	178	38300	36583	1717	3 5 - 3 9 years
853	1849	443	33164	31327	1836	4 0 - 4 4 years
2454	6444	587	63557	57123	6435	4 5 - 6 4 years
733	2920	494	26876	24841	2035	4 5 - 4 9 years
1197	2262	65	22419	20519	1900	5 0 - 5 4 years
480	971	-	10772	9157	1616	5 5 - 5 9 years
43	290	28	3490	2606	884	6 0 - 6 4 years
8	53	-	363	321	42	6 5 years & over
3786	11843	1078	181147	171883	9264	Male
-	245	99	22408	21973	435	1 5 - 2 4 years
-	-	43	4068	3903	165	1 5 - 1 9 years
-	245	57	18340	18070	270	2 0 - 2 4 years
1651	6252	681	113874	109198	4676	2 5 - 4 4 years
296	903	492	38332	36649	1683	2 5 - 2 9 years
386	1423	143	30570	29576	994	3 0 - 3 4 years
255	2296	-	24311	23228	1083	3 5 - 3 9 years
714	1630	46	20661	19744	917	4 0 - 4 4 years
2127	5294	297	44636	40525	4110	4 5 - 6 4 years
575	1884	297	17252	16192	1060	4 5 - 4 9 years
1083	2171	-	16794	15557	1237	5 0 - 5 4 years
455	948	-	7758	6628	1130	5 5 - 5 9 years
15	290	-	2832	2150	683	6 0 - 6 4 years
8	53	-	229	187	42	6 5 years & over
668	3021	1478	126027	117499	8528	Female
62	180	154	28578	27458	1119	1 5 - 2 4 years
-	94	-	4434	4423	12	1 5 - 1 9 years
62	86	154	24143	23036	1108	2 0 - 2 4 years
280	1692	1035	78394	73310	5084	2 5 - 4 4 years
25	283	155	33176	30545	2630	2 5 - 2 9 years
51	664	305	18726	17826	901	3 0 - 3 4 years
66	526	178	13989	13355	634	3 5 - 3 9 years
138	219	397	12502	11583	919	4 0 - 4 4 years
326	1150	290	18922	16597	2324	4 5 - 6 4 years
158	1036	197	9624	8650	975	4 5 - 4 9 years
114	91	65	5626	4963	663	5 0 - 5 4 years
25	24	-	3014	2529	485	5 5 - 5 9 years
28	-	28	657	456	201	6 0 - 6 4 years
-	-	-	134	134	-	6 5 years & over

表69 原有職業之失業者按失業前之行業、職業、從業
身分與失業原因分

單位：人

中華民國95年

項 目 別	合 計	行 業							
		農、林、漁 牧 業 Agriculture, forestry, fishing & animal husbandry	工 業 Goods-producing industries					服	
			小 計	礦業及土石 採 取 業 Mining & quarrying	製 造 業 Manufac- turing	水電燃氣業 Electri- city, gas & water	營 造 業 Construc- tion	小 計	批 發 及 零 售 業 Trade
總 計	329048	5094	138087	457	101395	460	35775	185868	56457
工作場所歇業或業務緊縮	117398	1111	57144	290	43271	189	13393	59143	20425
對原有工作不滿意	141456	1319	50571	51	43884	66	6571	89565	29814
健康不良	8972	224	3255	-	2483	-	772	5494	1262
季節性或臨時性工作結束	43585	2351	20948	116	6292	205	14336	20286	2643
女性結婚或生育	3455	-	1497	-	1429	-	68	1958	747
退休	3227	8	1261	-	1111	-	150	1957	17
家務太忙	2092	23	899	-	714	-	96	1259	267
其他	8864	58	2601	-	2212	-	388	6205	1283
男	197854	3926	97454	448	64026	305	32675	96473	28483
工作場所歇業或業務緊縮	76403	1051	40354	290	27542	155	12366	34999	11183
對原有工作不滿意	78727	1017	33704	42	28163	66	5432	44007	14858
健康不良	5157	55	2465	-	1708	-	757	2637	440
季節性或臨時性工作結束	28738	1793	17638	116	3866	84	13572	9308	1151
女性結婚或生育	-	-	-	-	-	-	-	-	-
退休	2705	-	903	-	753	-	150	1802	17
家務太忙	409	-	292	-	282	-	10	117	-
其他	5714	10	2099	-	1711	-	388	3604	834
女	131195	1169	40632	9	37369	155	3100	89394	27974
工作場所歇業或業務緊縮	40995	60	16791	-	15729	34	1027	24145	9242
對原有工作不滿意	62728	302	16867	9	15720	-	1139	45559	14956
健康不良	3815	168	790	-	774	-	15	2858	822
季節性或臨時性工作結束	14847	559	3310	-	2426	121	764	10978	1492
女性結婚或生育	3455	-	1497	-	1429	-	68	1958	747
退休	521	8	358	-	358	-	-	155	-
家務太忙	1683	23	518	-	431	-	86	1142	267
其他	3151	48	501	-	501	-	-	2601	449

TABLE 69. UNEMPLOYED PERSONS WITH WORK EXPERIENCE, BY REASON WHY IN UNEMPLOYMENT, PREVIOUS
JOB'S INDUSTRY, OCCUPATION AND CLASS OF WORKERS

2006

Unit : Person

Industry										Item
業										
Services-producing industries										
住 宿 及 餐 飲 業	運輸、倉儲 及通信業	金 融 及 保 險 業	不 動 產 及租賃業	專業、科 學及技術 服 務 業	教 育 業	醫療保健 及社會福 利服務業	文化、 運動及休 閒服務業	其 他 服務業	公 共 行 政 業	
Accommodation & eating- drinking places	Transportation, storage & communication	Finance & insurance	Real estate & rental & leasing	Professional, scientific & technical services	Educational services	Health care & social welfare services	Cultural, sporting & recreational services	Other services	Public admini- stration	
26819	13658	10265	3687	8275	12974	7626	12287	24474	9344	Both sexes
10107	5125	2084	1581	2735	1446	1424	5857	7176	1183	Establishment closed or business shrunk
12797	5959	6603	1868	4243	5426	4613	5252	11378	1614	Not satisfied to that job
1140	714	121	-	302	333	58	168	1314	84	Ill health
1388	1234	282	117	695	4824	967	628	2945	4564	Seasonal or temporary work of that job completed
142	81	199	-	-	219	214	27	329	-	Female got married or gave birth
86	105	353	-	11	121	-	137	38	1089	Retirement
154	-	92	28	73	39	92	-	514	-	Busy in housekeeping
1005	440	531	95	217	567	259	219	781	810	Others
13307	10985	4719	2348	4158	3571	1709	6824	14694	5676	Male
5282	4289	960	1077	1840	513	514	4002	4895	444	Establishment closed or business shrunk
6438	4575	3038	1085	1635	1269	829	2367	6698	1215	Not satisfied to that job
408	593	83	-	198	-	-	52	811	52	Ill health
392	1010	33	117	303	1456	358	324	1871	2295	Seasonal or temporary work of that job completed
-	-	-	-	-	-	-	-	-	-	Female got married or gave birth
86	105	325	-	11	121	-	78	-	1058	Retirement
-	-	69	-	48	-	-	-	-	-	Busy in housekeeping
701	413	211	70	123	213	9	-	419	611	Others
13512	2673	5546	1339	4118	9403	5917	5464	9781	3668	Female
4826	836	1124	504	895	933	910	1855	2281	739	Establishment closed or business shrunk
6359	1384	3564	783	2608	4157	3784	2885	4680	399	Not satisfied to that job
731	121	38	-	104	333	58	116	503	32	Ill health
997	224	249	-	392	3368	609	303	1074	2270	Seasonal or temporary work of that job completed
142	81	199	-	-	219	214	27	329	-	Female got married or gave birth
-	-	27	-	-	-	-	59	38	30	Retirement
154	-	23	28	25	39	92	-	514	-	Busy in housekeeping
303	28	320	24	94	353	250	219	362	199	Others

表69 原有職業之失業者按失業前之行業、職業、從業
身分與失業原因分(續)

單位：人

中華民國95年

項 目 別	職 業							
	Occupation							
	民意代表、企業 主管及經理人員	專 業 人 員	技術員及助理 專 業 人 員	事務工作 人 員	服務工作人員 及 售 貨 員	農、林、漁、牧 工 作 人 員	生產及有關工 人、機械設備 操 作 工	其 他
	Legislators, gov't adm'tor, bus. exec. & managers	Prof'nals	Technicians & associate prof'als	Clerks	Service workers & shop & market sales workers	Agric., animal husbandry forestry & fishing workers	Prod. & machine operators & related workers	Others
總 計	5370	13427	59289	40387	64016	4701	139821	2039
工作場所歇業或業務緊縮	3043	2669	21012	13104	20386	1018	56166	-
對原有工作不滿意	1898	6039	31245	19665	34552	1137	46505	415
健康不良	163	233	1501	408	1895	185	4587	-
季節性或臨時性工作結束	22	3649	2160	4571	4089	2271	26823	-
女性結婚或生育	-	234	572	768	752	-	1129	-
退休	47	165	486	527	106	8	889	1000
家務太忙	-	40	501	342	399	23	787	-
其他	197	399	1813	1003	1836	58	2934	624
男	4798	5947	33629	12028	28464	3732	107269	1987
工作場所歇業或業務緊縮	2641	1778	13313	4255	10050	949	43417	-
對原有工作不滿意	1770	2717	16666	5465	15226	1017	35453	415
健康不良	163	92	662	206	448	55	3531	-
季節性或臨時性工作結束	8	1110	1123	1463	1634	1700	21701	-
女性結婚或生育	-	-	-	-	-	-	-	-
退休	19	165	354	361	106	-	701	1000
家務太忙	-	-	314	-	-	-	95	-
其他	197	85	1198	278	1001	10	2371	573
女	572	7480	25659	28360	35552	969	32552	51
工作場所歇業或業務緊縮	403	891	7699	8849	10337	69	12749	-
對原有工作不滿意	129	3321	14579	14200	19327	121	11052	-
健康不良	-	141	839	202	1447	130	1056	-
季節性或臨時性工作結束	14	2540	1038	3108	2455	570	5122	-
女性結婚或生育	-	234	572	768	752	-	1129	-
退休	27	-	131	166	-	8	188	-
家務太忙	-	40	186	342	399	23	692	-
其他	-	314	615	725	834	48	562	51

TABLE 69. UNEMPLOYED PERSONS WITH WORK EXPERIENCE, BY REASON WHY IN UNEMPLOYMENT, PREVIOUS
JOB'S INDUSTRY, OCCUPATION AND CLASS OF WORKERS(Cont.)

2006

Unit : Person

從業身分						Item
Class of workers						
雇主 Employers	自營作者 Own-account workers	無酬家屬工作者 Unpaid family workers	受雇者 Paid employees			
			小計 Subtotal	受私人雇用者 private	受政府雇用者 Government	
4454	14865	2556	307174	289382	17791	Both sexes
4143	9763	1530	101963	99989	1974	Establishment closed or business shrunk
126	2459	716	138156	135353	2802	Not satisfied to that job
108	447	-	8417	8304	113	Ill health
37	1725	214	41610	31270	10340	Seasonal or temporary work of that job completed
-	-	-	3455	3337	117	Female got married or gave birth
-	-	-	3227	2001	1226	Retirement
9	73	51	1959	1886	73	Busy in housekeeping
32	398	46	8388	7242	1146	Others
3786	11843	1078	181147	171883	9264	Male
3541	7804	454	64604	63605	998	Establishment closed or business shrunk
126	1985	531	76085	74488	1598	Not satisfied to that job
64	188	-	4904	4823	81	Ill health
23	1508	92	27116	22561	4555	Seasonal or temporary work of that job completed
-	-	-	-	-	-	Female got married or gave birth
-	-	-	2705	1509	1196	Retirement
-	48	-	361	361	-	Busy in housekeeping
32	310	-	5371	4536	836	Others
668	3021	1478	126027	117499	8528	Female
602	1958	1075	37360	36384	976	Establishment closed or business shrunk
-	474	184	62070	60866	1205	Not satisfied to that job
44	259	-	3513	3481	32	Ill health
14	217	122	14494	8710	5785	Seasonal or temporary work of that job completed
-	-	-	3455	3337	117	Female got married or gave birth
-	-	-	521	491	30	Retirement
9	25	51	1598	1525	73	Busy in housekeeping
-	88	46	3016	2706	310	Others

五、非勞動力

(5)Not in Labor Force

表70 非勞動力按年齡、教育程度與未參與勞動之原因分

單位：千人

中華民國95年

項 目 別 Item	總 計 Total	教 育 程 度 Educational attainment									
		國 中 及 以 下 Junior high & below					高 中 (職) Senior high (Vocational)			大 專 及 以 上 Junior college & above	
		計 Sub- total	不 識 字 及 自 修 Illiterate & Self- educated	國 小 Primary School	國 中 Junior high	計 Sub- total	高 中 Senior high	高 職 Voca- tional	計 Sub- total	專 科 Junior college	大學及以上 University & graduate school
總 計 Both sexes	7644	3593	742	1893	958	2180	917	1264	1871	524	1346
想工作而未找工作 Intend to work but not seeking	198	66	0	26	40	76	23	53	55	27	28
求學及準備升學 Attending school or rebrushing to take entrance exams	2190	145	0	-	145	954	491	463	1091	131	960
料理家務 Housekeeping	2445	1305	91	778	435	780	219	561	360	213	147
高齡、身心障礙 Old age or disable	2121	1725	639	863	223	209	123	85	187	84	103
其 他 Others	691	352	11	226	115	162	60	101	177	68	109
男 Male	2936	1230	186	688	356	816	408	407	891	193	698
想工作而未找工作 Intend to work but not seeking	124	51	0	21	29	42	14	28	31	14	17
求學及準備升學 Attending school or rebrushing to take entrance exams	1138	81	0	-	81	491	258	233	565	59	507
料理家務 Housekeeping	13	7	0	4	2	3	1	2	3	2	1
高齡、身心障礙 Old age or disable	1114	812	181	484	147	151	85	67	151	64	87
其 他 Others	547	279	5	179	96	127	50	78	140	54	86
女 Female	4708	2363	556	1205	602	1365	509	856	980	332	648
想工作而未找工作 Intend to work but not seeking	73	15	0	4	11	34	9	25	24	13	11
求學及準備升學 Attending school or rebrushing to take entrance exams	1052	64	-	-	64	463	232	230	525	73	453
料理家務 Housekeeping	2432	1298	91	774	433	777	218	559	357	212	146
高齡、身心障礙 Old age or disable	1007	913	458	379	76	58	39	19	36	21	15
其 他 Others	144	72	7	47	19	34	11	23	37	14	23

TABLE 70. PERSONS NOT IN LABOR FORCE, BY AGE, EDUCATIONAL ATTAINMENT AND REASON WHY

NOT

2006

Unit : Thousand Persons

年 齡														
1 5 ~ 2 4 歲 Years			2 5 ~ 4 4 歲 Years					4 5 ~ 6 4 歲 Years					6 5 歲及以上 Years & over	
計 Subtotal	1 5 ~ 1 9 歲 Years	2 0 ~ 2 4 歲 Years	計 Subtotal	2 5 ~ 2 9 歲 Years	3 0 ~ 3 4 歲 Years	3 5 ~ 3 9 歲 Years	4 0 ~ 4 4 歲 Years	計 Subtotal	4 5 ~ 4 9 歲 Years	5 0 ~ 5 4 歲 Years	5 5 ~ 5 9 歲 Years	6 0 ~ 6 4 歲 Years		
2189	1422	767	1263	299	280	313	370	2125	446	569	590	521	2067	
29	5	24	102	32	26	21	23	67	26	22	14	5	0	
2066	1398	668	123	102	16	4	2	1	0	0	0	-	-	
38	3	36	868	126	204	247	291	1405	341	406	374	284	134	
15	3	12	78	16	17	20	25	97	26	24	23	25	1931	
40	12	28	92	24	17	21	30	556	53	117	178	208	3	
1115	732	382	245	102	46	42	56	590	80	133	180	197	986	
15	3	12	58	16	15	12	14	52	18	17	12	4	0	
1062	718	343	75	63	10	2	1	1	0	0	0	-	-	
0	0	0	4	0	1	1	2	8	2	3	2	2	0	
8	2	6	54	10	11	14	19	68	19	17	17	15	984	
30	9	21	55	12	9	13	20	461	41	96	148	175	1	
1074	689	385	1017	198	234	271	314	1535	366	435	410	324	1082	
15	2	12	44	15	11	9	8	15	8	4	2	0	0	
1004	680	324	48	39	6	2	1	0	0	0	-	-	-	
38	3	35	864	126	203	246	289	1396	339	404	371	282	134	
7	1	6	24	6	6	6	6	29	7	6	7	9	947	
10	3	7	38	12	8	8	10	95	11	21	30	33	1	

丙、追溯估計與調整銜接結果

3.Backward Estimates

and

Linkingly Adjusted Results

表 7 1 歷年人力資源調查重要結果

單位：千人

年 別 Year	總 人 口 Total population	1 5 歲 以 上 民 間 人 口 Civilian population aged 15 years & over			勞 務 合 計 Subtotal		
		計 Both sexes	男 Male	女 Female	計 Both sexes	男 Male	女 Female
年平均 Annual average							
4 0 年 1951	8325	4485	2384	2101	3030	2145	885
4 1 年 1952	8585	4609	2420	2189	3063	2166	897
4 2 年 1953	8853	4736	2455	2281	3094	2185	909
4 3 年 1954	9142	4870	2513	2357	3152	2230	922
4 4 年 1955	9461	5022	2581	2441	3231	2286	945
4 5 年 1956	9795	5179	2626	2552	3268	2311	957
4 6 年 1957	10134	5338	2702	2636	3354	2376	978
4 7 年 1958	10479	5503	2811	2692	3472	2477	995
4 8 年 1959	10827	5659	2904	2755	3560	2546	1014
4 9 年 1960	11177	5795	2971	2824	3617	2590	1027
5 0 年 1961	11523	5919	3037	2882	3655	2623	1032
5 1 年 1962	11864	6065	3097	2968	3695	2656	1039
5 2 年 1963	12211	6244	3189	3055	3752	2691	1061
5 3 年 1964	12533	6455	3276	3178	3824	2740	1084
5 4 年 1965	12876	6689	3388	3301	3891	2798	1093
5 5 年 1966	13207	6948	3506	3442	3976	2856	1120
5 6 年 1967	13525	7212	3632	3580	4145	2938	1207
5 7 年 1968	13850	7482	3764	3719	4298	3020	1278
5 8 年 1969	14185	7787	3921	3867	4474	3106	1368
5 9 年 1970	14576	8115	4093	4022	4654	3228	1426
6 0 年 1971	14848	8444	4263	4181	4819	3340	1479
6 1 年 1972	15160	8763	4422	4341	5022	3412	1610
6 2 年 1973	15445	9070	4574	4496	5395	3528	1867
6 3 年 1974	15737	9383	4729	4654	5571	3699	1872
6 4 年 1975	16040	9712	4894	4818	5656	3798	1858
6 5 年 1976	16343	10043	5059	4984	5772	3900	1872
6 6 年 1977	16650	10375	5216	5159	6087	4068	2019

TABLE 71. IMPORTANT RESULTS OF MANPOWER SURVEYS, BY YEAR.

Unit : Thousand Persons

Labor Force						Not in labor force		
Employed			Unemployed					
計 Both sexes	男 Male	女 Female	計 Both sexes	男 Male	女 Female	計 Both sexes	男 Male	女 Female
2893	2072	821	137	73	64	1455	239	1216
2929	2095	834	134	71	63	1546	254	1292
2964	2116	848	130	69	61	1642	270	1372
3026	2163	863	126	67	59	1718	283	1435
3108	2221	887	123	65	58	1791	295	1496
3149	2248	901	119	63	56	1910	315	1595
3229	2310	919	125	66	59	1984	326	1658
3340	2407	933	132	70	62	2031	334	1697
3422	2471	951	138	75	63	2099	358	1741
3473	2510	963	144	80	64	2178	381	1797
3505	2538	967	150	85	65	2264	414	1850
3541	2569	972	154	87	67	2370	441	1929
3592	2600	992	160	91	69	2492	498	1994
3658	2649	1009	166	91	75	2632	536	2095
3763	2735	1029	128	64	64	2798	590	2208
3856	2791	1065	120	65	55	2972	647	2325
4050	2885	1165	95	53	42	3067	694	2373
4225	2972	1252	74	48	26	3185	744	2441
4390	3056	1334	84	49	35	3314	815	2499
4576	3180	1396	79	48	31	3461	865	2596
4738	3291	1447	80	49	31	3625	923	2702
4948	3370	1577	75	42	33	3742	1010	2731
5327	3490	1837	68	37	31	3675	1046	2629
5486	3651	1835	85	48	37	3812	1030	2782
5521	3719	1802	136	80	57	4056	1096	2960
5669	3838	1831	103	62	41	4271	1151	3120
5980	3998	1982	107	70	37	4288	1148	3140

表72 歷年人力資源調查重要指標

單位：%

年 別 Year	15歲以上民間人口占總人口之比率 Proportion of civilian population aged 15 years & over to total population	勞 動 力 Labor force			
		占 總 人 口 之 比 率 Proportion of labor force to total population	占 15 歲 以 上 民 間 人 口 之 比 率 (勞動力參與率) Labor Force Participation Rate		
			計 Both sexes	男 Male	女 Female
年平均 Annual average					
40年 1951	53.87	36.40	67.56	89.97	42.12
41年 1952	53.69	35.68	66.46	89.50	40.98
42年 1953	53.50	34.95	65.33	89.00	39.85
43年 1954	53.27	34.48	64.72	88.74	39.12
44年 1955	53.08	34.15	64.34	88.57	38.17
45年 1956	52.87	33.36	63.10	88.00	37.50
46年 1957	52.67	33.10	62.83	87.93	37.10
47年 1958	52.51	33.13	63.09	88.12	36.96
48年 1959	52.27	32.88	62.91	87.67	36.81
49年 1960	51.85	32.36	62.42	87.18	36.37
50年 1961	51.37	31.72	61.75	86.37	35.81
51年 1962	51.12	31.14	60.92	85.76	35.01
52年 1963	51.13	30.73	60.09	84.38	34.73
53年 1964	51.50	30.51	59.24	83.64	34.11
54年 1965	51.95	30.22	58.17	82.59	33.11
55年 1966	52.61	30.11	57.23	81.46	32.57
56年 1967	53.32	30.65	57.47	80.89	33.72
57年 1968	54.02	31.03	57.44	80.23	34.36
58年 1969	54.90	31.54	57.45	79.21	35.38
59年 1970	55.90	32.06	57.35	78.87	35.45
60年 1971	56.87	32.46	57.07	78.35	35.37
61年 1972	57.80	33.13	57.31	77.04	37.07
62年 1973	58.72	34.93	59.48	77.13	41.53
63年 1974	59.62	35.40	59.37	78.22	40.22
64年 1975	60.55	35.26	58.24	77.61	38.56
65年 1976	61.45	35.32	57.47	77.09	37.56
66年 1977	62.31	36.56	58.67	77.99	39.14

TABLE 72. IMPORTANT INDICATORS BASED ON MANPOWER SURVEY RESULTS, BY YEAR

Unit : %

就 業			失 業 率 Unemployment rate
就	Employed	業	
占 總 人 口 之 比 率 Proportion of employed persons to total population	占 1 5 歲 以 上 民 間 人 口 之 比 率 Proportion of employed persons to civilian population aged 15 years & over	占 勞 動 力 之 比 率 Proportion of employed persons to labor force	
34.75	64.50	95.48	4.52
34.12	63.55	95.63	4.37
33.48	62.58	95.80	4.20
33.10	62.14	96.00	4.00
32.85	61.89	96.19	3.81
32.15	60.80	96.36	3.64
31.86	60.49	96.27	3.73
31.87	60.69	96.20	3.80
31.61	60.47	96.12	3.88
31.07	59.93	96.02	3.98
30.42	59.22	95.90	4.10
29.85	58.38	95.83	4.17
29.42	57.53	95.74	4.26
29.19	56.67	95.66	4.34
29.22	56.26	96.71	3.29
29.20	55.50	96.98	3.02
29.94	56.16	97.71	2.29
30.51	56.47	98.28	1.72
30.95	56.38	98.12	1.88
31.52	56.39	98.30	1.70
31.91	56.11	98.34	1.66
32.64	56.46	98.51	1.49
34.49	58.73	98.34	1.26
34.86	58.47	98.47	1.53
34.42	56.85	97.60	2.40
34.69	56.45	98.22	1.78
35.92	57.64	98.24	1.76

表73 歷年15歲以上民間人口之年齡分配

單位：千人

年 別 Year	總 計 Total			1 5 ~ 1 9 歲 Years			2 0 ~ 2 4 歲 Years		
	計	男	女	計	男	女	計	男	女
	Both sexes	Male	Female	Both sexes	Male	Female	Both sexes	Male	Female
年平均 Annual average									
4 0 年 1951	4485	2384	2101	827	466	361	589	258	331
4 1 年 1952	4609	2420	2189	845	471	374	588	246	342
4 2 年 1953	4736	2455	2281	864	476	388	587	234	353
4 3 年 1954	4870	2513	2357	885	486	399	587	225	362
4 4 年 1955	5022	2581	2441	910	498	412	589	217	372
4 5 年 1956	5179	2626	2553	934	505	429	593	207	386
4 6 年 1957	5338	2702	2636	963	516	447	599	211	388
4 7 年 1958	5503	2811	2692	991	532	459	605	218	387
4 8 年 1959	5659	2904	2755	1019	546	473	611	224	387
4 9 年 1960	5795	2971	2824	1043	555	488	616	228	388
5 0 年 1961	5919	3037	2882	1065	564	501	619	232	387
5 1 年 1962	6065	3097	2968	1091	572	519	626	235	391
5 2 年 1963	6244	3189	3055	1123	586	537	635	241	394
5 3 年 1964	6455	3276	3178	923	441	482	838	383	455
5 4 年 1965	6689	3388	3301	1107	567	540	739	286	453
5 5 年 1966	6948	3506	3442	1250	636	614	683	262	421
5 6 年 1967	7212	3632	3580	1397	708	689	701	268	433
5 7 年 1968	7482	3764	3719	1511	776	735	729	271	458
5 8 年 1969	7787	3921	3867	1638	845	793	723	272	451
5 9 年 1970	8115	4093	4022	1743	892	851	818	319	499
6 0 年 1971	8444	4263	4181	1779	924	855	930	349	581
6 1 年 1972	8763	4422	4341	1848	976	872	1049	391	658
6 2 年 1973	9070	4574	4496	1907	1014	893	1135	437	698
6 3 年 1974	9383	4729	4654	1889	994	895	1184	469	715
6 4 年 1975	9712	4894	4818	1915	996	919	1285	505	780
6 5 年 1976	10043	5059	4984	1928	982	946	1363	539	824
6 6 年 1977	10375	5216	5159	1969	1002	967	1440	578	862

TABLE 73. AGE OF CIVILIAN POPULATION AGED 15 YEARS AND OVER, BY YEAR

Unit : Thousand Persons

25 ~ 29 歲 Years			30 ~ 34 歲 Years			35 ~ 39 歲 Years			
計 Both sexes	男 Male	女 Female	計 Both sexes	男 Male	女 Female	計 Both sexes	男 Male	女 Female	
	630	351	279	556	313	243	452	237	215
	649	357	292	577	321	256	464	241	223
	669	363	306	598	329	269	478	246	232
	689	372	317	621	340	281	491	252	239
	713	383	330	645	352	293	507	260	247
	736	390	346	670	361	309	522	265	257
	746	392	354	683	365	318	548	279	269
	758	399	359	699	374	325	574	297	277
	769	404	365	712	380	332	598	312	286
	778	406	372	723	384	339	620	324	296
	786	408	378	733	387	346	641	336	305
	796	409	387	747	391	356	663	347	316
	811	415	396	764	398	366	690	362	328
	857	436	421	783	413	370	740	392	348
	881	444	437	814	423	391	724	387	337
	878	438	440	836	425	411	787	410	377
	888	441	447	839	427	412	797	419	378
	902	460	442	845	418	427	796	424	372
	879	443	436	884	448	436	823	419	404
	883	455	428	903	450	453	851	442	409
	865	446	419	959	477	482	859	450	409
	830	431	399	924	473	451	906	462	444
	837	422	415	922	465	457	939	468	471
	943	469	474	966	493	473	971	488	483
	1037	515	522	965	484	481	963	491	472
	1178	598	580	902	447	455	944	477	467
	1325	665	660	880	442	438	915	455	460

表73 歷年15歲以上民間人口之年齡分配(續)

單位：千人

年 別 Year	4 0 ~ 4 4 歲 Years			4 5 ~ 4 9 歲 Years			5 0 ~ 5 4 歲 Years		
	計	男	女	計	男	女	計	男	女
	Both sexes	Male	Female	Both sexes	Male	Female	Both sexes	Male	Female
年平均 Annual average									
4 0 年 1951	367	191	176	300	166	134	237	133	104
4 1 年 1952	382	200	182	314	172	142	246	137	109
4 2 年 1953	397	209	188	328	178	150	255	141	114
4 3 年 1954	413	220	193	342	185	157	264	146	118
4 4 年 1955	429	231	198	357	193	164	275	152	123
4 5 年 1956	447	241	206	373	200	173	285	156	129
4 6 年 1957	466	252	214	386	208	178	299	165	134
4 7 年 1958	485	265	220	400	218	182	314	176	138
4 8 年 1959	504	277	227	414	228	186	328	186	142
4 9 年 1960	521	287	234	425	235	190	341	194	147
5 0 年 1961	536	296	240	436	242	194	352	201	151
5 1 年 1962	553	304	249	448	249	199	365	209	156
5 2 年 1963	573	316	257	463	258	205	380	218	162
5 3 年 1964	612	328	284	465	261	204	409	227	182
5 4 年 1965	608	325	283	490	270	220	438	244	194
5 5 年 1966	648	354	294	518	288	230	433	248	185
5 6 年 1967	662	358	304	533	289	244	433	245	188
5 7 年 1968	668	348	320	574	311	263	452	258	194
5 8 年 1969	743	390	353	574	318	256	437	245	192
5 9 年 1970	751	394	357	601	336	265	442	249	193
6 0 年 1971	782	413	369	627	355	272	478	265	213
6 1 年 1972	811	438	373	666	363	303	519	289	230
6 2 年 1973	822	433	389	715	382	333	543	307	236
6 3 年 1974	870	469	401	710	384	326	530	309	221
6 4 年 1975	857	452	405	740	417	323	586	330	256
6 5 年 1976	845	442	403	761	428	333	646	368	278
6 6 年 1977	819	416	403	790	438	352	694	402	292

TABLE 73. AGE OF CIVILIAN POPULATION AGED 15 YEARS AND OVER, BY YEAR
(CONT.)

Unit : Thousand Persons

5 5 ~ 5 9 歲 Years			6 0 ~ 6 4 歲 Years			6 5 歲 以 上 Years & over		
計 Both sexes	男 Male	女 Female	計 Both sexes	男 Male	女 Female	計 Both sexes	男 Male	女 Female
179	102	77	139	73	66	209	95	114
187	105	82	141	73	68	217	97	120
195	108	87	143	74	69	224	98	126
202	111	91	145	75	70	232	101	131
210	115	95	148	76	72	240	104	136
219	118	101	151	77	74	250	106	144
230	124	106	159	81	78	259	110	149
241	131	110	167	86	81	268	115	153
251	137	114	175	90	85	277	120	157
259	141	118	183	94	89	286	124	162
268	146	122	189	97	92	293	127	166
278	150	128	197	101	96	303	131	172
289	156	133	205	105	100	312	135	177
303	156	147	211	104	107	314	135	179
319	171	148	237	124	113	334	148	186
329	175	154	236	119	117	353	151	202
337	181	156	255	133	122	371	166	205
364	195	169	267	142	125	377	162	215
378	210	168	286	146	140	424	186	238
392	215	177	301	153	148	433	189	244
413	232	181	286	140	146	466	213	253
413	228	185	310	158	152	489	216	273
423	237	186	336	179	157	495	231	264
423	232	191	356	184	172	542	238	304
443	252	191	379	203	176	545	251	294
501	293	208	398	220	178	578	266	312
533	311	222	411	229	182	599	279	320

表74 歷年15歲以上民間人口之教育程度

單位：千人

年 別 Year	總 計 Total			不 識 字 Illiterate			自 修 Self-educated		
	計	男	女	計	男	女	計	男	女
	Both sexes	Male	Female	Both sexes	Male	Female	Both sexes	Male	Female
年平均 Annual average									
40年 1951	4485	2384	2101	2709	1033	1676	190	137	53
41年 1952	4609	2420	2189	2639	986	1653	183	133	50
42年 1953	4736	2455	2281	2572	939	1633	177	129	48
43年 1954	4870	2513	2357	2502	902	1600	171	126	45
44年 1955	5022	2581	2441	2441	868	1573	166	124	42
45年 1956	5179	2626	2553	2389	827	1562	160	120	40
46年 1957	5338	2702	2636	2332	792	1540	162	120	42
47年 1958	5503	2811	2692	2271	767	1504	165	122	43
48年 1959	5659	2904	2755	2213	740	1473	167	123	44
49年 1960	5795	2971	2824	2156	708	1448	169	123	46
50年 1961	5919	3037	2882	2095	677	1418	170	123	47
51年 1962	6065	3097	2968	2050	648	1402	172	123	49
52年 1963	6244	3189	3055	2014	626	1388	175	124	51
53年 1964	6455	3276	3178	1912	559	1353	246	157	89
54年 1965	6689	3388	3301	2020	606	1414	205	139	66
55年 1966	6948	3506	3442	1967	571	1396	189	130	59
56年 1967	7212	3632	3580	1877	522	1355	206	144	62
57年 1968	7482	3764	3719	2085	554	1531	239	179	60
58年 1969	7787	3921	3867	2138	581	1557	278	187	91
59年 1970	8115	4093	4022	2127	569	1558	318	213	105
60年 1971	8444	4263	4181	2168	614	1554	299	198	101
61年 1972	8763	4422	4341	2084	562	1522	340	214	126
62年 1973	9070	4574	4496	2010	561	1449	362	220	142
63年 1974	9383	4729	4654	2057	549	1508	322	201	121
64年 1975	9712	4894	4818	1896	493	1403	355	215	140
65年 1976	10043	5059	4984	1754	450	1304	363	207	156
66年 1977	10375	5216	5159	1837	499	1338	327	182	145

TABLE 74. EDUCATIONAL ATTAINMENT OF CIVILIAN POPULATION AGED 15 YEARS AND OVER,
BY YEAR

Unit : Thousand Persons

國小 Primary			國中 Junior high			高中 Senior high			高職 Vocational			大專及以上 Junior college & above		
計 Both sexes	男 Male	女 Female	計 Both sexes	男 Male	女 Female	計 Both sexes	男 Male	女 Female	計 Both sexes	男 Male	女 Female	計 Both sexes	男 Male	女 Female
1078	831	247	278	218	60	78	38	40	94	77	17	59	50	9
1221	886	335	314	233	81	84	43	41	102	83	19	66	57	9
1364	940	424	350	247	103	91	48	43	110	89	21	73	63	10
1513	1002	511	388	264	124	98	54	44	118	96	22	81	70	11
1669	1069	600	427	281	146	105	60	45	127	103	24	89	77	12
1822	1125	697	466	296	170	112	65	47	136	110	26	95	83	12
1937	1175	762	518	327	191	130	77	53	153	120	33	107	91	16
2056	1238	818	571	361	210	150	91	59	172	132	40	119	100	19
2169	1294	875	622	393	229	168	103	65	189	142	47	130	108	22
2272	1339	933	668	420	248	185	114	71	205	152	53	139	115	24
2369	1382	987	713	447	266	202	125	77	221	161	60	149	122	27
2471	1421	1050	758	472	286	219	136	83	235	169	66	159	129	30
2589	1475	1114	807	501	306	237	147	90	252	179	73	169	136	33
2987	1666	1321	729	470	259	236	149	87	195	149	46	150	127	23
2973	1672	1301	822	506	316	251	155	96	248	175	73	172	135	37
3008	1656	1352	976	595	381	296	183	113	308	211	97	205	161	44
3120	1675	1445	1111	676	435	314	198	116	351	239	112	234	179	55
3176	1726	1450	818	517	301	393	247	146	464	312	152	308	229	79
3357	1838	1519	848	522	326	392	244	148	468	312	156	309	237	72
3454	1881	1573	906	559	347	410	260	150	584	374	210	317	238	79
3597	1946	1651	961	578	383	433	284	149	643	396	247	345	247	98
3713	1969	1744	1042	660	382	492	321	171	690	421	269	402	276	126
3729	1932	1797	1144	693	451	541	350	191	796	483	313	488	335	153
3925	2053	1872	1228	757	471	520	328	192	846	501	345	485	340	145
3938	2030	1908	1323	796	527	614	378	236	996	576	420	590	406	184
3955	2024	1931	1490	884	606	658	405	253	1121	617	504	701	472	229
4224	2158	2066	1468	868	600	756	466	290	1014	551	463	750	493	257

表75 歷年就業者之從業身分

單位：千人

年 別 Year	總 計 Total			雇 主 Employers			自 營 作 業 者 Own-account workers		
	計 Both sexes	男 Male	女 Female	計 Both sexes	男 Male	女 Female	計 Both sexes	男 Male	女 Female
年平均 Annual average									
4 0 年 1951	2893	2072	821	64	54	10	1004	877	127
4 1 年 1952	2929	2095	834	65	54	11	1006	881	125
4 2 年 1953	2964	2116	848	65	54	11	1009	884	125
4 3 年 1954	3026	2163	863	66	55	11	1016	893	123
4 4 年 1955	3108	2221	887	68	57	11	1027	903	124
4 5 年 1956	3149	2248	901	68	58	10	1030	904	126
4 6 年 1957	3229	2310	919	70	60	10	1043	917	126
4 7 年 1958	3340	2407	933	73	63	10	1061	939	122
4 8 年 1959	3422	2471	951	75	64	11	1073	952	121
4 9 年 1960	3473	2510	963	75	64	11	1081	960	121
5 0 年 1961	3505	2538	967	75	65	10	1080	961	119
5 1 年 1962	3541	2569	972	75	65	10	1082	965	117
5 2 年 1963	3592	2600	992	76	65	11	1087	967	120
5 3 年 1964	3658	2649	1009	79	67	12	1092	971	121
5 4 年 1965	3763	2735	1028	84	72	12	1086	965	121
5 5 年 1966	3856	2791	1065	88	76	12	1076	951	125
5 6 年 1967	4050	2885	1165	93	85	8	1116	978	138
5 7 年 1968	4225	2972	1253	104	93	11	1136	978	158
5 8 年 1969	4390	3056	1334	106	92	14	1166	985	181
5 9 年 1970	4576	3180	1396	131	117	14	1200	1030	170
6 0 年 1971	4738	3291	1447	138	125	13	1225	1053	172
6 1 年 1972	4948	3371	1577	139	124	15	1255	1055	200
6 2 年 1973	5327	3490	1837	142	126	16	1339	1098	241
6 3 年 1974	5486	3651	1835	145	133	12	1371	1149	222
6 4 年 1975	5521	3719	1802	137	124	13	1342	1126	216
6 5 年 1976	5669	3838	1831	144	127	17	1354	1143	211
6 6 年 1977	5980	3998	1982	145	126	19	1371	1142	229

TABLE 75. CLASS OF WORKERS FOR EMPLOYED PERSONS, BY YEAR

Unit : Thousand Persons

無 酬 家 屬 工 作 者 Unpaid family workers			受 雇 者 Paid employees								
			小 計 Subtotal			受 私 人 雇 用 者 Private			受 政 府 雇 用 者 Government		
計 Both sexes	男 Male	女 Female	計 Both sexes	男 Male	女 Female	計 Both sexes	男 Male	女 Female	計 Both sexes	男 Male	女 Female
832	391	441	993	751	242	632	546	86	361	205	156
836	393	443	1022	767	255	651	534	117	371	233	138
842	396	446	1048	781	267	670	530	140	378	251	127
851	402	449	1092	813	279	696	539	157	396	274	122
861	406	455	1152	855	297	731	556	175	421	299	122
869	409	460	1182	877	305	754	566	188	428	311	117
881	415	466	1236	918	318	793	590	203	443	328	115
897	425	472	1310	980	330	842	626	216	468	354	114
911	432	479	1364	1023	341	882	653	229	482	370	112
924	438	486	1394	1047	347	907	669	238	487	378	109
930	442	488	1421	1071	350	931	686	245	490	385	105
939	447	492	1445	1093	352	953	702	251	492	391	101
950	450	500	1479	1118	361	981	720	261	498	398	100
961	456	505	1526	1155	371	1025	751	274	501	404	97
946	448	498	1648	1250	398	1100	806	294	548	445	103
947	445	502	1746	1319	427	1172	853	319	574	466	108
960	415	545	1880	1408	472	1316	942	374	564	466	98
951	386	565	2035	1517	518	1468	1060	408	567	457	110
949	374	575	2169	1606	563	1598	1142	456	571	464	107
918	333	585	2328	1701	627	1750	1240	510	578	462	116
877	323	554	2498	1791	707	1905	1324	581	594	467	127
831	283	548	2723	1909	814	2115	1438	677	609	471	138
861	273	588	2986	1994	992	2364	1526	838	622	468	154
914	281	633	3056	2089	967	2401	1592	809	655	497	158
879	302	577	3163	2167	996	2503	1670	833	660	497	163
821	300	521	3351	2269	1082	2653	1749	904	699	520	179
794	287	507	3671	2443	1228	2921	1890	1031	750	553	197

參、轉載國際資料

Ⅲ.International Data

表76 世界主要國家(地區)歷年勞動力參與率

TABLE 76. LABOR FORCE PARTICIPATION RATES IN MAJOR COUNTRIES/TERRITORIES, BY YEAR

單位：%

Unit：%

年 別 Year	中華民國 R.O.C.	香 港 Hong Kong	日 本 Japan	韓 國 Korea, R.O.	新 加 坡 Singapore	美 國 United States	加 拿 大 Canada	德 國 Germany	英 國 United Kingdom	法 國 France
7 1 年 1982	57.93	64.7	63.3	57.0	63.4	64.0	64.4	55.2	62.2	54.8
7 2 年 1983	59.26	64.5	63.8	55.8	63.8	64.0	64.7	55.6	61.4	55.0
7 3 年 1984	59.72	65.5	63.4	54.0	63.4	64.4	64.8	55.4	62.9	54.6
7 4 年 1985	59.49	64.8	63.0	54.5	62.2	64.8	65.3	55.8	63.0	54.7
7 5 年 1986	60.37	65.1	62.8	55.2	62.3	65.3	65.7	56.1	63.0	54.8
7 6 年 1987	60.93	64.9	62.6	58.3	62.7	65.6	66.2	55.0	63.2	55.2
7 7 年 1988	60.21	64.7	62.6	58.5	62.9	65.9	66.7	55.2	63.8	55.6
7 8 年 1989	60.12	63.7	62.9	59.5	63.1	66.5	67.0	56.6	64.4	54.0
7 9 年 1990	59.24	63.2	63.3	60.0	66.0	66.5	67.0	58.5	64.5	53.7
8 0 年 1991	59.11	63.5	63.8	60.6	64.8	66.2	66.3	58.0	64.1	54.8
8 1 年 1992	59.34	62.4	64.0	60.9	65.3	66.4	65.5	58.3	63.2	55.0
8 2 年 1993	58.82	62.3	63.8	61.6	64.5	66.3	65.2	58.2	62.7	55.0
8 3 年 1994	58.96	62.0	63.6	61.7	64.9	66.6	65.3	57.9	62.6	54.9
8 4 年 1995	58.71	62.0	63.4	62.0	64.3	66.6	64.8	58.5	62.4	55.0
8 5 年 1996	58.44	61.6	63.5	62.0	64.6	66.8	64.9	57.3	62.5	55.3
8 6 年 1997	58.33	61.3	63.7	62.2	64.2	67.1	64.8	57.4	62.6	55.0
8 7 年 1998	58.04	61.3	63.3	60.7	63.9	67.1	65.1	57.3	62.4	54.7
8 8 年 1999	57.93	61.3	62.9	60.5	64.7	67.1	65.6	57.5	62.8	...
8 9 年 2000	57.68	61.4	62.4	61.2	68.6	67.1	65.9	57.1	63.1	54.7
9 0 年 2001	57.23	61.5	62.0	61.4	65.4	66.8	65.9	57.2	62.7	...
9 1 年 2002	57.34	61.8	61.2	62.0	64.7	66.6	66.9	57.1	62.9	...
9 2 年 2003	57.34	61.4	60.8	61.5	64.2	66.2	67.5	57.1	63.1	55.6
9 3 年 2004	57.66	61.3	60.4	62.1	64.2	66.0	67.6	56.7	63.1	55.4
9 4 年 2005	57.78	61.0	60.4	62.0	67.4	66.0	67.2	...	63.1	...
9 5 年 2006	57.92	61.3	60.4	61.9	65.0	66.2	67.2	...	63.5	...

資料來源：1. 中華民國人力資源統計月報 2. 勞工統計年鑑 3. 各國官方統計網站。

Source：1. Monthly Bulletin of Manpower Statistics, Taiwan Area, R.O.C.

2. Yearbook of Labor Statistics, ILO.

3. Official statistics websites.

表77 世界主要國家(地區)歷年失業率

TABLE 77. UNEMPLOYMENT RATES IN MAJOR COUNTRIES/TERRITORIES, BY YEAR

單位：%

Unit：%

年 Year	中華民國 R.O.C.	香港 Hong Kong	日本 Japan	韓國 Korea, R.O.	新加坡 Singapore	美國 United States	加拿大 Canada	德國 Germany	英國 United Kingdom	法國 France
67年 1978	1.67	2.8	2.2	3.2	3.6	6.0	8.4	4.3	5.6	5.2
68年 1979	1.27	2.9	2.1	3.8	3.4	5.8	7.5	3.8	5.3	5.9
69年 1980	1.23	3.8	2.0	5.2	3.0	7.0	7.5	3.8	6.1	6.4
70年 1981	1.36	3.6	2.2	4.5	2.9	7.5	7.6	5.5	9.4	7.4
71年 1982	2.14	3.6	2.4	4.4	2.6	9.5	11.0	7.5	10.5	8.1
72年 1983	2.71	4.5	2.6	4.1	3.2	9.6	11.9	9.1	11.3	8.4
73年 1984	2.45	3.9	2.7	3.8	2.7	7.5	11.3	9.1	11.9	9.8
74年 1985	2.91	3.2	2.6	4.0	4.1	7.2	10.5	9.3	11.4	10.2
75年 1986	2.66	2.8	2.8	3.8	6.5	7.0	9.6	9.0	11.3	10.4
76年 1987	1.97	1.7	2.8	3.1	4.7	6.2	8.9	8.9	10.9	10.5
77年 1988	1.69	1.4	2.5	2.5	2.6	5.5	7.8	8.7	8.9	10.0
78年 1989	1.57	1.1	2.3	2.6	1.8	5.3	7.5	7.9	7.3	9.4
79年 1990	1.67	1.3	2.1	2.4	1.8	5.6	8.1	7.2	6.9	8.9
80年 1991	1.51	1.8	2.1	2.3	1.8	6.8	10.4	7.2	8.5	9.3
81年 1992	1.51	2.0	2.2	2.4	1.8	7.5	11.3	8.2	9.8	10.2
82年 1993	1.45	2.0	2.5	2.8	1.7	6.9	11.2	9.9	10.5	11.5
83年 1994	1.56	1.9	2.9	2.4	1.7	6.1	10.4	10.0	9.8	12.1
84年 1995	1.79	3.2	3.2	2.0	1.8	5.6	9.5	10.2	8.8	11.4
85年 1996	2.60	2.8	3.4	2.0	1.7	5.4	9.7	11.2	8.3	12.0
86年 1997	2.72	2.2	3.4	2.6	1.4	4.9	9.1	12.5	7.2	12.1
87年 1998	2.69	4.7	4.1	6.8	2.5	4.5	8.3	11.4	6.3	11.5
88年 1999	2.92	6.2	4.7	6.3	2.8	4.2	7.6	11.2	6.1	10.8
89年 2000	2.99	4.9	4.7	4.4	2.7	4.0	6.8	10.0	5.6	9.5
90年 2001	4.57	5.1	5.0	4.0	2.7	4.7	7.2	10.0	4.9	8.7
91年 2002	5.17	7.3	5.4	3.3	3.6	5.8	7.7	10.9	5.2	8.8
92年 2003	4.99	7.9	5.3	3.6	4.0	6.0	7.6	11.6	5.0	9.8
93年 2004	4.44	6.8	4.7	3.7	3.4	5.5	7.2	11.7	4.8	9.9
94年 2005	4.13	5.6	4.4	3.7	3.1	5.1	6.8	13.0	4.7	9.8
95年 2006	3.91	4.8	4.1	3.5	2.7	4.6	6.3	...	5.4	...

資料來源：1.中華民國人力資源統計月報 2.勞工統計年鑑 3.各國官方統計網站。

Source：1. Monthly Bulletin of Manpower Statistics, Taiwan Area, R.O.C.

2. Yearbook of Labor Statistics, ILO.

3. Official statistics websites.

肆、人力資源調查統計編製方法概述

一、目的

- (一)明瞭民間人力供應情形：蒐集民間 15 歲以上人口之數量、品質、地區分布等情形，以便籌劃供應經濟及社會發展所需人力。
- (二)明瞭勞動力就業狀況：探訪勞動力、就業及失業之人數、暨其行業、職業、從業身分、教育、經驗、能力、志趣等情形，以供人力規劃、職業訓練及就業輔導決策之參據。
- (三)明瞭人力發展趨勢：根據理論、經驗及國內外有關資料，對臺灣地區人力發展趨勢，加以分析與預測，以為國內公私各界之參考，並供國際間人力資料之比較。

二、沿革

時 間	主 辦 機 構	工 作 重 點
(一)民國 51 年 4 月至 52 年 6 月	臺灣省勞動力調查統計研究發展小組	(一)吸收先進國家人力發展經驗，蒐集有關研究資料。 (二)籌辦勞動力實驗調查，建立勞動力調查制度。
(二)民國 52 年 7 月至 55 年 6 月	臺灣省勞動力調查研究小組	(一)規畫調查作業，籌設正式組織。 (二)正式辦理勞動力調查研究工作，每年按季舉辦四次。
(三)民國 55 年 7 月至 66 年底	臺灣省勞動力調查研究所	(一)加強組織功能，提高勞動力調查工作效率。 (二)進行國際勞動力調查之比較研究。
(四)民國 67 年 1 月至 72 年 6 月	行政院主計處勞工統計調查評審委員會	(一)改進抽樣設計，提高資料確度。 (二)辦理各項專案調查，以供各界應用。 (三)綜合家戶與場所調查結果，建立完整人力調查制度。
(五)民國 72 年 7 月以後	行政院主計處（第四局）	(一)加強調查人員訓練。 (二)辦理控制複查以提高資料品質。 (三)建立完整人力資源調查統計制度。 (四)加強利用電子處理資料提高編布時效。 (五)並於民國 82 年改採縣市別抽樣，按月發布縣市統計結果，以應區域發展施政之參用。 (六)民國 92 年 1 月至 94 年 3 月，縣市別重要勞動統計指標由按月改為按季之累計平均值發布。 (七)自民國 94 年 6 月起，縣市別重要勞動統計指標由按季改為按半年之累計平均值發布。

三、調查範圍及對象

本調查之地區範圍為臺灣地區，包括臺灣省、臺北市及高雄市，而以現住此一地區內之普通住戶與共同事業戶內年滿 15 歲，自由從事經濟活動之民間人口為對象，但不包括武裝勞動力及監管人口。

四、調查方法及時間

調查兼採派員面訪與電話訪問方式，由臺北市、高雄市暨各縣市政府遴選調查員擔任。調查時期定為每月辦理一次，以各月含 15 日之一週為資料標準週，而於次週查填標準週內發生之事件，並以標準週最後一日午夜 12 時正為分界，校正各種人口異動情形；在此時以前死亡或遷出者不予調查，而以後死亡或遷出者，仍應調查。

五、調查執行系統

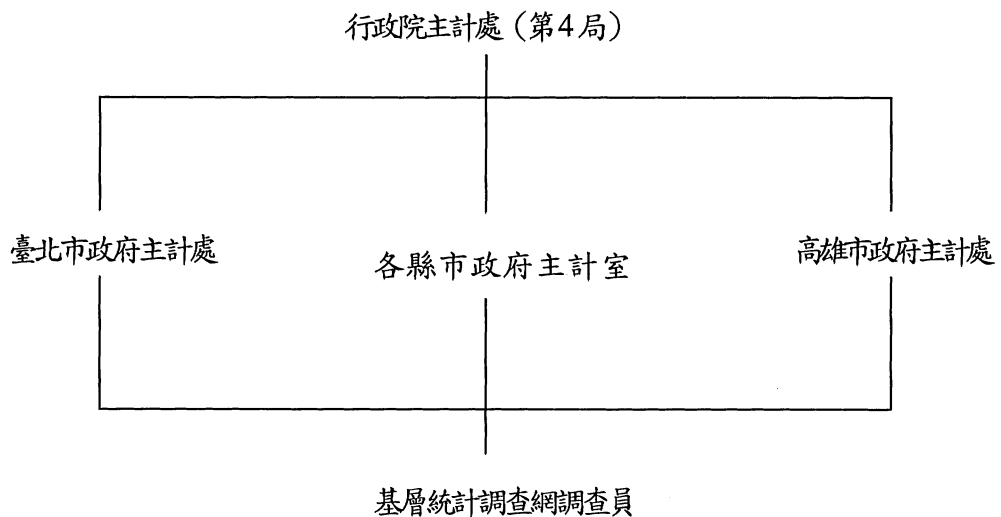

六、抽樣計畫：

(一)本調查之樣本大部分採用既定之抽樣方法取得，但有關水電燃氣業部分則由該業各公司提供有關資料，逕送本處應用。

(二)抽樣設計：

- 1.本調查採分層二段抽樣設計，第一段樣本單位定為村里，而第二段樣本單位定為戶。
- 2.進行第一段抽樣設計時，先將戶籍登記整理而得之村里概況，按本處研訂之分層準則予以分層。臺灣地區 23 縣市各為單一副母體，而各副母

體分別依各村里產業結構及教育程度為分層標準，釐定適當層數。

3.第二段樣本由第一段中選樣本村里之最新戶籍資料名冊抽出。

(三)樣本抽取：由本處統籌辦理，第一段抽樣先將全部村里按既定準則劃分成層，再將各層村里按行政順序排列，然後隨機抽出樣本起號，即以預定抽出間隔用系統法抽出樣本村里。第二段抽樣以最新戶籍資料為母體底冊用系統法抽出樣本戶。

(四)樣本大小：本調查估計抽出第一段樣本約為 496 個村里；第二段樣本戶約 20,244 戶，包括年滿 15 歲人口約 6 萬人。

(五)樣本輪換方式：各層之第一段單位（村里）先分成 A、B、C、D 四組，各組再區分為兩小組；共得八小組，即 A_1 、 B_1 、 C_1 、 D_1 、 A_2 、 B_2 、 C_2 、 D_2 ；每小組抽出 3 組樣本村里，每組樣本村里輪換調查 4 個月；故 1 年中各組內村里輪換調查 3 次，其輪值村里之開始調查期間為 A 組 1、5、9 月；B 組 2、6、10 月；C 組 3、7、11 月；D 組 4、8、12 月，由抽出之第一段樣本單位內再抽出 2 組調查戶，組成第二段樣本，每組調查戶連續接受調查 2 個月後輪換。續 A_1 、 B_1 、 C_1 、 D_1 組樣本使用 1 年後，繼續使用 1 年而變成 A_2 、 B_2 、 C_2 、 D_2 ，至於 A_2 、 B_2 、 C_2 、 D_2 組樣本使用 1 年，即不再續用，而更換樣本為 A_1 、 B_1 、 C_1 、 D_1 組，以後即按此一方式循環使用。

(六)共同事業戶之處理：共同事業戶之抽出，用上年各村里共同事業戶人口數為抽樣母體，以人為單位，直接抽出予以調查。

七、調查資料之估計方法

調查所得各項資料用比率估計法估計，並分別按 23 個縣市性別及年齡組別之戶籍人口予以修正，再將 23 個縣市之修正估計值加計，即得臺灣地區之估計值，並鑑定變異原因。茲將估計方式及說明列述如下：

$$\hat{X}'_c = r_c Y \dots \dots \dots (1)$$

$$r_c = \frac{\hat{X}'_c}{\hat{Y}} = \frac{\sum_{h=1}^L \frac{N_h}{\sum_{i=1}^{m_h} N_{hi}} \sum_{i=1}^{m_h} \frac{N_{hi}}{n_{hi}} \sum_{j=1}^{n_{hi}} x_{c,hij}}{\sum_{h=1}^L \frac{N_h}{\sum_{i=1}^{m_h} N_{hi}} \sum_{i=1}^{m_h} \frac{N_{hi}}{n_{hi}} \sum_{j=1}^{n_{hi}} y_{hij}} \dots \dots \dots (2)$$

上列各式中之符號意義為：

\hat{X}'_c :按性別分，某年齡組某項母體表徵之估計值(剔除共同事業戶、水電燃氣業及礦業人口)

Y :由戶籍資料取得按性別分，某項母體年齡組之人口數(剔除水電燃氣業及礦業人口)

$x_{c,hij}$:第 h 層第 i 村里第 j 戶某表徵觀測值

y_{hij} :第 h 層第 i 村里第 j 戶所調查之性別及年齡組別人口數(以後用輔助資料稱之)

n_{hi} :第 h 層第 i 村里樣本戶數

N_{hi} :第 h 層第 i 村里母體戶數

m_h :第 h 層樣本村里數

N_h :第 h 層母體戶數

L :層數

因電力及自來水供應業員工年齡、教育程度及職業等狀況，均為各公營單位整理資料逕送本處應用。計算 r_c 時應由樣本資料中剔除水電燃氣業及礦業人數，而 Y 亦為由母體資料中剔除此二行業後之人數。將剔除水電燃氣業及礦業之人口估計值 \hat{X}' ，加上該二行業提報或估計資料，即得按性別分某年齡組某項母體表徵之估計總值 X_c 。

八、估計誤差

人力資源調查統計結果由樣本表徵值分層逐段估計產生，除人口總數等依據同期人口統計資料，無估計誤差外，其餘各項表徵估計值受機遇變動影響，容與真值有差異。本刊所列點估計值均依抽樣理論計算信賴區間，應用者應瞭解此種限制。

茲將估計公式及說明列述如下：

$$\hat{V}(\hat{X}'_c) = \hat{V}(r_c Y) = Y^2 \hat{V}(r_c) \dots \dots \dots (3)$$

$$\hat{V}(r_c) = \frac{1}{N^2 \hat{Y}^2} \left\{ \sum_{h=1}^L \frac{M_h (M_h - m_h)}{m_h} S_{c,h}^2 + \sum_{h=1}^L \left(\frac{M_h^2}{m_h^2} \right) \sum_{i=1}^{m_h} \frac{N_{hi} (N_{hi} - n_{hi})}{n_{hi}} S_{c,hi}^2 \right\} \dots \dots \dots (4)$$

除式(1)、(2)之說明外，上列各式中之符號意義為：

$$N \left(= \sum_{h=1}^L N_h \right), \text{母體總戶數}$$

M_h : 第 h 層母體村里數

$$\hat{\bar{Y}} = \hat{Y} / N$$

$$S_{c,h}^2 = S_{hx}^2 + r_c^2 S_{hy}^2 - 2r_c S_{hxy} - \hat{S}_h^2$$

$$S_{hx}^2 = \frac{1}{m_h - 1} \sum_{i=1}^{m_h} (\hat{x}_{c,hi} - \hat{\bar{x}}_{c,h})^2$$

$\hat{x}_{c,hi} = N_{hi} \bar{x}_{c,hi}$, 第 h 層第 i 村里某項母體表徵之估計值

$\bar{x}_{c,hi} = \sum_{j=1}^{n_{hi}} x_{c,hij} / n_{hi}$, 第 h 層第 i 村里某表徵之每戶平均值

$\hat{\bar{x}}_{c,h} = \sum_{i=1}^{m_h} \hat{x}_{c,hi} / m_h$, 第 h 層每一樣本村里某表徵之估計平均值

$$S_{hy}^2 = \frac{1}{m_h - 1} \sum_{i=1}^{m_h} (\hat{y}_{hi} - \hat{\bar{y}}_h)^2$$

$\hat{y}_{hi} = N_{hi} \bar{y}_{hi}$, 第 h 層第 i 村里輔助資料之估計值

$\bar{y}_{hi} = \sum_{j=1}^{n_{hi}} y_{hij} / n_{hi}$, 第 h 層第 i 村里每戶輔助資料之平均值

$\hat{\bar{y}}_h = \sum_{i=1}^{m_h} \hat{y}_{hi} / m_h$, 第 h 層每一樣本村里輔助資料之估計平均值

$$S_{hxy} = \frac{1}{m_h - 1} \sum_{i=1}^{m_h} (\hat{x}_{c,hi} - \hat{\bar{x}}_{c,h}) (\hat{y}_{hi} - \hat{\bar{y}}_h)$$

$$\hat{S}_h^2 = \frac{1}{m_h} \sum_{i=1}^{m_h} \frac{N_{hi} (N_{hi} - n_{hi})}{n_{hi}} S_{c,hi}^2$$

$$S_{c,hi}^2 = S_{hix}^2 + r_c^2 S_{hiy}^2 - 2r_c S_{hixy}$$

$$S_{hix}^2 = \frac{1}{n_{hi} - 1} \sum_{j=1}^{n_{hi}} (x_{c,hij} - \bar{x}_{c,hi})^2$$

$$S_{hiy}^2 = \frac{1}{n_{hi} - 1} \sum_{j=1}^{n_{hi}} (y_{hij} - \bar{y}_{hi})^2$$

$$S_{hixy} = \frac{1}{n_{hi} - 1} \sum_{j=1}^{n_{hi}} (x_{c,hij} - \bar{x}_{c,hi}) (y_{hij} - \bar{y}_{hi})$$

IV. General Description of Statistical Methods for Manpower Survey

1. Objective

- (1) To gain an insight into supply of civilian manpower : collect the data of civilians aged 15 and above in quantity, quality, geographical distribution and others to scheme manpower supply for socio-economic developments.
- (2) To know the employment status of labor force : count the numbers of employed or unemployed persons in labor force by industry, occupation, class of worker, education, experience, capability, interests and others and provide such to the authority as a reference for their manpower planning, vocational training programs organizing and related decision-making in public employment service.
- (3) To perceive the developing trend of manpower : based on theoretical viewpoints, practical experience and international/domestic information summarized from related data, project and analyze the developing trends of manpower in Taiwan Area and provide such to either public/private users as a reference or researchers as a data source of international comparison studies in manpower.

2. Historical Development

Period	Agency	Focuses
(1) April 1962 to June 1963	Labor Force Survey, Statistics, Research and Development Group, Taiwan Provincial Government.	(1) Mirroring experience from developed countries in manpower development by collecting related materials in their research studies. (2) Conducting a pilot survey to establish the labor force survey system.
(2) July 1963 to June 1966	Labor Force Survey and Research Group, Taiwan Provincial Government.	(1) Designing survey operations and establishing official survey organizations. (2) Officially doing research about labor force surveys and quarterly conducting 4 labor force surveys.
(3) July 1966 to Dec. 1977	Labor Force Survey and Research Institute, Taiwan Provincial Government.	(1) Improving efficiency of labor force survey by strengthening the function of survey organization. (2) Performing comparative studies on labor force surveys across nations.
(4) January 1978 to June 1983	Labor Statistic Survey and Evaluation Committee, Directorate-General of Budget, Accounting and Statistics, Executive Yuan.	(1) Increasing data accuracy by improving sampling techniques. (2) Conducting special surveys to meet user's needs. (3) Integrating survey results of households or establishments to complete the system of Manpower Survey.

Period	Agency	Focuses
(5) July 1983 to present	The Fourth Bureau, Directorate General of Budget, Accounting and Statistics, Executive Yuan.	(1) Enhancing interviewers' training. (2) Conducting posterior control survey for data quality. (3) Establishing an integrated statistical system for Manpower Survey. (4) Enhancing timeliness of report compilation and distribution by increasingly using computers to process data. (5) Since 1993, alternatively adopted county/city sampling scheme and issued their associated monthly statistics to meet administrative needs in regional developments. (6) From January 2003 to March 2005, the cumulative averages for county/city important labor force indicators were quarterly issued, instead of results monthly publicized. (7) Since June 2005, the cumulative averages for county/city important labor force indicators were half-yearly issued, instead of results quarterly publicized.

3. Survey regions or eligible objects :

The geographic scope of this survey covers Taiwan Province, Taipei City, and Kaohsiung City. All civilian population aged 15 years and over, currently living in ordinary household or institutional households, undertaking economic activities are included but those in military services or in prison are excluded.

4. Survey method and reference period :

Through face-to-face interviews or telephone interviews, the sampled households are surveyed by well-trained interviewers who are recruited and assigned by local governments. Conducted once a month in the week right after a reference week, this survey is to record events occurred in the reference week covering the 15th day of the month. People who died or moved out of the sampled households during the reference week are excluded. Meanwhile, those who resided in the sampled households during the reference week but died or moved out of there later are still included.

5. Survey executive system :

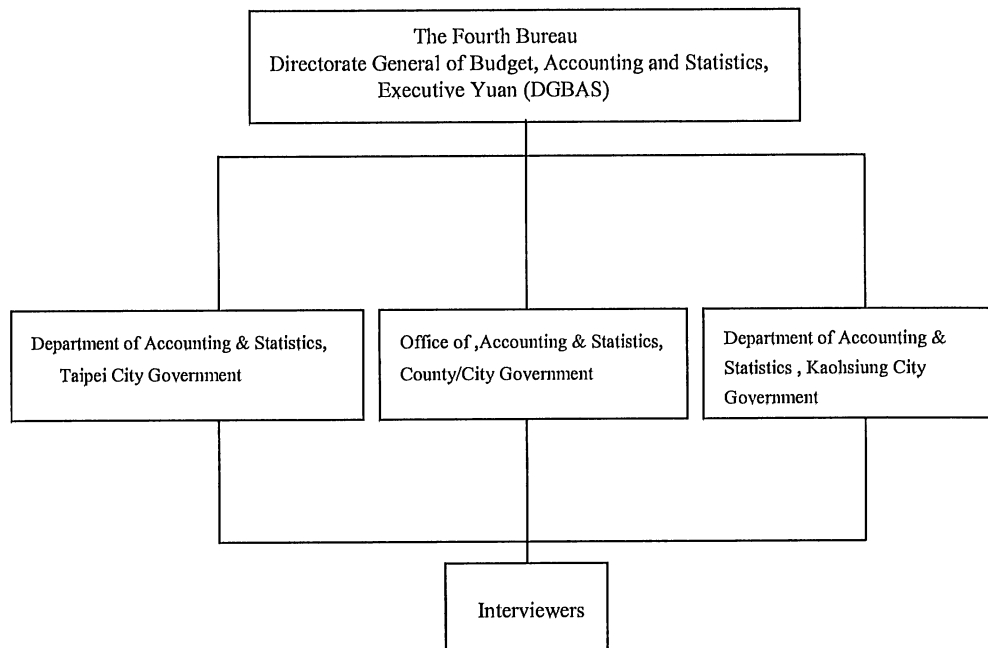

6. Sampling scheme :

- (1) Most samples are drawn through sampling method as proposed but firms in electricity, gas and water industries all directly provide survey results, without sampling, to DGBAS.
- (2) Sample design :
 - (a) a two-stage sampling is schemed to sample households for this survey : sample units drawn in the first stage of sampling are tsun's or li's , while those drawn in the second stage are households.
 - (b) for first stage sampling, one must sort out , with household registration data , the descriptive statistics of tsun's or li's and then stratify tsun's/li's according to the degree of urbanization, the type of industrial structure the level of and education attainment. Each of 23 counties/cities in Taiwan Area is a single subpopulation for the stratification mentioned above.
 - (C) in the second stage, households are sampled inside tsun's or li's drawn in the first stage conducted above.
- (3) sample drawing : DGBAS conducted the first stage sampling. All tsun's and li's were firstly stratified according to criteria proposed and then serialized them

with their administrative sequential numbers. After that, a serial number was randomly selected as a start point to sample tsun's or li's systematically with a given span. A systematic sampling method was also adopted in the second stage which was conducted by the Office of Accounting and Statistics in local governments, The results of second-stage sampling was later handed to survey interviewers who was to compile respective sample frames.

- (4) sample size : Approximately 496 tsun's and li's were drawn in the first stage of sampling and about 20,244 households were than sampled in the second stage. There are about 60,000 persons aged 15 and above in these sampled households.
- (5) sample rotation : tsun's and li's stratified for the first stage of sampling are categorized into 4 groups named as A,B,C and D. These groups are further chopped into 8 subgroups and then sorted as two packs($A_1B_1C_1D_1$) and ($A_2B_2C_2D_2$) when one pack shift to another each year, three tsun's/li's are drawn from each packed subgroup so that 12 tsun's /li's available and are rotatively assigned to surveys in given year. It takes 4 months to exercise such rotation across subgroups in each pack so that each subgroups would be rotated 3 times. Generally speaking, January, May and September would be the months for group A (either subgroup A_1 or subgroup A_2 drawn); February , June and October for group B (either B_1 or B_2 drawn); March, July and November for group C (either C_1 or C_2 drawn): April , August and December for group D(either D_1 or D_2 drawn).From each tsun/li drawn in the first stage, two sets of households are sampled in the second stage. After consecutively surveyed for two months, the set of households would be alternatively shifted to another for next two months. After surveying for one year, the packed subgroups $A_1B_1C_1$ and D_1 would be alternatively shifted to $A_2B_2C_2D_2$; and vice versa next year.
- (6) handing of institutional households : the population of institutional households in tsun's or li's last year are taken as the sample frame to draw overall 4 % of persons in there for institutional portion of this survey later on.

7. Methods of estimation :

The surveyed data would be applied in proportional estimation. Such estimates are adjusted by household registration data of 23 counties/cities accordingly. These

revised estimates of counties/cities are added up to generate the estimates of Taiwan Area.

Formula used in estimation are interpreted as follows:

$$\hat{X}'_c = r_c Y \dots \dots \dots (1)$$

$$r_c = \frac{\hat{X}'_c}{\hat{Y}} = \frac{\sum_{h=1}^L \frac{N_h}{\sum_{i=1}^{m_h} N_{hi}} \sum_{i=1}^{m_h} \frac{N_{hi}}{n_{hi}} \sum_{j=1}^{n_{hi}} x_{c,hij}}{\sum_{h=1}^L \frac{N_h}{\sum_{i=1}^{m_h} N_{hi}} \sum_{i=1}^{m_h} \frac{N_{hi}}{n_{hi}} \sum_{j=1}^{n_{hi}} y_{hij}} \dots \dots \dots (2)$$

The symbols used are :

\hat{X}'_c : Estimate of a certain characteristic value of given sex-age group. (The number of persons working in the industries of electricity, gas water and mining are excluded)

Y : Characteristic value of given sex-age group adopted from the household registration data. (The number of persons working in the industries of electricity, gas, water and mining are excluded)

$x_{c,hij}$: Observed value of j-th household, i-th tsun or li in the h-th stratum

y_{hij} : Number of persons of given sex-age group observed in j-th household, i-th tsun or li, h-th stratum

n_{hi} : Number of sampled households in i-th tsun or li, h-th stratum

N_{hi} : Number of households in i-th tsun or li, h-th stratum

m_h : Number of sampled tsun's or li's in the h-th stratum

N_h : Number of households in the h-th stratum

L : Number of strata.

The characteristic data such as age, educational attainment and occupational status of employees working in the supply industries of electricity, gas and water

are directly reported, to DGBAS, by public enterprises. Despite few samples available, circular ratio estimation together with repeated samples are incorporated into the calculation of estimates for mining industry. Thus, the numbers of employees should be excluded to calculate \hat{X}'_c and Y . \hat{X}'_c and the estimate of each specific characteristics for such two industries are added to be an estimated \hat{X}'_c . The reported data are also tabulated of statistical classification needed.

8.Errors in estimation :

The statistical results of this manpower survey are summarized with sample figures through parametric estimation by stratum and sampling stage. Except the total population, referring to the statistics resulted from household registration in the same period, not affected by errors in estimation, the rest of parametric estimates were influenced by random factors so that results might be allowably deviated from their true values. All estimates tabulated in this report and confidence intervals associated were computed on the ground of sampling theory so that users should know there exist limitation on the application of those estimates.

The formula needed are listed as follows:

$$\hat{V}(\hat{X}'_c) = \hat{V}(r_c Y) = Y^2 \hat{V}(r_c) \dots \dots \dots (3)$$

$$\hat{V}(r_c) = \frac{1}{N^2 \hat{Y}^2} \left\{ \sum_{h=1}^L \frac{M_h(M_h - m_h)}{m_h} S_{c,h}^2 + \sum_{h=1}^L \left(\frac{M_h^2}{m_h^2} \right) \sum_{i=1}^{m_h} \frac{N_{hi}(N_{hi} - n_{hi})}{n_{hi}} S_{c,hi}^2 \right\} \dots \dots \dots (4)$$

Besides notations as (1) and (2) cited, supplemental interpretation is added as follows:

$N (= \sum_{h=1}^L N_h)$, total number of households in the population

M_h : Number of tsum's or li's in h-th stratum

$$\hat{\bar{Y}} = \hat{Y} / N$$

$$S_{c,h}^2 = S_{hx}^2 + r_c^2 S_{hy}^2 - 2r_c S_{hxy} - \hat{S}_h^2$$

$$S_{hx}^2 = \frac{1}{m_h - 1} \sum_{i=1}^{m_h} (\hat{x}_{c,hi} - \hat{\bar{x}}_{c,h})^2$$

$\hat{x}_{c,hi} = N_{hi} \bar{x}_{c,hi}$, Estimate of certain characteristic in i-th tsun or li , h-th stratum.

$\bar{x}_{c,hi} = \sum_{j=1}^{n_{hi}} x_{c,hij} / n_{hi}$, Average of a certain characteristic in i-th tsun or li, h-th stratum.

$\hat{\bar{x}}_{c,h} = \sum_{i=1}^{m_h} \hat{x}_{c,hi} / m_h$, Average of certain characteristic in the h-th stratum.

$$S_{hy}^2 = \frac{1}{m_h - 1} \sum_{i=1}^{m_h} (\hat{y}_{hi} - \hat{\bar{y}}_h)^2$$

$\hat{y}_{hi} = N_{hi} \bar{y}_{hi}$, Auxiliary-data estimate of i-th tsun or li in the h-th stratum.

$\bar{y}_{hi} = \sum_{j=1}^{n_{hi}} y_{hij} / n_{hi}$, Auxiliary-data average of households in i-th tsun or li, h-th stratum.

$\hat{\bar{y}}_h = \sum_{i=1}^{m_h} \hat{y}_{hi} / m_h$, Auxiliary-data average of tsun's or li's in the h-th stratum.

$$S_{hxy} = \frac{1}{m_h - 1} \sum_{i=1}^{m_h} (\hat{x}_{c,hi} - \hat{\bar{x}}_{c,h})(\hat{y}_{hi} - \hat{\bar{y}}_h)$$

$$\hat{S}_h^2 = \frac{1}{m_h} \sum_{i=1}^{m_h} \frac{N_{hi}(N_{hi} - n_{hi})}{n_{hi}} S_{c,hi}^2$$

$$S_{c,hi}^2 = S_{hix}^2 + r_c^2 S_{hiy}^2 - 2r_c S_{hixy}$$

$$S_{hix}^2 = \frac{1}{n_{hi} - 1} \sum_{j=1}^{n_{hi}} (x_{c,hij} - \bar{x}_{c,hi})^2$$

$$S_{hiy}^2 = \frac{1}{n_{hi} - 1} \sum_{j=1}^{n_{hi}} (y_{hij} - \bar{y}_{hi})^2$$

$$S_{hixy} = \frac{1}{n_{hi} - 1} \sum_{j=1}^{n_{hi}} (x_{c,hij} - \bar{x}_{c,hi})(y_{hij} - \bar{y}_{hi})$$

伍、名詞與定義

一、勞動力之分類

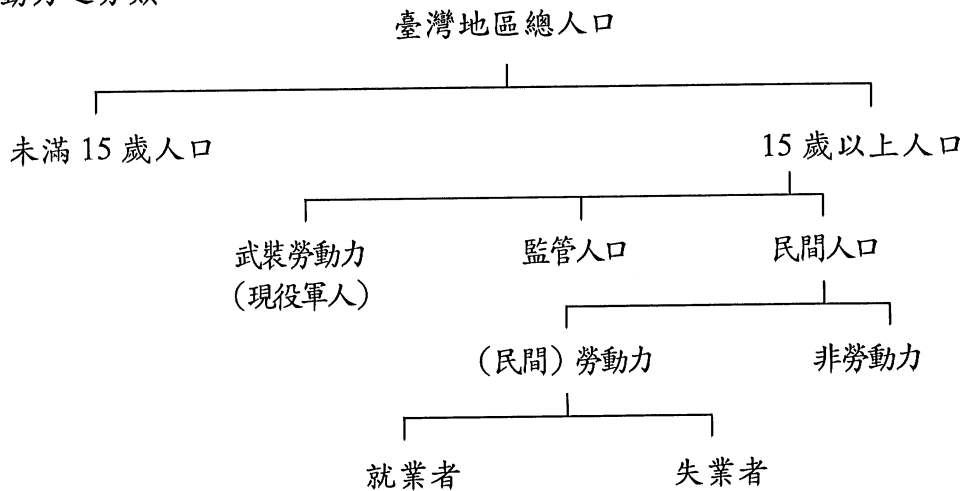

- (一)民間勞動力：指在資料標準週內年滿 15 歲可以工作之民間人口，包括就業者及失業者。
- (二)就業者：指在資料標準週內年滿 15 歲從事有酬工作者，或從事 15 小時以上之無酬家屬工作者。
- (三)失業者：指在資料標準週內年滿 15 歲同時具有下列條件者：(1)無工作；(2)隨時可以工作；(3)正在尋找工作或已找工作在等待結果。此外，尚包括等待恢復工作者及找到職業而未開始工作亦無報酬者。
- (四)非勞動力：指在資料標準週內，年滿 15 歲不屬於勞動力之民間人口，包括就學、料理家務、高齡、身心障礙、想工作而未找工作及其他原因等而未工作亦未找工作者。

二、就業者之從業身分

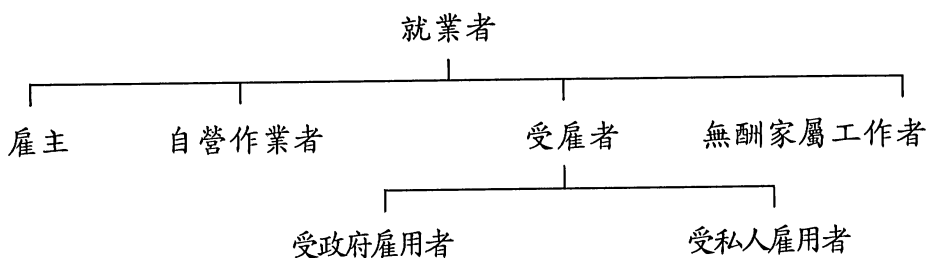

- (一)雇主：指自己經營或合夥經營事業而僱有他人幫助工作之就業者。
- (二)自營作業者：指自己經營或合夥經營事業而未僱有他人之就業者。
- (三)受雇者：指為薪資或其他經濟報酬而受雇者，並分為受私人雇用者及受政府雇用者二類。
- (四)無酬家屬工作者：指幫同戶長或其他家屬從事營利工作而不支領薪資之就業者。

三、全日工作與部分時間工作

全日工作與部分時間工作之判別標準：

(一)場所單位有規定正常上班時數

- 1.凡受訪者每週應工作之時數，達到場所單位規定之正常上班時數時，即屬「全日工作者」；反之，則屬「部分時間工作者」。
- 2.此項認定係以每週應工作時數來判定，並非以資料標準週一週之情形來判定；亦即不受資料標準週加班、請假或季節性因素等特殊狀況之影響。

(二)場所單位未規定正常工時

- 1.季節性工作者：例如農夫，其工作時數受天候之季節性因素影響極大，致每週工作時數不定。因此，凡以農事工作為主業，而經常性從事農事工作者，一律歸入「全日工作者」；至於幫忙農事工作之無酬家屬工作者，若其工作時數與主要農事工作者一致，亦比照主要農事工作者，歸入「全日工作者」；若其工作時數明顯較少，則應歸入「部分時間工作者」。
- 2.無固定雇主與廠外按件計酬之受雇者：例如營建工或家庭代工，雖其為不同雇主工作，但若均從事於同一工作性質之工作時，其工作時數應予以合併計算。原則上凡非屬季節性（即旺季或淡季）之期間，大致平均每週工作時數超過35小時者，即歸為「全日工作者」；反之，則屬「部分時間工作者」。
- 3.自雇身分者：例如自營麵攤業主、計程車司機等，其工作時數可任由其自行安排而不受約束，原則上凡非屬季節性之期間，其大致平均每週工作時數超過35小時者，一律歸入「全日工作者」；未達35小時者，則由受訪者以其當初選擇該項工作之情形主觀的來認定。

四、主要工作與其他所有工作

有關從事 2 種以上工作者之主要、其他所有工作區分方法：

- (一)以時間較長者為主要工作，其餘均視為其他所有工作。
- (二)當 2 項工作時數相等時，以有酬工作為主要工作，無酬家屬工作為其他所有工作。
- (三)當 2 項工作時數均未達 1 5 小時，以有酬工作為主要工作；無酬家屬工作為其他所有工作。

V. Terms and Definitions

1. Categories of Labor Force

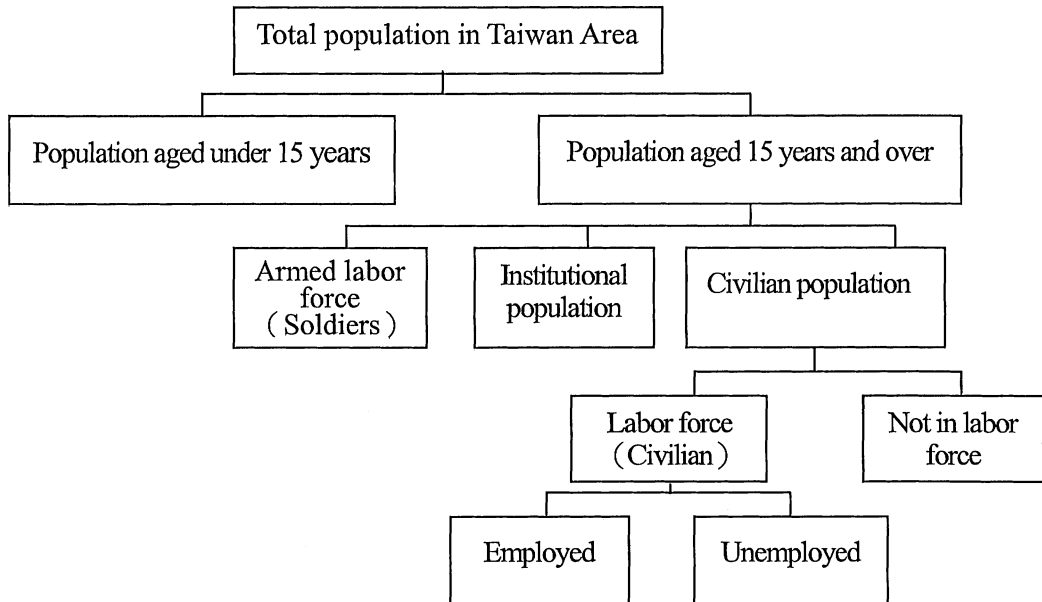

- (1) Labor force : all civilians who aged 15 years and over, and able to work in reference week. This category could be further classified into employed and unemployed two subcategories.
- (2) Employed person : civilians aged 15 years and over, and undertake a paid job or work less than 15 hours to serve as an unpaid family worker in reference week.
- (3) Unemployed person : civilians aged 15 years and over have one of the following characteristics : (i) jobless (ii) available to work (iii) seeking a job or waiting for results after job seeking. Furthermore, those who wait for a recall after layoff or have a job offer but have not started to work with pay are also classified into this category.
- (4) Not in labor force : those civilians aged 15 years and over but not classified as labor force in reference week include people who either wish to work but not seek a job, or attend schools, handle houseworks, become aged(or disabled), or with some other reasons so that unemployed and not seeking a job.

2. Class of Workers for Employed Persons

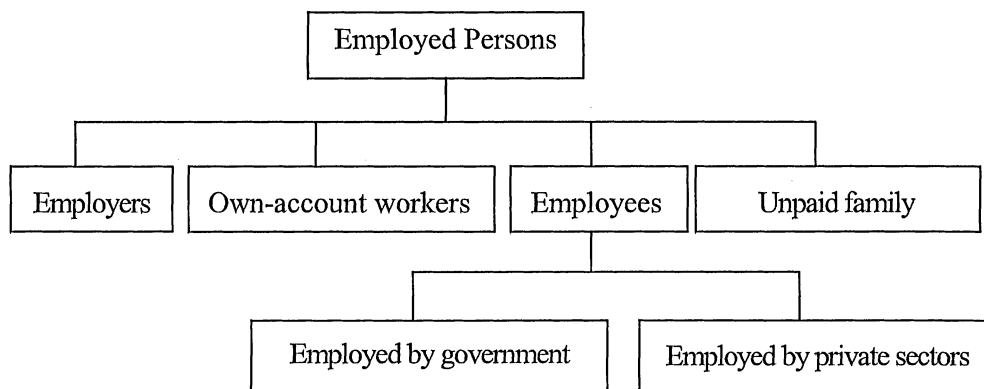

- (1) Employer : one hired employees to operate a business/firm owned by himself/herself with or without other partners.
- (2) Own-account worker : one ran a business/firm either by himself/herself or with other partners but not hiring any employee.
- (3) Employee : one worked for pay in a private enterprise or a government organ.
- (4) Unpaid family worker : one worked without pay to support one of his/her family members (householder included) to undertake profit-oriented work or business.

3. Usual Full-Time or Part-Time Status

Its determining criteria :

(1) Work hours regularly scheduled in workplace

- i) Interviewee is a full-time worker, if his/her weekly work hours reach regularly scheduled level in workplace ; otherwise, he/she is a part-time worker.
- ii) It is determined by the usual level of work hours in every weeks, instead of the reference week level influenced by specific amount of overtimes, leaves or seasonal offs.

(2) Work hours not regularly scheduled in workplace

- 1) Seasonal workers : those, such as farmers, whose work hours are greatly affected by seasonal factors like weather , work with unstable weekly hours. Therefore, one who mainly and regularly works in agriculture is classified as a full-time worker. If associated unpaid family worker who helps the major agricultural worker mentioned with effort in equal hours, then he/she is also a full-time worker. However; if the unpaid family worker works with much less hours, then a part-time worker.
- 2) Employees with irregular employers or for out-contracted pieceworks : one,

such as construction worker or family contractor, who works with same job characteristics but different employers, his/her work hours can be added together. In principle, If interviewee's average weekly work hours in nonseasonal (or regular) period is greater than 35, he/she is a full-time worker; otherwise a part-time worker.

3) Self-employed persons : those, such as noodles peddlers or taxi drivers, whose work hours could be arbitrarily scheduled by themselves without any restriction. In principle, if interviewee's average weekly work hours in nonseasonal (or regular) period is greater than 35, he/she is a full-time worker; otherwise such status is judged by interviewee him/herself.

4. Main job or all the other jobs

Its determining criteria :

- (1) The one which takes the most hours is main job.
- (2) Two jobs taking the equal hours, the one with pay is main job, the unpaid family one is other job.
- (3) Two jobs taking less than 15 hours, the one with pay is main job, the unpaid family one is other job.

訪 問 表

QUESTIONNAIRE

+

行政院主計處 人力資源訪問表

 本戶共填訪問表____張
 本表是第____張

+

核定機關：行政院主計處	樣本編號	地區	層別	村里編號	樣本戶號	15歲以上戶內人口數
核定文號：處普字第095000324號	編	別	別	號	號	人
有效期限：至98年10月底止	號	號	號	號	號	號

住址	縣市	鄉鎮市區	村里	鄰	路街	段	巷弄	號之第	樓之	電話												
姓名：											註號											註號
戶內人口編號：(戶長為1號，其餘按戶口名簿次序填列)	1											2										
0.是否本人回答：	1 <input type="checkbox"/> 是本人回答 2 <input type="checkbox"/> 視同本人回答 3 <input type="checkbox"/> 否											1 <input type="checkbox"/> 是本人回答 2 <input type="checkbox"/> 視同本人回答 3 <input type="checkbox"/> 否										
1.與戶長之關係 (如父、母、長女、次子、媳婦、孫女等)	1 <input type="checkbox"/> 戶長 5 <input type="checkbox"/> 父母 9 <input type="checkbox"/> 孫子女之配偶 13 <input type="checkbox"/> 其他親屬 2 <input type="checkbox"/> 配偶 6 <input type="checkbox"/> 祖父母 10 <input type="checkbox"/> 兄弟姊妹之配偶 14 <input type="checkbox"/> 其他 3 <input type="checkbox"/> 子女 7 <input type="checkbox"/> 兄弟姊妹 11 <input type="checkbox"/> 配偶之父母 4 <input type="checkbox"/> 孫子女 8 <input type="checkbox"/> 子女之配偶 12 <input type="checkbox"/> 配偶之兄弟姊妹											1 <input type="checkbox"/> 戶長 5 <input type="checkbox"/> 父母 9 <input type="checkbox"/> 孫子女之配偶 13 <input type="checkbox"/> 其他親屬 2 <input type="checkbox"/> 配偶 6 <input type="checkbox"/> 祖父母 10 <input type="checkbox"/> 兄弟姊妹之配偶 14 <input type="checkbox"/> 其他 3 <input type="checkbox"/> 子女 7 <input type="checkbox"/> 兄弟姊妹 11 <input type="checkbox"/> 配偶之父母 4 <input type="checkbox"/> 孫子女 8 <input type="checkbox"/> 子女之配偶 12 <input type="checkbox"/> 配偶之兄弟姊妹										
2.性別	1 <input type="checkbox"/> 男 2 <input type="checkbox"/> 女											1 <input type="checkbox"/> 男 2 <input type="checkbox"/> 女										
3.出生年月日(先填年月日再由年齡表算出足歲)	民國 <input type="text"/> 年 <input type="text"/> 月 <input type="text"/> 日 足歲 <input type="text"/>											民國 <input type="text"/> 年 <input type="text"/> 月 <input type="text"/> 日 足歲 <input type="text"/>										
4.婚姻狀況	1 <input type="checkbox"/> 未婚 3 <input type="checkbox"/> 離婚、分居 2 <input type="checkbox"/> 有配偶(含與人同居) 4 <input type="checkbox"/> 配偶死亡											1 <input type="checkbox"/> 未婚 3 <input type="checkbox"/> 離婚、分居 2 <input type="checkbox"/> 有配偶(含與人同居) 4 <input type="checkbox"/> 配偶死亡										
5.在學狀況及教育程度(請填最高學歷)	5-1在學狀況 1 <input type="checkbox"/> 在學中在正規學校求學 2 <input type="checkbox"/> 畢業 3 <input type="checkbox"/> 肄業 4 <input type="checkbox"/> 從未在正規學校求學過(接5-2) 5-2 教育程度 1 <input type="checkbox"/> 不識字 5 <input type="checkbox"/> 高中 8 <input type="checkbox"/> 大學 10 <input type="checkbox"/> 博士 2 <input type="checkbox"/> 自修 6 <input type="checkbox"/> 高職 9 <input type="checkbox"/> 碩士 3 <input type="checkbox"/> 國小 7 <input type="checkbox"/> 專科(五專前三年劃記高職) 4 <input type="checkbox"/> 國(初)中 (如國選6、7、8、9、10者請接6、餘轉7)											5-1在學狀況 1 <input type="checkbox"/> 在學中在正規學校求學 2 <input type="checkbox"/> 畢業 3 <input type="checkbox"/> 肄業 4 <input type="checkbox"/> 從未在正規學校求學過(接5-2) 5-2 教育程度 1 <input type="checkbox"/> 不識字 5 <input type="checkbox"/> 高中 8 <input type="checkbox"/> 大學 10 <input type="checkbox"/> 博士 2 <input type="checkbox"/> 自修 6 <input type="checkbox"/> 高職 9 <input type="checkbox"/> 碩士 3 <input type="checkbox"/> 國小 7 <input type="checkbox"/> 專科(五專前三年劃記高職) 4 <input type="checkbox"/> 國(初)中 (如國選6、7、8、9、10者請接6、餘轉7)										
6.學歷或考試之科系	1 <input type="checkbox"/> 文 3 <input type="checkbox"/> 商、管理 5 <input type="checkbox"/> 工 7 <input type="checkbox"/> 醫 9 <input type="checkbox"/> 教育(接7) 2 <input type="checkbox"/> 法 4 <input type="checkbox"/> 理 6 <input type="checkbox"/> 農 8 <input type="checkbox"/> 軍警 10 <input type="checkbox"/> 其他											1 <input type="checkbox"/> 文 3 <input type="checkbox"/> 商、管理 5 <input type="checkbox"/> 工 7 <input type="checkbox"/> 醫 9 <input type="checkbox"/> 教育(接7) 2 <input type="checkbox"/> 法 4 <input type="checkbox"/> 理 6 <input type="checkbox"/> 農 8 <input type="checkbox"/> 軍警 10 <input type="checkbox"/> 其他										
7.你是否曾(已)自公民營機構退休?(含自辦辦理退休、雇員退休及符合優退條件而退休)	1 <input type="checkbox"/> 是(接8) 2 <input type="checkbox"/> 否(接8)											1 <input type="checkbox"/> 是(接8) 2 <input type="checkbox"/> 否(接8)										
8.上週你有沒有在做工作	有在做工作 1 <input type="checkbox"/> 從事某種工作 2 <input type="checkbox"/> 利用課餘或假期工作 3 <input type="checkbox"/> 家事餘暇從事工作 4 <input type="checkbox"/> 有工作而未做(轉13) 5 <input type="checkbox"/> 無工作在工作或已找工作在等待結果(轉15) 6 <input type="checkbox"/> 想工作而未找工作且隨時可以開始工作(停) 7 <input type="checkbox"/> 求學及準備升學(兼有工作者接2；無工作在工作或已找工作在等待結果者接5) 8 <input type="checkbox"/> 料理家務(兼有工作者接3；無工作在工作或已找工作在等待結果者接5) 9 <input type="checkbox"/> 高齡(65歲以上)、身心障礙 10 <input type="checkbox"/> 賦閒 11 <input type="checkbox"/> 傷病 12 <input type="checkbox"/> 現役軍人、監管人口、失蹤人口(停) 13 <input type="checkbox"/> 其他(接9)											有在做工作 1 <input type="checkbox"/> 從事某種工作 2 <input type="checkbox"/> 利用課餘或假期工作 3 <input type="checkbox"/> 家事餘暇從事工作 4 <input type="checkbox"/> 有工作而未做(轉13) 5 <input type="checkbox"/> 無工作在工作或已找工作在等待結果(轉15) 6 <input type="checkbox"/> 想工作而未找工作且隨時可以開始工作(停) 7 <input type="checkbox"/> 求學及準備升學(兼有工作者接2；無工作在工作或已找工作在等待結果者接5) 8 <input type="checkbox"/> 料理家務(兼有工作者接3；無工作在工作或已找工作在等待結果者接5) 9 <input type="checkbox"/> 高齡(65歲以上)、身心障礙 10 <input type="checkbox"/> 賦閒 11 <input type="checkbox"/> 傷病 12 <input type="checkbox"/> 現役軍人、監管人口、失蹤人口(停) 13 <input type="checkbox"/> 其他(接9)										
9.上週你有沒有做任何有酬工作或無酬家屬工作?(如兼家教、助教、研究助理、或幫忙家人看店、送貨、打掃店面、照顧工作等)	1 <input type="checkbox"/> 有利用課餘、假期或家事餘暇工作(接10) 2 <input type="checkbox"/> 有從事某種工作 3 <input type="checkbox"/> 有工作而未做(轉13) 4 <input type="checkbox"/> 沒有做任何工作(停)											1 <input type="checkbox"/> 有利用課餘、假期或家事餘暇工作(接10) 2 <input type="checkbox"/> 有從事某種工作 3 <input type="checkbox"/> 有工作而未做(轉13) 4 <input type="checkbox"/> 沒有做任何工作(停)										
10.上週你實際工作幾小時?	1 主要工作： <input type="text"/> 小時 2 其他所有工作： <input type="text"/> 小時 (工時合計未達35小時者接11、餘轉21)											1 主要工作： <input type="text"/> 小時 2 其他所有工作： <input type="text"/> 小時 (工時合計未達35小時者接11、餘轉21)										
11.上週你實際工時未達35小時的主要原因是什麼?	1 <input type="checkbox"/> 業務不振 2 <input type="checkbox"/> 無法找到工時大於35小時之工作 3 <input type="checkbox"/> 季節關係 4 <input type="checkbox"/> 天氣惡劣或災害影響 5 <input type="checkbox"/> 工作本身不需35小時 6 <input type="checkbox"/> 照顧小孩 7 <input type="checkbox"/> 照顧老人 8 <input type="checkbox"/> 家事太忙(以照顧小孩或老人為主者接6或7) 9 <input type="checkbox"/> 功課太多 10 <input type="checkbox"/> 傷病、例假、事假、特別假 11 <input type="checkbox"/> 不願多做 12 <input type="checkbox"/> 其他(接12)											1 <input type="checkbox"/> 業務不振 2 <input type="checkbox"/> 無法找到工時大於35小時之工作 3 <input type="checkbox"/> 季節關係 4 <input type="checkbox"/> 天氣惡劣或災害影響 5 <input type="checkbox"/> 工作本身不需35小時 6 <input type="checkbox"/> 照顧小孩 7 <input type="checkbox"/> 照顧老人 8 <input type="checkbox"/> 家事太忙(以照顧小孩或老人為主者接6或7) 9 <input type="checkbox"/> 功課太多 10 <input type="checkbox"/> 傷病、例假、事假、特別假 11 <input type="checkbox"/> 不願多做 12 <input type="checkbox"/> 其他(接12)										
12.你是否希望增加工作時數?	1 <input type="checkbox"/> 希望(轉21) 2 <input type="checkbox"/> 不希望(轉21)											1 <input type="checkbox"/> 希望(轉21) 2 <input type="checkbox"/> 不希望(轉21)										
13.上週你不去工作的主要原因是什麼?	1 <input type="checkbox"/> 傷病 2 <input type="checkbox"/> 季節性關係 3 <input type="checkbox"/> 例假、事假、特別假(不含病假) 4 <input type="checkbox"/> 已定於短期內開始工作而無報酬(轉18) 7 <input type="checkbox"/> 其他 (本欄除4、6項外，其餘轉21)											1 <input type="checkbox"/> 傷病 2 <input type="checkbox"/> 季節性關係 3 <input type="checkbox"/> 例假、事假、特別假(不含病假) 4 <input type="checkbox"/> 已定於短期內開始工作而無報酬(轉18) 7 <input type="checkbox"/> 其他 (本欄除4、6項外，其餘轉21)										
14.上週你有工作報酬嗎?	1 <input type="checkbox"/> 有(轉21) 2 <input type="checkbox"/> 沒有(轉18)											1 <input type="checkbox"/> 有(轉21) 2 <input type="checkbox"/> 沒有(轉18)										
15.如果現在有工作機會，你能不能開始工作?	1 <input type="checkbox"/> 能(接16) 2 <input type="checkbox"/> 不能，其原因是： 3 <input type="checkbox"/> 求學及準備升學 6 <input type="checkbox"/> 賦閒 4 <input type="checkbox"/> 料理家務 7 <input type="checkbox"/> 傷病 5 <input type="checkbox"/> 高齡、身心障礙 8 <input type="checkbox"/> 其他											1 <input type="checkbox"/> 能(接16) 2 <input type="checkbox"/> 不能，其原因是： 3 <input type="checkbox"/> 求學及準備升學 6 <input type="checkbox"/> 賦閒 4 <input type="checkbox"/> 料理家務 7 <input type="checkbox"/> 傷病 5 <input type="checkbox"/> 高齡、身心障礙 8 <input type="checkbox"/> 其他										
16.你用什麼方法找尋工作?(尋找工作的方法不限於一種，可劃記二種以上)	1 <input type="checkbox"/> 託親友師長介紹 2 <input type="checkbox"/> 向私立就業服務機構求職 3 <input type="checkbox"/> 應徵廣告、招貼 4 <input type="checkbox"/> 向公立就業服務機構求職 5 <input type="checkbox"/> 參加政府考試分發 6 <input type="checkbox"/> 其他											1 <input type="checkbox"/> 託親友師長介紹 2 <input type="checkbox"/> 向私立就業服務機構求職 3 <input type="checkbox"/> 應徵廣告、招貼 4 <input type="checkbox"/> 向公立就業服務機構求職 5 <input type="checkbox"/> 參加政府考試分發 6 <input type="checkbox"/> 其他										
17.您想找個全日的工作，還是只想找個部分時間的工作?	1 <input type="checkbox"/> 全日(接18) 2 <input type="checkbox"/> 部分時間(接18)											1 <input type="checkbox"/> 全日(接18) 2 <input type="checkbox"/> 部分時間(接18)										
18.你沒有工作而找尋工作或等待恢復工作有多久了?	有 <input type="text"/> 個星期了(接19)											有 <input type="text"/> 個星期了(接19)										
19.你從前是否有過職業?	1 <input type="checkbox"/> 有(接20) 2 <input type="checkbox"/> 沒有(停)											1 <input type="checkbox"/> 有(接20) 2 <input type="checkbox"/> 沒有(停)										
20.你離開上次工作的主要原因是什麼?	1 <input type="checkbox"/> 工作場所業務緊縮或歇業 2 <input type="checkbox"/> 對原有工作不滿意 3 <input type="checkbox"/> 健康不良 4 <input type="checkbox"/> 季節性或臨時性工作結束 5 <input type="checkbox"/> 女性結婚或生育 6 <input type="checkbox"/> 退休 7 <input type="checkbox"/> 家務太忙 8 <input type="checkbox"/> 其他											1 <input type="checkbox"/> 工作場所業務緊縮或歇業 2 <input type="checkbox"/> 對原有工作不滿意 3 <input type="checkbox"/> 健康不良 4 <input type="checkbox"/> 季節性或臨時性工作結束 5 <input type="checkbox"/> 女性結婚或生育 6 <input type="checkbox"/> 退休 7 <input type="checkbox"/> 家務太忙 8 <input type="checkbox"/> 其他										
21.你的主要工作場所是什麼?(請詳填工作場所或事業單位之主要產品或業務及名稱)(如果從事二種以上工作，以時間較長者為主要工作)	1 地點： <input type="text"/> 縣 <input type="checkbox"/> 市 <input type="checkbox"/> 鄉鎮市區 2 主要產品或業務及場所名稱： <input type="text"/> 3 從業員人數： <input type="checkbox"/> 1人 <input type="checkbox"/> 2-9人 <input type="checkbox"/> 10-29人 <input type="checkbox"/> 30-49人 <input type="checkbox"/> 50-99人 <input type="checkbox"/> 100-199人 <input type="checkbox"/> 200-499人 <input type="checkbox"/> 500人以上 <input type="checkbox"/> 政府機關(接22)											1 地點： <input type="text"/> 縣 <input type="checkbox"/> 市 <input type="checkbox"/> 鄉鎮市區 2 主要產品或業務及場所名稱： <input type="text"/> 3 從業員人數： <input type="checkbox"/> 1人 <input type="checkbox"/> 2-9人 <input type="checkbox"/> 10-29人 <input type="checkbox"/> 30-49人 <input type="checkbox"/> 50-99人 <input type="checkbox"/> 100-199人 <input type="checkbox"/> 200-499人 <input type="checkbox"/> 500人以上 <input type="checkbox"/> 政府機關(接22)										
22.你在主要工作場所內的職務是什麼?(請詳填本人在工作場所的工作內容)	經辦工作內容、職位名稱及工作部門(接23)											經辦工作內容、職位名稱及工作部門(接23)										
23.你主要工作的身分是什麼?	1 <input type="checkbox"/> 雇主 3 <input type="checkbox"/> 受政府雇用者 5 <input type="checkbox"/> 無酬家屬工作者 2 <input type="checkbox"/> 自營作業者 4 <input type="checkbox"/> 受私人雇用者											1 <input type="checkbox"/> 雇主 3 <input type="checkbox"/> 受政府雇用者 5 <input type="checkbox"/> 無酬家屬工作者 2 <input type="checkbox"/> 自營作業者 4 <input type="checkbox"/> 受私人雇用者										
現住外縣市者，請填註其居住地點	縣(市)											縣(市)										
備註																						

訪問員：

審核員：

指導員：

實地訪問日期：月 日 午

電話訪問時間：月 日 時

Questionnaire of Manpower Survey

Serial #. _____ for this form; Eligible interviewees : persons aged
 totally , _____ identical forms 15 years or over in each sampled household
 filled for this household

Hsiang/Chen

	Region	Stratum	Hsien/City	Hsin/Ch'u	Tsun/Li	Household
Sample code	_____	_____	_____	_____	_____	_____
Address :	_____					
Phone # :	_____					
Serial no. of interviewees in household :	_____					

(there are 21 questions in each interviewee column)

Name : _____

0. Are questions answered by interviewees himself/herself ?

(1) ☐ Yes , self (2) ☐ Equivalent (3) ☐ No , proxy

1. Relationship to householder :

- | | |
|---|---|
| (1) <input type="checkbox"/> Householder | (8) <input type="checkbox"/> Child's spouse |
| (2) <input type="checkbox"/> Spouse | (9) <input type="checkbox"/> Grandchild's spouse |
| (3) <input type="checkbox"/> Child | (10) <input type="checkbox"/> Brother'/Sister' spouse |
| (4) <input type="checkbox"/> Grandchild | (11) <input type="checkbox"/> Spouse's parent |
| (5) <input type="checkbox"/> Parent | (12) <input type="checkbox"/> Spouse's brother/sister |
| (6) <input type="checkbox"/> Grandparent | (13) <input type="checkbox"/> Other relatives |
| (7) <input type="checkbox"/> Brother/Sister | (14) <input type="checkbox"/> Others |

2. Sex : (1) ☐ Male (2) ☐ Female

3. Date of birth : year _____ month _____ day _____;

Current age in full years : _____

(first , fill year/month/day; then calculate age associated with that date)

4. Marital status :

- | | |
|--|--|
| (1) <input type="checkbox"/> Never married | (3) <input type="checkbox"/> Divorced or separated |
| (2) <input type="checkbox"/> Married and cohabited | (4) <input type="checkbox"/> Widowed |

5. Are you attending schools currently?

- (1) ☐ yes
- (2) ☐ no. had been graduated
- (3) ☐ no. had been suspended
- (4) ☐ no. never attended any school that is(was) approved by the ministry of education

(go to Q.5-2)

5-2 Educational attainment (highest) :

- | | |
|---|--|
| (1) <input type="checkbox"/> Illiterate | (6) <input type="checkbox"/> Vocational school |
| (2) <input type="checkbox"/> Self-educated | (7) <input type="checkbox"/> Junior college |
| (3) <input type="checkbox"/> Primary school | (8) <input type="checkbox"/> University |
| (4) <input type="checkbox"/> Junior high school | (9) <input type="checkbox"/> Master's |
| (5) <input type="checkbox"/> Senior high school | (10) <input type="checkbox"/> Ph.D's |

(go to Q.6 if choose (6),(7),(8),(9) or (10) ; otherwise, skip to Q.7)

6. Academic or professional specialty :

- | | |
|---|--|
| (1) <input type="checkbox"/> Literature | (6) <input type="checkbox"/> Agriculture |
| (2) <input type="checkbox"/> Law | (7) <input type="checkbox"/> Medical |
| (3) <input type="checkbox"/> Business ,management | (8) <input type="checkbox"/> Military and police |
| (4) <input type="checkbox"/> Science | (9) <input type="checkbox"/> Education |
| (5) <input type="checkbox"/> Engineering | (10) <input type="checkbox"/> Others (specify) _____ |

(all go to Q.7)

7. Did you retire from any public / private establishments before? (Have you retired from any public / private establishments yet?)

- | | |
|--|---|
| (1) <input type="checkbox"/> yes (go to Q.8) | (2) <input type="checkbox"/> no (go to Q.8) |
|--|---|

8. What were you doing during most of last week ?

- | | | |
|-------------|--|----------------|
| at work | (1) <input type="checkbox"/> undertaking a kind of work |] (go to Q.10) |
| | (2) <input type="checkbox"/> undertaking works after school hours | |
| | (3) <input type="checkbox"/> undertaking works after housekeeping | |
| not at work | (4) <input type="checkbox"/> having a job but not at work (skip to Q.13) |] (go to Q.9) |
| | (5) <input type="checkbox"/> jobless but seeking one or waiting for an offer after seeking (skip to Q.15) | |
| | (6) <input type="checkbox"/> intend and be able to work but not seeking (skip to Q.15) | |
| | (7) <input type="checkbox"/> attending schools or rebrushing to take entrance exams (mark (2) and (5) respectively, if working part-time or seeking jobs simultaneously) | |
| | (8) <input type="checkbox"/> housekeeping (mark (3) or (5) respectively, if working part-time or seeking jobs simultaneously) | |
| | (9) <input type="checkbox"/> old age (elders aged 65 or over) or disable | |
| | (10) <input type="checkbox"/> idleness | |
| | (11) <input type="checkbox"/> wound or illness | |
| | (12) <input type="checkbox"/> in armed force, prison or missing (stop) | |
| | (13) <input type="checkbox"/> others (specify) _____ | |

9. Were you undertaking any paid or unpaid family work last week?

- (1) ☐ undertaking work after school or housekeeping hours (go to Q.10)
- (2) ☐ undertaking a kind of work (go to Q.10)
- (3) ☐ having a job but not at work (skip to Q.13)
- (4) ☐ not undertaking any job (stop)

10. How many hours did you work last week ? _____ hours

A. for the major job _____ hours.

B. for all other jobs _____ hours.

(go to Q.11 if total hours less than 35; otherwise , skip to Q.21)

11. Why did you work less than 35 hours last week ?

- (1) ☐ unfavorable conditions of business
- (2) ☐ fail to find any job which is higher than 35 hours
- (3) ☐ seasonal reasons
- (4) ☐ bad weather or natural calamities
- (5) ☐ work itself only need less than 35 hours' efforts
- (6) ☐ take care of children
- (7) ☐ take care of elders
- (8) ☐ busy in housekeeping
- (9) ☐ busy in studying/attending school
- (10) ☐ wound or illness, official holidays , personal leaves(sick leaves excluded), and special days off
- (11) ☐ unwilling to work longer
- (12) ☐ others (specify) _____ (go to Q.12)

(go to Q.12)

(skip to Q.21)

12. Do you expect an increase of working hours ?

- (1) ☐ Yes
- (2) ☐ No

(all skip to Q.21)

13. Why were you absent from work last week ?

- (1) ☐ wound of illness
- (2) ☐ seasonal reasons
- (3) ☐ official holidays, personal leaves (sick leaves excluded), and special days off
- (4) ☐ decide to work shortly but no pay for that currently (skip to Q.18)
- (5) ☐ not at work resulted from accidents even though having employed and paid
- (6) ☐ waiting for a recall (go to Q.14)
- (7) ☐ others (specify) _____

(all except (4) and (6) skip to Q.21)

14. Did you earn any pay from work last week ?

- (1) ☐ Yes (skip to Q.21) (2) ☐ No (skip to Q.18)

15. If there is a job offer , can you take it at once ?

- (1) ☐ can (go to Q.16)

- (2) ☐ cannot,

because of (3)-(6):

- (3) ☐ attending school or rebrushing
to taking entrance exams

- (4) ☐ housekeeping

- (5) ☐ old age (elders aged 65 or
over) or disable

- (6) ☐ idleness

- (7) ☐ wound or illness

- (8) ☐ others (specify) _____

(stop)

16. How did you seeking a job ? (multiple choices)

- (1) ☐ referenced by relatives , friends or teachers

- (2) ☐ through private employment agencies

- (3) ☐ referring recruiting advertisements or posters

- (4) ☐ through public employment offices

- (5) ☐ through civil service exams and placement

- (6) ☐ others (specify) _____

(all go to Q.17)

17. Do you expect a full-time job (weekly work hours are 40 or more)
or a part-time job (weekly work hours are less than 40) ?

- (1) ☐ a full-time job

- (2) ☐ a part-time job

(all go to Q.18)

18. How long did you take to seeking a job or wait for a recall if you
were jobless ? _____ weeks (all go to Q.19)

19. Did you have a job before ?

- (1) ☐ Yes (go to Q.20) (2) ☐ No (stop)

20. What was the main reason you left the last job mentioned in Q.19 ?

- (1) ☐ business shrunk or establishment closed

- (2) ☐ not satisfied to that job

- (3) ☐ ill health

- (4) ☐ seasonal or temporary work of that job finished

- (5) ☐ got married or gave birth (if interviewee is female)

- (6) ☐ retired

- (7) ☐ busy in housekeeping

- (8) ☐ others (specify) _____

(all go to Q.21)

21. What is the main workplace you are/were in ?

(1) location of this workplace : _____

(2) name of workplace and its
major products or services : _____

(3) number of employees : _____

① ☐ 1 person

② ☐ 2- 9 persons

③ ☐ 10- 29 persons

④ ☐ 30- 49 persons

⑤ ☐ 50- 99 persons

⑥ ☐ 100-199 persons

⑦ ☐ 200-499 persons

⑧ ☐ 500 persons or more

⑨ ☐ government organs

(all go to Q.22)

22. What is/was your duty in the main workplace mentioned in Q.21 ?

(1) branch/department : _____

(2) job title : _____

(3) job description : _____

(all go to Q.23)

23. What is/was the class of workers you are/were in for the undertaken work ?

(1) ☐ employer

(2) ☐ own-account worker

(3) ☐ government employee

(4) ☐ private-sector employee

(5) ☐ unpaid family worker

Note : Hsien/City where interviewee actually reside, if different from the one of this household : _____

Remark : _____

Supervisor : _____ reviewer : _____ interviewer : _____

Date of interview : month _____ day _____ (AM / PM) _____

行政院主計處提供統計資訊申請單

日期：____年____月____日
序號：_____

說明：

- 一、申請本處統計資訊時，應根據所附統計項目清單填具申請單，向本處資料主管單位申請；本處受理申請時，得視實際申請內容及用途予以審核，並依據「行政院主計處提供統計資訊收費標準」予以核算費用，繳費後 10 個工作天內，完成資訊整理，郵寄或通知申請人領取。
- 二、為保障本處之智慧財產權，運用本處統計資訊，應載明資訊係由本處提供；且不得重製、改作、散布或發行本處提供之統計資訊電子檔案或光碟。

申請單位 (申請人)	單位負責人		(簽章)
	職稱		
取得方式	<input type="checkbox"/> E-MAIL <input type="checkbox"/> 郵寄 <input type="checkbox"/> 親自領取		
聯絡人	聯絡電話		
電子信箱	收據抬頭		
聯絡地址			
申請事由			
單位類別	<input type="checkbox"/> 一般 <input type="checkbox"/> 學校或學術機構 <input type="checkbox"/> 政府或民意機關		
統計項目代碼 <small>(請參考統計項目清單填列)</small>	申請資料說明	資料期間	審核結果
			<input type="checkbox"/> 同意提供 <input type="checkbox"/> 無法提供
			<input type="checkbox"/> 同意提供 <input type="checkbox"/> 無法提供
			<input type="checkbox"/> 同意提供 <input type="checkbox"/> 無法提供
			<input type="checkbox"/> 同意提供 <input type="checkbox"/> 無法提供
			<input type="checkbox"/> 同意提供 <input type="checkbox"/> 無法提供
			<input type="checkbox"/> 同意提供 <input type="checkbox"/> 無法提供
費用	總計新台幣_____元整		
簽核	承辦人 _____ 科長 _____		

※雙框線反白區域由本處承辦人員填寫。

※上列費用請至銀行繳費（並請註明收據抬頭及聯絡人），家庭收支調查費用銀行帳號：013037090147 臺灣銀行中興新村分行，收款人：行政院主計處中部辦公室；其餘資料費用銀行帳號：262964 中央銀行國庫局，戶名：行政院主計處。

※本處於收到繳費後，即寄交資料。

行政院主計處第 4 局第 4 科統計項目清單

統計項目代碼	統計項目	週期	資料期間	資料內容	資料量
4401	人力資源調查	月	1978.01 起	就業人數、失業人數、失業率、失業原因、勞動力參與率及非勞動力。	60 MB / 年
4402	人力運用調查	年	1978.01 起	有偶婦女勞動力參與情形、就業者之工作時間、所得、現職在職時間、獲得現職方法與工作變換情形、勞動力低度運用情形、失業者之工作機會及希望待遇與潛在勞動力供應。	9 MB / 年
4403	婦女婚育與就業調查	3~5 年	1979~1988、1990、1993、2000、2003	民間女性人口之婚姻狀況、生(養)育子女情形、料理家務時間與進出勞動市場工作史。	9 MB / 年
4404	青少年狀況調查	不定期	1990、1992、1994、1996、1998、2001	青少年之求學狀況、升學或受訓意願、工作經驗、生活概況以及對社會與青少年相關政策之看法。	3 MB / 年
4405	老人狀況調查	不定期	1989、1991、1993	老人之居住、健康、醫療、保險、經濟狀況及對福利措施之期望。	11 MB / 年
4406	青少年及老人狀況調查	不定期	1986~1988	青少年之在學狀況、升學意願、工作期望及理想工作條件；老年人口之居住方式、健康、醫療、保險、經濟狀況及對福利措施之期望。	7 MB / 年
4407	國內遷徙調查	不定期	1979~1989、1992、2002	台灣地區人口在地域間之交流狀況、遷徙原因、未來遷徙意願，以及各地區實際居住人口與暫離戶籍所在地人口之間的差異。	12 MB / 年
4408	失業狀況調查	不定期	1998 年	就業者從事工作性質及工作穩定性；失業者找工作情形、長期失業原因與對個人經濟及生活之影響；想工作而未找工作者停找工作原因及怯志工作者未來復出尋職情形。	1 MB / 年
4409	工作經驗調查	不定期	1979、1980.01、1980.12、1982~1987、1989、1992、	工作年齡人口過去一年有無從事工作之經驗，其做過時間最長之工作種類，以及非勞動力轉變成勞動力之可能性。	8 MB / 年

統計項目代碼	統計項目	週期	資料期間	資料內容	資料量
			1997	工作年齡人口之第一份全日工作狀況及離職原因、失業經驗、失業者之尋職信心、非勞動力最後一份工作狀況與停止工作年齡及原因。	
4410	國民生活型態與倫理調查	不定期	1991、1995	國民之飲食習慣與偏好、閱讀報章雜誌及使用大眾傳播媒體情形、家庭生活及人際關係、對生活品質之要求與期望。	10 MB / 年
4411	國民休閒生活調查	不定期	1988、1991、1994	國民之進修狀況、觀光旅遊、休閒活動及社會服務情形。	9 MB / 年
4412	時間運用調查	不定期	1987、1990、1994	國民全日作息時間之分配，以及勞動時間、通勤時間與休閒時間之結構分佈。	13 MB / 年
4413	住宅狀況調查	不定期	1979~1989、1993	國民之居住狀況、居住用建築物之質量情形、購建住宅之資金來源與居住環境品質，以及對現有住宅本體與居住環境之滿意程度。	4 MB / 年
4414	國民文化活動需要調查	不定期	1990	國民對文化活動之興趣，平日從事文化活動種類及期望政府推動之文化建設事項。	9 MB / 年
4415	工作期望調查	不定期	1989	就業者選擇工作之態度、對目前工作各項條件之滿意程度及在心理主觀上認定之理想工作條件順序。	8 MB / 年

行政院主計處提供統計資訊收費標準

第一條 本標準依規費法第十條規定訂定之。

第二條 提供統計資訊之收費依資料量核計，以百萬位元組 MB (Mega Byte) 為計價單位，申請之統計項目資料量不足一百 MB 計新台幣二千元，一百 MB 至不足五百 MB 計新台幣四千元，五百 MB 以上計新台幣六千元，以上費用不包含電子媒體。前項資料量依統計項目個別計算，不得併計。

第三條 學校或學術機構為教學或研究需要，減半收費，政府機關及民意機關為業務需要，免予收費。

第四條 本標準自發布日施行。

Computerized Media

Request form

For the purpose of _____, this department (person) request of you to provide the following statistical data in computerized media. We (or I) guarantee that the use of the data are limited to the purpose stated above, not copy to any third parties, and not used for profit seeking.

Name of Subscriber : _____

Institution : _____

Address : _____

Country : _____ Zip Code : _____

TEL.NO. : _____ FAX NO. : _____

E-MAIL : _____

Media option :

☐ Diskette(3 1/2)

☐ CD

Delivery by :

☐ Air mail

☐ Express

☐ Self-pickup

☐ E-mail

Pricing:

The charge for providing computerized media is calculating by the individual item data volume (is not combined), and the calculate unit is based on MB (Mega Byte).

If the data volume is below 100 MB, you need to pay NT\$ 2000.

If above 100 MB but below 500MB, you need to pay NT\$ 4000.

If above 500 MB, you need to pay NT\$ 6000.

The postage and media fee are not included. Please refer to the attached table.

Please fill this request form and send it back to the following address. We'll reply you as soon as possible.

Directorate-General of Budget, Accounting & Statistics, Executive Yuan
5F, No.2, Guangzhou St., Zhongzheng District, Taipei City 100, Taiwan, (R.O.C.)
FAX NO. : 886-2-2380-3547 TEL. NO. : 886-2-2380-3544

Address of Survey of Family Income & Expenditure :

Directorate-General of Budget, Accounting and Statistics, Central Taiwan Division
No.25, Guangming Rd., Nantou City, Nantou County 540, Taiwan, (R.O.C.)
FAX NO. : 886-049-239-4040 TEL. NO. : 886-049-239-4046

Date : _____

Signature : _____

Statistics Available for Subscription

CODE	ITEM	CYCLE	PERIOD	CONTENT	VOLUME
4401	Manpower Survey	monthly	From 1978.01	Numbers of the employed and unemployed; unemployment rate; reasons for unemployment; labor force participation rate and not in labor force	60MB/year
4402	Manpower Utilization Survey	yearly	From 1978.01	Married women's participation in the labor market; work hours of the employed; income; time on current job; method to obtaining current job and change of job; low-labor force utilization; job opportunities for the unemployed and expected pay and potential labor supply	9MB/Year
4403	Women's Marriage, Fertility and Employment Survey	3~5 years	1979~1988 、 1990 、 1993 、 2000 、 2003	Marital status, childbirth; housekeeping activities and history of entry/exit to labor market	9MB/Year
4404	Youth's Status Survey	nonscheduled	1980 、 1992 、 1994 、 1996 、 1998 、 2001	Academics in school; desire for further education or training; work experience; living conditions and opinions on policies of the society and youngsters	3MB/year
4405	Elderly Status Survey	nonscheduled	1989 、 1991 、 1993	Housing, health, medical care, insurance, finances of the elderly and expectation of welfare measures	11MB/year
4406	Youth and Elderly Status Survey	nonscheduled	1986~1988	Academics of youngsters ; desire for further education; desire to work and ideal work conditions; housing for the elderly; health; medical care; insurance; finances; expectation of welfare measures	7MB/year
4407	Internal Migration Survey	nonscheduled	1979~1989 、 1992 、 2002	Flow of the population; reasons for migration; desire for future migration; the difference between permanent resident and moving current populations	12MB/year
4408	Unemployment Status Survey	nonscheduled	1998	Job nature and stability; job-seeking of the unemployed; reasons for long-term unemployment and impact on personal finances and life; reasons for stopping to look for a job; future	1MB/year

CODE	ITEM	CYCLE	PERIOD	CONTENT	VOLUME
				job-seeking of discouraged workers	
4409	Work Experience Survey	nonscheduled	1979 、 1980.01 、 1980.12 、 1982~1987 、 1989 、1992 、 1997	Work experience of the past year of the working-age population; types of work engaged in for the longest time; possibility of not in labor force turning into labor force 1st fulltime job and reason for leaving the job of the working-age population; unemployment experience; the confidence of the unemployed in finding another job; the last job of the not in labor force and age of and reason for leaving the job	8MB/year
4410	People's Lifestyle and Ethics Survey	nonscheduled	1991 、1995	Drinking and eating habits and preferences; reading newspapers/magazines and use of mass media; family life and interpersonal relationships; demand for and expectation of quality of life	10MB/year
4411	People's Leisure Life Survey	nonscheduled	1988 、1991 、 1994	Further education; sightseeing and traveling; recreation and social service	9MB/year
4412	Time Use Survey	nonscheduled	1987 、1990 、 1994	Time distribution throughout the day: hours spent working, in transit and at play	13MB/year
4413	Housing Status Survey	nonscheduled	1979~1989 、 1993	Housing; quality and quantity of residential buildings; financing of purchase/construction of residence and quality of living environment; satisfaction degree of current residence and surroundings	4MB/year
4414	People's Cultural Activity Demands Survey	nonscheduled	1990	Interest in cultural activities; types of cultural activities engaged in; cultural events government is expected to hold	9MB/year

CODE	ITEM	CYCLE	PERIOD	CONTENT	VOLUME
4415	Work Expectation Survey	nonscheduled	1989	Attitude towards selection of job; satisfaction degree of current job; ideal job conditions	8MB/year

行政院主計處編印之有關人力資源統計報告一覽表：

刊 物 名 稱	資 料 時 期	備 註
1. 中華民國就業與薪資統計速報 (按月)	76 年 1 月-84 年 3 月	(已停刊且上網) *(76-79 年 12 月)
2. 中華民國人力資源統計月報 (按月)	67 年 1 月-	*(67-84 年 12 月)
3. 中華民國人力資源調查統計年報(按年)	76 年 -	*(76-93 年)
4. 中華民國人力運用調查報告 (按年)	67 年 -	*(67-84 年)
5. 中華民國青少年狀況調查報告	79、81、83、85、87、90 年	
6. 中華民國失業狀況調查報告	87 年	
7. 中華民國婦女婚育與就業調查報告	*(68-77)、*79、*82、*89、92 年	
8. 中華民國國內遷徙調查報告	*(68-77)、78、81、91 年	
9. 中華民國住宅狀況調查報告	*(68 年-78)、82 年	
10. 中華民國時間運用調查報告	*76、79、83 年	
11. 中華民國國民休閒生活調查報告	*77、*80、83 年	
12. 中華民國工作經驗調查報告	*(68 年-76)、78、81、86 年	
13. 中華民國工作期望調查報告	78 年	
14. 中華民國職業訓練調查報告	*(68 年 -75 年)	
15. 中華民國國民生活型態與倫理調查報告	*80 年、84 年	
16. 中華民國國民文化活動需要調查報告	*79 年	
17. 中華民國傷病醫療與就業調查報告	*68 年 -75 年	
18. 中華民國青少年及老人狀況調查報告	*75、*77 年	
19. 中華民國老人狀況調查報告	*78、*80、*82 年	(自 85 年已移 內政部)

《有*號者，表已無存書》

中華民國人力資源調查工作人員

羅 昌 南 行政院主計處第4局局長

黃 建 中 行政院主計處第4局副局長

張 雲 澐 行政院主計處第4局專門委員

許 汶 鎡 行政院主計處第4局第4科科长

研究整理組 黃振銓 林雅慧 鄭靜芬 黃玉雯

邱淑美 陳汝瑾 彭碧蓉 余瑞琚

調查行政組 江文瑩 薛淑真 楊淑婷 鄒雅芳

邱憶萍 黃金梅 林安琪

統計分析組 楊嘉琳 張聖英 蔡淑芬 鄭彥煌

如有任何指教或意見，請不吝賜教：

電話：(02)23803601~23803621

傳真：(02)23803624

電子信箱：mpw.stat@dgbas.gov.tw

網址：<http://www.dgbas.gov.tw>

We welcome any academic or practical views from our report readers:

TEL:(886)-2-23803601~23803621

FAX:(886)-2-23803624

E-Mail:mpw.stat@dgbas.gov.tw

For quick reference, please enter our Internet site:

<http://www.dgbas.gov.tw>

Subscribers overseas may contact book agencies :

Chinese Statistical Association
2 Kwangchow Street
Taipei City, Republic of China
TEL : 886-2-23803656
FAX : 886-2-23803659
E-MAIL: d807@dgbas.gov.tw

