

人力資源調查統計年報

YEARBOOK OF MANPOWER SURVEY STATISTICS

2018

民國 107 年

行政院主計總處

中華民國 108 年 3 月編印

DIRECTORATE-GENERAL OF BUDGET, ACCOUNTING AND
STATISTICS, EXECUTIVE YUAN, REPUBLIC OF CHINA, MARCH 2019

人力資源調查統計年報

發行人：朱澤民

發行機關：行政院主計總處

地址：臺北市廣州街 2 號

電話：(02)2380-3601~3621

印刷所：肯定實業股份有限公司

地址：新北市中和區連城路 160 號後棟

電話：(02) 8245-7355

經銷者：中國統計學社

地址：臺北市廣州街 2 號

電話：(02)2380-3656

五南文化廣場

地址：臺中市中山路 6 號

電話：(04)2226-0330

國家書店松江門市

地址：臺北市松江路 209 號 1 樓

電話：(02)2518-0207

國家網路書店

<https://www.govbooks.com.tw>

出版年月：中華民國 108 年 3 月

創刊年月：中華民國 76 年

定價：每本新臺幣 250 元

本著作採創用 CC「姓名標示-非商業性」授權條款台灣 2.5 版釋出，
限於標示著作人姓名及非營利性目的之條件下，得利用本著作。

G P N：2006700036

I S S N：1028-7302

前 言

人力資源調查統計，為規劃人力資源分配，策訂國家建設計畫之重要參據，現代國家莫不積極推動辦理此項調查，冀能定期獲得可靠之人力統計資料。我國臺灣地區天然資源有限，人力遂成為主要之生產要素，如何有效運用人力資源，解決人力市場供需調節等問題，尤屬重要。因此政府為明瞭臺灣地區人力供應情形，勞動力之數量、品質、就業、失業狀況與人力發展趨勢，本總處乃按月以家庭為對象，查編人力資源統計，同時為提升統計應用時效，已將其調查結果，編製人力資源統計月報，定期刊布。

本調查係採「分層二階段隨機抽樣法（Stratified two-stage random sampling method）」，就第一階段先抽出約 520 個樣本村里，第二階段再抽出約 20,660 樣本戶，調查樣本總抽出率約 2.4%，兼採派員面訪與電話訪問兩種調查方法。民國 82 年以前，以臺灣省、臺北市、高雄市為抽樣副母體，加以推計整個臺灣地區重要人力基本特徵值，若欲對各縣市別之勞動力狀況及失業等樣本稀少之項目，按月編製交叉分類統計，作精細而深入分析則尚有所困難。為彌補此種缺憾，乃自 67 年起，逐年將 1 至 12 月有關樣本資料加總推算，彙編「勞動力調查研究分析」一種，用以彌補按月發表資料之不足。自 82 年 1 月起改按臺灣地區 23 個縣市為個別單一副母體抽樣，按月發布縣市別人力重要指標；惟考量統計結果之精確度，自 94 年 6 月起縣市別重要勞動統計指標改以按半年之累計平均值發布。

本調查多年來均與受僱員工調查統計結果，合併編印「勞工統計年報」一種，分送各界參用。為保持人力資源調查統計結果之完整性，並簡化刊物種類與篇幅，爰自 77 年起比照月報名稱，將原「勞工統計年報」中有關本調查結果部分與「勞動力調查研究分析」合併刊印，另增列各類補充專案調查重要結果，追溯估計與調整銜接結果連同有關國際人力統計資料等，一併編輯為「人力資源調查統計年報」一種，並改以資料之主體年份為年報之年別名稱，俾利使用資料者之研參應用。

本年報係將按月人力資源調查統計結果加以分類、整理彙編而成，期能增廣下列用途：

- (一)綜合陳示臺灣地區人力資源結構、就業、失業等統計之完整時間數列，藉以觀察既往變遷，測知未來發展情勢，增進統計效用，提供人力規劃、職業訓練及就業服務等施政決策之參據。

(2)

(二)運用全年調查較大樣本資料，進而作較細之分類統計，如按各行業、職業別、縣市別就業、失業人口等，依其各項特性編製交叉統計，以提升統計層次，而增廣研究分析之用途。

(三)便利國際人力統計資料之比較，以促進國際統計交流，增強國際間之了解與合作。

為配合政府 e 化及響應環保，「人力資源統計月報」自 96 年 2 月（即 399 期；資料時期為 96 年 1 月）起停印紙本，嗣後如需查閱，請逕至本總處網站（<https://www.dgbas.gov.tw>）點選「出版品及普（抽）查資料」→「統計電子書」→「就業失業統計」→「月報」查詢；或請參閱隨書贈送之光碟片。

本調查雖已辦理有年，惟因社會環境變遷，經濟快速發展，各界需求人力統計，莫不較前倍加關切，本刊倘有疏漏之處，尚祈不吝賜正，藉資改進參考。此外，在推動調查及編算過程中，由於各受訪家庭之充分合作，提供翔實資料，方能按期編印發表，謹此併致謝忱。

凡 例

一、本年報之編印目的在提供有關臺灣地區人力資源調查統計資料，俾便瞭解 15 歲以上民間人口之質量、勞動力、就業、失業等狀況，以為釐訂經建計畫、人力發展、就業輔導及勞工政策等參考依據。

二、本年報所載資料由本總處負責調查、整理及統計分析，每月調查樣本戶數約 20,660 戶。

三、本年報所載資料如有更新數字均予以修正，凡與前期內容不同者，悉以本年報數字為準。

四、本年報為便於國際間參考及交流起見，除提要分析、性別專題分析外，一律中英文對照。

五、本年報所用符號意義如下

-- 表示數值無意義

0 表示數值不及半單位

— 表示無數值或數值無統計

... 表示數值尚未發布

六、本年報資料因四捨五入關係，部分總計數字不等於細項數字之和。

EXPLANATORY NOTES

1. The Yearbook of Manpower Statistics is to provide associated statistics in Taiwan Area, in terms of quantity, quality and status about the labor force, employment and unemployment of civilian population aged 15 years and over, for economic planning, manpower development, employment service and labor policy.
2. The data presented in this year book except the international are responsible to the DGBAS for survey data processing analysis the sample are about 20,660 households every month.
3. The figures given in this issue may not agree with the corresponding figures in the previous issue due to the corrections and revisions made in exchange of base.
4. In order to facilitate reference and promote inter-changeability of statistical data among nations, the year book is written on a bilingual basis except the prefatory analysis, special topics etc.
5. The following symbols are used for tables:

--	meaningless
0	less than a half unit
—	zero or not available
...	not yet published
6. The figures of total item in this issue may not agree with the sums of detail due to omitting the decimal fraction less than 0.5 and counting all the others.

目 次

前 言	(1)
凡 例	(3)
壹、人力資源調查提要分析	(14)
貳、人力資源調查統計結果表	
甲、歷年及月別數列統計	
表 1 歷年人力資源調查重要結果	2
表 2 歷年人力資源調查重要指標	4
表 3 歷年人力資源調查重要指數	6
表 4 歷年15歲以上民間人口之年齡	8
表 5 歷年15歲以上民間人口之教育程度	16
表 6 歷年勞動力之年齡	22
表 7 歷年勞動力之教育程度	30
表 8 歷年年齡組別勞動力參與率	36
表 9 歷年教育程度別勞動力參與率	40
表10 歷年婚姻狀況別勞動力參與率	43
表11 歷年就業者之年齡	44
表12 歷年就業者之教育程度	52
表13 歷年就業者之行業	58
表14 歷年就業者之職業	82
表15 歷年就業者之從業身分	90
表16 歷年就業者之服務場所員工人數	94
表17 歷年失業者按初次尋職者與非初次尋職者分	100
表18 歷年失業者之年齡	102
表19 歷年年齡組別失業率	106

表20 歷年失業者之教育程度.....	110
表21 歷年教育程度別失業率.....	113
表22 歷年失業者之平均失業週數—按性別、年齡、教育程度與類別分.....	116
表23 歷年失業者按失業週數分.....	118
表24 歷年非勞動力之未參與勞動原因.....	120

乙、當年交叉分類統計

一、地區別統計

表25 人力資源調查重要結果.....	122
表26 人力資源調查重要指標.....	124
表27 15歲以上民間人口之教育程度與年齡.....	126
表28 勞動力之教育程度與年齡.....	130
表29 年齡組別勞動力參與率.....	134
表30 教育程度別勞動力參與率.....	138
表31 婚姻狀況別勞動力參與率.....	141
表32 就業者之教育程度與年齡.....	142
表33 就業者之行業.....	146
表34 就業者之職業.....	158
表35 就業者之從業身分.....	162
表36 失業者之教育程度與年齡.....	166
表37 年齡組別失業率.....	168
表38 教育程度別失業率.....	172
表39 非勞動力之未參與勞動原因.....	176

二、勞動力

表40 15歲以上民間人口之勞動力狀況與年齡—按教育程度分.....	180
表41 15歲以上民間人口之勞動力狀況—按婚姻狀況分.....	182
表42 婚姻狀況別勞動力參與率—按年齡分.....	183
表43 婚姻狀況別勞動力參與率—按教育程度分.....	184

表44	教育程度別勞動力參與率—按年齡分	185
表45	15歲以上女性民間人口之年齡—按勞動力狀況、從業身分與婚姻 狀況分	186

三、就業

表46	就業者之教育程度與年齡—按行業分	188
表47	就業者之教育程度與年齡—按職業分	194
表48	就業者之教育程度與年齡—按從業身分分	196
表49	就業者之職業—按行業分	198
表50	就業者之教育程度—按年齡分	204
表51	就業者之從業身分—按中分類行業分	205
表52	就業者之從業身分—按中分類職業分	209
表53	就業者之平均每週主要工作時數—按中分類行業與從業身分分	212
表54	就業者之每週工作時數—按年齡分	216
表55	就業者之主要工作每週工作時數—按年齡分	218
表56	就業者之主要工作每週工作時數—按行業分	220
表57	就業者之主要工作每週工作時數—按從業身分分	224
表58	就業者之平均每週主要工作時數—按行業與職業分	226

四、失業

表59	失業者之教育程度—按年齡分	230
表60	教育程度別失業率—按年齡分	231
表61	失業者之失業原因—按年齡分	232
表62	婚姻狀況別失業率—按年齡分	234
表63	婚姻狀況別失業率—按教育程度分	235
表64	失業者之失業週數—按性別、年齡與教育程度分	236
表65	失業者之失業週數—按失業原因與找尋工作方法分	237
表66	尋職者之找尋工作方法—按希望找尋工作之時間性質分	238
表67	尋職者之找尋工作方法—按年齡與教育程度分	239
表68	尋職者希望找尋工作之時間性質—按年齡與教育程度分	240

表69 非初次尋職失業者之失業前從業身分—按失業前行業與職業分	241
表70 非初次尋職失業者之失業前行業、職業與從業身分—按年齡分	242
表71 非初次尋職失業者之失業前行業、職業與從業身分—按失業原因分	246

五、非勞動力

表72 非勞動力之教育程度與年齡—按未參與勞動原因分	250
----------------------------------	-----

丙、追溯估計與調整銜接結果

表73 歷年人力資源調查重要結果	252
表74 歷年人力資源調查重要指標	254
表75 歷年15歲以上民間人口之年齡	256
表76 歷年15歲以上民間人口之教育程度	260
表77 歷年就業者之從業身分	262

參、轉載國際資料

表78 歷年世界主要國家（地區）勞動力參與率	264
表79 歷年世界主要國家（地區）失業率	267

肆、性別專題分析

伍、人力資源調查統計編製方法概述

陸、名詞與定義

柒、訪問表

CONTENTS

Preface	(1)
Explanatory Notes	(4)
I.Summary Analysis	(14)
II.Statistical Tabulation for Manpower Survey	
1.Yearly and Monthly Data	
Table 1. Important Results of Manpower Survey, 1978 to date.....	2
Table 2. Important Indicators Based on Manpower Survey Results, 1978 to date	4
Table 3. Important Indexes Based on Manpower Survey Results, 1978 to date	6
Table 4. Civilian Population Aged 15 Years and Over by Age, 1978 to date ...	8
Table 5. Civilian Population Aged 15 Years and Over by Educational Attainment, 1978 to date	16
Table 6. Labor Force by Age, 1978 to date	22
Table 7. Labor Force by Educational Attainment, 1978 to date.....	30
Table 8. Labor Force Participation Rates by Age, 1978 to date.....	36
Table 9. Labor Force Participation Rates by Educational Attainment, 1978 to date	40
Table 10. Labor Force Participation Rates by Marital Status, 1978 to date.....	43
Table 11. Employed Persons by Age, 1978 to date.....	44
Table 12. Employed Persons by Educational Attainment, 1978 to date	52
Table 13. Employed Persons by Industry, 1978 to date	58
Table 14. Employed Persons by Occupation, 1978 to date.....	82
Table 15. Employed Persons by Class of Worker, 1978 to date.....	90
Table 16. Employed Persons by Number of Employees in Workplace, 1978 to date	94

Table 17. Unemployed Persons by New/Experienced Jobseekers, 1978 to date	100
Table 18. Unemployed Persons by Age, 1978 to date.....	102
Table 19. Unemployment Rates by Age, 1978 to date	106
Table 20. Unemployed Persons by Educational Attainment, 1978 to date	110
Table 21. Unemployment Rates by Educational Attainment, 1978 to date	113
Table 22. Average Weeks of Unemployment by Sex, Age, Educational Attainment and Type, 1978 to date	116
Table 23. Unemployed Persons by Duration of Unemployment, 1978 to date	118
Table 24. Persons Not in Labor Force by Reason for Not in Labor Force, 1978 to date	120

2.Current Year Data

(1)District (or Region)

Table 25. Important Results of Manpower Survey	122
Table 26. Important Indicators Based on Manpower Survey Results	124
Table 27. Civilian Population Aged 15 Years and Over by Educational Attainment and Age.....	126
Table 28. Labor Force by Educational Attainment and Age	130
Table 29. Labor Force Participation Rates by Age	134
Table 30. Labor Force Participation Rates by Educational Attainment	138
Table 31. Labor Force Participation Rates by Marital Status	141
Table 32. Employed Persons by Educational Attainment and Age	142
Table 33. Employed Persons by Industry.....	146
Table 34. Employed Persons by Occupation.....	158
Table 35. Employed Persons by Class of Worker	162
Table 36. Unemployed Persons by Educational Attainment and Age.....	166
Table 37. Unemployment Rates by Age.....	168

Table 38. Unemployment Rates by Educational Attainment	172
Table 39. Persons Not in Labor Force by Reason for Not in Labor Force	176

(2)Labor Force

Table 40. Civilian Population Aged 15 Years and Over by Educational Attainment, Labor Force Status, and Age	180
Table 41. Civilian Population Aged 15 Years and Over by Marital Status and Labor Force Status.....	182
Table 42. Labor Force Participation Rates by Age and Marital Status	183
Table 43. Labor Force Participation Rates by Educational Attainment and Marital Status	184
Table 44. Labor Force Participation Rates by Age and Educational Attainment	185
Table 45. Civilian Female Population Aged 15 Years and Over by Age, Labor Force Status, Class of Worker, and Marital Status.....	186

(3)Employment

Table 46. Employed Persons by Educational Attainment, Age, and Industry.....	188
Table 47. Employed Persons by Educational Attainment, Age, and Occupation	194
Table 48. Employed Persons by Educational Attainment, Age, and Class of Worker.....	196
Table 49. Employed Persons by Industry and Occupation	198
Table 50. Employed Persons by Educational Attainment and Age.....	204
Table 51. Employed Persons by Class of Worker and Industry Division	205
Table 52. Employed Persons by Class of Worker and Occupation Division	209
Table 53. Employed Persons by Average Weekly Work Hours for Major Jobs, Industry Division, and Class of Worker	212
Table 54. Employed Persons by Weekly Work Hours and Age	216
Table 55. Employed Persons by Weekly Work Hours for Major Jobs and Age..	218
Table 56. Employed Persons by Weekly Work Hours for Major Jobs and Industry.....	220

Table 57. Employed Persons by Weekly Work Hours for Major Jobs and Class of Worker	224
Table 58. Employed Persons by Average Weekly Work Hours for Major Jobs, Industry, and Occupation.....	226

(4)Unemployment

Table 59. Unemployed Persons by Educational Attainment and Age.....	230
Table 60. Unemployment Rates by Educational Attainment and Age	231
Table 61. Unemployed Persons by Reason for Unemployment and Age	232
Table 62. Unemployment Rates by Marital Status and Age	234
Table 63. Unemployment Rates by Marital Status and Educational Attainment	235
Table 64. Unemployed Persons by Duration of Unemployment, Sex, Age, and Educational Attainment	236
Table 65. Unemployed Persons by Duration of Unemployment, Reason for Unemployment, and Job Seeking Method	237
Table 66. Jobseekers by Job Seeking Method and Type	238
Table 67. Jobseekers by Job Seeking Method, Age, and Educational Attainment.....	239
Table 68. Jobseekers by Expected Job Type, Age, and Educational Attainment	240
Table 69. Unemployed Persons with Work Experience by Previous Job's Class of Worker, Industry, and Occupation.....	241
Table 70. Unemployed Persons with Work Experience by Previous Job's Industry, Occupation, Class of Worker, and Age	242
Table 71. Unemployed Persons with Work Experience by Previous Job's Industry, Occupation, Class of Worker, and Reason for Unemployment	246

(5)Not in Labor Force

Table 72. Persons Not in Labor Force by Educational Attainment, Age, and Reason for Not in Labor Force.....	250
--	-----

3. Backward Estimates and Linkingly Adjusted Results

Table 73. Important Results of Manpower Survey, 1951 to 1977	252
--	-----

Table 74. Important Indicators Based on Manpower Survey Results, 1951 to 1977	254
Table 75. Civilian Population Aged 15 Years and Over by Age, 1951 to 1977	256
Table 76. Civilian Population Aged 15 Years and Over by Educational Attainment, 1951 to 1977	260
Table 77. Employed Persons by Class of Worker, 1951 to 1977	262
III.International Data	
Table 78. Labor Force Participation Rates in Major Countries/Territories, 1982 to date.....	264
Table 79. Unemployment Rates in Major Countries/Territories, 1978 to date...	267
IV.Gender Statistics	270
V.General Description of Statistical Methods for Manpower Survey	283
VI.Terms and Definitions.....	293
VII.Questionnaire.....	298

壹、人力資源調查提要分析

民國 107 年

一、勞動力狀況

▲107 年勞動力平均較上年增加 0.67%；勞動力參與率平均上升 0.16 個百分點。

(一)勞動力

107 年臺灣地區勞動力平均為 1,187 萬 4 千人，較上（106）年增加 7 萬 9 千人或 0.67%，其中就業者增加 8 萬 2 千人或 0.73%，失業者則減少 3 千人或 0.70%；若就近 10 年資料觀察，隨著人口增長，107 年勞動力較 97 年之 1,085 萬 3 千人增加 102 萬 1 千人。

表 1 人力資源調查結果主要指標

單位：千人

	15 歲以上 民間人口	勞動力			非勞動力
			就業者	失業者	
97 年	18 623	10 853	10 403	450	7 770
98 年	18 855	10 917	10 279	639	7 937
99 年	19 062	11 070	10 493	577	7 992
100 年	19 253	11 200	10 709	491	8 053
101 年	19 436	11 341	10 860	481	8 096
102 年	19 587	11 445	10 967	478	8 142
103 年	19 705	11 535	11 079	457	8 170
104 年	19 842	11 638	11 198	440	8 204
105 年	19 962	11 727	11 267	460	8 235
106 年	20 049	11 795	11 352	443	8 254
107 年	20 129	11 874	11 434	440	8 254
當年與上年比較					
增減值	80	79	82	-3	0
增減率(%)	0.40	0.67	0.73	-0.70	0.00

(二)勞動力參與率

107 年勞動力參與率平均為 58.99%，較上年續升 0.16 個百分點，為近年較高水準。若就近 10 年資料觀察，各年齡層均呈上升，107 年 25~44 歲者勞動力參與率為 88.85%，較 97 年上升 5.04 個百分點；15~24 歲者

為 34.34%，亦上升 4.17 個百分點；各教育程度則多呈下降，主要係受國人教育程度提升，就學年限延長之影響，107 年國中及以下程度者勞動力參與率為 40.93%，較 97 年下降 1.94 個百分點；高中（職）程度者為 62.56%，下降 1.08 個百分點；大專及以上程度者為 66.10%，亦下降 2.08 個百分點，其中大學及以上程度者為 63.00%，則上升 0.37 個百分點。

表 2 勞動力參與率按年齡及教育程度分

單位：%

	總計	15~24 歲	25~44 歲	45~64 歲	65 歲 以上	國中 及以下	高中 (職)	大專 及以上	大學 及以上
97 年	58.28	30.17	83.81	60.83	8.10	42.87	63.64	68.18	62.63
98 年	57.90	28.62	84.19	60.25	8.05	41.67	62.61	68.40	63.58
99 年	58.07	28.78	84.72	60.31	8.09	41.62	62.25	68.43	63.91
100 年	58.17	28.56	85.56	60.36	7.93	41.18	62.36	68.23	64.13
101 年	58.35	29.08	86.33	60.48	8.10	41.25	62.30	68.00	64.35
102 年	58.43	29.58	86.64	60.73	8.34	41.50	61.82	67.77	64.44
103 年	58.54	29.36	86.85	61.65	8.68	40.57	61.80	68.03	65.14
104 年	58.65	30.24	87.40	61.89	8.78	40.17	62.04	67.79	65.13
105 年	58.75	31.37	87.82	62.42	8.61	40.37	62.06	67.29	64.53
106 年	58.83	32.68	88.26	62.82	8.58	40.57	62.24	66.67	63.76
107 年	58.99	34.34	88.85	63.21	8.43	40.93	62.56	66.10	63.00
當年與上年比較 增減百分點	0.16	1.66	0.59	0.39	-0.15	0.36	0.32	-0.57	-0.76

二、就業狀況

▲107 年就業人數平均較上年增加 8 萬 2 千人或 0.73%，以 45~64 歲者、大專及以上程度者與服務業部門增加較多。

(一)就業人數

107 年就業人數平均為 1,143 萬 4 千人，較上年增加 8 萬 2 千人或 0.73%。按年齡層觀察，受人口高齡化影響，45~64 歲者、65 歲以上者占比呈上升趨勢，分別由 97 年 32.61%及 1.83%升至 107 年 37.78%及 2.45%，

15~24 歲者、25~44 歲者占比則呈下降趨勢，分別由 97 年 7.89%及 57.67%降至 107 年 7.52%及 52.24%。按教育程度別觀察，國中及以下、高中（職）程度者占比逐年下降，分別由 97 年 24.61%及 35.25%降至 107 年 16.73%及 32.42%，大專及以上程度者占比則於 106 年首次突破 50%為 50.20%，107 年續升為 50.85%，就業人力教育程度持續提升。

表 3 就業者按年齡及教育程度分

單位：%

	總計		15~24 歲	25~44 歲	45~64 歲	65 歲 以上	國中 及以下	高中 (職)	大專 及以上	大學 及以上
	千人	%								
97 年	10 403	100.00	7.89	57.67	32.61	1.83	24.61	35.25	40.14	22.97
98 年	10 279	100.00	7.28	57.46	33.37	1.89	23.27	34.55	42.18	24.99
99 年	10 493	100.00	7.23	56.82	34.05	1.90	22.50	34.15	43.36	26.22
100 年	10 709	100.00	7.12	56.18	34.85	1.84	21.59	34.04	44.37	27.44
101 年	10 860	100.00	7.18	55.43	35.49	1.90	20.89	33.83	45.28	28.60
102 年	10 967	100.00	7.13	54.82	36.05	2.00	20.30	33.38	46.32	29.84
103 年	11 079	100.00	6.98	54.02	36.85	2.14	19.17	33.17	47.66	31.36
104 年	11 198	100.00	7.10	53.49	37.17	2.24	18.40	32.97	48.63	32.51
105 年	11 267	100.00	7.22	52.97	37.52	2.29	17.83	32.73	49.44	33.46
106 年	11 352	100.00	7.32	52.59	37.70	2.39	17.26	32.55	50.20	34.29
107 年	11 434	100.00	7.52	52.24	37.78	2.45	16.73	32.42	50.85	34.98
當年與上年比較 增減值(百分點)	82	--	0.20	-0.35	0.08	0.06	-0.53	-0.13	0.65	0.69

(二)行業別

107 年服務業部門就業人數平均為 679 萬人或占總就業之 59.38%，較上年增加 5 萬 8 千人或 0.86%，其中以批發及零售業增加 2 萬 6 千人最多。工業部門就業人數平均為 408 萬 3 千人或占 35.71%，較上年增加 2 萬人或 0.50%，其中以製造業增加 1 萬 9 千人最多。農業部門就業人數平均為 56 萬 1 千人或占 4.90%，較上年增加 4 千人或 0.73%。觀察近 10 年就業者之行業結構，服務業部門緩步上升，工業及農業部門趨降。

表 4 就業者之行業

	總計		農、林、 漁、牧業		工業		製造業		服務業		批發及 零售業	
	千人	%	千人	%	千人	%	千人	%	千人	%	千人	%
97 年	10 403	100.00	535	5.14	3 832	36.84	2 886	27.74	6 036	58.02	1 770	17.01
98 年	10 279	100.00	543	5.28	3 684	35.85	2 790	27.15	6 051	58.87	1 735	16.88
99 年	10 493	100.00	550	5.24	3 769	35.92	2 861	27.27	6 174	58.84	1 747	16.65
100 年	10 709	100.00	542	5.06	3 892	36.34	2 949	27.54	6 275	58.60	1 763	16.47
101 年	10 860	100.00	544	5.01	3 935	36.23	2 975	27.39	6 381	58.75	1 800	16.58
102 年	10 967	100.00	544	4.96	3 965	36.16	2 988	27.24	6 458	58.89	1 817	16.57
103 年	11 079	100.00	548	4.95	4 004	36.14	3 007	27.14	6 526	58.91	1 825	16.47
104 年	11 198	100.00	555	4.95	4 035	36.03	3 024	27.00	6 609	59.02	1 842	16.45
105 年	11 267	100.00	557	4.95	4 043	35.88	3 028	26.87	6 667	59.17	1 853	16.45
106 年	11 352	100.00	557	4.90	4 063	35.79	3 045	26.83	6 732	59.31	1 875	16.52
107 年	11 434	100.00	561	4.90	4 083	35.71	3 064	26.80	6 790	59.38	1 901	16.62
當年與上年比較												
增減值(百分點)	82	--	4	0.00	20	-0.08	19	-0.03	58	0.07	26	0.10
增減率(%)	0.73	--	0.73	--	0.50	--	0.61	--	0.86	--	1.35	--

註：本表內數字，97 年至 100 年按中華民國第 8 次修訂之行業標準分類統計，101 年至 105 年按中華民國第 9 次修訂之行業標準分類統計，106 年以後按中華民國第 10 次修訂之行業標準分類統計。

(三)職業別

107 年各職類就業人口中，以服務及銷售工作人員較上年增加 2 萬 8 千人較多，專業人員增加 2 萬 1 千人次之。觀察近 10 年就業者之職業結構，以生產操作及勞力工均占逾 3 成，服務及銷售工作人員與技術人員皆多維持近 2 成，專業人員 107 年雖僅占 1 成 3，惟占比已較 97 年上升 1.94 個百分點，顯見就業者之專業技能逐漸提升。

表 5 就業者之職業

	總計		民代及 主管人員		專業人員		技術人員		事務支援 人員		服務及銷售 工作人員		農事生產 人員		生產操作及 勞力工	
	千人	%	千人	%	千人	%	千人	%	千人	%	千人	%	千人	%	千人	%
97 年	10 403	100.00	463	4.45	1 098	10.56	1 921	18.47	1 076	10.34	2 040	19.61	500	4.80	3 305	31.77
98 年	10 279	100.00	444	4.32	1 100	10.70	1 977	19.23	1 088	10.59	2 014	19.60	506	4.93	3 149	30.64
99 年	10 493	100.00	443	4.22	1 116	10.64	1 995	19.01	1 153	10.99	2 069	19.72	512	4.88	3 204	30.54
100 年	10 709	100.00	435	4.06	1 195	11.16	1 957	18.27	1 188	11.09	2 086	19.48	496	4.63	3 352	31.30
101 年	10 860	100.00	422	3.89	1 244	11.46	1 950	17.96	1 222	11.25	2 119	19.51	495	4.55	3 408	31.38
102 年	10 967	100.00	404	3.69	1 286	11.73	1 962	17.89	1 232	11.23	2 156	19.66	492	4.49	3 435	31.32
103 年	11 079	100.00	394	3.56	1 333	12.03	1 990	17.96	1 244	11.23	2 166	19.55	492	4.45	3 459	31.22
104 年	11 198	100.00	387	3.46	1 370	12.23	2 019	18.03	1 248	11.15	2 181	19.48	496	4.43	3 496	31.22
105 年	11 267	100.00	381	3.38	1 389	12.32	2 029	18.01	1 257	11.16	2 206	19.58	500	4.43	3 506	31.11
106 年	11 352	100.00	383	3.38	1 409	12.41	2 043	18.00	1 271	11.20	2 231	19.65	500	4.40	3 515	30.96
107 年	11 434	100.00	384	3.36	1 430	12.50	2 051	17.94	1 288	11.27	2 259	19.75	505	4.42	3 517	30.76
當年與上年比較 增減值(百分點)	82	--	1	-0.02	21	0.09	8	-0.06	17	0.07	28	0.10	5	0.02	2	-0.20
增減率(%)	0.73	--	0.11	--	1.45	--	0.39	--	1.35	--	1.26	--	1.11	--	0.08	--

(四)從業身分

107 年各類從業身分之就業者中，以受僱者較上年增加 7 萬 7 千人最多，其中受私人僱用者增加 8 萬人，受政府僱用者則減少 4 千人；另自營作業者及無酬家屬工作者分別增加 4 千人及 1 千人。觀察近 10 年就業者之從業身分結構，雇主、自營作業者及無酬家屬工作者占比逐年下降；受僱者占比則較 97 年上升 3.48 個百分點，其中受私人僱用者上升 3.77 個百分點，受政府僱用者於 98 年以來呈逐年下降。

表 6 就業者之從業身分

	總計		雇主		自營作業者		無酬家屬 工作者		受僱者					
									合計		受私人 僱用者		受政府 僱用者	
	千人	%	千人	%	千人	%	千人	%	千人	%	千人	%	千人	%
97 年	10 403	100.00	508	4.88	1 374	13.21	619	5.95	7 902	75.96	6 945	66.75	958	9.21
98 年	10 279	100.00	470	4.57	1 331	12.95	588	5.72	7 889	76.76	6 850	66.64	1 040	10.11
99 年	10 493	100.00	475	4.53	1 329	12.67	585	5.58	8 104	77.23	7 055	67.23	1 049	10.00
100 年	10 709	100.00	480	4.48	1 323	12.36	577	5.39	8 328	77.77	7 291	68.08	1 038	9.69
101 年	10 860	100.00	476	4.38	1 319	12.15	570	5.25	8 495	78.23	7 468	68.77	1 027	9.46
102 年	10 967	100.00	468	4.27	1 317	12.01	567	5.17	8 615	78.55	7 595	69.25	1 020	9.30
103 年	11 079	100.00	458	4.14	1 310	11.83	573	5.17	8 737	78.86	7 714	69.63	1 023	9.23
104 年	11 198	100.00	451	4.03	1 313	11.72	574	5.13	8 860	79.12	7 836	69.98	1 024	9.14
105 年	11 267	100.00	445	3.95	1 319	11.71	576	5.11	8 926	79.22	7 901	70.12	1 025	9.10
106 年	11 352	100.00	445	3.92	1 322	11.65	578	5.09	9 006	79.34	7 984	70.33	1 023	9.01
107 年	11 434	100.00	446	3.90	1 326	11.60	579	5.07	9 083	79.44	8 064	70.52	1 019	8.91
當年與上年比較 增減值(百分點)	82	--	1	-0.02	4	-0.05	1	-0.02	77	0.10	80	0.19	-4	-0.10
增減率(%)	0.73	--	0.18	--	0.30	--	0.24	--	0.85	--	1.00	--	-0.35	--

三、失業狀況

▲107 年失業人數平均較上年減少 3 千人；失業率下降 0.05 個百分點，以 15~24 歲者及高中（職）程度者降幅較大。

（一）失業人數

107 年失業人數平均為 44 萬人，較上年減少 3 千人或 0.70%，較 98 年金融海嘯 63 萬 9 千人高點減少 19 萬 9 千人或 31.05%。按年齡層觀察，25~44 歲者占 54.41%，15~24 歲者及 45~64 歲者亦分別占 25.48%及 20.02%。按教育程度別觀察，受大專校院快速增加，國人受高等教育機會急遽提升影響，大專及以上失業者占比呈逐年增加，由 97 年 40.81%上升至 107 年 55.36%；國中及以下則由 97 年 22.23%下降至 107 年 13.24%。

表 7 失業者按年齡及教育程度分

單位：%

	總計		15~24 歲	25~44 歲	45~64 歲	65 歲 以上	國中 及以下	高中 （職）	大專 及以上	大學 及以上
	千人	%								
97 年	450	100.00	24.45	55.84	19.64	0.07	22.23	36.96	40.81	26.66
98 年	639	100.00	19.87	58.27	21.83	0.04	23.23	36.71	40.06	25.60
99 年	577	100.00	19.80	58.38	21.75	0.07	20.76	36.72	42.52	28.41
100 年	491	100.00	22.14	57.19	20.60	0.06	18.05	36.28	45.67	32.67
101 年	481	100.00	23.53	57.41	18.99	0.07	17.23	33.72	49.05	36.67
102 年	478	100.00	24.81	56.08	19.05	0.07	17.04	32.84	50.12	37.98
103 年	457	100.00	24.50	56.41	19.04	0.05	15.36	32.06	52.58	39.97
104 年	440	100.00	24.76	55.99	19.17	0.08	13.32	33.43	53.25	41.65
105 年	460	100.00	24.42	55.23	20.24	0.10	13.93	32.60	53.47	41.73
106 年	443	100.00	25.36	55.01	19.56	0.07	13.19	32.36	54.45	42.84
107 年	440	100.00	25.48	54.41	20.02	0.09	13.24	31.40	55.36	43.94
當年與上年比較 增減值(百分點)	-3	--	0.12	-0.60	0.46	0.02	0.05	-0.96	0.91	1.10

（二）失業原因

107 年失業人數中初次尋職失業者 10 萬 4 千人，與上年持平，非初次尋職失業者 33 萬 6 千人，則減少 3 千人。觀察近 10 年失業原因結構，除在 97 年至 99 年金融海嘯影響期間之外，均以因對原有工作不滿意而失業者占逾 3 成最多；因工作場所業務緊縮或歇業而失業者則由 98 年 52.76%高點下降至 107 年 23.40%；初次尋職失業者近年均占 2 成 3；因季節性或臨時性作結束而失業者多維持 1 成左右。

表 8 失業者按失業原因分

單位：%

	總計		初次尋職者	非初次尋職者	工作場所業務緊縮或歇業	對原有工作不滿意	季節性或臨時性工作結束	其他
	千人	%						
97 年	450	100.00	20.64	79.36	33.83	30.79	9.65	5.09
98 年	639	100.00	16.04	83.96	52.76	18.65	8.92	3.63
99 年	577	100.00	18.13	81.87	41.57	24.57	11.13	4.60
100 年	491	100.00	20.39	79.61	30.10	32.63	11.37	5.52
101 年	481	100.00	21.92	78.08	28.46	33.72	10.42	5.48
102 年	478	100.00	23.40	76.60	29.04	33.59	9.17	4.80
103 年	457	100.00	22.98	77.02	28.00	35.32	9.25	4.44
104 年	440	100.00	22.89	77.11	26.28	36.53	9.92	4.38
105 年	460	100.00	23.72	76.28	26.30	35.21	10.15	4.63
106 年	443	100.00	23.55	76.45	25.63	36.84	10.29	3.69
107 年	440	100.00	23.70	76.30	23.40	38.12	11.05	3.73
當年與上年比較 增減值(百分點)	-3	--	0.15	-0.15	-2.23	1.28	0.76	0.04

(三)失業率

107 年失業率平均為 3.71%，較上年下降 0.05 個百分點，為金融海嘯以來最低水準。按年齡層觀察，15~24 歲者 11.54%，較上年下降 0.38 個百分點，主要係青少年因處工作初期或調適階段，工作異動較頻繁致失業率較高，隨年齡增長，工作情況漸趨穩定，失業率亦隨之下降；25~44 歲者 3.86%，下降 0.07 個百分點；45~64 歲者 2.00%，微升 0.01 個百分點。就教育程度別觀察，大專及以上程度者 4.02%，較上年下降 0.04 個百分點，其中大學及以上程度者 4.61%，高於其他教育程度，主要係因國內高等教育普及，大學及以上人數持續增加，惟其多屬初次尋職者或自願性失業者；高中（職）程度者 3.60%，亦降 0.14 個百分點；國中及以下程度者 2.96%，則升 0.06 個百分點。

表 9 失業率按年齡及教育程度分

單位：%

	總計	15~24 歲	15~19 歲	20~24 歲	25~44 歲	45~64 歲	65 歲 以上	國中 及以下	高中 (職)	大專 及以上	大學 及以上
97 年	4.14	11.81	11.42	11.89	4.02	2.54	0.17	3.76	4.34	4.21	4.78
98 年	5.85	14.49	13.55	14.67	5.93	3.90	0.13	5.84	6.19	5.57	5.98
99 年	5.21	13.09	10.93	13.51	5.35	3.39	0.19	4.83	5.58	5.12	5.62
100 年	4.39	12.47	11.22	12.71	4.46	2.64	0.15	3.69	4.66	4.51	5.18
101 年	4.24	12.66	9.80	13.17	4.38	2.31	0.17	3.52	4.22	4.58	5.37
102 年	4.18	13.17	9.65	13.75	4.27	2.25	0.14	3.53	4.11	4.50	5.26
103 年	3.96	12.63	8.78	13.25	4.13	2.09	0.10	3.20	3.83	4.35	4.99
104 年	3.78	12.05	8.63	12.59	3.95	1.99	0.14	2.77	3.83	4.13	4.79
105 年	3.92	12.12	8.94	12.62	4.08	2.15	0.17	3.09	3.90	4.23	4.84
106 年	3.76	11.92	8.77	12.38	3.93	1.99	0.12	2.90	3.74	4.06	4.65
107 年	3.71	11.54	8.46	11.98	3.86	2.00	0.14	2.96	3.60	4.02	4.61
當年與上年比較 增減百分點	-0.05	-0.38	-0.31	-0.40	-0.07	0.01	0.02	0.06	-0.14	-0.04	-0.04

四、非勞動力狀況

▲107 年非勞動力與上年持平，因高齡而未參與勞動占比上升，求學及準備升學者下降。

107 年非勞動力平均為 825 萬 4 千人，與上年持平，其中料理家務者及高齡、身心障礙者分別增加 1 萬 4 千人及 8 千人，求學及準備升學者則減少 1 萬 6 千人。就未參與勞動原因結構觀察，107 年以料理家務者占 31.36% 最多，高齡、身心障礙者占 30.24% 次之，求學及準備升學者亦占 24.36%，受人口老化及少子女化影響，高齡、身心障礙者較 97 年上升 1.79 個百分點，求學及準備升學者則下降 3.67 個百分點。

表 10 非勞動力按未參與勞動之原因分

	總計		想工作而未找工作 且隨時可以開始工作		求學及 準備升學		料理家務		高齡、 身心障礙		其他	
	千人	%	千人	%	千人	%	千人	%	千人	%	千人	%
97 年	7 770	100.00	168	2.16	2 178	28.03	2 376	30.57	2 211	28.45	838	10.78
98 年	7 937	100.00	177	2.23	2 197	27.68	2 366	29.81	2 305	29.03	893	11.25
99 年	7 992	100.00	161	2.02	2 167	27.11	2 364	29.58	2 350	29.41	950	11.88
100 年	8 053	100.00	152	1.89	2 168	26.92	2 395	29.74	2 369	29.42	969	12.03
101 年	8 096	100.00	150	1.85	2 159	26.67	2 406	29.72	2 405	29.71	975	12.04
102 年	8 142	100.00	152	1.87	2 125	26.11	2 428	29.82	2 442	29.99	995	12.22
103 年	8 170	100.00	144	1.76	2 089	25.57	2 490	30.48	2 434	29.80	1 013	12.40
104 年	8 204	100.00	147	1.79	2 063	25.15	2 516	30.67	2 462	30.01	1 016	12.38
105 年	8 235	100.00	149	1.81	2 044	24.82	2 548	30.94	2 480	30.11	1 015	12.32
106 年	8 254	100.00	151	1.83	2 027	24.56	2 574	31.19	2 488	30.14	1 013	12.28
107 年	8 254	100.00	151	1.83	2 011	24.36	2 588	31.36	2 496	30.24	1 008	12.21
當年與上年比較												
增減值(百分點)	0	--	0	0.00	-16	-0.20	14	0.17	8	0.10	-5	-0.07
增減率(%)	0.00	--	0.36	--	-0.82	--	0.54	--	0.31	--	-0.55	--

貳、人力資源調查統計結果表

II、Statistical Tabulation for Manpower Survey

甲、歷年及月別數列統計

1. Yearly and Monthly Data

表1 歷年人力資源調查重要結果

單位：千人

年 月 別 Year & month	總人口 Total population	15歲以上民間人口 Civilian population aged 15 years & over			勞動力			
		總計 Total	男 Male	女 Female	合計 Total	男 Male	女 Female	
67年平均 Ave., 1978	16 974	10 784	5 452	5 333	6 337	4 250	2 087	
68年平均 Ave., 1979	17 307	11 092	5 588	5 504	6 515	4 356	2 159	
69年平均 Ave., 1980	17 642	11 378	5 714	5 664	6 629	4 406	2 223	
70年平均 Ave., 1981	17 974	11 698	5 864	5 833	6 764	4 503	2 261	
71年平均 Ave., 1982	18 293	12 013	6 022	5 990	6 959	4 605	2 354	
72年平均 Ave., 1983	18 603	12 263	6 137	6 126	7 266	4 687	2 580	
73年平均 Ave., 1984	18 865	12 544	6 277	6 267	7 491	4 778	2 713	
74年平均 Ave., 1985	19 132	12 860	6 440	6 420	7 651	4 860	2 790	
75年平均 Ave., 1986	19 363	13 161	6 596	6 565	7 945	4 957	2 988	
76年平均 Ave., 1987	19 559	13 432	6 732	6 700	8 183	5 065	3 118	
77年平均 Ave., 1988	19 781	13 696	6 856	6 840	8 247	5 130	3 116	
78年平均 Ave., 1989	20 008	13 955	6 989	6 966	8 390	5 231	3 159	
79年平均 Ave., 1990	20 233	14 219	7 116	7 102	8 423	5 263	3 160	
80年平均 Ave., 1991	20 456	14 496	7 256	7 240	8 569	5 355	3 214	
81年平均 Ave., 1992	20 652	14 771	7 401	7 370	8 765	5 460	3 304	
82年平均 Ave., 1993	20 841	15 087	7 564	7 522	8 874	5 497	3 377	
83年平均 Ave., 1994	21 037	15 401	7 724	7 677	9 081	5 595	3 485	
84年平均 Ave., 1995	21 217	15 687	7 856	7 832	9 210	5 659	3 551	
85年平均 Ave., 1996	21 383	15 932	7 960	7 972	9 310	5 662	3 648	
86年平均 Ave., 1997	21 569	16 170	8 062	8 109	9 432	5 731	3 701	
87年平均 Ave., 1998	21 784	16 448	8 188	8 260	9 546	5 780	3 767	
88年平均 Ave., 1999	21 957	16 687	8 311	8 376	9 668	5 812	3 856	
89年平均 Ave., 2000	22 126	16 963	8 452	8 511	9 784	5 867	3 917	
90年平均 Ave., 2001	22 281	17 179	8 551	8 628	9 832	5 855	3 977	
91年平均 Ave., 2002	22 397	17 387	8 642	8 745	9 969	5 896	4 074	
92年平均 Ave., 2003	22 493	17 572	8 722	8 849	10 076	5 904	4 172	
93年平均 Ave., 2004	22 574	17 760	8 806	8 954	10 240	5 968	4 272	
94年平均 Ave., 2005	22 651	17 949	8 890	9 058	10 371	6 012	4 359	
95年平均 Ave., 2006	22 738	18 166	8 992	9 175	10 522	6 056	4 467	
96年平均 Ave., 2007	22 821	18 392	9 095	9 297	10 713	6 116	4 597	
97年平均 Ave., 2008	22 905	18 623	9 201	9 422	10 853	6 173	4 680	
98年平均 Ave., 2009	22 977	18 855	9 307	9 547	10 917	6 180	4 737	
99年平均 Ave., 2010	23 036	19 062	9 385	9 678	11 070	6 242	4 828	
100年平均 Ave., 2011	23 077	19 253	9 455	9 798	11 200	6 304	4 896	
101年平均 Ave., 2012	23 148	19 436	9 530	9 906	11 341	6 369	4 972	
102年平均 Ave., 2013	23 218	19 587	9 592	9 995	11 445	6 402	5 043	
103年平均 Ave., 2014	23 262	19 705	9 645	10 060	11 535	6 441	5 094	
104年平均 Ave., 2015	23 319	19 842	9 710	10 132	11 638	6 497	5 141	
105年平均 Ave., 2016	23 364	19 962	9 755	10 207	11 727	6 541	5 186	
106年平均 Ave., 2017	23 404	20 049	9 784	10 265	11 795	6 568	5 227	
1 月 Jan.	23 394	20 011	9 769	10 242	11 765	6 555	5 210	
2 月 Feb.	23 396	20 017	9 771	10 247	11 760	6 552	5 208	
3 月 Mar.	23 397	20 022	9 771	10 251	11 758	6 551	5 207	
4 月 Apr.	23 399	20 030	9 776	10 255	11 757	6 552	5 205	
5 月 May	23 401	20 038	9 779	10 259	11 762	6 554	5 208	
6 月 June	23 403	20 045	9 782	10 263	11 777	6 562	5 215	
7 月 July	23 405	20 052	9 785	10 267	11 813	6 577	5 237	
8 月 Aug.	23 407	20 059	9 788	10 271	11 838	6 584	5 254	
9 月 Sept.	23 408	20 065	9 791	10 274	11 811	6 572	5 239	
10 月 Oct.	23 410	20 074	9 794	10 280	11 825	6 581	5 244	
11 月 Nov.	23 415	20 083	9 797	10 286	11 837	6 585	5 252	
12 月 Dec.	23 419	20 091	9 801	10 290	11 838	6 587	5 251	
107年平均 Ave., 2018	23 425	20 129	9 819	10 309	11 874	6 602	5 272	
1 月 Jan.	23 421	20 096	9 802	10 294	11 839	6 587	5 252	
2 月 Feb.	23 421	20 101	9 803	10 298	11 835	6 586	5 249	
3 月 Mar.	23 421	20 105	9 806	10 299	11 836	6 588	5 248	
4 月 Apr.	23 421	20 110	9 812	10 298	11 836	6 588	5 249	
5 月 May	23 421	20 115	9 814	10 302	11 841	6 589	5 252	
6 月 June	23 422	20 123	9 818	10 306	11 857	6 597	5 260	
7 月 July	23 425	20 131	9 821	10 310	11 896	6 612	5 284	
8 月 Aug.	23 426	20 137	9 825	10 313	11 920	6 621	5 299	
9 月 Sept.	23 426	20 144	9 828	10 316	11 896	6 609	5 287	
10 月 Oct.	23 427	20 152	9 830	10 322	11 906	6 614	5 292	
11 月 Nov.	23 431	20 160	9 834	10 325	11 916	6 617	5 298	
12 月 Dec.	23 435	20 166	9 836	10 330	11 916	6 618	5 299	

TABLE 1. IMPORTANT RESULTS OF MANPOWER SURVEY, 1978 TO DATE

Unit : Thousand Persons

Labor Force						非勞動力		
就 業 者			失 業 者			Not in labor force		
Employed			Unemployed					
小計	男	女	小計	男	女	合計	男	女
Total	Male	Female	Total	Male	Female	Total	Male	Female
6 231	4 183	2 048	106	67	39	4 448	1 202	3 246
6 432	4 306	2 126	83	50	33	4 577	1 232	3 345
6 547	4 357	2 191	82	49	33	4 749	1 308	3 441
6 672	4 448	2 224	92	55	37	4 934	1 362	3 572
6 811	4 509	2 301	149	96	53	5 054	1 417	3 636
7 070	4 561	2 509	197	126	71	4 996	1 451	3 546
7 308	4 661	2 647	183	116	67	5 052	1 499	3 553
7 428	4 719	2 709	222	141	81	5 210	1 580	3 630
7 733	4 821	2 912	212	136	75	5 216	1 639	3 577
8 022	4 966	3 057	161	100	61	5 248	1 667	3 581
8 107	5 043	3 064	139	87	52	5 449	1 725	3 724
8 258	5 149	3 110	132	82	49	5 565	1 758	3 807
8 283	5 175	3 108	140	88	52	5 795	1 853	3 942
8 439	5 274	3 165	130	80	49	5 927	1 901	4 026
8 632	5 380	3 252	132	81	52	6 006	1 940	4 066
8 745	5 422	3 323	128	75	54	6 213	2 068	4 145
8 939	5 511	3 428	142	84	58	6 321	2 129	4 191
9 045	5 558	3 487	165	101	64	6 478	2 197	4 281
9 068	5 508	3 560	242	154	88	6 621	2 298	4 324
9 176	5 562	3 613	256	169	88	6 738	2 331	4 407
9 289	5 610	3 679	257	169	88	6 902	2 409	4 493
9 385	5 624	3 761	283	188	95	7 020	2 499	4 521
9 491	5 670	3 821	293	197	95	7 178	2 585	4 594
9 383	5 553	3 830	450	302	148	7 347	2 696	4 651
9 454	5 547	3 907	515	348	167	7 417	2 746	4 671
9 573	5 579	3 994	503	326	177	7 495	2 818	4 677
9 786	5 680	4 106	454	288	166	7 520	2 838	4 682
9 942	5 753	4 190	428	259	169	7 578	2 878	4 700
10 111	5 810	4 301	411	245	166	7 644	2 936	4 708
10 294	5 868	4 426	419	248	171	7 679	2 979	4 700
10 403	5 902	4 501	450	271	179	7 770	3 028	4 742
10 279	5 776	4 502	639	404	235	7 937	3 127	4 810
10 493	5 880	4 613	577	362	215	7 992	3 143	4 849
10 709	6 006	4 702	491	297	194	8 053	3 152	4 901
10 860	6 083	4 777	481	286	195	8 096	3 161	4 934
10 967	6 116	4 851	478	286	192	8 142	3 190	4 951
11 079	6 166	4 913	457	275	182	8 170	3 204	4 966
11 198	6 234	4 964	440	263	177	8 204	3 213	4 991
11 267	6 267	5 000	460	274	185	8 235	3 214	5 022
11 352	6 305	5 047	443	263	180	8 254	3 216	5 038
11 320	6 289	5 031	445	266	179	8 246	3 214	5 032
11 307	6 280	5 027	453	272	181	8 257	3 218	5 038
11 313	6 285	5 028	445	266	179	8 264	3 220	5 044
11 325	6 292	5 033	432	260	172	8 273	3 224	5 050
11 331	6 296	5 035	431	258	173	8 276	3 225	5 051
11 337	6 300	5 037	440	262	178	8 268	3 220	5 048
11 360	6 309	5 051	454	268	186	8 239	3 208	5 030
11 377	6 314	5 063	461	270	191	8 222	3 204	5 018
11 366	6 311	5 055	445	261	184	8 254	3 219	5 036
11 382	6 320	5 062	443	261	182	8 249	3 213	5 036
11 398	6 327	5 071	439	258	181	8 246	3 212	5 034
11 405	6 332	5 073	433	255	178	8 253	3 214	5 039
11 434	6 346	5 089	440	257	184	8 254	3 217	5 037
11 409	6 334	5 075	430	253	177	8 257	3 216	5 042
11 397	6 330	5 067	438	256	182	8 267	3 217	5 049
11 403	6 333	5 070	433	255	178	8 270	3 219	5 051
11 406	6 334	5 072	431	254	177	8 274	3 224	5 050
11 411	6 336	5 075	430	253	177	8 275	3 225	5 050
11 418	6 340	5 078	439	257	182	8 267	3 221	5 046
11 443	6 349	5 094	453	263	190	8 235	3 209	5 026
11 459	6 355	5 104	461	266	195	8 217	3 204	5 014
11 449	6 351	5 098	447	258	189	8 248	3 219	5 030
11 460	6 356	5 104	446	258	188	8 246	3 216	5 030
11 475	6 362	5 113	441	255	186	8 244	3 217	5 027
11 481	6 366	5 115	436	252	184	8 249	3 218	5 031

表 2 歷年人力資源調查重要指標

單位：%

年 月 別 Year & month	15歲以上民間人口 占總人口之比率 Proportion of civilian population aged 15 years & over to total population	勞動力 Labor force			
		占總人口之比率 Proportion of labor force to total population	占15歲以上民間人口之比率（勞動力參與率） Labor force participation rate		
			總計 Total	男 Male	女 Female
67年平均 Ave., 1978	63.53	37.33	58.76	77.96	39.13
68年平均 Ave., 1979	64.09	37.64	58.73	77.95	39.23
69年平均 Ave., 1980	64.49	37.58	58.26	77.11	39.25
70年平均 Ave., 1981	65.08	37.63	57.82	76.78	38.76
71年平均 Ave., 1982	65.67	38.04	57.93	76.47	39.30
72年平均 Ave., 1983	65.92	39.06	59.26	76.36	42.12
73年平均 Ave., 1984	66.49	39.71	59.72	76.11	43.30
74年平均 Ave., 1985	67.22	39.99	59.49	75.47	43.46
75年平均 Ave., 1986	67.97	41.03	60.37	75.15	45.51
76年平均 Ave., 1987	68.67	41.84	60.93	75.24	46.54
77年平均 Ave., 1988	69.24	41.69	60.21	74.83	45.56
78年平均 Ave., 1989	69.75	41.93	60.12	74.84	45.35
79年平均 Ave., 1990	70.28	41.63	59.24	73.96	44.50
80年平均 Ave., 1991	70.86	41.89	59.11	73.80	44.39
81年平均 Ave., 1992	71.52	42.44	59.34	73.78	44.83
82年平均 Ave., 1993	72.39	42.58	58.82	72.67	44.89
83年平均 Ave., 1994	73.21	43.17	58.96	72.44	45.40
84年平均 Ave., 1995	73.94	43.41	58.71	72.03	45.34
85年平均 Ave., 1996	74.51	43.54	58.44	71.13	45.76
86年平均 Ave., 1997	74.97	43.73	58.33	71.09	45.64
87年平均 Ave., 1998	75.51	43.82	58.04	70.58	45.60
88年平均 Ave., 1999	76.00	44.03	57.93	69.93	46.03
89年平均 Ave., 2000	76.66	44.22	57.68	69.42	46.02
90年平均 Ave., 2001	77.10	44.13	57.23	68.47	46.10
91年平均 Ave., 2002	77.63	44.51	57.34	68.22	46.59
92年平均 Ave., 2003	78.12	44.80	57.34	67.69	47.14
93年平均 Ave., 2004	78.67	45.36	57.66	67.78	47.71
94年平均 Ave., 2005	79.24	45.78	57.78	67.62	48.12
95年平均 Ave., 2006	79.89	46.28	57.92	67.35	48.68
96年平均 Ave., 2007	80.59	46.94	58.25	67.24	49.44
97年平均 Ave., 2008	81.30	47.38	58.28	67.09	49.67
98年平均 Ave., 2009	82.06	47.51	57.90	66.40	49.62
99年平均 Ave., 2010	82.75	48.06	58.07	66.51	49.89
100年平均 Ave., 2011	83.43	48.53	58.17	66.67	49.97
101年平均 Ave., 2012	83.97	48.99	58.35	66.83	50.19
102年平均 Ave., 2013	84.36	49.29	58.43	66.74	50.46
103年平均 Ave., 2014	84.71	49.59	58.54	66.78	50.64
104年平均 Ave., 2015	85.09	49.91	58.65	66.91	50.74
105年平均 Ave., 2016	85.44	50.19	58.75	67.05	50.80
106年平均 Ave., 2017	85.66	50.40	58.83	67.13	50.92
1 月 Jan.	85.54	50.29	58.79	67.10	50.87
2 月 Feb.	85.56	50.27	58.75	67.06	50.83
3 月 Mar.	85.58	50.25	58.73	67.04	50.80
4 月 Apr.	85.60	50.25	58.70	67.02	50.76
5 月 May	85.63	50.26	58.70	67.02	50.76
6 月 June	85.65	50.32	58.75	67.08	50.81
7 月 July	85.67	50.47	58.91	67.21	51.01
8 月 Aug.	85.70	50.57	59.01	67.26	51.15
9 月 Sept.	85.72	50.46	58.86	67.13	50.99
10 月 Oct.	85.75	50.51	58.91	67.20	51.01
11 月 Nov.	85.77	50.55	58.94	67.22	51.06
12 月 Dec.	85.79	50.55	58.92	67.21	51.03
107年平均 Ave., 2018	85.93	50.69	58.99	67.24	51.14
1 月 Jan.	85.80	50.55	58.91	67.20	51.02
2 月 Feb.	85.83	50.53	58.88	67.18	50.97
3 月 Mar.	85.84	50.53	58.87	67.18	50.96
4 月 Apr.	85.86	50.54	58.86	67.14	50.97
5 月 May	85.89	50.55	58.86	67.14	50.98
6 月 June	85.92	50.62	58.92	67.20	51.04
7 月 July	85.94	50.78	59.09	67.33	51.25
8 月 Aug.	85.96	50.88	59.19	67.39	51.38
9 月 Sept.	85.99	50.78	59.05	67.25	51.25
10 月 Oct.	86.02	50.82	59.08	67.29	51.27
11 月 Nov.	86.04	50.85	59.11	67.29	51.32
12 月 Dec.	86.05	50.85	59.09	67.28	51.29

TABLE 2. IMPORTANT INDICATORS BASED ON MANPOWER SURVEY RESULTS, 1978 TO DATE

Unit : %

就業者 Employed			失業率 Unemployment rate		
占總人口之比率 Proportion of employed persons to total population	占 15 歲以上 民間人口之比率 Proportion of employed persons to civilian population aged 15 years & over	占勞動力之比率 Proportion of employed persons to labor force	總計 Total	男 Male	女 Female
36.71	57.78	98.33	1.67	1.57	1.86
37.16	57.99	98.73	1.27	1.15	1.53
37.11	57.55	98.77	1.23	1.11	1.47
37.12	57.04	98.64	1.36	1.21	1.65
37.23	56.69	97.86	2.14	2.08	2.25
38.00	57.65	97.29	2.71	2.68	2.76
38.74	58.26	97.55	2.45	2.44	2.46
38.83	57.76	97.09	2.91	2.90	2.92
39.94	58.76	97.34	2.66	2.75	2.53
41.02	59.73	98.03	1.97	1.96	1.97
40.99	59.19	98.31	1.69	1.70	1.68
41.27	59.18	98.43	1.57	1.57	1.56
40.94	58.25	98.33	1.67	1.68	1.64
41.25	58.22	98.49	1.51	1.50	1.53
41.80	58.44	98.49	1.51	1.47	1.57
41.96	57.97	98.55	1.45	1.36	1.59
42.49	58.04	98.44	1.56	1.51	1.65
42.63	57.66	98.21	1.79	1.79	1.80
42.41	56.92	97.40	2.60	2.72	2.42
42.54	56.74	97.28	2.72	2.94	2.37
42.64	56.48	97.31	2.69	2.93	2.33
42.74	56.24	97.08	2.92	3.23	2.46
42.90	55.95	97.01	2.99	3.36	2.44
42.11	54.62	95.43	4.57	5.16	3.71
42.21	54.38	94.83	5.17	5.91	4.10
42.56	54.48	95.01	4.99	5.51	4.25
43.35	55.10	95.56	4.44	4.83	3.89
43.89	55.39	95.87	4.13	4.31	3.88
44.47	55.66	96.09	3.91	4.05	3.71
45.11	55.97	96.09	3.91	4.05	3.72
45.42	55.86	95.86	4.14	4.39	3.83
44.73	54.51	94.15	5.85	6.53	4.96
45.55	55.05	94.79	5.21	5.80	4.45
46.41	55.62	95.61	4.39	4.71	3.96
46.92	55.88	95.76	4.24	4.49	3.92
47.23	55.99	95.82	4.18	4.47	3.80
47.63	56.22	96.04	3.96	4.27	3.56
48.02	56.43	96.22	3.78	4.05	3.44
48.22	56.44	96.08	3.92	4.19	3.57
48.50	56.62	96.24	3.76	4.00	3.45
48.39	56.57	96.22	3.78	4.05	3.44
48.33	56.49	96.15	3.85	4.15	3.48
48.35	56.50	96.22	3.78	4.06	3.44
48.40	56.54	96.33	3.67	3.97	3.31
48.42	56.55	96.34	3.66	3.94	3.32
48.44	56.56	96.26	3.74	3.99	3.41
48.54	56.65	96.16	3.84	4.07	3.55
48.60	56.72	96.11	3.89	4.10	3.63
48.56	56.65	96.23	3.77	3.97	3.51
48.62	56.70	96.25	3.75	3.97	3.47
48.68	56.75	96.29	3.71	3.92	3.45
48.70	56.77	96.34	3.66	3.87	3.39
48.81	56.81	96.29	3.71	3.89	3.48
48.71	56.77	96.37	3.63	3.84	3.37
48.66	56.70	96.30	3.70	3.89	3.46
48.69	56.72	96.34	3.66	3.87	3.39
48.70	56.72	96.36	3.64	3.85	3.37
48.72	56.73	96.37	3.63	3.84	3.37
48.75	56.74	96.30	3.70	3.89	3.46
48.85	56.84	96.19	3.81	3.98	3.59
48.92	56.90	96.13	3.87	4.01	3.69
48.87	56.83	96.24	3.76	3.90	3.58
48.92	56.87	96.25	3.75	3.90	3.56
48.97	56.92	96.30	3.70	3.85	3.51
48.99	56.93	96.34	3.66	3.81	3.47

表3 歷年人力資源調查重要指數

基期：民國105年=100

年 月 別 Year & month	總 人 口 Total population	1 5 歲以上民間人口 Civilian population aged 15 years & over			勞動力			
		總計 Total	男 Male	女 Female	合計	男	女	
					Total	Male	Female	
6 7 年平均 Ave., 1978	72.65	54.02	55.89	52.25	54.04	64.97	40.25	
6 8 年平均 Ave., 1979	74.07	55.56	57.28	53.92	55.55	66.59	41.64	
6 9 年平均 Ave., 1980	75.51	57.00	58.57	55.49	56.53	67.35	42.88	
7 0 年平均 Ave., 1981	76.93	58.60	60.12	57.15	57.68	68.84	43.60	
7 1 年平均 Ave., 1982	78.29	60.18	61.74	58.69	59.34	70.40	45.40	
7 2 年平均 Ave., 1983	79.62	61.43	62.91	60.01	61.96	71.65	49.75	
7 3 年平均 Ave., 1984	80.74	62.84	64.35	61.39	63.88	73.04	52.32	
7 4 年平均 Ave., 1985	81.88	64.42	66.02	62.90	65.24	74.31	53.81	
7 5 年平均 Ave., 1986	82.87	65.93	67.61	64.32	67.75	75.78	57.61	
7 6 年平均 Ave., 1987	83.71	67.28	69.01	65.63	69.78	77.43	60.13	
7 7 年平均 Ave., 1988	84.66	68.61	70.28	67.01	70.32	78.43	60.09	
7 8 年平均 Ave., 1989	85.63	69.91	71.65	68.24	71.54	79.97	60.92	
7 9 年平均 Ave., 1990	86.60	71.23	72.95	69.58	71.83	80.46	60.94	
8 0 年平均 Ave., 1991	87.55	72.62	74.38	70.93	73.07	81.86	61.98	
8 1 年平均 Ave., 1992	88.39	74.00	75.87	72.21	74.74	83.48	63.72	
8 2 年平均 Ave., 1993	89.20	75.58	77.54	73.70	75.67	84.03	65.12	
8 3 年平均 Ave., 1994	90.04	77.15	79.18	75.21	77.43	85.54	67.21	
8 4 年平均 Ave., 1995	90.81	78.59	80.53	76.73	78.54	86.51	68.48	
8 5 年平均 Ave., 1996	91.52	79.81	81.60	78.10	79.39	86.56	70.35	
8 6 年平均 Ave., 1997	92.32	81.00	82.64	79.44	80.43	87.61	71.37	
8 7 年平均 Ave., 1998	93.24	82.40	83.94	80.92	81.41	88.36	72.64	
8 8 年平均 Ave., 1999	93.98	83.60	85.20	82.06	82.44	88.85	74.35	
8 9 年平均 Ave., 2000	94.70	84.97	86.65	83.38	83.44	89.70	75.53	
9 0 年平均 Ave., 2001	95.37	86.06	87.66	84.53	83.85	89.51	76.70	
9 1 年平均 Ave., 2002	95.86	87.10	88.59	85.67	85.01	90.13	78.56	
9 2 年平均 Ave., 2003	96.27	88.02	89.42	86.69	85.92	90.26	80.45	
9 3 年平均 Ave., 2004	96.62	88.97	90.27	87.72	87.32	91.24	82.38	
9 4 年平均 Ave., 2005	96.95	89.91	91.14	88.75	88.44	91.91	84.05	
9 5 年平均 Ave., 2006	97.32	91.00	92.18	89.88	89.73	92.58	86.13	
9 6 年平均 Ave., 2007	97.67	92.13	93.24	91.08	91.35	93.50	88.64	
9 7 年平均 Ave., 2008	98.03	93.29	94.32	92.31	92.55	94.37	90.25	
9 8 年平均 Ave., 2009	98.34	94.45	95.41	93.53	93.10	94.48	91.35	
9 9 年平均 Ave., 2010	98.59	95.49	96.21	94.81	94.40	95.43	93.10	
1 0 0 年平均 Ave., 2011	98.77	96.45	96.93	95.99	95.51	96.37	94.42	
1 0 1 年平均 Ave., 2012	99.07	97.36	97.70	97.05	96.71	97.37	95.87	
1 0 2 年平均 Ave., 2013	99.38	98.12	98.33	97.92	97.60	97.87	97.25	
1 0 3 年平均 Ave., 2014	99.56	98.71	98.87	98.56	98.37	98.47	98.24	
1 0 4 年平均 Ave., 2015	99.80	99.40	99.54	99.27	99.24	99.32	99.15	
1 0 5 年平均 Ave., 2016	100.00	100.00	100.00	100.00	100.00	100.00	100.00	
1 0 6 年平均 Ave., 2017	100.17	100.44	100.29	100.57	100.58	100.41	100.81	
1 月 Jan.	100.13	100.24	100.14	100.34	100.33	100.21	100.48	
2 月 Feb.	100.13	100.27	100.16	100.38	100.28	100.17	100.43	
3 月 Mar.	100.14	100.30	100.17	100.43	100.27	100.15	100.41	
4 月 Apr.	100.15	100.34	100.21	100.46	100.26	100.17	100.37	
5 月 May	100.16	100.38	100.25	100.51	100.30	100.20	100.43	
6 月 June	100.17	100.41	100.28	100.55	100.43	100.32	100.56	
7 月 July	100.17	100.45	100.31	100.59	100.74	100.55	100.98	
8 月 Aug.	100.18	100.49	100.34	100.63	100.94	100.65	101.31	
9 月 Sept.	100.19	100.52	100.37	100.66	100.72	100.47	101.02	
1 0 月 Oct.	100.20	100.56	100.40	100.72	100.84	100.61	101.13	
1 1 月 Nov.	100.22	100.61	100.43	100.77	100.94	100.67	101.28	
1 2 月 Dec.	100.23	100.65	100.47	100.82	100.95	100.70	101.26	
1 0 7 年平均 Ave., 2018	100.26	100.83	100.66	101.00	101.26	100.93	101.67	
1 月 Jan.	100.24	100.67	100.49	100.85	100.95	100.70	101.27	
2 月 Feb.	100.24	100.70	100.49	100.89	100.92	100.68	101.22	
3 月 Mar.	100.24	100.72	100.53	100.90	100.93	100.71	101.20	
4 月 Apr.	100.24	100.74	100.58	100.89	100.93	100.71	101.21	
5 月 May	100.24	100.77	100.60	100.93	100.97	100.73	101.28	
6 月 June	100.25	100.81	100.64	100.97	101.11	100.86	101.43	
7 月 July	100.26	100.85	100.68	101.01	101.44	101.09	101.89	
8 月 Aug.	100.26	100.88	100.72	101.03	101.65	101.22	102.19	
9 月 Sept.	100.26	100.91	100.75	101.07	101.44	101.04	101.95	
1 0 月 Oct.	100.27	100.95	100.77	101.13	101.53	101.12	102.05	
1 1 月 Nov.	100.28	100.99	100.81	101.16	101.61	101.16	102.17	
1 2 月 Dec.	100.30	101.02	100.83	101.20	101.62	101.17	102.18	

TABLE 3. IMPORTANT INDEXES BASED ON MANPOWER SURVEY RESULTS, 1978 TO DATE

Base period : 2016=100

Labor Force						非勞動力		
就 業 者			失 業 者			Not in labor force		
Employed			Unemployed					
小計	男	女	小計	男	女	合計	男	女
Total	Male	Female	Total	Male	Female	Total	Male	Female
55.30	66.75	40.96	22.96	24.32	20.95	54.01	37.39	64.64
57.08	68.70	42.52	18.07	18.21	17.86	55.58	38.34	66.61
58.11	69.52	43.81	17.76	17.83	17.65	57.66	40.70	68.52
59.22	70.98	44.47	19.98	19.91	20.09	59.91	42.37	71.14
60.45	71.95	46.02	32.35	34.92	28.55	61.36	44.10	72.41
62.74	72.78	50.17	42.82	45.79	38.42	60.67	45.14	70.61
64.86	74.38	52.93	39.88	42.44	36.08	61.35	46.65	70.76
65.93	75.31	54.17	48.39	51.44	43.88	63.26	49.16	72.29
68.63	76.92	58.24	46.04	49.64	40.72	63.34	50.99	71.24
71.20	79.23	61.13	35.01	36.28	33.14	63.73	51.87	71.32
71.95	80.47	61.28	30.31	31.75	28.18	66.17	53.69	74.16
73.29	82.16	62.19	28.63	30.00	26.61	67.58	54.71	75.81
73.51	82.57	62.16	30.55	32.25	28.04	70.37	57.66	78.50
74.90	84.16	63.29	28.21	29.34	26.54	71.97	59.16	80.17
76.61	85.85	65.04	28.83	29.36	28.04	72.93	60.37	80.97
77.62	86.52	66.46	27.92	27.18	29.01	75.44	64.34	82.55
79.33	87.93	68.55	30.89	30.79	31.03	76.75	66.25	83.47
80.28	88.68	69.74	35.91	36.85	34.53	78.65	68.36	85.24
80.48	87.89	71.19	52.76	56.22	47.65	80.40	71.49	86.11
81.44	88.75	72.26	55.75	61.47	47.29	81.82	72.53	87.77
82.45	89.53	73.57	55.90	61.67	47.36	83.81	74.95	89.48
83.29	89.74	75.22	61.52	68.56	51.11	85.24	77.77	90.02
84.24	90.48	76.42	63.71	71.97	51.50	87.17	80.43	91.48
83.27	88.60	76.59	97.87	110.15	79.70	89.21	83.90	92.61
83.91	88.52	78.13	112.09	126.99	90.04	90.06	85.45	93.02
84.96	89.02	79.88	109.43	118.71	95.69	91.02	87.69	93.15
86.85	90.64	82.12	98.83	105.06	89.61	91.31	88.29	93.24
88.24	91.80	83.79	93.16	94.53	91.14	92.02	89.56	93.59
89.74	92.72	86.01	89.42	89.43	89.41	92.82	91.37	93.75
91.36	93.64	88.51	91.12	90.35	92.27	93.25	92.70	93.60
92.33	94.18	90.01	97.88	98.72	96.63	94.35	94.22	94.43
91.23	92.17	90.04	138.95	147.15	126.82	96.38	97.32	95.79
93.13	93.82	92.26	125.52	132.06	115.85	97.05	97.79	96.57
95.04	95.84	94.04	106.87	108.34	104.68	97.79	98.07	97.61
96.39	97.07	95.53	104.57	104.23	105.09	98.30	98.37	98.26
97.34	97.59	97.02	104.01	104.35	103.50	98.86	99.27	98.60
98.33	98.39	98.25	99.37	100.32	97.96	99.20	99.70	98.89
99.38	99.47	99.28	95.75	95.90	95.53	99.62	99.98	99.39
100.00	100.00	100.00	100.00	100.00	100.00	100.00	100.00	100.00
100.75	100.60	100.94	96.48	95.91	97.31	100.23	100.07	100.33
100.47	100.36	100.61	96.83	96.86	96.79	100.13	100.01	100.20
100.35	100.21	100.53	98.58	99.18	97.70	100.26	100.15	100.34
100.41	100.29	100.55	96.81	96.96	96.59	100.35	100.20	100.44
100.51	100.40	100.65	93.99	94.78	92.83	100.46	100.31	100.56
100.57	100.46	100.69	93.77	94.05	93.37	100.50	100.36	100.59
100.62	100.53	100.73	95.73	95.51	96.07	100.40	100.19	100.53
100.82	100.67	101.01	98.72	97.67	100.26	100.04	99.83	100.17
100.97	100.75	101.25	100.24	98.42	102.95	99.84	99.70	99.92
100.88	100.71	101.09	96.80	95.17	99.21	100.23	100.15	100.28
101.02	100.85	101.23	96.41	95.16	98.26	100.16	99.97	100.29
101.16	100.96	101.41	95.58	94.11	97.75	100.13	99.94	100.25
101.22	101.04	101.46	94.23	93.05	95.99	100.22	100.00	100.36
101.48	101.26	101.76	95.80	93.56	99.12	100.23	100.10	100.31
101.26	101.07	101.49	93.53	92.29	95.36	100.27	100.05	100.41
101.15	101.00	101.34	95.27	93.38	98.08	100.38	100.11	100.55
101.20	101.05	101.39	94.16	92.88	96.05	100.42	100.16	100.58
101.23	101.07	101.43	93.72	92.57	95.42	100.47	100.32	100.56
101.27	101.10	101.49	93.53	92.21	95.49	100.48	100.35	100.56
101.34	101.17	101.54	95.51	93.68	98.23	100.38	100.21	100.49
101.56	101.31	101.87	98.52	95.92	102.35	100.00	99.85	100.10
101.70	101.41	102.07	100.33	96.94	105.36	99.78	99.68	99.84
101.61	101.35	101.95	97.28	94.01	102.11	100.16	100.16	100.16
101.71	101.43	102.07	97.06	94.02	101.56	100.13	100.07	100.17
101.84	101.52	102.25	95.87	92.93	100.22	100.10	100.11	100.10
101.89	101.58	102.29	94.82	91.85	99.22	100.17	100.13	100.19

表 4 歷年 15 歲以上民間人口之年齡

單位：千人

年 月 別 Year & month	總計 Total	男 Male	女 Female	15 ~ 24 歲					
				合計 Total	男 Male	女 Female	15 ~ 19 歲 Years		
							小計 Total	男 Male	女 Female
67年平均 Ave., 1978	10 784	5 452	5 333	3 444	1 581	1 863	1 959	990	969
68年平均 Ave., 1979	11 092	5 588	5 504	3 454	1 565	1 889	1 967	986	981
69年平均 Ave., 1980	11 378	5 714	5 664	3 450	1 546	1 904	1 956	978	978
70年平均 Ave., 1981	11 698	5 864	5 833	3 463	1 551	1 913	1 951	978	973
71年平均 Ave., 1982	12 013	6 022	5 990	3 480	1 559	1 921	1 939	974	965
72年平均 Ave., 1983	12 263	6 137	6 126	3 466	1 548	1 918	1 900	951	949
73年平均 Ave., 1984	12 544	6 277	6 267	3 454	1 545	1 909	1 878	941	937
74年平均 Ave., 1985	12 860	6 440	6 420	3 447	1 545	1 901	1 867	937	929
75年平均 Ave., 1986	13 161	6 596	6 565	3 436	1 548	1 888	1 849	930	919
76年平均 Ave., 1987	13 432	6 732	6 700	3 412	1 543	1 870	1 829	919	910
77年平均 Ave., 1988	13 696	6 856	6 840	3 360	1 511	1 849	1 812	909	903
78年平均 Ave., 1989	13 955	6 989	6 966	3 323	1 500	1 823	1 780	892	888
79年平均 Ave., 1990	14 219	7 116	7 102	3 298	1 491	1 807	1 752	876	875
80年平均 Ave., 1991	14 496	7 256	7 240	3 307	1 502	1 805	1 771	886	885
81年平均 Ave., 1992	14 771	7 401	7 370	3 311	1 515	1 796	1 778	888	890
82年平均 Ave., 1993	15 087	7 564	7 522	3 380	1 567	1 813	1 836	923	913
83年平均 Ave., 1994	15 401	7 724	7 677	3 419	1 597	1 822	1 887	950	937
84年平均 Ave., 1995	15 687	7 856	7 832	3 448	1 615	1 833	1 942	978	964
85年平均 Ave., 1996	15 932	7 960	7 972	3 458	1 615	1 843	1 953	982	971
86年平均 Ave., 1997	16 170	8 062	8 109	3 475	1 616	1 859	1 943	974	969
87年平均 Ave., 1998	16 448	8 188	8 260	3 502	1 628	1 874	1 936	971	965
88年平均 Ave., 1999	16 687	8 311	8 376	3 522	1 649	1 873	1 884	948	937
89年平均 Ave., 2000	16 963	8 452	8 511	3 536	1 673	1 863	1 847	935	912
90年平均 Ave., 2001	17 179	8 551	8 628	3 515	1 678	1 838	1 793	917	876
91年平均 Ave., 2002	17 387	8 642	8 745	3 441	1 641	1 800	1 708	873	835
92年平均 Ave., 2003	17 572	8 722	8 849	3 374	1 611	1 763	1 637	837	800
93年平均 Ave., 2004	17 760	8 806	8 954	3 309	1 588	1 721	1 594	814	780
94年平均 Ave., 2005	17 949	8 890	9 058	3 237	1 560	1 677	1 565	802	763
95年平均 Ave., 2006	18 166	8 992	9 175	3 194	1 558	1 636	1 576	813	762
96年平均 Ave., 2007	18 392	9 095	9 297	3 132	1 538	1 595	1 584	816	767
97年平均 Ave., 2008	18 623	9 201	9 422	3 086	1 523	1 563	1 582	812	769
98年平均 Ave., 2009	18 855	9 307	9 547	3 059	1 517	1 541	1 575	808	767
99年平均 Ave., 2010	19 062	9 385	9 678	3 032	1 506	1 525	1 576	808	768
100年平均 Ave., 2011	19 253	9 455	9 798	3 052	1 526	1 526	1 593	823	770
101年平均 Ave., 2012	19 436	9 530	9 906	3 071	1 538	1 533	1 604	831	773
102年平均 Ave., 2013	19 587	9 592	9 995	3 046	1 524	1 522	1 581	819	762
103年平均 Ave., 2014	19 705	9 645	10 060	3 016	1 520	1 496	1 529	793	736
104年平均 Ave., 2015	19 842	9 710	10 132	2 991	1 512	1 479	1 496	777	719
105年平均 Ave., 2016	19 962	9 755	10 207	2 952	1 492	1 460	1 456	755	701
106年平均 Ave., 2017	20 049	9 784	10 265	2 888	1 460	1 428	1 383	717	666
1 月 Jan.	20 011	9 769	10 242	2 910	1 468	1 442	1 414	732	682
2 月 Feb.	20 017	9 771	10 247	2 904	1 465	1 439	1 408	729	679
3 月 Mar.	20 022	9 771	10 251	2 899	1 462	1 437	1 402	726	676
4 月 Apr.	20 030	9 776	10 255	2 897	1 462	1 435	1 397	724	673
5 月 May	20 038	9 779	10 259	2 894	1 462	1 433	1 392	722	671
6 月 June	20 045	9 782	10 263	2 892	1 462	1 431	1 388	719	668
7 月 July	20 052	9 785	10 267	2 889	1 461	1 428	1 382	717	665
8 月 Aug.	20 059	9 788	10 271	2 884	1 459	1 425	1 377	714	663
9 月 Sept.	20 065	9 791	10 274	2 879	1 457	1 421	1 370	711	659
10 月 Oct.	20 074	9 794	10 280	2 874	1 456	1 418	1 363	708	655
11 月 Nov.	20 083	9 797	10 286	2 868	1 454	1 414	1 355	704	651
12 月 Dec.	20 091	9 801	10 290	2 866	1 454	1 412	1 349	701	648
107年平均 Ave., 2018	20 129	9 819	10 309	2 832	1 443	1 389	1 327	690	636
1 月 Jan.	20 096	9 802	10 294	2 863	1 454	1 409	1 345	699	646
2 月 Feb.	20 101	9 803	10 298	2 858	1 452	1 406	1 342	697	644
3 月 Mar.	20 105	9 806	10 299	2 855	1 451	1 404	1 339	696	643
4 月 Apr.	20 110	9 812	10 298	2 850	1 451	1 400	1 335	695	641
5 月 May	20 115	9 814	10 302	2 844	1 449	1 395	1 332	693	639
6 月 June	20 123	9 818	10 306	2 839	1 445	1 393	1 328	691	637
7 月 July	20 131	9 821	10 310	2 832	1 444	1 388	1 325	689	636
8 月 Aug.	20 137	9 825	10 313	2 826	1 441	1 385	1 321	687	634
9 月 Sept.	20 144	9 828	10 316	2 816	1 437	1 378	1 317	686	632
10 月 Oct.	20 152	9 830	10 322	2 807	1 434	1 373	1 314	684	630
11 月 Nov.	20 160	9 834	10 325	2 801	1 431	1 369	1 312	683	629
12 月 Dec.	20 166	9 836	10 330	2 792	1 427	1 365	1 310	682	628

TABLE 4. CIVILIAN POPULATION AGED 15 YEARS AND OVER BY AGE, 1978 TO DATE

Unit : Thousand Persons

Years			2 5 ~ 4 4 歲											
2 0 ~ 2 4 歲			合計	男	女	2 5 ~ 2 9 歲			3 0 ~ 3 4 歲					
Years						Years			Years					
小計	男	女				小計	男	女	小計	男	女			
Total	Male	Female	Total	Male	Female	Total	Male	Female	Total	Male	Female			
1 485	591	894	4 184	2 121	2 063	1 500	754	746	930	474	456			
1 487	579	908	4 365	2 213	2 152	1 589	799	790	996	507	488			
1 493	567	926	4 544	2 301	2 243	1 665	836	829	1 069	531	538			
1 512	573	939	4 739	2 397	2 341	1 717	861	856	1 208	599	609			
1 541	585	955	4 941	2 498	2 442	1 748	875	873	1 392	707	685			
1 566	597	969	5 123	2 587	2 536	1 785	894	891	1 499	759	740			
1 575	604	972	5 305	2 678	2 627	1 818	910	908	1 583	801	782			
1 580	608	972	5 499	2 778	2 721	1 845	923	922	1 660	840	820			
1 587	618	969	5 685	2 873	2 812	1 863	933	930	1 712	866	845			
1 583	623	960	5 871	2 965	2 906	1 886	943	943	1 739	880	859			
1 549	602	946	6 068	3 065	3 003	1 915	960	956	1 768	894	873			
1 542	607	935	6 265	3 164	3 101	1 926	965	961	1 806	914	892			
1 546	615	932	6 477	3 271	3 206	1 937	971	966	1 845	933	912			
1 536	615	920	6 682	3 377	3 305	1 926	966	960	1 857	941	917			
1 533	627	906	6 858	3 469	3 389	1 905	956	949	1 883	955	929			
1 544	644	900	6 970	3 517	3 454	1 869	935	934	1 906	964	942			
1 532	647	885	7 099	3 579	3 520	1 850	925	926	1 921	972	949			
1 507	637	870	7 204	3 625	3 578	1 833	914	919	1 925	973	952			
1 504	633	871	7 257	3 648	3 609	1 812	902	909	1 922	970	952			
1 532	642	889	7 272	3 656	3 617	1 790	892	898	1 906	961	945			
1 566	657	909	7 303	3 672	3 631	1 778	886	892	1 883	950	933			
1 637	702	936	7 303	3 674	3 630	1 755	876	879	1 869	944	925			
1 689	738	951	7 327	3 681	3 646	1 751	873	878	1 849	932	918			
1 722	761	961	7 324	3 667	3 658	1 744	862	882	1 835	922	913			
1 733	769	964	7 372	3 690	3 682	1 785	884	901	1 825	915	910			
1 737	774	963	7 391	3 696	3 695	1 818	900	917	1 803	901	902			
1 715	774	941	7 393	3 690	3 703	1 861	919	942	1 775	885	890			
1 672	758	914	7 409	3 694	3 715	1 912	946	966	1 752	871	881			
1 618	745	874	7 421	3 687	3 734	1 936	955	981	1 759	871	888			
1 549	722	827	7 448	3 696	3 752	1 937	955	982	1 812	897	915			
1 504	711	793	7 458	3 698	3 760	1 941	956	985	1 851	916	935			
1 483	709	774	7 456	3 692	3 764	1 910	941	969	1 911	945	967			
1 456	698	757	7 435	3 669	3 767	1 858	914	944	1 967	969	998			
1 459	703	756	7 360	3 613	3 747	1 756	856	900	1 993	978	1 015			
1 467	707	760	7 292	3 575	3 717	1 656	808	848	1 988	974	1 014			
1 465	705	761	7 248	3 556	3 692	1 594	784	810	1 987	974	1 014			
1 487	727	760	7 188	3 525	3 663	1 551	766	785	1 943	951	992			
1 495	736	759	7 135	3 506	3 629	1 519	756	763	1 886	924	962			
1 496	737	759	7 085	3 484	3 601	1 518	759	759	1 797	882	915			
1 505	743	762	7 040	3 466	3 574	1 528	766	762	1 694	834	860			
1 496	736	760	7 063	3 477	3 586	1 532	769	763	1 732	850	882			
1 497	736	761	7 058	3 473	3 585	1 532	768	764	1 724	847	877			
1 497	736	761	7 050	3 468	3 582	1 531	767	763	1 717	844	873			
1 499	738	761	7 047	3 469	3 578	1 532	770	762	1 711	842	869			
1 502	740	762	7 046	3 470	3 576	1 530	768	762	1 709	842	867			
1 505	742	762	7 043	3 468	3 574	1 528	767	761	1 704	840	864			
1 507	744	763	7 039	3 465	3 575	1 525	764	761	1 695	835	860			
1 507	745	762	7 036	3 463	3 573	1 523	763	761	1 687	831	856			
1 509	746	762	7 029	3 460	3 569	1 524	762	761	1 677	827	850			
1 511	748	763	7 023	3 453	3 569	1 525	762	763	1 667	822	845			
1 513	750	763	7 025	3 460	3 565	1 527	764	763	1 657	817	840			
1 517	753	763	7 022	3 461	3 562	1 531	767	763	1 651	816	835			
1 505	753	752	6 993	3 443	3 550	1 522	760	762	1 620	803	817			
1 518	755	763	7 012	3 452	3 560	1 530	765	765	1 642	812	830			
1 516	755	762	7 007	3 447	3 560	1 529	763	766	1 634	809	825			
1 516	754	761	6 998	3 443	3 555	1 528	763	765	1 628	806	822			
1 515	756	759	6 995	3 444	3 551	1 527	763	764	1 623	803	820			
1 512	756	756	6 997	3 447	3 550	1 528	763	765	1 621	802	819			
1 510	754	756	6 994	3 446	3 548	1 526	763	762	1 621	803	818			
1 507	754	753	6 987	3 440	3 547	1 519	758	761	1 620	804	816			
1 504	753	751	6 986	3 440	3 546	1 521	760	762	1 613	800	812			
1 499	752	747	6 985	3 439	3 546	1 520	758	762	1 612	801	811			
1 493	749	744	6 984	3 438	3 546	1 516	756	760	1 608	798	810			
1 488	748	740	6 983	3 440	3 543	1 513	755	758	1 606	797	809			
1 482	745	737	6 983	3 442	3 542	1 504	750	754	1 611	799	812			

表4 歷年15歲以上民間人口之年齡（續1）

單位：千人

年 月 別 Year & month	2 5 ~ 4 4 歲 Years						4 5 ~ 6 4 歲								
	3 5 ~ 3 9 歲 Years			4 0 ~ 4 4 歲 Years			合計 Total	男 Male	女 Female	4 5 ~ 4 9 歲 Years					
	小計 Total	男 Male	女 Female	小計 Total	男 Male	女 Female				小計 Total	男 Male	女 Female			
6 7 年平均 Ave., 1978	926	471	455	828	422	405	2 492	1 425	1 067	790	435	355			
6 8 年平均 Ave., 1979	933	476	458	847	430	417	2 569	1 463	1 105	791	427	364			
6 9 年平均 Ave., 1980	944	495	449	866	439	427	2 642	1 498	1 144	792	420	373			
7 0 年平均 Ave., 1981	923	486	437	890	451	439	2 711	1 524	1 187	793	411	382			
7 1 年平均 Ave., 1982	890	454	436	910	462	448	2 786	1 560	1 226	805	414	391			
7 2 年平均 Ave., 1983	924	471	453	915	463	452	2 840	1 580	1 260	815	414	401			
7 3 年平均 Ave., 1984	986	501	485	918	465	453	2 899	1 601	1 298	828	419	410			
7 4 年平均 Ave., 1985	1 092	557	536	901	459	443	2 971	1 629	1 341	850	428	422			
7 5 年平均 Ave., 1986	1 233	627	606	877	447	430	3 037	1 653	1 384	873	440	433			
7 6 年平均 Ave., 1987	1 366	694	672	879	448	432	3 090	1 671	1 420	890	449	441			
7 7 年平均 Ave., 1988	1 469	746	723	915	465	451	3 151	1 691	1 460	903	456	447			
7 8 年平均 Ave., 1989	1 555	788	767	978	497	481	3 195	1 704	1 491	910	461	449			
7 9 年平均 Ave., 1990	1 635	828	807	1 061	539	522	3 220	1 702	1 517	904	459	446			
8 0 年平均 Ave., 1991	1 686	854	832	1 213	616	596	3 208	1 679	1 530	869	440	429			
8 1 年平均 Ave., 1992	1 718	871	846	1 352	687	665	3 236	1 680	1 557	874	443	431			
8 2 年平均 Ave., 1993	1 744	882	862	1 451	735	716	3 289	1 694	1 595	903	459	445			
8 3 年平均 Ave., 1994	1 787	903	884	1 542	781	761	3 363	1 718	1 644	961	488	474			
8 4 年平均 Ave., 1995	1 823	919	905	1 623	820	803	3 442	1 743	1 699	1 060	537	523			
8 5 年平均 Ave., 1996	1 843	927	916	1 680	848	832	3 557	1 789	1 768	1 195	605	590			
8 6 年平均 Ave., 1997	1 872	943	929	1 704	859	845	3 708	1 856	1 852	1 332	673	659			
8 7 年平均 Ave., 1998	1 904	961	943	1 739	875	863	3 871	1 932	1 939	1 431	722	709			
8 8 年平均 Ave., 1999	1 904	961	943	1 775	893	882	4 043	2 016	2 026	1 505	758	746			
8 9 年平均 Ave., 2000	1 921	969	952	1 806	908	898	4 220	2 103	2 117	1 585	798	787			
9 0 年平均 Ave., 2001	1 917	964	953	1 828	918	909	4 404	2 194	2 210	1 649	829	820			
9 1 年平均 Ave., 2002	1 901	956	945	1 860	936	925	4 582	2 280	2 302	1 681	844	837			
9 2 年平均 Ave., 2003	1 874	941	933	1 896	953	942	4 758	2 366	2 391	1 710	858	853			
9 3 年平均 Ave., 2004	1 855	930	925	1 902	956	946	4 950	2 460	2 490	1 753	877	876			
9 4 年平均 Ave., 2005	1 841	921	920	1 904	957	948	5 132	2 549	2 583	1 778	888	889			
9 5 年平均 Ave., 2006	1 827	910	917	1 899	951	948	5 315	2 637	2 678	1 797	897	900			
9 6 年平均 Ave., 2007	1 817	902	914	1 883	943	941	5 514	2 733	2 781	1 831	914	917			
9 7 年平均 Ave., 2008	1 803	894	909	1 863	932	931	5 722	2 833	2 889	1 870	933	937			
9 8 年平均 Ave., 2009	1 784	882	902	1 851	925	926	5 924	2 931	2 993	1 880	938	942			
9 9 年平均 Ave., 2010	1 767	869	899	1 843	918	925	6 133	3 030	3 104	1 888	941	948			
1 0 0 年平均 Ave., 2011	1 778	870	908	1 833	909	924	6 352	3 132	3 219	1 886	937	949			
1 0 1 年平均 Ave., 2012	1 827	893	933	1 821	899	922	6 523	3 213	3 310	1 870	929	941			
1 0 2 年平均 Ave., 2013	1 863	911	952	1 804	888	916	6 660	3 277	3 383	1 845	915	930			
1 0 3 年平均 Ave., 2014	1 915	936	980	1 779	872	906	6 764	3 323	3 441	...	904	923			
1 0 4 年平均 Ave., 2015	1 968	963	1 006	1 762	862	899	6 861	3 367	3 494	1 817	898	920			
1 0 5 年平均 Ave., 2016	1 995	975	1 020	1 775	868	907	6 921	3 391	3 530	1 810	892	918			
1 0 6 年平均 Ave., 2017	1 992	973	1 019	1 825	893	933	6 950	3 399	3 551	1 799	883	915			
1 月 Jan.	1 984	969	1 015	1 815	888	927	6 937	3 395	3 542	1 800	886	914			
2 月 Feb.	1 984	969	1 016	1 817	890	928	6 938	3 397	3 541	1 802	887	915			
3 月 Mar.	1 986	968	1 018	1 817	888	928	6 941	3 398	3 543	1 801	886	915			
4 月 Apr.	1 985	968	1 018	1 819	889	930	6 943	3 398	3 545	1 799	884	915			
5 月 May	1 988	971	1 017	1 819	889	930	6 942	3 395	3 547	1 799	884	915			
6 月 June	1 991	973	1 018	1 820	888	931	6 945	3 397	3 548	1 800	885	915			
7 月 July	1 992	971	1 020	1 828	894	934	6 951	3 400	3 550	1 798	884	915			
8 月 Aug.	1 995	974	1 022	1 830	896	934	6 954	3 400	3 554	1 798	882	916			
9 月 Sept.	1 997	975	1 022	1 831	895	936	6 961	3 404	3 557	1 799	883	916			
1 0 月 Oct.	2 001	978	1 023	1 830	892	938	6 966	3 408	3 557	1 797	882	915			
1 1 月 Nov.	2 003	980	1 023	1 838	899	939	6 961	3 399	3 562	1 796	880	916			
1 2 月 Dec.	1 999	975	1 024	1 842	902	940	6 959	3 396	3 563	1 794	879	915			
1 0 7 年平均 Ave., 2018	1 991	973	1 019	1 860	908	952	6 974	3 406	3 568	1 782	873	910			
1 月 Jan.	2 000	977	1 023	1 841	899	942	6 962	3 400	3 561	1 792	878	914			
2 月 Feb.	2 002	976	1 025	1 843	899	943	6 962	3 402	3 561	1 790	876	913			
3 月 Mar.	1 998	974	1 023	1 845	900	944	6 962	3 402	3 560	1 786	874	912			
4 月 Apr.	1 996	974	1 022	1 849	904	945	6 962	3 401	3 561	1 784	874	910			
5 月 May	1 995	975	1 020	1 853	907	947	6 964	3 401	3 563	1 782	872	910			
6 月 June	1 994	975	1 019	1 854	905	949	6 971	3 404	3 566	1 780	870	910			
7 月 July	1 994	974	1 020	1 855	904	951	6 978	3 408	3 570	1 783	873	910			
8 月 Aug.	1 990	972	1 018	1 862	908	954	6 980	3 409	3 571	1 786	877	910			
9 月 Sept.	1 984	969	1 015	1 868	911	958	6 986	3 414	3 572	1 784	876	908			
1 0 月 Oct.	1 984	970	1 013	1 876	914	962	6 987	3 413	3 574	1 778	871	907			
1 1 月 Nov.	1 982	970	1 012	1 882	919	963	6 986	3 411	3 575	1 773	866	907			
1 2 月 Dec.	1 975	965	1 010	1 893	927	966	6 984	3 408	3 576	1 770	865	905			

TABLE 4. CIVILIAN POPULATION AGED 15 YEARS AND OVER BY AGE, 1978 TO DATE (Cont. 1)

Unit : Thousand Persons

Years									6 5 歲及以上 Years & over		
5 0 ~ 5 4 歲 Years			5 5 ~ 5 9 歲 Years			6 0 ~ 6 4 歲 Years			合計	男	女
小計 Total	男 Male	女 Female	小計 Total	男 Male	女 Female	小計 Total	男 Male	女 Female	Total	Male	Female
723	428	296	564	329	235	415	234	181	664	324	340
756	446	309	595	348	247	428	242	186	704	347	357
778	457	321	626	368	258	445	253	192	742	368	373
789	456	333	654	386	269	474	271	203	785	393	392
798	455	343	678	402	277	504	289	215	807	406	401
792	443	349	705	419	286	528	304	224	834	422	411
785	429	356	733	435	298	552	319	233	886	454	432
780	415	365	757	446	311	584	340	244	944	487	457
780	406	374	770	448	323	614	359	254	1 003	521	481
787	404	383	775	444	332	638	374	264	1 058	554	504
802	407	395	776	435	342	670	394	276	1 117	588	529
817	411	406	771	422	349	697	410	287	1 172	622	551
832	417	416	763	406	357	719	421	298	1 224	653	572
854	428	426	756	391	365	729	420	309	1 299	699	601
873	437	435	757	384	373	733	415	317	1 366	737	629
883	443	440	770	386	384	733	406	326	1 446	786	660
890	447	443	784	391	393	727	393	334	1 520	829	690
867	435	432	798	395	403	718	377	341	1 593	872	722
834	418	416	818	404	414	710	362	348	1 660	908	752
833	418	416	832	411	421	711	355	356	1 715	934	781
877	440	437	839	414	425	723	356	368	1 772	957	815
967	485	483	830	411	419	741	362	378	1 819	972	848
1 049	526	523	830	411	418	756	368	388	1 880	995	885
1 174	589	585	804	399	406	776	377	399	1 936	1 013	923
1 306	654	651	804	398	406	792	384	408	1 992	1 031	961
1 407	704	703	838	416	422	802	389	413	2 049	1 049	1 000
1 485	742	743	903	448	455	809	393	415	2 108	1 068	1 040
1 565	781	784	995	493	502	793	386	407	2 171	1 088	1 083
1 618	806	812	1 137	562	575	762	371	391	2 237	1 110	1 127
1 646	818	828	1 268	627	642	769	375	394	2 297	1 128	1 169
1 679	833	846	1 369	675	694	804	392	412	2 357	1 148	1 209
1 727	856	870	1 447	713	735	870	424	446	2 416	1 167	1 249
1 754	868	885	1 530	752	778	961	469	493	2 462	1 180	1 282
1 778	880	898	1 585	778	807	1 102	537	566	2 490	1 184	1 306
1 810	895	914	1 613	791	822	1 231	599	632	2 549	1 204	1 346
1 844	912	932	1 643	804	838	1 328	646	683	2 633	1 235	1 398
1 851	915	936	1 684	824	860	1 401	680	721	2 737	1 277	1 461
1 856	917	939	1 709	836	873	1 479	716	762	2 856	1 325	1 531
1 852	914	939	1 729	845	883	1 530	740	790	3 004	1 387	1 617
1 834	903	931	1 759	859	900	1 558	753	805	3 171	1 459	1 712
1 851	912	939	1 742	850	891	1 545	747	798	3 100	1 429	1 671
1 846	910	936	1 742	850	892	1 549	750	798	3 117	1 435	1 681
1 844	910	934	1 745	852	893	1 552	751	801	3 132	1 443	1 689
1 837	904	933	1 749	854	895	1 557	755	802	3 144	1 447	1 697
1 833	903	931	1 754	856	898	1 554	752	802	3 156	1 452	1 704
1 833	903	930	1 758	857	901	1 554	751	803	3 165	1 456	1 709
1 830	900	930	1 763	861	901	1 560	755	804	3 173	1 459	1 714
1 832	903	929	1 768	864	904	1 556	751	805	3 185	1 466	1 720
1 830	902	928	1 768	863	905	1 564	756	808	3 197	1 470	1 727
1 827	900	928	1 771	867	905	1 570	760	810	3 212	1 476	1 736
1 827	899	928	1 773	866	907	1 566	755	811	3 229	1 483	1 745
1 823	897	926	1 773	864	909	1 569	757	812	3 244	1 490	1 754
1 812	891	920	1 791	874	917	1 589	768	820	3 331	1 527	1 804
1 824	899	925	1 774	865	909	1 572	759	813	3 260	1 496	1 763
1 819	896	923	1 778	868	911	1 575	762	813	3 275	1 503	1 772
1 816	895	921	1 787	873	915	1 573	760	813	3 290	1 511	1 779
1 812	891	921	1 789	873	916	1 576	762	814	3 304	1 517	1 787
1 810	890	920	1 794	876	918	1 579	762	816	3 310	1 518	1 793
1 811	891	920	1 794	876	918	1 586	767	819	3 320	1 522	1 798
1 808	889	919	1 792	873	919	1 594	773	821	3 334	1 530	1 805
1 809	889	919	1 793	874	919	1 592	769	823	3 347	1 535	1 812
1 809	889	920	1 794	875	919	1 599	774	826	3 358	1 538	1 820
1 809	890	919	1 796	875	920	1 604	777	827	3 374	1 545	1 829
1 808	890	918	1 799	878	922	1 605	777	829	3 390	1 552	1 838
1 806	888	918	1 799	877	922	1 608	777	831	3 407	1 559	1 848

表4 歷年15歲以上民間人口之年齡（續2）

單位：%

年 月 別 Year & month	總計 Total	男 Male	女 Female	15 ~ 24 歲					
				合計 Total	男 Male	女 Female	15~19歲 Years		
							小計 Total	男 Male	女 Female
67年平均 Ave., 1978	100.00	50.55	49.45	31.94	14.66	17.28	18.17	9.18	8.98
68年平均 Ave., 1979	100.00	50.38	49.62	31.14	14.11	17.03	17.74	8.89	8.84
69年平均 Ave., 1980	100.00	50.22	49.78	30.32	13.58	16.74	17.19	8.60	8.60
70年平均 Ave., 1981	100.00	50.13	49.87	29.61	13.26	16.35	16.68	8.36	8.32
71年平均 Ave., 1982	100.00	50.13	49.87	28.97	12.98	15.99	16.14	8.11	8.04
72年平均 Ave., 1983	100.00	50.05	49.95	28.26	12.62	15.64	15.49	7.75	7.74
73年平均 Ave., 1984	100.00	50.04	49.96	27.53	12.31	15.22	14.97	7.50	7.47
74年平均 Ave., 1985	100.00	50.08	49.92	26.80	12.02	14.78	14.51	7.29	7.23
75年平均 Ave., 1986	100.00	50.12	49.88	26.11	11.76	14.35	14.05	7.07	6.98
76年平均 Ave., 1987	100.00	50.12	49.88	25.41	11.49	13.92	13.62	6.84	6.77
77年平均 Ave., 1988	100.00	50.06	49.94	24.54	11.03	13.50	13.23	6.64	6.59
78年平均 Ave., 1989	100.00	50.08	49.92	23.81	10.75	13.06	12.76	6.39	6.36
79年平均 Ave., 1990	100.00	50.05	49.95	23.19	10.48	12.71	12.32	6.16	6.16
80年平均 Ave., 1991	100.00	50.06	49.94	22.81	10.36	12.45	12.22	6.11	6.10
81年平均 Ave., 1992	100.00	50.10	49.90	22.42	10.26	12.16	12.03	6.01	6.02
82年平均 Ave., 1993	100.00	50.14	49.86	22.41	10.39	12.02	12.17	6.12	6.05
83年平均 Ave., 1994	100.00	50.15	49.85	22.20	10.37	11.83	12.25	6.17	6.08
84年平均 Ave., 1995	100.00	50.08	49.92	21.98	10.29	11.69	12.38	6.23	6.14
85年平均 Ave., 1996	100.00	49.96	50.04	21.70	10.14	11.57	12.26	6.16	6.10
86年平均 Ave., 1997	100.00	49.85	50.15	21.49	9.99	11.49	12.02	6.02	6.00
87年平均 Ave., 1998	100.00	49.78	50.22	21.29	9.89	11.40	11.77	5.90	5.87
88年平均 Ave., 1999	100.00	49.80	50.20	21.10	9.88	11.22	11.29	5.68	5.61
89年平均 Ave., 2000	100.00	49.83	50.17	20.84	9.86	10.98	10.89	5.51	5.37
90年平均 Ave., 2001	100.00	49.78	50.22	20.46	9.77	10.70	10.44	5.34	5.10
91年平均 Ave., 2002	100.00	49.70	50.30	19.79	9.44	10.35	9.82	5.02	4.80
92年平均 Ave., 2003	100.00	49.64	50.36	19.20	9.17	10.03	9.31	4.76	4.55
93年平均 Ave., 2004	100.00	49.58	50.42	18.63	8.94	9.69	8.97	4.58	4.39
94年平均 Ave., 2005	100.00	49.53	50.47	18.03	8.69	9.34	8.72	4.47	4.25
95年平均 Ave., 2006	100.00	49.50	50.50	17.58	8.58	9.00	8.67	4.48	4.20
96年平均 Ave., 2007	100.00	49.45	50.55	17.03	8.36	8.67	8.61	4.44	4.17
97年平均 Ave., 2008	100.00	49.41	50.59	16.57	8.18	8.39	8.49	4.36	4.13
98年平均 Ave., 2009	100.00	49.36	50.64	16.22	8.05	8.17	8.36	4.29	4.07
99年平均 Ave., 2010	100.00	49.23	50.77	15.90	7.90	8.00	8.27	4.24	4.03
100年平均 Ave., 2011	100.00	49.11	50.89	15.85	7.93	7.93	8.28	4.28	4.00
101年平均 Ave., 2012	100.00	49.03	50.97	15.80	7.91	7.89	8.25	4.28	3.98
102年平均 Ave., 2013	100.00	48.97	51.03	15.55	7.78	7.77	8.07	4.18	3.89
103年平均 Ave., 2014	100.00	48.95	51.05	15.31	7.71	7.59	7.76	4.02	3.74
104年平均 Ave., 2015	100.00	48.94	51.06	15.07	7.62	7.45	7.54	3.91	3.63
105年平均 Ave., 2016	100.00	48.87	51.13	14.79	7.47	7.31	7.29	3.78	3.51
106年平均 Ave., 2017	100.00	48.80	51.20	14.40	7.28	7.12	6.90	3.58	3.32
1 月 Jan.	100.00	48.82	51.18	14.54	7.34	7.21	7.07	3.66	3.41
2 月 Feb.	100.00	48.81	51.19	14.51	7.32	7.19	7.03	3.64	3.39
3 月 Mar.	100.00	48.80	51.20	14.48	7.30	7.18	7.00	3.63	3.38
4 月 Apr.	100.00	48.80	51.20	14.46	7.30	7.16	6.98	3.61	3.36
5 月 May	100.00	48.80	51.20	14.44	7.29	7.15	6.95	3.60	3.35
6 月 June	100.00	48.80	51.20	14.43	7.29	7.14	6.92	3.59	3.33
7 月 July	100.00	48.80	51.20	14.41	7.28	7.12	6.89	3.57	3.32
8 月 Aug.	100.00	48.80	51.20	14.38	7.27	7.10	6.86	3.56	3.30
9 月 Sept.	100.00	48.79	51.21	14.35	7.26	7.08	6.83	3.54	3.28
10 月 Oct.	100.00	48.79	51.21	14.32	7.25	7.06	6.79	3.52	3.26
11 月 Nov.	100.00	48.78	51.22	14.28	7.24	7.04	6.75	3.50	3.24
12 月 Dec.	100.00	48.78	51.22	14.26	7.24	7.03	6.72	3.49	3.23
107年平均 Ave., 2018	100.00	48.78	51.22	14.07	7.17	6.90	6.59	3.43	3.16
1 月 Jan.	100.00	48.78	51.22	14.25	7.23	7.01	6.69	3.48	3.21
2 月 Feb.	100.00	48.77	51.23	14.22	7.22	6.99	6.67	3.47	3.20
3 月 Mar.	100.00	48.78	51.22	14.20	7.22	6.98	6.66	3.46	3.20
4 月 Apr.	100.00	48.79	51.21	14.17	7.21	6.96	6.64	3.45	3.19
5 月 May	100.00	48.79	51.21	14.14	7.20	6.94	6.62	3.44	3.18
6 月 June	100.00	48.79	51.21	14.11	7.18	6.92	6.60	3.43	3.17
7 月 July	100.00	48.79	51.21	14.07	7.17	6.90	6.58	3.42	3.16
8 月 Aug.	100.00	48.79	51.21	14.03	7.16	6.88	6.56	3.41	3.15
9 月 Sept.	100.00	48.79	51.21	13.98	7.14	6.84	6.54	3.40	3.14
10 月 Oct.	100.00	48.78	51.22	13.93	7.11	6.82	6.52	3.40	3.13
11 月 Nov.	100.00	48.78	51.22	13.89	7.10	6.79	6.51	3.39	3.12
12 月 Dec.	100.00	48.77	51.23	13.84	7.08	6.77	6.50	3.38	3.11

TABLE 4. CIVILIAN POPULATION AGED 15 YEARS AND OVER BY AGE, 1978 TO DATE (Cont. 2)

Unit : %												
Years			2 5 ~ 4 4 歲									
2 0 ~ 2 4 歲			合計	男	女	2 5 ~ 2 9 歲			3 0 ~ 3 4 歲			
Years						Years			Years			
小計	男	女	Total	Male	Female	小計	男	女	小計	男	女	
Total	Male	Female				Total	Male	Female	Total	Male	Female	
13.77	5.48	8.29	38.79	19.67	19.13	13.91	7.00	6.92	8.62	4.39	4.23	
13.41	5.22	8.19	39.35	19.95	19.40	14.33	7.21	7.12	8.98	4.57	4.40	
13.13	4.99	8.14	39.94	20.23	19.71	14.64	7.35	7.29	9.40	4.67	4.73	
12.93	4.90	8.03	40.51	20.49	20.01	14.68	7.36	7.32	10.33	5.12	5.21	
12.82	4.87	7.95	41.13	20.80	20.33	14.55	7.29	7.27	11.59	5.88	5.71	
12.77	4.87	7.90	41.77	21.10	20.68	14.56	7.29	7.26	12.22	6.19	6.03	
12.56	4.81	7.75	42.29	21.35	20.95	14.49	7.26	7.24	12.62	6.38	6.24	
12.29	4.73	7.56	42.76	21.60	21.16	14.35	7.18	7.17	12.90	6.53	6.37	
12.06	4.69	7.36	43.19	21.83	21.36	14.16	7.09	7.07	13.00	6.58	6.42	
11.79	4.64	7.15	43.71	22.07	21.63	14.04	7.02	7.02	12.95	6.55	6.40	
11.31	4.40	6.91	44.30	22.38	21.92	13.98	7.01	6.98	12.91	6.53	6.38	
11.05	4.35	6.70	44.89	22.67	22.22	13.80	6.92	6.89	12.94	6.55	6.39	
10.87	4.32	6.55	45.55	23.00	22.55	13.62	6.83	6.79	12.97	6.56	6.41	
10.59	4.25	6.35	46.09	23.30	22.80	13.28	6.66	6.62	12.81	6.49	6.32	
10.38	4.24	6.14	46.43	23.48	22.94	12.90	6.47	6.43	12.75	6.46	6.29	
10.24	4.27	5.97	46.20	23.31	22.89	12.39	6.20	6.19	12.63	6.39	6.24	
9.95	4.20	5.75	46.10	23.24	22.85	12.01	6.00	6.01	12.47	6.31	6.16	
9.60	4.06	5.54	45.92	23.11	22.81	11.68	5.82	5.86	12.27	6.20	6.07	
9.44	3.97	5.47	45.55	22.90	22.65	11.37	5.66	5.71	12.07	6.09	5.98	
9.47	3.97	5.50	44.97	22.61	22.37	11.07	5.52	5.55	11.79	5.94	5.84	
9.52	3.99	5.53	44.40	22.33	22.08	10.81	5.39	5.42	11.45	5.77	5.67	
9.81	4.20	5.61	43.77	22.01	21.75	10.52	5.25	5.27	11.20	5.66	5.54	
9.96	4.35	5.61	43.19	21.70	21.49	10.32	5.15	5.18	10.90	5.49	5.41	
10.02	4.43	5.60	42.63	21.34	21.29	10.15	5.02	5.13	10.68	5.37	5.32	
9.97	4.42	5.55	42.40	21.22	21.18	10.27	5.08	5.18	10.50	5.26	5.24	
9.89	4.41	5.48	42.06	21.04	21.03	10.35	5.12	5.22	10.26	5.13	5.13	
9.66	4.36	5.30	41.63	20.78	20.85	10.48	5.17	5.30	9.99	4.98	5.01	
9.31	4.22	5.09	41.28	20.58	20.70	10.65	5.27	5.38	9.76	4.85	4.91	
8.91	4.10	4.81	40.85	20.30	20.55	10.66	5.26	5.40	9.68	4.79	4.89	
8.42	3.92	4.50	40.50	20.10	20.40	10.53	5.19	5.34	9.85	4.88	4.97	
8.08	3.82	4.26	40.05	19.85	20.19	10.42	5.13	5.29	9.94	4.92	5.02	
7.87	3.76	4.11	39.55	19.58	19.96	10.13	4.99	5.14	10.14	5.01	5.13	
7.64	3.66	3.97	39.01	19.25	19.76	9.75	4.79	4.95	10.32	5.08	5.24	
7.58	3.65	3.93	38.23	18.77	19.46	9.12	4.45	4.68	10.35	5.08	5.27	
7.55	3.64	3.91	37.52	18.39	19.13	8.52	4.16	4.36	10.23	5.01	5.22	
7.48	3.60	3.88	37.00	18.16	18.85	8.14	4.00	4.13	10.15	4.97	5.18	
7.55	3.69	3.86	36.48	17.89	18.59	7.87	3.89	3.98	9.86	4.83	5.03	
7.53	3.71	3.83	35.96	17.67	18.29	7.66	3.81	3.84	9.50	4.66	4.85	
7.49	3.69	3.80	35.49	17.45	18.04	7.60	3.80	3.80	9.00	4.42	4.58	
7.51	3.71	3.80	35.11	17.29	17.83	7.62	3.82	3.80	8.45	4.16	4.29	
7.48	3.68	3.80	35.30	17.37	17.92	7.66	3.84	3.81	8.66	4.25	4.41	
7.48	3.68	3.80	35.26	17.35	17.91	7.65	3.84	3.82	8.61	4.23	4.38	
7.48	3.67	3.80	35.21	17.32	17.89	7.65	3.83	3.81	8.57	4.22	4.36	
7.49	3.69	3.80	35.18	17.32	17.86	7.65	3.85	3.80	8.54	4.20	4.34	
7.49	3.69	3.80	35.16	17.32	17.85	7.64	3.83	3.80	8.53	4.20	4.33	
7.51	3.70	3.80	35.13	17.30	17.83	7.62	3.82	3.80	8.50	4.19	4.31	
7.51	3.71	3.80	35.11	17.28	17.83	7.61	3.81	3.79	8.45	4.16	4.29	
7.51	3.72	3.80	35.08	17.27	17.81	7.59	3.80	3.79	8.41	4.14	4.27	
7.52	3.72	3.80	35.03	17.24	17.79	7.59	3.80	3.79	8.36	4.12	4.24	
7.53	3.73	3.80	34.98	17.20	17.78	7.60	3.80	3.80	8.31	4.10	4.21	
7.53	3.74	3.80	34.98	17.23	17.75	7.60	3.80	3.80	8.25	4.07	4.18	
7.55	3.75	3.80	34.95	17.22	17.73	7.62	3.82	3.80	8.22	4.06	4.15	
7.48	3.74	3.74	34.74	17.11	17.63	7.56	3.77	3.79	8.05	3.99	4.06	
7.55	3.76	3.80	34.89	17.18	17.71	7.61	3.80	3.81	8.17	4.04	4.13	
7.54	3.75	3.79	34.86	17.15	17.71	7.61	3.79	3.81	8.13	4.02	4.11	
7.54	3.75	3.79	34.81	17.12	17.68	7.60	3.79	3.81	8.10	4.01	4.09	
7.53	3.76	3.77	34.78	17.12	17.66	7.59	3.79	3.80	8.07	3.99	4.08	
7.52	3.76	3.76	34.79	17.14	17.65	7.60	3.79	3.80	8.06	3.99	4.07	
7.50	3.75	3.76	34.76	17.12	17.63	7.58	3.79	3.79	8.06	3.99	4.06	
7.49	3.75	3.74	34.71	17.09	17.62	7.55	3.77	3.78	8.05	3.99	4.05	
7.47	3.74	3.73	34.69	17.08	17.61	7.55	3.77	3.78	8.01	3.97	4.03	
7.44	3.73	3.71	34.67	17.07	17.60	7.55	3.76	3.78	8.00	3.98	4.03	
7.41	3.72	3.69	34.65	17.06	17.59	7.52	3.75	3.77	7.98	3.96	4.02	
7.38	3.71	3.67	34.64	17.06	17.57	7.51	3.74	3.76	7.97	3.95	4.01	
7.35	3.69	3.66	34.63	17.07	17.56	7.46	3.72	3.74	7.99	3.96	4.02	

表4 歷年15歲以上民間人口之年齡(續完)

單位：%

年 月 別 Year & month		2 5 ~ 4 4 歲 Years						4 5 ~ 6 4 歲					
		3 5 ~ 3 9 歲 Years			4 0 ~ 4 4 歲 Years			合計 Total	男 Male	女 Female	4 5 ~ 4 9 歲 Years		
		小計 Total	男 Male	女 Female	小計 Total	男 Male	女 Female				小計 Total	男 Male	女 Female
6 7 年平均 Ave., 1978	8.58	4.36	4.22	7.68	3.92	3.76	23.11	13.21	9.90	7.33	4.03	3.29	
6 8 年平均 Ave., 1979	8.41	4.29	4.12	7.64	3.88	3.76	23.16	13.19	9.97	7.13	3.85	3.28	
6 9 年平均 Ave., 1980	8.29	4.35	3.94	7.61	3.86	3.76	23.22	13.17	10.05	6.96	3.69	3.27	
7 0 年平均 Ave., 1981	7.89	4.16	3.74	7.61	3.85	3.75	23.18	13.03	10.15	6.78	3.52	3.27	
7 1 年平均 Ave., 1982	7.41	3.78	3.63	7.57	3.84	3.73	23.19	12.98	10.21	6.70	3.45	3.26	
7 2 年平均 Ave., 1983	7.54	3.84	3.70	7.46	3.78	3.68	23.16	12.89	10.28	6.65	3.38	3.27	
7 3 年平均 Ave., 1984	7.86	4.00	3.86	7.32	3.71	3.61	23.11	12.76	10.35	6.60	3.34	3.27	
7 4 年平均 Ave., 1985	8.49	4.33	4.17	7.01	3.57	3.44	23.10	12.67	10.43	6.61	3.33	3.28	
7 5 年平均 Ave., 1986	9.37	4.77	4.60	6.66	3.39	3.27	23.08	12.56	10.51	6.63	3.34	3.29	
7 6 年平均 Ave., 1987	10.17	5.17	5.00	6.55	3.33	3.21	23.01	12.44	10.57	6.62	3.34	3.28	
7 7 年平均 Ave., 1988	10.73	5.45	5.28	6.68	3.39	3.29	23.01	12.35	10.66	6.60	3.33	3.26	
7 8 年平均 Ave., 1989	11.14	5.65	5.50	7.01	3.56	3.45	22.90	12.21	10.69	6.52	3.30	3.22	
7 9 年平均 Ave., 1990	11.50	5.83	5.67	7.46	3.79	3.67	22.64	11.97	10.67	6.36	3.23	3.13	
8 0 年平均 Ave., 1991	11.63	5.89	5.74	8.36	4.25	4.11	22.13	11.58	10.55	6.00	3.04	2.96	
8 1 年平均 Ave., 1992	11.63	5.90	5.73	9.15	4.65	4.50	21.91	11.37	10.54	5.92	3.00	2.92	
8 2 年平均 Ave., 1993	11.56	5.85	5.72	9.62	4.88	4.74	21.80	11.23	10.57	5.99	3.04	2.95	
8 3 年平均 Ave., 1994	11.60	5.86	5.74	10.01	5.07	4.94	21.83	11.16	10.68	6.24	3.17	3.08	
8 4 年平均 Ave., 1995	11.62	5.86	5.77	10.34	5.23	5.12	21.94	11.11	10.83	6.75	3.42	3.33	
8 5 年平均 Ave., 1996	11.57	5.82	5.75	10.54	5.32	5.22	22.33	11.23	11.10	7.50	3.80	3.71	
8 6 年平均 Ave., 1997	11.58	5.83	5.75	10.54	5.31	5.22	22.93	11.48	11.45	8.24	4.16	4.08	
8 7 年平均 Ave., 1998	11.57	5.84	5.73	10.57	5.32	5.25	23.53	11.74	11.79	8.70	4.39	4.31	
8 8 年平均 Ave., 1999	11.41	5.76	5.65	10.64	5.35	5.29	24.23	12.08	12.14	9.02	4.54	4.47	
8 9 年平均 Ave., 2000	11.32	5.71	5.61	10.65	5.35	5.30	24.88	12.40	12.48	9.35	4.71	4.64	
9 0 年平均 Ave., 2001	11.16	5.61	5.55	10.64	5.35	5.29	25.64	12.77	12.87	9.60	4.83	4.77	
9 1 年平均 Ave., 2002	10.93	5.50	5.44	10.70	5.38	5.32	26.35	13.11	13.24	9.67	4.85	4.81	
9 2 年平均 Ave., 2003	10.67	5.36	5.31	10.79	5.43	5.36	27.08	13.47	13.61	9.73	4.88	4.85	
9 3 年平均 Ave., 2004	10.45	5.24	5.21	10.71	5.39	5.32	27.87	13.85	14.02	9.87	4.94	4.93	
9 4 年平均 Ave., 2005	10.26	5.13	5.13	10.61	5.33	5.28	28.59	14.20	14.39	9.90	4.95	4.96	
9 5 年平均 Ave., 2006	10.06	5.01	5.05	10.45	5.24	5.22	29.26	14.51	14.74	9.89	4.94	4.95	
9 6 年平均 Ave., 2007	9.88	4.91	4.97	10.24	5.12	5.12	29.98	14.86	15.12	9.96	4.97	4.99	
9 7 年平均 Ave., 2008	9.68	4.80	4.88	10.00	5.00	5.00	30.73	15.21	15.52	10.04	5.01	5.03	
9 8 年平均 Ave., 2009	9.46	4.68	4.79	9.82	4.90	4.91	31.42	15.55	15.88	9.97	4.97	5.00	
9 9 年平均 Ave., 2010	9.27	4.56	4.72	9.67	4.81	4.85	32.18	15.89	16.28	9.91	4.93	4.97	
1 0 0 年平均 Ave., 2011	9.23	4.52	4.71	9.52	4.72	4.80	32.99	16.27	16.72	9.80	4.87	4.93	
1 0 1 年平均 Ave., 2012	9.40	4.60	4.80	9.37	4.63	4.74	33.56	16.53	17.03	9.62	4.78	4.84	
1 0 2 年平均 Ave., 2013	9.51	4.65	4.86	9.21	4.53	4.68	34.00	16.73	17.27	9.42	4.67	4.75	
1 0 3 年平均 Ave., 2014	9.72	4.75	4.97	9.03	4.43	4.60	34.33	16.87	17.46	9.27	4.59	4.68	
1 0 4 年平均 Ave., 2015	9.92	4.85	5.07	8.88	4.35	4.53	34.58	16.97	17.61	9.16	4.53	4.63	
1 0 5 年平均 Ave., 2016	9.99	4.88	5.11	8.89	4.35	4.54	34.67	16.99	17.68	9.07	4.47	4.60	
1 0 6 年平均 Ave., 2017	9.94	4.85	5.08	9.11	4.45	4.65	34.66	16.95	17.71	8.97	4.41	4.56	
1 月 Jan.	9.91	4.84	5.07	9.07	4.44	4.63	34.67	16.97	17.70	8.99	4.43	4.57	
2 月 Feb.	9.91	4.84	5.07	9.08	4.44	4.64	34.66	16.97	17.69	9.00	4.43	4.57	
3 月 Mar.	9.92	4.84	5.08	9.07	4.44	4.64	34.67	16.97	17.69	8.99	4.42	4.57	
4 月 Apr.	9.91	4.83	5.08	9.08	4.44	4.64	34.66	16.96	17.70	8.98	4.41	4.57	
5 月 May	9.92	4.85	5.08	9.08	4.44	4.64	34.64	16.94	17.70	8.98	4.41	4.57	
6 月 June	9.93	4.85	5.08	9.08	4.43	4.65	34.65	16.94	17.70	8.98	4.41	4.56	
7 月 July	9.93	4.84	5.09	9.12	4.46	4.66	34.66	16.96	17.71	8.97	4.41	4.56	
8 月 Aug.	9.95	4.85	5.09	9.12	4.47	4.66	34.67	16.95	17.72	8.96	4.40	4.57	
9 月 Sept.	9.95	4.86	5.09	9.12	4.46	4.67	34.69	16.97	17.73	8.97	4.40	4.57	
1 0 月 Oct.	9.97	4.87	5.10	9.12	4.44	4.67	34.70	16.98	17.72	8.95	4.39	4.56	
1 1 月 Nov.	9.97	4.88	5.09	9.15	4.48	4.67	34.66	16.93	17.73	8.94	4.38	4.56	
1 2 月 Dec.	9.95	4.85	5.09	9.17	4.49	4.68	34.64	16.90	17.73	8.93	4.37	4.56	
1 0 7 年平均 Ave., 2018	9.89	4.83	5.06	9.24	4.51	4.73	34.65	16.92	17.72	8.86	4.34	4.52	
1 月 Jan.	9.95	4.86	5.09	9.16	4.47	4.69	34.64	16.92	17.72	8.92	4.37	4.55	
2 月 Feb.	9.96	4.86	5.10	9.17	4.47	4.69	34.63	16.92	17.71	8.90	4.36	4.54	
3 月 Mar.	9.94	4.85	5.09	9.18	4.48	4.70	34.63	16.92	17.71	8.88	4.35	4.53	
4 月 Apr.	9.93	4.84	5.08	9.19	4.49	4.70	34.62	16.91	17.71	8.87	4.35	4.53	
5 月 May	9.92	4.85	5.07	9.21	4.51	4.71	34.62	16.91	17.72	8.86	4.34	4.52	
6 月 June	9.91	4.84	5.07	9.21	4.50	4.71	34.64	16.92	17.72	8.84	4.32	4.52	
7 月 July	9.90	4.84	5.07	9.22	4.49	4.72	34.66	16.93	17.73	8.86	4.34	4.52	
8 月 Aug.	9.88	4.83	5.05	9.25	4.51	4.74	34.66	16.93	17.73	8.87	4.35	4.52	
9 月 Sept.	9.85	4.81	5.04	9.27	4.52	4.75	34.68	16.95	17.73	8.86	4.35	4.51	
1 0 月 Oct.	9.84	4.82	5.03	9.31	4.53	4.77	34.67	16.94	17.74	8.82	4.32	4.50	
1 1 月 Nov.	9.83	4.81	5.02	9.33	4.56	4.78	34.65	16.92	17.74	8.80	4.30	4.50	
1 2 月 Dec.	9.80	4.79	5.01	9.39	4.60	4.79	34.63	16.90	17.73	8.78	4.29	4.49	

TABLE 4. CIVILIAN POPULATION AGED 15 YEARS AND OVER BY AGE, 1978 TO DATE (Cont. End)

Unit : %

Years									65歲及以上 Years & over		
50~54歲 Years			55~59歲 Years			60~64歲 Years			合計	男	女
小計 Total	男 Male	女 Female	小計 Total	男 Male	女 Female	小計 Total	男 Male	女 Female	Total	Male	Female
6.71	3.97	2.74	5.23	3.05	2.18	3.85	2.17	1.68	6.16	3.01	3.15
6.81	4.02	2.79	5.36	3.14	2.23	3.86	2.19	1.67	6.35	3.12	3.22
6.84	4.02	2.82	5.50	3.24	2.27	3.91	2.23	1.68	6.52	3.24	3.28
6.75	3.90	2.85	5.59	3.30	2.30	4.05	2.32	1.74	6.71	3.36	3.35
6.65	3.79	2.86	5.65	3.34	2.30	4.19	2.41	1.79	6.72	3.38	3.34
6.46	3.61	2.85	5.75	3.42	2.34	4.30	2.48	1.82	6.80	3.44	3.35
6.26	3.42	2.84	5.84	3.46	2.38	4.40	2.54	1.86	7.06	3.62	3.45
6.07	3.23	2.84	5.89	3.47	2.42	4.54	2.64	1.90	7.34	3.79	3.55
5.93	3.09	2.84	5.85	3.40	2.45	4.66	2.73	1.93	7.62	3.96	3.66
5.86	3.01	2.85	5.77	3.30	2.47	4.75	2.79	1.96	7.88	4.12	3.75
5.86	2.97	2.89	5.67	3.17	2.49	4.89	2.88	2.01	8.15	4.29	3.86
5.85	2.95	2.91	5.53	3.03	2.50	5.00	2.94	2.06	8.40	4.45	3.95
5.85	2.93	2.92	5.37	2.86	2.51	5.06	2.96	2.10	8.61	4.59	4.02
5.89	2.95	2.94	5.21	2.69	2.52	5.03	2.90	2.13	8.96	4.82	4.14
5.91	2.96	2.95	5.13	2.60	2.53	4.96	2.81	2.15	9.25	4.99	4.26
5.85	2.94	2.92	5.10	2.56	2.54	4.86	2.69	2.16	9.59	5.21	4.38
5.78	2.90	2.88	5.09	2.54	2.55	4.72	2.55	2.17	9.87	5.39	4.48
5.52	2.77	2.75	5.09	2.52	2.57	4.58	2.40	2.17	10.16	5.56	4.60
5.23	2.62	2.61	5.13	2.54	2.60	4.46	2.27	2.18	10.42	5.70	4.72
5.15	2.58	2.57	5.14	2.54	2.60	4.40	2.19	2.20	10.61	5.77	4.83
5.33	2.67	2.66	5.10	2.52	2.58	4.40	2.16	2.24	10.77	5.82	4.96
5.80	2.90	2.89	4.97	2.46	2.51	4.44	2.17	2.27	10.90	5.82	5.08
6.19	3.10	3.08	4.89	2.43	2.47	4.46	2.17	2.29	11.08	5.86	5.22
6.83	3.43	3.40	4.68	2.32	2.36	4.52	2.19	2.32	11.27	5.90	5.37
7.51	3.76	3.75	4.62	2.29	2.33	4.55	2.21	2.35	11.46	5.93	5.53
8.01	4.01	4.00	4.77	2.37	2.40	4.56	2.21	2.35	11.66	5.97	5.69
8.36	4.18	4.18	5.08	2.52	2.56	4.55	2.22	2.34	11.87	6.01	5.86
8.72	4.35	4.37	5.54	2.75	2.80	4.42	2.15	2.27	12.10	6.06	6.04
8.91	4.44	4.47	6.26	3.10	3.16	4.19	2.04	2.15	12.31	6.11	6.20
8.95	4.45	4.50	6.90	3.41	3.49	4.18	2.04	2.14	12.49	6.13	6.36
9.02	4.47	4.54	7.35	3.62	3.73	4.32	2.10	2.21	12.66	6.16	6.49
9.16	4.54	4.62	7.68	3.78	3.90	4.61	2.25	2.36	12.81	6.19	6.62
9.20	4.56	4.64	8.02	3.94	4.08	5.04	2.46	2.58	12.92	6.19	6.73
9.23	4.57	4.66	8.23	4.04	4.19	5.72	2.79	2.94	12.93	6.15	6.78
9.31	4.61	4.70	8.30	4.07	4.23	6.33	3.08	3.25	13.12	6.19	6.92
9.41	4.66	4.76	8.39	4.11	4.28	6.78	3.30	3.48	13.44	6.31	7.14
9.39	4.64	4.75	8.55	4.18	4.37	7.11	3.45	3.66	13.89	6.48	7.41
9.35	4.62	4.73	8.61	4.21	4.40	7.45	3.61	3.84	14.39	6.68	7.71
9.28	4.58	4.70	8.66	4.23	4.43	7.66	3.71	3.96	15.05	6.95	8.10
9.15	4.51	4.64	8.77	4.28	4.49	7.77	3.76	4.01	15.82	7.28	8.54
9.25	4.56	4.69	8.70	4.25	4.45	7.72	3.73	3.99	15.49	7.14	8.35
9.22	4.55	4.67	8.70	4.25	4.46	7.74	3.75	3.99	15.57	7.17	8.40
9.21	4.54	4.66	8.71	4.26	4.46	7.75	3.75	4.00	15.64	7.21	8.44
9.17	4.52	4.66	8.73	4.27	4.47	7.77	3.77	4.00	15.69	7.22	8.47
9.15	4.50	4.64	8.76	4.27	4.48	7.76	3.75	4.00	15.75	7.25	8.50
9.15	4.51	4.64	8.77	4.28	4.49	7.75	3.75	4.01	15.79	7.26	8.53
9.13	4.49	4.64	8.79	4.30	4.49	7.78	3.77	4.01	15.82	7.28	8.55
9.13	4.50	4.63	8.81	4.31	4.51	7.76	3.74	4.01	15.88	7.31	8.57
9.12	4.49	4.63	8.81	4.30	4.51	7.79	3.77	4.02	15.93	7.32	8.61
9.10	4.48	4.62	8.82	4.32	4.51	7.82	3.79	4.03	16.00	7.35	8.65
9.10	4.48	4.62	8.83	4.31	4.52	7.80	3.76	4.04	16.08	7.39	8.69
9.07	4.46	4.61	8.83	4.30	4.52	7.81	3.77	4.04	16.15	7.42	8.73
9.00	4.43	4.57	8.90	4.34	4.56	7.89	3.82	4.08	16.55	7.59	8.96
9.07	4.47	4.60	8.83	4.30	4.52	7.82	3.78	4.05	16.22	7.45	8.77
9.05	4.46	4.59	8.85	4.32	4.53	7.84	3.79	4.05	16.29	7.47	8.82
9.03	4.45	4.58	8.89	4.34	4.55	7.82	3.78	4.04	16.36	7.51	8.85
9.01	4.43	4.58	8.90	4.34	4.55	7.84	3.79	4.05	16.43	7.54	8.88
9.00	4.42	4.57	8.92	4.36	4.56	7.85	3.79	4.06	16.46	7.54	8.91
9.00	4.43	4.57	8.91	4.35	4.56	7.88	3.81	4.07	16.50	7.56	8.94
8.98	4.42	4.57	8.90	4.34	4.56	7.92	3.84	4.08	16.56	7.60	8.96
8.98	4.42	4.57	8.90	4.34	4.56	7.91	3.82	4.09	16.62	7.62	9.00
8.98	4.41	4.56	8.90	4.34	4.56	7.94	3.84	4.10	16.67	7.64	9.03
8.98	4.42	4.56	8.91	4.34	4.57	7.96	3.86	4.11	16.74	7.67	9.08
8.97	4.42	4.55	8.93	4.35	4.57	7.96	3.85	4.11	16.82	7.70	9.12
8.96	4.40	4.55	8.92	4.35	4.57	7.97	3.85	4.12	16.90	7.73	9.16

表5 歷年15歲以上民間人口之教育程度

單位：千人

年 月 別 Year & month	總計 Total	男 Male	女 Female	國 中 及 以 下					
				合計 Total	男 Male	女 Female	國小及以下 Primary school & below		
							小計 Total	男 Male	女 Female
67年平均 Ave., 1978	10 784	5 452	5 333	7 931	3 773	4 158	6 291	2 815	3 476
68年平均 Ave., 1979	11 092	5 588	5 504	8 002	3 792	4 210	6 248	2 785	3 463
69年平均 Ave., 1980	11 378	5 714	5 664	7 906	3 728	4 178	6 081	2 692	3 389
70年平均 Ave., 1981	11 698	5 864	5 833	8 030	3 786	4 244	6 093	2 691	3 401
71年平均 Ave., 1982	12 013	6 022	5 990	8 078	3 812	4 266	6 082	2 689	3 394
72年平均 Ave., 1983	12 263	6 137	6 126	8 072	3 805	4 267	6 020	2 654	3 366
73年平均 Ave., 1984	12 544	6 277	6 267	8 091	3 813	4 278	5 955	2 613	3 342
74年平均 Ave., 1985	12 860	6 440	6 420	8 153	3 850	4 304	5 924	2 602	3 322
75年平均 Ave., 1986	13 161	6 596	6 565	8 150	3 861	4 289	5 856	2 576	3 280
76年平均 Ave., 1987	13 432	6 732	6 700	8 099	3 841	4 258	5 770	2 528	3 242
77年平均 Ave., 1988	13 696	6 856	6 840	8 045	3 804	4 241	5 669	2 467	3 202
78年平均 Ave., 1989	13 955	6 989	6 966	8 018	3 793	4 225	5 576	2 424	3 152
79年平均 Ave., 1990	14 219	7 116	7 102	7 939	3 742	4 197	5 444	2 345	3 099
80年平均 Ave., 1991	14 496	7 256	7 240	8 012	3 787	4 225	5 425	2 326	3 099
81年平均 Ave., 1992	14 771	7 401	7 370	7 936	3 758	4 178	5 272	2 255	3 017
82年平均 Ave., 1993	15 087	7 564	7 522	7 806	3 686	4 120	5 134	2 180	2 954
83年平均 Ave., 1994	15 401	7 724	7 677	7 856	3 721	4 135	5 122	2 175	2 947
84年平均 Ave., 1995	15 687	7 856	7 832	7 826	3 715	4 111	5 047	2 140	2 907
85年平均 Ave., 1996	15 932	7 960	7 972	7 658	3 619	4 038	4 896	2 065	2 831
86年平均 Ave., 1997	16 170	8 062	8 109	7 647	3 613	4 034	4 820	2 040	2 780
87年平均 Ave., 1998	16 448	8 188	8 260	7 542	3 573	3 968	4 721	1 996	2 726
88年平均 Ave., 1999	16 687	8 311	8 376	7 375	3 485	3 890	4 509	1 887	2 622
89年平均 Ave., 2000	16 963	8 452	8 511	7 328	3 461	3 867	4 447	1 849	2 598
90年平均 Ave., 2001	17 179	8 551	8 628	7 178	3 388	3 789	4 380	1 811	2 570
91年平均 Ave., 2002	17 387	8 642	8 745	6 987	3 297	3 690	4 298	1 756	2 542
92年平均 Ave., 2003	17 572	8 722	8 849	6 837	3 238	3 599	4 191	1 716	2 474
93年平均 Ave., 2004	17 760	8 806	8 954	6 702	3 178	3 524	4 089	1 676	2 413
94年平均 Ave., 2005	17 949	8 890	9 058	6 573	3 110	3 463	3 984	1 626	2 359
95年平均 Ave., 2006	18 166	8 992	9 175	6 455	3 053	3 402	3 869	1 578	2 291
96年平均 Ave., 2007	18 392	9 095	9 297	6 334	2 990	3 344	3 765	1 532	2 233
97年平均 Ave., 2008	18 623	9 201	9 422	6 205	2 931	3 275	3 676	1 492	2 184
98年平均 Ave., 2009	18 855	9 307	9 547	6 096	2 884	3 213	3 596	1 459	2 137
99年平均 Ave., 2010	19 062	9 385	9 678	5 960	2 823	3 136	3 505	1 421	2 084
100年平均 Ave., 2011	19 253	9 455	9 798	5 829	2 786	3 043	3 407	1 387	2 019
101年平均 Ave., 2012	19 436	9 530	9 906	5 699	2 771	2 929	3 311	1 373	1 938
102年平均 Ave., 2013	19 587	9 592	9 995	5 560	2 765	2 795	3 214	1 371	1 843
103年平均 Ave., 2014	19 705	9 645	10 060	5 408	2 757	2 651	3 115	1 362	1 753
104年平均 Ave., 2015	19 842	9 710	10 132	5 276	2 755	2 521	3 013	1 351	1 662
105年平均 Ave., 2016	19 962	9 755	10 207	5 134	2 667	2 467	2 904	1 300	1 604
106年平均 Ave., 2017	20 049	9 784	10 265	4 974	2 457	2 517	2 796	1 200	1 596
1 月 Jan.	20 011	9 769	10 242	5 048	2 540	2 508	2 842	1 237	1 605
2 月 Feb.	20 017	9 771	10 247	5 058	2 531	2 527	2 833	1 227	1 606
3 月 Mar.	20 022	9 771	10 251	5 066	2 524	2 542	2 824	1 218	1 606
4 月 Apr.	20 030	9 776	10 255	5 078	2 522	2 556	2 815	1 213	1 603
5 月 May	20 038	9 779	10 259	5 092	2 523	2 569	2 808	1 208	1 600
6 月 June	20 045	9 782	10 263	5 049	2 511	2 538	2 802	1 208	1 594
7 月 July	20 052	9 785	10 267	4 980	2 464	2 516	2 792	1 200	1 592
8 月 Aug.	20 059	9 788	10 271	4 860	2 391	2 470	2 784	1 195	1 589
9 月 Sept.	20 065	9 791	10 274	4 844	2 374	2 470	2 776	1 186	1 590
10月 Oct.	20 074	9 794	10 280	4 857	2 371	2 485	2 768	1 177	1 590
11月 Nov.	20 083	9 797	10 286	4 870	2 367	2 502	2 759	1 169	1 590
12月 Dec.	20 091	9 801	10 290	4 883	2 362	2 521	2 753	1 160	1 593
107年平均 Ave., 2018	20 129	9 819	10 309	4 817	2 432	2 386	2 699	1 181	1 518
1 月 Jan.	20 096	9 802	10 294	4 892	2 367	2 525	2 744	1 155	1 589
2 月 Feb.	20 101	9 803	10 298	4 902	2 369	2 532	2 736	1 147	1 589
3 月 Mar.	20 105	9 806	10 299	4 910	2 446	2 464	2 727	1 178	1 548
4 月 Apr.	20 110	9 812	10 298	4 921	2 443	2 477	2 720	1 171	1 549
5 月 May	20 115	9 814	10 302	4 929	2 435	2 494	2 710	1 155	1 556
6 月 June	20 123	9 818	10 306	4 889	2 465	2 424	2 704	1 176	1 528
7 月 July	20 131	9 821	10 310	4 819	2 436	2 383	2 695	1 179	1 516
8 月 Aug.	20 137	9 825	10 313	4 708	2 398	2 310	2 688	1 185	1 503
9 月 Sept.	20 144	9 828	10 316	4 692	2 416	2 276	2 678	1 197	1 481
10月 Oct.	20 152	9 830	10 322	4 704	2 440	2 264	2 670	1 204	1 466
11月 Nov.	20 160	9 834	10 325	4 716	2 468	2 248	2 662	1 210	1 452
12月 Dec.	20 166	9 836	10 330	4 727	2 495	2 232	2 655	1 213	1 443

註：99年(含)以前，「大學」係含「研究所」者。

TABLE 5. CIVILIAN POPULATION AGED 15 YEARS AND OVER BY EDUCATIONAL ATTAINMENT,
1978 TO DATE

Unit : Thousand Persons

Junior high & below			高 中 (職) Senior high & vocational								
國 中 Junior high			合計 Total	男 Male	女 Female	高 中 Senior high			高 職 Vocational		
小計 Total	男 Male	女 Female				小計 Total	男 Male	女 Female	小計 Total	男 Male	女 Female
1 640	958	682	1 989	1 112	877	833	499	334	1 156	612	543
1 754	1 007	747	2 153	1 187	966	875	521	355	1 278	666	611
1 825	1 035	789	2 384	1 285	1 099	968	567	401	1 416	718	698
1 938	1 095	843	2 522	1 353	1 170	998	582	415	1 525	771	754
1 996	1 123	872	2 732	1 449	1 283	1 040	594	446	1 692	855	837
2 052	1 151	901	2 907	1 529	1 378	1 037	593	444	1 870	936	935
2 136	1 200	936	3 074	1 604	1 470	1 074	614	459	2 001	990	1 011
2 229	1 248	981	3 255	1 690	1 565	1 101	627	474	2 154	1 063	1 091
2 294	1 285	1 009	3 467	1 779	1 687	1 143	642	500	2 324	1 137	1 187
2 330	1 313	1 016	3 649	1 871	1 779	1 180	663	517	2 470	1 208	1 262
2 376	1 337	1 039	3 843	1 961	1 882	1 243	699	544	2 600	1 262	1 338
2 442	1 369	1 073	4 019	2 042	1 977	1 292	720	572	2 727	1 322	1 405
2 495	1 397	1 098	4 193	2 128	2 065	1 385	762	623	2 808	1 366	1 442
2 587	1 460	1 126	4 334	2 195	2 139	1 453	801	652	2 881	1 394	1 487
2 664	1 503	1 161	4 513	2 276	2 237	1 461	801	659	3 052	1 475	1 578
2 672	1 506	1 166	4 740	2 394	2 346	1 489	817	672	3 251	1 577	1 674
2 734	1 546	1 187	4 893	2 465	2 427	1 501	817	684	3 392	1 648	1 743
2 779	1 575	1 203	5 034	2 535	2 499	1 500	821	679	3 534	1 714	1 820
2 761	1 554	1 207	5 221	2 638	2 583	1 532	840	692	3 689	1 798	1 891
2 827	1 572	1 254	5 250	2 639	2 611	1 586	863	723	3 664	1 776	1 888
2 820	1 577	1 243	5 425	2 717	2 708	1 671	910	762	3 754	1 807	1 947
2 866	1 598	1 268	5 586	2 796	2 790	1 708	930	778	3 878	1 865	2 013
2 881	1 612	1 269	5 687	2 844	2 843	1 746	950	796	3 941	1 894	2 047
2 797	1 578	1 219	5 788	2 884	2 904	1 790	974	815	3 999	1 910	2 088
2 689	1 541	1 148	5 880	2 915	2 965	1 825	992	833	4 055	1 922	2 132
2 646	1 522	1 124	5 924	2 929	2 995	1 829	986	843	4 095	1 943	2 152
2 613	1 502	1 110	5 954	2 934	3 020	1 827	983	845	4 127	1 952	2 175
2 589	1 485	1 104	5 951	2 937	3 014	1 814	974	840	4 137	1 963	2 173
2 586	1 475	1 111	5 977	2 948	3 029	1 818	971	847	4 158	1 977	2 181
2 568	1 458	1 110	6 013	2 976	3 037	1 829	974	855	4 184	2 002	2 182
2 530	1 439	1 091	6 023	2 985	3 038	1 821	967	854	4 202	2 018	2 184
2 500	1 425	1 075	6 047	2 998	3 048	1 832	968	864	4 215	2 030	2 185
2 455	1 403	1 052	6 096	3 020	3 075	1 862	978	885	4 233	2 043	2 191
2 422	1 398	1 024	6 131	3 033	3 098	1 892	989	904	4 239	2 044	2 194
2 388	1 398	991	6 158	3 061	3 098	1 920	1 004	916	4 238	2 057	2 182
2 346	1 394	952	6 177	3 091	3 086	1 945	1 019	926	4 232	2 072	2 160
2 294	1 395	898	6 183	3 114	3 069	1 962	1 024	938	4 222	2 091	2 131
2 263	1 404	859	6 188	3 138	3 050	1 969	1 022	947	4 219	2 116	2 103
2 230	1 367	863	6 184	3 145	3 039	1 965	1 015	950	4 219	2 130	2 089
2 177	1 257	921	6 167	3 140	3 027	1 959	1 005	953	4 208	2 135	2 073
2 206	1 303	903	6 173	3 138	3 035	1 960	1 007	953	4 213	2 131	2 082
2 225	1 304	921	6 171	3 139	3 032	1 959	1 006	953	4 212	2 133	2 079
2 242	1 306	936	6 168	3 138	3 030	1 958	1 005	953	4 210	2 133	2 077
2 263	1 310	953	6 166	3 136	3 031	1 957	1 004	953	4 209	2 132	2 077
2 284	1 314	970	6 163	3 133	3 029	1 956	1 003	953	4 207	2 131	2 076
2 247	1 303	944	6 173	3 134	3 039	1 959	1 004	955	4 214	2 130	2 084
2 188	1 264	924	6 177	3 142	3 035	1 960	1 006	954	4 217	2 136	2 081
2 076	1 196	881	6 166	3 146	3 020	1 961	1 007	954	4 205	2 139	2 066
2 068	1 188	880	6 164	3 147	3 017	1 960	1 007	953	4 204	2 140	2 064
2 089	1 194	895	6 162	3 146	3 016	1 959	1 006	953	4 203	2 140	2 063
2 110	1 198	912	6 160	3 144	3 017	1 958	1 005	953	4 202	2 138	2 064
2 130	1 202	929	6 157	3 140	3 017	1 957	1 004	953	4 200	2 136	2 064
2 118	1 251	868	6 146	3 123	3 023	1 954	1 001	954	4 192	2 122	2 069
2 148	1 212	936	6 155	3 136	3 018	1 956	1 003	953	4 199	2 134	2 065
2 166	1 223	943	6 152	3 132	3 020	1 955	1 002	953	4 197	2 131	2 066
2 183	1 268	915	6 151	3 124	3 027	1 954	1 002	953	4 196	2 122	2 074
2 201	1 273	928	6 147	3 124	3 023	1 953	1 001	953	4 194	2 123	2 071
2 219	1 280	939	6 144	3 119	3 025	1 952	1 002	951	4 192	2 118	2 074
2 185	1 289	896	6 153	3 124	3 029	1 955	1 004	951	4 198	2 120	2 078
2 124	1 257	867	6 157	3 126	3 031	1 956	1 002	955	4 201	2 125	2 076
2 020	1 213	808	6 141	3 122	3 019	1 955	1 000	955	4 186	2 121	2 065
2 014	1 219	795	6 139	3 117	3 022	1 954	999	956	4 185	2 119	2 066
2 034	1 236	798	6 139	3 118	3 021	1 953	1 001	952	4 185	2 116	2 069
2 053	1 258	796	6 136	3 116	3 020	1 952	997	955	4 184	2 119	2 064
2 072	1 283	789	6 135	3 116	3 019	1 952	996	956	4 183	2 120	2 063

Note : Before 2011, data of "University" contain "Graduate school".

表5 歷年15歲以上民間人口之教育程度（續1）

單位：千人

Unit：Thousand Persons

年 月 別 Year & month	大 專 及 以 上 Junior college & above											
	合計 Total	男 Male	女 Female	專 科 Junior college			大 學 University			研究所 Graduate school		
				小計 Total	男 Male	女 Female	小計 Total	男 Male	女 Female	小計 Total	男 Male	女 Female
6 7年平均 Ave., 1978	865	566	298	408	252	157	456	315	142	-	-	-
6 8年平均 Ave., 1979	936	608	328	438	271	167	499	337	161	-	-	-
6 9年平均 Ave., 1980	1 087	700	387	525	321	204	563	380	183	-	-	-
7 0年平均 Ave., 1981	1 145	725	419	563	337	226	582	388	193	-	-	-
7 1年平均 Ave., 1982	1 203	762	441	600	359	241	602	403	200	-	-	-
7 2年平均 Ave., 1983	1 284	803	480	646	381	265	637	422	216	-	-	-
7 3年平均 Ave., 1984	1 379	860	518	698	415	284	680	445	235	-	-	-
7 4年平均 Ave., 1985	1 452	901	551	754	445	309	697	456	242	-	-	-
7 5年平均 Ave., 1986	1 544	955	588	800	474	326	744	481	263	-	-	-
7 6年平均 Ave., 1987	1 683	1 020	663	877	508	369	806	512	294	-	-	-
7 7年平均 Ave., 1988	1 808	1 090	718	950	550	401	858	541	317	-	-	-
7 8年平均 Ave., 1989	1 917	1 154	763	1 013	584	429	904	570	334	-	-	-
7 9年平均 Ave., 1990	2 087	1 247	840	1 109	637	473	977	610	367	-	-	-
8 0年平均 Ave., 1991	2 150	1 274	876	1 162	663	499	988	611	377	-	-	-
8 1年平均 Ave., 1992	2 322	1 367	955	1 262	719	543	1 060	648	412	-	-	-
8 2年平均 Ave., 1993	2 541	1 484	1 057	1 368	772	596	1 173	712	461	-	-	-
8 3年平均 Ave., 1994	2 653	1 538	1 115	1 439	804	635	1 213	734	479	-	-	-
8 4年平均 Ave., 1995	2 827	1 605	1 222	1 522	830	693	1 305	776	530	-	-	-
8 5年平均 Ave., 1996	3 053	1 703	1 351	1 654	885	769	1 400	818	582	-	-	-
8 6年平均 Ave., 1997	3 273	1 810	1 463	1 756	937	819	1 518	873	644	-	-	-
8 7年平均 Ave., 1998	3 481	1 898	1 583	1 855	976	879	1 626	922	704	-	-	-
8 8年平均 Ave., 1999	3 726	2 030	1 696	1 974	1 035	939	1 752	996	757	-	-	-
8 9年平均 Ave., 2000	3 948	2 147	1 800	2 070	1 082	988	1 878	1 065	812	-	-	-
9 0年平均 Ave., 2001	4 213	2 278	1 935	2 167	1 124	1 043	2 047	1 154	892	-	-	-
9 1年平均 Ave., 2002	4 520	2 430	2 090	2 232	1 149	1 083	2 288	1 281	1 007	-	-	-
9 2年平均 Ave., 2003	4 811	2 555	2 255	2 272	1 163	1 110	2 538	1 393	1 145	-	-	-
9 3年平均 Ave., 2004	5 104	2 693	2 410	2 305	1 171	1 134	2 798	1 522	1 276	-	-	-
9 4年平均 Ave., 2005	5 424	2 843	2 582	2 332	1 174	1 158	3 093	1 669	1 424	-	-	-
9 5年平均 Ave., 2006	5 735	2 990	2 744	2 349	1 177	1 172	3 386	1 814	1 573	-	-	-
9 6年平均 Ave., 2007	6 045	3 129	2 916	2 363	1 185	1 178	3 683	1 945	1 738	-	-	-
9 7年平均 Ave., 2008	6 394	3 285	3 109	2 388	1 191	1 198	4 006	2 095	1 911	-	-	-
9 8年平均 Ave., 2009	6 712	3 426	3 286	2 415	1 198	1 217	4 297	2 228	2 069	-	-	-
9 9年平均 Ave., 2010	7 006	3 541	3 466	2 445	1 206	1 239	4 562	2 335	2 227	-	-	-
1 0 0年平均 Ave., 2011	7 293	3 637	3 656	2 462	1 209	1 253	3 889	1 850	2 039	943	578	365
1 0 1年平均 Ave., 2012	7 578	3 699	3 879	2 478	1 212	1 266	4 091	1 897	2 194	1 009	590	419
1 0 2年平均 Ave., 2013	7 850	3 737	4 113	2 489	1 214	1 275	4 287	1 926	2 361	1 073	596	477
1 0 3年平均 Ave., 2014	8 113	3 773	4 340	2 500	1 222	1 278	4 481	1 953	2 527	...	598	535
1 0 4年平均 Ave., 2015	8 378	3 817	4 561	2 507	1 236	1 272	4 676	1 983	2 693	1 195	598	597
1 0 5年平均 Ave., 2016	8 644	3 943	4 701	2 505	1 245	1 260	4 878	2 075	2 803	1 261	623	638
1 0 6年平均 Ave., 2017	8 909	4 187	4 722	2 506	1 248	1 258	5 076	2 243	2 833	1 327	696	631
1 月 Jan.	8 790	4 091	4 699	2 504	1 247	1 257	4 992	2 178	2 813	1 294	666	629
2 月 Feb.	8 789	4 101	4 688	2 503	1 246	1 257	4 991	2 184	2 807	1 295	671	624
3 月 Mar.	8 787	4 109	4 678	2 503	1 246	1 257	4 990	2 191	2 799	1 295	673	622
4 月 Apr.	8 786	4 117	4 668	2 502	1 246	1 256	4 989	2 196	2 793	1 295	676	619
5 月 May	8 784	4 123	4 660	2 501	1 246	1 256	4 987	2 201	2 786	1 296	677	619
6 月 June	8 823	4 137	4 686	2 500	1 245	1 255	5 029	2 217	2 812	1 295	676	619
7 月 July	8 895	4 179	4 716	2 502	1 246	1 256	5 033	2 221	2 813	1 360	713	647
8 月 Aug.	9 033	4 251	4 782	2 515	1 253	1 262	5 159	2 285	2 874	1 359	713	646
9 月 Sept.	9 057	4 270	4 787	2 512	1 252	1 260	5 186	2 302	2 884	1 359	716	643
1 0 月 Oct.	9 055	4 277	4 779	2 511	1 251	1 260	5 185	2 306	2 879	1 359	720	639
1 1 月 Nov.	9 053	4 286	4 767	2 510	1 251	1 259	5 184	2 313	2 871	1 359	722	636
1 2 月 Dec.	9 051	4 299	4 752	2 509	1 251	1 258	5 183	2 321	2 862	1 359	727	632
1 0 7年平均 Ave., 2018	9 165	4 265	4 901	2 510	1 257	1 252	5 264	2 285	2 978	1 392	722	670
1 月 Jan.	9 050	4 300	4 750	2 508	1 250	1 258	5 182	2 320	2 863	1 359	730	629
2 月 Feb.	9 048	4 301	4 746	2 507	1 251	1 257	5 181	2 319	2 862	1 360	732	628
3 月 Mar.	9 045	4 237	4 808	2 506	1 254	1 251	5 180	2 272	2 909	1 359	711	648
4 月 Apr.	9 042	4 245	4 798	2 505	1 255	1 250	5 179	2 276	2 903	1 359	714	645
5 月 May	9 041	4 259	4 782	2 504	1 252	1 252	5 178	2 280	2 898	1 359	726	633
6 月 June	9 081	4 228	4 852	2 503	1 248	1 255	5 219	2 273	2 946	1 359	707	651
7 月 July	9 155	4 259	4 897	2 505	1 253	1 252	5 224	2 264	2 960	1 426	741	685
8 月 Aug.	9 288	4 306	4 983	2 519	1 262	1 257	5 344	2 304	3 040	1 425	739	686
9 月 Sept.	9 313	4 294	5 019	2 516	1 268	1 248	5 371	2 302	3 069	1 425	724	702
1 0 月 Oct.	9 309	4 273	5 037	2 515	1 266	1 250	5 370	2 288	3 082	1 424	719	705
1 1 月 Nov.	9 308	4 250	5 058	2 514	1 263	1 251	5 368	2 273	3 095	1 426	714	712
1 2 月 Dec.	9 304	4 224	5 079	2 512	1 266	1 246	5 367	2 255	3 112	1 425	703	721

TABLE 5. CIVILIAN POPULATION AGED 15 YEARS AND OVER BY EDUCATIONAL ATTAINMENT,
1978 TO DATE (Cont. 1)

單位：%

Unit：%

年 月 別 Year & month	總計 Total	男 Male	女 Female	國 中 及 以 下					
				合計 Total	男 Male	女 Female	國小及以下 Primary school & below		
							小計 Total	男 Male	女 Female
6 7 年平均 Ave., 1978	100.00	50.55	49.45	73.54	34.99	38.55	58.33	26.10	32.23
6 8 年平均 Ave., 1979	100.00	50.38	49.62	72.15	34.19	37.96	56.33	25.11	31.22
6 9 年平均 Ave., 1980	100.00	50.22	49.78	69.49	32.76	36.72	53.45	23.66	29.78
7 0 年平均 Ave., 1981	100.00	50.13	49.87	68.65	32.37	36.28	52.08	23.01	29.08
7 1 年平均 Ave., 1982	100.00	50.13	49.87	67.25	31.73	35.51	50.63	22.38	28.25
7 2 年平均 Ave., 1983	100.00	50.05	49.95	65.83	31.03	34.80	49.09	21.64	27.45
7 3 年平均 Ave., 1984	100.00	50.04	49.96	64.50	30.40	34.10	47.47	20.83	26.64
7 4 年平均 Ave., 1985	100.00	50.08	49.92	63.40	29.93	33.47	46.07	20.23	25.83
7 5 年平均 Ave., 1986	100.00	50.12	49.88	61.93	29.34	32.59	44.50	19.57	24.92
7 6 年平均 Ave., 1987	100.00	50.12	49.88	60.30	28.60	31.70	42.96	18.82	24.13
7 7 年平均 Ave., 1988	100.00	50.06	49.94	58.74	27.78	30.96	41.39	18.01	23.38
7 8 年平均 Ave., 1989	100.00	50.08	49.92	57.46	27.18	30.28	39.96	17.37	22.59
7 9 年平均 Ave., 1990	100.00	50.05	49.95	55.84	26.32	29.52	38.29	16.49	21.80
8 0 年平均 Ave., 1991	100.00	50.06	49.94	55.27	26.12	29.15	37.43	16.05	21.38
8 1 年平均 Ave., 1992	100.00	50.10	49.90	53.73	25.44	28.29	35.69	15.27	20.43
8 2 年平均 Ave., 1993	100.00	50.14	49.86	51.74	24.43	27.31	34.03	14.45	19.58
8 3 年平均 Ave., 1994	100.00	50.15	49.85	51.01	24.16	26.85	33.26	14.12	19.14
8 4 年平均 Ave., 1995	100.00	50.08	49.92	49.89	23.68	26.20	32.18	13.64	18.53
8 5 年平均 Ave., 1996	100.00	49.96	50.04	48.06	22.72	25.35	30.73	12.96	17.77
8 6 年平均 Ave., 1997	100.00	49.85	50.15	47.29	22.34	24.95	29.81	12.62	17.19
8 7 年平均 Ave., 1998	100.00	49.78	50.22	45.85	21.72	24.13	28.71	12.13	16.57
8 8 年平均 Ave., 1999	100.00	49.80	50.20	44.19	20.88	23.31	27.02	11.31	15.71
8 9 年平均 Ave., 2000	100.00	49.83	50.17	43.20	20.40	22.80	26.22	10.90	15.32
9 0 年平均 Ave., 2001	100.00	49.78	50.22	41.78	19.72	22.06	25.50	10.54	14.96
9 1 年平均 Ave., 2002	100.00	49.70	50.30	40.19	18.97	21.22	24.72	10.10	14.62
9 2 年平均 Ave., 2003	100.00	49.64	50.36	38.91	18.43	20.48	23.85	9.77	14.08
9 3 年平均 Ave., 2004	100.00	49.58	50.42	37.74	17.90	19.84	23.02	9.44	13.59
9 4 年平均 Ave., 2005	100.00	49.53	50.47	36.62	17.33	19.29	22.20	9.06	13.14
9 5 年平均 Ave., 2006	100.00	49.50	50.50	35.53	16.81	18.72	21.30	8.69	12.61
9 6 年平均 Ave., 2007	100.00	49.45	50.55	34.44	16.26	18.18	20.47	8.33	12.14
9 7 年平均 Ave., 2008	100.00	49.41	50.59	33.32	15.74	17.58	19.74	8.01	11.73
9 8 年平均 Ave., 2009	100.00	49.36	50.64	32.33	15.29	17.04	19.07	7.74	11.34
9 9 年平均 Ave., 2010	100.00	49.23	50.77	31.27	14.81	16.45	18.39	7.45	10.93
1 0 0 年平均 Ave., 2011	100.00	49.11	50.89	30.28	14.47	15.81	17.69	7.21	10.49
1 0 1 年平均 Ave., 2012	100.00	49.03	50.97	29.32	14.26	15.07	17.04	7.06	9.97
1 0 2 年平均 Ave., 2013	100.00	48.97	51.03	28.39	14.12	14.27	16.41	7.00	9.41
1 0 3 年平均 Ave., 2014	100.00	48.95	51.05	27.45	13.99	13.45	15.81	6.91	8.90
1 0 4 年平均 Ave., 2015	100.00	48.94	51.06	26.59	13.88	12.70	15.18	6.81	8.37
1 0 5 年平均 Ave., 2016	100.00	48.87	51.13	25.72	13.36	12.36	14.55	6.51	8.04
1 0 6 年平均 Ave., 2017	100.00	48.80	51.20	24.81	12.25	12.55	13.95	5.98	7.96
1 月 Jan.	100.00	48.82	51.18	25.23	12.69	12.54	14.20	6.18	8.02
2 月 Feb.	100.00	48.81	51.19	25.27	12.65	12.62	14.15	6.13	8.02
3 月 Mar.	100.00	48.80	51.20	25.30	12.61	12.70	14.10	6.08	8.02
4 月 Apr.	100.00	48.80	51.20	25.35	12.59	12.76	14.06	6.05	8.00
5 月 May	100.00	48.80	51.20	25.41	12.59	12.82	14.01	6.03	7.98
6 月 June	100.00	48.80	51.20	25.19	12.53	12.66	13.98	6.03	7.95
7 月 July	100.00	48.80	51.20	24.84	12.29	12.55	13.93	5.98	7.94
8 月 Aug.	100.00	48.80	51.20	24.23	11.92	12.31	13.88	5.96	7.92
9 月 Sept.	100.00	48.79	51.21	24.14	11.83	12.31	13.83	5.91	7.92
1 0 月 Oct.	100.00	48.79	51.21	24.19	11.81	12.38	13.79	5.86	7.92
1 1 月 Nov.	100.00	48.78	51.22	24.25	11.79	12.46	13.74	5.82	7.92
1 2 月 Dec.	100.00	48.78	51.22	24.30	11.75	12.55	13.70	5.77	7.93
1 0 6 年平均 Ave., 2017	100.00	48.78	51.22	23.93	12.08	11.85	13.41	5.87	7.54
1 月 Jan.	100.00	48.78	51.22	24.34	11.78	12.57	13.65	5.75	7.91
2 月 Feb.	100.00	48.77	51.23	24.38	11.79	12.60	13.61	5.70	7.91
3 月 Mar.	100.00	48.78	51.22	24.42	12.17	12.25	13.56	5.86	7.70
4 月 Apr.	100.00	48.79	51.21	24.47	12.15	12.32	13.52	5.82	7.70
5 月 May	100.00	48.79	51.21	24.51	12.11	12.40	13.47	5.74	7.73
6 月 June	100.00	48.79	51.21	24.30	12.25	12.05	13.44	5.84	7.59
7 月 July	100.00	48.79	51.21	23.94	12.10	11.84	13.39	5.86	7.53
8 月 Aug.	100.00	48.79	51.21	23.38	11.91	11.47	13.35	5.88	7.46
9 月 Sept.	100.00	48.79	51.21	23.29	12.00	11.30	13.29	5.94	7.35
1 0 月 Oct.	100.00	48.78	51.22	23.34	12.11	11.24	13.25	5.97	7.28
1 1 月 Nov.	100.00	48.78	51.22	23.39	12.24	11.15	13.21	6.00	7.20
1 2 月 Dec.	100.00	48.77	51.23	23.44	12.37	11.07	13.17	6.01	7.15

表5 歷年15歲以上民間人口之教育程度(續完)

單位：%

年 月 別 Year & month	Junior high & below			高 中 (職) Senior high & vocational											
	國 中 Junior high			合計 Total	男 Male	女 Female	高 中 Senior high			高 職 Vocational					
	小計 Total	男 Male	女 Female				小計 Total	男 Male	女 Female	小計 Total	男 Male	女 Female			
6 7 年平均 Ave., 1978	15.21	8.89	6.32	18.44	10.31	8.13	7.72	4.63	3.09	10.72	5.68	5.04			
6 8 年平均 Ave., 1979	15.81	9.08	6.73	19.41	10.70	8.71	7.89	4.70	3.20	11.52	6.01	5.51			
6 9 年平均 Ave., 1980	16.04	9.10	6.94	20.96	11.30	9.66	8.51	4.98	3.53	12.45	6.31	6.13			
7 0 年平均 Ave., 1981	16.57	9.36	7.21	21.56	11.56	10.00	8.53	4.98	3.55	13.04	6.59	6.45			
7 1 年平均 Ave., 1982	16.61	9.35	7.26	22.74	12.06	10.68	8.66	4.94	3.71	14.08	7.12	6.97			
7 2 年平均 Ave., 1983	16.74	9.39	7.35	23.71	12.47	11.24	8.46	4.84	3.62	15.25	7.63	7.62			
7 3 年平均 Ave., 1984	17.02	9.57	7.46	24.51	12.79	11.72	8.56	4.90	3.66	15.95	7.89	8.06			
7 4 年平均 Ave., 1985	17.33	9.70	7.63	25.31	13.14	12.17	8.56	4.88	3.69	16.75	8.26	8.48			
7 5 年平均 Ave., 1986	17.43	9.76	7.67	26.34	13.52	12.82	8.68	4.88	3.80	17.66	8.64	9.02			
7 6 年平均 Ave., 1987	17.34	9.78	7.57	27.17	13.93	13.24	8.78	4.93	3.85	18.39	8.99	9.39			
7 7 年平均 Ave., 1988	17.35	9.77	7.59	28.06	14.32	13.74	9.08	5.11	3.97	18.98	9.21	9.77			
7 8 年平均 Ave., 1989	17.50	9.81	7.69	28.80	14.63	14.17	9.26	5.16	4.10	19.54	9.47	10.07			
7 9 年平均 Ave., 1990	17.55	9.83	7.72	29.49	14.96	14.52	9.74	5.36	4.38	19.75	9.61	10.14			
8 0 年平均 Ave., 1991	17.84	10.08	7.77	29.90	15.14	14.76	10.03	5.53	4.50	19.87	9.62	10.26			
8 1 年平均 Ave., 1992	18.04	10.17	7.86	30.55	15.41	15.15	9.89	5.43	4.46	20.66	9.98	10.68			
8 2 年平均 Ave., 1993	17.71	9.98	7.73	31.42	15.87	15.55	9.87	5.42	4.45	21.55	10.46	11.09			
8 3 年平均 Ave., 1994	17.75	10.04	7.71	31.77	16.01	15.76	9.75	5.31	4.44	22.02	10.70	11.32			
8 4 年平均 Ave., 1995	17.71	10.04	7.67	32.09	16.16	15.93	9.56	5.23	4.33	22.53	10.93	11.60			
8 5 年平均 Ave., 1996	17.33	9.75	7.58	32.77	16.56	16.21	9.61	5.27	4.34	23.16	11.29	11.87			
8 6 年平均 Ave., 1997	17.48	9.72	7.76	32.47	16.32	16.15	9.81	5.34	4.47	22.66	10.98	11.68			
8 7 年平均 Ave., 1998	17.14	9.59	7.56	32.98	16.52	16.47	10.16	5.53	4.63	22.82	10.99	11.84			
8 8 年平均 Ave., 1999	17.18	9.58	7.60	33.47	16.75	16.72	10.24	5.57	4.66	23.24	11.18	12.06			
8 9 年平均 Ave., 2000	16.98	9.50	7.48	33.53	16.77	16.76	10.29	5.60	4.69	23.23	11.17	12.07			
9 0 年平均 Ave., 2001	16.28	9.19	7.10	33.69	16.79	16.90	10.42	5.67	4.75	23.28	11.12	12.16			
9 1 年平均 Ave., 2002	15.47	8.87	6.60	33.82	16.76	17.05	10.50	5.71	4.79	23.32	11.06	12.26			
9 2 年平均 Ave., 2003	15.06	8.66	6.40	33.71	16.67	17.04	10.41	5.61	4.80	23.31	11.06	12.25			
9 3 年平均 Ave., 2004	14.71	8.46	6.25	33.53	16.52	17.01	10.29	5.53	4.76	23.24	10.99	12.25			
9 4 年平均 Ave., 2005	14.42	8.27	6.15	33.16	16.36	16.79	10.11	5.43	4.68	23.05	10.94	12.11			
9 5 年平均 Ave., 2006	14.23	8.12	6.11	32.90	16.23	16.67	10.01	5.35	4.66	22.89	10.88	12.01			
9 6 年平均 Ave., 2007	13.96	7.93	6.04	32.69	16.18	16.51	9.94	5.30	4.65	22.75	10.89	11.86			
9 7 年平均 Ave., 2008	13.58	7.73	5.86	32.34	16.03	16.31	9.78	5.19	4.59	22.56	10.84	11.73			
9 8 年平均 Ave., 2009	13.26	7.56	5.70	32.07	15.90	16.17	9.72	5.13	4.58	22.35	10.77	11.59			
9 9 年平均 Ave., 2010	12.88	7.36	5.52	31.98	15.85	16.13	9.77	5.13	4.64	22.21	10.72	11.49			
1 0 0 年平均 Ave., 2011	12.58	7.26	5.32	31.84	15.75	16.09	9.83	5.13	4.69	22.02	10.62	11.40			
1 0 1 年平均 Ave., 2012	12.29	7.19	5.10	31.69	15.75	15.94	9.88	5.16	4.71	21.81	10.58	11.22			
1 0 2 年平均 Ave., 2013	11.98	7.12	4.86	31.53	15.78	15.76	9.93	5.20	4.73	21.61	10.58	11.03			
1 0 3 年平均 Ave., 2014	11.64	7.08	4.56	31.38	15.81	15.57	9.95	5.20	4.76	21.42	10.61	10.81			
1 0 4 年平均 Ave., 2015	11.41	7.08	4.33	31.19	15.82	15.37	9.92	5.15	4.77	21.26	10.67	10.60			
1 0 5 年平均 Ave., 2016	11.17	6.85	4.32	30.98	15.75	15.23	9.84	5.08	4.76	21.13	10.67	10.46			
1 0 6 年平均 Ave., 2017	10.86	6.27	4.59	30.76	15.66	15.10	9.77	5.01	4.76	20.99	10.65	10.34			
1 月 Jan.	11.02	6.51	4.51	30.85	15.68	15.17	9.79	5.03	4.76	21.05	10.65	10.40			
2 月 Feb.	11.11	6.51	4.60	30.83	15.68	15.15	9.79	5.03	4.76	21.04	10.65	10.39			
3 月 Mar.	11.20	6.52	4.67	30.81	15.67	15.13	9.78	5.02	4.76	21.03	10.65	10.37			
4 月 Apr.	11.30	6.54	4.76	30.79	15.66	15.13	9.77	5.01	4.76	21.01	10.64	10.37			
5 月 May	11.40	6.56	4.84	30.75	15.64	15.12	9.76	5.00	4.76	20.99	10.63	10.36			
6 月 June	11.21	6.50	4.71	30.80	15.63	15.16	9.77	5.01	4.76	21.02	10.63	10.40			
7 月 July	10.91	6.30	4.61	30.81	15.67	15.14	9.78	5.02	4.76	21.03	10.65	10.38			
8 月 Aug.	10.35	5.96	4.39	30.74	15.68	15.05	9.78	5.02	4.75	20.96	10.66	10.30			
9 月 Sept.	10.31	5.92	4.39	30.72	15.68	15.04	9.77	5.02	4.75	20.95	10.66	10.29			
1 0 月 Oct.	10.41	5.95	4.46	30.70	15.67	15.02	9.76	5.01	4.75	20.94	10.66	10.28			
1 1 月 Nov.	10.51	5.97	4.54	30.67	15.65	15.02	9.75	5.01	4.74	20.92	10.65	10.28			
1 2 月 Dec.	10.60	5.98	4.62	30.65	15.63	15.02	9.74	5.00	4.74	20.90	10.63	10.27			
1 0 7 年平均 Ave., 2018	10.52	6.21	4.31	30.53	15.52	15.02	9.71	4.97	4.74	20.82	10.54	10.28			
1 月 Jan.	10.69	6.03	4.66	30.63	15.61	15.02	9.73	4.99	4.74	20.89	10.62	10.28			
2 月 Feb.	10.78	6.08	4.69	30.61	15.58	15.02	9.73	4.98	4.74	20.88	10.60	10.28			
3 月 Mar.	10.86	6.31	4.55	30.59	15.54	15.06	9.72	4.98	4.74	20.87	10.55	10.32			
4 月 Apr.	10.95	6.33	4.62	30.57	15.53	15.03	9.71	4.98	4.74	20.85	10.56	10.30			
5 月 May	11.03	6.37	4.67	30.55	15.51	15.04	9.71	4.98	4.73	20.84	10.53	10.31			
6 月 June	10.86	6.41	4.45	30.58	15.53	15.05	9.72	4.99	4.73	20.86	10.54	10.32			
7 月 July	10.55	6.25	4.30	30.59	15.53	15.06	9.72	4.98	4.74	20.87	10.55	10.31			
8 月 Aug.	10.03	6.02	4.01	30.50	15.50	14.99	9.71	4.97	4.74	20.79	10.53	10.25			
9 月 Sept.	10.00	6.05	3.95	30.48	15.48	15.00	9.70	4.96	4.75	20.77	10.52	10.26			
1 0 月 Oct.	10.09	6.14	3.96	30.46	15.47	14.99	9.69	4.97	4.72	20.77	10.50	10.27			
1 1 月 Nov.	10.19	6.24	3.95	30.44	15.46	14.98	9.68	4.95	4.74	20.75	10.51	10.24			
1 2 月 Dec.	10.27	6.36	3.91	30.42	15.45	14.97	9.68	4.94	4.74	20.74	10.51	10.23			

TABLE 5. CIVILIAN POPULATION AGED 15 YEARS AND OVER BY EDUCATIONAL ATTAINMENT,
1978 TO DATE (Cont. End)

Unit : %

大 專 及 以 上 Junior college & above											
合計 Total	男 Male	女 Female	專 科 Junior college			大 學 University			研 究 所 Graduate school		
			小計 Total	男 Male	女 Female	小計 Total	男 Male	女 Female	小計 Total	男 Male	女 Female
8.02	5.25	2.77	3.79	2.33	1.45	4.23	2.92	1.31	-	-	-
8.44	5.48	2.96	3.95	2.44	1.50	4.50	3.04	1.46	-	-	-
9.56	6.16	3.40	4.61	2.82	1.79	4.94	3.34	1.61	-	-	-
9.79	6.20	3.58	4.81	2.88	1.93	4.97	3.32	1.65	-	-	-
10.01	6.34	3.67	5.00	2.99	2.01	5.02	3.35	1.66	-	-	-
10.47	6.55	3.92	5.27	3.11	2.16	5.20	3.44	1.76	-	-	-
10.99	6.86	4.13	5.57	3.31	2.26	5.42	3.55	1.87	-	-	-
11.29	7.00	4.28	5.87	3.46	2.40	5.42	3.54	1.88	-	-	-
11.73	7.26	4.47	6.08	3.60	2.47	5.65	3.66	2.00	-	-	-
12.53	7.59	4.93	6.53	3.79	2.74	6.00	3.81	2.19	-	-	-
13.20	7.96	5.24	6.94	4.01	2.93	6.26	3.95	2.31	-	-	-
13.74	8.27	5.47	7.26	4.19	3.08	6.48	4.08	2.39	-	-	-
14.68	8.77	5.91	7.80	4.48	3.32	6.87	4.29	2.58	-	-	-
14.83	8.79	6.04	8.02	4.58	3.44	6.81	4.21	2.60	-	-	-
15.72	9.25	6.46	8.54	4.87	3.68	7.17	4.39	2.79	-	-	-
16.84	9.84	7.00	9.07	5.12	3.95	7.77	4.72	3.06	-	-	-
17.22	9.99	7.24	9.35	5.22	4.13	7.88	4.77	3.11	-	-	-
18.02	10.23	7.79	9.70	5.29	4.41	8.32	4.94	3.38	-	-	-
19.17	10.69	8.48	10.38	5.55	4.83	8.78	5.13	3.65	-	-	-
20.24	11.20	9.05	10.86	5.79	5.06	9.39	5.40	3.98	-	-	-
21.17	11.54	9.63	11.28	5.94	5.34	9.89	5.60	4.28	-	-	-
22.33	12.17	10.16	11.83	6.20	5.63	10.50	5.97	4.53	-	-	-
23.27	12.66	10.61	12.20	6.38	5.82	11.07	6.28	4.79	-	-	-
24.53	13.26	11.26	12.61	6.54	6.07	11.91	6.72	5.19	-	-	-
25.99	13.97	12.02	12.84	6.61	6.23	13.16	7.37	5.79	-	-	-
27.38	14.54	12.83	12.93	6.62	6.32	14.45	7.93	6.52	-	-	-
28.74	15.16	13.57	12.98	6.59	6.39	15.76	8.57	7.19	-	-	-
30.22	15.84	14.38	12.99	6.54	6.45	17.23	9.30	7.93	-	-	-
31.57	16.46	15.11	12.93	6.48	6.45	18.64	9.98	8.66	-	-	-
32.87	17.01	15.85	12.85	6.44	6.40	20.02	10.57	9.45	-	-	-
34.34	17.64	16.69	12.82	6.39	6.43	21.51	11.25	10.26	-	-	-
35.60	18.17	17.43	12.81	6.35	6.45	22.79	11.81	10.97	-	-	-
36.76	18.58	18.18	12.83	6.33	6.50	23.93	12.25	11.68	-	-	-
37.88	18.89	18.99	12.79	6.28	6.51	20.20	9.61	10.59	4.90	3.00	1.90
38.99	19.03	19.96	12.75	6.24	6.51	21.05	9.76	11.29	5.19	3.04	2.16
40.08	19.08	21.00	12.71	6.20	6.51	21.89	9.83	12.06	5.48	3.04	2.43
41.17	19.15	22.03	12.69	6.20	6.48	22.74	9.91	12.83	5.75	3.03	2.72
42.22	19.24	22.99	12.64	6.23	6.41	23.57	9.99	13.57	6.02	3.02	3.01
43.30	19.75	23.55	12.55	6.24	6.31	24.44	10.40	14.04	6.32	3.12	3.20
44.43	20.88	23.55	12.50	6.23	6.27	25.32	11.19	14.13	6.62	3.47	3.15
43.92	20.44	23.48	12.51	6.23	6.28	24.95	10.89	14.06	6.47	3.33	3.14
43.91	20.49	23.42	12.50	6.22	6.28	24.93	10.91	14.02	6.47	3.35	3.12
43.89	20.52	23.37	12.50	6.22	6.28	24.92	10.94	13.98	6.47	3.36	3.11
43.86	20.56	23.31	12.49	6.22	6.27	24.91	10.96	13.94	6.46	3.37	3.09
43.83	20.58	23.26	12.48	6.22	6.27	24.89	10.98	13.90	6.47	3.38	3.09
44.02	20.64	23.38	12.47	6.21	6.26	25.09	11.06	14.03	6.46	3.37	3.09
44.36	20.84	23.52	12.48	6.21	6.27	25.10	11.08	14.03	6.78	3.55	3.23
45.03	21.19	23.84	12.54	6.25	6.29	25.72	11.39	14.33	6.78	3.56	3.22
45.14	21.28	23.86	12.52	6.24	6.28	25.85	11.47	14.37	6.77	3.57	3.21
45.11	21.30	23.81	12.51	6.23	6.28	25.83	11.49	14.34	6.77	3.59	3.19
45.08	21.34	23.74	12.50	6.23	6.27	25.81	11.52	14.30	6.77	3.60	3.17
45.05	21.40	23.65	12.49	6.23	6.26	25.80	11.55	14.24	6.76	3.62	3.15
45.53	21.19	24.35	12.47	6.25	6.22	26.15	11.35	14.80	6.92	3.59	3.33
45.03	21.40	23.64	12.48	6.22	6.26	25.79	11.54	14.24	6.76	3.63	3.13
45.01	21.40	23.61	12.47	6.22	6.25	25.77	11.54	14.24	6.76	3.64	3.12
44.99	21.07	23.91	12.46	6.24	6.22	25.77	11.30	14.47	6.76	3.53	3.22
44.96	21.11	23.86	12.46	6.24	6.22	25.75	11.32	14.43	6.76	3.55	3.21
44.95	21.17	23.78	12.45	6.23	6.22	25.74	11.34	14.41	6.76	3.61	3.15
45.12	21.01	24.11	12.44	6.20	6.24	25.93	11.29	14.64	6.75	3.51	3.24
45.48	21.15	24.32	12.44	6.23	6.22	25.95	11.25	14.70	7.08	3.68	3.40
46.13	21.38	24.74	12.51	6.27	6.24	26.54	11.44	15.10	7.08	3.67	3.40
46.23	21.32	24.91	12.49	6.30	6.19	26.66	11.43	15.23	7.08	3.59	3.48
46.20	21.20	24.99	12.48	6.28	6.20	26.65	11.35	15.29	7.07	3.57	3.50
46.17	21.08	25.09	12.47	6.27	6.20	26.63	11.27	15.35	7.07	3.54	3.53
46.14	20.95	25.19	12.46	6.28	6.18	26.61	11.18	15.43	7.06	3.49	3.58

表6 歷年勞動力之年齡

單位：千人

年 月 別 Year & month	總計 Total	男 Male	女 Female	1 5 ~ 2 4 歲					
				合計 Total	男 Male	女 Female	1 5 ~ 1 9 歲 Years		
							小計 Total	男 Male	女 Female
6 7 年平均 Ave., 1978	6 337	4 250	2 087	1 844	898	946	876	432	444
6 8 年平均 Ave., 1979	6 515	4 356	2 159	1 834	876	959	868	422	446
6 9 年平均 Ave., 1980	6 629	4 406	2 223	1 788	833	956	813	393	421
7 0 年平均 Ave., 1981	6 764	4 503	2 261	1 764	814	950	778	376	402
7 1 年平均 Ave., 1982	6 959	4 605	2 354	1 749	807	942	743	362	380
7 2 年平均 Ave., 1983	7 266	4 687	2 580	1 759	797	962	716	344	372
7 3 年平均 Ave., 1984	7 491	4 778	2 713	1 735	781	955	671	326	345
7 4 年平均 Ave., 1985	7 651	4 860	2 790	1 690	756	935	633	305	329
7 5 年平均 Ave., 1986	7 945	4 957	2 988	1 703	751	952	620	297	323
7 6 年平均 Ave., 1987	8 183	5 065	3 118	1 683	740	943	587	286	301
7 7 年平均 Ave., 1988	8 247	5 130	3 116	1 583	687	896	525	255	270
7 8 年平均 Ave., 1989	8 390	5 231	3 159	1 538	670	868	492	240	252
7 9 年平均 Ave., 1990	8 423	5 263	3 160	1 449	629	820	432	211	221
8 0 年平均 Ave., 1991	8 569	5 355	3 214	1 409	617	793	405	197	207
8 1 年平均 Ave., 1992	8 765	5 460	3 304	1 376	619	757	377	187	190
8 2 年平均 Ave., 1993	8 874	5 497	3 377	1 340	603	738	357	178	179
8 3 年平均 Ave., 1994	9 081	5 595	3 485	1 360	620	740	381	199	182
8 4 年平均 Ave., 1995	9 210	5 659	3 551	1 326	612	714	378	200	178
8 5 年平均 Ave., 1996	9 310	5 662	3 648	1 293	588	705	365	191	175
8 6 年平均 Ave., 1997	9 432	5 731	3 701	1 281	583	699	349	182	167
8 7 年平均 Ave., 1998	9 546	5 780	3 767	1 259	566	694	312	163	149
8 8 年平均 Ave., 1999	9 668	5 812	3 856	1 288	582	706	303	162	141
8 9 年平均 Ave., 2000	9 784	5 867	3 917	1 283	590	693	280	152	128
9 0 年平均 Ave., 2001	9 832	5 855	3 977	1 247	563	684	246	130	116
9 1 年平均 Ave., 2002	9 969	5 896	4 074	1 214	538	677	223	117	105
9 2 年平均 Ave., 2003	10 076	5 904	4 172	1 144	496	648	192	98	93
9 3 年平均 Ave., 2004	10 240	5 968	4 272	1 109	488	621	175	94	82
9 4 年平均 Ave., 2005	10 371	6 012	4 359	1 055	463	593	164	89	75
9 5 年平均 Ave., 2006	10 522	6 056	4 467	1 005	444	562	154	81	73
9 6 年平均 Ave., 2007	10 713	6 116	4 597	974	433	542	155	80	75
9 7 年平均 Ave., 2008	10 853	6 173	4 680	931	424	507	154	82	72
9 8 年平均 Ave., 2009	10 917	6 180	4 737	875	390	485	139	69	71
9 9 年平均 Ave., 2010	11 070	6 242	4 828	872	399	474	141	73	67
1 0 0 年平均 Ave., 2011	11 200	6 304	4 896	872	403	468	138	73	65
1 0 1 年平均 Ave., 2012	11 341	6 369	4 972	893	414	479	136	72	63
1 0 2 年平均 Ave., 2013	11 445	6 402	5 043	901	431	469	128	69	59
1 0 3 年平均 Ave., 2014	11 535	6 441	5 094	886	441	444	122	71	51
1 0 4 年平均 Ave., 2015	11 638	6 497	5 141	905	459	445	125	75	50
1 0 5 年平均 Ave., 2016	11 727	6 541	5 186	926	487	439	125	77	48
1 0 6 年平均 Ave., 2017	11 795	6 568	5 227	944	485	458	122	71	50
1 月 Jan.	11 765	6 555	5 210	938	502	436	124	74	51
2 月 Feb.	11 760	6 552	5 208	931	495	436	122	68	54
3 月 Mar.	11 758	6 551	5 207	929	481	448	121	67	54
4 月 Apr.	11 757	6 552	5 205	925	479	446	119	69	49
5 月 May	11 762	6 554	5 208	922	449	473	117	70	48
6 月 June	11 777	6 562	5 215	930	472	458	119	70	48
7 月 July	11 813	6 577	5 237	953	493	460	125	72	54
8 月 Aug.	11 838	6 584	5 254	967	487	479	126	72	53
9 月 Sept.	11 811	6 572	5 239	955	467	488	121	74	47
1 0 月 Oct.	11 825	6 581	5 244	956	490	466	121	75	46
1 1 月 Nov.	11 837	6 585	5 252	958	506	452	122	72	50
1 2 月 Dec.	11 838	6 587	5 251	961	500	460	123	74	49
1 0 7 年平均 Ave., 2018	11 874	6 602	5 272	973	501	471	123	76	47
1 月 Jan.	11 839	6 587	5 252	960	498	462	123	74	49
2 月 Feb.	11 835	6 586	5 249	956	492	464	121	74	48
3 月 Mar.	11 836	6 588	5 248	956	491	465	121	76	45
4 月 Apr.	11 836	6 588	5 249	955	502	453	120	75	45
5 月 May	11 841	6 589	5 252	954	507	447	119	76	43
6 月 June	11 857	6 597	5 260	961	498	462	120	74	46
7 月 July	11 896	6 612	5 284	984	489	494	127	71	56
8 月 Aug.	11 920	6 621	5 299	997	503	494	128	78	51
9 月 Sept.	11 896	6 609	5 287	984	496	488	124	79	44
1 0 月 Oct.	11 906	6 614	5 292	988	510	477	125	80	45
1 1 月 Nov.	11 916	6 617	5 298	989	519	469	126	79	47
1 2 月 Dec.	11 916	6 618	5 299	987	512	476	126	78	48

TABLE 6. LABOR FORCE BY AGE, 1978 TO DATE

Unit : Thousand Persons

Years			2 5 ~ 4 4 歲 Years								
2 0 ~ 2 4 歲 Years			合計 Total	男 Male	女 Female	2 5 ~ 2 9 歲 Years			3 0 ~ 3 4 歲 Years		
小計 Total	男 Male	女 Female				小計 Total	男 Male	女 Female	小計 Total	男 Male	女 Female
968	466	502	2 910	2 066	844	1 026	723	303	646	465	181
966	454	513	3 042	2 159	884	1 086	768	319	690	498	192
975	440	535	3 178	2 244	934	1 148	804	345	735	521	214
986	438	548	3 305	2 338	966	1 181	828	353	829	588	241
1 006	444	562	3 477	2 431	1 046	1 212	838	374	975	693	282
1 043	453	590	3 713	2 512	1 200	1 266	852	414	1 091	744	347
1 064	454	610	3 908	2 602	1 305	1 314	869	445	1 166	786	380
1 057	451	606	4 069	2 692	1 377	1 341	876	465	1 226	822	403
1 083	454	629	4 295	2 779	1 516	1 383	881	501	1 289	847	441
1 096	454	642	4 498	2 868	1 629	1 421	891	531	1 332	859	473
1 058	432	626	4 638	2 969	1 669	1 449	907	543	1 348	876	472
1 046	431	616	4 793	3 061	1 731	1 471	909	562	1 372	894	478
1 016	418	599	4 935	3 157	1 777	1 478	910	568	1 396	910	486
1 005	419	585	5 114	3 261	1 853	1 482	906	575	1 406	916	489
999	431	567	5 307	3 351	1 956	1 484	898	586	1 444	932	512
984	425	559	5 415	3 386	2 029	1 456	871	585	1 469	938	531
979	421	558	5 548	3 440	2 107	1 450	859	591	1 492	944	548
948	413	535	5 634	3 474	2 160	1 446	847	599	1 497	942	555
928	398	530	5 704	3 480	2 223	1 440	835	604	1 505	933	572
933	401	532	5 730	3 487	2 244	1 429	826	603	1 498	927	571
947	402	545	5 782	3 495	2 287	1 432	819	612	1 493	915	578
985	420	565	5 796	3 483	2 313	1 422	808	614	1 483	904	579
1 003	438	565	5 833	3 480	2 353	1 422	798	623	1 481	892	589
1 001	433	568	5 838	3 450	2 389	1 412	784	628	1 475	877	598
992	420	571	5 895	3 453	2 442	1 452	797	656	1 476	868	608
952	397	555	5 938	3 442	2 496	1 482	804	678	1 469	855	614
934	395	539	6 007	3 443	2 564	1 538	822	716	1 458	839	619
892	374	518	6 066	3 442	2 624	1 595	844	751	1 452	824	629
851	363	489	6 158	3 442	2 716	1 636	853	783	1 479	825	654
819	353	466	6 213	3 437	2 776	1 640	847	794	1 528	844	684
777	342	435	6 250	3 436	2 814	1 650	844	806	1 569	863	706
736	322	415	6 278	3 433	2 845	1 639	841	798	1 628	889	739
732	325	407	6 300	3 418	2 882	1 614	824	790	1 676	910	766
733	330	403	6 297	3 392	2 905	1 570	787	783	1 712	925	786
758	342	416	6 296	3 382	2 914	1 522	765	757	1 718	926	792
773	362	410	6 280	3 360	2 920	1 474	743	731	1 723	921	802
764	371	393	6 242	3 335	2 907	1 422	725	697	1 713	914	800
780	384	395	6 236	3 322	2 915	1 405	717	688	1 686	894	791
801	410	391	6 222	3 305	2 917	1 400	714	686	1 621	860	761
822	414	408	6 213	3 310	2 904	1 413	729	684	1 543	820	723
814	429	385	6 214	3 314	2 900	1 412	736	676	1 569	838	731
809	427	382	6 213	3 314	2 899	1 412	736	677	1 563	829	734
808	414	394	6 210	3 312	2 899	1 412	732	680	1 558	821	737
806	410	396	6 210	3 312	2 898	1 413	734	679	1 553	826	727
805	379	426	6 211	3 325	2 886	1 410	730	681	1 553	830	723
811	402	410	6 211	3 313	2 899	1 408	725	683	1 549	828	721
828	421	406	6 216	3 316	2 900	1 410	725	686	1 545	822	723
841	415	426	6 220	3 317	2 903	1 413	729	684	1 540	815	725
834	393	441	6 211	3 313	2 898	1 412	728	684	1 530	814	716
835	415	420	6 213	3 296	2 917	1 414	724	689	1 525	808	717
837	434	402	6 216	3 289	2 927	1 416	720	696	1 518	800	718
838	427	411	6 215	3 295	2 920	1 419	725	694	1 513	803	710
849	425	424	6 213	3 303	2 910	1 421	721	700	1 489	789	700
838	424	413	6 213	3 293	2 919	1 419	727	693	1 508	802	706
835	418	416	6 209	3 309	2 900	1 419	724	694	1 502	799	703
835	415	420	6 206	3 315	2 891	1 419	721	698	1 498	795	703
834	427	408	6 207	3 302	2 904	1 420	719	701	1 495	793	701
835	431	404	6 207	3 298	2 908	1 420	719	701	1 491	786	705
840	425	416	6 210	3 306	2 904	1 421	724	697	1 489	788	702
857	418	439	6 218	3 308	2 910	1 422	724	698	1 490	792	698
869	425	443	6 221	3 307	2 914	1 423	724	699	1 485	788	697
861	417	444	6 216	3 307	2 909	1 422	721	701	1 482	791	692
862	430	432	6 217	3 310	2 907	1 422	724	698	1 478	786	693
863	440	423	6 218	3 297	2 921	1 422	717	705	1 475	776	699
861	434	428	6 218	3 283	2 935	1 422	711	711	1 476	777	699

表6 歷年勞動力之年齡（續1）

單位：千人

年 月 別 Year & month	2 5 ~ 4 4 歲 Years						4 5 ~ 6 4 歲					
	3 5 ~ 3 9 歲 Years			4 0 ~ 4 4 歲 Years			合計 Total	男 Male	女 Female	4 5 ~ 4 9 歲 Years		
	小計 Total	男 Male	女 Female	小計 Total	男 Male	女 Female				小計 Total	男 Male	女 Female
	Total	Male	Female	Total	Male	Female	Total	Male	Female	Total	Male	Female
6 7 年平均 Ave., 1978	654	463	191	584	415	169	1 521	1 232	289	547	417	129
6 8 年平均 Ave., 1979	670	470	199	596	423	174	1 573	1 263	310	551	414	137
6 9 年平均 Ave., 1980	681	488	193	614	431	183	1 600	1 273	327	552	406	146
7 0 年平均 Ave., 1981	666	479	187	628	443	186	1 628	1 290	338	547	398	149
7 1 年平均 Ave., 1982	640	446	194	649	454	195	1 665	1 307	358	555	399	156
7 2 年平均 Ave., 1983	685	462	222	671	454	217	1 719	1 313	406	569	398	172
7 3 年平均 Ave., 1984	740	492	248	688	456	232	1 768	1 327	441	588	403	185
7 4 年平均 Ave., 1985	825	546	279	678	448	229	1 799	1 336	463	604	411	194
7 5 年平均 Ave., 1986	954	614	339	670	436	234	1 841	1 340	501	633	422	211
7 6 年平均 Ave., 1987	1 067	682	385	678	437	240	1 891	1 364	527	650	432	218
7 7 年平均 Ave., 1988	1 140	732	408	701	454	247	1 918	1 386	533	659	440	218
7 8 年平均 Ave., 1989	1 199	773	426	750	485	265	1 938	1 400	538	662	444	218
7 9 年平均 Ave., 1990	1 252	811	441	808	526	282	1 921	1 380	540	654	440	214
8 0 年平均 Ave., 1991	1 296	835	461	930	603	328	1 917	1 373	544	626	424	202
8 1 年平均 Ave., 1992	1 342	852	489	1 038	670	368	1 950	1 384	566	637	426	211
8 2 年平均 Ave., 1993	1 367	862	505	1 123	715	407	1 976	1 392	584	659	439	220
8 3 年平均 Ave., 1994	1 399	879	520	1 207	758	448	2 025	1 415	610	706	467	240
8 4 年平均 Ave., 1995	1 427	893	534	1 263	793	471	2 094	1 446	647	784	512	272
8 5 年平均 Ave., 1996	1 448	897	551	1 311	815	496	2 165	1 475	690	887	571	316
8 6 年平均 Ave., 1997	1 471	908	562	1 333	826	507	2 270	1 541	729	987	635	351
8 7 年平均 Ave., 1998	1 501	925	576	1 357	836	521	2 354	1 599	755	1 054	679	375
8 8 年平均 Ave., 1999	1 509	921	587	1 382	850	532	2 440	1 635	804	1 108	703	406
8 9 年平均 Ave., 2000	1 520	928	592	1 410	862	548	2 524	1 685	839	1 164	738	426
9 0 年平均 Ave., 2001	1 531	922	609	1 420	867	553	2 604	1 732	872	1 211	761	450
9 1 年平均 Ave., 2002	1 519	911	608	1 448	877	571	2 705	1 787	919	1 222	764	458
9 2 年平均 Ave., 2003	1 509	893	616	1 478	890	588	2 835	1 847	988	1 260	781	480
9 3 年平均 Ave., 2004	1 510	885	625	1 501	896	605	2 968	1 921	1 046	1 303	798	505
9 4 年平均 Ave., 2005	1 508	877	632	1 511	898	613	3 091	1 991	1 100	1 338	813	526
9 5 年平均 Ave., 2006	1 514	868	646	1 529	896	633	3 189	2 046	1 143	1 352	817	534
9 6 年平均 Ave., 2007	1 511	860	651	1 533	886	647	3 339	2 112	1 227	1 384	830	554
9 7 年平均 Ave., 2008	1 512	854	658	1 519	876	644	3 481	2 178	1 303	1 425	846	578
9 8 年平均 Ave., 2009	1 503	841	662	1 508	862	646	3 570	2 218	1 352	1 441	848	593
9 9 年平均 Ave., 2010	1 494	827	667	1 515	857	658	3 699	2 283	1 416	1 458	851	606
1 0 0 年平均 Ave., 2011	1 496	825	671	1 520	855	665	3 834	2 366	1 468	1 468	855	613
1 0 1 年平均 Ave., 2012	1 534	843	691	1 522	848	674	3 945	2 423	1 523	1 472	850	622
1 0 2 年平均 Ave., 2013	1 567	857	710	1 515	839	676	4 045	2 452	1 593	1 468	836	633
1 0 3 年平均 Ave., 2014	1 604	874	730	1 503	823	680	4 170	2 495	1 675	...	823	643
1 0 4 年平均 Ave., 2015	1 651	895	755	1 495	815	680	4 246	2 536	1 710	1 471	824	647
1 0 5 年平均 Ave., 2016	1 690	913	777	1 512	818	693	4 320	2 560	1 760	1 478	818	660
1 0 6 年平均 Ave., 2017	1 710	927	784	1 548	835	713	4 366	2 571	1 796	1 487	814	673
1 月 Jan.	1 695	909	786	1 538	831	707	4 346	2 542	1 804	1 480	810	670
2 月 Feb.	1 696	916	781	1 541	833	708	4 349	2 550	1 799	1 483	805	678
3 月 Mar.	1 699	922	778	1 541	837	704	4 350	2 565	1 785	1 484	814	670
4 月 Apr.	1 703	921	782	1 541	831	710	4 352	2 561	1 791	1 484	805	679
5 月 May	1 705	930	775	1 542	835	707	4 358	2 579	1 779	1 485	819	666
6 月 June	1 709	924	785	1 545	835	710	4 363	2 565	1 799	1 486	819	667
7 月 July	1 712	931	781	1 549	838	711	4 371	2 564	1 807	1 487	813	674
8 月 Aug.	1 715	940	776	1 552	833	719	4 377	2 578	1 799	1 489	816	673
9 月 Sept.	1 716	942	774	1 553	829	724	4 372	2 587	1 786	1 490	816	674
1 0 月 Oct.	1 721	934	787	1 553	829	724	4 381	2 588	1 793	1 491	812	679
1 1 月 Nov.	1 725	927	798	1 557	842	715	4 387	2 582	1 805	1 492	819	673
1 2 月 Dec.	1 725	923	802	1 559	844	715	4 386	2 586	1 800	1 491	819	672
1 0 7 年平均 Ave., 2018	1 734	938	796	1 569	854	715	4 408	2 597	1 811	1 497	823	674
1 月 Jan.	1 726	920	806	1 560	845	715	4 389	2 593	1 796	1 491	814	677
2 月 Feb.	1 728	928	800	1 560	857	702	4 392	2 586	1 806	1 492	812	680
3 月 Mar.	1 729	939	790	1 560	859	701	4 395	2 592	1 803	1 493	815	679
4 月 Apr.	1 730	939	791	1 562	851	711	4 395	2 581	1 814	1 495	814	681
5 月 May	1 732	940	792	1 563	853	710	4 400	2 582	1 818	1 496	817	679
6 月 June	1 734	943	791	1 566	852	714	4 405	2 596	1 809	1 496	822	673
7 月 July	1 737	942	796	1 569	851	718	4 413	2 616	1 797	1 499	837	662
8 月 Aug.	1 739	940	798	1 573	854	719	4 420	2 601	1 819	1 502	835	666
9 月 Sept.	1 737	944	793	1 574	851	724	4 414	2 598	1 816	1 498	834	665
1 0 月 Oct.	1 739	940	799	1 577	861	716	4 419	2 597	1 822	1 498	828	670
1 1 月 Nov.	1 740	943	798	1 580	861	719	4 426	2 601	1 824	1 500	824	675
1 2 月 Dec.	1 739	940	798	1 582	855	727	4 426	2 617	1 809	1 499	822	677

TABLE 6. LABOR FORCE BY AGE, 1978 TO DATE (Cont. 1)

									Unit : Thousand Persons		
Years									6 5 歲及以上 Years & over		
5 0 ~ 5 4 歲 Years			5 5 ~ 5 9 歲 Years			6 0 ~ 6 4 歲 Years			合計	男	女
小計 Total	男 Male	女 Female	小計 Total	男 Male	女 Female	小計 Total	男 Male	女 Female	Total	Male	Female
473	387	85	320	270	51	181	157	24	63	55	8
499	407	92	342	285	56	182	157	24	65	58	7
514	415	99	353	294	59	182	158	24	63	56	7
519	415	104	370	308	61	193	169	25	67	60	7
521	412	109	387	321	66	203	176	28	68	60	8
520	398	122	411	334	77	218	183	35	76	65	11
521	387	133	431	347	84	228	190	38	80	68	12
515	375	140	440	353	87	240	198	42	92	77	15
515	366	148	447	350	97	246	202	45	106	87	19
520	365	155	454	351	103	267	216	51	112	92	20
526	370	156	454	349	106	279	227	52	108	89	18
535	377	158	448	341	107	293	238	54	121	100	22
541	379	163	431	324	107	294	237	57	120	97	23
561	390	170	425	316	109	305	243	62	129	104	25
576	401	175	429	314	115	307	243	65	132	107	26
581	403	178	432	314	118	305	237	68	142	116	26
588	405	184	435	316	120	295	228	67	147	119	28
570	392	178	445	319	125	295	223	72	156	125	31
544	371	174	451	323	128	283	209	73	149	119	30
542	370	172	455	325	130	285	210	75	150	120	30
575	392	183	449	323	126	277	206	71	151	119	32
622	421	201	434	308	126	276	204	72	144	112	33
671	450	220	419	299	121	270	198	72	145	112	33
732	491	241	396	283	112	265	196	69	143	110	33
820	542	278	395	282	113	268	198	70	155	119	36
895	585	310	407	286	121	273	195	77	160	119	40
955	621	334	439	307	132	271	196	75	156	116	41
1 010	654	356	485	339	146	258	185	72	158	116	42
1 049	673	377	548	383	165	241	174	67	170	124	46
1 079	681	398	630	427	203	246	174	73	187	135	52
1 107	689	418	693	463	230	256	180	77	191	135	56
1 130	699	431	723	477	246	276	194	82	194	139	55
1 156	709	447	775	508	267	310	214	95	199	142	57
1 194	728	465	819	534	285	353	249	104	197	142	55
1 226	742	484	847	548	299	401	283	118	206	150	56
1 259	751	508	874	552	322	444	314	130	220	158	61
1 289	764	525	916	572	344	499	336	163	238	170	68
1 305	769	536	941	590	351	529	353	176	251	180	71
1 323	770	554	962	597	366	556	375	181	259	189	69
1 329	767	562	979	613	366	571	376	195	272	202	70
1 329	764	565	971	601	370	566	367	199	267	197	71
1 328	764	564	972	604	367	566	376	189	268	193	75
1 327	765	563	970	613	357	568	373	195	269	193	75
1 327	761	565	973	619	355	569	376	192	270	200	70
1 326	772	554	977	617	360	569	371	198	271	201	70
1 329	768	561	979	605	374	570	373	197	272	213	59
1 330	769	562	982	609	373	571	373	198	274	204	69
1 331	767	564	986	624	362	571	370	201	274	202	72
1 328	775	552	983	616	367	572	380	192	273	206	67
1 330	775	554	985	619	366	575	381	194	275	208	68
1 333	765	568	985	611	374	577	387	190	276	207	69
1 332	761	571	985	619	366	578	387	191	276	206	70
1 332	771	562	996	617	379	583	386	197	281	201	80
1 333	776	556	986	620	366	579	383	197	277	202	75
1 332	770	562	989	617	373	579	387	191	278	199	79
1 332	768	563	990	617	373	579	392	187	279	190	89
1 330	762	568	991	611	379	580	394	186	279	202	77
1 331	761	570	993	617	376	580	387	193	280	201	79
1 332	770	562	996	617	379	582	386	196	281	196	84
1 333	771	562	998	619	379	583	388	195	281	199	82
1 334	772	562	1 000	615	385	584	378	206	282	210	72
1 332	772	559	1 000	611	389	584	381	203	282	208	74
1 332	775	557	1 003	611	391	587	384	204	282	196	86
1 334	774	560	1 004	616	388	588	388	201	283	200	83
1 334	775	559	1 004	632	372	589	388	201	285	206	79

表6 歷年勞動力之年齡（續2）

單位：%

年 月 別 Year & month	總計 Total	男 Male	女 Female	1 5 ~ 2 4 歲					
				合計 Total	男 Male	女 Female	1 5 ~ 1 9 歲 Years		
							小計 Total	男 Male	女 Female
6 7 年平均 Ave., 1978	100.00	67.07	32.93	29.10	14.17	14.93	13.83	6.82	7.01
6 8 年平均 Ave., 1979	100.00	66.86	33.14	28.16	13.44	14.71	13.33	6.48	6.84
6 9 年平均 Ave., 1980	100.00	66.46	33.54	26.98	12.56	14.42	12.27	5.92	6.34
7 0 年平均 Ave., 1981	100.00	66.57	33.43	26.08	12.04	14.04	11.50	5.56	5.94
7 1 年平均 Ave., 1982	100.00	66.17	33.83	25.13	11.59	13.54	10.67	5.21	5.46
7 2 年平均 Ave., 1983	100.00	64.50	35.50	24.21	10.97	13.24	9.85	4.73	5.12
7 3 年平均 Ave., 1984	100.00	63.78	36.22	23.17	10.42	12.74	8.96	4.36	4.61
7 4 年平均 Ave., 1985	100.00	63.53	36.47	22.10	9.88	12.22	8.28	3.98	4.29
7 5 年平均 Ave., 1986	100.00	62.39	37.61	21.44	9.45	11.99	7.80	3.74	4.07
7 6 年平均 Ave., 1987	100.00	61.90	38.10	20.56	9.04	11.52	7.17	3.50	3.68
7 7 年平均 Ave., 1988	100.00	62.21	37.79	19.19	8.32	10.87	6.37	3.09	3.28
7 8 年平均 Ave., 1989	100.00	62.35	37.65	18.33	7.99	10.34	5.86	2.86	3.00
7 9 年平均 Ave., 1990	100.00	62.48	37.52	17.20	7.47	9.73	5.13	2.51	2.62
8 0 年平均 Ave., 1991	100.00	62.49	37.51	16.45	7.20	9.25	4.73	2.30	2.42
8 1 年平均 Ave., 1992	100.00	62.30	37.70	15.70	7.06	8.64	4.30	2.14	2.16
8 2 年平均 Ave., 1993	100.00	61.94	38.06	15.11	6.79	8.31	4.02	2.01	2.01
8 3 年平均 Ave., 1994	100.00	61.62	38.38	14.98	6.83	8.15	4.20	2.20	2.00
8 4 年平均 Ave., 1995	100.00	61.44	38.56	14.40	6.65	7.75	4.10	2.17	1.94
8 5 年平均 Ave., 1996	100.00	60.82	39.18	13.89	6.32	7.57	3.92	2.05	1.88
8 6 年平均 Ave., 1997	100.00	60.76	39.24	13.59	6.18	7.41	3.70	1.93	1.77
8 7 年平均 Ave., 1998	100.00	60.54	39.46	13.19	5.93	7.27	3.27	1.71	1.56
8 8 年平均 Ave., 1999	100.00	60.12	39.88	13.32	6.02	7.30	3.14	1.68	1.46
8 9 年平均 Ave., 2000	100.00	59.97	40.03	13.11	6.03	7.08	2.86	1.55	1.30
9 0 年平均 Ave., 2001	100.00	59.55	40.45	12.68	5.73	6.96	2.50	1.32	1.18
9 1 年平均 Ave., 2002	100.00	59.14	40.86	12.18	5.39	6.79	2.23	1.17	1.06
9 2 年平均 Ave., 2003	100.00	58.60	41.40	11.35	4.92	6.43	1.90	0.98	0.92
9 3 年平均 Ave., 2004	100.00	58.28	41.72	10.83	4.77	6.06	1.71	0.91	0.80
9 4 年平均 Ave., 2005	100.00	57.97	42.03	10.18	4.46	5.72	1.58	0.85	0.72
9 5 年平均 Ave., 2006	100.00	57.55	42.45	9.55	4.21	5.34	1.46	0.77	0.69
9 6 年平均 Ave., 2007	100.00	57.09	42.91	9.09	4.04	5.06	1.45	0.75	0.70
9 7 年平均 Ave., 2008	100.00	56.88	43.12	8.58	3.90	4.68	1.42	0.75	0.67
9 8 年平均 Ave., 2009	100.00	56.61	43.39	8.02	3.57	4.44	1.28	0.63	0.65
9 9 年平均 Ave., 2010	100.00	56.39	43.61	7.88	3.60	4.28	1.27	0.66	0.61
1 0 0 年平均 Ave., 2011	100.00	56.28	43.72	7.78	3.60	4.18	1.24	0.66	0.58
1 0 1 年平均 Ave., 2012	100.00	56.16	43.84	7.87	3.65	4.22	1.19	0.64	0.56
1 0 2 年平均 Ave., 2013	100.00	55.94	44.06	7.87	3.77	4.10	1.12	0.60	0.52
1 0 3 年平均 Ave., 2014	100.00	55.84	44.16	7.68	3.83	3.85	1.06	0.61	0.44
1 0 4 年平均 Ave., 2015	100.00	55.82	44.18	7.77	3.95	3.83	1.07	0.64	0.43
1 0 5 年平均 Ave., 2016	100.00	55.78	44.22	7.90	4.15	3.74	1.07	0.66	0.41
1 0 6 年平均 Ave., 2017	100.00	55.68	44.32	8.00	4.11	3.89	1.03	0.60	0.43
1 月 Jan.	100.00	55.71	44.29	7.97	4.27	3.70	1.06	0.63	0.43
2 月 Feb.	100.00	55.71	44.29	7.91	4.21	3.71	1.04	0.58	0.46
3 月 Mar.	100.00	55.71	44.29	7.90	4.09	3.81	1.03	0.57	0.46
4 月 Apr.	100.00	55.73	44.27	7.86	4.07	3.79	1.01	0.59	0.42
5 月 May	100.00	55.72	44.28	7.84	3.82	4.02	1.00	0.59	0.41
6 月 June	100.00	55.72	44.28	7.90	4.01	3.89	1.01	0.60	0.41
7 月 July	100.00	55.67	44.33	8.07	4.18	3.89	1.06	0.61	0.45
8 月 Aug.	100.00	55.62	44.38	8.17	4.12	4.05	1.06	0.61	0.45
9 月 Sept.	100.00	55.65	44.35	8.08	3.95	4.13	1.02	0.62	0.40
1 0 月 Oct.	100.00	55.65	44.35	8.08	4.14	3.94	1.02	0.63	0.39
1 1 月 Nov.	100.00	55.63	44.37	8.10	4.28	3.82	1.03	0.61	0.42
1 2 月 Dec.	100.00	55.64	44.36	8.12	4.23	3.89	1.04	0.62	0.42
1 0 7 年平均 Ave., 2018	100.00	55.60	44.40	8.19	4.22	3.97	1.04	0.64	0.40
1 月 Jan.	100.00	55.64	44.36	8.11	4.21	3.90	1.04	0.62	0.41
2 月 Feb.	100.00	55.65	44.35	8.08	4.16	3.92	1.03	0.62	0.40
3 月 Mar.	100.00	55.66	44.34	8.08	4.15	3.93	1.02	0.64	0.38
4 月 Apr.	100.00	55.66	44.34	8.07	4.24	3.83	1.02	0.64	0.38
5 月 May	100.00	55.65	44.35	8.06	4.28	3.78	1.00	0.64	0.36
6 月 June	100.00	55.64	44.36	8.10	4.20	3.90	1.01	0.62	0.39
7 月 July	100.00	55.58	44.42	8.27	4.11	4.16	1.07	0.60	0.47
8 月 Aug.	100.00	55.55	44.45	8.36	4.22	4.14	1.08	0.65	0.43
9 月 Sept.	100.00	55.56	44.44	8.27	4.17	4.11	1.04	0.67	0.37
1 0 月 Oct.	100.00	55.55	44.45	8.30	4.29	4.01	1.05	0.67	0.38
1 1 月 Nov.	100.00	55.53	44.47	8.30	4.36	3.94	1.05	0.66	0.39
1 2 月 Dec.	100.00	55.54	44.46	8.29	4.29	3.99	1.06	0.66	0.40

TABLE 6. LABOR FORCE BY AGE, 1978 TO DATE (Cont. 2)

Unit : %											
Years			2 5 ~ 4 4 歲								
2 0 ~ 2 4 歲 Years			合計	男	女	2 5 ~ 2 9 歲			3 0 ~ 3 4 歲		
						Years			Years		
小計	男	女	Total	Male	Female	小計	男	女	小計	男	女
Total	Male	Female				Total	Male	Female	Total	Male	Female
15.27	7.35	7.92	45.92	32.60	13.31	16.19	11.41	4.78	10.20	7.34	2.85
14.83	6.96	7.87	46.70	33.13	13.56	16.67	11.78	4.89	10.59	7.64	2.94
14.71	6.63	8.08	47.94	33.86	14.08	17.32	12.12	5.20	11.09	7.87	3.22
14.58	6.48	8.10	48.86	34.57	14.29	17.46	12.25	5.22	12.26	8.70	3.56
14.46	6.38	8.07	49.96	34.94	15.02	17.42	12.04	5.38	14.01	9.96	4.05
14.36	6.23	8.13	51.09	34.57	16.52	17.42	11.73	5.69	15.01	10.24	4.78
14.21	6.07	8.14	52.16	34.74	17.43	17.53	11.60	5.94	15.56	10.49	5.08
13.82	5.89	7.92	53.19	35.19	18.00	17.53	11.45	6.08	16.02	10.75	5.27
13.64	5.72	7.92	54.06	34.98	19.08	17.40	11.09	6.31	16.22	10.67	5.56
13.39	5.55	7.84	54.96	35.05	19.91	17.37	10.88	6.49	16.27	10.50	5.78
12.83	5.24	7.59	56.24	36.00	20.24	17.57	11.00	6.58	16.34	10.62	5.72
12.47	5.13	7.34	57.13	36.49	20.64	17.54	10.84	6.70	16.36	10.66	5.70
12.07	4.96	7.11	58.58	37.48	21.10	17.55	10.80	6.74	16.57	10.80	5.77
11.72	4.89	6.83	59.68	38.06	21.62	17.29	10.58	6.71	16.40	10.69	5.71
11.40	4.92	6.47	60.55	38.24	22.31	16.93	10.24	6.69	16.47	10.63	5.84
11.08	4.79	6.30	61.02	38.16	22.86	16.41	9.81	6.60	16.56	10.57	5.99
10.78	4.64	6.14	61.10	37.89	23.21	15.97	9.46	6.51	16.43	10.39	6.04
10.30	4.48	5.81	61.17	37.72	23.45	15.70	9.20	6.50	16.25	10.22	6.03
9.96	4.27	5.69	61.26	37.38	23.88	15.46	8.97	6.49	16.17	10.03	6.14
9.89	4.25	5.64	60.76	36.97	23.79	15.15	8.75	6.40	15.88	9.82	6.05
9.92	4.22	5.71	60.57	36.62	23.95	15.00	8.58	6.41	15.63	9.58	6.05
10.18	4.34	5.84	59.95	36.03	23.93	14.71	8.35	6.36	15.34	9.35	5.99
10.25	4.48	5.77	59.61	35.57	24.04	14.53	8.16	6.37	15.14	9.11	6.02
10.18	4.40	5.78	59.38	35.09	24.29	14.36	7.98	6.39	15.00	8.91	6.09
9.95	4.22	5.73	59.13	34.63	24.50	14.57	7.99	6.58	14.80	8.71	6.09
9.45	3.94	5.51	58.93	34.16	24.77	14.71	7.98	6.72	14.58	8.48	6.09
9.12	3.86	5.26	58.66	33.62	25.04	15.02	8.03	7.00	14.24	8.19	6.04
8.60	3.61	4.99	58.50	33.19	25.30	15.38	8.14	7.24	14.00	7.94	6.06
8.09	3.45	4.65	58.52	32.71	25.81	15.55	8.11	7.44	14.05	7.84	6.22
7.64	3.29	4.35	58.00	32.08	25.91	15.31	7.90	7.41	14.27	7.88	6.39
7.16	3.15	4.01	57.59	31.66	25.93	15.21	7.78	7.43	14.45	7.95	6.50
6.74	2.95	3.80	57.50	31.44	26.06	15.01	7.70	7.31	14.91	8.14	6.77
6.61	2.94	3.67	56.91	30.87	26.03	14.58	7.44	7.14	15.14	8.22	6.92
6.55	2.94	3.60	56.23	30.29	25.94	14.02	7.03	6.99	15.28	8.26	7.02
6.68	3.01	3.67	55.51	29.82	25.69	13.42	6.74	6.67	15.15	8.17	6.98
6.75	3.17	3.58	54.87	29.36	25.51	12.88	6.49	6.39	15.06	8.05	7.01
6.62	3.21	3.41	54.11	28.91	25.20	12.33	6.28	6.05	14.85	7.92	6.93
6.70	3.30	3.40	53.59	28.54	25.04	12.07	6.16	5.91	14.48	7.68	6.80
6.83	3.50	3.33	53.06	28.18	24.87	11.94	6.09	5.85	13.82	7.33	6.49
6.97	3.51	3.46	52.68	28.06	24.62	11.98	6.18	5.80	13.08	6.95	6.13
6.92	3.64	3.27	52.81	28.17	24.65	12.00	6.25	5.74	13.34	7.12	6.21
6.88	3.63	3.25	52.83	28.18	24.65	12.01	6.25	5.75	13.29	7.05	6.24
6.87	3.52	3.35	52.82	28.17	24.65	12.01	6.23	5.78	13.25	6.98	6.27
6.85	3.48	3.37	52.82	28.17	24.65	12.02	6.24	5.78	13.21	7.03	6.18
6.84	3.23	3.62	52.80	28.27	24.54	11.99	6.20	5.79	13.20	7.06	6.15
6.89	3.41	3.48	52.74	28.13	24.61	11.96	6.16	5.80	13.15	7.03	6.12
7.00	3.57	3.44	52.62	28.07	24.55	11.94	6.13	5.80	13.08	6.95	6.12
7.10	3.50	3.60	52.54	28.02	24.53	11.93	6.16	5.78	13.01	6.89	6.12
7.06	3.33	3.73	52.59	28.05	24.54	11.96	6.17	5.79	12.96	6.89	6.06
7.06	3.51	3.55	52.54	27.87	24.67	11.95	6.13	5.83	12.90	6.83	6.06
7.07	3.67	3.40	52.51	27.79	24.72	11.96	6.08	5.88	12.82	6.76	6.06
7.08	3.60	3.47	52.50	27.83	24.67	11.98	6.12	5.86	12.78	6.78	6.00
7.15	3.58	3.57	52.32	27.82	24.51	11.97	6.07	5.89	12.54	6.65	5.89
7.08	3.58	3.49	52.48	27.82	24.66	11.99	6.14	5.85	12.74	6.78	5.96
7.05	3.53	3.52	52.46	27.96	24.50	11.99	6.12	5.87	12.69	6.75	5.94
7.05	3.51	3.54	52.44	28.01	24.43	11.99	6.09	5.89	12.66	6.72	5.94
7.05	3.61	3.44	52.44	27.90	24.54	11.99	6.07	5.92	12.63	6.70	5.92
7.05	3.64	3.42	52.42	27.86	24.56	11.99	6.08	5.92	12.59	6.64	5.95
7.09	3.58	3.51	52.38	27.89	24.49	11.99	6.11	5.88	12.56	6.64	5.92
7.20	3.51	3.69	52.27	27.81	24.46	11.95	6.08	5.87	12.52	6.66	5.86
7.29	3.57	3.72	52.19	27.74	24.44	11.94	6.08	5.87	12.46	6.61	5.85
7.23	3.50	3.73	52.25	27.80	24.45	11.96	6.06	5.89	12.46	6.65	5.81
7.24	3.61	3.63	52.22	27.80	24.41	11.95	6.08	5.86	12.42	6.60	5.82
7.24	3.69	3.55	52.18	27.67	24.52	11.94	6.02	5.92	12.38	6.52	5.87
7.23	3.64	3.59	52.18	27.55	24.63	11.93	5.97	5.97	12.38	6.52	5.87

表6 歷年勞動力之年齡(續完)

單位：%

年 月 別 Year & month	2 5 ~ 4 4 歲 Years						4 5 ~ 6 4 歲					
	3 5 ~ 3 9 歲 Years			4 0 ~ 4 4 歲 Years			合計 Total	男 Male	女 Female	4 5 ~ 4 9 歲 Years		
	小計 Total	男 Male	女 Female	小計 Total	男 Male	女 Female				小計 Total	男 Male	女 Female
	Total	Male	Female	Total	Male	Female	Total	Male	Female	Total	Male	Female
6 7 年平均 Ave., 1978	10.31	7.31	3.01	9.21	6.55	2.67	24.00	19.44	4.56	8.63	6.59	2.04
6 8 年平均 Ave., 1979	10.28	7.22	3.06	9.15	6.49	2.67	24.15	19.39	4.76	8.45	6.35	2.10
6 9 年平均 Ave., 1980	10.27	7.36	2.91	9.26	6.51	2.75	24.13	19.20	4.94	8.32	6.12	2.20
7 0 年平均 Ave., 1981	9.84	7.08	2.76	9.29	6.54	2.75	24.07	19.07	5.00	8.08	5.89	2.20
7 1 年平均 Ave., 1982	9.20	6.41	2.79	9.33	6.52	2.81	23.93	18.78	5.15	7.97	5.73	2.24
7 2 年平均 Ave., 1983	9.42	6.36	3.06	9.23	6.25	2.99	23.66	18.07	5.59	7.84	5.47	2.37
7 3 年平均 Ave., 1984	9.88	6.56	3.31	9.19	6.08	3.10	23.60	17.71	5.89	7.85	5.37	2.47
7 4 年平均 Ave., 1985	10.79	7.13	3.65	8.86	5.86	3.00	23.51	17.46	6.05	7.90	5.37	2.53
7 5 年平均 Ave., 1986	12.00	7.73	4.27	8.43	5.49	2.94	23.17	16.87	6.30	7.97	5.31	2.65
7 6 年平均 Ave., 1987	13.04	8.33	4.71	8.28	5.34	2.94	23.11	16.67	6.44	7.94	5.28	2.66
7 7 年平均 Ave., 1988	13.82	8.88	4.94	8.50	5.50	3.00	23.26	16.80	6.46	7.99	5.34	2.65
7 8 年平均 Ave., 1989	14.30	9.21	5.08	8.94	5.78	3.16	23.10	16.68	6.41	7.89	5.29	2.60
7 9 年平均 Ave., 1990	14.87	9.63	5.24	9.60	6.25	3.35	22.80	16.38	6.42	7.77	5.23	2.54
8 0 年平均 Ave., 1991	15.13	9.75	5.38	10.86	7.03	3.82	22.37	16.02	6.34	7.30	4.94	2.36
8 1 年平均 Ave., 1992	15.31	9.73	5.58	11.84	7.64	4.20	22.24	15.79	6.45	7.27	4.86	2.41
8 2 年平均 Ave., 1993	15.40	9.71	5.69	12.65	8.06	4.59	22.27	15.69	6.58	7.42	4.95	2.48
8 3 年平均 Ave., 1994	15.40	9.68	5.72	13.29	8.35	4.94	22.31	15.58	6.72	7.78	5.14	2.64
8 4 年平均 Ave., 1995	15.50	9.69	5.80	13.72	8.61	5.11	22.73	15.70	7.03	8.51	5.56	2.95
8 5 年平均 Ave., 1996	15.55	9.63	5.92	14.08	8.75	5.33	23.26	15.84	7.42	9.52	6.14	3.39
8 6 年平均 Ave., 1997	15.59	9.63	5.96	14.13	8.76	5.37	24.06	16.34	7.72	10.46	6.74	3.72
8 7 年平均 Ave., 1998	15.72	9.69	6.03	14.22	8.76	5.46	24.66	16.75	7.90	11.04	7.11	3.93
8 8 年平均 Ave., 1999	15.61	9.53	6.08	14.30	8.79	5.51	25.24	16.91	8.32	11.46	7.27	4.20
8 9 年平均 Ave., 2000	15.54	9.48	6.05	14.41	8.81	5.60	25.80	17.22	8.57	11.90	7.54	4.36
9 0 年平均 Ave., 2001	15.57	9.37	6.20	14.45	8.82	5.62	26.48	17.61	8.87	12.32	7.74	4.58
9 1 年平均 Ave., 2002	15.23	9.14	6.10	14.53	8.80	5.73	27.13	17.92	9.21	12.26	7.67	4.59
9 2 年平均 Ave., 2003	14.98	8.87	6.11	14.67	8.83	5.84	28.13	18.33	9.80	12.51	7.75	4.76
9 3 年平均 Ave., 2004	14.74	8.64	6.10	14.66	8.75	5.90	28.98	18.76	10.22	12.72	7.79	4.93
9 4 年平均 Ave., 2005	14.54	8.45	6.09	14.57	8.66	5.91	29.81	19.20	10.61	12.90	7.84	5.07
9 5 年平均 Ave., 2006	14.39	8.25	6.14	14.53	8.51	6.02	30.31	19.45	10.86	12.85	7.77	5.08
9 6 年平均 Ave., 2007	14.10	8.03	6.07	14.31	8.27	6.04	31.17	19.71	11.46	12.92	7.75	5.17
9 7 年平均 Ave., 2008	13.93	7.87	6.06	14.00	8.07	5.93	32.07	20.07	12.00	13.13	7.80	5.33
9 8 年平均 Ave., 2009	13.77	7.70	6.06	13.81	7.90	5.92	32.70	20.31	12.39	13.20	7.77	5.43
9 9 年平均 Ave., 2010	13.50	7.47	6.03	13.69	7.74	5.95	33.41	20.63	12.79	13.17	7.69	5.48
1 0 0 年平均 Ave., 2011	13.35	7.36	5.99	13.57	7.63	5.94	34.23	21.13	13.10	13.11	7.63	5.48
1 0 1 年平均 Ave., 2012	13.52	7.43	6.09	13.42	7.48	5.95	34.79	21.36	13.43	12.98	7.49	5.49
1 0 2 年平均 Ave., 2013	13.69	7.49	6.21	13.24	7.33	5.91	35.34	21.42	13.92	12.83	7.30	5.53
1 0 3 年平均 Ave., 2014	13.91	7.58	6.33	13.03	7.13	5.90	36.15	21.63	14.52	12.71	7.13	5.57
1 0 4 年平均 Ave., 2015	14.19	7.69	6.49	12.85	7.00	5.84	36.49	21.79	14.70	12.64	7.08	5.56
1 0 5 年平均 Ave., 2016	14.41	7.78	6.63	12.89	6.98	5.91	36.84	21.83	15.01	12.61	6.98	5.63
1 0 6 年平均 Ave., 2017	14.50	7.86	6.64	13.12	7.08	6.04	37.02	21.79	15.22	12.61	6.90	5.70
1 月 Jan.	14.40	7.72	6.68	13.08	7.07	6.01	36.94	21.60	15.34	12.58	6.88	5.70
2 月 Feb.	14.42	7.79	6.64	13.10	7.09	6.02	36.98	21.69	15.29	12.61	6.85	5.76
3 月 Mar.	14.45	7.84	6.61	13.11	7.12	5.99	37.00	21.81	15.18	12.62	6.92	5.70
4 月 Apr.	14.49	7.83	6.65	13.10	7.07	6.04	37.02	21.79	15.23	12.62	6.85	5.78
5 月 May	14.50	7.91	6.59	13.11	7.10	6.01	37.05	21.93	15.12	12.63	6.96	5.66
6 月 June	14.51	7.85	6.66	13.12	7.09	6.03	37.05	21.78	15.27	12.62	6.95	5.66
7 月 July	14.49	7.88	6.61	13.11	7.10	6.01	37.00	21.70	15.30	12.59	6.89	5.71
8 月 Aug.	14.49	7.94	6.55	13.11	7.04	6.07	36.97	21.78	15.20	12.58	6.89	5.68
9 月 Sept.	14.53	7.97	6.55	13.15	7.02	6.13	37.02	21.90	15.12	12.61	6.91	5.71
1 0 月 Oct.	14.55	7.90	6.65	13.13	7.01	6.12	37.05	21.88	15.16	12.61	6.87	5.74
1 1 月 Nov.	14.57	7.83	6.74	13.16	7.12	6.04	37.06	21.81	15.24	12.60	6.92	5.68
1 2 月 Dec.	14.57	7.80	6.77	13.17	7.13	6.04	37.05	21.85	15.21	12.60	6.92	5.68
1 0 7 年平均 Ave., 2018	14.60	7.90	6.70	13.21	7.19	6.02	37.12	21.87	15.25	12.60	6.93	5.67
1 月 Jan.	14.58	7.77	6.81	13.18	7.14	6.04	37.07	21.91	15.17	12.60	6.88	5.72
2 月 Feb.	14.60	7.84	6.76	13.18	7.24	5.94	37.11	21.85	15.26	12.61	6.86	5.75
3 月 Mar.	14.61	7.93	6.68	13.18	7.26	5.92	37.13	21.90	15.23	12.62	6.88	5.73
4 月 Apr.	14.62	7.93	6.68	13.20	7.19	6.01	37.13	21.81	15.33	12.63	6.88	5.75
5 月 May	14.63	7.94	6.69	13.20	7.21	6.00	37.16	21.81	15.36	12.64	6.90	5.73
6 月 June	14.62	7.95	6.67	13.21	7.19	6.02	37.15	21.89	15.26	12.61	6.94	5.68
7 月 July	14.60	7.92	6.69	13.19	7.15	6.04	37.10	21.99	15.11	12.60	7.04	5.56
8 月 Aug.	14.59	7.89	6.70	13.20	7.16	6.03	37.08	21.82	15.26	12.60	7.01	5.59
9 月 Sept.	14.60	7.94	6.66	13.23	7.15	6.08	37.11	21.84	15.27	12.60	7.01	5.59
1 0 月 Oct.	14.61	7.89	6.71	13.24	7.23	6.02	37.12	21.82	15.30	12.58	6.95	5.63
1 1 月 Nov.	14.61	7.91	6.70	13.26	7.22	6.03	37.14	21.83	15.31	12.59	6.92	5.67
1 2 月 Dec.	14.59	7.89	6.70	13.27	7.17	6.10	37.14	21.96	15.18	12.58	6.90	5.68

TABLE 6. LABOR FORCE BY AGE, 1978 TO DATE (Cont. End)

Unit : %

Years									6 5 歲及以上 Years & over		
5 0 ~ 5 4 歲 Years			5 5 ~ 5 9 歲 Years			6 0 ~ 6 4 歲 Years			合計 Total	男 Male	女 Female
小計 Total	男 Male	女 Female	小計 Total	男 Male	女 Female	小計 Total	男 Male	女 Female			
7.46	6.11	1.35	5.06	4.26	0.80	2.85	2.48	0.37	0.99	0.86	0.13
7.66	6.24	1.41	5.24	4.38	0.87	2.79	2.42	0.38	1.00	0.89	0.11
7.75	6.26	1.49	5.32	4.43	0.89	2.74	2.38	0.36	0.95	0.85	0.10
7.67	6.13	1.53	5.46	4.56	0.90	2.86	2.49	0.37	0.99	0.88	0.11
7.48	5.92	1.56	5.55	4.61	0.94	2.92	2.52	0.40	0.98	0.87	0.12
7.16	5.47	1.69	5.66	4.60	1.06	3.00	2.52	0.48	1.04	0.89	0.15
6.95	5.17	1.78	5.76	4.63	1.13	3.05	2.53	0.51	1.07	0.91	0.16
6.73	4.90	1.83	5.75	4.61	1.14	3.13	2.59	0.54	1.20	1.00	0.20
6.48	4.61	1.87	5.62	4.40	1.22	3.10	2.54	0.56	1.33	1.09	0.24
6.36	4.46	1.90	5.54	4.29	1.25	3.26	2.64	0.62	1.37	1.13	0.24
6.38	4.49	1.89	5.51	4.23	1.28	3.38	2.75	0.64	1.30	1.09	0.22
6.38	4.49	1.89	5.34	4.06	1.28	3.49	2.84	0.65	1.44	1.19	0.26
6.43	4.49	1.93	5.11	3.84	1.27	3.49	2.82	0.68	1.42	1.15	0.27
6.54	4.55	1.99	4.96	3.69	1.28	3.56	2.84	0.72	1.51	1.22	0.29
6.57	4.57	2.00	4.90	3.58	1.32	3.51	2.77	0.74	1.51	1.22	0.29
6.55	4.54	2.01	4.87	3.53	1.33	3.44	2.67	0.77	1.60	1.30	0.30
6.48	4.46	2.02	4.79	3.48	1.32	3.25	2.51	0.74	1.62	1.31	0.31
6.19	4.25	1.94	4.83	3.47	1.36	3.20	2.42	0.78	1.69	1.36	0.33
5.85	3.98	1.87	4.85	3.47	1.37	3.04	2.25	0.79	1.60	1.27	0.32
5.75	3.92	1.83	4.83	3.45	1.38	3.02	2.23	0.79	1.59	1.27	0.32
6.02	4.10	1.91	4.70	3.38	1.32	2.90	2.16	0.74	1.58	1.25	0.33
6.43	4.35	2.08	4.49	3.19	1.31	2.85	2.11	0.74	1.49	1.15	0.34
6.85	4.60	2.25	4.29	3.05	1.23	2.76	2.03	0.73	1.48	1.14	0.34
7.44	5.00	2.45	4.03	2.88	1.14	2.70	1.99	0.70	1.45	1.12	0.33
8.22	5.44	2.78	3.96	2.83	1.13	2.69	1.99	0.70	1.56	1.19	0.36
8.88	5.80	3.08	4.04	2.84	1.20	2.71	1.94	0.77	1.58	1.19	0.40
9.33	6.06	3.27	4.29	2.99	1.29	2.64	1.92	0.73	1.53	1.13	0.40
9.74	6.30	3.43	4.68	3.27	1.41	2.49	1.79	0.70	1.52	1.12	0.40
9.97	6.39	3.58	5.20	3.64	1.57	2.29	1.65	0.64	1.61	1.18	0.43
10.07	6.36	3.71	5.88	3.99	1.89	2.30	1.62	0.68	1.74	1.26	0.49
10.20	6.35	3.85	6.38	4.27	2.11	2.36	1.66	0.71	1.76	1.24	0.52
10.35	6.40	3.95	6.62	4.37	2.25	2.53	1.78	0.75	1.78	1.28	0.50
10.45	6.41	4.04	7.00	4.59	2.41	2.80	1.94	0.86	1.80	1.29	0.51
10.66	6.50	4.16	7.31	4.77	2.54	3.15	2.22	0.93	1.76	1.27	0.49
10.81	6.54	4.26	7.47	4.83	2.64	3.53	2.49	1.04	1.82	1.32	0.50
11.00	6.56	4.44	7.64	4.82	2.81	3.88	2.74	1.14	1.92	1.38	0.53
11.17	6.62	4.55	7.94	4.96	2.99	4.33	2.91	1.41	2.06	1.47	0.59
11.22	6.61	4.61	8.09	5.07	3.02	4.54	3.03	1.51	2.16	1.55	0.61
11.29	6.56	4.72	8.21	5.09	3.12	4.74	3.20	1.54	2.21	1.62	0.59
11.27	6.51	4.76	8.30	5.20	3.10	4.84	3.19	1.65	2.31	1.72	0.59
11.30	6.50	4.80	8.25	5.11	3.15	4.81	3.12	1.69	2.27	1.67	0.60
11.30	6.50	4.80	8.26	5.14	3.12	4.81	3.20	1.61	2.28	1.64	0.64
11.29	6.51	4.78	8.25	5.21	3.04	4.83	3.17	1.66	2.29	1.65	0.64
11.28	6.48	4.81	8.28	5.26	3.02	4.84	3.20	1.64	2.30	1.70	0.60
11.28	6.56	4.71	8.31	5.24	3.06	4.84	3.16	1.69	2.30	1.71	0.60
11.29	6.52	4.76	8.31	5.13	3.18	4.84	3.17	1.67	2.31	1.80	0.50
11.26	6.51	4.76	8.31	5.15	3.16	4.83	3.16	1.68	2.32	1.73	0.59
11.25	6.48	4.76	8.33	5.27	3.05	4.82	3.13	1.69	2.32	1.71	0.61
11.24	6.56	4.68	8.32	5.21	3.11	4.84	3.21	1.63	2.31	1.74	0.57
11.25	6.56	4.69	8.33	5.23	3.10	4.86	3.22	1.64	2.33	1.76	0.57
11.26	6.46	4.80	8.32	5.16	3.16	4.87	3.27	1.60	2.33	1.75	0.58
11.25	6.43	4.82	8.32	5.23	3.09	4.88	3.27	1.61	2.33	1.74	0.59
11.22	6.49	4.73	8.39	5.20	3.19	4.91	3.25	1.66	2.36	1.69	0.67
11.26	6.56	4.70	8.33	5.24	3.09	4.89	3.23	1.66	2.34	1.70	0.63
11.25	6.50	4.75	8.36	5.21	3.15	4.89	3.27	1.62	2.35	1.68	0.67
11.25	6.49	4.76	8.37	5.21	3.15	4.89	3.31	1.58	2.36	1.60	0.76
11.24	6.44	4.80	8.37	5.17	3.21	4.90	3.33	1.57	2.36	1.71	0.65
11.24	6.43	4.81	8.39	5.21	3.18	4.90	3.27	1.63	2.36	1.70	0.66
11.23	6.49	4.74	8.40	5.21	3.19	4.91	3.26	1.65	2.37	1.66	0.71
11.21	6.48	4.72	8.39	5.20	3.18	4.90	3.26	1.64	2.36	1.68	0.69
11.19	6.48	4.71	8.39	5.16	3.23	4.90	3.17	1.73	2.37	1.77	0.60
11.19	6.49	4.70	8.41	5.14	3.27	4.91	3.20	1.71	2.37	1.75	0.62
11.18	6.51	4.68	8.42	5.13	3.29	4.93	3.22	1.71	2.37	1.65	0.72
11.20	6.50	4.70	8.42	5.17	3.26	4.94	3.25	1.69	2.38	1.68	0.70
11.20	6.50	4.69	8.43	5.30	3.12	4.94	3.26	1.69	2.39	1.73	0.66

表 7 歷年勞動力之教育程度

單位：千人

年 月 別 Year & month	總計 Total	男 Male	女 Female	國 中 及 以 下					
				合計 Total	男 Male	女 Female	國小及以下 Primary school & below		
							小計 Total	男 Male	女 Female
6 7 年平均 Ave., 1978	6 337	4 250	2 087	4 708	3 164	1 544	3 602	2 395	1 207
6 8 年平均 Ave., 1979	6 515	4 356	2 159	4 735	3 175	1 560	3 535	2 351	1 184
6 9 年平均 Ave., 1980	6 629	4 406	2 223	4 619	3 087	1 532	3 373	2 234	1 139
7 0 年平均 Ave., 1981	6 764	4 503	2 261	4 626	3 104	1 521	3 323	2 213	1 110
7 1 年平均 Ave., 1982	6 959	4 605	2 354	4 653	3 113	1 540	3 299	2 183	1 116
7 2 年平均 Ave., 1983	7 266	4 687	2 580	4 757	3 096	1 661	3 346	2 133	1 213
7 3 年平均 Ave., 1984	7 491	4 778	2 713	4 787	3 073	1 714	3 327	2 076	1 250
7 4 年平均 Ave., 1985	7 651	4 860	2 790	4 795	3 071	1 723	3 272	2 034	1 237
7 5 年平均 Ave., 1986	7 945	4 957	2 988	4 843	3 050	1 793	3 258	1 979	1 279
7 6 年平均 Ave., 1987	8 183	5 065	3 118	4 837	3 036	1 801	3 213	1 931	1 282
7 7 年平均 Ave., 1988	8 247	5 130	3 116	4 703	2 981	1 722	3 066	1 859	1 208
7 8 年平均 Ave., 1989	8 390	5 231	3 159	4 647	2 954	1 693	2 974	1 808	1 165
7 9 年平均 Ave., 1990	8 423	5 263	3 160	4 501	2 876	1 625	2 823	1 712	1 111
8 0 年平均 Ave., 1991	8 569	5 355	3 214	4 504	2 893	1 611	2 769	1 679	1 089
8 1 年平均 Ave., 1992	8 765	5 460	3 304	4 454	2 853	1 602	2 668	1 598	1 069
8 2 年平均 Ave., 1993	8 874	5 497	3 377	4 302	2 751	1 550	2 528	1 502	1 026
8 3 年平均 Ave., 1994	9 081	5 595	3 485	4 305	2 752	1 553	2 473	1 464	1 009
8 4 年平均 Ave., 1995	9 210	5 659	3 551	4 229	2 713	1 516	2 377	1 407	971
8 5 年平均 Ave., 1996	9 310	5 662	3 648	4 035	2 571	1 463	2 226	1 301	924
8 6 年平均 Ave., 1997	9 432	5 731	3 701	3 975	2 530	1 445	2 150	1 259	891
8 7 年平均 Ave., 1998	9 546	5 780	3 767	3 850	2 468	1 382	2 018	1 186	832
8 8 年平均 Ave., 1999	9 668	5 812	3 856	3 707	2 360	1 347	1 852	1 075	777
8 9 年平均 Ave., 2000	9 784	5 867	3 917	3 622	2 309	1 312	1 760	1 016	744
9 0 年平均 Ave., 2001	9 832	5 855	3 977	3 482	2 226	1 256	1 661	965	696
9 1 年平均 Ave., 2002	9 969	5 896	4 074	3 351	2 142	1 209	1 593	916	677
9 2 年平均 Ave., 2003	10 076	5 904	4 172	3 230	2 055	1 175	1 514	861	653
9 3 年平均 Ave., 2004	10 240	5 968	4 272	3 109	1 983	1 126	1 424	814	610
9 4 年平均 Ave., 2005	10 371	6 012	4 359	2 993	1 911	1 082	1 336	764	572
9 5 年平均 Ave., 2006	10 522	6 056	4 467	2 862	1 823	1 038	1 234	704	530
9 6 年平均 Ave., 2007	10 713	6 116	4 597	2 779	1 764	1 015	1 163	656	507
9 7 年平均 Ave., 2008	10 853	6 173	4 680	2 660	1 696	965	1 092	619	474
9 8 年平均 Ave., 2009	10 917	6 180	4 737	2 540	1 621	919	1 015	578	437
9 9 年平均 Ave., 2010	11 070	6 242	4 828	2 480	1 581	899	977	557	420
1 0 0 年平均 Ave., 2011	11 200	6 304	4 896	2 401	1 560	841	934	542	392
1 0 1 年平均 Ave., 2012	11 341	6 369	4 972	2 351	1 550	801	906	533	373
1 0 2 年平均 Ave., 2013	11 445	6 402	5 043	2 307	1 538	769	875	523	352
1 0 3 年平均 Ave., 2014	11 535	6 441	5 094	2 194	1 499	695	803	492	311
1 0 4 年平均 Ave., 2015	11 638	6 497	5 141	2 119	1 484	636	764	485	279
1 0 5 年平均 Ave., 2016	11 727	6 541	5 186	2 073	1 446	627	735	466	269
1 0 6 年平均 Ave., 2017	11 795	6 568	5 227	2 018	1 346	672	701	433	268
1 月 Jan.	11 765	6 555	5 210	2 041	1 382	660	715	447	268
2 月 Feb.	11 760	6 552	5 208	2 037	1 369	668	712	443	269
3 月 Mar.	11 758	6 551	5 207	2 036	1 367	669	710	441	270
4 月 Apr.	11 757	6 552	5 205	2 032	1 362	671	709	443	266
5 月 May	11 762	6 554	5 208	2 029	1 353	677	707	436	271
6 月 June	11 777	6 562	5 215	2 025	1 355	669	706	428	278
7 月 July	11 813	6 577	5 237	2 019	1 350	670	702	424	278
8 月 Aug.	11 838	6 584	5 254	2 010	1 339	670	698	429	270
9 月 Sept.	11 811	6 572	5 239	1 994	1 333	661	689	429	260
1 0 月 Oct.	11 825	6 581	5 244	1 997	1 333	663	689	433	256
1 1 月 Nov.	11 837	6 585	5 252	1 997	1 306	691	688	420	268
1 2 月 Dec.	11 838	6 587	5 251	1 995	1 302	693	685	418	267
1 0 7 年平均 Ave., 2018	11 874	6 602	5 272	1 972	1 334	638	672	420	251
1 月 Jan.	11 839	6 587	5 252	1 993	1 286	707	683	408	275
2 月 Feb.	11 835	6 586	5 249	1 990	1 277	713	681	397	284
3 月 Mar.	11 836	6 588	5 248	1 987	1 332	655	681	422	259
4 月 Apr.	11 836	6 588	5 249	1 985	1 328	658	679	428	251
5 月 May	11 841	6 589	5 252	1 982	1 321	661	677	422	254
6 月 June	11 857	6 597	5 260	1 977	1 338	639	676	421	254
7 月 July	11 896	6 612	5 284	1 973	1 349	624	672	423	249
8 月 Aug.	11 920	6 621	5 299	1 964	1 362	602	668	431	237
9 月 Sept.	11 896	6 609	5 287	1 952	1 350	602	661	427	234
1 0 月 Oct.	11 906	6 614	5 292	1 953	1 347	606	661	421	241
1 1 月 Nov.	11 916	6 617	5 298	1 953	1 356	597	661	427	235
1 2 月 Dec.	11 916	6 618	5 299	1 951	1 363	588	659	418	241

註：9 9 年（含）以前，「大學」係含「研究所」者。

TABLE 7. LABOR FORCE BY EDUCATIONAL ATTAINMENT, 1978 TO DATE

Unit : Thousand Persons

Junior high & below			高 中 (職) Senior high & vocational								
國 中 Junior high			合計 Total	男 Male	女 Female	高 中 Senior high			高 職 Vocational		
小計 Total	男 Male	女 Female				小計 Total	男 Male	女 Female	小計 Total	男 Male	女 Female
1 106	770	337	1 081	698	383	395	286	108	686	412	274
1 200	825	375	1 190	763	427	418	304	115	772	459	313
1 246	853	393	1 313	827	486	460	329	131	853	498	355
1 303	891	411	1 396	882	514	486	349	137	910	533	377
1 354	930	423	1 523	951	572	511	360	151	1 013	591	421
1 411	962	448	1 661	1 018	643	518	364	154	1 144	655	489
1 460	997	463	1 787	1 086	701	545	379	166	1 242	708	535
1 523	1 037	486	1 887	1 142	745	558	382	176	1 329	759	570
1 586	1 071	514	2 062	1 217	844	585	390	195	1 477	827	650
1 624	1 105	519	2 206	1 294	912	610	408	202	1 596	886	710
1 637	1 122	515	2 322	1 362	960	651	433	218	1 671	929	742
1 673	1 146	528	2 448	1 440	1 008	679	447	231	1 769	992	777
1 678	1 164	514	2 537	1 500	1 037	721	470	251	1 816	1 030	786
1 735	1 214	521	2 629	1 551	1 078	762	498	264	1 867	1 053	814
1 787	1 254	532	2 750	1 621	1 128	760	496	264	1 990	1 125	864
1 774	1 249	525	2 877	1 687	1 191	773	500	272	2 105	1 186	918
1 832	1 288	544	2 985	1 748	1 237	789	505	284	2 196	1 243	953
1 852	1 307	546	3 068	1 798	1 270	783	504	280	2 284	1 294	990
1 809	1 270	539	3 191	1 864	1 328	809	518	291	2 382	1 346	1 037
1 825	1 271	554	3 206	1 876	1 331	829	537	292	2 377	1 338	1 039
1 832	1 282	550	3 316	1 932	1 384	880	573	307	2 437	1 359	1 078
1 855	1 285	569	3 428	1 991	1 437	900	590	310	2 528	1 400	1 128
1 862	1 293	568	3 492	2 028	1 464	904	592	312	2 588	1 436	1 152
1 821	1 261	560	3 553	2 039	1 514	903	587	316	2 650	1 452	1 198
1 758	1 225	532	3 640	2 074	1 566	908	590	318	2 732	1 484	1 248
1 716	1 194	522	3 698	2 098	1 600	917	583	334	2 781	1 515	1 266
1 685	1 168	516	3 776	2 132	1 644	925	584	341	2 851	1 548	1 303
1 657	1 147	510	3 776	2 135	1 641	913	576	338	2 863	1 559	1 304
1 628	1 119	508	3 796	2 133	1 664	902	563	339	2 894	1 570	1 325
1 616	1 108	508	3 845	2 150	1 695	923	572	351	2 923	1 578	1 344
1 568	1 077	491	3 833	2 150	1 683	921	567	354	2 912	1 583	1 330
1 525	1 043	482	3 785	2 133	1 653	914	562	352	2 871	1 570	1 301
1 503	1 024	479	3 795	2 141	1 654	921	562	359	2 874	1 579	1 295
1 467	1 018	449	3 823	2 151	1 672	939	567	372	2 884	1 584	1 300
1 445	1 017	428	3 836	2 179	1 658	953	582	371	2 884	1 597	1 287
1 432	1 015	417	3 818	2 182	1 636	949	581	367	2 869	1 601	1 269
1 391	1 007	384	3 822	2 215	1 607	964	591	373	2 857	1 624	1 233
1 355	999	356	3 839	2 250	1 589	983	599	384	2 856	1 650	1 206
1 338	979	359	3 838	2 257	1 581	991	604	387	2 847	1 653	1 194
1 317	913	403	3 838	2 266	1 572	991	603	388	2 847	1 663	1 184
1 326	934	392	3 839	2 250	1 589	992	599	393	2 847	1 651	1 196
1 325	926	399	3 838	2 254	1 584	992	602	390	2 847	1 652	1 194
1 326	927	399	3 834	2 259	1 576	990	601	389	2 845	1 658	1 186
1 324	918	405	3 834	2 259	1 575	990	603	387	2 844	1 656	1 188
1 323	917	406	3 834	2 265	1 570	988	604	384	2 846	1 660	1 185
1 319	927	391	3 837	2 264	1 573	990	604	385	2 847	1 659	1 188
1 317	925	392	3 840	2 280	1 560	991	612	379	2 849	1 668	1 181
1 312	911	401	3 845	2 291	1 554	994	609	385	2 851	1 682	1 169
1 305	905	401	3 838	2 272	1 566	991	605	386	2 847	1 667	1 180
1 307	900	407	3 838	2 266	1 572	991	605	386	2 847	1 661	1 186
1 309	886	422	3 839	2 268	1 571	991	595	396	2 848	1 673	1 175
1 310	884	426	3 839	2 263	1 576	991	591	400	2 848	1 671	1 177
1 300	914	387	3 845	2 269	1 576	995	601	395	2 849	1 668	1 181
1 311	878	433	3 840	2 266	1 574	992	600	392	2 848	1 666	1 182
1 308	880	428	3 839	2 256	1 584	992	600	392	2 847	1 656	1 191
1 307	910	397	3 839	2 259	1 580	992	601	391	2 847	1 658	1 190
1 306	899	407	3 839	2 274	1 565	992	606	386	2 847	1 668	1 178
1 306	899	407	3 841	2 270	1 570	994	608	386	2 847	1 663	1 184
1 302	917	385	3 845	2 279	1 565	996	609	386	2 849	1 670	1 179
1 300	926	374	3 849	2 270	1 579	998	597	401	2 852	1 673	1 179
1 295	930	365	3 854	2 274	1 580	1 000	594	406	2 853	1 679	1 174
1 291	923	368	3 847	2 267	1 580	998	594	403	2 850	1 673	1 177
1 291	926	365	3 848	2 264	1 583	998	608	390	2 850	1 656	1 194
1 291	929	362	3 847	2 269	1 578	997	596	401	2 849	1 673	1 177
1 292	945	347	3 847	2 277	1 570	998	594	403	2 850	1 683	1 167

Note : Before 2011, data of "University" contain "Graduate school".

表 7 歷年勞動力之教育程度（續 1）

單位：千人

Unit : Thousand Persons

年 月 別 Year & month	大 專 及 以 上 Junior college & above											
	合計 Total	男 Male	女 Female	專 科 Junior college			大 學 University			研究所 Graduate school		
				小計 Total	男 Male	女 Female	小計 Total	男 Male	女 Female	小計 Total	男 Male	女 Female
6 7 年平均 Ave., 1978	548	387	161	276	183	92	272	204	68	-	-	-
6 8 年平均 Ave., 1979	589	417	172	297	200	97	292	217	76	-	-	-
6 9 年平均 Ave., 1980	697	492	205	359	240	119	337	251	86	-	-	-
7 0 年平均 Ave., 1981	742	516	226	386	254	132	357	262	94	-	-	-
7 1 年平均 Ave., 1982	783	541	242	413	270	142	370	271	99	-	-	-
7 2 年平均 Ave., 1983	848	572	276	447	286	162	401	287	114	-	-	-
7 3 年平均 Ave., 1984	917	618	299	489	315	175	428	303	124	-	-	-
7 4 年平均 Ave., 1985	969	647	322	535	342	193	434	305	129	-	-	-
7 5 年平均 Ave., 1986	1 040	690	350	571	367	205	469	323	145	-	-	-
7 6 年平均 Ave., 1987	1 140	735	405	632	393	240	508	342	166	-	-	-
7 7 年平均 Ave., 1988	1 222	788	434	678	421	257	543	367	177	-	-	-
7 8 年平均 Ave., 1989	1 295	837	457	719	446	272	576	391	185	-	-	-
7 9 年平均 Ave., 1990	1 386	888	498	777	483	294	608	404	204	-	-	-
8 0 年平均 Ave., 1991	1 436	911	525	816	502	314	620	409	212	-	-	-
8 1 年平均 Ave., 1992	1 561	987	574	902	558	344	658	428	230	-	-	-
8 2 年平均 Ave., 1993	1 695	1 059	636	976	597	379	719	462	257	-	-	-
8 3 年平均 Ave., 1994	1 791	1 095	696	1 041	621	420	750	474	276	-	-	-
8 4 年平均 Ave., 1995	1 913	1 148	765	1 092	641	451	821	507	314	-	-	-
8 5 年平均 Ave., 1996	2 085	1 228	857	1 199	691	508	886	536	349	-	-	-
8 6 年平均 Ave., 1997	2 251	1 325	925	1 287	746	541	964	579	384	-	-	-
8 7 年平均 Ave., 1998	2 380	1 380	1 000	1 347	768	579	1 033	612	421	-	-	-
8 8 年平均 Ave., 1999	2 533	1 461	1 072	1 439	813	626	1 094	648	446	-	-	-
8 9 年平均 Ave., 2000	2 671	1 530	1 140	1 517	851	666	1 154	679	475	-	-	-
9 0 年平均 Ave., 2001	2 798	1 590	1 208	1 589	884	705	1 209	706	503	-	-	-
9 1 年平均 Ave., 2002	2 979	1 680	1 299	1 657	911	745	1 322	769	553	-	-	-
9 2 年平均 Ave., 2003	3 148	1 751	1 397	1 702	931	770	1 446	819	627	-	-	-
9 3 年平均 Ave., 2004	3 356	1 854	1 502	1 748	950	798	1 608	904	705	-	-	-
9 4 年平均 Ave., 2005	3 602	1 967	1 636	1 792	967	825	1 810	999	811	-	-	-
9 5 年平均 Ave., 2006	3 864	2 100	1 765	1 824	984	840	2 040	1 115	925	-	-	-
9 6 年平均 Ave., 2007	4 089	2 202	1 887	1 825	985	840	2 263	1 216	1 047	-	-	-
9 7 年平均 Ave., 2008	4 359	2 328	2 032	1 850	991	860	2 509	1 337	1 172	-	-	-
9 8 年平均 Ave., 2009	4 591	2 426	2 165	1 859	997	863	2 732	1 429	1 303	-	-	-
9 9 年平均 Ave., 2010	4 795	2 520	2 275	1 879	1 006	874	2 915	1 515	1 401	-	-	-
1 0 0 年平均 Ave., 2011	4 976	2 593	2 384	1 878	1 008	870	2 427	1 159	1 268	672	426	246
1 0 1 年平均 Ave., 2012	5 153	2 640	2 513	1 871	1 000	871	2 563	1 205	1 358	719	435	284
1 0 2 年平均 Ave., 2013	5 320	2 681	2 638	1 865	1 000	865	2 694	1 246	1 449	760	436	325
1 0 3 年平均 Ave., 2014	5 520	2 726	2 793	1 863	1 004	859	2 837	1 278	1 559	...	445	375
1 0 4 年平均 Ave., 2015	5 680	2 763	2 916	1 856	1 006	850	2 958	1 303	1 655	866	454	412
1 0 5 年平均 Ave., 2016	5 816	2 839	2 978	1 855	1 015	840	3 065	1 360	1 705	897	464	433
1 0 6 年平均 Ave., 2017	5 939	2 956	2 984	1 857	1 007	850	3 152	1 443	1 709	930	505	425
1 月 Jan.	5 885	2 923	2 962	1 854	1 011	843	3 116	1 431	1 686	915	482	433
2 月 Feb.	5 885	2 929	2 956	1 853	1 007	846	3 117	1 427	1 689	916	495	421
3 月 Mar.	5 887	2 925	2 963	1 853	1 008	845	3 117	1 414	1 703	917	503	414
4 月 Apr.	5 891	2 931	2 960	1 854	1 018	837	3 117	1 423	1 694	919	490	429
5 月 May	5 899	2 937	2 962	1 856	1 021	835	3 122	1 417	1 705	921	499	422
6 月 June	5 915	2 943	2 972	1 858	1 016	843	3 134	1 419	1 715	923	508	415
7 月 July	5 954	2 947	3 006	1 862	1 004	858	3 158	1 439	1 719	934	505	429
8 月 Aug.	5 983	2 953	3 029	1 862	996	866	3 182	1 457	1 725	939	501	438
9 月 Sept.	5 979	2 967	3 012	1 857	1 001	856	3 180	1 461	1 719	942	505	437
1 0 月 Oct.	5 991	2 982	3 009	1 858	996	863	3 189	1 470	1 719	943	516	427
1 1 月 Nov.	6 001	3 011	2 990	1 859	1 000	859	3 197	1 482	1 715	945	529	416
1 2 月 Dec.	6 004	3 022	2 982	1 859	1 009	850	3 199	1 480	1 719	946	533	414
1 0 7 年平均 Ave., 2018	6 058	2 999	3 059	1 865	1 008	857	3 233	1 469	1 764	960	522	438
1 月 Jan.	6 005	3 035	2 970	1 859	1 020	839	3 199	1 482	1 717	947	533	414
2 月 Feb.	6 006	3 053	2 952	1 858	1 015	843	3 200	1 494	1 706	948	545	403
3 月 Mar.	6 009	2 997	3 012	1 859	1 005	854	3 201	1 476	1 725	949	516	433
4 月 Apr.	6 012	2 986	3 026	1 861	1 001	860	3 201	1 487	1 714	950	498	451
5 月 May	6 018	2 998	3 020	1 863	997	866	3 203	1 482	1 721	951	518	433
6 月 June	6 035	2 980	3 055	1 866	1 008	858	3 215	1 453	1 762	954	518	435
7 月 July	6 074	2 993	3 080	1 869	1 016	854	3 241	1 454	1 787	964	524	440
8 月 Aug.	6 103	2 986	3 117	1 871	998	873	3 262	1 465	1 797	969	523	447
9 月 Sept.	6 097	2 992	3 105	1 867	1 009	858	3 260	1 457	1 803	970	526	444
1 0 月 Oct.	6 106	3 003	3 103	1 868	1 012	856	3 266	1 465	1 800	972	525	446
1 1 月 Nov.	6 116	2 992	3 124	1 870	1 007	863	3 272	1 460	1 812	974	525	450
1 2 月 Dec.	6 118	2 977	3 141	1 870	1 012	858	3 274	1 454	1 820	974	512	463

TABLE 7. LABOR FORCE BY EDUCATIONAL ATTAINMENT, 1978 TO DATE (Cont. 1)

單位：%

Unit：%

年 月 別 Year & month	總計 Total	男 Male	女 Female	國 中 及 以 下					
				合計 Total	男 Male	女 Female	國小及以下 Primary school & below		
							小計 Total	男 Male	女 Female
6 7年平均 Ave., 1978	100.00	67.07	32.93	74.30	49.93	24.36	56.84	37.79	19.05
6 8年平均 Ave., 1979	100.00	66.86	33.14	72.68	48.74	23.94	54.26	36.08	18.18
6 9年平均 Ave., 1980	100.00	66.46	33.54	69.68	46.57	23.11	50.88	33.70	17.18
7 0年平均 Ave., 1981	100.00	66.57	33.43	68.39	45.90	22.49	49.13	32.72	16.41
7 1年平均 Ave., 1982	100.00	66.17	33.83	66.86	44.74	22.13	47.41	31.37	16.04
7 2年平均 Ave., 1983	100.00	64.50	35.50	65.46	42.60	22.86	46.05	29.36	16.69
7 3年平均 Ave., 1984	100.00	63.78	36.22	63.90	41.03	22.88	44.41	27.72	16.69
7 4年平均 Ave., 1985	100.00	63.53	36.47	62.67	40.15	22.52	42.76	26.59	16.17
7 5年平均 Ave., 1986	100.00	62.39	37.61	60.96	38.39	22.57	41.01	24.91	16.10
7 6年平均 Ave., 1987	100.00	61.90	38.10	59.11	37.10	22.01	39.26	23.60	15.66
7 7年平均 Ave., 1988	100.00	62.21	37.79	57.03	36.14	20.89	37.18	22.54	14.64
7 8年平均 Ave., 1989	100.00	62.35	37.65	55.39	35.21	20.18	35.45	21.55	13.89
7 9年平均 Ave., 1990	100.00	62.48	37.52	53.43	34.14	19.29	33.52	20.33	13.19
8 0年平均 Ave., 1991	100.00	62.49	37.51	52.56	33.76	18.80	32.31	19.60	12.71
8 1年平均 Ave., 1992	100.00	62.30	37.70	50.82	32.55	18.28	30.44	18.23	12.20
8 2年平均 Ave., 1993	100.00	61.94	38.06	48.48	31.01	17.47	28.48	16.93	11.56
8 3年平均 Ave., 1994	100.00	61.62	38.38	47.41	30.31	17.10	27.23	16.13	11.11
8 4年平均 Ave., 1995	100.00	61.44	38.56	45.92	29.46	16.46	25.81	15.27	10.54
8 5年平均 Ave., 1996	100.00	60.82	39.18	43.33	27.62	15.72	23.90	13.98	9.93
8 6年平均 Ave., 1997	100.00	60.76	39.24	42.14	26.82	15.32	22.80	13.35	9.45
8 7年平均 Ave., 1998	100.00	60.54	39.46	40.33	25.85	14.48	21.14	12.42	8.72
8 8年平均 Ave., 1999	100.00	60.12	39.88	38.34	24.41	13.93	19.15	11.12	8.04
8 9年平均 Ave., 2000	100.00	59.97	40.03	37.01	23.60	13.41	17.99	10.38	7.61
9 0年平均 Ave., 2001	100.00	59.55	40.45	35.41	22.64	12.77	16.89	9.81	7.08
9 1年平均 Ave., 2002	100.00	59.14	40.86	33.61	21.48	12.13	15.98	9.19	6.79
9 2年平均 Ave., 2003	100.00	58.60	41.40	32.06	20.40	11.66	15.03	8.55	6.48
9 3年平均 Ave., 2004	100.00	58.28	41.72	30.36	19.36	11.00	13.91	7.95	5.95
9 4年平均 Ave., 2005	100.00	57.97	42.03	28.86	18.43	10.43	12.88	7.37	5.51
9 5年平均 Ave., 2006	100.00	57.55	42.45	27.20	17.33	9.87	11.73	6.69	5.04
9 6年平均 Ave., 2007	100.00	57.09	42.91	25.94	16.47	9.47	10.85	6.13	4.73
9 7年平均 Ave., 2008	100.00	56.88	43.12	24.51	15.62	8.89	10.06	5.70	4.36
9 8年平均 Ave., 2009	100.00	56.61	43.39	23.27	14.85	8.42	9.30	5.30	4.00
9 9年平均 Ave., 2010	100.00	56.39	43.61	22.41	14.28	8.12	8.83	5.03	3.80
1 0 0年平均 Ave., 2011	100.00	56.28	43.72	21.43	13.93	7.51	8.34	4.84	3.50
1 0 1年平均 Ave., 2012	100.00	56.16	43.84	20.73	13.67	7.06	7.99	4.70	3.28
1 0 2年平均 Ave., 2013	100.00	55.94	44.06	20.16	13.44	6.72	7.65	4.57	3.08
1 0 3年平均 Ave., 2014	100.00	55.84	44.16	19.02	13.00	6.02	6.96	4.27	2.70
1 0 4年平均 Ave., 2015	100.00	55.82	44.18	18.21	12.75	5.46	6.56	4.16	2.40
1 0 5年平均 Ave., 2016	100.00	55.78	44.22	17.68	12.33	5.35	6.27	3.98	2.29
1 0 6年平均 Ave., 2017	100.00	55.68	44.32	17.11	11.41	5.70	5.94	3.67	2.28
1 月 Jan.	100.00	55.71	44.29	17.35	11.74	5.61	6.08	3.80	2.28
2 月 Feb.	100.00	55.71	44.29	17.32	11.64	5.68	6.06	3.77	2.29
3 月 Mar.	100.00	55.71	44.29	17.32	11.63	5.69	6.04	3.75	2.30
4 月 Apr.	100.00	55.73	44.27	17.29	11.58	5.71	6.03	3.77	2.26
5 月 May	100.00	55.72	44.28	17.25	11.50	5.75	6.01	3.71	2.30
6 月 June	100.00	55.72	44.28	17.19	11.51	5.68	6.00	3.63	2.36
7 月 July	100.00	55.67	44.33	17.09	11.42	5.67	5.94	3.59	2.35
8 月 Aug.	100.00	55.62	44.38	16.98	11.31	5.66	5.90	3.62	2.28
9 月 Sept.	100.00	55.65	44.35	16.89	11.29	5.60	5.83	3.63	2.20
1 0 月 Oct.	100.00	55.65	44.35	16.88	11.28	5.61	5.83	3.66	2.17
1 1 月 Nov.	100.00	55.63	44.37	16.87	11.03	5.83	5.81	3.55	2.27
1 2 月 Dec.	100.00	55.64	44.36	16.85	11.00	5.85	5.79	3.53	2.26
1 0 7年平均 Ave., 2018	100.00	55.60	44.40	16.60	11.23	5.37	5.66	3.54	2.12
1 月 Jan.	100.00	55.64	44.36	16.84	10.86	5.97	5.77	3.45	2.32
2 月 Feb.	100.00	55.65	44.35	16.81	10.79	6.02	5.76	3.35	2.40
3 月 Mar.	100.00	55.66	44.34	16.79	11.25	5.54	5.75	3.56	2.19
4 月 Apr.	100.00	55.66	44.34	16.77	11.22	5.56	5.74	3.62	2.12
5 月 May	100.00	55.65	44.35	16.74	11.15	5.59	5.71	3.57	2.15
6 月 June	100.00	55.64	44.36	16.68	11.28	5.39	5.70	3.55	2.15
7 月 July	100.00	55.58	44.42	16.58	11.34	5.24	5.65	3.56	2.10
8 月 Aug.	100.00	55.55	44.45	16.48	11.42	5.05	5.61	3.62	1.99
9 月 Sept.	100.00	55.56	44.44	16.41	11.35	5.06	5.56	3.59	1.97
1 0 月 Oct.	100.00	55.55	44.45	16.40	11.31	5.09	5.55	3.53	2.02
1 1 月 Nov.	100.00	55.53	44.47	16.39	11.38	5.01	5.55	3.58	1.97
1 2 月 Dec.	100.00	55.54	44.46	16.37	11.44	4.93	5.53	3.51	2.02

表7 歷年勞動力之教育程度（續完）

單位：%

年 月 別	Junior high & below			高 中（職）								
	國 中			Senior high & vocational								
	Junior high			合計	男	女	高 中			高 職		
	Senior high						Senior high			Vocational		
Year & month	小計	男	女	Total	Male	Female	小計	男	女	小計	男	女
	Total	Male	Female				Total	Male	Female	Total	Male	Female
6 7 年平均 Ave., 1978	17.46	12.15	5.31	17.06	11.02	6.04	6.23	4.52	1.71	10.83	6.50	4.33
6 8 年平均 Ave., 1979	18.42	12.66	5.76	18.27	11.71	6.56	6.42	4.66	1.76	11.85	7.05	4.80
6 9 年平均 Ave., 1980	18.80	12.87	5.93	19.81	12.47	7.34	6.94	4.97	1.97	12.87	7.51	5.36
7 0 年平均 Ave., 1981	19.26	13.18	6.08	20.63	13.04	7.59	7.19	5.16	2.02	13.45	7.88	5.57
7 1 年平均 Ave., 1982	19.45	13.37	6.08	21.89	13.66	8.23	7.34	5.17	2.17	14.55	8.49	6.06
7 2 年平均 Ave., 1983	19.41	13.25	6.17	22.86	14.01	8.85	7.13	5.01	2.12	15.74	9.01	6.73
7 3 年平均 Ave., 1984	19.49	13.31	6.18	23.86	14.50	9.35	7.27	5.06	2.22	16.59	9.45	7.14
7 4 年平均 Ave., 1985	19.91	13.56	6.35	24.66	14.92	9.74	7.29	5.00	2.29	17.37	9.92	7.44
7 5 年平均 Ave., 1986	19.96	13.49	6.47	25.95	15.32	10.63	7.36	4.91	2.45	18.59	10.41	8.18
7 6 年平均 Ave., 1987	19.84	13.50	6.35	26.96	15.82	11.14	7.46	4.99	2.47	19.51	10.83	8.67
7 7 年平均 Ave., 1988	19.85	13.60	6.24	28.16	16.52	11.64	7.90	5.25	2.64	20.26	11.26	9.00
7 8 年平均 Ave., 1989	19.94	13.66	6.29	29.18	17.16	12.02	8.09	5.33	2.76	21.09	11.83	9.26
7 9 年平均 Ave., 1990	19.91	13.82	6.10	30.12	17.80	12.31	8.56	5.58	2.98	21.56	12.23	9.34
8 0 年平均 Ave., 1991	20.25	14.16	6.09	30.68	18.10	12.58	8.89	5.81	3.08	21.79	12.29	9.50
8 1 年平均 Ave., 1992	20.39	14.31	6.07	31.37	18.50	12.87	8.67	5.66	3.01	22.70	12.84	9.86
8 2 年平均 Ave., 1993	19.99	14.08	5.91	32.42	19.01	13.42	8.71	5.64	3.07	23.72	13.37	10.35
8 3 年平均 Ave., 1994	20.18	14.18	6.00	32.87	19.25	13.62	8.69	5.56	3.12	24.18	13.69	10.50
8 4 年平均 Ave., 1995	20.11	14.19	5.92	33.31	19.52	13.79	8.51	5.47	3.04	24.80	14.05	10.75
8 5 年平均 Ave., 1996	19.43	13.64	5.79	34.28	20.02	14.26	8.69	5.56	3.13	25.59	14.45	11.13
8 6 年平均 Ave., 1997	19.35	13.47	5.87	34.00	19.89	14.11	8.79	5.70	3.10	25.20	14.19	11.01
8 7 年平均 Ave., 1998	19.19	13.43	5.76	34.74	20.24	14.50	9.21	6.00	3.21	25.53	14.24	11.29
8 8 年平均 Ave., 1999	19.19	13.29	5.89	35.46	20.59	14.86	9.31	6.11	3.20	26.15	14.49	11.66
8 9 年平均 Ave., 2000	19.03	13.22	5.81	35.69	20.73	14.96	9.24	6.05	3.19	26.45	14.68	11.78
9 0 年平均 Ave., 2001	18.52	12.83	5.69	36.13	20.74	15.40	9.18	5.97	3.21	26.95	14.76	12.19
9 1 年平均 Ave., 2002	17.63	12.29	5.34	36.51	20.80	15.71	9.10	5.91	3.19	27.40	14.89	12.52
9 2 年平均 Ave., 2003	17.03	11.85	5.18	36.70	20.83	15.88	9.10	5.79	3.31	27.60	15.03	12.57
9 3 年平均 Ave., 2004	16.45	11.41	5.04	36.87	20.82	16.05	9.03	5.70	3.33	27.84	15.12	12.72
9 4 年平均 Ave., 2005	15.98	11.06	4.92	36.41	20.58	15.83	8.81	5.55	3.26	27.60	15.03	12.57
9 5 年平均 Ave., 2006	15.47	10.64	4.83	36.08	20.27	15.81	8.57	5.35	3.22	27.51	14.92	12.59
9 6 年平均 Ave., 2007	15.09	10.34	4.74	35.89	20.07	15.82	8.61	5.34	3.28	27.28	14.73	12.55
9 7 年平均 Ave., 2008	14.45	9.92	4.53	35.32	19.81	15.51	8.49	5.23	3.26	26.84	14.58	12.25
9 8 年平均 Ave., 2009	13.97	9.55	4.42	34.67	19.54	15.14	8.38	5.15	3.22	26.30	14.38	11.92
9 9 年平均 Ave., 2010	13.58	9.25	4.33	34.28	19.34	14.94	8.32	5.08	3.24	25.96	14.26	11.70
1 0 0 年平均 Ave., 2011	13.10	9.09	4.01	34.14	19.21	14.93	8.38	5.06	3.32	25.75	14.15	11.61
1 0 1 年平均 Ave., 2012	12.74	8.97	3.78	33.83	19.21	14.62	8.40	5.13	3.27	25.43	14.08	11.35
1 0 2 年平均 Ave., 2013	12.51	8.87	3.64	33.36	19.07	14.30	8.29	5.08	3.21	25.07	13.99	11.09
1 0 3 年平均 Ave., 2014	12.06	8.73	3.33	33.13	19.20	13.93	8.36	5.12	3.24	24.77	14.08	10.69
1 0 4 年平均 Ave., 2015	11.65	8.58	3.06	32.99	19.33	13.66	8.45	5.15	3.30	24.54	14.18	10.36
1 0 5 年平均 Ave., 2016	11.41	8.35	3.06	32.72	19.25	13.48	8.45	5.15	3.30	24.28	14.09	10.18
1 0 6 年平均 Ave., 2017	11.16	7.74	3.42	32.54	19.21	13.33	8.40	5.11	3.29	24.14	14.10	10.04
1 月 Jan.	11.27	7.94	3.33	32.63	19.12	13.51	8.43	5.09	3.34	24.20	14.03	10.17
2 月 Feb.	11.26	7.87	3.39	32.64	19.17	13.47	8.43	5.12	3.32	24.21	14.05	10.16
3 月 Mar.	11.28	7.88	3.39	32.61	19.21	13.40	8.42	5.11	3.31	24.19	14.10	10.09
4 月 Apr.	11.26	7.81	3.45	32.61	19.22	13.39	8.42	5.13	3.29	24.19	14.09	10.10
5 月 May	11.24	7.79	3.45	32.60	19.25	13.34	8.40	5.14	3.27	24.19	14.12	10.08
6 月 June	11.20	7.87	3.32	32.58	19.22	13.36	8.40	5.13	3.27	24.18	14.09	10.09
7 月 July	11.15	7.83	3.32	32.51	19.30	13.21	8.39	5.18	3.21	24.12	14.12	10.00
8 月 Aug.	11.08	7.69	3.39	32.48	19.35	13.13	8.40	5.15	3.25	24.08	14.21	9.88
9 月 Sept.	11.05	7.66	3.39	32.49	19.23	13.26	8.39	5.12	3.27	24.10	14.11	9.99
1 0 月 Oct.	11.06	7.61	3.44	32.46	19.16	13.29	8.38	5.12	3.26	24.08	14.05	10.03
1 1 月 Nov.	11.05	7.49	3.57	32.43	19.16	13.27	8.37	5.03	3.34	24.06	14.13	9.93
1 2 月 Dec.	11.06	7.47	3.60	32.43	19.11	13.32	8.37	5.00	3.38	24.06	14.12	9.94
1 0 7 年平均 Ave., 2018	10.95	7.69	3.26	32.38	19.11	13.27	8.38	5.06	3.32	23.99	14.05	9.95
1 月 Jan.	11.07	7.42	3.66	32.44	19.14	13.30	8.38	5.07	3.31	24.06	14.07	9.99
2 月 Feb.	11.06	7.43	3.62	32.44	19.06	13.38	8.39	5.07	3.32	24.06	13.99	10.07
3 月 Mar.	11.04	7.69	3.35	32.44	19.09	13.35	8.38	5.08	3.30	24.06	14.01	10.05
4 月 Apr.	11.04	7.60	3.44	32.43	19.22	13.22	8.38	5.12	3.26	24.05	14.09	9.96
5 月 May	11.03	7.59	3.44	32.44	19.17	13.26	8.39	5.13	3.26	24.04	14.04	10.00
6 月 June	10.98	7.73	3.25	32.43	19.23	13.20	8.40	5.14	3.26	24.03	14.08	9.94
7 月 July	10.93	7.78	3.15	32.36	19.08	13.28	8.39	5.02	3.37	23.97	14.06	9.91
8 月 Aug.	10.87	7.81	3.06	32.33	19.07	13.25	8.39	4.99	3.41	23.94	14.09	9.85
9 月 Sept.	10.85	7.76	3.09	32.34	19.06	13.28	8.39	5.00	3.39	23.96	14.06	9.89
1 0 月 Oct.	10.85	7.78	3.07	32.32	19.02	13.30	8.38	5.11	3.27	23.94	13.91	10.02
1 1 月 Nov.	10.84	7.80	3.04	32.28	19.04	13.24	8.37	5.00	3.37	23.91	14.04	9.88
1 2 月 Dec.	10.85	7.93	2.91	32.29	19.11	13.18	8.37	4.99	3.38	23.91	14.12	9.79

TABLE 7. LABOR FORCE BY EDUCATIONAL ATTAINMENT, 1978 TO DATE (Cont. End)

Unit : %

大 專 及 以 上 Junior college & above											
合計 Total	男 Male	女 Female	專 科 Junior college			大 學 University			研 究 所 Graduate school		
			小計 Total	男 Male	女 Female	小計 Total	男 Male	女 Female	小計 Total	男 Male	女 Female
8.64	6.11	2.53	4.35	2.89	1.46	4.29	3.22	1.08	-	-	-
9.04	6.40	2.65	4.56	3.07	1.48	4.49	3.33	1.16	-	-	-
10.51	7.42	3.10	5.42	3.62	1.80	5.09	3.79	1.30	-	-	-
10.97	7.63	3.34	5.70	3.75	1.95	5.27	3.88	1.39	-	-	-
11.25	7.78	3.48	5.93	3.89	2.05	5.32	3.89	1.43	-	-	-
11.67	7.88	3.80	6.15	3.93	2.22	5.52	3.95	1.57	-	-	-
12.24	8.25	3.99	6.53	4.20	2.33	5.71	4.05	1.66	-	-	-
12.67	8.46	4.21	6.99	4.47	2.52	5.68	3.99	1.69	-	-	-
13.09	8.68	4.40	7.19	4.61	2.58	5.90	4.07	1.83	-	-	-
13.93	8.98	4.95	7.73	4.80	2.93	6.20	4.18	2.02	-	-	-
14.81	9.55	5.26	8.23	5.11	3.12	6.59	4.45	2.14	-	-	-
15.43	9.98	5.45	8.57	5.32	3.24	6.86	4.66	2.21	-	-	-
16.45	10.54	5.91	9.23	5.74	3.49	7.22	4.80	2.42	-	-	-
16.76	10.63	6.13	9.52	5.86	3.66	7.24	4.77	2.47	-	-	-
17.81	11.26	6.55	10.29	6.37	3.92	7.51	4.89	2.63	-	-	-
19.10	11.93	7.17	11.00	6.73	4.27	8.10	5.20	2.90	-	-	-
19.72	12.06	7.66	11.46	6.84	4.62	8.26	5.22	3.04	-	-	-
20.77	12.46	8.31	11.86	6.96	4.90	8.91	5.51	3.41	-	-	-
22.39	13.18	9.21	12.88	7.43	5.45	9.51	5.76	3.75	-	-	-
23.86	14.05	9.81	13.64	7.91	5.73	10.22	6.14	4.08	-	-	-
24.93	14.46	10.48	14.11	8.05	6.06	10.82	6.41	4.41	-	-	-
26.20	15.11	11.09	14.88	8.41	6.48	11.32	6.71	4.61	-	-	-
27.30	15.64	11.66	15.50	8.70	6.80	11.79	6.94	4.85	-	-	-
28.46	16.17	12.28	16.16	8.99	7.17	12.29	7.18	5.12	-	-	-
29.88	16.86	13.03	16.62	9.14	7.48	13.26	7.71	5.55	-	-	-
31.24	17.37	13.86	16.89	9.24	7.65	14.35	8.13	6.22	-	-	-
32.77	18.10	14.67	17.07	9.28	7.79	15.71	8.82	6.88	-	-	-
34.73	18.96	15.77	17.28	9.33	7.95	17.45	9.64	7.82	-	-	-
36.72	19.95	16.77	17.34	9.35	7.98	19.39	10.60	8.79	-	-	-
38.17	20.55	17.61	17.04	9.20	7.84	21.13	11.35	9.77	-	-	-
40.17	21.45	18.72	17.05	9.13	7.92	23.12	12.32	10.80	-	-	-
42.06	22.22	19.83	17.03	9.13	7.90	25.02	13.09	11.93	-	-	-
43.31	22.76	20.55	16.98	9.08	7.89	26.34	13.68	12.66	-	-	-
44.43	23.15	21.28	16.77	9.00	7.77	21.67	10.35	11.32	6.00	3.80	2.20
45.44	23.28	22.16	16.50	8.82	7.68	22.60	10.63	11.97	6.34	3.84	2.51
46.48	23.43	23.05	16.30	8.74	7.56	23.54	10.88	12.66	6.64	3.81	2.84
47.85	23.64	24.22	16.15	8.70	7.45	24.60	11.08	13.52	7.11	3.86	3.25
48.80	23.74	25.06	15.95	8.65	7.30	25.41	11.20	14.22	7.44	3.90	3.54
49.60	24.21	25.39	15.82	8.65	7.16	26.13	11.60	14.54	7.65	3.96	3.69
50.36	25.06	25.29	15.74	8.54	7.21	26.73	12.24	14.49	7.88	4.29	3.60
50.02	24.85	25.17	15.76	8.59	7.16	26.49	12.16	14.33	7.78	4.09	3.68
50.04	24.90	25.14	15.75	8.56	7.19	26.50	12.14	14.36	7.79	4.21	3.58
50.07	24.87	25.20	15.76	8.57	7.19	26.51	12.03	14.49	7.80	4.28	3.52
50.10	24.93	25.17	15.77	8.66	7.12	26.51	12.11	14.41	7.82	4.17	3.65
50.15	24.97	25.18	15.78	8.68	7.10	26.54	12.04	14.50	7.83	4.24	3.59
50.23	24.99	25.24	15.78	8.62	7.16	26.61	12.05	14.56	7.84	4.32	3.52
50.40	24.95	25.45	15.76	8.49	7.27	26.73	12.18	14.55	7.90	4.27	3.63
50.54	24.95	25.59	15.73	8.41	7.32	26.88	12.31	14.57	7.93	4.23	3.70
50.62	25.12	25.50	15.72	8.48	7.24	26.93	12.37	14.56	7.97	4.28	3.70
50.66	25.22	25.44	15.71	8.42	7.30	26.97	12.43	14.54	7.97	4.37	3.61
50.70	25.44	25.26	15.71	8.45	7.26	27.01	12.52	14.49	7.98	4.47	3.52
50.72	25.53	25.19	15.70	8.53	7.18	27.02	12.51	14.52	7.99	4.50	3.49
51.02	25.26	25.76	15.71	8.49	7.22	27.23	12.37	14.85	8.09	4.39	3.69
50.72	25.64	25.09	15.70	8.61	7.09	27.02	12.52	14.50	8.00	4.50	3.50
50.75	25.80	24.95	15.70	8.57	7.13	27.04	12.62	14.42	8.01	4.61	3.40
50.77	25.32	25.45	15.71	8.49	7.22	27.05	12.47	14.57	8.02	4.36	3.66
50.79	25.23	25.57	15.72	8.46	7.27	27.04	12.56	14.48	8.03	4.21	3.81
50.82	25.32	25.51	15.73	8.42	7.32	27.05	12.52	14.53	8.04	4.38	3.66
50.90	25.13	25.77	15.74	8.51	7.23	27.11	12.25	14.86	8.04	4.37	3.67
51.06	25.16	25.89	15.71	8.54	7.18	27.25	12.22	15.02	8.10	4.40	3.70
51.20	25.05	26.15	15.70	8.37	7.32	27.37	12.29	15.08	8.13	4.38	3.75
51.25	25.15	26.10	15.70	8.48	7.21	27.40	12.25	15.16	8.15	4.42	3.73
51.28	25.22	26.06	15.69	8.50	7.19	27.43	12.31	15.12	8.16	4.41	3.75
51.33	25.11	26.22	15.69	8.45	7.24	27.46	12.25	15.21	8.17	4.40	3.77
51.34	24.99	26.36	15.69	8.49	7.20	27.47	12.20	15.27	8.18	4.29	3.88

表8 歷年年齡組別勞動力參與率

單位：%

年 月 別 Year & month	總計 Total	男 Male	女 Female	1 5 ~ 2 4 歲					
				合計 Total	男 Male	女 Female	1 5 ~ 1 9 歲 Years		
							小計 Total	男 Male	女 Female
6 7 年平均 Ave., 1978	58.76	77.96	39.13	53.53	56.79	50.78	44.72	43.64	45.83
6 8 年平均 Ave., 1979	58.73	77.95	39.23	53.11	55.96	50.74	44.13	42.80	45.47
6 9 年平均 Ave., 1980	58.26	77.11	39.25	51.84	53.87	50.20	41.57	40.15	42.99
7 0 年平均 Ave., 1981	57.82	76.78	38.76	50.94	52.53	49.65	39.86	38.47	41.25
7 1 年平均 Ave., 1982	57.93	76.47	39.30	50.25	51.73	49.05	38.29	37.21	39.38
7 2 年平均 Ave., 1983	59.26	76.36	42.12	50.75	51.49	50.15	37.66	36.17	39.16
7 3 年平均 Ave., 1984	59.72	76.11	43.30	50.25	50.54	50.02	35.74	34.67	36.82
7 4 年平均 Ave., 1985	59.49	75.47	43.46	49.05	48.90	49.16	33.93	32.52	35.36
7 5 年平均 Ave., 1986	60.37	75.15	45.51	49.57	48.52	50.44	33.53	31.92	35.16
7 6 年平均 Ave., 1987	60.93	75.24	46.54	49.31	47.98	50.41	32.09	31.11	33.08
7 7 年平均 Ave., 1988	60.21	74.83	45.56	47.10	45.43	48.47	28.98	28.01	29.94
7 8 年平均 Ave., 1989	60.12	74.84	45.35	46.29	44.69	47.61	27.62	26.85	28.39
7 9 年平均 Ave., 1990	59.24	73.96	44.50	43.93	42.19	45.36	24.68	24.12	25.24
8 0 年平均 Ave., 1991	59.11	73.80	44.39	42.63	41.05	43.93	22.86	22.28	23.45
8 1 年平均 Ave., 1992	59.34	73.78	44.83	41.55	40.83	42.15	21.20	21.07	21.32
8 2 年平均 Ave., 1993	58.82	72.67	44.89	39.65	38.46	40.68	19.44	19.30	19.59
8 3 年平均 Ave., 1994	58.96	72.44	45.40	39.78	38.84	40.60	20.21	20.98	19.43
8 4 年平均 Ave., 1995	58.71	72.03	45.34	38.46	37.93	38.93	19.46	20.40	18.50
8 5 年平均 Ave., 1996	58.44	71.13	45.76	37.40	36.44	38.25	18.71	19.40	18.00
8 6 年平均 Ave., 1997	58.33	71.09	45.64	36.88	36.07	37.59	17.94	18.69	17.18
8 7 年平均 Ave., 1998	58.04	70.58	45.60	35.96	34.76	37.01	16.13	16.82	15.44
8 8 年平均 Ave., 1999	57.93	69.93	46.03	36.56	35.29	37.69	16.09	17.13	15.03
8 9 年平均 Ave., 2000	57.68	69.42	46.02	36.28	35.28	37.18	15.14	16.24	14.00
9 0 年平均 Ave., 2001	57.23	68.47	46.10	35.47	33.56	37.21	13.73	14.19	13.24
9 1 年平均 Ave., 2002	57.34	68.22	46.59	35.29	32.75	37.59	13.03	13.42	12.62
9 2 年平均 Ave., 2003	57.34	67.69	47.14	33.91	30.79	36.76	11.71	11.77	11.65
9 3 年平均 Ave., 2004	57.66	67.78	47.71	33.52	30.77	36.05	11.00	11.51	10.47
9 4 年平均 Ave., 2005	57.78	67.62	48.12	32.61	29.65	35.35	10.46	11.04	9.85
9 5 年平均 Ave., 2006	57.92	67.35	48.68	31.48	28.46	34.35	9.77	9.95	9.58
9 6 年平均 Ave., 2007	58.25	67.24	49.44	31.10	28.13	33.96	9.80	9.80	9.81
9 7 年平均 Ave., 2008	58.28	67.09	49.67	30.17	27.81	32.47	9.74	10.07	9.39
9 8 年平均 Ave., 2009	57.90	66.40	49.62	28.62	25.72	31.48	8.84	8.50	9.20
9 9 年平均 Ave., 2010	58.07	66.51	49.89	28.78	26.46	31.06	8.93	9.09	8.76
1 0 0 年平均 Ave., 2011	58.17	66.67	49.97	28.56	26.43	30.70	8.69	8.92	8.44
1 0 1 年平均 Ave., 2012	58.35	66.83	50.19	29.08	26.94	31.23	8.45	8.72	8.15
1 0 2 年平均 Ave., 2013	58.43	66.74	50.46	29.58	28.32	30.83	8.11	8.42	7.77
1 0 3 年平均 Ave., 2014	58.54	66.78	50.64	29.36	29.04	29.70	7.98	8.92	6.97
1 0 4 年平均 Ave., 2015	58.65	66.91	50.74	30.24	30.36	30.12	8.35	9.64	6.96
1 0 5 年平均 Ave., 2016	58.75	67.05	50.80	31.37	32.64	30.07	8.60	10.20	6.87
1 0 6 年平均 Ave., 2017	58.83	67.13	50.92	32.68	33.23	32.11	8.79	9.95	7.55
1 月 Jan.	58.79	67.10	50.87	32.24	34.22	30.22	8.78	10.05	7.42
2 月 Feb.	58.75	67.06	50.83	32.05	33.79	30.28	8.66	9.33	7.94
3 月 Mar.	58.73	67.04	50.80	32.04	32.90	31.16	8.62	9.25	7.94
4 月 Apr.	58.70	67.02	50.76	31.92	32.76	31.06	8.51	9.58	7.35
5 月 May	58.70	67.02	50.76	31.87	30.73	33.04	8.43	9.66	7.11
6 月 June	58.75	67.08	50.81	32.16	32.30	32.01	8.55	9.76	7.25
7 月 July	58.91	67.21	51.01	32.99	33.77	32.19	9.07	10.02	8.05
8 月 Aug.	59.01	67.26	51.15	33.52	33.39	33.64	9.14	10.14	8.06
9 月 Sept.	58.86	67.13	50.99	33.17	32.04	34.33	8.80	10.36	7.12
1 0 月 Oct.	58.91	67.20	51.01	33.26	33.65	32.87	8.87	10.54	7.06
1 1 月 Nov.	58.94	67.22	51.06	33.41	34.81	31.97	8.98	10.24	7.63
1 2 月 Dec.	58.92	67.21	51.03	33.52	34.40	32.62	9.13	10.51	7.63
1 0 7 年平均 Ave., 2018	58.99	67.24	51.14	34.34	34.76	33.92	9.30	11.03	7.41
1 月 Jan.	58.91	67.20	51.02	33.55	34.28	32.80	9.12	10.58	7.54
2 月 Feb.	58.88	67.18	50.97	33.45	33.89	33.00	9.05	10.58	7.39
3 月 Mar.	58.87	67.18	50.96	33.48	33.85	33.10	9.03	10.87	7.03
4 月 Apr.	58.86	67.14	50.97	33.51	34.61	32.36	9.02	10.82	7.07
5 月 May	58.86	67.14	50.98	33.55	35.00	32.04	8.92	11.00	6.66
6 月 June	58.92	67.20	51.04	33.84	34.47	33.18	9.03	10.65	7.29
7 月 July	59.09	67.33	51.25	34.73	33.88	35.62	9.57	10.33	8.75
8 月 Aug.	59.19	67.39	51.38	35.29	34.91	35.68	9.71	11.28	8.01
9 月 Sept.	59.05	67.25	51.25	34.95	34.49	35.43	9.38	11.54	7.04
1 0 月 Oct.	59.08	67.29	51.27	35.18	35.61	34.74	9.52	11.72	7.13
1 1 月 Nov.	59.11	67.29	51.32	35.30	36.27	34.29	9.57	11.56	7.39
1 2 月 Dec.	59.09	67.28	51.29	35.37	35.86	34.86	9.64	11.46	7.66

TABLE 8. LABOR FORCE PARTICIPATION RATES BY AGE, 1978 TO DATE

Unit : %

Years			2 5 ~ 4 4 歲											
2 0 ~ 2 4 歲			合計	男	女	2 5 ~ 2 9 歲			3 0 ~ 3 4 歲					
Years						Years			Years					
小計	男	女				小計	男	女	小計	男	女			
Total	Male	Female	Total	Male	Female	Total	Male	Female	Total	Male	Female			
65.16	78.83	56.13	69.54	97.39	40.90	68.39	95.83	40.64	69.48	98.22	39.64			
64.98	78.39	56.44	69.69	97.55	41.05	68.36	96.03	40.35	69.26	98.14	39.26			
65.30	77.52	57.81	69.93	97.52	41.62	68.96	96.12	41.57	68.75	98.15	39.71			
65.23	76.52	58.34	69.74	97.54	41.27	68.80	96.24	41.20	68.62	98.13	39.56			
65.31	75.90	58.82	70.37	97.32	42.81	69.34	95.71	42.89	70.03	98.09	41.08			
66.63	75.90	60.92	72.47	97.11	47.34	70.93	95.32	46.45	72.79	97.99	46.92			
67.55	75.30	62.74	73.66	97.18	49.68	72.25	95.44	48.99	73.64	98.11	48.59			
66.90	74.13	62.37	74.01	96.91	50.62	72.66	94.87	50.44	73.85	97.93	49.19			
68.27	73.51	64.93	75.55	96.74	53.91	74.19	94.45	53.88	75.30	97.82	52.22			
69.21	72.86	66.84	76.61	96.74	56.07	75.36	94.41	56.30	76.58	97.66	55.01			
68.31	71.71	66.14	76.44	96.86	55.59	75.67	94.50	56.77	76.23	97.93	54.02			
67.83	70.88	65.85	76.51	96.77	55.84	76.39	94.23	58.49	76.00	97.85	53.62			
65.73	67.95	64.26	76.19	96.53	55.43	76.32	93.75	58.79	75.67	97.49	53.34			
65.42	68.09	63.63	76.53	96.57	56.06	76.95	93.87	59.93	75.68	97.44	53.37			
65.13	68.80	62.59	77.39	96.61	57.71	77.88	93.88	61.76	76.67	97.59	55.17			
63.69	65.94	62.08	77.68	96.28	58.74	77.92	93.16	62.66	77.07	97.26	56.40			
63.88	65.06	63.02	78.15	96.12	59.87	78.38	92.92	63.87	77.68	97.14	57.75			
62.95	64.83	61.57	78.21	95.83	60.35	78.93	92.75	65.18	77.76	96.79	58.33			
61.68	62.87	60.82	78.60	95.41	61.60	79.47	92.59	66.46	78.30	96.21	60.04			
60.91	62.40	59.84	78.80	95.38	62.04	79.81	92.53	67.18	78.59	96.41	60.45			
60.48	61.27	59.92	79.17	95.18	62.98	80.51	92.44	68.65	79.27	96.32	61.91			
60.13	59.82	60.36	79.36	94.81	63.72	81.01	92.17	69.89	79.35	95.78	62.58			
59.41	59.43	59.39	79.60	94.54	64.52	81.22	91.49	71.00	80.08	95.72	64.20			
58.11	56.90	59.08	79.71	94.09	65.31	80.98	90.93	71.24	80.37	95.06	65.53			
57.22	54.70	59.23	79.97	93.57	66.33	81.34	90.12	72.74	80.86	94.90	66.75			
54.83	51.33	57.64	80.34	93.12	67.55	81.51	89.31	73.86	81.45	94.82	68.09			
54.44	51.01	57.26	81.25	93.30	69.25	82.67	89.44	76.06	82.14	94.85	69.51			
53.33	49.36	56.62	81.87	93.19	70.62	83.38	89.18	77.71	82.91	94.60	71.35			
52.61	48.68	55.96	82.98	93.34	72.75	84.53	89.34	79.85	84.08	94.71	73.66			
52.88	48.86	56.38	83.41	92.99	73.98	84.68	88.68	80.79	84.37	94.14	74.80			
51.66	48.10	54.85	83.81	92.94	74.83	85.02	88.32	81.82	84.75	94.19	75.50			
49.64	45.34	53.57	84.19	92.98	75.58	85.82	89.35	82.39	85.18	94.11	76.46			
50.26	46.56	53.68	84.72	93.15	76.51	86.88	90.17	83.69	85.18	93.90	76.71			
50.27	46.92	53.39	85.56	93.89	77.53	89.39	92.01	86.91	85.89	94.59	77.50			
51.65	48.34	54.73	86.33	94.60	78.38	91.87	94.66	89.22	86.40	95.05	78.08			
52.73	51.45	53.92	86.64	94.49	79.09	92.50	94.77	90.30	86.71	94.60	79.13			
51.35	50.96	51.72	86.85	94.61	79.37	91.67	94.58	88.84	88.19	96.07	80.62			
52.15	52.23	52.07	87.40	94.75	80.31	92.49	94.81	90.19	89.38	96.76	82.28			
53.53	55.64	51.49	87.82	94.85	81.01	92.23	94.08	90.38	90.16	97.48	83.11			
54.62	55.70	53.57	88.26	95.50	81.24	92.43	95.12	89.73	91.07	98.21	84.15			
54.41	58.27	50.66	87.97	95.32	80.85	92.14	95.66	88.60	90.57	98.57	82.86			
54.04	58.01	50.20	88.02	95.40	80.87	92.20	95.80	88.58	90.65	97.90	83.64			
53.97	56.24	51.78	88.09	95.49	80.92	92.21	95.37	89.04	90.77	97.25	84.50			
53.74	55.50	52.04	88.12	95.47	80.99	92.25	95.31	89.17	90.74	98.11	83.60			
53.60	51.28	55.87	88.14	95.81	80.70	92.18	94.96	89.38	90.89	98.61	83.39			
53.93	54.15	53.71	88.20	95.52	81.09	92.15	94.63	89.65	90.92	98.58	83.48			
54.92	56.64	53.25	88.30	95.69	81.14	92.47	94.80	90.13	91.16	98.39	84.14			
55.78	55.67	55.88	88.40	95.76	81.27	92.74	95.53	89.93	91.29	98.13	84.66			
55.30	52.68	57.86	88.36	95.76	81.19	92.69	95.52	89.85	91.22	98.44	84.21			
55.26	55.51	55.03	88.47	95.44	81.73	92.72	95.07	90.37	91.47	98.28	84.86			
55.28	57.86	52.75	88.48	95.07	82.09	92.75	94.25	91.24	91.60	97.93	85.45			
55.22	56.63	53.83	88.51	95.22	82.00	92.68	94.50	90.85	91.67	98.37	85.11			
56.43	56.52	56.34	88.85	95.93	81.99	93.39	94.96	91.82	91.93	98.34	85.64			
55.19	56.21	54.17	88.60	95.41	82.00	92.77	95.02	90.52	91.87	98.83	85.06			
55.04	55.43	54.66	88.61	95.99	81.46	92.79	94.98	90.62	91.93	98.84	85.17			
55.08	55.06	55.10	88.68	96.28	81.31	92.87	94.55	91.19	92.01	98.73	85.42			
55.09	56.47	53.71	88.73	95.90	81.78	92.97	94.20	91.73	92.10	98.83	85.51			
55.25	57.01	53.49	88.70	95.69	81.91	92.96	94.28	91.64	91.98	97.97	86.11			
55.66	56.29	55.03	88.79	95.95	81.83	93.15	94.91	91.39	91.88	98.04	85.83			
56.85	55.39	58.31	88.98	96.16	82.02	93.62	95.43	91.80	91.97	98.53	85.51			
57.76	56.47	59.05	89.05	96.14	82.18	93.57	95.36	91.77	92.10	98.49	85.81			
57.43	55.43	59.44	89.00	96.18	82.03	93.55	95.19	91.93	91.97	98.72	85.30			
57.77	57.41	58.13	89.02	96.29	81.98	93.83	95.78	91.88	91.94	98.46	85.51			
57.99	58.83	57.14	89.05	95.83	82.46	94.00	94.99	93.02	91.85	97.40	86.39			
58.12	58.22	58.02	89.04	95.40	82.86	94.58	94.83	94.34	91.61	97.18	86.12			

表8 歷年年齡組別勞動力參與率（續）

單位：%

年 月 別 Year & month	2 5 ~ 4 4 歲 Years						4 5 ~ 6 4 歲					
	3 5 ~ 3 9 歲 Years			4 0 ~ 4 4 歲 Years			合計	男	女	4 5 ~ 4 9 歲 Years		
	小計	男	女	小計	男	女				小計	男	女
	Total	Male	Female	Total	Male	Female	Total	Male	Female	Total	Male	Female
6 7 年平均 Ave., 1978	70.60	98.38	41.87	70.53	98.17	41.72	61.01	86.43	27.07	69.21	95.94	36.44
6 8 年平均 Ave., 1979	71.77	98.91	43.55	70.42	98.19	41.72	61.24	86.32	28.03	69.66	96.88	37.69
6 9 年平均 Ave., 1980	72.13	98.56	42.97	70.86	98.26	42.72	60.55	84.94	28.62	69.62	96.66	39.14
7 0 年平均 Ave., 1981	72.10	98.50	42.72	70.62	98.18	42.34	60.05	84.67	28.46	68.92	96.86	38.86
7 1 年平均 Ave., 1982	71.92	98.20	44.55	71.37	98.31	43.61	59.78	83.80	29.23	68.90	96.31	39.91
7 2 年平均 Ave., 1983	74.07	98.18	49.06	73.34	98.03	48.03	60.52	83.07	32.24	69.86	95.94	42.90
7 3 年平均 Ave., 1984	75.03	98.08	51.18	74.99	97.99	51.35	60.98	82.87	33.99	70.94	96.14	45.18
7 4 年平均 Ave., 1985	75.54	98.06	52.15	75.18	97.73	51.80	60.55	81.98	34.51	71.12	95.86	45.98
7 5 年平均 Ave., 1986	77.33	97.96	55.98	76.44	97.68	54.38	60.61	81.04	36.20	72.51	95.96	48.68
7 6 年平均 Ave., 1987	78.09	98.16	57.35	77.07	97.66	55.71	61.18	81.65	37.10	73.05	96.29	49.39
7 7 年平均 Ave., 1988	77.59	98.12	56.39	76.59	97.66	54.86	60.87	81.92	36.48	72.94	96.55	48.85
7 8 年平均 Ave., 1989	77.13	98.12	55.58	76.66	97.57	55.06	60.64	82.13	36.08	72.73	96.29	48.56
7 9 年平均 Ave., 1990	76.60	97.95	54.68	76.21	97.71	54.02	59.65	81.08	35.62	72.33	96.03	47.93
8 0 年平均 Ave., 1991	76.86	97.78	55.38	76.71	97.78	54.94	59.74	81.80	35.54	71.96	96.24	47.05
8 1 年平均 Ave., 1992	78.10	97.83	57.80	76.78	97.50	55.37	60.24	82.39	36.34	72.89	96.19	48.93
8 2 年平均 Ave., 1993	78.36	97.71	58.56	77.36	97.26	56.92	60.09	82.17	36.63	72.91	95.71	49.41
8 3 年平均 Ave., 1994	78.29	97.40	58.78	78.27	97.14	58.91	60.24	82.37	37.12	73.48	95.70	50.61
8 4 年平均 Ave., 1995	78.27	97.18	59.07	77.86	96.64	58.67	60.83	82.96	38.11	73.98	95.43	51.96
8 5 年平均 Ave., 1996	78.57	96.72	60.18	78.03	96.08	59.62	60.87	82.44	39.04	74.20	94.47	53.45
8 6 年平均 Ave., 1997	78.57	96.33	60.54	78.22	96.14	60.00	61.20	83.01	39.34	74.07	94.37	53.31
8 7 年平均 Ave., 1998	78.84	96.26	61.09	78.05	95.53	60.33	60.81	82.80	38.91	73.61	94.03	52.83
8 8 年平均 Ave., 1999	79.24	95.89	62.28	77.87	95.21	60.33	60.35	81.09	39.70	73.64	92.65	54.33
8 9 年平均 Ave., 2000	79.15	95.80	62.21	78.04	94.91	60.98	59.80	80.12	39.62	73.43	92.48	54.13
9 0 年平均 Ave., 2001	79.85	95.62	63.90	77.71	94.45	60.80	59.13	78.93	39.47	73.43	91.76	54.90
9 1 年平均 Ave., 2002	79.88	95.31	64.28	77.86	93.76	61.77	59.04	78.35	39.91	72.73	90.59	54.73
9 2 年平均 Ave., 2003	80.53	94.92	66.01	77.97	93.34	62.42	59.58	78.05	41.31	73.67	91.02	56.23
9 3 年平均 Ave., 2004	81.39	95.18	67.52	78.91	93.73	63.93	59.96	78.10	42.03	74.32	90.97	57.64
9 4 年平均 Ave., 2005	81.94	95.22	68.64	79.34	93.91	64.64	60.24	78.12	42.59	75.28	91.50	59.09
9 5 年平均 Ave., 2006	82.86	95.39	70.42	80.51	94.16	66.81	60.01	77.61	42.68	75.20	91.08	59.36
9 6 年平均 Ave., 2007	83.17	95.32	71.18	81.42	94.03	68.79	60.55	77.25	44.13	75.57	90.80	60.39
9 7 年平均 Ave., 2008	83.86	95.52	72.39	81.56	93.96	69.14	60.83	76.89	45.08	76.18	90.69	61.72
9 8 年平均 Ave., 2009	84.24	95.39	73.35	81.45	93.20	69.72	60.25	75.65	45.17	76.62	90.41	62.89
9 9 年平均 Ave., 2010	84.56	95.23	74.25	82.22	93.37	71.17	60.31	75.36	45.61	77.20	90.53	63.97
1 0 0 年平均 Ave., 2011	84.13	94.76	73.94	82.92	94.07	71.97	60.36	75.54	45.59	77.84	91.22	64.63
1 0 1 年平均 Ave., 2012	83.96	94.36	74.00	83.60	94.28	73.17	60.48	75.39	46.01	78.70	91.49	66.09
1 0 2 年平均 Ave., 2013	84.10	94.05	74.59	84.02	94.55	73.82	60.73	74.82	47.08	79.56	91.32	68.00
1 0 3 年平均 Ave., 2014	83.77	93.43	74.54	84.48	94.32	75.02	61.65	75.06	48.69	...	91.00	69.63
1 0 4 年平均 Ave., 2015	83.87	93.01	75.12	84.86	94.49	75.62	61.89	75.32	48.96	80.92	91.74	70.36
1 0 5 年平均 Ave., 2016	84.71	93.63	76.19	85.16	94.23	76.47	62.42	75.48	49.88	81.68	91.70	71.93
1 0 6 年平均 Ave., 2017	85.85	95.27	76.86	84.77	93.54	76.39	62.82	75.63	50.57	82.66	92.14	73.51
1 月 Jan.	85.42	93.75	77.46	84.76	93.64	76.26	62.65	74.87	50.94	82.22	91.40	73.33
2 月 Feb.	85.48	94.51	76.87	84.79	93.67	76.27	62.68	75.08	50.79	82.30	90.85	74.02
3 月 Mar.	85.58	95.20	76.42	84.83	94.24	75.82	62.67	75.47	50.39	82.39	91.88	73.21
4 月 Apr.	85.78	95.16	76.87	84.72	93.44	76.37	62.69	75.39	50.52	82.48	91.09	74.18
5 月 May	85.77	95.76	76.23	84.76	93.95	75.98	62.78	75.97	50.15	82.52	92.65	72.74
6 月 June	85.83	94.99	77.09	84.91	93.97	76.25	62.83	75.51	50.69	82.55	92.52	72.91
7 月 July	85.96	95.85	76.54	84.73	93.76	76.09	62.89	75.40	50.90	82.72	92.07	73.69
8 月 Aug.	85.97	96.52	75.92	84.79	92.94	76.97	62.94	75.83	50.61	82.80	92.51	73.44
9 月 Sept.	85.92	96.56	75.76	84.80	92.62	77.34	62.81	75.98	50.20	82.80	92.38	73.56
1 0 月 Oct.	86.03	95.59	76.90	84.88	92.98	77.17	62.90	75.93	50.41	82.97	92.09	74.18
1 1 月 Nov.	86.11	94.63	77.96	84.72	93.65	76.16	63.02	75.96	50.67	83.08	93.10	73.45
1 2 月 Dec.	86.31	94.66	78.35	84.62	93.58	76.02	63.03	76.15	50.53	83.13	93.22	73.44
1 0 7 年平均 Ave., 2018	87.10	96.46	78.16	84.34	94.06	75.08	63.21	76.24	50.77	83.96	94.31	74.04
1 月 Jan.	86.30	94.20	78.76	84.73	93.96	75.92	63.04	76.27	50.42	83.20	92.76	74.02
2 月 Feb.	86.34	95.05	78.05	84.65	95.31	74.49	63.09	76.03	50.73	83.39	92.73	74.44
3 月 Mar.	86.55	96.37	77.20	84.58	95.46	74.20	63.12	76.18	50.64	83.62	93.20	74.44
4 月 Apr.	86.68	96.43	77.39	84.49	94.14	75.25	63.14	75.90	50.95	83.78	93.17	74.77
5 月 May	86.81	96.40	77.64	84.36	94.11	75.02	63.19	75.93	51.02	83.96	93.70	74.62
6 月 June	86.96	96.72	77.63	84.46	94.15	75.23	63.20	76.25	50.74	84.04	94.54	73.99
7 月 July	87.14	96.69	78.02	84.56	94.11	75.49	63.25	76.76	50.35	84.06	95.93	72.68
8 月 Aug.	87.38	96.77	78.42	84.51	94.05	75.42	63.33	76.29	50.96	84.06	95.27	73.26
9 月 Sept.	87.54	97.46	78.08	84.27	93.41	75.58	63.19	76.11	50.84	83.99	95.21	73.18
1 0 月 Oct.	87.66	96.85	78.87	84.07	94.21	74.45	63.25	76.09	50.98	84.23	95.07	73.82
1 1 月 Nov.	87.82	97.20	78.84	83.95	93.70	74.65	63.35	76.27	51.03	84.57	95.15	74.47
1 2 月 Dec.	88.01	97.44	79.00	83.53	92.19	75.22	63.38	76.79	50.60	84.66	95.04	74.74

TABLE 8. LABOR FORCE PARTICIPATION RATES BY AGE, 1978 TO DATE (Cont.)

Unit : %

Years									6 5 歲及以上 Years & over		
5 0 ~ 5 4 歲 Years			5 5 ~ 5 9 歲 Years			6 0 ~ 6 4 歲 Years			合計 Total	男 Male	女 Female
小計 Total	男 Male	女 Female	小計 Total	男 Male	女 Female	小計 Total	男 Male	女 Female			
65.36	90.57	28.87	56.81	82.07	21.53	43.53	67.23	12.98	9.48	16.82	2.47
66.01	91.19	29.70	57.46	82.01	22.87	42.51	64.97	13.19	9.26	16.74	2.00
66.02	90.87	30.70	56.30	79.74	22.86	40.83	62.35	12.40	8.48	15.27	1.78
65.70	90.96	31.09	56.48	80.00	22.73	40.76	62.21	12.19	8.55	15.24	1.86
65.22	90.50	31.70	56.99	79.89	23.75	40.35	60.76	12.85	8.48	14.88	2.01
65.68	89.81	35.07	58.31	79.82	26.84	41.29	60.18	15.61	9.11	15.35	2.70
66.32	90.39	37.37	58.82	79.80	28.28	41.33	59.53	16.48	9.07	15.04	2.80
65.98	90.19	38.44	58.09	79.00	28.07	41.07	58.36	17.01	9.74	15.72	3.36
65.96	90.12	39.69	57.98	78.12	30.04	40.17	56.14	17.59	10.53	16.66	3.89
66.12	90.41	40.54	58.50	79.11	30.94	41.82	57.66	19.32	10.59	16.70	3.88
65.62	91.06	39.47	58.49	80.18	30.90	41.68	57.50	19.05	9.64	15.21	3.43
65.54	91.71	39.03	58.07	80.68	30.71	41.98	58.11	18.95	10.34	16.03	3.92
65.04	90.87	39.16	56.43	79.73	29.95	40.90	56.38	19.06	9.77	14.80	4.02
65.64	91.23	39.97	56.29	80.92	29.94	41.84	57.87	20.04	9.93	14.92	4.12
65.98	91.63	40.19	56.72	81.77	30.92	41.97	58.50	20.34	9.69	14.48	4.07
65.80	91.00	40.46	56.06	81.15	30.81	41.61	58.25	20.88	9.83	14.72	4.00
66.11	90.62	41.41	55.52	80.75	30.44	40.61	58.04	20.14	9.68	14.38	4.04
65.79	90.12	41.30	55.75	80.86	31.13	41.06	59.13	21.09	9.79	14.39	4.24
65.30	88.68	41.78	55.18	80.09	30.89	39.79	57.81	21.03	8.95	13.05	3.98
65.09	88.57	41.48	54.75	79.21	30.89	40.10	59.31	20.99	8.76	12.87	3.86
65.49	89.08	41.77	53.52	77.92	29.72	38.25	57.89	19.26	8.51	12.45	3.89
64.25	86.82	41.60	52.31	74.91	30.13	37.24	56.27	19.01	7.92	11.49	3.84
63.91	85.56	42.14	50.54	72.59	28.84	35.68	53.92	18.42	7.71	11.25	3.73
62.33	83.37	41.14	49.22	71.12	27.71	34.15	52.01	17.30	7.39	10.91	3.52
62.78	82.86	42.60	49.13	70.78	27.88	33.89	51.66	17.17	7.79	11.54	3.78
63.59	83.07	44.09	48.53	68.80	28.59	34.03	50.24	18.76	7.78	11.38	4.01
64.31	83.65	45.00	48.63	68.49	29.10	33.49	49.88	17.97	7.42	10.83	3.93
64.51	83.72	45.39	48.76	68.75	29.13	32.49	48.00	17.78	7.27	10.66	3.86
64.85	83.44	46.39	48.15	68.03	28.70	31.60	46.87	17.13	7.58	11.18	4.04
65.57	83.25	48.09	49.64	68.15	31.58	32.04	46.32	18.48	8.13	11.95	4.45
65.94	82.69	49.44	50.60	68.64	33.06	31.86	45.87	18.56	8.10	11.74	4.64
65.43	81.57	49.56	49.95	66.90	33.51	31.75	45.79	18.38	8.05	11.95	4.40
65.93	81.67	50.49	50.67	67.59	34.33	32.20	45.73	19.32	8.09	12.07	4.43
67.14	82.74	51.85	51.66	68.62	35.31	32.01	46.37	18.38	7.93	12.00	4.23
67.73	82.89	52.89	52.52	69.32	36.36	32.56	47.24	18.67	8.10	12.46	4.20
68.27	82.30	54.53	53.21	68.64	38.40	33.42	48.57	19.09	8.34	12.82	4.38
69.63	83.46	56.11	54.41	69.43	40.04	35.61	49.40	22.60	8.68	13.31	4.63
70.34	83.85	57.15	55.08	70.62	40.21	35.77	49.27	23.08	8.78	13.58	4.64
71.44	84.23	59.00	55.67	70.60	41.40	36.35	50.70	22.90	8.61	13.66	4.28
72.47	84.93	60.37	55.66	71.37	40.67	36.65	49.95	24.20	8.58	13.87	4.07
71.82	83.81	60.17	55.76	70.67	41.54	36.63	49.11	24.96	8.62	13.76	4.22
71.97	83.96	60.30	55.78	71.08	41.20	36.54	50.18	23.73	8.60	13.45	4.46
72.01	84.09	60.24	55.61	71.93	40.03	36.63	49.70	24.39	8.58	13.40	4.47
72.21	84.18	60.59	55.62	72.40	39.61	36.53	49.86	23.98	8.59	13.81	4.14
72.35	85.53	59.56	55.68	72.05	40.07	36.64	49.34	24.72	8.59	13.82	4.12
72.51	85.05	60.33	55.68	70.53	41.54	36.66	49.67	24.48	8.59	14.60	3.48
72.70	85.38	60.42	55.71	70.66	41.43	36.61	49.41	24.60	8.62	13.99	4.05
72.68	85.00	60.71	55.75	72.23	40.00	36.69	49.33	24.91	8.60	13.79	4.19
72.55	85.99	59.51	55.59	71.34	40.57	36.56	50.21	23.78	8.54	14.01	3.90
72.77	86.20	59.75	55.61	71.43	40.45	36.64	50.14	23.96	8.57	14.06	3.89
72.96	85.08	61.21	55.57	70.60	41.24	36.85	51.27	23.41	8.55	13.97	3.94
73.08	84.89	61.65	55.54	71.56	40.30	36.84	51.20	23.46	8.50	13.79	4.00
73.54	86.43	61.04	55.63	70.62	41.35	36.70	50.28	23.98	8.43	13.15	4.43
73.08	86.38	60.15	55.58	71.74	40.21	36.85	50.39	24.20	8.48	13.49	4.24
73.22	85.93	60.88	55.63	71.05	40.93	36.74	50.84	23.54	8.48	13.24	4.45
73.32	85.85	61.14	55.41	70.71	40.82	36.83	51.53	23.07	8.48	12.55	5.03
73.40	85.49	61.71	55.38	70.00	41.44	36.77	51.65	22.83	8.46	13.34	4.31
73.55	85.54	61.95	55.36	70.36	41.03	36.75	50.80	23.64	8.45	13.25	4.38
73.53	86.35	61.09	55.51	70.45	41.24	36.72	50.40	23.92	8.46	12.91	4.69
73.73	86.78	61.11	55.68	70.89	41.22	36.60	50.22	23.77	8.44	13.04	4.54
73.76	86.83	61.11	55.79	70.38	41.93	36.71	49.18	25.05	8.43	13.71	3.96
73.62	86.87	60.81	55.76	69.86	42.34	36.51	49.20	24.62	8.38	13.51	4.05
73.61	87.01	60.63	55.83	69.82	42.53	36.61	49.38	24.62	8.36	12.69	4.70
73.78	86.94	61.02	55.79	70.15	42.11	36.65	49.91	24.23	8.36	12.89	4.53
73.86	87.23	60.93	55.81	72.02	40.39	36.64	49.93	24.22	8.36	13.22	4.26

表9 歷年教育程度別勞動力參與率

單位：%

年 月 別 Year & month	總計 Total	男 Male	女 Female	國 中 及 以 下					
				合計 Total	男 Male	女 Female	國小及以下 Primary school & below		
							小計 Total	男 Male	女 Female
6 7年平均 Ave., 1978	58.76	77.96	39.13	59.36	83.86	37.13	57.25	85.06	34.73
6 8年平均 Ave., 1979	58.73	77.95	39.23	59.17	83.74	37.05	56.57	84.40	34.19
6 9年平均 Ave., 1980	58.26	77.11	39.25	58.43	82.82	36.67	55.47	82.98	33.61
7 0年平均 Ave., 1981	57.82	76.78	38.76	57.61	81.99	35.85	54.54	82.23	32.64
7 1年平均 Ave., 1982	57.93	76.47	39.30	57.60	81.68	36.09	54.24	81.19	32.90
7 2年平均 Ave., 1983	59.26	76.36	42.12	58.93	81.36	38.92	55.58	80.38	36.03
7 3年平均 Ave., 1984	59.72	76.11	43.30	59.17	80.61	40.06	55.87	79.47	37.42
7 4年平均 Ave., 1985	59.49	75.47	43.46	58.80	79.78	40.04	55.22	78.19	37.24
7 5年平均 Ave., 1986	60.37	75.15	45.51	59.43	79.00	41.81	55.63	76.81	39.00
7 6年平均 Ave., 1987	60.93	75.24	46.54	59.72	79.04	42.29	55.69	76.40	39.53
7 7年平均 Ave., 1988	60.21	74.83	45.56	58.46	78.35	40.61	54.09	75.35	37.71
7 8年平均 Ave., 1989	60.12	74.84	45.35	57.96	77.88	40.07	53.33	74.60	36.97
7 9年平均 Ave., 1990	59.24	73.96	44.50	56.69	76.86	38.71	51.86	73.02	35.85
8 0年平均 Ave., 1991	59.11	73.80	44.39	56.22	76.40	38.12	51.04	72.20	35.15
8 1年平均 Ave., 1992	59.34	73.78	44.83	56.13	75.91	38.33	50.60	70.87	35.45
8 2年平均 Ave., 1993	58.82	72.67	44.89	55.11	74.65	37.63	49.24	68.90	34.73
8 3年平均 Ave., 1994	58.96	72.44	45.40	54.80	73.96	37.56	48.28	67.33	34.22
8 4年平均 Ave., 1995	58.71	72.03	45.34	54.04	73.03	36.88	47.10	65.73	33.39
8 5年平均 Ave., 1996	58.44	71.13	45.76	52.69	71.04	36.24	45.45	63.01	32.65
8 6年平均 Ave., 1997	58.33	71.09	45.64	51.98	70.02	35.82	44.60	61.69	32.06
8 7年平均 Ave., 1998	58.04	70.58	45.60	51.05	69.06	34.84	42.74	59.41	30.53
8 8年平均 Ave., 1999	57.93	69.93	46.03	50.26	67.71	34.62	41.07	56.94	29.65
8 9年平均 Ave., 2000	57.68	69.42	46.02	49.42	66.73	33.94	39.58	54.94	28.65
9 0年平均 Ave., 2001	57.23	68.47	46.10	48.51	65.70	33.14	37.92	53.30	27.09
9 1年平均 Ave., 2002	57.34	68.22	46.59	47.96	64.95	32.77	37.07	52.18	26.63
9 2年平均 Ave., 2003	57.34	67.69	47.14	47.24	63.47	32.64	36.14	50.18	26.40
9 3年平均 Ave., 2004	57.66	67.78	47.71	46.39	62.38	31.96	34.82	48.59	25.26
9 4年平均 Ave., 2005	57.78	67.62	48.12	45.53	61.43	31.24	33.52	47.01	24.23
9 5年平均 Ave., 2006	57.92	67.35	48.68	44.34	59.72	30.53	31.90	44.61	23.14
9 6年平均 Ave., 2007	58.25	67.24	49.44	43.88	59.01	30.34	30.88	42.83	22.68
9 7年平均 Ave., 2008	58.28	67.09	49.67	42.87	57.85	29.46	29.71	41.46	21.68
9 8年平均 Ave., 2009	57.90	66.40	49.62	41.67	56.22	28.61	28.23	39.63	20.44
9 9年平均 Ave., 2010	58.07	66.51	49.89	41.62	56.00	28.67	27.89	39.21	20.17
1 0 0年平均 Ave., 2011	58.17	66.67	49.97	41.18	55.99	27.62	27.40	39.07	19.39
1 0 1年平均 Ave., 2012	58.35	66.83	50.19	41.25	55.95	27.34	27.36	38.84	19.22
1 0 2年平均 Ave., 2013	58.43	66.74	50.46	41.50	55.64	27.51	27.23	38.19	19.09
1 0 3年平均 Ave., 2014	58.54	66.78	50.64	40.57	54.38	26.20	25.79	36.14	17.74
1 0 4年平均 Ave., 2015	58.65	66.91	50.74	40.17	53.85	25.22	25.36	35.88	16.80
1 0 5年平均 Ave., 2016	58.75	67.05	50.80	40.37	54.20	25.43	25.31	35.86	16.75
1 0 6年平均 Ave., 2017	58.83	67.13	50.92	40.57	54.79	26.69	25.07	36.05	16.81
1 月 Jan.	58.79	67.10	50.87	40.43	54.39	26.30	25.17	36.16	16.69
2 月 Feb.	58.75	67.06	50.83	40.27	54.09	26.42	25.14	36.11	16.75
3 月 Mar.	58.73	67.04	50.80	40.20	54.18	26.32	25.16	36.18	16.80
4 月 Apr.	58.70	67.02	50.76	40.02	53.98	26.25	25.17	36.54	16.57
5 月 May	58.70	67.02	50.76	39.85	53.62	26.33	25.16	36.07	16.92
6 月 June	58.75	67.08	50.81	40.11	53.98	26.38	25.20	35.43	17.45
7 月 July	58.91	67.21	51.01	40.55	54.77	26.62	25.14	35.35	17.45
8 月 Aug.	59.01	67.26	51.15	41.35	56.02	27.15	25.08	35.87	16.96
9 月 Sept.	58.86	67.13	50.99	41.17	56.16	26.77	24.82	36.15	16.37
1 0 月 Oct.	58.91	67.20	51.01	41.11	56.23	26.68	24.90	36.79	16.10
1 1 月 Nov.	58.94	67.22	51.06	41.00	55.17	27.60	24.94	35.91	16.88
1 2 月 Dec.	58.92	67.21	51.03	40.85	55.13	27.48	24.89	36.05	16.76
1 0 7年平均 Ave., 2018	58.99	67.24	51.14	40.93	54.86	26.73	24.88	35.61	16.54
1 月 Jan.	58.91	67.20	51.02	40.75	54.34	28.01	24.88	35.35	17.27
2 月 Feb.	58.88	67.18	50.97	40.59	53.89	28.15	24.90	34.62	17.89
3 月 Mar.	58.87	67.18	50.96	40.48	54.45	26.60	24.96	35.81	16.71
4 月 Apr.	58.86	67.14	50.97	40.35	54.33	26.55	24.97	36.61	16.18
5 月 May	58.86	67.14	50.98	40.21	54.24	26.52	24.96	36.56	16.35
6 月 June	58.92	67.20	51.04	40.44	54.28	26.38	24.99	35.82	16.66
7 月 July	59.09	67.33	51.25	40.93	55.36	26.18	24.94	35.88	16.44
8 月 Aug.	59.19	67.39	51.38	41.72	56.79	26.07	24.87	36.38	15.79
9 月 Sept.	59.05	67.25	51.25	41.59	55.87	26.44	24.69	35.68	15.81
1 0 月 Oct.	59.08	67.29	51.27	41.51	55.20	26.77	24.77	34.95	16.42
1 1 月 Nov.	59.11	67.29	51.32	41.41	54.95	26.55	24.85	35.26	16.16
1 2 月 Dec.	59.09	67.28	51.29	41.27	54.64	26.34	24.81	34.46	16.69

註：9 9年（含）以前，「大學」係含「研究所」者。

Note：Before 2011, data of "University" contain "Graduate school".

TABLE 9. LABOR FORCE PARTICIPATION RATES BY EDUCATIONAL ATTAINMENT, 1978 TO DATE

Unit : %

Junior high & below			高 中 (職) Senior high & vocational								
國 中 Junior high			合計 Total	男 Male	女 Female	高 中 Senior high			高 職 Vocational		
小計 Total	男 Male	女 Female				小計 Total	男 Male	女 Female	小計 Total	男 Male	女 Female
67.45	80.31	49.38	54.36	62.82	43.64	47.39	57.33	32.51	59.39	67.29	50.48
68.43	81.91	50.26	55.29	64.27	44.24	47.79	58.32	32.32	60.42	68.93	51.15
68.29	82.40	49.77	55.07	64.32	44.25	47.51	58.06	32.61	60.24	69.26	50.94
67.23	81.41	48.81	55.33	65.22	43.90	48.73	60.00	32.95	59.65	69.16	49.93
67.84	82.84	48.53	55.75	65.62	44.61	49.09	60.56	33.83	59.85	69.14	50.36
68.74	83.60	49.74	57.15	66.61	46.66	49.94	61.31	34.73	61.15	69.97	52.33
68.38	83.10	49.50	58.13	67.72	47.66	50.73	61.63	36.15	62.10	71.51	52.88
68.33	83.12	49.52	57.96	67.55	47.60	50.66	60.98	37.01	61.69	71.43	52.20
69.13	83.40	50.96	59.46	68.40	50.04	51.17	60.70	38.93	63.54	72.74	54.72
69.71	84.11	51.10	60.46	69.20	51.27	51.72	61.58	39.08	64.63	73.37	56.27
68.87	83.87	49.55	60.42	69.44	51.02	52.37	61.94	40.05	64.27	73.60	55.48
68.52	83.68	49.18	60.91	70.51	50.99	52.52	62.14	40.40	64.88	75.06	55.31
67.24	83.30	46.79	60.51	70.48	50.23	52.04	61.67	40.27	64.68	75.39	54.54
67.08	83.09	46.31	60.65	70.66	50.39	52.40	62.17	40.41	64.81	75.53	54.76
67.07	83.48	45.84	60.93	71.23	50.44	52.04	61.92	40.03	65.18	76.30	54.79
66.39	82.98	44.97	60.70	70.45	50.76	51.90	61.26	40.51	64.74	75.20	54.87
67.03	83.29	45.85	61.00	70.90	50.94	52.54	61.83	41.45	64.74	75.40	54.67
66.66	82.95	45.33	60.94	70.91	50.82	52.23	61.36	41.18	64.64	75.49	54.42
65.52	81.72	44.66	61.12	70.64	51.40	52.80	61.65	42.07	64.58	74.84	54.82
64.55	80.83	44.15	61.08	71.09	50.96	52.30	62.29	40.38	64.88	75.36	55.02
64.97	81.27	44.27	61.12	71.11	51.11	52.63	62.99	40.25	64.91	75.19	55.35
64.71	80.44	44.90	61.36	71.21	51.50	52.69	63.47	39.79	65.19	75.07	56.02
64.62	80.26	44.77	61.40	71.30	51.49	51.75	62.31	39.15	65.67	75.81	56.29
65.08	79.92	45.89	61.38	70.68	52.14	50.45	60.27	38.72	66.27	75.99	57.38
65.36	79.50	46.37	61.90	71.14	52.81	49.72	59.41	38.18	67.38	77.20	58.53
64.83	78.46	46.38	62.43	71.64	53.42	50.14	59.20	39.56	67.92	77.95	58.86
64.48	77.76	46.51	63.41	72.66	54.43	50.59	59.40	40.35	69.09	79.33	59.90
64.00	77.23	46.21	63.45	72.67	54.46	50.34	59.10	40.19	69.20	79.41	59.98
62.95	75.89	45.75	63.52	72.34	54.93	49.59	57.98	39.98	69.61	79.39	60.74
62.93	76.01	45.75	63.95	72.24	55.82	50.44	58.69	41.04	69.85	78.83	61.61
61.99	74.84	45.04	63.64	72.02	55.40	50.57	58.64	41.42	69.31	78.43	60.87
61.02	73.21	44.87	62.61	71.13	54.22	49.91	58.10	40.73	68.12	77.35	59.55
61.23	73.02	45.51	62.25	70.87	53.78	49.45	57.45	40.60	67.88	77.30	59.11
60.56	72.78	43.86	62.36	70.93	53.97	49.62	57.35	41.16	68.05	77.50	59.24
60.51	72.75	43.23	62.30	71.19	53.51	49.62	58.00	40.45	68.04	77.62	59.00
61.04	72.79	43.81	61.82	70.60	53.02	48.79	57.06	39.69	67.80	77.26	58.73
60.64	72.19	42.70	61.80	71.12	52.35	49.16	57.72	39.81	67.68	77.68	57.87
59.89	71.16	41.49	62.04	71.69	52.10	49.92	58.66	40.49	67.69	77.99	57.33
60.00	71.63	41.56	62.06	71.77	52.01	50.41	59.54	40.67	67.48	77.60	57.17
60.48	72.68	43.82	62.24	72.16	51.95	50.59	59.93	40.73	67.66	77.91	57.10
60.10	71.70	43.37	62.19	71.70	52.36	50.61	59.52	41.21	67.58	77.45	57.47
59.53	71.02	43.28	62.20	71.81	52.26	50.62	59.78	40.95	67.59	77.49	57.44
59.14	70.95	42.65	62.16	71.98	51.99	50.54	59.76	40.82	67.56	77.73	57.12
58.50	70.12	42.52	62.17	72.04	51.96	50.58	60.05	40.60	67.57	77.69	57.18
57.91	69.76	41.85	62.21	72.27	51.81	50.54	60.26	40.31	67.64	77.92	57.09
58.69	71.18	41.45	62.15	72.24	51.75	50.51	60.21	40.32	67.56	77.90	56.99
60.22	73.21	42.44	62.17	72.56	51.41	50.55	60.82	39.72	67.57	78.09	56.77
63.17	76.16	45.52	62.36	72.82	51.46	50.69	60.48	40.35	67.80	78.63	56.59
63.12	76.15	45.53	62.26	72.20	51.90	50.56	60.08	40.50	67.72	77.90	57.16
62.58	75.39	45.49	62.29	72.03	52.13	50.59	60.14	40.50	67.74	77.62	57.50
62.01	73.97	46.29	62.32	72.15	52.07	50.60	59.22	41.52	67.78	78.23	56.94
61.48	73.55	45.86	62.35	72.06	52.25	50.65	58.88	41.96	67.81	78.26	57.00
61.37	73.03	44.56	62.56	72.65	52.13	50.94	60.04	41.40	67.97	78.60	57.07
61.01	72.43	46.22	62.40	72.25	52.16	50.73	59.88	41.11	67.83	78.07	57.26
60.40	71.96	45.43	62.41	72.00	52.46	50.76	59.89	41.16	67.84	77.70	57.67
59.85	71.78	43.32	62.42	72.32	52.20	50.75	60.01	41.01	67.85	78.13	57.34
59.34	70.63	43.87	62.45	72.81	51.75	50.80	60.56	40.54	67.88	78.58	56.91
58.83	70.17	43.36	62.51	72.78	51.91	50.90	60.69	40.58	67.91	78.50	57.10
59.57	71.12	42.95	62.48	72.96	51.67	50.92	60.71	40.58	67.87	78.76	56.75
61.22	73.62	43.21	62.52	72.61	52.11	50.99	59.59	41.97	67.89	78.75	56.77
64.12	76.74	45.19	62.75	72.84	52.32	51.17	59.40	42.54	68.16	79.18	56.85
64.07	75.70	46.25	62.67	72.73	52.29	51.04	59.53	42.17	68.10	78.95	56.97
63.49	74.91	45.78	62.68	72.63	52.41	51.07	60.72	40.92	68.10	78.27	57.69
62.89	73.91	45.48	62.69	72.81	52.25	51.09	59.80	41.99	68.11	78.93	57.00
62.38	73.70	43.96	62.71	73.07	52.02	51.09	59.64	42.18	68.13	79.38	56.57

表9 歷年教育程度別勞動力參與率(續)

TABLE 9. LABOR FORCE PARTICIPATION RATES BY EDUCATIONAL ATTAINMENT, 1978 TO DATE (Cont.)

單位：%		大專及以上											Unit：%
年 月 別		Junior college & above											
Year & month		合計	男	女	專 科			大 學			研究所		
					Junior college			University			Graduate school		
		Total	Male	Female	小計	男	女	小計	男	女	小計	男	女
		Total	Male	Female	Total	Male	Female	Total	Male	Female	Total	Male	Female
6 7年平均 Ave., 1978		63.34	68.37	53.79	67.46	72.78	58.91	59.65	64.83	48.14	-	-	-
6 8年平均 Ave., 1979		62.92	68.56	52.48	67.81	73.86	57.97	58.63	64.30	46.80	-	-	-
6 9年平均 Ave., 1980		64.08	70.19	53.03	68.50	74.90	58.44	59.96	66.20	47.00	-	-	-
7 0年平均 Ave., 1981		64.83	71.15	53.91	68.47	75.23	58.38	61.31	67.61	48.68	-	-	-
7 1年平均 Ave., 1982		65.09	71.02	54.85	68.77	75.26	59.10	61.42	67.23	49.72	-	-	-
7 2年平均 Ave., 1983		66.09	71.26	57.44	69.23	74.86	61.10	62.91	68.01	52.95	-	-	-
7 3年平均 Ave., 1984		66.51	71.84	57.67	70.08	75.85	61.64	62.86	68.12	52.88	-	-	-
7 4年平均 Ave., 1985		66.77	71.87	58.42	70.89	76.82	62.35	62.31	67.04	53.40	-	-	-
7 5年平均 Ave., 1986		67.35	72.20	59.47	71.40	77.27	62.85	62.99	67.20	55.28	-	-	-
7 6年平均 Ave., 1987		67.74	72.02	61.17	72.10	77.20	65.06	63.01	66.87	56.29	-	-	-
7 7年平均 Ave., 1988		67.58	72.27	60.45	71.40	76.63	64.21	63.35	67.84	55.70	-	-	-
7 8年平均 Ave., 1989		67.52	72.54	59.94	70.91	76.42	63.42	63.72	68.56	55.47	-	-	-
7 9年平均 Ave., 1990		66.40	71.19	59.29	70.06	75.85	62.27	62.24	66.32	55.47	-	-	-
8 0年平均 Ave., 1991		66.80	71.46	60.01	70.17	75.69	62.83	62.83	66.87	56.26	-	-	-
8 1年平均 Ave., 1992		67.22	72.18	60.12	71.50	77.66	63.34	62.12	66.10	55.87	-	-	-
8 2年平均 Ave., 1993		66.71	71.32	60.22	71.34	77.28	63.65	61.30	66.86	55.80	-	-	-
8 3年平均 Ave., 1994		67.52	71.21	62.42	72.30	77.26	66.02	61.84	64.58	57.65	-	-	-
8 4年平均 Ave., 1995		67.65	71.50	62.60	71.72	77.20	65.17	62.90	65.40	59.23	-	-	-
8 5年平均 Ave., 1996		68.27	72.10	63.45	72.51	78.16	66.01	63.27	65.55	60.07	-	-	-
8 6年平均 Ave., 1997		68.75	73.21	63.24	73.29	79.62	66.05	63.50	66.33	59.67	-	-	-
8 7年平均 Ave., 1998		68.36	72.70	63.16	72.61	78.71	65.83	63.52	66.34	58.83	-	-	-
8 8年平均 Ave., 1999		67.98	71.96	63.21	72.89	78.54	66.68	62.44	65.13	58.90	-	-	-
8 9年平均 Ave., 2000		67.65	71.26	63.35	73.29	78.67	67.40	61.44	63.74	58.42	-	-	-
9 0年平均 Ave., 2001		66.40	69.79	62.41	73.33	78.69	67.56	59.07	61.13	56.40	-	-	-
9 1年平均 Ave., 2002		65.91	69.16	62.14	74.24	79.35	68.83	57.79	60.03	54.94	-	-	-
9 2年平均 Ave., 2003		65.43	68.51	61.95	74.89	80.11	69.42	56.96	58.82	54.70	-	-	-
9 3年平均 Ave., 2004		65.75	68.83	62.32	75.81	81.12	70.32	57.47	59.37	55.22	-	-	-
9 4年平均 Ave., 2005		66.40	69.18	63.35	76.86	82.40	71.24	58.52	59.88	56.93	-	-	-
9 5年平均 Ave., 2006		67.38	70.21	64.30	77.67	83.63	71.69	60.25	61.50	58.79	-	-	-
9 6年平均 Ave., 2007		67.63	70.36	64.71	77.26	83.18	71.31	61.46	62.55	60.23	-	-	-
9 7年平均 Ave., 2008		68.18	70.85	65.35	77.47	83.19	71.78	62.63	63.83	61.32	-	-	-
9 8年平均 Ave., 2009		68.40	70.82	65.89	76.99	83.18	70.89	63.58	64.17	62.95	-	-	-
9 9年平均 Ave., 2010		68.43	71.17	65.64	76.87	83.36	70.54	63.91	64.87	62.91	-	-	-
1 0 0年平均 Ave., 2011		68.23	71.29	65.19	76.28	83.36	69.46	62.40	62.65	62.17	71.26	73.69	67.42
1 0 1年平均 Ave., 2012		68.00	71.37	64.78	75.51	82.50	68.81	62.65	63.53	61.89	71.24	73.72	67.76
1 0 2年平均 Ave., 2013		67.77	71.76	64.14	74.92	82.37	67.83	62.84	64.67	61.35	70.85	73.09	68.05
1 0 3年平均 Ave., 2014		68.03	72.26	64.36	74.52	82.13	67.25	63.32	65.42	61.70	...	74.41	70.06
1 0 4年平均 Ave., 2015		67.79	72.39	63.94	74.02	81.42	66.82	63.26	65.72	61.44	72.47	75.86	69.06
1 0 5年平均 Ave., 2016		67.29	71.99	63.34	74.04	81.51	66.65	62.83	65.53	60.83	71.14	74.49	67.87
1 0 6年平均 Ave., 2017		66.67	70.60	63.19	74.11	80.69	67.57	62.11	64.35	60.33	70.08	72.65	67.25
1 月 Jan.		66.95	71.47	63.03	74.04	81.09	67.04	62.43	65.68	59.92	70.69	72.37	68.90
2 月 Feb.		66.96	71.42	63.06	74.02	80.80	67.30	62.44	65.36	60.18	70.73	73.76	67.48
3 月 Mar.		67.00	71.18	63.33	74.06	80.92	67.26	62.48	64.55	60.86	70.76	74.71	66.49
4 月 Apr.		67.05	71.19	63.39	74.10	81.68	66.58	62.49	64.81	60.66	71.01	72.60	69.27
5 月 May		67.15	71.22	63.55	74.20	81.96	66.49	62.60	64.37	61.20	71.10	73.75	68.20
6 月 June		67.04	71.13	63.43	74.34	81.61	67.14	62.32	64.02	60.98	71.31	75.17	67.08
7 月 July		66.93	70.52	63.75	74.41	80.55	68.31	62.75	64.79	61.13	68.69	70.85	66.30
8 月 Aug.		66.23	69.48	63.35	74.03	79.47	68.63	61.68	63.77	60.01	69.10	70.21	67.87
9 月 Sept.		66.01	69.48	62.91	73.93	79.98	67.91	61.32	63.45	59.62	69.28	70.53	67.88
1 0 月 Oct.		66.16	69.73	62.96	74.00	79.59	68.45	61.51	63.75	59.72	69.37	71.73	66.72
1 1 月 Nov.		66.29	70.25	62.73	74.06	79.93	68.23	61.67	64.09	59.72	69.55	73.19	65.43
1 2 月 Dec.		66.33	70.30	62.75	74.09	80.69	67.53	61.72	63.78	60.05	69.61	73.24	65.43
1 0 7年平均 Ave., 2018		66.10	70.33	62.41	74.32	80.19	68.43	61.42	64.28	59.22	68.97	72.31	65.36
1 月 Jan.		66.36	70.58	62.53	74.13	81.61	66.70	61.73	63.90	59.98	69.64	72.97	65.78
2 月 Feb.		66.38	70.99	62.20	74.10	81.13	67.11	61.77	64.42	59.61	69.71	74.47	64.17
3 月 Mar.		66.44	70.73	62.65	74.21	80.11	68.28	61.79	64.98	59.30	69.83	72.56	66.83
4 月 Apr.		66.49	70.34	63.08	74.30	79.77	68.81	61.81	65.32	59.06	69.91	69.81	70.03
5 月 May		66.56	70.38	63.15	74.39	79.59	69.19	61.86	65.01	59.39	70.00	71.37	68.44
6 月 June		66.46	70.47	62.96	74.56	80.78	68.36	61.60	63.93	59.80	70.19	73.29	66.84
7 月 July		66.34	70.29	62.91	74.61	81.02	68.19	62.04	64.21	60.38	67.59	70.70	64.22
8 月 Aug.		65.70	69.35	62.55	74.28	79.07	69.46	61.04	63.60	59.11	68.01	70.67	65.15
9 月 Sept.		65.47	69.67	61.87	74.21	79.58	68.75	60.70	63.28	58.76	68.02	72.65	63.25
1 0 月 Oct.		65.59	70.29	61.60	74.28	79.99	68.50	60.82	64.05	58.42	68.21	73.04	63.27
1 1 月 Nov.		65.71	70.40	61.76	74.37	79.73	68.96	60.95	64.23	58.54	68.33	73.52	63.14
1 2 月 Dec.		65.76	70.48	61.83	74.43	79.90	68.89	61.00	64.49	58.47	68.39	72.77	64.12

表 10 歷年婚姻狀況別勞動力參與率

TABLE 10. LABOR FORCE PARTICIPATION RATES BY MARITAL STATUS, 1978 TO DATE

單位：%

Unit：%

年 月 別 Year & month	總計 Total	男 Male	女 Female	未 婚 Never married			有配偶或同居 Married, spouse present or cohabited			離婚、分居或喪偶 Divorced, separated or widowed		
				合計 Total	男 Male	女 Female	合計 Total	男 Male	女 Female	合計 Total	男 Male	女 Female
6 7 年平均 Ave., 1978	58.76	77.96	39.13	59.18	58.44	60.19	60.50	89.60	31.94	30.88	55.07	19.00
6 8 年平均 Ave., 1979	58.73	77.95	39.23	61.38	62.26	60.30	60.48	89.56	31.87	29.13	52.65	17.87
6 9 年平均 Ave., 1980	58.26	77.11	39.25	60.20	60.80	59.48	60.36	88.95	32.19	28.49	50.56	18.21
7 0 年平均 Ave., 1981	57.82	76.78	38.76	59.75	60.41	58.95	59.91	88.65	31.72	28.32	49.39	18.45
7 1 年平均 Ave., 1982	57.93	76.47	39.30	59.24	59.93	58.41	60.29	88.13	32.97	28.35	48.66	19.07
7 2 年平均 Ave., 1983	59.26	76.36	42.12	59.58	59.82	59.29	62.12	87.77	36.96	30.25	49.52	21.13
7 3 年平均 Ave., 1984	59.72	76.11	43.30	59.04	59.49	58.50	63.06	87.44	39.04	31.85	50.14	23.14
7 4 年平均 Ave., 1985	59.49	75.47	43.46	58.31	58.76	57.78	63.10	86.91	39.68	32.10	49.81	23.63
7 5 年平均 Ave., 1986	60.37	75.15	45.51	58.49	58.47	58.51	64.42	86.74	42.52	33.05	49.83	24.79
7 6 年平均 Ave., 1987	60.93	75.24	46.54	58.98	59.17	58.75	65.07	86.55	43.91	33.46	49.77	25.49
7 7 年平均 Ave., 1988	60.21	74.83	45.56	58.17	58.80	57.42	64.33	85.91	42.98	33.31	49.61	25.48
7 8 年平均 Ave., 1989	60.12	74.84	45.35	58.11	59.13	56.88	64.16	85.63	42.94	33.96	50.72	25.73
7 9 年平均 Ave., 1990	59.24	73.96	44.50	56.78	58.01	55.30	63.40	84.76	42.30	34.44	51.06	26.07
8 0 年平均 Ave., 1991	59.11	73.80	44.39	56.30	57.77	54.53	63.50	84.84	42.47	34.90	51.20	26.69
8 1 年平均 Ave., 1992	59.34	73.78	44.83	56.01	58.04	53.55	64.00	84.67	43.65	35.20	51.55	26.94
8 2 年平均 Ave., 1993	58.82	72.67	44.89	54.58	56.33	52.45	63.98	83.97	44.29	34.62	50.18	26.72
8 3 年平均 Ave., 1994	58.96	72.44	45.40	54.96	56.92	52.56	64.02	83.20	45.13	34.53	50.05	26.71
8 4 年平均 Ave., 1995	58.71	72.03	45.34	54.60	56.65	52.12	63.84	82.80	45.18	34.80	50.50	26.87
8 5 年平均 Ave., 1996	58.44	71.13	45.76	54.14	55.96	51.94	63.71	81.73	45.95	34.91	50.52	27.17
8 6 年平均 Ave., 1997	58.33	71.09	45.64	54.01	56.27	51.32	63.68	81.55	46.09	34.41	49.53	26.89
8 7 年平均 Ave., 1998	58.04	70.58	45.60	53.85	55.83	51.50	63.45	81.12	46.06	33.75	48.43	26.70
8 8 年平均 Ave., 1999	57.93	69.93	46.03	54.51	56.28	52.40	62.89	79.80	46.28	33.66	48.42	26.50
8 9 年平均 Ave., 2000	57.68	69.42	46.02	54.69	56.35	52.71	62.40	79.00	46.14	33.97	48.79	26.68
9 0 年平均 Ave., 2001	57.23	68.47	46.10	54.25	55.33	52.98	62.02	78.00	46.26	33.60	48.04	26.56
9 1 年平均 Ave., 2002	57.34	68.22	46.59	54.85	55.67	53.89	61.91	77.37	46.64	34.15	48.93	26.88
9 2 年平均 Ave., 2003	57.34	67.69	47.14	55.04	55.49	54.52	61.78	76.67	47.10	35.10	49.53	27.87
9 3 年平均 Ave., 2004	57.66	67.78	47.71	56.00	56.62	55.28	61.92	76.21	47.77	35.56	50.39	28.12
9 4 年平均 Ave., 2005	57.78	67.62	48.12	56.86	57.18	56.49	61.72	75.77	47.75	35.87	50.19	28.97
9 5 年平均 Ave., 2006	57.92	67.35	48.68	57.38	57.56	57.17	61.70	75.12	48.35	36.49	51.59	29.24
9 6 年平均 Ave., 2007	58.25	67.24	49.44	58.02	58.14	57.89	61.84	74.68	49.10	37.19	51.59	30.22
9 7 年平均 Ave., 2008	58.28	67.09	49.67	58.64	58.88	58.38	61.53	73.99	49.11	37.59	51.60	30.88
9 8 年平均 Ave., 2009	57.90	66.40	49.62	58.81	58.88	58.74	60.93	73.05	48.92	37.52	51.11	30.93
9 9 年平均 Ave., 2010	58.07	66.51	49.89	59.74	60.01	59.43	60.70	72.54	49.03	37.63	51.78	30.76
1 0 0 年平均 Ave., 2011	58.17	66.67	49.97	60.39	60.62	60.14	60.60	72.37	48.97	37.33	52.43	30.17
1 0 1 年平均 Ave., 2012	58.35	66.83	50.19	60.95	61.29	60.57	60.51	72.14	49.05	37.87	53.34	30.35
1 0 2 年平均 Ave., 2013	58.43	66.74	50.46	61.39	62.26	60.40	60.41	71.57	49.43	38.04	52.67	30.89
1 0 3 年平均 Ave., 2014	58.54	66.78	50.64	61.91	63.02	60.68	60.39	71.23	49.78	37.95	53.16	30.21
1 0 4 年平均 Ave., 2015	58.65	66.91	50.74	62.98	64.30	61.52	60.00	70.57	49.68	37.70	53.86	29.18
1 0 5 年平均 Ave., 2016	58.75	67.05	50.80	64.08	65.91	62.05	59.31	69.79	49.17	38.22	53.80	29.81
1 0 6 年平均 Ave., 2017	58.83	67.13	50.92	65.13	67.22	62.83	58.90	69.00	49.11	37.90	53.79	29.52
1 月 Jan.	58.79	67.10	50.87	64.63	66.84	62.23	59.08	69.02	49.38	38.51	55.46	29.24
2 月 Feb.	58.75	67.06	50.83	64.36	66.75	61.74	59.20	69.17	49.51	38.09	53.95	29.61
3 月 Mar.	58.73	67.04	50.80	64.34	66.91	61.49	59.19	69.18	49.57	37.81	52.83	29.73
4 月 Apr.	58.70	67.02	50.76	64.69	66.83	62.31	58.89	69.14	49.04	38.15	53.45	29.79
5 月 May	58.70	67.02	50.76	64.89	66.55	63.04	58.48	68.96	48.36	39.85	56.28	30.95
6 月 June	58.75	67.08	50.81	64.90	66.85	62.72	58.77	69.18	48.73	38.67	53.95	30.45
7 月 July	58.91	67.21	51.01	65.65	67.71	63.37	58.89	69.12	48.95	36.68	51.00	29.32
8 月 Aug.	59.01	67.26	51.15	65.74	67.47	63.81	59.12	69.27	49.29	37.08	52.63	28.94
9 月 Sept.	58.86	67.13	50.99	65.16	66.79	63.36	59.40	69.45	49.60	36.46	53.00	27.87
1 0 月 Oct.	58.91	67.20	51.01	65.47	67.43	63.31	58.83	68.84	49.12	37.73	54.85	28.67
1 1 月 Nov.	58.94	67.22	51.06	65.81	68.05	63.36	58.41	68.42	48.66	38.30	54.37	29.98
1 2 月 Dec.	58.92	67.21	51.03	65.90	68.38	63.15	58.57	68.21	49.07	37.47	53.47	29.77
1 0 7 年平均 Ave., 2018	58.99	67.24	51.14	66.14	68.51	63.56	58.67	68.28	49.27	37.61	54.01	28.96
1 月 Jan.	58.91	67.20	51.02	65.40	67.94	62.60	59.03	68.48	49.76	37.61	54.58	28.98
2 月 Feb.	58.88	67.18	50.97	65.15	67.31	62.79	59.25	68.94	49.72	37.62	54.44	29.03
3 月 Mar.	58.87	67.18	50.96	65.49	67.64	63.16	58.88	68.81	49.05	37.46	53.31	29.31
4 月 Apr.	58.86	67.14	50.97	65.47	67.96	62.75	58.73	68.49	49.23	38.21	53.91	29.77
5 月 May	58.86	67.14	50.98	65.55	68.13	62.69	58.71	68.16	49.53	38.74	55.61	29.80
6 月 June	58.92	67.20	51.04	65.72	68.21	62.99	58.70	68.48	49.19	37.89	53.40	29.65
7 月 July	59.09	67.33	51.25	66.39	68.74	63.82	58.89	68.51	49.45	36.67	52.34	28.48
8 月 Aug.	59.19	67.39	51.38	66.84	69.00	64.49	58.92	68.39	49.59	36.69	53.15	28.07
9 月 Sept.	59.05	67.25	51.25	66.75	68.65	64.69	58.63	68.14	49.31	36.56	54.62	26.83
1 0 月 Oct.	59.08	67.29	51.27	67.22	69.44	64.80	58.05	67.73	48.68	37.39	54.17	27.95
1 1 月 Nov.	59.11	67.29	51.32	67.06	69.80	64.08	58.11	67.48	48.96	37.61	53.58	29.09
1 2 月 Dec.	59.09	67.28	51.29	66.60	69.22	63.75	58.13	67.65	48.76	38.90	55.05	30.53

表 1 1 歷年就業者之年齡

單位：千人

年 月 別 Year & month	總計 Total	男 Male	女 Female	1 5 ~ 2 4 歲					
				合計 Total	男 Male	女 Female	1 5 ~ 1 9 歲 Years		
							小計 Total	男 Male	女 Female
6 7 年平均 Ave., 1978	6 231	4 183	2 048	1 773	861	911	842	416	426
6 8 年平均 Ave., 1979	6 432	4 306	2 126	1 775	846	929	841	411	430
6 9 年平均 Ave., 1980	6 547	4 357	2 191	1 732	804	927	787	381	406
7 0 年平均 Ave., 1981	6 672	4 448	2 224	1 700	784	917	748	364	385
7 1 年平均 Ave., 1982	6 811	4 509	2 301	1 655	758	898	704	344	360
7 2 年平均 Ave., 1983	7 070	4 561	2 509	1 644	740	904	668	323	345
7 3 年平均 Ave., 1984	7 308	4 661	2 647	1 630	727	903	632	308	324
7 4 年平均 Ave., 1985	7 428	4 719	2 709	1 568	695	873	586	284	302
7 5 年平均 Ave., 1986	7 733	4 821	2 912	1 588	691	897	578	276	302
7 6 年平均 Ave., 1987	8 022	4 966	3 057	1 591	694	897	554	271	283
7 7 年平均 Ave., 1988	8 107	5 043	3 064	1 506	647	859	499	242	256
7 8 年平均 Ave., 1989	8 258	5 149	3 110	1 467	634	833	467	228	239
7 9 年平均 Ave., 1990	8 283	5 175	3 108	1 375	591	784	408	199	209
8 0 年平均 Ave., 1991	8 439	5 274	3 165	1 345	584	761	385	189	196
8 1 年平均 Ave., 1992	8 632	5 380	3 252	1 310	585	725	358	179	179
8 2 年平均 Ave., 1993	8 745	5 422	3 323	1 278	574	705	340	171	169
8 3 年平均 Ave., 1994	8 939	5 511	3 428	1 296	591	705	363	191	171
8 4 年平均 Ave., 1995	9 045	5 558	3 487	1 256	580	677	357	190	166
8 5 年平均 Ave., 1996	9 068	5 508	3 560	1 203	546	657	338	178	160
8 6 年平均 Ave., 1997	9 176	5 562	3 613	1 193	541	652	323	170	153
8 7 年平均 Ave., 1998	9 289	5 610	3 679	1 167	519	648	287	150	137
8 8 年平均 Ave., 1999	9 385	5 624	3 761	1 193	535	658	276	148	127
8 9 年平均 Ave., 2000	9 491	5 670	3 821	1 189	541	648	254	139	116
9 0 年平均 Ave., 2001	9 383	5 553	3 830	1 117	498	619	213	113	99
9 1 年平均 Ave., 2002	9 454	5 547	3 907	1 070	462	608	190	100	90
9 2 年平均 Ave., 2003	9 573	5 579	3 994	1 013	429	584	165	85	80
9 3 年平均 Ave., 2004	9 786	5 680	4 106	989	425	564	153	81	71
9 4 年平均 Ave., 2005	9 942	5 753	4 190	944	409	535	144	78	66
9 5 年平均 Ave., 2006	10 111	5 810	4 301	902	392	510	136	73	64
9 6 年平均 Ave., 2007	10 294	5 868	4 426	870	383	487	138	71	67
9 7 年平均 Ave., 2008	10 403	5 902	4 501	821	371	450	136	73	64
9 8 年平均 Ave., 2009	10 279	5 776	4 502	749	329	419	120	59	61
9 9 年平均 Ave., 2010	10 493	5 880	4 613	758	344	414	125	65	60
1 0 0 年平均 Ave., 2011	10 709	6 006	4 702	763	352	411	123	66	57
1 0 1 年平均 Ave., 2012	10 860	6 083	4 777	780	362	418	122	65	57
1 0 2 年平均 Ave., 2013	10 967	6 116	4 851	782	374	408	116	63	53
1 0 3 年平均 Ave., 2014	11 079	6 166	4 913	774	384	390	111	64	47
1 0 4 年平均 Ave., 2015	11 198	6 234	4 964	796	402	393	114	69	45
1 0 5 年平均 Ave., 2016	11 267	6 267	5 000	814	430	384	114	70	44
1 0 6 年平均 Ave., 2017	11 352	6 305	5 047	831	430	402	111	65	46
1 月 Jan.	11 320	6 289	5 031	826	441	384	112	66	46
2 月 Feb.	11 307	6 280	5 027	817	433	384	110	62	48
3 月 Mar.	11 313	6 285	5 028	817	415	402	109	61	49
4 月 Apr.	11 325	6 292	5 033	817	428	389	108	62	46
5 月 May	11 331	6 296	5 035	816	398	418	107	65	43
6 月 June	11 337	6 300	5 037	819	415	404	108	61	48
7 月 July	11 360	6 309	5 051	835	449	386	114	66	48
8 月 Aug.	11 377	6 314	5 063	845	440	405	115	67	48
9 月 Sept.	11 366	6 311	5 055	839	417	422	110	69	42
1 0 月 Oct.	11 382	6 320	5 062	843	437	406	111	70	41
1 1 月 Nov.	11 398	6 327	5 071	848	444	404	112	68	44
1 2 月 Dec.	11 405	6 332	5 073	852	437	415	113	67	46
1 0 7 年平均 Ave., 2018	11 434	6 346	5 089	860	445	416	113	69	44
1 月 Jan.	11 409	6 334	5 075	853	447	407	113	67	46
2 月 Feb.	11 397	6 330	5 067	847	438	409	112	66	45
3 月 Mar.	11 403	6 333	5 070	848	431	417	111	71	40
4 月 Apr.	11 406	6 334	5 072	848	446	402	110	68	42
5 月 May	11 411	6 336	5 075	848	444	404	109	68	41
6 月 June	11 418	6 340	5 078	850	434	416	110	67	43
7 月 July	11 443	6 349	5 094	866	443	424	116	64	51
8 月 Aug.	11 459	6 355	5 104	875	445	430	117	70	47
9 月 Sept.	11 449	6 351	5 098	868	443	424	113	71	42
1 0 月 Oct.	11 460	6 356	5 104	872	456	416	114	73	41
1 1 月 Nov.	11 475	6 362	5 113	874	461	414	115	72	43
1 2 月 Dec.	11 481	6 366	5 115	875	451	424	116	68	47

TABLE 11. EMPLOYED PERSONS BY AGE, 1978 TO DATE

Unit : Thousand Persons

Years			2 5 ~ 4 4 歲									
2 0 ~ 2 4 歲			合計	男	女	2 5 ~ 2 9 歲			3 0 ~ 3 4 歲			
Years						Years			Years			
小計	男	女				小計	男	女	小計	男	女	
Total	Male	Female	Total	Male	Female	Total	Male	Female	Total	Male	Female	
931	445	486	2 885	2 045	840	1 010	710	300	642	462	180	
934	435	499	3 025	2 145	880	1 075	759	316	687	496	191	
945	423	522	3 159	2 229	929	1 136	795	341	732	519	213	
952	420	532	3 282	2 320	962	1 168	818	350	825	585	240	
951	414	538	3 433	2 395	1 038	1 188	819	369	965	685	280	
976	417	559	3 649	2 461	1 188	1 233	827	406	1 075	731	344	
998	419	579	3 845	2 555	1 291	1 279	844	435	1 151	774	377	
982	411	571	3 989	2 631	1 359	1 300	846	453	1 204	805	399	
1 010	415	595	4 216	2 719	1 497	1 342	852	489	1 269	832	437	
1 037	423	614	4 440	2 826	1 614	1 391	870	521	1 318	849	469	
1 007	405	602	4 585	2 930	1 655	1 421	887	534	1 335	866	469	
1 000	406	595	4 741	3 024	1 717	1 444	891	553	1 360	885	475	
968	392	575	4 877	3 115	1 762	1 450	890	559	1 382	899	483	
960	395	565	5 057	3 221	1 836	1 453	888	565	1 393	907	486	
952	406	546	5 249	3 312	1 937	1 454	879	575	1 429	922	508	
938	402	536	5 357	3 348	2 009	1 428	854	574	1 455	928	527	
933	400	533	5 480	3 394	2 086	1 419	839	579	1 474	931	543	
899	389	510	5 552	3 418	2 134	1 409	825	585	1 477	926	550	
865	368	497	5 576	3 391	2 185	1 387	802	585	1 474	911	563	
870	371	499	5 597	3 390	2 207	1 376	792	585	1 466	902	563	
881	369	511	5 651	3 402	2 249	1 380	786	594	1 462	892	569	
917	386	531	5 649	3 377	2 271	1 368	772	595	1 447	878	569	
934	402	532	5 679	3 371	2 308	1 368	765	603	1 443	864	578	
904	385	520	5 595	3 275	2 320	1 335	733	602	1 413	833	581	
879	362	518	5 616	3 257	2 359	1 358	738	620	1 407	820	588	
848	344	504	5 673	3 263	2 410	1 389	744	645	1 408	814	594	
836	344	493	5 768	3 288	2 480	1 451	770	680	1 402	802	599	
799	331	468	5 837	3 300	2 537	1 503	788	715	1 400	791	608	
765	319	446	5 925	3 301	2 624	1 539	798	742	1 423	790	632	
732	312	421	5 973	3 293	2 680	1 544	791	753	1 469	810	659	
685	298	386	5 999	3 283	2 716	1 545	783	762	1 508	826	682	
628	270	359	5 906	3 194	2 711	1 495	755	741	1 533	829	704	
633	279	354	5 963	3 205	2 758	1 483	746	736	1 589	855	734	
640	287	353	6 016	3 222	2 795	1 458	726	733	1 638	882	756	
658	296	361	6 020	3 217	2 803	1 414	706	708	1 643	881	762	
666	311	355	6 012	3 197	2 815	1 369	684	685	1 651	876	775	
662	320	343	5 985	3 182	2 803	1 325	671	653	1 644	871	773	
681	333	348	5 990	3 175	2 815	1 313	668	645	1 619	855	763	
700	359	340	5 968	3 154	2 814	1 305	660	645	1 559	824	735	
720	364	356	5 969	3 163	2 807	1 320	676	643	1 489	787	702	
713	375	338	5 968	3 176	2 792	1 319	680	638	1 511	806	706	
707	371	336	5 963	3 167	2 796	1 317	684	633	1 506	794	712	
708	355	353	5 965	3 167	2 798	1 318	680	638	1 502	790	712	
709	366	343	5 969	3 162	2 807	1 320	680	640	1 498	797	701	
709	334	376	5 969	3 178	2 791	1 318	682	636	1 497	797	700	
711	355	356	5 969	3 172	2 797	1 316	672	644	1 495	795	700	
720	383	337	5 970	3 154	2 816	1 317	664	652	1 491	787	704	
730	373	357	5 971	3 152	2 819	1 318	672	646	1 486	780	706	
728	349	380	5 968	3 158	2 810	1 319	676	643	1 478	774	704	
732	367	365	5 969	3 149	2 821	1 321	669	652	1 472	776	696	
736	376	360	5 974	3 152	2 822	1 324	675	649	1 465	770	694	
739	369	370	5 976	3 165	2 811	1 327	681	646	1 461	776	685	
747	376	372	5 974	3 162	2 811	1 330	669	662	1 439	760	679	
740	380	361	5 975	3 156	2 819	1 329	674	655	1 456	773	683	
735	371	364	5 968	3 170	2 798	1 327	674	653	1 451	768	683	
737	359	377	5 969	3 180	2 789	1 328	673	655	1 448	763	685	
738	378	360	5 970	3 162	2 809	1 330	665	665	1 444	763	681	
739	376	362	5 970	3 169	2 801	1 331	669	662	1 440	761	679	
741	367	374	5 971	3 156	2 815	1 331	667	664	1 439	762	676	
750	378	372	5 974	3 153	2 821	1 331	658	673	1 438	761	677	
758	374	383	5 975	3 157	2 818	1 332	668	664	1 434	752	681	
755	372	382	5 974	3 159	2 816	1 331	667	664	1 432	752	679	
758	383	375	5 975	3 167	2 808	1 332	679	653	1 429	750	678	
760	389	371	5 979	3 171	2 809	1 333	671	661	1 427	754	672	
760	383	377	5 981	3 148	2 833	1 332	657	675	1 428	755	673	

表 1 1 歷年就業者之年齡（續 1）

單位：千人

年 月 別 Year & month	2 5 ~ 4 4 歲 Years						4 5 ~ 6 4 歲					
	3 5 ~ 3 9 歲 Years			4 0 ~ 4 4 歲 Years			合計 Total	男 Male	女 Female	4 5 ~ 4 9 歲 Years		
	小計 Total	男 Male	女 Female	小計 Total	男 Male	女 Female				小計 Total	男 Male	女 Female
	Total	Male	Female	Total	Male	Female	Total	Male	Female	Total	Male	Female
6 7 年平均 Ave., 1978	651	461	190	581	412	169	1 511	1 222	289	544	415	129
6 8 年平均 Ave., 1979	668	469	199	595	421	174	1 566	1 257	310	549	412	137
6 9 年平均 Ave., 1980	679	486	193	613	430	183	1 594	1 267	327	550	404	146
7 0 年平均 Ave., 1981	663	477	187	626	440	186	1 622	1 285	338	545	397	148
7 1 年平均 Ave., 1982	635	441	194	645	450	195	1 654	1 296	358	552	396	156
7 2 年平均 Ave., 1983	676	455	222	665	449	216	1 701	1 295	405	564	392	171
7 3 年平均 Ave., 1984	732	485	247	683	452	232	1 752	1 312	441	583	399	185
7 4 年平均 Ave., 1985	815	537	278	670	442	228	1 780	1 318	462	599	405	193
7 5 年平均 Ave., 1986	942	605	337	663	430	233	1 824	1 324	500	626	416	210
7 6 年平均 Ave., 1987	1 058	674	384	673	434	240	1 879	1 353	526	646	428	217
7 7 年平均 Ave., 1988	1 132	726	406	697	451	246	1 909	1 377	532	655	437	218
7 8 年平均 Ave., 1989	1 191	766	425	746	482	264	1 929	1 392	537	658	440	218
7 9 年平均 Ave., 1990	1 242	803	439	803	522	281	1 911	1 372	540	650	437	213
8 0 年平均 Ave., 1991	1 286	828	459	924	598	326	1 908	1 365	543	622	421	202
8 1 年平均 Ave., 1992	1 333	845	488	1 032	665	367	1 941	1 377	565	634	423	210
8 2 年平均 Ave., 1993	1 358	855	503	1 117	711	406	1 968	1 385	583	656	436	219
8 3 年平均 Ave., 1994	1 388	871	517	1 199	753	446	2 016	1 407	609	702	463	239
8 4 年平均 Ave., 1995	1 413	882	531	1 253	785	468	2 081	1 435	646	778	507	271
8 5 年平均 Ave., 1996	1 424	879	545	1 291	799	492	2 140	1 453	687	875	561	314
8 6 年平均 Ave., 1997	1 444	887	557	1 311	809	502	2 236	1 511	725	971	622	349
8 7 年平均 Ave., 1998	1 474	904	570	1 335	820	516	2 320	1 570	750	1 036	664	372
8 8 年平均 Ave., 1999	1 477	897	580	1 356	829	527	2 399	1 601	799	1 087	686	401
8 9 年平均 Ave., 2000	1 486	902	584	1 382	840	542	2 480	1 647	833	1 142	719	423
9 0 年平均 Ave., 2001	1 474	879	595	1 373	831	542	2 528	1 669	859	1 171	729	442
9 1 年平均 Ave., 2002	1 460	867	593	1 391	832	558	2 614	1 709	905	1 175	726	449
9 2 年平均 Ave., 2003	1 455	856	599	1 421	849	572	2 728	1 768	961	1 210	745	465
9 3 年平均 Ave., 2004	1 463	853	609	1 453	863	591	2 873	1 852	1 021	1 261	769	492
9 4 年平均 Ave., 2005	1 466	850	616	1 469	870	599	3 005	1 929	1 076	1 300	787	513
9 5 年平均 Ave., 2006	1 471	840	630	1 492	873	620	3 116	1 994	1 122	1 320	797	523
9 6 年平均 Ave., 2007	1 469	833	636	1 490	858	633	3 264	2 058	1 207	1 349	806	544
9 7 年平均 Ave., 2008	1 467	825	642	1 480	849	631	3 392	2 114	1 279	1 385	819	566
9 8 年平均 Ave., 2009	1 433	795	639	1 444	816	628	3 430	2 114	1 316	1 379	805	574
9 9 年平均 Ave., 2010	1 433	788	645	1 458	816	642	3 573	2 188	1 385	1 401	810	591
1 0 0 年平均 Ave., 2011	1 446	791	655	1 474	823	651	3 732	2 291	1 442	1 425	824	601
1 0 1 年平均 Ave., 2012	1 482	811	671	1 480	819	661	3 854	2 355	1 499	1 434	824	610
1 0 2 年平均 Ave., 2013	1 514	823	691	1 477	814	663	3 954	2 386	1 568	1 430	808	622
1 0 3 年平均 Ave., 2014	1 552	843	709	1 464	797	667	4 083	2 430	1 653	...	797	634
1 0 4 年平均 Ave., 2015	1 599	863	736	1 459	789	670	4 162	2 477	1 685	1 436	799	637
1 0 5 年平均 Ave., 2016	1 632	877	755	1 471	793	679	4 227	2 494	1 734	1 441	792	649
1 0 6 年平均 Ave., 2017	1 654	892	762	1 507	807	699	4 279	2 510	1 769	1 453	791	662
1 月 Jan.	1 641	888	753	1 497	802	695	4 260	2 475	1 784	1 446	784	663
2 月 Feb.	1 640	884	757	1 499	805	694	4 259	2 487	1 772	1 448	782	666
3 月 Mar.	1 645	885	760	1 500	812	688	4 262	2 509	1 753	1 450	795	655
4 月 Apr.	1 649	883	766	1 502	802	700	4 269	2 502	1 766	1 451	785	666
5 月 May	1 651	889	762	1 503	810	694	4 274	2 519	1 755	1 452	798	654
6 月 June	1 653	896	757	1 504	809	695	4 277	2 501	1 776	1 452	792	660
7 月 July	1 655	894	761	1 507	809	698	4 282	2 502	1 780	1 453	788	665
8 月 Aug.	1 658	902	757	1 509	799	710	4 287	2 520	1 767	1 454	793	661
9 月 Sept.	1 660	905	755	1 510	802	709	4 287	2 531	1 756	1 456	791	665
1 0 月 Oct.	1 664	906	759	1 512	798	713	4 295	2 527	1 768	1 458	790	668
1 1 月 Nov.	1 667	889	778	1 517	817	700	4 300	2 524	1 776	1 459	801	658
1 2 月 Dec.	1 668	884	784	1 520	824	696	4 301	2 525	1 776	1 458	792	666
1 0 7 年平均 Ave., 2018	1 676	904	772	1 529	830	698	4 320	2 538	1 782	1 464	801	663
1 月 Jan.	1 668	885	783	1 522	823	699	4 304	2 530	1 775	1 459	791	668
2 月 Feb.	1 669	895	774	1 521	833	688	4 304	2 523	1 781	1 460	790	669
3 月 Mar.	1 671	906	765	1 522	838	684	4 308	2 534	1 774	1 461	793	668
4 月 Apr.	1 673	905	768	1 524	829	695	4 309	2 525	1 784	1 462	790	672
5 月 May	1 675	906	768	1 525	833	692	4 313	2 521	1 792	1 463	796	667
6 月 June	1 676	900	776	1 526	826	700	4 316	2 555	1 761	1 463	807	656
7 月 July	1 678	906	771	1 528	828	700	4 322	2 554	1 768	1 465	818	647
8 月 Aug.	1 679	908	771	1 531	829	702	4 327	2 543	1 784	1 466	814	652
9 月 Sept.	1 679	914	765	1 533	825	708	4 326	2 542	1 784	1 465	814	651
1 0 月 Oct.	1 680	905	775	1 535	832	702	4 332	2 538	1 794	1 466	803	662
1 1 月 Nov.	1 682	908	774	1 538	837	701	4 338	2 531	1 807	1 467	794	673
1 2 月 Dec.	1 681	906	775	1 540	830	710	4 340	2 560	1 780	1 467	800	667

TABLE 11. EMPLOYED PERSONS BY AGE, 1978 TO DATE (Cont. 1)

Unit : Thousand Persons

Years									6 5 歲及以上 Years & over		
5 0 ~ 5 4 歲 Years			5 5 ~ 5 9 歲 Years			6 0 ~ 6 4 歲 Years			合計 Total	男 Male	女 Female
小計 Total	男 Male	女 Female	小計 Total	男 Male	女 Female	小計 Total	男 Male	女 Female			
469	384	85	318	267	51	180	156	24	63	54	8
496	404	92	340	284	56	181	157	24	65	58	7
512	413	99	351	292	59	181	157	24	63	56	7
516	413	103	368	307	61	193	168	25	67	60	7
516	407	109	384	318	66	202	175	28	68	60	8
514	391	122	406	330	77	217	182	35	76	65	11
515	382	133	427	342	84	227	188	38	80	68	12
508	368	140	435	348	87	238	196	41	92	76	15
510	362	148	443	346	97	244	200	45	105	87	19
517	362	155	451	348	103	266	215	51	112	92	20
524	368	156	452	347	105	278	225	52	107	89	18
533	375	158	446	339	107	292	238	54	121	99	22
539	376	163	429	322	107	294	237	57	120	97	23
558	387	170	424	314	109	304	242	62	129	104	25
573	398	175	428	313	115	307	242	64	132	107	26
578	401	178	430	312	118	304	236	68	142	116	26
586	402	183	433	314	120	294	227	67	147	119	28
566	388	178	443	318	125	294	222	72	156	125	31
538	365	173	447	319	128	281	208	73	148	118	30
533	361	172	449	320	130	283	208	75	150	120	30
565	384	181	444	318	126	275	204	71	150	119	32
610	410	200	428	303	126	273	202	72	144	111	33
658	439	219	413	293	120	267	196	71	145	112	33
709	472	237	386	275	111	262	193	69	143	110	32
790	517	274	384	272	112	264	195	70	155	119	36
861	559	302	391	274	117	265	190	76	159	119	40
921	595	326	426	296	129	265	191	74	156	116	41
980	632	349	472	329	143	252	181	72	157	115	42
1 023	652	371	535	373	162	237	171	66	169	124	45
1 054	663	391	617	418	200	243	171	72	187	135	52
1 078	667	411	677	451	225	253	177	76	191	134	56
1 083	663	420	697	456	242	271	190	81	194	139	55
1 116	679	437	751	489	263	305	211	94	199	142	57
1 162	705	457	799	518	281	347	244	103	197	142	55
1 197	721	476	829	533	296	394	277	117	206	150	56
1 230	731	499	855	538	317	438	308	130	219	158	61
1 262	743	518	898	558	339	493	331	162	237	170	68
1 278	751	527	925	578	347	523	349	174	250	180	71
1 295	750	545	944	584	360	547	368	179	258	189	69
1 302	749	553	963	601	362	561	369	192	272	202	70
1 301	741	560	956	590	366	556	361	196	267	196	71
1 300	743	557	956	594	362	555	368	187	268	193	75
1 299	745	554	955	604	351	557	365	192	269	193	75
1 300	741	559	958	606	352	559	370	189	270	199	70
1 301	752	549	961	604	357	560	365	195	271	201	70
1 302	752	551	962	589	373	561	368	193	272	212	59
1 303	752	551	964	595	369	562	366	196	273	204	69
1 304	755	549	967	609	358	561	362	199	274	202	72
1 302	761	541	966	606	360	563	373	190	273	206	67
1 303	758	545	968	605	364	565	374	192	275	207	67
1 305	745	560	969	599	370	567	379	188	276	207	68
1 304	743	561	970	610	360	568	380	188	276	206	70
1 305	753	552	979	606	374	572	378	194	280	201	80
1 305	755	549	971	609	362	569	374	195	277	202	75
1 303	751	552	973	603	370	568	379	189	278	199	79
1 304	751	553	975	608	367	568	382	186	278	188	89
1 303	747	556	976	604	371	568	384	184	279	202	77
1 304	743	561	977	602	374	569	380	189	280	201	79
1 305	750	554	978	613	365	570	384	186	280	196	84
1 306	752	553	980	608	372	571	376	195	281	199	82
1 307	756	551	982	605	377	572	368	204	282	210	71
1 305	757	548	983	600	383	573	370	202	281	208	73
1 306	760	547	984	600	385	575	375	200	282	196	86
1 308	757	551	986	600	386	577	381	196	283	200	83
1 308	761	547	987	617	370	578	382	196	284	206	78

表 1 1 歷年就業者之年齡（續 2）

單位：%

年 月 別 Year & month	總計 Total	男 Male	女 Female	1 5 ~ 2 4 歲					
				合計 Total	男 Male	女 Female	1 5 ~ 1 9 歲 Years		
							小計 Total	男 Male	女 Female
6 7 年平均 Ave., 1978	100.00	67.13	32.87	28.45	13.82	14.63	13.51	6.67	6.83
6 8 年平均 Ave., 1979	100.00	66.94	33.06	27.60	13.15	14.44	13.08	6.39	6.69
6 9 年平均 Ave., 1980	100.00	66.54	33.46	26.45	12.29	14.16	12.02	5.83	6.20
7 0 年平均 Ave., 1981	100.00	66.67	33.33	25.49	11.74	13.74	11.22	5.45	5.77
7 1 年平均 Ave., 1982	100.00	66.21	33.79	24.31	11.13	13.18	10.34	5.06	5.28
7 2 年平均 Ave., 1983	100.00	64.51	35.49	23.25	10.47	12.79	9.45	4.57	4.89
7 3 年平均 Ave., 1984	100.00	63.79	36.21	22.30	9.94	12.36	8.65	4.21	4.44
7 4 年平均 Ave., 1985	100.00	63.53	36.47	21.10	9.35	11.75	7.88	3.82	4.07
7 5 年平均 Ave., 1986	100.00	62.34	37.66	20.53	8.94	11.60	7.48	3.57	3.90
7 6 年平均 Ave., 1987	100.00	61.90	38.10	19.83	8.65	11.18	6.91	3.38	3.53
7 7 年平均 Ave., 1988	100.00	62.21	37.79	18.57	7.98	10.59	6.15	2.99	3.16
7 8 年平均 Ave., 1989	100.00	62.35	37.65	17.77	7.68	10.09	5.65	2.76	2.89
7 9 年平均 Ave., 1990	100.00	62.47	37.53	16.60	7.14	9.46	4.92	2.40	2.52
8 0 年平均 Ave., 1991	100.00	62.50	37.50	15.94	6.92	9.02	4.56	2.24	2.33
8 1 年平均 Ave., 1992	100.00	62.32	37.68	15.17	6.77	8.40	4.15	2.07	2.08
8 2 年平均 Ave., 1993	100.00	62.00	38.00	14.61	6.56	8.06	3.89	1.96	1.93
8 3 年平均 Ave., 1994	100.00	61.65	38.35	14.49	6.61	7.88	4.06	2.14	1.91
8 4 年平均 Ave., 1995	100.00	61.45	38.55	13.89	6.41	7.48	3.94	2.11	1.84
8 5 年平均 Ave., 1996	100.00	60.74	39.26	13.27	6.03	7.25	3.73	1.96	1.77
8 6 年平均 Ave., 1997	100.00	60.62	39.38	13.00	5.90	7.10	3.52	1.85	1.67
8 7 年平均 Ave., 1998	100.00	60.40	39.60	12.57	5.59	6.98	3.08	1.61	1.47
8 8 年平均 Ave., 1999	100.00	59.92	40.08	12.71	5.70	7.02	2.94	1.58	1.36
8 9 年平均 Ave., 2000	100.00	59.74	40.26	12.52	5.70	6.83	2.68	1.46	1.22
9 0 年平均 Ave., 2001	100.00	59.18	40.82	11.90	5.31	6.60	2.27	1.21	1.06
9 1 年平均 Ave., 2002	100.00	58.68	41.32	11.31	4.89	6.43	2.01	1.06	0.95
9 2 年平均 Ave., 2003	100.00	58.28	41.72	10.58	4.48	6.10	1.73	0.89	0.83
9 3 年平均 Ave., 2004	100.00	58.04	41.96	10.10	4.34	5.76	1.56	0.83	0.73
9 4 年平均 Ave., 2005	100.00	57.86	42.14	9.49	4.11	5.38	1.45	0.78	0.67
9 5 年平均 Ave., 2006	100.00	57.46	42.54	8.92	3.88	5.04	1.35	0.72	0.63
9 6 年平均 Ave., 2007	100.00	57.01	42.99	8.46	3.72	4.73	1.34	0.69	0.65
9 7 年平均 Ave., 2008	100.00	56.74	43.26	7.89	3.57	4.33	1.31	0.70	0.61
9 8 年平均 Ave., 2009	100.00	56.20	43.80	7.28	3.20	4.08	1.17	0.58	0.59
9 9 年平均 Ave., 2010	100.00	56.04	43.96	7.23	3.28	3.94	1.19	0.62	0.57
1 0 0 年平均 Ave., 2011	100.00	56.09	43.91	7.12	3.29	3.83	1.15	0.61	0.54
1 0 1 年平均 Ave., 2012	100.00	56.02	43.98	7.18	3.33	3.85	1.13	0.60	0.52
1 0 2 年平均 Ave., 2013	100.00	55.76	44.24	7.13	3.41	3.72	1.06	0.57	0.48
1 0 3 年平均 Ave., 2014	100.00	55.65	44.35	6.98	3.46	3.52	1.00	0.58	0.43
1 0 4 年平均 Ave., 2015	100.00	55.67	44.33	7.10	3.59	3.51	1.02	0.61	0.41
1 0 5 年平均 Ave., 2016	100.00	55.62	44.38	7.22	3.81	3.41	1.01	0.62	0.39
1 0 6 年平均 Ave., 2017	100.00	55.54	44.46	7.32	3.78	3.54	0.98	0.58	0.40
1 月 Jan.	100.00	55.56	44.44	7.29	3.90	3.39	0.99	0.59	0.40
2 月 Feb.	100.00	55.54	44.46	7.23	3.83	3.40	0.97	0.55	0.42
3 月 Mar.	100.00	55.56	44.44	7.22	3.67	3.55	0.97	0.54	0.43
4 月 Apr.	100.00	55.56	44.44	7.22	3.78	3.44	0.96	0.55	0.41
5 月 May	100.00	55.57	44.43	7.21	3.51	3.69	0.95	0.57	0.38
6 月 June	100.00	55.57	44.43	7.23	3.66	3.56	0.96	0.54	0.42
7 月 July	100.00	55.54	44.46	7.35	3.95	3.39	1.01	0.58	0.43
8 月 Aug.	100.00	55.50	44.50	7.43	3.87	3.56	1.01	0.59	0.42
9 月 Sept.	100.00	55.53	44.47	7.38	3.67	3.71	0.97	0.60	0.37
1 0 月 Oct.	100.00	55.53	44.47	7.41	3.84	3.57	0.98	0.61	0.36
1 1 月 Nov.	100.00	55.51	44.49	7.44	3.89	3.55	0.98	0.60	0.39
1 2 月 Dec.	100.00	55.52	44.48	7.47	3.83	3.64	0.99	0.59	0.40
1 0 7 年平均 Ave., 2018	100.00	55.50	44.50	7.52	3.89	3.63	0.99	0.60	0.38
1 月 Jan.	100.00	55.52	44.48	7.48	3.91	3.56	0.99	0.59	0.40
2 月 Feb.	100.00	55.54	44.46	7.43	3.84	3.59	0.98	0.58	0.40
3 月 Mar.	100.00	55.54	44.46	7.44	3.78	3.66	0.97	0.62	0.35
4 月 Apr.	100.00	55.53	44.47	7.43	3.91	3.52	0.97	0.60	0.37
5 月 May	100.00	55.53	44.47	7.43	3.89	3.54	0.95	0.59	0.36
6 月 June	100.00	55.53	44.47	7.45	3.80	3.65	0.96	0.59	0.37
7 月 July	100.00	55.49	44.51	7.57	3.87	3.70	1.01	0.56	0.45
8 月 Aug.	100.00	55.46	44.54	7.63	3.88	3.75	1.02	0.61	0.41
9 月 Sept.	100.00	55.47	44.53	7.58	3.87	3.71	0.99	0.62	0.37
1 0 月 Oct.	100.00	55.47	44.53	7.61	3.98	3.63	0.99	0.64	0.35
1 1 月 Nov.	100.00	55.45	44.55	7.62	4.01	3.61	1.00	0.62	0.37
1 2 月 Dec.	100.00	55.45	44.55	7.62	3.93	3.69	1.01	0.60	0.41

TABLE 11. EMPLOYED PERSONS BY AGE, 1978 TO DATE (Cont. 2)

Unit : %												
Years			2 5 ~ 4 4 歲									
2 0 ~ 2 4 歲			合計	男	女	Years			3 0 ~ 3 4 歲			
						2 5 ~ 2 9 歲			Years			
小計	男	女	Total	Male	Female	小計	男	女	小計	男	女	
Total	Male	Female				Total	Male	Female	Total	Male	Female	Total
14.94	7.15	7.79	46.29	32.82	13.47	16.21	11.40	4.82	10.30	7.41	2.89	
14.52	6.77	7.75	47.03	33.35	13.68	16.72	11.80	4.91	10.68	7.70	2.98	
14.43	6.46	7.97	48.24	34.05	14.20	17.35	12.14	5.21	11.18	7.92	3.26	
14.27	6.29	7.98	49.19	34.78	14.42	17.51	12.27	5.24	12.36	8.76	3.60	
13.97	6.07	7.90	50.41	35.17	15.24	17.44	12.03	5.41	14.17	10.06	4.11	
13.80	5.90	7.90	51.62	34.81	16.81	17.43	11.69	5.74	15.21	10.34	4.87	
13.65	5.73	7.92	52.62	34.96	17.66	17.50	11.55	5.95	15.75	10.59	5.16	
13.22	5.53	7.68	53.71	35.41	18.29	17.50	11.40	6.10	16.21	10.84	5.37	
13.06	5.37	7.69	54.52	35.16	19.36	17.35	11.02	6.33	16.42	10.76	5.65	
12.92	5.27	7.65	55.35	35.23	20.12	17.34	10.84	6.50	16.43	10.58	5.84	
12.42	4.99	7.43	56.56	36.14	20.42	17.53	10.94	6.59	16.47	10.68	5.78	
12.11	4.91	7.20	57.41	36.62	20.79	17.48	10.79	6.70	16.47	10.72	5.75	
11.68	4.74	6.94	58.88	37.61	21.27	17.50	10.75	6.75	16.69	10.86	5.83	
11.38	4.69	6.69	59.92	38.17	21.76	17.22	10.52	6.70	16.51	10.75	5.76	
11.03	4.70	6.33	60.81	38.37	22.44	16.85	10.19	6.66	16.56	10.68	5.88	
10.73	4.60	6.13	61.26	38.28	22.97	16.33	9.76	6.56	16.64	10.61	6.02	
10.44	4.47	5.97	61.31	37.97	23.34	15.87	9.39	6.48	16.49	10.41	6.08	
9.94	4.30	5.64	61.38	37.79	23.60	15.58	9.12	6.46	16.33	10.24	6.08	
9.54	4.06	5.48	61.49	37.39	24.10	15.30	8.84	6.45	16.25	10.05	6.21	
9.48	4.04	5.44	61.00	36.95	24.05	15.00	8.63	6.37	15.97	9.83	6.14	
9.48	3.98	5.50	60.84	36.63	24.21	14.86	8.46	6.40	15.74	9.61	6.13	
9.78	4.12	5.66	60.19	35.99	24.20	14.57	8.23	6.34	15.42	9.36	6.06	
9.84	4.24	5.61	59.83	35.52	24.31	14.42	8.06	6.36	15.20	9.11	6.09	
9.64	4.10	5.54	59.63	34.91	24.72	14.23	7.82	6.41	15.06	8.87	6.19	
9.30	3.83	5.47	59.40	34.45	24.95	14.37	7.81	6.56	14.88	8.67	6.21	
8.86	3.59	5.27	59.25	34.08	25.17	14.51	7.78	6.73	14.70	8.50	6.21	
8.55	3.51	5.03	58.94	33.60	25.34	14.83	7.87	6.95	14.32	8.20	6.12	
8.04	3.33	4.71	58.71	33.19	25.52	15.12	7.93	7.19	14.08	7.96	6.12	
7.57	3.16	4.41	58.60	32.64	25.95	15.22	7.89	7.34	14.07	7.81	6.26	
7.12	3.03	4.09	58.02	31.99	26.03	15.00	7.69	7.31	14.27	7.87	6.40	
6.58	2.87	3.71	57.67	31.56	26.11	14.85	7.53	7.32	14.49	7.94	6.55	
6.11	2.62	3.49	57.46	31.08	26.38	14.55	7.34	7.21	14.92	8.06	6.85	
6.03	2.66	3.37	56.82	30.54	26.28	14.13	7.11	7.02	15.14	8.15	6.99	
5.98	2.68	3.30	56.18	30.08	26.10	13.62	6.78	6.84	15.29	8.24	7.06	
6.06	2.73	3.33	55.43	29.62	25.81	13.02	6.50	6.52	15.13	8.11	7.02	
6.08	2.84	3.24	54.82	29.15	25.66	12.48	6.24	6.25	15.05	7.99	7.07	
5.98	2.89	3.09	54.02	28.72	25.30	11.96	6.06	5.90	14.84	7.86	6.98	
6.09	2.98	3.11	53.49	28.35	25.14	11.72	5.96	5.76	14.45	7.64	6.82	
6.21	3.19	3.02	52.97	27.99	24.97	11.59	5.86	5.72	13.84	7.31	6.53	
6.35	3.21	3.14	52.59	27.86	24.72	11.62	5.96	5.67	13.11	6.93	6.18	
6.30	3.31	2.99	52.72	28.06	24.66	11.65	6.01	5.64	13.35	7.12	6.23	
6.25	3.28	2.98	52.74	28.01	24.73	11.65	6.05	5.60	13.32	7.02	6.30	
6.26	3.13	3.12	52.73	28.00	24.73	11.65	6.01	5.64	13.28	6.99	6.29	
6.26	3.23	3.03	52.71	27.92	24.79	11.66	6.01	5.65	13.23	7.03	6.19	
6.26	2.94	3.31	52.68	28.05	24.64	11.63	6.02	5.61	13.21	7.03	6.18	
6.27	3.13	3.14	52.65	27.98	24.67	11.61	5.93	5.68	13.19	7.01	6.18	
6.34	3.37	2.97	52.55	27.77	24.79	11.59	5.85	5.74	13.13	6.93	6.20	
6.42	3.28	3.14	52.49	27.71	24.78	11.58	5.90	5.68	13.06	6.86	6.20	
6.41	3.07	3.34	52.51	27.78	24.73	11.61	5.95	5.66	13.01	6.81	6.19	
6.43	3.23	3.20	52.44	27.66	24.78	11.61	5.87	5.73	12.93	6.82	6.12	
6.46	3.30	3.16	52.41	27.65	24.76	11.62	5.93	5.69	12.85	6.76	6.09	
6.48	3.24	3.24	52.40	27.75	24.65	11.64	5.97	5.66	12.81	6.80	6.01	
6.54	3.29	3.25	52.24	27.66	24.59	11.64	5.85	5.79	12.58	6.64	5.94	
6.49	3.33	3.16	52.37	27.66	24.71	11.65	5.91	5.74	12.76	6.78	5.99	
6.45	3.26	3.19	52.37	27.82	24.55	11.64	5.91	5.73	12.73	6.74	5.99	
6.46	3.15	3.31	52.35	27.89	24.46	11.65	5.90	5.74	12.70	6.69	6.01	
6.47	3.31	3.15	52.34	27.72	24.63	11.66	5.83	5.83	12.66	6.69	5.97	
6.47	3.30	3.18	52.32	27.78	24.54	11.66	5.86	5.80	12.62	6.67	5.95	
6.49	3.21	3.27	52.30	27.64	24.66	11.66	5.84	5.81	12.60	6.68	5.92	
6.56	3.31	3.25	52.21	27.56	24.65	11.63	5.75	5.88	12.56	6.65	5.91	
6.61	3.27	3.34	52.15	27.55	24.59	11.62	5.83	5.80	12.51	6.57	5.95	
6.59	3.25	3.34	52.18	27.59	24.59	11.62	5.82	5.80	12.51	6.57	5.93	
6.61	3.34	3.27	52.14	27.64	24.50	11.62	5.93	5.69	12.47	6.55	5.92	
6.62	3.39	3.23	52.11	27.63	24.48	11.61	5.85	5.76	12.43	6.57	5.86	
6.62	3.33	3.28	52.10	27.42	24.67	11.60	5.73	5.88	12.44	6.58	5.86	

表 1 1 歷年就業者之年齡（續完）

單位：%

年 月 別 Year & month	2 5 ~ 4 4 歲 Years						4 5 ~ 6 4 歲					
	3 5 ~ 3 9 歲 Years			4 0 ~ 4 4 歲 Years			合計 Total	男 Male	女 Female	4 5 ~ 4 9 歲 Years		
	小計	男	女	小計	男	女				小計	男	女
	Total	Male	Female	Total	Male	Female	Total	Male	Female	Total	Male	Female
6 7 年平均 Ave., 1978	10.45	7.39	3.05	9.33	6.62	2.71	24.25	19.62	4.63	8.74	6.66	2.08
6 8 年平均 Ave., 1979	10.39	7.29	3.10	9.25	6.55	2.70	24.36	19.54	4.82	8.53	6.41	2.13
6 9 年平均 Ave., 1980	10.36	7.42	2.94	9.36	6.57	2.79	24.34	19.35	5.00	8.40	6.18	2.23
7 0 年平均 Ave., 1981	9.94	7.14	2.80	9.39	6.60	2.78	24.31	19.25	5.06	8.17	5.94	2.22
7 1 年平均 Ave., 1982	9.32	6.48	2.84	9.47	6.61	2.87	24.28	19.03	5.26	8.10	5.81	2.29
7 2 年平均 Ave., 1983	9.57	6.43	3.14	9.41	6.35	3.06	24.05	18.32	5.73	7.98	5.55	2.43
7 3 年平均 Ave., 1984	10.02	6.64	3.38	9.35	6.18	3.17	23.98	17.95	6.03	7.98	5.45	2.53
7 4 年平均 Ave., 1985	10.98	7.23	3.74	9.02	5.94	3.08	23.96	17.74	6.22	8.06	5.46	2.60
7 5 年平均 Ave., 1986	12.18	7.82	4.36	8.57	5.56	3.02	23.58	17.12	6.47	8.10	5.38	2.72
7 6 年平均 Ave., 1987	13.19	8.40	4.79	8.39	5.40	2.99	23.42	16.87	6.56	8.05	5.34	2.71
7 7 年平均 Ave., 1988	13.96	8.96	5.01	8.60	5.56	3.04	23.54	16.99	6.56	8.08	5.39	2.69
7 8 年平均 Ave., 1989	14.42	9.28	5.14	9.03	5.83	3.20	23.36	16.85	6.51	7.97	5.33	2.64
7 9 年平均 Ave., 1990	14.99	9.69	5.30	9.70	6.31	3.39	23.07	16.56	6.51	7.85	5.27	2.57
8 0 年平均 Ave., 1991	15.24	9.81	5.43	10.95	7.09	3.87	22.61	16.18	6.43	7.38	4.99	2.39
8 1 年平均 Ave., 1992	15.44	9.79	5.65	11.96	7.71	4.25	22.49	15.95	6.54	7.34	4.90	2.44
8 2 年平均 Ave., 1993	15.52	9.77	5.75	12.77	8.13	4.64	22.50	15.84	6.67	7.50	4.99	2.51
8 3 年平均 Ave., 1994	15.53	9.75	5.79	13.41	8.42	4.99	22.55	15.74	6.82	7.85	5.18	2.67
8 4 年平均 Ave., 1995	15.62	9.75	5.87	13.85	8.68	5.18	23.01	15.87	7.14	8.60	5.61	2.99
8 5 年平均 Ave., 1996	15.70	9.69	6.01	14.24	8.81	5.43	23.60	16.02	7.58	9.65	6.19	3.46
8 6 年平均 Ave., 1997	15.73	9.67	6.07	14.29	8.82	5.47	24.37	16.47	7.90	10.58	6.78	3.80
8 7 年平均 Ave., 1998	15.87	9.74	6.13	14.38	8.82	5.55	24.98	16.90	8.08	11.16	7.15	4.01
8 8 年平均 Ave., 1999	15.74	9.56	6.18	14.45	8.83	5.62	25.57	17.05	8.51	11.58	7.31	4.28
8 9 年平均 Ave., 2000	15.66	9.50	6.16	14.56	8.85	5.71	26.13	17.35	8.78	12.03	7.58	4.45
9 0 年平均 Ave., 2001	15.71	9.36	6.35	14.63	8.85	5.78	26.94	17.79	9.15	12.48	7.77	4.71
9 1 年平均 Ave., 2002	15.44	9.17	6.27	14.71	8.81	5.90	27.65	18.08	9.57	12.43	7.68	4.75
9 2 年平均 Ave., 2003	15.20	8.94	6.26	14.84	8.87	5.97	28.50	18.46	10.03	12.64	7.78	4.86
9 3 年平均 Ave., 2004	14.95	8.72	6.23	14.85	8.81	6.04	29.36	18.92	10.44	12.88	7.86	5.03
9 4 年平均 Ave., 2005	14.74	8.55	6.19	14.77	8.75	6.02	30.22	19.40	10.83	13.07	7.92	5.16
9 5 年平均 Ave., 2006	14.54	8.31	6.23	14.76	8.63	6.13	30.81	19.72	11.09	13.06	7.89	5.17
9 6 年平均 Ave., 2007	14.27	8.10	6.18	14.48	8.33	6.14	31.71	19.99	11.72	13.11	7.83	5.28
9 7 年平均 Ave., 2008	14.10	7.93	6.17	14.22	8.16	6.06	32.61	20.32	12.29	13.32	7.87	5.44
9 8 年平均 Ave., 2009	13.94	7.73	6.21	14.05	7.94	6.11	33.37	20.57	12.81	13.42	7.83	5.59
9 9 年平均 Ave., 2010	13.66	7.51	6.15	13.90	7.77	6.12	34.05	20.86	13.20	13.35	7.72	5.63
1 0 0 年平均 Ave., 2011	13.50	7.38	6.12	13.77	7.69	6.08	34.85	21.39	13.46	13.30	7.69	5.61
1 0 1 年平均 Ave., 2012	13.65	7.46	6.18	13.63	7.54	6.09	35.49	21.68	13.81	13.21	7.59	5.62
1 0 2 年平均 Ave., 2013	13.81	7.51	6.30	13.47	7.43	6.05	36.05	21.76	14.30	13.04	7.37	5.67
1 0 3 年平均 Ave., 2014	14.01	7.61	6.40	13.21	7.20	6.02	36.85	21.94	14.92	12.92	7.20	5.72
1 0 4 年平均 Ave., 2015	14.28	7.71	6.57	13.03	7.05	5.99	37.17	22.12	15.05	12.82	7.14	5.69
1 0 5 年平均 Ave., 2016	14.49	7.79	6.70	13.06	7.04	6.02	37.52	22.13	15.39	12.79	7.03	5.76
1 0 6 年平均 Ave., 2017	14.57	7.86	6.72	13.27	7.11	6.16	37.70	22.11	15.58	12.80	6.97	5.83
1 月 Jan.	14.49	7.84	6.65	13.23	7.08	6.14	37.63	21.87	15.76	12.78	6.92	5.85
2 月 Feb.	14.51	7.81	6.69	13.26	7.12	6.14	37.67	22.00	15.67	12.81	6.92	5.89
3 月 Mar.	14.54	7.82	6.72	13.26	7.18	6.08	37.67	22.18	15.49	12.82	7.03	5.79
4 月 Apr.	14.56	7.80	6.76	13.27	7.08	6.18	37.69	22.10	15.60	12.82	6.93	5.88
5 月 May	14.57	7.85	6.72	13.27	7.14	6.12	37.72	22.23	15.49	12.82	7.04	5.77
6 月 June	14.58	7.90	6.68	13.27	7.14	6.13	37.73	22.06	15.67	12.81	6.99	5.82
7 月 July	14.57	7.87	6.70	13.27	7.12	6.15	37.69	22.02	15.67	12.79	6.94	5.85
8 月 Aug.	14.58	7.93	6.65	13.26	7.02	6.24	37.68	22.15	15.53	12.78	6.97	5.81
9 月 Sept.	14.60	7.96	6.64	13.29	7.05	6.24	37.71	22.27	15.45	12.81	6.96	5.85
1 0 月 Oct.	14.62	7.96	6.67	13.28	7.02	6.27	37.73	22.20	15.53	12.81	6.94	5.87
1 1 月 Nov.	14.63	7.80	6.83	13.31	7.17	6.15	37.73	22.15	15.58	12.80	7.03	5.77
1 2 月 Dec.	14.63	7.75	6.88	13.33	7.22	6.10	37.71	22.14	15.57	12.79	6.94	5.84
1 0 7 年平均 Ave., 2018	14.66	7.90	6.75	13.37	7.26	6.11	37.78	22.20	15.58	12.80	7.00	5.80
1 月 Jan.	14.62	7.76	6.86	13.34	7.22	6.12	37.73	22.17	15.55	12.79	6.93	5.86
2 月 Feb.	14.65	7.85	6.79	13.35	7.31	6.04	37.76	22.14	15.63	12.81	6.93	5.87
3 月 Mar.	14.65	7.95	6.71	13.35	7.35	6.00	37.78	22.22	15.55	12.81	6.95	5.86
4 月 Apr.	14.66	7.93	6.73	13.36	7.27	6.10	37.78	22.13	15.64	12.82	6.92	5.90
5 月 May	14.68	7.94	6.73	13.36	7.30	6.06	37.80	22.09	15.70	12.82	6.97	5.85
6 月 June	14.68	7.88	6.80	13.36	7.24	6.13	37.80	22.37	15.43	12.81	7.07	5.75
7 月 July	14.66	7.92	6.74	13.35	7.23	6.12	37.77	22.32	15.45	12.80	7.15	5.66
8 月 Aug.	14.65	7.92	6.73	13.36	7.23	6.13	37.76	22.19	15.57	12.79	7.11	5.69
9 月 Sept.	14.66	7.99	6.68	13.39	7.21	6.18	37.78	22.20	15.58	12.80	7.11	5.69
1 0 月 Oct.	14.66	7.90	6.76	13.39	7.26	6.13	37.80	22.14	15.65	12.79	7.01	5.78
1 1 月 Nov.	14.65	7.91	6.74	13.41	7.29	6.11	37.81	22.06	15.75	12.79	6.92	5.87
1 2 月 Dec.	14.64	7.89	6.75	13.42	7.23	6.18	37.80	22.30	15.50	12.78	6.97	5.81

TABLE 11. EMPLOYED PERSONS BY AGE, 1978 TO DATE (Cont. End)

Unit : %

Years									6 5 歲及以上 Years & over		
5 0 ~ 5 4 歲 Years			5 5 ~ 5 9 歲 Years			6 0 ~ 6 4 歲 Years			合計	男	女
小計 Total	男 Male	女 Female	小計 Total	男 Male	女 Female	小計 Total	男 Male	女 Female	Total	Male	Female
7.53	6.16	1.37	5.10	4.29	0.81	2.89	2.51	0.38	1.01	0.87	0.13
7.72	6.29	1.43	5.29	4.41	0.88	2.82	2.44	0.38	1.01	0.90	0.11
7.81	6.31	1.51	5.36	4.46	0.90	2.77	2.40	0.36	0.96	0.86	0.10
7.74	6.19	1.55	5.52	4.60	0.91	2.89	2.52	0.37	1.01	0.90	0.11
7.58	5.98	1.60	5.64	4.67	0.96	2.97	2.56	0.40	1.00	0.89	0.12
7.27	5.54	1.73	5.75	4.66	1.08	3.06	2.57	0.49	1.07	0.92	0.16
7.05	5.23	1.82	5.84	4.69	1.15	3.10	2.58	0.53	1.10	0.93	0.17
6.84	4.96	1.88	5.85	4.68	1.17	3.20	2.64	0.56	1.23	1.03	0.21
6.59	4.68	1.92	5.73	4.48	1.25	3.16	2.58	0.58	1.36	1.12	0.24
6.44	4.51	1.93	5.62	4.34	1.28	3.31	2.68	0.63	1.39	1.15	0.24
6.46	4.54	1.92	5.58	4.28	1.30	3.42	2.78	0.65	1.33	1.10	0.22
6.45	4.54	1.92	5.40	4.10	1.30	3.53	2.88	0.66	1.46	1.20	0.26
6.50	4.54	1.96	5.18	3.89	1.29	3.54	2.86	0.69	1.44	1.17	0.28
6.61	4.59	2.02	5.02	3.73	1.29	3.61	2.87	0.73	1.53	1.23	0.29
6.64	4.61	2.02	4.96	3.62	1.33	3.55	2.80	0.75	1.53	1.24	0.30
6.61	4.58	2.03	4.92	3.57	1.35	3.48	2.70	0.78	1.62	1.32	0.30
6.55	4.50	2.05	4.85	3.51	1.34	3.29	2.54	0.75	1.64	1.33	0.31
6.26	4.29	1.97	4.90	3.51	1.38	3.25	2.45	0.79	1.72	1.39	0.34
5.93	4.02	1.91	4.93	3.52	1.41	3.10	2.29	0.80	1.64	1.31	0.33
5.81	3.94	1.87	4.90	3.48	1.41	3.08	2.27	0.81	1.63	1.31	0.33
6.09	4.13	1.95	4.78	3.42	1.35	2.96	2.20	0.76	1.62	1.28	0.34
6.50	4.37	2.13	4.56	3.22	1.34	2.91	2.15	0.76	1.53	1.19	0.35
6.94	4.63	2.31	4.35	3.08	1.26	2.82	2.06	0.75	1.52	1.18	0.35
7.56	5.03	2.53	4.12	2.93	1.19	2.79	2.06	0.73	1.52	1.18	0.35
8.36	5.46	2.90	4.06	2.87	1.19	2.80	2.06	0.74	1.64	1.26	0.38
9.00	5.84	3.16	4.09	2.86	1.23	2.77	1.98	0.79	1.66	1.25	0.42
9.41	6.08	3.33	4.35	3.03	1.32	2.71	1.95	0.75	1.60	1.18	0.42
9.86	6.35	3.51	4.75	3.31	1.44	2.54	1.82	0.72	1.58	1.16	0.42
10.12	6.45	3.67	5.29	3.69	1.60	2.34	1.69	0.66	1.67	1.22	0.45
10.24	6.44	3.80	6.00	4.06	1.94	2.36	1.66	0.70	1.81	1.31	0.50
10.36	6.41	3.95	6.50	4.34	2.17	2.43	1.70	0.73	1.83	1.29	0.54
10.54	6.45	4.08	6.78	4.43	2.35	2.63	1.85	0.79	1.89	1.35	0.54
10.63	6.47	4.16	7.16	4.66	2.50	2.91	2.01	0.90	1.90	1.36	0.54
10.85	6.58	4.27	7.46	4.84	2.63	3.24	2.28	0.96	1.84	1.32	0.52
11.02	6.64	4.38	7.63	4.91	2.72	3.63	2.55	1.08	1.90	1.38	0.52
11.22	6.66	4.55	7.80	4.91	2.89	3.99	2.81	1.18	2.00	1.44	0.56
11.39	6.71	4.68	8.10	5.04	3.06	4.45	2.99	1.46	2.14	1.53	0.61
11.42	6.71	4.71	8.26	5.16	3.10	4.67	3.12	1.55	2.24	1.60	0.63
11.49	6.65	4.84	8.38	5.18	3.20	4.86	3.27	1.59	2.29	1.68	0.61
11.47	6.60	4.87	8.48	5.29	3.19	4.94	3.25	1.69	2.39	1.78	0.61
11.49	6.55	4.95	8.45	5.21	3.23	4.91	3.19	1.73	2.36	1.73	0.62
11.50	6.57	4.93	8.46	5.25	3.20	4.90	3.25	1.65	2.37	1.70	0.66
11.49	6.59	4.90	8.44	5.34	3.10	4.93	3.23	1.70	2.37	1.71	0.67
11.48	6.54	4.94	8.46	5.35	3.11	4.94	3.27	1.67	2.38	1.76	0.62
11.48	6.64	4.84	8.48	5.33	3.15	4.94	3.22	1.72	2.39	1.77	0.62
11.49	6.63	4.86	8.49	5.19	3.29	4.95	3.24	1.70	2.40	1.87	0.52
11.47	6.62	4.85	8.49	5.24	3.25	4.95	3.22	1.72	2.40	1.79	0.61
11.46	6.64	4.83	8.50	5.36	3.15	4.93	3.18	1.75	2.41	1.77	0.63
11.45	6.69	4.76	8.50	5.33	3.17	4.95	3.28	1.67	2.40	1.81	0.59
11.45	6.66	4.79	8.51	5.31	3.20	4.97	3.28	1.68	2.42	1.82	0.59
11.45	6.54	4.91	8.50	5.25	3.25	4.97	3.32	1.65	2.42	1.82	0.60
11.44	6.52	4.92	8.51	5.35	3.16	4.98	3.33	1.65	2.42	1.80	0.61
11.42	6.59	4.83	8.57	5.30	3.27	5.00	3.31	1.69	2.45	1.75	0.70
11.43	6.62	4.81	8.51	5.34	3.18	4.99	3.28	1.71	2.42	1.77	0.65
11.43	6.59	4.84	8.54	5.29	3.25	4.98	3.32	1.66	2.44	1.75	0.69
11.43	6.59	4.85	8.55	5.34	3.22	4.98	3.35	1.63	2.44	1.65	0.78
11.42	6.55	4.87	8.55	5.30	3.26	4.98	3.36	1.62	2.44	1.77	0.68
11.43	6.51	4.91	8.56	5.28	3.28	4.99	3.33	1.66	2.45	1.76	0.69
11.43	6.57	4.86	8.57	5.37	3.20	4.99	3.36	1.63	2.46	1.72	0.74
11.41	6.58	4.84	8.56	5.31	3.25	4.99	3.29	1.71	2.46	1.74	0.71
11.40	6.59	4.81	8.57	5.28	3.29	4.99	3.21	1.78	2.46	1.84	0.62
11.40	6.61	4.79	8.58	5.24	3.34	5.00	3.24	1.77	2.46	1.81	0.64
11.40	6.63	4.77	8.59	5.23	3.36	5.02	3.27	1.75	2.46	1.71	0.75
11.40	6.60	4.81	8.59	5.23	3.37	5.03	3.32	1.71	2.47	1.74	0.72
11.39	6.63	4.77	8.60	5.38	3.22	5.03	3.33	1.71	2.48	1.80	0.68

表 1 2 歷年就業者之教育程度

單位：千人

年 月 別 Year & month	總計 Total	男 Male	女 Female	國 中 及 以 下					
				合計 Total	男 Male	女 Female	國小及以下 Primary school & below		
							小計 Total	男 Male	女 Female
6 7 年平均 Ave., 1978	6 231	4 183	2 048	4 660	3 130	1 529	3 578	2 378	1 201
6 8 年平均 Ave., 1979	6 432	4 306	2 126	4 699	3 151	1 548	3 518	2 338	1 180
6 9 年平均 Ave., 1980	6 547	4 357	2 191	4 588	3 064	1 523	3 359	2 224	1 136
7 0 年平均 Ave., 1981	6 672	4 448	2 224	4 589	3 078	1 510	3 308	2 201	1 106
7 1 年平均 Ave., 1982	6 811	4 509	2 301	4 587	3 064	1 523	3 269	2 159	1 110
7 2 年平均 Ave., 1983	7 070	4 561	2 509	4 672	3 031	1 641	3 305	2 099	1 206
7 3 年平均 Ave., 1984	7 308	4 661	2 647	4 715	3 019	1 696	3 293	2 049	1 244
7 4 年平均 Ave., 1985	7 428	4 719	2 709	4 703	3 002	1 702	3 228	1 998	1 230
7 5 年平均 Ave., 1986	7 733	4 821	2 912	4 762	2 986	1 776	3 221	1 949	1 273
7 6 年平均 Ave., 1987	8 022	4 966	3 057	4 779	2 992	1 787	3 189	1 913	1 277
7 7 年平均 Ave., 1988	8 107	5 043	3 064	4 655	2 944	1 711	3 047	1 844	1 203
7 8 年平均 Ave., 1989	8 258	5 149	3 110	4 603	2 921	1 682	2 957	1 795	1 162
7 9 年平均 Ave., 1990	8 283	5 175	3 108	4 456	2 842	1 614	2 807	1 700	1 107
8 0 年平均 Ave., 1991	8 439	5 274	3 165	4 460	2 860	1 600	2 753	1 667	1 086
8 1 年平均 Ave., 1992	8 632	5 380	3 252	4 414	2 823	1 591	2 654	1 588	1 066
8 2 年平均 Ave., 1993	8 745	5 422	3 323	4 265	2 725	1 540	2 516	1 493	1 023
8 3 年平均 Ave., 1994	8 939	5 511	3 428	4 262	2 720	1 542	2 458	1 453	1 005
8 4 年平均 Ave., 1995	9 045	5 558	3 487	4 180	2 675	1 504	2 361	1 394	967
8 5 年平均 Ave., 1996	9 068	5 508	3 560	3 953	2 505	1 448	2 194	1 276	918
8 6 年平均 Ave., 1997	9 176	5 562	3 613	3 877	2 450	1 427	2 112	1 227	884
8 7 年平均 Ave., 1998	9 289	5 610	3 679	3 762	2 397	1 366	1 985	1 159	826
8 8 年平均 Ave., 1999	9 385	5 624	3 761	3 609	2 282	1 327	1 815	1 045	770
8 9 年平均 Ave., 2000	9 491	5 670	3 821	3 520	2 227	1 293	1 724	987	737
9 0 年平均 Ave., 2001	9 383	5 553	3 830	3 318	2 097	1 221	1 602	918	684
9 1 年平均 Ave., 2002	9 454	5 547	3 907	3 179	2 001	1 178	1 532	866	666
9 2 年平均 Ave., 2003	9 573	5 579	3 994	3 063	1 928	1 135	1 452	818	634
9 3 年平均 Ave., 2004	9 786	5 680	4 106	2 975	1 881	1 093	1 376	781	595
9 4 年平均 Ave., 2005	9 942	5 753	4 190	2 880	1 828	1 052	1 300	739	560
9 5 年平均 Ave., 2006	10 111	5 810	4 301	2 770	1 755	1 015	1 206	684	522
9 6 年平均 Ave., 2007	10 294	5 868	4 426	2 689	1 699	991	1 137	638	498
9 7 年平均 Ave., 2008	10 403	5 902	4 501	2 560	1 621	939	1 063	598	465
9 8 年平均 Ave., 2009	10 279	5 776	4 502	2 392	1 506	886	971	545	426
9 9 年平均 Ave., 2010	10 493	5 880	4 613	2 361	1 487	874	945	532	413
1 0 0 年平均 Ave., 2011	10 709	6 006	4 702	2 312	1 489	823	910	524	386
1 0 1 年平均 Ave., 2012	10 860	6 083	4 777	2 268	1 483	785	885	517	368
1 0 2 年平均 Ave., 2013	10 967	6 116	4 851	2 226	1 473	753	855	508	347
1 0 3 年平均 Ave., 2014	11 079	6 166	4 913	2 124	1 442	682	787	479	308
1 0 4 年平均 Ave., 2015	11 198	6 234	4 964	2 061	1 434	627	750	473	276
1 0 5 年平均 Ave., 2016	11 267	6 267	5 000	2 009	1 394	615	718	454	264
1 0 6 年平均 Ave., 2017	11 352	6 305	5 047	1 959	1 301	658	686	422	264
1 月 Jan.	11 320	6 289	5 031	1 981	1 340	641	699	436	263
2 月 Feb.	11 307	6 280	5 027	1 975	1 320	655	695	429	266
3 月 Mar.	11 313	6 285	5 028	1 977	1 318	658	694	428	266
4 月 Apr.	11 325	6 292	5 033	1 974	1 312	662	693	432	262
5 月 May	11 331	6 296	5 035	1 971	1 307	664	692	427	265
6 月 June	11 337	6 300	5 037	1 966	1 311	655	690	416	274
7 月 July	11 360	6 309	5 051	1 960	1 305	655	686	414	272
8 月 Aug.	11 377	6 314	5 063	1 951	1 294	657	682	416	266
9 月 Sept.	11 366	6 311	5 055	1 939	1 292	647	675	419	256
1 0 月 Oct.	11 382	6 320	5 062	1 939	1 289	651	675	423	252
1 1 月 Nov.	11 398	6 327	5 071	1 939	1 265	674	673	413	260
1 2 月 Dec.	11 405	6 332	5 073	1 938	1 261	677	671	408	263
1 0 7 年平均 Ave., 2018	11 434	6 346	5 089	1 913	1 289	624	656	410	246
1 月 Jan.	11 409	6 334	5 075	1 937	1 245	692	669	398	270
2 月 Feb.	11 397	6 330	5 067	1 932	1 231	701	666	384	282
3 月 Mar.	11 403	6 333	5 070	1 930	1 287	644	665	409	256
4 月 Apr.	11 406	6 334	5 072	1 928	1 282	645	664	418	246
5 月 May	11 411	6 336	5 075	1 924	1 274	650	661	410	251
6 月 June	11 418	6 340	5 078	1 918	1 301	617	660	415	245
7 月 July	11 443	6 349	5 094	1 913	1 299	614	656	413	243
8 月 Aug.	11 459	6 355	5 104	1 904	1 319	586	652	424	227
9 月 Sept.	11 449	6 351	5 098	1 893	1 303	590	645	413	232
1 0 月 Oct.	11 460	6 356	5 104	1 894	1 293	601	644	404	240
1 1 月 Nov.	11 475	6 362	5 113	1 894	1 310	584	643	413	230
1 2 月 Dec.	11 481	6 366	5 115	1 893	1 326	567	641	414	228

註：9 9 年（含）以前，「大學」係含「研究所」者。

TABLE 12. EMPLOYED PERSONS BY EDUCATIONAL ATTAINMENT, 1978 TO DATE

Unit : Thousand Persons

Junior high & below			高 中 (職) Senior high & vocational								
國 中 Junior high			合計 Total	男 Male	女 Female	高 中 Senior high			高 職 Vocational		
小計 Total	男 Male	女 Female				小計 Total	男 Male	女 Female	小計 Total	男 Male	女 Female
1 081	753	329	1 041	677	364	380	277	103	661	400	261
1 181	812	369	1 157	746	411	408	297	110	749	449	300
1 228	841	387	1 279	810	469	449	323	126	829	487	342
1 281	877	404	1 358	863	494	475	343	132	883	521	362
1 318	905	413	1 465	919	546	492	348	144	973	571	402
1 367	932	436	1 584	978	606	495	350	145	1 089	628	461
1 422	970	453	1 711	1 045	666	523	365	158	1 188	680	508
1 475	1 003	472	1 797	1 095	702	533	367	165	1 264	727	536
1 540	1 037	503	1 971	1 169	802	560	375	185	1 411	794	617
1 590	1 079	511	2 134	1 255	879	592	396	196	1 542	859	683
1 608	1 099	508	2 260	1 328	932	636	424	212	1 624	904	719
1 646	1 126	520	2 388	1 407	981	662	437	225	1 726	970	756
1 649	1 142	507	2 473	1 464	1 009	704	459	244	1 770	1 005	765
1 707	1 193	514	2 572	1 520	1 052	745	488	257	1 826	1 032	795
1 760	1 234	525	2 691	1 588	1 103	745	486	258	1 946	1 102	844
1 750	1 232	517	2 822	1 657	1 165	759	492	267	2 064	1 166	898
1 804	1 267	537	2 925	1 716	1 209	774	497	278	2 151	1 220	931
1 819	1 281	538	2 999	1 759	1 239	767	493	274	2 232	1 266	966
1 759	1 229	530	3 095	1 809	1 286	786	502	284	2 309	1 307	1 003
1 765	1 223	543	3 110	1 819	1 291	805	521	285	2 304	1 298	1 007
1 778	1 238	540	3 214	1 869	1 345	854	556	299	2 359	1 313	1 046
1 794	1 237	557	3 317	1 920	1 397	874	571	303	2 443	1 349	1 094
1 797	1 241	556	3 375	1 953	1 423	877	573	304	2 498	1 380	1 118
1 716	1 179	537	3 371	1 924	1 447	859	555	304	2 512	1 369	1 143
1 647	1 135	512	3 424	1 937	1 487	857	553	304	2 567	1 384	1 183
1 611	1 110	501	3 491	1 969	1 523	869	549	319	2 622	1 419	1 203
1 598	1 100	498	3 592	2 017	1 575	883	555	328	2 709	1 462	1 247
1 581	1 089	492	3 605	2 033	1 571	873	550	323	2 732	1 483	1 248
1 564	1 071	493	3 631	2 036	1 595	865	539	326	2 766	1 497	1 269
1 553	1 061	492	3 680	2 052	1 628	886	548	338	2 794	1 504	1 289
1 497	1 023	475	3 667	2 049	1 618	881	541	340	2 786	1 509	1 277
1 421	961	460	3 551	1 984	1 567	859	525	333	2 692	1 459	1 234
1 415	955	461	3 583	2 007	1 576	871	528	343	2 712	1 479	1 233
1 402	966	436	3 645	2 042	1 603	894	537	357	2 751	1 505	1 245
1 383	966	417	3 674	2 078	1 596	910	552	358	2 764	1 526	1 238
1 371	965	405	3 661	2 083	1 578	908	555	353	2 753	1 528	1 225
1 337	963	374	3 675	2 119	1 556	928	566	361	2 747	1 553	1 195
1 311	960	350	3 692	2 154	1 538	946	574	372	2 746	1 581	1 166
1 291	940	351	3 688	2 163	1 525	951	577	374	2 737	1 585	1 152
1 274	879	394	3 694	2 171	1 523	953	577	375	2 742	1 594	1 148
1 282	904	378	3 693	2 150	1 543	953	574	379	2 740	1 576	1 164
1 280	890	389	3 691	2 157	1 534	952	577	375	2 739	1 580	1 159
1 282	890	392	3 689	2 172	1 517	951	575	376	2 738	1 597	1 141
1 281	881	400	3 693	2 169	1 524	953	579	374	2 740	1 590	1 150
1 280	880	399	3 692	2 171	1 521	952	581	371	2 741	1 590	1 151
1 276	895	381	3 693	2 162	1 532	952	578	374	2 742	1 584	1 158
1 274	890	383	3 695	2 181	1 514	952	583	369	2 743	1 598	1 145
1 269	878	391	3 698	2 198	1 500	954	581	373	2 744	1 617	1 127
1 264	873	391	3 694	2 179	1 515	952	580	372	2 742	1 599	1 143
1 265	866	399	3 696	2 175	1 522	953	581	372	2 743	1 594	1 150
1 266	851	414	3 699	2 171	1 527	954	571	383	2 745	1 601	1 144
1 267	853	413	3 701	2 173	1 528	955	570	385	2 746	1 603	1 143
1 258	880	378	3 706	2 178	1 528	958	575	382	2 749	1 603	1 146
1 269	847	421	3 703	2 181	1 522	956	574	381	2 747	1 607	1 140
1 266	846	419	3 700	2 167	1 532	955	575	379	2 745	1 592	1 153
1 265	877	388	3 701	2 165	1 536	955	571	384	2 746	1 594	1 152
1 264	864	399	3 703	2 188	1 514	956	582	373	2 747	1 606	1 141
1 263	864	399	3 704	2 180	1 524	957	586	371	2 748	1 594	1 154
1 259	887	372	3 706	2 187	1 520	958	582	376	2 749	1 604	1 144
1 257	886	371	3 709	2 183	1 526	959	573	385	2 750	1 609	1 141
1 253	894	359	3 712	2 186	1 525	961	574	387	2 751	1 613	1 138
1 249	890	358	3 708	2 175	1 533	959	572	387	2 749	1 602	1 146
1 250	889	361	3 709	2 170	1 539	959	577	382	2 750	1 593	1 157
1 251	897	354	3 711	2 171	1 540	960	570	390	2 751	1 601	1 150
1 252	912	340	3 712	2 182	1 531	961	567	393	2 752	1 614	1 137

Note : Before 2011, data of "University" contain "Graduate school".

表 1 2 歷年就業者之教育程度(續 1)

單位：千人

Unit：Thousand Persons

年 月 別 Year & month	大 專 及 以 上 Junior college & above											
	合計 Total	男 Male	女 Female	專 科 Junior college			大 學 University			研 究 所 Graduate school		
				小計 Total	男 Male	女 Female	小計 Total	男 Male	女 Female	小計 Total	男 Male	女 Female
6 7 年平均 Ave., 1978	530	376	155	265	176	89	265	199	66	-	-	-
6 8 年平均 Ave., 1979	576	409	167	289	195	94	287	213	73	-	-	-
6 9 年平均 Ave., 1980	681	483	199	350	235	115	331	248	83	-	-	-
7 0 年平均 Ave., 1981	726	506	219	376	248	128	350	258	92	-	-	-
7 1 年平均 Ave., 1982	758	526	232	399	262	137	360	265	95	-	-	-
7 2 年平均 Ave., 1983	814	552	262	427	273	153	387	279	108	-	-	-
7 3 年平均 Ave., 1984	882	597	285	469	302	167	413	295	118	-	-	-
7 4 年平均 Ave., 1985	928	623	305	510	327	183	419	296	122	-	-	-
7 5 年平均 Ave., 1986	1 001	666	334	548	352	196	452	314	138	-	-	-
7 6 年平均 Ave., 1987	1 109	718	391	614	382	231	495	336	160	-	-	-
7 7 年平均 Ave., 1988	1 193	771	422	661	411	250	532	361	172	-	-	-
7 8 年平均 Ave., 1989	1 267	821	447	702	436	266	565	385	181	-	-	-
7 9 年平均 Ave., 1990	1 354	869	485	758	472	286	596	397	199	-	-	-
8 0 年平均 Ave., 1991	1 407	895	512	798	492	306	609	403	207	-	-	-
8 1 年平均 Ave., 1992	1 527	969	558	884	548	336	643	421	223	-	-	-
8 2 年平均 Ave., 1993	1 658	1 040	618	954	585	369	704	454	250	-	-	-
8 3 年平均 Ave., 1994	1 751	1 074	677	1 019	609	409	732	465	268	-	-	-
8 4 年平均 Ave., 1995	1 866	1 123	744	1 066	626	440	800	496	304	-	-	-
8 5 年平均 Ave., 1996	2 019	1 194	825	1 162	672	489	858	522	336	-	-	-
8 6 年平均 Ave., 1997	2 189	1 293	895	1 250	727	523	938	566	373	-	-	-
8 7 年平均 Ave., 1998	2 313	1 345	969	1 308	747	561	1 005	597	408	-	-	-
8 8 年平均 Ave., 1999	2 459	1 422	1 037	1 394	789	605	1 065	633	432	-	-	-
8 9 年平均 Ave., 2000	2 596	1 490	1 106	1 473	828	645	1 123	662	460	-	-	-
9 0 年平均 Ave., 2001	2 694	1 532	1 162	1 525	848	677	1 169	684	485	-	-	-
9 1 年平均 Ave., 2002	2 851	1 610	1 242	1 581	868	713	1 271	742	529	-	-	-
9 2 年平均 Ave., 2003	3 019	1 682	1 337	1 628	890	738	1 391	792	599	-	-	-
9 3 年平均 Ave., 2004	3 220	1 781	1 438	1 677	911	766	1 542	870	672	-	-	-
9 4 年平均 Ave., 2005	3 458	1 891	1 566	1 724	930	794	1 733	961	772	-	-	-
9 5 年平均 Ave., 2006	3 711	2 019	1 691	1 759	950	809	1 951	1 069	882	-	-	-
9 6 年平均 Ave., 2007	3 925	2 118	1 807	1 764	952	812	2 161	1 166	995	-	-	-
9 7 年平均 Ave., 2008	4 176	2 232	1 944	1 787	955	832	2 389	1 277	1 112	-	-	-
9 8 年平均 Ave., 2009	4 336	2 286	2 050	1 767	941	826	2 568	1 345	1 223	-	-	-
9 9 年平均 Ave., 2010	4 549	2 386	2 164	1 798	957	841	2 752	1 428	1 323	-	-	-
1 0 0 年平均 Ave., 2011	4 752	2 475	2 277	1 814	969	845	2 286	1 092	1 194	652	414	238
1 0 1 年平均 Ave., 2012	4 917	2 522	2 396	1 812	967	845	2 412	1 136	1 276	694	419	275
1 0 2 年平均 Ave., 2013	5 080	2 559	2 521	1 807	968	839	2 538	1 170	1 368	735	422	313
1 0 3 年平均 Ave., 2014	5 280	2 605	2 675	1 805	970	835	2 679	1 204	1 475	...	431	364
1 0 4 年平均 Ave., 2015	5 445	2 645	2 800	1 805	976	828	2 800	1 229	1 571	841	440	400
1 0 5 年平均 Ave., 2016	5 571	2 710	2 860	1 801	981	820	2 900	1 279	1 620	870	450	420
1 0 6 年平均 Ave., 2017	5 698	2 832	2 866	1 806	975	830	2 989	1 366	1 623	904	491	413
1 月 Jan.	5 646	2 800	2 846	1 802	978	824	2 953	1 349	1 604	891	472	418
2 月 Feb.	5 641	2 804	2 838	1 800	970	830	2 951	1 353	1 598	890	480	410
3 月 Mar.	5 648	2 795	2 853	1 802	977	824	2 954	1 330	1 624	892	488	404
4 月 Apr.	5 658	2 811	2 847	1 804	984	820	2 959	1 348	1 612	895	479	416
5 月 May	5 667	2 818	2 849	1 805	985	820	2 966	1 346	1 620	896	487	409
6 月 June	5 678	2 827	2 850	1 807	986	821	2 973	1 346	1 627	897	495	403
7 月 July	5 705	2 823	2 882	1 809	968	841	2 990	1 367	1 623	906	488	418
8 月 Aug.	5 728	2 822	2 905	1 808	965	843	3 009	1 376	1 633	911	482	429
9 月 Sept.	5 733	2 840	2 893	1 805	976	829	3 014	1 375	1 639	914	489	425
1 0 月 Oct.	5 747	2 857	2 890	1 807	962	845	3 024	1 392	1 631	916	502	413
1 1 月 Nov.	5 760	2 891	2 869	1 809	971	838	3 033	1 408	1 625	918	513	405
1 2 月 Dec.	5 766	2 898	2 869	1 810	981	829	3 037	1 399	1 638	919	517	402
1 0 7 年平均 Ave., 2018	5 814	2 878	2 936	1 815	980	835	3 067	1 392	1 675	932	506	426
1 月 Jan.	5 769	2 907	2 862	1 811	996	815	3 038	1 392	1 646	920	519	401
2 月 Feb.	5 765	2 931	2 834	1 809	983	825	3 036	1 416	1 620	921	532	388
3 月 Mar.	5 772	2 881	2 891	1 811	978	833	3 039	1 401	1 638	922	502	419
4 月 Apr.	5 776	2 863	2 912	1 812	974	838	3 041	1 408	1 632	923	481	441
5 月 May	5 782	2 882	2 901	1 813	968	845	3 045	1 409	1 636	924	505	420
6 月 June	5 793	2 852	2 941	1 815	979	836	3 052	1 372	1 680	926	501	425
7 月 July	5 822	2 868	2 954	1 817	983	834	3 070	1 380	1 691	934	505	429
8 月 Aug.	5 843	2 850	2 993	1 818	966	852	3 086	1 383	1 703	939	502	438
9 月 Sept.	5 848	2 873	2 975	1 816	984	832	3 090	1 381	1 709	941	508	433
1 0 月 Oct.	5 857	2 893	2 964	1 817	985	832	3 097	1 397	1 700	943	511	432
1 1 月 Nov.	5 870	2 882	2 989	1 819	980	839	3 105	1 393	1 712	946	509	437
1 2 月 Dec.	5 875	2 858	3 017	1 820	984	836	3 108	1 377	1 731	947	498	449

TABLE 12. EMPLOYED PERSONS BY EDUCATIONAL ATTAINMENT, 1978 TO DATE (Cont. 1)

單位：%

Unit: %

年 月 別 Year & month	總計 Total	男 Male	女 Female	國 中 及 以 下					
				合計 Total	男 Male	女 Female	國小及以下 Primary school & below		
							小計 Total	男 Male	女 Female
6 7年平均 Ave., 1978	100.00	67.13	32.87	74.78	50.24	24.54	57.43	38.16	19.27
6 8年平均 Ave., 1979	100.00	66.94	33.06	73.06	48.99	24.07	54.70	36.36	18.34
6 9年平均 Ave., 1980	100.00	66.54	33.46	70.07	46.80	23.26	51.31	33.96	17.35
7 0年平均 Ave., 1981	100.00	66.67	33.33	68.77	46.14	22.63	49.57	33.00	16.58
7 1年平均 Ave., 1982	100.00	66.21	33.79	67.35	44.98	22.37	48.00	31.70	16.30
7 2年平均 Ave., 1983	100.00	64.51	35.49	66.09	42.87	23.21	46.75	29.69	17.05
7 3年平均 Ave., 1984	100.00	63.79	36.21	64.52	41.31	23.21	45.06	28.04	17.02
7 4年平均 Ave., 1985	100.00	63.53	36.47	63.32	40.41	22.91	43.45	26.90	16.55
7 5年平均 Ave., 1986	100.00	62.34	37.66	61.58	38.61	22.97	41.66	25.20	16.46
7 6年平均 Ave., 1987	100.00	61.90	38.10	59.58	37.30	22.28	39.75	23.84	15.91
7 7年平均 Ave., 1988	100.00	62.21	37.79	57.41	36.31	21.10	37.59	22.75	14.84
7 8年平均 Ave., 1989	100.00	62.35	37.65	55.74	35.37	20.37	35.80	21.73	14.07
7 9年平均 Ave., 1990	100.00	62.47	37.53	53.79	34.31	19.48	33.89	20.52	13.37
8 0年平均 Ave., 1991	100.00	62.50	37.50	52.85	33.89	18.96	32.63	19.75	12.87
8 1年平均 Ave., 1992	100.00	62.32	37.68	51.14	32.70	18.43	30.75	18.40	12.35
8 2年平均 Ave., 1993	100.00	62.00	38.00	48.77	31.16	17.61	28.77	17.07	11.69
8 3年平均 Ave., 1994	100.00	61.65	38.35	47.68	30.43	17.25	27.50	16.26	11.24
8 4年平均 Ave., 1995	100.00	61.45	38.55	46.21	29.58	16.63	26.10	15.42	10.69
8 5年平均 Ave., 1996	100.00	60.74	39.26	43.60	27.63	15.97	24.20	14.07	10.13
8 6年平均 Ave., 1997	100.00	60.62	39.38	42.26	26.70	15.55	23.02	13.38	9.64
8 7年平均 Ave., 1998	100.00	60.40	39.60	40.50	25.80	14.70	21.36	12.48	8.89
8 8年平均 Ave., 1999	100.00	59.92	40.08	38.45	24.31	14.14	19.34	11.13	8.21
8 9年平均 Ave., 2000	100.00	59.74	40.26	37.09	23.47	13.62	18.16	10.39	7.77
9 0年平均 Ave., 2001	100.00	59.18	40.82	35.36	22.35	13.02	17.07	9.78	7.29
9 1年平均 Ave., 2002	100.00	58.68	41.32	33.62	21.16	12.46	16.20	9.16	7.04
9 2年平均 Ave., 2003	100.00	58.28	41.72	32.00	20.14	11.86	15.17	8.55	6.62
9 3年平均 Ave., 2004	100.00	58.04	41.96	30.40	19.22	11.17	14.06	7.98	6.08
9 4年平均 Ave., 2005	100.00	57.86	42.14	28.97	18.39	10.58	13.07	7.43	5.64
9 5年平均 Ave., 2006	100.00	57.46	42.54	27.40	17.36	10.04	11.92	6.77	5.16
9 6年平均 Ave., 2007	100.00	57.01	42.99	26.13	16.50	9.62	11.04	6.20	4.84
9 7年平均 Ave., 2008	100.00	56.74	43.26	24.61	15.58	9.03	10.22	5.75	4.47
9 8年平均 Ave., 2009	100.00	56.20	43.80	23.27	14.66	8.62	9.45	5.30	4.14
9 9年平均 Ave., 2010	100.00	56.04	43.96	22.50	14.17	8.33	9.01	5.07	3.94
1 0 0年平均 Ave., 2011	100.00	56.09	43.91	21.59	13.91	7.68	8.50	4.89	3.61
1 0 1年平均 Ave., 2012	100.00	56.02	43.98	20.89	13.66	7.23	8.15	4.76	3.39
1 0 2年平均 Ave., 2013	100.00	55.76	44.24	20.30	13.43	6.86	7.80	4.63	3.16
1 0 3年平均 Ave., 2014	100.00	55.65	44.35	19.17	13.01	6.16	7.10	4.32	2.78
1 0 4年平均 Ave., 2015	100.00	55.67	44.33	18.40	12.80	5.60	6.70	4.23	2.47
1 0 5年平均 Ave., 2016	100.00	55.62	44.38	17.83	12.37	5.46	6.37	4.03	2.34
1 0 6年平均 Ave., 2017	100.00	55.54	44.46	17.26	11.46	5.80	6.04	3.72	2.32
1 月 Jan.	100.00	55.56	44.44	17.50	11.84	5.66	6.18	3.85	2.32
2 月 Feb.	100.00	55.54	44.46	17.47	11.67	5.80	6.15	3.80	2.35
3 月 Mar.	100.00	55.56	44.44	17.47	11.65	5.82	6.14	3.78	2.35
4 月 Apr.	100.00	55.56	44.44	17.43	11.59	5.84	6.12	3.81	2.31
5 月 May	100.00	55.57	44.43	17.40	11.54	5.86	6.10	3.77	2.34
6 月 June	100.00	55.57	44.43	17.34	11.56	5.77	6.09	3.67	2.42
7 月 July	100.00	55.54	44.46	17.25	11.48	5.77	6.04	3.65	2.39
8 月 Aug.	100.00	55.50	44.50	17.15	11.37	5.78	6.00	3.66	2.34
9 月 Sept.	100.00	55.53	44.47	17.06	11.37	5.69	5.94	3.69	2.25
1 0 月 Oct.	100.00	55.53	44.47	17.04	11.32	5.72	5.93	3.71	2.21
1 1 月 Nov.	100.00	55.51	44.49	17.01	11.10	5.91	5.90	3.63	2.28
1 2 月 Dec.	100.00	55.52	44.48	16.99	11.06	5.94	5.88	3.57	2.31
1 0 7年平均 Ave., 2018	100.00	55.50	44.50	16.73	11.28	5.46	5.73	3.58	2.15
1 月 Jan.	100.00	55.52	44.48	16.98	10.92	6.06	5.86	3.49	2.37
2 月 Feb.	100.00	55.54	44.46	16.95	10.80	6.15	5.85	3.37	2.47
3 月 Mar.	100.00	55.54	44.46	16.93	11.28	5.64	5.83	3.59	2.24
4 月 Apr.	100.00	55.53	44.47	16.90	11.24	5.66	5.82	3.66	2.16
5 月 May	100.00	55.53	44.47	16.86	11.17	5.69	5.79	3.60	2.20
6 月 June	100.00	55.53	44.47	16.80	11.40	5.40	5.78	3.63	2.14
7 月 July	100.00	55.49	44.51	16.71	11.35	5.36	5.73	3.61	2.12
8 月 Aug.	100.00	55.46	44.54	16.62	11.51	5.11	5.69	3.70	1.98
9 月 Sept.	100.00	55.47	44.53	16.54	11.38	5.15	5.63	3.61	2.02
1 0 月 Oct.	100.00	55.47	44.53	16.53	11.29	5.24	5.62	3.53	2.09
1 1 月 Nov.	100.00	55.45	44.55	16.51	11.41	5.09	5.61	3.60	2.01
1 2 月 Dec.	100.00	55.45	44.55	16.49	11.55	4.94	5.59	3.60	1.98

表 1 2 歷年就業者之教育程度（續完）

單位：%

年 月 別 Year & month	Junior high & below			高 中（職） Senior high & vocational								
	國 中 Junior high			合計 Total	男 Male	女 Female	高 中 Senior high			高 職 Vocational		
	小計 Total	男 Male	女 Female				小計 Total	男 Male	女 Female	小計 Total	男 Male	女 Female
6 7 年平均 Ave., 1978	17.35	12.08	5.27	16.71	10.87	5.84	6.10	4.45	1.65	10.61	6.42	4.19
6 8 年平均 Ave., 1979	18.36	12.63	5.73	17.99	11.60	6.38	6.34	4.62	1.72	11.65	6.98	4.67
6 9 年平均 Ave., 1980	18.76	12.84	5.92	19.53	12.37	7.16	6.86	4.94	1.93	12.66	7.43	5.23
7 0 年平均 Ave., 1981	19.20	13.14	6.05	20.35	12.94	7.41	7.12	5.14	1.98	13.23	7.80	5.43
7 1 年平均 Ave., 1982	19.35	13.28	6.07	21.51	13.50	8.01	7.22	5.11	2.11	14.29	8.38	5.90
7 2 年平均 Ave., 1983	19.34	13.18	6.16	22.40	13.83	8.57	7.00	4.95	2.05	15.40	8.88	6.52
7 3 年平均 Ave., 1984	19.47	13.27	6.19	23.41	14.30	9.11	7.15	5.00	2.16	16.26	9.30	6.95
7 4 年平均 Ave., 1985	19.86	13.51	6.36	24.19	14.74	9.45	7.17	4.95	2.23	17.01	9.79	7.22
7 5 年平均 Ave., 1986	19.92	13.41	6.51	25.48	15.12	10.37	7.24	4.85	2.39	18.24	10.27	7.97
7 6 年平均 Ave., 1987	19.82	13.45	6.37	26.60	15.65	10.95	7.38	4.94	2.44	19.22	10.71	8.52
7 7 年平均 Ave., 1988	19.83	13.56	6.27	27.87	16.38	11.49	7.84	5.23	2.62	20.03	11.16	8.87
7 8 年平均 Ave., 1989	19.93	13.64	6.30	28.92	17.04	11.88	8.02	5.29	2.72	20.90	11.75	9.15
7 9 年平均 Ave., 1990	19.90	13.78	6.12	29.86	17.67	12.19	8.49	5.54	2.95	21.37	12.13	9.24
8 0 年平均 Ave., 1991	20.23	14.14	6.09	30.48	18.01	12.47	8.83	5.79	3.05	21.64	12.22	9.42
8 1 年平均 Ave., 1992	20.39	14.30	6.08	31.17	18.40	12.78	8.63	5.63	2.99	22.55	12.77	9.78
8 2 年平均 Ave., 1993	20.00	14.09	5.91	32.27	18.95	13.32	8.67	5.62	3.05	23.60	13.33	10.27
8 3 年平均 Ave., 1994	20.18	14.17	6.01	32.73	19.20	13.53	8.66	5.56	3.11	24.06	13.65	10.42
8 4 年平均 Ave., 1995	20.11	14.16	5.94	33.15	19.45	13.70	8.48	5.45	3.03	24.68	14.00	10.68
8 5 年平均 Ave., 1996	19.40	13.55	5.84	34.14	19.95	14.19	8.67	5.54	3.13	25.47	14.41	11.06
8 6 年平均 Ave., 1997	19.24	13.33	5.91	33.89	19.82	14.07	8.78	5.68	3.10	25.11	14.14	10.97
8 7 年平均 Ave., 1998	19.14	13.32	5.81	34.60	20.12	14.47	9.20	5.98	3.22	25.40	14.14	11.26
8 8 年平均 Ave., 1999	19.12	13.18	5.94	35.34	20.46	14.88	9.31	6.09	3.22	26.03	14.38	11.66
8 9 年平均 Ave., 2000	18.93	13.07	5.86	35.56	20.57	14.99	9.24	6.03	3.21	26.32	14.54	11.78
9 0 年平均 Ave., 2001	18.29	12.57	5.72	35.93	20.51	15.42	9.15	5.92	3.24	26.77	14.59	12.19
9 1 年平均 Ave., 2002	17.42	12.00	5.42	36.22	20.49	15.73	9.07	5.85	3.22	27.15	14.64	12.52
9 2 年平均 Ave., 2003	16.83	11.59	5.23	36.47	20.56	15.90	9.07	5.74	3.33	27.39	14.82	12.57
9 3 年平均 Ave., 2004	16.33	11.24	5.09	36.70	20.62	16.09	9.02	5.67	3.35	27.68	14.94	12.74
9 4 年平均 Ave., 2005	15.90	10.95	4.95	36.25	20.45	15.80	8.78	5.53	3.25	27.48	14.92	12.56
9 5 年平均 Ave., 2006	15.47	10.59	4.88	35.91	20.14	15.77	8.55	5.33	3.22	27.36	14.81	12.55
9 6 年平均 Ave., 2007	15.08	10.30	4.78	35.75	19.93	15.81	8.61	5.32	3.29	27.14	14.61	12.53
9 7 年平均 Ave., 2008	14.39	9.83	4.56	35.25	19.70	15.55	8.47	5.20	3.27	26.78	14.50	12.28
9 8 年平均 Ave., 2009	13.83	9.35	4.48	34.55	19.30	15.25	8.36	5.11	3.24	26.19	14.19	12.00
9 9 年平均 Ave., 2010	13.49	9.10	4.39	34.15	19.13	15.02	8.30	5.04	3.26	25.85	14.09	11.75
1 0 0 年平均 Ave., 2011	13.09	9.02	4.07	34.04	19.07	14.97	8.35	5.01	3.34	25.69	14.06	11.63
1 0 1 年平均 Ave., 2012	12.74	8.89	3.84	33.83	19.14	14.70	8.38	5.09	3.30	25.45	14.05	11.40
1 0 2 年平均 Ave., 2013	12.50	8.80	3.70	33.38	18.99	14.39	8.28	5.06	3.22	25.10	13.93	11.17
1 0 3 年平均 Ave., 2014	12.07	8.69	3.38	33.17	19.13	14.04	8.37	5.11	3.26	24.80	14.02	10.78
1 0 4 年平均 Ave., 2015	11.71	8.58	3.13	32.97	19.24	13.73	8.44	5.12	3.32	24.53	14.11	10.41
1 0 5 年平均 Ave., 2016	11.46	8.34	3.11	32.73	19.19	13.54	8.44	5.12	3.32	24.29	14.07	10.22
1 0 6 年平均 Ave., 2017	11.22	7.75	3.47	32.55	19.13	13.42	8.39	5.09	3.31	24.15	14.04	10.11
1 月 Jan.	11.32	7.98	3.34	32.62	18.99	13.63	8.42	5.07	3.35	24.21	13.92	10.28
2 月 Feb.	11.32	7.88	3.44	32.64	19.07	13.57	8.42	5.10	3.31	24.22	13.97	10.25
3 月 Mar.	11.33	7.87	3.46	32.61	19.20	13.41	8.40	5.08	3.33	24.20	14.12	10.09
4 月 Apr.	11.31	7.78	3.53	32.61	19.15	13.46	8.41	5.11	3.30	24.19	14.04	10.15
5 月 May	11.30	7.77	3.53	32.59	19.16	13.43	8.40	5.13	3.27	24.19	14.03	10.16
6 月 June	11.25	7.90	3.36	32.58	19.07	13.51	8.39	5.10	3.30	24.19	13.97	10.21
7 月 July	11.21	7.84	3.38	32.52	19.20	13.32	8.38	5.13	3.25	24.14	14.07	10.08
8 月 Aug.	11.15	7.71	3.44	32.51	19.32	13.19	8.39	5.11	3.28	24.12	14.21	9.91
9 月 Sept.	11.12	7.68	3.44	32.50	19.17	13.33	8.38	5.10	3.27	24.12	14.07	10.06
1 0 月 Oct.	11.11	7.61	3.50	32.47	19.11	13.37	8.37	5.11	3.27	24.10	14.00	10.10
1 1 月 Nov.	11.11	7.47	3.64	32.45	19.05	13.40	8.37	5.01	3.36	24.08	14.04	10.04
1 2 月 Dec.	11.11	7.48	3.63	32.45	19.06	13.39	8.37	5.00	3.37	24.08	14.06	10.02
1 0 7 年平均 Ave., 2018	11.00	7.69	3.31	32.42	19.05	13.37	8.38	5.03	3.34	24.04	14.02	10.02
1 月 Jan.	11.12	7.43	3.69	32.45	19.12	13.34	8.38	5.04	3.34	24.08	14.08	10.00
2 月 Feb.	11.11	7.43	3.68	32.46	19.02	13.44	8.38	5.05	3.33	24.08	13.97	10.11
3 月 Mar.	11.09	7.69	3.40	32.46	18.99	13.47	8.37	5.01	3.37	24.08	13.98	10.10
4 月 Apr.	11.08	7.58	3.50	32.46	19.18	13.28	8.38	5.10	3.27	24.08	14.08	10.00
5 月 May	11.07	7.57	3.50	32.46	19.10	13.36	8.38	5.14	3.25	24.08	13.97	10.11
6 月 June	11.02	7.77	3.26	32.46	19.15	13.31	8.39	5.10	3.29	24.07	14.05	10.02
7 月 July	10.98	7.74	3.24	32.41	19.07	13.34	8.38	5.01	3.37	24.03	14.06	9.97
8 月 Aug.	10.93	7.80	3.13	32.39	19.08	13.31	8.38	5.01	3.38	24.01	14.07	9.93
9 月 Sept.	10.91	7.78	3.13	32.38	18.99	13.39	8.37	5.00	3.38	24.01	14.00	10.01
1 0 月 Oct.	10.91	7.76	3.15	32.36	18.94	13.43	8.37	5.03	3.33	24.00	13.90	10.09
1 1 月 Nov.	10.90	7.81	3.09	32.34	18.92	13.42	8.36	4.96	3.40	23.97	13.95	10.02
1 2 月 Dec.	10.90	7.95	2.96	32.34	19.00	13.33	8.37	4.94	3.42	23.97	14.06	9.91

TABLE 12. EMPLOYED PERSONS BY EDUCATIONAL ATTAINMENT, 1978 TO DATE (Cont. End)

Unit : %

大 專 及 以 上 Junior college & above											
合計 Total	男 Male	女 Female	專 科 Junior college			大 學 University			研 究 所 Graduate school		
			小計 Total	男 Male	女 Female	小計 Total	男 Male	女 Female	小計 Total	男 Male	女 Female
8.51	6.03	2.49	4.26	2.83	1.43	4.26	3.20	1.06	-	-	-
8.95	6.35	2.60	4.49	3.03	1.46	4.46	3.32	1.14	-	-	-
10.41	7.37	3.04	5.35	3.59	1.76	5.05	3.78	1.27	-	-	-
10.88	7.59	3.29	5.63	3.72	1.91	5.25	3.87	1.37	-	-	-
11.14	7.73	3.41	5.85	3.84	2.01	5.28	3.89	1.39	-	-	-
11.51	7.81	3.70	6.04	3.87	2.17	5.48	3.95	1.53	-	-	-
12.06	8.17	3.89	6.42	4.14	2.28	5.65	4.03	1.61	-	-	-
12.50	8.38	4.11	6.86	4.40	2.46	5.64	3.99	1.65	-	-	-
12.94	8.62	4.32	7.09	4.55	2.54	5.85	4.06	1.79	-	-	-
13.82	8.95	4.87	7.65	4.77	2.88	6.17	4.19	1.99	-	-	-
14.71	9.51	5.20	8.15	5.07	3.08	6.56	4.45	2.12	-	-	-
15.35	9.94	5.41	8.50	5.28	3.22	6.84	4.66	2.19	-	-	-
16.35	10.49	5.86	9.15	5.70	3.46	7.19	4.80	2.40	-	-	-
16.67	10.60	6.07	9.45	5.83	3.62	7.22	4.77	2.45	-	-	-
17.69	11.22	6.47	10.24	6.35	3.89	7.45	4.87	2.58	-	-	-
18.96	11.89	7.07	10.91	6.69	4.22	8.05	5.19	2.85	-	-	-
19.59	12.02	7.57	11.39	6.82	4.58	8.19	5.20	2.99	-	-	-
20.64	12.41	8.22	11.79	6.93	4.86	8.85	5.49	3.36	-	-	-
22.27	13.17	9.10	12.81	7.41	5.40	9.46	5.76	3.70	-	-	-
23.85	14.09	9.76	13.62	7.93	5.70	10.23	6.17	4.06	-	-	-
24.90	14.47	10.43	14.08	8.04	6.04	10.82	6.43	4.39	-	-	-
26.20	15.15	11.05	14.86	8.41	6.45	11.34	6.74	4.60	-	-	-
27.35	15.70	11.65	15.52	8.72	6.80	11.83	6.98	4.85	-	-	-
28.71	16.33	12.38	16.25	9.04	7.21	12.46	7.29	5.17	-	-	-
30.16	17.02	13.14	16.72	9.18	7.54	13.44	7.85	5.60	-	-	-
31.54	17.57	13.96	17.01	9.30	7.71	14.53	8.27	6.26	-	-	-
32.90	18.20	14.70	17.14	9.31	7.83	15.76	8.89	6.86	-	-	-
34.78	19.02	15.75	17.34	9.35	7.99	17.43	9.67	7.76	-	-	-
36.70	19.97	16.73	17.40	9.40	8.00	19.30	10.57	8.72	-	-	-
38.13	20.57	17.56	17.14	9.25	7.89	20.99	11.32	9.67	-	-	-
40.14	21.46	18.68	17.17	9.18	8.00	22.97	12.28	10.69	-	-	-
42.18	22.24	19.94	17.19	9.15	8.04	24.99	13.09	11.90	-	-	-
43.36	22.73	20.62	17.13	9.12	8.01	26.22	13.61	12.61	-	-	-
44.37	23.11	21.26	16.94	9.05	7.89	21.35	10.20	11.15	6.09	3.87	2.22
45.28	23.22	22.06	16.68	8.91	7.78	22.21	10.46	11.75	6.39	3.86	2.53
46.32	23.34	22.98	16.48	8.82	7.65	23.14	10.67	12.47	6.70	3.85	2.86
47.66	23.51	24.15	16.30	8.76	7.54	24.18	10.86	13.32	7.18	3.89	3.29
48.63	23.62	25.00	16.12	8.72	7.40	25.00	10.97	14.03	7.51	3.93	3.57
49.44	24.06	25.39	15.98	8.71	7.28	25.74	11.35	14.38	7.72	4.00	3.73
50.20	24.95	25.25	15.91	8.59	7.31	26.33	12.03	14.30	7.96	4.33	3.64
49.87	24.73	25.14	15.92	8.64	7.28	26.09	11.92	14.17	7.87	4.17	3.69
49.89	24.79	25.10	15.92	8.58	7.34	26.10	11.97	14.13	7.87	4.25	3.63
49.92	24.71	25.21	15.93	8.64	7.29	26.11	11.76	14.36	7.88	4.31	3.57
49.96	24.82	25.14	15.93	8.69	7.24	26.13	11.90	14.23	7.90	4.23	3.67
50.02	24.87	25.15	15.93	8.70	7.23	26.18	11.88	14.30	7.91	4.29	3.61
50.08	24.94	25.14	15.94	8.70	7.24	26.23	11.88	14.35	7.92	4.37	3.55
50.22	24.85	25.37	15.92	8.52	7.40	26.32	12.03	14.29	7.98	4.30	3.68
50.35	24.81	25.54	15.89	8.48	7.41	26.45	12.09	14.36	8.01	4.23	3.77
50.44	24.99	25.45	15.88	8.59	7.30	26.52	12.10	14.42	8.04	4.31	3.74
50.49	25.10	25.39	15.88	8.45	7.42	26.57	12.23	14.33	8.04	4.41	3.63
50.54	25.37	25.17	15.87	8.52	7.36	26.61	12.35	14.26	8.05	4.50	3.56
50.56	25.41	25.15	15.87	8.61	7.26	26.63	12.27	14.36	8.06	4.53	3.52
50.85	25.17	25.68	15.87	8.57	7.30	26.83	12.18	14.65	8.15	4.43	3.73
50.57	25.48	25.08	15.87	8.73	7.14	26.63	12.20	14.43	8.06	4.55	3.51
50.58	25.72	24.87	15.87	8.63	7.24	26.64	12.42	14.22	8.08	4.67	3.41
50.62	25.27	25.35	15.88	8.58	7.30	26.65	12.29	14.37	8.08	4.40	3.68
50.64	25.11	25.53	15.89	8.54	7.35	26.66	12.35	14.31	8.09	4.22	3.87
50.68	25.26	25.42	15.89	8.49	7.40	26.69	12.35	14.34	8.10	4.42	3.68
50.74	24.98	25.76	15.90	8.57	7.32	26.73	12.02	14.71	8.11	4.39	3.72
50.88	25.06	25.81	15.88	8.59	7.29	26.83	12.06	14.77	8.16	4.42	3.75
50.99	24.87	26.12	15.86	8.43	7.43	26.93	12.07	14.86	8.20	4.38	3.82
51.08	25.10	25.98	15.86	8.59	7.27	26.99	12.06	14.93	8.22	4.44	3.78
51.11	25.24	25.86	15.86	8.59	7.26	27.02	12.19	14.83	8.23	4.46	3.77
51.16	25.11	26.05	15.85	8.54	7.32	27.06	12.14	14.92	8.24	4.44	3.81
51.17	24.90	26.28	15.85	8.57	7.29	27.07	11.99	15.08	8.25	4.34	3.91

表 1 3 歷年就業者之行業

單位：千人

年 月 別 Year & month	總計 Total	男 Male	女 Female	農、林、漁、牧 業 Agriculture, Forestry, Fishing & Animal Husbandry			工 業		
				合計 Total	男 Male	女 Female	合計 Total	男 Male	女 Female
6 7年平均 Ave., 1978	6 231	4 183	2 048	1 553	1 086	467	2 460	1 637	822
6 8年平均 Ave., 1979	6 432	4 306	2 126	1 380	965	415	2 676	1 782	894
6 9年平均 Ave., 1980	6 547	4 357	2 191	1 277	880	397	2 784	1 861	923
7 0年平均 Ave., 1981	6 672	4 448	2 224	1 257	889	368	2 828	1 892	937
7 1年平均 Ave., 1982	6 811	4 509	2 301	1 284	917	367	2 813	1 861	952
7 2年平均 Ave., 1983	7 070	4 561	2 509	1 317	915	402	2 909	1 885	1 024
7 3年平均 Ave., 1984	7 308	4 661	2 647	1 286	887	398	3 089	1 971	1 117
7 4年平均 Ave., 1985	7 428	4 719	2 709	1 297	895	401	3 088	1 968	1 119
7 5年平均 Ave., 1986	7 733	4 821	2 912	1 317	901	416	3 215	2 004	1 211
7 6年平均 Ave., 1987	8 022	4 966	3 057	1 226	849	377	3 431	2 126	1 305
7 7年平均 Ave., 1988	8 107	5 043	3 064	1 113	782	331	3 443	2 178	1 265
7 8年平均 Ave., 1989	8 258	5 149	3 110	1 066	758	308	3 476	2 219	1 256
7 9年平均 Ave., 1990	8 283	5 175	3 108	1 064	748	316	3 382	2 214	1 168
8 0年平均 Ave., 1991	8 439	5 274	3 165	1 093	764	329	3 370	2 227	1 143
8 1年平均 Ave., 1992	8 632	5 380	3 252	1 065	748	317	3 419	2 280	1 139
8 2年平均 Ave., 1993	8 745	5 422	3 323	1 005	713	291	3 418	2 287	1 130
8 3年平均 Ave., 1994	8 939	5 511	3 428	976	703	273	3 506	2 358	1 148
8 4年平均 Ave., 1995	9 045	5 558	3 487	954	684	270	3 504	2 380	1 124
8 5年平均 Ave., 1996	9 068	5 508	3 560	918	650	268	3 399	2 327	1 072
8 6年平均 Ave., 1997	9 176	5 562	3 613	878	624	254	3 502	2 388	1 115
8 7年平均 Ave., 1998	9 289	5 610	3 679	822	587	235	3 523	2 406	1 117
8 8年平均 Ave., 1999	9 385	5 624	3 761	774	554	220	3 492	2 393	1 099
8 9年平均 Ave., 2000	9 491	5 670	3 821	738	532	206	3 534	2 413	1 121
9 0年平均 Ave., 2001	9 383	5 553	3 830	706	510	195	3 377	2 296	1 081
9 1年平均 Ave., 2002	9 454	5 547	3 907	709	515	195	3 332	2 258	1 074
9 2年平均 Ave., 2003	9 573	5 579	3 994	696	499	197	3 334	2 254	1 081
9 3年平均 Ave., 2004	9 786	5 680	4 106	642	458	184	3 446	2 330	1 116
9 4年平均 Ave., 2005	9 942	5 753	4 190	591	422	169	3 558	2 425	1 133
9 5年平均 Ave., 2006	10 111	5 810	4 301	555	394	161	3 642	2 490	1 152

註：1.本表內數字，自88年起，全部改按中華民國第7次修訂之行業標準分類統計。
2.①87年（含）以前為批發零售及餐飲業；②87年（含）以前為金融保險及不動產業；
③87年（含）以前為工商服務業與社會服務及個人服務業之合計數。

TABLE 13. EMPLOYED PERSONS BY INDUSTRY, 1978 TO DATE

Unit : Thousand Persons

Goods-Producing Industries								
礦業及土石採取業 Mining & Quarrying			製 造 業 Manufacturing			水電燃氣業 Electricity, Gas & Water		
小計 Total	男 Male	女 Female	小計 Total	男 Male	女 Female	小計 Total	男 Male	女 Female
60	52	9	1 916	1 138	778	25	23	2
57	48	8	2 083	1 239	844	26	24	3
56	47	9	2 152	1 284	869	27	24	3
54	46	8	2 162	1 281	881	29	26	3
51	43	8	2 168	1 271	897	31	27	4
46	39	7	2 282	1 312	970	33	29	4
37	32	5	2 501	1 438	1 063	34	30	4
35	31	4	2 501	1 437	1 064	34	30	4
33	28	5	2 635	1 479	1 156	34	30	4
31	26	4	2 821	1 579	1 243	35	31	4
28	24	4	2 802	1 604	1 199	35	31	4
24	21	4	2 796	1 615	1 181	35	31	4
20	17	3	2 653	1 563	1 090	36	31	5
19	16	3	2 598	1 538	1 060	37	32	5
18	15	3	2 585	1 542	1 043	37	32	5
19	15	4	2 483	1 472	1 012	36	31	5
18	14	3	2 485	1 472	1 013	36	31	5
15	13	3	2 449	1 463	986	36	31	5
14	12	2	2 422	1 470	952	35	30	5
13	11	2	2 570	1 566	1 004	35	30	5
12	10	2	2 611	1 597	1 014	35	29	5
11	9	2	2 603	1 602	1 001	35	30	5
11	9	2	2 655	1 629	1 026	36	31	6
10	8	2	2 587	1 592	995	35	30	5
9	7	2	2 563	1 572	992	35	30	5
8	7	1	2 590	1 591	999	35	29	5
7	6	1	2 671	1 640	1 032	35	29	5
7	6	2	2 726	1 690	1 036	34	29	5
7	5	1	2 772	1 721	1 050	34	29	5

Note : 1. For statistical figures tabulated in this table, the seventh revised edition of standard industrial classification system in R.O.C. have been referred since 1999.

2. ① data refer to "Wholesale, Retail & Restaurant" before 1999. ② data refer to "Finance, Insurance & Real Estate" before 1999.

③ data refer to "Business Services" and "Social, Personal & Related Community Services" before 1999.

表 1 3 歷年就業者之行業（續 1）

單位：千人

年 月 別 Year & month	工 業 Goods-Producing Industries			服務業					
	營 造 業 Construction			合計 Total	男 Male	女 Female	批發及零售業 ① Trade		
	小計 Total	男 Male	女 Female				小計 Total	男 Male	女 Female
6 7 年平均 Ave., 1978	459	425	34	2 219	1 460	759	941	597	344
6 8 年平均 Ave., 1979	510	471	39	2 375	1 559	817	1 015	637	378
6 9 年平均 Ave., 1980	549	506	43	2 487	1 616	871	1 058	663	394
7 0 年平均 Ave., 1981	583	538	45	2 587	1 667	920	1 106	692	415
7 1 年平均 Ave., 1982	563	520	43	2 713	1 731	982	1 168	724	444
7 2 年平均 Ave., 1983	548	504	44	2 844	1 761	1 082	1 231	735	496
7 3 年平均 Ave., 1984	517	471	46	2 934	1 803	1 131	1 281	752	529
7 4 年平均 Ave., 1985	517	471	46	3 044	1 856	1 189	1 327	774	553
7 5 年平均 Ave., 1986	512	467	45	3 201	1 915	1 286	1 372	782	591
7 6 年平均 Ave., 1987	544	490	53	3 366	1 991	1 375	1 429	812	617
7 7 年平均 Ave., 1988	577	519	58	3 551	2 084	1 467	1 530	863	667
7 8 年平均 Ave., 1989	620	553	67	3 717	2 171	1 546	1 605	907	697
7 9 年平均 Ave., 1990	673	603	70	3 837	2 213	1 624	1 621	915	706
8 0 年平均 Ave., 1991	715	641	74	3 977	2 283	1 693	1 712	967	745
8 1 年平均 Ave., 1992	778	691	88	4 148	2 352	1 796	1 771	991	780
8 2 年平均 Ave., 1993	879	769	110	4 323	2 422	1 902	1 806	996	810
8 3 年平均 Ave., 1994	967	840	127	4 456	2 449	2 007	1 875	1 014	860
8 4 年平均 Ave., 1995	1 003	874	129	4 587	2 493	2 093	1 919	1 022	897
8 5 年平均 Ave., 1996	928	816	112	4 751	2 531	2 220	1 976	1 041	935
8 6 年平均 Ave., 1997	885	781	103	4 795	2 550	2 245	1 995	1 049	946
8 7 年平均 Ave., 1998	865	769	96	4 944	2 618	2 326	2 047	1 073	974
8 8 年平均 Ave., 1999	843	752	91	5 118	2 677	2 442	1 686	905	781
8 9 年平均 Ave., 2000	832	745	87	5 220	2 725	2 494	1 701	916	785
9 0 年平均 Ave., 2001	746	666	79	5 299	2 746	2 553	1 679	894	785
9 1 年平均 Ave., 2002	725	649	75	5 413	2 774	2 639	1 693	893	800
9 2 年平均 Ave., 2003	702	627	75	5 543	2 827	2 716	1 698	891	806
9 3 年平均 Ave., 2004	732	655	77	5 698	2 892	2 806	1 727	895	832
9 4 年平均 Ave., 2005	791	701	90	5 793	2 905	2 888	1 727	888	839
9 5 年平均 Ave., 2006	830	735	95	5 914	2 926	2 988	1 760	897	862

註：1.本表內數字，自 8 8 年起，全部改按中華民國第 7 次修訂之行業標準分類統計。

2.① 8 7 年（含）以前為批發零售及餐飲業；② 8 7 年（含）以前為金融保險及不動產業；

③ 8 7 年（含）以前為工商服務業與社會服務及個人服務業之合計數。

TABLE 13. EMPLOYED PERSONS BY INDUSTRY, 1978 TO DATE (Cont. 1)

Unit : Thousand Persons

Services-Providing Industries											
住宿及餐飲業 Accommodation & Eating-Drinking Places			運輸、倉儲及通信業 Transportation, Storage & Communications			金融及保險業 ② Finance & Insurance			不動產及租賃業 Real Estate & Rental & Leasing		
小計 Total	男 Male	女 Female	小計 Total	男 Male	女 Female	小計 Total	男 Male	女 Female	小計 Total	男 Male	女 Female
-	-	-	304	264	40	73	46	27	-	-	-
-	-	-	335	293	42	78	49	29	-	-	-
-	-	-	332	288	44	87	53	34	-	-	-
-	-	-	342	295	47	95	56	39	-	-	-
-	-	-	352	302	50	103	59	44	-	-	-
-	-	-	362	311	51	108	59	49	-	-	-
-	-	-	370	318	53	115	63	52	-	-	-
-	-	-	385	329	56	121	66	55	-	-	-
-	-	-	408	346	61	132	70	62	-	-	-
-	-	-	418	355	62	137	71	66	-	-	-
-	-	-	423	360	63	160	82	78	-	-	-
-	-	-	432	368	64	193	97	96	-	-	-
-	-	-	441	369	73	220	107	114	-	-	-
-	-	-	448	377	71	227	108	119	-	-	-
-	-	-	450	374	76	247	117	129	-	-	-
-	-	-	463	384	79	277	131	145	-	-	-
-	-	-	473	391	82	290	136	154	-	-	-
-	-	-	469	388	81	311	145	166	-	-	-
-	-	-	472	383	89	334	152	182	-	-	-
-	-	-	465	376	88	351	161	189	-	-	-
-	-	-	477	388	89	385	177	208	-	-	-
483	215	268	476	382	95	358	154	204	68	42	26
500	221	279	481	381	100	367	157	210	66	41	25
528	230	297	487	383	104	371	155	216	61	39	22
575	248	327	477	373	104	378	157	221	60	39	22
585	251	335	484	380	104	376	154	221	66	39	26
602	260	342	489	382	107	386	158	228	74	46	27
629	265	363	480	372	107	404	164	240	80	51	29
660	276	384	486	372	114	406	159	247	85	54	31

Note : 1. For statistical figures tabulated in this table, the seventh revised edition of standard industrial classification system in R.O.C. have been referred since 1999.

2. ① data refer to "Wholesale, Retail & Restaurant" before 1999. ② data refer to "Finance, Insurance & Real Estate" before 1999.

③ data refer to "Business Services" and "Social, Personal & Related Community Services" before 1999.

表 1 3 歷年就業者之行業（續 2）

單位：千人

年 月 別 Year & month	服務業								
	專業、科學及技術服務業 Professional, Scientific & Technical Services			教育服務業 Educational Services			醫療保健及社會福利服務業 Health Care & Social Welfare Services		
	小計 Total	男 Male	女 Female	小計 Total	男 Male	女 Female	小計 Total	男 Male	女 Female
6 7 年平均 Ave., 1978	-	-	-	-	-	-	-	-	-
6 8 年平均 Ave., 1979	-	-	-	-	-	-	-	-	-
6 9 年平均 Ave., 1980	-	-	-	-	-	-	-	-	-
7 0 年平均 Ave., 1981	-	-	-	-	-	-	-	-	-
7 1 年平均 Ave., 1982	-	-	-	-	-	-	-	-	-
7 2 年平均 Ave., 1983	-	-	-	-	-	-	-	-	-
7 3 年平均 Ave., 1984	-	-	-	-	-	-	-	-	-
7 4 年平均 Ave., 1985	-	-	-	-	-	-	-	-	-
7 5 年平均 Ave., 1986	-	-	-	-	-	-	-	-	-
7 6 年平均 Ave., 1987	-	-	-	-	-	-	-	-	-
7 7 年平均 Ave., 1988	-	-	-	-	-	-	-	-	-
7 8 年平均 Ave., 1989	-	-	-	-	-	-	-	-	-
7 9 年平均 Ave., 1990	-	-	-	-	-	-	-	-	-
8 0 年平均 Ave., 1991	-	-	-	-	-	-	-	-	-
8 1 年平均 Ave., 1992	-	-	-	-	-	-	-	-	-
8 2 年平均 Ave., 1993	-	-	-	-	-	-	-	-	-
8 3 年平均 Ave., 1994	-	-	-	-	-	-	-	-	-
8 4 年平均 Ave., 1995	-	-	-	-	-	-	-	-	-
8 5 年平均 Ave., 1996	-	-	-	-	-	-	-	-	-
8 6 年平均 Ave., 1997	-	-	-	-	-	-	-	-	-
8 7 年平均 Ave., 1998	-	-	-	-	-	-	-	-	-
8 8 年平均 Ave., 1999	231	125	106	477	166	312	238	74	163
8 9 年平均 Ave., 2000	250	134	116	479	165	314	252	80	172
9 0 年平均 Ave., 2001	267	145	122	483	167	315	266	81	185
9 1 年平均 Ave., 2002	285	153	132	487	167	320	279	82	197
9 2 年平均 Ave., 2003	285	153	132	512	170	342	289	87	203
9 3 年平均 Ave., 2004	302	165	137	533	178	355	305	91	214
9 4 年平均 Ave., 2005	328	181	147	551	181	370	322	90	231
9 5 年平均 Ave., 2006	344	186	158	558	184	374	332	89	243

註：1.本表內數字，自 8 8 年起，全部改按中華民國第 7 次修訂之行業標準分類統計。

2.① 8 7 年（含）以前為批發零售及餐飲業；② 8 7 年（含）以前為金融保險及不動產業；

③ 8 7 年（含）以前為工商服務業與社會服務及個人服務業之合計數。

TABLE 13. EMPLOYED PERSONS BY INDUSTRY, 1978 TO DATE (Cont. 2)

Unit : Thousand Persons

Services-Providing Industries								
文化、運動及休閒服務業 Cultural, Sporting & Recreational Services			其他服務業 ③ Other Services			公共行政業 Public Administration		
小計 Total	男 Male	女 Female	小計 Total	男 Male	女 Female	小計 Total	男 Male	女 Female
-	-	-	692	393	299	210	160	49
-	-	-	728	413	315	220	167	52
-	-	-	776	437	339	235	175	60
-	-	-	806	451	355	238	174	64
-	-	-	837	462	375	253	185	68
-	-	-	875	468	408	268	188	79
-	-	-	900	480	420	268	190	78
-	-	-	937	497	441	275	190	85
-	-	-	992	513	479	297	204	93
-	-	-	1 080	546	534	302	206	96
-	-	-	1 133	572	561	305	207	98
-	-	-	1 179	590	588	309	209	100
-	-	-	1 246	614	632	308	208	100
-	-	-	1 297	636	660	294	195	98
-	-	-	1 371	665	706	309	205	105
-	-	-	1 464	706	758	313	204	109
-	-	-	1 502	705	797	317	204	113
-	-	-	1 571	735	836	317	203	114
-	-	-	1 645	750	895	324	205	119
-	-	-	1 661	758	904	323	206	118
-	-	-	1 721	781	939	315	199	116
166	87	80	617	329	288	318	199	119
165	86	79	643	345	298	315	198	117
169	87	83	660	355	306	327	209	118
184	95	89	666	360	306	329	208	122
187	97	90	692	379	314	369	225	144
192	98	94	716	392	324	373	228	145
194	95	98	729	403	326	351	215	136
196	95	101	741	403	339	346	212	135

Note : 1. For statistical figures tabulated in this table, the seventh revised edition of standard industrial classification system in R.O.C. have been referred since 1999.

2. ①data refer to "Wholesale, Retail & Restaurant" before 1999. ②data refer to "Finance, Insurance & Real Estate" before 1999.

③data refer to "Business Services" and "Social, Personal & Related Community Services" before 1999.

表 1 3 歷年就業者之行業（續 3）

單位：%

年 月 別 Year & month	總計 Total	男 Male	女 Female	農、林、漁、牧 業 Agriculture, Forestry, Fishing & Animal Husbandry			工 業		
				合計 Total	男 Male	女 Female	合計 Total	男 Male	女 Female
6 7 年平均 Ave., 1978	100.00	67.13	32.87	24.92	17.43	7.49	39.47	26.27	13.20
6 8 年平均 Ave., 1979	100.00	66.94	33.06	21.46	15.01	6.45	41.61	27.70	13.91
6 9 年平均 Ave., 1980	100.00	66.54	33.46	19.50	13.43	6.06	42.52	28.43	14.09
7 0 年平均 Ave., 1981	100.00	66.67	33.33	18.84	13.33	5.51	42.39	28.35	14.04
7 1 年平均 Ave., 1982	100.00	66.21	33.79	18.86	13.46	5.40	41.31	27.33	13.98
7 2 年平均 Ave., 1983	100.00	64.51	35.49	18.63	12.94	5.69	41.15	26.66	14.49
7 3 年平均 Ave., 1984	100.00	63.79	36.21	17.59	12.14	5.45	42.26	26.97	15.29
7 4 年平均 Ave., 1985	100.00	63.53	36.47	17.45	12.06	5.40	41.57	26.50	15.07
7 5 年平均 Ave., 1986	100.00	62.34	37.66	17.03	11.66	5.37	41.57	25.92	15.66
7 6 年平均 Ave., 1987	100.00	61.90	38.10	15.28	10.58	4.70	42.76	26.50	16.26
7 7 年平均 Ave., 1988	100.00	62.21	37.79	13.73	9.64	4.09	42.47	26.86	15.60
7 8 年平均 Ave., 1989	100.00	62.35	37.65	12.90	9.18	3.73	42.09	26.87	15.21
7 9 年平均 Ave., 1990	100.00	62.47	37.53	12.85	9.03	3.82	40.83	26.73	14.10
8 0 年平均 Ave., 1991	100.00	62.50	37.50	12.95	9.05	3.90	39.93	26.39	13.54
8 1 年平均 Ave., 1992	100.00	62.32	37.68	12.34	8.67	3.67	39.61	26.41	13.20
8 2 年平均 Ave., 1993	100.00	62.00	38.00	11.49	8.16	3.33	39.08	26.15	12.92
8 3 年平均 Ave., 1994	100.00	61.65	38.35	10.92	7.86	3.06	39.22	26.38	12.84
8 4 年平均 Ave., 1995	100.00	61.45	38.55	10.55	7.56	2.99	38.74	26.31	12.42
8 5 年平均 Ave., 1996	100.00	60.74	39.26	10.12	7.17	2.95	37.49	25.66	11.82
8 6 年平均 Ave., 1997	100.00	60.62	39.38	9.57	6.80	2.77	38.17	26.02	12.15
8 7 年平均 Ave., 1998	100.00	60.40	39.60	8.85	6.32	2.53	37.92	25.90	12.03
8 8 年平均 Ave., 1999	100.00	59.92	40.08	8.25	5.90	2.34	37.21	25.50	11.71
8 9 年平均 Ave., 2000	100.00	59.74	40.26	7.78	5.60	2.17	37.23	25.42	11.81
9 0 年平均 Ave., 2001	100.00	59.18	40.82	7.52	5.44	2.08	36.00	24.47	11.52
9 1 年平均 Ave., 2002	100.00	58.68	41.32	7.50	5.45	2.06	35.24	23.89	11.36
9 2 年平均 Ave., 2003	100.00	58.28	41.72	7.27	5.21	2.06	34.83	23.54	11.29
9 3 年平均 Ave., 2004	100.00	58.04	41.96	6.56	4.68	1.88	35.21	23.81	11.40
9 4 年平均 Ave., 2005	100.00	57.86	42.14	5.95	4.25	1.70	35.79	24.39	11.39
9 5 年平均 Ave., 2006	100.00	57.46	42.54	5.49	3.90	1.59	36.02	24.63	11.39

註：1.本表內數字，自 8 8 年起，全部改按中華民國第 7 次修訂之行業標準分類統計。

2.① 8 7 年（含）以前為批發零售及餐飲業；② 8 7 年（含）以前為金融保險及不動產業；

③ 8 7 年（含）以前為工商服務業與社會服務及個人服務業之合計數。

TABLE 13. EMPLOYED PERSONS BY INDUSTRY, 1978 TO DATE (Cont. 3)

Unit : %

Goods-Producing Industries								
礦業及土石採取業 Mining & Quarrying			製 造 業 Manufacturing			水電燃氣業 Electricity, Gas & Water		
小計 Total	男 Male	女 Female	小計 Total	男 Male	女 Female	小計 Total	男 Male	女 Female
0.96	0.83	0.14	30.74	18.26	12.48	0.40	0.37	0.04
0.88	0.75	0.13	32.39	19.26	13.13	0.41	0.37	0.04
0.85	0.72	0.13	32.87	19.61	13.27	0.42	0.37	0.04
0.81	0.69	0.11	32.40	19.20	13.20	0.44	0.39	0.05
0.74	0.63	0.11	31.84	18.66	13.17	0.46	0.40	0.06
0.65	0.56	0.09	32.28	18.56	13.72	0.47	0.41	0.06
0.50	0.44	0.07	34.22	19.68	14.54	0.46	0.41	0.06
0.47	0.41	0.06	33.67	19.35	14.33	0.46	0.40	0.06
0.43	0.36	0.07	34.08	19.13	14.95	0.45	0.39	0.05
0.38	0.33	0.06	35.17	19.68	15.49	0.44	0.38	0.05
0.35	0.30	0.05	34.57	19.78	14.79	0.44	0.38	0.05
0.29	0.25	0.05	33.86	19.56	14.30	0.43	0.38	0.05
0.24	0.20	0.04	32.03	18.88	13.16	0.43	0.38	0.06
0.23	0.19	0.04	30.79	18.23	12.56	0.44	0.38	0.06
0.21	0.17	0.04	29.95	17.87	12.08	0.42	0.37	0.06
0.22	0.17	0.04	28.40	16.83	11.57	0.42	0.36	0.06
0.20	0.16	0.04	27.80	16.47	11.33	0.41	0.35	0.06
0.17	0.14	0.03	27.08	16.17	10.90	0.40	0.34	0.06
0.16	0.13	0.03	26.71	16.21	10.50	0.39	0.33	0.06
0.14	0.12	0.03	28.00	17.06	10.94	0.38	0.33	0.06
0.13	0.11	0.03	28.11	17.19	10.91	0.37	0.32	0.06
0.12	0.10	0.02	27.74	17.07	10.66	0.38	0.32	0.06
0.11	0.09	0.02	27.97	17.16	10.81	0.38	0.32	0.06
0.10	0.08	0.02	27.57	16.97	10.60	0.38	0.32	0.06
0.09	0.08	0.02	27.11	16.62	10.49	0.37	0.31	0.06
0.09	0.07	0.01	27.05	16.62	10.43	0.36	0.31	0.06
0.08	0.06	0.01	27.30	16.76	10.54	0.35	0.30	0.05
0.07	0.06	0.02	27.42	16.99	10.42	0.34	0.29	0.05
0.06	0.05	0.01	27.41	17.03	10.39	0.34	0.28	0.05

Note : 1. For statistical figures tabulated in this table, the seventh revised edition of standard industrial classification system in R.O.C. have been referred since 1999.

2. ①data refer to "Wholesale, Retail & Restaurant" before 1999. ②data refer to "Finance, Insurance & Real Estate" before 1999.

③data refer to "Business Services" and "Social, Personal & Related Community Services" before 1999.

表 1 3 歷年就業者之行業（續 4）

單位：%

年 月 別 Year & month	工 業 Goods-Producing Industries			服務業					
	營 造 業 Construction			合計 Total	男 Male	女 Female	批發及零售業① Trade		
	小計 Total	男 Male	女 Female				小計 Total	男 Male	女 Female
6 7 年平均 Ave., 1978	7.36	6.82	0.54	35.61	23.43	12.18	15.09	9.57	5.52
6 8 年平均 Ave., 1979	7.93	7.32	0.61	36.93	24.23	12.70	15.78	9.91	5.88
6 9 年平均 Ave., 1980	8.38	7.73	0.65	37.98	24.68	13.30	16.15	10.13	6.02
7 0 年平均 Ave., 1981	8.74	8.06	0.68	38.78	24.99	13.79	16.58	10.37	6.22
7 1 年平均 Ave., 1982	8.27	7.64	0.64	39.84	25.42	14.42	17.16	10.64	6.52
7 2 年平均 Ave., 1983	7.75	7.13	0.62	40.22	24.91	15.31	17.41	10.39	7.02
7 3 年平均 Ave., 1984	7.08	6.45	0.63	40.14	24.67	15.47	17.53	10.29	7.23
7 4 年平均 Ave., 1985	6.96	6.34	0.62	40.98	24.98	16.00	17.86	10.42	7.44
7 5 年平均 Ave., 1986	6.62	6.04	0.58	41.39	24.77	16.63	17.75	10.11	7.64
7 6 年平均 Ave., 1987	6.78	6.11	0.66	41.95	24.82	17.14	17.81	10.12	7.69
7 7 年平均 Ave., 1988	7.12	6.40	0.72	43.80	25.70	18.10	18.87	10.64	8.23
7 8 年平均 Ave., 1989	7.51	6.69	0.81	45.01	26.29	18.71	19.43	10.99	8.44
7 9 年平均 Ave., 1990	8.12	7.28	0.84	46.32	26.71	19.61	19.57	11.04	8.53
8 0 年平均 Ave., 1991	8.48	7.60	0.88	47.12	27.05	20.07	20.28	11.46	8.83
8 1 年平均 Ave., 1992	9.02	8.00	1.02	48.06	27.25	20.81	20.52	11.48	9.04
8 2 年平均 Ave., 1993	10.05	8.79	1.26	49.43	27.69	21.75	20.65	11.39	9.26
8 3 年平均 Ave., 1994	10.82	9.40	1.42	49.86	27.40	22.45	20.97	11.35	9.62
8 4 年平均 Ave., 1995	11.09	9.66	1.43	50.71	27.57	23.14	21.22	11.30	9.92
8 5 年平均 Ave., 1996	10.23	8.99	1.24	52.39	27.91	24.48	21.79	11.48	10.31
8 6 年平均 Ave., 1997	9.64	8.51	1.13	52.26	27.80	24.46	21.74	11.44	10.30
8 7 年平均 Ave., 1998	9.31	8.28	1.03	53.23	28.18	25.04	22.04	11.55	10.49
8 8 年平均 Ave., 1999	8.98	8.01	0.97	54.54	28.52	26.02	17.96	9.64	8.32
8 9 年平均 Ave., 2000	8.76	7.84	0.92	54.99	28.71	26.28	17.92	9.65	8.27
9 0 年平均 Ave., 2001	7.95	7.10	0.85	56.48	29.27	27.21	17.90	9.53	8.37
9 1 年平均 Ave., 2002	7.66	6.87	0.80	57.25	29.34	27.91	17.90	9.44	8.46
9 2 年平均 Ave., 2003	7.33	6.55	0.79	57.90	29.53	28.37	17.73	9.31	8.42
9 3 年平均 Ave., 2004	7.48	6.69	0.79	58.23	29.56	28.67	17.65	9.15	8.50
9 4 年平均 Ave., 2005	7.95	7.05	0.90	58.27	29.22	29.04	17.37	8.93	8.44
9 5 年平均 Ave., 2006	8.21	7.27	0.94	58.49	28.94	29.56	17.40	8.87	8.53

註：1.本表內數字，自 8 8 年起，全部改按中華民國第 7 次修訂之行業標準分類統計。

2.① 8 7 年（含）以前為批發零售及餐飲業；② 8 7 年（含）以前為金融保險及不動產業；

③ 8 7 年（含）以前為工商服務業與社會服務及個人服務業之合計數。

TABLE 13. EMPLOYED PERSONS BY INDUSTRY, 1978 TO DATE (Cont. 4)

Unit : %

Services-Providing Industries											
住宿及餐飲業 Accommodation & Eating-Drinking Places			運輸、倉儲及通信業 Transportation, Storage & Communications			金融及保險業 ② Finance & Insurance			不動產及租賃業 Real Estate & Rental & Leasing		
小計 Total	男 Male	女 Female	小計 Total	男 Male	女 Female	小計 Total	男 Male	女 Female	小計 Total	男 Male	女 Female
-	-	-	4.87	4.23	0.64	1.17	0.74	0.43	-	-	-
-	-	-	5.21	4.55	0.66	1.21	0.76	0.45	-	-	-
-	-	-	5.07	4.39	0.67	1.33	0.81	0.52	-	-	-
-	-	-	5.12	4.42	0.70	1.42	0.84	0.58	-	-	-
-	-	-	5.16	4.43	0.74	1.51	0.86	0.65	-	-	-
-	-	-	5.12	4.40	0.72	1.53	0.84	0.69	-	-	-
-	-	-	5.07	4.35	0.72	1.57	0.86	0.71	-	-	-
-	-	-	5.18	4.42	0.75	1.63	0.89	0.74	-	-	-
-	-	-	5.27	4.48	0.79	1.71	0.91	0.80	-	-	-
-	-	-	5.21	4.43	0.78	1.71	0.88	0.82	-	-	-
-	-	-	5.22	4.44	0.78	1.98	1.02	0.96	-	-	-
-	-	-	5.23	4.46	0.77	2.34	1.17	1.17	-	-	-
-	-	-	5.33	4.45	0.88	2.66	1.29	1.37	-	-	-
-	-	-	5.31	4.47	0.84	2.69	1.27	1.41	-	-	-
-	-	-	5.21	4.34	0.88	2.86	1.36	1.50	-	-	-
-	-	-	5.30	4.39	0.91	3.16	1.50	1.66	-	-	-
-	-	-	5.29	4.37	0.92	3.25	1.52	1.73	-	-	-
-	-	-	5.18	4.29	0.89	3.44	1.61	1.83	-	-	-
-	-	-	5.21	4.23	0.98	3.68	1.68	2.00	-	-	-
-	-	-	5.06	4.10	0.96	3.82	1.76	2.06	-	-	-
-	-	-	5.13	4.18	0.96	4.14	1.91	2.24	-	-	-
5.15	2.29	2.86	5.08	4.07	1.01	3.81	1.64	2.18	0.73	0.45	0.28
5.27	2.33	2.94	5.07	4.02	1.05	3.87	1.65	2.22	0.69	0.43	0.26
5.63	2.46	3.17	5.19	4.08	1.11	3.95	1.65	2.30	0.65	0.42	0.23
6.08	2.62	3.46	5.05	3.95	1.10	3.99	1.66	2.33	0.64	0.41	0.23
6.12	2.62	3.50	5.06	3.97	1.09	3.92	1.61	2.31	0.68	0.41	0.28
6.15	2.65	3.49	5.00	3.90	1.10	3.95	1.61	2.33	0.75	0.47	0.28
6.32	2.67	3.65	4.82	3.74	1.08	4.07	1.65	2.42	0.81	0.51	0.29
6.53	2.73	3.80	4.81	3.68	1.13	4.02	1.57	2.45	0.84	0.54	0.31

Note : 1.For statistical figures tabulated in this table, the seventh revised edition of standard industrial classification system in R.O.C. have been referred since 1999.

2.①data refer to "Wholesale, Retail & Restaurant" before1999.②data refer to "Finance, Insurance & Real Estate" before 1999.

③data refer to "Business Services" and "Social, Personal & Related Community Services" before 1999.

表 1 3 歷年就業者之行業（續 5）

單位：%

年 月 別 Year & month	服務業								
	專業、科學及技術服務業 Professional, Scientific & Technical Services			教育服務業 Educational Services			醫療保健及社會福利服務業 Health Care & Social Welfare Services		
	小計 Total	男 Male	女 Female	小計 Total	男 Male	女 Female	小計 Total	男 Male	女 Female
6 7 年平均 Ave., 1978	-	-	-	-	-	-	-	-	-
6 8 年平均 Ave., 1979	-	-	-	-	-	-	-	-	-
6 9 年平均 Ave., 1980	-	-	-	-	-	-	-	-	-
7 0 年平均 Ave., 1981	-	-	-	-	-	-	-	-	-
7 1 年平均 Ave., 1982	-	-	-	-	-	-	-	-	-
7 2 年平均 Ave., 1983	-	-	-	-	-	-	-	-	-
7 3 年平均 Ave., 1984	-	-	-	-	-	-	-	-	-
7 4 年平均 Ave., 1985	-	-	-	-	-	-	-	-	-
7 5 年平均 Ave., 1986	-	-	-	-	-	-	-	-	-
7 6 年平均 Ave., 1987	-	-	-	-	-	-	-	-	-
7 7 年平均 Ave., 1988	-	-	-	-	-	-	-	-	-
7 8 年平均 Ave., 1989	-	-	-	-	-	-	-	-	-
7 9 年平均 Ave., 1990	-	-	-	-	-	-	-	-	-
8 0 年平均 Ave., 1991	-	-	-	-	-	-	-	-	-
8 1 年平均 Ave., 1992	-	-	-	-	-	-	-	-	-
8 2 年平均 Ave., 1993	-	-	-	-	-	-	-	-	-
8 3 年平均 Ave., 1994	-	-	-	-	-	-	-	-	-
8 4 年平均 Ave., 1995	-	-	-	-	-	-	-	-	-
8 5 年平均 Ave., 1996	-	-	-	-	-	-	-	-	-
8 6 年平均 Ave., 1997	-	-	-	-	-	-	-	-	-
8 7 年平均 Ave., 1998	-	-	-	-	-	-	-	-	-
8 8 年平均 Ave., 1999	2.46	1.33	1.13	5.09	1.77	3.32	2.53	0.79	1.74
8 9 年平均 Ave., 2000	2.63	1.41	1.23	5.05	1.74	3.31	2.65	0.84	1.81
9 0 年平均 Ave., 2001	2.85	1.55	1.30	5.15	1.78	3.36	2.84	0.86	1.98
9 1 年平均 Ave., 2002	3.01	1.62	1.39	5.15	1.76	3.39	2.95	0.87	2.09
9 2 年平均 Ave., 2003	2.98	1.60	1.38	5.35	1.78	3.57	3.02	0.91	2.12
9 3 年平均 Ave., 2004	3.09	1.69	1.40	5.44	1.82	3.62	3.11	0.93	2.18
9 4 年平均 Ave., 2005	3.30	1.82	1.48	5.55	1.82	3.72	3.23	0.91	2.33
9 5 年平均 Ave., 2006	3.40	1.84	1.56	5.52	1.82	3.70	3.28	0.88	2.40

註：1.本表內數字，自 8 8 年起，全部改按中華民國第 7 次修訂之行業標準分類統計。

2.① 8 7 年（含）以前為批發零售及餐飲業；② 8 7 年（含）以前為金融保險及不動產業；

③ 8 7 年（含）以前為工商服務業與社會服務及個人服務業之合計數。

TABLE 13. EMPLOYED PERSONS BY INDUSTRY, 1978 TO DATE (Cont. 5)

Unit : %

Services-Providing Industries								
文化、運動及休閒服務業 Cultural, Sporting & Recreational Services			其他服務業 ③ Other Services			公共行政業 Public Administration		
小計 Total	男 Male	女 Female	小計 Total	男 Male	女 Female	小計 Total	男 Male	女 Female
-	-	-	11.11	6.31	4.80	3.36	2.57	0.79
-	-	-	11.31	6.42	4.89	3.42	2.60	0.82
-	-	-	11.85	6.67	5.18	3.59	2.67	0.91
-	-	-	12.08	6.75	5.32	3.57	2.61	0.96
-	-	-	12.29	6.78	5.51	3.71	2.71	1.00
-	-	-	12.38	6.62	5.76	3.79	2.67	1.12
-	-	-	12.31	6.56	5.75	3.66	2.60	1.06
-	-	-	12.61	6.68	5.93	3.70	2.56	1.14
-	-	-	12.83	6.63	6.20	3.84	2.64	1.20
-	-	-	13.46	6.81	6.66	3.77	2.57	1.20
-	-	-	13.97	7.05	6.92	3.76	2.55	1.21
-	-	-	14.27	7.15	7.12	3.74	2.53	1.21
-	-	-	15.04	7.42	7.63	3.72	2.51	1.21
-	-	-	15.36	7.54	7.82	3.48	2.31	1.17
-	-	-	15.89	7.70	8.18	3.58	2.37	1.21
-	-	-	16.74	8.07	8.67	3.58	2.33	1.25
-	-	-	16.81	7.89	8.92	3.54	2.28	1.26
-	-	-	17.37	8.13	9.24	3.51	2.24	1.26
-	-	-	18.14	8.27	9.87	3.57	2.26	1.32
-	-	-	18.10	8.26	9.85	3.52	2.24	1.28
-	-	-	18.52	8.41	10.11	3.39	2.14	1.25
1.77	0.92	0.85	6.57	3.50	3.07	3.39	2.12	1.27
1.74	0.91	0.83	6.77	3.63	3.14	3.32	2.09	1.23
1.81	0.93	0.88	7.04	3.78	3.26	3.49	2.23	1.26
1.95	1.01	0.94	7.05	3.81	3.24	3.48	2.20	1.29
1.95	1.01	0.94	7.23	3.96	3.27	3.85	2.35	1.50
1.97	1.00	0.96	7.32	4.01	3.31	3.81	2.33	1.49
1.95	0.96	0.99	7.33	4.05	3.28	3.53	2.16	1.37
1.94	0.94	1.00	7.33	3.98	3.35	3.42	2.09	1.33

Note : 1. For statistical figures tabulated in this table, the seventh revised edition of standard industrial classification system in R.O.C. have been referred since 1999.

2. ①data refer to "Wholesale, Retail & Restaurant" before 1999. ②data refer to "Finance, Insurance & Real Estate" before 1999.

③data refer to "Business Services" and "Social, Personal & Related Community Services" before 1999.

表 1 3 歷年就業者之行業（續 6）

單位：千人

年 月 別 Year & month	總計 Total	男 Male	女 Female	農、林、漁、牧 業 Agriculture, Forestry, Fishing & Animal Husbandry			工 業		
				合計 Total	男 Male	女 Female	合計 Total	男 Male	女 Female
9 0 年平均 Ave., 2001	9 383	5 553	3 830	706	510	195	3 432	2 332	1 100
9 1 年平均 Ave., 2003	9 454	5 547	3 907	709	515	195	3 388	2 295	1 094
9 2 年平均 Ave., 2003	9 573	5 579	3 994	696	499	197	3 398	2 295	1 103
9 3 年平均 Ave., 2004	9 786	5 680	4 106	642	458	184	3 514	2 381	1 133
9 4 年平均 Ave., 2005	9 942	5 753	4 190	590	421	169	3 619	2 470	1 149
9 5 年平均 Ave., 2006	10 111	5 810	4 301	554	394	160	3 700	2 534	1 166
9 6 年平均 Ave., 2007	10 294	5 868	4 426	543	378	165	3 788	2 592	1 197
9 7 年平均 Ave., 2008	10 403	5 902	4 501	535	374	162	3 832	2 617	1 215
9 8 年平均 Ave., 2009	10 279	5 776	4 502	543	380	163	3 684	2 511	1 173
9 9 年平均 Ave., 2010	10 493	5 880	4 613	550	384	166	3 769	2 566	1 203
1 0 0 年平均 Ave., 2011	10 709	6 006	4 702	542	386	156	3 892	2 658	1 233
1 0 1 年平均 Ave., 2012	10 860	6 083	4 777	544	395	150	3 935	2 694	1 241
1 0 2 年平均 Ave., 2013	10 967	6 116	4 851	544	391	152	3 965	2 712	1 253
1 0 3 年平均 Ave., 2014	11 079	6 166	4 913	548	392	157	4 004	2 746	1 258
1 0 4 年平均 Ave., 2015	11 198	6 234	4 964	555	403	152	4 035	2 771	1 264
1 0 5 年平均 Ave., 2016	11 267	6 267	5 000	557	405	152	4 043	2 779	1 264
1 月 Jan.	11 244	6 258	4 986	556	396	160	4 038	2 789	1 249
2 月 Feb.	11 231	6 251	4 980	556	400	156	4 036	2 778	1 258
3 月 Mar.	11 237	6 256	4 981	557	400	157	4 035	2 751	1 284
4 月 Apr.	11 242	6 257	4 985	559	413	145	4 037	2 734	1 304
5 月 May	11 247	6 260	4 987	559	410	149	4 036	2 757	1 279
6 月 June	11 251	6 261	4 990	557	399	158	4 036	2 771	1 265
7 月 July	11 275	6 270	5 005	559	399	160	4 044	2 801	1 243
8 月 Aug.	11 290	6 273	5 017	558	405	154	4 050	2 808	1 242
9 月 Sept.	11 276	6 269	5 007	557	407	151	4 047	2 791	1 257
1 0 月 Oct.	11 291	6 274	5 017	556	413	143	4 050	2 783	1 268
1 1 月 Nov.	11 307	6 284	5 023	557	416	141	4 053	2 791	1 262
1 2 月 Dec.	11 315	6 290	5 025	557	400	157	4 054	2 794	1 260
1 0 6 年平均 Ave., 2017	11 352	6 305	5 047	557	406	151	4 063	2 799	1 264
1 月 Jan.	11 320	6 289	5 031	556	390	167	4 056	2 798	1 258
2 月 Feb.	11 307	6 280	5 027	556	400	156	4 054	2 812	1 241
3 月 Mar.	11 313	6 285	5 028	557	409	147	4 052	2 762	1 290
4 月 Apr.	11 325	6 292	5 033	556	418	138	4 055	2 753	1 302
5 月 May	11 331	6 296	5 035	555	411	144	4 055	2 792	1 264
6 月 June	11 337	6 300	5 037	554	399	155	4 059	2 783	1 275
7 月 July	11 360	6 309	5 051	556	401	155	4 066	2 808	1 258
8 月 Aug.	11 377	6 314	5 063	557	407	150	4 070	2 828	1 242
9 月 Sept.	11 366	6 311	5 055	558	409	149	4 067	2 810	1 258
1 0 月 Oct.	11 382	6 320	5 062	557	405	152	4 072	2 813	1 258
1 1 月 Nov.	11 398	6 327	5 071	558	410	148	4 076	2 813	1 262
1 2 月 Dec.	11 405	6 332	5 073	558	409	149	4 075	2 820	1 255
1 0 7 年平均 Ave., 2018	11 434	6 346	5 089	561	415	146	4 083	2 808	1 276
1 月 Jan.	11 409	6 334	5 075	558	397	162	4 076	2 813	1 263
2 月 Feb.	11 397	6 330	5 067	559	398	161	4 076	2 785	1 290
3 月 Mar.	11 403	6 333	5 070	560	408	152	4 076	2 779	1 297
4 月 Apr.	11 406	6 334	5 072	559	418	141	4 074	2 788	1 287
5 月 May	11 411	6 336	5 075	558	420	138	4 075	2 808	1 267
6 月 June	11 418	6 340	5 078	559	414	145	4 078	2 802	1 275
7 月 July	11 443	6 349	5 094	561	414	147	4 086	2 819	1 268
8 月 Aug.	11 459	6 355	5 104	562	422	140	4 092	2 836	1 257
9 月 Sept.	11 449	6 351	5 098	561	428	133	4 091	2 820	1 271
1 0 月 Oct.	11 460	6 356	5 104	562	424	138	4 088	2 830	1 259
1 1 月 Nov.	11 475	6 362	5 113	563	419	145	4 093	2 816	1 277
1 2 月 Dec.	11 481	6 366	5 115	564	414	150	4 094	2 798	1 296

註：本表內數字，9 0 年至 1 0 0 年及 1 0 1 年至 1 0 5 年分別按中華民國第 8 次及第 9 次修訂之行業標準分類統計，1 0 6 年 1 月起按中華民國第 1 0 次修訂之行業標準分類統計。

TABLE 13. EMPLOYED PERSONS BY INDUSTRY, 1978 TO DATE (Cont. 6)

Unit : Thousand Persons

Goods-Producing Industries											
礦業及土石採取業 Mining & Quarrying			製 造 業 Manufacturing			電力及燃氣供應業 Electricity & Gas Supply			用水供應及污染整治業 Water Supply & Remediation Activities		
小計 Total	男 Male	女 Female	小計 Total	男 Male	女 Female	小計 Total	男 Male	女 Female	小計 Total	男 Male	女 Female
10	8	2	2 594	1 593	1 001	28	25	4	54	40	14
9	8	2	2 572	1 573	998	28	25	4	55	40	15
9	7	1	2 600	1 593	1 007	29	25	4	59	44	16
7	6	1	2 681	1 646	1 035	29	25	4	64	48	16
7	6	1	2 732	1 694	1 037	28	24	4	61	45	17
7	5	1	2 777	1 726	1 051	28	24	4	60	45	15
6	5	1	2 842	1 766	1 077	28	24	4	65	48	17
6	4	1	2 886	1 790	1 095	28	24	4	71	53	18
5	4	1	2 790	1 734	1 057	29	25	4	73	54	19
4	3	1	2 861	1 781	1 080	29	25	4	78	58	20
4	3	1	2 949	1 839	1 110	29	25	4	79	59	20
4	3	1	2 975	1 858	1 117	29	25	4	82	63	19
4	3	1	2 988	1 858	1 130	29	25	4	84	65	18
4	3	1	3 007	1 873	1 134	29	25	4	82	64	18
4	3	1	3 024	1 886	1 137	30	25	5	82	63	19
4	3	1	3 028	1 887	1 141	30	25	5	82	62	20
4	3	1	3 025	1 896	1 128	30	25	5	81	64	16
4	3	1	3 022	1 880	1 142	30	26	4	80	67	13
4	3	1	3 023	1 860	1 163	30	25	5	81	58	23
4	3	1	3 025	1 848	1 177	30	25	5	81	60	21
4	3	1	3 023	1 861	1 162	30	25	5	81	65	16
4	3	1	3 022	1 881	1 141	30	25	5	82	63	19
4	3	1	3 027	1 917	1 110	30	25	5	83	63	21
4	3	1	3 031	1 913	1 118	30	26	4	83	63	20
4	4	1	3 032	1 898	1 134	30	25	5	82	63	20
4	4	1	3 035	1 895	1 140	30	26	5	83	62	22
4	3	1	3 036	1 899	1 137	30	26	4	83	60	23
4	3	1	3 037	1 895	1 142	30	26	4	83	61	22
4	3	1	3 045	1 905	1 140	30	26	5	82	64	19
4	3	1	3 038	1 900	1 139	30	26	4	83	65	18
4	4	1	3 035	1 920	1 116	30	26	4	82	65	18
4	3	1	3 036	1 884	1 152	30	26	4	82	64	18
4	3	1	3 040	1 859	1 182	30	26	5	82	64	18
4	3	1	3 039	1 890	1 149	30	25	5	82	66	16
4	3	1	3 041	1 900	1 141	30	25	5	82	63	19
4	3	1	3 046	1 919	1 127	30	25	4	83	63	21
4	3	1	3 050	1 923	1 127	30	26	5	82	63	19
4	3	1	3 051	1 907	1 144	30	26	4	81	64	17
4	3	1	3 054	1 914	1 140	30	26	4	82	63	20
4	3	1	3 056	1 921	1 136	30	25	5	82	60	22
4	3	1	3 057	1 927	1 130	30	25	5	82	62	20
4	3	1	3 064	1 916	1 148	30	25	5	81	62	19
4	3	1	3 058	1 920	1 138	30	25	5	82	60	22
4	3	1	3 055	1 905	1 150	30	26	4	81	61	21
4	3	1	3 056	1 904	1 152	30	26	4	81	63	18
4	3	1	3 058	1 902	1 155	30	25	5	81	61	20
4	3	1	3 059	1 927	1 132	30	25	5	81	60	22
4	3	1	3 061	1 929	1 132	30	25	5	81	60	21
4	3	1	3 066	1 931	1 135	30	25	5	82	62	20
4	3	1	3 070	1 929	1 141	30	25	5	82	62	21
4	3	1	3 071	1 911	1 160	30	25	5	81	61	20
4	3	1	3 070	1 926	1 144	30	26	4	81	65	16
4	3	1	3 072	1 912	1 160	30	25	5	81	66	15
4	3	1	3 070	1 892	1 178	30	25	5	81	65	16

Note : For statistical figures tabulated in this table, the eighth revised edition (2001-2011), the ninth revised edition (2012-2016) and the tenth revised edition (since Jan. 2017) of standard industrial classification system in R.O.C. have been referred.

表 1 3 歷年就業者之行業（續 7）

單位：千人

年 月 別 Year & month	工 業 Goods-Producing Industries			服務業					
	營建工程業 Construction			合計 Total	男 Male	女 Female	批發及零售業 Wholesale & Retail Trade		
	小計 Total	男 Male	女 Female				小計 Total	男 Male	女 Female
9 0 年平均 Ave., 2001	745	666	79	5 245	2 711	2 534	1 679	894	785
9 1 年平均 Ave., 2002	724	649	75	5 356	2 738	2 619	1 693	893	800
9 2 年平均 Ave., 2003	701	626	75	5 480	2 785	2 695	1 698	891	806
9 3 年平均 Ave., 2004	732	655	77	5 631	2 842	2 789	1 726	895	831
9 4 年平均 Ave., 2005	791	702	89	5 733	2 861	2 872	1 726	888	839
9 5 年平均 Ave., 2006	829	735	95	5 857	2 882	2 975	1 759	896	863
9 6 年平均 Ave., 2007	846	749	98	5 962	2 899	3 063	1 782	885	897
9 7 年平均 Ave., 2008	842	746	96	6 036	2 912	3 124	1 770	872	898
9 8 年平均 Ave., 2009	788	695	93	6 051	2 885	3 166	1 735	850	885
9 9 年平均 Ave., 2010	797	699	98	6 174	2 929	3 245	1 747	851	896
1 0 0 年平均 Ave., 2011	831	732	99	6 275	2 962	3 313	1 763	861	903
1 0 1 年平均 Ave., 2012	845	745	100	6 381	2 995	3 386	1 800	874	927
1 0 2 年平均 Ave., 2013	861	761	100	6 458	3 013	3 446	1 817	879	939
1 0 3 年平均 Ave., 2014	881	780	101	6 526	3 029	3 498	1 825	880	945
1 0 4 年平均 Ave., 2015	895	793	102	6 609	3 060	3 549	1 842	896	946
1 0 5 年平均 Ave., 2016	899	801	98	6 667	3 083	3 584	1 853	899	954
1 月 Jan.	898	799	99	6 650	3 073	3 577	1 853	893	960
2 月 Feb.	900	803	97	6 639	3 072	3 567	1 848	892	956
3 月 Mar.	898	804	94	6 645	3 104	3 540	1 849	895	955
4 月 Apr.	898	797	101	6 646	3 110	3 537	1 848	915	933
5 月 May	899	803	96	6 652	3 093	3 559	1 846	913	933
6 月 June	898	798	100	6 658	3 091	3 567	1 848	915	934
7 月 July	899	793	106	6 672	3 069	3 603	1 855	922	933
8 月 Aug.	901	803	99	6 681	3 060	3 621	1 858	898	960
9 月 Sept.	899	801	97	6 671	3 072	3 599	1 853	885	968
1 0 月 Oct.	898	798	100	6 684	3 078	3 606	1 856	892	964
1 1 月 Nov.	900	804	96	6 697	3 077	3 620	1 859	890	970
1 2 月 Dec.	899	809	91	6 704	3 096	3 609	1 862	885	977
1 0 6 年平均 Ave., 2017	901	802	100	6 732	3 100	3 633	1 875	895	980
1 月 Jan.	900	804	96	6 708	3 102	3 607	1 865	870	995
2 月 Feb.	902	799	103	6 697	3 068	3 629	1 861	891	971
3 月 Mar.	900	784	116	6 704	3 114	3 590	1 864	886	978
4 月 Apr.	899	802	97	6 714	3 121	3 593	1 868	887	981
5 月 May	900	807	93	6 720	3 094	3 627	1 871	897	974
6 月 June	901	791	110	6 724	3 117	3 607	1 874	919	955
7 月 July	902	797	105	6 738	3 100	3 638	1 880	905	975
8 月 Aug.	904	813	91	6 750	3 079	3 670	1 884	901	983...
9 月 Sept.	901	809	92	6 741	3 093	3 648	1 878	912	966
1 0 月 Oct.	901	808	93	6 754	3 102	3 652	1 882	893	990
1 1 月 Nov.	903	804	99	6 764	3 104	3 660	1 886	887	999
1 2 月 Dec.	902	803	99	6 772	3 103	3 670	1 889	892	997
1 0 7 年平均 Ave., 2018	904	802	103	6 790	3 123	3 667	1 901	907	994
1 月 Jan.	903	805	98	6 774	3 124	3 650	1 891	901	990
2 月 Feb.	905	791	114	6 762	3 146	3 616	1 887	919	968
3 月 Mar.	904	783	121	6 767	3 146	3 621	1 890	913	977
4 月 Apr.	902	796	106	6 772	3 128	3 644	1 893	897	996
5 月 May	901	793	108	6 777	3 107	3 670	1 896	894	1 002
6 月 June	902	785	117	6 781	3 124	3 657	1 898	904	994
7 月 July	904	797	107	6 795	3 117	3 679	1 905	902	1 004
8 月 Aug.	906	817	89	6 804	3 097	3 707	1 909	907	1 002
9 月 Sept.	905	820	85	6 796	3 102	3 694	1 904	911	993
1 0 月 Oct.	904	809	95	6 810	3 103	3 707	1 908	908	1 000
1 1 月 Nov.	906	809	97	6 818	3 128	3 691	1 911	915	995
1 2 月 Dec.	908	813	96	6 823	3 154	3 669	1 914	908	1 006

註：本表內數字，9 0 年至 1 0 0 年及 1 0 1 年至 1 0 5 年分別按中華民國第 8 次及第 9 次修訂之行業標準分類統計，1 0 6 年 1 月起按中華民國第 1 0 次修訂之行業標準分類統計。

TABLE 13. EMPLOYED PERSONS BY INDUSTRY, 1978 TO DATE (Cont. 7)

Unit : Thousand Persons

Services-Providing Industries											
運輸及倉儲業 Transportation & Storage			住宿及餐飲業 Accommodation & Food Service Activities			出版、影音製作、 傳播及資訊服務業 Information & Communication			金融及保險業 Financial & Insurance Activities		
小計 Total	男 Male	女 Female	小計 Total	男 Male	女 Female	小計 Total	男 Male	女 Female	小計 Total	男 Male	女 Female
421	341	80	532	233	299	190	114	76	373	157	217
407	330	77	579	250	329	191	113	77	380	158	222
414	336	77	590	253	337	187	115	72	378	156	222
419	344	75	605	261	344	195	119	76	390	161	229
412	337	75	634	267	367	199	121	78	406	167	239
417	335	82	665	278	387	209	125	84	407	160	247
415	333	82	681	286	395	206	125	82	404	160	244
414	329	85	687	291	396	203	119	85	411	165	246
402	318	84	693	289	405	207	122	86	413	161	252
404	317	87	727	307	420	208	123	85	428	161	267
411	322	89	728	312	416	218	129	88	428	160	268
414	322	93	750	334	416	228	134	95	426	161	265
425	329	96	775	345	430	234	136	97	422	155	267
433	338	95	792	352	441	241	139	102	416	150	266
437	337	100	813	367	446	246	143	103	420	149	271
440	337	103	826	382	444	249	144	104	424	158	266
439	342	98	827	395	433	246	146	101	421	156	265
438	339	99	822	389	433	245	142	104	422	153	269
438	335	103	821	390	431	246	153	94	423	166	258
439	345	94	822	391	431	245	147	98	422	158	264
440	343	97	824	381	444	245	142	103	422	152	270
440	331	109	823	371	452	247	144	103	423	161	262
439	323	116	827	372	455	249	139	110	425	164	261
439	326	113	829	376	453	251	144	107	426	165	261
440	340	100	827	378	449	250	144	106	425	156	269
442	339	103	828	381	447	252	138	114	427	155	271
442	332	110	830	382	448	253	146	107	428	153	276
441	349	92	830	383	447	254	150	104	427	161	265
443	337	106	832	378	454	253	148	106	429	161	268
441	355	86	831	381	449	252	150	102	426	162	265
440	336	104	828	370	458	251	150	101	427	144	283
441	337	105	828	382	447	252	150	102	427	159	268
442	351	92	830	384	447	252	146	106	427	164	263
443	343	101	831	376	455	251	144	107	427	165	263
442	327	115	830	373	457	252	147	106	428	163	265
443	324	119	833	389	445	253	144	109	430	173	257
444	330	114	835	377	458	254	147	107	429	170	259
443	338	105	833	375	458	255	151	104	430	153	277
444	338	106	834	379	455	255	141	114	432	150	283
445	327	118	836	378	458	254	150	104	433	159	274
446	341	105	838	375	463	256	151	105	432	169	263
446	341	104	838	388	450	258	148	110	432	158	275
445	348	97	837	380	456	257	148	109	433	155	278
444	335	108	834	373	461	256	151	105	432	150	282
445	336	109	835	376	459	257	145	112	432	153	279
444	344	100	837	394	443	257	148	110	433	154	279
445	340	105	838	398	440	258	149	109	434	156	279
444	335	109	837	394	444	258	156	102	433	157	276
446	334	112	839	392	448	258	145	113	432	163	269
447	340	108	841	392	449	258	139	119	432	158	274
446	345	101	839	390	440	259	146	112	431	152	279
448	342	106	837	385	451	260	143	117	432	168	264
448	349	100	838	384	454	261	152	109	433	165	268
446	348	98	840	394	446	262	154	108	432	163	268

Note : For statistical figures tabulated in this table, the eighth revised edition (2001-2011), the ninth revised edition (2012-2016) and the tenth revised edition (since Jan. 2017) of standard industrial classification system in R.O.C. have been referred.

表 1 3 歷年就業者之行業（續 8）

單位：千人

年 月 別 Year & month	服務業								
	不 動 產 業			專業、科學及技術服務業			支 援 服 務 業		
	Real Estate Activities			Professional, Scientific & Technical Activities			Support Service Activities		
	小計 Total	男 Male	女 Female	小計 Total	男 Male	女 Female	小計 Total	男 Male	女 Female
9 0 年平均 Ave., 2001	40	27	14	202	103	99	153	92	61
9 1 年平均 Ave., 2002	41	27	14	220	112	107	158	95	63
9 2 年平均 Ave., 2003	44	26	18	224	111	113	180	108	72
9 3 年平均 Ave., 2004	55	35	20	234	120	114	183	102	81
9 4 年平均 Ave., 2005	61	40	21	258	132	126	194	111	84
9 5 年平均 Ave., 2006	66	43	23	264	131	133	205	118	86
9 6 年平均 Ave., 2007	74	47	28	301	151	149	215	123	92
9 7 年平均 Ave., 2008	74	47	27	317	159	158	231	131	101
9 8 年平均 Ave., 2009	68	40	28	315	154	161	232	131	101
9 9 年平均 Ave., 2010	75	43	32	325	158	167	236	137	99
1 0 0 年平均 Ave., 2011	87	53	34	339	163	176	247	141	106
1 0 1 年平均 Ave., 2012	90	55	35	342	162	180	260	152	108
1 0 2 年平均 Ave., 2013	92	55	37	347	167	180	263	154	110
1 0 3 年平均 Ave., 2014	98	58	41	354	161	193	273	158	115
1 0 4 年平均 Ave., 2015	100	59	41	362	156	206	281	168	113
1 0 5 年平均 Ave., 2016	100	55	46	368	161	206	286	168	119
1 月 Jan.	98	59	39	366	150	217	285	169	116
2 月 Feb.	98	59	40	365	159	206	286	169	117
3 月 Mar.	99	54	46	365	161	204	285	170	115
4 月 Apr.	99	52	47	366	162	204	284	174	111
5 月 May	99	50	50	365	171	194	285	174	112
6 月 June	99	47	52	366	172	194	286	167	119
7 月 July	100	52	49	368	159	210	287	164	123
8 月 Aug.	101	53	48	371	151	220	288	165	123
9 月 Sept.	102	55	47	370	163	208	286	161	125
1 0 月 Oct.	103	62	41	369	165	204	287	163	124
1 1 月 Nov.	103	61	42	369	158	211	288	167	121
1 2 月 Dec.	102	55	47	371	165	206	289	167	122
1 0 6 年平均 Ave., 2017	103	57	45	372	166	206	292	169	123
1 月 Jan.	102	58	44	372	174	198	290	170	120
2 月 Feb.	101	58	44	370	165	205	290	165	125
3 月 Mar.	101	59	42	371	164	207	289	165	124
4 月 Apr.	103	57	46	370	169	201	290	171	119
5 月 May	103	55	48	369	165	204	291	171	120
6 月 June	103	58	45	370	162	208	292	172	120
7 月 July	103	56	46	371	164	207	293	168	126
8 月 Aug.	104	58	46	371	160	211	294	166	128
9 月 Sept.	102	55	47	372	166	206	295	169	126
1 0 月 Oct.	103	56	47	373	166	207	294	174	120
1 1 月 Nov.	104	60	43	375	167	208	295	169	126
1 2 月 Dec.	103	57	46	376	170	206	294	169	125
1 0 7 年平均 Ave., 2018	106	59	47	374	163	210	296	174	121
1 月 Jan.	103	54	49	376	170	206	295	181	114
2 月 Feb.	103	55	49	374	160	214	296	172	124
3 月 Mar.	103	60	43	373	163	210	295	172	123
4 月 Apr.	104	59	45	372	168	204	296	170	125
5 月 May	105	56	49	372	163	209	295	169	126
6 月 June	106	60	46	373	166	207	294	169	125
7 月 July	107	60	46	372	163	208	295	171	125
8 月 Aug.	108	57	51	371	156	215	294	181	114
9 月 Sept.	107	57	50	373	157	216	296	179	117
1 0 月 Oct.	108	64	44	375	157	219	297	174	123
1 1 月 Nov.	108	62	46	376	165	211	296	178	118
1 2 月 Dec.	109	61	48	375	169	206	297	176	121

註：本表內數字，9 0 年至 1 0 0 年及 1 0 1 年至 1 0 5 年分別按中華民國第 8 次及第 9 次修訂之行業標準分類統計，1 0 6 年 1 月起按中華民國第 1 0 次修訂之行業標準分類統計。

TABLE 13. EMPLOYED PERSONS BY INDUSTRY, 1978 TO DATE (Cont. 8)

Unit : Thousand Persons

Services-Providing Industries														
公共行政及國防；強制性社會安全 Public Administration & Defence; Compulsory Social Security			教育業 Education			醫療保健及社會工作服務業 Human Health & Social Work Activities			藝術、娛樂及休閒服務業 Arts, Entertainment & Recreation			其他服務業 Other Service Activities		
小計 Total	男 Male	女 Female	小計 Total	男 Male	女 Female	小計 Total	男 Male	女 Female	小計 Total	男 Male	女 Female	小計 Total	男 Male	女 Female
315	200	114	484	168	316	268	83	185	93	46	47	496	253	242
316	199	118	488	167	321	281	84	197	107	53	55	496	256	240
352	214	138	514	171	343	292	89	203	110	54	56	497	259	238
357	216	141	538	180	359	303	89	215	114	57	57	510	263	247
336	205	130	556	183	374	323	88	235	116	57	59	513	267	245
334	205	129	563	185	378	334	87	246	111	54	57	524	265	259
332	197	135	588	191	398	340	89	251	101	50	51	523	263	260
343	200	143	605	198	407	355	91	264	98	47	51	528	264	264
382	223	159	613	200	413	368	90	278	96	48	49	527	260	266
389	222	166	619	206	413	386	91	296	98	46	52	532	267	266
388	221	167	629	199	430	408	96	312	94	43	51	536	264	272
384	215	169	630	183	448	420	96	324	95	44	51	541	264	276
383	207	176	634	183	451	427	94	333	96	46	50	541	262	280
378	199	179	645	181	464	432	90	342	95	48	47	543	275	269
375	195	180	650	172	477	438	91	347	99	49	50	546	279	267
374	196	178	652	165	487	444	94	350	103	49	54	547	273	274
374	190	184	649	167	483	441	94	347	102	52	50	547	262	285
374	195	179	649	165	484	442	88	354	102	49	54	546	275	271
373	199	174	652	160	492	441	88	354	102	52	50	548	283	265
373	192	181	654	156	498	442	90	352	102	53	50	547	274	273
374	192	182	656	151	506	444	93	351	103	46	57	546	285	261
373	198	175	654	165	489	445	95	350	104	48	56	548	277	271
372	198	174	651	175	476	445	94	352	106	51	55	547	257	290
372	200	172	650	163	486	445	94	351	105	49	56	546	275	271
373	194	179	652	163	489	444	102	342	103	49	55	545	282	263
374	201	173	651	160	491	445	97	348	102	51	51	547	271	276
374	198	176	652	176	476	446	96	350	102	48	54	549	271	278
375	192	183	653	180	473	447	95	352	101	44	58	551	268	283
373	190	183	652	174	478	451	100	351	106	50	55	551	274	277
375	196	179	652	185	467	449	93	356	102	46	56	550	261	289
376	186	190	652	182	470	450	102	348	102	47	56	548	272	276
375	189	186	653	182	471	449	108	341	103	52	51	549	280	270
374	191	183	654	175	479	448	101	347	104	50	54	550	274	276
373	182	191	655	166	488	449	104	345	105	43	62	551	283	268
372	190	183	653	173	480	450	107	343	105	43	62	552	283	269
371	189	181	651	177	474	451	96	355	106	50	56	552	266	286
372	187	185	652	173	479	453	88	365	107	49	58	551	273	278
371	188	183	653	158	494	451	100	351	108	53	55	550	277	273
371	203	168	652	170	482	452	102	350	109	62	47	552	268	283
371	194	177	651	179	472	452	100	351	108	56	52	554	278	277
370	185	185	652	172	480	453	96	357	109	55	55	553	271	282
367	187	181	653	173	480	456	100	356	110	53	56	554	273	281
369	192	177	651	172	479	454	99	355	108	51	58	554	273	281
369	197	172	651	187	464	455	109	346	107	51	56	554	287	267
368	191	177	652	187	465	456	106	350	108	53	55	553	290	263
367	188	179	653	175	478	455	99	356	108	58	50	552	273	279
366	187	179	653	176	477	455	93	362	109	53	56	551	273	278
366	186	180	654	173	480	456	104	352	109	46	63	552	273	279
366	192	174	653	176	477	458	103	355	110	51	59	554	265	289
366	190	176	654	170	484	457	93	363	112	50	62	555	265	290
367	185	182	654	166	489	456	96	359	111	55	56	553	265	289
368	183	185	653	168	485	458	99	359	111	53	58	553	259	294
369	176	193	655	161	494	457	97	360	112	56	56	554	268	286
369	175	195	653	161	492	458	100	358	113	64	49	556	280	276

Note : For statistical figures tabulated in this table, the eighth revised edition (2001-2011), the ninth revised edition (2012-2016) and the tenth revised edition (since Jan. 2017) of standard industrial classification system in R.O.C. have been referred.

表 1 3 歷年就業者之行業（續 9）

單位：%

年 月 別 Year & month	總計 Total	男 Male	女 Female	農、林、漁、牧 業 Agriculture, Forestry, Fishing & Animal Husbandry			工 業		
				合計 Total	男 Male	女 Female	合計 Total	男 Male	女 Female
9 0 年平均 Ave., 2001	100.00	59.18	40.82	7.52	5.44	2.08	36.58	24.85	11.72
9 1 年平均 Ave., 2002	100.00	58.68	41.32	7.50	5.45	2.06	35.84	24.27	11.57
9 2 年平均 Ave., 2003	100.00	58.28	41.72	7.27	5.21	2.06	35.49	23.97	11.52
9 3 年平均 Ave., 2004	100.00	58.04	41.96	6.56	4.68	1.88	35.90	24.33	11.58
9 4 年平均 Ave., 2005	100.00	57.86	42.14	5.94	4.24	1.70	36.40	24.85	11.55
9 5 年平均 Ave., 2006	100.00	57.46	42.54	5.48	3.90	1.59	36.59	25.06	11.53
9 6 年平均 Ave., 2007	100.00	57.01	42.99	5.28	3.67	1.61	36.80	25.18	11.63
9 7 年平均 Ave., 2008	100.00	56.74	43.26	5.14	3.59	1.55	36.84	25.16	11.68
9 8 年平均 Ave., 2009	100.00	56.20	43.80	5.28	3.70	1.58	35.85	24.43	11.41
9 9 年平均 Ave., 2010	100.00	56.04	43.96	5.24	3.66	1.58	35.92	24.46	11.46
1 0 0 年平均 Ave., 2011	100.00	56.09	43.91	5.06	3.61	1.45	36.34	24.82	11.52
1 0 1 年平均 Ave., 2012	100.00	56.02	43.98	5.01	3.63	1.38	36.23	24.81	11.43
1 0 2 年平均 Ave., 2013	100.00	55.76	44.24	4.96	3.57	1.39	36.16	24.73	11.43
1 0 3 年平均 Ave., 2014	100.00	55.65	44.35	4.95	3.53	1.41	36.14	24.78	11.36
1 0 4 年平均 Ave., 2015	100.00	55.67	44.33	4.95	3.60	1.35	36.03	24.75	11.29
1 0 5 年平均 Ave., 2016	100.00	55.62	44.38	4.95	3.59	1.35	35.88	24.66	11.22
1 月 Jan.	100.00	55.66	44.34	4.95	3.53	1.42	35.91	24.80	11.11
2 月 Feb.	100.00	55.66	44.34	4.95	3.56	1.39	35.94	24.74	11.20
3 月 Mar.	100.00	55.67	44.33	4.95	3.56	1.39	35.91	24.48	11.43
4 月 Apr.	100.00	55.66	44.34	4.97	3.68	1.29	35.91	24.31	11.60
5 月 May	100.00	55.66	44.34	4.97	3.64	1.32	35.89	24.51	11.37
6 月 June	100.00	55.65	44.35	4.95	3.54	1.40	35.87	24.63	11.25
7 月 July	100.00	55.61	44.39	4.96	3.54	1.42	35.86	24.84	11.02
8 月 Aug.	100.00	55.56	44.44	4.95	3.58	1.36	35.87	24.87	11.00
9 月 Sept.	100.00	55.60	44.40	4.94	3.61	1.34	35.89	24.75	11.14
1 0 月 Oct.	100.00	55.57	44.43	4.93	3.66	1.27	35.87	24.65	11.23
1 1 月 Nov.	100.00	55.58	44.42	4.93	3.68	1.25	35.84	24.69	11.16
1 2 月 Dec.	100.00	55.59	44.41	4.92	3.54	1.39	35.83	24.70	11.13
1 0 6 年平均 Ave., 2017	100.00	55.54	44.46	4.90	3.57	1.33	35.79	24.66	11.13
1 月 Jan.	100.00	55.56	44.44	4.91	3.44	1.47	35.83	24.72	11.11
2 月 Feb.	100.00	55.54	44.46	4.92	3.54	1.38	35.85	24.87	10.98
3 月 Mar.	100.00	55.56	44.44	4.92	3.62	1.30	35.82	24.41	11.41
4 月 Apr.	100.00	55.56	44.44	4.91	3.69	1.22	35.80	24.31	11.49
5 月 May	100.00	55.57	44.43	4.90	3.62	1.28	35.79	24.64	11.15
6 月 June	100.00	55.57	44.43	4.89	3.52	1.36	35.80	24.55	11.25
7 月 July	100.00	55.54	44.46	4.89	3.53	1.36	35.79	24.72	11.07
8 月 Aug.	100.00	55.50	44.50	4.90	3.57	1.32	35.77	24.86	10.92
9 月 Sept.	100.00	55.53	44.47	4.91	3.60	1.31	35.79	24.72	11.07
1 0 月 Oct.	100.00	55.53	44.47	4.89	3.56	1.33	35.77	24.72	11.05
1 1 月 Nov.	100.00	55.51	44.49	4.90	3.60	1.30	35.76	24.68	11.08
1 2 月 Dec.	100.00	55.52	44.48	4.89	3.59	1.30	35.73	24.73	11.00
1 0 7 年平均 Ave., 2018	100.00	55.50	44.50	4.90	3.63	1.28	35.71	24.56	11.16
1 月 Jan.	100.00	55.52	44.48	4.89	3.48	1.42	35.73	24.66	11.07
2 月 Feb.	100.00	55.54	44.46	4.90	3.49	1.41	35.76	24.44	11.32
3 月 Mar.	100.00	55.54	44.46	4.91	3.58	1.33	35.74	24.37	11.37
4 月 Apr.	100.00	55.53	44.47	4.90	3.67	1.23	35.72	24.44	11.28
5 月 May	100.00	55.53	44.47	4.89	3.68	1.21	35.72	24.61	11.10
6 月 June	100.00	55.53	44.47	4.90	3.63	1.27	35.72	24.54	11.17
7 月 July	100.00	55.49	44.51	4.90	3.62	1.29	35.71	24.63	11.08
8 月 Aug.	100.00	55.46	44.54	4.91	3.68	1.22	35.71	24.75	10.97
9 月 Sept.	100.00	55.47	44.53	4.90	3.74	1.16	35.74	24.64	11.10
1 0 月 Oct.	100.00	55.47	44.53	4.90	3.70	1.20	35.68	24.69	10.99
1 1 月 Nov.	100.00	55.45	44.55	4.91	3.65	1.26	35.67	24.54	11.13
1 2 月 Dec.	100.00	55.45	44.55	4.91	3.61	1.31	35.66	24.37	11.29

註：本表內數字，9 0 年至 1 0 0 年及 1 0 1 年至 1 0 5 年分別按中華民國第 8 次及第 9 次修訂之行業標準分類統計，1 0 6 年 1 月起按中華民國第 1 0 次修訂之行業標準分類統計。

TABLE 13. EMPLOYED PERSONS BY INDUSTRY, 1978 TO DATE (Cont. 9)

Unit : %

Goods-Producing Industries											
礦業及土石採取業 Mining & Quarrying			製 造 業 Manufacturing			電力及燃氣供應業 Electricity & Gas Supply			用水供應及污染整治業 Water Supply & Remediation Activities		
小計 Total	男 Male	女 Female	小計 Total	男 Male	女 Female	小計 Total	男 Male	女 Female	小計 Total	男 Male	女 Female
0.11	0.09	0.02	27.65	16.98	10.67	0.30	0.26	0.04	0.58	0.42	0.15
0.10	0.08	0.02	27.20	16.64	10.56	0.30	0.26	0.04	0.58	0.43	0.16
0.09	0.08	0.02	27.16	16.64	10.52	0.30	0.26	0.04	0.62	0.46	0.16
0.08	0.06	0.01	27.40	16.82	10.57	0.29	0.26	0.04	0.66	0.49	0.16
0.07	0.06	0.01	27.47	17.04	10.44	0.28	0.24	0.04	0.62	0.45	0.17
0.07	0.05	0.01	27.46	17.07	10.39	0.27	0.24	0.04	0.59	0.44	0.15
0.06	0.04	0.01	27.61	17.15	10.46	0.27	0.24	0.03	0.64	0.47	0.16
0.06	0.04	0.01	27.74	17.21	10.53	0.27	0.23	0.04	0.68	0.51	0.18
0.05	0.04	0.01	27.15	16.87	10.28	0.28	0.24	0.04	0.71	0.52	0.19
0.04	0.03	0.01	27.27	16.97	10.30	0.28	0.24	0.04	0.74	0.55	0.19
0.04	0.03	0.01	27.54	17.17	10.36	0.27	0.23	0.04	0.74	0.55	0.19
0.04	0.03	0.01	27.39	17.11	10.29	0.27	0.23	0.04	0.76	0.58	0.18
0.04	0.03	0.01	27.24	16.94	10.30	0.26	0.23	0.04	0.76	0.59	0.17
0.04	0.03	0.01	27.14	16.91	10.24	0.26	0.22	0.04	0.74	0.58	0.16
0.04	0.03	0.01	27.00	16.85	10.16	0.27	0.22	0.04	0.73	0.56	0.17
0.03	0.03	0.01	26.87	16.75	10.13	0.27	0.23	0.04	0.73	0.55	0.17
0.03	0.03	0.01	26.90	16.87	10.03	0.27	0.23	0.04	0.72	0.57	0.15
0.03	0.03	0.01	26.91	16.74	10.17	0.27	0.23	0.04	0.71	0.59	0.12
0.03	0.03	0.00	26.90	16.56	10.35	0.27	0.23	0.04	0.72	0.52	0.20
0.03	0.03	0.00	26.90	16.44	10.47	0.27	0.23	0.04	0.72	0.54	0.18
0.03	0.03	0.01	26.88	16.55	10.33	0.26	0.22	0.04	0.72	0.58	0.14
0.03	0.03	0.01	26.86	16.72	10.14	0.27	0.22	0.04	0.73	0.56	0.17
0.03	0.03	0.01	26.85	17.00	9.85	0.27	0.22	0.04	0.74	0.55	0.19
0.04	0.03	0.01	26.85	16.94	9.90	0.27	0.23	0.04	0.74	0.56	0.18
0.04	0.03	0.01	26.89	16.83	10.06	0.27	0.23	0.04	0.73	0.56	0.17
0.04	0.03	0.01	26.88	16.78	10.10	0.27	0.23	0.04	0.74	0.54	0.19
0.04	0.03	0.01	26.85	16.79	10.06	0.27	0.23	0.04	0.73	0.53	0.20
0.04	0.03	0.01	26.84	16.75	10.09	0.27	0.23	0.04	0.74	0.54	0.19
0.03	0.03	0.01	26.83	16.78	10.04	0.27	0.23	0.04	0.72	0.56	0.17
0.04	0.03	0.01	26.84	16.78	10.06	0.27	0.23	0.04	0.74	0.57	0.16
0.04	0.03	0.01	26.85	16.98	9.87	0.27	0.23	0.04	0.73	0.57	0.16
0.04	0.03	0.01	26.84	16.65	10.18	0.27	0.23	0.04	0.73	0.57	0.16
0.03	0.03	0.01	26.84	16.41	10.43	0.27	0.23	0.04	0.72	0.57	0.16
0.03	0.03	0.01	26.82	16.68	10.14	0.26	0.22	0.04	0.73	0.59	0.14
0.04	0.03	0.01	26.83	16.76	10.06	0.27	0.22	0.04	0.72	0.56	0.17
0.04	0.03	0.01	26.82	16.90	9.92	0.26	0.22	0.04	0.73	0.55	0.18
0.03	0.03	0.01	26.81	16.90	9.91	0.27	0.23	0.04	0.72	0.56	0.16
0.03	0.03	0.01	26.84	16.78	10.06	0.27	0.23	0.04	0.72	0.56	0.15
0.03	0.03	0.01	26.83	16.81	10.02	0.26	0.23	0.04	0.72	0.55	0.17
0.03	0.03	0.01	26.82	16.85	9.96	0.26	0.22	0.05	0.72	0.53	0.19
0.03	0.03	0.01	26.80	16.89	9.91	0.26	0.22	0.04	0.72	0.54	0.18
0.03	0.03	0.01	26.80	16.75	10.04	0.26	0.22	0.04	0.71	0.54	0.17
0.03	0.03	0.01	26.80	16.83	9.97	0.26	0.22	0.04	0.72	0.52	0.20
0.03	0.03	0.01	26.81	16.71	10.09	0.27	0.23	0.04	0.71	0.53	0.18
0.04	0.03	0.01	26.80	16.70	10.11	0.27	0.23	0.04	0.71	0.55	0.16
0.04	0.03	0.01	26.81	16.68	10.13	0.26	0.22	0.04	0.71	0.53	0.17
0.03	0.03	0.01	26.81	16.89	9.92	0.26	0.22	0.04	0.71	0.52	0.19
0.04	0.03	0.01	26.81	16.89	9.92	0.26	0.22	0.04	0.71	0.52	0.18
0.04	0.03	0.01	26.80	16.88	9.92	0.26	0.22	0.04	0.72	0.54	0.18
0.03	0.02	0.01	26.79	16.84	9.96	0.26	0.22	0.05	0.72	0.54	0.18
0.03	0.03	0.01	26.82	16.69	10.13	0.26	0.22	0.04	0.71	0.53	0.17
0.03	0.03	0.01	26.79	16.81	9.98	0.26	0.23	0.04	0.71	0.57	0.14
0.03	0.03	0.01	26.77	16.67	10.11	0.26	0.22	0.04	0.71	0.58	0.13
0.04	0.03	0.01	26.74	16.48	10.26	0.26	0.21	0.04	0.71	0.57	0.14

Note : For statistical figures tabulated in this table, the eighth revised edition (2001-2011), the ninth revised edition (2012-2016) and the tenth revised edition (since Jan. 2017) of standard industrial classification system in R.O.C. have been referred.

表 1 3 歷年就業者之行業（續 1 0）

單位：%

年 月 別 Year & month	工 業 Goods-Producing Industries			服務業					
	營建工程業 Construction			合計 Total	男 Male	女 Female	批發及零售業 Wholesale & Retail Trade		
	小計 Total	男 Male	女 Female				小計 Total	男 Male	女 Female
9 0 年平均 Ave., 2001	7.94	7.10	0.84	55.90	28.89	27.01	17.90	9.53	8.37
9 1 年平均 Ave., 2002	7.66	6.86	0.80	56.66	28.96	27.70	17.90	9.44	8.46
9 2 年平均 Ave., 2003	7.32	6.54	0.79	57.24	29.09	28.15	17.74	9.31	8.42
9 3 年平均 Ave., 2004	7.48	6.69	0.79	57.54	29.04	28.50	17.64	9.14	8.50
9 4 年平均 Ave., 2005	7.96	7.06	0.90	57.67	28.78	28.89	17.36	8.93	8.43
9 5 年平均 Ave., 2006	8.20	7.27	0.94	57.92	28.51	29.42	17.39	8.86	8.53
9 6 年平均 Ave., 2007	8.22	7.27	0.95	57.92	28.16	29.76	17.31	8.60	8.72
9 7 年平均 Ave., 2008	8.09	7.17	0.92	58.02	27.99	30.03	17.01	8.38	8.63
9 8 年平均 Ave., 2009	7.66	6.76	0.90	58.87	28.07	30.81	16.88	8.27	8.61
9 9 年平均 Ave., 2010	7.60	6.67	0.93	58.84	27.92	30.92	16.65	8.11	8.54
1 0 0 年平均 Ave., 2011	7.76	6.83	0.92	58.60	27.66	30.94	16.47	8.04	8.43
1 0 1 年平均 Ave., 2012	7.78	6.86	0.92	58.75	27.57	31.18	16.58	8.05	8.53
1 0 2 年平均 Ave., 2013	7.85	6.94	0.91	58.89	27.47	31.42	16.57	8.01	8.56
1 0 3 年平均 Ave., 2014	7.96	7.04	0.91	58.91	27.34	31.57	16.47	7.94	8.53
1 0 4 年平均 Ave., 2015	7.99	7.08	0.91	59.02	27.32	31.69	16.45	8.00	8.45
1 0 5 年平均 Ave., 2016	7.98	7.11	0.87	59.17	27.36	31.81	16.45	7.98	8.46
1 月 Jan.	7.99	7.11	0.88	59.15	27.33	31.81	16.48	7.94	8.54
2 月 Feb.	8.01	7.15	0.87	59.11	27.36	31.76	16.46	7.94	8.52
3 月 Mar.	7.99	7.16	0.84	59.13	27.63	31.50	16.46	7.96	8.49
4 月 Apr.	7.99	7.09	0.90	59.12	27.66	31.46	16.44	8.14	8.30
5 月 May	7.99	7.14	0.85	59.15	27.50	31.65	16.41	8.11	8.30
6 月 June	7.98	7.09	0.89	59.18	27.48	31.70	16.43	8.13	8.30
7 月 July	7.98	7.03	0.94	59.18	27.22	31.95	16.45	8.18	8.27
8 月 Aug.	7.98	7.11	0.87	59.18	27.11	32.07	16.46	7.95	8.50
9 月 Sept.	7.97	7.11	0.86	59.16	27.24	31.92	16.43	7.85	8.59
1 0 月 Oct.	7.95	7.06	0.89	59.20	27.26	31.94	16.44	7.90	8.54
1 1 月 Nov.	7.96	7.11	0.85	59.23	27.22	32.01	16.44	7.87	8.57
1 2 月 Dec.	7.95	7.15	0.80	59.25	27.36	31.89	16.46	7.82	8.63
1 0 6 年平均 Ave., 2017	7.94	7.06	0.88	59.31	27.31	32.00	16.52	7.88	8.64
1 月 Jan.	7.95	7.10	0.85	59.26	27.40	31.86	16.48	7.69	8.79
2 月 Feb.	7.98	7.06	0.91	59.23	27.13	32.10	16.46	7.88	8.58
3 月 Mar.	7.96	6.93	1.02	59.26	27.52	31.74	16.48	7.83	8.65
4 月 Apr.	7.94	7.08	0.86	59.29	27.56	31.73	16.49	7.83	8.66
5 月 May	7.95	7.12	0.82	59.31	27.30	32.01	16.51	7.92	8.60
6 月 June	7.95	6.98	0.97	59.31	27.50	31.82	16.53	8.11	8.42
7 月 July	7.94	7.02	0.93	59.32	27.29	32.02	16.55	7.97	8.59
8 月 Aug.	7.95	7.15	0.80	59.33	27.07	32.26	16.56	7.92	8.64
9 月 Sept.	7.93	7.12	0.81	59.30	27.21	32.09	16.52	8.02	8.50
1 0 月 Oct.	7.92	7.10	0.82	59.34	27.25	32.09	16.54	7.84	8.69
1 1 月 Nov.	7.92	7.05	0.87	59.34	27.23	32.11	16.55	7.78	8.76
1 2 月 Dec.	7.91	7.04	0.87	59.38	27.20	32.17	16.56	7.82	8.74
1 0 7 年平均 Ave., 2018	7.91	7.01	0.90	59.38	27.31	32.07	16.62	7.93	8.69
1 月 Jan.	7.92	7.06	0.86	59.38	27.38	31.99	16.58	7.90	8.68
2 月 Feb.	7.94	6.94	1.00	59.34	27.60	31.73	16.55	8.06	8.49
3 月 Mar.	7.92	6.86	1.06	59.35	27.59	31.76	16.57	8.00	8.57
4 月 Apr.	7.91	6.98	0.93	59.37	27.42	31.95	16.60	7.86	8.74
5 月 May	7.90	6.95	0.95	59.40	27.23	32.16	16.62	7.84	8.78
6 月 June	7.90	6.88	1.02	59.39	27.36	32.03	16.63	7.92	8.70
7 月 July	7.90	6.97	0.93	59.38	27.24	32.15	16.65	7.88	8.77
8 月 Aug.	7.91	7.13	0.78	59.38	27.03	32.35	16.66	7.91	8.75
9 月 Sept.	7.91	7.16	0.75	59.36	27.10	32.26	16.63	7.96	8.67
1 0 月 Oct.	7.89	7.06	0.83	59.42	27.08	32.35	16.65	7.92	8.73
1 1 月 Nov.	7.90	7.05	0.84	59.42	27.26	32.16	16.65	7.98	8.67
1 2 月 Dec.	7.91	7.08	0.83	59.43	27.47	31.96	16.67	7.91	8.76

註：本表內數字，9 0 年至 1 0 0 年及 1 0 1 年至 1 0 5 年分別按中華民國第 8 次及第 9 次修訂之行業標準分類統計，1 0 6 年 1 月起按中華民國第 1 0 次修訂之行業標準分類統計。

TABLE 13. EMPLOYED PERSONS BY INDUSTRY, 1978 TO DATE (Cont. 10)

Unit : %

Services-Providing Industries											
運輸及倉儲業 Transportation & Storage			住宿及餐飲業 Accommodation & Food Service Activities			出版、影音製作、 傳播及資訊服務業 Information & Communication			金融及保險業 Financial & Insurance Activities		
小計 Total	男 Male	女 Female	小計 Total	男 Male	女 Female	小計 Total	男 Male	女 Female	小計 Total	男 Male	女 Female
4.49	3.64	0.85	5.67	2.48	3.19	2.02	1.21	0.81	3.98	1.67	2.31
4.30	3.49	0.81	6.12	2.64	3.48	2.02	1.20	0.82	4.02	1.68	2.34
4.32	3.51	0.81	6.16	2.64	3.52	1.95	1.20	0.75	3.95	1.63	2.32
4.29	3.52	0.77	6.18	2.67	3.51	1.99	1.22	0.77	3.99	1.65	2.34
4.14	3.39	0.76	6.38	2.69	3.69	2.00	1.22	0.78	4.08	1.67	2.41
4.12	3.32	0.81	6.58	2.75	3.83	2.07	1.23	0.83	4.03	1.58	2.44
4.03	3.23	0.80	6.61	2.78	3.83	2.00	1.21	0.79	3.93	1.55	2.37
3.98	3.16	0.82	6.60	2.79	3.81	1.95	1.14	0.81	3.95	1.58	2.37
3.91	3.09	0.82	6.75	2.81	3.94	2.02	1.18	0.83	4.02	1.57	2.45
3.85	3.02	0.83	6.93	2.93	4.00	1.98	1.17	0.81	4.08	1.53	2.55
3.83	3.00	0.83	6.80	2.91	3.88	2.03	1.21	0.82	4.00	1.49	2.51
3.82	2.96	0.85	6.90	3.07	3.83	2.10	1.23	0.87	3.92	1.48	2.44
3.88	3.00	0.88	7.07	3.14	3.92	2.13	1.24	0.89	3.85	1.42	2.43
3.90	3.05	0.86	7.15	3.17	3.98	2.18	1.26	0.92	3.76	1.35	2.40
3.90	3.01	0.89	7.26	3.27	3.99	2.20	1.28	0.92	3.75	1.33	2.42
3.90	2.99	0.91	7.33	3.39	3.94	2.21	1.28	0.93	3.77	1.41	2.36
3.91	3.04	0.87	7.36	3.51	3.85	2.19	1.29	0.89	3.75	1.39	2.36
3.90	3.02	0.88	7.32	3.46	3.86	2.18	1.26	0.92	3.76	1.37	2.39
3.90	2.98	0.92	7.31	3.47	3.84	2.19	1.36	0.83	3.77	1.47	2.29
3.91	3.07	0.84	7.31	3.48	3.84	2.18	1.31	0.88	3.76	1.41	2.35
3.91	3.05	0.86	7.33	3.38	3.94	2.18	1.26	0.92	3.76	1.35	2.40
3.91	2.94	0.97	7.32	3.30	4.02	2.20	1.28	0.92	3.76	1.43	2.33
3.89	2.86	1.03	7.34	3.30	4.04	2.21	1.23	0.98	3.77	1.46	2.31
3.89	2.89	1.00	7.34	3.33	4.01	2.22	1.27	0.95	3.77	1.46	2.31
3.90	3.01	0.89	7.34	3.36	3.98	2.22	1.28	0.94	3.77	1.39	2.38
3.92	3.00	0.91	7.34	3.38	3.96	2.23	1.22	1.01	3.78	1.38	2.40
3.91	2.94	0.97	7.34	3.38	3.96	2.24	1.29	0.95	3.79	1.35	2.44
3.90	3.08	0.81	7.34	3.39	3.95	2.25	1.33	0.92	3.77	1.43	2.35
3.90	2.97	0.93	7.33	3.33	4.00	2.23	1.30	0.93	3.78	1.42	2.36
3.90	3.13	0.76	7.34	3.37	3.97	2.23	1.33	0.90	3.77	1.43	2.34
3.89	2.97	0.92	7.32	3.28	4.05	2.22	1.33	0.90	3.78	1.27	2.51
3.90	2.98	0.93	7.32	3.37	3.95	2.23	1.32	0.91	3.78	1.41	2.37
3.91	3.10	0.81	7.33	3.39	3.94	2.23	1.29	0.94	3.77	1.45	2.32
3.91	3.03	0.89	7.34	3.32	4.02	2.22	1.27	0.94	3.77	1.45	2.32
3.90	2.88	1.01	7.32	3.29	4.03	2.22	1.29	0.93	3.78	1.44	2.34
3.90	2.85	1.05	7.34	3.42	3.91	2.23	1.27	0.96	3.78	1.52	2.26
3.90	2.90	1.00	7.34	3.32	4.02	2.23	1.29	0.94	3.77	1.49	2.28
3.90	2.97	0.93	7.33	3.29	4.03	2.24	1.33	0.92	3.78	1.34	2.44
3.90	2.97	0.93	7.33	3.33	3.99	2.24	1.24	1.00	3.80	1.31	2.49
3.90	2.87	1.04	7.34	3.32	4.02	2.23	1.32	0.91	3.80	1.39	2.40
3.91	2.99	0.92	7.35	3.29	4.06	2.25	1.32	0.92	3.79	1.48	2.31
3.90	2.98	0.91	7.33	3.39	3.94	2.26	1.29	0.97	3.78	1.38	2.40
3.90	3.05	0.85	7.33	3.33	4.00	2.25	1.29	0.96	3.80	1.36	2.44
3.89	2.94	0.95	7.32	3.27	4.05	2.25	1.33	0.92	3.79	1.31	2.48
3.90	2.95	0.96	7.32	3.30	4.02	2.25	1.27	0.98	3.79	1.34	2.45
3.89	3.02	0.88	7.34	3.45	3.88	2.25	1.29	0.96	3.80	1.35	2.45
3.90	2.98	0.92	7.34	3.49	3.85	2.26	1.30	0.96	3.80	1.36	2.44
3.89	2.93	0.96	7.33	3.45	3.88	2.26	1.37	0.89	3.79	1.38	2.41
3.90	2.92	0.98	7.34	3.42	3.91	2.25	1.27	0.99	3.78	1.42	2.35
3.90	2.96	0.94	7.34	3.42	3.92	2.25	1.21	1.04	3.77	1.38	2.39
3.90	3.01	0.89	7.33	3.40	3.93	2.26	1.28	0.98	3.76	1.33	2.43
3.91	2.98	0.93	7.30	3.36	3.94	2.27	1.25	1.02	3.77	1.46	2.31
3.91	3.04	0.87	7.30	3.35	3.96	2.28	1.33	0.95	3.77	1.44	2.33
3.88	3.03	0.85	7.32	3.43	3.88	2.28	1.34	0.94	3.76	1.42	2.34

Note : For statistical figures tabulated in this table, the eighth revised edition (2001-2011), the ninth revised edition (2012-2016) and the tenth revised edition (since Jan. 2017) of standard industrial classification system in R.O.C. have been referred.

表 1 3 歷年就業者之行業（續完）

單位：%

年 月 別 Year & month	服務業								
	不 動 產 業			專業、科學及技術服務業			支 援 服 務 業		
	Real Estate Activities			Professional, Scientific & Technical Activities			Support Service Activities		
	小計 Total	男 Male	女 Female	小計 Total	男 Male	女 Female	小計 Total	男 Male	女 Female
9 0 年平均 Ave., 2001	0.43	0.28	0.15	2.16	1.10	1.05	1.63	0.98	0.65
9 1 年平均 Ave., 2002	0.43	0.28	0.15	2.32	1.19	1.13	1.67	1.00	0.67
9 2 年平均 Ave., 2003	0.46	0.27	0.19	2.34	1.16	1.18	1.88	1.12	0.75
9 3 年平均 Ave., 2004	0.56	0.35	0.21	2.39	1.23	1.17	1.87	1.04	0.83
9 4 年平均 Ave., 2005	0.62	0.40	0.22	2.59	1.32	1.27	1.96	1.11	0.84
9 5 年平均 Ave., 2006	0.65	0.42	0.23	2.61	1.30	1.32	2.02	1.17	0.85
9 6 年平均 Ave., 2007	0.72	0.45	0.27	2.92	1.47	1.45	2.09	1.20	0.89
9 7 年平均 Ave., 2008	0.71	0.45	0.26	3.04	1.52	1.52	2.22	1.26	0.97
9 8 年平均 Ave., 2009	0.66	0.39	0.28	3.07	1.50	1.57	2.26	1.28	0.98
9 9 年平均 Ave., 2010	0.71	0.41	0.30	3.10	1.51	1.59	2.25	1.31	0.94
1 0 0 年平均 Ave., 2011	0.81	0.49	0.32	3.17	1.52	1.64	2.31	1.31	0.99
1 0 1 年平均 Ave., 2012	0.82	0.51	0.32	3.15	1.49	1.66	2.39	1.40	0.99
1 0 2 年平均 Ave., 2013	0.84	0.50	0.34	3.16	1.53	1.64	2.40	1.40	1.00
1 0 3 年平均 Ave., 2014	0.89	0.52	0.37	3.19	1.45	1.74	2.47	1.43	1.04
1 0 4 年平均 Ave., 2015	0.89	0.52	0.37	3.23	1.39	1.84	2.51	1.50	1.01
1 0 5 年平均 Ave., 2016	0.89	0.49	0.40	3.26	1.43	1.83	2.54	1.49	1.06
1 月 Jan.	0.87	0.52	0.35	3.26	1.33	1.93	2.54	1.50	1.03
2 月 Feb.	0.87	0.52	0.35	3.25	1.42	1.84	2.55	1.50	1.04
3 月 Mar.	0.88	0.48	0.41	3.25	1.43	1.82	2.54	1.51	1.02
4 月 Apr.	0.88	0.46	0.42	3.26	1.44	1.81	2.53	1.54	0.98
5 月 May	0.88	0.44	0.44	3.25	1.52	1.73	2.54	1.54	0.99
6 月 June	0.88	0.42	0.47	3.26	1.53	1.73	2.54	1.49	1.06
7 月 July	0.89	0.46	0.43	3.27	1.41	1.86	2.55	1.46	1.09
8 月 Aug.	0.90	0.47	0.42	3.28	1.34	1.94	2.55	1.47	1.09
9 月 Sept.	0.91	0.49	0.42	3.28	1.44	1.84	2.54	1.43	1.11
1 0 月 Oct.	0.92	0.55	0.36	3.27	1.46	1.81	2.54	1.45	1.10
1 1 月 Nov.	0.91	0.54	0.37	3.26	1.40	1.87	2.55	1.48	1.07
1 2 月 Dec.	0.90	0.49	0.41	3.28	1.46	1.82	2.55	1.48	1.07
1 0 6 年平均 Ave., 2017	0.91	0.51	0.40	3.27	1.46	1.81	2.58	1.49	1.09
1 月 Jan.	0.90	0.52	0.39	3.29	1.54	1.75	2.56	1.50	1.06
2 月 Feb.	0.89	0.51	0.38	3.27	1.46	1.81	2.56	1.45	1.11
3 月 Mar.	0.90	0.53	0.37	3.28	1.45	1.83	2.56	1.46	1.09
4 月 Apr.	0.91	0.51	0.40	3.27	1.49	1.77	2.56	1.51	1.05
5 月 May	0.91	0.48	0.43	3.26	1.46	1.80	2.57	1.51	1.06
6 月 June	0.91	0.51	0.40	3.27	1.43	1.83	2.58	1.52	1.06
7 月 July	0.91	0.50	0.41	3.27	1.44	1.82	2.58	1.48	1.10
8 月 Aug.	0.91	0.51	0.40	3.26	1.40	1.85	2.59	1.46	1.12
9 月 Sept.	0.90	0.49	0.41	3.27	1.46	1.82	2.60	1.49	1.11
1 0 月 Oct.	0.91	0.49	0.42	3.28	1.46	1.82	2.59	1.53	1.06
1 1 月 Nov.	0.91	0.53	0.38	3.29	1.47	1.82	2.59	1.48	1.11
1 2 月 Dec.	0.90	0.50	0.40	3.30	1.49	1.81	2.58	1.48	1.09
1 0 7 年平均 Ave., 2018	0.93	0.51	0.41	3.27	1.43	1.84	2.59	1.52	1.06
1 月 Jan.	0.91	0.48	0.43	3.30	1.49	1.81	2.59	1.59	1.00
2 月 Feb.	0.91	0.48	0.43	3.28	1.40	1.88	2.60	1.51	1.09
3 月 Mar.	0.90	0.53	0.38	3.27	1.43	1.84	2.59	1.51	1.08
4 月 Apr.	0.91	0.52	0.39	3.26	1.47	1.79	2.59	1.49	1.10
5 月 May	0.92	0.49	0.43	3.26	1.43	1.84	2.59	1.48	1.11
6 月 June	0.93	0.53	0.40	3.27	1.46	1.81	2.58	1.48	1.10
7 月 July	0.93	0.53	0.41	3.25	1.43	1.82	2.58	1.49	1.09
8 月 Aug.	0.94	0.50	0.44	3.24	1.36	1.88	2.57	1.58	0.99
9 月 Sept.	0.93	0.50	0.44	3.26	1.37	1.89	2.59	1.56	1.02
1 0 月 Oct.	0.94	0.56	0.38	3.28	1.37	1.91	2.59	1.52	1.07
1 1 月 Nov.	0.94	0.54	0.40	3.27	1.44	1.84	2.58	1.55	1.03
1 2 月 Dec.	0.95	0.53	0.42	3.27	1.47	1.79	2.59	1.54	1.05

註：本表內數字，9 0 年至 1 0 0 年及 1 0 1 年至 1 0 5 年分別按中華民國第 8 次及第 9 次修訂之行業標準分類統計，1 0 6 年 1 月起按中華民國第 1 0 次修訂之行業標準分類統計。

TABLE 13. EMPLOYED PERSONS BY INDUSTRY, 1978 TO DATE (Cont. End)

Unit : %

Services-Providing Industries														
公共行政及國防；強制性社會安全 Public Administration & Defence; Compulsory Social Security			教育業 Education			醫療保健及社會工作服務業 Human Health & Social Work Activities			藝術、娛樂及休閒服務業 Arts, Entertainment & Recreation			其他服務業 Other Service Activities		
小計 Total	男 Male	女 Female	小計 Total	男 Male	女 Female	小計 Total	男 Male	女 Female	小計 Total	男 Male	女 Female	小計 Total	男 Male	女 Female
3.35	2.13	1.22	5.15	1.79	3.37	2.86	0.89	1.97	0.99	0.49	0.50	5.28	2.70	2.58
3.34	2.10	1.24	5.16	1.77	3.39	2.98	0.89	2.08	1.14	0.56	0.58	5.25	2.71	2.54
3.68	2.24	1.44	5.37	1.79	3.58	3.05	0.93	2.12	1.15	0.57	0.59	5.19	2.71	2.49
3.65	2.21	1.44	5.50	1.83	3.66	3.10	0.91	2.19	1.17	0.58	0.58	5.21	2.69	2.52
3.37	2.07	1.31	5.60	1.84	3.76	3.25	0.88	2.36	1.17	0.57	0.60	5.15	2.69	2.47
3.30	2.03	1.28	5.57	1.83	3.74	3.30	0.86	2.44	1.10	0.54	0.56	5.18	2.62	2.56
3.22	1.91	1.31	5.71	1.85	3.86	3.30	0.86	2.44	0.98	0.48	0.50	5.08	2.55	2.52
3.30	1.92	1.38	5.81	1.90	3.91	3.41	0.88	2.53	0.94	0.45	0.49	5.08	2.54	2.54
3.72	2.17	1.55	5.96	1.95	4.02	3.58	0.88	2.70	0.94	0.46	0.47	5.12	2.53	2.59
3.70	2.12	1.58	5.90	1.96	3.93	3.68	0.87	2.82	0.94	0.44	0.50	5.07	2.54	2.53
3.62	2.06	1.56	5.87	1.86	4.02	3.81	0.90	2.92	0.88	0.40	0.48	5.01	2.47	2.54
3.54	1.98	1.56	5.80	1.68	4.12	3.87	0.89	2.99	0.87	0.40	0.47	4.98	2.43	2.54
3.49	1.89	1.61	5.78	1.67	4.11	3.90	0.86	3.04	0.88	0.42	0.45	4.94	2.39	2.55
3.41	1.80	1.62	5.82	1.63	4.19	3.90	0.82	3.09	0.86	0.44	0.42	4.90	2.48	2.43
3.35	1.74	1.61	5.80	1.54	4.26	3.91	0.81	3.10	0.89	0.44	0.45	4.87	2.49	2.39
3.32	1.74	1.58	5.79	1.46	4.32	3.94	0.83	3.11	0.91	0.44	0.48	4.86	2.43	2.43
3.33	1.69	1.64	5.78	1.48	4.29	3.92	0.83	3.09	0.91	0.46	0.45	4.87	2.33	2.53
3.33	1.73	1.60	5.78	1.47	4.31	3.94	0.78	3.15	0.91	0.43	0.48	4.86	2.45	2.41
3.32	1.77	1.55	5.80	1.42	4.38	3.93	0.78	3.15	0.91	0.46	0.45	4.88	2.52	2.36
3.32	1.71	1.61	5.82	1.39	4.43	3.93	0.80	3.13	0.91	0.47	0.44	4.87	2.44	2.43
3.33	1.71	1.62	5.84	1.34	4.50	3.95	0.83	3.12	0.92	0.41	0.51	4.86	2.54	2.32
3.32	1.76	1.55	5.81	1.47	4.34	3.96	0.85	3.11	0.93	0.43	0.50	4.87	2.46	2.41
3.30	1.76	1.54	5.77	1.55	4.22	3.95	0.83	3.12	0.94	0.45	0.48	4.85	2.28	2.57
3.29	1.77	1.52	5.76	1.45	4.31	3.94	0.84	3.11	0.93	0.44	0.49	4.84	2.43	2.40
3.31	1.72	1.59	5.78	1.44	4.34	3.94	0.91	3.03	0.92	0.43	0.48	4.83	2.50	2.33
3.31	1.78	1.53	5.77	1.42	4.35	3.94	0.86	3.08	0.90	0.45	0.45	4.84	2.40	2.44
3.31	1.75	1.56	5.77	1.56	4.21	3.94	0.85	3.10	0.90	0.43	0.48	4.86	2.40	2.46
3.31	1.70	1.62	5.77	1.59	4.18	3.95	0.84	3.11	0.89	0.39	0.51	4.87	2.37	2.51
3.28	1.67	1.61	5.75	1.54	4.21	3.97	0.88	3.09	0.93	0.44	0.49	4.85	2.41	2.44
3.32	1.73	1.58	5.76	1.63	4.13	3.97	0.82	3.14	0.90	0.41	0.49	4.86	2.30	2.55
3.33	1.64	1.68	5.77	1.61	4.15	3.98	0.91	3.08	0.90	0.41	0.49	4.85	2.41	2.44
3.31	1.67	1.64	5.77	1.61	4.17	3.97	0.96	3.01	0.91	0.46	0.45	4.86	2.47	2.38
3.30	1.68	1.62	5.78	1.55	4.23	3.96	0.90	3.06	0.92	0.44	0.48	4.86	2.42	2.43
3.29	1.60	1.69	5.78	1.47	4.31	3.96	0.92	3.05	0.93	0.38	0.55	4.86	2.50	2.37
3.28	1.67	1.61	5.76	1.53	4.23	3.97	0.95	3.02	0.93	0.38	0.55	4.87	2.50	2.37
3.26	1.67	1.60	5.73	1.55	4.17	3.97	0.85	3.13	0.94	0.44	0.50	4.86	2.34	2.52
3.27	1.64	1.63	5.73	1.52	4.21	3.98	0.77	3.21	0.94	0.43	0.51	4.84	2.40	2.44
3.27	1.66	1.61	5.75	1.39	4.35	3.97	0.88	3.09	0.95	0.46	0.49	4.84	2.43	2.41
3.26	1.78	1.48	5.73	1.49	4.24	3.97	0.90	3.08	0.96	0.54	0.41	4.85	2.36	2.49
3.26	1.70	1.55	5.71	1.57	4.14	3.96	0.88	3.08	0.95	0.49	0.46	4.86	2.44	2.43
3.24	1.62	1.62	5.72	1.51	4.21	3.97	0.84	3.13	0.96	0.48	0.48	4.85	2.38	2.47
3.21	1.63	1.58	5.71	1.51	4.20	3.99	0.87	3.12	0.96	0.47	0.49	4.84	2.38	2.46
3.23	1.68	1.55	5.71	1.51	4.20	3.98	0.86	3.11	0.95	0.44	0.50	4.86	2.40	2.46
3.24	1.73	1.51	5.71	1.64	4.07	3.99	0.96	3.04	0.94	0.45	0.49	4.86	2.52	2.34
3.23	1.68	1.55	5.72	1.64	4.08	4.00	0.93	3.07	0.95	0.46	0.48	4.85	2.55	2.30
3.22	1.65	1.57	5.73	1.54	4.19	3.99	0.87	3.12	0.95	0.51	0.44	4.84	2.39	2.45
3.21	1.64	1.57	5.72	1.55	4.18	3.99	0.81	3.17	0.96	0.46	0.49	4.83	2.40	2.43
3.20	1.63	1.57	5.73	1.52	4.21	4.00	0.91	3.08	0.95	0.40	0.55	4.83	2.39	2.44
3.20	1.68	1.52	5.71	1.54	4.17	4.00	0.90	3.11	0.96	0.44	0.52	4.84	2.32	2.53
3.19	1.66	1.53	5.71	1.49	4.22	3.99	0.82	3.17	0.98	0.44	0.54	4.85	2.31	2.53
3.20	1.61	1.59	5.71	1.45	4.27	3.98	0.84	3.14	0.97	0.48	0.49	4.83	2.31	2.52
3.21	1.60	1.61	5.70	1.47	4.23	4.00	0.86	3.14	0.97	0.46	0.51	4.83	2.26	2.57
3.21	1.53	1.68	5.70	1.40	4.30	3.98	0.85	3.13	0.97	0.48	0.49	4.83	2.34	2.50
3.22	1.52	1.69	5.69	1.40	4.28	3.99	0.87	3.12	0.98	0.56	0.42	4.84	2.44	2.40

Note : For statistical figures tabulated in this table, the eighth revised edition (2001-2011), the ninth revised edition (2012-2016) and the tenth revised edition (since Jan. 2017) of standard industrial classification system in R.O.C. have been referred.

表 1 4 歷年就業者之職業

單位：千人

年 月 別 Year & month	總 計 Total	男 Male	女 Female	民意代表、企業主管 及經理人員 Legislators, Gov. Administrators, Business Executives & Managers			專業人員 Professionals			技術員及助理專業人員 Technicians & Associate Professionals		
				合計	男	女	合計	男	女	合計	男	女
				Total	Male	Female	Total	Male	Female	Total	Male	Female
6 7 年平均 Ave., 1978	6 231	4 183	2 048	193	170	23	231	136	96	413	280	134
6 8 年平均 Ave., 1979	6 432	4 306	2 126	215	193	22	233	138	95	454	310	144
6 9 年平均 Ave., 1979	6 547	4 357	2 191	245	221	23	253	148	105	498	335	163
7 0 年平均 Ave., 1981	6 672	4 448	2 224	263	236	27	255	146	110	530	353	176
7 1 年平均 Ave., 1982	6 811	4 509	2 301	258	232	27	265	149	116	547	359	188
7 2 年平均 Ave., 1983	7 070	4 561	2 509	266	238	28	279	154	126	567	361	206
7 3 年平均 Ave., 1984	7 308	4 661	2 647	277	246	31	293	163	130	596	373	223
7 4 年平均 Ave., 1985	7 428	4 719	2 709	287	249	38	308	171	137	628	388	241
7 5 年平均 Ave., 1986	7 733	4 821	2 912	298	259	40	328	181	147	674	406	268
7 6 年平均 Ave., 1987	8 022	4 966	3 057	315	271	44	357	193	164	732	426	306
7 7 年平均 Ave., 1988	8 107	5 043	3 064	347	295	51	372	198	174	797	458	339
7 8 年平均 Ave., 1989	8 258	5 149	3 110	371	315	55	395	210	185	863	495	368
7 9 年平均 Ave., 1990	8 283	5 175	3 108	391	332	59	427	223	204	963	560	403
8 0 年平均 Ave., 1991	8 439	5 274	3 165	408	352	56	434	223	211	1 019	596	423
8 1 年平均 Ave., 1992	8 632	5 380	3 252	432	373	58	462	237	225	1 088	635	452
8 2 年平均 Ave., 1993	8 745	5 422	3 323	441	387	54	485	255	229	1 231	747	484
8 3 年平均 Ave., 1994	8 939	5 511	3 428	436	378	57	479	243	236	1 296	789	507
8 4 年平均 Ave., 1995	9 045	5 558	3 487	436	379	57	500	246	255	1 338	810	527
8 5 年平均 Ave., 1996	9 068	5 508	3 560	429	373	56	542	264	278	1 376	832	545
8 6 年平均 Ave., 1997	9 176	5 562	3 613	420	359	61	560	275	286	1 426	870	555
8 7 年平均 Ave., 1998	9 289	5 610	3 679	425	365	60	578	279	299	1 498	896	603
8 8 年平均 Ave., 1999	9 385	5 624	3 761	414	357	58	601	290	311	1 571	932	638
8 9 年平均 Ave., 2000	9 491	5 670	3 821	412	353	59	610	305	305	1 591	949	643
9 0 年平均 Ave., 2001	9 383	5 553	3 830	406	346	60	615	312	303	1 615	959	656
9 1 年平均 Ave., 2002	9 454	5 547	3 907	424	362	62	649	330	319	1 662	972	689
9 2 年平均 Ave., 2003	9 573	5 579	3 994	427	359	68	678	344	334	1 716	988	727
9 3 年平均 Ave., 2004	9 786	5 680	4 106	447	373	73	726	376	350	1 774	1 020	754
9 4 年平均 Ave., 2005	9 942	5 753	4 190	449	374	74	795	413	382	1 834	1 041	793
9 5 年平均 Ave., 2006	10 111	5 810	4 301	452	371	81	831	438	393	1 929	1 077	852
9 6 年平均 Ave., 2007	10 294	5 868	4 426	462	381	81	866	452	414	2 020	1 094	926
9 7 年平均 Ave., 2008	10 403	5 902	4 501	461	379	82	913	477	436	2 134	1 134	1 000
9 8 年平均 Ave., 2009	10 279	5 776	4 502	442	356	86	912	469	443	2 169	1 154	1 015
9 9 年平均 Ave., 2010	10 493	5 880	4 613	439	349	90	921	475	446	2 189	1 163	1 026

註：本表內數字，自 8 3 年起，全部改按中華民國第 5 次修訂之職業標準分類統計。

TABLE 14. EMPLOYED PERSONS BY OCCUPATION, 1978 TO DATE

Unit : Thousand Persons

事務工作人員 Clerks			服務工作人員及售貨員 Service Workers & Shop & Market Sales Workers			農、林、漁、牧工作人員 Agricultural, Animal Husbandry, Forestry & Fishing Workers			生產及有關工人、 機械設備操作工及體力工 Prod. & Machine Operators & Related Workers		
合計 Total	男 Male	女 Female	合計 Total	男 Male	女 Female	合計 Total	男 Male	女 Female	合計 Total	男 Male	女 Female
371	169	202	872	552	320	1 531	1 073	458	2 620	1 803	817
382	165	217	934	582	351	1 359	948	411	2 855	1 969	886
416	174	241	968	601	366	1 256	862	394	2 913	2 014	899
428	175	253	1 023	636	387	1 237	873	364	2 936	2 030	906
455	187	268	1 067	652	415	1 261	898	363	2 957	2 034	923
482	191	291	1 126	663	463	1 292	895	397	3 057	2 060	997
509	198	312	1 170	683	486	1 266	872	394	3 197	2 126	1 071
511	197	314	1 225	709	516	1 282	884	398	3 187	2 122	1 065
540	201	340	1 264	713	551	1 304	891	413	3 324	2 170	1 154
591	211	381	1 286	726	560	1 212	838	374	3 529	2 301	1 228
623	220	403	1 359	768	591	1 099	771	328	3 510	2 333	1 177
650	226	424	1 397	794	603	1 053	748	305	3 530	2 360	1 170
661	224	437	1 383	772	611	1 054	741	314	3 405	2 324	1 081
698	224	474	1 410	741	670	1 082	756	326	3 387	2 383	1 004
732	227	505	1 440	733	707	1 055	741	314	3 424	2 434	990
806	223	583	1 405	688	717	995	706	290	3 382	2 415	967
839	223	617	1 438	684	754	965	694	271	3 486	2 500	986
877	222	655	1 479	704	775	942	675	267	3 473	2 521	952
922	223	699	1 530	715	815	906	642	264	3 362	2 459	903
938	225	713	1 550	725	826	865	615	250	3 416	2 494	923
955	226	730	1 597	750	847	810	579	231	3 426	2 517	909
995	239	757	1 667	771	895	764	548	215	3 373	2 486	887
1 027	238	789	1 712	787	925	726	525	202	3 413	2 513	900
1 025	234	792	1 745	788	957	695	505	191	3 281	2 410	871
1 041	236	805	1 791	805	986	699	509	190	3 188	2 333	856
1 062	245	817	1 817	811	1 006	683	493	190	3 191	2 338	853
1 106	250	856	1 849	821	1 028	629	452	176	3 256	2 387	869
1 132	256	876	1 866	826	1 040	578	415	162	3 289	2 427	862
1 138	260	879	1 926	840	1 086	541	387	154	3 293	2 437	856
1 133	256	876	1 964	849	1 115	531	373	158	3 319	2 464	855
1 124	252	872	1 938	844	1 094	519	365	153	3 314	2 451	863
1 139	250	889	1 919	838	1 081	528	374	154	3 170	2 335	835
1 210	262	948	1 977	874	1 102	535	378	156	3 223	2 379	844

Note : For statistical figures tabulated in this table, the fifth revised edition of standard occupational classification system in R.O.C. have been referred since 1994.

表 1 4 歷年就業者之職業（續 1）

單位：%

年 月 別 Year & month	總 計 Total	男 Male	女 Female	民意代表、企業主管 及經理人員 Legislators, Gov. Administrators, Business Executives & Managers			專業人員 Professionals			技術員及助理專業人員 Technicians & Associate Professionals		
				合計 Total	男 Male	女 Female	合計 Total	男 Male	女 Female	合計 Total	男 Male	女 Female
6 7 年平均 Ave., 1978	100.00	67.13	32.87	3.09	2.73	0.37	3.71	2.18	1.53	6.63	4.49	2.14
6 8 年平均 Ave., 1979	100.00	66.94	33.06	3.34	3.00	0.34	3.62	2.15	1.48	7.06	4.82	2.24
6 9 年平均 Ave., 1980	100.00	66.54	33.46	3.74	3.38	0.36	3.86	2.26	1.60	7.60	5.12	2.48
7 0 年平均 Ave., 1981	100.00	66.67	33.33	3.95	3.54	0.41	3.82	2.18	1.64	7.94	5.29	2.64
7 1 年平均 Ave., 1982	100.00	66.21	33.79	3.79	3.40	0.39	3.89	2.18	1.71	8.03	5.26	2.76
7 2 年平均 Ave., 1983	100.00	64.51	35.49	3.76	3.36	0.40	3.95	2.17	1.78	8.02	5.11	2.91
7 3 年平均 Ave., 1984	100.00	63.79	36.21	3.78	3.36	0.42	4.01	2.23	1.78	8.16	5.11	3.05
7 4 年平均 Ave., 1985	100.00	63.53	36.47	3.86	3.35	0.51	4.15	2.30	1.85	8.46	5.22	3.24
7 5 年平均 Ave., 1986	100.00	62.34	37.66	3.86	3.35	0.51	4.24	2.34	1.90	8.71	5.24	3.47
7 6 年平均 Ave., 1987	100.00	61.90	38.10	3.92	3.37	0.55	4.45	2.41	2.04	9.13	5.31	3.82
7 7 年平均 Ave., 1988	100.00	62.21	37.79	4.28	3.64	0.63	4.59	2.45	2.15	9.83	5.65	4.18
7 8 年平均 Ave., 1989	100.00	62.35	37.65	4.49	3.82	0.67	4.78	2.54	2.24	10.45	5.99	4.46
7 9 年平均 Ave., 1990	100.00	62.47	37.53	4.72	4.00	0.71	5.15	2.69	2.46	11.63	6.76	4.86
8 0 年平均 Ave., 1991	100.00	62.50	37.50	4.84	4.17	0.67	5.15	2.64	2.50	12.08	7.06	5.02
8 1 年平均 Ave., 1992	100.00	62.32	37.68	5.00	4.33	0.67	5.35	2.74	2.61	12.60	7.36	5.24
8 2 年平均 Ave., 1993	100.00	62.00	38.00	5.04	4.42	0.62	5.54	2.92	2.62	14.08	8.55	5.53
8 3 年平均 Ave., 1994	100.00	61.65	38.35	4.88	4.23	0.64	5.35	2.72	2.64	14.50	8.83	5.67
8 4 年平均 Ave., 1995	100.00	61.45	38.55	4.82	4.19	0.63	5.53	2.72	2.81	14.79	8.96	5.83
8 5 年平均 Ave., 1996	100.00	60.74	39.26	4.73	4.12	0.61	5.98	2.91	3.06	15.18	9.17	6.01
8 6 年平均 Ave., 1997	100.00	60.62	39.38	4.58	3.91	0.66	6.10	2.99	3.11	15.54	9.49	6.05
8 7 年平均 Ave., 1998	100.00	60.40	39.60	4.57	3.93	0.64	6.22	3.00	3.22	16.13	9.64	6.49
8 8 年平均 Ave., 1999	100.00	59.92	40.08	4.42	3.80	0.61	6.41	3.09	3.31	16.74	9.94	6.80
8 9 年平均 Ave., 2000	100.00	59.74	40.26	4.34	3.72	0.62	6.43	3.21	3.21	16.77	10.00	6.77
9 0 年平均 Ave., 2001	100.00	59.18	40.82	4.33	3.68	0.64	6.56	3.32	3.23	17.21	10.22	6.99
9 1 年平均 Ave., 2002	100.00	58.68	41.32	4.49	3.83	0.66	6.87	3.50	3.37	17.58	10.28	7.29
9 2 年平均 Ave., 2003	100.00	58.28	41.72	4.46	3.75	0.71	7.09	3.60	3.49	17.92	10.32	7.60
9 3 年平均 Ave., 2004	100.00	58.04	41.96	4.56	3.81	0.75	7.42	3.84	3.58	18.13	10.43	7.70
9 4 年平均 Ave., 2005	100.00	57.86	42.14	4.51	3.77	0.75	8.00	4.15	3.84	18.45	10.47	7.98
9 5 年平均 Ave., 2006	100.00	57.46	42.54	4.47	3.67	0.80	8.22	4.33	3.89	19.08	10.65	8.43
9 6 年平均 Ave., 2007	100.00	57.01	42.99	4.49	3.70	0.79	8.41	4.39	4.02	19.62	10.63	9.00
9 7 年平均 Ave., 2008	100.00	56.74	43.26	4.43	3.64	0.79	8.78	4.59	4.19	20.51	10.90	9.61
9 8 年平均 Ave., 2009	100.00	56.20	43.80	4.30	3.47	0.84	8.88	4.56	4.31	21.10	11.23	9.87
9 9 年平均 Ave., 2010	100.00	56.04	43.96	4.18	3.33	0.86	8.78	4.53	4.25	20.86	11.08	9.78

註：本表內數字，自 8 3 年起，全部改按中華民國第 5 次修訂之職業標準分類統計。

TABLE 14. EMPLOYED PERSONS BY OCCUPATION, 1978 TO DATE (Cont. 1)

Unit : %

事務工作人員 Clerks			服務工作人員及售貨員 Service Workers & Shop & Market Sales Workers			農、林、漁、牧工作人員 Agricultural, Animal Husbandry, Forestry & Fishing Workers			生產及有關工人、 機械設備操作工及體力工 Prod. & Machine Operators & Related Workers		
合計 Total	男 Male	女 Female	合計 Total	男 Male	女 Female	合計 Total	男 Male	女 Female	合計 Total	男 Male	女 Female
5.96	2.72	3.24	13.99	8.86	5.13	24.58	17.22	7.35	42.04	28.94	13.10
5.94	2.57	3.37	14.52	9.05	5.47	21.13	14.74	6.39	44.39	30.61	13.77
6.35	2.66	3.69	14.78	9.19	5.59	19.18	13.17	6.01	44.49	30.76	13.73
6.41	2.62	3.79	15.33	9.53	5.81	18.55	13.09	5.46	44.01	30.42	13.58
6.68	2.74	3.94	15.67	9.57	6.10	18.51	13.18	5.33	43.42	29.87	13.55
6.82	2.70	4.12	15.93	9.37	6.56	18.28	12.66	5.62	43.24	29.14	14.11
6.97	2.71	4.27	16.00	9.35	6.65	17.32	11.93	5.39	43.74	29.09	14.65
6.88	2.65	4.23	16.49	9.54	6.94	17.26	11.90	5.36	42.90	28.56	14.34
6.99	2.60	4.39	16.35	9.23	7.12	16.87	11.52	5.35	42.98	28.06	14.92
7.37	2.63	4.74	16.03	9.05	6.99	15.11	10.45	4.66	43.99	28.68	15.31
7.68	2.71	4.98	16.76	9.47	7.29	13.56	9.51	4.05	43.29	28.77	14.52
7.88	2.74	5.13	16.92	9.62	7.30	12.75	9.06	3.69	42.74	28.57	14.17
7.98	2.70	5.28	16.69	9.31	7.38	12.73	8.94	3.79	41.11	28.06	13.05
8.27	2.65	5.62	16.71	8.78	7.93	12.82	8.96	3.86	40.14	28.24	11.90
8.48	2.63	5.85	16.68	8.49	8.19	12.22	8.58	3.64	39.66	28.19	11.47
9.22	2.55	6.66	16.06	7.87	8.19	11.38	8.07	3.31	38.67	27.62	11.05
9.39	2.49	6.90	16.09	7.66	8.43	10.80	7.77	3.03	39.00	27.96	11.03
9.70	2.46	7.24	16.35	7.79	8.57	10.41	7.46	2.95	38.40	27.88	10.52
10.17	2.46	7.71	16.87	7.88	8.99	10.00	7.08	2.92	37.08	27.12	9.96
10.22	2.45	7.78	16.89	7.90	9.00	9.43	6.71	2.72	37.23	27.18	10.06
10.28	2.43	7.85	17.20	8.08	9.12	8.72	6.23	2.49	36.88	27.09	9.79
10.61	2.54	8.06	17.76	8.22	9.54	8.14	5.84	2.30	35.94	26.49	9.45
10.82	2.51	8.31	18.04	8.30	9.74	7.65	5.53	2.12	35.96	26.48	9.48
10.93	2.49	8.44	18.59	8.39	10.20	7.41	5.38	2.03	34.97	25.68	9.29
11.01	2.50	8.52	18.94	8.51	10.43	7.39	5.38	2.01	33.73	24.68	9.05
11.09	2.56	8.53	18.98	8.48	10.51	7.14	5.15	1.99	33.33	24.42	8.91
11.30	2.56	8.75	18.89	8.39	10.50	6.42	4.62	1.80	33.27	24.40	8.88
11.39	2.58	8.81	18.77	8.31	10.46	5.81	4.18	1.63	33.08	24.41	8.67
11.26	2.57	8.69	19.05	8.31	10.74	5.35	3.83	1.52	32.56	24.10	8.47
11.00	2.49	8.51	19.08	8.25	10.83	5.16	3.62	1.54	32.25	23.94	8.31
10.80	2.42	8.38	18.63	8.11	10.52	4.99	3.51	1.47	31.86	23.56	8.30
11.08	2.43	8.65	18.67	8.16	10.51	5.13	3.64	1.50	30.84	22.72	8.12
11.53	2.49	9.04	18.84	8.33	10.51	5.09	3.61	1.49	30.71	22.67	8.04

Note : For statistical figures tabulated in this table, the fifth revised edition of standard occupational classification system in R.O.C. have been referred since 1994.

表 1 4 歷年就業者之職業（續 2）

單位：千人

年 月 別 Year & month	總 計 Total	男 Male	女 Female	民意代表、主管及經理人員 Legislators, Senior Officials & Managers			專業人員 Professionals			技術員及助理專業人員 Technicians & Associate Professionals		
				合計	男	女	合計	男	女	合計	男	女
				Total	Male	Female	Total	Male	Female	Total	Male	Female
9 0 年平均 Ave., 2001	9 383	5 553	3 830	405	345	59	732	356	376	1 450	894	555
9 1 年平均 Ave., 2002	9 454	5 547	3 907	423	361	61	761	373	388	1 534	917	617
9 2 年平均 Ave., 2003	9 573	5 579	3 994	426	359	67	796	391	406	1 585	931	653
9 3 年平均 Ave., 2004	9 786	5 680	4 106	447	374	73	858	424	433	1 621	957	664
9 4 年平均 Ave., 2005	9 942	5 753	4 190	448	375	73	960	468	492	1 658	972	686
9 5 年平均 Ave., 2006	10 111	5 810	4 301	452	372	80	998	498	500	1 761	1 005	755
9 6 年平均 Ave., 2007	10 294	5 868	4 426	463	382	81	1 031	513	518	1 844	1 020	824
9 7 年平均 Ave., 2008	10 403	5 902	4 501	463	380	83	1 098	543	555	1 921	1 056	866
9 8 年平均 Ave., 2009	10 279	5 776	4 502	444	358	86	1 100	540	560	1 977	1 078	899
9 9 年平均 Ave., 2010	10 493	5 880	4 613	443	352	91	1 116	552	564	1 995	1 089	906
1 0 0 年平均 Ave., 2011	10 709	6 006	4 702	435	341	94	1 195	598	597	1 957	1 064	893
1 0 1 年平均 Ave., 2012	10 860	6 083	4 777	422	324	98	1 244	610	634	1 950	1 062	888
1 0 2 年平均 Ave., 2013	10 967	6 116	4 851	404	303	101	1 286	627	660	1 962	1 047	916
1 0 3 年平均 Ave., 2014	11 079	6 166	4 913	394	294	100	1 333	632	701	1 990	1 035	955
1 0 4 年平均 Ave., 2015	11 198	6 234	4 964	387	289	98	1 370	643	727	2 019	1 026	993
1 0 5 年平均 Ave., 2016	11 267	6 267	5 000	381	279	102	1 389	641	748	2 029	1 026	1 004
1 月 Jan.	11 244	6 258	4 986	383	298	85	1 379	638	741	2 024	1 014	1 010
2 月 Feb.	11 231	6 251	4 980	381	284	97	1 378	641	738	2 026	1 030	996
3 月 Mar.	11 237	6 256	4 981	380	273	107	1 382	638	744	2 025	1 044	982
4 月 Apr.	11 242	6 257	4 985	382	278	104	1 384	607	778	2 023	1 054	969
5 月 May	11 247	6 260	4 987	382	277	104	1 386	607	779	2 025	1 045	980
6 月 June	11 251	6 261	4 990	382	274	108	1 388	638	750	2 029	1 044	986
7 月 July	11 275	6 270	5 005	381	279	102	1 389	653	736	2 026	1 005	1 021
8 月 Aug.	11 290	6 273	5 017	381	280	100	1 391	635	756	2 030	1 014	1 016
9 月 Sept.	11 276	6 269	5 007	379	278	102	1 392	637	755	2 032	1 045	987
1 0 月 Oct.	11 291	6 274	5 017	380	275	105	1 395	652	744	2 034	1 018	1 016
1 1 月 Nov.	11 307	6 284	5 023	381	271	110	1 397	668	729	2 037	986	1 051
1 2 月 Dec.	11 315	6 290	5 025	381	278	104	1 399	674	725	2 038	1 009	1 029
1 0 6 年平均 Ave., 2017	11 352	6 305	5 047	383	277	106	1 409	678	731	2 043	1 034	1 009
1 月 Jan.	11 320	6 289	5 031	381	282	100	1 401	700	701	2 039	1 046	993
2 月 Feb.	11 307	6 280	5 027	380	261	119	1 400	687	713	2 038	1 046	993
3 月 Mar.	11 313	6 285	5 028	381	265	116	1 402	692	711	2 036	1 042	994
4 月 Apr.	11 325	6 292	5 033	383	267	116	1 404	681	723	2 038	1 035	1 003
5 月 May	11 331	6 296	5 035	384	275	109	1 406	657	749	2 040	1 032	1 008
6 月 June	11 337	6 300	5 037	384	281	104	1 408	669	739	2 042	1 053	990
7 月 July	11 360	6 309	5 051	385	289	96	1 409	668	741	2 041	1 022	1 019
8 月 Aug.	11 377	6 314	5 063	386	287	99	1 411	666	745	2 044	1 014	1 030
9 月 Sept.	11 366	6 311	5 055	385	283	102	1 413	658	756	2 046	1 049	997
1 0 月 Oct.	11 382	6 320	5 062	384	287	97	1 417	666	751	2 049	1 041	1 008
1 1 月 Nov.	11 398	6 327	5 071	383	272	111	1 419	703	716	2 053	1 003	1 050
1 2 月 Dec.	11 405	6 332	5 073	383	276	107	1 420	696	724	2 052	1 024	1 028
1 0 7 年平均 Ave., 2018	11 434	6 346	5 089	384	276	107	1 430	679	751	2 051	1 020	1 031
1 月 Jan.	11 409	6 334	5 075	383	278	106	1 422	682	740	2 051	1 046	1 005
2 月 Feb.	11 397	6 330	5 067	384	276	108	1 423	714	709	2 047	1 041	1 006
3 月 Mar.	11 403	6 333	5 070	383	274	109	1 425	705	720	2 046	1 015	1 031
4 月 Apr.	11 406	6 334	5 072	383	270	113	1 426	687	739	2 047	1 006	1 041
5 月 May	11 411	6 336	5 075	383	269	114	1 427	674	753	2 049	1 013	1 036
6 月 June	11 418	6 340	5 078	383	278	105	1 429	670	759	2 051	1 037	1 014
7 月 July	11 443	6 349	5 094	384	291	93	1 430	682	748	2 052	1 018	1 034
8 月 Aug.	11 459	6 355	5 104	385	285	100	1 431	680	751	2 054	991	1 062
9 月 Sept.	11 449	6 351	5 098	384	277	107	1 433	660	773	2 053	1 013	1 040
1 0 月 Oct.	11 460	6 356	5 104	384	277	107	1 436	654	782	2 052	1 048	1 005
1 1 月 Nov.	11 475	6 362	5 113	385	271	113	1 437	664	773	2 056	1 016	1 040
1 2 月 Dec.	11 481	6 366	5 115	385	272	113	1 438	676	762	2 057	999	1 058

註：本表內數字，係按中華民國第 6 次修訂之職業標準分類統計。

TABLE 14. EMPLOYED PERSONS BY OCCUPATION, 1978 TO DATE (Cont. 2)

Unit : Thousand Persons

事務支援人員 Clerical Support Workers			服務及銷售工作人員 Service & Sales Workers			農、林、漁、牧業生產人員 Skilled Agricultural, Forestry & Fishery Workers			技藝有關工作人員、 機械設備操作及勞力工 Craft & Machine Operation Related Workers		
合計 Total	男 Male	女 Female	合計 Total	男 Male	女 Female	合計 Total	男 Male	女 Female	合計 Total	男 Male	女 Female
1 001	222	780	1 828	843	985	675	496	179	3 292	2 396	896
1 014	226	788	1 858	851	1 007	676	499	177	3 188	2 320	868
1 031	234	797	1 886	857	1 028	660	482	178	3 189	2 324	865
1 071	238	833	1 926	872	1 055	608	443	165	3 255	2 373	883
1 091	244	848	1 946	879	1 068	558	407	151	3 280	2 409	871
1 094	246	847	2 004	893	1 112	522	379	143	3 280	2 417	863
1 086	242	843	2 049	902	1 147	512	364	148	3 309	2 444	865
1 076	239	836	2 040	899	1 141	500	356	144	3 305	2 429	876
1 088	242	847	2 014	886	1 128	506	362	144	3 149	2 311	838
1 153	248	905	2 069	919	1 150	512	366	146	3 204	2 354	850
1 188	255	932	2 086	932	1 154	496	361	134	3 352	2 455	898
1 222	261	961	2 119	958	1 161	495	366	129	3 408	2 502	906
1 232	257	975	2 156	978	1 178	492	362	130	3 435	2 543	892
1 244	261	983	2 166	992	1 174	492	360	132	3 459	2 591	868
1 248	264	985	2 181	1 006	1 175	496	370	127	3 496	2 636	860
1 257	270	987	2 206	1 024	1 182	500	372	128	3 506	2 656	850
1 256	266	990	2 200	1 025	1 175	498	365	133	3 503	2 652	851
1 254	256	998	2 196	1 036	1 160	498	367	131	3 497	2 637	860
1 255	261	994	2 193	1 029	1 164	499	367	132	3 502	2 644	858
1 256	262	994	2 194	1 032	1 162	501	380	122	3 501	2 645	856
1 255	262	993	2 198	1 030	1 168	501	377	124	3 499	2 661	838
1 254	282	973	2 200	1 012	1 188	500	367	133	3 497	2 644	853
1 257	279	978	2 212	1 012	1 200	502	370	132	3 507	2 670	838
1 256	269	987	2 217	1 022	1 195	501	377	124	3 513	2 675	838
1 257	265	993	2 209	1 018	1 191	499	374	125	3 507	2 653	855
1 261	261	1 000	2 213	1 024	1 189	498	373	125	3 509	2 670	839
1 263	293	970	2 216	1 024	1 192	499	380	119	3 513	2 662	851
1 262	289	973	2 219	1 020	1 199	499	368	131	3 516	2 653	863
1 271	272	999	2 231	1 010	1 221	500	372	128	3 515	2 661	853
1 261	257	1 004	2 221	1 006	1 215	498	354	144	3 518	2 645	873
1 262	263	999	2 217	993	1 223	498	365	133	3 511	2 664	847
1 265	262	1 003	2 219	986	1 233	499	379	120	3 510	2 660	850
1 266	282	985	2 222	997	1 225	498	385	113	3 513	2 645	868
1 267	281	986	2 224	1 003	1 221	498	376	122	3 511	2 672	839
1 270	277	994	2 225	1 009	1 216	497	366	131	3 510	2 646	864
1 273	283	990	2 235	1 006	1 229	499	369	130	3 517	2 673	845
1 272	269	1 003	2 241	1 015	1 226	500	373	127	3 523	2 690	832
1 273	254	1 019	2 233	1 030	1 203	501	373	127	3 515	2 664	851
1 278	270	1 008	2 239	1 031	1 208	501	371	130	3 514	2 654	860
1 281	289	992	2 243	1 033	1 210	503	377	126	3 516	2 650	866
1 283	280	1 004	2 247	1 007	1 240	503	376	127	3 517	2 674	843
1 288	283	1 006	2 259	1 033	1 226	505	381	124	3 517	2 673	844
1 283	290	993	2 249	1 018	1 231	503	364	139	3 518	2 655	862
1 280	294	985	2 246	1 021	1 225	504	367	137	3 513	2 617	896
1 283	285	998	2 249	1 026	1 223	505	375	130	3 512	2 654	858
1 284	291	992	2 251	1 035	1 216	504	384	121	3 511	2 661	849
1 285	277	1 008	2 252	1 046	1 206	503	384	119	3 512	2 674	838
1 287	275	1 012	2 253	1 026	1 227	504	381	122	3 511	2 673	838
1 290	282	1 008	2 264	1 007	1 257	506	382	124	3 517	2 687	830
1 289	270	1 019	2 269	1 024	1 245	507	390	117	3 524	2 714	810
1 290	271	1 019	2 263	1 047	1 217	505	394	111	3 521	2 690	831
1 294	280	1 014	2 266	1 053	1 213	506	388	117	3 522	2 657	865
1 296	293	1 003	2 269	1 060	1 209	507	384	123	3 525	2 674	851
1 297	283	1 014	2 273	1 036	1 237	508	380	128	3 523	2 720	803

Note : The sixth revised edition of standard occupational classification system in R.O.C. have been referred for statistical figures tabulated in this table.

表 1 4 歷年就業者之職業（續完）

單位：%

年 月 別	總 計	男	女	民意代表、主管及經理人員			專業人員			技術員及助理專業人員		
				Legislators, Senior Officials & Managers			Professionals			Technicians & Associate Professionals		
				合計	男	女	合計	男	女	合計	男	女
Year & month	Total	Male	Female	Total	Male	Female	Total	Male	Female	Total	Male	Female
9 0 年平均 Ave., 2001	100.00	59.18	40.82	4.31	3.68	0.63	7.81	3.80	4.01	15.45	9.53	5.92
9 1 年平均 Ave., 2002	100.00	58.68	41.32	4.47	3.82	0.65	8.05	3.95	4.11	16.22	9.70	6.52
9 2 年平均 Ave., 2003	100.00	58.28	41.72	4.45	3.75	0.70	8.32	4.08	4.24	16.55	9.73	6.82
9 3 年平均 Ave., 2004	100.00	58.04	41.96	4.57	3.82	0.75	8.77	4.34	4.43	16.56	9.77	6.79
9 4 年平均 Ave., 2005	100.00	57.86	42.14	4.51	3.77	0.74	9.66	4.70	4.95	16.68	9.78	6.90
9 5 年平均 Ave., 2006	100.00	57.46	42.54	4.47	3.68	0.79	9.87	4.93	4.94	17.41	9.94	7.47
9 6 年平均 Ave., 2007	100.00	57.01	42.99	4.49	3.71	0.78	10.02	4.99	5.03	17.92	9.91	8.00
9 7 年平均 Ave., 2008	100.00	56.74	43.26	4.45	3.66	0.80	10.56	5.22	5.34	18.47	10.15	8.32
9 8 年平均 Ave., 2009	100.00	56.20	43.80	4.32	3.48	0.84	10.70	5.26	5.45	19.23	10.49	8.75
9 9 年平均 Ave., 2010	100.00	56.04	43.96	4.22	3.35	0.87	10.64	5.26	5.38	19.01	10.38	8.63
1 0 0 年平均 Ave., 2011	100.00	56.09	43.91	4.06	3.18	0.88	11.16	5.58	5.57	18.27	9.93	8.34
1 0 1 年平均 Ave., 2012	100.00	56.02	43.98	3.89	2.99	0.90	11.46	5.62	5.84	17.96	9.78	8.17
1 0 2 年平均 Ave., 2013	100.00	55.76	44.24	3.69	2.77	0.92	11.73	5.72	6.01	17.89	9.54	8.35
1 0 3 年平均 Ave., 2014	100.00	55.65	44.35	3.56	2.66	0.90	12.03	5.70	6.33	17.96	9.35	8.62
1 0 4 年平均 Ave., 2015	100.00	55.67	44.33	3.46	2.58	0.87	12.23	5.74	6.49	18.03	9.16	8.87
1 0 5 年平均 Ave., 2016	100.00	55.62	44.38	3.38	2.47	0.91	12.32	5.69	6.64	18.01	9.10	8.91
1 月 Jan.	100.00	55.66	44.34	3.41	2.65	0.76	12.27	5.68	6.59	18.00	9.02	8.98
2 月 Feb.	100.00	55.66	44.34	3.39	2.53	0.87	12.27	5.70	6.57	18.04	9.17	8.86
3 月 Mar.	100.00	55.67	44.33	3.38	2.43	0.95	12.30	5.68	6.62	18.02	9.29	8.74
4 月 Apr.	100.00	55.66	44.34	3.40	2.47	0.93	12.31	5.40	6.92	18.00	9.37	8.62
5 月 May	100.00	55.66	44.34	3.40	2.47	0.93	12.32	5.39	6.93	18.01	9.29	8.71
6 月 June	100.00	55.65	44.35	3.40	2.44	0.96	12.34	5.67	6.67	18.04	9.28	8.76
7 月 July	100.00	55.61	44.39	3.38	2.48	0.90	12.32	5.79	6.53	17.97	8.92	9.05
8 月 Aug.	100.00	55.56	44.44	3.37	2.48	0.89	12.32	5.63	6.69	17.98	8.98	9.00
9 月 Sept.	100.00	55.60	44.40	3.36	2.46	0.90	12.34	5.65	6.69	18.02	9.27	8.75
1 0 月 Oct.	100.00	55.57	44.43	3.37	2.44	0.93	12.36	5.77	6.59	18.02	9.02	9.00
1 1 月 Nov.	100.00	55.58	44.42	3.37	2.40	0.98	12.36	5.91	6.45	18.01	8.72	9.29
1 2 月 Dec.	100.00	55.59	44.41	3.37	2.45	0.92	12.36	5.95	6.41	18.01	8.91	9.10
1 0 6 年平均 Ave., 2017	100.00	55.54	44.46	3.38	2.44	0.94	12.41	5.98	6.44	18.00	9.11	8.89
1 月 Jan.	100.00	55.56	44.44	3.37	2.49	0.88	12.38	6.19	6.19	18.01	9.24	8.77
2 月 Feb.	100.00	55.54	44.46	3.36	2.31	1.05	12.38	6.08	6.31	18.03	9.25	8.78
3 月 Mar.	100.00	55.56	44.44	3.37	2.34	1.03	12.40	6.11	6.28	18.00	9.21	8.78
4 月 Apr.	100.00	55.56	44.44	3.38	2.36	1.02	12.40	6.01	6.39	18.00	9.14	8.86
5 月 May	100.00	55.57	44.43	3.39	2.42	0.97	12.41	5.80	6.61	18.00	9.11	8.90
6 月 June	100.00	55.57	44.43	3.39	2.48	0.91	12.42	5.90	6.52	18.02	9.28	8.73
7 月 July	100.00	55.54	44.46	3.39	2.54	0.85	12.40	5.88	6.52	17.97	9.00	8.97
8 月 Aug.	100.00	55.50	44.50	3.39	2.52	0.87	12.40	5.85	6.55	17.97	8.91	9.06
9 月 Sept.	100.00	55.53	44.47	3.39	2.49	0.90	12.43	5.79	6.65	18.00	9.23	8.77
1 0 月 Oct.	100.00	55.53	44.47	3.37	2.52	0.85	12.45	5.85	6.60	18.00	9.15	8.85
1 1 月 Nov.	100.00	55.51	44.49	3.36	2.39	0.97	12.45	6.17	6.28	18.01	8.80	9.21
1 2 月 Dec.	100.00	55.52	44.48	3.36	2.42	0.93	12.45	6.10	6.35	17.99	8.98	9.01
1 0 7 年平均 Ave., 2018	100.00	55.50	44.50	3.36	2.42	0.94	12.50	5.94	6.57	17.94	8.92	9.02
1 月 Jan.	100.00	55.52	44.48	3.36	2.43	0.92	12.46	5.98	6.48	17.98	9.17	8.81
2 月 Feb.	100.00	55.54	44.46	3.37	2.42	0.95	12.49	6.26	6.22	17.96	9.13	8.83
3 月 Mar.	100.00	55.54	44.46	3.36	2.40	0.96	12.50	6.18	6.31	17.94	8.90	9.04
4 月 Apr.	100.00	55.53	44.47	3.36	2.37	0.99	12.50	6.02	6.48	17.95	8.82	9.13
5 月 May	100.00	55.53	44.47	3.35	2.35	1.00	12.50	5.91	6.60	17.96	8.88	9.08
6 月 June	100.00	55.53	44.47	3.35	2.44	0.92	12.51	5.86	6.65	17.96	9.08	8.88
7 月 July	100.00	55.49	44.51	3.35	2.55	0.81	12.50	5.96	6.53	17.93	8.89	9.04
8 月 Aug.	100.00	55.46	44.54	3.36	2.48	0.87	12.49	5.93	6.55	17.92	8.65	9.27
9 月 Sept.	100.00	55.47	44.53	3.35	2.42	0.93	12.52	5.76	6.75	17.93	8.85	9.08
1 0 月 Oct.	100.00	55.47	44.53	3.35	2.41	0.93	12.53	5.71	6.83	17.91	9.14	8.77
1 1 月 Nov.	100.00	55.45	44.55	3.35	2.36	0.99	12.52	5.78	6.74	17.92	8.86	9.06
1 2 月 Dec.	100.00	55.45	44.55	3.36	2.37	0.99	12.52	5.89	6.64	17.92	8.70	9.22

註：本表內數字，係按中華民國第 6 次修訂之職業標準分類統計。

TABLE 14. EMPLOYED PERSONS BY OCCUPATION, 1978 TO DATE (Cont. End)

Unit : %

事務支援人員 Clerical Support Workers			服務及銷售工作人員 Service & Sales Workers			農、林、漁、牧業生產人員 Skilled Agricultural, Forestry & Fishery Workers			技藝有關工作人員、 機械設備操作及勞力工 Craft & Machine Operation Related Workers		
合計 Total	男 Male	女 Female	合計 Total	男 Male	女 Female	合計 Total	男 Male	女 Female	合計 Total	男 Male	女 Female
10.67	2.36	8.31	19.49	8.99	10.50	7.19	5.28	1.91	35.08	25.54	9.55
10.72	2.39	8.34	19.65	9.00	10.65	7.15	5.27	1.88	33.72	24.54	9.18
10.77	2.45	8.33	19.70	8.96	10.74	6.90	5.04	1.86	33.31	24.27	9.04
10.94	2.43	8.51	19.68	8.91	10.78	6.21	4.53	1.69	33.27	24.25	9.02
10.97	2.45	8.52	19.58	8.84	10.74	5.61	4.09	1.52	32.99	24.23	8.76
10.82	2.44	8.38	19.82	8.83	10.99	5.16	3.74	1.42	32.44	23.90	8.54
10.55	2.36	8.19	19.90	8.76	11.14	4.98	3.54	1.44	32.15	23.74	8.40
10.34	2.30	8.04	19.61	8.64	10.97	4.80	3.42	1.38	31.77	23.35	8.42
10.59	2.35	8.24	19.60	8.62	10.98	4.93	3.53	1.40	30.64	22.48	8.16
10.99	2.37	8.63	19.72	8.76	10.96	4.88	3.49	1.40	30.54	22.43	8.10
11.09	2.38	8.71	19.48	8.71	10.77	4.63	3.38	1.25	31.30	22.92	8.38
11.25	2.40	8.85	19.51	8.82	10.69	4.55	3.37	1.19	31.38	23.04	8.35
11.23	2.34	8.89	19.66	8.91	10.74	4.49	3.30	1.19	31.32	23.19	8.13
11.23	2.36	8.88	19.55	8.96	10.59	4.45	3.25	1.19	31.22	23.38	7.84
11.15	2.36	8.79	19.48	8.98	10.50	4.43	3.30	1.13	31.22	23.54	7.68
11.16	2.40	8.76	19.58	9.09	10.49	4.43	3.30	1.13	31.11	23.57	7.54
11.17	2.36	8.81	19.57	9.12	10.45	4.43	3.25	1.18	31.16	23.59	7.57
11.17	2.28	8.89	19.55	9.23	10.33	4.43	3.27	1.17	31.14	23.48	7.66
11.17	2.33	8.84	19.52	9.16	10.36	4.44	3.27	1.17	31.16	23.53	7.64
11.18	2.33	8.84	19.52	9.18	10.34	4.46	3.38	1.08	31.14	23.53	7.61
11.16	2.33	8.83	19.55	9.16	10.39	4.45	3.35	1.10	31.11	23.66	7.45
11.15	2.50	8.65	19.56	8.99	10.56	4.44	3.26	1.18	31.08	23.50	7.58
11.15	2.48	8.67	19.62	8.98	10.64	4.45	3.29	1.17	31.11	23.68	7.43
11.13	2.38	8.75	19.64	9.05	10.58	4.44	3.34	1.10	31.12	23.69	7.42
11.15	2.35	8.80	19.59	9.03	10.56	4.43	3.32	1.11	31.10	23.52	7.58
11.17	2.31	8.86	19.60	9.07	10.53	4.41	3.31	1.11	31.08	23.65	7.43
11.17	2.59	8.58	19.60	9.06	10.55	4.41	3.36	1.05	31.07	23.54	7.53
11.15	2.55	8.60	19.61	9.02	10.60	4.41	3.25	1.16	31.08	23.44	7.63
11.20	2.40	8.80	19.65	8.89	10.76	4.40	3.28	1.12	30.96	23.45	7.52
11.14	2.27	8.87	19.62	8.88	10.74	4.40	3.12	1.27	31.08	23.36	7.71
11.16	2.33	8.84	19.60	8.78	10.82	4.41	3.23	1.17	31.05	23.56	7.49
11.18	2.31	8.87	19.62	8.72	10.90	4.41	3.35	1.06	31.03	23.51	7.51
11.18	2.49	8.69	19.62	8.80	10.82	4.40	3.40	1.00	31.02	23.36	7.66
11.18	2.48	8.70	19.63	8.85	10.78	4.40	3.32	1.08	30.99	23.58	7.40
11.20	2.44	8.76	19.62	8.90	10.73	4.38	3.23	1.15	30.96	23.34	7.62
11.21	2.49	8.72	19.68	8.85	10.82	4.39	3.25	1.14	30.96	23.53	7.44
11.18	2.37	8.82	19.70	8.92	10.77	4.39	3.28	1.11	30.96	23.65	7.31
11.20	2.24	8.96	19.65	9.06	10.58	4.41	3.29	1.12	30.92	23.44	7.49
11.22	2.37	8.85	19.67	9.06	10.61	4.40	3.26	1.14	30.87	23.32	7.56
11.24	2.53	8.71	19.68	9.07	10.61	4.41	3.31	1.10	30.85	23.25	7.60
11.25	2.45	8.80	19.70	8.83	10.88	4.41	3.29	1.12	30.84	23.45	7.39
11.27	2.47	8.79	19.75	9.04	10.72	4.42	3.33	1.08	30.76	23.38	7.38
11.25	2.54	8.70	19.71	8.92	10.79	4.41	3.19	1.21	30.83	23.27	7.56
11.23	2.58	8.65	19.71	8.96	10.75	4.42	3.22	1.20	30.83	22.96	7.86
11.25	2.50	8.76	19.72	9.00	10.72	4.43	3.29	1.14	30.80	23.27	7.53
11.26	2.55	8.70	19.73	9.07	10.66	4.42	3.36	1.06	30.78	23.33	7.45
11.26	2.42	8.84	19.73	9.16	10.57	4.41	3.37	1.04	30.78	23.43	7.35
11.27	2.41	8.86	19.74	8.99	10.75	4.41	3.34	1.07	30.75	23.41	7.34
11.27	2.46	8.81	19.79	8.80	10.99	4.42	3.34	1.08	30.74	23.48	7.26
11.25	2.36	8.89	19.80	8.94	10.86	4.43	3.41	1.02	30.75	23.69	7.07
11.27	2.37	8.90	19.77	9.14	10.63	4.41	3.44	0.97	30.76	23.50	7.26
11.30	2.45	8.85	19.77	9.19	10.59	4.41	3.39	1.02	30.73	23.18	7.55
11.29	2.55	8.74	19.78	9.24	10.54	4.42	3.35	1.07	30.72	23.31	7.41
11.30	2.47	8.83	19.80	9.02	10.77	4.43	3.31	1.12	30.69	23.70	6.99

Note : The sixth revised edition of standard occupational classification system in R.O.C. have been referred for statistical figures tabulated in this table.

表 1 5 歷年就業者之從業身分

單位：千人

年 月 別 Year & month	總計 Total	男 Male	女 Female	雇 主 Employers			自營作業者 Own-account workers		
				合計 Total	男 Male	女 Female	合計 Total	男 Male	女 Female
6 7 年平均 Ave., 1978	6 231	4 183	2 048	197	177	20	1 374	1 157	217
6 8 年平均 Ave., 1979	6 432	4 306	2 126	266	241	25	1 348	1 116	232
6 9 年平均 Ave., 1980	6 547	4 357	2 191	290	261	29	1 341	1 113	228
7 0 年平均 Ave., 1981	6 672	4 448	2 224	301	269	32	1 387	1 158	229
7 1 年平均 Ave., 1982	6 811	4 509	2 301	291	262	29	1 437	1 202	236
7 2 年平均 Ave., 1983	7 070	4 561	2 509	283	255	28	1 492	1 231	261
7 3 年平均 Ave., 1984	7 308	4 661	2 647	298	269	29	1 513	1 250	264
7 4 年平均 Ave., 1985	7 428	4 719	2 709	319	284	35	1 544	1 276	268
7 5 年平均 Ave., 1986	7 733	4 821	2 912	331	293	37	1 563	1 280	283
7 6 年平均 Ave., 1987	8 022	4 966	3 057	342	304	38	1 537	1 255	282
7 7 年平均 Ave., 1988	8 107	5 043	3 064	365	323	42	1 534	1 259	275
7 8 年平均 Ave., 1989	8 258	5 149	3 110	381	337	43	1 552	1 276	276
7 9 年平均 Ave., 1990	8 283	5 175	3 108	399	353	46	1 543	1 264	279
8 0 年平均 Ave., 1991	8 439	5 274	3 165	431	381	50	1 572	1 300	272
8 1 年平均 Ave., 1992	8 632	5 380	3 252	437	382	55	1 572	1 280	292
8 2 年平均 Ave., 1993	8 745	5 422	3 323	455	397	58	1 539	1 246	293
8 3 年平均 Ave., 1994	8 939	5 511	3 428	471	409	62	1 542	1 253	289
8 4 年平均 Ave., 1995	9 045	5 558	3 487	480	416	64	1 537	1 243	294
8 5 年平均 Ave., 1996	9 068	5 508	3 560	485	421	64	1 538	1 235	303
8 6 年平均 Ave., 1997	9 176	5 562	3 613	506	435	72	1 515	1 214	301
8 7 年平均 Ave., 1998	9 289	5 610	3 679	506	436	70	1 512	1 210	302
8 8 年平均 Ave., 1999	9 385	5 624	3 761	511	436	75	1 523	1 206	317
8 9 年平均 Ave., 2000	9 491	5 670	3 821	513	438	75	1 523	1 206	317
9 0 年平均 Ave., 2001	9 383	5 553	3 830	492	413	79	1 483	1 173	310
9 1 年平均 Ave., 2002	9 454	5 547	3 907	492	414	78	1 496	1 176	320
9 2 年平均 Ave., 2003	9 573	5 579	3 994	496	414	82	1 484	1 157	327
9 3 年平均 Ave., 2004	9 786	5 680	4 106	510	423	88	1 458	1 125	333
9 4 年平均 Ave., 2005	9 942	5 753	4 190	503	416	87	1 438	1 100	337
9 5 年平均 Ave., 2006	10 111	5 810	4 301	517	423	94	1 406	1 060	346
9 6 年平均 Ave., 2007	10 294	5 868	4 426	523	430	93	1 396	1 046	350
9 7 年平均 Ave., 2008	10 403	5 902	4 501	508	418	90	1 374	1 021	353
9 8 年平均 Ave., 2009	10 279	5 776	4 502	470	383	87	1 331	992	340
9 9 年平均 Ave., 2010	10 493	5 880	4 613	475	385	91	1 329	994	335
1 0 0 年平均 Ave., 2011	10 709	6 006	4 702	480	388	92	1 323	982	341
1 0 1 年平均 Ave., 2012	10 860	6 083	4 777	476	384	92	1 319	984	335
1 0 2 年平均 Ave., 2013	10 967	6 116	4 851	468	377	91	1 317	985	332
1 0 3 年平均 Ave., 2014	11 079	6 166	4 913	458	371	88	1 310	976	335
1 0 4 年平均 Ave., 2015	11 198	6 234	4 964	451	365	86	1 313	981	332
1 0 5 年平均 Ave., 2016	11 267	6 267	5 000	445	356	90	1 319	992	328
1 0 6 年平均 Ave., 2017	11 352	6 305	5 047	445	353	92	1 322	982	340
1 月 Jan.	11 320	6 289	5 031	445	348	97	1 321	967	354
2 月 Feb.	11 307	6 280	5 027	444	355	88	1 320	982	337
3 月 Mar.	11 313	6 285	5 028	443	356	87	1 322	989	333
4 月 Apr.	11 325	6 292	5 033	444	345	99	1 323	973	350
5 月 May	11 331	6 296	5 035	445	354	91	1 324	986	338
6 月 June	11 337	6 300	5 037	444	350	94	1 323	972	351
7 月 July	11 360	6 309	5 051	444	353	91	1 324	980	344
8 月 Aug.	11 377	6 314	5 063	445	354	91	1 323	982	341
9 月 Sept.	11 366	6 311	5 055	446	354	92	1 322	991	331
1 0 月 Oct.	11 382	6 320	5 062	447	355	92	1 321	988	333
1 1 月 Nov.	11 398	6 327	5 071	448	356	92	1 322	999	323
1 2 月 Dec.	11 405	6 332	5 073	447	351	96	1 324	981	343
1 0 7 年平均 Ave., 2018	11 434	6 346	5 089	446	356	90	1 326	989	337
1 月 Jan.	11 409	6 334	5 075	446	348	98	1 325	970	354
2 月 Feb.	11 397	6 330	5 067	445	357	88	1 324	986	337
3 月 Mar.	11 403	6 333	5 070	444	364	79	1 326	976	350
4 月 Apr.	11 406	6 334	5 072	445	360	85	1 327	985	342
5 月 May	11 411	6 336	5 075	446	350	96	1 326	999	327
6 月 June	11 418	6 340	5 078	445	345	100	1 325	973	352
7 月 July	11 443	6 349	5 094	446	352	94	1 326	983	343
8 月 Aug.	11 459	6 355	5 104	447	359	87	1 327	994	333
9 月 Sept.	11 449	6 351	5 098	446	365	80	1 326	1 002	324
1 0 月 Oct.	11 460	6 356	5 104	447	360	86	1 325	1 009	315
1 1 月 Nov.	11 475	6 362	5 113	448	349	98	1 328	1 002	326
1 2 月 Dec.	11 481	6 366	5 115	447	358	89	1 329	987	342

TABLE 15. EMPLOYED PERSONS BY CLASS OF WORKER, 1978 TO DATE

Unit : Thousand Persons

無酬家屬工作者 Unpaid family workers			受 僱 者 Paid employees								
			合計 Total	男 Male	女 Female	受私人僱用者 Private			受政府僱用者 Government		
						小計 Total	男 Male	女 Female	小計 Total	男 Male	女 Female
775	290	485	3 885	2 559	1 326	3 141	2 018	1 123	744	541	203
717	258	459	4 100	2 691	1 410	3 329	2 128	1 201	771	562	209
701	233	468	4 216	2 749	1 466	3 400	2 166	1 234	815	583	232
695	234	461	4 289	2 787	1 502	3 464	2 203	1 261	825	584	241
716	239	477	4 366	2 807	1 559	3 513	2 207	1 307	853	600	253
783	242	541	4 511	2 832	1 679	3 647	2 234	1 413	864	598	266
787	235	552	4 709	2 907	1 802	3 851	2 318	1 534	858	590	268
804	234	569	4 761	2 925	1 837	3 896	2 338	1 558	865	587	279
840	242	598	4 999	3 005	1 994	4 081	2 383	1 697	919	622	296
794	223	571	5 350	3 183	2 167	4 415	2 560	1 854	935	623	313
772	207	565	5 436	3 255	2 181	4 498	2 632	1 866	938	622	316
759	207	552	5 567	3 328	2 239	4 624	2 706	1 919	943	623	320
744	199	546	5 597	3 359	2 238	4 641	2 740	1 901	956	619	337
770	212	557	5 666	3 381	2 285	4 700	2 766	1 934	966	615	351
768	212	556	5 856	3 506	2 350	4 854	2 878	1 976	1 002	628	373
743	200	543	6 008	3 579	2 430	4 981	2 940	2 040	1 028	638	389
766	209	557	6 160	3 641	2 520	5 159	3 025	2 134	1 001	616	385
767	208	560	6 260	3 691	2 570	5 257	3 086	2 171	1 003	604	399
758	193	566	6 287	3 659	2 628	5 259	3 054	2 205	1 027	605	422
731	185	546	6 423	3 729	2 695	5 400	3 129	2 271	1 023	600	423
715	179	537	6 555	3 786	2 770	5 580	3 219	2 361	975	567	409
726	182	544	6 624	3 799	2 825	5 663	3 250	2 413	961	549	412
710	178	532	6 746	3 849	2 897	5 790	3 301	2 489	955	548	408
681	169	511	6 727	3 797	2 929	5 766	3 244	2 522	961	554	407
695	171	525	6 771	3 787	2 984	5 825	3 255	2 570	946	532	414
695	171	524	6 898	3 837	3 061	5 910	3 294	2 616	988	543	446
686	171	515	7 131	3 961	3 171	6 137	3 419	2 719	994	542	452
666	163	503	7 336	4 074	3 262	6 374	3 556	2 818	961	517	444
647	155	492	7 542	4 172	3 369	6 608	3 673	2 934	934	499	435
641	147	493	7 735	4 246	3 489	6 803	3 760	3 043	932	485	446
619	152	467	7 902	4 312	3 591	6 945	3 819	3 125	958	492	466
588	147	441	7 889	4 255	3 634	6 850	3 719	3 130	1 040	536	504
585	145	440	8 104	4 356	3 747	7 055	3 822	3 232	1 049	534	515
577	154	423	8 328	4 482	3 846	7 291	3 965	3 325	1 038	517	521
570	157	412	8 495	4 558	3 937	7 468	4 065	3 403	1 027	493	534
567	164	403	8 615	4 590	4 025	7 595	4 112	3 483	1 020	478	542
573	168	405	8 737	4 652	4 085	7 714	4 187	3 527	1 023	465	558
574	173	401	8 860	4 715	4 145	7 836	4 260	3 576	1 024	455	569
576	176	400	8 926	4 744	4 183	7 901	4 291	3 610	1 025	453	572
578	175	403	9 006	4 795	4 212	7 984	4 339	3 644	1 023	455	567
575	180	395	8 979	4 794	4 185	7 954	4 331	3 623	1 025	463	562
576	167	410	8 967	4 776	4 192	7 943	4 325	3 618	1 025	451	574
577	179	398	8 972	4 761	4 210	7 948	4 291	3 657	1 024	471	553
579	199	380	8 980	4 775	4 205	7 957	4 305	3 652	1 023	470	553
578	190	388	8 985	4 767	4 218	7 963	4 324	3 640	1 022	443	579
579	185	394	8 992	4 794	4 198	7 971	4 359	3 612	1 021	435	586
580	169	411	9 012	4 808	4 205	7 991	4 364	3 626	1 022	443	578
578	160	418	9 031	4 818	4 213	8 008	4 370	3 639	1 023	448	575
576	176	400	9 022	4 791	4 231	8 000	4 346	3 654	1 022	445	577
578	164	414	9 036	4 813	4 223	8 013	4 337	3 677	1 023	477	546
580	154	426	9 048	4 818	4 229	8 025	4 355	3 670	1 023	464	559
581	179	402	9 053	4 821	4 232	8 030	4 365	3 665	1 023	456	567
579	181	399	9 083	4 820	4 263	8 064	4 364	3 700	1 019	456	563
582	184	398	9 056	4 831	4 225	8 034	4 363	3 671	1 022	468	554
581	178	403	9 047	4 808	4 239	8 025	4 330	3 695	1 022	478	544
580	191	389	9 053	4 801	4 252	8 032	4 322	3 710	1 021	479	542
578	190	388	9 056	4 799	4 256	8 036	4 334	3 702	1 020	466	554
577	177	399	9 062	4 809	4 252	8 043	4 356	3 686	1 019	453	566
578	184	394	9 070	4 838	4 232	8 052	4 399	3 653	1 018	439	579
579	180	399	9 092	4 835	4 257	8 073	4 381	3 693	1 019	455	564
578	182	396	9 107	4 821	4 286	8 089	4 370	3 719	1 018	451	567
576	175	402	9 101	4 809	4 292	8 083	4 356	3 728	1 018	454	564
579	164	415	9 109	4 822	4 287	8 090	4 363	3 727	1 019	459	560
581	177	404	9 118	4 834	4 284	8 100	4 396	3 704	1 018	438	580
583	186	397	9 122	4 834	4 287	8 105	4 400	3 705	1 017	435	582

表 15 歷年就業者之從業身分（續）

單位：%

年 月 別 Year & month	總計 Total	男 Male	女 Female	雇 主 Employers			自營作業者 Own-account workers		
				合計 Total	男 Male	女 Female	合計 Total	男 Male	女 Female
6 7 年平均 Ave., 1978	100.00	67.13	32.87	3.16	2.84	0.32	22.05	18.57	3.48
6 8 年平均 Ave., 1979	100.00	66.94	33.06	4.13	3.74	0.39	20.96	17.36	3.61
6 9 年平均 Ave., 1980	100.00	66.54	33.46	4.43	3.99	0.44	20.48	17.00	3.48
7 0 年平均 Ave., 1981	100.00	66.67	33.33	4.51	4.03	0.48	20.79	17.36	3.43
7 1 年平均 Ave., 1982	100.00	66.21	33.79	4.27	3.85	0.43	21.11	17.64	3.46
7 2 年平均 Ave., 1983	100.00	64.51	35.49	4.00	3.61	0.39	21.11	17.41	3.69
7 3 年平均 Ave., 1984	100.00	63.79	36.21	4.08	3.68	0.40	20.71	17.10	3.61
7 4 年平均 Ave., 1985	100.00	63.53	36.47	4.29	3.83	0.47	20.79	17.18	3.61
7 5 年平均 Ave., 1986	100.00	62.34	37.66	4.28	3.79	0.48	20.21	16.55	3.67
7 6 年平均 Ave., 1987	100.00	61.90	38.10	4.26	3.79	0.47	19.16	15.64	3.51
7 7 年平均 Ave., 1988	100.00	62.21	37.79	4.50	3.98	0.52	18.92	15.52	3.40
7 8 年平均 Ave., 1989	100.00	62.35	37.65	4.61	4.09	0.52	18.79	15.45	3.34
7 9 年平均 Ave., 1990	100.00	62.47	37.53	4.82	4.26	0.56	18.63	15.26	3.37
8 0 年平均 Ave., 1991	100.00	62.50	37.50	5.11	4.51	0.60	18.63	15.41	3.22
8 1 年平均 Ave., 1992	100.00	62.32	37.68	5.06	4.42	0.64	18.21	14.83	3.38
8 2 年平均 Ave., 1993	100.00	62.00	38.00	5.20	4.54	0.66	17.60	14.25	3.35
8 3 年平均 Ave., 1994	100.00	61.65	38.35	5.27	4.57	0.70	17.25	14.01	3.23
8 4 年平均 Ave., 1995	100.00	61.45	38.55	5.31	4.60	0.71	16.99	13.74	3.25
8 5 年平均 Ave., 1996	100.00	60.74	39.26	5.35	4.64	0.70	16.96	13.62	3.34
8 6 年平均 Ave., 1997	100.00	60.62	39.38	5.52	4.74	0.78	16.51	13.23	3.28
8 7 年平均 Ave., 1998	100.00	60.40	39.60	5.45	4.69	0.76	16.28	13.03	3.25
8 8 年平均 Ave., 1999	100.00	59.92	40.08	5.45	4.65	0.80	16.23	12.85	3.38
8 9 年平均 Ave., 2000	100.00	59.74	40.26	5.40	4.61	0.79	16.05	12.70	3.34
9 0 年平均 Ave., 2001	100.00	59.18	40.82	5.24	4.40	0.84	15.81	12.50	3.30
9 1 年平均 Ave., 2002	100.00	58.68	41.32	5.20	4.38	0.82	15.82	12.43	3.39
9 2 年平均 Ave., 2003	100.00	58.28	41.72	5.18	4.33	0.86	15.50	12.08	3.42
9 3 年平均 Ave., 2004	100.00	58.04	41.96	5.21	4.32	0.90	14.90	11.50	3.40
9 4 年平均 Ave., 2005	100.00	57.86	42.14	5.06	4.18	0.88	14.46	11.07	3.39
9 5 年平均 Ave., 2006	100.00	57.46	42.54	5.11	4.19	0.93	13.90	10.48	3.42
9 6 年平均 Ave., 2007	100.00	57.01	42.99	5.08	4.17	0.90	13.56	10.16	3.40
9 7 年平均 Ave., 2008	100.00	56.74	43.26	4.88	4.02	0.86	13.21	9.81	3.40
9 8 年平均 Ave., 2009	100.00	56.20	43.80	4.57	3.72	0.85	12.95	9.65	3.31
9 9 年平均 Ave., 2010	100.00	56.04	43.96	4.53	3.66	0.86	12.67	9.48	3.19
1 0 0 年平均 Ave., 2011	100.00	56.09	43.91	4.48	3.62	0.86	12.36	9.17	3.19
1 0 1 年平均 Ave., 2012	100.00	56.02	43.98	4.38	3.54	0.85	12.15	9.06	3.09
1 0 2 年平均 Ave., 2013	100.00	55.76	44.24	4.27	3.44	0.83	12.01	8.98	3.03
1 0 3 年平均 Ave., 2014	100.00	55.65	44.35	4.14	3.34	0.79	11.83	8.81	3.02
1 0 4 年平均 Ave., 2015	100.00	55.67	44.33	4.03	3.26	0.77	11.72	8.76	2.96
1 0 5 年平均 Ave., 2016	100.00	55.62	44.38	3.95	3.16	0.80	11.71	8.80	2.91
1 0 6 年平均 Ave., 2017	100.00	55.54	44.46	3.92	3.11	0.81	11.65	8.65	3.00
1 月 Jan.	100.00	55.56	44.44	3.93	3.07	0.86	11.67	8.54	3.13
2 月 Feb.	100.00	55.54	44.46	3.93	3.14	0.78	11.67	8.69	2.98
3 月 Mar.	100.00	55.56	44.44	3.92	3.15	0.77	11.68	8.74	2.94
4 月 Apr.	100.00	55.56	44.44	3.92	3.05	0.87	11.68	8.59	3.09
5 月 May	100.00	55.57	44.43	3.92	3.12	0.80	11.68	8.70	2.98
6 月 June	100.00	55.57	44.43	3.91	3.08	0.83	11.67	8.57	3.10
7 月 July	100.00	55.54	44.46	3.91	3.11	0.80	11.65	8.62	3.03
8 月 Aug.	100.00	55.50	44.50	3.91	3.11	0.80	11.63	8.63	3.00
9 月 Sept.	100.00	55.53	44.47	3.92	3.11	0.81	11.63	8.72	2.92
1 0 月 Oct.	100.00	55.53	44.47	3.93	3.12	0.81	11.61	8.68	2.93
1 1 月 Nov.	100.00	55.51	44.49	3.93	3.12	0.81	11.60	8.76	2.84
1 2 月 Dec.	100.00	55.52	44.48	3.92	3.08	0.84	11.61	8.60	3.01
1 0 7 年平均 Ave., 2018	100.00	55.50	44.50	3.90	3.11	0.79	11.60	8.65	2.95
1 月 Jan.	100.00	55.52	44.48	3.91	3.05	0.86	11.61	8.51	3.11
2 月 Feb.	100.00	55.54	44.46	3.91	3.13	0.77	11.62	8.65	2.96
3 月 Mar.	100.00	55.54	44.46	3.89	3.20	0.70	11.63	8.56	3.07
4 月 Apr.	100.00	55.53	44.47	3.90	3.15	0.75	11.64	8.64	3.00
5 月 May	100.00	55.53	44.47	3.91	3.07	0.85	11.62	8.76	2.86
6 月 June	100.00	55.53	44.47	3.89	3.02	0.87	11.61	8.52	3.09
7 月 July	100.00	55.49	44.51	3.90	3.07	0.82	11.59	8.59	3.00
8 月 Aug.	100.00	55.46	44.54	3.90	3.14	0.76	11.58	8.67	2.91
9 月 Sept.	100.00	55.47	44.53	3.89	3.19	0.70	11.58	8.75	2.83
1 0 月 Oct.	100.00	55.47	44.53	3.90	3.15	0.75	11.56	8.81	2.75
1 1 月 Nov.	100.00	55.45	44.55	3.90	3.05	0.86	11.57	8.73	2.84
1 2 月 Dec.	100.00	55.45	44.55	3.89	3.12	0.77	11.58	8.60	2.98

TABLE 15. EMPLOYED PERSONS BY CLASS OF WORKER, 1978 TO DATE (Cont.)

Unit : %

無酬家屬工作者 Unpaid family workers			受 僱 者 Paid employees								
			合計 Total	男 Male	女 Female	受私人僱用者 Private			受政府僱用者 Government		
						小計 Total	男 Male	女 Female	小計 Total	男 Male	女 Female
12.44	4.65	7.79	62.35	41.07	21.28	50.41	32.39	18.02	11.94	8.68	3.26
11.16	4.01	7.14	63.75	41.83	21.92	51.76	33.09	18.67	11.98	8.74	3.24
10.71	3.56	7.14	64.39	41.99	22.40	51.93	33.09	18.85	12.45	8.90	3.55
10.41	3.50	6.91	64.28	41.77	22.51	51.92	33.02	18.90	12.36	8.75	3.61
10.51	3.50	7.00	64.11	41.22	22.90	51.59	32.40	19.19	12.52	8.81	3.71
11.08	3.43	7.65	63.81	40.06	23.75	51.59	31.60	19.99	12.22	8.46	3.76
10.77	3.22	7.55	64.44	39.78	24.66	52.70	31.71	20.98	11.74	8.07	3.67
10.82	3.16	7.66	64.10	39.37	24.73	52.45	31.48	20.97	11.65	7.90	3.75
10.86	3.13	7.73	64.65	38.87	25.78	52.77	30.82	21.95	11.88	8.05	3.83
9.90	2.78	7.11	66.69	39.68	27.01	55.03	31.92	23.11	11.66	7.76	3.90
9.53	2.56	6.97	67.05	40.14	26.90	55.48	32.47	23.01	11.57	7.68	3.89
9.19	2.50	6.68	67.41	40.30	27.11	56.00	32.76	23.23	11.41	7.54	3.88
8.98	2.40	6.59	67.57	40.55	27.02	56.03	33.08	22.95	11.54	7.47	4.07
9.12	2.52	6.61	67.14	40.06	27.08	55.69	32.78	22.91	11.45	7.29	4.16
8.89	2.46	6.44	67.84	40.61	27.22	56.23	33.34	22.89	11.60	7.28	4.33
8.50	2.29	6.21	68.70	40.92	27.78	56.95	33.62	23.33	11.75	7.30	4.45
8.57	2.34	6.23	68.92	40.73	28.19	57.72	33.84	23.88	11.20	6.89	4.31
8.49	2.30	6.19	69.21	40.80	28.41	58.12	34.12	24.00	11.09	6.68	4.41
8.36	2.12	6.24	69.33	40.35	28.98	58.00	33.68	24.32	11.33	6.67	4.66
7.96	2.01	5.95	70.01	40.64	29.37	58.85	34.10	24.76	11.15	6.54	4.61
7.70	1.92	5.78	70.57	40.75	29.82	60.07	34.65	25.42	10.50	6.10	4.40
7.73	1.94	5.79	70.59	40.48	30.10	60.34	34.63	25.71	10.24	5.85	4.39
7.48	1.87	5.60	71.07	40.55	30.52	61.01	34.78	26.23	10.07	5.77	4.29
7.26	1.81	5.45	71.69	40.47	31.22	61.45	34.57	26.88	10.24	5.90	4.34
7.36	1.80	5.55	71.62	40.05	31.57	61.61	34.43	27.18	10.01	5.62	4.38
7.25	1.78	5.47	72.06	40.08	31.98	61.74	34.41	27.32	10.32	5.67	4.66
7.01	1.75	5.26	72.87	40.47	32.40	62.72	34.93	27.78	10.16	5.54	4.62
6.70	1.64	5.06	73.78	40.97	32.81	64.11	35.77	28.34	9.67	5.20	4.47
6.40	1.53	4.86	74.59	41.26	33.32	65.35	36.33	29.02	9.24	4.94	4.30
6.22	1.43	4.79	75.14	41.25	33.89	66.09	36.53	29.56	9.05	4.72	4.33
5.95	1.46	4.49	75.96	41.45	34.52	66.75	36.71	30.04	9.21	4.73	4.47
5.72	1.43	4.29	76.76	41.40	35.36	66.64	36.19	30.45	10.11	5.21	4.90
5.58	1.38	4.19	77.23	41.52	35.71	67.23	36.43	30.80	10.00	5.09	4.91
5.39	1.44	3.95	77.77	41.86	35.91	68.08	37.03	31.05	9.69	4.83	4.86
5.25	1.45	3.80	78.23	41.97	36.25	68.77	37.43	31.33	9.46	4.54	4.92
5.17	1.49	3.68	78.55	41.85	36.70	69.25	37.49	31.76	9.30	4.36	4.94
5.17	1.51	3.66	78.86	41.99	36.87	69.63	37.79	31.84	9.23	4.20	5.04
5.13	1.54	3.58	79.12	42.11	37.02	69.98	38.04	31.94	9.14	4.06	5.08
5.11	1.56	3.55	79.22	42.10	37.12	70.12	38.08	32.04	9.10	4.02	5.08
5.09	1.54	3.55	79.34	42.24	37.10	70.33	38.23	32.10	9.01	4.01	5.00
5.08	1.59	3.49	79.32	42.35	36.97	70.27	38.26	32.00	9.05	4.09	4.96
5.09	1.47	3.62	79.31	42.24	37.07	70.25	38.25	32.00	9.06	3.99	5.07
5.10	1.58	3.52	79.31	42.09	37.22	70.26	37.93	32.33	9.05	4.16	4.89
5.11	1.76	3.35	79.29	42.16	37.13	70.26	38.02	32.24	9.03	4.15	4.88
5.10	1.68	3.42	79.30	42.07	37.23	70.28	38.16	32.12	9.02	3.91	5.11
5.10	1.63	3.48	79.31	42.29	37.03	70.31	38.45	31.86	9.00	3.84	5.17
5.10	1.49	3.62	79.34	42.32	37.01	70.34	38.42	31.92	8.99	3.90	5.09
5.08	1.41	3.67	79.38	42.35	37.03	70.39	38.41	31.98	8.99	3.94	5.05
5.07	1.55	3.52	79.38	42.15	37.22	70.39	38.24	32.15	8.99	3.92	5.07
5.08	1.44	3.64	79.39	42.29	37.10	70.40	38.10	32.30	8.99	4.19	4.80
5.09	1.35	3.74	79.38	42.27	37.11	70.41	38.21	32.20	8.97	4.07	4.90
5.09	1.57	3.52	79.38	42.27	37.11	70.41	38.27	32.14	8.97	4.00	4.97
5.07	1.58	3.49	79.44	42.16	37.28	70.52	38.17	32.36	8.91	3.99	4.92
5.10	1.62	3.49	79.38	42.34	37.04	70.42	38.24	32.18	8.96	4.10	4.86
5.10	1.57	3.53	79.38	42.18	37.20	70.41	37.99	32.42	8.97	4.19	4.77
5.09	1.68	3.41	79.39	42.11	37.29	70.44	37.90	32.54	8.95	4.20	4.75
5.07	1.66	3.40	79.40	42.08	37.32	70.45	38.00	32.46	8.94	4.08	4.86
5.05	1.55	3.50	79.41	42.15	37.27	70.48	38.18	32.31	8.93	3.97	4.96
5.06	1.61	3.45	79.44	42.37	37.06	70.52	38.53	31.99	8.91	3.85	5.07
5.06	1.57	3.49	79.45	42.25	37.20	70.55	38.28	32.27	8.90	3.97	4.93
5.04	1.59	3.46	79.48	42.07	37.41	70.59	38.14	32.46	8.88	3.93	4.95
5.03	1.52	3.51	79.49	42.01	37.49	70.60	38.04	32.56	8.89	3.96	4.93
5.05	1.43	3.62	79.49	42.08	37.41	70.59	38.07	32.52	8.89	4.01	4.89
5.06	1.54	3.52	79.46	42.12	37.33	70.59	38.31	32.28	8.87	3.82	5.05
5.08	1.62	3.46	79.45	42.11	37.35	70.60	38.32	32.27	8.86	3.79	5.07

表 1 6 歷年就業者之服務場所員工人數

單位：千人

年 月 別 Year & month	總計 Total	男 Male	女 Female	1 人 Person			2~9 人 Persons		
				合計	男	女	合計	男	女
				Total	Male	Female	Total	Male	Female
6 7 年平均 Ave., 1978	6 231	4 183	2 048	-	-	-	-	-	-
6 8 年平均 Ave., 1979	6 432	4 306	2 126	848	614	234	2 638	1 829	809
6 9 年平均 Ave., 1980	6 547	4 357	2 191	840	612	228	2 678	1 842	836
7 0 年平均 Ave., 1981	6 672	4 448	2 224	882	651	232	2 730	1 894	836
7 1 年平均 Ave., 1982	6 811	4 509	2 301	913	679	234	2 830	1 953	877
7 2 年平均 Ave., 1983	7 070	4 561	2 509	938	663	275	2 978	1 990	988
7 3 年平均 Ave., 1984	7 308	4 661	2 647	994	684	310	3 011	1 999	1 012
7 4 年平均 Ave., 1985	7 428	4 719	2 709	1 021	704	317	3 108	2 052	1 056
7 5 年平均 Ave., 1986	7 733	4 821	2 912	1 048	684	365	3 220	2 100	1 120
7 6 年平均 Ave., 1987	8 022	4 966	3 057	1 097	703	394	3 225	2 093	1 131
7 7 年平均 Ave., 1988	8 107	5 043	3 064	1 068	705	362	3 254	2 107	1 147
7 8 年平均 Ave., 1989	8 258	5 149	3 110	1 071	719	352	3 286	2 135	1 151
7 9 年平均 Ave., 1990	8 283	5 175	3 108	1 071	732	339	3 337	2 159	1 179
8 0 年平均 Ave., 1991	8 439	5 274	3 165	1 083	759	325	3 450	2 223	1 227
8 1 年平均 Ave., 1992	8 632	5 380	3 252	1 089	749	340	3 507	2 252	1 255
8 2 年平均 Ave., 1993	8 745	5 422	3 323	1 066	725	340	3 534	2 262	1 272
8 3 年平均 Ave., 1994	8 939	5 511	3 428	1 070	727	342	3 663	2 338	1 325
8 4 年平均 Ave., 1995	9 045	5 558	3 487	1 065	721	343	3 738	2 386	1 352
8 5 年平均 Ave., 1996	9 068	5 508	3 560	1 044	702	342	3 749	2 369	1 380
8 6 年平均 Ave., 1997	9 176	5 562	3 613	1 030	693	336	3 742	2 362	1 380
8 7 年平均 Ave., 1998	9 289	5 610	3 679	1 035	707	328	3 696	2 323	1 373
8 8 年平均 Ave., 1999	9 385	5 624	3 761	1 040	708	332	3 743	2 330	1 414
8 9 年平均 Ave., 2000	9 491	5 670	3 821	1 039	709	331	3 738	2 316	1 422
9 0 年平均 Ave., 2001	9 383	5 553	3 830	1 004	688	316	3 671	2 236	1 435
9 1 年平均 Ave., 2002	9 454	5 547	3 907	1 017	700	318	3 740	2 241	1 499
9 2 年平均 Ave., 2003	9 573	5 579	3 994	1 012	684	328	3 740	2 213	1 528
9 3 年平均 Ave., 2004	9 786	5 680	4 106	1 002	677	325	3 751	2 211	1 540
9 4 年平均 Ave., 2005	9 942	5 753	4 190	988	663	325	3 772	2 210	1 561
9 5 年平均 Ave., 2006	10 111	5 810	4 301	950	621	329	3 820	2 219	1 601
9 6 年平均 Ave., 2007	10 294	5 868	4 426	921	600	321	3 948	2 284	1 664
9 7 年平均 Ave., 2008	10 403	5 902	4 501	931	600	331	3 939	2 272	1 667
9 8 年平均 Ave., 2009	10 279	5 776	4 502	922	596	326	3 837	2 181	1 656
9 9 年平均 Ave., 2010	10 493	5 880	4 613	917	594	323	3 856	2 190	1 666
1 0 0 年平均 Ave., 2011	10 709	6 006	4 702	903	583	319	3 837	2 184	1 653
1 0 1 年平均 Ave., 2012	10 860	6 083	4 777	917	595	322	3 863	2 205	1 658
1 0 2 年平均 Ave., 2013	10 967	6 116	4 851	933	609	324	3 883	2 222	1 661
1 0 3 年平均 Ave., 2014	11 079	6 166	4 913	924	603	321	3 868	2 231	1 637
1 0 4 年平均 Ave., 2015	11 198	6 234	4 964	928	607	321	3 866	2 242	1 624
1 0 5 年平均 Ave., 2016	11 267	6 267	5 000	935	613	322	3 832	2 228	1 604
1 0 6 年平均 Ave., 2017	11 352	6 305	5 047	933	612	321	3 915	2 242	1 674
1 月 Jan.	11 320	6 289	5 031	925	588	337	3 805	2 192	1 613
2 月 Feb.	11 307	6 280	5 027	918	599	319	3 775	2 163	1 613
3 月 Mar.	11 313	6 285	5 028	930	610	320	3 864	2 206	1 658
4 月 Apr.	11 325	6 292	5 033	921	593	329	3 936	2 272	1 664
5 月 May	11 331	6 296	5 035	941	620	322	3 961	2 272	1 689
6 月 June	11 337	6 300	5 037	946	619	327	3 944	2 270	1 674
7 月 July	11 360	6 309	5 051	961	622	339	3 920	2 221	1 699
8 月 Aug.	11 377	6 314	5 063	964	628	336	3 957	2 244	1 714
9 月 Sept.	11 366	6 311	5 055	928	623	305	3 954	2 273	1 681
1 0 月 Oct.	11 382	6 320	5 062	908	608	300	3 935	2 263	1 672
1 1 月 Nov.	11 398	6 327	5 071	910	609	302	3 952	2 259	1 693
1 2 月 Dec.	11 405	6 332	5 073	940	623	317	3 978	2 265	1 714
1 0 7 年平均 Ave., 2018	11 434	6 346	5 089	956	633	323	3 931	2 260	1 670
1 月 Jan.	11 409	6 334	5 075	933	608	324	3 955	2 279	1 676
2 月 Feb.	11 397	6 330	5 067	913	595	318	3 912	2 260	1 652
3 月 Mar.	11 403	6 333	5 070	925	603	321	3 893	2 239	1 655
4 月 Apr.	11 406	6 334	5 072	974	641	333	3 940	2 275	1 665
5 月 May	11 411	6 336	5 075	1 009	668	341	3 906	2 242	1 664
6 月 June	11 418	6 340	5 078	978	647	331	3 914	2 241	1 673
7 月 July	11 443	6 349	5 094	964	644	321	3 972	2 259	1 713
8 月 Aug.	11 459	6 355	5 104	981	658	323	3 957	2 271	1 686
9 月 Sept.	11 449	6 351	5 098	965	644	322	3 987	2 311	1 676
1 0 月 Oct.	11 460	6 356	5 104	958	643	315	3 906	2 236	1 670
1 1 月 Nov.	11 475	6 362	5 113	934	624	311	3 889	2 230	1 659
1 2 月 Dec.	11 481	6 366	5 115	933	614	319	3 935	2 281	1 654

TABLE 16. EMPLOYED PERSONS BY NUMBER OF EMPLOYEES IN WORKPLACE, 1978 TO DATE

Unit : Thousand Persons

10～29人			30～49人			50～99人		
Persons			Persons			Persons		
合計	男	女	合計	男	女	合計	男	女
Total	Male	Female	Total	Male	Female	Total	Male	Female
-	-	-	-	-	-	-	-	-
725	517	208	339	211	129	320	174	146
751	532	219	314	192	121	334	185	150
750	524	226	317	191	127	347	187	160
732	484	249	315	184	131	361	193	168
772	501	271	335	192	143	367	194	173
808	524	284	356	202	154	394	212	182
803	515	289	356	204	152	401	211	190
846	533	314	377	210	166	413	216	197
936	583	354	408	232	176	448	235	213
994	621	373	424	240	184	456	241	215
1 050	653	397	446	253	194	468	243	224
1 093	672	422	450	252	198	449	242	206
1 127	690	437	471	267	204	445	237	209
1 193	737	456	487	276	211	452	243	208
1 302	794	507	493	282	211	455	242	213
1 386	831	555	495	279	216	445	234	211
1 405	841	564	499	278	221	417	222	196
1 379	816	563	499	273	226	401	212	189
1 408	832	577	531	292	239	424	223	201
1 462	865	597	556	306	251	456	240	216
1 447	845	602	570	319	251	483	255	228
1 467	855	612	587	326	261	505	270	235
1 464	846	618	575	310	264	518	277	241
1 450	826	624	574	310	264	510	272	238
1 504	856	648	578	316	262	512	277	235
1 583	902	682	598	325	273	550	294	256
1 636	934	702	624	339	284	569	309	260
1 665	957	707	670	364	306	581	315	266
1 703	960	742	706	381	324	599	322	277
1 711	963	748	716	384	333	603	323	280
1 687	937	751	702	370	331	583	314	269
1 741	960	782	724	387	337	599	320	279
1 816	1 008	808	774	417	357	635	346	289
1 899	1 062	837	784	418	366	645	343	302
1 953	1 085	868	788	417	371	666	350	316
2 008	1 113	895	813	433	380	688	356	332
2 030	1 123	908	847	445	403	707	373	335
2 071	1 141	929	886	474	412	710	371	339
2 105	1 162	943	876	475	401	699	369	330
2 153	1 198	955	918	489	430	683	363	320
2 193	1 225	968	881	468	413	701	381	319
2 106	1 169	937	898	491	407	699	372	327
2 027	1 122	905	902	495	406	691	349	343
2 097	1 157	940	822	448	374	687	364	323
2 090	1 169	921	828	433	395	699	375	324
2 084	1 187	897	877	467	410	731	387	344
2 108	1 171	937	849	482	367	699	373	326
2 089	1 126	963	868	490	379	706	372	333
2 075	1 111	964	936	496	439	697	362	335
2 125	1 155	970	878	473	405	688	359	330
2 116	1 158	958	858	470	388	707	376	331
2 124	1 156	968	877	465	412	698	368	329
2 133	1 168	965	878	461	417	693	363	329
2 138	1 144	994	871	457	414	695	378	317
2 110	1 142	968	921	485	435	690	375	315
2 089	1 152	937	869	467	403	649	323	325
2 163	1 186	977	810	444	366	642	329	313
2 175	1 194	981	833	442	390	659	361	298
2 124	1 173	951	859	438	421	708	381	326
2 099	1 154	945	875	465	411	740	374	365
2 075	1 108	967	879	468	411	723	370	353
2 127	1 125	1 002	931	489	442	707	384	323
2 138	1 164	974	901	487	414	727	395	332
2 117	1 166	951	899	474	425	743	386	357

表 1 6 歷年就業者之服務場所員工人數（續 1）

單位：千人

Unit：Thousand Persons

年 月 別 Year & month	1 0 0 ~ 4 9 9 人 Persons			5 0 0 人 以 上 Persons & over			政府機關 Government		
	合計	男	女	合計	男	女	合計	男	女
	Total	Male	Female	Total	Male	Female	Total	Male	Female
6 7 年平均 Ave., 1978	-	-	-	-	-	-	-	-	-
6 8 年平均 Ave., 1979	552	278	274	239	122	117	771	562	209
6 9 年平均 Ave., 1980	556	273	282	260	137	122	815	583	232
7 0 年平均 Ave., 1981	567	282	285	253	135	118	825	584	241
7 1 年平均 Ave., 1982	578	294	285	229	124	105	853	600	253
7 2 年平均 Ave., 1983	586	299	287	230	124	106	864	598	266
7 3 年平均 Ave., 1984	631	319	312	256	132	124	858	590	268
7 4 年平均 Ave., 1985	628	316	312	245	132	113	865	587	279
7 5 年平均 Ave., 1986	662	323	339	248	132	116	919	622	296
7 6 年平均 Ave., 1987	703	352	350	271	145	125	935	623	313
7 7 年平均 Ave., 1988	691	353	338	283	154	129	938	622	316
7 8 年平均 Ave., 1989	688	352	336	307	171	135	942	623	320
7 9 年平均 Ave., 1990	629	329	300	297	170	127	956	619	337
8 0 年平均 Ave., 1991	629	334	295	267	150	117	966	615	351
8 1 年平均 Ave., 1992	640	339	301	263	156	107	1 002	628	373
8 2 年平均 Ave., 1993	620	331	289	248	147	101	1 028	638	389
8 3 年平均 Ave., 1994	632	338	294	247	148	99	1 001	616	385
8 4 年平均 Ave., 1995	641	340	301	276	165	111	1 003	604	399
8 5 年平均 Ave., 1996	644	342	302	325	190	135	1 027	605	422
8 6 年平均 Ave., 1997	676	361	316	341	200	141	1 023	600	423
8 7 年平均 Ave., 1998	740	392	349	369	212	157	975	567	409
8 8 年平均 Ave., 1999	765	403	362	375	215	161	961	549	412
8 9 年平均 Ave., 2000	807	421	386	393	227	167	955	548	408
9 0 年平均 Ave., 2001	811	428	384	379	215	164	961	554	407
9 1 年平均 Ave., 2002	829	449	380	388	217	170	946	532	414
9 2 年平均 Ave., 2003	833	461	372	406	229	177	988	543	446
9 3 年平均 Ave., 2004	861	474	387	447	255	192	994	542	452
9 4 年平均 Ave., 2005	889	489	400	504	291	213	961	517	444
9 5 年平均 Ave., 2006	949	524	425	543	311	232	934	499	435
9 6 年平均 Ave., 2007	949	527	422	537	309	228	932	485	446
9 7 年平均 Ave., 2008	990	548	443	553	320	233	958	492	466
9 8 年平均 Ave., 2009	974	533	440	534	310	225	1 040	536	504
9 9 年平均 Ave., 2010	1 019	556	463	588	340	248	1 049	534	515
1 0 0 年平均 Ave., 2011	1 063	580	483	642	371	271	1 038	517	521
1 0 1 年平均 Ave., 2012	1 076	587	489	648	380	268	1 027	493	534
1 0 2 年平均 Ave., 2013	1 060	572	488	664	383	281	1 020	478	542
1 0 3 年平均 Ave., 2014	1 057	563	494	697	401	296	1 023	465	558
1 0 4 年平均 Ave., 2015	1 074	582	491	721	406	315	1 024	455	569
1 0 5 年平均 Ave., 2016	1 083	575	507	727	411	316	1 025	453	572
1 0 6 年平均 Ave., 2017	1 073	570	503	728	419	309	1 023	455	567
1 月 Jan.	1 089	577	511	723	419	305	1 025	463	562
2 月 Feb.	1 074	570	503	741	423	318	1 025	451	574
3 月 Mar.	1 049	540	509	743	425	318	1 024	471	553
4 月 Apr.	1 082	568	515	743	424	319	1 023	470	553
5 月 May	1 078	576	501	723	416	307	1 022	443	579
6 月 June	1 052	569	483	756	430	327	1 021	435	586
7 月 July	1 065	580	485	701	402	299	1 022	443	578
8 月 Aug.	1 100	577	523	678	392	286	1 023	448	575
9 月 Sept.	1 070	566	503	730	417	313	1 022	445	577
1 0 月 Oct.	1 070	581	488	739	422	317	1 023	477	546
1 1 月 Nov.	1 078	573	505	744	436	308	1 023	464	559
1 2 月 Dec.	1 066	558	508	717	426	291	1 023	456	567
1 0 7 年平均 Ave., 2018	1 067	574	494	763	434	329	1 019	456	563
1 月 Jan.	1 067	558	509	729	428	301	1 022	468	554
2 月 Feb.	1 093	588	504	753	429	323	1 022	478	544
3 月 Mar.	1 073	583	490	771	427	344	1 021	479	542
4 月 Apr.	1 069	572	496	796	438	358	1 020	466	554
5 月 May	1 085	578	507	777	436	341	1 019	453	566
6 月 June	1 064	566	499	778	451	327	1 018	439	579
7 月 July	1 047	577	470	751	422	329	1 019	455	564
8 月 Aug.	1 034	566	468	754	416	339	1 018	451	567
9 月 Sept.	1 063	577	486	739	419	320	1 018	454	564
1 0 月 Oct.	1 060	581	480	752	439	313	1 019	459	560
1 1 月 Nov.	1 070	567	503	799	459	340	1 018	438	580
1 2 月 Dec.	1 082	569	513	755	442	314	1 017	435	582

TABLE 16. EMPLOYED PERSONS BY NUMBER OF EMPLOYEES IN WORKPLACE, 1978 TO DATE (Cont. 1)

單位：%

Unit：%

年 月 別 Year & month	總計 Total	男 Male	女 Female	1 人 Person			2 ~ 9 人 Persons		
				合計	男	女	合計	男	女
				Total	Male	Female	Total	Male	Female
6 7年平均 Ave., 1978	100.00	67.13	32.87	-	-	-	-	-	-
6 8年平均 Ave., 1979	100.00	66.94	33.06	13.18	9.54	3.64	41.02	28.44	12.58
6 9年平均 Ave., 1980	100.00	66.54	33.46	12.83	9.34	3.48	40.90	28.14	12.77
7 0年平均 Ave., 1981	100.00	66.67	33.33	13.22	9.75	3.47	40.91	28.38	12.53
7 1年平均 Ave., 1982	100.00	66.21	33.79	13.41	9.97	3.44	41.55	28.68	12.87
7 2年平均 Ave., 1983	100.00	64.51	35.49	13.26	9.37	3.89	42.13	28.15	13.97
7 3年平均 Ave., 1984	100.00	63.79	36.21	13.60	9.37	4.24	41.20	27.35	13.85
7 4年平均 Ave., 1985	100.00	63.53	36.47	13.74	9.47	4.27	41.85	27.63	14.22
7 5年平均 Ave., 1986	100.00	62.34	37.66	13.56	8.84	4.72	41.64	27.16	14.49
7 6年平均 Ave., 1987	100.00	61.90	38.10	13.68	8.76	4.92	40.19	26.09	14.10
7 7年平均 Ave., 1988	100.00	62.21	37.79	13.17	8.70	4.47	40.14	25.99	14.14
7 8年平均 Ave., 1989	100.00	62.35	37.65	12.97	8.70	4.27	39.79	25.85	13.94
7 9年平均 Ave., 1990	100.00	62.47	37.53	12.93	8.83	4.10	40.29	26.06	14.23
8 0年平均 Ave., 1991	100.00	62.50	37.50	12.84	8.99	3.85	40.88	26.34	14.54
8 1年平均 Ave., 1992	100.00	62.32	37.68	12.62	8.68	3.94	40.63	26.09	14.54
8 2年平均 Ave., 1993	100.00	62.00	38.00	12.18	8.30	3.89	40.41	25.87	14.54
8 3年平均 Ave., 1994	100.00	61.65	38.35	11.97	8.14	3.83	40.97	26.15	14.82
8 4年平均 Ave., 1995	100.00	61.45	38.55	11.77	7.98	3.80	41.33	26.38	14.95
8 5年平均 Ave., 1996	100.00	61.70	38.30	11.84	8.29	3.55	40.84	26.16	14.68
8 6年平均 Ave., 1997	100.00	61.16	38.84	11.77	8.04	3.74	40.99	26.02	14.97
8 7年平均 Ave., 1998	100.00	60.40	39.60	11.14	7.61	3.53	39.79	25.01	14.78
8 8年平均 Ave., 1999	100.00	59.92	40.08	11.08	7.54	3.54	39.88	24.82	15.06
8 9年平均 Ave., 2000	100.00	59.74	40.26	10.95	7.47	3.48	39.38	24.40	14.98
9 0年平均 Ave., 2001	100.00	59.18	40.82	10.70	7.33	3.37	39.12	23.83	15.29
9 1年平均 Ave., 2002	100.00	58.68	41.32	10.76	7.40	3.36	39.56	23.71	15.85
9 2年平均 Ave., 2003	100.00	58.28	41.72	10.57	7.15	3.42	39.07	23.11	15.96
9 3年平均 Ave., 2004	100.00	58.04	41.96	10.24	6.91	3.32	38.33	22.60	15.73
9 4年平均 Ave., 2005	100.00	57.86	42.14	9.93	6.67	3.27	37.94	22.23	15.70
9 5年平均 Ave., 2006	100.00	57.21	42.79	9.05	5.93	3.12	38.44	22.14	16.30
9 6年平均 Ave., 2007	100.00	57.01	42.99	8.95	5.83	3.12	38.35	22.19	16.17
9 7年平均 Ave., 2008	100.00	56.74	43.26	8.95	5.77	3.18	37.87	21.84	16.03
9 8年平均 Ave., 2009	100.00	56.20	43.80	8.97	5.80	3.17	37.33	21.22	16.11
9 9年平均 Ave., 2010	100.00	56.04	43.96	8.74	5.66	3.08	36.75	20.87	15.88
1 0 0年平均 Ave., 2011	100.00	56.09	43.91	8.43	5.45	2.98	35.83	20.40	15.44
1 0 1年平均 Ave., 2012	100.00	56.02	43.98	8.44	5.48	2.97	35.57	20.30	15.27
1 0 2年平均 Ave., 2013	100.00	55.76	44.24	8.51	5.55	2.96	35.40	20.26	15.14
1 0 3年平均 Ave., 2014	100.00	55.65	44.35	8.34	5.44	2.90	34.92	20.14	14.77
1 0 4年平均 Ave., 2015	100.00	55.67	44.33	8.29	5.42	2.86	34.53	20.03	14.50
1 0 5年平均 Ave., 2016	100.00	55.62	...	8.30	5.44	2.85	34.01	19.77	14.23
1 0 6年平均 Ave., 2017	100.00	55.54	44.46	8.22	5.39	2.83	34.49	19.75	14.74
1 月 Jan.	100.00	55.56	44.44	8.17	5.20	2.97	33.61	19.36	14.25
2 月 Feb.	100.00	55.54	44.46	8.11	5.30	2.82	33.39	19.13	14.26
3 月 Mar.	100.00	55.56	44.44	8.22	5.39	2.83	34.16	19.50	14.66
4 月 Apr.	100.00	55.56	44.44	8.14	5.23	2.90	34.75	20.06	14.69
5 月 May	100.00	55.57	44.43	8.31	5.47	2.84	34.96	20.05	14.90
6 月 June	100.00	55.57	44.43	8.35	5.46	2.89	34.79	20.02	14.77
7 月 July	100.00	55.54	44.46	8.46	5.47	2.99	34.51	19.55	14.95
8 月 Aug.	100.00	55.50	44.50	8.47	5.52	2.95	34.78	19.72	15.06
9 月 Sept.	100.00	55.53	44.47	8.16	5.48	2.69	34.79	20.00	14.79
1 0 月 Oct.	100.00	55.53	44.47	7.98	5.34	2.63	34.57	19.88	14.69
1 1 月 Nov.	100.00	55.51	44.49	7.99	5.34	2.65	34.67	19.82	14.85
1 2 月 Dec.	100.00	55.52	44.48	8.24	5.46	2.78	34.88	19.86	15.03
1 0 7年平均 Ave., 2018	100.00	55.50	44.50	8.36	5.53	2.83	34.38	19.77	14.61
1 月 Jan.	100.00	55.52	44.48	8.18	5.33	2.84	34.67	19.98	14.69
2 月 Feb.	100.00	55.54	44.46	8.02	5.22	2.79	34.32	19.83	14.49
3 月 Mar.	100.00	55.54	44.46	8.11	5.29	2.82	34.14	19.63	14.51
4 月 Apr.	100.00	55.53	44.47	8.54	5.62	2.92	34.55	19.95	14.60
5 月 May	100.00	55.53	44.47	8.84	5.86	2.98	34.23	19.65	14.58
6 月 June	100.00	55.53	44.47	8.57	5.67	2.90	34.28	19.62	14.65
7 月 July	100.00	55.49	44.51	8.43	5.63	2.80	34.71	19.74	14.97
8 月 Aug.	100.00	55.46	44.54	8.56	5.75	2.82	34.53	19.82	14.71
9 月 Sept.	100.00	55.47	44.53	8.43	5.62	2.81	34.82	20.18	14.64
1 0 月 Oct.	100.00	55.47	44.53	8.36	5.61	2.75	34.08	19.52	14.57
1 1 月 Nov.	100.00	55.45	44.55	8.14	5.44	2.71	33.89	19.43	14.46
1 2 月 Dec.	100.00	55.45	44.55	8.13	5.35	2.78	34.28	19.87	14.41

表 1 6 歷年就業者之服務場所員工人數（續完）

單位：%

年 月 別 Year & month	1 0 ~ 2 9 人 Persons			3 0 ~ 4 9 人 Persons			5 0 ~ 9 9 人 Persons		
	合計	男	女	合計	男	女	合計	男	女
	Total	Male	Female	Total	Male	Female	Total	Male	Female
6 7 年平均 Ave., 1978	-	-	-	-	-	-	-	-	-
6 8 年平均 Ave., 1979	11.27	8.03	3.24	5.28	3.28	2.00	4.97	2.71	2.26
6 9 年平均 Ave., 1980	11.47	8.12	3.35	4.79	2.94	1.85	5.11	2.82	2.29
7 0 年平均 Ave., 1981	11.25	7.86	3.39	4.76	2.86	1.90	5.20	2.81	2.39
7 1 年平均 Ave., 1982	10.75	7.10	3.65	4.62	2.69	1.93	5.29	2.83	2.47
7 2 年平均 Ave., 1983	10.92	7.09	3.83	4.74	2.71	2.02	5.19	2.74	2.44
7 3 年平均 Ave., 1984	11.06	7.17	3.89	4.87	2.76	2.11	5.39	2.90	2.49
7 4 年平均 Ave., 1985	10.82	6.93	3.89	4.79	2.74	2.05	5.40	2.84	2.56
7 5 年平均 Ave., 1986	10.95	6.89	4.06	4.87	2.72	2.15	5.34	2.80	2.54
7 6 年平均 Ave., 1987	11.67	7.26	4.41	5.08	2.89	2.19	5.58	2.93	2.66
7 7 年平均 Ave., 1988	12.26	7.65	4.61	5.23	2.96	2.27	5.62	2.97	2.65
7 8 年平均 Ave., 1989	12.71	7.91	4.80	5.40	3.06	2.35	5.66	2.95	2.72
7 9 年平均 Ave., 1990	13.20	8.11	5.09	5.43	3.04	2.39	5.42	2.93	2.49
8 0 年平均 Ave., 1991	13.35	8.17	5.18	5.58	3.17	2.41	5.28	2.81	2.47
8 1 年平均 Ave., 1992	13.82	8.54	5.28	5.64	3.20	2.45	5.23	2.82	2.41
8 2 年平均 Ave., 1993	14.89	9.08	5.80	5.64	3.23	2.41	5.20	2.76	2.44
8 3 年平均 Ave., 1994	15.51	9.30	6.21	5.53	3.12	2.42	4.98	2.62	2.37
8 4 年平均 Ave., 1995	15.54	9.30	6.24	5.51	3.07	2.44	4.61	2.45	2.16
8 5 年平均 Ave., 1996	15.32	9.46	5.86	5.50	3.01	2.50	4.43	2.34	2.09
8 6 年平均 Ave., 1997	15.67	9.35	6.32	5.79	3.18	2.61	4.62	2.43	2.19
8 7 年平均 Ave., 1998	15.73	9.31	6.42	5.99	3.29	2.70	4.91	2.58	2.33
8 8 年平均 Ave., 1999	15.42	9.01	6.41	6.07	3.40	2.67	5.15	2.72	2.43
8 9 年平均 Ave., 2000	15.45	9.01	6.44	6.18	3.43	2.75	5.32	2.84	2.48
9 0 年平均 Ave., 2001	15.60	9.02	6.58	6.13	3.31	2.82	5.52	2.95	2.57
9 1 年平均 Ave., 2002	15.34	8.74	6.60	6.07	3.28	2.79	5.39	2.88	2.52
9 2 年平均 Ave., 2003	15.71	8.94	6.76	6.03	3.30	2.73	5.35	2.89	2.45
9 3 年平均 Ave., 2004	16.18	9.22	6.96	6.11	3.32	2.79	5.62	3.01	2.61
9 4 年平均 Ave., 2005	16.45	9.39	7.06	6.27	3.41	2.86	5.73	3.11	2.61
9 5 年平均 Ave., 2006	16.46	9.47	6.99	6.63	3.60	3.03	5.75	3.12	2.63
9 6 年平均 Ave., 2007	16.54	9.33	7.21	6.85	3.70	3.15	5.82	3.12	2.69
9 7 年平均 Ave., 2008	16.45	9.26	7.19	6.89	3.69	3.20	5.80	3.11	2.69
9 8 年平均 Ave., 2009	16.42	9.11	7.31	6.82	3.60	3.22	5.67	3.05	2.62
9 9 年平均 Ave., 2010	16.60	9.15	7.45	6.90	3.68	3.21	5.71	3.05	2.66
1 0 0 年平均 Ave., 2011	16.96	9.42	7.55	7.23	3.89	3.33	5.93	3.23	2.70
1 0 1 年平均 Ave., 2012	17.49	9.78	7.71	7.22	3.85	3.37	5.94	3.16	2.78
1 0 2 年平均 Ave., 2013	17.81	9.90	7.91	7.18	3.80	3.39	6.07	3.19	2.88
1 0 3 年平均 Ave., 2014	18.12	10.05	8.08	7.34	3.91	3.43	6.21	3.21	3.00
1 0 4 年平均 Ave., 2015	18.13	10.02	8.10	7.57	3.97	3.59	6.32	3.33	2.99
1 0 5 年平均 Ave., 2016	18.38	10.13	8.25	7.86	4.21	3.65	6.30	3.29	3.00
1 0 6 年平均 Ave., 2017	18.55	10.24	8.31	7.72	4.19	3.53	6.16	3.25	2.90
1 月 Jan.	19.02	10.58	8.43	8.11	4.32	3.80	6.03	3.21	2.82
2 月 Feb.	19.40	10.83	8.56	7.79	4.14	3.65	6.20	3.37	2.83
3 月 Mar.	18.62	10.34	8.28	7.93	4.34	3.59	6.18	3.29	2.89
4 月 Apr.	17.90	9.91	7.99	7.96	4.37	3.59	6.10	3.08	3.03
5 月 May	18.51	10.21	8.30	7.25	3.95	3.30	6.06	3.21	2.85
6 月 June	18.43	10.31	8.12	7.31	3.82	3.48	6.17	3.31	2.86
7 月 July	18.35	10.45	7.90	7.72	4.11	3.61	6.43	3.40	3.03
8 月 Aug.	18.53	10.30	8.23	7.46	4.23	3.22	6.14	3.27	2.87
9 月 Sept.	18.38	9.90	8.48	7.64	4.31	3.33	6.21	3.28	2.93
1 0 月 Oct.	18.23	9.76	8.47	8.22	4.36	3.86	6.12	3.18	2.94
1 1 月 Nov.	18.64	10.14	8.51	7.70	4.15	3.55	6.04	3.15	2.89
1 2 月 Dec.	18.55	10.15	8.40	7.52	4.12	3.40	6.20	3.30	2.90
1 0 7 年平均 Ave., 2018	18.58	10.11	8.46	7.67	4.06	3.61	6.10	3.22	2.88
1 月 Jan.	18.70	10.24	8.46	7.70	4.04	3.65	6.07	3.18	2.89
2 月 Feb.	18.76	10.04	8.72	7.64	4.01	3.63	6.10	3.32	2.78
3 月 Mar.	18.50	10.01	8.49	8.07	4.26	3.82	6.05	3.29	2.76
4 月 Apr.	18.32	10.10	8.22	7.62	4.09	3.53	5.69	2.84	2.85
5 月 May	18.96	10.40	8.56	7.10	3.89	3.21	5.62	2.88	2.74
6 月 June	19.05	10.45	8.59	7.29	3.87	3.42	5.77	3.16	2.61
7 月 July	18.56	10.25	8.31	7.50	3.83	3.68	6.18	3.33	2.85
8 月 Aug.	18.32	10.07	8.24	7.64	4.05	3.59	6.46	3.27	3.19
9 月 Sept.	18.13	9.68	8.45	7.68	4.09	3.59	6.31	3.23	3.08
1 0 月 Oct.	18.56	9.82	8.74	8.12	4.26	3.86	6.17	3.35	2.82
1 1 月 Nov.	18.63	10.14	8.48	7.85	4.24	3.61	6.33	3.44	2.89
1 2 月 Dec.	18.44	10.15	8.28	7.83	4.13	3.70	6.47	3.36	3.11

TABLE 16. EMPLOYED PERSONS BY NUMBER OF EMPLOYEES IN WORKPLACE, 1978 TO DATE (Cont. End)

Unit : %

100~499 人			500人以上			政府機關		
Persons			Persons & over			Government		
合計	男	女	合計	男	女	合計	男	女
Total	Male	Female	Total	Male	Female	Total	Male	Female
-	-	-	-	-	-	-	-	-
8.59	4.32	4.27	3.71	1.89	1.82	11.98	8.74	3.24
8.48	4.17	4.31	3.97	2.10	1.87	12.45	8.90	3.55
8.50	4.22	4.27	3.80	2.03	1.77	12.36	8.75	3.61
8.49	4.31	4.18	3.36	1.82	1.55	12.52	8.81	3.71
8.29	4.23	4.06	3.25	1.75	1.50	12.22	8.46	3.76
8.63	4.36	4.27	3.51	1.81	1.70	11.74	8.07	3.67
8.45	4.25	4.20	3.30	1.78	1.52	11.65	7.90	3.75
8.56	4.18	4.38	3.21	1.71	1.49	11.88	8.05	3.83
8.76	4.39	4.37	3.37	1.81	1.56	11.66	7.76	3.90
8.52	4.36	4.17	3.49	1.90	1.59	11.57	7.68	3.89
8.33	4.27	4.06	3.71	2.07	1.64	11.41	7.54	3.87
7.60	3.97	3.63	3.59	2.06	1.53	11.54	7.48	4.07
7.46	3.96	3.50	3.17	1.78	1.39	11.45	7.29	4.16
7.41	3.92	3.49	3.04	1.80	1.24	11.60	7.28	4.33
7.09	3.78	3.31	2.84	1.68	1.16	11.75	7.30	4.45
7.07	3.78	3.29	2.77	1.65	1.11	11.20	6.89	4.31
7.08	3.76	3.33	3.05	1.82	1.23	11.09	6.68	4.41
7.10	3.77	3.33	3.58	2.09	1.49	11.33	6.67	4.66
7.37	3.93	3.44	3.72	2.18	1.54	11.15	6.54	4.61
7.97	4.22	3.75	3.97	2.28	1.69	10.50	6.10	4.40
8.15	4.29	3.85	4.00	2.29	1.71	10.24	5.85	4.39
8.50	4.43	4.07	4.14	2.39	1.75	10.07	5.77	4.29
8.65	4.56	4.09	4.04	2.29	1.75	10.24	5.90	4.34
8.76	4.75	4.02	4.10	2.30	1.80	10.01	5.62	4.38
8.70	4.82	3.88	4.24	2.39	1.85	10.32	5.67	4.66
8.80	4.84	3.95	4.57	2.61	1.96	10.16	5.54	4.62
8.94	4.91	4.03	5.07	2.93	2.14	9.67	5.20	4.47
9.38	5.18	4.20	5.37	3.08	2.29	9.24	4.94	4.30
9.22	5.12	4.10	5.22	3.00	2.22	9.05	4.72	4.33
9.52	5.27	4.26	5.32	3.08	2.24	9.21	4.73	4.47
9.47	5.19	4.28	5.20	3.01	2.19	10.11	5.21	4.90
9.71	5.29	4.41	5.61	3.24	2.36	10.00	5.09	4.91
9.93	5.41	4.51	6.00	3.47	2.53	9.69	4.83	4.86
9.90	5.40	4.50	5.97	3.50	2.47	9.46	4.54	4.92
9.66	5.22	4.45	6.06	3.49	2.56	9.30	4.36	4.94
9.54	5.08	4.46	6.30	3.62	2.67	9.23	4.20	5.04
9.59	5.20	4.39	6.44	3.63	2.81	9.14	4.06	5.08
9.61	5.11	4.50	6.45	3.64	2.80	9.10	4.02	5.08
9.45	5.02	4.43	6.42	3.69	2.72	9.01	4.01	5.00
9.62	5.10	4.51	6.39	3.70	2.69	9.05	4.09	4.96
9.50	5.05	4.45	6.55	3.74	2.81	9.06	3.99	5.07
9.27	4.77	4.50	6.57	3.76	2.81	9.05	4.16	4.89
9.56	5.01	4.55	6.56	3.74	2.82	9.03	4.15	4.88
9.51	5.09	4.43	6.38	3.67	2.71	9.02	3.91	5.11
9.28	5.02	4.26	6.67	3.79	2.88	9.00	3.84	5.17
9.37	5.10	4.27	6.17	3.54	2.63	8.99	3.90	5.09
9.67	5.07	4.60	5.96	3.44	2.51	8.99	3.94	5.05
9.41	4.98	4.43	6.42	3.67	2.76	8.99	3.92	5.07
9.40	5.11	4.29	6.49	3.70	2.79	8.99	4.19	4.80
9.46	5.03	4.43	6.52	3.82	2.70	8.97	4.07	4.90
9.35	4.90	4.45	6.29	3.73	2.55	8.97	4.00	4.97
9.33	5.02	4.32	6.67	3.79	2.88	8.91	3.99	4.92
9.35	4.89	4.46	6.39	3.75	2.64	8.96	4.10	4.86
9.59	5.16	4.42	6.60	3.77	2.84	8.97	4.19	4.77
9.41	5.11	4.30	6.76	3.75	3.02	8.95	4.20	4.75
9.37	5.02	4.35	6.98	3.84	3.14	8.94	4.08	4.86
9.51	5.07	4.44	6.81	3.82	2.99	8.93	3.97	4.96
9.32	4.95	4.37	6.81	3.95	2.86	8.91	3.85	5.07
9.15	5.05	4.10	6.56	3.69	2.87	8.90	3.97	4.93
9.02	4.94	4.08	6.58	3.63	2.96	8.88	3.93	4.95
9.28	5.04	4.24	6.46	3.66	2.79	8.89	3.96	4.93
9.25	5.07	4.19	6.56	3.83	2.73	8.89	4.01	4.89
9.33	4.94	4.39	6.96	4.00	2.96	8.87	3.82	5.05
9.42	4.96	4.47	6.58	3.85	2.73	8.86	3.79	5.07

表 1 7 歷年失業者按初次尋職者與非初次尋職者分

單位：千人

年 月 別	勞 動 力			失 業 者			
	Labor Force			合計	男	女	
	總計	男	女				
	Total	Male	Female	Total	Male	Female	
6 7 年平均	6 337	4 250	2 087	106	67	39	
6 8 年平均	6 515	4 356	2 159	83	50	33	
6 9 年平均	6 629	4 406	2 223	82	49	33	
7 0 年平均	6 764	4 503	2 261	92	55	37	
7 1 年平均	6 959	4 605	2 354	149	96	53	
7 2 年平均	7 266	4 687	2 580	197	126	71	
7 3 年平均	7 491	4 778	2 713	183	116	67	
7 4 年平均	7 651	4 860	2 790	222	141	81	
7 5 年平均	7 945	4 957	2 988	212	136	75	
7 6 年平均	8 183	5 065	3 118	161	100	61	
7 7 年平均	8 247	5 130	3 116	139	87	52	
7 8 年平均	8 390	5 231	3 159	132	82	49	
7 9 年平均	8 423	5 263	3 160	140	88	52	
8 0 年平均	8 569	5 355	3 214	130	80	49	
8 1 年平均	8 765	5 460	3 304	132	81	52	
8 2 年平均	8 874	5 497	3 377	128	75	54	
8 3 年平均	9 081	5 595	3 485	142	84	58	
8 4 年平均	9 210	5 659	3 551	165	101	64	
8 5 年平均	9 310	5 662	3 648	242	154	88	
8 6 年平均	9 432	5 731	3 701	256	169	88	
8 7 年平均	9 546	5 780	3 767	257	169	88	
8 8 年平均	9 668	5 812	3 856	283	188	95	
8 9 年平均	9 784	5 867	3 917	293	197	95	
9 0 年平均	9 832	5 855	3 977	450	302	148	
9 1 年平均	9 969	5 896	4 074	515	348	167	
9 2 年平均	10 076	5 904	4 172	503	326	177	
9 3 年平均	10 240	5 968	4 272	454	288	166	
9 4 年平均	10 371	6 012	4 359	428	259	169	
9 5 年平均	10 522	6 056	4 467	411	245	166	
9 6 年平均	10 713	6 116	4 597	419	248	171	
9 7 年平均	10 853	6 173	4 680	450	271	179	
9 8 年平均	10 917	6 180	4 737	639	404	235	
9 9 年平均	11 070	6 242	4 828	577	362	215	
1 0 0 年平均	11 200	6 304	4 896	491	297	194	
1 0 1 年平均	11 341	6 369	4 972	481	286	195	
1 0 2 年平均	11 445	6 402	5 043	478	286	192	
1 0 3 年平均	11 535	6 441	5 094	457	275	182	
1 0 4 年平均	11 638	6 497	5 141	440	263	177	
1 0 5 年平均	11 727	6 541	5 186	460	274	185	
1 0 6 年平均	11 795	6 568	5 227	443	263	180	
1 月	11 765	6 555	5 210	445	266	179	
2 月	11 760	6 552	5 208	453	272	181	
3 月	11 758	6 551	5 207	445	266	179	
4 月	11 757	6 552	5 205	432	260	172	
5 月	11 762	6 554	5 208	431	258	173	
6 月	11 777	6 562	5 215	440	262	178	
7 月	11 813	6 577	5 237	454	268	186	
8 月	11 838	6 584	5 254	461	270	191	
9 月	11 811	6 572	5 239	445	261	184	
1 0 月	11 825	6 581	5 244	443	261	182	
1 1 月	11 837	6 585	5 252	439	258	181	
1 2 月	11 838	6 587	5 251	433	255	178	
1 0 7 年平均	11 874	6 602	5 272	440	257	184	
1 月	11 839	6 587	5 252	430	253	177	
2 月	11 835	6 586	5 249	438	256	182	
3 月	11 836	6 588	5 248	433	255	178	
4 月	11 836	6 588	5 249	431	254	177	
5 月	11 841	6 589	5 252	430	253	177	
6 月	11 857	6 597	5 260	439	257	182	
7 月	11 896	6 612	5 284	453	263	190	
8 月	11 920	6 621	5 299	461	266	195	
9 月	11 896	6 609	5 287	447	258	189	
1 0 月	11 906	6 614	5 292	446	258	188	
1 1 月	11 916	6 617	5 298	441	255	186	
1 2 月	11 916	6 618	5 299	436	252	184	

TABLE 17. UNEMPLOYED PERSONS BY NEW / EXPERIENCED JOBSEEKERS, 1978 TO DATE

Unemployed						Unit : Thousand Persons
初次尋職者 New Jobseekers			非初次尋職者 Experienced Jobseekers			Year & month
小計 Total	男 Male	女 Female	小計 Total	男 Male	女 Female	
59	34	25	47	33	14	Ave., 1978
45	26	19	38	24	14	Ave., 1979
44	25	19	38	24	14	Ave., 1980
47	26	21	44	28	16	Ave., 1981
61	36	25	88	60	28	Ave., 1982
73	41	32	124	84	40	Ave., 1983
70	41	29	113	75	38	Ave., 1984
75	43	31	148	98	50	Ave., 1985
73	43	30	138	93	45	Ave., 1986
58	34	24	103	66	37	Ave., 1987
51	31	20	88	56	32	Ave., 1988
46	28	18	86	54	32	Ave., 1989
47	29	18	93	59	34	Ave., 1990
43	27	16	87	54	33	Ave., 1991
46	27	18	87	53	34	Ave., 1992
41	23	18	87	51	35	Ave., 1993
43	24	19	99	61	38	Ave., 1994
47	26	21	118	75	43	Ave., 1995
56	30	26	186	124	62	Ave., 1996
57	31	26	199	137	61	Ave., 1997
59	34	25	198	136	63	Ave., 1998
60	34	26	222	154	69	Ave., 1999
58	35	23	235	163	72	Ave., 2000
75	44	31	375	258	117	Ave., 2001
81	49	32	435	299	135	Ave., 2002
85	46	38	418	279	139	Ave., 2003
85	48	37	369	240	129	Ave., 2004
82	45	37	346	214	132	Ave., 2005
82	47	35	329	198	131	Ave., 2006
87	48	38	332	199	133	Ave., 2007
93	51	42	357	220	137	Ave., 2008
102	57	46	536	347	189	Ave., 2009
105	60	44	472	302	170	Ave., 2010
100	55	45	391	242	149	Ave., 2011
105	56	49	375	230	145	Ave., 2012
112	59	53	366	227	139	Ave., 2013
105	57	48	352	218	133	Ave., 2014
101	54	47	339	209	130	Ave., 2015
109	61	48	351	213	137	Ave., 2016
104	54	50	339	209	130	Ave., 2017
101	56	45	344	209	135	Jan.
100	56	44	353	216	137	Feb.
98	51	47	347	215	132	Mar.
95	49	46	337	211	126	Apr.
94	49	45	337	209	128	May
103	61	42	337	201	136	June
114	53	60	340	214	125	July
119	62	57	342	208	134	Aug.
112	52	60	333	209	124	Sept.
109	46	63	334	215	119	Oct.
106	60	46	333	198	135	Nov.
103	60	43	330	196	134	Dec.
104	55	50	336	202	134	Ave., 2018
101	52	49	329	201	128	Jan.
99	51	48	339	205	134	Feb.
97	52	45	336	203	133	Mar.
96	55	41	335	199	136	Apr.
95	61	33	335	192	144	May
103	53	50	336	204	132	June
114	50	64	339	213	126	July
119	61	58	342	205	137	Aug.
111	59	52	336	199	138	Sept.
109	49	60	337	209	128	Oct.
106	51	54	335	204	131	Nov.
104	62	42	332	190	142	Dec.

表18 歷年失業者之年齡

單位：千人

年 月 別 Year & month	總計 Total	男 Male	女 Female	1 5 ~ 2 4 歲					
				合計 Total	男 Male	女 Female	1 5 ~ 1 9 歲 Years		
							小計 Total	男 Male	女 Female
6 7 年平均 Ave., 1978	106	67	39	71	37	35	35	16	18
6 8 年平均 Ave., 1979	83	50	33	60	30	30	27	11	16
6 9 年平均 Ave., 1980	82	49	33	57	28	29	26	11	15
7 0 年平均 Ave., 1981	92	55	37	64	31	33	29	12	17
7 1 年平均 Ave., 1982	149	96	53	93	49	45	38	18	20
7 2 年平均 Ave., 1983	197	126	71	115	57	58	47	21	26
7 3 年平均 Ave., 1984	183	116	67	106	54	51	39	19	21
7 4 年平均 Ave., 1985	222	141	81	123	61	62	48	21	27
7 5 年平均 Ave., 1986	212	136	75	115	60	56	42	21	21
7 6 年平均 Ave., 1987	161	100	61	92	46	45	33	15	18
7 7 年平均 Ave., 1988	139	87	52	77	39	38	26	12	14
7 8 年平均 Ave., 1989	132	82	49	71	36	34	25	11	13
7 9 年平均 Ave., 1990	140	88	52	73	37	36	25	12	12
8 0 年平均 Ave., 1991	130	80	49	64	33	32	20	9	11
8 1 年平均 Ave., 1992	132	81	52	66	34	32	19	8	11
8 2 年平均 Ave., 1993	128	75	54	62	29	33	17	7	10
8 3 年平均 Ave., 1994	142	84	58	65	29	35	19	8	11
8 4 年平均 Ave., 1995	165	101	64	70	33	37	21	9	12
8 5 年平均 Ave., 1996	242	154	88	90	42	48	27	13	15
8 6 年平均 Ave., 1997	256	169	88	89	42	47	26	12	14
8 7 年平均 Ave., 1998	257	169	88	92	46	46	26	13	12
8 8 年平均 Ave., 1999	283	188	95	95	47	47	27	14	13
8 9 年平均 Ave., 2000	293	197	95	94	50	45	25	13	12
9 0 年平均 Ave., 2001	450	302	148	130	65	65	34	17	17
9 1 年平均 Ave., 2002	515	348	167	145	76	69	32	17	15
9 2 年平均 Ave., 2003	503	326	177	131	67	64	27	13	13
9 3 年平均 Ave., 2004	454	288	166	120	64	56	23	13	10
9 4 年平均 Ave., 2005	428	259	169	112	53	58	20	11	9
9 5 年平均 Ave., 2006	411	245	166	104	51	52	18	8	9
9 6 年平均 Ave., 2007	419	248	171	104	49	54	17	9	9
9 7 年平均 Ave., 2008	450	271	179	110	53	57	18	9	8
9 8 年平均 Ave., 2009	639	404	235	127	61	66	19	9	10
9 9 年平均 Ave., 2010	577	362	215	114	54	60	15	8	7
1 0 0 年平均 Ave., 2011	491	297	194	109	51	58	16	8	8
1 0 1 年平均 Ave., 2012	481	286	195	113	53	60	13	7	6
1 0 2 年平均 Ave., 2013	478	286	192	119	57	61	12	6	6
1 0 3 年平均 Ave., 2014	457	275	182	112	58	54	11	7	4
1 0 4 年平均 Ave., 2015	440	263	177	109	57	52	11	6	5
1 0 5 年平均 Ave., 2016	460	274	185	112	57	55	11	7	4
1 0 6 年平均 Ave., 2017	443	263	180	112	56	57	11	6	5
1 月 Jan.	445	266	179	113	61	52	12	7	5
2 月 Feb.	453	272	181	113	62	51	12	6	6
3 月 Mar.	445	266	179	112	66	46	12	7	5
4 月 Apr.	432	260	172	107	51	57	11	7	4
5 月 May	431	258	173	106	51	55	10	5	5
6 月 June	440	262	178	111	57	54	10	10	1
7 月 July	454	268	186	118	44	74	11	6	5
8 月 Aug.	461	270	191	122	47	75	11	5	6
9 月 Sept.	445	261	184	116	50	66	10	5	5
1 0 月 Oct.	443	261	182	113	53	60	10	5	5
1 1 月 Nov.	439	258	181	110	62	48	10	4	6
1 2 月 Dec.	433	255	178	108	63	45	10	6	4
1 0 7 年平均 Ave., 2018	440	257	184	112	57	55	10	7	3
1 月 Jan.	430	253	177	107	52	56	10	7	3
2 月 Feb.	438	256	182	109	54	55	10	7	3
3 月 Mar.	433	255	178	108	61	47	10	4	5
4 月 Apr.	431	254	177	107	56	51	10	7	3
5 月 May	430	253	177	106	63	43	10	9	1
6 月 June	439	257	182	110	64	46	10	6	4
7 月 July	453	263	190	117	47	71	11	7	4
8 月 Aug.	461	266	195	122	58	64	11	7	4
9 月 Sept.	447	258	189	116	52	64	11	8	3
1 0 月 Oct.	446	258	188	116	55	61	11	7	4
1 1 月 Nov.	441	255	186	114	59	56	11	7	4
1 2 月 Dec.	436	252	184	112	61	52	11	10	1

TABLE 18. UNEMPLOYED PERSONS BY AGE, 1978 TO DATE

Unit : Thousand Persons

Years			2 5 ~ 4 4 歲									
2 0 ~ 2 4 歲			合計	男	女	2 5 ~ 2 9 歲			3 0 ~ 3 4 歲			
Years						Years			Years			
小計	男	女				小計	男	女	小計	男	女	
Total	Male	Female	Total	Male	Female	Total	Male	Female	Total	Male	Female	
36	20	16	25	21	4	16	13	3	4	4	1	
32	18	14	17	14	3	11	8	3	3	2	0	
31	17	14	19	15	4	13	9	4	3	3	0	
35	19	16	22	18	4	13	10	3	4	3	1	
55	31	24	44	36	8	24	19	6	10	8	1	
68	36	32	63	51	12	34	26	8	16	13	3	
66	36	31	62	47	15	35	25	10	15	12	3	
75	40	35	80	62	18	41	29	12	22	17	4	
74	39	34	79	60	19	41	29	12	19	15	5	
59	31	28	57	42	15	30	21	9	14	10	4	
51	27	23	53	39	14	28	20	8	13	10	3	
46	25	21	52	38	14	28	19	9	12	9	3	
49	25	24	58	43	15	28	20	9	14	10	4	
44	24	21	57	40	17	28	18	10	13	9	3	
47	26	21	58	39	19	30	18	12	14	10	5	
45	22	23	58	38	20	28	17	11	14	10	4	
46	21	24	68	46	21	32	20	12	18	13	5	
49	24	25	82	57	25	37	23	14	20	15	5	
62	29	33	127	90	38	52	33	19	31	22	9	
63	30	33	133	97	37	53	34	19	32	24	8	
66	33	33	131	93	38	52	33	18	31	22	8	
67	33	34	147	106	42	54	35	19	36	26	10	
69	36	33	154	109	45	54	33	20	38	27	11	
97	48	48	243	174	69	77	51	26	62	44	18	
112	58	54	279	195	84	94	58	36	69	48	20	
104	54	51	265	179	86	93	60	33	61	41	20	
98	51	46	239	154	84	87	52	36	56	37	19	
92	43	49	230	143	87	92	55	36	53	32	21	
86	43	43	233	141	92	97	56	41	56	34	22	
86	41	46	240	144	96	96	55	41	59	34	25	
92	44	49	251	153	98	105	61	45	61	37	24	
108	52	56	372	238	134	144	86	57	95	60	35	
99	46	53	337	213	124	132	77	54	87	55	32	
93	43	50	281	170	110	112	62	50	74	43	31	
100	45	54	276	165	111	108	59	49	74	45	29	
106	51	55	268	163	105	105	59	46	72	45	27	
101	51	50	258	153	105	97	53	44	69	43	26	
98	51	47	246	147	100	92	49	43	67	39	28	
101	50	51	254	151	103	95	54	41	61	36	25	
102	50	52	244	147	97	93	52	41	54	33	22	
101	54	47	245	138	107	93	55	38	58	32	25	
102	56	46	249	146	103	95	51	43	57	35	22	
100	59	41	245	144	101	94	52	42	56	31	25	
97	44	53	240	150	91	93	54	39	55	29	25	
96	46	50	242	147	94	92	47	45	56	33	23	
100	47	53	242	141	102	92	53	39	54	33	21	
107	38	69	246	161	85	94	60	33	54	34	20	
111	42	69	249	164	84	95	57	38	54	35	19	
106	45	61	243	155	88	93	52	41	52	40	12	
103	48	55	244	147	97	93	56	37	53	32	21	
100	58	42	243	138	105	92	45	48	53	30	23	
99	57	41	239	130	109	91	44	48	52	27	25	
102	49	52	240	141	99	91	53	38	50	30	21	
98	45	53	238	138	100	90	53	38	52	29	23	
99	47	52	240	138	102	92	50	41	51	31	20	
98	56	42	237	135	102	91	48	43	50	32	17	
97	49	48	236	141	96	90	54	36	51	30	20	
96	54	42	236	129	107	89	50	39	51	25	26	
100	58	42	239	151	88	90	57	33	51	25	26	
106	40	67	243	154	89	91	65	26	52	31	21	
111	51	60	245	150	96	92	57	35	52	36	16	
106	44	62	242	149	93	92	55	37	51	38	12	
105	48	57	242	143	99	91	45	46	50	35	14	
103	51	52	239	126	113	90	45	44	49	22	26	
102	51	51	237	135	102	90	54	36	48	22	26	

表 1 8 歷年失業者之年齡（續）

單位：千人

年 月 別 Year & month	2 5 ~ 4 4 歲 Years						4 5 ~ 6 4 歲						
	3 5 ~ 3 9 歲 Years			4 0 ~ 4 4 歲 Years			合計 Total	男 Male	女 Female	4 5 ~ 4 9 歲 Years			
	小計 Total	男 Male	女 Female	小計 Total	男 Male	女 Female				小計 Total	男 Male	女 Female	
6 7 年平均 Ave., 1978	2	2	0	2	2	0	9	9	0	2	2	0	
6 8 年平均 Ave., 1979	2	1	0	1	1	0	7	6	0	2	2	0	
6 9 年平均 Ave., 1980	2	2	0	1	1	0	6	6	0	2	2	0	
7 0 年平均 Ave., 1981	3	3	0	2	2	0	6	6	0	2	2	0	
7 1 年平均 Ave., 1982	6	5	1	4	4	0	12	11	0	3	3	0	
7 2 年平均 Ave., 1983	8	7	1	6	5	1	18	18	1	6	5	1	
7 3 年平均 Ave., 1984	7	6	1	5	4	1	15	15	1	4	4	0	
7 4 年平均 Ave., 1985	10	9	1	8	7	1	19	18	1	6	5	0	
7 5 年平均 Ave., 1986	12	10	2	7	6	1	17	16	1	6	6	0	
7 6 年平均 Ave., 1987	9	8	1	4	4	1	12	11	1	4	4	0	
7 7 年平均 Ave., 1988	8	6	2	4	3	1	9	9	1	4	3	0	
7 8 年平均 Ave., 1989	8	7	2	4	3	0	9	8	1	4	3	0	
7 9 年平均 Ave., 1990	11	9	2	5	4	1	9	8	1	4	4	0	
8 0 年平均 Ave., 1991	10	8	2	6	5	1	9	8	1	3	3	0	
8 1 年平均 Ave., 1992	9	7	2	5	4	1	9	7	1	3	3	1	
8 2 年平均 Ave., 1993	9	7	2	6	4	2	8	7	1	3	3	0	
8 3 年平均 Ave., 1994	10	8	2	8	6	2	10	9	1	4	4	1	
8 4 年平均 Ave., 1995	14	11	3	10	8	3	13	11	2	6	5	1	
8 5 年平均 Ave., 1996	24	18	6	20	16	4	25	22	3	12	10	2	
8 6 年平均 Ave., 1997	27	21	6	22	17	5	34	30	4	16	13	3	
8 7 年平均 Ave., 1998	26	20	6	22	17	5	34	29	4	17	15	3	
8 8 年平均 Ave., 1999	31	24	7	26	21	5	40	35	6	21	17	4	
8 9 年平均 Ave., 2000	34	26	8	28	22	6	44	38	6	22	19	4	
9 0 年平均 Ave., 2001	57	43	14	48	37	11	76	62	14	40	32	9	
9 1 年平均 Ave., 2002	59	44	15	58	45	13	91	77	14	47	38	9	
9 2 年平均 Ave., 2003	55	38	17	57	41	16	106	79	27	50	36	14	
9 3 年平均 Ave., 2004	47	32	15	48	34	14	95	70	25	42	29	13	
9 4 年平均 Ave., 2005	43	27	16	42	28	14	86	62	24	39	26	13	
9 5 年平均 Ave., 2006	43	28	16	37	23	13	74	53	21	31	20	11	
9 6 年平均 Ave., 2007	42	27	15	43	28	15	75	54	21	34	24	10	
9 7 年平均 Ave., 2008	45	29	16	40	27	13	88	64	24	39	27	12	
9 8 年平均 Ave., 2009	70	46	23	64	46	18	139	104	36	61	43	18	
9 9 年平均 Ave., 2010	61	39	22	57	41	16	125	95	31	57	42	15	
1 0 0 年平均 Ave., 2011	50	34	16	46	31	14	101	76	26	44	31	13	
1 0 1 年平均 Ave., 2012	52	32	19	42	29	13	91	68	23	38	26	12	
1 0 2 年平均 Ave., 2013	53	33	19	38	25	13	91	66	25	38	27	11	
1 0 3 年平均 Ave., 2014	52	32	21	39	25	13	87	64	23	26	9	
1 0 4 年平均 Ave., 2015	52	33	19	35	26	10	84	59	25	35	25	10	
1 0 5 年平均 Ave., 2016	58	35	22	40	26	15	93	66	27	37	26	11	
1 0 6 年平均 Ave., 2017	56	35	21	41	27	13	87	60	26	34	23	11	
1 月 Jan.	54	21	33	41	30	11	87	66	20	34	26	7	
2 月 Feb.	56	32	24	42	28	14	90	63	27	35	23	11	
3 月 Mar.	55	37	18	41	25	16	88	56	32	34	19	15	
4 月 Apr.	54	38	16	38	28	10	84	59	25	33	20	13	
5 月 May	55	41	14	39	26	13	83	60	24	33	21	12	
6 月 June	56	28	28	41	26	15	86	64	22	34	26	7	
7 月 July	57	37	19	42	29	12	89	62	27	34	25	9	
8 月 Aug.	57	38	19	43	34	9	90	58	32	35	23	12	
9 月 Sept.	56	37	19	42	27	15	86	56	30	34	25	9	
1 0 月 Oct.	57	29	28	41	31	11	86	61	25	33	22	11	
1 1 月 Nov.	57	38	20	40	25	15	86	58	28	33	18	15	
1 2 月 Dec.	57	39	18	39	20	19	86	62	24	33	27	6	
1 0 7 年平均 Ave., 2018	58	34	24	40	24	16	88	59	29	33	22	11	
1 月 Jan.	58	35	23	38	21	17	85	64	21	32	23	9	
2 月 Feb.	59	33	26	39	24	14	88	63	25	33	22	11	
3 月 Mar.	58	33	25	38	22	16	87	58	29	32	22	10	
4 月 Apr.	58	34	24	38	22	16	86	56	30	33	24	8	
5 月 May	57	34	24	39	20	19	87	61	26	33	22	12	
6 月 June	58	43	15	40	26	14	89	41	48	33	16	17	
7 月 July	60	35	24	41	23	18	92	62	30	34	19	15	
8 月 Aug.	60	32	27	42	25	17	93	58	35	35	21	14	
9 月 Sept.	58	30	28	41	25	16	88	56	32	33	20	13	
1 0 月 Oct.	59	35	24	42	28	14	88	60	28	32	25	8	
1 1 月 Nov.	59	34	24	41	24	18	87	70	17	32	30	2	
1 2 月 Dec.	58	34	23	41	25	17	86	57	30	32	22	10	

TABLE 18. UNEMPLOYED PERSONS BY AGE, 1978 TO DATE (Cont.)

Unit : Thousand Persons

Years									65歲及以上 Years & over		
50~54歲 Years			55~59歲 Years			60~64歲 Years			合計 Total	男 Male	女 Female
小計 Total	男 Male	女 Female	小計 Total	男 Male	女 Female	小計 Total	男 Male	女 Female			
4	4	0	2	2	0	1	1	-	0	0	-
2	2	-	2	2	0	1	1	0	-	-	-
2	2	-	2	2	-	1	1	-	-	-	-
2	2	0	1	1	0	0	0	-	0	0	-
5	4	0	3	3	0	1	1	0	-	-	-
7	6	0	5	5	0	1	1	-	-	-	-
5	5	0	4	4	0	2	2	0	0	0	-
6	6	0	5	5	0	2	2	0	0	0	-
5	5	0	4	4	0	2	2	0	0	0	0
3	3	0	3	3	0	1	1	-	0	0	-
2	2	0	2	2	0	2	1	0	0	0	0
2	2	0	2	2	0	1	1	0	0	0	-
3	3	0	2	1	0	1	1	0	0	0	-
3	3	0	2	2	0	1	1	0	0	0	-
3	2	0	2	1	0	1	1	0	0	0	0
3	2	0	2	2	0	1	1	0	0	0	0
3	2	0	2	2	0	1	1	0	0	0	0
4	4	0	2	2	0	1	1	0	0	0	0
7	6	1	5	4	0	2	2	0	0	0	0
10	9	1	6	6	0	2	2	0	0	0	0
9	8	1	5	5	0	2	2	0	0	0	0
11	10	1	6	5	1	2	2	0	0	0	0
12	11	1	7	6	1	2	2	0	0	0	0
23	19	4	10	9	1	4	3	0	0	0	0
29	26	4	11	10	1	4	4	0	0	0	0
34	26	8	15	12	3	7	5	2	0	0	0
34	25	9	13	10	3	6	5	1	0	0	0
29	22	7	13	10	3	5	5	1	1	1	0
26	20	6	12	9	3	4	3	1	0	0	0
25	18	7	12	9	3	3	3	0	0	0	0
29	22	8	16	12	4	4	3	1	0	0	0
47	35	12	26	21	4	6	4	1	0	0	-
40	30	10	24	19	4	5	4	1	0	0	0
32	23	8	20	16	4	6	5	1	0	0	0
29	21	7	18	15	3	7	6	1	0	0	0
28	20	9	19	14	5	6	5	1	0	0	0
27	20	7	19	13	5	6	5	1	0	0	0
27	18	9	17	12	4	6	4	2	0	0	0
28	20	8	18	13	5	9	7	2	0	0	0
27	18	9	16	12	4	10	7	3	0	0	0
28	23	5	15	11	4	10	6	4	0	0	0
28	21	7	16	10	6	11	9	3	0	0	0
28	20	8	15	9	6	11	8	3	0	0	-
27	20	6	15	13	2	10	6	3	0	0	-
26	20	6	16	13	3	9	6	3	-	-	-
27	17	10	17	16	1	9	5	4	0	0	-
28	17	11	18	13	5	9	7	2	0	0	-
27	12	15	18	15	4	10	8	1	0	0	-
26	14	11	17	10	7	9	7	2	0	0	0
27	18	9	17	14	2	10	7	2	0	0	0
28	20	8	16	12	4	10	8	2	0	0	0
28	18	10	15	9	6	10	8	3	-	-	-
27	17	10	17	11	6	11	8	3	0	0	0
28	21	7	15	11	3	10	8	2	-	-	-
29	19	10	16	14	2	11	9	2	-	-	-
28	17	11	15	9	6	11	10	2	1	1	-
27	15	12	15	7	8	11	10	1	1	1	-
27	18	9	16	14	2	11	7	4	-	-	-
27	20	7	17	4	14	12	2	10	0	0	0
27	19	8	18	11	7	12	12	-	0	0	0
27	17	11	18	10	8	12	10	2	0	0	0
26	15	11	17	11	7	11	10	1	0	0	0
25	15	10	18	11	7	12	9	3	0	0	0
26	17	9	18	16	2	11	7	5	0	0	0
26	14	12	17	15	3	11	6	5	0	-	0

表 1 9 歷年年齡組別失業率

單位：%

年 月 別 Year & month	總計 Total	男 Male	女 Female	1 5 ~ 2 4 歲					
				合計 Total	男 Male	女 Female	1 5 ~ 1 9 歲 Years		
							小計 Total	男 Male	女 Female
6 7 年平均 Ave., 1978	1.67	1.57	1.86	3.86	4.07	3.65	3.95	3.79	4.11
6 8 年平均 Ave., 1979	1.27	1.15	1.53	3.25	3.42	3.09	3.12	2.72	3.50
6 9 年平均 Ave., 1980	1.23	1.11	1.47	3.17	3.38	2.98	3.21	2.88	3.51
7 0 年平均 Ave., 1981	1.36	1.21	1.65	3.61	3.79	3.45	3.75	3.28	4.19
7 1 年平均 Ave., 1982	2.14	2.08	2.25	5.33	6.03	4.74	5.18	4.97	5.39
7 2 年平均 Ave., 1983	2.71	2.68	2.76	6.54	7.13	6.05	6.60	6.11	7.06
7 3 年平均 Ave., 1984	2.45	2.44	2.46	6.09	6.95	5.38	5.85	5.70	6.00
7 4 年平均 Ave., 1985	2.91	2.90	2.92	7.27	8.08	6.62	7.53	6.94	8.08
7 5 年平均 Ave., 1986	2.66	2.75	2.53	6.78	7.95	5.85	6.76	6.92	6.61
7 6 年平均 Ave., 1987	1.97	1.96	1.97	5.45	6.26	4.82	5.57	5.20	5.91
7 7 年平均 Ave., 1988	1.69	1.70	1.68	4.86	5.73	4.19	5.02	4.79	5.23
7 8 年平均 Ave., 1989	1.57	1.57	1.56	4.60	5.42	3.96	5.03	4.78	5.27
7 9 年平均 Ave., 1990	1.67	1.68	1.64	5.05	5.95	4.36	5.68	5.84	5.53
8 0 年平均 Ave., 1991	1.51	1.50	1.53	4.56	5.27	4.00	4.93	4.46	5.37
8 1 年平均 Ave., 1992	1.51	1.47	1.57	4.78	5.49	4.20	4.98	4.40	5.55
8 2 年平均 Ave., 1993	1.45	1.36	1.59	4.65	4.85	4.49	4.78	3.85	5.72
8 3 年平均 Ave., 1994	1.56	1.51	1.65	4.75	4.74	4.76	4.96	4.02	5.99
8 4 年平均 Ave., 1995	1.79	1.79	1.80	5.28	5.38	5.20	5.59	4.56	6.73
8 5 年平均 Ave., 1996	2.60	2.72	2.42	6.93	7.14	6.76	7.47	6.56	8.45
8 6 年平均 Ave., 1997	2.72	2.94	2.37	6.92	7.17	6.71	7.35	6.52	8.25
8 7 年平均 Ave., 1998	2.69	2.93	2.33	7.32	8.21	6.59	8.26	8.23	8.29
8 8 年平均 Ave., 1999	2.92	3.23	2.46	7.34	8.14	6.69	9.03	8.62	9.50
8 9 年平均 Ave., 2000	2.99	3.36	2.44	7.36	8.42	6.45	9.04	8.73	9.42
9 0 年平均 Ave., 2001	4.57	5.16	3.71	10.44	11.58	9.50	13.64	12.93	14.43
9 1 年平均 Ave., 2002	5.17	5.91	4.10	11.91	14.05	10.21	14.59	14.57	14.61
9 2 年平均 Ave., 2003	4.99	5.51	4.25	11.44	13.45	9.90	13.84	13.34	14.38
9 3 年平均 Ave., 2004	4.44	4.83	3.89	10.85	13.08	9.09	13.00	13.40	12.54
9 4 年平均 Ave., 2005	4.13	4.31	3.88	10.59	11.56	9.82	11.97	12.15	11.75
9 5 年平均 Ave., 2006	3.91	4.05	3.71	10.31	11.60	9.29	11.46	10.25	12.80
9 6 年平均 Ave., 2007	3.91	4.05	3.72	10.65	11.41	10.04	11.13	10.84	11.43
9 7 年平均 Ave., 2008	4.14	4.39	3.83	11.81	12.45	11.28	11.42	11.28	11.58
9 8 年平均 Ave., 2009	5.85	6.53	4.96	14.49	15.66	13.56	13.55	13.38	13.71
9 9 年平均 Ave., 2010	5.21	5.80	4.45	13.09	13.60	12.66	10.93	10.97	10.89
1 0 0 年平均 Ave., 2011	4.39	4.71	3.96	12.47	12.61	12.35	11.22	10.68	11.82
1 0 1 年平均 Ave., 2012	4.24	4.49	3.92	12.66	12.69	12.63	9.80	9.90	9.68
1 0 2 年平均 Ave., 2013	4.18	4.47	3.80	13.17	13.25	13.09	9.65	8.62	10.84
1 0 3 年平均 Ave., 2014	3.96	4.27	3.56	12.63	13.04	12.23	8.78	9.64	7.59
1 0 4 年平均 Ave., 2015	3.78	4.05	3.44	12.05	12.42	11.66	8.63	8.24	9.21
1 0 5 年平均 Ave., 2016	3.92	4.19	3.57	12.12	11.75	12.54	8.94	8.76	9.23
1 0 6 年平均 Ave., 2017	3.76	4.00	3.45	11.92	11.45	12.40	8.77	8.49	9.18
1 月 Jan.	3.78	4.05	3.44	12.01	12.13	11.86	9.76	9.76	9.75
2 月 Feb.	3.85	4.15	3.48	12.18	12.53	11.79	9.65	8.65	10.92
3 月 Mar.	3.78	4.06	3.44	12.01	13.64	10.25	9.59	9.75	9.39
4 月 Apr.	3.67	3.97	3.31	11.62	10.63	12.69	8.96	10.25	7.14
5 月 May	3.66	3.94	3.32	11.49	11.37	11.61	8.61	7.48	10.26
6 月 June	3.74	3.99	3.41	11.91	12.03	11.79	8.75	13.59	1.73
7 月 July	3.84	4.07	3.55	12.41	8.97	16.11	8.82	8.12	9.76
8 月 Aug.	3.89	4.10	3.63	12.60	9.67	15.58	8.72	7.54	10.31
9 月 Sept.	3.77	3.97	3.51	12.16	10.66	13.59	8.41	6.89	10.81
1 0 月 Oct.	3.75	3.97	3.47	11.78	10.72	12.90	8.03	6.13	11.08
1 1 月 Nov.	3.71	3.92	3.45	11.49	12.33	10.55	8.00	5.61	11.47
1 2 月 Dec.	3.66	3.87	3.39	11.29	12.69	9.77	7.98	8.45	7.28
1 0 7 年平均 Ave., 2018	3.71	3.89	3.48	11.54	11.30	11.78	8.46	9.50	6.78
1 月 Jan.	3.63	3.84	3.37	11.17	10.36	12.03	7.88	9.37	5.63
2 月 Feb.	3.70	3.89	3.46	11.41	11.05	11.79	8.10	9.93	5.26
3 月 Mar.	3.66	3.87	3.39	11.28	12.32	10.19	8.06	5.91	11.67
4 月 Apr.	3.64	3.85	3.37	11.21	11.11	11.31	8.49	9.22	7.28
5 月 May	3.63	3.84	3.37	11.13	12.40	9.69	8.26	11.18	3.04
6 月 June	3.70	3.89	3.46	11.48	12.91	9.93	8.57	8.80	8.20
7 月 July	3.81	3.98	3.59	11.94	9.51	14.34	8.66	9.60	7.46
8 月 Aug.	3.87	4.01	3.69	12.27	11.56	12.99	8.80	9.15	8.26
9 月 Sept.	3.76	3.90	3.58	11.83	10.57	13.12	8.65	10.35	5.62
1 0 月 Oct.	3.75	3.90	3.56	11.75	10.70	12.87	8.93	8.66	9.41
1 1 月 Nov.	3.70	3.85	3.51	11.55	11.29	11.84	8.64	9.26	7.57
1 2 月 Dec.	3.66	3.81	3.47	11.37	11.83	10.86	8.41	12.46	1.84

TABLE 19. UNEMPLOYMENT RATES BY AGE, 1978 TO DATE

Unit : %

Years			2 5 ~ 4 4 歲								
2 0 ~ 2 4 歲			合計	男	女	2 5 ~ 2 9 歲			3 0 ~ 3 4 歲		
小計	男	女				小計	男	女	小計	男	女
Total	Male	Female	Total	Male	Female	Total	Male	Female	Total	Male	Female
3.77	4.33	3.25	0.86	1.01	0.48	1.54	1.76	1.01	0.64	0.77	0.29
3.36	4.07	2.73	0.56	0.63	0.39	1.02	1.09	0.87	0.42	0.49	0.23
3.13	3.82	2.57	0.60	0.67	0.44	1.09	1.12	1.02	0.44	0.55	0.18
3.50	4.24	2.91	0.67	0.77	0.43	1.12	1.21	0.90	0.50	0.57	0.33
5.45	6.89	4.30	1.26	1.48	0.76	2.02	2.25	1.51	0.98	1.17	0.50
6.49	7.91	5.40	1.71	2.04	1.01	2.65	3.01	1.91	1.44	1.74	0.80
6.24	7.84	5.04	1.59	1.82	1.14	2.65	2.85	2.26	1.30	1.53	0.81
7.12	8.85	5.83	1.97	2.29	1.34	3.05	3.33	2.53	1.76	2.09	1.08
6.79	8.62	5.46	1.84	2.15	1.25	2.95	3.28	2.37	1.50	1.75	1.02
5.39	6.93	4.31	1.28	1.47	0.93	2.13	2.35	1.77	1.04	1.16	0.83
4.78	6.29	3.74	1.14	1.32	0.83	1.95	2.20	1.53	0.94	1.10	0.64
4.39	5.77	3.43	1.08	1.23	0.83	1.88	2.05	1.61	0.89	1.02	0.66
4.79	6.01	3.93	1.17	1.35	0.87	1.92	2.17	1.53	0.99	1.11	0.75
4.41	5.66	3.52	1.11	1.23	0.90	1.91	2.04	1.71	0.91	1.03	0.68
4.70	5.96	3.75	1.09	1.17	0.97	2.00	2.02	1.97	1.00	1.05	0.90
4.60	5.26	4.10	1.06	1.12	0.97	1.94	1.93	1.96	0.96	1.05	0.80
4.67	5.09	4.35	1.22	1.35	1.01	2.19	2.29	2.04	1.19	1.38	0.86
5.16	5.78	4.69	1.45	1.63	1.17	2.55	2.68	2.37	1.36	1.61	0.92
6.72	7.41	6.21	2.23	2.58	1.69	3.65	4.00	3.16	2.08	2.40	1.55
6.76	7.46	6.23	2.33	2.77	1.64	3.68	4.11	3.09	2.15	2.64	1.34
7.01	8.20	6.13	2.26	2.66	1.65	3.61	4.07	2.99	2.06	2.45	1.44
6.83	7.96	5.99	2.54	3.03	1.80	3.82	4.36	3.11	2.42	2.85	1.75
6.89	8.31	5.78	2.64	3.13	1.91	3.77	4.19	3.24	2.59	3.07	1.87
9.65	11.17	8.49	4.17	5.05	2.89	5.46	6.47	4.21	4.19	5.02	2.97
11.31	13.91	9.40	4.73	5.66	3.43	6.46	7.32	5.43	4.64	5.58	3.31
10.95	13.48	9.14	4.47	5.21	3.44	6.26	7.45	4.86	4.16	4.80	3.26
10.44	13.00	8.57	3.97	4.48	3.29	5.69	6.28	5.01	3.86	4.41	3.12
10.33	11.42	9.54	3.78	4.15	3.31	5.75	6.58	4.81	3.63	3.90	3.27
10.10	11.90	8.76	3.79	4.10	3.40	5.92	6.51	5.27	3.80	4.18	3.34
10.56	11.54	9.82	3.86	4.19	3.45	5.87	6.53	5.15	3.87	4.01	3.70
11.89	12.72	11.23	4.02	4.47	3.47	6.38	7.19	5.53	3.89	4.25	3.45
14.67	16.15	13.53	5.93	6.95	4.70	8.77	10.26	7.19	5.82	6.76	4.69
13.51	14.20	12.96	5.35	6.23	4.30	8.15	9.40	6.86	5.19	6.04	4.17
12.71	13.04	12.44	4.46	5.03	3.80	7.11	7.86	6.36	4.32	4.67	3.90
13.17	13.28	13.08	4.38	4.88	3.80	7.08	7.72	6.44	4.34	4.86	3.72
13.75	14.13	13.41	4.27	4.84	3.61	7.11	7.96	6.25	4.20	4.91	3.40
13.25	13.69	12.83	4.13	4.59	3.59	6.84	7.36	6.30	4.04	4.68	3.30
12.59	13.23	11.97	3.95	4.42	3.42	6.55	6.90	6.19	3.97	4.38	3.52
12.62	12.31	12.94	4.08	4.56	3.54	6.76	7.52	5.97	3.79	4.20	3.33
12.38	11.97	12.80	3.93	4.44	3.34	6.58	7.16	5.97	3.53	3.98	3.01
12.35	12.54	12.14	3.95	4.16	3.71	6.58	7.51	5.56	3.67	3.85	3.47
12.57	13.15	11.91	4.01	4.42	3.55	6.71	6.99	6.42	3.64	4.25	2.96
12.37	14.27	10.37	3.95	4.36	3.47	6.64	7.06	6.19	3.59	3.72	3.44
12.01	10.69	13.38	3.87	4.52	3.13	6.61	7.34	5.81	3.52	3.55	3.49
11.91	12.08	11.76	3.89	4.42	3.27	6.53	6.45	6.61	3.61	3.99	3.17
12.38	11.76	12.98	3.90	4.24	3.51	6.54	7.35	5.67	3.47	4.01	2.85
12.96	9.11	16.95	3.96	4.86	2.93	6.63	8.31	4.86	3.48	4.15	2.72
13.18	10.04	16.24	4.00	4.95	2.90	6.71	7.84	5.50	3.50	4.27	2.63
12.70	11.37	13.89	3.91	4.69	3.02	6.57	7.13	5.98	3.40	4.90	1.70
12.33	11.55	13.10	3.92	4.47	3.31	6.55	7.70	5.34	3.48	3.97	2.92
12.00	13.44	10.44	3.90	4.18	3.59	6.50	6.18	6.83	3.51	3.75	3.23
11.78	13.42	10.07	3.85	3.95	3.73	6.43	6.02	6.86	3.45	3.38	3.52
11.98	11.63	12.34	3.86	4.26	3.39	6.37	7.32	5.39	3.39	3.77	2.96
11.65	10.53	12.79	3.83	4.18	3.43	6.35	7.24	5.42	3.45	3.62	3.25
11.89	11.25	12.54	3.87	4.18	3.51	6.46	6.97	5.93	3.39	3.85	2.87
11.75	13.49	10.03	3.82	4.08	3.51	6.40	6.66	6.13	3.33	4.07	2.48
11.60	11.44	11.76	3.81	4.26	3.29	6.33	7.54	5.09	3.39	3.84	2.89
11.54	12.61	10.39	3.81	3.91	3.69	6.28	6.98	5.57	3.43	3.20	3.69
11.89	13.62	10.13	3.85	4.56	3.04	6.35	7.87	4.78	3.41	3.20	3.65
12.42	9.49	15.21	3.91	4.67	3.05	6.39	9.03	3.66	3.49	3.89	3.02
12.78	12.00	13.53	3.94	4.53	3.28	6.44	7.83	5.00	3.48	4.53	2.28
12.29	10.61	13.87	3.89	4.50	3.20	6.44	7.62	5.24	3.42	4.86	1.77
12.15	11.08	13.22	3.89	4.33	3.39	6.38	6.23	6.53	3.36	4.49	2.08
11.98	11.66	12.31	3.84	3.82	3.86	6.31	6.33	6.28	3.29	2.84	3.79
11.80	11.72	11.88	3.81	4.10	3.48	6.33	7.59	5.07	3.24	2.81	3.71

表 1 9 歷年年齡組別失業率（續）

單位：%

年 月 別 Year & month	2 5 ~ 4 4 歲 Years						4 5 ~ 6 4 歲					
	3 5 ~ 3 9 歲 Years			4 0 ~ 4 4 歲 Years			合計 Total	男 Male	女 Female	4 5 ~ 4 9 歲 Years		
	小計 Total	男 Male	女 Female	小計 Total	男 Male	女 Female				小計 Total	男 Male	女 Female
	Total	Male	Female	Total	Male	Female	Total	Male	Female	Total	Male	Female
6 7 年平均 Ave., 1978	0.38	0.47	0.15	0.43	0.55	0.12	0.62	0.75	0.06	0.43	0.55	0.04
6 8 年平均 Ave., 1979	0.23	0.30	0.07	0.24	0.32	0.04	0.41	0.51	0.03	0.32	0.41	0.05
6 9 年平均 Ave., 1980	0.31	0.40	0.09	0.19	0.26	0.03	0.37	0.46	0.02	0.29	0.38	0.04
7 0 年平均 Ave., 1981	0.40	0.55	0.03	0.35	0.46	0.09	0.36	0.43	0.09	0.34	0.44	0.07
7 1 年平均 Ave., 1982	0.88	1.11	0.36	0.64	0.88	0.08	0.70	0.86	0.10	0.56	0.75	0.08
7 2 年平均 Ave., 1983	1.18	1.58	0.35	0.90	1.18	0.32	1.07	1.33	0.22	0.99	1.29	0.29
7 3 年平均 Ave., 1984	1.00	1.29	0.43	0.71	0.93	0.29	0.87	1.11	0.14	0.72	0.99	0.14
7 4 年平均 Ave., 1985	1.21	1.58	0.49	1.13	1.51	0.39	1.06	1.36	0.22	0.91	1.26	0.19
7 5 年平均 Ave., 1986	1.22	1.56	0.60	1.05	1.49	0.24	0.93	1.22	0.15	1.01	1.44	0.17
7 6 年平均 Ave., 1987	0.84	1.11	0.36	0.62	0.85	0.22	0.61	0.79	0.15	0.65	0.86	0.22
7 7 年平均 Ave., 1988	0.70	0.86	0.42	0.56	0.70	0.31	0.49	0.62	0.15	0.57	0.75	0.20
7 8 年平均 Ave., 1989	0.68	0.85	0.37	0.50	0.68	0.18	0.45	0.58	0.12	0.55	0.74	0.17
7 9 年平均 Ave., 1990	0.84	1.05	0.47	0.64	0.79	0.36	0.48	0.61	0.15	0.64	0.84	0.22
8 0 年平均 Ave., 1991	0.76	0.91	0.49	0.62	0.76	0.36	0.45	0.56	0.15	0.49	0.65	0.16
8 1 年平均 Ave., 1992	0.64	0.83	0.31	0.53	0.62	0.36	0.44	0.53	0.21	0.52	0.66	0.26
8 2 年平均 Ave., 1993	0.68	0.82	0.45	0.53	0.60	0.40	0.42	0.52	0.18	0.48	0.63	0.19
8 3 年平均 Ave., 1994	0.74	0.89	0.47	0.65	0.76	0.45	0.47	0.61	0.17	0.60	0.77	0.26
8 4 年平均 Ave., 1995	1.00	1.21	0.65	0.82	1.00	0.53	0.61	0.78	0.24	0.78	1.03	0.30
8 5 年平均 Ave., 1996	1.65	2.00	1.10	1.49	1.96	0.74	1.17	1.51	0.43	1.37	1.81	0.59
8 6 年平均 Ave., 1997	1.84	2.33	1.05	1.63	2.08	0.89	1.48	1.92	0.55	1.61	2.10	0.73
8 7 年平均 Ave., 1998	1.76	2.21	1.04	1.60	2.01	0.96	1.44	1.84	0.58	1.64	2.17	0.68
8 8 年平均 Ave., 1999	2.08	2.59	1.28	1.87	2.45	0.95	1.65	2.12	0.71	1.89	2.40	1.02
8 9 年平均 Ave., 2000	2.24	2.82	1.32	1.98	2.54	1.09	1.75	2.28	0.68	1.93	2.55	0.85
9 0 年平均 Ave., 2001	3.72	4.68	2.26	3.36	4.22	2.01	2.92	3.61	1.57	3.34	4.18	1.92
9 1 年平均 Ave., 2002	3.87	4.81	2.46	4.00	5.10	2.30	3.38	4.33	1.53	3.84	4.98	1.95
9 2 年平均 Ave., 2003	3.61	4.22	2.73	3.85	4.59	2.75	3.76	4.29	2.76	3.97	4.56	3.01
9 3 年平均 Ave., 2004	3.12	3.59	2.46	3.18	3.79	2.29	3.20	3.63	2.42	3.22	3.66	2.53
9 4 年平均 Ave., 2005	2.84	3.05	2.55	2.81	3.17	2.28	2.79	3.13	2.17	2.89	3.16	2.47
9 5 年平均 Ave., 2006	2.86	3.19	2.42	2.40	2.60	2.13	2.31	2.57	1.85	2.31	2.46	2.09
9 6 年平均 Ave., 2007	2.76	3.09	2.31	2.81	3.21	2.26	2.24	2.56	1.69	2.47	2.88	1.85
9 7 年平均 Ave., 2008	2.97	3.39	2.43	2.63	3.10	1.99	2.54	2.95	1.85	2.76	3.23	2.07
9 8 年平均 Ave., 2009	4.64	5.52	3.54	4.23	5.31	2.80	3.90	4.67	2.64	4.27	5.07	3.12
9 9 年平均 Ave., 2010	4.10	4.76	3.28	3.77	4.79	2.44	3.39	4.16	2.16	3.89	4.88	2.50
1 0 0 年平均 Ave., 2011	3.32	4.13	2.32	3.02	3.67	2.18	2.64	3.19	1.75	2.99	3.65	2.07
1 0 1 年平均 Ave., 2012	3.37	3.85	2.78	2.76	3.38	1.99	2.31	2.80	1.54	2.55	3.03	1.89
1 0 2 年平均 Ave., 2013	3.37	3.90	2.72	2.51	2.97	1.94	2.25	2.69	1.57	2.59	3.27	1.69
1 0 3 年平均 Ave., 2014	3.26	3.60	2.85	2.58	3.10	1.97	2.09	2.58	1.36	...	3.11	1.43
1 0 4 年平均 Ave., 2015	3.14	3.64	2.56	2.37	3.15	1.44	1.99	2.32	1.49	2.36	2.98	1.57
1 0 5 年平均 Ave., 2016	3.41	3.87	2.86	2.66	3.12	2.13	2.15	2.58	1.53	2.51	3.19	1.67
1 0 6 年平均 Ave., 2017	3.26	3.73	2.71	2.63	3.29	1.86	1.99	2.35	1.47	2.26	2.82	1.58
1 月 Jan.	3.17	2.28	4.20	2.68	3.57	1.62	1.99	2.61	1.12	2.28	3.24	1.11
2 月 Feb.	3.30	3.49	3.08	2.70	3.33	1.95	2.07	2.48	1.48	2.34	2.88	1.70
3 月 Mar.	3.22	4.02	2.26	2.65	3.01	2.22	2.02	2.17	1.82	2.27	2.31	2.23
4 月 Apr.	3.17	4.12	2.06	2.49	3.42	1.39	1.92	2.30	1.38	2.20	2.47	1.88
5 月 May	3.21	4.42	1.75	2.51	3.08	1.84	1.92	2.32	1.33	2.21	2.60	1.73
6 月 June	3.27	3.03	3.54	2.63	3.11	2.07	1.98	2.50	1.24	2.28	3.23	1.11
7 月 July	3.32	4.01	2.49	2.71	3.52	1.75	2.04	2.43	1.49	2.30	3.09	1.34
8 月 Aug.	3.32	4.06	2.42	2.77	4.09	1.23	2.06	2.26	1.77	2.34	2.81	1.76
9 月 Sept.	3.26	3.90	2.49	2.71	3.25	2.10	1.96	2.15	1.68	2.27	3.01	1.39
1 0 月 Oct.	3.30	3.08	3.57	2.66	3.68	1.48	1.97	2.36	1.41	2.21	2.67	1.65
1 1 月 Nov.	3.32	4.07	2.45	2.57	3.01	2.04	1.97	2.25	1.57	2.19	2.20	2.19
1 2 月 Dec.	3.29	4.25	2.19	2.49	2.38	2.62	1.95	2.38	1.33	2.21	3.29	0.89
1 0 7 年平均 Ave., 2018	3.37	3.66	3.02	2.56	2.79	2.28	2.00	2.27	1.62	2.20	2.70	1.59
1 月 Jan.	3.34	3.75	2.87	2.44	2.54	2.31	1.93	2.46	1.17	2.14	2.85	1.29
2 月 Feb.	3.42	3.53	3.28	2.48	2.84	2.04	2.01	2.45	1.39	2.19	2.71	1.56
3 月 Mar.	3.36	3.51	3.18	2.45	2.55	2.32	1.97	2.22	1.62	2.15	2.69	1.51
4 月 Apr.	3.33	3.62	2.99	2.45	2.60	2.26	1.97	2.19	1.65	2.19	3.01	1.21
5 月 May	3.30	3.57	2.98	2.49	2.36	2.64	1.98	2.36	1.44	2.22	2.64	1.70
6 月 June	3.36	4.55	1.94	2.54	3.03	1.96	2.03	1.59	2.65	2.19	1.89	2.55
7 月 July	3.43	3.75	3.05	2.61	2.69	2.50	2.08	2.37	1.66	2.27	2.32	2.21
8 月 Aug.	3.43	3.45	3.42	2.69	2.92	2.41	2.11	2.23	1.94	2.36	2.51	2.17
9 月 Sept.	3.35	3.19	3.54	2.62	2.97	2.20	2.00	2.17	1.76	2.22	2.41	1.98
1 0 月 Oct.	3.40	3.70	3.05	2.69	3.28	1.98	1.99	2.29	1.55	2.15	2.97	1.14
1 1 月 Nov.	3.38	3.66	3.05	2.62	2.77	2.44	1.98	2.70	0.95	2.16	3.67	0.32
1 2 月 Dec.	3.31	3.66	2.91	2.62	2.87	2.32	1.95	2.16	1.64	2.12	2.69	1.44

TABLE 19. UNEMPLOYMENT RATES BY AGE, 1978 TO DATE (Cont.)

Unit : %

Years									6 5 歲及以上 Years & over		
5 0 ~ 5 4 歲 Years			5 5 ~ 5 9 歲 Years			6 0 ~ 6 4 歲 Years			合計	男	女
小計 Total	男 Male	女 Female	小計 Total	男 Male	女 Female	小計 Total	男 Male	女 Female	Total	Male	Female
0.82	0.97	0.13	0.76	0.90	0.03	0.43	0.50	-	0.17	0.19	-
0.48	0.58	-	0.47	0.56	0.01	0.41	0.45	0.09	-	-	-
0.43	0.53	-	0.44	0.52	-	0.29	0.34	-	-	-	-
0.44	0.52	0.13	0.38	0.44	0.07	0.17	0.20	-	0.04	0.05	-
0.88	1.08	0.09	0.71	0.83	0.12	0.59	0.66	0.15	-	-	-
1.26	1.59	0.19	1.22	1.44	0.23	0.57	0.68	-	-	-	-
0.98	1.27	0.13	1.02	1.24	0.16	0.69	0.80	0.15	0.12	0.14	-
1.25	1.63	0.26	1.20	1.43	0.27	0.79	0.92	0.17	0.20	0.23	-
0.95	1.27	0.15	0.82	1.02	0.10	0.89	1.05	0.16	0.24	0.25	0.15
0.66	0.88	0.14	0.62	0.77	0.08	0.44	0.54	-	0.12	0.15	-
0.43	0.56	0.13	0.40	0.50	0.10	0.55	0.65	0.11	0.12	0.10	0.18
0.47	0.62	0.10	0.42	0.53	0.04	0.25	0.29	0.09	0.22	0.27	-
0.52	0.69	0.15	0.36	0.46	0.06	0.22	0.27	0.04	0.03	0.04	-
0.55	0.71	0.17	0.41	0.51	0.13	0.23	0.26	0.14	0.11	0.14	-
0.48	0.60	0.19	0.35	0.43	0.15	0.31	0.35	0.19	0.08	0.05	0.19
0.45	0.56	0.22	0.40	0.48	0.17	0.25	0.31	0.06	0.10	0.12	0.03
0.45	0.59	0.17	0.43	0.58	0.04	0.29	0.35	0.09	0.13	0.13	0.10
0.70	0.93	0.19	0.42	0.47	0.28	0.31	0.38	0.09	0.12	0.13	0.09
1.20	1.61	0.35	1.05	1.37	0.23	0.65	0.77	0.29	0.15	0.17	0.04
1.76	2.34	0.53	1.31	1.71	0.31	0.80	1.01	0.21	0.28	0.32	0.12
1.60	2.01	0.73	1.20	1.55	0.32	0.68	0.89	0.09	0.19	0.17	0.27
1.79	2.43	0.45	1.35	1.73	0.41	0.87	1.08	0.25	0.29	0.33	0.18
1.85	2.44	0.63	1.61	2.06	0.48	0.92	1.19	0.16	0.24	0.28	0.09
3.08	3.86	1.50	2.41	3.01	0.89	1.33	1.60	0.55	0.06	0.05	0.08
3.60	4.73	1.37	2.78	3.54	0.88	1.45	1.81	0.42	0.13	0.15	0.05
3.77	4.47	2.45	3.77	4.17	2.82	2.69	2.80	2.41	0.14	0.15	0.10
3.56	4.10	2.56	3.01	3.30	2.35	2.19	2.57	1.18	0.07	0.08	0.04
2.91	3.38	2.05	2.63	2.94	1.92	2.08	2.47	1.06	0.43	0.53	0.17
2.50	3.00	1.61	2.25	2.39	1.93	1.60	1.81	1.08	0.28	0.23	0.40
2.33	2.67	1.74	1.95	2.15	1.54	1.29	1.59	0.57	0.16	0.16	0.15
2.65	3.17	1.80	2.33	2.60	1.78	1.38	1.68	0.67	0.17	0.22	0.07
4.14	5.02	2.70	3.54	4.43	1.82	2.00	2.30	1.31	0.13	0.18	-
3.50	4.26	2.29	3.06	3.83	1.60	1.50	1.73	0.99	0.19	0.19	0.19
2.66	3.22	1.78	2.44	3.05	1.31	1.57	1.83	0.94	0.15	0.18	0.09
2.35	2.89	1.53	2.14	2.69	1.13	1.69	2.06	0.80	0.17	0.19	0.13
2.26	2.65	1.68	2.15	2.48	1.58	1.32	1.64	0.57	0.14	0.17	0.07
2.12	2.68	1.31	2.04	2.36	1.51	1.23	1.39	0.89	0.10	0.13	0.03
2.06	2.33	1.69	1.76	2.10	1.20	1.16	1.15	1.19	0.14	0.14	0.16
2.15	2.60	1.52	1.92	2.17	1.50	1.63	1.88	1.12	0.17	0.14	0.27
2.05	2.39	1.58	1.65	1.96	1.14	1.71	1.88	1.37	0.12	0.13	0.07
2.12	3.04	0.87	1.54	1.81	1.10	1.72	1.64	1.87	0.16	0.18	0.12
2.13	2.80	1.21	1.60	1.66	1.51	1.99	2.27	1.43	0.18	0.19	0.15
2.11	2.60	1.45	1.56	1.45	1.75	1.95	2.15	1.58	0.11	0.15	-
2.00	2.66	1.11	1.54	2.04	0.66	1.69	1.66	1.74	0.14	0.19	-
1.93	2.57	1.04	1.62	2.10	0.81	1.61	1.54	1.74	-	-	-
2.02	2.16	1.83	1.73	2.61	0.31	1.55	1.42	1.78	0.16	0.21	-
2.10	2.20	1.96	1.83	2.19	1.26	1.57	1.82	1.09	0.15	0.19	-
2.04	1.60	2.63	1.86	2.34	1.02	1.71	2.25	0.71	0.14	0.19	-
1.94	1.85	2.07	1.72	1.58	1.96	1.58	1.85	1.04	0.12	0.13	0.10
2.03	2.26	1.71	1.70	2.34	0.63	1.69	1.93	1.22	0.11	0.10	0.14
2.07	2.58	1.38	1.63	1.99	1.03	1.72	2.09	0.96	0.12	0.03	0.39
2.09	2.38	1.70	1.51	1.46	1.60	1.73	1.94	1.31	-	-	-
2.03	2.23	1.75	1.68	1.79	1.51	1.97	2.17	1.57	0.14	0.14	0.14
2.11	2.69	1.31	1.48	1.84	0.88	1.73	2.15	0.92	-	-	-
2.18	2.48	1.76	1.61	2.20	0.63	1.88	2.21	1.21	-	-	-
2.11	2.26	1.90	1.53	1.42	1.71	1.98	2.47	0.97	0.45	0.67	-
2.05	1.97	2.16	1.53	1.15	2.15	1.95	2.54	0.69	0.30	0.42	-
2.02	2.34	1.58	1.62	2.29	0.53	1.92	1.93	1.90	-	-	-
2.02	2.54	1.30	1.74	0.60	3.60	2.11	0.64	5.01	0.13	0.18	0.00
2.05	2.45	1.49	1.81	1.83	1.79	2.11	3.17	-	0.11	0.07	0.21
2.04	2.15	1.90	1.82	1.67	2.07	2.10	2.65	1.09	0.12	0.01	0.42
1.98	1.97	1.98	1.74	1.77	1.68	1.96	2.69	0.58	0.16	0.10	0.33
1.90	1.92	1.87	1.82	1.85	1.78	2.05	2.29	1.60	0.12	0.16	0.03
1.94	2.23	1.53	1.77	2.56	0.52	1.94	1.77	2.26	0.15	0.13	0.19
1.96	1.81	2.17	1.72	2.30	0.74	1.88	1.54	2.54	0.16	-	0.57

表 20 歷年失業者之教育程度

單位：千人

年 月 別 Year & month	總計 Total	男 Male	女 Female	國 中 及 以 下					
				合計 Total	男 Male	女 Female	國小及以下 Primary school & below		
							小計 Total	男 Male	女 Female
6 7 年平均 Ave., 1978	106	67	39	48	34	15	23	17	6
6 8 年平均 Ave., 1979	83	50	33	36	25	12	17	12	5
6 9 年平均 Ave., 1980	82	49	33	32	23	9	14	10	3
7 0 年平均 Ave., 1981	92	55	37	37	26	11	15	11	4
7 1 年平均 Ave., 1982	149	96	53	66	50	16	30	24	6
7 2 年平均 Ave., 1983	197	126	71	85	65	20	41	34	7
7 3 年平均 Ave., 1984	183	116	67	72	54	18	34	27	7
7 4 年平均 Ave., 1985	222	141	81	91	70	22	44	36	8
7 5 年平均 Ave., 1986	212	136	75	82	64	17	36	30	6
7 6 年平均 Ave., 1987	161	100	61	57	44	14	24	19	5
7 7 年平均 Ave., 1988	139	87	52	48	37	11	19	14	5
7 8 年平均 Ave., 1989	132	82	49	44	33	11	17	14	3
7 9 年平均 Ave., 1990	140	88	52	45	34	11	16	12	4
8 0 年平均 Ave., 1991	130	80	49	43	33	10	16	13	3
8 1 年平均 Ave., 1992	132	81	52	40	30	11	13	10	3
8 2 年平均 Ave., 1993	128	75	54	36	26	10	12	9	3
8 3 年平均 Ave., 1994	142	84	58	43	32	11	15	11	4
8 4 年平均 Ave., 1995	165	101	64	50	38	12	16	12	4
8 5 年平均 Ave., 1996	242	154	88	81	66	15	31	25	6
8 6 年平均 Ave., 1997	256	169	88	97	79	18	38	31	7
8 7 年平均 Ave., 1998	257	169	88	88	71	17	33	27	6
8 8 年平均 Ave., 1999	283	188	95	98	78	19	37	30	7
8 9 年平均 Ave., 2000	293	197	95	101	82	19	36	29	7
9 0 年平均 Ave., 2001	450	302	148	164	129	34	59	47	12
9 1 年平均 Ave., 2002	515	348	167	172	141	31	62	50	11
9 2 年平均 Ave., 2003	503	326	177	167	127	40	62	43	19
9 3 年平均 Ave., 2004	454	288	166	134	101	33	48	33	14
9 4 年平均 Ave., 2005	428	259	169	113	83	30	36	25	11
9 5 年平均 Ave., 2006	411	245	166	92	68	24	29	20	9
9 6 年平均 Ave., 2007	419	248	171	90	65	24	26	18	8
9 7 年平均 Ave., 2008	450	271	179	100	75	25	29	20	9
9 8 年平均 Ave., 2009	639	404	235	148	115	33	44	33	11
9 9 年平均 Ave., 2010	577	362	215	120	94	26	32	25	7
1 0 0 年平均 Ave., 2011	491	297	194	89	70	18	24	18	5
1 0 1 年平均 Ave., 2012	481	286	195	83	67	16	21	16	5
1 0 2 年平均 Ave., 2013	478	286	192	81	65	16	20	15	5
1 0 3 年平均 Ave., 2014	457	275	182	70	58	12	16	13	3
1 0 4 年平均 Ave., 2015	440	263	177	59	50	9	14	11	3
1 0 5 年平均 Ave., 2016	460	274	185	64	52	12	17	12	5
1 0 6 年平均 Ave., 2017	443	263	180	58	45	14	15	11	5
1 月 Jan.	445	266	179	60	42	19	16	11	5
2 月 Feb.	453	272	181	62	49	12	17	14	3
3 月 Mar.	445	266	179	60	49	11	16	13	4
4 月 Apr.	432	260	172	58	49	9	15	11	4
5 月 May	431	258	173	58	46	12	15	9	6
6 月 June	440	262	178	59	44	15	16	12	4
7 月 July	454	268	186	59	45	14	16	10	6
8 月 Aug.	461	270	191	59	45	13	16	12	4
9 月 Sept.	445	261	184	55	41	14	14	9	4
1 0 月 Oct.	443	261	182	57	45	13	15	10	4
1 1 月 Nov.	439	258	181	58	41	17	15	7	9
1 2 月 Dec.	433	255	178	57	41	16	14	11	3
1 0 7 年平均 Ave., 2018	440	257	184	58	45	14	16	11	5
1 月 Jan.	430	253	177	56	41	16	14	10	4
2 月 Feb.	438	256	182	57	46	12	15	12	2
3 月 Mar.	433	255	178	57	45	12	15	12	3
4 月 Apr.	431	254	177	58	45	13	15	11	5
5 月 May	430	253	177	58	47	12	15	12	4
6 月 June	439	257	182	59	37	23	16	7	10
7 月 July	453	263	190	60	50	10	16	10	6
8 月 Aug.	461	266	195	60	43	17	17	7	10
9 月 Sept.	447	258	189	58	47	12	16	14	2
1 0 月 Oct.	446	258	188	59	53	5	17	16	1
1 1 月 Nov.	441	255	186	59	46	12	18	14	5
1 2 月 Dec.	436	252	184	58	38	20	17	4	13

註：9 9 年（含）以前，「大學」係含「研究所」者。

TABLE 20. UNEMPLOYED PERSONS BY EDUCATIONAL ATTAINMENT, 1978 TO DATE

Unit : Thousand Persons

Junior high & below			高 中（職） Senior high & vocational								
國 中 Junior high			合計 Total	男 Male	女 Female	高 中 Senior high			高 職 Vocational		
小計 Total	男 Male	女 Female				小計 Total	男 Male	女 Female	小計 Total	男 Male	女 Female
25	17	8	40	21	19	15	9	6	25	12	13
19	13	7	33	17	17	11	6	4	23	10	12
18	13	5	34	17	17	11	6	5	24	11	13
22	14	7	38	19	19	11	6	4	27	12	15
36	26	10	58	31	27	19	11	7	39	20	19
43	31	13	78	41	37	23	14	9	55	27	28
38	27	11	76	41	35	22	13	8	54	28	27
48	34	14	90	47	43	25	15	10	65	32	33
45	34	11	91	48	43	25	15	10	66	33	33
34	25	9	72	39	33	18	12	7	54	27	27
29	22	7	62	34	28	15	10	6	47	24	23
27	20	8	60	32	28	17	10	6	43	22	21
29	22	7	64	36	28	17	11	7	46	25	21
28	21	7	57	31	26	16	10	6	41	21	19
27	20	7	59	33	26	16	10	5	43	23	20
24	17	7	55	30	25	14	9	5	41	21	20
28	21	7	59	32	27	14	9	6	45	23	22
33	25	8	69	38	31	17	11	6	52	28	25
50	41	9	96	55	41	23	15	7	73	39	34
59	48	11	97	57	40	24	16	7	73	41	32
54	44	10	102	63	40	25	17	8	77	46	32
61	49	12	111	71	40	26	19	7	85	51	33
65	53	12	117	75	41	27	19	7	90	56	34
105	82	23	182	115	67	44	32	12	138	83	55
110	90	20	215	137	79	50	36	14	165	100	65
105	84	21	207	130	77	48	34	14	159	96	63
86	68	18	184	114	69	42	29	13	142	86	56
76	58	19	171	101	70	41	26	15	131	76	55
63	48	15	166	97	69	37	24	13	128	73	56
63	47	16	166	98	68	37	24	13	129	74	55
71	54	17	166	100	66	40	27	14	126	74	52
104	82	22	234	149	86	56	37	18	179	112	67
88	70	18	212	134	78	50	33	17	162	100	62
65	52	13	178	109	69	45	30	14	134	79	55
62	51	11	162	100	62	42	30	13	120	71	49
61	50	12	157	99	58	40	26	14	117	73	44
54	45	9	146	96	51	37	24	12	110	71	39
45	39	6	147	96	52	37	26	12	110	70	40
47	39	8	150	94	55	40	27	13	110	68	43
43	34	9	143	94	49	38	25	13	105	69	36
44	30	14	146	100	46	39	26	13	107	75	32
45	35	9	148	97	50	40	25	15	108	73	35
44	36	7	145	87	58	39	26	13	106	61	45
43	38	5	141	90	51	37	24	13	104	66	38
43	36	6	142	94	48	37	23	14	105	70	35
43	32	11	143	102	41	38	27	11	105	75	30
44	35	9	146	99	47	39	29	10	107	70	37
43	33	10	147	93	54	40	28	12	107	65	42
42	31	10	144	93	51	39	25	14	105	68	37
43	34	9	142	91	51	38	24	14	104	67	36
43	35	8	140	97	43	37	25	12	103	72	31
43	30	12	138	90	49	37	21	15	102	68	34
42	34	8	138	91	47	38	25	12	100	66	35
42	31	12	138	85	53	37	26	11	101	59	42
43	33	9	140	88	52	38	25	13	102	63	39
42	33	9	138	94	44	37	30	7	101	64	37
43	35	8	136	86	50	37	24	13	100	62	37
43	35	8	136	91	46	37	22	15	99	69	30
43	30	13	138	93	45	38	27	11	100	66	35
44	40	4	141	87	53	39	24	15	102	64	38
43	36	7	142	87	55	40	21	19	102	67	36
42	33	10	140	93	47	39	22	17	101	70	31
42	37	4	139	94	44	39	31	7	100	63	37
41	33	8	136	98	38	38	27	11	99	72	27
41	33	7	135	95	40	37	27	10	98	68	30

Note : Before 2011, data of "University" contain "Graduate school".

表 2 0 歷年失業者之教育程度（續）

TABLE 20. UNEMPLOYED PERSONS BY EDUCATIONAL ATTAINMENT, 1978 TO DATE (Cont.)

單位：千人

Unit：Thousand Persons

年 月 別 Year & month	大 專 及 以 上 Junior college & above											
	合計 Total	男 Male	女 Female	專 科 Junior college			大 學 University			研 究 所 Graduate school		
				小計 Total	男 Male	女 Female	小計 Total	男 Male	女 Female	小計 Total	男 Male	女 Female
6 7 年平均 Ave., 1978	17	12	6	10	7	3	7	4	2	-	-	-
6 8 年平均 Ave., 1979	13	8	5	8	5	3	5	3	2	-	-	-
6 9 年平均 Ave., 1980	16	9	6	9	5	4	7	4	3	-	-	-
7 0 年平均 Ave., 1981	17	10	7	10	6	4	7	4	2	-	-	-
7 1 年平均 Ave., 1982	25	15	10	14	9	5	10	6	5	-	-	-
7 2 年平均 Ave., 1983	34	20	14	21	12	8	14	8	6	-	-	-
7 3 年平均 Ave., 1984	35	21	14	21	12	8	15	9	6	-	-	-
7 4 年平均 Ave., 1985	41	25	16	25	15	10	16	9	7	-	-	-
7 5 年平均 Ave., 1986	39	24	16	23	14	8	16	9	7	-	-	-
7 6 年平均 Ave., 1987	31	16	15	19	10	9	12	6	6	-	-	-
7 7 年平均 Ave., 1988	29	17	12	18	10	7	11	6	5	-	-	-
7 8 年平均 Ave., 1989	27	17	11	17	10	6	11	6	5	-	-	-
7 9 年平均 Ave., 1990	31	19	13	19	11	8	12	7	5	-	-	-
8 0 年平均 Ave., 1991	29	16	13	18	10	8	11	6	5	-	-	-
8 1 年平均 Ave., 1992	34	18	16	19	10	8	15	8	7	-	-	-
8 2 年平均 Ave., 1993	37	19	18	22	12	10	15	7	8	-	-	-
8 3 年平均 Ave., 1994	40	21	19	22	12	10	18	9	9	-	-	-
8 4 年平均 Ave., 1995	46	25	21	26	14	11	21	11	10	-	-	-
8 5 年平均 Ave., 1996	65	34	32	38	19	18	28	14	14	-	-	-
8 6 年平均 Ave., 1997	62	32	30	37	19	18	25	13	12	-	-	-
8 7 年平均 Ave., 1998	67	35	31	39	21	18	28	14	13	-	-	-
8 8 年平均 Ave., 1999	74	39	35	45	23	21	29	16	14	-	-	-
8 9 年平均 Ave., 2000	75	40	35	44	24	20	31	17	14	-	-	-
9 0 年平均 Ave., 2001	104	58	46	64	36	28	40	22	18	-	-	-
9 1 年平均 Ave., 2002	128	71	57	76	44	33	51	27	24	-	-	-
9 2 年平均 Ave., 2003	129	68	60	73	41	33	55	28	28	-	-	-
9 3 年平均 Ave., 2004	136	72	64	70	39	31	66	33	33	-	-	-
9 4 年平均 Ave., 2005	144	75	69	68	37	30	77	38	39	-	-	-
9 5 年平均 Ave., 2006	154	80	73	65	34	31	89	46	43	-	-	-
9 6 年平均 Ave., 2007	164	84	79	61	34	28	102	51	52	-	-	-
9 7 年平均 Ave., 2008	184	96	88	64	36	28	120	60	60	-	-	-
9 8 年平均 Ave., 2009	256	140	116	92	56	37	163	84	79	-	-	-
9 9 年平均 Ave., 2010	245	134	111	81	48	33	164	86	78	-	-	-
1 0 0 年平均 Ave., 2011	224	118	107	64	39	25	140	67	73	20	12	8
1 0 1 年平均 Ave., 2012	236	118	117	60	33	27	151	70	82	25	16	9
1 0 2 年平均 Ave., 2013	240	122	117	58	32	26	157	76	81	25	14	11
1 0 3 年平均 Ave., 2014	240	122	118	58	34	24	158	74	84	...	14	11
1 0 4 年平均 Ave., 2015	234	118	117	51	30	21	158	74	84	25	14	12
1 0 5 年平均 Ave., 2016	246	128	117	54	34	20	165	81	84	27	14	13
1 0 6 年平均 Ave., 2017	241	124	118	51	32	20	164	78	86	26	14	12
1 月 Jan.	239	124	115	52	33	18	163	81	82	24	9	15
2 月 Feb.	244	125	118	53	37	16	165	74	92	25	14	11
3 月 Mar.	240	130	110	52	31	21	163	84	79	25	15	10
4 月 Apr.	233	121	112	50	33	17	158	76	82	25	12	13
5 月 May	231	119	113	51	36	15	155	71	85	25	12	13
6 月 June	238	116	122	52	30	22	160	73	88	26	13	12
7 月 July	249	124	125	53	36	17	168	72	96	28	17	11
8 月 Aug.	255	131	124	54	31	23	173	82	91	28	19	9
9 月 Sept.	246	127	119	52	25	26	166	86	80	28	16	12
1 0 月 Oct.	244	125	119	51	33	18	166	78	88	27	14	13
1 1 月 Nov.	241	120	121	50	29	21	164	75	89	27	16	11
1 2 月 Dec.	238	125	113	49	28	21	162	81	81	27	15	12
1 0 7 年平均 Ave., 2018	244	121	123	50	28	22	166	77	89	28	16	12
1 月 Jan.	236	128	108	48	24	24	161	90	71	27	14	13
2 月 Feb.	241	122	119	49	31	18	164	78	86	27	13	15
3 月 Mar.	237	116	122	49	27	22	162	75	86	27	13	14
4 月 Apr.	236	122	114	49	27	22	160	78	82	27	17	10
5 月 May	235	116	120	50	28	22	158	74	85	27	14	13
6 月 June	241	127	114	51	30	21	163	81	82	28	17	11
7 月 July	252	126	127	52	33	19	171	74	97	29	19	11
8 月 Aug.	259	136	124	53	32	21	176	83	94	30	21	9
9 月 Sept.	249	119	130	51	25	26	170	76	94	28	18	11
1 0 月 Oct.	249	110	139	51	28	24	169	68	101	29	14	14
1 1 月 Nov.	246	110	135	51	27	23	167	67	100	28	16	13
1 2 月 Dec.	243	119	124	50	28	22	166	78	88	27	13	14

表 2 1 歷年教育程度別失業率

TABLE 21. UNEMPLOYMENT RATES BY EDUCATIONAL ATTAINMENT, 1978 TO DATE

單位：%

Unit：%

年 月 別 Year & month	總計 Total	男 Male	女 Female	國 中 及 以 下					
				合計 Total	男 Male	女 Female	國小及以下 Primary school & below		
							小計 Total	男 Male	女 Female
6 7年平均 Ave., 1978	1.67	1.57	1.86	1.03	1.07	0.94	0.64	0.70	0.53
6 8年平均 Ave., 1979	1.27	1.15	1.53	0.77	0.78	0.74	0.48	0.52	0.39
6 9年平均 Ave., 1980	1.23	1.11	1.47	0.68	0.74	0.57	0.40	0.46	0.29
7 0年平均 Ave., 1981	1.36	1.21	1.65	0.81	0.84	0.75	0.46	0.52	0.35
7 1年平均 Ave., 1982	2.14	2.08	2.25	1.42	1.60	1.07	0.91	1.09	0.56
7 2年平均 Ave., 1983	2.71	2.68	2.76	1.78	2.09	1.19	1.23	1.60	0.59
7 3年平均 Ave., 1984	2.45	2.44	2.46	1.50	1.76	1.02	1.02	1.30	0.55
7 4年平均 Ave., 1985	2.91	2.90	2.92	1.91	2.27	1.25	1.33	1.77	0.62
7 5年平均 Ave., 1986	2.66	2.75	2.53	1.68	2.11	0.95	1.12	1.52	0.49
7 6年平均 Ave., 1987	1.97	1.96	1.97	1.19	1.45	0.75	0.74	0.97	0.39
7 7年平均 Ave., 1988	1.69	1.70	1.68	1.02	1.23	0.67	0.62	0.77	0.40
7 8年平均 Ave., 1989	1.57	1.57	1.56	0.96	1.13	0.65	0.58	0.76	0.30
7 9年平均 Ave., 1990	1.67	1.68	1.64	1.01	1.19	0.69	0.58	0.72	0.37
8 0年平均 Ave., 1991	1.51	1.50	1.53	0.97	1.14	0.64	0.56	0.75	0.27
8 1年平均 Ave., 1992	1.51	1.47	1.57	0.90	1.04	0.66	0.49	0.61	0.32
8 2年平均 Ave., 1993	1.45	1.36	1.59	0.84	0.94	0.67	0.47	0.58	0.30
8 3年平均 Ave., 1994	1.56	1.51	1.65	1.00	1.16	0.70	0.60	0.75	0.38
8 4年平均 Ave., 1995	1.79	1.79	1.80	1.18	1.39	0.80	0.69	0.87	0.43
8 5年平均 Ave., 1996	2.60	2.72	2.42	2.02	2.57	1.05	1.40	1.94	0.64
8 6年平均 Ave., 1997	2.72	2.94	2.37	2.45	3.14	1.25	1.77	2.48	0.77
8 7年平均 Ave., 1998	2.69	2.93	2.33	2.28	2.88	1.22	1.65	2.28	0.77
8 8年平均 Ave., 1999	2.92	3.23	2.46	2.64	3.32	1.44	1.99	2.77	0.93
8 9年平均 Ave., 2000	2.99	3.36	2.44	2.80	3.55	1.47	2.05	2.86	0.94
9 0年平均 Ave., 2001	4.57	5.16	3.71	4.71	5.81	2.74	3.56	4.91	1.69
9 1年平均 Ave., 2002	5.17	5.91	4.10	5.14	6.57	2.59	3.87	5.49	1.67
9 2年平均 Ave., 2003	4.99	5.51	4.25	5.17	6.19	3.38	4.10	5.00	2.91
9 3年平均 Ave., 2004	4.44	4.83	3.89	4.31	5.11	2.91	3.35	4.10	2.36
9 4年平均 Ave., 2005	4.13	4.31	3.88	3.76	4.33	2.75	2.71	3.26	1.96
9 5年平均 Ave., 2006	3.91	4.05	3.71	3.21	3.74	2.26	2.31	2.83	1.63
9 6年平均 Ave., 2007	3.91	4.05	3.72	3.21	3.71	2.38	2.26	2.74	1.64
9 7年平均 Ave., 2008	4.14	4.39	3.83	3.76	4.40	2.63	2.66	3.28	1.86
9 8年平均 Ave., 2009	5.85	6.53	4.96	5.84	7.09	3.64	4.35	5.70	2.56
9 9年平均 Ave., 2010	5.21	5.80	4.45	4.83	5.95	2.85	3.27	4.42	1.76
1 0 0年平均 Ave., 2011	4.39	4.71	3.96	3.69	4.51	2.17	2.52	3.40	1.31
1 0 1年平均 Ave., 2012	4.24	4.49	3.92	3.52	4.33	1.96	2.32	3.04	1.29
1 0 2年平均 Ave., 2013	4.18	4.47	3.80	3.53	4.23	2.13	2.29	2.90	1.37
1 0 3年平均 Ave., 2014	3.96	4.27	3.56	3.20	3.85	1.80	2.04	2.65	1.07
1 0 4年平均 Ave., 2015	3.78	4.05	3.44	2.77	3.35	1.40	1.84	2.31	1.04
1 0 5年平均 Ave., 2016	3.92	4.19	3.57	3.09	3.57	1.99	2.31	2.65	1.71
1 0 6年平均 Ave., 2017	3.76	4.00	3.45	2.90	3.33	2.04	2.20	2.50	1.71
1 月 Jan.	3.78	4.05	3.44	2.95	3.01	2.81	2.25	2.49	1.83
2 月 Feb.	3.85	4.15	3.48	3.03	3.61	1.83	2.36	3.15	1.06
3 月 Mar.	3.78	4.06	3.44	2.94	3.58	1.63	2.27	2.85	1.33
4 月 Apr.	3.67	3.97	3.31	2.86	3.60	1.35	2.15	2.57	1.44
5 月 May	3.66	3.94	3.32	2.85	3.37	1.80	2.14	2.14	2.16
6 月 June	3.74	3.99	3.41	2.92	3.26	2.22	2.30	2.83	1.48
7 月 July	3.84	4.07	3.55	2.94	3.34	2.14	2.24	2.35	2.08
8 月 Aug.	3.89	4.10	3.63	2.92	3.39	1.98	2.29	2.86	1.40
9 月 Sept.	3.77	3.97	3.51	2.77	3.07	2.18	1.99	2.21	1.63
1 0 月 Oct.	3.75	3.97	3.47	2.86	3.34	1.90	2.10	2.42	1.58
1 1 月 Nov.	3.71	3.92	3.45	2.90	3.17	2.40	2.20	1.55	3.22
1 2 月 Dec.	3.66	3.87	3.39	2.85	3.15	2.28	2.06	2.54	1.31
1 0 7年平均 Ave., 2018	3.71	3.89	3.48	2.96	3.35	2.12	2.39	2.55	2.13
1 月 Jan.	3.63	3.84	3.37	2.82	3.16	2.22	2.08	2.47	1.50
2 月 Feb.	3.70	3.89	3.46	2.89	3.59	1.62	2.17	3.14	0.81
3 月 Mar.	3.66	3.87	3.39	2.87	3.40	1.79	2.25	2.96	1.08
4 月 Apr.	3.64	3.85	3.37	2.91	3.40	1.93	2.24	2.46	1.85
5 月 May	3.63	3.84	3.37	2.94	3.53	1.77	2.27	2.77	1.44
6 月 June	3.70	3.89	3.46	3.00	2.73	3.56	2.40	1.56	3.79
7 月 July	3.81	3.98	3.59	3.04	3.70	1.61	2.43	2.40	2.48
8 月 Aug.	3.87	4.01	3.69	3.04	3.15	2.77	2.53	1.56	4.28
9 月 Sept.	3.76	3.90	3.58	2.99	3.45	1.96	2.46	3.29	0.97
1 0 月 Oct.	3.75	3.90	3.56	3.00	3.97	0.85	2.57	3.85	0.32
1 1 月 Nov.	3.70	3.85	3.51	3.01	3.42	2.08	2.75	3.19	1.94
1 2 月 Dec.	3.66	3.81	3.47	2.96	2.75	3.46	2.62	1.02	5.39

註：9 9 年（含）以前，「大學」係含「研究所」者。

Note：Before 2011, data of "University" contain "Graduate school".

表 2 1 歷年教育程度別失業率(續)

單位：%

年 月 別 Year & month	Junior high & below			高 中 (職) Senior high & vocational								
	國 中 Junior high			合計 Total	男 Male	女 Female	高 中 Senior high			高 職 Vocational		
	小計 Total	男 Male	女 Female				小計 Total	男 Male	女 Female	小計 Total	男 Male	女 Female
6 7 年平均 Ave., 1978	2.28	2.22	2.42	3.69	3.03	4.89	3.72	3.11	5.34	3.67	2.97	4.71
6 8 年平均 Ave., 1979	1.62	1.53	1.83	2.80	2.20	3.87	2.52	2.09	3.67	2.94	2.26	3.94
6 9 年平均 Ave., 1980	1.45	1.47	1.39	2.62	2.05	3.60	2.31	1.82	3.52	2.79	2.19	3.63
7 0 年平均 Ave., 1981	1.69	1.63	1.82	2.72	2.14	3.71	2.25	1.85	3.28	2.97	2.33	3.87
7 1 年平均 Ave., 1982	2.66	2.79	2.39	3.81	3.31	4.64	3.63	3.14	4.81	3.89	3.41	4.57
7 2 年平均 Ave., 1983	3.07	3.19	2.81	4.69	4.00	5.78	4.43	3.80	5.93	4.81	4.12	5.73
7 3 年平均 Ave., 1984	2.59	2.73	2.28	4.27	3.80	4.99	4.01	3.55	5.06	4.38	3.93	4.97
7 4 年平均 Ave., 1985	3.13	3.26	2.87	4.78	4.10	5.82	4.48	3.90	5.74	4.90	4.19	5.85
7 5 年平均 Ave., 1986	2.85	3.21	2.10	4.41	3.96	5.07	4.22	3.81	5.02	4.49	4.02	5.08
7 6 年平均 Ave., 1987	2.08	2.28	1.65	3.28	3.02	3.64	3.01	2.91	3.22	3.38	3.08	3.76
7 7 年平均 Ave., 1988	1.77	1.99	1.30	2.69	2.49	2.97	2.33	2.22	2.55	2.83	2.61	3.09
7 8 年平均 Ave., 1989	1.62	1.71	1.43	2.45	2.25	2.73	2.46	2.34	2.68	2.44	2.20	2.75
7 9 年平均 Ave., 1990	1.73	1.89	1.37	2.50	2.38	2.69	2.38	2.26	2.61	2.55	2.43	2.71
8 0 年平均 Ave., 1991	1.61	1.69	1.43	2.16	2.01	2.39	2.12	1.96	2.40	2.18	2.03	2.38
8 1 年平均 Ave., 1992	1.52	1.59	1.34	2.13	2.04	2.27	2.05	2.04	2.07	2.17	2.04	2.33
8 2 年平均 Ave., 1993	1.38	1.38	1.38	1.91	1.76	2.13	1.82	1.78	1.87	1.95	1.75	2.21
8 3 年平均 Ave., 1994	1.53	1.63	1.30	1.98	1.80	2.22	1.80	1.70	1.99	2.04	1.85	2.29
8 4 年平均 Ave., 1995	1.80	1.95	1.46	2.25	2.13	2.41	2.12	2.11	2.14	2.29	2.14	2.48
8 5 年平均 Ave., 1996	2.77	3.21	1.75	3.00	2.93	3.10	2.82	2.98	2.55	3.06	2.91	3.26
8 6 年平均 Ave., 1997	3.25	3.79	2.03	3.02	3.05	2.97	2.89	3.07	2.57	3.06	3.04	3.08
8 7 年平均 Ave., 1998	2.97	3.43	1.90	3.09	3.25	2.87	2.85	2.99	2.59	3.18	3.36	2.94
8 8 年平均 Ave., 1999	3.28	3.78	2.14	3.23	3.55	2.80	2.92	3.27	2.25	3.35	3.66	2.95
8 9 年平均 Ave., 2000	3.50	4.09	2.15	3.34	3.71	2.83	2.96	3.27	2.36	3.48	3.90	2.96
9 0 年平均 Ave., 2001	5.75	6.51	4.04	5.12	5.63	4.43	4.86	5.41	3.84	5.21	5.72	4.58
9 1 年平均 Ave., 2002	6.28	7.38	3.77	5.92	6.59	5.02	5.55	6.16	4.40	6.04	6.77	5.18
9 2 年平均 Ave., 2003	6.11	7.05	3.96	5.60	6.19	4.84	5.28	5.84	4.29	5.71	6.32	4.98
9 3 年平均 Ave., 2004	5.13	5.82	3.56	4.87	5.37	4.22	4.52	4.90	3.85	4.98	5.54	4.31
9 4 年平均 Ave., 2005	4.61	5.04	3.63	4.54	4.74	4.27	4.44	4.45	4.44	4.57	4.85	4.22
9 5 年平均 Ave., 2006	3.89	4.32	2.93	4.36	4.54	4.14	4.13	4.30	3.85	4.43	4.62	4.21
9 6 年平均 Ave., 2007	3.91	4.28	3.11	4.31	4.56	3.99	3.97	4.19	3.60	4.41	4.69	4.09
9 7 年平均 Ave., 2008	4.52	5.05	3.38	4.34	4.67	3.91	4.36	4.67	3.85	4.33	4.67	3.92
9 8 年平均 Ave., 2009	6.83	7.85	4.62	6.19	6.97	5.19	6.07	6.60	5.23	6.23	7.10	5.18
9 9 年平均 Ave., 2010	5.84	6.79	3.81	5.58	6.24	4.73	5.43	5.94	4.64	5.63	6.35	4.76
1 0 0 年平均 Ave., 2011	4.44	5.11	2.92	4.66	5.07	4.14	4.75	5.32	3.90	4.63	4.98	4.21
1 0 1 年平均 Ave., 2012	4.27	5.00	2.54	4.22	4.61	3.72	4.45	5.11	3.40	4.15	4.42	3.81
1 0 2 年平均 Ave., 2013	4.29	4.91	2.78	4.11	4.54	3.54	4.25	4.48	3.90	4.06	4.56	3.44
1 0 3 年平均 Ave., 2014	3.87	4.43	2.38	3.83	4.32	3.16	3.79	4.13	3.24	3.85	4.39	3.13
1 0 4 年平均 Ave., 2015	3.29	3.86	1.69	3.83	4.25	3.24	3.80	4.28	3.05	3.84	4.23	3.31
1 0 5 年平均 Ave., 2016	3.52	4.00	2.20	3.90	4.18	3.51	3.99	4.42	3.32	3.87	4.09	3.57
1 0 6 年平均 Ave., 2017	3.27	3.72	2.27	3.74	4.17	3.12	3.86	4.18	3.37	3.69	4.16	3.04
1 月 Jan.	3.32	3.26	3.48	3.80	4.45	2.88	3.93	4.27	3.43	3.75	4.51	2.70
2 月 Feb.	3.38	3.83	2.35	3.85	4.32	3.19	4.03	4.10	3.93	3.79	4.39	2.94
3 月 Mar.	3.30	3.93	1.83	3.79	3.86	3.69	3.93	4.35	3.28	3.74	3.68	3.82
4 月 Apr.	3.24	4.10	1.28	3.68	3.99	3.23	3.74	4.01	3.32	3.66	3.98	3.20
5 月 May	3.23	3.96	1.57	3.70	4.13	3.07	3.73	3.84	3.56	3.69	4.24	2.92
6 月 June	3.25	3.46	2.75	3.73	4.50	2.63	3.83	4.40	2.92	3.70	4.54	2.53
7 月 July	3.31	3.79	2.18	3.79	4.33	3.00	3.94	4.70	2.71	3.74	4.20	3.10
8 月 Aug.	3.26	3.65	2.38	3.82	4.07	3.45	4.02	4.62	3.07	3.75	3.88	3.58
9 月 Sept.	3.19	3.47	2.54	3.75	4.09	3.24	3.93	4.12	3.62	3.68	4.08	3.12
1 0 月 Oct.	3.26	3.79	2.11	3.70	4.03	3.21	3.84	3.96	3.66	3.65	4.06	3.07
1 1 月 Nov.	3.27	3.93	1.87	3.65	4.27	2.76	3.75	4.16	3.13	3.62	4.31	2.64
1 2 月 Dec.	3.26	3.44	2.89	3.60	3.96	3.10	3.69	3.61	3.80	3.58	4.08	2.86
1 0 7 年平均 Ave., 2018	3.25	3.72	2.12	3.60	4.01	3.00	3.80	4.23	3.14	3.53	3.93	2.96
1 月 Jan.	3.21	3.48	2.67	3.59	3.75	3.35	3.69	4.30	2.76	3.55	3.55	3.55
2 月 Feb.	3.26	3.80	2.15	3.64	3.90	3.27	3.80	4.12	3.30	3.59	3.82	3.26
3 月 Mar.	3.20	3.61	2.26	3.60	4.15	2.81	3.75	5.03	1.77	3.55	3.83	3.15
4 月 Apr.	3.26	3.84	1.98	3.55	3.79	3.21	3.69	3.93	3.30	3.51	3.74	3.17
5 月 May	3.29	3.88	1.97	3.55	3.99	2.91	3.73	3.59	3.95	3.48	4.13	2.57
6 月 June	3.31	3.28	3.40	3.60	4.08	2.90	3.82	4.50	2.74	3.52	3.92	2.95
7 月 July	3.36	4.30	1.03	3.65	3.85	3.36	3.88	3.95	3.79	3.57	3.82	3.22
8 月 Aug.	3.30	3.89	1.79	3.69	3.84	3.47	3.98	3.47	4.72	3.59	3.97	3.03
9 月 Sept.	3.26	3.53	2.59	3.63	4.08	2.98	3.89	3.74	4.10	3.54	4.20	2.60
1 0 月 Oct.	3.22	4.02	1.20	3.60	4.16	2.81	3.88	5.14	1.91	3.51	3.80	3.10
1 1 月 Nov.	3.15	3.53	2.16	3.54	4.33	2.42	3.77	4.47	2.74	3.46	4.27	2.31
1 2 月 Dec.	3.14	3.52	2.12	3.50	4.18	2.53	3.70	4.51	2.50	3.44	4.06	2.53

TABLE 21. UNEMPLOYMENT RATES BY EDUCATIONAL ATTAINMENT, 1978 TO DATE (Cont.)

Unit : %

大 專 及 以 上 Junior college & above											
合計 Total	男 Male	女 Female	專 科 Junior college			大 學 University			研 究 所 Graduate school		
			小計 Total	男 Male	女 Female	小計 Total	男 Male	女 Female	小計 Total	男 Male	女 Female
3.15	3.00	3.49	3.75	3.90	3.45	2.54	2.19	3.56	-	-	-
2.27	1.99	2.94	2.66	2.46	3.08	1.86	1.55	2.76	-	-	-
2.23	1.85	3.15	2.51	2.21	3.14	1.93	1.51	3.17	-	-	-
2.23	1.89	2.99	2.57	2.21	3.26	1.86	1.58	2.62	-	-	-
3.14	2.70	4.11	3.46	3.29	3.80	2.78	2.12	4.56	-	-	-
4.04	3.49	5.18	4.60	4.25	5.22	3.42	2.74	5.13	-	-	-
3.85	3.39	4.82	4.20	3.93	4.67	3.46	2.82	5.02	-	-	-
4.22	3.79	5.08	4.68	4.49	5.02	3.65	3.01	5.17	-	-	-
3.76	3.41	4.46	3.99	3.93	4.10	3.49	2.82	4.97	-	-	-
2.73	2.24	3.62	2.96	2.58	3.58	2.44	1.85	3.67	-	-	-
2.36	2.10	2.82	2.60	2.46	2.82	2.06	1.68	2.84	-	-	-
2.11	1.97	2.35	2.31	2.33	2.27	1.85	1.56	2.47	-	-	-
2.27	2.08	2.60	2.46	2.34	2.65	2.03	1.78	2.52	-	-	-
2.04	1.78	2.50	2.23	2.05	2.52	1.80	1.45	2.47	-	-	-
2.15	1.80	2.74	2.05	1.83	2.41	2.28	1.77	3.24	-	-	-
2.18	1.79	2.83	2.25	1.95	2.73	2.07	1.57	2.97	-	-	-
2.23	1.91	2.74	2.12	1.87	2.50	2.38	1.95	3.11	-	-	-
2.42	2.18	2.78	2.35	2.22	2.52	2.52	2.12	3.16	-	-	-
3.13	2.73	3.71	3.14	2.80	3.60	3.13	2.65	3.87	-	-	-
2.76	2.42	3.25	2.85	2.49	3.36	2.63	2.32	3.10	-	-	-
2.80	2.56	3.13	2.90	2.75	3.10	2.67	2.33	3.17	-	-	-
2.93	2.67	3.27	3.10	2.88	3.40	2.69	2.42	3.09	-	-	-
2.80	2.62	3.04	2.90	2.76	3.07	2.67	2.44	3.01	-	-	-
3.72	3.64	3.83	4.03	4.08	3.96	3.32	3.08	3.66	-	-	-
4.28	4.21	4.38	4.60	4.78	4.37	3.89	3.54	4.38	-	-	-
4.09	3.91	4.31	4.32	4.39	4.22	3.82	3.36	4.42	-	-	-
4.06	3.90	4.26	4.02	4.11	3.90	4.11	3.68	4.66	-	-	-
4.01	3.83	4.23	3.78	3.86	3.69	4.23	3.79	4.78	-	-	-
3.98	3.82	4.16	3.55	3.47	3.65	4.36	4.14	4.62	-	-	-
4.00	3.83	4.20	3.36	3.41	3.31	4.51	4.16	4.93	-	-	-
4.21	4.11	4.33	3.44	3.64	3.21	4.78	4.45	5.15	-	-	-
5.57	5.77	5.35	4.96	5.60	4.23	5.98	5.89	6.09	-	-	-
5.12	5.33	4.87	4.33	4.80	3.79	5.62	5.69	5.55	-	-	-
4.51	4.54	4.47	3.40	3.85	2.88	5.79	5.79	5.79	2.97	2.79	3.28
4.58	4.48	4.67	3.18	3.28	3.06	5.90	5.78	6.00	3.49	3.65	3.25
4.50	4.55	4.45	3.11	3.24	2.96	5.81	6.10	5.56	3.29	3.14	3.49
4.35	4.46	4.24	3.09	3.35	2.79	5.58	5.82	5.38	2.97	...	2.82
4.13	4.26	4.00	2.75	2.95	2.51	5.34	5.70	5.05	2.94	3.01	2.86
4.23	4.52	3.94	2.91	3.33	2.40	5.38	5.93	4.95	3.00	3.00	2.99
4.06	4.19	3.94	2.77	3.16	2.31	5.19	5.37	5.04	2.82	2.86	2.78
4.06	4.24	3.89	2.79	3.30	2.18	5.24	5.68	4.86	2.63	1.92	3.42
4.14	4.28	4.00	2.85	3.67	1.88	5.30	5.17	5.42	2.78	2.93	2.60
4.07	4.44	3.71	2.79	3.05	2.48	5.23	5.94	4.64	2.73	3.00	2.41
3.95	4.12	3.79	2.70	3.27	2.01	5.07	5.31	4.87	2.69	2.43	2.99
3.92	4.04	3.80	2.74	3.48	1.83	4.97	4.99	4.96	2.74	2.49	3.04
4.02	3.94	4.10	2.78	2.93	2.60	5.12	5.13	5.11	2.78	2.62	2.99
4.18	4.21	4.15	2.85	3.55	2.02	5.33	4.99	5.60	2.95	3.29	2.55
4.26	4.44	4.09	2.90	3.07	2.71	5.43	5.60	5.30	2.99	3.79	2.08
4.11	4.28	3.94	2.80	2.55	3.09	5.22	5.88	4.67	2.95	3.10	2.76
4.07	4.19	3.96	2.75	3.36	2.04	5.20	5.28	5.13	2.88	2.71	3.10
4.02	3.98	4.05	2.68	2.91	2.42	5.13	5.03	5.22	2.87	3.05	2.63
3.96	4.12	3.80	2.64	2.76	2.49	5.06	5.50	4.68	2.85	2.88	2.81
4.02	4.03	4.02	2.70	2.81	2.56	5.12	5.23	5.03	2.91	3.01	2.79
3.93	4.20	3.65	2.58	2.31	2.90	5.04	6.09	4.13	2.81	2.56	3.13
4.01	4.00	4.01	2.64	3.08	2.12	5.13	5.23	5.05	2.88	2.33	3.61
3.95	3.86	4.05	2.61	2.69	2.52	5.05	5.09	5.01	2.87	2.60	3.19
3.93	4.10	3.77	2.65	2.72	2.57	5.00	5.26	4.78	2.85	3.41	2.23
3.91	3.86	3.96	2.67	2.83	2.48	4.95	4.96	4.93	2.86	2.69	3.06
4.00	4.27	3.73	2.74	2.94	2.50	5.06	5.56	4.64	2.90	3.27	2.46
4.15	4.20	4.11	2.77	3.23	2.24	5.27	5.11	5.40	3.05	3.54	2.48
4.25	4.54	3.97	2.84	3.21	2.43	5.40	5.64	5.21	3.08	4.00	2.01
4.08	3.97	4.20	2.73	2.51	2.98	5.21	5.19	5.22	2.93	3.36	2.43
4.08	3.67	4.47	2.75	2.75	2.75	5.17	4.63	5.60	2.96	2.74	3.22
4.01	3.68	4.33	2.71	2.72	2.69	5.10	4.60	5.49	2.89	2.97	2.80
3.97	4.00	3.95	2.67	2.77	2.56	5.07	5.35	4.85	2.79	2.64	2.95

表 2 2 歷年失業者之平均失業週數—按性別、年齡、教育程度與類別分

單位：週

年 月 別 Year & month	總計 Total	男 Male	女 Female	年 齡 Age				
				1 5 ~ 2 4 歲	2 5 ~ 4 4 歲	4 5 ~ 6 4 歲	6 5 歲及以上	
				Years	Years	Years	Years & over	
6 7 年平均 Ave., 1978	17.28	16.45	18.71	15.82	18.08	25.96	39.10	
6 8 年平均 Ave., 1979	15.34	14.93	15.95	13.67	16.72	26.96	-	
6 9 年平均 Ave., 1980	14.84	13.88	16.29	13.62	16.38	21.70	-	
7 0 年平均 Ave., 1981	13.70	12.45	15.53	13.02	14.02	19.91	1.00	
7 1 年平均 Ave., 1982	15.83	15.32	16.75	14.61	17.51	19.36	-	
7 2 年平均 Ave., 1983	17.94	17.14	19.36	16.82	19.02	21.27	-	
7 3 年平均 Ave., 1984	19.02	18.46	19.98	16.45	21.49	26.57	41.20	
7 4 年平均 Ave., 1985	19.15	18.41	20.42	16.87	21.04	25.96	5.39	
7 5 年平均 Ave., 1986	20.70	19.75	22.41	17.77	23.78	26.10	33.29	
7 6 年平均 Ave., 1987	18.97	18.23	20.18	16.28	22.04	25.26	4.54	
7 7 年平均 Ave., 1988	17.31	16.87	18.03	14.87	20.15	21.37	10.02	
7 8 年平均 Ave., 1989	15.20	15.74	14.29	12.84	17.35	20.93	32.75	
7 9 年平均 Ave., 1990	14.82	15.26	14.06	12.45	16.32	24.16	5.41	
8 0 年平均 Ave., 1991	15.13	15.29	14.86	12.49	17.29	20.58	15.15	
8 1 年平均 Ave., 1992	15.52	15.45	15.63	12.67	18.64	16.25	7.65	
8 2 年平均 Ave., 1993	15.15	15.30	14.95	11.89	17.75	21.70	9.55	
8 3 年平均 Ave., 1994	15.68	15.66	15.71	13.18	17.72	18.27	8.85	
8 4 年平均 Ave., 1995	17.20	17.07	17.40	13.87	19.51	20.68	11.17	
8 5 年平均 Ave., 1996	20.45	20.81	19.82	15.87	22.53	26.25	19.13	
8 6 年平均 Ave., 1997	21.36	21.81	20.49	16.99	22.80	27.35	5.75	
8 7 年平均 Ave., 1998	21.79	22.57	20.30	17.04	23.58	27.94	13.46	
8 8 年平均 Ave., 1999	22.52	23.26	21.04	17.11	24.21	29.18	7.81	
8 9 年平均 Ave., 2000	23.70	24.58	21.86	18.27	24.94	31.09	9.87	
9 0 年平均 Ave., 2001	26.13	27.09	24.18	19.89	27.72	31.75	3.33	
9 1 年平均 Ave., 2002	30.26	31.92	26.79	22.64	31.88	37.41	17.38	
9 2 年平均 Ave., 2003	30.54	32.76	26.47	23.27	32.12	35.58	8.78	
9 3 年平均 Ave., 2004	29.40	31.42	25.89	21.06	31.31	35.16	10.61	
9 4 年平均 Ave., 2005	27.59	29.14	25.21	20.36	29.13	32.90	19.13	
9 5 年平均 Ave., 2006	24.28	25.65	22.25	17.75	25.46	29.77	14.79	
9 6 年平均 Ave., 2007	24.24	25.45	22.48	17.72	25.82	28.21	23.03	
9 7 年平均 Ave., 2008	25.25	25.90	24.27	19.32	27.07	27.55	7.35	
9 8 年平均 Ave., 2009	27.49	27.98	26.66	23.03	28.52	28.86	8.16	
9 9 年平均 Ave., 2010	29.68	30.68	28.00	21.26	31.52	32.46	14.80	
1 0 0 年平均 Ave., 2011	27.67	28.45	26.49	19.75	29.88	30.11	9.20	
1 0 1 年平均 Ave., 2012	26.04	26.87	24.83	17.99	28.75	27.88	13.57	
1 0 2 年平均 Ave., 2013	26.18	26.17	26.19	18.69	29.21	27.08	5.28	
1 0 3 年平均 Ave., 2014	25.89	26.61	24.81	19.17	28.44	27.03	10.18	
1 0 4 年平均 Ave., 2015	24.95	25.74	23.77	18.11	27.41	26.68	7.23	
1 0 5 年平均 Ave., 2016	25.07	24.85	25.40	19.91	27.01	26.08	5.07	
1 0 6 年平均 Ave., 2017	24.22	24.87	23.26	19.92	25.47	26.32	12.37	
1 月 Jan.	26.25	26.53	25.85	21.06	28.78	25.95	4.05	
2 月 Feb.	25.24	25.53	24.80	21.03	26.94	25.92	9.37	
3 月 Mar.	25.71	25.78	25.62	21.63	27.75	25.24	18.51	
4 月 Apr.	24.82	24.86	24.77	23.59	25.33	25.05	5.00	
5 月 May	24.44	23.58	25.74	24.19	23.50	27.49	-	
6 月 June	24.21	25.75	21.95	19.47	25.00	28.22	1.00	
7 月 July	22.71	24.58	20.01	14.90	24.53	28.01	29.32	
8 月 Aug.	22.13	22.27	21.93	14.87	24.42	25.65	15.66	
9 月 Sept.	23.16	23.58	22.55	18.26	24.55	25.85	17.67	
1 0 月 Oct.	23.54	24.43	22.27	19.55	24.52	26.04	8.47	
1 1 月 Nov.	24.05	25.91	21.40	20.10	25.07	26.23	20.86	
1 2 月 Dec.	24.45	25.70	22.65	21.62	25.11	26.20	-	
1 0 7 年平均 Ave., 2018	22.82	23.37	22.06	20.20	23.57	24.11	28.54	
1 月 Jan.	24.27	25.30	22.80	21.30	24.74	26.71	-	
2 月 Feb.	24.04	24.79	22.99	21.81	24.63	25.20	-	
3 月 Mar.	23.49	23.55	23.40	22.26	24.44	22.45	20.78	
4 月 Apr.	23.90	24.65	22.81	24.75	24.10	21.96	58.00	
5 月 May	23.84	24.62	22.72	23.00	24.20	23.88	-	
6 月 June	22.88	24.07	21.20	20.93	23.27	24.13	52.73	
7 月 July	21.52	22.49	20.18	16.81	22.49	24.98	18.31	
8 月 Aug.	21.09	21.32	20.77	15.14	23.29	23.12	15.42	
9 月 Sept.	21.74	21.89	21.55	16.72	23.37	24.01	7.83	
1 0 月 Oct.	22.15	22.16	19.31	22.44	25.09	25.58	-	
1 1 月 Nov.	22.81	23.06	22.46	21.11	22.90	24.75	23.58	
1 2 月 Dec.	22.41	22.67	22.05	20.57	23.02	23.13	19.95	

TABLE 22. AVERAGE WEEKS OF UNEMPLOYMENT BY SEX, AGE, EDUCATIONAL ATTAINMENT AND TYPE,
1978 TO DATE

Unit : Weeks

教 育 程 度 Educational attainment			失 業 者 類 別 Unemployed persons by type	
國中及以下 Junior high & below	高中（職） Senior high & vocational	大專及以上 Junior college & above	初次尋職者 New jobseekers	非初次尋職者 Experienced jobseekers
15.62	18.90	18.19	18.46	15.80
14.58	15.82	16.20	15.69	14.92
13.96	14.93	16.44	15.24	14.38
12.81	14.26	14.41	13.79	13.61
14.35	16.08	19.24	16.69	15.24
16.47	18.66	19.94	19.68	16.93
16.81	20.38	20.56	19.90	18.47
17.59	19.83	21.14	20.72	18.35
18.61	20.95	24.49	22.12	19.95
16.40	19.16	23.31	21.57	17.51
16.34	16.88	19.84	18.10	16.85
15.28	14.84	15.86	14.98	15.32
15.02	14.29	15.59	14.59	14.93
15.35	14.37	16.27	14.47	15.45
14.24	15.17	17.67	17.53	14.46
14.72	14.40	16.69	13.76	15.81
15.19	15.01	17.21	16.12	15.49
15.98	16.11	20.14	17.87	16.93
19.72	19.90	22.17	21.41	20.16
20.87	21.17	22.41	21.87	21.21
22.55	21.36	21.46	21.22	21.96
23.82	21.71	22.01	22.02	22.65
23.99	23.51	23.60	23.16	23.83
28.22	25.23	24.43	26.20	26.12
33.54	29.34	27.39	28.23	30.64
32.43	30.09	28.83	28.95	30.86
31.13	29.71	27.28	27.01	29.95
29.67	27.38	26.20	26.89	27.75
25.97	23.63	23.97	23.23	24.54
25.39	24.54	23.31	22.97	24.57
25.22	25.90	24.68	25.62	25.16
26.74	28.07	27.40	30.55	26.91
28.39	30.78	29.37	29.84	29.65
27.90	27.15	28.00	27.32	27.76
24.40	25.15	27.23	28.49	25.35
23.99	24.85	27.79	27.74	25.70
23.65	25.43	26.83	27.46	25.43
23.58	24.73	25.43	26.55	24.48
20.95	26.16	25.48	26.88	24.51
21.91	24.10	24.85	26.01	23.67
24.15	26.49	26.64	28.68	25.54
20.26	25.50	26.34	29.85	23.93
21.57	25.12	27.11	31.04	24.21
21.50	25.16	25.44	30.81	23.13
22.75	23.45	25.48	28.98	23.18
22.56	24.70	24.34	23.91	24.31
24.11	22.04	22.77	21.01	23.27
18.55	22.11	22.96	20.59	22.66
18.60	24.23	23.55	22.46	23.39
20.50	22.26	25.00	24.38	23.27
23.63	23.35	24.55	26.31	23.33
24.67	24.74	24.23	26.86	23.70
20.22	23.57	23.02	25.86	21.88
22.64	25.03	24.21	26.60	23.56
21.90	23.83	24.68	28.61	22.71
19.62	22.81	24.81	30.18	21.55
19.72	24.04	24.84	30.79	21.92
20.60	24.93	24.00	31.18	21.76
19.21	22.59	23.95	24.86	22.28
18.42	23.68	21.05	21.50	21.52
21.47	22.30	20.34	20.91	21.15
20.55	24.00	20.76	22.39	21.53
19.21	23.25	22.23	24.35	21.44
19.97	24.19	22.72	25.70	21.89
19.46	22.28	23.18	25.92	21.31

表 2 3 歷年失業者按失業週數分

單位：千人

年 月 別 Year & month	總計 Total	失業期間		
		1 ~ 2 週 Weeks	3 ~ 4 週 Weeks	
6 7 年平均 Ave., 1978	106	15	16	
6 8 年平均 Ave., 1979	83	10	14	
6 9 年平均 Ave., 1980	82	10	14	
7 0 年平均 Ave., 1981	92	12	17	
7 1 年平均 Ave., 1982	149	19	24	
7 2 年平均 Ave., 1983	197	24	30	
7 3 年平均 Ave., 1984	183	24	30	
7 4 年平均 Ave., 1985	222	26	38	
7 5 年平均 Ave., 1986	212	27	32	
7 6 年平均 Ave., 1987	161	24	26	
7 7 年平均 Ave., 1988	139	21	22	
7 8 年平均 Ave., 1989	132	22	23	
7 9 年平均 Ave., 1990	140	22	26	
8 0 年平均 Ave., 1991	130	18	25	
8 1 年平均 Ave., 1992	132	21	25	
8 2 年平均 Ave., 1993	128	19	24	
8 3 年平均 Ave., 1994	142	23	26	
8 4 年平均 Ave., 1995	165	24	29	
8 5 年平均 Ave., 1996	242	26	38	
8 6 年平均 Ave., 1997	256	31	38	
8 7 年平均 Ave., 1998	257	29	35	
8 8 年平均 Ave., 1999	283	28	39	
8 9 年平均 Ave., 2000	293	32	34	
9 0 年平均 Ave., 2001	450	39	49	
9 1 年平均 Ave., 2002	515	35	49	
9 2 年平均 Ave., 2003	503	39	45	
9 3 年平均 Ave., 2004	454	38	48	
9 4 年平均 Ave., 2005	428	38	46	
9 5 年平均 Ave., 2006	411	39	46	
9 6 年平均 Ave., 2007	419	33	48	
9 7 年平均 Ave., 2008	450	39	47	
9 8 年平均 Ave., 2009	639	40	51	
9 9 年平均 Ave., 2010	577	40	48	
1 0 0 年平均 Ave., 2011	491	41	50	
1 0 1 年平均 Ave., 2012	481	46	53	
1 0 2 年平均 Ave., 2013	478	45	50	
1 0 3 年平均 Ave., 2014	457	48	49	
1 0 4 年平均 Ave., 2015	440	45	49	
1 0 5 年平均 Ave., 2016	460	57	53	
1 0 6 年平均 Ave., 2017	443	51	43	
1 月 Jan.	445	47	40	
2 月 Feb.	453	50	44	
3 月 Mar.	445	42	45	
4 月 Apr.	432	51	29	
5 月 May	431	54	42	
6 月 June	440	79	32	
7 月 July	454	72	57	
8 月 Aug.	461	36	49	
9 月 Sept.	445	68	42	
1 0 月 Oct.	443	41	48	
1 1 月 Nov.	439	42	55	
1 2 月 Dec.	433	35	35	
1 0 7 年平均 Ave., 2018	440	52	50	
1 月 Jan.	430	60	37	
2 月 Feb.	438	36	44	
3 月 Mar.	433	44	40	
4 月 Apr.	431	30	50	
5 月 May	430	51	54	
6 月 June	439	64	60	
7 月 July	453	62	92	
8 月 Aug.	461	58	48	
9 月 Sept.	447	64	41	
1 0 月 Oct.	446	61	39	
1 1 月 Nov.	441	49	46	
1 2 月 Dec.	436	46	52	

TABLE 23. UNEMPLOYED PERSONS BY DURATION OF UNEMPLOYMENT, 1978 TO DATE

Duration of unemployment				Unit : Thousand Persons	
				平均失業週數	
5 ~ 13週	14 ~ 26週	27 ~ 52週	53週以上	(週)	
Weeks	Weeks	Weeks	Weeks & over	Average weeks of unemployment	
35	19	13	7	17.28	
31	15	8	4	15.34	
30	15	8	4	14.84	
35	16	8	4	13.70	
51	30	17	8	15.83	
63	39	27	14	17.94	
57	31	24	17	19.02	
68	41	29	20	19.15	
62	37	32	22	20.70	
50	27	19	16	18.97	
46	23	16	11	17.31	
43	22	14	7	15.20	
50	22	13	8	14.82	
46	20	13	8	15.13	
46	19	12	8	15.52	
45	21	13	7	15.15	
47	22	15	9	15.68	
54	27	20	12	17.20	
74	46	35	24	20.45	
75	47	37	29	21.36	
77	49	37	29	21.79	
82	55	45	34	22.52	
80	58	50	39	23.70	
115	95	87	65	26.13	
118	106	108	100	30.26	
115	103	97	105	30.54	
110	89	83	87	29.40	
112	82	76	74	27.59	
119	82	70	56	24.28	
126	81	72	58	24.24	
125	90	83	66	25.25	
153	145	148	101	27.49	
136	113	136	105	29.68	
123	89	107	80	27.67	
129	89	88	77	26.04	
128	85	94	75	26.18	
126	74	84	75	25.89	
121	79	76	69	24.95	
122	72	88	69	25.07	
131	74	81	63	24.22	
105	91	97	65	26.25	
124	71	99	64	25.24	
132	64	95	66	25.71	
127	63	98	63	24.82	
119	69	82	64	24.44	
120	58	89	62	24.21	
125	70	67	63	22.71	
178	74	62	61	22.13	
142	58	71	63	23.16	
129	95	68	62	23.54	
127	86	65	64	24.05	
140	89	72	62	24.45	
133	73	70	61	22.82	
116	88	68	61	24.27	
124	84	88	62	24.04	
120	85	83	60	23.49	
131	86	72	62	23.90	
120	58	85	62	23.84	
118	59	78	60	22.88	
120	52	65	61	21.52	
178	51	65	62	21.09	
148	75	60	60	21.74	
155	66	64	61	22.15	
135	87	61	63	22.81	
130	90	57	61	22.41	

表 2 4 歷年非勞動力之未參與勞動原因

TABLE 24. PERSONS NOT IN LABOR FORCE BY REASON FOR NOT IN LABOR FORCE,
1978 TO DATE

單位：千人

Unit : Thousand Persons

年 月 別	總 計	想工作而未找 工作且隨時 可以開始工作	求學及準備升學	料 理 家 務	高齡、身心障礙	其 他
Year & month	Total	Intend & be available to work but not seeking	Attend school or rebrush to take entrance exams	Housekeeping	Old age & disable	Others
6 7 年平均 Ave., 1978	4 448	67	1 150	2 372	637	222
6 8 年平均 Ave., 1979	4 577	62	1 207	2 432	668	208
6 9 年平均 Ave., 1980	4 749	55	1 269	2 473	708	244
7 0 年平均 Ave., 1981	4 934	60	1 303	2 575	756	241
7 1 年平均 Ave., 1982	5 054	68	1 337	2 587	782	280
7 2 年平均 Ave., 1983	4 996	77	1 337	2 482	805	296
7 3 年平均 Ave., 1984	5 052	77	1 383	2 452	842	298
7 4 年平均 Ave., 1985	5 210	86	1 426	2 491	885	322
7 5 年平均 Ave., 1986	5 216	90	1 448	2 418	914	346
7 6 年平均 Ave., 1987	5 248	80	1 488	2 391	953	336
7 7 年平均 Ave., 1988	5 449	75	1 561	2 460	1 015	338
7 8 年平均 Ave., 1989	5 565	75	1 588	2 513	1 051	338
7 9 年平均 Ave., 1990	5 795	85	1 662	2 597	1 100	351
8 0 年平均 Ave., 1991	5 927	85	1 721	2 636	1 155	329
8 1 年平均 Ave., 1992	6 006	68	1 778	2 606	1 220	335
8 2 年平均 Ave., 1993	6 213	84	1 890	2 596	1 304	338
8 3 年平均 Ave., 1994	6 321	86	1 909	2 611	1 368	347
8 4 年平均 Ave., 1995	6 478	107	1 951	2 624	1 438	357
8 5 年平均 Ave., 1996	6 621	119	2 003	2 595	1 527	376
8 6 年平均 Ave., 1997	6 738	107	2 059	2 607	1 592	373
8 7 年平均 Ave., 1998	6 902	115	2 089	2 642	1 656	399
8 8 年平均 Ave., 1999	7 020	142	2 090	2 639	1 704	444
8 9 年平均 Ave., 2000	7 178	147	2 129	2 673	1 766	463
9 0 年平均 Ave., 2001	7 347	201	2 156	2 673	1 831	486
9 1 年平均 Ave., 2002	7 417	225	2 139	2 672	1 865	517
9 2 年平均 Ave., 2003	7 495	229	2 154	2 634	1 921	558
9 3 年平均 Ave., 2004	7 520	230	2 147	2 567	1 994	580
9 4 年平均 Ave., 2005	7 578	209	2 155	2 523	2 075	616
9 5 年平均 Ave., 2006	7 644	198	2 190	2 445	2 121	691
9 6 年平均 Ave., 2007	7 679	191	2 187	2 386	2 146	769
9 7 年平均 Ave., 2008	7 770	168	2 178	2 376	2 211	838
9 8 年平均 Ave., 2009	7 937	177	2 197	2 366	2 305	893
9 9 年平均 Ave., 2010	7 992	161	2 167	2 364	2 350	950
1 0 0 年平均 Ave., 2011	8 053	152	2 168	2 395	2 369	969
1 0 1 年平均 Ave., 2012	8 096	150	2 159	2 406	2 405	975
1 0 2 年平均 Ave., 2013	8 142	152	2 125	2 428	2 442	995
1 0 3 年平均 Ave., 2014	8 170	144	2 089	2 490	2 434	1 013
1 0 4 年平均 Ave., 2015	8 204	147	2 063	2 516	2 462	1 016
1 0 5 年平均 Ave., 2016	8 235	149	2 044	2 548	2 480	1 015
1 0 6 年平均 Ave., 2017	8 254	151	2 027	2 574	2 488	1 013
1 月 Jan.	8 246	149	2 039	2 561	2 485	1 012
2 月 Feb.	8 257	151	2 043	2 566	2 483	1 014
3 月 Mar.	8 264	150	2 046	2 570	2 482	1 016
4 月 Apr.	8 273	151	2 051	2 573	2 486	1 012
5 月 May	8 276	148	2 053	2 572	2 490	1 013
6 月 June	8 268	150	2 042	2 574	2 487	1 015
7 月 July	8 239	152	2 007	2 578	2 484	1 018
8 月 Aug.	8 222	154	1 983	2 583	2 487	1 014
9 月 Sept.	8 254	153	2 018	2 578	2 490	1 016
1 0 月 Oct.	8 249	151	2 015	2 579	2 492	1 012
1 1 月 Nov.	8 246	150	2 017	2 577	2 493	1 009
1 2 月 Dec.	8 253	151	2 018	2 582	2 495	1 008
1 0 7 年平均 Ave., 2018	8 254	151	2 011	2 588	2 496	1 008
1 月 Jan.	8 257	152	2 021	2 584	2 494	1 007
2 月 Feb.	8 267	154	2 025	2 588	2 492	1 008
3 月 Mar.	8 270	153	2 028	2 591	2 491	1 008
4 月 Apr.	8 274	151	2 032	2 590	2 495	1 007
5 月 May	8 275	148	2 034	2 589	2 496	1 008
6 月 June	8 267	150	2 024	2 587	2 497	1 009
7 月 July	8 235	152	1 990	2 590	2 494	1 010
8 月 Aug.	8 217	153	1 967	2 593	2 493	1 011
9 月 Sept.	8 248	152	2 000	2 590	2 497	1 009
1 0 月 Oct.	8 246	151	2 002	2 588	2 498	1 007
1 1 月 Nov.	8 244	150	2 004	2 584	2 500	1 006
1 2 月 Dec.	8 249	149	2 006	2 587	2 503	1 004

表 2 4 歷年非勞動力之未參與勞動原因(續)

TABLE 24. PERSONS NOT IN LABOR FORCE BY REASON FOR NOT IN LABOR FORCE,
1978 TO DATE (Cont.)

單位：%

Unit：%

年 月 別	總 計	想工作而未找 工作且隨時 可以開始工作	求學及準備升學	料 理 家 務	高齡、身心障礙	其 他
Year & month	Total	Intend & be available to work but not seeking	Attend school or rebrush to take entrance exams	Housekeeping	Old age & disable	Others
6 7 年平均 Ave., 1978	100.00	1.50	25.85	53.33	14.32	5.00
6 8 年平均 Ave., 1979	100.00	1.35	26.37	53.13	14.59	4.55
6 9 年平均 Ave., 1980	100.00	1.17	26.72	52.08	14.91	5.13
7 0 年平均 Ave., 1981	100.00	1.21	26.42	52.18	15.31	4.88
7 1 年平均 Ave., 1982	100.00	1.35	26.45	51.18	15.48	5.54
7 2 年平均 Ave., 1983	100.00	1.54	26.76	49.68	16.10	5.92
7 3 年平均 Ave., 1984	100.00	1.52	27.37	48.54	16.67	5.91
7 4 年平均 Ave., 1985	100.00	1.66	27.37	47.81	16.98	6.18
7 5 年平均 Ave., 1986	100.00	1.73	27.76	46.35	17.52	6.64
7 6 年平均 Ave., 1987	100.00	1.52	28.35	45.56	18.16	6.40
7 7 年平均 Ave., 1988	100.00	1.38	28.65	45.15	18.62	6.20
7 8 年平均 Ave., 1989	100.00	1.35	28.54	45.15	18.88	6.07
7 9 年平均 Ave., 1990	100.00	1.47	28.67	44.82	18.98	6.05
8 0 年平均 Ave., 1991	100.00	1.44	29.04	44.48	19.49	5.56
8 1 年平均 Ave., 1992	100.00	1.13	29.60	43.39	20.31	5.57
8 2 年平均 Ave., 1993	100.00	1.35	30.41	41.79	20.99	5.45
8 3 年平均 Ave., 1994	100.00	1.37	30.20	41.31	21.64	5.48
8 4 年平均 Ave., 1995	100.00	1.66	30.13	40.51	22.20	5.51
8 5 年平均 Ave., 1996	100.00	1.80	30.26	39.20	23.06	5.68
8 6 年平均 Ave., 1997	100.00	1.60	30.55	38.69	23.63	5.53
8 7 年平均 Ave., 1998	100.00	1.67	30.27	38.27	24.00	5.78
8 8 年平均 Ave., 1999	100.00	2.03	29.78	37.60	24.27	6.33
8 9 年平均 Ave., 2000	100.00	2.05	29.66	37.23	24.60	6.45
9 0 年平均 Ave., 2001	100.00	2.73	29.35	36.39	24.92	6.62
9 1 年平均 Ave., 2002	100.00	3.03	28.84	36.03	25.14	6.97
9 2 年平均 Ave., 2003	100.00	3.06	28.73	35.14	25.63	7.44
9 3 年平均 Ave., 2004	100.00	3.06	28.55	34.14	26.52	7.72
9 4 年平均 Ave., 2005	100.00	2.76	28.44	33.29	27.38	8.13
9 5 年平均 Ave., 2006	100.00	2.59	28.65	31.98	27.75	9.03
9 6 年平均 Ave., 2007	100.00	2.49	28.48	31.06	27.95	10.01
9 7 年平均 Ave., 2008	100.00	2.16	28.03	30.57	28.45	10.78
9 8 年平均 Ave., 2009	100.00	2.23	27.68	29.81	29.03	11.25
9 9 年平均 Ave., 2010	100.00	2.02	27.11	29.58	29.41	11.88
1 0 0 年平均 Ave., 2011	100.00	1.89	26.92	29.74	29.42	12.03
1 0 1 年平均 Ave., 2012	100.00	1.85	26.67	29.72	29.71	12.04
1 0 2 年平均 Ave., 2013	100.00	1.87	26.11	29.82	29.99	12.22
1 0 3 年平均 Ave., 2014	100.00	1.76	25.57	30.48	29.80	12.40
1 0 4 年平均 Ave., 2015	100.00	1.79	25.15	30.67	30.01	12.38
1 0 5 年平均 Ave., 2016	100.00	1.81	24.82	30.94	30.11	12.32
1 0 6 年平均 Ave., 2017	100.00	1.83	24.56	31.19	30.14	12.28
1 月 Jan.	100.00	1.80	24.72	31.06	30.14	12.27
2 月 Feb.	100.00	1.83	24.74	31.07	30.08	12.28
3 月 Mar.	100.00	1.81	24.75	31.10	30.04	12.30
4 月 Apr.	100.00	1.82	24.79	31.10	30.05	12.24
5 月 May	100.00	1.79	24.81	31.07	30.09	12.24
6 月 June	100.00	1.81	24.69	31.14	30.08	12.28
7 月 July	100.00	1.84	24.36	31.29	30.15	12.35
8 月 Aug.	100.00	1.87	24.12	31.42	30.25	12.34
9 月 Sept.	100.00	1.85	24.44	31.23	30.17	12.30
1 0 月 Oct.	100.00	1.83	24.43	31.26	30.21	12.27
1 1 月 Nov.	100.00	1.82	24.46	31.25	30.24	12.24
1 2 月 Dec.	100.00	1.83	24.45	31.28	30.23	12.21
1 0 7 年平均 Ave., 2018	100.00	1.83	24.36	31.36	30.24	12.21
1 月 Jan.	100.00	1.84	24.47	31.29	30.21	12.20
2 月 Feb.	100.00	1.86	24.49	31.30	30.14	12.20
3 月 Mar.	100.00	1.84	24.52	31.33	30.13	12.19
4 月 Apr.	100.00	1.82	24.56	31.30	30.15	12.17
5 月 May	100.00	1.79	24.58	31.28	30.17	12.18
6 月 June	100.00	1.82	24.48	31.30	30.20	12.20
7 月 July	100.00	1.85	24.16	31.45	30.28	12.26
8 月 Aug.	100.00	1.86	23.93	31.55	30.34	12.31
9 月 Sept.	100.00	1.84	24.25	31.40	30.27	12.23
1 0 月 Oct.	100.00	1.83	24.28	31.39	30.29	12.21
1 1 月 Nov.	100.00	1.82	24.31	31.34	30.33	12.20
1 2 月 Dec.	100.00	1.81	24.31	31.36	30.35	12.17

乙、當年交叉分類統計

2.Current Year Data

一、地區別統計

(1)District (or Region)

表 2 5 人力資源調查重要結果

單位：千人

民國 1 0 7 年

地 區 別 District (or region)	總 人 口 Total population	1 5 歲以上民間人口 Civilian population aged 15 years & over			勞動力		
		總計 Total	男 Male	女 Female	合計 Total	男 Male	女 Female
臺灣地區 Taiwan Area	23 425	20 129	9 819	10 309	11 874	6 602	5 272
北部地區 Northern region	10 694	9 167	4 420	4 748	5 366	2 941	2 425
新北市 New Taipei City	3 989	3 470	1 672	1 799	2 052	1 126	926
臺北市 Taipei City	2 676	2 305	1 083	1 222	1 334	702	632
桃園市 Taoyuan City	2 205	1 847	900	947	1 063	590	473
基隆市 Keelung City	371	328	162	166	185	105	80
新竹市 Hsinchu City	443	363	175	188	214	118	96
宜蘭縣 Yilan County	456	395	196	199	242	140	102
新竹縣 Hsinchu County	554	459	232	228	276	160	116
中部地區 Central region	5 813	4 970	2 459	2 511	2 933	1 663	1 270
臺中市 Taichung City	2 795	2 360	1 138	1 222	1 375	754	622
苗栗縣 Miaoli County	551	474	241	233	279	161	118
彰化縣 Changhua County	1 280	1 099	552	547	647	375	272
南投縣 Nantou County	499	437	220	217	270	157	112
雲林縣 Yunlin County	688	600	307	293	362	216	146
南部地區 Southern region	6 370	5 526	2 710	2 815	3 310	1 848	1 462
臺南市 Tainan City	1 885	1 631	801	830	1 018	562	456
高雄市 Kaohsiung City	2 774	2 402	1 164	1 238	1 398	772	625
嘉義市 Chiayi City	269	228	108	121	135	71	63
嘉義縣 Chiayi County	509	455	234	221	275	162	113
屏東縣 Pingtung County	828	721	360	361	439	255	185
澎湖縣 Penghu County	104	88	43	44	45	26	19
東部地區 Eastern region	548	465	230	235	266	150	116
臺東縣 Taitung County	219	187	94	94	111	63	48
花蓮縣 Hualien County	329	278	136	141	155	87	68

TABLE 25. IMPORTANT RESULTS OF MANPOWER SURVEY

2018						Unit : Thousand Persons		
Labor force						非勞動力		
就 業 者 Employed			失 業 者 Unemployed			Not in labor force		
小計 Total	男 Male	女 Female	小計 Total	男 Male	女 Female	合計 Total	男 Male	女 Female
11 434	6 346	5 089	440	257	184	8 254	3 217	5 037
5 165	2 821	2 344	200	120	80	3 802	1 479	2 323
1 975	1 078	897	77	48	28	1 418	546	873
1 284	676	608	49	26	23	971	382	590
1 022	566	457	41	24	16	784	310	474
179	101	78	7	4	2	143	56	86
206	113	93	8	5	3	149	58	91
233	134	99	9	6	3	153	56	97
265	153	112	10	7	3	184	72	112
2 825	1 602	1 224	107	61	46	2 038	796	1 242
1 325	724	600	51	30	21	985	385	600
269	155	114	10	6	4	195	80	115
623	361	262	23	13	10	452	177	275
260	153	107	10	5	5	167	63	104
349	208	140	13	7	6	238	91	147
3 187	1 779	1 408	123	70	54	2 216	862	1 354
980	540	440	38	22	16	613	239	374
1 346	742	603	52	30	22	1 004	392	612
130	68	62	5	3	1	94	37	57
265	157	109	10	6	4	180	71	108
423	247	176	16	8	8	282	106	176
44	25	18	2	1	1	43	17	25
257	144	112	9	6	4	199	80	119
107	60	47	4	3	1	76	31	45
150	84	65	5	3	3	123	49	74

表 2 6 人力資源調查重要指標

單位：%

民國 1 0 7 年

地 區 別 District (or region)	1 5 歲以上民間人口 占總人口之比率 Proportion of civilian population aged 15 years & over to total population	勞動力 Labor force			
		占 總 人 口 之 比 率 Proportion of labor force to total population	占 1 5 歲 以 上 民 間 人 口 之 比 率 (勞 動 力 參 與 率) Labor force participation rate		
			總計 Total	男 Male	女 Female
臺灣地區 Taiwan Area	85.93	50.69	58.99	67.24	51.14
北部地區 Northern region	85.7	50.2	58.5	66.5	51.1
新北市 New Taipei City	87.0	51.4	59.1	67.4	51.5
臺北市 Taipei City	86.2	49.8	57.9	64.8	51.7
桃園市 Taoyuan City	83.8	48.2	57.6	65.5	50.0
基隆市 Keelung City	88.5	50.0	56.5	65.1	48.2
新竹市 Hsinchu City	81.9	48.3	59.0	67.2	51.3
宜蘭縣 Yilan County	86.5	53.0	61.3	71.4	51.3
新竹縣 Hsinchu County	82.8	49.7	60.0	69.0	50.8
中部地區 Central region	85.5	50.4	59.0	67.6	50.6
臺中市 Taichung City	84.4	49.2	58.3	66.2	50.9
苗栗縣 Miaoli County	86.0	50.6	58.9	66.9	50.5
彰化縣 Changhua County	85.9	50.5	58.9	67.9	49.7
南投縣 Nantou County	87.6	54.1	61.7	71.4	51.9
雲林縣 Yunlin County	87.2	52.6	60.3	70.3	49.8
南部地區 Southern region	86.8	52.0	59.9	68.2	51.9
臺南市 Tainan City	86.5	54.0	62.4	70.2	54.9
高雄市 Kaohsiung City	86.6	50.4	58.2	66.3	50.5
嘉義市 Chiayi City	84.9	50.0	58.9	66.0	52.5
嘉義縣 Chiayi County	89.3	54.1	60.5	69.4	51.1
屏東縣 Pingtung County	87.1	53.1	60.9	70.7	51.2
澎湖縣 Penghu County	84.4	43.3	51.3	60.1	42.8
東部地區 Eastern region	84.9	48.5	57.2	65.1	49.4
臺東縣 Taitung County	85.4	50.6	59.3	66.9	51.6
花蓮縣 Hualien County	84.5	47.2	55.8	63.9	48.0

TABLE 26. IMPORTANT INDICATORS BASED ON MANPOWER SURVEY RESULTS

2018						Unit : %
就業者 Employed			失業率 Unemployment rate			
占總人口之比率 Proportion of employed persons to total population	占15歲以上 民間人口之比率 Proportion of employed persons to civilian population aged 15 years & over	占勞動力之比率 Proportion of employed persons to labor force	總計 Total	男 Male	女 Female	
48.81	56.81	96.29	3.71	3.89	3.48	
48.3	56.3	96.3	3.7	4.1	3.3	
49.5	56.9	96.3	3.7	4.3	3.1	
48.0	55.7	96.3	3.7	3.7	3.7	
46.4	55.4	96.2	3.8	4.1	3.4	
48.1	54.4	96.3	3.7	4.3	3.0	
46.5	56.8	96.3	3.7	3.9	3.3	
51.0	59.0	96.2	3.8	4.1	3.3	
47.9	57.8	96.3	3.7	4.3	2.7	
48.6	56.8	96.3	3.7	3.7	3.6	
47.4	56.1	96.3	3.7	3.9	3.4	
48.8	56.7	96.3	3.7	3.8	3.5	
48.7	56.7	96.4	3.6	3.6	3.6	
52.1	59.5	96.3	3.7	3.0	4.6	
50.6	58.1	96.4	3.6	3.4	3.9	
50.0	57.7	96.3	3.7	3.8	3.7	
52.0	60.1	96.2	3.8	3.9	3.6	
48.5	56.0	96.3	3.7	3.9	3.5	
48.2	56.8	96.4	3.6	4.8	2.3	
52.1	58.3	96.3	3.7	3.5	4.0	
51.1	58.6	96.3	3.7	3.1	4.6	
41.8	49.5	96.4	3.6	2.4	5.3	
46.8	55.2	96.5	3.5	3.8	3.2	
48.8	57.2	96.5	3.5	4.2	2.4	
45.5	53.8	96.5	3.5	3.4	3.7	

表 2 7 1 5 歲以上民間人口之教育程度與年齡

單位：千人

民國 1 0 7 年

地 區 別 District (or region)	總 計 Total	教 育 程 度 Educational attainment									
		國 中 及 以 下 Junior high & below			高 中 (職) Senior high & vocational			大 專 及 以 上 Junior college & above			
		合計 Total	國小 及以下 Primary school & below	國中 Junior high	合計 Total	高中 Senior high	高職 Voca- tional	合計 Total	專科 Junior college	大學 Uni- versity	研究所 Graduate school
臺灣地區 Taiwan Area	20 129	4 817	2 699	2 118	6 146	1 954	4 192	9 165	2 510	5 264	1 392
北部地區 Northern region	9 167	1 724	876	848	2 676	924	1 752	4 768	1 247	2 742	779
新北市 New Taipei City	3 470	796	404	392	1 110	398	712	1 565	499	865	201
臺北市 Taipei City	2 305	110	43	66	431	192	239	1 764	306	1 095	363
桃園市 Taoyuan City	1 847	428	220	208	654	181	473	764	245	423	96
基隆市 Keelung City	328	77	38	38	112	38	74	140	45	77	17
新竹市 Hsinchu City	363	60	30	29	107	31	76	197	48	103	46
宜蘭縣 Yilan County	395	148	78	69	105	24	81	142	42	78	22
新竹縣 Hsinchu County	459	106	62	45	157	60	97	196	62	100	33
中部地區 Central region	4 970	1 447	841	606	1 561	447	1 115	1 961	583	1 097	281
臺中市 Taichung City	2 360	488	252	236	775	194	581	1 097	327	612	158
苗栗縣 Miaoli County	474	154	92	62	162	53	110	158	49	87	21
彰化縣 Changhua County	1 099	397	252	145	333	86	247	369	109	205	55
南投縣 Nantou County	437	157	87	70	127	47	80	154	48	87	19
雲林縣 Yunlin County	600	252	158	93	165	67	97	184	50	106	28
南部地區 Southern region	5 526	1 476	869	607	1 767	540	1 227	2 282	634	1 339	310
臺南市 Tainan City	1 631	479	292	187	497	164	333	656	185	385	87
高雄市 Kaohsiung City	2 402	498	264	233	810	206	604	1 094	301	639	154
嘉義市 Chiayi City	228	29	13	16	65	26	38	135	35	81	19
嘉義縣 Chiayi County	455	205	135	70	123	45	78	127	34	74	19
屏東縣 Pingtung County	721	237	146	91	246	85	160	238	72	139	27
澎湖縣 Penghu County	88	28	19	9	27	13	14	33	8	21	4
東部地區 Eastern region	465	170	113	57	141	44	97	154	45	87	22
臺東縣 Taitung County	187	83	57	26	55	18	37	50	14	29	7
花蓮縣 Hualien County	278	88	56	31	86	26	60	104	31	58	15

**TABLE 27. CIVILIAN POPULATION AGED 15 YEARS AND OVER
BY EDUCATIONAL ATTAINMENT AND AGE**

2018													Unit : Thousand Persons
年 齡													
Age													
1 5 ~ 2 4 歲 Years			2 5 ~ 4 4 歲 Years					4 5 ~ 6 4 歲 Years					6 5 歲 及以上 Years & over
合計	1 5 ~ 1 9 歲	2 0 ~ 2 4 歲	合計	2 5 ~ 2 9 歲	3 0 ~ 3 4 歲	3 5 ~ 3 9 歲	4 0 ~ 4 4 歲	合計	4 5 ~ 4 9 歲	5 0 ~ 5 4 歲	5 5 ~ 5 9 歲	6 0 ~ 6 4 歲	
Total	Years	Years	Total	Years	Years	Years	Years	Total	Years	Years	Years	Years	
2 832	1 327	1 505	6 993	1 522	1 620	1 991	1 860	6 974	1 782	1 812	1 791	1 589	3 331
1 264	591	673	3 251	692	745	939	875	3 190	828	825	809	728	1 462
476	218	258	1 230	271	280	348	332	1 243	314	320	321	288	521
271	128	143	784	151	182	237	214	801	202	200	201	198	450
288	137	150	697	152	164	201	181	618	170	165	154	129	244
46	21	25	104	25	23	27	28	122	30	32	32	28	57
54	27	27	138	27	30	42	39	119	35	31	29	25	52
58	26	32	128	31	30	34	33	138	34	36	36	31	71
72	35	37	170	35	37	50	48	150	44	40	37	30	67
747	351	395	1 739	393	413	489	444	1 669	425	439	433	371	816
364	171	193	867	193	205	246	222	799	211	212	202	172	330
69	32	37	160	37	38	45	40	159	40	41	43	36	87
165	78	87	385	89	94	107	95	357	88	93	94	82	193
63	29	34	136	33	32	37	34	154	36	40	42	36	84
85	41	44	192	41	44	54	52	201	50	53	52	45	122
755	352	403	1 857	404	429	524	502	1 946	487	504	505	451	967
218	101	117	563	122	133	161	148	573	140	149	152	131	277
324	152	172	823	175	187	233	228	849	218	217	215	199	405
36	18	18	75	17	17	21	21	78	20	21	20	17	39
63	29	34	137	32	32	37	36	159	38	42	43	36	95
101	46	55	229	52	53	63	61	257	62	68	68	60	134
13	6	7	29	6	7	8	8	30	7	8	8	7	16
66	31	34	145	32	33	40	40	169	42	44	43	39	86
27	13	14	58	13	13	16	16	68	17	18	17	15	35
39	19	21	87	19	20	24	24	100	25	26	26	24	51

表 2 7 15 歲以上民間人口之教育程度與年齡（續）

單位：%

民國 1 0 7 年

地 區 別 District (or region)	總 計 Total	教 育 程 度 Educational attainment									
		國 中 及 以 下 Junior high & below			高 中 (職) Senior high & vocational			大 專 及 以 上 Junior college & above			
		合 計	國 小 及以下 Primary school & below	國 中 Junior high	合 計	高 中 Senior high	高 職 Voca- tional	合 計	專 科 Junior college	大 學 Uni- versity	研 究 所 Graduate school
		Total	school & below	Junior high	Total	Senior high	Voca- tional	Total	Junior college	Uni- versity	Graduate school
臺灣地區 Taiwan Area	100.00	23.93	13.41	10.52	30.53	9.71	20.82	45.53	12.47	26.15	6.92
北部地區 Northern region	100.00	18.80	9.55	9.25	29.19	10.08	19.11	52.01	13.60	29.91	8.50
新北市 New Taipei City	100.00	22.92	11.63	11.29	31.98	11.47	20.52	45.09	14.37	24.92	5.80
臺北市 Taipei City	100.00	4.76	1.88	2.88	18.70	8.32	10.39	76.54	13.28	47.52	15.74
桃園市 Taoyuan City	100.00	23.18	11.91	11.27	35.43	9.82	25.61	41.39	13.27	22.92	5.20
基隆市 Keelung City	100.00	23.37	11.73	11.63	34.08	11.60	22.48	42.56	13.80	23.43	5.32
新竹市 Hsinchu City	100.00	16.47	8.39	8.07	29.39	8.53	20.85	54.15	13.15	28.39	12.62
宜蘭縣 Yilan County	100.00	37.39	19.80	17.58	26.55	6.02	20.53	36.06	10.54	19.89	5.63
新竹縣 Hsinchu County	100.00	23.16	13.47	9.69	34.28	13.07	21.21	42.56	13.60	21.67	7.29
中部地區 Central region	100.00	29.12	16.92	12.20	31.41	8.99	22.43	39.46	11.74	22.06	5.66
臺中市 Taichung City	100.00	20.69	10.68	10.01	32.83	8.21	24.62	46.48	13.87	25.92	6.70
苗栗縣 Miaoli County	100.00	32.42	19.33	13.09	34.28	11.15	23.12	33.30	10.40	18.44	4.47
彰化縣 Changhua County	100.00	36.11	22.94	13.17	30.29	7.82	22.47	33.59	9.96	18.65	4.99
南投縣 Nantou County	100.00	35.90	19.91	15.99	28.96	10.68	18.28	35.14	10.93	19.82	4.38
雲林縣 Yunlin County	100.00	41.93	26.38	15.55	27.42	11.23	16.19	30.65	8.28	17.67	4.70
南部地區 Southern region	100.00	26.71	15.72	10.99	31.98	9.77	22.21	41.31	11.48	24.22	5.60
臺南市 Tainan City	100.00	29.35	17.90	11.45	30.45	10.06	20.40	40.20	11.31	23.58	5.31
高雄市 Kaohsiung City	100.00	20.73	11.01	9.72	33.74	8.59	25.15	45.53	12.52	26.59	6.42
嘉義市 Chiayi City	100.00	12.59	5.48	7.12	28.42	11.58	16.83	58.99	15.17	35.49	8.33
嘉義縣 Chiayi County	100.00	45.08	29.67	15.41	26.98	9.85	17.13	27.94	7.39	16.31	4.24
屏東縣 Pingtung County	100.00	32.90	20.23	12.67	34.08	11.84	22.24	33.02	10.03	19.24	3.74
澎湖縣 Penghu County	100.00	32.26	21.60	10.66	30.15	14.39	15.76	37.59	9.19	24.30	4.10
東部地區 Eastern region	100.00	36.58	24.31	12.27	30.35	9.44	20.91	33.07	9.72	18.65	4.70
臺東縣 Taitung County	100.00	44.12	30.37	13.74	29.34	9.58	19.76	26.55	7.54	15.34	3.68
花蓮縣 Hualien County	100.00	31.50	20.22	11.29	31.03	9.34	21.69	37.47	11.20	20.89	5.39

**TABLE 27. CIVILIAN POPULATION AGED 15 YEARS AND OVER
BY EDUCATIONAL ATTAINMENT AND AGE (Cont.)**

2018													Unit : %
年 齡													
1 5 ~ 2 4 歲 Years			2 5 ~ 4 4 歲 Years					4 5 ~ 6 4 歲 Years					6 5 歲 及以上 Years & over
合計	1 5 ~ 1 9 歲	2 0 ~ 2 4 歲	合計	2 5 ~ 2 9 歲	3 0 ~ 3 4 歲	3 5 ~ 3 9 歲	4 0 ~ 4 4 歲	合計	4 5 ~ 4 9 歲	5 0 ~ 5 4 歲	5 5 ~ 5 9 歲	6 0 ~ 6 4 歲	
Total	Years	Years	Total	Years	Years	Years	Years	Total	Years	Years	Years	Years	
14.07	6.59	7.48	34.74	7.56	8.05	9.89	9.24	34.65	8.86	9.00	8.90	7.89	16.55
13.79	6.45	7.34	35.46	7.55	8.13	10.24	9.54	34.80	9.03	8.99	8.83	7.94	15.95
13.72	6.29	7.43	35.46	7.81	8.07	10.02	9.56	35.81	9.05	9.22	9.26	8.29	15.01
11.76	5.54	6.21	34.00	6.53	7.91	10.28	9.27	34.73	8.75	8.69	8.72	8.58	19.51
15.57	7.43	8.14	37.76	8.25	8.85	10.87	9.78	33.44	9.18	8.95	8.31	7.00	13.23
13.94	6.27	7.67	31.71	7.74	7.05	8.38	8.55	37.11	9.02	9.63	9.85	8.61	17.24
14.89	7.41	7.48	37.90	7.32	8.27	11.56	10.75	32.88	9.57	8.61	7.93	6.76	14.34
14.62	6.62	8.00	32.43	7.88	7.48	8.65	8.42	34.88	8.74	9.18	9.11	7.85	18.07
15.63	7.52	8.11	37.02	7.65	7.97	10.85	10.55	32.68	9.54	8.71	7.99	6.44	14.66
15.02	7.07	7.95	34.99	7.92	8.32	9.83	8.92	33.58	8.56	8.83	8.72	7.47	16.41
15.44	7.25	8.19	36.73	8.18	8.69	10.44	9.41	33.85	8.95	9.00	8.58	7.31	13.99
14.56	6.80	7.75	33.69	7.83	7.97	9.47	8.42	33.50	8.40	8.61	8.98	7.51	18.25
14.99	7.08	7.91	34.99	8.11	8.53	9.70	8.66	32.47	8.00	8.44	8.57	7.47	17.54
14.44	6.69	7.75	31.16	7.54	7.37	8.41	7.83	35.17	8.31	9.13	9.55	8.18	19.24
14.21	6.83	7.38	31.97	6.85	7.41	9.01	8.69	33.45	8.36	8.84	8.72	7.53	20.38
13.67	6.38	7.29	33.62	7.31	7.76	9.48	9.08	35.22	8.80	9.13	9.13	8.15	17.49
13.37	6.20	7.17	34.54	7.46	8.14	9.89	9.06	35.10	8.60	9.14	9.31	8.06	16.99
13.50	6.34	7.16	34.28	7.27	7.79	9.72	9.50	35.35	9.08	9.04	8.94	8.29	16.87
15.74	7.69	8.04	33.05	7.35	7.49	9.19	9.03	34.17	8.92	9.06	8.62	7.57	17.04
13.82	6.44	7.38	30.18	7.05	7.01	8.19	7.93	35.01	8.39	9.24	9.43	7.95	20.99
14.07	6.42	7.65	31.75	7.27	7.32	8.69	8.48	35.66	8.62	9.37	9.38	8.29	18.52
14.49	6.68	7.81	32.87	7.04	7.86	9.12	8.85	33.99	8.50	9.06	8.74	7.69	18.65
14.11	6.73	7.38	31.15	6.92	7.06	8.57	8.60	36.26	9.11	9.41	9.34	8.39	18.48
14.16	6.80	7.36	30.89	6.92	6.97	8.44	8.56	36.42	9.31	9.64	9.32	8.14	18.53
14.07	6.69	7.39	31.32	6.93	7.12	8.65	8.62	36.15	8.98	9.26	9.36	8.55	18.45

表 2 8 勞動力之教育程度與年齡

單位：千人

民國 1 0 7 年

地 區 別 District (or region)	總 計 Total	教 育 程 度 Educational attainment									
		國 中 及 以 下 Junior high & below			高 中 (職) Senior high & vocational			大 專 及 以 上 Junior college & above			
		合計 Total	國小 及以下 Primary school & below	國中 Junior high	合計 Total	高中 Senior high	高職 Voca- tional	合計 Total	專科 Junior college	大學 Uni- versity	研究所 Graduate school
臺灣地區 Taiwan Area	11 874	1 972	672	1 300	3 845	995	2 849	6 058	1 865	3 233	960
北部地區 Northern region	5 366	639	158	482	1 598	442	1 156	3 128	916	1 668	544
新北市 New Taipei City	2 052	300	68	232	678	200	478	1 074	384	556	134
臺北市 Taipei City	1 334	35	7	28	220	76	144	1 079	199	620	260
桃園市 Taoyuan City	1 063	150	38	112	403	88	315	510	184	263	63
基隆市 Keelung City	185	28	6	22	63	18	45	95	34	47	13
新竹市 Hsinchu City	214	20	5	15	66	14	51	129	33	63	33
宜蘭縣 Yilan County	242	70	22	49	69	11	58	102	34	53	16
新竹縣 Hsinchu County	276	36	12	25	100	36	64	139	49	66	25
中部地區 Central region	2 933	607	212	395	1 027	249	778	1 299	442	668	190
臺中市 Taichung City	1 375	183	48	135	493	96	397	699	237	357	105
苗栗縣 Miaoli County	279	57	18	38	109	30	79	113	40	59	15
彰化縣 Changhua County	647	171	69	102	226	50	176	249	88	128	33
南投縣 Nantou County	270	74	24	50	87	30	57	109	38	58	14
雲林縣 Yunlin County	362	122	53	69	111	42	69	129	39	67	22
南部地區 Southern region	3 310	652	266	386	1 129	280	850	1 529	473	845	211
臺南市 Tainan City	1 018	227	99	128	327	89	237	464	146	256	63
高雄市 Kaohsiung City	1 398	190	59	131	498	91	407	710	216	390	104
嘉義市 Chiayi City	135	10	2	8	38	13	25	86	25	49	12
嘉義縣 Chiayi County	275	106	55	52	83	27	56	86	25	48	12
屏東縣 Pingtung County	439	109	47	62	169	53	115	161	56	88	17
澎湖縣 Penghu County	45	9	3	5	15	6	8	22	6	13	3
東部地區 Eastern region	266	74	36	38	90	25	65	102	35	52	15
臺東縣 Taitung County	111	39	20	18	38	11	27	34	11	19	5
花蓮縣 Hualien County	155	35	16	19	53	14	38	67	24	34	10

TABLE 28. LABOR FORCE BY EDUCATIONAL ATTAINMENT AND AGE

2018													Unit : Thousand Persons	
年 齡														
Age														
1 5 ~ 2 4 歲 Years			2 5 ~ 4 4 歲 Years					4 5 ~ 6 4 歲 Years					6 5 歲 及以上 Years & over	
合計	1 5 ~ 1 9 歲	2 0 ~ 2 4 歲	合計	2 5 ~ 2 9 歲	3 0 ~ 3 4 歲	3 5 ~ 3 9 歲	4 0 ~ 4 4 歲	合計	4 5 ~ 4 9 歲	5 0 ~ 5 4 歲	5 5 ~ 5 9 歲	6 0 ~ 6 4 歲		
Total	Years	Years	Total	Years	Years	Years	Years	Total	Years	Years	Years	Years		
973	123	849	6 213	1 421	1 489	1 734	1 569	4 408	1 497	1 332	996	583	281	
437	57	380	2 890	644	688	821	736	1 957	693	597	432	235	82	
169	21	148	1 096	253	259	308	276	760	265	234	169	92	28	
88	13	76	704	137	171	209	188	515	172	151	121	71	26	
96	12	84	608	143	147	170	149	349	137	110	71	31	10	
17	2	15	92	24	21	24	23	73	24	22	17	10	3	
16	3	13	122	25	29	36	32	75	29	23	15	7	2	
26	4	22	116	30	28	30	29	91	30	27	21	13	9	
25	2	23	151	33	34	44	40	95	36	29	19	10	5	
249	32	218	1 542	369	379	420	373	1 064	356	324	241	143	78	
114	16	99	757	182	186	207	183	481	173	152	102	54	22	
25	3	22	144	35	35	40	34	103	34	31	24	13	7	
52	5	47	342	82	86	93	82	233	74	70	55	34	19	
27	4	23	124	32	30	33	29	107	31	32	27	17	12	
31	4	27	174	39	42	48	45	139	43	39	33	24	18	
266	32	233	1 654	377	392	458	427	1 278	412	378	299	189	112	
80	9	71	508	114	124	142	128	392	121	116	95	61	38	
109	14	95	725	162	167	203	193	530	181	157	120	72	33	
11	2	9	69	16	16	19	18	52	18	16	12	6	3	
23	3	20	121	30	29	32	30	111	33	32	27	19	20	
39	4	35	207	50	49	56	52	176	54	52	42	29	17	
4	1	4	25	6	6	6	6	16	6	5	3	2	0	
21	2	18	127	30	30	34	33	109	36	32	25	16	8	
9	1	8	51	12	12	14	13	46	15	14	11	7	4	
12	1	10	76	18	18	20	20	63	21	19	14	9	4	

表 2 8 勞動力之教育程度與年齡（續）

單位：%											
民國 1 0 7 年											
地 區 別 District (or region)	總 計 Total	教 育 程 度 Educational attainment									
		國 中 及 以 下 Junior high & below			高 中 (職) Senior high & vocational			大 專 及 以 上 Junior college & above			
		合計 Total	國小 及以下 Primary school & below	國中 Junior high	合計 Total	高中 Senior high	高職 Voca- tional	合計 Total	專科 Junior college	大學 Uni- versity	研究所 Graduate school
臺灣地區 Taiwan Area	100.00	16.60	5.66	10.95	32.38	8.38	23.99	51.02	15.71	27.23	8.09
北部地區 Northern region	100.00	11.92	2.94	8.97	29.79	8.24	21.55	58.30	17.07	31.08	10.15
新北市 New Taipei City	100.00	14.62	3.33	11.29	33.05	9.74	23.31	52.33	18.71	27.08	6.54
臺北市 Taipei City	100.00	2.60	0.53	2.07	16.49	5.67	10.82	80.91	14.91	46.49	19.52
桃園市 Taoyuan City	100.00	14.13	3.57	10.56	37.93	8.28	29.65	47.94	17.29	24.72	5.93
基隆市 Keelung City	100.00	15.15	3.50	11.65	33.71	9.66	24.05	51.14	18.47	25.56	7.11
新竹市 Hsinchu City	100.00	9.32	2.12	7.20	30.60	6.56	24.03	60.08	15.28	29.43	15.37
宜蘭縣 Yilan County	100.00	29.06	8.98	20.08	28.56	4.44	24.12	42.39	13.97	21.75	6.67
新竹縣 Hsinchu County	100.00	13.11	4.22	8.89	36.29	13.01	23.29	50.59	17.60	24.04	8.95
中部地區 Central region	100.00	20.69	7.22	13.47	35.01	8.48	26.53	44.30	15.06	22.78	6.46
臺中市 Taichung City	100.00	13.33	3.48	9.85	35.86	6.98	28.88	50.81	17.23	25.94	7.63
苗栗縣 Miaoli County	100.00	20.32	6.53	13.79	39.01	10.72	28.29	40.66	14.24	21.02	5.40
彰化縣 Changhua County	100.00	26.46	10.68	15.77	34.99	7.79	27.21	38.55	13.66	19.75	5.14
南投縣 Nantou County	100.00	27.26	8.79	18.47	32.33	11.18	21.16	40.41	13.91	21.33	5.16
雲林縣 Yunlin County	100.00	33.76	14.62	19.13	30.69	11.66	19.02	35.56	10.77	18.62	6.18
南部地區 Southern region	100.00	19.69	8.04	11.65	34.11	8.45	25.66	46.20	14.30	25.52	6.38
臺南市 Tainan City	100.00	22.30	9.73	12.56	32.09	8.77	23.32	45.62	14.30	25.16	6.16
高雄市 Kaohsiung City	100.00	13.60	4.24	9.35	35.60	6.49	29.12	50.80	15.45	27.93	7.42
嘉義市 Chiayi City	100.00	7.61	1.61	6.00	28.31	9.57	18.74	64.07	18.55	36.51	9.01
嘉義縣 Chiayi County	100.00	38.61	19.85	18.75	30.23	9.85	20.38	31.16	9.17	17.46	4.53
屏東縣 Pingtung County	100.00	24.89	10.78	14.11	38.40	12.14	26.26	36.70	12.69	20.05	3.96
澎湖縣 Penghu County	100.00	19.53	7.49	12.04	32.79	14.05	18.74	47.68	12.80	28.82	6.07
東部地區 Eastern region	100.00	27.73	13.51	14.22	33.99	9.42	24.56	38.28	13.03	19.64	5.60
臺東縣 Taitung County	100.00	35.00	18.34	16.66	33.98	9.54	24.44	31.02	9.86	16.77	4.40
花蓮縣 Hualien County	100.00	22.53	10.06	12.47	34.00	9.34	24.66	43.47	15.31	21.71	6.46

TABLE 28. LABOR FORCE BY EDUCATIONAL ATTAINMENT AND AGE (Cont.)

2018													Unit : %
年 齡													
1 5 ~ 2 4 歲 Years			2 5 ~ 4 4 歲 Years					4 5 ~ 6 4 歲 Years					6 5 歲 及以上 Years & over
合計	1 5 ~ 1 9 歲	2 0 ~ 2 4 歲	合計	2 5 ~ 2 9 歲	3 0 ~ 3 4 歲	3 5 ~ 3 9 歲	4 0 ~ 4 4 歲	合計	4 5 ~ 4 9 歲	5 0 ~ 5 4 歲	5 5 ~ 5 9 歲	6 0 ~ 6 4 歲	
Total	Years	Years	Total	Years	Years	Years	Years	Total	Years	Years	Years	Years	
8.19	1.04	7.15	52.32	11.97	12.54	14.60	13.21	37.12	12.60	11.22	8.39	4.91	2.36
8.14	1.06	7.08	53.86	12.01	12.83	15.30	13.71	36.48	12.92	11.13	8.05	4.37	1.53
8.23	1.03	7.20	53.40	12.33	12.64	15.00	13.43	37.02	12.89	11.39	8.22	4.51	1.35
6.63	0.94	5.69	52.82	10.28	12.82	15.65	14.07	38.61	12.90	11.35	9.04	5.31	1.95
9.03	1.16	7.87	57.22	13.42	13.85	15.98	13.97	32.84	12.89	10.38	6.65	2.92	0.91
9.13	1.17	7.96	49.73	13.05	11.32	12.90	12.47	39.48	13.16	12.04	9.12	5.17	1.66
7.34	1.22	6.12	57.00	11.61	13.40	16.90	15.09	34.78	13.54	10.81	6.95	3.48	0.88
10.61	1.57	9.04	47.98	12.26	11.39	12.48	11.86	37.69	12.37	11.19	8.56	5.56	3.72
9.09	0.87	8.22	54.76	11.97	12.22	16.12	14.46	34.40	13.14	10.69	7.00	3.57	1.75
8.51	1.08	7.42	52.57	12.59	12.92	14.34	12.72	36.27	12.14	11.05	8.22	4.86	2.66
8.32	1.14	7.18	55.07	13.21	13.55	15.02	13.30	34.99	12.58	11.03	7.44	3.94	1.62
9.01	0.98	8.04	51.70	12.43	12.68	14.32	12.27	36.91	12.33	11.09	8.77	4.73	2.37
8.08	0.85	7.23	52.93	12.63	13.29	14.40	12.61	36.08	11.42	10.89	8.47	5.29	2.91
9.94	1.53	8.41	45.88	11.79	10.93	12.26	10.90	39.81	11.65	11.76	9.93	6.48	4.36
8.51	1.05	7.46	48.03	10.86	11.54	13.19	12.44	38.35	11.94	10.90	9.02	6.50	5.11
8.02	0.97	7.05	49.98	11.39	11.83	13.85	12.91	38.61	12.44	11.43	9.02	5.72	3.39
7.82	0.84	6.99	49.87	11.21	12.14	13.92	12.59	38.54	11.90	11.37	9.30	5.97	3.76
7.81	1.03	6.79	51.86	11.59	11.94	14.55	13.78	37.95	12.95	11.26	8.57	5.17	2.38
7.94	1.16	6.78	51.24	11.66	12.11	14.08	13.40	38.83	13.11	12.09	9.01	4.62	1.99
8.20	1.00	7.20	44.08	10.84	10.65	11.79	10.80	40.47	11.85	11.69	9.94	6.99	7.25
8.95	1.01	7.94	47.13	11.29	11.22	12.69	11.94	39.95	12.19	11.76	9.49	6.52	3.96
9.20	1.16	8.04	54.33	12.83	13.85	13.90	13.74	35.43	12.42	11.16	6.85	4.99	1.04
7.86	0.93	6.93	47.89	11.41	11.33	12.83	12.33	41.07	13.47	12.21	9.29	6.10	3.18
8.31	1.08	7.24	46.29	11.14	10.82	12.64	11.70	41.76	13.27	12.33	9.53	6.62	3.63
7.54	0.83	6.71	49.04	11.61	11.69	12.96	12.78	40.57	13.61	12.12	9.12	5.72	2.86

表 2 9 年齡組別勞動力參與率

單位：%

民國107年

地 區 別 District (or region)	總計 Total	男 Male	女 Female	1 5 ~ 2 4 歲					
				合計 Total	男 Male	女 Female	1 5 ~ 1 9 歲 Years		
							小計 Total	男 Male	女 Female
臺灣地區 Taiwan Area	58.99	67.24	51.14	34.34	34.76	33.92	9.30	11.03	7.41
北部地區 Northern region	58.5	66.5	51.1	34.5	34.8	34.2	9.6	11.1	8.1
新北市 New Taipei City	59.1	67.4	51.5	35.4	36.4	34.4	9.7	11.6	7.5
臺北市 Taipei City	57.9	64.8	51.7	32.6	30.4	34.9	9.8	9.5	10.2
桃園市 Taoyuan City	57.6	65.5	50.0	33.4	33.8	32.9	9.0	11.1	6.6
基隆市 Keelung City	56.5	65.1	48.2	37.0	33.6	40.6	10.5	9.8	11.3
新竹市 Hsinchu City	59.0	67.2	51.3	29.1	30.9	27.2	9.7	11.0	8.2
宜蘭縣 Yilan County	61.3	71.4	51.3	44.5	47.3	41.6	14.5	18.0	10.8
新竹縣 Hsinchu County	60.0	69.0	50.8	34.9	38.4	31.2	6.9	8.4	5.3
中部地區 Central region	59.0	67.6	50.6	33.4	34.0	32.8	9.0	11.3	6.6
臺中市 Taichung City	58.3	66.2	50.9	31.4	30.8	32.0	9.1	11.2	7.0
苗栗縣 Miaoli County	58.9	66.9	50.5	36.4	36.6	36.3	8.4	9.3	7.5
彰化縣 Changhua County	58.9	67.9	49.7	31.7	31.8	31.7	7.0	8.2	5.7
南投縣 Nantou County	61.7	71.4	51.9	42.5	46.3	38.7	14.2	21.3	6.4
雲林縣 Yunlin County	60.3	70.3	49.8	36.1	40.6	31.3	9.3	12.3	5.9
南部地區 Southern region	59.9	68.2	51.9	35.2	35.8	34.5	9.1	11.0	7.1
臺南市 Tainan City	62.4	70.2	54.9	36.5	35.4	37.7	8.4	9.2	7.6
高雄市 Kaohsiung City	58.2	66.3	50.5	33.7	34.6	32.7	9.4	11.4	7.3
嘉義市 Chiayi City	58.9	66.0	52.5	29.7	33.7	25.6	8.9	13.1	4.2
嘉義縣 Chiayi County	60.5	69.4	51.1	35.9	36.3	35.5	9.4	10.6	8.0
屏東縣 Pingtung County	60.9	70.7	51.2	38.8	41.5	36.0	9.6	13.6	5.3
澎湖縣 Penghu County	51.3	60.1	42.8	32.6	28.9	36.2	8.9	8.0	10.0
東部地區 Eastern region	57.2	65.1	49.4	31.9	30.7	33.0	7.9	7.8	8.1
臺東縣 Taitung County	59.3	66.9	51.6	34.8	32.4	37.1	9.4	9.1	9.6
花蓮縣 Hualien County	55.8	63.9	48.0	29.9	29.6	30.1	6.9	6.8	7.0

TABLE 29. LABOR FORCE PARTICIPATION RATES BY AGE

2018												Unit : %
Years			2 5 ~ 4 4 歲 Years									
2 0 ~ 2 4 歲 Years			合計 Total	男 Male	女 Female	2 5 ~ 2 9 歲 Years			3 0 ~ 3 4 歲 Years			
小計 Total	男 Male	女 Female				小計 Total	男 Male	女 Female	小計 Total	男 Male	女 Female	
56.43	56.52	56.34	88.85	95.93	81.99	93.39	94.96	91.82	91.93	98.34	85.64	
56.4	56.4	56.5	88.9	96.0	82.1	93.1	94.3	91.9	92.4	98.6	86.5	
57.3	58.0	56.5	89.1	95.7	82.6	93.4	94.2	92.5	92.7	98.6	86.8	
52.9	49.6	56.3	89.9	95.5	84.9	91.0	92.6	89.5	93.8	97.9	90.1	
55.7	55.3	56.0	87.2	96.6	78.3	93.6	95.0	92.3	90.0	99.0	81.4	
58.7	53.6	63.9	88.7	95.2	82.0	95.3	96.9	93.7	90.8	97.6	83.6	
48.3	51.2	45.3	88.7	96.7	81.2	93.6	94.5	92.7	95.6	98.7	92.6	
69.3	72.7	66.0	90.7	97.8	83.5	95.4	97.8	92.9	93.3	99.4	87.0	
60.8	67.1	54.3	88.8	96.5	81.1	93.9	94.6	93.1	92.0	99.1	84.8	
55.1	55.0	55.2	88.6	96.1	81.2	93.8	95.5	92.1	91.7	98.4	84.9	
51.1	48.9	53.4	87.4	95.0	80.2	94.0	94.2	93.8	90.8	97.9	84.0	
61.0	61.7	60.3	90.3	96.9	83.5	93.4	95.6	91.0	93.7	97.4	89.8	
53.8	53.6	54.0	89.0	96.7	81.2	91.7	95.4	87.9	91.7	99.3	83.9	
67.0	69.0	65.1	90.9	98.0	83.4	96.5	98.9	93.9	91.6	98.7	83.7	
60.9	67.9	53.9	90.6	97.8	83.0	95.5	98.3	92.7	93.8	99.8	87.6	
57.9	58.5	57.4	89.1	95.8	82.5	93.4	95.5	91.3	91.4	97.8	84.9	
60.8	58.9	62.7	90.1	96.1	84.2	93.8	95.8	91.8	93.1	98.9	87.3	
55.1	56.3	54.0	88.0	95.1	81.3	92.8	95.8	89.9	89.2	96.9	81.6	
49.7	54.8	44.8	91.3	96.9	86.4	93.4	92.7	94.1	95.3	99.0	91.8	
59.1	59.7	58.4	88.4	95.1	81.3	93.0	93.3	92.8	92.0	97.3	86.0	
63.3	66.2	60.4	90.4	97.4	83.3	94.6	96.2	93.1	93.3	98.2	88.2	
52.9	49.1	56.3	84.8	96.5	74.1	93.5	94.5	92.6	90.5	99.2	82.6	
53.7	53.9	53.6	87.9	94.8	81.2	94.2	95.9	92.8	91.7	98.6	84.8	
58.3	56.0	60.2	88.8	96.0	81.5	95.4	96.6	94.3	91.9	99.4	84.1	
50.7	52.5	49.0	87.3	93.9	80.9	93.4	95.4	91.7	91.6	98.0	85.2	

表 2 9 年齡組別勞動力參與率（續）

單位：%

民國 1 0 7 年

地 區 別 District (or region)	2 5 ~ 4 4 歲 Years						4 5 ~ 6 4 歲					
	3 5 ~ 3 9 歲 Years			4 0 ~ 4 4 歲 Years			合計 Total	男 Male	女 Female	4 5 ~ 4 9 歲 Years		
	小計 Total	男 Male	女 Female	小計 Total	男 Male	女 Female				小計 Total	男 Male	女 Female
	Total	Male	Female	Total	Male	Female	Total	Male	Female	Total	Male	Female
臺灣地區 Taiwan Area	87.10	96.46	78.16	84.34	94.06	75.08	63.21	76.24	50.77	83.96	94.31	74.04
北部地區 Northern region	87.5	97.0	78.6	84.1	94.0	74.8	61.4	74.5	49.4	83.7	94.1	74.1
新北市 New Taipei City	88.5	97.7	79.8	83.1	92.2	74.4	61.1	74.7	49.1	84.3	94.5	74.8
臺北市 Taipei City	88.1	95.6	81.4	87.8	95.5	81.1	64.3	77.0	53.2	85.3	93.7	78.0
桃園市 Taoyuan City	84.6	96.8	73.2	82.2	95.5	69.6	56.5	68.4	45.4	80.8	92.9	69.4
基隆市 Keelung City	87.0	97.0	77.2	82.5	89.9	75.3	60.1	75.2	45.4	82.5	91.6	73.5
新竹市 Hsinchu City	86.3	97.2	76.4	82.8	96.3	70.1	62.4	75.2	50.3	83.5	95.9	71.7
宜蘭縣 Yilan County	88.4	98.4	78.5	86.3	95.9	76.8	66.2	81.3	50.9	86.8	96.5	76.8
新竹縣 Hsinchu County	89.1	98.2	80.5	82.2	94.2	70.4	63.2	77.2	48.1	82.7	96.4	68.2
中部地區 Central region	86.0	95.7	76.5	84.1	94.9	73.6	63.7	77.2	50.3	83.6	94.7	72.7
臺中市 Taichung City	83.8	94.5	73.9	82.3	93.5	72.1	60.2	73.8	48.0	81.9	93.7	71.2
苗栗縣 Miaoli County	89.0	98.2	79.6	85.8	96.0	75.1	64.8	77.8	50.6	86.4	97.3	74.4
彰化縣 Changhua County	87.4	96.2	78.4	85.7	95.7	75.3	65.4	79.3	50.7	84.1	94.4	73.1
南投縣 Nantou County	90.0	97.1	82.5	85.9	97.3	74.4	69.9	82.4	56.7	86.5	95.7	76.8
雲林縣 Yunlin County	88.2	97.1	79.1	86.3	96.5	75.5	69.1	81.1	54.7	86.1	96.3	74.1
南部地區 Southern region	87.6	96.4	79.0	85.2	93.6	77.1	65.7	78.2	53.4	84.6	94.2	75.2
臺南市 Tainan City	87.9	96.6	79.4	86.8	93.3	80.4	68.5	80.3	57.0	86.4	95.4	77.8
高雄市 Kaohsiung City	87.1	95.5	79.1	84.4	92.6	76.6	62.5	75.2	50.5	83.0	92.5	74.0
嘉義市 Chiayi City	90.3	98.7	82.8	87.4	96.6	79.8	66.9	78.4	56.7	86.6	96.9	77.7
嘉義縣 Chiayi County	87.2	97.8	76.0	82.4	91.8	72.5	70.0	80.3	57.6	85.5	92.7	77.1
屏東縣 Pingtung County	88.9	97.8	79.8	85.8	97.5	73.8	68.2	82.8	53.1	86.1	97.9	73.8
澎湖縣 Penghu County	78.2	96.5	61.7	79.7	95.7	64.0	53.5	67.7	37.9	75.0	93.3	55.6
東部地區 Eastern region	85.6	94.3	76.8	82.0	91.2	72.7	64.8	76.1	52.9	84.5	94.4	74.0
臺東縣 Taitung County	88.7	97.4	79.7	81.0	91.4	69.9	67.9	77.7	57.2	84.4	92.4	75.5
花蓮縣 Hualien County	83.6	92.3	74.8	82.7	91.1	74.4	62.6	75.0	50.0	84.5	95.9	73.1

TABLE 29. LABOR FORCE PARTICIPATION RATES BY AGE (Cont.)

2018									Unit : %		
Years									6 5 歲及以上 Years & over		
5 0 ~ 5 4 歲 Years			5 5 ~ 5 9 歲 Years			6 0 ~ 6 4 歲 Years			合計 Total	男 Male	女 Female
小計 Total	男 Male	女 Female	小計 Total	男 Male	女 Female	小計 Total	男 Male	女 Female			
73.54	86.43	61.04	55.63	70.62	41.35	36.70	50.28	23.98	8.43	13.15	4.43
72.5	85.7	60.3	53.3	68.8	39.4	32.2	45.2	20.6	5.6	9.2	2.7
73.1	86.8	60.9	52.5	69.3	38.0	32.2	44.6	21.4	5.3	8.8	2.4
75.6	89.1	63.9	60.0	74.1	47.9	35.8	51.1	22.1	5.8	9.4	2.8
66.8	78.7	55.4	46.0	58.9	34.0	24.0	33.4	15.5	4.0	6.1	2.2
70.7	84.6	56.8	52.3	70.9	34.0	33.9	51.9	17.2	5.4	8.3	3.1
74.0	85.5	62.6	51.7	67.4	36.7	30.4	40.6	21.2	3.6	5.8	1.9
74.7	89.0	59.7	57.6	76.1	38.8	43.5	61.0	26.1	12.6	20.9	5.5
73.6	88.2	57.8	52.6	69.2	34.3	33.3	44.1	21.9	7.2	12.2	2.5
73.8	87.4	60.1	55.6	70.5	40.6	38.4	52.6	24.4	9.6	15.1	4.8
71.3	86.0	58.1	50.5	66.4	36.1	31.4	43.2	20.7	6.7	10.5	3.5
75.7	88.2	61.9	57.5	72.0	41.5	37.1	50.8	22.2	7.6	11.6	4.1
76.0	89.2	61.8	58.2	73.4	42.1	41.7	58.4	24.5	9.8	15.6	4.8
79.5	90.5	67.7	64.2	77.5	50.2	48.9	65.3	31.7	14.0	22.5	6.5
74.3	86.5	58.7	62.3	73.2	49.1	52.0	66.7	35.5	15.1	24.0	7.7
75.0	86.8	63.0	59.2	73.7	44.9	42.1	55.9	28.7	11.6	17.3	6.7
77.7	89.0	66.6	62.3	75.5	49.3	46.3	60.3	32.5	13.8	20.8	7.9
72.5	85.7	59.6	55.7	70.3	42.2	36.3	49.3	24.6	8.2	12.1	4.9
78.7	90.4	68.1	61.5	75.4	48.9	36.0	46.5	26.3	6.9	10.1	4.4
76.5	84.2	66.9	63.8	77.3	47.4	53.2	66.3	38.0	20.9	30.8	12.5
76.4	87.4	64.5	61.6	79.4	43.0	47.9	65.0	31.3	13.0	20.1	6.8
63.3	79.5	44.6	40.2	52.5	27.0	33.3	43.0	22.5	2.9	3.9	2.0
74.2	85.1	62.0	56.9	69.2	44.2	41.6	52.7	30.4	9.8	15.1	5.4
75.8	85.3	64.7	60.6	71.1	49.1	48.2	58.0	38.3	11.6	17.6	6.6
73.0	84.9	60.1	54.3	67.9	41.0	37.3	49.3	25.4	8.6	13.4	4.5

表 3 0 教育程度別勞動力參與率

單位：％

民國 1 0 7 年

地 區 別 District (or region)	總計 Total	男 Male	女 Female	國 中 及 以 下					
				合計 Total	男 Male	女 Female	國小及以下 Primary school & below		
							小計 Total	男 Male	女 Female
臺灣地區 Taiwan Area	58.99	67.24	51.14	40.93	54.86	26.73	24.88	35.61	16.54
北部地區 Northern region	58.5	66.5	51.1	37.1	51.6	23.6	18.0	26.7	12.5
新北市 New Taipei City	59.1	67.4	51.5	37.7	52.1	23.4	16.9	25.8	11.0
臺北市 Taipei City	57.9	64.8	51.7	31.6	54.9	18.0	16.4	35.0	11.6
桃園市 Taoyuan City	57.6	65.5	50.0	35.1	46.3	25.4	17.3	22.2	14.4
基隆市 Keelung City	56.5	65.1	48.2	36.7	52.0	19.2	16.9	25.3	10.1
新竹市 Hsinchu City	59.0	67.2	51.3	33.4	48.5	20.0	14.9	21.4	11.4
宜蘭縣 Yilan County	61.3	71.4	51.3	47.6	64.9	28.9	27.8	42.6	15.5
新竹縣 Hsinchu County	60.0	69.0	50.8	34.0	46.6	23.0	18.8	24.9	14.8
中部地區 Central region	59.0	67.6	50.6	41.9	55.5	26.6	25.2	35.6	15.7
臺中市 Taichung City	58.3	66.2	50.9	37.5	50.9	24.1	19.0	27.8	12.2
苗栗縣 Miaoli County	58.9	66.9	50.5	36.9	49.8	25.2	19.9	26.5	15.2
彰化縣 Changhua County	58.9	67.9	49.7	43.1	55.9	27.5	27.4	37.0	17.4
南投縣 Nantou County	61.7	71.4	51.9	46.9	61.6	28.8	27.3	39.9	15.6
雲林縣 Yunlin County	60.3	70.3	49.8	48.5	62.3	30.5	33.4	45.9	19.9
南部地區 Southern region	59.9	68.2	51.9	44.2	57.7	30.3	30.6	42.3	21.2
臺南市 Tainan City	62.4	70.2	54.9	47.4	59.6	34.5	33.9	44.5	24.8
高雄市 Kaohsiung City	58.2	66.3	50.5	38.2	51.5	26.1	22.4	31.2	16.8
嘉義市 Chiayi City	58.9	66.0	52.5	35.6	59.3	21.5	17.4	33.9	12.9
嘉義縣 Chiayi County	60.5	69.4	51.1	51.8	64.6	35.1	40.5	53.8	26.4
屏東縣 Pingtung County	60.9	70.7	51.2	46.1	60.5	30.3	32.5	45.5	20.9
澎湖縣 Penghu County	51.3	60.1	42.8	31.1	44.4	17.7	17.8	25.6	11.4
東部地區 Eastern region	57.2	65.1	49.4	43.3	56.0	29.9	31.8	43.4	21.3
臺東縣 Taitung County	59.3	66.9	51.6	47.0	58.5	34.4	35.8	46.8	25.1
花蓮縣 Hualien County	55.8	63.9	48.0	39.9	53.5	25.8	27.8	39.7	17.8

TABLE 30. LABOR FORCE PARTICIPATION RATES BY EDUCATIONAL ATTAINMENT

2018											Unit : %
Junior high & below			高 中 (職) Senior high & vocational								
國 中 Junior high			合計 Total	男 Male	女 Female	高 中 Senior high			高 職 Vocational		
小計 Total	男 Male	女 Female				小計 Total	男 Male	女 Female	小計 Total	男 Male	女 Female
61.37	73.03	44.56	62.56	72.65	52.13	50.94	60.04	41.40	67.97	78.60	57.07
56.8	68.7	40.3	59.7	69.8	49.6	47.9	56.8	38.2	66.0	77.0	55.3
59.1	70.3	42.5	61.1	71.7	51.1	50.2	59.2	40.5	67.2	79.5	56.5
41.5	60.4	24.3	51.0	62.5	39.2	39.4	51.8	27.0	60.3	70.8	49.2
53.9	62.7	42.3	61.6	70.6	52.1	48.5	55.0	41.0	66.6	77.1	56.1
56.6	71.2	32.7	55.9	67.6	44.4	47.1	56.1	37.3	60.5	74.1	47.7
52.6	65.1	34.3	61.4	70.1	51.4	45.4	53.3	37.5	68.0	76.3	57.8
70.0	83.9	49.4	65.9	74.7	57.1	45.1	51.9	37.1	72.0	82.1	62.3
55.1	67.6	38.7	63.5	71.4	54.5	59.7	66.1	52.9	65.9	74.5	55.6
65.2	77.4	46.6	65.8	75.9	54.5	55.7	65.0	45.7	69.8	80.2	58.1
57.3	69.6	40.9	63.6	74.0	52.3	49.6	58.6	40.4	68.3	78.9	56.5
62.0	74.6	45.3	67.0	73.4	59.4	56.6	60.9	51.5	72.0	79.4	63.2
70.5	83.0	50.1	68.0	78.4	56.1	58.6	68.2	48.1	71.3	81.8	59.0
71.3	81.9	52.5	68.9	80.0	57.6	64.6	75.6	53.3	71.5	82.6	60.2
74.2	84.9	54.8	67.5	79.4	54.1	62.6	74.7	48.8	70.8	82.7	57.7
63.5	74.3	47.9	63.9	73.9	53.8	51.8	61.0	42.7	69.2	79.4	58.7
68.5	78.0	54.5	65.8	74.0	57.2	54.4	61.8	46.7	71.3	79.9	62.3
56.0	67.3	41.0	61.4	72.1	50.7	43.9	53.5	35.1	67.4	78.2	56.3
49.7	67.8	31.9	58.7	67.6	50.5	48.7	56.7	41.4	65.6	75.1	56.8
73.7	80.8	59.4	67.8	76.8	58.7	60.5	67.3	53.5	72.0	82.5	61.6
67.9	79.2	50.4	68.6	80.2	56.4	62.4	74.3	49.4	71.9	83.5	60.0
58.0	72.5	35.5	55.8	66.2	46.9	50.1	60.2	43.5	61.1	70.3	50.9
66.2	75.6	52.3	64.0	73.4	54.8	57.1	66.5	47.5	67.2	76.6	58.0
71.8	80.1	60.0	68.6	77.5	59.9	59.0	68.6	48.3	73.3	82.2	65.0
61.6	71.9	45.7	61.1	70.9	51.5	55.8	65.0	47.0	63.4	73.3	53.5

表 3 0 教育程度別勞動力參與率（續）

TABLE 30. LABOR FORCE PARTICIPATION RATES BY EDUCATIONAL ATTAINMENT (Cont.)

單位：%				民國 1 0 7 年 2018									Unit：%		
地 區 別 District (or region)	大 專 及 以 上 Junior college & above														
	合計 Total	男 Male	女 Female	專 科 Junior college			大 學 University			研 究 所 Graduate school					
				小計 Total	男 Male	女 Female	小計 Total	男 Male	女 Female	小計 Total	男 Male	女 Female			
臺灣地區 Taiwan Area	66.10	70.33	62.41	74.32	80.19	68.43	61.42	64.28	59.22	68.97	72.31	65.36			
北部地區 Northern region	65.6	70.1	61.6	73.5	78.8	67.6	60.8	64.2	58.2	69.9	73.9	65.6			
新北市 New Taipei City	68.6	72.4	65.3	77.0	81.6	72.4	64.2	67.3	61.9	66.7	69.0	63.7			
臺北市 Taipei City	61.2	65.9	57.0	65.0	73.3	55.9	56.6	59.8	54.0	71.7	76.3	67.5			
桃園市 Taoyuan City	66.7	71.4	62.3	75.0	79.1	70.0	62.1	65.6	59.5	65.7	71.6	58.7			
基隆市 Keelung City	67.9	71.1	65.2	75.7	80.8	70.3	61.7	63.6	60.2	75.6	73.3	78.2			
新竹市 Hsinchu City	65.5	71.3	60.5	68.6	73.7	61.8	61.2	66.1	57.4	71.9	80.5	66.2			
宜蘭縣 Yilan County	72.0	76.4	68.2	81.2	86.5	75.8	67.0	71.6	63.8	72.7	72.3	73.1			
新竹縣 Hsinchu County	71.3	78.2	64.3	77.7	80.9	73.5	66.5	74.3	60.6	73.7	82.1	61.5			
中部地區 Central region	66.2	70.4	62.9	75.7	83.9	68.3	60.9	62.4	59.9	67.4	70.1	64.6			
臺中市 Taichung City	63.7	67.4	60.7	72.4	81.2	64.8	58.3	58.8	58.0	66.4	68.8	63.9			
苗栗縣 Miaoli County	71.9	75.4	68.2	80.6	85.4	74.9	67.1	70.2	64.5	71.1	70.8	71.7			
彰化縣 Changhua County	67.6	72.9	63.7	80.7	88.5	74.3	62.4	64.9	60.6	60.6	67.9	55.3			
南投縣 Nantou County	71.0	75.7	67.0	78.6	86.7	71.8	66.4	70.1	63.7	72.7	73.3	72.0			
雲林縣 Yunlin County	69.9	74.6	66.5	78.4	86.7	69.6	63.5	65.4	62.4	79.2	79.5	79.0			
南部地區 Southern region	67.0	70.8	63.6	74.6	79.8	69.6	63.1	66.1	60.8	68.2	70.8	65.1			
臺南市 Tainan City	70.8	75.5	66.8	78.8	84.8	73.2	66.6	70.4	63.7	72.4	76.3	68.2			
高雄市 Kaohsiung City	64.9	68.5	61.6	71.8	76.4	67.3	61.1	63.8	58.9	67.3	71.1	62.9			
嘉義市 Chiayi City	64.0	66.4	61.6	72.0	75.6	68.1	60.6	63.4	58.2	63.8	61.4	66.7			
嘉義縣 Chiayi County	67.5	71.4	64.5	75.1	84.7	67.4	64.8	65.9	64.1	64.6	67.5	59.9			
屏東縣 Pingtung County	67.7	71.1	64.7	77.0	83.3	71.4	63.5	66.5	61.2	64.4	62.5	67.4			
澎湖縣 Penghu County	65.1	69.0	61.1	71.5	71.8	71.0	60.9	66.3	56.1	75.9	75.2	77.0			
東部地區 Eastern region	66.2	68.2	64.4	76.7	79.9	73.8	60.2	62.1	58.8	68.2	66.3	71.4			
臺東縣 Taitung County	69.2	70.2	68.4	77.5	79.5	75.8	64.8	66.7	63.3	70.9	65.7	79.2			
花蓮縣 Hualien County	64.7	67.2	62.5	76.3	80.1	72.9	58.0	59.8	56.6	66.9	66.6	67.4			

表 3 1 婚姻狀況別勞動力參與率

TABLE 31. LABOR FORCE PARTICIPATION RATES BY MARITAL STATUS

民國 1 0 7 年 2018												
單位：%			Unit：%									
地 區 別 District (or region)	總計 Total	男 Male	女 Female	未 婚 Never married			有配偶或同居 Married, spouse present or cohabited			離婚、分居或喪偶 Divorced, separated or widowed		
				合計 Total	男 Male	女 Female	合計 Total	男 Male	女 Female	合計 Total	男 Male	女 Female
臺灣地區 Taiwan Area	58.99	67.24	51.14	66.14	68.51	63.56	58.67	68.28	49.27	37.61	54.01	28.96
北部地區 Northern region	58.5	66.5	51.1	66.7	68.7	64.6	57.4	66.6	48.5	36.1	54.2	27.5
新北市 New Taipei City	59.1	67.4	51.5	68.4	70.5	66.1	56.7	66.3	47.5	38.7	57.8	29.2
臺北市 Taipei City	57.9	64.8	51.7	68.0	68.4	67.6	56.0	64.4	47.8	28.8	44.5	22.7
桃園市 Taoyuan City	57.6	65.5	50.0	62.8	65.8	59.4	58.3	67.0	49.9	37.4	53.2	29.7
基隆市 Keelung City	56.5	65.1	48.2	67.2	68.9	65.4	54.2	65.0	43.7	30.6	45.7	22.7
新竹市 Hsinchu City	59.0	67.2	51.3	62.6	65.3	59.6	60.1	69.2	51.7	38.4	60.7	27.1
宜蘭縣 Yilan County	61.3	71.4	51.3	69.5	72.8	66.1	60.3	71.3	48.4	43.2	66.7	31.4
新竹縣 Hsinchu County	60.0	69.0	50.8	61.6	66.5	55.1	63.0	72.5	53.7	36.5	53.6	26.2
中部地區 Central region	59.0	67.6	50.6	64.7	67.4	61.6	59.9	70.2	49.6	37.1	52.6	28.5
臺中市 Taichung City	58.3	66.2	50.9	63.5	65.6	61.3	58.4	68.6	49.0	38.2	53.2	30.1
苗栗縣 Miaoli County	58.9	66.9	50.5	66.2	69.1	62.6	59.5	68.4	50.2	36.7	50.0	28.2
彰化縣 Changhua County	58.9	67.9	49.7	63.5	66.4	60.1	61.1	71.2	50.4	33.8	50.6	25.8
南投縣 Nantou County	61.7	71.4	51.9	70.0	74.1	65.3	61.9	72.9	50.3	41.2	55.7	31.7
雲林縣 Yunlin County	60.3	70.3	49.8	66.8	70.4	62.6	62.1	73.3	49.8	36.0	52.7	25.4
南部地區 Southern region	59.9	68.2	51.9	66.8	69.6	63.7	59.8	69.5	50.3	40.0	55.1	31.3
臺南市 Tainan City	62.4	70.2	54.9	67.9	70.0	65.6	63.3	72.3	54.6	42.3	58.6	32.9
高雄市 Kaohsiung City	58.2	66.3	50.5	65.9	69.3	62.3	56.8	66.2	47.8	39.6	53.6	31.4
嘉義市 Chiayi City	58.9	66.0	52.5	64.5	67.4	61.5	59.0	67.4	51.1	38.8	48.9	34.1
嘉義縣 Chiayi County	60.5	69.4	51.1	65.1	67.1	62.7	62.5	73.5	50.6	39.8	54.6	30.7
屏東縣 Pingtung County	60.9	70.7	51.2	69.9	72.8	66.4	60.9	72.1	49.3	38.8	55.4	29.4
澎湖縣 Penghu County	51.3	60.1	42.8	59.8	60.8	58.8	52.2	62.7	41.2	25.5	43.0	16.4
東部地區 Eastern region	57.2	65.1	49.4	63.6	65.4	61.4	58.4	67.4	49.4	38.5	53.4	30.6
臺東縣 Taitung County	59.3	66.9	51.6	64.8	66.1	63.1	62.1	70.7	53.3	39.8	54.5	31.2
花蓮縣 Hualien County	55.8	63.9	48.0	62.9	65.0	60.3	56.0	65.3	46.8	37.6	52.4	30.2

表 3 2 就業者之教育程度與年齡

單位：千人

民國 1 0 7 年

地 區 別 District (or region)	總 計 Total	教 育 程 度 Educational attainment									
		國 中 及 以 下 Junior high & below			高 中 (職) Senior high & vocational			大 專 及 以 上 Junior college & above			
		合計	國小 及以下 Primary school & below	國中 Junior high	合計	高中 Senior high	高職 Voca- tional	合計	專科 Junior college	大學 Uni- versity	研究所 Graduate school
		Total			Total			Total			
臺灣地區 Taiwan Area	11 434	1 913	656	1 258	3 706	958	2 749	5 814	1 815	3 067	932
北部地區 Northern region	5 165	617	154	463	1 536	421	1 115	3 012	891	1 591	530
新北市 New Taipei City	1 975	292	68	224	651	187	464	1 032	371	530	131
臺北市 Taipei City	1 284	34	7	27	212	73	139	1 039	194	593	252
桃園市 Taoyuan City	1 022	145	37	108	386	86	301	491	179	250	62
基隆市 Keelung City	179	26	6	20	61	17	43	91	33	45	13
新竹市 Hsinchu City	206	19	4	15	63	13	50	124	32	60	32
宜蘭縣 Yilan County	233	68	21	47	66	10	56	99	33	50	16
新竹縣 Hsinchu County	265	34	11	23	97	35	62	135	48	62	24
中部地區 Central region	2 825	592	208	384	992	243	749	1 242	430	627	184
臺中市 Taichung City	1 325	177	46	131	475	93	382	673	231	340	102
苗栗縣 Miaoli County	269	55	18	37	106	29	77	107	39	54	14
彰化縣 Changhua County	623	167	67	100	220	50	170	237	86	118	33
南投縣 Nantou County	260	73	24	49	84	30	55	103	37	52	14
雲林縣 Yunlin County	349	120	53	67	107	41	66	121	37	62	22
南部地區 Southern region	3 187	634	259	375	1 090	269	822	1 463	461	799	203
臺南市 Tainan City	980	218	95	123	315	85	230	446	142	243	60
高雄市 Kaohsiung City	1 346	185	57	127	480	87	393	681	210	371	100
嘉義市 Chiayi City	130	10	2	8	37	12	25	83	24	47	12
嘉義縣 Chiayi County	265	104	55	50	80	26	53	81	25	45	12
屏東縣 Pingtung County	423	108	47	61	163	52	112	152	55	81	16
澎湖縣 Penghu County	44	9	3	5	15	6	8	20	6	12	3
東部地區 Eastern region	257	71	34	36	88	25	63	98	34	50	15
臺東縣 Taitung County	107	37	19	18	37	11	26	33	10	18	5
花蓮縣 Hualien County	150	34	15	18	51	14	37	65	23	32	10

TABLE 32. EMPLOYED PERSONS BY EDUCATIONAL ATTAINMENT AND AGE

2018													Unit : Thousand Persons	
年 齡														
1 5 ~ 2 4 歲 Years			2 5 ~ 4 4 歲 Years					4 5 ~ 6 4 歲 Years					6 5 歲 及以上 Years & over	
合計	1 5 ~ 1 9 歲	2 0 ~ 2 4 歲	合計	2 5 ~ 2 9 歲	3 0 ~ 3 4 歲	3 5 ~ 3 9 歲	4 0 ~ 4 4 歲	合計	4 5 ~ 4 9 歲	5 0 ~ 5 4 歲	5 5 ~ 5 9 歲	6 0 ~ 6 4 歲		
Total	Years	Years	Total	Years	Years	Years	Years	Total	Years	Years	Years	Years		
860	113	747	5 974	1 330	1 439	1 676	1 529	4 320	1 464	1 305	979	572	280	
390	52	337	2 776	602	664	793	716	1 917	676	585	425	231	82	
154	19	134	1 051	240	251	295	266	743	257	229	167	90	28	
76	12	64	676	127	164	203	183	506	169	148	118	71	26	
85	11	74	586	133	142	165	146	342	133	108	70	30	10	
15	2	13	89	23	20	23	23	72	24	22	16	9	3	
14	2	11	118	23	28	35	32	73	29	22	14	7	2	
24	4	20	111	27	27	29	28	89	29	27	20	13	9	
22	2	19	146	30	33	43	39	93	36	29	19	10	5	
216	29	187	1 486	348	367	408	364	1 045	350	317	238	140	78	
100	14	86	730	171	180	200	179	472	170	149	101	53	22	
22	3	19	139	33	34	39	34	101	34	30	24	13	7	
46	5	40	330	77	84	90	79	229	72	69	54	34	19	
22	4	19	119	29	29	32	29	106	31	31	26	17	12	
26	4	23	167	37	40	46	44	137	43	39	33	23	18	
236	29	206	1 588	352	378	442	416	1 251	402	370	293	186	112	
70	8	62	489	107	119	138	125	383	117	112	94	59	38	
99	13	86	695	152	162	195	187	518	177	154	116	71	33	
9	2	8	66	15	16	18	18	51	17	16	12	6	3	
20	2	17	116	28	28	31	29	110	32	32	27	19	20	
34	4	30	198	45	47	54	52	173	53	51	41	28	17	
3	0	3	24	5	6	6	6	16	6	5	3	2	0	
19	2	17	123	28	30	33	32	106	36	32	24	15	8	
8	1	7	50	11	12	14	13	45	15	14	10	6	4	
10	1	10	73	17	18	19	19	62	21	18	14	8	4	

表 3 2 就業者之教育程度與年齡（續）

單位：%

民國 1 0 7 年

地 區 別 District (or region)	總 計 Total	教 育 程 度 Educational attainment									
		國 中 及 以 下 Junior high & below			高 中 (職) Senior high & vocational			大 專 及 以 上 Junior college & above			
		合計 Total	國小 及以下 Primary school & below	國中 Junior high	合計 Total	高中 Senior high	高職 Voca- tional	合計 Total	專科 Junior college	大學 Uni- versity	研究所 Graduate school
臺灣地區 Taiwan Area	100.00	16.73	5.73	11.00	32.42	8.38	24.04	50.85	15.87	26.83	8.15
北部地區 Northern region	100.00	11.95	2.99	8.96	29.75	8.16	21.59	58.31	17.24	30.80	10.26
新北市 New Taipei City	100.00	14.77	3.44	11.32	32.97	9.48	23.49	52.27	18.80	26.86	6.61
臺北市 Taipei City	100.00	2.62	0.55	2.07	16.52	5.69	10.84	80.86	15.07	46.16	19.63
桃園市 Taoyuan City	100.00	14.16	3.60	10.55	37.78	8.36	29.42	48.06	17.51	24.48	6.07
基隆市 Keelung City	100.00	14.83	3.47	11.36	33.96	9.61	24.35	51.20	18.74	25.28	7.19
新竹市 Hsinchu City	100.00	9.20	2.11	7.09	30.53	6.48	24.05	60.27	15.58	28.98	15.72
宜蘭縣 Yilan County	100.00	29.11	9.02	20.09	28.54	4.45	24.08	42.36	14.09	21.50	6.77
新竹縣 Hsinchu County	100.00	12.75	4.16	8.59	36.41	13.09	23.32	50.84	18.20	23.43	9.21
中部地區 Central region	100.00	20.95	7.35	13.60	35.10	8.59	26.51	43.95	15.22	22.21	6.52
臺中市 Taichung City	100.00	13.36	3.47	9.89	35.84	7.02	28.83	50.80	17.45	25.68	7.67
苗栗縣 Miaoli County	100.00	20.52	6.69	13.83	39.48	10.88	28.60	40.00	14.45	20.26	5.29
彰化縣 Changhua County	100.00	26.75	10.78	15.96	35.21	8.00	27.21	38.04	13.77	19.00	5.28
南投縣 Nantou County	100.00	28.01	9.11	18.91	32.43	11.35	21.08	39.55	14.15	20.18	5.22
雲林縣 Yunlin County	100.00	34.48	15.13	19.36	30.74	11.81	18.94	34.77	10.73	17.75	6.30
南部地區 Southern region	100.00	19.89	8.14	11.75	34.22	8.43	25.78	45.89	14.45	25.07	6.38
臺南市 Tainan City	100.00	22.31	9.70	12.60	32.20	8.70	23.51	45.49	14.47	24.86	6.17
高雄市 Kaohsiung City	100.00	13.71	4.24	9.47	35.70	6.50	29.20	50.59	15.60	27.54	7.45
嘉義市 Chiayi City	100.00	7.61	1.56	6.05	28.53	9.29	19.24	63.86	18.44	36.47	8.95
嘉義縣 Chiayi County	100.00	39.29	20.59	18.69	30.07	9.92	20.16	30.64	9.31	16.79	4.54
屏東縣 Pingtung County	100.00	25.54	11.16	14.37	38.60	12.20	26.40	35.87	12.89	19.11	3.86
澎湖縣 Penghu County	100.00	20.06	7.60	12.46	33.41	14.23	19.18	46.53	13.06	27.64	5.83
東部地區 Eastern region	100.00	27.49	13.30	14.18	34.15	9.64	24.50	38.37	13.12	19.57	5.68
臺東縣 Taitung County	100.00	34.55	17.66	16.89	34.44	9.83	24.60	31.02	9.72	16.98	4.32
花蓮縣 Hualien County	100.00	22.43	10.18	12.25	33.94	9.50	24.43	43.63	15.55	21.43	6.65

TABLE 32. EMPLOYED PERSONS BY EDUCATIONAL ATTAINMENT AND AGE (Cont.)

2018													Unit : %
年 齡													
1 5 ~ 2 4 歲 Years			2 5 ~ 4 4 歲 Years					4 5 ~ 6 4 歲 Years					6 5 歲 及以上 Years & over
合計	1 5 ~ 1 9 歲	2 0 ~ 2 4 歲	合計	2 5 ~ 2 9 歲	3 0 ~ 3 4 歲	3 5 ~ 3 9 歲	4 0 ~ 4 4 歲	合計	4 5 ~ 4 9 歲	5 0 ~ 5 4 歲	5 5 ~ 5 9 歲	6 0 ~ 6 4 歲	
Total	Years	Years	Total	Years	Years	Years	Years	Total	Years	Years	Years	Years	
7.52	0.99	6.54	52.24	11.64	12.58	14.66	13.37	37.78	12.80	11.42	8.57	5.00	2.45
7.55	1.01	6.53	53.75	11.66	12.86	15.36	13.87	37.11	13.09	11.34	8.22	4.47	1.59
7.78	0.97	6.80	53.21	12.13	12.69	14.93	13.45	37.61	13.00	11.60	8.46	4.56	1.41
5.94	0.93	5.01	52.65	9.85	12.74	15.82	14.24	39.39	13.14	11.55	9.20	5.50	2.02
8.36	1.09	7.27	57.29	12.99	13.93	16.11	14.27	33.40	13.03	10.60	6.80	2.96	0.95
8.48	1.08	7.40	49.69	12.77	11.36	12.79	12.76	40.11	13.44	12.28	9.20	5.20	1.72
6.65	1.19	5.46	57.11	11.18	13.50	17.05	15.38	35.32	13.89	10.79	7.02	3.62	0.92
10.29	1.57	8.72	47.73	11.69	11.45	12.57	12.02	38.13	12.44	11.42	8.61	5.65	3.86
8.12	0.79	7.34	54.88	11.47	12.32	16.24	14.86	35.19	13.48	10.85	7.16	3.71	1.81
7.65	1.03	6.62	52.60	12.30	12.97	14.43	12.89	37.00	12.39	11.24	8.41	4.97	2.75
7.52	1.05	6.47	55.15	12.91	13.62	15.13	13.49	35.66	12.84	11.21	7.60	4.00	1.67
8.20	0.96	7.24	51.81	12.30	12.67	14.35	12.49	37.53	12.61	11.24	8.86	4.81	2.46
7.34	0.84	6.49	52.98	12.36	13.47	14.47	12.68	36.66	11.56	11.02	8.66	5.42	3.02
8.59	1.46	7.13	45.95	11.29	11.01	12.42	11.23	40.95	12.02	12.02	10.19	6.71	4.51
7.56	1.02	6.54	47.81	10.64	11.36	13.25	12.56	39.33	12.23	11.11	9.34	6.64	5.31
7.40	0.92	6.47	49.84	11.05	11.87	13.86	13.05	39.26	12.61	11.61	9.20	5.83	3.51
7.13	0.83	6.30	49.91	10.93	12.16	14.04	12.78	39.05	11.99	11.47	9.57	6.02	3.91
7.37	0.95	6.41	51.66	11.32	12.03	14.46	13.86	38.51	13.15	11.43	8.65	5.27	2.46
7.21	1.20	6.01	51.11	11.37	12.14	13.99	13.61	39.61	13.48	12.33	9.01	4.79	2.07
7.36	0.89	6.47	43.77	10.50	10.62	11.78	10.87	41.34	11.95	11.94	10.22	7.23	7.53
8.12	0.96	7.17	46.79	10.65	11.15	12.77	12.23	40.97	12.42	12.11	9.72	6.73	4.11
7.93	1.01	6.92	54.56	11.84	14.17	14.35	14.20	36.42	12.82	11.55	7.11	4.95	1.08
7.33	0.76	6.57	47.89	11.04	11.53	12.87	12.45	41.49	13.94	12.54	9.32	5.70	3.30
7.86	1.00	6.86	46.50	10.62	11.21	12.69	11.99	41.88	13.75	12.78	9.46	5.89	3.76
6.95	0.58	6.36	48.88	11.34	11.76	13.00	12.78	41.21	14.07	12.36	9.22	5.56	2.96

表 3 3 就業者之行業

單位：千人

民國 1 0 7 年

地 區 別 District (or region)	總計 Total	男 Male	女 Female	農、林、漁、牧業 Agriculture, Forestry, Fishing & Animal Husbandry			工業		
				合計 Total	男 Male	女 Female	合計	男	女
							Total	Male	Female
臺灣地區 Taiwan Area	11 434	6 346	5 089	561	415	146	4 083	2 808	1 276
北部地區 Northern region	5 165	2 821	2 344	48	41	7	1 744	1 177	567
新北市 New Taipei City	1 975	1 078	897	12	11	1	689	472	218
臺北市 Taipei City	1 284	676	608	2	2	0	242	170	71
桃園市 Taoyuan City	1 022	566	457	11	9	2	462	300	163
基隆市 Keelung City	179	101	78	1	1	0	50	37	13
新竹市 Hsinchu City	206	113	93	1	1	0	92	60	33
宜蘭縣 Yilan County	233	134	99	14	12	2	73	53	20
新竹縣 Hsinchu County	265	153	112	7	6	1	136	86	50
中部地區 Central region	2 825	1 602	1 224	227	172	56	1 139	780	359
臺中市 Taichung City	1 325	724	600	43	34	9	523	353	170
苗栗縣 Miaoli County	269	155	114	13	10	3	130	89	41
彰化縣 Changhua County	623	361	262	53	40	12	297	200	98
南投縣 Nantou County	260	153	107	48	36	12	76	57	19
雲林縣 Yunlin County	349	208	140	70	51	19	113	81	31
南部地區 Southern region	3 187	1 779	1 408	254	179	74	1 146	806	340
臺南市 Tainan City	980	540	440	71	50	21	403	269	135
高雄市 Kaohsiung City	1 346	742	603	49	35	14	482	345	136
嘉義市 Chiayi City	130	68	62	2	1	1	34	24	10
嘉義縣 Chiayi County	265	157	109	60	42	18	84	61	23
屏東縣 Pingtung County	423	247	176	70	49	20	132	98	34
澎湖縣 Penghu County	44	25	18	2	2	0	10	9	2
東部地區 Eastern region	257	144	112	32	23	9	54	45	9
臺東縣 Taitung County	107	60	47	20	13	7	21	18	2
花蓮縣 Hualien County	150	84	65	12	10	2	33	27	6

TABLE 33. EMPLOYED PERSONS BY INDUSTRY

2018									Unit : Thousand Persons		
Goods-Producing Industries											
礦業及土石採取業 Mining & Quarrying			製 造 業 Manufacturing			電力及燃氣供應業 Electricity & Gas Supply			用水供應及污染整治業 Water Supply & Remediation Activities		
小計 Total	男 Male	女 Female	小計 Total	男 Male	女 Female	小計 Total	男 Male	女 Female	小計 Total	男 Male	女 Female
4	3	1	3 064	1 916	1 148	30	25	5	81	62	19
0	0	0	1 315	801	513	17	15	2	37	28	9
0	0	-	505	308	197	4	3	1	15	12	4
0	0	0	167	109	58	12	11	1	7	5	2
0	0	-	380	229	152	1	0	0	8	6	2
-	-	-	30	19	11	1	0	0	1	1	0
0	0	-	74	44	30	0	0	-	2	2	0
0	0	-	46	28	18	0	0	0	1	1	0
0	0	-	112	64	48	0	0	0	3	2	0
2	1	0	887	559	328	3	3	1	21	17	5
0	0	0	409	256	153	3	2	0	12	9	3
1	1	0	101	62	39	0	0	-	3	2	0
0	0	-	249	156	93	0	0	0	3	2	0
0	0	0	51	35	17	0	0	0	2	1	0
0	0	-	76	50	27	0	0	0	3	2	1
1	1	0	842	541	301	9	7	2	21	16	6
0	0	-	322	197	125	1	1	0	6	4	1
0	0	0	355	236	119	5	5	0	10	7	3
0	-	0	25	17	9	1	1	0	1	0	0
0	0	-	57	36	21	0	0	0	2	1	0
1	1	0	80	52	28	1	0	1	2	2	1
-	-	-	3	2	1	1	0	0	1	1	0
0	0	0	20	15	5	0	0	0	2	2	0
0	0	-	5	4	1	0	0	0	1	1	0
0	0	0	15	11	4	0	0	0	2	1	0

表 3 3 就業者之行業（續 1）

單位：千人

民國 1 0 7 年

地 區 別 District (or region)	工 業 Goods-Producing Industries			服務業					
	營 建 工 程 業 Construction			合計 Total	男 Male	女 Female	批 發 及 零 售 業 Wholesale & Retail Trade		
	小計 Total	男 Male	女 Female				小計 Total	男 Male	女 Female
臺灣地區 Taiwan Area	904	802	103	6 790	3 123	3 667	1 901	907	994
北部地區 Northern region	375	332	43	3 373	1 603	1 770	930	450	480
新北市 New Taipei City	165	149	16	1 274	596	678	387	179	208
臺北市 Taipei City	55	44	11	1 041	504	537	268	138	130
桃園市 Taoyuan City	74	65	8	549	257	292	149	71	78
基隆市 Keelung City	18	17	2	128	63	65	31	14	17
新竹市 Hsinchu City	16	14	2	113	53	60	29	15	14
宜蘭縣 Yilan County	26	24	2	145	69	76	38	19	19
新竹縣 Hsinchu County	21	19	2	123	61	62	28	14	14
中部地區 Central region	225	200	25	1 459	650	809	426	205	221
臺中市 Taichung City	99	85	13	759	337	421	218	102	115
苗栗縣 Miaoli County	25	24	2	125	56	69	36	16	20
彰化縣 Changhua County	46	41	4	273	121	152	85	42	44
南投縣 Nantou County	22	20	2	136	60	76	35	17	18
雲林縣 Yunlin County	33	29	4	166	76	90	52	28	24
南部地區 Southern region	273	242	31	1 787	793	994	501	232	269
臺南市 Tainan City	75	66	9	505	221	284	146	68	78
高雄市 Kaohsiung City	111	97	14	815	362	453	225	104	121
嘉義市 Chiayi City	7	6	1	93	42	51	24	11	12
嘉義縣 Chiayi County	25	23	2	121	53	68	38	17	21
屏東縣 Pingtung County	49	43	5	221	99	122	60	28	32
澎湖縣 Penghu County	6	6	1	31	15	16	7	3	4
東部地區 Eastern region	31	28	3	170	76	94	44	20	24
臺東縣 Taitung County	14	13	1	67	29	38	20	10	11
花蓮縣 Hualien County	16	15	2	104	47	57	24	10	14

TABLE 33. EMPLOYED PERSONS BY INDUSTRY (Cont. 1)

2018									Unit : Thousand Persons			
Services-Providing Industries												
運輸及倉儲業 Transportation & Storage			住宿及餐飲業 Accommodation & Food Service Activities			出版、影音製作、傳播及資通訊服務業 Information & Communication			金融及保險業 Financial & Insurance Activities			
小計 Total	男 Male	女 Female	小計 Total	男 Male	女 Female	小計 Total	男 Male	女 Female	小計 Total	男 Male	女 Female	
446	341	104	838	388	450	258	148	110	432	158	275	
246	184	63	364	183	180	179	103	76	261	102	160	
88	70	18	151	77	74	65	36	29	91	34	57	
50	34	16	75	40	35	86	50	36	118	50	68	
68	47	20	67	32	35	13	8	5	28	10	18	
19	14	5	13	6	7	6	3	3	7	3	5	
5	4	1	14	8	6	3	2	1	5	2	4	
9	8	1	25	12	13	4	2	1	7	2	4	
8	7	2	18	9	9	2	1	1	5	1	3	
82	66	17	186	83	102	34	19	15	74	23	51	
45	34	11	92	42	50	21	12	9	44	14	30	
7	6	2	18	8	10	2	2	1	5	2	3	
16	14	2	32	14	18	5	3	2	14	4	10	
6	5	1	21	10	12	3	2	1	6	2	4	
8	6	1	21	9	12	3	1	1	6	2	4	
108	85	23	260	109	150	42	25	18	91	31	60	
24	20	4	74	33	42	10	6	5	26	9	17	
58	44	15	113	46	68	22	14	9	46	16	30	
4	3	1	11	5	6	3	2	1	5	2	3	
7	5	1	17	8	9	2	1	1	5	2	3	
13	11	2	40	17	23	4	2	2	8	3	6	
2	1	0	4	2	3	0	0	0	1	0	1	
9	8	2	29	12	17	3	1	1	6	1	4	
3	3	1	12	5	8	1	0	0	2	0	1	
6	5	1	16	7	9	2	1	1	4	1	3	

表 3 3 就業者之行業（續 2）

單位：千人

民國 1 0 7 年

地 區 別 District (or region)	服務業								
	不 動 產 業 Real Estate Activities			專業、科學及技術服務業 Professional, Scientific & Technical Activities			支 援 服 務 業 Support Service Activities		
	小計 Total	男 Male	女 Female	小計 Total	男 Male	女 Female	小計 Total	男 Male	女 Female
臺灣地區 Taiwan Area	106	59	47	374	163	210	296	174	121
北部地區 Northern region	59	33	26	236	106	130	159	95	64
新北市 New Taipei City	20	11	9	78	32	46	69	40	29
臺北市 Taipei City	18	11	7	98	45	53	37	23	14
桃園市 Taoyuan City	11	6	6	27	12	15	30	16	13
基隆市 Keelung City	2	1	1	6	2	4	7	5	2
新竹市 Hsinchu City	2	1	0	10	4	6	6	4	2
宜蘭縣 Yilan County	3	1	2	6	3	3	5	3	2
新竹縣 Hsinchu County	4	3	1	11	7	4	6	4	2
中部地區 Central region	25	14	10	65	24	41	57	33	24
臺中市 Taichung City	16	10	7	40	15	25	37	22	15
苗栗縣 Miaoli County	2	1	0	6	2	3	5	3	2
彰化縣 Changhua County	3	2	1	9	3	6	8	4	4
南投縣 Nantou County	2	1	1	5	2	3	3	2	2
雲林縣 Yunlin County	2	1	1	5	2	3	3	2	1
南部地區 Southern region	20	10	10	69	31	38	73	41	32
臺南市 Tainan City	4	2	2	21	9	12	21	11	9
高雄市 Kaohsiung City	11	5	6	32	14	18	38	21	17
嘉義市 Chiayi City	1	1	0	5	3	2	2	1	1
嘉義縣 Chiayi County	1	0	0	3	1	2	3	2	1
屏東縣 Pingtung County	2	1	1	6	3	3	7	5	2
澎湖縣 Penghu County	0	0	0	1	0	0	1	1	1
東部地區 Eastern region	2	1	1	4	2	2	6	4	2
臺東縣 Taitung County	1	0	0	1	0	1	2	1	1
花蓮縣 Hualien County	1	1	0	3	1	2	4	3	1

TABLE 33. EMPLOYED PERSONS BY INDUSTRY (Cont. 2)

2018												Unit : Thousand Persons		
Services-Providing Industries														
公共行政及國防；強制性社會安全 Public Administration & Defence; Compulsory Social Security			教 育 業 Education			醫療保健及社會工作服務業 Human Health & Social Work Activities			藝術、娛樂及休閒服務業 Arts, Entertainment & Recreation			其他服務業 Other Service Activities		
小計 Total	男 Male	女 Female	小計 Total	男 Male	女 Female	小計 Total	男 Male	女 Female	小計 Total	男 Male	女 Female	小計 Total	男 Male	女 Female
367	187	181	653	173	480	456	100	356	110	53	56	554	273	281
159	75	83	308	83	225	189	47	141	50	25	25	233	116	117
56	26	30	95	25	70	64	13	51	18	9	9	92	45	47
54	24	30	112	34	78	62	23	38	13	7	6	50	24	26
21	11	10	48	12	36	30	5	26	10	5	5	46	22	23
8	5	3	10	3	7	8	1	6	2	1	1	9	5	5
6	3	3	16	3	13	7	2	5	2	1	1	9	5	4
9	5	4	14	4	10	11	2	9	3	1	2	14	7	7
5	2	3	13	2	10	8	2	6	3	1	1	13	8	5
86	43	43	153	38	115	107	21	86	24	11	13	140	70	71
37	17	20	76	20	56	51	11	41	11	5	6	70	34	36
8	5	4	11	3	8	8	1	7	3	1	2	12	6	6
16	8	8	30	6	24	24	5	19	4	2	2	27	13	14
12	6	6	15	4	11	9	2	7	4	1	2	16	8	8
13	7	6	21	5	16	14	2	12	3	1	1	16	9	7
108	60	48	175	46	129	144	28	116	32	15	17	165	80	85
29	16	13	51	13	37	39	7	32	8	4	4	51	23	28
44	23	21	76	20	56	64	14	50	13	6	7	72	36	35
6	4	3	14	4	10	10	3	7	2	1	1	7	3	4
8	5	3	13	3	9	9	1	8	2	1	1	12	6	7
15	9	6	18	5	14	20	2	17	6	2	3	21	11	10
6	4	2	3	1	2	2	0	2	1	0	0	2	1	1
14	8	6	17	6	12	17	4	13	4	2	2	15	7	8
6	4	3	6	2	4	6	1	5	2	1	1	6	3	3
8	5	4	11	4	7	11	3	8	2	1	1	9	5	5

表 3 3 就業者之行業（續 3）

單位：%

民國 1 0 7 年

地 區 別 District (or region)	總計 Total	男 Male	女 Female	農、林、漁、牧業 Agriculture, Forestry, Fishing & Animal Husbandry			工業		
				合計 Total	男 Male	女 Female	合計	男	女
							Total	Male	Female
臺灣地區 Taiwan Area	100.00	55.50	44.50	4.90	3.63	1.28	35.71	24.56	11.16
北部地區 Northern region	100.00	54.61	45.39	0.92	0.79	0.13	33.77	22.79	10.99
新北市 New Taipei City	100.00	54.57	45.43	0.61	0.53	0.07	34.89	23.87	11.02
臺北市 Taipei City	100.00	52.64	47.36	0.17	0.15	0.02	18.81	13.25	5.55
桃園市 Taoyuan City	100.00	55.32	44.68	1.05	0.86	0.19	45.23	29.33	15.90
基隆市 Keelung City	100.00	56.41	43.59	0.61	0.52	0.10	27.77	20.59	7.18
新竹市 Hsinchu City	100.00	54.91	45.09	0.30	0.25	0.05	44.78	28.89	15.89
宜蘭縣 Yilan County	100.00	57.66	42.34	6.22	5.19	1.03	31.52	22.84	8.68
新竹縣 Hsinchu County	100.00	57.64	42.36	2.46	2.24	0.21	51.18	32.31	18.87
中部地區 Central region	100.00	56.69	43.31	8.04	6.07	1.97	40.31	27.59	12.71
臺中市 Taichung City	100.00	54.66	45.34	3.24	2.55	0.69	39.48	26.65	12.83
苗栗縣 Miaoli County	100.00	57.76	42.24	4.99	3.78	1.21	48.43	33.06	15.36
彰化縣 Changhua County	100.00	57.97	42.03	8.44	6.47	1.98	47.71	32.05	15.66
南投縣 Nantou County	100.00	58.73	41.27	18.53	13.88	4.65	29.14	21.83	7.31
雲林縣 Yunlin County	100.00	59.76	40.24	20.06	14.68	5.38	32.30	23.30	9.00
南部地區 Southern region	100.00	55.82	44.18	7.96	5.63	2.33	35.97	25.29	10.67
臺南市 Tainan City	100.00	55.12	44.88	7.23	5.07	2.16	41.17	27.44	13.73
高雄市 Kaohsiung City	100.00	55.16	44.84	3.63	2.57	1.06	35.80	25.67	10.13
嘉義市 Chiayi City	100.00	52.26	47.74	1.55	1.03	0.52	26.46	18.51	7.95
嘉義縣 Chiayi County	100.00	59.05	40.95	22.57	15.97	6.60	31.81	23.01	8.80
屏東縣 Pingtung County	100.00	58.31	41.69	16.47	11.65	4.82	31.27	23.21	8.06
澎湖縣 Penghu County	100.00	58.58	41.42	5.61	4.93	0.68	23.30	19.80	3.49
東部地區 Eastern region	100.00	56.20	43.80	12.55	8.97	3.58	21.03	17.60	3.43
臺東縣 Taitung County	100.00	56.04	43.96	18.46	12.03	6.43	19.16	16.85	2.31
花蓮縣 Hualien County	100.00	56.32	43.68	8.32	6.77	1.55	22.37	18.13	4.24

TABLE 33. EMPLOYED PERSONS BY INDUSTRY (Cont. 3)

2018												Unit : %
Goods-Producing Industries												
礦業及土石採取業 Mining & Quarrying			製 造 業 Manufacturing			電力及燃氣供應業 Electricity & Gas Supply			用水供應及污染整治業 Water Supply & Remediation Activities			
小計 Total	男 Male	女 Female	小計 Total	男 Male	女 Female	小計 Total	男 Male	女 Female	小計 Total	男 Male	女 Female	
0.03	0.03	0.01	26.80	16.75	10.04	0.26	0.22	0.04	0.71	0.54	0.17	
0.01	0.01	0.00	25.45	15.51	9.94	0.34	0.30	0.04	0.71	0.54	0.17	
0.00	0.00	-	25.57	15.61	9.97	0.19	0.16	0.04	0.78	0.59	0.19	
0.01	0.00	0.01	13.03	8.51	4.51	0.93	0.88	0.05	0.54	0.42	0.13	
0.01	0.01	-	37.21	22.35	14.86	0.06	0.03	0.03	0.76	0.56	0.19	
-	-	-	16.62	10.45	6.18	0.28	0.22	0.07	0.61	0.58	0.02	
0.01	0.01	-	36.02	21.26	14.76	0.04	0.04	-	0.91	0.73	0.17	
0.04	0.04	-	19.64	12.05	7.59	0.13	0.11	0.01	0.47	0.28	0.19	
0.02	0.02	-	42.21	24.28	17.92	0.05	0.01	0.05	0.96	0.83	0.12	
0.06	0.04	0.02	31.39	19.78	11.61	0.12	0.09	0.03	0.76	0.59	0.16	
0.03	0.02	0.01	30.90	19.33	11.57	0.20	0.17	0.03	0.88	0.67	0.20	
0.29	0.22	0.07	37.65	23.20	14.45	0.04	0.04	-	1.03	0.85	0.18	
0.01	0.01	-	39.91	25.05	14.86	0.01	0.01	0.00	0.42	0.34	0.08	
0.12	0.07	0.06	19.77	13.33	6.44	0.16	0.06	0.11	0.63	0.55	0.08	
0.02	0.02	-	21.87	14.25	7.63	0.06	0.01	0.05	0.78	0.58	0.19	
0.04	0.04	0.01	26.42	16.96	9.46	0.27	0.22	0.05	0.67	0.49	0.18	
0.02	0.02	-	32.83	20.12	12.71	0.09	0.07	0.01	0.59	0.45	0.14	
0.03	0.02	0.01	26.38	17.52	8.86	0.40	0.37	0.02	0.75	0.54	0.21	
0.05	-	0.05	19.38	12.77	6.61	0.70	0.45	0.24	0.59	0.35	0.24	
0.06	0.06	-	21.53	13.74	7.79	0.05	0.01	0.04	0.71	0.52	0.18	
0.16	0.13	0.02	18.95	12.41	6.54	0.19	0.07	0.13	0.50	0.37	0.13	
-	-	-	6.66	5.03	1.62	1.30	0.91	0.39	1.43	1.16	0.27	
0.18	0.16	0.02	7.89	5.87	2.02	0.19	0.10	0.09	0.84	0.66	0.18	
0.16	0.16	-	5.08	3.85	1.24	0.08	0.03	0.06	0.53	0.49	0.04	
0.19	0.16	0.04	9.91	7.33	2.58	0.26	0.15	0.11	1.06	0.79	0.27	

表 3 3 就業者之行業（續 4）

單位：%

民國 1 0 7 年

地 區 別 District (or region)	工 業 Goods-Producing Industries			服務業					
	營 建 工 程 業 Construction			合計 Total	男 Male	女 Female	批 發 及 零 售 業 Wholesale & Retail Trade		
	小計 Total	男 Male	女 Female				小計 Total	男 Male	女 Female
臺灣地區 Taiwan Area	7.91	7.01	0.90	59.38	27.31	32.07	16.62	7.93	8.69
北部地區 Northern region	7.26	6.43	0.84	65.30	31.04	34.27	18.01	8.72	9.30
新北市 New Taipei City	8.34	7.52	0.82	64.50	30.16	34.34	19.59	9.06	10.53
臺北市 Taipei City	4.30	3.44	0.85	81.02	39.24	41.78	20.89	10.74	10.15
桃園市 Taoyuan City	7.19	6.38	0.82	53.72	25.13	28.59	14.53	6.93	7.59
基隆市 Keelung City	10.25	9.34	0.91	71.62	35.31	36.31	17.29	7.63	9.65
新竹市 Hsinchu City	7.81	6.85	0.96	54.92	25.77	29.15	14.27	7.41	6.86
宜蘭縣 Yilan County	11.24	10.35	0.88	62.25	29.62	32.63	16.29	8.19	8.11
新竹縣 Hsinchu County	7.94	7.16	0.78	46.36	23.08	23.28	10.70	5.44	5.25
中部地區 Central region	7.98	7.09	0.89	51.65	23.02	28.63	15.06	7.25	7.81
臺中市 Taichung City	7.47	6.45	1.02	57.28	25.46	31.82	16.42	7.71	8.71
苗栗縣 Miaoli County	9.42	8.76	0.67	46.58	20.91	25.67	13.58	6.08	7.50
彰化縣 Changhua County	7.35	6.64	0.71	43.85	19.45	24.40	13.64	6.66	6.98
南投縣 Nantou County	8.45	7.83	0.62	52.33	23.02	29.31	13.47	6.58	6.88
雲林縣 Yunlin County	9.57	8.44	1.12	47.64	21.77	25.87	14.77	7.97	6.80
南部地區 Southern region	8.57	7.59	0.98	56.07	24.89	31.18	15.71	7.27	8.43
臺南市 Tainan City	7.65	6.78	0.87	51.60	22.61	28.99	14.89	6.91	7.98
高雄市 Kaohsiung City	8.24	7.22	1.03	60.57	26.92	33.65	16.74	7.73	9.01
嘉義市 Chiayi City	5.74	4.94	0.80	72.00	32.72	39.28	18.25	8.79	9.47
嘉義縣 Chiayi County	9.46	8.68	0.78	45.61	20.06	25.55	14.45	6.52	7.92
屏東縣 Pingtung County	11.47	10.23	1.24	52.26	23.45	28.81	14.18	6.62	7.56
澎湖縣 Penghu County	13.91	12.69	1.21	71.09	33.84	37.25	16.90	7.76	9.14
東部地區 Eastern region	11.93	10.80	1.13	66.42	29.64	36.78	17.18	7.65	9.52
臺東縣 Taitung County	13.29	12.32	0.97	62.39	27.16	35.23	18.85	8.91	9.94
花蓮縣 Hualien County	10.95	9.71	1.24	69.31	31.41	37.90	15.98	6.76	9.23

TABLE 33. EMPLOYED PERSONS BY INDUSTRY (Cont. 4)

2018												Unit : %
Services-Providing Industries												
運輸及倉儲業 Transportation & Storage			住宿及餐飲業 Accommodation & Food Service Activities			出版、影音製作、傳播及資通訊服務業 Information & Communication			金融及保險業 Financial & Insurance Activities			
小計 Total	男 Male	女 Female	小計 Total	男 Male	女 Female	小計 Total	男 Male	女 Female	小計 Total	男 Male	女 Female	
3.90	2.98	0.91	7.33	3.39	3.94	2.26	1.29	0.97	3.78	1.38	2.40	
4.76	3.55	1.21	7.04	3.55	3.49	3.47	1.99	1.48	5.06	1.97	3.09	
4.44	3.53	0.92	7.64	3.88	3.76	3.30	1.85	1.45	4.63	1.73	2.90	
3.86	2.63	1.23	5.87	3.12	2.76	6.70	3.89	2.81	9.19	3.91	5.27	
6.64	4.64	2.00	6.60	3.16	3.44	1.31	0.78	0.53	2.74	0.93	1.81	
10.67	8.08	2.58	7.27	3.59	3.67	3.40	1.94	1.46	4.18	1.45	2.74	
2.18	1.84	0.34	6.81	3.68	3.13	1.42	0.79	0.63	2.56	0.83	1.73	
3.87	3.31	0.56	10.55	4.95	5.60	1.54	0.92	0.62	2.85	0.96	1.89	
3.15	2.57	0.58	6.94	3.38	3.56	0.79	0.47	0.32	1.71	0.49	1.21	
2.91	2.32	0.59	6.57	2.95	3.62	1.20	0.67	0.53	2.63	0.82	1.82	
3.43	2.60	0.83	6.97	3.17	3.80	1.57	0.88	0.69	3.32	1.02	2.30	
2.74	2.18	0.56	6.84	2.96	3.88	0.86	0.56	0.30	1.84	0.56	1.27	
2.55	2.26	0.28	5.20	2.32	2.88	0.81	0.43	0.38	2.19	0.66	1.53	
2.33	1.86	0.47	8.21	3.68	4.54	1.15	0.67	0.49	2.12	0.60	1.52	
2.19	1.80	0.39	6.04	2.69	3.34	0.81	0.40	0.42	1.82	0.69	1.13	
3.38	2.65	0.73	8.15	3.43	4.72	1.33	0.77	0.56	2.86	0.99	1.87	
2.47	2.04	0.44	7.60	3.36	4.25	1.06	0.57	0.50	2.66	0.88	1.77	
4.31	3.23	1.08	8.43	3.38	5.04	1.66	1.02	0.64	3.38	1.18	2.20	
3.21	2.47	0.75	8.15	3.73	4.41	2.05	1.38	0.67	3.93	1.61	2.32	
2.49	2.02	0.47	6.47	2.90	3.57	0.86	0.43	0.44	1.89	0.68	1.21	
3.12	2.66	0.45	9.37	3.91	5.46	1.02	0.52	0.50	1.98	0.61	1.36	
3.67	2.85	0.82	10.05	3.88	6.16	1.05	0.58	0.47	2.62	0.91	1.70	
3.69	2.99	0.70	11.16	4.54	6.62	1.05	0.57	0.49	2.15	0.56	1.59	
2.99	2.41	0.58	11.47	4.42	7.05	0.55	0.30	0.25	1.48	0.40	1.08	
4.19	3.40	0.78	10.94	4.62	6.32	1.41	0.75	0.66	2.63	0.68	1.95	

表 3 3 就業者之行業（續完）

單位：%

民國 1 0 7 年

地 區 別 District (or region)	服務業								
	不 動 產 業 Real Estate Activities			專業、科學及技術服務業 Professional, Scientific & Technical Activities			支 援 服 務 業 Support Service Activities		
	小計 Total	男 Male	女 Female	小計 Total	男 Male	女 Female	小計 Total	男 Male	女 Female
臺灣地區 Taiwan Area	0.93	0.51	0.41	3.27	1.43	1.84	2.59	1.52	1.06
北部地區 Northern region	1.15	0.64	0.51	4.57	2.05	2.52	3.08	1.85	1.23
新北市 New Taipei City	1.01	0.55	0.46	3.96	1.62	2.34	3.47	2.01	1.46
臺北市 Taipei City	1.42	0.85	0.58	7.61	3.52	4.09	2.91	1.82	1.09
桃園市 Taoyuan City	1.10	0.55	0.55	2.65	1.18	1.47	2.92	1.60	1.32
基隆市 Keelung City	1.13	0.59	0.54	3.33	1.28	2.05	3.81	2.73	1.08
新竹市 Hsinchu City	0.75	0.54	0.21	4.88	2.15	2.72	2.90	2.03	0.87
宜蘭縣 Yilan County	1.21	0.41	0.81	2.39	1.24	1.15	1.99	1.20	0.79
新竹縣 Hsinchu County	1.35	0.95	0.40	4.21	2.65	1.56	2.29	1.55	0.73
中部地區 Central region	0.87	0.50	0.37	2.30	0.86	1.44	2.03	1.18	0.85
臺中市 Taichung City	1.23	0.72	0.50	3.05	1.14	1.91	2.80	1.66	1.14
苗栗縣 Miaoli County	0.57	0.40	0.17	2.08	0.89	1.19	1.97	1.20	0.77
彰化縣 Changhua County	0.51	0.32	0.19	1.49	0.56	0.93	1.34	0.72	0.62
南投縣 Nantou County	0.76	0.33	0.42	1.82	0.69	1.13	1.29	0.66	0.63
雲林縣 Yunlin County	0.46	0.20	0.26	1.42	0.45	0.96	0.91	0.58	0.34
南部地區 Southern region	0.63	0.33	0.30	2.15	0.97	1.18	2.29	1.29	0.99
臺南市 Tainan City	0.43	0.23	0.20	2.18	0.93	1.24	2.13	1.17	0.96
高雄市 Kaohsiung City	0.84	0.39	0.45	2.37	1.05	1.32	2.86	1.60	1.26
嘉義市 Chiayi City	0.97	0.69	0.27	4.12	2.23	1.89	1.75	0.91	0.85
嘉義縣 Chiayi County	0.27	0.15	0.12	1.13	0.54	0.58	1.07	0.61	0.46
屏東縣 Pingtung County	0.56	0.35	0.21	1.52	0.72	0.80	1.68	1.12	0.56
澎湖縣 Penghu County	0.44	0.23	0.21	1.37	0.88	0.49	2.94	1.54	1.40
東部地區 Eastern region	0.73	0.45	0.28	1.63	0.68	0.95	2.44	1.68	0.76
臺東縣 Taitung County	0.56	0.32	0.23	1.09	0.31	0.78	1.82	1.07	0.75
花蓮縣 Hualien County	0.85	0.54	0.31	2.02	0.95	1.07	2.89	2.12	0.76

TABLE 33. EMPLOYED PERSONS BY INDUSTRY (Cont. End)

2018												Unit : %		
Services-Providing Industries														
公共行政及國防；強制性社會安全 Public Administration & Defence; Compulsory Social Security			教 育 業 Education			醫療保健及社會工作服務業 Human Health & Social Work Activities			藝術、娛樂及休閒服務業 Arts, Entertainment & Recreation			其他服務業 Other Service Activities		
小計 Total	男 Male	女 Female	小計 Total	男 Male	女 Female	小計 Total	男 Male	女 Female	小計 Total	男 Male	女 Female	小計 Total	男 Male	女 Female
3.21	1.63	1.58	5.71	1.51	4.20	3.99	0.87	3.12	0.96	0.47	0.49	4.84	2.38	2.46
3.07	1.46	1.61	5.95	1.60	4.35	3.65	0.91	2.74	0.97	0.49	0.48	4.51	2.24	2.26
2.85	1.31	1.54	4.82	1.26	3.56	3.24	0.64	2.60	0.90	0.46	0.44	4.66	2.27	2.39
4.18	1.87	2.31	8.72	2.63	6.09	4.79	1.81	2.99	0.98	0.54	0.44	3.89	1.90	1.99
2.06	1.05	1.02	4.73	1.17	3.56	2.98	0.46	2.51	0.97	0.47	0.50	4.48	2.20	2.29
4.44	2.64	1.80	5.47	1.54	3.93	4.24	0.80	3.44	1.10	0.44	0.66	5.31	2.59	2.72
2.79	1.43	1.36	7.66	1.47	6.19	3.34	0.73	2.61	0.98	0.48	0.50	4.38	2.39	1.99
3.95	2.29	1.66	5.87	1.71	4.16	4.53	0.85	3.68	1.31	0.64	0.66	5.91	2.96	2.95
1.76	0.71	1.05	4.82	0.92	3.90	2.85	0.57	2.29	1.02	0.49	0.53	4.77	2.87	1.89
3.06	1.53	1.53	5.42	1.34	4.08	3.78	0.73	3.05	0.85	0.40	0.45	4.97	2.46	2.51
2.81	1.31	1.50	5.72	1.48	4.24	3.88	0.81	3.07	0.82	0.39	0.43	5.27	2.57	2.71
3.11	1.69	1.42	4.25	1.29	2.97	3.16	0.43	2.73	1.12	0.53	0.59	4.46	2.15	2.32
2.53	1.32	1.21	4.87	1.04	3.83	3.81	0.74	3.07	0.64	0.31	0.32	4.30	2.13	2.17
4.64	2.36	2.29	5.59	1.37	4.22	3.51	0.77	2.74	1.35	0.53	0.82	6.07	2.92	3.15
3.75	2.01	1.74	6.06	1.37	4.69	4.01	0.61	3.40	0.79	0.42	0.37	4.60	2.58	2.03
3.39	1.89	1.51	5.49	1.45	4.03	4.52	0.88	3.64	0.99	0.46	0.53	5.19	2.51	2.67
2.97	1.66	1.31	5.16	1.34	3.82	3.98	0.75	3.23	0.80	0.39	0.41	5.25	2.38	2.87
3.29	1.70	1.58	5.65	1.46	4.20	4.74	1.04	3.70	0.99	0.46	0.53	5.31	2.68	2.64
4.68	2.73	1.95	10.62	3.24	7.38	7.39	2.04	5.35	1.38	0.60	0.78	5.51	2.31	3.20
3.10	1.84	1.26	4.79	1.31	3.48	3.56	0.46	3.10	0.85	0.40	0.46	4.68	2.20	2.48
3.51	2.07	1.44	4.37	1.17	3.20	4.72	0.59	4.13	1.33	0.57	0.75	4.91	2.54	2.38
12.89	8.54	4.35	7.54	2.22	5.33	5.41	1.00	4.41	1.75	0.96	0.79	4.46	2.50	1.97
5.61	3.13	2.49	6.76	2.27	4.49	6.62	1.61	5.01	1.55	0.71	0.83	5.85	2.79	3.06
5.70	3.27	2.44	5.81	1.97	3.84	5.27	0.74	4.52	1.45	0.63	0.82	5.36	2.41	2.95
5.55	3.03	2.52	7.45	2.49	4.95	7.60	2.23	5.37	1.62	0.78	0.84	6.19	3.06	3.14

表 3 4 就業者之職業

單位：千人

民國 1 0 7 年

地 區 別	總計	男	女	民意代表、 主管及經理人員 Legislators, Senior Officials & Managers			專業人員 Professionals			技術員及助理專業人員 Technicians & Associate Professionals		
				合計	男	女	合計	男	女	合計	男	女
	Total	Male	Female	Total	Male	Female	Total	Male	Female	Total	Male	Female
臺 灣 地 區	11 434	6 346	5 089	384	276	107	1 430	679	751	2 051	1 020	1 031
北 部 地 區	5 165	2 821	2 344	268	189	79	795	414	381	1 145	546	599
新 北 市	1 975	1 078	897	70	49	21	238	128	110	463	206	258
臺 北 市	1 284	676	608	137	93	44	310	160	150	376	170	206
桃 園 市	1 022	566	457	29	24	6	114	57	57	165	96	69
基 隆 市	179	101	78	5	4	1	21	11	11	32	17	15
新 竹 市	206	113	93	9	7	2	41	20	21	38	19	19
宜 蘭 縣	233	134	99	4	3	1	23	10	13	33	19	15
新 竹 縣	265	153	112	12	9	3	47	28	20	37	19	18
中 部 地 區	2 825	1 602	1 224	48	38	11	283	113	171	451	230	221
臺 中 市	1 325	724	600	23	18	6	145	60	85	261	135	126
苗 栗 縣	269	155	114	5	4	1	27	14	13	34	18	15
彰 化 縣	623	361	262	10	9	2	55	20	34	95	45	50
南 投 縣	260	153	107	6	4	2	23	8	15	30	15	15
雲 林 縣	349	208	140	4	3	1	34	10	24	32	16	15
南 部 地 區	3 187	1 779	1 408	63	46	17	328	144	184	432	233	198
臺 南 市	980	540	440	19	14	5	99	42	56	127	65	62
高 雄 市	1 346	742	603	33	24	9	150	71	79	204	117	87
嘉 義 市	130	68	62	4	3	1	22	10	12	27	15	12
嘉 義 縣	265	157	109	4	3	1	18	7	12	22	11	11
屏 東 縣	423	247	176	3	2	0	35	13	22	47	24	24
澎 湖 縣	44	25	18	1	1	0	4	2	3	5	3	2
東 部 地 區	257	144	112	4	3	1	23	9	15	24	11	13
臺 東 縣	107	60	47	2	1	0	7	2	5	7	3	4
花 蓮 縣	150	84	65	3	2	1	16	6	10	16	8	8

TABLE 34. EMPLOYED PERSONS BY OCCUPATION

2018												Unit : Thousand Persons
事務支援人員			服務及銷售工作人員			農、林、漁、牧業 生產人員			技藝有關工作人員、 機械設備操作及勞力工			District (or region)
Clerical Support Workers			Service & Sales Workers			Skilled Agricultural, Forestry & Fishery Workers			Craft & Machine Operation Related Workers			
合計	男	女	合計	男	女	合計	男	女	合計	男	女	
Total	Male	Female	Total	Male	Female	Total	Male	Female	Total	Male	Female	
1 288	283	1 006	2 259	1 033	1 226	505	381	124	3 517	2 673	844	Taiwan Area
614	147	467	954	457	497	44	39	6	1 345	1 030	316	Northern region
221	54	167	411	192	219	11	10	1	559	439	121	New Taipei City
134	36	99	189	101	89	2	1	0	136	116	21	Taipei City
161	35	125	183	84	99	10	9	1	361	261	100	Taoyuan City
27	6	21	39	18	21	1	1	0	53	43	9	Keelung City
23	5	18	36	18	18	1	0	0	59	44	15	Hsinchu City
25	6	20	54	25	29	14	12	2	78	61	18	Yilan County
22	5	17	42	19	22	6	6	1	99	67	32	Hsinchu County
291	54	237	540	244	296	208	161	47	1 004	763	241	Central region
160	28	132	266	121	145	41	33	8	429	329	99	Taichung City
25	7	18	50	21	29	12	10	3	116	81	34	Miaoli County
54	10	44	104	46	58	48	38	10	258	193	64	Changhua County
24	5	19	54	25	30	41	32	9	82	64	18	Nantou County
28	5	23	66	31	34	65	48	17	121	95	26	Yunlin County
353	74	280	696	304	392	228	163	65	1 087	815	272	Southern region
100	19	81	204	89	115	64	45	19	367	265	102	Tainan City
181	39	142	296	128	168	45	32	12	437	332	105	Kaohsiung City
16	3	13	30	13	17	2	1	0	29	22	7	Chiayi City
19	3	16	52	23	29	53	38	15	97	72	25	Chiayi County
31	7	24	101	45	56	62	44	18	144	112	32	Pingtung County
6	2	5	12	5	6	2	2	0	13	11	2	Penghu County
30	8	22	69	29	40	26	19	7	81	66	15	Eastern region
11	3	8	30	12	18	16	11	5	34	27	7	Taitung County
19	5	15	39	17	22	9	8	2	47	38	8	Hualien County

表 3 4 就業者之職業（續）

單位：%												
地 區 別	總 計	男	女	民意代表、 主管及經理人員 Legislators, Senior Officials & Managers			專業人員 Professionals			技術員及助理專業人員 Technicians & Associate Professionals		
				合計	男	女	合計	男	女	合計	男	女
				Total	Male	Female	Total	Male	Female	Total	Male	Female
臺 灣 地 區	100.00	55.50	44.50	3.36	2.42	0.94	12.50	5.94	6.57	17.94	8.92	9.02
北 部 地 區	100.00	54.61	45.39	5.18	3.66	1.52	15.40	8.01	7.38	22.16	10.57	11.59
新 北 市	100.00	54.57	45.43	3.57	2.50	1.07	12.07	6.48	5.59	23.46	10.42	13.05
臺 北 市	100.00	52.64	47.36	10.65	7.22	3.43	24.14	12.47	11.67	29.26	13.21	16.05
桃 園 市	100.00	55.32	44.68	2.88	2.32	0.56	11.14	5.59	5.55	16.11	9.40	6.71
基 隆 市	100.00	56.41	43.59	2.73	2.14	0.59	11.99	5.88	6.10	17.98	9.76	8.23
新 竹 市	100.00	54.91	45.09	4.60	3.44	1.16	19.89	9.92	9.97	18.28	9.20	9.09
宜 蘭 縣	100.00	57.66	42.34	1.93	1.42	0.50	9.91	4.16	5.76	14.36	7.96	6.39
新 竹 縣	100.00	57.64	42.36	4.56	3.39	1.17	17.78	10.42	7.36	14.08	7.33	6.75
中 部 地 區	100.00	56.69	43.31	1.71	1.33	0.38	10.03	4.00	6.04	15.97	8.13	7.84
臺 中 市	100.00	54.66	45.34	1.77	1.35	0.42	10.91	4.52	6.39	19.70	10.19	9.51
苗 栗 縣	100.00	57.76	42.24	1.75	1.43	0.31	10.15	5.28	4.87	12.52	6.86	5.66
彰 化 縣	100.00	57.97	42.03	1.63	1.37	0.26	8.74	3.29	5.46	15.25	7.23	8.02
南 投 縣	100.00	58.73	41.27	2.31	1.54	0.77	8.93	3.25	5.68	11.49	5.76	5.73
雲 林 縣	100.00	59.76	40.24	1.15	0.92	0.23	9.72	2.83	6.89	9.08	4.68	4.40
南 部 地 區	100.00	55.82	44.18	1.99	1.46	0.53	10.28	4.50	5.78	13.54	7.32	6.22
臺 南 市	100.00	55.12	44.88	1.91	1.42	0.49	10.06	4.29	5.76	12.99	6.65	6.34
高 雄 市	100.00	55.16	44.84	2.46	1.77	0.69	11.14	5.24	5.90	15.13	8.66	6.47
嘉 義 市	100.00	52.26	47.74	2.83	1.98	0.85	16.75	7.60	9.15	20.88	11.49	9.40
嘉 義 縣	100.00	59.05	40.95	1.51	1.10	0.41	6.91	2.56	4.35	8.25	4.04	4.21
屏 東 縣	100.00	58.31	41.69	0.66	0.55	0.12	8.29	3.00	5.29	11.17	5.56	5.61
澎 湖 縣	100.00	58.58	41.42	2.40	1.99	0.41	9.44	3.60	5.84	10.39	5.80	4.59
東 部 地 區	100.00	56.20	43.80	1.74	1.33	0.41	9.07	3.38	5.70	9.26	4.39	4.87
臺 東 縣	100.00	56.04	43.96	1.57	1.20	0.37	6.73	2.05	4.68	6.95	3.15	3.80
花 蓮 縣	100.00	56.32	43.68	1.87	1.43	0.44	10.76	4.33	6.43	10.92	5.28	5.63

TABLE 34. EMPLOYED PERSONS BY OCCUPATION (Cont.)

2018												Unit : %
事務支援人員			服務及銷售工作人員			農、林、漁、牧業 生產人員			技藝有關工作人員、 機械設備操作及勞力工			District (or region)
Clerical Support Workers			Service & Sales Workers			Skilled Agricultural, Forestry & Fishery Workers			Craft & Machine Operation Related Workers			
合計	男	女	合計	男	女	合計	男	女	合計	男	女	
Total	Male	Female	Total	Male	Female	Total	Male	Female	Total	Male	Female	
11.27	2.47	8.79	19.75	9.04	10.72	4.42	3.33	1.08	30.76	23.38	7.38	Taiwan Area
11.88	2.84	9.04	18.48	8.85	9.63	0.86	0.75	0.11	26.05	19.94	6.11	Northern region
11.19	2.74	8.45	20.82	9.72	11.10	0.57	0.50	0.07	28.32	22.21	6.11	New Taipei City
10.47	2.77	7.70	14.74	7.83	6.91	0.13	0.12	0.01	10.61	9.01	1.60	Taipei City
15.72	3.45	12.27	17.89	8.24	9.65	0.97	0.84	0.13	35.27	25.48	9.79	Taoyuan City
15.38	3.63	11.75	21.94	10.23	11.71	0.55	0.49	0.06	29.43	24.29	5.14	Keelung City
10.92	2.27	8.65	17.42	8.52	8.90	0.25	0.23	0.03	28.64	21.33	7.31	Hsinchu City
10.94	2.37	8.57	23.33	10.66	12.67	5.86	5.01	0.85	33.68	26.08	7.60	Yilan County
8.25	1.89	6.35	15.63	7.34	8.29	2.38	2.15	0.22	37.33	25.11	12.21	Hsinchu County
10.30	1.92	8.39	19.11	8.64	10.47	7.34	5.69	1.66	35.54	26.99	8.54	Central region
12.10	2.12	9.99	20.06	9.12	10.94	3.08	2.49	0.60	32.37	24.88	7.50	Taichung City
9.27	2.54	6.73	18.66	7.84	10.82	4.64	3.54	1.10	43.01	30.26	12.75	Miaoli County
8.69	1.58	7.10	16.71	7.41	9.30	7.66	6.06	1.60	41.33	31.03	10.30	Changhua County
9.17	1.81	7.36	20.84	9.47	11.37	15.91	12.36	3.55	31.35	24.54	6.81	Nantou County
7.99	1.35	6.64	18.83	9.00	9.82	18.67	13.84	4.83	34.56	27.14	7.42	Yunlin County
11.09	2.32	8.77	21.83	9.53	12.31	7.15	5.11	2.03	34.11	25.58	8.53	Southern region
10.21	1.98	8.23	20.84	9.08	11.76	6.56	4.63	1.93	37.43	27.06	10.37	Tainan City
13.42	2.87	10.55	22.02	9.52	12.50	3.32	2.40	0.93	32.49	24.69	7.80	Kaohsiung City
12.61	2.66	9.95	23.12	10.22	12.91	1.29	1.00	0.29	22.51	17.31	5.20	Chiayi City
7.35	1.31	6.04	19.67	8.67	11.00	19.93	14.24	5.69	36.38	27.12	9.26	Chiayi County
7.22	1.65	5.57	23.93	10.58	13.35	14.63	10.41	4.21	34.10	26.56	7.54	Pingtung County
14.59	4.18	10.41	27.29	12.46	14.83	5.30	4.95	0.35	30.59	25.59	5.00	Penghu County
11.71	3.04	8.67	26.76	11.16	15.60	9.97	7.36	2.60	31.48	25.53	5.95	Eastern region
9.93	2.79	7.14	27.75	11.21	16.54	15.11	10.35	4.76	31.96	25.28	6.68	Taitung County
12.98	3.22	9.76	26.06	11.13	14.93	6.28	5.22	1.06	31.14	25.72	5.43	Hualien County

表 3 5 就業者之從業身分

民國 1 0 7 年									
單位：千人									
地 區 別	總計	男	女	雇 主 Employers			自營作業者 Own-account workers		
	Total	Male	Female	合計 Total	男 Male	女 Female	合計 Total	男 Male	女 Female
臺 灣 地 區	11 434	6 346	5 089	446	356	90	1 326	989	337
北 部 地 區	5 165	2 821	2 344	221	180	40	407	298	109
新 北 市	1 975	1 078	897	76	62	14	151	109	42
臺 北 市	1 284	676	608	67	54	14	93	68	26
桃 園 市	1 022	566	457	43	35	8	72	53	19
基 隆 市	179	101	78	6	5	1	15	11	4
新 竹 市	206	113	93	9	8	2	15	11	4
宜 蘭 縣	233	134	99	13	11	2	32	24	7
新 竹 縣	265	153	112	7	6	1	28	21	7
中 部 地 區	2 825	1 602	1 224	107	85	22	409	320	89
臺 中 市	1 325	724	600	58	46	12	147	110	38
苗 栗 縣	269	155	114	8	6	2	34	24	10
彰 化 縣	623	361	262	24	20	4	93	76	17
南 投 縣	260	153	107	10	7	3	55	44	11
雲 林 縣	349	208	140	7	5	2	79	66	14
南 部 地 區	3 187	1 779	1 408	108	83	25	464	340	124
臺 南 市	980	540	440	34	26	8	141	105	35
高 雄 市	1 346	742	603	49	38	11	156	108	48
嘉 義 市	130	68	62	6	4	1	15	10	5
嘉 義 縣	265	157	109	6	4	2	63	51	12
屏 東 縣	423	247	176	11	8	2	83	61	22
澎 湖 縣	44	25	18	2	2	1	6	4	2
東 部 地 區	257	144	112	9	7	3	47	32	15
臺 東 縣	107	60	47	3	2	1	23	16	7
花 蓮 縣	150	84	65	6	4	2	24	16	8

TABLE 35. EMPLOYED PERSONS BY CLASS OF WORKER

2018												Unit : Thousand Persons
無酬家屬工作者 Unpaid family workers			受 僱 者 Paid employees									District (or region)
			合計 Total	男 Male	女 Female	受私人僱用者 Private			受政府僱用者 Government			
						小計 Total	男 Male	女 Female	小計 Total	男 Male	女 Female	
合計 Total	男 Male	女 Female	Total	Male	Female	Total	Male	Female	Total	Male	Female	
579	181	399	9 083	4 820	4 263	8 064	4 364	3 700	1 019	456	563	Taiwan Area
142	39	103	4 396	2 304	2 092	3 937	2 102	1 835	459	202	257	Northern region
55	14	40	1 694	892	802	1 553	831	722	141	61	80	New Taipei City
28	8	20	1 096	547	549	927	470	457	170	77	93	Taipei City
24	6	18	884	472	412	819	444	375	65	28	37	Taoyuan City
6	1	5	151	83	68	130	73	57	21	10	11	Keelung City
7	2	5	174	93	82	155	86	69	19	6	13	Hsinchu City
14	4	10	174	95	79	148	82	66	26	12	14	Yilan County
9	3	5	223	123	100	206	116	89	17	6	11	Hsinchu County
210	70	139	2 100	1 126	974	1 871	1 027	843	229	99	130	Central region
92	30	62	1 027	538	488	926	495	431	101	43	57	Taichung City
12	4	8	214	121	94	192	110	82	22	11	11	Miaoli County
44	15	29	462	250	212	421	233	187	42	17	25	Changhua County
23	8	15	173	93	79	142	79	63	31	14	17	Nantou County
38	14	24	224	124	101	190	110	80	35	14	20	Yunlin County
209	66	143	2 405	1 290	1 115	2 114	1 155	959	292	136	156	Southern region
69	22	47	736	386	349	658	352	307	77	34	43	Tainan City
65	18	48	1 075	579	496	947	520	427	128	59	69	Kaohsiung City
9	3	6	100	51	50	81	42	39	20	9	11	Chiayi City
28	9	19	167	92	76	147	83	65	20	9	11	Chiayi County
35	13	22	294	164	130	258	146	112	36	18	18	Pingtung County
2	1	1	33	19	15	22	12	10	11	6	5	Penghu County
19	6	13	181	99	82	142	79	63	39	20	20	Eastern region
11	4	7	70	38	32	55	30	25	15	8	7	Taitung County
8	2	6	112	62	50	87	49	38	25	12	12	Hualien County

表 3 5 就業者之從業身分（續）

單位：%

民國 1 0 7 年

地 區 別	總計	男	女	雇 主 Employers			自營作業者 Own-account workers		
	Total	Male	Female	合計 Total	男 Male	女 Female	合計 Total	男 Male	女 Female
臺 灣 地 區	100.00	55.50	44.50	3.90	3.11	0.79	11.60	8.65	2.95
北 部 地 區	100.00	54.61	45.39	4.28	3.49	0.78	7.88	5.76	2.11
新 北 市	100.00	54.57	45.43	3.84	3.14	0.70	7.64	5.53	2.11
臺 北 市	100.00	52.64	47.36	5.22	4.17	1.05	7.27	5.27	2.00
桃 園 市	100.00	55.32	44.68	4.17	3.43	0.74	7.06	5.17	1.89
基 隆 市	100.00	56.41	43.59	3.36	2.93	0.43	8.56	6.29	2.26
新 竹 市	100.00	54.91	45.09	4.51	3.75	0.76	7.47	5.31	2.16
宜 蘭 縣	100.00	57.66	42.34	5.76	4.73	1.03	13.63	10.50	3.12
新 竹 縣	100.00	57.64	42.36	2.48	2.22	0.26	10.48	7.97	2.51
中 部 地 區	100.00	56.69	43.31	3.79	3.02	0.77	14.46	11.31	3.15
臺 中 市	100.00	54.66	45.34	4.41	3.50	0.91	11.12	8.27	2.85
苗 栗 縣	100.00	57.76	42.24	2.83	2.23	0.60	12.82	9.06	3.75
彰 化 縣	100.00	57.97	42.03	3.91	3.27	0.64	14.88	12.19	2.69
南 投 縣	100.00	58.73	41.27	3.75	2.79	0.96	21.06	16.98	4.07
雲 林 縣	100.00	59.76	40.24	2.00	1.55	0.45	22.74	18.79	3.94
南 部 地 區	100.00	55.82	44.18	3.40	2.61	0.79	14.55	10.65	3.90
臺 南 市	100.00	55.12	44.88	3.49	2.68	0.81	14.36	10.75	3.61
高 雄 市	100.00	55.16	44.84	3.67	2.82	0.85	11.61	8.01	3.60
嘉 義 市	100.00	52.26	47.74	4.25	3.21	1.04	11.39	7.67	3.72
嘉 義 縣	100.00	59.05	40.95	2.35	1.69	0.66	23.85	19.20	4.65
屏 東 縣	100.00	58.31	41.69	2.55	2.01	0.54	19.63	14.49	5.14
澎 湖 縣	100.00	58.58	41.42	5.22	3.94	1.28	13.53	9.77	3.76
東 部 地 區	100.00	56.20	43.80	3.67	2.61	1.06	18.33	12.53	5.80
臺 東 縣	100.00	56.04	43.96	3.13	2.21	0.92	21.62	14.96	6.66
花 蓮 縣	100.00	56.32	43.68	4.05	2.89	1.15	15.97	10.78	5.18

TABLE 35. EMPLOYED PERSONS BY CLASS OF WORKER (Cont.)

2018												Unit : %
無酬家屬工作者 Unpaid family workers			受 僱 者 Paid employees									District (or region)
			合計 Total	男 Male	女 Female	受私人僱用者 Private			受政府僱用者 Government			
						小計 Total	男 Male	女 Female	小計 Total	男 Male	女 Female	
合計 Total	男 Male	女 Female	Total	Male	Female	Total	Male	Female	Total	Male	Female	
5.07	1.58	3.49	79.44	42.16	37.28	70.52	38.17	32.36	8.91	3.99	4.92	Taiwan Area
2.75	0.75	2.00	85.10	44.61	40.50	76.22	40.70	35.52	8.88	3.90	4.98	Northern region
2.76	0.72	2.04	85.76	45.18	40.58	78.62	42.07	36.55	7.14	3.11	4.03	New Taipei City
2.17	0.63	1.53	85.34	42.56	42.78	72.13	36.56	35.57	13.21	6.00	7.21	Taipei City
2.30	0.55	1.75	86.46	46.16	40.30	80.07	43.42	36.64	6.39	2.74	3.65	Taoyuan City
3.51	0.66	2.85	84.57	46.53	38.04	73.03	40.91	32.12	11.55	5.63	5.92	Keelung City
3.55	0.94	2.61	84.47	44.90	39.56	75.29	41.83	33.47	9.17	3.08	6.10	Hsinchu City
5.90	1.79	4.11	74.72	40.64	34.08	63.49	35.30	28.18	11.23	5.33	5.90	Yilan County
3.23	1.24	1.99	83.81	46.21	37.61	77.41	43.82	33.59	6.41	2.39	4.02	Hsinchu County
7.42	2.49	4.93	74.33	39.87	34.46	66.21	36.36	29.85	8.12	3.51	4.61	Central region
6.96	2.27	4.69	77.50	40.62	36.88	69.89	37.36	32.54	7.61	3.26	4.34	Taichung City
4.58	1.49	3.09	79.77	44.97	34.80	71.58	40.90	30.68	8.19	4.07	4.12	Miaoli County
7.08	2.36	4.72	74.14	40.16	33.98	67.48	37.44	30.03	6.66	2.72	3.95	Changhua County
8.80	3.08	5.72	66.39	35.88	30.51	54.64	30.57	24.06	11.76	5.31	6.45	Nantou County
10.91	3.88	7.03	64.36	35.53	28.83	54.44	31.44	23.00	9.92	4.10	5.83	Yunlin County
6.56	2.06	4.50	75.48	40.49	34.99	66.33	36.24	30.09	9.15	4.25	4.90	Southern region
7.05	2.25	4.81	75.10	39.44	35.66	67.22	35.93	31.29	7.87	3.51	4.37	Tainan City
4.86	1.31	3.55	79.86	43.02	36.84	70.37	38.63	31.74	9.49	4.38	5.11	Kaohsiung City
6.91	2.29	4.61	77.45	39.08	38.37	62.34	32.28	30.06	15.11	6.80	8.31	Chiayi City
10.66	3.50	7.17	63.13	34.66	28.47	55.54	31.16	24.38	7.60	3.50	4.09	Chiayi County
8.36	3.04	5.32	69.47	38.78	30.69	61.02	34.56	26.47	8.44	4.22	4.22	Pingtung County
4.81	2.33	2.48	76.45	42.53	33.91	50.43	28.27	22.16	26.02	14.27	11.75	Penghu County
7.33	2.40	4.94	70.67	38.67	32.01	55.34	30.97	24.37	15.34	7.70	7.64	Eastern region
10.21	3.65	6.56	65.03	35.22	29.81	51.28	28.14	23.15	13.75	7.08	6.67	Taitung County
5.27	1.50	3.77	74.72	41.14	33.58	58.24	33.00	25.25	16.48	8.15	8.33	Hualien County

表 3 6 失業者之教育程度與年齡

單位：千人

民國 1 0 7 年

地 區 別 District (or region)	總 計 Total	教 育 程 度 Educational attainment									
		國 中 及 以 下 Junior high & below			高 中 (職) Senior high & vocational			大 專 及 以 上 Junior college & above			
		合計 Total	國小 及以下 Primary school & below	國中 Junior high	合計 Total	高中 Senior high	高職 Voca- tional	合計 Total	專科 Junior college	大學 Uni- versity	研究所 Graduate school
臺灣地區 Taiwan Area	440	58	16	42	138	38	100	244	50	166	28
北部地區 Northern region	200	22	3	19	62	21	41	116	25	77	14
新北市 New Taipei City	77	8	0	8	27	13	14	41	13	25	4
臺北市 Taipei City	49	1	0	1	8	3	5	40	5	27	8
桃園市 Taoyuan City	41	5	1	4	17	3	14	18	5	12	1
基隆市 Keelung City	7	2	0	1	2	1	1	3	1	2	0
新竹市 Hsinchu City	8	1	0	1	3	1	2	4	1	3	0
宜蘭縣 Yilan County	9	3	1	2	3	0	2	4	1	3	0
新竹縣 Hsinchu County	10	2	1	2	3	1	2	4	0	4	0
中部地區 Central region	107	15	4	11	35	6	29	57	11	41	5
臺中市 Taichung City	51	6	2	4	18	3	15	26	6	17	3
苗栗縣 Miaoli County	10	2	0	1	3	1	2	6	1	4	1
彰化縣 Changhua County	23	4	2	3	7	0	6	12	2	9	0
南投縣 Nantou County	10	1	0	1	3	1	2	6	1	5	0
雲林縣 Yunlin County	13	2	0	2	4	1	3	7	2	5	0
南部地區 Southern region	123	18	7	11	39	11	28	67	13	46	8
臺南市 Tainan City	38	8	4	4	11	4	7	19	4	13	2
高雄市 Kaohsiung City	52	6	2	3	17	3	14	29	6	20	3
嘉義市 Chiayi City	5	0	0	0	1	1	0	3	1	2	1
嘉義縣 Chiayi County	10	2	0	2	3	1	3	5	1	4	0
屏東縣 Pingtung County	16	1	0	1	5	2	4	10	1	7	1
澎湖縣 Penghu County	2	0	0	0	0	0	0	1	0	1	0
東部地區 Eastern region	9	3	2	1	3	0	2	3	1	2	0
臺東縣 Taitung County	4	2	1	0	1	0	1	1	1	0	0
花蓮縣 Hualien County	5	1	0	1	2	0	2	2	0	2	0

TABLE 36. UNEMPLOYED PERSONS BY EDUCATIONAL ATTAINMENT AND AGE

2018													Unit : Thousand Persons	
年 齡														
Age														
1 5 ~ 2 4 歲 Years			2 5 ~ 4 4 歲 Years					4 5 ~ 6 4 歲 Years					6 5 歲 及以上 Years & over	
合計	1 5 ~ 1 9 歲	2 0 ~ 2 4 歲	合計	2 5 ~ 2 9 歲	3 0 ~ 3 4 歲	3 5 ~ 3 9 歲	4 0 ~ 4 4 歲	合計	4 5 ~ 4 9 歲	5 0 ~ 5 4 歲	5 5 ~ 5 9 歲	6 0 ~ 6 4 歲		
Total	Years	Years	Total	Years	Years	Years	Years	Total	Years	Years	Years	Years		
112	10	102	240	91	50	58	40	88	33	27	17	11	0	
47	5	42	113	42	24	28	19	40	17	12	7	4	0	
15	2	13	45	13	9	13	10	17	8	5	2	2	-	
12	1	12	28	11	7	5	5	9	3	3	2	0	0	
11	1	9	23	10	5	5	3	8	4	2	1	1	0	
2	0	2	4	1	1	1	0	2	0	0	0	0	0	
2	0	2	4	2	1	1	1	2	0	1	0	-	-	
2	0	2	5	2	1	1	1	2	1	0	1	0	0	
3	0	3	5	3	1	1	0	1	0	1	0	-	0	
33	3	31	55	22	12	13	9	18	6	7	3	2	0	
15	2	13	27	11	6	6	4	9	3	3	2	1	0	
3	0	3	5	2	1	1	1	2	1	1	1	0	-	
7	0	6	12	5	2	3	2	5	2	2	1	0	-	
4	0	4	4	2	1	1	0	1	0	0	0	0	0	
4	0	4	7	2	2	2	1	2	1	1	0	0	-	
30	3	27	66	25	13	17	11	27	10	8	5	4	0	
10	0	9	19	7	4	4	3	10	4	3	1	2	0	
10	2	9	30	10	5	9	6	12	4	3	3	1	0	
1	-	1	3	1	1	1	0	1	0	0	0	-	-	
3	0	3	5	2	1	1	1	2	1	1	0	0	0	
5	0	5	9	5	2	2	1	2	1	0	1	0	0	
1	0	1	1	1	0	0	0	0	0	0	-	0	-	
2	1	2	4	2	1	1	1	3	0	0	1	2	-	
1	0	1	2	1	-	0	0	1	-	-	0	1	-	
1	0	1	3	1	1	1	1	1	0	0	0	1	-	

表 3 7 年齡組別失業率

單位：%

民國 1 0 7 年

地 區 別 District (or region)	總計 Total	男 Male	女 Female	1 5 ~ 2 4 歲					
				合計 Total	男 Male	女 Female	1 5 ~ 1 9 歲 Years		
							小計 Total	男 Male	女 Female
臺灣地區 Taiwan Area	3.71	3.89	3.48	11.54	11.30	11.78	8.46	9.50	6.78
北部地區 Northern region	3.7	4.1	3.3	10.7	10.6	10.9	7.9	10.3	4.4
新北市 New Taipei City	3.7	4.3	3.1	9.0	9.2	8.8	9.0	13.1	2.2
臺北市 Taipei City	3.7	3.7	3.7	13.7	14.1	13.3	4.9	9.7	-
桃園市 Taoyuan City	3.8	4.1	3.4	10.9	9.1	12.9	9.4	7.8	12.2
基隆市 Keelung City	3.7	4.3	3.0	10.6	12.0	9.4	11.1	9.0	13.0
新竹市 Hsinchu City	3.7	3.9	3.3	12.7	15.5	9.2	5.5	9.3	-
宜蘭縣 Yilan County	3.8	4.1	3.3	6.7	5.8	7.7	3.9	6.0	-
新竹縣 Hsinchu County	3.7	4.3	2.7	13.9	14.3	13.4	13.0	10.4	17.6
中部地區 Central region	3.7	3.7	3.6	13.4	12.6	14.2	8.3	8.5	8.1
臺中市 Taichung City	3.7	3.9	3.4	13.0	13.4	12.6	11.0	12.1	9.1
苗栗縣 Miaoli County	3.7	3.8	3.5	12.3	12.1	12.6	4.8	6.3	2.8
彰化縣 Changhua County	3.6	3.6	3.6	12.5	9.7	15.4	3.9	3.1	5.0
南投縣 Nantou County	3.7	3.0	4.6	16.8	12.1	22.5	8.1	8.9	5.0
雲林縣 Yunlin County	3.6	3.4	3.9	14.3	15.6	12.6	6.4	2.0	16.3
南部地區 Southern region	3.7	3.8	3.7	11.3	11.3	11.2	8.5	8.7	8.3
臺南市 Tainan City	3.8	3.9	3.6	12.3	13.2	11.4	4.1	5.6	2.2
高雄市 Kaohsiung City	3.7	3.9	3.5	9.2	9.3	9.2	10.6	11.8	8.7
嘉義市 Chiayi City	3.6	4.8	2.3	12.5	14.9	9.2	-	-	-
嘉義縣 Chiayi County	3.7	3.5	4.0	13.5	13.3	13.7	13.9	11.1	18.1
屏東縣 Pingtung County	3.7	3.1	4.6	12.7	11.6	13.9	8.9	6.9	14.5
澎湖縣 Penghu County	3.6	2.4	5.3	16.9	9.8	22.5	16.3	5.5	25.9
東部地區 Eastern region	3.5	3.8	3.2	10.1	10.3	9.9	21.6	18.1	25.2
臺東縣 Taitung County	3.5	4.2	2.4	8.8	8.6	8.9	10.1	3.7	16.6
花蓮縣 Hualien County	3.5	3.4	3.7	11.1	11.5	10.8	32.2	31.1	33.5

TABLE 37. UNEMPLOYMENT RATES BY AGE

2018												Unit : %
Years			2 5 ~ 4 4 歲									
2 0 ~ 2 4 歲			合計	男	女	2 5 ~ 2 9 歲			3 0 ~ 3 4 歲			
Years						Years			Years			
小計	男	女	Total	Male	Female	小計	男	女	小計	男	女	
Total	Male	Female				Total	Male	Female	Total	Male	Female	
11.98	11.63	12.34	3.86	4.26	3.39	6.37	7.32	5.39	3.39	3.77	2.96	
11.1	10.6	11.7	3.9	4.5	3.2	6.5	8.1	4.9	3.5	3.6	3.4	
9.0	8.5	9.5	4.1	4.8	3.3	5.3	7.4	3.1	3.4	3.9	2.8	
15.2	14.9	15.4	4.0	4.2	3.8	7.7	7.3	8.1	4.3	3.7	4.8	
11.2	9.4	13.0	3.7	4.5	2.8	6.9	8.6	5.3	3.2	3.0	3.5	
10.5	12.4	8.9	3.8	4.5	3.0	5.8	5.4	6.2	3.4	5.4	0.8	
14.1	16.9	10.8	3.5	4.2	2.6	7.2	11.1	3.2	3.0	3.3	2.7	
7.2	5.8	8.7	4.3	5.2	3.2	8.2	12.2	4.0	3.3	2.7	4.0	
14.0	14.8	13.1	3.5	4.4	2.3	7.7	10.8	4.5	2.9	4.1	1.5	
14.1	13.4	14.8	3.6	3.7	3.5	5.8	5.8	5.9	3.3	4.0	2.4	
13.3	13.6	13.0	3.5	3.8	3.2	5.8	5.8	5.9	3.2	4.9	1.2	
13.2	12.9	13.6	3.5	3.5	3.4	4.7	3.0	6.5	3.8	5.3	2.0	
13.5	10.6	16.4	3.5	3.8	3.2	5.7	6.8	4.5	2.4	2.2	2.6	
18.4	13.0	23.9	3.5	3.1	4.0	7.7	8.7	6.5	3.0	1.4	5.0	
15.4	18.0	12.2	4.1	3.5	4.9	5.6	3.6	7.8	5.1	4.6	5.7	
11.7	11.8	11.5	4.0	4.3	3.6	6.6	7.4	5.8	3.4	3.9	2.9	
13.3	14.2	12.4	3.7	4.1	3.2	6.2	6.6	5.7	3.6	3.3	4.0	
9.0	8.8	9.3	4.1	4.6	3.5	6.0	7.8	4.2	3.0	4.3	1.5	
14.6	18.5	10.0	3.8	5.4	2.2	6.0	6.3	5.7	3.3	5.3	1.3	
13.4	13.6	13.2	4.3	3.7	5.1	6.7	6.2	7.2	3.9	2.9	5.3	
13.1	12.4	13.9	4.4	4.0	4.9	9.2	8.4	10.0	4.3	4.7	3.9	
17.0	10.5	22.0	3.2	3.0	3.4	11.0	14.9	7.6	1.4	-	2.9	
8.5	9.1	8.0	3.5	4.2	2.8	6.7	8.7	4.8	1.8	2.0	1.6	
8.5	9.4	7.9	3.0	4.6	1.2	8.0	12.6	3.7	-	-	-	
8.5	8.9	8.1	3.8	3.9	3.8	5.8	6.1	5.5	3.0	3.3	2.6	

表 3 7 年 齡 組 別 失 業 率 (續)

單位：%

民國 1 0 7 年

地 區 別 District (or region)	2 5 ~ 4 4 歲 Years						4 5 ~ 6 4 歲					
	3 5 ~ 3 9 歲 Years			4 0 ~ 4 4 歲 Years			合計 Total	男 Male	女 Female	4 5 ~ 4 9 歲 Years		
	小計 Total	男 Male	女 Female	小計 Total	男 Male	女 Female				小計 Total	男 Male	女 Female
臺灣地區 Taiwan Area	3.37	3.66	3.02	2.56	2.79	2.28	2.00	2.27	1.62	2.20	2.70	1.59
北部地區 Northern region	3.4	3.9	2.8	2.6	3.1	2.0	2.1	2.4	1.6	2.5	3.0	1.9
新北市 New Taipei City	4.2	4.2	4.2	3.5	4.1	2.9	2.2	2.8	1.4	3.0	4.0	1.7
臺北市 Taipei City	2.6	3.3	1.9	2.6	3.2	2.0	1.7	1.8	1.7	1.9	2.1	1.7
桃園市 Taoyuan City	3.1	4.5	1.2	1.8	2.2	1.2	2.2	2.5	1.7	2.8	3.0	2.4
基隆市 Keelung City	4.5	4.6	4.4	1.5	2.8	-	2.2	2.8	1.2	1.7	1.3	2.1
新竹市 Hsinchu City	2.8	2.5	3.1	1.8	2.0	1.6	2.2	1.4	3.3	1.2	0.2	2.5
宜蘭縣 Yilan County	3.0	2.8	3.3	2.4	3.3	1.4	2.6	2.9	2.2	3.2	3.3	3.2
新竹縣 Hsinchu County	2.9	3.4	2.4	1.0	0.9	1.1	1.5	2.2	0.2	1.2	2.0	-
中部地區 Central region	3.0	2.9	3.2	2.4	2.3	2.4	1.7	2.2	1.0	1.7	2.6	0.5
臺中市 Taichung City	3.0	3.1	2.9	2.3	1.8	2.8	1.8	2.3	1.1	1.7	2.7	0.5
苗栗縣 Miaoli County	3.4	3.6	3.2	2.0	2.2	1.7	2.1	2.8	0.8	1.5	1.9	0.9
彰化縣 Changhua County	3.1	3.2	3.0	3.1	3.2	2.8	2.0	2.6	1.1	2.4	4.2	0.0
南投縣 Nantou County	2.4	1.6	3.3	0.8	0.8	0.9	0.9	1.2	0.5	0.5	0.5	0.6
雲林縣 Yunlin County	3.2	2.1	4.6	2.8	3.7	1.5	1.2	1.5	0.7	1.2	1.4	1.0
南部地區 Southern region	3.7	3.9	3.4	2.6	2.7	2.6	2.1	2.1	2.1	2.4	2.6	2.2
臺南市 Tainan City	3.0	4.1	1.6	2.4	2.7	2.0	2.5	2.5	2.4	3.0	3.2	2.8
高雄市 Kaohsiung City	4.3	3.8	4.9	3.2	3.2	3.1	2.3	2.2	2.4	2.2	2.5	1.9
嘉義市 Chiayi City	4.2	6.8	1.4	2.1	3.3	0.8	1.7	2.2	1.1	0.9	0.8	1.0
嘉義縣 Chiayi County	3.8	4.2	3.2	3.1	1.7	4.8	1.6	2.3	0.5	2.8	4.9	0.0
屏東縣 Pingtung County	3.1	2.7	3.6	1.4	1.2	1.6	1.3	0.9	1.9	1.9	1.0	3.2
澎湖縣 Penghu County	0.5	-	1.3	0.4	-	1.1	0.9	0.4	1.9	0.5	-	1.4
東部地區 Eastern region	3.2	4.3	1.8	2.6	2.4	2.7	2.5	2.7	2.3	0.1	0.1	0.1
臺東縣 Taitung County	3.1	4.9	0.7	1.1	1.9	-	3.2	3.7	2.5	-	-	-
花蓮縣 Hualien County	3.2	3.8	2.5	3.5	2.7	4.4	2.0	1.9	2.2	0.2	0.2	0.2

TABLE 37. UNEMPLOYMENT RATES BY AGE (Cont.)

2018									Unit : %		
Years									6 5 歲及以上 Years & over		
5 0 ~ 5 4 歲 Years			5 5 ~ 5 9 歲 Years			6 0 ~ 6 4 歲 Years			合計 Total	男 Male	女 Female
小計 Total	男 Male	女 Female	小計 Total	男 Male	女 Female	小計 Total	男 Male	女 Female			
2.03	2.23	1.75	1.68	1.79	1.51	1.97	2.17	1.57	0.14	0.14	0.14
2.0	2.4	1.4	1.7	1.7	1.5	1.7	2.0	1.1	0.1	0.1	0.1
2.0	2.6	1.2	1.0	1.1	1.0	2.6	3.1	1.8	0.0	-	0.0
2.0	2.2	1.8	2.0	1.7	2.4	0.3	0.4	-	0.1	0.1	-
1.7	2.1	1.1	1.6	1.9	1.0	2.6	2.9	1.9	0.1	0.1	0.1
1.8	2.4	0.9	2.9	4.3	0.1	3.1	4.2	-	0.1	0.1	-
3.8	2.8	5.2	2.7	2.3	3.4	-	-	-	-	-	-
1.8	2.4	0.8	3.1	3.6	2.3	2.2	2.1	2.6	0.1	0.2	-
2.2	3.1	0.8	1.5	2.1	-	-	-	-	0.4	-	2.0
2.1	2.7	1.2	1.4	1.5	1.3	1.6	1.6	1.5	0.2	0.3	0.1
2.0	2.6	1.2	1.6	1.7	1.4	2.1	1.5	3.4	0.6	0.7	0.2
2.3	3.1	1.1	2.6	3.7	0.5	1.9	2.6	0.4	-	-	-
2.5	2.9	1.7	1.5	0.8	2.7	1.3	1.8	0.1	0.0	0.0	-
1.5	2.3	0.5	1.1	1.6	0.5	0.2	0.2	0.4	0.3	0.5	-
1.8	2.2	1.0	0.2	0.1	0.3	1.5	2.3	-	-	-	-
2.1	1.7	2.7	1.8	1.9	1.8	1.9	2.3	1.2	0.2	0.1	0.2
2.9	2.5	3.4	0.9	0.9	1.0	3.1	3.9	1.6	0.1	0.1	0.0
2.2	1.5	3.2	2.8	2.9	2.6	1.8	2.1	1.3	0.4	0.3	0.4
1.8	1.9	1.6	3.5	5.5	0.8	-	-	-	-	-	-
1.6	2.3	0.5	1.0	0.8	1.2	0.4	0.4	0.6	0.0	0.0	0.0
0.9	0.6	1.3	1.4	1.1	1.9	0.6	0.9	-	0.2	-	0.6
0.3	0.5	-	-	-	-	4.4	1.7	10.3	-	-	-
1.0	0.5	1.6	3.2	4.9	0.5	9.8	8.5	12.1	-	-	-
-	-	-	4.2	6.9	-	14.1	13.1	15.7	-	-	-
1.6	0.9	2.7	2.5	3.4	0.9	6.3	5.0	8.8	-	-	-

表 3 8 教育程度別失業率

單位：%

民國 1 0 7 年

地 區 別 District (or region)	總計 Total	男 Male	女 Female	國 中 及 以 下			
				合計 Total	男 Male	女 Female	
臺灣地區 Taiwan Area	3.71	3.89	3.48	2.96	3.35	2.12	
北部地區 Northern region	3.7	4.1	3.3	3.5	4.0	2.4	
新北市 New Taipei City	3.7	4.3	3.1	2.8	3.2	1.8	
臺北市 Taipei City	3.7	3.7	3.7	3.0	4.6	0.1	
桃園市 Taoyuan City	3.8	4.1	3.4	3.6	3.7	3.6	
基隆市 Keelung City	3.7	4.3	3.0	5.8	7.0	2.1	
新竹市 Hsinchu City	3.7	3.9	3.3	5.0	5.0	4.8	
宜蘭縣 Yilan County	3.8	4.1	3.3	3.6	4.7	0.8	
新竹縣 Hsinchu County	3.7	4.3	2.7	6.3	6.7	5.7	
中部地區 Central region	3.7	3.7	3.6	2.5	2.7	1.8	
臺中市 Taichung City	3.7	3.9	3.4	3.5	3.2	4.1	
苗栗縣 Miaoli County	3.7	3.8	3.5	2.7	3.9	0.7	
彰化縣 Changhua County	3.6	3.6	3.6	2.5	3.1	1.2	
南投縣 Nantou County	3.7	3.0	4.6	1.0	1.3	0.3	
雲林縣 Yunlin County	3.6	3.4	3.9	1.6	2.0	0.4	
南部地區 Southern region	3.7	3.8	3.7	2.7	3.2	1.9	
臺南市 Tainan City	3.8	3.9	3.6	3.7	4.1	3.1	
高雄市 Kaohsiung City	3.7	3.9	3.5	2.9	3.9	1.2	
嘉義市 Chiayi City	3.6	4.8	2.3	3.6	5.8	-	
嘉義縣 Chiayi County	3.7	3.5	4.0	2.0	2.7	0.1	
屏東縣 Pingtung County	3.7	3.1	4.6	1.3	0.8	2.2	
澎湖縣 Penghu County	3.6	2.4	5.3	1.0	0.2	3.0	
東部地區 Eastern region	3.5	3.8	3.2	4.4	4.5	4.0	
臺東縣 Taitung County	3.5	4.2	2.4	4.7	5.3	3.7	
花蓮縣 Hualien County	3.5	3.4	3.7	4.0	3.8	4.4	

TABLE 38. UNEMPLOYMENT RATES BY EDUCATIONAL ATTAINMENT

2018						Unit : %
Junior high & below						
國小及以下 Primary school & below			國 中 Junior high			
小計 Total	男 Male	女 Female	小計 Total	男 Male	女 Female	
2.39	2.55	2.13	3.25	3.72	2.12	
2.1	2.1	2.1	3.9	4.5	2.6	
0.5	-	1.2	3.4	4.0	2.0	
1.1	2.6	-	3.4	4.9	0.1	
3.0	1.5	4.3	3.9	4.2	3.2	
4.6	6.9	-	6.1	7.0	3.0	
4.2	-	8.5	5.2	6.1	2.7	
3.3	4.8	0.0	3.7	4.7	1.2	
5.1	9.5	0.3	6.9	5.7	9.7	
2.0	2.4	1.1	2.7	2.9	2.2	
4.1	3.9	4.4	3.3	3.0	4.0	
1.3	2.4	-	3.4	4.4	1.1	
2.7	3.9	-	2.5	2.6	2.1	
0.2	0.2	0.2	1.4	1.8	0.3	
0.3	0.5	-	2.5	3.2	0.7	
2.5	2.5	2.5	2.9	3.6	1.3	
4.1	3.6	4.8	3.5	4.4	1.5	
3.7	5.2	2.0	2.5	3.4	0.6	
6.6	15.7	-	2.8	4.1	-	
0.1	0.0	0.2	4.0	5.4	0.1	
0.3	0.4	0.1	1.9	1.1	4.0	
2.2	-	6.3	0.3	0.4	-	
5.0	5.1	4.9	3.8	4.1	3.1	
7.0	7.4	6.3	2.2	2.9	0.7	
2.4	2.0	3.0	5.3	5.1	5.8	

表 3 8 教育程度別失業率（續）

單位：%

民國 1 0 7 年

地 區 別 District (or region)	高 中 （職） Senior high & vocational								
	合計 Total	男 Male	女 Female	高 中 Senior high			高 職 Vocational		
				小計 Total	男 Male	女 Female	小計 Total	男 Male	女 Female
臺灣地區 Taiwan Area	3.60	4.01	3.00	3.80	4.23	3.14	3.53	3.93	2.96
北部地區 Northern region	3.9	4.6	2.9	4.7	5.3	3.6	3.6	4.3	2.6
新北市 New Taipei City	4.0	4.8	3.0	6.3	6.5	6.1	3.0	4.0	1.8
臺北市 Taipei City	3.5	4.2	2.4	3.4	4.5	1.3	3.5	4.0	2.9
桃園市 Taoyuan City	4.2	4.9	3.2	2.9	3.9	1.3	4.5	5.2	3.7
基隆市 Keelung City	3.0	3.6	2.1	4.3	5.1	2.9	2.5	3.0	1.8
新竹市 Hsinchu City	3.9	4.3	3.3	4.9	6.0	3.3	3.6	3.8	3.2
宜蘭縣 Yilan County	3.8	3.6	4.1	3.4	4.7	1.2	3.9	3.4	4.5
新竹縣 Hsinchu County	3.4	4.7	1.3	3.1	4.3	1.4	3.5	4.9	1.3
中部地區 Central region	3.4	3.7	3.0	2.4	2.8	1.8	3.7	3.9	3.4
臺中市 Taichung City	3.7	4.0	3.4	3.2	3.4	3.0	3.9	4.1	3.5
苗栗縣 Miaoli County	2.5	3.2	1.5	2.2	3.1	1.1	2.6	3.3	1.7
彰化縣 Changhua County	3.0	3.6	2.1	0.9	1.3	0.4	3.6	4.2	2.6
南投縣 Nantou County	3.4	2.3	4.9	2.2	2.1	2.2	4.0	2.4	6.2
雲林縣 Yunlin County	3.5	3.9	2.7	2.5	3.3	1.0	4.1	4.3	3.7
南部地區 Southern region	3.4	3.6	3.2	3.9	4.0	3.8	3.3	3.5	3.0
臺南市 Tainan City	3.4	3.7	3.1	4.6	4.5	4.7	3.0	3.4	2.5
高雄市 Kaohsiung City	3.5	3.7	3.1	3.6	3.5	3.6	3.4	3.8	3.0
嘉義市 Chiayi City	2.9	4.6	0.8	6.5	9.7	2.5	1.0	1.9	-
嘉義縣 Chiayi County	4.2	3.7	4.9	3.0	2.4	3.8	4.8	4.2	5.4
屏東縣 Pingtung County	3.2	3.0	3.6	3.3	3.3	3.3	3.2	2.9	3.7
澎湖縣 Penghu County	1.8	1.7	1.9	2.3	3.5	1.3	1.4	0.6	2.5
東部地區 Eastern region	3.1	3.1	3.0	1.3	2.2	0.0	3.7	3.5	4.0
臺東縣 Taitung County	2.2	3.4	0.6	0.5	0.8	-	2.8	4.5	0.8
花蓮縣 Hualien County	3.7	2.9	4.7	1.9	3.2	0.0	4.4	2.8	6.6

TABLE 38. UNEMPLOYMENT RATES BY EDUCATIONAL ATTAINMENT (Cont.)

2018											Unit : %
大 專 及 以 上											
Junior college & above											
合計 Total	男 Male	女 Female	專 科 Junior college			大學 University			研究所 Graduate school		
			小計 Total	男 Male	女 Female	小計 Total	男 Male	女 Female	小計 Total	男 Male	女 Female
4.02	4.03	4.02	2.70	2.81	2.56	5.12	5.23	5.03	2.91	3.01	2.79
3.7	3.8	3.6	2.7	2.9	2.6	4.6	4.8	4.4	2.6	2.8	2.4
3.9	4.3	3.4	3.3	3.6	3.0	4.5	5.3	3.9	2.6	3.1	1.9
3.8	3.5	4.0	2.6	2.6	2.7	4.4	4.1	4.6	3.2	3.0	3.3
3.6	3.6	3.5	2.6	3.0	1.9	4.7	4.7	4.8	1.7	1.8	1.5
3.6	3.6	3.7	2.3	2.1	2.6	4.8	5.4	4.3	2.7	2.1	3.4
3.4	3.5	3.2	1.7	-	4.5	5.2	6.2	4.2	1.5	2.8	0.5
3.8	3.8	3.9	2.9	3.3	2.4	4.9	4.2	5.4	2.4	3.7	0.5
3.2	3.4	3.0	0.4	0.7	-	6.1	6.7	5.5	0.9	1.3	0.3
4.4	4.4	4.5	2.6	2.9	2.2	6.1	6.0	6.1	2.8	3.1	2.6
3.7	4.2	3.3	2.4	3.3	1.5	4.6	4.9	4.4	3.3	3.9	2.6
5.3	4.5	6.1	2.3	1.9	2.8	7.2	6.6	7.6	5.6	4.2	8.0
4.9	4.1	5.5	2.8	2.2	3.4	7.3	6.4	8.0	1.1	2.0	0.3
5.7	5.5	6.0	2.0	0.4	3.7	8.9	10.1	7.8	2.6	2.1	3.2
5.8	5.1	6.3	4.0	5.6	1.9	8.1	6.5	9.1	1.7	-	3.1
4.4	4.2	4.5	2.7	2.5	2.8	5.5	5.5	5.4	3.8	3.6	4.0
4.0	4.0	4.1	2.6	3.2	1.9	5.0	4.8	5.1	3.6	2.9	4.5
4.1	4.0	4.2	2.8	2.5	3.1	5.1	5.3	4.9	3.3	2.8	4.0
3.9	4.7	3.1	4.2	3.9	4.5	3.7	4.4	3.1	4.3	7.8	0.3
5.3	4.6	5.8	2.2	0.7	3.7	7.4	7.9	7.1	3.4	3.4	3.4
5.9	5.5	6.4	2.2	1.1	3.4	8.2	7.9	8.5	6.1	7.8	3.5
5.9	4.1	8.1	1.6	2.7	-	7.5	5.7	9.4	7.4	-	17.4
3.3	3.6	3.0	2.9	3.4	2.4	3.9	4.6	3.3	2.2	1.6	3.2
3.5	3.8	3.2	4.8	4.0	5.6	2.2	3.2	1.4	5.4	5.2	5.6
3.2	3.5	2.9	2.0	3.1	0.9	4.8	5.4	4.3	0.6	-	1.8

表 3 9 非勞動力之未參與勞動原因

單位：千人

民國 1 0 7 年

地 區 別	總 計	男	女	想工作而未找工作 且隨時可以開始工作			求學及準備升學			
				Intend & be available to work but not seeking			Attend school or rebrush to take entrance exams			
	Total	Male	Female	合計 Total	男 Male	女 Female	合計 Total	男 Male	女 Female	
臺 灣 地 區	8 254	3 217	5 037	151	93	59	2 011	1 004	1 006	
北 部 地 區	3 802	1 479	2 323	85	52	32	894	454	440	
新 北 市	1 418	546	873	32	20	13	333	167	166	
臺 北 市	971	382	590	25	15	9	204	106	98	
桃 園 市	784	310	474	17	10	7	203	103	99	
基 隆 市	143	56	86	5	4	2	30	16	14	
新 竹 市	149	58	91	2	1	1	40	20	20	
宜 蘭 縣	153	56	97	1	0	0	35	17	18	
新 竹 縣	184	72	112	3	2	1	49	24	25	
中 部 地 區	2 038	796	1 242	24	14	10	536	266	271	
臺 中 市	985	385	600	15	8	7	272	137	135	
苗 栗 縣	195	80	115	1	1	0	46	24	22	
彰 化 縣	452	177	275	4	2	1	123	61	63	
南 投 縣	167	63	104	3	2	1	39	18	21	
雲 林 縣	238	91	147	2	1	1	56	27	29	
南 部 地 區	2 216	862	1 354	39	23	15	535	262	273	
臺 南 市	613	239	374	5	3	3	152	77	75	
高 雄 市	1 004	392	612	28	18	10	239	114	125	
嘉 義 市	94	37	57	1	1	0	26	13	14	
嘉 義 縣	180	71	108	2	1	1	43	22	21	
屏 東 縣	282	106	176	1	1	0	66	32	34	
澎 湖 縣	43	17	25	1	0	1	9	5	4	
東 部 地 區	199	80	119	4	3	1	46	23	23	
臺 東 縣	76	31	45	1	1	0	18	9	9	
花 蓮 縣	123	49	74	3	2	1	29	14	14	

TABLE 39. PERSONS NOT IN LABOR FORCE BY REASON FOR NOT IN LABOR FORCE

2018									Unit : Thousand Persons
料 理 家 務 Housekeeping			高齡、身心障礙 Old age & disable			其他 Others			District (or region)
合計 Total	男 Male	女 Female	合計 Total	男 Male	女 Female	合計 Total	男 Male	女 Female	
2 588	50	2 539	2 496	1 307	1 189	1 008	763	244	Taiwan Area
1 251	21	1 230	1 106	597	509	466	354	112	Northern region
489	4	485	371	213	158	192	142	51	New Taipei City
298	7	292	346	180	166	99	74	25	Taipei City
280	8	272	182	107	75	102	82	20	Taoyuan City
36	1	36	52	23	29	18	12	6	Keelung City
48	0	48	41	22	19	18	14	4	Hsinchu City
42	1	41	59	25	34	16	12	4	Yilan County
57	1	56	55	27	28	20	18	3	Hsinchu County
612	11	601	619	316	303	246	188	58	Central region
301	5	296	263	134	129	134	100	34	Taichung City
63	1	62	61	36	25	24	18	6	Miaoli County
131	3	128	146	75	71	48	37	11	Changhua County
47	1	46	62	30	32	17	12	5	Nantou County
70	1	69	87	42	46	23	20	3	Yunlin County
677	16	661	698	360	338	268	202	66	Southern region
182	5	177	199	100	99	75	54	21	Tainan City
331	8	323	281	158	123	126	95	31	Kaohsiung City
25	0	25	31	15	15	10	7	3	Chiayi City
47	1	46	67	31	36	21	17	5	Chiayi County
81	1	80	104	49	56	30	24	6	Pingtung County
11	0	10	16	7	9	6	5	1	Penghu County
48	1	47	73	34	39	28	19	9	Eastern region
19	1	18	28	13	15	11	8	3	Taitung County
29	1	28	45	21	25	17	12	5	Hualien County

表 3 9 非勞動力之未參與勞動原因（續）

單位：%

民國 1 0 7 年

地 區 別	總 計 Total	男 Male	女 Female	想工作而未找工作 且隨時可以開始工作 Intend & be available to work but not seeking			求學及準備升學 Attend school or rebrush to take entrance exams		
				合計 Total	男 Male	女 Female	合計 Total	男 Male	女 Female
臺 灣 地 區	100.00	38.97	61.03	1.83	1.12	0.71	24.36	12.17	12.19
北 部 地 區	100.00	38.90	61.10	2.23	1.38	0.85	23.51	11.93	11.57
新 北 市	100.00	38.47	61.53	2.29	1.40	0.89	23.47	11.76	11.71
臺 北 市	100.00	39.28	60.72	2.53	1.56	0.96	20.99	10.90	10.09
桃 園 市	100.00	39.56	60.44	2.11	1.24	0.88	25.85	13.16	12.69
基 隆 市	100.00	39.60	60.40	3.84	2.57	1.27	21.26	11.53	9.73
新 竹 市	100.00	38.62	61.38	1.24	0.82	0.42	26.86	13.41	13.45
宜 蘭 縣	100.00	36.60	63.40	0.48	0.23	0.25	22.93	11.45	11.48
新 竹 縣	100.00	39.07	60.93	1.67	1.30	0.37	26.61	12.97	13.64
中 部 地 區	100.00	39.05	60.95	1.18	0.70	0.48	26.33	13.05	13.28
臺 中 市	100.00	39.05	60.95	1.53	0.85	0.67	27.62	13.93	13.69
苗 栗 縣	100.00	40.92	59.08	0.52	0.39	0.13	23.53	12.07	11.46
彰 化 縣	100.00	39.19	60.81	0.79	0.46	0.33	27.32	13.40	13.91
南 投 縣	100.00	37.68	62.32	1.57	1.17	0.41	23.24	10.64	12.60
雲 林 縣	100.00	38.26	61.74	0.73	0.46	0.27	23.55	11.25	12.31
南 部 地 區	100.00	38.90	61.10	1.74	1.06	0.69	24.13	11.80	12.32
臺 南 市	100.00	38.98	61.02	0.88	0.44	0.44	24.81	12.57	12.24
高 雄 市	100.00	39.04	60.96	2.80	1.76	1.04	23.79	11.36	12.43
嘉 義 市	100.00	38.98	61.02	1.51	1.08	0.43	28.00	13.43	14.57
嘉 義 縣	100.00	39.77	60.23	0.94	0.58	0.36	23.72	12.07	11.65
屏 東 縣	100.00	37.45	62.55	0.29	0.22	0.08	23.26	11.18	12.08
澎 湖 縣	100.00	40.50	59.50	2.86	0.99	1.87	21.17	10.75	10.42
東 部 地 區	100.00	40.31	59.69	1.94	1.27	0.67	23.22	11.76	11.46
臺 東 縣	100.00	40.59	59.41	1.52	1.02	0.49	22.99	11.73	11.26
花 蓮 縣	100.00	40.14	59.86	2.21	1.42	0.79	23.37	11.78	11.59

TABLE 39. PERSONS NOT IN LABOR FORCE BY REASON FOR NOT IN LABOR FORCE (Cont.)

2018									Unit : %
料 理 家 務			高齡・身心障礙			其他			District (or region)
Housekeeping			Old age & disable			Others			
合計 Total	男 Male	女 Female	合計 Total	男 Male	女 Female	合計 Total	男 Male	女 Female	
31.36	0.60	30.76	30.24	15.83	14.40	12.21	9.25	2.96	Taiwan Area
32.91	0.55	32.35	29.10	15.72	13.38	12.26	9.32	2.93	Northern region
34.51	0.28	34.22	26.17	15.03	11.14	13.56	10.00	3.57	New Taipei City
30.71	0.67	30.04	35.57	18.49	17.08	10.20	7.65	2.55	Taipei City
35.77	1.02	34.75	23.26	13.64	9.62	13.01	10.50	2.51	Taoyuan City
25.50	0.39	25.10	36.57	16.45	20.12	12.84	8.66	4.18	Keelung City
32.29	0.31	31.97	27.56	14.69	12.87	12.05	9.39	2.67	Hsinchu City
27.40	0.50	26.90	38.70	16.43	22.27	10.49	7.99	2.49	Yilan County
30.77	0.40	30.37	29.86	14.83	15.04	11.08	9.57	1.51	Hsinchu County
30.05	0.56	29.49	30.38	15.52	14.86	12.06	9.22	2.84	Central region
30.59	0.51	30.08	26.66	13.57	13.09	13.61	10.19	3.42	Taichung City
32.32	0.59	31.73	31.37	18.52	12.85	12.26	9.36	2.91	Miaoli County
28.97	0.59	28.38	32.31	16.57	15.73	10.62	8.16	2.46	Changhua County
27.99	0.66	27.33	37.01	17.80	19.21	10.19	7.42	2.78	Nantou County
29.45	0.62	28.83	36.68	17.55	19.12	9.59	8.38	1.21	Yunlin County
30.55	0.71	29.85	31.48	16.23	15.25	12.09	9.10	2.99	Southern region
29.72	0.84	28.89	32.37	16.27	16.10	12.22	8.87	3.35	Tainan City
32.93	0.76	32.16	27.97	15.70	12.27	12.52	9.46	3.06	Kaohsiung City
27.08	0.38	26.70	32.67	16.42	16.25	10.73	7.66	3.06	Chiayi City
26.09	0.61	25.48	37.39	17.26	20.14	11.86	9.25	2.61	Chiayi County
28.75	0.39	28.36	36.99	17.20	19.79	10.71	8.47	2.24	Pingtung County
24.94	0.69	24.25	37.49	17.22	20.27	13.54	10.85	2.69	Penghu County
24.15	0.70	23.45	36.66	16.85	19.81	14.03	9.74	4.29	Eastern region
25.03	0.88	24.14	36.16	16.99	19.17	14.31	9.97	4.34	Taitung County
23.60	0.58	23.02	36.98	16.77	20.21	13.85	9.59	4.25	Hualien County

二、勞動力

(2)Labor Force

表 4 0 15 歲以上民間人口之勞動力狀況與年齡—按教育程度分

單位：千人

民國 1 0 7 年

項 目 別 Item	1 5 歲 以 上 民 間 人 口 Civilian population aged 15 years & over	勞 動 力 Labor force			非勞動力 Not in labor force
		總計 Total	就業者 Employed	失業者 Unemployed	
總 計 Total	20 129	11 874	11 434	440	8 254
國中及以下 Junior high & below	4 817	1 972	1 913	58	2 846
國小及以下 Primary school & below	2 699	672	656	16	2 027
國 中 Junior high	2 118	1 300	1 258	42	818
高 中（職） Senior high & vocational	6 146	3 845	3 706	138	2 301
高 中 Senior high	1 954	995	958	38	959
高 職 Vocational	4 192	2 849	2 749	100	1 342
大專及以上 Junior college & above	9 165	6 058	5 814	244	3 107
專 科 Junior college	2 510	1 865	1 815	50	644
大 學 University	5 264	3 233	3 067	166	2 031
研 究 所 Graduate school	1 392	960	932	28	432
男 Male	9 819	6 602	6 346	257	3 217
國中及以下 Junior high & below	2 432	1 334	1 289	45	1 098
國小及以下 Primary school & below	1 181	420	410	11	760
國 中 Junior high	1 251	914	880	34	337
高 中（職） Senior high & vocational	3 123	2 269	2 178	91	854
高 中 Senior high	1 001	601	575	25	400
高 職 Vocational	2 122	1 668	1 603	66	454
大專及以上 Junior college & above	4 265	2 999	2 878	121	1 265
專 科 Junior college	1 257	1 008	980	28	249
大 學 University	2 285	1 469	1 392	77	816
研 究 所 Graduate school	722	522	506	16	200
女 Female	10 309	5 272	5 089	184	5 037
國中及以下 Junior high & below	2 386	638	624	14	1 748
國小及以下 Primary school & below	1 518	251	246	5	1 267
國 中 Junior high	868	387	378	8	481
高 中（職） Senior high & vocational	3 023	1 576	1 528	47	1 447
高 中 Senior high	954	395	382	12	559
高 職 Vocational	2 069	1 181	1 146	35	888
大專及以上 Junior college & above	4 901	3 059	2 936	123	1 842
專 科 Junior college	1 252	857	835	22	395
大 學 University	2 978	1 764	1 675	89	1 214
研 究 所 Graduate school	670	438	426	12	232

TABLE 40. CIVILIAN POPULATION AGED 15 YEARS AND OVER BY EDUCATIONAL ATTAINMENT,
LABOR FORCE STATUS, AND AGE

2018													Unit : Thousand Persons
年 齡													
Age													
1 5 ~ 2 4 歲 Years			2 5 ~ 4 4 歲 Years					4 5 ~ 6 4 歲 Years					6 5 歲 及以上
合計 Total	1 5 ~ 1 9 歲 Years	2 0 ~ 2 4 歲 Years	合計 Total	2 5 ~ 2 9 歲 Years	3 0 ~ 3 4 歲 Years	3 5 ~ 3 9 歲 Years	4 0 ~ 4 4 歲 Years	合計 Total	4 5 ~ 4 9 歲 Years	5 0 ~ 5 4 歲 Years	5 5 ~ 5 9 歲 Years	6 0 ~ 6 4 歲 Years	Years & over
2 832	1 327	1 505	6 993	1 522	1 620	1 991	1 860	6 974	1 782	1 812	1 791	1 589	3 331
102	70	31	555	49	95	193	217	1 997	238	393	618	748	2 164
0	0	0	72	2	12	30	28	781	24	55	208	495	1 845
101	70	31	482	46	83	164	190	1 216	214	339	410	253	319
1 074	779	295	2 091	343	439	648	660	2 489	715	727	623	423	493
466	390	76	568	95	128	167	178	672	174	170	173	154	249
608	389	219	1 523	249	311	481	482	1 817	541	557	450	269	244
1 656	478	1 178	4 347	1 129	1 086	1 149	982	2 488	829	691	549	418	674
120	33	87	1 059	101	177	354	428	1 109	392	317	241	159	221
1 431	444	986	2 477	818	684	584	391	969	287	249	226	207	386
106	-	106	811	211	225	211	163	409	150	125	82	52	66
1 443	690	753	3 443	760	803	973	908	3 406	873	891	874	768	1 527
68	44	24	352	35	57	118	142	1 077	147	228	330	371	935
0	0	0	24	1	3	9	12	383	11	29	105	239	773
68	44	24	327	34	54	109	130	694	136	199	226	133	162
616	426	190	1 144	211	251	351	330	1 127	343	330	273	182	236
263	211	52	307	60	71	88	87	315	84	76	81	73	116
353	215	138	836	151	180	263	243	812	259	254	191	108	120
758	220	538	1 948	514	494	503	437	1 202	383	334	271	215	356
50	13	37	496	47	88	162	199	594	197	174	132	91	118
647	207	440	1 051	360	296	237	158	392	111	95	93	94	195
61	-	61	400	107	110	104	80	217	75	65	46	31	43
1 389	636	752	3 550	762	817	1 019	952	3 568	910	920	917	820	1 804
33	26	7	203	14	38	75	76	921	91	166	288	376	1 229
0	0	0	48	2	9	21	16	399	13	26	104	256	1 072
33	26	7	155	13	28	54	60	522	78	140	184	120	157
458	353	105	947	132	187	297	331	1 362	372	397	351	241	256
203	179	24	261	34	56	79	91	356	90	94	92	81	133
254	173	81	687	98	131	218	240	1 005	282	304	259	161	123
898	258	640	2 400	616	592	646	546	1 285	447	357	279	203	318
70	21	49	563	54	89	192	229	515	195	143	109	68	104
783	237	546	1 426	458	388	347	233	578	177	154	134	114	191
44	-	44	411	103	115	108	84	192	75	60	36	21	24

表 4 1 15 歲以上民間人口之勞動力狀況—按婚姻狀況分

TABLE 41. CIVILIAN POPULATION AGED 15 YEARS AND OVER BY MARITAL STATUS AND LABOR FORCE STATUS

民國 107 年
2018

單位：千人

Unit : Thousand Persons

項 目 別 Item	15 歲以上民間人口 Civilian population aged 15 years & over	勞動力 Labor force			非 勞 動 力 Not in labor force
		總 計 Total	就業者 Employed	失業者 Unemployed	
總 計 Total	20 129	11 874	11 434	440	8 254
婚姻狀況 Marital status					
未 婚 Never married	7 202	4 764	4 447	317	2 438
有配偶或同居 Married, spouse present or cohabited	10 679	6 266	6 176	89	4 414
離婚、分居或喪偶 Divorced, separated or widowed	2 247	845	811	34	1 402
男 Male	9 819	6 602	6 346	257	3 217
婚姻狀況 Marital status					
未 婚 Never married	3 761	2 577	2 401	176	1 184
有配偶或同居 Married, spouse present or cohabited	5 282	3 606	3 546	60	1 676
離婚、分居或喪偶 Divorced, separated or widowed	776	419	399	20	357
女 Female	10 309	5 272	5 089	184	5 037
婚姻狀況 Marital status					
未 婚 Never married	3 441	2 187	2 046	141	1 254
有配偶或同居 Married, spouse present or cohabited	5 397	2 659	2 630	29	2 738
離婚、分居或喪偶 Divorced, separated or widowed	1 471	426	412	14	1 045

表 4 2 婚姻狀況別勞動力參與率—按年齡分

TABLE 42. LABOR FORCE PARTICIPATION RATES BY AGE AND MARITAL STATUS

民國 1 0 7 年 2018				
單位：%		Unit：%		
項 目 別 Item	總 計 Total	未 婚 Never married	有配偶或同居 Married, spouse present or cohabited	離婚、分居或喪偶 Divorced, separated or widowed
總 計 Total	58.99	66.14	58.67	37.61
1 5 ~ 2 4 歲 Years	34.34	33.64	93.03	95.96
1 5 ~ 1 9 歲 Years	9.30	9.26	65.92	100.00
2 0 ~ 2 4 歲 Years	56.43	55.60	93.74	95.84
2 5 ~ 4 4 歲 Years	88.85	91.99	85.12	90.80
2 5 ~ 2 9 歲 Years	93.39	93.12	95.09	97.17
3 0 ~ 3 4 歲 Years	91.93	94.11	88.23	95.55
3 5 ~ 3 9 歲 Years	87.10	90.85	84.09	92.49
4 0 ~ 4 4 歲 Years	84.34	86.56	83.03	87.96
4 5 ~ 6 4 歲 Years	63.21	69.19	63.15	58.58
4 5 ~ 4 9 歲 Years	83.96	83.30	83.97	85.05
5 0 ~ 5 4 歲 Years	73.54	70.87	74.21	72.06
5 5 ~ 5 9 歲 Years	55.63	51.58	56.61	52.54
6 0 ~ 6 4 歲 Years	36.70	34.85	37.71	32.14
6 5 歲及以上 Years & over	8.43	7.99	10.27	4.51
男 Male	67.24	68.51	68.28	54.01
1 5 ~ 2 4 歲 Years	34.76	34.04	97.50	99.42
1 5 ~ 1 9 歲 Years	11.03	11.00	100.00	100.00
2 0 ~ 2 4 歲 Years	56.52	55.62	97.48	99.39
2 5 ~ 4 4 歲 Years	95.93	94.25	98.28	95.69
2 5 ~ 2 9 歲 Years	94.96	94.39	99.45	99.02
3 0 ~ 3 4 歲 Years	98.34	97.63	99.74	99.68
3 5 ~ 3 9 歲 Years	96.46	93.59	98.87	97.86
4 0 ~ 4 4 歲 Years	94.06	88.29	96.94	93.10
4 5 ~ 6 4 歲 Years	76.24	72.95	77.47	70.99
4 5 ~ 4 9 歲 Years	94.31	87.35	96.41	92.66
5 0 ~ 5 4 歲 Years	86.43	73.73	89.89	77.58
5 5 ~ 5 9 歲 Years	70.62	54.83	72.94	66.25
6 0 ~ 6 4 歲 Years	50.28	42.87	51.45	44.19
6 5 歲及以上 Years & over	13.15	10.10	14.30	8.15
女 Female	51.14	63.56	49.27	28.96
1 5 ~ 2 4 歲 Years	33.92	33.23	88.63	93.70
1 5 ~ 1 9 歲 Years	7.41	7.36	56.51	100.00
2 0 ~ 2 4 歲 Years	56.34	55.58	89.96	93.64
2 5 ~ 4 4 歲 Years	81.99	89.38	74.65	86.04
2 5 ~ 2 9 歲 Years	91.82	91.82	91.59	95.69
3 0 ~ 3 4 歲 Years	85.64	89.84	80.06	92.44
3 5 ~ 3 9 歲 Years	78.16	87.33	72.70	86.80
4 0 ~ 4 4 歲 Years	75.08	84.48	71.00	82.85
4 5 ~ 6 4 歲 Years	50.77	65.31	48.81	50.19
4 5 ~ 4 9 歲 Years	74.04	79.33	71.96	78.32
5 0 ~ 5 4 歲 Years	61.04	67.79	58.86	67.52
5 5 ~ 5 9 歲 Years	41.35	48.02	40.15	43.75
6 0 ~ 6 4 歲 Years	23.98	27.00	23.12	26.40
6 5 歲及以上 Years & over	4.43	5.98	5.28	3.27

表 4 3 婚姻狀況別勞動力參與率—按教育程度分

TABLE 43. LABOR FORCE PARTICIPATION RATES BY EDUCATIONAL ATTAINMENT AND MARITAL STATUS

民國 1 0 7 年 2018				
單位：%		Unit：%		
項 目 別 Item	總 計 Total	未 婚 Never married	有配偶或同居 Married, spouse present or cohabited	離婚、分居或喪偶 Divorced, separated or widowed
總 計 Total	58.99	66.14	58.67	37.61
國中及以下 Junior high & below	40.93	68.49	43.10	24.42
國小及以下 Primary school & below	24.88	47.81	29.55	13.21
國 中 Junior high	61.37	72.96	60.50	51.61
高 中（職） Senior high & vocational	62.56	62.57	63.53	57.27
高 中 Senior high	50.94	46.49	55.94	44.25
高 職 Vocational	67.97	71.30	66.66	63.79
大專及以上 Junior college & above	66.10	67.65	66.22	47.64
專 科 Junior college	74.32	85.79	71.29	58.73
大 學 University	61.42	64.27	59.16	35.62
研 究 所 Graduate school	68.97	64.97	74.01	50.16
男 Male	67.24	68.51	68.28	54.01
國中及以下 Junior high & below	54.86	73.56	53.44	42.27
國小及以下 Primary school & below	35.61	51.55	37.42	22.91
國 中 Junior high	73.03	78.29	72.12	67.29
高 中（職） Senior high & vocational	72.65	67.92	76.91	71.53
高 中 Senior high	60.04	52.88	67.04	61.23
高 職 Vocational	78.60	75.95	81.12	76.08
大專及以上 Junior college & above	70.33	67.95	73.82	54.96
專 科 Junior college	80.19	88.81	78.13	65.80
大 學 University	64.28	63.63	67.03	40.42
研 究 所 Graduate school	72.31	65.24	79.03	55.09
女 Female	51.14	63.56	49.27	28.96
國中及以下 Junior high & below	26.73	50.63	31.01	16.45
國小及以下 Primary school & below	16.54	34.86	21.16	10.05
國 中 Junior high	44.56	54.10	45.20	38.19
高 中（職） Senior high & vocational	52.13	54.53	51.83	47.82
高 中 Senior high	41.40	37.10	45.85	34.44
高 職 Vocational	57.07	64.19	54.24	55.07
大專及以上 Junior college & above	62.41	67.40	59.08	43.23
專 科 Junior college	68.43	82.95	63.96	53.62
大 學 University	59.22	64.79	53.23	33.34
研 究 所 Graduate school	65.36	64.71	67.67	46.80

表 4 4 教育程度別勞動力參與率—按年齡分

TABLE 44. LABOR FORCE PARTICIPATION RATES BY AGE AND EDUCATIONAL ATTAINMENT

民國 1 0 7 年
2018

單位：％ Unit：％

項 目 別 Item	總 計 Total	國 中 及 以 下 Junior high & below			高 中 (職) Senior high & vocational			大 專 及 以 上 Junior college & above			
		合計	國小 及以下	國中	合計	高中	高職	合計	專科	大學	研究所
		Total	Primary school & below	Junior high	Total	Senior high	Voca- tional	Total	Junior college	Uni- versity	Graduate school
總 計 Total	58.99	40.93	24.88	61.37	62.56	50.94	67.97	66.10	74.32	61.42	68.97
1 5 ~ 2 4 歲 Years	34.34	41.14	78.08	40.98	34.89	20.26	46.10	33.57	63.72	32.56	13.03
1 5 ~ 1 9 歲 Years	9.30	15.58	97.94	15.31	10.89	5.08	16.72	5.77	8.34	5.58	-
2 0 ~ 2 4 歲 Years	56.43	98.34	54.02	98.61	98.21	97.95	98.30	44.84	85.09	44.72	13.03
2 5 ~ 4 4 歲 Years	88.85	90.74	87.44	91.24	89.32	87.61	89.96	88.39	91.46	89.55	80.80
2 5 ~ 2 9 歲 Years	93.39	98.39	93.17	98.66	98.45	98.08	98.59	91.63	98.65	96.44	69.57
3 0 ~ 3 4 歲 Years	91.93	95.59	91.46	96.20	93.87	93.19	94.14	90.83	95.73	91.98	83.50
3 5 ~ 3 9 歲 Years	87.10	89.98	85.97	90.72	87.85	85.45	88.68	86.19	90.21	84.04	85.40
4 0 ~ 4 4 歲 Years	84.34	87.58	86.76	87.70	83.01	80.06	84.10	84.53	89.03	79.14	85.61
4 5 ~ 6 4 歲 Years	63.21	60.40	53.18	65.04	63.23	58.39	65.02	65.45	72.70	55.21	70.03
4 5 ~ 4 9 歲 Years	83.96	85.49	85.26	85.52	82.26	80.24	82.91	84.99	88.05	79.54	87.42
5 0 ~ 5 4 歲 Years	73.54	76.82	75.52	77.03	71.41	68.09	72.43	73.90	79.83	65.35	75.87
5 5 ~ 5 9 歲 Years	55.63	61.10	61.87	60.71	53.34	51.74	53.95	52.07	60.77	42.96	51.59
6 0 ~ 6 4 歲 Years	36.70	43.18	45.51	38.64	31.59	30.41	32.27	30.27	38.77	22.71	34.43
6 5 歲及以上 Years & over	8.43	10.19	10.44	8.71	5.85	4.65	7.07	4.67	6.11	3.44	7.06
男 Male	67.24	54.86	35.61	73.03	72.65	60.04	78.60	70.33	80.19	64.28	72.31
1 5 ~ 2 4 歲 Years	34.76	48.60	91.62	48.39	39.17	24.30	50.22	29.92	67.34	29.14	7.71
1 5 ~ 1 9 歲 Years	11.03	20.53	100.00	20.13	12.66	6.12	19.06	5.97	11.06	5.65	-
2 0 ~ 2 4 歲 Years	56.52	99.51	74.00	99.62	98.66	98.23	98.81	39.71	86.80	40.21	7.71
2 5 ~ 4 4 歲 Years	95.93	96.60	94.83	96.73	97.56	96.78	97.84	94.86	98.20	96.45	86.55
2 5 ~ 2 9 歲 Years	94.96	99.66	96.01	99.75	99.77	99.67	99.81	92.66	99.62	97.40	73.71
3 0 ~ 3 4 歲 Years	98.34	99.62	97.64	99.72	99.75	99.61	99.81	97.47	99.78	98.80	92.04
3 5 ~ 3 9 歲 Years	96.46	97.16	96.51	97.21	97.97	97.47	98.14	95.24	98.40	95.29	90.20
4 0 ~ 4 4 歲 Years	94.06	94.16	92.85	94.28	94.02	91.76	94.83	94.06	97.00	91.61	91.54
4 5 ~ 6 4 歲 Years	76.24	74.79	68.56	78.23	79.06	73.30	81.30	74.89	80.30	65.48	77.06
4 5 ~ 4 9 歲 Years	94.31	93.15	92.64	93.19	95.12	94.06	95.46	94.03	95.78	90.33	94.93
5 0 ~ 5 4 歲 Years	86.43	88.21	89.06	88.09	87.04	83.88	87.99	84.62	87.40	79.12	85.20
5 5 ~ 5 9 歲 Years	70.62	76.19	76.73	75.93	71.43	68.81	72.54	63.01	69.86	54.72	60.00
6 0 ~ 6 4 歲 Years	50.28	58.06	61.46	51.95	45.69	43.32	47.29	40.73	48.31	33.04	41.84
6 5 歲及以上 Years & over	13.15	16.67	17.41	13.09	8.82	7.53	10.06	6.80	9.08	5.17	7.92
女 Female	51.14	26.73	16.54	44.56	52.13	41.40	57.07	62.41	68.43	59.22	65.36
1 5 ~ 2 4 歲 Years	33.92	25.80	26.64	25.80	29.13	15.05	40.39	36.66	61.15	35.39	20.39
1 5 ~ 1 9 歲 Years	7.41	7.23	-	7.23	8.75	3.85	13.81	5.60	6.64	5.51	-
2 0 ~ 2 4 歲 Years	56.34	94.35	28.16	95.12	97.40	97.36	97.42	49.16	83.82	48.36	20.39
2 5 ~ 4 4 歲 Years	81.99	80.59	83.66	79.64	79.39	76.79	80.37	83.13	85.52	84.47	75.20
2 5 ~ 2 9 歲 Years	91.82	95.24	91.58	95.69	96.34	95.28	96.71	90.77	97.82	95.69	65.29
3 0 ~ 3 4 歲 Years	85.64	89.47	89.48	89.47	85.98	85.06	86.38	85.29	91.68	86.78	75.36
3 5 ~ 3 9 歲 Years	78.16	78.74	81.72	77.57	75.87	71.95	77.29	79.14	83.28	76.34	80.78
4 0 ~ 4 4 歲 Years	75.08	75.28	82.09	73.50	72.03	68.92	73.22	76.89	82.08	70.68	80.00
4 5 ~ 6 4 歲 Years	50.77	43.56	38.42	47.49	50.13	45.21	51.88	56.61	63.96	48.25	62.07
4 5 ~ 4 9 歲 Years	74.04	73.15	79.28	72.11	70.40	67.31	71.38	77.25	80.25	72.78	79.94
5 0 ~ 5 4 歲 Years	61.04	61.15	60.61	61.25	58.44	55.23	59.43	63.89	70.65	56.88	65.72
5 5 ~ 5 9 歲 Years	41.35	43.77	46.89	42.01	39.29	36.61	40.24	41.44	49.76	34.82	40.86
6 0 ~ 6 4 歲 Years	23.98	28.50	30.62	23.98	20.99	18.73	22.13	19.15	26.12	14.18	23.37
6 5 歲及以上 Years & over	4.43	5.26	5.41	4.22	3.10	2.14	4.14	2.30	2.72	1.67	5.49

表 4 5 1 5 歲以上女性民間人口之年齡—按勞動力狀況、從業身分與婚姻狀況分

單位：千人

民國 1 0 7 年

項 目 別	1 5 歲以上 女性民間人口 Female civilian population aged 15 years & over	1 5 ~ 2 4 歲 Years			2 5 ~ 4 4 歲			
		合計	1 5 ~ 1 9 歲	2 0 ~ 2 4 歲	合計	2 5 ~ 2 9 歲	3 0 ~ 3 4 歲	3 5 ~ 3 9 歲
		Total	Years	Years	Total	Years	Years	Years
總 計	10 309	1 389	636	752	3 550	762	817	1 019
勞動力狀況								
勞 動 力	5 272	471	47	424	2 910	700	700	796
就 業 者	5 089	416	44	372	2 811	662	679	772
雇 主	90	1	-	1	26	2	4	8
自營作業者	337	6	0	6	115	14	25	35
無酬家屬工作者	399	10	1	8	138	18	27	46
受 僱 者	4 263	400	42	357	2 533	628	623	683
受私人僱用者	3 700	375	42	334	2 222	568	547	595
受政府僱用者	563	24	1	24	311	61	76	88
失 業 者	184	55	3	52	99	38	21	24
非 勞 動 力	5 037	918	589	329	639	62	117	222
婚姻狀況								
未 婚	3 441	1 372	636	736	1 658	655	440	337
有配偶或同居	5 397	15	1	15	1 750	101	356	637
離婚、分居或喪偶	1 471	2	0	2	141	6	21	44

TABLE 45. CIVILIAN FEMALE POPULATION AGED 15 YEARS AND OVER BY AGE, LABOR FORCE STATUS,
CLASS OF WORKER, AND MARITAL STATUS

2018						Unit : Thousand Persons	
Years	4 5 ~ 6 4 歲					6 5 歲及以上	Item
	Years						
4 0 ~ 4 4 歲	合計	4 5 ~ 4 9 歲	5 0 ~ 5 4 歲	5 5 ~ 5 9 歲	6 0 ~ 6 4 歲	Years & over	
Years	Total	Years	Years	Years	Years		
952	3 568	910	920	917	820	1 804	Total
							Labor force status
715	1 811	674	562	379	197	80	Labor force
698	1 782	663	552	374	194	80	Employed
12	60	17	20	14	9	4	Employers
40	189	49	56	46	37	28	Own-account workers
47	226	60	67	60	39	26	Unpaid family workers
599	1 308	537	410	253	108	22	Paid employees
513	1 081	446	339	209	87	21	Private
86	226	91	71	44	21	2	Government
16	29	11	10	6	3	0	Unemployed
237	1 756	236	358	538	624	1 724	Not in labor force
							Marital status
226	378	168	105	69	37	33	Never married
656	2 637	639	691	693	613	996	Married, spouse present or cohabited
70	553	103	124	155	170	775	Divorced, separated or widowed

三、就業

(3)Employment

表 4 6 就業者之教育程度與年齡—按行業分

單位：千人

民國 1 0 7 年

項 目 別 Item	總 計 Total	教 育 程 度 Educational attainment									
		國 中 及 以 下 Junior high & below			高 中 (職) Senior high & vocational			大 專 及 以 上 Junior college & above			
		合計	國小 及以下 Primary school & below	國中 Junior high	合計	高中 Senior high	高職 Voca- tional	合計	專科 Junior college	大學 Uni- versity	研究所 Graduate school
		Total	below	high	Total	high	tional	Total	college	uni- versity	school
總 計 Total	11 434	1 913	656	1 258	3 706	958	2 749	5 814	1 815	3 067	932
農、林、漁、牧業 Agriculture, Forestry, Fishing & Animal Husbandry	561	332	192	140	161	47	114	67	36	27	4
工 業 Goods-Producing Industries	4 083	806	211	596	1 528	372	1 156	1 749	633	846	270
礦業及土石採取業 Mining & Quarrying	4	1	0	1	2	0	2	1	0	0	0
製造業 Manufacturing	3 064	458	126	332	1 129	268	860	1 477	512	723	243
電力及燃氣供應業 Electricity & Gas Supply	30	1	0	0	5	1	4	24	8	11	5
用水供應及污染整治業 Water Supply & Remediation Activities	81	21	7	15	34	9	25	26	10	13	3
營建工程業 Construction	904	325	78	248	359	94	265	220	102	99	19
服務業 Services-Providing Industries	6 790	775	252	522	2 017	538	1 479	3 999	1 147	2 194	658
批發及零售業 Wholesale & Retail Trade	1 901	266	95	172	700	193	507	935	339	534	62
運輸及倉儲業 Transportation & Storage	446	73	16	57	186	49	137	187	74	102	11
住宿及餐飲業 Accommodation & Food Service Activities	838	174	55	119	372	104	268	291	89	193	10
出版、影音製作、傳播及 資訊服務業 Information & Communication	258	2	0	1	27	7	20	230	37	139	54
金融及保險業 Financial & Insurance Activities	432	4	1	3	70	16	53	359	92	213	55
不動產業 Real Estate Activities	106	4	1	3	33	9	24	70	28	36	6
專業、科學及技術服務業 Professional, Scientific & Technical Activities	374	4	1	3	49	11	38	320	59	172	89
支援服務業 Support Service Activities	296	68	25	43	117	37	80	111	48	58	6
公共行政及國防；強制性社會 安全 Public Administration & Defence; Compulsory Social Security	367	13	5	8	50	15	35	305	108	137	60
教育業 Education	653	13	5	8	52	15	37	588	68	284	237
醫療保健及社會工作服務業 Human Health & Social Work Activities	456	15	5	11	62	15	47	379	125	208	47
藝術、娛樂及休閒服務業 Arts, Entertainment & Recreation	110	15	4	11	41	14	27	54	12	33	9
其他服務業 Other Service Activities	554	125	40	84	261	56	205	168	69	85	13

TABLE 46. EMPLOYED PERSONS BY EDUCATIONAL ATTAINMENT, AGE, AND INDUSTRY

2018													Unit : Thousand Persons	
年 齡														
1 5 ~ 2 4 歲 Years			2 5 ~ 4 4 歲 Years					4 5 ~ 6 4 歲 Years					6 5 歲 及以上 Years & over	
合計	1 5 ~ 1 9 歲	2 0 ~ 2 4 歲	合計	2 5 ~ 2 9 歲	3 0 ~ 3 4 歲	3 5 ~ 3 9 歲	4 0 ~ 4 4 歲	合計	4 5 ~ 4 9 歲	5 0 ~ 5 4 歲	5 5 ~ 5 9 歲	6 0 ~ 6 4 歲		
Total	Years	Years	Total	Years	Years	Years	Years	Total	Years	Years	Years	Years		
860	113	747	5 974	1 330	1 439	1 676	1 529	4 320	1 464	1 305	979	572	280	
15	3	12	129	19	24	40	46	315	64	78	87	86	102	
231	27	203	2 297	448	553	684	612	1 509	531	459	347	173	46	
0	0	0	1	0	0	0	0	2	1	1	1	0	0	
170	19	151	1 840	363	458	546	472	1 026	386	310	223	106	29	
1	0	1	13	2	3	4	3	15	3	2	2	8	1	
2	0	2	38	6	8	12	11	41	12	10	11	7	1	
58	8	50	405	75	84	121	125	425	130	135	109	51	16	
615	82	532	3 548	864	862	952	871	2 496	869	768	546	313	132	
177	26	151	956	227	235	258	236	711	230	223	160	98	58	
27	2	25	223	48	52	63	59	188	61	56	45	25	8	
155	36	119	397	112	97	103	84	270	82	83	64	40	16	
17	1	17	172	49	44	43	36	68	29	19	12	8	1	
21	0	21	246	54	52	69	71	163	62	55	32	14	2	
5	0	5	58	12	14	17	15	43	16	15	8	4	1	
27	0	27	230	70	61	53	45	113	44	35	23	10	4	
13	1	12	124	28	29	32	35	147	44	42	38	23	11	
20	0	20	181	37	48	49	48	162	63	48	34	17	5	
39	3	36	360	72	83	101	104	251	111	79	43	19	4	
44	1	43	281	80	73	70	58	126	47	38	25	15	5	
15	2	13	60	18	16	16	11	33	10	9	8	5	1	
54	9	45	261	57	57	78	69	222	71	66	52	34	16	

表 4 6 就業者之教育程度與年齡—按行業分（續 1）

單位：千人

民國 1 0 7 年

項 目 別 Item	總 計 Total	教 育 程 度 Educational attainment									
		國 中 及 以 下 Junior high & below			高 中（職） Senior high & vocational			大 專 及 以 上 Junior college & above			
		合計	國小 及以下 Primary school & below	國中 Junior high	合計	高中 Senior high	高職 Voca- tional	合計	專科 Junior college	大學 Uni- versity	研究所 Graduate school
		Total	below	high	Total	high	tional	Total	college	uni- versity	school
男 Male	6 346	1 289	410	880	2 178	575	1 603	2 878	980	1 392	506
農、林、漁、牧業 Agriculture, Forestry, Fishing & Animal Husbandry	415	245	139	106	118	34	84	52	28	20	4
工 業 Goods-Producing Industries	2 808	611	145	465	1 050	256	794	1 148	424	526	197
礦業及土石採取業 Mining & Quarrying	3	1	0	1	1	0	1	0	0	0	0
製造業 Manufacturing	1 916	287	69	217	691	161	529	939	328	435	175
電力及燃氣供應業 Electricity & Gas Supply	25	0	0	0	4	1	3	21	7	9	5
用水供應及污染整治業 Water Supply & Remediation Activities	62	16	4	11	28	7	21	19	7	9	3
營建工程業 Construction	802	307	72	235	326	86	240	169	81	72	15
服務業 Services-Providing Industries	3 123	434	125	309	1 010	286	724	1 679	527	846	305
批發及零售業 Wholesale & Retail Trade	907	147	48	99	330	98	232	430	168	228	34
運輸及倉儲業 Transportation & Storage	341	70	16	54	156	42	114	116	54	55	7
住宿及餐飲業 Accommodation & Food Service Activities	388	71	18	53	179	50	129	138	43	88	6
出版、影音製作、傳播及 資訊服務業 Information & Communication	148	1	0	1	16	4	12	131	22	73	36
金融及保險業 Financial & Insurance Activities	158	2	0	2	20	6	14	135	31	77	26
不動產業 Real Estate Activities	59	2	1	2	18	6	12	38	16	19	3
專業、科學及技術服務業 Professional, Scientific & Technical Activities	163	3	1	2	21	5	16	139	25	65	49
支援服務業 Support Service Activities	174	38	11	26	74	24	50	63	33	27	3
公共行政及國防；強制性社會 安全 Public Administration & Defence; Compulsory Social Security	187	9	4	6	23	7	16	154	71	55	28
教育業 Education	173	5	2	3	13	4	9	154	13	56	86
醫療保健及社會工作服務業 Human Health & Social Work Activities	100	6	2	4	14	4	10	80	14	49	17
藝術、娛樂及休閒服務業 Arts, Entertainment & Recreation	53	8	2	6	20	7	13	25	5	16	4
其他服務業 Other Service Activities	273	70	21	49	126	28	98	77	33	37	6

TABLE 46. EMPLOYED PERSONS BY EDUCATIONAL ATTAINMENT, AGE, AND INDUSTRY (Cont. 1)

2018													Unit : Thousand Persons	
年 齡														
Age														
1 5 ~ 2 4 歲 Years			2 5 ~ 4 4 歲 Years					4 5 ~ 6 4 歲 Years					6 5 歲 及以上 Years & over	
合計	1 5 ~ 1 9 歲	2 0 ~ 2 4 歲	合計	2 5 ~ 2 9 歲	3 0 ~ 3 4 歲	3 5 ~ 3 9 歲	4 0 ~ 4 4 歲	合計	4 5 ~ 4 9 歲	5 0 ~ 5 4 歲	5 5 ~ 5 9 歲	6 0 ~ 6 4 歲		
Total	Years	Years	Total	Years	Years	Years	Years	Total	Years	Years	Years	Years		
445	69	376	3 162	669	760	904	830	2 538	801	753	606	378	201	
13	3	10	91	14	18	27	32	232	47	58	64	63	79	
168	24	145	1 525	297	367	447	414	1 076	354	323	261	137	39	
0	-	0	1	0	0	0	0	2	1	0	0	0	0	
113	16	97	1 130	225	284	328	293	651	230	194	150	77	22	
1	0	1	10	2	2	4	3	13	3	2	1	7	1	
2	0	1	30	5	7	10	8	30	9	8	8	5	1	
53	7	45	354	65	74	105	110	381	112	120	101	47	15	
264	42	222	1 546	357	375	429	385	1 230	399	372	281	178	83	
76	14	63	434	96	107	121	110	361	112	110	84	55	35	
17	2	15	161	30	38	49	44	155	50	46	38	22	8	
78	18	60	192	61	47	47	37	110	32	32	26	20	7	
8	0	8	97	27	23	24	22	42	17	12	7	6	1	
8	0	8	89	21	21	23	23	60	20	21	13	6	1	
2	0	2	33	6	8	11	7	24	8	9	5	2	1	
7	0	7	96	25	26	24	20	58	21	18	12	7	2	
8	1	7	70	13	17	20	20	89	26	25	23	15	8	
13	0	13	85	17	22	22	24	85	34	25	16	10	4	
9	1	8	83	13	19	24	27	79	29	24	17	8	2	
3	0	3	51	13	13	14	11	42	12	12	10	8	4	
8	2	6	28	8	7	7	5	17	6	4	4	3	1	
26	5	21	129	26	28	41	33	108	32	33	26	17	10	

表 4 6 就業者之教育程度與年齡—按行業分（續完）

單位：千人

民國 1 0 7 年

項 目 別 Item	總 計 Total	教 育 程 度 Educational attainment									
		國 中 及 以 下 Junior high & below			高 中（職） Senior high & vocational			大 專 及 以 上 Junior college & above			
		合計 Total	國小 及以下 Primary school & below	國中 Junior high	合計 Total	高中 Senior high	高職 Voca- tional	合計 Total	專科 Junior college	大學 Uni- versity	研究所 Graduate school
女 Female	5 089	624	246	378	1 528	382	1 146	2 936	835	1 675	426
農、林、漁、牧業 Agriculture, Forestry, Fishing & Animal Husbandry	146	88	54	34	43	13	30	15	8	7	1
工 業 Goods-Producing Industries	1 276	196	65	130	479	117	362	601	208	320	73
礦業及土石採取業 Mining & Quarrying	1	-	-	-	0	-	0	0	0	0	0
製造業 Manufacturing	1 148	171	57	115	438	107	331	538	183	287	68
電力及燃氣供應業 Electricity & Gas Supply	5	0	-	0	1	0	1	3	1	2	0
用水供應及污染整治業 Water Supply & Remediation Activities	19	6	3	3	6	2	4	8	3	4	1
營建工程業 Construction	103	18	6	12	33	8	25	51	21	27	4
服務業 Services-Providing Industries	3 667	341	127	214	1 007	253	755	2 319	619	1 348	353
批發及零售業 Wholesale & Retail Trade	994	119	47	72	370	95	275	505	171	306	28
運輸及倉儲業 Transportation & Storage	104	4	1	3	30	7	23	70	20	47	4
住宿及餐飲業 Accommodation & Food Service Activities	450	102	37	66	194	54	140	154	45	105	4
出版、影音製作、傳播及 資訊服務業 Information & Communication	110	0	-	0	11	3	8	100	16	66	18
金融及保險業 Financial & Insurance Activities	275	1	0	1	49	10	39	224	60	136	28
不動產業 Real Estate Activities	47	2	0	1	15	3	12	31	12	16	3
專業、科學及技術服務業 Professional, Scientific & Technical Activities	210	1	0	1	28	5	22	181	34	107	40
支援服務業 Support Service Activities	121	30	13	16	43	12	30	49	15	31	3
公共行政及國防；強制性社會 安全 Public Administration & Defence; Compulsory Social Security	181	3	1	2	27	7	19	151	37	82	32
教育業 Education	480	8	3	5	38	10	28	434	55	228	151
醫療保健及社會工作服務業 Human Health & Social Work Activities	356	9	3	6	48	11	37	300	111	159	30
藝術、娛樂及休閒服務業 Arts, Entertainment & Recreation	56	6	2	5	21	7	14	29	7	18	5
其他服務業 Other Service Activities	281	55	20	35	135	27	108	91	36	48	7

TABLE 46. EMPLOYED PERSONS BY EDUCATIONAL ATTAINMENT, AGE, AND INDUSTRY (Cont. End)

2018														Unit : Thousand Persons
年 齡														
Age														
1 5 ~ 2 4 歲 Years			2 5 ~ 4 4 歲 Years					4 5 ~ 6 4 歲 Years					6 5 歲 及以上 Years & over	
合計	1 5 ~ 1 9 歲	2 0 ~ 2 4 歲	合計	2 5 ~ 2 9 歲	3 0 ~ 3 4 歲	3 5 ~ 3 9 歲	4 0 ~ 4 4 歲	合計	4 5 ~ 4 9 歲	5 0 ~ 5 4 歲	5 5 ~ 5 9 歲	6 0 ~ 6 4 歲		
Total	Years	Years	Total	Years	Years	Years	Years	Total	Years	Years	Years	Years		
416	44	372	2 811	662	679	772	698	1 782	663	552	374	194	80	
2	0	2	38	5	6	13	15	83	17	20	23	23	23	
63	4	59	772	150	186	237	198	433	176	135	85	36	8	
0	0	0	0	0	0	0	0	0	0	0	0	0	-	
57	3	54	710	138	173	218	180	375	156	117	73	30	7	
0	-	0	2	1	0	0	1	2	0	0	1	1	-	
1	0	1	7	1	1	2	2	11	3	3	3	2	0	
5	1	4	52	10	11	16	15	45	17	15	8	4	1	
351	40	311	2 002	507	487	522	486	1 266	470	397	265	134	49	
100	12	88	521	131	128	136	126	350	118	113	76	43	23	
10	0	10	62	18	14	14	15	32	11	10	8	3	0	
76	18	58	205	52	50	56	47	159	50	51	38	21	9	
9	0	9	76	22	21	18	14	25	12	7	5	2	0	
13	0	13	157	33	32	45	47	103	42	34	19	9	1	
3	0	3	25	6	6	5	8	19	8	6	3	2	0	
21	0	20	134	45	35	30	25	54	23	17	11	4	1	
5	0	5	54	15	12	12	14	59	18	17	16	8	4	
7	0	7	96	20	26	26	24	78	29	24	18	7	1	
29	2	28	277	59	64	77	76	172	82	54	26	10	2	
41	1	40	230	67	61	56	47	84	35	26	15	8	1	
7	1	6	33	10	9	9	6	16	5	5	4	2	0	
28	5	24	132	31	29	37	36	114	39	33	26	16	6	

表 4 7 就業者之教育程度與年齡—按職業分

單位：千人

民國 1 0 7 年

項 目 別 Item	總 計 Total	教 育 程 度 Educational attainment									
		國 中 及 以 下 Junior high & below			高 中 (職) Senior high & vocational			大 專 及 以 上 Junior college & above			
		合計	國小 及以下 Primary school & below	國中 Junior high	合計	高中 Senior high	高職 Voca- tional	合計	專科 Junior college	大學 Uni- versity	研究所 Graduate school
		Total	below	high	Total	high	tional	Total	college	uni- versity	school
總 計 Total	11 434	1 913	656	1 258	3 706	958	2 749	5 814	1 815	3 067	932
民意代表、主管及經理人員 Legislators, Senior Officials & Managers	384	18	6	12	56	16	40	309	79	130	100
專業人員 Professionals	1 430	5	2	4	50	12	38	1 374	205	675	494
技術員及助理專業人員 Technicians & Associate Professionals	2 051	58	15	43	408	100	309	1 585	505	850	229
事務支援人員 Clerical Support Workers	1 288	37	8	29	374	85	288	877	277	538	63
服務及銷售工作人員 Service & Sales Workers	2 259	413	144	269	991	276	715	855	343	484	27
農、林、漁、牧業生產人員 Skilled Agricultural, Forestry & Fishery Workers	505	302	177	125	145	42	103	58	33	22	3
技藝有關工作人員、機械設備操作 及勞力工 Craft & Machine Operation Related Workers	3 517	1 079	305	775	1 682	426	1 255	756	373	368	15
男 Male	6 346	1 289	410	880	2 178	575	1 603	2 878	980	1 392	506
民意代表、主管及經理人員 Legislators, Senior Officials & Managers	276	16	5	10	44	12	32	217	61	85	71
專業人員 Professionals	679	3	1	2	25	6	19	651	85	298	268
技術員及助理專業人員 Technicians & Associate Professionals	1 020	45	11	34	228	61	166	747	256	375	116
事務支援人員 Clerical Support Workers	283	13	2	11	77	23	54	193	58	116	19
服務及銷售工作人員 Service & Sales Workers	1 033	191	62	129	427	130	297	415	189	211	15
農、林、漁、牧業生產人員 Skilled Agricultural, Forestry & Fishery Workers	381	225	130	95	109	31	78	47	27	18	3
技藝有關工作人員、機械設備操作 及勞力工 Craft & Machine Operation Related Workers	2 673	796	197	599	1 269	312	957	609	306	290	14
女 Female	5 089	624	246	378	1 528	382	1 146	2 936	835	1 675	426
民意代表、主管及經理人員 Legislators, Senior Officials & Managers	107	3	1	2	12	4	8	93	18	45	29
專業人員 Professionals	751	2	0	2	25	6	19	724	120	377	226
技術員及助理專業人員 Technicians & Associate Professionals	1 031	13	3	9	181	38	142	837	250	475	113
事務支援人員 Clerical Support Workers	1 006	24	5	19	297	63	234	684	219	422	44
服務及銷售工作人員 Service & Sales Workers	1 226	222	81	140	564	146	418	440	155	273	12
農、林、漁、牧業生產人員 Skilled Agricultural, Forestry & Fishery Workers	124	77	47	30	36	11	25	11	6	4	1
技藝有關工作人員、機械設備操作 及勞力工 Craft & Machine Operation Related Workers	844	284	107	176	413	115	299	147	67	78	2

TABLE 47. EMPLOYED PERSONS BY EDUCATIONAL ATTAINMENT, AGE, AND OCCUPATION

2018														Unit : Thousand Persons
年 齡														
1 5 ~ 2 4 歲 Years			2 5 ~ 4 4 歲 Years					4 5 ~ 6 4 歲 Years					6 5 歲 及以上 Years & over	
合計	1 5 ~ 1 9 歲	2 0 ~ 2 4 歲	合計	2 5 ~ 2 9 歲	3 0 ~ 3 4 歲	3 5 ~ 3 9 歲	4 0 ~ 4 4 歲	合計	4 5 ~ 4 9 歲	5 0 ~ 5 4 歲	5 5 ~ 5 9 歲	6 0 ~ 6 4 歲		
Total	Years	Years	Total	Years	Years	Years	Years	Total	Years	Years	Years	Years		
860	113	747	5 974	1 330	1 439	1 676	1 529	4 320	1 464	1 305	979	572	280	
0	-	0	118	7	18	37	57	249	77	78	58	36	16	
69	1	68	977	238	257	262	220	374	173	112	60	29	10	
100	2	97	1 202	269	296	337	301	732	273	236	149	74	17	
114	7	107	782	202	191	208	182	386	163	122	69	31	5	
314	58	255	1 057	277	256	274	250	821	256	248	192	124	67	
11	2	9	109	15	20	35	39	286	56	71	79	80	99	
253	42	211	1 727	324	401	524	479	1 472	464	438	372	197	66	
445	69	376	3 162	669	760	904	830	2 538	801	753	606	378	201	
0	-	0	80	4	10	25	42	182	53	57	43	29	14	
16	0	16	470	106	127	129	108	185	78	54	33	21	7	
43	1	42	569	122	141	164	142	396	137	126	85	47	13	
27	3	24	170	47	43	46	34	84	31	26	17	10	2	
140	27	113	469	123	115	120	110	386	115	113	92	66	38	
10	2	8	80	12	16	24	28	214	42	54	59	59	78	
209	36	173	1 324	254	308	397	366	1 091	344	325	276	147	49	
416	44	372	2 811	662	679	772	698	1 782	663	552	374	194	80	
0	-	0	38	3	8	12	15	67	24	21	15	8	2	
53	0	52	507	131	130	133	112	189	95	58	27	8	3	
56	1	55	634	147	155	173	159	337	136	110	63	27	4	
88	4	83	612	154	148	162	148	302	132	96	53	22	3	
174	31	142	588	153	141	154	140	435	141	136	100	58	29	
1	0	1	29	3	5	11	11	72	14	17	20	21	21	
44	6	38	403	69	93	127	113	381	121	114	96	50	17	

表 4 8 就業者之教育程度與年齡—按從業身分分

單位：千人

民國 1 0 7 年

項 目 別 Item	總 計 Total	教 育 程 度 Educational attainment									
		國 中 及 以 下 Junior high & below			高 中 (職) Senior high & vocational			大 專 及 以 上 Junior college & above			
		合計 Total	國小 及以下 Primary school & below	國中 Junior high	合計 Total	高中 Senior high	高職 Voca- tional	合計 Total	專科 Junior college	大學 Uni- versity	研究所 Graduate school
總 計 Total	11 434	1 913	656	1 258	3 706	958	2 749	5 814	1 815	3 067	932
雇 主 Employers	446	86	30	56	156	43	113	203	92	82	29
自營作業者 Own-account workers	1 326	527	258	269	484	130	354	315	167	119	29
無酬家屬工作者 Unpaid family workers	579	167	78	89	244	66	178	169	74	87	8
受 僱 者 Paid employees	9 083	1 134	290	844	2 822	718	2 104	5 127	1 482	2 779	866
受私人僱用者 Private	8 064	1 094	276	818	2 685	678	2 007	4 285	1 294	2 399	592
受政府僱用者 Government	1 019	40	14	26	137	40	97	842	188	380	275
男 Male	6 346	1 289	410	880	2 178	575	1 603	2 878	980	1 392	506
雇 主 Employers	356	73	25	48	126	36	89	157	72	64	21
自營作業者 Own-account workers	989	416	200	216	353	96	257	220	125	76	19
無酬家屬工作者 Unpaid family workers	181	39	15	24	76	24	52	66	22	40	3
受 僱 者 Paid employees	4 820	761	169	592	1 623	419	1 204	2 436	761	1 213	463
受私人僱用者 Private	4 364	736	161	575	1 548	397	1 150	2 081	652	1 077	351
受政府僱用者 Government	456	25	8	17	75	22	54	355	108	136	111
女 Female	5 089	624	246	378	1 528	382	1 146	2 936	835	1 675	426
雇 主 Employers	90	13	5	8	30	7	24	47	20	19	8
自營作業者 Own-account workers	337	111	58	53	132	34	97	95	42	43	10
無酬家屬工作者 Unpaid family workers	399	128	63	65	167	42	125	103	52	47	4
受 僱 者 Paid employees	4 263	373	120	252	1 199	299	900	2 691	721	1 566	404
受私人僱用者 Private	3 700	358	115	243	1 137	281	856	2 204	642	1 322	240
受政府僱用者 Government	563	14	6	9	62	18	44	487	80	244	163

TABLE 48. EMPLOYED PERSONS BY EDUCATIONAL ATTAINMENT, AGE, AND CLASS OF WORKER

2018													Unit : Thousand Persons
年 齡													
Age			Age					Age					6 5 歲 及以上 Years & over
1 5 ~ 2 4 歲 Years			2 5 ~ 4 4 歲 Years					4 5 ~ 6 4 歲 Years					
合計	1 5 ~ 1 9 歲	2 0 ~ 2 4 歲	合計	2 5 ~ 2 9 歲	3 0 ~ 3 4 歲	3 5 ~ 3 9 歲	4 0 ~ 4 4 歲	合計	4 5 ~ 4 9 歲	5 0 ~ 5 4 歲	5 5 ~ 5 9 歲	6 0 ~ 6 4 歲	
Total	Years	Years	Total	Years	Years	Years	Years	Total	Years	Years	Years	Years	
860	113	747	5 974	1 330	1 439	1 676	1 529	4 320	1 464	1 305	979	572	280
2	0	2	129	9	20	43	57	289	74	85	78	52	26
14	1	13	374	37	74	120	143	792	186	224	212	171	146
39	7	33	237	49	53	71	63	266	72	77	68	49	37
805	105	699	5 233	1 235	1 292	1 442	1 265	2 974	1 132	920	622	301	71
759	104	656	4 712	1 135	1 163	1 293	1 120	2 528	968	786	530	245	64
46	2	44	522	100	128	149	145	445	164	134	92	56	7
445	69	376	3 162	669	760	904	830	2 538	801	753	606	378	201
2	0	2	103	7	16	34	45	229	58	66	63	42	22
8	0	8	259	23	48	85	103	603	136	167	165	134	119
30	5	24	100	31	27	25	16	40	12	10	8	9	11
405	63	342	2 701	607	669	759	666	1 666	595	510	369	192	49
384	62	322	2 490	567	617	699	607	1 447	521	447	321	158	44
21	1	20	211	40	52	60	59	219	73	63	48	35	5
416	44	372	2 811	662	679	772	698	1 782	663	552	374	194	80
1	-	1	26	2	4	8	12	60	17	20	14	9	4
6	0	6	115	14	25	35	40	189	49	56	46	37	28
10	1	8	138	18	27	46	47	226	60	67	60	39	26
400	42	357	2 533	628	623	683	599	1 308	537	410	253	108	22
375	42	334	2 222	568	547	595	513	1 081	446	339	209	87	21
24	1	24	311	61	76	88	86	226	91	71	44	21	2

表 4 9 就業者之職業—按行業分

單位：千人

民國 1 0 7 年

項 目 別 Item	總 計 Total	民意代表、主管及經理人員 Legislators, Senior Officials & Managers	專業人員 Professionals
總 計 Total	11 434	384	1 430
農、林、漁、牧業 Agriculture, Forestry, Fishing & Animal Husbandry	561	1	0
工 業 Goods-Producing Industries	4 083	159	364
礦業及土石採取業 Mining & Quarrying	4	0	0
製造業 Manufacturing	3 064	139	333
電力及燃氣供應業 Electricity & Gas Supply	30	3	6
用水供應及污染整治業 Water Supply & Remediation Activities	81	1	2
營建工程業 Construction	904	16	23
服務業 Services-Providing Industries	6 790	224	1 066
批發及零售業 Wholesale & Retail Trade	1 901	68	40
運輸及倉儲業 Transportation & Storage	446	10	4
住宿及餐飲業 Accommodation & Food Service Activities	838	14	3
出版、影音製作、傳播及 資訊服務業 Information & Communication	258	17	131
金融及保險業 Financial & Insurance Activities	432	36	30
不動產業 Real Estate Activities	106	7	2
專業、科學及技術服務業 Professional, Scientific & Technical Activities	374	18	136
支援服務業 Support Service Activities	296	7	4
公共行政及國防；強制性社會 安全 Public Administration & Defence; Compulsory Social Security	367	20	13
教育業 Education	653	16	450
醫療保健及社會工作服務業 Human Health & Social Work Activities	456	4	219
藝術、娛樂及休閒服務業 Arts, Entertainment & Recreation	110	2	17
其他服務業 Other Service Activities	554	4	15

TABLE 49. EMPLOYED PERSONS BY INDUSTRY AND OCCUPATION

2018					Unit : Thousand Persons
技術員及助理專業人員 Technicians & Associate Professionals	事務支援人員 Clerical Support Workers	服務及銷售工作人員 Service & Sales Workers	農、林、漁、牧業生產人員 Skilled Agricultural, Forestry & Fishery Workers	技藝有關工作人員、 機械設備操作及勞力工 Craft & Machine Operation Related Workers	
2 051	1 288	2 259	505	3 517	
3	3	0	502	50	
702	380	11	1	2 467	
1	1	0	-	3	
575	322	10	0	1 686	
13	4	0	-	4	
12	7	0	0	59	
101	46	1	1	716	
1 346	905	2 247	2	1 000	
353	182	1 026	0	231	
46	106	15	0	264	
14	40	679	0	87	
54	43	3	-	10	
239	119	4	-	3	
82	12	1	-	2	
147	57	3	1	11	
28	46	108	1	101	
146	85	86	0	17	
57	78	24	0	27	
125	60	33	0	16	
22	27	25	0	16	
33	49	238	-	215	

表 4 9 就業者之職業—按行業分（續 1）

單位：千人

民國 1 0 7 年

項 目 別 Item	總 計 Total	民意代表、主管及經理人員 Legislators, Senior Officials & Managers	專業人員 Professionals
男 Male	6 346	276	679
農、林、漁、牧業 Agriculture, Forestry, Fishing & Animal Husbandry	415	1	0
工 業 Goods-Producing Industries	2 808	131	288
礦業及土石採取業 Mining & Quarrying	3	0	0
製造業 Manufacturing	1 916	113	263
電力及燃氣供應業 Electricity & Gas Supply	25	3	6
用水供應及污染整治業 Water Supply & Remediation Activities	62	1	2
營建工程業 Construction	802	14	18
服務業 Services-Providing Industries	3 123	145	390
批發及零售業 Wholesale & Retail Trade	907	47	22
運輸及倉儲業 Transportation & Storage	341	8	3
住宿及餐飲業 Accommodation & Food Service Activities	388	8	1
出版、影音製作、傳播及 資訊服務業 Information & Communication	148	12	88
金融及保險業 Financial & Insurance Activities	158	20	16
不動產業 Real Estate Activities	59	6	1
專業、科學及技術服務業 Professional, Scientific & Technical Activities	163	13	73
支援服務業 Support Service Activities	174	5	1
公共行政及國防；強制性社會 安全 Public Administration & Defence; Compulsory Social Security	187	15	5
教育業 Education	173	7	112
醫療保健及社會工作服務業 Human Health & Social Work Activities	100	2	51
藝術、娛樂及休閒服務業 Arts, Entertainment & Recreation	53	1	9
其他服務業 Other Service Activities	273	3	6

TABLE 49. EMPLOYED PERSONS BY INDUSTRY AND OCCUPATION (Cont. 1)

2018					Unit : Thousand Persons
技術員及助理專業人員 Technicians & Associate Professionals	事務支援人員 Clerical Support Workers	服務及銷售工作人員 Service & Sales Workers	農、林、漁、牧業生產人員 Skilled Agricultural, Forestry & Fishery Workers	技藝有關工作人員、 機械設備操作及勞力工 Craft & Machine Operation Related Workers	
1 020	283	1 033	381	2 673	
2	1	0	379	32	
437	73	7	1	1 871	
0	0	0	-	3	
341	64	6	0	1 129	
11	2	0	-	4	
9	2	0	0	48	
76	5	1	1	688	
581	209	1 026	2	770	
189	30	434	0	184	
26	48	4	0	252	
5	10	331	0	33	
28	10	1	-	9	
83	34	2	-	3	
48	1	1	-	1	
59	10	1	0	8	
13	12	97	1	45	
61	18	76	0	11	
19	15	6	0	13	
25	4	8	0	9	
14	8	12	0	9	
11	9	53	-	191	

表 4 9 就業者之職業—按行業分（續完）

單位：千人

民國 1 0 7 年

項 目 別 Item	總 計 Total	民意代表、主管及經理人員 Legislators, Senior Officials & Managers	專業人員 Professionals
女 Female	5 089	107	751
農、林、漁、牧業 Agriculture, Forestry, Fishing & Animal Husbandry	146	0	-
工 業 Goods-Producing Industries	1 276	28	75
礦業及土石採取業 Mining & Quarrying	1	-	0
製造業 Manufacturing	1 148	26	70
電力及燃氣供應業 Electricity & Gas Supply	5	-	0
用水供應及污染整治業 Water Supply & Remediation Activities	19	0	0
營建工程業 Construction	103	2	5
服務業 Services-Providing Industries	3 667	79	676
批發及零售業 Wholesale & Retail Trade	994	21	19
運輸及倉儲業 Transportation & Storage	104	3	1
住宿及餐飲業 Accommodation & Food Service Activities	450	6	2
出版、影音製作、傳播及 資訊服務業 Information & Communication	110	6	43
金融及保險業 Financial & Insurance Activities	275	17	14
不動產業 Real Estate Activities	47	1	1
專業、科學及技術服務業 Professional, Scientific & Technical Activities	210	6	64
支援服務業 Support Service Activities	121	2	3
公共行政及國防；強制性社會 安全 Public Administration & Defence; Compulsory Social Security	181	5	7
教育業 Education	480	9	338
醫療保健及社會工作服務業 Human Health & Social Work Activities	356	2	167
藝術、娛樂及休閒服務業 Arts, Entertainment & Recreation	56	1	8
其他服務業 Other Service Activities	281	1	9

TABLE 49. EMPLOYED PERSONS BY INDUSTRY AND OCCUPATION (Cont. End)

2018					Unit : Thousand Persons
技術員及助理專業人員 Technicians & Associate Professionals	事務支援人員 Clerical Support Workers	服務及銷售工作人員 Service & Sales Workers	農、林、漁、牧業生產人員 Skilled Agricultural, Forestry & Fishery Workers	技藝有關工作人員、 機械設備操作及勞力工 Craft & Machine Operation Related Workers	
1 031	1 006	1 226	124	844	
1	2	0	123	19	
264	307	4	0	596	
0	1	0	-	0	
234	258	4	-	557	
2	2	0	-	0	
3	5	-	-	11	
25	42	1	0	28	
765	696	1 221	1	229	
163	152	592	-	47	
21	58	10	-	12	
9	30	349	-	55	
26	32	2	-	1	
156	85	2	-	0	
34	11	0	-	0	
88	47	3	0	3	
15	34	11	0	56	
85	67	10	0	6	
39	63	18	-	13	
99	56	26	-	6	
9	20	13	-	6	
22	40	185	-	23	

表 50 就業者之教育程度—按年齡分

TABLE 50. EMPLOYED PERSONS BY EDUCATIONAL ATTAINMENT AND AGE

民國 107 年 2018											
單位：千人		Unit：Thousand Persons									
項 目 別 Item	總 計 Total	國 中 及 以 下 Junior high & below			高 中 (職) Senior high & vocational			大 專 及 以 上 Junior college & above			
		合計	國小 及以下	國中	合計	高中	高職	合計	專科	大學	研究所
		Total	Primary school & below	Junior high	Total	Senior high	Voca- tional	Total	Junior college	Uni- versity	Graduate school
總 計 Total	11 434	1 913	656	1 258	3 706	958	2 749	5 814	1 815	3 067	932
1 5 ~ 2 4 歲 Years	860	38	0	38	342	87	255	480	70	399	11
1 5 ~ 1 9 歲 Years	113	10	0	10	75	17	58	27	3	25	-
2 0 ~ 2 4 歲 Years	747	28	0	28	267	70	197	453	68	374	11
2 5 ~ 4 4 歲 Years	5 974	478	59	419	1 795	476	1 320	3 701	939	2 128	634
2 5 ~ 2 9 歲 Years	1 330	44	2	42	317	87	230	970	96	738	136
3 0 ~ 3 4 歲 Years	1 439	85	10	75	395	114	281	958	165	612	182
3 5 ~ 3 9 歲 Years	1 676	166	25	141	551	137	414	959	307	475	177
4 0 ~ 4 4 歲 Years	1 529	183	22	161	532	137	395	814	371	304	138
4 5 ~ 6 4 歲 Years	4 320	1 177	404	773	1 541	383	1 157	1 602	792	527	283
4 5 ~ 4 9 歲 Years	1 464	197	19	178	574	136	437	693	338	225	130
5 0 ~ 5 4 歲 Years	1 305	293	39	255	510	114	396	502	249	159	94
5 5 ~ 5 9 歲 Years	979	371	127	245	326	88	238	282	144	96	42
6 0 ~ 6 4 歲 Years	572	315	219	96	131	45	86	125	61	47	18
6 5 歲及以上 Years & over	280	220	192	28	29	12	17	31	13	13	5
男 Male	6 346	1 289	410	880	2 178	575	1 603	2 878	980	1 392	506
1 5 ~ 2 4 歲 Years	445	31	0	30	220	58	162	194	31	159	4
1 5 ~ 1 9 歲 Years	69	8	0	8	47	11	37	13	1	12	-
2 0 ~ 2 4 歲 Years	376	22	0	22	172	47	125	181	30	148	4
2 5 ~ 4 4 歲 Years	3 162	320	20	300	1 067	283	784	1 775	471	970	334
2 5 ~ 2 9 歲 Years	669	31	1	31	196	56	140	442	45	324	73
3 0 ~ 3 4 歲 Years	760	53	2	51	240	68	171	467	85	284	98
3 5 ~ 3 9 歲 Years	904	108	8	100	331	82	249	464	154	219	91
4 0 ~ 4 4 歲 Years	830	128	10	118	301	77	224	402	187	142	72
4 5 ~ 6 4 歲 Years	2 538	783	255	528	870	226	645	885	467	253	165
4 5 ~ 4 9 歲 Years	801	132	9	123	316	77	240	352	184	98	70
5 0 ~ 5 4 歲 Years	753	194	24	170	282	63	219	278	149	74	55
5 5 ~ 5 9 歲 Years	606	247	78	168	191	55	136	168	91	50	27
6 0 ~ 6 4 歲 Years	378	210	143	67	81	31	50	87	43	31	13
6 5 歲及以上 Years & over	201	156	134	21	21	9	12	24	11	10	3
女 Female	5 089	624	246	378	1 528	382	1 146	2 936	835	1 675	426
1 5 ~ 2 4 歲 Years	416	8	0	8	122	29	93	286	39	240	7
1 5 ~ 1 9 歲 Years	44	2	-	2	28	7	21	14	1	13	-
2 0 ~ 2 4 歲 Years	372	6	0	6	94	22	72	271	38	227	7
2 5 ~ 4 4 歲 Years	2 811	158	39	119	728	192	535	1 926	468	1 158	300
2 5 ~ 2 9 歲 Years	662	12	1	11	122	31	91	528	51	413	63
3 0 ~ 3 4 歲 Years	679	32	8	25	156	46	109	491	79	327	84
3 5 ~ 3 9 歲 Years	772	58	17	40	219	55	165	495	154	255	86
4 0 ~ 4 4 歲 Years	698	55	12	43	231	60	171	412	184	162	66
4 5 ~ 6 4 歲 Years	1 782	394	149	245	670	158	513	717	325	274	118
4 5 ~ 4 9 歲 Years	663	65	9	55	257	60	198	341	154	127	60
5 0 ~ 5 4 歲 Years	552	100	15	85	228	51	177	224	100	85	39
5 5 ~ 5 9 歲 Years	374	125	48	76	135	32	103	114	53	46	15
6 0 ~ 6 4 歲 Years	194	105	77	29	50	15	35	38	17	16	5
6 5 歲及以上 Years & over	80	64	58	7	8	3	5	7	3	3	1

表 5 1 就業者之從業身分—按中分類行業分

TABLE 51. EMPLOYED PERSONS BY CLASS OF WORKER AND INDUSTRY DIVISION

單位：千人		民國 1 0 7 年 2018					Unit：Thousand Persons		
項 目 別 Item	總計 Total	男 Male	女 Female	雇 主 Employers	自營作業者 Own-account workers	無酬家屬 工作者 Unpaid family workers	受 僱 者 Paid employees		
							合計 Total	受 私 人 僱 用 者 Private	受 政 府 僱 用 者 Government
總 計 Total	11 434	6 346	5 089	446	1 326	579	9 083	8 064	1 019
農、林、漁、牧業 Agriculture, Forestry, Fishing & Animal Husbandry	561	415	146	9	332	127	92	88	4
農、牧業 Agriculture & Animal Husbandry	504	368	137	7	304	117	77	75	1
林 業 Forestry	5	4	1	0	1	0	4	1	3
漁 業 Fishing & Aquaculture	52	43	8	2	28	10	12	12	-
工 業 Goods-Producing Industries	4 083	2 808	1 276	166	134	94	3 690	3 595	95
礦業及土石採取業 Mining & Quarrying	4	3	1	0	-	-	4	3	1
石油及天然氣礦業 Extraction of Crude Petroleum & Natural Gas	1	0	0	-	-	-	1	0	1
砂、石採取及其他礦業 Quarrying of Stone, Sand, Clay & Other Mining	3	3	1	0	-	-	3	3	-
製造業 Manufacturing	3 064	1 916	1 148	103	70	64	2 828	2 809	18
食品及飼品製造業 Manufacture of Food Products & Prepared Animal Feeds	168	85	83	5	6	7	150	148	2
飲料製造業 Manufacture of Beverages	18	12	6	0	0	0	18	15	3
菸草製造業 Manufacture of Tobacco Products	1	1	0	-	-	-	1	0	1
紡織業 Manufacture of Textiles	90	45	45	3	2	2	83	83	-
成衣及服飾品製造業 Manufacture of Wearing Apparel & Clothing Accessories	61	17	44	3	4	3	51	51	-
皮革、毛皮及其製品製造業 Manufacture of Leather, Fur & Related Products	38	19	19	1	2	1	34	34	-
木竹製品製造業 Manufacture of Wood & of Products of Wood & Bamboo	24	18	7	3	3	2	17	17	-
紙漿、紙及紙製品製造業 Manufacture of Paper & Paper Products	55	35	20	3	1	2	49	49	-
印刷及資料儲存媒體複製業 Printing & Reproduction of Recorded Media	67	42	26	5	6	4	52	51	1
石油及煤製品製造業 Manufacture of Petroleum & Coal Products	18	16	2	-	-	-	18	10	9
化學原材料、肥料、氮化合物、塑膠膠 原料及人造纖維製造業 Manufacture of Chemical Material, Fertilizers & Nitrogen Compounds, Plastic & Rubber Materials, Man-made Fibres	75	60	16	1	0	1	73	73	0
其他化學製品製造業 Manufacture of Other Chemical Products	42	22	21	2	0	0	40	40	-
藥品及醫用化學製品製造業 Manufacture of Pharmaceuticals & Medicinal Chemical Products	44	19	25	0	-	-	44	44	-
橡膠製品製造業 Manufacture of Rubber Products	31	19	11	1	0	1	28	28	-

表 5 1 就業者之從業身分—按中分類行業分（續 1）

TABLE 51. EMPLOYED PERSONS BY CLASS OF WORKER AND INDUSTRY DIVISION (Cont. 1)

民國 1 0 7 年 2018									
單位：千人		Unit：Thousand Persons							
項 目 別 Item	總計 Total	男 Male	女 Female	雇 主 Employers	自營作業者 Own-account workers	無酬家屬 工作者 Unpaid family workers	受 僱 者 Paid employees		
							合計 Total	受 私 人 僱 用 者 Private	受 政 府 僱 用 者 Government
塑膠製品製造業 Manufacture of Plastics Products	136	78	57	7	5	5	118	118	-
非金屬礦物製品製造業 Manufacture of Other Non-metallic Mineral Products	69	51	19	2	1	1	66	66	-
基本金屬製造業 Manufacture of Basic Metals	90	73	16	3	1	1	86	86	0
金屬製品製造業 Manufacture of Fabricated Metal Products	434	321	113	32	21	20	361	361	0
電子零組件製造業 Manufacture of Electronic Parts & Components	681	380	302	2	1	0	678	678	-
電腦、電子產品及光學製品製造業 Manufacture of Computers, Electronic & Optical Products	207	122	85	2	0	0	204	204	-
電力設備及配備製造業 Manufacture of Electrical Equipment	115	67	48	3	1	1	110	110	0
機械設備製造業 Manufacture of Machinery & Equipment	244	185	59	12	3	6	223	223	-
汽車及其零件製造業 Manufacture of Motor Vehicles & Parts	94	60	34	2	1	1	91	91	0
其他運輸工具及其零件製造業 Manufacture of Other Transport Equipment & Parts	74	48	26	2	0	0	72	70	1
家具製造業 Manufacture of Furniture	44	32	12	2	1	1	40	40	-
其他製造業 Other Manufacturing	93	46	47	4	6	4	80	79	0
產業用機械設備維修及安裝業 Repair & Installation of Industrial Machinery & Equipment	48	44	4	3	6	2	38	37	0
電力及燃氣供應業 Electricity & Gas Supply	30	25	5	0	0	0	30	6	24
電力及燃氣供應業 Electricity & Gas Supply	30	25	5	0	0	0	30	6	24
用水供應及污染整治業 Water Supply & Remediation Activities	81	62	19	2	3	2	74	29	46
用水供應業 Water Supply	5	4	1	-	-	-	5	0	5
廢水及污水處理業 Wastewater & Sewage Treatment	9	7	2	0	0	0	8	7	1
廢棄物清除、處理及資源回收處理業 Waste Collection, Treatment & Disposal Activities; Materials Recovery	67	51	16	2	2	2	61	21	40
污染整治業 Remediation Activities & Other Waste Management Services	1	0	0	-	-	-	1	1	-
營建工程業 Construction	904	802	103	60	62	28	754	747	7
建築工程業 Construction of Buildings	338	294	43	12	6	5	314	314	-
土木工程業 Civil Engineering	77	65	13	7	2	3	66	59	7
專門營造業 Specialized Construction Activities	490	443	47	41	54	20	374	374	0

表 5 1 就業者之從業身分—按中分類行業分（續 2）

TABLE 51. EMPLOYED PERSONS BY CLASS OF WORKER AND INDUSTRY DIVISION (Cont. 2)

民國 1 0 7 年 2018									
單位：千人 Unit：Thousand Persons									
項 目 別 Item	總計 Total	男 Male	女 Female	雇 主 Employers	自營作業者 Own-account workers	無酬家屬 工作者 Unpaid family workers	受 僱 者 Paid employees		
							合計 Total	受 私 人 僱 用 者 Private	受 政 府 僱 用 者 Government
服務業 Services-Providing Industries	6 790	3 123	3 667	271	860	358	5 301	4 380	920
批發及零售業 Wholesale & Retail Trade	1 901	907	994	109	400	192	1 200	1 190	9
批發業 Wholesale Trade	638	348	290	60	60	43	475	471	3
零售業 Retail Trade	1 263	559	704	48	340	150	725	719	6
運輸及倉儲業 Transportation & Storage	446	341	104	6	70	4	365	310	55
陸上運輸業 Land Transportation	276	239	37	4	67	3	203	181	22
水上運輸業 Water Transportation	14	9	5	0	1	0	13	13	0
航空運輸業 Air Transport	29	13	15	-	0	0	28	28	0
運輸輔助業 Support Activities for Transportation	63	37	26	2	2	2	57	51	6
倉儲業 Warehousing & Storage	11	8	3	0	-	-	11	11	-
郵政及快遞業 Postal & Courier Activities	53	35	18	0	0	0	52	26	27
住宿及餐飲業 Accommodation & Food Service Activities	838	388	450	54	135	101	548	547	0
住宿業 Accommodation	83	34	49	2	5	2	74	74	0
餐飲業 Food & Beverage Service Activities	755	354	401	52	130	99	473	473	0
出版、影音製作、傳播及 資訊服務業 Information & Communication	258	148	110	6	6	1	246	245	1
出版業 Publishing Activities	39	16	23	1	1	0	37	37	-
影片及電視節目：聲音錄製及音樂發 行業 Motion Picture, Video & Television Programme Production, Sound Recording & Music Publishing Activities	15	7	8	1	1	-	13	13	-
廣播、電視節目編排及傳播業 Programming & Broadcasting Activities	23	11	12	0	-	0	23	23	1
電信業 Telecommunications	53	30	24	0	-	0	53	53	-
電腦程式設計、諮詢及相關服務業 Computer Programming, Consultancy & Related activities	114	75	39	4	4	1	106	106	-
資訊服務業 Information Service Activities	14	8	6	0	0	0	13	13	0
金融及保險業 Financial & Insurance Activities	432	158	275	3	2	0	427	411	16
金融服務業 Financial Service Activities	212	82	130	2	1	0	209	193	16
保險業 Insurance	174	59	115	1	0	0	173	173	0
證券期貨及金融輔助業 Security, Commodity Contracts, & Activities Auxiliary to Financial Service Activities	46	17	29	0	0	0	45	45	0
不動產業 Real Estate Activities	106	59	47	6	4	1	95	94	1
不動產開發業 Real Estate Development Activities	11	6	5	1	0	0	10	10	0
不動產經營及相關服務業 Real Estate Operation & Related Activities	95	52	42	5	4	1	85	85	1
專業、科學及技術服務業 Professional, Scientific & Technical Activities	374	163	210	21	38	9	305	280	25
法律及會計服務業 Legal & Accounting Activities	91	24	68	9	9	3	71	71	-
企業總管理機構及管理顧問業 Activities of Head Offices; Management Consultancy Activities	35	17	19	1	1	0	33	31	3
建築、工程服務及技術檢測、分析服務 業 Architecture & Engineering Activities; Technical Testing & Analysis	81	47	34	5	3	2	71	71	1

表 5 1 就業者之從業身分—按中分類行業分（續完）

TABLE 51. EMPLOYED PERSONS BY CLASS OF WORKER AND INDUSTRY DIVISION (Cont. End)

民國 1 0 7 年 2018									
單位：千人			Unit：Thousand Persons						
項 目 別 Item	總計 Total	男 Male	女 Female	雇 主 Employers	自營作業者 Own-account workers	無酬家屬 工作者 Unpaid family workers	受 僱 者 Paid employees		
							合計 Total	受 私 人 僱 用 者 Private	受 政 府 僱 用 者 Government
研究發展服務業 Scientific Research & Development	37	19	18	0	0	-	37	16	21
廣告業及市場研究業 Advertising & Market Research	38	16	22	1	2	0	34	34	-
專門設計業 Specialized Design Activities	58	25	32	3	13	2	40	40	-
獸醫業 Veterinary Activities	6	3	3	1	1	0	4	4	0
其他專業、科學及技術服務業 Other Professional, Scientific & Technical Activities	27	14	14	2	10	1	15	14	1
支援服務業 Support Service Activities	296	174	121	8	11	3	274	272	1
租賃業 Rental & Leasing Activities	17	11	6	2	3	1	11	11	-
人力仲介及供應業 Employment Activities	20	6	14	1	0	0	19	19	-
旅行及相關服務業 Travel Agency, Tour Operator, Reservation Service & Related Activities	46	18	28	1	2	0	42	42	-
保全及偵探業 Security & Investigation Activities	92	84	7	1	-	-	91	91	0
建築物及綠化服務業 Services to Buildings & Landscape Activities	106	49	57	2	5	1	98	97	1
行政支援服務業 Office Administrative & Support Activities	15	6	9	1	1	0	13	13	-
公共行政及國防；強制性社會安全 Public Administration & Defence; Compulsory Social Security	367	187	181	-	-	-	367	1	367
公共行政及國防；強制性社會安全 Public Administration & Defence; Compulsory Social Security	367	187	180	-	-	-	367	-	367
國際組織及外國機構 Activities of Extraterritorial Organizations & Bodies	1	0	0	-	-	-	1	1	0
教育業 Education	653	173	480	14	13	5	621	278	343
教育業 Education	653	173	480	14	13	5	621	278	343
醫療保健及社會工作服務業 Human Health & Social Work Activities	456	100	356	13	10	5	429	345	83
醫療保健業 Human Health Activities	397	86	311	11	10	5	371	294	77
居住型照顧服務業 Residential Care Activities	30	8	22	1	-	0	29	25	4
其他社會工作服務業 Social Work Activities without Accommodation	29	6	24	1	0	0	28	26	2
藝術、娛樂及休閒服務業 Arts, Entertainment & Recreation	110	53	56	3	15	3	89	73	16
創作及藝術表演業 Creative, Arts & Entertainment Activities	21	12	10	2	8	1	11	9	2
圖書館、檔案保存、博物館及類似機構 Libraries, Archives, Museums & Other Cultural Activities	13	4	9	-	0	0	13	2	11
博弈業 Gambling & Betting Activities	9	4	5	0	4	1	4	4	-
運動、娛樂及休閒服務業 Sports Activities & Amusement & Recreation Activities	66	34	32	1	3	0	61	58	3
其他服務業 Other Service Activities	554	273	281	29	156	34	335	333	2
宗教、職業及類似組織 Activities of Membership Organizations	71	29	42	0	2	1	68	68	0
個人及家庭用品維修業 Maintenance & Repair of Personal & Household Goods	207	177	30	15	66	18	107	107	-
未分類其他服務業 Other Personal Service Activities	276	67	209	13	88	15	159	158	1

表 5 2 就業者之從業身分—按中分類職業分

TABLE 52. EMPLOYED PERSONS BY CLASS OF WORKER AND OCCUPATION DIVISION

民國 1 0 7 年 2018									
單位：千人		Unit : Thousand Persons							
項 目 別 Item	總計 Total	男 Male	女 Female	雇 主 Employers	自營作業者 Own-account workers	無酬家屬 工作者 Unpaid family workers	受 僱 者 Paid employees		
							合計 Total	受 私 人 僱 用 者 Private	受 政 府 僱 用 者 Government
總 計 Total	11 434	6 346	5 089	446	1 326	579	9 083	8 064	1 019
民意代表、主管及經理人員 Legislators, Senior Officials & Managers	384	276	107	91	2	1	290	257	33
民意代表、高階主管及總執行長 Legislators, Senior Officials & Chief Executives	70	55	14	22	-	-	48	27	21
行政及商業經理人員 Administrative & Commercial Managers	115	74	41	9	0	0	105	103	2
生產及專業服務經理人員 Production & Specialized Services Managers	139	106	33	37	0	0	102	92	10
餐旅、零售及其他場所服務經理 人員 Hospitality, Retail & Other Establishments Services Managers	60	41	19	24	1	0	35	35	-
專業人員 Professionals	1 430	679	751	32	56	7	1 335	999	336
科學及工程專業人員 Science & Engineering Professionals	430	324	106	6	17	2	405	384	21
醫療保健專業人員 Health Professionals	236	58	178	12	7	1	216	158	57
教學專業人員 Teaching Professionals	448	112	336	6	11	2	429	189	240
商業及行政專業人員 Business & Administration Professionals	90	39	51	3	3	0	83	81	2
資訊及通訊專業人員 Information & Communications Technology Professionals	147	114	33	2	3	0	142	138	4
法律、社會及文化專業人員 Legal, Social & Cultural Professionals	79	33	46	4	14	1	59	48	12

表 5 2 就業者之從業身分—按中分類職業分（續 1）

TABLE 52. EMPLOYED PERSONS BY CLASS OF WORKER AND OCCUPATION DIVISION (Cont. 1)

民國 1 0 7 年 2018									
單位：千人		Unit：Thousand Persons							
項 目 別 Item	總計 Total	男 Male	女 Female	雇 主 Employers	自營作業者 Own-account workers	無酬家屬 工作者 Unpaid family workers	受 僱 者 Paid employees		
							合計 Total	受 私 人 僱 用 者 Private	受 政 府 僱 用 者 Government
技術員及助理專業人員 Technicians & Associate Professionals	2 051	1 020	1 031	106	76	31	1 838	1 588	249
科學及工程助理專業人員 Science & Engineering Associate Professionals	397	301	96	9	3	1	383	351	32
醫療保健助理專業人員 Health Associate Professionals	146	47	99	2	18	9	117	105	12
商業及行政助理專業人員 Business & Administration Associate Professionals	1 383	601	782	91	39	19	1 233	1 045	188
法律、社會、文化及有關助理 專業人員 Legal, Social, Cultural & Related Associate Professionals	89	46	44	4	14	1	70	56	15
資訊及通訊傳播技術員 Information & Communications Technicians	36	26	10	0	1	0	35	32	3
事務支援人員 Clerical Support Workers	1 288	283	1 006	8	8	76	1 197	1 014	183
一般及文書事務人員 General & Keyboard Clerks	519	92	427	1	1	15	503	388	115
顧客服務事務人員 Customer Services Clerks	283	71	212	4	5	17	257	231	26
會計、生產、運輸及有關事務 人員 Accounting, Production, Transport & Related Clerks	422	95	327	2	2	44	374	365	10
其他事務支援人員 Other Clerical Support Workers	64	24	40	0	1	1	63	29	33
服務及銷售工作人員 Service & Sales Workers	2 259	1 033	1 226	102	535	242	1 380	1 268	112
個人服務工作人員 Personal Service Workers	831	357	474	51	163	75	542	533	10
銷售及展示工作人員 Sales Workers & Demonstrators	1 177	498	679	51	369	167	591	583	8
個人照顧工作人員 Personal Care Workers	68	8	60	0	2	1	65	59	5
保安服務工作人員 Protective Services Workers	182	170	12	0	-	-	182	93	89

表 5 2 就業者之從業身分—按中分類職業分（續完）

TABLE 52. EMPLOYED PERSONS BY CLASS OF WORKER AND OCCUPATION DIVISION (Cont. End)

民國 1 0 7 年 2018									
單位：千人			Unit：Thousand Persons						
項 目 別 Item	總計 Total	男 Male	女 Female	雇 主 Employers	自營作業者 Own-account workers	無酬家屬 工作者 Unpaid family workers	受 僱 者 Paid employees		
							合計 Total	受 私 人 僱 用 者 Private	受 政 府 僱 用 者 Government
農、林、漁、牧業生產人員 Skilled Agricultural, Forestry & Fishery Workers	505	381	124	9	329	125	42	40	2
技藝有關工作人員 Craft & Related Trades Workers	1 533	1 357	176	76	181	49	1 227	1 214	14
營建及有關工作人員 Building & Related Trades Workers	448	432	16	23	33	10	383	382	1
金屬、機具製造及有關工作 人員 Metal, Machinery & Related Trades Workers	573	537	36	34	70	19	450	444	5
手工藝及印刷工作人員 Handicraft & Printing Workers	74	55	19	4	14	6	51	51	0
電力及電子設備裝修人員 Electrical & Electronic Trades Workers	229	225	4	11	35	5	178	171	7
其他技藝有關工作人員 Other Craft & Related Trades Workers	209	109	101	4	29	10	167	167	0
機械設備操作及組裝人員 Plant & Machine Operators & Assemblers	1 381	990	391	18	109	27	1 228	1 203	25
生產機械設備操作人員 Stationary Plant & Machine Operators	771	464	306	10	25	16	719	715	4
組裝人員 Assemblers	163	87	76	1	1	1	160	159	0
駕駛及移運設備操作人員 Drivers & Mobile Plant Operators	448	439	9	6	83	10	349	328	21
基層技術工及勞力工 Elementary Labourers	603	326	277	4	32	22	545	481	64
清潔工及幫工 Cleaners & Helpers	140	55	85	2	8	2	128	119	9
農、林、漁、牧業勞力工 Agricultural, Forestry & Fishery Labourers	46	28	18	0	1	1	44	43	1
採礦、營建、製造及運輸勞力工 Labourers in Mining, Construction, Manufacturing & Transport	236	149	86	1	3	7	224	223	2
街頭服務工及非餐飲小販 Street Service Workers & No-Food Vendors	9	5	3	0	4	1	3	3	-
廢棄物服務工及環境清潔工 Refuse Workers, Sweepers & Related Workers	70	50	20	1	13	4	52	17	35
其他基層技術工及勞力工 Other Elementary Labourers	102	38	64	1	2	6	93	76	17

表 5 3 就業者之平均每週主要工作時數—按中分類行業與從業身分分

TABLE 53. EMPLOYED PERSONS BY AVERAGE WEEKLY WORK HOURS FOR MAJOR JOBS, INDUSTRY DIVISION, AND CLASS OF WORKER

單位：小時		民國 1 0 7 年 2018				Unit : Hour	
項 目 別 Item	總 計 Total	雇 主 Employers	自營作業者 Own-account workers	無酬家屬 工作者 Unpaid family workers	受 僱 者		
					Paid employees		
					合計 Total	受 私 人 僱 用 者 Private	受 政 府 僱 用 者 Government
總 計 Total	41.82	43.97	43.52	43.88	41.34	41.42	40.69
農、林、漁、牧業 Agriculture, Forestry, Fishing & Animal Husbandry	39.96	44.83	39.49	40.93	39.80	39.77	40.32
農、牧業 Agriculture & Animal Husbandry	39.70	47.60	39.17	40.62	39.68	39.67	40.32
林 業 Forestry	39.12	44.00	37.98	44.37	39.07	36.80	40.32
漁 業 Fishing & Aquaculture	42.58	36.08	43.05	44.51	40.90	40.90	-
工 業 Goods-Producing Industries	41.07	41.86	40.16	40.77	41.07	41.08	40.62
礦業及土石採取業 Mining & Quarrying	41.51	40.00	-	-	41.52	41.76	40.46
石油及天然氣礦業 Extraction of Crude Petroleum & Natural Gas	40.45	-	-	-	40.45	40.00	40.46
砂、石採取及其他礦業 Quarrying of Stone, Sand, Clay & Other Mining	41.75	40.00	-	-	41.77	41.77	-
製造業 Manufacturing	41.41	41.95	40.64	40.86	41.43	41.43	40.46
食品及飼品製造業 Manufacture of Food Products & Prepared Animal Feeds	41.46	43.92	44.08	44.66	41.13	41.14	40.10
飲料製造業 Manufacture of Beverages	41.14	40.00	39.79	40.00	41.17	41.32	40.39
菸草製造業 Manufacture of Tobacco Products	40.74	-	-	-	40.74	41.63	40.10
紡織業 Manufacture of Textiles	41.38	40.60	39.83	40.55	41.46	41.46	-
成衣及服飾品製造業 Manufacture of Wearing Apparel & Clothing Accessories	40.52	39.64	42.07	39.42	40.53	40.53	-
皮革、毛皮及其製品製造業 Manufacture of Leather, Fur & Related Products	39.95	41.34	36.90	39.09	40.15	40.15	-
木竹製品製造業 Manufacture of Wood & of Products of Wood & Bamboo	40.95	42.03	40.95	41.15	40.78	40.78	-
紙漿、紙及紙製品製造業 Manufacture of Paper & Paper Products	40.69	39.96	34.99	39.48	40.91	40.91	-
印刷及資料儲存媒體複製業 Printing & Reproduction of Recorded Media	41.26	42.75	42.30	41.14	41.00	41.02	40.00
石油及煤製品製造業 Manufacture of Petroleum & Coal Products	40.89	-	-	-	40.89	40.95	40.83
化學原材料、肥料、氮化合物、塑膠膠原料 及人造纖維製造業 Manufacture of Chemical Material, Fertilizers & Nitrogen Compounds, Plastic & Rubber Materials, Man-made Fibres	41.35	43.87	39.35	41.63	41.31	41.31	40.00
其他化學製品製造業 Manufacture of Other Chemical Products	41.01	41.12	37.96	41.98	41.01	41.01	-
藥品及醫用化學製品製造業 Manufacture of Pharmaceuticals & Medicinal Chemical Products	40.90	40.00	-	-	40.90	40.90	-
橡膠製品製造業 Manufacture of Rubber Products	41.40	40.89	42.55	41.82	41.40	41.40	-

表 5 3 就業者之平均每週主要工作時數—按中分類行業與從業身分分（續1）

TABLE 53. EMPLOYED PERSONS BY AVERAGE WEEKLY WORK HOURS FOR MAJOR JOBS, INDUSTRY DIVISION, AND CLASS OF WORKER (Cont. 1)

單位：小時		民國 1 0 7 年 2018				Unit：Hour	
項 目 別 Item	總 計 Total	雇 主 Employers	自營作業者 Own-account workers	無酬家屬 工作者 Unpaid family workers	受 僱 者		
					Paid employees		
					合計 Total	受 私 人 僱 用 者 Private	受 政 府 僱 用 者 Government
塑膠製品製造業 Manufacture of Plastics Products	41.07	41.45	41.17	40.34	41.07	41.07	-
非金屬礦物製品製造業 Manufacture of Other Non-metallic Mineral Products	41.64	44.07	37.29	41.09	41.61	41.61	-
基本金屬製造業 Manufacture of Basic Metals	41.24	40.33	39.24	42.20	41.28	41.28	40.54
金屬製品製造業 Manufacture of Fabricated Metal Products	40.89	41.73	39.77	40.12	40.93	40.93	39.70
電子零組件製造業 Manufacture of Electronic Parts & Components	42.42	43.48	41.30	40.39	42.42	42.42	-
電腦、電子產品及光學製品製造業 Manufacture of Computers, Electronic & Optical Products	41.78	42.52	40.00	40.00	41.78	41.78	-
電力設備及配備製造業 Manufacture of Electrical Equipment	41.08	42.20	38.20	39.45	41.09	41.09	32.00
機械設備製造業 Manufacture of Machinery & Equipment	41.17	42.24	41.80	40.54	41.13	41.13	-
汽車及其零件製造業 Manufacture of Motor Vehicles & Parts	41.06	41.23	43.25	39.67	41.05	41.05	40.00
其他運輸工具及其零件製造業 Manufacture of Other Transport Equipment & Parts	41.05	42.14	44.47	41.67	41.00	41.02	40.00
家具製造業 Manufacture of Furniture	40.98	42.15	37.24	39.40	41.05	41.05	-
其他製造業 Other Manufacturing	40.70	43.58	40.87	41.03	40.54	40.54	40.00
產業用機械設備維修及安裝業 Repair & Installation of Industrial Machinery & Equipment	40.98	41.93	40.50	41.22	40.97	40.97	40.00
電力及燃氣供應業 Electricity & Gas Supply	40.48	44.72	39.64	40.22	40.46	41.00	40.33
電力及燃氣供應業 Electricity & Gas Supply	40.48	44.72	39.64	40.22	40.46	41.00	40.33
用水供應及污染整治業 Water Supply & Remediation Activities	41.09	42.33	42.22	40.21	41.05	41.44	40.80
用水供應業 Water Supply	40.01	-	-	-	40.01	40.00	40.01
廢水及污水處理業 Wastewater & Sewage Treatment	40.82	44.86	40.27	44.81	40.60	40.64	40.06
廢棄物清除、處理及資源回收處理業 Waste Collection, Treatment & Disposal Activities; Materials Recovery	41.22	42.03	42.68	39.62	41.20	41.74	40.91
污染整治業 Remediation Activities & Other Waste Management Services	40.51	-	-	-	40.51	40.51	-
營建工程業 Construction	39.90	41.69	39.54	40.60	39.76	39.75	40.81
建築工程業 Construction of Buildings	39.37	41.58	39.42	41.02	39.25	39.25	-
土木工程業 Civil Engineering	40.49	41.96	39.04	40.69	40.37	40.32	40.83
專門營造業 Specialized Construction Activities	40.17	41.69	39.58	40.49	40.07	40.07	40.48

表 5 3 就業者之平均每週主要工作時數—按中分類行業與從業身分分 (續 2)

TABLE 53. EMPLOYED PERSONS BY AVERAGE WEEKLY WORK HOURS FOR MAJOR JOBS, INDUSTRY DIVISION, AND CLASS OF WORKER (Cont. 2)

項 目 別 Item	總 計 Total	雇 主 Employers	自營作業者 Own-account workers	無酬家屬 工作者 Unpaid family workers	受 僱 者 Paid employees		
					合計	受 私 人 僱 用 者 Private	受 政 府 僱 用 者 Government
					Total	Private	Government
服務業 Services-Providing Industries	42.44	45.23	45.59	45.74	41.55	41.72	40.70
批發及零售業 Wholesale & Retail Trade	43.21	44.84	45.90	45.84	41.75	41.77	39.31
批發業 Wholesale Trade	41.66	42.63	43.10	42.96	41.24	41.25	40.34
零售業 Retail Trade	43.99	47.57	46.39	46.66	42.08	42.11	38.68
運輸及倉儲業 Transportation & Storage	43.22	43.27	48.02	40.91	42.32	42.60	40.78
陸上運輸業 Land Transportation	44.25	43.55	48.33	40.89	42.96	43.12	41.61
水上運輸業 Water Transportation	42.43	39.90	32.97	40.00	42.83	42.87	40.00
航空運輸業 Air Transport	42.16	-	32.03	19.89	42.28	42.28	42.21
運輸輔助業 Support Activities for Transportation	41.65	44.09	42.63	42.36	41.51	41.62	40.53
倉儲業 Warehousing & Storage	41.29	40.66	-	-	41.32	41.32	-
郵政及快遞業 Postal & Courier Activities	40.88	40.86	40.62	46.41	40.87	41.61	40.14
住宿及餐飲業 Accommodation & Food Service Activities	43.69	48.53	47.33	47.10	41.69	41.69	27.31
住宿業 Accommodation	41.92	42.12	41.20	36.20	42.11	42.11	40.00
餐飲業 Food & Beverage Service Activities	43.89	48.78	47.55	47.31	41.62	41.62	16.96
出版、影音製作、傳播及 資訊服務業 Information & Communication	41.37	43.93	40.44	40.29	41.33	41.33	42.51
出版業 Publishing Activities	41.07	43.47	39.14	48.00	41.06	41.06	-
影片及電視節目業；聲音錄製及音樂發 行業 Motion Picture, Video & Television Programme Production, Sound Recording & Music Publishing Activities	41.24	43.70	40.66	-	41.19	41.19	-
廣播、電視節目編排及傳播業 Programming & Broadcasting Activities	42.77	44.47	-	54.00	42.75	42.73	43.45
電信業 Telecommunications	41.15	56.71	-	42.00	41.04	41.04	-
電腦程式設計、諮詢及相關服務業 Computer Programming, Consultancy & Related activities	41.36	42.89	40.61	42.21	41.33	41.33	-
資訊服務業 Information Service Activities	40.85	42.36	40.86	24.09	41.00	41.02	40.00
金融及保險業 Financial & Insurance Activities	41.41	43.76	45.99	44.89	41.37	41.38	41.05
金融服務業 Financial Service Activities	41.30	44.38	49.40	46.92	41.21	41.22	41.15
保險業 Insurance	41.70	43.51	35.41	40.00	41.70	41.70	40.00
證券期貨及金融輔助業 Security, Commodity Contracts, & Activities Auxiliary to Financial Service Activities	40.81	39.26	35.56	42.73	40.84	40.87	36.80
不動產業 Real Estate Activities	43.46	44.44	41.82	43.28	43.47	43.50	40.14
不動產開發業 Real Estate Development Activities	41.21	43.75	40.31	40.00	40.99	41.01	40.00
不動產經營及相關服務業 Real Estate Operation & Related Activities	43.73	44.58	41.91	43.61	43.77	43.79	40.19
專業、科學及技術服務業 Professional, Scientific & Technical Activities	41.30	42.63	41.04	41.11	41.25	41.31	40.55
法律及會計服務業 Legal & Accounting Activities	41.30	42.32	40.62	39.98	41.31	41.31	-
企業總管理機構及管理顧問業 Activities of Head Offices; Management Consultancy Activities	41.68	42.82	42.71	40.00	41.64	41.74	40.59
建築、工程服務及技術檢測、分析服務 業 Architecture & Engineering Activities; Technical Testing & Analysis	41.26	41.59	40.02	39.40	41.34	41.35	40.57

民國 1 0 7 年
2018

Unit : Hour

表 5 3 就業者之平均每週主要工作時數—按中分類行業與從業身分分（續完）

TABLE 53. EMPLOYED PERSONS BY AVERAGE WEEKLY WORK HOURS FOR MAJOR JOBS,
INDUSTRY DIVISION, AND CLASS OF WORKER (Cont. End)

項 目 別 Item	總 計 Total	雇 主 Employers	自營作業者 Own-account workers	無酬家屬 工作者 Unpaid family workers	受 僱 者 Paid employees		
					合計 Total	受 私 人 僱 用 者 Private	受 政 府 僱 用 者 Government
研究發展服務業 Scientific Research & Development	40.51	44.12	40.56	-	40.48	40.41	40.54
廣告業及市場研究業 Advertising & Market Research	40.71	38.89	38.39	44.74	40.88	40.88	-
專門設計業 Specialized Design Activities	41.36	42.68	41.15	40.33	41.39	41.39	-
獸醫業 Veterinary Activities	43.97	48.80	48.86	46.36	42.14	42.27	40.00
其他專業、科學及技術服務業 Other Professional, Scientific & Technical Activities	42.16	46.95	41.32	47.34	41.73	41.77	40.81
支援服務業 Support Service Activities	43.05	41.80	39.21	39.96	43.26	43.29	38.28
租賃業 Rental & Leasing Activities	41.30	42.44	43.76	40.97	40.47	40.47	-
人力仲介及供應業 Employment Activities	40.71	40.65	39.14	37.63	40.76	40.76	-
旅行及相關服務業 Travel Agency, Tour Operator, Reservation Service & Related Activities	41.70	41.99	42.38	39.52	41.69	41.69	-
保全及偵探業 Security & Investigation Activities	48.36	42.61	-	-	48.40	48.40	40.00
建築物及綠化服務業 Services to Buildings & Landscape Activities	40.17	42.05	35.40	35.22	40.39	40.41	38.27
行政支援服務業 Office Administrative & Support Activities	40.00	38.95	39.84	47.71	39.85	39.85	-
公共行政及國防；強制性社會安全 Public Administration & Defence; Compulsory Social Security	42.26	-	-	-	42.26	40.84	42.27
公共行政及國防；強制性社會安全 Public Administration & Defence; Compulsory Social Security	42.27	-	-	-	42.27	-	42.27
國際組織及外國機構 Activities of Extraterritorial Organizations & Bodies	40.71	-	-	-	40.71	40.84	40.00
教育業 Education	38.38	42.28	33.73	40.18	38.38	38.23	38.51
教育業 Education	38.38	42.28	33.73	40.18	38.38	38.23	38.51
醫療保健及社會工作服務業 Human Health & Social Work Activities	41.96	42.93	42.88	41.20	41.92	41.86	42.16
醫療保健業 Human Health Activities	42.12	42.99	42.85	41.13	42.08	42.03	42.30
居住型照顧服務業 Residential Care Activities	41.86	43.74	-	39.56	41.82	42.06	40.22
其他社會工作服務業 Social Work Activities without Accommodation	39.91	41.05	45.00	50.00	39.84	39.82	40.26
藝術、娛樂及休閒服務業 Arts, Entertainment & Recreation	41.32	42.28	41.96	41.58	41.17	41.52	39.64
創作及藝術表演業 Creative, Arts & Entertainment Activities	38.70	37.95	37.98	37.68	39.48	39.49	39.47
圖書館、檔案保存、博物館及類似機構 Libraries, Archives, Museums & Other Cultural Activities	39.52	-	32.82	40.00	39.52	38.29	39.71
博弈業 Gambling & Betting Activities	47.42	51.38	51.99	45.69	43.71	43.71	-
運動、娛樂及休閒服務業 Sports Activities & Amusement & Recreation Activities	41.70	46.22	41.07	42.63	41.65	41.76	39.48
其他服務業 Other Service Activities	44.00	47.14	45.60	45.49	42.83	42.85	38.85
宗教、職業及類似組織 Activities of Membership Organizations	41.66	42.78	46.42	41.46	41.52	41.53	40.38
個人及家庭用品維修業 Maintenance & Repair of Personal & Household Goods	44.94	47.48	46.84	45.58	43.29	43.29	-
未分類其他服務業 Other Personal Service Activities	43.90	46.88	44.65	45.54	43.08	43.12	38.35

單位：小時

民國 1 0 7 年
2018

Unit: Hour

表 5 4 就業者之每週工作時數—按年齡分

單位：千人

民國 1 0 7 年

項 目 別	總 計 Total	有職業在工作者				
		合 計	未滿 1 5 小時	1 5 ~ 1 9 小時	2 0 ~ 2 9 小時	3 0 ~ 3 4 小時
		Total	Less than 15 hours	Hours	Hours	Hours
總 計	11 434	11 341	76	72	223	147
1 5 ~ 2 4 歲	860	856	18	15	33	19
1 5 ~ 1 9 歲	113	112	8	6	12	7
2 0 ~ 2 4 歲	747	744	10	9	21	13
2 5 ~ 4 4 歲	5 974	5 926	16	18	68	53
2 5 ~ 2 9 歲	1 330	1 322	2	3	13	9
3 0 ~ 3 4 歲	1 439	1 427	3	4	14	10
3 5 ~ 3 9 歲	1 676	1 661	4	5	20	15
4 0 ~ 4 4 歲	1 529	1 516	7	7	21	19
4 5 ~ 6 4 歲	4 320	4 280	32	33	103	65
4 5 ~ 4 9 歲	1 464	1 449	7	8	25	17
5 0 ~ 5 4 歲	1 305	1 293	10	9	29	18
5 5 ~ 5 9 歲	979	971	8	10	27	17
6 0 ~ 6 4 歲	572	567	7	7	21	14
6 5 歲及以上	280	278	9	6	19	8
男	6 346	6 307	41	42	122	87
1 5 ~ 2 4 歲	445	443	8	8	16	11
1 5 ~ 1 9 歲	69	69	4	4	6	4
2 0 ~ 2 4 歲	376	374	4	4	10	7
2 5 ~ 4 4 歲	3 162	3 148	7	10	35	31
2 5 ~ 2 9 歲	669	666	1	1	6	5
3 0 ~ 3 4 歲	760	757	1	2	7	6
3 5 ~ 3 9 歲	904	900	2	3	11	9
4 0 ~ 4 4 歲	830	826	3	3	11	11
4 5 ~ 6 4 歲	2 538	2 517	18	20	58	40
4 5 ~ 4 9 歲	801	795	3	5	13	10
5 0 ~ 5 4 歲	753	747	5	5	16	10
5 5 ~ 5 9 歲	606	600	5	7	16	11
6 0 ~ 6 4 歲	378	375	5	4	12	9
6 5 歲及以上	201	199	8	4	13	6
女	5 089	5 034	35	30	102	59
1 5 ~ 2 4 歲	416	414	10	7	17	9
1 5 ~ 1 9 歲	44	44	4	2	6	3
2 0 ~ 2 4 歲	372	370	6	5	11	5
2 5 ~ 4 4 歲	2 811	2 778	9	9	33	22
2 5 ~ 2 9 歲	662	657	1	2	7	4
3 0 ~ 3 4 歲	679	670	2	2	7	4
3 5 ~ 3 9 歲	772	761	2	2	9	6
4 0 ~ 4 4 歲	698	690	4	4	10	8
4 5 ~ 6 4 歲	1 782	1 763	14	13	45	26
4 5 ~ 4 9 歲	663	654	4	4	12	7
5 0 ~ 5 4 歲	552	546	5	3	13	8
5 5 ~ 5 9 歲	374	371	3	3	11	6
6 0 ~ 6 4 歲	194	192	2	2	8	5
6 5 歲及以上	80	80	2	2	6	2

TABLE 54. EMPLOYED PERSONS BY WEEKLY WORK HOURS AND AGE

2018					Unit : Thousand Persons	
At work					有 職 業 不在工作者 Having a job but not at work	Item
3 5 ~ 3 9 小時 Hours	4 0 ~ 4 4 小時 Hours	4 5 ~ 4 9 小時 Hours	5 0 ~ 5 9 小時 Hours	6 0 小時以上 Hours & over		
462	7 383	1 919	720	339	93	Total
32	528	149	43	17	4	15 - 24 years
9	49	15	4	2	0	15 - 19 years
23	479	134	40	15	3	20 - 24 years
151	4 116	1 021	339	143	48	25 - 44 years
26	941	233	69	27	8	25 - 29 years
32	1 018	236	77	34	12	30 - 34 years
47	1 138	294	97	41	15	35 - 39 years
46	1 020	258	97	41	13	40 - 44 years
228	2 632	712	310	165	39	45 - 64 years
53	944	248	98	49	14	45 - 49 years
62	804	218	93	50	12	50 - 54 years
64	568	163	74	40	8	55 - 59 years
49	315	83	45	27	4	60 - 64 years
51	107	37	26	14	2	65 years & over
268	3 900	1 175	448	222	39	Male
20	265	79	25	11	2	15 - 24 years
6	33	9	2	1	0	15 - 19 years
14	231	70	23	10	2	20 - 24 years
80	2 075	608	209	94	14	25 - 44 years
14	450	130	39	18	3	25 - 29 years
16	516	140	48	22	3	30 - 34 years
25	579	181	61	28	4	35 - 39 years
24	530	157	60	26	4	40 - 44 years
133	1 482	462	197	107	21	45 - 64 years
28	488	156	61	32	6	45 - 49 years
36	445	141	57	32	7	50 - 54 years
38	342	107	49	25	5	55 - 59 years
31	208	58	30	18	3	60 - 64 years
36	78	26	18	10	2	65 years & over
194	3 483	744	271	117	54	Female
13	263	71	19	6	2	15 - 24 years
3	16	7	2	1	0	15 - 19 years
10	247	64	17	5	1	20 - 24 years
71	2 041	412	131	49	34	25 - 44 years
12	491	102	29	9	5	25 - 29 years
16	502	96	29	12	9	30 - 34 years
22	558	113	36	13	11	35 - 39 years
21	490	101	37	15	9	40 - 44 years
94	1 150	250	114	58	19	45 - 64 years
25	456	92	37	17	9	45 - 49 years
26	360	77	36	18	6	50 - 54 years
25	227	56	25	15	3	55 - 59 years
18	107	26	15	8	2	60 - 64 years
15	29	11	8	4	0	65 years & over

表 5 5 就業者之主要工作每週工作時數—按年齡分

單位：千人

民國 1 0 7 年

項 目 別	總 計 Total	有職業在工作者				
		合 計	未滿 1 5 小時	1 5 ~ 1 9 小時	2 0 ~ 2 9 小時	3 0 ~ 3 4 小時
		Total	Less than 15 hours	Hours	Hours	Hours
總 計	11 434	11 341	76	73	227	149
1 5 ~ 2 4 歲	860	856	18	15	34	19
1 5 ~ 1 9 歲	113	112	8	6	12	7
2 0 ~ 2 4 歲	747	744	10	9	22	13
2 5 ~ 4 4 歲	5 974	5 926	16	18	70	54
2 5 ~ 2 9 歲	1 330	1 322	2	3	13	9
3 0 ~ 3 4 歲	1 439	1 427	3	4	14	11
3 5 ~ 3 9 歲	1 676	1 661	4	5	20	15
4 0 ~ 4 4 歲	1 529	1 516	7	7	22	19
4 5 ~ 6 4 歲	4 320	4 280	32	33	104	66
4 5 ~ 4 9 歲	1 464	1 449	7	8	26	17
5 0 ~ 5 4 歲	1 305	1 293	10	9	30	19
5 5 ~ 5 9 歲	979	971	8	10	28	17
6 0 ~ 6 4 歲	572	567	7	7	21	14
6 5 歲及以上	280	278	9	6	19	9
男	6 346	6 307	41	42	124	89
1 5 ~ 2 4 歲	445	443	8	8	16	11
1 5 ~ 1 9 歲	69	69	4	4	6	4
2 0 ~ 2 4 歲	376	374	4	4	11	7
2 5 ~ 4 4 歲	3 162	3 148	7	10	36	31
2 5 ~ 2 9 歲	669	666	1	1	7	5
3 0 ~ 3 4 歲	760	757	1	2	7	6
3 5 ~ 3 9 歲	904	900	2	3	11	9
4 0 ~ 4 4 歲	830	826	3	3	11	11
4 5 ~ 6 4 歲	2 538	2 517	18	21	59	41
4 5 ~ 4 9 歲	801	795	3	5	13	10
5 0 ~ 5 4 歲	753	747	5	5	17	10
5 5 ~ 5 9 歲	606	600	5	7	17	11
6 0 ~ 6 4 歲	378	375	5	4	13	9
6 5 歲及以上	201	199	8	4	13	6
女	5 089	5 034	35	30	103	60
1 5 ~ 2 4 歲	416	414	10	7	17	9
1 5 ~ 1 9 歲	44	44	4	2	6	3
2 0 ~ 2 4 歲	372	370	6	5	11	6
2 5 ~ 4 4 歲	2 811	2 778	9	9	34	23
2 5 ~ 2 9 歲	662	657	1	2	7	4
3 0 ~ 3 4 歲	679	670	2	2	7	4
3 5 ~ 3 9 歲	772	761	2	2	9	6
4 0 ~ 4 4 歲	698	690	4	4	11	8
4 5 ~ 6 4 歲	1 782	1 763	14	13	45	26
4 5 ~ 4 9 歲	663	654	4	4	13	7
5 0 ~ 5 4 歲	552	546	5	3	13	8
5 5 ~ 5 9 歲	374	371	3	3	11	6
6 0 ~ 6 4 歲	194	192	2	2	8	5
6 5 歲及以上	80	80	2	2	6	2

TABLE 55. EMPLOYED PERSONS BY WEEKLY WORK HOURS FOR MAJOR JOBS AND AGE

2018					Unit : Thousand Persons	
At work					有 職 業 不在工作者 Having a job but not at work	Item
3 5 ~ 3 9 小時 Hours	4 0 ~ 4 4 小時 Hours	4 5 ~ 4 9 小時 Hours	5 0 ~ 5 9 小時 Hours	6 0 小時以上 Hours & over		
463	7 386	1 917	714	337	93	Total
32	529	149	43	17	4	15 - 24 years
9	49	15	4	2	0	15 - 19 years
23	479	134	39	15	3	20 - 24 years
151	4 116	1 020	338	142	48	25 - 44 years
26	941	233	68	27	8	25 - 29 years
32	1 018	236	77	33	12	30 - 34 years
47	1 138	294	96	41	15	35 - 39 years
46	1 020	258	97	41	13	40 - 44 years
228	2 634	711	307	163	39	45 - 64 years
53	945	247	97	48	14	45 - 49 years
62	804	218	92	49	12	50 - 54 years
64	569	163	73	39	8	55 - 59 years
49	316	83	44	27	4	60 - 64 years
51	107	37	26	14	2	65 years & over
269	3 902	1 174	446	220	39	Male
20	265	79	25	11	2	15 - 24 years
6	33	9	2	1	0	15 - 19 years
14	232	70	23	10	2	20 - 24 years
80	2 076	608	208	94	14	25 - 44 years
14	450	130	39	18	3	25 - 29 years
16	516	140	48	22	3	30 - 34 years
25	580	181	61	28	4	35 - 39 years
24	530	157	60	26	4	40 - 44 years
134	1 484	461	195	105	21	45 - 64 years
28	488	156	61	31	6	45 - 49 years
36	445	141	56	31	7	50 - 54 years
38	343	107	49	24	5	55 - 59 years
31	208	57	29	18	3	60 - 64 years
36	78	26	18	10	2	65 years & over
194	3 484	744	269	117	54	Female
13	264	71	18	6	2	15 - 24 years
3	16	7	1	1	0	15 - 19 years
10	248	64	17	5	1	20 - 24 years
71	2 041	412	130	48	34	25 - 44 years
12	491	102	29	9	5	25 - 29 years
16	502	96	29	12	9	30 - 34 years
22	558	113	35	13	11	35 - 39 years
22	490	101	37	15	9	40 - 44 years
95	1 150	250	112	58	19	45 - 64 years
25	457	92	36	17	9	45 - 49 years
26	360	77	36	18	6	50 - 54 years
25	227	56	25	15	3	55 - 59 years
18	107	25	15	8	2	60 - 64 years
15	29	11	8	4	0	65 years & over

表 5 6 就業者之主要工作每週工作時數—按行業分

單位：千人

民國 1 0 7 年

項 目 別	總 計 Total	有職業在工作者				
		合 計	未滿 1 5 小時	1 5 ~ 1 9 小時	2 0 ~ 2 9 小時	3 0 ~ 3 4 小時
		Total	Less than 15 hours	Hours	Hours	Hours
總 計	11 434	11 341	76	73	227	149
農、林、漁、牧業	561	555	10	8	31	17
工 業	4 083	4 067	13	24	61	54
礦業及土石採取業	4	4	-	0	0	0
製 造 業	3 064	3 055	4	8	21	21
電力及燃氣供應業	30	30	0	0	0	0
用水供應及污染整治業	81	81	0	0	1	1
營建工程業	904	897	8	16	39	32
服 務 業	6 790	6 719	52	40	135	78
批發及零售業	1 901	1 896	8	8	30	19
運輸及倉儲業	446	443	1	2	8	5
住宿及餐飲業	838	834	9	10	30	17
出版、影音製作、傳播及 資訊服務業	258	258	1	1	2	1
金融及保險業	432	431	1	1	2	3
不動產業	106	106	0	0	1	1
專業、科學及技術服務業	374	372	1	1	4	2
支援服務業	296	294	3	2	9	5
公共行政及國防；強制性 社會安全	367	365	0	1	1	3
教育業	653	604	16	9	28	10
醫療保健及社會工作服務業	456	454	2	2	6	5
藝術、娛樂及休閒服務業	110	109	2	1	3	2
其他服務業	554	552	8	3	13	6

TABLE 56. EMPLOYED PERSONS BY WEEKLY WORK HOURS FOR MAJOR JOBS AND INDUSTRY

2018						Unit : Thousand Persons
At work					有 職 業 不在工作者 Having a job but not at work	Item
3 5 ~ 3 9 小時 Hours	4 0 ~ 4 4 小時 Hours	4 5 ~ 4 9 小時 Hours	5 0 ~ 5 9 小時 Hours	6 0 小時以上 Hours & over		
463	7 386	1 917	714	337	93	Total
123	222	86	45	13	6	Agriculture, Forestry, Fishing & Animal Husbandry
109	3 034	603	132	36	17	Goods-Producing Industries
0	3	1	0	-	0	Mining & Quarrying
50	2 382	436	103	30	9	Manufacturing
0	27	2	0	0	0	Electricity & Gas Supply
1	64	10	3	0	0	Water Supply & Remediation Activities
58	558	154	26	6	8	Construction
230	4 130	1 229	537	288	71	Services-Providing Industries
74	1 090	402	170	94	4	Wholesale & Retail Trade
9	269	81	45	23	2	Transportation & Storage
48	331	225	105	59	3	Accommodation & Food Service Activities
2	203	32	13	3	1	Information & Communication
6	337	55	22	4	1	Financial & Insurance Activities
2	63	26	10	4	0	Real Estate Activities
9	289	41	19	6	1	Professional, Scientific & Technical Activities
10	165	58	19	25	1	Support Service Activities
3	286	33	22	17	2	Public Administration & Defence; Compulsory Social Security
26	472	30	11	3	49	Education
10	315	79	29	7	3	Human Health & Social Work Activities
6	64	20	7	4	1	Arts, Entertainment & Recreation
24	245	146	66	41	2	Other Service Activities

表 5 6 就業者之主要工作每週工作時數—按行業分（續）

單位：千人

民國 1 0 7 年

項 目 別	總 計 Total	有職業在工作者				
		合 計	未滿 1 5 小時	1 5 ~ 1 9 小時	2 0 ~ 2 9 小時	3 0 ~ 3 4 小時
		Total	Less than 15 hours	Hours	Hours	Hours
男	6 346	6 307	41	42	124	89
農、林、漁、牧業	415	409	9	5	23	12
工 業	2 808	2 797	11	21	50	43
礦業及土石採取業	3	3	-	0	0	0
製 造 業	1 916	1 912	3	6	13	13
電力及燃氣供應業	25	25	0	-	0	0
用水供應及污染整治業	62	62	0	0	0	1
營建工程業	802	795	8	15	37	29
服 務 業	3 123	3 101	20	16	51	34
批發及零售業	907	905	4	3	13	9
運輸及倉儲業	341	340	1	1	5	4
住宿及餐飲業	388	386	4	4	11	7
出版、影音製作、傳播及 資通訊服務業	148	148	0	0	1	1
金融及保險業	158	157	0	0	1	1
不動產業	59	59	0	0	0	0
專業、科學及技術服務業	163	163	0	1	2	1
支援服務業	174	174	1	1	4	3
公共行政及國防：強制性 社會安全	187	186	0	0	0	1
教育業	173	160	5	2	8	3
醫療保健及社會工作服務業	100	99	1	1	1	1
藝術、娛樂及休閒服務業	53	53	1	1	2	1
其他服務業	273	272	2	1	4	2
女	5 089	5 034	35	30	103	60
農、林、漁、牧業	146	145	1	2	8	5
工 業	1 276	1 270	2	4	11	11
礦業及土石採取業	1	1	-	-	-	-
製 造 業	1 148	1 143	1	2	8	7
電力及燃氣供應業	5	5	-	0	-	0
用水供應及污染整治業	19	19	0	0	0	0
營建工程業	103	102	0	1	2	3
服 務 業	3 667	3 618	32	24	84	44
批發及零售業	994	992	5	6	17	11
運輸及倉儲業	104	103	0	0	2	1
住宿及餐飲業	450	448	5	6	19	10
出版、影音製作、傳播及 資通訊服務業	110	110	0	0	1	0
金融及保險業	275	274	1	0	2	2
不動產業	47	47	0	0	0	0
專業、科學及技術服務業	210	210	1	0	2	1
支援服務業	121	121	2	1	4	2
公共行政及國防：強制性 社會安全	181	179	0	0	1	2
教育業	480	444	11	6	20	6
醫療保健及社會工作服務業	356	354	1	1	5	4
藝術、娛樂及休閒服務業	56	56	1	1	2	1
其他服務業	281	280	5	2	8	4

**TABLE 56. EMPLOYED PERSONS BY WEEKLY WORK HOURS FOR MAJOR
JOBS AND INDUSTRY (Cont.)**

2018					Unit : Thousand Persons	
At work					有職業 不在工作者 Having a job but not at work	Item
3 5 ~ 3 9 小時 Hours	4 0 ~ 4 4 小時 Hours	4 5 ~ 4 9 小時 Hours	5 0 ~ 5 9 小時 Hours	6 0 小時及以上 Hours & over		
269	3 902	1 174	446	220	39	Male
92	157	65	35	10	5	Agriculture, Forestry, Fishing & Animal Husbandry
81	2 007	452	104	27	11	Goods-Producing Industries
0	2	1	0	-	0	Mining & Quarrying
27	1 454	299	77	21	4	Manufacturing
0	23	2	0	0	0	Electricity & Gas Supply
1	49	8	3	0	0	Water Supply & Remediation Activities
53	480	143	24	5	7	Construction
95	1 738	656	307	183	22	Services-Providing Industries
33	490	212	92	51	2	Wholesale & Retail Trade
8	186	72	42	21	1	Transportation & Storage
17	139	114	57	34	2	Accommodation & Food Service Activities
1	112	21	9	2	0	Information & Communication
2	120	23	9	2	0	Financial & Insurance Activities
1	32	15	7	3	-	Real Estate Activities
4	120	20	11	3	0	Professional, Scientific & Technical Activities
4	79	42	16	23	1	Support Service Activities
1	127	24	17	15	1	Public Administration & Defence; Compulsory Social Security
9	118	9	4	1	13	Education
3	64	17	9	3	0	Human Health & Social Work Activities
4	29	10	4	2	0	Arts, Entertainment & Recreation
9	122	77	31	23	1	Other Service Activities
194	3 484	744	269	117	54	Female
31	65	21	10	3	0	Agriculture, Forestry, Fishing & Animal Husbandry
28	1 027	150	28	9	5	Goods-Producing Industries
-	1	0	-	-	-	Mining & Quarrying
23	928	138	26	9	5	Manufacturing
0	4	0	0	-	-	Electricity & Gas Supply
0	16	2	0	0	-	Water Supply & Remediation Activities
4	78	11	2	1	0	Construction
135	2 392	573	230	105	49	Services-Providing Industries
41	600	190	79	43	2	Wholesale & Retail Trade
2	83	9	4	1	1	Transportation & Storage
32	192	111	48	25	2	Accommodation & Food Service Activities
2	90	11	3	1	0	Information & Communication
4	218	33	13	1	1	Financial & Insurance Activities
1	30	11	3	1	0	Real Estate Activities
4	170	21	8	3	1	Professional, Scientific & Technical Activities
5	86	16	3	1	1	Support Service Activities
2	159	9	5	2	1	Public Administration & Defence; Compulsory Social Security
17	354	21	7	1	36	Education
6	251	62	20	4	2	Human Health & Social Work Activities
2	35	10	2	2	0	Arts, Entertainment & Recreation
15	123	68	36	18	1	Other Service Activities

表 5 7 就業者之主要工作每週工作時數—按從業身分分

單位：千人

民國 1 0 7 年

項 目 別	總 計 Total	有職業在工作者				
		合 計	未滿 1 5 小時	1 5 ~ 1 9 小時	2 0 ~ 2 9 小時	3 0 ~ 3 4 小時
		Total	Less than 15 hours	Hours	Hours	Hours
總 計	11 434	11 341	76	73	227	149
雇 主	446	444	2	3	5	3
自 營 作 業 者	1 326	1 318	19	13	49	26
無 酬 家 屬 工 作 者	579	579	-	5	16	10
受 僱 者	9 083	9 000	55	53	158	109
受 私 人 僱 用 者	8 064	8 027	49	48	140	100
受 政 府 僱 用 者	1 019	974	6	5	17	9
男	6 346	6 307	41	42	124	89
雇 主	356	354	2	2	4	3
自 營 作 業 者	989	982	14	9	33	19
無 酬 家 屬 工 作 者	181	181	-	1	5	3
受 僱 者	4 820	4 790	24	30	82	64
受 私 人 僱 用 者	4 364	4 345	22	29	76	60
受 政 府 僱 用 者	456	445	3	1	5	3
女	5 089	5 034	35	30	103	60
雇 主	90	90	0	0	1	1
自 營 作 業 者	337	335	5	4	15	7
無 酬 家 屬 工 作 者	399	399	-	3	11	7
受 僱 者	4 263	4 210	30	23	76	45
受 私 人 僱 用 者	3 700	3 681	27	19	64	40
受 政 府 僱 用 者	563	529	3	3	12	5

**TABLE 57. EMPLOYED PERSONS BY WEEKLY WORK HOURS FOR MAJOR
JOBS AND CLASS OF WORKER**

2018						Unit : Thousand Persons
At work					有 職 業 不在工作者 Having a job but not at work	Item
3 5 ~ 3 9 小時 Hours	4 0 ~ 4 4 小時 Hours	4 5 ~ 4 9 小時 Hours	5 0 ~ 5 9 小時 Hours	6 0 小時以上 Hours & over		
463	7 386	1 917	714	337	93	Total
15	236	99	55	26	2	Employers
156	473	293	177	111	8	Own-account workers
65	251	113	74	46	-	Unpaid family workers
227	6 425	1 413	408	154	82	Paid employees
213	5 623	1 345	373	134	37	Private
14	802	67	35	20	45	Government
269	3 902	1 174	446	220	39	Male
11	190	81	42	20	2	Employers
116	358	219	132	82	6	Own-account workers
21	80	37	21	12	-	Unpaid family workers
122	3 274	838	251	107	30	Paid employees
117	2 929	797	226	89	19	Private
5	345	41	24	17	11	Government
194	3 484	744	269	117	54	Female
4	46	18	14	7	0	Employers
40	116	75	44	29	2	Own-account workers
44	171	76	53	34	-	Unpaid family workers
105	3 151	575	158	47	52	Paid employees
97	2 695	549	147	45	18	Private
9	457	26	10	3	34	Government

表 5 8 就業者之平均每週主要工作時數—按行業與職業分

單位：小時					
民國 1 0 7 年					
項 目 別	總 計	民意代表、 主管及經理人員	專業人員	技術員及助理專業人員	
	Total	Legislators, Senior Officials & Managers	Professionals	Technicians & Associate Professionals	
總 計	41.82	42.35	40.83	41.53	
農、林、漁、牧業	39.96	43.15	40.06	40.26	
工 業	41.07	42.23	42.10	41.55	
礦業及土石採取業	41.51	40.73	40.00	41.22	
製 造 業	41.41	42.20	42.17	41.52	
電力及燃氣供應業	40.48	40.09	39.63	41.18	
用水供應及污染整治業	41.09	42.53	41.79	40.95	
營建工程業	39.90	42.82	41.76	41.84	
服 務 業	42.44	42.44	40.38	41.53	
批發及零售業	43.21	41.82	42.55	42.05	
運輸及倉儲業	43.22	41.79	42.68	41.12	
住宿及餐飲業	43.69	45.26	39.89	42.80	
出版、影音製作、傳播及 資訊服務業	41.37	41.83	41.68	41.02	
金融及保險業	41.41	41.85	41.38	41.57	
不動產業	43.46	41.82	39.98	44.18	
專業、科學及技術服務業	41.30	42.28	41.67	41.07	
支援服務業	43.05	41.24	40.06	41.42	
公共行政及國防；強制性 社會安全	42.26	46.16	41.21	40.90	
教育業	38.38	41.62	38.26	38.87	
醫療保健及社會工作服務業	41.96	41.80	42.99	41.07	
藝術、娛樂及休閒服務業	41.32	42.86	38.08	40.41	
其他服務業	44.00	41.53	30.15	42.04	

**TABLE 58. EMPLOYED PERSONS BY AVERAGE WEEKLY WORK HOURS FOR MAJOR JOBS,
INDUSTRY, AND OCCUPATION**

2018				Unit : Hour
事務支援人員 Clerical Support Workers	服務及銷售工作人員 Service & Sales Workers	農、林、漁、牧業 生產人員 Skilled Agricultural, Forestry & Fishery Workers	技藝有關工作人員、 機械設備操作及勞力工 Craft & Machine Operation Related Workers	Item
40.67	44.48	40.14	41.29	Total
40.34	40.85	40.14	38.01	Agriculture, Forestry, Fishing & Animal Husbandry
40.62	43.91	41.85	40.76	Goods-Producing Industries
40.93	41.66	-	41.80	Mining & Quarrying
40.65	44.17	40.00	41.29	Manufacturing
39.75	38.32	-	40.72	Electricity & Gas Supply
40.31	60.48	40.00	41.12	Water Supply & Remediation Activities
40.49	41.59	42.03	39.45	Construction
40.70	44.48	39.61	42.76	Services-Providing Industries
41.04	44.28	37.40	42.49	Wholesale & Retail Trade
40.88	43.12	50.76	44.60	Transportation & Storage
42.41	44.19	40.94	40.45	Accommodation & Food Service Activities
40.69	40.67	-	41.41	Information & Communication
41.04	40.73	-	39.46	Financial & Insurance Activities
40.35	46.53	-	40.16	Real Estate Activities
40.69	41.37	38.71	41.52	Professional, Scientific & Technical Activities
40.83	48.41	37.47	39.06	Support Service Activities
39.93	46.65	40.00	39.93	Public Administration & Defence; Compulsory Social Security
37.94	38.95	40.00	37.91	Education
40.59	42.09	40.00	39.72	Human Health & Social Work Activities
41.73	43.95	43.45	41.05	Arts, Entertainment & Recreation
42.01	44.82	-	44.85	Other Service Activities

表 5 8 就業者之平均每週主要工作時數—按行業與職業分（續）

單位：小時		民國 1 0 7 年			
項 目 別	總 計	民意代表、 主管及經理人員	專業人員	技術員及助理專業人員	
	Total	Legislators, Senior Officials & Managers	Professionals	Technicians & Associate Professionals	
男	42.16	42.43	41.49	41.99	
農、林、漁、牧業	39.98	44.00	40.06	40.25	
工 業	41.10	42.29	42.24	41.86	
礦業及土石採取業	41.68	40.73	40.00	40.66	
製 造 業	41.61	42.29	42.33	41.81	
電力及燃氣供應業	40.55	40.09	39.37	41.30	
用水供應及污染整治業	41.29	42.90	41.59	40.88	
營建工程業	39.88	42.65	41.96	42.25	
服 務 業	43.41	42.56	40.92	42.10	
批發及零售業	43.77	42.05	42.93	42.65	
運輸及倉儲業	43.97	42.20	42.87	41.47	
住宿及餐飲業	44.81	45.50	39.43	42.89	
出版、影音製作、傳播及 資通訊服務業	41.72	42.32	41.75	41.85	
金融及保險業	41.80	41.68	41.47	41.96	
不動產業	43.94	41.94	39.10	44.44	
專業、科學及技術服務業	41.63	42.06	41.94	41.25	
支援服務業	45.05	41.42	40.41	41.59	
公共行政及國防：強制性 社會安全	43.84	46.23	41.62	41.49	
教育業	38.29	41.06	38.20	38.77	
醫療保健及社會工作服務業	42.37	41.42	43.33	41.66	
藝術、娛樂及休閒服務業	41.51	40.98	38.54	40.79	
其他服務業	44.73	41.58	35.41	42.12	
女	41.40	42.15	40.21	41.08	
農、林、漁、牧業	39.89	40.00	-	40.28	
工 業	40.98	41.94	41.56	41.03	
礦業及土石採取業	40.89	-	40.00	42.53	
製 造 業	41.08	41.79	41.58	41.08	
電力及燃氣供應業	40.11	-	42.84	40.50	
用水供應及污染整治業	40.47	40.00	44.18	41.13	
營建工程業	40.03	44.09	41.03	40.59	
服 務 業	41.61	42.23	40.05	41.10	
批發及零售業	42.70	41.30	42.11	41.36	
運輸及倉儲業	40.75	40.68	41.95	40.67	
住宿及餐飲業	42.73	44.94	40.25	42.74	
出版、影音製作、傳播及 資通訊服務業	40.89	40.86	41.53	40.14	
金融及保險業	41.19	42.05	41.29	41.36	
不動產業	42.86	41.32	41.93	43.80	
專業、科學及技術服務業	41.05	42.78	41.36	40.95	
支援服務業	40.17	40.83	39.90	41.28	
公共行政及國防：強制性 社會安全	40.64	45.93	40.91	40.48	
教育業	38.41	42.09	38.28	38.92	
醫療保健及社會工作服務業	41.84	42.35	42.89	40.92	
藝術、娛樂及休閒服務業	41.15	45.97	37.56	39.79	
其他服務業	43.29	41.43	26.79	42.00	

**TABLE 58. EMPLOYED PERSONS BY AVERAGE WEEKLY WORK HOURS FOR MAJOR JOBS,
INDUSTRY, AND OCCUPATION (Cont.)**

2018				Unit : Hour
事務支援人員 Clerical Support Workers	服務及銷售工作人員 Service & Sales Workers	農、林、漁、牧業 生產人員 Skilled Agricultural, Forestry & Fishery Workers	技藝有關工作人員、 機械設備操作及勞力工 Craft & Machine Operation Related Workers	Item
40.99	45.49	40.16	41.49	Male
41.04	40.95	40.16	37.65	Agriculture, Forestry, Fishing & Animal Husbandry
41.07	44.55	41.73	40.66	Goods-Producing Industries
43.62	48.00	-	41.83	Mining & Quarrying
41.11	44.69	40.00	41.33	Manufacturing
40.24	40.00	-	40.70	Electricity & Gas Supply
40.16	60.48	40.00	41.31	Water Supply & Remediation Activities
41.18	41.56	41.92	39.49	Construction
40.96	45.50	39.46	43.67	Services-Providing Industries
40.96	44.98	37.40	43.08	Wholesale & Retail Trade
41.65	43.33	50.76	44.74	Transportation & Storage
41.77	45.27	40.94	41.39	Accommodation & Food Service Activities
41.04	35.60	-	41.61	Information & Communication
41.73	41.55	-	40.87	Financial & Insurance Activities
38.54	46.78	-	42.24	Real Estate Activities
41.21	42.13	35.86	41.46	Professional, Scientific & Technical Activities
41.23	48.92	36.60	39.35	Support Service Activities
40.29	46.83	40.00	40.24	Public Administration & Defence; Compulsory Social Security
35.74	42.21	40.00	37.81	Education
40.89	42.00	40.00	40.25	Human Health & Social Work Activities
41.90	44.46	43.45	41.46	Arts, Entertainment & Recreation
42.27	44.58	-	45.36	Other Service Activities
40.58	43.63	40.07	40.65	Female
40.07	40.80	40.07	38.63	Agriculture, Forestry, Fishing & Animal Husbandry
40.51	42.87	42.61	41.07	Goods-Producing Industries
40.72	40.00	-	40.00	Mining & Quarrying
40.54	43.32	-	41.22	Manufacturing
39.26	32.00	-	41.08	Electricity & Gas Supply
40.38	-	-	40.27	Water Supply & Remediation Activities
40.42	41.63	42.61	38.46	Construction
40.62	43.63	40.06	39.70	Services-Providing Industries
41.05	43.76	-	40.18	Wholesale & Retail Trade
40.22	43.03	-	41.44	Transportation & Storage
42.62	43.16	-	39.89	Accommodation & Food Service Activities
40.58	42.74	-	37.96	Information & Communication
40.76	39.84	-	28.93	Financial & Insurance Activities
40.55	45.26	-	30.97	Real Estate Activities
40.59	41.16	39.31	41.69	Professional, Scientific & Technical Activities
40.69	43.77	43.22	38.83	Support Service Activities
39.84	45.28	40.00	39.36	Public Administration & Defence; Compulsory Social Security
38.46	37.80	-	38.01	Education
40.56	42.12	-	38.96	Human Health & Social Work Activities
41.67	43.49	-	40.45	Arts, Entertainment & Recreation
41.95	44.89	-	40.63	Other Service Activities

四、失業

(4)Unemployment

表 5 9 失業者之教育程度—按年齡分

TABLE 59. UNEMPLOYED PERSONS BY EDUCATIONAL ATTAINMENT AND AGE

民國 1 0 7 年 2018											
單位：人		Unit：Person									
項 目 別 Item	總 計 Total	國 中 及 以 下 Junior high & below			高 中 (職) Senior high & vocational			大 專 及 以 上 Junior college & above			
		合計	國小 及以下	國中	合計	高中	高職	合計	專科	大學	研究所
		Total	Primary school & below	Junior high	Total	Senior high	Voca- tional	Total	Junior college	Uni- versity	Graduate school
總 計 Total	440 288	58 288	16 081	42 206	138 241	37 801	100 439	243 760	50 301	165 557	27 902
1 5 ~ 2 4 歲 Years	112 186	3 513	-	3 513	32 785	7 221	25 564	75 888	6 038	66 656	3 194
1 5 ~ 1 9 歲 Years	10 431	661	-	661	9 558	2 552	7 006	211	124	88	-
2 0 ~ 2 4 歲 Years	101 755	2 852	-	2 852	23 227	4 669	18 558	75 676	5 914	66 568	3 194
2 5 ~ 4 4 歲 Years	239 543	25 446	4 078	21 367	72 215	21 853	50 362	141 883	29 948	90 513	21 422
2 5 ~ 2 9 歲 Years	90 551	4 224	311	3 913	20 902	6 075	14 826	65 426	3 492	51 354	10 580
3 0 ~ 3 4 歲 Years	50 472	5 707	1 449	4 258	16 513	4 765	11 748	28 252	4 871	17 463	5 918
3 5 ~ 3 9 歲 Years	58 407	8 214	722	7 492	18 592	5 562	13 030	31 602	11 745	16 518	3 339
4 0 ~ 4 4 歲 Years	40 113	7 301	1 596	5 705	16 209	5 452	10 757	16 604	9 839	5 179	1 585
4 5 ~ 6 4 歲 Years	88 162	28 989	11 673	17 316	33 210	8 726	24 484	25 963	14 289	8 388	3 287
4 5 ~ 4 9 歲 Years	32 891	6 198	1 413	4 785	14 432	3 607	10 825	12 261	7 086	3 606	1 569
5 0 ~ 5 4 歲 Years	27 025	8 945	2 387	6 558	9 524	1 742	7 782	8 556	3 840	3 449	1 267
5 5 ~ 5 9 歲 Years	16 773	6 133	2 145	3 988	6 630	2 018	4 612	4 010	2 520	1 111	380
6 0 ~ 6 4 歲 Years	11 473	7 714	5 729	1 985	2 623	1 359	1 264	1 136	842	223	71
6 5 歲及以上 Years & over	397	341	330	11	30	1	29	27	26	-	-
男 Male	256 560	44 752	10 740	34 013	90 951	25 414	65 537	120 856	28 361	76 810	15 685
1 5 ~ 2 4 歲 Years	56 688	2 665	-	2 665	21 553	5 733	15 821	32 470	2 182	29 228	1 060
1 5 ~ 1 9 歲 Years	7 232	582	-	582	6 629	2 299	4 330	21	-	21	-
2 0 ~ 2 4 歲 Years	49 457	2 083	-	2 083	14 924	3 433	11 491	32 449	2 182	29 208	1 060
2 5 ~ 4 4 歲 Years	140 749	19 646	2 732	16 913	48 298	14 231	34 068	72 805	16 717	43 793	12 295
2 5 ~ 2 9 歲 Years	52 836	3 310	311	2 999	15 243	4 553	10 690	34 283	1 940	26 277	6 066
3 0 ~ 3 4 歲 Years	29 759	4 187	826	3 362	11 027	3 021	8 006	14 545	2 762	8 314	3 469
3 5 ~ 3 9 歲 Years	34 351	6 653	622	6 031	12 797	3 812	8 985	14 901	5 956	6 929	2 016
4 0 ~ 4 4 歲 Years	23 804	5 496	974	4 522	9 231	2 845	6 386	9 077	6 060	2 273	743
4 5 ~ 6 4 歲 Years	58 837	22 211	7 779	14 432	21 072	5 451	15 621	15 554	9 435	3 789	2 331
4 5 ~ 4 9 歲 Years	22 194	4 457	418	4 039	9 991	2 734	7 258	7 745	5 028	1 663	1 054
5 0 ~ 5 4 歲 Years	17 213	7 202	1 617	5 585	5 316	1 036	4 281	4 695	2 575	1 295	826
5 5 ~ 5 9 歲 Years	11 042	4 924	1 728	3 197	3 741	805	2 936	2 377	1 390	608	380
6 0 ~ 6 4 歲 Years	8 388	5 627	4 016	1 611	2 024	877	1 147	737	443	223	71
6 5 歲及以上 Years & over	285	231	229	2	28	-	28	27	26	-	-
女 Female	183 729	13 535	5 341	8 194	47 289	12 387	34 902	122 905	21 940	88 747	12 218
1 5 ~ 2 4 歲 Years	55 498	847	-	847	11 232	1 489	9 743	43 418	3 856	37 428	2 135
1 5 ~ 1 9 歲 Years	3 199	79	-	79	2 929	253	2 677	191	124	67	-
2 0 ~ 2 4 歲 Years	52 299	769	-	769	8 303	1 236	7 067	43 227	3 732	37 361	2 135
2 5 ~ 4 4 歲 Years	98 794	5 800	1 346	4 454	23 917	7 623	16 294	69 077	13 230	46 720	9 127
2 5 ~ 2 9 歲 Years	37 716	914	-	914	5 659	1 523	4 136	31 143	1 552	25 077	4 513
3 0 ~ 3 4 歲 Years	20 713	1 520	624	897	5 486	1 744	3 742	13 707	2 110	9 148	2 449
3 5 ~ 3 9 歲 Years	24 057	1 561	100	1 460	5 795	1 749	4 046	16 701	5 790	9 588	1 323
4 0 ~ 4 4 歲 Years	16 309	1 805	622	1 183	6 977	2 607	4 371	7 527	3 779	2 906	842
4 5 ~ 6 4 歲 Years	29 325	6 778	3 894	2 884	12 138	3 275	8 863	10 409	4 854	4 600	956
4 5 ~ 4 9 歲 Years	10 697	1 740	995	746	4 441	874	3 567	4 516	2 058	1 943	515
5 0 ~ 5 4 歲 Years	9 812	1 743	770	973	4 208	707	3 502	3 861	1 265	2 155	441
5 5 ~ 5 9 歲 Years	5 731	1 209	417	792	2 890	1 213	1 676	1 633	1 130	502	-
6 0 ~ 6 4 歲 Years	3 085	2 086	1 713	374	599	482	118	400	400	-	-
6 5 歲及以上 Years & over	112	110	101	9	2	1	2	-	-	-	-

表 6 0 教育程度別失業率—按年齡分

TABLE 60. UNEMPLOYMENT RATES BY EDUCATIONAL ATTAINMENT AND AGE

民國 1 0 7 年
2018

單位：% Unit：%

項 目 別 Item	總 計 Total	國 中 及 以 下 Junior high & below			高 中 (職) Senior high & vocational			大 專 及 以 上 Junior college & above			
		合計	國小 及以下	國中	合計	高中	高職	合計	專科	大學	研究所
		Total	Primary school & below	Junior high	Total	Senior high	Voca- tional	Total	Junior college	Uni- versity	Graduate school
總 計 Total	3.71	2.96	2.39	3.25	3.60	3.80	3.53	4.02	2.70	5.12	2.91
1 5 ~ 2 4 歲 Years	11.54	8.39	-	8.45	8.75	7.65	9.12	13.65	7.90	14.31	23.20
1 5 ~ 1 9 歲 Years	8.46	6.03	-	6.15	11.27	12.89	10.78	0.77	4.44	0.35	-
2 0 ~ 2 4 歲 Years	11.98	9.22	-	9.25	8.01	6.26	8.62	14.32	8.03	15.09	23.20
2 5 ~ 4 4 歲 Years	3.86	5.06	6.46	4.85	3.87	4.39	3.68	3.69	3.09	4.08	3.27
2 5 ~ 2 9 歲 Years	6.37	8.80	14.17	8.55	6.18	6.55	6.04	6.32	3.51	6.51	7.22
3 0 ~ 3 4 歲 Years	3.39	6.28	12.90	5.34	4.01	4.00	4.02	2.86	2.87	2.78	3.15
3 5 ~ 3 9 歲 Years	3.37	4.72	2.81	5.05	3.27	3.89	3.05	3.19	3.68	3.36	1.85
4 0 ~ 4 4 歲 Years	2.56	3.84	6.65	3.43	2.96	3.83	2.65	2.00	2.58	1.67	1.13
4 5 ~ 6 4 歲 Years	2.00	2.40	2.81	2.19	2.11	2.23	2.07	1.59	1.77	1.57	1.15
4 5 ~ 4 9 歲 Years	2.20	3.05	6.95	2.61	2.45	2.58	2.41	1.74	2.05	1.58	1.19
5 0 ~ 5 4 歲 Years	2.03	2.96	5.79	2.51	1.83	1.51	1.93	1.68	1.52	2.12	1.33
5 5 ~ 5 9 歲 Years	1.68	1.62	1.66	1.60	1.99	2.25	1.90	1.40	1.72	1.14	0.90
6 0 ~ 6 4 歲 Years	1.97	2.39	2.54	2.03	1.96	2.91	1.46	0.90	1.37	0.47	0.40
6 5 歲及以上 Years & over	0.14	0.15	0.17	0.04	0.11	0.01	0.17	0.08	0.20	0.00	-
男 Male	3.89	3.35	2.55	3.72	4.01	4.23	3.93	4.03	2.81	5.23	3.01
1 5 ~ 2 4 歲 Years	11.30	8.01	-	8.08	8.93	8.99	8.91	14.31	6.50	15.50	22.38
1 5 ~ 1 9 歲 Years	9.50	6.42	-	6.58	12.29	17.83	10.55	0.16	-	0.18	-
2 0 ~ 2 4 歲 Years	11.63	8.60	-	8.63	7.97	6.75	8.42	15.18	6.78	16.51	22.38
2 5 ~ 4 4 歲 Years	4.26	5.78	11.81	5.34	4.33	4.79	4.16	3.94	3.43	4.32	3.55
2 5 ~ 2 9 歲 Years	7.32	9.56	38.32	8.87	7.23	7.55	7.10	7.20	4.17	7.50	7.68
3 0 ~ 3 4 歲 Years	3.77	7.33	28.42	6.20	4.40	4.24	4.46	3.02	3.13	2.84	3.43
3 5 ~ 3 9 歲 Years	3.66	5.80	7.51	5.67	3.72	4.42	3.48	3.11	3.73	3.06	2.16
4 0 ~ 4 4 歲 Years	2.79	4.12	8.74	3.70	2.98	3.57	2.77	2.21	3.14	1.57	1.02
4 5 ~ 6 4 歲 Years	2.27	2.76	2.97	2.66	2.36	2.36	2.37	1.73	1.98	1.48	1.39
4 5 ~ 4 9 歲 Years	2.70	3.26	4.23	3.18	3.06	3.45	2.94	2.15	2.67	1.66	1.48
5 0 ~ 5 4 歲 Years	2.23	3.58	6.35	3.18	1.85	1.62	1.92	1.66	1.70	1.73	1.49
5 5 ~ 5 9 歲 Years	1.79	1.96	2.15	1.86	1.92	1.44	2.12	1.39	1.50	1.20	1.38
6 0 ~ 6 4 歲 Years	2.17	2.61	2.74	2.34	2.44	2.77	2.24	0.84	1.01	0.72	0.55
6 5 歲及以上 Years & over	0.14	0.15	0.17	0.01	0.13	-	0.23	0.11	0.25	0.00	-
女 Female	3.48	2.12	2.13	2.12	3.00	3.14	2.96	4.02	2.56	5.03	2.79
1 5 ~ 2 4 歲 Years	11.78	9.86	-	9.88	8.42	4.86	9.49	13.19	9.00	13.50	23.63
1 5 ~ 1 9 歲 Years	6.78	4.16	-	4.16	9.50	3.66	11.18	1.32	9.05	0.51	-
2 0 ~ 2 4 歲 Years	12.34	11.47	-	11.51	8.10	5.21	8.97	13.74	9.00	14.14	23.63
2 5 ~ 4 4 歲 Years	3.39	3.55	3.37	3.61	3.18	3.81	2.95	3.46	2.75	3.88	2.96
2 5 ~ 2 9 歲 Years	5.39	6.84	-	7.63	4.45	4.68	4.37	5.57	2.93	5.72	6.68
3 0 ~ 3 4 歲 Years	2.96	4.50	7.48	3.52	3.40	3.63	3.31	2.72	2.59	2.72	2.82
3 5 ~ 3 9 歲 Years	3.02	2.63	0.58	3.48	2.57	3.09	2.40	3.27	3.63	3.62	1.52
4 0 ~ 4 4 歲 Years	2.28	3.17	4.84	2.68	2.93	4.15	2.49	1.79	2.01	1.77	1.25
4 5 ~ 6 4 歲 Years	1.62	1.69	2.54	1.16	1.78	2.03	1.70	1.43	1.47	1.65	0.80
4 5 ~ 4 9 歲 Years	1.59	2.61	9.51	1.33	1.70	1.44	1.77	1.31	1.32	1.51	0.85
5 0 ~ 5 4 歲 Years	1.75	1.72	4.89	1.14	1.81	1.37	1.94	1.69	1.25	2.46	1.12
5 5 ~ 5 9 歲 Years	1.51	0.96	0.86	1.03	2.10	3.60	1.61	1.41	2.08	1.08	-
6 0 ~ 6 4 歲 Years	1.57	1.95	2.19	1.29	1.18	3.19	0.33	1.03	2.24	-	-
6 5 歲及以上 Years & over	0.14	0.17	0.17	0.13	0.03	0.03	0.03	-	-	-	-

表 6 1 失業者之失業原因—按年齡分

單位：人

民國107年

項 目 別	總 計 Total	初次尋職者 New jobseekers	非初次尋職者		
			合計 Total	工作場所業務緊縮或歇業 Business shrunk or establishment closed	對原有工作不滿意 Not satisfied to that job
總 計	440 288	104 328	335 960	103 030	167 847
15~24歲	112 186	73 833	38 352	4 896	28 877
15~19歲	10 431	6 605	3 826	227	3 134
20~24歲	101 755	67 228	34 527	4 668	25 743
25~44歲	239 543	29 938	209 605	58 214	118 228
25~29歲	90 551	24 926	65 626	12 799	42 657
30~34歲	50 472	2 785	47 687	11 207	28 832
35~39歲	58 407	1 984	56 423	17 511	28 680
40~44歲	40 113	243	39 870	16 698	18 059
45~64歲	88 162	557	87 605	39 820	20 742
45~49歲	32 891	-	32 891	15 476	10 590
50~54歲	27 025	244	26 781	12 760	5 573
55~59歲	16 773	-	16 773	7 026	3 537
60~64歲	11 473	313	11 160	4 559	1 042
65歲及以上	397	-	397	100	-
男	256 560	54 620	201 940	67 641	95 675
15~24歲	56 688	36 103	20 585	3 057	14 271
15~19歲	7 232	4 542	2 690	106	2 184
20~24歲	49 457	31 561	17 896	2 952	12 087
25~44歲	140 749	18 405	122 344	35 634	68 680
25~29歲	52 836	15 648	37 187	7 503	24 263
30~34歲	29 759	1 687	28 072	7 301	16 502
35~39歲	34 351	1 035	33 315	10 547	17 177
40~44歲	23 804	35	23 769	10 283	10 738
45~64歲	58 837	112	58 725	28 886	12 725
45~49歲	22 194	-	22 194	11 585	6 393
50~54歲	17 213	112	17 102	9 534	3 281
55~59歲	11 042	-	11 042	4 287	2 198
60~64歲	8 388	-	8 388	3 481	853
65歲及以上	285	-	285	63	-
女	183 729	49 709	134 020	35 389	72 173
15~24歲	55 498	37 730	17 767	1 838	14 607
15~19歲	3 199	2 063	1 136	122	951
20~24歲	52 299	35 667	16 631	1 717	13 656
25~44歲	98 794	11 533	87 261	22 580	49 549
25~29歲	37 716	9 277	28 438	5 295	18 394
30~34歲	20 713	1 098	19 614	3 906	12 331
35~39歲	24 057	949	23 108	6 964	11 503
40~44歲	16 309	208	16 101	6 415	7 320
45~64歲	29 325	445	28 880	10 934	8 017
45~49歲	10 697	-	10 697	3 891	4 197
50~54歲	9 812	132	9 679	3 226	2 292
55~59歲	5 731	-	5 731	2 739	1 339
60~64歲	3 085	313	2 773	1 078	189
65歲及以上	112	-	112	36	-

TABLE 61. UNEMPLOYED PERSONS BY REASON FOR UNEMPLOYMENT AND AGE

2018						Unit : Person
Experienced jobseekers						Item
健康不良 Ill health	季節性或臨時 性工作結束 Seasonal or temporary work of that job completed	女性結婚或生育 Female got married or gave birth	退 休 Retirement	家 務 太 忙 Busy in housekeeping	其 他 Others	
5 779	48 672	2 488	712	3 036	4 396	Total
427	3 497	-	-	-	656	15 - 24 years
34	285	-	-	-	145	15 - 19 years
393	3 212	-	-	-	511	20 - 24 years
3 213	22 529	2 344	68	2 123	2 887	25 - 44 years
442	8 060	296	68	410	895	25 - 29 years
595	5 300	871	-	354	529	30 - 34 years
1 352	6 144	917	-	710	1 109	35 - 39 years
824	3 025	260	-	650	354	40 - 44 years
2 137	22 390	144	605	913	854	45 - 64 years
448	5 686	144	73	168	305	45 - 49 years
616	7 130	-	107	295	300	50 - 54 years
354	5 297	-	211	168	182	55 - 59 years
719	4 278	-	214	282	67	60 - 64 years
2	257	-	39	-	-	65 years & over
3 158	30 349	-	712	1 633	2 773	Male
388	2 379	-	-	-	491	15 - 24 years
34	259	-	-	-	107	15 - 19 years
354	2 120	-	-	-	384	20 - 24 years
1 503	13 066	-	68	1 415	1 979	25 - 44 years
157	4 326	-	68	-	870	25 - 29 years
512	3 307	-	-	103	348	30 - 34 years
564	3 851	-	-	662	515	35 - 39 years
270	1 582	-	-	650	246	40 - 44 years
1 266	14 724	-	605	218	302	45 - 64 years
130	3 777	-	73	23	213	45 - 49 years
360	3 688	-	107	117	16	50 - 54 years
95	4 198	-	211	-	55	55 - 59 years
681	3 061	-	214	78	20	60 - 64 years
2	181	-	39	-	-	65 years & over
2 621	18 323	2 488	-	1 403	1 624	Female
39	1 118	-	-	-	165	15 - 24 years
-	26	-	-	-	38	15 - 19 years
39	1 092	-	-	-	127	20 - 24 years
1 710	9 463	2 344	-	708	908	25 - 44 years
285	3 734	296	-	410	25	25 - 29 years
83	1 993	871	-	251	181	30 - 34 years
789	2 293	917	-	48	594	35 - 39 years
554	1 443	260	-	-	108	40 - 44 years
871	7 666	144	-	695	551	45 - 64 years
319	1 908	144	-	145	92	45 - 49 years
256	3 443	-	-	178	285	50 - 54 years
259	1 099	-	-	168	127	55 - 59 years
37	1 217	-	-	205	47	60 - 64 years
-	76	-	-	-	-	65 years & over

表 6 2 婚姻狀況別失業率—按年齡分

TABLE 62. UNEMPLOYMENT RATES BY MARITAL STATUS AND AGE

單位：%		民國 1 0 7 年 2018			Unit：%
項 目 別	總 計	未 婚	有配偶或同居	離婚、分居或喪偶	
Item	Total	Never married	Married, spouse present or cohabited	Divorced, separated or widowed	
總 計 Total	3.71	6.65	1.43	4.04	
1 5 ~ 2 4 歲 Years	11.54	11.83	2.27	6.73	
1 5 ~ 1 9 歲 Years	8.46	8.50	-	-	
2 0 ~ 2 4 歲 Years	11.98	12.33	2.31	6.93	
2 5 ~ 4 4 歲 Years	3.86	5.57	1.58	5.58	
2 5 ~ 2 9 歲 Years	6.37	6.90	2.80	3.09	
3 0 ~ 3 4 歲 Years	3.39	4.30	1.43	9.54	
3 5 ~ 3 9 歲 Years	3.37	5.34	1.63	6.59	
4 0 ~ 4 4 歲 Years	2.56	4.85	1.41	3.97	
4 5 ~ 6 4 歲 Years	2.00	4.17	1.38	3.66	
4 5 ~ 4 9 歲 Years	2.20	4.37	1.34	4.07	
5 0 ~ 5 4 歲 Years	2.03	3.84	1.54	3.36	
5 5 ~ 5 9 歲 Years	1.68	3.04	1.29	3.27	
6 0 ~ 6 4 歲 Years	1.97	7.38	1.32	4.07	
6 5 歲及以上 Years & over	0.14	0.07	0.16	0.08	
男 Male	3.89	6.83	1.67	4.84	
1 5 ~ 2 4 歲 Years	11.30	11.61	1.76	5.68	
1 5 ~ 1 9 歲 Years	9.50	9.53	-	-	
2 0 ~ 2 4 歲 Years	11.63	11.99	1.78	6.02	
2 5 ~ 4 4 歲 Years	4.26	5.85	1.95	6.48	
2 5 ~ 2 9 歲 Years	7.32	7.70	4.51	5.42	
3 0 ~ 3 4 歲 Years	3.77	4.65	1.43	11.94	
3 5 ~ 3 9 歲 Years	3.66	5.10	2.13	7.15	
4 0 ~ 4 4 歲 Years	2.79	4.83	1.66	4.77	
4 5 ~ 6 4 歲 Years	2.27	4.98	1.61	4.42	
4 5 ~ 4 9 歲 Years	2.70	5.35	1.69	5.25	
5 0 ~ 5 4 歲 Years	2.23	4.88	1.76	3.11	
5 5 ~ 5 9 歲 Years	1.79	3.43	1.38	3.90	
6 0 ~ 6 4 歲 Years	2.17	6.17	1.54	6.33	
6 5 歲及以上 Years & over	0.14	0.06	0.16	0.01	
女 Female	3.48	6.43	1.10	3.26	
1 5 ~ 2 4 歲 Years	11.78	12.06	2.82	7.46	
1 5 ~ 1 9 歲 Years	6.78	6.83	-	-	
2 0 ~ 2 4 歲 Years	12.34	12.66	2.90	7.53	
2 5 ~ 4 4 歲 Years	3.39	5.24	1.19	4.62	
2 5 ~ 2 9 歲 Years	5.39	6.06	1.32	1.16	
3 0 ~ 3 4 歲 Years	2.96	3.84	1.43	7.59	
3 5 ~ 3 9 歲 Years	3.02	5.67	1.10	5.93	
4 0 ~ 4 4 歲 Years	2.28	4.88	1.12	3.09	
4 5 ~ 6 4 歲 Years	1.62	3.25	1.02	2.93	
4 5 ~ 4 9 歲 Years	1.59	3.31	0.87	2.83	
5 0 ~ 5 4 歲 Years	1.75	2.60	1.21	3.60	
5 5 ~ 5 9 歲 Years	1.51	2.55	1.11	2.65	
6 0 ~ 6 4 歲 Years	1.57	9.26	0.80	2.27	
6 5 歲及以上 Years & over	0.14	0.08	0.15	0.13	

表 6 3 婚姻狀況別失業率—按教育程度分

TABLE 63. UNEMPLOYMENT RATES BY MARITAL STATUS AND EDUCATIONAL ATTAINMENT

民國 1 0 7 年 2018				
單位：%	Unit：%			
項 目 別 Item	總 計 Total	未 婚 Never married	有配偶或同居 Married, spouse present or cohabited	離婚、分居或喪偶 Divorced, separated or widowed
總 計 Total	3.71	6.65	1.43	4.04
國中及以下 Junior high & below	2.96	6.91	1.59	4.62
國小及以下 Primary school & below	2.39	6.71	1.67	4.09
國 中 Junior high	3.25	6.94	1.54	4.94
高 中（職） Senior high & vocational	3.60	6.54	1.55	4.20
高 中 Senior high	3.80	7.18	1.31	5.10
高 職 Vocational	3.53	6.31	1.63	3.89
大專及以上 Junior college & above	4.02	6.67	1.26	2.87
專 科 Junior college	2.70	5.11	1.52	2.31
大 學 University	5.12	7.39	1.22	3.47
研 究 所 Graduate school	2.91	5.42	0.73	3.91
男 Male	3.89	6.83	1.67	4.84
國中及以下 Junior high & below	3.35	6.30	1.92	6.18
國小及以下 Primary school & below	2.55	3.77	1.93	5.98
國 中 Junior high	3.72	6.66	1.92	6.27
高 中（職） Senior high & vocational	4.01	6.75	1.81	4.71
高 中 Senior high	4.23	7.48	1.46	5.48
高 職 Vocational	3.93	6.48	1.94	4.43
大專及以上 Junior college & above	4.03	6.99	1.41	2.57
專 科 Junior college	2.81	5.41	1.70	2.29
大 學 University	5.23	7.74	1.32	3.35
研 究 所 Graduate school	3.01	6.04	0.94	2.10
女 Female	3.48	6.43	1.10	3.26
國中及以下 Junior high & below	2.12	10.02	0.93	2.83
國小及以下 Primary school & below	2.13	21.81	1.17	2.69
國 中 Junior high	2.12	8.35	0.76	2.94
高 中（職） Senior high & vocational	3.00	6.14	1.21	3.70
高 中 Senior high	3.14	6.56	1.11	4.72
高 職 Vocational	2.96	6.00	1.24	3.36
大專及以上 Junior college & above	4.02	6.40	1.08	3.10
專 科 Junior college	2.56	4.81	1.29	2.32
大 學 University	5.03	7.11	1.12	3.54
研 究 所 Graduate school	2.79	4.83	0.43	5.36

表 6 4 失業者之失業週數—按性別、年齡與教育程度分

TABLE 64. UNEMPLOYED PERSONS BY DURATION OF UNEMPLOYMENT, SEX, AGE, AND EDUCATIONAL ATTAINMENT

民國 1 0 7 年
2018

單位：人

Unit：Person

項 目 別 Item	總 計 Total	失業期間 Duration of unemployment						平均失業週數 (週) Average weeks of unemployment
		1 ~ 2 週	3 ~ 4 週	5 ~ 1 3 週	1 4 ~ 2 6 週	2 7 ~ 5 2 週	5 3 週以上	
		Weeks	Weeks	Weeks	Weeks	Weeks	Weeks & over	
總 計 Total	440 288	52 216	50 149	132 885	73 437	70 480	61 123	22.82
男 Male	256 560	30 414	27 342	73 670	45 181	42 747	37 206	23.37
女 Female	183 729	21 801	22 807	59 215	28 256	27 733	23 917	22.06
年齡 Age								
1 5 ~ 2 4 歲 Years	112 186	13 056	13 935	35 904	19 405	20 119	9 768	20.20
1 5 ~ 1 9 歲 Years	10 431	1 543	1 541	3 320	1 315	2 590	121	16.59
2 0 ~ 2 4 歲 Years	101 755	11 512	12 393	32 584	18 090	17 530	9 647	20.57
2 5 ~ 4 4 歲 Years	239 543	26 394	27 584	71 913	40 636	36 635	36 382	23.57
2 5 ~ 2 9 歲 Years	90 551	8 595	11 465	31 759	14 968	11 171	12 593	22.18
3 0 ~ 3 4 歲 Years	50 472	5 459	6 192	12 811	9 917	8 578	7 515	24.86
3 5 ~ 3 9 歲 Years	58 407	7 182	6 126	15 066	9 411	10 711	9 912	24.84
4 0 ~ 4 4 歲 Years	40 113	5 159	3 801	12 277	6 340	6 175	6 362	23.24
4 5 ~ 6 4 歲 Years	88 162	12 712	8 557	25 022	13 366	13 697	14 809	24.11
4 5 ~ 4 9 歲 Years	32 891	3 797	2 614	10 369	6 234	3 976	5 901	23.82
5 0 ~ 5 4 歲 Years	27 025	3 060	2 552	8 196	4 323	4 814	4 079	24.79
5 5 ~ 5 9 歲 Years	16 773	3 710	1 575	3 820	1 467	3 441	2 760	24.69
6 0 ~ 6 4 歲 Years	11 473	2 144	1 816	2 636	1 343	1 465	2 069	22.52
6 5 歲及以上 Years & over	397	54	73	47	30	29	164	28.54
教育程度 Educational attainment								
國中及以下 Junior high & below	58 288	9 006	7 518	17 603	8 471	10 259	5 431	20.22
國小及以下 Primary school & below	16 081	3 586	2 169	4 373	2 832	2 703	418	15.00
國 中 Junior high	42 206	5 419	5 348	13 230	5 640	7 556	5 013	22.21
高 中 (職) Senior high & vocational	138 241	16 813	16 837	38 131	22 369	23 409	20 681	23.57
高 中 Senior high	37 801	3 835	4 372	9 016	5 580	7 882	7 115	26.69
高 職 Vocational	100 439	12 978	12 465	29 115	16 789	15 527	13 566	22.40
大專及以上 Junior college & above	243 760	26 397	25 794	77 150	42 597	36 812	35 011	23.02
專 科 Junior college	50 301	5 666	3 322	15 785	10 930	7 925	6 674	22.56
大 學 University	165 557	16 410	19 828	52 235	27 697	25 252	24 135	23.23
研 究 所 Graduate school	27 902	4 321	2 644	9 131	3 970	3 634	4 202	22.61

表 6 5 失業者之失業週數—按失業原因與找尋工作方法分

TABLE 65. UNEMPLOYED PERSONS BY DURATION OF UNEMPLOYMENT, REASON FOR UNEMPLOYMENT, AND JOB SEEKING METHOD

民國 1 0 7 年
2018

單位：人

Unit：Person

項 目 別 Item	總 計 Total	失業期間 Duration of unemployment						平均失業週數 (週) Average weeks of unemployment
		1 ~ 2 週 Weeks	3 ~ 4 週 Weeks	5 ~ 1 3 週 Weeks	1 4 ~ 2 6 週 Weeks	2 7 ~ 5 2 週 Weeks	5 3 週以上 Weeks & over	
總 計 Total	440 288	52 216	50 149	132 885	73 437	70 480	61 123	22.82
失業原因 Reason for unemployment								
初次尋職者 New jobseekers	104 328	11 106	9 905	31 674	16 453	18 489	16 701	25.86
非初次尋職者 Experienced jobseekers	335 960	41 110	40 244	101 211	56 984	51 991	44 422	21.88
工作場所業務緊縮或歇業 Business shrunk or establishment closed	103 030	12 018	10 778	29 702	18 766	15 604	16 163	23.42
對原有工作不滿意 Not satisfied to that job	167 847	17 055	21 135	50 348	31 425	25 604	22 281	21.93
健康不良 Ill health	5 779	561	268	2 234	687	1 265	765	24.68
季節性或臨時性工作結束 Seasonal or temporary work of that job completed	48 672	9 806	6 622	15 684	5 166	7 605	3 789	18.16
女性結婚或生育 Female got married or gave birth	2 488	243	711	527	132	620	256	18.66
退 休 Retirement	712	73	48	124	78	194	195	34.78
家務太忙 Busy in housekeeping	3 036	589	174	1 160	345	509	259	18.20
其 他 Others	4 396	764	508	1 433	385	591	716	23.89
找尋工作方法 Job seeking method used								
託親友師長介紹 Ref. by relatives, friends or teachers	204 201	20 805	21 205	60 454	35 899	35 187	30 650	24.30
向私立就業服務機構求職 Thru. private employment agencies	255 005	26 573	28 093	79 482	44 816	40 240	35 801	23.22
應徵廣告、招貼 Ref. recruiting ads. or posters	255 329	26 257	27 608	78 152	45 959	42 630	34 723	23.13
向公立就業服務機構求職 Thru. public employment agencies	99 386	9 307	10 342	31 761	16 514	14 477	16 985	24.78
參加政府考試分發 Thru. civil servant entrance examination	26 437	1 715	1 401	6 625	4 435	6 070	6 191	33.02
其 他 Others	637	59	112	155	82	228	-	18.39

註：失業者找尋工作方法可以不只一種，故件數合計超過總人數。

Note: The sum of cases may exceed the total of unemployed persons in that there may be multiple job seeking methods for unemployed persons.

表 6 6 尋職者之找尋工作方法—按希望找尋工作之時間性質分

TABLE 66. JOBSEEKERS BY JOB SEEKING METHOD AND TYPE

單位：人		民國 1 0 7 年 2018							Unit：Person	
項 目 別 Item	尋 職 者 Number of jobseekers	找尋工作方法 Job seeking method used							平均每人 使用方法 (項) Average number of job seeking method used	
		合計 Total	託親友 師長介紹 Ref. by relatives, friends or teachers	向私立就業 服務機構 求職 Thru. private employment agencies	應徵廣 告、招貼 Ref. recruiting adv's or posters	向公立就業 服務機構 求職 Thru. public employment agencies	參加政府考 試分發 Thru. civil servant entrance examination	其 他 Others		
總 計 Total	414 834	840 994	204 201	255 005	255 329	99 386	26 437	637	2.03	
全時工作 Full-time job	408 898	830 747	200 412	252 978	252 973	97 405	26 342	637	2.03	
部分時間工作 Part-time job	5 937	10 247	3 789	2 028	2 356	1 981	94	-	1.73	
初次尋職者 New jobseekers	102 602	208 413	45 386	65 810	55 151	25 893	16 173	-	2.03	
全時工作 Full-time job	101 867	207 406	44 948	65 584	54 880	25 822	16 173	-	2.04	
部分時間工作 Part-time job	735	1 007	438	226	271	71	-	-	1.37	
非初次尋職者 Experienced jobseekers	312 232	632 581	158 815	189 195	200 178	73 493	10 264	637	2.03	
全時工作 Full-time job	307 031	623 340	155 464	187 394	198 093	71 583	10 170	637	2.03	
部分時間工作 Part-time job	5 201	9 241	3 351	1 801	2 084	1 910	94	-	1.78	
男 Male	237 397	480 814	126 563	140 592	152 250	49 821	10 951	637	2.03	
全時工作 Full-time job	235 925	478 456	125 588	140 054	151 701	49 525	10 951	637	2.03	
部分時間工作 Part-time job	1 472	2 359	975	538	550	296	-	-	1.60	
初次尋職者 New jobseekers	53 955	109 553	25 816	34 916	29 904	12 217	6 701	-	2.03	
全時工作 Full-time job	53 715	109 073	25 816	34 689	29 664	12 204	6 701	-	2.03	
部分時間工作 Part-time job	240	480	-	226	240	14	-	-	2.00	
非初次尋職者 Experienced jobseekers	183 443	371 261	100 748	105 677	122 346	37 603	4 251	637	2.02	
全時工作 Full-time job	182 211	369 383	99 772	105 365	122 037	37 321	4 251	637	2.03	
部分時間工作 Part-time job	1 232	1 879	975	312	310	282	-	-	1.53	
女 Female	177 437	360 180	77 638	114 413	103 079	49 566	15 485	-	2.03	
全時工作 Full-time job	172 972	352 291	74 824	112 923	101 273	47 880	15 391	-	2.04	
部分時間工作 Part-time job	4 465	7 889	2 814	1 490	1 806	1 685	94	-	1.77	
初次尋職者 New jobseekers	48 647	98 860	19 570	30 895	25 248	13 676	9 472	-	2.03	
全時工作 Full-time job	48 152	98 333	19 132	30 895	25 216	13 618	9 472	-	2.04	
部分時間工作 Part-time job	496	527	438	-	32	57	-	-	1.06	
非初次尋職者 Experienced jobseekers	128 790	261 319	58 067	83 518	77 831	35 890	6 013	-	2.03	
全時工作 Full-time job	124 820	253 958	55 692	82 029	76 057	34 262	5 919	-	2.03	
部分時間工作 Part-time job	3 969	7 362	2 375	1 490	1 775	1 628	94	-	1.85	

註：尋職者不包括等待恢復工作及定於短期內開始工作而無報酬者。

Note：Those who wait for a job recall or decide to work shortly but no pay for that currently are not regarded as jobseekers.

表 6 7 尋職者之找尋工作方法—按年齡與教育程度分

TABLE 67. JOBBEEKERS BY JOB SEEKING METHOD, AGE, AND EDUCATIONAL ATTAINMENT

民國 1 0 7 年 2018									
單位：人									Unit：Person
項 目 別 Item	尋 職 者 Number of jobseekers	找尋工作方法 Job seeking method used							平均每人使用 方法 (項) Average number of job seeking method used
		合計 Total	託親友 師長介紹 Ref. by relatives, friends or teachers	向私立就業服 務機構 求職 Thru. private employment agencies	應徵廣 告、招貼 Ref. recruiting adv's or posters	向公立就業 服務機構 求職 Thru. public employment agencies	參加政府考 試分發 Thru. civil servant entrance examination	其 他 Others	
總 計 Total	414 834	840 994	204 201	255 005	255 329	99 386	26 437	637	2.03
年齡 Age									
1 5 ~ 2 4 歲 Years	109 762	227 645	52 152	72 502	66 163	24 974	11 854	-	2.07
2 5 ~ 4 4 歲 Years	229 548	463 560	107 724	146 032	141 927	53 000	14 441	438	2.02
4 5 ~ 6 4 歲 Years	75 269	149 444	44 311	36 415	47 067	21 311	142	199	1.99
6 5 歲及以上 Years & over	255	344	14	55	172	103	-	-	1.35
教育程度 Educational attainment									
國中及以下 Junior high & below	46 080	83 761	31 309	15 753	28 433	8 160	-	105	1.82
高 中 (職) Senior high & vocational	129 556	271 532	74 246	78 697	87 852	29 303	1 361	72	2.10
大專及以上 Junior college and above	239 198	485 701	98 646	160 555	139 043	61 923	25 075	459	2.03
男 Male	237 397	480 814	126 563	140 592	152 250	49 821	10 951	637	2.03
年齡 Age									
1 5 ~ 2 4 歲 Years	55 514	112 535	27 780	35 517	34 127	10 976	4 134	-	2.03
2 5 ~ 4 4 歲 Years	132 590	271 382	67 817	82 404	86 521	27 460	6 742	438	2.05
4 5 ~ 6 4 歲 Years	49 102	96 651	30 966	22 616	31 452	11 343	75	199	1.97
6 5 歲及以上 Years & over	191	247	-	55	150	42	-	-	1.29
教育程度 Educational attainment									
國中及以下 Junior high & below	34 696	62 086	25 244	12 451	20 456	3 830	-	105	1.79
高 中 (職) Senior high & vocational	84 404	175 510	50 193	49 915	57 457	17 280	593	72	2.08
大專及以上 Junior college and above	118 297	243 218	51 127	78 226	74 338	28 710	10 359	459	2.06
女 Female	177 437	360 180	77 638	114 413	103 079	49 566	15 485	-	2.03
年齡 Age									
1 5 ~ 2 4 歲 Years	54 248	115 111	24 372	36 986	32 036	13 998	7 720	-	2.12
2 5 ~ 4 4 歲 Years	96 958	192 179	39 906	63 629	55 405	25 540	7 698	-	1.98
4 5 ~ 6 4 歲 Years	26 167	52 793	13 346	13 799	15 615	9 968	67	-	2.02
6 5 歲及以上 Years & over	64	97	14	-	23	61	-	-	1.53
教育程度 Educational attainment									
國中及以下 Junior high & below	11 384	21 675	6 065	3 302	7 978	4 330	-	-	1.90
高 中 (職) Senior high & vocational	45 152	96 022	24 053	28 782	30 395	12 023	769	-	2.13
大專及以上 Junior college and above	120 901	242 483	47 519	82 329	64 706	33 213	14 716	-	2.01

註：尋職者不包括等待恢復工作及定於短期內開始工作而無報酬者。

Note：Those who wait for a job recall or decide to work shortly but no pay for that currently are not regarded as jobseekers.

表 6 8 尋職者希望找尋工作之時間性質—按年齡與教育程度分
TABLE 68. JOBSEEKERS BY EXPECTED JOB TYPE, AGE, AND EDUCATIONAL ATTAINMENT

民國 1 0 7 年 2018			
單位：人	Unit：Person		
項 目 別 Item	總 計 Total	全 時 工 作 Full-time job	部 分 時 間 工 作 Part-time job
總 計 Total	414 834	408 898	5 937
年齡 Age			
1 5 ~ 2 4 歲 Years	109 762	109 361	401
2 5 ~ 4 4 歲 Years	229 548	227 486	2 062
4 5 ~ 6 4 歲 Years	75 269	71 795	3 474
6 5 歲及以上 Years & over	255	255	-
教育程度 Educational attainment			
國中及以下 Junior high & below	46 080	44 026	2 054
高 中（職） Senior high & vocational	129 556	127 260	2 296
大專及以上 Junior college and above	239 198	237 612	1 586
男 Male	237 397	235 925	1 472
年齡 Age			
1 5 ~ 2 4 歲 Years	55 514	55 476	39
2 5 ~ 4 4 歲 Years	132 590	132 202	388
4 5 ~ 6 4 歲 Years	49 102	48 056	1 046
6 5 歲及以上 Years & over	191	191	-
教育程度 Educational attainment			
國中及以下 Junior high & below	34 696	33 982	714
高 中（職） Senior high & vocational	84 404	84 083	321
大專及以上 Junior college and above	118 297	117 860	437
女 Female	177 437	172 972	4 465
年齡 Age			
1 5 ~ 2 4 歲 Years	54 248	53 885	363
2 5 ~ 4 4 歲 Years	96 958	95 284	1 674
4 5 ~ 6 4 歲 Years	26 167	23 740	2 428
6 5 歲及以上 Years & over	64	64	-
教育程度 Educational attainment			
國中及以下 Junior high & below	11 384	10 044	1 340
高 中（職） Senior high & vocational	45 152	43 176	1 975
大專及以上 Junior college and above	120 901	119 752	1 150

註：尋職者不包括等待恢復工作及定於短期內開始工作而無報酬者。

Note：Those who wait for a job recall or decide to work shortly but no pay for that currently are not regarded as jobseekers.

表 6 9 非初次尋職失業者之失業前從業身分—按失業前行業與職業分

TABLE 69. UNEMPLOYED PERSONS WITH WORK EXPERIENCE BY PREVIOUS JOB'S CLASS OF WORKER, INDUSTRY, AND OCCUPATION

民國 1 0 7 年

2018

單位：人

Unit : Person

項 目 別 Item	總 計 Total	雇 主 Employers	自營作業者 Own-account workers	無酬家屬 工作者 Unpaid family workers	受 僱 者 Paid employees		
					合計 Total	受 私 人 僱 用 者 Private	受 政 府 僱 用 者 Government
總 計 Total	335 960	2 293	8 266	1 495	323 907	310 080	13 827
行業 Industry							
農、林、漁、牧業 Agriculture, Forestry, Fishing & Animal Husbandry	5 036	-	437	107	4 492	4 456	35
工 業 Goods-Producing Industries	134 331	392	1 610	611	131 717	131 331	386
礦業及土石採取業 Mining & Quarrying	392	-	-	-	392	392	-
製造業 Manufacturing	88 977	118	316	503	88 040	88 040	-
電力及燃氣供應業 Electricity & Gas Supply	64	-	-	-	64	64	-
用水供應及污染整治業 Water Supply & Remediation Activities	1 465	-	-	-	1 465	1 079	386
營建工程業 Construction	43 433	275	1 294	108	41 756	41 756	-
服 務 業 Services-Providing Industries	196 594	1 900	6 219	776	187 698	174 292	13 406
批發及零售業 Wholesale & Retail Trade	54 584	300	2 867	401	51 016	50 902	114
運輸及倉儲業 Transportation & Storage	14 707	-	1 011	-	13 697	13 161	535
住宿及餐飲業 Accommodation & Food Service Activities	35 771	700	1 328	3	33 740	33 740	-
出版、影音製作、傳播及資訊服務業 Information & Communication	9 514	-	19	-	9 496	9 496	-
金融及保險業 Financial & Insurance Activities	6 071	-	-	-	6 071	6 071	-
不動產業 Real Estate Activities	4 075	-	-	-	4 075	4 075	-
專業、科學及技術服務業 Professional, Scientific & Technical Activities	13 007	-	537	-	12 470	12 470	-
支援服務業 Support Service Activities	15 247	7	-	-	15 240	15 240	-
公共行政及國防；強制性社會安全 Public Administration & Defence; Compulsory Social Security	6 531	-	-	-	6 531	-	6 531
教育業 Education	8 902	233	-	-	8 668	4 278	4 391
醫療保健及社會工作服務業 Human Health & Social Work Activities	9 028	-	-	-	9 028	8 118	910
藝術、娛樂及休閒服務業 Arts, Entertainment & Recreation	4 999	496	55	-	4 449	3 524	924
其他服務業 Other Service Activities	14 158	164	403	372	13 219	13 219	-
職業 Occupation							
民意代表、主管及經理人員 Legislators, Senior Officials & Managers	3 159	291	-	-	2 868	2 868	-
專業人員 Professionals	27 281	475	465	-	26 340	23 565	2 775
技術員及助理專業人員 Technicians & Associate Professionals	49 090	171	321	28	48 569	46 586	1 983
事務支援人員 Clerical Support Workers	38 894	-	57	18	38 819	32 510	6 310
服務及銷售工作人員 Service & Sales Workers	73 597	979	3 810	496	68 312	67 338	974
農、林、漁、牧業生產人員 Skilled Agricultural, Forestry & Fishery Workers	2 704	-	437	107	2 160	2 125	35
技藝有關工作人員、機械設備操作及勞力工 Craft & Machine Operation Related Workers	140 616	376	3 177	845	136 217	135 089	1 129
其他 Others	621	-	-	-	621	-	621

表 7 0 非初次尋職失業者之失業前行業、職業與從業身分—按年齡分

單位：人

民國 1 0 7 年

項 目 別 Item	總計 Total	行 業							
		農、林、 漁、牧業 Agriculture, Forestry, Fishing & Animal Husbandry	工 業 Goods-Producing Industries						服 務 業
			合計	礦業及土 石採取業	製 造 業	電力及燃氣 供應業	用水供應及 污染整治業	營建工程 業	
			Total	Mining & Quarrying	Manufac- turing	Electricity & Gas Supply	Water Supply & Remediation Activities	Construc- tion	Total
總 計 Total	335 960	5 036	134 331	392	88 977	64	1 465	43 433	196 594
1 5 ~ 2 4 歲 Years	38 352	48	10 503	-	7 169	-	18	3 317	27 801
1 5 ~ 1 9 歲 Years	3 826	-	879	-	627	-	-	252	2 947
2 0 ~ 2 4 歲 Years	34 527	48	9 625	-	6 542	-	18	3 064	24 854
2 5 ~ 4 4 歲 Years	209 605	2 907	78 506	256	58 333	64	803	19 049	128 193
2 5 ~ 2 9 歲 Years	65 626	742	20 423	-	16 101	-	162	4 159	44 461
3 0 ~ 3 4 歲 Years	47 687	1 046	16 430	-	12 269	-	584	3 578	30 211
3 5 ~ 3 9 歲 Years	56 423	298	23 487	256	17 177	64	57	5 933	32 638
4 0 ~ 4 4 歲 Years	39 870	821	18 166	-	12 787	-	-	5 379	20 883
4 5 ~ 6 4 歲 Years	87 605	1 936	45 197	136	23 468	-	643	20 950	40 473
4 5 ~ 4 9 歲 Years	32 891	368	15 494	-	10 237	-	34	5 224	17 029
5 0 ~ 5 4 歲 Years	26 781	804	14 610	-	7 170	-	210	7 230	11 367
5 5 ~ 5 9 歲 Years	16 773	262	8 191	-	3 950	-	56	4 186	8 320
6 0 ~ 6 4 歲 Years	11 160	502	6 902	136	2 112	-	344	4 310	3 757
6 5 歲及以上 Years & over	397	145	125	-	7	-	-	118	127
男 Male	201 940	3 925	95 946	392	55 620	64	840	39 031	102 068
1 5 ~ 2 4 歲 Years	20 585	48	7 895	-	4 667	-	18	3 210	12 642
1 5 ~ 1 9 歲 Years	2 690	-	695	-	443	-	-	252	1 995
2 0 ~ 2 4 歲 Years	17 896	48	7 200	-	4 224	-	18	2 958	10 648
2 5 ~ 4 4 歲 Years	122 344	2 192	53 480	256	35 374	64	690	17 096	66 672
2 5 ~ 2 9 歲 Years	37 187	513	13 453	-	9 825	-	49	3 579	23 221
3 0 ~ 3 4 歲 Years	28 072	787	11 564	-	7 885	-	584	3 095	15 722
3 5 ~ 3 9 歲 Years	33 315	298	16 244	256	10 581	64	57	5 286	16 773
4 0 ~ 4 4 歲 Years	23 769	594	12 219	-	7 083	-	-	5 136	10 956
4 5 ~ 6 4 歲 Years	58 725	1 574	34 500	136	15 572	-	132	18 660	22 652
4 5 ~ 4 9 歲 Years	22 194	304	10 947	-	6 593	-	34	4 321	10 943
5 0 ~ 5 4 歲 Years	17 102	689	10 662	-	4 706	-	-	5 956	5 750
5 5 ~ 5 9 歲 Years	11 042	223	6 446	-	2 271	-	56	4 120	4 373
6 0 ~ 6 4 歲 Years	8 388	358	6 445	136	2 002	-	43	4 264	1 585
6 5 歲及以上 Years & over	285	112	72	-	7	-	-	64	102
女 Female	134 020	1 110	38 384	-	33 357	-	625	4 402	94 526
1 5 ~ 2 4 歲 Years	17 767	-	2 608	-	2 501	-	-	107	15 159
1 5 ~ 1 9 歲 Years	1 136	-	184	-	184	-	-	-	952
2 0 ~ 2 4 歲 Years	16 631	-	2 425	-	2 318	-	-	107	14 207
2 5 ~ 4 4 歲 Years	87 261	715	25 026	-	22 960	-	113	1 953	61 521
2 5 ~ 2 9 歲 Years	28 438	229	6 970	-	6 277	-	113	580	21 240
3 0 ~ 3 4 歲 Years	19 614	259	4 866	-	4 383	-	-	483	14 489
3 5 ~ 3 9 歲 Years	23 108	-	7 243	-	6 596	-	-	647	15 865
4 0 ~ 4 4 歲 Years	16 101	227	5 947	-	5 704	-	-	243	9 927
4 5 ~ 6 4 歲 Years	28 880	362	10 697	-	7 896	-	512	2 289	17 821
4 5 ~ 4 9 歲 Years	10 697	65	4 547	-	3 644	-	-	903	6 086
5 0 ~ 5 4 歲 Years	9 679	115	3 948	-	2 464	-	210	1 275	5 617
5 5 ~ 5 9 歲 Years	5 731	39	1 745	-	1 679	-	-	66	3 947
6 0 ~ 6 4 歲 Years	2 773	144	457	-	110	-	301	46	2 171
6 5 歲及以上 Years & over	112	33	54	-	-	-	-	54	25

**TABLE 70. UNEMPLOYED PERSONS WITH WORK EXPERIENCE BY PREVIOUS JOB'S INDUSTRY,
OCCUPATION, CLASS OF WORKER, AND AGE**

2018													Unit : Person
Industry													
Services-Providing Industries													
批發及零售業	運輸及倉儲業	住宿及餐飲業	出版、影音製作、傳播及資訊服務業	金融及保險業	不動產業	專業、科學及技術服務業	支援服務業	公共行政及國防：強制性社會安全	教育業	醫療保健及社會工作服務業	藝術、娛樂及休閒服務業	其他服務業	
Wholesale & Retail Trade	Transportation & Storage	Accommodation & Food Service Activities	Information & Communication	Financial & Insurance Activities	Real Estate Activities	Professional, Scientific & Technical Activities	Support Service Activities	Public Administration & Defence; Compulsory Social Security	Education	Human Health & Social Work Activities	Arts, Entertainment & Recreation	Other Service Activities	
54 584	14 707	35 771	9 514	6 071	4 075	13 007	15 247	6 531	8 902	9 028	4 999	14 158	
8 860	1 623	8 659	946	70	18	1 754	427	51	1 083	1 104	763	2 444	
747	541	992	-	-	-	-	-	-	-	-	108	558	
8 113	1 082	7 667	946	70	18	1 754	427	51	1 083	1 104	655	1 886	
35 633	8 265	21 764	6 834	5 206	3 254	9 892	8 922	5 018	5 833	6 511	2 718	8 343	
12 387	3 194	7 900	2 025	2 180	1 099	4 215	1 465	2 409	1 860	1 828	1 413	2 487	
9 160	1 668	4 554	2 189	1 046	1 074	1 012	2 063	1 269	1 763	1 473	508	2 432	
9 235	1 851	5 284	1 021	1 727	966	2 884	3 247	857	1 649	1 173	637	2 106	
4 850	1 553	4 026	1 598	253	115	1 780	2 146	484	562	2 037	160	1 318	
10 068	4 819	5 345	1 734	794	782	1 362	5 840	1 457	1 987	1 412	1 504	3 371	
5 187	2 616	2 107	800	122	327	804	2 188	373	516	153	355	1 481	
2 199	1 289	1 501	882	215	381	462	1 318	615	890	481	266	867	
2 095	467	910	51	379	74	95	1 242	361	507	603	567	969	
587	446	827	-	78	-	-	1 092	108	74	175	316	54	
23	-	3	-	-	21	-	58	6	-	-	14	1	
25 912	11 701	18 439	5 367	2 994	2 621	5 918	11 778	2 781	2 379	1 310	1 823	9 045	
3 048	958	4 702	730	-	18	808	161	37	284	55	291	1 551	
410	541	490	-	-	-	-	-	-	-	-	19	534	
2 638	417	4 212	730	-	18	808	161	37	284	55	272	1 017	
16 913	6 633	11 829	3 993	2 658	1 996	4 537	6 965	2 177	1 833	818	1 015	5 306	
5 430	2 410	4 587	1 298	1 379	408	2 036	1 139	1 296	696	179	715	1 649	
5 135	1 562	2 488	693	282	589	270	1 761	453	642	-	-	1 848	
4 108	1 426	2 585	747	897	921	1 346	2 520	373	415	173	140	1 122	
2 242	1 236	2 169	1 254	100	78	884	1 545	55	81	465	160	688	
5 928	4 109	1 908	645	336	586	574	4 593	568	262	437	517	2 188	
3 087	2 532	984	350	52	131	304	1 755	90	172	80	27	1 380	
1 384	1 189	478	244	30	381	208	1 117	97	91	33	2	499	
1 142	312	414	51	176	74	61	914	361	-	163	433	271	
315	76	33	-	78	-	-	807	21	-	162	56	39	
22	-	-	-	-	21	-	58	-	-	-	-	-	
28 673	3 006	17 331	4 147	3 077	1 454	7 089	3 469	3 750	6 523	7 718	3 176	5 113	
5 812	665	3 957	217	70	-	946	265	14	799	1 049	472	893	
337	-	502	-	-	-	-	-	-	-	-	89	24	
5 475	665	3 455	217	70	-	946	265	14	799	1 049	384	869	
18 719	1 632	9 935	2 841	2 548	1 258	5 355	1 957	2 841	3 999	5 694	1 703	3 037	
6 957	784	3 313	727	801	691	2 179	327	1 113	1 164	1 649	698	838	
4 025	107	2 066	1 497	764	485	742	302	816	1 120	1 473	508	584	
5 128	425	2 698	274	830	46	1 538	727	484	1 234	1 000	497	985	
2 609	317	1 858	344	154	37	896	601	429	481	1 572	-	630	
4 140	709	3 436	1 089	458	196	788	1 247	889	1 724	975	987	1 183	
2 100	84	1 123	450	70	196	500	433	284	344	73	329	101	
815	101	1 023	639	186	-	254	201	519	799	449	264	368	
953	155	496	-	203	-	34	328	-	507	440	134	698	
272	370	794	-	-	-	-	285	87	74	14	260	15	
2	-	3	-	-	-	-	-	6	-	-	14	1	

表 7 0 非初次尋職失業者之失業前行業、職業與從業身分
—按年齡分（續）

單位：人

民國 1 0 7 年

項 目 別	職 業 Occupation							
	民意代表、 主管及 經理人員 Legislators, Senior Officials & Managers	專業人員 Professionals	技術員及助 理專業人員 Technicians & Associate Professionals	事務 支援人員 Clerical Support Workers	服務及銷售 工作人員 Service & Sales Workers	農、林、漁、 牧業生產人員 Skilled Agricultural, Forestry & Fishery Workers	技藝有關 工作人員、 機械設備 操作及勞力工 Craft & Machine Operation Related Workers	其 他 Others
總 計	3 159	27 281	49 090	38 894	73 597	2 704	140 616	621
1 5 ~ 2 4 歲	-	1 488	3 324	5 171	14 124	48	14 198	-
1 5 ~ 1 9 歲	-	-	-	274	1 377	-	2 175	-
2 0 ~ 2 4 歲	-	1 488	3 324	4 897	12 747	48	12 023	-
2 5 ~ 4 4 歲	1 219	21 637	34 445	27 285	45 693	2 193	76 584	549
2 5 ~ 2 9 歲	-	5 514	12 199	10 614	14 796	538	21 742	222
3 0 ~ 3 4 歲	564	5 487	7 719	5 826	11 826	757	15 283	226
3 5 ~ 3 9 歲	369	6 380	8 669	7 029	11 224	241	22 410	101
4 0 ~ 4 4 歲	286	4 256	5 859	3 816	7 847	658	17 149	-
4 5 ~ 6 4 歲	1 940	4 142	11 299	6 434	13 754	319	49 646	71
4 5 ~ 4 9 歲	792	1 947	5 720	2 938	5 241	27	16 226	-
5 0 ~ 5 4 歲	568	1 433	3 767	2 094	2 941	119	15 787	71
5 5 ~ 5 9 歲	115	761	1 507	570	3 943	-	9 878	-
6 0 ~ 6 4 歲	466	-	305	833	1 630	172	7 755	-
6 5 歲及以上	-	14	21	3	26	145	187	-
男	2 370	14 393	24 960	11 811	37 593	1 838	108 355	621
1 5 ~ 2 4 歲	-	136	1 533	1 931	5 933	48	11 005	-
1 5 ~ 1 9 歲	-	-	-	-	736	-	1 953	-
2 0 ~ 2 4 歲	-	136	1 533	1 931	5 196	48	9 052	-
2 5 ~ 4 4 歲	931	12 061	15 852	8 145	24 074	1 540	59 191	549
2 5 ~ 2 9 歲	-	2 702	5 476	3 796	7 760	371	16 860	222
3 0 ~ 3 4 歲	564	2 714	3 772	1 741	6 644	498	11 914	226
3 5 ~ 3 9 歲	150	3 601	3 798	2 117	5 674	241	17 634	101
4 0 ~ 4 4 歲	218	3 044	2 806	492	3 996	431	12 783	-
4 5 ~ 6 4 歲	1 438	2 195	7 554	1 735	7 563	139	38 031	71
4 5 ~ 4 9 歲	544	1 362	3 793	476	2 936	27	13 056	-
5 0 ~ 5 4 歲	568	406	2 316	731	1 379	84	11 546	71
5 5 ~ 5 9 歲	115	428	1 140	151	2 360	-	6 849	-
6 0 ~ 6 4 歲	212	-	305	377	887	28	6 579	-
6 5 歲及以上	-	-	21	-	24	112	128	-
女	789	12 888	24 130	27 083	36 004	866	32 261	-
1 5 ~ 2 4 歲	-	1 352	1 792	3 241	8 191	-	3 193	-
1 5 ~ 1 9 歲	-	-	-	274	641	-	221	-
2 0 ~ 2 4 歲	-	1 352	1 792	2 967	7 550	-	2 971	-
2 5 ~ 4 4 歲	287	9 576	18 593	19 140	21 619	653	17 393	-
2 5 ~ 2 9 歲	-	2 812	6 723	6 819	7 036	167	4 882	-
3 0 ~ 3 4 歲	-	2 774	3 946	4 085	5 182	259	3 369	-
3 5 ~ 3 9 歲	220	2 779	4 871	4 912	5 550	-	4 776	-
4 0 ~ 4 4 歲	68	1 212	3 053	3 324	3 851	227	4 367	-
4 5 ~ 6 4 歲	502	1 947	3 745	4 700	6 192	179	11 615	-
4 5 ~ 4 9 歲	248	586	1 927	2 462	2 305	-	3 169	-
5 0 ~ 5 4 歲	-	1 027	1 451	1 363	1 562	35	4 241	-
5 5 ~ 5 9 歲	-	334	367	418	1 583	-	3 030	-
6 0 ~ 6 4 歲	254	-	-	457	742	144	1 176	-
6 5 歲及以上	-	14	-	3	2	33	60	-

**TABLE 70. UNEMPLOYED PERSONS WITH WORK EXPERIENCE BY PREVIOUS JOB'S INDUSTRY,
OCCUPATION, CLASS OF WORKER, AND AGE (Cont.)**

2018						Unit : Person
從業身分 Class of workers						Item
雇主 Employers	自營作業者 Own-account workers	無酬家屬工作者 Unpaid family workers	受僱者 Paid employees			
			合計 Total	受私人僱用者 Private	受政府僱用者 Government	
2 293	8 266	1 495	323 907	310 080	13 827	Total
-	122	277	37 953	37 385	568	15 - 24 years
-	-	8	3 817	3 817	-	15 - 19 years
-	122	269	34 136	33 568	568	20 - 24 years
943	3 859	961	203 843	193 576	10 266	25 - 44 years
234	340	323	64 728	60 700	4 029	25 - 29 years
-	855	211	46 621	43 650	2 971	30 - 34 years
185	1 584	398	54 256	51 592	2 665	35 - 39 years
524	1 081	28	38 237	37 635	602	40 - 44 years
1 350	4 278	220	81 758	78 771	2 987	45 - 64 years
250	1 832	-	30 808	30 151	657	45 - 49 years
86	825	93	25 777	24 292	1 485	50 - 54 years
720	1 293	23	14 737	14 376	361	55 - 59 years
293	328	104	10 435	9 952	483	60 - 64 years
-	8	36	353	348	6	65 years & over
1 549	5 962	1 181	193 248	188 483	4 766	Male
-	9	235	20 342	20 078	264	15 - 24 years
-	-	-	2 690	2 690	-	15 - 19 years
-	9	235	17 652	17 388	264	20 - 24 years
503	2 893	946	118 003	114 201	3 801	25 - 44 years
234	245	323	36 384	34 554	1 831	25 - 29 years
-	707	196	27 170	26 072	1 098	30 - 34 years
185	1 259	398	31 473	30 689	784	35 - 39 years
84	682	28	22 976	22 887	89	40 - 44 years
1 047	3 052	-	54 627	53 926	701	45 - 64 years
250	1 643	-	20 300	20 126	174	45 - 49 years
37	550	-	16 515	16 370	144	50 - 54 years
720	678	-	9 644	9 283	361	55 - 59 years
39	180	-	8 168	8 147	21	60 - 64 years
-	8	-	278	278	-	65 years & over
744	2 305	314	130 658	121 598	9 061	Female
-	113	43	17 612	17 308	304	15 - 24 years
-	-	8	1 128	1 128	-	15 - 19 years
-	113	34	16 484	16 180	304	20 - 24 years
440	966	15	85 840	79 375	6 465	25 - 44 years
-	94	-	28 344	26 146	2 198	25 - 29 years
-	148	15	19 451	17 578	1 873	30 - 34 years
-	324	-	22 783	20 903	1 881	35 - 39 years
440	399	-	15 261	14 748	513	40 - 44 years
303	1 226	220	27 131	24 845	2 286	45 - 64 years
-	189	-	10 508	10 025	483	45 - 49 years
49	275	93	9 263	7 922	1 341	50 - 54 years
-	615	23	5 093	5 093	-	55 - 59 years
254	148	104	2 267	1 805	463	60 - 64 years
-	-	36	76	70	6	65 years & over

表 7 1 非初次尋職失業者之失業前行業、職業與從業身分一按失業原因分

單位：人

民國 1 0 7 年

項 目 別 Item	總計 Total	農、林、 漁、牧業 Agriculture, Forestry, Fishing & Animal Husbandry	行 業 工 業 Goods-Producing Industries						服 務 業
			合計 Total	礦業及土 石採取業 Mining & Quarrying	製 造 業 Manufac- turing	電力及燃氣 供應業 Electricity & Gas Supply	用水供應及 污染整治業 Water Supply & Remediation Activities	營建工程 業 Construction	合計 Total
總 計 Total	335 960	5 036	134 331	392	88 977	64	1 465	43 433	196 594
工作場所業務緊縮或歇業 Business shrunk or establishment closed	103 030	1 270	49 388	392	31 698	-	263	17 035	52 372
對原有工作不滿意 Not satisfied to that job	167 847	1 030	55 177	-	46 482	64	722	7 909	111 640
健康不良 Ill health	5 779	37	2 824	-	2 277	-	52	495	2 918
季節性或臨時性工作結束 Seasonal or temporary work of that job completed	48 672	2 552	23 763	-	6 229	-	428	17 106	22 357
女性結婚或生育 Female got married or gave birth	2 488	61	336	-	162	-	-	174	2 091
退 休 Retirement	712	-	361	-	181	-	-	180	351
家務太忙 Busy in housekeeping	3 036	82	1 085	-	741	-	-	344	1 870
其 他 Others	4 396	4	1 397	-	1 206	-	-	191	2 995
男 Male	201 940	3 925	95 946	392	55 620	64	840	39 031	102 068
工作場所業務緊縮或歇業 Business shrunk or establishment closed	67 641	1 236	35 930	392	19 608	-	80	15 850	30 474
對原有工作不滿意 Not satisfied to that job	95 675	788	37 656	-	30 142	64	608	6 841	57 231
健康不良 Ill health	3 158	-	1 862	-	1 318	-	52	491	1 297
季節性或臨時性工作結束 Seasonal or temporary work of that job completed	30 349	1 815	18 632	-	3 038	-	100	15 495	9 902
女性結婚或生育 Female got married or gave birth	-	-	-	-	-	-	-	-	-
退 休 Retirement	712	-	361	-	181	-	-	180	351
家務太忙 Busy in housekeeping	1 633	82	486	-	486	-	-	-	1 065
其 他 Others	2 773	4	1 020	-	847	-	-	173	1 748
女 Female	134 020	1 110	38 384	-	33 357	-	625	4 402	94 526
工作場所業務緊縮或歇業 Business shrunk or establishment closed	35 389	33	13 458	-	12 090	-	183	1 185	21 898
對原有工作不滿意 Not satisfied to that job	72 173	242	17 521	-	16 340	-	113	1 068	54 409
健康不良 Ill health	2 621	37	962	-	959	-	-	3	1 621
季節性或臨時性工作結束 Seasonal or temporary work of that job completed	18 323	737	5 131	-	3 191	-	329	1 611	12 455
女性結婚或生育 Female got married or gave birth	2 488	61	336	-	162	-	-	174	2 091
退 休 Retirement	-	-	-	-	-	-	-	-	-
家務太忙 Busy in housekeeping	1 403	-	599	-	255	-	-	344	805
其 他 Others	1 624	-	377	-	359	-	-	18	1 247

**TABLE 71. UNEMPLOYED PERSONS WITH WORK EXPERIENCE BY PREVIOUS JOB'S INDUSTRY,
OCCUPATION, CLASS OF WORKER, AND REASON FOR UNEMPLOYMENT**

2018													Unit : Person
Industry													
Services-Providing Industries													
批發及 零售業 Wholesale & Retail Trade	運輸及 倉儲業 Transporta- tion & Storage	住宿及 餐飲業 Accommo- dation & Food Service Activities	出版、影音製 作、傳播及資 通訊服務業 Information & Communi- cation	金融及 保險業 Financial & Insurance Activities	不動 產業 Real Estate Activities	專業、科 學及技術 服務業 Professional, Scientific & Technical Activities	支援 服務業 Support Service Activities	公共行政及 國防：強制 性社會安全 Public Admini- stration & Defence; Compulsory Social Security	教育業 Education	醫療保健及 社會工作服 務業 Human Health & Social Work Activities	藝術、娛 樂及休閒 服務業 Arts, Entertain- ment & Recreation	其他 服務業 Other Service Activi- ties	
54 584	14 707	35 771	9 514	6 071	4 075	13 007	15 247	6 531	8 902	9 028	4 999	14 158	
16 385	5 096	9 518	2 670	548	1 215	3 378	4 648	114	2 027	858	1 308	4 606	
33 828	6 757	22 160	6 038	4 940	2 494	7 953	8 151	2 441	2 278	5 453	2 410	6 738	
538	456	617	4	-	-	25	254	86	390	355	70	124	
1 840	2 049	2 088	636	-	-	1 237	1 727	3 486	3 864	2 124	960	2 344	
597	98	430	-	-	331	-	173	-	-	181	244	36	
-	-	-	-	155	21	-	17	84	-	-	-	73	
689	-	472	-	78	13	-	222	217	179	-	-	-	
706	251	486	167	351	-	414	55	103	163	57	6	237	
25 912	11 701	18 439	5 367	2 994	2 621	5 918	11 778	2 781	2 379	1 310	1 823	9 045	
7 779	4 350	5 947	1 433	239	964	1 637	3 861	-	402	-	577	3 286	
16 261	5 327	10 869	3 394	2 300	1 623	3 781	6 114	1 707	618	821	798	3 618	
297	288	282	-	-	-	-	254	-	88	-	-	89	
879	1 569	862	374	-	-	340	1 267	733	1 216	472	448	1 742	
-	-	-	-	-	-	-	-	-	-	-	-	-	
-	-	-	-	155	21	-	17	84	-	-	-	73	
258	-	267	-	78	13	-	222	217	11	-	-	-	
437	167	214	167	223	-	159	44	40	45	16	-	237	
28 673	3 006	17 331	4 147	3 077	1 454	7 089	3 469	3 750	6 523	7 718	3 176	5 113	
8 606	747	3 571	1 236	309	251	1 741	787	114	1 625	858	732	1 320	
17 567	1 430	11 291	2 645	2 640	872	4 172	2 036	734	1 660	4 631	1 612	3 120	
241	168	335	4	-	-	25	-	86	303	355	70	35	
961	480	1 227	262	-	-	897	461	2 753	2 649	1 652	512	602	
597	98	430	-	-	331	-	173	-	-	181	244	36	
-	-	-	-	-	-	-	-	-	-	-	-	-	
432	-	205	-	-	-	-	-	-	168	-	-	-	
269	84	273	-	128	-	255	11	63	118	41	6	-	

表 7 1 非初次尋職失業者之失業前行業、職業與從業身分
—按失業原因分（續）

單位：人

民國 1 0 7 年

項 目 別	職 業 Occupation							
	民意代表、 主管及 經理人員 Legislators, Senior Officials & Managers	專業人員 Professionals	技術員及助 理專業人員 Technicians & Associate Professionals	事務 支援人員 Clerical Support Workers	服務及銷售 工作人員 Service & Sales Workers	農、林、 漁、牧業 生產人員 Skilled Agricul- tural, Forestry & Fishery Workers	技藝有關 工作人員、 機械設備 操作及勞力工 Craft & Machine Operation Related Workers	其 他 Others
總 計	3 159	27 281	49 090	38 894	73 597	2 704	140 616	621
工作場所業務緊縮或歇業	1 570	7 905	15 793	9 293	18 603	825	49 041	-
對原有工作不滿意	1 232	14 388	27 528	21 693	47 437	592	54 545	433
健康不良	-	365	516	293	922	37	3 646	-
季節性或臨時性工作結束	254	3 697	3 162	5 609	4 152	1 104	30 696	-
女性結婚或生育	-	217	560	1 007	599	61	45	-
退休	90	-	176	-	17	-	344	84
家務太忙	13	179	732	372	883	82	712	63
其他	-	530	624	627	984	4	1 588	40
男	2 370	14 393	24 960	11 811	37 593	1 838	108 355	621
工作場所業務緊縮或歇業	1 570	4 668	9 315	2 269	9 655	791	39 372	-
對原有工作不滿意	696	8 078	13 088	7 767	23 466	451	41 696	433
健康不良	-	65	102	79	567	-	2 345	-
季節性或臨時性工作結束	-	1 296	1 408	1 462	2 864	511	22 809	-
女性結婚或生育	-	-	-	-	-	-	-	-
退休	90	-	176	-	17	-	344	84
家務太忙	13	11	465	121	489	82	390	63
其他	-	275	406	112	535	4	1 400	40
女	789	12 888	24 130	27 083	36 004	866	32 261	-
工作場所業務緊縮或歇業	-	3 237	6 478	7 024	8 948	33	9 669	-
對原有工作不滿意	535	6 311	14 440	13 926	23 971	141	12 849	-
健康不良	-	300	414	213	356	37	1 301	-
季節性或臨時性工作結束	254	2 401	1 753	4 147	1 288	594	7 887	-
女性結婚或生育	-	217	560	1 007	599	61	45	-
退休	-	-	-	-	-	-	-	-
家務太忙	-	168	268	251	395	-	322	-
其他	-	255	218	515	448	-	188	-

TABLE 71. UNEMPLOYED PERSONS WITH WORK EXPERIENCE BY PREVIOUS JOB'S INDUSTRY,
OCCUPATION, CLASS OF WORKER, AND REASON FOR UNEMPLOYMENT (Cont.)

2018						Unit : Person
從業身分 Class of workers						Item
雇 主 Employers	自營作業者 Own-account workers	無酬家屬工作者 Unpaid family workers	受 僱 者 Paid employees			
			合計 Total	受私人僱用者 Private	受政府僱用者 Government	
2 293	8 266	1 495	323 907	310 080	13 827	Total
1 974	4 393	823	95 840	94 895	946	Business shrunk or establishment closed
58	1 401	462	165 927	161 924	4 003	Not satisfied to that job
7	41	-	5 731	5 646	86	Ill health
254	1 823	117	46 479	38 534	7 945	Seasonal or temporary work of that job completed
-	57	-	2 431	2 187	244	Female got married or gave birth
-	41	-	671	586	84	Retirement
-	326	93	2 618	2 389	229	Busy in housekeeping
-	186	-	4 211	3 920	291	Others
1 549	5 962	1 181	193 248	188 483	4 766	Male
1 484	3 474	660	62 023	61 779	244	Business shrunk or establishment closed
58	1 102	404	94 111	91 885	2 226	Not satisfied to that job
7	19	-	3 133	3 133	-	Ill health
-	913	117	29 320	27 446	1 874	Seasonal or temporary work of that job completed
-	-	-	-	-	-	Female got married or gave birth
-	41	-	670	586	84	Retirement
-	326	-	1 307	1 079	229	Busy in housekeeping
-	88	-	2 685	2 575	110	Others
744	2 305	314	130 658	121 598	9 061	Female
490	919	164	33 817	33 116	701	Business shrunk or establishment closed
-	299	57	71 816	70 039	1 778	Not satisfied to that job
-	22	-	2 599	2 513	86	Ill health
254	910	-	17 159	11 088	6 071	Seasonal or temporary work of that job completed
-	57	-	2 431	2 187	244	Female got married or gave birth
-	-	-	-	-	-	Retirement
-	-	93	1 310	1 310	-	Busy in housekeeping
-	98	-	1 526	1 345	181	Others

五、非勞動力

(5)Not in Labor Force

表 7 2 非勞動力之教育程度與年齡—按未參與勞動原因分

單位：千人

民國 1 0 7 年

項 目 別 Item	總 計 Total	教 育 程 度 Educational attainment									
		國 中 及 以 下 Junior high & below			高 中 (職) Senior high & vocational			大 專 及 以 上 Junior college & above			
		合計	國小 及以下 Primary school & below	國中 Junior high	合計	高中 Senior high	高職 Voca- tional	合計	專科 Junior college	大學 Uni- versity	研究所 Graduate school
		Total	below	high	Total	high	tional	Total	college	uni- versity	school
總 計 Total	8 254	2 846	2 027	818	2 301	959	1 342	3 107	644	2 031	432
想工作而未找工作且隨時可以 開始工作 Intend & be available to work but not seeking	151	24	4	19	49	17	31	79	23	46	9
求學及準備升學 Attending school or rebrushing to take entrance exams	2 011	61	-	61	699	371	328	1 251	44	993	214
料理家務 Housekeeping	2 588	837	504	333	891	274	617	860	277	493	90
高齡、身心障礙 Old age or disable	2 496	1 600	1 362	239	369	193	175	527	171	304	53
其 他 Others	1 008	323	158	166	294	103	191	390	129	195	65
男 Male	3 217	1 098	760	337	854	400	454	1 265	249	816	200
想工作而未找工作且隨時可以 開始工作 Intend & be available to work but not seeking	93	20	4	17	32	13	19	40	16	20	4
求學及準備升學 Attending school or rebrushing to take entrance exams	1 004	36	-	36	374	198	176	594	16	470	108
料理家務 Housekeeping	50	15	7	8	16	5	12	19	7	9	3
高齡、身心障礙 Old age or disable	1 307	764	626	139	214	106	107	329	106	184	39
其 他 Others	763	262	124	138	217	78	140	284	105	134	46
女 Female	5 037	1 748	1 267	481	1 447	559	888	1 842	395	1 214	232
想工作而未找工作且隨時可以 開始工作 Intend & be available to work but not seeking	59	3	1	2	16	4	12	39	7	26	5
求學及準備升學 Attending school or rebrushing to take entrance exams	1 006	25	-	25	324	173	152	657	28	523	106
料理家務 Housekeeping	2 539	822	497	325	875	270	605	842	270	484	88
高齡、身心障礙 Old age or disable	1 189	836	736	100	155	87	68	198	65	120	14
其 他 Others	244	61	33	28	77	25	52	106	25	62	20

**TABLE 72. PERSONS NOT IN LABOR FORCE BY EDUCATIONAL ATTAINMENT,
AGE, AND REASON FOR NOT IN LABOR FORCE**

2018 年 齡 Age													Unit : Thousand Persons
1 5 ~ 2 4 歲 Years			2 5 ~ 4 4 歲 Years					4 5 ~ 6 4 歲 Years					6 5 歲 及以上 Years & over
合計	1 5 ~ 1 9 歲	2 0 ~ 2 4 歲	合計	2 5 ~ 2 9 歲	3 0 ~ 3 4 歲	3 5 ~ 3 9 歲	4 0 ~ 4 4 歲	合計	4 5 ~ 4 9 歲	5 0 ~ 5 4 歲	5 5 ~ 5 9 歲	6 0 ~ 6 4 歲	
Total	Years	Years	Total	Years	Years	Years	Years	Total	Years	Years	Years	Years	
1 859	1 203	656	779	101	131	257	291	2 566	286	479	795	1 006	3 050
4	1	4	73	5	11	25	32	74	25	24	20	4	0
1 846	1 202	645	149	80	37	24	8	13	7	2	4	1	3
2	0	1	458	8	69	177	203	1 562	206	325	485	546	566
0	0	0	13	1	1	5	6	33	5	8	10	10	2 450
7	1	6	87	7	12	26	42	884	43	120	276	444	30
941	614	327	140	38	13	34	54	809	50	121	257	382	1 326
2	0	1	33	1	1	10	21	57	17	19	18	4	0
936	613	323	62	35	10	13	4	5	2	1	1	1	1
0	0	0	4	0	0	1	4	39	3	10	15	11	7
0	0	0	3	0	0	1	1	12	2	2	4	4	1 293
4	1	3	37	2	2	10	24	697	26	89	219	363	26
918	589	329	639	62	117	222	237	1 756	236	358	538	624	1 724
3	0	2	40	4	10	15	11	16	8	5	2	0	0
910	588	322	87	45	27	11	4	8	4	1	3	-	2
2	0	1	454	8	69	176	200	1 524	203	316	470	535	560
0	0	0	10	0	1	4	4	21	3	6	6	6	1 158
3	0	3	49	5	10	16	18	187	18	31	57	82	5

丙、追溯估計與調整銜接結果

3.Backward Estimates and Linkingly Adjusted Results

表 7 3 歷年人力資源調查重要結果

單位：千人

年 別 Year	總人口 Total population	1 5 歲以上民間人口 Civilian population aged 15 years & over			勞動力			
		總計 Total	男 Male	女 Female	合計 Total	男 Male	女 Female	
年平均 Annual average								
4 0 年 1951	8 325	4 485	2 384	2 101	3 030	2 145	885	
4 1 年 1952	8 585	4 609	2 420	2 189	3 063	2 166	897	
4 2 年 1953	8 853	4 736	2 455	2 281	3 094	2 185	909	
4 3 年 1954	9 142	4 870	2 513	2 357	3 152	2 230	922	
4 4 年 1955	9 461	5 022	2 581	2 441	3 231	2 286	945	
4 5 年 1956	9 795	5 179	2 626	2 552	3 268	2 311	957	
4 6 年 1957	10 134	5 338	2 702	2 636	3 354	2 376	978	
4 7 年 1958	10 479	5 503	2 811	2 692	3 472	2 477	995	
4 8 年 1959	10 827	5 659	2 904	2 755	3 560	2 546	1 014	
4 9 年 1960	11 177	5 795	2 971	2 824	3 617	2 590	1 027	
5 0 年 1961	11 523	5 919	3 037	2 882	3 655	2 623	1 032	
5 1 年 1962	11 864	6 065	3 097	2 968	3 695	2 656	1 039	
5 2 年 1963	12 211	6 244	3 189	3 055	3 752	2 691	1 061	
5 3 年 1964	12 533	6 455	3 276	3 178	3 824	2 740	1 084	
5 4 年 1965	12 876	6 689	3 388	3 301	3 891	2 798	1 093	
5 5 年 1966	13 207	6 948	3 506	3 442	3 976	2 856	1 120	
5 6 年 1967	13 525	7 212	3 632	3 580	4 145	2 938	1 207	
5 7 年 1968	13 850	7 482	3 764	3 719	4 298	3 020	1 278	
5 8 年 1969	14 185	7 787	3 921	3 867	4 474	3 106	1 368	
5 9 年 1970	14 576	8 115	4 093	4 022	4 654	3 228	1 426	
6 0 年 1971	14 848	8 444	4 263	4 181	4 819	3 340	1 479	
6 1 年 1972	15 160	8 763	4 422	4 341	5 022	3 412	1 610	
6 2 年 1973	15 445	9 070	4 574	4 496	5 395	3 528	1 867	
6 3 年 1974	15 737	9 383	4 729	4 654	5 571	3 699	1 872	
6 4 年 1975	16 040	9 712	4 894	4 818	5 656	3 798	1 858	
6 5 年 1976	16 343	10 043	5 059	4 984	5 772	3 900	1 872	
6 6 年 1977	16 650	10 375	5 216	5 159	6 087	4 068	2 019	

TABLE 73. IMPORTANT RESULTS OF MANPOWER SURVEY, 1951 TO 1977

Unit : Thousand Persons								
Labor force						非勞動力		
就業者 Employed			失業者 Unemployed			Not in labor force		
小計 Total	男 Male	女 Female	小計 Total	男 Male	女 Female	合計 Total	男 Male	女 Female
2 893	2 072	821	137	73	64	1 455	239	1 216
2 929	2 095	834	134	71	63	1 546	254	1 292
2 964	2 116	848	130	69	61	1 642	270	1 372
3 026	2 163	863	126	67	59	1 718	283	1 435
3 108	2 221	887	123	65	58	1 791	295	1 496
3 149	2 248	901	119	63	56	1 910	315	1 595
3 229	2 310	919	125	66	59	1 984	326	1 658
3 340	2 407	933	132	70	62	2 031	334	1 697
3 422	2 471	951	138	75	63	2 099	358	1 741
3 473	2 510	963	144	80	64	2 178	381	1 797
3 505	2 538	967	150	85	65	2 264	414	1 850
3 541	2 569	972	154	87	67	2 370	441	1 929
3 592	2 600	992	160	91	69	2 492	498	1 994
3 658	2 649	1 009	166	91	75	2 632	536	2 095
3 763	2 735	1 029	128	64	64	2 798	590	2 208
3 856	2 791	1 065	120	65	55	2 972	647	2 325
4 050	2 885	1 165	95	53	42	3 067	694	2 373
4 225	2 972	1 252	74	48	26	3 185	744	2 441
4 390	3 056	1 334	84	49	35	3 314	815	2 499
4 576	3 180	1 396	79	48	31	3 461	865	2 596
4 738	3 291	1 447	80	49	31	3 625	923	2 702
4 948	3 370	1 577	75	42	33	3 742	1 010	2 731
5 327	3 490	1 837	68	37	31	3 675	1 046	2 629
5 486	3 651	1 835	85	48	37	3 812	1 030	2 782
5 521	3 719	1 802	136	80	57	4 056	1 096	2 960
5 669	3 838	1 831	103	62	41	4 271	1 151	3 120
5 980	3 998	1 982	107	70	37	4 288	1 148	3 140

表 7 4 歷年人力資源調查重要指標

單位：%

年 別 Year	15歲以上民間人口 占總人口之比率 Proportion of civilian population aged 15 years & over to total population	勞動力 Labor force			
		占總人口之比率 Proportion of labor force to total population	占15歲以上民間人口之比率（勞動力參與率） Labor force participation rate		
			總計 Total	男 Male	女 Female
年平均 Annual average					
40年 1951	53.87	36.40	67.56	89.97	42.12
41年 1952	53.69	35.68	66.46	89.50	40.98
42年 1953	53.50	34.95	65.33	89.00	39.85
43年 1954	53.27	34.48	64.72	88.74	39.12
44年 1955	53.08	34.15	64.34	88.57	38.17
45年 1956	52.87	33.36	63.10	88.00	37.50
46年 1957	52.67	33.10	62.83	87.93	37.10
47年 1958	52.51	33.13	63.09	88.12	36.96
48年 1959	52.27	32.88	62.91	87.67	36.81
49年 1960	51.85	32.36	62.42	87.18	36.37
50年 1961	51.37	31.72	61.75	86.37	35.81
51年 1962	51.12	31.14	60.92	85.76	35.01
52年 1963	51.13	30.73	60.09	84.38	34.73
53年 1964	51.50	30.51	59.24	83.64	34.11
54年 1965	51.95	30.22	58.17	82.59	33.11
55年 1966	52.61	30.11	57.23	81.46	32.57
56年 1967	53.32	30.65	57.47	80.89	33.72
57年 1968	54.02	31.03	57.44	80.23	34.36
58年 1969	54.90	31.54	57.45	79.21	35.38
59年 1970	55.90	32.06	57.35	78.87	35.45
60年 1971	56.87	32.46	57.07	78.35	35.37
61年 1972	57.80	33.13	57.31	77.04	37.07
62年 1973	58.72	34.93	59.48	77.13	41.53
63年 1974	59.62	35.40	59.37	78.22	40.22
64年 1975	60.55	35.26	58.24	77.61	38.56
65年 1976	61.45	35.32	57.47	77.09	37.56
66年 1977	62.31	36.56	58.67	77.99	39.14

TABLE 74. IMPORTANT INDICATORS BASED ON MANPOWER SURVEY RESULTS, 1951 TO 1977

就業者 Employed			失 業 率 Unemployment rate
占總人口之比率 Proportion of employed persons to total population	占 15 歲以上民間人口之比率 Proportion of employed persons to civilian population aged 15 years & over	占勞動力之比率 Proportion of employed persons to labor force	
34.75	64.50	95.48	4.52
34.12	63.55	95.63	4.37
33.48	62.58	95.80	4.20
33.10	62.14	96.00	4.00
32.85	61.89	96.19	3.81
32.15	60.80	96.36	3.64
31.86	60.49	96.27	3.73
31.87	60.69	96.20	3.80
31.61	60.47	96.12	3.88
31.07	59.93	96.02	3.98
30.42	59.22	95.90	4.10
29.85	58.38	95.83	4.17
29.42	57.53	95.74	4.26
29.19	56.67	95.66	4.34
29.22	56.26	96.71	3.29
29.20	55.50	96.98	3.02
29.94	56.16	97.71	2.29
30.51	56.47	98.28	1.72
30.95	56.38	98.12	1.88
31.52	56.39	98.30	1.70
31.91	56.11	98.34	1.66
32.64	56.46	98.51	1.49
34.49	58.73	98.34	1.26
34.86	58.47	98.47	1.53
34.42	56.85	97.60	2.40
34.69	56.45	98.22	1.78
35.92	57.64	98.24	1.76

表 7 5 歷年 1 5 歲以上民間人口之年齡

單位：千人

年 別 Year	總計 Total	男 Male	女 Female	1 5 ~ 1 9 歲 Years			2 0 ~ 2 4 歲 Years		
				合計	男	女	合計	男	女
				Total	Male	Female	Total	Male	Female
年平均 Annual average									
4 0 年 1951	4 485	2 384	2 101	827	466	361	589	258	331
4 1 年 1952	4 609	2 420	2 189	845	471	374	588	246	342
4 2 年 1953	4 736	2 455	2 281	864	476	388	587	234	353
4 3 年 1954	4 870	2 513	2 357	885	486	399	587	225	362
4 4 年 1955	5 022	2 581	2 441	910	498	412	589	217	372
4 5 年 1956	5 179	2 626	2 553	934	505	429	593	207	386
4 6 年 1957	5 338	2 702	2 636	963	516	447	599	211	388
4 7 年 1958	5 503	2 811	2 692	991	532	459	605	218	387
4 8 年 1959	5 659	2 904	2 755	1 019	546	473	611	224	387
4 9 年 1960	5 795	2 971	2 824	1 043	555	488	616	228	388
5 0 年 1961	5 919	3 037	2 882	1 065	564	501	619	232	387
5 1 年 1962	6 065	3 097	2 968	1 091	572	519	626	235	391
5 2 年 1963	6 244	3 189	3 055	1 123	586	537	635	241	394
5 3 年 1964	6 455	3 276	3 178	923	441	482	838	383	455
5 4 年 1965	6 689	3 388	3 301	1 107	567	540	739	286	453
5 5 年 1966	6 948	3 506	3 442	1 250	636	614	683	262	421
5 6 年 1967	7 212	3 632	3 580	1 397	708	689	701	268	433
5 7 年 1968	7 482	3 764	3 719	1 511	776	735	729	271	458
5 8 年 1969	7 787	3 921	3 867	1 638	845	793	723	272	451
5 9 年 1970	8 115	4 093	4 022	1 743	892	851	818	319	499
6 0 年 1971	8 444	4 263	4 181	1 779	924	855	930	349	581
6 1 年 1972	8 763	4 422	4 341	1 848	976	872	1 049	391	658
6 2 年 1973	9 070	4 574	4 496	1 907	1 014	893	1 135	437	698
6 3 年 1974	9 383	4 729	4 654	1 889	994	895	1 184	469	715
6 4 年 1975	9 712	4 894	4 818	1 915	996	919	1 285	505	780
6 5 年 1976	10 043	5 059	4 984	1 928	982	946	1 363	539	824
6 6 年 1977	10 375	5 216	5 159	1 969	1 002	967	1 440	578	862

表 7 5 歷年 1 5 歲以上民間人口之年齡（續）

單位：千人

年 別 Year	4 0 ~ 4 4 歲 Years			4 5 ~ 4 9 歲 Years			5 0 ~ 5 4 歲 Years		
	合計	男	女	合計	男	女	合計	男	女
	Total	Male	Female	Total	Male	Female	Total	Male	Female
年平均 Annual average									
4 0 年 1951	367	191	176	300	166	134	237	133	104
4 1 年 1952	382	200	182	314	172	142	246	137	109
4 2 年 1953	397	209	188	328	178	150	255	141	114
4 3 年 1954	413	220	193	342	185	157	264	146	118
4 4 年 1955	429	231	198	357	193	164	275	152	123
4 5 年 1956	447	241	206	373	200	173	285	156	129
4 6 年 1957	466	252	214	386	208	178	299	165	134
4 7 年 1958	485	265	220	400	218	182	314	176	138
4 8 年 1959	504	277	227	414	228	186	328	186	142
4 9 年 1960	521	287	234	425	235	190	341	194	147
5 0 年 1961	536	296	240	436	242	194	352	201	151
5 1 年 1962	553	304	249	448	249	199	365	209	156
5 2 年 1963	573	316	257	463	258	205	380	218	162
5 3 年 1964	612	328	284	465	261	204	409	227	182
5 4 年 1965	608	325	283	490	270	220	438	244	194
5 5 年 1966	648	354	294	518	288	230	433	248	185
5 6 年 1967	662	358	304	533	289	244	433	245	188
5 7 年 1968	668	348	320	574	311	263	452	258	194
5 8 年 1969	743	390	353	574	318	256	437	245	192
5 9 年 1970	751	394	357	601	336	265	442	249	193
6 0 年 1971	782	413	369	627	355	272	478	265	213
6 1 年 1972	811	438	373	666	363	303	519	289	230
6 2 年 1973	822	433	389	715	382	333	543	307	236
6 3 年 1974	870	469	401	710	384	326	530	309	221
6 4 年 1975	857	452	405	740	417	323	586	330	256
6 5 年 1976	845	442	403	761	428	333	646	368	278
6 6 年 1977	819	416	403	790	438	352	694	402	292

TABLE 75. CIVILIAN POPULATION AGED 15 YEARS AND OVER BY AGE, 1951 TO 1977 (Cont.)

Unit : Thousand Persons

5 5 ~ 5 9 歲			6 0 ~ 6 4 歲			6 5 歲及以上		
Years			Years			Years & over		
合計	男	女	合計	男	女	合計	男	女
Total	Male	Female	Total	Male	Female	Total	Male	Female
179	102	77	139	73	66	209	95	114
187	105	82	141	73	68	217	97	120
195	108	87	143	74	69	224	98	126
202	111	91	145	75	70	232	101	131
210	115	95	148	76	72	240	104	136
219	118	101	151	77	74	250	106	144
230	124	106	159	81	78	259	110	149
241	131	110	167	86	81	268	115	153
251	137	114	175	90	85	277	120	157
259	141	118	183	94	89	286	124	162
268	146	122	189	97	92	293	127	166
278	150	128	197	101	96	303	131	172
289	156	133	205	105	100	312	135	177
303	156	147	211	104	107	314	135	179
319	171	148	237	124	113	334	148	186
329	175	154	236	119	117	353	151	202
337	181	156	255	133	122	371	166	205
364	195	169	267	142	125	377	162	215
378	210	168	286	146	140	424	186	238
392	215	177	301	153	148	433	189	244
413	232	181	286	140	146	466	213	253
413	228	185	310	158	152	489	216	273
423	237	186	336	179	157	495	231	264
423	232	191	356	184	172	542	238	304
443	252	191	379	203	176	545	251	294
501	293	208	398	220	178	578	266	312
533	311	222	411	229	182	599	279	320

表 7 6 歷年 1 5 歲以上民間人口之教育程度

單位：千人

年 別 Year	總計 Total	男 Male	女 Female	不識字 Illiterate			自修 Self-educated		
				合計	男	女	合計	男	女
				Total	Male	Female	Total	Male	Female
年平均 Annual average									
4 0 年 1951	4 485	2 384	2 101	2 709	1 033	1 676	190	137	53
4 1 年 1952	4 609	2 420	2 189	2 639	986	1 653	183	133	50
4 2 年 1953	4 736	2 455	2 281	2 572	939	1 633	177	129	48
4 3 年 1954	4 870	2 513	2 357	2 502	902	1 600	171	126	45
4 4 年 1955	5 022	2 581	2 441	2 441	868	1 573	166	124	42
4 5 年 1956	5 179	2 626	2 553	2 389	827	1 562	160	120	40
4 6 年 1957	5 338	2 702	2 636	2 332	792	1 540	162	120	42
4 7 年 1958	5 503	2 811	2 692	2 271	767	1 504	165	122	43
4 8 年 1959	5 659	2 904	2 755	2 213	740	1 473	167	123	44
4 9 年 1960	5 795	2 971	2 824	2 156	708	1 448	169	123	46
5 0 年 1961	5 919	3 037	2 882	2 095	677	1 418	170	123	47
5 1 年 1962	6 065	3 097	2 968	2 050	648	1 402	172	123	49
5 2 年 1963	6 244	3 189	3 055	2 014	626	1 388	175	124	51
5 3 年 1964	6 455	3 276	3 178	1 912	559	1 353	246	157	89
5 4 年 1965	6 689	3 388	3 301	2 020	606	1 414	205	139	66
5 5 年 1966	6 948	3 506	3 442	1 967	571	1 396	189	130	59
5 6 年 1967	7 212	3 632	3 580	1 877	522	1 355	206	144	62
5 7 年 1968	7 482	3 764	3 719	2 085	554	1 531	239	179	60
5 8 年 1969	7 787	3 921	3 867	2 138	581	1 557	278	187	91
5 9 年 1970	8 115	4 093	4 022	2 127	569	1 558	318	213	105
6 0 年 1971	8 444	4 263	4 181	2 168	614	1 554	299	198	101
6 1 年 1972	8 763	4 422	4 341	2 084	562	1 522	340	214	126
6 2 年 1973	9 070	4 574	4 496	2 010	561	1 449	362	220	142
6 3 年 1974	9 383	4 729	4 654	2 057	549	1 508	322	201	121
6 4 年 1975	9 712	4 894	4 818	1 896	493	1 403	355	215	140
6 5 年 1976	10 043	5 059	4 984	1 754	450	1 304	363	207	156
6 6 年 1977	10 375	5 216	5 159	1 837	499	1 338	327	182	145

TABLE 76. CIVILIAN POPULATION AGED 15 YEARS AND OVER BY EDUCATIONAL ATTAINMENT,
1951 TO 1977

Unit : Thousand Persons

國小 Primary			國中 Junior high			高中 Senior high			高職 Vocational			大專及以上 Junior college & above		
合計 Total	男 Male	女 Female	合計 Total	男 Male	女 Female	合計 Total	男 Male	女 Female	合計 Total	男 Male	女 Female	合計 Total	男 Male	女 Female
1 078	831	247	278	218	60	78	38	40	94	77	17	59	50	9
1 221	886	335	314	233	81	84	43	41	102	83	19	66	57	9
1 364	940	424	350	247	103	91	48	43	110	89	21	73	63	10
1 513	1 002	511	388	264	124	98	54	44	118	96	22	81	70	11
1 669	1 069	600	427	281	146	105	60	45	127	103	24	89	77	12
1 822	1 125	697	466	296	170	112	65	47	136	110	26	95	83	12
1 937	1 175	762	518	327	191	130	77	53	153	120	33	107	91	16
2 056	1 238	818	571	361	210	150	91	59	172	132	40	119	100	19
2 169	1 294	875	622	393	229	168	103	65	189	142	47	130	108	22
2 272	1 339	933	668	420	248	185	114	71	205	152	53	139	115	24
2 369	1 382	987	713	447	266	202	125	77	221	161	60	149	122	27
2 471	1 421	1 050	758	472	286	219	136	83	235	169	66	159	129	30
2 589	1 475	1 114	807	501	306	237	147	90	252	179	73	169	136	33
2 987	1 666	1 321	729	470	259	236	149	87	195	149	46	150	127	23
2 973	1 672	1 301	822	506	316	251	155	96	248	175	73	172	135	37
3 008	1 656	1 352	976	595	381	296	183	113	308	211	97	205	161	44
3 120	1 675	1 445	1 111	676	435	314	198	116	351	239	112	234	179	55
3 176	1 726	1 450	818	517	301	393	247	146	464	312	152	308	229	79
3 357	1 838	1 519	848	522	326	392	244	148	468	312	156	309	237	72
3 454	1 881	1 573	906	559	347	410	260	150	584	374	210	317	238	79
3 597	1 946	1 651	961	578	383	433	284	149	643	396	247	345	247	98
3 713	1 969	1 744	1 042	660	382	492	321	171	690	421	269	402	276	126
3 729	1 932	1 797	1 144	693	451	541	350	191	796	483	313	488	335	153
3 925	2 053	1 872	1 228	757	471	520	328	192	846	501	345	485	340	145
3 938	2 030	1 908	1 323	796	527	614	378	236	996	576	420	590	406	184
3 955	2 024	1 931	1 490	884	606	658	405	253	1 121	617	504	701	472	229
4 224	2 158	2 066	1 468	868	600	756	466	290	1 014	551	463	750	493	257

表 7 7 歷年就業者之從業身分

單位：千人

年 別 Year	總計 Total	男 Male	女 Female	雇主 Employers			自營作業者 Own-account workers		
				合計	男	女	合計	男	女
				Total	Male	Female	Total	Male	Female
年平均 Annual average									
4 0 年 1951	2 893	2 072	821	64	54	10	1 004	877	127
4 1 年 1952	2 929	2 095	834	65	54	11	1 006	881	125
4 2 年 1953	2 964	2 116	848	65	54	11	1 009	884	125
4 3 年 1954	3 026	2 163	863	66	55	11	1 016	893	123
4 4 年 1955	3 108	2 221	887	68	57	11	1 027	903	124
4 5 年 1956	3 149	2 248	901	68	58	10	1 030	904	126
4 6 年 1957	3 229	2 310	919	70	60	10	1 043	917	126
4 7 年 1958	3 340	2 407	933	73	63	10	1 061	939	122
4 8 年 1959	3 422	2 471	951	75	64	11	1 073	952	121
4 9 年 1960	3 473	2 510	963	75	64	11	1 081	960	121
5 0 年 1961	3 505	2 538	967	75	65	10	1 080	961	119
5 1 年 1962	3 541	2 569	972	75	65	10	1 082	965	117
5 2 年 1963	3 592	2 600	992	76	65	11	1 087	967	120
5 3 年 1964	3 658	2 649	1 009	79	67	12	1 092	971	121
5 4 年 1965	3 763	2 735	1 028	84	72	12	1 086	965	121
5 5 年 1966	3 856	2 791	1 065	88	76	12	1 076	951	125
5 6 年 1967	4 050	2 885	1 165	93	85	8	1 116	978	138
5 7 年 1968	4 225	2 972	1 253	104	93	11	1 136	978	158
5 8 年 1969	4 390	3 056	1 334	106	92	14	1 166	985	181
5 9 年 1970	4 576	3 180	1 396	131	117	14	1 200	1 030	170
6 0 年 1971	4 738	3 291	1 447	138	125	13	1 225	1 053	172
6 1 年 1972	4 948	3 371	1 577	139	124	15	1 255	1 055	200
6 2 年 1973	5 327	3 490	1 837	142	126	16	1 339	1 098	241
6 3 年 1974	5 486	3 651	1 835	145	133	12	1 371	1 149	222
6 4 年 1975	5 521	3 719	1 802	137	124	13	1 342	1 126	216
6 5 年 1976	5 669	3 838	1 831	144	127	17	1 354	1 143	211
6 6 年 1977	5 980	3 998	1 982	145	126	19	1 371	1 142	229

TABLE 77. EMPLOYED PERSONS BY CLASS OF WORKER, 1951 TO 1977

Unit : Thousand Persons

無酬家屬工作者 Unpaid family workers			受 僱 者 Paid employees								
			合計 Total	男 Male	女 Female	受私人僱用者 Private			受政府僱用者 Government		
						小計 Total	男 Male	女 Female	小計 Total	男 Male	女 Female
合計 Total	男 Male	女 Female	Total	Male	Female	Total	Male	Female	Total	Male	Female
832	391	441	993	751	242	632	546	86	361	205	156
836	393	443	1 022	767	255	651	534	117	371	233	138
842	396	446	1 048	781	267	670	530	140	378	251	127
851	402	449	1 092	813	279	696	539	157	396	274	122
861	406	455	1 152	855	297	731	556	175	421	299	122
869	409	460	1 182	877	305	754	566	188	428	311	117
881	415	466	1 236	918	318	793	590	203	443	328	115
897	425	472	1 310	980	330	842	626	216	468	354	114
911	432	479	1 364	1 023	341	882	653	229	482	370	112
924	438	486	1 394	1 047	347	907	669	238	487	378	109
930	442	488	1 421	1 071	350	931	686	245	490	385	105
939	447	492	1 445	1 093	352	953	702	251	492	391	101
950	450	500	1 479	1 118	361	981	720	261	498	398	100
961	456	505	1 526	1 155	371	1 025	751	274	501	404	97
946	448	498	1 648	1 250	398	1 100	806	294	548	445	103
947	445	502	1 746	1 319	427	1 172	853	319	574	466	108
960	415	545	1 880	1 408	472	1 316	942	374	564	466	98
951	386	565	2 035	1 517	518	1 468	1 060	408	567	457	110
949	374	575	2 169	1 606	563	1 598	1 142	456	571	464	107
918	333	585	2 328	1 701	627	1 750	1 240	510	578	462	116
877	323	554	2 498	1 791	707	1 905	1 324	581	594	467	127
831	283	548	2 723	1 909	814	2 115	1 438	677	609	471	138
861	273	588	2 986	1 994	992	2 364	1 526	838	622	468	154
914	281	633	3 056	2 089	967	2 401	1 592	809	655	497	158
879	302	577	3 163	2 167	996	2 503	1 670	833	660	497	163
821	300	521	3 351	2 269	1 082	2 653	1 749	904	699	520	179
794	287	507	3 671	2 443	1 228	2 921	1 890	1 031	750	553	197

參、轉載國際資料

III、International Data

表 7 8 歷年世界主要國家（地區）勞動力參與率

TABLE 78. LABOR FORCE PARTICIPATION RATES IN MAJOR COUNTRIES/TERRITORIES, 1982 TO DATE

單位：%										Unit：%
年 別	中華民國	香 港	日 本	南 韓	新 加 坡	美 國	加 拿 大	德 國	英 國	法 國
Year	R.O.C.	Hong Kong	Japan	Korea, R.O.	Singapore	United States	Canada	Germany	United Kingdom	France
7 1 年 1982	57.93	64.7	63.6	57.0	...	64.0	64.4	55.2
7 2 年 1983	59.26	64.5	64.0	55.8	...	64.0	64.7	55.6
7 3 年 1984	59.72	65.5	63.7	54.0	...	64.4	64.8	55.4
7 4 年 1985	59.49	64.8	63.3	54.5	...	64.8	65.3	55.8
7 5 年 1986	60.37	65.1	63.1	55.2	...	65.3	65.7	56.1
7 6 年 1987	60.93	64.9	62.9	58.3	...	65.6	66.2	55.0
7 7 年 1988	60.21	64.7	62.9	58.5	...	65.9	66.7	55.2
7 8 年 1989	60.12	63.7	63.2	59.5	...	66.5	67.0	56.6
7 9 年 1990	59.24	63.2	63.6	60.0	63.2	66.5	67.0	58.5
8 0 年 1991	59.11	63.5	64.1	60.6	63.7	66.2	66.3	58.0
8 1 年 1992	59.34	62.4	64.1	60.9	63.9	66.5	65.5	58.3
8 2 年 1993	58.82	62.3	63.9	61.6	63.4	66.3	65.2	58.2
8 3 年 1994	58.96	62.0	63.7	61.7	63.8	66.6	65.3	57.9
8 4 年 1995	58.71	62.0	63.5	62.0	61.9	66.6	64.8	58.5
8 5 年 1996	58.44	61.6	63.5	62.0	64.1	66.8	64.7	57.3
8 6 年 1997	58.33	61.3	63.7	62.2	63.7	67.1	64.9	57.4
8 7 年 1998	58.04	61.3	63.4	60.7	63.1	67.1	65.1	57.3
8 8 年 1999	57.93	61.3	63.0	60.5	64.1	67.1	65.5	57.5
8 9 年 2000	57.68	61.4	62.5	61.2	63.2	67.1	65.8	57.1	62.1	...
9 0 年 2001	57.23	61.5	62.1	61.5	64.4	66.8	65.9	57.2	61.9	...
9 1 年 2002	57.34	61.7	61.3	62.1	63.6	66.6	66.9	57.1	62.0	...
9 2 年 2003	57.34	61.4	60.9	61.6	63.2	66.2	67.6	57.1	62.1	56.3
9 3 年 2004	57.66	61.3	60.5	62.3	63.3	66.0	67.5	56.7	62.1	56.3
9 4 年 2005	57.78	60.9	60.5	62.2	63.0	66.0	67.1	58.4	62.3	56.2
9 5 年 2006	57.92	61.2	60.5	62.2	65.0	66.2	67.0	59.0	62.7	56.2
9 6 年 2007	58.25	61.2	60.4	62.2	65.0	66.1	67.4	59.1	62.5	56.3
9 7 年 2008	58.28	60.9	60.2	61.7	65.6	66.0	67.6	59.2	62.8	56.4
9 8 年 2009	57.90	60.8	59.9	61.0	65.4	65.4	67.1	59.4	62.6	56.6
9 9 年 2010	58.07	59.6	59.7	61.1	66.2	64.7	66.9	59.4	62.3	56.5
1 0 0 年 2011	58.17	60.1	59.3	61.3	66.1	64.1	66.7	60.1	62.3	56.3
1 0 1 年 2012	58.35	60.5	59.1	61.6	66.6	63.7	66.5	60.1	62.5	56.5
1 0 2 年 2013	58.43	61.2	59.4	61.7	66.7	63.3	66.5	60.4	62.6	56.5
1 0 3 年 2014	58.54	61.1	59.5	62.7	67.0	62.9	66.0	60.4	62.7	56.1
1 0 4 年 2015	58.65	61.1	59.7	62.8	68.3	62.7	65.9	60.2	62.8	56.1
1 0 5 年 2016	58.75	61.1	60.1	62.9	68.0	62.8	65.7	61.0	62.9	56.0
1 0 6 年 2017	58.83	61.1	60.5	63.2	67.7	62.9	65.8	61.2	62.9	55.7
1 0 7 年 2018	58.99	...	61.6	63.1	67.7	62.9	65.4

資料來源：除我國、香港、新加坡採官方網站勞動力參與率外，餘為OECD Active Rates。

Source：Figures of R.O.C., H.K., and Singapore were official Labor Force Participation Rates; others were Active Rates from OECD stat.

註：新加坡為居民勞動力參與率歷年 6 月資料。

Note：Singapore's data refers to resident (citizens and Permanent Residents only) labor force participation rates at June of each year.

表 7 8 歷年世界主要國家（地區）勞動力參與率－男性（續 1）
TABLE 78. MALE LABOR FORCE PARTICIPATION RATES IN MAJOR COUNTRIES/TERRITORIES,
1982 TO DATE (Cont. 1)

單位：%

Unit：%

年 別	中華民國	香 港	日 本	南 韓	新加坡	美 國	加 拿 大	德 國	英 國	法 國
Year	R.O.C.	Hong Kong	Japan	Korea, R.O.	Singapore	United States	Canada	Germany	United Kingdom	France
7 1 年 1982	76.47	81.3	79.8	76.6
7 2 年 1983	76.36	80.9	79.8	76.4
7 3 年 1984	76.11	81.3	79.3	76.4
7 4 年 1985	75.47	80.4	78.6	76.3
7 5 年 1986	75.15	80.5	78.3	76.3
7 6 年 1987	75.24	80.3	77.8	76.2
7 7 年 1988	74.83	80.1	77.5	76.2
7 8 年 1989	74.84	79.5	77.4	76.4
7 9 年 1990	73.96	79.1	77.6	...	77.5	76.4
8 0 年 1991	73.80	78.9	78.0	...	79.4	75.8
8 1 年 1992	73.78	78.1	78.2	...	79.4	75.8
8 2 年 1993	72.67	78.2	78.1	...	78.8	75.4
8 3 年 1994	72.44	77.2	77.9	...	79.2	75.1
8 4 年 1995	72.03	76.6	77.7	...	77.2	75.0	72.5
8 5 年 1996	71.13	75.7	77.8	...	78.7	74.9	72.2
8 6 年 1997	71.09	75.1	77.8	...	78.2	75.0	72.2
8 7 年 1998	70.58	74.6	77.4	...	77.4	74.9	72.1
8 8 年 1999	69.93	74.0	77.0	...	77.8	74.7	72.4
8 9 年 2000	69.42	73.5	76.5	74.4	76.6	74.8	72.4	...	70.3	...
9 0 年 2001	68.47	73.0	75.8	74.4	77.7	74.5	72.3	...	70.0	...
9 1 年 2002	68.22	72.4	74.8	75.1	77.2	74.1	73.0	...	69.8	...
9 2 年 2003	67.69	72.0	74.2	74.9	76.1	73.5	73.4	...	69.9	63.1
9 3 年 2004	67.78	71.6	73.5	75.2	75.7	73.3	73.2	...	69.6	62.9
9 4 年 2005	67.62	71.1	73.4	74.8	74.4	73.3	72.8	66.2	69.6	62.6
9 5 年 2006	67.35	70.9	73.3	74.5	76.2	73.5	72.3	66.3	69.9	62.3
9 6 年 2007	67.24	70.4	73.2	74.4	76.3	73.2	72.5	66.3	69.8	62.2
9 7 年 2008	67.09	69.7	72.9	73.8	76.1	73.0	72.7	66.3	70.0	62.1
9 8 年 2009	66.40	69.4	72.1	73.2	76.3	72.0	71.9	66.2	69.4	62.2
9 9 年 2010	66.51	68.5	71.8	73.2	76.5	71.2	71.6	66.1	69.0	62.0
1 0 0 年 2011	66.67	68.4	71.3	73.4	75.6	70.5	71.4	66.6	68.8	61.7
1 0 1 年 2012	66.83	68.7	70.8	73.5	76.0	70.2	71.0	66.5	68.9	61.8
1 0 2 年 2013	66.74	69.2	70.6	73.5	75.8	69.7	70.9	66.4	68.8	61.6
1 0 3 年 2014	66.78	68.8	70.5	74.4	75.9	69.2	70.6	66.3	68.6	61.0
1 0 4 年 2015	66.91	68.8	70.4	74.1	76.7	69.1	70.6	65.9	68.6	60.9
1 0 5 年 2016	67.05	68.6	70.5	74.0	76.2	69.2	70.3	66.6	68.6	60.7
1 0 6 年 2017	67.13	68.3	70.6	74.1	76.0	69.1	70.2	66.7	68.3	60.5
1 0 7 年 2018	67.24	...	71.2	73.7	75.6	69.1	69.6

資料來源：除我國、香港、新加坡採官方網站勞動力參與率外，餘為OECD Active Rates。

Source：Figures of R.O.C., H.K., and Singapore were official Labor Force Participation Rates; others were Active Rates from OECD stat.

註：新加坡為居民勞動力參與率歷年 6 月資料。

Note：Singapore's data refers to resident (citizens and Permanent Residents only) labor force participation rates at June of each year.

表 7 8 歷年世界主要國家（地區）勞動力參與率－女性（續完）
TABLE 78. FEMALE LABOR FORCE PARTICIPATION RATES IN MAJOR COUNTRIES / TERRITORIES,
1982 TO DATE (Cont. end)

單位：%

Unit：%

年 別	中華民國	香 港	日 本	南 韓	新加坡	美 國	加拿大	德 國	英 國	法 國
Year	R.O.C.	Hong Kong	Japan	Korea, R.O.	Singapore	United States	Canada	Germany	United Kingdom	France
7 1 年 1982	39.30	47.5	48.2	52.6
7 2 年 1983	42.12	47.4	49.2	52.9
7 3 年 1984	43.30	49.1	49.1	53.6
7 4 年 1985	43.46	48.5	48.9	54.5
7 5 年 1986	45.51	48.9	48.9	55.3
7 6 年 1987	46.54	48.7	48.9	56.0
7 7 年 1988	45.56	48.4	49.1	56.6
7 8 年 1989	45.35	47.3	49.7	57.4
7 9 年 1990	44.50	46.8	50.3	...	48.8	57.5
8 0 年 1991	44.39	47.9	50.9	...	48.0	57.4
8 1 年 1992	44.83	46.3	50.8	...	48.6	57.8
8 2 年 1993	44.89	46.4	50.4	...	48.0	57.9
8 3 年 1994	45.40	46.9	50.2	...	48.6	58.8
8 4 年 1995	45.34	47.6	50.0	...	46.8	58.9	57.5
8 5 年 1996	45.76	47.8	50.1	...	49.9	59.3	57.5
8 6 年 1997	45.64	47.9	50.4	...	49.5	59.8	57.8
8 7 年 1998	45.60	48.5	50.2	...	49.4	59.8	58.4
8 8 年 1999	46.03	49.2	49.7	...	50.7	60.0	58.9
8 9 年 2000	46.02	49.9	49.4	48.8	50.2	59.9	59.4	...	54.5	...
9 0 年 2001	46.10	50.8	49.2	49.4	51.6	59.8	59.8	...	54.4	...
9 1 年 2002	46.59	51.9	48.6	49.9	50.6	59.6	60.9	...	54.7	...
9 2 年 2003	47.14	51.7	48.4	49.1	50.9	59.5	61.9	...	54.8	50.1
9 3 年 2004	47.71	51.9	48.3	50.1	51.3	59.2	62.0	...	55.0	50.3
9 4 年 2005	48.12	51.8	48.4	50.3	52.0	59.3	61.7	51.1	55.4	50.5
9 5 年 2006	48.68	52.6	48.5	50.5	54.3	59.4	61.9	52.0	55.9	50.5
9 6 年 2007	49.44	53.1	48.5	50.5	54.2	59.3	62.5	52.4	55.7	50.9
9 7 年 2008	49.67	53.1	48.4	50.2	55.6	59.5	62.6	52.5	56.0	51.1
9 8 年 2009	49.62	53.2	48.5	49.3	55.2	59.2	62.4	52.9	56.2	51.4
9 9 年 2010	49.89	51.9	48.5	49.6	56.5	58.6	62.4	53.1	56.1	51.5
1 0 0 年 2011	49.97	53.0	48.2	49.8	57.0	58.1	62.2	54.0	56.2	51.4
1 0 1 年 2012	50.19	53.5	48.2	50.1	57.7	57.7	62.1	54.0	56.4	51.5
1 0 2 年 2013	50.46	54.5	48.9	50.3	58.1	57.2	62.2	54.6	56.8	51.7
1 0 3 年 2014	50.64	54.5	49.3	51.5	58.6	57.0	61.6	54.8	57.1	51.6
1 0 4 年 2015	50.74	54.7	49.7	51.9	60.4	56.7	61.2	54.7	57.2	51.6
1 0 5 年 2016	50.80	54.8	50.4	52.2	60.4	56.8	61.3	55.6	57.5	51.6
1 0 6 年 2017	50.92	55.1	51.2	52.7	59.8	57.0	61.5	55.9	57.8	51.4
1 0 7 年 2018	51.14	...	52.6	52.9	60.2	57.1	61.3

資料來源：除我國、香港、新加坡採官方網站勞動力參與率外，餘為OECD Active Rates。

Source：Figures of R.O.C., H.K., and Singapore were official Labor Force Participation Rates; others were Active Rates from OECD stat.

註：新加坡為居民勞動力參與率歷年 6 月資料。

Note：Singapore's data refers to resident (citizens and Permanent Residents only) labor force participation rates at June of each year.

表 7 9 歷年世界主要國家（地區）失業率

TABLE 79. UNEMPLOYMENT RATES IN MAJOR COUNTRIES / TERRITORIES, 1978 TO DATE

單位：％ Unit : %

年 別 Year	中華民國 R.O.C.	香 港 Hong Kong	日 本 Japan	南 韓 Korea, R.O.	新加坡 Singapore		美 國 United States	加 拿 大 Canada	德 國 Germany	英 國 United Kingdom	法 國 France
					整體 Total	居民 Resident					
6 7 年 1978	1.67	2.8	2.2	...	3.6	...	6.1	8.4	2.9
6 8 年 1979	1.27	2.9	2.1	...	3.4	...	5.8	7.6	2.5
6 9 年 1980	1.23	3.8	2.0	...	3.0	...	7.1	7.6	2.5
7 0 年 1981	1.36	3.6	2.2	...	2.9	...	7.6	7.6	3.5
7 1 年 1982	2.14	3.6	2.4	...	2.6	...	9.7	11.0	5.0
7 2 年 1983	2.71	4.5	2.7	...	3.2	...	9.6	12.0	6.1	10.8	8.8
7 3 年 1984	2.45	3.9	2.7	...	2.7	...	7.5	11.4	6.1	10.9	10.1
7 4 年 1985	2.91	3.2	2.6	...	4.1	...	7.2	10.7	6.2	11.2	10.4
7 5 年 1986	2.66	2.8	2.8	...	6.5	...	7.0	9.7	5.9	11.2	10.6
7 6 年 1987	1.97	1.7	2.9	...	4.7	...	6.2	8.8	5.9	10.3	10.7
7 7 年 1988	1.69	1.4	2.5	...	2.6	...	5.5	7.8	5.9	8.5	10.1
7 8 年 1989	1.57	1.1	2.3	2.6	1.8	...	5.3	7.6	5.3	7.1	9.7
7 9 年 1990	1.67	1.3	2.1	2.5	1.8	...	5.6	8.2	4.8	6.9	9.4
8 0 年 1991	1.51	1.8	2.1	2.5	1.8	...	6.8	10.3	5.5	8.6	9.6
8 1 年 1992	1.51	2.0	2.2	2.5	1.8	2.2	7.5	11.2	6.6	9.8	10.6
8 2 年 1993	1.45	2.0	2.5	2.9	1.7	2.1	6.9	11.4	7.8	10.2	11.8
8 3 年 1994	1.56	1.9	2.9	2.5	1.7	2.2	6.1	10.4	8.5	9.3	12.3
8 4 年 1995	1.79	3.2	3.2	2.1	1.8	2.2	5.6	9.5	8.3	8.5	12.0
8 5 年 1996	2.60	2.8	3.4	2.1	1.7	2.2	5.4	9.6	8.9	7.9	12.4
8 6 年 1997	2.72	2.2	3.4	2.6	1.4	2.0	5.0	9.1	9.7	6.8	12.3
8 7 年 1998	2.69	4.7	4.1	7.0	2.5	3.5	4.5	8.3	9.5	6.1	12.1
8 8 年 1999	2.92	6.2	4.7	6.6	2.8	3.8	4.2	7.6	8.6	5.9	11.3
8 9 年 2000	2.99	4.9	4.7	4.4	2.7	3.7	4.0	6.8	8.0	5.4	9.6
9 0 年 2001	4.57	5.1	5.0	4.0	2.7	3.7	4.7	7.2	7.9	5.0	8.7
9 1 年 2002	5.17	7.3	5.4	3.3	3.6	4.8	5.8	7.7	8.7	5.1	8.6
9 2 年 2003	4.99	7.9	5.3	3.6	4.0	5.2	6.0	7.6	9.8	5.0	8.5
9 3 年 2004	4.44	6.8	4.7	3.7	3.4	4.4	5.5	7.2	10.5	4.7	8.9
9 4 年 2005	4.13	5.6	4.4	3.8	3.1	4.1	5.1	6.8	11.3	4.8	8.9
9 5 年 2006	3.91	4.8	4.1	3.5	2.7	3.6	4.6	6.3	10.3	5.4	8.8
9 6 年 2007	3.91	4.0	3.8	3.3	2.1	3.0	4.6	6.1	8.5	5.3	8.0
9 7 年 2008	4.14	3.5	4.0	3.2	2.2	3.2	5.8	6.1	7.4	5.6	7.4
9 8 年 2009	5.85	5.3	5.1	3.6	3.0	4.3	9.3	8.4	7.6	7.6	9.1
9 9 年 2010	5.21	4.3	5.1	3.7	2.2	3.1	9.6	8.1	7.0	7.8	9.3
1 0 0 年 2011	4.39	3.4	4.6	3.4	2.0	2.9	9.0	7.5	5.8	8.1	9.2
1 0 1 年 2012	4.24	3.3	4.4	3.2	2.0	2.8	8.1	7.3	5.4	7.9	9.8
1 0 2 年 2013	4.18	3.4	4.0	3.1	1.9	2.8	7.4	7.1	5.2	7.6	10.3
1 0 3 年 2014	3.96	3.3	3.6	3.5	2.0	2.7	6.2	6.9	5.0	6.1	10.3
1 0 4 年 2015	3.78	3.3	3.4	3.6	1.9	2.8	5.3	6.9	4.6	5.3	10.4
1 0 5 年 2016	3.92	3.4	3.1	3.7	2.1	3.0	4.9	7.0	4.1	4.8	10.1
1 0 6 年 2017	3.76	3.1	2.8	3.7	2.2	3.1	4.4	6.3	3.8	4.4	9.4
1 0 7 年 2018	3.71	...	2.4	3.8	2.1	2.9	3.9	5.8	3.4	...	9.1

資料來源：1. 除我國、香港、新加坡採官方網站失業率外，餘為OECD Harmonised unemployment rates。

2. 新加坡整體失業率係含外籍就業者在內之全體失業率；居民失業率則僅含新加坡籍與永久居民失業率。

Source : 1. Figures of R.O.C., H.K., and Singapore were official unemployment rates; others were HURs from OECD stat.

2. Data for resident in Singapore refers to Singapore citizens and Singapore Permanent Residents only, data for total in Singapore refers to residents and foreign workers.

表79 歷年世界主要國家（地區）失業率－男性（續1）

TABLE 79. MALE UNEMPLOYMENT RATES IN MAJOR COUNTRIES/ TERRITORIES, 1978 TO DATE (Cont. 1)

單位：%										Unit：%
年 別	中華民國	香 港	日 本	南 韓	新 加 坡	美 國	加 拿 大	德 國	英 國	法 國
Year	R.O.C.	Hong Kong	Japan	Korea, R.O.	Singapore	United States	Canada	Germany	United Kingdom	France
6 7 年 1978	1.57	...	2.4	5.3	7.7
6 8 年 1979	1.15	...	2.1	5.1	6.8
6 9 年 1980	1.11	...	2.0	7.0	7.0
7 0 年 1981	1.21	...	2.3	7.4	7.2
7 1 年 1982	2.08	4.0	2.4	9.9	11.2
7 2 年 1983	2.68	5.0	2.7	9.9	12.4	...	11.7	6.9
7 3 年 1984	2.44	4.2	2.7	7.4	11.4	...	11.4	8.2
7 4 年 1985	2.90	3.5	2.6	7.0	10.7	...	11.6	8.7
7 5 年 1986	2.75	3.0	2.7	6.9	9.6	...	11.6	8.8
7 6 年 1987	1.96	1.7	2.8	6.2	8.6	...	10.7	8.6
7 7 年 1988	1.70	1.4	2.5	5.5	7.5	...	8.7	8.0
7 8 年 1989	1.57	1.1	2.2	3.1	...	5.2	7.4	...	7.3	7.4
7 9 年 1990	1.68	1.3	2.0	2.9	...	5.7	8.2	...	7.2	7.3
8 0 年 1991	1.50	1.9	2.0	2.7	...	7.1	10.8	4.5	9.6	7.6
8 1 年 1992	1.47	2.0	2.1	2.8	2.0	7.9	12.0	5.2	11.5	8.7
8 2 年 1993	1.36	2.0	2.4	3.3	2.1	7.2	12.0	6.5	12.1	10.2
8 3 年 1994	1.51	2.1	2.8	2.8	2.2	6.2	10.9	7.2	11.0	10.6
8 4 年 1995	1.79	3.4	3.1	2.3	2.3	5.6	9.8	7.2	9.9	10.1
8 5 年 1996	2.72	3.1	3.4	2.4	2.3	5.4	9.9	8.2	9.2	10.7
8 6 年 1997	2.94	2.3	3.3	2.8	2.0	4.9	9.3	9.0	7.6	10.8
8 7 年 1998	2.93	5.2	4.2	7.8	3.5	4.4	8.5	8.9	6.8	10.4
8 8 年 1999	3.23	7.2	4.8	7.4	3.8	4.1	7.8	8.2	6.5	9.7
8 9 年 2000	3.36	5.6	4.9	5.0	3.9	3.9	7.0	7.8	5.9	7.8
9 0 年 2001	5.16	6.0	5.2	4.5	3.9	4.8	7.5	7.8	5.5	7.5
9 1 年 2002	5.91	8.4	5.5	3.6	4.8	5.9	8.1	8.8	5.7	7.8
9 2 年 2003	5.51	9.3	5.5	3.7	5.1	6.3	8.0	10.1	5.5	7.8
9 3 年 2004	4.83	7.8	4.9	3.9	4.5	5.6	7.5	10.7	5.1	8.1
9 4 年 2005	4.31	6.5	4.6	4.0	3.9	5.1	7.0	11.6	5.2	8.1
9 5 年 2006	4.05	5.7	4.3	3.9	3.4	4.6	6.5	10.3	5.7	8.2
9 6 年 2007	4.05	4.6	3.9	3.7	2.8	4.7	6.4	8.4	5.5	7.6
9 7 年 2008	4.39	4.0	4.1	3.6	3.0	6.1	6.6	7.3	6.1	7.0
9 8 年 2009	6.53	6.1	5.3	4.1	4.1	10.3	9.6	7.9	8.5	9.0
9 9 年 2010	5.80	5.1	5.4	4.0	3.0	10.5	8.8	7.4	8.6	9.0
1 0 0 年 2011	4.71	4.0	4.9	3.6	2.6	9.4	8.0	6.1	8.7	8.9
1 0 1 年 2012	4.49	3.8	4.6	3.4	2.7	8.2	7.7	5.6	8.3	9.8
1 0 2 年 2013	4.47	3.8	4.3	3.3	2.7	7.6	7.5	5.5	8.0	10.4
1 0 3 年 2014	4.27	3.6	3.8	3.5	2.7	6.3	7.4	5.3	6.4	10.5
1 0 4 年 2015	4.05	3.4	3.6	3.7	2.7	5.4	7.5	5.0	5.5	10.8
1 0 5 年 2016	4.19	3.7	3.3	3.8	3.0	4.9	7.7	4.5	5.0	10.3
1 0 6 年 2017	4.00	3.4	3.0	3.8	3.1	4.4	6.8	4.1	4.5	9.5
1 0 7 年 2018	3.89	...	2.6	3.9	...	4.0	6.1	3.8	...	9.2

資料來源：1. 除我國、香港、新加坡採官方網站失業率外，餘為OECD Harmonised unemployment rates。

2. 新加坡失業率係指居民失業率。

Source：1. Figures of R.O.C., H.K., and Singapore were official unemployment rates; others were HURs from OECD stat.

2. Data for Singapore refer to Resident Unemployment Rates.

表 7 9 歷年世界主要國家（地區）失業率－女性（續完）

TABLE 79. FEMALE UNEMPLOYMENT RATES IN MAJOR COUNTRIES / TERRITORIES, 1978 TO DATE (Cont. end)

單位：%		Unit：%								
年 別	中華民國	香 港	日 本	南 韓	新 加 坡	美 國	加 拿 大	德 國	英 國	法 國
Year	R.O.C.	Hong Kong	Japan	Korea, R.O.	Singapore	United States	Canada	Germany	United Kingdom	France
6 7 年 1978	1.86	...	2.0	7.2	9.6
6 8 年 1979	1.53	...	2.0	6.8	8.7
6 9 年 1980	1.47	...	2.0	7.4	8.3
7 0 年 1981	1.65	...	2.1	7.9	8.3
7 1 年 1982	2.25	3.1	2.3	9.4	10.7
7 2 年 1983	2.76	3.5	2.6	9.2	11.6	...	9.6	11.3
7 3 年 1984	2.46	3.3	2.8	7.7	11.3	...	10.1	12.6
7 4 年 1985	2.92	2.6	2.7	7.4	10.7	...	10.7	12.6
7 5 年 1986	2.53	2.5	2.8	7.1	9.9	...	10.7	12.9
7 6 年 1987	1.97	1.8	2.8	6.2	9.2	...	9.8	13.3
7 7 年 1988	1.68	1.4	2.6	5.6	8.2	...	8.2	12.8
7 8 年 1989	1.56	1.1	2.3	1.9	...	5.4	7.8	...	6.8	12.6
7 9 年 1990	1.64	1.3	2.2	1.8	...	5.5	8.1	...	6.4	12.0
8 0 年 1991	1.53	1.6	2.2	2.0	...	6.4	9.7	7.0	7.3	12.1
8 1 年 1992	1.57	1.9	2.3	2.1	2.5	7.0	10.2	8.5	7.5	13.0
8 2 年 1993	1.59	1.9	2.6	2.3	2.0	6.6	10.7	9.6	7.8	13.8
8 3 年 1994	1.65	1.7	3.0	2.0	2.1	6.0	9.8	10.1	7.3	14.3
8 4 年 1995	1.80	2.9	3.2	1.7	2.1	5.6	9.1	9.7	6.8	14.1
8 5 年 1996	2.42	2.3	3.4	1.6	2.0	5.4	9.3	9.9	6.3	14.4
8 6 年 1997	2.37	2.0	3.4	2.3	1.9	5.0	8.9	10.5	5.8	14.2
8 7 年 1998	2.33	4.0	4.0	5.7	3.4	4.6	8.0	10.2	5.3	14.0
8 8 年 1999	2.46	4.9	4.5	5.4	3.8	4.3	7.3	9.1	5.2	13.2
8 9 年 2000	2.44	4.1	4.5	3.7	3.5	4.1	6.7	8.4	4.8	11.6
9 0 年 2001	3.71	3.9	4.8	3.3	3.4	4.7	6.9	8.0	4.4	10.3
9 1 年 2002	4.10	6.0	5.1	2.7	4.8	5.6	7.1	8.5	4.5	9.7
9 2 年 2003	4.25	6.3	4.9	3.3	5.3	5.7	7.1	9.5	4.3	9.3
9 3 年 2004	3.89	5.6	4.4	3.4	4.4	5.4	6.9	10.2	4.3	9.7
9 4 年 2005	3.88	4.4	4.2	3.4	4.5	5.1	6.5	11.0	4.3	9.7
9 5 年 2006	3.71	3.8	3.9	3.0	3.7	4.6	6.1	10.2	5.0	9.5
9 6 年 2007	3.72	3.4	3.7	2.6	3.1	4.5	5.7	8.7	5.0	8.5
9 7 年 2008	3.83	2.9	3.9	2.6	3.5	5.4	5.6	7.6	5.1	7.9
9 8 年 2009	4.96	4.3	4.8	3.0	4.7	8.1	7.0	7.3	6.4	9.2
9 9 年 2010	4.45	3.5	4.6	3.3	3.4	8.6	7.2	6.5	6.9	9.5
1 0 0 年 2011	3.96	2.8	4.2	3.1	3.2	8.5	7.0	5.6	7.4	9.6
1 0 1 年 2012	3.92	2.8	4.0	3.0	3.1	7.9	6.8	5.2	7.4	9.8
1 0 2 年 2013	3.80	3.0	3.7	2.8	2.9	7.1	6.6	4.9	7.1	10.2
1 0 3 年 2014	3.56	3.0	3.4	3.5	2.9	6.1	6.4	4.6	5.9	10.0
1 0 4 年 2015	3.44	3.2	3.1	3.5	2.9	5.2	6.3	4.2	5.1	9.9
1 0 5 年 2016	3.57	3.1	2.8	3.6	3.0	4.8	6.2	3.7	4.7	9.9
1 0 6 年 2017	3.45	2.9	2.6	3.5	3.1	4.3	5.9	3.3	4.2	9.3
1 0 7 年 2018	3.48	...	2.2	3.7	...	3.8	5.5	2.9	..	9.1

資料來源：1. 除我國、香港、新加坡採官方網站失業率外，餘為OECD Harmonised unemployment rates。

2. 新加坡失業率係指居民失業率。

Source：1. Figures of R.O.C., H.K., and Singapore were official unemployment rates; others were HURs from OECD stat.

2. Data for Singapore refer to Resident Unemployment Rates.

肆、性別專題分析

一、勞動參與情形

◎女性勞動力參與率持續上升，101年首次突破50%，107年續升至51.14%。

107年男性勞動力參與率平均為67.24%，女性為51.14%，較上(106)年分別上升0.11個及0.22個百分點。若就長期資料觀察，女性因教育程度提升及服務業持續發展，勞動力參與率持續上升，並於101年首度突破50%；107年續升為51.14%；至男性受求學年限延長及退休年齡提前影響，勞動力參與率由87年70.58%降至98年66.40%，近年則維持在66%~67%水準區間；長期而言，兩性勞動力參與率差距呈現縮小。

若與主要國家比較，我國男性勞動力參與率較南韓(73.7%)及日本(71.2%)為低，亦略低於加拿大(69.6%)及美國(69.1%)；女性則與日本(52.6%)及南韓(52.9%)相近，但較美國(57.1%)及加拿大(61.3%)則差距較大。

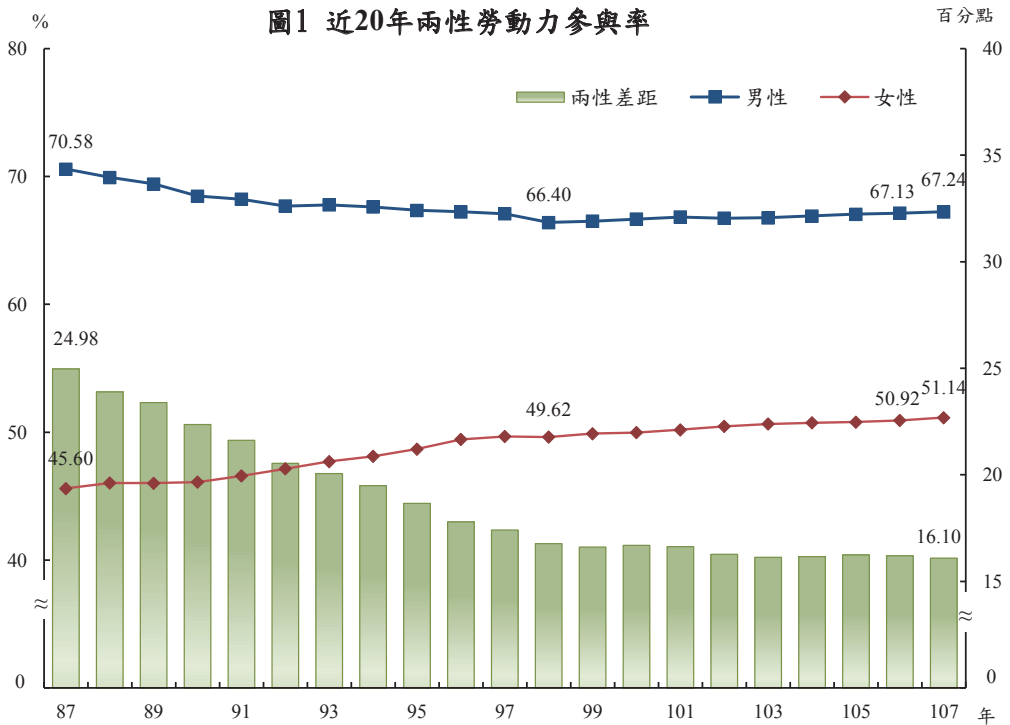

◎近20年女性勞動力參與率除15至24歲下降外，餘各年齡層均呈上升，惟30歲以上者仍明顯低於男性。

由年齡層觀察，107年15至24歲男性及女性勞動力參與率分別為34.76%及33.92%，均屬偏低，主因該年齡層在學比率較高所致。自30歲起，兩性勞動力參與率漸呈差異，且隨年齡增長而逐漸拉大，其中30至34歲女性勞動力參與率為85.64%，較男性之98.34%低12.70個百分點；55至59歲女性勞動力參與率為41.35%，低於男性之70.62%，兩者差距擴大至29.27個百分點，顯示女性人力資源尚具開發空間。

若就長期資料觀察，近20年女性勞動力參與率除15至24歲因教育程度提升、求學年限延長而下降外，餘各年齡層均呈上升之勢，其中30至34歲及25至29歲20年間分別上升23.73個及23.17個百分點較高，45至49歲亦升21.21個百分點；同期間男性各年齡組勞動力參與率以25至29歲上升2.52個百分點最高，30至34歲上升2.02個百分點次之，而55至64歲之降幅較為明顯，主因退休年齡提前影響所致。

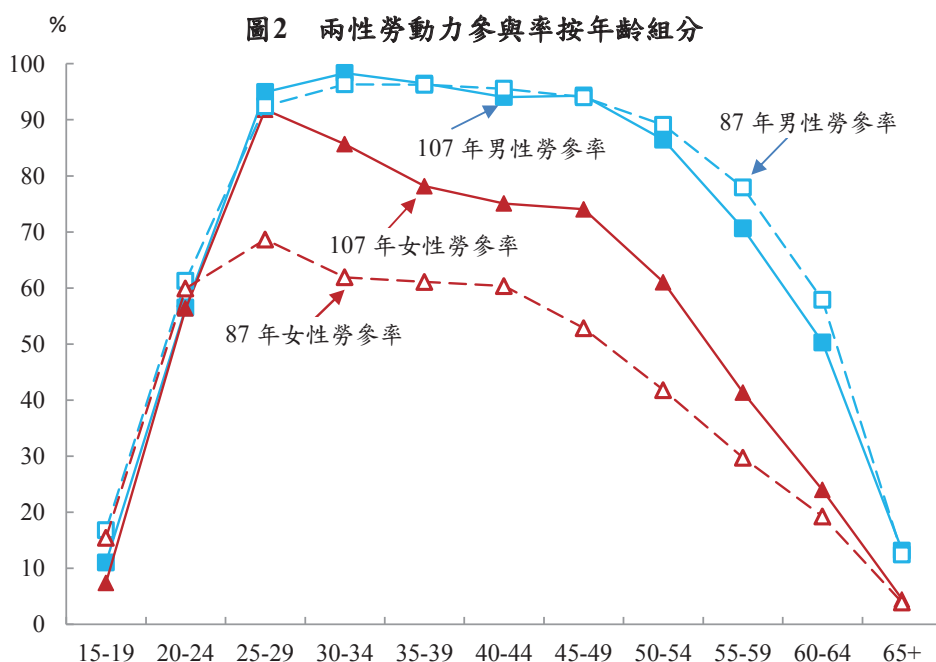

二、就業狀況

◎男性就業者從事服務業近5成；女性就業者從事服務業逾7成。

107年男性就業人數平均為634萬6千人，較上年增加4萬1千人或0.65%，女性就業人數平均為508萬9千人，亦增加4萬2千人或0.82%。按行業別觀察，男性從事服務業及工業部門分別為312萬3千人及280萬8千人或占49.21%及44.25%；女性則以從事服務業部門占多數，達366萬7千人或占72.07%。

若就長期資料觀察，隨產業結構變遷，近20年從事服務業之女性就業人數由87年232萬6千人增至107年366萬7千人，增加57.64%，明顯高於全體女性就業者38.32%之增幅，致女性就業者從事服務業占比由87年63.23%大幅上升至107年72.07%；同期間男性從事工業及服務業占比僅分別上升1.37個及2.55個百分點。整體而言，男性就業者之行業結構變動幅度未若女性顯著。

表1 兩性就業人數按行業別分

	總計		農、林、漁、牧業		工業		服務業	
	千人	%	千人	%	千人	%	千人	%
男性								
87年	5 610	100.00	587	10.46	2 406	42.88	2 618	46.66
92年	5 579	100.00	499	8.94	2 295	41.14	2 785	49.92
97年	5 902	100.00	374	6.33	2 617	44.34	2 912	49.33
102年	6 116	100.00	391	6.40	2 712	44.34	3 013	49.26
106年	6 305	100.00	406	6.43	2 799	44.40	3 100	49.16
107年	6 346	100.00	415	6.54	2 808	44.25	3 123	49.21
女性								
87年	3 679	100.00	235	6.40	1 117	30.37	2 326	63.23
92年	3 994	100.00	197	4.93	1 103	27.61	2 695	67.46
97年	4 501	100.00	162	3.59	1 215	26.99	3 124	69.41
102年	4 851	100.00	152	3.14	1 253	25.84	3 446	71.02
106年	5 047	100.00	151	2.99	1 264	25.04	3 633	71.97
107年	5 089	100.00	146	2.87	1 276	25.07	3 667	72.07

註：本表內數字，87年、92年及97年、102年、106年及107年分別按中華民國第6次、第8次、第9次、第10次修訂之行業標準分類統計。

◎男性就業者以生產操作及勞力工占逾4成居多；女性就業者以服務及銷售工作人員占2成4較多。

按職業別觀察，107年男性就業者以生產操作及勞力工最多，達267萬3千人或占42.13%，其次為服務及銷售工作人員103萬3千人或占16.28%，技術人員102萬人或占16.08%再次；女性就業者則以服務及銷售工作人員較多，達122萬6千人或占24.08%，其次為技術人員103萬1千人或占20.26%，事務支援人員100萬6千人或占19.76%再次。

就近20年之職業結構觀察，男性以專業人員上升5.74個百分點較多，農事生產人員則下降4.31個百分點；女性以專業人員及技術人員分別上升6.63個及3.88個百分點較多，生產操作及勞力工則下降8.13個百分點，顯示20年來女性就業者職業之技術層次提升較男性明顯。

表2 兩性就業人數按職業別分

		單位：千人；%						
	總計	民代及 主管 人員	專業 人員	技術 人員	事務 支援 人員	服務及 銷售工 作人員	農事 生產 人員	生產 操作及 勞力工
實 數								
男性								
87年	5 610	365	279	896	226	750	579	2 517
92年	5 579	359	391	931	234	857	482	2 324
97年	5 902	380	543	1 056	239	899	356	2 429
102年	6 116	303	627	1 047	257	978	362	2 543
106年	6 305	277	678	1 034	272	1 010	372	2 661
107年	6 346	276	679	1 020	283	1 033	381	2 673
女性								
87年	3 679	60	299	603	730	847	231	909
92年	3 994	67	406	653	797	1 028	178	865
97年	4 501	83	555	866	836	1 141	144	876
102年	4 851	101	660	916	975	1 178	130	892
106年	5 047	106	731	1 009	999	1 221	128	853
107年	5 089	107	751	1 031	1 006	1 226	124	844
百 分 比								
男性								
87年	100.00	6.50	4.96	15.96	4.02	13.38	10.32	44.85
92年	100.00	6.44	7.00	16.70	4.20	15.37	8.65	41.65
97年	100.00	6.44	9.21	17.88	4.06	15.23	6.03	41.15
102年	100.00	4.96	10.25	17.11	4.20	15.99	5.92	41.58
106年	100.00	4.39	10.76	16.40	4.32	16.01	5.90	42.21
107年	100.00	4.36	10.70	16.08	4.45	16.28	6.01	42.13
女性								
87年	100.00	1.63	8.13	16.38	19.83	23.02	6.28	24.72
92年	100.00	1.68	10.16	16.35	19.95	25.74	4.46	21.66
97年	100.00	1.84	12.33	19.23	18.58	25.35	3.20	19.47
102年	100.00	2.08	13.60	18.87	20.09	24.29	2.68	18.38
106年	100.00	2.11	14.48	20.00	19.79	24.19	2.53	16.90
107年	100.00	2.11	14.76	20.26	19.76	24.08	2.44	16.59

註：本表內數字，87年按第5次修訂之職業標準分類統計，92年以後按第6次修訂之職業標準分類統計。

三、失業狀況

◎107年男女兩性失業原因均以對原有工作不滿意者居多。

107年男性失業人數平均為25萬7千人，較上年減少6千人或2.45%，女性失業人數平均為18萬4千人，則增加4千人或1.86%。就失業原因觀察，107年男性以因對原有工作不滿意而失業者9萬6千人或占37.29%最多，因工作場所業務緊縮或歇業而失業者6萬8千人或占26.36%次之；女性以因對原有工作不滿意而失業者7萬2千人或占39.28%最多，初次尋職失業者5萬人或占27.06%次之。

圖3 兩性失業者之失業原因

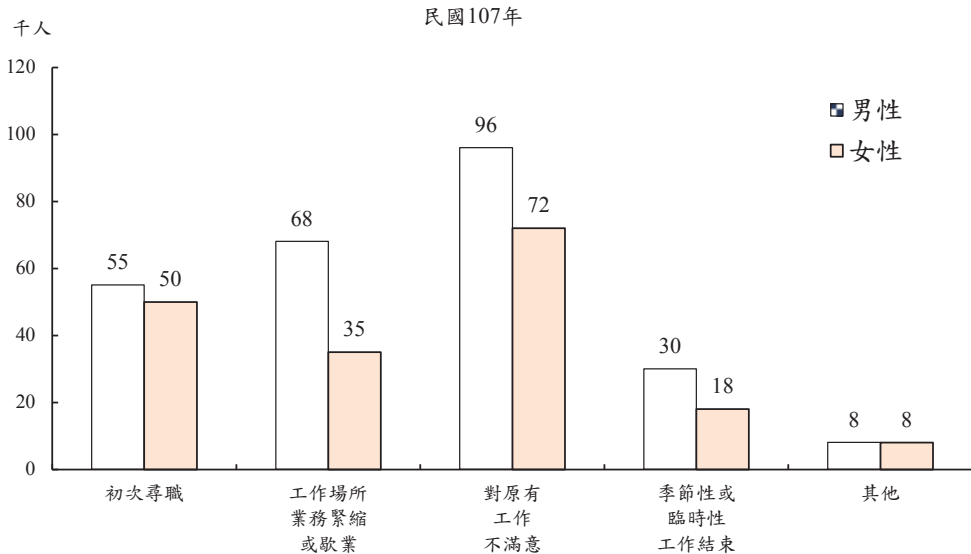

◎景氣變化對男性失業情勢之影響相對較大。

107年男性失業率平均為3.89%，女性為3.48%，分別較上年下降0.11個百分點及上升0.03個百分點。若就長期資料觀察，近20年隨著女性就業者大幅成長，各年度失業率均低於男性，其中91年受網路泡沫化影響，兩性失業率差距擴大至1.81個百分點，之後差距逐漸縮小；於97、98年遇國際金融海嘯兩性失業率差距再次擴大，其後隨景氣逐步回穩，差距復呈縮小，顯示景氣變化對男性失業率情勢之影響相對較大。

若與主要國家比較，我國男性失業率低於加拿大(6.1%)及美國(4.0%)，相當於南韓(3.9%)，高於日本(2.6%)；女性則高於日本(2.2%)，較加拿大(5.5%)、美國(3.8%)及南韓(3.7%)均低。

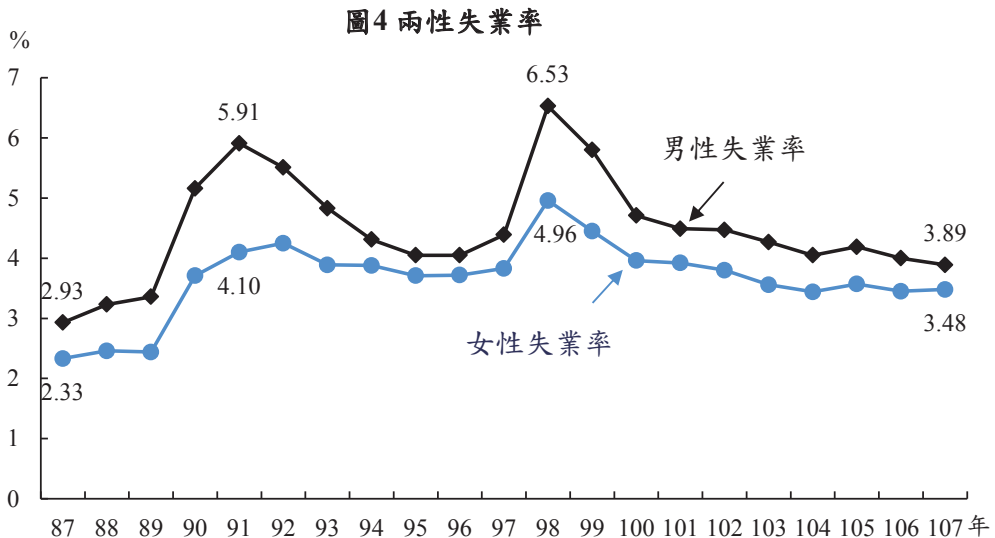

四、非勞動力狀況

◎107年女性非勞動力以料理家務為主，男性則以高齡、身心障礙者與求學及準備升學者占多數。

107年男性非勞動力人數平均為321萬7千人，較上年微增1千人或0.03%，女性非勞動力人數平均為503萬7千人，微減1千人或0.02%。就未參與勞動原因觀察，男性以高齡、身心障礙者與求學及準備升學者占多數，分別為130萬7千人及100萬4千人或占40.63%及31.22%；女性則以料理家務者最多，達253萬9千人或占50.40%。

若就長期資料觀察，近20年女性非勞動力人數增加54萬4千人，低於男性增加之80萬8千人。女性非勞動力仍以料理家務者占比最高，惟比重從近6成逐漸下降至5成，高齡、身心障礙者占比則由1成6升至2成4；而男性非勞動力在97年以前以求學及準備升學者占比較高，近年則以高齡、身心障礙者居多。

表 3 非勞動力按未參與勞動之原因分

	總計		想工作而未找工作 且隨時可以開始工作		求學及 準備升學		料理家務		高齡、 身心障礙		其他	
	千人	%	千人	%	千人	%	千人	%	千人	%	千人	%
男性												
87 年	2 409	100.00	78	3.25	1 033	42.90	10	0.43	935	38.81	352	14.62
92 年	2 818	100.00	164	5.83	1 110	39.38	11	0.40	1 054	37.40	479	17.01
97 年	3 028	100.00	108	3.58	1 127	37.20	18	0.58	1 122	37.05	654	21.59
102 年	3 190	100.00	93	2.92	1 070	33.55	33	1.04	1 233	38.64	761	23.85
106 年	3 216	100.00	91	2.83	1 016	31.60	47	1.46	1 300	40.44	761	23.67
107 年	3 217	100.00	93	2.88	1 004	31.22	50	1.54	1 307	40.63	763	23.73
女性												
87 年	4 493	100.00	37	0.83	1 056	23.51	2 631	58.56	722	16.06	47	1.05
92 年	4 677	100.00	65	1.39	1 044	22.32	2 623	56.07	867	18.54	78	1.68
97 年	4 742	100.00	60	1.26	1 051	22.17	2 358	49.73	1 089	22.96	184	3.88
102 年	4 951	100.00	59	1.19	1 055	21.31	2 395	48.36	1 209	24.42	234	4.73
106 年	5 038	100.00	60	1.18	1 011	20.07	2 528	50.17	1 188	23.57	252	5.00
107 年	5 037	100.00	59	1.16	1 006	19.98	2 539	50.40	1 189	23.60	244	4.85

伍、人力資源調查統計編製方法概述

一、目的

- (一)明瞭民間人力供應情形：蒐集民間 15 歲以上人口之數量、品質、地區分布等情形，以便籌劃供應經濟及社會發展所需人力。
- (二)明瞭勞動力就業狀況：探訪勞動力、就業及失業之人數，暨其行業、職業、從業身分、教育、經驗、能力、志趣等情形，以供人力規劃、職業訓練及就業輔導決策之參據。
- (三)明瞭人力發展趨勢：根據理論、經驗及國內外有關資料，對臺灣地區人力發展趨勢，加以分析與預測，以為國內公私各界之參考，並供國際間人力資料之比較。

二、沿革

時 間	主 辦 機 構	工 作 重 點
(一)民國 51 年 4 月 至 52 年 6 月	臺灣省勞動力調查 統計研究發展小組	(一)吸收先進國家人力發展經驗，蒐集有關研究資料。 (二)籌辦勞動力實驗調查，建立勞動力調查制度。
(二)民國 52 年 7 月 至 55 年 6 月	臺灣省勞動力調查 研究小組	(一)規劃調查作業，籌設正式組織。 (二)正式辦理勞動力調查研究工作，每年按季舉辦 4 次。
(三)民國 55 年 7 月 至 66 年底	臺灣省勞動力調查 研究所	(一)加強組織功能，提高勞動力調查工作效率。 (二)進行國際勞動力調查之比較研究。
(四)民國 67 年 1 月 至 72 年 6 月	行政院主計處勞工 統計調查評審委員 會	(一)改進抽樣設計，提高資料確度。 (二)辦理各項專案調查，以供各界應用。 (三)綜合家戶與場所調查結果，建立完整人力調查制度。
(五)民國 72 年 7 月 以後	行政院主計總處 (國勢普查處) 【原行政院主計處 (第四局)，因應 政府組織改造 101 年 2 月進行更名】	(一)加強調查人員訓練。 (二)辦理控制複查以提高資料品質。 (三)建立完整人力資源調查統計制度。 (四)加強利用電子處理資料提高編布時效。 (五)民國 82 年改採縣市別抽樣，按月發布縣市統計結果，以應區域發展施政之參用。 (六)民國 92 年 1 月至 94 年 3 月，縣市別重要勞動統計指標由按月改為按季之累計平均值發布。 (七)自民國 94 年 6 月起，縣市別重要勞動統計指標由按季改為按半年之累計平均值發布。

三、調查範圍及對象

本調查之地區範圍為臺灣地區，以設籍於此一地區內之普通住戶與共同事業戶戶內年滿 15 歲，自由從事經濟活動之民間人口為對象，但不包括武裝勞動力及監管人口。

四、調查方法及時間

調查兼採派員面訪與電話訪問方式，由各直轄市及各縣市政府遴選調查員擔任。調查時期定為每月辦理一次，以各月含 15 日之一週為資料標準週，而於次週查填標準週內發生之事件，並以標準週最後一日午夜 12 時正為分界，校正各種人口異動情形；在此時以前死亡或遷出者不予調查，而以後死亡或遷出者，仍應調查。

五、調查執行系統

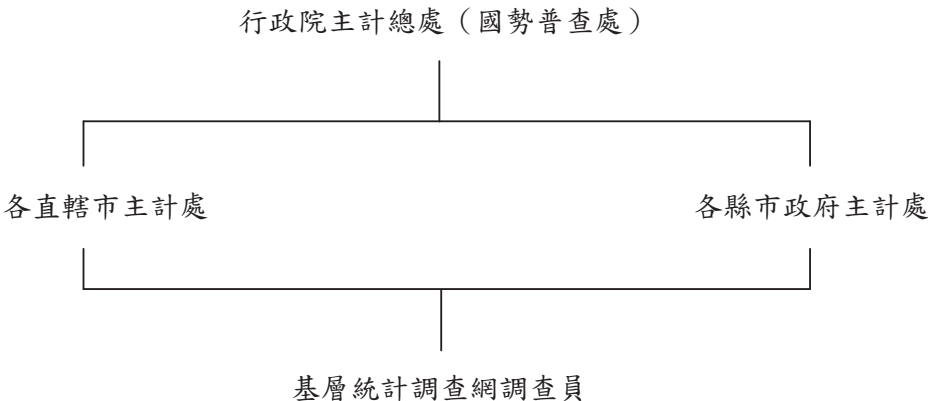

六、抽樣計畫

(一)抽樣設計：

1. 抽樣母體：以最近一年連結公務檔案整理完成之「按戶籍村里別統計資料檔」為抽樣母體。
2. 本調查採用「分層二階段隨機抽樣法 (Stratified two-stage random sampling method)」，第一階段樣本單位定為村里，而第二階段樣本單位定為戶。
3. 進行第一階段抽樣設計時，先將戶籍登記整理而得之村里概況，按

本總處研訂之分層準則予以分層。臺灣地區 20 縣市各為單一副母體，而各副母體分別依各村里產業結構、年齡及教育程度為分層標準，釐定適當層數。

4. 第二階段樣本由第一階段中選樣本村里之最新戶籍資料名冊抽出。

(二) 樣本大小及抽出率：本調查估計抽出第一階段樣本約為 520 個村里；第二階段樣本戶約 20,660 戶，總抽出率約 2.4%，包括年滿 15 歲人口近 6 萬人。依照臺灣地區的總抽出樣本按紐曼配置 (Neyman Allocation) 分配給 20 縣市。

(三) 樣本抽取：由本總處統籌辦理，第一階段抽樣先將全部村里按既定準則劃分成層，再將各層村里按戶數之大小排列，然後隨機抽出樣本起號，即以預定抽出間隔用系統法抽出樣本村里。第二階段抽樣以最新戶籍資料為母體底冊用系統法抽出樣本戶。

1. 第一階段樣本村里之決定

根據各副母體之綜合指標值 (各種特徵值之變異數函數) 及母體戶數，將所需調查之戶依紐曼配置分配給各層。計算各層村里之平均戶數，決定調查之應抽村里數，將各層村里按戶數之大小排列，然後隨機抽出樣本起號，即以預定抽出間隔用系統法抽出樣本村里。

2. 第二階段樣本戶之決定

根據上述方法抽出之樣本村里，按照各村里的母體戶數決定抽出戶數，再將村里內所有住戶地址之路名、段名、鄰號以及樓室排序，然後隨機抽出樣本起號，即以預定抽出間隔用系統法抽出樣本戶。

(四) 樣本輪換方式：各層之第一階段單位 (村里) 先分成 A、B、C、D 4 組，各組再區分為 2 小組；共得 8 小組，即 A_1 、 B_1 、 C_1 、 D_1 、 A_2 、 B_2 、 C_2 、 D_2 ；每小組抽出 3 組樣本村里，每組樣本村里輪換調查 4 個月；故一年中各組內村里輪換調查 3 次，其輪值村里之開始調查期間為 A 組 1、5、9 月；B 組 2、6、10 月；C 組 3、7、11 月；D 組 4、8、12 月，由抽出之第一階段樣本單位內再抽出 2 組調查戶，組成第二階段樣本，每組調查戶連續接受調查 2 個月後輪換。續 A_1 、 B_1 、 C_1 、 D_1 組樣本使用 1 年後，繼續使用 1 年而變成 A_2 、 B_2 、 C_2 、 D_2 ，至於 A_2 、 B_2 、 C_2 、 D_2 組樣本使用 1 年，即不再續用，而更換樣本為 A_1 、 B_1 、 C_1 、 D_1 組，以後即按此一方式循環使用。

(五) 共同事業戶之處理：共同事業戶之抽出，用上年各村里共同事業戶人口數為抽樣母體，以人為單位，直接抽出予以調查。

七、調查資料之估計方法

調查所得各項資料採不偏估計法估計，並按臺灣地區 20 個縣市內性別、年齡組別之戶籍人口修正。人力資源調查資料經人工及電腦檢誤完竣後，即予進行母體特徵值之推估工作。估計方法係採二階段不偏估計量（Two Stage Unbiased Estimate），再按各副母體之性別、年齡組別戶籍人口予以調整。進行不偏估計時，首先須剔除樣本中之共同事業戶、礦業及土石採取業、電力及燃氣供應業與用水供應業人口，估計後再加上該四者之估計值，即得各種估計總值。茲將估計方式及說明列述如下：

$$\hat{X}'_c = r_c Y \dots\dots\dots (1)$$

$$r_c = \frac{\hat{X}'_c}{\hat{Y}} = \frac{\sum_{h=1}^L \frac{N_h}{\sum_{i=1}^{m_h} N_{hi}} \sum_{i=1}^{m_h} \frac{N_{hi}}{n_{hi}} \sum_{j=1}^{n_{hi}} x_{c,hij}}{\sum_{h=1}^L \frac{N_h}{\sum_{i=1}^{m_h} N_{hi}} \sum_{i=1}^{m_h} \frac{N_{hi}}{n_{hi}} \sum_{j=1}^{n_{hi}} y_{hij}} \dots\dots\dots (2)$$

上列各式中之符號意義為：

\hat{X}'_c :按性別分某年齡組某項母體表徵之估計值（剔除共同事業戶、礦業及土石採取業、電力及燃氣供應業與用水供應業）

Y :由戶籍資料取得按性別分某項母體年齡組之人口數（剔除礦業及土石採取業、電力及燃氣供應業與用水供應業）

$x_{c,hij}$:第 h 層第 i 村里第 j 戶某表徵觀測值

y_{hij} :第 h 層第 i 村里第 j 戶所調查之性別及年齡組別人口數（以後用輔助資料稱之）

n_{hi} :第 h 層第 i 村里樣本戶數

N_{hi} :第 h 層第 i 村里母體戶數

m_h :第 h 層樣本村里數

N_h :第 h 層母體戶數

L :層數

八、估計誤差

人力資源調查統計結果由樣本表徵值分層逐段估計產生，除人口總數等依據同期人口統計資料，無估計誤差外，其餘各項表徵估計值受機遇變動影響，容與真值有差異。

茲將估計公式及說明列述如下：

$$\hat{V}(\hat{X}'_C) = \hat{V}(r_C Y) = Y^2 \hat{V}(r_C) \dots\dots\dots (3)$$

$$\hat{V}(r_C) = \frac{1}{N^2 \hat{Y}^2} \left\{ \sum_{h=1}^L \frac{M_h (M_h - m_h)}{m_h} S_{c,h}^2 + \sum_{h=1}^L \left(\frac{M_h^2}{m_h^2} \right) \sum_{i=1}^{m_h} \frac{N_{hi} (N_{hi} - n_{hi})}{n_{hi}} S_{c,hi}^2 \right\} \dots\dots\dots (4)$$

除式(1)、(2)之說明外，上列各式中之符號意義為：

$$N = \sum_{h=1}^L N_h, \text{ 母體總戶數}$$

$$M_h : \text{第 } h \text{ 層母體村里數}$$

$$\hat{Y} = \hat{Y} / N$$

$$S_{c,h}^2 = S_{hx}^2 + r_c^2 S_{hy}^2 - 2r_c S_{hxy} - \hat{S}_h^2$$

$$S_{hx}^2 = \frac{1}{m_h - 1} \sum_{i=1}^{m_h} (\hat{x}_{c,hi} - \hat{\bar{x}}_{c,h})^2$$

$$\hat{x}_{c,hi} = N_{hi} \bar{x}_{c,hi}, \text{ 第 } h \text{ 層第 } i \text{ 村里某項母體表徵之估計值}$$

$$\bar{x}_{c,hi} = \sum_{j=1}^{n_{hi}} x_{c,hij} / n_{hi}, \text{ 第 } h \text{ 層第 } i \text{ 村里某表徵之每戶平均值}$$

$$\hat{\bar{x}}_{c,h} = \sum_{i=1}^{m_h} \hat{x}_{c,hi} / m_h, \text{ 第 } h \text{ 層每一樣本村里某表徵之估計平均值}$$

$$S_{hy}^2 = \frac{1}{m_h - 1} \sum_{i=1}^{m_h} (\hat{y}_{hi} - \hat{\bar{y}}_h)^2$$

$$\hat{y}_{hi} = N_{hi} \bar{y}_{hi}, \text{ 第 } h \text{ 層第 } i \text{ 村里輔助資料之估計值}$$

$$\bar{y}_{hi} = \sum_{j=1}^{n_{hi}} y_{hij} / n_{hi}, \text{ 第 } h \text{ 層第 } i \text{ 村里每戶輔助資料之平均值}$$

$\hat{y}_h = \sum_{i=1}^{m_h} \hat{y}_{hi} / m_h$, 第 h 層每一樣本村里輔助資料之估計平均值

$$S_{hxy} = \frac{1}{m_h - 1} \sum_{i=1}^{m_h} (\hat{x}_{c,hi} - \hat{\bar{x}}_{c,h}) (\hat{y}_{hi} - \hat{y}_h)$$

$$\hat{S}_h^2 = \frac{1}{m_h} \sum_{i=1}^{m_h} \frac{N_{hi}(N_{hi} - n_{hi})}{n_{hi}} S_{c,hi}^2$$

$$S_{c,hi}^2 = S_{hix}^2 + r_c^2 S_{hiy}^2 - 2r_c S_{hixy}$$

$$S_{hix}^2 = \frac{1}{n_{hi} - 1} \sum_{j=1}^{n_{hi}} (x_{c,hij} - \bar{x}_{c,hi})^2$$

$$S_{hiy}^2 = \frac{1}{n_{hi} - 1} \sum_{j=1}^{n_{hi}} (y_{hij} - \bar{y}_{hi})^2$$

$$S_{hixy} = \frac{1}{n_{hi} - 1} \sum_{j=1}^{n_{hi}} (x_{c,hij} - \bar{x}_{c,hi}) (y_{hij} - \bar{y}_{hi})$$

V. General Description of Statistical Methods for Manpower Survey

1. Objective

- (1) To gain an insight into supply of civilian manpower : Collect the data of civilians aged 15 and above in quantity, quality, geographical distribution and others to scheme manpower supply for socio-economic developments.
- (2) To know the employment status of labor force : Count the numbers of employed or unemployed persons in labor force by industry, occupation, class of worker, education, experience, capability, interests and others and provide such to the authority as a reference for their manpower planning, vocational training programs organizing and related decision-making in public employment service.
- (3) To perceive the developing trend of manpower : Based on theoretical viewpoints, practical experience and international/domestic information summarized from related data, project and analyze the developing trends of manpower in Taiwan Area and provide such to either public/private users as a reference or researchers as a data source of international comparison studies in manpower.

2. Historical Development

Period	Agency	Focuses
(1) April 1962 to June 1963	Labor Force Survey, Statistics, Research and Development Group, Taiwan Provincial Government.	(1) Mirroring experience from developed countries in manpower development by collecting related materials in their research studies. (2) Conducting a pilot survey to establish the labor force survey system.
(2) July 1963 to June 1966	Labor Force Survey and Research Group, Taiwan Provincial Government.	(1) Designing survey operations and establishing official survey organizations. (2) Officially doing research about labor force surveys and quarterly conducting 4 labor force surveys.
(3) July 1966 to Dec. 1977	Labor Force Survey and Research Institute, Taiwan Provincial Government.	(1) Improving efficiency of labor force survey by strengthening the function of survey organization. (2) Performing comparative studies on labor force surveys across nations.
(4) January 1978 to June 1983	Labor Statistic Survey and Evaluation Committee, Directorate-General of Budget, Accounting and Statistics, Executive Yuan.	(1) Increasing data accuracy by improving sampling techniques. (2) Conducting special surveys to meet user's needs. (3) Integrating survey results of households or establishments to complete the system of Manpower Survey.

Period	Agency	Focuses
(5) July 1983 to present	Department of Census, Directorate General of Budget, Accounting and Statistics, Executive Yuan.	(1) Enhancing interviewers' training. (2) Conducting posterior control survey for data quality. (3) Establishing an integrated statistical system for Manpower Survey. (4) Enhancing timeliness of report compilation and distribution by increasingly using computers to process data. (5) Since 1993, alternatively adopted county/city sampling scheme and issued their associated monthly statistics to meet administrative needs in regional developments. (6) Since January 2003 to March 2005, the cumulative averages for county/city important labor force indicators were quarterly issued, instead of results monthly publicized. (7) Since June 2005, the cumulative average for county/city important labor force indicators were semiannually issued, instead of quarterly publicized.

3. Survey regions or eligible objects

The geographic scope of this survey covers Taiwan Province and 6 municipalities (Taipei City, New Taipei City, Taoyuan City, Taichung City, Tainan City and Kaohsiung City). All civilian population aged 15 years and over, currently registering in ordinary household or institutional households, undertaking economic activities are included but those in military services or in prison are excluded.

4. Survey method and reference period

Through face-to-face interviews or telephone interviews, the sampled households are surveyed by well-trained interviewers who are recruited and assigned by local governments. Conducted once a month in the week right after a reference week, this survey is to record events occurred in the reference week covering the 15th day of the month. People who died or moved out of the sampled households during the reference week are excluded. Meanwhile, those who resided in the sampled households during the reference week but died or moved out of there later are still included.

5. Survey executive system

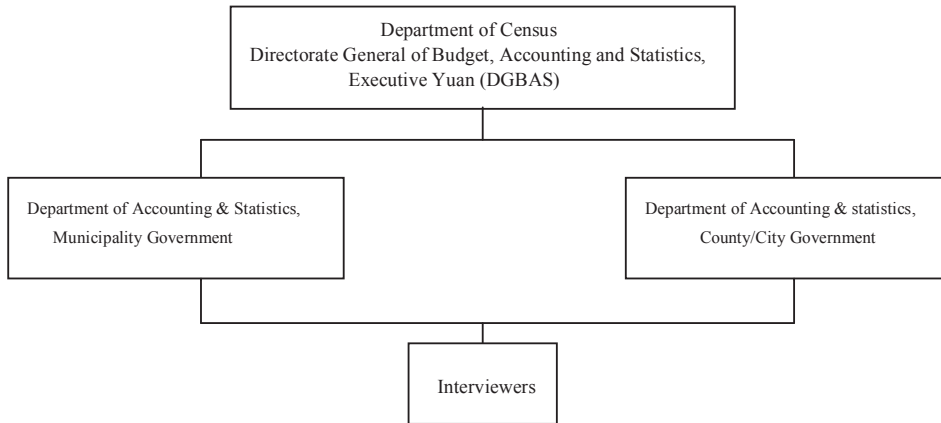

6. Sampling scheme

(1) Sample design :

- (a) Sample frames: the recent 1 year's TSUN/LIs household registration data file sorted by other register data.
 - (b) A stratified two-stage sampling is schemed to sample households for this survey : sample units drawn in the first stage of sampling are TSUN/LIs , while those drawn in the second stage are households.
 - (c) For first stage sampling, one must sort out with household registration data, the descriptive statistics of TSUN/LIs and then stratify TSUN/LIs according to the type of industrial structure, age and the level of education attainment. Each of 20 counties/cities in Taiwan Area is a single subpopulation for the stratification mentioned above.
 - (d) In the second stage, households are sampled inside TSUN/LIs drawn in the first stage conducted above.
- (2) Sample size: Approximately 520 TSUN/LIs were drawn in the first stage of sampling and about 20,660 households were than sampled in the second stage, overall sampling fraction is 2.4‰. There are near 60,000 persons aged 15 and above in these sampled households.
- (3) Sample drawing : DGBAS conducted the first stage sampling. All TSUN/LIs were firstly stratified according to criteria proposed and then serialized them

with their households numbers. After that, a serial number was randomly selected as a start point to sample TSUN/LIs systematically with a given span. A systematic sampling method was also adopted in the second stage which was conducted by the Office of Accounting and Statistics in local governments, the results of second-stage sampling was later handed to survey interviewers who were to compile respective sample frames.

- (4) Sample rotation : TSUN/LIs stratified for the first stage of sampling is categorized into 4 groups named as A,B,C and D. These groups are further chopped into 8 subgroups and then sorted as two packs($A_1B_1C_1D_1$) and ($A_2B_2C_2D_2$) when one pack shift to another each year, three TSUN/LIs are drawn from each packed subgroup so that 12 TSUN/LIs available and are rotatively assigned to surveys in given year. It takes 4 months to exercise such rotation across subgroups in each pack so that each subgroup would be rotated 3 times. Generally speaking, January, May and September would be the months for group A (either subgroup A_1 or subgroup A_2 drawn); February , June and October for group B (either B_1 or B_2 drawn); March, July and November for group C (either C_1 or C_2 drawn): April, August and December for group D(either D_1 or D_2 drawn).From each TSUN/LI drawn in the first stage, two sets of households are sampled in the second stage. After consecutively surveyed for two months, the set of households would be alternatively shifted to another for next two months. After surveying for one year, the packed subgroups $A_1B_1C_1D_1$ would be alternatively shifted to $A_2B_2C_2D_2$; and vice versa next year.
- (5) Handing of institutional households : The population of institutional households in TSUN/LIs last year is taken as the sample frame to draw persons in there for institutional portion of this survey later on.

7. Methods of estimation

The surveyed data would be applied in proportional estimation. Such estimates are adjusted by household registration data of 20 counties/cities accordingly. These revised estimates of counties/cities are added up to generate the estimates of Taiwan Area.

Formulas used in estimation are interpreted as follows:

$$\hat{X}'_c = r_c Y \dots\dots\dots(1)$$

$$r_c = \frac{\hat{X}'_c}{\hat{Y}} = \frac{\sum_{h=1}^L \frac{N_h}{\sum_{i=1}^{m_h} N_{hi}} \sum_{i=1}^{m_h} \frac{N_{hi}}{n_{hi}} \sum_{j=1}^{n_{hi}} x_{c,hij}}{\sum_{h=1}^L \frac{N_h}{\sum_{i=1}^{m_h} N_{hi}} \sum_{i=1}^{m_h} \frac{N_{hi}}{n_{hi}} \sum_{j=1}^{n_{hi}} y_{hij}} \dots\dots\dots(2)$$

The symbols used are :

\hat{X}'_c : Estimate of a certain characteristic value of given sex-age group. (The number of persons working in the industries of electricity, gas water and mining are excluded)

Y : Characteristic value of given sex-age group adopted from the household registration data. (The number of persons working in the industries of electricity, gas, water and mining are excluded)

$x_{c,hij}$: Observed value of j-th household, i-th TSUN or LI in the h-th stratum

y_{hij} : Number of persons of given sex-age group observed in the j-th household, i-th TSUN or li, h-th stratum

n_{hi} : Number of sampled households in the i-th TSUN or LI, h-th stratum

N_{hi} : Number of households in the i-th TSUN or LI, h-th stratum

m_h : Number of sampled TSUN/LIs in the h-th stratum

N_h : Number of households in the h-th stratum

L : Number of strata.

The characteristic data such as sex and age status of employees working in the “Electricity and Gas Supply” and “Water Supply and Remediation Services” industries are directly reported, to DGBAS, by public enterprises. The estimation of r_c and Y should exclude the numbers of employees in “Electricity and Gas Supply”, “Water Supply and Remediation Services” and “Mining & Quarrying”

industry from sample. Therefore, \hat{X}_c is calculated by adding the reported data to \hat{X}' which has excluded the number of employees in such three industries.

8. Estimation Error

The statistical results of this manpower survey are summarized with sample figures through parametric estimation by stratum and sampling stage. Except the total population, referring to the statistics resulted from household registration in the same period, not affected by errors in estimation, the rest of parametric estimates were influenced by random factors so that results might be allowably deviated from their true values.

The formulas needed are listed as follows:

$$\hat{V}(\hat{X}'_c) = \hat{V}(r_c Y) = Y^2 \hat{V}(r_c) \dots \dots \dots (3)$$

$$\hat{V}(r_c) = \frac{1}{N^2 \hat{Y}^2} \left\{ \sum_{h=1}^L \frac{M_h (M_h - m_h)}{m_h} S_{c,h}^2 + \sum_{h=1}^L \left(\frac{M_h^2}{m_h^2} \right) \sum_{i=1}^{m_h} \frac{N_{hi} (N_{hi} - n_{hi})}{n_{hi}} S_{c,hi}^2 \right\} \dots \dots \dots (4)$$

Besides notations as (1) and (2) cited, supplemental interpretation is added as follows:

$N (= \sum_{h=1}^L N_h)$, total number of households in the population

M_h : Number of TSUN/ LIs in the h-th stratum

$$\hat{\bar{Y}} = \hat{Y} / N$$

$$S_{c,h}^2 = S_{hx}^2 + r_c^2 S_{hy}^2 - 2r_c S_{hxy} - \hat{S}_h^2$$

$$S_{hx}^2 = \frac{1}{m_h - 1} \sum_{i=1}^{m_h} (\hat{x}_{c,hi} - \hat{\bar{x}}_{c,h})^2$$

$\hat{x}_{c,hi} = N_{hi} \bar{x}_{c,hi}$, Estimate of certain characteristic in the i-th TSUN/LI, h-th stratum.

$\bar{x}_{c,hi} = \sum_{j=1}^{n_{hi}} x_{c,hij} / n_{hi}$, Average of a certain characteristic in the i-th TSUN or LI, h-th stratum.

$$\hat{\bar{x}}_{c,h} = \sum_{i=1}^{m_h} \hat{x}_{c,hi} / m_h, \text{ Average of certain characteristic in the h-th stratum.}$$

$$S_{hy}^2 = \frac{1}{m_h - 1} \sum_{i=1}^{m_h} (\hat{y}_{hi} - \hat{\bar{y}}_h)^2$$

$$\hat{y}_{hi} = N_{hi} \bar{y}_{hi}, \text{ Auxiliary-data estimate of i-th TSUN or LI in the h-th stratum.}$$

$$\bar{y}_{hi} = \sum_{j=1}^{n_{hi}} y_{hij} / n_{hi}, \text{ Auxiliary-data average of households in the i-th TSUN or LI,}$$

h-th stratum.

$$\hat{\bar{y}}_h = \sum_{i=1}^{m_h} \hat{y}_{hi} / m_h, \text{ Auxiliary-data average of TSUN or LI's in the h-th stratum.}$$

$$S_{hxy} = \frac{1}{m_h - 1} \sum_{i=1}^{m_h} (\hat{x}_{c,hi} - \hat{\bar{x}}_{c,h})(\hat{y}_{hi} - \hat{\bar{y}}_h)$$

$$\hat{S}_h^2 = \frac{1}{m_h} \sum_{i=1}^{m_h} \frac{N_{hi}(N_{hi} - n_{hi})}{n_{hi}} S_{c,hi}^2$$

$$S_{hix}^2 = \frac{1}{n_{hi} - 1} \sum_{j=1}^{n_{hi}} (x_{c,hij} - \bar{x}_{c,hi})^2$$

$$S_{c,hi}^2 = S_{hix}^2 + r_c^2 S_{hiy}^2 - 2r_c S_{hixy}$$

$$S_{hixy} = \frac{1}{n_{hi} - 1} \sum_{j=1}^{n_{hi}} (x_{c,hij} - \bar{x}_{c,hi})(y_{hij} - \bar{y}_{hi})$$

$$S_{hiy}^2 = \frac{1}{n_{hi} - 1} \sum_{j=1}^{n_{hi}} (y_{hij} - \bar{y}_{hi})^2$$

陸、名詞與定義

一、勞動力之分類

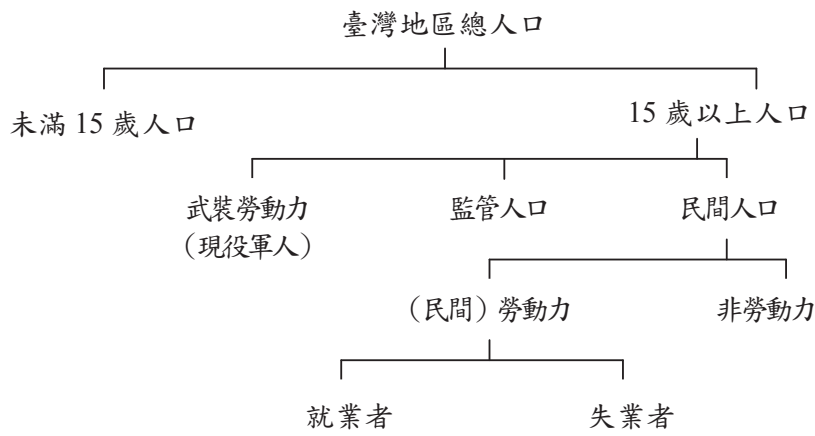

- (一)民間勞動力：指在資料標準週內年滿 15 歲可以工作之民間人口，包括就業者及失業者。
- (二)就業者：指在資料標準週內年滿 15 歲從事有酬工作者，或從事 15 小時以上之無酬家屬工作者。
- (三)失業者：指在資料標準週內年滿 15 歲同時具有下列條件者：1.無工作；2.隨時可以工作；3.正在尋找工作或已找工作在等待結果。此外，尚包括等待恢復工作者及找到職業而未開始工作亦無報酬者。
- (四)非勞動力：指在資料標準週內，年滿 15 歲不屬於勞動力之民間人口，包括因就學、料理家務、高齡、身心障礙、想工作而未找工作且隨時可以開始工作及其他原因等而未工作亦未找工作者。
- (五)勞動力參與率：勞動力占 15 歲以上民間人口之比率。
- (六)失業率：失業者占勞動力之比率。

二、就業者之從業身分

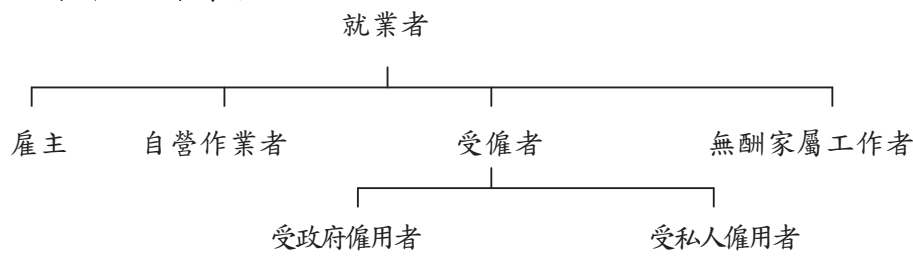

- (一)雇主：指自己經營或合夥經營事業而僱有他人幫助工作之就業者。
- (二)自營作業者：指自己經營或合夥經營事業而未僱有他人之就業者。
- (三)受僱者：指為薪資或其他經濟報酬而受僱者，並分為受私人僱用者及受政府僱用者二類。
- (四)無酬家屬工作者：指幫同戶長或其他家屬從事營利工作而不支領薪資之就業者。

三、全時工作與部分時間工作

全時工作與部分時間工作之判別標準

(一)場所單位有規定正常上班時數

- 1.凡受訪者每週應工作之時數，達到場所單位規定之正常上班時數時，即屬「全時工作者」；反之，則屬「部分時間工作者」。
- 2.此項認定係以每週應工作時數來判定，並非以資料標準週一週之情形來判定；亦即不受資料標準週加班、請假或季節性因素等特殊狀況之影響。

(二)場所單位未規定正常工時

- 1.季節性工作者：例如農夫，其工作時數受天候之季節性因素影響極大，致每週工作時數不定。因此，凡以農事工作為主業，而經常性從事農事工作者，一律歸入「全時工作者」；至於幫忙農事工作之無酬家屬工作者，若其工作時數與主要農事工作者一致，亦比照主要農事工作者，歸入「全時工作者」；若其工作時數明顯較少，則應歸入「部分時間工作者」。
- 2.無固定雇主與廠外按件計酬之受僱者：例如營建工或家庭代工，雖其為不同雇主工作，但若均從事於同一工作性質之工作時，其工作時數應予以合併計算。原則上凡非屬季節性（即旺季或淡季）之期間，大致平均每週工作時數超過 35 小時者，即歸為「全時工作者」；反之，則屬「部分時間工作者」。
- 3.自僱身分者：例如自營麵攤業主、計程車司機等，其工作時數可任由其自行安排而不受約束，原則上凡非屬季節性之期間，其大致平均每週工作時數超過 35 小時者，一律歸入「全時工作者」；未達 35 小時者，則由受訪者以其當初選擇該項工作之情形主觀的來認定。

四、主要工作與次要工作

有關從事 2 種以上工作者之主要、次要工作區分方法：

- (一)以時間較長者為主要工作，其餘為次要工作。
- (二)當 2 項工作時數相等時，以有酬工作為主要工作，無酬家屬工作為次要工作。
- (三)當 2 項工作時數均未達 15 小時，以有酬工作為主要工作；無酬家屬工作為次要工作。

VI. Terms and Definitions

1. Categories of Labor Force

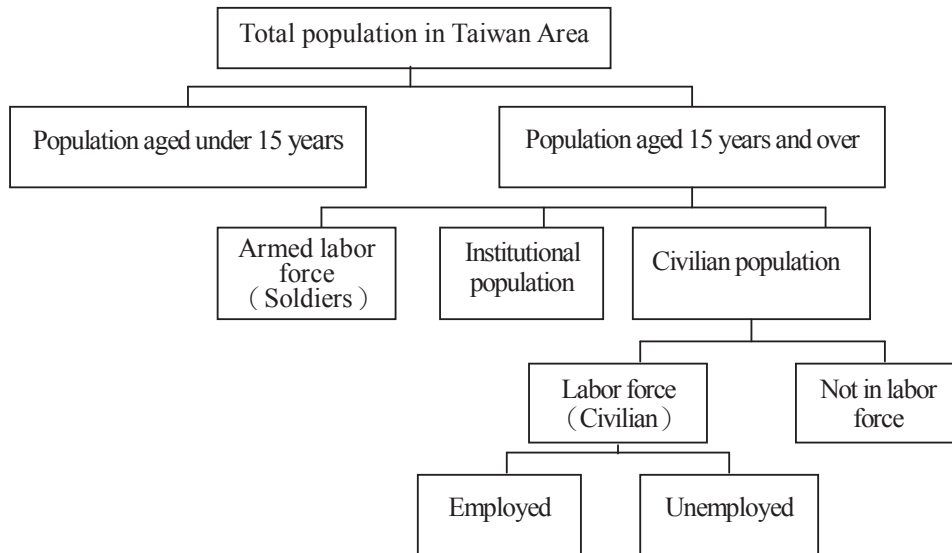

- (1) Labor force : all civilians who aged 15 years and over, and able to work in reference week. This category could be further classified into employed and unemployed two subcategories.
- (2) Employed person : civilians aged 15 years and over who undertake a paid job, or work as an unpaid family worker for at least 15 hours during the reference week.
- (3) Unemployed person : civilians aged 15 years and over who were : (i) jobless (ii) available for work (iii) seeking a job or waiting for results after job seeking. Furthermore, those who wait for a recall after layoff or have a job offer but have not started to work with pay are also classified into this category.
- (4) Not in labor force : those civilians aged 15 years and over but not classified as labor force in reference week include people who either wish to work but not seek a job, or attend schools, handle houseworks, become aged (or disabled), or with some other reasons so that unemployed and not seeking a job.

2. Class of Workers for Employed Persons

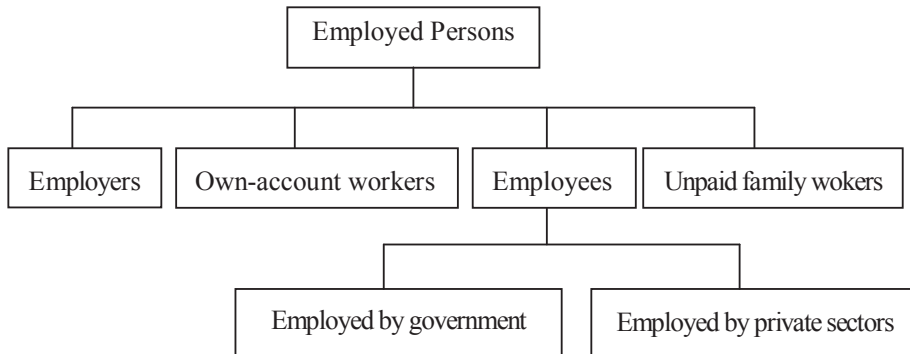

- (1) Employer : one hired employees to operate a business/firm owned by himself/herself with or without other partners.
- (2) Own-account worker : one ran a business/firm either by himself/herself or with other partners but not hiring any employee.
- (3) Employee : one worked for pay in a private enterprise or a government organ.
- (4) Unpaid family worker : one worked without pay to support one of his/her family members (householder included) to undertake profit-oriented work or business.

3. Usual Full-Time or Part-Time Status

Its determining criteria

- (1) Work hours regularly scheduled in workplace
 - (i) Interviewee is a full-time worker, if his/her weekly work hours reach regularly scheduled level in workplace ; otherwise, he/she is a part-time worker.
 - (ii) It is determined by the usual level of work hours in every weeks, instead of the reference week level influenced by specific amount of overtimes, leaves or seasonal offs.
- (2) Work hours not regularly scheduled in workplace
 - (i) Seasonal workers : those, such as farmers, whose work hours are greatly affected by seasonal factors like weather , work with unstable weekly hours. Therefore, one who mainly and regularly works in agriculture is classified as a full-time worker. If associated unpaid family worker who helps the major agricultural worker mentioned with effort in equal hours, then he/she is also a

full-time worker. However, if the unpaid family worker works with much less hours, then a part-time worker.

- (ii) Employees with irregular employers or for out-contracted pieceworks : one, such as construction worker or family contractor, who works with same job characteristics but different employers, his/her work hours can be added together. In principle, if interviewee's average weekly work hours in nonseasonal (or regular) period is greater than 35, he/she is a full-time worker; otherwise a part-time worker.
- (iii) Self-employed persons : those, such as noodles peddlers or taxi drivers, whose work hours could be arbitrarily scheduled by themselves without any restriction. In principle, if interviewee's average weekly work hours in nonseasonal (or regular) period is greater than 35, he/she is a full-time worker; otherwise such status is judged by interviewee him/herself.

4. Major job or all the other job

Its determining criteria :

- (1) The one which takes the most hours is main job.
- (2) Two jobs taking the equal hours, the one with pay is main job, the unpaid family one is other job.
- (3) Two jobs taking less than 15 hours, the one with pay is main job, the unpaid family one is other job.

柒、訪 問 表

VII、QUESTIONNAIRE

$$+$$

VII. Questionnaire

Serial #. _____ for this form; Eligible interviewees : persons aged
 totally , _____ identical forms 15 years or over in each sampled household
 filled for this household

Hsiang/Chen

	Region	Stratum	Hsien/City	Hsin/Ch'u	Tsun/Li	Household
Sample code	_____	_____	_____	_____	_____	_____
Address :			Phone # : _____			
Serial no. of interviewees in household : _____						
(there are 23 questions in each interviewee column)						

Name : _____

0. Are questions answered by interviewees himself/herself ?

(1) ☐ Yes , self (2) ☐ Equivalent (3) ☐ No , proxy

1. Relationship to householder :

- | | |
|---|---|
| (1) <input type="checkbox"/> Householder | (8) <input type="checkbox"/> Child's spouse |
| (2) <input type="checkbox"/> Spouse | (9) <input type="checkbox"/> Grandchild's spouse |
| (3) <input type="checkbox"/> Child | (10) <input type="checkbox"/> Brother'/Sister' spouse |
| (4) <input type="checkbox"/> Grandchild | (11) <input type="checkbox"/> Spouse's parent |
| (5) <input type="checkbox"/> Parent | (12) <input type="checkbox"/> Spouse's brother/Sister |
| (6) <input type="checkbox"/> Grandparent | (13) <input type="checkbox"/> Other relatives |
| (7) <input type="checkbox"/> Brother/Sister | (14) <input type="checkbox"/> Others |

2. Sex : (1) ☐ Male (2) ☐ Female

3. Date of birth : year _____ month _____ day _____;

Current age in full years : _____

(first , fill year/month/day; then calculate age associated with that date)

4. Marital status :

- | | |
|--|--|
| (1) <input type="checkbox"/> Never married | (3) <input type="checkbox"/> Divorced or separated |
| (2) <input type="checkbox"/> Married and cohabited | (4) <input type="checkbox"/> Widowed |

5. Are you attending schools currently?

- (1) ☐ yes
 (2) ☐ no. had been graduated
 (3) ☐ no. had been suspended
 (4) ☐ no. never attended any school that is(was) approved by the ministry
 of education

(go to Q.5-2)

5-2 Educational attainment (highest) :

- | | |
|---|--|
| (1) <input type="checkbox"/> Illiterate | (6) <input type="checkbox"/> Vocational school |
| (2) <input type="checkbox"/> Self-educated | (7) <input type="checkbox"/> Junior college |
| (3) <input type="checkbox"/> Primary school | (8) <input type="checkbox"/> University |
| (4) <input type="checkbox"/> Junior high school | (9) <input type="checkbox"/> Master's |
| (5) <input type="checkbox"/> Senior high school | (10) <input type="checkbox"/> Ph.D's |

(go to Q.6 if choose (6),(7),(8),(9) or (10); otherwise, skip to Q.7)

6. Academic or professional specialty :

- | | |
|--|--|
| (1) <input type="checkbox"/> Literature | (7) <input type="checkbox"/> Medical |
| (2) <input type="checkbox"/> Law | (8) <input type="checkbox"/> Military and police |
| (3) <input type="checkbox"/> Business, management,
journalism and information | (9) <input type="checkbox"/> Education |
| (4) <input type="checkbox"/> Science | (10) <input type="checkbox"/> Personal services |
| (5) <input type="checkbox"/> Engineering | (11) <input type="checkbox"/> Arts and design |
| (6) <input type="checkbox"/> Agriculture | (12) <input type="checkbox"/> Social sciences and services |
| | (13) <input type="checkbox"/> Others (specify) _____ |

(all go to Q.7)

7. Have you ever retired from any public / private establishments before?

- (1) ☐ yes (go to Q.8) (2) ☐ no (go to Q.8)

8. What were you mainly doing during last week ?

- | | | | | |
|-------------|---|---|---|--------------|
| at work | [| (1) <input type="checkbox"/> undertaking some kind of work |] | (go to Q.10) |
| | | (2) <input type="checkbox"/> undertaking work after school hours | | |
| | | (3) <input type="checkbox"/> undertaking work after housekeeping hours | | |
| not at work | [| (4) <input type="checkbox"/> having a job but not at work (skip to Q.13) |] | (go to Q.9) |
| | | (5) <input type="checkbox"/> jobless and seeking work or waiting
for an offer after job seeking (skip to Q.15) | | |
| | | (6) <input type="checkbox"/> intending and being able to work but not seeking (stop) | | |
| | | (7) <input type="checkbox"/> attending schools or rebrushing to take
entrance exams (mark (2) and (5)
respectively, if working part-time or seeking
work simultaneously) | | |
| | | (8) <input type="checkbox"/> housekeeping (mark (3) or (5) respectively,
if working part-time or seeking work
simultaneously) | | |
| | | (9) <input type="checkbox"/> elderly (aged 65 and above) or disabled persons | | |
| | | (10) <input type="checkbox"/> idleness | | |
| | | (11) <input type="checkbox"/> wounded or illness | | |
| | | (12) <input type="checkbox"/> in armed force, prison or missing (stop) | | |
| | | (13) <input type="checkbox"/> others (specify) _____ | | |

9. Were you undertaking any paid or unpaid family work last week?

- (1) ☐ undertaking work after school or housekeeping hours (go to Q.10)
- (2) ☐ undertaking some kind of work (go to Q.10)
- (3) ☐ having a job but not at work (skip to Q.13)
- (4) ☐ not undertaking any job (stop)

10. How many hours did you work last week ?

A. for the major job _____ hours.

B. for all other jobs _____ hours.

(go to Q.11 if total hours less than 35; otherwise, skip to Q.21)

11. Why did you work less than 35 hours last week?

- (1) ☐ unfavorable conditions of business
- (2) ☐ unable to find a job which should work more than 35 hours per week
- (3) ☐ seasonal reasons
- (4) ☐ bad weather or natural calamities
- (5) ☐ work itself only need to work less than 35 hours per week
- (6) ☐ taking care of children
- (7) ☐ taking care of elders
- (8) ☐ busy in housekeeping
- (9) ☐ busy in studying/attending school
- (10) ☐ wounded or illness, official holidays, personal leaves or special days off
- (11) ☐ unwilling to work longer
- (12) ☐ others (specify) _____

(go to Q.12)

(skip to Q.21)

12. Do you expect to increase working hours?

- (1) ☐ Yes
 - (2) ☐ No
- (all skip to Q.21)

13. Why were you absent from work last week?

- (1) ☐ wounded of illness
- (2) ☐ seasonal reasons
- (3) ☐ official holidays, personal leaves or special days off
- (4) ☐ deciding to start working in the near future but no pay currently (skip to Q.18)
- (5) ☐ not starting to work yet for some reasons even though have employed and paid
- (6) ☐ waiting for recall to work (go to Q.14)
- (7) ☐ others (specify) _____

(all except (4) and (6) skip to Q.21)

14. Did you earn any pay from work last week?

- (1) ☐ Yes (skip to Q.21)
- (2) ☐ No (skip to Q.18)

15. If there is a job offer, can you take it at once?

(1) ☐ can (go to Q.16)

(2) ☐ cannot,

because of (3)-(8):

(3) ☐ attending school or rebrushing
to taking entrance exams

(4) ☐ housekeeping

(5) ☐ elderly (aged 65 and above) or
disable persons (stop)

(6) ☐ idleness

(7) ☐ wounded or illness

(8) ☐ others (specify) _____

16. How did you seek a job ? (multiple choices)

(1) ☐ referenced by relatives, friends or teachers

(2) ☐ through private employment agencies

(3) ☐ referring recruiting advertisements or posters

(4) ☐ through public employment offices

(5) ☐ through civil service exams and placement

(6) ☐ others (specify) _____

(all go to Q.17)

17. Do you expect to take a full-time job (35 or more hours per week)

Or a part-time job?

(1) ☐ a full-time job

(2) ☐ a part-time job

(all go to Q.18)

18. How long did you take for current job seeking or waiting for a recall to work since you were jobless ? _____ weeks (all go to Q.19)

19. Did you have a job before ?

(1) ☐ Yes (go to Q.20) (2) ☐ No (stop)

20. What was the main reason you left the last job mentioned in Q.19?

(1) ☐ business shrunk or establishment closed

(2) ☐ unsatisfied to that job

(3) ☐ ill health

(4) ☐ seasonal or temporary work finished

(5) ☐ got married or gave birth (if interviewee is female)

(6) ☐ retired

(7) ☐ busy in housekeeping

(8) ☐ others (specify)

(all go to Q.21)

21. What is the main workplace you are/were in ?

(1) location of this workplace : _____

- (2) name of workplace and its
major products or services : _____
- (3) number of employees : _____
- ① ☐ 1 person
- ② ☐ 2 - 9 persons
- ③ ☐ 10 - 29 persons
- ④ ☐ 30 - 49 persons
- ⑤ ☐ 50 - 99 persons
- ⑥ ☐ 100 - 199 persons
- ⑦ ☐ 200 - 499 persons
- ⑧ ☐ 500 persons or more
- ⑨ ☐ government or public sector
- (all go to Q.22)

22. What is/was your duty in the main workplace mentioned in Q.21 ?

- (1) branch/department : _____
- (2) job title : _____
- (3) job description : _____
- (all go to Q.23)

23. What is/was the class of workers you are/were in for the undertaken work ?

- (1) ☐ employer
- (2) ☐ own-account worker
- (3) ☐ government employee
- (4) ☐ private-sector employee
- (5) ☐ unpaid family worker

Note : Hsien/City where interviewee actually reside, if different from the one of this household : _____

Remark : _____

Supervisor : _____ reviewer : _____ interviewer : _____

Date of interview : month _____ day _____ (AM / PM) _____

行政院主計總處編印之有關人力資源統計報告一覽表

刊 物 名 稱	資 料 時 期	備 註
1. 就業與薪資統計速報 (按月)	76 年 1 月-84 年 3 月	* (76-84 年 3 月)
2. 人力資源統計月報 (按月)	67 年 1 月-	* (67-84 年 12 月)
3. 人力資源調查統計年報(按年)	76 年-	* (76-100 年)
4. 人力運用調查報告 (按年)	67 年-	* (67-100、104 年)
5. 青少年狀況調查報告	*79、81、83、85、87、90、98、104 年	
6. 失業狀況調查報告	87 年	
7. 婦女婚育與就業調查報告	* (68-77、79、82、89)、 92、95、99、102、105 年	
8. 國內遷徙調查報告	* (68-77、78、81)、91、96、101 年	
9. 住宅狀況調查報告	* (68-78、82 年)	
10. 時間運用調查報告	*76、*79、83 年	
11. 國民休閒生活調查報告	*77、*80、83 年	
12. 工作經驗調查報告	* (68-76)、78、81、86 年	
13. 工作期望調查報告	*78 年	
14. 職業訓練調查報告	* (68-75 年)	
15. 國民生活型態與倫理調查報告	*80、84 年	
16. 國民文化活動需要調查報告	*79 年	
17. 傷病醫療與就業調查報告	* (68-75 年)	
18. 青少年及老人狀況調查報告	*75、*77 年	
19. 老人狀況調查報告	*78、*80、*82 年	(自85年已移內政部)
20. 中老年就業狀況調查報告	97、100 年	(97 年創辦中老年狀況調查，100 年更名為中老年就業狀況調查)
21. 中高齡工作歷程調查報告	103 年	

《有*號者，表已無存書》

人力資源調查工作人員

陳 憫 行政院主計總處國勢普查處處長

潘 寧 馨 行政院主計總處國勢普查處副處長

陳 惠 欣 行政院主計總處國勢普查處專門委員

張 一 穗 行政院主計總處國勢普查處人力調查科科长

研究整理組 陳汝瑾 吳貞宜 蔡綾娟 鄒明倫

錢奕升

行政分析組 張聖英 徐 玄 彭碧蓉 薛淑真

鄭彥煌 黃金梅

如有任何指正或建議事項，請不吝賜教：

電話：(02)23803601~23803621

傳真：(02)23803624

電子信箱：mpw.stat@dgbas.gov.tw

網址：<https://www.dgbas.gov.tw>

We welcome any academic or practical views from our report readers:

TEL: (886)-2-23803601~23803621

FAX: (886)-2-23803624

E-Mail: mpw.stat@dgbas.gov.tw

For quick reference, please enter our internet site:

<https://www.dgbas.gov.tw>