

ISSN 1011-694X

# 中華民國臺灣地區 八十二年個人所得分配調查報告

行政院主計處

中華民國臺灣地區八十二年個人所得分配調查報告

行政院主計處

統一編號：  
13034830099

中華民國臺灣地區  
八十二年個人所得分配調查報告

行政院主計處



# 前 言

自第二次世界大戰結束以來，國際間競相致力於經濟開發及社會建設，一面追求經濟成長，一面追求所得分配趨於平均，使經濟發展成果能為全體國民共享。因此，所需個人所得分配調查統計資料之殷切與統計品質之要求，迥異於往昔。是以各國政府莫不銳意致力於辦理個人所得分配調查統計，藉以明瞭個人所得分配發展趨勢，以及所得水準變動狀況，提供政府作為研訂社會發展計畫，改善國民生活，增進社會福利之參考。

我國個人所得分配調查，始於民國五十三年，由本處舉辦臺灣地區家庭收支抽樣調查。民國五十五年改由臺灣省政府接辦，每兩年調查一次。嗣因臺北市改制為院轄市，自民國五十九年起改由臺灣省政府主計處及臺北市政府主計處分別按年辦理。至六十八年復因高雄市改制為院轄市，乃由臺灣省政府主計處、臺北市政府主計處及高雄市政府主計處分別按年辦理一次。此項調查採訪問調查與記帳調查兩法併行，採用分層隨機抽樣法，自全體家庭中抽選訪問調查戶，再從訪問調查樣本戶中抽出若干樣本，作為記帳調查戶。訪問調查戶係由調查員每年訪問一次，查詢其全年所得收支項目，而記帳調查戶除接受訪問調查外，每日並根據家庭實際收支逐筆記帳，由調查員檢查每日帳簿並面予指導，避免發生錯誤、重覆或遺漏等情事，惟記帳調查所需人力、經費甚鉅，難以大量普遍實施，故僅對部分樣本家庭同時實施記帳與訪問兩種調查，以供研究比較。

八十二年個人所得分配調查報告業經編撰完成，內容包括八十二年調查結果綜合分析、歷年調查主要結果表及八十二年調查統計表三大部分，有關名詞解釋、調查方法及八十二年調查表表式則以附錄方式刊列，以利各界研究與參考。此項調查統計工作極為浩繁，同仁雖已盡最大努力，然舛誤之處恐難避免，尚祈各界不吝指正，以供今後改進之參考。





# 目 錄

前 言	1
壹、八十二年個人所得分配調查結果綜合分析	
一、所得水準及來源	9
二、所得分配	9
三、家庭消費與儲蓄	12
四、住宅概況及家庭設備	12
五、家庭戶量	13
六、所得收入者特徵	13
貳、歷年個人所得分配調查主要結果表	
第 一 表 個人所得總額與個人可支配所得	16
第 二 表 個人所得總額按來源別分	17
第 三 表 戶數五等分位組之平均每戶可支配所得	18
第 四 表 戶數五等分位組之所得分配比與所得差距	19
第 五 表 農家與非農家平均每戶及每人可支配所得	20
第 六 表 農家平均每戶所得總額按來自農業與非農業分	21
第 七 表 戶數十等分位組分界點之可支配所得	22
第 八 表 世界各國所得分配狀況	23
第 九 表 可支配所得、消費支出及儲蓄	24
第 十 表 戶數五等分位組之平均每戶消費支出與儲蓄	25
第 十一 表 家庭消費支出按消費型態分	26
第 十二 表 所得收入者十等分位組之已分配要素所得分配比與所得差距	27
第 十三 表 所得收入者平均每人已分配要素所得及中位數所得按行、職業別分	28
第 十四 表 所得收入者平均每人已分配要素所得及中位數所得按教育程度及經	

濟特性分	29
第十五表 所得收入者之基本所得及人數按縣內、縣外工作地點分	30
第十六表 所得收入者人數與按年齡組別及性別之分配	31
第十七表 家庭住宅狀況	32
第十八表 家庭主要設備普及率	33
第十九表 年中戶數與平均每戶人口數按農家、非農家及都市化程度分	34
第二十表 平均每戶就業人數按農家、非農家及都市化程度分	35
第二十一表 人口分配按農家、非農家及都市化程度分	36
第二十二表 戶數五等分位組之平均每戶人口數與就業人數	37
第二十三表 家庭戶數按戶內人口規模別之分配	38

### 參、八十二年個人所得分配調查統計表

#### 一、戶為單位之統計表

##### (一)總表

第一表 個人所得分配按經濟戶長社會經濟特性分	40
第二表 個人所得分配按都市化程度地區及經濟戶長社會經濟特性分	42
第三表 個人所得分配依已分配要素所得按戶數十等分位分	46
第四表 個人所得分配按已分配要素所得十等分位分	48
第五表 個人所得分配依戶內平均每人可支配所得按戶數十等分位分	50
第六表 個人所得分配按戶內平均每人可支配所得十等分位分	52
第七表 農家、非農家與都市化程度地區別平均每戶可支配所得及最終消費支出依其可支配所得按戶數十等分位分	54
第八表 平均每戶可支配所得及最終消費支出按經濟戶長教育程度及行業分	58

##### (二)明細表

第一表 平均每戶已分配要素所得按經濟戶長社會經濟特性分	62
第二表 個人已分配要素所得按區域別分	64
第三表 平均每戶所得收支、最終消費支出與儲蓄按經濟戶長社會經濟特性	

分	70
第 四 表 平均每戶所得收支、最終消費支出與儲蓄按農家、非農家及都市化程度地區分	72
第 五 表 平均每戶所得收支、最終消費支出與儲蓄按區域別分	74
第 六 表 平均每戶所得收支、最終消費支出與儲蓄依所得總額按戶數十等分位分	78
第 七 表 平均每戶所得收支、最終消費支出與儲蓄依可支配所得按戶數十等分位分	80
第 八 表 依可支配所得按戶數十等分位分各等分位戶數按農家、非農家與都市化程度別分之分配	82
第 九 表 依可支配所得按戶數十等分位分各等分位戶數按經濟戶長從業身分別之分配	84
第 十 表 依可支配所得按戶數十等分位分各等分位戶數按經濟戶長職業別之分配	86
第 十一 表 依可支配所得按戶數十等分位分各等分位戶數按經濟戶長教育程度別之分配	90
第 十二 表 個人最終消費支出按經濟戶長社會經濟特性分	92
第 十三 表 平均每戶最終消費支出依可支配所得按戶數十等分位分	94
第 十四 表 平均每戶最終消費支出按農家、非農家與都市化程度地區分	96
第 十五 表 平均每戶資本交易值按經濟戶長社會經濟特性分	98
第 十六 表 家庭住宅概況按經濟戶長職業分	100
第 十七 表 家庭住宅概況按農家、非農家及都市化程度地區分	104
第 十八 表 經濟戶長社會經濟特性別平均每戶可支配所得依可支配所得按戶數十等分位分	106
第 十九 表 經濟戶長職業別平均每戶可支配所得依可支配所得按戶數十等分位分	112

第二十表	平均每戶可支配所得及最終消費支出按經濟戶長年齡、社會經濟特性分·····	118
第二十一表	平均每戶可支配所得及最終消費支出按經濟戶長教育程度及職業分·····	124
第二十二表	平均每戶可支配所得及最終消費支出按經濟戶長教育程度及都市化程度地區分·····	128
第二十三表	平均每戶可支配所得及最終消費支出按經濟戶長行業及從業身分分·····	130
第二十四表	平均每戶可支配所得及最終消費支出按經濟戶長職業及戶內人數分·····	134
第二十五表	平均每戶可支配所得及最終消費支出按經濟戶長職業、年齡分·····	140
第二十六表	平均每戶可支配所得及最終消費支出按可支配所得組別及都市化程度地區分·····	146
第二十七表	每百戶家庭擁有現代化設備之數量按經濟戶長職業分·····	148
第二十八表	家庭擁有現代化設備之普及率按農家、非農家與經濟戶長職業分·····	152
第二十九表	家庭擁有現代化設備之普及率按都市化程度地區及經濟戶長社會經濟特性分·····	156
第三十表	家庭住宅概況及擁有現代化設備之普及率依可支配所得按戶數十等分位分·····	160
第三十一表	農家平均每戶所得收支按專兼業與耕地面積分·····	162

## 二、所得收入者為單位之統計表

第一表	所得收入者所得分配按都市化程度及地區別分·····	166
第二表	所得收入者平均每人所得按社會經濟特性分·····	172
第三表	所得收入者所得分配依要素所得按人數十等分位分·····	174
第四表	社會經濟特性別所得收入者所得分配依要素所得按人數十等分位分·····	176
第五表	職業別所得收入者所得分配依已分配要素所得按人數十等分位分·····	180
第六表	所得收入者平均每人基本所得按職業及行業分·····	184
第七表	所得收入者平均每人基本所得按職業及性別分·····	188
第八表	所得收入者平均每人基本所得按行業及性別分·····	194

第 九 表	所得收入者平均每人基本所得按社會經濟特性及性別分	200
第 十 表	所得收入者平均每人基本所得及可支配所得按年齡、農業、非農業及性別分	206
第 十一 表	所得收入者平均每人已分配要素所得依職業及已分配要素所得組別分	220
第 十二 表	所得收入者平均每人已分配要素所得依教育程度、都市化程度及已分配要素所得組別分	224
第 十三 表	所得收入者平均每人已分配要素所得依社會經濟特性及已分配要素所得組別分	228
第 十四 表	所得收入者平均每人已分配要素所得依行業及已分配要素所得組別分	232
第 十五 表	所得收入者平均每人已分配要素所得依年齡、教育程度及性別分	236
第 十六 表	所得收入者平均每人已分配要素所得依職業、年齡及性別分	242
第 十七 表	所得收入者平均每人已分配要素所得依職業及教育程度分	250
第 十八 表	所得收入者平均每人已分配要素所得依行業及教育程度分	254
第 十九 表	所得收入者平均每人已分配要素所得依行業及從業身分分	258

## 附錄

附錄一、名詞解釋	261
附錄二、調查方法	264
附錄三、八十二年調查表表式	270



## 壹、八十二年個人所得分配調查結果綜合分析

八十二年臺灣地區家庭收支暨個人所得分配調查，計採用臺灣省、台北市及高雄市合計 1 萬6,434個樣本家庭資料，推計母體後編印本報告。八十二年明細統計資料請參閱第三章，歷年主要結果請參閱第二章。茲將本次調查重要結果，按所得水準、所得分配、消費儲蓄、家庭設備及所得收入者特徵等，綜合分析如下。

### 一、所得水準及來源

全體家庭可支配所得總額 3兆9,444億元，較上年增加16.6%，平均每戶可支配所得72萬7,879元，較上年增加13.8%；中位數所得63萬9,907元，較上年增加14.6%；所得來源中受雇人員報酬占59.3%，產業主所得占18.2%，財產所得占14.6%，移轉收入占7.9%（參閱圖一）。

圖一 歷年平均每戶可支配所得

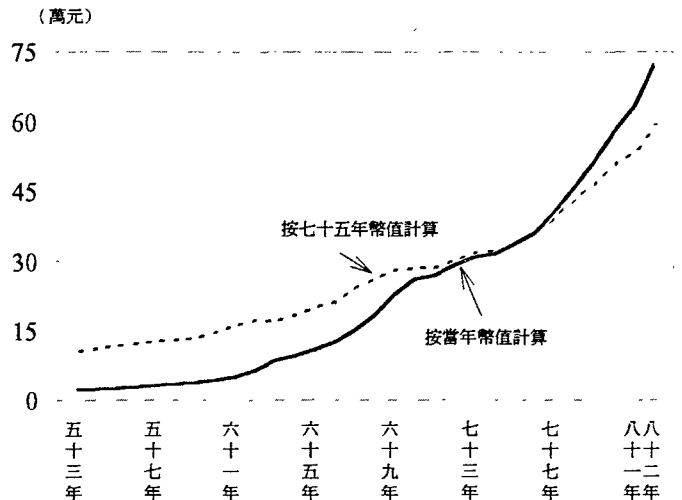

### 二、所得分配

以台灣地區的家庭按可支配所得大小排序，最高所得的20%家庭82年的所得占全台灣地區的38.7%，平均每戶所得140萬7,140元，最低所得的20%家庭（含無所得家庭）其所得則占7.1%，平均每戶所得25萬9,381元，高所得為低所得的5.42倍，較上年之5.24倍略高（參閱表一）。近年來我國高所得為低所得的倍數均在五倍左右變動，如與世界各國比較，我國仍為少數所得分配較平均的國家之一，高於日本之4.6倍，而較韓國5.7倍、法國6.5倍、美國8.9倍、新加坡9.6倍、巴西32.1倍為低，顯示我國所得分配仍相當平均；且扣除最高與最低各20%後的

表一 家庭可支配所得按戶數五等分位組之分配

年 別	戶 數 五 等 分 位 組 之 分 配					最高所得組為最低所得組倍數
	1 (最低所得組)	2	3	4	5 (最高所得組)	
53 年	7.71	12.57	16.62	22.03	41.07	5.33
59 年	8.44	13.27	17.09	22.51	38.69	4.58
69 年	8.82	13.90	17.70	22.78	36.80	4.17
78 年	7.70	13.50	17.72	23.07	38.01	4.94
79 年	7.45	13.22	17.51	23.22	38.60	5.18
80 年	7.76	13.25	17.42	22.97	38.60	4.97
81 年	7.37	13.24	17.52	23.21	38.66	5.24
82 年	7.13	13.12	17.65	23.44	38.66	5.42



中間60%家庭平均每戶所得65萬7,626元，年增率14.3%，增幅較高所得家庭的13.8%為大，顯示中所得家庭之所得提升較快。近年所得差距擴大原因如下：

(一)家庭組織規模改變：傳統的大家庭內兄弟多人，均未分家共居一戶，戶內人數多，賺錢的人多，按戶計算所得自然較多，列為高所得組，多年來大家庭逐漸瓦解，兄弟各自成一戶，致單身戶與二人戶增加快速，按戶計算其所得多列為低所得組。八十二年底所得家庭平均戶內人數僅2.5人遠較高所得家庭之5.0人為低，如與六十九年比較，因高所得大家庭減少一戶，同時低所得小家庭增加三、四戶，以致低所得組戶內人數由3.6人減為2.5人，減幅達31%，較高所得組戶內人數減13%為大，為造成所得差距擴大之主因。因此如以戶內每一個人可支配的所得衡量（亦即戶內每人的購買力），八十二年高所得家庭平均每人所得27萬9,750元，低所得家庭為10萬3,752元，高低所得差距2.70倍，較八十一年度的2.74倍為低，而與六十九年的2.60倍比較亦差異不大，顯示每人的所得差距變化不大（參閱表二）。

表二 五等分位家庭平均每戶及每人所得

戶數五等分位組	合 計	可支配所得按戶數五等分位組					最高所得組 為最低所得 組倍數
		1 (最低所得組)	2	3	4	5 (最高所得組)	
六十九年							
平均每戶可支配所得(元)	233,112	102,772	161,965	206,358	265,552	428,910	4.17
平均每戶人口數(人)	4.84	3.62	4.71	4.89	5.23	5.80	1.60
平均每人可支配所得(元)	48,164	28,390	34,387	42,200	50,775	73,950	2.60
八十年							
平均每戶可支配所得(元)	639,696	235,752	423,392	560,466	742,466	1,236,408	5.24
平均每戶人口數(人)	4.11	2.63	3.96	4.33	4.58	5.03	1.91
平均每人可支配所得(元)	155,644	89,640	106,917	129,438	162,110	245,807	2.74
八十二年							
平均每戶可支配所得(元)	727,879	259,381	477,408	642,257	853,213	1,407,140	5.42
平均每戶人口數(人)	4.10	2.50	4.01	4.37	4.58	5.03	2.01
平均每人可支配所得(元)	177,531	103,752	119,054	146,970	186,291	279,750	2.70

(二)老人或退休者家庭增多：在家庭組織型態蛻變過程中，年輕人口自大家庭中移出，原來老家只有老人或退休者，致使老人或已退休無業之家庭逐年增加；目前低所得小家庭中，戶長年齡在65歲以上者所占比例，由六十九年的9.9%增為31.5%，無業家庭由9.7%增為31.1%，高所得家庭則變化不大，八十二年僅分別占2.0%及0.6%。由於低所得家庭中老人及無業者家庭逐年增加，高低所得家庭之所得差距乃呈擴大（參閱表三）。

(三)高教育階層益形集中：八十二年大學以上教育程度者之基本所得（包括受雇人員報酬及產業主所得）為國小以下教育程度者的2.53倍，高於六十九年的2.46倍，顯示教育程度間之所得差距略有擴大；且隨教育的普及，高教育程度者的婚姻結合益趨普遍，以丈夫為大學以上教

育程度家庭為例，妻子屬同等學歷者由六十九年之33.6%增至八十二年44.4%，促使高所得階層更為彰顯（參閱表四）。

表三 高低所得家庭經濟戶長年齡及職業分布狀況

	六十九年			八十二年		
	全體家庭	低所得組	高所得組	全體家庭	低所得組	高所得組
經濟戶長平均年齡（歲）	41.69	44.00	43.40	43.73	52.83	43.35
經濟戶長年齡組分配比（%）						
合計	100.00	100.00	100.00	100.00	100.00	100.00
24歲以下	3.86	5.85	2.02	2.91	3.11	1.48
25 - 34歲	28.49	25.23	26.49	22.80	14.62	21.76
35 - 44歲	27.72	23.25	23.34	35.43	19.96	33.48
45 - 54歲	25.04	20.71	30.84	18.87	12.01	26.92
55 - 64歲	11.57	15.09	15.41	11.44	18.82	14.41
65歲以上	3.32	9.87	1.90	8.55	31.48	1.95
經濟戶長職業別分配比（%）						
合計	100.00	100.00	100.00	100.00	100.00	100.00
民意代表、主管及經理人員	5.72	0.63	15.72	7.37	0.48	19.05
專業人員	6.28	0.94	13.54	5.66	0.27	15.56
技術員及助理專業人員	8.52	3.14	13.18	11.78	2.74	18.37
事務工作人員	7.72	2.88	11.06	5.29	2.44	5.38
服務工作人員及售貨員	15.29	13.08	14.61	14.38	11.16	12.70
農林漁牧工作人員	18.13	35.75	8.74	8.53	22.03	3.73
技術工、機械操作工及體力工	33.07	32.57	20.01	38.25	29.79	22.74
現役軍人	2.61	1.37	2.66	0.93	0.03	1.83
無業者	2.67	9.65	0.48	7.81	31.06	0.64

表四 經濟戶長與其配偶之教育程度分布狀況

夫妻皆為所得收入者 之家庭			合計	妻 子 之 教 育 程 度					
				合計	大學以上	專 科	高中、職	初、國中	國小以下
六 十 九 年	合 計		100.00	-	5.18	7.42	13.98	8.37	65.05
	丈夫教育程度	大學以上	12.82	100.00	33.56	27.93	28.68	5.31	4.51
		專 科	8.59	100.00	6.14	31.64	33.69	12.29	16.23
		高中、職	17.82	100.00	1.81	5.68	34.05	19.80	38.66
		初、國中	10.82	100.00	0.50	0.25	7.60	14.33	77.33
		國小以下	49.94	100.00	0.11	-	1.03	3.11	95.76
八 十 二 年	合 計		100.00	-	8.68	11.12	28.54	15.07	36.59
	丈夫教育程度	大學以上	15.72	100.00	44.36	24.72	27.12	2.21	1.59
		專 科	14.19	100.00	7.07	34.60	46.56	6.12	5.65
		高中、職	27.41	100.00	2.20	7.62	51.00	20.64	18.54
		初、國中	15.15	100.00	0.65	1.55	17.59	34.81	45.40
		國小以下	27.53	100.00	-	-	3.75	10.60	85.65

（四）產業結構轉型：民國五十及六十年代，由於經濟快速成長及發展勞力密集工業，吸收了農村及都市剩餘的勞動力，使低所得家庭的收入獲得顯著的改善，所得差距因此逐年縮小。但自七十年代以來，我國產業由勞力密集逐漸轉向資本及技術密集，對專技人才需求殷切，調薪的幅度較大，因此拉大了各職業別的薪資差距。自六十九年以來，專業人員及技術員的薪資分

別增加2.5及2.4倍（平均每年增加7.3%及7.0%），較服務人員及農業人員之增加1.7倍（平均每年增加4.2%）為高，以往對縮小所得差距的有利因素已漸消失。

綜上所述，近年來所得分配差距擴大的原因，包括家庭組織規模改變、老人或退休者家庭增多、家庭婚姻結合及各職業間所得差距擴大等，多屬經社發展自然的現象，而且就經濟發展動力、個人工作意願及創新誘因的觀點，適當的所得差距是個人貢獻及產業分工的表徵，亦屬必要。況且我國所得差距近年來多維持在五倍左右，仍較大多數國家平均。另外從家庭住宅及設備普及狀況觀察，最低所得家庭生活擁有自用住宅的比例達76.4%，平均居住面積28坪，而電視、電冰箱、電話、洗衣機等生活必需品的普及率也多在七成以上，較以往有顯著的提升，並與高所得家庭幾無分軒輊。低所得家庭的基本生活漸趨滿足，顯示經濟發展成果為全民所共享。

### 三、家庭消費與儲蓄

平均每戶消費支出50萬4,133元，較上年增加13.2%；平均每戶儲蓄22萬3,747元，較上年增加15.1%。就消費支出內容觀察，食衣費用所占比率續呈下降，由七十二年45.2%降為33.4%，而住行與育樂費用則相對提升，由54.8%升為66.6%，顯示國民消費重心已由食衣之溫飽，轉為兼顧各種教育及育樂活動，追求生活品質之提升（參閱圖二）。

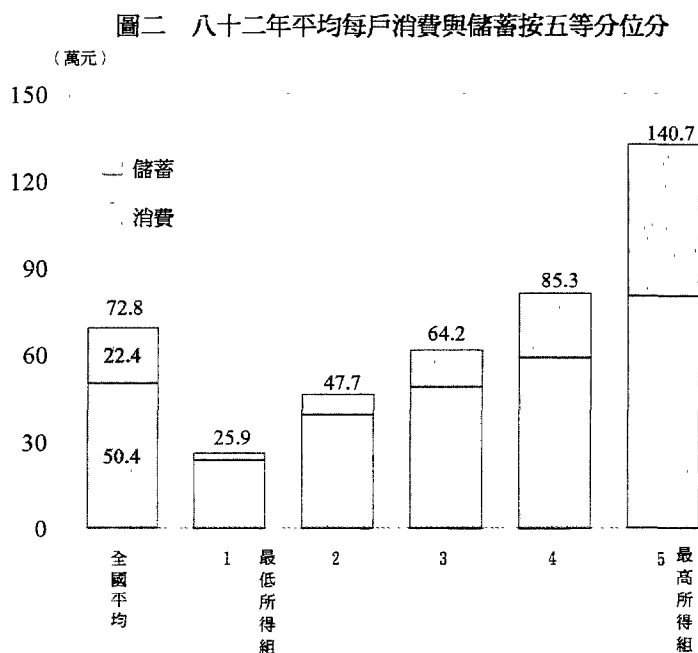

### 四、住宅概況及家庭設備

八十二年自有住宅家庭占總戶數81.9%，租押住宅占10.7%，配住及借用住宅占7.4%；家庭平均每戶居住建坪36坪，平均每人居住8.8坪。家庭自來水設備普及率為89.2%，電燈設備普及率達99.9%。汽車普及率亦明顯上升至41.1%（台北市已達46%），交通及停車問題日感迫切。至於各類家用設備普及率，多較上年提高，尤以冷暖氣機及微波爐（含烤箱）增加最快，電視機與電冰箱平均每百戶已擁有123台及104台，普及率皆超過99%，未來家電市場

圖三 家用設備普及率

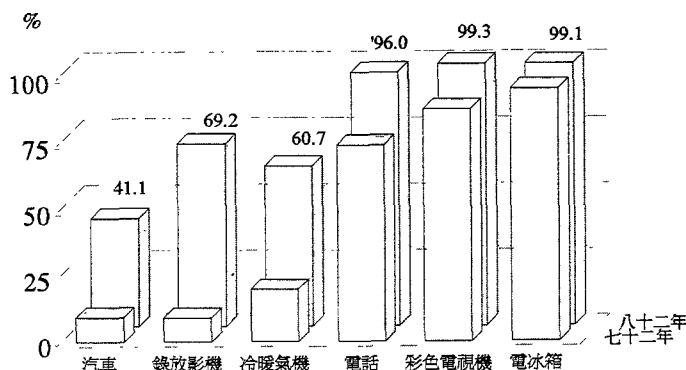

將朝多功能及第二台發展（參閱圖三及表五）。另八十年起新增調查項目，除濕機八十二年普及率13.4%，烘衣機17.2%，碟影機3.2%，亦均較八十一年增加；家用電腦普及率已超過一成，顯示國民生活確已相當現代化。

表五 家用設備普及率及住宅狀況

單位：%

年 別	彩 色 電視機	電 冰 箱	洗 衣 機	電 話 機	冷 暖 氣 機	錄 放 影 機	家 用 電 腦	家 用 汽 車	機 車	自用住 宅比率	平均每戶 住宅坪數 (坪)
65 年	23.48	74.19	38.60	22.14	3.62	-	-	1.54	44.57	67.36	23
70 年	77.90	93.99	68.88	60.93	16.37	3.75	-	6.40	67.15	73.33	27
75 年	94.42	97.11	79.49	85.25	25.45	27.11	2.92	13.63	72.83	77.56	31
80 年	99.16	98.96	89.53	94.75	52.37	68.94	9.57	33.67	79.20	80.40	34
81 年	99.30	98.93	90.38	95.13	56.14	71.16	11.76	38.94	78.49	82.80	36
82 年	99.25	99.14	91.51	96.00	60.69	69.24	13.56	41.05	79.49	81.88	36
低所得組	96.98	97.10	75.35	85.69	30.52	39.82	1.93	10.14	63.92	76.36	28
高所得組	99.89	99.82	97.84	99.29	81.93	85.91	30.33	66.66	78.84	88.90	44

## 五、家庭戶量

八十二年平均每戶年中人口數為4.10人，其中成年人2.64人，就業者1.77人，所得收入者1.72人。每戶人口數在四人以下者所占比例呈上升趨勢，五人以上者則逐年下降，顯示家庭結構趨向小家庭制，其中以一人至三人之家庭增加最快，占總戶數34.8%，較上年之34.4%增加0.4個百分點，四人者占26.9%（上年27.2%），五人者占20.6%（上年20.7%），六人以上者占17.7%，與上年持平，較十年前則減12.8個百分點。

## 六、所得收入者特徵

（一）八十二年平均每—所得收入者之已分配要素所得為40萬8,147元，較上年增加8.3%；中位數所得35萬5,628元，較上年增加7.1%。

（二）依行業別分，水電燃氣業平均每人已分配要素所得65萬5,252元最高，金融、保險、不動產及工商服務業53萬9,192元次之，而以農、林、漁、牧業20萬8,233元最低（參閱圖四）。

（三）依職業別分，以主管人員平均每人已分配要素所得86萬4,889元最高，專業人員71萬6,007元次之，而以農、林、漁、牧工作人員20萬4,232元最低（參閱圖五）。

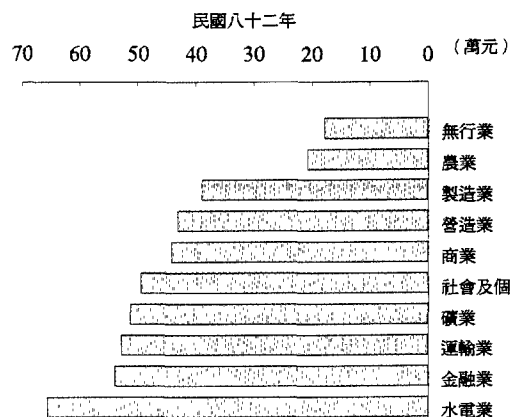
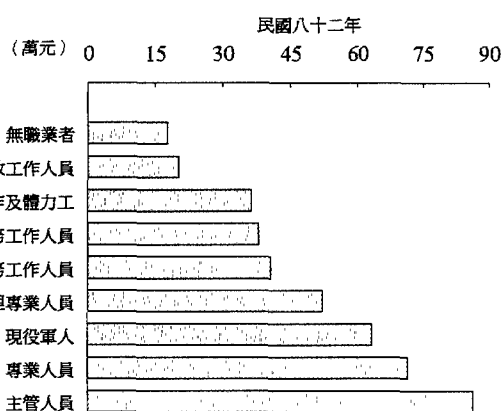
圖四 所得收入者平均每人已分配要素  
所得按行業別之比較圖五 所得收入者平均每人已分配要素  
所得按職業別之比較

(四)依教育程度分，以研究院（所）教育程度之平均每人已分配要素所得79萬1,913元為最高，大學教育程度之67萬6,237元次之，而以自修、補習或不識字15萬5,783元為最低。

(五)依性別分，男性平均每人已分配要素所得46萬6,428元，女性29萬5,336元，男性所得為女性之1.58倍，較六十九年1.94倍之差距已見縮小。

(六)按所得收入者五等分位組分，最高所得組平均每人已分配要素所得84萬3,793元，為最低所得組10萬8,111元之7.80倍，略高於上年之7.78倍。

(七)男性所得收入者人數占65.9%，女性占34.1%（上年為34.0%）；從事農業者占9.4%（上年為10.5%），非農業占90.6%；受雇者占71.0%（上年為71.2%），雇主及自營作業者占22.1%，其他 6.9%。

(八)依所得收入者之工作地點分析，跨縣市工作情形在都會區週邊甚為普遍，八十二年全臺

圖六 八十二年來自縣(市)外基本所得比例

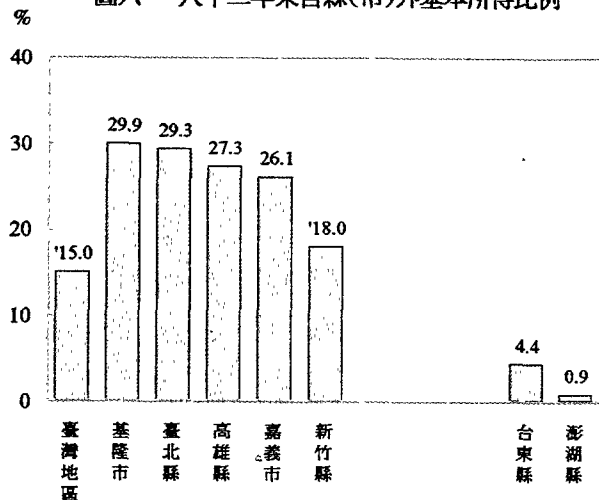

灣地區各縣（市）基本所得來自縣（市）外比例平均為15.0%，跨縣市工作人口比例為12.6%，其中台北縣家庭基本所得29.3%來自縣外（台北市占其中83%），基隆市達29.9%（台北市占53%，台北縣占31%），高雄縣亦達27.3%（高雄市占76%）；來自縣（市）外所得比例較高者，尚有嘉義市26.1%及新竹縣18.0%，而以離島澎湖縣的0.9%及偏遠地區之台東縣4.4%為最低（參閱圖六）。

## 貳、歷年個人所得分配調查主要結果表

第一表 個人所得總額與個人可支配所得

年 別	按 當 年 幣 值 計 算				按 75 年 幣 值 計 算			
	所得總額 (億元)	可 支 配 所 得 (億元)	平均每戶 所得總額 (元)	平均每戶 可 支 配 所 得 (元)	所得總額 (億元)	可 支 配 所 得 (億元)	平均每戶 所得總額 (元)	平均每戶 可 支 配 所 得 (元)
53 年	644	615	29 908	28 591	2 594	2 477	120 451	115 147
55 年	765	730	33 535	32 003	3 019	2 881	132 340	126 294
57 年	964	914	40 618	38 514	3 412	3 235	143 781	136 333
59 年	1 217	1 148	47 152	44 486	3 914	3 693	151 663	143 088
60 年	1 402	1 338	52 686	50 280	4 377	4 177	164 490	156 978
61 年	1 661	1 577	60 562	57 510	4 900	4 652	178 649	169 646
62 年	2 108	2 007	74 642	71 054	5 407	5 147	191 439	182 236
63 年	2 945	2 703	101 110	92 813	5 705	5 236	195 874	179 800
64 年	3 377	3 066	111 117	101 821	6 403	5 813	210 688	193 062
65 年	3 906	3 625	125 324	116 297	7 026	6 521	225 443	209 205
66 年	4 748	4 249	146 204	130 830	8 031	7 187	247 300	221 296
67 年	5 916	5 248	175 558	155 737	9 501	8 428	281 930	250 100
68 年	7 438	6 635	211 224	188 407	10 713	9 556	304 226	271 363
69 年	9 652	8 568	262 614	233 112	11 963	10 620	325 501	288 934
70 年	11 565	10 199	302 114	266 433	12 795	11 283	334 234	294 759
71 年	12 514	10 915	315 573	275 250	13 381	11 671	337 439	294 322
72 年	14 001	12 144	341 143	295 887	14 688	12 740	357 892	310 414
73 年	15 341	13 194	365 394	314 245	15 949	13 717	379 867	326 692
74 年	16 053	13 742	374 384	320 495	16 589	14 201	386 880	331 193
75 年	17 705	15 128	399 935	341 728	17 705	15 128	399 935	341 728
76 年	19 620	16 763	428 931	366 487	19 524	16 681	426 839	364 700
77 年	22 968	19 437	485 049	410 483	22 613	19 137	477 551	404 138
78 年	27 121	22 767	553 917	464 994	25 889	21 733	528 749	443 866
79 年	31 542	26 145	627 511	520 147	29 004	24 041	577 022	478 296
80 年	36 705	30 302	711 333	587 242	32 485	26 818	629 554	519 729
81 年	41 356	33 823	782 173	639 696	35 284	28 857	667 326	545 769
82 年	47 929	39 444	884 446	727 879	39 558	32 555	729 982	600 759
82年年增率(%)	15.89	16.62	13.08	13.79	12.11	12.81	9.39	10.08

第二表 個人所得總額按來源別分

單位：億元；%

年 別	所得總額	受雇人員報酬		產 業 主 所 得		財產所得		移 轉 所 得	
		金 額	結構比	金 額	結構比	金 額	結構比	金 額	結構比
53 年	644	273	42.36	284	44.19	53	8.23	34	5.22
55 年	765	359	46.93	297	38.84	66	8.57	43	5.66
57 年	964	470	48.71	327	33.91	106	11.04	61	6.34
59 年	1 217	654	53.70	357	29.36	123	10.13	83	6.81
61 年	1 661	966	58.18	438	26.38	174	10.44	84	5.00
63 年	2 945	1 776	60.31	741	25.16	309	10.49	119	4.04
65 年	3 906	2 360	60.42	969	24.80	362	9.27	215	5.51
66 年	4 748	2 795	58.87	1 140	24.01	570	12.00	243	5.12
67 年	5 916	3 600	60.85	1 327	22.43	713	12.05	276	4.67
68 年	7 438	4 471	60.11	1 779	23.92	848	11.40	340	4.57
69 年	9 652	5 920	61.33	2 112	21.88	1 201	12.45	419	4.34
70 年	11 565	7 185	62.13	2 459	21.26	1 387	12.00	534	4.61
71 年	12 514	7 579	60.56	2 756	22.02	1 549	12.38	630	5.04
72 年	14 001	8 448	60.34	3 101	22.15	1 683	12.02	769	5.49
73 年	15 341	9 231	60.17	3 394	22.12	1 824	11.89	892	5.82
74 年	16 053	9 623	59.95	3 564	22.20	1 927	12.00	939	5.85
75 年	17 705	10 543	59.55	3 942	22.27	2 142	12.10	1 078	6.08
76 年	19 620	11 662	59.44	4 432	22.59	2 333	11.89	1 193	6.08
77 年	22 968	13 583	59.14	5 168	22.50	2 838	12.36	1 379	6.00
78 年	27 121	16 250	59.92	5 734	21.14	3 557	13.11	1 580	5.83
79 年	31 542	19 071	60.46	6 408	20.32	4 185	13.27	1 878	5.95
80 年	36 705	22 141	60.32	7 199	19.61	5 106	13.91	2 259	6.16
81 年	41 356	25 327	61.24	7 771	18.79	5 847	14.14	2 411	5.83
82 年	47 929	28 428	59.31	8 707	18.17	6 979	14.56	3 815	7.96
82年年增率(%)	15.89	12.24	-	12.04	-	19.36	-	58.23	-



第三表 戶數五等分位組之平均每戶可支配所得

單位：新臺幣元

年 別	合 計	可 支 配 所 得 按 戶 數 五 等 分 位 組				
		1 (最低所得組)	2	3	4	5 (最高所得組)
53 年	28 591	11 022	17 969	23 759	31 493	58 712
55 年	32 003	12 641	19 922	25 906	35 219	66 326
57 年	38 514	15 097	23 532	31 293	42 982	79 666
59 年	44 486	18 773	29 516	38 013	50 069	86 058
61 年	57 510	24 729	38 100	49 056	64 641	111 023
63 年	92 813	41 048	62 589	78 886	102 268	179 295
65 年	116 297	51 754	79 335	101 676	132 056	216 666
66 年	130 830	58 596	88 199	113 253	147 637	246 465
67 年	155 737	69 221	106 762	136 514	176 742	289 447
68 年	188 407	81 390	128 869	164 640	213 627	353 510
69 年	233 112	102 772	161 965	206 358	265 552	428 910
70 年	266 433	117 223	183 344	234 684	303 530	493 382
71 年	275 250	119 603	189 876	241 667	312 290	512 817
72 年	295 887	127 441	201 812	258 506	336 227	555 450
73 年	314 245	133 434	215 118	276 900	358 783	586 988
74 年	320 495	134 104	217 704	280 779	366 661	603 229
75 年	341 728	141 750	230 893	297 011	386 991	651 995
76 年	366 487	148 553	247 424	321 169	418 238	697 051
77 年	410 483	161 874	275 655	360 258	469 525	785 101
78 年	464 994	179 029	313 864	411 978	536 296	883 807
79 年	520 147	193 685	343 785	455 427	603 914	1 003 925
80 年	587 242	227 816	389 205	511 410	674 452	1 133 327
81 年	639 696	235 752	423 392	560 466	742 466	1 236 408
82 年	727 879	259 381	477 408	642 257	853 214	1 407 140
82年年增率(%)	13.79	10.02	12.76	14.59	14.92	13.81

第四表 戶數五等分位組之所得分配比與所得差距

年 別	可支配所得按戶數五等分位組之所得分配比(%)					第五分位組 爲第一分位 組之倍數 (倍)	吉尼係數
	1 (最低所得組)	2	3	4	5 (最高所得組)		
53 年	7.71	12.57	16.62	22.03	41.07	5.33	0.321
55 年	7.90	12.45	16.19	22.01	41.45	5.25	0.323
57 年	7.84	12.22	16.25	22.32	41.37	5.28	0.326
59 年	8.44	13.27	17.09	22.51	38.69	4.58	0.294
61 年	8.60	13.25	17.06	22.48	38.61	4.49	0.291
63 年	8.84	13.49	16.99	22.05	38.63	4.37	0.287
65 年	8.91	13.64	17.48	22.71	37.26	4.18	0.280
66 年	8.96	13.48	17.31	22.57	37.68	4.21	0.284
67 年	8.89	13.71	17.53	22.70	37.17	4.18	0.287
68 年	8.64	13.68	17.48	22.68	37.52	4.34	0.285
69 年	8.82	13.90	17.70	22.78	36.80	4.17	0.277
70 年	8.80	13.76	17.62	22.78	37.04	4.21	0.281
71 年	8.69	13.80	17.56	22.68	37.27	4.29	0.283
72 年	8.61	13.64	17.47	22.73	37.55	4.36	0.287
73 年	8.49	13.69	17.62	22.84	37.36	4.40	0.287
74 年	8.37	13.59	17.52	22.88	37.64	4.50	0.290
75 年	8.30	13.51	17.38	22.65	38.16	4.60	0.296
76 年	8.11	13.50	17.53	22.82	38.04	4.69	0.299
77 年	7.89	13.43	17.55	22.88	38.25	4.85	0.303
78 年	7.70	13.50	17.72	23.07	38.01	4.94	0.303
79 年	7.45	13.22	17.51	23.22	38.60	5.18	0.312
80 年	7.76	13.25	17.42	22.97	38.60	4.97	0.308
81 年	7.37	13.24	17.52	23.21	38.66	5.24	0.312
82 年	7.13	13.12	17.65	23.44	38.66	5.42	0.316

註一：五十三年至六十三年吉尼係數係以可支配所得十等分位資料計算，六十五年以後以未分組資料計算，計算公式均採用  $G = \sum (y_j - y_1) / n$ ，其中  $y_j \geq y_1$ ， $y_i = Y_i / \sum Y_i$ ， $Y_i$  爲第  $i$  戶家庭之可支配所得。

註二：第五分位組爲第一分位組之倍數爲求精確係以第五分位組可支配所得總額除以第一分位組可支配所得總額計算而得。

第五表 農家與非農家平均每戶及每人可支配所得

單位：元；%

年 別	平 均 每 戶 可 支 配 所 得			平 均 每 人 可 支 配 所 得		
	農 家	非 農 家	比 較 (非農家=100)	農 家	非 農 家	比 較 (非農家=100)
53 年	27 995	28 982	96.59	3 682	5 212	70.64
55 年	30 424	32 717	92.99	4 244	6 206	68.39
57 年	30 154	42 365	71.18	4 487	7 807	57.47
59 年	32 994	49 177	67.09	4 984	8 925	55.84
60 年	38 538	53 789	71.65	5 839	9 979	58.51
61 年	46 410	61 429	75.55	7 140	11 624	61.42
62 年	59 696	77 618	76.91	9 371	15 013	62.42
63 年	79 027	101 638	77.75	12 564	19 890	63.17
64 年	83 435	110 654	75.40	13 678	21 697	63.04
65 年	100 041	121 887	82.08	16 440	24 601	66.83
66 年	107 917	138 164	78.11	18 016	29 026	62.07
67 年	129 362	163 717	79.02	22 265	35 208	63.24
68 年	157 797	198 027	79.68	27 684	42 956	64.45
69 年	198 523	243 389	81.57	35 199	52 682	66.81
70 年	219 696	279 956	78.48	39 443	61 260	64.39
71 年	232 870	287 497	81.00	42 110	63 747	66.06
72 年	247 548	309 360	80.02	46 184	68 291	67.63
73 年	262 260	327 988	79.96	48 838	72 886	67.01
74 年	271 271	333 041	81.45	52 067	75 009	69.41
75 年	294 148	353 023	83.32	57 339	80 415	71.30
76 年	314 370	378 285	83.10	63 509	88 178	72.02
77 年	343 140	424 814	80.77	71 488	101 874	70.17
78 年	384 559	481 149	79.93	83 238	115 107	72.31
79 年	424 204	539 023	78.70	91 031	131 469	69.24
80 年	484 495	606 021	79.95	105 097	148 535	70.76
81 年	521 166	662 162	78.71	117 380	163 901	71.62
82 年	616 736	747 241	82.54	136 749	185 881	73.57
82年年增率(%)	18.34	12.85	-	16.50	13.41	-

第六表 農家平均每戶所得總額按來自農業與非農業分

年 別	金 額 (元)			結 構 比 (%)		
	農家平均每 戶所得總額	來 自 農業所得	來 自 非農業所得	合 計	來 自 農業所得	來 自 非農業所得
53 年	29 494	19 082	10 412	100.00	64.70	35.30
55 年	32 320	21 314	11 006	100.00	65.95	34.05
57 年	31 966	16 823	15 143	100.00	52.63	47.37
59 年	35 439	17 257	18 182	100.00	48.69	51.31
60 年	40 858	18 480	22 378	100.00	45.23	54.77
61 年	49 003	20 721	28 282	100.00	42.29	57.71
62 年	54 352	24 763	29 589	100.00	45.56	54.44
63 年	82 980	39 917	43 063	100.00	48.10	51.90
64 年	88 061	39 853	48 208	100.00	45.26	54.74
65 年	106 257	41 377	64 880	100.00	38.94	61.06
66 年	116 570	40 381	76 189	100.00	34.64	65.36
67 年	142 291	40 987	101 304	100.00	28.81	71.19
68 年	174 423	44 600	129 823	100.00	25.57	74.43
69 年	219 412	54 436	164 976	100.00	24.81	75.19
70 年	244 424	64 457	179 967	100.00	26.37	73.63
71 年	262 245	73 084	189 161	100.00	27.87	72.13
72 年	279 845	71 729	208 116	100.00	25.63	74.37
73 年	302 000	74 765	227 235	100.00	24.76	75.24
74 年	310 585	76 889	233 696	100.00	24.76	75.24
75 年	337 331	78 341	258 990	100.00	23.22	76.78
76 年	361 992	87 557	274 435	100.00	24.19	75.81
77 年	399 651	96 984	302 667	100.00	24.27	75.73
78 年	453 002	99 575	353 427	100.00	21.98	78.02
79 年	503 830	101 265	402 563	100.00	20.10	79.90
80 年	572 269	122 360	449 909	100.00	21.38	78.62
81 年	617 941	124 497	493 444	100.00	20.15	79.85
82 年	727 574	134 466	593 108	100.00	18.48	81.52
82年年增率 (%)	17.74	8.01	20.20	-	-	-

第七表 戶數十等分位組分界點之可支配所得

單位：新臺幣元

年 別	可 支 配 所 得 按 戶 數 十 等 分 位 組 之 分 界 點									
	1	2	3	4	5 (中位數所得)	6	7	8	9	10
67 年	74 060	92 302	106 860	120 877	136 086	153 814	174 540	205 164	258 400	
68 年	86 200	110 656	129 361	146 036	164 260	185 012	211 510	250 200	314 530	
69 年	109 573	139 300	162 476	183 500	205 750	232 000	262 282	308 627	383 000	
70 年	125 130	157 138	183 643	208 210	233 886	264 498	300 920	353 440	441 872	
71 年	126 520	163 398	189 665	215 405	241 100	270 704	309 682	364 036	459 095	
72 年	135 582	173 237	201 923	229 388	257 690	291 215	332 956	392 670	494 805	
73 年	142 654	183 197	215 274	245 668	275 780	311 276	356 621	418 363	525 567	
74 年	143 280	185 811	218 191	248 404	280 100	317 065	364 205	427 246	542 650	
75 年	150 717	197 350	230 813	262 696	295 873	334 539	383 871	452 181	575 785	
76 年	158 005	208 753	247 387	283 914	320 517	361 100	413 252	492 338	619 892	
77 年	170 974	233 293	276 150	317 276	359 440	405 640	465 279	548 147	692 289	
78 年	188 334	260 085	315 390	362 979	411 342	466 200	531 367	627 405	788 431	
79 年	204 123	285 712	345 658	396 925	453 416	518 804	599 613	708 537	892 449	
80 年	242 482	327 233	389 274	448 875	510 410	581 720	669 608	791 147	1 005 282	
81 年	245 804	349 850	424 286	491 508	558 336	636 623	736 817	872 948	1 120 087	
82 年	270 875	392 942	477 673	558 431	639 907	734 440	844 053	1 003 537	1 266 515	

第八表 世界各國所得分配狀況

國 名	年 別	所得按戶數五等分位組之 所 得 分 配 比(%)		第五分位組爲第 一分位組之倍數	吉 尼 係 數
		最低所得組 (20%)	最高所得組 (20%)		
一、低收入國家					
1. 斯里蘭卡	1985-86 *	4.90	56.20	11.47	0.4492
2. 中國大陸	1990 *	6.40	41.80	6.53	0.3368
二、中收入國家					
1. 中華民國	1980	8.82	36.80	4.17	0.2771
	1985	8.37	37.64	4.50	0.2902
	1993	7.13	38.66	5.42	0.3155
2. 南斯拉夫	1989	5.30	44.20	8.34	0.3628
3. 韓 國	1988	7.39	42.24	5.72	0.3355
4. 菲 律 賓	1988	6.50	47.80	7.35	0.3748
5. 哥斯達黎加	1989	4.00	50.80	12.70	0.4252
6. 委內瑞拉	1989	4.80	49.50	10.31	0.4068
7. 馬來西亞	1989	4.60	53.70	11.67	0.4412
8. 巴 西	1989 *	2.10	67.50	32.14	0.5697
9. 哥倫比亞	1988 *	4.00	53.00	13.25	0.4404
10. 波 蘭	1989 *	9.20	36.10	3.92	0.2520
11. 匈 牙 利	1989 *	10.90	34.40	3.16	0.2166
三、高收入國家					
1. 日 本	1989	8.31	37.82	4.55	0.2879
2. 香 港	1980	5.40	47.00	8.70	0.3760
3. 瑞 典	1981	8.00	36.90	4.61	0.2764
4. 瑞 士	1982	5.20	44.60	8.58	0.3568
5. 荷 蘭	1983	6.90	38.30	5.55	0.2932
6. 澳大利亞	1985	4.40	42.20	9.59	0.3572
7. 英 國	1979	5.80	39.50	6.81	0.3236
8. 加 拿 大	1987	5.70	40.20	7.05	0.3272
9. 美 國	1985	4.70	41.90	8.91	0.3536
10. 德 國	1984	6.80	38.70	5.69	0.3005
11. 義 大 利	1986	6.80	41.00	6.03	0.3196
12. 西 班 牙	1980-81	6.90	40.00	5.80	0.3079
13. 以 色 列	1979	6.00	39.60	6.60	0.3184
14. 法 國	1979	6.30	40.80	6.48	0.3219
15. 新 加 坡	1982-83	5.10	48.90	9.59	0.3968

註一、表中星號(\*)爲平均每人所得資料。吉尼係數除我國採未分組資料計算(同第四表)外,其餘各國均採五等分位組資料計算。

註二、資料來源:WORLD DEVELOPMENT REPORT 1993(世界銀行發行)。韓國資料來源爲韓國社會指標,1993。日本資料來源爲全國消費實態調查報告,1989。

第九表 可支配所得、消費支出及儲蓄

年 別	可支配所得 (億元)	消費支出 (億元)	儲 蓄 (億元)	平 均 每 戶			
				可支配所得 (元)	消費支出 (元)	儲 蓄 (元)	儲 蓄 率 (%)
53 年	615	546	69	28 591	25 381	3 211	11.23
55 年	730	653	77	32 008	28 611	3 397	10.61
57 年	914	832	81	38 514	35 097	3 417	8.87
59 年	1 148	1 056	92	44 486	40 929	3 558	8.00
60 年	1 338	1 211	127	50 280	45 526	4 754	9.46
61 年	1 577	1 370	207	57 510	49 965	7 545	13.12
62 年	2 007	1 703	303	71 054	60 311	10 743	15.12
63 年	2 703	2 358	351	92 813	80 942	12 049	12.96
64 年	3 066	2 615	457	101 821	86 849	15 173	14.87
65 年	3 625	2 983	651	116 297	95 714	20 899	17.92
66 年	4 249	3 398	860	130 830	104 640	26 473	20.19
67 年	5 248	4 118	1 143	155 737	122 207	33 919	21.73
68 年	6 635	5 193	1 464	188 407	147 459	41 565	21.99
69 年	8 568	6 604	1 992	233 112	179 687	54 204	23.17
70 年	10 199	7 638	2 597	266 433	199 523	67 846	25.38
71 年	10 915	8 364	2 606	275 250	210 906	65 719	23.76
72 年	12 144	9 285	2 933	295 887	226 234	71 459	24.00
73 年	13 194	10 235	3 051	314 245	243 784	72 673	22.96
74 年	13 742	10 560	3 248	320 495	246 277	75 749	23.52
75 年	15 128	11 443	3 686	341 728	258 474	83 254	24.36
76 年	16 763	12 584	4 180	366 487	275 104	91 382	24.93
77 年	19 437	14 310	5 127	410 483	302 207	108 276	26.38
78 年	22 767	16 494	6 273	464 994	336 875	128 119	27.55
79 年	26 145	18 614	7 531	520 147	370 323	149 824	28.80
80 年	30 302	21 247	9 055	587 242	411 760	175 482	29.88
81 年	33 823	23 540	10 283	639 696	445 220	194 476	30.40
82 年	39 444	27 319	12 125	727 879	504 133	223 747	30.74
82年年增率(%)	16.62	16.05	17.91	13.79	13.23	15.05	-

第十表 戶數五等分位組之平均每戶消費支出與儲蓄

單位：元

年 別	可 支 配 所 得 按 戶 數 五 等 分 位 組					第五分位組 爲第一分位 組之倍數 ( 倍 )
	1 (最低所得組)	2	3	4	5 (最高所得組)	
平均每戶消費支出：						
65 年	48 467	70 376	88 163	109 888	161 677	3.34
66 年	52 801	77 060	95 065	120 125	178 141	3.37
67 年	62 439	91 997	113 452	140 073	203 075	3.25
68 年	75 063	111 833	137 413	169 118	243 882	3.25
69 年	93 207	140 560	171 305	206 460	286 903	3.08
70 年	105 282	154 925	190 436	230 071	316 899	3.01
71 年	110 135	165 162	200 982	242 454	335 796	3.05
72 年	119 019	175 513	215 119	259 178	362 341	3.04
73 年	126 944	188 902	230 399	281 013	391 663	3.09
74 年	126 996	189 388	233 474	285 547	395 979	3.12
75 年	132 570	201 167	244 231	296 600	417 802	3.15
76 年	134 948	210 806	260 769	320 141	448 858	3.33
77 年	148 715	234 288	290 348	348 809	488 875	3.29
78 年	163 638	263 082	324 824	392 116	540 717	3.30
79 年	177 935	286 961	354 609	431 054	601 057	3.38
80 年	202 205	323 411	393 912	475 757	663 517	3.28
81 年	211 622	351 510	432 439	517 933	712 598	3.37
82 年	238 753	394 795	490 342	590 955	805 819	3.38
平均每戶儲蓄：						
65 年	3 365	9 134	13 764	22 562	55 667	16.54
66 年	5 897	11 313	18 378	27 844	68 935	11.69
67 年	6 925	14 945	23 310	37 116	87 297	12.61
68 年	6 574	17 422	27 626	45 157	111 036	16.89
69 年	9 793	21 848	35 686	59 861	143 831	14.69
70 年	12 219	29 023	45 055	74 518	178 414	14.60
71 年	10 182	25 658	41 980	71 469	179 309	17.61
72 年	9 280	27 401	45 085	79 068	196 461	21.17
73 年	7 175	27 633	48 316	80 293	199 943	27.87
74 年	7 591	29 007	48 520	82 833	210 792	27.77
75 年	9 180	29 726	52 780	90 391	234 193	25.51
76 年	13 606	36 617	60 400	98 097	248 193	18.24
77 年	13 159	41 368	69 910	120 716	296 226	22.51
78 年	15 391	50 783	87 154	144 181	343 090	22.29
79 年	15 750	56 825	100 817	172 862	402 868	25.58
80 年	25 611	65 794	117 499	198 695	469 810	18.34
81 年	24 130	71 882	128 027	224 533	523 810	21.71
82 年	20 627	82 614	151 915	262 258	601 321	29.15
82年消費率(%)	92.05	82.70	76.35	69.26	57.27	0.62
82年儲蓄率(%)	7.95	17.30	23.65	30.74	42.73	5.37



第十一表 家庭消費支出按消費型態分

單位：%

年 別	合 計	食 品 飲 料 及菸草	衣著鞋 襪 類	房地租 、水費 、燃料 和動力	家庭器 具及設 備和家 庭管理	醫療及 保 健	運 輸 交 通 及通訊	娛樂教 育及文 化服務	雜 項 支 出
53 年	100.00	59.70	6.30	17.20	3.40	5.30	2.00	1.20	4.90
55 年	100.00	56.20	5.83	18.75	3.75	4.75	2.40	1.62	6.70
57 年	100.00	51.75	5.84	19.01	4.66	5.54	2.70	1.65	8.85
59 年	100.00	52.46	5.79	18.19	3.96	5.95	3.00	2.66	7.99
61 年	100.00	47.81	6.47	20.78	3.95	3.89	3.53	7.06	6.51
63 年	100.00	49.40	6.15	20.71	3.79	3.92	3.99	6.06	5.98
65 年	100.00	46.38	6.83	21.45	3.87	4.61	4.99	6.38	5.49
66 年	100.00	43.89	6.79	22.77	4.02	4.28	5.48	7.32	5.45
67 年	100.00	42.93	6.66	22.64	4.13	4.74	5.67	7.80	5.43
68 年	100.00	41.03	7.41	22.91	4.64	4.62	6.12	7.63	5.64
69 年	100.00	40.35	7.03	23.65	4.57	4.20	6.68	8.18	5.34
70 年	100.00	39.44	6.80	24.13	4.58	4.50	6.89	8.30	5.36
71 年	100.00	38.71	6.60	24.30	4.37	5.07	6.86	8.65	5.44
72 年	100.00	38.94	6.25	24.13	4.44	5.23	7.15	8.67	5.19
73 年	100.00	38.83	5.93	23.34	4.42	5.07	8.18	9.03	5.20
74 年	100.00	38.20	5.89	23.54	4.12	5.26	8.30	9.52	5.17
75 年	100.00	37.42	5.84	23.26	4.30	5.42	8.23	10.03	5.50
76 年	100.00	36.46	6.00	23.00	4.42	5.36	8.50	10.64	5.62
77 年	100.00	35.02	6.10	23.17	4.65	5.24	8.42	11.74	5.66
78 年	100.00	33.67	6.03	23.82	4.59	4.86	9.24	12.01	5.78
79 年	100.00	32.33	5.92	24.62	4.27	4.82	8.83	13.34	5.87
80 年	100.00	30.92	5.96	25.70	4.33	5.40	8.92	12.82	5.95
81 年	100.00	29.79	6.10	26.38	4.20	5.08	8.97	13.36	6.12
82 年	100.00	27.73	5.65	25.55	4.05	7.82	9.82	13.01	6.37

第十二表 所得收入者十等分位組之已分配要素所得分配比與所得差距

年 別	已分配要素所得按人數十等分位組之所得分配比 (%)										第十分位組爲第一分位組之倍數 (倍)
	1	2	3	4	5	6	7	8	9	10	
65 年	1.61	3.65	5.06	6.33	7.79	9.38	11.15	13.15	15.97	25.91	16.09
66 年	1.79	3.75	5.12	6.41	7.90	9.44	11.08	13.00	15.67	25.84	14.43
67 年	1.77	3.78	5.15	6.53	8.01	9.57	11.18	13.03	15.76	25.22	14.21
68 年	1.65	3.68	5.08	6.38	7.81	9.41	11.09	13.06	15.90	25.94	15.74
69 年	1.63	3.63	5.07	6.38	7.81	9.40	11.19	13.29	16.00	25.60	15.77
70 年	1.59	3.72	5.10	6.34	7.78	9.48	11.38	13.39	16.09	25.13	15.82
71 年	1.64	3.74	5.09	6.33	7.77	9.45	11.30	13.31	16.09	25.28	15.44
72 年	1.52	3.69	5.09	6.31	7.72	9.38	11.13	13.14	16.01	26.01	17.14
73 年	1.70	3.89	5.26	6.43	7.78	9.37	10.98	13.02	15.85	25.72	15.16
74 年	1.70	3.91	5.27	6.43	7.81	9.35	10.93	13.00	15.95	25.65	15.14
75 年	1.56	3.80	5.25	6.39	7.80	9.30	10.87	12.86	15.72	26.45	16.96
76 年	1.62	3.93	5.33	6.55	7.90	9.27	10.87	12.84	15.77	25.91	15.99
77 年	1.59	3.97	5.32	6.55	7.93	9.38	10.89	12.85	15.67	25.85	16.26
78 年	1.58	3.90	5.33	6.65	7.98	9.42	11.04	13.07	15.78	25.25	15.98
79 年	1.32	3.80	5.37	6.66	8.06	9.47	11.08	12.99	15.79	25.45	19.28
80 年	1.41	3.91	5.43	6.69	7.98	9.41	11.02	12.97	15.75	25.43	18.04
81 年	1.30	3.97	5.45	6.71	8.06	9.50	11.04	12.97	15.77	25.23	19.41
82 年	1.32	3.98	5.46	6.68	8.01	9.38	10.97	12.86	15.80	25.54	19.35

第十三表 所得收入者平均每人已分配要素所得及中位數所得按行、職業別分

	平均每人已分配要素所得				所得收入者中位數已分配要素所得			
	八 十 一 年		八 十 二 年		八 十 一 年		八 十 二 年	
	金 額 (元)	年增率 (%)	金 額 (元)	年增率 (%)	金 額 (元)	年增率 (%)	金 額 (元)	年增率 (%)
全體所得收入者	376 973	9.99	408 147	8.27	331 900	11.33	355 628	7.15
按行業別分：								
1. 農林漁牧業	187 851	5.07	208 233	10.85	125 000	4.17	135 265	8.21
2. 礦業及土石採取業	516 304	25.29	512 492	-0.74	489 432	21.95	494 480	1.03
3. 製造業	354 098	8.71	389 397	9.97	301 088	11.31	328 128	8.98
4. 水電燃氣業	611 656	6.49	655 253	7.13	592 356	12.44	628 396	6.08
5. 營造業	405 642	13.09	430 451	6.12	369 640	12.47	393 072	6.34
6. 商業	422 036	11.79	442 227	4.78	364 110	10.84	377 089	3.56
7. 運輸、倉儲及通信業	472 432	9.74	528 171	11.80	443 936	10.47	481 600	8.48
8. 金融、保險、不動產及工商服務業	523 845	15.32	539 192	2.93	440 704	10.52	456 988	3.69
9. 公共行政、社會服務及個人服務業	461 008	10.74	495 424	7.47	409 454	8.72	438 500	7.09
10. 無行業	148 135	-15.28	178 720	20.65	83 750	-29.31	102 000	21.79
按職業別分：								
1. 民意代表、行政主管、企業主管及經理人員	827 404	-	864 889	4.53	702 000	-	748 000	6.55
2. 專業人員	636 652	-	716 007	12.46	595 455	-	647 104	8.67
3. 技術員及助理專業人員	489 022	-	522 862	6.92	457 863	-	477 478	4.28
4. 事務工作人員	351 301	-	381 445	8.58	320 000	-	343 112	7.22
5. 服務工作人員及售貨員	377 116	-	407 246	7.99	336 600	-	351 072	4.30
6. 農林漁牧工作人員	183 144	-	204 232	11.51	123 251	-	132 875	7.81
6.1 農事畜牧工作者	171 573	-	188 924	10.11	115 000	-	120 800	5.04
6.2 林漁工作者	310 020	-	345 824	11.55	247 200	-	304 500	23.18
7/8/9. 技術工、機械設備操作工、組裝工及體力工	335 321	-	364 817	8.80	312 962	-	342 000	9.28
7. 技術工及有關工作人員	358 330	-	400 301	11.71	338 696	-	380 000	12.20
8. 機械設備操作工及組裝工	331 365	-	357 243	7.81	306 700	-	323 900	5.61
9. 非技術工及體力工	263 578	-	291 170	10.47	248 064	-	266 300	7.35
10. 現役軍人	591 991	-	635 959	7.43	547 620	-	616 050	12.50
0. 無職業者	148 135	-	178 720	20.65	83 750	-	102 000	21.79

第十四表 所得收入者平均每人已分配要素所得及中位數所得按教育程度及經濟特性別分

	平均每人已分配要素所得				所得收入者中位數已分配要素所得			
	八 十 一 年		八 十 二 年		八 十 一 年		八 十 二 年	
	金 額 (元)	年增率 (%)	金 額 (元)	年增率 (%)	金 額 (元)	年增率 (%)	金 額 (元)	年增率 (%)
全體所得收入者	376 973	9.99	408 147	8.27	331 900	11.33	355 628	7.15
按教育程度別分：								
1. 研究院（所）	810 921	6.06	791 913	-2.34	760 000	11.19	716 396	-5.74
2. 大學教育	645 096	11.34	676 238	4.83	574 967	13.18	619 202	7.69
3. 專科教育	484 521	6.07	529 101	9.20	439 356	5.60	473 252	7.71
4. 高中教育	386 590	10.88	411 927	6.55	343 512	13.24	357 978	4.21
5. 國中教育	342 802	10.98	372 422	8.64	306 210	12.16	334 252	9.16
6. 國小教育	295 762	7.02	331 143	11.96	258 600	6.64	287 528	11.19
7. 補習自修或不識字	151 763	4.28	155 784	2.65	114 192	-4.09	117 000	2.46
按經濟特性別分：								
1. 農業雇主及農業自營作業者	180 808	4.60	199 746	10.47	104 910	5.33	115 600	10.19
2. 非農業雇主	792 619	12.12	883 951	11.52	668 755	12.52	740 400	10.71
3. 非農業自營作業者	439 118	11.55	468 747	6.75	404 710	9.98	427 200	5.56
4. 農業受雇者	212 405	7.57	235 965	11.09	178 750	6.01	192 000	7.41
5. 非農業經理管理及專業受雇者	730 123	11.19	768 253	5.22	637 196	12.84	688 300	8.02
6. 文書推銷及服務工作者	400 828	8.41	436 220	8.83	362 368	10.19	385 532	6.39
7. 非農業體力勞動者	318 571	11.81	345 085	8.32	300 000	13.59	325 500	8.50
8. 軍職人員	591 991	7.67	635 959	7.43	547 620	6.20	616 050	12.50
9. 其他	148 135	-15.28	178 720	20.65	83 750	-29.31	102 000	21.79

第十五表 所得收入者之基本所得及人數按縣內、縣外工作地點分

民 國 八 十 二 年

	基 本 所 得				所 得 收 入 者 人 數			
	金 額 (億元)	分 配 比 (%)			人 數 (人)	分 配 比 (%)		
		來 自 本縣市	來 自 外縣市	無業者		工作地點 在本縣市	工作地點 在外縣市	無業者
臺 灣 地 區	37 030	82.90	15.00	2.10	9 345 551	80.47	12.60	2.10
台 北 市	7 386	89.43	8.22	2.35	1 350 645	86.88	7.10	6.02
高 雄 市	2 823	91.23	6.91	1.86	665 825	86.45	5.89	7.66
台 北 縣	6 250	69.41	29.25	1.34	1 490 732	69.03	25.63	5.34
宜 蘭 縣	660	88.01	9.24	2.75	200 506	85.12	7.93	6.94
桃 園 縣	2 384	86.80	9.50	3.70	633 706	83.53	6.92	9.55
新 竹 縣	595	80.00	17.98	2.03	170 637	77.71	16.84	5.45
苗 栗 縣	813	84.75	13.29	1.95	235 865	82.34	11.56	6.11
台 中 縣	2 236	80.83	17.90	1.27	590 911	79.84	15.34	4.82
彰 化 縣	1 656	92.93	6.16	0.91	528 640	91.26	5.14	3.60
南 投 縣	745	87.51	9.46	3.03	232 526	85.68	7.33	6.99
雲 林 縣	774	91.54	7.57	0.89	291 670	87.99	4.72	7.29
嘉 義 縣	602	88.34	10.22	1.44	201 439	85.81	7.43	6.75
台 南 縣	1 435	85.08	13.42	1.50	452 211	83.82	9.95	6.23
高 雄 縣	1 728	69.23	27.33	3.44	503 633	68.88	23.52	7.60
屏 東 縣	1 445	83.36	14.67	1.97	385 880	81.60	11.65	6.74
台 東 縣	338	90.34	4.35	5.31	97 667	83.40	4.70	11.89
花 蓮 縣	504	90.00	5.55	4.45	145 623	80.84	4.25	14.91
澎 湖 縣	112	95.89	0.92	3.19	30 960	72.36	1.78	25.86
基 隆 市	676	67.74	29.86	2.40	171 416	63.36	24.83	11.81
新 竹 市	568	78.97	17.02	4.01	150 475	72.28	11.44	16.28
台 中 市	1 629	85.65	12.44	1.91	373 341	82.59	9.80	7.61
嘉 義 市	471	72.22	26.10	1.68	110 029	71.18	21.32	7.51
台 南 市	1 203	82.84	15.36	1.80	331 214	80.45	12.37	7.18

第十六表 所得收入者人數與按年齡組別及性別之分配

單位：%

年 別	合 計 (人數)	按 年 齡 組 別 之 分 配								按性別之分配	
		未滿 20歲	20~ 24歲	25~ 34歲	35~ 44歲	45~ 54歲	55~ 64歲	65歲 以上		男	女
65 年	5 027 156	9.38	11.53	25.12	24.91	19.33	8.01	1.72		73.47	26.53
66 年	5 280 470	8.67	11.28	27.37	23.80	19.00	7.95	1.93		72.55	27.45
67 年	5 599 661	8.71	10.94	27.86	23.69	18.74	8.08	1.98		71.26	28.74
68 年	6 019 798	9.49	11.35	28.03	22.38	18.29	8.13	2.33		70.53	29.47
69 年	6 375 376	8.87	11.09	29.19	22.07	17.98	8.34	2.46		69.72	30.28
70 年	6 636 872	8.33	11.11	30.57	20.95	17.35	9.16	2.53		68.90	31.10
71 年	6 840 771	7.47	11.10	30.96	20.89	17.01	9.89	2.68		68.68	31.32
72 年	7 143 968	7.08	11.11	31.32	21.23	16.57	9.86	2.83		67.93	32.07
73 年	7 197 273	5.96	10.70	31.83	21.73	16.12	10.40	3.26		68.26	31.74
74 年	7 271 473	5.16	10.38	31.47	22.36	16.03	10.98	3.62		68.12	31.88
75 年	7 714 927	5.05	10.67	31.33	23.04	15.11	10.96	3.84		66.60	33.40
76 年	7 811 583	4.56	10.12	30.61	23.71	15.50	10.96	4.54		67.48	32.52
77 年	7 995 125	4.45	9.29	30.79	24.81	15.12	10.81	4.73		67.36	32.64
78 年	8 263 573	3.99	9.24	30.22	25.97	14.92	10.62	5.04		67.16	32.84
79 年	8 574 546	3.71	8.90	29.85	26.46	14.98	10.60	5.51		66.96	33.04
80 年	8 791 319	3.22	8.62	29.63	28.33	14.09	10.45	5.66		66.43	33.57
81 年	8 976 028	3.00	8.30	28.61	29.38	14.36	10.18	6.17		66.00	34.00
82 年	9 345 551	3.02	8.42	27.61	29.36	14.78	9.67	7.14		65.94	34.06

第十七表 家庭住宅狀況

年 別	平均每戶 居住坪數 (坪)	平均每人 居住坪數 (坪)	自來水設備 普 及 率 (%)	住 宅 權 屬 分 配 (%)		
				自 有	租 押	配住及借用
65 年	23	4.38	66.85	67.36	19.28	13.36
66 年	23	4.55	76.69	68.05	19.62	12.33
67 年	24	4.88	73.09	69.57	18.71	11.72
68 年	25	5.13	73.81	71.62	17.39	10.99
69 年	26	5.37	77.56	73.52	15.35	11.13
70 年	27	5.63	77.75	73.33	15.36	11.31
71 年	28	5.91	77.08	74.24	14.79	10.97
72 年	29	6.16	79.84	74.94	14.79	10.27
73 年	30	6.41	80.72	75.99	13.94	10.07
74 年	30	6.52	83.10	77.34	13.07	9.59
75 年	31	6.86	81.93	77.56	13.31	9.13
76 年	32	7.26	82.83	78.58	12.91	8.51
77 年	32	7.48	84.83	77.76	12.96	9.28
78 年	33	7.76	86.05	79.02	12.55	8.43
79 年	34	8.09	86.81	80.47	11.88	7.65
80 年	34	8.27	87.45	80.40	12.06	7.54
81 年	36	8.65	88.62	82.80	10.38	6.82
82 年	36	8.77	89.23	81.88	10.68	7.44

附註：臺灣地區家庭電燈設備普及率65年以後均達99%以上。

第十八表 家庭主要設備普及率

單位：%

年 別	彩 色 電視機	電冰箱	電話機	冷 暖 氣 機	錄放 影機	收錄 音機	洗衣機	小汽車	機 器 腳踏車	報紙	家用 電腦
53 年	-	1.70	1.50	-	-	-	-	-	2.87	13.70	-
55 年	-	4.52	1.72	-	-	-	0.35	-	5.55	15.39	-
57 年	-	10.39	2.43	0.50	-	-	1.70	0.13	11.17	18.26	-
59 年	-	22.83	4.37	-	-	-	6.95	-	19.15	23.10	-
61 年	-	38.68	8.70	-	-	-	16.73	-	29.64	31.62	-
63 年	12.91	58.21	12.93	-	-	-	28.59	-	40.29	34.16	-
64 年	16.42	65.41	15.76	3.42	-	-	31.16	1.27	43.37	37.41	-
65 年	23.48	74.19	22.14	3.62	-	-	38.60	1.54	44.57	39.56	-
66 年	34.70	81.31	27.81	5.33	-	31.52	47.21	2.10	50.27	47.68	-
67 年	46.57	86.35	35.48	8.68	-	34.33	53.96	2.78	54.72	52.71	-
68 年	58.64	89.59	41.08	11.65	1.09	40.23	60.14	4.07	58.76	53.45	-
69 年	69.29	92.28	51.09	14.40	1.45	42.40	64.73	5.11	63.51	54.61	-
70 年	77.90	93.99	60.93	16.37	3.75	46.82	68.88	6.40	67.15	59.21	-
71 年	83.12	94.33	67.65	17.16	5.83	47.87	70.52	7.23	68.53	57.96	-
72 年	87.79	95.44	74.35	19.72	9.09	51.75	73.68	9.30	70.26	59.34	1.46
73 年	90.41	96.13	79.63	22.91	14.22	53.59	75.49	10.38	70.55	61.55	1.94
74 年	92.31	96.67	82.12	23.95	20.70	56.07	77.84	11.91	71.87	64.80	2.32
75 年	94.42	97.11	85.25	25.45	27.11	58.98	79.49	13.63	72.83	66.26	2.92
76 年	95.78	97.41	87.20	28.66	37.66	62.68	81.33	15.54	73.80	62.56	3.55
77 年	97.34	97.93	89.11	34.29	50.99	65.17	83.97	19.21	75.25	60.34	3.95
78 年	97.80	98.25	91.51	41.74	58.93	69.19	86.82	24.90	76.83	62.46	5.42
79 年	98.26	98.37	93.08	47.26	63.56	72.63	88.79	29.07	77.51	62.27	6.77
80 年	99.16	98.96	94.75	52.37	68.94	74.08	89.53	33.67	79.20	62.03	9.57
81 年	99.30	98.93	95.13	56.14	71.16	75.61	90.38	38.94	78.49	60.13	11.76
82 年	99.25	99.14	96.00	60.69	69.24	73.09	91.51	41.05	79.49	57.78	13.56



第十九表 年中戶數與平均每戶人口數按農家、非農家及都市化程度分

單位：人

年 別	年 中 戶 數 (戶)	平 均 每 戶 人 口 數						
		全體家庭	按農家、非農家分		按 都 市 化 程 度 分			
			農 家	非農家	都 市	城 鎮	鄉 村	
53 年	2 151 847	5.61	7.67	5.56	-	-	-	
55 年	2 281 035	5.86	7.17	5.27	-	-	-	
57 年	2 372 616	5.83	6.72	5.43	-	-	-	
59 年	2 580 986	5.85	6.62	5.51	-	-	-	
60 年	2 660 587	5.67	6.60	5.39	-	-	-	
61 年	2 742 040	5.59	6.50	5.28	-	-	-	
62 年	2 823 936	5.47	6.37	5.17	-	-	-	
63 年	2 912 705	5.38	6.29	5.11	-	-	-	
64 年	3 010 905	5.27	6.03	5.00	-	-	-	
65 年	3 117 027	5.24	6.09	4.95	4.93	5.46	5.52	
66 年	3 247 399	5.06	5.99	4.76	4.73	5.12	5.47	
67 年	3 369 865	4.92	5.81	4.65	4.66	5.04	5.23	
68 年	3 521 604	4.87	5.70	4.61	4.57	5.21	5.21	
69 年	3 675 323	4.84	5.64	4.61	4.61	5.14	5.08	
70 年	3 827 971	4.80	5.57	4.57	4.52	5.06	5.13	
71 年	3 965 607	4.74	5.53	4.51	4.51	4.92	5.05	
72 年	4 104 212	4.71	5.36	4.53	4.50	4.92	4.97	
73 年	4 198 589	4.68	5.37	4.50	4.45	4.95	4.98	
74 年	4 287 831	4.60	5.21	4.44	4.43	4.78	4.79	
75 年	4 427 000	4.52	5.13	4.39	4.35	4.77	4.71	
76 年	4 574 092	4.41	4.95	4.29	4.29	4.66	4.46	
77 年	4 735 172	4.28	4.80	4.17	4.15	4.50	4.38	
78 年	4 896 258	4.25	4.62	4.18	4.16	4.45	4.22	
79 年	5 026 450	4.19	4.66	4.10	4.11	4.37	4.20	
80 年	5 159 991	4.16	4.61	4.08	4.06	4.35	4.18	
81 年	5 287 388	4.11	4.44	4.04	4.03	4.30	4.01	
82 年	5 419 067	4.10	4.51	4.02	4.04	4.27	4.01	

第二十表 平均每戶就業人數按農家、非農家及都市化程度分

單位：人

年 別	全 體 家 庭	按農家、非農家分		按 都 市 化 程 度 分		
		農 家	非農家	都 市	城 鎮	鄉 村
55 年	2.00	3.30	1.42	-	-	-
57 年	2.11	3.07	1.66	-	-	-
59 年	2.14	3.10	1.71	-	-	-
60 年	1.96	3.07	1.62	-	-	-
61 年	1.97	2.98	1.62	-	-	-
62 年	2.03	2.96	1.71	-	-	-
63 年	1.89	2.93	1.61	-	-	-
64 年	1.96	2.85	1.64	-	-	-
65 年	1.92	2.90	1.58	-	-	-
66 年	1.89	2.89	1.57	1.56	1.97	2.30
67 年	1.89	2.88	1.59	1.59	1.97	2.26
68 年	1.93	2.96	1.61	1.60	2.13	2.39
69 年	1.93	2.98	1.61	1.62	2.10	2.37
70 年	1.92	2.98	1.61	1.61	2.02	2.47
71 年	1.88	2.91	1.58	1.60	1.95	2.40
72 年	1.86	2.72	1.62	1.63	1.96	2.30
73 年	1.84	2.71	1.62	1.61	1.97	2.28
74 年	1.81	2.66	1.59	1.62	1.88	2.21
75 年	1.83	2.66	1.63	1.65	1.94	2.21
76 年	1.80	2.62	1.61	1.64	1.93	2.13
77 年	1.78	2.55	1.61	1.63	1.88	2.11
78 年	1.77	2.56	1.61	1.63	1.86	2.08
79 年	1.77	2.62	1.60	1.63	1.88	2.07
80 年	1.76	2.55	1.62	1.63	1.88	2.05
81 年	1.75	2.49	1.61	1.62	1.86	2.04
82 年	1.77	2.56	1.63	1.64	1.87	2.03

第二十一表 人口分配按農家、非農家及都市化程度分

單位：%

年 別	按 農 家、非 農 家 分		按 都 市 化 程 度 分		
	農 家	非 農 家	都 市	城 鎮	鄉 村
53 年	47.48	52.52	-	-	-
55 年	37.86	62.14	-	-	-
57 年	36.32	63.68	-	-	-
59 年	34.89	65.11	-	-	-
60 年	27.53	72.47	-	-	-
61 年	29.99	70.01	-	-	-
62 年	29.48	70.52	-	-	-
63 年	26.66	73.34	-	-	-
64 年	30.17	69.83	-	-	-
65 年	29.73	70.27	42.72	20.15	37.13
66 年	28.71	71.29	43.26	19.70	37.04
67 年	27.44	72.56	44.54	19.48	35.98
68 年	27.98	72.02	48.85	20.19	30.96
69 年	26.66	73.34	49.64	20.71	29.65
70 年	26.07	73.93	49.43	23.59	26.98
71 年	26.16	73.84	49.73	23.51	26.76
72 年	24.80	75.20	50.22	25.94	23.84
73 年	23.98	76.02	51.51	24.89	23.60
74 年	23.02	76.98	52.09	25.11	22.80
75 年	21.72	78.28	53.50	26.63	19.87
76 年	20.71	79.29	55.34	25.95	18.71
77 年	19.67	80.33	55.42	27.29	17.29
78 年	18.23	81.77	55.89	27.47	16.64
79 年	18.28	81.72	55.86	28.43	15.71
80 年	17.12	82.88	55.59	28.92	15.49
81 年	17.24	82.76	55.98	28.84	15.18
82 年	16.35	83.65	55.89	29.03	15.08

第二十二表 戶數五等分位組之平均每戶人口數與就業人數

單位：人

年 別		可 支 配 所 得 按 戶 數 五 等 分 位 組					第五分位組 爲第一分位 組之倍數 ( 倍 )
		1 (最低所得組)	2	3	4	5 (最高所得組)	
平均每戶人口：							
65	年	3.93	5.01	5.31	5.60	6.39	1.63
66	年	3.96	4.82	5.04	5.42	6.05	1.53
67	年	3.87	4.67	4.95	5.25	5.88	1.52
68	年	3.68	4.66	4.94	5.22	5.89	1.60
69	年	3.62	4.71	4.89	5.23	5.80	1.60
70	年	3.66	4.65	4.94	5.15	5.61	1.53
71	年	3.44	4.55	4.89	5.14	5.67	1.65
72	年	3.47	4.52	4.89	5.13	5.56	1.60
73	年	3.40	4.52	4.84	5.07	5.59	1.64
74	年	3.27	4.42	4.74	5.03	5.49	1.68
75	年	3.09	4.36	4.72	4.98	5.50	1.78
76	年	2.91	4.26	4.65	4.87	5.38	1.85
77	年	2.82	4.17	4.53	4.75	5.14	1.82
78	年	2.79	4.17	4.43	4.75	5.10	1.83
79	年	2.70	4.09	4.45	4.62	5.09	1.89
80	年	2.81	4.06	4.34	4.60	5.00	1.78
81	年	2.63	3.96	4.33	4.58	5.03	1.91
82	年	2.50	4.01	4.37	4.58	5.03	2.01
平均每戶就業人數：							
66	年	1.52	1.67	1.79	2.02	2.47	1.63
67	年	1.50	1.61	1.77	2.01	2.57	1.71
68	年	1.48	1.66	1.80	2.09	2.65	1.79
69	年	1.46	1.66	1.76	2.11	2.65	1.82
70	年	1.45	1.68	1.79	2.08	2.61	1.80
71	年	1.36	1.61	1.80	2.07	2.56	1.88
72	年	1.31	1.59	1.79	2.10	2.54	1.94
73	年	1.26	1.60	1.76	2.05	2.57	2.04
74	年	1.21	1.55	1.75	2.02	2.54	2.10
75	年	1.14	1.55	1.79	2.06	2.62	2.30
76	年	1.11	1.53	1.72	2.03	2.61	2.35
77	年	1.09	1.50	1.72	2.06	2.53	2.32
78	年	1.10	1.51	1.71	2.00	2.53	2.30
79	年	1.06	1.46	1.71	2.03	2.59	2.44
80	年	1.10	1.49	1.69	2.01	2.53	2.30
81	年	1.06	1.47	1.69	2.02	2.55	2.41
82	年	0.95	1.46	1.74	2.09	2.61	2.75

第二十三表 家庭戶數按戶內人口規模別之分配

單位：%

年 別	合 計	一 個 人	二 個 人	三 個 人	四 個 人	五 個 人	六 個 人	七 個 人	八 個 人	九 個 人	十 個 人	十五 個 至 二十 個 人	二十 六 個 人 以上
59 年	100.00	2.55	4.75	8.40	12.66	18.13	19.43	14.58	8.38	4.25	2.54	3.61	0.72
61 年	100.00	3.33	4.15	9.28	13.73	21.23	19.26	12.57	7.62	3.89	2.04	2.59	0.31
63 年	100.00	3.18	5.00	9.07	17.39	23.02	18.77	10.54	6.26	3.13	1.38	2.00	0.26
65 年	100.00	3.17	5.44	9.52	17.70	22.79	18.76	10.79	5.67	2.83	1.53	1.62	0.18
66 年	100.00	3.39	6.17	11.42	19.15	22.71	17.64	9.51	4.93	2.10	1.17	1.63	0.18
67 年	100.00	3.77	6.44	11.70	20.27	24.02	16.79	8.56	4.12	1.77	1.04	1.40	0.12
68 年	100.00	3.92	7.46	11.87	19.82	23.25	16.70	8.76	4.08	1.86	0.99	1.13	0.16
69 年	100.00	3.87	7.28	12.51	20.02	23.25	16.46	8.54	3.92	1.87	1.15	1.01	0.12
70 年	100.00	3.74	7.26	12.40	21.37	24.46	15.61	7.48	3.72	1.83	1.10	0.93	0.10
71 年	100.00	4.76	7.84	12.96	20.96	22.93	15.13	7.69	3.66	1.78	1.08	1.12	0.09
72 年	100.00	4.10	7.96	12.67	21.55	24.22	15.42	7.19	3.25	1.86	0.85	0.86	0.07
73 年	100.00	4.38	8.20	12.63	22.62	23.25	14.68	7.11	3.49	1.69	0.83	1.06	0.06
74 年	100.00	4.66	8.70	13.23	22.85	23.54	14.20	6.51	3.18	1.42	0.81	0.86	0.05
75 年	100.00	5.05	9.42	12.88	23.64	22.88	13.78	6.50	3.08	1.29	0.60	0.84	0.04
76 年	100.00	5.58	9.70	14.13	23.72	23.36	12.47	6.14	2.45	1.28	0.62	0.50	0.05
77 年	100.00	5.98	10.91	14.00	25.69	22.58	11.44	5.28	2.16	1.01	0.47	0.44	0.04
78 年	100.00	5.82	11.44	14.59	25.36	22.29	11.52	5.32	1.89	0.85	0.43	0.46	0.03
79 年	100.00	6.47	11.59	15.22	25.69	21.65	10.84	4.62	2.05	0.92	0.48	0.45	0.02
80 年	100.00	5.82	12.34	15.38	26.29	21.50	10.56	4.81	1.72	0.74	0.45	0.36	0.03
81 年	100.00	6.56	12.39	15.49	27.16	20.67	10.09	4.39	1.78	0.64	0.42	0.36	0.05
82 年	100.00	6.69	12.66	15.47	26.89	20.55	10.00	4.47	1.65	0.83	0.38	0.38	0.03

## 參、八十二年個人所得分配調查統計表

### 一、戶爲單位之統計表

總表第一表 個人所得分配

	合 計	民 國 八
		雇 主 及 自 農 業
家庭戶數	5 419 067	353 260
平均每戶人數	4.10	3.78
平均每戶成年人數	2.64	2.78
平均每戶未成年人數	1.46	1.00
平均每戶就業人數	1.77	2.31
平均每戶所得收入者人數	1.72	1.56
1.受雇人員報酬	2 842 752 425	54 068 757
(1)本業及兼業薪資	2 371 415 656	48 626 340
(2)其他收入	471 336 769	5 442 417
2.產業主所得	870 705 020	94 311 562
3.基本所得	3 713 457 445	148 380 319
4.已分配要素所得	4 030 466 002	162 064 287
5.可支配所得	3 944 426 393	174 750 187
6.最終消費支出	2 731 927 872	117 421 061
7.儲 蓄	1 212 498 520	57 329 126
8.所得總額	4 792 873 131	207 882 191

## 按經濟戶長社會經濟特性分

十 二 年

金額單位：新臺幣千元

營 作 業 者	受 雇 者		其 他
	農 業	非 農 業	
1 121 705	116 376	3 404 248	423 478
4.52	3.90	4.27	1.87
2.73	2.65	2.71	1.63
1.79	1.25	1.56	0.24
1.98	1.92	1.85	-
1.57	1.90	1.87	1.02
156 020 570	49 830 430	2 544 606 213	38 226 455
133 165 780	45 465 084	2 109 009 567	35 148 885
22 854 790	4 365 346	435 596 646	3 077 570
698 356 875	3 260 720	74 673 363	102 500
854 377 445	53 091 150	2 619 279 576	38 328 955
916 920 064	56 462 778	2 817 812 813	77 206 060
883 415 545	57 473 604	2 704 189 437	124 597 620
621 928 646	40 410 143	1 846 814 678	105 353 344
261 486 899	17 063 461	857 374 759	19 244 275
1 063 361 059	68 527 086	3 303 399 888	149 702 907



總表第二表 個人所得分配按都市化

	民 國 八			
	全 體 家 庭			農
	都 市	城 鎮	鄉 村	都 市
家庭戶數	3 073 175	1 510 545	835 347	23 511
平均每戶人數	4.04	4.27	4.01	4.21
平均每戶成年人數	2.60	2.69	2.68	2.98
平均每戶未成年人數	1.44	1.58	1.33	1.23
平均每戶就業人數	1.64	1.87	2.03	2.23
平均每戶所得收入者人數	1.67	1.82	1.76	1.85
1.受雇人員報酬	1 824 398 924	732 200 875	286 152 625	4 980 686
(1)本業及兼業薪資	1 496 854 243	622 919 807	251 641 605	4 411 285
(2)其他收入	327 544 681	109 281 068	34 511 020	569 401
2.產業主所得	502 159 085	228 890 412	139 655 523	7 883 200
3.基本所得	2 326 558 009	961 091 287	425 808 148	12 863 886
4.已分配要素所得	2 545 109 606	1 030 906 777	454 449 618	14 200 537
5.可支配所得	2 462 809 071	1 014 525 303	467 092 019	14 667 738
6.最終消費支出	1 770 648 898	672 031 318	289 247 655	10 822 130
7.儲 蓄	692 160 172	342 493 986	177 844 365	3 845 608
8.所得總額	3 032 654 269	1 211 842 120	548 376 742	18 015 264

## 程度地區及經濟戶長社會經濟特性分

十 二 年

金額單位：新臺幣千元

雇 主 及 自		營 作 業 者		
業		非 農 業		
城 鎮	鄉 村	都 市	城 鎮	鄉 村
100 486	229 263	702 124	311 281	108 300
4.13	3.58	4.42	4.67	4.72
3.02	2.65	2.71	2.76	2.78
1.11	0.93	1.71	1.91	1.94
2.36	2.29	1.94	2.03	2.13
1.73	1.46	1.54	1.60	1.67
21 406 137	27 681 934	102 502 122	43 820 653	9 697 794
19 304 703	24 910 352	87 174 437	37 733 636	8 257 707
2 101 434	2 771 582	15 327 685	6 087 017	1 440 087
23 451 962	62 976 400	459 599 887	182 087 054	56 669 934
44 858 099	90 658 334	562 102 009	225 907 707	66 367 728
49 507 862	98 355 888	605 630 482	241 053 600	70 235 982
52 653 911	107 428 538	578 297 495	234 517 273	70 600 777
37 414 545	69 184 385	421 670 581	155 506 742	44 751 323
15 239 366	38 244 152	156 626 914	79 010 532	25 849 454
62 901 856	126 965 072	703 689 530	276 979 967	82 691 562

總表第二表 個人所得分配按都市化

民 國 八

	受 雇			
	農 業			非
	都 市	城 鎮	鄉 村	都 市
家庭戶數	22 756	30 141	63 479	2 069 611
平均每戶人數	4.52	3.66	3.78	4.15
平均每戶成年人數	2.96	2.53	2.59	2.66
平均每戶未成年人數	1.56	1.13	1.19	1.49
平均每戶就業人數	1.83	1.96	1.93	1.73
平均每戶所得收入者人數	1.85	1.96	1.88	1.79
1.受雇人員報酬	15 493 679	11 946 670	22 390 080	1 673 417 017
(1)本業及兼業薪資	12 977 224	11 121 863	21 365 996	1 366 448 485
(2)其他收入	2 516 455	824 807	1 024 084	306 968 532
2.產業主所得	310 530	703 691	2 246 499	34 329 816
3.基本所得	15 804 209	12 650 361	24 636 579	1 707 746 833
4.已分配要素所得	16 713 167	13 388 452	26 361 159	1 849 685 909
5.可支配所得	16 117 319	13 421 571	27 934 714	1 764 411 463
6.最終消費支出	12 654 311	9 862 362	17 893 470	1 248 492 935
7.儲 蓄	3 463 007	3 559 209	10 041 245	515 918 528
8.所得總額	19 649 500	16 256 000	32 621 586	2 183 267 420

## 程度地區及經濟戶長社會經濟特性分（續）

十 二 年

金額單位：新臺幣千元

者		其 他		
農 業				
城 鎮	鄉 村	都 市	城 鎮	鄉 村
962 172	372 465	255 173	106 465	61 840
4.46	4.51	2.01	1.69	1.63
2.77	2.89	1.73	1.49	1.49
1.69	1.62	0.28	0.20	0.14
1.98	2.20	-	-	-
1.98	2.07	1.03	1.01	1.00
647 460 842	223 728 354	28 005 420	7 566 573	2 654 463
547 965 647	194 595 435	25 842 812	6 793 958	2 512 115
99 495 195	29 132 919	2 162 608	772 615	142 348
22 603 412	17 740 135	35 652	44 293	22 555
670 064 254	241 468 489	28 041 072	7 610 866	2 677 018
712 978 226	255 148 677	58 879 511	13 978 637	4 347 912
689 549 713	250 228 262	89 315 056	24 382 835	10 899 728
449 681 318	148 640 425	77 008 941	19 566 351	8 778 052
239 868 395	101 587 837	12 306 115	4 816 484	2 121 677
826 895 493	293 236 974	108 032 555	28 808 804	12 861 548

總表第三表 個人所得分配依已分配

民 國 八

	合 計	已 分 配 要 素		
		1	2	3
家庭戶數	5 419 067	541 907	541 907	541 907
平均每戶人數	4.10	1.92	3.09	3.80
平均每戶成年人數	2.64	1.64	2.05	2.29
平均每戶未成年人數	1.46	0.28	1.04	1.51
平均每戶就業人數	1.77	0.60	1.23	1.40
平均每戶所得收入者人數	1.72	1.05	1.22	1.32
1.受雇人員報酬	2 842 752 428	24 365 168	108 061 122	157 640 156
(1)本業及兼業薪資	2 371 415 657	23 055 876	97 730 088	137 972 564
(2)其他收入	471 336 771	1 309 292	10 331 034	19 667 592
2.產業主所得	870 705 018	12 562 507	43 975 446	62 319 387
3.基本所得	3 713 457 446	36 927 675	152 036 568	219 959 543
4.已分配要素所得	4 030 466 003	52 462 072	168 217 138	234 863 228
5.可支配所得	3 944 426 394	111 793 516	182 952 504	237 632 457
6.最終消費支出	2 731 927 872	104 978 205	161 636 566	198 453 594
7.儲 蓄	1 212 498 521	6 815 311	21 315 938	39 178 863
8.所得總額	4 792 873 132	138 379 914	226 758 630	293 891 698

## 要素所得按戶數十等分位分

十 二 年							金額單位：新臺幣千元
所 得 按 戶 數 十 等 分 位 組							
4	5	6	7	8	9	10	
541 907	541 907	541 907	541 907	541 907	541 907	541 904	
4.24	4.32	4.44	4.54	4.65	4.94	5.04	
2.43	2.53	2.65	2.80	3.06	3.36	3.56	
1.81	1.79	1.79	1.74	1.59	1.58	1.48	
1.54	1.68	1.81	2.00	2.18	2.49	2.72	
1.44	1.56	1.71	1.88	2.06	2.37	2.62	
195 146 875	228 440 416	269 489 134	314 267 136	384 623 443	465 720 072	694 998 906	
168 867 597	195 711 751	228 637 156	264 087 106	317 599 489	380 588 240	557 165 790	
26 279 278	32 728 665	40 851 978	50 180 030	67 023 954	85 131 832	137 833 116	
73 664 308	84 880 594	87 027 074	99 226 819	98 936 029	123 238 336	184 874 518	
268 811 183	313 321 010	356 516 208	413 493 955	483 559 472	588 958 408	879 873 424	
285 604 019	332 036 634	383 552 560	444 750 308	520 665 823	637 134 633	971 179 588	
281 387 366	324 528 695	371 865 463	426 766 824	496 534 804	602 740 222	908 224 543	
227 753 552	252 536 784	277 306 927	301 082 151	338 169 067	376 022 191	493 988 835	
53 633 814	71 991 911	94 558 536	125 684 672	158 365 737	226 718 031	414 235 708	
345 482 323	397 906 521	453 010 288	517 967 266	604 482 954	728 126 305	1 086 867 233	

總表第四表 個人所得分配按已分

民 國 八

	合 計	已 分 配 要		
		1	2	3
家庭戶數	5 419 067	1 515 135	764 726	630 889
平均每戶人數	4.10	2.87	4.18	4.36
平均每戶成年人數	2.64	1.97	2.42	2.57
平均每戶未成年人數	1.46	0.90	1.76	1.79
平均每戶就業人數	1.77	1.05	1.53	1.72
平均每戶所得收入者人數	1.72	1.19	1.44	1.61
1.受雇人員報酬	2 842 752 427	255 385 864	276 106 026	277 672 473
(1)本業及兼業薪資	2 371 415 658	228 465 797	238 717 093	237 596 929
(2)其他收入	471 336 769	26 920 067	37 388 933	40 075 544
2.產業主所得	870 705 019	104 307 461	102 754 445	101 256 081
3.基本所得	3 713 457 446	359 693 325	378 860 471	378 928 554
4.已分配要素所得	4 030 466 003	403 046 522	403 046 484	403 046 499
5.可支配所得	3 944 426 392	480 029 288	397 491 580	392 789 252
6.最終消費支出	2 731 927 870	422 402 699	320 622 426	301 933 800
7.儲 蓄	1 212 498 522	57 626 589	76 869 154	90 855 452
8.所得總額	4 792 873 131	594 446 894	488 172 133	480 623 255

## 配要素所得十等分位分

十 二 年

金額單位：新臺幣千元

素 所 得 十 等 分 位 組						
4	5	6	7	8	9	10
539 377	469 880	411 557	358 331	305 970	250 996	172 206
4.49	4.55	4.68	4.91	4.92	5.08	5.15
2.70	2.87	3.08	3.31	3.41	3.56	3.68
1.79	1.68	1.60	1.60	1.51	1.52	1.47
1.87	2.04	2.23	2.45	2.60	2.71	2.78
1.75	1.92	2.11	2.32	2.48	2.63	2.67
283 243 741	289 187 497	297 882 956	293 462 568	301 567 599	308 044 804	260 198 899
239 363 978	242 111 877	245 341 520	240 373 086	244 622 477	246 200 734	208 622 167
43 879 763	47 075 620	52 541 436	53 089 482	56 945 122	61 844 070	51 576 732
91 767 464	84 357 031	77 432 285	78 954 217	71 786 127	63 100 312	94 989 596
375 011 205	373 544 528	375 315 241	372 416 785	373 353 726	371 145 116	355 188 495
403 046 776	403 046 699	403 046 876	403 046 444	403 046 000	403 046 260	403 047 443
389 064 383	385 573 732	384 878 933	383 061 986	377 481 844	376 081 028	377 974 366
285 074 351	270 042 930	259 447 589	242 158 914	227 541 396	214 632 581	188 071 184
103 990 032	115 530 802	125 431 344	140 903 072	149 940 448	161 448 447	189 903 182
473 096 019	469 528 586	467 619 548	462 410 571	456 431 162	452 736 875	447 808 088



總表第五表 個人所得分配依戶內平均每人

民 國 八

	總 平 均	平 均 每 人		
		1	2	3
家庭戶數	5 419 067	541 907	541 907	541 907
平均每戶人數	4.10	4.79	4.70	4.63
平均每戶成年人數	2.64	2.63	2.61	2.66
平均每戶未成年人數	1.46	2.16	2.09	1.97
平均每戶就業人數	1.77	1.43	1.56	1.68
平均每戶所得收入者人數	1.72	1.35	1.47	1.59
1.受雇人員報酬	128 083	41 557	61 714	77 993
(1)本業及兼業薪資	106 846	37 672	54 378	67 353
(2)其他收入	21 237	3 885	7 336	10 640
2.產業主所得	39 230	21 447	27 820	30 500
3.基本所得	167 313	63 004	89 534	108 493
4.已分配要素所得	181 597	66 357	95 063	115 172
5.可支配所得	177 720	69 525	96 795	115 058
6.最終消費支出	123 090	70 021	82 620	93 233
7.儲 蓄	54 630	-496	14 175	21 825
8.所得總額	215 948	89 762	119 045	140 126

## 可支配所得按戶數十等分位分

十 二 年

金額單位：新臺幣元

可 支 配 所 得 按 戶 數 十 等 分 位 組						
4	5	6	7	8	9	1 0
541 907	541 907	541 907	541 907	541 907	541 907	541 904
4.40	4.28	4.06	3.95	3.76	3.45	2.95
2.71	2.74	2.71	2.73	2.70	2.58	2.29
1.69	1.54	1.35	1.22	1.06	0.87	0.66
1.74	1.80	1.86	1.93	1.93	1.94	1.79
1.65	1.74	1.85	1.90	1.93	1.96	1.81
91 817	109 333	126 674	146 712	177 646	224 195	335 868
79 299	92 552	106 775	122 205	145 956	181 848	268 715
12 518	16 781	19 899	24 507	31 690	42 347	67 153
33 531	33 624	37 404	44 516	44 759	54 136	87 611
125 348	142 957	164 078	191 228	222 405	278 331	423 479
133 903	153 564	176 884	205 878	243 244	303 255	476 043
132 411	151 233	173 277	200 022	235 963	290 647	456 904
104 133	111 821	121 541	136 825	152 983	176 804	248 169
28 278	39 412	51 735	63 197	82 980	113 843	208 734
162 332	184 058	209 411	242 544	283 974	351 994	548 360

總表第六表 臺灣地區個人所得分配按戶內

民 國 八

	總 平 均	平 均 每 人		
		1	2	3
家庭戶數	5 419 067	1 220 722	844 813	697 850
平均每戶人數	4.10	4.74	4.51	4.27
平均每戶成年人數	2.64	2.63	2.67	2.74
平均每戶未成年人數	1.46	2.11	1.84	1.53
平均每戶就業人數	1.77	1.52	1.70	1.81
平均每戶所得收入者人數	1.72	1.43	1.61	1.74
1.受雇人員報酬	128 083	53 473	85 288	109 081
(1)本業及兼業薪資	106 846	47 510	73 694	92 465
(2)其他收入	21 237	5 963	11 594	16 616
2.產業主所得	39 230	25 452	32 193	32 979
3.基本所得	167 313	78 925	117 481	142 060
4.已分配要素所得	181 597	83 514	125 228	152 552
5.可支配所得	177 720	85 910	124 109	150 337
6.最終消費支出	123 090	77 819	98 968	111 389
7.儲 蓄	54 630	8 091	25 142	38 948
8.所得總額	215 948	107 419	151 921	182 718

## 平均每人可支配所得十等分位分

十 二 年

金額單位：新臺幣元

可 支 配 所 得 十 等 分 位 組						
4	5	6	7	8	9	10
593 593	511 116	441 532	379 390	319 840	255 083	155 128
4.07	3.90	3.75	3.49	3.31	2.99	2.63
2.73	2.72	2.71	2.59	2.48	2.32	2.15
1.34	1.18	1.04	0.90	0.83	0.67	0.48
1.88	1.92	1.94	1.93	1.92	1.79	1.69
1.86	1.89	1.94	1.95	1.92	1.82	1.73
129 132	150 611	180 597	211 003	258 535	320 009	428 231
108 670	124 862	148 556	171 579	208 016	254 390	346 006
20 462	25 749	32 041	39 424	50 519	65 619	82 225
38 478	46 047	43 686	53 228	57 374	65 781	156 931
167 610	196 658	224 283	264 231	315 909	385 790	585 162
180 865	211 752	245 199	287 724	345 653	429 040	676 652
176 925	205 408	237 742	276 740	327 833	410 272	660 025
123 623	139 708	153 512	171 079	193 985	231 068	326 151
53 302	65 699	84 230	105 661	133 848	179 203	333 874
213 990	249 300	285 583	334 716	397 766	494 811	782 469

總表第七表 農家、非農家與都市化程度地區別平均每戶可支配

民 國 八

	總 平 均			
	家 庭 戶 數	平均每戶人數	平均每戶 可支配所得	平均每戶 最終消費支出
全體家庭	5 419 067	4.10	727 879	504 133
1.按農家、非農家分				
(1)農 家	804 017	4.51	616 735	386 566
(2)非 農 家	4 615 050	4.02	747 242	524 615
2.按都市化程度地區分				
(1)都 市	3 073 175	4.04	801 389	576 163
(2)城 鎮	1 510 545	4.27	671 628	444 893
(3)鄉 村	835 347	4.01	559 159	346 260

	可 支 配 所 得			
	3			
	平均每戶 最終消費支出	家 庭 戶 數	平均每戶人數	平均每戶 可支配所得
全體家庭	296 885	542 104	3.87	436 099
1.按農家、非農家分				
(1)農 家	225 893	80 475	3.61	332 321
(2)非 農 家	314 947	461 441	3.86	456 028
2.按都市化程度地區分				
(1)都 市	365 696	307 267	3.89	497 695
(2)城 鎮	279 850	151 319	3.82	417 633
(3)鄉 村	185 880	83 647	2.97	291 702

## 所得及最終消費支出依可支配所得按其戶數十等分位分

十 二 年

金額單位：新臺幣元

可 支 配 所 得 按 戶 數 十 等 分 位 組						
1				2		
家 庭 戶 數	平均每戶人數	平均每戶 可支配所得	平均每戶 最終消費支出	家 庭 戶 數	平均每戶人數	平均每戶 可支配所得
541 982	1.92	182 765	180 656	541 699	3.08	336 001
80 275	1.89	154 271	158 345	80 558	2.59	250 409
461 637	1.90	193 030	189 870	461 518	3.15	358 788
307 234	2.15	230 677	239 184	307 414	3.41	401 503
151 132	1.90	175 665	170 837	150 863	2.92	320 600
83 418	1.54	126 443	119 982	83 571	2.18	214 599
按 戶 數 十 等 分 位 組						
平均每戶 最終消費支出	4				5	
	家 庭 戶 數	平均每戶人數	平均每戶 可支配所得	平均每戶 最終消費支出	家 庭 戶 數	平均每戶人數
368 955	541 737	4.15	518 708	420 634	542 110	4.31
294 598	80 216	4.30	412 215	327 975	80 342	4.57
389 284	461 442	4.09	537 816	443 043	461 457	4.27
436 397	307 221	4.17	583 789	494 060	307 299	4.21
342 134	150 998	4.25	490 586	377 968	150 888	4.45
241 904	83 517	3.86	366 754	296 850	83 580	4.09

總表第七表 農家、非農家與都市化程度地區別平均每戶可支配

民 國 八

	可 支 配 所 得			
	5		6	
	平均每戶 可支配所得	平均每戶 最終消費支出	家 庭 戶 數	平均每戶人數
全體家庭	598 641	467 872	541 871	4.42
1. 按農家、非農家分				
(1) 農 家	487 067	344 804	80 517	4.85
(2) 非 農 家	616 885	489 519	461 569	4.31
2. 按都市化程度地區分				
(1) 都 市	665 843	536 793	307 362	4.18
(2) 城 鎮	558 768	425 306	151 039	4.45
(3) 鄉 村	433 672	318 476	83 360	4.63

	可 支 配 所 得			
	8			
	平均每戶人數	平均每戶 可支配所得	平均每戶 最終消費支出	家 庭 戶 數
全體家庭	4.66	918 778	621 916	541 658
1. 按農家、非農家分				
(1) 農 家	5.54	796 573	477 714	80 505
(2) 非 農 家	4.51	938 028	640 035	461 314
2. 按都市化程度地區分				
(1) 都 市	4.56	1 006 466	685 961	307 249
(2) 城 鎮	4.94	833 722	542 331	150 895
(3) 鄉 村	4.89	719 039	422 612	83 361

## 所得及最終消費支出依可支配所得按其戶數十等分位分（續）

十 二 年

金額單位：新臺幣元

按 戶 數 十 等 分 位 組						
		7				8
平均每戶 可支配所得	平均每戶 最終消費支出	家 庭 戶 數	平均每戶人數	平均每戶 可支配所得	平均每戶 最終消費支出	家 庭 戶 數
685 885	512 759	541 723	4.49	787 642	559 982	542 140
572 326	388 449	80 494	5.02	665 162	446 710	80 333
705 419	527 340	461 585	4.41	804 966	583 306	461 487
758 347	576 051	307 525	4.32	863 112	642 393	307 221
630 797	448 534	151 281	4.77	724 584	495 186	150 958
512 013	366 587	83 600	4.59	603 093	399 244	83 710

按 戶 數 十 等 分 位 組						
9			1 0			
平均每戶人數	平均每戶 可支配所得	平均每戶 最終消費支出	家 庭 戶 數	平均每戶人數	平均每戶 可支配所得	平均每戶 最終消費支出
4.94	1 118 888	703 753	542 043	5.12	1 695 266	907 873
6.06	984 592	540 607	80 302	6.68	1 512 890	660 580
4.78	1 139 375	729 734	461 600	4.95	1 722 135	939 129
4.60	1 211 050	786 401	307 383	4.87	1 795 157	998 561
5.26	1 003 195	604 690	151 172	5.89	1 560 472	762 069
5.47	903 049	501 358	83 583	5.89	1 420 903	609 622



總表第八表 平均每戶可支配所得及最終

民 國 八

	總 平 均			戶 數
	戶 數	可支配所得	最終消費支出	
全 體 家 庭	5 419 067	727 879	504 133	469 636
研 究 院 (所)	57 131	1 257 227	852 990	310
大 學 教 育	481 243	1 088 380	714 023	1 620
專 科 教 育	593 050	922 785	622 775	7 564
高 中 教 育	1 413 260	752 956	539 671	35 973
國 中 教 育	941 634	649 502	464 629	69 522
國 小 教 育	1 646 917	619 093	423 399	279 678
補 習 自 修 或 不 識 字	285 832	371 748	254 455	74 969

	02. 林業及伐木業		03. 漁	
	可支配所得	最終消費支出	戶 數	可支配所得
全 體 家 庭	638 003	390 037	62 334	639 300
研 究 院 (所)	694 196	390 200	-	-
大 學 教 育	1 634 734	1 111 449	1 002	1 028 425
專 科 教 育	840 440	556 578	337	824 210
高 中 教 育	595 464	481 941	6 178	728 815
國 中 教 育	825 342	695 851	10 076	467 971
國 小 教 育	579 358	291 890	35 885	672 018
補 習 自 修 或 不 識 字	211 480	133 871	8 856	588 147

## 消費支出按經濟戶長教育程度及行業分

十 二 年

金額單位：新臺幣元

0. 農、林、漁、牧業		01. 農 牧 業			02. 林業及伐木業
可 支 配 所 得	最終消費支出	戶 數	可支配所得	最終消費支出	戶 數
494 476	336 071	399 287	468 986	316 393	8 015
694 196	390 200	-	-	-	310
1 213 169	720 213	298	1 381 669	448 475	320
805 137	514 183	6 606	800 846	516 744	621
572 050	427 660	28 883	537 779	391 072	912
512 751	364 955	58 807	517 026	356 669	639
502 927	335 457	239 225	476 103	318 492	4 568
361 080	241 135	65 468	331 839	218 784	645

業	1. 礦 業 及 土 石 採 取 業			2/3. 製 造 業	
最終消費支出	戶 數	可支配所得	最終消費支出	戶 數	可支配所得
455 182	14 002	817 237	489 308	1 236 932	739 905
-	-	-	-	7 171	1 325 063
676 084	317	1 735 684	1 038 138	65 800	1 068 941
385 867	2 628	1 001 699	584 044	136 917	860 105
590 698	4 178	880 264	545 887	395 285	751 352
392 331	3 318	706 494	439 896	260 594	657 979
454 102	3 561	628 583	350 196	348 640	673 098
414 177	-	-	-	22 525	642 780

總表第八表 平均每戶可支配所得及最終

民 國 八				
	2/3. 製造業	4. 水 電 燃 氣 業		
	最終消費支出	戶 數	可支配所得	最終消費支出
全 體 家 庭	511 604	49 089	914 249	616 999
研 究 院 (所)	882 533	666	1 136 598	889 154
大 學 教 育	697 998	5 405	1 230 964	733 697
專 科 教 育	593 838	11 433	954 198	665 748
高 中 教 育	533 489	23 925	884 190	585 231
國 中 教 育	470 260	3 880	686 730	548 138
國 小 教 育	452 365	3 780	725 163	526 490
補習自修或不識字	360 328	-	-	-

	7. 運輸、倉儲及通信業		8. 金融、保險、不動產及工商	
	可支配所得	最終消費支出	戶 數	可支配所得
全 體 家 庭	816 437	550 617	237 881	989 099
研 究 院 (所)	1 373 213	772 467	4 703	1 436 656
大 學 教 育	1 061 757	712 411	61 139	1 193 095
專 科 教 育	1 041 711	719 080	55 753	945 322
高 中 教 育	775 265	537 645	82 499	916 660
國 中 教 育	704 165	479 859	15 042	774 368
國 小 教 育	793 830	513 523	18 745	832 779
補習自修或不識字	1 007 961	518 683	-	-

## 消費支出按經濟戶長教育程度及行業分（續）

十 二 年

金額單位：新臺幣元

5. 營 造 業			6. 商 業			7. 運輸、倉儲 及通信業
戶 數	可支配所得	最終消費支出	戶 數	可支配所得	最終消費支出	戶 數
710 875	727 652	492 034	925 883	760 065	551 598	379 034
2 583	1 247 119	748 455	2 068	1 546 780	1 083 908	644
17 355	1 166 605	743 420	65 040	1 048 712	745 100	28 241
32 693	939 416	636 250	105 970	853 208	610 453	38 627
123 995	763 197	545 358	311 606	759 997	568 813	127 817
189 393	674 936	463 893	167 385	723 356	532 383	82 175
319 261	697 869	462 390	245 681	687 409	481 816	97 815
25 595	696 497	431 157	28 133	537 738	376 484	3 715

服務業	9. 公共行政、社會服務及個人服務業			10. 不能歸類之行業及無行業		
最終消費支出	戶 數	可支配所得	最終消費支出	戶 數	可支配所得	最終消費支出
683 664	972 257	874 587	583 140	423 478	294 225	248 781
958 100	37 618	1 234 717	849 840	1 368	616 874	396 869
807 878	206 277	1 144 487	713 930	30 049	559 228	468 765
665 860	176 929	1 032 649	644 454	24 536	533 406	431 267
641 404	250 723	772 418	540 351	57 259	382 171	317 282
546 905	103 097	647 841	476 944	47 228	301 975	258 392
558 361	176 458	655 259	469 642	153 298	252 567	215 066
-	21 155	425 909	292 137	109 740	173 131	153 118

第一表 平均每戶已分配要素所得

民 國 八

	總 平 均	農 業 雇 主	農 業 自營作業者	非農業雇主
家庭戶數	5 419 067	4 171	349 089	249 995
平均每戶人數	4.10	4.48	3.77	4.54
平均每戶成年人數	2.64	2.63	2.78	2.65
平均每戶未成年人數	1.46	1.85	0.99	1.89
平均每戶所得收入者人數	1.72	1.54	1.56	1.51
1. 受雇人員報酬	524 583	117 234	153 485	143 077
(1)本業薪資	415 468	102 275	100 719	119 049
(2)兼業薪資	22 138	-	37 354	2 929
(3)其他收入	86 977	14 960	15 412	21 099
2. 產業主所得	160 674	663 821	262 233	917 036
(1)農業淨收入	19 442	403 855	210 758	2 954
(2)林業淨收入	279	-	3 571	-
(3)漁業淨收入	2 467	241 495	31 189	344
(4)營業淨收入	131 380	18 470	16 594	835 494
(5)執行業務淨收入	7 106	-	121	78 244
3. 基本所得	685 258	781 055	415 718	1 060 113
4. 財產所得收入淨額	58 499	107 571	37 914	83 548
(1)利 息	10 005	23 758	15 632	7 282
(2)投資損益	6 940	21 769	1 054	11 931
(3)土地租金及權益	761	-	1 004	1 970
(4)其他租金收入	4 196	29 921	1 107	8 899
(5)自用住宅設算淨租金	36 596	32 123	19 117	53 465
5. 已分配要素所得	743 756	888 626	453 632	1 143 660

## 按經濟戶長社會經濟特性分

十 二 年

金額單位：新臺幣元

非 農 業 自營作業者	農業受雇者	非 農 業 受 雇 者				其 他
		非農業經理 管理和專業 受 雇 者	文書推銷和 服務工作者	非 農 業 體 力 勞 動 者	軍 職 人 員	
871 710	116 376	495 905	1 183 858	1 674 273	50 212	423 478
4.51	3.90	4.09	4.03	4.50	4.07	1.87
2.75	2.65	2.60	2.70	2.76	2.42	1.63
1.76	1.25	1.49	1.33	1.74	1.65	0.24
1.58	1.90	1.75	1.83	1.94	1.82	1.02
137 950	428 185	1 081 882	786 901	614 798	939 542	90 268
106 847	383 566	847 035	602 780	523 918	742 728	455
10 935	7 108	14 160	24 710	14 085	20 362	82 546
20 167	37 511	220 687	159 411	76 796	176 453	7 267
538 141	28 019	17 371	23 738	22 137	17 769	242
5 338	21 073	1 414	4 620	9 597	132	28
92	48	-	43	77	-	-
373	458	648	271	221	-	-
512 664	6 439	13 998	17 935	12 198	17 637	214
19 674	-	1 311	870	45	-	-
676 090	456 204	1 099 254	810 639	636 936	957 311	90 510
47 787	28 972	120 648	64 014	36 089	49 728	91 804
5 525	7 001	9 312	9 873	3 185	9 335	45 115
2 791	882	41 869	5 580	1 045	1 514	5 757
666	962	409	534	449	726	2 287
3 608	478	5 878	5 233	1 456	2 213	12 146
35 197	19 649	63 181	42 793	29 954	35 939	26 500
723 877	485 175	1 219 902	874 653	673 025	1 007 039	182 314

第二表 個人已分配要素

民 國 八

	合 計	臺 北 市	高 雄 市
家庭戶數	5 419 067	822 538	398 479
平均每戶人數	4.10	3.97	3.96
平均每戶成年人數	2.63	2.58	2.52
平均每戶未成年人數	1.46	1.39	1.44
平均每戶所得收入者人數	1.72	1.64	1.67
1.受雇人員報酬	2 842 752 429	601 104 019	222 199 880
(1)本業薪資	2 251 448 028	463 379 904	174 505 393
(2)兼業薪資	119 967 631	18 797 557	7 289 776
(3)其他收入	471 336 770	118 926 558	40 404 711
2.產業主所得	870 705 019	137 804 197	60 608 627
(1)農業淨收入	105 358 671	376 610	672 974
(2)林業淨收入	1 511 695	-	-
(3)漁業淨收入	13 371 350	-	882 920
(4)營業淨收入	711 955 121	129 133 919	57 790 279
(5)執行業務淨收入	38 508 182	8 293 668	1 262 454
3.基本所得	3 713 457 448	738 908 216	282 808 507
4.財產所得收入淨額	317 008 561	78 453 056	30 085 418
(1)利 息	54 219 390	8 094 640	5 384 695
(2)投資損益	37 610 453	15 095 341	4 796 223
(3)土地租金及權益	4 126 425	733 610	361 164
(4)其他租金收入	22 738 528	6 846 446	1 980 482
(5)自用住宅設算淨租金	198 313 765	47 683 019	17 562 854
5.已分配要素所得	4 030 466 009	817 361 272	312 893 925

## 所得按區域別分

十 二 年

金額單位：新臺幣千元

臺灣省				
小 計	臺 北 縣	宜 蘭 縣	桃 園 縣	新 竹 縣
4 198 050	871 098	107 552	355 408	86 322
4.12	4.21	4.52	4.14	4.48
2.65	2.63	2.89	2.59	2.85
1.47	1.58	1.63	1.55	1.63
1.74	1.71	1.86	1.78	1.97
2 019 448 530	500 490 801	50 583 720	186 695 605	48 927 180
1 613 562 731	409 287 873	41 063 300	141 858 733	38 628 568
93 880 298	13 438 041	2 712 148	11 555 294	2 621 042
312 005 501	77 764 887	6 808 272	33 281 578	7 677 570
672 292 195	126 185 784	15 851 237	52 010 727	10 935 861
104 309 087	5 366 520	1 941 966	3 519 236	1 724 204
1 511 695	131 350	-	87 780	51 520
12 488 430	835 620	88 800	141 860	95 023
525 030 923	111 173 046	13 651 271	45 904 343	9 065 114
28 952 060	8 679 248	169 200	2 357 508	-
2 691 740 725	626 676 585	66 434 957	238 706 332	59 863 041
208 470 087	47 445 883	4 050 019	21 796 391	3 921 065
40 740 055	5 143 958	1 105 800	5 685 264	742 661
17 718 889	6 950 885	30 613	817 139	261 728
3 031 651	251 000	169 722	240 540	85 742
13 911 600	2 098 251	308 378	961 633	206 353
133 067 892	33 001 789	2 435 506	14 091 815	2 624 581
2 900 210 812	674 122 468	70 484 976	260 502 723	63 784 106



第二表 個人已分配要素

民 國 八

	臺		
	苗 栗 縣	臺 中 縣	彰 化 縣
家庭戶數	122 591	317 118	277 003
平均每戶人數	4.21	4.35	4.69
平均每戶成年人數	2.77	2.73	2.98
平均每戶未成年人數	1.44	1.62	1.71
平均每戶所得收入者人數	1.92	1.86	1.90
1. 受雇人員報酬	60 439 913	159 784 128	117 990 357
(1) 本業薪資	48 207 235	130 266 590	94 360 484
(2) 兼業薪資	2 238 179	3 826 771	4 253 878
(3) 其他收入	9 994 499	25 690 767	19 375 995
2. 產業主所得	21 248 456	64 199 549	48 545 810
(1) 農業淨收入	4 995 095	4 643 885	14 061 398
(2) 林業淨收入	179 408	-	-
(3) 漁業淨收入	116 064	176 630	896 502
(4) 營業淨收入	15 644 939	56 705 044	32 575 657
(5) 執行業務淨收入	312 950	2 673 990	1 012 253
3. 基本所得	81 688 369	223 983 677	166 536 167
4. 財產所得收入淨額	6 543 588	19 810 942	11 692 703
(1) 利 息	2 592 016	3 778 185	3 776 007
(2) 投資損益	318 830	1 136 784	201 218
(3) 土地租金及權益	29 536	119 179	233 662
(4) 其他租金收入	197 629	1 321 045	474 396
(5) 自用住宅設算淨租金	3 405 577	13 455 749	7 007 420
5. 已分配要素所得	88 231 957	243 794 619	178 228 870

## 所得按區域別分（續一）

十 二 年

金額單位：新臺幣千元

灣		省		
南 投 縣	雲 林 縣	嘉 義 縣	臺 南 縣	高 雄 縣
130 722	177 818	133 797	267 149	297 927
4.14	3.77	3.56	3.77	3.99
2.76	2.55	2.40	2.57	2.58
1.38	1.22	1.16	1.20	1.41
1.77	1.64	1.50	1.69	1.69
47 719 661	54 903 478	36 744 349	102 504 820	137 972 519
37 175 386	44 637 977	28 196 283	82 093 448	112 582 675
3 752 867	3 339 727	4 199 102	5 379 869	7 297 050
6 791 408	6 925 774	4 348 964	15 031 503	18 092 794
27 294 014	22 995 873	24 169 884	41 524 636	35 300 225
8 280 445	7 157 068	11 195 585	12 262 916	6 720 327
-	-	202 540	34 272	-
-	848 600	1 525 123	507 913	2 669 111
18 010 384	14 621 805	10 295 796	27 121 312	25 777 011
1 003 185	368 400	950 840	1 598 223	133 776
75 013 675	77 899 351	60 914 233	144 029 456	173 272 744
5 803 321	6 341 914	3 670 048	10 209 829	9 689 693
2 050 408	2 249 250	1 482 209	3 133 451	1 446 692
294 060	67 090	54 757	1 464 418	1 147 832
212 205	18 496	127 441	291 862	239 024
290 625	289 944	58 853	247 248	403 907
2 956 023	3 717 134	1 946 788	5 072 850	6 452 238
80 816 996	84 241 265	64 584 281	154 239 285	182 962 437

第二表 個人已分配要素

民 國 八

	臺			
	屏東縣	臺東縣	花蓮縣	澎湖縣
家庭戶數	217 533	64 267	91 433	23 791
平均每戶人數	4.12	3.52	3.69	3.03
平均每戶成年人數	2.70	2.32	2.39	2.05
平均每戶未成年人數	1.42	1.20	1.30	0.98
平均每戶所得收入者人數	1.77	1.51	1.59	1.30
1. 受雇人員報酬	105 317 294	22 866 856	34 810 927	9 854 615
(1)本業薪資	84 596 314	17 347 686	25 973 911	7 279 348
(2)兼業薪資	5 233 795	2 565 544	4 832 421	487 817
(3)其他收入	15 487 185	2 953 626	4 004 595	2 087 450
2. 產業主所得	39 330 073	11 087 881	15 822 241	1 372 872
(1)農業淨收入	12 281 731	4 751 625	3 428 050	26 284
(2)林業淨收入	-	-	776 310	-
(3)漁業淨收入	3 287 873	52 839	-	563 724
(4)營業淨收入	23 140 919	5 877 307	11 491 614	782 864
(5)執行業務淨收入	619 550	406 110	126 267	-
3. 基本所得	144 647 367	33 954 737	50 633 168	11 227 487
4. 財產所得收入淨額	5 478 181	830 635	4 287 597	695 805
(1)利 息	1 134 897	-279 871	776 181	486 417
(2)投資損益	103 351	3 856	705 259	13 712
(3)土地租金及權益	280 066	71 680	92 364	-
(4)其他租金收入	133 800	195 463	783 635	-
(5)自用住宅設算淨租金	3 826 067	839 507	1 930 158	195 676
5. 已分配要素所得	150 125 548	34 785 372	54 920 765	11 923 292

## 所得按區域別分（續完）

十 二 年

金額單位：新臺幣千元

臺灣		省		
基隆市	新竹市	臺中市	嘉義市	臺南市
96 445	84 413	219 929	66 258	189 476
4.03	3.97	4.11	4.05	4.06
2.68	2.56	2.69	2.51	2.66
1.35	1.41	1.42	1.54	1.40
1.77	1.78	1.69	1.66	1.74
55 775 104	46 396 153	118 996 678	32 810 788	87 863 584
42 374 670	36 491 108	95 163 759	25 512 159	70 465 224
3 214 043	3 414 434	4 184 622	1 202 114	4 131 540
10 186 391	6 490 611	19 648 297	6 096 515	13 266 820
12 112 754	10 713 491	44 195 253	14 485 981	32 909 593
6 999	100 224	453 314	376 001	1 016 214
-	-	-	48 515	-
372 840	-	-	-	309 908
11 248 715	9 820 107	39 504 394	13 489 900	29 129 381
484 200	793 160	4 237 545	571 565	2 454 090
67 887 858	57 109 644	163 191 931	47 296 769	120 773 177
5 356 339	4 864 529	22 780 667	5 082 257	8 118 681
1 226 844	459 477	4 210 481	353 541	-813 813
538 523	1 348 462	1 388 049	581 567	290 756
-	-	400 956	114 036	54 140
775 956	763 185	2 502 270	989 862	909 167
2 815 016	2 293 405	14 278 911	3 043 251	7 678 431
73 244 197	61 974 173	185 972 598	52 379 026	128 891 858

第三表 平均每戶所得收支、最終消費支出

民 國 八				
	總 平 均	農 業 雇 主	農 業 自營作業者	非農業雇主
1.已分配要素所得	743 756	888 626	453 632	1 143 660
2. 經常移轉收入	70 012	67 066	94 258	53 090
(1)從私人	33 404	23 267	44 605	24 408
(2)從政府	7 509	13 709	12 786	5 511
(3)從企業	28 696	30 090	36 848	23 171
①公勞農軍保等保險受益	28 385	30 090	36 739	22 201
②人身意外災害保險現金受益	171	-	6	798
③其他	140	-	103	172
(4)從國外	403	-	19	-
3. 經常移轉支出	86 290	90 920	57 884	129 503
(1)對私人	35 944	45 385	25 525	55 959
(2)對政府	17 687	12 464	5 890	32 798
①直接稅	13 794	7 434	3 141	26 028
②其他	3 893	5 030	2 749	6 770
(3)對企業	29 761	33 071	26 464	29 629
①公勞保保費支出	25 305	22 151	7 885	26 445
②農軍保等保費支出	3 643	10 920	18 479	1 337
③其他	813	-	100	1 847
(4)對國外	2 898	-	5	11 117
4. 雜項收入	401	617	245	577
5. 可支配所得	727 879	865 389	490 251	1 067 824
6. 最終消費支出	504 133	549 031	329 804	729 870
7. 儲蓄	223 746	316 358	160 447	337 954

## 與儲蓄按經濟戶長社會經濟特性分

十 二 年

金額單位：新臺幣元

非 農 業 自營作業者	農業受雇者	非 農 業 受 雇 者				其 他
		非農業經理 管理和專業 受 雇 者	文書推銷和 服務工作者	非 農 業 體 力 勞 動 者	軍 職 人 員	
723 877	485 175	1 219 902	874 653	673 025	1 007 039	182 314
52 993	67 458	73 954	70 613	57 430	83 609	137 603
25 099	27 081	37 298	30 027	20 450	31 225	104 769
6 711	10 137	2 413	5 759	5 836	5 646	22 885
21 183	30 240	33 746	34 040	30 992	46 738	8 187
20 931	30 139	33 063	33 756	30 710	46 431	8 170
171	94	69	158	200	26	15
81	7	614	126	82	281	2
-	-	497	787	152	-	1 762
70 149	59 054	164 999	103 343	75 166	111 325	26 025
34 096	26 716	61 285	42 820	29 557	55 683	12 979
12 045	6 786	51 509	22 638	12 090	16 007	2 028
8 059	4 599	45 622	18 015	8 680	10 621	1 274
3 986	2 187	5 887	4 623	3 410	5 386	754
22 947	24 435	43 641	34 994	32 789	37 882	4 194
19 892	13 148	40 112	32 624	29 215	14 526	1 528
2 490	11 103	482	1 380	3 299	21 991	2 235
565	184	3 047	990	275	1 365	431
1 061	1 117	8 564	2 891	730	1 753	6 824
470	283	811	352	313	291	333
707 191	493 862	1 129 668	842 275	655 602	979 614	294 225
504 141	347 238	767 383	574 795	450 850	616 253	248 781
203 050	146 624	362 285	267 480	204 752	363 361	45 444

第四表 平均每戶所得收支、最終消費支出

	總 平 均	民 國 八	
		按 農 家、	農 家
家庭戶數	5 419 067		804 017
平均每戶人數	4.10		4.51
平均每戶成年人數	2.64		3.12
平均每戶未成年人數	1.46		1.39
平均每戶就業人數	1.77		2.56
平均每戶所得收入者人數	1.72		2.07
1.受雇人員報酬	524 583		361 614
2.產業主所得	160 674		199 907
3.基本所得	685 258		561 522
4.財產所得收入淨額	58 499		41 546
5.已分配要素所得	743 756		603 068
6.經常移轉收入	70 012		85 640
(1)從私人	33 404		34 190
(2)從政府	7 509		11 971
(3)從企業	28 696		39 471
①公勞農軍保等保險受益	28 385		39 225
②人身意外災害保險現金受益	171		126
③其他	140		120
(4)從國外	403		8
7.經常移轉支出	86 290		72 228
(1)對私人	35 944		29 719
(2)對政府	17 687		9 366
①直接稅	13 794		5 806
②其他	3 893		3 560
(3)對企業	29 761		32 720
①公勞保保費支出	25 305		15 337
②農軍保等保費支出	3 643		17 288
③其他	813		95
(4)對國外	2 898		423
8.雜項收入	401		256
9.可支配所得	727 879		616 736
10.最終消費支出	504 133		386 566
11.儲蓄	223 746		230 170
12.所得總額	884 446		727 574

## 與儲蓄按農家、非農家與都市化程度地區分

十 二 年

金額單位：新臺幣元

非 農 家 分	按 都 市 化 程 度 地 區 分		
非 農 家	都 市	城 鎮	鄉 村
4 615 050	3 073 175	1 510 545	835 347
4.02	4.04	4.27	4.01
2.55	2.60	2.69	2.68
1.47	1.44	1.58	1.33
1.63	1.64	1.87	2.03
1.66	1.67	1.82	1.76
552 975	593 653	484 726	342 555
153 839	163 401	151 528	167 183
706 815	757 054	636 255	509 738
61 452	71 116	46 219	34 287
768 267	828 169	682 473	544 025
67 287	70 535	64 208	78 579
33 267	36 288	26 925	34 513
6 731	6 962	7 098	10 262
26 817	26 612	30 113	33 794
26 496	26 274	29 774	33 639
178	138	290	76
143	200	49	79
472	673	72	10
88 739	97 836	75 279	63 722
37 029	40 923	30 303	27 829
19 136	22 112	13 849	8 346
15 186	17 951	10 070	5 237
3 950	4 161	3 779	3 109
29 245	30 439	29 831	27 138
27 042	28 167	25 406	14 596
1 265	904	4 330	12 475
938	1 368	95	67
3 329	4 362	1 296	409
426	521	226	278
747 241	801 389	671 628	559 160
524 615	576 163	444 893	346 260
222 626	225 226	226 735	212 900
911 776	986 815	802 255	656 466



第五表 平均每戶所得收支、

	合 計	臺 北 市	高 雄 市	民 國 八 臺	
				小 計	臺 北 縣
家庭戶數	5 419 067	822 538	398 479	4 198 050	871 098
1.受雇人員報酬	524 583	730 792	557 620	481 044	574 552
2.產業主所得	160 674	167 535	152 100	160 144	144 858
3.基本所得	685 258	898 327	709 720	641 188	719 410
4.財產所得收入淨額	58 499	95 379	75 501	49 659	54 467
5.已分配要素所得	743 756	993 706	785 221	690 847	773 877
6.經常移轉收入	70 011	81 886	64 587	68 199	58 034
(1)從私人	33 404	52 613	32 012	29 773	24 744
(2)從政府	7 509	3 960	6 825	8 269	5 350
(3)從企業	28 695	24 462	24 966	29 878	27 659
①公勞農軍保等保險受益	28 385	23 782	24 729	29 634	27 543
②人身意外災害保險現金受益	171	153	17	189	48
③其他	140	526	219	56	68
(4)從國外	403	851	783	279	281
7.經常移轉支出	86 290	121 629	99 587	78 103	82 426
(1)對私人	35 944	49 184	43 935	32 592	33 770
(2)對政府	17 687	33 603	22 265	14 134	15 978
①直接稅	13 794	28 975	17 237	10 493	12 644
②其他	3 893	4 628	5 028	3 641	3 334
(3)對企業	29 761	32 979	28 626	29 238	31 259
①公勞保保費支出	25 305	28 929	26 097	24 520	30 074
②農軍保等保費支出	3 643	371	975	4 537	872
③其他	813	3 679	1 553	181	312
(4)對國外	2 898	5 863	4 761	2 140	1 419
8.雜項收入	401	1 394	277	218	202
9.可支配所得	727 879	955 357	750 498	681 162	749 687
10.最終消費支出	504 133	689 934	568 440	461 624	532 020
11.儲蓄	223 747	265 423	182 058	219 538	217 667
12.所得總額	884 446	1 197 667	925 146	819 212	920 429

## 最終消費支出與儲蓄按區域別分

十 二 年

金額單位：新臺幣元

灣				省		
宜 蘭 縣	桃 園 縣	新 竹 縣	苗 栗 縣	臺 中 縣	彰 化 縣	南 投 縣
107 552	355 408	86 322	122 591	317 118	277 003	130 722
470 319	525 299	566 799	493 021	503 863	425 953	365 047
147 382	146 341	126 687	173 328	202 447	175 254	208 794
617 701	671 640	693 485	666 349	706 310	601 207	573 841
37 656	61 328	45 424	53 377	62 472	42 211	44 394
655 357	732 968	738 909	719 726	768 782	643 419	618 236
98 066	64 475	79 360	80 483	65 805	58 683	89 075
33 723	27 830	31 897	39 378	33 045	22 680	39 770
14 704	8 788	6 957	9 473	5 164	6 751	12 096
49 184	27 246	40 507	30 866	27 591	29 228	37 088
49 038	26 431	40 507	30 558	27 588	28 866	36 593
47	811	-	101	2	220	261
99	5	-	207	1	142	234
455	611	-	766	4	24	122
89 183	80 067	96 613	97 335	82 736	61 215	79 590
35 103	32 427	38 903	48 772	34 475	21 345	36 828
12 536	15 774	21 192	15 627	16 501	10 680	10 657
8 761	11 595	16 384	11 880	12 155	7 125	6 871
3 775	4 179	4 808	3 747	4 346	3 555	3 786
40 719	28 618	34 623	32 936	30 528	28 475	28 397
36 819	25 674	29 353	24 676	27 588	20 341	19 854
3 520	2 926	5 271	8 120	2 940	8 093	8 543
380	19	-	140	1	41	-
825	3 247	1 895	-	1 231	714	3 707
160	205	303	307	337	159	39
664 400	717 581	721 960	703 181	752 187	641 046	627 761
455 366	462 711	456 662	415 309	486 477	386 905	444 573
209 034	254 871	265 297	287 872	265 710	254 141	183 187
806 276	849 968	875 799	850 543	887 088	738 066	751 443

第五表 平均每戶所得收支、

民 國 八

	臺				
	雲 林 縣	嘉 義 縣	臺 南 縣	高 雄 縣	屏 東 縣
家庭戶數	177 818	133 797	267 149	297 927	217 533
1.受雇人員報酬	308 762	274 628	383 699	463 108	484 144
2.產業主所得	129 323	180 646	155 436	118 486	180 800
3.基本所得	438 085	455 274	539 135	581 595	664 944
4.財產所得收入淨額	35 665	27 430	38 218	32 524	25 183
5.已分配要素所得	473 750	482 703	577 353	614 118	690 128
6.經常移轉收入	78 937	85 471	67 768	58 908	64 755
(1)從私人	36 959	38 265	26 946	22 350	28 831
(2)從政府	8 987	9 955	8 555	8 808	8 839
(3)從企業	32 991	37 250	32 266	27 750	27 085
①公勞農軍保等保險受益	32 985	36 979	32 253	27 645	26 968
②人身意外災害保險現金受益	-	-	-	87	91
③其他	5	271	13	17	25
(4)從國外	-	-	-	-	-
7.經常移轉支出	60 472	63 464	66 484	66 958	74 977
(1)對私人	26 330	32 424	27 742	27 507	33 573
(2)對政府	8 085	6 913	10 202	11 022	12 603
①直接稅	5 251	4 215	6 948	7 756	8 626
②其他	2 834	2 698	3 255	3 265	3 978
(3)對企業	25 913	24 128	27 896	27 131	26 529
①公勞保費支出	14 493	11 493	19 423	21 393	17 794
②農軍保等保費支出	11 420	12 392	8 104	5 300	8 525
③其他	-	243	369	438	210
(4)對國外	145	-	644	1 298	2 272
8.雜項收入	230	145	184	208	571
9.可支配所得	492 445	504 855	578 821	606 276	680 476
10.最終消費支出	350 228	351 535	352 392	403 557	417 854
11.儲蓄	142 217	153 319	226 429	202 719	262 622
12.所得總額	583 345	609 423	698 474	732 333	812 397

## 最終消費支出與儲蓄按區域別分（續）

十 二 年

金額單位：新臺幣元

灣				省			
臺 東 縣	花 蓮 縣	澎 湖 縣	基 隆 市	新 竹 市	臺 中 市	嘉 義 市	臺 南 市
64 267	91 433	23 791	96 445	84 413	219 929	66 258	189 476
355 810	380 726	414 216	578 310	549 633	541 069	495 197	463 719
172 528	173 047	57 706	125 592	126 918	200 952	218 630	173 687
528 339	553 773	471 922	703 902	676 550	742 021	713 827	637 406
12 925	46 893	29 247	55 538	57 628	103 582	76 704	42 848
541 263	600 667	501 168	759 440	734 178	845 603	790 531	680 254
65 969	89 098	73 122	101 855	90 812	60 881	68 219	63 690
31 394	44 384	42 687	39 016	35 452	29 864	32 174	31 703
9 910	13 635	6 940	14 585	18 817	7 192	10 036	7 618
24 666	30 769	23 496	47 776	33 938	23 826	23 102	24 067
24 510	29 986	23 426	47 696	33 733	23 693	23 059	23 116
78	783	-	80	200	116	-	929
78	-	70	-	4	17	43	23
-	311	-	478	2 606	-	2 907	303
63 151	77 142	56 999	99 425	114 309	84 003	104 404	72 832
30 791	35 448	23 355	39 682	50 132	31 781	45 425	28 205
7 359	10 602	10 224	18 235	19 853	21 758	20 330	14 597
4 807	7 157	8 878	15 372	15 509	16 903	16 266	10 943
2 552	3 444	1 346	2 863	4 344	4 856	4 064	3 653
20 789	25 147	23 419	39 212	31 474	28 285	28 432	25 204
13 200	18 934	18 263	38 876	29 174	27 594	26 441	23 866
7 589	6 213	4 383	334	2 108	492	1 833	1 262
-	-	773	2	192	200	158	76
4 213	5 945	-	2 296	12 850	2 177	10 217	4 826
556	45	693	249	-	58	296	120
544 637	612 668	517 985	762 119	710 681	822 540	754 642	671 233
366 599	464 460	311 037	554 694	590 233	570 056	547 966	518 015
178 038	148 208	206 948	207 426	120 447	252 484	206 676	153 218
648 960	728 999	611 561	917 448	927 560	974 619	917 001	807 930

第六表 平均每戶所得收支、最終消費支

民 國 八

	合 計	所 得		
		1	2	3
家庭戶數	5 419 067	541 907	541 907	541 907
平均每戶人數	4.10	1.87	3.15	3.89
平均每戶成年人數	2.64	1.57	2.04	2.32
平均每戶未成年人數	1.46	0.30	1.11	1.57
平均每戶就業人數	1.77	0.65	1.21	1.41
平均每戶所得收入者人數	1.72	1.05	1.21	1.34
1.受雇人員報酬	524 583	68 075	197 467	286 925
2.產業主所得	160 674	27 731	83 545	116 518
3.基本所得	685 258	95 805	281 012	403 442
4.財產所得收入淨額	58 499	25 259	34 201	34 359
5.已分配要素所得	743 756	121 065	315 214	437 802
6.經常移轉收入	70 011	88 451	68 985	55 793
(1)從私人	33 404	56 709	36 432	26 666
(2)從政府	7 509	16 971	9 061	7 286
(3)從企業	28 695	14 523	22 618	21 636
①公勞農軍保等保險受益	28 385	14 521	22 583	21 564
②人身意外災害保險現金受益	171	-	20	61
③其他	140	3	15	11
(4)從國外	403	249	875	204
7.經常移轉支出	86 290	21 253	38 622	50 887
(1)對私人	35 944	9 827	18 734	22 921
(2)對政府	17 687	982	3 754	5 933
①直接稅	13 794	375	2 121	3 403
②其他	3 893	606	1 633	2 530
(3)對企業	29 761	8 415	15 366	20 711
①公勞保費支出	25 305	2 629	10 098	15 990
②農軍保等保費支出	3 643	5 767	5 165	4 595
③其他	813	18	104	126
(4)對國外	2 898	2 030	768	1 322
8.雜項收入	401	222	227	310
9.可支配所得	727 879	188 485	345 805	443 017
10.最終消費支出	504 133	169 227	290 211	366 307
11.儲蓄	223 747	19 258	55 593	76 710
12.所得總額	884 446	226 630	414 734	534 957

## 出與儲蓄依所得總額按戶數十等分位分

十 二 年

金額單位：新臺幣元

總 額 按 戶 數 十 等 分 位 組						
4	5	6	7	8	9	10
541 907	541 907	541 907	541 907	541 907	541 907	541 904
4.18	4.29	4.50	4.52	4.66	4.92	5.00
2.43	2.52	2.72	2.83	3.06	3.37	3.51
1.75	1.77	1.78	1.69	1.60	1.55	1.49
1.57	1.68	1.85	1.99	2.17	2.47	2.66
1.45	1.58	1.74	1.88	2.06	2.35	2.58
351 068	415 148	497 334	594 225	696 464	859 211	1 279 921
144 681	155 740	159 744	167 968	193 335	224 304	333 180
495 749	570 888	657 078	762 193	889 798	1 083 515	1 613 101
37 021	40 660	48 459	57 187	67 515	83 284	157 041
532 770	611 548	705 537	819 380	957 314	1 166 799	1 770 142
52 761	56 361	59 801	58 577	68 213	75 324	115 847
23 965	24 986	26 666	25 741	31 680	35 543	45 656
6 638	6 816	6 319	5 676	6 140	5 117	5 062
22 158	23 969	26 025	27 023	30 326	34 362	64 312
22 019	23 684	25 786	26 779	29 962	33 967	62 984
109	79	154	76	232	160	815
30	206	85	167	131	235	512
-	590	791	136	69	303	817
59 007	67 958	77 895	91 161	111 077	132 791	212 245
26 510	28 652	33 314	38 432	47 716	53 725	79 614
8 196	11 295	13 137	17 395	23 347	30 173	62 657
5 017	7 626	9 055	12 895	18 003	24 181	55 267
3 179	3 669	4 082	4 500	5 344	5 992	7 390
23 307	26 836	30 604	33 501	38 225	45 237	55 403
19 822	23 324	27 131	29 915	34 245	40 211	49 688
3 271	3 144	2 899	2 953	2 932	3 161	2 539
214	367	575	633	1 048	1 865	3 176
995	1 175	840	1 833	1 789	3 657	14 571
361	307	409	462	433	613	667
526 885	600 258	687 852	787 258	914 883	1 109 944	1 674 411
414 709	461 605	507 108	560 811	630 553	712 290	928 507
112 176	138 653	180 744	226 447	284 330	397 655	745 904
636 248	731 839	835 752	960 419	1 120 754	1 355 032	2 028 103

第七表 平均每戶所得收支、最終消費支

	合 計	民 國 八 可 支 配		
		1	2	3
家庭戶數	5 419 067	541 907	541 907	541 907
平均每戶人數	4.10	1.92	3.07	3.87
平均每戶成年人數	2.64	1.61	2.02	2.28
平均每戶未成年人數	1.46	0.31	1.05	1.59
平均每戶就業人數	1.77	0.70	1.19	1.40
平均每戶所得收入者人數	1.72	1.06	1.21	1.33
1.受雇人員報酬	524 583	73 845	199 687	290 992
2.產業主所得	160 674	29 881	83 166	117 382
3.基本所得	685 258	103 726	282 853	408 374
4.財產所得收入淨額	58 499	22 607	28 080	26 400
5.已分配要素所得	743 756	126 333	310 934	434 774
6.經常移轉收入	70 011	87 079	68 945	57 104
(1)從私人	33 404	55 476	36 345	26 665
(2)從政府	7 509	15 980	9 744	7 587
(3)從企業	28 695	15 579	22 194	22 337
①公勞農軍保等保險受益	28 385	15 575	22 150	22 234
②人身意外災害保險現金受益	171	-	28	68
③其他	140	4	16	35
(4)從國外	403	45	663	515
7.經常移轉支出	86 290	30 873	44 114	56 060
(1)對私人	35 944	14 299	21 848	26 146
(2)對政府	17 687	3 017	4 070	6 685
①直接稅	13 794	2 263	2 272	4 077
②其他	3 893	753	1 798	2 608
(3)對企業	29 761	9 354	15 931	21 157
①公勞保保費支出	25 305	3 360	10 740	16 873
②農軍保等保費支出	3 643	5 964	5 082	4 125
③其他	813	31	109	160
(4)對國外	2 898	4 204	2 264	2 073
8.雜項收入	401	215	242	288
9.可支配所得	727 879	182 754	336 007	436 105
10.最終消費支出	504 133	180 637	296 869	368 984
11.儲蓄	223 747	2 116	39 138	67 121
12.所得總額	884 446	240 652	424 617	545 659

## 出與儲蓄依可支配所得按戶數十等分位分

十 二 年

金額單位：新臺幣元

所 得 按 戶 數 十 等 分 位 組						
4	5	6	7	8	9	1 0
541 907	541 907	541 907	541 907	541 907	541 907	541 904
4.15	4.31	4.42	4.49	4.66	4.94	5.12
2.42	2.54	2.64	2.82	3.05	3.36	3.61
1.73	1.77	1.78	1.67	1.61	1.58	1.51
1.52	1.67	1.80	1.99	2.18	2.46	2.75
1.43	1.58	1.70	1.88	2.07	2.34	2.64
358 343	430 860	495 041	591 176	693 653	852 100	1 260 140
137 145	145 097	158 753	169 943	191 716	227 992	345 669
495 489	575 957	653 794	761 119	885 369	1 080 092	1 605 809
33 275	38 933	49 635	57 393	71 055	91 359	166 249
528 763	614 890	703 430	818 513	956 425	1 171 451	1 772 059
51 367	53 074	59 908	60 574	70 817	75 490	115 754
22 664	23 200	28 017	26 994	33 703	35 836	45 144
6 191	5 848	5 860	6 534	6 204	5 458	5 680
22 401	23 515	25 330	26 534	30 252	34 061	64 749
22 282	23 323	24 940	26 308	30 006	33 604	63 428
62	102	172	89	105	256	824
57	90	219	136	141	201	497
111	512	701	513	659	134	181
61 807	69 679	77 866	91 894	108 913	128 603	193 089
27 401	29 841	33 572	39 242	44 657	50 339	72 098
9 082	11 244	13 474	18 168	23 268	29 891	57 969
5 739	7 594	9 450	13 644	18 099	24 151	50 652
3 343	3 649	4 024	4 524	5 169	5 740	7 317
24 102	26 847	29 626	33 192	37 958	44 830	54 607
20 349	23 577	26 155	29 620	33 549	40 094	48 737
3 385	2 728	2 876	2 808	3 294	3 110	3 055
369	543	595	765	1 116	1 626	2 815
1 221	1 746	1 194	1 291	3 029	3 543	8 415
388	357	400	456	449	566	652
518 711	598 642	685 872	787 649	918 778	1 118 903	1 695 376
420 605	467 903	512 780	560 014	621 896	703 703	907 935
98 106	130 739	173 091	227 635	296 881	415 201	787 441
641 656	736 016	834 097	958 479	1 113 103	1 345 824	2 004 366



第八表 依可支配所得按戶數十等分位分各等分位戶

民 國 八

	合 計		可	
			1	
	戶 數	平均每戶 可支配所得	戶 數	平均每戶 可支配所得
全體家庭	5 419 067	727 879	541 907	182 754
1.按農家、非農家分				
(1)農 家	804 017	616 736	138 056	189 711
(2)非 農 家	4 615 050	747 242	403 851	180 375
2.按都市化程度別分				
(1)都 市	3 073 175	801 389	192 100	185 610
(2)城 鎮	1 510 545	671 629	166 397	183 794
(3)鄉 村	835 347	559 159	183 410	178 818

	可 支			
	5	6		7
	平均每戶 可支配所得	戶 數	平均每戶 可支配所得	戶 數
全體家庭	598 642	541 907	685 872	541 907
1.按農家、非農家分				
(1)農 家	597 587	69 215	685 082	55 163
(2)非 農 家	598 811	472 692	685 987	486 744
2.按都市化程度別分				
(1)都 市	598 910	325 652	685 363	341 068
(2)城 鎮	597 837	149 577	687 245	151 054
(3)鄉 村	599 413	66 678	685 278	49 785

## 數按農家、非農家與都市化程度別分之分配

十 二 年

金額單位：新臺幣元

支 配 所 得 按 戶 數 十 等 分 位 組						
2		3		4		5
戶 數	平均每戶 可支配所得	戶 數	平均每戶 可支配所得	戶 數	平均每戶 可支配所得	戶 數
541 907	336 007	541 907	436 105	541 907	518 711	541 907
120 353	329 826	95 853	433 876	73 948	518 315	74 804
421 554	337 771	446 054	436 584	467 959	518 774	467 103
237 093	337 593	270 980	436 804	276 920	518 299	311 067
163 987	337 035	167 642	436 280	185 183	518 687	165 688
140 827	332 139	103 285	433 987	79 804	520 200	65 152

配 所 得 按 戶 數 十 等 分 位 組						
	8		9		1 0	
平均每戶 可支配所得	戶 數	平均每戶 可支配所得	戶 數	平均每戶 可支配所得	戶 數	平均每戶 可支配所得
787 649	541 907	918 778	541 907	1 118 903	541 904	1 695 376
789 989	64 224	917 597	57 977	1 116 147	54 424	1 666 960
787 384	477 683	918 937	483 930	1 119 234	487 480	1 698 549
788 518	347 349	918 643	378 489	1 120 884	392 457	1 690 526
785 555	139 314	919 450	114 263	1 113 723	107 440	1 709 058
788 050	55 244	917 929	49 155	1 115 694	42 007	1 705 700

第九表 依可支配所得按戶數十等分位分各等

民 國 八

	合 計		可	
			1	
	戶 數	可支配所得	戶 數	可支配所得
全 體 家 庭	5 419 067	3 944 426 392	541 907	99 035 452
1. 雇 主	254 166	270 560 083	1 573	313 924
2. 受 雇 者	3 520 624	2 761 663 041	132 921	28 457 211
3. 自營作業者	1 220 799	787 605 648	149 867	28 099 968
4. 失 業 者	50 643	16 981 060	30 690	4 784 384
5. 其 他	372 835	107 616 560	226 856	37 379 965

	可 支			
	5	6		7
	可支配所得	戶 數	可支配所得	戶 數
全 體 家 庭	324 408 491	541 907	371 678 716	541 907
1. 雇 主	12 097 056	25 089	17 184 491	29 979
2. 受 雇 者	228 951 716	388 082	266 035 415	394 986
3. 自營作業者	76 993 041	121 926	83 782 006	106 966
4. 失 業 者	1 533 598	534	375 486	2 698
5. 其 他	4 833 080	6 276	4 301 318	7 278

## 分位戶數按經濟戶長從業身分別之分配

十 二 年

金額單位：新臺幣千元

支 配 所 得		按 戶 數		十 等 分 位		組	
2		3		4		5	
戶 數	可支配所得	戶 數	可支配所得	戶 數	可支配所得	戶 數	
541 907	182 084 417	541 907	236 328 466	541 907	281 093 314	541 907	
5 585	1 926 934	12 694	5 616 625	13 907	7 245 507	20 050	
301 058	102 168 615	352 385	153 809 898	368 986	191 390 897	382 628	
156 148	52 521 282	149 073	64 871 714	139 271	72 426 592	128 534	
6 508	2 110 429	1 578	647 458	2 983	1 505 262	2 620	
72 608	23 357 157	26 177	11 382 771	16 760	8 525 056	8 075	

配 所 得		按 戶 數		十 等 分 位		組	
		8		9		1 0	
可支配所得	戶 數	可支配所得	戶 數	可支配所得	戶 數	可支配所得	
426 832 599	541 907	497 892 183	541 907	606 341 606	541 904	918 731 148	
23 664 266	37 943	35 049 943	45 489	51 160 155	61 857	116 301 182	
310 857 560	401 997	369 601 970	396 706	444 038 027	400 875	666 351 732	
84 472 892	97 039	88 728 083	96 799	107 776 607	75 176	127 933 463	
2 088 698	1 295	1 211 006	-	-	1 737	2 724 739	
5 749 183	3 633	3 301 181	2 913	3 366 817	2 259	5 420 032	

第十表 依可支配所得按戶數十等分位分各

民 國 八

	合 計		可		
			1		2
	戶 數	可支配所得	戶 數	可支配所得	戶 數
全體家庭	5 419 067 3 944 426 387		541 907 99 035 452		541 907
1.民意代表、行政主管、 企業主管及經理人員	399 150 457 230 920		1 765 334 332		3 491
2.專業人員	306 596 358 127 245		324 82 771		2 626
3.技術員及助理專業人員	638 376 571 061 258		5 488 1 220 391		24 262
4.事務工作人員	286 748 221 036 853		6 683 1 447 773		19 800
5.服務工作人員及售貨員	779 390 561 970 566		39 307 8 091 682		81 632
6.農、林、漁、牧工作人員	462 284 225 195 577		145 029 26 967 379		93 675
61.農事、畜牧工作者	396 780 185 222 582		135 917 25 356 143		84 909
62.林、漁工作者	65 504 39 972 995		9 112 1 611 236		8 766
7/8/9.技術工、機械設備操作工、 組裝工及體力工	2 072 833 1 376 017 924		85 765 18 726 775		236 982
7.技術工及有關工作人員	1 057 814 723 512 855		26 000 5 928 879		102 081
8.機械設備操作工及組裝工	688 590 461 401 748		23 529 5 241 627		71 326
9.非技術工及體力工	326 429 191 103 321		36 236 7 556 269		63 575
10.現役軍人	50 212 49 188 426		- -		323
0.無職業者	423 478 124 597 618		257 546 42 164 349		79 116

## 等分位戶數按經濟戶長職業別之分配

十 二 年

金額單位：新臺幣千元

支 配 所 得 按 戶 數 十 等 分 位 組						
	3		4		5	
可支配所得	戶 數	可支配所得	戶 數	可支配所得	戶 數	可支配所得
182 084 417	541 907	236 328 466	541 907	281 093 313	541 907	324 408 491
1 144 412	10 042	4 504 644	15 253	7 971 254	20 132	12 087 664
902 291	5 201	2 273 920	10 617	5 539 163	15 221	9 087 654
8 349 941	39 211	17 182 403	57 531	29 825 096	61 555	36 920 176
6 822 907	28 898	12 591 189	31 385	16 344 588	34 128	20 509 154
28 005 826	87 322	38 228 591	87 950	45 771 210	90 398	54 097 828
30 552 471	56 801	24 540 079	34 635	17 884 827	25 068	15 077 039
27 538 992	45 825	19 827 211	25 755	13 328 629	21 558	12 932 778
3 013 479	10 976	4 712 868	8 880	4 556 198	3 510	2 144 261
80 715 856	284 488	124 006 774	281 600	146 078 200	281 474	168 344 809
34 971 064	147 696	64 518 915	142 867	74 139 674	148 179	88 815 387
24 424 270	96 662	42 090 596	98 024	50 822 569	98 355	58 785 016
21 320 522	40 130	17 397 263	40 709	21 115 957	34 940	20 744 406
123 128	2 189	970 637	3 193	1 648 657	3 236	1 917 489
25 467 585	27 755	12 030 229	19 743	10 030 318	10 695	6 366 678

第十表 依可支配所得按戶數十等分位分各

	民 國 八			
	可 支			
	6		7	
	戶 數	可支配所得	戶 數	可支配所得
全體家庭	541 907	371 678 717	541 907	426 832 598
1.民意代表、行政主管、 企業主管及經理人員	36 558	25 195 283	38 353	30 486 972
2.專業人員	22 069	15 214 393	34 850	27 705 569
3.技術員及助理專業人員	73 281	50 583 664	84 591	66 688 007
4.事務工作人員	35 942	24 663 570	37 738	29 713 542
5.服務工作人員及售貨員	92 686	63 558 930	84 424	66 279 635
6.農、林、漁、牧工作人員	24 443	16 755 122	21 131	16 622 245
61.農事、畜牧工作者	20 592	14 101 614	14 045	11 113 563
62.林、漁工作者	3 851	2 653 508	7 086	5 508 682
7/8/9.技術工、機械設備操作工、 組裝工及體力工	244 247	167 040 780	225 788	177 429 348
7.技術工及有關工作人員	130 085	88 900 861	123 217	96 717 476
8.機械設備操作工及組裝工	85 629	58 504 842	73 661	57 907 925
9.非技術工及體力工	28 533	19 635 077	28 910	22 803 947
10.現役軍人	5 871	3 990 171	5 056	4 069 400
0.無職業者	6 810	4 676 804	9 976	7 837 880

## 等分位戶數按經濟戶長職業別之分配（續）

十 二 年

金額單位：新臺幣千元

配 所 得 按 戶 數 十 等 分 位 組					
8		9		1 0	
戶 數	可支配所得	戶 數	可支配所得	戶 數	可支配所得
541 907	497 892 181	541 907	606 341 606	541 904	918 731 146
67 178	62 051 805	84 762	96 184 142	121 616	217 270 412
47 021	43 379 649	62 976	70 284 467	105 691	183 657 368
93 312	85 942 282	105 692	118 730 211	93 453	155 619 087
33 896	31 043 620	28 170	31 357 765	30 108	46 542 745
78 002	71 463 940	80 499	89 872 868	57 170	96 600 056
20 979	19 246 352	19 932	22 195 702	20 591	35 354 361
16 265	14 953 144	14 549	16 198 731	17 365	29 871 777
4 714	4 293 208	5 383	5 996 971	3 226	5 482 584
186 111	170 617 273	148 251	164 634 230	98 127	158 423 879
105 516	96 835 521	78 418	87 454 365	53 755	85 230 713
56 068	51 255 575	50 693	55 975 153	34 643	56 394 175
24 527	22 526 177	19 140	21 204 712	9 729	16 798 991
10 480	9 635 073	8 712	9 715 404	11 152	17 118 467
4 928	4 512 187	2 913	3 366 817	3 996	8 144 771



第十一表 依可支配所得按戶數十等分位

民 國 八

	合 計		可	
			1	
	戶 數	平均每戶 可支配所得	戶 數	平均每戶 可支配所得
全 體 家 庭	5 419 067	727 879	541 907	182 754
研 究 院(所)	57 131	1 257 227	-	-
大 學 教 育	481 243	1 088 380	6 936	197 001
專 科 教 育	593 050	922 785	7 477	192 632
高中高職教育	1 413 260	752 956	53 315	206 475
國 中 教 育	941 634	649 502	65 686	199 389
國 小 教 育	1 646 917	619 093	249 327	187 868
補習自修或不識字	285 832	371 748	159 166	158 845

	可 支			
	5	6		7
	平均每戶 可支配所得	戶 數	平均每戶 可支配所得	戶 數
全 體 家 庭	598 642	541 907	685 872	541 907
研 究 院(所)	601 019	2 385	698 996	5 346
大 學 教 育	602 906	40 048	689 263	49 719
專 科 教 育	600 218	66 532	687 393	80 139
高中高職教育	597 536	166 701	685 522	166 145
國 中 教 育	596 665	102 167	684 934	86 488
國 小 教 育	599 805	152 863	685 139	144 478
補習自修或不識字	599 641	11 211	685 674	9 592

## 分各等分位戶數按經濟戶長教育程度別之分配

十 二 年

金額單位：新臺幣元

支 配 所 得		按 戶 數		十 等 分 位 組		
2		3		4		5
戶 數	平均每戶 可支配所得	戶 數	平均每戶 可支配所得	戶 數	平均每戶 可支配所得	戶 數
541 907	336 007	541 907	436 105	541 907	518 711	541 907
443	342 112	-	-	1 812	526 032	2 552
9 515	337 283	14 934	436 563	18 681	515 125	25 022
24 668	342 773	34 607	439 231	48 703	517 884	53 092
111 877	338 894	146 717	436 770	160 394	519 372	178 815
117 990	339 702	137 684	436 950	132 616	518 617	103 544
237 016	333 078	190 791	434 818	168 155	518 879	167 743
40 398	329 902	17 174	431 257	11 546	516 320	11 139

配 所 得		按 戶 數		十 等 分 位 分 組		
		8		9		1 0
平均每戶 可支配所得	戶 數	平均每戶 可支配所得	戶 數	平均每戶 可支配所得	戶 數	平均每戶 可支配所得
787 649	541 907	918 778	541 907	1 118 903	541 904	1 695 376
806 022	10 220	928 182	9 220	1 149 294	25 153	1 714 687
794 404	70 637	921 380	103 466	1 133 072	142 285	1 676 582
786 963	84 009	920 992	93 207	1 112 028	100 616	1 741 785
787 918	162 998	917 338	147 738	1 117 538	118 560	1 696 628
787 598	79 013	915 014	65 971	1 115 636	50 475	1 658 308
784 730	127 134	918 792	113 890	1 113 023	95 520	1 688 687
787 907	7 896	926 939	8 415	1 116 727	9 295	1 682 531

第十二表 個人最終消費支出按

民 國 八

	合 計	農 業 雇 主	農 業 自營作業者	非農業雇主
家庭戶數	5 419 067	4 171	349 089	249 995
平均每戶人數	4.10	4.48	3.77	4.54
平均每戶成年人數	2.64	2.63	2.78	2.65
平均每戶未成年人數	1.46	1.85	0.99	1.89
1.食品、飲料和菸草	757 647 797	687 899	38 510 776	43 213 805
1.1食品	701 245 516	646 573	34 542 054	39 572 759
1.2非酒精性飲料	13 603 716	8 367	658 966	931 127
1.3酒精性飲料	15 427 194	13 982	1 158 651	1 172 983
1.4菸草	27 371 371	18 977	2 151 105	1 536 936
2.衣著、鞋、襪類	154 296 240	108 215	5 553 044	10 808 829
3.房地租、水費、燃料和動力	697 967 917	562 237	23 946 548	45 087 492
3.1房地租和水費	614 732 025	486 724	19 642 303	40 116 490
3.2燃料和動力	83 235 892	75 513	4 304 245	4 971 002
4.家庭器具及設備和家庭管理	110 671 109	61 829	3 580 404	7 815 409
4.1家庭器具及設備	61 234 440	44 794	2 459 570	4 337 160
4.2家庭管理	49 436 669	17 035	1 120 834	3 478 249
5.醫療和保健	213 712 473	134 709	14 951 676	10 142 229
6.運輸及通訊	268 187 859	203 882	11 221 089	23 520 259
6.1個人運輸設備	71 804 713	2 449	3 129 292	8 663 299
6.2個人運輸設備之運轉費用	109 455 587	100 645	4 779 729	8 517 527
6.3外購交通費用	86 927 559	100 788	3 312 068	6 339 433
7.娛樂教育和文化服務	355 328 264	370 641	10 498 654	28 061 057
7.1設備和附屬品	35 985 880	24 536	1 109 869	2 806 104
7.2娛樂和文化服務	30 297 796	22 532	980 695	2 182 284
7.3書報雜誌文具	25 450 160	25 969	913 534	1 830 871
7.4教育	152 803 399	212 515	4 518 929	10 839 015
7.5旅遊費用	110 791 029	85 089	2 975 627	10 402 783
8.雜項支出	174 116 210	160 596	6 868 861	13 814 759
最終消費支出合計	2 731 927 869	2 290 008	115 131 052	182 463 839
(1)耐久財	161 697 751	71 353	6 567 174	15 425 104
(2)半耐久財	277 206 072	273 054	10 060 398	19 919 317
(3)非耐久財	1 126 178 211	998 843	60 549 538	64 615 485
(4)勞務	1 166 845 818	946 759	37 953 940	82 503 932

## 經濟戶長社會經濟特性分

十 二 年

金額單位：新臺幣千元

非 農 業 自營作業者	農業受雇者	非 農 業 受 雇 者				其 他
		非農業經理 管理和專業 受 雇 者	文書推銷和 服務工作者	非 農 業 體 力 勞 動 者	軍 職 人 員	
871 710	116 376	495 905	1 183 858	1 674 273	50 212	423 478
4.51	3.90	4.09	4.03	4.50	4.07	1.87
2.75	2.65	2.60	2.70	2.76	2.42	1.63
1.76	1.25	1.49	1.33	1.74	1.65	0.24
130 747 528	13 766 799	78 822 506	172 128 608	244 822 642	7 309 324	27 637 910
120 760 371	12 342 393	74 051 028	161 301 007	225 563 654	6 839 938	25 625 739
2 370 762	264 168	1 440 641	3 059 316	4 307 980	157 946	404 443
2 600 462	397 152	1 488 135	2 847 235	4 980 697	150 010	617 887
5 015 933	763 086	1 842 702	4 921 050	9 970 311	161 430	989 841
24 777 490	2 067 527	24 115 990	39 829 275	41 252 993	1 783 607	3 999 270
115 491 798	8 449 374	101 189 713	175 529 158	183 970 054	6 751 380	36 990 163
101 035 546	7 032 267	91 419 288	156 695 922	159 016 737	6 056 905	33 229 843
14 456 252	1 417 107	9 770 425	18 833 236	24 953 317	694 475	3 760 320
15 200 499	1 325 544	21 463 865	30 120 694	25 708 068	2 249 499	3 145 298
9 346 966	891 462	9 788 191	15 925 573	15 625 449	1 108 060	1 707 215
5 853 533	434 082	11 675 674	14 195 121	10 082 619	1 141 439	1 438 083
27 918 264	4 803 715	24 094 526	54 150 518	63 667 821	2 427 309	11 421 706
39 183 336	3 649 665	40 917 447	72 785 071	67 892 577	3 998 241	4 816 292
9 583 396	987 084	9 930 699	21 684 291	16 421 304	1 260 703	142 196
16 533 739	1 352 297	16 709 955	28 639 079	29 979 478	1 537 223	1 305 915
13 066 201	1 310 284	14 276 793	22 461 701	21 491 795	1 200 315	3 368 181
57 976 722	3 898 004	61 620 352	92 383 117	84 794 737	4 342 774	11 382 206
5 236 347	443 054	6 048 500	9 785 411	8 991 523	586 647	953 889
4 972 220	304 550	4 581 166	7 870 639	8 234 669	308 806	840 235
4 247 986	304 757	3 891 067	6 763 317	6 294 442	339 989	838 228
28 569 711	2 118 878	21 398 412	37 918 214	42 916 192	1 639 444	2 672 089
14 950 458	726 765	25 701 207	30 045 536	18 357 911	1 467 888	6 077 765
28 169 171	2 449 514	28 324 695	43 549 249	42 737 707	2 081 157	5 960 501
439 464 808	40 410 142	380 549 094	680 475 690	754 846 599	30 943 291	105 353 346
23 079 673	2 213 845	24 938 931	45 448 002	38 404 297	2 791 252	2 758 120
43 513 785	3 568 003	43 446 285	73 499 254	71 642 589	3 705 325	7 578 062
185 182 117	20 510 609	125 920 907	265 389 437	351 159 752	11 682 197	40 169 326
187 689 229	14 117 685	186 242 970	296 138 995	293 639 955	12 764 518	54 847 835

第十三表 平均每戶最終消費支出依

民 國 八

	總 平 均	可 支 配 所 得		
		1	2	3
家庭戶數	5 419 067	541 907	541 907	541 907
平均每戶人數	4.10	1.92	3.07	3.87
平均每戶成年人數	2.64	1.61	2.02	2.28
平均每戶未成年人數	1.46	0.31	1.05	1.59
1. 食品、飲料和菸草	139 811	58 785	94 859	119 024
1.1 食品	129 403	53 530	86 935	110 228
1.2 非酒精性飲料	2 510	869	1 619	2 053
1.3 酒精性飲料	2 847	1 406	2 070	2 169
1.4 菸草	5 051	2 980	4 235	4 574
2. 衣著、鞋、襪類	28 473	6 867	13 605	18 574
3. 房地租、水費、燃料和動力	128 799	54 978	83 645	98 987
3.1 房地租和水費	113 439	47 220	72 473	85 592
3.2 燃料和動力	15 360	7 758	11 172	13 395
4. 家庭器具及設備和家庭管理	20 423	4 748	8 483	10 437
4.1 家庭器具及設備	11 300	2 846	5 346	6 671
4.2 家庭管理	9 123	1 902	3 137	3 766
5. 醫療和保健	39 437	25 160	32 027	34 220
6. 運輸及通訊	49 489	10 171	21 272	30 025
6.1 個人運輸設備	13 250	1 282	3 701	6 139
6.2 個人運輸設備之運轉費用	20 198	3 444	8 945	13 173
6.3 外購交通費用	16 041	5 445	8 626	10 713
7. 娛樂教育和文化服務	65 570	11 427	27 595	38 620
7.1 設備和附屬品	6 641	1 319	2 827	3 974
7.2 娛樂和文化服務	5 591	1 151	2 751	4 003
7.3 書報雜誌文具	4 696	1 062	2 570	3 710
7.4 教育	28 197	3 548	12 034	19 373
7.5 旅遊費用	20 445	4 347	7 413	7 560
8. 雜項支出	32 130	8 501	15 383	19 098
最終消費支出合計	504 132	180 637	296 869	368 985
(1) 耐久財	29 839	4 976	11 148	15 626
(2) 半耐久財	51 154	12 132	23 870	32 007
(3) 非耐久財	207 818	90 472	142 329	173 281
(4) 勞務	215 322	73 057	119 522	148 071

## 可支配所得按戶數十等分位分

十 二 年

金額單位：新臺幣元

按 戶 數 十 等 分 位 組						
4	5	6	7	8	9	10
541 907	541 907	541 907	541 907	541 907	541 907	541 904
4.15	4.31	4.42	4.49	4.66	4.94	5.12
2.42	2.54	2.64	2.82	3.05	3.36	3.61
1.73	1.77	1.78	1.67	1.61	1.58	1.51
131 977	141 033	149 346	154 817	167 075	180 298	200 899
122 374	131 130	138 738	143 738	154 692	167 281	185 387
2 316	2 536	2 703	2 749	3 107	3 278	3 873
2 482	2 391	2 751	2 981	3 499	3 787	4 932
4 805	4 976	5 154	5 349	5 777	5 952	6 707
22 306	25 249	28 600	31 573	35 733	43 593	58 629
110 522	122 580	133 419	144 540	155 117	173 254	210 945
95 977	107 140	117 410	127 960	137 502	154 023	189 091
14 545	15 440	16 009	16 580	17 615	19 231	21 854
13 222	15 904	19 626	23 384	28 045	32 484	47 893
8 007	9 539	11 533	12 683	15 693	17 451	23 229
5 215	6 365	8 093	10 701	12 352	15 033	24 664
33 773	36 696	38 001	39 330	43 559	49 207	62 399
37 707	42 453	46 899	55 690	63 487	73 715	113 477
9 091	9 717	10 548	15 066	15 975	19 827	41 158
16 160	18 716	20 411	23 168	26 834	31 112	40 019
12 456	14 020	15 940	17 456	20 678	22 776	32 300
48 086	58 484	67 170	75 728	87 585	101 179	139 827
4 959	5 667	6 399	8 033	9 463	9 976	13 789
4 556	5 057	5 584	6 528	7 236	8 481	10 561
4 060	4 482	4 932	5 346	5 863	6 616	8 323
24 612	29 870	33 707	34 383	37 784	40 563	46 102
9 899	13 408	16 548	21 438	27 239	35 543	61 052
23 013	25 502	29 721	34 951	41 296	49 972	73 867
420 606	467 901	512 782	560 013	621 897	703 702	907 936
20 502	23 369	27 286	33 701	39 040	45 570	77 169
38 573	43 597	50 547	58 565	65 206	78 181	108 861
190 618	204 293	216 349	227 340	248 180	271 423	313 892
170 912	196 644	218 598	240 408	269 471	308 528	408 013

第十四表 平均每戶最終消費支出

	總 平 均	民 國 八	
		按 農 家、 非	農 家
家庭戶數	5 419 067		804 017
1. 食品、飲料和菸草	139 811		130 015
1.1 食品	129 403		117 191
1.2 非酒精性飲料	2 510		2 189
1.3 酒精性飲料	2 847		3 690
1.4 菸草	5 051		6 945
2. 衣著、鞋、襪類	28 473		20 473
3. 房地租、水費、燃料和動力	128 799		78 640
3.1 房地租和水費	113 439		64 708
3.2 燃料和動力	15 360		13 932
4. 家庭器具及設備和家庭管理	20 423		11 912
4.1 家庭器具及設備	11 300		7 800
4.2 家庭管理	9 123		4 112
5. 醫療和保健	39 437		43 708
6. 運輸及通訊	49 489		40 384
6.1 個人運輸設備	13 250		11 333
6.2 個人運輸設備之運轉費用	20 198		17 898
6.3 外購交通費用	16 041		11 153
7. 娛樂教育和文化服務	65 570		37 613
7.1 設備和附屬品	6 641		3 778
7.2 娛樂和文化服務	5 591		3 687
7.3 書報雜誌文具	4 696		3 296
7.4 教育	28 197		17 136
7.5 旅遊費用	20 445		9 716
8. 雜項支出	32 130		23 823
最終消費支出合計	504 132		386 568
(1) 耐久財	29 839		22 169
(2) 半耐久財	51 154		36 966
(3) 非耐久財	207 818		199 467
(4) 勞務	215 322		127 963

## 按農家、非農家與都市化程度地區分

十 二 年

金額單位：新臺幣元

農 家 分	按 都 市 化 程 度 地 區 分		
	都 市	城 鎮	鄉 村
	4 615 050	3 073 175	1 510 545
			835 347
141 518	148 441	134 018	118 539
131 531	138 569	123 322	106 681
2 566	2 701	2 390	2 025
2 700	2 663	2 858	3 503
4 721	4 508	5 448	6 330
29 866	32 960	24 996	18 253
137 537	156 815	105 027	68 717
121 928	140 301	90 540	56 024
15 609	16 514	14 487	12 693
21 906	24 345	17 347	11 553
11 910	12 714	10 590	7 382
9 996	11 631	6 757	4 171
38 693	40 290	37 818	39 228
51 077	54 698	47 010	34 814
13 585	14 074	14 508	7 948
20 599	21 743	19 046	16 599
16 893	18 881	13 456	10 267
70 440	80 644	52 550	33 659
7 139	7 811	5 860	3 747
5 923	6 436	5 121	3 330
4 940	5 449	4 122	2 968
30 124	33 777	23 874	15 488
22 314	27 171	13 573	8 126
33 578	37 972	26 125	21 499
524 615	576 165	444 891	346 262
31 175	33 337	29 223	18 081
53 626	59 098	45 165	32 758
209 273	219 838	198 206	180 976
230 542	263 890	172 299	114 445



第十五表 平均每戶資本交易值按

民 國 八

	總 平 均	農 業 雇 主	農 業 自營作業者	非農業雇主
家庭戶數	5 419 067	4 171	349 089	249 995
1. 儲 蓄	223 747	316 356	160 445	337 954
2. 固定資本消耗準備	61 938	356 908	52 687	190 196
(1) 私有住宅	45 090	51 578	26 844	59 321
(2) 其他營建物	130	-	75	83
(3) 其他非公司企業	16 718	305 330	25 768	130 792
3. 資本形成毛額	21 452	-101 774	18 032	51 326
(1) 私有住宅	19 407	-	17 105	22 708
(2) 其他營建物	23	-	-	-
(3) 其他非公司企業	2 022	-101 774	927	28 618
4. 土地購入淨額	9 851	-	9 321	42 407

## 經濟戶長社會經濟特性分

十 二 年

金額單位：新臺幣元

非農業自營 作 業 者	農業受雇者	非農業經理 管理和專業 受 雇 者	文書推銷和 服務工作者	非農業體力 勞 動 者	軍 職 人 員	其 他
871 710	116 376	495 905	1 183 858	1 674 273	50 212	423 478
203 049	146 624	362 286	267 480	204 753	363 362	45 443
86 804	29 992	78 446	55 212	40 845	47 011	33 170
42 987	26 121	76 641	52 075	38 420	45 587	31 044
28	-	186	85	221	-	164
43 789	3 871	1 619	3 052	2 204	1 424	1 962
18 135	19 909	21 910	30 019	16 391	56 598	6 468
13 187	16 565	21 900	29 009	17 509	56 598	6 468
-	-	-	106	-	-	-
4 948	3 344	10	904	-1 118	-	-
14 091	-125	-38 483	26 942	7 079	33 776	2 129

第十六表 家庭住宅概況

民 國 八

	合 計	1.民意代表、行政 主管、企業主管 及經理人員	2.專業人員
全體家庭	5 419 067	399 150	306 596
1.住宅所有權			
自 有	4 437 084	344 607	262 758
租 押	578 697	34 053	20 809
配 住	52 592	2 373	8 885
其 他（含借用）	350 694	18 117	14 144
2.住宅用途			
專 用	5 016 841	361 397	290 281
併 用	399 694	37 753	16 315
其 他	2 532	-	-
3.建築式樣			
平 房	1 228 294	26 046	18 870
二～三層	2 294 342	125 205	99 658
四～五層	1 519 173	173 958	121 946
六層以上	377 258	73 941	66 122
4.具有自來水設備	4 835 504	386 693	294 867
5.具有電燈設備	5 417 836	399 150	306 596
6.平均每戶建坪（坪）	36.0	42.8	41.0
7.平均每戶房間數（間）	4.6	5.0	4.9

## 按經濟戶長職業分

十 二 年

單位：戶

3.技 術 員 及 助理專業人員	4.事務工作人員	5.服務工作人員 及 售 貨 員	6.農、林、漁、牧 工 作 人 員	61. 農 事、畜 牧 工 作 者
638 376	286 748	779 390	462 284	396 780
544 986	224 806	598 242	445 880	387 121
49 770	27 258	131 897	8 878	5 103
9 363	7 740	3 602	-	-
34 257	26 944	45 649	7 526	4 556
609 626	275 905	618 500	456 596	393 105
28 750	10 843	160 255	5 688	3 675
-	-	635	-	-
66 512	35 526	113 986	272 866	250 285
254 443	103 732	376 356	180 186	141 051
246 006	115 877	238 047	8 473	4 685
71 415	31 613	51 001	759	759
602 990	273 056	710 658	341 038	282 609
638 376	286 748	779 390	461 660	396 156
38.5	33.9	35.1	38.1	37.9
4.8	4.5	4.4	4.9	4.9

第十六表 家庭住宅概況

民 國 八

	62. 林、漁工作者	7/8/9. 技術工、機械設備操作工、組裝工及體力工	7. 技術工及有關工作人員
全體家庭	65 504	2 072 833	1 057 814
1. 住宅所有權			
自 有	58 759	1 690 584	879 818
租 押	3 775	270 308	133 341
配 住	-	12 386	3 699
其 他（含借用）	2 970	99 555	40 956
2. 住宅用途			
專 用	63 491	1 934 112	970 558
併 用	2 013	137 755	86 934
其 他	-	966	322
3. 建築式樣			
平 房	22 581	485 806	239 199
二～三層	39 135	1 013 839	536 389
四～五層	3 788	520 293	257 489
六層以上	-	52 895	24 737
4. 具有自來水設備	58 429	1 805 080	914 640
5. 具有電燈設備	65 504	2 072 527	1 057 508
6. 平均每戶建坪（坪）	39.2	35.4	36.6
7. 平均每戶房間數（間）	4.9	4.6	4.7

## 按經濟戶長職業分（續）

十 二 年

單位：戶

8.機械設備操作工 及組裝工	9.非技術工及 體力工	10.現役軍人	0.無職業者
688 590	326 429	50 212	423 478
554 602	256 164	37 143	288 078
91 351	45 616	2 219	33 505
3 960	4 727	5 669	2 574
38 677	19 922	5 181	99 321
646 530	317 024	49 883	420 541
42 060	8 761	329	2 006
-	644	-	931
143 177	103 430	7 265	201 417
334 199	143 251	16 850	124 073
194 188	68 616	20 025	74 548
17 026	11 132	6 072	23 440
614 637	275 803	48 309	372 813
688 590	326 429	50 212	423 177
35.1	32.3	31.7	25.9
4.5	4.3	4.4	3.6

第十七表 家庭住宅概況按農家

	民 國 八	
	總 計	按 農 家 、 非
		農 家
全體家庭	5 419 067	804 017
1.住宅所有權		
自 有	4 437 084	792 423
租 押	578 697	6 981
配 住	52 592	598
其 他（含借用）	350 694	4 015
2.住宅用途		
專 用	5 016 841	767 326
併 用	399 694	36 369
其 他	2 532	322
3.建築式樣		
平 房	1 228 294	415 995
二～三層	2 294 342	379 310
四～五層	1 519 173	7 953
六層以上	377 258	759
4.具有自來水設備	4 835 504	550 974
5.具有電燈設備	5 417 836	803 087
6.平均每戶建坪（坪）	36.0	42.0
7.平均每戶房間數（間）	4.6	5.2

## 、非農家及都市化程度地區分

十 二 年

單位：戶

農 家 分	按 都 市 化 程 度 分		
非 農 家	都 市	城 鎮	鄉 村
4 615 050	3 073 175	1 510 545	835 347
3 644 661	2 342 412	1 316 370	778 302
571 716	429 808	126 095	22 794
51 994	39 857	9 050	3 685
346 679	261 098	59 030	30 566
4 249 515	2 835 410	1 393 474	787 957
363 325	236 795	116 145	46 754
2 210	970	926	636
812 299	365 882	380 232	482 180
1 915 032	1 031 248	918 502	344 592
1 511 220	1 324 076	187 144	7 953
376 499	351 969	24 667	622
4 284 530	2 980 987	1 245 407	609 110
4 614 749	3 073 175	1 510 239	834 422
34.9	33.7	39.8	37.2
4.5	4.4	4.8	4.8



第十八表 經濟戶長社會經濟特性別平均每戶

民 國 八

	總 平 均			家 庭 戶 數
	家 庭 戶 數	平均每戶人數	平均每戶 可支配所得	
全 體 家 庭	5 419 067	4.10	727 879	541 982
1.農業全體	469 636	3.81	494 476	46 927
(1)農業雇主	4 171	4.48	865 387	312
(2)農業自營作業者	349 089	3.77	490 249	34 973
(3)農業受雇者	116 376	3.89	493 861	11 680
2.非農業全體	4 949 431	4.12	750 026	495 055
(1)非農業雇主	249 995	4.54	1 067 824	24 856
(2)非農業自營作業者	871 710	4.51	707 190	87 026
(3)非農業經理管理和專業受雇者	495 905	4.09	1 129 669	49 736
(4)非農業文書推銷和服務工作者	1 183 858	4.03	842 275	118 293
(5)非農業體力勞動者	1 674 273	4.50	655 603	167 246
(6)軍職人員	50 212	4.07	979 615	4 964
(7)其 他	423 478	1.87	294 225	42 322

## 可支配所得依可支配所得按戶數十等分位分

十 二 年

金額單位：新臺幣元

可 支 配 所 得		按 戶 數		十 等 分 位 組		
1		2			3	
平均每戶人數	平均每戶 可支配所得	家 庭 戶 數	平均每戶人數	平均每戶 可支配所得	家 庭 戶 數	平均每戶人數
1.92	182 766	541 699	3.08	336 002	542 104	3.87
1.73	122 757	46 900	2.06	188 852	47 176	2.46
1.00	126 990	602	4.53	600 658	306	2.00
1.78	115 499	34 947	1.99	179 443	34 737	2.36
1.67	153 521	11 641	2.40	226 628	11 601	2.67
1.98	202 586	494 865	3.29	368 311	495 075	3.93
4.06	420 649	25 125	4.24	576 620	25 166	4.60
3.07	276 340	87 383	3.99	398 337	87 047	4.28
3.45	508 501	49 493	3.67	678 752	49 740	3.87
2.48	321 124	118 579	3.36	462 590	118 189	3.89
2.75	268 822	167 623	3.62	381 428	167 259	4.15
3.71	470 346	4 938	3.95	596 926	5 305	3.97
1.28	79 071	42 237	1.41	119 155	42 536	1.41

第十八表 經濟戶長社會經濟特性別平均每戶

	民 國 八			
	可 支 配			
	3	4		
	平均每戶 可支配所得	家 庭 戶 數	平均每戶人數	平均每戶 可支配所得
全 體 家 庭	436 100	541 737	4.15	518 708
1. 農業全體	238 945	46 763	2.93	288 918
(1) 農業雇主	637 558	321	2.00	666 550
(2) 農業自營作業者	225 653	35 105	2.83	278 524
(3) 農業受雇者	267 752	11 595	3.35	315 994
2. 非農業全體	462 065	494 698	4.18	542 631
(1) 非農業雇主	676 300	24 931	4.15	772 780
(2) 非農業自營作業者	467 668	87 405	4.36	532 006
(3) 非農業經理管理和專業受雇者	784 155	49 287	4.03	876 576
(4) 非農業文書推銷和服務工作者	550 728	118 365	4.03	632 370
(5) 非農業體力勞動者	447 525	167 496	4.35	508 332
(6) 軍職人員	689 906	4 988	4.12	812 589
(7) 其 他	149 580	42 259	1.59	177 194

## 可支配所得依可支配所得按戶數十等分位分（續一）

十 二 年

金額單位：新臺幣元

所 得 按 戶 數 十 等 分 位 組						
5			6			7
家 庭 戶 數	平均每戶人數	平均每戶 可支配所得	家 庭 戶 數	平均每戶人數	平均每戶 可支配所得	家 庭 戶 數
542 110	4.31	598 642	541 871	4.42	685 885	541 723
47 131	3.88	352 874	46 896	4.31	419 158	46 829
336	11.00	760 493	793	5.57	920 634	326
34 724	3.58	339 850	35 057	4.38	412 196	34 762
11 743	4.15	374 249	11 664	4.27	427 975	11 477
495 068	4.33	619 460	495 085	4.40	706 769	494 649
25 024	4.53	867 165	24 808	4.41	976 746	25 033
87 084	4.56	593 215	87 033	4.54	662 206	87 129
49 584	4.17	978 536	49 551	4.32	1 087 369	49 915
118 378	4.07	715 270	118 332	4.03	800 277	118 447
167 533	4.42	566 700	167 517	4.61	625 700	167 312
4 897	3.86	877 907	4 929	3.82	960 338	5 148
42 442	1.72	204 933	42 403	1.95	243 739	42 348

第十八表 經濟戶長社會經濟特性別平均每戶

	民 國 八			
	可 支 配			
	7		8	
	平均每戶人數	平均每戶 可支配所得	家 庭 戶 數	平均每戶人數
全 體 家 庭	4.49	787 642	542 140	4.66
1.農業全體	4.64	498 347	47 023	4.59
(1)農業雇主	4.00	934 762	256	5.00
(2)農業自營作業者	4.58	490 130	35 105	4.64
(3)農業受雇者	4.90	501 132	11 841	4.56
2.非農業全體	4.51	806 326	495 159	4.64
(1)非農業雇主	4.73	1 100 170	24 916	4.61
(2)非農業自營作業者	4.74	747 003	87 113	4.83
(3)非農業經理管理和專業受雇者	4.33	1 210 478	49 493	4.11
(4)非農業文書推銷和服務工作者	4.30	904 646	118 508	4.54
(5)非農業體力勞動者	4.69	698 208	167 505	5.00
(6)軍職人員	4.10	1 061 499	5 163	4.30
(7)其 他	1.89	289 361	42 307	2.22

## 可支配所得依可支配所得按戶數十等分位分（續完）

十 二 年

金額單位：新臺幣元

所 得 按 戶 數 十 等 分 位 組						
	9			1 0		
平均每戶 可支配所得	家 庭 戶 數	平均每戶人數	平均每戶 可支配所得	家 庭 戶 數	平均每戶人數	平均每戶 可支配所得
918 778	541 658	4.94	1 118 889	542 043	5.12	1 695 266
626 394	47 110	5.18	823 976	46 881	6.29	1 384 894
1 058 114	607	3.02	1 276 096	312	6.00	1 485 474
615 933	34 780	5.18	818 556	34 899	6.40	1 427 930
631 542	11 354	5.10	814 286	11 780	5.87	1 223 300
938 499	494 897	4.89	1 138 148	494 880	5.08	1 715 659
1 270 011	25 009	5.21	1 563 455	25 127	4.88	2 447 794
853 579	87 208	5.17	1 020 794	87 282	5.56	1 519 684
1 349 745	49 544	4.19	1 581 367	49 562	4.77	2 242 554
1 035 563	118 444	4.54	1 234 352	118 323	5.08	1 765 554
789 766	167 459	5.29	931 212	167 323	6.16	1 338 503
1 203 707	4 753	4.27	1 364 848	5 127	4.54	1 754 201
354 106	42 140	2.44	462 137	42 484	2.82	862 098

第十九表 經濟戶長職業別平均每戶可支配

民 國 八

	總 平 均			家 庭 戶 數
	家 庭 戶 數	平均每戶人數	平均每戶可支配所得	
全 體 家 庭	5 419 067	4.10	727 879	541 982
1.民意代表、行政主管、 企業主管及經理人員	399 150	4.37	1 145 511	39 891
2.專業人員	306 596	3.89	1 168 075	30 651
3.技術員及助理專業人員	638 376	4.17	894 553	63 762
4.事務工作人員	286 748	3.88	770 840	28 515
5.服務工作人員及售貨員	779 390	4.26	721 038	77 812
6.農、林、漁、牧工作人員	462 284	3.80	487 136	46 299
61.農事、畜牧工作者	396 780	3.68	466 814	39 660
62.林、漁工作者	65 504	4.56	610 237	6 612
7/8/9.技術工、機械設備操作工、 組裝工及體力工	2 072 833	4.54	663 834	207 237
7.技術工及有關工作人員	1 057 814	4.66	683 969	105 881
8.機械設備操作工及組裝工	688 590	4.54	670 067	68 866
9.非技術工及體力工	326 429	4.15	585 436	32 523
10.現役軍人	50 212	4.07	979 614	4 964
0.無職業者	423 478	1.87	294 224	42 322

## 所得依可支配所得按戶數十等分位分

十 二 年

金額單位：新臺幣元

可 支 配 所 得 按 戶 數 十 等 分 位 組							
1		2				3	
平均每戶人數	平均每戶 可支配所得	家 庭 戶 數	平均每戶人數	平均每戶 可支配所得	家 庭 戶 數	平均每戶人數	
1.92	182 765	541 699	3.08	336 001	542 104	3.87	
3.77	485 582	40 050	4.19	663 847	39 970	4.07	
2.89	515 105	30 579	3.24	692 244	30 668	3.89	
2.95	380 960	64 004	3.70	515 578	63 742	4.04	
2.53	318 189	29 034	3.15	441 891	28 575	3.60	
2.60	258 398	78 053	3.50	389 369	77 925	3.94	
1.73	122 243	46 007	2.05	187 655	46 524	2.46	
1.67	120 809	39 613	1.95	181 427	39 885	2.41	
2.55	149 870	6 632	3.37	288 327	6 495	3.45	
2.82	273 212	207 319	3.79	387 097	207 153	4.21	
3.12	305 991	105 624	4.12	411 288	105 754	4.36	
2.95	287 964	68 927	3.82	399 587	68 827	4.26	
2.08	202 156	32 817	3.07	297 806	32 419	3.34	
3.71	470 346	4 938	3.95	596 925	5 305	3.97	
1.28	79 071	42 237	1.41	119 155	42 536	1.41	



第十九表 經濟戶長職業別平均每戶可支配

民 國 八

	可 支 配			
	3	4		
	平均每戶 可支配所得	家 庭 戶 數	平均每戶人數	平均每戶 可支配所得
全 體 家 庭	436 099	541 737	4.15	518 708
1.民意代表、行政主管、 企業主管及經理人員	775 811	39 952	4.26	878 314
2.專業人員	804 960	30 673	3.92	900 071
3.技術員及助理專業人員	602 958	63 966	4.03	689 050
4.事務工作人員	523 009	28 600	4.12	593 173
5.服務工作人員及售貨員	466 613	77 947	4.17	539 071
6.農、林、漁、牧工作人員	236 984	46 230	2.92	286 200
61.農事、畜牧工作者	226 566	39 532	2.66	271 545
62.林、漁工作者	379 120	6 418	4.38	425 389
7/8/9.技術工、機械設備操作工、 組裝工及體力工	451 499	207 422	4.39	512 437
7.技術工及有關工作人員	472 010	105 990	4.46	531 915
8.機械設備操作工及組裝工	460 589	68 685	4.30	518 813
9.非技術工及體力工	361 685	32 878	3.79	421 801
10.現役軍人	689 906	4 988	4.12	812 588
0.無職業者	149 579	42 259	1.59	177 193

## 所得依可支配所得按戶數十等分位分（續一）

十 二 年

金額單位：新臺幣元

所 得 按 戶 數 十 等 分 位 組						
5			6			7
家 庭 戶 數	平均每戶人數	平均每戶 可支配所得	家 庭 戶 數	平均每戶人數	平均每戶 可支配所得	家 庭 戶 數
542 110	4.31	598 641	541 871	4.42	685 885	541 723
39 782	4.25	972 959	39 810	4.58	1 087 066	39 826
30 701	3.91	999 708	30 819	4.09	1 103 147	30 400
63 671	3.86	767 872	63 799	4.31	854 330	63 714
28 587	4.06	660 601	28 779	3.93	738 316	28 793
77 884	4.21	606 647	78 083	4.57	681 016	77 813
46 132	3.73	348 054	46 072	4.33	414 133	46 231
39 655	3.45	320 946	39 749	4.31	388 725	39 595
6 748	5.12	478 271	6 484	4.22	546 763	6 333
207 254	4.48	571 154	207 421	4.60	630 229	207 271
105 716	4.65	590 211	105 633	4.62	650 042	105 957
69 105	4.44	575 124	68 797	4.58	630 265	68 746
32 530	4.28	491 355	32 806	4.57	557 210	32 623
4 897	3.86	877 906	4 929	3.82	960 338	5 148
42 442	1.72	204 932	42 403	1.95	243 738	42 348

第十九表 經濟戶長職業別平均每戶可支配

	民 國 八			
	可 支 配			
	7		8	
	平均每戶人數	平均每戶 可支配所得	家 庭 戶 數	平均每戶人數
全 體 家 庭	4.49	787 642	542 140	4.66
1.民意代表、行政主管、 企業主管及經理人員	4.44	1 208 702	39 857	4.42
2.專業人員	3.96	1 254 360	30 669	4.06
3.技術員及助理專業人員	4.47	957 632	64 087	4.62
4.事務工作人員	3.90	817 785	28 670	4.24
5.服務工作人員及售貨員	4.53	766 339	78 026	4.69
6.農、林、漁、牧工作人員	4.69	488 933	46 276	4.56
61.農事、畜牧工作者	4.26	461 283	39 718	4.70
62.林、漁工作者	4.83	676 919	6 772	5.65
7/8/9.技術工、機械設備操作工、 組裝工及體力工	4.75	705 461	207 189	4.97
7.技術工及有關工作人員	4.78	724 869	105 599	4.94
8.機械設備操作工及組裝工	4.70	702 478	68 948	5.04
9.非技術工及體力工	4.55	630 602	32 604	4.86
10.現役軍人	4.10	1 061 499	5 163	4.30
0.無職業者	1.89	289 360	42 307	2.22

## 所得依可支配所得按戶數十等分位分（續完）

十 二 年

金額單位：新臺幣元

所 得 按 戶 數 十 等 分 位 組						
	9			1 0		
平均每戶 可支配所得	家 庭 戶 數	平均每戶人數	平均每戶 可支配所得	家 庭 戶 數	平均每戶人數	平均每戶 可支配所得
918 778	541 658	4.94	1 118 888	542 043	5.12	1 695 266
1 367 185	39 947	4.71	1 625 149	40 065	5.01	2 387 167
1 413 510	30 804	4.37	1 616 284	30 632	4.54	2 380 342
1 087 609	63 678	4.65	1 274 872	63 953	5.08	1 813 324
932 418	28 428	4.60	1 125 034	28 767	4.63	1 558 383
881 781	77 814	4.96	1 058 412	78 033	5.45	1 561 857
613 677	46 375	5.26	807 992	46 138	6.28	1 366 256
579 314	39 646	5.13	767 824	39 727	6.20	1 348 693
784 428	6 318	5.36	952 056	6 692	6.65	1 418 197
799 097	207 423	5.31	943 180	207 144	6.06	1 365 258
817 245	105 859	5.41	962 364	105 801	6.12	1 373 678
795 248	68 812	5.24	944 602	68 877	6.06	1 386 020
737 381	32 552	4.98	876 641	32 677	5.98	1 277 603
1 203 706	4 753	4.27	1 364 847	5 127	4.54	1 754 201
354 105	42 140	2.44	462 137	42 484	2.82	862 098

第二十表 平均每戶可支配所得及最終消費支

民 國 八

年 齡 組 別	合 計			農
	戶 數	可支配所得	最終消費支出	戶 數
全 體 家 庭	5 419 067	727 879	504 133	4 171
未 滿 2 0 歲	18 562	542 494	413 356	-
2 0 ~ 2 4 歲	139 042	639 701	444 894	-
2 5 ~ 2 9 歲	416 322	754 413	495 187	-
3 0 ~ 3 4 歲	819 161	735 432	514 802	336
3 5 ~ 3 9 歲	957 195	729 988	525 466	563
4 0 ~ 4 4 歲	962 811	777 050	568 463	647
4 5 ~ 4 9 歲	550 623	804 239	576 339	760
5 0 ~ 5 4 歲	472 199	870 966	564 145	943
5 5 ~ 5 9 歲	337 231	815 796	500 408	312
6 0 ~ 6 4 歲	282 526	667 994	401 325	298
6 5 歲 以 上	463 395	354 044	255 432	312

## 出按經濟戶長年齡、社會經濟特性分

十 二 年

金額單位：新臺幣元

業 雇 主		農 業 自 營 作 業 者			非 農 業 雇 主	
可支配所得	最終消費支出	戶 數	可支配所得	最終消費支出	戶 數	可支配所得
865 387	549 031	349 089	490 249	329 804	249 995	1 067 824
-	-	-	-	-	-	-
-	-	1 504	559 332	383 679	950	737 405
-	-	6 686	401 797	252 638	12 769	952 051
760 493	718 088	15 174	528 725	374 659	45 671	1 011 336
812 888	480 880	25 430	524 878	381 845	62 058	905 176
801 692	603 959	38 027	534 778	420 047	59 122	1 152 784
804 648	636 817	35 621	607 076	446 351	24 306	1 187 434
955 777	474 334	46 292	589 168	372 236	20 777	1 189 330
1 485 474	991 190	54 001	593 626	355 769	13 809	1 310 348
1 213 868	379 984	46 638	431 929	271 348	6 336	1 256 902
126 990	107 275	79 716	311 197	206 964	4 197	940 071

第二十表 平均每戶可支配所得及最終消費支

民 國 八

年 齡 組 別	非農業雇主	非 農 業 自 營 作 業 者		
	最終消費支出	戶 數	可支配所得	最終消費支出
全 體 家 庭	729 870	871 710	707 190	504 141
未 滿 2 0 歲	-	330	287 705	250 610
2 0 ~ 2 4 歲	564 841	8 407	884 761	531 490
2 5 ~ 2 9 歲	644 614	47 758	778 354	482 988
3 0 ~ 3 4 歲	691 507	129 544	662 710	474 219
3 5 ~ 3 9 歲	653 365	159 273	663 597	492 823
4 0 ~ 4 4 歲	757 358	190 544	673 056	525 034
4 5 ~ 4 9 歲	882 432	108 875	732 533	550 402
5 0 ~ 5 4 歲	840 907	98 886	798 627	542 794
5 5 ~ 5 9 歲	762 346	63 540	773 539	504 368
6 0 ~ 6 4 歲	806 509	34 318	744 762	429 745
6 5 歲 以 上	532 306	30 235	612 941	379 835

## 出按經濟戶長年齡、社會經濟特性分（續一）

十 二 年			金額單位：新臺幣元			
農 業 受 雇 者			非農業經理管理和專業受雇者			文書推銷和 服務工作者
戶 數	可支配所得	最終消費支出	戶 數	可支配所得	最終消費支出	戶 數
116 376	493 861	347 238	495 905	1 129 669	767 383	1 183 858
205	812 953	374 676	-	-	-	5 040
586	302 446	204 436	2 852	819 231	549 773	67 243
6 466	411 210	283 929	35 327	1 049 697	684 467	148 820
11 719	501 385	375 603	82 524	1 008 240	691 657	220 159
14 380	431 569	326 499	110 592	1 059 318	732 097	238 586
13 156	563 197	387 723	120 738	1 151 843	809 733	199 150
15 597	557 798	423 759	54 403	1 210 177	822 166	105 450
17 854	572 525	387 887	39 709	1 255 847	838 455	81 085
18 117	461 061	325 217	24 518	1 324 657	863 788	48 835
13 105	424 634	271 836	17 354	1 392 508	771 270	51 674
5 191	412 255	229 424	7 888	1 142 600	812 326	17 816



第二十表 平均每戶可支配所得及最終消費支

民 國 八

年 齡 組 別	文書推銷和服務工作者		非 農 業 體 力 勞	
	可支配所得	最終消費支出	戶 數	可支配所得
全 體 家 庭	842 275	574 795	1 674 273	655 603
未 滿 2 0 歲	635 296	501 889	12 987	508 684
2 0 ~ 2 4 歲	648 756	458 684	49 414	605 898
2 5 ~ 2 9 歲	778 605	530 315	148 684	668 275
3 0 ~ 3 4 歲	783 926	554 010	293 244	629 975
3 5 ~ 3 9 歲	786 398	561 994	328 395	608 563
4 0 ~ 4 4 歲	855 321	612 181	323 089	613 407
4 5 ~ 4 9 歲	916 762	639 605	197 569	683 269
5 0 ~ 5 4 歲	1 041 512	683 813	154 242	823 642
5 5 ~ 5 9 歲	1 076 009	638 803	96 293	784 631
6 0 ~ 6 4 歲	1 035 793	552 021	47 968	649 609
6 5 歲 以 上	936 925	426 412	22 388	457 058

## 出按經濟戶長年齡、社會經濟特性分（續完）

十 二 年

金額單位：新臺幣元

動 者	軍 職 人 員			其 他		
最終消費支出	戶 數	可支配所得	最終消費支出	戶 數	可支配所得	最終消費支出
450 850	50 212	979 615	616 253	423 478	294 225	248 781
383 744	-	-	-	-	-	-
418 737	3 693	696 297	476 787	4 393	299 588	294 496
426 291	7 776	815 349	534 431	2 036	367 101	341 004
438 262	15 019	876 880	563 651	5 771	441 137	404 089
442 317	9 394	970 319	640 897	8 524	366 447	344 201
467 859	10 228	1 235 440	674 587	8 110	401 635	406 611
486 647	2 444	1 290 462	892 841	5 598	468 690	442 329
497 147	1 327	1 370 187	852 330	11 084	542 298	368 569
443 616	-	-	-	17 806	360 231	318 642
395 215	331	1 158 897	990 622	64 504	308 494	248 058
283 816	-	-	-	295 652	266 055	225 150

第二十一表 平均每戶可支配所得及最終消

民 國 八

	總 平 均			民意代表、行政主管、 主管及經理	
	戶 數	可支配所得	最終消 費支出	戶 數	可支配所得
全 體 家 庭	5 419 067	727 879	504 133	399 150	1 145 512
1.研 究 院(所)	57 131	1 257 227	852 990	9 623	1 492 823
2.大 學 教 育	481 243	1 088 380	714 023	83 402	1 241 964
3.專 科 教 育	593 050	922 785	622 775	75 132	1 158 870
4.高 中 教 育	1 413 260	752 956	539 671	131 795	1 076 174
5.國 中 教 育	941 634	649 502	464 629	50 705	1 066 936
6.國 小 教 育	1 646 917	619 093	423 399	47 552	1 160 907
7.補習自修或不識字	285 832	371 748	254 455	941	1 145 806

	事 務 工 作 人 員			服 務 工 作 人 員	
	戶 數	可支配所得	最終消 費支出	戶 數	可支配所得
全 體 家 庭	286 748	770 840	541 854	779 390	721 039
1.研 究 院(所)	-	-	-	-	-
2.大 學 教 育	36 405	894 755	615 316	25 255	983 833
3.專 科 教 育	59 455	819 134	581 906	79 806	827 380
4.高 中 教 育	146 879	730 325	522 771	244 184	743 972
5.國 中 教 育	26 229	743 004	501 861	152 503	699 360
6.國 小 教 育	16 412	764 002	490 241	246 779	674 077
7.補習自修或不識字	1 368	340 109	281 107	30 863	532 197

## 費支出按經濟戶長教育程度及職業分

十 二 年

金額單位：新臺幣元

企 業 人 員	專 業 人 員			技 術 員 及 助 理 專 業 人 員		
最終消費支出	戶 數	可支配所得	最終消費支出	戶 數	可支配所得	最終消費支出
792 388	306 596	1 168 075	736 570	638 376	894 553	619 351
1 049 756	36 301	1 255 352	827 836	7 890	1 070 587	805 219
829 912	160 134	1 187 995	746 152	115 246	1 084 815	712 251
782 859	85 555	1 159 497	709 099	196 682	898 838	620 182
782 479	20 637	901 290	621 245	251 767	841 284	597 887
780 352	2 554	953 030	725 811	34 026	727 960	525 277
733 986	1 415	1 472 477	673 216	31 041	740 963	512 709
583 078	-	-	-	1 724	714 162	375 173

及 售 貨 員	農、林、漁、牧 工 作 人 員			農 事、畜 牧 工 作 者		
最終消費支出	戶 數	可支配所得	最終消費支出	戶 數	可支配所得	最終消費支出
512 713	462 284	487 137	329 942	396 780	466 814	315 197
-	-	-	-	-	-	-
689 812	645	1 217 843	479 435	298	1 381 669	448 475
556 748	5 998	760 997	505 377	5 661	757 234	512 492
540 097	33 067	549 806	396 912	27 632	530 864	386 253
513 103	69 188	510 969	362 129	58 807	517 026	356 669
472 096	278 417	500 122	333 778	238 914	476 011	318 349
360 115	74 969	361 080	241 135	65 468	331 839	218 784

第二十一表 平均每戶可支配所得及最終消

民 國 八

	林、漁、工、作、者			技術工、機械設備操作工及體力	
	戶數	可支配所得	最終消費支出	戶數	可支配所得
全體家庭	65 504	610 237	419 263	2 072 833	663 834
1.研 究 院(所)	-	-	-	318	1 068 901
2.大 學 教 育	347	1 077 151	506 023	5 528	674 203
3.專 科 教 育	337	824 210	385 867	52 738	727 638
4.高 中 教 育	5 435	646 111	451 103	518 411	688 022
5.國 中 教 育	10 381	476 654	393 057	558 266	634 218
6.國 小 教 育	39 503	645 943	427 092	871 345	667 758
7.補習自修或不識字	9 501	562 576	395 148	66 227	618 908

	非 技 術 工 及 體 力 工			現 役 軍	
	戶數	可支配所得	最終消費支出	戶數	可支配所得
全體家庭	326 429	585 436	409 728	50 212	979 615
1.研 究 院(所)	-	-	-	1 631	1 385 634
2.大 學 教 育	660	410 228	388 612	24 579	1 065 821
3.專 科 教 育	2 535	713 264	473 828	13 148	1 022 625
4.高 中 教 育	47 919	629 958	448 091	9 261	669 829
5.國 中 教 育	63 764	546 157	396 238	935	503 622
6.國 小 教 育	181 722	596 250	414 298	658	930 099
7.補習自修或不識字	29 829	525 014	344 110	-	-

## 費支出按經濟戶長教育程度及職業分（續）

十 二 年

金額單位：新臺幣元

組裝工 工	技術工及有關工作人員			機械設備操作工及組裝工		
	戶數	可支配收入	最終消費支出	戶數	可支配收入	最終消費支出
458 616	1 057 814	683 970	469 647	688 590	670 067	464 846
418 404	318	1 068 901	418 404	-	-	-
543 699	2 723	825 821	610 745	2 145	562 952	506 306
503 591	33 197	784 310	519 571	17 006	619 154	476 833
485 732	266 320	701 579	493 343	204 172	683 966	484 638
446 434	307 817	646 672	452 744	186 685	643 763	453 173
453 028	427 377	690 599	465 720	262 246	680 086	459 183
379 849	20 062	689 877	397 148	16 336	703 202	423 865

人	無 職 業 者		
最終消費支出	戶數	可支配收入	最終消費支出
616 253	423 478	294 225	248 781
950 300	1 368	616 874	396 869
635 143	30 049	559 228	468 765
659 640	24 536	533 406	431 267
480 677	57 259	382 171	317 282
337 830	47 228	301 975	258 392
519 453	153 298	252 567	215 066
-	109 740	173 131	153 118

第二十二表 平均每戶可支配所得及最終消費支出

民 國 八

	總 平 均			都	
	戶 數	可支配所得	最終消費支出	戶 數	可支配所得
全 體 家 庭	5 419 067	727 879	504 133	3 073 175	801 389
1.研 究 院 (所)	57 131	1 257 227	852 990	49 291	1 264 804
2.大 學 教 育	481 243	1 088 380	714 023	415 460	1 103 064
3.專 科 教 育	593 050	922 785	622 775	436 486	930 394
4.高 中 教 育	1 413 260	752 956	539 671	905 095	771 935
5.國 中 教 育	941 634	649 502	464 629	459 298	680 827
6.國 小 教 育	1 646 917	619 093	423 399	713 017	682 637
7.補習自修或不識字	285 832	371 748	254 455	94 528	401 718

## 按經濟戶長教育程度及都市化程度地區分

十 二 年

金額單位：新臺幣元

市	城 鎮			鄉 村		
最終消費支出	戶 數	可支配所得	最終消費支出	戶 數	可支配所得	最終消費支出
576 163	1 510 545	671 629	444 893	835 347	559 159	346 260
873 890	6 919	1 221 489	764 274	921	1 120 213	400 917
734 789	52 349	986 749	593 961	13 434	1 030 285	539 666
650 825	119 224	902 342	564 670	37 340	899 108	480 408
578 104	376 319	720 230	479 335	131 846	716 069	448 048
514 931	313 215	656 959	449 569	169 121	550 620	355 912
491 914	549 425	602 879	402 569	384 475	524 419	326 105
293 400	93 094	416 732	278 768	98 210	300 262	193 922



第二十三表 平均每戶可支配所得及最終消費

民 國 八

	總 平 均			雇
	戶 數	可支配所得	最終消費支出	戶 數
全 體 家 庭	5 419 067	727 879	504 133	254 166
0.農、林、漁、牧業	469 636	494 476	336 071	4 171
01.農、牧業	399 287	468 986	316 393	2 404
02.林業及伐木業	8 015	638 003	390 037	-
03.漁 業	62 334	639 300	455 182	1 767
1.礦業及土石採取業	14 002	817 237	489 308	-
2/3.製造業	1 236 932	739 905	511 604	84 541
4.水電燃氣業	49 089	914 249	616 999	-
5.營造業	710 875	727 652	492 034	30 163
6.商 業	925 883	760 065	551 598	74 954
7.運輸、倉儲及通信業	379 034	816 437	550 617	7 476
8.金融、保險、不動產及工商服務業	237 881	989 099	683 664	16 344
9.公共行政、社會服務及個人服務業	972 257	874 587	583 140	36 517
10.其他不能歸類之行業	-	-	-	-
11.無行業	423 478	294 225	248 781	-

## 支出按經濟戶長行業及從業身分分

十 二 年

金額單位：新臺幣元

主		受 雇 者		
可 支 配 所 得	最 終 消 費 支 出	戶 數	可 支 配 所 得	最 終 消 費 支 出
1 064 501	726 902	3 520 624	784 424	536 048
865 387	549 031	116 376	493 861	347 238
948 247	491 574	77 637	407 566	284 484
-	-	5 249	724 255	457 733
752 655	627 202	33 490	657 803	475 395
-	-	14 002	817 237	489 308
1 001 850	661 803	1 072 851	722 364	501 237
-	-	46 795	926 134	620 517
1 071 005	808 333	644 969	710 138	474 233
1 101 100	764 394	370 837	767 341	572 725
1 392 282	712 202	264 658	833 462	567 179
1 104 304	871 483	198 287	991 830	673 237
1 066 875	692 014	791 849	902 438	595 212
-	-	-	-	-
-	-	-	-	-

第二十三表 平均每戶可支配所得及最終消費

民 國 八

	自 營 作 業 者			失
	戶 數	可支配所得	最終消費支出	戶 數
全 體 家 庭	1 220 799	645 156	454 289	50 643
0.農、林、漁、牧業	349 089	490 249	329 804	-
01.農、牧業	319 246	480 314	322 834	-
02.林業及伐木業	2 766	474 324	261 570	-
03.漁 業	27 077	609 018	418 956	-
1.礦業及土石採取業	-	-	-	-
2/3.製造業	79 540	698 093	491 793	-
4.水電燃氣業	2 294	671 808	545 232	-
5.營造業	35 743	753 939	546 324	-
6.商 業	480 092	701 201	502 057	-
7.運輸、倉儲及通信業	106 900	734 017	498 311	-
8.金融、保險、不動產及工商服務業	23 250	884 819	640 562	-
9.公共行政、社會服務及個人服務業	143 891	672 521	489 074	-
10.其他不能歸類之行業	-	-	-	-
11.無行業	-	-	-	50 643

## 支出按經濟戶長行業及從業身分分（續）

十 二 年

金額單位：新臺幣元

業 者		其 他		
可 支 配 所 得	最 終 消 費 支 出	戶 數	可 支 配 所 得	最 終 消 費 支 出
335 309	304 192	372 835	288 644	241 255
-	-	-	-	-
-	-	-	-	-
-	-	-	-	-
-	-	-	-	-
-	-	-	-	-
-	-	-	-	-
-	-	-	-	-
-	-	-	-	-
-	-	-	-	-
-	-	-	-	-
-	-	-	-	-
-	-	-	-	-
-	-	-	-	-
335 309	304 192	372 835	288 644	241 255

第二十四表 平均每戶可支配所得及最終消費

民 國 八

	總 平 均			1 人	
	戶 數	可支配所得	最終消費 支 出	戶 數	可支配所得
全 體 家 庭	5 419 067	727 879	504 133	362 596	266 702
1.民意代表、行政主管、 企業主管及經理人員	399 150	1 145 512	792 388	5 572	632 460
2.專業人員	306 596	1 168 075	736 570	10 468	702 765
3.技術員及助理專業人員	638 376	894 553	619 351	19 904	413 309
4.事務工作人員	286 748	770 840	541 854	13 153	395 004
5.服務工作人員及售貨員	779 390	721 039	512 713	30 100	336 676
6.農、林、漁、牧工作人員	462 284	487 137	329 942	38 236	169 984
61.農事、畜牧工作者	396 780	466 814	315 197	35 853	169 447
62.林、漁工作者	65 504	610 237	419 263	2 383	178 056
7/8/9.技術工、機械設備操作工、 組裝工及體力工	2 072 833	663 834	458 616	71 503	320 560
7.技術工及有關工作人員	1 057 814	683 970	469 647	28 365	354 163
8.機械設備操作工及組裝工	688 590	670 067	464 846	21 975	341 986
9.非技術工及體力工	326 429	585 436	409 728	21 163	253 273
10.現役軍人	50 212	979 615	616 253	621	546 187
0.無職業者	423 478	294 225	248 781	173 039	187 870

## 支出按經濟戶長職業及戶內人數分

十 二 年

金額單位：新臺幣元

最 終 消 費 支 出	2 人			3 人			4 人
	戶 數	可支配所得	最終消費 支 出	戶 數	可支配所得	最終消費 支 出	戶 數
193 522	686 054	464 338	320 588	838 394	688 580	465 027	1 457 230
523 799	24 839	982 753	648 291	59 189	1 089 800	717 600	148 649
433 490	35 037	1 009 510	630 025	66 666	1 103 798	669 211	110 415
309 521	53 524	738 419	464 530	118 029	810 507	573 313	221 048
296 905	31 448	577 090	386 599	65 079	698 282	480 028	95 945
245 049	79 767	483 011	343 891	123 246	621 910	434 629	218 444
118 760	125 803	278 511	198 433	75 973	446 059	306 488	60 412
119 001	119 468	278 297	197 417	64 309	438 166	293 713	49 965
115 144	6 335	282 537	217 597	11 664	489 580	376 925	10 447
205 354	155 159	444 046	276 318	280 759	574 624	376 886	556 801
227 543	65 332	482 087	291 567	129 009	591 863	384 503	294 899
215 948	47 114	458 541	275 520	96 104	581 728	381 123	188 212
164 614	42 713	369 873	253 876	55 646	522 388	351 907	73 690
307 131	3 658	733 231	424 224	7 417	1 064 961	646 230	24 212
149 428	176 819	316 499	271 025	42 036	436 257	390 686	21 304

第二十四表 平均每戶可支配所得及最終消費

民 國 八

	4 人		5 人		
	可支配所得	最終消費支出	戶 數	可支配所得	最終消費支出
全 體 家 庭	794 786	553 123	1 113 427	807 480	571 874
1.民意代表、行政主管、 企業主管及經理人員	1 106 080	777 632	91 007	1 183 943	831 260
2.專業人員	1 165 599	751 056	51 794	1 304 305	852 350
3.技術員及助理專業人員	904 281	627 320	128 498	920 856	670 675
4.事務工作人員	850 501	594 835	50 019	818 441	590 753
5.服務工作人員及售貨員	728 539	520 853	184 198	785 285	564 961
6.農、林、漁、牧工作人員	570 821	383 215	71 576	626 905	429 928
61.農事、畜牧工作者	565 574	376 823	54 069	630 728	430 603
62.林、漁工作者	595 916	413 783	17 507	615 098	427 844
7/8/9.技術工、機械設備操作工、 組裝工及體力工	636 165	449 008	518 921	696 963	493 622
7.技術工及有關工作人員	649 857	456 478	277 927	703 036	491 571
8.機械設備操作工及組裝工	634 818	449 961	171 323	701 721	502 437
9.非技術工及體力工	584 816	416 677	69 671	661 035	480 131
10.現役軍人	990 066	614 780	10 034	927 065	653 921
0.無職業者	551 963	466 863	7 380	543 612	496 474

## 支出按經濟戶長職業及戶內人數分（續一）

十 二 年

金額單位：新臺幣元

6 人			7 人			8 人	
戶 數	可支配所得	最終消費 支 出	戶 數	可支配所得	最終消費 支 出	戶 數	可支配所得
542 159	854 947	606 654	242 390	940 482	621 618	89 311	1 035 347
44 004	1 223 792	888 937	16 888	1 449 145	878 681	4 873	1 400 640
21 244	1 360 249	882 334	7 712	1 469 769	753 584	1 704	1 442 034
56 873	1 051 873	713 358	25 186	1 103 706	704 779	8 299	1 367 901
19 441	897 339	644 619	7 302	1 015 416	741 144	2 000	940 298
85 207	848 026	620 455	33 845	947 771	654 377	11 985	1 009 232
45 132	669 714	465 397	23 087	792 451	500 981	9 662	929 643
37 478	667 458	457 169	16 980	707 360	481 825	8 142	897 815
7 654	680 759	505 689	6 107	1 029 039	554 244	1 520	1 100 136
264 470	739 092	530 755	127 307	831 312	570 506	50 788	962 327
137 491	743 503	536 917	65 414	804 717	540 521	31 990	953 345
94 194	737 686	532 133	44 015	848 668	595 401	11 694	1 105 349
32 785	724 635	500 958	17 878	885 895	618 927	7 104	767 345
3 530	1 112 885	707 495	421	814 222	422 924	-	-
2 258	717 802	532 083	642	616 097	529 260	-	-



第二十四表 平均每戶可支配所得及最終消費

民 國 八

	9 人				
	最終消費 支 出	戶 數	可支配所得	最終消費 支 出	戶 數
全 體 家 庭	675 901	45 067	1 241 267	770 540	20 330
1.民意代表、行政主管、 企業主管及經理人員	935 613	1 778	2 214 052	1 203 715	1 717
2.專業人員	934 664	953	1 894 564	970 105	300
3.技術員及助理專業人員	802 718	3 773	1 489 302	961 991	1 273
4.事務工作人員	686 943	1 422	1 284 210	1 053 401	636
5.服務工作人員及售貨員	694 678	7 301	1 268 972	747 960	2 469
6.農、林、漁、牧工作人員	542 343	5 550	893 910	564 536	2 197
61.農事、畜牧工作者	521 619	4 635	851 512	549 515	1 874
62.林、漁工作者	653 354	915	1 108 679	640 629	323
7/8/9.技術工、機械設備操作工、 組裝工及體力工	642 120	23 971	1 159 879	736 472	11 738
7.技術工及有關工作人員	650 211	14 921	1 130 687	729 243	6 180
8.機械設備操作工及組裝工	661 781	5 686	1 187 396	789 879	4 070
9.非技術工及體力工	573 317	3 364	1 242 850	678 268	1 488
10.現役軍人	-	319	2 267 553	895 526	-
0.無職業者	-	-	-	-	-

## 支出按經濟戶長職業及戶內人數分（續完）

十 二 年

金額單位：新臺幣元

1 0 人		1 1 ~ 1 5 人				1 6 人以上		
可支配所得	最終消費支出	戶 數	可支配所得	最終消費支出	戶 數	可支配所得	最終消費支出	最終消費支出
1 241 815	747 086	20 510	1 329 377	856 309	1 599	1 377 451	1 096 666	
1 536 071	1 210 671	634	1 424 412	1 273 237	-	-	-	-
1 726 255	542 392	303	1 806 534	969 332	-	-	-	-
1 247 597	789 777	1 969	1 650 503	1 127 915	-	-	-	-
1 153 479	665 945	303	1 354 919	704 369	-	-	-	-
1 506 565	937 912	2 828	1 220 694	803 228	-	-	-	-
1 219 555	635 862	4 011	1 102 216	730 814	645	1 317 376	841 096	
1 242 903	577 676	3 362	1 159 539	737 437	645	1 317 376	841 096	
1 084 091	973 450	649	805 266	696 504	-	-	-	-
1 139 029	664 952	10 462	1 365 090	843 514	954	1 418 068	1 269 458	
1 225 931	683 760	5 960	1 403 523	840 672	326	1 246 203	1 105 321	
1 087 458	674 012	3 887	1 349 458	854 331	316	1 540 548	1 085 981	
919 165	562 057	615	1 091 441	802 696	312	1 473 594	1 626 788	
-	-	-	-	-	-	-	-	-
-	-	-	-	-	-	-	-	-

第二十五表 平均每戶可支配所得及最終

	民 國 八				
	總 平 均			未 滿 20	
	戶 數	可支配所得	最終消費支出	戶 數	可支配所得
全 體 家 庭	5 419 067	727 879	504 133	18 562	542 494
1.民意代表、行政主管、 企業主管及經理人員	399 150	1 145 512	792 388	-	-
2.專業人員	306 596	1 168 075	736 570	-	-
3.技術員及助理專業人員	638 376	894 553	619 351	1 234	702 799
4.事務工作人員	286 748	770 840	541 854	311	462 041
5.服務工作人員及售貨員	779 390	721 039	512 713	3 825	597 618
6.農、林、漁、牧工作人員	462 284	487 137	329 942	205	812 953
61.農事、畜牧工作者	396 780	466 814	315 197	205	812 953
62.林、漁工作者	65 504	610 237	419 263	-	-
7/8/9.技術工、機械設備操作工、 組裝工及體力工	2 072 833	663 834	458 616	12 987	508 684
7.技術工及有關工作人員	1 057 814	683 970	469 647	6 697	570 126
8.機械設備操作工及組裝工	688 590	670 067	464 846	4 184	494 138
9.非技術工及體力工	326 429	585 436	409 728	2 106	342 200
10.現役軍人	50 212	979 615	616 253	-	-
0.無職業者	423 478	294 225	248 781	-	-

## 消費支出按經濟戶長職業、年齡分

十 二 年

金額單位：新臺幣元

歲	20 ~ 24 歲			25 ~ 29 歲		
最 終 消 費 支 出	戶 數	可支配所得	最 終 消 費 支 出	戶 數	可支配所得	最 終 消 費 支 出
413 356	139 042	639 701	444 894	416 322	754 413	495 187
-	1 398	1 156 337	682 779	15 507	1 009 006	653 062
-	2 898	743 979	595 838	27 694	1 099 791	661 292
497 073	21 996	661 576	469 929	75 645	782 006	558 159
259 347	20 778	602 523	428 304	36 127	714 171	508 461
501 484	27 870	688 109	476 085	63 777	796 566	507 807
374 676	2 090	487 306	333 422	12 836	404 424	269 980
374 676	1 144	570 228	404 159	10 313	402 037	257 475
-	946	387 028	247 880	2 523	414 179	321 092
383 744	53 926	630 824	425 063	174 924	685 655	436 894
435 128	30 380	643 127	431 784	101 589	698 042	448 159
344 960	17 686	606 037	420 107	58 163	682 628	433 640
297 394	5 860	641 857	405 177	15 172	614 311	373 942
-	3 693	696 297	476 787	7 776	815 349	534 431
-	4 393	299 588	294 496	2 036	367 101	341 004

第二十五表 平均每戶可支配所得及最終

民 國 八

	30 ~ 34 歲			30 ~ 39	
	戶 數	可支配所得	最終消費支出	戶 數	可支配所得
全 體 家 庭	819 161	735 432	514 802	957 195	729 988
1.民意代表、行政主管、 企業主管及經理人員	57 660	1 018 784	728 192	92 899	1 025 070
2.專業人員	59 647	1 023 147	679 054	62 024	1 105 614
3.技術員及助理專業人員	119 227	814 303	573 284	145 024	842 315
4.事務工作人員	53 514	749 653	526 025	57 117	691 034
5.服務工作人員及售貨員	121 200	704 943	509 755	125 683	671 651
6.農、林、漁、牧工作人員	25 603	494 034	358 968	39 432	493 819
61.農事、畜牧工作者	18 194	491 404	352 757	32 166	481 485
62.林、漁工作者	7 409	500 494	374 223	7 266	548 417
7/8/9.技術工、機械設備操作工、 組裝工及體力工	361 520	640 793	445 186	417 098	616 610
7.技術工及有關工作人員	215 136	638 253	444 404	224 955	649 353
8.機械設備操作工及組裝工	115 643	662 119	455 721	143 165	592 485
9.非技術工及體力工	30 741	578 338	411 029	48 978	536 743
10.現役軍人	15 019	876 880	563 651	9 394	970 319
0.無職業者	5 771	441 137	404 089	8 524	366 447

## 消費支出按經濟戶長職業、年齡分（續一）

十 二 年				金額單位：新臺幣元		
歲	40 ~ 44 歲			45 ~ 49 歲		
最 終 消 費 支 出	戶 數	可支配所得	最 終 消 費 支 出	戶 數	可支配所得	最 終 消 費 支 出
525 466	962 811	777 050	568 463	550 623	804 239	576 339
736 500	102 052	1 185 719	823 490	48 183	1 224 630	857 422
705 325	54 626	1 256 380	811 772	30 566	1 242 999	837 756
601 345	121 816	911 230	652 924	56 787	972 189	697 498
520 646	46 748	769 492	583 374	26 543	868 863	617 179
511 677	149 681	706 988	535 235	90 372	746 600	545 742
361 629	50 891	542 986	414 196	51 343	588 016	425 928
360 189	42 108	545 281	408 500	41 608	546 974	408 863
368 008	8 783	531 982	441 501	9 735	763 433	498 861
446 743	418 659	626 268	479 484	238 787	687 320	496 629
460 510	214 268	638 829	484 685	110 399	730 916	513 309
439 916	147 598	637 416	485 792	86 108	669 243	493 621
403 465	56 793	549 907	443 469	42 280	610 300	459 199
640 897	10 228	1 235 440	674 587	2 444	1 290 462	892 841
344 201	8 110	401 635	406 611	5 598	468 690	442 329

第二十五表 平均每戶可支配所得及最終

民 國 八

	50 ~ 54 歲			55 ~ 59	
	戶 數	可支配所得	最終消費支出	戶 數	可支配所得
全 體 家 庭	472 199	870 966	564 145	337 231	815 796
1.民意代表、行政主管、 企業主管及經理人員	40 349	1 288 184	896 125	22 738	1 350 443
2.專業人員	28 984	1 258 547	808 678	17 695	1 223 749
3.技術員及助理專業人員	42 739	1 122 476	746 108	28 363	1 179 550
4.事務工作人員	17 353	936 129	604 973	9 421	1 021 041
5.服務工作人員及售貨員	76 124	764 298	532 555	51 671	839 727
6.農、林、漁、牧工作人員	63 183	569 661	367 230	72 096	562 838
61.農事、畜牧工作者	52 772	535 614	342 759	62 619	550 262
62.林、漁工作者	10 411	742 242	491 270	9 477	645 935
7/8/9.技術工、機械設備操作工、 組裝工及體力工	191 056	819 619	499 577	117 441	760 332
7.技術工及有關工作人員	81 754	852 313	523 608	46 390	841 996
8.機械設備操作工及組裝工	63 465	861 170	517 088	32 048	821 569
9.非技術工及體力工	45 837	703 776	432 469	39 003	612 885
10.現役軍人	1 327	1 370 187	852 330	-	-
0.無職業者	11 084	542 298	368 569	17 806	360 231

## 消費支出按經濟戶長職業、年齡分（續完）

十 二 年

金額單位：新臺幣元

歲	60 ~ 64 歲			65 歲 以 上		
最 終 消 費 支 出	戶 數	可支配所得	最 終 消 費 支 出	戶 數	可支配所得	最 終 消 費 支 出
500 408	282 526	667 994	401 325	463 395	354 044	255 432
851 925	11 427	1 376 015	779 564	6 937	1 092 447	721 287
743 851	16 630	1 228 858	648 606	5 832	1 837 957	720 201
705 964	21 763	1 209 275	621 662	3 782	869 307	544 871
588 472	14 077	980 864	563 535	4 759	899 443	527 581
529 468	36 858	726 578	455 302	32 329	563 106	365 762
348 087	59 386	426 301	267 222	85 219	316 679	207 967
331 888	55 157	411 210	261 449	80 494	306 939	203 256
455 119	4 229	623 126	342 514	4 725	482 606	288 224
447 243	57 550	696 119	403 979	28 885	496 637	293 478
471 418	18 615	830 859	456 758	7 631	534 291	306 449
469 116	16 122	776 628	423 285	4 408	523 252	324 304
400 518	22 813	529 277	347 267	16 846	472 615	279 536
-	331	1 158 897	990 622	-	-	-
318 642	64 504	308 494	248 058	295 652	266 055	225 150



第二十六表 平均每戶可支配所得及最終消費支

民 國 八

可支配所得組別	總 平 均			都	
	戶 數	可支配所得	最終消費支出	戶 數	可支配所得
總 計	5 419 067	727 879	504 133	3 073 175	801 389
未 滿30,000元	1 847	-39 796	420 477	940	8 963
30,000 ~ 60,000	7 214	48 041	131 217	2 195	44 966
60,000 ~ 80,000	15 264	72 867	83 558	3 815	74 553
80,000 ~ 100,000	24 752	90 020	121 472	8 236	90 036
100,000 ~ 120,000	40 588	109 932	132 514	15 123	110 663
120,000 ~ 140,000	43 325	130 883	137 456	13 632	129 725
140,000 ~ 160,000	50 521	150 348	154 912	17 016	150 071
160,000 ~ 180,000	62 410	170 143	168 678	23 612	170 708
180,000 ~ 200,000	66 496	190 338	188 217	23 410	190 964
200,000 ~ 220,000	60 514	210 281	190 995	20 965	210 423
220,000 ~ 240,000	56 512	230 135	218 297	19 876	230 839
240,000 ~ 260,000	76 472	250 119	223 475	29 878	249 843
260,000 ~ 280,000	74 334	270 824	248 580	29 296	271 341
280,000 ~ 300,000	80 851	290 165	269 954	32 567	289 665
300,000 ~ 320,000	74 387	309 688	271 893	30 635	310 156
320,000 ~ 340,000	84 693	329 893	289 279	36 395	330 116
340,000 ~ 360,000	86 935	349 971	301 264	41 245	349 957
360,000 ~ 380,000	100 614	370 086	328 903	47 261	369 745
380,000 ~ 400,000	113 481	389 896	335 752	51 054	390 156
400,000 ~ 420,000	128 220	410 050	344 961	62 085	410 397
420,000 ~ 440,000	124 826	430 057	372 086	63 097	430 090
440,000 ~ 460,000	139 315	449 486	374 551	68 096	449 462
460,000 ~ 480,000	128 436	470 416	393 975	67 871	470 127
480,000 ~ 500,000	132 132	490 171	397 753	65 179	490 210
500,000 ~ 520,000	126 962	509 961	413 550	72 629	510 243
520,000 ~ 540,000	136 260	530 085	433 981	70 764	530 438
540,000 ~ 560,000	141 037	550 038	439 831	68 088	550 612
560,000 ~ 580,000	131 840	570 266	454 006	75 291	570 275
580,000 ~ 600,000	141 970	590 177	459 112	77 140	590 518
600,000 ~ 650,000	325 239	624 834	486 242	192 353	625 054
650,000 ~ 700,000	284 785	674 577	505 396	172 371	674 586
700,000 ~ 800,000	527 108	749 178	539 164	319 461	749 486
800,000 ~ 900,000	407 107	846 151	596 694	266 641	846 144
900,000 ~ 1,000,000	330 542	946 431	627 954	208 535	947 495
1,000,000元以上	1 092 078	1 404 070	804 746	776 423	1 407 980

## 出按可支配所得組別及都市化程度地區分

十 二 年

金額單位：新臺幣元

市	城		鎮	鄉		村
最終消費支出	戶數	可支配所得	最終消費支出	戶數	可支配所得	最終消費支出
576 163	1 510 545	671 629	444 893	835 347	559 159	346 260
181 560	612	-145 292	807 950	295	23 694	377 929
253 138	1 875	51 659	121 368	3 144	48 031	51 971
91 407	5 525	72 738	85 439	5 924	71 901	76 749
161 599	8 121	90 698	117 211	8 395	89 349	86 228
160 853	9 597	109 446	120 041	15 868	109 531	113 050
150 612	14 541	130 866	133 711	15 152	131 941	129 215
172 369	15 841	150 815	161 345	17 664	150 195	132 327
200 745	16 518	170 853	148 829	22 280	169 019	149 411
206 606	22 679	189 541	186 142	20 407	190 507	169 429
213 446	15 898	210 892	169 331	23 651	209 745	185 655
237 317	18 567	230 337	217 702	18 069	229 153	197 984
245 239	24 815	250 030	216 238	21 779	250 600	201 864
279 825	20 926	270 195	228 111	24 112	270 740	228 383
289 387	25 771	290 916	265 149	22 513	290 028	247 343
292 494	22 982	308 676	259 017	20 770	310 117	255 755
305 006	26 065	329 485	286 878	22 233	330 007	266 347
325 723	23 686	350 701	290 594	22 004	349 209	266 902
335 754	33 271	370 881	335 139	20 082	369 573	302 448
346 074	34 732	389 877	332 089	27 695	389 441	321 315
367 218	42 991	409 641	326 976	23 144	409 877	318 660
401 891	32 378	431 006	352 340	29 351	428 939	329 798
405 129	45 486	449 741	367 305	25 733	449 098	306 445
417 506	41 519	470 996	377 082	19 046	470 185	346 946
429 340	48 050	489 905	368 113	18 903	490 714	364 179
443 593	36 778	508 680	382 113	17 555	511 475	355 114
462 112	44 064	529 852	411 798	21 432	529 397	386 703
487 537	51 807	549 343	414 604	21 142	549 893	348 011
479 572	42 248	570 518	437 262	14 301	569 473	368 871
496 282	47 256	589 384	428 260	17 574	590 813	378 917
516 323	90 900	624 411	452 736	41 986	624 740	420 974
539 622	78 778	674 739	463 605	33 636	674 152	427 877
576 528	153 513	749 605	501 422	54 134	746 155	425 692
630 135	100 290	845 593	552 937	40 176	847 594	483 987
663 083	88 602	943 973	590 272	33 405	946 309	508 604
853 528	223 863	1 398 366	717 133	91 792	1 384 913	605 792

第二十七表 每百戶家庭擁有現代化

民 國 八

	電 化				
	彩色電視機 (架)	碟 影 機 (架)	電 冰 箱 (座)	電 話 機 (架)	攝 影 機 (架)
全體家庭擁有設備之總數量	6 646 132	176 002	5 610 843	5 467 738	258 857
全體家庭平均每百戶擁有設備之數量	122.64	3.25	103.54	100.90	4.78
非 農 家	124.25	3.65	103.77	101.55	5.37
農 家	113.40	0.92	102.23	97.13	1.36
1.民意代表、行政主管、 企業主管及經理人員	150.58	11.20	110.59	113.09	17.70
2.專業人員	137.18	8.43	109.70	109.18	13.67
3.技術員及助理專業人員	134.77	5.85	106.46	106.23	8.61
4.事務工作人員	121.89	3.39	103.27	103.97	4.81
5.服務工作人員及售貨員	124.89	2.80	104.29	103.44	3.88
6.農、林、漁、牧工作人員	109.47	0.61	101.36	94.04	1.14
61.農事、畜牧工作者	107.58	0.54	101.03	93.17	1.08
62.林、漁工作者	120.94	1.01	103.39	99.34	1.55
7/8/9.技術工、機械設備操作工、 組裝工及體力工	117.13	1.31	101.78	99.73	1.55
7.技術工及有關工作人員	118.53	1.62	102.10	100.78	1.54
8.機械設備操作工及組裝工	118.28	1.12	101.52	99.69	1.98
9.非技術工及體力工	110.17	0.68	101.29	96.44	0.65
10.現役軍人	131.63	6.22	108.64	102.68	9.54
0.無職業者	104.20	0.85	97.21	81.59	1.22

## 設備之數量按經濟戶長職業分

十 二 年

設				備			
冷暖氣機 (座)	除濕機 (台)	烘衣機 (台)	錄放影機 (台)	音 響 (台)	收錄音機 (台)	洗衣機 (座)	果汁機 (架)
5 111 745	780 898	932 403	3 923 984	2 068 917	4 777 329	5 028 799	2 334 873
94.33	14.41	17.21	72.41	38.18	88.16	92.80	43.09
103.95	16.45	18.64	74.89	38.74	91.93	93.24	45.16
39.12	2.68	8.96	58.19	34.97	66.49	90.24	31.17
193.86	34.53	34.96	98.03	63.96	121.54	100.73	68.31
169.43	37.64	34.70	93.19	59.92	125.91	98.52	69.45
136.77	26.63	27.07	87.55	49.75	107.81	98.14	60.14
117.46	19.39	21.74	83.43	42.38	96.42	97.59	50.18
97.18	13.37	15.94	73.06	37.62	87.56	94.97	42.14
32.68	1.96	6.69	49.11	27.56	60.92	86.16	25.34
27.95	1.87	6.39	47.87	26.85	58.11	84.57	24.24
61.36	2.56	8.48	56.64	31.81	77.98	95.83	31.99
67.85	6.86	12.23	69.81	32.86	80.55	93.63	35.97
69.59	6.49	12.75	71.20	35.03	81.10	94.56	37.16
71.86	7.79	12.67	71.49	33.90	82.63	94.42	37.84
53.79	6.13	9.61	61.77	23.65	74.35	88.91	28.18
157.31	25.99	34.17	95.10	47.46	116.75	97.30	64.56
50.66	7.91	6.04	37.19	15.41	58.82	68.53	23.12

第二十七表 每百戶家庭擁有現代化

民 國 八

	家 庭 器					
	鋼 琴 (電子) (架)	照 相 機 (架)	縫 紉 機 (架)	抽油煙機 (座)	吸 塵 器 (部)	微 波 爐 含烤箱 (座)
全體家庭擁有設備之總數量	603 810 3	470 774 1	057 548 4	730 419 1	456 284 1	618 683
全體家庭平均每百戶擁有設備之數量	11.14	64.05	19.52	87.29	26.87	29.87
非 農 家	12.70	68.75	19.47	88.57	30.10	33.35
農 家	2.20	37.07	19.76	79.96	8.37	9.92
1.民意代表、行政主管、 企業主管及經理人員	27.87	109.77	23.07	96.74	59.24	67.43
2.專業人員	34.92	112.03	27.63	97.59	58.09	66.27
3.技術員及助理專業人員	20.27	91.61	23.63	94.36	43.95	49.24
4.事務工作人員	14.43	80.19	22.35	91.72	37.74	40.82
5.服務工作人員及售貨員	8.61	64.74	17.75	89.47	26.14	29.39
6.農、林、漁、牧工作人員	1.42	26.90	18.03	73.84	5.88	7.22
61.農事、畜牧工作者	1.41	24.31	17.42	72.23	5.16	5.88
62.林、漁工作者	1.48	42.54	21.74	83.65	10.27	15.38
7/8/9.技術工、機械設備操作工、 組裝工及體力工	5.29	52.04	18.54	87.03	16.71	17.65
7.技術工及有關工作人員	5.41	53.32	18.85	87.98	17.06	17.65
8.機械設備操作工及組裝工	5.48	55.20	19.89	88.76	19.52	19.94
9.非技術工及體力工	4.52	41.25	14.71	80.27	9.66	12.80
10.現役軍人	19.99	86.87	22.43	93.08	60.85	55.22
0.無職業者	5.04	29.06	11.43	68.57	10.62	13.93

## 設備之數量按經濟戶長職業分(續)

十 二 年

具		交 通 設 備		其 他			
瓦斯熱水器 (個)	電熱水器 (個)	小 汽 車 (輛)	機器腳踏車 (輛)	報 紙 (份)	書刊雜誌 (份)	電視遊樂器 (份)	家用電腦 (台)
5 037 752	383 333	2 363 489	6 743 644	3 416 093	892 330	992 414	766 823
92.96	7.07	43.61	124.44	63.04	16.47	18.31	14.15
93.56	7.44	44.57	117.90	65.04	18.35	20.45	15.97
89.56	5.00	38.10	161.99	51.54	5.63	6.06	3.73
97.77	12.00	80.94	96.61	99.35	41.80	35.62	33.27
98.45	13.90	72.12	97.31	92.20	55.19	25.88	48.92
98.67	8.89	65.70	120.60	79.24	28.23	27.54	24.42
95.79	7.35	42.93	112.64	70.84	21.27	22.35	19.07
96.38	6.76	44.34	131.51	69.93	12.17	17.91	12.28
84.47	4.16	23.49	139.21	40.60	4.70	4.60	1.63
84.17	4.07	24.14	137.04	39.44	3.56	3.79	1.34
86.30	4.71	19.52	152.34	47.61	11.65	9.51	3.37
92.92	5.62	36.85	148.86	53.46	7.75	16.35	6.81
93.70	6.12	43.44	154.57	55.29	8.07	16.85	6.56
94.53	5.33	33.23	145.07	56.68	8.73	17.93	7.81
86.99	4.61	23.12	138.35	40.74	4.64	11.38	5.51
93.07	13.60	66.09	100.61	64.60	25.77	33.74	23.31
77.15	4.65	6.06	38.28	36.50	5.90	3.40	4.10

第二十八表 家庭擁有現代化設備之普

民 國 八

	電 化				
	彩色電視機	碟 影 機	電 冰 箱	電 話 機	攝 影 機
擁有設備之總戶數	5 378 659	173 489	5 372 257	5 202 455	255 641
全體家庭擁有設備之普及率	99.25	3.20	99.14	96.00	4.72
農 家	99.27	0.92	99.30	94.54	1.32
非 農 家	99.25	3.60	99.11	96.26	5.31
1.民意代表、行政主管、 企業主管及經理人員	99.84	10.96	99.92	99.10	17.37
2.專業人員	99.59	8.24	99.58	99.30	13.57
3.技術員及助理專業人員	99.78	5.80	99.61	98.63	8.46
4.事務工作人員	99.66	3.39	99.53	98.42	4.70
5.服務工作人員及售貨員	99.67	2.76	99.50	98.05	3.88
6.農、林、漁、牧工作人員	98.86	0.61	98.98	92.38	1.14
61.農事、畜牧工作者	98.74	0.54	98.88	91.56	1.08
62.林、漁工作者	99.57	1.01	99.55	97.34	1.55
7/8/9.技術工、機械設備操作工、 組裝工及體力工	99.57	1.31	99.24	96.92	1.55
7.技術工及有關工作人員	99.70	1.62	99.30	97.65	1.54
8.機械設備操作工及組裝工	99.80	1.12	99.49	96.94	1.98
9.非技術工及體力工	98.65	0.68	98.55	94.54	0.65
10.現役軍人	100.00	5.59	100.00	97.56	9.54
0.無職業者	95.42	0.85	95.98	80.60	1.14

## 及率按農家、非農家與經濟戶長職業分

十 二 年

單位：%

設				備			
冷 暖 氣 機	除 濕 機	烘 衣 機	錄放影機	音 響	收錄音機	洗 衣 機	果 汁 機
3 288 713	727 413	929 916	3 752 055	2 001 008	3 960 655	4 959 145	2 271 933
60.69	13.42	17.16	69.24	36.93	73.09	91.51	41.92
30.67	2.44	8.89	57.06	34.44	60.38	88.72	30.97
65.92	15.34	18.60	71.36	37.36	75.30	92.00	43.83
91.27	30.81	34.88	88.50	59.38	86.74	98.03	64.95
88.16	34.28	34.60	86.73	56.44	86.77	96.48	65.35
78.86	24.56	27.02	81.54	47.58	83.28	96.26	57.89
75.84	18.84	21.74	79.10	41.36	79.52	96.34	49.05
66.99	12.28	15.86	70.35	36.56	75.07	93.67	41.40
25.22	1.69	6.69	48.43	27.04	56.19	85.14	25.27
22.08	1.55	6.39	47.16	26.26	54.00	83.61	24.16
44.26	2.56	8.48	56.13	31.81	69.46	94.43	31.99
52.75	6.77	12.20	68.27	32.44	70.73	92.66	35.52
53.88	6.49	12.69	69.49	34.42	71.50	93.69	36.78
54.98	7.56	12.67	69.84	33.62	71.28	93.30	37.17
44.42	6.04	9.61	60.98	23.56	67.07	88.00	27.95
86.45	24.66	34.17	86.27	43.85	87.10	96.65	60.70
37.22	7.60	5.97	36.59	15.15	55.28	68.08	22.66



第二十八表 家庭擁有現代化設備之普

民 國 八

	家 庭 器					
	鋼 琴 (電子)	照 相 機	縫 紉 機	抽油煙機	吸 塵 器	微 波 爐 含烤箱
擁有設備之總戶數	592 139 3 105 526 1 040 737 4 711 676 1 427 364 1 502 626					
全體家庭擁有設備之普及率	10.93	57.31	19.21	86.95	26.34	27.73
農 家	2.16	34.81	19.57	79.54	8.25	9.79
非 農 家	12.45	61.23	19.14	88.24	29.49	30.85
1.民意代表、行政主管、 企業主管及經理人員	27.71	88.53	22.42	96.05	57.49	60.73
2.專業人員	33.58	89.56	27.02	96.87	56.01	59.20
3.技術員及助理專業人員	19.76	78.65	23.53	93.92	43.25	44.75
4.事務工作人員	14.18	71.83	22.12	91.36	36.92	38.39
5.服務工作人員及售貨員	8.48	60.04	17.57	88.91	25.61	27.70
6.農、林、漁、牧工作人員	1.42	25.34	17.90	73.64	5.83	7.15
61.農事、畜牧工作者	1.41	22.91	17.26	71.99	5.16	5.80
62.林、漁工作者	1.48	40.09	21.74	83.65	9.85	15.38
7/8/9.技術工、機械設備操作工、 組裝工及體力工	5.23	49.55	18.11	86.82	16.55	17.08
7.技術工及有關工作人員	5.32	50.85	18.40	87.86	16.85	17.19
8.機械設備操作工及組裝工	5.44	52.60	19.32	88.42	19.36	19.08
9.非技術工及體力工	4.52	38.86	14.61	80.08	9.66	12.49
10.現役軍人	18.69	81.90	22.43	92.42	60.19	50.86
0.無職業者	5.04	27.46	11.43	68.57	10.47	12.85

## 及率按農家、非農家與經濟戶長職業分（續）

十 二 年

單位：%

具		交 通 設 備		其 他			
瓦斯熱水器	電熱水器	小 汽 車	機器腳踏車	報 紙	書刊雜誌	電視遊樂器	家用電腦
4 862 227	369 257	2 224 586	4 307 801	3 130 990	706 946	951 029	734 616
89.72	6.81	41.05	79.49	57.78	13.05	17.55	13.56
86.45	4.75	34.81	92.12	50.29	5.16	5.88	3.49
90.30	7.17	42.14	77.29	59.08	14.42	19.58	15.31
91.78	11.24	72.99	67.63	79.51	30.97	33.50	31.30
92.14	12.55	66.65	68.75	77.68	37.49	23.74	45.20
93.51	8.44	61.28	79.52	71.59	21.92	25.85	23.34
93.24	7.25	40.94	75.64	63.33	17.64	21.76	18.61
91.92	6.59	42.26	84.55	64.56	10.33	17.42	11.99
82.72	4.03	21.80	86.58	39.42	4.57	4.39	1.63
82.75	3.92	22.26	85.76	38.31	3.40	3.63	1.34
82.57	4.71	19.04	91.55	46.15	11.65	8.98	3.37
90.74	5.53	35.41	90.03	51.98	7.00	16.00	6.71
91.21	6.04	41.59	93.17	53.76	7.25	16.49	6.40
92.22	5.25	32.05	88.12	54.99	7.88	17.45	7.75
86.12	4.51	22.43	83.86	39.88	4.34	11.38	5.51
90.53	13.60	62.31	72.29	60.09	23.23	30.99	23.31
76.47	4.65	5.90	33.29	33.95	4.61	3.25	4.03

第二十九表 家庭擁有現代化設備之普及率按

民 國 八

	電 化				
	彩色電視機	碟 影 機	電 冰 箱	電 話 機	攝 影 機
擁有設備之總戶數	5 378 659	173 489	5 372 257	5 202 455	255 641
全體家庭擁有設備之普及率	99.25	3.20	99.14	96.00	4.72
一.按都市化程度地區別分					
都 市	99.50	4.36	99.27	97.48	6.70
城 鎮	99.23	2.28	99.04	95.45	2.71
鄉 村	98.41	0.58	98.81	91.57	1.04
二.按經濟戶長社會經濟特性分					
農業雇主	100.00	-	100.00	100.00	-
農業自營作業者	98.94	0.71	99.28	91.87	1.33
非農業雇主	99.88	9.82	99.63	99.18	13.73
非農業自營作業者	99.51	2.50	99.51	98.55	3.27
農業受雇者	98.67	0.30	98.09	94.14	1.41
非農業經理管理和專業受雇者	99.74	10.11	99.80	98.92	16.82
非農業文書推銷和服務工作者	99.75	4.19	99.61	98.21	6.04
非農業體力勞動者	99.59	1.08	99.15	96.61	1.31
軍職人員	100.00	5.59	100.00	97.56	9.54
其 他	95.42	0.85	95.98	80.60	1.14

## 都市化程度地區及經濟戶長社會經濟特性分

十 二 年

單位：%

設				備			
冷 暖 氣 機	除 濕 機	烘 衣 機	錄放影機	音 響	收錄音機	洗 衣 機	果 汁 機

3 288 713      727 413      929 916      3 752 055      2 001 008      3 960 655      4 959 145      2 271 933

60.69      13.42      17.16      69.24      36.93      73.09      91.51      41.92

74.88      18.55      20.61      74.58      39.15      78.54      94.24      48.72

49.97      9.25      15.90      68.29      35.49      70.79      89.81      36.20

27.87      2.11      6.74      51.30      31.32      57.18      84.55      27.29

85.30      10.88      39.85      70.13      47.06      85.57      100.00      39.27

24.61      1.47      6.87      49.98      28.71      55.81      86.57      26.63

88.36      21.31      24.49      85.46      55.22      82.53      97.62      56.90

65.60      10.30      15.55      70.27      36.03      74.50      94.11      40.66

27.45      2.18      4.81      45.46      22.40      57.38      80.69      21.06

91.74      36.83      39.25      88.24      58.10      87.75      98.08      67.70

74.11      20.21      22.89      79.20      43.39      80.63      95.16      51.55

50.24      6.55      11.58      67.02      31.81      70.01      92.25      34.86

86.45      24.66      34.17      86.27      43.85      87.10      96.65      60.70

37.22      7.60      5.97      36.59      15.15      55.28      68.08      22.66

第二十九表 家庭擁有現代化設備之普及率按

民 國 八

	家 庭 器					
	鋼 琴 (電子)	照 相 機	縫 紉 機	抽油煙機	吸 塵 器	微 波 爐 含烤箱
擁有設備之總戶數	592 139 3 105 526 1 040 737 4 711 676 1 427 364 1 502 626					
全體家庭擁有設備之普及率	10.93	57.31	19.21	86.95	26.34	27.73
一.按都市化程度地區別分						
都 市	15.44	67.45	20.56	91.02	34.16	36.84
城 鎮	6.31	51.84	17.19	85.96	20.45	19.27
鄉 村	2.68	29.88	17.85	73.77	8.24	9.49
二.按經濟戶長社會經濟特性分						
農業雇主	7.41	51.95	30.09	77.13	26.11	40.04
農業自營作業者	1.71	25.98	19.28	74.46	5.85	7.00
非農業雇主	19.85	80.58	21.67	94.29	47.89	45.93
非農業自營作業者	8.06	58.89	18.17	88.64	23.33	25.11
農業受雇者	0.81	26.10	13.29	72.15	6.57	8.17
非農業經理管理和專業受雇者	30.70	90.31	25.23	97.04	59.27	63.47
非農業文書推銷和服務工作者	16.95	73.07	22.04	92.19	37.52	39.37
非農業體力勞動者	4.86	47.62	17.82	86.41	15.68	16.28
軍職人員	18.69	81.90	22.43	92.42	60.19	50.86
其 他	5.04	27.46	11.43	68.57	10.47	12.85

## 都市化程度地區及經濟戶長社會經濟特性分（續）

十 二 年

單位：%

具		交 通 設 備		其 他			
瓦斯熱水器	電熱水器	小 汽 車	機器腳踏車	報 紙	書刊雜誌	電視遊樂器	家用電腦
4 862 227	369 257	2 224 586	4 307 801	3 130 990	706 946	951 029	734 616
89.72	6.81	41.05	79.49	57.78	13.05	17.55	13.56
91.47	7.35	43.50	73.81	61.84	16.85	22.07	19.19
90.26	7.00	41.55	87.27	58.15	9.90	14.99	7.91
82.31	4.51	31.14	86.34	42.16	4.73	5.56	3.06
92.66	15.49	62.29	92.64	62.26	-	10.88	-
83.81	4.27	23.86	85.84	42.42	4.88	3.70	1.61
93.10	10.90	70.22	84.02	79.75	22.50	31.67	21.30
91.89	6.74	41.42	86.24	66.90	9.67	17.86	11.49
79.95	2.92	16.97	88.87	31.56	5.46	7.59	3.30
92.78	9.95	67.96	60.73	76.44	34.49	30.46	39.57
92.51	8.21	51.13	79.95	66.23	19.26	21.82	20.17
90.45	5.46	34.87	90.43	49.21	6.74	15.24	6.45
90.53	13.60	62.31	72.29	60.09	23.23	30.99	23.31
76.47	4.65	5.90	33.29	33.95	4.61	3.25	4.03

第三十表 家庭住宅概況及擁有現代化設備

民 國 八

	總 計	依 可 支 配		
		1	2	3
一.家庭住宅概況				
1.住宅所有權				
(1)自 有	81.88	74.35	78.37	77.49
(2)租 押	10.68	9.67	12.72	16.00
(3)配住、借用及其他	7.44	15.98	8.91	6.50
2.具有自來水設備	89.23	81.35	86.84	88.12
3.具有電燈設備	99.98	99.83	100.00	100.00
二.家庭現代化設備				
1.彩色電視機	99.25	94.67	99.28	99.63
2.碟 影 機	3.20	0.34	0.43	0.64
3.電 冰 箱	99.14	95.69	98.50	99.30
4.電 話 機	96.00	77.75	93.62	96.84
5.攝 影 機	4.72	0.31	0.78	1.06
6.冷暖氣機	60.69	18.79	42.25	51.33
7.除 濕 機	13.42	2.24	3.64	6.78
8.烘 衣 機	17.16	3.01	6.51	12.17
9.錄放影機	69.24	27.27	52.36	63.37
10.音 響	36.93	10.44	22.50	28.11
11.收錄音機	73.09	47.76	61.26	65.52
12.洗 衣 機	91.51	64.83	85.87	91.65
13.果 汁 機	41.92	13.09	22.65	32.55
14.鋼 琴	10.93	0.94	2.35	4.70
15.照 相 機	57.31	13.78	31.33	45.47
16.縫 紉 機	19.21	8.90	13.80	16.56
17.抽油煙機	86.95	57.95	79.03	83.50
18.吸 塵 器	26.34	3.66	9.21	15.12
19.微波爐(含烤箱)	27.73	4.60	8.77	16.00
20.瓦斯熱水器	89.72	72.61	87.27	88.64
21.電熱水器	6.81	3.66	4.13	4.79
22.小 汽 車	41.05	4.68	15.59	28.19
23.機 車	79.49	49.78	78.06	83.07
24.報 紙	57.78	19.76	38.95	50.59
25.書刊雜誌	13.05	1.25	3.77	7.63
26.電視遊樂器	17.55	2.59	6.41	14.18
27.家用電腦	13.56	1.30	2.55	4.64

## 之普及率依可支配所得按戶數十等分位分

十 二 年

單位：%

所 得 按 戶 數 十 等 分 位 組						
4	5	6	7	8	9	1 0
80.63	81.15	81.30	82.21	85.49	88.20	89.60
13.77	13.31	11.41	11.28	7.74	6.41	4.46
5.60	5.54	7.29	6.51	6.77	5.39	5.94
90.25	89.69	89.28	90.93	91.56	92.10	92.20
100.00	100.00	100.00	100.00	100.00	99.94	100.00
100.00	99.70	99.72	100.00	99.77	99.83	99.94
1.84	1.60	2.74	3.94	4.93	6.61	8.96
99.68	99.71	99.42	99.77	99.67	99.76	99.87
98.21	98.30	98.77	99.01	98.94	99.15	99.43
1.56	2.21	4.19	5.83	6.44	9.00	15.78
56.11	63.53	65.44	71.93	73.65	78.29	85.56
9.95	10.66	11.32	15.49	19.46	23.10	31.60
12.02	14.78	16.40	21.61	21.36	27.66	36.08
69.91	73.51	74.74	78.28	81.11	83.32	88.50
31.90	34.74	38.34	43.65	47.10	51.51	60.95
73.14	76.02	77.46	78.87	80.32	84.04	86.48
94.98	94.61	94.57	96.20	96.74	97.55	98.13
37.53	41.82	47.01	50.02	53.88	55.68	65.01
7.03	8.40	10.12	13.35	13.80	20.43	28.14
55.12	57.30	64.26	67.84	73.59	78.28	86.09
15.68	19.49	19.98	21.56	24.96	22.43	28.69
89.02	89.98	92.20	93.25	93.03	94.98	96.52
19.67	22.19	25.71	33.87	37.14	41.71	55.11
22.28	23.01	29.04	32.82	39.56	45.38	55.83
90.93	92.54	92.06	94.03	92.87	94.56	91.73
7.00	6.30	5.81	7.59	9.29	7.55	12.01
37.03	40.78	44.67	51.28	54.99	60.98	72.33
85.41	87.29	85.63	83.95	84.08	80.94	76.73
55.91	58.95	64.42	65.51	70.34	74.64	78.72
8.70	8.99	11.34	15.79	17.35	23.28	32.35
16.74	18.08	18.88	22.68	24.10	23.55	28.29
6.75	9.78	12.25	17.76	19.88	25.91	34.74



第三十一表 農家平均每戶所得收

民 國 八

	總 平 均	按 專 兼 業 分			非耕種農
		專業農家	以農業為主 之兼業農家	以兼業為主 之兼業農家	
農家戶數	804 017	157 152	69 304	577 561	13 098
1.可支配所得	616 736	358 477	577 415	691 725	668 291
2.最終消費支出	386 566	256 931	375 398	423 179	424 537
3.受雇人員報酬	361 614	202	151 795	485 130	150 986
(1)本業薪資	294 774	-	90 023	399 549	119 789
(2)兼業薪資及其他收入	66 840	202	61 772	85 581	31 197
4.產業主所得	199 907	260 972	369 633	162 926	489 876
(1)農業淨收入	134 466	260 508	335 389	76 061	468 570
①耕種及禽畜牧淨收入	130 969	258 640	332 166	72 088	445 749
②林業淨收入	564	928	1 666	333	11 579
③漁業淨收入	2 933	940	1 556	3 640	11 243
(2)營業淨收入	64 858	464	34 245	86 053	21 306
(3)執行業務淨收入	583	-	-	812	-
5.財產所得收入	26 037	24 921	24 957	26 470	32 084
6.自用住宅設算收入	25 290	19 413	21 497	27 344	22 346
7.經常移轉收入	85 640	101 524	84 860	81 411	56 598
8.雜項收入	256	232	228	265	432
9.財產所得支出	6 778	3 385	8 092	7 543	10 193
10.經常移轉支出	75 230	45 402	67 463	84 278	73 837

## 支按專兼業與耕地面積分

十 二 年

金額單位：新臺幣元

按 耕 地 面 積 分						
0.25公頃以下	0.25 ~ 0.5 公 頃	0.5 ~ 0.75 公 頃	0.75 ~ 1.0 公 頃	1.0 ~ 1.5 公 頃	1.5 ~ 2.0 公 頃	2.0公頃以上
142 606	207 513	148 624	77 681	103 275	46 372	64 848
605 260	585 233	585 960	603 819	641 129	670 815	740 856
395 445	365 118	377 943	367 998	401 744	422 313	420 274
387 540	395 478	382 882	361 442	343 432	304 310	260 179
327 816	319 307	320 178	290 886	274 120	242 188	195 878
59 724	76 171	62 704	70 556	69 312	62 122	64 301
161 662	130 109	152 369	187 666	239 689	307 911	431 829
37 134	61 243	102 644	150 035	194 112	263 720	382 201
35 715	58 639	95 659	147 527	193 637	255 109	380 837
-	175	740	767	187	488	834
1 419	2 430	6 244	1 741	288	8 123	529
122 850	68 148	49 647	36 740	45 577	44 191	49 628
1 677	718	78	891	-	-	-
26 667	23 719	23 817	20 708	30 106	29 243	33 539
28 204	24 480	26 129	23 696	23 944	25 724	23 883
79 115	87 901	82 176	90 024	88 007	97 697	88 912
336	253	194	196	249	314	232
6 977	5 820	6 319	5 651	6 480	5 948	12 183
71 288	70 889	75 288	74 261	77 820	88 435	85 535



## 二、所得收入者爲單位之統計表

第一表 所得收入者所得分配按

民 國 八

	合 計			
	合 計	都 市	城 鎮	鄉 村
所得收入者人數	9 345 551	5 133 724	2 743 804	1 468 023
1.受雇人員報酬	2 832 601 425	1 819 809 196	729 239 667	283 552 562
(1)本業薪資	2 251 187 813	1 424 026 009	591 015 911	236 145 893
(2)兼業薪資	110 334 958	68 385 402	29 015 939	12 933 617
(3)其他收入	471 078 654	327 397 785	109 207 817	34 473 052
2.產業主所得	870 364 299	502 026 144	228 795 841	139 542 314
(1)農業淨收入	105 329 126	5 444 338	30 638 534	69 246 254
(2)林業淨收入	1 511 696	871 215	206 941	433 540
(3)漁業淨收入	13 339 866	2 491 479	3 304 206	7 544 181
(4)營業淨收入	711 675 428	461 937 021	189 078 993	60 659 414
(5)執行業務淨收入	38 508 183	31 282 091	5 567 167	1 658 925
3.基本所得	3 702 965 724	2 321 835 340	958 035 508	423 094 876
4.已分配要素所得	3 814 362 674	2 397 637 652	980 511 328	436 213 694
5.可支配所得	3 672 788 004	2 285 625 665	948 355 663	438 806 676
6.所得收入毛額	4 256 013 327	2 678 908 432	1 083 207 063	493 897 832

## 都市化程度及地區別分

十 二 年

金額單位：新臺幣千元

臺 北 市	高 雄 市	臺 灣 省			
		小 計	臺 北 縣	宜 蘭 縣	桃 園 縣
1 350 645	665 825	7 329 081	1 490 732	200 506	633 706
600 751 240	221 722 072	2 010 128 113	498 771 911	50 159 621	186 394 419
463 273 374	174 407 569	1 613 506 871	409 274 313	41 063 300	141 858 733
18 577 877	6 936 951	84 820 129	11 761 006	2 295 313	11 261 766
118 899 989	40 377 552	311 801 113	77 736 592	6 801 008	33 273 920
137 804 197	60 559 703	672 000 396	126 181 774	15 851 237	52 004 727
376 610	672 974	104 279 542	5 362 510	1 941 966	3 519 236
-	-	1 511 695	131 350	-	87 780
-	882 920	12 456 946	835 620	88 800	141 860
129 133 919	57 741 355	524 800 153	111 173 046	13 651 271	45 898 343
8 293 668	1 262 454	28 952 060	8 679 248	169 200	2 357 508
738 555 437	282 281 775	2 682 128 509	624 953 685	66 010 858	238 399 146
767 196 411	293 766 495	2 753 399 769	638 749 117	67 341 626	245 215 050
727 072 611	275 782 230	2 669 933 161	610 254 376	66 939 014	235 319 006
861 248 843	329 137 528	3 065 626 956	701 043 851	76 775 364	268 781 872

第一表 所得收入者所得分配按

民 國 八

	臺			
	新 竹 縣	苗 栗 縣	臺 中 縣	彰 化 縣
所得收入者人數	170 637	235 865	590 911	528 640
1.受雇人員報酬	48 574 575	60 052 716	159 381 472	117 066 467
(1)本業薪資	38 628 568	48 195 535	130 266 590	94 360 484
(2)兼業薪資	2 276 050	1 877 404	3 429 853	3 342 934
(3)其他收入	7 669 957	9 979 777	25 685 029	19 363 049
2.產業主所得	10 932 042	21 248 456	64 199 549	48 545 810
(1)農業淨收入	1 720 385	4 995 095	4 643 885	14 061 398
(2)林業淨收入	51 520	179 408	-	-
(3)漁業淨收入	95 023	116 064	176 630	896 502
(4)營業淨收入	9 065 114	15 644 939	56 705 044	32 575 657
(5)執行業務淨收入	-	312 950	2 673 990	1 012 253
3.基本所得	59 506 617	81 301 172	223 581 021	165 612 277
4.已分配要素所得	60 729 919	84 120 126	229 847 413	170 108 463
5.可支配所得	58 440 654	79 794 519	222 805 584	166 512 183
6.所得收入毛額	68 448 684	93 323 321	254 852 524	185 469 893

## 都市化程度及地區別分（續一）

十 二 年

金額單位：新臺幣千元

灣		省		
南 投 縣	雲 林 縣	嘉 義 縣	臺 南 縣	高 雄 縣
232 526	291 670	201 439	452 211	503 633
47 250 130	54 382 697	36 013 081	101 983 269	137 529 140
37 175 386	44 637 977	28 196 283	82 093 448	112 582 675
3 289 414	2 829 034	3 479 501	4 868 527	6 880 826
6 785 330	6 915 686	4 337 297	15 021 294	18 065 639
27 243 734	22 985 229	24 169 884	41 472 355	35 281 865
8 280 445	7 157 068	11 195 585	12 262 418	6 720 327
-	-	202 540	34 272	-
-	848 600	1 525 123	507 913	2 669 111
17 960 104	14 611 161	10 295 796	27 069 529	25 758 651
1 003 185	368 400	950 840	1 598 223	133 776
74 493 864	77 367 926	60 182 965	143 455 624	172 811 005
77 318 796	79 851 826	61 900 659	148 476 697	175 551 895
76 887 876	81 068 256	64 236 386	146 212 961	169 476 765
88 184 732	92 227 598	74 168 564	167 893 663	193 824 021



第一表 所得收入者所得分配按

民 國 八

	臺			
	屏東縣	臺東縣	花蓮縣	澎湖縣
所得收入者人數	385 880	97 667	145 623	30 960
1.受雇人員報酬	105 130 069	22 769 651	34 548 325	9 823 358
(1)本業薪資	84 596 314	17 317 086	25 973 911	7 279 348
(2)兼業薪資	5 050 730	2 500 429	4 571 662	458 213
(3)其他收入	15 483 025	2 952 136	4 002 752	2 085 797
2.產業主所得	39 323 561	11 073 976	15 811 159	1 336 797
(1)農業淨收入	12 280 911	4 751 625	3 426 148	7 788
(2)林業淨收入	-	-	776 310	-
(3)漁業淨收入	3 287 873	38 934	-	546 145
(4)營業淨收入	23 135 227	5 877 307	11 482 434	782 864
(5)執行業務淨收入	619 550	406 110	126 267	-
3.基本所得	144 453 630	33 843 627	50 359 484	11 160 155
4.已分配要素所得	145 941 080	33 830 750	52 707 060	11 646 294
5.可支配所得	140 493 395	33 268 545	52 966 116	11 875 074
6.所得收入毛額	159 318 626	38 052 670	61 157 228	13 385 325

## 都市化程度及地區別分（續完）

十 二 年

金額單位：新臺幣千元

灣		省		
基 隆 市	新 竹 市	臺 中 市	嘉 義 市	臺 南 市
171 416	150 475	373 341	110 029	331 214
55 476 610	46 056 441	118 734 137	32 583 309	87 446 715
42 374 670	36 491 108	95 163 759	25 512 159	70 465 224
2 924 384	3 084 277	3 927 709	990 046	3 721 051
10 177 556	6 481 056	19 642 669	6 081 104	13 260 440
12 112 754	10 713 491	44 177 560	14 485 981	32 848 455
6 999	100 224	453 314	376 001	1 016 214
-	-	-	48 515	-
372 840	-	-	-	309 908
11 248 715	9 820 107	39 486 701	13 489 900	29 068 243
484 200	793 160	4 237 545	571 565	2 454 090
67 589 364	56 769 932	162 911 697	47 069 290	120 295 170
69 879 434	59 332 214	171 378 563	49 071 443	120 401 344
69 074 586	56 671 552	164 732 026	46 125 749	116 778 538
78 660 683	69 355 971	189 817 429	54 898 583	135 986 354

第二表 所得收入者平均每人

民 國 八

	全 體 所 得 收 入 者	農 業 雇 主	農 業 自 營 作 業 者	非農業雇主
所得收入者人數	9 345 551	5 479	667 723	273 444
1.受雇人員報酬	303 096	-	19 353	647
(1)本業薪資	240 883	-	319	-
(2)兼業薪資	11 806	-	18 864	515
(3)其他收入	50 407	-	170	132
2.產業主所得	93 131	517 325	165 613	862 505
(1)農業淨收入	11 271	318 144	143 160	1 711
(2)林業淨收入	162	-	2 048	-
(3)漁業淨收入	1 427	199 181	17 522	314
(4)營業淨收入	76 151	-	2 820	787 701
(5)執行業務淨收入	4 120	-	63	72 779
3.基本所得	396 227	517 325	184 966	863 152
4.已分配要素所得	408 147	574 405	196 671	883 951
5.可支配所得	392 999	542 968	212 521	809 241
6.所得收入毛額	455 405	614 299	246 080	954 707

## 所得按社會經濟特性分

十 二 年

金額單位：新臺幣元

非 農 業 自營作業者	農業受雇者	非 農 業 受 雇 者				其 他
		非農業經理 管理和專業 受 雇 者	非農業文書 推銷和服務 工 作 者	非農業體力 勞 動 者	軍 職 人 員	
1 114 215	206 043	635 015	2 702 633	3 035 351	58 871	646 777
3 120	226 480	729 181	427 279	341 732	632 837	119 066
177	210 295	575 008	337 479	296 514	505 401	696
2 727	1 633	3 606	4 813	2 626	6 301	109 131
216	14 552	150 567	84 987	42 592	121 135	9 239
459 656	5 753	2 058	488	1 606	-	393
1 581	5 390	156	205	1 316	-	10
18	27	-	2	37	-	-
-	86	357	37	39	-	-
441 571	250	1 297	230	214	-	383
16 486	-	248	14	-	-	-
462 776	232 233	731 239	427 767	343 338	632 837	119 459
468 747	235 965	768 253	436 220	345 085	635 959	178 720
450 169	236 069	692 502	412 400	328 863	618 981	258 870
512 972	270 242	846 860	476 574	377 768	712 570	287 038

第三表 所得收入者所得分配

民 國 八

	合 計	所 得 收 入 者 已		
		1	2	3
所得收入者人數	9 345 551	934 555	934 555	934 555
1.受雇人員報酬	2 832 601 425	28 381 783	118 102 250	180 008 664
(1)本業薪資	2 251 187 813	21 295 095	99 646 996	147 460 073
(2)兼業薪資	110 334 958	5 711 206	9 569 260	11 495 283
(3)其他收入	471 078 654	1 375 482	8 885 994	21 053 308
2.產業主所得	870 364 295	20 064 244	30 362 807	25 043 585
(1)農業淨收入	105 329 125	15 043 443	11 825 351	7 881 910
(2)林業淨收入	1 511 695	163 763	312 134	86 530
(3)漁業淨收入	13 339 865	258 114	786 354	909 927
(4)營業淨收入	711 675 429	4 556 700	17 396 727	15 879 818
(5)執行業務淨收入	38 508 181	42 224	42 241	285 400
3.基本所得	3 702 965 720	48 446 027	148 465 057	205 052 249
4.財產所得收入淨額	111 396 950	1 992 871	3 166 569	3 187 032
(1)利 息	49 847 730	995 242	2 344 123	2 234 817
(2)紅 利	36 361 073	84 473	196 258	170 527
(3)租金及權益	25 188 147	913 156	626 188	781 688
5.已分配要素所得	3 814 362 675	50 438 899	151 631 627	208 239 282

## 依要素所得按人數十等分位分

十 二 年

金額單位：新臺幣千元

分 配 要 素 所 得 按 人 數 十 等 分 位 組						
4	5	6	7	8	9	10
934 555	934 555	934 555	934 555	934 555	934 555	934 556
221 895 721	258 378 524	286 837 852	337 541 773	376 016 869	441 368 750	584 069 239
182 546 375	210 797 534	236 949 305	277 111 434	304 472 773	345 382 626	425 525 602
9 895 069	12 021 959	9 790 455	8 982 273	6 345 717	7 549 742	28 973 994
29 454 277	35 559 031	40 098 092	51 448 066	65 198 379	88 436 382	129 569 643
29 041 126	45 767 962	66 511 354	77 438 712	107 218 754	145 234 097	323 681 654
6 934 570	7 441 338	7 620 865	7 592 666	9 003 333	10 780 575	21 205 074
-	22 640	-	19 240	24 000	110 768	772 620
694 429	982 531	2 147 532	1 673 903	1 770 819	1 082 528	3 033 728
20 755 784	36 554 075	55 678 542	66 205 127	94 333 994	130 238 987	270 075 675
656 343	767 378	1 064 415	1 947 776	2 086 608	3 021 239	28 594 557
250 936 847	304 146 486	353 349 206	414 980 485	483 235 623	586 602 847	907 750 893
3 957 744	1 164 733	4 266 358	3 494 021	7 378 798	16 210 541	66 578 283
2 767 170	-704 493	3 079 964	1 654 865	3 163 442	7 807 600	26 505 000
198 461	537 823	446 475	670 234	2 321 103	4 492 177	27 243 542
992 113	1 331 403	739 919	1 168 922	1 894 253	3 910 764	12 829 741
254 894 592	305 311 218	357 615 565	418 474 506	490 614 421	602 813 388	974 329 177

第四表 社會經濟特性別所得收入者所得

	民 國 八			
	總 平 均		已 分 配	
			1	
	所得收入者 人 數	平均每人已 分配要素所得	所得收入者 人 數	平均每人已 分配要素所得
全體所得收入者	9 345 551	408 147	934 576	53 973
1. 農業雇主及自營作業者	673 202	199 746	67 253	7 831
(1) 農業雇主	5 479	574 405	624	94 150
(2) 農業自營作業者	667 723	196 671	66 626	7 693
2. 非農業雇主及自營作業者	1 387 659	550 565	138 668	130 759
(1) 非農業雇主	273 444	883 951	27 419	318 126
(2) 非農業自營作業者	1 114 215	468 747	111 487	118 769
3. 農業受雇者	206 043	235 965	20 564	82 360
4. 非農業受雇者	6 431 870	427 821	643 327	142 444
(1) 非農業經理管理和專業受雇者	635 015	768 253	63 504	315 956
(2) 非農業文書推銷和服務工作者	2 702 633	436 220	270 295	149 661
(3) 非農業體力勞動者	3 035 351	345 085	303 409	129 444
(4) 軍職人員	58 871	635 959	5 846	329 663
5. 其 他	646 777	178 720	64 824	-2 825

## 分配依要素所得按人數十等分位分

十 二 年

金額單位：新臺幣元

要素所得按所得收入者人數十等分位組						
2		3		4		5
所得收入者 人 數	平均每人已 分配要素所得	所得收入者 人 數	平均每人已 分配要素所得	所得收入者 人 數	平均每人已 分配要素所得	所得收入者 人 數
934 498	162 250	934 600	222 821	934 446	272 742	934 664
67 398	31 772	67 308	48 880	67 352	71 252	67 402
349	121 500	647	321 855	657	393 713	339
67 054	31 572	66 693	48 491	66 816	70 604	66 759
138 928	241 133	138 623	320 922	138 691	379 879	139 005
27 283	449 456	27 461	532 505	27 304	617 299	27 385
111 493	215 367	111 361	288 092	111 360	348 996	111 267
20 564	97 830	20 803	121 936	20 557	147 132	20 472
643 170	211 726	643 221	256 384	643 084	300 072	643 115
63 610	458 479	63 468	531 175	63 471	595 075	63 542
270 268	219 494	270 334	264 434	270 085	308 010	270 195
303 774	195 363	303 333	231 477	303 489	266 973	303 720
6 032	447 395	5 604	503 185	5 890	549 239	6 217
64 506	923	64 822	8 219	64 658	34 617	64 510



## 第四表 社會經濟特性別所得收入者所得

	民 國 八			
	已 分 配 要 素 所			
	5	6		7
	平均每人已 分配要素所得	所得收入者 人 數	平均每人已 分配要素所得	所得收入者 人 數
全體所得收入者	326 689	934 416	382 655	934 618
1. 農業雇主及自營作業者	99 417	67 097	133 045	67 503
(1) 農業雇主	403 320	619	528 664	601
(2) 農業自營作業者	98 438	66 685	131 815	66 730
2. 非農業雇主及自營作業者	443 260	138 663	500 779	138 846
(1) 非農業雇主	696 385	27 201	781 106	27 408
(2) 非農業自營作業者	398 865	111 553	457 375	111 425
3. 農業受雇者	178 862	20 749	206 678	20 443
4. 非農業受雇者	349 489	643 362	400 376	643 083
(1) 非農業經理管理和專業受雇者	655 699	63 368	721 302	63 602
(2) 非農業文書推銷和服務工作者	357 904	270 478	416 342	270 339
(3) 非農業體力勞動者	305 066	303 475	347 327	303 404
(4) 軍職人員	597 906	5 690	640 819	5 768
5. 其 他	81 365	64 779	137 491	64 768

## 分配依要素所得按人數十等分位分（續）

十 二 年

金額單位：新臺幣元

得 按 所 得 收 入 者 人 數 十 等 分 位 組						
	8		9		1 0	
平均每人已 分配要素所得	所得收入者 人 數	平均每人已 分配要素所得	所得收入者 人 數	平均每人已 分配要素所得	所得收入者 人 數	平均每人已 分配要素所得
447 772	934 472	524 960	934 795	645 025	934 466	1 042 588
185 364	67 374	254 769	67 229	372 907	67 286	792 687
619 019	454	838 600	582	1 031 875	607	1 255 071
183 026	66 918	250 716	66 547	366 125	66 895	777 697
577 532	138 796	669 972	138 809	828 721	138 630	1 413 290
906 586	27 370	1 039 917	27 187	1 278 190	27 426	2 219 434
510 038	111 537	588 741	111 143	697 633	111 589	1 063 268
242 140	20 658	287 914	20 743	372 903	20 490	623 202
459 602	643 214	532 202	643 149	642 336	643 145	983 667
793 661	63 323	896 470	63 610	1 056 444	63 517	1 658 188
480 933	270 046	557 780	270 525	663 825	270 068	944 044
387 217	303 647	435 942	303 690	498 006	303 410	654 028
679 592	6 062	727 255	5 989	840 470	5 773	1 045 082
206 436	64 620	270 372	64 576	354 024	64 714	696 690

第五表 職業別所得收入者所得分配

民 國 八

	已 分 配 要 素			
	總 平 均		1	
	所得收入者 人 數	平均每人已 分配要素所得	所得收入者 人 數	平均每人已 分配要素所得
全體所得收入者	9 345 551	408 147	934 576	53 973
1.民意代表、行政主管、 企業主管及經理人員	452 003	864 889	45 272	334 110
2.專業人員	514 565	716 007	51 359	249 377
3.技術員及助理專業人員	1 072 898	522 862	107 332	201 516
4.事務工作人員	891 780	381 445	89 310	163 571
5.服務工作人員及售貨員	1 352 896	407 246	135 190	106 970
6.農、林、漁、牧工作人員	866 793	204 232	86 595	11 775
61.農事、畜牧工作者	782 225	188 924	78 077	10 668
62.林、漁工作者	84 568	345 824	8 522	56 813
7/8/9.技術工、機械設備操作工、 組裝工及體力工	3 488 968	364 817	348 962	131 002
7.技術工及有關工作人員	1 603 532	400 301	160 363	145 648
8.機械設備操作工及組裝工	1 240 408	357 243	124 008	137 066
9.非技術工及體力工	645 028	291 170	64 515	104 340
10.現役軍人	58 871	635 959	5 846	329 663
0.無職業者	646 777	178 720	64 824	-2 825

## 依已分配要素所得按人數十等分位分

十 二 年

金額單位：新臺幣元

所 得 按 人 數 十 等 分 位 組						
2		3		4		5
所得收入者 人 數	平均每人已 分配要素所得	所得收入者 人 數	平均每人已 分配要素所得	所得收入者 人 數	平均每人已 分配要素所得	所得收入者 人 數
934 498	162 250	934 600	222 821	934 446	272 742	934 664
45 024	492 316	45 517	577 278	45 003	646 994	45 378
51 475	402 715	51 583	493 566	51 406	559 692	51 520
107 234	285 212	107 327	345 613	107 213	402 188	107 441
89 113	218 252	89 266	252 633	89 128	285 169	89 152
135 238	178 240	135 326	224 990	135 594	270 470	135 145
86 834	38 990	86 660	64 485	86 634	90 066	86 571
78 286	36 612	78 190	58 731	78 420	83 462	78 148
8 382	143 253	8 322	198 492	8 655	241 208	8 521
348 803	198 735	348 899	238 459	348 817	277 438	348 896
160 414	223 553	160 316	274 919	160 224	320 818	160 416
123 970	201 089	124 250	235 330	124 058	268 276	123 846
64 447	162 327	64 444	194 141	64 425	220 531	64 666
6 032	447 395	5 604	503 185	5 890	549 239	6 217
64 506	923	64 822	8 219	64 658	34 617	64 510

第五表 職業別所得收入者所得分配

民 國 八

	已 分 配 要 素			
	5	6		7
	平均每人已 分配要素所得	所得收入者 人 數	平均每人已 分配要素所得	所得收入者 人 數
全體所得收入者	326 689	934 416	382 655	934 618
1.民意代表、行政主管、 企業主管及經理人員	714 190	44 908	788 268	45 300
2.專業人員	619 016	51 247	687 125	51 618
3.技術員及助理專業人員	452 070	107 154	504 116	107 274
4.事務工作人員	321 876	88 930	361 597	89 436
5.服務工作人員及售貨員	320 565	135 244	375 897	135 283
6.農、林、漁、牧工作人員	117 427	86 801	153 549	86 802
61.農事、畜牧工作者	107 521	78 236	137 434	78 042
62.林、漁工作者	281 273	8 460	338 199	8 313
7/8/9.技術工、機械設備操作工、 組裝工及體力工	319 065	349 154	362 420	348 822
7.技術工及有關工作人員	361 377	160 447	400 575	160 358
8.機械設備操作工及組裝工	303 744	124 040	348 731	124 192
9.非技術工及體力工	249 353	64 626	283 272	64 484
10.現役軍人	597 906	5 690	640 819	5 768
0.無職業者	81 365	64 779	137 491	64 768

## 依已分配要素所得按人數十等分位分（續）

十 二 年

金額單位：新臺幣元

所 得 按 人 數 十 等 分 位 組						
	8		9		1 0	
平均每人已 分配要素所得	所得收入者 人 數	平均每人已 分配要素所得	所得收入者 人 數	平均每人已 分配要素所得	所得收入者 人 數	平均每人已 分配要素所得
447 772	934 472	524 960	934 795	645 025	934 466	1 042 588
886 455	45 343	1 011 163	45 002	1 222 891	45 256	1 975 473
759 181	51 374	839 423	51 571	959 629	51 412	1 590 243
563 735	107 229	638 676	107 305	750 618	107 389	1 084 455
413 366	89 194	474 725	88 912	558 279	89 339	764 915
447 029	135 206	528 714	135 339	641 241	135 331	978 106
201 680	86 660	260 263	86 458	364 178	86 778	739 703
180 218	78 241	232 965	78 442	327 410	78 143	714 273
378 488	8 391	430 027	8 401	512 843	8 601	872 017
404 706	348 862	456 803	348 810	523 615	348 943	735 917
444 492	160 396	491 665	160 186	560 341	160 412	779 628
392 447	123 826	444 333	124 120	516 324	124 098	724 909
324 971	64 491	369 008	64 360	421 066	64 570	582 566
679 592	6 062	727 255	5 989	840 470	5 773	1 045 082
206 436	64 620	270 372	64 576	354 024	64 714	696 690

第六表 所得收入者平均每

民 國 八

	全 體 所 得 收 入 者		農、林、漁、牧業		礦業及土
	所得收入者 人 數	平均每人 基本所得	所得收入者 人 數	平均每人 基本所得	所得收入者 人 數
全體所得收入者	9 345 551	396 227	879 245	198 114	19 204
1.民意代表、行政主管、 企業主管及經理人員	452 003	812 110	1 661	777 779	650
2.專業人員	514 565	698 355	1 909	464 238	-
3.技術員及助理專業人員	1 072 898	516 056	4 138	572 964	2 883
4.事務工作人員	891 780	374 099	3 457	286 363	2 510
5.服務工作人員及售貨員	1 352 896	398 421	333	212 000	1 082
6.農、林、漁、牧工作人員	866 793	194 099	866 793	194 099	-
61.農事、畜牧工作者	782 225	178 078	782 225	178 078	-
62.林、漁工作者	84 568	342 287	84 568	342 287	-
7/8/9.技術工、機械設備操作工、 組裝工及體力工	3 488 968	363 277	954	353 364	12 079
7.技術工及有關工作人員	1 603 532	398 576	-	-	3 265
8.機械設備操作工及組裝工	1 240 408	356 135	636	341 943	6 302
9.非技術工及體力工	645 028	289 256	318	376 206	2 512
10.現役軍人	58 871	632 836	-	-	-
0.無職業者	646 777	119 458	-	-	-

## 人基本所得按職業及行業分

十 二 年

金額單位：新臺幣元

石採取業	製 造 業		水 電 燃 氣 業		營 造 業	
平 均 每 人 基 本 所 得	所得收入者 人 數	平 均 每 人 基 本 所 得	所得收入者 人 數	平 均 每 人 基 本 所 得	所得收入者 人 數	平 均 每 人 基 本 所 得
505 766	2 404 162	382 416	59 695	646 933	1 040 644	426 319
537 936	161 773	826 325	1 726	928 497	40 599	906 818
-	45 945	655 572	7 977	822 031	15 670	707 321
881 168	273 743	472 574	12 981	780 623	65 977	497 643
436 321	182 032	329 767	10 567	549 673	36 085	314 043
374 083	41 218	382 744	1 916	476 434	3 260	322 466
-	-	-	-	-	-	-
-	-	-	-	-	-	-
-	-	-	-	-	-	-
440 661	1 699 451	323 883	24 528	554 641	879 053	398 759
585 967	672 278	360 802	18 708	598 780	661 683	424 075
470 629	871 149	310 257	3 589	465 467	34 759	465 245
176 617	156 024	240 893	2 231	327 969	182 611	294 371
-	-	-	-	-	-	-
-	-	-	-	-	-	-



第六表 所得收入者平均每

民 國 八

	商 業		運輸倉儲及通信業		金融、保險 及 工 商
	所得收入者 人 數	平均每人 基本所得	所得收入者 人 數	平均每人 基本所得	所得收入者 人 數
全體所得收入者	1 560 863	429 976	499 729	527 139	480 261
1.民意代表、行政主管、 企業主管及經理人員	129 090	777 092	21 572	896 854	46 945
2.專業人員	10 930	523 423	7 008	829 716	29 587
3.技術員及助理專業人員	175 235	452 173	67 772	661 954	189 361
4.事務工作人員	158 315	324 797	100 288	468 646	164 571
5.服務工作人員及售貨員	917 471	413 934	19 758	480 268	23 502
6.農、林、漁、牧工作人員	-	-	-	-	-
61.農事、畜牧工作者	-	-	-	-	-
62.林、漁工作者	-	-	-	-	-
7/8/9.技術工、機械設備操作工、 組裝工及體力工	169 822	321 916	283 331	483 232	26 295
7.技術工及有關工作人員	33 433	383 679	23 446	526 489	8 529
8.機械設備操作工及組裝工	40 868	352 895	229 953	491 166	7 158
9.非技術工及體力工	95 521	287 044	29 932	388 389	10 608
10.現役軍人	-	-	-	-	-
0.無職業者	-	-	-	-	-

## 人基本所得按職業及行業分（續）

十 二 年

金額單位：新臺幣元

、不 動 產 服 務 業	公 共 行 政、社 會 服 務 及 個 人 服 務 業		其他不能歸類之行業		無 行 業	
	所得收入者 人 數	平 均 每 人 基 本 所 得	所得收入者 人 數	平 均 每 人 基 本 所 得	所得收入者 人 數	平 均 每 人 基 本 所 得
525 441	1 754 971	486 180	-	-	646 777	119 458
866 687	47 987	687 488	-	-	-	-
755 652	395 539	699 826	-	-	-	-
538 951	280 808	535 167	-	-	-	-
406 906	233 955	380 311	-	-	-	-
430 333	344 356	352 635	-	-	-	-
-	-	-	-	-	-	-
-	-	-	-	-	-	-
-	-	-	-	-	-	-
386 761	393 455	369 775	-	-	-	-
417 548	182 190	406 822	-	-	-	-
462 596	45 994	429 821	-	-	-	-
310 836	165 271	312 224	-	-	-	-
-	58 871	632 836	-	-	-	-
-	-	-	-	-	646 777	119 458

第七表 所得收入者平均每人基本

民 國 八

	全 體 所 得 收 入 者			民意代表、行政
	小 計	男	女	小 計
所得收入者人數	9 345 551	6 162 090	3 183 461	452 003
1.受雇人員報酬（千元）	2 832 601 428	2 037 988 163	794 613 265	224 982 278
收入者人數	6 637 913	4 067 168	2 570 745	299 213
每一收入者平均收入	426 731	501 083	309 098	751 913
2.農業淨收入（千元）	105 329 129	94 140 581	11 188 548	227 601
收入者人數	632 445	484 332	148 113	-
每一收入者平均收入	166 543	194 372	75 541	-
3.林業淨收入（千元）	1 511 696	1 387 455	124 241	-
收入者人數	4 799	3 676	1 123	-
每一收入者平均收入	315 002	377 436	110 633	-
4.漁業淨收入（千元）	13 339 865	12 611 222	728 643	312 460
收入者人數	35 958	32 884	3 074	-
每一收入者平均收入	370 985	383 506	237 034	-
5.營業淨收入（千元）	711 675 429	614 443 546	97 231 883	138 738 912
收入者人數	1 343 822	1 053 753	290 069	149 055
每一收入者平均收入	529 591	583 100	335 203	930 790
6.執行業務淨收入（千元）	38 508 181	35 062 033	3 446 148	2 814 970
收入者人數	43 837	36 696	7 141	3 735
每一收入者平均收入	878 440	955 473	482 586	753 673
7.基本所得（千元）	3 702 965 728	2 795 633 000	907 332 728	367 076 221
收入者人數	8 698 774	5 678 509	3 020 265	452 003
每一收入者平均收入	425 688	492 318	300 415	812 110

## 所得按職業及性別分

十 二 年

金額單位：新臺幣元

主管、企業主管及經理人員		專 業 人 員			技術員及助理專業人員	
男	女	小 計	男	女	小 計	男
404 156	47 847	514 565	285 395	229 170	1 072 898	716 299
206 619 458	18 362 820	324 003 125	200 998 542	123 004 583	530 997 009	394 465 048
266 212	33 001	479 653	256 853	222 800	1 033 514	684 094
776 146	556 432	675 495	782 543	552 085	513 778	576 624
227 601	-	209 528	209 528	-	290 824	290 824
-	-	-	-	-	-	-
-	-	-	-	-	-	-
-	-	5 780	5 780	-	-	-
-	-	-	-	-	-	-
-	-	-	-	-	-	-
312 460	-	37 680	37 680	-	62 662	62 662
-	-	-	-	-	-	-
-	-	-	-	-	-	-
126 218 583	12 520 329	9 005 701	7 430 793	1 574 908	14 611 990	11 447 424
134 836	14 219	13 313	10 613	2 700	26 278	20 653
936 090	880 535	676 459	700 159	583 299	556 054	554 274
2 375 770	439 200	26 087 660	23 992 895	2 094 765	7 713 559	7 110 969
3 108	627	21 599	17 929	3 670	13 106	11 552
764 405	700 478	1 207 818	1 338 217	570 781	588 552	615 562
335 753 872	31 322 349	359 349 474	232 675 218	126 674 256	553 676 044	413 376 927
404 156	47 847	514 565	285 395	229 170	1 072 898	716 299
830 753	654 636	698 356	815 274	552 752	516 057	577 101

第七表 所得收入者平均每人基本

民 國 八

	技術員及助理 專業人員	事 務 工 作 人 員		
	女	小 計	男	女
所得收入者人數	356 599	891 780	262 589	629 191
1.受雇人員報酬（千元）	136 531 961	327 977 188	125 204 330	202 772 858
收入者人數	349 420	880 112	254 788	625 324
每一收入者平均收入	390 739	372 654	491 406	324 268
2.農業淨收入（千元）	-	45 847	38 590	7 257
收入者人數	-	-	-	-
每一收入者平均收入	-	-	-	-
3.林業淨收入（千元）	-	-	-	-
收入者人數	-	-	-	-
每一收入者平均收入	-	-	-	-
4.漁業淨收入（千元）	-	-	-	-
收入者人數	-	-	-	-
每一收入者平均收入	-	-	-	-
5.營業淨收入（千元）	3 164 566	5 320 547	4 481 367	839 180
收入者人數	5 625	11 020	7 801	3 219
每一收入者平均收入	562 590	482 808	574 461	260 696
6.執行業務淨收入（千元）	602 590	271 125	-	271 125
收入者人數	1 554	648	-	648
每一收入者平均收入	387 767	418 403	-	418 403
7.基本所得（千元）	140 299 117	333 614 707	129 724 287	203 890 420
收入者人數	356 599	891 780	262 589	629 191
每一收入者平均收入	393 437	374 100	494 020	324 052

## 所得按職業及性別分（續一）

十 二 年

金額單位：新臺幣元

服 務 工 作 人 員			農、林、漁、牧 工 作 人 員			技術工、機械設 備操作工、組裝 工及體力工
小 計	男	女	小 計	男	女	小 計
1 352 896	786 236	566 660	866 793	654 876	211 917	3 488 968
219 048 573	137 480 932	81 567 641	53 674 143	44 413 882	9 260 261	1 037 653 999
659 289	316 499	342 790	193 591	133 984	59 607	3 033 670
332 250	434 380	237 952	277 255	331 486	155 355	342 046
1 352 359	1 321 857	30 502	98 445 062	87 453 951	10 991 111	4 751 464
-	-	-	632 445	484 332	148 113	-
-	-	-	155 658	180 566	74 208	-
20 440	20 440	-	1 373 036	1 248 795	124 241	112 440
-	-	-	4 799	3 676	1 123	-
-	-	-	286 109	339 716	110 633	-
-	-	-	12 808 804	12 152 275	656 529	118 259
-	-	-	35 958	32 884	3 074	-
-	-	-	356 216	369 550	213 575	-
317 141 128	248 824 337	68 316 791	1 901 057	1 840 313	60 744	224 708 662
689 185	465 957	223 228	-	-	-	454 971
460 168	534 007	306 040	-	-	-	493 897
1 460 906	1 422 438	38 468	42 241	42 241	-	117 720
4 422	3 780	642	-	-	-	327
330 372	376 306	59 919	-	-	-	360 000
539 023 406	389 070 004	149 953 402	168 244 343	147 151 457	21 092 886	1 267 462 544
1 352 896	786 236	566 660	866 793	654 876	211 917	3 488 968
398 422	494 851	264 627	194 100	224 701	99 534	363 277

第七表 所得收入者平均每人基本

民 國 八

	技 術 工、機 械 設 備 操 作 工、組 裝 工 及 體 力 工		現 役	
	男	女	小 計	男
所得收入者人數	2 512 107	976 861	58 871	56 851
1.受雇人員報酬(千元)	823 545 215	214 108 784	37 255 725	36 155 753
收入者人數	2 097 887	935 783	58 871	56 851
每一收入者平均收入	392 559	228 802	632 837	635 974
2.農業淨收入(千元)	4 591 786	159 678	-	-
收入者人數	-	-	-	-
每一收入者平均收入	-	-	-	-
3.林業淨收入(千元)	112 440	-	-	-
收入者人數	-	-	-	-
每一收入者平均收入	-	-	-	-
4.漁業淨收入(千元)	46 145	72 114	-	-
收入者人數	-	-	-	-
每一收入者平均收入	-	-	-	-
5.營業淨收入(千元)	214 099 453	10 609 209	-	-
收入者人數	413 893	41 078	-	-
每一收入者平均收入	517 282	258 270	-	-
6.執行業務淨收入(千元)	117 720	-	-	-
收入者人數	327	-	-	-
每一收入者平均收入	360 000	-	-	-
7.基本所得(千元)	1 042 512 759	224 949 785	37 255 725	36 155 753
收入者人數	2 512 107	976 861	58 871	56 851
每一收入者平均收入	414 995	230 278	632 837	635 974

## 所得按職業及性別分（續完）

十 二 年

金額單位：新臺幣元

軍 人	無 職 業 者		
	小 計	男	女
	2 020	646 777	483 581
	1 099 972	77 009 388	69 105 003
2 020	-	-	-
544 540	-	-	-
-	6 444	6 444	-
-	-	-	-
-	-	-	-
-	-	-	-
-	-	-	-
-	-	-	-
-	-	-	-
-	-	-	-
-	247 432	101 276	146 156
-	-	-	-
-	-	-	-
-	-	-	-
-	-	-	-
-	-	-	-
1 099 972	77 263 264	69 212 723	8 050 541
2 020	-	-	-
544 540	-	-	-



第八表 所得收入者平均每人

	民 國 八			
	全 體 所 得 收 入 者			農、林
	小 計	男	女	小 計
所得收入者人數	9 345 551	6 162 090	3 183 461	879 245
1.受雇人員報酬（千元）	2 832 601 425	2 037 988 161	794 613 264	59 587 191
收入者人數	6 637 913	4 067 168	2 570 745	206 043
每一收入者平均收入	426 731	501 083	309 098	289 198
2.農業淨收入（千元）	105 329 128	94 140 581	11 188 547	98 445 062
收入者人數	632 445	484 332	148 113	632 445
每一收入者平均收入	166 543	194 372	75 541	155 658
3.林業淨收入（千元）	1 511 696	1 387 455	124 241	1 373 036
收入者人數	4 799	3 676	1 123	4 799
每一收入者平均收入	315 002	377 436	110 633	286 109
4.漁業淨收入（千元）	13 339 865	12 611 222	728 643	12 808 804
收入者人數	35 958	32 884	3 074	35 958
每一收入者平均收入	370 985	383 506	237 034	356 216
5.營業淨收入（千元）	711 675 428	614 443 544	97 231 884	1 934 721
收入者人數	1 343 822	1 053 753	290 069	-
每一收入者平均收入	529 591	583 100	335 203	-
6.執行業務淨收入（千元）	38 508 182	35 062 033	3 446 149	42 241
收入者人數	43 837	36 696	7 141	-
每一收入者平均收入	878 440	955 473	482 586	-
7.基本所得（千元）	3 702 965 724	2 795 632 996	907 332 728	174 191 055
收入者人數	8 698 774	5 678 509	3 020 265	879 245
每一收入者平均收入	425 688	492 318	300 415	198 114

## 基本所得按行業及性別分

十 二 年

金額單位：新臺幣元

、漁、牧業		礦業及土石採取業			製 造 業		
男	女	小 計	男	女	小 計	男	女
663 492	215 753	19 204	17 009	2 195	2 404 162	1 458 552	945 610
49 341 170	10 246 021	9 533 190	8 958 632	574 558 794	142 855 568	551 960 225	590 895
142 600	63 443	18 602	16 407	2 195	2 223 306	1 289 424	933 882
346 011	161 500	512 482	546 025	261 757	357 190	440 935	241 563
87 453 951	10 991 111	71 197	71 197	-	1 466 343	1 409 011	57 332
484 332	148 113	-	-	-	-	-	-
180 566	74 208	-	-	-	-	-	-
1 248 795	124 241	-	-	-	-	-	-
3 676	1 123	-	-	-	-	-	-
339 716	110 633	-	-	-	-	-	-
12 152 275	656 529	-	-	-	85 960	85 960	-
32 884	3 074	-	-	-	-	-	-
369 550	213 575	-	-	-	-	-	-
1 873 977	60 744	108 360	108 360	-	123 695 529	118 146 969	5 548 560
-	-	602	602	-	180 856	169 128	11 728
-	-	180 000	180 000	-	683 945	698 565	473 104
42 241	-	-	-	-	-	-	-
-	-	-	-	-	-	-	-
-	-	-	-	-	-	-	-
152 112 409	22 078 646	9 712 747	9 138 189	574 558 919	390 687 688	193 900 231	196 787
663 492	215 753	19 204	17 009	2 195	2 404 162	1 458 552	945 610
229 260	102 333	505 767	537 256	261 757	382 416	471 834	244 495

第八表 所得收入者平均每人

民 國 八

	水 電 燃 氣 業			營 造	
	小 計	男	女	小 計	男
所得收入者人數	59 695	53 439	6 256	1 040 644	889 939
1.受雇人員報酬(千元)	37 367 029	34 606 984	2 760 045	391 744 184	350 491 094
收入者人數	57 107	50 851	6 256	971 822	822 693
每一收入者平均收入	654 334	680 557	441 184	403 103	426 029
2.農業淨收入(千元)	23 681	23 681	-	2 607 549	2 510 091
收入者人數	-	-	-	-	-
每一收入者平均收入	-	-	-	-	-
3.林業淨收入(千元)	-	-	-	88 440	88 440
收入者人數	-	-	-	-	-
每一收入者平均收入	-	-	-	-	-
4.漁業淨收入(千元)	-	-	-	118 259	46 145
收入者人數	-	-	-	-	-
每一收入者平均收入	-	-	-	-	-
5.營業淨收入(千元)	1 228 004	1 228 004	-	48 738 247	47 116 771
收入者人數	2 588	2 588	-	68 163	66 587
每一收入者平均收入	474 499	474 499	-	715 025	707 597
6.執行業務淨收入(千元)	-	-	-	350 120	350 120
收入者人數	-	-	-	659	659
每一收入者平均收入	-	-	-	531 290	531 290
7.基本所得(千元)	38 618 714	35 858 669	2 760 045	443 646 799	400 602 661
收入者人數	59 695	53 439	6 256	1 040 644	889 939
每一收入者平均收入	646 934	671 021	441 184	426 319	450 146

## 基本所得按行業及性別分（續一）

十 二 年

金額單位：新臺幣元

業 女	商 業			運 輸 倉 儲 及 通 信 業		
	小 計	男	女	小 計	男	女
150 705	1 560 863	978 913	581 950	499 729	413 800	85 929
41 253 090	322 618 107	210 976 153	111 641 954	198 396 319	162 747 647	35 648 672
149 129	853 324	456 475	396 849	375 367	291 136	84 231
276 627	378 072	462 186	281 321	528 540	559 009	423 225
97 458	1 658 052	1 620 293	37 759	274 462	274 462	-
-	-	-	-	-	-	-
-	-	-	-	-	-	-
-	20 440	20 440	-	24 000	24 000	-
-	-	-	-	-	-	-
-	-	-	-	-	-	-
72 114	-	-	-	-	-	-
-	-	-	-	-	-	-
-	-	-	-	-	-	-
1 621 476	346 061 673	288 068 216	57 993 457	64 732 224	64 198 924	533 300
1 576	706 569	521 468	185 101	124 362	122 664	1 698
1 028 855	489 778	552 418	313 307	520 514	523 372	314 075
-	776 000	776 000	-	-	-	-
-	970	970	-	-	-	-
-	800 000	800 000	-	-	-	-
43 044 138	671 134 272	501 461 102	169 673 170	263 427 005	227 245 033	36 181 972
150 705	1 560 863	978 913	581 950	499 729	413 800	85 929
285 619	429 976	512 263	291 560	527 140	549 166	421 068

第八表 所得收入者平均每人

民 國 八

	金融、保險、不動產及工商服務業			公共行政、社會服務及個	
	小 計	男	女	小 計	男
所得收入者人數	480 261	251 991	228 270	1 754 971	951 374
1.受雇人員報酬(千元)	218 060 854	131 946 506	86 114 348	724 142 308	451 263 012
收入者人數	430 565	211 366	219 199	1 501 777	786 216
每一收入者平均收入	506 453	624 256	392 859	482 190	573 968
2.農業淨收入(千元)	69 719	69 719	-	706 619	701 732
收入者人數	-	-	-	-	-
每一收入者平均收入	-	-	-	-	-
3.林業淨收入(千元)	-	-	-	5 780	5 780
收入者人數	-	-	-	-	-
每一收入者平均收入	-	-	-	-	-
4.漁業淨收入(千元)	62 662	62 662	-	264 180	264 180
收入者人數	-	-	-	-	-
每一收入者平均收入	-	-	-	-	-
5.營業淨收入(千元)	19 860 273	17 077 589	2 782 684	105 068 965	76 523 458
收入者人數	30 384	25 546	4 838	230 298	145 170
每一收入者平均收入	653 642	668 503	575 172	456 230	527 130
6.執行業務淨收入(千元)	14 295 563	11 974 408	2 321 155	23 044 258	21 919 264
收入者人數	19 312	15 079	4 233	22 896	19 988
每一收入者平均收入	740 242	794 112	548 348	1 006 475	1 096 621
7.基本所得(千元)	252 349 071	161 130 884	91 218 187	853 232 110	550 677 426
收入者人數	480 261	251 991	228 270	1 754 971	951 374
每一收入者平均收入	525 442	639 431	399 607	486 180	578 823

## 基本所得按行業及性別分（續完）

十 二 年				金額單位：新臺幣元		
人服務業	其 他 不 能 歸 類 之 行 業			無 行 業		
女	小 計	男	女	小 計	男	女
803 597	-	-	-	646 777	483 581	163 196
272 879 296	-	-	-	77 009 388	69 105 003	7 904 385
715 561	-	-	-	-	-	-
381 350	-	-	-	-	-	-
4 887	-	-	-	6 444	6 444	-
-	-	-	-	-	-	-
-	-	-	-	-	-	-
-	-	-	-	-	-	-
-	-	-	-	-	-	-
-	-	-	-	-	-	-
-	-	-	-	-	-	-
-	-	-	-	-	-	-
28 545 507	-	-	-	247 432	101 276	146 156
85 128	-	-	-	-	-	-
335 325	-	-	-	-	-	-
1 124 994	-	-	-	-	-	-
2 908	-	-	-	-	-	-
386 862	-	-	-	-	-	-
302 554 684	-	-	-	77 263 264	69 212 723	8 050 541
803 597	-	-	-	-	-	-
376 501	-	-	-	-	-	-

第九表 所得收入者平均每人基本

民 國 八

	全 體 所 得 收 入 者			農
	小 計	男	女	小 計
所得收入者人數	9 345 551	6 162 090	3 183 461	5 479
1.受雇人員報酬(千元)	2 832 601 424	2 037 988 161	794 613 263	-
收入者人數	6 637 913	4 067 168	2 570 745	-
每一收入者平均收入	426 731	501 083	309 098	-
2.農業淨收入(千元)	105 329 127	94 140 579	11 188 548	1 743 113
收入者人數	632 445	484 332	148 113	2 753
每一收入者平均收入	166 543	194 372	75 541	633 168
3.林業淨收入(千元)	1 511 696	1 387 455	124 241	-
收入者人數	4 799	3 676	1 123	-
每一收入者平均收入	315 002	377 436	110 633	-
4.漁業淨收入(千元)	13 339 865	12 611 222	728 643	1 091 315
收入者人數	35 958	32 884	3 074	2 726
每一收入者平均收入	370 985	383 506	237 034	400 336
5.營業淨收入(千元)	711 675 429	614 443 546	97 231 883	-
收入者人數	1 343 822	1 053 753	290 069	-
每一收入者平均收入	529 591	583 100	335 203	-
6.執行業務淨收入(千元)	38 508 181	35 062 033	3 446 148	-
收入者人數	43 837	36 696	7 141	-
每一收入者平均收入	878 440	955 473	482 586	-
7.基本所得(千元)	3 702 965 722	2 795 632 996	907 332 726	2 834 428
收入者人數	8 698 774	5 678 509	3 020 265	5 479
每一收入者平均收入	425 688	492 318	300 415	517 326

## 所得按社會經濟特性及性別分

十 二 年		金額單位：新臺幣元				
業 雇 主		農 業 自 營 作 業 者			非 農 業 雇 主	
男	女	小 計	男	女	小 計	男
4 855	624	667 723	516 037	151 686	273 444	239 871
-	-	12 922 536	11 492 961	1 429 575	176 818	176 818
-	-	-	-	-	-	-
-	-	-	-	-	-	-
1 743 113	-	95 591 446	84 650 391	10 941 055	467 749	467 749
2 753	-	629 692	481 579	148 113	-	-
633 168	-	151 807	175 777	73 870	-	-
-	-	1 367 436	1 243 195	124 241	-	-
-	-	4 799	3 676	1 123	-	-
-	-	284 942	338 192	110 633	-	-
1 046 075	45 240	11 699 789	11 088 500	611 289	85 960	85 960
2 102	624	33 232	30 782	2 450	-	-
497 657	72 500	352 064	360 227	249 506	-	-
-	-	1 883 127	1 822 383	60 744	215 392 144	194 311 441
-	-	-	-	-	258 380	227 453
-	-	-	-	-	833 625	854 293
-	-	42 241	42 241	-	19 901 006	18 077 806
-	-	-	-	-	15 064	12 418
-	-	-	-	-	1 321 097	1 455 774
2 789 188	45 240	123 506 575	110 339 671	13 166 904	236 023 677	213 119 774
4 855	624	667 723	516 037	151 686	273 444	239 871
574 498	72 500	184 967	213 821	86 804	863 152	888 477



第九表 所得收入者平均每人基本

民 國 八

	非農業雇主	非 農 業 自 營 作 業 者		
	女	小 計	男	女
所得收入者人數	33 573	1 114 215	850 578	263 637
1.受雇人員報酬(千元)	-	3 476 281	3 305 051	171 230
收入者人數	-	-	-	-
每一收入者平均收入	-	-	-	-
2.農業淨收入(千元)	-	1 761 270	1 735 523	25 747
收入者人數	-	-	-	-
每一收入者平均收入	-	-	-	-
3.林業淨收入(千元)	-	20 440	20 440	-
收入者人數	-	-	-	-
每一收入者平均收入	-	-	-	-
4.漁業淨收入(千元)	-	-	-	-
收入者人數	-	-	-	-
每一收入者平均收入	-	-	-	-
5.營業淨收入(千元)	21 080 703	492 004 731	416 798 642	75 206 089
收入者人數	30 927	1 085 442	826 300	259 142
每一收入者平均收入	681 628	453 276	504 416	290 212
6.執行業務淨收入(千元)	1 823 200	18 368 755	16 745 807	1 622 948
收入者人數	2 646	28 773	24 278	4 495
每一收入者平均收入	689 040	638 403	689 752	361 056
7.基本所得(千元)	22 903 903	515 631 477	438 605 463	77 026 014
收入者人數	33 573	1 114 215	850 578	263 637
每一收入者平均收入	682 212	462 776	515 656	292 167

## 所得按社會經濟特性及性別分（續一）

十 二 年

金額單位：新臺幣元

農 業 受 雇 者			非 農 業 經 理 管 理 和 專 業 受 雇 者			非農業文書推銷 和服務工作者
小 計	男	女	小 計	男	女	小 計
206 043	142 600	63 443	635 015	519 501	115 514	2 702 633
46 664 655	37 848 209	8 816 446	463 040 900	397 118 852	65 922 048	1 154 776 832
206 043	142 600	63 443	635 015	519 501	115 514	2 702 633
226 480	265 415	138 966	729 181	764 424	570 684	427 278
1 110 502	1 060 446	50 056	98 985	98 985	-	555 063
-	-	-	-	-	-	-
-	-	-	-	-	-	-
5 600	5 600	-	-	-	-	5 780
-	-	-	-	-	-	-
-	-	-	-	-	-	-
17 700	17 700	-	226 500	226 500	-	100 342
-	-	-	-	-	-	-
-	-	-	-	-	-	-
51 594	51 594	-	823 749	409 029	414 720	622 414
-	-	-	-	-	-	-
-	-	-	-	-	-	-
-	-	-	157 680	157 680	-	38 499
-	-	-	-	-	-	-
-	-	-	-	-	-	-
47 850 051	38 983 549	8 866 502	464 347 814	398 011 046	66 336 768	1 156 098 930
206 043	142 600	63 443	635 015	519 501	115 514	2 702 633
232 233	273 377	139 755	731 239	766 141	574 275	427 768

第九表 所得收入者平均每人基本

民 國 八

	非農業文書推銷和服務工作者		非 農 業 體 力 勞	
	男	女	小 計	男
所得收入者人數	1 249 085	1 453 548	3 035 351	2 099 131
1.受雇人員報酬(千元)	659 738 063	495 038 769	1 037 278 289	823 047 451
收入者人數	1 249 085	1 453 548	3 035 351	2 099 131
每一收入者平均收入	528 177	340 573	341 733	392 090
2.農業淨收入(千元)	540 660	14 403	3 994 555	3 837 268
收入者人數	-	-	-	-
每一收入者平均收入	-	-	-	-
3.林業淨收入(千元)	5 780	-	112 440	112 440
收入者人數	-	-	-	-
每一收入者平均收入	-	-	-	-
4.漁業淨收入(千元)	100 342	-	118 259	46 145
收入者人數	-	-	-	-
每一收入者平均收入	-	-	-	-
5.營業淨收入(千元)	371 903	250 511	650 238	577 278
收入者人數	-	-	-	-
每一收入者平均收入	-	-	-	-
6.執行業務淨收入(千元)	38 499	-	-	-
收入者人數	-	-	-	-
每一收入者平均收入	-	-	-	-
7.基本所得(千元)	660 795 247	495 303 683	1 042 153 781	827 620 582
收入者人數	1 249 085	1 453 548	3 035 351	2 099 131
每一收入者平均收入	529 023	340 755	343 339	394 268

## 所得按社會經濟特性及性別分（續完）

十 二 年

金額單位：新臺幣元

動 者	軍 職 人 員			其 他		
女	小 計	男	女	小 計	男	女
936 220	58 871	56 851	2 020	646 777	483 581	163 196
214 230 838	37 255 725	36 155 753	1 099 972	77 009 388	69 105 003	7 904 385
936 220	58 871	56 851	2 020	-	-	-
228 825	632 837	635 974	544 540	-	-	-
157 287	-	-	-	6 444	6 444	-
-	-	-	-	-	-	-
-	-	-	-	-	-	-
-	-	-	-	-	-	-
-	-	-	-	-	-	-
-	-	-	-	-	-	-
72 114	-	-	-	-	-	-
-	-	-	-	-	-	-
-	-	-	-	-	-	-
72 960	-	-	-	247 432	101 276	146 156
-	-	-	-	-	-	-
-	-	-	-	-	-	-
-	-	-	-	-	-	-
-	-	-	-	-	-	-
-	-	-	-	-	-	-
214 533 199	37 255 725	36 155 753	1 099 972	77 263 264	69 212 723	8 050 541
936 220	58 871	56 851	2 020	-	-	-
229 148	632 837	635 974	544 540	-	-	-

第十表 所得收入者平均每人基本所得及可支

民 國 八

	總 平			
	農 業			非
	小 計	男	女	小 計
1.受雇人員報酬(千元)	59 587 190	49 341 170	10 246 020	2 773 014 235
收入者人數	206 043	142 600	63 443	6 431 870
每一收入者平均收入	289 198	346 011	161 500	431 137
2.產業主所得(千元)	114 603 862	102 771 236	11 832 626	755 760 434
收入者人數	673 202	520 892	152 310	1 387 659
每一收入者平均收入	170 237	197 299	77 688	544 630
(1)農業淨收入(千元)	98 445 061	87 453 949	10 991 112	6 884 065
收入者人數	632 445	484 332	148 113	-
每一收入者平均收入	155 658	180 566	74 208	-
(2)林業淨收入(千元)	1 373 036	1 248 795	124 241	138 660
收入者人數	4 799	3 676	1 123	-
每一收入者平均收入	286 109	339 716	110 633	-
(3)漁業淨收入(千元)	12 808 803	12 152 274	656 529	531 061
收入者人數	35 958	32 884	3 074	-
每一收入者平均收入	356 216	369 550	213 575	-
(4)營業淨收入(千元)	1 934 721	1 873 977	60 744	709 740 707
收入者人數	-	-	-	1 343 822
每一收入者平均收入	-	-	-	528 151
(5)執行業務淨收入(千元)	42 241	42 241	-	38 465 941
收入者人數	-	-	-	43 837
每一收入者平均收入	-	-	-	877 477
3.基本所得(千元)	174 191 052	152 112 406	22 078 646	3 528 774 669
收入者人數	879 245	663 492	215 753	7 819 529
每一收入者平均收入	198 114	229 260	102 333	451 277
4.財產所得淨收入(千元)	8 897 168	7 588 693	1 308 475	102 499 788
收入者人數	-	-	-	572 536
每一收入者平均收入	-	-	-	179 028
5.可支配所得(千元)	193 520 533	166 277 758	27 242 775	3 479 267 471
收入者人數	879 245	663 492	215 753	8 466 306
每一收入者平均收入	220 099	250 610	126 268	410 955

## 配所得按年齡、農業、非農業及性別分

十 二 年

金額單位：新臺幣元

均		未 滿 15 歲					
農 業		農 業			非 農 業		
男	女	小 計	男	女	小 計	男	女
1 988 646 994	784 367 241	34 236	-	34 236	34 680	34 680	-
3 924 568	2 507 302	317	-	317	289	289	-
506 717	312 833	108 000	-	108 000	120 000	120 000	-
654 873 597	100 886 837	-	-	-	-	-	-
1 090 449	297 210	-	-	-	-	-	-
600 554	339 446	-	-	-	-	-	-
6 686 628	197 437	-	-	-	-	-	-
-	-	-	-	-	-	-	-
-	-	-	-	-	-	-	-
138 660	-	-	-	-	-	-	-
-	-	-	-	-	-	-	-
-	-	-	-	-	-	-	-
458 947	72 114	-	-	-	-	-	-
-	-	-	-	-	-	-	-
-	-	-	-	-	-	-	-
612 569 569	97 171 138	-	-	-	-	-	-
1 053 753	290 069	-	-	-	-	-	-
581 322	334 993	-	-	-	-	-	-
35 019 793	3 446 148	-	-	-	-	-	-
36 696	7 141	-	-	-	-	-	-
954 322	482 586	-	-	-	-	-	-
2 643 520 591	885 254 078	34 236	-	34 236	34 680	34 680	-
5 015 017	2 804 512	317	-	317	289	289	-
527 121	315 654	108 000	-	108 000	120 000	120 000	-
70 950 580	31 549 208	-	-	-	-	-	-
478 418	94 118	-	-	-	-	-	-
148 302	335 209	-	-	-	-	-	-
2 571 866 477	907 400 994	34 236	-	34 236	68 549	68 549	-
5 498 598	2 967 708	317	-	317	599	599	-
467 731	305 758	108 000	-	108 000	114 439	114 439	-

第十表 所得收入者平均每人基本所得及可支

民 國 八

	15 ~ 19			
	農 業			非
	小 計	男	女	小 計
1. 受雇人員報酬 (千元)	482 828	379 482	103 346	57 231 585
收入者人數	2 400	1 746	654	267 307
每一收入者平均收入	201 178	217 343	158 022	214 104
2. 產業主所得 (千元)	70 400	70 400	-	230 880
收入者人數	320	320	-	1 094
每一收入者平均收入	220 000	220 000	-	211 042
(1) 農業淨收入 (千元)	70 400	70 400	-	-
收入者人數	320	320	-	-
每一收入者平均收入	220 000	220 000	-	-
(2) 林業淨收入 (千元)	-	-	-	-
收入者人數	-	-	-	-
每一收入者平均收入	-	-	-	-
(3) 漁業淨收入 (千元)	-	-	-	-
收入者人數	-	-	-	-
每一收入者平均收入	-	-	-	-
(4) 營業淨收入 (千元)	-	-	-	230 880
收入者人數	-	-	-	1 094
每一收入者平均收入	-	-	-	211 042
(5) 執行業務淨收入 (千元)	-	-	-	-
收入者人數	-	-	-	-
每一收入者平均收入	-	-	-	-
3. 基本所得 (千元)	553 228	449 882	103 346	57 462 465
收入者人數	2 720	2 066	654	268 401
每一收入者平均收入	203 393	217 755	158 022	214 092
4. 財產所得淨收入 (千元)	3 617	1 997	1 620	724 232
收入者人數	-	-	-	-
每一收入者平均收入	-	-	-	-
5. 可支配所得 (千元)	559 346	457 969	101 377	56 658 639
收入者人數	2 720	2 066	654	278 125
每一收入者平均收入	205 642	221 669	155 011	203 716

## 配所得按年齡、農業、非農業及性別分（續一）

十 二 年

金額單位：新臺幣元

歲		20 ~ 24 歲				
農 業		農 業			非 農 業	
男	女	小 計	男	女	小 計	男
32 410 766	24 820 819	1 880 394	1 456 061	424 333	206 957 608	101 741 692
145 999	121 308	9 044	6 281	2 763	728 207	313 507
221 993	204 610	207 916	231 820	153 577	284 202	324 528
85 800	145 080	686 718	686 718	-	8 973 980	6 305 061
330	764	3 634	3 340	294	26 098	15 532
260 000	189 895	188 970	205 604	-	343 857	405 940
-	-	421 078	421 078	-	34 809	28 214
-	-	2 406	2 112	294	-	-
-	-	175 011	199 374	-	-	-
-	-	-	-	-	-	-
-	-	-	-	-	-	-
-	-	-	-	-	-	-
-	-	265 640	265 640	-	-	-
-	-	1 228	1 228	-	-	-
-	-	216 319	216 319	-	-	-
85 800	145 080	-	-	-	8 939 171	6 276 847
330	764	-	-	-	26 098	15 532
260 000	189 895	-	-	-	342 523	404 124
-	-	-	-	-	-	-
-	-	-	-	-	-	-
-	-	-	-	-	-	-
32 496 566	24 965 899	2 567 112	2 142 779	424 333	215 931 588	108 046 753
146 329	122 072	12 678	9 621	3 057	754 305	329 039
222 079	204 518	202 486	222 719	138 807	286 266	328 371
179 515	544 717	35 690	34 345	1 345	3 138 373	1 185 464
-	-	-	-	-	8 701	6 108
-	-	-	-	-	360 691	194 084
31 696 646	24 961 993	2 558 259	2 120 447	437 812	212 211 618	105 564 639
150 143	127 982	12 678	9 621	3 057	774 143	338 386
211 110	195 043	201 787	220 398	143 216	274 125	311 965



第十表 所得收入者平均每人基本所得及可支

民 國 八

	20~24歲	25 ~		
	非 農 業	農 業		
	女	小 計	男	女
1.受雇人員報酬(千元)	105 215 916	4 648 350	4 153 093	495 257
收入者人數	414 700	18 908	15 167	3 741
每一收入者平均收入	253 716	245 840	273 824	132 386
2.產業主所得(千元)	2 668 919	2 581 728	2 078 594	503 134
收入者人數	10 566	17 459	11 847	5 612
每一收入者平均收入	252 595	147 874	175 453	89 653
(1)農業淨收入(千元)	6 595	2 294 390	1 791 256	503 134
收入者人數	-	15 624	10 012	5 612
每一收入者平均收入	-	146 850	178 911	89 653
(2)林業淨收入(千元)	-	98 990	98 990	-
收入者人數	-	849	849	-
每一收入者平均收入	-	116 596	116 596	-
(3)漁業淨收入(千元)	-	188 348	188 348	-
收入者人數	-	986	986	-
每一收入者平均收入	-	191 022	191 022	-
(4)營業淨收入(千元)	2 662 324	-	-	-
收入者人數	10 566	-	-	-
每一收入者平均收入	251 971	-	-	-
(5)執行業務淨收入(千元)	-	-	-	-
收入者人數	-	-	-	-
每一收入者平均收入	-	-	-	-
3.基本所得(千元)	107 884 835	7 230 078	6 231 687	998 391
收入者人數	425 266	36 367	27 014	9 353
每一收入者平均收入	253 688	198 809	230 684	106 745
4.財產所得淨收入(千元)	1 952 909	62 767	30 784	31 983
收入者人數	2 593	-	-	-
每一收入者平均收入	753 147	-	-	-
5.可支配所得(千元)	106 646 979	7 333 623	6 222 192	1 111 431
收入者人數	435 757	36 367	27 014	9 353
每一收入者平均收入	244 740	201 656	230 332	118 832

## 配所得按年齡、農業、非農業及性別分 (續二)

十 二 年

金額單位：新臺幣元

29 歲			30 ~ 34 歲				
非 農 業			農 業			非 農 業	
小 計	男	女	小 計	男	女	小 計	
368 332 686	235 122 863	133 209 823	7 097 733	6 045 237	1 052 496	484 051 268	
1 014 002	583 574	430 428	24 064	18 017	6 047	1 123 340	
363 247	402 902	309 482	294 952	335 530	174 053	430 904	
48 051 358	41 003 575	7 047 783	7 497 355	6 607 296	890 059	123 523 725	
99 898	77 046	22 852	34 366	21 593	12 773	223 848	
481 004	532 196	308 410	218 162	305 993	69 683	551 820	
134 169	134 169	-	6 418 512	5 551 637	866 875	552 224	
-	-	-	31 577	18 804	12 773	-	
-	-	-	203 265	295 237	67 868	-	
-	-	-	64 820	64 820	-	26 880	
-	-	-	279	279	-	-	
-	-	-	232 330	232 330	-	-	
-	-	-	853 480	853 480	-	1 485	
-	-	-	2 510	2 510	-	-	
-	-	-	340 032	340 032	-	-	
46 221 112	39 370 129	6 850 983	129 858	106 674	23 184	116 578 793	
97 139	74 615	22 524	-	-	-	216 709	
475 824	527 644	304 164	-	-	-	537 951	
1 696 077	1 499 277	196 800	30 685	30 685	-	6 364 343	
2 759	2 431	328	-	-	-	7 139	
614 743	616 733	600 000	-	-	-	891 489	
416 384 044	276 126 438	140 257 606	14 595 088	12 652 533	1 942 555	607 574 993	
1 113 900	660 620	453 280	58 430	39 610	18 820	1 347 188	
373 807	417 981	309 428	249 788	319 428	103 218	450 995	
5 392 034	2 397 346	2 994 688	346 155	310 370	35 785	5 853 418	
34 812	28 703	6 109	-	-	-	89 064	
154 890	83 522	490 209	-	-	-	65 721	
405 094 484	265 850 735	139 243 749	14 877 215	12 761 218	2 115 997	578 777 375	
1 125 845	664 903	460 942	58 430	39 610	18 820	1 360 039	
359 814	399 834	302 085	254 616	322 172	112 433	425 559	

第十表 所得收入者平均每人基本所得及可支

民 國 八				
	30 ~ 34 歲		35	
	非 農 業		農	
	男	女	小 計	男
1.受雇人員報酬（千元）	346 868 962	137 182 306	7 271 698	5 304 552
收入者人數	710 862	412 478	25 484	14 313
每一收入者平均收入	487 955	332 581	285 344	370 611
2.產業主所得（千元）	105 691 950	17 831 775	10 852 182	9 073 850
收入者人數	174 949	48 899	46 477	25 968
每一收入者平均收入	604 130	364 665	233 496	349 424
(1)農業淨收入（千元）	544 252	7 972	8 939 649	7 299 113
收入者人數	-	-	42 991	22 789
每一收入者平均收入	-	-	207 942	320 291
(2)林業淨收入（千元）	26 880	-	8 348	8 348
收入者人數	-	-	315	315
每一收入者平均收入	-	-	26 500	26 500
(3)漁業淨收入（千元）	1 485	-	1 794 077	1 693 841
收入者人數	-	-	3 171	2 864
每一收入者平均收入	-	-	565 776	591 425
(4)營業淨收入（千元）	100 128 845	16 449 948	110 108	72 548
收入者人數	170 152	46 557	-	-
每一收入者平均收入	588 467	353 329	-	-
(5)執行業務淨收入（千元）	4 990 488	1 373 855	-	-
收入者人數	4 797	2 342	-	-
每一收入者平均收入	1 040 335	586 616	-	-
3.基本所得（千元）	452 560 912	155 014 081	18 123 880	14 378 402
收入者人數	885 811	461 377	71 961	40 281
每一收入者平均收入	510 900	335 981	251 857	356 952
4.財產所得淨收入（千元）	1 661 141	4 192 277	271 323	97 276
收入者人數	75 360	13 704	-	-
每一收入者平均收入	22 043	305 916	-	-
5.可支配所得（千元）	423 093 816	155 683 559	18 414 240	14 179 425
收入者人數	889 537	470 502	71 961	40 281
每一收入者平均收入	475 634	330 888	255 892	352 013

## 配所得按年齡、農業、非農業及性別分（續三）

十 二 年

金額單位：新臺幣元

~ 39 歲				40 ~ 44 歲		
業	非 農		業	農 業		
女	小 計	男	女	小 計	男	女
1 967 146	487 492 571	350 441 491	137 051 080	8 096 664	6 549 883	1 546 781
11 171	1 066 129	655 120	411 009	20 531	13 530	7 001
176 094	457 255	534 927	333 450	394 363	484 101	220 937
1 778 332	151 767 147	131 273 260	20 493 887	15 756 746	13 746 723	2 010 023
20 509	264 849	207 615	57 234	63 064	41 683	21 381
86 710	573 033	632 292	358 072	249 853	329 792	94 010
1 640 536	1 467 074	1 398 656	68 418	13 621 862	11 611 839	2 010 023
20 202	-	-	-	59 168	37 787	21 381
81 207	-	-	-	230 223	307 297	94 010
-	24 000	24 000	-	64 490	64 490	-
-	-	-	-	279	279	-
-	-	-	-	231 147	231 147	-
100 236	85 960	85 960	-	1 581 790	1 581 790	-
307	-	-	-	3 617	3 617	-
326 500	-	-	-	437 321	437 321	-
37 560	143 355 132	123 578 833	19 776 299	488 604	488 604	-
-	258 368	202 408	55 960	-	-	-
-	554 849	610 543	353 401	-	-	-
-	6 834 981	6 185 811	649 170	-	-	-
-	6 481	5 207	1 274	-	-	-
-	1 054 618	1 187 980	509 553	-	-	-
3 745 478	639 259 718	481 714 751	157 544 967	23 853 410	20 296 606	3 556 804
31 680	1 330 978	862 735	468 243	83 595	55 213	28 382
118 228	480 293	558 358	336 460	285 345	367 606	125 319
174 047	6 942 094	3 392 375	3 549 719	1 036 579	864 493	172 086
-	110 692	92 670	18 022	-	-	-
-	62 715	36 607	196 966	-	-	-
4 234 815	606 442 969	448 799 110	157 643 859	24 121 582	20 280 098	3 841 484
31 680	1 342 493	867 324	475 169	83 595	55 213	28 382
133 675	451 729	517 453	331 764	288 553	367 307	135 349

第十表 所得收入者平均每人基本所得及可支

	民 國 八			
	40 ~ 44 歲			
	非 農 業			農
	小 計	男	女	小 計
1. 受雇人員報酬 (千元)	470 444 569	346 809 390	123 635 179	7 308 360
收入者人數	940 641	589 470	351 171	21 510
每一收入者平均收入	500 132	588 341	352 065	339 766
2. 產業主所得 (千元)	179 373 416	155 211 872	24 161 544	14 541 976
收入者人數	293 539	224 376	69 163	61 578
每一收入者平均收入	611 072	691 749	349 342	236 155
(1) 農業淨收入 (千元)	1 354 652	1 320 359	34 293	11 177 913
收入者人數	-	-	-	56 109
每一收入者平均收入	-	-	-	199 218
(2) 林業淨收入 (千元)	5 780	5 780	-	807 299
收入者人數	-	-	-	311
每一收入者平均收入	-	-	-	2 595 817
(3) 漁業淨收入 (千元)	44 660	44 660	-	2 218 745
收入者人數	-	-	-	5 158
每一收入者平均收入	-	-	-	430 156
(4) 營業淨收入 (千元)	165 980 500	142 960 354	23 020 146	326 463
收入者人數	283 181	216 250	66 931	-
每一收入者平均收入	586 129	661 088	343 938	-
(5) 執行業務淨收入 (千元)	11 987 824	10 880 719	1 107 105	11 556
收入者人數	10 358	8 126	2 232	-
每一收入者平均收入	1 157 349	1 339 001	496 015	-
3. 基本所得 (千元)	649 817 985	502 021 262	147 796 723	21 850 336
收入者人數	1 234 180	813 846	420 334	83 088
每一收入者平均收入	526 518	616 850	351 617	262 978
4. 財產所得淨收入 (千元)	18 601 722	12 323 617	6 278 105	967 406
收入者人數	118 323	94 934	23 389	-
每一收入者平均收入	157 211	129 812	268 421	-
5. 可支配所得 (千元)	623 950 083	474 495 183	149 454 900	22 996 634
收入者人數	1 246 042	818 685	427 357	83 088
每一收入者平均收入	500 746	579 582	349 719	276 774

## 配所得按年齡、農業、非農業及性別分（續四）

十 二 年

金額單位：新臺幣元

45 ~ 49 歲					50 ~ 54 歲	
業		非 農 業			農 業	
男	女	小 計	男	女	小 計	男
6 296 869	1 011 491	248 317 144	183 594 912	64 722 232	7 992 831	6 981 399
15 960	5 550	506 198	320 415	185 783	25 085	18 148
394 541	182 251	490 553	572 991	348 375	318 630	384 692
13 020 571	1 521 405	87 029 997	75 406 746	11 623 251	16 734 356	15 819 417
43 079	18 499	153 979	123 602	30 377	89 525	73 040
302 249	82 243	565 207	610 077	382 633	186 924	216 586
9 755 808	1 422 105	1 017 787	1 011 561	6 226	14 115 399	13 200 460
37 941	18 168	-	-	-	82 303	65 818
257 131	78 275	-	-	-	171 505	200 560
807 299	-	-	-	-	19 240	19 240
311	-	-	-	-	-	-
2 595 817	-	-	-	-	-	-
2 119 445	99 300	289 162	289 162	-	2 275 592	2 275 592
4 827	331	-	-	-	7 222	7 222
439 081	300 000	-	-	-	315 092	315 092
326 463	-	83 315 740	71 779 465	11 536 275	324 125	324 125
-	-	150 359	120 305	30 054	-	-
-	-	554 112	596 646	383 852	-	-
11 556	-	2 407 308	2 326 558	80 750	-	-
-	-	3 620	3 297	323	-	-
-	-	665 002	705 659	250 000	-	-
19 317 440	2 532 896	335 347 141	259 001 658	76 345 483	24 727 187	22 800 816
59 039	24 049	660 177	444 017	216 160	114 610	91 188
327 198	105 322	507 966	583 315	353 190	215 751	250 042
767 678	199 728	10 670 005	7 078 935	3 591 070	836 126	741 170
-	-	61 762	49 667	12 095	-	-
-	-	172 760	142 528	296 905	-	-
19 973 231	3 023 403	322 569 417	245 148 938	77 420 479	25 724 343	23 362 637
59 039	24 049	670 324	449 127	221 197	114 610	91 188
338 306	125 718	481 214	545 834	350 007	224 451	256 203

第十表 所得收入者平均每人基本所得及可支

民 國 八

	50 ~ 54 歲			
	農 業	非 農 業		
	女	小 計	男	女
1. 受雇人員報酬 (千元)	1 011 432	179 747 548	147 949 392	31 798 156
收入者人數	6 937	358 701	259 171	99 530
每一收入者平均收入	145 802	501 107	570 856	319 483
2. 產業主所得 (千元)	914 939	74 157 610	65 960 692	8 196 918
收入者人數	16 485	137 768	113 421	24 347
每一收入者平均收入	55 501	538 279	581 556	336 671
(1) 農業淨收入 (千元)	914 939	1 003 886	958 196	45 690
收入者人數	16 485	-	-	-
每一收入者平均收入	55 501	-	-	-
(2) 林業淨收入 (千元)	-	-	-	-
收入者人數	-	-	-	-
每一收入者平均收入	-	-	-	-
(3) 漁業淨收入 (千元)	-	109 794	37 680	72 114
收入者人數	-	-	-	-
每一收入者平均收入	-	-	-	-
(4) 營業淨收入 (千元)	-	71 265 233	63 186 119	8 079 114
收入者人數	-	135 557	111 210	24 347
每一收入者平均收入	-	525 722	568 169	331 832
(5) 執行業務淨收入 (千元)	-	1 778 697	1 778 697	-
收入者人數	-	2 211	2 211	-
每一收入者平均收入	-	804 476	804 476	-
3. 基本所得 (千元)	1 926 371	253 905 158	213 910 084	39 995 074
收入者人數	23 422	496 469	372 592	123 877
每一收入者平均收入	82 246	511 422	574 113	322 861
4. 財產所得淨收入 (千元)	94 956	7 021 130	4 933 798	2 087 332
收入者人數	-	63 186	57 348	5 838
每一收入者平均收入	-	111 118	86 033	357 542
5. 可支配所得 (千元)	2 361 706	242 492 076	200 320 853	42 171 223
收入者人數	23 422	513 406	380 798	132 608
每一收入者平均收入	100 833	472 320	526 055	318 014

## 配所得按年齡、農業、非農業及性別分（續五）

十 二 年						金額單位：新臺幣元	
55 ~ 59 歲			60 ~ 64歲				
農 業			非 農 業			農 業	
小 計	男	女	小 計	男	女	小 計	
7 157 050	5 719 468	1 437 582	108 203 273	91 809 187	16 394 086	4 143 288	
31 110	20 081	11 029	220 245	169 898	50 347	19 621	
230 056	284 820	130 346	491 286	540 378	325 622	211 166	
19 050 253	16 951 642	2 098 611	45 329 445	40 136 962	5 192 483	13 296 692	
111 591	88 877	22 714	91 020	73 947	17 073	107 448	
170 715	190 731	92 393	498 016	542 780	304 134	123 750	
16 556 292	14 771 308	1 784 984	803 811	798 924	4 887	12 224 021	
105 941	83 844	22 097	-	-	-	104 096	
156 278	176 176	80 779	-	-	-	117 430	
32 640	13 320	19 320	-	-	-	82 080	
-	-	-	-	-	-	889	
-	-	-	-	-	-	92 328	
2 062 657	1 768 350	294 307	-	-	-	833 692	
5 650	5 033	617	-	-	-	2 463	
365 072	351 351	476 997	-	-	-	338 486	
398 664	398 664	-	41 710 516	36 522 920	5 187 596	156 899	
-	-	-	86 930	69 857	17 073	-	
-	-	-	479 817	522 824	303 848	-	
-	-	-	2 815 118	2 815 118	-	-	
-	-	-	4 090	4 090	-	-	
-	-	-	688 293	688 293	-	-	
26 207 303	22 671 110	3 536 193	153 532 718	131 946 149	21 586 569	17 439 980	
142 701	108 958	33 743	311 265	243 845	67 420	127 069	
183 652	208 072	104 798	493 254	541 107	320 181	137 248	
1 834 235	1 734 407	99 828	8 166 020	6 786 644	1 379 376	1 274 573	
-	-	-	42 340	35 475	6 865	-	
-	-	-	192 868	191 308	200 929	-	
30 343 906	25 851 038	4 492 868	155 757 313	131 998 792	23 758 521	21 192 378	
142 701	108 958	33 743	340 859	260 233	80 626	127 069	
212 640	237 257	133 150	456 955	507 233	294 676	166 779	



第十表 所得收入者平均每人基本所得及可支

	民國八			
	60 ~ 64 歲			
	農 業		非 農	
	男	女	小 計	男
1. 受雇人員報酬 (千元)	3 250 256	893 032	88 917 357	81 937 906
收入者人數	13 335	6 286	140 902	120 487
每一收入者平均收入	243 739	142 067	631 058	680 056
2. 產業主所得 (千元)	12 133 086	1 163 606	22 715 687	20 547 931
收入者人數	89 630	17 818	49 373	41 276
每一收入者平均收入	135 369	65 305	460 083	497 818
(1) 農業淨收入 (千元)	11 161 511	1 062 510	335 324	335 324
收入者人數	86 904	17 192	-	-
每一收入者平均收入	128 435	61 803	-	-
(2) 林業淨收入 (千元)	78 812	3 268	82 000	82 000
收入者人數	889	-	-	-
每一收入者平均收入	88 652	-	-	-
(3) 漁業淨收入 (千元)	735 864	97 828	-	-
收入者人數	1 837	626	-	-
每一收入者平均收入	400 579	156 275	-	-
(4) 營業淨收入 (千元)	156 899	-	19 785 669	17 617 913
收入者人數	-	-	46 117	38 020
每一收入者平均收入	-	-	429 032	463 385
(5) 執行業務淨收入 (千元)	-	-	2 512 694	2 512 694
收入者人數	-	-	3 256	3 256
每一收入者平均收入	-	-	771 712	771 712
3. 基本所得 (千元)	15 383 342	2 056 638	111 633 044	102 485 837
收入者人數	102 965	24 104	190 275	161 763
每一收入者平均收入	149 404	85 324	586 693	633 555
4. 財產所得淨收入 (千元)	971 699	302 874	11 185 739	9 168 283
收入者人數	-	-	23 044	20 677
每一收入者平均收入	-	-	485 408	443 405
5. 可支配所得 (千元)	18 087 183	3 105 195	128 742 641	114 463 633
收入者人數	102 965	24 104	293 312	243 635
每一收入者平均收入	175 663	128 825	438 927	469 816

## 配所得按年齡、農業、非農業及性別分（續完）

十 二 年				金額單位：新臺幣元		
	65 歲 以 上					
業	農 業			非 農 業		
女	小 計	男	女	小 計	男	女
6 979 451	3 473 758	3 204 870	268 888	73 283 946	69 925 753	3 358 193
20 415	7 969	6 022	1 947	65 909	55 776	10 133
341 879	435 909	532 194	138 104	1 111 896	1 253 689	331 411
2 167 756	13 535 456	12 582 939	952 517	14 607 189	13 249 748	1 357 441
8 097	137 740	121 515	16 225	46 193	38 355	7 838
267 723	98 268	103 551	58 707	316 221	345 450	173 187
-	12 605 545	11 819 539	786 006	180 329	156 973	23 356
-	131 910	118 001	13 909	-	-	-
-	95 562	100 165	56 511	-	-	-
-	195 129	93 476	101 653	-	-	-
-	1 877	754	1 123	-	-	-
-	103 958	123 973	90 519	-	-	-
-	734 782	669 924	64 858	-	-	-
-	3 953	2 760	1 193	-	-	-
-	185 880	242 726	54 365	-	-	-
2 167 756	-	-	-	12 357 961	11 062 344	1 295 617
8 097	-	-	-	42 270	35 074	7 196
267 723	-	-	-	292 358	315 400	180 047
-	-	-	-	2 068 899	2 030 431	38 468
-	-	-	-	3 923	3 281	642
-	-	-	-	527 377	618 845	59 919
9 147 207	17 009 214	15 787 809	1 221 405	87 891 135	83 175 501	4 715 634
28 512	145 709	127 537	18 172	112 102	94 131	17 971
320 820	116 734	123 790	67 214	784 028	883 614	262 402
2 017 456	2 228 697	2 034 474	194 223	24 805 021	21 843 462	2 961 559
2 367	-	-	-	20 612	17 476	3 136
852 326	-	-	-	1 203 426	1 249 912	944 375
14 279 008	25 364 771	22 982 320	2 382 451	146 502 307	130 365 583	16 136 724
49 677	145 709	127 537	18 172	521 119	435 228	85 891
287 437	174 078	180 201	131 106	281 130	299 534	187 874

第十一表 臺灣地區所得收入者平均每人已分

民 國 八

	總 平 均		未滿40,000元		40,000 ~
	所得收入者 人 數	平均每人 已 分 配 要素所得	所得收入者 人 數	平均每人 已 分 配 要素所得	所得收入者 人 數
全體所得收入者	9 345 551	408 147	387 157	10 912	194 116
1.民意代表、行政主管、 企業主管及經理人員	452 003	864 889	314	-	-
2.專業人員	514 565	716 007	306	19 344	-
3.技術員及助理專業人員	1 072 898	522 862	637	-45 484	-
4.事務工作人員	891 780	381 445	768	25 564	631
5.服務工作人員及售貨員	1 352 896	407 246	6 056	-15 586	7 950
6.農、林、漁、牧工作人員	866 793	204 232	136 814	20 130	129 085
61.農事、畜牧工作者	782 225	188 924	133 378	20 287	127 335
62.林、漁工作者	84 568	345 824	3 436	14 013	1 750
7/8/9.技術工、機械設備操作工、 組裝工及體力工	3 488 968	364 817	4 453	-14 834	9 493
7.技術工及有關工作人員	1 603 532	400 301	317	-65 204	4 367
8.機械設備操作工及組裝工	1 240 408	357 243	1 883	-38 906	1 998
9.非技術工及體力工	645 028	291 170	2 253	12 372	3 128
10.現役軍人	58 871	635 959	-	-	-
0.無職業者	646 777	178 720	237 809	6 873	46 957

## 配要素所得依職業及已分配要素所得組別分

十 二 年

金額單位：新臺幣元

80,000元	80,000 ~ 120,000元		120,000 ~ 160,000元		160,000 ~ 200,000元	
平均每人 已分配 要素所得	所得收入者 人 數	平均每人 已分配 要素所得	所得收入者 人 數	平均每人 已分配 要素所得	所得收入者 人 數	平均每人 已分配 要素所得
60 266	358 297	98 008	403 943	138 862	554 715	181 594
-	612	104 694	2 539	137 182	1 693	172 261
-	1 888	101 365	3 457	138 129	5 305	180 330
-	5 827	98 844	9 601	141 126	23 405	183 924
66 672	9 103	99 800	18 617	141 471	56 776	181 753
67 875	61 403	99 235	83 744	138 884	103 652	182 003
59 640	126 725	98 013	100 486	137 843	66 463	180 592
59 519	122 503	97 992	95 134	137 913	60 474	180 414
68 481	4 222	98 643	5 352	136 599	5 989	182 391
66 949	101 028	98 404	146 429	139 474	262 998	181 927
72 892	36 031	97 511	47 259	139 489	84 156	181 435
61 878	32 457	100 100	46 763	142 663	95 167	182 683
61 890	32 540	97 700	52 407	136 614	83 675	181 562
-	-	-	-	-	331	165 834
59 261	51 711	95 152	39 070	137 516	34 092	178 683

第十一表 臺灣地區所得收入者平均每人已分

民 國 八

	200,000 ~ 240,000元		240,000 ~ 280,000元		280,000 ~
	所得收入者 人 數	平均每人 已 分 配 要素所得	所得收入者 人 數	平均每人 已 分 配 要素所得	所得收入者 人 數
全體所得收入者	716 137	218 269	790 198	258 847	694 890
1.民意代表、行政主管、 企業主管及經理人員	1 945	225 893	2 863	261 072	5 596
2.專業人員	8 529	216 147	13 135	260 808	10 279
3.技術員及助理專業人員	45 022	217 482	65 358	259 272	71 290
4.事務工作人員	99 893	219 089	111 417	259 598	101 551
5.服務工作人員及售貨員	107 444	217 234	129 606	257 809	110 914
6.農、林、漁、牧工作人員	65 906	218 594	47 602	257 380	33 259
61.農事、畜牧工作者	58 329	218 837	37 951	257 786	27 737
62.林、漁工作者	7 577	216 726	9 651	255 784	5 522
7/8/9.技術工、機械設備操作工、 組裝工及體力工	343 840	218 607	378 309	259 114	329 230
7.技術工及有關工作人員	110 216	218 912	135 769	259 411	137 347
8.機械設備操作工及組裝工	143 960	218 786	155 740	259 554	127 981
9.非技術工及體力工	89 664	217 943	86 800	257 858	63 902
10.現役軍人	330	202 000	529	254 672	307
0.無職業者	43 228	216 789	41 379	257 927	32 464

## 配要素所得依職業及已分配要素所得組別分（續）

十 二 年			金額單位：新臺幣元			
320,000元	320,000 ~ 360,000元		360,000 ~ 400,000元		400,000元以上	
平均每人 已 分 配 要素所得	所得收入者 人 數	平均每人 已 分 配 要素所得	所得收入者 人 數	平均每人 已 分 配 要素所得	所得收入者 人 數	平均每人 已 分 配 要素所得
299 297	636 956	340 053	669 306	377 699	3 939 836	651 873
298 540	7 692	340 532	8 354	376 700	420 395	907 729
301 128	15 809	341 464	16 095	380 578	439 762	788 864
299 643	75 990	341 378	70 171	378 892	705 597	643 631
298 385	92 399	341 712	67 926	379 462	332 699	564 422
299 332	84 374	339 444	101 913	375 808	555 840	642 331
298 595	28 797	338 191	23 102	377 177	108 554	674 851
298 660	22 075	337 619	15 478	379 339	81 831	700 295
298 268	6 722	340 067	7 624	372 788	26 723	596 938
299 612	302 924	339 596	356 882	377 649	1 253 382	546 181
300 402	147 948	339 451	175 635	377 003	724 487	550 984
298 648	101 791	339 309	120 568	378 408	412 100	547 117
299 843	53 185	340 549	60 679	378 013	116 795	513 090
300 050	1 929	334 347	2 121	383 300	53 324	668 240
298 336	27 042	339 109	22 742	376 338	70 283	673 445

第十二表 所得收入者平均每人已分配要素所得

民 國 八					
	總 平 均		未滿40,000元		40,000 ~
	所得收入者 人 數	平均每人 已 分 配 要素所得	所得收入者 人 數	平均每人 已 分 配 要素所得	所得收入者 人 數
全體所得收入者	9 345 551	408 147	387 157	10 911	194 116
一、按教育程度分					
1.研究院(所)	79 884	791 913	1 308	3 440	424
2.大學教育	750 674	676 237	5 206	-10 964	1 821
3.專科教育	1 065 530	529 100	7 072	12 512	2 842
4.高中教育	2 840 497	411 927	31 206	10 620	16 792
5.國中教育	1 657 724	372 422	38 681	4 568	20 583
6.國小教育	2 466 301	331 142	169 285	12 914	96 532
7.補習自修或不識字	484 941	155 783	134 399	11 118	55 122
二、按都市化程度分					
1.都 市	5 133 724	467 036	142 789	4 240	43 831
2.城 鎮	2 743 804	357 354	131 349	13 488	73 102
3.鄉 村	1 468 023	297 143	113 019	16 345	77 183

## 依教育程度、都市化程度及已分配要素所得組別分

十 二 年

金額單位：新臺幣元

80,000元	80,000 ~ 120,000元		120,000 ~ 160,000元		160,000 ~ 200,000元	
平均每人 已 分 配 要素所得	所得收入者 人 數	平均每人 已 分 配 要素所得	所得收入者 人 數	平均每人 已 分 配 要素所得	所得收入者 人 數	平均每人 已 分 配 要素所得
60 266	358 297	98 007	403 943	138 861	554 715	181 594
60 000	-	-	430	120 000	1 708	182 150
55 089	8 552	96 258	8 895	138 799	9 649	179 739
66 044	14 917	99 609	15 618	139 864	24 695	181 140
61 491	64 466	98 950	91 842	138 786	167 227	182 132
60 464	63 955	98 591	82 198	140 190	112 221	181 449
60 253	150 651	97 840	156 379	138 469	194 116	181 546
59 715	55 756	96 538	48 581	137 876	45 099	180 786
60 432	114 293	97 433	151 287	139 333	241 169	181 760
59 537	119 770	98 316	133 135	138 927	195 710	181 535
60 861	124 234	98 238	119 521	138 192	117 836	181 350



第十二表 所得收入者平均每人已分配要素所得

民 國 八					
	200,000 ~ 240,000元		240,000 ~ 280,000元		280,000 ~
	所得收入者 人 數	平均每人 已 分 配 要素所得	所得收入者 人 數	平均每人 已 分 配 要素所得	所得收入者 人 數
全體所得收入者	716 137	218 269	790 198	258 846	694 890
一、按教育程度分					
1.研究院（所）	756	207 992	329	240 000	960
2.大學教育	11 712	216 910	21 214	259 268	16 761
3.專科教育	43 013	217 512	59 082	260 257	68 082
4.高中教育	265 436	218 345	291 568	259 073	263 357
5.國中教育	144 511	218 751	172 514	259 564	145 439
6.國小教育	215 384	218 373	217 078	258 110	179 817
7.補習自修或不識字	35 325	216 682	28 413	254 753	20 474
二、按都市化程度分					
1.都 市	329 604	218 095	395 140	259 080	371 364
2.城 鎮	256 725	218 777	262 818	258 562	223 126
3.鄉 村	129 808	217 707	132 240	258 713	100 400

## 依教育程度、都市化程度及已分配要素所得組別分（續）

十 二 年

金額單位：新臺幣元

320,000元	320,000 ~ 360,000元		360,000 ~ 400,000元		400,000元以上	
平均每人 已 分 配 要素所得	所得收入者 人 數	平均每人 已 分 配 要素所得	所得收入者 人 數	平均每人 已 分 配 要素所得	所得收入者 人 數	平均每人 已 分 配 要素所得
299 296	636 956	340 053	669 306	377 698	3 939 836	651 873
304 739	1 817	343 525	324	399 380	71 828	857 412
298 619	26 429	340 205	31 306	379 127	609 129	771 417
299 670	74 353	340 601	81 177	378 785	674 679	673 127
299 238	239 041	340 916	205 797	378 299	1 203 765	620 955
299 284	125 142	339 450	155 487	377 210	596 993	597 513
299 168	155 509	339 128	181 842	376 977	749 708	612 122
300 316	14 665	337 441	13 373	373 471	33 734	579 287
299 232	347 050	340 651	366 900	377 722	2 630 297	675 262
299 652	197 000	339 813	203 903	377 561	947 166	605 678
298 743	92 906	338 328	98 503	377 895	362 373	602 845

第十三表 所得收入者平均每人已分配要素所

民 國 八

	總 平 均		未滿40,000元		40,000 ~
	所得收入者 人 數	平均每人 已 分 配 要素所得	所得收入者 人 數	平均每人 已 分 配 要素所得	所得收入者 人 數
全體所得收入者	9 345 551	408 147	387 157	10 912	194 116
1.農業雇主	5 479	574 405	-	-	-
2.農業自營作業者	667 723	196 671	136 814	20 130	124 820
3.非農業雇主	273 444	883 951	314	-	-
4.非農業自營作業者	1 114 215	468 747	5 988	-14 850	9 358
5.農業受雇者	206 043	235 965	-	-	4 265
6.非農業經理管理和專業受雇者	635 015	768 253	331	-87 532	-
7.非農業文書推銷和服務工作者	2 702 633	436 220	2 665	21 989	2 321
8.非農業體力勞動者	3 035 351	345 085	3 236	-32 313	6 395
9.軍職人員	58 871	635 959	-	-	-
10.其 他	646 777	178 720	237 809	6 873	46 957

## 得依社會經濟特性及已分配要素所得組別分

十 二 年

金額單位：新臺幣元

80,000元	80,000 ~ 120,000元		120,000 ~ 160,000元		160,000 ~ 200,000元	
平均每人 已 分 配 要素所得	所得收入者 人 數	平均每人 已 分 配 要素所得	所得收入者 人 數	平均每人 已 分 配 要素所得	所得收入者 人 數	平均每人 已 分 配 要素所得
60 266	358 297	98 008	403 943	138 862	554 715	181 594
-	624	94 150	349	121 500	-	-
59 098	83 822	99 862	64 512	138 069	40 719	179 410
-	-	-	314	130 600	603	183 568
65 145	29 417	98 995	47 232	137 427	56 932	180 456
75 502	42 279	94 405	35 625	137 594	26 369	182 338
-	1 273	100 044	3 221	141 592	3 745	177 832
69 757	54 584	99 410	80 135	140 056	145 487	182 437
69 693	94 587	98 418	133 485	139 767	246 437	182 117
-	-	-	-	-	331	165 834
59 261	51 711	95 152	39 070	137 516	34 092	178 683

第十三表 所得收入者平均每人已分配要素所

民 國 八

	200,000 ~ 240,000元		240,000 ~ 280,000元		280,000 ~
	所得收入者 人 數	平均每人 已 分 配 要素所得	所得收入者 人 數	平均每人 已 分 配 要素所得	所得收入者 人 數
全體所得收入者	716 137	218 269	790 198	258 847	694 890
1. 農業雇主	-	-	311	272 000	-
2. 農業自營作業者	45 069	219 503	26 661	258 217	22 891
3. 非農業雇主	1 526	210 137	4 087	263 027	3 890
4. 非農業自營作業者	38 831	217 505	73 402	255 158	76 398
5. 農業受雇者	22 461	217 123	21 264	255 669	11 010
6. 非農業經理管理和專業受雇者	4 026	215 853	4 161	256 737	8 618
7. 非農業文書推銷和服務工作者	228 363	218 179	261 631	259 678	238 375
8. 非農業體力勞動者	332 303	218 606	356 773	259 310	300 937
9. 軍職人員	330	202 000	529	254 672	307
10. 其 他	43 228	216 789	41 379	257 927	32 464

## 得依社會經濟特性及已分配要素所得組別分（續）

十 二 年

金額單位：新臺幣元

320,000元	320,000 ~ 360,000元		360,000 ~ 400,000元		400,000元以上	
平均每人 已 分 配 要素所得	所得收入者 人 數	平均每人 已 分 配 要素所得	所得收入者 人 數	平均每人 已 分 配 要素所得	所得收入者 人 數	平均每人 已 分 配 要素所得
299 297	636 956	340 053	669 306	377 699	3 939 836	651 873
-	-	-	993	385 013	3 202	805 466
299 182	20 812	338 531	16 052	377 458	85 551	699 911
300 433	6 872	340 376	10 411	374 955	245 427	948 356
300 854	59 839	338 732	105 597	374 401	611 221	641 540
298 059	9 246	338 399	7 636	375 720	25 888	579 533
299 694	12 716	345 148	16 779	381 740	580 145	812 413
298 796	219 534	340 906	178 984	379 001	1 290 554	622 884
299 429	278 966	339 725	307 991	378 045	974 241	521 217
300 050	1 929	334 347	2 121	383 300	53 324	668 240
298 336	27 042	339 109	22 742	376 338	70 283	673 445

第十四表 所得收入者平均每人已分配

民 國 八

	總 平 均		未滿40,000元		40,000 ~
	所得收入者 人 數	平均每人 已 分 配 要素所得	所得收入者 人 數	平均每人 已 分 配 要素所得	所得收入者 人 數
全體所得收入者	9 345 551	408 147	387 157	10 911	194 116
0.農、林、漁、牧業	879 245	208 233	136 814	20 129	129 085
1.礦業及土石採取業	19 204	512 492	-	-	-
2/3.製 造 業	2 404 162	389 397	2 565	-35 005	3 540
4.水電燃氣業	59 695	655 252	-	-	-
5.營 造 業	1 040 644	430 451	325	14 128	1 939
6.商 業	1 560 863	442 226	5 183	-10 978	7 023
7.運輸倉儲及通信業	499 729	528 170	633	20 454	954
8.金融、保險、不動產及工商服務業	480 261	539 191	306	19 344	633
9.公共行政、社會服務及個人服務業	1 754 971	495 423	3 522	-11 536	3 985
10.其他不能歸類之行業	-	-	-	-	-
11.無 行 業	646 777	178 719	237 809	6 872	46 957

## 要素所得依行業及已分配要素所得組別分

十 二 年

金額單位：新臺幣元

80,000元	80,000 ~ 120,000元		120,000 ~ 160,000元		160,000 ~ 200,000元	
平均每人 已 分 配 要素所得	所得收入者 人 數	平均每人 已 分 配 要素所得	所得收入者 人 數	平均每人 已 分 配 要素所得	所得收入者 人 數	平均每人 已 分 配 要素所得
60 266	358 297	98 007	403 943	138 861	554 715	181 594
59 640	126 725	98 013	100 486	137 843	67 088	180 561
-	323	107 942	569	133 473	1 750	176 706
71 428	63 474	99 004	91 097	140 868	191 554	182 827
-	-	-	970	134 877	-	-
64 679	16 828	100 207	29 698	138 106	48 867	181 638
64 352	43 127	97 623	64 744	139 643	94 927	181 671
54 014	942	92 947	1 396	134 280	4 968	184 203
72 332	5 106	100 057	6 797	142 587	18 246	182 011
72 694	50 061	99 092	69 116	137 878	93 223	180 636
-	-	-	-	-	-	-
59 261	51 711	95 152	39 070	137 515	34 092	178 683



第十四表 所得收入者平均每人已分配

民 國 八

	200,000 ~ 240,000元		240,000 ~ 280,000元		280,000 ~
	所得收入者 人 數	平均每人 已 分 配 要素所得	所得收入者 人 數	平均每人 已 分 配 要素所得	所得收入者 人 數
全體所得收入者	716 137	218 269	790 198	258 846	694 890
0.農、林、漁、牧業	67 530	218 711	48 236	257 182	33 901
1.礦業及土石採取業	942	228 340	942	260 705	325
2/3.製 造 業	285 418	219 065	288 954	259 617	233 689
4.水電燃氣業	1 252	218 127	1 637	257 851	1 268
5.管 造 業	55 514	217 040	86 656	258 167	91 489
6.商 業	116 129	217 133	149 770	258 072	131 176
7.運輸倉儲及通信業	13 743	218 804	26 802	257 994	28 641
8.金融、保險、不動產及工商服務業	27 715	217 538	34 231	260 124	38 944
9.公共行政、社會服務及個人服務業	104 666	218 369	111 591	259 290	102 993
10.其他不能歸類之行業	-	-	-	-	-
11.無 行 業	43 228	216 788	41 379	257 927	32 464

## 要素所得依行業及已分配要素所得組別分（續）

十 二 年

金額單位：新臺幣元

320,000元	320,000 ~ 360,000元		360,000 ~ 400,000元		400,000元以上	
平均每人 已 分 配 要素所得	所得收入者 人 數	平均每人 已 分 配 要素所得	所得收入者 人 數	平均每人 已 分 配 要素所得	所得收入者 人 數	平均每人 已 分 配 要素所得
299 296	636 956	340 053	669 306	377 698	3 939 836	651 873
298 817	30 058	338 490	24 681	377 224	114 641	675 675
310 961	919	334 333	1 520	374 367	11 914	670 120
298 963	206 925	339 845	179 935	378 218	857 011	625 532
301 848	1 598	341 793	3 467	381 145	49 503	728 014
300 971	79 964	339 536	123 339	376 065	506 025	588 235
298 918	104 255	340 155	120 768	377 045	723 761	656 691
300 002	34 455	341 147	49 059	376 619	338 136	632 711
299 468	41 678	340 897	28 289	378 669	278 316	727 892
299 178	110 062	340 740	115 506	379 846	990 246	680 532
-	-	-	-	-	-	-
298 336	27 042	339 108	22 742	376 337	70 283	673 444

第十五表 所得收入者平均每人已分配要素

民 國 八

	總 平 均			
	男		女	
	所得收入者 人 數	平均每人已 分配要素所得	所得收入者 人 數	平均每人已 分配要素所得
全 體 所 得 收 入 者	6 162 090	466 428	3 183 461	295 336
未 滿 15 歲	599	57 896	317	108 000
15 ～ 19 歲	152 209	217 648	128 636	199 132
20 ～ 24 歲	348 007	320 135	438 814	251 276
25 ～ 29 歲	691 917	411 590	470 295	306 792
30 ～ 34 歲	929 147	502 811	489 322	329 404
35 ～ 39 歲	907 605	550 441	506 849	325 569
40 ～ 44 歲	873 898	612 779	455 739	346 259
45 ～ 49 歲	508 166	563 134	245 246	337 087
50 ～ 54 歲	471 986	513 545	156 030	282 662
55 ～ 59 歲	369 191	441 881	114 369	232 598
60 ～ 64 歲	346 600	369 328	73 781	183 302
65 歲 以 上	562 765	218 282	104 063	87 378

## 所得依年齡、教育程度及性別分

十 二 年

金額單位：新臺幣元

研 究 院 ( 所 )				大 學	
男		女		男	
所得收入者 人 數	平均每人已 分配要素所得	所得收入者 人 數	平均每人已 分配要素所得	所得收入者 人 數	平均每人已 分配要素所得
61 227	844 107	18 657	620 626	506 895	746 306
-	-	-	-	-	-
-	-	-	-	308	93 600
-	-	424	60 000	7 218	295 310
8 751	461 562	5 668	577 354	50 667	512 156
17 335	740 309	6 259	550 477	89 449	663 477
9 943	848 594	4 272	663 885	95 087	764 167
14 452	1 015 631	957	747 593	94 083	852 714
3 927	1 265 157	645	1 466 401	47 826	927 812
3 495	1 040 050	432	783 136	39 831	967 228
2 048	1 041 322	-	-	21 056	910 820
973	749 884	-	-	23 087	732 415
303	755 056	-	-	38 283	495 434

第十五表 所得收入者平均每人已分配要素

民 國 八

	大 學		專	
	女		男	
	所得收入者 人 數	平均每人已 分配要素所得	所得收入者 人 數	平均每人已 分配要素所得
全 體 所 得 收 入 者	243 779	530 543	668 323	593 969
未 滿 15 歲	-	-	-	-
15 ~ 19 歲	637	118 248	2 237	223 973
20 ~ 24 歲	24 852	310 492	49 630	340 333
25 ~ 29 歲	53 240	433 458	122 276	451 520
30 ~ 34 歲	52 780	518 709	135 963	559 894
35 ~ 39 歲	53 668	558 115	125 104	639 106
40 ~ 44 歲	35 757	692 072	107 090	753 620
45 ~ 49 歲	13 310	800 712	34 196	757 857
50 ~ 54 歲	4 444	572 947	25 054	828 083
55 ~ 59 歲	1 718	597 832	13 495	795 709
60 ~ 64 歲	1 617	769 207	23 308	714 082
65 歲 以 上	1 756	521 034	29 970	451 529

## 所得依年齡、教育程度及性別分（續一）

十 二 年

金額單位：新臺幣元

科		高 中 、 高 職			
女		男		女	
所得收入者 人 數	平均每人已 分配要素所得	所得收入者 人 數	平均每人已 分配要素所得	所得收入者 人 數	平均每人已 分配要素所得
397 207	419 956	1 782 007	478 900	1 058 490	299 176
-	-	-	-	-	-
1 918	206 329	74 077	219 606	91 633	203 797
87 873	279 302	198 035	318 238	255 974	242 715
99 067	370 438	301 033	408 060	217 633	278 596
78 534	445 260	347 524	488 867	180 610	314 542
49 641	470 010	291 264	537 787	148 544	346 827
42 656	561 704	219 926	609 572	103 062	381 766
15 711	733 069	112 438	639 062	38 236	438 108
8 008	599 626	72 887	609 296	13 841	517 066
6 219	612 729	44 682	685 504	4 158	531 282
2 587	637 002	42 270	531 275	1 299	338 356
4 993	227 314	77 871	273 932	3 500	288 165

第十五表 所得收入者平均每人已分配要素

民 國 八

	初 中 、 國 中 、 初 職				國
	男		女		男
	所得收入者 人 數	平均每人 已 分 配 要素所得	所得收入者 人 數	平均每人 已 分 配 要素所得	所得收入者 人 數
全 體 所 得 收 入 者	1 211 157	419 539	446 567	244 633	1 687 463
未 滿 15 歲	-	-	-	-	599
15 ~ 19 歲	72 721	216 579	32 434	187 546	2 866
20 ~ 24 歲	84 092	316 009	63 920	225 345	9 032
25 ~ 29 歲	186 037	365 909	70 864	215 577	22 811
30 ~ 34 歲	275 951	448 056	99 416	234 802	62 624
35 ~ 39 歲	196 582	475 369	78 605	234 499	186 337
40 ~ 44 歲	125 466	528 340	46 933	294 219	309 874
45 ~ 49 歲	70 814	526 035	26 697	287 120	231 876
50 ~ 54 歲	48 861	508 695	14 588	344 358	252 653
55 ~ 59 歲	32 925	462 969	7 398	445 087	217 742
60 ~ 64 歲	39 395	436 235	4 118	409 392	170 585
65 歲 以 上	78 313	253 060	1 594	143 926	220 464

## 所得依年齡、教育程度及性別分（續完）

十 二 年

金額單位：新臺幣元

民 小 學			補 習 自 修 或 不 識 字			
	女		男		女	
平均每 人已分 配要素 所得	所得收入者 人 數	平均每 人已分 配要素 所得	所得收入者 人 數	平均每 人已分 配要素 所得	所得收入者 人 數	平均每 人已分 配要素 所得
379 698	778 838	225 941	245 018	183 538	239 923	127 440
57 896	317	108 000	-	-	-	-
202 544	2 014	192 229	-	-	-	-
309 017	5 771	250 513	-	-	-	-
378 392	23 823	223 586	342	128 976	-	-
403 389	69 355	213 406	301	276 512	2 368	186 006
467 655	160 869	227 507	3 288	395 374	11 250	208 237
511 722	209 270	246 659	3 007	325 272	17 104	211 019
429 878	128 281	240 601	7 089	299 670	22 366	190 797
401 234	70 874	236 860	29 205	302 704	43 843	169 925
346 791	55 176	196 038	37 243	260 595	39 700	137 177
269 453	27 275	180 533	46 982	172 816	36 885	97 140
159 613	25 813	91 731	117 561	117 176	66 407	51 758



第十六表 所得收入者平均每人已分配

民 國 八

	總 平 均				未
	男		女		男
	所得收入者 人 數	平均每人 已 分 配 要素所得	所得收入者 人 數	平均每人 已 分 配 要素所得	所得收入者 人 數
全體所得收入者	6 162 090	466 428	3 183 461	295 336	599
1.民意代表、行政主管、 企業主管及經理人員	404 156	883 825	47 847	704 944	-
2.專業人員	285 395	833 926	229 170	569 158	-
3.技術員及助理專業人員	716 299	581 223	356 599	405 633	-
4.事務工作人員	262 589	498 916	629 191	332 420	-
5.服務工作人員及售貨員	786 236	505 965	566 660	270 274	-
6.農、林、漁、牧工作人員	654 876	236 198	211 917	105 451	-
61.農事、畜牧工作者	577 286	219 431	204 939	102 992	-
62.林、漁工作者	77 590	360 947	6 978	177 668	-
7/8/9.技術工、機械設備操作工、 組裝工及體力工	2 512 107	415 275	976 861	235 057	289
7.技術工及有關工作人員	1 358 808	430 589	244 724	232 131	-
8.機械設備操作工及組裝工	802 558	424 270	437 850	234 385	289
9.非技術工及體力工	350 741	335 369	294 287	238 491	-
10.現役軍人	56 851	638 891	2 020	553 433	-
0.無職業者	483 581	205 974	163 196	97 959	310

## 要素所得依職業、年齡及性別分

十 二 年

金額單位：新臺幣元

滿 15 歲			15 ~ 19 歲				20 ~ 24歲	
女			男		女		男	
平均每人 已 分 配 要素所得	所得收入者 人 數	平均每人 已 分 配 要素所得	所得收入者 人 數	平均每人 已 分 配 要素所得	所得收入者 人 數	平均每人 已 分 配 要素所得	所得收入者 人 數	所得收入者 人 數
57 896	317	108 000	152 209	217 648	128 636	199 132	348 007	
-	-	-	-	-	-	-	-	2 018
-	-	-	314	249 680	2 597	201 382	4 188	
-	-	-	3 013	254 239	7 784	242 627	47 235	
-	-	-	2 781	247 152	27 966	211 285	19 536	
-	-	-	20 997	218 983	37 565	191 855	54 944	
-	317	108 000	2 066	218 721	330	80 000	8 966	
-	-	-	1 176	239 114	330	80 000	6 164	
-	317	108 000	890	191 775	-	-	2 802	
120 000	-	-	118 786	219 296	45 866	202 735	197 042	
-	-	-	62 870	227 867	12 881	212 910	110 985	
120 000	-	-	29 659	213 705	24 707	203 022	65 716	
-	-	-	26 257	205 088	8 278	186 048	20 341	
-	-	-	438	368 000	618	391 051	4 731	
-	-	-	3 814	88 064	5 910	88 225	9 347	

第十六表 所得收入者平均每人已分配

民 國 八

	20 ~ 24 歲			25 ~	
	男	女		男	
	平均每人 已 分 配 要素所得	所得收入者 人 數	平均每人 已 分 配 要素所得	所得收入者 人 數	平均每人 已 分 配 要素所得
全體所得收入者	320 135	438 814	251 276	691 917	411 590
1.民意代表、行政主管、 企業主管及經理人員	679 381	332	625 356	16 907	744 102
2.專業人員	393 958	25 828	333 364	31 915	603 297
3.技術員及助理專業人員	346 849	56 991	276 526	118 513	415 519
4.事務工作人員	336 646	150 618	259 508	45 628	414 770
5.服務工作人員及售貨員	366 640	96 315	243 964	95 755	460 940
6.農、林、漁、牧工作人員	213 491	2 436	121 283	26 698	230 211
61.農事、畜牧工作者	192 367	2 436	121 283	20 362	214 415
62.林、漁工作者	259 961	-	-	6 336	280 975
7/8/9.技術工、機械設備操作工、 組裝工及體力工	307 750	95 381	226 649	341 570	376 329
7.技術工及有關工作人員	317 272	31 520	225 427	197 192	378 230
8.機械設備操作工及組裝工	308 920	49 264	229 063	113 188	380 834
9.非技術工及體力工	252 021	14 597	221 138	31 190	347 953
10.現役軍人	442 047	422	396 040	10 648	532 458
0.無職業者	68 303	10 491	97 373	4 283	66 858

## 要素所得依職業、年齡及性別分（續一）

十 二 年

金額單位：新臺幣元

29 歲		30 ~ 34 歲				35 ~ 39 歲	
女		男		女		男	
所得收入者 人 數	平均每人 已 分 配 要素所得	所得收入者 人 數	平均每人 已 分 配 要素所得	所得收入者 人 數	平均每人 已 分 配 要素所得	所得收入者 人 數	平均每人 已 分 配 要素所得
470 295	306 792	929 147	502 811	489 322	329 404	907 605	550 441
3 415	501 568	62 027	789 020	8 875	709 421	90 721	821 763
47 374	463 200	57 408	717 938	43 380	537 286	54 414	820 722
91 012	351 535	140 171	523 341	72 544	422 735	138 095	596 906
139 401	314 014	50 873	501 362	120 662	359 459	43 740	491 537
67 852	284 689	123 775	518 149	68 371	297 063	108 199	566 244
8 683	100 428	37 372	308 319	18 202	96 573	39 340	358 063
8 683	100 428	28 679	298 451	17 551	92 491	31 439	331 369
-	-	8 693	340 876	651	206 632	7 901	464 282
104 896	228 693	437 106	437 581	148 163	233 968	419 113	462 293
32 873	225 010	266 007	444 387	36 500	226 177	237 445	479 411
54 228	233 211	135 911	443 591	77 478	235 448	136 646	457 635
17 795	221 729	35 188	362 922	34 185	238 931	45 022	386 157
-	-	16 689	617 854	-	-	9 394	658 435
7 662	88 837	3 726	249 282	9 125	88 492	4 589	250 933

第十六表 所得收入者平均每人已分配

	民 國 八				
	35 ~ 39 歲		40 ~ 44		
	女		男		女
	所得收入者 人 數	平均每人 已 分 配 要素所得	所得收入者 人 數	平均每人 已 分 配 要素所得	所得收入者 人 數
全體所得收入者	506 849	325 569	873 898	612 779	455 739
1.民意代表、行政主管、 企業主管及經理人員	11 564	662 781	99 037	992 698	11 705
2.專業人員	37 564	596 899	49 839	992 029	37 491
3.技術員及助理專業人員	60 737	471 541	117 841	681 327	39 550
4.事務工作人員	88 437	374 852	35 674	577 617	61 837
5.服務工作人員及售貨員	84 152	284 696	116 168	609 768	91 294
6.農、林、漁、牧工作人員	31 051	122 017	54 584	381 986	27 741
61.農事、畜牧工作者	30 140	120 074	46 124	376 311	27 106
62.林、漁工作者	911	186 294	8 460	412 925	635
7/8/9.技術工、機械設備操作工、 組裝工及體力工	185 766	239 159	385 374	481 317	178 770
7.技術工及有關工作人員	51 448	239 542	214 454	492 103	40 229
8.機械設備操作工及組裝工	81 903	232 078	129 478	492 064	76 435
9.非技術工及體力工	52 415	249 849	41 442	391 922	62 106
10.現役軍人	652	735 141	10 542	787 544	328
0.無職業者	6 926	69 821	4 839	285 412	7 023

## 要素所得依職業、年齡及性別分（續二）

十 二 年

金額單位：新臺幣元

歲	45 ~ 49 歲				50 ~ 54 歲		
	男		女		男		女
平均每人 已 分 配 要素所得	所得收入者 人 數	平均每人 已 分 配 要素所得	所得收入者 人 數	平均每人 已 分 配 要素所得	所得收入者 人 數	平均每人 已 分 配 要素所得	所得收入者 人 數
346 259	508 166	563 134	245 246	337 087	471 986	513 545	156 030
730 159	47 593	919 080	6 814	876 878	41 051	941 856	1 925
705 191	25 018	957 508	20 355	799 061	25 445	908 554	7 738
505 355	54 758	712 281	15 569	527 782	41 826	797 195	7 521
418 545	20 478	629 346	23 910	432 749	15 202	568 832	11 217
300 849	78 773	571 472	46 095	269 604	68 777	507 689	33 959
125 499	58 404	336 170	23 716	112 087	89 282	247 987	23 422
123 667	47 446	292 760	23 385	109 428	77 628	238 046	23 422
203 697	10 958	524 126	331	300 000	11 654	314 208	-
250 864	215 588	453 554	103 750	250 515	180 870	430 052	61 517
249 611	107 427	479 610	18 646	264 090	81 162	458 668	13 301
249 874	75 442	456 512	41 526	240 625	60 877	451 783	18 867
252 893	32 719	361 181	43 578	254 130	38 831	336 173	29 349
700 680	2 444	939 951	-	-	1 327	871 323	-
131 946	5 110	362 021	5 037	156 566	8 206	318 638	8 731

第十六表 所得收入者平均每人已分配

民 國 八

	50~54歲	55 ~ 59 歲			
	女	男		女	
	平均每人 已 分 配 要素所得	所得收入者 人 數	平均每人 已 分 配 要素所得	所得收入者 人 數	平均每人 已 分 配 要素所得
全體所得收入者	282 662	369 191	441 881	114 369	232 598
1.民意代表、行政主管、 企業主管及經理人員	641 899	23 695	922 793	1 319	906 015
2.專業人員	727 739	14 659	854 759	4 616	762 607
3.技術員及助理專業人員	669 639	28 991	781 167	3 614	525 511
4.事務工作人員	439 472	10 474	540 685	2 247	558 614
5.服務工作人員及售貨員	267 133	47 373	488 558	21 687	267 097
6.農、林、漁、牧工作人員	86 300	108 317	222 286	33 743	107 756
61.農事、畜牧工作者	86 300	97 407	210 482	32 839	101 073
62.林、漁工作者	-	10 910	327 677	904	350 534
7/8/9.技術工、機械設備操作工、 組裝工及體力工	231 758	119 294	393 322	33 937	216 892
7.技術工及有關工作人員	208 143	50 896	437 975	3 944	177 303
8.機械設備操作工及組裝工	234 088	32 991	387 069	9 434	231 301
9.非技術工及體力工	240 963	35 407	334 962	20 559	217 874
10.現役軍人	-	-	-	-	-
0.無職業者	220 012	16 388	383 819	13 206	147 140

## 要素所得依職業、年齡及性別分（續完）

十 二 年

金額單位：新臺幣元

60 ~ 64 歲				65 歲 以 上			
男		女		男		女	
所得收入者 人 數	平均每人 已 分 配 要素所得	所得收入者 人 數	平均每人 已 分 配 要素所得	所得收入者 人 數	平均每人 已 分 配 要素所得	所得收入者 人 數	平均每人 已 分 配 要素所得
346 600	369 328	73 781	183 302	562 765	218 282	104 063	87 378
12 793	818 398	620	310 819	8 314	806 444	1 278	550 488
16 032	901 583	1 900	761 961	6 163	1 240 071	327	995 000
22 042	750 857	980	492 828	3 814	607 443	297	260 000
13 108	545 082	2 270	585 474	5 095	562 494	626	191 557
36 748	499 264	10 773	245 981	34 727	324 431	8 597	169 459
102 310	156 727	24 104	97 889	127 537	139 742	18 172	77 902
97 449	152 301	23 191	95 944	123 412	136 080	15 856	75 324
4 861	245 466	913	147 298	4 125	249 296	2 316	95 546
61 057	390 433	11 969	186 837	36 018	308 638	6 846	135 527
20 738	427 472	1 985	223 333	9 632	361 549	1 397	76 513
16 134	471 542	2 930	197 009	6 227	299 620	1 078	149 555
24 185	304 565	7 054	172 341	20 159	286 142	4 371	150 928
638	230 418	-	-	-	-	-	-
81 872	256 773	21 165	133 524	341 097	185 009	67 920	59 872



第十七表 所得收入者平均每人已分配

民 國 八

	全 體 所 得 收 入 者		研 究
	所得收入者人數	平均每人已分配 要素所得	所得收入者人數
全體所得收入者	9 345 551	408 147	79 884
1.民意代表、行政主管、 企業主管及經理人員	452 003	864 889	10 407
2.專業人員	514 565	716 007	49 064
3.技術員及助理專業人員	1 072 898	522 862	12 737
4.事務工作人員	891 780	381 445	1 328
5.服務工作人員及售貨員	1 352 896	407 246	-
6.農、林、漁、牧工作人員	866 793	204 232	-
61.農事、畜牧工作者	782 225	188 924	-
62.林、漁工作者	84 568	345 824	-
7/8/9.技術工、機械設備操作工、 組裝工及體力工	3 488 968	364 817	656
7.技術工及有關工作人員	1 603 532	400 301	656
8.機械設備操作工及組裝工	1 240 408	357 243	-
9.非技術工及體力工	645 028	291 170	-
10.現役軍人	58 871	635 959	1 631
0.無職業者	646 777	178 720	4 061

## 要素所得依職業及教育程度分

十 二 年

金額單位：新臺幣元

院(所)	大 學 教 育		專 科 教 育	
平均每人已分配 要素所得	所得收入者人數	平均每人已分配 要素所得	所得收入者人數	平均每人已分配 要素所得
791 913	750 674	676 238	1 065 530	529 101
1 089 499	98 612	882 273	87 273	826 755
825 660	242 168	780 201	162 574	680 372
630 097	191 264	650 500	332 946	523 268
459 272	91 278	490 084	196 665	406 912
-	32 933	618 905	116 793	495 694
-	951	659 800	8 931	486 878
-	604	795 383	8 265	501 027
-	347	423 800	666	311 291
519 916	8 148	393 876	88 942	411 543
519 916	3 710	446 033	54 896	435 302
-	2 471	370 349	26 877	389 082
-	1 967	325 058	7 169	313 822
897 847	27 596	689 756	15 310	643 200
239 270	57 724	334 119	56 096	322 131

第十七表 所得收入者平均每人已分配

	民 國 八		
	高 中 教 育	國 中	
	所得收入者人數	平均每人已分配 要素所得	所得收入者人數
全體所得收入者	2 840 497	411 927	1 657 724
1.民意代表、行政主管、 企業主管及經理人員	148 953	837 260	54 501
2.專業人員	55 205	460 030	3 811
3.技術員及助理專業人員	444 104	477 315	52 861
4.事務工作人員	514 447	352 320	57 580
5.服務工作人員及售貨員	496 998	409 670	273 547
6.農、林、漁、牧工作人員	63 644	275 083	126 114
61.農事、畜牧工作者	56 033	261 753	110 424
62.林、漁工作者	7 611	373 218	15 690
7/8/9.技術工、機械設備操作工、 組裝工及體力工	994 299	375 893	1 000 889
7.技術工及有關工作人員	473 033	396 376	497 033
8.機械設備操作工及組裝工	406 028	370 056	360 947
9.非技術工及體力工	115 238	312 377	142 909
10.現役軍人	12 434	500 681	1 242
0.無職業者	110 413	232 350	87 179

## 要素所得依職業及教育程度分（續）

十 二 年

金額單位：新臺幣元

教 育	國 小 教 育		補 習 自 修 或 不 識 字	
平均每人已分配 要 素 所 得	所得收入者人數	平均每人已分配 要 素 所 得	所得收入者人數	平均每人已分配 要 素 所 得
372 422	2 466 301	331 143	484 941	155 784
870 731	51 016	934 911	1 241	463 047
395 006	1 743	843 327	-	-
445 464	36 619	486 831	2 367	406 847
395 417	28 167	363 973	2 315	227 238
400 896	382 082	384 232	50 543	249 460
240 396	493 834	208 351	173 319	123 101
229 659	445 893	190 842	161 006	112 034
315 961	47 941	371 201	12 313	267 809
363 171	1 269 065	364 335	126 969	260 475
394 678	541 301	411 005	32 903	299 629
346 887	415 264	356 371	28 821	288 149
294 716	312 500	294 078	65 245	228 506
380 926	658	599 820	-	-
208 173	203 117	132 902	128 187	50 441

第十八表 所得收入者平均每人已分配

民 國 八

	全 體 所 得 收 入 者		研 究
	所得收入者人數	平均每人已分配 要素所得	所得收入者人數
全體所得收入者	9 345 551	408 147	79 884
0.農、林、漁、牧業	879 245	208 233	310
1.礦業及土石採取業	19 204	512 492	-
2/3.製 造 業	2 404 162	389 397	8 473
4.水電燃氣業	59 695	655 252	666
5.營 造 業	1 040 644	430 451	3 876
6.商 業	1 560 863	442 226	2 369
7.運輸倉儲及通信業	499 729	528 170	644
8.金融、保險、不動產及工商服務業	480 261	539 191	9 624
9.公共行政、社會服務及個人服務業	1 754 971	495 423	49 861
10.其他不能歸類之行業	-	-	-
11.無 行 業	646 777	178 719	4 061

## 要素所得依行業及教育程度分

十 二 年

金額單位：新臺幣元

院(所)	大 學 教 育		專 科 教 育	
平均每人已分配 要 素 所 得	所得收入者人數	平均每人已分配 要 素 所 得	所得收入者人數	平均每人已分配 要 素 所 得
791 913	750 674	676 237	1 065 530	529 100
670 852	2 217	730 026	11 472	482 510
-	648	864 436	2 938	722 529
873 718	91 607	672 873	231 565	496 887
969 340	6 689	849 941	13 737	750 879
746 458	26 440	732 475	52 830	540 673
1 154 938	99 097	650 133	185 685	481 857
874 562	38 685	728 475	59 186	602 863
822 149	92 079	719 057	121 427	528 697
800 787	335 488	717 341	330 594	589 093
-	-	-	-	-
239 269	57 724	334 118	56 096	322 130

第十八表 所得收入者平均每人已分配

民 國 八

	高 中 教 育		國 中
	所得收入者人數	平均每人已分配 要素所得	所得收入者人數
全體所得收入者	2 840 497	411 927	1 657 724
0.農、林、漁、牧業	69 720	286 855	126 779
1.礦業及土石採取業	5 781	615 333	4 807
2/3.製 造 業	856 950	392 279	548 338
4.水電燃氣業	28 839	621 143	5 565
5.營 造 業	223 846	429 564	291 526
6.商 業	616 427	425 893	266 132
7.運輸倉儲及通信業	189 782	491 652	100 935
8.金融、保險、不動產及工商服務業	203 540	471 209	28 099
9.公共行政、社會服務及個人服務業	535 199	408 977	198 364
10.其他不能歸類之行業	-	-	-
11.無 行 業	110 413	232 349	87 179

## 要素所得依行業及教育程度分（續）

十 二 年		金額單位：新臺幣元		
教 育	國 小 教 育		補 習 自 修 或 不 識 字	
平均每人已分配 要素所得	所得收入者人數	平均每人已分配 要素所得	所得收入者人數	平均每人已分配 要素所得
372 422	2 466 301	331 142	484 941	155 783
241 024	495 428	209 585	173 319	123 100
363 647	4 753	380 152	277	168 916
348 872	610 681	346 040	56 548	234 939
472 824	4 199	458 494	-	-
417 899	399 088	415 654	43 038	307 990
439 942	346 874	411 252	44 279	256 366
496 830	106 152	508 692	4 345	474 956
438 445	25 492	486 520	-	-
360 999	270 517	354 433	34 948	221 518
-	-	-	-	-
208 172	203 117	132 901	128 187	50 440



第十九表 所得收入者平均每人已

民 國 八

	全體所得收入者		雇 主		受 雇 者	
	所得收入 者 人 數	平均每人 已 分 配 要素所得	所得收入 者 人 數	平均每人 已 分 配 要素所得	所得收入 者 人 數	平均每人 已 分 配 要素所得
全體所得收入者	9 345 551	408 147	278 923	877 870	6 635 684	421 935
0.農、林、漁、牧業	879 245	208 233	5 479	574 405	206 043	235 965
1.礦業及土石採取業	19 204	512 492	-	-	18 602	523 252
2/3.製 造 業	2 404 162	389 397	89 055	867 594	2 222 876	364 576
4.水電燃氣業	59 695	655 253	-	-	57 107	663 176
5.營 造 業	1 040 644	430 451	31 115	894 685	971 822	410 546
6.商 業	1 560 863	442 227	79 789	882 234	851 843	389 928
7.運輸倉儲及通信業	499 729	528 171	7 783	1 225 556	375 367	529 526
8.金融、保險、不動產及工商服務業	480 261	539 192	20 217	872 184	430 247	519 923
9.公共行政、社會服務及個人服務業	1 754 971	495 424	45 485	858 420	1 501 777	492 484
10.其他不能歸類之行業	-	-	-	-	-	-
11.無 行 業	646 777	178 720	-	-	-	-

## 分配要素所得依行業及從業身分分

十 二 年

金額單位：新臺幣元

自 營 作 業 者		無 酬 家 屬 工 作 者		失 業 者		其 他	
所得收入 者 人 數	平均每人 已 分 配 要素所得	所得收入 者 人 數	平均每人 已 分 配 要素所得	所得收入 者 人 數	平均每人 已 分 配 要素所得	所得收入 者 人 數	平均每人 已 分 配 要素所得
1 771 564	368 443	12 603	108 088	99 326	188 902	547 451	176 872
657 349	198 426	10 374	85 520	-	-	-	-
602	180 000	-	-	-	-	-	-
91 801	526 004	430	500 000	-	-	-	-
2 588	480 420	-	-	-	-	-	-
37 707	560 395	-	-	-	-	-	-
627 750	457 964	1 481	147 358	-	-	-	-
116 579	477 248	-	-	-	-	-	-
29 479	596 444	318	131 460	-	-	-	-
207 709	437 188	-	-	-	-	-	-
-	-	-	-	-	-	-	-
-	-	-	-	99 326	188 902	547 451	176 872



## 附錄一、名詞解釋

一、戶內人口：係指同戶籍且共同生活者為原則，凡與戶長同戶籍，但在外生活之人員，如其個人所得百分之五十以上提供家庭使用，或其生活費用百分之五十以上由家庭供給，或個人提供金額占家計費用百分之五十以上時，仍視為戶內人口。但若該員居住在國外或金馬地區，則不得視為戶內人口，其提供之金額應列入從國外之移轉收入。另外與戶長不同戶籍，但共同生活者，視其個人所得提供家庭部分占該樣本戶家計費用或占其個人所得是否超過百分之五十而定。如超過，則可視為戶內人口，否則屬戶外人口，其提供金額視為家庭移轉收入。

二、就業人口：係指年滿十五歲以上人口在調查標準期（一年）內，合乎下列條件之一者均視為就業人口。

(一)凡從事有酬工作達六個月以上，且年內收入達77,000元以上者（雇主及自營作者不受收入額限制）。

(二)原有職業但在調查標準期內因傷病、休假、天氣惡劣、災害、勞資爭議，工作場所整修及季節性休閒等原因，暫未工作而年內領有77,000元以上之勞動報酬者（不包括賠償金及醫療費）。

(三)在學學生（含日夜間部），於課餘兼任有酬工作，工作期間達六個月以上且年內收入達77,000元以上者。

(四)年滿15歲以上至65歲，每週工作十五小時以上，或每天工作三小時以上，達六個月以上之無酬家屬工作者。

(五)夜間部在學學生，在家庭經營之非公司企業內每週工作十五小時以上，或每天工作三小時以上，達六個月以上之無酬家屬工作者。

三、成年人：指年齡滿二十歲及二十歲以上之戶內人口。

四、未成年人：指年齡未滿二十歲之戶內人口。

五、所得收入者：凡受雇個人年收入達77,000元以上者，家庭非公司企業主要負責人，或無業者家庭之財產所得及經常性移轉收入負責人均屬之。

六、社會經濟特性：指用以表示戶內人口在社會經濟活動部門之從業身分及行職業之綜合狀況。

(一)農業雇主：農、林、漁、牧業等非公司企業之負責人，雇有一人以上之員工，但不包括家屬勞動者。

(二)農業自營作者：農、林、漁、牧業等非公司企業之負責人，除了家屬自力勞動者外，未雇用員工。

(三)非農業雇主：非農業之非公司企業負責人，雇有一人以上員工，但不包括家屬勞動者。

(四)非農業自營作業者：凡未雇用員工之非農業非公司企業負責人均屬之。

(五)農業受雇者：凡農、林、漁、牧業等生產場所之員工均屬之。

(六)非農業經理、管理和專業受雇者：包括專業技術及其相關之勞動者、行政與經理勞動者、店員管理者、運輸與交通管理者、供繕宿服務之經理與負責人、家事及其有關服務之管理者、生產管理者、推銷管理者、政府行政官員等。

(七)非農業文書推銷和服務工作受雇者：非農業之各生產場所與公共行政員工中屬於(1)店員及有關之勞動者(2)推銷勞動者(3)服務勞動者。

(八)非農業體力勞動受雇者：非農業之各生產場所與公共行政受雇人員中屬於(1)生產及其有關之體力勞動者(2)運輸器材操作者(3)勞工。

(九)軍職人員：凡中華民國國軍各級軍事機關、學校、工廠、倉庫、醫院等所屬現役在職官佐、士兵、學員、學生、技工、佚役之具有軍人身分者均屬之。但不具軍人身分之聘雇員工，仍應按其特徵歸入以前各類。

(十)其他：指家庭中無參加經濟活動者，或居住於團體共同生活之處所者，包括(1)依靠年金、社會捐助等受益生活者(2)依靠財產所得生活者(3)居住團體共同生活處所如醫療救濟院等，其生活主要係依靠政府、企業或團體本身之年金補助等受益者。

七、受雇人員報酬：指戶內人員從服務處所獲得之全部收入（包括本職與兼職）。

(一)本業薪資：指現金收入毛額，包括本俸、專業補助費、工作補助費、工資及實物折值等，以未扣除受雇人員對社會安全捐贈及所得稅前之毛額計算。

(二)兼業薪資：指從事各項兼業之現金收入毛額及退休金、退伍金。

(三)其他收入：包括加班值班費、車馬費、年終獎金、工作獎金、不休假獎金、福利金、撫卹金、教育補助費、生產補助費及結婚補助費等。

八、產業主所得：指家庭單位參與非公司企業活動之淨盈餘。

九、自用住宅設算淨租金：由自用住宅設算租金扣除折舊費、地價稅、房屋稅、保險費後之餘額。

十、財產所得收支：指將自有財產提供他人使用而獲得之報酬或使用他人財產所支付之費用。

(一)利息：指定期及儲蓄存款、債券、貸款、合會以及消費者信用等之利息收支。

(二)投資損益：指證券所孳生的股息以及投資的紅利收支。

(三)地租及權益：地租是指純粹土地租金收支；權益則指商標、版權或專利權等無形資產所取得之收入或支付。

(四)其他租金：指房租及其他財產租金之實際租金收支而租金收入須扣除各項稅捐、修繕費、折舊費、保險費等以淨收入計。

十一、無報酬性經常移轉收入：包括(1)社會安全受益收入(2)社會救助贈與收入(3)非基金性對受雇人員支付之災害補助、遣散費等收入(4)其他經常移轉收入等。分列為從私人、從政府、從企業及從國外等四項。

十二、無報酬性經常移轉支出：包括(1)直接稅(2)社會安全捐贈支出(3)私人年金淨捐贈(4)對私人非營利機構的經常移轉支出(5)其他經常移轉支出等。分列為對私人、對政府、對企業及對國外等四項。

十三、資本移轉淨收入：包括(1)戰爭、洪水和其他災難損害之捐贈淨收入(2)家庭非公司企業投資贈與淨收入(3)遺產收入和支出(4)對私人非營利機構之資本淨捐贈。

十四、基本所得等於受雇人員報酬加產業主所得之總和。

十五、已分配要素所得等於基本所得加財產所得收入減財產所得支出。

十六、可支配所得等於已分配要素所得加經常性移轉收入減經常性移轉支出。

十七、個人所得係指家庭所得總額，其主要來源為受雇人員報酬、產業主所得、財產所得及移轉所得等收入，亦即家庭部門擁有之生產要素從事經濟活動而取得之要素報酬，再加移轉所得。

十八、儲蓄等於可支配所得減最終消費支出。

十九、洛倫滋曲線 (Lorenz Curve)：係以圖示法表示所得分配的狀況，該圖為一正方形，其對角直線代表所得分配完全均等，若所得分配不均時，洛倫滋曲線必是一條位於對角直線下方的弧形曲線，此曲線與對角直線間之距離，即可測定分配不均程度之大小，距離愈大，表示不均等程度愈高，八十二年臺灣地區個人所得分配之洛倫滋曲線如圖七。

二十、吉尼集中係數 (Gini's Concentration Coefficient)：係測量洛倫滋曲線與完全均等直線間所包含之面積對完全均等直線以下整個三角形面積之比率，此項係數愈大，表示所得分配不均等的程度愈高，反之係數愈小，表示不均等的程度愈低。

吉尼集中係數計算公式如下：

$$G = g / 2X$$

G：為吉尼集中係數

g：為均互差

X：為算術平均數

圖七 個人所得分配之洛倫滋曲線

民國八十二年

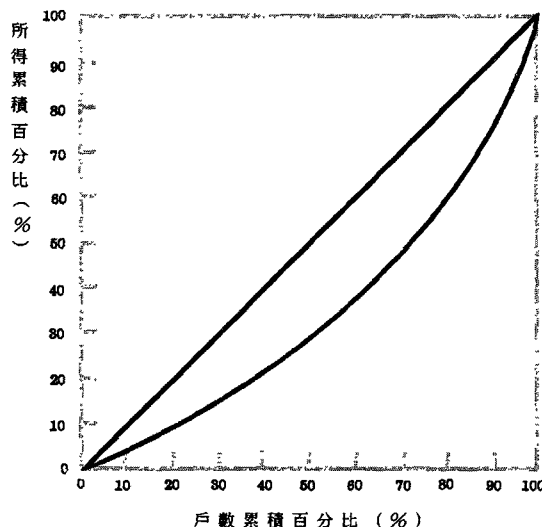

## 附錄二、調查方法

### 一、個人所得分配調查計畫概要

本處為明瞭臺灣地區各階層家庭之收支狀況，以為研究個人所得、消費及儲蓄之分配，探討所得、儲蓄及消費型態，依統計法第三條暨本處組織法第五條第五款之規定，辦理臺灣地區個人所得分配調查，茲將此項調查計畫要點分述如下：

(一)調查範圍：包括臺灣省、臺北市及高雄市。

(二)調查對象：以居住於臺灣地區內具有中華民國國籍之個人及其所組成之家庭（指營共同經濟生活者所組成之家庭）為調查對象。

(三)調查統計單位：本調查資料按統計項目之性質分別以「戶」及「個人」為統計單位。

(四)資料採用時間：本調查動態資料以八十二年元月一日起至同年十二月三十一日止全年累計數字為準，靜態資料係以八十二年年底之數字為準。

(五)調查項目：本調查項目包括

1. 家庭設備及住宅概況。
2. 戶口組成。
3. 所得收支。
4. 消費支出。
5. 資本損益、資本移轉收支及固定資產。

(六)調查執行：本調查實地調查工作乃併同臺灣省、臺北市及高雄市家庭收支訪問調查辦理。凡調查員之遴訓、調查之宣傳、調查之執行與督導，以及工作進度等，均按家庭收支訪問調查計畫之規定辦理。

(七)辦理機關：本調查以行政院主計處為主辦機關，負責有關規畫彙總整理分析、編製報告等事項，以臺灣省政府主計處、臺灣省糧食局、臺北市政府主計處及高雄市政府主計處為協辦機關，從事資料之蒐集、初步審查等工作。

(八)經費：本調查所需經費由行政院主計處國民所得統計業務費項下開支。

### 二、家庭收支抽樣調查概述

(一)沿革：我國有系統的辦理家庭收支抽樣調查始自民國五十三年，依其沿革可分為五個時期。

第一期：自民國五十三年至五十九年，為每二年舉辦一次，其抽出率為全體家庭總戶數之千分之一·三至千分之一·六。

第二期：自民國六十一年至六十三年，改為按年辦理，其抽出率提高為千分之一·八。

第三期：自民國六十四年起，採按年辦理，其抽出率提高為千分之三。

第四期：自民國六十七年起，採按年辦理，其抽出率提高為千分之四。

第五期：自民國七十三年起，採按年辦理及固定樣本16,434戶。

(二)調查方法：採訪問調查與記帳調查兩法併行。

1.訪問調查戶，每年由調查員訪問一次，查詢其全年所得收支主要項目。

2.記帳調查戶，除接受訪問調查外，每日並根據家庭實際收支逐筆記帳，調查員須按日檢查帳簿，以防記載錯誤與遺漏。

3.訪問調查，因受記憶誤差與遺漏之限制，較記帳調查之正確性為小，但因實施記帳調查所需人力、經費均較訪問調查為鉅，難以大量實施，故對部份家庭實施二種調查，比較兩種調查結果之關係，以校正全體訪問調查之結果。

(三)抽樣方法：

本次（八十二年）調查採分層二段隨機抽樣方法，以村里為第一抽樣單位，村里內之戶為第二抽樣單位。各村里（台北市及高雄市除外）以就業人口產業結構比例（戶籍登記資料），分為都市、城鎮、鄉村三層，其分層標準為：

1.村里內農、林、漁、牧、礦業之就業人口占該村里所有就業人口之比例大於45%之村里為鄉村村里。

2.村里內農、林、漁、牧、礦業之就業人口比例小於25%，且服務業就業人口比例不小於40%之村里為都市村里。

3.其他村里為城鎮村里。

臺灣省有21個縣市，每一縣市之村里均按上述標準分為都市、城鎮、鄉村三層；台北市依行政區分12個區，高雄市11區，各區內之村里均視為都市層；總共臺灣地區有44個都市層，21個城鎮層及21個鄉村層。樣本配置方式分四區域，台北市配置樣本 2,500戶，高雄市 1,200戶，台北縣 2,000戶，臺灣省其餘縣市10,734戶，各層樣本戶數均以層內母體戶數占該區域母體戶數比例配置。在第一段抽樣中各層以系統方法，抽取20%之村里，作為樣本村里，再按樣本村里母體戶數占該層母體戶數比例配置各樣本村里樣本戶數，第二段抽樣由樣本村里以系統方法抽出樣本戶，其平均抽出率為1.50%，合併計算兩段抽樣，平均總抽出率為0.30%。各層母體戶數及樣本戶數分配如下：



## 中華民國八十二年臺灣地區個人所得分配調查各層母體戶數與樣本戶數

單位：戶

層 別	母體戶數	樣本戶數	層 別	母體戶數	樣本戶數
臺 灣 地 區	5 419 986	16 434	臺 灣 省	4 197 588	12 734
都 市 層 合 計	3 074 255	9 060	都 市 層 合 計	1 851 857	5 360
城 鎮 層 合 計	1 510 487	4 689	城 鎮 層 合 計	1 510 487	4 689
鄉 村 層 合 計	835 244	2 685	鄉 村 層 合 計	835 244	2 685
台 北 市	823 964	2 500	台 北 縣	871 078	2 000
松山區(都市層)	67 368	204	都 市 層	656 758	1 508
信義區(都市層)	78 596	238	城 鎮 層	199 809	459
大安區(都市層)	109 452	332	鄉 村 層	14 511	33
中山區(都市層)	77 958	237	宜 蘭 縣	107 533	347
中正區(都市層)	58 180	177	都 市 層	45 228	146
大同區(都市層)	42 144	128	城 鎮 層	50 608	163
萬華區(都市層)	67 922	206	鄉 村 層	11 697	38
文山區(都市層)	69 692	211	桃 園 縣	355 318	1 147
南港區(都市層)	32 781	99	都 市 層	92 688	300
內湖區(都市層)	63 750	193	城 鎮 層	235 544	760
士林區(都市層)	86 474	262	鄉 村 層	27 086	87
北投區(都市層)	69 647	213	新 竹 縣	86 333	279
高 雄 市	398 434	1 200	都 市 層	10 890	35
鹽埕區(都市層)	10 458	31	城 鎮 層	63 158	204
鼓山區(都市層)	30 724	93	鄉 村 層	12 285	40
左營區(都市層)	33 476	101	苗 栗 縣	122 565	395
楠梓區(都市層)	34 016	102	都 市 層	19 262	62
三民區(都市層)	89 445	269	城 鎮 層	82 897	267
新興區(都市層)	21 012	63	鄉 村 層	20 406	66
前金區(都市層)	11 547	35	台 中 縣	317 055	1 023
苓雅區(都市層)	61 819	186	都 市 層	74 543	240
前鎮區(都市層)	57 964	175	城 鎮 層	187 666	606
旗津區(都市層)	10 175	31	鄉 村 層	54 846	177
小港區(都市層)	37 798	114	彰 化 縣	276 923	894
			都 市 層	59 895	193
			城 鎮 層	128 126	414
			鄉 村 層	88 902	287

## 中華民國八十二年臺灣地區個人所得分配調查各層母體戶數與樣本戶數(續)

單位：戶

層 別	母體戶數	樣本戶數	層 別	母體戶數	樣本戶數
南 投 縣	130 707	422	花 蓮 縣	91 420	295
都 市 層	34 071	110	都 市 層	48 238	156
城 鎮 層	55 034	178	城 鎮 層	20 768	67
鄉 村 層	41 602	134	鄉 村 層	22 414	72
雲 林 縣	177 817	574	澎 湖 縣	23 789	77
都 市 層	23 020	74	都 市 層	10 079	32
城 鎮 層	27 760	90	城 鎮 層	3 667	12
鄉 村 層	127 037	410	鄉 村 層	10 043	33
嘉 義 縣	133 805	432	基 隆 市	96 428	311
都 市 層	10 435	34	都 市 層	91 085	292
城 鎮 層	34 417	111	城 鎮 層	5 207	17
鄉 村 層	88 953	287	鄉 村 層	136	2
台 南 縣	267 165	862	新 竹 市	84 378	272
都 市 層	43 380	140	都 市 層	55 350	176
城 鎮 層	121 732	393	城 鎮 層	28 546	92
鄉 村 層	102 053	329	鄉 村 層	482	4
高 雄 縣	297 853	961	台 中 市	219 925	709
都 市 層	129 179	417	都 市 層	181 515	586
城 鎮 層	112 737	364	城 鎮 層	33 026	106
鄉 村 層	55 937	180	鄉 村 層	5 384	17
屏 東 縣	217 494	702	嘉 義 市	66 262	214
都 市 層	53 534	173	都 市 層	60 046	193
城 鎮 層	55 747	180	城 鎮 層	5 266	17
鄉 村 層	108 213	349	鄉 村 層	950	4
台 東 縣	64 270	207	台 南 市	189 470	611
都 市 層	18 240	59	都 市 層	134 421	434
城 鎮 層	14 006	45	城 鎮 層	44 766	144
鄉 村 層	32 024	103	鄉 村 層	10 283	33

附註：母體戶數為民國82年6月底之戶籍登記戶數。

## 三、推計公式

(一) 母體平均數推定式：

$$\hat{\bar{Y}} = \sum_h W_h \hat{\bar{Y}}_h$$

 $\hat{\bar{Y}}_h$ ：h層母體平均數之不偏推定

$$W_h = \frac{M_h}{M_o} = \frac{M_h}{\sum_h M_h}$$

 $M_h$ ：h層母體戶數

$$\hat{\bar{Y}}_h = \frac{1}{\sum_i M_{hi}} \sum_i M_{hi} \frac{\sum_j y_{hij}}{m_{hi}}$$

 $M_o = \sum_h M_h$ ：母體總戶數

$$= \frac{1}{\sum_i M_{hi}} \sum_i M_{hi} \bar{y}_{hi}$$

 $N_h$ ：h層母體村里數 $n_h$ ：h層樣本村里數

(二) 變異數測定公式：

$$\text{Var}(\hat{\bar{Y}}) = \sum_h W_h^2 \text{Var}(\hat{\bar{Y}}_h)$$

 $M_{hi}$ ：h層第i村里之母體戶數

$$\text{Var}(\hat{\bar{Y}}_h) = \frac{1 - f_h}{n_h \left( \frac{\sum_i M_{hi}}{n_h} \right)^2} \frac{\sum_i (M_{hi} \bar{y}_{hi} - \hat{\bar{Y}}_h)^2}{n_h - 1}$$

 $m_{hi}$ ：h層第i村里之樣本戶數 $m_h = \sum_i m_{hi}$ ：h層之樣本戶數

$$+ \frac{f_h(1 - g_h)}{m_h \sum_i M_{hi}} \sum_i M_{hi} S_{hi}^2$$

 $y_{hij}$ ：h層內第i村里第j戶之觀察值

$$\hat{\bar{Y}}_h = \frac{\sum_i M_{hi} \bar{y}_{hi}}{n_h}$$

 $f_h$ ：h層村里之抽出率  $(\frac{n_h}{N_h})$  $g_h$ ：h層戶之抽出率  $(\frac{m_h}{\sum M_{hi}})$ 

$$S_{hi}^2 = \frac{\sum_j (y_{hij} - \bar{y}_{hi})^2}{m_{hi} - 1}$$

 $\hat{\bar{Y}}_h$ ：h層母體平均每村里總數之不偏推定量

#### 四、抽樣誤差測定結果

經由調查資料推算母體統計量乃調查之目的，一般均以樣本平均數作為母體平均數之不偏估計量，惟調查資料受抽樣之影響，誤差發生在所難免，特計算抽樣誤差（變異數）以資說明。

本次調查平均每戶全年可支配所得收入達727,879元，變異係數為1.60%。在5%顯著水準（即可信賴度為95%）下，抽樣誤差為11,671元，即平均每戶全年可支配所得介於705,004元至750,754元之間。（即  $\bar{Y} \pm 1.96\sigma$ ）。

平均每戶全年最終消費支出達504,133元，變異係數為1.66%。在5%顯著水準下，臺灣地區平均每戶全年最終消費支出介於487,747元至520,519元之間。

平均每戶家庭人數、可支配所得及最終消費支出之變異係數  
民國八十二年

	戶內家庭人數 (人)	可支配所得 (元)	最終消費支出 (元)
平均每戶全年 ( $\bar{Y}$ )	4.10	727,879	504,133
變異數 ( $V(\bar{Y})$ )	0.0035	$13.6217 \times 10^7$	$6.9885 \times 10^7$
標準差 ( $\sigma_{\bar{Y}}$ )	0.0592	11,671	8,360
變異係數 ( $\sigma_{\bar{Y}} / \bar{Y}$ )	1.44%	1.60%	1.66%
95%之信賴區間	$4.10 \pm 1.96(0.0592)$	$727,879 \pm 1.96(11,671)$	$504,133 \pm 1.96(8,360)$



臺灣省家庭收支暨個人所得分配訪問紀錄表 (續一)

單位：新臺幣元

五、經常性收入	項目	所得收入者		1	2	3	4	5	6	7	8	9	10
		戶內人口代號	所得收入者代號										
受薪收入	(1) 本薪	201	202	203	204	205	206	207	208	209	210	211	212
	(2) 兼薪	221	222	223	224	225	226	227	228	229	230	231	232
	(3) 加班、值班費												
	(4) 考績獎金、生產獎金												
	(5) 不休假獎金												
	(6) 年終(節)獎金												
	(7) 福利金												
	(8) 雇主(政府)負擔之公、勞保費												
	(9) 無酬金或兼職費												
	(10) 教育、婚喪、生產及其他補助費												
	小計	201	202	203	204	205	206	207	208	209	210	211	212
	合計	201	202	203	204	205	206	207	208	209	210	211	212
	(1) 薪優及獎金收入	201	202	203	204	205	206	207	208	209	210	211	212
	(2) 兼薪淨收入	221	222	223	224	225	226	227	228	229	230	231	232
	(3) 兼薪淨收入	201	202	203	204	205	206	207	208	209	210	211	212
	小計	201	202	203	204	205	206	207	208	209	210	211	212
所得收入	(1) 營業淨收入	301	302	303	304	305	306	307	308	309	310	311	312
	(2) 執行業務淨收入	321	322	323	324	325	326	327	328	329	330	331	332
	合計	301	302	303	304	305	306	307	308	309	310	311	312
	(1) 利息收入(金融機構、民間)	341	342	343	344	345	346	347	348	349	350	351	352
	(2) 投資收入(股息、紅利)	361	362	363	364	365	366	367	368	369	370	371	372
	(3) 土地租金淨收入(扣除稅捐、修繕費)	381	382	383	384	385	386	387	388	389	390	391	392
	(4) 租金淨收入	371	372	373	374	375	376	377	378	379	380	381	382
	(5) 其他財產淨收入(扣除稅捐、修繕費)	391	392	393	394	395	396	397	398	399	400	401	402
	合計	301	302	303	304	305	306	307	308	309	310	311	312
	自用住宅及其他營建物折舊(準備)	301	302	303	304	305	306	307	308	309	310	311	312
	(1) 從私	401	402	403	404	405	406	407	408	409	410	411	412
	(2) 從公、勞、農、軍保保險現金	421	422	423	424	425	426	427	428	429	430	431	432
	(3) 從公、勞、農、軍保保險現金	441	442	443	444	445	446	447	448	449	450	451	452
	(4) 從私	461	462	463	464	465	466	467	468	469	470	471	472
	(5) 從私	471	472	473	474	475	476	477	478	479	480	481	482
	(6) 從私	481	482	483	484	485	486	487	488	489	490	491	492
	合計	401	402	403	404	405	406	407	408	409	410	411	412
	所得收入總計	401	402	403	404	405	406	407	408	409	410	411	412
經常性收入總計=所得收入總計(400)+自用住宅及其他營建物折舊(準備)(762-390)													500
六、非常性支出	利息支出(金融機構、民間)	541	542	543	544	545	546	547	548	549	550	551	552
	(1) 對私	571	572	573	574	575	576	577	578	579	580	581	582
	(2) 對公	591	592	593	594	595	596	597	598	599	600	601	602
	(3) 對公	611	612	613	614	615	616	617	618	619	620	621	622
	(4) 其他(保險、醫療、教育、交通、娛樂、其他)	621	622	623	624	625	626	627	628	629	630	631	632
	(5) 其他(保險、醫療、教育、交通、娛樂、其他)	631	632	633	634	635	636	637	638	639	640	641	642
	(6) 公保保費支出	651	652	653	654	655	656	657	658	659	660	661	662
	(7) 勞保保費支出	661	662	663	664	665	666	667	668	669	670	671	672
	(8) 農保、軍保及其他由政府負擔之有老 年或死亡年金性質之保險保費支出	671	672	673	674	675	676	677	678	679	680	681	682
	(9) 其他(捐款、贈款)	681	682	683	684	685	686	687	688	689	690	691	692
	(10) 對私	691	692	693	694	695	696	697	698	699	700	701	702
	合計	541	542	543	544	545	546	547	548	549	550	551	552
	非常性支出總計	501	502	503	504	505	506	507	508	509	510	511	512

臺灣省家庭收支暨個人所得分配訪問紀錄表(續三)[illegible]

臺灣省家庭收支暨個人所得分配訪問紀錄表(續三)

八、資本損益		資本性收益		資本性損失		有價證券交易利得、出售資產、不圖定交易產程		有價證券交易損失、出售資產、不圖定交易及意外損失與災失		九、資本移轉收支		資本性移轉收入		進支、固定資本設備損耗、各項及資產之補助或救濟支出		資本性移轉支出		進支、固定資本設備損耗、各項及資產之補助或救濟支出	
項 目		金額		金額		金額		金額		金額		金額		金額		金額		金額	
八、資本損益		800		807		808		809		810		811		812		813		814	
資本性收益		800		807		808		809		810		811		812		813		814	
資本性損失		800		807		808		809		810		811		812		813		814	
有價證券交易利得、出售資產、不圖定交易產程		800		807		808		809		810		811		812		813		814	
有價證券交易損失、出售資產、不圖定交易及意外損失與災失		800		807		808		809		810		811		812		813		814	
九、資本移轉收支		810		811		812		813		814		815		816		817		818	
資本性移轉收入		810		811		812		813		814		815		816		817		818	
進支、固定資本設備損耗、各項及資產之補助或救濟支出		810		811		812		813		814		815		816		817		818	
資本性移轉支出		810		811		812		813		814		815		816		817		818	
進支、固定資本設備損耗、各項及資產之補助或救濟支出		810		811		812		813		814		815		816		817		818	
十、固定資產		819		820		821		822		823		824		825		826		827	
項 目		金額		金額		金額		金額		金額		金額		金額		金額		金額	
住宅、住宅地		821		822		823		824		825		826		827		828		829	
住宅、住宅地		821		822		823		824		825		826		827		828		829	
住宅、住宅地		821		822		823		824		825		826		827		828		829	
住宅、住宅地		821		822		823		824		825		826		827		828		829	
住宅、住宅地		821		822		823		824		825		826		827		828		829	
住宅、住宅地		821		822		823		824		825		826		827		828		829	
住宅、住宅地		821		822		823		824		825		826		827		828		829	
住宅、住宅地		821		822		823		824		825		826		827		828		829	
住宅、住宅地		821		822		823		824		825		826		827		828		829	
住宅、住宅地		821		822		823		824		825		826		827		828		829	
住宅、住宅地		821		822		823		824		825		826		827		828		829	
住宅、住宅地		821		822		823		824		825		826		827		828		829	
住宅、住宅地		821		822		823		824		825		826		827		828		829	
住宅、住宅地		821		822		823		824		825		826		827		828		829	
住宅、住宅地		821		822		823		824		825		826		827		828		829	
住宅、住宅地		821		822		823		824		825		826		827		828		829	
住宅、住宅地		821		822		823		824		825		826		827		828		829	

指導員

### 寒枝集

### 調查員

(複算)

調查日期： 年 月 日





中華民國臺灣地區八十二年個人所得分配調查報告

八十二年

／行政院主計處編。——臺北市：編者， 民83

273面：圖；26公分

附錄1.名詞解釋；2.調查方法；3. 八十二年調查表表式

ISSN 1011-694X

統一編號 13034830099

新臺幣400元(平裝)

1.家計調查—臺灣 I. 行政院主計處編

542.51/8345 82

中華民國臺灣地區八十二年個人所得分配調查報告

編 者：行 政 院 主 計 處

台北市廣州街二號

3814910-270

印 刷 者：榮 民 印 刷 廠

台北市西園路二段281巷32號

3075130-9

經 銷 者：中 國 統 計 學 社

台北市廣州街二號

3814910-342

郵政劃撥帳號：0004130-8號

中 央 文 物 供 應 社

台北市羅斯福路三段333巷5號

3636140

郵政劃撥帳號：0002181-8號

正 中 書 局

台北市衡陽路20號

3821394. 3821153

郵政劃撥帳號：0009914-5號

出版日期：中 華 民 國 八 十 三 年 九 月

定 價：每本新台幣肆佰元

