

ISSN 1011—694X

# 中華民國臺灣地區 七十九年個人所得分配調查報告

行政院主計處

中華民國臺灣地區七十九年個人所得分配調查報告

行政院主計處

統一編號：  
13036800226

中華民國臺灣地區  
七十九年個人所得分配調查報告

行政院主計處



# 前 言

自第二次世界大戰結束以來，國際間競相致力於經濟開發及社會建設，一面追求經濟成長，一面追求所得分配趨於平均，使經濟發展成果能為全體國民共享。因此，所需個人所得分配調查統計資料之殷切與統計品質之要求，迥異於往昔。是以各國政府莫不銳意致力於辦理個人所得分配調查統計，藉以明瞭個人所得分配發展趨勢，以及所得水準變動狀況，提供政府作為研訂社會發展計畫，改善國民生活，增進社會福利之參考。

我國個人所得分配調查，始於民國五十三年，由本處舉辦臺灣地區家庭收支抽樣調查。民國五十五年改由臺灣省政府接辦，每兩年調查一次。嗣因臺北市改制為院轄市，自民國五十九年起改由臺灣省政府主計處及臺北市政府主計處分別按年辦理。至六十八年復因高雄市改制為院轄市，乃由臺灣省政府主計處、臺北市政府主計處及高雄市政府主計處分別按年辦理一次。此項調查採訪問調查與記帳調查兩法併行，採用分層隨機抽樣法，自全體家庭中抽選訪問調查戶，再從訪問調查樣本戶中抽出若干樣本，作為記帳調查戶。訪問調查戶係由調查員每年訪問一次，查詢其全年所得收支項目，再依記帳調查戶資料推估收支詳細內容，而記帳調查戶除接受訪問調查外，每日並根據家庭實際收支逐筆記帳，由調查員檢查每日帳簿並面予指導，避免發生錯誤、重覆或遺漏等情事，其正確性較訪問調查為高，惟記帳調查所需人力、經費甚鉅，難以大量普遍實施，故僅對部分樣本家庭同時實施記帳與訪問兩種調查，以供研究比較，用以校正全體訪問調查之結果。

本處為提高調查之品質，統一省、市調查作業，於民國六十三年參照聯合國統計委員會第十七屆會議制定之個人所得分配、消費及資本形成統計作業體系，研擬臺灣地區個人所得分配調查統計計畫，分請省、市政府依照辦理，調查所獲資料則由本處集中整理與分析，並將整理結果編印為調查分析報告，分送各界參考應用。

七十九年個人所得分配調查報告業經編撰完成，其內容包括七十九年調查結果綜合分析、歷年調查主要結果表及七十九年調查統計表三大部分，有關名詞解釋、調查方法及七十九年調查表表式則以附錄方式刊列，以利各界研究與參考。此項調查統計工作極為浩繁，同仁雖已盡最大努力，然舛誤之處恐難避免，尚祈各界不吝指正，以供今後改進之參考。





# 目 錄

前 言	1
壹、七十九年個人所得分配調查結果綜合分析	
一、所得水準及來源	9
二、所得分配	9
三、家庭消費與儲蓄	12
四、農家與非農家所得	12
五、住宅概況及家庭設備	12
六、家庭戶量	13
七、所得收入者特徵	13
貳、歷年個人所得分配調查主要結果表	
第 一 表 個人所得總額與個人可支配所得	16
第 二 表 個人所得總額按來源別分	17
第 三 表 戶數五等分位組之平均每戶可支配所得	18
第 四 表 戶數五等分位組之所得分配比與所得差距	19
第 五 表 農家與非農家平均每戶及每人可支配所得	20
第 六 表 農家平均每戶所得總額按來自農業與非農業分	21
第 七 表 戶數十等分位組分界點之可支配所得	22
第 八 表 世界各國所得分配狀況	23
第 九 表 可支配所得、消費支出及儲蓄	24
第 十 表 戶數五等分位組之平均每戶消費支出與儲蓄	25
第 十一 表 家庭消費支出按消費型態分	26
第 十二 表 所得收入者十等分位組之已分配要素所得分配比與所得差距	27
第 十三 表 所得收入者平均每人已分配要素所得及中位數所得按行、職業別分	28

第十四表	所得收入者平均每人已分配要素所得及中位數所得按教育程度及經濟特性分	29
第十五表	所得收入者之基本所得及人數按縣內、縣外工作地點分	30
第十六表	所得收入者人數與按年齡組別及性別之分配	31
第十七表	家庭住宅狀況	32
第十八表	家庭主要設備普及率	33
第十九表	年中戶數與平均每戶人口數按農家、非農家及都市化程度分	34
第二十表	平均每戶就業人數按農家、非農家及都市化程度分	35
第二十一表	人口分配按農家、非農家及都市化程度分	36
第二十二表	戶數五等分位組之平均每戶人口數與就業人數	37
第二十三表	家庭戶數按戶內人口規模別之分配	38

## 參、七十九年個人所得分配調查統計表

### 一、戶為單位之統計表

#### (一)總表

第一表	個人所得分配按經濟戶長社會經濟特性分	40
第二表	個人所得分配按都市化程度地區及經濟戶長社會經濟特性分	42
第三表	個人所得分配依已分配要素所得按戶數十等分位分	46
第四表	個人所得分配按已分配要素所得十等分位分	48
第五表	個人所得分配依戶內平均每人可支配所得按戶數十等分位分	50
第六表	個人所得分配按戶內平均每人可支配所得十等分位分	52
第七表	農家、非農家與都市化程度地區別個人所得分配依其可支配所得按戶數十等分位分	54
第八表	平均每戶可支配所得及最終消費支出按經濟戶長教育程度及行業分	58

#### (二)明細表

第一表	平均每戶已分配要素所得按經濟戶長社會經濟特性分	62
第二表	個人已分配要素所得按區域別分	64

第 三 表	平均每戶所得收支、最終消費支出與儲蓄按經濟戶長社會經濟特性分.....	70
第 四 表	平均每戶所得收支、最終消費支出與儲蓄按農家、非農家及都市化程度地區分.....	72
第 五 表	平均每戶所得收支、最終消費支出與儲蓄按區域別分.....	74
第 六 表	平均每戶所得收支、最終消費支出與儲蓄依所得總額按戶數十等分位分.....	78
第 七 表	平均每戶所得收支、最終消費支出與儲蓄依可支配所得按戶數十等分位分.....	80
第 八 表	依可支配所得按戶數十等分位分各等分位戶數按農家、非農家與都市化程度別分之分配.....	82
第 九 表	依可支配所得按戶數十等分位分各等分位戶數按經濟戶長從業身分別之分配.....	84
第 十 表	依可支配所得按戶數十等分位分各等分位戶數按經濟戶長職業別之分配.....	86
第 十一 表	依可支配所得按戶數十等分位分各等分位戶數按經濟戶長教育程度別之分配.....	90
第 十二 表	個人最終消費支出按經濟戶長社會經濟特性分.....	92
第 十三 表	平均每戶最終消費支出依可支配所得按戶數十等分位分.....	94
第 十四 表	平均每戶最終消費支出按農家、非農家與都市化程度地區分.....	96
第 十五 表	平均每戶資本交易值按經濟戶長社會經濟特性分.....	98
第 十六 表	家庭住宅概況按經濟戶長職業分.....	100
第 十七 表	家庭住宅概況按農家、非農家及都市化程度地區分.....	104
第 十八 表	經濟戶長社會經濟特性別平均每戶可支配所得依可支配所得按戶數十等分位分.....	106
第 十九 表	經濟戶長職業別平均每戶可支配所得依可支配所得按戶數十等分位	

分	112
第二十表 平均每戶可支配所得及最終消費支出按經濟戶長年齡、社會經濟特性分	118
第二十一表 平均每戶可支配所得及最終消費支出按經濟戶長教育程度及職業分	124
第二十二表 平均每戶可支配所得及最終消費支出按經濟戶長教育程度及都市化程度地區分	128
第二十三表 平均每戶可支配所得及最終消費支出按經濟戶長行業及從業身分分	130
第二十四表 平均每戶可支配所得及最終消費支出按經濟戶長職業及戶內人數分	134
第二十五表 平均每戶可支配所得及最終消費支出按經濟戶長職業、年齡分	140
第二十六表 平均每戶可支配所得及最終消費支出按可支配所得組別及都市化程度地區分	146
第二十七表 每百戶家庭擁有現代化設備之數量按經濟戶長職業分	148
第二十八表 家庭擁有現代化設備之普及率按農家、非農家與經濟戶長職業分	152
第二十九表 家庭擁有現代化設備之普及率按都市化程度地區及經濟戶長社會經濟特性分	156
第三十表 家庭住宅概況及擁有現代化設備之普及率依可支配所得按戶數十等分位分	160
第三十一表 農家平均每戶所得收支按專兼業與耕地面積分	162
二、所得收入者為單位之統計表	
第一表 所得收入者所得分配按都市化程度及地區別分	166
第二表 所得收入者平均每人所得按社會經濟特性分	172
第三表 所得收入者所得分配依要素所得按人數十等分位分	174
第四表 社會經濟特性別所得收入者所得分配依要素所得按人數十等分位分	176
第五表 職業別所得收入者所得分配依已分配要素所得按人數十等分位分	180
第六表 所得收入者平均每人基本所得按職業及行業分	184
第七表 所得收入者平均每人基本所得按職業及性別分	188

第 八 表	所得收入者平均每人基本所得按行業及性別分	194
第 九 表	所得收入者平均每人基本所得按社會經濟特性及性別分	200
第 十 表	所得收入者平均每人基本所得及可支配所得按年齡、農業、非農業及性別分	206
第 十一 表	所得收入者平均每人已分配要素所得依職業及已分配要素所得組別分	220
第 十二 表	所得收入者平均每人已分配要素所得依教育程度、都市化程度及已分配要素所得組別分	224
第 十三 表	所得收入者平均每人已分配要素所得依社會經濟特性及已分配要素所得組別分	228
第 十四 表	所得收入者平均每人已分配要素所得依行業及已分配要素所得組別分	232
第 十五 表	所得收入者平均每人已分配要素所得依年齡、教育程度及性別分	236
第 十六 表	所得收入者平均每人已分配要素所得依職業、年齡及性別分	242
第 十七 表	所得收入者平均每人已分配要素所得依職業及教育程度分	250
第 十八 表	所得收入者平均每人已分配要素所得依行業及教育程度分	254
第 十九 表	所得收入者平均每人已分配要素所得依行業及從業身分分	258

## 附錄

附錄一、名詞解釋	261
附錄二、調查方法	264
附錄三、七十九年調查表表式	270



## 壹、七十九年個人所得分配調查結果綜合分析

七十九年臺灣地區家庭收支暨個人所得分配調查，計採用臺灣省、台北市及高雄市合計 1 萬 6,434個樣本家庭資料，推計母體後編印本報告。七十九年明細統計資料請參閱第三章，歷年主要結果請參閱第二章。茲將本次調查重要結果，按所得水準、所得分配、消費儲蓄、家庭設備及所得收入者特徵等，綜合分析如下。

### 一、所得水準及來源

全體家庭可支配所得總額 2兆 6,145億元，較上年增加 14.84%，平均每戶可支配所得52萬 0,147元，較上年增加 11.86%；中位數所得45萬 3,416元，較上年增加 10.23%；所得來源中受雇人員報酬占 60.46%，產業主所得占 20.32%，財產所得占 13.27%，移轉收入占5.95%（參閱圖一）。

圖一 歷年平均每戶可支配所得

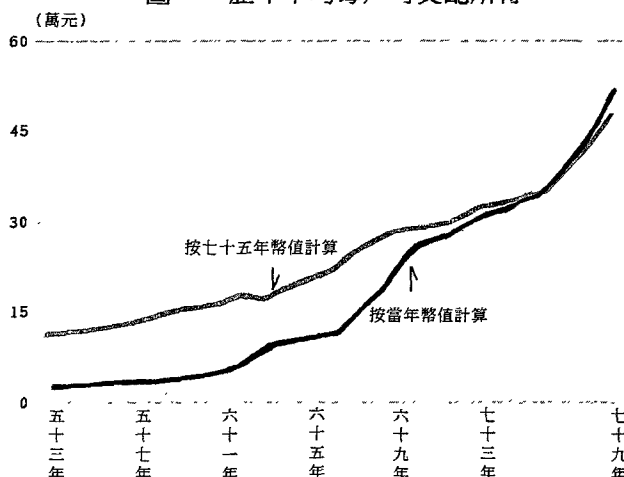

### 二、所得分配

以可支配所得按戶數五等分位組觀察，最高所得組家庭（20%）享有全國 38.60%所得，平均每戶 100萬 3,925元，年增率 13.59%，最低所得組家庭僅享有全國7.45%所得，平均每戶19萬 3,685元，年增率8.19%，高低所得差距5.18倍（上年為4.94倍），吉尼係數 0.312（0.303），為民國六十九年（歷年所得分配最平均的一年，差距為4.17倍）以來持續第十年上升（參閱表一）。惟如與世界各國比較，我國仍為世界少數所得分配較平均國家之一，高於日本之 4.3倍，而較韓國 5.7倍、法國 6.5倍、美國 8.9倍、新加坡 9.6倍、巴西26.1倍為低。近年所得差距擴大原因如下：

表一 個人可支配所得按戶數五等分位組之分配及吉尼係數

年 別	戶數五等分位組之所得分配比 (%)					第五分位組為第一分位組之倍數	吉尼係數
	1 (最低所得組)	2	3	4	5 (最高所得組)		
53 年	7.71	12.57	16.62	22.03	41.07	5.33	0.321
59 年	8.44	13.27	17.09	22.51	38.69	4.58	0.294
69 年	8.82	13.90	17.70	22.78	36.80	4.17	0.277
75 年	8.30	13.51	17.38	22.65	38.16	4.60	0.296
76 年	8.11	13.50	17.53	22.82	38.04	4.69	0.299
77 年	7.89	13.43	17.55	22.88	38.25	4.85	0.303
78 年	7.70	13.50	17.72	23.07	38.01	4.94	0.303
79 年	7.45	13.22	17.51	23.22	38.60	5.18	0.312



(一)產業結構轉型：民國五十及六十年代，由於經濟快速成長及發展勞力密集工業，致能吸收農村及都市剩餘的勞動力，使低所得家庭之收入獲得改善，貧富差距乃逐年縮小。惟自七十年代以來，我國產業由勞力密集轉向資本及技術密集，專技人才需求殷切，調薪幅度較大，致行業間及職業間之薪資差距擴大。最近十年，專門技術及監督佐理人員之薪資增加 1.4倍，較服務人員之增加 1.2倍及農業人員 0.8倍為高。

(二)高教育階層益形集中：大學以上教育程度者之所得為國小以下教育程度者之 2.3倍，高於六十九年之 2.1倍，顯示教育程度間之所得差距擴大；且隨教育普及，高教育程度者之婚姻結合益趨普遍，以經濟戶長為大學以上教育程度家庭為例，其配偶屬同等學歷者由六十九年之22%增至七十九年32%，促使高所得階層益形彰顯（參閱表二）。

(三)家庭組織型態改變：隨經濟發展，家庭組織型態趨向小家庭制，年輕人口自家庭中移出，老人家庭乃逐年增加；目前低所得家庭中，戶長年齡在65歲以上所占比例，由六十九年之 9.9%增為24.4%。由於人口老化，導致戶內就業人口比例偏低，以就業人數占戶內人口數之比例觀察，全體家庭平均戶內就業人口之比例由六十九年之39.9%上升至七十九年之42.2%，而低所得家庭就業比例不升反降，由六十九年40.3%降為39.3%，高所得家庭則由45.7%升至50.9%，高低所得家庭之所得差距乃呈擴大（參閱表三）。

(四)低所得家庭戶量降幅較大：由於低所得家庭平均戶內人口僅 2.7人（六十九年為 3.6人），遠低於高所得家庭之 5.1人（ 5.8人），因此如以戶內每人平均可支配所得衡量，七十九年高低家庭之所得倍數為2.75倍，僅略高於六十九年之 2.6倍，所得差距擴大幅度較以戶為單位衡量者為小（參閱表四）。

(五)所得分配不同於財富分配：所得分配係對當期國民生產結果（流量統計）之分配，股票與房地產屬金融性資產及固定資產，其價格變動為原有資產經重估後價值的增減，並不計算在當期國民生產範圍內，故近年股價、房價的變動並不直接影響當期之所得分配，惟將影響國民財富（存量統計）的分配，再經由財富創造之所得效果（包括租金、利息、股利等），影響未來的所得分配狀況。根據本處首次辦理之七十七年國富調查資料顯示，高低家庭財富（不含土地）差距為 6.9倍，較所得差距倍數高出甚多，殊值注意。

(六)綜上所述，近年來所得分配差距擴大的原因，包括行職業間所得差距擴大，家庭婚姻結合、組織型態的改變及戶量減少等，均屬經社轉型自然現象，且就經濟發展動力、個人工作意願及創新誘因之觀點，適當的所得差距乃個人貢獻及產業分工的表徵，亦屬必要。共產國家因所得差距過小，影響人民工作及創新意願，而造成社會「均貧」的現象；若干南美國家所得差距太大，使經濟發展之成果集中於少數人手中，而造成社會動盪不安，因此所得分配不僅不宜懸殊，亦不能過於均等。目前我國高低所得差距5.18倍，雖較大多數國家平均，惟所得差距持續

表二 經濟戶長與其配偶之教育程度分布狀況

單位：%

有配偶家庭			合 計	配 偶 之 教 育 程 度					
				合 計	大學以上	專 科	高中、職	初、國中	國小以下
六 十 九 年	合 計		100.00	—	2.48	3.39	12.50	10.93	70.70
	經濟 戶長 教育 程度	大 學 以 上	8.27	100.00	22.25	18.69	35.19	10.44	13.43
		專 科	6.69	100.00	4.60	18.05	37.09	16.99	23.27
		高 中、職	18.87	100.00	1.40	2.87	28.64	22.94	44.15
		初、國 中	13.01	100.00	0.18	0.46	6.72	17.89	74.75
		國 小 以 下	53.16	100.00	0.09	0.06	1.56	4.27	94.02
七 十 九 年	合 計		100.00	—	4.25	5.62	22.46	16.45	51.22
	經濟 戶長 教育 程度	大 學 以 上	9.97	100.00	31.72	23.40	33.15	6.22	5.51
		專 科	9.71	100.00	6.16	19.54	49.33	13.09	11.88
		高 中、職	23.47	100.00	1.33	4.46	44.13	23.70	26.38
		初、國 中	17.24	100.00	0.52	1.14	14.36	32.99	50.99
		國 小 以 下	39.61	100.00	0.23	0.37	3.87	8.35	87.18

表三 五等分位家庭戶內人口之就業狀況

	合 計	可 支 配 所 得 按 戶 數 五 等 分 位 組				
		1 (最低所得組)	2	3	4	5 (最高所得組)
六 十 九 年						
平均每戶人口數(人)	4.84	3.62	4.71	4.89	5.23	5.80
平均每戶就業人數(人)	1.93	1.46	1.66	1.76	2.11	2.65
戶內就業人口比例(%)	39.88	40.33	35.24	35.99	40.34	45.69
每戶就業人數分配比(%)						
0人就業	2.66	9.64	1.91	0.71	0.54	0.48
1人就業	40.82	49.13	52.26	49.46	33.46	19.81
2人就業	34.06	30.49	30.54	31.54	40.15	37.57
3人就業	12.27	8.23	9.95	11.51	13.31	18.34
4人及以上就業	10.19	2.51	5.34	6.78	12.54	23.80
七 十 九 年						
平均每戶人口數(人)	4.19	2.70	4.09	4.45	4.62	5.09
平均每戶就業人數(人)	1.77	1.06	1.46	1.71	2.03	2.59
戶內就業人口比例(%)	42.24	39.26	35.70	38.43	43.94	50.88
每戶就業人數分配比(%)						
0人就業	6.81	25.98	4.64	1.65	1.14	0.66
1人就業	38.49	46.61	55.87	44.48	30.32	15.16
2人就業	36.33	23.98	30.78	40.11	44.22	42.57
3人就業	10.91	3.02	6.86	9.94	15.26	19.47
4人及以上就業	7.46	0.41	1.85	3.82	9.06	22.14

表四 五等分位家庭平均每戶及每人所得

	合 計	可 支 配 所 得 按 戶 數 五 等 分 位 組					第五分位 組為第一 分位組之 倍數
		1 (最低所得組)	2	3	4	5 (最高所得組)	
六 十 九 年							
平均每戶可支配所得(元)	233,112	102,772	161,965	206,358	265,552	428,910	4.17
平均每戶人口數(人)	4.84	3.62	4.71	4.89	5.23	5.80	1.60
平均每人可支配所得(元)	48,164	28,390	34,387	42,200	50,775	73,950	2.60
七 十 九 年							
平均每戶可支配所得(元)	520,147	193,685	343,785	455,427	603,914	1,003,925	5.18
平均每戶人口數(人)	4.19	2.70	4.09	4.45	4.62	5.09	1.89
平均每人可支配所得(元)	124,140	71,735	84,055	102,343	130,717	197,235	2.75

擴大，其對民生主義均富政策及社會大眾心理之影響，政府宜密切注意其發展，並應落實經濟自由化，維持公平交易，避免經濟壟斷；健全股市及稅制，力求社會公平；藉推行國建計畫，擴大社會福利與公共建設，使全民均能分享經濟成果。

### 三、家庭消費與儲蓄

平均每戶消費支出37萬 0,323元，較上年增加9.93%；平均每戶儲蓄14萬 9,824元，儲蓄率 28.80%，高於上年之 27.55%（參閱圖二）。

### 四、農家與非農家所得

七十九年農家平均每戶可支配所得42萬 4,205元（其中來自農業所得占 20.10%，來自非農業所得占 79.90%），較上年增加 10.31%，非農家平均每戶53萬 9,024元，較上年增加 12.03%，農家所得為非農家所得的 78.70%，低於七十八年之 79.93%。七十九年農家平均每人所得為 9萬 1,031元，非農家平均每人所得為13萬 1,469元，農家為非農家的 69.24%，低於七十八年之 72.31%。

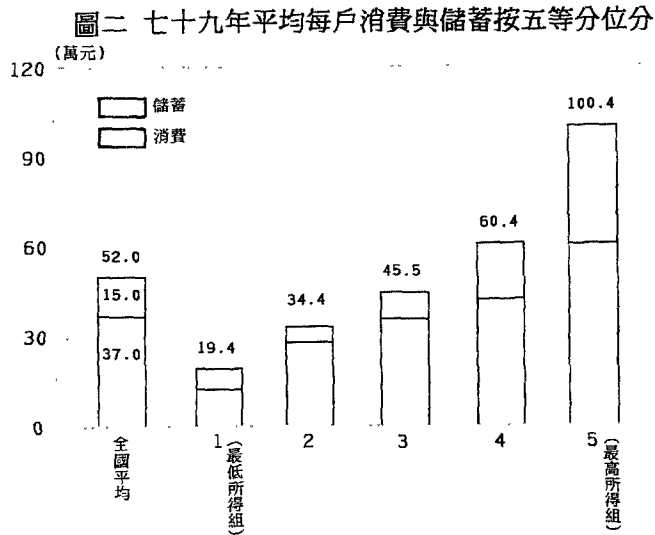

90%），較上年增加 10.31%，非農家平均每戶53萬 9,024元，較上年增加 12.03%，農家所得為非農家所得的 78.70%，低於七十八年之 79.93%。七十九年農家平均每人所得為 9萬 1,031元，非農家平均每人所得為13萬 1,469元，農家為非農家的 69.24%，低於七十八年之 72.31%。

圖三 家用設備普及率(%)

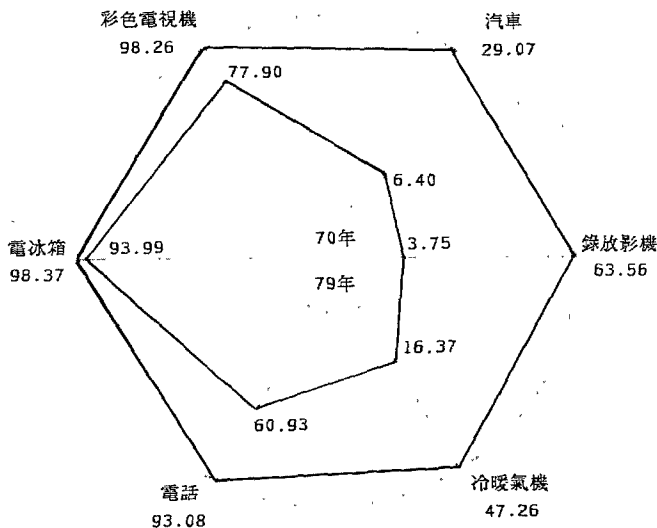

### 五、住宅概況及家庭設備

七十九年自有住宅家庭占總戶數 80.47%（七十八年為 79.02%），租押住宅占 11.88%，配住及借用住宅占 7.65%；家庭平均每戶居住建坪 34坪，平均每人居住 8.10坪。家庭自來水設備普及率為 86.81%，電燈設備普及率達 99.96%。至於各類家用設備普及率，多較上年提高，尤以錄放影機及冷暖氣機增加最快，電視機七十九年平均每百戶已擁有 113台，普及率高達 98.26%，未來家電市場

將朝多功能及第二台發展，汽車普及率亦明顯上升至 29.07%（台北市已達37%），交通及停車問題日感迫切（參閱圖三及表五）。

表五 家用設備普及率(%)

年 別	彩 色 電視機	電冰箱	洗衣機	電話機	冷 暖 氣 機	錄 放 影 機	收 錄 音 機	照相機	家 用 汽 車	機 車	自用住 宅比率	平均每戶 住宅坪數 (坪)
65 年	23.48	74.19	38.60	22.14	3.62	-	-	15.28	1.54	44.57	67.36	23
70 年	77.90	93.99	68.88	60.93	16.37	3.75	46.82	28.89	6.40	67.15	73.33	27
75 年	94.42	97.11	79.49	85.25	25.45	27.11	58.98	37.69	13.63	72.83	77.56	31
77 年	97.34	97.93	83.97	89.11	34.29	50.99	65.17	45.44	19.21	75.25	77.76	32
78 年	97.80	98.25	86.82	91.51	41.74	58.93	69.19	49.08	24.90	76.83	79.02	33
79 年	98.26	98.37	88.79	93.08	47.26	63.56	72.63	52.20	29.07	77.51	80.47	34

## 六、家庭戶量

七十九年平均每戶年中人口數為4.19人，較七十八年4.25人減少0.06人，其中成年人2.61人，就業1.77人，所得收入者1.71人。每戶人口數在四人以下者所占比例呈上升趨勢，五人以上者則逐年下降，顯示家庭結構趨向小家庭制，其中以一人至三人之家庭增加最快，占總戶數 33.28%，較上年之 31.85%增加1.43個百分點，四人者占 25.69%（上年25.36 %），五人者占 21.65%（上年 22.29%），六人以上者占 19.38%，較上年之20.50 %減少1.12個百分點，較十年前則減 13.69個百分點。

## 七、所得收入者特徵

(一)七十九年平均每一所得收入者之已分配要素所得為30萬 4,845元，較上年增加 11.02%；中位數所得26萬 5,971元，較上年增加 10.82%。

(二)依行業別分，以水電燃氣業平均每人已分配要素所得47萬 9,801元最高（中位數所得44萬 2,112元），而以農、林、漁、牧業14萬 8,708元最低（中位數所得僅10萬 7,870元）（參閱圖四）。

圖四 所得收入者平均每人已分配要素  
所得按行業別之比較

民國七十九年

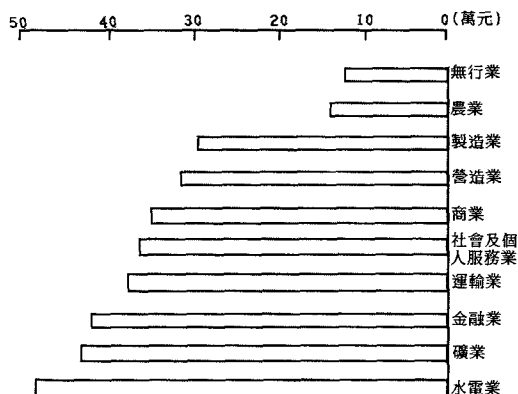
圖五 所得收入者平均每人已分配要素  
所得按職業別之比較

民國七十九年

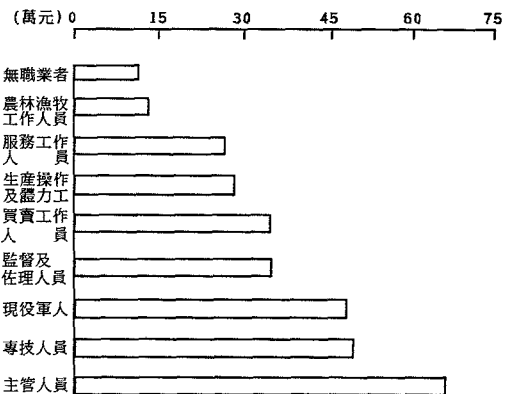

(三)依職業別分，以行政及主管人員平均每人已分配要素所得68萬 2,603元最高（中位數所得58萬 9,000元），專門性、技術性及有關人員48萬 4,186元次之（中位數所得45萬 1,218元），而以農、林、漁、牧業14萬 5,948元最低（中位數所得10萬 5,876元），僅及行政及主管人員之21%（六十九年為25%）（參閱圖五）。

(四)依教育程度分，以研究院（所）教育程度之平均每人已分配要素所得64萬 1,279元為最高，大學教育程度之51萬 9,122元次之，而以自修、補習或不識字12萬 5,909元為最低，僅為大學以上程度之24%，較六十九年之31%為低。由以上兩項資料顯示，職業別及教育程度別之所得差距呈擴大趨勢。

(五)依性別分，男性平均每人已分配要素所得35萬 1,398元，女性21萬 0,514元，男性所得為女性之1.67倍，較六十九年1.94倍為低，顯示性別間之所得差距已逐漸縮小。

(六)按所得收入者五等分位組分，最高所得組平均每人已分配要素所得62萬 8,722元，為最低所得組 7萬 8,008元之8.06倍，高於上年之7.49倍。

(七)男性所得收入者人數占 66.96%，女性占 33.04%；從事農業者占 11.56%，非農業占 88.44%；受雇者占 69.75%，雇主及自營作業者占 23.94%，其他6.31%。

(八)依所得收入者之工作地點分析，跨縣市工作情形在都會區週邊甚為普遍，七十九年全臺灣地區各縣（市）基本所得來自縣

（市）外比例平均為 15.00%，跨縣市工作人口比例為 12.74%，其中台北縣家庭基本所得 30.55%來自縣外（台北市占其中89%），基隆市達 25.28%（台北市占54%，台北縣占36%），高雄縣亦達 28.68%（高雄市占79%）；來自縣（市）外所得比例較高者，尚有嘉義市 25.52%及新竹縣 19.93%，而以偏遠地區的台東縣之3.69%及最繁華的台北市6.27%為最低（參閱圖六）。

圖六 七十九年來自縣（市）外基本所得比例

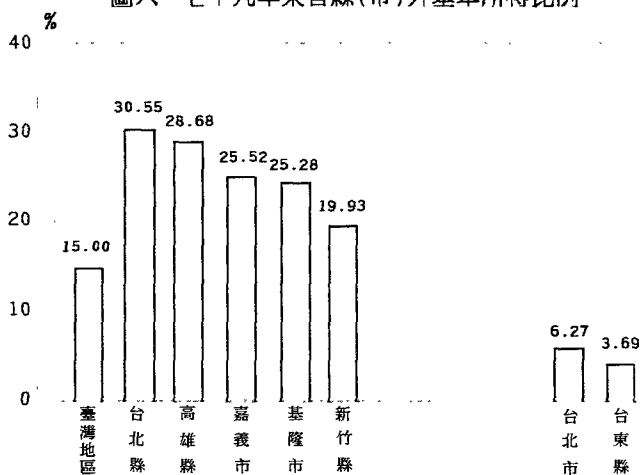

## 貳、歷年個人所得分配調查主要結果表

第一表 個人所得總額與個人可支配所得

年 別	按 當 年 幣 值 計 算				按 75 年 幣 值 計 算			
	所得總額 (億元)	可 支 配 所 得 (億元)	平均每戶 所得總額 (元)	平均每戶 可 支 配 所 得 (元)	所得總額 (億元)	可 支 配 所 得 (億元)	平均每戶 所得總額 (元)	平均每戶 可 支 配 所 得 (元)
53 年	644	615	29 908	28 591	2 594	2 477	120 451	115 147
55 年	765	730	33 535	32 003	3 019	2 881	132 340	126 294
57 年	964	914	40 618	38 514	3 412	3 235	143 781	136 333
59 年	1 217	1 148	47 152	44 486	3 914	3 693	151 663	143 088
60 年	1 402	1 338	52 686	50 280	4 377	4 177	164 490	156 978
61 年	1 661	1 577	60 562	57 510	4 900	4 652	178 649	169 646
62 年	2 108	2 007	74 642	71 054	5 407	5 147	191 439	182 236
63 年	2 945	2 703	101 110	92 813	5 705	5 236	195 874	179 800
64 年	3 377	3 066	111 117	101 821	6 403	5 813	210 688	193 062
65 年	3 906	3 625	125 324	116 297	7 026	6 521	225 443	209 205
66 年	4 748	4 249	146 204	130 830	8 031	7 187	247 300	221 296
67 年	5 916	5 248	175 558	155 737	9 501	8 428	281 930	250 100
68 年	7 438	6 635	211 224	188 407	10 713	9 556	304 226	271 363
69 年	9 652	8 568	262 614	233 112	11 963	10 620	325 501	288 934
70 年	11 565	10 199	302 114	266 433	12 795	11 283	334 234	294 759
71 年	12 514	10 915	315 573	275 250	13 381	11 671	337 439	294 322
72 年	14 001	12 144	341 143	295 887	14 688	12 740	357 892	310 414
73 年	15 341	13 194	365 394	314 245	15 949	13 717	379 867	326 692
74 年	16 053	13 742	374 384	320 495	16 589	14 201	386 880	331 193
75 年	17 705	15 128	399 935	341 728	17 705	15 128	399 935	341 728
76 年	19 620	16 763	428 931	366 487	19 524	16 681	426 839	364 700
77 年	22 968	19 437	485 049	410 483	22 613	19 137	477 551	404 138
78 年	27 121	22 767	553 917	464 994	25 889	21 733	528 749	443 866
79 年	31 542	26 145	627 511	520 147	29 004	24 041	577 022	478 296
79年年增率(%)	16.30	14.84	13.29	11.86	12.03	10.62	9.13	7.76

第二表 個人所得總額按來源別分

單位：億元；%

年 別	所得總額	受雇人員報酬		產 業 主 所 得		財產所得		移 轉 所 得	
		金 額	結構比	金 額	結構比	金 額	結構比	金 額	結構比
53 年	644	273	42.36	284	44.19	53	8.23	34	5.22
55 年	765	359	46.93	297	38.84	66	8.57	43	5.66
57 年	964	470	48.71	327	33.91	106	11.04	61	6.34
59 年	1 217	654	53.70	357	29.36	123	10.13	83	6.81
61 年	1 661	966	58.18	438	26.38	174	10.44	84	5.00
63 年	2 945	1 776	60.31	741	25.16	309	10.49	119	4.04
65 年	3 906	2 360	60.42	969	24.80	362	9.27	215	5.51
66 年	4 748	2 795	58.87	1 140	24.01	570	12.00	243	5.12
67 年	5 916	3 600	60.85	1 327	22.43	713	12.05	276	4.67
68 年	7 438	4 471	60.11	1 779	23.92	848	11.40	340	4.57
69 年	9 652	5 920	61.33	2 112	21.88	1 201	12.45	419	4.34
70 年	11 565	7 185	62.13	2 459	21.26	1 387	12.00	534	4.61
71 年	12 514	7 579	60.56	2 756	22.02	1 549	12.38	630	5.04
72 年	14 001	8 448	60.34	3 101	22.15	1 683	12.02	769	5.49
73 年	15 341	9 231	60.17	3 394	22.12	1 824	11.89	892	5.82
74 年	16 053	9 623	59.95	3 564	22.20	1 927	12.00	939	5.85
75 年	17 705	10 543	59.55	3 942	22.27	2 142	12.10	1 078	6.08
76 年	19 620	11 662	59.44	4 432	22.59	2 333	11.89	1 193	6.08
77 年	22 968	13 583	59.14	5 168	22.50	2 838	12.36	1 379	6.00
78 年	27 121	16 250	59.92	5 734	21.14	3 557	13.11	1 580	5.83
79 年	31 542	19 071	60.46	6 408	20.32	4 185	13.27	1 878	5.95
79年年增率(%)	16.30	17.36	-	11.75	-	17.66	-	18.86	-



第三表 戶數五等分位組之平均每戶可支配所得

單位：新臺幣元

年 別	合 計	可 支 配 所 得 按 戶 數 五 等 分 位 組				
		1 (最低所得組)	2	3	4	5 (最高所得組)
53 年	29 908	11 563	18 804	24 815	32 961	61 395
55 年	33 535	13 263	20 926	27 161	36 906	69 464
57 年	40 617	15 936	24 820	32 984	45 330	84 014
59 年	47 152	19 898	31 285	40 291	53 070	91 215
63 年	92 813	41 048	62 589	78 886	102 268	179 295
65 年	116 297	51 754	79 335	101 676	132 056	216 666
66 年	130 830	58 596	88 199	113 253	147 637	246 465
67 年	155 737	69 221	106 762	136 514	176 742	289 447
68 年	188 407	81 390	128 869	164 640	213 627	353 510
69 年	233 112	102 772	161 695	206 358	265 552	428 910
70 年	266 433	117 223	183 344	234 684	303 530	493 382
71 年	275 250	119 603	189 876	241 667	312 290	512 817
72 年	295 887	127 441	201 812	258 506	336 227	555 450
73 年	314 245	133 434	215 118	276 900	358 783	586 988
74 年	320 495	134 104	217 704	280 779	366 661	603 229
75 年	341 728	141 750	230 893	297 011	386 991	651 995
76 年	366 487	148 553	247 424	321 169	418 238	697 051
77 年	410 483	161 874	275 655	360 258	469 525	785 101
78 年	464 994	179 029	313 864	411 978	536 296	883 807
79 年	520 147	193 685	343 785	455 427	603 914	1 003 925
79年年增率(%)	11.86	8.19	9.53	10.55	12.61	13.59

附註：53年～59年資料係平均每戶所得總額。

第四表 戶數五等分位組之所得分配比與所得差距

年 別	可支配所得按戶數五等分位組之所得分配比(%)					第五分位組 為第一分位 組之倍數 (倍)	吉尼係數
	1 (最低所得組)	2	3	4	5 (最高所得組)		
53 年	7.71	12.57	16.62	22.03	41.07	5.33	0.321
55 年	7.90	12.45	16.19	22.01	41.45	5.25	0.323
57 年	7.84	12.22	16.25	22.32	41.37	5.28	0.326
59 年	8.44	13.27	17.09	22.51	38.69	4.58	0.294
63 年	8.84	13.49	16.99	22.05	38.63	4.37	0.287
65 年	8.91	13.64	17.48	22.71	37.26	4.18	0.280
66 年	8.96	13.48	17.31	22.57	37.68	4.21	0.284
67 年	8.89	13.71	17.53	22.70	37.17	4.18	0.287
68 年	8.64	13.68	17.48	22.68	37.52	4.34	0.285
69 年	8.82	13.90	17.70	22.78	36.80	4.17	0.277
70 年	8.80	13.76	17.62	22.78	37.04	4.21	0.281
71 年	8.69	13.80	17.56	22.68	37.27	4.29	0.283
72 年	8.61	13.64	17.47	22.73	37.55	4.36	0.287
73 年	8.49	13.69	17.62	22.84	37.36	4.40	0.287
74 年	8.37	13.59	17.52	22.88	37.64	4.50	0.290
75 年	8.30	13.51	17.38	22.65	38.16	4.60	0.296
76 年	8.11	13.50	17.53	22.82	38.04	4.69	0.299
77 年	7.89	13.43	17.55	22.88	38.25	4.85	0.303
78 年	7.70	13.50	17.72	23.07	38.01	4.94	0.303
79 年	7.45	13.22	17.51	23.22	38.60	5.18	0.312

附註：五十三年至六十三年吉尼係數係以可支配所得十等分位資料計算，六十五年以後以未分組資料計算，計算公式均採用  $G = \sum (y_j - y_1) / n$ ，其中  $y_j \geq y_1$ ， $y_1 = Y_1 / \sum Y_i$ ， $Y_i$  為第  $i$  戶家庭之可支配所得。

第五表 農家與非農家平均每戶及每人可支配所得

單位：元；%

年 別	平 均 每 戶 可 支 配 所 得			平 均 每 人 可 支 配 所 得		
	農 家	非 農 家	比 較 (非農家=100)	農 家	非 農 家	比 較 (非農家=100)
53 年	27 995	28 982	96.59	3 682	5 212	70.64
55 年	30 424	32 717	92.99	4 244	6 206	68.39
57 年	30 154	42 365	71.18	4 487	7 807	57.47
59 年	32 994	49 177	67.09	4 984	8 925	55.84
60 年	38 538	53 789	71.65	5 839	9 979	58.51
61 年	46 410	61 429	75.55	7 140	11 624	61.42
62 年	59 696	77 618	76.91	9 371	15 013	62.42
63 年	79 027	101 638	77.75	12 564	19 890	63.17
64 年	83 435	110 654	75.40	13 678	21 697	63.04
65 年	100 041	121 887	82.08	16 440	24 601	66.83
66 年	107 917	138 164	78.11	18 016	29 026	62.07
67 年	129 362	163 717	79.02	22 265	35 208	63.24
68 年	157 797	198 027	79.68	27 684	42 956	64.45
69 年	198 523	243 389	81.57	35 199	52 682	66.81
70 年	219 696	279 956	78.48	39 443	61 260	64.39
71 年	232 870	287 497	81.00	42 110	63 747	66.06
72 年	247 548	309 360	80.02	46 184	68 291	67.63
73 年	262 260	327 988	79.96	48 838	72 886	67.01
74 年	271 271	333 041	81.45	52 067	75 009	69.41
75 年	294 148	353 023	83.32	57 339	80 415	71.30
76 年	314 370	378 285	83.10	63 509	88 178	72.02
77 年	343 140	424 814	80.77	71 488	101 874	70.17
78 年	384 559	481 149	79.93	83 238	115 107	72.31
79 年	424 205	539 024	78.70	91 031	131 469	69.24
79年年增率(%)	10.31	12.03	-	9.36	14.21	-

第六表 農家平均每戶所得總額按來自農業與非農業分

年 別	金 額 (元)			結 構 比 (%)		
	農家平均每 戶所得總額	來 自 農業所得	來 自 非農業所得	合 計	來 自 農業所得	來 自 非農業所得
53 年	29 494	19 082	10 412	100.00	64.70	35.30
55 年	32 320	21 314	11 006	100.00	65.95	34.05
57 年	31 966	16 823	15 143	100.00	52.63	47.37
59 年	35 439	17 257	18 182	100.00	48.69	51.31
60 年	40 858	18 480	22 378	100.00	45.23	54.77
61 年	49 003	20 721	28 282	100.00	42.29	57.71
62 年	54 352	24 763	29 589	100.00	45.56	54.44
63 年	82 980	39 917	43 063	100.00	48.10	51.90
64 年	88 061	39 853	48 208	100.00	45.26	54.74
65 年	106 257	41 377	64 880	100.00	38.94	61.06
66 年	116 570	40 381	76 189	100.00	34.64	65.36
67 年	142 291	40 987	101 304	100.00	28.81	71.19
68 年	174 423	44 600	129 823	100.00	25.57	74.43
69 年	219 412	54 436	164 976	100.00	24.81	75.19
70 年	244 424	64 457	179 967	100.00	26.37	73.63
71 年	262 245	73 084	189 161	100.00	27.87	72.13
72 年	279 845	71 729	208 116	100.00	25.63	74.37
73 年	302 000	74 765	227 235	100.00	24.76	75.24
74 年	310 585	76 889	233 696	100.00	24.76	75.24
75 年	337 331	78 341	258 990	100.00	23.22	76.78
76 年	361 992	87 557	274 435	100.00	24.19	75.81
77 年	399 651	96 984	302 667	100.00	24.27	75.73
78 年	453 002	99 575	353 427	100.00	21.98	78.02
79 年	503 828	101 265	402 563	100.00	20.10	79.90
79年年增率 (%)	11.22	1.70	13.90	-	-	-

第七表 戶數十等分位組分界點之可支配所得

單位：新臺幣元

年 別	可 支 配 所 得 按 戶 數 十 等 分 位 組 之 分 界 點									
	1	2	3	4	5 (中位數所得)	6	7	8	9	10
67 年	74 060	92 302	106 860	120 877	136 086	153 814	174 540	205 164	258 400	
68 年	86 200	110 656	129 361	146 036	164 260	185 012	211 510	250 200	314 530	
69 年	109 573	139 300	162 476	183 500	205 750	232 000	262 282	308 627	383 000	
70 年	125 130	157 138	183 643	208 210	233 886	264 498	300 920	353 440	441 872	
71 年	126 520	163 398	189 665	215 405	241 100	270 704	309 682	364 036	459 095	
72 年	135 582	173 237	201 923	229 388	257 690	291 215	332 956	392 670	494 805	
73 年	142 654	183 197	215 274	245 668	275 780	311 276	356 621	418 363	525 567	
74 年	143 280	185 811	218 191	248 404	280 100	317 065	364 205	427 246	542 650	
75 年	150 717	197 350	230 813	262 696	295 873	334 539	383 871	452 181	575 785	
76 年	158 005	208 753	247 387	283 914	320 517	361 100	413 252	492 338	619 892	
77 年	170 974	233 293	276 150	317 276	359 440	405 640	465 279	548 147	692 289	
78 年	188 334	260 085	315 390	362 979	411 342	466 200	531 367	627 405	788 431	
79 年	204 123	285 712	345 658	396 925	453 416	518 804	599 613	708 537	892 449	

第八表 世界各國所得分配狀況

國 名	年 別	所得按戶數五等分位組之 所 得 分 配 比(%)		第五分位組爲第 一分位組之倍數	吉 尼 係 數
		最低所得組 (20%)	最高所得組 (20%)		
一、低收入國家					
1. 斯里蘭卡	1985-86 *	4.80	56.10	11.69	0.4505
2. 中國大陸	1987	8.50	37.70	4.44	-
二、中收入國家					
1. 中華民國	1980	8.82	36.80	4.17	0.2771
	1985	8.37	37.64	4.50	0.2902
	1990	7.45	38.60	5.18	0.3117
2. 南斯拉夫	1987 *	6.10	42.80	7.02	0.3441
3. 韓 國	1988	7.40	42.30	5.72	0.3355
4. 菲 律 賓	1985	5.50	48.00	8.73	0.3892
5. 哥斯達黎加	1986 *	3.30	54.50	16.52	0.4592
6. 委內瑞拉	1987 *	4.70	50.60	10.77	0.4162
7. 馬來西亞	1987 *	4.60	51.20	11.13	0.4196
8. 巴 西	1983	2.40	62.60	26.08	0.5332
9. 哥倫比亞	1988 *	4.00	53.00	13.25	0.4404
10. 波 蘭	1987 *	9.70	35.20	3.63	0.2388
11. 匈 牙 利	1983 *	10.90	32.40	2.97	0.2018
三、高收入國家					
1. 日 本	1984	8.61	36.95	4.29	0.2629
2. 香 港	1980	5.40	47.00	8.70	0.3760
3. 瑞 典	1981	8.00	36.90	4.61	0.2764
4. 瑞 士	1982	5.20	44.60	8.58	0.3568
5. 荷 蘭	1983	6.90	38.30	5.55	0.2932
6. 澳大利亞	1985	4.40	42.20	9.59	0.3572
7. 英 國	1979	5.80	39.50	6.81	0.3236
8. 加 拿 大	1987	5.70	40.20	7.05	0.3272
9. 美 國	1985	4.70	41.90	8.91	0.3536
10. 西 德	1984	6.80	38.70	5.69	0.3005
11. 義 大 利	1986	6.80	41.00	6.03	0.3196
12. 西 班 牙	1980-81	6.90	40.00	5.80	0.3079
13. 以 色 列	1979-80	6.00	39.90	6.65	0.3208
14. 法 國	1979	6.30	40.80	6.48	0.3219
15. 新 加 坡	1982-83	5.10	48.90	9.59	0.3968

註一、表中星號(\*)爲平均每人所得資料。吉尼係數除我國採未分組資料計算(同第四表)外,其餘各國均採五等分位組資料計算。

註二、資料來源:WORLD DEVELOPMENT REPORT 1991(世界銀行發行)。惟中國大陸資料係鄉村地區之所得分配,其資料來源爲Britannica World Data,1990。韓國資料來源爲韓國社會指標。日本資料來源爲全國消費實態調查報告。

第九表 可支配所得、消費支出及儲蓄

年 別	可支配所得 (億元)	消費支出 (億元)	儲 蓄 (億元)	平 均 每 戶			
				可支配所得 (元)	消費支出 (元)	儲 蓄 (元)	儲 蓄 率 (%)
53 年	615	546	69	28 591	25 381	3 211	11.23
55 年	730	653	77	32 008	28 611	3 397	10.61
57 年	914	832	81	38 514	35 097	3 417	8.87
59 年	1 148	1 056	92	44 486	40 929	3 558	8.00
60 年	1 338	1 211	127	50 280	45 526	4 754	9.46
61 年	1 577	1 370	207	57 510	49 965	7 545	13.12
62 年	2 007	1 703	303	71 054	60 311	10 743	15.12
63 年	2 703	2 358	351	92 813	80 942	12 049	12.96
64 年	3 066	2 615	457	101 821	86 849	15 173	14.87
65 年	3 625	2 983	651	116 297	95 714	20 899	17.92
66 年	4 249	3 398	860	130 830	104 640	26 473	20.19
67 年	5 248	4 118	1 143	155 737	122 207	33 919	21.73
68 年	6 635	5 193	1 464	188 407	147 459	41 565	21.99
69 年	8 568	6 604	1 992	233 112	179 687	54 204	23.17
70 年	10 199	7 638	2 597	266 433	199 523	67 846	25.38
71 年	10 915	8 364	2 606	275 250	210 906	65 719	23.76
72 年	12 144	9 285	2 933	295 887	226 234	71 459	24.00
73 年	13 194	10 235	3 051	314 245	243 784	72 673	22.96
74 年	13 742	10 560	3 248	320 495	246 277	75 749	23.52
75 年	15 128	11 443	3 686	341 728	258 474	83 254	24.36
76 年	16 763	12 584	4 180	366 487	275 104	91 382	24.93
77 年	19 437	14 310	5 127	410 483	302 207	108 276	26.38
78 年	22 767	16 494	6 273	464 994	336 875	128 119	27.55
79 年	26 145	18 614	7 531	520 147	370 323	149 824	28.80
79年年增率(%)	14.84	12.85	20.05	11.86	9.93	16.94	-

第十表 戶數五等分位組之平均每戶消費支出與儲蓄

單位：元

年 別		可 支 配 所 得 按 戶 數 五 等 分 位 組					第五分位組 爲第一分位 組之倍數 ( 倍 )
		1 (最低所得組)	2	3	4	5 (最高所得組)	
平均每戶消費支出：							
65	年	48 467	70 376	88 163	109 888	161 677	3.34
66	年	52 801	77 060	95 065	120 125	178 141	3.37
67	年	62 439	91 997	113 452	140 073	203 075	3.25
68	年	75 063	111 833	137 413	169 118	243 882	3.25
69	年	93 207	140 560	171 305	206 460	286 903	3.08
70	年	105 282	154 925	190 436	230 071	316 899	3.01
71	年	110 135	165 162	200 982	242 454	335 796	3.05
72	年	119 019	175 513	202 936	259 178	362 341	3.04
73	年	126 944	188 902	230 399	281 013	391 663	3.09
74	年	126 996	189 388	233 474	285 547	395 979	3.12
75	年	132 570	201 167	244 231	296 560	417 802	3.15
76	年	134 948	210 806	260 769	320 141	448 858	3.33
77	年	148 715	234 288	290 348	348 809	488 875	3.29
78	年	163 638	263 082	324 824	392 116	540 717	3.30
79	年	177 935	286 961	354 609	431 054	601 057	3.38
平均每戶儲蓄：							
65	年	3 365	9 134	13 764	22 562	55 667	16.54
66	年	5 897	11 313	18 378	27 844	68 935	11.69
67	年	6 925	14 945	23 310	37 116	87 297	12.61
68	年	6 574	17 422	27 626	45 157	111 036	16.89
69	年	9 793	21 848	35 686	59 861	143 831	14.69
70	年	12 219	29 023	45 055	74 518	178 414	14.60
71	年	10 182	25 658	41 980	71 469	179 309	17.61
72	年	9 280	27 401	45 085	79 068	196 461	21.17
73	年	7 175	27 633	48 316	80 293	199 943	27.87
74	年	7 591	29 007	48 520	82 833	210 792	27.77
75	年	9 180	29 726	52 780	90 391	234 193	25.51
76	年	13 606	36 617	60 400	98 097	248 193	18.24
77	年	13 159	41 368	69 910	120 716	296 226	22.51
78	年	15 391	50 783	87 154	144 181	343 090	22.29
79	年	15 750	56 825	100 817	172 862	402 868	25.58
79年消費率(%)		91.87	83.47	77.86	71.38	59.87	0.65
79年儲蓄率(%)		8.13	16.53	22.14	28.62	40.13	4.94



第十一表 家庭消費支出按消費型態分

單位：%

年 別	合 計	食 品 飲 料 及菸草	衣著鞋 機 類	房地租 、水費 、燃料 和動力	家庭器 具及設 備和家 庭管理	醫療及 保 健	運 輸 交 通 及通訊	娛樂教 育及文 化服務	雜 項 支 出
53 年	100.00	59.70	6.30	17.20	3.40	5.30	2.00	1.20	4.90
55 年	100.00	56.20	5.83	18.75	3.75	4.75	2.40	1.62	6.70
57 年	100.00	51.75	5.84	19.01	4.66	5.54	2.70	1.65	8.85
59 年	100.00	52.46	5.79	18.19	3.96	5.95	3.00	2.66	7.99
61 年	100.00	47.81	6.47	20.78	3.95	3.89	3.53	7.06	6.51
63 年	100.00	49.40	6.15	20.71	3.79	3.92	3.99	6.06	5.98
65 年	100.00	46.38	6.83	21.45	3.87	4.61	4.99	6.38	5.49
66 年	100.00	43.89	6.79	22.77	4.02	4.28	5.48	7.32	5.45
67 年	100.00	42.93	6.66	22.64	4.13	4.74	5.67	7.80	5.43
68 年	100.00	41.03	7.41	22.91	4.64	4.62	6.12	7.63	5.64
69 年	100.00	40.35	7.03	23.65	4.57	4.20	6.68	8.18	5.34
70 年	100.00	39.44	6.80	24.13	4.58	4.50	6.89	8.30	5.36
71 年	100.00	38.71	6.60	24.30	4.37	5.07	6.86	8.65	5.44
72 年	100.00	38.94	6.25	24.13	4.44	5.23	7.15	8.67	5.19
73 年	100.00	38.83	5.93	23.34	4.42	5.07	8.18	9.03	5.20
74 年	100.00	38.20	5.89	23.54	4.12	5.26	8.30	9.52	5.17
75 年	100.00	37.42	5.84	23.26	4.30	5.42	8.23	10.03	5.50
76 年	100.00	36.46	6.00	23.00	4.42	5.36	8.50	10.64	5.62
77 年	100.00	35.02	6.10	23.17	4.65	5.24	8.42	11.74	5.66
78 年	100.00	33.67	6.03	23.82	4.59	4.86	9.24	12.01	5.78
79 年	100.00	32.33	5.92	24.62	4.27	4.82	8.83	13.34	5.87

第十二表 所得收入者十等分位組之已分配要素所得分配比與所得差距

年 別	已分配要素所得按人數十等分位組之所得分配比 (%)										第十分位組爲第一分位組之倍數 (倍)
	1	2	3	4	5	6	7	8	9	10	
65 年	1.61	3.65	5.06	6.33	7.79	9.38	11.15	13.15	15.97	25.91	16.09
66 年	1.79	3.75	5.12	6.41	7.90	9.44	11.08	13.00	15.67	25.84	14.43
67 年	1.77	3.78	5.15	6.53	8.01	9.57	11.18	13.03	15.76	25.22	14.21
68 年	1.65	3.68	5.08	6.38	7.81	9.41	11.09	13.06	15.90	25.94	15.74
69 年	1.63	3.63	5.07	6.38	7.81	9.40	11.19	13.29	16.00	25.60	15.77
70 年	1.59	3.72	5.10	6.34	7.78	9.48	11.38	13.39	16.09	25.13	15.82
71 年	1.64	3.74	5.09	6.33	7.77	9.45	11.30	13.31	16.09	25.28	15.44
72 年	1.52	3.69	5.09	6.31	7.72	9.38	11.13	13.14	16.01	26.01	17.14
73 年	1.70	3.89	5.26	6.43	7.78	9.37	10.98	13.02	15.85	25.72	15.16
74 年	1.70	3.91	5.27	6.43	7.81	9.35	10.93	13.00	15.95	25.65	15.14
75 年	1.56	3.80	5.25	6.39	7.80	9.30	10.87	12.86	15.72	26.45	16.96
76 年	1.62	3.93	5.33	6.55	7.90	9.27	10.87	12.84	15.77	25.91	15.99
77 年	1.59	3.97	5.32	6.55	7.93	9.38	10.89	12.85	15.67	25.85	16.26
78 年	1.58	3.90	5.33	6.65	7.98	9.42	11.04	13.07	15.78	25.25	15.98
79 年	1.32	3.80	5.37	6.66	8.06	9.47	11.08	12.99	15.79	25.45	19.28

第十三表 所得收入者平均每人已分配要素所得及中位數所得按行、職業別分

	平均每人已分配要素所得				所得收入者中位數已分配要素所得			
	七十八年		七十九年		七十八年		七十九年	
	金額 (元)	年增率 (%)	金額 (元)	年增率 (%)	金額 (元)	年增率 (%)	金額 (元)	年增率 (%)
全體所得收入者	274 579	13.57	304 845	11.02	240 000	15.14	265 971	10.82
按行業別分：								
1. 農林漁牧業	142 062	3.78	148 708	4.68	101 375	3.71	107 870	6.41
2. 礦業及土石採取業	306 760	-10.69	431 866	40.78	283 068	-8.91	418 852	47.97
3. 製造業	263 002	15.38	293 659	11.66	215 664	14.44	246 000	14.07
4. 水電燃氣業	441 715	17.69	479 801	8.62	414 912	13.79	442 112	6.56
5. 營造業	293 627	15.51	325 206	10.75	268 650	14.22	300 520	11.86
6. 商業	318 861	9.69	350 170	9.82	280 000	11.81	301 200	7.57
7. 運輸、倉儲及通信業	350 453	16.78	381 080	8.74	330 105	17.29	360 100	9.09
8. 金融、保險、不動產及工商服務業	382 617	15.68	420 464	9.89	324 352	12.55	355 000	9.45
9. 公共行政、社會服務及個人服務業	326 000	12.78	371 135	13.85	297 488	14.48	335 180	12.67
10. 無行業	126 496	13.89	135 523	7.14	89 000	4.71	78 955	-11.29
按職業別分：								
1. 專門性、技術性及有關人員	425 446	9.79	484 186	13.81	396 000	13.95	451 218	13.94
2. 行政及主管人員	639 109	16.79	682 603	6.81	532 080	16.86	589 000	10.70
3. 監督及佐理人員	315 991	11.66	359 839	13.88	286 300	11.22	323 984	13.13
4. 買賣工作人員	330 541	9.41	359 075	8.63	298 688	13.14	310 322	3.90
5. 服務工作人員	249 578	15.12	272 826	9.31	217 256	14.17	240 000	10.47
6. 農林漁牧工作人員	140 836	3.96	145 948	3.63	100 560	4.14	105 876	5.29
6.1 農事畜牧工作者	132 989	6.37	133 600	0.46	93 465	6.21	95 640	2.33
6.2 林漁工作者	210 778	-4.67	261 428	24.03	188 200	-2.40	230 128	22.28
7/8/9. 生產及有關工人、運輸設備操作工及體力工	245 664	17.27	275 277	12.05	225 000	16.81	254 300	13.02
7. 生產及有關工人	238 257	17.42	269 026	12.91	214 620	17.95	246 130	14.68
8. 運輸設備操作工	320 629	17.15	346 701	8.13	309 000	16.65	339 722	9.94
9. 體力工	228 051	14.95	244 790	7.34	211 000	12.21	225 620	6.93
10. 現役軍人	379 169	10.31	467 482	23.29	355 224	10.91	445 990	25.55
11. 無職業者	126 497	13.90	135 523	7.14	89 000	4.71	78 955	-11.29

第十四表 所得收入者平均每人已分配要素所得及中位數所得按教育程度及經濟特性別分

	平均每人已分配要素所得				所得收入者中位數已分配要素所得			
	七十八年		七十九年		七十八年		七十九年	
	金額 (元)	年增率 (%)	金額 (元)	年增率 (%)	金額 (元)	年增率 (%)	金額 (元)	年增率 (%)
全體所得收入者	274 579	13.57	304 845	11.02	240 000	15.14	265 971	10.82
按教育程度別分：								
1. 研究院（所）	541 635	5.48	641 279	18.40	513 240	10.85	590 050	14.97
2. 大學教育	462 516	14.58	519 122	12.24	411 678	14.80	465 360	13.04
3. 專科教育	369 407	12.32	411 680	11.44	339 085	15.26	373 812	10.24
4. 高中教育	286 130	14.54	318 242	11.22	247 970	14.64	276 507	11.51
5. 國中教育	258 747	15.52	278 662	7.70	225 172	16.77	248 600	10.40
6. 國小教育	230 336	11.44	246 591	7.06	200 950	10.49	218 156	8.56
7. 補習自修或不識字	121 610	6.97	125 909	3.54	99 700	6.01	99 030	-0.67
按經濟特性別分：								
1. 農業雇主及農業自營作業者	138 333	3.56	140 917	1.87	90 967	3.37	92 820	2.04
2. 非農業雇主	618 927	17.96	672 038	8.58	526 250	22.20	558 000	6.03
3. 非農業自營作業者	340 236	13.32	361 601	6.28	316 800	15.62	338 700	6.91
4. 農業受雇者	154 457	4.57	172 281	11.54	123 500	-0.12	142 000	14.98
5. 非農業經理管理及專業受雇者	512 928	6.65	568 576	10.85	462 000	10.53	508 288	10.02
6. 文書推銷及服務工作者	299 536	12.79	335 067	11.86	271 000	13.15	299 300	10.44
7. 非農業體力勞動者	229 658	16.99	257 154	11.97	212 860	16.96	242 822	14.08
8. 軍職人員	379 169	10.31	467 482	23.29	355 224	10.91	445 990	25.55
9. 其他	126 497	13.90	135 523	7.14	89 000	4.71	78 720	-11.55

第十五表 所得收入者之基本所得及人數按縣內、縣外工作地點分

民 國 七 十 九 年

	基 本 所 得				所 得 收 入 者 人 數			
	金 額 (億元)	分 配 比 (%)			人 數 (人)	分 配 比 (%)		
		來 自 本縣市	來 自 外縣市	無業者		工作地點 在本縣市	工作地點 在外縣市	無業者
臺 灣 地 區	25 402	83.03	15.00	1.97	8 574 546	81.11	12.74	6.15
台 北 市	5 078	92.29	6.27	1.43	1 254 026	89.40	6.05	4.55
高 雄 市	2 180	91.14	7.42	1.44	633 955	88.31	6.73	4.96
台 北 縣	4 182	67.83	30.55	1.62	1 326 990	68.55	26.09	5.35
宜 蘭 縣	428	91.54	7.46	0.99	182 246	85.03	6.00	8.97
桃 園 縣	1 589	86.93	8.68	4.39	560 163	83.40	6.81	9.79
新 竹 縣	390	78.01	19.93	2.06	166 282	80.02	16.03	3.95
苗 栗 縣	572	87.69	10.63	1.68	225 146	84.19	9.26	6.55
台 中 縣	1 462	83.19	15.80	1.01	502 257	83.15	13.48	3.36
彰 化 縣	1 120	90.01	9.12	0.88	491 328	88.87	6.93	4.20
南 投 縣	505	86.12	11.65	2.23	213 889	85.00	8.93	6.07
雲 林 縣	573	89.16	8.84	2.00	297 439	86.80	5.66	7.54
嘉 義 縣	407	89.55	9.86	0.58	210 541	88.31	6.67	5.03
台 南 縣	975	81.98	15.53	2.48	428 839	80.60	11.96	7.44
高 雄 縣	1 265	68.88	28.68	2.44	461 519	67.87	25.89	6.23
屏 東 縣	836	81.96	15.02	3.02	348 639	80.41	12.81	6.78
台 東 縣	214	93.76	3.69	2.55	83 853	87.63	3.71	8.66
花 蓮 縣	366	88.55	7.67	3.79	136 668	78.73	7.77	13.50
澎 湖 縣	81	88.47	9.98	1.55	30 249	82.57	10.04	7.39
基 隆 市	424	71.25	25.28	3.46	150 123	66.63	23.46	9.91
新 竹 市	432	78.65	17.61	3.73	142 496	77.01	13.19	9.80
台 中 市	1 113	81.73	15.03	3.24	344 558	80.27	11.18	8.55
嘉 義 市	318	74.22	25.52	0.26	97 665	75.54	18.64	5.83
台 南 市	892	81.65	16.15	2.20	285 675	81.80	12.73	5.47

第十六表 所得收入者人數與按年齡組別及性別之分配

單位：%

年 別	合 計 (人數)	按 年 齡 組 別 之 分 配								按性別之分配	
		未滿 20歲	20~ 24歲	25~ 34歲	35~ 44歲	45~ 54歲	55~ 64歲	65歲 以上		男	女
65 年	5 027 156	9.38	11.53	25.12	24.91	19.33	8.01	1.72		73.47	26.53
66 年	5 280 470	8.67	11.28	27.37	23.80	19.00	7.95	1.93		72.55	27.45
67 年	5 599 661	8.71	10.94	27.86	23.69	18.74	8.08	1.98		71.26	28.74
68 年	6 019 798	9.49	11.35	28.03	22.38	18.29	8.13	2.33		70.53	29.47
69 年	6 375 376	8.87	11.09	29.19	22.07	17.98	8.34	2.46		69.72	30.28
70 年	6 636 872	8.33	11.11	30.57	20.95	17.35	9.16	2.53		68.90	31.10
71 年	6 840 771	7.47	11.10	30.96	20.89	17.01	9.89	2.68		68.68	31.32
72 年	7 143 968	7.08	11.11	31.32	21.23	16.57	9.86	2.83		67.93	32.07
73 年	7 197 273	5.96	10.70	31.83	21.73	16.12	10.40	3.26		68.26	31.74
74 年	7 271 473	5.16	10.38	31.47	22.36	16.03	10.98	3.62		68.12	31.88
75 年	7 714 927	5.05	10.67	31.33	23.04	15.11	10.96	3.84		66.60	33.40
76 年	7 811 583	4.56	10.12	30.61	23.71	15.50	10.96	4.54		67.48	32.52
77 年	7 995 125	4.45	9.29	30.79	24.81	15.12	10.81	4.73		67.36	32.64
78 年	8 263 573	3.99	9.24	30.22	25.97	14.92	10.62	5.04		67.16	32.84
79 年	8 574 546	3.71	8.90	29.85	26.46	14.98	10.60	5.51		66.96	33.04

第十七表 家庭住宅狀況

年 別	平均每戶 居住坪數 (坪)	平均每人 居住坪數 (坪)	自來水設備 普 及 率 (%)	住 宅 權 屬 分 配 (%)		
				自 有	租 押	配住及借用
65 年	23	4.38	66.85	67.36	19.28	13.36
66 年	23	4.55	76.69	68.05	19.62	12.33
67 年	24	4.88	73.09	69.57	18.71	11.72
68 年	25	5.13	73.81	71.62	17.39	10.99
69 年	26	5.37	77.56	73.52	15.35	11.13
70 年	27	5.63	77.75	73.33	15.36	11.31
71 年	28	5.91	77.08	74.24	14.79	10.97
72 年	29	6.16	79.84	74.94	14.79	10.27
73 年	30	6.41	80.72	75.99	13.94	10.07
74 年	30	6.52	83.10	77.34	13.07	9.59
75 年	31	6.86	81.93	77.56	13.31	9.13
76 年	32	7.26	82.83	78.58	12.91	8.51
77 年	32	7.48	84.83	77.76	12.96	9.28
78 年	33	7.76	86.05	79.02	12.55	8.43
79 年	34	8.09	86.81	80.47	11.88	7.65

附註：臺灣地區家庭電燈設備普及率65年以後均達99%以上。

第十八表 家庭主要設備普及率

單位：%

年 別	彩 色 電視機	電冰箱	電話機	冷 暖 氣 機	錄放 影機	收錄 音機	洗衣機	小汽車	機 器 腳踏車	報紙	家用 電腦
53 年	-	1.70	1.50	-	-	-	-	-	2.87	13.70	-
55 年	-	4.52	1.72	-	-	-	0.35	-	5.55	15.39	-
57 年	-	10.39	2.43	0.50	-	-	1.70	0.13	11.17	18.26	-
59 年	-	22.83	4.37	-	-	-	6.95	-	19.15	23.10	-
61 年	-	38.68	8.70	-	-	-	16.73	-	29.64	31.62	-
63 年	12.91	58.21	12.93	-	-	-	28.59	-	40.29	34.16	-
64 年	16.42	65.41	15.76	3.42	-	-	31.16	1.27	43.37	37.41	-
65 年	23.48	74.19	22.14	3.62	-	-	38.60	1.54	44.57	39.56	-
66 年	34.70	81.31	27.81	5.33	-	31.52	47.21	2.10	50.27	47.68	-
67 年	46.57	86.35	35.48	8.68	-	34.33	53.96	2.78	54.72	52.71	-
68 年	58.64	89.59	41.08	11.65	1.09	40.23	60.14	4.07	58.76	53.45	-
69 年	69.29	92.28	51.09	14.40	1.45	42.40	64.73	5.11	63.51	54.61	-
70 年	77.90	93.99	60.93	16.37	3.75	46.82	68.88	6.40	67.15	59.21	-
71 年	83.12	94.33	67.65	17.16	5.83	47.87	70.52	7.23	68.53	59.28	-
72 年	87.79	95.44	74.35	19.72	9.09	51.75	73.68	9.30	70.26	59.34	1.46
73 年	90.41	96.13	79.63	22.91	14.22	53.59	75.49	10.38	70.55	61.55	1.94
74 年	92.31	96.67	82.12	23.95	20.70	56.07	77.84	11.91	71.87	64.80	2.32
75 年	94.42	97.11	85.25	25.45	27.11	58.98	79.49	13.63	72.83	66.26	2.92
76 年	95.78	97.41	87.20	28.66	37.66	62.68	81.33	15.54	73.80	62.56	3.55
77 年	97.34	97.93	89.11	34.29	50.99	65.17	83.97	19.21	75.25	60.34	3.95
78 年	97.80	98.25	91.51	41.74	58.93	69.19	86.82	24.90	76.83	62.46	5.42
79 年	98.26	98.37	93.08	47.26	63.56	72.63	88.79	29.07	77.51	62.27	6.77



第十九表 年中戶數與平均每戶人口數按農家、非農家及都市化程度分

單位：人

年 別	年 中 戶 數 (戶)	平 均 每 戶 人 口 數					
		全體家庭	按農家、非農家分		按 都 市 化 程 度 分		
			農 家	非農家	都 市	城 鎮	鄉 村
53 年	2 151 847	5.61	7.67	5.56	-	-	-
55 年	2 281 035	5.86	7.17	5.27	-	-	-
57 年	2 372 616	5.83	6.72	5.43	-	-	-
59 年	2 580 986	5.85	6.62	5.51	-	-	-
60 年	2 660 587	5.67	6.60	5.39	-	-	-
61 年	2 742 040	5.59	6.50	5.28	-	-	-
62 年	2 823 936	5.47	6.37	5.17	-	-	-
63 年	2 912 705	5.38	6.29	5.11	-	-	-
64 年	3 010 905	5.27	6.03	5.00	-	-	-
65 年	3 117 027	5.24	6.09	4.95	4.93	5.46	5.52
66 年	3 247 399	5.06	5.99	4.76	4.73	5.12	5.47
67 年	3 369 865	4.92	5.81	4.65	4.66	5.04	5.23
68 年	3 521 604	4.87	5.70	4.61	4.57	5.21	5.21
69 年	3 675 323	4.84	5.64	4.61	4.61	5.14	5.08
70 年	3 827 971	4.80	5.57	4.57	4.52	5.06	5.13
71 年	3 965 607	4.74	5.53	4.51	4.51	4.92	5.05
72 年	4 104 212	4.71	5.36	4.53	4.50	4.92	4.97
73 年	4 198 589	4.68	5.37	4.50	4.45	4.95	4.98
74 年	4 287 831	4.60	5.21	4.44	4.43	4.78	4.79
75 年	4 427 000	4.52	5.13	4.39	4.35	4.77	4.71
76 年	4 574 092	4.41	4.95	4.29	4.29	4.66	4.46
77 年	4 735 172	4.28	4.80	4.17	4.15	4.50	4.38
78 年	4 896 258	4.25	4.62	4.18	4.16	4.45	4.22
79 年	5 026 450	4.19	4.66	4.10	4.11	4.37	4.20

第二十表 平均每戶就業人數按農家、非農家及都市化程度分

單位：人

年 別	全 體 家 庭	按農家、非農家分		按 都 市 化 程 度 分		
		農 家	非農家	都 市	城 鎮	鄉 村
55 年	2.00	3.30	1.42	-	-	-
57 年	2.11	3.07	1.66	-	-	-
59 年	2.14	3.10	1.71	-	-	-
60 年	1.96	3.07	1.62	-	-	-
61 年	1.97	2.98	1.62	-	-	-
62 年	2.03	2.96	1.71	-	-	-
63 年	1.89	2.93	1.61	-	-	-
64 年	1.96	2.85	1.64	-	-	-
65 年	1.92	2.90	1.58	-	-	-
66 年	1.89	2.89	1.57	1.56	1.97	2.30
67 年	1.89	2.88	1.59	1.59	1.97	2.26
68 年	1.93	2.96	1.61	1.60	2.13	2.39
69 年	1.93	2.98	1.61	1.62	2.10	2.37
70 年	1.92	2.98	1.61	1.61	2.02	2.47
71 年	1.88	2.91	1.58	1.60	1.95	2.40
72 年	1.86	2.72	1.62	1.63	1.96	2.30
73 年	1.84	2.71	1.62	1.61	1.97	2.28
74 年	1.81	2.66	1.59	1.62	1.88	2.21
75 年	1.83	2.66	1.63	1.65	1.94	2.21
76 年	1.80	2.62	1.61	1.64	1.93	2.13
77 年	1.78	2.55	1.61	1.63	1.88	2.11
78 年	1.77	2.56	1.61	1.63	1.86	2.08
79 年	1.77	2.62	1.60	1.63	1.88	2.07

第二十一表 人口分配按農家、非農家及都市化程度分

單位：%

年 別	按 農 家、非 農 家 分		按 都 市 化 程 度 分		
	農 家	非 農 家	都 市	城 鎮	鄉 村
53 年	47.48	52.52	-	-	-
55 年	37.86	62.14	-	-	-
57 年	36.32	63.68	-	-	-
59 年	34.89	65.11	-	-	-
60 年	27.53	72.47	-	-	-
61 年	29.99	70.01	-	-	-
62 年	29.48	70.52	-	-	-
63 年	26.66	73.34	-	-	-
64 年	30.17	69.83	-	-	-
65 年	29.73	70.27	42.72	20.15	37.13
66 年	28.71	71.29	43.26	19.70	37.04
67 年	27.44	72.56	44.54	19.48	35.98
68 年	27.98	72.02	48.85	20.19	30.96
69 年	26.66	73.34	49.64	20.71	29.65
70 年	26.07	73.93	49.43	23.59	26.98
71 年	26.16	73.84	49.73	23.51	26.76
72 年	24.80	75.20	50.22	25.94	23.84
73 年	23.98	76.02	51.51	24.89	23.60
74 年	23.02	76.98	52.09	25.11	22.80
75 年	21.72	78.28	53.50	26.63	19.87
76 年	20.71	79.29	55.34	25.95	18.71
77 年	19.67	80.33	55.42	27.29	17.29
78 年	18.23	81.77	55.89	27.47	16.64
79 年	18.28	81.72	55.86	28.43	15.71

第二十二表 戶數五等分位組之平均每戶人口數與就業人數

單位：人

年 別	可 支 配 所 得 按 戶 數 五 等 分 位 組					第五分位組 爲第一分位 組之倍數 ( 倍 )
	1 (最低所得組)	2	3	4	5 (最高所得組)	
平均每戶人口：						
65 年	3.93	5.01	5.31	5.60	6.39	1.63
66 年	3.96	4.82	5.04	5.42	6.05	1.53
67 年	3.87	4.67	4.95	5.25	5.88	1.52
68 年	3.68	4.66	4.94	5.22	5.89	1.60
69 年	3.62	4.71	4.89	5.23	5.80	1.60
70 年	3.66	4.65	4.94	5.15	5.61	1.53
71 年	3.44	4.55	4.89	5.14	5.67	1.65
72 年	3.47	4.52	4.89	5.13	5.56	1.60
73 年	3.40	4.52	4.84	5.07	5.59	1.64
74 年	3.27	4.42	4.74	5.03	5.49	1.68
75 年	3.09	4.36	4.72	4.98	5.50	1.78
76 年	2.91	4.26	4.65	4.87	5.38	1.85
77 年	2.82	4.17	4.53	4.75	5.14	1.82
78 年	2.79	4.17	4.43	4.75	5.10	1.83
79 年	2.70	4.09	4.45	4.62	5.09	1.89
平均每戶就業人數：						
66 年	1.52	1.67	1.79	2.02	2.47	1.63
67 年	1.50	1.61	1.77	2.01	2.57	1.71
68 年	1.48	1.66	1.80	2.09	2.65	1.79
69 年	1.46	1.66	1.76	2.11	2.65	1.82
70 年	1.45	1.68	1.79	2.08	2.61	1.80
71 年	1.36	1.61	1.80	2.07	2.56	1.88
72 年	1.31	1.59	1.79	2.10	2.54	1.94
73 年	1.26	1.60	1.76	2.05	2.57	2.04
74 年	1.21	1.55	1.75	2.02	2.54	2.10
75 年	1.14	1.55	1.79	2.06	2.62	2.30
76 年	1.11	1.53	1.72	2.03	2.61	2.35
77 年	1.09	1.50	1.72	2.06	2.53	2.32
78 年	1.10	1.51	1.71	2.00	2.53	2.30
79 年	1.06	1.46	1.71	2.03	2.59	2.44

第二十三表 家庭戶數按戶內人口規模別之分配

單位：%

年 別	合 計	一 個 人	二 個 人	三 個 人	四 個 人	五 個 人	六 個 人	七 個 人	八 個 人	九 個 人	十 個 人	十五 個 至 二十 個 人	二十 個 人 以上
59 年	100.00	2.55	4.75	8.40	12.66	18.13	19.43	14.58	8.38	4.25	2.54	3.61	0.72
61 年	100.00	3.33	4.15	9.28	13.73	21.23	19.26	12.57	7.62	3.89	2.04	2.59	0.31
63 年	100.00	3.18	5.00	9.07	17.39	23.02	18.77	10.54	6.26	3.13	1.38	2.00	0.26
65 年	100.00	3.17	5.44	9.52	17.70	22.79	18.76	10.79	5.67	2.83	1.53	1.62	0.18
66 年	100.00	3.39	6.17	11.42	19.15	22.71	17.64	9.51	4.93	2.10	1.17	1.63	0.18
67 年	100.00	3.77	6.44	11.70	20.27	24.02	16.79	8.56	4.12	1.77	1.04	1.40	0.12
68 年	100.00	3.92	7.46	11.87	19.82	23.25	16.70	8.76	4.08	1.86	0.99	1.13	0.16
69 年	100.00	3.87	7.28	12.51	20.02	23.25	16.46	8.54	3.92	1.87	1.15	1.01	0.12
70 年	100.00	3.74	7.26	12.40	21.37	24.46	15.61	7.48	3.72	1.83	1.10	0.93	0.10
71 年	100.00	4.76	7.84	12.96	20.96	22.93	15.13	7.69	3.66	1.78	1.08	1.12	0.09
72 年	100.00	4.10	7.96	12.67	21.55	24.22	15.42	7.19	3.25	1.86	0.85	0.86	0.07
73 年	100.00	4.38	8.20	12.63	22.62	23.25	14.68	7.11	3.49	1.69	0.83	1.06	0.06
74 年	100.00	4.66	8.70	13.23	22.85	23.54	14.20	6.51	3.18	1.42	0.81	0.86	0.05
75 年	100.00	5.05	9.42	12.88	23.64	22.88	13.78	6.50	3.08	1.29	0.60	0.84	0.04
76 年	100.00	5.58	9.70	14.13	23.72	23.36	12.47	6.14	2.45	1.28	0.62	0.50	0.05
77 年	100.00	5.98	10.91	14.00	25.69	22.58	11.44	5.28	2.16	1.01	0.47	0.44	0.04
78 年	100.00	5.82	11.44	14.59	25.36	22.29	11.52	5.32	1.89	0.85	0.43	0.46	0.03
79 年	100.00	6.47	11.59	15.22	25.69	21.65	10.84	4.62	2.05	0.92	0.48	0.45	0.02

### 參、七十九年個人所得分配調查統計表

#### 一、戶爲單位之統計表

總表第一表 個人所得分配

	合 計	民 國 七
		雇 主 及 自 農 業
家庭戶數	5 026 450	377 517
平均每戶人數	4.19	3.93
平均每戶成年人數	2.61	2.76
平均每戶未成年人數	1.58	1.17
平均每戶就業人數	1.77	2.30
平均每戶所得收入者人數	1.71	1.56
1.受雇人員報酬	1 907 107 764	42 409 867
(1)本業及兼業薪資	1 609 659 624	37 947 180
(2)其他收入	297 448 140	4 462 687
2.產業主所得	640 737 762	72 350 609
3.基本所得	2 547 845 526	114 760 476
4.已分配要素所得	2 747 241 978	123 517 157
5.可支配所得	2 614 493 079	128 087 937
6.最終消費支出	1 861 409 613	91 473 345
7.儲 蓄	753 083 466	36 614 592
8.所得總額	3 154 150 524	153 623 796

## 按經濟戶長社會經濟特性分

十 九 年				金額單位：新臺幣千元
營 作 業 者	受 雇 者		其 他	
非 農 業	農 業	非 農 業		
1 094 592	140 606	3 070 668	343 067	
4.62	4.20	4.32	1.93	
2.68	2.54	2.68	1.62	
1.94	1.66	1.64	0.31	
1.92	1.89	1.84	-	
1.54	1.86	1.85	1.02	
106 209 632	41 772 907	1 692 261 919	24 453 439	
91 315 600	38 996 671	1 418 812 094	22 588 079	
14 894 032	2 776 236	273 449 825	1 865 360	
517 698 682	3 301 975	47 245 036	141 460	
623 908 314	45 074 882	1 739 506 955	24 594 899	
668 558 773	46 878 623	1 861 979 903	46 307 522	
632 363 408	46 058 309	1 731 179 030	76 804 395	
451 993 051	33 093 668	1 218 058 891	66 790 658	
180 370 358	12 964 640	513 120 139	10 013 737	
752 555 231	54 631 084	2 101 767 557	91 572 856	



總表第二表 個人所得分配按都市化

民 國 七

	全 體 家 庭			農
	都 市	城 鎮	鄉 村	都 市
家庭戶數	2 867 336	1 372 296	786 818	29 507
平均每戶人數	4.11	4.37	4.20	4.81
平均每戶成年人數	2.56	2.66	2.72	3.17
平均每戶未成年人數	1.55	1.71	1.48	1.64
平均每戶就業人數	1.63	1.88	2.07	2.33
平均每戶所得收入者人數	1.64	1.81	1.78	1.88
1.受雇人員報酬	1 244 450 265	478 336 094	184 321 403	5 367 105
(1)本業及兼業薪資	1 035 345 331	411 056 398	163 257 894	4 544 816
(2)其他收入	209 104 934	67 279 696	21 063 509	822 289
2.產業主所得	380 697 496	162 553 281	97 486 984	7 503 732
3.基本所得	1 625 147 761	640 889 375	281 808 387	12 870 837
4.已分配要素所得	1 769 661 301	681 403 017	296 177 661	14 131 166
5.可支配所得	1 665 667 188	653 959 244	294 866 647	13 648 870
6.最終消費支出	1 217 817 245	441 442 797	202 149 572	10 313 930
7.儲 蓄	447 849 942	212 516 447	92 717 074	3 334 939
8.所得總額	2 030 248 846	775 788 325	348 113 353	16 491 579

## 程度地區及經濟戶長社會經濟特性分

十 九 年

金額單位：新臺幣千元

雇 主 及 自		營 作 業 者		
業		非 農 業		
城 鎮	鄉 村	都 市	城 鎮	鄉 村
109 150	238 860	706 556	288 178	99 858
3.89	3.84	4.49	4.81	5.00
2.85	2.67	2.63	2.71	2.92
1.04	1.17	1.86	2.10	2.08
2.36	2.27	1.85	1.98	2.18
1.65	1.48	1.49	1.58	1.73
14 480 333	22 562 428	74 046 656	25 383 596	6 779 380
12 930 820	20 471 543	63 414 591	21 928 651	5 972 358
1 549 513	2 090 885	10 632 065	3 454 945	807 022
21 598 073	43 248 804	352 711 143	124 447 218	40 540 322
36 078 406	65 811 232	426 757 799	149 830 814	47 319 702
39 586 415	69 799 576	460 273 858	158 926 683	49 358 232
40 870 035	73 569 032	432 987 976	151 911 950	47 463 482
27 678 818	53 480 597	318 451 436	101 436 054	32 105 561
13 191 217	20 088 435	114 536 540	50 475 896	15 357 921
49 129 842	88 002 375	519 936 675	177 535 964	55 082 592

民 國 七

	受 雇			
	農 業			非
	都 市	城 鎮	鄉 村	都 市
家庭戶數	23 201	38 431	78 974	1 915 136
平均每戶人數	4.56	4.20	4.11	4.15
平均每戶成年人數	2.62	2.56	2.51	2.60
平均每戶未成年人數	1.94	1.64	1.60	1.55
平均每戶就業人數	1.64	1.91	1.96	1.70
平均每戶所得收入者人數	1.62	1.90	1.92	1.75
1.受雇人員報酬	10 258 412	12 172 403	19 342 091	1 137 378 173
(1)本業及兼業薪資	8 947 099	11 389 525	18 660 047	942 283 067
(2)其他收入	1 311 313	782 878	682 044	195 095 106
2.產業主所得	393 150	676 369	2 232 455	20 036 483
3.基本所得	10 651 562	12 848 772	21 574 546	1 157 414 656
4.已分配要素所得	11 052 342	13 408 741	22 417 540	1 249 433 422
5.可支配所得	10 502 017	13 143 185	22 413 107	1 154 838 302
6.最終消費支出	7 606 900	9 085 017	16 401 752	834 768 928
7.儲 蓄	2 895 117	4 058 168	6 011 355	320 069 374
8.所得總額	12 820 396	15 338 098	26 472 590	1 416 759 507

## 程度地區及經濟戶長社會經濟特性分（續）

十 九 年

金額單位：新臺幣千元

者		其 他		
農 業				
城 鎮	鄉 村	都 市	城 鎮	鄉 村
837 837	317 695	192 936	98 700	51 431
4.59	4.65	2.06	1.78	1.68
2.76	2.95	1.72	1.49	1.48
1.83	1.70	0.34	0.29	0.20
2.00	2.25	-	-	0.01
1.99	2.11	1.03	1.01	1.02
420 197 456	134 686 290	17 399 919	6 102 306	951 214
359 247 623	117 281 404	16 155 758	5 559 779	872 542
60 949 833	17 404 886	1 244 161	542 527	78 672
15 762 691	11 445 862	52 988	68 930	19 541
435 960 147	146 132 152	17 452 907	6 171 236	970 755
459 662 329	152 884 152	34 770 513	9 818 849	1 718 161
431 206 212	145 134 516	53 690 023	16 827 862	6 286 510
288 806 508	94 483 455	46 676 051	14 436 400	5 678 207
142 399 704	50 651 060	7 013 972	2 391 462	608 303
513 908 620	171 099 430	64 240 689	19 875 801	7 456 366

總表第三表 個人所得分配依已分配

民 國 七

	合 計	已 分 配 要 素		
		1	2	3
家庭戶數	5 026 450	502 645	502 645	502 645
平均每戶人數	4.19	2.02	3.33	3.97
平均每戶成年人數	2.61	1.65	2.08	2.26
平均每戶未成年人數	1.58	0.37	1.25	1.71
平均每戶就業人數	1.77	0.71	1.31	1.41
平均每戶所得收入者人數	1.71	1.06	1.26	1.34
1.受雇人員報酬	1 907 107 762	19 309 317	78 912 582	110 135 337
(1)本業及兼業薪資	1 609 659 624	18 340 305	71 785 204	97 798 475
(2)其他收入	297 448 138	969 012	7 127 378	12 336 862
2.產業主所得	640 737 761	12 560 116	32 393 533	41 817 234
3.基本所得	2 547 845 523	31 869 433	111 306 115	151 952 571
4.已分配要素所得	2 747 241 978	40 205 194	119 426 700	162 616 166
5.可支配所得	2 614 493 078	80 424 646	126 077 974	160 184 661
6.最終消費支出	1 861 409 614	76 116 386	109 239 316	133 941 184
7.儲 蓄	753 083 465	4 308 260	16 838 658	26 243 477
8.所得總額	3 154 150 524	98 391 075	153 029 921	193 254 706

## 要素所得按戶數十等分位分

十 九 年			金額單位：新臺幣千元			
所 得 按 戶 數 十 等 分 位 組						
4	5	6	7	8	9	1 0
502 645	502 645	502 645	502 645	502 645	502 645	502 645
4.27	4.41	4.53	4.55	4.73	4.86	5.21
2.39	2.50	2.59	2.77	3.00	3.23	3.62
1.88	1.91	1.94	1.78	1.73	1.63	1.59
1.52	1.66	1.78	1.94	2.17	2.41	2.75
1.40	1.55	1.66	1.81	2.03	2.31	2.63
128 282 101	153 061 355	173 532 057	202 071 655	245 808 405	324 392 983	471 601 970
112 614 482	131 921 565	148 103 975	171 285 393	205 552 395	267 073 609	385 184 221
15 667 619	21 139 790	25 428 082	30 786 262	40 256 010	57 319 374	86 417 749
55 208 563	58 187 072	68 285 502	75 520 249	80 071 794	77 693 426	139 000 272
183 490 664	211 248 427	241 817 559	277 591 904	325 880 199	402 086 409	610 602 242
194 651 667	224 530 950	257 459 649	297 695 088	349 488 466	431 474 994	669 693 104
188 651 058	213 997 100	242 810 130	278 827 688	324 742 332	395 825 265	602 952 224
154 549 356	171 678 384	185 557 234	204 073 366	227 186 402	258 451 153	340 616 833
34 101 703	42 318 717	57 252 896	74 754 322	97 555 929	137 374 112	262 335 391
226 618 020	258 179 118	292 758 066	334 166 447	390 478 234	478 220 837	729 054 100

總表第四表 個人所得分配按已分

	民 國 七			
	合 計	已 分 配 要		
		1	2	3
家庭戶數	5 026 450	1 371 733	716 200	594 583
平均每戶人數	4.19	3.02	4.23	4.45
平均每戶成年人數	2.61	1.97	2.37	2.53
平均每戶未成年人數	1.58	1.05	1.86	1.92
平均每戶就業人數	1.77	1.11	1.52	1.68
平均每戶所得收入者人數	1.71	1.20	1.41	1.57
1.受雇人員報酬	1 907 107 763	174 692 613	183 018 396	185 332 911
(1)本業及兼業薪資	1 609 659 624	158 182 509	160 439 384	159 358 750
(2)其他收入	297 448 139	16 510 104	22 579 012	25 974 161
2.產業主所得	640 737 761	75 534 906	76 050 043	72 632 840
3.基本所得	2 547 845 524	250 227 519	259 068 439	257 965 751
4.已分配要素所得	2 747 241 977	274 724 283	274 724 170	274 724 222
5.可支配所得	2 614 493 079	320 754 086	265 364 659	261 237 180
6.最終消費支出	1 861 409 614	280 935 681	218 587 885	207 572 798
7.儲 蓄	753 083 465	39 818 405	46 776 774	53 664 382
8.所得總額	3 154 150 523	388 755 833	319 756 266	314 936 008

## 配要素所得十等分位分

十 九 年

金額單位：新臺幣千元

素 所 得 十 等 分 位 組						
4	5	6	7	8	9	10
510 809	443 716	387 104	333 419	284 661	232 589	151 636
4.54	4.59	4.75	4.77	4.99	5.25	5.35
2.65	2.81	3.04	3.15	3.35	3.65	3.82
1.89	1.78	1.71	1.62	1.64	1.60	1.53
1.84	2.01	2.20	2.35	2.55	2.76	2.88
1.72	1.87	2.07	2.23	2.44	2.65	2.74
186 810 938	186 838 168	196 450 370	203 725 752	208 109 145	206 175 245	175 954 225
159 421 358	157 403 061	164 345 079	168 057 805	170 432 367	168 432 478	143 586 833
27 389 580	29 435 107	32 105 291	35 667 947	37 676 778	37 742 767	32 367 392
70 477 998	69 670 377	59 863 031	53 048 190	47 087 119	46 596 324	69 776 933
257 288 936	256 508 545	256 313 401	256 773 942	255 196 264	252 771 569	245 731 158
274 724 144	274 724 238	274 723 896	274 724 063	274 724 224	274 723 900	274 724 837
258 670 633	257 293 806	254 342 248	252 760 066	250 658 865	247 074 591	246 336 945
194 480 793	184 333 792	177 957 247	167 887 051	157 328 507	149 002 869	123 322 991
64 189 840	72 960 014	76 385 001	84 873 015	93 330 358	98 071 722	123 013 954
311 457 431	307 989 795	306 539 125	305 638 109	302 260 657	300 351 504	296 465 795



總表第五表 個人所得分配依戶內平均每人

	民 國 七			
	總 平 均	平 均 每 人		
		1	2	3
家庭戶數	5 026 450	502 645	502 645	502 645
平均每戶人數	4.19	5.15	4.83	4.64
平均每戶成年人數	2.61	2.64	2.63	2.60
平均每戶未成年人數	1.58	2.51	2.20	2.04
平均每戶就業人數	1.77	1.57	1.65	1.65
平均每戶所得收入者人數	1.71	1.43	1.52	1.54
1.受雇人員報酬	90 565	30 741	44 934	55 170
(1)本業及兼業薪資	76 440	28 004	39 987	48 036
(2)其他收入	14 125	2 737	4 947	7 134
2.產業主所得	30 428	15 398	21 216	23 409
3.基本所得	120 993	46 139	66 150	78 579
4.已分配要素所得	130 462	48 028	69 304	83 132
5.可支配所得	124 158	48 184	67 875	80 658
6.最終消費支出	88 395	47 793	58 819	67 253
7.儲 蓄	35 763	392	9 056	13 405
8.所得總額	149 785	60 331	82 461	97 595

## 可支配所得按戶數十等分位分

十 九 年						金額單位：新臺幣元
可 支 配 所 得 按 戶 數 十 等 分 位 組						
4	5	6	7	8	9	10
502 645	502 645	502 645	502 645	502 645	502 645	502 645
4.47	4.38	4.20	4.03	3.85	3.49	2.83
2.61	2.66	2.70	2.71	2.74	2.55	2.24
1.86	1.72	1.50	1.32	1.11	0.94	0.59
1.71	1.77	1.81	1.89	1.98	1.89	1.73
1.63	1.69	1.75	1.85	1.96	1.91	1.78
65 964	74 795	84 859	103 536	125 329	163 534	251 210
57 111	64 336	72 214	87 008	104 206	134 534	204 342
8 853	10 459	12 645	16 528	21 123	29 000	46 868
25 468	28 715	33 122	32 529	36 910	39 258	68 753
91 432	103 510	117 981	136 065	162 239	202 792	319 963
96 800	109 938	126 877	147 087	175 096	220 350	357 285
93 197	106 064	121 261	139 907	165 193	205 637	332 104
73 318	80 341	89 336	99 211	108 714	131 131	186 488
19 879	25 723	31 925	40 697	56 478	74 506	145 616
112 188	126 544	145 257	168 170	197 882	248 243	401 899

總表第六表 臺灣地區個人所得分配按戶內

民 國 七

	總 平 均	平 均 每 人		
		1	2	3
家庭戶數	5 026 450	1 143 288	786 343	650 107
平均每戶人數	4.19	4.96	4.54	4.39
平均每戶成年人數	2.61	2.63	2.61	2.67
平均每戶未成年人數	1.58	2.33	1.93	1.72
平均每戶就業人數	1.77	1.61	1.68	1.79
平均每戶所得收入者人數	1.71	1.48	1.59	1.70
1.受雇人員報酬	90 565	39 256	61 060	74 712
(1)本業及兼業薪資	76 440	35 120	53 008	64 181
(2)其他收入	14 125	4 136	8 052	10 531
2.產業主所得	30 428	18 637	24 635	28 940
3.基本所得	120 993	57 893	85 695	103 652
4.已分配要素所得	130 462	60 594	90 686	110 074
5.可支配所得	124 158	59 827	87 582	105 945
6.最終消費支出	88 395	54 502	70 588	80 392
7.儲 蓄	35 763	5 325	16 994	25 553
8.所得總額	149 785	73 527	105 595	126 554

## 平均每人可支配所得十等分位分

十 九 年

金額單位：新臺幣元

可 支 配 所 得 十 等 分 位 組						
4	5	6	7	8	9	10
554 000	476 538	410 258	349 260	290 980	229 570	136 106
4.19	3.96	3.84	3.56	3.26	2.87	2.43
2.69	2.71	2.74	2.60	2.45	2.25	2.01
1.50	1.25	1.10	0.96	0.81	0.62	0.42
1.83	1.90	1.99	1.92	1.84	1.75	1.60
1.78	1.86	1.95	1.93	1.86	1.81	1.66
87 180	109 440	126 443	154 810	192 781	236 617	344 547
74 141	91 505	105 254	127 503	157 558	192 570	280 111
13 039	17 935	21 189	27 307	35 223	44 047	64 436
33 653	31 761	37 911	39 710	38 210	55 589	134 527
120 833	141 201	164 354	194 520	230 991	292 206	479 074
130 216	152 461	177 644	210 815	253 434	322 907	546 138
124 444	144 571	167 780	197 275	236 584	298 450	507 561
91 027	101 037	109 945	125 734	148 504	178 695	244 521
33 417	43 533	57 834	71 540	88 080	119 755	263 039
149 017	174 165	200 646	237 393	286 541	363 015	611 499

總表第七表 農家、非農家與都市化程度地區別個人

民 國 七

	總 平 均			
	家 庭 戶 數	平均每戶人數	平均每戶 可支配所得	平均每戶 最終消費支出
全體家庭	5 026 450	4.19	520 147	370 323
1.按農家、非農家分				
(1)農 家	826 372	4.66	424 204	283 248
(2)非 農 家	4 200 078	4.10	539 023	387 455
2.按都市化程度地區分				
(1)都 市	2 867 336	4.10	580 911	424 721
(2)城 鎮	1 372 296	4.36	476 543	321 682
(3)鄉 村	786 818	4.20	374 758	256 920

	可 支 配 所 得			
	3			
	平均每戶 最終消費支出	家 庭 戶 數	平均每戶人數	平均每戶 可支配所得
全體家庭	218 948	502 685	3.95	316 115
1.按農家、非農家分				
(1)農 家	164 759	82 475	3.90	241 359
(2)非 農 家	234 729	419 913	3.91	334 089
2.按都市化程度地區分				
(1)都 市	273 471	286 917	3.95	365 592
(2)城 鎮	205 519	137 219	4.01	300 095
(3)鄉 村	140 899	78 687	3.42	207 173

## 所得分配依可支配所得按其戶數十等分位分

十 九 年

金額單位：新臺幣元

可 支 配 所 得 按 戶 數 十 等 分 位 組						
1				2		
家 庭 戶 數	平均每戶人數	平均每戶 可支配所得	平均每戶 最終消費支出	家 庭 戶 數	平均每戶人數	平均每戶 可支配所得
502 775	2.07	139 265	136 943	502 495	3.33	248 131
82 663	2.08	120 851	127 308	82 735	3.10	188 375
420 096	2.06	147 759	145 047	419 931	3.29	267 062
286 619	2.34	186 302	188 798	286 713	3.48	301 788
137 339	1.84	126 574	121 308	137 040	3.27	232 078
78 618	1.62	98 999	94 999	78 861	2.43	158 546

按 戶 數 十 等 分 位 組						
平均每戶 最終消費支出	4				5	
	家 庭 戶 數	平均每戶人數	平均每戶 可支配所得	平均每戶 最終消費支出	家 庭 戶 數	平均每戶人數
269 315	502 753	4.23	371 461	304 574	502 434	4.41
207 446	82 784	4.37	290 110	241 786	82 603	4.64
285 824	419 955	4.21	386 931	322 283	420 106	4.28
318 190	286 798	4.18	420 444	359 640	286 761	4.29
246 322	137 510	4.29	350 506	285 670	136 996	4.62
177 364	78 449	3.93	250 686	203 649	78 796	4.42

總表第七表 農家、非農家與都市化程度地區別個人

民 國 七

	可 支 配 所 得			
	5		6	
	平均每戶 可支配所得	平均每戶 最終消費支出	家 庭 戶 數	平均每戶人數
全體家庭	425 294	341 318	502 865	4.49
1. 按農家、非農家分				
(1) 農 家	341 357	262 036	82 609	5.06
(2) 非 農 家	441 765	357 209	419 942	4.38
2. 按都市化程度地區分				
(1) 都 市	478 913	385 937	286 613	4.24
(2) 城 鎮	396 092	300 032	137 238	4.62
(3) 鄉 村	296 889	238 131	78 720	4.51

	可 支 配 所 得			
	8			家 庭 戶 數
	平均每戶人數	平均每戶 可支配所得	平均每戶 最終消費支出	
全體家庭	4.68	650 001	455 222	502 588
1. 按農家、非農家分				
(1) 農 家	5.36	536 846	338 493	82 592
(2) 非 農 家	4.58	670 097	471 828	420 213
2. 按都市化程度地區分				
(1) 都 市	4.58	717 532	508 886	286 690
(2) 城 鎮	4.93	585 281	377 329	137 153
(3) 鄉 村	5.14	478 442	320 339	78 755

## 所得分配依可支配所得按其戶數十等分位分（續）

十 九 年

金額單位：新臺幣元

按 戶 數 十 等 分 位 組						
		7				8
平均每戶 可支配所得	平均每戶 最終消費支出	家 庭 戶 數	平均每戶人數	平均每戶 可支配所得	平均每戶 最終消費支出	家 庭 戶 數
485 565	367 923	502 397	4.55	557 818	406 896	502 768
398 132	293 151	82 531	5.28	457 342	309 820	82 795
503 214	387 611	420 090	4.40	576 881	423 604	419 977
544 719	423 453	286 631	4.35	621 392	466 847	286 960
446 388	327 930	137 135	4.76	507 078	356 194	137 484
347 340	255 965	78 595	4.78	405 556	287 821	78 752

按 戶 數 十 等 分 位 組						
9			1 0			
平均每戶人數	平均每戶 可支配所得	平均每戶 最終消費支出	家 庭 戶 數	平均每戶人數	平均每戶 可支配所得	平均每戶 最終消費支出
4.85	791 213	521 183	502 690	5.33	1 216 600	680 920
5.91	657 967	388 140	82 585	6.92	1 010 238	499 778
4.71	812 859	541 423	419 855	5.14	1 249 688	705 030
4.58	864 159	576 684	286 634	5.04	1 308 459	745 365
5.20	710 573	429 215	137 182	6.11	1 110 987	567 399
5.56	587 258	365 686	78 585	6.19	917 139	484 515



總表第八表 平均每戶可支配所得及最終

民 國 七

	總 平 均			戶 數
	戶 數	可支配所得	最終消費支出	
全 體 家 庭	5 026 450	520 147	370 323	518 123
研 究 院 (所)	41 236	931 080	621 556	-
大 學 教 育	434 702	781 946	535 712	1 696
專 科 教 育	484 722	655 836	456 402	7 168
高 中 教 育	1 228 048	547 514	396 767	37 936
國 中 教 育	873 647	481 497	346 271	71 600
國 小 教 育	1 661 609	445 231	319 989	307 709
補習自修或不識字	302 486	282 511	199 053	92 014

	02. 林業及伐木業		03. 漁	
	可支配所得	最終消費支出	戶 數	可支配所得
全 體 家 庭	398 094	262 785	73 499	404 834
研 究 院 (所)	-	-	-	-
大 學 教 育	681 786	507 093	295	144 709
專 科 教 育	-	-	2 031	329 215
高 中 教 育	360 596	243 610	4 966	365 245
國 中 教 育	360 338	184 016	11 811	418 041
國 小 教 育	376 663	249 036	44 695	427 454
補習自修或不識字	-	-	9 701	328 550

## 消費支出按經濟戶長教育程度及行業分

十 九 年

金額單位：新臺幣元

0. 農、林、漁、牧業		01. 農 牧 業			02. 林業及伐木業
可 支 配 所 得	最終消費支出	戶 數	可支配所得	最終消費支出	戶 數
336 110	240 420	435 197	323 161	230 697	9 427
-	-	-	-	-	-
580 218	441 051	539	656 141	461 473	862
444 155	278 811	5 137	489 598	290 776	-
369 102	278 562	30 408	370 449	279 926	2 562
347 783	248 094	58 575	333 356	238 125	1 214
351 594	250 649	258 225	337 999	241 338	4 789
248 726	177 825	82 313	239 318	168 582	-

業	1. 礦 業 及 土 石 採 取 業			2/3. 製 造 業	
	戶 數	可支配所得	最終消費支出	戶 數	可支配所得
295 123	14 910	576 607	403 176	1 281 645	536 823
-	317	1 053 568	680 190	4 091	838 240
210 761	684	719 383	472 002	66 635	751 695
248 547	890	877 510	692 357	116 592	649 922
288 243	4 693	619 795	415 758	368 330	542 590
304 122	2 735	424 695	286 517	281 842	500 311
304 620	5 591	522 259	379 521	413 401	497 255
256 249	-	-	-	30 754	399 817

總表第八表 平均每戶可支配所得及最終

民 國 七

	2/3. 製造業	4. 水 電 燃 氣 業		
	最終消費支出	戶 數	可支配所得	最終消費支出
全 體 家 庭	380 680	58 225	679 608	444 130
研 究 院 (所)	485 114	640	803 343	427 560
大 學 教 育	520 489	5 705	909 166	543 088
專 科 教 育	450 510	14 179	728 579	497 577
高 中 教 育	397 330	26 661	669 587	431 679
國 中 教 育	352 840	5 164	542 505	366 925
國 小 教 育	349 401	5 634	494 313	351 644
補 習 自 修 或 不 識 字	275 288	242	414 934	195 852

	7. 運輸、倉儲及通信業		8. 金融、保險、不動產及工商	
	可支配所得	最終消費支出	戶 數	可支配所得
全 體 家 庭	561 022	396 185	184 904	718 319
研 究 院 (所)	815 634	557 120	3 986	1 165 130
大 學 教 育	833 318	550 235	44 202	897 865
專 科 教 育	636 035	446 315	36 204	685 282
高 中 教 育	546 549	404 310	76 754	647 853
國 中 教 育	520 184	368 851	14 152	631 980
國 小 教 育	519 322	360 454	9 309	533 697
補 習 自 修 或 不 識 字	577 602	334 638	297	138 991

## 消費支出按經濟戶長教育程度及行業分（續）

十 九 年			金額單位：新臺幣元			
5. 營 造 業			6. 商 業			7.運輸、倉儲 及通信業
戶 數	可支配所得	最終消費支出	戶 數	可支配所得	最終消費支出	戶 數
547 585	515 296	360 423	842 227	562 431	410 970	382 349
316	2 039 400	1 094 200	956	1 015 854	623 273	1 329
16 555	828 879	592 582	58 955	804 807	554 639	26 836
21 193	693 491	503 651	81 206	634 033	482 550	31 187
84 339	548 760	395 158	263 798	570 927	416 458	114 359
127 366	483 561	343 325	146 429	535 731	398 733	88 652
269 697	483 284	335 417	258 366	507 458	371 454	114 947
28 119	529 658	320 652	32 517	418 960	290 056	5 039
服務業		9.公共行政、社會服務及個人服務業		10. 不能歸類之行業及無行業		
最終消費支出	戶 數	可支配所得	最終消費支出	戶 數	可支配所得	最終消費支出
500 332	853 123	614 331	425 173	343 359	223 885	194 734
747 218	29 601	904 458	624 850	-	-	-
614 075	189 936	782 239	532 834	23 498	483 714	357 482
485 898	159 945	697 725	455 480	16 158	334 156	297 674
456 664	203 471	560 385	389 444	47 707	306 384	275 791
439 179	95 930	480 728	346 528	39 777	240 705	210 189
373 999	154 570	455 891	342 981	122 385	194 148	177 007
177 159	19 670	332 934	237 658	93 834	129 542	111 613

第一表 平均每戶已分配要素所得

民 國 七

	總 平 均	農 業 雇 主	農 業 自營作業者	非農業雇主
家庭戶數	5 026 450	6 319	371 198	248 915
平均每戶人數	4.19	3.56	3.94	4.63
平均每戶成年人數	2.61	2.75	2.76	2.61
平均每戶未成年人數	1.58	0.81	1.18	2.02
平均每戶所得收入者人數	1.71	1.53	1.56	1.47
1. 受雇人員報酬	379 414	125 011	112 123	112 651
(1) 本業薪資	303 205	100 734	70 157	92 524
(2) 兼業薪資	17 032	4 069	30 288	2 484
(3) 其他收入	59 177	20 208	11 678	17 643
2. 產業主所得	127 473	569 521	185 216	678 289
(1) 農業淨收入	16 191	318 012	146 226	1 880
(2) 林業淨收入	180	7 451	1 952	36
(3) 漁業淨收入	2 305	182 583	25 488	-
(4) 營業淨收入	104 341	61 475	11 550	631 237
(5) 執行業務淨收入	4 457	-	-	45 135
3. 基本所得	506 888	694 532	297 339	790 940
4. 財產所得收入淨額	39 669	133 822	21 312	67 643
(1) 利 息	8 586	19 092	7 267	10 311
(2) 投資損益	2 843	-	427	10 060
(3) 土地租金及權益	661	5 355	681	2 151
(4) 其他租金收入	3 227	96 270	1 149	6 199
(5) 自用住宅設算淨租金	24 352	13 104	11 788	38 922
5. 已分配要素所得	546 557	828 353	318 651	858 583

## 按經濟戶長社會經濟特性分

十 九 年

金額單位：新臺幣元

非 農 業 自營作業者	農業受雇者	非 農 業 受 雇 者				其 他
		非農業經理 管理和專業 受 雇 者	文書推銷和 服務工作者	非 農 業 體 力 勞 動 者	軍 職 人 員	
845 677	140 606	367 834	1 191 276	1 454 994	56 564	343 067
4.62	4.20	4.14	4.05	4.60	3.94	1.93
2.70	2.54	2.65	2.63	2.74	2.43	1.62
1.92	1.66	1.49	1.42	1.86	1.51	0.31
1.56	1.86	1.74	1.79	1.94	1.65	1.02
92 434	297 092	808 736	583 599	456 104	635 122	71 279
72 216	270 830	638 413	457 092	389 576	511 232	248
7 798	6 517	12 059	20 264	9 878	13 486	65 594
12 419	19 745	158 264	106 242	56 650	110 405	5 437
412 524	23 484	12 824	14 874	16 608	11 395	412
5 346	17 271	2 016	4 320	7 947	3 617	61
5	-	-	64	22	-	32
86	1 200	118	347	184	-	9
395 180	5 014	10 616	9 380	8 343	7 778	310
11 907	-	74	763	112	-	-
504 958	320 576	821 560	598 473	472 712	646 517	71 691
32 888	12 828	80 589	44 493	26 082	33 176	63 290
4 566	1 717	15 680	8 548	4 553	2 851	31 872
1 390	38	15 421	2 860	323	44	2 609
582	438	962	511	145	514	2 165
1 932	142	5 901	3 549	1 213	1 793	10 861
24 419	10 493	42 626	29 025	19 848	27 973	15 783
537 847	333 404	902 149	642 966	498 794	679 692	134 981

第二表 個人已分配要素

民 國 七			
	合 計	臺 北 市	高 雄 市
家庭戶數	5 026 450	796 642	371 986
平均每戶人數	4.17	3.93	4.35
平均每戶成年人數	2.60	2.46	2.63
平均每戶未成年人數	1.57	1.47	1.72
平均每戶所得收入者人數	1.70	1.57	1.70
1. 受雇人員報酬	1 907 107 764	399 458 002	175 939 154
(1)本業薪資	1 524 046 928	313 328 491	140 409 768
(2)兼業薪資	85 612 695	8 727 523	4 856 339
(3)其他收入	297 448 141	77 401 988	30 673 047
2. 產業主所得	640 737 759	108 347 531	42 377 030
(1)農業淨收入	81 382 172	712 070	1 274 392
(2)林業淨收入	903 941	-	153 000
(3)漁業淨收入	11 584 227	-	1 111 390
(4)營業淨收入	524 464 295	99 313 971	38 432 153
(5)執行業務淨收入	22 403 124	8 321 490	1 406 095
3. 基本所得	2 547 845 523	507 805 533	218 316 184
4. 財產所得收入淨額	199 396 453	58 147 568	13 535 324
(1)利 息	43 157 868	17 642 683	990 203
(2)投資損益	14 290 656	5 425 768	628 552
(3)土地租金及權益	3 321 194	1 190 136	52 774
(4)其他租金收入	16 222 247	3 113 453	1 373 664
(5)自用住宅設算淨租金	122 404 488	30 775 528	10 490 131
5. 已分配要素所得	2 747 241 976	565 953 101	231 851 508

## 所得按區域別分

十 九 年

金額單位：新臺幣千元

臺		灣		省	
小 計	臺 北 縣	宜 蘭 縣	桃 園 縣	新 竹 縣	
3 857 822	789 789	100 759	317 108	78 573	
4.21	4.24	4.24	4.29	4.73	
2.63	2.56	2.60	2.58	3.07	
1.58	1.68	1.64	1.71	1.66	
1.73	1.68	1.80	1.76	2.11	
1 331 710 608	323 575 734	30 790 249	125 249 145	30 799 739	
1 070 308 669	266 988 693	25 819 102	93 554 600	25 350 548	
72 028 833	10 090 998	1 001 421	10 673 866	1 137 853	
189 373 106	46 496 043	3 969 726	21 020 679	4 311 338	
490 013 198	95 588 672	12 191 315	34 183 332	8 412 638	
79 395 710	1 969 641	1 558 041	3 967 910	1 967 640	
750 941	-	40 680	-	91 220	
10 472 837	875 650	405 570	544 120	53 310	
386 718 171	91 586 704	9 786 704	29 194 019	5 304 128	
12 675 539	1 156 677	400 320	477 283	996 340	
1 821 723 806	419 164 406	42 981 564	159 432 477	39 212 377	
127 713 561	38 488 113	2 196 558	12 182 256	2 893 941	
24 524 982	6 342 267	498 693	3 648 295	1 038 074	
8 236 336	2 001 181	56 755	1 506 434	265 920	
2 078 284	500 446	41 973	-	28 110	
11 735 130	2 902 728	54 331	1 397 562	138 700	
81 138 829	26 741 491	1 544 806	5 629 965	1 423 137	
1 949 437 367	457 652 519	45 178 122	171 614 733	42 106 318	



第二表 個人已分配要素

民 國 七

	臺		
	苗 栗 縣	臺 中 縣	彰 化 縣
家庭戶數	114 773	283 060	261 542
平均每戶人數	4.48	4.38	4.69
平均每戶成年人數	2.83	2.62	2.92
平均每戶未成年人數	1.65	1.76	1.77
平均每戶所得收入者人數	1.96	1.77	1.87
1.受雇人員報酬	44 100 450	103 694 365	77 368 177
(1)本業薪資	34 116 781	85 071 949	63 400 885
(2)兼業薪資	3 139 506	3 414 013	2 850 136
(3)其他收入	6 844 163	15 208 403	11 117 156
2.產業主所得	13 251 504	42 870 014	35 211 076
(1)農業淨收入	4 257 761	5 493 556	8 115 438
(2)林業淨收入	253 488	-	-
(3)漁業淨收入	11 920	272 800	700 745
(4)營業淨收入	8 553 135	36 309 235	25 510 396
(5)執行業務淨收入	175 200	794 423	884 497
3.基本所得	57 351 954	146 564 379	112 579 253
4.財產所得收入淨額	3 542 297	9 222 246	6 705 686
(1)利 息	879 511	2 108 278	2 247 327
(2)投資損益	251 343	607 873	61 504
(3)土地租金及權益	97 491	100 996	88 071
(4)其他租金收入	78 310	1 065 873	116 639
(5)自用住宅設算淨租金	2 235 642	5 339 226	4 192 145
5.已分配要素所得	60 894 251	155 786 625	119 284 939

## 所得按區域別分（續一）

十 九 年

金額單位：新臺幣千元

灣		省		
南 投 縣	雲 林 縣	嘉 義 縣	臺 南 縣	高 雄 縣
122 914	171 344	127 278	247 501	269463
4.28	3.91	3.76	3.86	4.07
2.76	2.56	2.55	2.51	2.54
1.52	1.35	1.21	1.35	1.53
1.74	1.73	1.65	1.73	1.71
29 198 350	38 737 385	25 091 236	69 830 480	96 614 582
22 883 841	31 488 965	19 706 756	55 658 156	77 668 602
2 676 584	2 644 005	2 459 583	5 655 535	5 228 757
3 637 925	4 604 415	2 924 897	8 516 789	13 717 223
21 707 130	18 951 482	16 285 457	28 037 411	30 263 920
9 455 580	7 009 099	8 270 980	6 658 974	5 813 805
158 720	-	50 767	67 200	3 014
-	340 381	760 602	316 514	1 476 671
11 148 850	11 198 574	6 599 799	20 790 680	22 677 250
943 980	403 428	603 309	204 043	293 180
50 905 480	57 688 867	41 376 693	97 867 891	126 878 502
3 154 123	3 558 443	1 547 926	4 578 423	4 408 935
1 164 472	1 225 912	351 731	658 026	384 131
19 194	22 699	182 104	455 798	165 677
112 841	112 054	85 589	186 226	304 187
406 861	187 398	67 446	128 359	409 472
1 450 755	2 010 380	861 056	3 150 014	3 145 468
54 059 603	61 247 310	42 924 619	102 446 314	131 287 437

第二表 個人已分配要素

民 國 七

	臺			
	屏東縣	臺東縣	花蓮縣	澎湖縣
家庭戶數	203 950	62 031	85 483	22 514
平均每戶人數	4.13	3.47	3.82	3.84
平均每戶成年人數	2.66	2.30	2.48	2.41
平均每戶未成年人數	1.47	1.17	1.34	1.43
平均每戶所得收入者人數	1.70	1.35	1.59	1.34
1.受雇人員報酬	57 985 686	13 464 043	25 532 426	6 074 492
(1)本業薪資	47 422 299	9 264 391	20 223 861	4 899 186
(2)兼業薪資	2 599 147	2 642 842	2 232 542	225 568
(3)其他收入	7 964 240	1 556 810	3 076 023	949 738
2.產業主所得	25 941 628	7 979 854	11 235 185	2 201 885
(1)農業淨收入	7 691 338	2 853 979	1 744 615	46 533
(2)林業淨收入	47 084	-	38 768	-
(3)漁業淨收入	2 706 813	54 926	133 838	1 139 739
(4)營業淨收入	14 783 434	5 070 949	8 511 544	1 015 613
(5)執行業務淨收入	712 959	-	806 420	-
3.基本所得	83 927 314	21 443 897	36 767 611	8 276 377
4.財產所得收入淨額	3 820 873	1 448 042	2 370 685	611 092
(1)利 息	1 471 950	521 665	1 241 008	371 249
(2)投資損益	20 292	311 980	2 554	18 256
(3)土地租金及權益	111 811	20 353	10 070	-
(4)其他租金收入	42 288	21 615	183 323	31 050
(5)自用住宅設算淨租金	2 174 532	572 429	933 730	190 537
5.已分配要素所得	87 748 187	22 891 939	39 138 296	8 887 469

## 所得按區域別分（續完）

十 九 年

金額單位：新臺幣千元

灣		省		
基 隆 市	新 竹 市	臺 中 市	嘉 義 市	臺 南 市
88 326	77 040	199 266	61 786	173 322
4.18	4.37	4.38	4.02	4.25
2.72	2.63	2.85	2.52	2.61
1.46	1.74	1.53	1.50	1.64
1.69	1.84	1.72	1.58	1.64
34 366 939	35 939 828	76 497 711	25 787 891	61 011 700
28 206 633	27 847 140	60 485 692	20 777 191	49 473 398
1 620 189	3 229 594	4 986 202	544 511	2 975 981
4 540 117	4 863 094	11 025 817	4 466 189	8 562 321
8 287 628	7 595 255	35 129 921	6 249 038	28 438 853
100 917	232 327	1 069 681	463 420	654 475
-	-	-	-	-
-	153 900	-	-	525 338
7 748 716	6 769 788	32 375 468	5 358 127	26 425 058
437 995	439 240	1 684 772	427 491	833 982
42 654 567	43 535 083	111 627 632	32 036 929	89 450 553
2 800 819	3 015 229	12 229 446	2 013 196	6 925 232
674 937	244 123	-428 374	209 087	-327 380
453 141	741 989	550 685	43 860	497 097
-	-	119 880	96 794	61 392
274 796	339 891	2 569 518	300 318	1 018 652
1 397 945	1 689 226	9 417 737	1 363 137	5 675 471
45 455 386	46 550 312	123 857 078	34 050 125	96 375 785

第三表 平均每戶所得收支、最終消費支出

民 國 七

	總 平 均	農 業 雇 主	農 業 自營作業者	非農業雇主
1. 已分配要素所得	546 557	828 353	318 651	858 583
2. 經常移轉收入	36 770	39 531	54 901	24 463
(1) 從私人	25 432	29 259	37 529	18 172
(2) 從政府	5 542	5 369	10 900	2 109
(3) 從企業	5 341	4 903	6 472	3 778
① 意外保險受益	5 029	4 903	5 891	3 555
② 人壽保險淨受益	173	-	512	157
③ 其他	139	-	69	66
(4) 從國外	455	-	-	404
3. 經常移轉支出	63 773	99 859	42 145	91 913
(1) 對私人	26 058	59 747	17 874	40 247
(2) 對政府	14 517	17 522	4 625	30 332
① 直接稅	11 662	12 541	2 680	25 355
② 其他	2 855	4 981	1 945	4 977
(3) 對企業	21 052	22 590	19 478	18 228
① 意外保險保費支出	19 554	21 878	18 955	13 388
② 人壽保險保費支出	926	10	294	3 177
③ 其他	572	702	229	1 663
(4) 對國外	2 146	-	168	3 106
4. 雜項收入	593	352	577	959
5. 可支配所得	520 147	768 377	331 984	792 092
6. 最終消費支出	370 323	411 127	239 429	538 831
7. 儲蓄	149 824	357 250	92 555	253 261

## 與儲蓄按經濟戶長社會經濟特性分

十 九 年

金額單位：新臺幣元

非 農 業 自營作業者	農業受雇者	非 農 業 受 雇 者				其 他
		非農業經理 管理和專業 受 雇 者	文書推銷和 服務工作者	非 農 業 體 力 勞 動 者	軍 職 人 員	
537 847	333 404	902 149	642 966	498 794	679 692	134 981
26 005	32 432	32 098	34 947	27 131	26 858	108 192
17 777	19 901	24 048	23 690	17 234	17 463	82 285
4 228	8 680	2 760	4 447	4 261	5 348	16 433
3 929	3 851	5 019	6 148	5 512	4 047	6 385
3 662	3 762	4 741	5 920	5 194	4 012	5 735
137	26	115	137	149	-	294
130	63	163	91	169	35	356
71	-	271	662	124	-	3 089
49 942	38 793	130 370	81 538	53 360	74 686	19 691
24 838	16 653	45 667	30 822	22 032	34 379	8 994
9 787	4 585	43 714	19 325	9 919	9 035	1 819
6 868	3 011	39 212	16 021	7 392	5 507	1 232
2 919	1 574	4 502	3 304	2 527	3 528	587
13 784	16 942	34 177	28 316	20 839	26 225	5 127
12 130	16 306	30 496	26 672	20 145	24 728	4 450
939	456	2 555	982	470	495	224
715	180	1 126	662	224	1 002	453
1 533	613	6 812	3 075	570	5 047	3 751
709	525	740	655	435	566	394
514 619	327 568	804 617	597 030	473 000	632 430	223 876
375 876	235 365	562 175	418 822	334 901	443 030	194 687
138 743	92 203	242 442	178 208	138 099	189 400	29 189

第四表 平均每戶所得收支、最終消費支出

民 國 七

	總 平 均	按 農 家 、
		農 家
家庭戶數	5 026 450	826 372
平均每戶人數	4.19	4.66
平均每戶成年人數	2.61	3.12
平均每戶未成年人數	1.58	1.54
平均每戶就業人數	1.77	2.62
平均每戶所得收入者人數	1.71	2.11
1.受雇人員報酬	379 414	253 870
2.產業主所得	127 473	156 366
3.基本所得	506 888	410 237
4.財產所得收入淨額	39 669	22 962
5.已分配要素所得	546 557	433 199
6.經常移轉收入	36 770	44 143
(1)從私人	25 432	26 422
(2)從政府	5 542	10 694
(3)從企業	5 341	7 027
①意外災害保險受益	5 029	6 733
②人壽保險淨受益	173	247
③其他	139	47
(4)從國外	455	-
7.經常移轉支出	63 773	53 583
(1)對私人	26 058	21 719
(2)對政府	14 517	7 672
①直接稅	11 662	5 088
②其他	2 855	2 584
(3)對企業	21 052	24 143
①意外災害保費支出	19 554	23 656
②人壽保險保費支出	926	249
③其他	572	238
(4)對國外	2 146	49
8.雜項收入	593	445
9.可支配所得	520 147	424 204
10.最終消費支出	370 323	283 248
11.儲蓄	149 824	140 956
12.所得總額	627 511	503 830

## 與儲蓄按農家、非農家與都市化程度地區分

十 九 年

金額單位：新臺幣元

非 農 家 分	按 都 市 化 程 度 地 區 分		
非 農 家	都 市	城 鎮	鄉 村
4 200 078	2 867 336	1 372 296	786 818
4.10	4.11	4.37	4.20
2.51	2.56	2.66	2.72
1.59	1.55	1.71	1.48
1.60	1.63	1.88	2.07
1.63	1.64	1.81	1.78
404 115	434 009	348 566	234 262
121 788	132 770	118 454	123 900
525 904	566 780	467 020	358 162
42 957	50 400	29 523	18 263
568 861	617 180	496 542	376 425
35 319	36 517	33 476	43 437
25 237	26 014	22 558	28 319
4 528	4 653	5 509	8 836
5 009	5 124	5 259	6 279
4 693	4 842	4 895	5 943
159	81	312	271
157	201	52	65
545	726	150	3
65 779	73 528	53 822	45 576
26 912	29 638	22 613	19 020
15 863	18 538	10 582	6 725
12 955	15 470	7 784	4 546
2 908	3 068	2 798	2 179
20 445	21 944	19 943	19 731
18 747	19 810	19 181	19 269
1 060	1 404	361	170
638	730	401	292
2 559	3 408	684	100
622	743	348	475
539 023	580 912	476 544	374 761
387 455	424 721	321 682	256 920
151 568	156 191	154 862	117 841
651 845	708 061	565 321	442 432



第五表 平均每戶所得收支、

民 國 七

	合 計	臺 北 市	高 雄 市	臺	
				小 計	臺 北 縣
家庭戶數	5 026 450	796 642	371 986	3 857 822	789 789
1.受雇人員報酬	379 414	501 427	472 973	345 198	409 699
2.產業主所得	127 473	136 005	113 921	127 018	121 031
3.基本所得	506 888	637 433	586 894	472 216	530 730
4.財產所得收入淨額	39 669	72 991	36 387	33 105	48 732
5.已分配要素所得	546 557	710 423	623 280	505 321	579 462
6.經常移轉收入	36 770	38 401	35 285	36 576	29 106
(1)從私人	25 432	31 132	23 682	24 423	20 600
(2)從政府	5 542	3 208	4 644	6 110	3 901
(3)從企業	5 341	2 389	6 746	5 816	4 107
①意外災害保險受益	5 029	2 096	6 156	5 526	3 815
②人壽保險淨受益	173	137	108	187	212
③其他	139	156	482	103	81
(4)從國外	455	1 672	213	227	497
7.經常移轉支出	63 773	92 864	78 209	56 374	58 866
(1)對私人	26 058	35 929	33 786	23 274	24 022
(2)對政府	14 517	29 661	17 622	11 090	13 658
①直接稅	11 662	26 264	14 066	8 414	11 165
②其他	2 855	3 397	3 556	2 676	2 493
(3)對企業	21 052	23 162	23 627	20 368	19 217
①意外災害保費支出	19 554	20 081	19 268	19 472	18 801
②人壽保險保費支出	926	2 221	3 693	392	210
③其他	572	860	666	503	205
(4)對國外	2 146	4 112	3 175	1 641	1 969
8.雜項收入	593	1 868	472	341	257
9.可支配所得	520 147	657 829	580 828	485 865	549 958
10.最終消費支出	370 323	498 497	426 122	338 475	396 387
11.儲蓄	149 824	159 333	154 706	147 390	153 571
12.所得總額	627 511	824 531	709 239	578 945	657 844

## 最終消費支出與儲蓄按區域別分

十 九 年

金額單位：新臺幣元

灣				省		
宜 蘭 縣	桃 園 縣	新 竹 縣	苗 栗 縣	臺 中 縣	彰 化 縣	南 投 縣
100 759	317 108	78 573	114 773	283 060	261 542	122 914
305 583	394 973	391 989	384 241	366 334	295 815	237 551
120 995	107 797	107 068	115 458	151 452	134 629	176 604
426 578	502 770	499 057	499 699	517 786	430 444	414 155
21 800	38 417	36 831	30 864	32 581	25 639	25 661
448 378	541 187	535 888	530 563	550 366	456 083	439 816
51 556	32 779	37 570	48 953	29 341	28 600	40 231
29 275	21 592	23 535	32 034	19 121	19 282	27 430
12 200	6 144	7 023	9 466	4 021	5 454	7 949
10 080	4 899	6 437	7 275	6 199	3 864	4 853
10 068	4 403	6 422	7 261	5 686	3 393	4 776
-	179	-	13	376	418	3
12	316	15	1	137	53	74
-	145	574	178	-	-	-
58 251	62 305	77 238	65 439	50 334	43 581	51 605
22 260	27 013	33 525	29 140	17 067	14 851	23 941
7 944	12 382	12 149	11 988	13 342	9 271	7 051
5 579	9 324	8 758	9 012	10 008	6 578	4 658
2 365	3 058	3 391	2 976	3 334	2 693	2 393
27 569	20 257	30 271	24 006	19 854	19 455	20 404
25 981	19 406	28 683	22 515	19 012	18 884	19 829
346	532	293	1 401	333	117	63
1 242	320	1 296	90	509	454	512
478	2 653	1 292	305	71	3	208
313	250	379	515	191	436	258
441 995	511 911	496 599	514 591	529 565	441 538	428 701
323 800	356 327	335 762	317 378	332 323	288 731	297 574
118 196	155 584	160 837	197 214	197 241	152 808	131 127
534 224	610 074	606 452	613 162	616 100	509 032	506 826

第五表 平均每戶所得收支、

民 國 七

	臺				
	雲林縣	嘉義縣	臺南縣	高雄縣	屏東縣
家庭戶數	171 344	127 278	247 501	269 463	203 950
1.受雇人員報酬	226 080	197 137	282 142	358 545	284 313
2.產業主所得	110 605	127 952	113 282	112 312	127 196
3.基本所得	336 684	325 089	395 424	470 857	411 509
4.財產所得收入淨額	20 768	12 162	18 499	16 362	18 734
5.已分配要素所得	357 452	337 251	413 923	487 219	430 244
6.經常移轉收入	58 517	48 532	42 370	32 586	28 759
(1)從私人	38 393	34 181	28 561	19 588	17 872
(2)從政府	8 983	8 421	7 284	5 754	6 555
(3)從企業	11 126	5 931	6 111	7 244	4 290
①意外災害保險受益	10 872	5 245	5 361	7 163	4 117
②人壽保險淨受益	240	662	440	57	46
③其他	14	24	310	24	128
(4)從國外	15	-	413	-	42
7.經常移轉支出	47 227	50 171	51 379	52 721	54 029
(1)對私人	19 092	23 690	23 508	22 420	22 405
(2)對政府	5 692	5 814	8 256	10 463	9 223
①直接稅	3 656	3 580	6 052	7 837	6 781
②其他	2 036	2 234	2 203	2 626	2 442
(3)對企業	20 660	20 667	18 814	18 797	20 578
①意外災害保費支出	20 451	19 923	18 543	17 920	18 316
②人壽保險保費支出	112	229	161	424	1 409
③其他	97	515	110	452	853
(4)對國外	1 782	-	801	1 041	1 823
8.雜項收入	202	141	308	499	1 095
9.可支配所得	368 944	335 753	405 221	467 582	406 068
10.最終消費支出	249 625	249 746	265 333	324 555	292 660
11.儲蓄	119 319	86 007	139 888	143 027	113 408
12.所得總額	433 642	414 569	491 744	556 897	487 691

## 最終消費支出與儲蓄按區域別分（續）

十 九 年				金額單位：新臺幣元			
灣				省			
臺 東 縣	花 蓮 縣	澎 湖 縣	基 隆 市	新 竹 市	臺 中 市	嘉 義 市	臺 南 市
62 031	85 483	22 514	88 326	77 040	199 266	61 786	173 322
217 053	298 684	269 810	389 092	466 509	383 897	417 374	352 014
128 643	131 432	97 801	93 830	98 588	176 297	101 140	164 081
345 696	430 116	367 610	482 922	565 097	560 194	518 514	516 095
23 344	27 733	27 143	31 710	39 138	61 372	32 583	39 956
369 040	457 849	394 753	514 632	604 236	621 567	551 098	556 051
33 727	56 888	47 893	60 711	46 725	37 199	38 118	29 583
24 133	37 890	35 131	38 683	30 753	25 258	28 511	21 765
6 891	9 932	6 886	9 366	9 650	5 693	3 828	2 642
2 703	9 066	5 876	10 337	6 322	6 200	5 779	4 914
2 703	9 029	5 876	10 135	6 146	6 189	5 338	4 853
-	4	-	119	45	3	-	38
-	33	-	83	131	7	441	24
-	-	-	2 325	-	48	-	261
35 630	54 408	59 766	67 865	93 698	58 427	82 786	53 053
15 759	21 200	29 513	26 905	42 969	21 629	36 660	22 726
6 654	10 453	7 404	9 189	20 140	12 791	16 650	11 525
4 707	8 106	5 872	7 613	16 633	9 348	13 133	8 397
1 947	2 346	1 532	1 576	3 507	3 443	3 517	3 128
12 374	19 572	21 448	26 956	24 629	21 782	21 572	16 632
11 626	18 053	20 575	25 524	24 154	19 377	21 099	15 600
582	340	59	1 336	461	142	18	505
166	1 179	814	96	14	2 263	455	528
843	3 183	1 400	4 815	5 960	2 225	7 904	2 169
745	816	981	214	83	121	250	145
367 882	461 145	383 861	507 692	557 345	600 459	506 680	532 726
242 196	321 298	283 640	386 361	456 465	425 529	366 869	375 749
125 686	139 847	100 221	121 331	100 880	174 930	139 811	156 976
424 381	534 974	464 843	612 151	711 398	708 574	627 697	629 456

第六表 平均每戶所得收支、最終消費支

民 國 七

	合 計	所 得		
		1	2	3
家庭戶數	5 026 450	502 645	502 645	502 645
平均每戶人數	4.19	2.06	3.42	3.98
平均每戶成年人數	2.61	1.62	2.08	2.27
平均每戶未成年人數	1.58	0.44	1.34	1.71
平均每戶就業人數	1.77	0.80	1.27	1.44
平均每戶所得收入者人數	1.71	1.08	1.25	1.36
1.受雇人員報酬	379 414	55 149	156 453	221 124
2.產業主所得	127 473	30 681	66 113	84 882
3.基本所得	506 888	85 830	222 566	306 006
4.財產所得收入淨額	39 669	13 505	19 533	20 278
5.已分配要素所得	546 557	99 335	242 099	326 284
6.經常移轉收入	36 770	59 384	38 630	30 529
(1)從私人	25 432	46 073	27 613	21 253
(2)從政府	5 542	10 652	7 640	5 321
(3)從企業	5 341	2 524	3 249	3 720
①意外災害保險受益	5 029	2 392	3 139	3 525
②人壽保險淨收益	173	122	4	9
③其他	139	10	106	186
(4)從國外	455	134	127	235
7.經常移轉支出	63 773	16 230	26 961	34 898
(1)對私人	26 058	7 442	12 447	16 253
(2)對政府	14 517	1 199	2 889	4 432
①直接稅	11 662	616	1 551	2 684
②其他	2 855	583	1 338	1 748
(3)對企業	21 052	6 760	10 904	13 330
①意外災害保費支出	19 554	6 646	10 607	12 802
②人壽保險保費支出	926	17	156	392
③其他	572	97	142	136
(4)對國外	2 146	828	721	884
8.雜項收入	593	357	424	527
9.可支配所得	520 147	142 846	254 191	322 441
10.最終消費支出	370 323	130 532	213 702	263 647
11.儲蓄	149 824	12 314	40 489	58 794
12.所得總額	627 511	171 098	299 194	381 327

## 出與儲蓄依所得總額按戶數十等分位分

十 九 年

金額單位：新臺幣元

總 額 按 戶 數 十 等 分 位 組						
4	5	6	7	8	9	10
502 645	502 645	502 645	502 645	502 645	502 645	502 645
4.23	4.44	4.47	4.57	4.74	4.79	5.19
2.38	2.53	2.59	2.80	3.01	3.20	3.61
1.85	1.91	1.88	1.77	1.73	1.59	1.58
1.52	1.68	1.78	1.94	2.15	2.38	2.70
1.42	1.56	1.67	1.83	2.02	2.28	2.60
249 614	301 928	349 441	400 712	490 321	636 901	932 502
111 743	117 963	132 122	149 286	152 405	159 712	269 825
361 357	419 892	481 564	549 997	642 727	796 612	1 202 326
26 458	28 152	31 259	39 305	47 652	57 431	113 122
387 815	448 044	512 822	589 303	690 379	854 043	1 315 448
27 531	27 058	29 240	31 086	34 059	35 447	54 735
18 635	18 218	19 598	21 055	23 002	24 231	34 637
5 020	4 292	4 490	4 436	4 648	3 955	4 960
3 519	4 204	4 983	5 168	6 127	6 764	13 158
3 425	4 099	4 736	4 789	5 532	6 231	12 421
43	23	129	103	365	297	640
50	82	118	276	230	236	97
357	343	169	427	283	497	1 981
40 548	48 579	54 973	63 118	78 981	101 222	172 217
18 326	22 202	23 539	27 913	32 085	39 112	61 260
6 429	8 295	10 680	12 707	18 122	26 395	54 018
4 128	5 714	7 755	9 504	14 317	21 921	48 426
2 302	2 580	2 925	3 203	3 805	4 474	5 593
15 290	17 288	19 775	21 762	26 460	32 918	46 032
14 506	16 372	18 729	20 516	24 541	30 589	40 228
408	623	674	802	1 241	1 498	3 453
375	293	372	444	678	830	2 351
503	794	979	736	2 314	2 798	10 907
567	572	611	630	619	725	898
375 365	427 095	487 700	557 900	646 076	788 992	1 198 864
304 185	337 591	373 298	400 654	461 648	522 689	695 283
71 179	89 504	114 402	157 246	184 427	266 303	503 581
448 398	513 517	584 707	670 025	783 068	959 033	1 464 739

第七表 平均每戶所得收支、最終消費支

	合 計	民 國 七 可 支 配		
		1	2	3
家庭戶數	5 026 450	502 645	502 645	502 645
平均每戶人數	4.19	2.07	3.32	3.95
平均每戶成年人數	2.61	1.64	2.08	2.24
平均每戶未成年人數	1.58	0.43	1.24	1.71
平均每戶就業人數	1.77	0.83	1.28	1.41
平均每戶所得收入者人數	1.71	1.08	1.26	1.34
1.受雇人員報酬	379 414	58 591	161 599	222 158
2.產業主所得	127 473	32 137	64 410	84 408
3.基本所得	506 888	90 728	226 009	306 565
4.財產所得收入淨額	39 669	12 227	17 049	18 647
5.已分配要素所得	546 557	102 954	243 058	325 212
6.經常移轉收入	36 770	58 477	38 912	30 954
(1)從私人	25 432	45 174	28 262	21 639
(2)從政府	5 542	10 486	7 503	5 393
(3)從企業	5 341	2 706	2 921	3 701
①意外災害保險受益	5 029	2 594	2 778	3 628
②人壽保險淨收益	173	102	26	18
③其他	139	10	117	54
(4)從國外	455	111	226	222
7.經常移轉支出	63 773	22 546	34 255	40 578
(1)對私人	26 058	10 822	16 513	19 148
(2)對政府	14 517	1 573	3 548	5 414
①直接稅	11 662	865	2 111	3 500
②其他	2 855	708	1 437	1 914
(3)對企業	21 052	7 584	11 800	14 212
①意外災害保費支出	19 554	7 374	11 265	13 494
②人壽保險保費支出	926	106	391	504
③其他	572	104	144	214
(4)對國外	2 146	2 567	2 394	1 804
8.雜項收入	593	363	407	527
9.可支配所得	520 147	139 248	248 122	316 115
10.最終消費支出	370 323	136 933	218 937	269 317
11.儲蓄	149 824	2 315	29 184	46 799
12.所得總額	627 511	179 278	309 277	389 060

## 出與儲蓄依可支配所得按戶數十等分位分

十 九 年

金額單位：新臺幣元

所 得 按 戶 數 十 等 分 位 組						
4	5	6	7	8	9	1 0
502 645	502 645	502 645	502 645	502 645	502 645	502 645
4.23	4.41	4.49	4.55	4.68	4.85	5.33
2.35	2.53	2.60	2.76	2.98	3.21	3.70
1.88	1.88	1.89	1.79	1.70	1.64	1.63
1.50	1.65	1.76	1.92	2.14	2.39	2.79
1.42	1.54	1.65	1.81	2.00	2.29	2.66
265 708	292 197	352 260	398 988	487 441	643 349	911 853
98 771	125 056	128 710	148 443	156 119	154 585	282 094
364 479	417 252	480 971	547 431	643 560	797 934	1 193 947
23 839	27 587	30 831	41 891	48 757	59 463	116 406
388 317	444 839	511 801	589 322	692 318	857 397	1 310 353
26 398	27 877	29 717	32 112	33 667	33 250	56 333
18 588	18 325	20 177	22 132	22 997	22 027	34 994
4 130	5 049	4 409	4 370	4 374	4 162	5 538
3 519	4 131	4 863	5 164	5 767	6 855	13 788
3 287	4 041	4 759	4 864	5 020	6 274	13 043
30	33	47	147	343	350	639
203	57	57	153	404	231	106
160	372	268	446	529	206	2 012
43 866	48 028	56 528	64 295	76 611	100 132	150 889
20 297	21 330	24 983	27 007	30 480	37 145	52 854
6 814	8 301	11 151	13 676	18 064	26 817	49 808
4 495	5 729	8 227	10 432	14 493	22 391	44 373
2 319	2 572	2 924	3 244	3 571	4 426	5 435
15 779	17 408	19 899	21 555	25 426	33 191	43 663
14 619	16 580	18 517	20 327	23 518	30 535	39 307
670	592	678	826	1 103	1 622	2 772
489	237	704	403	805	1 034	1 584
977	988	494	2 056	2 641	2 978	4 565
606	603	571	678	637	706	833
371 454	425 292	485 561	557 817	650 011	791 220	1 216 629
304 604	341 276	367 942	406 861	455 246	521 175	680 939
66 850	84 015	117 619	150 957	194 766	270 045	535 691
451 383	513 959	584 900	669 591	778 412	954 019	1 445 227



第八表 依可支配所得按戶數十等分位分各等分位戶

民 國 七

	合 計		可	
			1	
	戶 數	平均每戶 可支配所得	戶 數	平均每戶 可支配所得
全體家庭	5 026 450	520 147	502 645	139 248
1.按農家、非農家分				
(1)農 家	826 372	424 205	146 319	147 273
(2)非 農 家	4 200 078	539 024	356 326	135 953
2.按都市化程度別分				
(1)都 市	2 867 336	580 911	150 809	141 072
(2)城 鎮	1 372 296	476 544	160 624	136 463
(3)鄉 村	786 818	374 758	191 212	140 150

	可 支			
	5	6		7
	平均每戶 可支配所得	戶 數	平均每戶 可支配所得	戶 數
全體家庭	425 292	502 645	485 561	502 645
1.按農家、非農家分				
(1)農 家	426 915	65 618	485 619	69 304
(2)非 農 家	424 974	437 027	485 553	433 341
2.按都市化程度別分				
(1)都 市	424 875	303 254	485 629	314 957
(2)城 鎮	425 581	143 988	485 732	134 965
(3)鄉 村	426 442	55 403	484 749	52 723

## 數按農家、非農家與都市化程度別分之分配

十 九 年

金額單位：新臺幣元

支 配 所 得		按 戶 數		十 等 分		位 組	
2		3		4		5	
戶 數	平均每戶 可支配所得	戶 數	平均每戶 可支配所得	戶 數	平均每戶 可支配所得	戶 數	
502 645	248 122	502 645	316 115	502 645	371 454	502 645	
136 655	246 139	95 418	314 903	76 254	371 236	82 245	
365 990	248 862	407 227	316 399	426 391	371 493	420 400	
213 432	250 495	250 620	316 693	268 188	371 820	286 769	
145 348	248 233	156 404	316 047	162 587	371 241	149 526	
143 865	244 488	95 621	314 712	71 870	370 571	66 350	

配 所 得		按 戶 數		十 等 分		位 組	
		8		9		1 0	
平均每戶 可支配所得	戶 數	平均每戶 可支配所得	戶 數	平均每戶 可支配所得	戶 數	平均每戶 可支配所得	
557 817	502 645	650 011	502 645	791 220	502 645	1 216 629	
556 371	56 154	648 839	53 664	796 220	44 741	1 169 200	
558 049	446 491	650 158	448 981	790 623	457 904	1 221 263	
558 460	342 373	650 693	357 350	790 235	379 584	1 216 254	
557 197	116 951	649 756	108 755	793 477	93 148	1 235 760	
555 569	43 321	645 311	36 540	794 145	29 913	1 161 813	

第九表 依可支配所得按戶數十等分位分各等

民 國 七

	合 計		可	
			1	
	戶 數	可支配所得	戶 數	可支配所得
全 體 家 庭	5 026 450	2 614 493 078	502 645	69 992 434
1. 雇 主	255 234	202 018 991	2 827	286 199
2. 受 雇 者	3 211 274	1 777 237 340	133 620	21 216 217
3. 自 營 作 業 者	1 216 875	558 432 353	162 722	23 887 226
4. 失 業 者	54 113	12 997 350	32 224	3 987 490
5. 其 他	288 954	63 807 044	171 252	20 615 302

	可 支			
	5	6		7
	可支配所得	戶 數	可支配所得	戶 數
全 體 家 庭	213 770 706	502 645	244 064 938	502 645
1. 雇 主	8 180 141	25 900	12 580 027	29 952
2. 受 雇 者	141 783 361	351 647	170 823 956	347 379
3. 自 營 作 業 者	59 323 337	119 098	57 746 124	117 623
4. 失 業 者	588 537	918	429 272	1 559
5. 其 他	3 895 330	5 082	2 485 559	6 132

## 分位戶數按經濟戶長從業身分別之分配

十 九 年

金額單位：新臺幣千元

支 配 所 得		按 戶 數		十 等 分		位 組	
2		3		4		5	
戶 數	可支配所得	戶 數	可支配所得	戶 數	可支配所得	戶 數	
502 645	124 717 063	502 645	158 893 754	502 645	186 709 660	502 645	
2 874	723 882	10 350	3 291 846	17 467	6 465 035	19 114	
290 304	72 686 163	327 316	103 644 550	342 143	127 153 026	333 030	
151 436	37 259 509	134 962	42 587 977	126 081	46 828 065	139 925	
9 501	2 319 887	3 533	1 088 753	1 789	670 477	1 430	
48 530	11 727 622	26 484	8 280 628	15 165	5 593 057	9 146	

配 所 得		按 戶 數		十 等 分		位 組	
		8		9		1 0	
可支配所得	戶 數	可支配所得	戶 數	可支配所得	戶 數	可支配所得	
280 384 106	502 645	326 724 826	502 645	397 702 995	502 645	611 532 596	
16 878 425	36 299	23 480 831	40 172	31 708 644	70 279	98 423 961	
193 627 644	355 905	231 259 733	374 411	296 360 998	355 519	418 681 692	
65 533 785	106 704	69 529 002	85 008	67 140 839	73 316	88 596 489	
863 045	410	277 304	1 485	1 220 697	1 264	1 551 888	
3 481 207	3 327	2 177 956	1 569	1 271 817	2 267	4 278 566	

第十表 依可支配所得按戶數十等分位分各

民 國 七

	合 計		可		
			1		2
	戶 數	可支配所得	戶 數	可支配所得	戶 數
全體家庭	5 026 450	2 614 493 078	502 645	69 992 433	502 645
0/1.專門性、技術性及有關人員	350 534	266 683 870	3 101	493 545	7 221
2.行政及主管人員	263 297	226 090 208	1 495	64 467	2 073
3.監督及佐理人員	637 090	408 674 137	5 076	917 452	27 695
4.買賣工作人員	684 456	380 089 967	25 126	3 879 110	56 917
5.服務工作人員	399 022	190 357 607	31 836	5 079 331	50 485
6.農、林、漁、牧工作人員	510 945	170 055 057	164 719	24 009 218	110 943
61.農事、畜牧工作者	431 514	138 327 566	153 559	22 299 075	93 608
62.林、漁工作者	79 431	31 727 491	11 160	1 710 143	17 335
7/8/9.生產及有關工人、運輸設備 操作工及體力工	1 781 475	859 965 099	67 816	10 946 518	187 792
7.生產及有關工人	1 382 129	666 960 446	56 762	9 013 146	148 376
8.運輸設備操作工	276 422	135 655 276	5 264	957 031	22 937
9.體力工	122 924	57 349 377	5 790	976 341	16 479
10.職業不能分類之工作者	-	-	-	-	-
11.現役軍人	56 564	35 772 738	-	-	1 488
12.無職業者	343 067	76 804 395	203 476	24 602 792	58 031

## 等分位戶數按經濟戶長職業別之分配

十 九 年

金額單位：新臺幣千元

支 配 所 得 按 戶 數 十 等 分 位 組						
	3		4		5	
可支配所得	戶 數	可支配所得	戶 數	可支配所得	戶 數	可支配所得
124 717 063	502 645	158 893 754	502 645	186 709 658	502 645	213 770 706
1 864 907	9 876	3 136 989	15 930	5 935 629	19 777	8 470 747
491 211	4 144	1 306 313	11 763	4 373 754	12 771	5 468 853
7 042 156	41 007	13 051 126	53 304	19 818 839	60 806	26 020 252
14 270 934	68 224	21 627 209	74 617	27 596 557	80 042	34 054 854
12 585 933	47 210	14 979 185	49 996	18 524 707	47 354	20 009 361
27 022 516	62 213	19 479 534	36 799	13 668 636	34 738	14 739 188
22 709 605	49 940	15 623 153	30 284	11 253 786	25 046	10 668 592
4 312 911	12 273	3 856 381	6 515	2 414 850	9 692	4 070 596
47 014 182	237 356	75 114 691	238 550	88 762 670	231 858	98 501 271
37 162 972	178 951	56 602 654	183 517	68 188 151	180 506	76 724 343
5 749 786	36 728	11 662 183	40 831	15 295 636	40 894	17 283 361
4 101 424	21 677	6 849 854	14 202	5 278 883	10 458	4 493 567
-	-	-	-	-	-	-
377 715	2 598	829 326	4 732	1 765 332	4 723	2 022 313
14 047 509	30 017	9 369 381	16 954	6 263 534	10 576	4 483 867

第十表 依可支配所得按戶數十等分位分各

民 國 七

	可 支			
	6		7	
	戶 數	可支配所得	戶 數	可支配所得
全體家庭	502 645	244 064 938	502 645	280 384 107
0/1.專門性、技術性及有關人員	26 592	12 945 014	36 970	20 744 055
2.行政及主管人員	24 651	12 018 423	27 255	15 296 659
3.監督及佐理人員	71 867	35 039 457	82 869	46 238 347
4.買賣工作人員	76 704	37 150 362	79 959	44 484 960
5.服務工作人員	40 521	19 630 368	42 479	23 674 813
6.農、林、漁、牧工作人員	25 482	12 405 772	21 257	11 849 695
61.農事、畜牧工作者	19 689	9 579 477	16 469	9 206 333
62.林、漁工作者	5 793	2 826 295	4 788	2 643 362
7/8/9.生產及有關工人、運輸設備 操作工及體力工	224 782	109 062 905	193 293	107 640 342
7.生產及有關工人	172 587	83 737 663	152 150	84 724 537
8.運輸設備操作工	37 062	17 954 488	28 353	15 761 574
9.體力工	15 133	7 370 754	12 790	7 154 231
10.職業不能分類之工作者	-	-	-	-
11.現役軍人	6 046	2 897 806	10 872	6 110 984
12.無職業者	6 000	2 914 831	7 691	4 344 252

## 等分位戶數按經濟戶長職業別之分配 (續)

十 九 年

金額單位：新臺幣千元

配 所 得 按 戶 數 十 等 分 位 組					
8		9		1 0	
戶 數	可支配所得	戶 數	可支配所得	戶 數	可支配所得
502 645	326 724 827	502 645	397 702 995	502 645	611 532 597
60 790	39 679 557	76 341	60 762 546	93 936	112 650 881
42 809	27 756 797	45 425	36 141 659	90 911	123 172 072
83 416	54 111 909	107 507	84 754 494	103 543	121 680 105
79 916	51 982 288	72 265	57 711 563	70 686	87 332 130
37 476	24 350 028	28 589	22 734 462	23 076	28 789 419
20 345	13 205 362	17 739	13 941 419	16 710	19 733 717
14 748	9 548 108	15 119	11 904 250	13 052	15 535 187
5 597	3 657 254	2 620	2 037 169	3 658	4 198 530
166 849	108 416 590	140 587	110 361 635	92 592	104 144 295
125 890	81 781 828	109 819	86 152 934	73 571	82 872 218
29 088	18 874 822	22 700	17 833 854	12 565	14 282 541
11 871	7 759 940	8 068	6 374 847	6 456	6 989 536
-	-	-	-	-	-
7 307	4 767 037	11 138	8 802 702	7 660	8 199 523
3 737	2 455 259	3 054	2 492 515	3 531	5 830 455



第十一表 依可支配所得按戶數十等分位

民 國 七

	合 計		可	
			1	
	戶 數	平均每戶 可支配所得	戶 數	平均每戶 可支配所得
全 體 家 庭	5 026 450	520 147	502 645	139 248
研 究 院(所)	41 236	931 080	-	-
大 學 教 育	434 702	781 946	6 735	146 012
專 科 教 育	484 722	655 836	7 984	137 675
高中高職教育	1 228 048	547 514	43 926	152 272
國 中 教 育	873 647	481 497	58 263	153 194
國 小 教 育	1 661 609	445 231	234 388	144 096
補習自修或不識字	302 486	282 511	151 349	122 375

	可 支			
	5	6		7
	平均每戶 可支配所得	戶 數	平均每戶 可支配所得	戶 數
全 體 家 庭	425 292	502 645	485 561	502 645
研 究 院(所)	415 143	2 370	480 405	2 832
大 學 教 育	426 836	30 431	486 991	43 356
專 科 教 育	426 468	52 815	487 122	57 860
高中高職教育	426 233	147 893	484 662	149 201
國 中 教 育	423 973	97 056	485 441	92 755
國 小 教 育	425 180	160 714	485 552	143 935
補習自修或不識字	421 916	11 366	488 425	12 706

## 分各等分位戶數按經濟戶長教育程度別之分配

十 九 年		金額單位：新臺幣元					
支 配 所 得		按 戶 數		十 等 分 位 組			
2		3		4		5	
戶 數	平均每戶 可支配所得	戶 數	平均每戶 可支配所得	戶 數	平均每戶 可支配所得	戶 數	
502 645	248 122	502 645	316 115	502 645	371 454	502 645	
563	213 677	-	-	288	391 814	319	
10 873	248 140	12 481	320 320	19 643	370 276	21 964	
17 174	256 101	31 925	319 331	35 132	369 744	44 365	
100 542	251 308	120 760	315 882	139 376	372 083	140 121	
106 372	247 273	107 574	316 009	107 185	372 050	111 309	
219 646	248 357	208 281	316 086	187 095	371 141	170 052	
47 475	239 704	21 624	311 057	13 926	370 337	14 515	

配 所 得		按 戶 數		十 等 分 位 分 組			
		8		9		1 0	
平均每戶 可支配所得	戶 數	平均每戶 可支配所得	戶 數	平均每戶 可支配所得	戶 數	平均每戶 可支配所得	
557 817	502 645	650 011	502 645	791 220	502 645	1 216 629	
554 553	4 465	660 366	9 969	811 215	20 430	1 188 637	
562 932	63 014	656 988	97 625	794 516	128 580	1 224 108	
557 310	78 083	648 834	78 584	794 582	80 800	1 227 951	
557 479	138 636	646 755	133 578	791 440	114 015	1 231 863	
556 916	75 494	650 512	63 911	786 281	53 728	1 232 733	
557 759	132 436	649 955	109 485	787 252	95 577	1 185 570	
554 627	10 517	652 584	9 493	784 443	9 515	1 118 034	

第十二表 個人最終消費支出按

民 國 七

	合 計	農 業 雇 主	農 業 自營作業者	非農業雇主
家庭戶數	5 026 450	6 319	371 198	248 915
平均每戶人數	4.19	3.56	3.94	4.63
平均每戶成年人數	2.61	2.75	2.76	2.61
平均每戶未成年人數	1.58	0.81	1.18	2.02
1. 食品、飲料和菸草	601 739 781	752 338	35 563 262	37 103 329
1.1 食品	554 202 993	668 327	31 689 507	34 003 958
1.2 非酒精性飲料	9 787 343	13 278	542 352	670 107
1.3 酒精性飲料	11 654 775	13 483	1 008 443	796 495
1.4 菸草	26 094 670	57 250	2 322 960	1 632 769
2. 衣著、鞋、襪類	110 190 743	136 416	4 818 712	8 442 009
3. 房地租、水費、燃料和動力	458 345 959	627 821	18 290 891	34 455 895
3.1 房地租和水費	392 221 497	524 543	14 518 431	30 135 390
3.2 燃料和動力	66 124 462	103 278	3 772 460	4 320 505
4. 家庭器具及設備和家庭管理	79 483 168	165 503	2 933 851	6 695 427
4.1 家庭器具及設備	44 503 385	80 909	1 896 444	3 270 333
4.2 家庭管理	34 979 783	84 594	1 037 407	3 425 094
5. 醫療和保健	89 802 242	86 102	5 594 129	5 037 903
6. 運輸及通訊	164 262 191	382 229	8 135 365	10 993 621
6.1 個人運輸設備	42 750 862	151 200	1 852 560	1 940 490
6.2 個人運輸設備之運轉費用	70 025 376	158 213	3 734 594	5 735 624
6.3 外購交通費用	51 485 953	72 816	2 548 211	3 317 507
7. 娛樂教育和文化服務	248 332 261	294 872	8 248 397	22 466 541
7.1 設備和附屬品	29 026 138	25 454	1 046 244	2 608 486
7.2 娛樂和文化服務	23 839 708	22 265	855 563	1 968 662
7.3 書報雜誌文具	24 561 202	37 110	932 919	1 848 917
7.4 教育	94 614 815	67 979	3 281 144	7 136 243
7.5 旅遊費用	76 290 398	142 064	2 132 527	8 904 233
8. 雜項支出	109 256 039	152 627	5 290 832	8 928 413
最終消費支出合計	1 861 412 384	2 597 908	88 875 439	134 123 138
(1) 耐久財	106 360 809	247 058	4 243 909	6 990 124
(2) 半耐久財	194 672 455	293 453	8 689 184	15 363 841
(3) 非耐久財	794 740 531	1 074 984	45 904 081	50 835 774
(4) 勞務	765 635 800	982 413	30 038 261	60 933 400

## 經濟戶長社會經濟特性分

十 九 年

金額單位：新臺幣千元

非 農 業 自營作業者	農業受雇者	非 農 業 受 雇 者				其 他
		非農業經理 管理和專業 受 雇 者	文書推銷和 服務工作者	非 農 業 體 力 勞 動 者	軍 職 人 員	
845 677	140 606	367 834	1 191 276	1 454 994	56 564	343 067
4.62	4.20	4.14	4.05	4.60	3.94	1.93
2.70	2.54	2.65	2.63	2.74	2.43	1.62
1.92	1.66	1.49	1.42	1.86	1.51	0.31
106 909 390	14 101 665	52 042 225	148 644 014	180 156 907	6 948 785	19 517 866
98 246 485	12 641 627	48 693 217	138 546 361	165 275 133	6 491 073	17 947 305
1 733 731	226 250	962 430	2 464 188	2 800 044	120 646	254 317
2 053 590	378 475	950 037	2 542 794	3 427 478	97 066	386 914
4 875 584	855 313	1 436 541	5 090 671	8 654 252	240 000	929 330
18 311 933	1 887 108	12 889 362	30 684 891	28 906 652	1 441 834	2 671 826
81 085 799	6 521 304	54 326 823	126 790 094	109 975 579	5 690 320	20 581 433
69 128 462	5 115 328	48 008 256	110 139 179	91 663 994	4 986 103	18 001 811
11 957 337	1 405 976	6 318 567	16 650 915	18 311 585	704 217	2 579 622
11 308 396	1 159 969	11 198 488	23 965 869	18 436 085	1 623 635	1 995 945
6 611 206	737 253	5 693 340	13 126 893	11 172 584	884 009	1 030 414
4 697 190	422 716	5 505 148	10 838 976	7 263 501	739 626	965 531
14 245 901	1 841 950	7 345 105	22 434 925	25 420 433	1 057 363	6 738 431
26 494 726	2 382 634	22 367 173	44 592 412	42 874 644	2 933 286	3 106 101
6 688 272	241 594	7 874 217	11 183 030	11 441 964	1 143 919	233 616
11 428 823	1 174 089	8 689 126	18 946 163	18 390 384	1 058 204	710 156
8 377 631	966 951	5 803 830	14 463 219	13 042 296	731 163	2 162 329
41 379 772	3 234 304	34 302 826	72 426 921	53 748 200	3 478 166	8 752 262
4 240 699	305 607	4 105 858	8 618 581	6 680 816	627 809	766 584
4 010 284	326 970	2 802 126	6 881 611	6 046 193	329 474	596 560
4 288 101	351 746	3 005 888	7 175 434	5 768 016	392 768	760 303
18 847 654	1 630 058	11 559 560	25 730 374	23 335 441	1 145 221	1 881 141
9 993 034	619 923	12 829 394	24 020 921	11 917 734	982 894	4 747 674
18 133 993	1 964 736	12 315 246	29 393 408	27 761 047	1 888 941	3 426 796
317 869 910	33 093 670	206 787 248	498 932 534	487 279 547	25 062 330	66 790 660
16 060 418	1 112 484	16 387 237	30 155 372	26 893 453	2 452 610	1 818 144
31 420 918	3 137 085	23 638 287	55 033 128	49 253 025	2 916 992	4 926 542
140 224 921	17 806 138	72 561 609	199 362 277	232 059 485	9 453 952	25 457 310
130 163 651	11 037 961	94 200 113	214 381 754	179 073 577	10 236 009	34 588 661

第十三表 平均每戶最終消費支出依

民 國 七

	總 平 均	可 支 配 所 得		
		1	2	3
家庭戶數	5 026 450	502 645	502 645	502 645
平均每戶人數	4.19	2.07	3.32	3.95
平均每戶成年人數	2.61	1.64	2.08	2.24
平均每戶未成年人數	1.58	0.43	1.24	1.71
1.食品、飲料和菸草	119 714	53 385	83 513	100 323
1.1食品	110 257	47 968	76 229	92 029
1.2非酒精性飲料	1 947	680	1 210	1 498
1.3酒精性飲料	2 319	1 375	1 651	1 958
1.4菸草	5 191	3 362	4 423	4 838
2.衣著、鞋、襪類	21 922	6 075	11 349	14 732
3.房地租、水費、燃料和動力	91 187	37 292	56 332	67 109
3.1房地租和水費	78 032	30 626	46 873	56 048
3.2燃料和動力	13 155	6 666	9 459	11 061
4.家庭器具及設備和家庭管理	15 813	4 038	7 092	9 033
4.1家庭器具及設備	8 854	2 345	4 170	5 611
4.2家庭管理	6 959	1 693	2 922	3 422
5.醫療和保健	17 866	10 799	12 091	14 993
6.運輸及通訊	32 679	8 896	16 394	20 894
6.1個人運輸設備	8 505	1 196	2 849	4 355
6.2個人運輸設備之運轉費用	13 931	3 177	6 928	9 006
6.3外購交通費用	10 243	4 523	6 617	7 533
7.娛樂教育和文化服務	49 405	9 430	20 634	28 540
7.1設備和附屬品	5 775	1 076	2 566	3 302
7.2娛樂和文化服務	4 743	996	2 288	3 023
7.3書報雜誌文具	4 886	1 207	2 614	3 483
7.4教育	18 823	2 096	7 407	11 634
7.5旅遊費用	15 178	4 055	5 759	7 098
8.雜項支出	21 736	7 016	11 529	13 693
最終消費支出合計	370 322	136 931	218 934	269 317
(1)耐久財	21 160	4 087	8 482	11 763
(2)半耐久財	38 730	10 810	19 453	25 158
(3)非耐久財	158 112	68 590	107 460	129 652
(4)勞務	152 321	53 446	83 542	102 744

## 可支配所得按戶數十等分位分

十 九 年

金額單位：新臺幣元

按 戶 數 十 等 分 位 組						
4	5	6	7	8	9	1 0
502 645	502 645	502 645	502 645	502 645	502 645	502 645
4.23	4.41	4.49	4.55	4.68	4.85	5.33
2.35	2.53	2.60	2.76	2.98	3.21	3.70
1.88	1.88	1.89	1.79	1.70	1.64	1.63
110 158	119 519	124 631	132 560	141 742	152 602	178 711
101 609	109 997	115 230	122 137	131 144	141 130	165 101
1 704	1 961	2 080	2 154	2 430	2 569	3 185
1 891	2 340	2 163	2 641	2 561	2 910	3 695
4 954	5 221	5 158	5 628	5 607	5 993	6 730
16 580	19 514	20 845	24 288	28 133	32 619	45 086
76 061	84 594	90 870	102 020	109 118	125 881	162 591
64 009	71 472	77 118	87 721	93 937	109 406	143 104
12 052	13 122	13 752	14 299	15 181	16 475	19 487
11 082	12 982	14 873	17 223	20 477	25 234	36 095
6 913	7 509	8 443	9 961	11 178	13 583	18 825
4 169	5 473	6 430	7 262	9 299	11 651	17 270
14 475	16 721	17 927	17 938	20 388	22 207	31 120
23 755	28 001	31 295	33 176	42 628	52 900	68 850
4 764	5 706	6 981	6 139	12 602	16 973	23 481
10 566	12 824	14 195	16 206	17 130	21 587	27 694
8 425	9 471	10 119	10 831	12 896	14 340	17 675
36 242	42 284	47 393	55 522	65 309	77 436	111 258
4 472	4 665	5 861	6 420	7 188	9 096	13 100
3 910	4 471	4 731	5 483	6 122	7 198	9 206
4 252	4 691	5 132	5 468	6 027	6 958	9 032
15 809	19 182	20 293	22 623	26 735	27 672	34 782
7 799	9 275	11 376	15 528	19 237	26 512	45 138
16 249	17 662	20 107	24 132	27 450	32 297	47 228
304 602	341 277	367 941	406 859	455 245	521 176	680 939
14 376	15 962	19 126	20 388	28 666	36 860	51 893
29 443	33 942	36 301	42 370	48 148	58 945	82 728
143 005	156 321	164 222	175 399	187 674	205 156	243 639
117 781	135 052	148 293	168 704	190 758	220 214	302 678

第十四表 平均每戶最終消費支出

	總 平 均	民 國 七	
		按 農 家、非	農 家
家庭戶數	5 026 450		826 372
1. 食品、飲料和菸草	119 714		112 041
1.1 食品	110 257		100 572
1.2 非酒精性飲料	1 947		1 712
1.3 酒精性飲料	2 319		2 860
1.4 菸草	5 191		6 897
2. 衣著、鞋、襪類	21 922		16 401
3. 房地租、水費、燃料和動力	91 187		55 055
3.1 房地租和水費	78 032		43 661
3.2 燃料和動力	13 155		11 394
4. 家庭器具及設備和家庭管理	15 813		9 433
4.1 家庭器具及設備	8 854		5 874
4.2 家庭管理	6 959		3 559
5. 醫療和保健	17 866		16 096
6. 運輸及通訊	32 679		28 106
6.1 個人運輸設備	8 505		7 366
6.2 個人運輸設備之運轉費用	13 931		13 199
6.3 外購交通費用	10 243		7 541
7. 娛樂教育和文化服務	49 405		28 561
7.1 設備和附屬品	5 775		3 422
7.2 娛樂和文化服務	4 743		2 913
7.3 書報雜誌文具	4 886		3 276
7.4 教育	18 823		11 503
7.5 旅遊費用	15 178		7 447
8. 雜項支出	21 736		17 555
最終消費支出合計	370 322		283 248
(1) 耐久財	21 160		15 147
(2) 半耐久財	38 730		29 019
(3) 非耐久財	158 112		144 857
(4) 勞務	152 321		94 226

## 按農家、非農家與都市化程度地區分

十 九 年

金額單位：新臺幣元

農 家 分	按 都 市 化 程 度 地 區 分		
非 農 家	都 市	城 鎮	鄉 村
4 200 078	2 867 336	1 372 296	786 818
121 224	127 536	113 305	102 391
112 163	118 447	103 716	91 821
1 993	2 153	1 709	1 612
2 212	2 250	2 195	2 784
4 856	4 686	5 685	6 174
23 008	25 180	19 473	14 320
98 296	113 076	70 361	47 740
84 794	98 600	58 229	37 612
13 502	14 476	12 132	10 128
17 068	18 875	13 161	9 281
9 440	10 187	7 819	5 801
7 628	8 688	5 342	3 480
18 214	18 671	17 461	15 636
33 579	35 526	30 932	25 356
8 729	8 986	8 555	6 667
14 075	14 570	14 030	11 432
10 775	11 970	8 347	7 257
53 507	61 200	38 107	26 128
6 238	6 916	4 749	3 405
5 103	5 748	3 871	2 602
5 203	5 771	4 144	2 957
20 264	23 208	14 416	10 532
16 699	19 557	10 927	6 632
22 559	24 659	18 880	16 067
387 455	424 723	321 680	256 919
22 343	23 861	19 413	14 364
40 640	44 424	34 362	25 597
160 720	169 675	149 022	131 825
163 752	186 761	118 885	85 134



第十五表 平均每戶資本交易值按

民 國 七

	總 平 均	農 業 雇 主	農 業 自營作業者	非農業雇主
家庭戶數	5 026 450	6 319	371 198	248 915
1.儲 蓄	149 824	357 251	92 557	253 261
2.固定資本消耗準備	40 879	172 207	34 227	118 972
(1)私有住宅	29 808	40 226	18 750	44 648
(2)其他營建物	138	-	56	183
(3)其他非公司企業	10 933	131 981	15 421	74 141
3.資本形成毛額	13 448	95 688	5 315	27 892
(1)私有住宅	11 270	-	1 069	16 071
(2)其他營建物	5	-	-	-
(3)其他非公司企業	2 173	95 688	4 246	11 821
4.土地購入淨額	6 438	-	-326	15 471

## 經濟戶長社會經濟特性分

十 九 年			金額單位：新臺幣元			
非農業自營 作 業 者	農業受雇者	非農業經理 管理和專業 受 雇 者	文書推銷和 服務工作者	非農業體力 勞 動 者	軍 職 人 員	其 他
845 677	140 606	367 834	1 191 276	1 454 994	56 564	343 067
138 741	92 205	242 441	178 207	138 101	189 399	29 189
55 724	17 587	54 339	38 432	25 483	28 912	23 295
28 396	15 017	52 670	35 611	23 851	28 051	21 252
50	11	107	89	24	-	1 179
27 278	2 559	1 562	2 732	1 608	861	864
16 315	3 178	14 583	13 191	13 987	21 056	3 522
12 834	662	13 608	12 226	13 269	20 548	3 688
-	-	-	22	-	-	-
3 481	2 516	975	943	718	508	-166
7 287	-	9 339	7 827	4 839	26 548	3 401

第十六表 家庭住宅概況

民 國 七

	合 計	0/1專門性、技術 性及有關人員	2.行政及主管人員
全體家庭	5 026 450	350 534	263 297
1.住宅所有權			
自 有	4 044 828	290 338	222 207
租 押	596 984	26 046	25 305
配 住	74 131	13 978	5 083
其 他（含借用）	310 507	20 172	10 702
2.住宅用途			
專 用	4 600 421	325 841	228 706
併 用	421 080	24 100	34 591
其 他	4 949	593	-
3.建築式樣			
平 房	1 318 546	31 109	21 503
二～三層	2 121 733	138 222	113 395
四～五層	1 339 694	138 851	93 967
六層以上	246 477	42 352	34 432
4.具有自來水設備	4 363 629	334 197	246 477
5.具有電燈設備	5 024 588	350 534	263 297
6.平均每戶建坪（坪）	33.9	38.7	42.0
7.平均每戶房間數（間）	4.4	4.7	4.8

## 按經濟戶長職業分

十 九 年

單位：戶

3.監督及佐理人員	4.買賣工作人員	5.服務工作人員	6.農、林、漁、牧 工 作 人 員	61. 農 事、畜 牧 工 作 者
637 090	684 456	399 022	510 945	431 514
525 512	526 159	288 559	484 132	416 106
54 275	115 622	70 653	13 925	7 605
18 610	3 817	9 165	315	-
38 693	38 858	30 645	12 573	7 803
621 844	523 950	347 424	503 450	424 877
15 246	160 196	50 714	7 495	6 637
-	310	884	-	-
84 099	111 707	90 052	311 655	276 616
240 666	316 146	174 168	189 875	150 390
252 153	210 170	118 854	8 202	4 508
60 172	46 433	15 948	1 213	-
604 015	633 466	358 965	360 513	294 891
637 090	684 456	399 022	510 784	431 353
35.7	34.6	30.8	34.8	35.2
4.6	4.4	4.1	4.8	4.8

第十六表 家庭住宅概況

民 國 七

	62.林、漁工作者	7/8/9.生產及有關 工人、運輸設備 操作工及體力工	7.生產及有關工人
全體家庭	79 431	1 781 475	1 382 129
1.住宅所有權			
自    有	68 026	1 429 491	1 125 099
租    押	6 320	261 781	189 671
配    住	315	13 477	10 801
其    他（含借用）	4 770	76 726	56 558
2.住宅用途			
專    用	78 573	1 655 461	1 269 856
併    用	858	123 748	110 319
其    他	-	2 266	1 954
3.建築式樣			
平    房	35 039	477 026	373 325
二～三層	39 485	837 613	682 283
四～五層	3 694	440 221	310 184
六層以上	1 213	26 615	16 337
4.具有自來水設備	65 622	1 479 396	1 131 789
5.具有電燈設備	79 431	1 780 624	1 381 278
6.平均每戶建坪（坪）	32.2	33.2	33.9
7.平均每戶房間數（間）	4.4	4.4	4.5

## 按經濟戶長職業分（續）

十 九 年

單位：戶

8.運輸設備操作工	9.體 力 工	10.職業不能分類 之 工 作 者	11.現 役 軍 人	12.無 職 業 者
276 422	122 924	-	56 564	343 067
208 363	96 029	-	39 023	239 407
51 423	20 687	-	5 970	23 407
1 804	872	-	6 716	2 970
14 832	5 336	-	4 855	77 283
265 021	120 584	-	55 157	338 588
11 089	2 340	-	1 407	3 583
312	-	-	-	896
66 230	37 471	-	11 035	180 360
110 010	45 320	-	16 740	94 908
93 386	36 651	-	22 500	54 776
6 796	3 482	-	6 289	13 023
241 825	105 782	-	52 811	293 789
276 422	122 924	-	56 564	342 217
30.8	30.9	-	31.9	24.4
4.2	4.2	-	4.4	3.5

第十七表 家庭住宅概況按農家

	總計	民 國 七 按 農 家 、 非
		農 家
全體家庭	5 026 450	826 372
1.住宅所有權		
自 有	4 044 828	803 466
租 押	596 984	14 323
配 住	74 131	584
其 他（含借用）	310 507	7 999
2.住宅用途		
專 用	4 600 421	782 403
併 用	421 080	43 406
其 他	4 949	563
3.建築式樣		
平 房	1 318 546	450 787
二～三層	2 121 733	364 690
四～五層	1 339 694	10 895
六層以上	246 477	-
4.具有自來水設備	4 363 629	546 460
5.具有電燈設備	5 024 588	826 372
6.平均每戶建坪（坪）	33.9	38.6
7.平均每戶房間數（間）	4.4	5.1

## 、非農家及都市化程度地區分

十 九 年

單位：戶

農 家 分	按 都 市 化 程 度 分		
非 農 家	都 市	城 鎮	鄉 村
4 200 078	2 867 336	1 372 296	786 818
3 241 362	2 118 792	1 189 793	736 243
582 661	455 778	118 657	22 549
73 547	56 031	13 984	4 116
302 508	236 735	49 862	23 910
3 818 018	2 610 568	1 257 407	732 446
377 674	255 154	113 032	52 894
4 386	1 614	1 857	1 478
867 759	425 355	420 827	472 364
1 757 043	1 026 077	783 210	312 446
1 328 799	1 172 339	165 347	2 008
246 477	243 565	2 912	-
3 817 169	2 736 478	1 076 528	550 623
4 198 216	2 866 490	1 371 864	786 234
33.0	32.7	36.3	34.2
4.3	4.3	4.6	4.7



第十八表 經濟戶長社會經濟特性別平均每戶

民 國 七

	總 平 均			家 庭 戶 數
	家 庭 戶 數	平均每戶人數	平均每戶 可支配所得	
全 體 家 庭	5 026 450	4.19	520 147	502 775
1. 農業全體	518 123	4.01	336 110	51 713
(1) 農業雇主	6 319	3.56	768 377	617
(2) 農業自營作業者	371 198	3.94	331 986	37 133
(3) 農業受雇者	140 606	4.20	327 570	13 946
2. 非農業全體	4 508 327	4.21	541 298	450 691
(1) 非農業雇主	248 915	4.63	792 092	24 979
(2) 非農業自營作業者	845 677	4.62	514 617	84 509
(3) 非農業經理管理和專業受雇者	367 834	4.14	804 616	36 704
(4) 非農業文書推銷和服務工作者	1 191 276	4.05	597 029	119 082
(5) 非農業體力勞動者	1 454 994	4.60	473 002	145 386
(6) 軍職人員	56 564	3.95	632 429	5 535
(7) 其 他	343 067	1.93	223 876	34 397

## 可支配所得依可支配所得按戶數十等分位分

十 九 年

金額單位：新臺幣元

可 支 配 所 得 按 戶 數 十 等 分 位 組						
1		2			3	
平均每戶人數	平均每戶 可支配所得	家 庭 戶 數	平均每戶人數	平均每戶 可支配所得	家 庭 戶 數	平均每戶人數
2.07	139 265	502 495	3.33	248 131	502 685	3.95
1.79	99 328	51 886	2.33	148 213	51 917	2.95
3.59	63 086	622	2.52	301 100	550	2.50
1.79	95 363	37 092	2.26	144 047	37 060	2.74
1.70	113 556	14 285	2.64	161 964	13 835	3.66
2.15	157 125	451 098	3.46	275 333	450 778	4.00
4.02	309 902	24 721	4.09	416 263	24 959	4.55
2.90	202 661	84 654	3.95	295 748	84 670	4.42
3.36	351 948	36 863	3.92	474 846	36 739	4.03
2.65	226 812	119 246	3.44	324 366	119 160	3.91
2.99	201 218	145 647	3.90	281 529	145 311	4.22
3.31	311 285	5 655	3.42	395 887	5 689	3.90
1.26	54 630	34 281	1.36	85 889	34 309	1.51

第十八表 經濟戶長社會經濟特性別平均每戶

	民 國 七			
	可 支 配			
	3	4		
	平均每戶 可支配所得	家 庭 戶 數	平均每戶人數	平均每戶 可支配所得
全 體 家 庭	316 115	502 753	4.23	371 462
1. 農業全體	179 938	51 840	3.52	215 345
(1) 農業雇主	356 831	862	2.72	424 379
(2) 農業自營作業者	172 889	37 345	3.26	205 364
(3) 農業受雇者	202 241	14 154	3.88	234 028
2. 非農業全體	339 647	450 888	4.33	391 282
(1) 非農業雇主	484 172	24 893	4.39	555 871
(2) 非農業自營作業者	349 616	84 492	4.67	392 109
(3) 非農業經理管理和專業受雇者	547 644	36 683	4.29	617 647
(4) 非農業文書推銷和服務工作者	383 002	118 983	4.06	441 323
(5) 非農業體力勞動者	327 230	145 679	4.51	367 462
(6) 軍職人員	453 842	5 727	3.94	518 963
(7) 其 他	112 971	34 247	1.66	132 891

## 可支配所得依可支配所得按戶數十等分位分（續一）

十 九 年

金額單位：新臺幣元

所 得 按 戶 數 十 等 分 位 組						
5			6			7
家 庭 戶 數	平均每戶人數	平均每戶 可支配所得	家 庭 戶 數	平均每戶人數	平均每戶 可支配所得	家 庭 戶 數
502 434	4.41	425 294	502 865	4.49	485 565	502 397
51 756	4.00	252 280	51 714	4.44	293 274	51 798
612	4.49	501 217	603	5.43	700 228	573
37 035	3.83	242 660	37 050	4.25	286 943	37 133
14 068	4.37	266 095	14 159	4.98	300 858	13 986
450 720	4.38	444 895	450 853	4.45	505 124	450 702
24 857	4.40	616 645	25 029	4.96	690 724	24 912
84 519	4.67	432 837	84 707	4.66	480 957	84 388
36 851	3.99	680 526	36 723	4.02	757 721	36 969
119 250	4.02	500 845	118 915	4.15	566 664	119 180
145 362	4.57	406 568	145 493	4.63	450 509	145 662
5 778	4.00	564 340	5 693	3.90	614 134	5 650
34 197	1.80	156 028	34 518	1.83	188 985	34 125

第十八表 經濟戶長社會經濟特性別平均每戶

	民 國 七			
	可 支 配			
	7		8	
	平均每戶人數	平均每戶 可支配所得	家 庭 戶 數	平均每戶人數
全 體 家 庭	4.55	557 819	502 768	4.68
1. 農業全體	4.52	344 550	51 847	5.07
(1) 農業雇主	3.02	968 010	599	4.00
(2) 農業自營作業者	4.50	338 596	37 023	5.05
(3) 農業受雇者	4.73	347 604	14 048	5.17
2. 非農業全體	4.52	577 142	450 914	4.68
(1) 非農業雇主	4.54	787 862	24 888	4.65
(2) 非農業自營作業者	4.68	538 825	84 612	4.89
(3) 非農業經理管理和專業受雇者	3.93	850 165	36 779	4.30
(4) 非農業文書推銷和服務工作者	4.30	643 071	119 343	4.48
(5) 非農業體力勞動者	4.81	503 148	145 328	4.98
(6) 軍職人員	4.20	691 989	5 388	3.28
(7) 其 他	2.17	228 584	34 508	2.27

## 可支配所得依可支配所得按戶數十等分位分（續完）

十 九 年

金額單位：新臺幣元

所 得 按 戶 數 十 等 分 位 組						
平均每戶 可支配所得	9			1 0		
	家 庭 戶 數	平均每戶人數	平均每戶 可支配所得	家 庭 戶 數	平均每戶人數	平均每戶 可支配所得
650 001	502 588	4.85	791 213	502 690	5.33	1 216 600
416 363	51 764	5.34	533 088	51 888	6.11	878 081
1 195 619	718	3.58	1 342 391	563	4.00	1 959 912
414 456	37 088	5.32	537 081	37 239	6.38	881 254
406 576	14 183	5.23	504 437	13 942	5.70	740 187
669 157	450 874	4.84	811 303	450 809	5.28	1 241 975
929 420	24 931	5.41	1 136 463	24 746	5.28	2 000 426
614 497	84 650	5.28	724 216	84 476	6.07	1 115 257
958 710	36 627	4.79	1 125 938	36 896	4.77	1 678 567
745 702	118 939	4.54	878 498	119 178	4.97	1 259 920
570 998	145 713	5.20	674 150	145 413	6.17	947 138
771 242	5 785	4.30	880 939	5 664	5.16	1 119 100
278 165	34 183	2.58	347 790	34 302	2.82	653 226

第十九表 經濟戶長職業別平均每戶可支配

民 國 七

	總 平 均			家 庭 戶 數
	家 庭 戶 數	平均每戶人數	平均每戶可支配所得	
全 體 家 庭	5 026 450	4.19	520 147	502 775
0/1.專門性、技術性及有關人員	350 534	4.01	760 793	35 249
2.行政及主管人員	263 297	4.51	858 688	26 327
3.監督及佐理人員	637 090	4.14	641 470	63 611
4.買賣工作人員	684 456	4.36	555 316	68 337
5.服務工作人員	399 022	4.09	477 060	39 858
6.農、林、漁、牧工作人員	510 945	4.01	332 824	51 132
61.農事、畜牧工作者	431 514	3.90	320 563	43 052
62.林、漁工作者	79 431	4.58	399 434	7 966
7/8/9.生產及有關工人、運輸設備 操作工及體力工	1 781 475	4.65	482 726	178 306
7.生產及有關工人	1 382 129	4.65	482 560	138 159
8.運輸設備操作工	276 422	4.66	490 754	27 516
9.體力工	122 924	4.55	466 543	12 346
10.職業不能分類之工作者	-	-	-	-
11.現役軍人	56 564	3.95	632 429	5 535
12.無職業者	343 067	1.93	223 875	34 397

## 所得依可支配所得按戶數十等分位分

十 九 年			金額單位：新臺幣元				
可 支 配 所 得		按 戶 數 十 等 分			位 組		
1		2			3		
平均每戶人數	平均每戶 可支配所得	家 庭 戶 數	平均每戶人數	平均每戶 可支配所得	家 庭 戶 數	平均每戶人數	
2.07	139 265	502 495	3.33	248 131	502 685	3.95	
3.08	314 487	34 722	3.73	445 300	35 182	3.82	
3.76	345 086	26 350	4.38	473 329	26 380	4.34	
2.97	276 033	63 786	3.73	366 788	63 826	4.01	
2.78	209 798	68 531	3.74	304 698	68 552	4.08	
2.40	170 178	39 909	3.13	254 488	39 795	3.40	
1.80	98 958	50 993	2.27	147 549	51 029	2.94	
1.76	94 775	43 363	2.24	142 046	43 130	2.78	
2.14	140 463	7 889	3.30	203 547	8 062	4.09	
3.12	206 824	177 864	3.96	287 585	178 278	4.30	
3.04	202 701	138 129	3.87	285 142	138 219	4.30	
3.79	236 642	27 665	4.26	308 986	27 784	4.52	
3.18	199 879	12 114	4.07	267 539	12 538	4.34	
-	-	-	-	-	-	-	
3.31	311 284	5 655	3.42	395 887	5 689	3.90	
1.26	54 629	34 281	1.36	85 888	34 309	1.51	



第十九表 經濟戶長職業別平均每戶可支配

	民 國 七			
	可 支 配			
	3	4		
	平均每戶 可支配所得	家 庭 戶 數	平均每戶人數	平均每戶 可支配所得
全 體 家 庭	316 115	502 753	4.23	371 461
0/1.專門性、技術性及有關人員	530 443	35 200	4.12	603 854
2.行政及主管人員	547 194	26 325	4.29	616 637
3.監督及佐理人員	429 515	63 620	4.13	486 994
4.買賣工作人員	358 114	68 304	4.38	407 849
5.服務工作人員	309 460	40 080	4.13	355 441
6.農、林、漁、牧工作人員	178 792	51 332	3.44	213 491
61.農事、畜牧工作者	171 418	42 930	3.30	202 216
62.林、漁工作者	251 263	7 760	5.12	284 981
7/8/9.生產及有關工人、運輸設備 操作工及體力工	334 367	178 271	4.55	374 530
7.生產及有關工人	333 189	138 504	4.47	373 667
8.運輸設備操作工	353 057	27 499	4.82	388 191
9.體力工	309 373	12 258	3.91	345 610
10.職業不能分類之工作者	-	-	-	-
11.現役軍人	453 842	5 727	3.94	518 962
12.無職業者	112 971	34 247	1.66	132 891

## 所得依可支配所得按戶數十等分位分（續一）

十 九 年

金額單位：新臺幣元

所 得 按 戶 數 十 等 分 位 組						
5			6			7
家 庭 戶 數	平均每戶人數	平均每戶 可支配所得	家 庭 戶 數	平均每戶人數	平均每戶 可支配所得	家 庭 戶 數
502 434	4.41	425 294	502 865	4.49	485 565	502 397
34 775	4.11	667 154	35 332	4.02	736 382	34 801
26 187	4.31	681 675	26 489	4.17	775 119	26 108
63 841	4.00	543 458	63 579	4.05	608 463	63 637
68 493	4.39	456 837	68 570	4.34	512 190	68 273
39 991	4.15	396 201	39 768	4.39	443 365	39 932
50 885	4.08	249 747	51 062	4.40	290 393	51 103
43 384	3.78	235 668	42 927	4.17	276 147	43 241
7 940	4.87	318 100	7 963	5.01	367 306	8 062
178 044	4.58	413 921	178 047	4.74	457 741	178 130
138 195	4.65	413 935	138 135	4.73	457 627	138 087
27 637	4.37	420 081	27 800	4.79	461 355	27 541
12 157	4.47	389 127	12 190	4.77	449 655	12 600
-	-	-	-	-	-	-
5 778	4.00	564 339	5 693	3.90	614 134	5 650
34 197	1.80	156 028	34 518	1.83	188 984	34 125

第十九表 經濟戶長職業別平均每戶可支配

	民 國 七			
	可 支 配			
	7		8	
	平均每戶人數	平均每戶 可支配所得	家 庭 戶 數	平均每戶人數
全 體 家 庭	4.55	557 818	502 768	4.68
0/1.專門性、技術性及有關人員	4.23	816 639	35 308	4.07
2.行政及主管人員	4.26	885 594	26 366	5.05
3.監督及佐理人員	4.29	688 399	63 918	4.59
4.買賣工作人員	4.62	581 371	68 446	4.76
5.服務工作人員	4.23	504 895	39 862	4.55
6.農、林、漁、牧工作人員	4.59	340 131	51 308	5.04
61.農事、畜牧工作者	4.42	322 887	43 254	4.96
62.林、漁工作者	4.99	416 294	7 997	4.99
7/8/9.生產及有關工人、運輸設備 操作工及體力工	4.83	510 602	178 173	5.00
7.生產及有關工人	4.88	511 185	138 157	5.06
8.運輸設備操作工	4.61	511 308	27 670	4.63
9.體力工	4.71	502 657	12 253	4.84
10.職業不能分類之工作者	-	-	-	-
11.現役軍人	4.20	691 988	5 388	3.28
12.無職業者	2.17	228 584	34 508	2.27

## 所得依可支配所得按戶數十等分位分（續完）

十 九 年

金額單位：新臺幣元

所 得 按 戶 數 十 等 分 位 組						
	9			1 0		
平均每戶 可支配所得	家 庭 戶 數	平均每戶人數	平均每戶 可支配所得	家 庭 戶 數	平均每戶人數	平均每戶 可支配所得
650 001	502 588	4.85	791 213	502 690	5.33	1 216 600
919 232	34 816	4.51	1 075 207	35 149	4.43	1 499 056
1 010 537	26 488	5.13	1 236 620	26 277	5.45	2 015 496
781 435	63 508	4.56	919 657	63 764	5.08	1 313 925
666 457	68 367	4.94	808 870	68 583	5.51	1 245 863
577 126	39 816	5.14	688 514	40 011	5.41	1 069 708
410 791	51 036	5.36	524 908	51 065	6.16	873 478
393 273	43 048	5.35	506 765	43 185	6.23	860 182
484 888	7 731	5.58	597 446	8 061	5.79	925 738
579 151	178 221	5.23	684 460	178 141	6.16	978 066
578 812	138 466	5.31	686 640	138 078	6.23	982 863
583 893	27 755	4.89	680 464	27 555	5.94	963 580
573 023	12 075	5.44	672 527	12 393	5.82	955 202
-	-	-	-	-	-	-
771 242	5 785	4.30	880 939	5 664	5.16	1 119 100
278 165	34 183	2.58	347 790	34 302	2.82	653 225

第二十表 平均每戶可支配所得及最終消費支

民 國 七

年 齡 組 別	合 計			農
	戶 數	可支配所得	最終消費支出	戶 數
全 體 家 庭	5 026 450	520 147	370 323	6 319
未 滿 2 0 歲	24 477	392 893	301 476	-
2 0 ~ 2 4 歲	123 514	459 140	322 601	-
2 5 ~ 2 9 歲	500 849	527 560	357 389	275
3 0 ~ 3 4 歲	838 566	516 208	378 761	315
3 5 ~ 3 9 歲	954 322	524 089	389 934	617
4 0 ~ 4 4 歲	659 524	549 968	405 894	904
4 5 ~ 4 9 歲	527 272	590 503	428 718	886
5 0 ~ 5 4 歲	420 671	599 672	397 239	596
5 5 ~ 5 9 歲	337 034	555 095	359 602	596
6 0 ~ 6 4 歲	296 860	473 192	310 468	1 017
6 5 歲 以 上	343 361	282 556	207 446	1 113

## 出按經濟戶長年齡、社會經濟特性分

十 九 年

金額單位：新臺幣元

業 雇 主		農 業 自 營 作 業 者			非 農 業 雇 主	
可支配所得	最終消費支出	戶 數	可支配所得	最終消費支出	戶 數	可支配所得
768 377	411 127	371 198	331 986	239 429	248 915	792 092
-	-	-	-	-	-	-
-	-	889	179 710	151 949	320	1 385 107
360 387	254 360	7 354	374 542	247 464	18 868	728 945
314 350	243 400	29 017	320 212	256 669	46 914	687 011
63 086	473 867	26 851	362 542	285 221	67 186	730 442
782 781	402 794	34 549	314 635	259 644	45 179	796 300
597 927	372 970	46 096	402 229	284 793	26 178	782 374
1 526 072	590 357	62 013	391 719	257 101	20 031	1 012 353
623 091	384 112	55 280	347 634	231 974	9 896	955 592
1 044 648	398 312	50 156	289 888	211 187	7 124	1 033 913
932 273	429 891	58 993	234 473	175 557	7 219	1 122 473

第二十表 平均每戶可支配所得及最終消費支

民 國 七

年 齡 組 別	非農業雇主	非 農 業 自 營 作 業 者		
	最終消費支出	戶 數	可支配所得	最終消費支出
全 體 家 庭	538 831	845 677	514 617	375 876
未 滿 2 0 歲	-	275	423 903	316 947
2 0 ~ 2 4 歲	845 925	8 026	530 240	365 372
2 5 ~ 2 9 歲	442 055	66 487	514 942	363 734
3 0 ~ 3 4 歲	467 566	147 053	474 616	354 164
3 5 ~ 3 9 歲	529 780	189 795	485 346	370 702
4 0 ~ 4 4 歲	562 211	130 359	498 124	388 573
4 5 ~ 4 9 歲	613 770	110 288	564 540	418 764
5 0 ~ 5 4 歲	601 234	79 433	603 758	405 969
5 5 ~ 5 9 歲	522 848	55 782	569 984	370 030
6 0 ~ 6 4 歲	611 157	34 852	501 248	325 153
6 5 歲 以 上	684 841	23 327	439 872	307 336

## 出按經濟戶長年齡、社會經濟特性分（續一）

十 九 年

金額單位：新臺幣元

農 業 受 雇 者			非農業經理管理和專業受雇者			文書推銷和 服務工作者
戶 數	可支配所得	最終消費支出	戶 數	可支配所得	最終消費支出	戶 數
140 606	327 570	235 365	367 834	804 616	562 175	1 191 276
682	496 036	300 635	-	-	-	6 696
871	256 596	211 956	3 372	616 322	430 090	55 477
11 927	299 053	222 002	33 942	715 184	465 400	161 292
16 072	329 963	253 969	77 218	744 182	534 520	217 362
21 333	320 202	242 831	86 985	750 905	544 136	229 403
19 535	343 592	261 510	59 189	801 605	578 817	155 045
19 129	380 705	270 168	39 273	902 037	648 112	116 277
19 243	382 584	255 154	25 536	982 578	654 692	80 166
13 648	273 393	190 378	18 713	905 788	598 501	80 800
12 312	291 924	186 829	18 023	1 002 055	597 846	68 610
5 854	190 230	121 121	5 583	690 937	452 843	20 148



第二十表 平均每戶可支配所得及最終消費支

民 國 七

年 齡 組 別	文書推銷和服務工作者		非 農 業 體 力 勞	
	可支配所得	最終消費支出	戶 數	可支配所得
全 體 家 庭	597 029	418 822	1 454 994	473 002
未 滿 2 0 歲	429 244	335 638	16 236	379 309
2 0 ~ 2 4 歲	482 116	344 931	50 204	409 573
2 5 ~ 2 9 歲	545 606	377 154	189 239	487 036
3 0 ~ 3 4 歲	555 296	408 770	281 805	447 728
3 5 ~ 3 9 歲	573 698	422 249	311 359	433 934
4 0 ~ 4 4 歲	621 365	444 383	202 579	458 732
4 5 ~ 4 9 歲	673 039	492 296	161 650	520 232
5 0 ~ 5 4 歲	685 442	462 990	120 077	561 549
5 5 ~ 5 9 歲	688 966	422 104	75 525	564 097
6 0 ~ 6 4 歲	657 230	394 739	35 704	451 953
6 5 歲 以 上	545 302	325 290	10 616	457 149

## 出按經濟戶長年齡、社會經濟特性分（續完）

十 九 年

金額單位：新臺幣元

動 者	軍 職 人 員			其 他		
最終消費支出	戶 數	可支配所得	最終消費支出	戶 數	可支配所得	最終消費支出
334 901	56 564	632 429	443 030	343 067	223 876	194 687
289 900	319	264 388	285 340	269	167 127	155 226
282 757	3 478	575 128	368 871	877	274 688	294 661
323 167	7 875	558 627	390 337	3 590	271 595	300 212
330 626	18 464	570 204	407 209	4 346	297 223	270 913
324 372	12 035	646 703	446 545	8 758	289 549	282 413
341 722	6 914	791 308	515 578	5 271	252 321	237 214
366 379	3 553	817 936	520 770	3 942	399 103	355 570
369 587	1 458	528 637	321 186	12 118	266 081	241 744
359 390	1 514	557 100	700 297	25 280	255 114	246 168
283 008	954	1 033 715	812 672	68 108	237 345	212 075
280 341	-	-	-	210 508	204 144	168 703

第二十一表 平均每戶可支配所得及最終消

民 國 七

	總 平 均			專門性、技術性及	
	戶 數	可支配所得	最終消費支出	戶 數	可支配所得
全 體 家 庭	5 026 450	520 147	370 323	350 534	760 793
1.研 究 院(所)	41 236	931 080	621 556	27 641	921 735
2.大 學 教 育	434 702	781 946	535 712	142 607	835 686
3.專 科 教 育	484 722	655 836	456 402	120 717	719 727
4.高 中 教 育	1 228 048	547 514	396 767	45 175	616 316
5.國 中 教 育	873 647	481 497	346 271	6 665	602 782
6.國 小 教 育	1 661 609	445 231	319 989	7 456	426 894
7.補習自修或不識字	302 486	282 511	199 053	273	387 404

	買 賣 工 作 人 員			服 務 工 作	
	戶 數	可支配所得	最終消費支出	戶 數	可支配所得
全 體 家 庭	684 456	555 317	406 568	399 022	477 060
1.研 究 院(所)	323	1 078 058	852 000	-	-
2.大 學 教 育	44 861	776 016	531 598	7 312	619 792
3.專 科 教 育	65 181	596 542	456 085	27 718	607 170
4.高 中 教 育	219 754	566 462	416 442	101 800	519 856
5.國 中 教 育	120 525	529 935	396 409	74 298	461 828
6.國 小 教 育	207 766	513 218	373 819	160 307	449 858
7.補習自修或不識字	26 046	424 775	286 715	27 587	349 678

## 費支出按經濟戶長教育程度及職業分

十 九 年

金額單位：新臺幣元

有關人員	行 政 及 主 管 人 員			監 督 及 佐 理 人 員		
最終消費支出	戶 數	可支配所得	最終消費支出	戶 數	可支配所得	最終消費支出
512 246	263 297	858 689	592 092	637 090	641 470	450 601
634 685	7 121	1 061 761	679 978	3 702	913 556	548 311
552 971	51 218	958 670	683 063	127 155	759 105	520 398
479 899	46 249	891 400	594 529	142 931	651 201	454 802
430 996	84 735	802 156	580 298	278 536	580 788	417 637
467 206	32 829	774 418	525 197	50 271	665 450	451 751
343 958	40 288	848 492	538 735	33 074	595 343	435 286
285 811	857	727 846	530 597	1 421	547 406	305 184

人 員	農、林、漁、牧 工 作 人 員			農 事、畜 牧 工 作 者		
最終消費支出	戶 數	可支配所得	最終消費支出	戶 數	可支配所得	最終消費支出
346 064	510 945	332 825	238 830	431 514	320 563	229 769
-	-	-	-	-	-	-
450 049	834	475 239	372 792	539	656 141	461 473
407 534	6 011	419 049	269 335	4 291	472 486	290 949
374 790	35 940	365 053	277 963	29 552	367 356	279 468
333 148	70 468	343 828	245 798	57 443	328 220	235 112
334 132	305 678	349 730	250 021	257 376	336 229	240 933
254 863	92 014	248 726	177 825	82 313	239 318	168 582

第二十一表 平均每戶可支配所得及最終消

民 國 七

	林、漁工作者			生產及有關工人 設備操作工及體	
	戶數	可支配所得	最終消費支出	戶數	可支配所得
全體家庭	79 431	399 435	288 060	1 781 475	482 726
1.研究院(所)	-	-	-	275	207 025
2.大學教育	295	144 709	210 761	6 991	530 477
3.專科教育	1 720	285 735	215 413	47 018	541 620
4.高中教育	6 388	354 397	271 002	405 054	504 543
5.國中教育	13 025	412 663	292 928	477 620	471 517
6.國小教育	48 302	421 665	298 451	784 063	475 682
7.補習自修或不識字	9 701	328 550	256 249	60 454	466 407

	體 力 工			職業不能分類之	
	戶數	可支配所得	最終消費支出	戶數	可支配所得
全體家庭	122 924	466 543	345 049	-	-
1.研究院(所)	-	-	-	-	-
2.大學教育	274	427 850	267 900	-	-
3.專科教育	1 801	731 575	488 856	-	-
4.高中教育	16 345	417 431	343 337	-	-
5.國中教育	32 124	435 407	348 212	-	-
6.國小教育	64 134	474 982	343 846	-	-
7.補習自修或不識字	8 246	562 956	316 636	-	-

## 費支出按經濟戶長教育程度及職業分（續）

十 九 年				金額單位：新臺幣元		
、運 輸 力 工	生 產 及 有 關 工 人			運 輸 設 備 操 作 工		
最終消費支出	戶 數	可支配所得	最終消費支出	戶 數	可支配所得	最終消費支出
341 647	1 382 129	482 560	339 639	276 422	490 754	350 177
206 079	275	207 025	206 079	-	-	-
335 166	4 885	471 950	326 471	1 832	701 889	368 410
385 446	38 244	540 730	385 885	6 973	497 440	356 325
360 770	324 978	512 423	363 540	63 731	486 707	351 119
336 271	356 648	475 825	333 673	88 848	467 279	342 384
336 021	607 516	469 303	331 387	112 413	510 555	356 599
296 263	49 583	455 426	293 365	2 625	370 516	287 003

工作者	現 役 軍 人			無 職 業 者		
最終消費支出	戶 數	可支配所得	最終消費支出	戶 數	可支配所得	最終消費支出
-	56 564	632 429	443 030	343 067	223 876	194 687
-	2 174	721 442	406 308	-	-	-
-	30 226	671 537	485 281	23 498	483 714	357 482
-	12 739	597 774	409 646	16 158	334 156	297 674
-	9 347	565 142	356 673	47 707	306 384	275 791
-	1 194	479 345	529 609	39 777	240 705	210 189
-	884	493 988	365 955	122 093	194 050	176 831
-	-	-	-	93 834	129 542	111 613

第二十二表 平均每戶可支配所得及最終消費支出

民 國 七

	總 平 均			都	
	戶 數	可支配所得	最終消費支出	戶 數	可支配所得
全 體 家 庭	5 026 450	520 147	370 323	2 867 336	580 911
1.研 究 院(所)	41 236	931 080	621 556	36 599	949 136
2.大 學 教 育	434 702	781 946	535 712	377 242	795 937
3.專 科 教 育	484 722	655 836	456 402	369 316	667 398
4.高 中 教 育	1 228 048	547 514	396 767	804 575	575 551
5.國 中 教 育	873 647	481 497	346 271	440 357	511 785
6.國 小 教 育	1 661 609	445 231	319 989	743 920	491 093
7.補習自修或不識字	302 486	282 511	199 053	95 327	319 032

## 按經濟戶長教育程度及都市化程度地區分

十 九 年

金額單位：新臺幣元

市	城 鎮		鄉 村			
最終消費支出	戶 數	可支配所得	最終消費支出	戶 數	可支配所得	最終消費支出
424 721	1 372 296	476 544	321 682	786 818	374 758	256 920
632 547	3 766	779 298	509 889	871	828 628	642 538
551 123	47 119	703 875	431 784	10 341	627 309	447 048
475 169	83 004	622 573	398 206	32 402	609 271	391 566
428 058	309 809	506 361	345 799	113 664	461 213	314 197
384 106	283 468	481 802	327 605	149 822	391 900	270 385
369 957	547 103	445 069	303 258	370 586	353 407	244 385
236 086	98 027	298 216	206 210	109 132	236 502	160 278



第二十三表 平均每戶可支配所得及最終消費

民 國 七				
	總 平 均			雇
	戶 數	可支配所得	最終消費支出	戶 數
全 體 家 庭	5 026 450	520 147	370 323	255 234
0.農、林、漁、牧業	518 123	336 110	240 420	6 319
01.農、牧業	435 197	323 161	230 697	4 106
02.林業及伐木業	9 427	398 094	262 785	-
03.漁 業	73 499	404 834	295 123	2 213
1.礦業及土石採取業	14 910	576 607	403 176	294
2/3.製造業	1 281 645	536 823	380 680	96 689
4.水電燃氣業	58 225	679 608	444 130	1 213
5.營造業	547 585	515 296	360 423	26 101
6.商 業	842 227	562 431	410 970	70 611
7.運輸、倉儲及通信業	382 349	561 022	396 185	7 071
8.金融、保險、不動產及工商服務業	184 904	718 319	500 332	16 288
9.公共行政、社會服務及個人服務業	853 123	614 331	425 173	30 648
10.其他不能歸類之行業	292	235 075	250 600	-
11.無行業	343 067	223 876	194 687	-

## 支出按經濟戶長行業及從業身分分

十 九 年

金額單位：新臺幣元

主		受 雇 者		
可 支 配 所 得	最 終 消 費 支 出	戶 數	可 支 配 所 得	最 終 消 費 支 出
791 505	535 669	3 211 274	553 437	389 613
768 377	411 127	140 606	327 570	235 365
768 210	430 592	97 747	289 226	208 609
-	-	7 268	413 798	266 802
768 688	375 010	35 591	415 271	302 427
621 068	606 610	14 032	585 104	405 503
762 900	495 035	1 082 625	518 544	370 947
628 279	428 547	56 154	684 353	445 557
808 177	556 359	477 236	497 174	346 908
795 783	574 523	321 318	572 427	423 464
812 772	563 546	264 228	580 448	408 348
889 711	645 641	152 519	716 533	497 016
813 461	521 088	702 264	625 443	427 695
-	-	292	235 075	250 600
-	-	-	-	-

第二十三表 平均每戶可支配所得及最終消費

民 國 七				
	自 營 作 業 者			失
	戶 數	可支配所得	最終消費支出	戶 數
全 體 家 庭	1 216 875	458 907	334 254	54 113
0.農、林、漁、牧業	371 198	331 986	239 429	-
01.農、牧業	333 344	327 629	234 711	-
02.林業及伐木業	2 159	345 232	249 264	-
03.漁 業	35 695	371 870	282 887	-
1.礦業及土石採取業	584	350 062	244 843	-
2/3.製造業	102 331	516 592	375 598	-
4.水電燃氣業	858	441 618	372 771	-
5.營造業	44 248	537 992	390 616	-
6.商 業	450 298	518 707	376 409	-
7.運輸、倉儲及通信業	111 050	498 771	356 588	-
8.金融、保險、不動產及工商服務業	16 097	561 822	384 717	-
9.公共行政、社會服務及個人服務業	120 211	498 650	385 987	-
10.其他不能歸類之行業	-	-	-	-
11.無行業	-	-	-	54 113

## 支出按經濟戶長行業及從業身分分（續）

十 九 年

金額單位：新臺幣元

業 者		其 他		
可 支 配 所 得	最 終 消 費 支 出	戶 數	可 支 配 所 得	最 終 消 費 支 出
240 189	234 096	288 954	220 821	187 307
-	-	-	-	-
-	-	-	-	-
-	-	-	-	-
-	-	-	-	-
-	-	-	-	-
-	-	-	-	-
-	-	-	-	-
-	-	-	-	-
-	-	-	-	-
-	-	-	-	-
-	-	-	-	-
-	-	-	-	-
-	-	-	-	-
-	-	-	-	-
240 189	234 096	288 954	220 821	187 307

第二十四表 平均每戶可支配所得及最終消費

民 國 七

	總 平 均			1 人	
	戶 數	可支配所得	最終消費 支 出	戶 數	可支配所得
全 體 家 庭	5 026 450	520 147	370 323	325 254	210 501
0/1.專門性、技術性及有關人員	350 534	760 793	512 246	11 969	424 111
2.行政及主管人員	263 297	858 689	592 092	6 334	572 013
3.監督及佐理人員	637 090	641 470	450 601	20 113	324 564
4.買賣工作人員	684 456	555 317	406 568	29 900	275 412
5.服務工作人員	399 022	477 060	346 064	25 238	241 314
6.農、林、漁、牧工作人員	510 945	332 825	238 830	37 156	145 645
61.農事、畜牧工作者	431 514	320 563	229 769	34 580	146 821
62.林、漁工作者	79 431	399 435	288 060	2 576	129 856
7/8/9.生產及有關工人、運輸設備 操作工及體力工	1 781 475	482 726	341 647	52 778	240 307
7.生產及有關工人	1 382 129	482 560	339 639	43 417	235 525
8.運輸設備操作工	276 422	490 754	350 177	5 221	278 377
9.體力工	122 924	466 543	345 049	4 140	242 445
10.職業不能分類之工作者	-	-	-	-	-
11.現役軍人	56 564	632 429	443 030	1 135	524 152
12.無職業者	343 067	223 876	194 687	140 631	143 812

## 支出按經濟戶長職業及戶內人數分

十 九 年

金額單位：新臺幣元

最 終 消 費 支 出	2 人			3 人			4 人
	戶 數	可支配所得	最終消費 支 出	戶 數	可支配所得	最終消費 支 出	戶 數
146 865	582 653	339 990	243 103	765 254	490 547	338 358	1 291 168
274 706	40 078	660 112	413 171	67 301	716 652	465 225	116 020
299 856	17 011	705 510	479 077	32 454	821 192	559 211	87 784
232 339	56 969	522 287	351 671	127 415	584 139	408 701	203 985
182 200	51 192	400 005	270 514	104 261	494 513	345 060	202 988
154 545	45 635	311 844	226 573	70 083	451 312	318 034	108 792
102 239	125 656	193 259	148 435	77 532	297 045	201 215	74 857
101 775	115 688	191 638	147 066	68 035	290 004	197 589	59 345
108 467	9 968	212 083	164 315	9 497	347 487	227 190	15 512
150 914	104 049	322 140	224 878	243 265	425 321	285 235	450 199
149 648	83 103	314 990	224 254	188 936	424 139	282 512	346 541
170 071	11 244	359 442	221 503	36 329	460 922	298 991	76 880
140 024	9 702	340 156	234 138	18 000	365 877	286 046	26 778
-	-	-	-	-	-	-	-
234 949	4 589	600 623	420 384	11 565	531 312	382 615	26 925
117 539	137 474	251 813	209 021	31 378	326 799	309 724	19 618

第二十四表 平均每戶可支配所得及最終消費

民 國 七

	4 人		5 人		
	可支配所得	最終消費 支 出	戶 數	可支配所得	最終消費 支 出
全 體 家 庭	558 041	402 194	1 088 004	563 786	409 272
0/1.專門性、技術性及有關人員	798 978	543 628	69 048	808 239	554 741
2.行政及主管人員	829 727	580 383	69 233	820 559	579 119
3.監督及佐理人員	637 630	454 953	136 812	688 958	492 653
4.買賣工作人員	561 947	424 673	156 423	560 961	423 547
5.服務工作人員	493 819	369 988	79 785	513 272	381 640
6.農、林、漁、牧工作人員	370 876	267 225	78 339	428 622	295 018
61.農事、畜牧工作者	364 307	266 215	57 970	419 837	284 745
62.林、漁工作者	396 008	271 088	20 369	453 625	324 254
7/8/9.生產及有關工人、運輸設備 操作工及體力工	457 524	328 546	480 323	489 291	357 645
7.生產及有關工人	451 280	321 755	365 431	492 025	358 584
8.運輸設備操作工	474 044	347 595	81 023	473 646	349 506
9.體力工	490 897	361 743	33 869	497 229	366 982
10.職業不能分類之工作者	-	-	-	-	-
11.現役軍人	641 592	438 094	6 907	658 510	496 841
12.無職業者	311 825	321 644	11 134	420 681	400 654

## 支出按經濟戶長職業及戶內人數分（續一）

十 九 年

金額單位：新臺幣元

6 人			7 人			8 人	
戶 數	可支配所得	最終消費支出	戶 數	可支配所得	最終消費支出	戶 數	可支配所得
544 645	602 163	432 610	232 071	641 505	454 193	103 042	745 256
28 799	824 755	572 525	11 683	814 504	578 673	3 575	799 025
25 045	926 897	740 088	14 454	987 430	653 972	4 297	1 757 070
54 750	735 226	514 679	17 280	838 002	553 576	11 629	892 186
81 504	672 592	471 521	32 952	672 740	489 213	14 306	752 736
40 487	568 331	410 552	15 107	582 698	429 269	9 228	769 273
55 614	418 429	306 973	30 680	436 545	330 359	11 534	497 365
45 121	405 891	295 645	25 443	427 927	326 207	8 344	496 441
10 493	472 341	355 688	5 237	478 413	350 527	3 190	499 780
252 632	539 331	385 854	108 008	599 478	423 921	48 201	668 622
196 557	542 894	386 199	84 496	606 788	425 368	39 474	658 327
38 040	546 297	391 164	16 859	583 792	433 586	5 990	685 795
18 035	485 803	370 893	6 653	546 379	381 050	2 737	779 531
-	-	-	-	-	-	-	-
3 262	775 685	569 764	1 627	891 077	624 279	272	655 898
2 552	338 213	373 878	280	155 618	294 842	-	-



第二十四表 平均每戶可支配所得及最終消費

民 國 七

	最終消費 支 出	9 人			戶 數
		戶 數	可支配所得	最終消費 支 出	
全 體 家 庭	503 305	46 347	828 081	566 218	24 246
0/1.專門性、技術性及有關人員	656 424	1 467	1 074 091	655 474	300
2.行政及主管人員	902 640	3 961	1 252 785	695 111	1 546
3.監督及佐理人員	560 701	3 280	942 246	730 196	3 607
4.買賣工作人員	555 583	5 614	828 466	725 941	2 881
5.服務工作人員	532 266	1 765	920 246	451 899	679
6.農、林、漁、牧工作人員	375 604	10 066	617 101	416 688	6 088
61.農事、畜牧工作者	377 526	8 323	652 703	416 959	5 242
62.林、漁工作者	370 577	1 743	447 098	415 395	846
7/8/9.生產及有關工人、運輸設備 操作工及體力工	452 297	20 194	805 366	547 941	8 863
7.生產及有關工人	444 814	14 588	857 831	558 814	7 668
8.運輸設備操作工	424 138	3 181	710 073	603 350	1 195
9.體力工	621 840	2 425	614 751	409 851	-
10.職業不能分類之工作者	-	-	-	-	-
11.現役軍人	450 404	-	-	-	282
12.無職業者	-	-	-	-	-

## 支出按經濟戶長職業及戶內人數分（續完）

十 九 年		金額單位：新臺幣元						
1 0 人		1 1 ~ 1 5 人			1 6 人以上			
可支配所得	最終消費支出	戶 數	可支配所得	最終消費支出	戶 數	可支配所得	最終消費支出	
898 882	563 032	22 752	1 017 374	646 455	1 014	1 635 210	976 000	
1 241 734	492 420	294	1 166 408	1 095 440	-	-	-	
989 246	702 614	889	2 439 884	778 907	289	1 629 302	890 723	
1 133 700	672 393	1 250	1 080 038	801 423	-	-	-	
1 021 125	643 166	2 435	1 090 494	871 355	-	-	-	
664 229	629 601	2 223	1 234 882	725 944	-	-	-	
702 883	493 165	2 978	793 167	557 348	445	1 651 654	1 049 107	
671 189	473 180	2 978	793 167	557 348	445	1 651 654	1 049 107	
899 265	617 002	-	-	-	-	-	-	
884 106	507 105	12 683	908 517	575 301	280	1 615 173	947 830	
881 346	498 985	11 638	905 882	577 489	280	1 615 173	947 830	
901 815	559 210	460	1 146 012	428 606	-	-	-	
-	-	585	774 193	647 122	-	-	-	
-	-	-	-	-	-	-	-	
1 047 123	761 222	-	-	-	-	-	-	
-	-	-	-	-	-	-	-	

第二十五表 平均每戶可支配所得及最終

民 國 七

	總 平 均			未 滿 20	
	戶 數	可支配所得	最終消費支出	戶 數	可支配所得
全 體 家 庭	5 026 450	520 147	370 323	24 477	392 893
0/1.專門性、技術性及有關人員	350 534	760 793	512 246	387	386 675
2.行政及主管人員	263 297	858 689	592 092	-	-
3.監督及佐理人員	637 090	641 470	450 601	1 973	476 112
4.買賣工作人員	684 456	555 317	406 568	1 446	412 860
5.服務工作人員	399 022	477 060	346 064	3 165	412 254
6.農、林、漁、牧工作人員	510 945	332 825	238 830	682	496 036
61.農事、畜牧工作者	431 514	320 563	229 769	-	-
62.林、漁工作者	79 431	399 435	288 060	682	496 036
7/8/9.生產及有關工人、運輸設備 操作工及體力工	1 781 475	482 726	341 647	16 236	379 309
7.生產及有關工人	1 382 129	482 560	339 639	13 136	385 734
8.運輸設備操作工	276 422	490 754	350 177	262	406 387
9.體力工	122 924	466 543	345 049	2 838	347 070
10.職業不能分類之工作者	-	-	-	-	-
11.現役軍人	56 564	632 429	443 030	319	264 388
12.無職業者	343 067	223 876	194 687	269	167 127

## 消費支出按經濟戶長職業、年齡分

十 九 年

金額單位：新臺幣元

歲	20 ~ 24 歲			25 ~ 29 歲		
最 終 消 費 出 支	戶 數	可支配所得	最 終 消 費 出 支	戶 數	可支配所得	最 終 消 費 出 支
301 476	123 514	459 140	322 601	500 849	527 560	357 389
352 800	8 389	558 706	421 621	43 134	683 871	452 634
-	320	1 385 107	845 925	14 343	676 114	422 943
397 463	24 748	482 544	346 607	77 847	554 276	391 773
307 505	15 235	473 898	342 604	78 133	550 182	386 318
306 228	15 158	462 649	300 723	36 695	471 360	330 749
300 635	1 760	217 760	181 646	19 556	328 303	232 032
-	889	179 710	151 949	14 143	311 036	223 542
300 635	871	256 596	211 956	5 413	373 416	254 215
289 900	53 549	425 420	295 454	219 676	499 851	327 296
297 975	48 178	414 364	284 703	185 658	497 854	326 952
258 160	3 059	584 459	425 739	24 951	523 102	323 611
255 457	2 312	445 397	347 110	9 067	476 750	344 468
-	-	-	-	-	-	-
285 340	3 478	575 128	368 871	7 875	558 627	390 337
155 226	877	274 688	294 661	3 590	271 595	300 212

第二十五表 平均每戶可支配所得及最終

	民 國 七					
	30 ~ 34 歲			30 ~ 39		
	戶 數	可支配所得	最終消費支出	戶 數	可支配所得	
全 體 家 庭	838 566	516 208	378 761	954 322	524 089	
0/1.專門性、技術性及有關人員	64 889	723 705	502 278	74 648	737 012	
2.行政及主管人員	47 771	780 184	541 946	61 599	731 813	
3.監督及佐理人員	121 987	584 986	430 432	137 500	600 020	
4.買賣工作人員	118 027	508 806	388 381	152 235	566 564	
5.服務工作人員	61 594	463 986	344 099	61 666	458 556	
6.農、林、漁、牧工作人員	45 130	323 541	255 273	47 685	339 325	
61.農事、畜牧工作者	34 345	325 463	252 340	37 747	329 564	
62.林、漁工作者	10 785	317 418	264 613	9 938	376 400	
7/8/9.生產及有關工人、運輸設備 操作工及體力工	356 358	455 245	334 993	398 196	443 309	
7.生產及有關工人	282 571	462 992	337 570	305 132	444 438	
8.運輸設備操作工	54 727	439 726	320 500	71 452	443 616	
9.體力工	19 060	384 944	338 397	21 612	426 341	
10.職業不能分類之工作者	-	-	-	-	-	
11.現役軍人	18 464	570 204	407 209	12 035	646 703	
12.無職業者	4 346	297 223	270 913	8 758	289 549	

## 消費支出按經濟戶長職業、年齡分（續一）

十 九 年				金額單位：新臺幣元		
歲	40 ~ 44 歲			45 ~ 49 歲		
最 終 消 費 出 支	戶 數	可支配所得	最 終 消 費 出 支	戶 數	可支配所得	最 終 消 費 出 支
389 934	659 524	549 968	405 894	527 272	590 503	428 718
515 431	44 731	751 715	526 919	39 157	832 583	576 425
553 833	45 815	846 513	625 002	30 788	915 288	674 203
439 985	90 021	657 031	469 230	60 362	749 005	558 592
425 276	103 025	559 048	428 695	77 983	601 981	459 378
359 694	51 296	492 646	365 980	50 874	510 703	373 799
269 724	54 988	332 618	262 660	65 232	395 649	280 579
259 636	41 243	321 672	255 560	52 449	380 451	269 602
308 043	13 745	365 462	283 963	12 783	458 007	325 620
329 991	257 463	478 535	353 661	195 381	522 819	371 633
329 119	192 186	482 001	353 784	147 593	522 778	368 193
332 486	46 071	474 694	363 922	31 022	518 873	370 528
334 050	19 206	453 061	327 813	16 766	530 484	403 964
-	-	-	-	-	-	-
446 545	6 914	791 308	515 578	3 553	817 936	520 770
282 413	5 271	252 321	237 214	3 942	399 103	355 570

第二十五表 平均每戶可支配所得及最終

	民 國 七				
	50 ~ 54 歲			55 ~ 59	
	戶 數	可支配所得	最終消費支出	戶 數	可支配所得
全 體 家 庭	420 671	599 672	397 239	337 034	555 095
0/1.專門性、技術性及有關人員	27 147	959 884	584 807	21 592	869 276
2.行政及主管人員	23 208	1 017 202	636 401	13 302	1 042 465
3.監督及佐理人員	42 456	760 157	518 453	42 390	783 131
4.買賣工作人員	52 724	640 616	426 259	41 037	569 673
5.服務工作人員	36 233	491 929	364 521	36 450	500 408
6.農、林、漁、牧工作人員	79 828	393 844	256 090	68 367	329 982
61.農事、畜牧工作者	69 887	379 901	247 680	60 595	325 616
62.林、漁工作者	9 941	491 865	315 212	7 772	364 021
7/8/9.生產及有關工人、運輸設備 操作工及體力工	145 499	572 453	377 511	87 102	571 542
7.生產及有關工人	105 618	566 434	371 437	65 095	567 511
8.運輸設備操作工	22 697	621 785	415 422	14 615	625 410
9.體力工	17 184	544 288	364 773	7 392	500 529
10.職業不能分類之工作者	-	-	-	-	-
11.現役軍人	1 458	528 637	321 186	1 514	557 100
12.無職業者	12 118	266 081	241 744	25 280	255 114

## 消費支出按經濟戶長職業、年齡分（續完）

十 九 年

金額單位：新臺幣元

歲	60 ~ 64 歲			65 歲 以 上		
最 終 消 費 支	戶 數	可支配所得	最 終 消 費 支	戶 數	可支配所得	最 終 消 費 支
359 602	296 860	473 192	310 468	343 361	282 556	207 446
488 620	19 223	725 580	475 372	7 237	742 090	495 938
647 657	18 781	1 126 507	635 280	7 370	1 086 359	657 592
480 225	32 263	756 486	417 820	5 543	820 114	433 242
380 747	25 691	520 098	328 227	18 920	418 949	281 544
328 171	29 712	459 740	313 661	16 179	427 177	294 745
222 659	61 757	292 258	204 493	65 960	242 321	175 018
215 452	55 883	276 833	200 666	64 333	235 939	172 935
278 848	5 874	439 013	240 905	1 627	494 680	257 356
362 602	40 371	464 157	297 640	11 644	455 230	278 156
358 877	28 091	458 725	293 427	8 871	407 286	237 963
396 794	6 111	461 201	311 103	1 455	625 019	457 424
327 799	6 169	491 817	303 484	1 318	590 483	350 779
-	-	-	-	-	-	-
700 297	954	1 033 715	812 672	-	-	-
246 168	68 108	237 345	212 075	210 508	204 144	168 703



第二十六表 平均每戶可支配所得及最終消費支

民 國 七

可支配所得組別	總 平 均			都	
	戶 數	可支配所得	最終消費 支 出	戶 數	可支配所得
總 計	5 026 450	520 147	370 323	2 867 336	580 911
未 滿30,000元	4 984	-35 061	238 517	2 939	-9 551
30,000 ~ 60,000	17 978	47 035	95 858	5 381	45 036
60,000 ~ 80,000	32 547	71 176	82 388	8 179	70 336
80,000 ~ 100,000	43 327	89 665	87 674	12 430	90 112
100,000 ~ 120,000	53 612	110 426	110 585	14 495	110 630
120,000 ~ 140,000	78 460	129 846	122 058	22 692	129 994
140,000 ~ 160,000	80 074	149 600	137 774	23 113	149 639
160,000 ~ 180,000	83 637	170 709	160 564	23 097	169 936
180,000 ~ 200,000	87 761	189 804	180 271	29 406	190 219
200,000 ~ 220,000	98 606	210 300	189 805	38 907	209 701
220,000 ~ 240,000	118 138	230 719	206 737	43 619	230 452
240,000 ~ 260,000	124 152	250 099	221 468	52 072	250 650
260,000 ~ 280,000	134 360	270 131	230 996	63 631	269 870
280,000 ~ 300,000	164 713	289 963	247 443	80 620	289 590
300,000 ~ 320,000	167 416	310 105	270 125	82 420	310 303
320,000 ~ 340,000	165 660	330 195	283 793	82 508	330 293
340,000 ~ 360,000	188 984	350 046	288 925	101 308	350 096
360,000 ~ 380,000	198 926	369 883	301 506	104 163	370 146
380,000 ~ 400,000	194 568	389 873	319 727	110 113	390 017
400,000 ~ 420,000	169 539	409 903	333 300	97 470	409 918
420,000 ~ 440,000	186 496	429 579	340 256	105 991	429 792
440,000 ~ 460,000	174 014	449 751	358 629	98 925	449 986
460,000 ~ 480,000	154 095	469 943	363 466	92 069	470 040
480,000 ~ 500,000	148 887	489 566	368 035	91 623	489 829
500,000 ~ 520,000	152 285	509 491	374 313	90 072	509 651
520,000 ~ 540,000	134 433	529 852	401 576	82 374	529 655
540,000 ~ 560,000	130 010	549 416	390 467	80 595	549 251
560,000 ~ 580,000	115 247	570 202	408 315	69 846	570 352
580,000 ~ 600,000	118 246	590 106	429 810	79 750	590 066
600,000 ~ 650,000	252 505	623 993	442 481	171 176	624 003
650,000 ~ 700,000	216 967	673 280	466 398	147 112	674 277
700,000 ~ 800,000	320 609	747 324	500 818	231 168	746 736
800,000 ~ 900,000	222 203	847 144	547 322	154 618	847 022
900,000 ~ 1,000,000	149 465	947 592	591 186	112 098	945 997
1,000,000元以上	343 546	1 342 665	723 348	261 356	1 339 682

## 出按可支配所得組別及都市化程度地區分

十 九 年

金額單位：新臺幣元

市	城		鎮	鄉		村
最 終 消 費 出 支	戶 數	可支配所得	最 終 消 費 出 支	戶 數	可支配所得	最 終 消 費 出 支
424 721	1 372 296	476 544	321 682	786 818	374 758	256 920
272 945	1 452	-66 640	155 180	593	-84 170	271 945
175 557	7 065	47 575	57 524	5 532	48 288	67 292
111 910	12 347	71 682	73 024	12 021	71 227	71 921
96 356	14 711	88 982	82 543	16 186	89 942	85 671
111 855	17 425	110 621	118 782	21 692	110 134	103 150
136 146	22 154	129 565	115 944	33 614	129 932	116 578
147 744	27 138	149 260	135 064	29 823	149 879	132 513
178 869	25 689	171 136	159 111	34 851	170 907	149 504
201 985	26 915	188 761	180 118	31 440	190 308	160 092
206 054	28 137	210 711	177 833	31 562	210 672	180 448
212 805	34 322	231 131	207 430	40 197	230 658	199 562
235 848	36 578	250 050	220 309	35 502	249 343	201 570
246 063	37 345	269 776	219 667	33 384	271 025	214 952
258 604	50 932	290 079	243 947	33 161	290 690	225 679
287 085	53 302	310 340	253 326	31 694	309 194	254 270
298 544	51 814	330 382	282 754	31 338	329 630	246 673
306 922	61 760	349 998	277 354	25 916	349 964	246 149
317 316	60 590	370 015	291 592	34 173	368 848	270 895
339 167	61 813	389 517	299 433	22 642	390 144	280 584
353 857	50 918	410 177	305 674	21 151	409 173	305 075
366 036	55 654	429 091	311 375	24 851	429 768	294 981
378 906	50 687	449 429	337 459	24 402	449 468	320 398
380 391	47 094	469 698	349 325	14 932	470 115	303 704
389 351	38 827	489 750	342 387	18 437	487 873	316 122
397 652	46 697	509 550	340 902	15 516	508 389	339 379
418 018	37 301	530 406	385 888	14 758	529 559	349 455
416 580	34 462	550 110	357 833	14 953	548 700	324 938
446 138	31 952	570 087	357 089	13 449	569 695	333 589
449 374	28 935	590 575	388 666	9 561	589 015	391 134
467 063	57 092	624 273	392 510	24 237	623 257	386 585
488 831	53 018	671 288	421 665	16 837	670 845	411 260
524 331	66 410	748 858	442 803	23 031	748 795	432 099
568 475	51 555	845 962	507 183	16 030	852 126	472 384
619 664	27 337	951 946	506 278	10 030	953 554	504 331
754 401	62 868	1 375 082	635 997	19 322	1 277 536	587 534

第二十七表 每百戶家庭擁有現代化

民 國 七

	電 化				
	彩色電視機 (架)	黑白電視機 (架)	電 冰 箱 (座)	電 話 機 (架)	攝 影 機 (架)
全體家庭擁有設備之總數量	5 699 200	95 774	5 094 154	4 855 620	119 443
全體家庭平均每百戶擁有設備之數量	113.38	1.91	101.35	96.60	2.38
非 農 家	114.65	2.02	101.27	97.18	2.72
農 家	106.97	1.33	101.76	93.67	0.63
0/1.專門性、技術性及有關人員	122.48	2.52	104.36	106.61	6.00
2.行政及主管人員	138.97	1.77	107.63	111.45	10.00
3.監督及佐理人員	122.42	1.71	103.37	102.21	4.02
4.買賣工作人員	118.49	1.83	103.28	102.24	2.83
5.服務工作人員	111.52	1.99	100.56	96.00	1.53
6.農、林、漁、牧工作人員	101.51	1.68	100.36	89.08	0.57
61.農事、畜牧工作者	101.21	1.68	100.21	88.49	0.54
62.林、漁工作者	103.17	1.71	101.15	92.27	0.74
7/8/9.生產及有關工人、運輸設備 操作工及體力工	109.55	1.63	100.40	95.31	0.72
7.生產及有關工人	109.91	1.49	100.45	95.21	0.72
8.運輸設備操作工	110.27	2.21	100.71	96.47	0.57
9.體力工	103.94	1.95	99.15	93.81	1.01
10.現役軍人	121.40	3.37	105.50	105.11	3.80
11.無職業者與職業不能分類之 工作者	95.93	3.28	92.45	70.53	0.91

## 設備之數量按經濟戶長職業分

十 九 年

設				備			
冷 暖 氣 機 (座)	電 (子) 鍋 (個)	電扇 (含 抽風機) (架)	錄放影機 (架)	音 響 (架)	收錄音機 (架)	洗 衣 機 (座)	果 汁 機 (架)
3 347 346	5 394 449	12 338 215	3 296 059	1 735 884	4 425 817	4 507 827	2 032 642
66.59	107.32	245.47	65.57	34.53	88.05	89.68	40.44
75.76	108.20	245.39	68.94	34.83	92.89	90.62	43.00
20.04	102.85	245.87	48.44	33.05	63.47	84.92	27.44
123.78	115.80	281.75	84.05	48.43	121.38	98.59	63.95
152.22	116.14	278.97	93.40	52.10	127.52	99.28	63.24
104.84	113.84	270.55	80.12	42.94	113.17	97.73	61.14
84.68	109.04	249.48	72.13	37.78	93.43	94.03	43.90
55.21	104.36	235.15	64.63	31.47	86.06	87.50	35.94
14.74	100.97	224.25	42.02	26.83	57.16	79.57	21.18
12.23	100.85	219.36	40.18	27.22	54.86	78.34	20.57
28.40	101.64	250.82	51.99	24.71	69.64	86.23	24.50
43.00	105.73	246.36	62.55	30.82	78.74	90.27	32.96
42.57	105.44	248.56	61.72	31.52	78.20	90.02	33.20
49.33	107.48	242.99	68.40	29.98	81.57	91.70	34.52
33.61	105.06	229.22	58.76	24.94	78.36	89.84	26.73
113.01	112.40	252.30	87.30	49.70	106.32	98.70	67.05
40.67	96.70	165.90	33.53	16.59	60.00	62.64	21.95

第二十七表 每百戶家庭擁有現代化

民 國 七

	家 庭 器					
	鋼 琴 (電子) (架)	照 相 機 (架)	縫 紉 機 (架)	抽油煙機 (座)	吸 塵 器 (部)	瓦 斯 爐 (座)
全體家庭擁有設備之總數量	517 999	2 860 464	1 293 945	4 101 703	1 009 684	5 063 654
全體家庭平均每百戶擁有設備之數量	10.31	56.91	25.74	81.60	20.09	100.74
非 農 家	11.77	62.00	25.55	83.81	23.16	100.25
農 家	2.84	31.05	26.71	70.37	4.49	103.23
0/1.專門性、技術性及有關人員	28.33	94.94	33.09	95.33	46.45	100.85
2.行政及主管人員	27.12	103.62	31.59	94.81	47.78	101.97
3.監督及佐理人員	19.69	85.85	31.96	91.96	35.77	100.75
4.買賣工作人員	12.10	64.91	23.56	87.37	23.88	100.50
5.服務工作人員	6.20	51.81	21.92	80.53	14.10	99.29
6.農、林、漁、牧工作人員	2.06	21.30	21.63	64.14	3.19	102.28
61.農事、畜牧工作者	1.91	20.50	22.37	63.18	3.03	102.48
62.林、漁工作者	2.88	25.64	17.59	69.38	4.03	101.15
7/8/9.生產及有關工人、運輸設備 操作工及體力工	4.33	45.69	26.27	80.49	10.92	101.23
7.生產及有關工人	4.38	45.53	26.64	79.96	10.77	101.47
8.運輸設備操作工	4.45	47.82	24.74	82.65	12.29	100.97
9.體力工	3.41	42.71	25.53	81.64	9.45	99.03
10.現役軍人	20.27	87.28	33.39	91.69	53.74	100.78
11.無職業者與職業不能分類之 工作者	4.43	24.69	13.16	58.07	9.43	97.02

## 設備之數量按經濟戶長職業分（續）

十 九 年

具			交 通 設 備		其 他		
微 波 爐 (含烤箱) (座)	瓦斯熱水器 (個)	電熱水器 (個)	小 汽 車 (輛)	機器腳踏車 (輛)	報 紙 (份)	書刊雜誌 (份)	家用電腦 (台)
1 021 970	4 321 328	311 353	1 511 116	5 963 110	3 492 784	745 059	348 460
20.33	85.97	6.19	30.06	118.63	69.49	14.82	6.93
23.28	88.17	6.36	31.51	109.82	72.74	16.43	7.98
5.34	74.82	5.33	22.70	163.44	52.98	6.66	1.60
45.15	95.28	10.35	52.70	109.20	101.40	47.78	20.68
51.07	98.48	11.87	69.46	98.34	111.42	34.62	16.86
37.68	94.47	7.50	44.38	110.38	87.27	24.95	13.31
25.30	91.87	6.69	37.85	112.91	81.07	14.55	6.34
13.80	87.39	4.31	20.36	116.14	63.52	11.47	5.68
4.31	67.92	4.31	12.78	135.63	39.54	4.76	0.67
3.61	66.99	4.12	12.94	136.33	39.52	4.72	0.59
8.12	72.98	5.38	11.91	131.81	39.63	5.01	1.08
10.32	85.58	5.02	23.41	141.41	60.89	6.70	3.33
9.84	85.78	4.94	24.96	147.31	62.15	7.09	3.43
12.64	86.47	4.95	18.57	114.01	58.66	5.87	2.83
10.48	81.38	6.12	16.85	136.68	51.75	4.12	3.42
37.48	87.79	15.65	42.93	101.17	80.10	33.06	18.77
9.88	66.28	3.68	4.06	32.82	43.01	5.77	2.13

第二十八表 家庭擁有現代化設備之普

民 國 七

	電 化				
	彩色電視機	黑白電視機	電 冰 箱	電 話 機	攝 影 機
擁有設備之總戶數	4 939 019	94 605	4 944 666	4 678 645	115 334
全體家庭擁有設備之普及率	98.26	1.88	98.37	93.08	2.29
農 家	98.69	1.33	99.27	92.66	0.63
非 農 家	98.18	1.99	98.20	93.16	2.62
0/1.專門性、技術性及有關人員	99.50	2.44	99.67	98.81	5.82
2.行政及主管人員	99.88	1.55	99.63	98.39	9.38
3.監督及佐理人員	99.68	1.67	99.47	97.68	3.78
4.買賣工作人員	98.87	1.83	98.73	96.25	2.83
5.服務工作人員	98.36	1.99	98.10	93.81	1.46
6.農、林、漁、牧工作人員	97.44	1.68	98.83	88.39	0.57
61.農事、畜牧工作者	97.27	1.68	98.74	87.87	0.54
62.林、漁工作者	98.38	1.71	99.33	91.20	0.74
7/8/9.生產及有關工人、運輸設備 操作工及體力工	98.76	1.63	98.72	93.76	0.72
7.生產及有關工人	98.84	1.49	98.71	93.62	0.72
8.運輸設備操作工	98.74	2.21	99.01	95.12	0.57
9.體力工	97.85	1.95	98.18	92.32	1.01
10.職業不能分類之工作者	-	-	-	-	-
11.現役軍人	100.00	3.37	100.00	98.98	3.80
12.無職業者	90.16	3.28	90.90	69.92	0.91

## 及率按農家、非農家與經濟戶長職業分

十 九 年

單位：%

設				備			
冷 暖 氣 機	電(子)鍋	電扇(含 抽風機)	錄放影機	音 響	收錄音機	洗 衣 機	果 汁 機
2 375 708	4 873 258	4 822 918	3 194 679	1 694 569	3 650 803	4 463 154	1 975 917
47.26	96.95	95.95	63.56	33.71	72.63	88.79	39.31
16.73	97.05	94.36	48.01	32.79	58.14	83.93	27.06
53.27	96.93	96.26	66.62	33.89	75.48	89.75	41.72
75.16	98.00	97.97	79.43	46.59	87.51	97.10	61.90
82.28	98.59	97.52	85.82	49.26	89.29	97.34	60.94
69.43	97.61	97.24	76.50	41.77	84.56	95.90	58.60
59.36	97.42	96.96	69.29	36.78	76.55	93.13	42.93
45.04	95.93	96.26	63.67	30.98	72.49	87.11	34.83
12.72	96.27	92.34	41.76	26.72	53.27	79.17	20.79
10.63	96.07	92.12	39.88	27.10	51.46	77.87	20.23
24.08	97.35	93.55	51.99	24.71	63.07	86.23	23.81
36.74	97.37	96.37	61.88	30.35	70.29	89.68	32.40
35.85	97.38	96.21	61.04	31.02	69.91	89.40	32.61
44.37	97.41	97.36	67.86	29.62	72.85	91.11	34.12
29.57	97.18	95.89	57.99	24.42	68.79	89.60	26.23
-	-	-	-	-	-	-	-
75.95	98.88	97.67	84.17	48.10	81.35	96.42	63.95
30.55	92.16	90.82	32.40	16.21	54.44	62.31	21.20



第二十八表 家庭擁有現代化設備之普

民 國 七

	家 庭 器					
	鋼 琴 (電子)	照 相 機	縫 紉 機	抽油煙機	吸 塵 器	瓦 斯 爐
擁有設備之總戶數	502 295 2 623 653 1 272 055 4 089 031	992 842 4 939 560				
全體家庭擁有設備之普及率	9.99	52.20	25.31	81.35	19.75	98.27
非 農 家	2.81	29.75	26.67	70.10	4.45	98.68
農 家	11.41	56.61	25.04	83.56	22.76	98.19
0/1.專門性、技術性及有關人員	27.14	82.46	32.47	95.14	45.00	98.57
2.行政及主管人員	26.50	85.96	31.19	94.28	46.89	98.83
3.監督及佐理人員	18.91	75.69	31.32	91.50	35.09	98.19
4.買賣工作人員	11.70	60.92	23.04	86.90	23.64	98.27
5.服務工作人員	6.04	49.26	21.58	80.45	13.89	97.54
6.農、林、漁、牧工作人員	2.00	20.40	21.63	64.03	3.13	98.76
61.農事、畜牧工作者	1.84	19.50	22.37	63.04	2.96	98.70
62.林、漁工作者	2.88	25.28	17.59	69.38	4.03	99.09
7/8/9.生產及有關工人、運輸設備 操作工及體力工	4.29	44.02	25.76	80.29	10.82	98.56
7.生產及有關工人	4.34	43.79	26.15	79.76	10.64	98.61
8.運輸設備操作工	4.45	46.44	24.40	82.34	12.29	99.03
9.體力工	3.41	41.16	24.49	81.64	9.45	96.96
10.職業不能分類之工作者	-	-	-	-	-	-
11.現役軍人	20.27	80.16	32.69	91.69	53.24	99.00
12.無職業者	4.24	22.95	13.08	58.07	9.35	96.18

## 及率按農家、非農家與經濟戶長職業分（續）

十 九 年			單位：%				
具			交 通 設 備		其 他		
微 波 爐 (含烤箱)	瓦斯熱水器	電熱水器	小 汽 車	機器腳踏車	報 紙	書刊雜誌	家用電腦
951 818	4 216 610	303 250	1 461 304	3 895 947	3 130 122	571 542	340 370
18.94	83.89	6.03	29.07	77.51	62.27	11.37	6.77
5.20	73.55	5.26	21.58	91.40	51.23	6.20	1.60
21.64	85.92	6.18	30.55	74.78	64.45	12.39	7.79
41.33	90.97	10.02	50.67	71.82	82.67	30.68	19.81
46.62	92.04	11.08	64.25	68.23	86.74	24.06	16.40
34.13	91.42	7.27	42.76	72.62	75.30	18.93	12.89
23.79	89.20	6.54	36.80	78.05	71.06	11.55	6.30
13.00	85.91	4.31	19.97	76.86	59.49	9.45	5.68
4.15	67.48	4.26	12.16	85.58	38.74	4.60	0.67
3.41	66.54	4.12	12.20	84.89	38.60	4.52	0.59
8.12	72.61	5.03	11.91	89.31	39.50	5.01	1.08
10.07	84.18	4.96	23.06	88.77	58.12	6.17	3.28
9.73	84.11	4.85	24.58	90.64	59.17	6.50	3.36
12.08	85.80	4.95	18.47	80.19	56.87	5.55	2.83
9.42	81.38	6.12	16.33	86.93	49.14	3.80	3.42
-	-	-	-	-	-	-	-
34.51	86.57	14.59	42.41	73.88	71.75	26.20	18.77
9.33	65.93	3.59	3.97	29.32	39.22	4.39	2.13

第二十九表 家庭擁有現代化設備之普及率按

民 國 七

	電 化				
	彩色電視機	黑白電視機	電 冰 箱	電 話 機	攝 影 機
擁有設備之總戶數	4 939 019	94 605	4 944 666	4 678 645	115 334
全體家庭擁有設備之普及率	98.26	1.88	98.37	93.08	2.29
一.按都市化程度地區別分					
都 市	99.03	1.86	98.76	95.88	3.28
城 鎮	97.80	1.96	97.80	91.06	1.17
鄉 村	96.26	1.85	97.94	86.41	0.66
二.按經濟戶長社會經濟特性分					
農業雇主	100.00	4.86	100.00	95.51	9.08
農業自營作業者	98.20	1.54	99.33	90.13	0.55
非農業雇主	99.59	1.55	99.22	98.45	7.16
非農業自營作業者	98.98	1.92	98.85	96.46	1.90
農業受雇者	95.46	2.03	97.53	83.66	0.41
非農業經理管理和專業受雇者	99.83	1.56	99.68	98.96	7.76
非農業文書推銷和服務工作者	99.18	1.98	99.05	96.35	3.05
非農業體力勞動者	98.59	1.59	98.59	92.92	0.55
軍職人員	100.00	3.37	100.00	98.98	3.80
其 他	90.16	3.28	90.90	69.92	0.91

## 都市化程度地區及經濟戶長社會經濟特性分

十 九 年

單位：%

設				備			
冷 暖 氣 機	電 (子) 鍋	電 扇 (含 抽風機)	錄放影機	音 響	收錄音機	洗 衣 機	果 汁 機

2 375 708    4 873 258    4 822 918    3 194 679    1 694 569    3 650 803    4 463 154    1 975 917

47.26        96.95        95.95        63.56        33.71        72.63        88.79        39.31

62.90        97.57        97.22        71.77        35.47        80.25        92.98        47.01

32.74        96.22        95.28        57.53        32.20        66.96        85.22        32.11

15.61        95.98        92.50        44.15        29.96        54.75        79.78        23.81

62.83        95.39        90.52        60.63        27.22        79.78        88.94        55.85

12.03        96.41        92.45        42.40        28.90        54.02        81.24        22.62

79.95        97.21        96.89        84.07        47.33        84.90        97.48        54.80

51.04        97.52        97.36        66.45        32.28        74.29        92.44        37.64

13.92        95.93        91.91        40.76        21.80        51.45        73.91        16.17

83.38        98.31        98.45        84.34        51.81        89.42        97.44        65.13

61.87        97.41        96.81        72.36        38.66        81.05        93.16        50.60

33.35        97.16        96.09        60.06        29.57        69.15        88.74        31.60

75.95        98.88        97.67        84.17        48.10        81.35        96.42        63.95

30.55        92.16        90.82        32.40        16.21        54.44        62.31        21.20

第二十九表 家庭擁有現代化設備之普及率按

民 國 七

	家 庭 器					
	鋼 琴 (電子)	照 相 機	縫 紉 機	抽油煙機	吸 塵 器	瓦 斯 爐
擁有設備之總戶數	502 295 2 623 653 1 272 055 4 089 031	992 842 4 939 560				
全體家庭擁有設備之普及率	9.99	52.20	25.31	81.35	19.75	98.27
一.按都市化程度地區別分						
都 市	14.22	63.67	26.65	87.85	27.27	98.40
城 鎮	5.29	43.51	24.81	76.49	12.85	97.75
鄉 村	2.80	25.54	21.29	66.13	4.42	98.69
二.按經濟戶長社會經濟特性分						
農業雇主	13.88	70.45	32.66	86.36	33.03	100.00
農業自營作業者	2.14	21.14	22.67	65.11	2.67	98.76
非農業雇主	19.63	80.31	27.89	91.51	38.15	98.91
非農業自營作業者	7.50	53.28	25.43	84.44	16.56	98.61
農業受雇者	1.62	19.04	20.34	61.19	4.72	98.77
非農業經理管理和專業受雇者	27.68	87.54	30.63	96.17	50.33	98.17
非農業文書推銷和服務工作者	16.35	67.96	27.93	88.61	29.37	98.11
非農業體力勞動者	3.87	41.77	25.02	79.28	9.76	98.40
軍職人員	20.27	80.16	32.69	91.69	53.24	99.00
其 他	4.24	22.95	13.08	58.07	9.35	96.18

## 都市化程度地區及經濟戶長社會經濟特性分（續）

十 九 年

單位：%

具			交 通 設 備		其 他		
微 波 爐 (含烤箱)	瓦斯熱水器	電熱水器	小 汽 車	機器腳踏車	報 紙	書刊雜誌	家用電腦
951 818	4 216 610	303 250	1 461 304	3 895 947	3 130 122	571 542	340 370
18.94	83.89	6.03	29.07	77.51	62.27	11.37	6.77
26.90	88.50	6.44	32.46	72.12	68.30	13.73	9.45
10.34	82.82	5.63	28.25	84.58	59.83	9.48	4.35
4.91	68.94	5.25	18.15	84.80	44.56	6.07	1.24
32.81	91.20	-	52.24	95.14	90.74	18.18	4.56
4.17	68.84	4.36	13.48	85.43	41.51	4.45	0.76
36.50	90.91	10.16	58.34	73.68	85.99	18.02	12.80
16.30	88.50	5.90	30.22	82.52	70.51	8.80	4.42
4.05	63.89	4.16	8.71	86.28	31.21	4.93	0.83
49.68	92.64	11.11	56.70	62.71	82.16	27.17	20.83
27.76	89.60	6.57	36.96	75.02	70.34	17.71	10.58
9.27	82.98	4.56	21.20	89.59	55.04	5.97	3.18
34.51	86.57	14.59	42.41	73.88	71.75	26.20	18.77
9.33	65.93	3.59	3.97	29.32	39.22	4.39	2.13

第三十表 家庭住宅概況及擁有現代化設備

民 國 七				
	總 計	依 可 支 配		
		1	2	3
一.家庭住宅概況				
1.住宅所有權				
(1)自 有	80.47	78.25	75.28	75.97
(2)租 押	11.88	8.71	15.23	16.45
(3)配住、借用及其他	7.65	13.03	9.49	7.58
2.具有自來水設備	86.81	76.76	80.99	83.72
3.具有電燈設備	99.96	99.75	99.94	100.00
二.家庭現代化設備				
1.彩色電視機	98.26	89.83	97.29	98.41
2.黑白電視機	1.88	3.16	1.86	1.89
3.電 冰 箱	98.37	91.08	97.07	98.43
4.電 話 機	93.08	66.33	88.36	92.33
5.攝 影 機	2.29	0.28	0.37	0.68
6.冷暖氣機	47.26	9.90	25.18	33.46
7.電(子)鍋	96.95	91.15	94.56	96.14
8.電 扇 (含抽風機)	95.95	89.73	94.41	95.58
9.錄放影機	63.56	22.25	43.54	52.61
10.音 響	33.71	13.02	22.98	24.94
11.收錄音機	72.63	44.86	60.96	65.76
12.洗 衣 機	88.79	56.95	79.91	87.61
13.果 汁 機	39.31	10.41	21.51	28.73
14.鋼 琴	9.99	1.78	2.27	3.40
15.照 相 機	52.20	9.76	25.29	35.63
16.縫 紉 機	25.31	10.27	17.80	22.05
17.抽油煙機	81.35	46.26	68.14	77.26
18.吸 塵 器	19.75	2.54	5.57	9.85
19.瓦 斯 爐	98.27	96.33	97.61	97.74
20.微 波 爐 (含烤箱)	18.94	2.39	5.93	8.55
21.瓦斯熱水器	83.89	56.20	76.41	80.70
22.電熱水器	6.03	3.26	3.65	4.59
23.小 汽 車	29.07	3.51	10.03	16.23
24.機 車	77.51	47.86	75.77	82.34
25.報 紙	62.27	22.99	42.12	53.06
26.書刊雜誌	11.37	1.58	3.88	5.28
27.家用電腦	6.77	0.29	1.47	1.95

## 之普及率依可支配所得按戶數十等分位分

十 九 年

單位：%

所 得 按 戶 數 十 等 分 位 組						
4	5	6	7	8	9	10
76.43	80.17	79.80	80.98	82.87	87.04	87.92
16.74	12.77	13.81	12.74	10.09	6.95	5.27
6.83	7.07	6.38	6.28	7.04	6.01	6.80
87.39	87.61	87.87	88.90	91.18	90.65	93.06
100.00	100.00	99.94	100.00	100.00	100.00	100.00
99.14	99.40	99.77	99.82	99.37	99.70	99.87
1.54	1.61	1.41	1.58	1.92	1.60	2.25
98.71	99.40	99.82	99.83	99.82	99.69	99.89
95.48	96.03	97.56	98.10	98.89	98.92	98.81
0.96	1.72	1.94	1.80	2.60	4.21	8.37
42.58	48.18	52.10	56.22	62.88	67.45	74.69
97.46	97.65	98.55	98.03	98.95	98.11	98.92
96.56	97.01	96.36	97.14	97.29	97.49	97.93
64.19	66.79	71.27	72.21	77.55	79.88	85.29
30.52	32.14	34.26	38.75	41.73	45.53	53.27
69.38	73.28	74.94	78.67	84.41	86.00	88.05
90.96	93.51	94.70	94.94	95.04	96.93	97.38
35.65	36.88	41.61	45.73	50.56	58.30	63.72
6.09	7.12	7.78	10.52	14.08	18.93	27.95
46.96	50.69	58.40	63.04	71.65	76.67	83.88
24.52	24.07	26.46	27.94	29.96	33.31	36.70
80.94	86.21	87.39	89.43	90.43	93.57	93.87
12.81	15.98	18.07	23.53	27.67	35.70	45.81
98.41	98.81	98.80	98.80	99.03	98.31	98.87
12.10	16.21	17.38	21.66	27.28	32.93	44.93
85.45	88.75	88.27	90.04	90.29	91.21	91.55
5.50	4.77	6.22	6.95	6.06	8.43	10.91
21.70	25.96	31.79	35.37	39.05	49.53	57.56
83.65	84.56	83.98	82.79	81.62	77.79	74.74
61.22	65.01	69.91	69.62	76.02	77.92	84.87
8.61	8.60	9.68	11.68	16.61	20.43	27.36
2.70	3.94	5.43	8.22	9.66	12.71	21.34



第三十一表 農家平均每戶所得收

民 國 七

	總 平 均	按 專 兼 業 分			非耕種農
		專業農家	以農業為主 之兼業農家	以兼業為主 之兼業農家	
農家戶數	826 372	153 936	81 872	590 564	16 481
1.可支配所得	424 205	244 432	404 881	473 743	543 372
2.最終消費支出	283 248	195 378	264 911	308 695	338 668
3.受雇人員報酬	253 870	1 620	119 132	338 301	261 792
(1)本業薪資	207 182	118	69 522	280 240	214 949
(2)兼業薪資及其他收入	46 688	1 502	49 610	58 061	46 843
4.產業主所得	156 366	179 615	269 359	134 642	283 660
(1)農業淨收入	101 265	179 615	246 504	60 708	216 639
①耕種及禽畜牧淨收入	98 288	177 941	243 909	57 338	209 631
②林業淨收入	549	348	2 450	338	4 077
③漁業淨收入	2 428	1 327	145	3 032	2 930
(2)營業淨收入	53 288	-	22 854	71 398	67 021
(3)執行業務淨收入	1 504	-	-	2 105	-
5.財產所得收入	13 051	14 076	9 276	13 307	17 172
6.自用住宅設算收入	16 128	14 489	14 253	16 816	21 887
7.經常移轉收入	44 140	69 958	47 329	36 969	28 610
8.雜項收入	445	465	527	429	634
9.財產所得支出	3 505	1 734	3 639	3 947	5 313
10.經常移轉支出	56 292	34 057	51 356	62 772	65 070

## 支按專兼業與耕地面積分

十 九 年

金額單位：新臺幣元

按 耕 地 面 積 分						
0.25公頃以下	0.25 ~ 0.5 公 頃	0.5 ~ 0.75 公 頃	0.75 ~ 1.0 公 頃	1.0 ~ 1.5 公 頃	1.5 ~ 2.0 公 頃	2.0公頃以上
139 137	209 636	157 232	79 594	109 829	51 844	62 619
416 891	413 680	413 855	422 549	406 084	457 888	476 310
280 191	282 512	272 387	281 993	275 173	313 631	295 796
294 496	272 142	271 880	264 531	213 338	202 540	155 161
253 136	227 504	221 892	212 478	160 300	152 889	118 509
41 360	44 638	49 988	52 053	53 038	49 651	36 652
105 124	128 958	129 115	142 062	174 436	244 604	310 341
36 900	49 572	83 594	97 225	143 949	208 659	272 707
32 247	46 395	81 862	95 739	141 361	205 621	269 527
452	337	65	38	96	3 037	1 141
4 200	2 839	1 667	1 448	2 492	-	2 039
67 435	76 823	42 288	44 838	30 487	29 337	37 634
666	2 563	2 829	-	-	3 252	-
13 409	12 720	12 131	13 861	13 748	11 089	13 959
17 270	17 159	15 945	15 617	14 049	14 938	14 369
44 403	42 138	42 743	46 638	48 401	47 431	44 486
344	368	369	485	569	552	716
4 457	3 369	2 818	2 621	2 718	5 333	4 080
53 699	56 435	55 509	58 023	55 740	57 934	58 640



## 二、所得收入者爲單位之統計表

第一表 所得收入者所得分配按

民 國 七

	合 計			
	合 計	都 市	城 鎮	鄉 村
所得收入者人數	8 574 546	4 696 117	2 478 581	1 399 848
1.受雇人員報酬	1 899 756 992	1 241 338 694	475 901 463	182 516 835
(1)本業薪資	1 523 859 748	982 177 154	389 459 044	152 223 550
(2)兼業薪資	78 693 005	50 203 994	19 228 070	9 260 941
(3)其他收入	297 204 239	208 957 546	67 214 349	21 032 344
2.產業主所得	640 416 241	380 597 409	162 467 336	97 351 496
(1)農業淨收入	81 289 851	6 994 489	26 978 600	47 316 762
(2)林業淨收入	903 941	180 538	127 714	595 689
(3)漁業淨收入	11 438 228	2 072 662	3 375 570	5 989 996
(4)營業淨收入	524 381 098	351 699 701	130 387 401	42 293 996
(5)執行業務淨收入	22 403 123	19 650 019	1 598 051	1 155 053
3.基本所得	2 540 173 233	1 621 936 103	638 368 799	279 868 331
4.已分配要素所得	2 613 908 645	1 676 491 150	652 186 526	285 230 969
5.可支配所得	2 444 855 798	1 550 769 874	615 777 654	278 308 270
6.所得收入毛額	2 823 220 136	1 805 547 315	702 522 675	315 150 146

## 都市化程度及地區別分

十 九 年

金額單位：新臺幣千元

臺 北 市	高 雄 市	臺 灣 省			
		小 計	臺 北 縣	宜 蘭 縣	桃 園 縣
1 254 026	633 955	6 686 565	1 326 990	182 246	560 163
399 448 843	175 590 889	1 324 717 259	322 653 836	30 583 650	124 707 240
313 328 491	140 296 059	1 070 235 199	266 988 693	25 806 046	93 554 600
8 727 523	4 648 534	65 316 946	9 193 859	809 781	10 173 465
77 392 829	30 646 296	189 165 114	46 471 284	3 967 823	20 979 175
108 347 531	42 361 280	489 707 426	95 535 253	12 185 476	34 183 332
712 070	1 274 392	79 303 389	1 957 666	1 552 202	3 967 910
-	153 000	750 941	-	40 680	-
-	1 111 390	10 326 838	875 650	405 570	544 120
99 313 971	38 416 403	386 650 719	91 545 260	9 786 704	29 194 019
8 321 490	1 406 095	12 675 539	1 156 677	400 320	477 283
507 796 374	217 952 169	1 814 424 685	418 189 089	42 769 126	158 890 572
534 915 141	220 812 030	1 858 181 474	429 053 921	43 374 948	164 671 081
487 693 268	202 326 770	1 754 835 760	399 969 858	42 250 069	152 009 642
573 393 849	239 673 486	2 010 152 803	456 185 496	48 707 529	174 665 409

第一表 所得收入者所得分配按

民 國 七

	臺			
	新 竹 縣	苗 栗 縣	臺 中 縣	彰 化 縣
所得收入者人數	166 282	225 146	502 257	491 328
1.受雇人員報酬	30 627 435	43 926 230	103 300 516	76 779 202
(1)本業薪資	25 340 684	34 116 781	85 061 545	63 380 928
(2)兼業薪資	980 365	2 967 126	3 039 569	2 285 362
(3)其他收入	4 306 386	6 842 323	15 199 402	11 112 912
2.產業主所得	8 390 806	13 247 983	42 858 474	35 210 346
(1)農業淨收入	1 945 808	4 254 240	5 490 686	8 114 708
(2)林業淨收入	91 220	253 488	-	-
(3)漁業淨收入	53 310	11 920	272 800	700 745
(4)營業淨收入	5 304 128	8 553 135	36 300 565	25 510 396
(5)執行業務淨收入	996 340	175 200	794 423	884 497
3.基本所得	39 018 241	57 174 213	146 158 990	111 989 548
4.已分配要素所得	40 452 805	58 421 230	150 013 024	114 384 605
5.可支配所得	36 656 733	55 804 160	142 408 196	109 075 801
6.所得收入毛額	43 183 837	64 316 663	159 134 997	121 528 728

## 都市化程度及地區別分（續一）

十 九 年

金額單位：新臺幣千元

灣		省		
南 投 縣	雲 林 縣	嘉 義 縣	臺 南 縣	高 雄 縣
213 889	297 439	210 541	428 839	461 519
28 772 279	38 310 380	24 422 093	69 500 310	96 228 497
22 883 841	31 488 965	19 706 756	55 658 156	77 668 602
2 259 630	2 227 584	1 794 328	5 331 301	4 848 779
3 628 808	4 593 831	2 921 009	8 510 853	13 711 116
21 707 130	18 951 482	16 285 457	28 031 791	30 263 920
9 455 580	7 009 099	8 270 980	6 658 974	5 813 805
158 720	-	50 767	67 200	3 014
-	340 381	760 602	316 514	1 476 671
11 148 850	11 198 574	6 599 799	20 785 060	22 677 250
943 980	403 428	603 309	204 043	293 180
50 479 409	57 261 862	40 707 550	97 532 101	126 492 417
52 162 139	58 755 184	41 388 028	98 877 618	127 781 314
49 836 944	59 543 363	40 677 074	95 051 686	120 275 748
56 494 055	67 876 170	47 861 156	110 854 570	137 150 863



第一表 所得收入者所得分配按

民 國 七

	臺			
	屏東縣	臺東縣	花蓮縣	澎湖縣
所得收入者人數	348 639	83 853	136 668	30 249
1.受雇人員報酬	57 714 966	13 403 225	25 421 854	6 033 524
(1)本業薪資	47 422 299	9 264 391	20 223 861	4 899 186
(2)兼業薪資	2 345 010	2 584 578	2 121 970	190 273
(3)其他收入	7 947 657	1 554 256	3 076 023	944 065
2.產業主所得	25 929 910	7 979 854	11 216 526	2 036 071
(1)農業淨收入	7 691 338	2 853 979	1 725 956	26 718
(2)林業淨收入	47 084	-	38 768	-
(3)漁業淨收入	2 706 813	54 926	133 838	993 740
(4)營業淨收入	14 771 716	5 070 949	8 511 544	1 015 613
(5)執行業務淨收入	712 959	-	806 420	-
3.基本所得	83 644 876	21 383 079	36 638 380	8 069 595
4.已分配要素所得	85 234 139	22 235 540	38 058 656	8 475 418
5.可支配所得	78 677 891	21 220 786	38 068 848	8 089 197
6.所得收入毛額	90 462 007	23 646 867	42 981 684	9 450 429

## 都市化程度及地區別分（續完）

十 九 年

金額單位：新臺幣千元

臺灣		省		
基隆市	新竹市	臺中市	嘉義市	臺南市
150 123	142 496	344 558	97 665	285 675
34 122 096	35 629 815	76 205 575	25 579 360	60 795 176
28 206 633	27 847 140	60 485 692	20 777 191	49 453 209
1 378 805	2 925 836	4 715 875	348 346	2 795 104
4 536 658	4 856 839	11 004 008	4 453 823	8 546 863
8 287 628	7 589 645	35 128 451	6 249 038	28 438 853
100 917	226 717	1 068 211	463 420	654 475
-	-	-	-	-
-	153 900	-	-	525 338
7 748 716	6 769 788	32 375 468	5 358 127	26 425 058
437 995	439 240	1 684 772	427 491	833 982
42 409 724	43 219 460	111 334 026	31 828 398	89 234 029
43 614 934	44 512 164	114 076 077	32 373 698	90 264 951
42 136 657	40 360 435	108 548 178	29 285 835	84 888 659
48 199 461	49 634 649	125 031 300	35 547 087	97 239 846

第二表 所得收入者平均每人

民 國 七

	全 體 所 得 收 入 者	農 業 雇 主	農 業 自 營 作 業 者	非農業雇主
所得收入者人數	8 574 546	6 634	738 310	266 124
1.受雇人員報酬	221 558	2 033	15 455	1 209
(1)本業薪資	177 719	-	117	-
(2)兼業薪資	9 178	2 033	15 191	1 112
(3)其他收入	34 661	-	147	97
2.產業主所得	74 688	542 478	116 020	646 553
(1)農業淨收入	9 480	302 912	99 920	254
(2)林業淨收入	105	7 097	1 142	-
(3)漁業淨收入	1 334	173 913	13 673	-
(4)營業淨收入	61 156	58 556	1 285	602 737
(5)執行業務淨收入	2 613	-	-	43 562
3.基本所得	296 246	544 511	131 475	647 762
4.已分配要素所得	304 845	640 335	136 430	672 038
5.可支配所得	285 129	579 619	141 962	608 838
6.所得收入毛額	329 256	667 083	166 286	706 402

## 所得按社會經濟特性分

十 九 年

金額單位：新臺幣元

非 農 業 自營作業者	農業受雇者	非 農 業 受 雇 者				其 他
		非農業經理 管理和專業 受 雇 者	非農業文書 推銷和服務 工 作 者	非農業體力 勞 動 者	軍 職 人 員	
1 053 695	246 218	477 629	2 531 210	2 660 020	67 252	527 454
2 359	166 160	544 603	327 235	253 756	466 109	94 506
32	157 373	433 520	262 643	220 874	380 357	28
2 230	706	4 771	5 484	1 190	3 476	85 472
97	8 081	106 312	59 108	31 692	82 276	9 006
353 565	4 169	724	814	1 062	-	544
976	3 388	115	566	781	-	23
3	-	-	-	-	-	21
22	182	-	30	18	-	-
342 469	599	478	194	245	-	500
10 095	-	131	24	18	-	-
355 924	170 329	545 327	328 049	254 818	466 109	95 050
361 601	172 281	568 576	335 067	257 154	467 482	135 523
341 086	166 253	490 729	304 944	238 855	429 714	195 875
385 981	188 694	602 004	354 073	271 349	497 252	219 671

第三表 所得收入者所得分配

民 國 七

	合 計	所 得 收 入 者 已		
		1	2	3
所得收入者人數	8 574 546	857 455	857 455	857 455
1.受雇人員報酬	1 899 756 995	18 864 771	76 944 684	116 691 412
(1)本業薪資	1 523 859 749	14 235 552	64 195 808	96 216 294
(2)兼業薪資	78 693 005	3 908 215	6 820 797	7 464 333
(3)其他收入	297 204 241	721 004	5 928 079	13 010 785
2.產業主所得	640 416 243	15 267 643	20 699 369	21 811 360
(1)農業淨收入	81 289 852	11 873 906	11 406 559	8 135 772
(2)林業淨收入	903 941	50 852	119 388	54 584
(3)漁業淨收入	11 438 229	168 400	815 337	1 178 325
(4)營業淨收入	524 381 098	3 153 750	8 259 558	12 296 176
(5)執行業務淨收入	22 403 123	20 735	98 527	146 503
3.基本所得	2 540 173 238	34 132 414	97 644 053	138 502 772
4.財產所得收入淨額	73 735 410	385 765	1 614 271	1 847 177
(1)利 息	40 561 156	-72 324	734 176	1 215 123
(2)紅 利	14 210 266	41 163	83 880	87 610
(3)租金及權益	18 963 988	416 926	796 215	544 444
5.已分配要素所得	2 613 908 645	34 518 179	99 258 324	140 349 949

## 依要素所得按人數十等分位分

十 九 年			金額單位：新臺幣千元			
分 配 要 素 所 得 按 人 數 十 等 分 位 組						
4	5	6	7	8	9	1 0
857 455	857 455	857 455	857 455	857 455	857 455	857 451
148 227 463	172 681 470	201 119 837	224 341 831	249 210 981	301 385 594	390 288 952
123 667 079	142 514 136	163 464 714	182 751 938	203 418 080	239 941 467	293 454 681
6 349 463	7 919 004	8 742 242	8 244 228	6 380 198	5 872 543	16 991 982
18 210 921	22 248 330	28 912 881	33 345 665	39 412 703	55 571 584	79 842 289
24 381 083	35 027 123	42 669 085	61 623 574	83 449 874	102 050 148	233 436 984
8 081 715	6 957 181	5 935 257	5 719 019	6 854 871	5 317 587	11 007 985
133 639	67 140	-	107 880	62 338	46 400	261 720
1 010 321	1 098 992	1 593 284	873 847	1 364 787	1 627 996	1 706 940
14 735 044	26 445 862	34 514 679	54 007 380	73 699 682	93 928 887	203 340 080
420 364	457 948	625 865	915 448	1 468 196	1 129 278	17 120 259
172 608 546	207 708 593	243 788 922	285 965 405	332 660 855	403 435 742	623 725 936
1 600 157	2 899 266	3 736 717	3 739 187	6 875 247	9 429 544	41 608 079
1 336 252	2 181 315	2 799 958	2 570 747	5 008 927	5 194 498	19 592 484
22 490	321 054	297 017	277 610	447 538	1 400 971	11 230 933
241 415	396 897	639 742	890 830	1 418 782	2 834 075	10 784 662
174 208 704	210 607 857	247 525 639	289 704 591	339 536 102	412 865 285	665 334 015

第四表 社會經濟特性別所得收入者所得

民 國 七

	總 平 均		已 分 配	
			1	
	所得收入者 人 數	平均每人已 分配要素所得	所得收入者 人 數	平均每人已 分配要素所得
全體所得收入者	8 574 546	304 845	857 436	40 256
1. 農業雇主及自營作業者	744 944	140 917	74 547	7 038
(1) 農業雇主	6 634	640 335	594	83 806
(2) 農業自營作業者	738 310	136 430	73 684	6 902
2. 非農業雇主及自營作業者	1 319 819	424 197	132 066	100 783
(1) 非農業雇主	266 124	672 038	26 505	243 077
(2) 非農業自營作業者	1 053 695	361 601	105 301	91 018
3. 農業受雇者	246 218	172 281	24 677	58 540
4. 非農業受雇者	5 736 111	319 933	573 645	101 614
(1) 非農業經理管理和專業受雇者	477 629	568 576	47 849	217 532
(2) 非農業文書推銷和服務工作者	2 531 210	335 067	253 097	109 357
(3) 非農業體力勞動者	2 660 020	257 154	265 921	90 627
(4) 軍職人員	67 252	467 482	6 585	246 621
5. 其 他	527 454	135 523	52 859	-3 389

## 分配依要素所得按人數十等分位分

十 九 年

金額單位：新臺幣元

要素所得按所得收入者人數十等分位組						
2		3		4		5
所得收入者 人 數	平均每人已 分配要素所得	所得收入者 人 數	平均每人已 分配要素所得	所得收入者 人 數	平均每人已 分配要素所得	所得收入者 人 數
857 481	115 759	857 308	163 679	857 512	203 164	857 554
74 434	26 777	74 437	41 954	74 692	60 602	74 454
596	149 640	920	259 746	612	346 625	590
73 839	26 557	73 852	41 625	74 104	60 063	73 621
131 818	189 782	132 015	252 578	132 026	303 605	132 008
26 725	354 690	26 647	413 668	26 459	468 648	26 801
105 423	169 982	105 324	227 792	105 553	275 504	105 256
24 702	70 291	24 393	86 755	24 636	106 286	24 832
573 587	155 844	573 595	191 014	573 732	226 607	573 574
47 537	321 468	47 833	385 830	47 721	436 195	47 953
253 261	166 001	252 967	204 377	253 249	241 730	253 088
266 204	140 377	265 775	169 737	266 152	196 493	266 057
6 748	316 110	6 866	362 204	6 651	392 658	6 643
52 683	141	52 822	3 204	52 573	21 290	52 868



第四表 社會經濟特性別所得收入者所得

民 國 七

	已 分 配 要 素 所			
	5	6		7
	平均每人已 分配要素所得	所得收入者 人 數	平均每人已 分配要素所得	所得收入者 人 數
全體所得收入者	245 618	857 316	288 672	857 495
1. 農業雇主及自營作業者	82 063	74 338	108 154	74 439
(1) 農業雇主	396 790	581	480 100	854
(2) 農業自營作業者	81 255	73 782	106 689	73 841
2. 非農業雇主及自營作業者	351 216	131 957	387 361	131 907
(1) 非農業雇主	525 827	26 589	590 522	26 564
(2) 非農業自營作業者	315 606	105 362	359 204	105 465
3. 農業受雇者	128 895	24 615	151 419	24 394
4. 非農業受雇者	262 869	573 534	300 910	573 554
(1) 非農業經理管理和專業受雇者	484 655	47 627	535 635	47 860
(2) 非農業文書推銷和服務工作者	279 928	252 977	320 320	253 307
(3) 非農業體力勞動者	226 525	265 843	256 622	265 971
(4) 軍職人員	428 350	6 740	456 371	6 979
5. 其 他	61 488	52 532	106 363	52 842

## 分配依要素所得按人數十等分位分（續）

十 九 年

金額單位：新臺幣元

得 按 所 得 收 入 者 人 數 十 等 分 位 組						
	8		9		10	
平均每人已 分配要素所得	所得收入者 人 數	平均每人已 分配要素所得	所得收入者 人 數	平均每人已 分配要素所得	所得收入者 人 數	平均每人已 分配要素所得
337 859	857 537	395 978	857 342	481 492	857 565	775 914
145 775	74 527	191 280	74 532	259 812	74 544	485 450
730 281	591	954 953	733	1 234 033	563	1 869 078
143 798	73 822	188 787	73 820	254 798	73 945	453 246
440 994	131 925	511 030	132 128	613 826	131 969	1 090 699
643 814	26 766	744 303	26 575	928 640	26 493	1 811 937
393 377	105 306	448 979	105 339	529 028	105 366	805 572
182 879	24 793	216 900	24 619	271 172	24 557	450 401
346 677	573 740	402 019	573 464	480 797	573 686	730 963
596 275	47 635	672 194	47 743	786 544	47 871	1 248 063
369 741	253 085	428 067	253 174	504 916	253 005	726 394
289 852	266 193	328 897	265 931	379 963	265 973	492 466
487 973	6 481	533 780	6 859	611 708	6 700	836 025
155 776	52 856	215 189	52 708	283 078	52 711	512 251

第五表 職業別所得收入者所得分配

民 國 七

	已 分 配 要 素			
	總 平 均		1	
	所得收入者 人 數	平均每人已 分配要素所得	所得收入者 人 數	平均每人已 分配要素所得
全體所得收入者	8 574 546	304 845	857 436	40 256
0/1.專門性、技術性及有關人員	596 389	484 186	59 583	156 942
2.行政及主管人員	288 917	682 603	28 848	265 974
3.監督及佐理人員	1 339 786	359 839	133 963	134 419
4.買賣工作人員	1 042 967	359 075	104 155	101 601
5.服務工作人員	712 108	272 826	71 183	78 908
6.農、林、漁、牧工作人員	981 033	145 948	98 151	10 398
61.農事、畜牧工作者	886 270	133 600	88 537	9 831
62.林、漁工作者	94 763	261 428	9 601	57 023
7/8/9.生產及有關工人、運輸設備 操作工及體力工	3 018 328	275 277	301 962	92 543
7.生產及有關工人	2 472 993	269 026	247 301	91 792
8.運輸設備操作工	314 826	346 701	31 464	161 763
9.體力工	230 509	244 790	22 869	73 023
10.職業不能分類之工作者	312	194 650	-	-
11.現役軍人	67 252	467 482	6 585	246 621
12.無職業者	527 454	135 523	52 859	-3 389

## 依已分配要素所得按人數十等分位分

十 九 年

金額單位：新臺幣元

所得按人數十等分位組						
2		3		4		5
所得收入者 人 數	平均每人已 分配要素所得	所得收入者 人 數	平均每人已 分配要素所得	所得收入者 人 數	平均每人已 分配要素所得	所得收入者 人 數
857 481	115 759	857 308	163 679	857 512	203 164	857 554
59 649	263 137	59 643	326 727	59 533	382 721	59 887
28 849	379 261	28 962	438 531	28 968	499 611	28 892
133 979	186 419	133 902	224 267	134 056	264 473	134 062
104 448	169 291	104 167	214 081	104 316	255 323	104 510
71 236	121 583	71 300	154 268	70 995	187 711	71 386
98 138	33 894	97 893	54 755	98 375	72 428	97 989
88 586	31 404	88 749	50 733	88 583	66 870	88 740
9 245	123 588	9 501	154 253	9 632	189 122	9 505
301 599	144 562	301 942	176 157	301 753	206 281	301 855
247 359	142 470	247 316	171 860	247 295	198 803	247 236
31 542	238 528	31 550	270 335	31 501	299 211	31 310
23 299	114 003	23 147	148 270	22 929	181 572	22 950
-	-	-	-	-	-	312
6 748	316 110	6 866	362 204	6 651	392 658	6 643
52 683	141	52 822	3 204	52 573	21 290	52 868

第五表 職業別所得收入者所得分配

民 國 七

	已 分 配 要 素			
	5	6		7
	平均每人已 分配要素所得	所得收入者 人 數	平均每人已 分配要素所得	所得收入者 人 數
全體所得收入者	245 618	857 316	288 672	857 495
0/1.專門性、技術性及有關人員	429 177	59 419	474 038	59 683
2.行政及主管人員	560 497	28 910	614 746	28 904
3.監督及佐理人員	304 606	134 050	345 956	133 704
4.買賣工作人員	293 539	104 160	336 704	104 175
5.服務工作人員	221 210	71 125	253 541	71 295
6.農、林、漁、牧工作人員	93 221	98 252	121 062	97 786
61.農事、畜牧工作者	85 175	88 690	108 183	88 588
62.林、漁工作者	215 989	9 474	249 138	9 379
7/8/9.生產及有關工人、運輸設備 操作工及體力工	239 736	301 829	271 592	301 783
7.生產及有關工人	230 265	247 232	261 460	247 308
8.運輸設備操作工	326 375	31 393	354 213	31 484
9.體力工	210 904	23 213	242 527	22 881
10.職業不能分類之工作者	194 650	-	-	-
11.現役軍人	428 350	6 740	456 371	6 979
12.無職業者	61 488	52 532	106 363	52 842

## 依已分配要素所得按人數十等分位分（續）

十 九 年

金額單位：新臺幣元

所得按人數十等分位組						
	8		9		10	
平均每人已 分配要素所得	所得收入者 人 數	平均每人已 分配要素所得	所得收入者 人 數	平均每人已 分配要素所得	所得收入者 人 數	平均每人已 分配要素所得
337 859	857 537	395 978	857 342	481 492	857 565	775 914
523 298	59 650	581 344	59 679	668 552	59 663	1 035 285
676 520	28 876	769 132	28 865	928 571	28 843	1 695 214
395 243	134 194	448 520	133 879	527 061	133 997	767 416
381 925	104 569	445 114	104 033	537 106	104 434	855 537
293 675	70 976	346 255	71 337	414 943	71 275	655 764
154 433	98 191	196 576	98 064	258 013	98 194	464 521
139 774	88 472	177 414	88 627	233 784	88 698	432 664
280 655	9 394	313 580	9 450	389 224	9 582	639 424
307 386	301 907	351 443	301 773	403 007	301 925	559 981
297 986	247 365	341 535	247 129	396 077	247 452	557 921
374 567	31 482	407 086	31 720	449 986	31 380	585 140
273 458	23 138	309 100	22 943	371 477	23 140	523 036
-	-	-	-	-	-	-
487 973	6 481	533 780	6 859	611 708	6 700	836 025
155 776	52 856	215 189	52 708	283 078	52 711	512 251

第六表 所得收入者平均每

民 國 七

	全 體 所 得 收 入 者		農、林、漁、牧業		礦業及土
	所得收入者 人 數	平均每人 基本所得	所得收入者 人 數	平均每人 基本所得	所得收入者 人 數
全體所得收入者	8 574 546	296 245	991 162	143 891	17 790
0/1.專門性、技術性及有關人員	596 389	474 416	578	437 406	1 870
2.行政及主管人員	288 917	644 264	1 515	522 824	692
3.監督及佐理人員	1 339 786	351 290	5 148	418 439	2 537
4.買賣工作人員	1 042 967	351 645	-	-	319
5.服務工作人員	712 108	266 690	1 145	259 495	589
6.農、林、漁、牧工作人員	981 033	141 160	981 033	141 160	-
61.農事、畜牧工作者	886 270	129 084	886 270	129 084	-
62.林、漁工作者	94 763	254 099	94 763	254 099	-
7/8/9.生產及有關工人、運輸設備 操作工及體力工	3 018 328	272 916	1 743	367 389	11 783
7.生產及有關工人	2 472 993	266 560	296	389 407	7 490
8.運輸設備操作工	314 826	345 986	1 124	400 498	3 149
9.體力工	230 509	241 309	323	232 000	1 144
10.職業不能分類之工作者	312	194 000	-	-	-
11.現役軍人	67 252	466 108	-	-	-
12.無職業者	527 454	95 048	-	-	-

## 人基本所得按職業及行業分

十 九 年

金額單位：新臺幣元

石採取業	製 造 業		水 電 燃 氣 業		營 造 業	
平 均 每 人 基 本 所 得	所得收入者 人 數	平 均 每 人 基 本 所 得	所得收入者 人 數	平 均 每 人 基 本 所 得	所得收入者 人 數	平 均 每 人 基 本 所 得
436 699	2 476 815	288 373	75 205	468 299	748 440	319 751
604 316	77 298	470 656	14 363	568 627	18 272	533 149
671 037	147 636	620 953	2 415	582 892	20 268	744 988
445 758	354 845	314 105	25 045	519 245	50 119	357 308
833 488	60 528	316 340	1 553	342 091	4 917	439 025
390 771	40 045	257 549	2 979	335 021	4 378	207 446
-	-	-	-	-	-	-
-	-	-	-	-	-	-
-	-	-	-	-	-	-
385 939	1 796 463	247 859	28 850	385 087	650 486	297 467
361 267	1 712 508	247 302	24 345	397 505	542 002	305 809
454 952	32 493	292 481	1 173	409 171	10 445	338 933
357 507	51 462	238 234	3 332	285 879	98 039	246 934
-	-	-	-	-	-	-
-	-	-	-	-	-	-
-	-	-	-	-	-	-



第六表 所得收入者平均每

民 國 七

	商 業		運輸倉儲及通信業		金融、保險 及 工 商
	所得收入者 人 數	平均每人 基本所得	所得收入者 人 數	平均每人 基本所得	所得收入者 人 數
全體所得收入者	1 379 709	342 162	495 677	378 255	352 513
0/1.專門性、技術性及有關人員	10 355	389 810	15 551	585 100	33 570
2.行政及主管人員	33 354	621 420	16 656	629 177	31 110
3.監督及佐理人員	179 778	292 416	153 874	383 285	204 562
4.買賣工作人員	901 286	357 352	3 805	388 797	53 621
5.服務工作人員	214 350	288 838	16 282	305 787	14 750
6.農、林、漁、牧工作人員	-	-	-	-	-
61.農事、畜牧工作者	-	-	-	-	-
62.林、漁工作者	-	-	-	-	-
7/8/9.生產及有關工人、運輸設備 操作工及體力工	40 586	265 149	289 509	353 972	14 588
7.生產及有關工人	18 256	272 488	31 620	381 871	8 664
8.運輸設備操作工	10 768	316 586	225 091	357 686	3 864
9.體力工	11 562	205 657	32 798	301 584	2 060
10.職業不能分類之工作者	-	-	-	-	312
11.現役軍人	-	-	-	-	-
12.無職業者	-	-	-	-	-

## 人基本所得按職業及行業分（續）

十 九 年

金額單位：新臺幣元

、不動產 服務業	公共行政、社會服務 及個人服務業		其他不能歸類之行業		無 行 業	
	所得收入者 人 數	平 均 每 人 基 本 所 得	所得收入者 人 數	平 均 每 人 基 本 所 得	所得收入者 人 數	平 均 每 人 基 本 所 得
410 260	1 509 489	362 119	292	195 000	527 454	95 048
487 345	424 532	465 851	-	-	-	-
710 767	35 271	662 923	-	-	-	-
390 180	363 878	367 248	-	-	-	-
318 860	16 938	235 989	-	-	-	-
272 051	417 590	254 463	-	-	-	-
-	-	-	-	-	-	-
-	-	-	-	-	-	-
-	-	-	-	-	-	-
353 916	184 028	272 922	292	195 000	-	-
382 721	127 520	290 347	292	195 000	-	-
318 448	26 719	313 174	-	-	-	-
299 298	29 789	162 228	-	-	-	-
194 000	-	-	-	-	-	-
-	67 252	466 108	-	-	-	-
-	-	-	-	-	527 454	95 048

第七表 所得收入者平均每人基本

	民 國 七			
	全 體 所 得 收 入 者			專 門 性、技
	小 計	男	女	小 計
所得收入者人數	8 574 546	5 741 243	2 833 303	596 389
1.受雇人員報酬（千元）	1 899 756 993	1 390 797 498	508 959 495	254 088 691
收入者人數	5 982 329	3 715 427	2 266 902	549 475
每一收入者平均收入	317 561	374 330	224 518	462 421
2.農業淨收入（千元）	81 289 853	70 023 906	11 265 947	97 027
收入者人數	697 061	503 013	194 048	-
每一收入者平均收入	116 618	139 209	58 058	-
3.林業淨收入（千元）	903 941	730 159	173 782	-
收入者人數	2 710	2 222	488	-
每一收入者平均收入	333 557	328 604	356 110	-
4.漁業淨收入（千元）	11 438 228	11 049 924	388 304	-
收入者人數	45 173	42 750	2 423	-
每一收入者平均收入	253 209	258 478	160 258	-
5.營業淨收入（千元）	524 381 097	468 312 663	56 068 434	10 617 711
收入者人數	1 283 691	1 045 771	237 920	20 562
每一收入者平均收入	408 495	447 816	235 661	516 375
6.執行業務淨收入（千元）	22 403 124	21 054 425	1 348 699	18 133 543
收入者人數	36 128	31 352	4 776	26 352
每一收入者平均收入	620 104	671 550	282 391	688 128
7.基本所得（千元）	2 540 173 236	1 961 968 575	578 204 661	282 936 972
收入者人數	8 047 092	5 340 535	2 706 557	596 389
每一收入者平均收入	315 664	367 373	213 631	474 417

## 所得按職業及性別分

十 九 年

金額單位：新臺幣元

術性及有關人員		行政及主管人員			監督及佐理人員	
男	女	小計	男	女	小計	男
355 443	240 946	288 917	265 528	23 389	1 339 786	645 601
167 409 562	86 679 129	104 786 874	96 567 683	8 219 191	469 396 948	286 184 674
313 454	236 021	167 677	151 550	16 127	1 339 786	645 601
534 080	367 252	624 933	637 200	509 654	350 352	443 284
97 027	-	70 596	70 596	-	1 112 838	1 112 838
-	-	284	284	-	-	-
-	-	248 578	248 578	-	-	-
-	-	-	-	-	-	-
-	-	-	-	-	-	-
-	-	-	-	-	-	-
-	-	239 400	239 400	-	74 760	74 760
-	-	630	630	-	-	-
-	-	380 000	380 000	-	-	-
10 014 441	603 270	78 900 182	75 297 825	3 602 357	7 104	-
18 190	2 372	117 878	110 616	7 262	-	-
550 547	254 330	669 338	680 714	496 056	-	-
17 288 921	844 622	2 142 040	2 142 040	-	61 992	-
23 799	2 553	2 448	2 448	-	-	-
726 456	330 835	875 016	875 016	-	-	-
194 809 951	88 127 021	186 139 092	174 317 544	11 821 548	470 653 642	287 372 272
355 443	240 946	288 917	265 528	23 389	1 339 786	645 601
548 076	365 754	644 265	656 494	505 432	351 290	445 124

第七表 所得收入者平均每人基本

民 國 七

	監 督 及 佐 理 人 員	買 賣 工 作 人 員		
	女	小 計	男	女
所得收入者人數	694 185	1 042 967	751 560	291 407
1.受雇人員報酬（千元）	183 212 274	144 555 283	106 847 168	37 708 115
收入者人數	694 185	462 653	302 129	160 524
每一收入者平均收入	263 924	312 449	353 648	234 906
2.農業淨收入（千元）	-	690 459	572 365	118 094
收入者人數	-	-	-	-
每一收入者平均收入	-	-	-	-
3.林業淨收入（千元）	-	-	-	-
收入者人數	-	-	-	-
每一收入者平均收入	-	-	-	-
4.漁業淨收入（千元）	-	2 256	-	2 256
收入者人數	-	-	-	-
每一收入者平均收入	-	-	-	-
5.營業淨收入（千元）	7 104	220 999 348	190 974 627	30 024 721
收入者人數	-	578 605	448 112	130 493
每一收入者平均收入	-	381 952	426 176	230 087
6.執行業務淨收入（千元）	61 992	507 280	413 680	93 600
收入者人數	-	1 709	1 319	390
每一收入者平均收入	-	296 829	313 632	240 000
7.基本所得（千元）	183 281 370	366 754 626	298 807 840	67 946 786
收入者人數	694 185	1 042 967	751 560	291 407
每一收入者平均收入	264 024	351 645	397 583	233 168

## 所得按職業及性別分（續一）

十 九 年

金額單位：新臺幣元

服 務 工 作 人 員			農、林、漁、牧 工 作 人 員			生產及有關工 人運輸設備操 作工及體力工
小 計	男	女	小 計	男	女	小 計
712 108	379 080	333 028	981 033	716 430	264 603	3 018 328
128 216 891	82 371 160	45 845 731	48 718 353	41 248 253	7 470 100	668 739 292
529 005	266 967	262 038	237 003	169 359	67 644	2 629 166
242 374	308 544	174 958	205 560	243 555	110 433	254 354
300 019	254 635	45 384	76 549 142	65 564 942	10 984 200	2 457 884
-	-	-	696 777	502 729	194 048	-
-	-	-	109 862	130 418	56 606	-
-	-	-	889 983	716 201	173 782	3 014
-	-	-	2 710	2 222	488	-
-	-	-	328 407	322 323	356 110	-
-	-	-	11 054 207	10 668 159	386 048	67 605
-	-	-	44 543	42 120	2 423	-
-	-	-	248 169	253 280	159 326	-
59 886 227	43 082 700	16 803 527	1 271 132	1 247 772	23 360	152 435 845
177 484	108 327	69 157	-	-	-	389 162
337 418	397 710	242 977	-	-	-	391 703
1 509 629	1 161 144	348 485	-	-	-	48 640
5 619	3 786	1 833	-	-	-	-
268 665	306 694	190 117	-	-	-	-
189 912 766	126 869 639	63 043 127	138 482 817	119 445 327	19 037 490	823 752 280
712 108	379 080	333 028	981 033	716 430	264 603	3 018 328
266 691	334 678	189 303	141 160	166 723	71 947	272 917

第七表 所得收入者平均每人基本

民 國 七

	生產及有關工人、 運輸設備操作工 及體力工		職業不能分類之	
	男	女	小 計	男
所得收入者人數	2 161 350	856 978	312	-
1.受雇人員報酬（千元）	533 389 718	135 349 574	60 528	-
收入者人數	1 800 824	828 342	312	-
每一收入者平均收入	296 192	163 398	194 000	-
2.農業淨收入（千元）	2 340 595	117 289	-	-
收入者人數	-	-	-	-
每一收入者平均收入	-	-	-	-
3.林業淨收入（千元）	3 014	-	-	-
收入者人數	-	-	-	-
每一收入者平均收入	-	-	-	-
4.漁業淨收入（千元）	67 605	-	-	-
收入者人數	-	-	-	-
每一收入者平均收入	-	-	-	-
5.營業淨收入（千元）	147 518 394	4 917 451	-	-
收入者人數	360 526	28 636	-	-
每一收入者平均收入	409 175	171 723	-	-
6.執行業務淨收入（千元）	48 640	-	-	-
收入者人數	-	-	-	-
每一收入者平均收入	-	-	-	-
7.基本所得（千元）	683 367 966	140 384 314	60 528	-
收入者人數	2 161 350	856 978	312	-
每一收入者平均收入	316 176	163 813	194 000	-

## 所得按職業及性別分（續完）

十 九 年

金額單位：新臺幣元

工 作 者	現 役 軍 人			無 職 業 者		
女	小 計	男	女	小 計	男	女
312	67 252	65 543	1 709	527 454	400 708	126 746
60 528	31 346 736	30 550 496	796 240	49 847 397	46 228 784	3 618 613
312	67 252	65 543	1 709	-	-	-
194 000	466 109	466 114	465 910	-	-	-
-	-	-	-	11 888	10 908	980
-	-	-	-	-	-	-
-	-	-	-	-	-	-
-	-	-	-	10 944	10 944	-
-	-	-	-	-	-	-
-	-	-	-	-	-	-
-	-	-	-	-	-	-
-	-	-	-	-	-	-
-	-	-	-	263 548	176 904	86 644
-	-	-	-	-	-	-
-	-	-	-	-	-	-
-	-	-	-	-	-	-
-	-	-	-	-	-	-
-	-	-	-	-	-	-
60 528	31 346 736	30 550 496	796 240	50 133 777	46 427 540	3 706 237
312	67 252	65 543	1 709	-	-	-
194 000	466 109	466 114	465 910	-	-	-



第八表 所得收入者平均每人

民 國 七

	全 體 所 得 收 入 者			農、林
	小 計	男	女	小 計
所得收入者人數	8 574 546	5 741 243	2 833 303	991 162
1.受雇人員報酬（千元）	1 899 756 995	1 390 797 500	508 959 495	52 335 191
收入者人數	5 982 329	3 715 427	2 266 902	246 218
每一收入者平均收入	317 561	374 330	224 518	212 556
2.農業淨收入（千元）	81 289 850	70 023 903	11 265 947	76 615 551
收入者人數	697 061	503 013	194 048	697 061
每一收入者平均收入	116 618	139 209	58 058	109 912
3.林業淨收入（千元）	903 941	730 159	173 782	889 983
收入者人數	2 710	2 222	488	2 710
每一收入者平均收入	333 557	328 604	356 110	328 407
4.漁業淨收入（千元）	11 438 228	11 049 924	388 304	11 293 607
收入者人數	45 173	42 750	2 423	45 173
每一收入者平均收入	253 209	258 478	160 258	250 008
5.營業淨收入（千元）	524 381 097	468 312 663	56 068 434	1 484 991
收入者人數	1 283 691	1 045 771	237 920	-
每一收入者平均收入	408 495	447 816	235 661	-
6.執行業務淨收入（千元）	22 403 124	21 054 425	1 348 699	-
收入者人數	36 128	31 352	4 776	-
每一收入者平均收入	620 104	671 550	282 391	-
7.基本所得（千元）	2 540 173 235	1 961 968 574	578 204 661	142 619 323
收入者人數	8 047 092	5 340 535	2 706 557	991 162
每一收入者平均收入	315 664	367 373	213 631	143 891

## 基本所得按行業及性別分

十 九 年

金額單位：新臺幣元

、漁、牧業		礦業及土石採取業			製 造 業		
男	女	小 計	男	女	小 計	男	女
725 122	266 040	17 790	16 248	1 542	2 476 815	1 499 545	977 270
44 574 471	7 760 720	7 420 252	6 882 817	537 435	603 129 583	431 369 095	171 760 488
177 137	69 081	16 912	15 370	1 542	2 262 158	1 299 945	962 213
251 638	112 342	438 757	447 809	348 531	266 617	331 836	178 506
65 631 351	10 984 200	-	-	-	1 100 417	1 013 148	87 269
503 013	194 048	-	-	-	-	-	-
130 476	56 606	-	-	-	-	-	-
716 201	173 782	-	-	-	3 014	3 014	-
2 222	488	-	-	-	-	-	-
322 323	356 110	-	-	-	-	-	-
10 907 559	386 048	-	-	-	-	-	-
42 750	2 423	-	-	-	-	-	-
255 148	159 326	-	-	-	-	-	-
1 461 631	23 360	348 640	348 640	-	109 740 770	105 217 439	4 523 331
-	-	878	878	-	214 337	199 280	15 057
-	-	397 084	397 084	-	512 001	527 988	300 414
-	-	-	-	-	273 192	211 200	61 992
-	-	-	-	-	320	320	-
-	-	-	-	-	853 725	660 000	-
123 291 213	19 328 110	7 768 892	7 231 457	537 435	714 246 976	537 813 896	176 433 080
725 122	266 040	17 790	16 248	1 542	2 476 815	1 499 545	977 270
170 028	72 651	436 700	445 068	348 531	288 373	358 651	180 537

第八表 所得收入者平均每人

民 國 七

	水 電 燃 氣 業			營 造	
	小 計	男	女	小 計	男
所得收入者人數	75 205	64 857	10 348	748 440	665 252
1.受雇人員報酬（千元）	34 264 841	30 484 674	3 780 167	199 846 510	183 362 153
收入者人數	73 134	62 786	10 348	672 188	589 666
每一收入者平均收入	468 521	485 533	365 304	297 307	310 959
2.農業淨收入（千元）	20 902	20 902	-	1 199 677	1 167 115
收入者人數	-	-	-	-	-
每一收入者平均收入	-	-	-	-	-
3.林業淨收入（千元）	-	-	-	-	-
收入者人數	-	-	-	-	-
每一收入者平均收入	-	-	-	-	-
4.漁業淨收入（千元）	-	-	-	36 429	36 429
收入者人數	-	-	-	-	-
每一收入者平均收入	-	-	-	-	-
5.營業淨收入（千元）	932 722	932 722	-	38 148 286	38 005 126
收入者人數	2 071	2 071	-	76 252	75 586
每一收入者平均收入	450 373	450 373	-	500 292	502 806
6.執行業務淨收入（千元）	-	-	-	83 680	83 680
收入者人數	-	-	-	-	-
每一收入者平均收入	-	-	-	-	-
7.基本所得（千元）	35 218 465	31 438 298	3 780 167	239 314 582	222 654 503
收入者人數	75 205	64 857	10 348	748 440	665 252
每一收入者平均收入	468 300	484 733	365 304	319 751	334 692

## 基本所得按行業及性別分（續一）

十 九 年

金額單位：新臺幣元

業	商 業			運 輸 倉 儲 及 通 信 業		
女	小 計	男	女	小 計	男	女
83 188	1 379 709	906 247	473 462	495 677	426 205	69 472
16 484 357	221 530 295	148 263 566	73 266 729	139 248 254	118 793 276	20 454 978
82 522	733 116	410 568	322 548	364 052	295 553	68 499
199 757	302 176	361 118	227 150	382 496	401 936	298 617
32 562	695 014	568 263	126 751	161 793	161 793	-
-	-	-	-	-	-	-
-	-	-	-	-	-	-
-	-	-	-	-	-	-
-	-	-	-	-	-	-
-	2 256	-	2 256	10 152	10 152	-
-	-	-	-	-	-	-
-	-	-	-	-	-	-
143 160	249 454 166	213 393 506	36 060 660	48 072 286	47 780 146	292 140
666	645 954	495 040	150 914	131 625	130 652	973
214 955	386 179	431 063	238 948	365 222	365 705	300 247
-	402 660	402 660	-	-	-	-
-	639	639	-	-	-	-
-	630 141	630 141	-	-	-	-
16 660 079	472 084 391	362 627 995	109 456 396	187 492 485	166 745 367	20 747 118
83 188	1 379 709	906 247	473 462	495 677	426 205	69 472
200 270	342 162	400 143	231 183	378 255	391 233	298 640

第八表 所得收入者平均每人

民 國 七

	金融、保險、不動產及工商服務業			公共行政、社會服務及個	
	小 計	男	女	小 計	男
所得收入者人數	352 513	189 863	162 650	1 509 489	846 904
1.受雇人員報酬(千元)	123 957 007	76 301 294	47 655 713	468 120 725	304 480 430
收入者人數	314 191	155 851	158 340	1 300 068	708 259
每一收入者平均收入	394 528	489 578	300 971	360 074	429 900
2.農業淨收入(千元)	57 874	57 874	-	1 426 734	1 392 549
收入者人數	-	-	-	-	-
每一收入者平均收入	-	-	-	-	-
3.林業淨收入(千元)	-	-	-	-	-
收入者人數	-	-	-	-	-
每一收入者平均收入	-	-	-	-	-
4.漁業淨收入(千元)	-	-	-	95 784	95 784
收入者人數	-	-	-	-	-
每一收入者平均收入	-	-	-	-	-
5.營業淨收入(千元)	12 420 271	11 526 131	894 140	63 515 417	49 470 418
收入者人數	25 396	23 319	2 077	187 178	118 945
每一收入者平均收入	489 064	494 281	430 496	339 332	415 910
6.執行業務淨收入(千元)	8 186 938	7 514 757	672 181	13 456 654	12 842 128
收入者人數	12 926	10 693	2 233	22 243	19 700
每一收入者平均收入	633 370	702 773	301 021	604 984	651 885
7.基本所得(千元)	144 622 090	95 400 056	49 222 034	546 615 314	368 281 309
收入者人數	352 513	189 863	162 650	1 509 489	846 904
每一收入者平均收入	410 260	502 468	302 625	362 119	434 856

## 基本所得按行業及性別分（續完）

十 九 年

金額單位：新臺幣元

人服務業	其 他 不 能 歸 類 之 行 業			無 行 業		
女	小 計	男	女	小 計	男	女
662 585	292	292	-	527 454	400 708	126 746
163 640 295	56 940	56 940	-	49 847 397	46 228 784	3 618 613
591 809	292	292	-	-	-	-
276 509	195 000	195 000	-	-	-	-
34 185	-	-	-	11 888	10 908	980
-	-	-	-	-	-	-
-	-	-	-	-	-	-
-	-	-	-	10 944	10 944	-
-	-	-	-	-	-	-
-	-	-	-	-	-	-
-	-	-	-	-	-	-
-	-	-	-	-	-	-
14 044 999	-	-	-	263 548	176 904	86 644
68 233	-	-	-	-	-	-
205 839	-	-	-	-	-	-
614 526	-	-	-	-	-	-
2 543	-	-	-	-	-	-
241 654	-	-	-	-	-	-
178 334 005	56 940	56 940	-	50 133 777	46 427 540	3 706 237
662 585	292	292	-	-	-	-
269 149	195 000	195 000	-	-	-	-

第九表 所得收入者平均每人基本

民 國 七

	全 體 所 得 收 入 者			農
	小 計	男	女	小 計
所得收入者人數	8 574 546	5 741 243	2 833 303	6 634
1. 受雇人員報酬 (千元)	1 899 756 994	1 390 797 499	508 959 495	13 488
收入者人數	5 982 329	3 715 427	2 266 902	-
每一收入者平均收入	317 561	374 330	224 518	-
2. 農業淨收入 (千元)	81 289 850	70 023 904	11 265 946	2 009 519
收入者人數	697 061	503 013	194 048	4 106
每一收入者平均收入	116 618	139 209	58 058	489 410
3. 林業淨收入 (千元)	903 941	730 159	173 782	47 084
收入者人數	2 710	2 222	488	-
每一收入者平均收入	333 557	328 604	356 110	-
4. 漁業淨收入 (千元)	11 438 228	11 049 924	388 304	1 153 740
收入者人數	45 173	42 750	2 423	2 528
每一收入者平均收入	253 209	258 478	160 258	456 384
5. 營業淨收入 (千元)	524 381 098	468 312 664	56 068 434	388 460
收入者人數	1 283 691	1 045 771	237 920	-
每一收入者平均收入	408 495	447 816	235 661	-
6. 執行業務淨收入 (千元)	22 403 123	21 054 424	1 348 699	-
收入者人數	36 128	31 352	4 776	-
每一收入者平均收入	620 104	671 550	282 391	-
7. 基本所得 (千元)	2 540 173 234	1 961 968 574	578 204 660	3 612 291
收入者人數	8 047 092	5 340 535	2 706 557	6 634
每一收入者平均收入	315 664	367 373	213 631	544 512

## 所得按社會經濟特性及性別分

十 九 年

金額單位：新臺幣元

業 雇 主		農 業 自 營 作 業 者			非 農 業 雇 主	
男	女	小 計	男	女	小 計	男
6 029	605	738 310	541 956	196 354	266 124	244 711
13 488	-	11 409 961	10 164 080	1 245 881	321 820	321 820
-	-	-	-	-	-	-
-	-	-	-	-	-	-
1 921 103	88 416	73 771 723	62 936 980	10 834 743	67 657	67 657
3 799	307	692 955	499 214	193 741	-	-
505 687	288 000	106 460	126 072	55 924	-	-
-	47 084	842 899	716 201	126 698	-	-
-	-	2 710	2 222	488	-	-
-	-	311 033	322 323	259 626	-	-
1 153 740	-	10 095 167	9 725 799	369 368	-	-
2 230	298	42 645	40 520	2 125	-	-
517 372	-	236 726	240 025	173 820	-	-
388 460	-	949 014	925 654	23-360	160 402 861	150 912 233
-	-	-	-	-	254 082	233 752
-	-	-	-	-	631 304	645 608
-	-	-	-	-	11 592 914	11 072 138
-	-	-	-	-	12 042	10 959
-	-	-	-	-	962 707	1 010 324
3 476 791	135 500	97 068 764	84 468 714	12 600 050	172 385 252	162 373 848
6 029	605	738 310	541 956	196 354	266 124	244 711
576 678	223 967	131 474	155 859	64 170	647 763	663 533



第九表 所得收入者平均每人基本

民 國 七

	非農業雇主	非 農 業 自 營 作 業 者		
	女	小 計	男	女
所得收入者人數	21 413	1 053 695	832 412	221 283
1.受雇人員報酬（千元）	-	2 486 739	2 321 518	165 221
收入者人數	-	-	-	-
每一收入者平均收入	-	-	-	-
2.農業淨收入（千元）	-	1 027 902	905 087	122 815
收入者人數	-	-	-	-
每一收入者平均收入	-	-	-	-
3.林業淨收入（千元）	-	3 014	3 014	-
收入者人數	-	-	-	-
每一收入者平均收入	-	-	-	-
4.漁業淨收入（千元）	-	23 280	21 024	2 256
收入者人數	-	-	-	-
每一收入者平均收入	-	-	-	-
5.營業淨收入（千元）	9 490 628	360 857 435	314 497 269	46 360 166
收入者人數	20 330	1 029 609	812 019	217 590
每一收入者平均收入	466 829	350 480	387 303	213 062
6.執行業務淨收入（千元）	520 776	10 637 177	9 871 246	765 931
收入者人數	1 083	24 086	20 393	3 693
每一收入者平均收入	480 864	441 633	484 051	207 401
7.基本所得（千元）	10 011 404	375 035 547	327 619 158	47 416 389
收入者人數	21 413	1 053 695	832 412	221 283
每一收入者平均收入	467 539	355 924	393 578	214 279

## 所得按社會經濟特性及性別分（續一）

十 九 年

金額單位：新臺幣元

農 業 受 雇 者			非 農 業 經 理 管 理 和 專 業 受 雇 者			非農業文書推銷 和服務工作者
小 計	男	女	小 計	男	女	小 計
246 218	177 137	69 081	477 629	395 992	81 637	2 531 210
40 911 742	34 396 903	6 514 839	260 118 499	227 683 442	32 435 057	828 301 260
246 218	177 137	69 081	477 629	395 992	81 637	2 531 210
166 161	194 182	94 307	544 604	574 970	397 308	327 235
834 308	773 267	61 041	54 822	54 822	-	1 433 490
-	-	-	-	-	-	-
-	-	-	-	-	-	-
-	-	-	-	-	-	-
-	-	-	-	-	-	-
-	-	-	-	-	-	-
44 700	28 020	16 680	-	-	-	74 760
-	-	-	-	-	-	-
-	-	-	-	-	-	-
147 518	147 518	-	228 480	228 480	-	491 875
-	-	-	-	-	-	-
-	-	-	-	-	-	-
-	-	-	62 400	62 400	-	61 992
-	-	-	-	-	-	-
-	-	-	-	-	-	-
41 938 268	35 345 708	6 592 560	260 464 201	228 029 144	32 435 057	830 363 377
246 218	177 137	69 081	477 629	395 992	81 637	2 531 210
170 330	199 539	95 432	545 327	575 843	397 308	328 050

第九表 所得收入者平均每人基本

民 國 七

	非農業文書推銷和服務工作者		非 農 業 體 力 勞	
	男	女	小 計	男
所得收入者人數	1 260 300	1 270 910	2 660 020	1 816 455
1.受雇人員報酬（千元）	501 972 438	326 328 822	674 999 352	537 144 530
收入者人數	1 260 300	1 270 910	2 660 020	1 816 455
每一收入者平均收入	398 296	256 768	253 757	295 710
2.農業淨收入（千元）	1 388 106	45 384	2 078 541	1 965 974
收入者人數	-	-	-	-
每一收入者平均收入	-	-	-	-
3.林業淨收入（千元）	-	-	-	-
收入者人數	-	-	-	-
每一收入者平均收入	-	-	-	-
4.漁業淨收入（千元）	74 760	-	46 581	46 581
收入者人數	-	-	-	-
每一收入者平均收入	-	-	-	-
5.營業淨收入（千元）	412 187	79 688	651 907	623 959
收入者人數	-	-	-	-
每一收入者平均收入	-	-	-	-
6.執行業務淨收入（千元）	-	61 992	48 640	48 640
收入者人數	-	-	-	-
每一收入者平均收入	-	-	-	-
7.基本所得（千元）	503 847 491	326 515 886	677 825 021	539 829 684
收入者人數	1 260 300	1 270 910	2 660 020	1 816 455
每一收入者平均收入	399 784	256 915	254 820	297 189

## 所得按社會經濟特性及性別分（續完）

十 九 年

金額單位：新臺幣元

動 者	軍 職 人 員			其 他		
女	小 計	男	女	小 計	男	女
843 565	67 252	65 543	1 709	527 454	400 708	126 746
137 854 822	31 346 736	30 550 496	796 240	49 847 397	46 228 784	3 618 613
843 565	67 252	65 543	1 709	-	-	-
163 419	466 109	466 114	465 910	-	-	-
112 567	-	-	-	11 888	10 908	980
-	-	-	-	-	-	-
-	-	-	-	-	-	-
-	-	-	-	10 944	10 944	-
-	-	-	-	-	-	-
-	-	-	-	-	-	-
-	-	-	-	-	-	-
-	-	-	-	-	-	-
27 948	-	-	-	263 548	176 904	86 644
-	-	-	-	-	-	-
-	-	-	-	-	-	-
-	-	-	-	-	-	-
-	-	-	-	-	-	-
-	-	-	-	-	-	-
137 995 337	31 346 736	30 550 496	796 240	50 133 777	46 427 540	3 706 237
843 565	67 252	65 543	1 709	-	-	-
163 586	466 109	466 114	465 910	-	-	-

第十表 所得收入者平均每人基本所得及可支

民 國 七

	總 平			
	農 業			非
	小 計	男	女	小 計
1. 受雇人員報酬 (千元)	52 335 191	44 574 471	7 760 720	1 847 421 803
收入者人數	246 218	177 137	69 081	5 736 111
每一收入者平均收入	212 556	251 638	112 342	322 069
2. 產業主所得 (千元)	90 284 134	78 716 743	11 567 391	550 132 110
收入者人數	744 944	547 985	196 959	1 319 819
每一收入者平均收入	121 196	143 648	58 730	416 824
(1) 農業淨收入 (千元)	76 615 552	65 631 351	10 984 201	4 674 299
收入者人數	697 061	503 013	194 048	-
每一收入者平均收入	109 912	130 476	56 606	-
(2) 林業淨收入 (千元)	889 983	716 201	173 782	13 958
收入者人數	2 710	2 222	488	-
每一收入者平均收入	328 407	322 323	356 110	-
(3) 漁業淨收入 (千元)	11 293 607	10 907 559	386 048	144 621
收入者人數	45 173	42 750	2 423	-
每一收入者平均收入	250 008	255 148	159 326	-
(4) 營業淨收入 (千元)	1 484 992	1 461 632	23 360	522 896 108
收入者人數	-	-	-	1 283 691
每一收入者平均收入	-	-	-	407 338
(5) 執行業務淨收入 (千元)	-	-	-	22 403 124
收入者人數	-	-	-	36 128
每一收入者平均收入	-	-	-	620 104
3. 基本所得 (千元)	142 619 325	123 291 214	19 328 111	2 397 553 913
收入者人數	991 162	725 122	266 040	7 055 930
每一收入者平均收入	143 891	170 028	72 651	339 793
4. 財產所得淨收入 (千元)	4 774 937	4 337 930	437 007	68 960 471
收入者人數	-	-	-	430 674
每一收入者平均收入	-	-	-	160 122
5. 可支配所得 (千元)	149 591 637	128 787 862	20 803 775	2 295 264 164
收入者人數	991 162	725 122	266 040	7 583 384
每一收入者平均收入	150 926	177 609	78 198	302 670

## 配所得按年齡、農業、非農業及性別分

十 九 年

金額單位：新臺幣元

均		未 滿 15 歲					
農 業		農 業			非 農 業		
男	女	小 計	男	女	小 計	男	女
1 346 223 027	501 198 776	-	-	-	341 618	211 932	129 686
3 538 290	2 197 821	-	-	-	3 026	1 913	1 113
380 473	228 043	-	-	-	112 894	110 785	116 519
492 454 334	57 677 776	-	-	-	-	-	-
1 077 123	242 696	-	-	-	-	-	-
457 194	237 654	-	-	-	-	-	-
4 392 553	281 746	-	-	-	-	-	-
-	-	-	-	-	-	-	-
-	-	-	-	-	-	-	-
13 958	-	-	-	-	-	-	-
-	-	-	-	-	-	-	-
-	-	-	-	-	-	-	-
142 365	2 256	-	-	-	-	-	-
-	-	-	-	-	-	-	-
-	-	-	-	-	-	-	-
466 851 033	56 045 075	-	-	-	-	-	-
1 045 771	237 920	-	-	-	-	-	-
446 418	235 563	-	-	-	-	-	-
21 054 425	1 348 699	-	-	-	-	-	-
31 352	4 776	-	-	-	-	-	-
671 550	282 391	-	-	-	-	-	-
1 838 677 361	558 876 552	-	-	-	341 618	211 932	129 686
4 615 413	2 440 517	-	-	-	3 026	1 913	1 113
398 378	228 999	-	-	-	112 894	110 785	116 519
51 153 590	17 806 881	-	-	-	-	-	-
373 125	57 549	-	-	-	-	-	-
137 095	309 421	-	-	-	-	-	-
1 736 575 624	558 688 540	-	-	-	326 446	202 356	124 090
5 016 121	2 567 263	-	-	-	3 317	2 204	1 113
346 199	217 620	-	-	-	98 416	91 813	111 491

第十表 所得收入者平均每人基本所得及可支

民 國 七

	15 ~ 19			
	農 業			非
	小 計	男	女	小 計
1. 受雇人員報酬 (千元)	1 020 004	984 938	35 066	46 473 556
收入者人數	5 979	5 683	296	291 904
每一收入者平均收入	170 598	173 313	118 466	159 208
2. 產業主所得 (千元)	227 193	193 450	33 743	271 218
收入者人數	3 129	2 279	850	1 394
每一收入者平均收入	72 609	84 884	39 698	194 561
(1) 農業淨收入 (千元)	148 143	114 400	33 743	7 064
收入者人數	2 565	1 715	850	-
每一收入者平均收入	57 756	66 706	39 698	-
(2) 林業淨收入 (千元)	3 000	3 000	-	-
收入者人數	-	-	-	-
每一收入者平均收入	-	-	-	-
(3) 漁業淨收入 (千元)	76 050	76 050	-	-
收入者人數	564	564	-	-
每一收入者平均收入	134 840	134 840	-	-
(4) 營業淨收入 (千元)	-	-	-	264 154
收入者人數	-	-	-	1 394
每一收入者平均收入	-	-	-	189 494
(5) 執行業務淨收入 (千元)	-	-	-	-
收入者人數	-	-	-	-
每一收入者平均收入	-	-	-	-
3. 基本所得 (千元)	1 247 197	1 178 388	68 809	46 744 774
收入者人數	9 108	7 962	1 146	293 298
每一收入者平均收入	136 934	148 001	60 043	159 376
4. 財產所得淨收入 (千元)	6 894	6 613	281	435 019
收入者人數	-	-	-	-
每一收入者平均收入	-	-	-	-
5. 可支配所得 (千元)	1 193 552	1 124 545	69 007	44 553 875
收入者人數	9 108	7 962	1 146	305 585
每一收入者平均收入	131 044	141 239	60 216	145 799

## 配所得按年齡、農業、非農業及性別分（續一）

十 九 年

金額單位：新臺幣元

歲		20 ~ 24 歲				
農 業		農 業			非 農 業	
男	女	小 計	男	女	小 計	男
24 513 818	21 959 738	1 396 029	1 211 164	184 865	151 434 995	65 103 493
146 697	145 207	9 413	7 390	2 023	711 765	266 208
167 105	151 231	148 309	163 892	91 382	212 760	244 559
75 814	195 404	357 696	161 281	196 415	6 821 168	5 270 997
275	1 119	5 394	2 599	2 795	25 715	17 067
275 687	174 624	66 314	62 055	70 274	265 260	308 841
7 064	-	357 696	161 281	196 415	27 003	27 003
-	-	5 394	2 599	2 795	-	-
-	-	66 314	62 055	70 274	-	-
-	-	-	-	-	-	-
-	-	-	-	-	-	-
-	-	-	-	-	-	-
-	-	-	-	-	-	-
-	-	-	-	-	-	-
68 750	195 404	-	-	-	6 794 165	5 243 994
275	1 119	-	-	-	25 715	17 067
250 000	174 624	-	-	-	264 210	307 259
-	-	-	-	-	-	-
-	-	-	-	-	-	-
-	-	-	-	-	-	-
24 589 632	22 155 142	1 753 725	1 372 445	381 280	158 256 163	70 374 490
146 972	146 326	14 807	9 989	4 818	737 480	283 275
167 308	151 409	118 439	137 396	79 136	214 590	248 432
153 858	281 161	33 015	28 503	4 512	2 021 778	912 789
-	-	-	-	-	3 197	2 339
-	-	-	-	-	632 399	390 248
23 475 431	21 078 444	1 710 387	1 330 199	380 188	149 989 358	66 166 258
154 821	150 764	14 807	9 989	4 818	748 377	288 944
151 630	139 811	115 512	133 166	78 910	200 420	228 993



第十表 所得收入者平均每人基本所得及可支

民 國 七

	20~24歲	25 ~		
	非 農 業	農 業		
	女	小 計	男	女
1. 受雇人員報酬 (千元)	86 331 502	4 816 986	4 416 410	400 576
收入者人數	445 557	27 846	24 358	3 488
每一收入者平均收入	193 761	172 987	181 313	114 844
2. 產業主所得 (千元)	1 550 171	2 766 456	2 465 704	300 752
收入者人數	8 648	23 850	15 922	7 928
每一收入者平均收入	179 252	115 994	154 861	37 935
(1) 農業淨收入 (千元)	-	2 041 408	1 740 656	300 752
收入者人數	-	21 621	13 693	7 928
每一收入者平均收入	-	94 418	127 120	37 935
(2) 林業淨收入 (千元)	-	-	-	-
收入者人數	-	-	-	-
每一收入者平均收入	-	-	-	-
(3) 漁業淨收入 (千元)	-	632 180	632 180	-
收入者人數	-	2 229	2 229	-
每一收入者平均收入	-	283 616	283 616	-
(4) 營業淨收入 (千元)	1 550 171	92 868	92 868	-
收入者人數	8 648	-	-	-
每一收入者平均收入	179 252	-	-	-
(5) 執行業務淨收入 (千元)	-	-	-	-
收入者人數	-	-	-	-
每一收入者平均收入	-	-	-	-
3. 基本所得 (千元)	87 881 673	7 583 442	6 882 114	701 328
收入者人數	454 205	51 696	40 280	11 416
每一收入者平均收入	193 485	146 693	170 857	61 434
4. 財產所得淨收入 (千元)	1 108 989	198 451	194 963	3 488
收入者人數	858	-	-	-
每一收入者平均收入	1 292 528	-	-	-
5. 可支配所得 (千元)	83 823 100	7 565 632	6 859 213	706 419
收入者人數	459 433	51 696	40 280	11 416
每一收入者平均收入	182 449	146 348	170 288	61 880

## 配所得按年齡、農業、非農業及性別分（續二）

十 九 年

金額單位：新臺幣元

29 歲			30 ~ 34 歲				
非 農 業			農 業			非 農 業	
小 計	男	女	小 計	男	女	小 計	
290 013 678	197 035 284	92 978 394	6 380 232	5 159 823	1 220 409	331 483 630	
1 038 282	633 952	404 330	29 815	20 934	8 881	1 000 989	
279 321	310 805	229 957	213 994	246 480	137 418	331 156	
45 752 671	40 401 239	5 351 432	9 251 089	7 789 423	1 461 666	98 804 303	
120 420	98 867	21 553	60 398	37 672	22 726	236 733	
379 942	408 642	248 292	153 169	206 770	64 317	417 366	
147 393	146 037	1 356	7 000 778	5 716 580	1 284 198	642 176	
-	-	-	52 145	29 991	22 154	-	
-	-	-	134 256	190 610	57 967	-	
-	-	-	93 826	50 150	43 676	-	
-	-	-	587	587	-	-	
-	-	-	159 839	85 434	-	-	
2 256	-	2 256	1 881 665	1 747 873	133 792	10 152	
-	-	-	7 666	7 094	572	-	
-	-	-	245 456	246 388	233 902	-	
45 008 507	39 787 637	5 220 870	274 820	274 820	-	96 031 521	
118 289	97 325	20 964	-	-	-	232 341	
380 496	408 812	249 040	-	-	-	413 321	
594 515	467 565	126 950	-	-	-	2 120 454	
2 131	1 542	589	-	-	-	4 392	
278 984	303 220	215 535	-	-	-	482 799	
335 766 349	237 436 523	98 329 826	15 631 321	12 949 246	2 682 075	430 287 933	
1 158 702	732 819	425 883	90 213	58 606	31 607	1 237 722	
289 778	324 004	230 885	173 271	220 954	84 857	347 645	
3 770 644	1 964 343	1 806 301	178 551	163 244	15 307	4 008 594	
31 424	26 709	4 715	-	-	-	73 188	
119 993	73 546	383 097	-	-	-	54 771	
316 360 073	221 204 994	95 155 079	14 983 539	12 258 785	2 724 754	399 299 756	
1 170 669	739 074	431 595	90 213	58 606	31 607	1 246 551	
270 239	299 300	220 473	166 091	209 173	86 207	320 324	

第十表 所得收入者平均每人基本所得及可支

民 國 七

	30 ~ 34 歲		35	
	非 農 業		農	
	男	女	小 計	男
1. 受雇人員報酬 (千元)	243 182 626	88 301 004	7 665 231	6 451 971
收入者人數	641 352	359 637	31 776	21 221
每一收入者平均收入	379 172	245 528	241 227	304 037
2. 產業主所得 (千元)	88 800 826	10 003 477	7 690 530	6 136 800
收入者人數	195 824	40 909	59 402	31 089
每一收入者平均收入	453 473	244 530	129 466	197 395
(1) 農業淨收入 (千元)	630 285	11 891	6 193 554	4 692 688
收入者人數	-	-	54 318	26 303
每一收入者平均收入	-	-	114 024	178 409
(2) 林業淨收入 (千元)	-	-	77 181	30 097
收入者人數	-	-	-	-
每一收入者平均收入	-	-	-	-
(3) 漁業淨收入 (千元)	10 152	-	1 335 115	1 335 115
收入者人數	-	-	5 084	4 786
每一收入者平均收入	-	-	262 611	278 963
(4) 營業淨收入 (千元)	86 075 378	9 956 143	84 680	78 900
收入者人數	191 716	40 625	-	-
每一收入者平均收入	448 973	245 074	-	-
(5) 執行業務淨收入 (千元)	2 085 011	35 443	-	-
收入者人數	4 108	284	-	-
每一收入者平均收入	507 549	124 800	-	-
3. 基本所得 (千元)	331 983 452	98 304 481	15 355 761	12 588 771
收入者人數	837 176	400 546	91 178	52 310
每一收入者平均收入	396 552	245 426	168 415	240 657
4. 財產所得淨收入 (千元)	1 456 509	2 552 085	184 654	118 786
收入者人數	65 071	8 117	-	-
每一收入者平均收入	22 383	314 412	-	-
5. 可支配所得 (千元)	302 923 757	96 375 999	15 092 407	12 129 630
收入者人數	839 726	406 825	91 178	52 310
每一收入者平均收入	360 741	236 898	165 527	231 880

## 配所得按年齡、農業、非農業及性別分（續三）

十 九 年

金額單位：新臺幣元

~ 39 歲				40 ~ 44 歲		
業	非 農 業		業	農 業		
女	小 計	男	女	小 計	男	女
1 213 260	337 535 733	249 877 364	87 658 369	6 951 981	5 862 027	1 089 954
10 555	948 907	608 746	340 161	31 864	21 624	10 240
114 946	355 710	410 479	257 697	218 177	271 089	106 441
1 553 730	132 655 793	121 160 218	11 495 575	9 853 190	8 248 695	1 604 495
28 313	296 591	246 981	49 610	66 315	42 082	24 233
54 877	447 268	490 565	231 719	148 582	196 015	66 211
1 500 866	645 373	622 142	23 231	8 000 201	6 541 721	1 458 480
28 015	-	-	-	60 453	36 509	23 944
53 574	-	-	-	132 338	179 181	60 912
47 084	-	-	-	79 080	11 880	67 200
-	-	-	-	-	-	-
-	-	-	-	-	-	-
-	91 980	91 980	-	1 512 156	1 433 341	78 815
298	-	-	-	5 862	5 573	289
-	-	-	-	257 959	257 194	272 716
5 780	126 672 296	115 854 042	10 818 254	261 753	261 753	-
-	289 228	241 449	47 779	-	-	-
-	437 967	479 828	226 423	-	-	-
-	5 246 144	4 592 054	654 090	-	-	-
-	7 363	5 532	1 831	-	-	-
-	712 501	830 089	357 231	-	-	-
2 766 990	470 191 526	371 037 582	99 153 944	16 805 171	14 110 722	2 694 449
38 868	1 245 498	855 727	389 771	98 179	63 706	34 473
71 189	377 513	433 593	254 390	171 169	221 498	78 161
65 868	7 941 870	4 953 553	2 988 317	195 914	169 905	26 009
-	94 043	85 930	8 113	-	-	-
-	84 449	57 646	368 337	-	-	-
2 962 777	437 771 092	339 841 099	97 929 993	16 426 767	13 675 345	2 751 422
38 868	1 258 692	862 523	396 169	98 179	63 706	34 473
76 227	347 798	394 008	247 192	167 314	214 663	79 814

第十表 所得收入者平均每人基本所得及可支

民 國 七

	40 ~ 44 歲			農 小 計
	非 農 業			
	小 計	男	女	
1. 受雇人員報酬（千元）	226 301 069	166 896 190	59 404 879	7 614 428
收入者人數	608 727	380 357	228 370	30 540
每一收入者平均收入	371 761	438 788	260 126	249 326
2. 產業主所得（千元）	92 699 932	81 493 090	11 206 842	12 656 294
收入者人數	202 698	161 202	41 496	84 962
每一收入者平均收入	457 330	505 534	270 070	148 964
(1) 農業淨收入（千元）	1 651 002	1 613 329	37 673	10 001 209
收入者人數	-	-	-	77 838
每一收入者平均收入	-	-	-	128 487
(2) 林業淨收入（千元）	-	-	-	79 938
收入者人數	-	-	-	-
每一收入者平均收入	-	-	-	-
(3) 漁業淨收入（千元）	21 024	21 024	-	2 224 503
收入者人數	-	-	-	7 124
每一收入者平均收入	-	-	-	312 255
(4) 營業淨收入（千元）	88 266 052	77 096 883	11 169 169	350 644
收入者人數	198 155	156 659	41 496	-
每一收入者平均收入	445 439	492 132	269 163	-
(5) 執行業務淨收入（千元）	2 761 854	2 761 854	-	-
收入者人數	4 543	4 543	-	-
每一收入者平均收入	607 936	607 936	-	-
3. 基本所得（千元）	319 001 001	248 389 280	70 611 721	20 270 722
收入者人數	811 425	541 559	269 866	115 502
每一收入者平均收入	393 137	458 656	261 655	175 501
4. 財產所得淨收入（千元）	10 043 886	7 271 021	2 772 865	356 165
收入者人數	74 605	65 101	9 504	-
每一收入者平均收入	134 628	111 688	291 758	-
5. 可支配所得（千元）	299 841 472	229 852 895	69 988 577	20 198 875
收入者人數	820 906	544 546	276 360	115 502
每一收入者平均收入	365 257	422 100	253 251	174 879

金額單位：新臺幣元

45		～		49		歳		50		～		54		歳	
業				非		農		業				農		業	
男	女	小 計		男	女	小 計		男	女	小 計		男	女	小 計	
6 288 069	1 326 359	159 799 621		127 254 853	32 544 768	7 177 909		6 140 162							
19 645	10 895	424 748		288 903	135 845	31 206		21 477							
320 085	121 740	376 222		440 476	239 573	230 017		285 895							
10 843 992	1 812 302	65 219 542		57 693 001	7 526 541	15 961 822		14 137 859							
55 753	29 209	157 693		123 298	34 395	116 124		87 302							
194 501	62 046	413 586		467 915	218 827	137 455		161 942							
8 188 907	1 812 302	548 558		460 959	87 599	13 993 195		12 314 412							
48 629	29 209	-		-	-	109 800		81 367							
168 396	62 046	-		-	-	127 443		151 344							
79 938	-	3 014		3 014	-	429 527		429 527							
-	-	-		-	-	1 077		1 077							
-	-	-		-	-	398 818		398 818							
2 224 503	-	-		-	-	1 360 057		1 232 457							
7 124	-	-		-	-	5 247		4 858							
312 255	-	-		-	-	259 207		253 696							
350 644	-	60 571 223		53 573 672	6 997 551	179 043		161 463							
-	-	151 392		118 424	32 968	-		-							
-	-	400 095		452 389	212 253	-		-							
-	-	4 096 747		3 655 356	441 391	-		-							
-	-	6 301		4 874	1 427	-		-							
-	-	650 174		749 970	309 314	-		-							
17 132 061	3 138 661	225 019 163		184 947 854	40 071 309	23 139 731		20 278 021							
75 398	40 104	582 441		412 201	170 240	147 330		108 779							
227 222	78 263	386 338		448 684	235 381	157 061		186 415							
314 053	42 112	6 588 553		4 911 578	1 676 975	439 599		352 412							
-	-	55 533		43 100	12 433	-		-							
-	-	118 642		113 958	134 881	-		-							
17 011 424	3 187 451	210 830 465		170 157 931	40 672 534	23 335 393		20 223 655							
75 398	40 104	589 990		416 221	173 769	147 330		108 779							
225 622	79 480	357 346		408 816	234 061	158 389		185 915							

第十表 所得收入者平均每人基本所得及可支

民 國 七

	50 ~ 54 歲			
	農 業	非 農 業		
	女	小 計	男	女
1. 受雇人員報酬 (千元)	1 037 747	104 322 389	87 348 608	16 973 781
收入者人數	9 729	295 303	219 976	75 327
每一收入者平均收入	106 665	353 272	397 082	225 335
2. 產業主所得 (千元)	1 823 963	50 384 315	45 946 703	4 437 612
收入者人數	28 822	116 370	95 763	20 607
每一收入者平均收入	63 284	432 967	479 796	215 345
(1) 農業淨收入 (千元)	1 678 783	497 277	423 680	73 597
收入者人數	28 433	-	-	-
每一收入者平均收入	59 043	-	-	-
(2) 林業淨收入 (千元)	-	-	-	-
收入者人數	-	-	-	-
每一收入者平均收入	-	-	-	-
(3) 漁業淨收入 (千元)	127 600	19 209	19 209	-
收入者人數	389	-	-	-
每一收入者平均收入	328 021	-	-	-
(4) 營業淨收入 (千元)	17 580	46 532 467	42 259 277	4 273 190
收入者人數	-	111 210	91 248	19 962
每一收入者平均收入	-	418 420	463 126	214 066
(5) 執行業務淨收入 (千元)	-	3 335 362	3 244 537	90 825
收入者人數	-	5 160	4 515	645
每一收入者平均收入	-	646 388	718 613	140 814
3. 基本所得 (千元)	2 861 710	154 706 704	133 295 311	21 411 393
收入者人數	38 551	411 673	315 739	95 934
每一收入者平均收入	74 232	375 800	422 169	223 189
4. 財產所得淨收入 (千元)	87 187	7 677 458	6 597 110	1 080 348
收入者人數	-	37 040	31 651	5 389
每一收入者平均收入	-	207 275	208 433	200 473
5. 可支配所得 (千元)	3 111 738	147 741 591	125 803 089	21 938 502
收入者人數	38 551	431 647	327 120	104 527
每一收入者平均收入	80 717	342 274	384 578	209 884

## 配所得按年齡、農業、非農業及性別分（續五）

十 九 年 金額單位：新臺幣元

55 ~ 59 歲			60 ~ 64 歲		
農 業			非 農 業		
小 計	男	女	小 計	男	女
4 472 298	3 827 470	644 828	84 012 968	75 215 116	8 797 852
21 943	16 228	5 715	216 203	179 346	36 857
203 814	235 856	112 831	388 584	419 386	238 702
12 513 892	11 422 025	1 091 867	27 546 623	24 414 954	3 131 669
114 985	94 602	20 383	78 500	64 968	13 532
108 831	120 738	53 568	350 912	375 800	231 427
11 337 786	10 264 879	1 072 907	389 666	354 759	34 907
108 241	88 174	20 067	-	-	-
104 746	116 416	53 466	-	-	-
72 060	72 060	-	-	-	-
285	285	-	-	-	-
252 842	252 842	-	-	-	-
1 104 046	1 085 086	18 960	-	-	-
6 459	6 143	316	-	-	-
170 931	176 638	60 000	-	-	-
-	-	-	25 900 517	22 803 755	3 096 762
-	-	-	76 929	63 397	13 532
-	-	-	336 681	359 698	228 847
-	-	-	1 256 440	1 256 440	-
-	-	-	1 571	1 571	-
-	-	-	799 771	799 771	-
16 986 190	15 249 495	1 736 695	111 559 591	99 630 070	11 929 521
136 928	110 830	26 098	294 703	244 314	50 389
124 052	137 594	66 545	378 549	407 795	236 749
565 238	513 856	51 382	6 696 231	5 662 199	1 034 032
-	-	-	29 463	24 411	5 052
-	-	-	227 276	231 953	204 678
18 187 698	16 244 301	1 943 397	110 706 357	96 955 704	13 750 653
136 928	110 830	26 098	339 878	277 886	61 992
132 827	146 570	74 465	325 724	348 905	221 813



第十表 所得收入者平均每人基本所得及可支

民 國 七

	60 ~ 64 歲			
	農 業		非 農	
	男	女	小 計	男
1. 受雇人員報酬（千元）	3 109 651	401 009	76 090 262	71 184 492
收入者人數	12 716	4 916	149 294	129 490
每一收入者平均收入	244 546	81 572	509 667	549 730
2. 產業主所得（千元）	9 477 328	854 114	16 697 756	15 142 459
收入者人數	86 645	18 053	48 165	43 141
每一收入者平均收入	109 381	47 311	346 678	350 999
(1) 農業淨收入（千元）	8 259 865	827 233	100 568	89 875
收入者人數	83 398	17 494	-	-
每一收入者平均收入	99 042	47 287	-	-
(2) 林業淨收入（千元）	39 549	-	-	-
收入者人數	273	-	-	-
每一收入者平均收入	144 868	-	-	-
(3) 漁業淨收入（千元）	936 730	26 881	-	-
收入者人數	2 974	559	-	-
每一收入者平均收入	314 973	48 088	-	-
(4) 營業淨收入（千元）	241 184	-	15 459 243	13 914 639
收入者人數	-	-	45 810	40 786
每一收入者平均收入	-	-	337 464	341 162
(5) 執行業務淨收入（千元）	-	-	1 137 945	1 137 945
收入者人數	-	-	2 355	2 355
每一收入者平均收入	-	-	483 204	483 204
3. 基本所得（千元）	12 586 979	1 255 123	92 788 018	86 326 951
收入者人數	99 361	22 969	197 459	172 631
每一收入者平均收入	126 679	54 644	469 910	500 066
4. 財產所得淨收入（千元）	918 914	42 518	8 594 887	7 555 439
收入者人數	-	-	20 253	18 104
每一收入者平均收入	-	-	424 376	417 335
5. 可支配所得（千元）	14 660 819	1 478 679	97 493 498	88 642 196
收入者人數	99 361	22 969	309 550	270 832
每一收入者平均收入	147 551	64 377	314 952	327 296

## 配所得按年齡、農業、非農業及性別分（續完）

十 九 年				金額單位：新臺幣元		
	65 歲 以 上					
業	農 業			非 農 業		
女	小 計	男	女	小 計	男	女
4 905 770	1 329 433	1 122 786	206 647	39 612 284	38 399 251	1 213 033
19 804	8 204	5 861	2 343	46 963	41 350	5 613
247 716	162 047	191 569	88 198	843 479	928 640	216 111
1 555 297	8 674 530	7 840 186	834 344	13 278 789	12 055 033	1 223 756
5 024	105 687	92 040	13 647	35 540	29 737	5 803
309 573	82 078	85 182	61 138	373 629	405 388	210 883
10 693	8 454 484	7 635 962	818 522	18 219	17 420	799
-	103 794	90 635	13 159	-	-	-
-	81 454	84 250	62 202	-	-	-
-	15 822	-	15 822	10 944	10 944	-
-	488	-	488	-	-	-
-	32 422	-	32 422	-	-	-
-	204 224	204 224	-	-	-	-
-	1 405	1 405	-	-	-	-
-	145 355	145 355	-	-	-	-
1 544 604	-	-	-	11 395 963	10 173 006	1 222 957
5 024	-	-	-	33 228	27 425	5 803
307 445	-	-	-	342 963	370 939	210 746
-	-	-	-	1 853 663	1 853 663	-
-	-	-	-	2 312	2 312	-
-	-	-	-	801 757	801 757	-
6 461 067	10 003 963	8 962 972	1 040 991	52 891 073	50 454 284	2 436 789
24 828	113 891	97 901	15 990	82 503	71 087	11 416
260 233	87 838	91 551	65 103	641 081	709 754	213 454
1 039 448	1 655 024	1 556 681	98 343	11 181 551	9 715 191	1 466 360
2 149	-	-	-	11 928	10 709	1 219
483 689	-	-	-	937 420	907 199	1 202 921
8 851 302	14 757 889	13 269 946	1 487 943	80 350 181	71 349 914	9 000 267
38 718	113 891	97 901	15 990	358 222	292 224	65 998
228 609	129 579	135 545	93 055	224 303	244 162	136 372

第十一表 臺灣地區所得收入者平均每人已分

民 國 七

	總 平 均		未滿40,000元		40,000 ~
	所得收入者 人 數	平均每人 已 分 配 要素所得	所得收入者 人 數	平均每人 已 分 配 要素所得	所得收入者 人 數
全體所得收入者	8 574 546	304 845	394 555	11 478	420 027
0/1.專門性、技術性及有關人員	596 389	484 186	-	-	2 945
2.行政及主管人員	288 917	682 603	887	-67 406	621
3.監督及佐理人員	1 339 786	359 839	275	7 162	8 012
4.買賣工作人員	1 042 967	359 075	1 709	5 031	23 576
5.服務工作人員	712 108	272 826	2 665	6 039	30 469
6.農、林、漁、牧工作人員	981 033	145 948	177 290	20 016	202 177
61.農事、畜牧工作者	886 270	133 600	175 095	20 394	198 591
62.林、漁工作者	94 763	261 428	2 195	-10 168	3 586
7/8/9.生產及有關工人、運輸設備 操作工及體力工	3 018 328	275 277	3 296	-345	94 832
7.生產及有關工人	2 472 993	269 026	3 006	-1 459	77 606
8.運輸設備操作工	314 826	346 701	-	-	861
9.體力工	230 509	244 790	290	11 200	16 365
10.職業不能分類之工作者	312	194 650	-	-	-
11.現役軍人	67 252	467 482	-	-	285
12.無職業者	527 454	135 523	208 433	4 866	57 110

## 配要素所得依職業及已分配要素所得組別分

十 九 年

金額單位：新臺幣元

80,000元	80,000 ~ 120,000元		120,000 ~ 160,000元		160,000 ~ 200,000元	
平均每人 已 分 配 要素所得	所得收入者 人 數	平均每人 已 分 配 要素所得	所得收入者 人 數	平均每人 已 分 配 要素所得	所得收入者 人 數	平均每人 已 分 配 要素所得
63 084	485 408	99 843	755 990	140 157	858 839	179 449
61 354	8 368	101 458	17 327	141 725	21 341	180 651
76 770	-	-	581	138 370	3 067	176 654
69 724	27 274	106 410	72 956	142 250	134 701	179 196
64 506	38 862	100 088	70 938	138 770	92 874	180 663
67 722	65 102	100 367	93 030	139 221	81 365	179 503
60 454	155 441	97 711	121 217	139 731	87 335	179 732
60 442	148 529	97 569	108 316	139 654	75 501	179 259
61 108	6 912	100 761	12 901	140 375	11 834	182 750
67 437	157 284	100 893	329 942	140 492	402 068	179 265
67 189	132 884	100 642	291 689	140 677	364 320	179 137
69 019	3 897	106 375	9 175	137 697	9 657	180 572
68 531	20 503	101 477	29 078	139 518	28 091	180 475
-	-	-	-	-	312	194 650
60 000	-	-	-	-	606	179 290
61 129	33 077	97 731	49 999	139 117	35 170	177 866

第十一表 臺灣地區所得收入者平均每人已分

民 國 七

	200,000 ~ 240,000元		240,000 ~ 280,000元		280,000 ~
	所得收入者 人 數	平均每人 已 分 配 要素所得	所得收入者 人 數	平均每人 已 分 配 要素所得	所得收入者 人 數
全體所得收入者	767 577	217 863	861 925	257 893	766 080
0/1.專門性、技術性及有關人員	20 588	218 932	31 657	261 719	40 513
2.行政及主管人員	871	220 975	4 523	253 817	11 500
3.監督及佐理人員	139 810	218 034	136 591	259 240	138 821
4.買賣工作人員	82 411	217 768	122 038	257 826	107 173
5.服務工作人員	82 393	218 055	86 985	257 074	64 068
6.農、林、漁、牧工作人員	65 643	216 763	51 117	257 283	34 584
61.農事、畜牧工作者	55 282	216 949	37 996	257 780	23 575
62.林、漁工作者	10 361	215 768	13 121	255 842	11 009
7/8/9.生產及有關工人、運輸設備 操作工及體力工	345 904	217 803	393 889	257 526	335 996
7.生產及有關工人	297 410	217 818	317 150	257 319	267 426
8.運輸設備操作工	21 282	218 783	43 426	258 790	44 997
9.體力工	27 212	216 872	33 313	257 850	23 573
10.職業不能分類之工作者	-	-	-	-	-
11.現役軍人	1 214	210 203	1 882	261 988	6 787
12.無職業者	28 743	219 448	33 243	256 717	26 638

## 配要素所得依職業及已分配要素所得組別分（續）

十 九 年			金額單位：新臺幣元			
320,000元	320,000 ~ 360,000元		360,000 ~ 400,000元		400,000元以上	
平均每人 已 分 配 要素所得	所得收入者 人 數	平均每人 已 分 配 要素所得	所得收入者 人 數	平均每人 已 分 配 要素所得	所得收入者 人 數	平均每人 已 分 配 要素所得
299 634	572 490	339 512	592 703	377 048	2 098 952	589 553
299 046	38 905	341 334	44 439	378 363	370 306	611 444
301 803	12 147	340 447	18 135	379 679	236 585	764 095
300 519	123 950	340 451	100 693	380 901	456 703	560 460
299 445	77 687	339 103	91 287	374 375	334 412	599 377
300 701	38 123	338 427	49 690	375 661	118 218	566 324
298 359	21 032	339 846	17 728	378 534	47 469	590 463
299 511	15 851	341 233	13 303	380 131	34 231	594 911
295 892	5 181	335 600	4 425	373 734	13 238	578 962
299 343	238 868	339 129	248 753	376 275	467 496	509 568
299 510	183 862	339 304	182 390	376 928	355 250	514 562
299 636	43 401	338 395	52 015	374 809	86 115	488 996
296 899	11 605	339 101	14 348	373 282	26 131	509 474
-	-	-	-	-	-	-
300 942	5 307	340 482	9 227	380 629	41 944	553 205
298 172	16 471	336 722	12 751	373 290	25 819	675 579

第十二表 所得收入者平均每人已分配要素所得

民 國 七

	總 平 均		未滿40,000元		40,000 ~
	所得收入者 人 數	平均每人 已 分 配 要素所得	所得收入者 人 數	平均每人 已 分 配 要素所得	所得收入者 人 數
全體所得收入者	8 574 546	304 845	394 555	11 477	420 027
一、按教育程度分					
1.研究院（所）	57 354	641 279	288	-131 000	-
2.大學教育	657 632	519 122	3 171	-291	5 418
3.專科教育	848 236	411 680	6 381	10 901	9 524
4.高中教育	2 426 256	318 242	21 980	11 283	61 722
5.國中教育	1 531 829	278 662	37 539	11 707	63 807
6.國小教育	2 511 569	246 591	182 741	12 559	192 538
7.補習自修或不識字	541 670	125 909	142 455	10 635	87 018
二、按都市化程度分					
1.都 市	4 696 117	356 995	117 724	6 464	123 881
2.城 鎮	2 478 581	263 128	151 309	13 220	138 150
3.鄉 村	1 399 848	203 758	125 522	14 079	157 996

## 依教育程度、都市化程度及已分配要素所得組別分

十 九 年

金額單位：新臺幣元

80,000元	80,000 ~ 120,000元		120,000 ~ 160,000元		160,000 ~ 200,000元	
平均每人 已 分 配 要素所得	所得收入者 人 數	平均每人 已 分 配 要素所得	所得收入者 人 數	平均每人 已 分 配 要素所得	所得收入者 人 數	平均每人 已 分 配 要素所得
63 083	485 408	99 843	755 990	140 157	858 839	179 448
-	286	96 000	1 723	137 704	878	175 482
65 988	7 504	103 574	7 783	142 774	12 516	180 267
62 943	14 209	100 061	19 871	141 327	34 329	179 807
66 542	99 012	102 207	213 519	141 240	284 124	179 452
64 643	90 432	100 534	166 008	139 729	190 909	179 075
62 050	203 120	99 120	272 599	139 889	285 032	179 810
61 606	70 845	97 306	74 487	138 457	51 051	178 425
64 750	171 858	100 934	313 346	140 258	383 497	179 613
62 072	151 730	99 682	262 058	140 446	294 480	179 625
62 660	161 820	98 835	180 586	139 560	180 862	178 809



第十二表 所得收入者平均每人已分配要素所得

民 國 七

	200,000 ~ 240,000元		240,000 ~ 280,000元		280,000 ~
	所得收入者 人 數	平均每人 已 分 配 要素所得	所得收入者 人 數	平均每人 已 分 配 要素所得	所得收入者 人 數
全體所得收入者	767 577	217 862	861 925	257 893	766 080
一、按教育程度分					
1.研究院（所）	275	201 000	616	264 261	1 307
2.大學教育	18 797	221 637	32 715	261 318	43 122
3.專科教育	53 393	217 800	75 279	260 345	97 261
4.高中教育	271 747	217 893	283 540	258 713	236 392
5.國中教育	162 608	217 860	187 204	256 974	148 789
6.國小教育	223 837	217 583	254 984	256 798	220 560
7.補習自修或不識字	36 920	217 636	27 587	254 916	18 649
二、按都市化程度分					
1.都 市	379 718	217 944	458 841	258 529	450 821
2.城 鎮	255 922	218 008	274 265	257 475	218 074
3.鄉 村	131 937	217 346	128 819	256 515	97 185

## 依教育程度、都市化程度及已分配要素所得組別分（續）

十 九 年

金額單位：新臺幣元

320,000元	320,000 ~ 360,000元		360,000 ~ 400,000元		400,000元以上	
平均每人 已 分 配 要素所得	所得收入者 人 數	平均每人 已 分 配 要素所得	所得收入者 人 數	平均每人 已 分 配 要素所得	所得收入者 人 數	平均每人 已 分 配 要素所得
299 634	572 490	339 512	592 703	377 048	2 098 952	589 552
299 986	964	349 819	3 729	377 008	47 288	719 964
302 156	45 434	340 635	54 156	380 091	427 016	644 203
298 794	86 739	340 404	70 655	378 983	380 595	582 085
299 225	177 245	338 352	175 049	377 326	601 926	576 805
299 555	106 786	338 917	111 790	375 288	265 957	562 406
299 934	149 799	340 259	165 906	375 875	360 453	560 139
300 420	5 523	342 918	11 418	380 672	15 717	515 334
299 614	358 600	339 718	368 163	377 007	1 569 668	599 142
300 250	159 590	339 016	165 645	376 917	407 358	560 587
298 343	54 300	339 610	58 895	377 672	121 926	562 874

第十三表 所得收入者平均每人已分配要素所

民 國 七

	總 平 均		未滿40,000元		40,000 ~
	所得收入者 人 數	平均每人 已 分 配 要素所得	所得收入者 人 數	平均每人 已 分 配 要素所得	所得收入者 人 數
全體所得收入者	8 574 546	304 845	394 555	11 478	420 027
1. 農業雇主	6 634	640 335	319	30 000	-
2. 農業自營作業者	738 310	136 430	176 669	20 040	150 799
3. 非農業雇主	266 124	672 038	303	-36 000	718
4. 非農業自營作業者	1 053 695	361 601	3 255	-9 218	33 264
5. 農業受雇者	246 218	172 281	302	-4 500	51 378
6. 非農業經理管理和專業受雇者	477 629	568 576	288	13 012	927
7. 非農業文書推銷和服務工作者	2 531 210	335 067	1 690	2 389	38 502
8. 非農業體力勞動者	2 660 020	257 154	3 296	-345	87 044
9. 軍職人員	67 252	467 482	-	-	285
10. 其 他	527 454	135 523	208 433	4 866	57 110

## 得依社會經濟特性及已分配要素所得組別分

十 九 年

金額單位：新臺幣元

80,000元	80,000 ~ 120,000元		120,000 ~ 160,000元		160,000 ~ 200,000元	
平均每 人已分 配要素 所得	所得收入者 人 數	平均每 人已分 配要素 所得	所得收入者 人 數	平均每 人已分 配要素 所得	所得收入者 人 數	平均每 人已分 配要素 所得
63 084	485 408	99 843	755 990	140 157	858 839	179 449
-	-	-	871	148 560	298	161 250
58 747	109 015	97 885	73 390	140 132	59 517	178 970
65 277	616	106 052	853	142 306	2 994	181 385
65 077	41 050	98 164	60 806	136 402	72 638	180 396
65 463	46 426	97 302	47 243	138 877	28 083	181 573
56 438	273	96 000	7 528	145 115	8 649	181 648
68 192	103 868	102 623	190 363	140 662	260 485	179 445
67 517	151 083	101 027	324 937	140 773	390 399	179 288
60 000	-	-	-	-	606	179 290
61 129	33 077	97 731	49 999	139 117	35 170	177 866

第十三表 所得收入者平均每人已分配要素所

民 國 七

	200,000 ~ 240,000元		240,000 ~ 280,000元		280,000 ~
	所得收入者 人 數	平均每人 已 分 配 要素所得	所得收入者 人 數	平均每人 已 分 配 要素所得	所得收入者 人 數
全體所得收入者	767 577	217 863	861 925	257 893	766 080
1. 農業雇主	-	-	-	-	622
2. 農業自營作業者	44 907	217 327	34 702	259 085	23 523
3. 非農業雇主	2 070	220 616	10 056	253 071	11 372
4. 非農業自營作業者	58 836	215 777	108 735	255 010	107 019
5. 農業受雇者	21 930	216 125	17 292	254 366	10 439
6. 非農業經理管理和專業受雇者	7 303	218 106	18 639	261 079	27 661
7. 非農業文書推銷和服務工作者	270 180	218 425	276 974	259 496	252 520
8. 非農業體力勞動者	332 394	217 831	360 402	257 643	299 499
9. 軍職人員	1 214	210 203	1 882	261 988	6 787
10. 其 他	28 743	219 448	33 243	256 717	26 638

## 得依社會經濟特性及已分配要素所得組別分（續）

十 九 年

金額單位：新臺幣元

320,000元	320,000 ~ 360,000元		360,000 ~ 400,000元		400,000元以上	
平均每人 已 分 配 要素所得	所得收入者 人 數	平均每人 已 分 配 要素所得	所得收入者 人 數	平均每人 已 分 配 要素所得	所得收入者 人 數	平均每人 已 分 配 要素所得
299 634	572 490	339 512	592 703	377 048	2 098 952	589 553
306 936	297	327 136	590	374 900	3 637	976 547
297 185	15 555	341 454	13 604	379 248	36 629	559 930
303 652	8 839	341 876	20 248	374 276	208 055	773 953
301 383	77 702	338 794	131 406	372 759	358 984	572 365
300 494	6 292	335 510	5 004	376 707	11 829	558 648
300 571	26 855	340 834	31 683	379 561	347 823	669 509
299 483	209 114	339 973	173 580	379 597	753 934	554 188
299 146	206 058	339 234	194 610	377 489	310 298	479 993
300 942	5 307	340 482	9 227	380 629	41 944	553 205
298 172	16 471	336 722	12 751	373 290	25 819	675 579

第十四表 所得收入者平均每人已分配

民 國 七

	總 平 均		未滿40,000元		40,000 ~
	所得收入者 人 數	平均每人 已 分 配 要素所得	所得收入者 人 數	平均每人 已 分 配 要素所得	所得收入者 人 數
全體所得收入者	8 574 546	304 845	394 555	11 477	420 027
0.農、林、漁、牧業	991 162	148 708	177 290	20 015	202 177
1.礦業及土石採取業	17 790	431 866	-	-	-
2/3.製 造 業	2 476 815	293 659	3 303	-17 445	74 322
4.水電燃氣業	75 205	479 801	-	-	-
5.營 造 業	748 440	325 206	872	-13 596	10 191
6.商 業	1 379 709	350 170	3 201	1 482	30 061
7.運輸倉儲及通信業	495 677	381 080	-	-	2 190
8.金融、保險、不動產及工商服務業	352 513	420 464	-	-	1 332
9.公共行政、社會服務及個人服務業	1 509 489	371 135	1 456	20 923	42 644
10.其他不能歸類之行業	292	195 000	-	-	-
11.無 行 業	527 454	135 523	208 433	4 866	57 110

## 要素所得依行業及已分配要素所得組別分

十 九 年

金額單位：新臺幣元

80,000元	80,000 ~ 120,000元		120,000 ~ 160,000元		160,000 ~ 200,000元	
平均每人 已 分 配 要素所得	所得收入者 人 數	平均每人 已 分 配 要素所得	所得收入者 人 數	平均每人 已 分 配 要素所得	所得收入者 人 數	平均每人 已 分 配 要素所得
63 083	485 408	99 843	755 990	140 157	858 839	179 448
60 453	155 441	97 710	121 504	139 704	87 898	179 741
-	-	-	854	135 587	587	193 571
67 322	124 983	101 272	294 406	141 333	388 036	179 016
-	874	101 297	2 187	145 580	1 166	180 474
67 633	21 648	98 599	44 116	139 909	68 862	180 151
65 299	62 074	101 722	107 278	139 331	139 943	179 837
73 132	5 787	105 626	14 580	139 174	19 644	180 005
73 256	7 501	99 292	15 568	140 564	20 904	181 714
67 300	74 023	101 226	105 498	138 835	96 337	179 680
-	-	-	-	-	292	195 000
61 128	33 077	97 730	49 999	139 117	35 170	177 865



第十四表 所得收入者平均每人已分配

民 國 七

	200,000 ~ 240,000元		240,000 ~ 280,000元		280,000 ~
	所得收入者 人 數	平均每人 已 分 配 要素所得	所得收入者 人 數	平均每人 已 分 配 要素所得	所得收入者 人 數
全體所得收入者	767 577	217 862	861 925	257 893	766 080
0.農、林、漁、牧業	66 837	216 932	51 994	257 515	34 584
1.礦業及土石採取業	580	225 797	2 822	256 321	1 595
2/3.製 造 業	305 875	218 016	276 264	258 765	215 366
4.水電燃氣業	1 686	222 260	2 783	259 467	5 607
5.營 造 業	70 058	216 860	111 669	254 738	105 558
6.商 業	117 641	217 149	155 276	257 490	137 717
7.運輸倉儲及通信業	32 208	219 030	55 367	258 118	58 843
8.金融、保險、不動產及工商服務業	30 981	219 175	35 629	259 416	37 697
9.公共行政、社會服務及個人服務業	112 968	218 160	136 878	259 105	142 475
10.其他不能歸類之行業	-	-	-	-	-
11.無 行 業	28 743	219 447	33 243	256 716	26 638

## 要素所得依行業及已分配要素所得組別分（續）

十 九 年			金額單位：新臺幣元			
320,000元	320,000 ~ 360,000元		360,000 ~ 400,000元		400,000元以上	
平均每人 已 分 配 要素所得	所得收入者 人 數	平均每人 已 分 配 要素所得	所得收入者 人 數	平均每人 已 分 配 要素所得	所得收入者 人 數	平均每人 已 分 配 要素所得
299 634	572 490	339 512	592 703	377 048	2 098 952	589 552
298 358	22 144	339 573	19 198	378 452	52 095	588 724
293 511	1 239	333 152	582	385 706	9 531	576 410
298 595	155 204	339 760	154 083	377 769	484 973	588 160
297 357	8 449	339 971	4 453	378 481	48 000	586 338
301 083	64 634	339 408	79 681	376 681	171 151	552 935
300 055	105 002	339 396	111 609	374 641	409 907	610 959
300 061	55 977	339 704	66 217	376 626	184 864	538 769
299 502	28 648	339 534	26 293	381 078	147 960	637 469
300 323	114 722	339 666	117 836	378 052	564 652	587 015
-	-	-	-	-	-	-
298 171	16 471	336 721	12 751	373 290	25 819	675 578

第十五表 所得收入者平均每人已分配要素

民 國 七

	總 平 均			
	男		女	
	所得收入者 人 數	平均每人已 分配要素所得	所得收入者 人 數	平均每人已 分配要素所得
全 體 所 得 收 入 者	5 741 243	351 398	2 833 303	210 514
未 滿 15 歲	2 204	96 158	1 113	116 519
15 ～ 19 歲	162 783	159 283	151 910	148 150
20 ～ 24 歲	298 933	243 159	464 251	192 518
25 ～ 29 歲	779 354	316 259	443 011	227 626
30 ～ 34 歲	898 332	385 773	438 432	236 192
35 ～ 39 歲	914 833	424 885	435 037	241 302
40 ～ 44 歲	608 252	443 798	310 833	244 842
45 ～ 49 歲	491 619	421 679	213 873	210 074
50 ～ 54 歲	435 899	368 257	143 078	177 810
55 ～ 59 歲	388 716	311 424	88 090	167 461
60 ～ 64 歲	370 193	290 087	61 687	142 626
65 歲 以 上	390 125	181 196	81 988	61 503

## 所得依年齡、教育程度及性別分

十 九 年				金額單位：新臺幣元	
研 究 院 ( 所 )				大 學	
男		女		男	
所得收入者 人 數	平均每人已 分配要素所得	所得收入者 人 數	平均每人已 分配要素所得	所得收入者 人 數	平均每人已 分配要素所得
46 840	675 347	10 514	489 511	464 609	574 277
-	-	-	-	-	-
-	-	-	-	319	255 288
968	131 476	321	140 000	7 157	281 223
5 249	395 954	3 758	386 107	60 746	403 576
9 103	596 444	3 049	598 703	84 958	535 326
14 382	679 209	2 154	541 187	88 414	584 268
7 782	836 831	916	591 950	71 049	655 338
5 999	776 877	-	-	43 183	723 461
1 519	1 076 821	316	371 528	27 744	735 578
1 230	460 648	-	-	19 703	712 017
608	1 405 930	-	-	26 076	590 678
-	-	-	-	35 260	437 468

第十五表 所得收入者平均每人已分配要素

民 國 七

	大 學		專	
	女		男	
	所得收入者 人 數	平均每人已 分配要素所得	所得收入者 人 數	平均每人已 分配要素所得
全 體 所 得 收 入 者	193 023	386 366	567 823	450 810
未 滿 15 歲	-	-	-	-
15 ~ 19 歲	1 287	170 003	285	76 000
20 ~ 24 歲	24 724	249 412	44 154	279 140
25 ~ 29 歲	48 856	329 610	122 761	344 402
30 ~ 34 歲	46 056	398 600	124 219	441 706
35 ~ 39 歲	32 430	441 863	114 792	490 141
40 ~ 44 歲	24 878	506 803	55 379	535 321
45 ~ 49 歲	9 443	511 560	29 393	628 835
50 ~ 54 歲	1 883	413 913	15 357	610 494
55 ~ 59 歲	975	384 978	20 905	581 483
60 ~ 64 歲	1 194	427 428	22 067	657 039
65 歲 以 上	1 297	229 227	18 511	327 511

## 所得依年齡、教育程度及性別分（續一）

十 九 年

金額單位：新臺幣元

科		高 中 、 高 職			
女		男		女	
所得收入者 人 數	平均每人已 分配要素所得	所得收入者 人 數	平均每人已 分配要素所得	所得收入者 人 數	平均每人已 分配要素所得
280 413	332 448	1 511 181	376 513	915 075	222 012
-	-	-	-	-	-
2 243	153 590	75 341	153 980	99 200	150 107
62 978	234 172	149 873	245 576	280 905	188 158
70 587	284 591	301 747	317 326	198 243	218 185
47 602	347 525	312 479	379 347	139 256	247 501
46 543	379 876	258 363	446 514	110 703	275 821
23 867	435 930	126 066	490 725	46 498	316 104
12 310	537 905	82 119	508 320	23 017	291 720
6 296	554 043	56 727	542 116	8 185	387 703
4 137	512 551	44 803	472 256	4 056	292 797
2 473	367 610	58 584	386 750	3 086	253 197
1 377	199 594	45 079	282 748	1 926	313 276

第十五表 所得收入者平均每人已分配要素

民 國 七					
	初 中 、 國 中 、 初 職				國
	男		女		男
	所得收入者 人 數	平均每人 已 分 配 要素所得	所得收入者 人 數	平均每人 已 分 配 要素所得	所得收入者 人 數
全 體 所 得 收 入 者	1 144 801	311 587	387 028	181 275	1 727 281
未 滿 15 歲	430	130 781	-	-	1 774
15 ~ 19 歲	80 221	161 131	44 482	140 695	6 617
20 ~ 24 歲	90 488	222 707	79 769	165 277	6 293
25 ~ 29 歲	237 994	284 628	76 967	171 421	49 866
30 ~ 34 歲	241 727	339 987	74 309	172 268	125 440
35 ~ 39 歲	152 285	370 723	39 691	215 593	283 976
40 ~ 44 歲	87 573	389 388	31 127	228 596	255 738
45 ~ 49 歲	64 943	409 546	17 030	209 117	244 132
50 ~ 54 歲	44 515	382 822	7 594	205 556	237 938
55 ~ 59 歲	46 350	335 529	8 745	264 291	215 273
60 ~ 64 歲	54 209	270 042	4 293	303 426	157 583
65 歲 以 上	44 066	210 190	3 021	103 433	142 651

## 所得依年齡、教育程度及性別分（續完）

十 九 年

金額單位：新臺幣元

民 小 學			補 習 自 修 或 不 識 字			
	女		男		女	
平均每人 已 分 配 要素所得	所得收入者 人 數	平均每人 已 分 配 要素所得	所得收入者 人 數	平均每人 已 分 配 要素所得	所得收入者 人 數	平均每人已 分配要素所得
287 102	784 288	157 373	278 708	148 691	262 962	101 765
87 766	1 113	116 519	-	-	-	-
196 204	4 698	168 822	-	-	-	-
201 102	15 554	152 941	-	-	-	-
279 212	42 402	152 102	991	191 354	2 198	137 054
318 593	123 785	154 682	406	217 200	4 375	94 475
347 346	187 661	162 908	2 621	210 780	15 855	134 751
351 718	156 268	170 848	4 665	280 960	27 279	148 044
323 198	105 525	158 928	21 850	259 848	46 548	138 140
293 974	65 834	150 046	52 099	218 092	52 970	121 637
233 849	39 539	145 449	40 452	179 291	30 638	98 118
205 241	20 684	159 963	51 066	136 950	29 957	66 297
134 447	21 225	72 991	104 558	76 648	53 142	37 734



第十六表 所得收入者平均每人已分配

民 國 七

	總 平 均				未
	男		女		男
	所得收入者 人 數	平均每人 已 分 配 要素所得	所得收入者 人 數	平均每人 已 分 配 要素所得	所得收入者 人 數
全體所得收入者	5 741 243	351 398	2 833 303	210 514	2 204
0/1.專門性、技術性及有關人員	355 443	558 357	240 946	374 770	-
2.行政及主管人員	265 528	695 049	23 389	541 310	-
3.監督及佐理人員	645 601	455 248	694 185	271 107	-
4.買賣工作人員	751 560	405 970	291 407	238 131	-
5.服務工作人員	379 080	342 126	333 028	193 944	-
6.農、林、漁、牧工作人員	716 430	172 674	264 603	73 586	-
61.農事、畜牧工作者	625 873	159 023	260 397	72 497	-
62.林、漁工作者	90 557	267 020	4 206	141 018	-
7/8/9.生產及有關工人、運輸設備 操作工及體力工	2 161 350	318 361	856 978	166 616	1 913
7.生產及有關工人	1 672 690	318 060	800 303	166 541	1 117
8.運輸設備操作工	312 464	347 769	2 362	205 455	-
9.體力工	176 196	269 069	54 313	166 026	796
10.職業不能分類之工作者	-	-	312	194 650	-
11.現役軍人	65 543	467 303	1 709	474 370	-
12.無職業者	400 708	157 977	126 746	64 537	291

## 要素所得依職業、年齡及性別分

十 九 年

金額單位：新臺幣元

滿 15 歲			15 ~ 19 歲				20 ~ 24歲
女			男		女		男
平均每人 已 分 配 要素所得	所得收入者 人 數	平均每人 已 分 配 要素所得	所得收入者 人 數	平均每人 已 分 配 要素所得	所得收入者 人 數	平均每人 已 分 配 要素所得	所得收入者 人 數
96 158	1 113	116 519	162 783	159 283	151 910	148 150	298 933
-	-	-	567	209 708	5 358	159 049	12 665
-	-	-	-	-	-	-	1 869
-	280	65 200	6 965	184 957	34 464	169 797	28 418
-	-	-	11 544	175 332	13 506	165 051	43 745
-	-	-	15 557	147 479	24 516	135 826	27 492
-	-	-	7 962	148 832	1 146	60 288	9 989
-	-	-	5 268	91 785	1 146	60 288	8 347
-	-	-	2 694	260 385	-	-	1 642
102 352	833	133 769	112 020	164 317	68 482	143 894	161 511
119 705	833	133 769	83 580	170 772	63 167	146 812	138 172
-	-	-	1 431	163 947	-	-	9 522
78 000	-	-	27 009	144 362	5 315	109 219	13 817
-	-	-	-	-	-	-	-
-	-	-	319	255 288	-	-	7 575
55 440	-	-	7 849	67 495	4 438	71 873	5 669

第十六表 所得收入者平均每人已分配

民 國 七

	20 ~ 24 歲			25 ~	
	男	女		男	
	平均每人 已 分 配 要素所得	所得收入者 人 數	平均每人 已 分 配 要素所得	所得收入者 人 數	平均每人 已 分 配 要素所得
全體所得收入者	243 159	464 251	192 518	779 354	316 259
0/1.專門性、技術性及有關人員	283 550	46 580	243 430	58 951	400 810
2.行政及主管人員	360 748	-	-	16 489	453 639
3.監督及佐理人員	255 579	184 059	204 348	109 279	344 459
4.買賣工作人員	259 272	51 197	198 157	126 254	340 097
5.服務工作人員	284 087	43 859	183 529	45 313	324 562
6.農、林、漁、牧工作人員	140 249	4 543	74 032	39 646	174 472
61.農事、畜牧工作者	128 932	4 543	74 032	32 237	156 342
62.林、漁工作者	197 780	-	-	7 409	253 356
7/8/9.生產及有關工人、運輸設備 操作工及體力工	233 891	128 785	166 370	366 562	295 901
7.生產及有關工人	231 935	123 419	167 231	306 433	297 160
8.運輸設備操作工	282 306	-	-	37 338	315 318
9.體力工	220 092	5 366	146 572	22 791	247 157
10.職業不能分類之工作者	-	-	-	-	-
11.現役軍人	305 239	-	-	10 605	406 978
12.無職業者	91 487	5 228	89 659	6 255	61 232

## 要素所得依職業、年齡及性別分（續一）

十 九 年

金額單位：新臺幣元

29 歲		30 ~ 34 歲				35 ~ 39 歲	
女		男		女		男	
所得收入者 人 數	平均每人 已 分 配 要素所得	所得收入者 人 數	平均每人 已 分 配 要素所得	所得收入者 人 數	平均每人 已 分 配 要素所得	所得收入者 人 數	平均每人 已 分 配 要素所得
443 011	227 626	898 332	385 773	438 432	236 192	914 833	424 885
55 153	328 596	67 973	528 447	36 024	382 625	67 303	580 691
3 461	355 321	49 580	597 311	5 683	576 559	61 205	627 206
160 442	248 700	121 645	423 666	122 198	301 016	123 335	470 872
44 088	242 093	128 500	408 210	42 107	268 559	145 519	483 960
37 329	215 973	54 410	370 779	47 240	233 591	49 593	410 691
11 132	57 493	57 445	222 007	31 305	84 148	51 194	240 675
11 132	57 493	44 584	217 072	30 155	80 372	40 397	229 011
-	-	12 861	239 113	1 150	183 165	10 797	284 316
125 071	172 038	396 265	340 804	147 319	163 567	397 485	360 319
121 975	172 568	312 672	340 594	139 616	163 368	302 531	359 656
-	-	62 814	349 380	849	174 014	74 873	364 456
3 096	151 164	20 779	318 037	6 854	166 327	20 081	354 878
312	194 650	-	-	-	-	-	-
311	418 000	19 964	447 681	277	429 360	12 403	490 920
5 712	88 073	2 550	44 042	6 279	82 411	6 796	107 288

第十六表 所得收入者平均每人已分配

	民 國 七					
	35 ~ 39 歲		40 ~ 44			
	女		男		女	
	所得收入者 人 數	平均每人 已 分 配 要素所得	所得收入者 人 數	平均每人 已 分 配 要素所得	所得收入者 人 數	
全體所得收入者	435 037	241 302	608 252	443 798	310 833	
0/1.專門性、技術性及有關人員	35 205	432 709	41 398	616 562	30 680	
2.行政及主管人員	3 181	490 429	45 501	748 973	5 581	
3.監督及佐理人員	105 606	341 928	79 953	520 454	48 674	
4.買賣工作人員	46 494	268 211	91 828	481 127	31 238	
5.服務工作人員	53 239	185 198	35 076	421 503	47 706	
6.農、林、漁、牧工作人員	38 868	72 884	63 706	224 165	34 186	
61.農事、畜牧工作者	38 570	72 201	49 634	210 273	33 897	
62.林、漁工作者	298	161 250	14 072	273 162	289	
7/8/9.生產及有關工人、運輸設備 操作工及體力工	144 925	175 916	240 605	375 843	106 274	
7.生產及有關工人	132 714	175 111	175 457	380 634	95 941	
8.運輸設備操作工	567	235 506	47 171	379 523	323	
9.體力工	11 644	182 186	17 977	319 434	10 010	
10.職業不能分類之工作者	-	-	-	-	-	
11.現役軍人	1 121	501 131	7 198	610 800	-	
12.無職業者	6 398	133 268	2 987	218 627	6 494	

## 要素所得依職業、年齡及性別分（續二）

十 九 年

金額單位：新臺幣元

歲	45 ~ 49 歲				50 ~ 54 歲		
	男		女		男		女
平均每人 已 分 配 要素所得	所得收入者 人 數	平均每人 已 分 配 要素所得	所得收入者 人 數	平均每人 已 分 配 要素所得	所得收入者 人 數	平均每人 已 分 配 要素所得	所得收入者 人 數
244 842	491 619	421 679	213 873	210 074	435 899	368 257	143 078
477 338	35 915	663 554	17 466	518 559	24 742	698 114	7 216
491 273	30 112	784 713	1 383	786 194	22 877	825 187	1 310
366 932	56 914	561 830	20 040	333 185	40 891	531 943	9 450
292 072	65 468	468 448	30 015	229 233	52 182	440 576	14 615
206 648	39 636	393 525	34 613	191 163	26 246	324 525	21 242
78 500	74 237	228 025	40 104	79 313	107 044	184 142	38 262
77 308	60 951	204 587	40 104	79 313	96 046	176 584	37 156
218 250	13 286	335 550	-	-	10 998	250 149	1 106
177 309	181 764	340 557	66 723	161 435	149 078	322 078	42 390
175 644	131 895	344 990	59 640	160 615	108 261	318 682	40 301
285 088	32 132	336 092	314	221 800	23 295	361 643	-
189 784	17 737	315 685	6 769	165 865	17 522	290 461	2 089
-	-	-	-	-	-	-	-
-	3 553	659 419	-	-	1 458	367 200	-
53 816	4 020	107 145	3 529	186 513	11 381	250 548	8 593

第十六表 所得收入者平均每人已分配

民 國 七

	50~54歲	55 ~ 59 歲			
	女	男		女	
	平均每人 已 分 配 要素所得	所得收入者 人 數	平均每人 已 分 配 要素所得	所得收入者 人 數	平均每人 已 分 配 要素所得
全體所得收入者	177 810	388 716	311 424	88 090	167 461
0/1.專門性、技術性及有關人員	531 030	19 513	683 953	4 495	483 030
2.行政及主管人員	471 739	13 006	796 906	906	621 026
3.監督及佐理人員	386 255	40 997	521 798	5 007	388 863
4.買賣工作人員	218 784	40 189	362 819	10 034	211 620
5.服務工作人員	179 668	33 885	305 163	14 158	175 475
6.農、林、漁、牧工作人員	74 987	109 673	138 467	26 098	68 514
61.農事、畜牧工作者	71 578	100 740	134 257	25 782	68 618
62.林、漁工作者	189 522	8 933	185 938	316	60 000
7/8/9.生產及有關工人、運輸設備 操作工及體力工	160 585	96 367	302 213	15 789	156 220
7.生產及有關工人	159 502	70 823	299 222	14 198	156 709
8.運輸設備操作工	-	16 048	332 165	309	136 852
9.體力工	181 488	9 496	273 899	1 282	155 473
10.職業不能分類之工作者	-	-	-	-	-
11.現役軍人	-	1 514	573 471	-	-
12.無職業者	75 668	33 572	174 357	11 603	104 138

## 要素所得依職業、年齡及性別分（續完）

十 九 年

金額單位：新臺幣元

60 ~ 64 歲				65 歲 以 上			
男		女		男		女	
所得收入者 人 數	平均每人 已 分 配 要素所得	所得收入者 人 數	平均每人 已 分 配 要素所得	所得收入者 人 數	平均每人 已 分 配 要素所得	所得收入者 人 數	平均每人 已 分 配 要素所得
370 193	290 087	61 687	142 626	390 125	181 196	81 988	61 503
18 610	624 576	2 481	436 288	7 806	579 727	288	627 133
18 159	839 422	925	1 194 762	6 730	921 863	959	499 904
31 391	537 506	3 647	471 442	5 813	773 975	318	211 500
28 173	310 168	3 569	141 661	18 158	262 517	4 544	162 025
33 465	294 001	7 096	178 692	18 407	285 821	2 030	102 916
97 633	128 088	22 969	56 495	97 901	107 452	15 990	71 253
91 173	117 944	22 410	56 661	96 496	102 118	15 502	72 534
6 460	271 263	559	49 852	1 405	473 806	488	30 562
43 607	273 053	7 110	153 399	14 173	253 873	3 277	93 781
30 349	280 045	5 848	146 378	11 400	238 677	2 651	83 705
6 385	292 401	-	-	1 455	282 782	-	-
6 873	224 206	1 262	185 932	1 318	353 398	626	136 451
-	-	-	-	-	-	-	-
954	785 475	-	-	-	-	-	-
98 201	202 746	13 890	52 507	221 137	141 608	54 582	35 238



第十七表 所得收入者平均每人已分配

民 國 七

	全 體 所 得 收 入 者		研 究
	所得收入者人數	平均每人已分配 要素所得	所得收入者人數
全體所得收入者	8 574 546	304 845	57 354
0/1.專門性、技術性及有關人員	596 389	484 186	38 603
2.行政及主管人員	288 917	682 603	8 079
3.監督及佐理人員	1 339 786	359 839	5 951
4.買賣工作人員	1 042 967	359 075	733
5.服務工作人員	712 108	272 826	-
6.農、林、漁、牧工作人員	981 033	145 948	-
61.農事、畜牧工作者	886 270	133 600	-
62.林、漁工作者	94 763	261 428	-
7/8/9.生產及有關工人、運輸設備 操作工及體力工	3 018 328	275 277	275
7.生產及有關工人	2 472 993	269 026	275
8.運輸設備操作工	314 826	346 701	-
9.體力工	230 509	244 790	-
10.職業不能分類之工作者	312	194 650	-
11.現役軍人	67 252	467 482	2 174
12.無職業者	527 454	135 523	1 539

## 要素所得依職業及教育程度分

十 九 年

金額單位：新臺幣元

院（所）	大 學 教 育		專 科 教 育	
平均每人已分配 要 素 所 得	所得收入者人數	平均每人已分配 要 素 所 得	所得收入者人數	平均每人已分配 要 素 所 得
641 280	657 632	519 123	848 236	411 681
642 205	227 951	556 294	214 328	455 060
832 112	56 942	765 683	51 926	691 703
593 222	211 317	461 484	297 886	383 487
555 704	61 536	529 290	105 190	402 379
-	8 984	514 575	41 582	375 978
-	834	421 366	10 364	219 634
-	539	583 515	8 356	214 038
-	295	125 100	2 008	242 919
201 000	10 793	376 100	77 358	331 846
201 000	8 687	322 416	66 437	320 459
-	1 832	646 175	8 200	388 831
-	274	272 336	2 721	438 158
-	-	-	-	-
507 291	34 966	513 717	16 244	443 749
110 822	44 309	313 668	33 358	251 880

第十七表 所得收入者平均每人已分配

	高 中 教 育		國 中
	所得收入者人數	平均每人已分配 要素所得	所得收入者人數
全體所得收入者	2 426 256	318 242	1 531 829
0/1.專門性、技術性及有關人員	99 308	335 152	7 895
2.行政及主管人員	93 179	653 248	35 093
3.監督及佐理人員	695 975	316 078	83 649
4.買賣工作人員	388 491	358 849	176 941
5.服務工作人員	212 743	291 586	142 655
6.農、林、漁、牧工作人員	59 352	206 878	137 402
61.農事、畜牧工作者	50 611	199 450	119 552
62.林、漁工作者	8 741	249 886	17 850
7/8/9.生產及有關工人、運輸設備 操作工及體力工	766 798	287 708	871 796
7.生產及有關工人	644 474	283 656	700 941
8.運輸設備操作工	81 400	346 407	100 477
9.體力工	40 924	234 759	70 378
10.職業不能分類之工作者	312	194 650	-
11.現役軍人	11 472	378 827	1 512
12.無職業者	98 626	195 300	74 886

## 要素所得依職業及教育程度分（續）

十 九 年

金額單位：新臺幣元

教 育	國 小 教 育		補 習 自 修 或 不 識 字	
平均每人已分配 要 素 所 得	所得收入者人數	平均每人已分配 要 素 所 得	所得收入者人數	平均每人已分配 要 素 所 得
278 663	2 511 569	246 592	541 670	125 910
441 468	8 031	353 323	273	96 000
629 814	42 841	645 328	857	418 446
365 987	43 587	363 069	1 421	281 719
351 095	270 602	328 396	39 474	222 997
255 999	259 589	259 130	46 555	176 252
166 318	555 696	151 097	217 385	98 703
150 274	501 338	137 977	205 874	92 628
273 774	54 358	272 103	11 511	207 357
272 312	1 165 240	272 951	126 068	198 484
265 388	942 682	266 507	109 497	192 608
343 671	120 292	342 200	2 625	337 478
239 390	102 266	250 891	13 946	218 459
-	-	-	-	-
366 320	884	300 445	-	-
149 725	165 099	88 480	109 637	35 840

第十八表 所得收入者平均每人已分配

民 國 七

	全 體 所 得 收 入 者		研 究
	所得收入者人數	平均每人已分配 要素所得	所得收入者人數
全體所得收入者	8 574 546	304 845	57 354
0.農、林、漁、牧業	991 162	148 708	-
1.礦業及土石採取業	17 790	431 866	624
2/3.製 造 業	2 476 815	293 659	4 747
4.水電燃氣業	75 205	479 801	1 046
5.營 造 業	748 440	325 206	316
6.商 業	1 379 709	350 170	2 611
7.運輸倉儲及通信業	495 677	381 080	1 329
8.金融、保險、不動產及工商服務業	352 513	420 464	5 225
9.公共行政、社會服務及個人服務業	1 509 489	371 135	39 917
10.其他不能歸類之行業	292	195 000	-
11.無 行 業	527 454	135 523	1 539

## 要素所得依行業及教育程度分

十 九 年

金額單位：新臺幣元

院（所）	大 學 教 育		專 科 教 育	
平均每人已分配 要素所得	所得收入者人數	平均每人已分配 要素所得	所得收入者人數	平均每人已分配 要素所得
641 279	657 632	519 122	848 236	411 680
-	2 295	453 686	12 120	254 900
568 117	684	616 139	890	864 030
613 265	96 884	504 616	193 753	399 243
606 039	6 933	574 467	15 910	542 198
2 344 400	22 417	611 492	31 935	455 467
532 658	86 339	540 904	147 929	393 939
623 545	34 664	563 904	48 841	423 916
729 945	64 093	586 266	73 094	416 203
649 737	299 014	520 467	290 406	437 367
-	-	-	-	-
110 821	44 309	313 668	33 358	251 879

第十八表 所得收入者平均每人已分配

民 國 七

	高 中 教 育		國 中
	所得收入者人數	平均每人已分配 要 素 所 得	所得收入者人數
全體所得收入者	2 426 256	318 242	1 531 829
0.農、林、漁、牧業	62 491	215 386	138 857
1.礦業及土石採取業	5 552	489 251	3 287
2/3.製 造 業	797 045	294 299	590 432
4.水電燃氣業	35 473	485 339	7 291
5.營 造 業	132 905	351 016	184 625
6.商 業	514 296	343 144	229 612
7.運輸倉儲及通信業	172 434	371 651	105 368
8.金融、保險、不動產及工商服務業	168 472	363 349	26 537
9.公共行政、社會服務及個人服務業	438 962	310 923	170 934
10.其他不能歸類之行業	-	-	-
11.無 行 業	98 626	195 300	74 886

## 要素所得依行業及教育程度分（續）

十 九 年

金額單位：新臺幣元

教 育	國 小 教 育		補 習 自 修 或 不 識 字	
平均每人已分配 要 素 所 得	所得收入者人數	平均每人已分配 要 素 所 得	所得收入者人數	平均每人已分配 要 素 所 得
278 662	2 511 569	246 591	541 670	125 909
169 171	557 727	152 081	217 672	98 742
348 795	6 464	340 196	289	263 370
269 264	713 656	267 192	80 298	173 717
346 238	7 353	393 390	1 199	172 594
304 402	332 420	305 178	43 822	230 573
340 881	347 047	319 535	51 875	214 448
358 187	127 436	346 984	5 605	315 312
378 605	14 500	345 262	592	236 656
276 410	239 575	260 904	30 681	176 345
-	292	195 000	-	-
149 724	165 099	88 479	109 637	35 839



第十九表 所得收入者平均每人已

民 國 七

	全體所得收入者		雇 主		受 雇 者	
	所得收入 者 人 數	平均每人 已 分 配 要素所得	所得收入 者 人 數	平均每人 已 分 配 要素所得	所得收入 者 人 數	平均每人 已 分 配 要素所得
全體所得收入者	8 574 546	304 845	272 758	671 267	5 980 331	313 938
0.農、林、漁、牧業	991 162	148 709	6 634	640 335	246 218	172 281
1.礦業及土石採取業	17 790	431 866	294	617 480	16 912	433 328
2/3.製 造 業	2 476 815	293 659	99 193	658 689	2 261 578	272 062
4.水電燃氣業	75 205	479 802	1 213	512 353	73 134	481 004
5.營 造 業	748 440	325 207	28 476	690 746	672 188	303 748
6.商 業	1 379 709	350 171	75 712	676 223	731 698	310 159
7.運輸倉儲及通信業	495 677	381 080	7 377	657 423	364 052	386 054
8.金融、保險、不動產及工商服務業	352 513	420 464	17 565	711 451	314 191	403 943
9.公共行政、社會服務及個人服務業	1 509 489	371 135	36 294	674 786	1 300 068	368 138
10.其他不能歸類之行業	292	195 000	-	-	292	195 000
11.無 行 業	527 454	135 523	-	-	-	-

## 分配要素所得依行業及從業身分分

十 九 年

金額單位：新臺幣元

自 營 作 業 者		無 酬 家 屬 工 作 者		失 業 者		其 他	
所得收入 者 人 數	平均每人 已 分 配 要素所得	所得收入 者 人 數	平均每人 已 分 配 要素所得	所得收入 者 人 數	平均每人 已 分 配 要素所得	所得收入 者 人 數	平均每人 已 分 配 要素所得
1 780 329	270 063	13 674	78 905	110 391	123 063	417 063	138 821
727 291	137 311	11 019	78 253	-	-	-	-
584	296 099	-	-	-	-	-	-
115 464	404 220	580	69 704	-	-	-	-
858	331 277	-	-	-	-	-	-
47 776	409 255	-	-	-	-	-	-
570 224	359 187	2 075	84 942	-	-	-	-
124 248	350 099	-	-	-	-	-	-
20 757	424 299	-	-	-	-	-	-
173 127	329 986	-	-	-	-	-	-
-	-	-	-	-	-	-	-
-	-	-	-	110 391	123 063	417 063	138 821



## 附錄一、名詞解釋

一、戶內人口：係指同戶籍且共同生活者為原則，凡與戶長同戶籍，但在外生活之人員，如其個人所得百分之五十以上提供家庭使用，或其生活費用百分之五十以上由家庭供給，或個人提供金額占家計費用百分之五十以上時，仍視為戶內人口。但若該員居住在國外或金馬地區，則不得視為戶內人口，其提供之金額應列入從國外之移轉收入。另外與戶長不同戶籍，但共同生活者，視其個人所得提供家庭部分占該樣本戶家計費用或占其個人所得是否超過百分之五十而定。如超過，則可視為戶內人口，否則屬戶外人口，其提供金額視為家庭移轉收入。

二、就業人口：係指年滿十五歲以上人口在調查標準期（一年）內，合乎下列條件之一者均視為就業人口。

(一)凡從事有酬工作達六個月以上，且年內收入達55,000元以上者（雇主及自營作業者不受收入額限制）。

(二)原有職業但在調查標準期內因傷病、休假、天氣惡劣、災害、勞資爭議，工作場所整修及季節性休閒等原因，暫未工作而年內領有55,000元以上之勞動報酬者（不包括賠償金及醫療費）。

(三)在學學生（含日夜間部），於課餘兼任有酬工作，工作期間達六個月以上且年內收入達55,000元以上者。

(四)年滿15歲以上至65歲，每週工作十五小時以上，或每天工作三小時以上，達六個月以上之無酬家屬工作者。

(五)夜間部在學學生，在家庭經營之非公司企業內每週工作十五小時以上，或每天工作三小時以上，達六個月以上之無酬家屬工作者。

三、成年人：指年齡滿二十歲及二十歲以上之戶內人口。

四、未成年人：指年齡未滿二十歲之戶內人口。

五、所得收入者：凡受雇個人年收入達55,000元以上者，家庭非公司企業主要負責人，或無業者家庭之財產所得及經常性移轉收入負責人均屬之。

六、社會經濟特性：指用以表示戶內人口在社會經濟活動部門之從業身分及行職業之綜合狀況。

(一)農業雇主：農、林、漁、牧業等非公司企業之負責人，雇有一人以上之員工，但不包括家屬勞動者。

(二)農業自營業者：農、林、漁、牧業等非公司企業之負責人，除了家屬自力勞動者外，未雇用員工。

(三)非農業雇主：非農業之非公司企業負責人，雇有一人以上員工，但不包括家屬勞動者。

(四)非農業自營作業者：凡未雇用員工之非農業非公司企業負責人均屬之。

(五)農業受雇者：凡農、林、漁、牧業等生產場所之員工均屬之。

(六)非農業經理、管理和專業受雇者：包括專業技術及其相關之勞動者、行政與經理勞動者、店員管理者、運輸與交通管理者、供繕宿服務之經理與負責人、家事及其有關服務之管理者、生產管理者、推銷管理者、政府行政官員等。

(七)非農業文書推銷和服務工作受雇者：非農業之各生產場所與公共行政員工中屬於(1)店員及有關之勞動者(2)推銷勞動者(3)服務勞動者。

(八)非農業體力勞動受雇者：非農業之各生產場所與公共行政受雇人員中屬於(1)生產及其有關之體力勞動者(2)運輸器材操作者(3)勞工。

(九)軍職人員：凡中華民國國軍各級軍事機關、學校、工廠、倉庫、醫院等所屬現役在職官佐、士兵、學員、學生、技工、佚役之具有軍人身分者均屬之。但不具軍人身分之聘雇員工，仍應按其特徵歸入以前各類。

(十)其他：指家庭中無參加經濟活動者，或居住於團體共同生活之處所者，包括(1)依靠年金、社會捐助等受益生活者(2)依靠財產所得生活者(3)居住團體共同生活處所如醫療救濟院等，其生活主要係依靠政府、企業或團體本身之年金補助等受益者。

七、受雇人員報酬：指戶內人員從服務處所獲得之全部收入（包括本職與兼職）

(一)本業薪資：指現金收入毛額，包括本俸、專業補助費、工作補助費、工資及實物折值等，以未扣除受雇人員對社會安全捐贈及所得稅前之毛額計算。

(二)兼業薪資：指從事各項兼業之現金收入毛額及退休金、退伍金。

(三)其他收入：包括加班值班費、車馬費、年終獎金、工作獎金、不休假獎金、福利金、撫卹金、教育補助費、生產補助費及結婚補助費等。

八、產業主所得：指家庭單位參與非公司企業活動之淨盈餘。

九、自用住宅設算淨租金：由自用住宅設算租金扣除折舊費、地價稅、房屋稅、保險費後之餘額。

十、財產所得收支：指將自有財產提供他人使用而獲得之報酬或使用他人財產所支付之費用。

(一)利息：指定期及儲蓄存款、債券、貸款、合會以及消費者信用等之利息收支。

(二)投資損益：指證券所孳生的股息以及投資的紅利收支。

(三)地租及權益：地租是指純粹土地租金收支；權益則指商標、版權或專利權等無形資產所取得之收入或支付。

(四)其他租金：指房租及其他財產租金之實際租金收支而租金收入須扣除各項稅捐、修繕費、折舊費、保險費等以淨收入計。

十一、無報酬性經常移轉收入：包括(1)社會安全受益收入(2)社會救助贈與收入(3)非基金性對受雇人員支付之災害補助、遣散費等收入(4)其他經常移轉收入等。分列為從私人、從政府、從企業及從國外等四項。

十二、無報酬性經常移轉支出：包括(1)直接稅(2)社會安全捐贈支出(3)私人年金淨捐贈(4)對私人非營利機構的經常移轉支出(5)其他經常移轉支出等。分列為對私人、對政府、對企業及對國外等四項。

十三、資本移轉淨收入：包括(1)戰爭、洪水和其他災難損害之捐贈淨收入(2)家庭非公司企業投資贈與淨收入(3)遺產收入和支出(4)對私人非營利機構之資本淨捐贈。

十四、基本所得等於受雇人員報酬加產業主所得之總和。

十五、已分配要素所得等於基本所得加財產所得收入減財產所得支出。

十六、可支配所得等於已分配要素所得加經常性移轉收入減經常性移轉支出。

十七、個人所得係指家庭所得總額，其主要來源為受雇人員報酬、產業主所得、財產所得及移轉所得等收入，亦即家庭部門擁有之生產要素從事經濟活動而取得之要素報酬，再加移轉所得。

十八、儲蓄等於可支配所得減最終消費支出。

十九、洛倫滋曲線 (Lorenz Curve)：係以圖示法表示所得分配的狀況，該圖為一正方形，其對角直線代表所得分配完全均等，若所得分配不均時，洛倫滋曲線必是一條位於對角直線下方的弧形曲線，此曲線與對角直線間之距離，即可測定分配不均程度之大小，距離愈大，表示不均等程度愈高，七十九年臺灣地區個人所得分配之洛倫滋曲線如圖七。

二十、吉尼集中係數 (Gini's Concentration Coefficient)：係測量洛倫滋曲線與完全均等直線間所包含之面積對完全均等直線以下整個三角形面積之比率，此項係數愈大，表示所得分配不均等的程度愈高，反之係數愈小，表示不均等的程度愈低。

吉尼集中係數計算公式如下：

$$G = g / 2\bar{X}$$

G：為吉尼集中係數

g：為均互差

$\bar{X}$ ：為算術平均數

圖七 個人所得分配之洛倫滋曲線

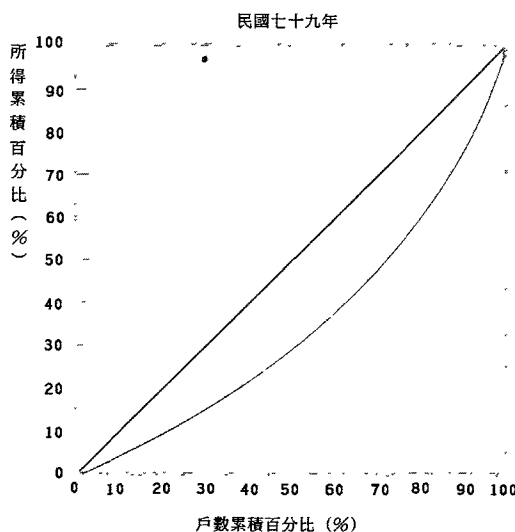

## 附錄二、調查方法

### 一、個人所得分配調查計畫概要

本處為明瞭臺灣地區各階層家庭之收支狀況，以為研究個人所得、消費及儲蓄之分配，探討所得、儲蓄及消費型態，依統計法第三條暨本處組織法第五條第五款之規定，辦理臺灣地區個人所得分配調查，茲將此項調查計畫要點分述如下：

(一)調查範圍：包括臺灣省、臺北市及高雄市。

(二)調查對象：以居住於臺灣地區內具有中華民國國籍之個人及其所組成之家庭（指營共同經濟生活者所組成之家庭）為調查對象。

(三)調查統計單位：本調查資料按統計項目之性質分別以「戶」及「個人」為統計單位。

(四)資料採用時間：本調查動態資料以七十九年元月一日起至同年十二月三十一日止全年累計數字為準，靜態資料係以七十九年年底之數字為準。

(五)調查項目：本調查項目包括

- 1.家庭設備及住宅概況。
- 2.戶口組成。
- 3.所得收支。
- 4.消費支出。
- 5.資本損益、資本移轉收支、民間會款及固定資產。

(六)調查執行：本調查實地調查工作乃併同臺灣省、臺北市及高雄市家庭收支訪問調查辦理。凡調查員之遴訓、調查之宣傳、調查之執行與督導，以及工作進度等，均按家庭收支訪問調查計畫之規定辦理。

(七)辦理機關：本調查以行政院主計處為主辦機關，負責有關規畫彙總整理分析、編製報告等事項，以臺灣省政府主計處、臺灣省糧食局、臺北市政府主計處及高雄市政府主計處為協辦機關，從事資料之蒐集、初步審查等工作。

(八)經費：本調查所需經費由行政院主計處國民所得統計業務費項下開支。

### 二、家庭收支抽樣調查概述

(一)沿革：我國有系統的辦理家庭收支抽樣調查始自民國五十三年，依其沿革可分為五個時期。

第一期：自民國五十三年至五十九年，為每二年舉辦一次，其抽出率為全體家庭總戶數之千分之一·三至千分之一·六。

第二期：自民國六十一年至六十三年，改為按年辦理，其抽出率提高為千分之一·八。

第三期：自民國六十四年起，採按年辦理，其抽出率提高為千分之三。

第四期：自民國六十七年起，採按年辦理，其抽出率提高為千分之四。

第五期：自民國七十三年起，採按年辦理及固定樣本16,434戶。

(二)調查方法：採訪問調查與記帳調查兩法併行。

1.訪問調查戶，每年由調查員訪問一次，查詢其全年所得收支主要項目。

2.記帳調查戶，除接受訪問調查外，每日並根據家庭實際收支逐筆記帳，調查員須按日檢查帳簿，以防記載錯誤與遺漏。

3.訪問調查，因受記憶誤差與遺漏之限制，較記帳調查之正確性為小，但因實施記帳調查所需人力、經費均較訪問調查為鉅，難以大量實施，故對部份家庭實施二種調查，比較兩種調查結果之關係，以校正全體訪問調查之結果。

(三)抽樣方法：

本次（七十九年）調查採分層二段隨機抽樣方法，以村里為第一抽樣單位，村里內之戶為第二抽樣單位。各村里（台北市及高雄市除外）以就業人口產業結構比例（戶籍登記資料），分為都市、城鎮、鄉村三層，其分層標準為：

1.村里內農、林、漁、牧、礦業之就業人口占該村里所有就業人口之比例大於45%之村里為鄉村村里。

2.村里內農、林、漁、牧、礦業之就業人口比例小於25%，且服務業就業人口比例不小於40%之村里為都市村里。

3.其他村里為城鎮村里。

臺灣省有21個縣市，每一縣市之村里均按上述標準分為都市、城鎮、鄉村三層；台北市依行政區分12個區，高雄市11區，各區內之村里均視為都市層；總共臺灣地區有44個都市層，21個城鎮層及21個鄉村層。樣本配置方式分四區域，台北市配置樣本 2,500戶，高雄市 1,200戶，台北縣 2,000戶，臺灣省其餘縣市10,734戶，各層樣本戶數均以層內母體戶數占該區域母體戶數比例配置。在第一段抽樣中各層以系統方法，抽取20%之村里，作為樣本村里，再按樣本村里母體戶數占該層母體戶數比例配置各樣本村里樣本戶數，第二段抽樣由樣本村里以系統方法抽出樣本戶，其平均抽出率為1.65%，合併計算兩段抽樣，平均總抽出率為0.33%。各層母體戶數及樣本戶數分配如下：



## 中華民國七十九年臺灣地區個人所得分配調查各層母體戶數與樣本戶數

單位：戶

層 別	母體戶數	樣本戶數	層 別	母體戶數	樣本戶數
臺 灣 地 區	5 025 718	16 434	臺 灣 省	3 857 260	12 734
都 市 層 合 計	2 867 036	9 088	都 市 層 合 計	1 698 578	5 388
城 鎮 層 合 計	1 372 034	4 603	城 鎮 層 合 計	1 372 034	4 603
鄉 村 層 合 計	786 648	2 743	鄉 村 層 合 計	786 648	2 743
台 北 市	796 558	2 500	台 北 縣	789 761	2 000
松山區(都市層)	66 492	209	都 市 層	572 955	1 451
信義區(都市層)	73 918	232	城 鎮 層	205 003	519
大安區(都市層)	109 022	342	鄉 村 層	11 803	30
中山區(都市層)	75 422	237	宜 蘭 縣	100 735	352
中正區(都市層)	57 431	180	都 市 層	51 820	181
大同區(都市層)	42 069	132	城 鎮 層	37 743	132
萬華區(都市層)	66 799	210	鄉 村 層	11 172	39
文山區(都市層)	66 162	208	桃 園 縣	316 963	1 109
南港區(都市層)	31 096	98	都 市 層	94 543	331
內湖區(都市層)	57 774	181	城 鎮 層	199 847	699
士林區(都市層)	82 459	259	鄉 村 層	22 573	79
北投區(都市層)	67 914	212	新 竹 縣	78 536	275
高 雄 市	371 900	1 200	都 市 層	14 288	50
鹽埕區(都市層)	10 338	33	城 鎮 層	51 071	179
鼓山區(都市層)	28 561	92	鄉 村 層	13 177	46
左營區(都市層)	30 113	97	苗 栗 縣	114 798	402
楠梓區(都市層)	29 376	95	都 市 層	26 394	93
三民區(都市層)	82 953	268	城 鎮 層	75 147	263
新興區(都市層)	21 025	68	鄉 村 層	13 257	46
前金區(都市層)	11 231	36	台 中 縣	283 011	990
苓雅區(都市層)	60 714	196	都 市 層	46 518	162
前鎮區(都市層)	55 419	179	城 鎮 層	169 420	593
旗津區(都市層)	8 793	28	鄉 村 層	67 073	235
小港區(都市層)	33 377	108	彰 化 縣	261 533	915
			都 市 層	64 254	225
			城 鎮 層	107 751	377
			鄉 村 層	89 528	313

## 中華民國七十九年臺灣地區個人所得分配調查各層母體戶數與樣本戶數(續)

單位：戶

層 別	母體戶數	樣本戶數	層 別	母體戶數	樣本戶數
南 投 縣	122 907	430	花 蓮 縣	85 458	299
都 市 層	33 159	116	都 市 層	44 922	157
城 鎮 層	46 859	164	城 鎮 層	20 231	71
鄉 村 層	42 889	150	鄉 村 層	20 305	71
雲 林 縣	171 314	599	澎 湖 縣	22 517	79
都 市 層	25 262	88	都 市 層	9 819	35
城 鎮 層	24 576	86	城 鎮 層	3 509	12
鄉 村 層	121 476	425	鄉 村 層	9 189	32
嘉 義 縣	127 223	445	基 隆 市	88 318	309
都 市 層	10 849	38	都 市 層	83 325	292
城 鎮 層	32 624	114	城 鎮 層	4 993	17
鄉 村 層	83 750	293	鄉 村 層	0	0
台 南 縣	247 474	866	新 竹 市	77 036	270
都 市 層	49 669	174	都 市 層	49 981	172
城 鎮 層	103 660	363	城 鎮 層	26 704	94
鄉 村 層	94 145	329	鄉 村 層	351	4
高 雄 縣	269 397	943	台 中 市	199 192	697
都 市 層	124 120	435	都 市 層	145 431	509
城 鎮 層	103 202	361	城 鎮 層	44 353	155
鄉 村 層	42 075	147	鄉 村 層	9 408	33
屏 東 縣	203 934	714	嘉 義 市	61 789	216
都 市 層	49 200	173	都 市 層	53 939	187
城 鎮 層	57 824	202	城 鎮 層	7 041	25
鄉 村 層	96 910	339	鄉 村 層	809	4
台 東 縣	62 004	217	台 南 市	173 360	607
都 市 層	20 824	73	都 市 層	127 306	446
城 鎮 層	12 776	45	城 鎮 層	37 700	132
鄉 村 層	28 404	99	鄉 村 層	8 354	29

附註：母體戶數為民國79年6月底之戶籍登記戶數。

## 三、推計公式

(一) 母體平均數推定式：

$$\hat{\bar{Y}} = \sum_h W_h \hat{\bar{Y}}_h$$

 $\hat{\bar{Y}}_h$ ：h層母體平均數之不偏推定

$$W_h = \frac{M_h}{M_o} = \frac{M_h}{\sum_h M_h}$$

 $M_h$ ：h層母體戶數

$$\hat{\bar{Y}}_h = \frac{1}{\sum_i M_{hi}} \sum_i M_{hi} \frac{\sum_j y_{hij}}{m_{hi}}$$

 $M_o = \sum_h M_h$ ：母體總戶數

$$= \frac{1}{\sum_i M_{hi}} \sum_i M_{hi} \bar{y}_{hi}$$

 $N_h$ ：h層母體村里數 $n_h$ ：h層樣本村里數

(二) 變異數測定公式：

$$\text{Var}(\hat{\bar{Y}}) = \sum_h W_h^2 \text{Var}(\hat{\bar{Y}}_h)$$

 $M_{hi}$ ：h層第i村里之母體戶數

$$\text{Var}(\hat{\bar{Y}}_h) = \frac{1 - f_h}{n_h \left( \frac{\sum_i M_{hi}}{n_h} \right)^2} \frac{\sum_i (M_{hi} \bar{y}_{hi} - \hat{\bar{Y}}_h)^2}{n_h - 1}$$

 $m_{hi}$ ：h層第i村里之樣本戶數 $m_h = \sum_i m_{hi}$ ：h層之樣本戶數

$$+ \frac{f_h(1 - g_h)}{m_h \sum_i M_{hi}} \sum_i M_{hi} S_{hi}^2$$

 $y_{hij}$ ：h層內第i村里第j戶之觀察值

$$\hat{\bar{Y}}_h = \frac{\sum_i M_{hi} \bar{y}_{hi}}{n_h}$$

 $f_h$ ：h層村里之抽出率  $\left( \frac{n_h}{N_h} \right)$  $g_h$ ：h層戶之抽出率  $\left( \frac{m_h}{\sum M_{hi}} \right)$ 

$$S_{hi}^2 = \frac{\sum_j (y_{hij} - \bar{y}_{hi})^2}{m_{hi} - 1}$$

 $\hat{\bar{Y}}_h$ ：h層母體平均每村里總數之不偏推定量

#### 四、抽樣誤差測定結果

經由調查資料推算母體統計量乃調查之目的，一般均以樣本平均數作為母體平均數之不偏估計量，惟調查資料受抽樣之影響，誤差發生在所難免，特計算抽樣誤差（變異數）以資說明。

本次調查平均每戶全年可支配所得收入達 520,147元，變異係數為1.41%。在5%顯著水準（即可信賴度為95%）下，抽樣誤差為 7,349元，即平均每戶全年可支配所得介於 505,743元至 534,551元之間。（即  $\hat{Y} \pm 1.96 \sigma_{\hat{Y}}$ ）。

平均每戶全年最終消費支出達 370,323元，變異係數為1.40%。在5%顯著水準下，臺灣地區平均每戶全年最終消費支出介於 360,131元至 380,515元之間。

平均每戶家庭人數、可支配所得及最終消費支出之變異係數

民國七十九年

	戶內家庭人數 (人)	可支配所得 (元)	最終消費支出 (元)
平均每戶全年 ( $\hat{Y}$ )	4.19	520 147	370 323
變異數 ( $V(\hat{Y})$ )	0.0035	$0.5401 \times 10^8$	$2.7037 \times 10^7$
標準差 ( $\sigma_{\hat{Y}}$ )	0.0592	7 349	5 200
變異係數 ( $\sigma_{\hat{Y}} / \hat{Y}$ )	1.39%	1.41%	1.40%
95%之信賴區間	$4.19 \pm 1.96(0.0592)$	$520 147 \pm 1.96(7 349)$	$370 323 \pm 1.96(5 200)$

1 本調查之法律依據 統計法第廿條「政府辦理統計時被調查者無論為機關、團體或個人均有確實詳盡報告之義務」。

2 本表所填資料，只供整體決策與統計分析之用，工作人員絕不對外洩漏，如有侵害貴戶權益時依法追究不貸。

調查單位	調查時間	資料來源
1. 2. 3.	4. 5. 6.	7. 8. 9.
9	10 11	12 13

統計地區分類	1	0																
村里編號	14	15	16	17	18	19	20	21	22	23								

依農業普查定義判定為農牧戶標本戶分類			
①農牧戶	②非農牧戶	依耕地面積分組	依專業副業分組
	9	10	11

[illegible]

四、

記

載

事

項

1 耕地面積 \_\_\_\_\_ 公頃 \_\_\_\_\_ 畝

2 禽畜現有數：  
大型動物：乳牛 \_\_\_\_\_ 頭，肉牛 \_\_\_\_\_ 頭，種牛 \_\_\_\_\_ 頭，鹿 \_\_\_\_\_ 頭。  
中型動物：豬 \_\_\_\_\_ 頭，羊 \_\_\_\_\_ 頭。  
小型動物：雞 \_\_\_\_\_ 隻，鴨 \_\_\_\_\_ 隻，鵝 \_\_\_\_\_ 隻，兔 \_\_\_\_\_ 隻。

3. 

姓	名	收	入	農	業	工	商	勞	務	其	他	業	計
姓	名	收	入										

4 換戶原因：（請在相當欄內「✓」填。）

可移入本戶	戶內有出	戶內有合	戶內有合	戶內有合	戶內有合	戶內有合	戶內有合	戶內有合	戶內有合	戶內有合	戶內有合	戶內有合	戶內有合
1	2	3	4	5	6	7	8	9	10	11	12	13	14
✓													

備註：\_\_\_\_\_

5 受訪問者姓名 \_\_\_\_\_ 電話號碼 \_\_\_\_\_

6 本戶如雇有員工（不含家庭傭人）雇用人數計 \_\_\_\_\_ 人

7 若本戶主要收入為移轉收入，則填列其收入來源縣市代碼 \_\_\_\_\_ 。

8 本戶人口數計 \_\_\_\_\_ 人。

臺灣省家庭收支暨個人所得分配訪問紀錄表 (續一)

單位：新臺幣元

項 目		所得收入者									家庭部分	合 計	
		經 營 戶 長	2	3	4	5	6	7	8	9			
五、經常性收入	戶 內 人 口 代 號	101	102	103	104	105	106	107	108	109	110	—	
	(1) 本 業 淨 收 入	211	212	213	214	215	216	217	218	219	220		
	(2) 兼 業 淨 收 入	221	222	223	224	225	226	227	228	229	230		
	(3) 受 他 人 經 營 之 利 益												
	(4) 不 休 假 期 間 之 利 益												
	(5) 年 終 ( 節 ) 獎 金												
	(6) 福 利 金												
	(7) 雇 主 ( 僱 主 ) 自 備 之 公、勞 保 費												
	(8) 撫 恤 金 及 遺 族 津 貼												
	(9) 教 育、醫 療、生 活 及 其 他 補 助 金												
	小 計	231	232	233	234	235	236	237	238	239	240		
	合 計	191	192	193	194	195	196	197	198	199	200		
	(1) 耕 種 及 畜 牧 淨 收 入	251	252	253	254	255	256	257	258	259	260		
	(2) 林 業 淨 收 入	261	262	263	264	265	266	267	268	269	270		
	(3) 漁 業 淨 收 入	281	282	283	284	285	286	287	288	289	290		
	小 計	251	252	253	254	255	256	257	258	259	260		
	(1) 農 業 淨 收 入	291	292	293	294	295	296	297	298	299	300		
	(2) 牧 業 淨 收 入	311	312	313	314	315	316	317	318	319	320		
	(3) 漁 業 淨 收 入	321	322	323	324	325	326	327	328	329	330		
	合 計	241	242	243	244	245	246	247	248	249	250		
(1) 利 息 收 入 ( 金 融 機 構、民 間 )	341	342	343	344	345	346	347	348	349	350			
(2) 股 息 收 入 ( 股 份、紅 利 )	351	352	353	354	355	356	357	358	359	360			
(3) 上 述 兩 項 淨 收 入	361	362	363	364	365	366	367	368	369	370			
(4) 權 益 金 淨 收 入	371	372	373	374	375	376	377	378	379	380			
(5) 其 他 財 產 淨 收 入 ( 不 包 括 機 構、民 間 )	381	382	383	384	385	386	387	388	389	390			
合 計	331	332	333	334	335	336	337	338	339	340			
(1) 自 用 住 宅 及 其 他 營 建 物 設 置 折 舊 金	391	392	393	394	395	396	397	398	399	400			
(2) 從 稅 收 中 抵 免	421	422	423	424	425	426	427	428	429	430			
(3) 從 稅 收 中 抵 免	431	432	433	434	435	436	437	438	439	440			
(4) 從 稅 收 中 抵 免	451	452	453	454	455	456	457	458	459	460			
(5) 從 稅 收 中 抵 免	461	462	463	464	465	466	467	468	469	470			
(6) 從 稅 收 中 抵 免	471	472	473	474	475	476	477	478	479	480			
(7) 從 稅 收 中 抵 免	481	482	483	484	485	486	487	488	489	490			
合 計	411	412	413	414	415	416	417	418	419	420			
(1) 總 項 收 入	491	492	493	494	495	496	497	498	499	500			
所 得 收 入 總 計	401	402	403	404	405	406	407	408	409	410			
經常性收入總計 = 所得收入總計 (400) + 自用住宅及其他營建物設置折舊 (準備) (762-390)												500	—
六、經常性支出	(1) 對 稅 務 之 支 出	541	542	543	544	545	546	547	548	549	550		
	(2) 對 稅 務 之 支 出	571	572	573	574	575	576	577	578	579	580		
	(3) 對 稅 務 之 支 出	591	592	593	594	595	596	597	598	599	600		
	(4) 對 稅 務 之 支 出	611	612	613	614	615	616	617	618	619	620		
	(5) 對 稅 務 之 支 出	621	622	623	624	625	626	627	628	629	630		
	(6) 對 稅 務 之 支 出	631	632	633	634	635	636	637	638	639	640		
	(7) 對 稅 務 之 支 出	651	652	653	654	655	656	657	658	659	660		
	(8) 對 稅 務 之 支 出	661	662	663	664	665	666	667	668	669	670		
	(9) 對 稅 務 之 支 出	671	672	673	674	675	676	677	678	679	680		
	(10) 對 稅 務 之 支 出	681	682	683	684	685	686	687	688	689	690		
(11) 對 稅 務 之 支 出	691	692	693	694	695	696	697	698	699	700			
(12) 對 稅 務 之 支 出	701	702	703	704	705	706	707	708	709	710			
(13) 對 稅 務 之 支 出	711	712	713	714	715	716	717	718	719	720			
(14) 對 稅 務 之 支 出	721	722	723	724	725	726	727	728	729	730			
(15) 對 稅 務 之 支 出	731	732	733	734	735	736	737	738	739	740			
(16) 對 稅 務 之 支 出	741	742	743	744	745	746	747	748	749	750			
(17) 對 稅 務 之 支 出	751	752	753	754	755	756	757	758	759	760			
(18) 對 稅 務 之 支 出	761	762	763	764	765	766	767	768	769	770			
(19) 對 稅 務 之 支 出	771	772	773	774	775	776	777	778	779	780			
(20) 對 稅 務 之 支 出	781	782	783	784	785	786	787	788	789	790			
(21) 對 稅 務 之 支 出	791	792	793	794	795	796	797	798	799	800			
(22) 對 稅 務 之 支 出	801	802	803	804	805	806	807	808	809	810			
(23) 對 稅 務 之 支 出	811	812	813	814	815	816	817	818	819	820			
(24) 對 稅 務 之 支 出	821	822	823	824	825	826	827	828	829	830			
(25) 對 稅 務 之 支 出	831	832	833	834	835	836	837	838	839	840			
(26) 對 稅 務 之 支 出	841	842	843	844	845	846	847	848	849	850			
(27) 對 稅 務 之 支 出	851	852	853	854	855	856	857	858	859	860			
(28) 對 稅 務 之 支 出	861	862	863	864	865	866	867	868	869	870			
(29) 對 稅 務 之 支 出	871	872	873	874	875	876	877	878	879	880			
(30) 對 稅 務 之 支 出	881	882	883	884	885	886	887	888	889	890			
(31) 對 稅 務 之 支 出	891	892	893	894	895	896	897	898	899	900			
(32) 對 稅 務 之 支 出	901	902	903	904	905	906	907	908	909	910			
(33) 對 稅 務 之 支 出	911	912	913	914	915	916	917	918	919	920			
(34) 對 稅 務 之 支 出	921	922	923	924	925	926	927	928	929	930			
(35) 對 稅 務 之 支 出	931	932	933	934	935	936	937	938	939	940			
(36) 對 稅 務 之 支 出	941	942	943	944	945	946	947	948	949	950			
(37) 對 稅 務 之 支 出	951	952	953	954	955	956	957	958	959	960			
(38) 對 稅 務 之 支 出	961	962	963	964	965	966	967	968	969	970			
(39) 對 稅 務 之 支 出	971	972	973	974	975	976	977	978	979	980			
(40) 對 稅 務 之 支 出	981	982	983	984	985	986	987	988	989	990			
(41) 對 稅 務 之 支 出	991	992	993	994	995	996	997	998	999	1000			
(42) 對 稅 務 之 支 出	1001	1002	1003	1004	1005	1006	1007	1008	1009	1010			
(43) 對 稅 務 之 支 出	1011	1012	1013	1014	1015	1016	1017	1018	1019	1020			
(44) 對 稅 務 之 支 出	1021	1022	1023	1024	1025	1026	1027	1028	1029	1030			
(45) 對 稅 務 之 支 出	1031	1032	1033	1034	1035	1036	1037	1038	1039	1040			
(46) 對 稅 務 之 支 出	1041	1042	1043	1044	1045	1046	1047	1048	1049	1050			
(47) 對 稅 務 之 支 出	1051	1052	1053	1054	1055	1056	1057	1058	1059	1060			
(48) 對 稅 務 之 支 出	1061	1062	1063	1064	1065	1066	1067	1068	1069	1070			
(49) 對 稅 務 之 支 出	1071	1072	1073	1074	1075	1076	1077	1078	1079	1080			
(50) 對 稅 務 之 支 出	1081	1082	1083	1084	1085	1086	1087	1088	1089	1090			
(51) 對 稅 務 之 支 出	1091	1092	1093	1094	1095	1096	1097	1098	1099	1100			
(52) 對 稅 務 之 支 出	1101	1102	1103	1104	1105	1106	1107	1108	1109	1110			
(53) 對 稅 務 之 支 出	1111	1112	1113	1114	1115	1116	1117	1118	1119	1120			
(54) 對 稅 務 之 支 出	1121	1122	1123	1124	1125	1126	1127	1128	1129	1130			
(55) 對 稅 務 之 支 出	1131	1132	1133	1134	1135	1136	1137	1138	1139	1140			
(56) 對 稅 務 之 支 出	1141	1142	1143	1144	1145	1146	1147	1148	1149	1150			
(57) 對 稅 務 之 支 出	1151	1152	1153	1154	1155	1156	1157	1158	1159	1160			
(58) 對 稅 務 之 支 出	1161	1162	1163	1164	1165	1166	1167	1168	1169	1170			
(59) 對 稅 務 之 支 出	1171	1172	1173	1174	1175	1176	1177	1178	1179	1180			
(60) 對 稅 務 之 支 出	1181	1182	1183	1184	1185	1186	1187	1188	1189	1190			
(61) 對 稅 務 之 支 出	1191	1192	1193	1194	1195	1196	1197	1198	1199	1200			
(62) 對 稅 務 之 支 出	1201	1202	1203	1204	1205	1206	1207	1208	1209	1210			
(63) 對 稅 務 之 支 出	1211	1212	12										

— 272 —

臺灣省家庭收支暨個人所得分配訪問紀錄表 (續三)

[illegible]

年 月 日





中華民國臺灣地區七十九年個人所得分配調查報告。 七十九年  
／行政院主計處編。——臺北市：編者，民80

273面：圖；26公分

附錄1.名詞解釋；2.調查方法；3.七十九年調查表表式

ISSN 1011-694X

統一編號 13036800226

新臺幣400元(平裝)

1.家計調查—臺灣 I. 行政院主計處編  
542.51/8345 79

中華民國臺灣地區七十九年個人所得分配調查報告

編 者：行 政 院 主 計 處

台北市廣州街二號

3814910-270

印 刷 者：榮 民 印 刷 廠

台北市西園路二段281巷32號

3075130-9

經 銷 者：中 央 文 物 供 應 社

台北市羅斯福路三段333巷5號

3636140

郵政劃撥帳號：0002181-8號

出版日期：中 華 民 國 八 十 年 九 月

定 價：每本新台幣肆佰元

