

ISSN 1011-694X

統一編號：
13036780199

中華民國臺灣地區七十七年個人所得分配調查報告

中華民國臺灣地區 七十七年個人所得分配調查報告

行政院主計處

行政院主計處

中華民國臺灣地區
七十七年個人所得分配調查報告

行政院主計處

前 言

自第二次世界大戰結束以來，國際間競相致力於經濟開發及社會建設，一面追求經濟成長，一面追求所得分配趨於平均，使經濟發展成果能為全體國民共享。因此，所需個人所得分配調查統計資料之殷切與統計品質之要求，迥異於往昔。是以各國政府莫不銳意致力於辦理個人所得分配調查統計，藉以明瞭個人所得分配發展趨勢，以及所得水準變動狀況，提供政府作為研訂社會發展計畫，改善國民生活，增進社會福利之參考。

我國個人所得分配調查，始於民國五十三年，由本處舉辦臺灣地區家庭收支抽樣調查。民國五十五年改由臺灣省政府接辦，每兩年調查一次。嗣因臺北市改制為院轄市，自民國五十九年起改由臺灣省政府主計處及臺北市政府主計處分別按年辦理。至六十八年復因高雄市改制為院轄市，乃由臺灣省政府主計處、臺北市政府主計處及高雄市政府主計處分別按年辦理一次。此項調查採訪問調查與記帳調查兩法併行，採用分層隨機抽樣法，自全體家庭中抽選訪問調查戶，再從訪問調查樣本戶中抽出若干樣本，作為記帳調查戶。訪問調查戶係由調查員每年訪問一次，查詢其全年所得收支項目，再依記帳調查戶資料推估收支詳細內容，而記帳調查戶除接受訪問調查外，每日並根據家庭實際收支逐筆記帳，由調查員檢查每日帳簿並面予指導，避免發生錯誤、重覆或遺漏等情事，其正確性較訪問調查為高，惟記帳調查所需人力、經費甚鉅，難以大量普遍實施，故僅對部分樣本家庭同時實施記帳與訪問兩種調查，以供研究比較，用以校正全體訪問調查之結果。

本處為提高調查之品質，統一省、市調查作業，於民國六十三年參照聯合國統計委員會第十七屆會議制定之個人所得分配、消費及資本形成統計作業體系，研擬臺灣地區個人所得分配調查統計計畫，分請省、市政府依照辦理，調查所獲資料則由本處集中整理與分析，並將整理結果編印為調查分析報告，分送各界參考應用。

七十七年個人所得分配調查報告業經編撰完成，其內容包括七十七年調查結果綜合分析、歷年調查主要結果表及七十七年調查統計表三大部分，有關名詞解釋、調查方法及七十七年調查表表式則以附錄方式刊列，以利各界研究與參考。此項調查統計工作極為浩繁，同仁雖已盡最大努力，然舛誤之處恐難避免，尚祈各界不吝指正，以供今後改進之參考。

目 錄

前 言	1
壹、七十七年個人所得分配調查結果綜合分析	
一、所得總額	9
二、可支配所得	9
三、所得分配	9
四、都市與鄉村所得	10
五、農家與非農家所得	10
六、家庭消費與儲蓄	11
七、住宅概況及家庭設備	11
八、家庭特徵	12
九、所得收入者特徵	12
貳、歷年個人所得分配調查主要結果表	
第一表 個人所得總額與個人可支配所得	16
第二表 個人所得總額按來源別分	17
第三表 戶數五等分位組之平均每戶可支配所得	18
第四表 戶數五等分位組之所得分配比與所得差距	19
第五表 農家與非農家平均每戶及每人可支配所得	20
第六表 農家平均每戶所得總額按來自農業與非農業分	21
第七表 戶數十等分位組分界點之可支配所得	22
第八表 世界各國所得分配狀況	23
第九表 可支配所得、消費支出及儲蓄	24
第十表 戶數五等分位組之平均每戶消費支出與儲蓄	25
第十一表 家庭消費支出按消費型態分	26
第十二表 所得收入者十等分位組之已分配要素所得分配比與所得差距	27
第十三表 所得收入者平均每人已分配要素所得及中位數所得按行、職業別分	28

第十四表	所得收入者平均每人已分配要素所得及中位數所得按教育程度及經濟特性分.....	29
第十五表	所得收入者之基本所得及人數按縣內、縣外工作地點分.....	30
第十六表	所得收入者人數與按年齡組別及性別之分配.....	31
第十七表	家庭住宅狀況.....	32
第十八表	家庭主要設備普及率.....	33
第十九表	年中戶數與平均每戶人口數按農家、非農家及都市化程度分.....	34
第二十表	平均每戶就業人數按農家、非農家及都市化程度分.....	35
第二十一表	人口分配按農家、非農家及都市化程度分.....	36
第二十二表	戶數五等分位組之平均每戶人口數與就業人數.....	37
第二十三表	家庭戶數按戶內人口規模別之分配.....	38

叁、七十七年個人所得分配調查統計表

一、戶為單位之統計表

(一)總表

第一表	個人所得分配按經濟戶長社會經濟特性分.....	40
第二表	個人所得分配按都市化程度地區及經濟戶長社會經濟特性分.....	42
第三表	個人所得分配依已分配要素所得按戶數十等分位分.....	46
第四表	個人所得分配按已分配要素所得十等分位分.....	48
第五表	個人所得分配依戶內平均每人可支配所得按戶數十等分位分.....	50
第六表	個人所得分配按戶內平均每人可支配所得十等分位分.....	52
第七表	農家、非農家與都市化程度地區別個人所得分配依其可支配所得按戶數十等分位分.....	54
第八表	平均每戶可支配所得及最終消費支出按經濟戶長教育程度及行業分.....	58

(二)明細表

第一表	平均每戶已分配要素所得按經濟戶長社會經濟特性分.....	62
第二表	個人已分配要素所得按區域別分.....	64

第 三 表	平均每戶所得收支、最終消費支出與儲蓄按經濟戶長社會經濟特性分.....	70
第 四 表	平均每戶所得收支、最終消費支出與儲蓄按農家、非農家及都市化程度地區分.....	72
第 五 表	平均每戶所得收支、最終消費支出與儲蓄按區域別分.....	74
第 六 表	平均每戶所得收支、最終消費支出與儲蓄依所得總額按戶數十等分位分.....	78
第 七 表	平均每戶所得收支、最終消費支出與儲蓄依可支配所得按戶數十等分位分.....	80
第 八 表	依可支配所得按戶數十等分位分各等分位戶數按農家、非農家與都市化程度別分之分配.....	82
第 九 表	依可支配所得按戶數十等分位分各等分位戶數按經濟戶長從業身分別之分配.....	84
第 十 表	依可支配所得按戶數十等分位分各等分位戶數按經濟戶長職業別之分配.....	86
第十一表	依可支配所得按戶數十等分位分各等分位戶數按經濟戶長教育程度別之分配.....	90
第十二表	個人最終消費支出按經濟戶長社會經濟特性分.....	92
第十三表	平均每戶最終消費支出依可支配所得按戶數十等分位分.....	94
第十四表	平均每戶最終消費支出按農家、非農家與都市化程度地區分.....	96
第十五表	平均每戶資本交易值按經濟戶長社會經濟特性分.....	98
第十六表	家庭住宅概況按經濟戶長職業分.....	100
第十七表	家庭住宅概況按農家、非農家及都市化程度地區分.....	104
第十八表	經濟戶長社會經濟特性別平均每戶可支配所得依可支配所得按戶數十等分位分.....	106
第十九表	經濟戶長職業別平均每戶可支配所得依可支配所得按戶數十等分位分.....	112

第二十表	平均每戶可支配所得及最終消費支出按經濟戶長年齡、社會經濟特性分.....	118
第二十一表	平均每戶可支配所得及最終消費支出按經濟戶長教育程度及職業分.....	124
第二十二表	平均每戶可支配所得及最終消費支出按經濟戶長教育程度及都市化程度地區分.....	128
第二十三表	平均每戶可支配所得及最終消費支出按經濟戶長行業及從業身分分.....	130
第二十四表	平均每戶可支配所得及最終消費支出按經濟戶長職業及戶內人數分.....	134
第二十五表	平均每戶可支配所得及最終消費支出按經濟戶長職業、年齡分.....	140
第二十六表	平均每戶可支配所得及最終消費支出按可支配所得組別及都市化程度地區分.....	146
第二十七表	每百戶家庭擁有現代化設備之數量按經濟戶長職業分.....	148
第二十八表	家庭擁有現代化設備之普及率按農家、非農家與經濟戶長職業分.....	152
第二十九表	家庭擁有現代化設備之普及率按都市化程度地區及經濟戶長社會經濟特性分.....	156
第三十表	家庭住宅概況及擁有現代化設備之普及率依可支配所得按戶數十等分位分.....	160
第三十一表	農家平均每戶所得收支按專兼業與耕地面積分.....	162
二、所得收入者為單位之統計表		
第一表	所得收入者所得分配按都市化程度及地區別分.....	166
第二表	所得收入者平均每人所得按社會經濟特性分.....	172
第三表	所得收入者所得分配依要素所得按人數十等分位分.....	174
第四表	社會經濟特性別所得收入者所得分配依要素所得按人數十等分位分.....	176

第 五 表	職業別所得收入者所得分配依已分配要素所得按人數十等分位 分.....	180
第 六 表	所得收入者平均每人基本所得按職業及行業分.....	184
第 七 表	所得收入者平均每人基本所得按職業及性別分.....	188
第 八 表	所得收入者平均每人基本所得按行業及性別分.....	194
第 九 表	所得收入者平均每人基本所得按社會經濟特性及性別分.....	200
第 十 表	所得收入者平均每人基本所得及可支配所得按年齡、農業、非 農業及性別分.....	206
第 十 一 表	所得收入者平均每人已分配要素所得依職業及已分配要素所得 組別分.....	220
第 十 二 表	所得收入者平均每人已分配要素所得依教育程度、都市化程度 及已分配要素所得組別分.....	224
第 十 三 表	所得收入者平均每人已分配要素所得依社會經濟特性及已分配 要素所得組別分.....	228
第 十 四 表	所得收入者平均每人已分配要素所得依行業及已分配要素所得 組別分.....	232
第 十 五 表	所得收入者平均每人已分配要素所得依年齡、教育程度及性別 分.....	236
第 十 六 表	所得收入者平均每人已分配要素所得依職業、年齡及性別分.....	242
第 十 七 表	所得收入者平均每人已分配要素所得依職業及教育程度分.....	250
第 十 八 表	所得收入者平均每人已分配要素所得依行業及教育程度分.....	254
第 十 九 表	所得收入者平均每人已分配要素所得依行業及從業身分分.....	258

附錄

附錄一、名詞解釋.....	261
附錄二、調查方法.....	264
附錄三、七十七年調查表表式.....	270

壹、七十七年個人所得分配調查結果綜合分析

七十七年臺灣地區家庭收支暨個人所得分配調查，計採用臺灣省、台北市及高雄市合計1萬6,434個樣本家庭資料，推計母體後編印本報告。七十七年明細統計資料請參閱第三章，歷年主要結果請參閱第二章。茲將本次調查重要結果，按所得水準、所得分配、消費儲蓄、家庭設備及所得收入者特徵等，綜合分析如下。

一、所得總額：

七十七年家庭所得總額依調查結果推計達2兆2,968億元，較上年增加17.06%；平均每戶所得48萬5,049元，較上年增加13.08%；中位數所得42萬3,000元，較上年增加13.42%。所得總額來自受雇人員報酬占59.14%，產業主所得占22.50%，財產所得占12.36%，移轉收入占6.00%。

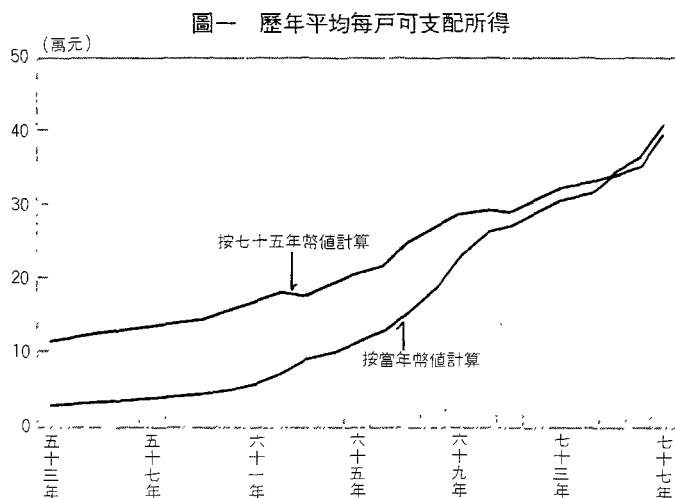

二、可支配所得：

七十七年家庭可支配所得1兆9,437億元，較上年增加15.95%；平均每戶可支配所得41萬483元，較上年增加12.00%；中位數所得35萬9,440元，較上年增加12.14%。

三、所得分配：

以可支配所得按戶數五等分位組觀察，七十七年最高所得組家庭(20%)享有全國38.25%所得，平均每戶78萬5,101元，年增率12.63%，最低所得組家庭僅占7.89%，平均每戶16萬1,874元，年增率8.97%，高低所得差距4.85倍，高於上年之4.69倍，亦為民國六十九年（歷年所得分配最平均的一年，差距為4.17倍）以來持續第八年上升。

個人可支配所得按戶數五等分位組之分配(%)及吉尼係數

年 別	戶 數 五 等 分 位 組					第五分位組 為第一分位 組之倍數	吉尼係數
	1 (最低所得組)	2	3	4	5 (最高所得組)		
53 年	7.71	12.57	16.62	22.03	41.07	5.33	0.321
59 年	8.44	13.27	17.09	22.51	38.69	4.58	0.294
69 年	8.82	13.90	17.70	22.78	36.80	4.17	0.277
74 年	8.37	13.59	17.52	22.88	37.64	4.50	0.290
75 年	8.30	13.51	17.38	22.65	38.16	4.60	0.296
76 年	8.11	13.50	17.53	22.82	38.04	4.69	0.299
77 年	7.89	13.43	17.55	22.88	38.25	4.85	0.303

影響所得差距，除純所得變動外，每戶人數及每戶就業人數亦為重要因素，七十七年剔除五等分位高低所得組戶內人數差異（1.82倍）後之所得差距為 2.66 倍，剔除每戶就業人數差異（2.32 倍）後之所得差距為 2.09 倍，與六十九年之 2.60 倍及 2.29 倍相近，顯示純所得的變化，仍處於穩定分配。惟以目前國際化、自由化之經濟發展方向及對專業技術人力之需求，所得差距亦不易顯著縮小，另就經濟發展動力、個人工作意願及創新誘因之觀點，適當的所得差距乃個人貢獻的表徵，亦屬必要。我國目前的所得差距，不論五等分位倍數或吉尼係數，在世界各國中仍屬分配平均的少數國家之一，美國近年五等分位高低所得差距為 7.5 倍，日本 4.3 倍，西德 5.0 倍，韓國 8.0 倍，菲律賓 10.1 倍，馬來西亞 16.0 倍，巴西則高達 33.3 倍。

四、都市與鄉村所得

七十七年都市地區家庭平均每戶可支配所得 45 萬 9,082 元，城鎮地區每戶 36 萬 9,170 元，

鄉村地區每戶 30 萬 9,546 元，分別較上年增加 12.72%、7.86% 及 13.27%。城鎮地區平均每戶所得為都市地區之 80.41%，低於七十六年之 84.04%，鄉村地區為都市地區之 67.43%，較七十六年之 67.10% 略高。

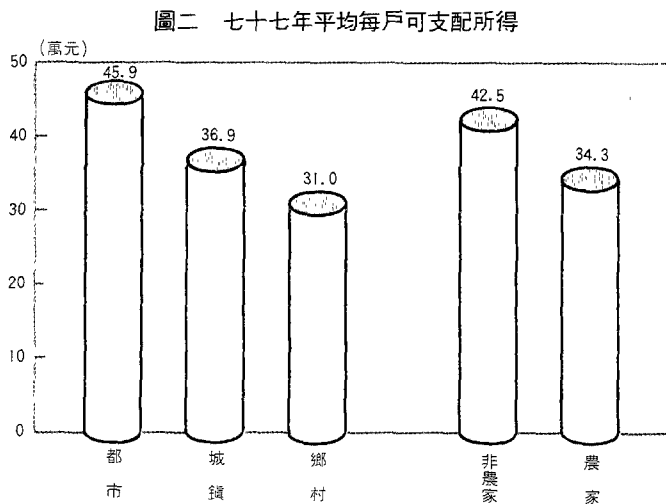

五、農家與非農家所得

七十七年農家平均每戶可支配所得 34 萬 3,140 元（其中來自農業所得占 24.27%，來自非農業所得占 75.73%），較上年增加 9.15%，非農家平均每戶 42 萬 4,814 元，較上年增加 12.30%，農家所得為非農家所得的 80.77%，低於七十六年之 83.10%。七十七年農家平均每人所得為 7 萬 1,488 元，非農家平均每人所得為 10 萬 1,874 元，農家為非農家的 70.17%，亦低於七十六年之 72.02%。

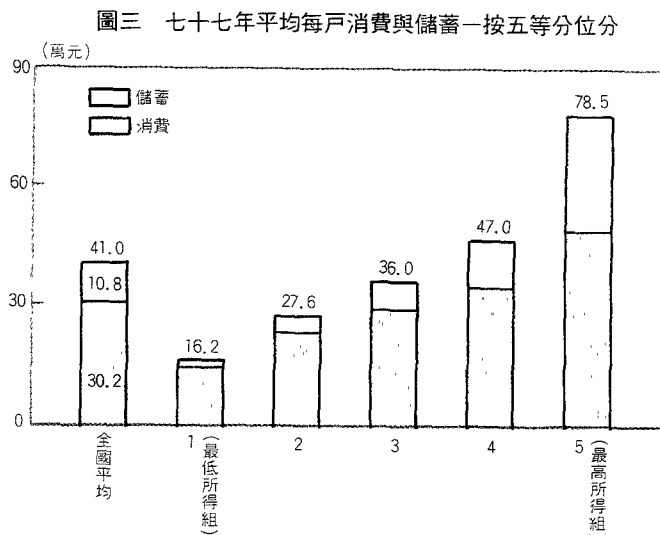

六、家庭消費與儲蓄

七十七年家庭最終消費支出總額 1 兆 4,310 億元，較上年增加 13.72 %，平均每戶消費支出 30 萬 2,207 元，較上年增加 9.85 %。七十七年家庭儲蓄總額 5,127 億元，較上年增加 22.66 %，平均每戶儲蓄 10 萬 8,276 元，儲蓄率 26.38 %，高於上年之 24.93 %。按戶數五等分位組之平均每戶消費支出高低差距為 3.29 倍，平均每戶儲蓄差距則達 22.51 倍，顯示高、低所得家庭累積財富之能力遠較所得差距懸殊。如以近十年五等分位之儲蓄差距平均值估計，家庭財富分配高低差距約已達 20 倍（不考慮持有財富之型態及其價格變動）。

七十七年平均每戶收支及戶量狀況

戶數五等分位組	可支配所得		消費支出		儲蓄		儲蓄率 (%)	戶內人數 (人)	就業人數 (人)
	金額 (元)	年增率 (%)	金額 (元)	年增率 (%)	金額 (元)	年增率 (%)			
平均	410 483	12.00	302 207	9.85	108 276	18.49	26.38	4.28	1.78
1 (最低所得組)	161 874	8.97	148 715	10.20	13 159	-3.29	8.13	2.82	1.09
2	275 655	11.41	234 288	11.14	41 368	12.97	15.01	4.17	1.50
3	360 258	12.17	290 348	11.34	69 910	15.75	19.41	4.53	1.72
4	469 525	12.26	348 809	8.95	120 716	23.06	25.71	4.75	2.06
5 (最高所得組)	785 101	12.63	488 875	8.92	296 226	19.35	37.73	5.14	2.53
第五分位組為第一分位組之倍數	4.85		3.29		22.51		4.64	1.82	2.32

七、住宅概況及家庭設備

七十七年底自有住宅戶數比率 77.76 %，已自上年 78.58 % 高峯回降，其中都市地區受房價暴漲影響，自有住宅率由 71.55 % 降至 70.12 %，城鎮地區亦由 84.12 % 降至 83.99 %，鄉村則由 92.85 % 升至 94.01 %。以邊際統計觀察，七十七年臺灣地區新增 16.1 萬戶，自有住宅戶數僅增 8.7 萬戶，邊際自有住宅比率 54.28 %，其中都市地區僅 33.85 %，均屬歷年最低水準。

七十七年家庭平均每戶居住建坪 32 坪，平均每人居 7.48 坪。家庭自來水設備普及率為 84.83 %，電燈設備普及率達 99.97 %。至於各類家用設備普及率，多較上年提高，尤以錄放影機及冷暖氣機增加最快，電視機七十七年平均每百戶已擁有 107 台，普及

圖四 家用設備普及率(%)

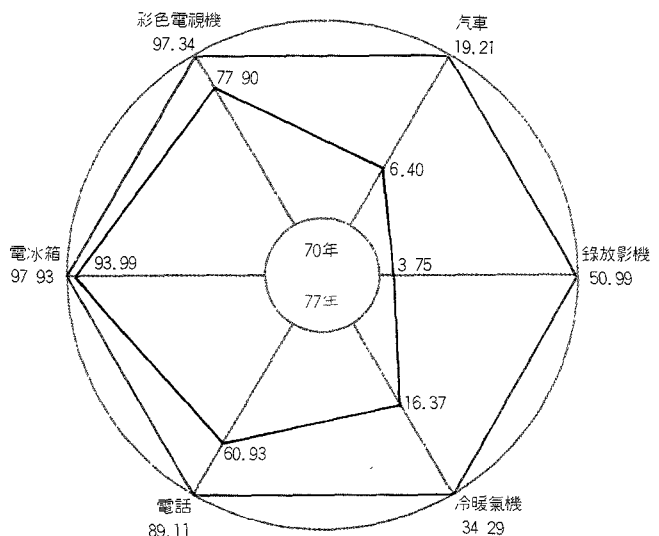

率高達 97.34 %，未來家電市場將朝多功能及第二台發展，汽車普及率亦明顯上升（台北市已達28%），交通及停車問題將日感迫切。

家用設備普及率(%)

年 別	彩色電視機	電冰箱	洗衣機	電話機	冷氣機	錄影機	收音機	照相機	家用汽車	機車	自用住宅比率	平均每戶住宅坪數(坪)
65 年	23.48	74.19	38.60	22.14	3.62	—	—	15.28	1.54	44.57	67.36	23
70 年	77.90	93.99	68.88	60.93	16.37	3.75	46.82	28.89	6.40	67.15	73.33	27
75 年	94.42	97.11	79.49	85.25	25.45	27.11	58.98	37.69	13.63	72.83	77.56	31
76 年	95.78	97.41	81.33	87.20	28.66	37.66	62.68	40.64	15.54	73.80	78.58	32
77 年	97.34	97.93	83.97	89.11	34.29	50.99	65.17	45.44	19.21	75.25	77.76	32

八、家庭特徵

七十七年平均每戶年中人口數為4.28人，較七十六年4.41人減少0.13人，其中成年人2.59人，就業1.78人，所得收入者1.69人。每戶人口數在四人以下者所占比率呈上升趨勢，五人以上者則逐年下降，顯示家庭結構趨向小家庭制，其中以四人之家庭增加最快，占總戶數 25.69 %，較上年之 23.72 %增加1.97個百分點，一人至三人者合占 30.89 % (上年 29.41 %)，五人者占 22.58 % (上年 23.36 %)，六人以上者占 20.84 %，較上年之 23.51 %減少2.67個百分點，較十年前則減 12.84 個百分點。

九、所得收入者特徵

(一) 七十七年平均每一所得收入者之已分配要素所得為24萬 1,767 元，較上年增加 14.75 %；中位數所得20萬 8,440 元，較上年增加 15.30 %。

(二) 依行業別分，以水電燃氣業平均每每人已分配要素所得37萬 5,329 元最高（中位數所得36萬 4,636元），次高者為礦業及土石採取業之34萬3,496元（中位數所得31萬0,760元），而以農、林

圖五 所得收入者平均每人已分配要素所得按行業別之比較

民國七十七年

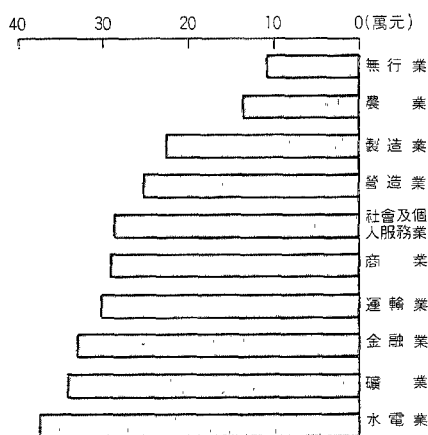

圖六 所得收入者平均每人已分配要素所得按職業別之比較

民國七十七年

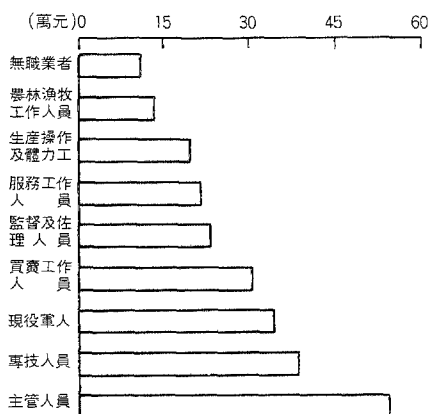

、漁、牧業13萬 6,888 元最低(中位數所得僅 9 萬 7,750 元)。

(三)依職業別分，以行政及主管人員平均每人已分配要素所得54萬 7,225 元最高（中位數所得 45萬5,300元），專門性、技術性及有關人員38萬 7,507 元次之(中位數所得34萬7,524 元)，而以農、林、漁、牧業13萬 5,472 元最低(中位數所得 9 萬 6,562 元)。

(四)依教育程度分，以研究院(所)教育程度之平均每人已分配要素所得51萬 3,496 元為最高，大學教育程度之40萬 3,679 元次之，而以自修、補習或不識字11萬 3,687 元為最低，僅為研究院(所)程度之 22.14 %。

(五)依性別分，男性平均每人已分配要素所得27萬 9,888 元，女性16萬 3,095 元，男性所得為女性之1.72倍，略低於上年之1.78倍。

(六)按所得收入者五等分位組分，最高所得組平均每人已分配要素所得50萬 1,957 元，為最低所得組 6 萬 7,244 元之7.46倍，亦略低於上年之7.51倍。

(七)男性所得收入者人數占67.36%，女性占32.64%；從事農業者占12.39%，非農業占87.61%；受雇者占 69.54 %，雇主及自營作業者占 25.37 %，其他5.09%。

(八)依所得收入者之工作地點分析，跨縣市工作情形在都會區週邊甚為普遍，七十七年全臺灣地區各縣(市)基本所得來自縣

(市)外比率平均為 14.37 %，跨縣市工作人口比率為 12.56 %，其中台北縣家庭基本所得中30.46%來自縣外(台北市占 26.30%)，高雄縣亦達 31.27 % (高雄市占 24.94 %)；來自縣(市)外所得比率較高者，尚有基隆市之 26.02 %，新竹縣 19.12 %及嘉義市之 18.70 %，而以台東縣之4.10%及澎湖縣4.24%為最低。

圖七 七十七年來自縣(市)外基本所得比率

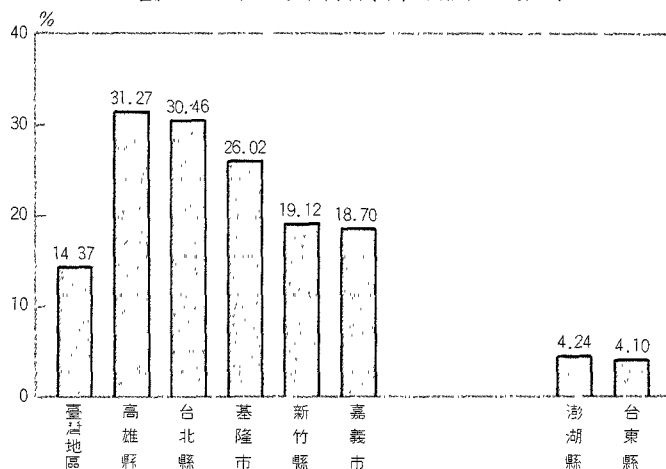

貳、歷年個人所得分配調查主要結果表

第一表 個人所得總額與個人可支配所得

年 別	按 當 年 幣 值 計 算				按 75 年 幣 值 計 算			
	所得總額 (億元)	可支配所得 (億元)	平均每戶 所得總額 (元)	平均每戶 可支配所得 (元)	所得總額 (億元)	可支配所得 (億元)	平均每戶 所得總額 (元)	平均每戶 可支配所得 (元)
53 年	644	615	29 908	28 591	2 594	2 477	120 451	115 147
55 年	765	730	33 535	32 003	3 019	2 881	132 340	126 294
57 年	964	914	40 618	38 514	3 412	3 235	143 781	136 333
59 年	1 217	1 148	47 152	44 486	3 914	3 693	151 663	143 088
60 年	1 402	1 338	52 686	50 280	4 377	4 177	164 490	156 978
61 年	1 661	1 577	60 562	57 510	4 900	4 652	178 649	169 646
62 年	2 108	2 007	74 642	71 054	5 407	5 147	191 439	182 236
63 年	2 945	2 703	101 110	92 813	5 705	5 236	195 874	179 800
64 年	3 377	3 066	111 117	101 821	6 403	5 813	210 688	193 062
65 年	3 906	3 625	125 324	116 297	7 026	6 521	225 443	209 205
66 年	4 748	4 249	146 204	130 830	8 031	7 187	247 300	221 296
67 年	5 916	5 248	175 558	155 737	9 501	8 428	281 930	250 100
68 年	7 438	6 635	211 224	188 407	10 713	9 556	304 226	271 363
69 年	9 652	8 568	262 614	233 112	11 963	10 620	325 501	288 934
70 年	11 565	10 199	302 114	266 433	12 795	11 283	334 234	294 759
71 年	12 514	10 915	315 573	275 250	13 381	11 671	337 439	294 322
72 年	14 001	12 144	341 143	295 887	14 688	12 740	357 892	310 414
73 年	15 341	13 194	365 394	314 245	15 949	13 717	379 867	326 692
74 年	16 053	13 742	374 384	320 495	16 589	14 201	386 880	331 193
75 年	17 705	15 128	399 935	341 728	17 705	15 128	399 935	341 728
76 年	19 620	16 763	428 931	366 487	19 524	16 681	426 839	364 700
77 年	22 968	19 437	485 049	410 483	22 613	19 137	477 551	404 138
77年年增率(%)	17.06	15.95	13.08	12.00	15.82	14.72	11.88	10.81

第二表 個人所得總額按來源別分

單位：億元；%

年 別	所得總額	受雇人員報酬		產業主所得		財產所得		移轉所得	
		金 額	結構比	金 額	結構比	金 額	結構比	金 額	結構比
53 年	644	273	42.36	284	44.19	53	8.23	34	5.22
55 年	765	359	46.93	297	38.84	66	8.57	43	5.66
57 年	964	470	48.71	327	33.91	106	11.04	61	6.34
59 年	1 217	654	53.70	357	29.36	123	10.13	83	6.81
61 年	1 661	966	58.18	438	26.38	174	10.44	84	5.00
63 年	2 945	1 776	60.31	741	25.16	309	10.49	119	4.04
65 年	3 906	2 360	60.42	969	24.80	362	9.27	215	5.51
66 年	4 748	2 795	58.87	1 140	24.01	570	12.00	243	5.12
67 年	5 916	3 600	60.85	1 327	22.43	713	12.05	276	4.67
68 年	7 438	4 471	60.11	1 779	23.92	848	11.40	340	4.57
69 年	9 652	5 920	61.33	2 112	21.88	1 201	12.45	419	4.34
70 年	11 565	7 185	62.13	2 459	21.26	1 387	12.00	534	4.61
71 年	12 514	7 579	60.56	2 756	22.02	1 549	12.38	630	5.04
72 年	14 001	8 448	60.34	3 101	22.15	1 683	12.02	769	5.49
73 年	15 341	9 231	60.17	3 394	22.12	1 824	11.89	892	5.82
74 年	16 053	9 623	59.95	3 564	22.20	1 927	12.00	939	5.85
75 年	17 705	10 543	59.55	3 942	22.27	2 142	12.10	1 078	6.08
76 年	19 620	11 662	59.44	4 432	22.59	2 333	11.89	1 193	6.08
77 年	22 968	13 583	59.14	5 168	22.50	2 838	12.36	1 379	6.00
77年年增率(%)	17.06	16.47	-	16.61	-	21.65	-	15.59	-

第三表 戶數五等分位組之平均每戶可支配所得

單位：新臺幣元

年 別	合 計	可 支 配 所 得 按 戶 數 五 等 分 位 組				
		1 (最低所得組)	2	3	4	5 (最高所得組)
53 年	29 908	11 563	18 804	24 815	32 961	61 395
55 年	33 535	13 263	20 926	27 161	36 906	69 464
57 年	40 617	15 936	24 820	32 984	45 330	84 014
59 年	47 152	19 898	31 285	40 291	53 070	91 215
63 年	92 813	41 048	62 589	78 886	102 268	179 295
65 年	116 297	51 754	79 335	101 676	132 056	216 666
66 年	130 830	58 596	88 199	113 253	147 637	246 465
67 年	155 737	69 221	106 762	136 514	176 742	289 447
68 年	188 407	81 390	128 869	164 640	213 627	353 510
69 年	233 112	102 772	161 695	206 358	265 552	428 910
70 年	266 433	117 223	183 344	234 684	303 530	493 382
71 年	275 250	119 603	189 876	241 667	312 290	512 817
72 年	295 887	127 441	201 812	258 506	336 227	555 450
73 年	314 245	133 434	215 118	276 900	358 783	586 988
74 年	320 495	134 104	217 704	280 779	366 661	603 229
75 年	341 728	141 750	230 893	297 011	386 991	651 995
76 年	366 487	148 553	247 424	321 169	418 238	697 051
77 年	410 483	161 874	275 655	360 258	469 525	785 101
77年年增率(%)	12.00	8.97	11.41	12.17	12.26	12.63

附註：53年～59年資料係平均每戶所得總額

第四表 戶數五等分位組之所得分配比與所得差距

年 別	可支配所得按戶數五等分位組之所得分配比 (%)					第五分位組 為第一分位 組之倍數 (倍)	吉尼係數
	1 (最低所得組)	2	3	4	5 (最高所得組)		
53 年	7.71	12.57	16.62	22.03	41.07	5.33	0.321
55 年	7.90	12.45	16.19	22.01	41.45	5.25	0.323
57 年	7.84	12.22	16.25	22.32	41.37	5.28	0.326
59 年	8.44	13.27	17.09	22.51	38.69	4.58	0.294
63 年	8.84	13.49	16.99	22.05	38.63	4.37	0.287
65 年	8.91	13.64	17.48	22.71	37.26	4.18	0.280
66 年	8.96	13.48	17.31	22.57	37.68	4.21	0.284
67 年	8.89	13.71	17.53	22.70	37.17	4.18	0.287
68 年	8.64	13.68	17.48	22.68	37.52	4.34	0.285
69 年	8.82	13.90	17.70	22.78	36.80	4.17	0.277
70 年	8.80	13.76	17.62	22.78	37.04	4.21	0.281
71 年	8.69	13.80	17.56	22.68	37.27	4.29	0.283
72 年	8.61	13.64	17.47	22.73	37.55	4.36	0.287
73 年	8.49	13.69	17.62	22.84	37.36	4.40	0.287
74 年	8.37	13.59	17.52	22.88	37.64	4.50	0.290
75 年	8.30	13.51	17.38	22.65	38.16	4.60	0.296
76 年	8.11	13.50	17.53	22.82	38.04	4.69	0.299
77 年	7.89	13.43	17.55	22.88	38.25	4.85	0.303

附註：五十三年至六十三年吉尼係數係以可支配所得十等分位資料計算，六十五年以後以未分組資料計算，計算公式均採用
 $G = \frac{1}{n} \sum (y_i - y_1)$ ，其中 $y_i \geq y_1$ ， $y_1 = \frac{Y_1}{\sum Y_i}$ ， Y_i 為第 i 戶家庭之可支配所得。

第五表 農家與非農家平均每戶及每人可支配所得

單位：元；%

年 別	平 均 每 戶 可 支 配 所 得			平 均 每 人 可 支 配 所 得		
	農 家	非 農 家	比 較 (非農家=100)	農 家	非 農 家	比 較 (非農家=100)
53 年	27 995	28 982	96.59	3 682	5 212	70.64
55 年	30 424	32 717	92.99	4 244	6 206	68.39
57 年	30 154	42 365	71.18	4 487	7 807	57.47
59 年	32 994	49 177	67.09	4 984	8 925	55.84
60 年	38 538	53 789	71.65	5 839	9 979	58.51
61 年	46 410	61 429	75.55	7 140	11 624	61.42
62 年	59 696	77 618	76.91	9 371	15 013	62.42
63 年	79 027	101 638	77.75	12 564	19 890	63.17
64 年	83 435	110 654	75.40	13 678	21 697	63.04
65 年	100 041	121 887	82.08	16 440	24 601	66.83
66 年	107 917	138 164	78.11	18 016	29 026	62.07
67 年	129 362	163 717	79.02	22 265	35 208	63.24
68 年	157 797	198 027	79.68	27 684	42 956	64.45
69 年	198 523	243 389	81.57	35 199	52 682	66.81
70 年	219 696	279 956	78.48	39 443	61 260	64.39
71 年	232 870	287 497	81.00	42 110	63 747	66.06
72 年	247 548	309 360	80.02	46 184	68 291	67.63
73 年	262 260	327 988	79.96	48 838	72 886	67.01
74 年	271 271	333 041	81.45	52 067	75 009	69.41
75 年	294 148	353 023	83.32	57 339	80 415	71.30
76 年	314 370	378 285	83.10	63 509	88 178	72.02
77 年	343 140	424 814	80.77	71 488	101 874	70.17
77年年增率(%)	9.15	12.30	-	12.56	15.53	-

第六表 農家平均每戶所得總額按來自農業與非農業分

年 別	金 額 (元)			結 構 比 (%)		
	農家平均每 戶所得總額	來 自 農 業 所 得	來 自 非農業所得	合 計	來 自 農 業 所 得	來 自 非農業所得
53 年	29 494	19 082	10 412	100.00	64.70	35.30
55 年	32 320	21 314	11 006	100.00	65.95	34.05
57 年	31 966	16 823	15 143	100.00	52.63	47.37
59 年	35 439	17 257	18 182	100.00	48.69	51.31
60 年	40 858	18 480	22 378	100.00	45.23	54.77
61 年	49 003	20 721	28 282	100.00	42.29	57.71
62 年	54 352	24 763	29 589	100.00	45.56	54.44
63 年	82 980	39 917	43 063	100.00	48.10	51.90
64 年	88 061	39 853	48 208	100.00	45.26	54.74
65 年	106 257	41 377	64 880	100.00	38.94	61.06
66 年	116 570	40 381	76 189	100.00	34.64	65.36
67 年	142 291	40 987	101 304	100.00	28.81	71.19
68 年	174 423	44 600	129 823	100.00	25.57	74.43
69 年	219 412	54 436	164 976	100.00	24.81	75.19
70 年	244 424	64 457	179 967	100.00	26.37	73.63
71 年	262 245	73 084	189 161	100.00	27.87	72.13
72 年	279 845	71 729	208 116	100.00	25.63	74.37
73 年	302 000	74 765	227 235	100.00	24.76	75.24
74 年	310 585	76 889	233 696	100.00	24.76	75.24
75 年	337 331	78 341	258 990	100.00	23.22	76.78
76 年	361 992	87 557	274 435	100.00	24.19	75.81
77 年	399 651	96 984	302 667	100.00	24.27	75.73
77年年增率(%)	10.40	10.77	10.29	-	-	-

第七表 戶數十等分位組分界點之可支配所得

單位：新臺幣元

	可支配所得按戶數十等分位組之分界點									
	1	2	3	4	5	6	7	8	9	10
					中位數所得					
67 年	74060	92302	106860	120877	136086	153814	174540	205164	258400	
68 年	86200	110656	129361	146036	164260	185012	211510	250200	314530	
69 年	109573	139300	162476	183500	205750	232000	262282	308627	383000	
70 年	125130	157138	183643	208210	233886	264498	300920	353440	441872	
71 年	126520	163398	189665	215405	241100	270704	309682	364036	459095	
72 年	135582	173237	201923	229388	257690	291215	332956	392670	494805	
73 年	142654	183197	215274	245668	275780	311276	356621	418363	525567	
74 年	143280	185811	218191	248404	280100	317065	364205	427246	542650	
75 年	150717	197350	230813	262696	295873	334539	383871	452181	575785	
76 年	158005	208753	247387	283914	320517	361100	413252	492338	619892	
77 年	170974	233293	276150	317276	359440	405640	465279	548147	692289	

第八表 世界各國所得分配狀況

國 名	年 別	所得按戶數五等分位組之 所 得 分 配 比(%)		第五分位組為第 一分位組之倍數	吉 尼 係 數
		最低所得組 (20%)	最高所得組 (20%)		
一、低收入國家					
1. 斯 里 蘭 卡	1980—81	5.80	49.80	8.59	0.3924
2. 印 度	1975—76	7.00	49.40	7.06	0.3844
3. 中 國 大 陸	—	8.50	37.70	4.44	—
二、中收入國家					
1. 中 華 民 國	1976	8.91	37.26	4.18	0.2800
	1980	8.82	36.80	4.17	0.2771
	1982	8.69	37.27	4.29	0.2834
	1988	7.89	38.25	4.85	0.3030
2. 南 斯 拉 夫	1978	6.60	38.70	5.86	0.3040
3. 以 色 列	1979—80	6.00	39.90	6.65	0.3208
4. 韓 國	1976	5.70	45.30	7.95	0.3616
5. 阿 根 廷	1970	4.40	50.30	11.43	0.4144
6. 菲 律 賓	1985	5.20	52.50	10.10	0.4236
7. 哥 斯 達 黎 加	1971	3.30	54.80	16.61	0.4569
8. 委 內 瑞 拉	1970	3.00	54.00	18.00	0.4700
9. 墨 西 哥	1977	2.90	57.70	19.90	0.4920
10. 土 耳 其	1973	3.50	56.50	16.14	0.4700
11. 馬 來 西 亞	1973	3.50	56.10	16.03	0.4712
12. 秘 魯	1972	1.90	61.00	32.11	0.5364
13. 巴 西	1972	2.00	66.60	33.30	0.5648
14. 埃 及	1974	5.80	48.00	8.28	0.3780
三、高收入國家					
1. 日 本	1979	8.70	37.50	4.31	0.2700
2. 瑞 典	1981	7.40	41.70	5.64	0.3060
3. 挪 威	1982	6.00	38.20	6.37	0.3044
4. 荷 蘭	1981	8.30	36.20	4.36	0.2596
5. 澳 大 利 亞	1975—76	5.40	47.10	8.72	0.3836
6. 英 國	1979	7.00	39.70	5.67	0.3148
7. 加 拿 大	1981	5.30	40.00	7.55	0.3300
8. 美 國	1980	5.30	39.90	7.53	0.3292
9. 西 德	1978	7.90	39.50	5.00	0.2952
10. 義 大 利	1977	6.20	43.90	7.08	0.3472
11. 西 班 牙	1980—81	6.90	40.00	5.80	0.3079
12. 法 國	1975	5.50	42.20	7.67	0.3424

註一、資料來源：WORLD DEVELOPMENT REPORT 1988 (世界銀行發行)。

註二、本表中之吉尼係數除我國採未分組資料計算(同第四表)外，其餘各國均採五等分位組資料計算。

註三、中國大陸資料係鄉村地區之所得分配，其資料來源為Britannica World Data, 1989。

第九表 可支配所得、消費支出及儲蓄

年 別	可支配所得 (億元)	消費支出 (億元)	儲 蓄 (億元)	平 均 每 戶			
				可支配所得 (元)	消費支出 (元)	儲 蓄 (元)	儲 蓄 率 (%)
53 年	615	546	69	28 591	25 381	3 211	11.23
55 年	730	653	77	32 008	28 611	3 397	10.61
57 年	914	832	81	38 514	35 097	3 417	8.87
59 年	1 148	1 056	92	44 486	40 929	3 558	8.00
60 年	1 338	1 211	127	50 280	45 526	4 754	9.46
61 年	1 577	1 370	207	57 510	49 965	7 545	13.12
62 年	2 007	1 703	303	71 054	60 311	10 743	15.12
63 年	2 703	2 358	351	92 813	80 942	12 049	12.96
64 年	3 066	2 615	457	101 821	86 849	15 173	14.87
65 年	3 625	2 983	651	116 297	95 714	20 899	17.92
66 年	4 249	3 398	860	130 830	104 640	26 473	20.19
67 年	5 248	4 118	1 143	155 737	122 207	33 919	21.73
68 年	6 635	5 193	1 464	188 407	147 459	41 565	21.99
69 年	8 568	6 604	1 992	233 112	179 687	54 204	23.17
70 年	10 199	7 638	2 597	266 433	199 523	67 846	25.38
71 年	10 915	8 364	2 606	275 250	210 906	65 719	23.76
72 年	12 144	9 285	2 933	295 887	226 234	71 459	24.00
73 年	13 194	10 235	3 051	314 245	243 784	72 673	22.96
74 年	13 742	10 560	3 248	320 495	246 277	75 749	23.52
75 年	15 128	11 443	3 686	341 728	258 474	83 254	24.36
76 年	16 763	12 584	4 180	366 487	275 104	91 382	24.93
77 年	19 437	14 310	5 127	410 483	302 207	108 276	26.38
77年年增率(%)	15.95	13.72	22.66	12.00	9.85	18.49	-

第十表 戶數五等分位組之平均每戶消費支出與儲蓄

單位：元

消費支出、 儲蓄及年別	可支配所得按戶數五等分位組					第五分位組 為第一分位 組之倍數 (倍)
	1 (最低所得組)	2	3	4	5 (最高所得組)	
平均每戶消費支出：						
65 年	48 467	70 376	88 163	109 888	161 677	3.34
66 年	52 801	77 060	95 065	120 125	178 141	3.37
67 年	62 439	91 997	113 452	140 073	203 075	3.25
68 年	75 063	111 833	137 413	169 118	243 882	3.25
69 年	93 207	140 560	171 305	206 460	286 903	3.08
70 年	105 282	154 925	190 436	230 071	316 899	3.01
71 年	110 135	165 162	200 982	242 454	335 796	3.05
72 年	119 019	175 513	202 936	259 178	362 341	3.04
73 年	126 944	188 902	230 399	281 013	391 663	3.09
74 年	126 996	189 388	233 474	285 547	395 979	3.12
75 年	132 570	201 167	244 231	296 560	417 802	3.15
76 年	134 948	210 806	260 769	320 141	448 858	3.33
77 年	148 715	234 288	290 348	348 809	488 875	3.29
平均每戶儲蓄：						
65 年	3 365	9 134	13 764	22 562	55 667	16.54
66 年	5 897	11 313	18 378	27 844	68 935	11.69
67 年	6 925	14 945	23 310	37 116	87 297	12.61
68 年	6 574	17 422	27 626	45 157	111 036	16.89
69 年	9 793	21 848	35 686	59 861	143 831	14.69
70 年	12 219	29 023	45 055	74 518	178 414	14.60
71 年	10 182	25 658	41 980	71 469	179 309	17.61
72 年	9 280	27 401	45 085	79 068	196 461	21.17
73 年	7 175	27 633	48 316	80 293	199 943	27.87
74 年	7 591	29 007	48 520	82 833	210 792	27.77
75 年	9 180	29 726	52 780	90 391	234 193	25.51
76 年	13 606	36 617	60 400	98 097	248 193	18.24
77 年	13 159	41 368	69 910	120 716	296 226	22.51
77年消費率(%)	91.87	84.99	80.59	74.29	62.27	0.68
77年儲蓄率(%)	8.13	15.01	19.41	25.71	37.73	4.64

第十一表 家庭消費支出按消費型態分

單位：%

年 別	合 計	食 品 飲 料 及菸草	衣著鞋 襪 類	房地租 、水費 、燃料 和動力	家庭器 具及設 備和家 庭管理	醫療及 保 健	運 輸 交 通 及通訊	娛樂教 育及文 化服務	雜 項 支 出
53 年	100.00	59.70	6.30	17.20	3.40	5.30	2.00	1.20	4.90
55 年	100.00	56.20	5.83	18.75	3.75	4.75	2.40	1.62	6.70
57 年	100.00	51.75	5.84	19.01	4.66	5.54	2.70	1.65	8.85
59 年	100.00	52.46	5.79	18.19	3.96	5.95	3.00	2.66	7.99
61 年	100.00	47.81	6.47	20.78	3.95	3.89	3.53	7.06	6.51
63 年	100.00	49.40	6.15	20.71	3.79	3.92	3.99	6.06	5.98
65 年	100.00	46.38	6.83	21.45	3.87	4.61	4.99	6.38	5.49
66 年	100.00	43.89	6.79	22.77	4.02	4.28	5.48	7.32	5.45
67 年	100.00	42.93	6.66	22.64	4.13	4.74	5.67	7.80	5.43
68 年	100.00	41.03	7.41	22.91	4.64	4.62	6.12	7.63	5.64
69 年	100.00	40.35	7.03	23.65	4.57	4.20	6.68	8.18	5.34
70 年	100.00	39.44	6.80	24.13	4.58	4.50	6.89	8.30	5.36
71 年	100.00	38.71	6.60	24.30	4.37	5.07	6.86	8.65	5.44
72 年	100.00	38.94	6.25	24.13	4.44	5.23	7.15	8.67	5.19
73 年	100.00	38.83	5.93	23.34	4.42	5.07	8.18	9.03	5.20
74 年	100.00	38.20	5.89	23.54	4.12	5.26	8.30	9.52	5.17
75 年	100.00	37.42	5.84	23.26	4.30	5.42	8.23	10.03	5.50
76 年	100.00	36.46	6.00	23.00	4.42	5.36	8.50	10.64	5.62
77 年	100.00	35.02	6.10	23.17	4.65	5.24	8.42	11.74	5.66

第十二表 所得收入者十等分位組之已分配要素所得分配比與所得差距

年 別	已分配要素所得按人數十等分位組之所得分配比 (%)										第十分位 組爲第一 分 位 組 之 倍 數 (倍)
	1	2	3	4	5	6	7	8	9	10	
65 年	1.61	3.65	5.06	6.33	7.79	9.38	11.15	13.15	15.97	25.91	16.09
66 年	1.79	3.75	5.12	6.41	7.90	9.44	11.08	13.00	15.67	25.84	14.43
67 年	1.77	3.78	5.15	6.53	8.01	9.57	11.18	13.03	15.76	25.22	14.21
68 年	1.65	3.68	5.08	6.38	7.81	9.41	11.09	13.06	15.90	25.94	15.74
69 年	1.63	3.63	5.07	6.38	7.81	9.40	11.19	13.29	16.00	25.60	15.77
70 年	1.59	3.72	5.10	6.34	7.78	9.48	11.38	13.39	16.09	25.13	15.82
71 年	1.64	3.74	5.09	6.33	7.77	9.45	11.30	13.31	16.09	25.28	15.44
72 年	1.52	3.69	5.09	6.31	7.72	9.38	11.13	13.14	16.01	26.01	17.14
73 年	1.70	3.89	5.26	6.43	7.78	9.37	10.98	13.02	15.85	25.72	15.16
74 年	1.70	3.91	5.27	6.43	7.81	9.35	10.93	13.00	15.95	25.65	15.14
75 年	1.56	3.80	5.25	6.39	7.80	9.30	10.87	12.86	15.72	26.45	16.96
76 年	1.62	3.93	5.33	6.55	7.90	9.27	10.87	12.84	15.77	25.91	15.99
77 年	1.59	3.97	5.32	6.55	7.93	9.38	10.89	12.85	15.67	25.85	16.26

第十三表 所得收入者平均每人已分配要素所得及中位數所得按行、職業別分

	平均每人已分配要素所得				所得收入者中位數已分配要素所得			
	七十六年		七十七年		七十六年		七十七年	
	金額 (元)	年增率 (%)	金額 (元)	年增率 (%)	金額 (元)	年增率 (%)	金額 (元)	年增率 (%)
全體所得收入者	210 695	9.60	241 767	14.75	180 780	10.05	208 440	15.30
按行業別分：								
1.農林漁牧業	120 174	9.23	136 888	13.91	87 126	8.91	97 750	12.19
2.礦業及土石採取業	244 397	2.35	343 496	40.55	229 720	0.81	310 760	35.28
3.製造業	199 685	11.89	227 945	14.15	164 234	12.57	188 444	14.74
4.水電燃氣業	312 443	4.41	375 329	20.13	289 200	4.91	364 636	26.08
5.營造業	214 923	11.02	254 192	18.27	195 700	8.72	235 200	20.18
6.商業	253 179	7.12	290 682	14.81	216 364	7.99	250 420	15.74
7.運輸、倉儲及通信業	270 028	9.24	300 103	11.14	253 000	9.33	281 436	11.24
8.金融、保險、不動產及工商服務業	310 340	6.43	330 757	6.58	258 464	8.51	288 175	11.50
9.公共行政、社會服務及個人服務業	257 228	9.20	289 055	12.37	232 000	9.85	259 870	12.01
10.無行業	88 363	-3.52	111 064	25.69	61 000	0.46	85 000	39.34
按職業別分：								
1.專門性、技術性及有關人員	346 609	8.12	387 507	11.80	308 612	8.67	347 524	12.61
2.行政及主管人員	498 225	2.23	547 225	9.83	421 800	2.88	455 300	7.94
3.監督及佐理人員	250 154	6.86	282 986	13.12	225 574	8.14	257 424	14.12
4.買賣工作人員	261 784	8.93	302 116	15.41	232 000	10.74	264 000	13.79
5.服務工作人員	191 561	8.01	216 799	13.17	168 000	8.25	190 300	13.27
6.農林漁牧工作人員	119 005	9.53	135 472	13.84	86 340	9.29	96 562	11.84
6.1農事畜牧工作者	109 670	8.59	125 029	14.00	78 000	7.08	88 000	12.82
6.2林漁工作者	199 207	14.72	221 092	10.99	177 283	16.17	192 822	8.77
7/8/9.生產及有關工人、運輸設備操作工及體力工	184 145	11.02	209 492	13.76	168 400	11.16	192 620	14.38
7.生產及有關工人	177 853	10.56	202 906	14.09	160 928	11.76	181 960	13.07
8.運輸設備操作工	250 167	9.84	273 689	9.40	243 000	10.27	264 892	9.01
9.體力工	172 792	20.00	198 391	14.81	162 000	21.80	188 040	16.07
10.現役軍人	297 403	8.60	343 715	15.57	283 236	9.10	320 290	13.08
11.無職業者	88 363	-3.52	111 064	25.69	61 000	0.46	85 000	39.34

第十四表 所得收入者平均每人已分配要素所得及中位數所得按
教育程度及經濟特性別分

	平均每人已分配要素所得				所得收入者中位數已分配要素所得			
	七十六年		七十七年		七十六年		七十七年	
	金額 (元)	年增率 (%)	金額 (元)	年增率 (%)	金額 (元)	年增率 (%)	金額 (元)	年增率 (%)
全體所得收入者	210 695	9.60	241 767	14.75	180 780	10.05	208 440	15.30
按教育程度別分								
1.研究院(所)	470 726	4.65	513 496	9.09	407 000	4.11	463 000	13.76
2.大學教育	366 313	5.68	403 679	10.20	316 000	6.90	358 596	13.48
3.專科教育	285 413	8.64	328 895	15.23	261 000	8.75	294 184	12.71
4.高中教育	220 017	7.64	249 806	13.54	191 500	10.21	216 300	12.95
5.國中教育	196 565	13.87	223 987	13.95	166 619	13.25	192 836	15.73
6.國小教育	181 170	9.98	206 685	14.08	159 390	8.83	181 870	14.10
7.補習自修或不識字	98 787	3.36	113 687	15.08	81 460	3.73	94 049	15.45
按經濟特性別分：								
1.農業雇主及農業自營業者	118 330	7.73	133 583	12.89	77 860	3.33	88 000	13.02
2.非農業雇主	490 556	5.19	524 714	6.96	401 200	9.62	430 656	7.34
3.非農業自營業者	268 478	13.58	300 245	11.83	244 000	12.38	274 000	12.30
4.農業受雇者	125 509	13.66	147 713	17.69	103 763	14.85	123 650	19.17
5.非農業經理管理及專業受雇者	429 589	5.95	480 960	11.96	370 000	6.98	418 000	12.97
6.文書推銷及服務工作者	234 512	8.31	265 558	13.24	212 131	7.30	239 514	12.91
7.非農業體力勞動者	171 523	10.41	196 306	14.45	160 636	11.60	182 000	13.30
8.軍職人員	297 403	8.60	343 715	15.57	283 236	9.10	320 290	13.08
9.其他	88 363	-3.52	111 064	25.69	61 000	0.46	85 000	39.34

第十五表 所得收入者之基本所得及人數按縣內、縣外工作地點分

民國七十七年

	基 本 所 得				所 得 收 入 者 人 數			
	金 額 (億 元)	分 配 比 (%)			人 數 (人)	分 配 比 (%)		
		來 自 本 縣 市	來 自 外 縣 市	無 業 者		工作地點 在本縣市	工作地點 在外縣市	無 業 者
臺 灣 地 區	18 687	84.04	14.37	1.59	7 995 125	82.35	12.56	5.09
台 北 市	3 842	93.28	5.82	0.90	1 171 970	91.33	4.80	3.87
高 雄 市	1 457	90.77	7.90	1.33	562 717	87.69	6.56	5.75
台 北 縣	3 076	68.02	30.46	1.52	1 198 735	68.52	27.26	4.22
宜 蘭 縣	343	92.84	5.13	2.03	177 649	87.33	4.64	8.03
桃 園 縣	1 141	86.52	9.20	4.28	528 097	84.45	7.79	7.76
新 竹 縣	275	79.58	19.12	1.30	153 938	82.09	14.94	2.97
苗 栗 縣	421	85.57	13.25	1.18	219 369	84.34	11.20	4.47
台 中 縣	1 003	86.07	13.28	0.65	465 066	86.65	11.02	2.33
彰 化 縣	888	89.32	9.81	0.87	470 719	88.28	8.22	3.50
南 投 縣	386	92.84	5.84	1.32	201 456	89.04	5.46	5.50
雲 林 縣	436	91.93	7.25	0.82	272 162	90.23	5.80	3.97
嘉 義 縣	340	86.50	11.80	1.70	193 360	84.91	9.53	5.56
台 南 縣	740	85.32	13.87	0.81	410 663	84.94	11.07	3.99
高 雄 縣	849	65.82	31.27	2.91	445 889	67.05	27.01	5.94
屏 東 縣	682	84.29	14.84	0.87	325 712	80.44	13.51	6.05
台 東 縣	177	92.99	4.10	2.91	87 296	88.76	3.73	7.51
花 蓮 縣	233	90.53	5.07	4.40	129 061	83.67	4.59	11.74
澎 湖 縣	71	92.19	4.24	3.57	33 453	87.20	5.37	7.43
基 隆 市	360	72.33	26.02	1.65	150 058	68.85	24.51	6.64
台 中 市	829	85.50	12.85	1.65	301 223	82.55	11.04	6.41
台 南 市	637	85.65	13.00	1.35	263 813	84.72	11.30	3.98
新 竹 市	304	77.09	17.30	5.61	139 298	76.17	12.48	11.35
嘉 義 市	196	79.70	18.70	1.60	93 421	77.83	15.15	7.02

第十六表 所得收入者人數與按年齡組別及性別之分配

單位：%

年 別	合 計 (人 數)	按 年 齡 組 別 之 分 配							按性別之分配	
		未滿 20歲	20~ 24歲	25~ 34歲	35~ 44歲	45~ 54歲	55~ 64歲	65歲 以上	男	女
65 年	5 027 156	9.38	11.53	25.12	24.91	19.33	8.01	1.72	73.47	26.53
66 年	5 280 470	8.67	11.28	27.37	23.80	19.00	7.95	1.93	72.55	27.45
67 年	5 599 661	8.71	10.94	27.86	23.69	18.74	8.08	1.98	71.26	28.74
68 年	6 019 798	9.49	11.35	28.03	22.38	18.29	8.13	2.33	70.53	29.47
69 年	6 375 376	8.87	11.09	29.19	22.07	17.98	8.34	2.46	69.72	30.28
70 年	6 636 872	8.33	11.11	30.57	20.95	17.35	9.16	2.53	68.90	31.10
71 年	6 840 771	7.47	11.10	30.96	20.89	17.01	9.89	2.68	68.68	31.32
72 年	7 143 968	7.08	11.11	31.32	21.23	16.57	9.86	2.83	67.93	32.07
73 年	7 197 273	5.96	10.70	31.83	21.73	16.12	10.40	3.26	68.26	31.74
74 年	7 271 473	5.16	10.38	31.47	22.36	16.03	10.98	3.62	68.12	31.88
75 年	7 714 927	5.05	10.67	31.33	23.04	15.11	10.96	3.84	66.60	33.40
76 年	7 811 583	4.56	10.12	30.61	23.71	15.50	10.96	4.54	67.48	32.52
77 年	7 995 125	4.45	9.29	30.79	24.81	15.12	10.81	4.73	67.36	32.64

第十七表 家庭住宅狀況

年 別	平均每戶 居住坪數 (坪)	平均每人 居住坪數 (坪)	自來水設備 普及率 (%)	住 宅 權 屬 分 配 (%)		
				自 有	租 押	配住及借用
65 年	23	4.38	66.85	67.36	19.28	13.36
66 年	23	4.55	76.69	68.05	19.62	12.33
67 年	24	4.88	73.09	69.57	18.71	11.72
68 年	25	5.13	73.81	71.62	17.39	10.99
69 年	26	5.37	77.56	73.52	15.35	11.13
70 年	27	5.63	77.75	73.33	15.36	11.31
71 年	28	5.91	77.08	74.24	14.79	10.97
72 年	29	6.16	79.84	74.94	14.79	10.27
73 年	30	6.41	80.72	75.99	13.94	10.07
74 年	30	6.52	83.10	77.34	13.07	9.59
75 年	31	6.86	81.93	77.56	13.31	9.13
76 年	32	7.26	82.83	78.58	12.91	8.51
77 年	32	7.48	84.83	77.76	12.96	9.28

附註：臺灣地區家庭電燈設備普及率65年以後均達99%以上。

第十八表 家庭主要設備普及率

單位：%

年 別	彩 色 電視機	電冰箱	電話機	冷 暖 氣 機	錄 放 影 機	收 錄 音 機	洗衣機	小汽車	機 器 腳踏車	報 紙	家 用 電 腦
53 年	-	1.70	1.50	-	-	-	-	-	2.87	13.70	-
55 年	-	4.52	1.72	-	-	-	0.35	-	5.55	15.39	-
57 年	-	10.39	2.43	0.50	-	-	1.70	0.13	11.17	18.26	-
59 年	-	22.83	4.37	-	-	-	6.95	-	19.15	23.10	-
61 年	-	38.68	8.70	-	-	-	16.73	-	29.64	31.62	-
63 年	12.91	58.21	12.93	-	-	-	28.59	-	40.29	34.16	-
64 年	16.42	65.41	15.76	3.42	-	-	31.16	1.27	43.37	37.41	-
65 年	23.48	74.19	22.14	3.62	-	-	38.60	1.54	44.57	39.56	-
66 年	34.70	81.31	27.81	5.33	-	31.52	47.21	2.10	50.27	47.68	-
67 年	46.57	86.35	35.48	8.68	-	34.33	53.96	2.78	54.72	52.71	-
68 年	58.64	89.59	41.08	11.65	1.09	40.23	60.14	4.07	58.76	53.45	-
69 年	69.29	92.28	51.09	14.40	1.45	42.40	64.73	5.11	63.51	54.61	-
70 年	77.90	93.99	60.93	16.37	3.75	46.82	68.88	6.40	67.15	59.21	-
71 年	83.12	94.33	67.65	17.16	5.83	47.87	70.52	7.23	68.53	59.28	-
72 年	87.79	95.44	74.35	19.72	9.09	51.75	73.68	9.30	70.26	59.34	1.46
73 年	90.41	96.13	79.63	22.91	14.22	53.59	75.49	10.38	70.55	61.55	1.94
74 年	92.31	96.67	82.12	23.95	20.70	56.07	77.84	11.91	71.87	64.80	2.32
75 年	94.42	97.11	85.25	25.45	27.11	58.98	79.49	13.63	72.83	66.26	2.92
76 年	95.78	97.41	87.20	28.66	37.66	62.68	81.33	15.54	73.80	62.56	3.55
77 年	97.34	97.93	89.11	34.29	50.99	65.17	83.97	19.21	75.25	60.34	3.95

第十九表 年中戶數與平均每戶人口數按農家、非農家及都市化程度分

單位：人

年 別	年 中 戶 數 (戶)	平 均 每 戶 人 口 數					
		全體家庭	按農家、非農家分		按 都 市 化 程 度 分		
			農 家	非 農 家	都 市	城 鎮	鄉 村
53 年	2 151 847	5.61	7.67	5.56	-	-	-
55 年	2 281 035	5.86	7.17	5.27	-	-	-
57 年	2 372 616	5.83	6.72	5.43	-	-	-
59 年	2 580 986	5.85	6.62	5.51	-	-	-
60 年	2 660 587	5.67	6.60	5.39	-	-	-
61 年	2 742 040	5.59	6.50	5.28	-	-	-
62 年	2 823 936	5.47	6.37	5.17	-	-	-
63 年	2 912 705	5.38	6.29	5.11	-	-	-
64 年	3 010 905	5.27	6.03	5.00	-	-	-
65 年	3 117 027	5.24	6.09	4.95	4.93	5.46	5.52
66 年	3 247 399	5.06	5.99	4.76	4.73	5.12	5.47
67 年	3 369 865	4.92	5.81	4.65	4.66	5.04	5.23
68 年	3 521 604	4.87	5.70	4.61	4.57	5.21	5.21
69 年	3 675 323	4.84	5.64	4.61	4.61	5.14	5.08
70 年	3 827 971	4.80	5.57	4.57	4.52	5.06	5.13
71 年	3 965 607	4.74	5.53	4.51	4.51	4.92	5.05
72 年	4 104 212	4.71	5.36	4.53	4.50	4.92	4.97
73 年	4 198 589	4.68	5.37	4.50	4.45	4.95	4.98
74 年	4 287 831	4.60	5.21	4.44	4.43	4.78	4.79
75 年	4 427 000	4.52	5.13	4.39	4.35	4.77	4.71
76 年	4 574 092	4.41	4.95	4.29	4.29	4.66	4.46
77 年	4 735 172	4.28	4.80	4.17	4.15	4.50	4.38

第二十表 平均每戶就業人數按農家、非農家及都市化程度分

單位：人

年 別	全體家庭	按農家、非農家分		按都市化程度分		
		農 家	非 農 家	都 市	城 鎮	鄉 村
55 年	2.00	3.30	1.42	-	-	-
57 年	2.11	3.07	1.66	-	-	-
59 年	2.14	3.10	1.71	-	-	-
60 年	1.96	3.07	1.62	-	-	-
61 年	1.97	2.98	1.62	-	-	-
62 年	2.03	2.96	1.71	-	-	-
63 年	1.89	2.93	1.61	-	-	-
64 年	1.96	2.85	1.64	-	-	-
65 年	1.92	2.90	1.58	-	-	-
66 年	1.89	2.89	1.57	1.56	1.97	2.30
67 年	1.89	2.88	1.59	1.59	1.97	2.26
68 年	1.93	2.96	1.61	1.60	2.13	2.39
69 年	1.93	2.98	1.61	1.62	2.10	2.37
70 年	1.92	2.98	1.61	1.61	2.02	2.47
71 年	1.88	2.91	1.58	1.60	1.95	2.40
72 年	1.86	2.72	1.62	1.63	1.96	2.30
73 年	1.84	2.71	1.62	1.61	1.97	2.28
74 年	1.81	2.66	1.59	1.62	1.88	2.21
75 年	1.83	2.66	1.63	1.65	1.94	2.21
76 年	1.80	2.62	1.61	1.64	1.93	2.13
77 年	1.78	2.55	1.61	1.63	1.88	2.11

第二十一表 人口分配按農家、非農家及都市化程度分

單位：%

年 別	按 農 家、非 農 家 分		按 都 市 化 程 度 分		
	農 家	非 農 家	都 市	城 鎮	鄉 村
53 年	47.48	52.52	-	-	-
55 年	37.86	62.14	-	-	-
57 年	36.32	63.68	-	-	-
59 年	34.89	65.11	-	-	-
60 年	27.53	72.47	-	-	-
61 年	29.99	70.01	-	-	-
62 年	29.48	70.52	-	-	-
63 年	26.66	73.34	-	-	-
64 年	30.17	69.83	-	-	-
65 年	29.73	70.27	42.72	20.15	37.13
66 年	28.71	71.29	43.26	19.70	37.04
67 年	27.44	72.56	44.54	19.48	35.98
68 年	27.98	72.02	48.85	20.19	30.96
69 年	26.66	73.34	49.64	20.71	29.65
70 年	26.07	73.93	49.43	23.59	26.98
71 年	26.16	73.84	49.73	23.51	26.76
72 年	24.80	75.20	50.22	25.94	23.84
73 年	23.98	76.02	51.51	24.89	23.60
74 年	23.02	76.98	52.09	25.11	22.80
75 年	21.72	78.28	53.50	26.63	19.87
76 年	20.71	79.29	55.34	25.95	18.71
77 年	19.67	80.33	55.42	27.29	17.29

第二十二表 戶數五等分位組之平均每戶人口數與就業人數

單位：人

年 別	可 支 配 所 得 按 戶 數 五 等 分 位 組					第五分位組 為第一分位 組 之 倍 數 (倍)
	1 (最低所得)	2	3	4	5 (最高所得組)	
平均每戶人口數：						
65 年	3.93	5.01	5.31	5.90	6.39	1.63
66 年	3.96	4.82	5.04	5.42	6.05	1.53
67 年	3.87	4.67	4.95	5.25	5.88	1.52
68 年	3.68	4.66	4.94	5.22	5.89	1.60
69 年	3.62	4.71	4.89	5.23	5.80	1.60
70 年	3.66	4.65	4.94	5.15	5.61	1.53
71 年	3.44	4.55	4.89	5.14	5.67	1.65
72 年	3.47	4.52	4.89	5.13	5.56	1.60
73 年	3.40	4.52	4.84	5.07	5.59	1.64
74 年	3.27	4.42	4.74	5.03	5.49	1.68
75 年	3.09	4.36	4.72	4.98	5.50	1.78
76 年	2.91	4.26	4.65	4.87	5.38	1.85
77 年	2.82	4.17	4.53	4.75	5.14	1.82
平均每戶就業人數：						
66 年	1.52	1.67	1.79	2.02	2.47	1.63
67 年	1.50	1.61	1.77	2.01	2.57	1.71
68 年	1.48	1.66	1.80	2.09	2.65	1.79
69 年	1.46	1.66	1.76	2.11	2.65	1.82
70 年	1.45	1.68	1.79	2.08	2.61	1.80
71 年	1.36	1.61	1.80	2.07	2.56	1.88
72 年	1.31	1.59	1.79	2.10	2.54	1.94
73 年	1.26	1.60	1.76	2.05	2.57	2.04
74 年	1.21	1.55	1.75	2.02	2.54	2.10
75 年	1.14	1.55	1.79	2.06	2.62	2.30
76 年	1.11	1.53	1.72	2.03	2.61	2.35
77 年	1.09	1.50	1.72	2.06	2.53	2.32

第二十三表 家庭戶數按戶內人口規模別之分配

單位：%

	合 計	一 個 人	二 個 人	三 個 人	四 個 人	五 個 人	六 個 人	七 個 人	八 個 人	九 個 人	十 個 人	十一 至 十五 個 人	十六 人 以上
59 年	100.00	2.55	4.75	8.40	12.66	18.13	19.43	14.58	8.38	4.25	2.54	3.61	0.72
61 年	100.00	3.33	4.15	9.28	13.73	21.23	19.26	12.57	7.62	3.89	2.04	2.59	0.31
63 年	100.00	3.18	5.00	9.07	17.39	23.02	18.77	10.54	6.26	3.13	1.38	2.00	0.26
65 年	100.00	3.17	5.44	9.52	17.70	22.79	18.76	10.79	5.67	2.83	1.53	1.62	0.18
66 年	100.00	3.39	6.17	11.42	19.15	22.71	17.64	9.51	4.93	2.10	1.17	1.63	0.18
67 年	100.00	3.77	6.44	11.70	20.27	24.02	16.79	8.56	4.12	1.77	1.04	1.40	0.12
68 年	100.00	3.92	7.46	11.87	19.82	23.25	16.70	8.76	4.08	1.86	0.99	1.13	0.16
69 年	100.00	3.87	7.28	12.51	20.02	23.25	16.46	8.54	3.92	1.87	1.15	1.01	0.12
70 年	100.00	3.74	7.26	12.40	21.37	24.46	15.61	7.48	3.72	1.83	1.10	0.93	0.10
71 年	100.00	4.76	7.84	12.96	20.96	22.93	15.13	7.69	3.66	1.78	1.08	1.12	0.09
72 年	100.00	4.10	7.96	12.67	21.55	24.22	15.42	7.19	3.25	1.86	0.85	0.86	0.07
73 年	100.00	4.38	8.20	12.63	22.62	23.25	14.68	7.11	3.49	1.69	0.83	1.06	0.06
74 年	100.00	4.66	8.70	13.23	22.85	23.54	14.20	6.51	3.18	1.42	0.81	0.86	0.05
75 年	100.00	5.05	9.42	12.88	23.64	22.88	13.78	6.50	3.08	1.29	0.60	0.84	0.04
76 年	100.00	5.58	9.70	14.13	23.72	23.36	12.47	6.14	2.45	1.28	0.62	0.50	0.05
77 年	100.00	5.98	10.91	14.00	25.69	22.58	11.44	5.28	2.16	1.01	0.47	0.44	0.04

叁、七十七年個人所得分配調查統計表

一、戶爲單位之統計表

總表第一表 個人所得分配

	合 計	民 國 七	
		雇 主 及 自	
		農	業
家庭戶數	4 735 172	422 030	
平均每戶人數	4.28	4.26	
平均每戶成年人數	2.59	2.80	
平均每戶未成年人數	1.69	1.46	
平均每戶就業人數	1.78	2.33	
平均每戶所得收入者人數	1.69	1.60	
1. 受雇人員報酬	1 358 300 108	41 335 867	
(1) 本業及兼業薪資	1 179 450 102	37 958 953	
(2) 其他收入	178 850 006	3 376 914	
2. 產業主所得	516 816 355	73 434 697	
3. 基本所得	1 875 116 463	114 770 564	
4. 已分配要素所得	2 031 641 055	122 216 855	
5. 可支配所得	1 943 705 897	125 067 978	
6. 最終消費支出	1 431 000 904	91 185 995	
7. 儲 蓄	512 704 995	33 881 983	
8. 所得總額	2 296 790 246	145 240 642	

按經濟戶長社會經濟特性分

十 七 年

金額單位：新臺幣千元

營 作 業 者	受 雇 者		其 他
非 農 業	農 業	非 農 業	
1 055 697	140 061	2 841 457	275 927
4.64	4.21	4.39	1.85
2.66	2.55	2.64	1.54
1.98	1.66	1.75	.31
1.93	1.82	1.81	-
1.52	1.81	1.82	1.01
75 576 709	34 187 096	1 191 821 078	15 379 358
65 947 743	32 021 618	1 029 311 226	14 210 562
9 628 966	2 165 478	162 509 852	1 168 796
404 883 855	2 741 458	35 708 628	47 717
480 460 564	36 928 554	1 227 529 706	15 427 075
518 777 325	38 865 498	1 321 237 057	30 544 320
492 281 314	38 828 744	1 239 092 854	48 435 007
359 110 820	29 417 879	907 491 527	43 794 683
133 170 494	9 410 866	331 601 328	4 640 324
574 530 722	44 727 965	1 474 892 735	57 398 182

總表第二表 個人所得分配按都市化

	民 國 七			
	全 體 家 庭			農
	都 市	城 鎮	鄉 村	都 市
家庭戶數	2 706 312	1 228 741	800 119	25 794
平均每戶人數	4.15	4.50	4.38	4.42
平均每戶成年人數	2.53	2.65	2.72	2.81
平均每戶未成年人數	1.62	1.85	1.66	1.61
平均每戶就業人數	1.63	1.88	2.11	2.18
平均每戶所得收入者人數	1.61	1.80	1.77	1.74
1. 受雇人員報酬	887 986 867	326 123 572	144 189 667	3 009 475
(1) 本業及兼業薪資	764 277 870	284 767 460	130 404 771	2 709 946
(2) 其他收入	123 708 997	41 356 112	13 784 896	299 529
2. 產業主所得	302 849 591	122 494 906	91 471 859	4 865 769
3. 基本所得	1 190 836 458	448 618 478	235 661 526	7 875 244
4. 已分配要素所得	1 307 771 157	475 413 180	248 456 717	8 846 973
5. 可支配所得	1 242 418 203	453 615 504	247 672 191	8 875 134
6. 最終消費支出	923 596 751	331 462 563	175 941 589	7 340 914
7. 儲 蓄	318 821 452	122 152 940	71 730 603	1 534 220
8. 所得總額	1 478 040 562	532 778 256	285 971 429	10 267 034

程度地區及經濟戶長社會經濟特性分

十 七 年

金額單位：新臺幣千元

雇 主 及 自 營 作 業 者				
業		非 農 業		
城 鎮	鄉 村	都 市	城 鎮	鄉 村
104 893	291 343	692 947	261 081	101 669
4.31	4.23	4.59	4.69	4.86
2.88	2.77	2.66	2.62	2.73
1.43	1.46	1.93	2.07	2.13
2.33	2.34	1.90	1.93	2.17
1.70	1.55	1.47	1.58	1.71
12 134 266	26 192 125	52 725 477	17 351 365	5 499 867
11 116 044	24 132 963	45 891 192	15 180 971	4 875 580
1 018 222	2 059 162	6 834 285	2 170 394	624 287
19 008 339	49 560 589	282 510 526	91 043 500	31 329 829
31 142 605	75 752 714	335 236 003	108 394 865	36 829 696
33 247 650	80 122 231	365 639 075	114 462 822	38 675 429
33 789 623	82 403 222	345 668 726	108 775 087	37 837 502
24 585 785	59 259 296	255 188 930	77 078 315	26 843 575
9 203 837	23 143 926	90 479 796	31 696 772	10 993 927
39 811 883	95 161 725	405 179 098	125 984 801	43 366 824

總表第二表 個人所得分配按都市化

民 國 七

	受 雇			
	農 業			非
	都 市	城 鎮	鄉 村	都 市
家庭戶數	29 394	38 069	72 598	1 783 647
平均每戶人數	4.34	4.30	4.10	4.19
平均每戶成年人數	2.56	2.75	2.43	2.56
平均每戶未成年人數	1.78	1.55	1.67	1.63
平均每戶就業人數	1.68	1.98	1.80	1.68
平均每戶所得收入者人數	1.69	1.99	1.76	1.72
1. 受雇人員報酬	9 719 144	9 663 309	14 804 643	811 576 633
(1) 本業及兼業薪資	8 694 937	9 102 756	14 223 925	696 817 180
(2) 其他收入	1 024 207	560 553	580 718	114 759 453
2. 產業主所得	203 064	934 004	1 604 390	15 270 232
3. 基本所得	9 922 208	10 597 313	16 409 033	826 846 865
4. 已分配要素所得	10 576 506	11 128 784	17 160 207	899 104 602
5. 可支配所得	10 272 307	10 870 811	17 685 626	841 612 979
6. 最終消費支出	7 706 742	8 608 119	13 103 018	620 827 911
7. 儲 蓄	2 565 565	2 262 692	4 582 609	220 785 068
8. 所得總額	11 891 648	12 790 366	20 045 951	1 007 834 262

程度地區及經濟戶長社會經濟特性分(續)

十 七 年

金額單位：新臺幣千元

者		其 他		
農 業				
城 鎮	鄉 村	都 市	城 鎮	鄉 村
765 763	292 047	174 530	58 935	42 462
4.68	4.82	1.93	1.77	1.64
2.72	2.90	1.58	1.45	1.50
1.96	1.92	.35	.32	.14
1.95	2.24	-	-	-
1.94	2.13	1.01	1.01	1.02
283 708 443	96 536 002	10 956 138	3 266 189	1 157 030
246 444 538	86 049 508	10 164 615	2 923 151	1 122 795
37 263 905	10 486 494	791 523	343 038	34 235
11 484 851	8 953 546	-	24 212	23 505
295 193 294	105 489 548	10 956 138	3 290 401	1 180 535
311 750 983	110 381 472	23 604 001	4 822 941	2 117 378
292 586 018	104 893 857	35 989 057	7 593 965	4 851 984
214 142 318	72 521 298	32 532 254	7 048 026	4 214 402
78 443 700	32 372 559	3 456 803	545 939	637 582
345 272 342	121 786 131	42 868 520	8 918 864	5 610 798

總表第三表 個人所得分配已分配

民 國 七

	合 計	已 分 配 要 素		
		1	2	3
家庭戶數	4 735 172	473 517	473 517	473 517
平均每戶人數	4.28	2.06	3.48	4.14
平均每戶成年人數	2.59	1.65	2.10	2.32
平均每戶未成年人數	1.69	.41	1.38	1.82
平均每戶就業人數	1.78	.71	1.37	1.49
平均每戶所得收入者人數	1.69	1.05	1.26	1.35
1. 受雇人員報酬	1 358 300 109	20 329 935	61 513 893	85 706 875
(1)本業及兼業薪資	1 179 450 102	19 332 577	56 273 344	76 579 506
(2)其他收入	178 850 007	997 358	5 240 549	9 127 369
2. 產業主所得	516 816 355	9 985 875	26 212 649	30 777 002
3. 基本所得	1 875 116 464	30 315 810	87 726 542	116 483 877
4. 已分配要素所得	2 031 641 054	36 877 992	94 283 469	123 388 175
5. 可支配所得	1 943 705 897	64 337 831	97 349 008	120 812 016
6. 最終消費支出	1 431 000 903	60 849 350	86 130 960	102 583 934
7. 儲 蓄	512 704 995	3 488 481	11 218 048	18 228 083
8. 所得總額	2 296 790 245	75 513 620	114 450 935	141 821 821

要素所得按戶數十等分位分

十 七 年

金額單位：新臺幣千元

所 得 按 戶 數 十 等 分 位 組						
4	5	6	7	8	9	10
473 517	473 517	473 517	473 517	473 517	473 517	473 519
4.28	4.50	4.58	4.70	4.84	4.96	5.25
2.37	2.46	2.54	2.74	2.95	3.17	3.61
1.91	2.04	2.04	1.96	1.89	1.79	1.64
1.54	1.66	1.79	1.95	2.19	2.38	2.70
1.43	1.52	1.66	1.81	2.05	2.22	2.54
97 195 356	111 312 668	127 174 943	144 965 771	173 483 389	213 432 665	323 184 614
86 134 756	98 084 677	110 859 008	125 449 703	149 758 621	182 619 662	274 358 248
11 060 600	13 227 991	16 315 935	19 516 068	23 724 768	30 813 003	48 826 366
39 157 541	45 703 098	50 126 990	58 325 335	63 253 809	76 404 018	116 870 038
136 352 897	157 015 766	177 301 933	203 291 106	236 737 198	289 836 683	440 054 652
145 369 032	167 085 102	189 856 230	217 624 525	254 578 178	312 661 093	489 917 258
141 512 867	160 505 414	180 730 466	205 207 205	238 134 650	289 193 243	445 923 197
119 571 298	131 269 367	142 784 090	155 772 828	172 478 086	198 710 105	260 850 885
21 941 569	29 236 048	37 946 375	49 434 377	65 656 564	90 483 138	185 072 312
166 618 732	188 044 688	213 272 469	242 285 404	281 131 723	343 646 207	530 004 646

總表第四表 個人所得分配按已分

民 國 七

	合 計	已 分 配 要		
		1	2	3
家庭戶數	4 735 172	1 233 646	679 795	565 710
平均每戶人數	4.28	3.09	4.27	4.51
平均每戶成年人數	2.59	1.98	2.36	2.47
平均每戶未成年人數	1.69	1.11	1.91	2.04
平均每戶就業人數	1.78	1.14	1.54	1.68
平均每戶所得收入者人數	1.69	1.20	1.42	1.55
1. 受雇人員報酬	1 358 300 105	130 839 887	138 147 588	135 772 180
(1) 本業及兼業薪資	1 179 450 100	119 475 277	122 658 074	119 231 801
(2) 其他收入	178 850 005	11 364 610	15 489 514	16 540 379
2. 產業主所得	516 816 356	54 906 251	53 156 214	54 833 102
3. 基本所得	1 875 116 461	185 746 138	191 303 802	190 605 282
4. 已分配要素所得	2 031 641 054	203 163 989	203 164 301	203 163 988
5. 可支配所得	1 943 705 898	232 503 716	197 640 319	195 417 284
6. 最終消費支出	1 431 000 904	207 646 058	166 710 345	158 608 228
7. 儲 蓄	512 704 994	24 857 657	30 929 974	36 809 056
8. 所得總額	2 296 790 244	273 074 230	232 428 172	229 339 303

配要素所得十等分位分

十 七 年

金額單位：新臺幣千元

素 所 得 十 等 分 位 組						
4	5	6	7	8	9	10
489 789	428 046	373 891	323 010	276 094	225 840	139 351
4.61	4.75	4.83	4.93	5.05	5.30	5.26
2.57	2.81	2.95	3.13	3.32	3.61	3.71
2.04	1.94	1.88	1.80	1.73	1.69	1.55
1.82	2.02	2.18	2.35	2.50	2.74	2.72
1.69	1.85	2.06	2.17	2.36	2.57	2.57
135 224 240	136 994 396	137 936 433	137 545 881	141 169 945	142 086 552	122 583 003
117 874 721	118 155 444	119 189 552	117 858 348	120 301 154	120 108 146	104 597 583
17 349 519	18 838 952	18 746 881	19 687 533	20 868 791	21 978 406	17 985 420
54 255 814	53 062 783	50 630 023	51 535 571	47 057 527	45 536 683	51 842 388
189 480 054	190 057 179	188 566 456	189 081 452	188 227 472	187 623 235	174 425 391
203 163 950	203 164 404	203 164 101	203 163 975	203 163 818	203 164 798	203 163 730
192 256 637	191 398 127	190 121 954	188 352 925	187 242 497	184 667 096	184 105 343
150 711 228	144 094 590	137 442 555	130 725 769	124 917 267	117 837 478	92 307 386
41 545 409	47 303 537	52 679 400	57 627 156	62 325 230	66 829 618	91 797 957
226 787 336	225 940 433	224 520 354	223 258 150	222 975 250	220 742 537	217 724 479

總表第五表 個人所得分配依戶內平均每人

民 國 七

	總 平 均	平 均 每 人		
		1	2	3
家庭戶數	4 735 172	473 517	473 517	473 517
平均每戶人數	4.28	5.46	4.94	4.73
平均每戶成年人數	2.59	2.70	2.58	2.60
平均每戶未成年人數	1.69	2.76	2.36	2.13
平均每戶就業人數	1.78	1.67	1.65	1.69
平均每戶所得收入者人數	1.69	1.46	1.50	1.56
1. 受雇人員報酬	67 029	25 317	35 972	43 688
(1) 本業及兼業薪資	58 203	23 301	32 283	38 696
(2) 其他收入	8 826	2 016	3 689	4 992
2. 產業主所得	25 504	12 150	15 972	18 501
3. 基本所得	92 533	37 467	51 944	62 189
4. 已分配要素所得	100 256	39 244	54 856	65 622
5. 可支配所得	95 917	38 739	53 544	63 532
6. 最終消費支出	70 616	37 584	47 142	53 529
7. 儲 蓄	25 301	1 155	6 401	10 003
8. 所得總額	113 340	46 285	63 230	74 558

可支配所得按戶數十等分位分

十 七 年

金額單位：新臺幣元

可 支 配 所 得 按 戶 數 十 等 分 位 組						
4	5	6	7	8	9	10
473 517	473 517	473 517	473 517	473 517	473 517	473 519
4.64	4.53	4.21	4.12	3.77	3.49	2.92
2.61	2.68	2.63	2.71	2.62	2.52	2.27
2.03	1.85	1.58	1.41	1.15	.97	.65
1.75	1.81	1.80	1.90	1.88	1.87	1.75
1.63	1.70	1.74	1.83	1.87	1.84	1.74
49 805	56 743	66 240	75 925	91 602	113 113	180 145
43 842	49 545	57 490	65 605	78 650	96 813	152 925
5 963	7 198	8 750	10 320	12 952	16 300	27 220
21 279	23 824	24 510	28 747	31 163	38 555	61 106
71 084	80 567	90 750	104 672	122 765	151 668	241 251
75 517	86 028	97 264	113 126	132 691	165 449	274 489
72 887	82 593	93 878	107 734	126 564	156 267	258 336
59 300	65 047	72 859	78 230	89 626	104 603	147 035
13 587	17 546	21 019	29 503	36 938	51 664	111 301
85 716	97 144	110 157	126 700	149 477	185 394	307 748

總表第六表 臺灣地區個人所得分配按戶內

	民 國 七			
	總 平 均	平 均 每 人		
		1	2	3
家庭戶數	4 735 172	1 062 066	737 345	614 135
平均每戶人數	4.28	5.15	4.68	4.52
平均每戶成年人數	2.59	2.63	2.60	2.67
平均每戶未成年人數	1.69	2.52	2.08	1.85
平均每戶就業人數	1.78	1.66	1.71	1.81
平均每戶所得收入者人數	1.69	1.49	1.60	1.69
1. 受雇人員報酬	67 029	31 370	46 781	56 695
(1) 本業及兼業薪資	58 203	28 378	41 294	49 545
(2) 其他收入	8 826	2 992	5 487	7 150
2. 產業主所得	25 504	14 486	19 860	23 456
3. 基本所得	92 533	45 856	66 641	80 151
4. 已分配要素所得	100 256	48 245	70 584	85 593
5. 可支配所得	95 917	47 207	68 378	82 088
6. 最終消費支出	70 616	43 129	56 346	65 279
7. 儲 蓄	25 301	4 078	12 031	16 809
8. 所得總額	113 340	56 015	80 300	96 583

平均每人可支配所得十等分位分

十 七 年

金額單位：新臺幣元

可 支 配 所 得 十 等 分 位 組						
4	5	6	7	8	9	10
526 362	454 992	392 562	335 856	279 146	216 146	116 562
4.19	4.10	3.71	3.50	3.38	2.96	2.44
2.62	2.74	2.59	2.52	2.50	2.27	2.03
1.57	1.36	1.12	.98	.88	.69	.41
1.82	1.91	1.88	1.86	1.91	1.74	1.58
1.76	1.85	1.86	1.84	1.88	1.72	1.60
67 396	78 728	93 090	108 572	138 058	166 584	256 480
58 485	67 893	79 943	92 953	117 382	140 242	221 119
8 911	10 835	13 147	15 619	20 676	26 342	35 361
24 947	29 416	31 371	37 706	38 071	57 898	110 035
92 343	108 144	124 461	146 278	176 129	224 482	366 515
99 143	116 929	134 429	159 373	191 682	249 089	447 888
95 833	110 814	128 531	150 178	180 272	232 828	427 900
73 038	80 132	90 744	102 078	115 867	142 529	199 401
22 795	30 682	37 788	48 100	64 405	90 299	228 499
112 283	130 395	151 920	178 684	214 490	279 434	502 459

總表第七表 農家、非農家與都市化程度地區別個人

民 國 七

	總 平 均			
	家 庭 戶 數	平均每戶人數	平 均 每 戶 可 支 配 所 得	平 均 每 戶 最 終 消 費 支 出
全體家庭	4 735 172	4.28	410 482	302 207
1. 按農家、非農家分				
(1) 農 家	830 908	4.80	343 141	240 463
(2) 非 農 家	3 904 264	4.17	424 814	315 347
2. 按都市化程度地區分				
(1) 都 市	2 706 312	4.15	459 081	341 275
(2) 城 鎮	1 228 741	4.50	369 170	269 758
(3) 鄉 村	800 119	4.38	309 544	219 894

	可 支 配 所 得			
	3			
	平 均 每 戶 最 終 消 費 支 出	家 庭 戶 數	平 均 每 戶 人 數	平 均 每 戶 可 支 配 所 得
全體家庭	183 480	473 592	4.09	254 793
1. 按農家、非農家分				
(1) 農 家	151 452	82 895	4.13	204 784
(2) 非 農 家	195 753	390 312	3.98	267 668
2. 按都市化程度地區分				
(1) 都 市	220 084	270 528	3.94	293 389
(2) 城 鎮	169 022	122 845	4.20	239 861
(3) 鄉 村	123 206	79 845	3.70	183 245

所得分配依可支配所得按其戶數十等分位分

十 七 年

金額單位：新臺幣元

可 支 配 所 得 按 戶 數 十 等 分 位 組						
1				2		
家 庭 戶 數	平均每戶人數	平 均 每 戶 可 支 配 所 得	平 均 每 戶 最 終 消 費 支 出	家 庭 戶 數	平均每戶人數	平 均 每 戶 可 支 配 所 得
473 616	2.08	119 152	113 966	473 467	3.55	204 615
83 159	2.06	106 181	94 353	83 105	3.37	165 052
390 355	2.03	124 625	120 567	390 521	3.54	218 311
270 498	2.20	150 041	147 330	270 919	3.62	244 775
122 838	2.01	110 986	111 200	122 987	3.57	193 581
79 948	1.75	87 040	78 435	80 139	2.74	144 573

按 戶 數 十 等 分 位 組						
平 均 每 戶 最 終 消 費 支 出	4				5	
	家 庭 戶 數	平均每戶人數	平 均 每 戶 可 支 配 所 得	平 均 每 戶 最 終 消 費 支 出	家 庭 戶 數	平均每戶人數
217 475	473 355	4.25	296 527	251 067	473 413	4.48
177 334	83 317	4.68	242 019	207 183	82 997	4.81
228 027	390 453	4.18	309 530	264 686	390 544	4.36
256 700	270 745	4.17	335 597	288 547	270 381	4.30
209 874	122 914	4.33	275 077	229 830	122 834	4.65
162 405	80 029	4.06	215 587	180 186	80 162	4.75

總表第七表 農家、非農家與都市化程度地區別個人

	民 國 七			
	可 支 配 所 得			
	5		6	
	平 均 每 戶 可 支 配 所 得	平 均 每 戶 最 終 消 費 支 出	家 庭 戶 數	平 均 每 戶 人 數
全體家庭	338 354	278 107	473 688	4.57
1. 按農家、非農家分				
(1) 農 家	277 438	224 182	83 142	5.16
(2) 非 農 家	351 091	291 380	390 389	4.48
2. 按都市化程度地區分				
(1) 都 市	378 232	315 227	270 601	4.42
(2) 城 鎮	313 673	253 433	122 699	4.87
(3) 鄉 村	250 051	202 210	79 891	4.68

	可 支 配 所 得			
	8			
	平 均 每 戶 人 數	平 均 每 戶 可 支 配 所 得	平 均 每 戶 最 終 消 費 支 出	家 庭 戶 數
全體家庭	4.82	504 748	367 171	473 398
1. 按農家、非農家分				
(1) 農 家	5.56	424 355	290 531	83 121
(2) 非 農 家	4.66	521 155	383 796	390 547
2. 按都市化程度地區分				
(1) 都 市	4.56	559 297	408 924	270 457
(2) 城 鎮	5.05	450 308	327 210	122 954
(3) 鄉 村	5.06	385 413	271 966	80 036

所得分配依可支配所得按其戶數十等分位分(續)

十 七 年

金額單位：新臺幣元

按 戶 數 十 等 分 位 組						
		7				8
平 均 每 戶 可 支 配 所 得	平 均 每 戶 最 終 消 費 支 出	家 庭 戶 數	平 均 每 戶 人 數	平 均 每 戶 可 支 配 所 得	平 均 每 戶 最 終 消 費 支 出	家 庭 戶 數

382 146 302 627 473 447 4.68 434 296 330 442 473 561

318 418 244 096 82 902 5.32 364 983 266 727 83 132

395 228 313 326 390 296 4.53 448 608 344 430 390 486

425 024 335 663 270 683 4.47 482 860 371 577 270 774

352 344 272 816 122 973 4.92 394 402 288 739 122 925

285 698 222 507 80 061 5.09 329 404 251 058 80 016

按 戶 數 十 等 分 位 組						
9			10			
平 均 每 戶 人 數	平 均 每 戶 可 支 配 所 得	平 均 每 戶 最 終 消 費 支 出	家 庭 戶 數	平 均 每 戶 人 數	平 均 每 戶 可 支 配 所 得	平 均 每 戶 最 終 消 費 支 出

4.91 613 262 420 190 473 635 5.36 956 855 557 523

6.06 512 191 325 428 83 138 6.85 815 784 423 301

4.73 631 098 434 691 390 361 5.18 980 822 576 798

4.70 672 376 459 835 270 726 5.12 1 049 079 608 803

5.34 538 081 363 607 122 772 6.07 823 649 471 961

5.72 472 835 304 732 79 992 6.26 741 552 402 200

總表第八表 平均每戶可支配所得及最終

民 國 七

	總 平 均			戶 數
	戶 數	可 支 配 所 得	最 終 消 費 支 出	
全 體 家 庭	4 735 172	410 483	302 207	562 091
研 究 院(所)	35 269	733 807	459 641	288
大 學 教 育	385 180	608 614	426 366	1 331
專 科 教 育	417 259	510 629	365 023	5 094
高 中 教 育	1 074 423	436 540	329 714	38 098
國 中 教 育	772 426	390 498	287 679	71 928
國 小 教 育	1 747 555	357 135	266 071	345 887
補 習 自 修 或 不 識 字	303 060	249 333	187 474	99 465

	02. 林 業 及 伐 木 業		03. 漁	
	可 支 配 所 得	最 終 消 費 支 出	戶 數	可 支 配 所 得
全 體 家 庭	291 779	217 408	80 328	352 075
研 究 院(所)	-	-	-	-
大 學 教 育	-	-	805	481 227
專 科 教 育	433 111	277 280	1 153	302 592
高 中 教 育	349 494	216 790	3 236	314 227
國 中 教 育	321 896	364 650	9 595	341 124
國 小 教 育	266 546	201 855	53 625	351 431
補 習 自 修 或 不 識 字	134 909	110 684	11 914	370 133

消費支出按經濟戶長教育程度及行業分

十 七 年

金額單位：新臺幣元

0. 農、林、漁、牧業		01. 農 牧 業			02. 林業及伐木業
可 支 配 所 得	最終消費支出	戶 數	可 支 配 所 得	最終消費支出	戶 數
291 584	214 563	469 186	281 222	209 316	12 577
193 530	160 080	288	193 530	160 080	-
358 157	322 326	526	169 808	97 347	-
472 832	228 621	2 844	557 171	204 335	1 097
336 689	262 796	32 159	337 873	261 446	2 703
320 362	236 899	61 252	317 083	234 843	1 081
296 201	218 011	285 701	286 516	214 270	6 561
227 552	165 942	86 416	209 111	156 453	1 135

業	1. 礦業及土石採取業			2/3. 製 造 業	
最終消費支出	戶 數	可 支 配 所 得	最終消費支出	戶 數	可 支 配 所 得
244 766	18 309	481 004	329 926	1 283 675	420 889
-	302	690 270	385 420	3 333	939 201
469 332	1 710	699 562	494 813	61 079	643 386
242 229	1 685	614 337	418 366	104 396	482 812
314 642	3 370	399 110	284 029	354 187	428 533
235 630	1 687	313 409	203 316	262 401	399 857
239 918	8 355	492 704	332 009	451 977	385 988
240 038	1 200	313 812	249 186	46 302	351 855

總表第八表 平均每戶可支配所得及最終

民 國 七

	2/3. 製 造 業	4. 水 電 燃 氣 業		
	最終消費支出	戶 數	可 支 配 所 得	最終消費支出
全 體 家 庭	308 059	54 215	523 984	361 317
研 究 院(所)	534 907	2 164	673 235	365 828
大 學 教 育	456 938	6 702	630 285	426 063
專 科 教 育	360 134	12 614	570 653	369 439
高 中 教 育	319 596	18 406	488 308	368 750
國 中 教 育	286 665	5 608	508 750	308 464
國 小 教 育	283 768	8 341	426 484	318 284
補 習 自 修 或 不 識 字	248 025	380	343 089	288 652

	7. 運輸、倉儲及通信業		8. 金融、保險、不動產及工商	
	可 支 配 所 得	最終消費支出	戶 數	可 支 配 所 得
全 體 家 庭	444 730	325 578	137 963	558 904
研 究 院(所)	691 080	514 600	887	2 031 191
大 學 教 育	634 768	420 307	37 789	639 717
專 科 教 育	490 015	362 334	23 575	552 479
高 中 教 育	446 601	338 859	51 582	504 070
國 中 教 育	410 872	306 707	10 216	540 348
國 小 教 育	410 123	297 989	12 703	484 900
補 習 自 修 或 不 識 字	438 784	303 584	1 211	352 311

消費支出按經濟戶長教育程度及行業分(續)

十 七 年

金額單位：新臺幣元

5. 營 造 業			6. 商 業			7. 運輸、倉儲及通信業
戶 數	可 支 配 所 得	最 終 消 費 支 出	戶 數	可 支 配 所 得	最 終 消 費 支 出	戶 數
469 188	399 650	292 970	804 017	452 418	339 201	351 665
1 317	734 900	458 833	1 841	772 722	527 463	303
10 535	637 242	424 522	54 502	613 808	429 892	26 914
13 960	536 762	374 955	67 446	527 093	395 312	29 713
63 952	452 364	343 744	231 409	472 528	361 575	93 400
100 568	382 235	284 975	139 654	440 189	327 371	65 917
253 499	378 689	276 082	279 128	402 270	302 310	128 139
25 357	353 722	257 050	30 037	340 196	262 552	7 279
服務業	9. 公共行政、社會服務及個人服務業			10. 不能歸類之行業及無行業		
最 終 消 費 支 出	戶 數	可 支 配 所 得	最 終 消 費 支 出	戶 數	可 支 配 所 得	最 終 消 費 支 出
396 437	778 122	474 358	342 050	275 927	175 536	158 718
656 688	24 304	678 939	454 277	530	239 177	225 663
454 515	167 638	611 635	422 735	16 980	310 513	290 407
405 247	149 888	523 393	358 921	8 888	330 853	243 982
375 296	178 809	439 118	324 262	41 210	232 437	210 034
347 494	80 456	375 101	290 089	33 991	223 169	188 069
322 989	157 703	365 524	285 723	101 823	146 238	139 122
305 867	19 324	273 354	210 700	72 505	110 892	101 531

第一表 平均每戶已分配要素所得

民 國 七

	總 平 均	農 業 雇 主	農 業 自 營 作 業 者	非 農 業 雇 主
家庭戶數	4 735 172	3 944	418 086	249 456
平均每戶人數	4.28	4.28	4.27	4.60
平均每戶成年人數	2.59	2.18	2.81	2.63
平均每戶未成年人數	1.69	2.10	1.46	1.97
平均每戶所得收入者人數	1.69	1.17	1.60	1.47
1. 受雇人員報酬	286 853	21 964	98 662	84 562
(1) 本業薪資	235 113	20 540	62 267	70 662
(2) 兼業薪資	13 969	-	28 332	3 000
(3) 其他收入	37 771	1 424	8 064	10 899
2. 產業主所得	109 144	492 270	171 001	525 113
(1) 農業淨收入	16 640	437 457	138 833	1 805
(2) 林業淨收入	145	-	1 280	-
(3) 漁業淨收入	2 131	54 813	22 159	59
(4) 營業淨收入	86 947	-	8 593	495 234
(5) 執行業務淨收入	3 281	-	137	28 015
3. 基本所得	395 998	514 234	269 663	609 675
4. 財產所得收入淨額	33 056	22 448	17 599	54 028
(1) 利 息	7 676	5 870	4 390	12 770
(2) 投資損益	3 580	-	563	7 773
(3) 土地租金及權益	451	-	691	760
(4) 其他租金收入	2 224	-	709	2 654
(5) 自用住宅設算淨租金	19 125	16 578	11 245	30 070
5. 已分配要素所得	429 053	536 682	287 262	663 703

按經濟戶長社會經濟特性分

十 七 年

金額單位：新臺幣元

非 農 業 自營作業者	農業受雇者	非 農 業 受 雇 者				其 他
		非農業經理 管理和專業 受 雇 者	文書推銷和 服務工作者	非 農 業 體 力 勞 動 者	軍 職 人 員	
806 241	140 061	301 512	1 041 289	1 434 305	64 351	275 927
4.65	4.21	4.15	4.13	4.64	3.99	1.85
2.66	2.55	2.60	2.60	2.68	2.45	1.54
1.99	1.66	1.55	1.53	1.96	1.54	.31
1.54	1.81	1.68	1.77	1.90	1.70	1.01
67 576	244 087	631 145	453 287	347 133	491 467	55 737
54 806	222 185	520 093	367 566	298 804	404 852	252
4 199	6 441	9 539	19 066	8 011	14 079	51 250
8 571	15 461	101 513	66 655	40 317	72 536	4 236
339 714	19 573	11 476	11 582	13 853	4 947	173
4 084	11 499	1 717	3 840	6 345	640	41
31	490	-	4	36	-	-
285	936	-	104	90	-	-
325 780	6 423	9 051	7 161	7 342	4 307	99
9 534	226	708	473	40	-	33
407 290	263 661	642 620	464 869	360 986	496 414	55 910
30 809	13 829	77 596	36 785	20 723	35 502	54 787
6 421	1 070	16 941	8 837	2 755	13 873	24 725
2 100	1 402	24 563	2 844	457	1 307	6 448
297	560	455	559	205	199	1 130
1 470	702	4 352	2 661	828	1 411	10 611
20 520	10 096	31 286	21 884	16 478	18 712	11 872
438 098	277 490	720 217	501 654	381 709	531 917	110 697

第二表 個人已分配要素

民 國 七

	合 計	臺 北 市	高 雄 市
家庭戶數	4 735 172	759 067	348 668
平均每戶人數	4.27	4.03	4.12
平均每戶成年人數	2.59	2.47	2.51
平均每戶未成年人數	1.68	1.56	1.61
平均每戶所得收入者人數	1.68	1.54	1.61
1. 受雇人員報酬	1 358 300 110	284 958 430	115 069 451
(1) 本業薪資	1 113 302 283	237 000 342	93 059 014
(2) 兼業薪資	66 147 821	4 807 535	2 973 284
(3) 其他收入	178 850 006	43 150 553	19 037 153
2. 產業主所得	516 816 357	99 204 371	30 829 881
(1) 農業淨收入	78 792 225	1 026 373	377 380
(2) 林業淨收入	684 861	-	-
(3) 漁業淨收入	10 092 556	-	502 241
(4) 營業淨收入	411 709 456	94 624 698	27 609 320
(5) 執行業務淨收入	15 537 259	3 553 300	2 340 940
3. 基本所得	1 875 116 467	384 162 801	145 899 332
4. 財產所得收入淨額	156 524 594	45 308 584	12 998 444
(1) 利 息	36 346 716	15 896 926	2 061 089
(2) 投資損益	16 949 806	4 747 338	3 209 352
(3) 土地租金及權益	2 135 131	150 814	103 024
(4) 其他租金收入	10 531 431	1 900 770	1 205 076
(5) 自用住宅設算淨租金	90 561 510	22 612 736	6 419 903
5. 已分配要素所得	2 031 641 061	429 471 385	158 897 776

所得按區域別分

十 七 年

金額單位：新臺幣千元

臺 灣 省				
小 計	臺 北 縣	宜 蘭 縣	桃 園 縣	新 竹 縣
3 627 437	723 115	96 377	293 653	74 583
4.34	4.28	4.60	4.35	4.79
2.62	2.52	2.83	2.59	3.03
1.72	1.76	1.77	1.76	1.76
1.72	1.65	1.84	1.79	2.06
958 272 229	227 653 494	26 625 736	87 723 079	21 667 986
783 242 927	188 903 860	20 153 343	67 248 054	18 322 538
58 367 002	8 482 316	3 656 223	8 157 949	621 449
116 662 300	30 267 318	2 816 170	12 317 076	2 723 999
386 782 105	80 576 403	7 986 574	26 898 919	5 914 562
77 388 472	2 491 818	1 274 667	3 507 180	1 623 405
684 861	-	-	-	59 988
9 590 315	105 850	396 480	-	-
289 475 438	76 229 441	6 109 837	23 120 038	3 778 869
9 643 019	1 749 294	205 590	271 701	452 300
1 345 054 334	308 229 897	34 612 310	114 621 998	27 582 548
98 217 566	25 939 571	2 361 498	7 838 673	2 563 131
18 388 701	3 183 618	660 573	1 963 518	957 896
8 993 116	2 647 013	220 808	391 725	276 861
1 881 293	92 805	151 311	25 351	9 354
7 425 585	1 502 399	294 329	439 477	123 668
61 528 871	18 513 736	1 034 477	5 018 602	1 195 352
1 443 271 900	334 169 468	36 973 808	122 460 671	30 145 679

第二表 個人已分配要素

民 國 七

	臺		
	苗 栗 縣	臺 中 縣	彰 化 縣
家庭戶數	110 127	263 442	248 787
平均每戶人數	4.69	4.62	4.75
平均每戶成年人數	2.88	2.60	2.86
平均每戶未成年人數	1.81	2.02	1.89
平均每戶所得收入者人數	1.99	1.76	1.89
1. 受雇人員報酬	33 133 553	71 486 449	59 107 423
(1) 本業薪資	26 892 041	60 650 593	48 890 431
(2) 兼業薪資	1 690 891	1 925 137	3 351 330
(3) 其他收入	4 550 621	8 910 719	6 865 662
2. 產業主所得	9 193 510	29 128 071	29 945 464
(1) 農業淨收入	2 960 413	5 785 912	7 212 350
(2) 林業淨收入	113 935	-	39 340
(3) 漁業淨收入	11 430	-	1 782 414
(4) 營業淨收入	6 036 612	22 953 575	20 778 760
(5) 執行業務淨收入	71 120	388 584	132 600
3. 基本所得	42 327 063	100 614 520	89 052 887
4. 財產所得收入淨額	2 077 113	6 278 853	6 380 548
(1) 利 息	391 885	648 696	1 360 460
(2) 投資損益	140 880	660 906	157 212
(3) 土地租金及權益	62 277	141 622	141 166
(4) 其他租金收入	76 252	297 967	487 543
(5) 自用住宅設算淨租金	1 405 819	4 529 662	4 234 167
5. 已分配要素所得	44 404 176	106 893 373	95 433 435

所得按區域別分(續一)

十 七 年

金額單位：新臺幣千元

灣		省		
南 投 縣	雲 林 縣	嘉 義 縣	臺 南 縣	高 雄 縣
117 612	166 830	121 869	232 252	254 014
4.46	4.14	4.04	4.13	4.17
2.68	2.64	2.54	2.62	2.56
1.78	1.50	1.50	1.51	1.61
1.71	1.63	1.58	1.76	1.75
24 056 934	24 995 606	20 024 275	51 872 801	65 573 191
19 376 943	19 829 175	15 129 679	43 180 787	53 346 621
1 843 693	2 880 650	2 832 975	2 881 122	4 907 528
2 836 298	2 285 781	2 061 621	5 810 892	7 319 042
14 902 322	19 089 064	14 705 882	22 608 021	19 645 865
7 251 722	8 268 401	7 868 906	8 199 042	4 919 185
85 727	-	95 250	95 685	26 144
-	1 176 844	591 801	684 764	1 749 954
6 562 587	9 643 819	5 808 128	12 890 004	12 810 154
1 002 286	-	341 797	738 526	140 428
38 959 256	44 084 670	34 730 157	74 480 822	85 219 056
3 226 223	3 113 095	1 242 690	2 914 832	3 413 686
643 771	767 312	457 716	-83 038	278 028
973 137	298 133	73 550	216 774	64 060
281 946	36 216	57 976	42 212	158 459
121 120	60 519	47 910	216 391	284 714
1 206 249	1 950 915	605 538	2 522 493	2 628 425
42 185 479	47 197 765	35 972 847	77 395 654	88 632 742

第二表 個人已分配要素

民 國 七

	臺			
	屏東縣	臺東縣	花蓮縣	澎湖縣
家庭戶數	197 048	61 159	81 792	21 969
平均每戶人數	4.17	3.72	3.74	3.99
平均每戶成年人數	2.56	2.38	2.33	2.33
平均每戶未成年人數	1.61	1.34	1.41	1.66
平均每戶所得收入者人數	1.65	1.42	1.57	1.52
1. 受雇人員報酬	43 751 222	11 277 761	16 949 626	5 736 225
(1) 本業薪資	36 701 634	8 461 562	13 132 040	4 650 623
(2) 兼業薪資	2 172 862	1 742 347	2 139 620	302 698
(3) 其他收入	4 876 726	1 073 852	1 677 966	782 904
2. 產業主所得	24 556 769	6 522 490	6 536 004	1 328 730
(1) 農業淨收入	10 348 265	2 567 700	1 420 511	20 239
(2) 林業淨收入	122 163	42 489	4 140	-
(3) 漁業淨收入	1 814 183	47 488	41 974	663 720
(4) 營業淨收入	11 706 217	3 864 813	4 938 379	570 019
(5) 執行業務淨收入	565 941	-	131 000	74 752
3. 基本所得	68 307 991	17 800 251	23 485 630	7 064 955
4. 財產所得收入淨額	4 246 624	771 945	1 347 766	228 846
(1) 利 息	1 557 957	235 647	421 852	75 436
(2) 投資損益	176 834	-	-	69 341
(3) 土地租金及權益	183 579	62 077	32 327	-
(4) 其他租金收入	212 425	94 174	85 892	-
(5) 自用住宅設算淨租金	2 115 829	380 047	807 695	84 069
5. 已分配要素所得	72 554 615	18 572 196	24 833 396	7 293 801

所得按區域別分(續完)

十 七 年

金額單位：新臺幣千元

臺灣省				
基隆市	臺中市	臺南市	新竹市	嘉義市
85 498	184 095	161 542	72 307	59 366
4.26	4.43	4.36	4.45	4.26
2.66	2.56	2.59	2.84	2.64
1.60	1.87	1.77	1.61	1.62
1.75	1.63	1.63	1.92	1.57
30 344 099	55 715 288	40 782 120	25 236 438	14 558 923
25 657 739	45 820 656	34 763 889	19 871 035	12 259 684
896 217	3 019 075	1 916 943	2 389 729	556 248
3 790 143	6 875 557	4 101 288	2 975 674	1 742 991
5 817 722	27 459 067	23 254 230	5 459 141	5 253 295
144 650	540 615	445 823	105 409	432 259
-	-	-	-	-
72 149	-	329 764	121 500	-
5 273 076	25 789 092	20 764 194	5 211 432	4 636 392
327 847	1 129 360	1 714 449	20 800	184 644
36 161 821	83 174 355	64 036 350	30 695 579	19 812 218
1 955 674	11 687 312	5 952 943	3 354 555	1 321 988
250 848	2 931 347	724 986	576 673	383 520
237 947	1 129 063	690 072	541 595	27 205
12 614	280 303	4 716	81 300	23 682
94 498	1 962 724	212 973	753 346	57 264
1 359 767	5 383 875	4 320 196	1 401 641	830 317
38 117 495	94 861 667	69 989 293	34 050 134	21 134 206

第三表 平均每戶所得收支、最終消費支出

民 國 七

	總 平 均	農 業 雇 主	農 業 業 自 營 作 業 者	非 農 業 雇 主
1. 已分配要素所得	429 053	536 682	287 262	663 703
2. 經常移轉收入	28 407	14 519	36 605	23 675
(1) 從私人	21 885	11 675	31 109	19 636
(2) 從政府	3 012	1 220	3 223	1 435
(3) 從企業	3 124	1 624	2 198	2 037
① 意外保險受益	2 780	1 624	2 021	1 804
② 人壽保險淨受益	266	-	48	115
③ 其他	78	-	129	118
(4) 從國外	386	-	75	567
3. 經常移轉支出	47 692	41 281	30 157	73 946
(1) 對私人	23 326	27 734	18 973	38 810
(2) 對政府	10 152	5 724	3 194	21 212
① 直接稅	7 850	3 147	1 522	16 744
② 其他	2 302	2 577	1 672	4 468
(3) 對企業	12 707	7 823	7 990	10 546
① 意外保險保費支出	11 441	6 833	7 578	7 711
② 人壽保險保費支出	956	-	104	2 281
③ 其他	310	990	308	554
(4) 對國外	1 507	-	-	3 378
4. 雜項收入	714	349	621	1 081
5. 可支配所得	410 482	510 269	294 331	614 513
6. 最終消費支出	302 207	300 692	215 267	429 398
7. 儲蓄	108 275	209 577	79 064	185 115

與儲蓄按經濟戶長社會經濟特性分

十 七 年

金額單位：新臺幣元

非 農 業 自營業者	農業受雇者	非 農 業 受 雇 者				其 他
		非農業經理 管理和專業 受 雇 者	文書推銷和 服務工作者	非 農 業 體 力 勞 動 者	軍 職 人 員	
438 098	277 490	720 217	501 654	381 709	531 917	110 697
20 122	26 584	30 683	28 825	20 760	25 366	81 985
15 897	19 492	23 907	20 522	15 490	18 387	65 783
1 876	2 375	2 158	3 819	1 820	3 597	11 733
2 324	4 717	3 491	4 227	3 358	3 382	1 222
1 407	1 818	3 395	4 095	3 255	3 313	1 099
861	2 891	15	44	34	-	53
56	8	81	88	69	69	70
25	-	1 127	257	92	-	3 247
38 613	27 355	100 155	62 229	39 003	59 175	17 761
22 881	15 581	41 315	26 326	19 387	31 384	8 706
7 790	2 929	31 057	14 408	6 662	6 994	1 297
5 497	1 641	26 727	11 707	4 830	4 241	848
2 293	1 288	4 330	2 701	1 832	2 753	449
7 144	8 628	23 284	19 357	12 667	18 478	2 405
5 784	8 054	19 136	17 740	12 077	17 297	2 129
1 052	267	3 505	1 241	396	1 020	167
308	307	643	376	194	161	109
798	217	4 499	2 138	287	2 319	5 353
845	508	1 208	773	504	550	616
420 452	277 227	651 953	469 023	363 970	498 658	175 537
312 555	210 036	453 827	342 084	272 741	361 370	158 718
107 897	67 191	198 126	126 939	91 229	137 288	16 819

第四表 平均每戶所得收支、最終消費支出

	總 平 均	民 國 七	
		按 農 家	
		農	家
家庭戶數	4 735 172		830 908
平均每戶人數	4.26		4.80
平均每戶成年人數	2.59		3.08
平均每戶未成年人數	1.69		1.72
平均每戶就業人數	1.78		2.55
平均每戶所得收入者人數	1.69		2.07
1. 受雇人員報酬	286 853		196 543
2. 產業主所得	109 144		134 556
3. 基本所得	395 998		331 099
4. 財產所得收入淨額	33 056		19 861
5. 已分配要素所得	429 053		350 960
6. 經常移轉收入	28 407		29 179
(1) 從私人	21 885		23 549
(2) 從政府	3 012		2 721
(3) 從企業	3 124		2 870
① 意外災害保險受益	2 780		2 688
② 人壽保險淨受益	266		89
③ 其他	78		93
(4) 從國外	386		39
7. 經常移轉支出	47 692		37 505
(1) 對私人	23 326		21 230
(2) 對政府	10 152		5 104
① 直接稅	7 850		3 029
② 其他	2 302		2 075
(3) 對企業	12 707		11 171
① 意外災害保費支出	11 441		10 634
② 人壽保險保費支出	956		215
③ 其他	310		322
(4) 對國外	1 507		-
8. 雜項收入	714		506
9. 可支配所得	410 482		343 140
10. 最終消費支出	302 207		240 463
11. 儲蓄	108 275		102 677
12. 所得總額	485 049		399 651

與儲蓄按農家、非農家與都市化程度地區分

十 七 年

金額單位：新臺幣元

非 農 家 分	按 都 市 化 程 度 地 區 分		
非 農 家	都 市	城 鎮	鄉 村
3 904 264	2 706 312	1 228 741	800 119
4.17	4.15	4.50	4.38
2.49	2.53	2.65	2.72
1.68	1.62	1.85	1.66
1.61	1.63	1.88	2.11
1.61	1.61	1.80	1.77
306 073	328 117	265 413	180 210
103 736	111 905	99 691	114 323
409 809	440 022	365 104	294 533
35 864	43 208	21 807	15 992
445 673	483 230	386 911	310 525
28 243	30 200	23 374	30 074
21 531	23 004	17 919	24 190
3 074	3 584	2 050	2 554
3 178	2 954	3 392	3 291
2 799	2 683	3 246	2 393
304	192	49	852
75	79	97	46
460	658	13	39
49 860	55 269	41 438	31 666
23 772	25 953	21 188	17 722
11 226	13 157	7 328	4 325
8 876	10 616	5 188	2 583
2 350	2 541	2 140	1 742
13 034	13 900	12 231	9 400
11 613	12 245	11 273	8 980
1 114	1 369	573	146
307	286	385	274
1 828	2 259	691	219
758	921	323	613
424 814	459 082	369 170	309 546
315 347	341 275	269 758	219 894
109 467	117 807	99 412	89 652
503 223	546 146	433 597	357 411

第五表 平均每戶所得收支、

民 國 七

	合 計	臺 北 市	高 雄 市	臺	
				小 計	臺 北 縣
家庭戶數	4 735 172	759 067	348 668	3 627 437	723 115
1. 受雇人員報酬	286 853	375 406	330 026	264 173	314 823
2. 產業主所得	109 144	130 693	88 422	106 627	111 430
3. 基本所得	395 998	506 099	418 448	370 800	426 253
4. 財產所得收入淨額	33 056	59 690	37 280	27 076	35 872
5. 已分配要素所得	429 053	565 789	455 728	397 876	462 125
6. 經常移轉收入	28 407	35 291	28 289	26 977	22 018
(1) 從私人	21 885	29 373	20 906	20 412	16 175
(2) 從政府	3 012	3 247	3 503	2 915	2 269
(3) 從企業	3 124	1 663	3 260	3 417	2 915
① 意外災害保險受益	2 780	1 474	2 246	3 104	2 261
② 人壽保險淨受益	266	58	1 006	239	624
③ 其他	78	132	8	73	30
(4) 從國外	386	1 008	620	234	658
7. 經常移轉支出	47 691	69 641	55 163	42 380	46 679
(1) 對私人	23 326	33 233	27 230	20 877	21 773
(2) 對政府	10 152	19 341	12 239	8 028	10 111
① 直接稅	7 850	16 223	9 451	5 944	8 312
② 其他	2 302	3 119	2 788	2 084	1 799
(3) 對企業	12 706	14 684	13 079	12 257	13 564
① 意外災害保費支出	11 441	11 581	10 864	11 467	12 846
② 人壽保險保費支出	956	2 976	2 138	420	527
③ 其他	310	128	78	370	192
(4) 對國外	1 507	2 382	2 614	1 218	1 231
8. 雜項收入	714	2 750	416	317	182
9. 可支配所得	410 483	534 189	429 271	382 790	437 645
10. 最終消費支出	302 207	406 489	311 151	279 525	317 114
11. 儲蓄	108 276	127 700	118 119	103 265	120 531
12. 所得總額	485 049	649 156	510 295	448 282	513 564

最終消費支出與儲蓄按區域別分

十 七 年

金額單位：新臺幣元

省						
灣						
宜 蘭 縣	桃 園 縣	新 竹 縣	苗 栗 縣	臺 中 縣	彭 化 縣	南 投 縣
96 377	293 653	74 583	110 127	263 442	248 787	117 612
276 266	298 730	290 522	300 867	271 356	237 582	204 545
82 868	91 601	79 302	83 481	110 567	120 366	126 707
359 135	390 331	369 824	384 348	381 923	357 948	331 252
24 503	26 694	34 366	18 861	23 834	25 647	27 431
383 637	417 025	404 190	403 209	405 757	383 595	358 683
43 960	23 696	32 988	36 140	16 635	19 644	33 516
30 172	16 189	22 083	30 109	11 866	15 886	27 350
5 562	3 256	2 408	1 889	1 482	1 944	2 948
8 198	4 119	8 488	3 951	3 250	1 735	3 218
8 056	3 852	8 464	3 922	1 876	1 662	3 015
113	97	24	24	1 107	39	50
29	169	-	5	266	34	153
28	133	9	191	37	78	-
53 142	47 448	49 266	55 528	34 023	34 576	43 000
26 556	23 494	25 305	29 239	12 935	15 456	24 521
6 624	8 452	7 907	8 878	8 595	7 822	6 295
4 827	6 305	5 725	6 205	6 011	5 487	4 265
1 797	2 148	2 182	2 673	2 583	2 335	2 030
19 533	12 222	15 457	16 099	12 494	10 806	11 407
18 152	11 934	15 275	14 085	11 005	10 044	10 428
343	97	145	1 272	1 317	423	118
1 038	190	38	741	172	339	860
429	3 280	597	1 312	-	492	777
441	199	420	200	192	553	294
374 896	393 472	388 332	384 021	388 560	369 216	349 493
272 811	298 932	272 159	265 275	270 114	254 827	234 334
102 085	94 541	116 172	118 746	118 446	114 389	115 159
451 390	462 004	459 174	460 978	443 850	424 887	411 082

第五表 平均每戶所得收支、

民 國 七

	臺				
	雲 林 縣	嘉 義 縣	臺 南 縣	高 雄 縣	屏 東 縣
家庭戶數	166 830	121 869	232 252	254 014	197 048
1. 受雇人員報酬	149 827	164 310	223 347	258 148	222 033
2. 產業主所得	114 422	120 670	97 343	77 342	124 623
3. 基本所得	264 249	284 979	320 690	335 490	346 657
4. 財產所得收入淨額	18 660	10 197	12 550	13 439	21 551
5. 已分配要素所得	282 909	295 176	333 240	348 929	368 208
6. 經常移轉收入	35 216	32 166	32 322	22 271	28 469
(1) 從私人	29 695	25 466	26 061	17 093	24 551
(2) 從政府	2 181	3 118	3 535	2 262	2 009
(3) 從企業	3 340	3 582	2 693	2 916	1 545
① 意外災害保險受益	3 331	3 582	2 520	2 897	1 472
② 人壽保險淨受益	1	-	4	-	66
③ 其他	8	-	170	19	7
(4) 從國外	-	-	33	-	364
7. 經常移轉支出	27 633	38 245	40 639	38 758	38 185
(1) 對私人	14 162	21 570	22 597	21 068	22 277
(2) 對政府	4 056	5 458	6 152	6 573	5 952
① 直接稅	2 657	3 578	4 126	4 636	4 082
② 其他	1 399	1 879	2 026	1 937	1 871
(3) 對企業	8 532	10 879	10 890	11 115	9 807
① 意外災害保費支出	8 321	10 048	10 518	10 688	8 496
② 人壽保險保費支出	136	59	184	87	601
③ 其他	75	772	188	340	710
(4) 對國外	883	338	999	2	149
8. 雜項收入	244	183	249	258	1 011
9. 可支配所得	290 737	289 281	325 173	332 700	359 503
10. 最終消費支出	196 847	225 805	246 192	247 069	252 974
11. 儲蓄	93 890	63 476	78 981	85 630	106 529
12. 所得總額	332 284	346 547	390 747	391 654	417 192

最終消費支出與儲蓄按區域別分(續)

十 七 年

金額單位：新臺幣元

灣				省			
臺 東 縣	花 蓮 縣	澎 湖 縣	基 隆 市	臺 中 市	臺 南 市	新 竹 市	嘉 義 市
61 159	81 792	21 969	85 498	184 095	161 542	72 307	59 366
184 401	207 228	261 105	354 910	302 644	252 455	349 018	245 240
106 648	79 910	60 482	68 045	149 157	143 952	75 499	88 490
291 049	287 138	321 587	422 955	451 801	396 407	424 517	333 730
12 622	16 478	10 417	22 874	63 485	36 851	46 393	22 268
303 671	303 616	332 004	445 829	515 286	433 258	470 911	355 998
27 091	46 898	20 817	28 422	30 002	25 331	44 581	21 954
19 054	30 827	16 179	18 535	23 167	18 558	30 715	17 272
5 637	9 763	2 137	3 977	3 343	2 473	8 588	2 234
2 400	5 998	2 501	5 682	2 795	4 301	4 902	2 448
2 400	5 785	2 495	5 325	2 616	4 201	4 895	2 448
-	127	-	38	111	100	-	-
-	85	6	319	69	-	7	-
-	310	-	228	696	-	375	-
30 788	35 820	39 879	48 178	48 898	41 860	64 060	37 527
15 590	16 314	18 551	21 324	22 547	20 952	30 854	17 164
6 828	4 359	4 877	6 464	12 512	9 204	13 296	6 288
5 091	2 894	3 351	5 709	9 021	6 604	10 878	3 881
1 737	1 465	1 526	755	3 492	2 600	2 418	2 406
7 998	12 055	15 158	17 235	12 233	8 596	17 457	12 033
7 884	10 143	13 052	16 717	11 528	8 138	16 308	10 953
115	763	-	261	162	316	1 052	12
-	1 149	2 106	256	543	142	97	1 067
371	3 092	1 293	3 156	1 606	3 108	2 452	2 043
1 180	1 046	442	299	51	221	58	196
301 154	315 740	313 384	426 373	496 441	416 950	451 490	340 621
219 582	264 494	239 468	339 657	347 782	310 774	409 151	263 184
81 572	51 246	73 916	86 715	148 659	106 176	42 339	77 437
350 891	367 053	375 128	497 715	573 153	485 664	549 196	395 997

第六表 平均每戶所得收支、最終消費支

民 國 七

	合 計	所 得		
		1	2	3
家庭戶數	4 735 172	473 517	473 517	473 517
平均每戶人數	4.28	2.12	3.58	4.07
平均每戶成年人數	2.59	1.63	2.12	2.29
平均每戶未成年人數	1.69	.49	1.46	1.78
平均每戶就業人數	1.78	.82	1.35	1.45
平均每戶所得收入者人數	1.69	1.08	1.27	1.34
1. 受雇人員報酬	286 853	57 374	129 949	176 720
2. 產業主所得	109 144	25 696	56 486	66 652
3. 基本所得	395 998	83 070	186 436	243 372
4. 財產所得收入淨額	33 056	10 736	14 511	16 511
5. 已分配要素所得	429 053	93 806	200 947	259 882
6. 經常移轉收入	28 407	39 427	26 961	22 391
(1) 從私人	21 885	32 309	23 170	18 481
(2) 從政府	3 012	5 966	2 625	2 242
(3) 從企業	3 124	1 003	1 125	1 516
① 意外災害保險受益	2 780	897	1 077	1 417
② 人壽保險淨受益	266	25	2	45
③ 其他	78	82	46	54
(4) 從國外	386	149	41	152
7. 經常移轉支出	47 691	11 854	20 155	25 761
(1) 對私人	23 326	6 952	11 564	14 669
(2) 對政府	10 152	809	2 194	3 380
① 直接稅	7 850	377	1 124	2 011
② 其他	2 302	432	1 070	1 370
(3) 對企業	12 706	2 694	5 748	7 446
① 意外災害保費支出	11 441	2 566	5 461	7 003
② 人壽保險保費支出	956	25	153	281
③ 其他	310	102	134	162
(4) 對國外	1 507	1 399	649	266
8. 雜項收入	714	375	513	496
9. 可支配所得	410 483	121 754	208 266	257 009
10. 最終消費支出	302 207	111 075	179 424	217 313
11. 儲蓄	108 276	10 680	28 842	39 696
12. 所得總額	485 049	140 980	240 724	298 857

出與儲蓄依所得總額按戶數十等分位分

十 七 年

金額單位：新臺幣元

總 額 按 戶 數 十 等 分 位 組						
4	5	6	7	8	9	10
473 517	473 517	473 517	473 517	473 517	473 517	473 519
4.38	4.46	4.57	4.68	4.83	4.92	5.18
2.42	2.45	2.55	2.77	2.96	3.17	3.54
1.96	2.01	2.02	1.91	1.87	1.75	1.64
1.62	1.66	1.77	1.96	2.16	2.36	2.63
1.46	1.55	1.66	1.81	2.03	2.22	2.47
202 092	237 553	271 555	304 582	366 246	449 689	672 772
89 204	92 676	102 330	122 798	131 274	158 857	245 468
291 296	330 229	373 885	427 380	497 520	608 546	918 240
18 418	21 948	27 105	31 270	36 766	46 948	106 343
309 714	352 177	400 990	458 651	534 287	655 494	1 024 582
19 699	21 311	21 776	23 212	27 442	32 687	49 162
15 913	16 583	16 318	17 213	20 621	24 364	33 874
1 993	2 085	2 317	2 401	2 656	2 899	4 937
1 794	2 453	3 010	3 294	3 157	4 520	9 367
1 689	2 296	2 883	3 156	2 968	4 323	7 094
30	70	73	49	144	141	2 084
74	88	54	90	46	56	189
-	189	131	303	1 008	904	984
30 523	34 177	40 739	48 909	58 924	76 238	129 634
16 770	17 443	20 661	24 409	28 083	37 151	55 556
4 351	5 827	7 094	9 995	13 061	17 971	36 834
2 703	3 840	4 941	7 222	9 967	14 554	31 760
1 647	1 987	2 153	2 773	3 094	3 417	5 074
8 829	10 416	12 128	13 855	16 298	20 409	29 241
8 311	9 549	11 276	12 645	14 973	18 056	24 570
330	614	544	819	1 062	1 855	3 877
188	254	309	391	264	498	793
573	490	855	649	1 481	707	8 003
569	775	662	833	818	960	1 139
299 460	340 085	382 688	433 787	503 622	612 903	945 250
248 666	276 255	300 251	330 204	371 908	421 301	565 670
50 795	63 830	82 437	103 582	131 714	191 602	379 580
350 202	397 777	450 185	513 652	597 145	728 978	1 131 987

第七表 平均每戶所得收支、最終消費支

民 國 七

	合 計	可 支 配		
		1	2	3
家庭戶數	4 735 172	473 517	473 517	473 517
平均每戶人數	4.28	2.08	3.55	4.09
平均每戶成年人數	2.59	1.63	2.13	2.30
平均每戶未成年人數	1.69	.45	1.42	1.79
平均每戶就業人數	1.78	.82	1.36	1.46
平均每戶所得收入者人數	1.69	1.08	1.28	1.35
1. 受雇人員報酬	286 853	58 447	129 884	182 380
2. 產業主所得	109 144	26 006	58 015	62 566
3. 基本所得	395 998	84 453	187 899	244 946
4. 財產所得收入淨額	33 056	10 992	14 209	15 330
5. 已分配要素所得	429 053	95 445	202 108	260 277
6. 經常移轉收入	28 407	39 728	26 300	22 197
(1) 從私人	21 885	32 547	22 432	18 475
(2) 從政府	3 012	5 951	2 605	1 974
(3) 從企業	3 124	1 078	1 152	1 618
① 意外災害保險受益	2 780	987	1 098	1 527
② 人壽保險淨受益	266	25	2	45
③ 其他	78	67	52	46
(4) 從國外	386	152	112	130
7. 經常移轉支出	47 691	16 419	24 294	28 179
(1) 對私人	23 326	9 477	14 507	15 577
(2) 對政府	10 152	1 088	2 634	3 614
① 直接稅	7 850	609	1 491	2 137
② 其他	2 302	479	1 143	1 476
(3) 對企業	12 706	3 304	6 066	8 070
① 意外災害保費支出	11 441	2 977	5 748	7 582
② 人壽保險保費支出	956	201	162	283
③ 其他	310	126	155	206
(4) 對國外	1 507	2 550	1 087	918
8. 雜項收入	714	389	491	491
9. 可支配所得	410 483	119 142	204 606	254 786
10. 最終消費支出	302 207	113 952	183 478	217 465
11. 儲蓄	108 276	5 190	21 128	37 320
12. 所得總額	485 049	145 319	245 440	301 870

出與儲蓄依可支配所得按戶數十等分位分

十 七 年

金額單位：新臺幣元

所 得 按 戶 數 十 等 分 位 組						
4	5	6	7	8	9	10
473 517	473 517	473 517	473 517	473 517	473 517	473 519
4.25	4.48	4.57	4.69	4.81	4.91	5.36
2.35	2.48	2.51	2.75	2.95	3.14	3.67
1.90	2.00	2.06	1.94	1.86	1.77	1.69
1.53	1.67	1.77	1.94	2.18	2.33	2.72
1.42	1.53	1.65	1.80	2.05	2.18	2.55
208 681	235 376	272 372	305 993	367 421	449 982	657 996
79 849	96 922	102 073	121 898	130 578	156 211	257 322
288 530	332 298	374 445	427 891	498 000	606 193	915 319
19 563	22 114	25 895	31 580	37 312	49 057	104 504
308 093	354 412	400 340	459 471	535 312	655 250	1 019 823
21 127	20 692	22 692	23 163	27 117	31 680	49 372
17 489	16 000	17 784	16 621	20 954	23 320	33 225
1 993	2 206	2 018	2 437	2 584	2 732	5 620
1 644	2 291	2 750	3 383	3 214	4 510	9 600
1 553	2 141	2 643	3 215	3 030	4 261	7 343
44	62	8	137	86	169	2 086
47	88	99	31	97	81	171
-	195	140	721	366	1 118	927
33 266	37 449	41 702	49 172	58 450	74 610	113 373
18 365	19 420	21 137	25 085	27 453	34 760	47 478
5 084	6 265	7 948	9 939	13 139	18 296	33 511
3 291	4 192	5 675	7 319	10 188	14 830	28 768
1 793	2 073	2 273	2 620	2 951	3 465	4 744
9 194	10 638	12 039	13 768	16 289	20 324	27 372
8 349	9 631	11 142	12 566	14 660	18 052	23 703
594	736	572	930	1 307	1 863	2 911
252	272	324	273	321	410	758
623	1 126	579	380	1 570	1 230	5 011
571	708	821	835	773	961	1 098
296 524	338 363	382 152	434 298	504 752	613 281	956 921
251 110	278 052	302 643	330 445	367 172	420 225	557 525
45 415	60 311	79 509	103 852	137 580	193 056	399 396
352 644	400 663	450 229	513 098	595 286	726 756	1 119 183

第八表 依可支配所得按戶數十等分位分各等分位戶

民 國 七

	合 計		可	
			1	
	戶 數	平 均 每 戶 可 支 配 所 得	戶 數	平 均 每 戶 可 支 配 所 得
全體家庭	4 735 172	410 483	473 517	119 142
1. 按農家、非農家分				
(1) 農 家	830 908	343 142	135 548	125 987
(2) 非 農 家	3 904 264	424 814	337 969	116 397
2. 按都市化程度別分				
(1) 都 市	2 706 312	459 082	163 464	120 538
(2) 城 鎮	1 228 741	369 171	140 049	117 787
(3) 鄉 村	800 119	309 544	170 004	118 916

	可 支			
	5	6		7
	平 均 每 戶 可 支 配 所 得	戶 數	平 均 每 戶 可 支 配 所 得	戶 數
全體家庭	338 363	473 517	382 152	473 517
1. 按農家、非農家分				
(1) 農 家	337 814	69 850	381 511	67 605
(2) 非 農 家	338 469	403 667	382 263	405 912
2. 按都市化程度別分				
(1) 都 市	338 622	284 177	382 526	302 781
(2) 城 鎮	338 351	133 116	381 952	117 649
(3) 鄉 村	337 358	56 224	380 736	53 087

數按農家、非農家與都市化程度別分之分配

十 七 年

金額單位：新臺幣元

支 配 所 得 按 戶 數 十 等 分 位 組						
2		3		4		5
戶 數	平 均 每 戶 可 支 配 所 得	戶 數	平 均 每 戶 可 支 配 所 得	戶 數	平 均 每 戶 可 支 配 所 得	戶 數

473 517 204 606 473 517 254 786 473 517 296 524 473 517

134 389 202 154 104 481 255 300 80 222 296 799 76 648

339 128 205 577 369 036 254 640 393 295 296 468 396 869

180 436 206 482 222 379 255 177 264 922 296 850 271 160

141 732 205 250 150 974 254 257 131 219 296 146 133 843

151 349 201 765 100 164 254 712 77 376 296 049 68 514

配 所 得 按 戶 數 十 等 分 位 組						
	8		9		10	
平 均 每 戶 可 支 配 所 得	戶 數	平 均 每 戶 可 支 配 所 得	戶 數	平 均 每 戶 可 支 配 所 得	戶 數	平 均 每 戶 可 支 配 所 得

434 298 473 517 504 752 473 517 613 281 473 519 956 921

434 167 64 936 503 980 50 557 614 096 46 672 958 268

434 319 408 581 504 875 422 960 613 184 426 847 956 774

434 675 312 796 505 209 341 838 614 490 362 359 965 476

433 151 111 834 504 544 90 161 609 953 78 164 924 644

434 685 48 887 502 307 41 518 610 554 32 996 939 427

第九表 依可支配所得按戶數十等分位分各等

民 國 七

	合 計		可	
			1	
	戶 數	可 支 配 所 得	戶 數	可 支 配 所 得
全 體 家 庭	4 735 172	1 943 705 900	473 517	56 415 826
1. 雇 主	253 400	155 306 496	1 101	121 854
2. 受 雇 者	2 981 518	1 277 921 600	144 575	19 445 345
3. 自 營 作 業 者	1 224 327	462 042 798	151 469	18 775 518
4. 失 業 者	39 993	7 211 665	22 565	2 250 914
5. 其 他	235 934	41 223 341	153 807	15 822 195

	可 支			
	5	6	7	
	可 支 配 所 得	戶 數	可 支 配 所 得	戶 數
全 體 家 庭	160 220 478	473 517	180 955 379	473 517
1. 雇 主	6 502 231	23 282	8 935 905	33 891
2. 受 雇 者	108 043 976	328 367	125 400 785	321 859
3. 自 營 作 業 者	43 118 592	116 072	44 402 311	113 842
4. 失 業 者	276 241	542	213 754	274
5. 其 他	2 279 438	5 254	2 002 624	3 651

分位戶數按經濟戶長從業身分別之分配

十 七 年

金額單位：新臺幣千元

支 配 所 得 按 戶 數 十 等 分 位 分							
2		3		4		5	
戶 數	可支配所得	戶 數	可支配所得	戶 數	可支配所得	戶 數	可支配所得
473 517	96 884 278	473 517	120 645 324	473 517	140 409 271	473 517	
3 875	820 202	7 333	1 888 533	12 194	3 632 681	19 199	
267 996	55 237 019	321 013	81 717 476	320 231	94 903 457	319 439	
161 134	32 781 974	124 923	31 918 576	129 068	38 295 843	127 398	
7 938	1 564 451	2 092	527 954	3 664	1 086 943	831	
32 574	6 480 632	18 156	4 592 785	8 360	2 490 347	6 650	

配 所 得 按 戶 數 十 等 分 位 分							
		8		9		10	
可支配所得	戶 數	可支配所得	戶 數	可支配所得	戶 數	可支配所得	戶 數
205 647 330	473 517	239 008 713	473 517	290 399 122	473 519	453 120 179	
14 742 325	36 415	18 508 823	47 699	29 196 160	68 411	70 957 782	
139 909 593	324 505	163 742 603	325 089	199 699 070	308 444	289 822 276	
49 315 832	108 616	54 736 123	97 144	59 261 094	94 661	89 436 935	
123 203	1 118	574 819	969	593 386	-	-	
1 556 377	2 863	1 446 345	2 616	1 649 412	2 003	2 903 186	

第十表 依可支配所得按戶數十等分位分各

	合 計		可		
			1		2
	戶 數	可 支 配 所 得	戶 數	可 支 配 所 得	戶 數
全體家庭	4 735 172	1 943 705 899	473 517	56 415 827	473 517
0/1. 專門性、技術性及有關人員	288 406	172 542 954	4 392	566 581	4 595
2. 行政及主管人員	259 552	177 204 024	262	43 912	2 036
3. 監督及佐理人員	584 270	291 046 090	6 939	964 015	20 915
4. 買賣工作人員	660 556	298 155 152	27 003	3 554 037	49 572
5. 服務工作人員	333 020	122 228 275	31 849	4 200 843	42 482
6. 農、林、漁、牧工作人員	554 875	161 103 083	149 193	18 403 065	120 782
(61) 農事、畜牧工作者	466 727	131 214 030	136 640	16 846 456	102 828
(62) 林、漁工作者	88 148	29 889 053	12 553	1 556 609	17 954
7/8/9. 生產及有關工人、運輸設備 操作工及體力工	1 714 215	640 902 178	76 671	10 480 267	191 000
7. 生產及有關工人	1 329 437	494 789 536	63 327	8 702 968	156 690
8. 運輸設備操作工	262 177	101 565 736	3 857	555 225	20 258
9. 體力工	122 601	44 546 906	9 487	1 222 074	14 052
10. 職業不能分類之工作者	-	-	-	-	-
11. 現役軍人	64 351	32 089 136	836	129 998	1 623
12. 無職業者	275 927	48 435 007	176 372	18 073 109	40 512

等分位戶數按經濟戶長職業別之分配

十 七 年

金額單位：新臺幣千元

支 配 所 得 按 戶 數 十 等 分 位 組						
	3		4		5	
可支配所得	戶 數	可支配所得	戶 數	可支配所得	戶 數	可支配所得
96 884 279	473 517	120 645 324	473 517	140 409 271	473 517	160 220 477
966 090	9 795	2 509 616	12 698	3 769 537	19 383	6 620 938
444 584	3 583	920 063	11 711	3 478 631	11 778	3 978 908
4 366 641	37 322	9 517 240	52 297	15 529 541	54 829	18 547 282
10 300 620	54 188	13 873 185	71 154	21 105 913	76 826	25 928 460
8 693 330	39 840	10 114 582	38 608	11 406 460	38 043	12 940 849
24 217 628	67 418	17 148 692	46 158	13 685 395	39 266	13 243 981
20 595 392	57 260	14 572 279	36 474	10 834 216	30 500	10 254 112
3 622 236	10 158	2 576 413	9 684	2 851 179	8 766	2 989 869
39 527 002	237 176	60 441 178	222 009	65 842 300	220 709	74 633 346
32 387 091	192 070	48 975 516	169 205	50 135 031	164 929	55 832 166
4 233 398	30 401	7 743 254	39 987	11 890 875	36 750	12 395 534
2 906 513	14 705	3 722 408	12 817	3 816 394	19 030	6 405 646
-	-	-	-	-	-	-
323 301	3 947	1 000 028	6 858	2 014 204	5 202	1 771 034
8 045 083	20 248	5 120 740	12 024	3 577 290	7 481	2 555 679

第十表 依可支配所得按戶數十等分位分各

	民 國 七			
	可 支			
	6		7	
	戶 數	可 支 配 所 得	戶 數	可 支 配 所 得
全體家庭	473 517	180 955 379	473 517	205 647 329
0/1. 專門性、技術性及有關人員	25 753	9 926 080	33 918	14 703 667
2. 行政及主管人員	16 239	6 277 804	37 376	16 238 818
3. 監督及佐理人員	66 911	25 652 741	77 759	33 879 494
4. 買賣工作人員	70 828	27 118 211	68 621	29 756 493
5. 服務工作人員	33 810	12 889 030	30 486	13 234 064
6. 農、林、漁、牧工作人員	32 338	12 257 595	26 711	11 613 767
(61) 農事、畜牧工作者	23 618	8 964 774	21 984	9 530 382
(62) 林、漁工作者	8 720	3 292 821	4 727	2 083 385
7/8/9. 生產及有關工人、運輸設備 操作工及體力工	214 820	81 938 601	187 761	81 505 261
7. 生產及有關工人	163 507	62 325 600	142 428	61 968 815
8. 運輸設備操作工	38 490	14 691 476	32 725	14 086 233
9. 體力工	12 823	4 921 525	12 608	5 450 213
10. 職業不能分類之工作者	-	-	-	-
11. 現役軍人	7 022	2 678 939	6 960	3 036 185
12. 無職業者	5 796	2 216 378	3 925	1 679 580

等分位戶數按經濟戶長職業別之分配(續)

十 七 年

金額單位：新臺幣千元

配 所 得 按 戶 數 十 等 分 位 組					
8		9		10	
戶 數	可 支 配 所 得	戶 數	可 支 配 所 得	戶 數	可 支 配 所 得
473 517	239 008 712	473 517	290 399 122	473 519	453 120 179
43 854	22 170 757	57 003	35 177 653	77 015	76 132 035
37 226	19 001 063	51 508	31 700 644	87 833	95 119 597
78 802	39 845 696	99 836	61 528 503	88 660	81 214 937
78 509	39 597 972	80 916	49 598 117	82 939	77 322 144
31 140	15 694 120	27 523	16 804 926	19 239	16 250 071
28 769	14 482 535	22 349	13 651 217	21 891	22 399 208
21 824	10 963 177	17 625	10 740 976	17 974	17 912 266
6 945	3 519 358	4 724	2 910 241	3 917	4 486 942
164 067	82 575 442	115 157	70 074 625	84 845	73 884 156
124 977	62 864 487	84 839	51 487 627	67 465	60 110 235
27 641	13 894 381	19 628	12 111 516	12 440	9 963 844
11 449	5 816 574	10 690	6 475 482	4 940	3 810 077
-	-	-	-	-	-
7 169	3 619 963	15 640	9 620 639	9 094	7 894 845
3 981	2 021 164	3 585	2 242 798	2 003	2 903 186

第十一表 依可支配所得按戶數十等分位

	民 國 七			
	合 計		可	
			1	
	戶 數	平 均 每 戶 可 支 配 所 得	戶 數	平 均 每 戶 可 支 配 所 得
全 體 家 庭	4 735 172	410 483	473 517	119 142
研 究 院(所)	35 269	733 807	-	-
大 學 教 育	385 180	608 614	5 299	111 256
專 科 教 育	417 259	510 629	7 682	128 417
高 中 高 職 教 育	1 074 423	436 540	41 587	127 607
國 中 教 育	772 426	390 498	56 483	131 032
國 小 教 育	1 747 555	357 135	225 251	121 227
補 習 自 修 或 不 識 字	303 060	249 333	137 215	108 046

	可 支			
	5	6		7
	平 均 每 戶 可 支 配 所 得	戶 數	平 均 每 戶 可 支 配 所 得	戶 數
全 體 家 庭	338 363	473 517	382 152	473 517
研 究 院(所)	343 407	1 175	391 730	3 539
大 學 教 育	339 377	32 200	384 031	34 313
專 科 教 育	339 053	40 537	382 816	54 255
高 中 高 職 教 育	339 286	128 840	382 538	129 513
國 中 教 育	337 847	80 078	382 596	80 220
國 小 教 育	338 035	176 873	380 865	154 787
補 習 自 修 或 不 識 字	335 074	13 814	385 305	16 890

分各等分位戶數按經濟戶長教育程度別之分配

十 七 年

金額單位：新臺幣元

支 配 所 得 按 戶 數 十 等 分 位 組						
2		3		4		5
戶 數	平 均 每 戶 可 支 配 所 得	戶 數	平 均 每 戶 可 支 配 所 得	戶 數	平 均 每 戶 可 支 配 所 得	戶 數
473 517	204 606	473 517	254 786	473 517	296 524	473 517
855	199 875	893	253 693	575	300 310	1 517
10 243	209 623	9 785	255 890	14 791	299 665	22 390
17 460	210 053	23 166	257 139	33 995	296 442	42 310
75 939	206 002	103 960	255 061	123 715	296 666	119 571
85 526	204 163	95 873	255 004	89 448	296 104	100 359
244 128	204 582	217 557	254 295	189 766	296 454	168 166
39 366	199 401	22 283	254 465	21 227	295 931	19 204

配 所 得 按 戶 數 十 等 分 位 組						
	8		9		10	
平 均 每 戶 可 支 配 所 得	戶 數	平 均 每 戶 可 支 配 所 得	戶 數	平 均 每 戶 可 支 配 所 得	戶 數	平 均 每 戶 可 支 配 所 得
434 298	473 517	504 752	473 517	613 281	473 519	956 921
434 052	3 842	508 193	8 084	631 346	14 789	1 064 095
435 661	57 575	506 100	85 983	617 696	112 601	955 494
434 129	63 464	504 371	71 314	613 146	63 076	1 002 341
435 996	116 324	503 728	119 808	610 935	115 166	926 896
432 963	72 279	504 817	55 223	612 557	56 937	987 829
433 460	147 459	505 025	120 967	611 851	102 601	930 717
433 114	12 574	505 351	12 138	611 484	8 349	968 572

第十二表 個人最終消費支出按

民 國 七

	合 計	農 業 雇 主	農 業 自 營 作 業 者	非 農 業 雇 主
家庭戶數	4 735 172	3 944	418 086	249 456
平均每戶人數	4.28	4.28	4.27	4.60
平均每戶成年人數	2.59	2.18	2.81	2.63
平均每戶未成年人數	1.69	2.10	1.46	1.97
1. 食品、飲料和菸草	501 126 937	437 996	37 388 429	31 942 334
1.1 食品	461 686 111	378 253	33 542 615	29 326 710
1.2 非酒精性飲料	7 320 193	11 670	505 109	513 703
1.3 酒精性飲料	9 213 192	14 992	934 957	681 703
1.4 菸草	22 907 441	33 081	2 405 748	1 420 218
2. 衣著、鞋、襪類	87 218 500	65 956	4 846 286	6 891 962
3. 房地租、水費、燃料和動力	331 573 293	195 805	17 869 976	25 540 444
3.1 房地租和水費	275 185 048	155 653	14 000 420	21 579 505
3.2 燃料和動力	56 388 245	40 152	3 869 556	3 960 939
4. 家庭器具及設備和家庭管理	66 544 279	38 494	2 990 527	5 297 939
4.1 家庭器具及設備	40 614 767	25 407	1 920 896	3 227 043
4.2 家庭管理	25 929 512	13 087	1 069 631	2 070 896
5. 醫療和保健	74 970 291	75 262	5 724 449	4 420 016
6. 運輸及通訊	120 453 294	120 352	8 095 640	10 870 963
6.1 個人運輸設備	30 459 930	7 336	1 991 556	3 667 779
6.2 個人運輸設備之運轉費用	47 407 408	67 694	3 510 262	4 498 228
6.3 外購交通費用	42 585 956	45 322	2 593 822	2 704 956
7. 娛樂教育和文化服務	168 059 776	174 667	7 873 909	15 572 214
7.1 設備和附屬品	22 910 842	35 471	1 109 248	2 051 817
7.2 娛樂和文化服務	14 957 657	19 658	671 841	1 252 015
7.3 書報雜誌文具	18 794 095	15 211	913 851	1 509 784
7.4 教育	67 420 312	73 351	3 631 738	5 329 060
7.5 旅遊費用	43 976 870	30 976	1 547 231	5 429 538
8. 雜項支出	81 055 413	77 397	5 210 851	6 580 044
最終消費支出合計	1 431 001 783	1 185 929	90 000 067	107 115 916
(1) 耐久財	83 702 899	53 587	4 476 471	8 104 546
(2) 半耐久財	152 100 174	129 954	9 000 067	12 286 262
(3) 非耐久財	651 256 352	574 317	47 445 133	43 372 487
(4) 勞務	543 941 464	428 070	29 078 394	43 352 621

經濟戶長社會經濟特性分

十 七 年

金額單位：新臺幣千元

非 農 業 自營作業者	農業受雇者	非 農 業 受 雇 者				其 他
		非農業經理 管理和專業 受 雇 者	文書推銷和 服務工作者	非 農 業 體 力 勞 動 者	軍 職 人 員	
806 241	140 061	301 512	1 041 289	1 434 305	64 351	275 927
4.65	4.21	4.15	4.13	4.64	3.99	1.85
2.66	2.55	2.60	2.60	2.68	2.45	1.54
1.99	1.66	1.55	1.53	1.96	1.54	.31
91 217 791	12 402 292	37 358 687	115 307 459	153 509 620	7 119 325	14 443 004
83 869 557	11 123 955	34 874 391	107 732 348	140 817 175	6 692 570	13 328 537
1 336 459	149 522	603 856	1 715 706	2 198 297	107 281	178 590
1 644 870	312 429	644 485	1 749 513	2 822 011	113 431	294 801
4 366 905	816 386	1 235 955	4 109 892	7 672 137	206 043	641 076
15 149 653	1 669 050	9 325 642	22 727 310	23 208 191	1 532 490	1 801 960
61 416 360	5 468 357	33 436 981	84 412 180	85 607 460	5 259 236	12 366 494
51 004 754	4 186 226	28 657 324	71 329 101	69 320 142	4 479 899	10 472 024
10 411 606	1 282 131	4 779 657	13 083 079	16 287 318	779 337	1 894 470
9 854 224	1 028 794	8 788 539	18 992 607	16 374 823	1 474 607	1 703 725
6 257 881	639 253	4 734 716	11 304 610	10 604 277	857 391	1 043 293
3 596 343	389 541	4 053 823	7 687 997	5 770 546	617 216	660 432
12 964 943	2 293 500	5 352 921	17 106 367	22 057 723	909 774	4 065 336
18 187 054	2 226 185	14 268 166	31 228 960	30 591 597	2 734 117	2 130 260
3 471 945	494 572	4 388 256	8 354 174	6 790 519	1 175 644	118 149
7 616 937	829 997	5 215 612	11 702 762	12 785 978	731 620	448 318
7 098 172	901 616	4 664 298	11 172 024	11 015 100	826 853	1 563 793
29 424 955	2 511 587	20 114 682	46 165 961	38 250 939	2 823 566	5 147 296
3 542 526	340 563	2 487 884	6 364 013	5 914 661	571 520	493 139
2 640 393	251 005	1 581 165	3 990 754	3 924 622	271 744	354 460
3 388 577	262 275	2 110 292	5 193 216	4 534 603	348 008	518 278
13 263 422	1 221 083	6 947 549	17 937 663	16 937 969	940 283	1 138 194
6 590 037	436 661	6 987 792	12 680 315	6 939 084	692 011	2 643 225
13 780 802	1 818 113	8 188 553	20 267 706	21 593 923	1 401 415	2 136 609
251 995 782	29 417 878	136 834 171	356 208 550	391 194 276	23 254 530	43 794 684
11 616 507	1 309 579	10 573 205	23 250 872	20 525 292	2 327 056	1 465 784
25 694 396	2 720 280	16 626 943	40 076 459	39 540 834	2 759 387	3 265 592
117 891 852	15 466 142	51 507 336	151 670 405	195 318 542	9 345 853	18 664 285
96 792 146	9 921 877	58 126 688	141 210 810	135 809 600	8 822 236	20 399 022

第十三表 平均每戶最終消費支出依

民 國 七

	總 平 均	可 支 配 所 得		
		1	2	3
家庭戶數	4 735 172	473 517	473 517	473 517
平均每戶人數	4.28	2.08	3.55	4.09
平均每戶成年人數	2.59	1.63	2.13	2.30
平均每戶未成年人數	1.69	.45	1.42	1.79
1. 食品、飲料和菸草	105 831	47 507	74 736	87 635
1.1 食品	97 501	42 772	68 111	80 556
1.2 非酒精性飲料	1 546	558	967	1 198
1.3 酒精性飲料	1 946	1 167	1 456	1 497
1.4 菸草	4 838	3 010	4 202	4 384
2. 衣著、鞋、襪類	18 419	4 984	9 522	12 245
3. 房地租、水費、燃料和動力	70 023	29 111	43 816	51 253
3.1 房地租和水費	58 115	23 172	35 229	41 242
3.2 燃料和動力	11 908	5 939	8 587	10 011
4. 家庭器具及設備和家庭管理	14 053	3 455	6 426	8 022
4.1 家庭器具及設備	8 577	2 004	4 000	5 043
4.2 家庭管理	5 476	1 451	2 426	2 979
5. 醫療和保健	15 832	9 460	12 121	11 443
6. 運輸及通訊	25 439	6 598	12 630	15 906
6.1 個人運輸設備	6 433	502	1 860	2 747
6.2 個人運輸設備之運轉費用	10 012	2 315	5 457	6 803
6.3 外購交通費用	8 994	3 781	5 313	6 356
7. 娛樂教育和文化服務	35 491	7 283	14 923	19 997
7.1 設備和附屬品	4 838	902	2 092	2 914
7.2 娛樂和文化服務	3 159	629	1 419	2 096
7.3 書報雜誌文具	3 969	949	2 175	2 795
7.4 教育	14 238	1 698	5 752	8 225
7.5 旅遊費用	9 287	3 105	3 485	3 967
8. 雜項支出	17 118	5 553	9 302	10 965
最終消費支出合計	302 206	113 951	183 476	217 466
(1) 耐久財	17 677	2 882	6 807	9 075
(2) 半耐久財	32 121	8 397	16 170	20 383
(3) 非耐久財	137 536	60 353	95 365	112 258
(4) 勞務	114 873	42 320	65 135	75 749

可支配所得按戶數十等分位分

十 七 年

金額單位：新臺幣元

按 戶 數 十 等 分 位 組						
4	5	6	7	8	9	10
473 517	473 517	473 517	473 517	473 517	473 517	473 519
4.25	4.48	4.57	4.69	4.81	4.91	5.36
2.35	2.48	2.51	2.75	2.95	3.14	3.67
1.90	2.00	2.06	1.94	1.86	1.77	1.69
96 512	105 114	110 875	117 211	125 219	134 963	158 539
88 688	97 080	102 356	108 217	115 471	124 945	146 819
1 427	1 547	1 643	1 736	1 895	2 006	2 484
1 710	1 773	1 903	2 069	2 254	2 543	3 086
4 687	4 714	4 973	5 189	5 599	5 469	6 150
14 159	15 860	17 984	20 140	23 159	27 359	38 781
60 564	65 203	69 832	76 271	83 970	96 424	123 791
49 633	53 449	57 598	63 463	70 150	81 452	105 763
10 931	11 754	12 234	12 808	13 820	14 972	18 028
9 712	10 903	13 331	15 091	17 928	23 576	32 085
6 214	7 061	8 621	9 567	10 848	14 256	18 157
3 498	3 842	4 710	5 524	7 080	9 320	13 928
12 298	14 375	15 492	16 641	18 520	20 298	27 677
19 043	21 613	24 435	26 444	31 696	37 170	58 848
3 835	4 616	5 461	5 184	7 707	9 678	22 738
7 948	8 870	9 735	11 484	12 961	14 721	19 825
7 260	8 127	9 239	9 776	11 028	12 771	16 285
25 580	30 590	34 293	40 045	45 351	55 691	81 167
3 433	4 341	4 814	5 741	6 291	7 955	9 901
2 524	2 867	3 256	3 616	4 036	4 618	6 527
3 397	3 762	4 138	4 495	4 901	5 731	7 348
10 876	13 243	15 690	18 699	18 821	22 070	27 309
5 350	6 377	6 395	7 494	11 302	15 317	30 082
13 242	14 394	16 403	18 603	21 331	24 746	36 639
251 110	278 052	302 645	330 446	367 174	420 227	557 527
11 687	13 876	16 578	17 896	22 122	28 674	47 170
24 499	27 205	30 803	34 566	40 715	48 311	70 164
124 054	135 069	142 765	152 069	163 610	177 567	212 250
90 869	101 901	112 496	125 915	140 725	165 674	227 940

第十四表 平均每戶最終消費支出

	民 國 七	
	總 平 均	按 農 家 、 非
		農 家
家庭戶數	4 735 172	830 908
1. 食品、飲料和菸草	105 831	99 498
1.1 食品	97 501	89 534
1.2 非酒精性飲料	1 546	1 351
1.3 酒精性飲料	1 946	2 313
1.4 菸草	4 838	6 300
2. 衣著、鞋、襪類	18 419	13 937
3. 房地租、水費、燃料和動力	70 023	45 773
3.1 房地租和水費	58 115	35 564
3.2 燃料和動力	11 908	10 209
4. 家庭器具及設備和家庭管理	14 053	8 170
4.1 家庭器具及設備	8 577	5 292
4.2 家庭管理	5 476	2 878
5. 醫療和保健	15 833	15 102
6. 運輸及通訊	25 439	21 915
6.1 個人運輸設備	6 433	5 312
6.2 個人運輸設備之運轉費用	10 012	10 198
6.3 外購交通費用	8 994	6 405
7. 娛樂教育和文化服務	35 491	21 789
7.1 設備和附屬品	4 838	2 990
7.2 娛樂和文化服務	3 159	1 861
7.3 書報雜誌文具	3 969	2 604
7.4 教育	14 238	9 750
7.5 旅遊費用	9 287	4 584
8. 雜項支出	17 118	14 278
最終消費支出合計	302 207	240 462
(1) 耐久財	17 677	12 166
(2) 半耐久財	32 121	24 587
(3) 非耐久財	137 536	126 797
(4) 勞務	114 873	76 914

按農家、非農家與都市化程度地區分

十 七 年

金額單位：新臺幣元

農 家 分	按 都 市 化 程 度 地 區 分		
	都 市	城 鎮	鄉 村
	3 904 264	2 706 312	1 228 741
			800 119
	107 178	110 998	104 043
			91 102
	99 197	103 069	95 366
			81 950
	1 587	1 672	1 490
			1 206
	1 868	1 886	1 933
			2 168
	4 526	4 371	5 254
			5 778
	19 373	21 295	15 984
			12 431
	75 185	85 427	55 690
			39 934
	62 915	72 370	44 533
			30 757
	12 270	13 057	11 157
			9 177
	15 305	17 255	10 870
			8 115
	9 276	10 390	6 749
			5 255
	6 029	6 865	4 121
			2 860
	15 988	16 301	15 197
			15 226
	26 187	27 373	24 349
			20 564
	6 671	6 550	6 711
			5 608
	9 972	10 199	10 370
			8 827
	9 544	10 624	7 268
			6 129
	38 408	43 469	28 549
			19 173
	5 232	5 623	4 377
			2 895
	3 435	3 740	2 806
			1 736
	4 260	4 590	3 614
			2 412
	15 193	17 300	11 405
			8 234
	10 288	12 216	6 347
			3 896
	17 722	19 160	15 074
			13 349
	315 346	341 278	269 756
			219 894
	18 850	19 991	16 089
			12 289
	33 725	37 075	27 706
			22 148
	139 821	145 632	133 874
			115 777
	122 951	138 578	92 089
			69 680

第十五表 平均每戶資本交易值按

民 國 七

	總 平 均	農 業 雇 主	農 業 自 營 作 業 者	非 農 業 雇 主
家庭戶數	4 735 172	3 944	418 086	249 456
1. 儲 蓄	108 276	209 577	79 064	185 115
2. 固定資本消耗準備	27 462	103 388	29 637	88 857
(1) 私有住宅	18 638	13 970	13 780	25 871
(2) 其他營建物	44	341	152	43
(3) 其他非公司企業	8 780	89 077	15 705	62 943
3. 資本形成毛額	10 775	785	6 586	34 490
(1) 私有住宅	9 120	-	6 259	10 580
(2) 其他營建物	120	-	-	-
(3) 其他非公司企業	1 535	785	327	23 910
4. 土地購入淨額	5 415	-	329	-1 560

經濟戶長社會經濟特性分

十 七 年

金額單位：新臺幣元

非農業自營 作 業 者	農業受雇者	非農業經理 管理和專業 受 雇 者	文書推銷和 服務工作者	非農業體力 勞 動 者	軍 職 人 員	其 他
806 241	140 061	301 512	1 041 289	1 434 305	64 351	275 927
107 899	67 191	198 126	126 938	91 229	137 288	16 817
37 161	13 813	32 588	23 691	16 581	22 787	12 432
18 710	11 323	30 535	22 321	15 451	22 043	11 897
38	1	86	19	22	233	32
18 413	2 489	1 967	1 351	1 108	511	503
8 839	1 133	17 844	12 558	9 003	1 074	3 405
7 441	1 127	15 508	12 716	8 957	1 074	3 405
-	-	56	271	189	-	-
1 398	6	2 280	-429	-143	-	-
3 636	-689	20 653	8 570	4 424	6 256	4 199

第十六表 家庭住宅概況

民 國 七

	合 計	0/1 專門性、技術性及 有 關 人 員	2. 行政及主管人員
全體家庭	4 735 172	288 406	259 552
1. 住宅所有權			
自 有	3 681 928	228 739	208 170
租 押	613 814	22 357	32 473
配 住	92 219	17 696	4 598
其 他(含借用)	347 211	19 614	14 311
2. 住宅用途			
專 用	4 294 817	265 874	216 406
併 用	436 572	22 259	43 146
其 他	3 783	273	-
3. 建築式樣			
平 房	1 420 338	34 741	25 021
二~三層	1 887 829	123 360	98 928
四~五層	1 258 767	107 400	111 627
六層以上	168 238	22 905	23 976
4. 具有自來水設備	4 017 022	268 449	248 121
5. 具有電燈設備	4 733 772	288 406	259 552
6. 平均每戶建坪(坪)	32.0	35.8	37.7
7. 平均每戶房間數(間)	4.3	4.6	4.6

按 經 濟 戶 長 職 業 分

十 七 年

單位：戶

3. 監督及佐理人員	4. 買賣工作人員	5. 服務工作人員	6. 農、林、漁、牧 工 作 人 員	61. 農 事、畜 牧 工 作 者
584 270	660 556	333 020	554 875	466 727
456 000	496 873	229 152	524 374	448 141
56 927	123 192	62 855	16 879	8 804
28 997	2 357	8 719	1 003	518
42 346	38 134	32 294	12 619	9 264
568 832	491 698	282 984	542 493	456 266
15 164	168 038	49 474	12 132	10 211
274	820	562	250	250
92 545	122 606	93 077	365 613	324 079
213 456	292 671	132 019	181 332	138 978
234 975	214 390	96 801	7 645	3 670
43 294	30 889	11 123	285	-
543 062	594 115	291 192	388 888	314 475
584 270	660 256	333 020	554 323	466 175
33.9	33.3	29.2	33.6	34.1
4.5	4.3	4.1	4.7	4.8

第十六表 家庭住宅概況

民 國 七

	62. 林、漁工作者	7/8/9. 生產及有關工人、運輸設備操作工及體力工	7. 生產及有關工人
全體家庭	88 148	1 714 215	1 329 437
1. 住宅所有權			
自 有	76 233	1 324 580	1 053 036
租 押	8 075	267 886	190 130
配 住	485	15 053	10 636
其 他(含借用)	3 355	106 696	75 635
2. 住宅用途			
專 用	86 227	1 594 353	1 222 860
併 用	1 921	118 819	105 800
其 他	-	1 043	777
3. 建築式樣			
平 房	41 534	520 030	420 181
二～三層	42 354	759 812	616 303
四～五層	3 975	414 719	281 461
六層以上	285	19 654	11 492
4. 具有自來水設備	74 413	1 393 406	1 058 898
5. 具有電燈設備	88 148	1 714 215	1 329 437
6. 平均每戶建坪(坪)	31.0	31.0	31.7
7. 平均每戶房間數(間)	4.4	4.3	4.3

按經濟戶長職業分(續)

十 七 年

單位：戶

8. 運輸設備操作工	9. 體 力 工	10. 職業不能分類 之 工 作 者	11. 現 役 軍 人	12. 無 職 業 者
262 177	122 601	-	64 351	275 927
186 149	85 395	-	41 105	172 935
54 263	23 493	-	8 343	22 902
2 641	1 776	-	9 148	4 648
19 124	11 937	-	5 755	75 442
252 153	119 340	-	62 687	269 490
9 758	3 261	-	1 664	5 876
266	-	-	-	561
62 225	37 624	-	17 740	148 965
104 728	38 781	-	17 466	68 785
90 073	43 185	-	23 749	47 461
5 151	3 011	-	5 396	10 716
226 545	107 963	-	61 402	228 387
262 177	122 601	-	64 351	275 379
29.8	26.2	-	30.3	22.7
4.2	4.0	-	4.3	3.4

第十七表 家庭住宅概況按農家

	總計	民 國 七	
		按 農 家 、 非	
		農	家
全體家庭	4 735 172	830 908	
1. 住宅所有權			
自 有	3 681 928	809 835	
租 押	613 814	11 022	
配 住	92 219	-	
其 他(含借用)	347 211	10 051	
2. 住宅用途			
專 用	4 294 817	789 566	
併 用	436 572	41 092	
其 他	3 783	250	
3. 建築式樣			
平 房	1 420 338	509 286	
二～三層	1 887 829	314 501	
四～五層	1 258 767	6 847	
六層以上	168 238	274	
4. 具有自來水設備	4 017 022	537 123	
5. 具有電燈設備	4 733 772	830 654	
6. 平均每戶建坪(坪)	32.0	36.4	
7. 平均每戶房間數(間)	4.3	5.0	

、非農家及都市化程度地區分

十 七 年

單位：戶

農 家 分	按 都 市 化 程 度 分		
非 農 家	都 市	城 鎮	鄉 村
3 904 264	2 706 312	1 228 741	800 119
2 872 093	1 897 690	1 032 061	752 177
602 792	469 391	124 032	20 391
92 219	77 989	12 426	1 804
337 160	261 242	60 222	25 747
3 505 251	2 427 807	1 112 181	754 829
395 480	277 403	114 664	44 505
3 533	1 102	1 896	785
911 052	469 290	418 956	532 092
1 573 328	961 146	660 262	266 421
1 251 920	1 108 247	148 914	1 606
167 964	167 629	609	-
3 479 899	2 576 862	909 791	530 369
3 903 118	2 705 714	1 228 487	799 571
31.1	30.7	34.6	32.6
4.2	4.2	4.6	4.6

第十八表 經濟戶長社會經濟特性別平均每戶

民 國 七

	總 平 均			
	家 庭 戶 數	平均每戶人數	平 均 每 戶 可 支 配 所 得	家 庭 戶 數
全體家庭	4 735 172	4.28	410 483	473 616
1. 農業全體	562 091	4.25	291 584	56 244
(1) 農業雇主	3 944	4.28	510 269	271
(2) 農業自營作業者	418 086	4.26	294 331	41 710
(3) 農業受雇者	140 061	4.20	277 227	14 099
2. 非農業全體	4 173 081	4.28	426 498	417 358
(1) 非農業雇主	249 456	4.60	614 513	24 974
(2) 非農業自營作業者	806 241	4.65	420 454	80 603
(3) 非農業經理管理和專業受雇者	301 512	4.15	651 953	30 134
(4) 非農業文書推銷和服務工作者	1 041 289	4.13	469 022	103 978
(5) 非農業體力勞動者	1 434 305	4.64	363 970	143 441
(6) 軍職人員	64 351	3.99	498 658	6 406
(7) 其 他	275 927	1.85	175 536	27 534

可支配所得依可支配所得按戶數十等分位分

十 七 年

金額單位：新臺幣元

可 支 配 所 得 按 戶 數 十 等 分 位 組						
1		2			3	
平均每戶人數	平 均 每 戶 可 支 配 所 得	家 庭 戶 數	平均每戶人數	平 均 每 戶 可 支 配 所 得	家 庭 戶 數	平均每戶人數
2.08	119 153	473 467	3.55	204 616	473 592	4.09
1.94	87 438	56 243	2.39	134 620	56 014	3.38
1.00	-10 190	581	3.43	221 718	290	2.00
1.89	83 855	41 999	2.28	130 207	41 818	3.35
2.01	102 920	14 006	2.97	144 159	13 809	3.55
2.15	131 846	417 140	3.70	224 906	417 545	4.07
3.76	270 998	25 022	4.38	350 150	24 763	4.45
2.96	165 895	80 733	4.12	239 652	80 594	4.27
3.36	284 230	30 233	3.65	373 375	30 201	4.20
2.65	182 601	104 349	3.64	262 444	104 069	3.96
2.99	163 645	143 522	4.03	225 658	143 436	4.27
3.38	226 870	6 550	3.69	292 718	6 389	3.76
1.21	36 698	27 571	1.36	73 964	27 602	1.62

第十八表 經濟戶長社會經濟特性別平均每戶

民 國 七

	可 支 配			
	3	4		
	平 均 每 戶 可 支 配 所 得	家 庭 戶 數	平 均 每 戶 人 數	平 均 每 戶 可 支 配 所 得
全體家庭	254 793	473 355	4.25	296 528
1. 農業全體	165 806	56 251	3.99	193 658
(1) 農業雇主	302 025	562	4.50	326 190
(2) 農業自營作業者	164 038	41 671	3.84	192 747
(3) 農業受雇者	170 274	14 239	4.24	194 951
2. 非農業全體	271 844	417 301	4.27	312 770
(1) 非農業雇主	401 087	25 063	4.28	443 511
(2) 非農業自營作業者	283 295	80 560	4.54	318 624
(3) 非農業經理管理和專業受雇者	425 126	30 100	3.96	479 874
(4) 非農業文書推銷和服務工作者	309 519	104 027	4.08	352 848
(5) 非農業體力勞動者	257 446	143 253	4.41	287 128
(6) 軍職人員	342 354	6 418	3.85	385 159
(7) 其 他	92 908	27 760	1.50	111 610

可支配所得依可支配所得按戶數十等分位分(續一)

十 七 年

金額單位：新臺幣元

所 得 按 戶 數 十 等 分 位 組						
5			6			7
家 庭 戶 數	平均每戶人數	平 均 每 戶 可 支 配 所 得	家 庭 戶 數	平均每戶人數	平 均 每 戶 可 支 配 所 得	家 庭 戶 數
473 413	4.48	338 355	473 688	4.57	382 146	473 447
56 268	4.33	222 207	56 159	4.67	256 548	56 337
255	1.00	361 100	263	6.00	545 522	416
41 931	4.29	221 674	41 749	4.73	257 243	41 741
13 826	4.61	221 627	14 139	4.15	251 209	13 791
417 226	4.47	353 503	417 192	4.56	396 904	417 410
25 059	4.58	497 629	24 825	4.75	553 827	24 930
80 601	4.67	353 445	80 732	4.85	392 358	80 535
29 974	4.06	533 008	30 403	4.19	601 601	29 894
104 224	4.16	396 229	104 264	4.17	444 171	103 991
143 543	4.48	318 228	143 476	4.80	350 564	143 267
6 318	3.65	435 830	6 663	4.13	497 668	6 161
27 591	1.52	128 620	27 406	1.72	146 664	27 556

第十八表 經濟戶長社會經濟特性別平均每戶

	民國七			
	可 支 配			
	7		8	
	平均每戶人數	平均 每 戶 可 支 配 所 得	家 庭 戶 數	平均每戶人數
全體家庭	4.68	434 297	473 561	4.82
1. 農業全體	4.95	298 088	56 072	5.20
(1) 農業雇主	7.00	650 184	517	4.48
(2) 農業自營作業者	5.09	299 105	41 913	5.12
(3) 農業受雇者	4.74	289 623	14 121	5.12
2. 非農業全體	4.66	449 210	417 247	4.77
(1) 非農業雇主	4.66	619 310	24 923	4.75
(2) 非農業自營作業者	4.98	436 926	80 461	5.07
(3) 非農業經理管理和專業受雇者	4.21	676 665	30 421	4.37
(4) 非農業文書推銷和服務工作者	4.42	500 439	104 138	4.49
(5) 非農業體力勞動者	4.90	385 940	143 630	5.02
(6) 軍職人員	4.16	565 104	6 570	4.17
(7) 其 他	2.16	174 505	27 827	2.18

可支配所得依可支配所得按戶數十等分位分(續完)

十 七 年

金額單位：新臺幣元

所 得 按 戶 數 十 等 分 位 組						
	9			10		
平 均 每 戶 可 支 配 所 得	家 庭 戶 數	平均每戶人數	平 均 每 戶 可 支 配 所 得	家 庭 戶 數	平均每戶人數	平 均 每 戶 可 支 配 所 得
504 749	473 398	4.91	613 262	473 635	5.36	956 856
353 429	56 224	5.46	444 589	56 279	6.19	758 871
720 053	269	4.00	772 418	520	6.50	1 018 195
356 781	41 662	5.74	452 797	41 892	6.32	784 394
340 571	14 051	5.09	409 748	13 980	5.57	647 678
520 197	417 291	4.87	629 263	417 371	5.32	974 484
711 619	24 983	5.04	864 229	24 914	5.39	1 434 208
501 770	80 850	5.28	600 733	80 572	5.77	911 901
763 728	30 129	4.61	910 191	30 023	4.91	1 474 981
575 147	104 081	4.71	672 939	104 168	5.00	993 727
434 108	143 338	5.30	505 602	143 399	6.23	711 531
621 538	6 472	4.67	688 091	6 404	4.45	932 430
214 434	27 353	2.50	272 647	27 727	2.76	502 070

第十九表 經濟戶長職業別平均每戶可支配

民 國 七

	總 平 均			家 庭 戶 數
	家 庭 戶 數	平均每戶人數	平 均 每 戶 可 支 配 所 得	
全體家庭	4 735 172	4.28	410 482	473 616
0/1. 專門性、技術性及有關人員	288 406	4.09	598 264	28 827
2. 行政及主管人員	259 552	4.52	682 730	25 893
3. 監督及佐理人員	584 270	4.17	498 136	58 423
4. 買賣工作人員	660 556	4.45	451 369	66 097
5. 服務工作人員	333 020	4.16	367 029	33 197
6. 農、林、漁、牧工作人員	554 875	4.26	290 341	55 481
(61) 農事、畜牧工作者	466 727	4.22	281 136	46 786
(62) 林、漁工作者	88 148	4.47	339 078	8 786
7/8/9. 生產及有關工人、運輸設備 操作工及體力工	1 714 215	4.68	373 875	171 468
7. 生產及有關工人	1 329 437	4.71	372 179	133 063
8. 運輸設備操作工	262 177	4.70	387 393	26 344
9. 體力工	122 601	4.31	363 348	12 377
10. 職業不能分類之工作者	-	-	-	-
11. 現役軍人	64 351	3.99	498 657	6 406
12. 無職業者	275 927	1.85	175 535	27 534

所得依可支配所得按戶數十等分位分

十 七 年

金額單位：新臺幣元

可 支 配 所 得 按 戶 數 十 等 分 位 組						
1		2			3	
平均每戶人數	平 均 每 戶 可 支 配 所 得	家 庭 戶 數	平均每戶人數	平 均 每 戶 可 支 配 所 得	家 庭 戶 數	平均每戶人數
2.08	119 152	473 467	3.55	204 615	473 592	4.09
3.01	242 379	28 794	3.72	344 624	28 789	3.81
3.88	294 908	26 053	4.20	387 986	25 850	4.37
3.10	222 643	58 484	3.80	293 934	58 435	4.01
2.96	173 419	66 041	3.84	252 049	65 897	4.09
2.02	133 549	33 301	3.03	200 571	33 374	3.87
1.94	87 064	55 581	2.37	133 991	55 277	3.40
1.85	85 886	46 589	2.31	128 404	46 641	3.19
2.49	108 554	8 849	3.60	171 554	8 736	4.02
3.12	167 569	171 502	4.10	229 794	171 342	4.34
3.05	165 128	132 947	4.11	226 600	132 798	4.34
3.94	201 594	26 164	4.27	254 906	26 215	4.26
2.60	142 121	12 048	3.21	213 980	12 306	4.15
-	-	-	-	-	-	-
3.38	226 869	6 550	3.69	292 718	6 389	3.76
1.21	36 698	27 571	1.36	73 964	27 602	1.62

第十九表 經濟戶長職業別平均每戶可支配

民 國 七

	可 支 配			
	3	4		
	平 均 每 戶 可 支 配 所 得	家 庭 戶 數	平均每戶人數	平 均 每 戶 可 支 配 所 得
全體家庭	254 793	473 355	4.25	296 527
0/1. 專門性、技術性及有關人員	399 623	28 911	4.01	445 814
2. 行政及主管人員	435 257	26 055	4.34	487 214
3. 監督及佐理人員	339 228	58 475	4.04	382 722
4. 買賣工作人員	295 884	66 193	4.41	332 498
5. 服務工作人員	241 797	33 375	3.95	277 893
6. 農、林、漁、牧工作人員	165 041	55 633	3.96	192 712
(61)農事、畜牧工作者	159 204	46 743	3.90	185 728
(62)林、漁工作者	203 353	8 939	4.08	234 791
7/8/9. 生產及有關工人、運輸設備 操作工及體力工	262 218	171 292	4.37	293 570
7. 生產及有關工人	258 437	132 958	4.44	288 584
8. 運輸設備操作工	288 135	26 269	4.27	314 950
9. 體力工	252 172	12 182	3.95	291 707
10. 職業不能分類之工作者	-	-	-	-
11. 現役軍人	342 354	6 418	3.85	385 158
12. 無職業者	92 908	27 760	1.50	111 609

所得依可支配所得按戶數十等分位分(續一)

十 七 年

金額單位：新臺幣元

所 得 按 戶 數 十 等 分 位 組						
5			6			7
家 庭 戶 數	平均每戶人數	平 均 每 戶 可 支 配 所 得	家 庭 戶 數	平均每戶人數	平 均 每 戶 可 支 配 所 得	家 庭 戶 數
473 413	4.48	338 354	473 688	4.57	382 146	473 447
28 781	4.14	501 056	28 996	4.20	556 505	28 879
25 908	4.37	542 010	25 951	4.68	605 845	25 931
58 331	4.19	423 741	58 348	4.21	470 970	58 422
66 105	4.57	371 794	66 097	4.62	417 022	65 974
33 384	4.29	313 993	33 009	4.36	352 538	33 329
55 474	4.35	220 968	55 346	4.72	255 237	55 507
46 665	4.16	213 169	46 587	4.84	245 885	46 578
8 666	4.47	270 832	8 805	5.25	307 284	8 914
171 504	4.53	325 620	171 537	4.87	358 590	171 351
132 882	4.63	321 694	133 133	4.87	355 689	132 802
26 006	4.51	342 982	26 378	4.60	374 201	26 034
12 430	4.00	324 711	12 309	4.83	353 411	12 049
-	-	-	-	-	-	-
6 318	3.65	435 830	6 663	4.13	497 667	6 161
27 591	1.52	128 619	27 406	1.72	146 664	27 556

第十九表 經濟戶長職業別平均每戶可支配

	民 國 七			
	可 支 配			
	7		8	
	平均每戶人數	平 均 每 戶 可 支 配 所 得	家 庭 戶 數	平均每戶人數
全體家庭	4.68	434 296	473 561	4.82
0/1. 專門性、技術性及有關人員	4.41	627 899	28 760	4.36
2. 行政及主管人員	4.24	680 466	25 890	4.80
3. 監督及佐理人員	4.30	531 302	58 501	4.42
4. 買賣工作人員	4.70	475 418	66 137	4.82
5. 服務工作人員	4.57	393 678	33 468	4.77
6. 農、林、漁、牧工作人員	4.93	296 591	55 704	5.23
(61) 農事、畜牧工作者	4.78	284 831	46 925	5.31
(62) 林、漁工作者	5.00	351 834	8 904	5.01
7/8/9. 生產及有關工人、運輸設備 操作工及體力工	4.85	394 588	171 485	5.10
7. 生產及有關工人	4.91	391 705	132 872	5.11
8. 運輸設備操作工	4.97	406 019	26 273	4.99
9. 體力工	4.32	395 147	12 228	5.12
10. 職業不能分類之工作者	-	-	-	-
11. 現役軍人	4.16	565 104	6 570	4.17
12. 無職業者	2.16	174 505	27 827	2.18

所得依可支配所得按戶數十等分位分(續完)

十 七 年

金額單位：新臺幣元

所得按戶數十等分位組						
	9			10		
平均每戶 可支配所得	家庭戶數	平均每戶人數	平均每戶 可支配所得	家庭戶數	平均每戶人數	平均每戶 可支配所得
504 748	473 398	4.91	613 262	473 635	5.36	956 855
705 573	28 844	4.53	811 163	28 825	4.68	1 348 105
791 832	26 122	4.94	963 590	25 899	5.36	1 638 387
604 233	58 511	4.55	698 488	58 340	5.08	1 014 585
548 300	65 851	5.13	659 087	66 164	5.37	987 982
454 206	33 201	5.22	540 350	33 382	5.51	760 571
351 682	55 466	5.47	443 262	55 406	6.22	757 276
339 202	46 660	5.53	431 646	46 553	6.33	738 499
397 067	8 908	5.36	496 219	8 641	5.43	856 056
443 601	171 420	5.31	516 631	171 314	6.17	746 828
441 846	133 152	5.39	514 035	132 830	6.22	758 317
451 336	26 229	5.17	523 009	26 265	6.04	716 620
445 464	12 548	4.90	528 514	12 124	6.01	686 789
-	-	-	-	-	-	-
621 538	6 472	4.67	688 090	6 404	4.45	932 430
214 434	27 353	2.50	272 646	27 727	2.76	502 070

第二十表 平均每戶可支配所得及最終消費支

民 國 七

年 齡 組 別	合 計			農
	戶 數	可 支 配 所 得	最 終 消 費 支 出	戶 數
全 體 家 庭	4 735 172	410 483	302 207	3 944
未 滿 20 歲	24 390	297 228	240 450	-
20 ~ 24 歲	126 019	342 847	262 282	-
25 ~ 29 歲	485 722	401 637	292 746	269
30 ~ 34 歲	845 738	406 891	305 631	-
35 ~ 39 歲	876 613	415 997	314 689	282
40 ~ 44 歲	554 158	436 591	338 208	1 366
45 ~ 49 歲	520 306	443 786	332 239	929
50 ~ 54 歲	392 981	479 976	333 942	-
55 ~ 59 歲	356 104	442 463	294 234	282
60 ~ 64 歲	277 845	383 248	255 610	271
65 歲 以 上	275 296	231 982	175 191	545

出按經濟戶長年齡、社會經濟特性分

十 七 年

金額單位：新臺幣元

業 雇 主		農 業 自 營 作 業 者			非 農 業 雇 主	
可 支 配 所 得	最 終 消 費 支 出	戶 數	可 支 配 所 得	最 終 消 費 支 出	戶 數	可 支 配 所 得
510 269	300 692	418 086	294 331	215 267	249 456	614 513
-	-	-	-	-	-	-
-	-	1 067	185 197	134 026	839	430 154
772 418	200 890	14 702	278 812	225 362	20 241	604 858
-	-	28 117	316 539	214 219	51 910	535 298
291 711	263 360	43 442	299 263	244 139	61 837	556 980
635 900	329 137	37 858	318 914	256 160	33 439	635 988
624 310	437 588	69 823	311 930	241 161	30 742	659 081
-	-	65 512	343 617	237 367	23 040	765 955
343 716	283 570	58 411	319 356	216 736	11 631	678 265
-10 190	88 320	45 124	270 191	173 369	8 944	618 921
329 666	179 083	54 030	178 562	135 946	6 833	857 669

第二十表 平均每戶可支配所得及最終消費支

民 國 七

年 齡 組 別	非 農 業 雇 主	非 農 業 自 營 作 業 者		
	最終消費支出	戶 數	可 支 配 所 得	最終消費支出
全 體 家 庭	429 398	806 241	420 454	312 555
未 滿 20 歲	-	278	494 118	215 269
20 ～ 24 歲	752 445	10 545	354 301	251 269
25 ～ 29 歲	399 325	70 273	416 852	301 868
30 ～ 34 歲	361 491	148 597	399 458	294 551
35 ～ 39 歲	410 581	165 416	416 193	309 085
40 ～ 44 歲	451 419	116 226	416 153	336 036
45 ～ 49 歲	455 869	104 055	434 508	341 373
50 ～ 54 歲	542 156	78 096	485 964	330 063
55 ～ 59 歲	447 169	51 519	437 300	309 275
60 ～ 64 歲	440 658	35 554	443 909	321 209
65 歲 以 上	512 938	25 682	302 658	212 883

出按經濟戶長年齡、社會經濟特性分(續一)

十 七 年

金額單位：新臺幣元

農 業 受 雇 者			非 農 業 經 理 管 理 和 專 業 受 雇 者			文 書 推 銷 和 服 務 工 作 者
戶 數	可 支 配 所 得	最 終 消 費 支 出	戶 數	可 支 配 所 得	最 終 消 費 支 出	戶 數
140 061	277 227	210 036	301 512	651 953	453 827	1 041 289
462	337 041	247 379	-	-	-	6 021
3 251	225 835	166 951	3 587	426 591	296 228	46 499
12 351	236 897	173 794	32 181	550 001	391 221	122 155
14 685	289 904	217 304	67 178	561 187	406 060	207 091
22 029	260 775	209 144	68 540	598 795	435 216	205 404
16 811	291 822	247 193	42 853	662 467	477 947	121 303
18 770	288 481	230 957	28 208	765 064	533 157	93 513
20 205	317 080	233 231	21 037	742 033	556 656	67 849
14 561	255 068	192 259	18 053	868 592	521 847	88 191
11 222	333 563	193 116	13 758	824 539	449 643	65 973
5 714	144 659	113 108	6 117	980 322	528 941	17 290

第二十表 平均每戶可支配所得及最終消費支

民 國 七

年 齡 組 別	文 書 推 銷 和 服 務 工 作 者		非 農 業 體 力 勞	
	可 支 配 所 得	最 終 消 費 支 出	戶 數	可 支 配 所 得
全 體 家 庭	469 022	342 084	1 434 305	363 970
未 滿 20 歲	309 524	257 015	15 899	303 926
20 ~ 24 歲	364 172	296 250	55 264	330 219
25 ~ 29 歲	426 217	313 556	194 570	353 898
30 ~ 34 歲	434 380	334 141	306 932	348 768
35 ~ 39 歲	460 631	342 941	290 711	336 889
40 ~ 44 歲	485 686	375 004	174 129	355 870
45 ~ 49 歲	497 446	374 098	165 356	404 168
50 ~ 54 歲	555 614	389 415	107 307	439 770
55 ~ 59 歲	528 453	339 849	80 854	423 568
60 ~ 64 歲	539 017	326 264	30 492	369 874
65 歲 以 上	442 922	263 410	12 791	281 851

出按經濟戶長年齡、社會經濟特性分(續完)

十 七 年

金額單位：新臺幣元

動 者	軍 職 人 員			其 他		
最終消費支出	戶 數	可 支 配 所 得	最終消費支出	戶 數	可 支 配 所 得	最終消費支出
272 741	64 351	498 658	361 370	275 927	175 536	158 718
239 303	-	-	-	1 730	150 609	195 533
234 395	2 848	350 442	277 783	2 119	219 598	237 473
261 136	16 111	439 580	313 121	2 869	212 778	222 071
271 267	15 648	493 558	361 337	5 580	249 691	240 874
265 191	15 075	535 654	383 290	3 877	228 150	235 633
282 149	6 503	636 728	465 993	3 670	285 001	227 669
298 230	2 587	628 060	502 933	6 323	174 070	175 906
297 896	1 186	386 344	313 594	8 749	359 803	255 134
279 659	4 030	461 533	292 218	28 572	220 049	172 276
244 317	-	-	-	66 507	166 146	157 635
218 942	363	350 455	290 430	145 931	152 053	140 288

第二十一表 平均每戶可支配所得及最終消

民 國 七

	總 平 均			專 門 性 、 技 術 性 及	
	戶 數	可支配所得	最終消費支出	戶 數	可支配所得
全 體 家 庭	4 735 172	410 483	302 207	288 406	598 264
1. 研 究 院(所)	35 269	733 807	459 641	20 550	715 141
2. 大 學 教 育	385 180	608 614	426 366	113 682	647 659
3. 專 科 教 育	417 259	510 629	365 023	94 631	589 708
4. 高 中 教 育	1 074 423	436 540	329 714	45 259	494 541
5. 國 中 教 育	772 426	390 498	287 679	9 463	445 811
6. 國 小 教 育	1 747 555	357 135	266 071	4 278	408 827
7. 補 習 自 修 或 不 識 字	303 060	249 333	187 474	543	119 473

	買 賣 工 作 人 員			服 務 工 作	
	戶 數	可支配所得	最終消費支出	戶 數	可支配所得
全 體 家 庭	660 556	451 370	339 429	333 020	367 030
1. 研 究 院(所)	913	638 203	546 921	588	258 203
2. 大 學 教 育	38 959	630 348	447 404	8 445	477 653
3. 專 科 教 育	56 678	504 495	382 401	17 225	413 130
4. 高 中 教 育	194 971	473 595	362 873	79 087	387 182
5. 國 中 教 育	114 034	427 679	318 872	54 939	374 413
6. 國 小 教 育	229 498	412 109	308 101	149 984	357 274
7. 補 習 自 修 或 不 識 字	25 503	342 526	266 151	22 752	270 313

費支出按經濟戶長教育程度及職業分

十 七 年

金額單位：新臺幣元

有 關 人 員	行 政 及 主 管 人 員			監 督 及 佐 理 人 員		
最終消費支出	戶 數	可 支 配 所 得	最 終 消 費 支 出	戶 數	可 支 配 所 得	最 終 消 費 支 出
398 686	259 552	682 730	470 592	584 270	498 136	365 508
438 166	6 144	842 946	522 696	4 524	867 216	523 487
434 447	46 485	735 891	511 839	120 959	597 368	420 217
375 985	42 879	672 382	450 309	132 962	465 104	355 528
361 884	72 659	667 980	478 484	237 647	465 560	349 889
343 468	35 077	661 385	454 878	52 787	466 941	338 616
310 353	54 471	659 733	444 649	34 547	504 999	342 344
99 581	1 837	716 148	483 183	844	344 747	278 139

人 員	農、林、漁、牧 工 作 人 員			農 事、畜 牧 工 作 者		
最終消費支出	戶 數	可 支 配 所 得	最 終 消 費 支 出	戶 數	可 支 配 所 得	最 終 消 費 支 出
279 865	554 875	290 341	213 226	466 727	281 137	209 275
219 778	288	193 530	160 080	288	193 530	160 080
325 510	1 059	222 057	129 370	526	169 808	97 347
318 636	3 687	539 858	235 381	2 297	626 311	196 082
282 991	35 126	333 797	263 466	30 812	337 572	262 948
293 325	70 493	318 097	232 810	61 252	317 083	234 843
276 532	345 033	295 848	217 733	285 412	286 513	214 264
213 721	99 189	227 804	166 065	86 140	209 343	156 564

第二十一表 平均每戶可支配所得及最終消

民 國 七

	林 、 漁 工 作 者			生產及有關工人、運輸設備操	
	戶 數	可支配所得	最終消費支出	戶 數	可支配所得
全 體 家 庭	88 148	339 078	234 148	1 714 215	373 875
1. 研 究 院(所)	-	-	-	-	-
2. 大 學 教 育	533	273 620	160 972	6 283	347 732
3. 專 科 教 育	1 390	396 994	300 324	46 115	420 754
4. 高 中 教 育	4 314	306 832	267 165	356 235	388 974
5. 國 中 教 育	9 241	324 821	219 331	400 138	374 131
6. 國 小 教 育	59 621	340 537	234 341	825 855	366 932
7. 補 習 自 修 或 不 識 字	13 049	349 673	228 787	79 589	351 953

	體 力 工			職 業 不 能 分 類 之	
	戶 數	可支配所得	最終消費支出	戶 數	可支配所得
全 體 家 庭	122 601	363 349	294 924	-	-
1. 研 究 院(所)	-	-	-	-	-
2. 大 學 教 育	658	217 782	254 176	-	-
3. 專 科 教 育	2 384	491 149	380 720	-	-
4. 高 中 教 育	16 682	366 976	308 241	-	-
5. 國 中 教 育	24 303	332 457	274 373	-	-
6. 國 小 教 育	64 322	369 959	302 548	-	-
7. 補 習 自 修 或 不 識 字	14 252	367 287	267 501	-	-

費支出按經濟戶長教育程度及職業分(續)

十 七 年

金額單位：新臺幣元

作工及體力工	生 產 及 有 關 工 人			運 輸 設 備 操 作 工		
最終消費支出	戶 數	可 支 配 所 得	最終消費支出	戶 數	可 支 配 所 得	最終消費支出
278 579	1 329 437	372 180	274 876	262 177	387 394	289 710
-	-	-	-	-	-	-
293 002	5 265	361 778	305 720	360	379 829	177 960
328 195	39 735	423 359	328 498	3 996	352 861	293 838
296 178	282 008	390 305	293 782	57 545	388 828	304 423
273 681	306 869	374 381	270 704	68 966	387 705	286 682
273 120	635 088	362 031	267 380	126 445	390 007	286 983
251 183	60 472	350 344	248 690	4 865	327 031	234 372

工 作 者	現 役 軍 人			無 職 業 者		
最終消費支出	戶 數	可 支 配 所 得	最終消費支出	戶 數	可 支 配 所 得	最終消費支出
-	64 351	498 658	361 370	275 927	175 536	158 718
-	1 732	672 720	480 839	530	239 177	225 663
-	32 328	558 332	406 106	16 980	310 513	290 407
-	14 194	461 015	339 248	8 888	330 853	243 982
-	12 229	379 736	278 684	41 210	232 437	210 034
-	1 504	339 841	225 515	33 991	223 169	188 069
-	2 066	395 620	274 107	101 823	146 238	139 122
-	298	1 202 360	551 500	72 505	110 892	101 531

第二十二表 平均每戶可支配所得及最終消費支出

民 國 七

	總 平 均			都	
	戶 數	可支配所得	最終消費支出	戶 數	可支配所得
全 體 家 庭	4 735 172	410 483	302 207	2 706 312	459 082
1. 研 究 院(所)	35 269	733 807	459 641	32 086	749 984
2. 大 學 教 育	385 180	608 614	426 366	336 468	623 928
3. 專 科 教 育	417 259	510 629	365 023	314 655	523 851
4. 高 中 教 育	1 074 423	436 540	329 714	720 210	455 244
5. 國 中 教 育	772 426	390 498	287 679	414 723	426 622
6. 國 小 教 育	1 747 555	357 135	266 071	788 620	390 282
7. 補 習 自 修 或 不 識 字	303 060	249 333	187 474	99 550	311 444

按經濟戶長教育程度及都市化程度地區分

十 七 年

金額單位：新臺幣元

市	城 鎮			鄉 村		
最終消費支出	戶 數	可 支 配 所 得	最終消費支出	戶 數	可 支 配 所 得	最終消費支出
341 275	1 228 741	369 171	269 758	800 119	309 544	219 894
468 132	2 365	566 278	357 599	818	583 620	421 605
436 474	39 320	505 540	365 801	9 392	491 522	317 806
383 371	75 456	458 128	309 515	27 148	503 306	306 640
347 328	255 467	408 683	302 709	98 746	372 183	271 109
313 933	226 905	361 370	267 267	130 798	326 489	239 847
300 193	541 611	350 135	257 090	417 324	303 581	213 247
241 129	87 617	248 710	178 728	115 893	196 452	147 997

第二十三表 平均每戶可支配所得及最終消費

民 國 七

	總 平 均			雇
	戶 數	可 支 配 所 得	最 終 消 費 支 出	戶 數
全體家庭	4 735 172	410 483	302 207	253 400
0. 農、林、漁、牧業	562 091	291 584	214 563	3 944
(01) 農、牧業	469 186	281 222	209 316	3 081
(02) 林業及伐木業	12 577	291 779	217 408	-
(03) 漁 業	80 328	352 075	244 766	863
1. 礦業及土石採取業	18 309	481 004	329 926	625
2/3. 製造業	1 283 675	420 889	308 059	108 333
4. 水電燃氣業	54 215	523 984	361 317	1 596
5. 營造業	469 188	399 650	292 970	25 380
6. 商 業	804 017	452 418	339 201	67 135
7. 運輸、倉儲及通信業	351 665	444 730	325 578	9 350
8. 金融、保險、不動產及工商服務業	137 963	558 904	396 437	10 140
9. 公共行政、社會服務及個人服務業	778 122	474 358	342 050	26 897
10. 其他不能歸類之行業	-	-	-	-
11. 無行業	275 927	175 536	158 718	-

支出按經濟戶長行業及從業身分分

十 七 年

金額單位：新臺幣元

主		受 雇 者		
可 支 配 所 得	最 終 消 費 支 出	戶 數	可 支 配 所 得	最 終 消 費 支 出
612 891	427 395	2 981 518	428 614	314 239
510 269	300 692	140 061	277 227	210 036
579 927	321 874	86 537	232 504	186 387
-	-	10 604	306 303	229 137
261 583	225 069	42 920	360 218	253 000
890 298	503 006	17 684	466 539	323 809
585 509	408 542	1 085 247	403 767	298 593
571 724	358 971	52 095	524 936	363 498
641 396	441 468	405 507	381 920	281 200
636 002	461 114	274 653	454 270	342 303
650 995	484 532	249 212	451 715	329 172
756 392	479 488	109 169	545 800	393 702
582 293	387 266	647 890	483 901	348 400
-	-	-	-	-
-	-	-	-	-

第二十三表 平均每戶可支配所得及最終消費

民 國 七

	自 營 作 業 者			失
	戶 數	可 支 配 所 得	最 終 消 費 支 出	戶 數
全體家庭	1 224 327	377 385	279 333	39 993
0. 農、林、漁、牧業	418 086	294 331	215 267	-
(01) 農、牧業	379 568	289 905	213 630	-
(02) 林業及伐木業	1 973	213 717	154 369	-
(03) 漁 業	36 545	344 648	235 561	-
1. 礦業及土石採取業	-	-	-	-
2/3. 製造業	90 095	429 191	301 260	-
4. 水電燃氣業	524	283 990	151 654	-
5. 營造業	38 301	427 173	319 181	-
6. 商 業	462 229	424 653	319 650	-
7. 運輸、倉儲及通信業	93 103	405 319	299 995	-
8. 金融、保險、不動產及工商服務業	18 654	528 241	367 302	-
9. 公共行政、社會服務及個人服務業	103 335	386 433	290 462	-
10. 其他不能歸類之行業	-	-	-	-
11. 無行業	-	-	-	39 993

第二十四表 平均每戶可支配所得及最終消費

民 國 七

	總 平 均			1 人	
	戶 數	可支配所得	最 終 消 費 支 出	戶 數	可支配所得
全體家庭	4 735 172	410 483	302 207	283 263	167 734
0/1. 專門性、技術性及有關人員	288 406	598 264	398 686	9 386	289 608
2. 行政及主管人員	259 552	682 730	470 592	4 755	571 831
3. 監督及佐理人員	584 270	498 136	365 508	17 331	263 245
4. 買賣工作人員	660 556	451 370	339 429	21 343	218 664
5. 服務工作人員	333 020	367 030	279 865	27 171	193 646
6. 農、林、漁、牧工作人員	554 875	290 341	213 226	35 383	132 667
(6) 農事、畜牧工作者	466 727	281 137	209 275	31 122	127 687
(62) 林、漁工作者	88 148	339 078	234 148	4 261	169 038
7/8/9. 生產及有關工人、運輸設備 操作工及體力工	1 714 215	373 875	278 579	45 007	196 606
7. 生產及有關工人	1 329 437	372 180	274 876	35 855	196 888
8. 運輸設備操作工	262 177	387 394	289 710	3 819	220 516
9. 體力工	122 601	363 349	294 924	5 333	177 585
10. 職業不能分類之工作者	-	-	-	-	-
11. 現役軍人	64 351	498 658	361 370	531	223 292
12. 無職業者	275 927	175 536	158 718	122 356	113 793

支出按經濟戶長職業及戶內人數分

十 七 年

金額單位：新臺幣元

	2 人			3 人			4 人
最 終 消 費 支	戶 數	可支配所得	最 終 消 費 支	戶 數	可支配所得	最 終 消 費 支	戶 數
123 500	516 720	286 261	200 440	662 906	375 768	270 270	1 216 521
212 397	29 380	607 551	306 835	51 331	552 347	352 969	96 542
357 726	16 038	558 978	333 869	34 869	644 208	440 823	84 174
177 914	54 442	435 581	297 642	104 311	446 011	324 026	192 917
145 163	56 667	340 418	237 269	90 516	401 756	292 663	177 329
133 716	29 725	255 124	178 226	51 137	299 377	226 743	90 267
88 810	110 464	173 681	124 990	77 421	247 448	180 821	83 168
86 380	101 442	164 158	122 721	65 228	243 484	177 035	65 669
106 557	9 022	280 766	150 499	12 193	268 655	201 073	17 499
128 195	111 018	250 363	181 469	210 752	321 200	231 839	447 959
126 272	83 995	246 461	179 359	163 693	314 050	225 652	340 234
124 928	14 396	280 988	180 616	28 869	358 691	259 937	72 470
143 468	12 627	241 405	196 473	18 190	326 041	242 931	35 255
-	-	-	-	-	-	-	-
93 671	6 181	490 837	341 711	12 724	421 178	297 443	31 164
102 258	102 805	199 407	176 929	29 845	263 843	239 386	13 001

第二十四表 平均每戶可支配所得及最終消費

民 國 七

	4 人		5 人		
	可支配所得	最 終 消 費 支 出	戶 數	可支配所得	最 終 消 費 支 出
全體家庭	435 583	319 384	1 068 912	439 525	335 354
0/1. 專門性、技術性及有關人員	607 229	408 798	61 573	593 018	439 643
2. 行政及主管人員	656 741	444 836	66 925	670 457	495 016
3. 監督及佐理人員	504 169	372 894	124 760	516 533	391 543
4. 買賣工作人員	446 983	336 547	172 845	466 792	365 559
5. 服務工作人員	379 627	294 101	68 946	405 486	311 814
6. 農、林、漁、牧工作人員	318 095	219 049	98 471	327 272	252 178
(a) 農事、畜牧工作者	303 280	214 914	77 438	324 086	255 934
(a) 林、漁工作者	373 691	234 566	21 033	339 003	238 351
7/8/9. 生產及有關工人、運輸設備 操作工及體力工	355 829	268 143	462 527	384 219	292 963
7. 生產及有關工人	352 984	262 901	355 442	381 551	288 631
8. 運輸設備操作工	369 349	276 948	80 776	396 208	302 596
9. 體力工	355 491	300 636	26 309	383 449	321 913
10. 職業不能分類之工作者	-	-	-	-	-
11. 現役軍人	500 925	369 813	6 347	547 542	398 109
12. 無職業者	287 366	277 150	6 518	296 737	286 970

支出按經濟戶長職業及戶內人數分(續一)

十 七 年

金額單位：新臺幣元

6 人			7 人			8 人	
戶 數	可支配所得	最 終 消 費 出 支	戶 數	可支配所得	最 終 消 費 出 支	戶 數	可支配所得
541 772	464 129	347 966	249 908	498 396	365 086	102 202	577 933
25 631	668 907	469 185	11 034	725 482	475 909	1 279	634 749
29 039	733 039	487 949	14 079	739 689	516 766	4 615	960 775
58 012	559 670	413 960	18 310	617 904	449 551	8 524	661 771
81 213	491 665	386 625	33 614	547 318	409 743	16 980	697 609
38 552	457 009	342 106	16 719	498 007	393 978	5 397	522 405
74 931	341 289	265 665	39 682	404 482	294 609	17 312	461 383
61 965	329 228	258 535	30 843	407 279	296 517	15 524	472 173
12 966	398 927	299 742	8 839	394 722	287 953	1 788	367 703
228 952	412 118	312 361	114 187	446 205	329 338	47 826	530 696
179 051	412 248	308 318	93 836	442 296	328 313	40 071	530 921
35 805	401 077	314 237	14 762	451 069	325 887	5 993	544 845
14 096	438 503	358 948	5 589	498 989	355 664	1 762	477 452
-	-	-	-	-	-	-	-
4 571	591 029	423 045	1 752	572 326	406 447	269	541 930
871	430 266	418 460	531	173 905	209 032	-	-

第二十四表 平均每戶可支配所得及最終消費

民 國 七

	最 終 消 費 支 出	9 人		最 終 消 費 支 出	戶 數
		戶 數	可支配所得		
全體家庭	405 658	47 997	655 395	456 783	22 380
0/1. 專門性、技術性及有關人員	518 021	1 169	982 808	481 374	811
2. 行政及主管人員	703 715	3 591	1 184 175	859 062	265
3. 監督及佐理人員	476 049	3 759	970 618	585 966	-
4. 買賣工作人員	426 343	5 223	690 875	530 059	2 420
5. 服務工作人員	432 245	3 400	582 258	502 245	1 410
6. 農、林、漁、牧工作人員	326 871	9 508	477 375	340 222	3 331
(61) 農事、畜牧工作者	331 240	9 508	477 375	340 222	3 065
(62) 林、漁工作者	288 931	-	-	-	266
7/8/9. 生產及有關工人、運輸設備 操作工及體力工	379 670	20 818	571 528	385 349	13 860
7. 生產及有關工人	367 319	16 290	550 775	372 281	10 979
8. 運輸設備操作工	445 212	2 253	625 984	407 236	1 974
9. 體力工	437 632	2 275	666 196	457 248	907
10. 職業不能分類之工作者	-	-	-	-	-
11. 現役軍人	379 190	529	722 320	644 203	283
12. 無職業者	-	-	-	-	-

支出按經濟戶長職業及戶內人數分(續完)

十 七 年

金額單位：新臺幣元

10人		11~15人				16人以上		
可支配所得	最終消費支出	戶數	可支配所得	最終消費支出	戶數	可支配所得	最終消費支出	
698 726	503 464	20 891	735 524	510 299	1 700	1 139 188	714 082	
1 313 324	626 073	270	1 147 443	1 150 290	-	-	-	
978 425	1 179 860	926	1 922 127	944 511	276	1 739 212	648 160	
-	-	1 637	714 966	568 884	267	1 120 779	914 113	
985 490	742 809	2 047	714 552	536 251	359	719 281	661 807	
672 440	491 892	296	532 000	401 800	-	-	-	
623 730	460 126	4 940	557 110	422 899	264	1 529 057	766 930	
630 639	464 190	4 659	542 005	405 467	264	1 529 057	766 930	
544 125	413 290	281	807 553	711 916	-	-	-	
623 598	451 336	10 775	717 721	486 165	534	927 819	657 154	
631 431	464 794	9 718	734 920	488 922	273	976 896	773 220	
574 608	339 751	799	619 166	504 265	261	876 486	535 751	
635 409	531 296	258	375 103	326 280	-	-	-	
-	-	-	-	-	-	-	-	
916 466	592 742	-	-	-	-	-	-	
-	-	-	-	-	-	-	-	

第二十五表 平均每戶可支配所得及最終

民 國 七

	總 平 均			未 滿 20	
	戶 數	可支配所得	最 終 消 費 支 出	戶 數	可支配所得
全體家庭	4 735 172	410 483	302 207	24 390	297 228
0/1. 專門性、技術性及有關人員	288 406	598 264	398 686	-	-
2. 行政及主管人員	259 552	682 730	470 592	-	-
3. 監督及佐理人員	584 270	498 136	365 508	1 814	256 597
4. 買賣工作人員	660 556	451 370	339 429	3 088	344 435
5. 服務工作人員	333 020	367 030	279 865	1 693	320 473
6. 農、林、漁、牧工作人員	554 875	290 341	213 226	462	337 041
(61) 農事、畜牧工作者	466 727	281 137	209 275	204	358 804
(62) 林、漁工作者	88 148	339 078	234 148	258	319 833
7/8/9. 生產及有關工人、運輸設備 操作工及體力工	1 714 215	373 875	278 579	15 603	305 165
7. 生產及有關工人	1 329 437	372 180	274 876	13 501	300 265
8. 運輸設備操作工	262 177	387 394	289 710	571	396 995
9. 體力工	122 601	363 349	294 924	1 531	314 126
10. 職業不能分類之工作者	-	-	-	-	-
11. 現役軍人	64 351	498 658	361 370	-	-
12. 無職業者	275 927	175 536	158 718	1 730	150 609

消費支出按經濟戶長職業、年齡分

十 七 年

金額單位：新臺幣元

歲	20 ~ 24 歲			25 ~ 29 歲		
最 終 消 費 支 出	戶 數	可支配所得	最 終 消 費 支 出	戶 數	可支配所得	最 終 消 費 支 出
240 450	126 019	342 847	262 282	485 722	401 637	292 746
-	8 276	414 959	315 891	29 625	498 425	348 865
-	670	521 820	205 828	21 563	607 998	397 456
255 339	20 996	387 864	324 139	57 976	436 396	323 884
275 085	12 913	362 107	322 788	73 734	442 470	326 492
200 925	15 058	310 304	228 822	32 057	382 716	285 910
247 379	3 519	196 763	149 699	26 206	263 556	202 113
400 466	3 519	196 763	149 699	19 050	259 786	194 786
126 334	-	-	-	7 156	273 593	221 620
240 928	59 620	331 660	235 823	225 581	365 342	267 277
239 959	52 829	329 261	230 175	184 903	362 207	264 628
274 036	4 174	374 853	289 754	28 726	385 016	270 615
237 123	2 617	311 191	263 818	11 952	366 556	300 235
-	-	-	-	-	-	-
-	2 848	350 442	277 783	16 111	439 580	313 121
195 533	2 119	219 598	237 473	2 869	212 778	222 071

第二十五表 平均每戶可支配所得及最終

民 國 七

	30 ~ 34 歲			30 ~ 39	
	戶 數	可支配所得	最 終 消 費 出 支	戶 數	可支配所得
全體家庭	845 738	406 891	305 631	876 613	415 997
0/1. 專門性、技術性及有關人員	56 803	505 212	359 695	54 649	569 964
2. 行政及主管人員	46 788	613 459	428 376	63 349	592 511
3. 監督及佐理人員	118 550	459 266	348 409	130 971	470 862
4. 買賣工作人員	133 618	435 340	329 077	134 110	456 434
5. 服務工作人員	48 487	368 252	281 520	54 034	353 356
6. 農、林、漁、牧工作人員	41 973	304 384	212 035	64 667	285 090
(61) 農事、畜牧工作者	31 487	296 828	207 602	53 177	280 121
(62) 林、漁工作者	10 486	327 072	225 348	11 490	308 089
7/8/9. 生產及有關工人、運輸設備 操作工及體力工	378 291	355 176	272 769	355 881	355 779
7. 生產及有關工人	309 229	354 420	272 422	265 454	357 816
8. 運輸設備操作工	50 895	365 999	269 456	63 863	356 819
9. 體力工	18 167	337 731	287 964	26 564	332 924
10. 職業不能分類之工作者	-	-	-	-	-
11. 現役軍人	15 648	493 558	361 337	15 075	535 654
12. 無職業者	5 580	249 691	240 874	3 877	228 150

消費支出按經濟戶長職業、年齡分(續一)

十 七 年

金額單位：新臺幣元

歲	40 ~ 44 歲			45 ~ 49 歲		
最 終 消 費 支 出	戶 數	可支配所得	最 終 消 費 支 出	戶 數	可支配所得	最 終 消 費 支 出
314 689	554 158	436 591	338 208	520 306	443 786	332 239
402 170	43 472	600 917	438 808	28 362	681 437	444 333
423 469	41 031	694 552	480 878	28 642	735 190	520 165
353 906	68 839	506 670	392 283	56 514	526 618	406 292
347 770	83 162	449 672	358 566	77 166	463 979	366 721
276 898	38 561	379 049	316 591	35 513	394 146	296 980
232 511	55 728	316 378	253 118	88 918	309 276	239 064
232 226	43 890	314 514	259 702	72 698	302 066	235 215
233 828	11 838	323 286	228 708	16 220	341 588	256 319
273 620	213 192	364 041	288 992	196 281	411 312	305 115
270 289	157 900	362 830	287 792	144 770	408 976	298 720
285 018	41 237	373 967	289 996	32 088	431 263	327 700
279 498	14 055	348 516	299 536	19 423	395 756	315 469
-	-	-	-	-	-	-
383 290	6 503	636 728	465 993	2 587	628 060	502 933
235 633	3 670	285 001	227 669	6 323	174 070	175 906

第二十五表 平均每戶可支配所得及最終

民 國 七

	50 ~ 54 歲			55 ~ 59	
	戶 數	可支配所得	最 終 消 費 支 出	戶 數	可支配所得
全體家庭	392 981	479 976	333 942	356 104	442 463
0/1. 專門性、技術性及有關人員	22 742	721 490	489 458	17 819	667 700
2. 行政及主管人員	22 601	810 362	600 611	16 956	846 503
3. 監督及佐理人員	35 975	601 945	421 132	48 623	618 378
4. 買賣工作人員	61 408	514 743	356 013	40 174	474 670
5. 服務工作人員	31 123	415 046	308 367	35 967	354 140
6. 農、林、漁、牧工作人員	85 188	335 719	233 839	72 426	305 982
(61) 農事、畜牧工作者	72 861	328 694	230 939	62 039	294 017
(62) 林、漁工作者	12 327	377 244	250 984	10 387	377 446
7/8/9. 生產及有關工人、運輸設備 操作工及體力工	124 009	447 639	301 536	91 537	427 472
7. 生產及有關工人	94 940	446 332	295 825	63 736	428 717
8. 運輸設備操作工	17 816	491 079	343 360	15 803	409 051
9. 體力工	11 253	389 891	283 509	11 998	445 123
10. 職業不能分類之工作者	-	-	-	-	-
11. 現役軍人	1 186	386 344	313 594	4 030	461 533
12. 無職業者	8 749	359 803	255 134	28 572	220 049

消費支出按經濟戶長職業、年齡分(續完)

十 七 年

金額單位：新臺幣元

歲	60 ~ 64 歲			65 歲 以 上		
最 終 消 費 支 出	戶 數	可支配所得	最 終 消 費 支 出	戶 數	可支配所得	最 終 消 費 支 出
294 234	277 845	383 248	255 610	275 296	231 982	175 191
370 786	17 722	806 698	374 013	8 936	721 267	400 567
511 583	11 845	772 589	505 867	6 107	1 004 015	605 100
394 359	37 130	549 542	358 835	6 882	618 216	325 410
323 620	21 951	450 541	326 268	19 232	345 333	227 116
277 329	27 314	379 034	250 018	13 213	240 231	187 821
211 603	55 499	280 921	175 551	60 289	176 715	134 171
207 487	49 959	261 677	172 487	57 843	176 876	132 345
236 187	5 540	454 465	203 185	2 446	172 902	177 341
283 166	39 877	394 913	272 302	14 343	296 052	223 015
276 718	30 999	395 900	266 964	11 176	296 824	216 891
278 624	5 923	418 602	289 959	1 081	321 054	173 989
323 404	2 955	337 080	292 912	2 086	278 959	281 234
-	-	-	-	-	-	-
292 218	-	-	-	363	350 455	290 430
172 276	66 507	166 146	157 635	145 931	152 053	140 288

第二十六表 平均每戶可支配所得及最終消費支出

民 國 七

可支配所得組別	總 平 均			都	
	戶 數	可支配所得	最 終 消 費 支 出	戶 數	可支配所得
總 計	4 735 172	410 483	302 207	2 706 312	459 082
未 滿30,000元	7 160	-19 679	158 639	2 996	-44 360
30,000~60,000	26 549	49 409	67 904	7 480	50 817
60,000~80,000	39 570	70 645	76 035	11 263	70 647
80,000~100,000	59 309	90 118	89 532	20 168	90 212
100,000~120,000	80 389	110 536	105 486	26 688	110 872
120,000~140,000	89 230	129 750	113 985	32 864	130 156
140,000~160,000	112 221	150 208	134 596	42 767	150 218
160,000~180,000	112 364	170 200	157 747	34 999	170 049
180,000~200,000	135 094	190 494	169 768	47 199	190 571
200,000~220,000	167 179	210 161	186 364	68 399	210 430
220,000~240,000	191 484	230 160	205 320	83 844	230 450
240,000~260,000	221 826	250 258	215 103	99 088	250 214
260,000~280,000	221 972	269 943	226 855	110 754	270 078
280,000~300,000	236 694	290 086	248 101	130 449	289 958
300,000~320,000	219 510	309 795	260 009	126 243	309 683
320,000~340,000	226 387	329 800	268 231	129 751	329 919
340,000~360,000	227 574	349 817	287 948	131 199	349 968
360,000~380,000	210 346	369 993	299 063	120 719	369 993
380,000~400,000	201 295	389 973	307 740	128 228	390 020
400,000~420,000	173 043	409 652	309 730	103 036	409 752
420,000~440,000	171 349	429 693	328 539	110 881	429 536
440,000~460,000	147 702	449 833	340 250	96 938	449 985
460,000~480,000	125 838	469 652	351 727	80 512	469 415
480,000~500,000	126 725	489 676	361 819	83 988	489 594
500,000~520,000	112 957	510 037	365 505	73 571	510 261
520,000~540,000	105 899	530 237	379 946	71 846	530 490
540,000~560,000	87 116	549 623	394 295	59 608	549 542
560,000~580,000	82 351	569 035	404 449	58 522	569 215
580,000~600,000	72 361	590 216	409 938	51 560	590 291
600,000~650,000	153 924	623 541	433 554	109 739	623 012
650,000~700,000	139 526	674 527	435 886	106 664	675 016
700,000~800,000	177 742	746 429	492 697	133 561	746 750
800,000~900,000	93 503	844 306	527 464	70 163	844 383
900,000~1,000,000	62 218	947 855	583 427	47 841	945 684
1,000,000元以上	116 765	1 424 281	685 443	92 784	1 434 276

出按可支配所得組別及都市化程度地區分

十 七 年

金額單位：新臺幣元

市	城 鎮			鄉 村		
最 終 消 費 支 出	戶 數	可支配所得	最 終 消 費 支 出	戶 數	可支配所得	最 終 消 費 支 出
341 275	1 228 741	369 171	269 758	800 119	309 544	219 894
151 194	2 580	-8 937	198 497	1 584	9 507	107 803
101 179	8 822	49 217	64 757	10 247	48 547	46 323
82 641	12 130	71 074	82 090	16 177	70 323	66 895
106 861	17 823	89 927	84 207	21 318	90 188	77 591
111 194	25 758	111 227	111 385	27 943	109 579	94 598
119 871	23 167	129 409	112 724	33 199	129 586	109 038
136 788	31 505	149 986	140 020	37 949	150 381	127 621
165 719	33 279	170 016	148 835	44 086	170 458	158 145
180 750	40 190	190 775	167 046	47 705	190 183	161 196
198 570	49 142	210 355	182 872	49 638	209 598	173 000
213 338	61 007	230 305	202 959	46 633	229 450	193 992
221 739	74 986	250 152	216 585	47 752	250 513	199 006
233 143	67 463	270 369	226 721	43 755	268 945	211 143
256 623	62 975	289 838	243 513	43 270	290 834	229 088
269 412	60 248	309 862	251 243	33 019	310 100	240 057
278 986	64 028	329 670	256 363	32 608	329 580	248 740
303 029	64 794	349 763	269 562	31 581	349 303	263 017
313 440	61 504	369 809	282 919	28 123	370 396	272 654
320 412	52 048	390 087	291 072	21 019	389 404	271 711
325 291	50 787	409 650	293 704	19 220	409 124	268 656
338 706	42 513	429 850	317 665	17 955	430 292	291 500
350 057	32 831	449 592	335 242	17 933	449 453	296 402
369 173	31 562	469 996	326 750	13 764	470 245	306 948
375 049	26 553	489 852	351 037	16 184	489 817	310 846
382 397	28 975	509 617	339 405	10 411	509 619	318 768
399 371	25 496	529 425	339 678	8 557	530 531	336 838
404 213	20 292	550 145	385 253	7 216	548 827	337 797
417 258	15 664	567 377	382 054	8 165	570 923	355 607
414 901	14 437	590 490	410 514	6 364	588 994	368 417
443 389	28 312	626 521	428 646	15 873	621 884	374 319
447 763	23 089	672 410	421 754	9 773	674 196	339 642
504 505	30 161	745 846	464 377	14 020	744 628	441 138
549 862	18 150	846 492	472 326	5 190	835 625	417 490
595 769	10 623	958 868	532 195	3 754	944 365	571 125
719 313	15 847	1 380 150	575 850	8 134	1 396 249	512 606

第二十七表 每百戶家庭擁有現代化

民 國 七

	電 話 機 器 化				
	彩色電視機 (架)	黑白電視機 (架)	電 冰 箱 (座)	電 話 機 (架)	攝 影 機 (架)
全體家庭擁有設備之總數量	5 059 172	149 471	4 742 215	4 287 415	52 849
全體家庭平均每百戶擁有設備之 數量	106.84	3.16	100.15	90.54	1.12
非 農 家	107.91	3.30	100.10	90.79	1.24
農 家	101.84	2.49	100.37	89.38	0.52
0/1. 專門性、技術性及有關人員	118.24	2.82	104.94	98.27	3.45
2. 行政及主管人員	128.85	1.69	104.52	103.04	3.26
3. 監督及佐理人員	113.53	3.22	102.48	97.85	1.34
4. 買賣工作人員	109.96	2.86	101.35	96.27	1.69
5. 服務工作人員	104.06	3.01	99.41	89.83	0.88
6. 農、林、漁、牧工作人員	99.03	3.25	98.28	82.86	0.34
(61) 農事、畜牧工作者	98.79	3.33	98.62	83.29	0.41
(62) 林、漁工作者	100.32	2.79	96.49	80.61	-
7/8/9. 生產及有關工人、運輸 設備操作工及體力工	103.76	3.01	99.98	89.63	0.50
7. 生產及有關工人	104.00	3.01	100.00	89.57	0.52
8. 運輸設備操作工	104.06	3.06	100.60	92.09	0.42
9. 體力工	100.56	2.83	98.36	84.98	0.48
10. 現役軍人	116.71	2.71	103.57	96.24	1.85
11. 無職業者與職業不能分類之 工作者	88.49	6.46	88.13	62.19	0.30

設備之數量按經濟戶長職業分

十 七 年

設				備			
冷 暖 氣 機 (座)	電 (子) 鍋 (個)	電 扇 (含抽風機) (架)	錄 放 影 機 (架)	音 響 (架)	收 錄 音 機 (架)	洗 衣 機 (座)	果 汁 機 (架)
2 133 701	4 962 216	11 535 722	2 449 081	1 708 317	3 595 334	4 005 978	1 854 294
45.06	104.79	243.62	51.72	36.08	75.93	84.60	39.16
52.56	105.67	245.49	55.64	36.02	80.87	86.64	42.12
9.84	100.70	234.83	33.30	36.36	52.70	75.00	25.26
96.02	112.72	281.89	70.52	45.68	115.46	95.96	63.77
114.51	112.45	277.10	81.15	56.62	105.60	98.23	66.22
78.25	110.70	276.32	68.19	42.61	103.67	94.04	59.81
59.76	106.01	254.80	62.11	37.98	78.74	90.46	43.13
34.31	103.20	229.69	49.40	32.37	70.04	83.02	33.05
7.73	98.93	215.17	28.21	31.92	48.18	69.57	21.70
6.48	98.76	212.36	26.64	33.04	47.42	68.69	22.19
14.37	99.84	230.03	36.51	26.00	52.22	74.23	19.10
24.30	103.39	241.47	46.02	32.89	66.80	85.12	31.22
22.24	103.17	241.61	45.42	33.28	66.31	84.30	30.85
32.10	104.52	247.45	49.54	33.65	65.74	90.11	34.06
29.94	103.34	227.18	45.06	26.99	74.49	83.40	29.15
90.90	109.85	251.11	71.63	46.32	115.22	92.33	62.26
27.35	95.17	161.74	25.47	18.58	51.64	52.98	21.22

第二十七表 每百戶家庭擁有現代化

民 國 七

	家 庭 器					
	鋼 琴 (電子) (架)	照 相 機 (架)	縫 紉 機 (架)	抽油煙機 (座)	吸 塵 器 (部)	瓦 斯 爐 (座)
全體家庭擁有設備之總數量	412 749 2 342 719 1 362 740 3 585 611	638 687 4 736 288				
全體家庭平均每百戶擁有設備之數量	8.72	49.47	28.78	75.72	13.49	100.02
非 農 家	10.08	54.74	28.21	79.44	15.62	100.04
農 家	2.30	24.75	31.45	58.28	3.49	99.96
0/1. 專門性、技術性及有關人員	29.94	91.61	33.30	91.20	33.68	101.58
2. 行政及主管人員	24.58	94.05	31.75	92.14	38.65	100.77
3. 監督及佐理人員	16.75	81.34	35.39	90.65	24.00	100.72
4. 買賣工作人員	9.52	55.63	26.30	81.57	16.23	99.88
5. 服務工作人員	3.27	42.95	23.73	74.97	7.70	100.12
6. 農、林、漁、牧工作人員	1.52	19.25	27.32	53.17	2.62	99.46
(61) 農事、畜牧工作者	1.63	19.36	27.57	51.99	2.42	99.59
(62) 林、漁工作者	0.96	18.65	25.97	59.41	3.68	98.77
7/8/9. 生產及有關工人、運輸設備操作工及體力工	3.73	36.51	29.78	73.57	6.36	100.17
7. 生產及有關工人	3.60	35.65	30.99	72.68	6.22	100.20
8. 運輸設備操作工	3.88	40.51	27.55	77.49	7.55	99.80
9. 體力工	4.82	37.20	21.44	74.76	5.38	100.62
10. 現役軍人	17.32	87.72	28.58	88.48	37.37	100.85
11. 無職業者與職業不能分類之工作者	2.71	21.62	16.05	55.18	7.44	96.50

設備之數量按經濟戶長職業分(續)

十 七 年

具			交 通 設 備		其 他		
微 波 爐 (含烤箱) (座)	瓦斯熱水器 (個)	電 熱 水 器 (個)	小 汽 車 (輛)	機器腳踏車 (輛)	報 紙 (份)	書 刊 雜 誌 (份)	家 用 電 腦 (台)
553 649	3 764 804	231 240	926 598	5 172 482	3 190 215	844 054	197 400
11.69	79.51	4.88	19.57	109.24	67.37	17.83	4.17
13.82	83.25	5.23	20.77	100.45	71.23	20.25	4.91
1.68	61.93	3.25	13.91	150.53	49.24	6.44	0.67
28.83	90.88	11.07	39.10	99.61	107.75	52.33	14.22
34.21	94.53	8.67	56.97	88.95	110.22	41.22	14.70
24.03	91.24	7.09	28.05	104.19	87.07	32.73	7.93
14.08	88.38	4.63	27.63	105.51	81.88	16.99	3.41
7.19	83.49	4.34	12.83	102.20	60.39	12.20	1.44
1.57	54.11	3.31	8.53	128.92	38.47	5.20	0.57
1.46	52.87	3.37	9.12	132.66	38.56	4.29	0.43
2.15	60.66	3.02	5.40	109.11	38.01	9.99	1.27
4.75	78.25	3.21	11.86	126.29	56.89	9.45	1.60
4.10	77.13	3.14	12.17	134.01	56.91	9.51	1.46
5.21	84.05	3.24	12.63	97.53	60.12	8.26	2.14
10.78	78.05	3.82	6.84	104.09	49.84	11.38	1.97
28.03	85.30	14.95	28.34	85.99	72.91	44.83	16.23
5.86	60.12	2.67	2.89	26.34	38.79	8.07	1.32

第二十八表 家庭擁有現代化設備之普

民 國 七

	電 化				
	彩色電視機	黑白電視機	電 冰 箱	電 話 機	攝 影 機
擁有設備之總戶數	4 608 991	148 636	4 637 203	4 219 513	51 616
全體家庭擁有設備之普及率	97.34	3.14	97.93	89.11	1.09
農 家	97.35	2.49	98.48	88.63	0.52
非 農 家	97.33	3.28	97.81	89.21	1.21
0/1. 專門性、技術性及有關人員	98.95	2.82	98.98	95.50	3.33
2. 行政及主管人員	99.88	1.69	99.52	97.94	3.15
3. 監督及佐理人員	99.42	3.17	99.16	95.99	1.34
4. 買賣工作人員	98.14	2.86	98.83	93.90	1.60
5. 服務工作人員	97.45	3.01	97.98	89.07	0.88
6. 農、林、漁、牧工作人員	95.81	3.25	97.03	82.42	0.34
(6) 農事、畜牧工作者	95.79	3.33	97.14	82.77	0.41
(6) 林、漁工作者	95.93	2.79	96.49	80.61	-
7/8/9. 生產及有關工人、運輸設備操作工及體力工	97.92	2.98	98.62	88.85	0.50
7. 生產及有關工人	97.96	2.97	98.56	88.86	0.52
8. 運輸設備操作工	97.88	3.06	99.27	90.99	0.42
9. 體力工	97.54	2.83	97.93	84.11	0.48
10. 職業不能分類之工作者	-	-	-	-	-
11. 現役軍人	99.10	2.71	99.15	93.88	1.85
12. 無職業者	85.82	6.46	87.74	62.08	0.30

及率按農家、非農家與經濟戶長職業分

十 七 年

單位：%

設				備			
冷暖氣機	電(子)鍋	電 扇 (含抽風機)	錄放影機	音 響	收錄音機	洗 衣 機	果 汁 機
1 623 515	4 597 140	4 550 617	2 414 574	1 679 499	3 086 097	3 975 916	1 802 327
34.29	97.08	96.10	50.99	35.47	65.17	83.97	38.06
8.96	96.73	94.67	33.08	36.08	50.05	74.25	25.02
39.68	97.16	96.41	54.80	35.34	68.39	86.03	40.84
64.59	98.13	97.28	69.47	44.74	81.78	94.67	60.41
72.84	98.74	97.35	78.05	54.56	80.71	96.81	64.00
58.16	97.46	97.81	66.42	41.62	80.52	93.26	58.14
45.21	96.94	97.56	61.51	37.17	68.34	89.91	41.61
29.97	97.05	95.91	48.91	31.95	63.59	82.36	32.29
7.15	96.25	92.61	28.02	31.73	45.92	69.24	21.55
6.14	95.93	92.37	26.48	32.87	44.97	68.30	22.07
12.50	97.95	93.88	36.19	25.68	50.97	74.23	18.78
21.60	97.76	96.79	45.84	32.59	62.25	84.58	30.59
19.88	97.70	96.59	45.22	32.96	62.02	83.77	30.35
28.36	98.37	97.77	49.43	33.33	61.04	89.35	32.80
25.82	97.15	96.93	44.84	26.99	67.40	83.17	28.43
-	-	-	-	-	-	-	-
62.88	97.42	97.20	68.53	43.65	80.79	90.92	59.51
21.56	91.44	89.31	25.05	18.47	48.26	52.88	20.91

第二十八表 家庭擁有現代化設備之普

民 國 七

	家 庭 器						
	鋼 琴 (電子)	照 相 機	縫 紉 機	抽油煙機	吸 塵 器	瓦 斯 爐	
擁有設備之總戶數	404 472 2 151 803 1 343 074 3 575 112	630 534 4 646 307					
全體家庭擁有設備之普及率	8.54	45.44	28.36	75.50	13.32	98.12	
農 家	2.18	23.96	31.12	57.93	3.42	98.12	
非 農 家	9.90	50.02	27.78	79.24	15.42	98.12	
0/1. 專門性、技術性及有關人員	29.18	77.96	33.12	90.90	33.02	98.26	
2. 行政及主管人員	24.03	80.51	31.05	91.90	37.92	98.57	
3. 監督及佐理人員	16.44	72.66	35.15	90.34	23.76	98.87	
4. 買賣工作人員	9.30	52.12	26.09	81.17	16.09	98.35	
5. 服務工作人員	3.27	40.38	23.54	74.73	7.70	98.04	
6. 農、林、漁、牧工作人員	1.52	18.77	27.27	53.08	2.52	97.72	
(61) 農事、畜牧工作者	1.63	18.79	27.57	51.88	2.30	97.69	
(62) 林、漁工作者	0.96	18.65	25.67	59.41	3.68	97.89	
7/8/9. 生產及有關工人、運輸設備操作工及體力工	3.65	35.38	29.01	73.39	6.33	98.29	
7. 生產及有關工人	3.49	34.51	30.17	72.48	6.17	98.16	
8. 運輸設備操作工	3.88	39.35	26.75	77.49	7.55	98.47	
9. 體力工	4.82	36.22	21.19	74.55	5.38	99.29	
10. 職業不能分類之工作者	-	-	-	-	-	-	
11. 現役軍人	17.32	72.48	28.58	88.01	36.02	99.16	
12. 無職業者	2.71	20.82	15.94	55.18	7.44	95.10	

及率按農家、非農家與經濟戶長職業分(續)

十 七 年

單位：%

具			交 通 設 備		其 他		
微 波 爐 (含烤箱)	瓦斯熱水器	電 熱 水 器	小 汽 車	機器腳踏車	報 紙	書 刊 雜 誌	家 用 電 腦
524 137	3 696 538	223 309	909 460	3 563 039	2 857 314	642 213	187 148
11.07	78.07	4.72	19.21	75.25	60.34	13.56	3.95
1.68	60.91	3.18	13.62	90.58	47.11	5.94	0.64
13.07	81.72	5.04	20.40	71.98	63.16	15.19	4.66
26.31	88.25	10.69	38.10	69.56	84.89	34.52	13.72
31.77	91.07	7.93	55.24	64.76	85.66	28.79	12.21
22.61	88.99	6.85	27.65	71.90	74.78	24.38	7.73
13.35	86.43	4.47	27.42	76.32	72.54	13.25	3.36
7.19	81.64	4.25	12.42	73.15	56.79	11.02	1.44
1.57	53.50	3.17	8.33	83.98	37.18	4.16	0.57
1.46	52.20	3.32	8.89	85.20	37.31	4.06	0.43
2.15	60.35	2.41	5.40	77.51	36.48	4.69	1.27
4.70	77.43	3.13	11.70	84.71	54.65	8.41	1.58
4.06	76.29	3.04	12.03	88.66	54.73	8.47	1.44
5.11	83.32	3.24	12.29	69.45	57.98	7.29	2.14
10.78	77.15	3.82	6.84	74.56	46.74	10.14	1.97
-	-	-	-	-	-	-	-
25.46	84.07	14.95	27.42	67.83	63.81	28.62	15.27
5.75	59.69	2.67	2.80	23.46	36.53	5.66	1.32

第二十九表 家庭擁有現代化設備之普及率按

民 國 七

	電 化				
	彩色電視機	黑白電視機	電 冰 箱	電 話 機	攝 影 機
擁有設備之總戶數	4 608 991	148 636	4 637 203	4 219 513	51 616
全體家庭擁有設備之普及率	97.34	3.14	97.93	89.11	1.09
一、按都市化程度地區別分					
都 市	98.20	3.05	98.38	92.24	1.38
城 鎮	96.95	3.09	97.56	87.30	0.80
鄉 村	95.02	3.50	96.98	81.32	0.55
二、按經濟戶長社會經濟特性分					
農業雇主	100.00	-	100.00	85.55	-
農業自營作業者	96.55	2.88	97.51	85.02	0.32
非農業雇主	99.65	1.05	99.33	97.33	2.66
非農業自營作業者	97.53	3.54	98.77	94.68	1.12
農業受雇者	93.70	4.28	95.68	74.71	0.59
非農業經理管理和專業受雇者	99.38	2.80	99.26	96.83	3.33
非農業文書推銷和服務工作者	98.82	2.88	98.79	93.24	1.42
非農業體力勞動者	98.03	2.89	98.56	87.52	0.48
軍職人員	99.10	2.71	99.15	93.88	1.85
其 他	85.82	6.46	87.74	62.08	0.30

都市化程度地區及經濟戶長社會經濟特性分

十 七 年

單位：%

設				備			
冷暖氣機	電(子)鍋	電 扇 (含抽風機)	錄放影機	音 響	收錄音機	洗衣機	果汁機
1 623 515	4 597 140	4 550 617	2 414 574	1 679 499	3 086 097	3 975 916	1 802 327
34.29	97.08	96.10	50.99	35.47	65.17	83.97	38.06
48.55	97.53	97.12	59.12	36.25	72.19	89.74	45.20
20.44	96.76	96.24	46.59	35.51	61.26	79.82	31.52
7.30	96.09	92.43	30.27	32.77	47.45	70.80	23.96
34.63	100.00	93.53	72.97	26.70	66.05	86.66	47.84
6.95	95.90	93.24	28.38	33.13	45.96	71.51	22.68
64.56	98.53	97.20	74.37	51.06	74.05	94.97	55.28
35.33	97.38	97.01	54.69	34.42	65.64	88.19	36.22
8.56	97.36	90.89	27.87	28.30	46.20	62.78	19.03
75.24	98.68	97.35	77.76	51.96	85.14	96.81	66.44
50.30	97.20	97.41	62.38	38.80	75.65	90.48	50.40
19.85	97.63	96.79	43.95	31.77	61.57	83.60	29.84
62.88	97.42	97.20	68.53	43.65	80.79	90.92	59.51
21.56	91.44	89.31	25.05	18.47	48.26	52.88	20.91

第二十九表 家庭擁有現代化設備之普及率按

民 國 七

	家 庭 器						
	鋼 琴 (電子)	照 相 機	縫 紉 機	抽油煙機	吸 塵 器	瓦 斯 爐	
擁有設備之總戶數	404 472 2 151 803 1 343 074 3 575 112				630 534 4 646 307		
全體家庭擁有設備之普及率	8.54	45.44	28.36	75.50	13.32	98.12	
一、按都市化程度地區別分							
都 市	12.00	56.98	28.30	83.94	18.30	98.35	
城 鎮	4.81	35.82	28.30	71.23	9.09	97.92	
鄉 村	2.59	21.20	28.66	53.52	2.96	97.67	
二、按經濟戶長社會經濟特性分							
農業雇主	6.34	51.47	20.84	72.41	-	100.00	
農業自營作業者	1.50	20.66	29.61	54.52	2.58	97.79	
非農業雇主	18.05	70.95	28.24	87.36	28.99	98.57	
非農業自營作業者	5.87	43.47	27.51	77.83	10.68	98.60	
農業受雇者	1.77	13.82	20.61	49.30	3.07	97.55	
非農業經理管理和專業受雇者	26.85	82.46	30.48	93.39	38.90	98.71	
非農業文書推銷和服務工作者	14.88	64.66	31.92	86.06	20.41	98.32	
非農業體力勞動者	3.39	34.20	28.63	72.73	5.82	98.19	
軍職人員	17.32	72.48	28.58	88.01	36.02	99.16	
其 他	2.71	20.82	15.94	55.18	7.44	95.10	

都市化程度地區及經濟戶長社會經濟特性分(續)

十 七 年

單位：%

具			交 通 設 備		其 他		
微 波 爐 (含烤箱)	瓦斯熱水器	電 熱 水 器	小 汽 車	機器腳踏車	報 紙	書 刊 雜 誌	家 用 電 腦
524 137	3 696 538	223 309	909 460	3 563 039	2 857 314	642 213	187 148
11.07	78.07	4.72	19.21	75.25	60.34	13.56	3.95
16.65	85.25	5.37	22.17	68.58	66.75	17.01	5.92
4.94	75.93	4.43	17.96	83.56	58.50	10.67	1.82
1.62	57.06	2.94	11.09	85.04	41.49	6.36	0.58
6.67	86.18	7.35	33.16	79.08	64.63	6.34	-
1.56	54.39	3.63	9.50	85.06	39.29	4.34	0.62
24.70	90.04	7.96	48.34	72.80	86.72	22.98	6.35
7.73	83.86	4.23	19.84	78.15	69.35	10.04	2.62
1.97	51.34	1.53	4.66	80.71	30.97	4.14	0.62
33.67	88.58	9.68	47.17	56.49	85.40	33.03	15.01
18.46	87.35	6.28	25.48	73.59	70.31	21.85	6.48
4.51	76.53	2.80	10.35	86.08	51.61	8.27	1.44
25.46	84.07	14.95	27.42	67.83	63.81	28.62	15.27
5.75	59.69	2.67	2.80	23.46	36.53	5.66	1.32

第三十表 家庭住宅概況及擁有現代化設備

民 國 七

	總 計	依 可 支 配		
		1	2	3
一、家庭住宅概況				
1. 住宅所有權				
(1) 自 有	77.76	71.48	74.65	73.47
(2) 租 押	12.96	10.84	15.60	18.04
(3) 配住、借用及其他	9.28	17.68	9.75	8.49
2. 具有自來水設備	84.83	76.80	77.55	83.44
3. 具有電燈設備	99.97	99.83	100.00	100.00
二、家庭現代化設備				
1. 彩色電視機	97.34	85.12	95.66	98.27
2. 黑白電視機	3.14	6.76	4.00	2.39
3. 電 冰 箱	97.93	88.41	97.10	98.81
4. 電 話 機	89.11	57.59	79.01	87.26
5. 攝 影 機	1.09	0.30	0.22	0.36
6. 冷暖氣機	34.29	5.66	13.53	17.82
7. 電(子)鍋	97.08	91.66	95.50	97.35
8. 電 扇(含抽風機)	96.10	88.39	94.98	95.82
9. 錄放影機	50.99	11.89	30.34	42.39
10. 音 響	35.47	13.35	23.82	29.27
11. 收錄音機	65.17	40.95	52.48	59.15
12. 洗 衣 機	83.97	44.60	72.79	82.07
13. 果 汁 機	38.06	8.76	22.17	26.73
14. 鋼 琴	8.54	0.42	1.43	3.04
15. 照 相 機	45.44	8.35	20.66	31.98
16. 縫 紉 機	28.36	10.54	21.00	24.23
17. 抽油煙機	75.50	39.59	59.20	69.97
18. 吸 塵 器	13.32	1.84	3.96	4.72
19. 瓦 斯 爐	98.12	94.66	96.85	98.19
20. 微 波 爐(含烤箱)	11.07	0.78	2.55	3.57
21. 瓦斯熱水器	78.07	47.10	65.10	74.73
22. 電熱水器	4.72	1.66	2.64	2.70
23. 小 汽 車	19.21	1.28	5.20	8.34
24. 機 車	75.25	44.39	77.42	82.47
25. 報 紙	60.34	17.94	40.28	51.02
26. 書刊雜誌	13.56	1.98	4.89	7.17
27. 家用電腦	3.95	0.32	0.44	0.56

之普及率依可支配所得按戶數十等分位分

十 七 年

單位：%

所 得 按 戶 數 十 等 分 位 組						
4	5	6	7	8	9	10
74.06	75.03	77.45	80.83	81.43	83.10	86.06
17.54	16.17	15.04	12.12	10.33	8.33	5.62
8.40	8.80	7.50	7.05	8.25	8.57	8.32
85.43	84.48	84.94	86.43	88.88	89.41	90.98
100.00	100.00	100.00	100.00	100.00	100.00	99.87
98.14	99.02	99.02	99.38	99.54	99.35	99.86
2.94	1.64	3.17	2.08	2.32	2.81	3.29
98.76	99.38	99.25	99.48	99.39	99.25	99.48
91.50	91.71	94.78	96.18	97.43	97.54	98.10
0.88	0.92	0.51	1.01	1.25	2.27	3.17
28.08	32.88	34.35	39.57	46.35	55.86	68.77
97.81	97.91	98.16	98.31	97.42	98.50	98.23
96.51	97.10	96.60	97.72	97.98	97.71	98.21
49.42	51.69	53.99	59.45	63.19	70.03	77.53
30.67	31.43	37.86	39.22	44.78	48.83	55.45
62.38	66.24	67.03	71.58	72.61	76.91	82.40
86.44	88.35	90.57	90.93	93.34	93.80	96.76
33.82	37.03	41.82	44.35	47.38	55.83	62.76
4.15	4.42	6.16	10.50	12.18	17.74	25.37
37.12	42.62	49.42	55.33	59.68	70.37	78.90
26.77	29.30	32.05	32.85	33.15	34.02	39.75
76.74	77.97	80.60	82.92	86.23	89.15	92.64
7.85	10.50	11.42	15.08	17.91	24.58	35.31
98.44	99.07	98.80	98.66	98.90	98.73	98.93
5.27	7.69	9.05	12.53	15.82	22.48	30.94
79.78	80.85	82.61	84.92	86.90	89.12	89.53
3.60	3.66	5.01	6.21	6.47	6.37	8.86
12.47	16.56	18.09	23.44	26.67	34.26	45.76
81.76	80.86	80.91	80.27	79.15	74.57	70.66
59.08	61.76	64.93	70.29	74.36	78.42	85.33
9.09	11.47	14.33	15.89	16.80	23.44	30.58
0.99	1.57	2.54	4.02	6.01	9.01	14.06

第三十一表 農家平均每戶所得收

民 國 七

	總 平 均	按 專 兼 業 分			非 耕 種 農
		專 業 農 家	以農業為主 之兼業農家	以兼業為主 之兼業農家	
農家戶數	830 908	150 980	112 143	567 785	18 328
1. 可支配所得	343 142	239 871	304 674	378 200	499 755
2. 最終消費支出	240 463	176 877	230 788	259 283	322 380
3. 受雇人員報酬	196 543	3 291	85 862	269 791	129 367
(1) 本業薪資	157 769	2 467	47 317	220 881	109 252
(2) 兼業薪資及其他收入	38 774	824	38 545	48 910	20 115
4. 產業主所得	134 556	194 196	205 558	104 674	361 968
(1) 農業淨收入	96 985	194 196	192 672	52 236	325 870
① 耕種及禽畜牧淨收入	94 534	192 768	188 035	49 946	306 443
② 林業淨收入	548	52	1 610	471	-
③ 漁業淨收入	1 902	1 376	3 028	1 820	19 426
(2) 營業淨收入	36 757	-	12 603	51 302	36 099
(3) 執行業務淨收入	712	-	283	985	-
5. 財產所得收入	9 645	9 175	6 243	10 442	20 174
6. 自用住宅設算收入	14 808	13 082	12 101	15 802	18 533
7. 經常移轉收入	29 177	44 083	30 918	24 869	26 750
8. 雜項收入	506	593	650	455	374
9. 財產所得支出	2 264	1 044	2 993	2 444	7 719
10. 經常移轉支出	39 830	23 504	33 664	45 389	49 693

支按專兼業與耕地面積分

十 七 年

金額單位：新臺幣元

按 耕 地 面 積 分						
0.25公頃以下	0.25~0.5公頃	0.5~0.75公頃	0.75~1.0公頃	1.0~1.5公頃	1.5~2.0公頃	2.0公頃以上
118 660	207 930	155 500	84 981	124 516	54 727	66 266
333 140	331 339	325 792	324 525	332 451	370 918	416 503
232 601	229 664	228 321	236 926	241 343	265 608	276 382
237 390	221 971	200 731	190 896	178 242	168 009	117 557
204 822	184 234	154 402	151 164	133 825	127 759	90 038
32 568	37 737	46 329	39 732	44 417	40 250	27 519
86 616	93 735	111 020	119 971	145 236	192 091	291 944
33 371	46 934	73 735	90 704	119 287	164 904	269 254
30 067	45 243	70 932	88 722	118 726	163 272	266 643
303	149	463	1 025	561	-	2 409
3 001	1 542	2 340	956	-	1 631	201
52 967	44 927	37 261	27 439	25 357	26 808	22 690
277	1 875	-	936	548	380	-
6 988	12 089	8 445	8 982	8 748	8 210	10 351
14 627	15 698	14 757	14 602	13 107	15 645	14 202
31 883	26 286	29 312	28 852	31 089	30 573	29 425
482	401	452	443	578	819	731
3 049	2 013	1 757	2 318	1 929	1 292	2 691
41 796	36 829	37 169	36 902	42 621	43 137	45 016

二、所得收入者爲單位之統計表

第一表 所得收入者所得分配按

民 國 七

	合 計			
	合 計	都 市	城 鎮	鄉 村
所得收入者人數	7 995 125	4 361 013	2 214 029	1 420 083
1. 受雇人員報酬	1 352 117 103	885 700 747	324 158 159	142 258 197
(1) 本業薪資	1 113 210 973	727 047 519	269 032 688	117 130 766
(2) 兼業薪資	60 150 479	34 988 102	13 805 545	11 356 832
(3) 其他收入	178 755 651	123 665 126	41 319 926	13 770 599
2. 產業主所得	516 613 682	302 783 275	122 416 663	91 413 744
(1) 農業淨收入	78 707 913	4 712 683	22 934 188	51 061 042
(2) 林業淨收入	684 860	29 477	232 375	423 008
(3) 漁業淨收入	10 092 557	1 202 767	2 440 007	6 449 783
(4) 營業淨收入	411 591 094	284 695 270	94 383 084	32 512 740
(5) 執行業務淨收入	15 537 258	12 143 078	2 427 009	967 171
3. 基本所得	1 868 730 785	1 188 484 022	446 574 822	233 671 941
4. 已分配要素所得	1 932 956 572	1 241 740 113	453 237 988	237 978 471
5. 可支配所得	1 817 858 225	1 159 711 380	425 324 668	232 822 177
6. 所得收入毛額	2 076 569 262	1 332 479 711	483 823 101	260 266 450

都市化程度及地區別分

十 七 年

金額單位：新臺幣千元

臺 北 市	高 雄 市	臺 灣 省			
		小 計	臺 北 縣	宜 蘭 縣	桃 園 縣
1 171 970	562 717	6 260 438	1 198 735	177 649	528 097
284 958 430	114 857 979	952 300 696	227 069 608	26 352 124	87 204 490
237 000 342	93 067 430	783 143 202	188 903 860	20 153 343	67 248 054
4 807 535	2 753 503	52 589 441	7 914 313	3 387 309	7 657 149
43 150 553	19 037 046	116 568 053	30 251 435	2 811 472	12 299 287
99 204 371	30 806 936	386 602 379	80 563 488	7 973 038	26 874 375
1 026 373	366 100	77 315 441	2 491 818	1 274 667	3 490 586
-	-	684 861	-	-	-
-	502 241	9 590 315	105 850	396 480	-
94 624 698	27 597 655	289 368 743	76 216 526	6 096 301	23 112 088
3 553 300	2 340 940	9 643 019	1 749 294	205 590	271 701
384 162 801	145 664 915	1 338 903 075	307 633 096	34 325 162	114 078 865
406 853 912	152 130 260	1 373 972 400	314 411 217	35 623 973	116 625 425
378 312 029	141 181 195	1 298 365 000	292 831 892	34 262 221	107 284 904
438 671 026	163 224 950	1 474 673 286	332 808 227	39 663 123	122 237 281

第一表 所得收入者所得分配按

民 國 七

	臺			
	新 竹 縣	苗 栗 縣	臺 中 縣	彰 化 縣
所得收入者人數	153 938	219 369	465 066	470 719
1. 受雇人員報酬	21 579 636	32 953 675	71 234 031	58 870 691
(1) 本業薪資	18 322 538	26 892 041	60 622 819	48 864 172
(2) 兼業薪資	536 876	1 515 502	1 705 762	3 142 255
(3) 其他收入	2 720 222	4 546 132	8 905 450	6 864 264
2. 產業主所得	5 891 194	9 186 785	29 107 659	29 945 464
(1) 農業淨收入	1 600 037	2 953 688	5 785 912	7 212 350
(2) 林業淨收入	59 988	113 935	-	39 340
(3) 漁業淨收入	-	11 430	-	1 782 414
(4) 營業淨收入	3 778 869	6 036 612	22 933 163	20 778 760
(5) 執行業務淨收入	452 300	71 120	388 584	132 600
3. 基本所得	27 470 830	42 140 460	100 341 690	88 816 155
4. 已分配要素所得	28 710 025	42 789 019	102 027 251	90 915 438
5. 可支配所得	27 145 249	40 075 390	96 385 409	86 030 483
6. 所得收入毛額	31 125 527	46 853 880	107 015 428	96 112 046

都市化程度及地區別分(續一)

十 七 年

金額單位：新臺幣千元

灣		省		
南 投 縣	雲 林 縣	嘉 義 縣	臺 南 縣	高 雄 縣
201 456	272 162	193 360	410 663	445 889
23 727 605	24 489 622	19 288 474	51 416 088	65 280 939
19 376 943	19 829 175	15 129 679	43 170 887	53 332 861
1 515 555	2 375 988	2 101 097	2 439 103	4 633 775
2 835 107	2 284 459	2 057 698	5 806 098	7 314 303
14 902 322	19 089 064	14 705 882	22 594 725	19 645 865
7 251 722	8 268 401	7 868 906	8 199 042	4 919 185
85 727	-	95 250	95 685	26 144
-	1 176 844	591 801	684 764	1 749 954
6 562 587	9 643 819	5 808 128	12 876 708	12 810 154
1 002 286	-	341 797	738 526	140 428
38 629 927	43 578 686	33 994 356	74 010 813	84 926 804
40 626 451	44 687 882	34 629 517	74 391 505	85 715 944
38 986 091	45 055 747	33 565 349	71 274 392	80 053 922
44 487 279	50 168 935	38 821 044	83 002 005	91 015 360

第一表 所得收入者所得分配按

民 國 七

	臺			
	屏東縣	臺東縣	花蓮縣	澎湖縣
所得收入者人數	325 712	87 296	129 061	33 453
1. 受雇人員報酬	43 650 689	11 206 823	16 818 364	5 736 225
(1) 本業薪資	36 701 634	8 439 530	13 132 040	4 650 623
(2) 兼業薪資	2 075 994	1 693 441	2 008 358	302 698
(3) 其他收入	4 873 061	1 073 852	1 677 966	782 904
2. 產業主所得	24 556 769	6 503 554	6 525 743	1 314 273
(1) 農業淨收入	10 348 265	2 567 700	1 410 250	5 782
(2) 林業淨收入	122 163	42 489	4 140	-
(3) 漁業淨收入	1 814 183	47 488	41 974	663 720
(4) 營業淨收入	11 706 217	3 845 877	4 938 379	570 019
(5) 執行業務淨收入	565 941	-	131 000	74 752
3. 基本所得	68 207 458	17 710 377	23 344 107	7 050 498
4. 已分配要素所得	70 238 275	18 045 243	23 874 321	7 194 317
5. 可支配所得	66 952 321	16 879 254	24 435 731	6 735 592
6. 所得收入毛額	74 643 044	18 986 787	27 735 600	7 746 427

都市化程度及地區別分(續完)

十 七 年

金額單位：新臺幣千元

灣		省		
基 隆 市	臺 中 市	臺 南 市	新 竹 市	嘉 義 市
150 058	301 223	263 813	139 298	93 421
30 148 346	55 414 140	40 496 720	24 977 622	14 384 784
25 657 739	45 820 656	34 763 889	19 871 035	12 259 684
703 317	2 720 814	1 638 293	2 135 494	386 348
3 787 290	6 872 670	4 094 538	2 971 093	1 738 752
5 817 722	27 449 311	23 244 336	5 459 141	5 251 669
144 650	540 615	445 823	105 409	430 633
-	-	-	-	-
72 149	-	329 764	121 500	-
5 273 076	25 779 336	20 754 300	5 211 432	4 636 392
327 847	1 129 360	1 714 449	20 800	184 644
35 966 068	82 863 451	63 741 056	30 436 763	19 636 453
36 524 355	89 136 304	65 378 525	32 308 070	20 119 343
34 529 217	84 768 885	61 785 397	30 307 306	19 020 248
39 060 639	95 817 259	70 204 116	35 599 336	21 569 943

第二表 所得收入者平均每人

民 國 七

	全 體 所 得 收 入 者	農 業 雇 主	農 業 自 營 作 業 者	非 農 業 雇 主
所得收入者人數	7 995 125	4 207	754 826	264 716
1. 受雇人員報酬	169 117	-	16 064	1 862
(1) 本業薪資	139 236	-	249	-
(2) 兼業薪資	7 523	-	15 678	1 813
(3) 其他收入	22 358	-	137	49
2. 產業主所得	64 615	464 453	111 831	502 883
(1) 農業淨收入	9 844	413 066	96 866	425
(2) 林業淨收入	86	-	808	-
(3) 漁業淨收入	1 262	51 387	12 771	-
(4) 營業淨收入	51 480	-	1 372	475 968
(5) 執行業務淨收入	1 943	-	14	26 490
3. 基本所得	233 732	464 453	127 895	504 745
4. 已分配要素所得	241 767	469 956	131 709	524 714
5. 可支配所得	227 371	446 453	133 994	476 475
6. 所得收入毛額	259 729	487 147	153 015	550 211

所得按社會經濟特性分

十 七 年

金額單位：新臺幣元

非 農 業 自營作業者	農業受雇者	非 農 業 受 雇 者				其 他
		非農業經理 管理和專業 受 雇 者	非農業文書 推銷和服務 工 作 者	非農業體力 勞 動 者	軍 職 人 員	
1 004 987	231 768	370 949	2 145 749	2 733 565	77 551	406 807
1 567	141 866	446 452	258 261	193 836	333 489	72 621
-	133 704	369 312	213 773	169 840	282 159	454
1 477	1 248	4 225	6 552	1 189	1 474	66 547
90	6 914	72 915	37 936	22 807	49 856	5 620
291 297	4 007	603	370	827	36	404
761	3 168	305	213	609	36	6
3	259	-	-	4	-	-
121	378	-	-	10	-	-
282 088	65	116	157	200	-	304
8 324	137	182	-	4	-	94
292 864	145 873	447 055	258 631	194 663	333 525	73 025
300 245	147 713	480 960	265 558	196 306	343 715	111 064
284 402	145 476	423 280	243 813	183 241	315 066	156 480
318 252	161 778	508 820	280 797	206 709	363 007	175 920

第三表 所得收入者所得分配

民 國 七

	合 計	所 得 收 入 者 已		
		1	2	3
所得收入者人數	7 995 125	799 513	799 513	799 513
1. 受雇人員報酬	1 352 117 104	17 111 571	60 359 518	88 131 492
(1) 本業薪資	1 113 210 973	13 415 131	50 230 347	72 411 924
(2) 兼業薪資	60 150 478	3 178 872	5 781 772	5 913 156
(3) 其他收入	178 755 653	517 568	4 347 399	9 806 412
2. 產業主所得	516 613 681	12 402 863	14 965 021	13 297 284
(1) 農業淨收入	78 707 913	9 440 158	8 499 191	6 375 865
(2) 林業淨收入	684 861	58 495	115 095	28 198
(3) 漁業淨收入	10 092 556	273 445	558 716	196 051
(4) 營業淨收入	411 591 094	2 583 721	5 518 205	6 503 202
(5) 執行業務淨收入	15 537 257	47 044	273 814	193 968
3. 基本所得	1 868 730 785	29 514 434	75 324 539	101 428 776
4. 財產所得收入淨額	64 225 786	1 239 632	1 440 698	1 399 734
(1) 利 息	35 077 336	902 960	959 343	1 070 574
(2) 紅 利	16 717 853	26 744	52 625	101 824
(3) 租金及權益	12 430 597	309 928	428 730	227 336
5. 已分配要素所得	1 932 956 571	30 754 065	76 765 237	102 828 510

依要素所得按人數十等分位分

十 七 年

金額單位：新臺幣千元

分 配 要 素 所 得 按 人 數 十 等 分 位 組						
4	5	6	7	8	9	10
799 513	799 513	799 513	799 513	799 513	799 513	799 508
107 668 984	124 723 279	144 017 298	169 198 941	182 239 589	199 477 116	259 189 316
88 987 448	104 891 218	120 531 991	142 924 725	152 560 838	165 671 243	201 586 108
5 695 917	5 370 421	5 349 766	4 357 589	4 536 405	4 237 782	15 728 798
12 985 619	14 461 640	18 135 541	21 916 627	25 142 346	29 568 091	41 874 410
17 714 484	26 362 569	34 939 646	38 018 809	61 258 326	95 079 042	202 575 637
6 994 993	6 733 542	6 894 727	5 392 936	5 203 728	6 678 874	16 493 899
66 217	164 525	57 412	28 403	9 036	132 590	24 890
497 637	1 073 292	876 444	1 332 146	878 202	1 499 521	2 907 102
9 950 459	18 183 130	26 686 797	30 798 311	54 009 739	84 997 107	172 360 423
205 178	208 080	424 266	467 013	1 157 621	1 770 950	10 789 323
125 383 468	151 085 848	178 956 944	207 217 750	243 497 915	294 556 158	461 764 953
1 195 775	2 117 044	2 313 426	3 324 295	4 885 228	8 424 133	37 885 821
855 140	1 542 099	1 521 769	2 416 259	3 307 174	5 746 074	16 755 944
32 500	182 410	153 682	355 619	459 946	1 322 928	14 029 575
308 135	392 535	637 975	552 417	1 118 108	1 355 131	7 100 302
126 579 244	153 202 893	181 270 369	210 542 045	248 383 143	302 980 291	499 650 774

第四表 社會經濟特性別所得收入者

民 國 七

	總 平 均		已 分 配	
			1	
	所得收入者 人 數	平均每人已 分配要素所得	所得收入者 人 數	平均每人已 分配要素所得
全體所得收入者	7 995 125	241 767	799 546	38 467
1. 農業雇主及自營作業者	759 033	133 583	76 004	9 158
(1) 農業雇主	4 207	469 956	534	23 296
(2) 農業自營作業者	754 826	131 709	75 469	9 161
2. 非農業雇主及自營作業者	1 269 703	347 043	127 044	83 855
(1) 非農業雇主	264 716	524 714	26 563	207 526
(2) 非農業自營作業者	1 004 987	300 245	100 481	75 092
3. 農業受雇者	231 768	147 713	23 048	51 608
4. 非農業受雇者	5 327 814	246 162	532 790	80 186
(1) 非農業經理管理和專業受雇者	370 949	480 960	36 979	196 306
(2) 非農業文書推銷和服務工作者	2 145 749	265 558	214 600	89 710
(3) 非農業體力勞動者	2 733 565	196 306	273 471	71 387
(4) 軍職人員	77 551	343 715	7 747	177 098
5. 其 他	406 807	111 064	40 792	-2 061

所得分配依要素所得按人數十等分位分

十 七 年

金額單位：新臺幣元

要 素 所 得 按 所 得 收 入 者 人 數 十 等 分 位 組						
2		3		4		5
所得收入者 人 數	平均每人已 分配要素所得	所得收入者 人 數	平均每人已 分配要素所得	所得收入者 人 數	平均每人已 分配要素所得	所得收入者 人 數
799 592	96 019	799 479	128 617	799 482	158 323	799 410
75 839	24 487	75 806	39 533	75 875	55 863	76 089
299	176 600	290	200 600	562	286 676	537
75 560	24 413	75 551	39 398	75 375	55 676	75 520
127 016	155 377	126 790	207 710	127 050	247 587	126 873
26 425	292 836	26 293	342 685	26 553	372 394	26 436
100 596	136 853	100 362	185 286	100 672	226 920	100 432
23 221	66 273	23 291	80 266	23 085	95 621	23 378
532 886	119 696	532 594	144 036	532 743	171 939	532 980
37 163	274 089	37 214	320 851	37 129	358 795	36 939
214 425	130 533	214 647	161 880	214 673	193 027	214 664
273 269	108 966	273 240	128 571	273 398	147 528	273 280
7 740	228 181	7 781	254 619	7 872	284 264	7 565
40 514	117	40 766	4 421	40 834	29 449	40 510

第四表 社會經濟特性別所得收入者所得

	民 國 七			
	已 分 配 要 素 所			
	5	6		7
	平均每人已 分配要素所得	所得收入者 人 數	平均每人已 分配要素所得	所得收入者 人 數
全體所得收入者	191 620	799 625	226 726	799 378
1. 農業雇主及自營作業者	76 278	75 817	101 699	75 877
(1) 農業雇主	348 075	263	554 200	416
(2) 農業自營作業者	75 879	75 561	101 002	75 340
2. 非農業雇主及自營作業者	287 887	127 089	323 460	126 842
(1) 非農業雇主	413 116	26 550	466 795	26 461
(2) 非農業自營作業者	255 213	100 468	294 284	100 465
3. 農業受雇者	114 555	22 987	136 102	23 132
4. 非農業受雇者	201 205	532 636	231 850	532 808
(1) 非農業經理管理和專業受雇者	397 764	37 163	435 746	37 200
(2) 非農業文書推銷和服務工作者	222 970	214 504	256 212	214 500
(3) 非農業體力勞動者	170 337	273 507	195 350	273 331
(4) 軍職人員	307 963	7 737	331 317	7 801
5. 其 他	64 217	40 680	101 179	40 713

分配依要素所得按人數十等分位分(續)

十 七 年

金額單位：新臺幣元

得 按 所 得 收 入 者 人 數 十 等 分 位 組						
	8		9		10	
平均每人已 分配要素所得	所得收入者 數	平均每人已 分配要素所得	所得收入者 數	平均每人已 分配要素所得	所得收入者 數	平均每人已 分配要素所得
263 337	799 641	310 667	799 404	378 955	799 568	624 933
134 286	75 808	174 345	76 005	233 532	75 913	486 551
581 000	517	743 371	269	797 906	520	998 553
133 383	75 359	172 714	75 542	230 916	75 549	474 358
367 145	126 972	418 764	127 004	511 493	127 023	866 981
526 001	26 508	610 996	26 526	733 575	26 401	1 282 638
329 372	100 406	373 123	100 612	441 447	100 493	684 852
162 876	23 136	188 666	23 211	231 375	23 279	348 817
264 581	532 739	305 905	532 829	367 619	532 809	574 574
482 540	36 940	551 814	36 997	667 402	37 225	1 122 671
291 989	214 532	335 927	214 743	395 541	214 461	577 888
222 460	273 335	251 654	273 440	289 159	273 294	377 666
360 036	7 831	396 022	7 619	470 778	7 858	624 654
126 046	40 552	163 492	40 763	216 964	40 683	406 925

第五表 職業別所得收入者所得分配

民 國 七

	已 分 配 要 素			
	總 平 均		1	
	所得收入者 人 數	平均每人已 分配要素所得	所得收入者 人 數	平均每人已 分配要素所得
全體所得收入者	7 995 125	241 767	799 546	38 467
0/1. 專門性、技術性及有關人員	470 993	387 507	46 985	123 696
2. 行政及主管人員	285 313	547 225	28 360	225 096
3. 監督及佐理人員	1 203 122	282 986	120 407	105 912
4. 買賣工作人員	941 843	302 116	94 319	79 436
5. 服務工作人員	593 196	216 799	59 364	66 477
6. 農、林、漁、牧工作人員	979 774	135 472	97 878	11 469
(61) 農事、畜牧工作者	873 262	125 029	87 228	10 816
(62) 林、漁工作者	106 512	221 092	10 706	41 404
7/8/9. 生產及有關工人、運輸設備 操作工及體力工	3 036 526	209 492	303 606	72 846
7. 生產及有關工人	2 522 087	202 906	252 177	71 589
8. 運輸設備操作工	296 417	273 689	29 512	143 381
9. 體力工	218 022	198 391	21 804	63 523
10. 職業不能分類之工作者	-	-	-	-
11. 現役軍人	77 551	343 715	7 747	177 098
12. 無職業者	406 807	111 064	40 792	-2 061

依已分配要素所得按人數十等分位分

十 七 年

金額單位：新臺幣元

所得按人數十等分位組						
2		3		4		5
所得收入者 人 數	平均每人已 分配要素所得	所得收入者 人 數	平均每人已 分配要素所得	所得收入者 人 數	平均每人已 分配要素所得	所得收入者 人 數
799 592	96 019	799 479	128 617	799 482	158 323	799 410
47 215	208 825	46 941	259 140	47 106	294 793	47 174
28 844	310 414	28 478	355 992	28 391	392 241	28 550
120 153	145 283	120 501	177 881	120 264	209 115	120 194
93 992	133 560	94 230	174 591	94 291	212 792	94 197
59 175	100 921	59 493	124 946	59 304	151 609	59 217
98 153	30 780	97 870	49 278	97 994	66 549	97 900
87 522	28 230	87 350	45 518	87 245	61 291	87 350
10 704	99 239	10 573	135 313	10 618	164 317	10 743
303 789	111 638	303 544	132 306	303 738	153 637	303 614
252 174	109 750	252 238	128 765	252 270	147 351	252 289
29 654	192 106	29 683	217 567	29 870	238 606	29 467
21 855	91 799	21 738	115 517	21 703	140 175	21 811
-	-	-	-	-	-	-
7 740	228 181	7 781	254 619	7 872	284 264	7 565
40 514	117	40 766	4 421	40 834	29 449	40 510

第五表 職業別所得收入者所得分配依

	民 國 七			
	已 分 配 要 素			
	5	6		7
	平均每人已 分配要素所得	所得收入者 人 數	平均每人已 分配要素所得	所得收入者 人 數
全體所得收入者	191 620	799 625	226 726	799 378
0/1. 專門性、技術性及有關人員	331 825	47 305	365 751	47 076
2. 行政及主管人員	431 263	28 682	480 455	28 299
3. 監督及佐理人員	240 345	120 323	273 952	120 446
4. 買賣工作人員	246 627	94 125	285 551	94 233
5. 服務工作人員	179 083	59 280	203 796	59 513
6. 農、林、漁、牧工作人員	86 625	98 156	110 643	97 896
(a) 農事、畜牧工作者	78 690	87 127	98 985	87 455
(a2) 林、漁工作者	184 818	10 530	210 150	10 736
7/8/9. 生產及有關工人、運輸設備 操作工及體力工	179 479	303 702	206 470	303 457
7. 生產及有關工人	169 899	252 195	195 620	251 982
8. 運輸設備操作工	255 133	29 553	273 682	29 867
9. 體力工	171 336	21 909	199 806	21 796
10. 職業不能分類之工作者	-	-	-	-
11. 現役軍人	307 963	7 737	331 317	7 801
12. 無職業者	64 217	40 680	101 179	40 713

已分配要素所得按人數十等分位分(續)

十 七 年

金額單位：新臺幣元

所得按人數十等分位組						
	8		9		10	
平均每人已 分配要素所得	所得收入者 人 數	平均每人已 分配要素所得	所得收入者 人 數	平均每人已 分配要素所得	所得收入者 人 數	平均每人已 分配要素所得
263 337	799 641	310 667	799 404	378 955	799 568	624 933
405 402	47 031	446 132	47 189	516 007	46 971	924 374
537 625	28 695	621 684	28 546	751 251	28 468	1 367 405
309 453	120 141	352 763	120 326	412 098	120 367	603 022
328 312	93 992	380 251	94 356	460 429	94 108	719 939
236 578	59 270	273 994	59 197	331 078	59 383	499 437
140 167	97 857	177 164	98 075	229 903	97 995	452 035
126 238	87 264	159 460	87 383	209 633	87 338	431 364
238 105	10 462	265 519	10 677	318 562	10 763	551 353
235 307	303 799	265 011	303 619	307 908	303 658	430 319
224 767	252 463	254 689	252 111	298 537	252 188	428 121
296 469	29 458	318 104	29 679	353 528	29 674	447 834
228 399	21 656	264 189	21 810	303 298	21 940	404 735
-	-	-	-	-	-	-
360 036	7 831	396 022	7 619	470 778	7 858	624 654
126 046	40 552	163 492	40 763	216 964	40 683	406 925

第六表 所得收入者平均每

民 國 七

	全 體 所 得 收 入 者		農、林、漁、牧業		礦業及土
	所得收入者 人 數	平 均 每 人 基 本 所 得	所得收入者 人 數	平 均 每 人 基 本 所 得	所得收入者 人 數
全體所得收入者	7 995 125	233 733	990 801	133 530	21 313
0/1. 專門性、技術性及有關人員	470 993	375 100	1 386	250 193	1 465
2. 行政及主管人員	285 313	505 540	568	537 570	1 289
3. 監督及佐理人員	1 203 122	274 273	6 404	246 660	4 247
4. 買賣工作人員	941 843	294 256	-	-	-
5. 服務工作人員	593 196	213 482	1 335	115 901	836
6. 農、林、漁、牧工作人員	979 774	132 335	979 774	132 335	-
(61) 農事、畜牧工作者	873 262	121 701	873 262	121 701	-
(62) 林、漁工作者	106 512	219 521	106 512	219 521	-
7/8/9. 生產及有關工人、運輸設備 操作工及體力工	3 036 526	207 087	1 334	192 381	13 476
7. 生產及有關工人	2 522 087	200 436	270	163 932	11 021
8. 運輸設備操作工	296 417	272 252	1 064	199 600	1 615
9. 體力工	218 022	195 430	-	-	840
10. 職業不能分類之工作者	-	-	-	-	-
11. 現役軍人	77 551	333 524	-	-	-
12. 無職業者	406 807	73 026	-	-	-

人基本所得按職業及行業分

十 七 年

金額單位：新臺幣元

石採取業	製 造 業		水 電 燃 氣 業		營 造 業	
平 均 每 人 基 本 所 得	所得收入者 人 數	平 均 每 人 基 本 所 得	所得收入者 人 數	平 均 每 人 基 本 所 得	所得收入者 人 數	平 均 每 人 基 本 所 得
331 330	2 587 689	222 436	66 125	368 179	626 749	248 759
465 917	59 361	371 916	12 955	462 958	11 364	416 741
730 670	154 920	505 371	1 622	508 261	28 644	552 589
408 061	319 150	255 162	26 085	373 903	33 043	276 950
-	55 114	287 892	310	500 000	4 948	365 898
160 819	43 452	199 027	2 560	266 308	2 438	137 587
-	-	-	-	-	-	-
-	-	-	-	-	-	-
-	-	-	-	-	-	-
264 898	1 955 692	188 821	22 593	306 900	546 312	227 065
267 379	1 852 414	188 093	18 733	316 442	467 947	228 923
286 410	39 512	245 831	2 370	266 792	11 030	263 356
190 993	63 766	174 647	1 490	250 720	67 335	208 207
-	-	-	-	-	-	-
-	-	-	-	-	-	-
-	-	-	-	-	-	-

第六表 所得收入者平均每人基

民 國 七

	商 業		運 輸 倉 儲 及 通 信 業		金融、保險、不動
	所得收入者 人 數	平 均 每 人 基 本 所 得	所得收入者 人 數	平 均 每 人 基 本 所 得	所得收入者 人 數
全體所得收入者	1 247 247	282 309	449 275	296 001	269 191
0/1. 專門性、技術性及有關人員	5 404	331 197	12 579	426 489	25 371
2. 行政及主管人員	33 253	489 664	14 657	507 397	20 543
3. 監督及佐理人員	159 617	243 646	130 841	298 623	167 607
4. 買賣工作人員	836 816	295 342	4 412	327 343	31 340
5. 服務工作人員	171 236	232 059	21 005	273 258	13 538
6. 農、林、漁、牧工作人員	-	-	-	-	-
(6i) 農事、畜牧工作者	-	-	-	-	-
(6z) 林、漁工作者	-	-	-	-	-
7/8/9. 生產及有關工人、運輸設備 操作工及體力工	40 921	201 901	265 781	278 154	10 792
7. 生產及有關工人	19 231	207 104	29 459	277 659	5 609
8. 運輸設備操作工	7 287	260 754	203 142	282 913	2 795
9. 體力工	14 403	165 179	33 180	249 455	2 388
10. 職業不能分類之工作者	-	-	-	-	-
11. 現役軍人	-	-	-	-	-
12. 無職業者	-	-	-	-	-

本所得按職業及行業分(續)

十 七 年

金額單位：新臺幣元

產及工商服務業	公 共 行 政 、 社 會 服 務 及 個 人 服 務 業		其 他 不 能 歸 類 之 行 業		無 行 業	
	所得收入者 人 數	平 均 每 人 基 本 所 得	所得收入者 人 數	平 均 每 人 基 本 所 得	所得收入者 人 數	平 均 每 人 基 本 所 得
	316 128	1 329 928	280 927	-	-	406 807 73 026
	433 958	341 108	365 470	-	-	- -
	526 866	29 817	452 832	-	-	- -
	294 137	356 128	278 186	-	-	- -
	272 278	8 903	245 535	-	-	- -
	199 186	336 796	203 415	-	-	- -
	-	-	-	-	-	- -
	-	-	-	-	-	- -
	-	-	-	-	-	- -
	253 547	179 625	221 657	-	-	- -
	240 289	117 403	234 565	-	-	- -
	305 246	27 602	237 302	-	-	- -
	224 176	34 620	165 411	-	-	- -
	-	-	-	-	-	- -
	-	77 551	333 524	-	-	- -
	-	-	-	-	-	406 807 73 026

第七表 所得收入者平均每人

民 國 七

	全 體 所 得 收 入 者			專 門 性、技
	小 計	男	女	小 計
所得收入者人數	7 995 125	5 385 534	2 609 591	470 993
1. 受雇人員報酬(千元)	1 352 117 102	998 384 302	353 732 800	158 717 764
收入者人數	5 559 582	3 473 274	2 086 308	433 799
每一收入者平均收入	243 205	287 448	169 550	365 879
2. 農業淨收入(千元)	78 707 912	68 546 682	10 161 230	106 931
收入者人數	713 935	523 201	190 734	-
每一收入者平均收入	110 245	131 014	53 274	-
3. 林業淨收入(千元)	684 860	657 426	27 434	-
收入者人數	2 818	1 971	847	-
每一收入者平均收入	243 031	333 550	32 390	-
4. 漁業淨收入(千元)	10 092 556	9 670 638	421 918	-
收入者人數	42 280	39 217	3 063	-
每一收入者平均收入	238 708	246 593	137 747	-
5. 營業淨收入(千元)	411 591 095	365 727 629	45 863 466	5 405 682
收入者人數	1 235 679	1 012 280	223 399	12 746
每一收入者平均收入	333 089	361 291	205 298	424 108
6. 執行業務淨收入(千元)	15 537 258	14 304 280	1 232 978	12 439 268
收入者人數	34 024	28 938	5 086	24 448
每一收入者平均收入	456 656	494 308	242 426	508 805
7. 基本所得(千元)	1 868 730 783	1 457 290 957	411 439 826	176 669 645
收入者人數	7 588 318	5 078 881	2 509 437	470 993
每一收入者平均收入	246 264	286 932	163 957	375 100

基本所得按職業及性別分

十 七 年

金額單位：新臺幣元

術性及有關人員		行政及主管人員			監督及佐理人員	
男	女	小計	男	女	小計	男
294 447	176 546	285 313	259 778	25 535	1 203 122	604 984
111 148 935	47 568 829	72 212 399	66 361 794	5 850 605	327 083 921	204 296 525
262 589	171 210	148 885	132 614	16 271	1 196 113	598 327
423 281	277 839	485 021	500 413	359 573	273 456	341 446
89 604	17 327	123 055	123 055	-	312 710	281 671
-	-	-	-	-	-	-
-	-	-	-	-	-	-
-	-	-	-	-	-	-
-	-	-	-	-	-	-
-	-	-	-	-	-	-
-	-	-	-	-	-	-
-	-	-	-	-	-	-
4 920 412	485 270	71 130 299	66 488 738	4 641 561	2 587 452	2 542 994
10 394	2 352	134 782	126 195	8 587	7 009	6 657
473 390	206 322	527 743	526 873	540 534	369 161	382 003
11 751 615	687 653	771 620	484 500	287 120	-	-
21 464	2 984	1 646	969	677	-	-
547 503	230 447	468 785	500 000	424 106	-	-
127 910 566	48 759 079	144 237 373	133 458 087	10 779 286	329 984 083	207 121 190
294 447	176 546	285 313	259 778	25 535	1 203 122	604 984
434 409	276 183	505 541	513 739	422 138	274 273	342 358

第七表 所得收入者平均每人基本

民 國 七

	監督及佐理人員	買 賣 工 作 人 員		
	女	小 計	男	女
所得收入者人數	598 138	941 843	700 449	241 394
1. 受雇人員報酬(千元)	122 787 396	88 543 088	68 861 485	19 681 603
收入者人數	597 786	344 557	237 882	106 675
每一收入者平均收入	205 404	256 977	289 477	184 501
2. 農業淨收入(千元)	31 039	500 241	444 405	55 836
收入者人數	-	-	-	-
每一收入者平均收入	-	-	-	-
3. 林業淨收入(千元)	-	2 900	2 900	-
收入者人數	-	-	-	-
每一收入者平均收入	-	-	-	-
4. 漁業淨收入(千元)	-	101 339	101 339	-
收入者人數	-	-	-	-
每一收入者平均收入	-	-	-	-
5. 營業淨收入(千元)	44 458	186 586 506	160 630 181	25 956 325
收入者人數	352	593 819	459 681	134 138
每一收入者平均收入	126 300	314 214	349 438	193 505
6. 執行業務淨收入(千元)	-	1 409 405	1 253 230	156 175
收入者人數	-	3 467	2 886	581
每一收入者平均收入	-	406 520	434 245	268 804
7. 基本所得(千元)	122 862 893	277 143 479	231 293 540	45 849 939
收入者人數	598 138	941 843	700 449	241 394
每一收入者平均收入	205 409	294 257	330 208	189 938

所得按職業及性別分(續一)

十 七 年

金額單位：新臺幣元

服 務 工 作 人 員			農、林、漁、牧 工 作 人 員			生產及有關工 人運輸設備操 作工及體力工
小 計	男	女	小 計	男	女	小 計
593 196	327 031	266 165	979 774	728 379	251 395	3 036 526
82 460 785	52 824 002	29 636 783	42 379 998	36 227 397	6 152 601	525 313 748
431 976	223 506	208 470	220 741	163 990	56 751	2 705 960
190 892	236 343	142 163	191 990	220 912	108 414	194 132
141 748	112 216	29 532	75 572 045	65 633 775	9 938 270	1 946 132
-	-	-	713 935	523 201	190 734	-
-	-	-	105 853	125 447	52 105	-
-	-	-	670 130	642 696	27 434	11 830
-	-	-	2 818	1 971	847	-
-	-	-	237 804	326 076	32 390	-
-	-	-	9 943 793	9 521 875	421 918	47 424
-	-	-	42 280	39 217	3 063	-
-	-	-	235 189	242 800	137 747	-
43 258 241	31 830 634	11 427 607	1 050 528	916 633	133 895	101 448 578
157 028	100 177	56 851	-	-	-	330 295
275 481	317 744	201 010	-	-	-	307 145
776 381	714 531	61 850	42 600	31 680	10 920	59 580
4 192	3 348	844	-	-	-	271
185 205	213 420	73 282	-	-	-	219 852
126 637 155	85 481 383	41 155 772	129 659 094	112 974 056	16 685 038	628 827 292
593 196	327 031	266 165	979 774	728 379	251 395	3 036 526
213 483	261 386	154 625	132 336	155 103	66 370	207 088

第七表 所得收入者平均每人基本

民 國 七

	生產及有關工人、運輸設備操作工 及 體 力 工		職 業 不 能 分 類 之	
	男	女	小 計	男
所得收入者人數	2 088 729	947 797	-	-
1. 受雇人員報酬(千元)	406 214 438	119 099 310	-	-
收入者人數	1 779 282	926 678	-	-
每一收入者平均收入	228 302	128 523	-	-
2. 農業淨收入(千元)	1 857 070	89 062	-	-
收入者人數	-	-	-	-
每一收入者平均收入	-	-	-	-
3. 林業淨收入(千元)	11 830	-	-	-
收入者人數	-	-	-	-
每一收入者平均收入	-	-	-	-
4. 漁業淨收入(千元)	47 424	-	-	-
收入者人數	-	-	-	-
每一收入者平均收入	-	-	-	-
5. 營業淨收入(千元)	98 329 195	3 119 383	-	-
收入者人數	309 176	21 119	-	-
每一收入者平均收入	318 036	147 705	-	-
6. 執行業務淨收入(千元)	59 580	-	-	-
收入者人數	271	-	-	-
每一收入者平均收入	219 852	-	-	-
7. 基本所得(千元)	506 519 537	122 307 755	-	-
收入者人數	2 088 729	947 797	-	-
每一收入者平均收入	242 501	129 044	-	-

所得按職業及性別分(續完)

十 七 年

金額單位：新臺幣元

工 作 者	現 役 軍 人			無 職 業 者		
女	小 計	男	女	小 計	男	女
-	77 551	75 084	2 467	406 807	306 653	100 154
-	25 862 372	25 130 561	731 811	29 543 027	27 319 165	2 223 862
-	77 551	75 084	2 467	-	-	-
-	333 489	334 699	296 640	-	-	-
-	2 795	2 795	-	2 255	2 091	164
-	-	-	-	-	-	-
-	-	-	-	-	-	-
-	-	-	-	-	-	-
-	-	-	-	-	-	-
-	-	-	-	-	-	-
-	-	-	-	-	-	-
-	-	-	-	-	-	-
-	-	-	-	123 809	68 842	54 967
-	-	-	-	-	-	-
-	-	-	-	-	-	-
-	-	-	-	38 404	9 144	29 260
-	-	-	-	-	-	-
-	-	-	-	-	-	-
-	25 865 167	25 133 356	731 811	29 707 495	27 399 242	2 308 253
-	77 551	75 084	2 467	-	-	-
-	333 525	334 737	296 640	-	-	-

第八表 所得收入者平均每人

民 國 七

	全 體 所 得 收 入 者			農、林
	小 計	男	女	小 計
所得收入者人數	7 995 125	5 385 534	2 609 591	990 801
1. 受雇人員報酬(千元)	1 352 117 101	998 384 302	353 732 799	45 005 999
收入者人數	5 559 582	3 473 274	2 086 308	231 768
每一收入者平均收入	243 205	287 448	169 550	194 186
2. 農業淨收入(千元)	78 707 912	68 546 683	10 161 229	75 589 132
收入者人數	713 935	523 201	190 734	713 935
每一收入者平均收入	110 245	131 014	53 274	105 877
3. 林業淨收入(千元)	684 860	657 426	27 434	670 130
收入者人數	2 818	1 971	847	2 818
每一收入者平均收入	243 031	333 550	32 390	237 804
4. 漁業淨收入(千元)	10 092 556	9 670 638	421 918	9 943 793
收入者人數	42 280	39 217	3 063	42 280
每一收入者平均收入	238 708	246 593	137 747	235 189
5. 營業淨收入(千元)	411 591 094	365 727 628	45 863 466	1 050 528
收入者人數	1 235 679	1 012 280	223 399	-
每一收入者平均收入	333 089	361 291	205 298	-
6. 執行業務淨收入(千元)	15 537 258	14 304 280	1 232 978	42 600
收入者人數	34 024	28 938	5 086	-
每一收入者平均收入	456 656	494 308	242 426	-
7. 基本所得(千元)	1 868 730 781	1 457 290 957	411 439 824	132 302 182
收入者人數	7 588 318	5 078 881	2 509 437	990 801
每一收入者平均收入	246 264	286 932	163 957	133 531

基本所得按行業及性別分

十 七 年

金額單位：新臺幣元

、 漁 、 牧 業		礦 業 及 土 石 採 取 業			製 造 業		
男	女	小 計	男	女	小 計	男	女
735 857	254 944	21 313	20 189	1 124	2 587 689	1 528 435	1 059 254
38 200 757	6 805 242	6 407 160	6 256 103	151 057	485 759 253	340 941 147	144 818 106
171 468	60 300	20 688	19 564	1 124	2 374 949	1 327 559	1 047 390
222 787	112 856	309 704	319 776	134 392	204 535	256 818	138 266
65 650 862	9 938 270	26 797	26 797	-	924 954	867 043	57 911
523 201	190 734	-	-	-	-	-	-
125 479	52 105	-	-	-	-	-	-
642 696	27 434	-	-	-	-	-	-
1 971	847	-	-	-	-	-	-
326 076	32 390	-	-	-	-	-	-
9 521 875	421 918	-	-	-	-	-	-
39 217	3 063	-	-	-	-	-	-
242 800	137 747	-	-	-	-	-	-
916 633	133 895	627 700	627 700	-	88 912 327	85 452 426	3 459 901
-	-	625	625	-	212 740	200 876	11 864
-	-	1 004 320	1 004 320	-	417 939	425 399	291 630
31 680	10 920	-	-	-	-	-	-
-	-	-	-	-	-	-	-
-	-	-	-	-	-	-	-
114 964 503	17 337 679	7 061 657	6 910 600	151 057	575 596 534	427 260 616	148 335 918
735 857	254 944	21 313	20 189	1 124	2 587 689	1 528 435	1 059 254
156 232	68 006	331 331	342 295	134 392	222 437	279 541	140 038

第八表 所得收入者平均每人

民 國 七

	水 電 燃 氣 業			營 造	
	小 計	男	女	小 計	男
所得收入者人數	66 125	57 810	8 315	626 749	563 418
1. 受雇人員報酬(千元)	23 489 965	21 213 325	2 276 640	128 673 868	119 068 154
收入者人數	64 005	55 690	8 315	557 814	495 351
每一收入者平均收入	367 002	380 918	273 799	230 675	240 371
2. 農業淨收入(千元)	16 130	16 130	-	962 931	932 326
收入者人數	-	-	-	-	-
每一收入者平均收入	-	-	-	-	-
3. 林業淨收入(千元)	-	-	-	11 830	11 830
收入者人數	-	-	-	-	-
每一收入者平均收入	-	-	-	-	-
4. 漁業淨收入(千元)	-	-	-	47 424	47 424
收入者人數	-	-	-	-	-
每一收入者平均收入	-	-	-	-	-
5. 營業淨收入(千元)	839 760	839 760	-	26 182 918	25 794 608
收入者人數	2 120	2 120	-	68 935	68 067
每一收入者平均收入	396 113	396 113	-	379 820	378 959
6. 執行業務淨收入(千元)	-	-	-	30 960	30 960
收入者人數	-	-	-	-	-
每一收入者平均收入	-	-	-	-	-
7. 基本所得(千元)	24 345 855	22 069 215	2 276 640	155 909 931	145 885 302
收入者人數	66 125	57 810	8 315	626 749	563 418
每一收入者平均收入	368 179	381 754	273 799	248 760	258 929

基本所得按行業及性別分(續一)

十 七 年

金額單位：新臺幣元

業	商 業			運 輸 倉 儲 及 通 信 業		
女	小 計	男	女	小 計	男	女
63 331	1 247 247	842 285	404 962	449 275	388 450	60 825
9 605 714	143 610 231	97 636 142	45 974 089	99 040 107	85 740 705	13 299 402
62 463	587 841	335 778	252 063	336 919	276 660	60 259
153 782	244 301	290 776	182 391	293 958	309 914	220 704
30 605	540 514	484 678	55 836	200 115	196 811	3 304
-	-	-	-	-	-	-
-	-	-	-	-	-	-
-	2 900	2 900	-	-	-	-
-	-	-	-	-	-	-
-	-	-	-	-	-	-
-	101 339	101 339	-	-	-	-
-	-	-	-	-	-	-
-	-	-	-	-	-	-
388 310	207 417 126	177 211 109	30 206 017	33 697 100	33 369 462	327 638
868	658 514	505 918	152 596	112 085	111 519	566
447 362	314 978	350 276	197 948	300 639	299 227	578 865
-	437 220	358 440	78 780	48 780	48 780	-
-	892	589	303	271	271	-
-	490 157	608 557	260 000	180 000	180 000	-
10 024 629	352 109 330	275 794 608	76 314 722	132 986 102	119 355 758	13 630 344
63 331	1 247 247	842 285	404 962	449 275	388 450	60 825
158 289	282 309	327 436	188 449	296 002	307 262	224 091

第八表 所得收入者平均每人

民 國 七

	金融、保險、不動產及工商服務業			公共行政、社會服務及個	
	小 計	男	女	小 計	男
所得收入者人數	269 191	149 400	119 791	1 329 928	793 037
1. 受雇人員報酬(千元)	71 510 478	44 651 746	26 858 732	319 077 013	217 357 058
收入者人數	236 505	121 364	115 141	1 149 093	669 840
每一收入者平均收入	302 363	367 916	233 268	277 677	324 491
2. 農業淨收入(千元)	189 369	172 042	17 327	255 715	197 903
收入者人數	-	-	-	-	-
每一收入者平均收入	-	-	-	-	-
3. 林業淨收入(千元)	-	-	-	-	-
收入者人數	-	-	-	-	-
每一收入者平均收入	-	-	-	-	-
4. 漁業淨收入(千元)	-	-	-	-	-
收入者人數	-	-	-	-	-
每一收入者平均收入	-	-	-	-	-
5. 營業淨收入(千元)	6 475 592	5 840 840	634 752	46 264 234	35 606 248
收入者人數	16 172	14 648	1 524	164 488	108 507
每一收入者平均收入	400 420	398 747	416 504	281 262	328 147
6. 執行業務淨收入(千元)	6 923 545	6 042 411	881 134	8 015 749	7 782 865
收入者人數	16 514	13 388	3 126	16 347	14 690
每一收入者平均收入	419 253	451 330	281 873	490 350	529 807
7. 基本所得(千元)	85 098 984	56 707 039	28 391 945	373 612 711	260 944 074
收入者人數	269 191	149 400	119 791	1 329 928	793 037
每一收入者平均收入	316 129	379 565	237 012	280 927	329 044

基本所得按行業及性別分 (續完)

十 七 年

金額單位：新臺幣元

人服務業	其 他 不 能 歸 類 之 行 業			無 行 業		
女	小 計	男	女	小 計	男	女
536 891	-	-	-	406 807	306 653	100 154
101 719 955	-	-	-	29 543 027	27 319 165	2 223 862
479 253	-	-	-	-	-	-
212 247	-	-	-	-	-	-
57 812	-	-	-	2 255	2 091	164
-	-	-	-	-	-	-
-	-	-	-	-	-	-
-	-	-	-	-	-	-
-	-	-	-	-	-	-
-	-	-	-	-	-	-
-	-	-	-	-	-	-
-	-	-	-	-	-	-
10 657 986	-	-	-	123 809	68 842	54 967
55 981	-	-	-	-	-	-
190 386	-	-	-	-	-	-
232 884	-	-	-	38 404	9 144	29 260
1 657	-	-	-	-	-	-
140 546	-	-	-	-	-	-
112 668 637	-	-	-	29 707 495	27 399 242	2 308 253
536 891	-	-	-	-	-	-
209 854	-	-	-	-	-	-

第九表 所得收入者平均每人基本

民 國 七

	全 體 所 得 收 入 者			農
	小 計	男	女	小 計
所得收入者人數	7 995 125	5 385 534	2 609 591	4 207
1. 受雇人員報酬(千元)	1 352 117 103	998 384 303	353 732 800	-
收入者人數	5 559 582	3 473 274	2 086 308	-
每一收入者平均收入	243 205	287 448	169 550	-
2. 農業淨收入(千元)	78 707 913	68 546 682	10 161 231	1 737 769
收入者人數	713 935	523 201	190 734	3 344
每一收入者平均收入	110 245	131 014	53 274	519 668
3. 林業淨收入(千元)	684 860	657 426	27 434	-
收入者人數	2 818	1 971	847	-
每一收入者平均收入	243 031	333 550	32 390	-
4. 漁業淨收入(千元)	10 092 556	9 670 638	421 918	216 184
收入者人數	42 280	39 217	3 063	863
每一收入者平均收入	238 708	246 593	137 747	250 503
5. 營業淨收入(千元)	411 591 095	365 727 628	45 863 467	-
收入者人數	1 235 679	1 012 280	223 399	-
每一收入者平均收入	333 089	361 291	205 298	-
6. 執行業務淨收入(千元)	15 537 258	14 304 280	1 232 978	-
收入者人數	34 024	28 938	5 086	-
每一收入者平均收入	456 656	494 308	242 426	-
7. 基本所得(千元)	1 868 730 785	1 457 290 957	411 439 828	1 953 953
收入者人數	7 588 318	5 078 881	2 509 437	4 207
每一收入者平均收入	246 264	286 932	163 957	464 453

所得按社會經濟特性及性別分

十 七 年

金額單位：新臺幣元

業 雇 主		農 業 自 營 作 業 者			非 農 業 雇 主	
男	女	小 計	男	女	小 計	男
3 944	263	754 826	560 445	194 381	264 716	243 676
-	-	12 125 844	10 462 791	1 663 053	492 886	492 886
-	-	-	-	-	-	-
-	-	-	-	-	-	-
1 725 329	12 440	73 117 175	63 235 513	9 881 662	112 565	112 565
3 081	263	710 591	520 120	190 471	-	-
559 990	47 300	102 896	121 579	51 880	-	-
-	-	610 029	582 595	27 434	-	-
-	-	2 818	1 971	847	-	-
-	-	216 476	295 584	32 390	-	-
216 184	-	9 640 031	9 218 113	421 918	-	-
863	-	41 417	38 354	3 063	-	-
250 503	-	232 755	240 343	137 747	-	-
-	-	1 035 516	901 621	133 895	125 996 246	117 397 656
-	-	-	-	-	255 475	235 112
-	-	-	-	-	493 184	499 327
-	-	10 920	-	10 920	7 012 339	6 725 219
-	-	-	-	-	9 241	8 564
-	-	-	-	-	758 829	785 289
1 941 513	12 440	96 539 515	84 400 633	12 138 882	133 614 036	124 728 326
3 944	263	754 826	560 445	194 381	264 716	243 676
492 270	47 300	127 896	150 596	62 449	504 745	511 861

第九表 所得收入者平均每人基本

民 國 七

	非 農 業 雇 主	非 農 業 自 營 作 業 者		
	女	小 計	男	女
所得收入者人數	21 040	1 004 987	797 542	207 445
1. 受雇人員報酬(千元)	-	1 575 071	1 482 201	92 870
收入者人數	-	-	-	-
每一收入者平均收入	-	-	-	-
2. 農業淨收入(千元)	-	765 063	682 898	82 165
收入者人數	-	-	-	-
每一收入者平均收入	-	-	-	-
3. 林業淨收入(千元)	-	2 900	2 900	-
收入者人數	-	-	-	-
每一收入者平均收入	-	-	-	-
4. 漁業淨收入(千元)	-	121 283	121 283	-
收入者人數	-	-	-	-
每一收入者平均收入	-	-	-	-
5. 營業淨收入(千元)	8 598 590	283 494 938	246 471 057	37 023 881
收入者人數	20 363	980 204	777 168	203 036
每一收入者平均收入	422 265	289 220	317 140	182 351
6. 執行業務淨收入(千元)	287 120	8 365 667	7 459 989	905 678
收入者人數	677	24 783	20 374	4 409
每一收入者平均收入	424 106	337 557	366 152	205 416
7. 基本所得(千元)	8 885 710	294 324 922	256 220 328	38 104 594
收入者人數	21 040	1 004 987	797 542	207 445
每一收入者平均收入	422 325	292 864	321 262	183 685

所得按社會經濟特性及性別分 (續一)

十 七 年

金額單位：新臺幣元

農 業 受 雇 者			非 農 業 經 理 管 理 和 專 業 受 雇 者			非農業文書推銷 和服務工作者
小 計	男	女	小 計	男	女	小 計
231 768	171 468	60 300	370 949	325 758	45 191	2 145 749
32 880 155	27 737 966	5 142 189	165 610 958	151 150 294	14 460 664	554 161 386
231 768	171 468	60 300	370 949	325 758	45 191	2 145 749
141 867	161 768	85 277	446 452	463 996	319 990	258 260
734 189	690 020	44 169	113 093	113 093	-	457 034
-	-	-	-	-	-	-
-	-	-	-	-	-	-
60 101	60 101	-	-	-	-	-
-	-	-	-	-	-	-
-	-	-	-	-	-	-
87 578	87 578	-	-	-	-	-
-	-	-	-	-	-	-
-	-	-	-	-	-	-
15 012	15 012	-	43 100	43 100	-	335 830
-	-	-	-	-	-	-
-	-	-	-	-	-	-
31 680	31 680	-	67 448	67 448	-	-
-	-	-	-	-	-	-
-	-	-	-	-	-	-
33 808 715	28 622 357	5 186 358	165 834 599	151 373 935	14 460 664	554 954 250
231 768	171 468	60 300	370 949	325 758	45 191	2 145 749
145 873	166 925	86 009	447 055	464 682	319 990	258 630

第九表 所得收入者平均每人基本

民 國 七

	非農業文書推銷和服務工作者		非 農 業 體 力 勞	
	男	女	小 計	男
所得收入者人數	1 110 459	1 035 290	2 733 565	1 790 505
1. 受雇人員報酬(千元)	346 180 628	207 980 758	529 865 404	408 427 811
收入者人數	1 110 459	1 035 290	2 733 565	1 790 505
每一收入者平均收入	311 746	200 891	193 837	228 108
2. 農業淨收入(千元)	402 684	54 350	1 665 975	1 579 694
收入者人數	-	-	-	-
每一收入者平均收入	-	-	-	-
3. 林業淨收入(千元)	-	-	11 830	11 830
收入者人數	-	-	-	-
每一收入者平均收入	-	-	-	-
4. 漁業淨收入(千元)	-	-	27 480	27 480
收入者人數	-	-	-	-
每一收入者平均收入	-	-	-	-
5. 營業淨收入(千元)	287 222	48 608	546 644	543 118
收入者人數	-	-	-	-
每一收入者平均收入	-	-	-	-
6. 執行業務淨收入(千元)	-	-	10 800	10 800
收入者人數	-	-	-	-
每一收入者平均收入	-	-	-	-
7. 基本所得(千元)	346 870 534	208 083 716	532 128 133	410 600 733
收入者人數	1 110 459	1 035 290	2 733 565	1 790 505
每一收入者平均收入	312 367	200 991	194 665	229 321

所得按社會經濟特性及性別分 (續完)

十 七 年

金額單位：新臺幣元

動 者	軍 職 人 員			其 他		
女	小 計	男	女	小 計	男	女
943 060	77 551	75 084	2 467	406 807	306 653	100 154
121 437 593	25 862 372	25 130 561	731 811	29 543 027	27 319 165	2 223 862
943 060	77 551	75 084	2 467	-	-	-
128 770	333 489	334 699	296 640	-	-	-
86 281	2 795	2 795	-	2 255	2 091	164
-	-	-	-	-	-	-
-	-	-	-	-	-	-
-	-	-	-	-	-	-
-	-	-	-	-	-	-
-	-	-	-	-	-	-
-	-	-	-	-	-	-
-	-	-	-	-	-	-
3 526	-	-	-	123 809	68 842	54 967
-	-	-	-	-	-	-
-	-	-	-	-	-	-
-	-	-	-	38 404	9 144	29 260
-	-	-	-	-	-	-
-	-	-	-	-	-	-
121 527 400	25 865 167	25 133 356	731 811	29 707 495	27 399 242	2 308 253
943 060	77 551	75 084	2 467	-	-	-
128 865	333 525	334 737	296 640	-	-	-

第十表 所得收入者平均每人基本所得及可支

民 國 七

	總 平			
	農 業			非
	小 計	男	女	小 計
1. 受雇人員報酬(千元)	45 006 000	38 200 756	6 805 244	1 307 111 101
收入者人數	231 768	171 468	60 300	5 327 814
每一收入者平均收入	194 186	222 787	112 856	245 337
2. 產業主所得(千元)	87 296 183	76 763 746	10 532 437	429 317 499
收入者人數	759 033	564 389	194 644	1 269 703
每一收入者平均收入	115 010	136 012	54 111	338 124
(1) 農業淨收入(千元)	75 589 131	65 650 861	9 938 270	3 118 782
收入者人數	713 935	523 201	190 734	-
每一收入者平均收入	105 877	125 479	52 105	-
(2) 林業淨收入(千元)	670 131	642 697	27 434	14 730
收入者人數	2 818	1 971	847	-
每一收入者平均收入	237 804	326 076	32 390	-
(3) 漁業淨收入(千元)	9 943 793	9 521 875	421 918	148 763
收入者人數	42 280	39 217	3 063	-
每一收入者平均收入	235 189	242 800	137 747	-
(4) 營業淨收入(千元)	1 050 528	916 633	133 895	410 540 566
收入者人數	-	-	-	1 235 679
每一收入者平均收入	-	-	-	332 239
(5) 執行業務淨收入(千元)	42 600	31 680	10 920	15 494 658
收入者人數	-	-	-	34 024
每一收入者平均收入	-	-	-	455 404
3. 基本所得(千元)	132 302 183	114 964 502	17 337 681	1 736 428 600
收入者人數	990 801	735 857	254 944	6 597 517
每一收入者平均收入	133 531	156 232	68 006	263 194
4. 財產所得淨收入(千元)	3 327 068	2 825 053	502 015	60 898 718
收入者人數	-	-	-	333 361
每一收入者平均收入	-	-	-	182 681
5. 可支配所得(千元)	136 737 081	118 135 678	18 601 403	1 681 121 145
收入者人數	990 801	735 857	254 944	7 004 324
每一收入者平均收入	138 007	160 542	72 963	240 012

配所得按年齡、農業、非農業及性別分

十 七 年

金額單位：新臺幣元

均		未 滿 15 歲					
農 業		農 業			非 農 業		
男	女	小 計	男	女	小 計	男	女
960 183 544 346 927 557		29 160	-	29 160	125 386	60 208	65 178
3 301 806 2 026 008		243	-	243	1 230	647	583
290 806 171 237		120 000	-	120 000	101 940	93 057	111 798
382 142 909 47 174 590		-	-	-	-	-	-
1 041 218 228 485		-	-	-	-	-	-
367 015 206 467		-	-	-	-	-	-
2 895 821 222 961		-	-	-	-	-	-
-	-	-	-	-	-	-	-
-	-	-	-	-	-	-	-
14 730	-	-	-	-	-	-	-
-	-	-	-	-	-	-	-
-	-	-	-	-	-	-	-
148 763	-	-	-	-	-	-	-
-	-	-	-	-	-	-	-
-	-	-	-	-	-	-	-
364 810 995 45 729 571		-	-	-	-	-	-
1 012 280 223 399		-	-	-	-	-	-
360 385 204 699		-	-	-	-	-	-
14 272 600 1 222 058		-	-	-	-	-	-
28 938 5 086		-	-	-	-	-	-
493 213 240 279		-	-	-	-	-	-
1 342 326 453 394 102 147		29 160	-	29 160	125 386	60 208	65 178
4 343 024 2 254 493		243	-	243	1 230	647	583
309 076 174 807		120 000	-	120 000	101 940	93 057	111 798
47 230 509 13 668 209		-	-	-	-	-	-
294 909 38 452		-	-	-	-	-	-
160 153 355 462		-	-	-	-	-	-
1 284 360 186 396 760 959		26 730	-	26 730	118 240	54 636	63 604
4 649 677 2 354 647		243	-	243	1 492	647	845
276 226 168 501		110 000	-	110 000	79 249	84 445	75 271

第十表 所得收入者平均每人基本所得及可支

民 國 七

	15 ~ 19			
	農 業			非
	小 計	男	女	小 計
1. 受雇人員報酬(千元)	694 225	594 403	99 822	41 248 025
收入者人數	5 957	4 763	1 194	333 123
每一收入者平均收入	116 539	124 796	83 603	123 822
2. 產業主所得(千元)	176 053	155 963	20 090	523 030
收入者人數	3 278	2 756	522	3 165
每一收入者平均收入	53 707	56 590	38 486	165 254
(1) 農業淨收入(千元)	115 876	95 786	20 090	-
收入者人數	2 412	1 890	522	-
每一收入者平均收入	48 041	50 680	38 486	-
(2) 林業淨收入(千元)	-	-	-	-
收入者人數	-	-	-	-
每一收入者平均收入	-	-	-	-
(3) 漁業淨收入(千元)	60 177	60 177	-	-
收入者人數	866	866	-	-
每一收入者平均收入	69 489	69 489	-	-
(4) 營業淨收入(千元)	-	-	-	523 030
收入者人數	-	-	-	3 165
每一收入者平均收入	-	-	-	165 254
(5) 執行業務淨收入(千元)	-	-	-	-
收入者人數	-	-	-	-
每一收入者平均收入	-	-	-	-
3. 基本所得(千元)	870 278	750 366	119 912	41 771 055
收入者人數	9 235	7 519	1 716	336 288
每一收入者平均收入	94 237	99 796	69 879	124 212
4. 財產所得淨收入(千元)	2 719	2 719	-	295 109
收入者人數	-	-	-	-
每一收入者平均收入	-	-	-	-
5. 可支配所得(千元)	837 385	720 547	116 838	39 977 651
收入者人數	9 235	7 519	1 716	344 720
每一收入者平均收入	90 675	95 830	68 087	115 971

配所得按年齡、農業、非農業及性別分(續一)

十 七 年

金額單位：新臺幣元

歲		20 ~ 24 歲				
農 業		農 業			非 農 業	
男	女	小 計	男	女	小 計	男
19 912 973	21 335 052	1 722 425	1 430 100	292 325	110 374 193	47 923 490
158 599	174 524	14 105	10 941	3 164	682 143	256 032
125 555	122 247	122 115	130 710	92 391	161 805	187 178
253 920	269 110	404 933	300 506	104 427	5 673 486	3 855 412
1 460	1 705	7 086	3 505	3 581	25 428	16 355
173 918	157 836	57 146	85 736	29 161	223 120	235 733
-	-	404 933	300 506	104 427	6 032	6 032
-	-	7 086	3 505	3 581	-	-
-	-	57 146	85 736	29 161	-	-
-	-	-	-	-	-	-
-	-	-	-	-	-	-
-	-	-	-	-	-	-
-	-	-	-	-	-	-
-	-	-	-	-	-	-
253 920	269 110	-	-	-	5 487 694	3 753 620
1 460	1 705	-	-	-	24 606	16 089
173 918	157 836	-	-	-	223 023	233 303
-	-	-	-	-	179 760	95 760
-	-	-	-	-	822	266
-	-	-	-	-	218 686	360 000
20 166 893	21 604 162	2 127 358	1 730 606	396 752	116 047 679	51 778 902
160 059	176 229	21 191	14 446	6 745	707 571	272 387
125 997	122 591	100 390	119 798	58 822	164 009	190 093
105 110	189 999	14 118	8 012	6 106	1 838 359	521 109
-	-	-	-	-	2 549	1 380
-	-	-	-	-	721 208	377 615
19 292 538	20 685 113	2 181 645	1 788 463	393 182	111 368 510	49 368 160
164 163	180 557	21 191	14 446	6 745	721 201	279 336
117 521	114 563	102 951	123 803	58 292	154 421	176 734

第十表 所得收入者平均每人基本所得及可支

	民 國 七			
	20 ~ 24 歲	25 ~		
	非 農 業	農	業	
	女	小 計	男	女
1. 受雇人員報酬(千元)	62 450 703	4 242 742	3 616 149	626 593
收入者人數	426 111	26 170	21 548	4 622
每一收入者平均收入	146 560	162 122	167 818	135 567
2. 產業主所得(千元)	1 818 074	4 013 544	3 471 566	541 978
收入者人數	9 073	32 809	20 703	12 106
每一收入者平均收入	200 383	122 331	167 684	44 769
(1) 農業淨收入(千元)	-	3 345 667	2 813 033	532 634
收入者人數	-	29 789	17 975	11 814
每一收入者平均收入	-	112 312	156 497	45 085
(2) 林業淨收入(千元)	-	62 502	53 158	9 344
收入者人數	-	292	-	292
每一收入者平均收入	-	214 048	-	32 000
(3) 漁業淨收入(千元)	-	535 715	535 715	-
收入者人數	-	2 728	2 728	-
每一收入者平均收入	-	196 377	196 377	-
(4) 營業淨收入(千元)	1 734 074	69 660	69 660	-
收入者人數	8 517	-	-	-
每一收入者平均收入	203 601	-	-	-
(5) 執行業務淨收入(千元)	84 000	-	-	-
收入者人數	556	-	-	-
每一收入者平均收入	151 079	-	-	-
3. 基本所得(千元)	64 268 777	8 256 286	7 087 715	1 168 571
收入者人數	435 184	58 979	42 251	16 728
每一收入者人數	147 682	139 987	167 753	69 857
4. 財產所得淨收入(千元)	1 317 250	41 062	26 001	15 061
收入者人數	1 169	-	-	-
每一收入者平均收入	1 126 818	-	-	-
5. 可支配所得(千元)	62 000 350	8 131 544	6 961 677	1 169 867
收入者人數	441 865	58 979	42 251	16 728
每一收入者平均收入	140 315	137 872	164 770	69 935

配所得按年齡、農業、非農業及性別分(續二)

十 七 年

金額單位：新臺幣元

29 歲			30 ~ 34 歲			
非 農 業			農 業		非 農 業	
小 計	男	女	小 計	男	女	小 計
202 637 763	138 747 245	63 890 518	5 287 141	4 375 444	911 697	253 667 728
947 256	575 432	371 824	25 272	17 845	7 427	988 210
213 921	241 118	171 830	209 209	245 192	122 754	256 694
39 934 251	35 925 178	4 009 073	8 170 704	7 044 136	1 126 568	83 295 973
126 520	104 046	22 474	54 373	33 536	20 837	242 977
315 636	345 282	178 387	150 271	210 047	54 066	342 814
168 243	150 383	17 860	6 565 245	5 597 824	967 421	464 722
-	-	-	48 730	28 688	20 042	-
-	-	-	134 727	195 128	48 270	-
-	-	-	212 989	212 989	-	-
-	-	-	542	542	-	-
-	-	-	392 969	392 969	-	-
-	-	-	1 289 472	1 149 243	140 229	5 004
-	-	-	5 101	4 306	795	-
-	-	-	252 788	266 893	176 389	-
39 513 798	35 565 515	3 948 283	92 078	84 080	7 998	81 059 873
125 168	103 215	21 953	-	-	-	238 564
315 686	344 577	179 852	-	-	-	339 783
252 210	209 280	42 930	10 920	-	10 920	1 766 374
1 352	831	521	-	-	-	4 413
186 546	251 841	82 399	-	-	-	400 266
242 572 014	174 672 423	67 899 591	13 457 845	11 419 580	2 038 265	336 963 701
1 073 776	679 478	394 298	79 645	51 381	28 264	1 231 187
225 906	257 069	172 204	168 973	222 253	72 115	273 690
3 312 191	1 819 057	1 493 134	307 988	278 801	29 187	5 029 602
24 110	20 813	3 297	-	-	-	56 709
137 378	87 400	452 876	-	-	-	88 691
231 208 119	164 876 595	66 331 524	13 368 393	11 316 919	2 051 474	315 203 928
1 082 789	684 463	398 326	79 645	51 381	28 264	1 239 940
213 530	240 885	166 526	167 850	220 255	72 583	254 209

第十表 所得收入者平均每人基本所得及可支

民 國 七

	30 ~ 34 歲		35	
	非 農 業		農	
	男	女	小 計	男
1. 受雇人員報酬(千元)	188 211 412	65 456 316	6 833 603	5 794 700
收入者人數	635 766	352 444	32 407	24 566
每一收入者平均收入	296 039	185 721	210 868	235 883
2. 產業主所得(千元)	74 992 128	8 303 845	10 504 141	9 044 767
收入者人數	201 722	41 255	73 471	46 197
每一收入者平均收入	371 760	201 281	142 970	195 787
(1) 農業淨收入(千元)	420 080	44 642	8 971 970	7 557 280
收入者人數	-	-	69 334	42 060
每一收入者平均收入	-	-	129 402	179 679
(2) 林業淨收入(千元)	-	-	33 246	33 246
收入者人數	-	-	-	-
每一收入者平均收入	-	-	-	-
(3) 漁業淨收入(千元)	5 004	-	1 247 451	1 247 451
收入者人數	-	-	4 137	4 137
每一收入者平均收入	-	-	301 535	301 535
(4) 營業淨收入(千元)	73 262 278	7 797 595	251 474	206 790
收入者人數	198 396	40 168	-	-
每一收入者平均收入	369 273	194 125	-	-
(5) 執行業務淨收入(千元)	1 304 766	461 608	-	-
收入者人數	3 326	1 087	-	-
每一收入者平均收入	392 293	424 662	-	-
3. 基本所得(千元)	263 203 540	73 760 161	17 337 744	14 839 467
收入者人數	837 488	393 699	105 878	70 763
每一收入者平均收入	314 277	187 352	163 752	209 707
4. 財產所得淨收入(千元)	3 318 693	1 710 909	275 360	229 297
收入者人數	52 020	4 689	-	-
每一收入者平均收入	63 796	364 877	-	-
5. 可支配所得(千元)	243 044 632	72 159 296	16 621 150	14 188 417
收入者人數	839 411	400 529	105 878	70 763
每一收入者平均收入	289 542	180 160	156 984	200 506

配所得按年齡、農業、非農業及性別分(續三)

十 七 年

金額單位：新臺幣元

～ 39 歲				40 ～ 44 歲		
業	非 農 業			農 業		
女	小 計	男	女	小 計	男	女
1 038 903	239 231 220	178 572 484	60 658 736	4 931 388	3 864 780	1 066 608
7 841	857 764	553 591	304 173	23 931	15 821	8 110
132 496	278 901	322 571	199 422	206 067	244 282	131 518
1 459 374	95 188 115	84 249 570	10 938 545	10 052 033	8 650 385	1 401 648
27 274	260 758	211 924	48 834	63 769	41 200	22 569
53 508	365 044	397 546	223 994	157 632	209 961	62 105
1 414 690	541 458	478 876	62 582	8 701 078	7 325 783	1 375 295
27 274	-	-	-	58 679	36 110	22 569
51 870	-	-	-	148 283	202 874	60 937
-	11 830	11 830	-	37 640	37 640	-
-	-	-	-	-	-	-
-	-	-	-	-	-	-
-	54 805	54 805	-	1 160 295	1 160 295	-
-	-	-	-	5 090	5 090	-
-	-	-	-	227 956	227 956	-
44 684	92 160 551	81 621 318	10 539 233	121 340	94 987	26 353
-	254 892	207 553	47 339	-	-	-
-	361 567	393 255	222 633	-	-	-
-	2 419 471	2 082 741	336 730	31 680	31 680	-
-	5 866	4 371	1 495	-	-	-
-	412 457	476 491	225 238	-	-	-
2 498 277	334 419 335	262 822 054	71 597 281	14 983 421	12 515 165	2 468 256
35 115	1 118 522	765 515	353 007	87 700	57 021	30 679
71 146	298 983	343 327	202 821	170 849	219 483	80 454
46 063	9 466 876	7 293 169	2 173 707	379 258	268 311	110 947
-	73 551	63 087	10 464	-	-	-
-	128 712	115 605	207 732	-	-	-
2 432 733	315 593 490	244 507 168	71 086 322	14 666 645	12 010 403	2 656 242
35 115	1 124 540	767 069	357 471	87 700	57 021	30 679
69 279	280 642	318 755	198 859	167 237	210 631	86 582

第十表 所得收入者平均每人基本所得及可支

民 國 七				
	40 ~ 44 歲			
	非 農 業			農
	小 計	男	女	小 計
1. 受雇人員報酬(千元)	137 146 702	104 934 563	32 212 139	6 618 365
收入者人數	487 434	313 451	173 983	29 264
每一收入者平均收入	281 365	334 772	185 145	226 161
2. 產業主所得(千元)	64 025 676	55 963 322	8 062 354	13 911 976
收入者人數	172 683	141 315	31 368	113 747
每一收入者平均收入	370 770	396 018	257 025	122 306
(1) 農業淨收入(千元)	493 981	474 361	19 620	11 484 462
收入者人數	-	-	-	103 572
每一收入者平均收入	-	-	-	110 884
(2) 林業淨收入(千元)	-	-	-	43 503
收入者人數	-	-	-	279
每一收入者平均收入	-	-	-	155 924
(3) 漁業淨收入(千元)	-	-	-	2 262 891
收入者人數	-	-	-	9 896
每一收入者平均收入	-	-	-	228 667
(4) 營業淨收入(千元)	61 172 435	53 303 741	7 868 694	121 120
收入者人數	167 971	137 181	30 790	-
每一收入者平均收入	364 184	388 565	255 560	-
(5) 執行業務淨收入(千元)	2 359 260	2 185 220	174 040	-
收入者人數	4 712	4 134	578	-
每一收入者平均收入	500 692	528 597	301 107	-
3. 基本所得(千元)	201 172 378	160 897 885	40 274 493	20 530 341
收入者人數	660 117	454 766	205 351	143 011
每一收入者平均收入	304 753	353 804	196 125	143 558
4. 財產所得淨收入(千元)	7 530 676	6 122 168	1 408 508	588 413
收入者人數	56 342	49 483	6 859	-
每一收入者平均收入	133 660	123 723	205 352	-
5. 可支配所得(千元)	191 749 875	151 104 488	40 645 387	20 810 622
收入者人數	665 403	455 741	209 662	143 011
每一收入者平均收入	288 171	331 558	193 861	145 518

配所得按年齡、農業、非農業及性別分(續四)

十 七 年

金額單位：新臺幣元

45 ~ 49 歲					50 ~ 54 歲	
業		非 農 業			農 業	
男	女	小 計	男	女	小 計	男
5 492 100	1 126 265	104 326 162	85 022 227	19 303 935	5 628 903	4 895 231
18 791	10 473	377 249	266 109	111 140	29 914	22 337
292 273	107 540	276 545	319 502	173 690	188 170	219 153
11 939 675	1 972 301	53 907 566	48 003 722	5 903 844	13 993 169	12 301 148
75 880	37 867	153 352	123 395	29 957	114 910	85 683
157 349	52 085	351 528	389 025	197 077	121 775	143 566
9 619 161	1 865 301	712 396	649 891	62 505	12 538 823	10 966 780
66 507	37 065	-	-	-	109 484	80 783
144 634	50 325	-	-	-	114 527	135 756
29 553	13 950	-	-	-	104 903	104 903
-	279	-	-	-	581	581
-	50 000	-	-	-	180 556	180 556
2 197 201	65 690	19 944	19 944	-	1 119 538	999 560
9 373	523	-	-	-	4 845	4 319
234 418	125 602	-	-	-	231 071	231 433
93 760	27 360	50 204 541	44 363 202	5 841 339	229 905	229 905
-	-	149 301	119 344	29 957	-	-
-	-	336 264	371 725	194 991	-	-
-	-	2 970 685	2 970 685	-	-	-
-	-	4 051	4 051	-	-	-
-	-	733 321	733 321	-	-	-
17 431 775	3 098 566	158 233 728	133 025 949	25 207 779	19 622 072	17 196 379
94 671	48 340	530 601	389 504	141 097	144 824	108 020
184 130	64 099	298 216	341 527	178 656	135 489	159 196
443 209	145 204	6 733 833	5 786 343	947 490	444 213	427 666
-	-	39 804	35 464	4 340	-	-
-	-	169 175	163 161	218 316	-	-
17 438 918	3 371 704	153 072 891	127 602 283	25 470 608	19 813 215	17 190 756
94 671	48 340	538 580	392 300	146 280	144 824	108 020
184 205	69 750	284 216	325 267	174 122	136 809	159 144

第十表 所得收入者平均每人基本所得及可支

	民國七			
	50 ~ 54 歲			
	農 業	非 農 業		
	女	小 計	男	女
1. 受雇人員報酬(千元)	733 672	69 522 997	58 733 275	10 789 722
收入者人數	7 577	251 418	191 345	60 073
每一收入者平均收入	96 829	276 524	306 950	179 610
2. 產業主所得(千元)	1 692 021	40 581 253	36 244 870	4 336 383
收入者人數	29 227	117 249	95 757	21 492
每一收入者平均收入	57 892	346 112	378 509	201 767
(1) 農業淨收入(千元)	1 572 043	458 496	450 511	7 985
收入者人數	28 701	-	-	-
每一收入者平均收入	54 773	-	-	-
(2) 林業淨收入(千元)	-	2 900	2 900	-
收入者人數	-	-	-	-
每一收入者平均收入	-	-	-	-
(3) 漁業淨收入(千元)	119 978	62 010	62 010	-
收入者人數	526	-	-	-
每一收入者平均收入	228 095	-	-	-
(4) 營業淨收入(千元)	-	37 602 628	33 354 930	4 247 698
收入者人數	-	113 359	92 136	21 223
每一收入者平均收入	-	331 713	362 018	200 146
(5) 執行業務淨收入(千元)	-	2 455 219	2 374 519	80 700
收入者人數	-	3 890	3 621	269
每一收入者平均收入	-	631 162	655 763	300 000
3. 基本所得(千元)	2 425 693	110 104 250	94 978 145	15 126 105
收入者人數	36 804	368 667	287 102	81 565
每一收入者平均收入	65 908	298 655	330 817	185 448
4. 財產所得淨收入(千元)	16 547	6 491 598	4 049 803	2 441 795
收入者人數	-	34 341	29 451	4 890
每一收入者平均收入	-	189 033	137 510	499 345
5. 可支配所得(千元)	2 622 459	106 110 653	88 849 800	17 260 853
收入者人數	36 804	382 582	293 193	89 389
每一收入者平均收入	71 255	277 354	303 042	193 098

配所得按年齡、農業、非農業及性別分(續五)

十 七 年

金額單位：新臺幣元

55 ~ 59 歲						60 ~ 64 歲
農 業			非 農 業			農 業
小 計	男	女	小 計	男	女	小 計
4 247 461	3 691 393	556 068	69 904 309	63 537 106	6 367 203	3 760 844
21 637	16 482	5 155	229 264	194 420	34 844	14 599
196 305	223 965	107 870	304 907	326 803	182 735	257 610
12 337 760	10 975 003	1 362 757	21 947 333	19 685 406	2 261 927	7 279 350
110 754	90 468	20 286	76 193	63 960	12 233	86 914
111 398	121 314	67 177	288 049	307 777	184 904	83 753
10 221 489	8 927 612	1 293 877	116 093	109 887	6 206	6 979 945
104 531	84 793	19 738	-	-	-	84 849
97 784	105 287	65 553	-	-	-	82 263
96 197	92 057	4 140	-	-	-	27 618
553	277	276	-	-	-	-
173 955	332 336	15 000	-	-	-	-
1 898 911	1 861 671	37 240	-	-	-	263 717
5 670	5 398	272	-	-	-	2 065
334 905	344 882	136 912	-	-	-	127 708
121 163	93 663	27 500	20 899 020	18 643 299	2 255 721	8 070
-	-	-	74 531	62 298	12 233	-
-	-	-	280 407	299 260	184 396	-
-	-	-	932 220	932 220	-	-
-	-	-	1 662	1 662	-	-
-	-	-	560 903	560 903	-	-
16 585 221	14 666 396	1 918 825	91 851 642	83 222 512	8 629 130	11 040 194
132 391	106 950	25 441	305 457	258 380	47 077	101 513
125 275	137 133	75 423	300 702	322 093	183 298	108 756
224 460	158 061	66 399	6 940 813	6 503 316	437 497	528 114
-	-	-	18 512	16 591	1 921	-
-	-	-	374 936	391 979	227 745	-
17 045 388	14 869 140	2 176 248	92 162 389	82 254 388	9 908 001	13 152 160
132 391	106 950	25 441	350 901	294 024	56 877	101 513
128 750	139 029	85 541	262 645	279 754	174 200	129 561

第十表 所得收入者平均每人基本所得及可支

	民 國 七			
	60 ~ 64 歲			
	農 業		非 農	
	男	女	小 計	男
1. 受雇人員報酬(千元)	3 564 123	196 721	53 971 185	50 444 351
收入者人數	11 670	2 929	127 075	115 562
每一收入者平均收入	305 409	67 163	424 719	436 513
2. 產業主所得(千元)	6 724 020	555 330	14 383 696	13 512 997
收入者人數	76 055	10 859	50 776	44 620
每一收入者平均收入	88 410	51 140	283 277	302 846
(1) 農業淨收入(千元)	6 483 396	496 549	72 236	72 236
收入者人數	74 937	9 912	-	-
每一收入者平均收入	86 518	50 096	-	-
(2) 林業淨收入(千元)	27 618	-	-	-
收入者人數	-	-	-	-
每一收入者平均收入	-	-	-	-
(3) 漁業淨收入(千元)	204 936	58 781	7 000	7 000
收入者人數	1 118	947	-	-
每一收入者平均收入	183 306	62 071	-	-
(4) 營業淨收入(千元)	8 070	-	13 794 838	12 958 939
收入者人數	-	-	48 463	42 597
每一收入者平均收入	-	-	284 647	304 222
(5) 執行業務淨收入(千元)	-	-	509 622	474 822
收入者人數	-	-	2 313	2 023
每一收入者平均收入	-	-	220 329	234 712
3. 基本所得(千元)	10 288 143	752 051	68 354 881	63 957 348
收入者人數	87 725	13 788	177 851	160 182
每一收入者平均收入	117 277	54 544	384 338	399 279
4. 財產所得淨收入(千元)	505 074	23 040	5 754 860	5 097 979
收入者人數	-	-	16 714	15 891
每一收入者平均收入	-	-	344 314	320 809
5. 可支配所得(千元)	12 215 137	937 023	73 083 878	66 313 705
收入者人數	87 725	13 788	279 790	247 754
每一收入者平均收入	139 244	67 959	261 210	267 659

配所得按年齡、農業、非農業及性別分(續完)

十 七 年

金額單位：新臺幣元

業	65 歲 以 上					
	農 業			非 農 業		
	小 計	男	女	小 計	男	女
3 526 834	1 009 743	882 333	127 410	24 955 431	24 084 210	871 221
11 513	8 269	6 704	1 565	45 648	40 852	4 796
306 335	122 112	131 613	81 412	546 693	589 548	181 656
870 699	6 452 520	6 156 577	295 943	9 857 120	9 456 384	400 736
6 156	97 922	88 406	9 516	40 602	36 664	3 938
141 439	65 894	69 640	31 100	242 774	257 920	101 761
-	6 259 643	5 963 700	295 943	85 125	83 564	1 561
-	95 469	85 953	9 516	-	-	-
-	65 567	69 383	31 100	-	-	-
-	51 533	51 533	-	-	-	-
-	571	571	-	-	-	-
-	90 250	90 250	-	-	-	-
-	105 626	105 626	-	-	-	-
-	1 882	1 882	-	-	-	-
-	56 124	56 124	-	-	-	-
835 899	35 718	35 718	-	8 122 158	7 730 233	391 925
5 866	-	-	-	35 659	32 011	3 648
142 499	-	-	-	227 773	241 487	107 435
34 800	-	-	-	1 649 837	1 642 587	7 250
290	-	-	-	4 943	4 653	290
120 000	-	-	-	333 772	353 017	25 000
4 397 533	7 462 263	7 038 910	423 353	34 812 551	33 540 594	1 271 957
17 669	106 191	95 110	11 081	86 250	77 516	8 734
248 884	70 272	74 008	38 205	403 624	432 693	145 633
656 881	521 363	477 902	43 461	7 504 801	6 613 762	891 039
823	-	-	-	10 729	10 729	-
798 154	-	-	-	699 487	616 438	-
6 770 173	10 082 204	9 435 301	646 903	51 471 521	47 091 793	4 379 728
32 036	106 191	95 110	11 081	272 386	231 576	40 810
211 330	94 944	99 204	58 379	188 965	203 354	107 320

第十一表 臺灣地區所得收入者平均每人已分

民 國 七

	總 平 均		未滿40,000元		40,000~
	所得收入者 人 數	平均每人已 分配要素所得	所得收入者 人 數	平均每人已 分配要素所得	所得收入者 人 數
全體所得收入者	7 995 125	241 767	356 226	14 400	541 598
0/1. 專門性、技術性及有關人員	470 993	387 507	-	-	5 157
2. 行政及主管人員	285 313	547 225	-	-	274
3. 監督及佐理人員	1 203 122	282 986	-	-	13 319
4. 買賣工作人員	941 843	302 116	4 326	20 499	38 667
5. 服務工作人員	593 196	216 799	2 484	22 148	44 210
6. 農、林、漁、牧工作人員	979 774	135 472	193 613	20 897	214 099
(61) 農事、畜牧工作者	873 262	125 029	189 185	21 000	207 534
(62) 林、漁工作者	106 512	221 092	4 428	16 510	6 565
7/8/9. 生產及有關工人、運輸設備 操作工及體力工	3 036 526	209 492	3 145	28 123	180 902
7. 生產及有關工人	2 522 087	202 906	2 530	27 568	158 499
8. 運輸設備操作工	296 417	273 689	308	36 400	544
9. 體力工	218 022	198 391	307	24 400	21 859
10. 職業不能分類之工作者	-	-	-	-	-
11. 現役軍人	77 551	343 715	-	-	-
12. 無職業者	406 807	111 064	152 658	5 577	44 970

配要素所得依職業及已分配要素所得組別分

十 七 年

金額單位：新臺幣元

80,000元	80,000~120,000元		120,000~160,000元		160,000~200,000元	
平均每人已 分配要素所得	所得收入者 人 數	平均每人已 分配要素所得	所得收入者 人 數	平均每人已 分配要素所得	所得收入者 人 數	平均每人已 分配要素所得
61 049	806 016	101 311	1 129 750	138 151	941 264	179 379
60 299	12 670	100 315	21 286	137 671	24 729	179 657
50 000	307	100 500	2 530	140 914	3 625	179 388
65 428	72 262	104 391	144 693	139 143	148 292	178 981
61 373	61 428	101 059	95 652	138 159	91 397	179 105
63 939	84 646	100 820	90 440	136 956	96 110	180 076
59 210	158 081	97 423	127 205	138 048	92 706	179 090
59 191	148 250	97 344	112 492	137 878	73 817	178 945
59 818	9 831	98 607	14 713	139 345	18 889	179 660
63 082	361 184	102 518	598 348	138 334	447 077	179 504
62 864	321 510	102 883	551 248	138 283	385 492	179 054
76 750	4 685	99 821	13 935	142 927	32 661	183 322
64 329	34 989	99 527	33 165	137 257	28 924	181 197
-	-	-	-	-	-	-
-	286	117 920	556	122 820	5 630	179 801
57 367	55 152	101 691	49 040	135 696	31 698	178 711

第十一表 臺灣地區所得收入者平均每人已分

民 國 七

	200,000~240,000元		240,000~280,000元		280,000~
	所得收入者 人 數	平均每人已 分配要素所得	所得收入者 人 數	平均每人已 分配要素所得	所得收入者 人 數
全體所得收入者	869 359	218 245	858 278	257 340	649 471
0/1. 專門性、技術性及有關人員	28 377	219 925	55 500	260 684	47 167
2. 行政及主管人員	7 089	218 614	13 968	259 431	19 741
3. 監督及佐理人員	160 013	218 391	145 677	259 940	132 063
4. 買賣工作人員	102 462	217 996	111 587	255 922	96 984
5. 服務工作人員	68 863	217 725	65 656	256 644	45 045
6. 農、林、漁、牧工作人員	61 337	218 212	41 574	255 996	22 783
(61) 農事、畜牧工作者	46 834	217 899	27 187	256 865	15 449
(62) 林、漁工作者	14 503	219 222	14 387	254 354	7 334
7/8/9. 生產及有關工人、運輸設備 操作工及體力工	406 525	218 146	397 737	256 603	262 325
7. 生產及有關工人	328 592	218 093	303 454	256 282	188 024
8. 運輸設備操作工	49 031	219 451	69 948	257 102	53 632
9. 體力工	28 902	216 533	24 335	259 171	20 669
10. 職業不能分類之工作者	-	-	-	-	-
11. 現役軍人	7 561	221 156	11 574	256 577	13 098
12. 無職業者	27 132	218 541	15 005	255 233	10 265

配要素所得依職業及已分配要素所得組別分(續)

十 七 年

金額單位：新臺幣元

320,000元	320,000~360,000元		360,000~400,000元		400,000元以上	
平均每人已 分配要素所得	所得收入者 人 數	平均每人已 分配要素所得	所得收入者 人 數	平均每人已 分配要素所得	所得收入者 人 數	平均每人已 分配要素所得
299 342	441 190	338 577	393 462	375 908	1 008 511	580 942
300 182	56 510	339 811	46 701	378 650	172 896	588 819
301 020	24 378	340 004	32 395	377 022	181 006	682 081
299 831	102 976	338 934	82 474	378 278	201 353	530 751
300 181	56 328	339 929	73 907	373 281	209 105	571 717
298 545	25 780	338 140	26 427	372 204	43 535	543 254
299 734	19 082	338 953	12 594	374 583	36 700	664 967
300 967	13 119	338 689	8 581	376 193	30 814	657 699
297 137	5 963	339 533	4 013	371 142	5 886	703 015
298 560	137 531	336 990	105 118	375 065	136 634	510 413
298 190	97 269	336 996	76 689	374 215	108 780	518 531
299 883	30 380	336 633	19 421	377 764	21 872	467 991
298 495	9 882	338 022	9 008	376 479	5 982	517 894
-	-	-	-	-	-	-
300 098	11 420	337 982	9 488	379 756	17 938	529 925
299 702	7 185	340 192	4 358	376 156	9 344	738 806

第十二表 所得收入者平均每人已分配要素所得

民 國 七

	總 平 均		未滿40,000元		40,000～
	所得收入者 人 數	平均每人已 分配要素所得	所得收入者 人 數	平均每人已 分配要素所得	所得收入者 人 數
全體所得收入者	7 995 125	241 766	356 226	14 399	541 598
一、按教育程度分					
1. 研究院(所)	45 899	513 495	552	-	373
2. 大學教育	566 973	403 679	5 103	6 966	5 621
3. 專科教育	727 830	328 895	2 757	8 961	10 720
4. 高中教育	2 125 936	249 805	20 101	12 141	87 645
5. 國中教育	1 413 023	223 986	27 508	14 644	96 726
6. 國小教育	2 573 977	206 685	167 734	15 951	238 310
7. 補習自修或不識字	541 487	113 687	132 471	13 186	102 203
二、按都市化程度分					
1. 都 市	4 361 013	284 736	104 261	7 289	166 211
2. 城 鎮	2 214 029	204 711	122 556	16 447	182 568
3. 鄉 村	1 420 083	167 580	129 409	18 188	192 819

依教育程度、都市化程度及已分配要素所得組別分

十 七 年

金額單位：新臺幣元

80,000元	80,000~120,000元		120,000~160,000元		160,000~200,000元	
平均每人已 分配要素所得	所得收入者 人 數	平均每人已 分配要素所得	所得收入者 人 數	平均每人已 分配要素所得	所得收入者 人 數	平均每人已 分配要素所得

61 049 806 016 101 310 1 129 750 138 151 941 264 179 379

48 000 1 090 110 171 1 329 137 971 1 103 173 258

61 783 10 173 99 566 13 927 139 388 20 929 183 225

63 756 19 382 101 279 44 685 139 747 72 841 180 258

62 781 207 724 103 549 345 299 137 941 278 515 178 842

61 730 170 910 102 637 248 484 138 317 190 434 178 780

60 393 305 567 100 110 389 905 138 332 327 550 179 919

60 173 91 170 97 839 86 121 136 671 49 892 178 368

62 414 314 215 102 024 495 075 138 070 458 544 179 443

60 240 268 090 101 328 379 392 138 067 296 696 179 540

60 639 223 711 100 286 255 283 138 433 186 024 178 963

第十二表 所得收入者平均每人已分配要素所得

民 國 七

	200,000~240,000元		240,000~280,000元		280,000~
	所得收入者 人 數	平均每人已 分配要素所得	所得收入者 人 數	平均每人已 分配要素所得	所得收入者 人 數
全體所得收入者	869 359	218 244	858 278	257 340	649 471
一、按教育程度分					
1. 研究院(所)	679	217 467	855	260 782	3 489
2. 大學教育	45 664	219 760	60 470	260 785	56 420
3. 專科教育	87 611	218 459	97 769	258 434	88 778
4. 高中教育	263 841	218 359	239 815	257 736	185 019
5. 國中教育	169 280	218 121	156 920	256 488	111 725
6. 國小教育	276 348	217 950	282 444	256 372	190 633
7. 補習自修或不識字	25 936	217 650	20 005	257 032	13 407
二、按都市化程度分					
1. 都 市	469 697	218 335	515 718	257 958	438 073
2. 城 鎮	252 412	218 721	240 149	256 210	153 659
3. 鄉 村	147 250	217 138	102 411	256 877	57 739

依教育程度 都市化程度及已分配要素所得組別分(續)

十 七 年

金額單位：新臺幣元

320,000元	320,000~360,000元		360,000~400,000元		400,000元以上	
平均每人已 分配要素所得	所得收入者 人 數	平均每人已 分配要素所得	所得收入者 人 數	平均每人已 分配要素所得	所得收入者 人 數	平均每人已 分配要素所得
299 342	441 190	338 576	393 462	375 907	1 008 511	580 941
302 989	4 212	340 462	3 500	377 399	28 717	657 234
299 444	66 979	339 363	57 277	377 830	224 410	599 941
300 918	67 703	339 473	60 141	379 090	175 443	572 443
298 899	128 382	338 590	108 785	376 455	260 810	564 505
298 737	64 836	338 518	57 854	374 857	118 346	591 353
299 296	101 153	337 454	102 346	373 073	191 987	570 148
299 345	7 925	337 843	3 559	371 528	8 798	599 473
299 157	314 418	338 672	281 536	376 499	803 265	583 604
299 640	88 255	337 709	83 304	374 325	146 948	569 195
299 949	38 517	339 784	28 622	374 691	58 298	573 855

第十三表 所得收入者平均每人已分配要素所

民 國 七

	總 平 均		未滿40,000元		40,000~
	所得收入者 數	平均每人已 分配要素所得	所得收入者 數	平均每人已 分配要素所得	所得收入者 數
全體所得收入者	7 995 125	241 767	356 226	14 400	541 598
1. 農業雇主	4 207	469 956	271	-	263
2. 農業自營作業者	754 826	131 709	192 539	20 900	158 991
3. 非農業雇主	264 716	524 714	-	-	557
4. 非農業自營作業者	1 004 987	300 245	7 098	21 357	45 941
5. 農業受雇者	231 768	147 713	803	27 332	55 365
6. 非農業經理管理和專業受雇者	370 949	480 960	-	-	265
7. 非農業文書推銷和服務工作者	2 145 749	265 558	561	21 311	61 215
8. 非農業體力勞動者	2 733 565	196 306	2 296	29 876	174 031
9. 軍職人員	77 551	343 715	-	-	-
10. 其 他	406 807	111 064	152 658	5 577	44 970

得依社會經濟特性及已分配要素所得組別分

十 七 年

金額單位：新臺幣元

80,000元以下	80,000~120,000元		120,000~160,000元		160,000~200,000元	
平均每人已 分配要素所得	所得收入者 人 數	平均每人已 分配要素所得	所得收入者 人 數	平均每人已 分配要素所得	所得收入者 人 數	平均每人已 分配要素所得
61 049	806 016	101 311	1 129 750	138 151	941 264	179 379
47 300	-	-	-	-	299	176 600
58 160	106 607	97 603	87 085	138 298	61 060	178 906
48 984	548	94 152	3 091	136 610	3 381	176 693
61 776	54 258	98 472	88 644	137 127	89 264	180 908
62 380	51 727	97 119	41 227	137 842	32 981	179 527
78 000	1 151	97 000	5 873	139 180	9 501	180 212
63 892	181 026	102 984	270 421	138 474	278 581	178 997
63 059	355 261	102 567	583 813	138 376	428 869	179 414
-	286	117 920	556	122 820	5 630	179 801
57 367	55 152	101 691	49 040	135 696	31 698	178 711

第十三表 所得收入者平均每人已分配要素所

民 國 七

	200,000~240,000元		240,000~280,000元		280,000~
	所得收入者 人 數	平均每人已 分配要素所得	所得收入者 人 數	平均每人已 分配要素所得	所得收入者 人 數
全體所得收入者	869 359	218 245	858 278	257 340	649 471
1. 農業雇主	290	200 600	-	-	844
2. 農業自營作業者	46 665	218 615	28 483	257 382	16 921
3. 非農業雇主	8 434	215 072	15 548	253 068	23 609
4. 非農業自營作業者	85 146	217 066	141 614	253 320	126 813
5. 農業受雇者	16 638	217 601	15 589	254 438	5 308
6. 非農業經理管理和專業受雇者	14 164	220 235	30 568	261 393	28 808
7. 非農業文書推銷和服務工作者	284 158	218 610	253 777	259 785	210 424
8. 非農業體力勞動者	379 171	218 149	346 120	257 271	213 381
9. 軍職人員	7 561	221 156	11 574	256 577	13 098
10. 其 他	27 132	218 541	15 005	255 233	10 265

得依社會經濟特性及已分配要素所得組別分(續)

十 七 年

金額單位：新臺幣元

320,000元	320,000~360,000元		360,000~400,000元		400,000元以上	
平均每人已 分配要素所得	所得收入者 人 數	平均每人已 分配要素所得	所得收入者 人 數	平均每人已 分配要素所得	所得收入者 人 數	平均每人已 分配要素所得
299 342	441 190	338 577	393 462	375 908	1 008 511	580 942
291 128	-	-	-	-	2 240	717 846
300 693	15 062	339 339	9 948	374 404	31 465	677 480
300 479	18 151	339 951	35 805	372 536	155 592	677 734
300 552	60 630	337 613	99 370	371 189	206 209	559 049
297 296	4 833	338 400	3 449	376 995	3 848	527 883
301 243	39 368	339 104	38 129	378 206	203 122	631 105
299 374	169 698	339 537	127 685	379 016	308 203	528 507
298 123	114 843	337 134	65 230	377 112	70 550	463 662
300 098	11 420	337 982	9 488	379 756	17 938	529 925
299 702	7 185	340 192	4 358	376 156	9 344	738 806

第十四表 所得收入者平均每人已分配

民 國 七

	總 平 均		未滿40,000元		40,000~
	所得收入者 人 數	平均每人已 分配要素所得	所得收入者 人 數	平均每人已 分配要素所得	所得收入者 人 數
全體所得收入者	7 995 125	241 766	356 226	14 399	541 598
0. 農、林、漁、牧業	990 801	136 888	193 613	20 897	214 619
1. 礦業及土石採取業	21 313	343 495	-	-	-
2/3. 製造業	2 587 689	227 945	2 304	26 184	151 575
4. 水電燃氣業	66 125	375 328	-	-	-
5. 營造業	626 749	254 192	554	20 805	15 949
6. 商 業	1 247 247	290 681	5 118	20 954	50 483
7. 運輸倉儲及通信業	449 275	300 103	-	-	2 419
8. 金融、保險、不動產及工商服務業	269 191	330 756	-	-	4 550
9. 公共行政、社會服務及個人服務業	1 329 928	289 054	1 979	26 804	57 033
10. 其他不能歸類之行業	-	-	-	-	-
11. 無行業	406 807	111 063	152 658	5 577	44 970

要素所得依行業及已分配要素所得組別分

十 七 年

金額單位：新臺幣元

80,000元	80,000~120,000元		120,000~160,000元		160,000~200,000元	
平均每人已 分配要素所得	所得收入者 人 數	平均每人已 分配要素所得	所得收入者 人 數	平均每人已 分配要素所得	所得收入者 人 數	平均每人已 分配要素所得
61 049	806 016	101 310	1 129 750	138 151	941 264	179 379
59 235	158 334	97 444	128 312	138 151	94 340	179 115
-	1 310	106 776	1 223	149 054	1 305	186 092
62 622	322 265	103 282	548 059	138 250	366 327	178 961
-	792	106 030	1 433	133 478	3 488	179 463
65 367	43 097	99 483	85 747	138 761	93 828	180 537
61 710	97 525	101 838	146 129	137 746	136 422	178 923
68 223	11 772	102 848	24 088	140 386	45 323	180 130
65 834	15 291	102 701	24 862	140 173	33 547	178 092
64 121	100 478	100 639	120 857	137 839	134 986	180 510
-	-	-	-	-	-	-
57 366	55 152	101 690	49 040	135 695	31 698	178 710

第十四表 所得收入者平均每人已分配

民 國 七

	200,000~240,000元		240,000~280,000元		280,000~
	所得收入者 人 數	平均每人已 分配要素所得	所得收入者 人 數	平均每人已 分配要素所得	所得收入者 人 數
全體所得收入者	869 359	218 244	858 278	257 340	649 471
0. 農、林、漁、牧業	63 593	218 267	44 072	256 340	23 073
1. 礦業及土石採取業	2 878	218 453	2 943	264 858	2 641
2/3. 製造業	314 061	217 973	260 653	257 852	172 664
4. 水電燃氣業	5 712	218 758	5 115	261 358	7 755
5. 營造業	81 401	216 817	110 690	255 191	72 152
6. 商 業	130 215	218 103	143 484	256 146	121 771
7. 運輸倉儲及通信業	60 004	218 181	79 382	258 148	69 682
8. 金融、保險、不動產及工商服務業	27 886	220 408	23 067	258 862	30 386
9. 公共行政、社會服務及個人服務業	156 477	219 204	173 867	258 544	139 082
10. 其他不能歸類之行業	-	-	-	-	-
11. 無行業	27 132	218 541	15 005	255 232	10 265

要素所得依行業及已分配要素所得組別分(續)

十 七 年

金額單位：新臺幣元

320,000元	320,000~360,000元		360,000~400,000元		400,000元以上	
平均每人已 分配要素所得	所得收入者 人 數	平均每人已 分配要素所得	所得收入者 人 數	平均每人已 分配要素所得	所得收入者 人 數	平均每人已 分配要素所得
299 342	441 190	338 576	393 462	375 907	1 008 511	580 941
299 561	19 895	339 111	13 397	375 070	37 553	664 558
304 702	2 254	345 002	926	379 398	5 833	585 296
298 322	116 377	338 060	91 454	376 522	241 950	598 197
300 569	7 266	335 861	8 090	377 231	26 474	510 232
298 590	31 883	337 784	32 539	373 120	58 909	590 480
299 568	71 654	339 168	91 658	373 665	252 788	572 319
299 657	51 706	338 102	33 997	377 931	70 902	523 430
301 705	25 501	338 180	15 781	377 637	68 320	612 392
299 893	107 469	339 139	101 262	377 290	236 438	566 574
-	-	-	-	-	-	-
299 702	7 185	340 192	4 358	376 155	9 344	738 806

第十五表 所得收入者平均每人已分配要素

民 國 七

	總 平 均			
	男		女	
	所得收入者人數	平均每人已分配要素所得	所得收入者人數	平均每人已分配要素所得
全 體 所 得 收 入 者	5 385 534	279 888	2 609 591	163 095
未 滿 15 歲	647	93 057	1 088	86 708
15 ～ 19 歲	171 682	122 465	182 273	120 227
20 ～ 24 歲	293 782	183 941	448 610	147 096
25 ～ 29 歲	726 714	252 651	415 054	170 041
30 ～ 34 歲	890 792	312 329	428 793	180 830
35 ～ 39 歲	837 832	340 383	392 586	194 391
40 ～ 44 歲	512 762	350 657	240 341	184 164
45 ～ 49 歲	486 971	321 759	194 620	151 059
50 ～ 54 歲	401 213	290 748	126 193	158 568
55 ～ 59 歲	400 974	260 741	82 318	134 258
60 ～ 64 歲	335 479	238 014	45 824	127 215
65 歲 以 上	326 686	145 924	51 891	50 680

所得依年齡、教育程度及性別分

十 七 年

金額單位：新臺幣元

研 究 院 (所)				大 學	
男		女		男	
所得收入者人數	平均每人已分配 要 素 所 得	所得收入者人數	平均每人已分配 要 素 所 得	所得收入者人數	平均每人已分配 要 素 所 得
36 989	553 253	8 910	348 449	421 024	441 992
-	-	-	-	-	-
-	-	-	-	298	500
933	70 118	-	-	8 464	222 450
5 328	405 203	2 610	313 342	51 676	300 845
10 395	508 518	4 613	366 502	86 605	408 136
7 949	545 679	1 413	399 076	86 876	459 202
4 005	571 686	-	-	59 772	528 388
3 046	960 022	-	-	30 282	590 752
1 540	427 077	274	117 828	22 143	594 528
1 735	424 417	-	-	20 071	468 062
2 058	975 890	-	-	24 659	444 737
-	-	-	-	30 178	345 345

第十五表 所得收入者平均每人已分配要素

民 國 七

	大 學		專	
	女		男	
	所得收入者人數	平均每人已分配 要 素 所 得	所得收入者人數	平均每人已分配 要 素 所 得
全 體 所 得 收 入 者	145 949	293 157	487 498	365 151
未 滿 15 歲	-	-	-	-
15 ~ 19 歲	307	8 500	875	133 725
20 ~ 24 歲	18 616	192 922	37 557	207 000
25 ~ 29 歲	40 814	251 299	110 127	295 579
30 ~ 34 歲	38 207	303 342	120 023	356 862
35 ~ 39 歲	30 586	350 174	101 044	393 813
40 ~ 44 歲	9 366	320 500	37 822	464 265
45 ~ 49 歲	4 777	429 946	23 196	461 298
50 ~ 54 歲	663	431 228	14 626	482 539
55 ~ 59 歲	297	216 600	17 804	505 900
60 ~ 64 歲	1 159	775 741	13 462	571 524
65 歲 以 上	1 157	285 417	10 962	266 872

所得依年齡、教育程度及性別分(續一)

十 七 年

金額單位：新臺幣元

科		高 中 、 高 職			
女		男		女	
所得收入者人數	平均每人已分配 要素所得	所得收入者人數	平均每人已分配 要素所得	所得收入者人數	平均每人已分配 要素所得
240 332	255 353	1 329 878	296 909	796 058	171 116
-	-	-	-	-	-
567	187 449	76 029	123 057	104 499	121 143
59 978	178 365	128 496	184 296	246 712	144 223
58 171	212 556	268 848	251 072	175 041	163 326
41 647	268 126	292 250	314 537	131 728	191 990
44 665	299 527	198 741	354 544	76 207	229 639
18 784	363 549	97 103	366 629	29 438	240 438
7 912	384 981	80 077	404 282	13 178	268 440
4 903	359 899	42 678	423 302	8 226	355 553
1 737	400 642	57 317	354 538	6 388	301 857
1 407	861 087	55 118	326 269	2 935	275 202
561	193 878	33 221	228 321	1 706	188 611

第十五表 所得收入者平均每人已分配要素

民 國 七

	初 中 、 國 中 、 初 職				
	男		女		男
	所得收入者 人 數	平均每人已 分配要素所得	所得收入者 人 數	平均每人已 分配要素所得	所得收入者 人 數
全 體 所 得 收 入 者	1 016 648	255 527	396 375	143 090	1 813 699
未 滿 15 歲	-	-	543	106 740	647
15 ～ 19 歲	85 330	122 691	68 529	118 866	9 150
20 ～ 24 歲	102 207	174 481	96 713	132 315	16 125
25 ～ 29 歲	230 510	225 428	77 148	136 215	59 379
30 ～ 34 歲	185 617	275 986	62 933	136 437	193 678
35 ～ 39 歲	117 425	340 297	32 312	158 694	322 664
40 ～ 44 歲	80 641	349 511	26 022	183 819	226 327
45 ～ 49 歲	51 455	303 077	13 805	177 691	263 997
50 ～ 54 歲	38 892	343 275	8 294	315 810	232 933
55 ～ 59 歲	52 563	289 447	7 230	203 214	203 903
60 ～ 64 歲	43 592	231 874	1 717	88 190	153 383
65 歲 以 上	28 416	206 777	1 129	15 770	131 513

所得依年齡、教育程度及性別分(續完)

十 七 年

金額單位：新臺幣元

國 民 小 學			補 習 自 修 或 不 識 字			
女			男		女	
平均每人已 分配要素所得	所得收入者 人 數	平均每人已 分配要素所得	所得收入者 人 數	平均每人已 分配要素所得	所得收入者 人 數	平均每人已 分配要素所得
236 693	760 278	135 098	279 798	138 879	261 689	86 753
93 057	545	66 749	-	-	-	-
118 343	8 371	119 469	-	-	-	-
173 747	26 305	125 044	-	-	286	111 818
230 012	59 625	132 817	846	268 367	1 645	73 440
263 361	139 757	128 358	2 224	268 794	9 908	128 755
279 479	188 269	141 696	3 133	178 947	19 134	123 228
278 107	132 345	149 809	7 092	231 648	24 386	112 513
265 685	91 210	127 426	34 918	202 336	63 738	104 901
235 419	62 100	134 317	48 401	196 667	41 733	96 858
207 542	33 240	130 113	47 581	158 859	33 426	76 861
166 914	10 632	109 347	43 207	126 986	27 974	57 094
111 492	7 879	72 821	92 396	67 107	39 459	32 375

第十六表 所得收入者平均每人已分配

民 國 七

	總 平 均				男
	男		女		
	所得收入者 人 數	平 均 每 人 已 分配要素所得	所得收入者 人 數	平 均 每 人 已 分配要素所得	所得收入者 人 數
全體所得收入者	5 385 534	279 888	2 609 591	163 095	647
0/1. 專門性、技術性及有關人員	294 447	450 953	176 546	281 690	-
2. 行政及主管人員	259 778	556 474	25 535	453 123	-
3. 監督及佐理人員	604 984	353 414	598 138	211 752	-
4. 買賣工作人員	700 449	339 014	241 394	195 049	-
5. 服務工作人員	327 031	264 914	266 165	157 682	-
6. 農、林、漁、牧工作人員	728 379	158 842	251 395	67 764	-
(61) 農事、畜牧工作者	628 653	147 604	244 609	67 013	-
(62) 林、漁工作者	99 726	229 684	6 786	94 818	-
7/8/9. 生產及有關工人、運輸設備 操作工及體力工	2 088 729	245 180	947 797	130 843	647
7. 生產及有關工人	1 629 844	242 432	892 243	130 705	647
8. 運輸設備操作工	294 150	274 584	2 267	157 604	-
9. 體力工	164 735	219 861	53 287	132 017	-
10. 職業不能分類之工作者	-	-	-	-	-
11. 現役軍人	75 084	345 109	2 467	301 281	-
12. 無職業者	306 653	125 141	100 154	67 963	-

要素所得依職業、年齡及性別分

十 七 年

金額單位：新臺幣元

未 滿 15 歲			15 ~ 19 歲				20 ~ 24 歲	
女			男		女		男	
平均每人已 分配要素所得	所得收入者 人 數	平均每人已 分配要素所得	所得收入者 人 數	平均每人已 分配要素所得	所得收入者 人 數	平均每人已 分配要素所得	所得收入者 人 數	所得收入者 人 數

93 057 1 088 86 708 171 682 122 465 182 273 120 227 293 782

- - - 353 136 062 2 923 83 598 11 185

- - - - - - - 914

- - - 4 829 149 495 31 747 139 791 22 674

- - - 12 454 136 686 13 469 128 163 34 045

- - - 10 040 121 127 21 238 117 536 26 109

- 243 120 000 7 519 100 158 1 716 69 879 13 605

- 243 120 000 4 867 72 617 1 453 69 585 11 878

- - - 2 652 150 701 263 71 500 1 727

93 057 583 74 642 131 501 123 221 106 852 118 710 170 618

93 057 283 52 000 103 504 127 549 99 646 120 157 146 834

- - - 1 707 171 078 281 137 445 10 648

- 300 96 000 26 290 103 078 6 925 97 129 13 136

- - - - - - - -

- - - 882 180 708 - - 7 683

- 262 82 680 4 104 53 736 4 328 47 375 6 949

第十六表 所得收入者平均每人已分配

民 國 七

	20 ~ 24 歲			25 ~	
	男	女		男	
	平均每人已 分配要素所得	所得收入者 人 數	平均每人已 分配要素所得	所得收入者 人 數	平均每人已 分配要素所得
全體所得收入者	183 941	448 610	147 096	726 714	252 651
0/1. 專門性、技術性及有關人員	253 781	32 407	187 568	40 853	321 300
2. 行政及主管人員	282 503	567	374 951	23 899	481 800
3. 監督及佐理人員	206 681	159 296	159 799	86 321	265 804
4. 買賣工作人員	195 736	34 876	150 449	101 354	282 721
5. 服務工作人員	217 330	37 739	145 836	41 738	252 346
6. 農、林、漁、牧工作人員	115 620	6 231	52 130	40 599	165 821
(6) 農事、畜牧工作者	106 850	5 707	49 711	31 264	158 651
(6) 林、漁工作者	175 942	524	78 475	9 335	189 833
7/8/9. 生產及有關工人、運輸設備 操作工及體力工	177 734	170 813	133 389	367 536	228 931
7. 生產及有關工人	176 639	166 292	133 846	305 224	223 137
8. 運輸設備操作工	211 312	-	-	41 591	270 647
9. 體力工	162 749	4 521	116 592	20 721	230 538
10. 職業不能分類之工作者	-	-	-	-	-
11. 現役軍人	209 051	-	-	19 429	286 128
12. 無職業者	59 544	6 681	57 205	4 985	80 475

要素所得依職業、年齡及性別分(續一)

十 七 年

金額單位：新臺幣元

29 歲		30 ~ 34 歲				35 ~ 39 歲	
女		男		女		男	
所得收入者 人 數	平均每人已 分配要素所得	所得收入者 人 數	平均每人已 分配要素所得	所得收入者 人 數	平均每人已 分配要素所得	所得收入者 人 數	平均每人已 分配要素所得
415 054	170 041	890 792	312 329	428 793	180 830	837 832	340 383
30 926	239 999	57 527	394 077	33 113	287 416	53 267	448 939
3 228	293 645	48 996	523 895	4 896	382 634	62 774	507 587
154 088	194 725	119 516	337 983	112 355	245 276	125 154	367 239
37 150	189 490	137 892	353 954	34 759	195 289	126 543	397 822
31 967	172 069	45 716	290 565	41 676	171 370	39 013	313 769
15 948	67 407	50 574	223 556	27 679	71 120	69 677	211 343
15 656	66 948	38 990	206 917	26 357	67 921	57 652	202 166
292	92 000	11 584	279 561	1 322	134 890	12 025	255 339
136 751	131 382	412 148	266 762	166 894	131 445	344 775	289 635
131 910	130 613	335 349	265 297	158 503	131 492	255 813	290 242
566	130 948	56 895	274 352	315	176 000	65 684	292 144
4 275	155 166	19 904	269 758	8 076	128 780	23 278	275 888
-	-	-	-	-	-	-	-
968	255 375	16 500	361 920	591	295 398	15 075	411 544
4 028	92 499	1 923	90 107	6 830	84 835	1 554	47 892

第十六表 所得收入者平均每人已分配

	民 國 七				
	35 ~ 39 歲		40 ~ 44 歲		
	女		男		女
	所得收入者 人 數	平均每人已 分配要素所得	所得收入者 人 數	平均每人已 分配要素所得	所得收入者 人 數
全體所得收入者	392 586	194 391	512 762	350 657	240 341
0/1. 專門性、技術性及有關人員	36 041	304 862	41 471	480 689	19 533
2. 行政及主管人員	5 717	436 553	39 183	608 849	4 696
3. 監督及佐理人員	83 779	270 949	64 962	395 471	26 953
4. 買賣工作人員	39 607	243 744	76 366	395 547	24 908
5. 服務工作人員	45 027	179 203	31 749	314 467	32 185
6. 農、林、漁、牧工作人員	34 835	71 070	57 021	224 189	30 372
(61) 農事、畜牧工作者	34 835	71 070	45 596	222 553	29 666
(62) 林、漁工作者	-	-	11 425	230 717	706
7/8/9. 生產及有關工人、運輸設備 操作工及體力工	142 506	135 342	194 228	277 971	97 383
7. 生產及有關工人	132 568	134 187	140 379	277 527	88 973
8. 運輸設備操作工	281	80 000	42 081	285 490	283
9. 體力工	9 657	152 809	11 768	256 367	8 127
10. 職業不能分類之工作者	-	-	-	-	-
11. 現役軍人	610	407 322	6 807	469 131	-
12. 無職業者	4 464	89 148	975	169 052	4 311

要素所得依職業、年齡及性別分(續二)

十 七 年

金額單位：新臺幣元

	45 ~ 49 歲					50 ~ 54 歲		
	男		女			男		女
平均每人已 分配要素所得	所得收入者 人 數	平均每人已 分配要素所得	所得收入者 人 數	平均每人已 分配要素所得	所得收入者 人 數	平均每人已 分配要素所得	所得收入者 人 數	
184 164	486 971	321 759	194 620	151 059	401 213	290 748	126 193	
327 504	25 811	569 450	10 776	363 890	20 997	568 913	5 073	
668 718	27 000	608 237	3 191	383 296	22 298	601 298	1 153	
296 698	54 613	406 306	15 551	246 414	34 480	399 721	6 563	
221 454	69 654	385 783	20 950	216 179	57 107	350 966	16 659	
161 054	25 546	293 614	23 619	159 217	27 896	265 074	17 012	
78 098	93 787	187 959	48 073	65 333	107 491	162 686	36 804	
77 175	77 588	176 895	46 676	64 139	92 745	155 400	36 278	
116 853	16 199	240 954	1 397	105 229	14 746	208 513	526	
137 696	185 177	267 741	66 979	127 999	123 667	250 737	35 105	
138 419	134 557	265 941	61 878	127 502	93 221	248 364	32 118	
123 100	32 088	283 194	-	-	18 352	271 218	541	
130 288	18 532	254 048	5 101	134 033	12 094	237 954	2 446	
-	-	-	-	-	-	-	-	
-	2 587	540 159	298	245 000	1 186	330 501	-	
57 322	2 796	143 168	5 183	66 784	6 091	195 709	7 824	

第十六表 所得收入者平均每人已分配

民 國 七

	50～54 歲	55 ～ 59 歲			
	女	男		女	
	平均每人已 分配要素所得	所得收入者 人 數	平均每人已 分配要素所得	所得收入者 人 數	平均每人已 分配要素所得
全體所得收入者	158 568	400 974	260 741	82 318	134 258
0/1. 專門性、技術性及有關人員	369 637	16 912	503 056	2 367	389 335
2. 行政及主管人員	876 085	17 042	615 078	1 189	341 923
3. 監督及佐理人員	326 669	46 956	392 542	6 858	315 247
4. 買賣工作人員	223 622	40 442	295 533	11 626	171 856
5. 服務工作人員	145 547	35 193	256 320	8 257	128 938
6. 農、林、漁、牧工作人員	66 358	106 389	138 089	24 893	74 863
(61) 農事、畜牧工作者	66 678	94 894	123 655	24 084	74 892
(62) 林、漁工作者	44 262	11 495	257 243	809	73 986
7/8/9. 生產及有關工人、運輸設備 操作工及體力工	125 856	97 824	239 211	17 328	128 115
7. 生產及有關工人	123 641	67 860	238 581	13 744	123 792
8. 運輸設備操作工	243 607	17 181	243 820	-	-
8. 體力工	128 899	12 783	236 361	3 584	144 693
10. 職業不能分類之工作者	-	-	-	-	-
11. 現役軍人	-	4 572	285 206	-	-
12. 無職業者	245 288	35 644	189 654	9 800	42 409

要素所得依職業、年齡及性別分(續完)

十 七 年

金額單位：新臺幣元

60 ~ 64 歲				65 歲 以 上			
男		女		男		女	
所得收入者 人 數	平均每人已 分配要素所得	所得收入者 人 數	平均每人已 分配要素所得	所得收入者 人 數	平均每人已 分配要素所得	所得收入者 人 數	平均每人已 分配要素所得
335 479	238 014	45 824	127 215	326 686	145 924	51 891	50 680
16 585	608 877	3 106	733 884	9 486	527 242	281	309 000
11 257	588 368	898	290 414	6 415	695 703	-	-
37 154	402 813	638	336 669	8 325	485 375	310	489 000
22 811	296 038	4 550	136 757	21 781	250 987	2 840	83 922
29 509	257 170	4 379	98 918	14 522	151 433	3 066	110 918
86 607	121 237	13 788	56 215	95 110	79 033	10 813	41 495
81 047	113 669	12 841	55 245	92 132	78 736	10 813	41 495
5 560	231 550	947	69 361	2 978	88 215	-	-
43 984	241 220	4 098	113 861	16 624	180 062	2 505	88 519
33 913	242 794	3 823	108 767	12 543	182 276	2 505	88 519
6 573	251 951	-	-	1 350	184 111	-	-
3 498	205 804	275	184 669	2 731	167 896	-	-
-	-	-	-	-	-	-	-
-	-	-	-	363	344 513	-	-
87 572	145 131	14 367	54 109	154 060	102 979	32 076	35 620

第十七表 所得收入者平均每人已分配

民 國 七

	全 體 所 得 收 入 者		研 究
	所得收入者人數	平均每人已分配要素所得	所得收入者人數
全體所得收入者	7 995 125	241 767	45 899
0/1. 專門性、技術性及有關人員	470 993	387 507	27 652
2. 行政及主管人員	285 313	547 225	6 144
3. 監督及佐理人員	1 203 122	282 986	6 327
4. 買賣工作人員	941 843	302 116	913
5. 服務工作人員	593 196	216 799	862
6. 農、林、漁、牧工作人員	979 774	135 472	288
(61) 農事、畜牧工作者	873 262	125 029	288
(62) 林、漁工作者	106 512	221 092	-
7/8/9. 生產及有關工人、運輸設備 操作工及體力工	3 036 526	209 492	-
7. 生產及有關工人	2 522 087	202 906	-
8. 運輸設備操作工	296 417	273 689	-
9. 體力工	218 022	198 391	-
10. 職業不能分類之工作者	-	-	-
11. 現役軍人	77 551	343 715	2 277
12. 無職業者	406 807	111 064	1 436

要素所得依職業及教育程度分

十 七 年

金額單位：新臺幣元

院 (所)	大 學 教 育		專 科 教 育	
	所得收入者人數	平均每人已分配要素所得	所得收入者人數	平均每人已分配要素所得
513 496	566 973	403 679	727 830	328 895
509 145	169 097	438 555	177 515	375 340
633 449	52 102	591 067	48 791	538 176
585 126	200 489	369 891	273 914	288 318
548 673	51 282	423 233	82 318	353 055
191 817	9 929	352 053	28 461	273 972
161 015	1 603	138 280	5 552	356 494
161 015	1 070	134 791	4 162	397 342
-	533	145 285	1 390	234 186
-	8 864	252 525	73 311	255 489
-	7 846	259 887	64 019	252 545
-	360	240 000	5 720	281 879
-	658	171 594	3 572	265 998
-	-	-	-	-
488 964	38 169	386 241	15 688	326 989
48 761	35 438	207 687	22 280	216 309

第十七表 所得收入者平均每人已分配

	民 國 七		
	高 中 教 育		國 中
	所得收入者人數	平均每人已分配要素所得	所得收入者人數
全體所得收入者	2 125 936	249 806	1 413 023
0/1. 專門性、技術性及有關人員	78 527	290 694	12 065
2. 行政及主管人員	81 984	536 631	36 535
3. 監督及佐理人員	599 819	245 018	75 397
4. 買賣工作人員	310 541	306 514	161 594
5. 服務工作人員	161 678	224 406	118 109
6. 農、林、漁、牧工作人員	58 899	195 594	121 514
(61) 農事、畜牧工作者	53 783	192 139	106 025
(62) 林、漁工作者	5 116	231 917	15 489
7/8/9. 生產及有關工人、運輸設備 操作工及體力工	740 556	213 520	835 429
7. 生產及有關工人	624 896	207 076	698 676
8. 運輸設備操作工	73 758	278 664	77 919
9. 體力工	41 902	194 946	58 834
10. 職業不能分類之工作者	-	-	-
11. 現役軍人	16 438	259 060	2 615
12. 無職業者	77 494	153 734	49 765

要素所得依職業及教育程度分(續)

十 七 年

金額單位：新臺幣元

教 育	國 小 教 育		補 習 自 修 或 不 識 字	
平均每人已分配 要 素 所 得	所得收入者人數	平均每人已分配 要 素 所 得	所得收入者人數	平均每人已分配 要 素 所 得
223 987	2 573 977	206 685	541 487	113 687
282 463	5 594	244 859	543	78 346
562 397	57 920	515 538	1 837	425 786
299 820	45 349	302 471	1 827	187 620
295 062	293 429	282 798	41 766	177 920
208 283	233 336	215 935	40 821	144 021
166 311	569 955	138 525	221 963	89 216
159 280	502 701	126 872	205 233	79 612
214 442	67 254	225 626	16 730	207 040
202 982	1 229 883	213 748	148 483	165 490
197 385	1 004 181	205 779	122 469	159 971
272 288	133 232	274 094	5 428	209 887
177 656	92 470	213 344	20 586	186 616
-	-	-	-	-
282 673	2 066	274 312	298	354 000
143 315	136 445	82 705	83 949	30 995

第十八表 所得收入者平均每人已分配

民 國 七

	全 體 所 得 收 入 者		研 究
	所得收入者人數	平均每人已分配要素所得	所得收入者人數
全體所得收入者	7 995 125	241 766	45 899
0. 農、林、漁、牧業	990 801	136 888	288
1. 礦業及土石採取業	21 313	343 495	302
2/3. 製造業	2 587 689	227 945	3 894
4. 水電燃氣業	66 125	375 328	2 164
5. 營造業	626 749	254 192	1 585
6. 商 業	1 247 247	290 681	2 203
7. 運輸倉儲及通信業	449 275	300 103	303
8. 金融、保險、不動產及工商服務業	269 191	330 756	1 746
9. 公共行政、社會服務及個人服務業	1 329 928	289 054	31 978
10. 其他不能歸類之行業	-	-	-
11. 無行業	406 807	111 063	1 436

要素所得依行業及教育程度分

十 七 年

金額單位：新臺幣元

院 (所)	大 學 教 育		專 科 教 育	
	所得收入者人數	平均每人已分配要素所得	所得收入者人數	平均每人已分配要素所得
	513 495	566 973	403 679	727 830
				328 895
	161 015	2 146	181 536	7 472
				322 261
	476 000	1 710	541 567	1 987
				470 618
	811 868	87 078	435 911	176 540
				304 535
	538 984	8 868	457 581	14 928
				435 707
	465 074	13 598	459 075	21 386
				365 758
	574 242	79 659	402 490	120 269
				339 318
	465 000	32 735	452 499	46 251
				332 957
	1 079 639	55 876	439 572	50 543
				341 773
	467 598	249 865	402 236	266 174
				336 791
	-	-	-	-
	48 761	35 438	207 687	22 280
				216 309

第十八表 所得收入者平均每人已分配

民 國 七

	高 中 教 育		國 中
	所得收入者人數	平均每人已分配要素所得	所得收入者人數
全體所得收入者	2 125 936	249 805	1 413 023
0. 農、林、漁、牧業	63 848	202 222	122 949
1. 礦業及土石採取業	3 642	324 112	2 357
2/3. 製造業	809 249	227 327	618 899
4. 水電燃氣業	22 502	343 239	7 803
5. 營造業	97 169	299 314	148 522
6. 商 業	420 027	284 451	207 991
7. 運輸倉儲及通信業	143 002	284 235	78 910
8. 金融、保險、不動產及工商服務業	124 826	282 042	18 030
9. 公共行政、社會服務及個人服務業	364 177	244 288	157 797
10. 其他不能歸類之行業	-	-	-
11. 無行業	77 494	153 734	49 765

要素所得依行業及教育程度分(續)

十 七 年

金額單位：新臺幣元

教 育	國 小 教 育		補 習 自 修 或 不 識 字	
平均每人已分配要素所得	所得收入者人數	平均每人已分配要素所得	所得收入者人數	平均每人已分配要素所得
223 986	2 573 977	206 685	541 487	113 687
168 708	571 591	138 676	222 507	89 277
227 954	9 842	329 076	1 473	244 057
206 629	788 039	211 660	103 990	156 987
307 363	9 216	306 079	644	228 887
241 659	307 220	236 645	37 269	183 397
289 553	364 353	273 782	52 745	169 881
279 412	140 501	284 162	7 573	245 083
300 300	16 959	264 548	1 211	172 338
216 900	229 811	225 088	30 126	146 091
-	-	-	-	-
143 314	136 445	82 704	83 949	30 995

第十九表 所得收入者平均每人已

民 國 七

	全體所得收入者		雇 主		受 雇 者	
	所得收入者 人 數	平均每人 已 分 配 要素所得	所得收入者 人 數	平均每人 已 分 配 要素所得	所得收入者 人 數	平均每人 已 分 配 要素所得
全體所得收入者	7 995 125	241 767	268 923	523 857	5 557 735	242 104
0. 農、林、漁、牧業	990 801	136 888	4 207	469 956	231 768	147 713
1. 礦業及土石採取業	21 313	343 496	625 1	044 174	20 688	322 328
2/3. 製造業	2 587 689	227 945	111 558	519 797	2 374 949	209 328
4. 水電燃氣業	66 125	375 329	1 596	469 800	64 005	374 771
5. 營造業	626 749	254 192	26 638	525 200	557 814	237 153
6. 商 業	1 247 247	290 682	70 781	525 130	586 526	252 234
7. 運輸倉儲及通信業	449 275	300 103	9 350	521 880	336 919	298 943
8. 金融、保險、不動產及工商服務業	269 191	330 757	10 995	646 283	236 505	312 397
9. 公共行政、社會服務及個人服務業	1 329 928	289 055	33 173	493 333	1 148 561	286 169
10. 其他不能歸類之行業	-	-	-	-	-	-
11. 無行業	406 807	111 064	-	-	-	-

分配要素所得依行業及從業身分分

十 七 年

金額單位：新臺幣元

自 營 作 業 者		無 酬 家 屬 工 作 者		失 業 者		其 他	
所得收入者 人 數	平 均 每 人 已 分 配 要 素 所 得	所得收入者 人 數	平 均 每 人 已 分 配 要 素 所 得	所得收入者 人 數	平 均 每 人 已 分 配 要 素 所 得	所得收入者 人 數	平 均 每 人 已 分 配 要 素 所 得
1 747 460	229 043	14 200	77 924	79 865	105 580	326 942	112 403
742 788	132 818	12 038	63 241	-	-	-	-
-	-	-	-	-	-	-	-
101 182	343 161	-	-	-	-	-	-
524	155 749	-	-	-	-	-	-
42 297	308 225	-	-	-	-	-	-
588 310	301 107	1 630	182 288	-	-	-	-
103 006	283 769	-	-	-	-	-	-
21 691	370 996	-	-	-	-	-	-
147 662	266 325	532	90 394	-	-	-	-
-	-	-	-	-	-	-	-
-	-	-	-	79 865	105 580	326 942	112 403

附錄一、名詞解釋

一、戶內人口：係指同戶籍且共同生活者為原則，凡與戶長同戶籍，但在外生活之人員，如其個人所得百分之五十以上提供家庭使用，或其生活費用百分之五十以上由家庭供給，或個人提供金額占家計費用百分之五十以上時，仍視為戶內人口。但若該員居住在國外或金馬地區，則不得視為戶內人口，其提供之金額應列入從國外之移轉收入。另外與戶長不同戶籍，但共同生活者，視其個人所得提供家庭部分占該樣本戶家計費用或占其個人所得是否超過百分之五十而定。如超過，則可視為戶內人口，否則屬戶外人口，其提供金額視為家庭移轉收入。

二、就業人口：係指年滿十五歲以上人口在調查標準期(一年)內，合乎下列條件之一者均視為就業人口。

(一)凡從事有酬工作達六個月以上，且年內收入達45,000元以上者（雇主及自營作業者不受收入額限制）。

(二)原有職業但在調查標準期內因傷病、休假、天氣惡劣、災害、勞資爭議，工作場所整修及季節性休閒等原因，暫未工作而年內領有45,000元以上之勞動報酬者（不包括賠償金及醫療費）。

(三)在學學生（含日夜間部），於課餘兼任有酬工作，工作期間達六個月以上且年內收入達45,000元以上者。

(四)年滿15歲以上至65歲，每週工作十五小時以上，或每天工作三小時以上，達六個月以上之無酬家屬工作者。

(五)夜間部在學學生，在家庭經營之非公司企業內每週工作十五小時以上，或每天工作三小時以上，達六個月以上之無酬家屬工作者。

三、成年人：指年齡滿二十歲及二十歲以上之戶內人口。

四、未成年人：指年齡未滿二十歲之戶內人口。

五、所得收入者：凡受雇個人年收入達45,000元以上者，家庭非公司企業主要負責人，或無業者家庭之財產所得及經常性移轉收入負責人均屬之。

六、社會經濟特性：指用以表示戶內人口在社會經濟活動部門之從業身分及行職業之綜合狀況。

(一)農業雇主：農、林、漁、牧業等非公司企業之負責人，雇有一人以上之員工，但不包括家屬勞動者。

(二)農業自營作業者：農、林、漁、牧業等非公司企業之負責人，除了家屬自力勞動者外，未雇用員工。

(三)非農業雇主：非農業之非公司企業負責人，雇有一人以上之員工，但不包括家屬勞動者。

(四)非農業自營作業者：凡未雇用員工之非農業非公司企業負責人均屬之。

(五)農業受雇者：凡農、林、漁、牧業等生產場所之員工均屬之。

(六)非農業經理、管理和專業受雇者：包括專業技術及其相關之勞動者、行政與經理勞動者、店員管理者、運輸與交通管理者、供繕宿服務之經理與負責人、家事及其有關服務之管理者、生產管理者、推銷管理者、政府行政官員等。

(七)非農業文書推銷和服務工作受雇者：非農業之各生產場所與公共行政員工中屬於(1)店員及有關之勞動者(2)推銷勞動者(3)服務勞動者。

(八)非農業體力勞動受雇者：非農業之各生產場所與公共行政受雇人員中屬於(1)生產及其有關之體力勞動者(2)運輸器材操作者(3)勞工。

(九)軍職人員：凡中華民國國軍各級軍事機關、學校、工廠、倉庫、醫院等所屬現役在職官佐、士兵、學員、學生、技工、佚役之具有軍人身分者均屬之。但不具軍人身分之聘雇員工，仍應按其特徵歸入以前各類。

(十)其他：指家庭中無參加經濟活動者，或居住於團體共同生活之處所者，包括(1)依靠年金、社會捐助等受益生活者(2)依靠財產所得生活者(3)居住團體共同生活處所如醫療救濟院等，其生活主要係依靠政府、企業或團體本身之年金補助等受益者。

七、受雇人員報酬：指戶內人員從服務處所獲得之全部收入（包括本職與兼職）。

(一)本業薪資：指現金收入毛額，包括本俸、專業補助費、工作補助費、工資及實物折值等，以未扣除受雇人員對社會安全捐贈及所得稅前之毛額計算。

(二)兼業薪資：指從事各項兼業之現金收入毛額及退休金、退伍金。

(三)其他收入：包括加班值班費、車馬費、年終獎金、工作獎金、不休假獎金、福利金、撫卹金、教育補助費、生產補助費及結婚補助費等。

八、產業主所得：指家庭單位參與非公司企業活動之淨盈餘。

九、自用住宅設算淨租金：由自用住宅設算租金扣除折舊費、地價稅、房屋稅、保險費後之餘額。

十、財產所得收支：指將自有財產提供他人使用而獲得之報酬或使用他人財產所支付之費用。

(一)利息：指定期及儲蓄存款、債券、貸款、合會以及消費者信用等之利息收支。

(二)投資損益：指證券所孳生的股息以及投資的紅利收支。

(三)地租及權益：地租是指純粹土地租金收支；權益則指商標、版權或專利權等無形資產所取得之收入或支付。

(四)其他租金：指房租及其他財產租金之實際租金收支而租金收入須扣除各項稅捐、修繕費、折舊費、保險費等以淨收入計。

十一、無報酬性經常移轉收入：包括(1)社會安全受益收入(2)社會救助贈與收入(3)非基金性對受雇人員支付之災害補助、遣散費等收入(4)其他經常移轉收入等。分列為從私人、從政府、從企業及從國外等四項。

十二、無報酬性經常移轉支出：包括(1)直接稅(2)社會安全捐贈支出(3)私人年金淨捐贈(4)對私人非營利機構的經常移轉支出(5)其他經常移轉支出等。分列為對私人、對政府、對企業及對國

外等四項。

十三、資本移轉淨收入：包括(1)戰爭、洪水和其他災難損害之捐贈淨收入(2)家庭非公司企業投資贈與淨收入(3)遺產收入和支出(4)對私人非營利機構之資本淨捐贈。

十四、基本所得等於受雇人員報酬加產業主所得之總和。

十五、已分配要素所得等於基本所得加財產所得收入減財產所得支出。

十六、可支配所得等於已分配要素所得加經常性移轉收入減經常性移轉支出。

十七、個人所得係指家庭所得總額，其主要來源為受雇人員報酬、產業主所得、財產所得及移轉所得等收入，亦即家庭部門擁有之生產要素從事經濟活動而取得之要素報酬，再加移轉所得。

十八、儲蓄等於可支配所得減最終消費支出。

十九、洛倫滋曲線(Lorenz Curve)：係以圖示法表示所得分配的狀況，該圖為一正方形，其對角直線代表所得分配完全均等，若所得分配不均時，洛倫滋曲線必是一條位於對角直線下方的弧形曲線，此曲線與對角直線間之距離，即可測定分配不均程度之大小，距離愈大，表示不均等程度愈高，七十七年臺灣地區個人所得分配之洛倫滋曲線如圖八。

二十、吉尼集中係數(Gini's Concentration Coefficient)：係測量洛倫滋曲線與完全均等直線間所包含之面積對完全均等直線以下整個三角形面積之比率，此項係數愈大，表示所得分配不均等的程度愈高，反之係數愈小，表示不均等的程度愈低。

吉尼集中係數計算公式如下：

$$G = g / 2\bar{X}$$

G：為吉尼集中係數

g：為均互差

\bar{X} ：為算術平均數

圖八 個人所得分配之洛倫滋曲線

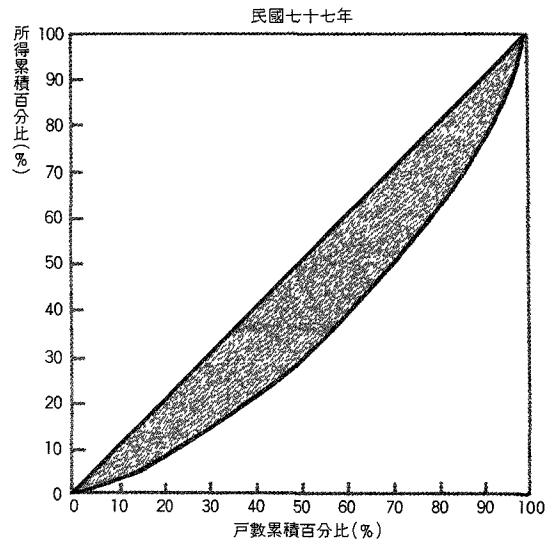

附錄二、調查方法

一、個人所得分配調查計畫概要

本處爲明瞭臺灣地區各階層家庭之收支狀況，以爲研究個人所得、消費及儲蓄之分配，探討所得、儲蓄及消費型態，依統計法第三條暨本處組織法第五條第五款之規定，辦理臺灣地區個人所得分配調查，茲將此項調查計畫要點分述如下：

(一)調查範圍：包括臺灣省、臺北市及高雄市。

(二)調查對象：以居住於臺灣地區內具有中華民國國籍之個人及其所組成之家庭（指營共同經濟生活者所組成之家庭）爲調查對象。

(三)調查統計單位：本調查資料按統計項目之性質分別以「戶」及「個人」爲統計單位。

(四)資料採用時間：本調查動態資料以七十七年元月一日起至同年十二月三十一日止全年累計數字爲準，靜態資料係以七十七年年底之數字爲準。

(五)調查項目：本調查項目包括

- 1.家庭設備及住宅概況。
- 2.戶口組成。
- 3.所得收支。
- 4.消費支出。
- 5.資本損益、資本移轉收支、民間會款及固定資產。

(六)調查執行：本調查實地調查工作乃併同臺灣省、臺北市及高雄市家庭收支訪問調查辦理。凡調查員之遴訓、調查之宣傳、調查之執行與督導，以及工作進度等，均按家庭收支訪問調查計畫之規定辦理。

(七)辦理機關：本調查以行政院主計處爲主辦機關，負責有關規畫彙總整理分析、編製報告等事項，以臺灣省政府主計處、臺灣省糧食局、臺北市政府主計處及高雄市政府主計處爲協辦機關，從事資料之蒐集、初步審查等工作。

(八)經費：本調查所需經費由行政院主計處國民所得統計業務費項下開支。

二、家庭收支抽樣調查概述

(一)沿革：我國有系統的辦理家庭收支抽樣調查始自民國五十三年，依其沿革可分爲五個時期。

第一期：自民國五十三年至五十九年，爲每二年舉辦一次，其抽出率爲全體家庭總戶數之千分之一・三至千分之一・六。

第二期：自民國六十一年至六十三年，改爲按年辦理，其抽出率提高爲千分之一・八。

第三期：自民國六十四年起，採按年辦理，其抽出率提高為千分之三。

第四期：自民國六十七年起，採按年辦理，其抽出率提高為千分之四。

第五期：自民國七十三年起，採按年辦理及固定樣本16,434戶。

(二)調查方法：採訪問調查與記帳調查兩法併行。

1. 訪問調查戶，每年由調查員訪問一次，查詢其全年所得收支主要項目。

2. 記帳調查戶，除接受訪問調查外，每日並根據家庭實際收支逐筆記帳，調查員須按日檢查帳簿，以防記載錯誤與遺漏。

3. 訪問調查，因受記憶誤差與遺漏之限制，較記帳調查之正確性為小，但因實施記帳調查所需人力、經費均較訪問調查為鉅，難以大量實施，故對部份家庭實施二種調查，比較兩種調查結果之關係，以校正全體訪問調查之結果。

(三)抽樣方法：

本次(七十七年)調查採分層二段隨機抽樣方法，以村里為第一抽樣單位，村里內之戶為第二抽樣單位。各村里(台北市及高雄市除外)以就業人口產業結構比例(戶籍登記資料)，分為都市、城鎮、鄉村三層，其分層標準為：

1. 村里內農、林、漁、牧、礦業之就業人口占該村里所有就業人口之比例大於45%之村里為鄉村村里。

2. 村里內農、林、漁、牧、礦業之就業人口比例小於25%，且服務業就業人口比例不小於40%之村里為都市村里。

3. 其他村里為城鎮村里。

臺灣省有21個縣市，每一縣市之村里均按上述標準分為都市、城鎮、鄉村三層；台北市依行政區分16個區，高雄市11區，各區內之村里均視為都市層；總共臺灣地區有48個都市層，21個城鎮層及21個鄉村層。樣本配置方式分四區域，台北市配置樣本2,500戶，高雄市1,200戶，台北縣2,000戶，臺灣省其餘縣市10,734戶，各層樣本戶數均以層內母體戶數占該區域母體戶數比例配置。在第一段抽樣中各層以系統方法，抽取20%之村里，作為樣本村里，再按樣本村里母體戶數占該層母體戶數比例配置各樣本村里樣本戶數，第二段抽樣由樣本村里以系統方法抽出樣本戶，其平均抽出率為1.8%，合併計算兩段抽樣，平均總抽出率為3.5‰。各層母體戶數及樣本戶數分配如下：

中華民國七十七年臺灣地區個人所得分配調查各層母體戶數與樣本戶數

單位：戶

層 別	母體戶數	樣本戶數	層 別	母體戶數	樣本戶數
臺 灣 地 區	4 734 666	16 434	臺 灣 省	3 626 979	12 734
都市層合計	2 706 055	9 121	都市層合計	1 598 368	5 421
城鎮層合計	1 228 620	4 367	城鎮層合計	1 228 620	4 367
鄉村層合計	700 001	2 946	鄉村層合計	799 991	2 946
台 北 市	758 932	2 500	台 北 縣	723 035	2 000
松山區(都市層)	131 286	432	都 市 層	518 338	1 433
大安區(都市層)	101 789	335	城 鎮 層	191 089	529
古亭區(都市層)	55 700	183	鄉 村 層	13 608	38
雙園區(都市層)	34 892	115	宜 蘭 縣	96 345	356
龍山區(都市層)	13 035	43	都 市 層	46 223	170
城中區(都市層)	17 417	57	城 鎮 層	40 755	151
建成區(都市層)	8 295	27	鄉 村 層	9 367	35
延平區(都市層)	9 568	32	桃 園 縣	293 641	1 085
大同區(都市層)	22 809	75	都 市 層	93 251	344
中山區(都市層)	83 082	274	城 鎮 層	170 104	629
內湖區(都市層)	50 043	165	鄉 村 層	30 286	112
南港區(都市層)	29 321	97	新 竹 縣	74 588	276
木柵區(都市層)	26 921	89	都 市 層	19 068	71
景美區(都市層)	35 148	116	城 鎮 層	40 115	148
士林區(都市層)	76 300	251	鄉 村 層	15 405	57
北投區(都市層)	63 326	209	苗 栗 縣	110 121	407
高 雄 市	348 755	1 200	都 市 層	29 002	107
鹽埕區(都市層)	10 659	37	城 鎮 層	66 497	246
鼓山區(都市層)	27 493	95	鄉 村 層	14 622	54
左營區(都市層)	28 577	98	台 中 縣	263 423	974
楠梓區(都市層)	26 559	91	都 市 層	43 633	161
三民區(都市層)	78 190	269	城 鎮 層	157 633	583
新興區(都市層)	20 872	72	鄉 村 層	62 157	230
前金區(都市層)	11 254	39	彰 化 縣	248 769	920
苓雅區(都市層)	58 348	201	都 市 層	52 175	193
前鎮區(都市層)	52 254	180	城 鎮 層	103 343	382
旗津區(都市層)	7 820	27	鄉 村 層	93 251	345
小港區(都市層)	26 729	91			

中華民國七十七年臺灣地區個人所得分配調查各層母體戶數與樣本戶數(續)

單位：戶

層別	母體戶數	樣本戶數	層別	母體戶數	樣本戶數
南投縣	117 614	435	花蓮縣	81 781	302
都市層	32 829	121	都市層	39 051	144
城鎮層	41 024	152	城鎮層	22 228	82
鄉村層	43 761	162	鄉村層	20 502	76
雲林縣	166 778	616	澎湖縣	21 973	81
都市層	24 805	91	都市層	9 084	33
城鎮層	21 000	78	城鎮層	3 225	12
鄉村層	120 973	447	鄉村層	9 664	36
嘉義縣	121 853	450	基隆市	85 453	316
都市層	10 610	39	都市層	78 987	292
城鎮層	28 785	106	城鎮層	5 925	22
鄉村層	82 458	305	鄉村層	541	2
台南縣	232 148	858	台中市	184 093	680
都市層	46 620	172	都市層	149 185	551
城鎮層	92 531	342	城鎮層	29 970	111
鄉村層	92 997	344	鄉村層	4 938	18
高雄縣	254 011	939	台南市	161 552	599
都市層	114 870	424	都市層	118 462	439
城鎮層	95 380	353	城鎮層	35 821	133
鄉村層	43 761	162	鄉村層	7 269	27
屏東縣	197 023	728	新竹市	72 288	267
都市層	53 646	198	都市層	49 256	182
城鎮層	45 063	167	城鎮層	21 285	79
鄉村層	98 314	363	鄉村層	1 747	6
台東縣	61 139	226	嘉義市	59 351	219
都市層	18 107	67	都市層	51 166	189
城鎮層	9 725	36	城鎮層	7 122	26
鄉村層	33 307	123	鄉村層	1 063	4

附註：母體戶數為民國77年6月底之戶籍登記戶數。

三、推計公式

(一) 母體平均數推定式：

$$\hat{\bar{Y}} = \sum_h W_h \hat{\bar{Y}}_h$$

 $\hat{\bar{Y}}_h$ ：h層母體平均數之不偏推定

$$W_h = \frac{M_h}{M_o} = \frac{M_h}{\sum_h M_h}$$

 M_h ：h層母體戶數

$$\bar{Y}_h = \frac{\sum_i M_{hi} \bar{y}_{hi}}{\sum_i M_{hi}}$$

$$M = \sum M_i : \text{母體總戶數}$$

$$= \frac{1}{\sum_i M_{hi}} \sum_i M_{hi} \bar{y}_{hi}$$

 N_h ：h層母體村里數 n_h ：h層樣本村里數

(二) 變異數測定公式：

$$\text{Var}(\hat{\bar{Y}}) = \sum_h W_h^2 \text{Var}(\hat{\bar{Y}}_h)$$

 M_{hi} ：h層第i村里之母體戶數

$$\text{Var}(\hat{\bar{Y}}_h) = \frac{1 - f_h}{n_h \left(\frac{\sum_i M_{hi}^2}{n_h} \right)} \frac{\sum_i (M_{hi} \bar{y}_{hi} - \hat{\bar{Y}}_h)^2}{n_h - 1}$$

 m_{hi} ：h層第i村里之樣本戶數 $m_h = \sum_i m_{hi}$ ：h層之樣本戶數

$$+ \frac{f_h(1 - g_h)}{m_h \sum_i M_{hi}} \sum_i M_{hi} S_{hi}^2$$

 y_{hij} ：h層內第i村里第j戶之觀察值

$$\hat{\bar{Y}}_h = \frac{\sum_i M_{hi} \bar{y}_{hi}}{n_h}$$

 f_h ：h層村里之抽出率 $\left(\frac{n_h}{N_h} \right)$ g_h ：h層戶之抽出率 $\left(\frac{m_h}{\sum M_{hi}} \right)$

$$S_{hi}^2 = \frac{\sum_j (y_{hij} - \bar{y}_{hi})^2}{m_{hi} - 1}$$

 $\hat{\bar{Y}}_h$ ：h層母體平均每村里總數之不偏推定量

四、抽樣誤差測定結果

經由調查資料推算母體統計量乃調查之目的，一般均以樣本平均數作為母體平均數之不偏估計量，惟調查資料受抽樣之影響，誤差發生在所難免，特計算抽樣誤差(變異數)以資說明。

本次調查平均每戶全年可支配所得收入達 410,483 元，變異係數為 1.47%。在 5% 顯著水準(即可信賴度為 95%)下，抽樣誤差為 6,036 元，即平均每戶全年可支配所得介於 398,652 元至 422,314 元之間。(即 $\hat{\bar{Y}} \pm 1.96\sigma_{\hat{\bar{Y}}}$)。

平均每戶全年最終消費支出達 302,207 元，變異係數為 1.37%。在 5% 顯著水準下，臺灣地區平均每戶全年最終消費支出介於 294,067 元至 310,347 元之間。

平均每戶家庭人數、可支配所得及最終消費支出之變異係數

民國七十七年

	戶內家庭人數(人)	可支配所得(元)	最終消費支出(元)
平均每戶全年 ($\hat{\bar{Y}}$)	4.28	410 483	302 207
變異數 ($V(\hat{\bar{Y}})$)	0.0043	0.3643×10^8	1.7249×10^7
標準差 ($\sigma_{\hat{\bar{Y}}}$)	0.0656	6 036	4 153
變異係數 ($\sigma_{\hat{\bar{Y}}}/\hat{\bar{Y}}$)	1.53%	1.47%	1.37%
95%之信賴區間	$4.28 \pm 1.96 (0.0656)$	$410 483 \pm 1.96 (6 036)$	$302 207 \pm 1.96 (4 153)$

附記：

七十六年臺灣地區個人所得分配調查報告勘誤表

頁次	行	列	誤	正
12		13	農業者占86.70%，非農業占13.30	農業者占13.30%，非農業占86.70
64	2	16	15 359	-15 359
64	4	16	20 638	-20 638
65	3	16	384 575	-384 575
134			上表與下表數字全部互換	
186	11	11	1 168	-1 168
190	11	11	1 168	-1 168
220	12	1	116 871 526	1 116 871 526
220	12	19	480 315 383	1 480 315 383
220	11	19	154 223 394	1 154 223 394
220	12	13	429 920 171	1 429 920 171
220	11	13	102 636 406	1 102 636 406

附錄三、七十七年調查表表式

樣本名冊戶長姓名	住址：	區	里	路	街	段	巷	弄	號	樓
經濟戶長姓名										

中華民國臺灣地區
家庭收支暨個人所得分配訪問紀錄表
民國七十七年

調查編號：第64-08-03號

調查週期：定期按年調查

本表收回限訪問員閱

行政區代號	層別	里別	樣本戶序	樣本戶號	農戶樣本戶分類		
					①農戶 ②非農戶	耕地面積分組	專業兼業分組

一、家庭設備概況

1 彩色電視機	2 黑白電視機	3 電 冰 箱	4 電 話 機	5 攝 影 機
架	架	台	架	架
6 冷暖氣機	7 電 鍋 (含電子鍋)	8 電 扇 (含抽風機)	9 錄放影機	10 音 響
台	個	台	架	組
11 收錄音機	12 洗衣機	13 果菜(斗)機	14 電 琴 (含電子琴)	15 照 相 機
台	台	台	台	架
16 縫紉機	17 抽油煙機	18 吸塵器	19 瓦斯爐	20 微波爐 (含烤箱)
架	台	部	座	台
21 瓦斯熱水器	22 電熱水器	23 小 汽 車	24 機 車	25 報 紙
個	個	輛	輛	份
26 書刊雜誌	27 家用電腦	數量檢計	年內購入設備	
份	組			

二、住宅概況

(1)住宅權屬 511	<input type="checkbox"/> 自有	<input type="checkbox"/> 租 押	<input type="checkbox"/> 配 住	<input type="checkbox"/> 借用(含其他)
(2)用 途 512	<input type="checkbox"/> 專用住宅	<input type="checkbox"/> 併用住宅	<input type="checkbox"/> 其 他	
513	<input type="checkbox"/> 磚 造	<input type="checkbox"/> 鋼筋水泥造	<input type="checkbox"/> 其 他	
(3)建築類型 514	<input type="checkbox"/> 平 房	<input type="checkbox"/> 2至3層樓	<input type="checkbox"/> 4至5層樓	<input type="checkbox"/> 6層樓以上
(4)自來水設備 515	<input type="checkbox"/> 專 用	<input type="checkbox"/> 共 用	<input type="checkbox"/> 無	
516	<input type="checkbox"/> 自己負擔	<input type="checkbox"/> 公家負擔	<input type="checkbox"/> 公私負擔	
(5)電燈設備 517	<input type="checkbox"/> 有		<input type="checkbox"/> 無	
518	<input type="checkbox"/> 自己負擔	<input type="checkbox"/> 公家負擔	<input type="checkbox"/> 公私負擔	
(6)住宅面積 521	房間數 間	522 占地 坪	523 建物面積 坪	

三、農業經營概況(非農戶免填)

(一)農戶耕地

耕地面積	甲	分	厘
	:		

(二)農戶分類

專業戶	1.全部依靠農業收入
兼業戶	2.主要依靠農業收入
	3.主要依靠其他收入

(三)畜禽數量

種 類	牛	毛 豬			羊	雞	鴨	鵝
		大(60公斤以上)	中(未滿60公斤)	小				
數 量	頭	頭	頭	頭	頭	隻	隻	隻

(四)農業收支

農 業 收 入			農 業 生 產 支 出		
耕種及畜禽收入(含加工)	淨 業 收 入	林 業 收 入	農業生產成本(包括稅捐利息與工資)	漁 業 生 產 成 本	林 業 生 產 成 本
元	元	元	元	元	元

四、記載事項

(一)答復者姓名：				(二)本戶如係自營事業，僱用員工人數				人
(三)回答戶狀態：								
1.原 樣 本 戶	本 戶 若 為 更 換 戶，換 戶 原 因 為：							7.其他，請說明
	2.戶 籍 遷 出	3.戶籍在該地址但人住在他處	4.訪問調查期間無人在家	5.拒 絕 回 答	6.地址已不存在			
附記(凡被調查者答復有特殊情形，必須附帶說明，請利用本欄填寫) 若本戶主要收入為移轉收入，則填列其收入來源縣市代號_____。								

指導員

審查員

調查員

調查日期：

月

日

五、戶口組成

項 別	代 號	姓 名	對 戶 長 稱 謂	性 別	出 生 年 月 (年 齡)	籍 貫 (填 本 籍)	最 高 教 育 程 度	現仍在學者 之學校校名 及肄業年級 (畢業或肄業)	行 業					社 會 經 濟 特 性	從 業 或 非 就 業	所 得 收 入 者 或 非 所 得 收 入 者	工 作 地 點	婚 姻 狀 況	個人所得提供家庭 部份(包括本兼業 收入)		個由 人家 生 活 供 費 給 用 率 (%)
									本 業		兼 業								佔本戶家 計費用比 率(%)	佔其個人 所得比率 (%)	
									公共部門 或非公共 部 門	服務機關 或自營事 業名稱全 銜	擔任職務 (職稱) 及其主要 工作內容	服務機關 或自營事 業名稱全 銜	擔任職務 (職稱) 及其主要 工作內容								
(一) 與 本 戶 共 同 生 活 者	① 與 戶 長 同 戶 籍 者	1																			
		2																			
		3																			
		4																			
		5																			
		6																			
		7																			
		8																			
		9																			
		10																			
② 與 同 戶 長 非 者	31																				
	32																				
	33																				
	34																				
(二) 外 生 活 者	同 戶 籍 但 在	51																			
		52																			
		53																			
		54																			

六、戶口組成特性編號

(一) 與 本 戶 共 同 生 活 者	① 與 戶 長 同 戶 籍 者	01																		
		02																		
		03																		
		04																		
		05																		
		06																		
		07																		
		08																		
		09																		
		10																		
② 與 同 戶 長 非 者	31																			
	32																			
	33																			
	34																			
(二) 外 生 活 者	同 戶 籍 但 在	51																		
		52																		
		53																		
		54																		

七、所得收支

項 目		所得收入者	經濟戶長		2	3	4	5	6	7	8	家庭部份 9	合 計 0									
		1																				
I 所	戶 內 人 口 代 號	101		102		103		104		105		106		107		108		109		100	—	
	(一)受 雇 人 員 報 酬	191		192		193		194		195		196		197		198		199		190		
	(1)本業薪資(含實物折值)	211		212		213		214		215		216		217		218		219		210		
	(2)兼 業 薪 資	221		222		223		224		225		226		227		228		229		220		
	(3)其 他 收 入(含設算)	231		232		233		234		235		236		237		238		239		230		
	(二)產 業 主 所 得	241		242		243		244		245		246		247		248		249		240		
	(1)小 計	251		252		253		254		255		256		257		258		259		250		
	農 業 收 入	耕種及禽畜牧淨收入	261		262		263		264		265		266		267		268		269		260	
		林 業 淨 收 入	271		272		273		274		275		276		277		278		279		270	
		漁 業 淨 收 入	281		282		283		284		285		286		287		288		289		280	
得 收 入	(2)營 業 淨 收 入	291		292		293		294		295		296		297		298		299		290		
		311		312		313		314		315		316		317		318		319		310		
	(3)執 行 業 務 淨 收 入	321		322		323		324		325		326		327		328		329		320		
	(三)財 產 所 得 收 入	331		332		333		334		335		336		337		338		339		330		
	(1)利 息 收 入	341		342		343		344		345		346		347		348		349		340		
	(2)投 資 收 入	351		352		353		354		355		356		357		358		359		350		
	(3)土 地 租 金 淨 收 入	361		362		363		364		365		366		367		368		369		360		
	(4)權 益 金 淨 收 入	371		372		373		374		375		376		377		378		379		370		
	(5)其他財產租金淨收入	381		382		383		384		385		386		387		388		389		380		
	(四)自用住宅及其他營建物設算租金(扣除折舊費)	391		392		393		394		395		396		397		398		399		390		
	(五)經 常 移 轉 收 入	411		412		413		414		415		416		417		418		419		410		
	(1)從 私 人	421		422		423		424		425		426		427		428		429		420		
	(2)從 政 府	431		432		433		434		435		436		437		438		439		430		
	(3)從 企 業	441		442		443		444		445		446		447		448		449		440		
	a 意外災害保險受益	451		452		453		454		455		456		457		458		459		450		
	b 人壽保險投保淨受益	461		462		463		464		465		466		467		468		469		460		
	c 其 他	471		472		473		474		475		476		477		478		479		470		
	(4)從 國 外	481		482		483		484		485		486		487		488		489		480		
	(六)雜 項 收 入	491		492		493		494		495		496		497		498		499		490		
	收 入 合 計	401		402		403		404		405		406		407		408		409		400		
經常性收入合計		(400+自用住宅設算折舊)																				
II 所 得 支 出	(一)財 產 所 得 支 出	531		532		533		534		535		536		537		538		539		530		
	(1)利 息 支 出	541		542		543		544		545		546		547		548		549		540		
	(二)經 常 移 轉 支 出	561		562		563		564		565		566		567		568		569		560		
	(1)對 私 人	571		572		573		574		575		576		577		578		579		570		
	(2)對 政 府	581		582		583		584		585		586		587		588		589		580		
	a 房屋稅地價稅	591		592		593		594		595		596		597		598		599		590		
	b 綜 合 所 得 稅	611		612		613		614		615		616		617		618		619		610		
	c 其 他 直 接 稅	621		622		623		624		625		626		627		628		629		620		
	d 其 他	631		632		633		634		635		636		637		638		639		630		
	(3)對 企 業	641		642		643		644		645		646		647		648		649		640		
	a 自用住宅保險費支出	651		652		653		654		655		656		657		658		659		650		
	b 意外災害保險支出	661		662		663		664		665		666		667		668		669		660		
	c 人壽保險支出(非儲蓄性)	671		672		673		674		675		676		677		678		679		670		
	d 其 他	681		682		683		684		685		686		687		688		689		680		
	(4)對 國 外	691		692		693		694		695		696		697		698		699		690		
	支 出 合 計	601		602		603		604		605		606		607		608		609		600		

八、消費支出

費別	項	目	編號	支 出 金 額	費別	項	目	編號	支 出 金 額	費別	項	目	編號	支 出 金 額
(一) 食 品 費	合	計	710		(五) 房租及水費	合	計	760		(十) 運輸交通與通訊	合	計	820	
	① 主 食 品	711		實 付		761		① 個人交通通訊工具之購置	821					
	a 米	712		自有住宅設算		762		② 個人交通設備使用管理及保養費	822					
	b 麥 麪	713		借用配住宅設算		763		③ 乘交通設備之費用(車資雜費)	823					
	c 其 他 雜 糧	714		② 住 宅 裝 修 費		764		④ 其 他 通 訊 費	824					
	② 副 食 品	715		(六) 燃料及燈光	③ 水 費	765		(十一) 娛樂消遣及教育文化支出	合	計	830			
	a 肉 類	716			合 計	770			① 旅 遊 費 用	831				
	b 魚 貝 類	717			① 電 費	771			② 娛 樂 消 遣 服 務	832				
	c 蔬 菜 類	718			② 木 炭	772			③ 書 報 雜 誌 文 具	833				
	d 蛋 類	719			③ 煤	773			④ 消遣享樂器材及其附屬品	834				
	e 油 脂 類	721			④ 液 體 燃 料	774		⑤ 教育及文化支出與研究費	835					
	f 調 味 品 類	722			⑤ 氣 體 燃 料	775		(十二) 什 項 消 費	合	計	840			
	③ 奶 類	723		⑥ 薪 柴	776		① 不屬前述各項之其他財產		841					
	④ 水 果 類	724		⑦ 農 作 植 物 廢 品	777		② 金 融 服 務		842					
	⑤ 其 他	725		合 計	780		③ 人 身 保 險 及 整 髮		843					
	⑥ 婚 生 壽 慶 喪 葬 費	726		(七) 家庭用具及家備	① 家 具 設 備	781			④ 理 髮 及 沐 浴	844				
	⑦ 在 外 伙 食 費	727			② 家 用 紡 織 類 用 品	782		⑤ 餐館舞廳等場所食品飲料煙草	845					
(二) 飲料費	合	計	730			③ 家 庭 耐 久 設 備	783		⑥ 婚 生 壽 慶 喪 葬 費 (不 包 括 食 品 費)	846				
	① 非 酒 精 性	731			④ 家 庭 其 他 用 具	784		⑦ 其 他 什 項 費 用	847					
	② 酒 精 性	732		(八) 家事管理	合 計	790		消 費 支 出 合 計	800					
(三) 菸草	煙	草	740			① 家 庭 佣 人	791			經常性支出合計	(600+800)			
	合	計	750			② 對 家 庭 服 務	792							
(四) 衣着類及個人衣着	③ 其 他 家 庭 管 理 支 出	793			③ 其 他 家 庭 管 理 支 出	793								
	合	計	751		(九) 保健與衛生	合 計	810							
	① 男 用 衣 着	751		① 醫 療 用 具 設 備 及 器 材		811								
	② 女 用 衣 着	752		② 住 院 診 療 與 非 受 雇 醫 院 醫 護 服 務 及 健 康 保 險		812								
	③ 童 用 衣 着	753		③ 醫 療 用 品 支 出 (包 括 中 西 藥 在 內)		813								
	④ 男 女 童 用 衣 着 修 補 費	754												
⑤ 雜 用 費	755													
⑥ 男 女 童 用 鞋 襪	756													

九、資本損益

項 目	編 號	收支金額(元)
(一) 資本性收益	806	
(二) 資本性損失	807	

十、資本移轉收支

項 目	編 號	收支金額(元)
(一) 資本移轉收入	808	
(二) 資本移轉支出	809	

十一、(-)會款增減

項 目	七 十 六 年 底		七 十 七 年 底	
	編 號	金 額	編 號	金 額
活會已付會款	921		922	
死會尚須繳付會款	923		924	

十二、固定資產

項 目	76 年底估價		年 內 購 入		年 內 出 售		捐 贈 折 舊		報 廢 及 損 失	
	編號	金 額	編號	金 額	編號	金 額	編號	金 額	編號	金 額
(一) 住 宅 用 土 地	851		861		871		881		891	
(二) 私 有 住 宅	852		862		872		882		892	
(三) 其 他 建 築 物	853		863		873		883		893	
(四) 其他非公司企業固定資產	854		864		874		884		894	
(1) 土 地	855		865		875		885		895	
(2) 廠 房、店 鋪、倉 庫	856		866		876		886		896	
(3) 大 動 物 及 大 植 物	857		867		877		887		897	
(4) 運 輸 工 具	858		868		878		888		898	
(5) 機 器 及 設 備	859		869		879		889		899	
合 計	850		860		870		880		890	

十一、(二)會款明細表

家庭成員編號					
起 會 年 月					
終 止 年 月					
會 期 總 數					
每 年 辦 會 次 數					
會 金					
活會平均利息					
得 標 月 份					
標 會 利 息					
標 得 會 金					
備 註	本戶年內會款利息收入 元 利息支出 元				

中華民國臺灣地區七十七年個人所得分配調查報告，七十七年
/ 行政院主計處編。——臺北市：編者，民78
273面：圖；26公分
附錄1.名詞解釋；2.調查方法；3.七十七年調查表表式
ISSN 1011—694X
統一編號 13036780199
新臺幣400元(平裝)

1.家計調查—臺灣 I. 行政院主計處編
542.51 / 8345 77

中華民國臺灣地區七十七年個人所得分配調查報告

編 者：行 政 院 主 計 處
台北市廣州街二號
3814910—270

印 刷 者：榮 民 印 刷 廠
台北市西園路二段281巷32號
3075130—9

經 銷 者：中 央 文 物 供 應 社
台北市羅斯福路三段333巷5號
3636140
郵政劃撥帳號：0002181—8號

出版日期：中華民國七十八年九月

定 價：每本新台幣肆佰元