

ISSN 1011-694X

統一編號：
13036770191

中華民國臺灣地區七十六年個人所得分配調查報告

行政院主計處

中華民國臺灣地區 七十六年個人所得分配調查報告

行政院主計處

中華民國臺灣地區
七十六年個人所得分配調查報告

行政院主計處

前 言

自第二次世界大戰結束以來，國際間競相致力於經濟開發及社會建設，一面追求經濟成長，一面追求所得分配趨於平均，使經濟發展成果能為全體國民所共享。因此，所需個人所得分配調查統計資料之殷切與統計品質之要求，迥異於往昔。是以各國政府莫不銳意致力於辦理個人所得分配調查統計，藉以明瞭個人所得分配發展趨勢，以及所得水準變動狀況，提供政府作為研訂社會發展計畫，改善國民生活，增進社會福利之參考者。

我國個人所得分配調查，始於民國五十三年，由本處舉辦臺灣地區家庭收支抽樣調查。民國五十五年改由臺灣省政府接辦，每兩年調查一次。嗣因臺北市改制為院轄市，自民國五十九年起改由臺灣省政府主計處及臺北市政府主計處分別按年辦理。至六十八年復因高雄市改制為院轄市，乃由臺灣省政府主計處、臺北市政府主計處及高雄市政府主計處分別按年辦理一次。此項調查採訪問調查與記帳調查兩法併行，採用分層隨機抽樣法，自全體家庭中抽選訪問調查戶，再從訪問調查樣本戶中抽出若干樣本，作為記帳調查戶。訪問調查戶係由調查員每年訪問一次，查詢其全年所得收支項目，再依記帳調查戶資料推估收支詳細內容，而記帳調查戶除接受訪問調查外，每日並根據家庭實際收支逐筆記帳，由調查員檢查每日帳簿並面予指導，避免發生錯誤、重覆或遺漏等情事，其正確性較訪問調查為高，惟記帳調查所需人力、經費甚鉅，難以大量普遍實施，故僅對部份樣本家庭同時實施記帳與訪問兩種調查，以供研究比較，用以校正全體訪問調查之結果。

本處為提高調查之品質，統一省、市調查作業，於民國六十三年參照聯合國統計委員會第十七屆會議制定之個人所得分配、消費及資本形成統計作業體系，研擬臺灣地區個人所得分配調查統計計畫，分請省、市政府依照辦理，調查所獲資料則由本處集中整理與分析，並將整理結果編印為調查分析報告，分送各界參考應用。

七十六年個人所得分配調查報告業經編撰完成，其內容包括七十六年調查結果綜合分析、歷年調查主要結果表及七十六年調查統計表三大部分，有關名詞解釋、調查方法及七十六年調查表表式則以附錄方式刊列，以利各界研究與參考。此項調查統計工作極為浩繁，同仁雖已盡最大努力，然舛誤之處恐難避免，尚祈各界不吝指正，以供今後改進之參考。

目 錄

前 言	1
壹、七十六年個人所得分配調查結果綜合分析	
一、所得水準	9
二、所得分配	9
三、都市與鄉村所得	10
四、農家與非農家所得	10
五、家庭消費與儲蓄	10
六、住宅概況及家庭設備	11
七、家庭特徵	12
八、所得收入者特徵	12
九、結論	13
貳、歷年個人所得分配調查主要結果表	
第 一 表 個人所得總額與個人可支配所得	16
第 二 表 個人所得總額按來源別分	17
第 三 表 戶數五等分位組之平均每戶可支配所得	18
第 四 表 戶數五等分位組之所得分配比與所得差距	19
第 五 表 農家與非農家平均每戶及每人可支配所得	20
第 六 表 農家平均每戶所得總額按來自農業與非農業分	21
第 七 表 世界各國所得分配狀況	21
第 八 表 可支配所得、消費支出及儲蓄	23
第 九 表 戶數五等分位組之平均每戶消費支出與儲蓄	24
第 十 表 家庭消費支出按消費型態分	25
第十一表 家庭住宅狀況	26
第十二表 家庭主要設備普及率	27
第十三表 所得收入者十等分位組之已分配要素所得分配比與所得差距	28

第十四表	所得收入者人數與按年齡組別及性別之分配	29
第十五表	年中戶數與平均每戶人口數按農家、非農家及都市化程度分	30
第十六表	平均每戶就業人數按農家、非農家及都市化程度分	31
第十七表	人口分配按農家、非農家及都市化程度分	32
第十八表	戶數五等分位組之平均每戶人口數與就業人數	33
第十九表	家庭戶數按戶內人口規模別之分配	34

叁、七十六年個人所得分配調查統計表

一、戶為單位之統計表

(一) 總表

第一表	個人所得分配按經濟戶長社會經濟特性分	36
第二表	個人所得分配按都市化程度地區及經濟戶長社會經濟特性分	38
第三表	個人所得分配依已分配要素所得按戶數十等分位分	42
第四表	個人所得分配按已分配要素所得十等分位分	44
第五表	個人所得分配依戶內平均每人可支配所得按戶數十等分位分	46
第六表	個人所得分配按戶內平均每人可支配所得十等分位分	48
第七表	農家、非農家與都市化程度地區別個人所得分配依其可支配所得 按戶數十等分位分	50
第八表	平均每戶可支配所得及最終消費支出按經濟戶長教育程度及行業 分	54

(二) 明細表

第一表	平均每戶已分配要素所得按經濟戶長社會經濟特性分	58
第二表	個人已分配要素所得按區域別分	60
第三表	平均每戶所得收支、最終消費支出與儲蓄按經濟戶長社會經濟特 性分	66
第四表	平均每戶所得收支、最終消費支出與儲蓄按農家、非農家及都市 化程度地區分	68
第五表	平均每戶所得收支、最終消費支出與儲蓄按區域別分	70

第 六 表	平均每戶所得收支、最終消費支出與儲蓄依所得總額按戶數十等分位分	74
第 七 表	平均每戶所得收支、最終消費支出與儲蓄依可支配所得按戶數十等分位分	76
第 八 表	依可支配所得按戶數十等分位分各等分位戶數按農家、非農家與都市化程度別分之分配	78
第 九 表	依可支配所得按戶數十等分位分各等分位戶數按經濟戶長從業身分別之分配	80
第 十 表	依可支配所得按戶數十等分位分各等分位戶數按經濟戶長職業別之分配	82
第 十 一 表	依可支配所得按戶數十等分位分各等分位戶數按經濟戶長教育程度別之分配	86
第 十 二 表	個人所得分配按經濟戶長年齡組分	88
第 十 三 表	個人所得分配按經濟戶長行業分	90
第 十 四 表	個人所得分配按經濟戶長職業分	94
第 十 五 表	個人所得分配按經濟戶長從業身分分	98
第 十 六 表	個人最終消費支出按經濟戶長社會經濟特性分	100
第 十 七 表	平均每戶最終消費支出依可支配所得按戶數十等分位分	102
第 十 八 表	平均每戶最終消費支出按農家、非農家與都市化程度地區分	104
第 十 九 表	平均每戶資本交易值按經濟戶長社會經濟特性分	106
第 二 十 表	家庭住宅概況按經濟戶長職業分	108
第二十一表	家庭住宅概況按農家、非農家及都市化程度地區分	112
第二十二表	家庭住宅概況按經濟戶長社會經濟特性分	114
第二十三表	經濟戶長社會經濟特性別平均每戶可支配所得依可支配所得按戶數十等分位分	116
第二十四表	經濟戶長職業別平均每戶可支配所得依可支配所得按戶數十等分位分	122

第二十五表	平均每戶可支配所得及最終消費支出按經濟戶長年齡、社會經濟特性分.....	128
第二十六表	平均每戶可支配所得及最終消費支出按經濟戶長教育程度及職業分.....	134
第二十七表	平均每戶可支配所得及最終消費支出按經濟戶長教育程度及都市化程度地區分.....	138
第二十八表	平均每戶可支配所得及最終消費支出按經濟戶長行業及從業身分分.....	140
第二十九表	平均每戶可支配所得及最終消費支出按經濟戶長職業及戶內人數分.....	144
第三十表	平均每戶可支配所得及最終消費支出按經濟戶長職業、年齡分.....	150
第三十一表	平均每戶可支配所得及最終消費支出按可支配所得組別及都市化程度地區分.....	156
第三十二表	每百戶家庭擁有現代化設備之數量按經濟戶長職業分.....	158
第三十三表	家庭擁有現代化設備之普及率按農家、非農家與經濟戶長職業分.....	162
第三十四表	家庭擁有現代化設備之普及率按都市化程度地區及經濟戶長社會經濟特性分.....	166
第三十五表	家庭住宅概況及擁有現代化設備之普及率依可支配所得按戶數十等分位分.....	170
第三十六表	農家平均每戶所得收支按專兼業與耕地面積分.....	172
二、所得收入者為單位之統計表		
第一 表	所得收入者所得分配按都市化程度及地區別分.....	176
第二 表	所得收入者平均每人所得按社會經濟特性分.....	182
第三 表	所得收入者所得分配依要素所得按人數十等分位分.....	184
第四 表	社會經濟特性別所得收入者所得分配依要素所得按人數十等分位分.....	186

第 五 表	職業別所得收入者所得分配依已分配要素所得按人數十等分位 分	190
第 六 表	所得收入者平均每人基本所得按職業及行業分	194
第 七 表	所得收入者平均每人基本所得按職業及性別分	198
第 八 表	所得收入者平均每人基本所得按行業及性別分	204
第 九 表	所得收入者平均每人基本所得按社會經濟特性及性別分	210
第 十 表	所得收入者平均每人基本所得按教育程度及性別分	216
第 十 一 表	所得收入者平均每人基本所得及可支配所得按年齡、農業、非 農業及性別分	220
第 十 二 表	所得收入者平均每人已分配要素所得依職業及已分配要素所得 組別分	234
第 十 三 表	所得收入者平均每人已分配要素所得依教育程度、都市化程度 及已分配要素所得組別分	238
第 十 四 表	所得收入者平均每人已分配要素所得依社會經濟特性及已分配 要素所得組別分	242
第 十 五 表	所得收入者平均每人已分配要素所得依行業及已分配要素所得 組別分	246
第 十 六 表	所得收入者平均每人已分配要素所得依年齡、教育程度及性別 分	250
第 十 七 表	所得收入者平均每人已分配要素所得依職業、年齡及性別分	256
第 十 八 表	所得收入者平均每人已分配要素所得依職業及教育程度分	264
第 十 九 表	所得收入者平均每人已分配要素所得依行業及教育程度分	268
第 二 十 表	所得收入者平均每人已分配要素所得依行業及從業身分分	272

附錄

附錄一、名詞解釋	275
附錄二、調查方法	278
附錄三、七十六年調查表表式	284

壹、七十六年個人所得分配調查結果綜合分析

七十六年臺灣地區家庭收支暨個人所得分配調查，計採用臺灣省、台北市及高雄市合計1萬6,434個樣本家庭資料，推計母體後編印本報告。七十六年明細統計資料請參閱第三章，歷年主要結果請參閱第二章。茲將本次調查重要結果，按所得水準、所得分配、消費儲蓄、家庭設備及所得收入者特徵等，綜合分析如下。

一、所得水準

七十六年臺灣地區個人所得總額達1兆9,620億元，個人可支配所得1兆6,763億元，均較上年增加10.81%。平均每戶所得42萬8,931元，每戶可支配所得36萬6,487元，亦均較上年提高7.25%，所得總額來自受雇人員報酬占59.44%，產業主所得占22.59%，財產所得占11.89%，移轉收入占6.08%。

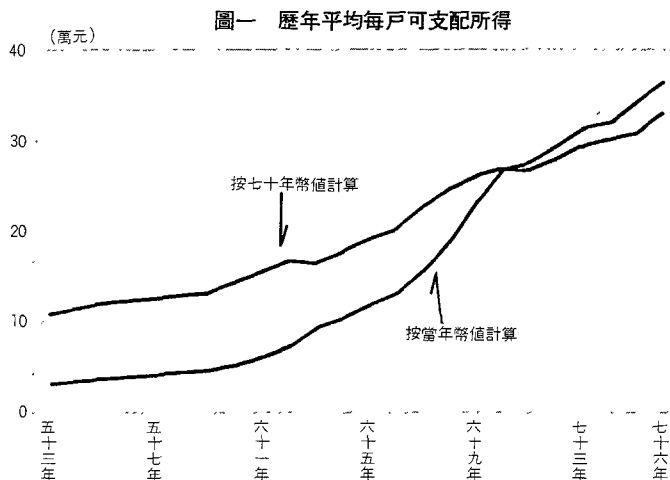

二、所得分配

以可支配所得按戶數五等分位組觀察，七十六年最高所得組家庭享有全國38.04%所得，最低所得組家庭僅占8.11%，高低所得差距4.69倍，為民國六十九年（歷年所得分配最平均的一年，差距為4.17倍）以來持續第七年上升。七十六年五等分位組所得所占比率，最高與最低組均較上年下降，中高所得之第三、四等分位組相對增加，顯示去年所得分配較集中於中上家庭。影響所得差距，除純所得變動外，每戶人數及每戶就業人數亦為重要因素。七十六年剔除五等分位高低所得組戶內人數差異（1.85倍）後之所得差距為2.54倍，剔除每戶就業人數差異（2.35倍）後之所得差距為2.00倍，均較六十九年之2.60倍及2.29倍為低，顯示純所得的變化，仍處於穩定的分配。

個人可支配所得按戶數五等分位組之分配(%)及基尼係數

年 別	戶 數 五 等 分 位 組					第五分位組 為第一分位 組之倍數	基尼係數
	1 (最低所得組)	2	3	4	5 (最高所得組)		
53 年	7.71	12.57	16.62	22.03	41.07	5.33	0.321
59 年	8.44	13.27	17.09	22.51	38.69	4.58	0.294
69 年	8.82	13.90	17.70	22.78	36.80	4.17	0.277
74 年	8.37	13.59	17.52	22.88	37.64	4.50	0.290
75 年	8.30	13.51	17.38	22.65	38.16	4.60	0.296
76 年	8.11	13.50	17.53	22.82	38.04	4.69	0.299

惟以目前國際化、自由化之經濟發展方向及對專業技術人力之需求，所得差距亦不易顯著縮小，另就經濟發展動力、個人工作意願及創新誘因之觀點，適當的所得差距乃個人貢獻的表徵，亦屬必要。我國目前的所得差距，不論五等分位倍數或吉尼係數，在世界各國中仍屬分配平均的少數國家之一，美國近年五等分位高低所得差距為7.53倍，日本4.3倍，西德5.0倍，韓國8.0倍，馬來西亞則高達16.0倍，巴西33.3倍。

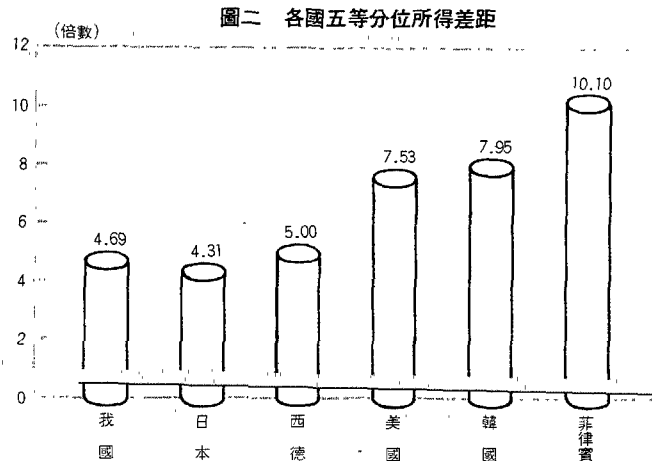

三、都市與鄉村所得

七十六年都市地區家庭平均每戶可支配所得40萬 7,265 元，城鎮地區每戶34萬 2,252 元，鄉村地區每戶27萬 3,281 元，分別較上年增加7.15%、8.68%及2.89%。城鎮地區平均每戶所得為都市地區之 84.04 %，高於七十五年之 82.85 %，鄉村地區為都市地區之 67.10 %，較七十五年之69.88%為低。

四、農家與非農家所得

七十六年農家平均每戶可支配所得31萬 4,370 元，較上年增加6.87%，非農家平均每戶37萬 8,285 元，較上年增加7.16%，農家所得為非農家所得的 83.10 %，較七十五年之 83.32 % 略低。七十六年農家平均每人所得為 6 萬 3,509 元，非農家平均每人所得為 8 萬 8,178 元，農家為非農家的72.02%，則較七十五年之71.30%為高，主因農家戶量降幅較大所致。

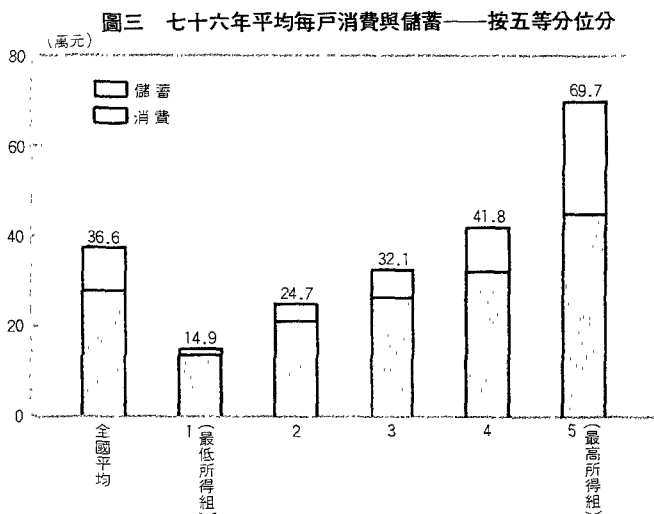

五、家庭消費與儲蓄

七十六年家庭最終消費支出總額1兆 2,584 億元，較上年增加9.97%，平均每戶消費支出27萬 5,104 元，較上年增加6.43%。七十六年家庭儲蓄總額 4,180 億元，較上年增加 13.40 %，平均每戶儲蓄 9 萬 1,382 元，儲蓄率24.93%，較上年之 24.36 %為高。按戶數五等分位組之平均每戶消費支出高低差距為3.33倍，平均每

戶儲蓄差距則達 18.24 倍，顯示高、低所得家庭累積財富之能力遠較所得差距懸殊。如以近十年五等分位之儲蓄差距平均值估計，家庭財富分配高低差距應在 20 倍左右（不考慮持有財富之型態及其價格變動）。

七十六年平均每戶收支及戶量狀況

戶數五等分位組	可支配所得 (元)	戶內人數 (人)	就業人數 (人)	消費支出 (元)	儲蓄 (元)	儲蓄率 (%)
平均	366 487	4.41	1.80	275 104	91 382	24.93
1 (最低所得組)	148 553	2.91	1.11	134 948	13 606	9.16
2	247 424	4.26	1.53	210 806	36 617	14.80
3	321 169	4.65	1.72	260 769	60 400	18.81
4	418 238	4.87	2.03	320 141	98 097	23.45
5 (最高所得組)	697 051	5.38	2.61	448 858	248 193	35.61
第五分位組為第一分位組之倍數	4.69	1.85	2.35	3.33	18.24	3.89

六、住宅概況及家庭設備

七十六年自有住宅家庭占總戶數 78.58% (七十五年為 77.56%)，租押住宅占 12.91%，配住及借用住宅占 8.51%；家庭平均每戶居住建坪 32 坪，平均每人居住 7.26 坪。家庭自來水設備普及率為 82.83%，電燈設備普及率達 99.95%。至於各類家用設備普及率，均較上年提高，尤以錄放影機及冷暖氣機增加最快，電視機七十六年平均每百戶已擁有 103 台，未來市場應朝多功能及第二台發展，汽車普及率亦明顯上升 (台北市已達 25%)，交通及停車問題將日感迫切。

圖四 家用設備普及率(%)

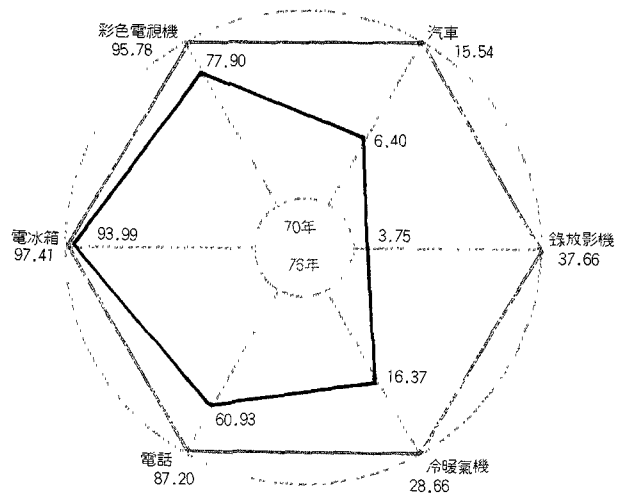

家用設備普及率(%)

年別	彩色電視機	電冰箱	洗衣機	電話機	冷暖氣機	錄放影機	收音機	照相機	家用汽車	機車	自用住宅比率	平均每戶住宅坪數(坪)
65 年	23.48	74.19	38.60	22.14	3.62	-	37.68	15.28	1.54	44.57	67.36	23
70 年	77.90	93.99	68.88	60.93	16.37	3.75	46.82	28.89	6.40	67.15	73.33	27
75 年	94.42	97.11	79.49	85.25	25.45	27.11	58.98	37.69	13.63	72.83	77.56	31
76 年	95.78	97.41	81.33	87.20	28.66	37.66	62.68	40.64	15.54	73.80	78.58	32

七、家庭特徵

七十六年平均每戶年中人口數為4.41人，較七十五年4.52人減少0.11人，其中成年人2.64人，就業1.80人，所得收入者1.71人。每戶人口數在四人以下者所占比率呈上升趨勢，五人以上者則逐年下降，顯示家庭結構趨向小家庭制，其中以一人至三人之家庭增加最快，合占總戶數29.41%，較上年之27.35%增加2.06個百分點，四人者占23.72%，五人者占23.36%，六人以上者占23.51%，較上年之26.13%減少2.62個百分點。

八、所得收入者特徵

(一) 七十六年平均每一所得收入者之已分配要素所得為21萬695元，較上年增加9.60%。

(二) 依行業別分，以水電燃氣業平均每人已分配要素所得31萬2,443元最高，金融、保險、不

動生產及工商服務業31萬1,000元次之，而以農、林、漁、牧業11萬9,005元最低。

圖五 所得收入者平均每人已分配要素所得按行業別之比較

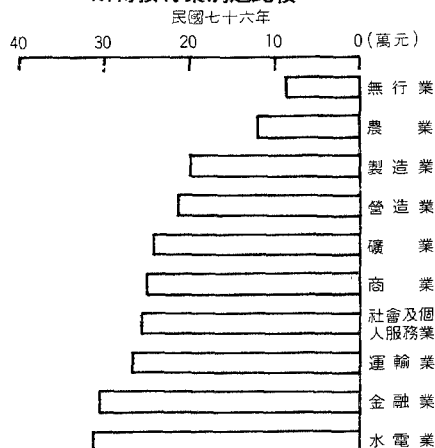

圖六 所得收入者平均每人已分配要素所得按職業別之比較

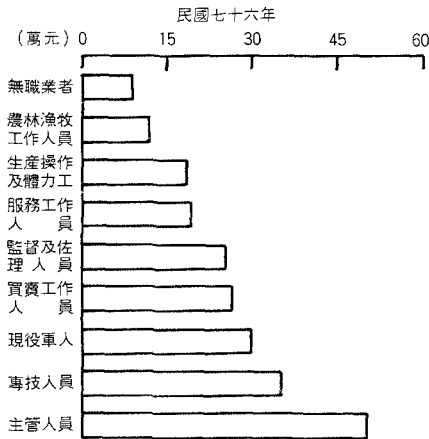

(三) 依職業別分，以行政及主管人員平均每人已分配要素所得49萬8,225元最高，專門性、技術性及有關人員34萬6,609元次之，而以農、林、漁、牧業11萬9,005元最低。

(四) 依教育程度分，以研究院(所)教育程度之平均每人已分配要素所得47萬726元為最高，大學教育程度之36萬6,313元次之，而以自修、補習或不識字9萬8,787元為最低，僅為研究院(所)程度之20.99%。

(五) 依性別分，男性平均每人已分配要素所得24萬5,750元，女性13萬7,971元，男性所得為女性之1.78倍。

(六) 按所得收入者五等分位組分，最高所得組平均每人已分配要素所得43萬9,064元，為最低所得組5萬8,482元之7.51倍，較以戶為單位之所得差距4.69倍為高。

(七) 男性所得收入者人數占67.48%，女性占32.52%；從事農業者占86.70%，非農業占13.30%；受雇者(所得主要來自受雇人員報酬者)占69.93%，雇主及自營作業者(所得主要來自產業主所得者)占25.20%，其他4.87%。

九、結論

七十六年經濟快速成長，所得大幅增加，一般物價亦屬平穩，所得差距小幅擴大，無足為慮。惟資金過剩情形嚴重，金融投機盛行，勢必造成財富重分配，而不利於未來經濟發展及所得分配。健全投資管道，控制貨幣供給成長及防止房地產價格劇烈波動，均屬重要課題。

貳、歷年個人所得分配調查主要結果表

第一表 個人所得總額與個人可支配所得

年 別	按 當 年 幣 值 計 算				按 70 年 幣 值 計 算			
	所得總額 (億元)	可支配所得 (億元)	平均每戶 所得總額 (元)	平均 每 戶 可支配所得 (元)	所得總額 (億元)	可支配所得 (億元)	平均每戶 所得總額 (元)	平均 每 戶 可支配所得 (元)
53 年	644	615	29 908	28 591	2 346	2 241	108 954	104 157
55 年	765	730	33 535	32 003	2 730	2 606	119 682	114 215
57 年	964	914	40 618	38 514	3 083	2 922	129 894	123 166
59 年	1 217	1 148	47 152	44 486	3 535	3 335	136 950	129 207
60 年	1 402	1 338	52 686	50 280	3 952	3 770	148 495	141 714
61 年	1 661	1 577	60 562	57 510	4 422	4 198	161 241	153 115
62 年	2 108	2 007	74 642	71 054	4 886	4 651	173 023	164 706
63 年	2 945	2 703	101 110	92 813	5 161	4 738	177 199	162 659
64 年	3 377	3 066	111 117	101 821	5 785	5 252	190 367	174 441
65 年	3 906	3 625	125 324	116 297	6 341	5 885	203 448	188 794
66 年	4 748	4 249	146 204	130 830	7 242	6 480	223 008	199 558
67 年	5 916	5 248	175 558	155 737	8 569	7 602	254 284	225 575
68 年	7 438	6 635	211 224	188 407	9 678	8 633	274 816	245 130
69 年	9 652	8 568	262 614	233 112	10 821	9 605	294 410	261 336
70 年	11 565	10 199	302 114	266 433	11 565	10 199	302 114	266 433
71 年	12 514	10 915	315 573	275 250	12 098	10 552	305 078	266 096
72 年	14 001	12 144	341 143	295 887	13 280	11 518	323 573	280 648
73 年	15 341	13 194	365 394	314 245	14 433	12 413	343 771	295 649
74 年	16 053	13 742	374 384	320 495	15 072	12 902	351 501	300 906
75 年	17 705	15 128	399 935	341 728	16 056	13 719	362 687	309 901
76 年	19 620	16 763	428 931	366 487	17 725	15 144	387 507	331 093
76年年增率(%)	10.81	10.81	7.25	7.25	10.39	10.39	6.84	6.84

第二表 個人所得總額按來源別分

單位：億元；%

年 別	所得總額	受雇人員報酬		產業主所得		財產所得		移轉所得	
		金 額	結構比	金 額	結構比	金 額	結構比	金 額	結構比
53 年	644	273	42.36	284	44.19	53	8.23	34	5.22
55 年	765	359	46.93	297	38.84	66	8.57	43	5.66
57 年	964	470	48.71	327	33.91	106	11.04	61	6.34
59 年	1 217	654	53.70	357	29.36	123	10.13	83	6.81
61 年	1 661	966	58.18	438	26.38	174	10.44	84	5.00
63 年	2 945	1 776	60.31	741	25.16	309	10.49	119	4.04
65 年	3 906	2 360	60.42	969	24.80	362	9.27	215	5.51
66 年	4 748	2 795	58.87	1 140	24.01	570	12.00	243	5.12
67 年	5 916	3 600	60.85	1 327	22.43	713	12.05	276	4.67
68 年	7 438	4 471	60.11	1 779	23.92	848	11.40	340	4.57
69 年	9 652	5 920	61.33	2 112	21.88	1 201	12.45	419	4.34
70 年	11 565	7 185	62.13	2 459	21.26	1 387	12.00	534	4.61
71 年	12 514	7 579	60.56	2 756	22.02	1 549	12.38	630	5.04
72 年	14 001	8 448	60.34	3 101	22.15	1 683	12.02	769	5.49
73 年	15 341	9 231	60.17	3 394	22.12	1 824	11.89	892	5.82
74 年	16 053	9 623	59.95	3 564	22.20	1 927	12.00	939	5.85
75 年	17 705	10 543	59.55	3 942	22.27	2 142	12.10	1 078	6.08
76 年	19 620	11 662	59.44	4 432	22.59	2 333	11.89	1 193	6.08
76年年增率(%)	10.81	10.61	-	12.30	-	8.92	-	10.67	-

第三表 戶數五等分位組之平均每戶可支配所得

單位：新臺幣元

年 別	合 計	可 支 配 所 得 按 戶 數 五 等 分 位 組				
		1 (最低所得組)	2	3	4	5 (最高所得組)
53 年	29 908	11 563	18 804	24 815	32 961	61 395
55 年	33 535	13 263	20 926	27 161	36 906	69 464
57 年	40 617	15 936	24 820	32 984	45 330	84 014
59 年	47 152	19 898	31 285	40 291	53 070	91 215
63 年	92 813	41 048	62 589	78 886	102 268	179 295
65 年	116 297	51 754	79 335	101 676	132 056	216 666
66 年	130 830	58 596	88 199	113 253	147 637	246 465
67 年	155 737	69 221	106 762	136 514	176 742	289 447
68 年	188 407	81 390	128 869	164 640	213 627	353 510
69 年	233 112	102 772	161 695	206 358	265 552	428 910
70 年	266 433	117 223	183 344	234 684	303 530	493 382
71 年	275 250	119 603	189 876	241 667	312 290	512 817
72 年	295 887	127 441	201 812	258 506	336 227	555 450
73 年	314 245	133 434	215 118	276 900	358 783	586 988
74 年	320 495	134 104	217 704	280 779	366 661	603 229
75 年	341 728	141 750	230 893	297 011	386 991	651 995
76 年	366 487	148 553	247 424	321 169	418 238	697 051
76年年增率(%)	7.25	4.80	7.16	8.13	8.07	6.91

附註：53年～59年資料係平均每戶所得總額

第四表 戶數五等分位組之所得分配比與所得差距

年 別	可支配所得按戶數五等分位組之所得分配比 (%)					第五分位組 為第一分位 組之倍數 (倍)	吉尼係數
	1 (最低所得組)	2	3	4	5 (最高所得組)		
53 年	7.71	12.57	16.62	22.03	41.07	5.33	0.321
55 年	7.90	12.45	16.19	22.01	41.45	5.25	0.323
57 年	7.84	12.22	16.25	22.32	41.37	5.28	0.326
59 年	8.44	13.27	17.09	22.51	38.69	4.58	0.294
63 年	8.84	13.49	16.99	22.05	38.63	4.37	0.287
65 年	8.91	13.64	17.48	22.71	37.26	4.18	0.280
66 年	8.96	13.48	17.31	22.57	37.68	4.21	0.284
67 年	8.89	13.71	17.53	22.70	37.17	4.18	0.287
68 年	8.64	13.68	17.48	22.68	37.52	4.34	0.285
69 年	8.82	13.90	17.70	22.78	36.80	4.17	0.277
70 年	8.80	13.76	17.62	22.78	37.04	4.21	0.281
71 年	8.69	13.80	17.56	22.68	37.27	4.29	0.283
72 年	8.61	13.64	17.47	22.73	37.55	4.36	0.287
73 年	8.49	13.69	17.62	22.84	37.36	4.40	0.287
74 年	8.37	13.59	17.52	22.88	37.64	4.50	0.290
75 年	8.30	13.51	17.38	22.65	38.16	4.60	0.296
76 年	8.11	13.50	17.53	22.82	38.04	4.69	0.299

附註：五十三年至六十三年吉尼係數係以可支配所得十等分位資料計算，六十五年以後以未分組資料計算，計算公式均採用

$$G = \frac{1}{n} \sum (y_i - y_1), \text{ 其中 } y_i \geq y_1, y_i = \frac{Y_i}{\sum Y_i}, Y_i \text{ 為第 } i \text{ 戶家庭之可支配所得。}$$

第五表 農家與非農家平均每戶及每人可支配所得

單位：元；%

年 別	平 均 每 戶 可 支 配 所 得			平 均 每 人 可 支 配 所 得		
	農 家	非 農 家	比 較 (非農家=100)	農 家	非 農 家	比 較 (非農家=100)
53 年	27 995	28 982	96.59	3 682	5 212	70.64
55 年	30 424	32 717	92.99	4 244	6 206	68.39
57 年	30 154	42 365	71.18	4 487	7 807	57.47
59 年	32 994	49 177	67.09	4 984	8 925	55.84
60 年	38 538	53 789	71.65	5 839	9 979	58.51
61 年	46 410	61 429	75.55	7 140	11 624	61.42
62 年	59 696	77 618	76.91	9 371	15 013	62.42
63 年	79 027	101 638	77.75	12 564	19 890	63.17
64 年	83 435	110 654	75.40	13 678	21 697	63.04
65 年	100 041	121 887	82.08	16 440	24 601	66.83
66 年	107 917	138 164	78.11	18 016	29 026	62.07
67 年	129 362	163 717	79.02	22 265	35 208	63.24
68 年	157 797	198 027	79.68	27 684	42 956	64.45
69 年	198 523	243 389	81.57	35 199	52 682	66.81
70 年	219 696	279 956	78.48	39 443	61 260	64.39
71 年	232 870	287 497	81.00	42 110	63 747	66.06
72 年	247 548	309 360	80.02	46 184	68 291	67.63
73 年	262 260	327 988	79.96	48 838	72 886	67.01
74 年	271 271	333 041	81.45	52 067	75 009	69.41
75 年	294 148	353 023	83.32	57 339	80 415	71.30
76 年	314 370	378 285	83.10	63 509	88 178	72.02
76年年增率(%)	6.87	7.16	-	10.76	9.65	-

第六表 農家平均每戶所得總額按來自農業與非農業分

年 別	金 額 (元)			結 構 比 (%)		
	農家平均每 戶所得總額	來 自 農 業 所 得	來 自 非農業所得	合 計	來 自 農 業 所 得	來 自 非農業所得
53 年	29 494	19 082	10 412	100.00	64.70	35.30
55 年	32 320	21 314	11 006	100.00	65.95	34.05
57 年	31 966	16 823	15 143	100.00	52.63	47.37
59 年	35 439	17 257	18 182	100.00	48.69	51.31
60 年	40 858	18 480	22 378	100.00	45.23	54.77
61 年	49 003	20 721	28 282	100.00	42.29	57.71
62 年	54 352	24 763	29 589	100.00	45.56	54.44
63 年	82 980	39 917	43 063	100.00	48.10	51.90
64 年	88 061	39 853	48 208	100.00	45.26	54.74
65 年	106 257	41 377	64 880	100.00	38.94	61.06
66 年	116 570	40 381	76 189	100.00	34.64	65.36
67 年	142 291	40 987	101 304	100.00	28.81	71.19
68 年	174 423	44 600	129 823	100.00	25.57	74.43
69 年	219 412	54 436	164 976	100.00	24.81	75.19
70 年	244 424	64 457	179 967	100.00	26.37	73.63
71 年	262 245	73 084	189 161	100.00	27.87	72.13
72 年	279 845	71 729	208 116	100.00	25.63	74.37
73 年	302 000	74 765	227 235	100.00	24.76	75.24
74 年	310 585	76 889	233 696	100.00	24.76	75.24
75 年	337 331	78 341	258 990	100.00	23.22	76.78
76 年	361 992	87 557	274 435	100.00	24.19	75.81
76年年增率(%)	7.31	11.76	5.96	-	-	-

第七表 世界各國所得分配狀況

國 名	年 別	第五分位組爲第一分位組之倍數	吉 尼 係 數
一、低收入國家			
1. 斯里蘭卡	1980—81	8.59	0.3924
2. 印 度	1975—76	7.06	0.3844
二、中收入國家			
1. 中 華 民 國	1976	4.18	0.2800
	1980	4.17	0.2771
	1982	4.29	0.2834
	1987	4.69	0.2989
2. 南 斯 拉 夫	1978	5.86	0.3040
3. 以 色 列	1979—80	6.65	0.3208
4. 韓 國	1976	7.95	0.3616
5. 阿 根 廷	1970	11.43	0.4144
6. 菲 律 賓	1985	10.10	0.4236
7. 哥斯達黎加	1971	16.61	0.4569
8. 委內瑞拉	1970	18.00	0.4700
9. 墨 西 哥	1977	19.90	0.4920
10. 土 耳 其	1973	16.14	0.4700
11. 馬 來 西 亞	1973	16.03	0.4712
12. 秘 魯	1972	32.11	0.5364
13. 巴 西	1972	33.30	0.5648
14. 埃 及	1974	8.28	0.3780
三、高收入國家			
1. 日 本	1979	4.31	0.2700
2. 瑞 典	1981	5.64	0.3060
3. 挪 威	1982	6.37	0.3044
4. 荷 蘭	1981	4.36	0.2596
5. 澳 太 利 亞	1975—76	8.72	0.3836
6. 英 國	1979	5.67	0.3148
7. 加 拿 大	1981	7.55	0.3300
8. 美 國	1980	7.53	0.3292
9. 西 德	1978	5.00	0.2952
10. 義 大 利	1977	7.08	0.3472
11. 西 班 牙	1980—81	5.80	0.3079
12. 法 國	1975	8.64	0.3424

註一、資料來源：WORLD DEVELOPMENT REPORT 1988. (世界銀行發行)。

註二、本表中之吉尼係數除我國採未分組資料計算(同第四表)外，其餘各國均採五等分位組資料計算。

第八表 可支配所得、消費支出及儲蓄

年 別	可支配所得 (億元)	消費支出 (億元)	儲 蓄 (億元)	平 均 每 戶			
				可支配所得 (元)	消費支出 (元)	儲 蓄 (元)	儲 蓄 率 (%)
53 年	615	546	69	28 591	25 381	3 211	11.23
55 年	730	653	77	32 008	28 611	3 397	10.61
57 年	914	832	81	38 514	35 097	3 417	8.87
59 年	1 148	1 056	92	44 486	40 929	3 558	8.00
60 年	1 338	1 211	127	50 280	45 526	4 754	9.46
61 年	1 577	1 370	207	57 510	49 965	7 545	13.12
62 年	2 007	1 703	303	71 054	60 311	10 743	15.12
63 年	2 703	2 358	351	92 813	80 942	12 049	12.96
64 年	3 066	2 615	457	101 821	86 849	15 173	14.87
65 年	3 625	2 983	651	116 297	95 714	20 899	17.92
66 年	4 249	3 398	860	130 830	104 640	26 473	20.19
67 年	5 248	4 118	1 143	155 737	122 207	33 919	21.73
68 年	6 635	5 193	1 464	188 407	147 459	41 565	21.99
69 年	8 568	6 604	1 992	233 112	179 687	54 204	23.17
70 年	10 199	7 638	2 597	266 433	199 523	67 846	25.38
71 年	10 915	8 364	2 606	275 250	210 906	65 719	23.76
72 年	12 144	9 285	2 933	295 887	226 234	71 459	24.00
73 年	13 194	10 235	3 051	314 245	243 784	72 673	22.96
74 年	13 742	10 560	3 248	320 495	246 277	75 749	23.52
75 年	15 128	11 443	3 686	341 728	258 474	83 254	24.36
76 年	16 763	12 584	4 180	366 487	275 104	91 382	24.93
76年年增率(%)	10.81	9.97	13.40	7.25	6.43	9.76	-

第九表 戶數五等分位組之平均每戶消費支出與儲蓄

單位：元

消費支出、 儲蓄及年別	可 支 配 所 得 按 戶 數 五 等 分 位 組					第五分位組 爲第一分位 組 之 倍 數 (倍)
	1 (最低所得組)	2	3	4	5 (最高所得組)	
平均每戶消費支出：						
65 年	48 467	70 376	88 163	109 888	161 677	3.34
66 年	52 801	77 060	95 065	120 125	178 141	3.37
67 年	62 439	91 997	113 452	140 073	203 075	3.25
68 年	75 063	111 833	137 413	169 118	243 882	3.25
69 年	93 207	140 560	171 305	206 460	286 903	3.08
70 年	105 282	154 925	190 436	230 071	316 899	3.01
71 年	110 135	165 162	200 982	242 454	335 796	3.05
72 年	119 019	175 513	202 936	259 178	362 341	3.04
73 年	126 944	188 902	230 399	281 013	391 663	3.09
74 年	126 996	189 388	233 474	285 547	395 979	3.12
75 年	132 570	201 167	244 231	296 560	417 802	3.15
76 年	134 948	210 806	260 769	320 141	448 858	3.33
平均每戶儲蓄：						
65 年	3 365	9 134	13 764	22 562	55 667	16.54
66 年	5 897	11 313	18 378	27 844	68 935	11.69
67 年	6 925	14 945	23 310	37 116	87 297	12.61
68 年	6 574	17 422	27 626	45 157	111 036	16.89
69 年	9 793	21 848	35 686	59 861	143 831	14.69
70 年	12 219	29 023	45 055	74 518	178 414	14.60
71 年	10 182	25 658	41 980	71 469	179 309	17.61
72 年	9 280	27 401	45 085	79 068	196 461	21.17
73 年	7 175	27 633	48 316	80 293	199 943	27.87
74 年	7 591	29 007	48 520	82 833	210 792	27.77
75 年	9 180	29 726	52 780	90 391	234 193	25.51
76 年	13 606	36 617	60 400	98 097	248 193	18.24
76年消費率(%)	90.84	85.20	81.19	76.55	64.39	0.71
76年儲蓄率(%)	9.16	14.80	18.81	23.45	35.61	3.89

第十表 家庭消費支出按消費型態分

單位：%

年 別	合 計	食 品 飲 料 及菸草	衣著鞋 襪 類	房地租 、水費 、燃料 和動力	家庭器 具及設 備和家 庭管理	醫療及 保 健	運 輸 交 通 及通訊	娛樂教 育及文 化服務	雜 項 支 出
53 年	100.00	59.70	6.30	17.20	3.40	5.30	2.00	1.20	4.90
55 年	100.00	56.20	5.83	18.75	3.75	4.75	2.40	1.62	6.70
57 年	100.00	51.75	5.84	19.01	4.66	5.54	2.70	1.65	8.85
59 年	100.00	52.46	5.79	18.19	3.96	5.95	3.00	2.66	7.99
61 年	100.00	47.81	6.47	20.78	3.95	3.89	3.53	7.06	6.51
63 年	100.00	49.40	6.15	20.71	3.79	3.92	3.99	6.06	5.98
65 年	100.00	46.38	6.83	21.45	3.87	4.61	4.99	6.38	5.49
66 年	100.00	43.89	6.79	22.77	4.02	4.28	5.48	7.32	5.45
67 年	100.00	42.93	6.66	22.64	4.13	4.74	5.67	7.80	5.43
68 年	100.00	41.03	7.41	22.91	4.64	4.62	6.12	7.63	5.64
69 年	100.00	40.35	7.03	23.65	4.57	4.20	6.68	8.18	5.34
70 年	100.00	39.44	6.80	24.13	4.58	4.50	6.89	8.30	5.36
71 年	100.00	38.71	6.60	24.30	4.37	5.07	6.86	8.65	5.44
72 年	100.00	38.94	6.25	24.13	4.44	5.23	7.15	8.67	5.19
73 年	100.00	38.83	5.93	23.34	4.42	5.07	8.18	9.03	5.20
74 年	100.00	38.20	5.89	23.54	4.12	5.26	8.30	9.52	5.17
75 年	100.00	37.42	5.84	23.26	4.30	5.42	8.23	10.03	5.50
76 年	100.00	36.46	6.00	23.00	4.42	5.36	8.50	10.64	5.62

第十一表 家庭住宅狀況

年 別	平均每戶 居住坪數 (坪)	平均每人 居住坪數 (坪)	自來水設備 普及率 (%)	住 宅 權 屬 分 配 (%)		
				自 有	租 押	配住及借用
65 年	23	4.38	66.85	67.36	19.28	13.36
66 年	23	4.55	76.69	68.05	19.62	12.33
67 年	24	4.88	73.09	69.57	18.71	11.72
68 年	25	5.13	73.81	71.62	17.39	10.99
69 年	26	5.37	77.56	73.52	15.35	11.13
70 年	27	5.63	77.75	73.33	15.36	11.31
71 年	28	5.91	77.08	74.24	14.79	10.97
72 年	29	6.16	79.84	74.94	14.79	10.27
73 年	30	6.41	80.72	75.99	13.94	10.07
74 年	30	6.52	83.10	77.34	13.07	9.59
75 年	31	6.86	81.93	77.56	13.31	9.13
76 年	32	7.26	82.83	78.58	12.91	8.51

附註：臺灣地區家庭電燈設備普及率65年以後均達99%以上。

第十二表 家庭主要設備普及率

單位：%

年 別	彩 色 電視機	電冰箱	電話機	冷 氣 暖機	錄 放 影 機	收 音 錄 機	洗衣機	小汽車	機 器 腳踏車	報 紙	家 用 電 腦
53 年	-	1.70	1.50	-	-	-	-	-	2.87	13.70	-
55 年	-	4.52	1.72	-	-	-	0.35	-	5.55	15.39	-
57 年	-	10.39	2.43	0.50	-	-	1.70	0.13	11.17	18.26	-
59 年	-	22.83	4.37	-	-	-	6.95	-	19.15	23.10	-
61 年	-	38.68	8.70	-	-	-	16.73	-	29.64	31.62	-
63 年	12.91	58.21	12.93	-	-	-	28.59	-	40.29	34.16	-
64 年	16.42	65.41	15.76	3.42	-	-	31.16	1.27	43.37	37.41	-
65 年	23.48	74.19	22.14	3.62	-	-	38.60	1.54	44.57	39.56	-
66 年	34.70	81.31	27.81	5.33	-	31.52	47.21	2.10	50.27	47.68	-
67 年	46.57	86.35	35.48	8.68	-	34.33	53.96	2.78	54.72	52.71	-
68 年	58.64	89.59	41.08	11.65	1.09	40.23	60.14	4.07	58.76	53.45	-
69 年	69.29	92.28	51.09	14.40	1.45	42.40	64.73	5.11	63.51	54.61	-
70 年	77.90	93.99	60.93	16.37	3.75	46.82	68.88	6.40	67.15	59.21	-
71 年	83.12	94.33	67.65	17.16	5.83	47.87	70.52	7.23	68.53	59.28	-
72 年	87.79	95.44	74.35	19.72	9.09	51.75	73.68	9.30	70.26	59.34	1.46
73 年	90.41	96.13	79.63	22.91	14.22	53.59	75.49	10.38	70.55	61.55	1.94
74 年	92.31	96.67	82.12	23.95	20.70	56.07	77.84	11.91	71.87	64.80	2.32
75 年	94.42	97.11	85.25	25.45	27.11	58.98	79.49	13.63	72.83	66.26	2.92
76 年	95.78	97.41	87.20	28.66	37.66	62.68	81.33	15.54	73.80	62.56	3.55

第十三表 所得收入者十等分位組之已分配要素所得分配比與所得差距

年 別	已分配要素所得按人數一等分位組之所得分配比 (%)										第十分位 組為第一 分位組 之倍數 (倍)
	1	2	3	4	5	6	7	8	9	10	
65 年	1.61	3.65	5.06	6.33	7.79	9.38	11.15	13.15	15.97	25.91	16.09
66 年	1.79	3.75	5.12	6.41	7.90	9.44	11.08	13.00	15.67	25.84	14.43
67 年	1.77	3.78	5.15	6.53	8.01	9.57	11.18	13.03	15.76	25.22	14.21
68 年	1.65	3.68	5.08	6.38	7.81	9.41	11.09	13.06	15.90	25.94	15.74
69 年	1.63	3.63	5.07	6.38	7.81	9.40	11.19	13.29	16.00	25.60	15.77
70 年	1.59	3.72	5.10	6.34	7.78	9.48	11.38	13.39	16.09	25.13	15.82
71 年	1.64	3.74	5.09	6.33	7.77	9.45	11.30	13.31	16.09	25.28	15.44
72 年	1.52	3.69	5.09	6.31	7.72	9.38	11.13	13.14	16.01	26.01	17.14
73 年	1.70	3.89	5.26	6.43	7.78	9.37	10.98	13.02	15.85	25.72	15.16
74 年	1.70	3.91	5.27	6.43	7.81	9.35	10.93	13.00	15.95	25.65	15.14
75 年	1.56	3.80	5.25	6.39	7.80	9.30	10.87	12.86	15.72	26.45	16.96
76 年	1.62	3.93	5.33	6.55	7.90	9.27	10.87	12.84	15.77	25.91	15.99

第十四表 所得收入者人數與按年齡組別及性別之分配

單位：%

年 別	合 計 (人 數)	按 年 齡 組 別 之 分 配							按性別之分配	
		未滿 20歲	20~ 24歲	25~ 34歲	35~ 44歲	45~ 54歲	55~ 64歲	65歲 以上	男	女
65 年	5 027 156	9.38	11.53	25.12	24.91	19.33	8.01	1.72	73.47	26.53
66 年	5 280 470	8.67	11.28	27.37	23.80	19.00	7.95	1.93	72.55	27.45
67 年	5 599 661	8.71	10.94	27.86	23.69	18.74	8.08	1.98	71.26	28.74
68 年	6 019 798	9.49	11.35	28.03	22.38	18.29	8.13	2.33	70.53	29.47
69 年	6 375 376	8.87	11.09	29.19	22.07	17.98	8.34	2.46	69.72	30.28
70 年	6 636 872	8.33	11.11	30.57	20.95	17.35	9.16	2.53	68.90	31.10
71 年	6 840 771	7.47	11.10	30.96	20.89	17.01	9.89	2.68	68.68	31.32
72 年	7 143 968	7.08	11.11	31.32	21.23	16.57	9.86	2.83	67.93	32.07
73 年	7 197 273	5.96	10.70	31.83	21.73	16.12	10.40	3.26	68.26	31.74
74 年	7 271 473	5.16	10.38	31.47	22.36	16.03	10.98	3.62	68.12	31.88
75 年	7 714 927	5.05	10.67	31.33	23.04	15.11	10.96	3.84	66.60	33.40
76 年	7 811 583	4.56	10.12	30.61	23.71	15.50	10.96	4.54	67.48	32.52

第十五表 年中戶數與平均每戶人口數按農家、非農家及都市化程度分

單位：人

年 別	年 中 戶 數 (戶)	平 均 每 戶 人 口 數					
		全體家庭	按農家、非農家分		按都市化程度分		
			農 家	非 農 家	都 市	城 鎮	鄉 村
53 年	2 151 847	5.61	7.67	5.56	-	-	-
55 年	2 281 035	5.86	7.17	5.27	-	-	-
57 年	2 372 616	5.83	6.72	5.43	-	-	-
59 年	2 580 986	5.85	6.62	5.51	-	-	-
60 年	2 660 587	5.67	6.60	5.39	-	-	-
61 年	2 742 040	5.59	6.50	5.28	-	-	-
62 年	2 823 936	5.47	6.37	5.17	-	-	-
63 年	2 912 705	5.38	6.29	5.11	-	-	-
64 年	3 010 905	5.27	6.03	5.00	-	-	-
65 年	3 117 027	5.24	6.09	4.95	4.93	5.46	5.52
66 年	3 247 399	5.06	5.99	4.76	4.73	5.12	5.47
67 年	3 369 865	4.92	5.81	4.65	4.66	5.04	5.23
68 年	3 521 604	4.87	5.70	4.61	4.57	5.21	5.21
69 年	3 675 323	4.84	5.64	4.61	4.61	5.14	5.08
70 年	3 827 971	4.80	5.57	4.57	4.52	5.06	5.13
71 年	3 965 607	4.74	5.53	4.51	4.51	4.92	5.05
72 年	4 104 212	4.71	5.36	4.53	4.50	4.92	4.97
73 年	4 198 589	4.68	5.37	4.50	4.45	4.95	4.98
74 年	4 287 831	4.60	5.21	4.44	4.43	4.78	4.79
75 年	4 427 000	4.52	5.13	4.39	4.35	4.77	4.71
76 年	4 574 092	4.41	4.95	4.29	4.29	4.66	4.46

第十六表 平均每戶就業人數按農家、非農家及都市化程度分

單位：人

年 別	全體家庭	按農家、非農家分		按都市化程度分		
		農 家	非 農 家	都 市	城 鎮	鄉 村
55 年	2.00	3.30	1.42	-	-	-
57 年	2.11	3.07	1.66	-	-	-
59 年	2.14	3.10	1.71	-	-	-
60 年	1.96	3.07	1.62	-	-	-
61 年	1.97	2.98	1.62	-	-	-
62 年	2.03	2.96	1.71	-	-	-
63 年	1.89	2.93	1.61	-	-	-
64 年	1.96	2.85	1.64	-	-	-
65 年	1.92	2.90	1.58	-	-	-
66 年	1.89	2.89	1.57	1.56	1.97	2.30
67 年	1.89	2.88	1.59	1.59	1.97	2.26
68 年	1.93	2.96	1.61	1.60	2.13	2.39
69 年	1.93	2.98	1.61	1.62	2.10	2.37
70 年	1.92	2.98	1.61	1.61	2.02	2.47
71 年	1.88	2.91	1.58	1.60	1.95	2.40
72 年	1.86	2.72	1.62	1.63	1.96	2.30
73 年	1.84	2.71	1.62	1.61	1.97	2.28
74 年	1.81	2.66	1.59	1.62	1.88	2.21
75 年	1.83	2.66	1.63	1.65	1.94	2.21
76 年	1.80	2.62	1.61	1.64	1.93	2.13

第十七表 人口分配按農家、非農家及都市化程度分

單位：%

年 別	按 農 家 、 非 農 家 分		按 都 市 化 程 度 分		
	農 家	非 農 家	都 市	城 鎮	鄉 村
53 年	47.48	52.52	-	-	-
55 年	37.86	62.14	-	-	-
57 年	36.32	63.68	-	-	-
59 年	34.89	65.11	-	-	-
60 年	27.53	72.47	-	-	-
61 年	29.99	70.01	-	-	-
62 年	29.48	70.52	-	-	-
63 年	26.66	73.34	-	-	-
64 年	30.17	69.83	-	-	-
65 年	29.73	70.27	42.72	20.15	37.13
66 年	28.71	71.29	43.26	19.70	37.04
67 年	27.44	72.56	44.54	19.48	35.98
68 年	27.98	72.02	48.85	20.19	30.96
69 年	26.66	73.34	49.64	20.71	29.65
70 年	26.07	73.93	49.43	23.59	26.98
71 年	26.16	73.84	49.73	23.51	26.76
72 年	24.80	75.20	50.22	25.94	23.84
73 年	23.98	76.02	51.51	24.89	23.60
74 年	23.02	76.98	52.09	25.11	22.80
75 年	21.72	78.28	53.50	26.63	19.87
76 年	20.71	79.29	55.34	25.95	18.71

第十八表 戶數五等分位組之平均每戶人口數與就業人數

單位：人

年 別	可 支 配 所 得 按 戶 數 五 等 分 位 組					第五分位組 爲第一分位 組 之 倍 數 (倍)
	1 (最低所得組)	2	3	4	5 (最高所得組)	
平均每戶人口數：						
65 年	3.93	5.01	5.31	5.90	6.39	1.63
66 年	3.96	4.82	5.04	5.42	6.05	1.53
67 年	3.87	4.67	4.95	5.25	5.88	1.52
68 年	3.68	4.66	4.94	5.22	5.89	1.60
69 年	3.62	4.71	4.89	5.23	5.80	1.60
70 年	3.66	4.65	4.94	5.15	5.61	1.53
71 年	3.44	4.55	4.89	5.14	5.67	1.65
72 年	3.47	4.52	4.89	5.13	5.56	1.60
73 年	3.40	4.52	4.84	5.07	5.59	1.64
74 年	3.27	4.42	4.74	5.03	5.49	1.68
75 年	3.09	4.36	4.72	4.98	5.50	1.78
76 年	2.91	4.26	4.65	4.87	5.38	1.85
平均每戶就業人數：						
66 年	1.52	1.67	1.79	2.02	2.47	1.63
67 年	1.50	1.61	1.77	2.01	2.57	1.71
68 年	1.48	1.66	1.80	2.09	2.65	1.79
69 年	1.46	1.66	1.76	2.11	2.65	1.82
70 年	1.45	1.68	1.79	2.08	2.61	1.80
71 年	1.36	1.61	1.80	2.07	2.56	1.88
72 年	1.31	1.59	1.79	2.10	2.54	1.94
73 年	1.26	1.60	1.76	2.05	2.57	2.04
74 年	1.21	1.55	1.75	2.02	2.54	2.10
75 年	1.14	1.55	1.79	2.06	2.62	2.30
76 年	1.11	1.53	1.72	2.03	2.61	2.35

第十九表 家庭戶數按戶內人口規模別之分配

單位：%

	合 計	一 個 人	二 個 人	三 個 人	四 個 人	五 個 人	六 個 人	七 個 人	八 個 人	九 個 人	十 個 人	十 五 個 人	十 以 上
59 年	100.00	2.55	4.75	8.40	12.66	18.13	19.43	14.58	8.38	4.25	2.54	3.61	0.72
61 年	100.00	3.33	4.15	9.28	13.73	21.23	19.26	12.57	7.62	3.89	2.04	2.59	0.31
63 年	100.00	3.18	5.00	9.07	17.39	23.02	18.77	10.54	6.26	3.13	1.38	2.00	0.26
65 年	100.00	3.17	5.44	9.52	17.70	22.79	18.76	10.79	5.67	2.83	1.53	1.62	0.18
66 年	100.00	3.39	6.17	11.42	19.15	22.71	17.64	9.51	4.93	2.10	1.17	1.63	0.18
67 年	100.00	3.77	6.44	11.70	20.27	24.02	16.79	8.56	4.12	1.77	1.04	1.40	0.12
68 年	100.00	3.92	7.46	11.87	19.82	23.25	16.70	8.76	4.08	1.86	0.99	1.13	0.16
69 年	100.00	3.87	7.28	12.51	20.02	23.25	16.46	8.54	3.92	1.87	1.15	1.01	0.12
70 年	100.00	3.74	7.26	12.40	21.37	24.46	15.61	7.48	3.72	1.83	1.10	0.93	0.10
71 年	100.00	4.76	7.84	12.96	20.96	22.93	15.13	7.69	3.66	1.78	1.08	1.12	0.09
72 年	100.00	4.10	7.96	12.67	21.55	24.22	15.42	7.19	3.25	1.86	0.85	0.86	0.07
73 年	100.00	4.38	8.20	12.63	22.62	23.25	14.68	7.11	3.49	1.69	0.83	1.06	0.06
74 年	100.00	4.66	8.70	13.23	22.85	23.54	14.20	6.51	3.18	1.42	0.81	0.86	0.05
75 年	100.00	5.05	9.42	12.88	23.64	22.88	13.78	6.50	3.08	1.29	0.60	0.84	0.04
76 年	100.00	5.58	9.70	14.13	23.72	23.36	12.47	6.14	2.45	1.28	0.62	0.50	0.05

參、七十六年個人所得分配調查統計表

一、戶爲單位之統計表

總表第一表 個人所得分配

	合 計	民 國 七	
		雇 主 及 自	
		農	業
家庭戶數	4 574 092	395 285	
平均每戶人數	4.41	4.48	
平均每戶成年人數	2.64	2.93	
平均每戶未成年人數	1.77	1.55	
平均每戶就業人數	1.80	2.39	
平均每戶所得收入者人數	1.71	1.66	
1. 受雇人員報酬	1 166 221 975	36 669 587	
(1) 本業及兼業薪資	1 022 803 742	33 591 184	
(2) 其他收入	143 418 233	3 078 403	
2. 產業主所得	443 230 661	64 297 626	
3. 基本所得	1 609 452 636	100 967 213	
4. 已分配要素所得	1 741 562 799	107 052 359	
5. 可支配所得	1 676 343 898	110 117 217	
6. 最終消費支出	1 258 352 131	78 666 031	
7. 儲 蓄	417 991 769	31 451 187	
8. 所得總額	1 961 967 623	125 926 461	

按經濟戶長社會經濟特性分

十 六 年

金額單位：新臺幣千元

營 作 業 者	受 雇 者		其 他
	農 業	非 農 業	
986 188	158 252	2 777 689	256 678
4.79	4.48	4.50	1.88
2.72	2.53	2.68	1.58
2.07	1.95	1.82	.30
1.93	1.95	1.83	-
1.54	1.91	1.83	1.01
65 077 304	34 128 697	1 017 658 288	12 688 099
57 259 980	31 706 760	888 391 478	11 854 340
7 817 324	2 421 937	129 266 810	833 759
340 614 340	3 181 967	35 110 289	26 439
405 691 644	37 310 664	1 052 768 577	12 714 538
436 944 115	39 160 139	1 136 332 521	22 073 665
415 366 176	38 943 460	1 071 757 502	40 159 543
308 533 775	30 640 274	803 910 080	36 601 971
106 832 401	8 303 187	267 847 422	3 557 572
480 963 861	44 492 830	1 264 693 121	45 891 350

總表第二表 個人所得分配按都市化

民 國 七

	全 體 家 庭			農
	都 市	城 鎮	鄉 村	
家庭戶數	2 603 388	1 123 950	846 754	24 941
平均每戶人數	4.29	4.66	4.46	4.90
平均每戶成年人數	2.58	2.71	2.75	3.11
平均每戶未成年人數	1.71	1.95	1.71	1.79
平均每戶就業人數	1.64	1.93	2.13	2.15
平均每戶所得收入者人數	1.62	1.83	1.83	1.62
1. 受雇人員報酬	749 177 308	274 915 500	142 129 166	2 273 289
(1) 本業及兼業薪資	653 318 228	241 551 419	127 934 095	2 039 007
(2) 其他收入	95 859 080	33 364 081	14 195 071	234 282
2. 產業主所得	263 621 631	102 042 596	77 566 434	5 148 233
3. 基本所得	1 012 798 939	376 958 096	219 695 600	7 421 522
4. 已分配要素所得	1 110 529 865	400 189 686	230 843 247	8 425 776
5. 可支配所得	1 060 266 973	384 675 922	231 401 002	8 552 599
6. 最終消費支出	809 265 563	280 217 822	168 868 743	6 516 612
7. 儲 蓄	251 001 410	104 458 099	62 532 258	2 035 987
8. 所得總額	1 250 368 820	446 147 625	265 451 179	9 772 998

程度地區及經濟戶長社會經濟特性分

十 六 年

金額單位：新臺幣千元

雇 主 及 自 營 作 業 者				
業		非 農 業		
城 鎮	鄉 村	都 市	城 鎮	鄉 村
97 145	273 199	668 499	223 884	93 805
4.68	4.37	4.71	5.00	4.86
3.08	2.86	2.68	2.78	2.80
1.60	1.51	2.03	2.22	2.06
2.45	2.39	1.85	2.04	2.22
1.80	1.61	1.47	1.62	1.75
11 388 068	23 008 230	45 999 251	14 137 248	4 940 805
10 449 761	21 102 416	40 588 197	12 382 467	4 289 316
938 307	1 905 814	5 411 054	1 754 781	651 489
17 694 960	41 454 433	241 130 365	74 393 750	25 090 225
29 083 028	64 462 663	287 129 616	88 530 998	30 031 030
30 776 239	67 850 345	311 360 307	94 254 345	31 329 463
30 916 515	70 648 103	295 266 445	89 937 951	30 161 779
20 441 674	51 707 744	222 322 903	64 644 528	21 566 343
10 474 841	18 940 359	72 943 542	25 293 423	8 595 436
35 591 442	80 562 021	342 890 162	103 443 986	34 629 713

總表第二表 個人所得分配按都市化

	民 國 七			
	受		雇	
	農 業		非	
	都 市	城 鎮	鄉 村	都 市
家庭戶數	32 924	39 976	85 352	1 722 629
平均每戶人數	4.79	4.43	4.39	4.31
平均每戶成年人數	2.66	2.57	2.47	2.61
平均每戶未成年人數	2.13	1.86	1.92	1.70
平均每戶就業人數	1.77	1.98	2.01	1.70
平均每戶所得收入者人數	1.76	1.98	1.92	1.73
1. 受雇人員報酬	9 972 290	9 264 799	14 891 609	682 023 791
(1) 本業及兼業薪資	8 616 959	8 670 032	14 419 770	593 769 425
(2) 其他收入	1 355 331	594 767	471 839	88 254 366
2. 產業主所得	443 052	643 656	2 095 259	16 880 853
3. 基本所得	10 415 342	9 908 455	16 986 868	698 904 644
4. 已分配要素所得	11 100 887	10 310 018	17 749 233	763 294 772
5. 可支配所得	10 597 373	10 153 399	18 192 688	717 077 359
6. 最終消費支出	8 794 018	7 752 129	14 094 126	544 966 274
7. 儲 蓄	1 803 355	2 401 270	4 098 561	172 111 085
8. 所得總額	12 330 824	11 691 990	20 470 016	852 243 277

程度地區及經濟戶長社會經濟特性分(續)

十 六 年

金額單位：新臺幣千元

者		其 他		
農 業				
城 鎮	鄉 村	都 市	城 鎮	鄉 村
708 670	346 390	154 395	54 275	48 008
4.79	4.82	2.03	1.67	1.64
2.74	2.88	1.67	1.43	1.49
2.05	1.94	.36	.24	.15
1.96	2.21	-	-	-
1.95	2.10	1.01	1.01	1.00
237 409 933	98 224 564	8 908 687	2 715 452	1 063 958
207 525 795	87 096 258	8 304 640	2 523 364	1 026 335
29 884 138	11 128 306	604 047	192 088	37 623
9 303 928	8 925 508	19 128	6 302	1 009
246 713 861	107 150 072	8 927 815	2 721 754	1 064 967
260 972 934	112 064 814	16 348 123	3 876 150	1 849 392
247 136 511	107 543 632	28 773 197	6 531 546	4 854 800
181 847 785	77 096 021	26 665 756	5 531 706	4 404 509
65 288 725	30 447 611	2 107 441	999 840	450 291
288 043 439	124 406 406	33 131 559	7 376 768	5 383 023

總表第三表 個人所得分配依已分配

民 國 七				
	合 計	已 分 配 要 素		
		1	2	3
家庭戶數	4 574 092	457 409	457 409	457 409
平均每戶人數	4.41	2.13	3.59	4.19
平均每戶成年人數	2.64	1.65	2.12	2.36
平均每戶未成年人數	1.77	.48	1.47	1.83
平均每戶就業人數	1.80	.76	1.36	1.51
平均每戶所得收入者人數	1.71	1.07	1.28	1.38
1. 受雇人員報酬	1 166 221 974	18 117 213	55 779 334	74 101 055
(1) 本業及兼業薪資	1 022 803 740	17 305 896	51 591 549	67 157 229
(2) 其他收入	143 418 234	811 317	4 187 785	6 943 826
2. 產業主所得	443 230 661	8 857 301	19 957 019	24 550 469
3. 基本所得	1 609 452 635	26 974 514	75 736 353	98 651 524
4. 已分配要素所得	1 741 562 797	32 472 180	81 300 615	105 377 681
5. 可支配所得	1 676 343 899	58 243 660	86 073 059	105 442 615
6. 最終消費支出	1 258 352 131	54 850 860	74 877 832	90 038 542
7. 儲 蓄	417 991 769	3 392 800	11 195 227	15 404 073
8. 所得總額	1 961 967 625	66 876 428	98 914 642	121 861 222

要素所得按戶數十等分位分

十 六 年

金額單位：新臺幣千元

所 得 按 戶 數 十 等 分 位 組						
4	5	6	7	8	9	10
457 409	457 409	457 409	457 409	457 409	457 409	457 411
4.36	4.61	4.72	4.87	4.93	5.18	5.53
2.39	2.48	2.63	2.77	2.95	3.30	3.78
1.97	2.13	2.09	2.10	1.98	1.88	1.75
1.58	1.66	1.81	1.93	2.16	2.44	2.80
1.46	1.55	1.68	1.77	2.02	2.25	2.62
86 531 116	94 517 269	108 061 945	119 118 308	150 627 947	184 589 787	274 778 000
77 598 634	83 821 346	95 524 953	104 255 213	130 802 060	159 011 526	235 735 334
8 932 482	10 695 923	12 536 992	14 863 095	19 825 887	25 578 261	39 042 666
30 374 185	39 280 979	43 851 165	54 058 610	51 894 845	63 916 347	106 489 741
116 905 301	133 798 248	151 913 110	173 176 918	202 522 792	248 506 134	381 267 741
124 436 589	142 917 902	162 301 447	185 542 427	217 889 982	268 210 010	421 113 964
120 976 927	138 668 494	155 576 855	175 614 268	204 672 146	249 161 557	381 914 318
102 437 524	114 520 897	124 838 625	136 455 984	154 195 819	174 680 006	231 456 042
18 539 403	24 147 597	30 738 230	39 158 284	50 476 327	74 481 551	150 458 277
141 306 830	160 650 728	181 167 769	204 853 356	240 161 750	293 154 085	453 020 815

總表第四表 個人所得分配按已分

	合 計	已 分 配 要		
		民 國 七		
		1	2	3
家庭戶數	4 574 092	1 187 418	658 339	547 705
平均每戶人數	4.41	3.16	4.34	4.63
平均每戶成年人數	2.64	2.00	2.38	2.51
平均每戶未成年人數	1.77	1.16	1.96	2.12
平均每戶就業人數	1.80	1.17	1.55	1.68
平均每戶所得收入者人數	1.71	1.22	1.44	1.57
1. 受雇人員報酬	1 166 221 973	116 831 420	120 719 388	115 854 574
(1) 本業及兼業薪資	1 022 803 741	107 972 303	108 362 768	102 608 734
(2) 其他收入	143 418 232	8 859 117	12 356 620	13 245 840
2. 產業主所得	443 230 663	42 216 031	42 823 484	47 340 798
3. 基本所得	1 609 452 636	159 047 451	163 542 872	163 195 372
4. 已分配要素所得	1 741 562 796	174 156 364	174 156 191	174 156 262
5. 可支配所得	1 676 343 898	205 174 604	170 113 882	168 535 456
6. 最終消費支出	1 258 352 130	182 138 745	143 880 216	138 201 945
7. 儲 蓄	417 991 769	23 035 859	26 233 666	30 333 512
8. 所得總額	1 961 967 622	235 984 784	198 298 117	195 567 756

配要素所得十等分位分

十 六 年

金額單位：新臺幣千元

素 所 得 十 等 分 位 組						
4	5	6	7	8	9	10
475 288	415 495	361 004	311 596	264 895	215 985	136 367
4.76	4.86	4.97	5.13	5.30	5.50	5.70
2.66	2.79	2.99	3.25	3.46	3.77	3.95
2.10	2.07	1.98	1.88	1.84	1.73	1.75
1.85	1.94	2.19	2.37	2.60	2.82	2.86
1.71	1.80	2.04	2.20	2.42	2.62	2.69
114 611 691	113 423 149	120 038 782	119 930 074	121 868 434	121 231 394	101 713 067
101 319 613	99 040 387	104 190 731	103 083 312	105 436 820	104 217 266	86 571 807
13 292 078	14 382 762	15 848 051	16 846 762	16 431 614	17 014 128	15 141 260
48 341 319	48 583 713	42 135 459	40 992 233	40 043 025	38 989 356	51 765 245
162 953 010	162 006 862	162 174 241	160 922 307	161 911 459	160 220 750	153 478 312
174 156 257	174 156 106	174 156 686	174 156 278	174 156 031	174 156 392	174 156 229
166 204 951	164 639 015	163 811 952	162 188 790	160 674 285	158 297 533	156 703 430
132 051 227	127 813 983	123 260 414	114 682 623	108 074 716	99 412 463	88 835 798
34 153 724	36 825 031	40 551 539	47 506 167	52 599 569	58 885 070	67 867 632
193 977 602	191 825 093	192 161 616	190 692 115	188 704 309	188 148 202	186 608 028

總表第五表 個人所得分配依戶內平均每人

民國七				
	總 平 均	平 均 每 人		
		1	2	3
家庭戶數	4 574 092	457 409	457 409	457 409
平均每戶人數	4.41	5.57	5.19	5.00
平均每戶成年人數	2.64	2.69	2.68	2.72
平均每戶未成年人數	1.77	2.88	2.51	2.28
平均每戶就業人數	1.80	1.67	1.74	1.74
平均每戶所得收入者人數	1.71	1.48	1.58	1.62
1. 受雇人員報酬	57 783	22 474	32 776	37 585
(1) 本業及兼業薪資	50 677	20 866	29 598	33 562
(2) 其他收入	7 106	1 608	3 178	4 023
2. 產業主所得	21 961	10 061	12 671	16 112
3. 基本所得	79 744	32 535	45 447	53 697
4. 已分配要素所得	86 290	34 267	47 912	57 104
5. 可支配所得	83 059	34 335	47 188	55 877
6. 最終消費支出	62 348	32 809	41 338	46 952
7. 儲 蓄	20 710	1 525	5 851	8 925
8. 所得總額	97 211	40 106	54 660	64 722

可支配所得按戶數十等分位分

十 六 年

金額單位：新臺幣元

可 支 配 所 得 按 戶 數 十 等 分 位 組						
4	5	6	7	8	9	10
457 409	457 409	457 409	457 409	457 409	457 409	457 411
4.70	4.53	4.35	4.16	3.92	3.62	3.06
2.63	2.68	2.67	2.72	2.70	2.57	2.36
2.07	1.85	1.68	1.44	1.22	1.05	.70
1.77	1.84	1.81	1.88	1.89	1.86	1.80
1.66	1.71	1.73	1.82	1.84	1.86	1.78
43 295	49 992	56 739	65 361	78 196	97 866	148 888
38 368	44 146	49 345	57 311	67 811	84 506	128 155
4 927	5 846	7 394	8 050	10 385	13 360	20 733
18 486	20 034	22 191	23 558	27 921	31 495	55 720
61 781	70 026	78 930	88 919	106 117	129 361	204 608
65 982	74 737	84 738	96 644	114 580	141 261	228 949
64 043	72 250	81 720	93 421	109 350	134 481	215 540
53 541	57 771	63 368	70 708	79 354	92 074	127 463
10 502	14 480	18 352	22 714	29 995	42 407	88 077
74 530	84 481	95 367	108 792	127 993	158 493	255 067

總表第六表 臺灣地區個人所得分配按戶內

	總 平 均	平 均 每 人		
		1	2	3
家庭戶數	4 574 092	1 000 251	701 779	588 741
平均每戶人數	4.41	5.37	4.86	4.54
平均每戶成年人數	2.64	2.69	2.67	2.68
平均每戶未成年人數	1.77	2.68	2.19	1.86
平均每戶就業人數	1.80	1.71	1.75	1.83
平均每戶所得收入者人數	1.71	1.54	1.64	1.70
1. 受雇人員報酬	57 783	28 299	39 997	48 803
(1) 本業及兼業薪資	50 677	25 815	35 519	43 146
(2) 其他收入	7 106	2 484	4 478	5 657
2. 產業主所得	21 961	11 490	17 388	19 984
3. 基本所得	79 744	39 789	57 385	68 787
4. 已分配要素所得	86 290	41 951	61 139	73 467
5. 可支配所得	83 059	41 536	59 605	71 130
6. 最終消費支出	62 348	37 600	49 729	57 485
7. 儲 蓄	20 710	3 936	9 876	13 645
8. 所得總額	97 211	48 287	69 218	83 020

平均每人可支配所得十等分位分

十 六 年

金額單位：新臺幣元

可 支 配 所 得 十 等 分 位 組						
4	5	6	7	8	9	10
508 186	441 564	382 854	328 577	276 709	217 335	128 096
4.34	4.15	3.89	3.65	3.52	3.16	2.59
2.68	2.74	2.68	2.56	2.56	2.46	2.09
1.66	1.41	1.21	1.09	.96	.70	.50
1.82	1.89	1.88	1.87	1.87	1.86	1.61
1.74	1.83	1.84	1.86	1.84	1.84	1.63
57 144	66 877	78 490	93 988	109 041	137 355	204 950
49 779	58 623	68 084	80 951	93 840	119 015	175 713
7 365	8 254	10 406	13 037	15 201	18 340	29 237
22 197	23 754	27 684	28 551	36 990	46 214	99 029
79 341	90 631	106 174	122 539	146 031	183 569	303 979
85 292	98 395	114 595	133 576	159 586	203 492	349 485
82 411	94 817	109 374	127 365	151 173	192 603	326 386
63 941	71 380	79 061	89 538	99 314	117 768	174 651
18 470	23 437	30 313	37 827	51 859	74 835	151 735
96 096	110 485	128 028	150 202	177 810	227 157	389 396

總表第七表 農家、非農家與都市化程度地區別個人

民 國 七

	總 平 均			
	家 庭 戶 數	平均每戶人數	平 均 每 戶 可 支 配 所 得	平 均 每 戶 最 終 消 費 支 出
全體家庭	4 574 092	4.41	366 486	275 104
1. 按農家、非農家分				
(1) 農 家	844 332	4.95	314 369	219 236
(2) 非 農 家	3 729 760	4.29	378 284	287 752
2. 按都市化程度地區分				
(1) 都 市	2 603 388	4.29	407 264	310 851
(2) 城 鎮	1 123 950	4.66	342 253	249 315
(3) 鄉 村	846 754	4.46	273 280	199 431

	可 支 配 所 得			
	3			
	平 均 每 戶 最 終 消 費 支 出	家 庭 戶 數	平均每戶人數	平 均 每 戶 可 支 配 所 得
全體家庭	164 216	457 272	4.18	229 011
1. 按農家、非農家分				
(1) 農 家	135 805	84 627	4.26	189 808
(2) 非 農 家	174 554	373 013	4.03	241 283
2. 按都市化程度地區分				
(1) 都 市	201 919	260 465	4.05	264 586
(2) 城 鎮	158 082	112 510	4.33	218 508
(3) 鄉 村	116 999	84 754	3.71	166 158

所得分配依可支配所得按其戶數十等分位分

十 六 年

金額單位：新臺幣元

可 支 配 所 得 按 戶 數 十 等 分 位 組						
1				2		
家 庭 戶 數	平均每戶人數	平 均 每 戶 可 支 配 所 得	平 均 每 戶 最 終 消 費 支 出	家 庭 戶 數	平均每戶人數	平 均 每 戶 可 支 配 所 得
457 382	2.19	111 996	105 678	457 461	3.63	185 105
84 363	2.28	102 004	96 700	84 449	3.62	154 542
372 994	2.09	116 398	109 985	373 032	3.58	195 958
260 200	2.31	140 034	134 397	260 368	3.67	221 284
112 479	2.14	109 328	100 010	112 313	3.70	180 073
84 739	1.73	80 599	79 051	84 650	3.00	131 752
按 戶 數 十 等 分 位 組						
平 均 每 戶 最 終 消 費 支 出	4				5	
	家 庭 戶 數	平均每戶人數	平 均 每 戶 可 支 配 所 得	平 均 每 戶 最 終 消 費 支 出	家 庭 戶 數	平均每戶人數
196 339	457 556	4.34	265 828	225 270	457 363	4.54
164 416	84 401	4.79	218 604	183 801	84 360	4.92
208 979	372 802	4.31	278 655	237 223	373 118	4.47
233 349	260 427	4.28	301 493	258 421	260 118	4.46
187 547	112 402	4.43	252 439	208 185	112 113	4.73
140 430	84 476	4.22	195 060	164 253	84 630	4.64

總表第七表 農家、非農家與都市化程度地區別個人

民國七				
	可 支 配 所 得			
	5		6	
	平 均 每 戶 可 支 配 所 得	平 均 每 戶 最 終 消 費 支 出	家 庭 戶 數	平 均 每 戶 人 數
全體家庭	301 954	248 425	457 293	4.75
1. 按農家、非農家分				
(1) 農 家	248 405	201 680	84 372	4.97
(2) 非 農 家	314 191	260 430	373 039	4.60
2. 按都市化程度地區分				
(1) 都 市	337 142	281 485	260 586	4.52
(2) 城 鎮	284 935	229 993	112 566	5.13
(3) 鄉 村	222 749	180 044	84 683	4.84

	可 支 配 所 得			
	8			家 庭 戶 數
	平 均 每 戶 人 數	平 均 每 戶 可 支 配 所 得	平 均 每 戶 最 終 消 費 支 出	
全體家庭	4.95	450 030	334 435	457 588
1. 按農家、非農家分				
(1) 農 家	5.73	378 671	257 311	84 429
(2) 非 農 家	4.78	464 512	347 404	372 998
2. 按都市化程度地區分				
(1) 都 市	4.72	496 886	370 853	260 397
(2) 城 鎮	5.18	411 355	301 154	112 200
(3) 鄉 村	5.23	336 068	245 318	84 787

所得分配依可支配所得按其戶數十等分位分(續)

十 六 年

金額單位：新臺幣元

按 戶 數 十 等 分 位 組						
		7				8
平 均 每 戶 可 支 配 所 得	平 均 每 戶 最 終 消 費 支 出	家 庭 戶 數	平 均 每 戶 人 數	平 均 每 戶 可 支 配 所 得	平 均 每 戶 最 終 消 費 支 出	家 庭 戶 數
340 376	273 082	457 410	4.80	386 413	305 874	457 466
281 841	213 597	84 475	5.44	323 523	238 834	84 320
352 715	287 970	372 816	4.69	399 273	317 645	372 908
377 189	310 849	260 275	4.62	427 409	337 006	260 198
319 177	248 150	112 486	5.12	359 806	272 534	112 389
251 345	198 487	84 730	4.87	286 989	214 960	84 767
按 戶 數 十 等 分 位 組						
9			10			
平 均 每 戶 人 數	平 均 每 戶 可 支 配 所 得	平 均 每 戶 最 終 消 費 支 出	家 庭 戶 數	平 均 每 戶 人 數	平 均 每 戶 可 支 配 所 得	平 均 每 戶 最 終 消 費 支 出
5.18	548 593	384 841	457 301	5.58	845 571	512 880
6.18	470 166	310 104	84 536	7.34	775 679	389 952
5.00	562 569	401 632	373 040	5.34	857 256	531 689
4.93	596 198	416 795	260 354	5.33	910 352	563 383
5.56	501 303	344 482	112 492	6.30	785 570	443 061
5.80	416 823	282 224	84 538	6.57	645 583	372 680

總表第八表 平均每戶可支配所得及最終

民 國 七

	總 平 均			戶 數
	戶 數	可 支 配 所 得	最 終 消 費 支 出	
全 體 家 庭	4 574 092	366 487	275 104	553 537
研 究 院(所)	28 858	651 360	427 272	-
大 學 教 育	353 628	546 998	388 039	790
專 科 教 育	383 005	468 802	346 312	4 720
高 中 教 育	1 007 399	388 285	294 847	38 539
國 中 教 育	750 966	349 493	265 032	62 237
國 小 教 育	1 736 044	322 484	245 684	346 133
補 習 自 修 或 不 識 字	314 192	226 288	170 545	101 118

	02. 林 業 及 伐 木 業		03. 漁	
	可 支 配 所 得	最 終 消 費 支 出	戶 數	可 支 配 所 得
全 體 家 庭	262 917	178 718	80 518	310 437
研 究 院(所)	-	-	-	-
大 學 教 育	-	-	-	-
專 科 教 育	139 383	109 562	527	633 150
高 中 教 育	341 844	253 198	6 672	372 211
國 中 教 育	227 032	154 477	9 825	371 843
國 小 教 育	276 789	183 055	49 709	284 890
補 習 自 修 或 不 識 字	121 236	93 326	13 785	316 557

消費支出按經濟戶長教育程度及行業分

十 六 年

金額單位：新臺幣元

0. 農、林、漁、牧業		01. 農 牧 業			02. 林業及伐木業
可 支 配 所 得	最終消費支出	戶 數	可 支 配 所 得	最終消費支出	戶 數
269 288	197 469	461 233	262 267	190 689	11 786
-	-	-	-	-	-
427 955	322 881	790	427 955	322 881	-
381 389	262 344	3 942	363 141	221 634	251
353 780	230 886	30 591	350 258	219 397	1 276
307 336	211 285	51 374	296 622	200 740	1 038
265 518	200 467	288 234	261 857	196 693	8 190
220 099	161 960	86 302	205 872	151 855	1 031

業	1. 礦業及土石採取業			2/3. 製 造 業	
最終消費支出	戶 數	可 支 配 所 得	最終消費支出	戶 數	可 支 配 所 得
239 051	20 333	401 664	281 830	1 218 285	374 936
-	280	623 200	540 100	2 354	766 158
-	837	484 292	298 856	55 195	596 044
639 624	1 060	260 592	222 587	97 293	456 459
279 295	3 620	390 097	255 011	326 002	384 942
272 423	2 745	478 263	386 931	250 168	351 670
225 218	9 301	401 518	281 129	445 999	342 612
230 354	2 490	341 953	198 032	41 274	276 035

總表第八表 平均每戶可支配所得及最終

民 國 七

	2/3.製 造 業	4. 水 電 燃 氣 業		
	最終消費支出	戶 數	可 支 配 所 得	最終消費支出
全 體 家 庭	278 798	53 401	432 539	327 758
研 究 院(所)	419 649	-	-	-
大 學 教 育	403 866	4 779	515 824	376 227
專 科 教 育	337 220	10 001	481 327	396 860
高 中 教 育	284 493	27 577	402 082	308 145
國 中 教 育	265 939	4 271	394 934	275 472
國 小 教 育	258 528	6 773	449 457	304 347
補 習 自 修 或 不 識 字	217 775	-	-	-

	7. 運輸、倉儲及通信業		8. 金融、保險、不動產及工商	
	可 支 配 所 得	最終消費支出	戶 數	可 支 配 所 得
全 體 家 庭	400 930	303 876	105 437	531 368
研 究 院(所)	-	-	2 304	778 424
大 學 教 育	585 044	438 008	26 685	621 348
專 科 教 育	484 471	351 776	20 314	565 644
高 中 教 育	392 476	297 059	39 229	470 839
國 中 教 育	366 814	286 073	8 884	505 714
國 小 教 育	374 466	287 535	7 465	404 620
補 習 自 修 或 不 識 字	426 855	268 291	556	319 017

消費支出按經濟戶長教育程度及行業分(續)

十 六 年

金額單位：新臺幣 元

5. 營 造 業			6. 商 業			7. 運輸、倉儲 及 通 信 業
戶 數	可 支 配 所 得	最 終 消 費 支 出	戶 數	可 支 配 所 得	最 終 消 費 支 出	戶 數
480 283	345 827	262 218	757 557	399 016	303 461	339 753
1 161	626 238	482 400	928	642 807	291 317	-
10 560	550 343	386 363	46 228	551 231	396 133	20 891
16 764	483 804	342 878	56 929	461 018	354 968	27 720
62 995	380 748	297 752	198 312	405 479	314 174	92 886
92 848	336 872	252 865	131 991	388 046	297 535	71 327
267 440	326 213	249 604	287 872	372 175	282 053	118 996
28 515	313 515	230 107	35 297	316 875	235 907	7 933
服務業		9. 公共行政、社會服務及個人服務業		10. 不能歸類之行業及無行業		
最 終 消 費 支 出	戶 數	可 支 配 所 得	最 終 消 費 支 出	戶 數	可 支 配 所 得	最 終 消 費 支 出
401 070	788 828	429 073	314 641	256 678	156 459	142 599
630 725	20 978	644 790	414 817	853	205 650	240 903
436 290	169 916	543 518	383 657	17 747	274 841	239 601
416 418	139 106	481 085	346 687	9 098	225 940	219 222
370 883	187 202	394 451	303 934	31 037	205 135	188 921
413 148	93 919	354 011	262 007	32 576	182 726	174 357
321 587	160 071	334 402	256 167	85 994	149 644	134 665
202 374	17 636	286 111	202 440	79 373	99 067	88 519

第一表 平均每戶已分配要素所得

民 國 七

	總 平 均	農 業 雇 主	農 業 自 營 作 業 者	非 農 業 雇 主
家庭戶數	4 574 092	3 993	391 292	202 321
平均每戶人數	4.41	6.37	4.46	4.88
平均每戶成年人數	2.64	4.54	2.91	2.67
平均每戶未成年人數	1.77	1.83	1.55	2.21
平均每戶所得收入者人數	1.71	2.25	1.65	1.50
1. 受雇人員報酬	254 963	207 217	91 600	81 317
(1) 本業薪資	212 001	164 845	58 818	67 454
(2) 兼業薪資	11 607	13 226	25 212	4 008
(3) 其他收入	31 354	29 146	7 570	9 855
2. 產業主所得	96 900	1 071 631	153 386	494 487
(1) 農業淨收入	15 633	821 862	123 633	1 907
(2) 林業淨收入	108	19 262	647	-
(3) 漁業淨收入	2 016	205 063	19 327	2 202
(4) 營業淨收入	75 485	25 445	9 649	445 074
(5) 執行業務淨收入	3 659	-	129	45 304
3. 基本所得	351 863	1 278 848	244 985	575 804
4. 財產所得收入淨額	28 882	46 014	15 082	54 822
(1) 利 息	5 384	9 076	2 526	9 928
(2) 投資損益	2 108	14 307	306	7 071
(3) 土地租金及權益	516	-	578	1 434
(4) 其他租金收入	1 842	3 833	555	4 358
(5) 自用住宅設算淨租金	19 031	18 798	11 117	32 030
5. 已分配要素所得	380 745	1 324 862	260 067	630 626

按經濟戶長社會經濟特性分

十 六 年

金額單位：新臺幣元

非 農 業 自營作業者	農業受雇者	非 農 業 受 雇 者				其 他
		非農業經理 管理和專業 受 雇 者	文書推銷和 服務工作者	非 農 業 體 力 勞 動 者	軍 職 人 員	
783 867	158 252	275 736	1 002 809	1 435 744	63 400	256 678
4.77	4.48	4.32	4.28	4.70	3.99	1.88
2.73	2.53	2.69	2.68	2.69	2.41	1.58
2.04	1.95	1.63	1.60	2.01	1.58	.30
1.55	1.91	1.73	1.79	1.89	1.68	1.01
62 032	215 660	576 331	399 788	300 633	413 247	49 432
50 405	192 438	484 572	331 369	260 412	354 973	480
4 198	7 919	8 164	12 997	7 227	6 743	45 704
7 429	15 304	83 595	55 422	32 994	51 531	3 248
306 901	20 107	12 469	12 934	12 891	3 042	103
4 075	14 422	1 890	4 113	6 464	807	29
60	668	-	4	4	-	-
125	185	43	72	127	-	2
294 736	4 832	7 537	8 291	6 268	2 235	72
7 904	-	3 000	454	28	-	-
368 933	235 767	588 800	412 722	313 525	416 289	49 535
25 720	11 687	68 164	36 451	18 567	24 571	36 463
4 253	1 295	14 200	7 372	1 763	4 586	15 296
443	840	14 417	2 267	385	422	2 834
284	233	1 375	546	141	247	1 713
1 470	435	3 714	2 862	748	502	4 253
19 270	8 883	34 458	23 404	15 529	18 815	12 367
394 653	247 454	656 964	449 174	332 091	440 860	85 997

第二表 個人已分配要素

民 國 七

	合 計	臺 北 市	高 雄 市
家庭戶數	4 574 092	723 193	337 286
平均每戶人數	4.40	4.28	4.28
平均每戶成年人數	2.64	2.62	2.60
平均每戶未成年人數	1.76	1.66	1.68
平均每戶所得收入者人數	1.70	1.60	1.60
1. 受雇人員報酬	1 166 221 973	238 607 659	94 485 042
(1) 本業薪資	969 712 150	204 909 141	77 495 436
(2) 兼業薪資	53 091 591	4 705 346	2 923 950
(3) 其他收入	143 418 232	28 993 172	14 065 656
2. 產業主所得	443 230 664	82 152 199	28 938 452
(1) 農業淨收入	71 506 052	759 341	441 850
(2) 林業淨收入	493 009	-	-
(3) 漁業淨收入	9 221 304	-	437 770
(4) 營業淨收入	345 275 204	78 461 359	25 215 852
(5) 執行業務淨收入	16 735 095	2 931 499	2 842 980
3. 基本所得	1 609 452 637	320 759 858	123 423 494
4. 財產所得收入淨額	132 110 159	39 769 264	11 427 511
(1) 利 息	24 628 471	8 772 729	2 351 479
(2) 投資損益	9 643 971	3 101 721	1 364 725
(3) 土地租金及權益	2 360 674	738 982	78 170
(4) 其他租金收入	8 426 178	1 398 800	1 207 882
(5) 自用住宅設算淨租金	87 050 865	25 757 032	6 425 255
5. 已分配要素所得	1 741 562 796	360 529 122	134 851 005

所得按區域別分

十 六 年

金額單位：新臺幣千元

小 計	臺 灣 省			
	臺 北 縣	宜 蘭 縣	桃 園 縣	新 竹 縣
3 513 613	690 232	94 123	281 673	73 183
4.44	4.38	4.46	4.54	4.77
2.65	2.53	2.82	2.61	2.97
1.79	1.85	1.64	1.93	1.80
1.73	1.62	1.86	1.81	2.13
833 129 272	188 732 612	20 942 422	78 868 352	19 223 237
687 307 573	158 954 144	17 106 034	62 794 617	15 551 357
45 462 295	5 276 370	1 257 096	5 643 650	1 185 983
100 359 404	24 502 098	2 579 292	10 430 085	2 485 897
332 140 013	60 924 598	8 423 660	24 316 532	5 734 411
70 304 861	1 616 720	1 913 748	2 964 608	1 911 621
493 009	-	-	-	139 892
8 783 534	406 602	520 511	55 506	75 143
241 597 993	57 223 298	5 302 391	19 563 180	3 305 676
10 960 616	1 677 978	687 010	1 733 238	302 079
1 165 269 285	249 657 210	29 366 082	103 184 884	24 957 648
80 913 384	22 150 456	1 942 147	6 488 438	2 024 500
13 504 263	3 581 251	400 930	1 622 334	651 541
5 177 525	1 416 295	142 473	261 151	162 411
1 543 522	67 334	133 403	29 980	6 772
5 819 496	967 252	167 340	649 466	28 706
54 868 578	16 118 324	1 098 001	3 925 507	1 175 070
1 246 182 669	271 807 666	31 308 229	109 673 322	26 982 148

第二表 個人已分配要素

民 國 七

	臺		
	苗栗縣	臺中縣	彰化縣
家庭戶數	107 298	252 967	242 860
平均每戶人數	4.73	4.84	5.01
平均每戶成年人數	2.94	2.65	3.03
平均每戶未成年人數	1.79	2.19	1.98
平均每戶所得收入者人數	2.00	1.72	1.98
1. 受雇人員報酬	26 954 706	60 372 845	53 843 592
(1) 本業薪資	21 937 953	51 180 785	44 281 081
(2) 兼業薪資	1 355 296	2 146 933	3 074 819
(3) 其他收入	3 661 457	7 045 127	6 487 692
2. 產業主所得	8 957 053	28 045 003	26 267 195
(1) 農業淨收入	2 027 945	5 601 622	8 515 282
(2) 林業淨收入	15 754	-	-
(3) 漁業淨收入	17 850	139 360	1 088 089
(4) 營業淨收入	6 717 916	21 233 101	16 138 284
(5) 執行業務淨收入	177 588	1 070 920	525 540
3. 基本所得	35 911 759	88 417 848	80 110 787
4. 財產所得收入淨額	2 171 556	5 201 581	5 941 962
(1) 利 息	237 298	711 092	1 463 888
(2) 投資損益	118 199	271 970	244 879
(3) 土地租金及權益	123 240	78 894	78 978
(4) 其他租金收入	43 725	437 409	177 474
(5) 自用住宅設算淨租金	1 649 094	3 702 216	3 976 743
5. 已分配要素所得	38 083 315	93 619 429	86 052 749

所得按區域別分(續一)

十 六 年

金額單位：新臺幣千元

灣		省		
南 投 縣	雲 林 縣	嘉 義 縣	臺 南 縣	高 雄 縣
115 479	164 291	119 570	226 242	246 313
4.54	4.21	4.34	4.21	4.29
2.87	2.58	2.72	2.62	2.49
1.67	1.63	1.62	1.59	1.80
1.84	1.73	1.60	1.80	1.68
22 499 910	25 427 688	20 108 519	45 012 888	53 308 427
17 684 803	21 390 581	15 375 355	38 263 975	44 133 590
2 263 092	1 645 487	2 696 313	2 220 974	3 107 373
2 552 015	2 391 620	2 036 851	4 527 939	6 067 464
13 775 215	15 115 300	12 692 890	17 978 215	21 341 871
6 553 291	7 064 866	6 811 613	5 394 011	5 487 650
160 780	-	30 141	1 692	13 600
2 440	562 700	1 096 007	1 004 496	1 220 002
6 310 404	7 259 660	4 464 690	11 288 257	13 817 865
748 300	228 074	290 439	289 759	802 754
36 275 125	40 542 988	32 801 409	62 991 103	74 650 298
1 980 323	2 403 216	1 621 175	2 817 609	3 262 586
298 031	605 726	371 281	389 674	479 302
35 780	81 828	215 146	127 509	128 060
119 306	23 986	68 442	71 526	100 036
146 380	55 626	66 548	139 517	49 852
1 380 826	1 636 050	899 758	2 089 383	2 505 336
38 255 448	42 946 204	34 422 584	65 808 712	77 912 884

第二表 個人已分配要素

	民 國 七 十 六 年			
	臺			
	屏 東 縣	臺 東 縣	花 蓮 縣	澎 湖 縣
家庭戶數	192 765	60 781	80 645	21 746
平均每戶人數	4.13	3.75	4.08	4.57
平均每戶成年人數	2.54	2.26	2.41	2.52
平均每戶未成年人數	1.59	1.49	1.67	2.05
平均每戶所得收入者人數	1.63	1.43	1.55	1.60
1. 受雇人員報酬	37 465 334	9 136 653	15 700 326	4 801 834
(1) 本業薪資	31 398 846	7 328 363	12 680 721	4 005 939
(2) 兼業薪資	1 932 695	919 655	1 378 035	194 676
(3) 其他收入	4 133 793	888 635	1 641 570	601 219
2. 產業主所得	18 968 798	5 301 862	6 225 478	1 063 409
(1) 農業淨收入	8 299 006	2 624 121	1 469 053	49 120
(2) 林業淨收入	109 841	18 402	2 907	-
(3) 漁業淨收入	1 300 233	182 048	79 006	602 182
(4) 營業淨收入	9 033 914	2 477 291	4 614 212	412 107
(5) 執行業務淨收入	225 804	-	60 300	-
3. 基本所得	56 434 132	14 438 515	21 925 804	5 865 243
4. 財產所得收入淨額	2 851 288	556 773	1 017 174	154 357
(1) 利 息	751 781	15 359	59 294	20 638
(2) 投資損益	36 592	-	6 240	97 112
(3) 土地租金及權益	225 261	54 038	31 756	-
(4) 其他租金收入	237 560	98 950	79 465	-
(5) 自用住宅設算淨租金	1 600 094	419 144	840 419	77 883
5. 已分配要素所得	59 285 420	14 995 288	22 942 978	6 019 600

所得按區域別分(續完)

十 六 年

金額單位：新臺幣千元

灣		省		
基 隆 市	臺 中 市	臺 南 市	新 竹 市	嘉 義 市
83 540	176 555	155 518	69 938	57 894
4.55	4.29	4.36	4.52	4.29
2.85	2.65	2.62	2.74	2.46
1.70	1.64	1.74	1.78	1.83
1.83	1.68	1.69	1.95	1.48
25 231 808	52 201 417	35 724 000	23 241 043	14 331 659
20 804 720	43 145 079	29 984 964	18 028 874	11 275 792
970 424	3 116 041	1 721 737	2 070 526	1 285 120
3 456 664	5 940 297	4 017 299	3 141 643	1 770 747
6 170 444	22 305 859	17 033 627	7 057 404	4 441 189
14 939	602 241	449 683	263 489	670 232
-	-	-	-	-
81 900	-	316 339	33 120	-
5 746 301	20 851 774	15 355 060	6 711 655	3 770 957
327 304	851 844	912 545	49 140	-
31 402 252	74 507 276	52 757 627	30 298 447	18 772 848
1 682 363	9 727 829	4 118 195	1 663 713	1 136 143
28 003	1 809 504	384 575	87 669	376 236
7 163	1 395 875	39 150	358 315	31 377
31 345	265 170	-	-	34 055
102 804	1 510 812	627 658	222 764	10 188
1 513 048	4 746 468	3 835 962	994 965	684 287
33 084 615	84 235 105	56 875 822	31 962 160	19 908 991

第三表 平均每戶所得收支、最終消費支出

民 國 七

	總 平 均	農 業 雇 主	農 業 者 自 營 作 業 者	非 農 業 雇 主
1. 已分配要素所得	380 745	1 324 862	260 067	630 626
2. 經常移轉收入	25 432	35 590	31 353	20 891
(1) 從私人	20 333	28 454	28 256	17 753
(2) 從政府	2 093	3 794	1 539	844
(3) 從企業	2 616	3 342	1 496	1 552
① 意外保險受益	2 373	3 342	1 301	1 393
② 人壽保險淨受益	97	-	7	130
③ 其他	146	-	188	29
(4) 從國外	390	-	62	742
3. 經常移轉支出	40 331	76 453	23 859	70 670
(1) 對私人	19 787	37 463	16 195	32 634
(2) 對政府	9 238	16 820	3 372	23 017
① 直接稅	7 053	12 668	1 570	18 840
② 其他	2 185	4 152	1 802	4 177
(3) 對企業	10 583	22 170	4 292	11 734
① 意外保險保費支出	9 203	14 884	3 736	6 267
② 人壽保險保費支出	1 005	65	149	3 527
③ 其他	375	7 221	407	1 940
(4) 對國外	723	-	-	3 285
4. 雜項收入	640	635	751	823
5. 可支配所得	366 486	1 284 634	268 312	581 670
6. 最終消費支出	275 104	467 609	196 270	408 302
7. 儲蓄	91 382	817 025	72 042	173 368

與儲蓄按經濟戶長社會經濟特性分

十 六 年

金額單位：新臺幣元

非 農 業 自營作業者	農業受雇者	非 農 業 受 雇 者				其 他
		非農業經理 管理和專業 受 雇 者	文書推銷和 服務工作者	非 農 業 體 力 勞 動 者	軍 職 人 員	
394 653	247 454	656 964	449 174	332 091	440 860	85 997
17 979	19 371	27 273	25 206	19 267	21 504	80 680
14 628	16 093	22 078	18 995	14 903	17 614	64 594
1 590	1 610	2 052	1 945	1 348	1 703	10 617
1 757	1 668	2 992	4 065	2 845	2 187	1 119
1 382	1 644	2 657	3 806	2 631	2 158	941
52	2	134	137	122	29	93
323	22	201	122	92	-	85
4	-	151	201	171	-	4 350
33 584	21 460	94 087	53 895	31 521	44 438	10 717
19 731	13 300	37 689	23 337	15 730	24 046	7 569
7 124	3 010	31 094	12 807	5 648	5 445	1 093
4 993	1 700	27 121	10 180	3 856	3 438	621
2 131	1 310	3 973	2 627	1 792	2 007	472
5 853	5 148	21 902	16 814	10 141	14 939	1 760
4 194	4 901	17 560	15 523	9 538	12 690	1 302
1 257	143	3 867	970	430	2 027	120
402	104	475	321	173	222	338
876	2	3 402	937	2	8	295
713	719	752	651	547	298	499
379 761	246 084	590 902	421 136	320 384	418 224	156 459
288 219	193 617	419 315	316 590	245 340	292 824	142 599
91 542	52 467	171 587	104 546	75 044	125 400	13 860

第四表 平均每戶所得收支、最終消費支出

	民 國 七	
	按 農 家	
	總 平 均	農 家
家庭戶數	4 574 092	844 332
平均每戶人數	4.41	4.95
平均每戶成年人數	2.64	3.15
平均每戶未成年人數	1.77	1.80
平均每戶就業人數	1.80	2.62
平均每戶所得收入者人數	1.71	2.13
1. 受雇人員報酬	254 963	180 061
2. 產業主所得	96 900	121 993
3. 基本所得	351 863	302 054
4. 財產所得收入淨額	28 882	16 609
5. 已分配要素所得	380 745	318 662
6. 經常移轉收入	25 432	25 878
(1) 從私人	20 333	22 595
(2) 從政府	2 093	1 284
(3) 從企業	2 616	1 970
① 意外災害保險受益	2 373	1 820
② 人壽保險淨受益	97	28
③ 其他	146	122
(4) 從國外	390	29
7. 經常移轉支出	40 331	30 803
(1) 對私人	19 787	18 423
(2) 對政府	9 238	5 056
① 直接稅	7 053	2 886
② 其他	2 185	2 170
(3) 對企業	10 583	7 324
① 意外災害保費支出	9 203	6 705
② 人壽保險保費支出	1 005	157
③ 其他	375	462
(4) 對國外	723	-
8. 雜項收入	640	633
9. 可支配所得	366 486	314 370
10. 最終消費支出	275 104	219 236
11. 儲蓄	91 382	95 134
12. 所得總額	428 931	361 991

與儲蓄按農家、非農家與都市化程度地區分

十 六 年

金額單位：新臺幣元

非 農 家 分	按 都 市 化 程 度 地 區 分		
非 農 家	都 市	城 鎮	鄉 村
3 729 760	2 603 388	1 123 950	846 754
4.29	4.29	4.66	4.46
2.53	2.58	2.71	2.75
1.76	1.71	1.95	1.71
1.61	1.64	1.93	2.13
1.61	1.62	1.83	1.83
271 918	287 770	244 598	167 852
91 220	101 261	90 789	91 604
363 138	389 031	335 387	259 456
31 661	37 540	20 670	13 165
394 799	426 571	356 056	272 621
25 331	27 146	20 709	26 429
19 821	21 233	16 365	22 832
2 276	2 560	1 581	1 336
2 763	2 763	2 626	2 151
2 498	2 577	2 405	1 701
113	97	45	167
152	89	176	283
471	590	137	110
42 487	47 220	34 871	26 391
20 096	22 138	17 329	15 819
10 185	11 766	7 155	4 231
7 996	9 473	4 921	2 441
2 189	2 293	2 234	1 790
11 319	12 120	10 298	6 230
9 768	10 266	9 351	5 734
1 196	1 452	558	221
355	402	389	275
887	1 196	89	111
642	768	358	622
378 285	407 265	342 252	273 281
287 752	310 851	249 315	199 431
90 533	96 414	92 937	73 850
444 084	480 285	396 946	313 493

第五表 平均每戶所得收支

民 國 七

	合 計	臺 北 市	高 雄 市	臺	
				小 計	臺 北 縣
家庭戶數	4 574 092	723 193	337 286	3 513 613	690 232
1. 受雇人員報酬	254 963	329 936	280 133	237 115	273 434
2. 產業主所得	96 900	113 597	85 798	94 529	88 267
3. 基本所得	351 863	443 533	365 931	331 644	361 700
4. 財產所得收入淨額	28 882	54 991	33 881	23 029	32 091
5. 已分配要素所得	380 745	498 524	399 812	354 673	393 792
6. 經常移轉收入	25 432	32 217	24 452	24 129	16 547
(1) 從私人	20 333	27 812	18 463	18 973	13 210
(2) 從政府	2 093	2 047	3 461	1 971	1 138
(3) 從企業	2 616	1 018	2 484	2 958	2 028
① 意外災害保險受益	2 373	901	2 277	2 685	1 781
② 人壽保險淨受益	97	93	103	98	56
③ 其他	146	24	105	175	191
(4) 從國外	390	1 341	44	227	170
7. 經常移轉支出	40 330	62 003	42 989	35 614	35 472
(1) 對私人	19 787	29 334	19 383	17 860	15 222
(2) 對政府	9 238	17 924	8 710	7 501	9 095
① 直接稅	7 053	15 499	6 546	5 363	7 208
② 其他	2 185	2 426	2 163	2 138	1 887
(3) 對企業	10 582	12 744	12 720	9 932	10 834
① 意外災害保費支出	9 203	10 058	8 691	9 076	10 079
② 人壽保險保費支出	1 005	2 652	4 006	377	354
③ 其他	375	35	23	479	401
(4) 對國外	723	2 000	2 176	321	322
8. 雜項收入	640	1 954	459	387	264
9. 可支配所得	366 487	470 692	381 735	343 575	375 130
10. 最終消費支出	275 104	360 697	285 006	256 537	286 406
11. 儲蓄	91 382	109 995	96 729	87 038	88 724
12. 所得總額	428 931	564 766	446 589	399 277	434 613

最終消費支出與儲蓄按區域別分

十 六 年

金額單位：新臺幣元

灣				省		
宜 蘭 縣	桃 園 縣	新 竹 縣	苗 栗 縣	臺 中 縣	彰 化 縣	南 投 縣
94 123	281 673	73 183	107 298	252 967	242 860	115 479
222 501	280 000	262 674	251 214	238 659	221 706	194 840
89 496	86 329	78 357	83 478	110 864	108 158	119 288
311 997	366 329	341 031	334 692	349 523	329 864	314 127
20 634	23 035	27 664	20 239	20 562	24 467	17 149
332 631	389 364	368 694	354 930	370 086	354 331	331 276
37 114	20 706	31 860	30 196	13 445	22 825	23 898
22 834	15 789	21 053	25 125	9 927	19 100	19 923
5 524	2 045	1 616	1 343	907	935	2 125
8 420	2 872	9 191	3 720	2 611	2 566	1 849
7 210	2 289	9 164	3 328	1 959	2 282	1 813
457	473	3	176	8	58	15
753	110	24	217	645	225	22
335	-	-	8	-	224	-
44 964	39 338	42 211	47 143	29 939	33 055	28 457
20 398	18 695	23 529	24 372	12 385	17 879	12 676
7 579	8 983	6 576	9 373	8 165	7 080	6 529
5 638	6 680	4 533	6 662	5 433	4 942	4 193
1 941	2 303	2 043	2 711	2 732	2 138	2 336
15 619	11 320	12 107	12 034	9 385	7 875	9 249
13 842	10 359	11 861	10 922	8 456	7 376	7 961
892	151	46	800	706	214	241
885	810	200	312	223	285	1 047
1 368	340	-	1 364	4	221	3
600	126	646	260	285	897	418
325 381	370 858	358 989	338 244	353 877	344 998	327 134
252 470	282 529	250 092	243 102	252 126	243 154	231 159
72 910	88 329	108 897	95 142	101 751	101 844	95 975
391 327	430 457	419 112	404 912	404 003	396 440	372 824

第五表 平均每戶所得收支、

民 國 七

	臺				
	雲 林 縣	嘉 義 縣	臺 南 縣	高 雄 縣	屏 東 縣
家庭戶數	164 291	119 570	226 242	246 313	192 765
1. 受雇人員報酬	154 772	168 174	198 959	216 426	194 358
2. 產業主所得	92 003	106 154	79 465	86 645	98 404
3. 基本所得	246 775	274 328	278 424	303 071	292 761
4. 財產所得收入淨額	14 628	13 558	12 454	13 246	14 792
5. 已分配要素所得	261 403	287 886	290 878	316 317	307 553
6. 經常移轉收入	31 530	34 617	27 150	21 275	23 169
(1) 從私人	28 545	31 505	22 872	16 287	18 791
(2) 從政府	1 000	1 172	1 318	1 772	2 421
(3) 從企業	1 726	1 941	2 821	1 816	1 915
① 意外災害保險受益	1 706	1 929	2 700	1 779	1 614
② 人壽保險淨受益	19	-	-	29	43
③ 其他	-	11	121	8	259
(4) 從國外	259	-	139	1 400	42
7. 經常移轉支出	24 811	36 825	32 810	32 060	31 417
(1) 對私人	15 564	24 220	20 668	18 666	17 690
(2) 對政府	3 645	4 804	4 988	5 094	5 321
① 直接稅	2 155	2 794	3 287	3 284	2 790
② 其他	1 490	2 010	1 701	1 810	2 531
(3) 對企業	5 550	7 801	7 154	8 298	7 882
① 意外災害保費支出	5 488	6 818	7 015	7 457	7 039
② 人壽保險保費支出	59	427	56	198	536
③ 其他	4	557	83	643	307
(4) 對國外	51	-	-	2	524
8. 雜項收入	240	188	184	205	1 127
9. 可支配所得	268 362	285 867	285 402	305 735	300 431
10. 最終消費支出	191 276	226 404	203 655	224 467	218 505
11. 儲蓄	77 086	59 462	81 747	81 269	81 926
12. 所得總額	304 590	338 544	337 949	354 966	348 713

最終消費支出與儲蓄按區域別分(續)

十 六 年

金額單位：新臺幣元

灣				省			
臺 東 縣	花 蓮 縣	澎 湖 縣	基 隆 市	臺 中 市	臺 南 市	新 竹 市	嘉 義 市
60 781	80 645	21 746	83 540	176 555	155 518	69 938	57 894
150 321	194 684	220 815	302 033	295 667	229 710	332 309	247 550
87 229	77 196	48 901	73 862	126 339	109 528	100 909	76 712
237 550	271 881	269 716	375 895	422 006	339 238	433 219	324 262
9 160	12 613	7 098	20 138	55 098	26 480	23 788	19 625
246 710	284 494	276 814	396 033	477 104	365 719	457 007	343 887
20 601	41 541	31 803	30 665	33 048	23 777	35 781	29 354
16 182	31 784	28 956	20 177	23 883	18 386	25 331	22 236
3 221	3 854	693	4 031	3 320	3 447	6 756	2 102
1 198	5 903	2 154	6 356	5 078	1 794	3 694	5 017
1 198	5 860	1 921	5 909	4 750	1 789	3 391	4 960
-	9	-	195	314	-	8	5
-	33	233	252	14	5	295	51
-	-	-	101	767	149	-	-
20 977	33 938	33 166	41 707	47 309	32 460	66 450	37 674
10 398	17 290	18 087	19 040	18 629	18 108	33 314	20 806
4 679	5 508	3 639	6 192	13 997	6 599	15 339	5 703
3 091	3 860	2 424	5 126	10 659	4 103	12 537	3 371
1 588	1 648	1 215	1 067	3 339	2 496	2 802	2 332
5 900	11 106	11 440	16 293	13 030	7 576	17 798	10 607
5 782	9 847	11 085	15 327	11 379	7 126	13 835	9 880
118	283	18	358	54	350	3 461	267
-	976	337	607	1 597	101	502	459
-	34	-	182	1 653	177	-	558
1 127	1 334	854	348	99	235	148	221
247 461	293 430	276 306	385 339	462 942	357 271	426 485	335 788
190 202	245 815	204 047	319 608	322 946	285 370	376 176	245 569
57 259	47 615	72 259	65 731	139 996	71 900	50 310	90 219
284 035	343 534	329 320	448 138	535 189	413 535	524 535	388 680

第六表 平均每戶所得收支、最終消費支

	合 計	所 得		
		1	2	3
家庭戶數	4 574 092	457 409	457 409	457 409
平均每戶人數	4.41	2.21	3.67	4.24
平均每戶成年人數	2.64	1.63	2.13	2.35
平均每戶未成年人數	1.77	.58	1.54	1.89
平均每戶就業人數	1.80	.86	1.37	1.51
平均每戶所得-收入者人數	1.71	1.09	1.29	1.38
1. 受雇人員報酬	254 963	53 147	125 606	155 363
2. 產業主所得	96 900	22 821	44 117	60 033
3. 基本所得	351 863	75 968	169 723	215 396
4. 財產所得收入淨額	28 882	9 060	11 993	15 422
5. 已分配要素所得	380 745	85 029	181 716	230 818
6. 經常移轉-收入	25 432	36 292	20 890	19 902
(1) 從私人	20 333	31 296	17 693	16 935
(2) 從政府	2 093	4 194	1 984	1 635
(3) 從企業	2 616	520	1 058	1 263
① 意外災害保險受益	2 373	450	985	1 149
② 人壽保險淨受益	97	1	7	9
③ 其他	146	69	66	106
(4) 從國外	390	282	155	69
7. 經常移轉支出	40 330	7 856	15 020	20 085
(1) 對私人	19 787	5 874	9 348	11 910
(2) 對政府	9 238	785	1 959	2 979
① 直接稅	7 053	274	873	1 594
② 其他	2 185	511	1 086	1 386
(3) 對企業	10 582	1 197	3 681	5 188
① 意外災害保費支出	9 203	1 121	3 464	4 846
② 人壽保險保費支出	1 005	24	130	229
③ 其他	375	53	87	113
(4) 對國外	723	-	31	8
8. 雜項收入	640	437	513	448
9. 可支配所得	366 487	113 901	188 099	231 084
10. 最終消費支出	275 104	103 396	162 837	197 784
11. 儲蓄	91 382	10 505	25 261	33 300
12. 所得總額	428 931	128 219	214 013	265 488

出與儲蓄依所得總額按戶數十等分位分

十 六 年

金額單位：新臺幣元

總 額	按 戶	數	十 等	分 位	組	
4	5	6	7	8	9	10
457 409	457 409	457 409	457 409	457 409	457 409	457 411
4.37	4.53	4.76	4.81	4.90	5.14	5.50
2.41	2.48	2.65	2.78	2.96	3.31	3.75
1.96	2.05	2.11	2.03	1.94	1.83	1.75
1.59	1.66	1.79	1.91	2.16	2.40	2.75
1.49	1.55	1.68	1.77	2.01	2.23	2.57
185 331	207 608	238 053	263 907	324 173	405 959	590 478
69 254	85 547	92 401	111 350	116 084	133 677	233 716
254 585	293 156	330 454	375 257	440 256	539 636	824 194
17 907	19 892	23 703	28 386	32 963	42 636	86 859
272 492	313 048	354 158	403 643	473 220	582 272	911 053
19 197	18 593	19 232	22 386	25 641	29 584	42 600
15 627	14 982	15 492	18 134	19 762	21 939	31 469
1 695	1 515	1 347	1 769	2 022	1 827	2 944
1 570	1 813	2 197	2 390	2 974	4 812	7 562
1 463	1 771	2 050	2 197	2 611	4 643	6 407
33	18	56	81	251	72	448
75	24	90	112	113	98	707
305	283	196	94	883	1 005	625
24 288	28 493	33 472	39 966	50 812	65 745	117 563
13 630	15 231	17 582	20 586	24 659	31 043	48 005
4 026	4 982	6 242	8 128	11 284	15 926	36 069
2 282	3 094	4 257	5 790	8 500	12 513	31 349
1 744	1 888	1 985	2 338	2 783	3 413	4 719
6 626	8 279	9 531	11 223	14 367	17 897	27 831
6 200	7 491	8 540	9 925	12 742	16 207	21 489
283	529	649	1 066	1 195	1 316	4 625
144	259	341	232	430	374	1 717
6	1	117	30	502	878	5 657
576	640	784	733	693	791	785
267 976	303 788	340 702	386 796	448 741	546 903	836 875
221 593	247 415	273 357	303 471	334 110	386 012	521 066
46 383	56 372	67 345	83 325	114 632	160 891	315 810
309 689	351 376	397 178	451 668	527 738	644 587	999 348

第七表 平均每戶所得收支、最終消費支

	合 計	民 國 七		
		可 支 配		
		1	2	3
家庭戶數	4 574 092	457 409	457 409	457 409
平均每戶人數	4.41	2.19	3.63	4.17
平均每戶成年人數	2.64	1.64	2.14	2.32
平均每戶未成年人數	1.77	.55	1.49	1.85
平均每戶就業人數	1.80	.87	1.35	1.50
平均每戶所得收入者人數	1.71	1.10	1.28	1.39
1. 受雇人員報酬	254 963	54 660	126 663	161 859
2. 產業主所得	96 900	23 362	42 617	57 095
3. 基本所得	351 863	78 022	169 279	218 954
4. 財產所得收入淨額	28 882	8 973	11 974	14 256
5. 已分配要素所得	380 745	86 995	181 253	233 210
6. 經常移轉收入	25 432	36 032	21 972	19 189
(1) 從私人	20 333	31 179	18 761	16 336
(2) 從政府	2 093	4 078	1 914	1 470
(3) 從企業	2 616	559	1 076	1 314
① 意外災害保險受益	2 373	487	1 005	1 254
② 人壽保險淨受益	97	1	5	5
③ 其他	146	70	66	55
(4) 從國外	390	216	221	69
7. 經常移轉支出	40 330	11 427	18 655	23 814
(1) 對私人	19 787	8 308	11 938	13 768
(2) 對政府	9 238	1 085	2 299	3 536
① 直接稅	7 053	417	1 126	2 049
② 其他	2 185	668	1 173	1 488
(3) 對企業	10 582	1 472	4 379	5 769
① 意外災害保費支出	9 203	1 371	3 884	5 267
② 人壽保險保費支出	1 005	25	406	346
③ 其他	375	75	90	157
(4) 對國外	723	562	38	741
8. 雜項收入	640	401	535	431
9. 可支配所得	366 487	111 999	185 106	229 015
10. 最終消費支出	275 104	105 679	164 216	196 352
11. 儲蓄	91 382	6 321	20 890	32 662
12. 所得總額	428 931	132 025	217 361	269 595

出與儲蓄依可支配所得按戶數十等分位分

十 六 年

金額單位：新臺幣元

所 得 按 戶 數 十 等 分 位 組						
4	5	6	7	8	9	10
457 409	457 409	457 409	457 409	457 409	457 409	457 411
4.34	4.54	4.75	4.80	4.94	5.18	5.58
2.40	2.47	2.64	2.75	2.98	3.30	3.81
1.94	2.07	2.11	2.05	1.96	1.88	1.77
1.56	1.66	1.78	1.91	2.14	2.42	2.80
1.47	1.56	1.67	1.76	2.00	2.25	2.61
189 059	210 853	236 770	264 406	322 537	400 112	582 706
65 676	81 400	92 448	112 797	116 191	140 454	236 962
254 735	292 253	329 218	377 203	438 728	540 566	819 669
18 057	19 954	23 939	27 984	35 407	41 735	86 544
272 792	312 207	353 157	405 187	474 134	582 301	906 212
19 372	19 699	20 557	21 125	24 765	29 423	42 184
16 098	15 395	16 628	16 918	19 002	22 894	30 119
1 476	1 880	1 424	1 523	1 950	1 921	3 296
1 556	2 236	2 059	2 593	2 954	3 950	7 862
1 442	1 825	1 962	2 371	2 572	3 807	6 999
28	328	34	116	241	56	160
87	83	63	106	141	86	702
242	188	446	92	858	658	907
26 917	30 626	34 061	40 618	49 661	63 872	103 650
14 888	16 432	17 860	20 566	23 387	29 445	41 276
4 286	5 435	6 359	8 481	11 092	16 213	33 593
2 588	3 510	4 348	6 136	8 368	12 934	29 050
1 698	1 925	2 011	2 345	2 724	3 280	4 542
7 236	8 582	9 708	11 118	13 868	17 604	26 085
6 532	7 618	8 525	9 936	12 600	15 587	20 707
447	774	907	903	910	1 523	3 804
256	190	276	280	358	493	1 574
507	177	134	452	1 314	610	2 697
584	673	730	735	808	732	772
265 832	301 954	340 383	386 428	450 047	548 585	845 517
225 260	248 429	273 109	305 866	334 416	384 888	512 828
40 572	53 525	67 274	80 563	115 631	163 697	332 689
311 858	352 403	396 247	451 575	526 342	643 589	988 307

第八表 依可支配所得按戶數十等分位分各等分位戶

民 國 七

	合 計		可	
			1	
	戶 數	平 均 每 戶 可 支 配 所 得	戶 數	平 均 每 戶 可 支 配 所 得
全體家庭	4 574 092	366 487	457 409	111 999
1. 按農家、非農家分				
(1) 農 家	844 332	314 370	135 748	119 113
(2) 非 農 家	3 729 760	378 285	321 661	108 998
2. 按都市化程度別分				
(1) 都 市	2 603 388	407 264	148 347	112 792
(2) 城 鎮	1 123 950	342 254	115 795	110 688
(3) 鄉 村	846 754	273 280	193 267	112 177

	可 支			
	5	6		7
	平 均 每 戶 可 支 配 所 得	戶 數	平 均 每 戶 可 支 配 所 得	戶 數
全體家庭	301 954	457 409	340 383	457 409
1. 按農家、非農家分				
(1) 農 家	301 228	67 736	339 809	64 280
(2) 非 農 家	302 092	389 673	340 482	393 129
2. 按都市化程度別分				
(1) 都 市	302 625	285 874	340 778	290 931
(2) 城 鎮	301 036	111 828	340 174	116 032
(3) 鄉 村	300 904	59 707	338 882	50 446

數按農家、非農家與都市化程度別分之分配

十 六 年

金額單位：新臺幣元

支 配 所 得 按 戶 數 十 等 分 位 組						
2		3		4		5
戶 數	平 均 每 戶 可 支 配 所 得	戶 數	平 均 每 戶 可 支 配 所 得	戶 數	平 均 每 戶 可 支 配 所 得	戶 數
457 409	185 106	457 409	229 015	457 409	265 832	457 409
128 706	185 109	112 640	227 261	93 167	265 157	73 090
328 703	185 105	344 769	229 588	364 242	266 005	384 319
181 138	185 594	210 148	230 301	245 263	266 311	269 517
131 963	184 946	129 430	227 957	122 981	265 797	122 084
144 308	184 640	117 831	227 881	89 165	264 563	65 808
配 所 得 按 戶 數 十 等 分 位 組						
	8		9		10	
平 均 每 戶 可 支 配 所 得	戶 數	平 均 每 戶 可 支 配 所 得	戶 數	平 均 每 戶 可 支 配 所 得	戶 數	平 均 每 戶 可 支 配 所 得
386 428	457 409	450 047	457 409	548 585	457 411	845 517
386 331	59 541	451 096	55 255	549 668	54 169	886 817
386 444	397 868	449 890	402 154	548 436	403 242	839 969
386 657	308 401	450 287	324 239	549 045	339 530	847 758
385 666	99 401	449 241	89 248	547 954	85 188	847 059
386 863	49 607	450 165	43 922	546 463	32 693	818 224

第九表 依可支配所得按戶數十等分位分各等

民 國 七

	合 計		可	
			1	
	戶 數	可 支 配 所 得	戶 數	可 支 配 所 得
全 體 家 庭	4 574 092	1 676 343 900	457 409	51 229 560
1. 雇 主	206 314	122 813 631	771	56 682
2. 受 雇 者	2 935 941	1 110 700 963	147 846	18 639 339
3. 自 營 作 業 者	1 175 159	402 669 763	144 491	16 807 892
4. 失 業 者	29 611	5 112 883	16 661	1 443 762
5. 其 他	227 067	35 046 660	147 640	14 281 885

	可 支			
	5	6		7
	可 支 配 所 得	戶 數	可 支 配 所 得	戶 數
全 體 家 庭	138 116 300	457 409	155 694 022	457 409
1. 雇 主	3 750 574	17 929	6 096 326	28 647
2. 受 雇 者	95 795 607	316 412	107 774 461	301 017
3. 自 營 作 業 者	36 049 709	117 388	39 879 796	122 482
4. 失 業 者	429 022	858	290 882	1 100
5. 其 他	2 091 388	4 822	1 652 557	4 163

分位戶數按經濟戶長從業身分別之分配

十 六 年

金額單位：新臺幣千元

支 配 所 得 按 戶 數 十 等 分 位 分							
2		3		4		5	
戶 數	可支配所得	戶 數	可支配所得	戶 數	可支配所得	戶 數	可支配所得

457 409 84 669 212 457 409 104 753 367 457 409 121 593 906 457 409

2 728 518 760 5 731 1 307 911 8 204 2 192 903 12 438

291 290 54 153 139 313 228 71 710 736 319 586 84 937 481 317 003

128 646 23 766 467 121 583 27 909 656 116 287 30 947 637 119 556

3 380 596 290 3 066 695 621 1 409 356 583 1 406

31 365 5 634 556 13 801 3 129 443 11 923 3 159 302 7 006

配 所 得 按 戶 數 十 等 分 位 分							
	8		9		10		
可支配所得	戶 數	可支配所得	戶 數	可支配所得	戶 數	可支配所得	

176 755 773 457 409 205 855 416 457 409 250 927 513 457 411 386 748 831

11 047 106 26 744 11 968 512 35 998 19 865 455 67 124 66 009 402

116 291 508 312 747 140 948 896 314 484 172 300 131 302 328 248 149 665

47 381 712 113 095 50 780 195 105 277 57 856 217 86 354 71 290 482

432 635 869 405 018 862 463 070 - -

1 602 812 3 954 1 752 795 788 442 640 1 605 1 299 282

第十表 依可支配所得按戶數十等分位分各

民 國 七

	合 計		可		
			1		2
	戶 數	可 支 配 所 得	戶 數	可 支 配 所 得	戶 數
全體家庭	4 574 092	1 676 343 900	457 409	51 229 559	457 409
0/1. 專門性、技術性及有關人員	285 397	153 676 625	1 177	169 923	4 964
2. 行政及主管人員	225 201	142 184 381	790	72 202	252
3. 監督及佐理人員	562 749	250 944 457	7 514	922 597	24 771
4. 買賣工作人員	624 640	248 178 822	31 573	3 899 448	41 604
5. 服務工作人員	317 055	108 884 275	23 055	2 827 406	39 904
6. 農、林、漁、牧工作人員	546 275	146 426 559	146 469	17 089 152	104 881
(61) 農事、畜牧工作者	458 600	120 071 184	136 004	15 739 806	87 118
(62) 林、漁工作者	87 675	26 355 375	10 465	1 349 346	17 763
7/8/9. 生產及有關工人、運輸設備 操作工及體力工	1 692 697	559 373 898	82 530	10 523 184	203 886
7. 生產及有關工人	1 312 858	429 138 095	67 151	8 617 691	171 694
8. 運輸設備操作工	246 928	86 492 046	4 792	606 214	17 131
9. 體力工	132 911	43 743 757	10 587	1 299 279	15 061
10. 職業不能分類之工作者	-	-	-	-	-
11. 現役軍人	63 400	26 515 340	-	-	2 402
12. 無職業者	256 678	40 159 543	164 301	15 725 647	34 745

等分位戶數按經濟戶長職業別之分配

十 六 年

金額單位：新臺幣千元

支 配 所 得 按 戶 數 十 等 分 位 組						
	3		4		5	
可支配所得	戶 數	可支配所得	戶 數	可支配所得	戶 數	可支配所得
84 669 211	457 409	104 753 367	457 409	121 593 906	457 409	138 116 301
912 515	10 192	2 355 370	13 370	3 566 738	16 584	5 025 829
44 775	4 347	991 182	4 964	1 315 286	10 147	3 076 298
4 647 450	35 933	8 270 088	48 585	12 959 068	54 126	16 397 532
7 708 683	57 023	13 153 036	61 698	16 462 776	64 352	19 425 514
7 365 816	32 702	7 480 786	31 424	8 370 397	40 254	12 156 838
19 354 160	71 869	16 342 592	51 876	13 763 035	39 507	11 836 828
16 125 683	59 720	13 545 056	42 587	11 287 624	28 355	8 478 613
3 228 477	12 149	2 797 536	9 289	2 475 411	11 152	3 358 215
37 974 294	225 060	51 554 975	227 069	60 282 251	217 061	65 580 309
31 934 318	183 104	41 887 967	175 568	46 600 816	163 182	49 326 129
3 276 153	28 632	6 609 808	32 422	8 630 900	36 504	11 011 055
2 763 823	13 324	3 057 200	19 079	5 050 535	17 375	5 243 125
-	-	-	-	-	-	-
430 672	3 416	780 274	5 091	1 358 471	6 966	2 096 743
6 230 846	16 867	3 825 064	13 332	3 515 884	8 412	2 520 410

第十表 依可支配所得按戶數十等分位分各

	民 國 七			
	可 支			
	6		7	
	戶 數	可 支 配 所 得	戶 數	可 支 配 所 得
全體家庭	457 409	155 694 021	457 409	176 755 774
0/1. 專門性、技術性及有關人員	20 434	6 954 770	31 075	12 044 497
2. 行政及主管人員	15 177	5 197 774	22 220	8 621 530
3. 監督及佐理人員	61 406	20 914 502	74 205	28 635 681
4. 買賣工作人員	71 257	24 262 451	77 147	29 959 424
5. 服務工作人員	37 699	12 807 484	31 452	12 102 283
6. 農、林、漁、牧工作人員	29 060	9 850 601	30 023	11 567 801
(61) 農事、畜牧工作者	22 163	7 503 742	24 529	9 452 999
(62) 林、漁工作者	6 897	2 346 859	5 494	2 114 802
7/8/9. 生產及有關工人、運輸設備 操作工及體力工	208 301	70 890 646	176 717	68 159 293
7. 生產及有關工人	151 893	51 633 500	135 296	52 058 707
8. 運輸設備操作工	39 568	13 514 666	29 760	11 589 583
9. 體力工	16 840	5 742 480	11 661	4 511 003
10. 職業不能分類之工作者	-	-	-	-
11. 現役軍人	8 395	2 872 354	9 307	3 629 818
12. 無職業者	5 680	1 943 439	5 263	2 035 447

等分位戶數按經濟戶長職業別之分配(續)

十 六 年

金額單位：新臺幣千元

配 所 得 按 戶 數 十 等 分 位 組					
8		9		10	
戶 數	可 支 配 所 得	戶 數	可 支 配 所 得	戶 數	可 支 配 所 得
457 409	205 855 417	457 409	250 927 513	457 411	386 748 831
44 386	20 217 236	63 694	35 053 977	79 521	67 375 770
30 233	13 577 609	46 796	25 919 912	90 275	83 367 813
80 992	36 477 991	84 022	46 179 299	91 195	75 540 249
76 519	34 415 672	75 687	41 372 409	67 780	57 519 409
30 677	13 823 679	30 545	16 788 358	19 343	15 161 228
24 352	11 004 264	26 186	14 353 018	22 052	21 265 108
19 268	8 707 244	21 110	11 605 928	17 746	17 624 489
5 084	2 297 020	5 076	2 747 090	4 306	3 640 619
154 300	69 110 096	118 231	64 720 882	79 542	60 577 968
116 085	51 988 147	86 077	47 151 745	62 808	47 939 075
24 383	10 926 538	23 025	12 542 448	10 711	7 784 681
13 832	6 195 411	9 129	5 026 689	6 023	4 854 212
-	-	-	-	-	-
11 127	5 071 057	10 598	5 633 947	6 098	4 642 004
4 823	2 157 813	1 650	905 711	1 605	1 299 282

第十一表 依可支配所得按戶數十等分位

民 國 七

	合 計		可	
			1	
	戶 數	平 均 每 戶 可 支 配 所 得	戶 數	平 均 每 戶 可 支 配 所 得
全 體 家 庭	4 574 092	366 487	457 409	111 999
研 究 院(所)	28 858	651 360	543	155 034
大 學 教 育	353 628	546 998	4 519	122 222
專 科 教 育	383 005	468 802	5 475	126 438
高 中 高 職 教 育	1 007 399	388 285	37 820	125 608
國 中 教 育	750 966	349 493	51 444	122 825
國 小 教 育	1 736 044	322 484	215 561	116 911
補 習 自 修 或 不 識 字	314 192	226 288	142 047	95 955

	可 支			
	5	6	7	
	平 均 每 戶 可 支 配 所 得	戶 數	平 均 每 戶 可 支 配 所 得	戶 數
全 體 家 庭	301 954	457 409	340 383	457 409
研 究 院(所)	312 055	926	342 315	863
大 學 教 育	303 289	29 239	341 796	39 749
專 科 教 育	302 607	36 560	341 291	42 968
高 中 高 職 教 育	301 646	119 336	340 020	126 190
國 中 教 育	301 966	82 552	340 551	74 170
國 小 教 育	301 826	173 489	340 208	156 056
補 習 自 修 或 不 識 字	301 423	15 307	339 298	17 413

分各等分位戶數按經濟戶長教育程度別之分配

十 六 年

金額單位：新臺幣元

支 配 所 得 按 戶 數 十 等 分 位 組						
2		3		4		5
戶 數	平 均 每 戶 可 支 配 所 得	戶 數	平 均 每 戶 可 支 配 所 得	戶 數	平 均 每 戶 可 支 配 所 得	戶 數
457 409	185 106	457 409	229 015	457 409	265 832	457 409
632	200 662	642	232 648	649	254 536	1 479
8 215	186 957	7 817	228 831	13 971	267 470	22 453
14 374	189 643	23 424	232 380	25 981	267 882	31 225
75 592	186 183	106 162	228 575	108 830	265 462	109 016
96 409	186 030	89 037	228 965	89 285	266 183	84 365
224 597	184 291	204 622	228 980	197 519	265 774	193 522
37 590	183 041	25 705	228 177	21 174	263 546	15 349

配 所 得 按 戶 數 十 等 分 位 組						
	8		9		10	
平 均 每 戶 可 支 配 所 得	戶 數	平 均 每 戶 可 支 配 所 得	戶 數	平 均 每 戶 可 支 配 所 得	戶 數	平 均 每 戶 可 支 配 所 得
386 428	457 409	450 047	457 409	548 585	457 411	845 517
392 978	3 736	470 794	6 495	555 791	12 893	914 060
387 827	51 321	453 733	74 243	549 927	102 101	876 452
385 282	63 545	453 686	69 011	547 838	70 442	832 100
387 045	112 415	448 647	111 512	545 131	100 526	852 038
387 926	66 801	447 934	54 774	547 630	62 129	833 303
385 346	141 880	448 181	128 113	550 992	100 685	815 997
384 593	17 711	453 736	13 261	551 148	8 635	843 023

第十二表 個人所得分配按

民 國 七

	合 計	未 滿 20 歲	20 ~ 24 歲	25 ~ 29 歲	30 ~ 34 歲
家庭戶數	4 574 092	25 756	140 238	491 174	809 284
平均每戶人數	4.41	4.00	3.98	4.34	4.56
平均每戶成年人數	2.64	1.74	3.07	3.08	2.56
平均每戶未成年人數	1.77	2.26	0.91	1.26	2.00
平均每戶就業人數	1.80	1.96	2.02	1.98	1.67
平均每戶所得收入者人數	1.71	1.97	2.00	1.87	1.57
1. 受雇人員報酬	1 166 221 974	5 401 325	33 633 838	133 597 635	209 912 159
(1) 本業及兼業薪資	1 022 803 741	4 774 408	29 476 616	117 129 053	183 589 301
(2) 其他收入	143 418 233	626 917	4 157 222	16 468 582	26 322 858
2. 產業主所得	443 230 660	604 078	6 097 256	36 559 149	77 901 585
(1) 農業淨收入	71 506 049	186 634	1 881 580	5 493 516	7 020 107
(2) 林業淨收入	493 009	-	-	46 430	55 985
(3) 漁業淨收入	9 221 306	15 942	339 886	560 166	1 058 645
(4) 營業淨收入	345 275 201	401 502	3 875 790	29 875 431	68 056 908
(5) 執行業務淨收入	16 735 095	-	-	583 606	1 709 940
3. 基本所得	1 609 452 634	6 005 403	39 731 094	170 156 784	287 813 744
4. 已分配要素所得	1 741 562 798	6 646 408	43 018 218	181 621 096	306 356 032
5. 可支配所得	1 676 343 899	6 912 020	43 009 381	176 243 850	289 473 718
6. 最終消費支出	1 258 352 131	5 362 230	33 289 398	130 794 426	219 912 117
7. 儲 蓄	417 991 769	1 549 790	9 719 982	45 449 425	69 561 601
8. 所得總額	1 961 967 624	7 861 904	49 606 400	204 701 766	341 243 616

經 濟 戶 長 年 齡 組 分

十 六 年

金額單位：新臺幣千元

35 ~ 39 歲	40 ~ 44 歲	45 ~ 49 歲	50 ~ 54 歲	55 ~ 59 歲	60 ~ 64 歲	65 歲 以 上
786 783	534 891	497 550	397 797	376 009	254 532	260 078
4.88	5.04	4.88	4.53	3.99	3.23	2.34
2.35	2.29	2.79	3.32	2.92	2.51	1.97
2.53	2.75	2.09	1.21	1.07	0.72	0.37
1.62	1.73	2.13	2.41	2.03	1.50	0.82
1.52	1.60	1.92	2.16	1.90	1.56	1.21
202 276 856	137 546 042	138 099 950	113 802 810	107 847 404	58 546 110	25 557 845
177 217 780	120 196 913	121 351 076	99 605 152	94 737 999	51 706 866	23 018 577
25 059 076	17 349 129	16 748 874	14 197 658	13 109 405	6 839 244	2 539 268
85 699 378	62 627 834	61 917 980	51 918 626	31 995 653	16 583 106	11 326 015
8 116 305	7 880 728	11 530 641	12 081 859	8 721 629	4 700 863	3 892 187
36 195	64 551	214 643	35 030	13 950	10 920	15 305
1 182 824	926 164	1 857 868	2 018 465	503 882	528 227	229 237
72 373 320	50 827 997	46 196 801	36 545 992	21 636 086	9 795 354	5 690 020
3 990 734	2 928 394	2 118 027	1 237 280	1 120 106	1 547 742	1 499 266
287 976 234	200 173 876	200 017 930	165 721 436	139 843 057	75 129 216	36 883 860
309 721 724	216 829 473	216 433 595	180 325 226	152 561 198	83 126 003	44 923 825
292 394 907	204 808 333	205 420 320	170 919 236	146 584 445	85 455 280	55 122 409
226 155 015	161 878 283	156 645 584	119 265 915	101 897 613	59 693 433	43 458 117
66 239 892	42 930 050	48 774 735	51 653 322	44 686 833	25 761 847	11 664 292
342 372 370	239 779 926	239 580 399	200 798 949	172 063 699	99 378 981	64 579 614

第十三表 個人所得分配按

民 國 七

	合 計	農、林、	
		小 計	農 牧 業
家庭戶數	4 574 092	553 537	461 233
平均每戶人數	4.41	4.48	4.37
平均每戶成年人數	2.64	2.82	2.82
平均每戶未成年人數	1.77	1.66	1.55
平均每戶就業人數	1.80	2.27	2.33
平均每戶所得收入者人數	1.71	1.73	1.72
1. 受雇人員報酬	1 166 221 975	70 798 283	52 553 309
(1) 本業及兼業薪資	1 022 803 742	65 297 944	49 087 518
(2) 其他收入	143 418 233	5 500 339	3 465 791
2. 產業主所得	443 230 661	67 479 595	58 245 694
(1) 農業淨收入	71 506 049	53 940 753	53 282 881
(2) 林業淨收入	493 009	435 752	283 478
(3) 漁業淨收入	9 221 305	8 410 795	450 000
(4) 營業淨收入	345 275 202	4 641 895	4 178 935
(5) 執行業務淨收入	16 735 096	50 400	50 400
3. 基本所得	1 609 452 636	138 277 878	110 799 003
4. 已分配要素所得	1 741 562 798	146 212 498	117 416 713
5. 可支配所得	1 676 343 897	149 060 677	120 966 165
6. 最終消費支出	1 258 352 132	109 306 305	87 952 032
7. 儲 蓄	417 991 769	39 754 373	33 014 133
8. 所得總額	1 961 967 624	170 419 291	138 260 740

經 濟 戶 長 行 業 分

十 六 年

金額單位：新臺幣千元

漁、牧業		礦業及土石採取業	製 造 業	水 電 燃 氣 業
林 業	漁 業			
11 786	80 518	20 333	1 218 285	53 401
4.30	5.13	4.62	4.71	4.71
2.41	2.83	2.89	2.72	2.83
1.89	2.30	1.73	1.99	1.88
2.09	1.93	2.00	1.90	1.85
2.02	1.73	1.96	1.82	1.80
2 493 953	15 751 021	7 401 387	364 177 385	22 313 473
2 309 604	13 900 822	6 548 482	314 029 150	19 160 701
184 349	1 850 199	852 905	50 148 235	3 152 772
487 592	8 746 309	697 497	83 991 359	1 654 043
217 112	440 760	109 556	6 384 781	323 429
152 274	-	-	18 226	-
80 448	7 880 347	-	556 717	24 210
37 758	425 202	587 941	76 991 192	1 306 404
-	-	-	40 443	-
2 981 545	24 497 330	8 098 884	448 168 744	23 967 516
3 083 083	25 712 702	8 614 569	483 124 815	25 485 524
3 098 734	24 995 778	8 167 044	456 778 571	23 098 024
2 106 368	19 247 905	5 730 457	339 654 947	17 502 580
992 367	5 747 873	2 436 587	117 123 625	5 595 444
3 506 198	28 652 353	9 525 505	534 543 958	28 218 819

第十三表 個人所得分配

民 國 七

	營 造 業	商 業	運輸倉儲通信業
家庭戶數	480 283	757 557	339 753
平均每戶人數	4.86	4.50	4.75
平均每戶成年人數	2.70	2.69	2.71
平均每戶未成年人數	2.16	1.81	2.04
平均每戶就業人數	1.90	1.89	1.79
平均每戶所得收入者人數	1.86	1.57	1.79
1. 受雇人員報酬	134 162 276	126 033 511	103 995 978
(1) 本業及兼業薪資	125 061 674	109 640 962	90 105 711
(2) 其他收入	9 100 602	16 392 549	13 890 267
2. 產業主所得	27 116 421	164 956 504	30 924 903
(1) 農業淨收入	3 818 150	2 149 149	1 098 099
(2) 林業淨收入	-	37 950	-
(3) 漁業淨收入	60 163	27 242	9 682
(4) 營業淨收入	23 004 908	162 635 483	29 817 122
(5) 執行業務淨收入	233 200	106 680	-
3. 基本所得	161 278 697	290 990 015	134 920 881
4. 已分配要素所得	171 264 549	317 319 241	144 629 624
5. 可支配所得	166 094 626	302 277 567	136 217 181
6. 最終消費支出	125 938 664	229 889 177	103 242 840
7. 儲 蓄	40 155 962	72 388 390	32 974 342
8. 所得總額	191 056 350	352 487 269	160 340 147

按 經 濟 戶 長 行 業 分 (續)

十 六 年

金額單位：新臺幣千元

金融、保險、不動產 及 工 商 服 務 業	公共行政、社會服務及 個 人 服 務 業	其他不能歸類之行業	無 行 業
105 437	788 828	-	256 678
4.39	4.21	-	1.88
2.73	2.62	-	1.58
1.66	1.59	-	0.30
1.79	1.75	-	-
1.79	1.73	-	1.01
44 998 469	279 653 114	-	12 688 099
38 367 035	242 737 743	-	11 854 340
6 631 434	36 915 371	-	833 759
10 823 133	55 560 767	-	26 439
345 250	3 329 483	-	7 399
423	658	-	-
-	131 970	-	526
5 805 367	40 466 376	-	18 514
4 672 093	11 632 280	-	-
55 821 602	335 213 881	-	12 714 538
61 932 625	360 905 688	-	22 073 665
56 025 831	338 464 833	-	40 159 543
42 287 653	248 197 538	-	36 601 971
13 738 179	90 267 295	-	3 557 572
68 744 706	400 740 229	-	45 891 350

第十四表 個人所得分配

民 國 七

	合 計	專門性技術性及 有 關 人 員	行政及主管人員
家庭戶數	4 574 092	285 397	225 201
平均每戶人數	4.41	4.19	4.79
平均每戶成年人數	2.64	2.61	2.80
平均每戶未成年人數	1.77	1.58	1.99
平均每戶就業人數	1.80	1.70	1.86
平均每戶所得收入者人數	1.71	1.69	1.70
1. 受雇人員報酬	1 166 221 975	131 474 960	84 253 353
(1) 本業及兼業薪資	1 022 803 743	113 663 004	72 089 640
(2) 其他收入	143 418 232	17 811 956	12 163 713
2. 產業主所得	443 230 659	24 563 154	55 264 260
(1) 農業淨收入	71 506 048	872 668	521 560
(2) 林業淨收入	493 009	658	-
(3) 漁業淨收入	9 221 304	11 743	445 500
(4) 營業淨收入	345 275 202	9 973 315	53 806 000
(5) 執行業務淨收入	16 735 096	13 704 770	491 200
3. 基本所得	1 609 452 634	156 038 114	139 517 613
4. 已分配要素所得	1 741 562 796	168 555 509	156 486 690
5. 可支配所得	1 676 343 899	153 676 625	142 184 381
6. 最終消費支出	1 258 352 131	107 227 547	99 692 176
7. 儲 蓄	417 991 769	46 449 078	42 492 205
8. 所得總額	1 961 967 623	185 095 754	170 217 302

按 經 濟 戶 長 職 業 分

十 六 年

金額單位：新臺幣千元

監督及佐理人員	買賣工作人員	服務工作人員	農、林、漁、牧工作人員	
			小 計	農事、畜牧工作者
562 749	624 640	317 055	546 275	458 600
4.38	4.58	4.27	4.48	4.38
2.78	2.72	2.53	2.82	2.83
1.60	1.86	1.74	1.66	1.55
1.78	1.91	1.84	2.27	2.33
1.79	1.57	1.72	1.73	1.72
238 215 835	89 541 632	73 219 472	68 381 326	51 691 656
204 006 971	77 312 274	63 917 110	63 259 940	48 342 744
34 208 864	12 229 358	9 302 362	5 121 386	3 348 912
8 230 574	149 591 579	31 830 225	67 371 109	58 197 846
2 615 850	2 185 458	1 031 854	53 866 691	53 235 033
423	41 642	-	435 752	283 478
64 284	27 242	111 588	8 410 794	450 000
5 114 209	146 803 837	29 388 678	4 607 472	4 178 935
435 808	533 400	1 298 105	50 400	50 400
246 446 409	239 133 211	105 049 697	135 752 435	109 889 502
269 983 075	259 901 797	112 206 055	143 513 856	116 457 725
250 944 456	248 178 822	108 884 276	146 426 559	120 071 184
189 458 077	187 957 723	84 832 029	107 235 417	87 283 457
61 486 379	60 221 099	24 052 248	39 191 142	32 787 727
301 904 946	288 591 888	126 105 000	167 416 109	137 223 831

第十四表 個人所得分配

民 國 七

	農、林、漁、牧工作人員	生 產 及 有 關 工 人 、 運 輸	
	林 漁 工 作 者	小 計	生 產 及 有 關 工 人
家庭戶數	87 675	1 692 697	1 312 858
平均每戶人數	5.07	4.75	4.76
平均每戶成年人數	2.78	2.69	2.71
平均每戶未成年人數	2.29	2.06	2.05
平均每戶就業人數	1.97	1.89	1.93
平均每戶所得收入者人數	1.77	1.83	1.86
1. 受雇人員報酬	16 689 670	442 247 425	347 142 939
(1) 本業及兼業薪資	14 917 196	393 767 647	309 091 439
(2) 其他收入	1 772 474	48 479 778	38 051 500
2. 產業主所得	9 173 263	106 160 478	74 296 213
(1) 農業淨收入	631 658	10 353 398	9 119 396
(2) 林業淨收入	152 274	14 534	14 534
(3) 漁業淨收入	7 960 794	149 627	139 945
(4) 營業淨收入	428 537	95 421 506	64 919 054
(5) 執行業務淨收入	-	221 413	103 284
3. 基本所得	25 862 933	548 407 903	421 439 152
4. 已分配要素所得	27 056 131	580 891 637	445 905 006
5. 可支配所得	26 355 375	559 373 897	429 138 094
6. 最終消費支出	19 951 960	426 782 159	325 145 720
7. 儲 蓄	6 403 415	132 591 738	103 992 374
8. 所得總額	30 192 278	645 986 564	495 136 475

按 經 濟 戶 長 職 業 分 (續)

十 六 年

金額單位：新臺幣千元

設 備 操 作 工 及 體 力 工		職業不能分類之 工 作 者	現 役 軍 人	無 職 業 者
運輸設備操作工	體 力 工			
246 928	132 911	-	63 400	256 678
4.77	4.61	-	3.99	1.88
2.60	2.65	-	2.41	1.58
2.17	1.96	-	1.58	.30
1.74	1.79	-	1.64	-
1.72	1.79	-	1.68	1.01
57 281 801	37 822 685	-	26 199 873	12 688 099
50 248 938	34 427 270	-	22 932 817	11 854 340
7 032 863	3 395 415	-	3 267 056	833 759
27 943 383	3 920 882	-	192 841	26 439
880 518	353 484	-	51 170	7 399
-	-	-	-	-
9 682	-	-	-	526
27 053 183	3 449 269	-	141 671	18 514
-	118 129	-	-	-
85 225 184	41 743 567	-	26 392 714	12 714 538
90 222 657	44 763 974	-	27 950 512	22 073 665
86 492 045	43 743 758	-	26 515 340	40 159 543
66 141 205	35 495 234	-	18 565 032	36 601 971
20 350 840	8 248 524	-	7 950 308	3 557 572
100 294 298	50 555 791	-	30 758 710	45 891 350

第十五表 個人所得分配按

民 國 七

	合 計	雇 主
家庭戶數	4 574 092	206 314
平均每戶人數	4.41	4.91
平均每戶成年人數	2.64	2.71
平均每戶未成年人數	1.77	2.20
平均每戶就業人數	1.80	1.80
平均每戶所得收入者人數	1.71	1.51
1. 受雇人員報酬	1 166 221 975	17 279 580
(1) 本業及兼業薪資	1 022 803 742	15 169 295
(2) 其他收入	143 418 233	2 110 285
3. 產業主所得	443 230 661	104 324 162
(1) 農業淨收入	71 506 049	3 667 458
(2) 林業淨收入	493 009	76 912
(3) 漁業淨收入	9 221 305	1 264 317
(4) 營業淨收入	345 275 202	90 149 467
(5) 執行業務淨收入	16 735 096	9 166 008
3. 基本所得	1 609 452 636	121 603 742
4. 已分配要素所得	1 741 562 800	132 879 103
5. 可支配所得	1 676 343 898	122 813 631
6. 最終消費支出	1 258 352 129	84 475 269
7. 儲 蓄	417 991 768	38 338 362
8. 所得總額	1 961 967 625	144 650 455

經 濟 戶 長 從 業 身 分 分

十 六 年

金額單位：新臺幣千元

受 雇 者	自 營 作 業 者	失 業 者	退 休 及 其 他
2 935 941	1 175 159	29 611	227 067
4.49	4.66	2.22	1.84
2.67	2.79	1.72	1.57
1.82	1.87	0.50	0.27
1.83	2.11	-	-
1.83	1.58	1.01	1.01
1 051 786 985	84 467 311	1 155 106	11 532 993
920 098 238	75 681 869	1 113 258	10 741 082
131 688 747	8 785 442	41 848	791 911
38 292 256	300 587 804	9 288	17 151
16 260 327	51 570 865	-	7 399
115 917	300 180	-	-
295 862	7 660 600	-	526
20 297 425	234 809 796	9 288	9 226
1 322 725	6 246 363	-	-
1 090 079 241	385 055 115	1 164 394	11 550 144
1 175 492 660	411 117 371	3 008 393	19 065 273
1 110 700 962	402 669 762	5 112 884	35 046 659
834 550 354	302 724 536	5 036 631	31 565 339
276 150 608	99 945 226	76 252	3 481 320
1 309 185 952	462 239 867	5 923 200	39 968 151

第十六表 個人最終消費支出按

	民 國 七			
	合 計	農 業 雇 主	農 業 自 營 作 業 者	非 農 業 雇 主
家庭戶數	4 574 092	3 993	391 292	202 321
平均每戶人數	4.41	6.37	4.46	4.88
平均每戶成年人數	2.64	4.54	2.91	2.67
平均每戶未成年人數	1.77	1.83	1.55	2.21
1. 食品、飲料和菸草	458 854 674	591 591	32 932 536	25 539 324
1.1 食品	421 859 685	530 768	29 446 703	23 463 417
1.2 非酒精性飲料	6 429 765	9 505	418 280	411 458
1.3 酒精性飲料	8 737 456	11 379	847 198	545 302
1.4 菸草	21 827 768	39 939	2 220 355	1 119 147
2. 衣著、鞋、襪類	75 550 202	97 668	3 996 808	5 406 824
3. 房地租、水費、燃料和動力	289 375 462	306 694	14 753 841	19 526 304
3.1 房地租和水費	236 752 656	241 199	11 169 325	16 260 231
3.2 燃料和動力	52 622 806	65 495	3 584 516	3 266 073
4. 家庭器具及設備和家庭管理	55 600 258	51 069	2 444 339	3 796 773
4.1 家庭器具及設備	32 601 493	35 134	1 516 996	2 066 730
4.2 家庭管理	22 998 765	15 935	927 343	1 730 043
5. 醫療和保健	67 469 212	278 259	5 057 035	3 399 944
6. 運輸及通訊	106 947 854	166 978	7 038 098	8 710 615
6.1 個人運輸設備	25 819 459	33 136	1 432 741	2 970 986
6.2 個人運輸設備之運轉費用	43 625 545	83 453	3 464 159	3 509 054
6.3 外購交通費用	37 502 850	50 389	2 141 198	2 230 575
7. 娛樂教育和文化服務	133 826 601	287 559	6 215 534	11 070 495
7.1 設備和附屬品	19 364 703	31 330	818 905	1 326 794
7.2 娛樂和文化服務	11 814 186	12 684	473 949	944 615
7.3 書報雜誌文具	14 060 443	15 196	645 125	1 012 226
7.4 教育	58 992 377	126 276	2 990 813	4 455 225
7.5 旅遊費用	29 594 892	102 073	1 286 742	3 331 635
8. 雜項支出	70 727 866	87 345	4 360 677	5 157 827
最終消費支出合計	1 258 352 129	1 867 163	76 798 868	82 608 106
(1) 耐久財	69 546 777	86 607	3 372 971	5 963 677
(2) 半耐久財	130 201 807	174 430	6 886 838	9 350 755
(3) 非耐久財	594 514 775	771 708	42 240 711	34 555 790
(4) 勞務	464 088 749	834 419	24 298 344	32 737 882

經濟戶長社會經濟特性分

十 六 年

金額單位：新臺幣千元

非 農 業 自營作業者	農業受雇者	非 農 業 受 雇 者				其 他
		非農業經理 管理和專業 受 雇 者	文書推銷和 服務工作者	非 農 業 體 力 勞 動 者	軍 職 人 員	
783 867	158 252	275 736	1 002 809	1 435 744	63 400	256 678
4.77	4.48	4.32	4.28	4.70	3.99	1.88
2.73	2.53	2.69	2.68	2.69	2.41	1.58
2.04	1.95	1.63	1.60	2.01	1.58	.30
85 349 582	13 568 409	32 444 779	106 427 764	143 040 291	6 440 670	12 519 728
78 380 237	12 182 755	30 226 631	99 160 236	130 891 033	6 062 618	11 515 287
1 226 214	162 148	526 800	1 509 644	1 924 875	102 120	138 721
1 562 841	351 195	596 303	1 780 551	2 675 737	98 546	268 404
4 180 290	872 311	1 095 045	3 977 333	7 548 646	177 386	597 316
13 488 381	1 729 841	7 769 944	19 802 796	20 620 364	1 167 163	1 470 413
53 835 419	5 735 286	28 501 247	74 729 969	77 054 776	4 191 971	10 739 955
43 880 610	4 333 233	24 370 360	62 453 926	61 443 290	3 524 021	9 076 461
9 954 809	1 402 053	4 130 887	12 276 043	15 611 486	667 950	1 663 494
8 729 919	1 037 969	6 940 721	15 984 270	13 935 833	1 451 507	1 227 858
5 258 521	656 256	3 940 555	9 212 077	8 374 518	817 741	722 965
3 471 398	381 713	3 000 166	6 772 193	5 561 315	633 766	504 893
11 283 429	2 065 194	4 292 200	15 972 798	20 213 253	730 155	4 176 945
16 859 354	2 263 540	13 166 992	28 047 400	27 574 705	1 504 315	1 615 857
3 511 459	374 028	4 561 021	6 732 982	5 822 908	320 890	59 308
6 856 590	1 021 707	4 895 017	10 975 635	11 979 201	511 880	328 849
6 491 305	867 805	3 710 954	10 338 783	9 772 596	671 545	1 227 700
23 865 651	2 492 905	15 668 754	38 623 834	30 538 901	1 974 795	3 088 173
2 861 419	402 496	2 379 387	5 938 325	4 795 186	372 712	438 149
2 108 010	162 016	1 264 225	3 333 802	3 058 673	193 710	262 502
2 528 922	240 663	1 609 204	4 047 859	3 354 514	239 776	366 958
11 535 839	1 248 684	6 003 635	16 273 491	14 638 757	763 938	955 719
4 831 461	439 046	4 412 303	9 030 357	4 691 771	404 659	1 064 845
12 513 933	1 747 128	6 835 524	17 890 500	19 267 436	1 104 454	1 763 042
225 925 668	30 640 272	115 620 161	317 479 331	352 245 559	18 565 030	36 601 971
10 319 273	1 227 375	9 887 756	19 608 519	16 715 398	1 344 300	1 020 901
22 433 982	2 999 385	14 083 798	34 973 451	34 606 153	2 116 519	2 576 496
109 643 644	16 945 979	44 748 065	139 671 316	181 671 710	8 204 670	16 061 182
83 528 768	9 467 533	46 900 539	123 226 039	119 252 292	6 899 542	16 943 391

第十七表 平均每戶最終消費支出依

民 國 七

	總 平 均	可 支 配 所 得		
		1	2	3
家庭戶數	4 574 092	457 409	457 409	457 409
平均每戶人數	4.41	2.19	3.63	4.17
平均每戶成年人數	2.64	1.64	2.14	2.32
平均每戶未成年人數	1.77	.55	1.49	1.85
1. 食品、飲料和菸草	100 316	45 394	69 319	81 025
1.1 食品	92 228	40 609	63 018	73 977
1.2 非酒精性飲料	1 406	480	821	1 030
1.3 酒精性飲料	1 910	1 126	1 379	1 593
1.4 菸草	4 772	3 179	4 101	4 425
2. 衣著、鞋、襪類	16 517	4 417	8 244	10 670
3. 房地租、水費、燃料和動力	63 264	25 838	39 380	46 963
3.1 房地租和水費	51 759	20 141	31 135	37 499
3.2 燃料和動力	11 505	5 697	8 245	9 464
4. 家庭器具及設備和家庭管理	12 155	2 971	5 293	6 870
4.1 家庭器具及設備	7 127	1 617	2 982	4 152
4.2 家庭管理	5 028	1 354	2 311	2 718
5. 醫療和保健	14 750	10 101	10 208	11 135
6. 運輸及通訊	23 382	6 292	11 954	14 044
6.1 個人運輸設備	5 645	805	1 928	1 643
6.2 個人運輸設備之運轉費用	9 538	2 343	5 335	6 668
6.3 外購交通費用	8 199	3 144	4 691	5 733
7. 娛樂教育和文化服務	29 258	5 484	11 185	15 667
7.1 設備和附屬品	4 234	985	1 791	2 442
7.2 娛樂和文化服務	2 583	503	1 109	1 572
7.3 書報雜誌文具	3 074	726	1 647	2 072
7.4 教育	12 897	1 768	4 784	7 054
7.5 旅遊費用	6 470	1 502	1 854	2 527
8. 雜項支出	15 463	5 181	8 631	9 980
最終消費支出合計	275 105	105 678	164 214	196 354
(1) 耐久財	15 204	2 911	5 830	6 960
(2) 半耐久財	28 465	7 528	13 874	17 678
(3) 非耐久財	129 974	57 608	88 693	103 714
(4) 勞務	101 460	37 632	55 819	68 001

可支配所得按戶數十等分位分

十 六 年

金額單位：新臺幣元

按 戶 數 十 等 分 位 組						
4	5	6	7	8	9	10
457 409	457 409	457 409	457 409	457 409	457 409	457 411
4.34	4.54	4.75	4.80	4.94	5.18	5.58
2.40	2.47	2.64	2.75	2.98	3.30	3.81
1.94	2.07	2.11	2.05	1.96	1.88	1.77
90 455	98 089	105 156	112 205	120 058	131 002	150 456
83 186	90 370	97 093	103 734	111 169	120 955	138 169
1 206	1 340	1 435	1 659	1 719	1 987	2 380
1 591	1 733	1 948	2 003	2 083	2 413	3 232
4 472	4 646	4 680	4 809	5 087	5 647	6 675
12 389	14 027	15 758	17 772	20 832	25 283	35 777
53 960	58 716	64 117	69 643	76 261	85 155	112 607
43 640	47 545	52 217	57 170	62 851	70 400	94 997
10 320	11 171	11 900	12 473	13 410	14 755	17 610
8 874	9 913	11 102	14 314	15 330	19 505	27 382
5 476	6 146	6 921	8 552	8 937	11 137	15 354
3 398	3 767	4 181	5 762	6 393	8 368	12 028
11 377	12 838	14 733	15 776	15 926	19 593	25 817
16 567	18 783	19 740	26 443	29 202	34 487	56 302
2 475	3 348	2 635	7 221	7 315	8 283	20 794
7 475	8 297	8 880	10 199	11 659	14 373	20 147
6 617	7 138	8 225	9 023	10 228	11 831	15 361
20 057	23 107	28 300	33 235	38 297	47 003	70 241
3 127	3 508	4 121	4 584	5 357	6 944	9 477
1 980	2 222	2 510	3 008	3 435	4 107	5 382
2 413	2 778	3 119	3 524	3 887	4 627	5 946
9 337	11 064	14 101	16 509	18 122	20 521	25 711
3 200	3 535	4 449	5 610	7 496	10 804	23 725
11 581	12 956	14 203	16 477	18 512	22 859	34 247
225 260	248 429	273 109	305 865	334 418	384 887	512 829
9 485	11 211	11 773	18 342	19 415	23 642	42 476
21 131	24 341	26 933	31 681	35 323	42 926	63 234
115 753	125 690	134 718	144 514	155 414	171 603	202 037
78 889	87 187	99 685	111 329	124 264	146 717	205 081

第十八表 平均每戶最終消費支出

民 國 七

	總 平 均	按 農 家 、 非
		農 家
家庭戶數	4 574 092	844 332
1. 食品、飲料和菸草	100 316	92 776
1.1 食品	92 228	83 085
1.2 非酒精性飲料	1 406	1 173
1.3 酒精性飲料	1 910	2 362
1.4 菸草	4 772	6 156
2. 衣著、鞋、襪類	16 517	12 408
3. 房地租、水費、燃料和動力	63 264	41 129
3.1 房地租和水費	51 759	31 090
3.2 燃料和動力	11 505	10 039
4. 家庭器具及設備和家庭管理	12 155	7 181
4.1 家庭器具及設備	7 127	4 506
4.2 家庭管理	5 028	2 675
5. 醫療和保健	14 750	14 539
6. 運輸及通訊	23 382	20 495
6.1 個人運輸設備	5 645	4 400
6.2 個人運輸設備之運轉費用	9 538	10 317
6.3 外購交通費用	8 199	5 778
7. 娛樂教育和文化服務	29 258	17 956
7.1 設備和附屬品	4 234	2 428
7.2 娛樂和文化服務	2 583	1 432
7.3 書報雜誌文具	3 074	1 927
7.4 教育	12 897	8 631
7.5 旅遊費用	6 470	3 538
8. 雜項支出	15 463	12 751
最終消費支出合計	275 105	219 235
(1) 耐久財	15 204	10 197
(2) 半耐久財	28 465	21 148
(3) 非耐久財	129 974	119 200
(4) 勞務	101 460	68 690

按農家、非農家與都市化程度地區分

十 六 年

金額單位：新臺幣元

農 家 分	按 都 市 化 程 度 地 區 分		
非 農 家	都 市	城 鎮	鄉 村
3 729 760	2 603 388	1 123 950	846 754
102 023	105 660	99 337	85 182
94 298	98 001	90 870	76 282
1 458	1 565	1 295	1 062
1 808	1 818	1 928	2 168
4 459	4 276	5 244	5 670
17 447	19 223	14 561	10 795
68 274	77 469	51 432	35 296
56 438	64 935	40 354	26 391
11 836	12 534	11 078	8 905
13 282	15 032	9 264	7 149
7 721	8 697	5 462	4 512
5 561	6 335	3 802	2 637
14 798	15 069	13 807	15 022
24 035	25 077	23 120	18 515
5 927	5 611	6 632	4 438
9 361	9 572	10 068	8 727
8 747	9 894	6 420	5 350
31 816	35 986	23 752	15 877
4 642	4 999	3 669	2 628
2 843	3 173	2 245	1 216
3 334	3 658	2 725	1 741
13 863	15 700	10 567	7 372
7 134	8 456	4 546	2 920
16 076	17 334	14 042	11 596
287 751	310 850	249 315	199 432
16 338	17 138	14 407	10 320
30 121	33 021	24 956	19 115
132 413	137 941	127 517	108 742
108 879	122 751	82 436	61 254

第十九表 平均每戶資本交易值按

民 國 七

	總 平 均	農 業 雇 主	農 業 自 營 作 業 者	非 農 業 雇 主
家庭戶數	4 574 092	3 993	391 292	202 321
1. 儲 蓄	91 382	817 023	72 040	173 368
2. 固定資本消耗準備	22 897	245 597	21 206	84 333
(1) 私有住宅	15 299	22 814	11 675	21 957
(2) 其他營建物	53	-	151	-
(3) 其他非公司企業	7 545	222 783	9 380	62 376
3. 資本形成毛額	11 660	149 963	11 507	25 919
(1) 私有住宅	8 746	133 058	5 715	14 407
(2) 其他營建物	6	-	-	-
(3) 其他非公司企業	2 908	16 905	5 792	11 512
4. 土地購入淨額	5 171	-	629	14 319

經濟戶長社會經濟特性分

十 六 年

金額單位：新臺幣元

非農業自營 作 業 者	農業受雇者	非農業經理 管理和專業 受 雇 者	文書推銷和 服務工作者	非農業體力 勞 動 者	軍 職 人 員	其 他
783 867	158 252	275 736	1 002 809	1 435 744	63 400	256 678
91 542	52 468	171 588	104 546	75 045	125 399	13 860
32 874	12 552	25 635	20 120	13 879	14 377	9 938
15 469	9 318	24 563	18 729	12 766	14 139	9 728
85	17	32	56	18	42	70
17 320	3 217	1 040	1 335	1 095	196	140
15 617	7 759	26 337	12 248	6 513	15 567	-1 417
7 575	3 052	22 218	11 503	6 309	15 567	759
-	-	-	26	-	-	-
8 042	4 707	4 119	719	204	-	-2 176
4 843	250	13 210	8 415	2 680	12 734	- 248

第二十表 家庭住宅概況

民 國 七

	合 計	0/1 專門性、技術性及 有 關 人 員	2. 行政及主管人員
全體家庭	4 574 092	285 397	225 201
1. 住宅所有權			
自 有	3 594 500	226 710	184 784
租 押	590 471	26 343	24 094
配 住	87 652	16 175	6 414
其 他(含借用)	301 469	16 169	9 909
2. 住宅用途			
專 用	4 126 167	258 974	187 788
併 用	444 738	26 423	36 893
其 他	3 187	-	520
3. 建築式樣			
平 房	1 420 529	39 703	26 663
二～三層	1 840 572	112 741	89 254
四～五層	1 145 136	107 279	87 118
六層以上	167 855	25 674	22 166
4. 具有自來水設備	3 788 908	262 434	212 441
5. 具有電燈設備	4 571 676	285 397	225 201
6. 平均每戶建坪(坪)	31.7	36.3	39.4
7. 平均每戶房間數(間)	4.2	4.5	4.6

按 經 濟 戶 長 職 業 分

十 六 年

單位：戶

3. 監督及佐理人員	4. 買賣工作人員	5. 服務工作人員	6. 農、林、漁、牧 工 作 人 員	61. 農 事、畜 牧 工 作 者
562 749	624 640	317 055	546 275	458 600
456 270	474 649	217 344	514 374	440 129
46 973	111 247	62 865	15 700	7 734
24 187	2 566	10 032	807	262
35 319	36 178	26 814	15 394	10 475
542 961	447 380	271 492	535 030	450 348
19 261	177 260	45 041	10 707	7 714
527	-	522	538	538
90 386	121 235	86 321	358 354	314 473
215 259	293 368	128 963	178 922	140 288
214 162	184 858	86 513	8 999	3 839
42 942	25 179	15 258	-	-
516 586	552 220	276 962	367 759	299 441
562 749	624 640	317 055	545 974	458 299
34.0	32.4	29.0	33.3	33.8
4.4	4.1	4.0	4.6	4.6

第二十表 家庭住宅概況

民 國 七

	62. 林、漁工作者	7/8/9. 生產及有關工人、運輸設備操作工及體力工	7. 生產及有關工人
全體家庭	87 675	1 692 697	1 312 858
1. 住宅所有權			
自 有	74 245	1 311 213	1 033 825
租 押	7 966	271 249	198 509
配 住	545	12 913	9 290
其 他(含借用)	4 919	97 322	71 234
2. 住宅用途			
專 用	84 682	1 567 866	1 203 826
併 用	2 993	124 290	108 491
其 他	-	541	541
3. 建築式樣			
平 房	43 881	535 528	430 874
二～三層	38 634	747 433	603 770
四～五層	5 160	389 130	266 480
六層以上	-	20 606	11 734
4. 具有自來水設備	68 318	1 339 846	1 014 001
5. 具有電燈設備	87 675	1 691 912	1 312 365
6. 平均每戶建坪(坪)	30.7	30.3	30.7
7. 平均每戶房間數(間)	4.3	4.2	4.2

按經濟戶長職業分(續)

十 六 年

單位：戶

8. 運輸設備操作工	9. 體 力 工	10. 職業不能分類 之 工 作 者	11. 現 役 軍 人	12. 無 職 業 者
246 928	132 911	-	63 400	256 678
179 056	98 332	-	42 805	166 351
50 273	22 467	-	8 687	23 313
2 793	830	-	8 340	6 218
14 806	11 282	-	3 568	60 796
236 973	127 067	-	62 843	251 833
9 955	5 844	-	557	4 306
-	-	-	-	539
56 413	48 241	-	15 264	147 075
101 201	42 462	-	18 157	56 475
84 435	38 215	-	23 666	43 411
4 879	3 993	-	6 313	9 717
212 135	113 710	-	59 887	200 773
246 928	132 619	-	63 400	255 348
30.3	26.0	-	30.9	22.2
4.1	3.9	-	4.2	3.2

第二十一表 家庭住宅概況按農家

民 國 七

	總 計	按 農 家 、 非
		農 家
全體家庭	4 574 092	844 332
1. 住宅所有權		
自 有	3 594 500	825 357
租 押	590 471	8 753
配 住	87 652	783
其 他(含借用)	301 469	9 439
2. 住宅用途		
專 用	4 126 167	807 312
併 用	444 738	36 740
其 他	3 187	280
3. 建築式樣		
平 房	1 420 529	518 381
二～三層	1 840 572	319 441
四～五層	1 145 136	6 253
六層以上	167 855	257
4. 具有自來水設備	3 788 908	529 262
5. 具有電燈設備	4 571 676	844 031
6. 平均每戶建坪(坪)	31.7	36.1
7. 平均每戶房間數(間)	4.2	4.9

、非農家及都市化程度地區分

十 六 年

單位：戶

農 家 分	按 都 市 化 程 度 分		
	都 市	城 鎮	鄉 村
3 729 760	2 603 388	1 123 950	846 754
2 769 143	1 862 847	945 431	786 222
581 718	445 374	118 372	26 725
86 869	72 270	11 645	3 737
292 030	222 897	48 502	30 070
3 318 855	2 312 832	1 016 865	796 470
407 998	288 953	106 037	49 748
2 907	1 603	1 048	536
902 148	460 874	389 412	570 243
1 521 131	961 119	605 979	273 474
1 138 883	1 014 854	127 245	3 037
167 598	166 541	1 314	-
3 259 646	2 426 715	804 570	557 623
3 727 645	2 602 812	1 122 932	845 932
30.7	30.7	34.3	31.2
4.1	4.1	4.4	4.4

第二十二表 家庭住宅概況按

民 國 七

	總 計	農 業 雇 主	農 業 者 自 營 作 業 者	非 農 業 雇 主
全體家庭	4 574 092	3 993	391 292	202 321
1. 住宅所有權				
自 有	3 594 500	3 446	380 904	161 026
租 押	590 471	-	4 503	34 468
配 住	87 652	-	-	-
其 他(含借用)	301 469	547	5 885	6 827
2. 住宅用途				
專 用	4 126 167	3 486	383 699	138 199
併 用	444 738	507	7 313	63 602
其 他	3 187	-	280	520
3. 建築式樣				
平 房	1 420 529	1 590	264 268	24 439
二～三層	1 840 572	1 863	123 827	90 722
四～五層	1 145 136	540	3 197	69 213
六層以上	167 855	-	-	17 947
4. 具有自來水設備	3 788 908	3 470	251 125	188 592
5. 具有電燈設備	4 571 676	3 993	390 991	202 321
6. 平均每戶建坪(坪)	31.7	53.0	34.8	37.9
7. 平均每戶房間數(間)	4.2	6.2	4.8	4.4

經濟戶長社會經濟特性分

十 六 年

單位：戶

非農業自營 作 業 者	農業受雇者	非農業經理 管理和專業 受 雇 者	文書推銷和 服務工作者	非農業體力 勞 動 者	軍 職 人 員	其 他
783 867	158 252	275 736	1 002 809	1 435 744	63 400	256 678
575 742	135 738	217 961	788 417	1 122 110	42 805	166 351
170 594	11 990	25 577	99 230	212 109	8 687	23 313
-	1 303	13 047	46 054	12 690	8 340	6 218
37 531	9 221	19 151	69 108	88 835	3 568	60 796
513 437	154 826	266 684	962 133	1 389 027	62 843	251 833
270 430	3 168	9 052	39 627	46 176	557	4 306
-	258	-	1 049	541	-	539
177 100	94 924	29 045	188 808	478 016	15 264	147 075
386 088	56 173	84 721	401 424	621 122	18 157	56 475
203 149	7 155	124 116	351 172	319 517	23 666	43 411
17 530	-	37 854	61 405	17 089	6 313	9 717
676 699	119 114	262 129	905 050	1 122 069	59 887	200 773
783 623	158 252	275 736	1 002 809	1 435 203	63 400	255 348
31.9	28.7	36.4	32.9	30.1	30.9	22.2
4.1	4.1	4.5	4.3	4.2	4.2	3.2

第二十三表 經濟戶長社會經濟特性別平均每戶

民 國 七

	總 平 均			家 庭 戶 數
	家 庭 戶 數	平均每戶人數	平 均 每 戶 可 支 配 所 得	
全體家庭	4 574 092	4.41	366 487	457 382
1. 農業全體	553 537	4.48	269 288	55 405
(1) 農業雇主	3 993	6.37	1 284 633	537
(2) 農業自營作業者	391 292	4.46	268 310	39 138
(3) 農業受雇者	158 252	4.48	246 085	15 753
2. 非農業全體	4 020 555	4.40	379 869	402 142
(1) 非農業雇主	202 321	4.88	581 670	20 208
(2) 非農業自營作業者	783 867	4.77	379 761	78 423
(3) 非農業經理管理和專業受雇者	275 736	4.31	590 903	27 584
(4) 非農業文書推銷和服務工作者	1 002 809	4.29	421 136	100 328
(5) 非農業體力勞動者	1 435 744	4.70	320 385	143 581
(6) 軍職人員	63 400	4.00	418 223	6 344
(7) 其 他	256 678	1.88	156 459	25 630

可支配所得依可支配所得按戶數十等分位分

十 六 年

金額單位：新臺幣元

可 支 配 所 得 按 戶 數 十 等 分 位 組						
1		2			3	
平均每戶人數	平 均 每 戶 可 支 配 所 得	家 庭 戶 數	平均每戶人數	平 均 每 戶 可 支 配 所 得	家 庭 戶 數	平均每戶人數
2.19	111 997	457 461	3.63	185 106	457 272	4.18
1.93	84 478	55 213	2.84	127 400	55 468	3.66
4.06	193 158	263	3.00	300 175	269	7.00
1.83	80 934	39 206	2.81	124 164	39 144	3.50
2.13	94 900	15 762	3.04	133 775	16 018	3.96
2.21	122 613	401 915	3.73	200 810	402 020	4.14
3.99	244 049	20 262	4.63	320 890	20 327	4.81
3.04	151 653	78 354	4.18	223 670	78 337	4.43
3.61	261 179	27 473	4.25	341 613	27 721	4.16
2.83	171 023	100 159	3.73	239 041	100 408	3.97
3.02	146 515	143 623	3.93	196 463	143 637	4.28
3.44	211 551	6 246	3.66	274 137	6 379	3.65
1.14	42 815	25 668	1.36	68 980	25 710	1.48

第二十三表 經濟戶長社會經濟特性別平均每戶

	民 國 七			
	可 支 配			
	3	4		
	平 均 每 戶 可 支 配 所 得	家 庭 戶 數	平 均 每 戶 人 數	平 均 每 戶 可 支 配 所 得
全體家庭	229 011	457 556	4.34	265 829
1. 農業全體	154 422	55 289	4.24	182 277
(1) 農業雇主	356 311	526	3.97	393 000
(2) 農業自營作業者	151 592	38 947	4.16	180 103
(3) 農業受雇者	159 515	15 791	4.23	185 895
2. 非農業全體	243 711	402 283	4.36	280 007
(1) 非農業雇主	366 351	20 008	4.66	404 961
(2) 非農業自營作業者	261 326	78 532	4.58	293 961
(3) 非農業經理管理和專業受雇者	393 288	27 491	4.33	444 936
(4) 非農業文書推銷和服務工作者	281 012	100 275	4.08	317 732
(5) 非農業體力勞動者	226 636	143 439	4.42	252 988
(6) 軍職人員	308 407	6 449	3.97	343 302
(7) 其 他	85 860	25 674	1.53	100 577

可支配所得依可支配所得按戶數十等分位分(續一)

十 六 年

金額單位：新臺幣元

所 得 按 戶 數 十 等 分 位 組						
5			6			7
家 庭 戶 數	平均每戶人數	平 均 每 戶 可 支 配 所 得	家 庭 戶 數	平均每戶人數	平 均 每 戶 可 支 配 所 得	家 庭 戶 數
457 363	4.54	301 955	457 293	4.75	340 376	457 410
55 377	4.54	207 689	55 410	4.72	235 658	55 312
285	5.00	401 839	527	6.11	626 742	298
39 081	4.47	205 906	39 195	4.75	236 576	39 183
15 782	4.85	208 997	15 804	4.90	230 540	15 786
401 943	4.59	315 249	401 987	4.67	353 112	402 198
20 238	4.72	455 763	20 234	4.85	525 860	20 420
78 166	4.80	324 464	78 455	4.72	358 077	78 377
27 456	4.21	499 222	27 748	4.25	552 795	27 662
100 289	4.23	355 443	100 267	4.41	399 157	100 342
143 460	4.66	279 191	143 574	4.80	308 050	143 792
6 308	3.88	376 301	6 331	4.22	411 620	6 340
25 741	1.60	115 936	25 641	1.84	136 761	25 588

第二十三表 經濟戶長社會經濟特性別平均每戶

	民國七			
	可 支 配			
	7		8	
	平均每戶人數	平均 每 戶 可 支 配 所 得	家 庭 戶 數	平均每戶人數
全體家庭	4.80	386 414	457 466	4.95
1. 農業全體	5.11	271 217	55 335	5.28
(1) 農業雇主	11.00	766 511	514	10.94
(2) 農業自營作業者	5.04	274 985	39 237	5.28
(3) 農業受雇者	4.73	259 550	15 984	5.27
2. 非農業全體	4.77	399 484	401 958	4.91
(1) 非農業雇主	4.93	594 052	20 042	4.82
(2) 非農業自營作業者	5.09	398 246	78 324	5.04
(3) 非農業經理管理和專業受雇者	4.47	615 985	27 392	4.58
(4) 非農業文書推銷和服務工作者	4.62	453 373	100 077	4.77
(5) 非農業體力勞動者	5.07	339 421	143 526	5.11
(6) 軍職人員	4.16	457 424	6 277	3.82
(7) 其 他	2.08	161 044	25 615	2.25

可支配所得依可支配所得按戶數十等分位分(續完)

十 六 年

金額單位：新臺幣元

所 得 按 戶 數 十 等 分 位 組						
	9			10		
平 均 每 戶 可 支 配 所 得	家 庭 戶 數	平 均 每 戶 人 數	平 均 每 戶 可 支 配 所 得	家 庭 戶 數	平 均 每 戶 人 數	平 均 每 戶 可 支 配 所 得
450 030	457 588	5.18	548 593	457 301	5.58	845 571
318 244	55 359	5.81	402 942	55 369	6.67	708 440
1 630 794	253	5.00	2 338 541	521	7.05	4 877 514
329 469	39 151	6.04	422 450	39 010	6.73	677 843
291 955	15 729	5.72	348 675	15 843	6.01	546 571
464 238	401 976	5.12	562 580	402 133	5.54	856 856
679 094	20 245	5.27	815 090	20 337	6.13	1 406 046
449 974	78 604	5.61	538 227	78 295	6.22	798 108
695 449	27 575	4.36	827 693	27 634	4.92	1 275 648
516 768	100 367	4.83	608 281	100 297	5.38	869 540
379 489	143 699	5.37	446 609	143 413	6.37	628 708
494 771	6 357	4.22	548 293	6 369	4.92	755 033
196 074	25 707	2.60	252 942	25 704	2.89	403 258

第二十四表 經濟戶長職業別平均每戶可支配

民 國 七

	總 平 均			
	家 庭 戶 數	平均每戶人數	平 均 每 戶 可 支 配 所 得	家 庭 戶 數
全體家庭	4 574 092	4.41	366 486	457 382
0/1. 專門性、技術性及有關人員	285 397	4.19	538 466	28 545
2. 行政及主管人員	225 201	4.80	631 366	22 623
3. 監督及佐理人員	562 749	4.38	445 926	56 253
4. 買賣工作人員	624 640	4.58	397 314	62 548
5. 服務工作人員	317 055	4.28	343 423	31 673
6. 農、林、漁、牧工作人員	546 275	4.48	268 045	54 627
(61) 農事、畜牧工作者	458 600	4.37	261 821	45 796
(62) 林、漁工作者	87 675	5.07	300 603	8 841
7/8/9. 生產及有關工人、運輸設備 操作工及體力工	1 692 697	4.75	330 463	169 233
7. 生產及有關工人	1 312 858	4.76	326 873	131 259
8. 運輸設備操作工	246 928	4.77	350 272	24 580
9. 體力工	132 911	4.61	329 120	13 317
10. 職業不能分類之工作者	-	-	-	-
11. 現役軍人	63 400	4.00	418 223	6 344
12. 無職業者	256 678	1.88	156 458	25 630

所得依可支配所得按戶數十等分位分

十 六 年

金額單位：新臺幣元

可 支 配 所 得 按 戶 數 十 等 分 位 組						
1		2			3	
平均每戶人數	平 均 每 戶 可 支 配 所 得	家 庭 戶 數	平均每戶人數	平 均 每 戶 可 支 配 所 得	家 庭 戶 數	平均每戶人數
2.19	111 996	457 461	3.63	185 105	457 272	4.18
3.29	233 903	28 594	3.70	312 692	28 498	4.34
4.11	273 459	22 524	4.61	356 725	22 416	4.68
3.12	194 382	56 191	3.75	260 403	56 321	4.06
2.83	151 259	62 412	3.97	224 482	62 419	4.28
2.35	133 370	31 837	3.26	191 106	31 632	3.98
1.92	84 110	54 718	2.84	126 881	54 661	3.66
1.82	80 547	45 924	2.69	121 060	45 846	3.38
3.12	124 382	8 685	4.60	164 673	8 880	3.68
3.13	150 448	169 321	4.05	201 923	169 346	4.33
3.17	149 032	131 205	3.99	198 070	131 323	4.27
3.79	180 872	24 831	4.11	232 124	24 703	4.47
2.30	130 945	13 405	3.84	189 929	13 058	4.78
-	-	-	-	-	-	-
3.44	211 551	6 246	3.66	274 136	6 379	3.65
1.14	42 815	25 668	1.36	68 979	25 710	1.48

第二十四表 經濟戶長職業別平均每戶可支配

	民國七			
	可 支 配			
	3	4		
	平 均 每 戶 可 支 配 所 得	家 庭 戶 數	平均每戶人數	平 均 每 戶 可 支 配 所 得
全體家庭	229 011	457 556	4.34	265 828
0/1. 專門性、技術性及有關人員	368 895	28 436	4.10	418 081
2. 行政及主管人員	409 496	22 368	4.56	464 435
3. 監督及佐理人員	300 732	56 230	4.06	337 472
4. 買賣工作人員	263 936	62 383	4.39	298 728
5. 服務工作人員	228 796	31 661	4.16	265 896
6. 農、林、漁、牧工作人員	153 743	54 607	4.20	181 497
(61)農事、畜牧工作者	146 990	45 932	4.08	174 638
(62)林、漁工作者	188 321	8 537	4.83	219 036
7/8/9. 生產及有關工人、運輸設備 操作工及體力工	233 357	169 291	4.41	260 338
7. 生產及有關工人	228 354	131 320	4.42	255 300
8. 運輸設備操作工	260 830	24 641	4.80	287 351
9. 體力工	232 114	13 446	4.01	260 756
10. 職業不能分類之工作者	-	-	-	-
11. 現役軍人	308 406	6 449	3.97	343 302
12. 無職業者	85 859	25 674	1.53	100 576

所得依可支配所得按戶數十等分位分(續一)

十 六 年

金額單位：新臺幣元

所得按戶數十等分位組						
5			6			7
家庭戶數	平均每戶人數	平均每戶可支配所得	家庭戶數	平均每戶人數	平均每戶可支配所得	家庭戶數
457 363	4.54	301 954	457 293	4.75	340 376	457 410
28 746	4.29	471 068	28 298	4.19	516 356	28 813
22 776	4.64	526 440	22 466	4.76	587 130	22 457
56 410	4.31	374 609	56 351	4.43	416 283	56 159
62 451	4.60	334 174	62 545	4.69	373 311	62 518
31 759	4.47	298 009	31 622	4.53	327 352	31 665
54 462	4.61	206 643	54 623	4.69	234 192	54 771
45 730	4.49	199 972	46 052	4.78	225 918	45 792
9 014	5.17	245 533	8 599	5.26	278 575	8 733
169 040	4.73	287 873	169 390	4.91	316 392	169 223
131 166	4.69	282 366	131 524	4.91	312 100	131 282
24 683	4.64	311 086	24 787	5.06	338 338	24 702
13 369	4.55	287 877	13 058	4.59	315 222	13 462
-	-	-	-	-	-	-
6 308	3.88	376 300	6 331	4.22	411 619	6 340
25 741	1.60	115 935	25 641	1.84	136 760	25 588

第二十四表 經濟戶長職業別平均每戶可支配

	民 國 七			
	可 支 配			
	7		8	
	平均每戶人數	平 均 每 戶 可 支 配 所 得	家 庭 戶 數	平均每戶人數
全體家庭	4.80	386 413	457 466	4.95
0/1. 專門性、技術性及有關人員	4.31	572 370	28 291	4.40
2. 行政及主管人員	5.00	650 488	22 420	4.88
3. 監督及佐理人員	4.84	468 702	56 189	4.76
4. 買賣工作人員	4.85	416 446	62 506	4.84
5. 服務工作人員	4.69	363 496	31 899	4.71
6. 農、林、漁、牧工作人員	5.10	269 422	54 413	5.22
(6) 農事、畜牧工作者	4.95	260 103	45 753	5.07
(62) 林、漁工作者	5.20	306 870	8 965	5.89
7/8/9. 生產及有關工人、運輸設備 操作工及體力工	5.02	348 198	169 248	5.11
7. 生產及有關工人	5.06	344 304	131 116	5.16
8. 運輸設備操作工	4.88	367 809	24 600	4.89
9. 體力工	4.89	347 086	13 353	5.18
10. 職業不能分類之工作者	-	-	-	-
11. 現役軍人	4.16	457 424	6 277	3.82
12. 無職業者	2.08	161 044	25 615	2.25

所得依可支配所得按戶數十等分位分(續完)

十 六 年

金額單位：新臺幣元

所 得 按 戶 數 十 等 分 位 組						
	9			10		
平 均 每 戶 可 支 配 所 得	家 庭 戶 數	平均每戶人數	平 均 每 戶 可 支 配 所 得	家 庭 戶 數	平均每戶人數	平 均 每 戶 可 支 配 所 得
450 030	457 588	5.18	548 593	457 301	5.58	845 571
638 134	28 620	4.50	741 996	28 556	4.75	1 110 907
739 368	22 530	5.09	872 257	22 621	5.64	1 431 320
536 745	56 306	4.96	637 895	56 339	5.52	931 429
476 905	62 347	5.55	566 368	62 511	5.78	867 411
417 255	31 654	5.18	501 547	31 653	5.44	707 918
315 523	54 865	5.91	400 469	54 528	6.69	708 462
306 094	45 864	5.83	392 935	45 911	6.63	709 561
349 780	8 601	5.76	436 178	8 820	7.21	692 440
390 816	169 447	5.42	460 056	169 158	6.40	655 322
386 401	131 416	5.51	455 761	131 247	6.41	657 003
408 383	24 751	5.13	480 362	24 650	5.98	635 785
394 302	13 021	5.42	461 221	13 422	6.59	671 203
-	-	-	-	-	-	-
494 771	6 357	4.22	548 292	6 369	4.92	755 032
196 074	25 707	2.60	252 941	25 704	2.89	403 258

第二十五表 平均每戶可支配所得及最終消費支

民 國 七

年 齡 組 別	合 計			農
	戶 數	可 支 配 所 得	最 終 消 費 支 出	戶 數
全 體 家 庭	4 574 092	366 487	275 104	3 993
未 滿 20 歲	25 756	268 365	208 193	-
20 ~ 24 歲	140 238	306 688	237 378	-
25 ~ 29 歲	491 174	358 822	266 289	263
30 ~ 34 歲	809 284	357 691	271 737	-
35 ~ 39 歲	786 783	371 633	287 443	541
40 ~ 44 歲	534 891	382 897	302 638	-
45 ~ 49 歲	497 550	412 864	314 834	1 064
50 ~ 54 歲	397 797	429 664	299 816	1 095
55 ~ 59 歲	376 009	389 843	270 998	507
60 ~ 64 歲	254 532	335 735	234 522	523
65 歲 以 上	260 078	211 946	167 096	-

出按經濟戶長年齡、社會經濟特性分

十 六 年

金額單位：新臺幣元

業 雇 主		農 業 自 營 作 業 者			非 農 業 雇 主	
可 支 配 所 得	最 終 消 費 支 出	戶 數	可 支 配 所 得	最 終 消 費 支 出	戶 數	可 支 配 所 得
1 284 633	467 609	391 292	268 310	196 270	202 321	581 670
-	-	267	95 012	75 460	-	-
-	-	3 769	293 244	212 250	1 076	443 465
300 175	191 584	9 991	282 600	184 325	13 363	516 537
-	-	27 411	263 596	207 220	49 407	476 902
398 855	313 696	37 545	265 412	210 350	48 220	553 304
-	-	40 090	276 892	215 234	32 812	574 373
1 592 560	496 062	58 041	297 988	225 768	21 875	623 960
2 190 938	439 254	63 524	333 468	223 364	18 052	777 357
934 982	943 382	59 241	286 454	193 847	8 357	789 240
510 926	305 888	41 420	223 059	165 391	4 215	815 165
-	-	49 993	161 122	126 092	4 944	708 321

第二十五表 平均每戶可支配所得及最終消費支

民 國 七

年 齡 組 別	非農業雇主	非 農 業 自 營 作 業 者		
	最終消費支出	戶 數	可 支 配 所 得	最終消費支出
全 體 家 庭	408 302	783 867	379 761	288 219
未 滿 20 歲	-	823	438 273	335 677
20 ~ 24 歲	322 586	12 064	387 442	285 706
25 ~ 29 歲	333 273	73 024	371 900	270 543
30 ~ 34 歲	330 148	142 487	356 387	268 662
35 ~ 39 歲	406 098	150 875	360 896	284 486
40 ~ 44 歲	420 648	106 651	377 154	306 788
45 ~ 49 歲	447 072	106 121	412 402	317 858
50 ~ 54 歲	494 291	82 332	432 446	312 631
55 ~ 59 歲	515 838	52 095	425 648	298 374
60 ~ 64 歲	572 162	31 786	364 966	265 330
65 歲 以 上	543 351	25 609	269 100	198 220

出按經濟戶長年齡、社會經濟特性分(續一)

十 六 年

金額單位：新臺幣元

農 業 受 雇 者			非 農 業 經 理 管 理 和 專 業 受 雇 者			文 書 推 銷 和 服 務 工 作 者
戶 數	可 支 配 所 得	最 終 消 費 支 出	戶 數	可 支 配 所 得	最 終 消 費 支 出	戶 數
158 252	246 085	193 617	275 736	590 903	419 315	1 002 809
523	129 719	94 831	-	-	-	4 956
2 126	245 620	228 135	1 620	418 368	331 625	46 000
12 440	228 970	177 577	23 862	511 971	362 643	125 084
20 260	225 866	175 356	64 925	509 357	360 309	192 587
23 697	229 421	194 192	59 132	558 915	419 484	172 682
24 610	262 137	216 204	36 132	636 794	455 653	115 295
25 200	270 450	216 659	29 342	660 027	483 574	94 615
19 214	280 233	220 569	20 057	671 053	433 666	75 847
20 039	233 847	166 050	20 157	640 755	430 163	94 156
6 334	246 987	149 195	13 404	734 515	464 128	64 443
3 809	155 162	118 417	7 105	749 247	561 427	17 144

第二十五表 平均每戶可支配所得及最終消費支

民 國 七

年 齡 組 別	文 書 推 銷 和 服 務 工 作 者		非 農 業 體 力 勞	
	可 支 配 所 得	最 終 消 費 支 出	戶 數	可 支 配 所 得
全 體 家 庭	421 136	316 590	1 435 744	320 385
未 滿 20 歲	292 289	218 522	18 497	265 980
20 ~ 24 歲	317 436	254 044	67 871	284 122
25 ~ 29 歲	389 812	298 637	218 748	320 574
30 ~ 34 歲	385 231	303 268	293 072	303 014
35 ~ 39 歲	419 221	317 278	274 774	299 961
40 ~ 44 歲	419 110	334 162	171 054	315 874
45 ~ 49 歲	474 315	368 899	156 959	362 897
50 ~ 54 歲	480 004	341 303	107 875	374 111
55 ~ 59 歲	463 260	325 780	84 125	358 711
60 ~ 64 歲	453 415	291 801	29 355	341 999
65 歲 以 上	494 788	312 984	13 414	213 994

出按經濟戶長年齡、社會經濟特性分(續完)

十 六 年

金額單位：新臺幣元

動 者	軍 職 人 員			其 他		
最終消費支出	戶 數	可 支 配 所 得	最終消費支出	戶 數	可 支 配 所 得	最終消費支出
245 340	63 400	418 223	292 824	256 678	156 459	142 599
208 043	-	-	-	690	129 993	123 258
217 890	3 661	357 031	230 025	2 051	175 581	173 934
240 508	12 369	401 123	281 389	2 030	182 526	189 419
235 114	16 310	409 971	295 737	2 825	204 348	198 030
238 717	15 669	437 899	318 056	3 648	252 850	222 613
257 478	4 416	427 654	316 547	3 831	244 410	254 722
280 925	814	570 261	339 948	3 519	151 550	164 852
270 980	1 125	525 773	423 656	8 676	172 957	161 612
244 192	8 473	409 532	252 780	28 859	190 711	163 693
220 779	563	505 364	252 800	62 489	159 373	147 922
157 115	-	-	-	138 060	140 566	126 601

第二十六表 平均每戶可支配所得及最終消

民 國 七

	總 平 均			專 門 性、技 術 性 及	
	戶 數	可支配所得	最終消費支出	戶 數	可支配所得
全 體 家 庭	624 640	397 315	300 906	317 055	343 424
1. 研 究 院(所)	296	737 400	275 500	-	-
2. 大 學 教 育	27 104	514 431	375 464	8 735	481 677
3. 專 科 教 育	46 088	437 683	336 626	20 367	401 447
4. 高 中 教 育	162 939	411 705	312 034	72 910	365 445
5. 國 中 教 育	114 283	399 324	307 241	56 925	322 855
6. 國 小 教 育	244 283	374 652	282 611	135 499	332 311
7. 補 習 自 修 或 不 識 字	29 647	323 998	242 627	22 619	285 143

	買 賣 工 作 人 員			服 務 工 作	
	戶 數	可支配所得	最終消費支出	戶 數	可支配所得
全 體 家 庭	4 574 092	366 487	275 104	285 397	538 466
1. 研 究 院(所)	28 858	651 360	427 272	17 476	685 177
2. 大 學 教 育	353 628	546 998	388 039	109 752	600 832
3. 專 科 教 育	383 005	468 802	346 312	96 597	511 726
4. 高 中 教 育	1 007 399	388 285	294 847	44 699	441 914
5. 國 中 教 育	750 966	349 493	265 032	9 605	427 221
6. 國 小 教 育	1 736 044	322 484	245 684	6 566	338 249
7. 補 習 自 修 或 不 識 字	314 192	226 288	170 545	702	358 011

費支出按經濟戶長教育程度及職業分

十 六 年

金額單位：新臺幣元

有 關 人 員	行 政 及 主 管 人 員			監 督 及 佐 理 人 員		
最終消費支出	戶 數	可 支 配 所 得	最終消費支出	戶 數	可 支 配 所 得	最終消費支出
375 714	225 201	631 367	442 681	562 749	445 926	336 665
461 692	4 338	742 477	476 360	4 963	554 974	334 008
416 695	45 731	750 595	518 723	108 133	495 403	361 538
350 170	31 578	664 735	477 684	118 313	464 442	354 468
327 468	66 141	577 931	410 436	240 491	419 006	324 084
325 196	31 452	601 421	409 448	51 478	431 573	321 113
262 502	45 430	575 210	408 035	38 205	422 216	311 562
165 140	531	705 240	486 076	1 166	477 283	339 043

人 員	農、林、漁、牧 工 作 人 員			農 事、畜 牧 工 作 者		
最終消費支出	戶 數	可 支 配 所 得	最終消費支出	戶 數	可 支 配 所 得	最終消費支出
267 563	546 275	268 046	196 303	458 600	261 821	190 326
-	-	-	-	-	-	-
324 605	526	373 315	241 185	526	373 315	241 185
315 452	4 199	382 924	252 554	3 421	362 245	203 418
291 219	34 478	350 772	224 181	29 246	349 739	218 745
256 999	61 710	307 792	211 514	51 374	296 622	200 740
256 965	345 074	264 969	199 946	287 981	261 946	196 755
216 225	100 288	220 372	162 232	86 052	206 074	152 103

第二十六表 平均每戶可支配所得及最終消

民 國 七

	林、漁工作者			生產及有關工人、運輸設備操	
	戶數	可支配所得	最終消費支出	戶數	可支配所得
全體家庭	87 675	300 603	227 567	1 692 697	330 463
1. 研究院(所)	-	-	-	-	-
2. 大學教育	-	-	-	5 222	425 673
3. 專科教育	778	473 850	468 614	40 785	386 302
4. 高中教育	5 232	356 541	254 570	345 378	338 718
5. 國中教育	10 336	363 312	265 068	389 683	326 295
6. 國小教育	57 093	280 217	216 042	832 020	328 659
7. 補習自修或不識字	14 236	306 804	223 463	79 609	299 058

	體力工			職業不能分類之	
	戶數	可支配所得	最終消費支出	戶數	可支配所得
全體家庭	132 911	329 121	267 060	-	-
1. 研究院(所)	-	-	-	-	-
2. 大學教育	821	409 605	309 266	-	-
3. 專科教育	1 385	324 604	268 089	-	-
4. 高中教育	15 440	336 613	272 199	-	-
5. 國中教育	24 566	329 071	274 404	-	-
6. 國小教育	78 495	334 246	272 301	-	-
7. 補習自修或不識字	12 204	281 874	209 110	-	-

費支出按經濟戶長教育程度及職業分(續)

十 六 年

金額單位：新臺幣元

作工及體力工	生 產 及 有 關 工 人			運 輸 設 備 操 作 工		
最終消費支出	戶 數	可 支 配 所 得	最終消費支出	戶 數	可 支 配 所 得	最終消費支出
252 131	1 312 858	326 873	247 663	246 928	350 272	267 856
-	-	-	-	-	-	-
284 859	3 150	437 431	256 455	1 251	406 614	340 362
293 458	36 952	388 570	294 359	2 448	386 967	294 211
258 800	269 641	338 059	256 359	60 297	342 203	266 288
249 718	300 863	324 846	245 411	64 254	332 018	260 446
251 521	638 397	322 350	245 316	115 128	359 832	271 761
218 075	63 855	293 254	217 555	3 550	462 529	258 262

工 作 者	現 役 軍 人			無 職 業 者		
最終消費支出	戶 數	可 支 配 所 得	最終消費支出	戶 數	可 支 配 所 得	最終消費支出
-	63 400	418 223	292 824	256 678	156 459	142 599
-	932	486 999	268 791	853	205 650	240 903
-	30 678	461 214	319 250	17 747	274 841	239 601
-	15 980	401 432	302 171	9 098	225 940	219 222
-	9 326	347 294	241 553	31 037	205 135	188 921
-	3 254	340 864	219 135	32 576	182 726	174 357
-	2 973	356 802	219 355	85 994	149 644	134 665
-	257	344 921	287 653	79 373	99 067	88 519

第二十七表 平均每戶可支配所得及最終消費支出

民 國 七

	總 平 均			都	
	戶 數	可支配所得	最終消費支出	戶 數	可支配所得
全 體 家 庭	4 574 092	366 487	275 104	2 603 388	407 264
1. 研 究 院(所)	28 858	651 360	427 272	26 498	643 495
2. 大 學 教 育	353 628	546 998	388 039	310 462	554 390
3. 專 科 教 育	383 005	468 802	346 312	288 770	482 067
4. 高 中 教 育	1 007 399	388 285	294 847	673 562	403 383
5. 國 中 教 育	750 966	349 493	265 032	413 810	369 948
6. 國 小 教 育	1 736 044	322 484	245 684	787 440	356 069
7. 補 習 自 修 或 不 識 字	314 192	226 288	170 545	102 846	259 779

按經濟戶長教育程度及都市化程度地區分

十 六 年

金額單位：新臺幣元

市	城 鎮			鄉 村		
最終消費支出	戶 數	可 支 配 所 得	最終消費支出	戶 數	可 支 配 所 得	最終消費支出
310 851	1 123 950	342 254	249 315	846 754	273 280	199 431
426 905	2 360	739 663	431 393	-	-	-
394 051	35 178	508 579	351 430	7 988	428 901	315 628
359 953	65 567	437 377	319 767	28 668	407 066	269 624
312 672	225 436	366 512	266 421	108 401	339 749	243 201
290 136	198 775	347 357	247 929	138 381	291 395	214 530
279 886	510 539	322 524	238 764	438 065	262 066	192 269
200 426	86 095	232 651	169 925	125 251	194 414	146 437

第二十八表 平均每戶可支配所得及最終消費

	民 國 七		
	總 平 均		
	戶 數	可 支 配 所 得	最 終 消 費 支 出
戶 數			
全體家庭	4 574 092	366 487	275 104
0. 農、林、漁、牧業	553 537	269 288	197 469
(01) 農、牧業	461 233	262 267	190 689
(02) 林業及伐木業	11 786	262 917	178 718
(03) 漁 業	80 518	310 437	239 051
1. 礦業及土石採取業	20 333	401 664	281 830
2/3. 製造業	1 218 285	374 936	278 798
4. 水電燃氣業	53 401	432 539	327 758
5. 營造業	480 283	345 827	262 218
6. 商 業	757 557	399 016	303 461
7. 運輸、倉儲及通信業	339 753	400 930	303 876
8. 金融、保險、不動產及工商服務業	105 437	531 368	401 070
9. 公共行政、社會服務及個人服務業	788 828	429 073	314 641
10. 其他不能歸類之行業	-	-	-
11. 無行業	256 678	156 459	142 599

支出按經濟戶長行業及從業身分分

十 六 年

金額單位：新臺幣元

主		受 雇 者		
可 支 配 所 得	最 終 消 費 支 出	戶 數	可 支 配 所 得	最 終 消 費 支 出
595 275	409 450	2 935 941	378 312	284 253
1 284 633	467 609	158 252	246 085	193 617
2 591 980	703 508	100 624	218 215	174 184
-	-	10 457	267 050	181 885
463 009	319 355	47 171	300 890	237 672
696 449	442 585	19 520	391 872	278 012
544 270	367 125	1 040 823	358 003	269 163
665 660	534 594	51 268	432 788	327 440
564 369	381 767	423 791	331 034	253 263
582 026	419 568	245 589	394 798	307 133
611 036	466 174	244 300	411 927	312 803
754 492	628 386	87 064	517 639	386 756
675 276	486 789	665 334	430 390	313 670
-	-	-	-	-
-	-	-	-	-

第二十八表 平均每戶可支配所得及最終消費

	民 國 七			失
	自 營 作 業 者			
	戶 數	可 支 配 所 得	最 終 消 費 支 出	戶 數
全體家庭	1 175 159	342 651	257 603	29 611
0. 農、林、漁、牧業	391 292	268 310	196 270	-
(01) 農、牧業	359 068	264 614	193 113	-
(02) 林業及伐木業	1 329	230 396	153 797	-
(03) 漁 業	30 895	312 904	234 783	-
1. 礦業及土石採取業	271	517 424	235 334	-
2/3. 製造業	86 091	399 925	301 533	-
4. 水電燃氣業	1 551	336 838	260 639	-
5. 營造業	35 058	391 026	297 366	-
6. 商 業	458 817	380 074	288 046	-
7. 運輸、倉儲及通信業	92 992	366 480	276 130	-
8. 金融、保險、不動產及工商服務業	11 840	509 208	380 903	-
9. 公共行政、社會服務及個人服務業	97 247	353 614	274 819	-
10. 其他不能歸類之行業	-	-	-	-
11. 無行業	-	-	-	29 611

支出按經濟戶長行業及從業身分分(續)

十 六 年

金額單位：新臺幣元

業 者		其 他		
可 支 配 所 得	最 終 消 費 支 出	戶 數	可 支 配 所 得	最 終 消 費 支 出
172 668	170 093	227 067	154 345	139 013
-	-	-	-	-
-	-	-	-	-
-	-	-	-	-
-	-	-	-	-
-	-	-	-	-
-	-	-	-	-
-	-	-	-	-
-	-	-	-	-
-	-	-	-	-
-	-	-	-	-
-	-	-	-	-
-	-	-	-	-
-	-	-	-	-
172 668	170 093	227 067	154 345	139 013

第二十九表 平均每戶可支配所得及最終消費

民 國 七

	總 平 均			1 人	
	戶 數	可支配所得	最 終 消 費 出 支	戶 數	可支配所得
全體家庭	4 574 092	366 487	275 104	255 037	142 372
0/1. 專門性、技術性及有關人員	285 397	538 466	375 714	6 128	381 673
2. 行政及主管人員	225 201	631 367	442 681	2 509	481 195
3. 監督及佐理人員	562 749	445 926	336 665	15 100	212 989
4. 買賣工作人員	624 640	397 315	300 906	17 710	166 478
5. 服務工作人員	317 055	343 424	267 563	21 718	171 381
6. 農、林、漁、牧工作人員	546 275	268 046	196 303	31 087	105 209
(a) 農事、畜牧工作者	458 600	261 821	190 326	28 349	95 544
(a2) 林、漁工作者	87 675	300 603	227 567	2 738	205 283
7/8/9. 生產及有關工人、運輸設備 操作工及體力工	1 692 697	330 463	252 131	49 007	166 154
7. 生產及有關工人	1 312 858	326 873	247 663	36 476	165 379
8. 運輸設備操作工	246 928	350 272	267 856	5 293	171 051
9. 體力工	132 911	329 121	267 060	7 238	166 484
10. 職業不能分類之工作者	-	-	-	-	-
11. 現役軍人	63 400	418 223	292 824	530	191 657
12. 無職業者	256 678	156 459	142 599	111 248	102 137

支出按經濟戶長職業及戶內人數分

十 六 年

金額單位：新臺幣元

最 終 消 費 支 出	2 人			3 人			4 人
	戶 數	可支配所得	最 終 消 費 支 出	戶 數	可支配所得	最 終 消 費 支 出	戶 數
105 901	443 908	245 464	180 477	646 092	320 545	236 018	1 084 949
220 839	25 324	487 036	345 520	49 902	478 630	317 930	97 433
356 223	9 568	628 921	343 194	24 672	535 099	347 930	68 416
147 712	42 947	355 024	246 684	94 998	381 588	287 636	167 884
121 719	49 146	269 180	183 966	93 143	332 921	248 162	155 036
122 864	27 960	226 337	170 279	44 953	306 372	239 354	83 074
76 725	91 286	155 600	117 488	77 640	212 354	154 207	78 846
75 408	84 986	154 480	116 695	67 620	209 172	151 560	65 049
90 368	6 300	170 703	128 190	10 020	233 830	172 070	13 797
112 183	94 733	231 412	168 483	220 451	277 691	205 821	393 992
113 038	75 825	225 753	165 521	171 306	272 076	200 063	306 763
112 219	10 242	287 992	190 225	28 648	313 881	232 497	59 425
107 846	8 666	214 064	168 704	20 497	274 035	216 661	27 804
-	-	-	-	-	-	-	-
96 475	7 122	404 591	258 411	12 652	383 990	269 797	25 396
87 851	95 822	175 322	158 197	27 681	231 955	219 694	14 872

第二十九表 平均每戶可支配所得及最終消費

民 國 七

	4 人		5 人		
	可支配所得	最終消費支出	戶數	可支配所得	最終消費支出
全體家庭	380 864	285 542	1 068 562	394 265	302 148
0/1. 專門性、技術性及有關人員	530 396	370 056	66 703	578 767	413 877
2. 行政及主管人員	612 291	421 201	64 350	619 658	458 733
3. 監督及佐理人員	430 712	330 816	131 444	471 551	367 364
4. 買賣工作人員	394 098	296 072	149 273	406 326	316 301
5. 服務工作人員	349 064	268 759	71 852	376 270	293 660
6. 農、林、漁、牧工作人員	275 732	208 655	100 916	299 845	216 115
(61) 農事、畜牧工作者	272 985	204 001	78 895	300 175	211 225
(62) 林、漁工作者	288 685	230 595	22 021	298 662	233 633
7/8/9. 生產及有關工人、運輸設備 操作工及體力工	309 022	237 698	467 451	335 047	262 090
7. 生產及有關工人	302 959	232 185	361 915	333 751	259 069
8. 運輸設備操作工	337 593	254 791	74 548	344 864	272 762
9. 體力工	314 858	261 999	30 988	326 564	271 693
10. 職業不能分類之工作者	-	-	-	-	-
11. 現役軍人	393 216	289 959	10 974	450 945	307 938
12. 無職業者	253 033	248 284	5 599	235 486	255 759

支出按經濟戶長職業及戶內人數分(續一)

十 六 年

金額單位：新臺幣元

6 人			7 人			8 人	
戶 數	可支配所得	最 終 消 費 支 出	戶 數	可支配所得	最 終 消 費 支 出	戶 數	可支配所得
570 165	413 180	314 827	281 065	455 529	344 490	111 901	512 679
25 492	592 619	425 915	9 271	628 386	458 091	2 766	774 897
29 794	662 768	488 847	11 925	708 860	493 291	7 372	803 824
60 033	521 083	373 091	31 140	534 847	419 133	8 976	748 996
86 729	446 504	347 864	42 620	513 365	406 903	16 297	527 248
38 613	403 635	324 246	17 997	442 990	349 044	5 709	465 888
79 650	315 305	236 457	45 137	338 721	253 794	19 569	378 259
64 980	313 423	232 946	35 255	345 444	255 034	15 628	371 614
14 670	323 639	252 011	9 882	314 735	249 372	3 941	404 608
244 406	358 221	279 202	121 340	420 652	312 801	50 113	460 443
184 604	352 565	273 181	93 635	420 369	306 726	38 443	454 839
42 207	377 614	291 048	15 365	429 036	324 511	6 962	403 723
17 595	371 040	313 960	12 340	412 365	344 321	4 708	590 078
-	-	-	-	-	-	-	-
3 992	494 620	364 961	1 635	560 390	371 938	1 099	772 054
1 456	339 981	318 815	-	-	-	-	-

第二十九表 平均每戶可支配所得及最終消費

民 國 七

	最 終 消 費 支 出	9 人		最 終 消 費 支 出	戶 數
		戶 數	可支配所得		
全體家庭	365 308	58 688	552 937	393 301	28 232
0/1. 專門性、技術性及有關人員	511 333	798	731 872	469 377	246
2. 行政及主管人員	459 616	2 886	940 611	729 565	1 617
3. 監督及佐理人員	543 409	3 995	676 339	445 562	5 170
4. 買賣工作人員	374 043	7 372	600 704	447 036	3 864
5. 服務工作人員	377 224	3 413	532 722	433 014	1 501
6. 農、林、漁、牧工作人員	271 024	10 939	521 764	296 726	4 056
(61) 農事、畜牧工作者	267 880	8 783	548 380	298 734	3 530
(62) 林、漁工作者	283 490	2 156	413 339	288 543	526
7/8/9. 生產及有關工人、運輸設備 操作工及體力工	343 088	29 285	494 997	368 880	11 778
7. 生產及有關工人	335 515	24 474	488 414	361 305	10 638
8. 運輸設備操作工	329 023	2 821	580 127	423 565	1 140
9. 體力工	425 723	1 990	455 280	384 518	-
10. 職業不能分類之工作者	-	-	-	-	-
11. 現役軍人	411 162	-	-	-	-
12. 無職業者	-	-	-	-	-

支出按經濟戶長職業及戶內人數分(續完)

十 六 年

金額單位：新臺幣元

10人		11~15人				16人以上		
可支配所得	最終消費支出	戶數	可支配所得	最終消費支出	戶數	可支配所得	最終消費支出	戶數
588 930	428 919	22 943	736 789	495 213	2 550	976 056	908 389	
1 096 672	636 443	1 334	679 043	409 757	-	-	-	
718 256	502 910	2 092	951 507	879 540	-	-	-	
674 084	540 194	1 062	1 027 801	547 905	-	-	-	
622 883	454 952	3 450	929 563	541 436	-	-	-	
517 067	414 342	265	813 167	606 734	-	-	-	
489 650	298 613	5 863	603 412	413 195	1 286	1 110 937	1 103 369	
504 374	301 086	4 513	540 330	386 749	1 012	1 247 221	1 283 218	
390 843	282 011	1 350	814 293	501 602	274	607 581	439 110	
555 399	403 774	8 877	670 942	444 056	1 264	838 828	710 017	
550 156	398 600	7 780	644 319	429 685	999	904 280	739 415	
604 326	452 054	277	751 971	694 362	-	-	-	
-	-	820	896 161	495 844	265	592 085	599 190	
-	-	-	-	-	-	-	-	
-	-	-	-	-	-	-	-	
-	-	-	-	-	-	-	-	

第三十表 平均每戶可支配所得及最終

民 國 七

	總 平 均			未 滿 20	
	戶 數	可支配所得	最 終 消 費 支	戶 數	可支配所得
全體家庭	4 574 092	366 487	275 104	25 756	268 365
0/1. 專門性、技術性及有關人員	285 397	538 466	375 714	271	261 070
2. 行政及主管人員	225 201	631 367	442 681	-	-
3. 監督及佐理人員	562 749	445 926	336 665	1 711	318 516
4. 買賣工作人員	624 640	397 315	300 906	2 201	379 566
5. 服務工作人員	317 055	343 424	267 563	1 330	226 146
6. 農、林、漁、牧工作人員	546 275	268 046	196 303	790	117 989
(61) 農事、畜牧工作者	458 600	261 821	190 326	790	117 989
(62) 林、漁工作者	87 675	300 603	227 567	-	-
7/8/9. 生產及有關工人、運輸設備 操作工及體力工	1 692 697	330 463	252 131	18 763	265 266
7. 生產及有關工人	1 312 858	326 873	247 663	18 502	266 081
8. 運輸設備操作工	246 928	350 272	267 856	-	-
9. 體力工	132 911	329 121	267 060	261	207 462
10. 職業不能分類之工作者	-	-	-	-	-
11. 現役軍人	63 400	418 223	292 824	-	-
12. 無職業者	256 678	156 459	142 599	690	129 993

消費支出按經濟戶長職業、年齡分

十 六 年

金額單位：新臺幣元

歲	20 ~ 24 歲			25 ~ 29 歲		
最 終 消 費 支 出	戶 數	可支配所得	最 終 消 費 支 出	戶 數	可支配所得	最 終 消 費 支 出
208 193	140 238	306 688	237 378	491 174	358 822	266 289
212 502	4 374	318 643	262 325	26 400	473 465	346 414
-	264	370 515	245 830	12 354	546 779	356 839
223 729	19 643	298 997	255 691	68 150	402 781	310 217
276 509	17 401	340 666	270 383	65 085	387 508	283 248
189 576	15 167	346 872	260 151	30 983	355 709	278 199
88 284	5 622	278 682	217 642	22 171	247 807	174 842
88 284	4 016	253 067	199 897	16 463	244 536	174 424
-	1 606	342 736	262 016	5 708	257 242	176 047
208 193	72 055	294 521	221 795	251 632	327 748	243 623
209 146	63 645	294 611	221 019	205 673	325 986	241 079
-	4 774	343 855	256 256	33 521	344 550	253 814
140 621	3 636	228 171	190 134	12 438	311 597	258 231
-	-	-	-	-	-	-
-	3 661	357 031	230 025	12 369	401 123	281 389
123 258	2 051	175 581	173 934	2 030	182 526	189 419

第三十表 平均每戶可支配所得及最終

民 國 七

	30 ~ 34 歲			30 ~ 39	
	戶 數	可支配所得	最終消費支出	戶 數	可支配所得
全體家庭	809 284	357 691	271 737	786 783	371 633
0/1. 專門性、技術性及有關人員	61 198	476 474	341 781	60 294	531 508
2. 行政及主管人員	45 654	530 433	365 038	44 660	595 102
3. 監督及佐理人員	114 326	404 297	317 695	104 629	426 143
4. 買賣工作人員	115 435	370 650	282 693	118 588	399 402
5. 服務工作人員	43 992	330 351	262 288	44 238	324 640
6. 農、林、漁、牧工作人員	46 845	246 344	193 476	60 767	251 981
(61) 農事、畜牧工作者	35 897	232 582	182 673	47 094	245 878
(62) 林、漁工作者	10 948	291 467	228 897	13 673	273 000
7/8/9. 生產及有關工人、運輸設備 操作工及體力工	362 699	313 631	240 949	334 290	312 191
7. 生產及有關工人	295 649	312 261	239 407	250 300	311 670
8. 運輸設備操作工	48 096	318 318	240 509	59 837	319 221
9. 體力工	18 954	323 114	266 121	24 153	300 171
10. 職業不能分類之工作者	-	-	-	-	-
11. 現役軍人	16 310	409 971	295 737	15 669	437 899
12. 無職業者	2 825	204 348	198 030	3 648	252 850

消費支出按經濟戶長職業、年齡分(續一)

十 六 年

金額單位：新臺幣元

歲	40 ~ 44 歲			45 ~ 49 歲		
最 終 消 費 支 出	戶 數	可支配所得	最 終 消 費 支 出	戶 數	可支配所得	最 終 消 費 支 出
287 443	534 891	382 897	302 638	497 550	412 864	314 834
377 532	38 370	566 915	406 170	31 157	591 682	420 978
455 733	36 002	631 901	440 446	26 786	671 979	500 160
319 102	61 915	443 013	361 648	57 311	504 596	382 666
308 752	82 319	389 258	317 962	73 672	438 232	337 191
272 376	36 696	341 233	283 240	34 503	352 578	290 432
204 419	64 160	270 426	214 493	83 470	306 779	227 324
198 196	50 097	260 946	205 449	67 184	307 415	224 314
225 854	14 063	304 197	246 710	16 286	304 158	239 738
247 601	207 182	328 872	267 115	186 318	370 399	287 181
244 723	152 107	324 896	262 066	143 495	366 388	282 739
256 159	35 821	347 615	285 432	27 239	377 556	293 140
256 218	19 254	325 415	272 928	15 584	394 821	317 667
-	-	-	-	-	-	-
318 056	4 416	427 654	316 547	814	570 261	339 948
222 613	3 831	244 410	254 722	3 519	151 550	164 852

第三十表 平均每戶可支配所得及最終

民 國 七

	50 ~ 54 歲			55 ~ 59	
	戶 數	可支配所得	最 終 消 費 支 出	戶 數	可支配所得
全體家庭	397 797	429 664	299 816	376 009	389 843
0/1. 專門性、技術性及有關人員	20 723	584 801	382 172	22 689	565 495
2. 行政及主管人員	24 530	765 679	489 344	16 718	708 485
3. 監督及佐理人員	39 022	538 438	390 823	50 548	498 328
4. 買賣工作人員	62 355	441 374	314 623	42 979	439 781
5. 服務工作人員	35 656	370 172	268 354	37 162	383 021
6. 農、林、漁、牧工作人員	82 162	341 752	221 600	78 739	277 063
(61) 農事、畜牧工作者	71 408	340 728	217 300	71 105	269 122
(62) 林、漁工作者	10 754	348 552	250 155	7 634	351 027
7/8/9. 生產及有關工人、運輸設備 操作工及體力工	123 548	389 448	281 828	89 842	365 035
7. 生產及有關工人	89 881	380 775	271 404	63 341	358 774
8. 運輸設備操作工	17 224	452 106	325 948	14 300	391 060
9. 體力工	16 443	371 224	292 594	12 201	367 038
10. 職業不能分類之工作者	-	-	-	-	-
11. 現役軍人	1 125	525 773	423 656	8 473	409 532
12. 無職業者	8 676	172 957	161 612	28 859	190 711

消費支出按經濟戶長職業、年齡分(續完)

十 六 年

金額單位：新臺幣元

歲	60 ~ 64 歲			65 歲 以 上		
	戶 數	可支配所得	最 終 消 費 出 支	戶 數	可支配所得	最 終 消 費 出 支
270 998	254 532	335 735	234 522	260 078	211 946	167 096
376 731	13 776	668 982	363 055	6 145	675 976	492 760
458 332	11 276	711 017	471 719	6 957	739 498	569 371
363 501	38 213	496 913	325 407	7 281	649 810	387 461
307 154	25 412	363 575	272 747	19 193	315 379	218 605
274 443	23 719	319 574	230 112	13 609	272 450	204 787
190 736	47 747	228 754	164 692	53 802	160 700	125 549
186 635	43 119	220 827	162 889	51 427	161 259	125 892
228 935	4 628	302 609	181 497	2 375	148 600	118 123
245 198	31 337	358 949	232 941	15 031	218 164	161 796
234 826	19 463	353 961	217 694	10 802	208 736	152 972
275 645	4 949	484 564	292 224	1 167	322 449	259 667
263 360	6 925	283 199	233 423	3 062	211 677	155 625
-	-	-	-	-	-	-
252 780	563	505 364	252 800	-	-	-
163 693	62 489	159 373	147 922	138 060	140 566	126 601

第三十一表 平均每戶可支配所得及最終消費支

民 國 七

可支配所得組別	總 平 均			都	
	戶 數	可支配所得	最 終 消 費 支 出	戶 數	可支配所得
總 計	4 574 092	366 487	275 104	2 603 388	407 264
未 滿30,000元	5 471	24 054	66 966	2 065	21 897
30,000~60,000	29 812	48 411	57 137	8 393	50 081
60,000~80,000	51 559	70 140	66 695	14 446	70 806
80,000~100,000	66 789	90 740	90 360	22 651	90 659
100,000~120,000	85 733	109 904	106 994	29 756	110 187
120,000~140,000	110 342	130 601	121 677	36 983	130 399
140,000~160,000	124 747	151 132	133 058	41 612	151 133
160,000~180,000	155 614	170 717	150 733	59 637	170 768
180,000~200,000	192 408	189 882	168 466	73 667	190 106
200,000~220,000	213 684	210 185	185 250	87 142	209 937
220,000~240,000	233 887	229 911	196 414	105 569	229 744
240,000~260,000	255 940	249 745	214 083	138 251	249 670
260,000~280,000	251 036	269 922	228 088	132 387	270 088
280,000~300,000	254 943	289 875	238 677	146 014	290 065
300,000~320,000	249 133	309 678	254 219	151 192	309 820
320,000~340,000	232 020	329 793	263 565	139 150	329 587
340,000~360,000	218 207	349 885	282 929	143 394	349 874
360,000~380,000	187 303	369 944	296 374	115 936	369 823
380,000~400,000	178 743	390 082	304 367	113 318	389 927
400,000~420,000	150 197	409 599	318 836	101 171	409 645
420,000~440,000	124 205	429 075	319 414	80 957	428 957
440,000~460,000	121 812	449 148	342 266	83 692	449 073
460,000~480,000	106 430	469 856	341 392	69 718	469 874
480,000~500,000	98 053	489 999	356 116	69 018	489 841
500,000~520,000	88 263	510 173	359 455	61 446	510 216
520,000~540,000	87 105	529 613	386 128	62 245	529 583
540,000~560,000	64 970	550 093	383 767	47 425	550 246
560,000~580,000	68 369	570 179	389 518	46 944	569 909
580,000~600,000	62 524	589 931	406 813	46 001	590 268
600,000~650,000	122 833	625 302	420 312	88 741	625 602
650,000~700,000	89 147	673 480	429 421	61 951	673 101
700,000~800,000	116 109	744 231	472 628	85 688	744 537
800,000~900,000	68 054	843 347	529 440	51 917	844 197
900,000~1,000,000	36 298	944 911	539 984	30 454	944 466
1,000,000元以上	72 352	1 391 917	744 904	54 457	1 373 420

出按可支配所得組別及都市化程度地區分

十 六 年

金額單位：新臺幣元

市	城 鎮			鄉 村		
最 終 消 費 支 出	戶 數	可支配所得	最 終 消 費 支 出	戶 數	可支配所得	最 終 消 費 支 出
310 851	1 123 950	342 254	249 315	846 754	273 280	199 431
123 708	1 815	24 108	39 011	1 591	26 793	25 210
70 262	8 468	47 682	52 731	12 951	47 806	51 512
69 180	14 112	69 565	68 070	23 001	70 075	64 290
96 077	16 672	91 226	88 088	27 466	90 513	87 025
120 130	21 072	110 491	92 825	34 905	109 307	104 351
122 315	25 549	130 273	126 516	47 810	130 933	118 596
143 061	32 937	151 158	130 326	50 198	151 114	126 557
153 440	46 896	171 184	152 489	49 081	170 208	145 766
179 519	54 681	190 002	165 109	64 060	189 522	158 620
194 943	64 558	210 456	180 605	61 984	210 251	176 460
205 712	66 890	230 246	195 753	61 428	229 835	181 155
222 199	62 434	249 657	207 760	55 255	250 029	200 920
239 789	73 552	270 117	218 518	45 097	269 117	209 351
248 342	67 625	289 984	234 287	41 304	289 028	211 701
264 584	64 210	309 321	243 586	33 731	309 725	228 005
272 300	59 703	330 649	255 559	33 167	329 113	241 326
295 042	50 176	350 092	262 561	24 637	349 523	253 910
311 168	50 860	370 198	277 767	20 507	369 993	258 886
313 080	44 699	390 830	300 440	20 726	389 320	265 201
335 658	34 739	409 926	288 964	14 287	408 478	272 347
326 407	27 964	430 031	311 911	15 284	427 951	296 101
350 488	24 842	449 095	335 081	13 278	449 721	303 889
355 094	23 589	470 082	321 579	13 123	469 353	304 214
368 501	20 703	490 841	332 891	8 332	489 218	311 233
373 278	16 846	509 699	325 559	9 971	510 712	331 538
390 383	16 138	529 572	385 476	8 722	529 907	356 963
392 540	11 552	549 470	373 714	5 993	550 076	333 714
408 041	14 816	570 576	361 146	6 609	571 209	321 551
422 802	10 182	589 083	358 112	6 341	588 848	369 026
431 712	25 852	623 934	396 594	8 240	626 353	371 959
443 293	19 838	675 069	401 226	7 358	672 389	388 642
485 767	21 389	744 808	451 624	9 032	739 962	397 718
536 753	11 403	840 365	517 058	4 734	841 214	479 066
559 697	4 268	947 100	431 714	1 576	947 583	452 270
788 924	12 920	1 507 109	630 707	4 975	1 295 239	559 620

第三十二表 每百戶家庭擁有現代化

民 國 七

	電 化				
	彩色電視機 (架)	黑白電視機 (架)	電 冰 箱 (座)	電 話 機 (架)	攝 影 機 (架)
全體家庭擁有設備之總數量	4 715 100	200 932	4 546 796	4 052 535	37 377
全體家庭平均每百戶擁有設備之 數量	103.08	4.39	99.40	88.60	0.82
非 農 家	104.09	4.26	99.39	89.33	0.93
農 家	98.64	4.97	99.47	85.36	0.30
0/1. 專門性、技術性及有關人員	114.88	3.99	104.96	100.41	2.67
2. 行政及主管人員	122.89	3.06	107.07	103.79	3.56
3. 監督及佐理人員	112.50	3.26	101.86	97.81	1.36
4. 買賣工作人員	105.42	4.65	100.24	95.17	0.63
5. 服務工作人員	100.76	4.58	98.30	89.28	0.45
6. 農、林、漁、牧工作人員	95.05	6.11	98.04	77.37	0.24
(6) 農事、畜牧工作者	94.21	6.52	97.51	78.03	0.23
(6) 林、漁工作者	99.47	3.99	100.78	73.87	0.30
7/8/9. 生產及有關工人、運輸 設備操作工及體力工	99.96	3.93	98.72	86.90	0.42
7. 生產及有關工人	99.81	3.92	98.69	86.16	0.44
8. 運輸設備操作工	102.24	3.36	98.67	90.55	0.35
9. 體力工	97.24	5.04	99.18	87.45	0.40
10. 現役軍人	106.64	4.05	100.79	90.95	-
11. 無職業者與職業不能分類之 工作者	85.89	7.12	87.49	59.62	0.11

設備之數量按經濟戶長職業分

十 六 年

設				備			
冷 暖 氣 機 (座)	電 (子) 鍋 (個)	電 扇 (含抽風機) (架)	錄 放 影 機 (架)	音 響 (架)	收 錄 音 機 (架)	洗 衣 機 (座)	果 汁 機 (架)
1 693 094	4 762 286	10 757 268	1 743 440	1 589 889	3 332 709	3 750 954	1 826 955
37.01	104.11	235.18	38.12	34.76	72.86	82.00	39.94
43.85	104.96	236.96	41.52	34.45	78.18	84.07	43.19
6.80	100.37	227.29	23.06	36.11	49.38	72.87	25.61
88.68	112.96	287.91	59.73	49.97	113.88	96.36	69.12
106.73	116.39	284.69	70.43	56.67	107.77	97.46	71.83
65.07	113.17	268.93	52.79	45.84	98.42	92.55	62.95
46.52	103.46	243.83	43.92	34.35	75.82	87.65	41.09
32.29	101.52	231.97	38.31	31.15	71.20	81.60	36.74
4.30	98.17	208.19	18.84	29.81	45.06	68.44	20.53
3.66	97.62	203.12	18.31	30.67	43.82	66.84	20.81
7.66	101.02	234.70	21.61	25.31	51.53	76.80	19.11
17.95	102.13	226.58	31.64	31.17	63.20	80.86	31.59
16.30	101.64	226.71	31.07	31.26	62.68	80.03	30.86
25.09	105.22	233.37	36.98	34.64	65.67	86.63	36.14
20.97	101.17	212.64	27.36	23.84	63.75	78.32	30.31
67.37	106.55	233.99	58.85	39.28	96.27	94.53	55.44
27.50	93.61	156.45	17.83	12.85	52.51	49.48	22.82

第三十二表 每百戶家庭擁有現代化

民 國 七

	家 庭 器					
	銅 琴 (電子) (架)	照 相 機 (架)	縫 紉 機 (架)	抽油煙機 (座)	吸 塵 器 (部)	瓦 斯 爐 (座)
全體家庭擁有設備之總數量	374 341 2 019 955 1 496 758 3 316 908	494 858 4 553 122				
全體家庭平均每百戶擁有設備之數量	8.18	44.16	32.72	72.52	10.82	99.54
非 農 家	9.69	49.30	31.78	76.10	12.72	99.43
農 家	1.52	21.47	36.90	56.67	2.42	100.04
0/1. 專門性、技術性及有關人員	28.92	88.11	41.49	91.32	31.92	100.34
2. 行政及主管人員	25.82	90.86	39.78	92.18	32.28	101.22
3. 監督及佐理人員	16.27	74.32	41.27	87.67	20.62	100.70
4. 買賣工作人員	7.91	51.19	30.44	78.79	10.98	99.94
5. 服務工作人員	6.13	41.24	27.17	73.99	7.85	99.35
6. 農、林、漁、牧工作人員	1.16	14.90	32.98	50.69	1.65	98.72
(61)農事、畜牧工作者	1.02	14.84	33.24	49.73	1.78	98.55
(62)林、漁工作者	1.87	15.23	31.58	55.70	0.96	99.61
7/8/9. 生產及有關工人、運輸設備操作工及體力工	2.99	30.56	32.15	68.64	4.71	99.76
7. 生產及有關工人	2.72	29.18	31.89	67.12	4.63	99.77
8. 運輸設備操作工	4.40	37.32	35.12	76.18	5.91	99.54
9. 體力工	3.02	31.57	29.16	69.64	3.33	100.13
10. 現役軍人	15.63	68.92	27.60	92.14	27.84	99.98
11. 無職業者與職業不能分類之工作者	2.52	20.58	14.97	51.20	5.87	94.09

設備之數量按經濟戶長職業分(續)

十 六 年

具			交 通 設 備		其 他		
微 波 爐 (含烤箱) (座)	瓦斯熱水器 (個)	電 熱 水 器 (個)	小 汽 車 (輛)	機器腳踏車 (輛)	報 紙 (份)	書刊雜誌 (份)	家用電腦 (台)
411 703	3 462 318	217 101	724 078	4 908 472	3 217 535	896 880	167 002
9.00	75.69	4.75	15.83	107.31	70.34	19.61	3.65
10.78	80.10	5.11	16.95	96.83	75.04	22.51	4.36
1.12	56.23	3.14	10.89	153.60	49.59	6.79	0.53
25.16	93.80	9.94	34.96	99.28	112.35	66.56	15.46
29.72	95.66	11.26	51.98	86.77	120.71	57.62	9.80
18.15	91.01	6.36	24.96	104.04	94.57	38.55	8.03
9.73	84.33	4.70	21.26	103.49	82.38	17.27	3.51
6.83	80.10	3.43	10.57	97.60	64.70	12.79	3.09
0.81	48.44	2.59	6.74	129.28	38.95	4.40	0.42
0.72	47.60	2.56	7.08	132.54	39.67	4.34	0.38
1.29	52.87	2.76	4.95	112.27	35.19	4.68	0.59
3.78	72.45	3.30	8.79	121.84	59.27	8.63	0.97
3.25	71.10	3.23	9.09	129.52	59.43	8.57	0.93
6.14	81.18	4.52	8.52	91.79	62.68	9.36	0.92
4.70	69.50	1.65	6.41	101.76	51.40	7.85	1.46
15.87	88.92	12.35	15.06	96.59	76.14	31.34	4.57
3.82	54.16	3.73	2.05	22.80	42.37	8.50	0.87

第三十三表 家庭擁有現代化設備之普

民 國 七

	電 化				
	彩色電視機	黑白電視機	電 冰 箱	電 話 機	攝 影 機
擁有設備之總戶數	4 380 905	200 033	4 455 611	3 988 693	36 184
全體家庭擁有設備之普及率	95.78	4.37	97.41	87.20	0.79
農 家	94.83	4.97	97.90	84.87	0.30
非 農 家	95.99	4.24	97.30	87.73	0.90
0/1. 專門性、技術性及有關人員	99.11	3.88	99.66	96.97	2.44
2. 行政及主管人員	99.75	3.06	99.73	97.74	3.56
3. 監督及佐理人員	98.61	3.26	98.96	95.76	1.26
4. 買賣工作人員	96.86	4.65	98.19	93.37	0.63
5. 服務工作人員	96.46	4.58	97.01	88.11	0.45
6. 農、林、漁、牧工作人員	92.69	6.11	96.81	77.18	0.24
(61) 農事、畜牧工作者	92.08	6.52	96.42	77.81	0.23
(62) 林、漁工作者	95.87	3.99	98.87	73.87	0.30
7/8/9. 生產及有關工人、運輸設備操作工及體力工	96.12	3.89	97.78	86.28	0.42
7. 生產及有關工人	96.12	3.88	97.78	85.57	0.44
8. 運輸設備操作工	97.28	3.36	97.56	90.10	0.35
9. 體力工	93.93	5.04	98.16	86.19	0.40
10. 職業不能分類之工作者	-	-	-	-	-
11. 現役軍人	98.11	4.05	98.22	89.55	-
12. 無職業者	82.63	7.12	86.73	59.03	0.11

及率按農家、非農家與經濟戶長職業分

十 六 年

單位：%

設				備			
冷暖氣機	電(子)鍋	電 扇 (含抽風機)	錄放影機	音 響	收錄音機	洗衣機	果汁機
1 310 845	4 411 293	4 368 111	1 722 716	1 559 224	2 866 892	3 720 321	1 774 929
28.66	96.44	95.50	37.66	34.09	62.68	81.33	38.80
5.73	96.15	92.71	23.03	35.64	46.76	71.65	24.98
33.85	96.51	96.13	40.98	33.74	66.28	83.53	41.93
60.03	97.24	97.37	58.56	48.37	80.23	94.65	66.37
69.53	98.09	97.21	68.28	55.11	79.64	96.22	68.53
49.36	98.11	97.22	51.60	43.71	77.23	91.53	60.32
37.06	97.00	96.78	43.47	34.02	65.89	86.85	40.15
28.02	95.46	96.84	38.22	30.88	63.46	81.43	36.10
3.95	95.06	90.76	18.84	29.52	43.41	67.72	20.11
3.30	94.87	89.95	18.31	30.33	42.38	66.09	20.41
7.33	96.07	94.97	21.61	25.31	48.79	76.23	18.53
16.24	96.94	96.15	31.49	30.81	58.86	80.45	31.02
14.80	96.75	95.91	30.94	30.86	58.72	79.64	30.33
22.17	97.84	97.68	36.64	34.50	60.50	86.19	35.55
19.45	97.14	95.68	27.36	23.44	57.26	77.74	29.51
-	-	-	-	-	-	-	-
52.15	97.80	97.47	58.85	39.28	83.90	94.12	53.30
21.56	89.62	88.63	17.72	12.85	48.49	49.28	22.48

第三十三表 家庭擁有現代化設備之普

民 國 七

	家 庭 器					
	鋼 琴 (電子)	照 相 機	縫 紉 機	抽油煙機	吸 塵 器	瓦 斯 爐
擁有設備之總戶數	366 913 1	859 127 1	469 311 3	306 827	489 415 4	472 022
全體家庭擁有設備之普及率	8.02	40.64	32.12	72.29	10.70	97.77
農 家	1.52	20.82	36.49	56.38	2.42	98.02
非 農 家	9.49	45.13	31.13	75.90	12.57	97.71
0/1. 專門性、技術性及有關人員	28.43	75.57	40.82	90.72	31.52	97.79
2. 行政及主管人員	24.91	77.84	38.25	91.67	31.64	98.32
3. 監督及佐理人員	15.86	66.68	40.42	87.23	20.38	98.03
4. 買賣工作人員	7.86	47.51	29.77	78.52	10.89	98.26
5. 服務工作人員	5.95	39.19	27.09	73.59	7.85	97.65
6. 農、林、漁、牧工作人員	1.16	14.43	32.78	50.55	1.65	97.46
(61) 農事、畜牧工作者	1.02	14.51	33.07	49.56	1.78	97.39
(62) 林、漁工作者	1.87	14.01	31.25	55.70	0.96	97.79
7/8/9. 生產及有關工人、運輸設備操作工及體力工	2.95	29.67	31.45	68.57	4.68	98.16
7. 生產及有關工人	2.68	28.45	31.18	67.10	4.58	98.09
8. 運輸設備操作工	4.40	35.71	34.21	76.04	5.91	98.42
9. 體力工	3.02	30.53	28.96	69.25	3.33	98.38
10. 職業不能分類之工作者	-	-	-	-	-	-
11. 現役軍人	15.17	64.38	27.60	92.14	27.84	99.13
12. 無職業者	2.52	19.49	14.97	51.20	5.75	93.39

及率按農家、非農家與經濟戶長職業分(續)

十 六 年

單位：%

具			交 通 設 備		其 他		
微 波 爐 (含烤箱)	瓦斯熱水器	電 熱 水 器	小 汽 車	機器腳踏車	報 紙	書 刊 雜 誌	家 用 電 腦
397 893	3 396 922	211 591	710 919	3 375 466	2 861 625	632 041	162 504
8.70	74.26	4.63	15.54	73.80	62.56	13.82	3.55
1.12	55.08	3.08	10.61	89.62	47.96	5.89	0.49
10.41	78.61	4.98	16.66	70.21	65.87	15.61	4.24
23.95	90.20	9.36	34.28	67.61	85.53	40.53	14.89
27.70	91.00	10.42	50.11	63.30	90.33	30.38	9.54
17.64	88.21	6.16	24.30	69.88	80.27	26.33	7.74
9.45	82.48	4.61	20.95	76.13	73.34	13.62	3.51
6.56	79.09	3.43	10.57	69.80	60.00	10.16	3.00
0.81	48.06	2.59	6.65	82.95	38.08	4.03	0.42
0.72	47.14	2.56	6.97	83.91	38.93	3.96	0.38
1.29	52.87	2.76	4.95	77.98	33.65	4.38	0.59
3.77	71.84	3.28	8.75	82.62	56.84	7.49	0.95
3.23	70.47	3.21	9.07	86.50	57.20	7.30	0.93
6.14	80.52	4.52	8.52	66.90	59.54	8.90	0.78
4.70	69.30	1.65	6.01	73.59	48.16	6.78	1.46
-	-	-	-	-	-	-	-
15.87	86.83	12.35	15.06	71.99	69.25	26.50	4.57
3.82	53.96	3.73	2.05	20.46	38.98	6.58	0.87

第三十四表 家庭擁有現代化設備之普及率按

民 國 七

	電 化				
	彩色電視機	黑白電視機	電 冰 箱	電 話 機	攝 影 機
擁有設備之總戶數	4 380 905	200 033	4 455 611	3 988 693	36 184
全體家庭擁有設備之普及率	95.78	4.37	97.41	87.20	0.79
一、按都市化程度地區別分					
都 市	97.24	3.72	97.85	91.89	1.05
城 鎮	95.62	4.28	97.45	86.07	0.50
鄉 村	91.48	6.52	96.00	74.30	0.38
二、按經濟戶長社會經濟特性分					
農業雇主	100.00	6.34	100.00	100.00	-
農業自營作業者	93.34	5.72	97.51	81.22	0.34
非農業雇主	99.21	2.97	99.72	97.21	2.76
非農業自營作業者	96.48	4.90	98.33	93.08	0.59
農業受雇者	90.89	7.12	94.99	67.16	-
非農業經理管理和專業受雇者	99.57	3.40	99.65	97.73	2.96
非農業文書推銷和服務工作者	98.18	3.38	98.36	93.55	1.04
非農業體力勞動者	95.94	4.01	97.59	84.86	0.40
軍職人員	98.11	4.05	98.22	89.55	-
其 他	82.63	7.12	86.73	59.03	0.11

都市化程度地區及經濟戶長社會經濟特性分

十 六 年

單位：%

設				備			
冷暖氣機	電(子)鍋	電 扇 (含抽風機)	錄放影機	音 響	收錄音機	洗衣機	果汁機
1 310 845	4 411 293	4 368 111	1 722 716	1 559 224	2 866 892	3 720 321	1 774 929
28.66	96.44	95.50	37.66	34.09	62.68	81.33	38.80
41.78	97.11	96.92	45.61	35.03	70.64	87.72	47.26
15.79	96.29	95.27	32.87	34.22	57.61	77.28	32.34
5.40	94.59	91.42	19.57	31.02	44.91	67.08	21.38
33.81	93.66	100.00	32.66	33.43	73.18	86.93	66.24
4.10	95.09	90.85	20.92	32.17	44.98	68.96	22.25
64.34	98.08	97.43	66.25	49.16	76.34	95.29	59.91
28.76	96.90	96.78	38.21	31.33	63.28	85.83	34.58
4.03	94.76	90.41	14.17	23.35	39.13	64.29	15.12
70.70	97.88	97.42	66.22	54.43	80.63	96.31	71.95
44.27	97.31	97.11	48.61	40.55	74.46	88.91	54.74
14.22	96.80	95.98	30.00	30.32	57.73	79.15	29.96
52.15	97.80	97.47	58.85	39.28	83.90	94.12	53.30
21.56	89.62	88.63	17.72	12.85	48.49	49.28	22.48

第三十四表 家庭擁有現代化設備之普及率按

民 國 七

	家 庭 器					
	鋼 琴 (電子)	照 相 機	縫 紉 機	抽油煙機	吸 塵 器	瓦 斯 爐
擁有設備之總戶數	366 913 1 859 127 1 469 311 3 306 827	489 415 4 472 022				
全體家庭擁有設備之普及率	8.02	40.64	32.12	72.29	10.70	97.77
一、按都市化程度地區別分						
都 市	11.55	51.97	32.16	80.89	15.28	97.78
城 鎮	4.60	32.50	33.19	68.15	6.59	98.03
鄉 村	1.73	16.64	30.58	51.38	2.09	97.38
二、按經濟戶長社會經濟特性分						
農業雇主	7.14	52.42	40.55	86.55	12.87	100.00
農業自營作業者	1.34	16.79	34.99	52.60	1.89	97.88
非農業雇主	18.10	70.81	33.69	88.17	24.21	98.24
非農業自營作業者	5.49	40.15	31.32	74.19	8.01	98.42
農業受雇者	0.87	8.64	26.65	45.62	1.34	96.12
非農業經理管理和專業受雇者	28.52	80.31	41.75	93.11	36.31	97.23
非農業文書推銷和服務工作者	14.70	60.64	36.50	84.58	17.64	98.12
非農業體力勞動者	2.66	27.81	30.50	67.60	4.05	98.07
軍職人員	15.17	64.38	27.60	92.14	27.84	99.13
其 他	2.52	19.49	14.97	51.20	5.75	93.39

都市化程度地區及經濟戶長社會經濟特性分(續)

十 六 年

單位：%

具			交 通 設 備		其 他		
微 波 爐 (含烤箱)	瓦斯熱水器	電 熱 水 器	小 汽 車	機器腳踏車	報 紙	書 刊 雜 誌	家 用 電 腦
397 893	3 396 922	211 591	710 919	3 375 466	2 861 625	632 041	162 504
8.70	74.26	4.63	15.54	73.80	62.56	13.82	3.55
13.43	82.96	5.61	18.07	67.18	70.08	18.07	5.37
3.27	72.77	3.86	15.05	82.58	62.07	10.06	1.63
1.35	49.52	2.61	8.42	82.46	40.09	5.73	0.53
19.81	86.55	6.51	32.26	80.47	73.43	13.47	-
0.48	49.82	2.99	7.70	85.02	42.20	4.37	0.34
20.17	89.09	8.63	44.68	72.90	90.21	23.61	5.16
5.52	79.56	4.43	15.37	75.59	71.97	10.80	2.07
1.79	44.09	1.89	3.61	77.32	28.32	2.91	0.94
31.75	91.72	9.69	44.27	59.26	86.13	38.88	16.51
14.77	86.30	5.81	21.90	70.92	74.41	24.12	6.79
3.68	70.55	2.93	7.41	83.89	53.94	6.59	1.00
15.87	86.83	12.35	15.06	71.99	69.25	26.50	4.57
3.82	53.96	3.73	2.05	20.46	38.98	6.58	0.87

第三十五表 家庭住宅概況及擁有現代化設備

民 國 七				
	總 計	依 可 支 配		
		1	2	3
一、家庭住宅概況				
1. 住宅所有權				
(1) 自 有	78.58	72.57	74.43	75.03
(2) 租 押	12.91	12.55	15.99	17.51
(3) 配住、借用及其他	8.51	14.88	9.57	7.47
2. 具有自來水設備	82.83	71.15	75.69	79.93
3. 具有電燈設備	99.95	99.59	100.00	100.00
二、家庭現代化設備				
1. 彩色電視機	95.78	79.21	93.79	96.10
2. 黑白電視機	4.37	10.66	4.83	3.52
3. 電 冰 箱	97.41	86.16	95.89	97.80
4. 電 話 機	87.20	51.49	74.96	84.20
5. 攝 影 機	0.79	0.26	0.06	0.38
6. 冷暖氣機	28.66	4.99	8.46	14.79
7. 電(子)鍋	96.44	88.41	94.31	96.06
8. 電 扇(含抽風機)	95.50	85.66	93.76	94.89
9. 錄放影機	37.66	7.20	18.11	27.10
10. 音 響	34.09	11.68	23.94	25.98
11. 收錄音機	62.68	36.98	46.17	55.08
12. 洗 衣 機	81.33	41.10	69.46	78.34
13. 果 汁 機	38.80	9.27	19.10	26.85
14. 鋼 琴	8.02	0.25	1.26	2.06
15. 照 相 機	40.64	6.43	15.97	21.98
16. 縫 紉 機	32.12	11.52	22.46	28.82
17. 抽油煙機	72.29	33.26	56.73	66.47
18. 吸 塵 器	10.70	1.05	1.73	3.85
19. 瓦 斯 爐	97.77	93.07	97.42	98.17
20. 微 波 爐(含烤箱)	8.70	0.80	1.69	2.08
21. 瓦斯熱水器	74.26	38.49	59.78	69.66
22. 電熱水器	4.63	1.80	2.49	2.59
23. 小 汽 車	15.54	0.93	3.26	6.03
24. 機 車	73.80	42.66	74.35	80.41
25. 報 紙	62.56	20.47	39.98	52.01
26. 書刊雜誌	13.82	2.37	4.90	5.45
27. 家用電腦	3.55	0.08	0.39	0.58

之普及率依可支配所得按戶數十等分位分

十 六 年

單位：%

所 得 按 戶 數 十 等 分 位 組						
4	5	6	7	8	9	10
76.68	76.03	77.95	81.23	81.80	83.18	86.93
15.10	15.80	14.52	12.00	9.84	9.87	5.92
8.22	8.17	7.52	6.77	8.36	6.95	7.15
83.21	82.35	84.61	86.41	86.55	88.71	89.72
100.00	100.00	99.88	100.00	100.00	100.00	100.00
96.79	97.68	97.74	98.62	98.78	99.30	99.76
4.04	3.31	3.62	3.20	3.95	3.32	3.29
97.95	99.02	99.37	99.45	99.35	99.41	99.70
88.32	91.49	93.74	95.23	96.90	97.00	98.69
0.20	0.61	0.86	0.56	0.95	1.36	2.67
21.02	24.17	29.56	34.55	41.15	47.06	60.84
97.60	97.68	97.14	98.60	97.98	98.14	98.49
96.76	95.82	97.37	97.41	97.94	97.48	97.87
32.39	35.85	40.67	45.05	48.84	55.60	65.82
27.96	32.49	36.82	39.91	41.96	46.18	53.96
61.48	61.90	66.17	70.40	72.06	75.33	81.20
83.54	85.53	87.54	90.11	90.23	92.66	94.84
32.72	37.46	41.92	45.65	51.91	57.56	65.60
3.76	3.81	7.20	8.41	13.01	16.44	24.02
32.28	38.14	43.95	50.13	57.72	64.89	74.96
30.39	32.31	36.17	37.37	38.31	40.20	43.67
71.77	73.79	78.73	82.11	84.03	85.48	90.57
5.79	6.41	9.55	12.16	15.07	20.08	31.30
98.41	98.40	98.47	98.40	98.67	98.20	98.46
4.54	5.27	7.49	10.13	11.46	16.70	26.83
74.33	77.76	80.33	81.67	85.54	86.40	88.68
3.50	3.82	3.99	5.99	5.81	5.97	10.30
9.41	11.60	13.56	17.42	22.63	29.05	41.52
79.72	79.94	79.05	77.97	75.30	76.12	72.44
58.53	65.02	70.31	73.23	77.87	80.74	87.45
8.79	9.82	13.63	16.05	19.06	24.55	33.56
1.51	1.48	1.83	3.64	5.07	8.39	12.55

第三十六表 農 家 平 均 每 戶 所 得 收

民 國 七

	總 平 均	按 專 兼 業 分			非 耕 種 農
		專 業 農 家	以農業為主 之兼業農家	以兼業為主 之兼業農家	
農家戶數	844 332	139 679	93 161	611 492	11 865
1. 可支配所得	314 370	222 016	317 088	335 051	510 594
2. 最終消費支出	219 238	164 152	217 743	232 048	258 332
3. 受雇人員報酬	180 061	2 757	92 838	233 850	82 625
(1) 本業薪資	145 514	1 794	56 712	191 872	57 897
(2) 兼業薪資及其他收入	34 547	963	36 126	41 978	24 728
4. 產業主所得	121 993	174 132	210 700	96 568	421 903
(1) 農業淨收入	87 557	174 132	198 629	50 859	385 327
① 耕種及禽畜牧淨收入	84 539	172 433	195 290	47 589	362 851
② 林業淨收入	526	574	1 564	356	-
③ 漁業淨收入	2 492	1 124	1 775	2 914	22 475
(2) 營業淨收入	33 394	-	12 071	44 270	36 576
(3) 執行業務淨收入	1 042	-	-	1 439	-
5. 財產所得收入	6 999	7 219	6 331	7 051	12 012
6. 自用住宅設算收入	13 893	13 568	12 860	14 124	15 975
7. 經常移轉收入	25 869	44 127	22 013	22 286	22 668
8. 雜項收入	633	754	956	556	816
9. 財產所得支出	2 128	1 771	1 926	2 240	6 671
10. 經常移轉支出	32 950	18 769	26 685	37 144	38 733

支 按 專 兼 業 與 耕 地 面 積 分

十 六 年

金額單位：新臺幣元

按 耕 地 面 積 分						
0.25公頃以下	0.25~0.5公頃	0.5~0.75公頃	0.75~1.0公頃	1.0~1.5公頃	1.5~2.0公頃	2.0公頃以上
127 872	211 869	160 257	89 659	131 021	53 298	58 491
296 310	295 568	301 117	303 752	309 565	327 125	433 881
212 351	210 900	216 268	209 663	215 603	231 174	276 644
201 324	202 300	184 913	172 324	159 436	141 582	152 620
165 131	166 046	152 507	137 040	125 548	109 404	117 491
36 193	36 254	32 406	35 284	33 888	32 178	35 129
84 696	82 347	102 811	117 939	135 084	167 022	274 709
30 221	50 673	65 931	85 650	110 941	142 607	245 729
28 529	47 220	64 005	82 808	107 815	141 549	240 534
81	572	592	927	205	182	1 672
1 611	2 882	1 334	1 915	2 921	876	3 523
52 496	30 837	36 410	32 289	22 072	23 020	28 491
1 979	837	470	-	2 072	1 394	489
6 880	6 198	7 577	5 593	5 797	7 955	11 540
14 015	14 244	13 450	12 562	13 338	16 578	13 976
23 704	22 695	27 877	29 497	29 172	28 122	22 238
530	552	661	646	668	697	877
2 415	2 272	2 158	1 681	1 694	1 429	2 267
32 425	30 497	34 014	33 127	32 237	33 402	39 812

二、所得收入者爲單位之統計表

第一表 所得收入者所得分配按

民 國 七

	合 計			
	合 計	都 市	城 鎮	鄉 村
所得收入者人數	7 811 583	4 212 826	2 053 016	1 545 741
1. 受雇人員報酬	1 159 824 160	746 723 226	272 833 859	140 267 075
(1) 本業薪資	969 587 652	624 791 793	227 462 948	117 332 911
(2) 兼業薪資	46 922 640	26 121 484	12 048 232	8 752 924
(3) 其他收入	143 313 868	95 809 949	33 322 679	14 181 240
2. 產業主所得	442 985 800	263 516 750	101 953 666	77 515 384
(1) 農業淨收入	71 394 875	5 227 275	22 169 251	43 998 349
(2) 林業淨收入	493 009	37 950	30 576	424 483
(3) 漁業淨收入	9 210 245	1 463 255	2 083 327	5 663 663
(4) 營業淨收入	345 152 576	242 757 936	75 806 626	26 588 014
(5) 執行業務淨收入	16 735 095	14 030 334	1 863 886	840 875
3. 基本所得	1 602 809 960	1 010 239 976	374 787 525	217 782 459
4. 已分配要素所得	1 645 862 900	1 044 071 363	380 868 882	220 922 655
5. 可支配所得	1 556 343 053	978 854 790	360 189 656	217 298 607
6. 所得收入毛額	1 767 124 623	1 119 873 929	405 213 135	242 037 559

都市化程度及地區別分

十 六 年

金額單位：新臺幣千元

臺 北 市	高 雄 市	臺 灣 省			
		小 計	臺 北 縣	宜 蘭 縣	桃 園 縣
1 158 147	539 945	6 113 491	1 119 024	175 466	511 250
238 607 659	94 303 943	826 912 559	188 101 586	20 677 519	78 290 799
204 909 141	77 411 883	687 266 630	158 939 865	17 106 034	62 794 617
4 705 346	2 840 640	39 376 652	4 666 653	997 901	5 091 413
28 993 172	14 051 420	100 269 277	24 495 068	2 573 584	10 404 769
82 152 199	28 909 398	331 924 208	60 897 261	8 415 710	24 267 366
759 341	441 850	70 193 687	1 615 576	1 913 748	2 924 822
-	-	493 009	-	-	-
-	437 770	8 772 474	406 602	520 511	55 506
78 461 359	25 186 798	241 504 422	57 197 105	5 294 441	19 553 800
2 931 499	2 842 980	10 960 616	1 677 978	687 010	1 733 238
320 759 858	123 213 341	1 158 836 767	248 998 847	29 093 229	102 558 165
334 652 365	127 867 651	1 183 342 883	254 620 842	29 872 034	104 715 659
309 988 592	120 243 066	1 126 111 395	238 963 078	28 476 871	97 693 921
361 083 901	136 522 367	1 269 518 357	267 365 741	33 091 757	110 156 327

第一表 所得收入者所得分配按

民 國 七

	臺			
	新 竹 縣	苗 栗 縣	臺 中 縣	彰 化 縣
所得收入者人數	156 279	214 963	436 704	482 942
1. 受雇人員報酬	19 031 217	26 720 415	60 081 038	53 542 768
(1) 本業薪資	15 551 357	21 928 521	51 180 785	44 281 081
(2) 兼業薪資	996 828	1 135 076	1 857 340	2 777 687
(3) 其他收入	2 483 032	3 656 818	7 042 913	6 484 000
2. 產業主所得	5 716 381	8 942 938	28 045 003	26 264 497
(1) 農業淨收入	1 893 591	2 013 830	5 601 622	8 512 584
(2) 林業淨收入	139 892	15 754	-	-
(3) 漁業淨收入	75 143	17 850	139 360	1 088 089
(4) 營業淨收入	3 305 676	6 717 916	21 233 101	16 138 284
(5) 執行業務淨收入	302 079	177 588	1 070 920	525 540
3. 基本所得	24 747 598	35 663 353	88 126 041	79 807 265
4. 已分配要素所得	25 585 234	36 172 106	89 593 502	81 716 460
5. 可支配所得	24 604 102	33 710 634	84 653 225	78 246 886
6. 所得收入毛額	27 983 982	39 358 492	93 811 159	87 310 962

都市化程度及地區別分(續一)

十 六 年

金額單位：新臺幣千元

灣		省		
南 投 縣	雲 林 縣	嘉 義 縣	臺 南 縣	高 雄 縣
213 483	285 610	192 255	409 459	414 318
22 040 050	25 135 942	19 523 411	44 600 409	52 910 464
17 684 803	21 381 329	15 375 355	38 263 975	44 133 590
1 807 926	1 366 451	2 111 710	1 811 490	2 711 735
2 547 321	2 388 162	2 036 346	4 524 944	6 065 139
13 775 215	15 112 770	12 690 874	17 971 011	21 335 487
6 553 291	7 064 866	6 811 613	5 391 883	5 487 650
160 780	-	30 141	1 692	13 600
2 440	562 700	1 096 007	1 004 496	1 220 002
6 310 404	7 257 130	4 462 674	11 283 181	13 811 481
748 300	228 074	290 439	289 759	802 754
35 815 265	40 248 712	32 214 285	62 571 420	74 245 951
36 392 418	40 983 474	32 881 908	63 292 476	75 013 385
35 355 110	41 417 847	32 364 127	61 179 814	71 345 870
39 035 661	45 947 267	37 358 430	70 214 592	79 981 784

第一表 所得收入者所得分配按

民 國 七

	臺			
	屏 東 縣	臺 東 縣	花 蓮 縣	澎 湖 縣
所得收入者人數	315 801	87 320	125 786	34 986
1. 受雇人員報酬	37 231 845	9 088 565	15 555 569	4 795 650
(1) 本業薪資	31 390 866	7 328 363	12 680 721	4 005 939
(2) 兼業薪資	1 710 350	871 567	1 233 278	188 492
(3) 其他收入	4 130 629	888 635	1 641 570	601 219
2. 產業主所得	18 959 756	5 297 702	6 206 706	1 041 834
(1) 農業淨收入	8 299 006	2 624 121	1 450 281	38 605
(2) 林業淨收入	109 841	18 402	2 907	-
(3) 漁業淨收入	1 300 233	182 048	79 006	591 122
(4) 營業淨收入	9 024 872	2 473 131	4 614 212	412 107
(5) 執行業務淨收入	225 804	-	60 300	-
3. 基本所得	56 191 601	14 386 267	21 762 275	5 837 484
4. 已分配要素所得	57 396 063	14 520 065	21 947 830	5 912 354
5. 可支配所得	54 846 470	13 847 173	21 504 168	5 810 853
6. 所得收入毛額	61 209 708	15 387 702	24 370 272	6 627 898

都市化程度及地區別分(續完)

十 六 年

金額單位：新臺幣千元

灣		省		
基 隆 市	臺 中 市	臺 南 市	新 竹 市	嘉 義 市
153 684	297 865	263 468	136 935	85 893
24 921 407	52 024 030	35 375 151	22 997 871	14 266 853
20 804 720	43 145 079	29 984 964	18 028 874	11 275 792
673 980	2 939 570	1 375 342	1 831 280	1 220 583
3 442 707	5 939 381	4 014 845	3 137 717	1 770 478
6 160 204	22 297 939	17 033 627	7 050 738	4 441 189
14 939	602 241	449 683	259 503	670 232
-	-	-	-	-
81 900	-	316 339	33 120	-
5 736 061	20 843 854	15 355 060	6 708 975	3 770 957
327 304	851 844	912 545	49 140	-
31 081 611	74 321 969	52 408 778	30 048 609	18 708 042
31 246 320	79 117 202	52 525 300	30 679 794	19 158 457
30 076 242	75 587 612	50 141 494	27 790 022	18 495 876
34 056 005	85 367 018	56 755 630	33 186 902	20 941 068

第二表 所得收入者平均每人

民 國 七

	全 體 所 得 收 入 者	農 業 雇 主	農 業 自 營 作 業 者	非 農 業 雇 主
所得收入者人數	7 811 583	4 252	767 546	216 784
1. 受雇人員報酬	148 475	5 980	13 518	1 831
(1) 本業薪資	124 122	-	177	148
(2) 兼業薪資	6 007	4 570	13 267	1 444
(3) 其他收入	18 346	1 410	74	239
2. 產業主所得	56 709	996 930	97 338	471 666
(1) 農業淨收入	9 140	780 463	84 466	135
(2) 林業淨收入	63	-	621	-
(3) 漁業淨收入	1 179	192 572	10 754	-
(4) 營業淨收入	44 185	23 895	1 431	425 794
(5) 執行業務淨收入	2 142	-	66	45 737
3. 基本所得	205 184	1 002 910	110 856	473 497
4. 已分配要素所得	210 695	1 026 075	113 301	490 556
5. 可支配所得	199 235	991 939	116 499	442 788
6. 所得收入毛額	226 219	1 057 307	131 083	511 998

所得按社會經濟特性分

十 六 年

金額單位：新臺幣元

非 農 業 自營作業者	農業受雇者	非 農 業 受 雇 者				其 他
		非農業經理 管理和專業 受 雇 者	非農業文書 推銷和服務 工 作 者	非農業體力 勞 動 者	軍 職 人 員	
985 006	266 862	342 297	2 035 413	2 745 153	73 675	374 595
2 147	121 976	404 574	228 229	169 474	294 508	65 154
127	114 054	340 860	193 176	149 235	255 807	1 254
1 848	1 193	4 484	3 396	1 235	1 987	59 494
172	6 729	59 230	31 657	19 004	36 714	4 406
261 846	2 219	1 116	367	708	-	544
543	2 068	326	214	575	-	11
-	47	-	2	-	-	-
55	81	-	13	13	-	1
254 557	23	268	138	120	-	532
6 691	-	522	-	-	-	-
263 993	124 195	405 690	228 596	170 182	294 508	65 698
268 478	125 509	429 589	234 512	171 523	297 403	88 363
255 255	122 859	373 820	215 041	162 170	278 227	136 597
283 844	135 674	451 173	247 599	181 356	314 657	148 948

第三表 所得收入者所得分配

民 國 七

	合 計	所 得 收 入 者 已		
		1	2	3
所得收入者人數	7 811 583	781 158	781 158	781 158
1. 受雇人員報酬	1 159 824 161	14 820 510	49 657 823	74 182 353
(1) 本業薪資	969 587 652	11 841 946	41 960 208	61 742 836
(2) 兼業薪資	46 922 641	2 608 233	4 955 495	5 217 799
(3) 其他收入	143 313 868	370 331	2 742 120	7 221 718
2. 產業主所得	442 985 803	10 832 360	13 905 981	12 751 631
(1) 農業淨收入	71 394 876	8 547 175	8 018 053	5 470 718
(2) 林業淨收入	493 009	39 343	74 905	36 108
(3) 漁業淨收入	9 210 245	134 758	316 493	276 257
(4) 營業淨收入	345 152 577	2 010 244	5 350 574	6 772 824
(5) 執行業務淨收入	16 735 096	100 840	145 956	195 724
3. 基本所得	1 602 809 964	25 652 870	63 563 804	86 933 984
4. 財產所得收入淨額	43 052 939	1 082 601	1 068 489	861 309
(1) 利 息	23 270 744	706 172	621 832	686 655
(2) 紅 利	9 605 055	11 243	53 302	214
(3) 租金及權益	10 177 140	365 186	393 355	174 440
5. 已分配要素所得	1 645 862 900	26 735 471	64 632 293	87 795 292

依要素所得按人數十等分位分

十 六 年

金額單位：新臺幣千元

分 配 要 素 所 得 按 人 數 十 等 分 位 組						
4	5	6	7	8	9	10
781 158	781 158	781 158	781 158	781 158	781 158	781 161
91 398 402	109 027 453	126 923 535	140 555 909	165 467 991	167 620 897	220 169 288
75 600 672	91 476 401	108 416 162	119 348 632	140 893 066	140 184 247	178 123 482
5 122 215	5 010 852	4 027 718	3 996 615	3 109 904	4 300 125	8 573 685
10 675 515	12 540 200	14 479 655	17 210 662	21 465 021	23 136 525	33 472 121
14 991 934	19 743 926	24 233 709	36 076 708	42 924 150	86 123 254	181 402 150
5 933 240	6 448 396	5 240 321	4 503 558	5 187 999	6 202 232	15 843 184
103 000	39 128	92 974	21 357	-	76 912	9 282
572 296	804 948	1 114 728	576 554	1 287 679	1 059 235	3 067 297
8 241 540	12 134 373	17 502 306	30 848 807	36 031 934	77 312 220	148 947 755
141 858	317 081	283 380	126 432	416 538	1 472 655	13 534 632
106 390 336	128 771 379	151 157 244	176 632 617	208 392 141	253 744 151	401 571 438
1 374 036	1 275 263	1 507 020	2 286 377	2 955 804	5 812 448	24 829 592
967 203	893 184	946 112	1 545 800	1 999 516	3 986 015	10 918 255
8 622	47 040	122 057	177 531	337 237	584 781	8 263 028
398 211	335 039	438 851	563 046	619 051	1 241 652	5 648 309
107 764 371	130 046 642	152 664 263	178 918 994	211 347 946	259 556 598	426 401 030

第四表 社會經濟特性別所得收入者

民 國 七

	總 平 均		已 分 配	
	所得收入者 人 數	平均每人已 分配要素所得	所得收入者 人 數	平均每人已 分配要素所得
全體所得收入者	7 811 583	210 695	780 991	34 219
1. 農業雇主及自營業者	771 798	118 330	77 273	8 562
(1) 農業雇主	4 252	1 026 075	512	84 791
(2) 農業自營業者	767 546	113 301	76 761	8 523
2. 非農業雇主及自營業者	1 201 790	308 538	120 152	72 146
(1) 非農業雇主	216 784	490 556	21 593	173 516
(2) 非農業自營業者	985 006	268 478	98 595	67 698
3. 農業受雇者	266 862	125 509	26 748	46 025
4. 非農業受雇者	5 196 538	214 979	519 704	70 596
(1) 非農業經理管理和專業受雇者	342 297	429 589	34 316	166 018
(2) 非農業文書推銷和服務工作者	2 035 413	234 512	203 481	79 856
(3) 非農業體力勞動者	2 745 153	171 523	274 470	63 241
(4) 軍職人員	73 675	297 403	7 295	164 971
5. 其 他	374 595	88 363	37 394	1 168

所得分配依要素所得按人數十等分位分

十 六 年

金額單位：新臺幣元

要素所得按所得收入者人數十等分位組						
2		3		4		5
所得收入者 人 數	平均每人已 分配要素所得	所得收入者 人 數	平均每人已 分配要素所得	所得收入者 人 數	平均每人已 分配要素所得	所得收入者 人 數
781 444	82 737	781 040	112 393	781 240	137 956	781 097
77 058	21 868	77 265	34 945	77 062	50 754	77 136
270	181 880	553	268 514	273	269 325	519
76 820	21 811	76 679	34 787	76 876	50 505	76 524
120 205	132 131	120 171	178 951	120 123	219 635	120 078
21 774	269 850	21 546	313 888	21 892	357 397	21 465
98 377	119 499	98 556	163 421	98 544	196 278	98 324
26 680	57 397	26 630	68 940	26 684	81 401	26 764
519 503	105 706	519 877	128 166	519 551	151 825	519 778
34 242	235 163	34 150	280 214	34 089	316 256	34 464
203 684	118 366	203 429	146 564	203 728	172 942	203 411
274 387	95 773	274 750	113 988	274 585	130 835	274 484
7 498	214 207	7 341	232 729	7 349	253 625	7 356
37 448	29	37 499	2 904	37 500	24 902	37 552

第四表 社會經濟特性別所得收入者所得

	民 國 七			
	已 分 配 要 素 所			
	5	6		7
	平均每人已 分配要素所得	所得收入者 人 數	平均每人已 分配要素所得	所得收入者 人 數
全體所得收入者	166 481	781 066	195 432	781 241
1. 農業雇主及自營作業者	68 300	77 337	89 932	77 210
(1) 農業雇主	350 069	539	484 156	298
(2) 農業自營作業者	67 919	76 809	89 267	76 761
2. 非農業雇主及自營作業者	251 755	120 217	291 289	120 352
(1) 非農業雇主	378 411	21 863	422 080	21 486
(2) 非農業自營作業者	232 563	98 573	260 532	98 487
3. 農業受雇者	96 929	26 622	113 970	26 552
4. 非農業受雇者	176 402	519 499	201 973	519 603
(1) 非農業經理管理和專業受雇者	352 691	34 015	392 087	34 339
(2) 非農業文書推銷和服務工作者	199 999	203 608	227 314	203 566
(3) 非農業體力勞動者	150 024	274 290	170 998	274 672
(4) 軍職人員	270 199	7 409	294 884	7 258
5. 其 他	51 452	37 416	78 384	37 369

分配依要素所得按人數十等分位分(續)

十 六 年

金額單位：新臺幣元

得 按 所 得 收 入 者 人 數 十 等 分 位 組						
	8		9		10	
平均每人已 分配要素所得	所得收入者 人 數	平均每人已 分配要素所得	所得收入者 人 數	平均每人已 分配要素所得	所得收入者 人 數	平均每人已 分配要素所得
229 042	781 119	270 557	781 187	332 271	781 158	545 856
117 082	77 019	150 862	77 347	201 620	77 091	439 628
600 000	514	853 764	253	2 060 756	521	4 734 516
116 033	76 815	149 415	76 741	198 851	76 760	395 855
331 186	120 195	376 438	120 125	454 839	120 172	776 949
488 913	21 858	567 068	21 572	671 696	21 735	1 260 412
298 023	98 706	341 914	98 400	397 932	98 444	607 136
130 665	26 779	157 225	26 595	193 078	26 808	308 868
230 360	519 584	266 802	519 802	320 227	519 637	497 730
439 095	34 367	505 067	34 044	605 902	34 271	1 003 540
259 660	203 540	296 597	203 407	349 831	203 559	494 069
192 889	274 594	217 757	274 524	252 090	274 397	327 680
317 713	7 396	349 328	7 282	379 628	7 491	494 303
105 416	37 386	134 282	37 666	176 648	37 365	311 046

第五表 職業別所得收入者所得分配

民 國 七

	已 分 配 要 素			
	總 平 均		1	
	所得收入者 人 數	平均每人已 分配要素所得	所得收入者 人 數	平均每人已 分配要素所得
全體所得收入者	7 811 583	210 695	780 991	34 219
0/1. 專門性、技術性及有關人員	471 726	346 609	47 240	110 004
2. 行政及主管人員	246 932	498 225	24 777	193 878
3. 監督及佐理人員	1 114 430	250 154	111 482	95 213
4. 買賣工作人員	901 579	261 784	90 222	69 426
5. 服務工作人員	569 866	191 561	56 913	60 760
6. 農、林、漁、牧工作人員	1 029 292	119 005	102 945	10 873
(61) 農事、畜牧工作者	921 983	109 670	92 122	10 324
(62) 林、漁工作者	107 309	199 207	10 715	45 758
7/8/9. 生產及有關工人、運輸設備 操作工及體力工	3 029 488	184 145	302 873	64 542
7. 生產及有關工人	2 520 287	177 853	252 102	64 078
8. 運輸設備操作工	279 675	250 167	27 886	130 653
9. 體力工	229 526	172 792	23 002	56 184
10. 職業不能分類之工作者	-	-	-	-
11. 現役軍人	73 675	297 403	7 295	164 971
12. 無職業者	374 595	88 363	37 394	1 168

依已分配要素所得按人數十等分位分

十 六 年

金額單位：新臺幣元

所 得 按 人 數 十 等 分 位 組						
2		3		4		5
所得收入者 人 數	平均每人已 分配要素所得	所得收入者 人 數	平均每人已 分配要素所得	所得收入者 人 數	平均每人已 分配要素所得	所得收入者 人 數
781 444	82 737	781 040	112 393	781 240	137 956	781 097
46 966	184 311	47 285	228 173	47 245	264 472	47 149
24 599	280 030	24 820	328 628	24 708	369 406	24 655
111 486	132 992	111 300	160 880	111 522	187 590	111 335
89 999	116 244	90 283	151 441	90 166	183 464	90 229
56 950	87 707	57 034	109 832	57 157	132 033	56 920
102 912	28 094	102 876	45 478	102 978	60 185	102 903
92 221	25 677	92 380	41 884	92 207	55 597	92 004
10 794	89 941	10 703	121 858	10 609	147 137	10 856
302 951	98 350	302 997	117 443	302 908	136 391	303 020
251 821	96 993	252 070	114 522	252 101	131 104	251 929
28 010	175 611	27 844	195 449	28 215	216 381	27 980
22 931	76 678	22 925	100 459	22 887	123 817	22 897
-	-	-	-	-	-	-
7 498	214 207	7 341	232 729	7 349	253 625	7 356
37 448	29	37 499	2 904	37 500	24 902	37 552

第五表 職業別所得收入者所得分配依

民 國 七

	已 分 配 要 素			
	5	6		7
	平均每人已 分配要素所得	所得收入者 人 數	平均每人已 分配要素所得	所得收入者 人 數
全體所得收入者	166 481	781 066	195 432	781 241
0/1. 專門性、技術性及有關人員	295 369	47 239	327 697	47 032
2. 行政及主管人員	404 588	24 587	447 462	24 596
3. 監督及佐理人員	212 240	111 619	240 104	111 253
4. 買賣工作人員	214 251	90 177	246 200	89 905
5. 服務工作人員	156 467	56 806	179 917	57 223
6. 農、林、漁、牧工作人員	76 743	103 008	96 895	102 784
(61) 農事、畜牧工作者	70 242	92 198	87 938	92 323
(62) 林、漁工作者	165 886	10 673	183 390	10 697
7/8/9. 生產及有關工人、運輸設備 操作工及體力工	157 685	302 848	180 372	303 173
7. 生產及有關工人	150 039	252 120	171 539	252 113
8. 運輸設備操作工	235 793	27 761	251 256	28 073
9. 體力工	149 614	23 055	174 055	23 093
10. 職業不能分類之工作者	-	-	-	-
11. 現役軍人	270 199	7 409	294 884	7 258
12. 無職業者	51 452	37 416	78 384	37 369

已分配要素所得按人數十等分位分(續)

十 六 年

金額單位：新臺幣元

所 得 按 人 數 十 等 分 位 組						
	8		9		10	
平均每人已 分配要素所得	所得收入者 人 數	平均每人已 分配要素所得	所得收入者 人 數	平均每人已 分配要素所得	所得收入者 人 數	平均每人已 分配要素所得
229 042	781 119	270 557	781 187	332 271	781 158	545 856
361 758	47 323	403 729	46 916	475 132	47 331	814 476
510 178	24 881 ^f	581 461	24 536	697 572	24 773	1 168 351
270 538	111 587	308 128	111 320	362 242	111 526	531 492
284 259	90 237	332 865	90 277	396 520	90 084	623 373
205 639	57 032	245 991	56 680	299 712	57 151	437 257
120 955	103 076	151 333	102 864	195 982	102 946	403 466
109 457	92 258	135 926	92 190	178 109	92 080	381 880
200 442	10 784	234 567	10 669	282 994	10 809	518 020
204 324	302 816	232 641	303 050	271 409	302 852	378 316
194 362	251 880	221 424	252 183	260 581	251 968	373 885
270 058	28 073	293 109	27 966	328 483	27 867	405 044
201 521	22 894	231 103	22 764	266 239	23 078	347 909
-	-	-	-	-	-	-
317 713	7 396	349 328	7 282	379 628	7 491	494 303
105 416	37 386	134 282	37 666	176 648	37 365	311 046

第六表 所得收入者平均每

民 國 七

	全 體 所 得 收 入 者		農、林、漁、牧業		礦業及土
	所得收入者 人 數	平 均 每 人 基 本 所 得	所得收入者 人 數	平 均 每 人 基 本 所 得	所得收入者 人 數
全體所得收入者	7 811 583	205 183	1 038 660	117 935	26 127
0/1. 專門性、技術性及有關人員	471 726	338 080	1 843	259 966	837
2. 行政及主管人員	246 932	466 984	562	407 000	1 337
3. 監督及佐理人員	1 114 430	242 576	4 615	267 537	3 608
4. 買賣工作人員	901 579	255 277	-	-	-
5. 服務工作人員	569 866	188 457	1 037	113 860	1 082
6. 農、林、漁、牧工作人員	1 029 292	116 798	1 029 292	116 798	-
(a) 農事、畜牧工作者	921 983	107 467	921 983	107 467	-
(b) 林、漁工作者	107 309	196 972	107 309	196 972	-
7/8/9. 生產及有關工人、運輸設備 操作工及體力工	3 029 488	182 738	1 311	163 281	19 263
7. 生產及有關工人	2 520 287	176 454	-	-	16 070
8. 運輸設備操作工	279 675	249 170	746	194 472	2 371
9. 體力工	229 526	170 798	565	122 098	822
10. 職業不能分類之工作者	-	-	-	-	-
11. 現役軍人	73 675	294 508	-	-	-
12. 無職業者	374 595	65 697	-	-	-

人基本所得按職業及行業分

十 六 年

金額單位：新臺幣元

石採取業	製 造 業		水 電 燃 氣 業		營 造 業	
平均每人 基本所得	所得收入者 人 數	平均每人 基本所得	所得收入者 人 數	平均每人 基本所得	所得收入者 人 數	平均每人 基本所得
239 704	2 525 043	195 442	65 189	307 901	639 525	213 259
498 178	54 280	316 545	12 961	397 141	16 774	377 535
363 807	135 641	457 986	1 447	574 304	18 781	464 348
251 713	324 512	231 795	22 714	307 866	30 747	248 394
-	51 807	256 268	1 466	222 478	3 399	290 832
153 072	33 527	193 137	2 262	199 020	3 545	226 744
-	-	-	-	-	-	-
-	-	-	-	-	-	-
-	-	-	-	-	-	-
222 476	1 925 276	165 807	24 339	259 837	566 279	197 608
224 146	1 826 682	165 359	21 869	262 582	482 220	198 817
230 137	32 544	215 306	842	286 042	7 923	219 419
167 749	66 050	153 818	1 628	209 418	76 136	187 680
-	-	-	-	-	-	-
-	-	-	-	-	-	-
-	-	-	-	-	-	-

第六表 所得收入者平均每人基

民 國 七

	商 業		運輸倉儲及通信業		金融保險不動
	所得收入者 人 數	平 均 每 人 基 本 所 得	所得收入者 人 數	平 均 每 人 基 本 所 得	所得收入者 人 數
全體所得收入者	1 183 662	246 474	430 713	265 723	197 289
0/1. 專門性、技術性及有關人員	8 925	322 030	12 586	482 169	17 742
2. 行政及主管人員	26 496	512 497	11 164	511 110	17 108
3. 監督及佐理人員	141 789	208 444	122 912	255 068	125 299
4. 買賣工作人員	809 212	254 675	3 173	224 521	20 043
5. 服務工作人員	150 638	204 256	17 864	236 786	9 595
6. 農、林、漁、牧工作人員	-	-	-	-	-
(61) 農事、畜牧工作者	-	-	-	-	-
(62) 林、漁工作者	-	-	-	-	-
7/8/9. 生產及有關工人、運輸設備 操作工及體力工	46 602	190 521	263 014	252 392	7 502
7. 生產及有關工人	20 925	203 615	30 976	244 209	4 345
8. 運輸設備操作工	10 299	218 233	197 262	262 284	1 738
9. 體力工	15 378	154 145	34 776	203 573	1 419
10. 職業不能分類之工作者	-	-	-	-	-
11. 現役軍人	-	-	-	-	-
12. 無職業者	-	-	-	-	-

本所得按職業及行業分(續)

十 六 年

金額單位：新臺幣元

產及工商服務業	公 共 行 政、社 會 服 務 及 個 人 服 務 業		其 他 不 能 歸 類 之 行 業		無 行 業	
	平 均 每 人 基 本 所 得	所 得 收 入 者 人 數	平 均 每 人 基 本 所 得	所 得 收 入 者 人 數	平 均 每 人 基 本 所 得	所 得 收 入 者 人 數
	298 755	1 330 780	251 244	-	-	374 595
						65 697
	424 002	345 778	328 122	-	-	-
						-
	453 955	34 396	461 480	-	-	-
						-
	267 523	338 234	248 094	-	-	-
						-
	303 044	12 479	215 503	-	-	-
						-
	246 298	350 316	177 041	-	-	-
						-
	-	-	-	-	-	-
	-	-	-	-	-	-
	-	-	-	-	-	-
	225 895	175 902	197 259	-	-	-
						-
	235 669	117 200	209 808	-	-	-
						-
	248 315	25 950	215 483	-	-	-
						-
	168 510	32 752	137 912	-	-	-
						-
	-	-	-	-	-	-
	-	73 675	294 508	-	-	-
						-
	-	-	-	-	-	374 595
						65 697

第七表 所得收入者平均每人

民 國 七

	全 體 所 得 收 入 者			專 門 性、技
	小 計	男	女	小 計
所得收入者人數	7 811 583	5 270 911	2 540 672	471 726
1. 受雇人員報酬(千元)	1 159 824 161	866 681 567	293 142 594	137 049 140
收入者人數	5 463 400	3 452 082	2 011 318	431 365
每一收入者平均收入	212 290	251 061	145 747	317 710
2. 農業淨收入(千元)	71 394 876	62 324 119	9 070 757	47 853
收入者人數	730 293	531 679	198 614	-
每一收入者平均收入	97 762	117 221	45 670	-
3. 林業淨收入(千元)	493 009	307 023	185 986	-
收入者人數	2 897	1 871	1 026	-
每一收入者平均收入	170 179	164 096	181 273	-
4. 漁業淨收入(千元)	9 210 246	9 065 100	145 146	-
收入者人數	38 608	36 482	2 126	-
每一收入者平均收入	238 558	248 481	68 272	-
5. 營業淨收入(千元)	345 152 576	306 958 146	38 194 430	8 248 495
收入者人數	1 169 565	946 363	223 202	17 292
每一收入者平均收入	295 112	324 356	171 120	477 012
6. 執行業務淨收入(千元)	16 735 096	15 634 443	1 100 653	14 135 716
收入者人數	32 225	29 759	2 466	23 069
每一收入者平均收入	519 320	525 369	446 331	612 758
7. 基本所得(千元)	1 602 809 964	1 260 970 398	341 839 566	159 481 204
收入者人數	7 436 988	4 998 236	2 438 752	471 726
每一收入者平均收入	215 519	252 283	140 170	338 080

基本所得按職業及性別分

十 六 年

金額單位：新臺幣元

術性及有關人員		行政及主管人員			監督及佐理人員	
男	女	小計	男	女	小計	男
293 308	178 418	246 932	228 919	18 013	1 114 430	592 774
95 982 403	41 066 737	61 415 985	57 821 649	3 594 336	269 773 766	177 749 687
257 382	173 983	133 445	122 997	10 448	1 114 430	592 774
372 918	236 039	460 234	470 106	344 021	242 073	299 861
47 853	-	118 122	116 977	1 145	338 223	338 223
-	-	-	-	-	-	-
-	-	-	-	-	-	-
-	-	-	-	-	-	-
-	-	-	-	-	-	-
-	-	-	-	-	-	-
-	-	-	-	-	26 924	26 924
-	-	-	-	-	-	-
-	-	-	-	-	-	-
7 487 561	760 934	53 297 897	50 628 243	2 669 654	195 155	160 966
14 798	2 494	112 356	105 051	7 305	-	-
505 985	305 106	474 366	481 940	365 456	-	-
13 103 122	1 032 594	481 412	429 412	52 000	-	-
21 128	1 941	1 131	871	260	-	-
620 178	531 991	425 652	493 010	200 000	-	-
116 620 939	42 860 265	115 313 416	108 996 281	6 317 135	270 334 068	178 275 800
293 308	178 418	246 932	228 919	18 013	1 114 430	592 774
397 606	240 224	466 984	476 135	350 699	242 576	300 748

第七表 所得收入者平均每人基本

民 國 七

	監督及佐理人員	買賣工作人員		
	女	小計	男	女
所得收入者人數	521 656	901 579	679 951	221 628
1. 受雇人員報酬(千元)	92 024 079	70 670 758	55 268 202	15 402 556
收入者人數	521 656	316 552	218 502	98 050
每一收入者平均收入	176 408	223 252	252 941	157 089
2. 農業淨收入(千元)	-	322 244	300 276	21 968
收入者人數	-	-	-	-
每一收入者平均收入	-	-	-	-
3. 林業淨收入(千元)	-	3 692	3 692	-
收入者人數	-	-	-	-
每一收入者平均收入	-	-	-	-
4. 漁業淨收入(千元)	-	27 242	27 242	-
收入者人數	-	-	-	-
每一收入者平均收入	-	-	-	-
5. 營業淨收入(千元)	34 189	158 668 170	138 571 152	20 097 018
收入者人數	-	583 633	460 055	123 578
每一收入者平均收入	-	271 863	301 206	162 626
6. 執行業務淨收入(千元)	-	460 882	460 882	-
收入者人數	-	1 394	1 394	-
每一收入者平均收入	-	330 618	330 618	-
7. 基本所得(千元)	92 058 268	230 152 988	194 631 446	35 521 542
收入者人數	521 656	901 579	679 951	221 628
每一收入者平均收入	176 473	255 278	286 243	160 276

所得按職業及性別分(續一)

十 六 年

金額單位：新臺幣元

服 務 工 作 人 員			農、林、漁、牧 工 作 人 員			生產及有關工 人運輸設備操 作工及體力工
小 計	男	女	小 計	男	女	小 計
569 866	302 995	266 871	1 029 292	759 676	269 616	3 029 488
73 034 849	48 103 946	24 930 903	40 677 964	34 334 354	6 343 610	461 097 499
421 300	220 819	200 481	257 494	189 644	67 850	2 715 139
173 356	217 843	124 355	157 976	181 046	93 495	169 825
50 842	47 768	3 074	68 701 984	59 805 198	8 896 786	1 811 494
-	-	-	730 293	531 679	198 614	-
-	-	-	94 075	112 484	44 794	-
-	-	-	489 317	303 331	185 986	-
-	-	-	2 897	1 871	1 026	-
-	-	-	168 905	162 122	181 273	-
-	-	-	9 094 227	8 956 233	137 994	61 327
-	-	-	38 608	36 482	2 126	-
-	-	-	235 553	245 497	64 908	-
32 884 167	21 787 309	11 096 858	1 206 015	1 179 294	26 721	90 453 490
142 230	76 105	66 125	-	-	-	314 054
231 204	286 280	167 816	-	-	-	288 019
1 425 716	1 409 657	16 059	50 400	50 400	-	180 970
6 336	6 071	265	-	-	-	295
225 018	232 195	60 600	-	-	-	613 458
107 395 574	71 348 680	36 046 894	120 219 907	104 628 810	15 591 097	553 604 780
569 866	302 995	266 871	1 029 292	759 676	269 616	3 029 488
188 458	235 478	135 072	116 799	137 728	57 827	182 739

第七表 所得收入者平均每人基本

民 國 七

	生產及有關工人、運輸設備操作工 及 體 力 工		職 業 不 能 分 類 之	
	男	女	小 計	男
所得收入者人數	2 067 521	961 967	-	-
1. 受雇人員報酬(千元)	353 949 092	107 148 407	-	-
收入者人數	1 776 872	938 267	-	-
每一收入者平均收入	199 198	114 198	-	-
2. 農業淨收入(千元)	1 665 920	145 574	-	-
收入者人數	-	-	-	-
每一收入者平均收入	-	-	-	-
3. 林業淨收入(千元)	-	-	-	-
收入者人數	-	-	-	-
每一收入者平均收入	-	-	-	-
4. 漁業淨收入(千元)	54 175	7 152	-	-
收入者人數	-	-	-	-
每一收入者平均收入	-	-	-	-
5. 營業淨收入(千元)	87 038 845	3 414 645	-	-
收入者人數	290 354	23 700	-	-
每一收入者平均收入	299 768	144 078	-	-
6. 執行業務淨收入(千元)	180 970	-	-	-
收入者人數	295	-	-	-
每一收入者平均收入	613 458	-	-	-
7. 基本所得(千元)	442 889 002	110 715 778	-	-
收入者人數	2 067 521	961 967	-	-
每一收入者平均收入	214 213	115 093	-	-

所得按職業及性別分(續完)

十 六 年

金額單位：新臺幣元

工 作 者	現 役 軍 人			無 職 業 者		
女	小 計	男	女	小 計	男	女
-	73 675	73 092	583	374 595	272 675	101 920
-	21 697 941	21 477 861	220 080	24 406 259	21 994 373	2 411 886
-	73 675	73 092	583	-	-	-
-	294 509	293 847	377 495	-	-	-
-	-	-	-	4 114	1 904	2 210
-	-	-	-	-	-	-
-	-	-	-	-	-	-
-	-	-	-	-	-	-
-	-	-	-	-	-	-
-	-	-	-	-	-	-
-	-	-	-	526	526	-
-	-	-	-	-	-	-
-	-	-	-	-	-	-
-	-	-	-	199 187	104 776	94 411
-	-	-	-	-	-	-
-	-	-	-	-	-	-
-	-	-	-	-	-	-
-	-	-	-	-	-	-
-	-	-	-	-	-	-
-	21 697 941	21 477 861	220 080	24 610 086	22 101 579	2 508 507
-	73 675	73 092	583	-	-	-
-	294 509	293 847	377 495	-	-	-

第八表 所得收入者平均每人

	全 體 所 得 收 入 者			農、林
	小 計	男	女	小 計
所得收入者人數	7 811 583	5 270 911	2 540 672	1 038 660
1. 受雇人員報酬(千元)	1 159 824 161	866 681 568	293 142 593	42 952 636
收入者人數	5 463 400	3 452 082	2 011 318	266 862
每一收入者平均收入	212 290	251 061	145 747	160 954
2. 農業淨收入(千元)	71 394 875	62 324 118	9 070 757	68 701 984
收入者人數	730 293	531 679	198 614	730 293
每一收入者平均收入	97 762	117 221	45 670	94 075
3. 林業淨收入(千元)	493 009	307 023	185 986	489 317
收入者人數	2 897	1 871	1 026	2 897
每一收入者平均收入	170 179	164 096	181 273	168 905
4. 漁業淨收入(千元)	9 210 246	9 065 100	145 146	9 094 227
收入者人數	38 608	36 482	2 126	38 608
每一收入者平均收入	238 558	248 481	68 272	235 553
5. 營業淨收入(千元)	345 152 576	306 958 147	38 194 429	1 206 015
收入者人數	1 169 565	946 363	223 202	-
每一收入者平均收入	295 112	324 356	171 120	-
6. 執行業務淨收入(千元)	16 735 096	15 634 443	1 100 653	50 400
收入者人數	32 225	29 759	2 466	-
每一收入者平均收入	519 320	525 369	446 331	-
7. 基本所得(千元)	1 602 809 963	1 260 970 399	341 839 564	122 494 579
收入者人數	7 436 988	4 998 236	2 438 752	1 038 660
每一收入者平均收入	215 519	252 283	140 170	117 935

基本所得按行業及性別分

十 六 年

金額單位：新臺幣元

、 漁 、 牧 業		礦 業 及 土 石 採 取 業			製 造 業		
男	女	小 計	男	女	小 計	男	女
767 735	270 925	26 127	23 691	2 436	2 525 043	1 477 298	1 047 745
36 452 548	6 500 088	5 792 315	5 504 173	288 142	419 734	366 292	564 727
127 169 639							
197 703	69 159	25 069	22 633	2 436	2 332 691	1 299 314	1 033 377
184 380	93 988	231 055	243 192	118 285	179 936	225 169	123 062
59 805 198	8 896 786	41 953	41 953	-	867 905	750 562	117 343
531 679	198 614	-	-	-	-	-	-
112 484	44 794	-	-	-	-	-	-
303 331	185 986	-	-	-	3 692	3 692	-
1 871	1 026	-	-	-	-	-	-
162 122	181 273	-	-	-	-	-	-
8 956 233	137 994	-	-	-	49 512	42 360	7 152
36 482	2 126	-	-	-	-	-	-
245 497	64 908	-	-	-	-	-	-
1 179 294	26 721	428 500	428 500	-	72 845 577	69 293 467	3 552 110
-	-	1 058	1 058	-	192 352	177 984	14 368
-	-	405 009	405 009	-	378 710	389 324	247 224
50 400	-	-	-	-	-	-	-
-	-	-	-	-	-	-	-
-	-	-	-	-	-	-	-
106 747 004	15 747 575	6 262 768	5 974 626	288 142	493 501	052 362	654 808
130 846 244							
767 735	270 925	26 127	23 691	2 436	2 525 043	1 477 298	1 047 745
139 041	58 125	239 705	252 190	118 285	195 443	245 485	124 884

第八表 所得收入者平均每人

民 國 七

	水 電 燃 氣 業			營 造	
	小 計	男	女	小 計	男
所得收入者人數	65 189	58 445	6 744	639 525	575 448
1. 受雇人員報酬(千元)	18 892 689	17 616 765	1 275 924	114 186 395	106 415 204
收入者人數	62 259	55 772	6 487	578 635	514 558
每一收入者平均收入	303 453	315 871	196 689	197 338	206 809
2. 農業淨收入(千元)	90 650	90 650	-	743 752	722 852
收入者人數	-	-	-	-	-
每一收入者平均收入	-	-	-	-	-
3. 林業淨收入(千元)	-	-	-	-	-
收入者人數	-	-	-	-	-
每一收入者平均收入	-	-	-	-	-
4. 漁業淨收入(千元)	-	-	-	36 199	36 199
收入者人數	-	-	-	-	-
每一收入者平均收入	-	-	-	-	-
5. 營業淨收入(千元)	1 088 430	1 056 562	31 868	21 197 826	21 197 826
收入者人數	2 930	2 673	257	60 330	60 330
每一收入者平均收入	371 478	395 272	124 000	351 365	351 365
6. 執行業務淨收入(千元)	-	-	-	220 720	220 720
收入者人數	-	-	-	560	560
每一收入者平均收入	-	-	-	394 143	394 143
7. 基本所得(千元)	20 071 769	18 763 977	1 307 792	136 384 892	128 592 801
收入者人數	65 189	58 445	6 744	639 525	575 448
每一收入者平均收入	307 901	321 054	193 919	213 260	223 466

基本所得按行業及性別分(續一)

十 六 年

金額單位：新臺幣元

業	商 業			運 輸 倉 儲 及 通 信 業		
女	小 計	男	女	小 計	男	女
64 077	1 183 662	809 027	374 635	430 713	379 608	51 105
7 771 191	116 025 978	79 564 867	36 461 111	86 374 532	77 130 552	9 243 980
64 077	543 242	310 857	232 385	325 551	274 959	50 592
121 279	213 581	255 953	156 900	265 318	280 517	182 716
20 900	329 941	301 039	28 902	216 692	216 692	-
-	-	-	-	-	-	-
-	-	-	-	-	-	-
-	-	-	-	-	-	-
-	-	-	-	-	-	-
-	-	-	-	-	-	-
-	27 242	27 242	-	-	-	-
-	-	-	-	-	-	-
-	-	-	-	-	-	-
-	175 339 414	151 490 618	23 848 796	27 859 514	27 767 079	92 435
-	640 420	498 170	142 250	105 162	104 649	513
-	273 788	304 094	167 654	264 920	265 335	180 186
-	19 512	19 512	-	-	-	-
-	-	-	-	-	-	-
-	-	-	-	-	-	-
7 792 091	291 742 087	231 403 278	60 338 809	114 450 738	105 114 323	9 336 415
64 077	1 183 662	809 027	374 635	430 713	379 608	51 105
121 605	246 474	286 027	161 060	265 724	276 902	182 691

第八表 所得收入者平均每人

民 國 七

	金融、保險、不動產及工商服務業			公共行政、社會服務及個	
	小 計	男	女	小 計	男
所得收入者人數	197 289	117 802	79 487	1 330 780	789 182
1. 受雇人員報酬(千元)	48 829 554	33 580 928	15 248 626	282 629 437	195 857 431
收入者人數	176 073	99 400	76 673	1 153 018	676 886
每一收入者平均收入	277 326	337 836	198 879	245 121	289 351
2. 農業淨收入(千元)	11 391	11 391	-	386 493	381 877
收入者人數	-	-	-	-	-
每一收入者平均收入	-	-	-	-	-
3. 林業淨收入(千元)	-	-	-	-	-
收入者人數	-	-	-	-	-
每一收入者平均收入	-	-	-	-	-
4. 漁業淨收入(千元)	-	-	-	2 540	2 540
收入者人數	-	-	-	-	-
每一收入者平均收入	-	-	-	-	-
5. 營業淨收入(千元)	5 111 273	4 706 653	404 620	39 876 840	29 733 372
收入者人數	9 749	8 606	1 143	157 564	92 893
每一收入者平均收入	524 287	546 904	353 998	253 083	320 082
6. 執行業務淨收入(千元)	4 989 007	4 569 033	419 974	11 455 457	10 774 778
收入者人數	11 467	9 796	1 671	20 198	19 403
每一收入者平均收入	435 075	466 418	251 331	567 158	555 315
7. 基本所得(千元)	58 941 225	42 868 005	16 073 220	334 350 767	236 749 998
收入者人數	197 289	117 802	79 487	1 330 780	789 182
每一收入者平均收入	298 756	363 899	202 212	251 244	299 994

基本所得按行業及性別分 (續完)

十 六 年

金額單位：新臺幣元

人服務業	其 他 不 能 歸 類 之 行 業			無 行 業		
女	小 計	男	女	小 計	男	女
541 598	-	-	-	374 595	272 675	101 920
86 772 006	-	-	-	24 406 259	21 994 373	2 411 886
476 132	-	-	-	-	-	-
182 244	-	-	-	-	-	-
4 616	-	-	-	4 114	1 904	2 210
-	-	-	-	-	-	-
-	-	-	-	-	-	-
-	-	-	-	-	-	-
-	-	-	-	-	-	-
-	-	-	-	-	-	-
-	-	-	-	526	526	-
-	-	-	-	-	-	-
-	-	-	-	-	-	-
10 143 468	-	-	-	199 187	104 776	94 411
64 671	-	-	-	-	-	-
156 847	-	-	-	-	-	-
680 679	-	-	-	-	-	-
795	-	-	-	-	-	-
856 200	-	-	-	-	-	-
97 600 769	-	-	-	24 610 086	22 101 579	2 508 507
541 598	-	-	-	-	-	-
180 209	-	-	-	-	-	-

第九表 所得收入者平均每人基本

民 國 七

	全 體 所 得 收 入 者			農
	小 計	男	女	小 計
所得收入者人數	7 811 583	5 270 911	2 540 672	4 252
1. 受雇人員報酬(千元)	1 159 824 162	866 681 568	293 142 594	25 427
收入者人數	5 463 400	3 452 082	2 011 318	-
每一收入者平均收入	212 290	251 061	145 747	-
2. 農業淨收入(千元)	71 394 875	62 324 118	9 070 757	3 318 527
收入者人數	730 293	531 679	198 614	1 800
每一收入者平均收入	97 762	117 221	45 670	1 843 626
3. 林業淨收入(千元)	493 009	307 023	185 986	-
收入者人數	2 897	1 871	1 026	-
每一收入者平均收入	170 179	164 096	181 273	-
4. 漁業淨收入(千元)	9 210 246	9 065 100	145 146	818 817
收入者人數	38 608	36 482	2 126	2 452
每一收入者平均收入	238 558	248 481	68 272	333 938
5. 營業淨收入(千元)	345 152 575	306 958 146	38 194 429	101 600
收入者人數	1 169 565	946 363	223 202	-
每一收入者平均收入	295 112	324 356	171 120	-
6. 執行業務淨收入(千元)	16 735 096	15 634 443	1 100 653	-
收入者人數	32 225	29 759	2 466	-
每一收入者平均收入	519 320	525 369	446 331	-
7. 基本所得(千元)	1 602 809 963	1 260 970 398	341 839 565	4 264 371
收入者人數	7 436 988	4 998 236	2 438 752	4 252
每一收入者平均收入	215 519	252 283	140 170	1 002 909

所得按社會經濟特性及性別分

十 六 年

金額單位：新臺幣元

業 雇 主		農 業 自 營 作 業 者			非 農 業 雇 主	
男	女	小 計	男	女	小 計	男
4 252	-	767 546	565 780	201 766	216 784	197 442
25 427	-	10 376 578	8 758 337	1 618 241	396 951	396 951
-	-	-	-	-	-	-
-	-	-	-	-	-	-
3 318 527	-	64 831 552	55 982 909	8 848 643	29 309	29 309
1 800	-	728 493	529 879	198 614	-	-
1 843 626	-	88 994	105 652	44 552	-	-
-	-	476 786	290 800	185 986	-	-
-	-	2 897	1 871	1 026	-	-
-	-	164 579	155 425	181 273	-	-
818 817	-	8 253 836	8 115 842	137 994	-	-
2 452	-	36 156	34 030	2 126	-	-
333 938	-	228 284	238 491	64 908	-	-
101 600	-	1 098 233	1 071 512	26 721	92 305 236	85 896 070
-	-	-	-	-	206 285	187 814
-	-	-	-	-	447 465	457 346
-	-	50 400	50 400	-	9 914 964	9 079 608
-	-	-	-	-	10 499	9 628
-	-	-	-	-	944 372	943 042
4 264 371	-	85 087 385	74 269 800	10 817 585	102 646 460	95 401 938
4 252	-	767 546	565 780	201 766	216 784	197 442
1 002 909	-	110 856	131 270	53 615	473 496	483 190

第九表 所得收入者平均每人基本

民 國 七

	非農業雇主	非 農 業 自 營 作 業 者		
	女	小 計	男	女
所得收入者人數	19 342	985 006	778 680	206 326
1. 受雇人員報酬(千元)	-	2 114 970	1 853 953	261 017
收入者人數	-	-	-	-
每一收入者平均收入	-	-	-	-
2. 農業淨收入(千元)	-	534 621	502 413	32 208
收入者人數	-	-	-	-
每一收入者平均收入	-	-	-	-
3. 林業淨收入(千元)	-	-	-	-
收入者人數	-	-	-	-
每一收入者平均收入	-	-	-	-
4. 漁業淨收入(千元)	-	54 242	54 242	-
收入者人數	-	-	-	-
每一收入者平均收入	-	-	-	-
5. 營業淨收入(千元)	6 409 166	250 740 089	219 218 767	31 521 322
收入者人數	18 471	963 280	758 549	204 731
每一收入者平均收入	346 985	260 298	288 998	153 965
6. 執行業務淨收入(千元)	835 356	6 590 962	6 325 665	265 297
收入者人數	871	21 726	20 131	1 595
每一收入者平均收入	959 077	303 367	314 225	166 330
7. 基本所得(千元)	7 244 522	260 034 884	227 955 040	32 079 844
收入者人數	19 342	985 006	778 680	206 326
每一收入者平均收入	374 549	263 993	292 745	155 481

所得按社會經濟特性及性別分 (續一)

十 六 年

金額單位：新臺幣元

農 業 受 雇 者			非 農 業 經 理 管 理 和 專 業 受 雇 者			非農業文書推銷 和服務工作者
小 計	男	女	小 計	男	女	小 計
266 862	197 703	69 159	342 297	301 472	40 825	2 035 413
32 550 631	27 668 784	4 881 847	138 484 315	127 904 071	10 580 244	464 539 762
266 862	197 703	69 159	342 297	301 472	40 825	2 035 413
121 976	139 951	70 589	404 574	424 265	259 161	228 229
551 905	503 762	48 143	111 675	110 530	1 145	435 153
-	-	-	-	-	-	-
-	-	-	-	-	-	-
12 531	12 531	-	-	-	-	3 692
-	-	-	-	-	-	-
-	-	-	-	-	-	-
21 574	21 574	-	-	-	-	26 924
-	-	-	-	-	-	-
-	-	-	-	-	-	-
6 182	6 182	-	91 871	91 871	-	280 114
-	-	-	-	-	-	-
-	-	-	-	-	-	-
-	-	-	178 770	178 770	-	-
-	-	-	-	-	-	-
-	-	-	-	-	-	-
33 142 823	28 212 833	4 929 990	138 866 631	128 285 242	10 581 389	465 285 645
266 862	197 703	69 159	342 297	301 472	40 825	2 035 413
124 195	142 703	71 285	405 690	425 530	259 189	228 595

第九表 所得收入者平均每人基本

民 國 七

	非農業文書推銷和服務工作者		非 農 業 體 力 勞	
	男	女	小 計	男
所得收入者人數	1 088 126	947 287	2 745 153	1 791 689
1. 受雇人員報酬(千元)	300 436 684	164 103 078	465 231 328	356 165 127
收入者人數	1 088 126	947 287	2 745 153	1 791 689
每一收入者平均收入	276 105	173 235	169 474	198 787
2. 農業淨收入(千元)	432 079	3 074	1 578 019	1 442 685
收入者人數	-	-	-	-
每一收入者平均收入	-	-	-	-
3. 林業淨收入(千元)	3 692	-	-	-
收入者人數	-	-	-	-
每一收入者平均收入	-	-	-	-
4. 漁業淨收入(千元)	26 924	-	34 327	27 175
收入者人數	-	-	-	-
每一收入者平均收入	-	-	-	-
5. 營業淨收入(千元)	180 045	100 069	330 063	287 323
收入者人數	-	-	-	-
每一收入者平均收入	-	-	-	-
6. 執行業務淨收入(千元)	-	-	-	-
收入者人數	-	-	-	-
每一收入者平均收入	-	-	-	-
7. 基本所得(千元)	301 079 424	164 206 221	467 173 737	357 922 310
收入者人數	1 088 126	947 287	2 745 153	1 791 689
每一收入者平均收入	276 695	173 344	170 181	199 768

所得按社會經濟特性及性別分 (續完)

十 六 年

金額單位：新臺幣元

動 者	軍 職 人 員			其 他		
女	小 計	男	女	小 計	男	女
953 464	73 675	73 092	583	374 595	272 675	101 920
109 066 201	21 697 941	21 477 861	220 080	24 406 259	21 994 373	2 411 886
953 464	73 675	73 092	583	-	-	-
114 389	294 509	293 847	377 495	-	-	-
135 334	-	-	-	4 114	1 904	2 210
-	-	-	-	-	-	-
-	-	-	-	-	-	-
-	-	-	-	-	-	-
-	-	-	-	-	-	-
-	-	-	-	-	-	-
7 152	-	-	-	526	526	-
-	-	-	-	-	-	-
-	-	-	-	-	-	-
42 740	-	-	-	199 187	104 776	94 411
-	-	-	-	-	-	-
-	-	-	-	-	-	-
-	-	-	-	-	-	-
-	-	-	-	-	-	-
-	-	-	-	-	-	-
109 251 427	21 697 941	21 477 861	220 080	24 610 086	22 101 579	2 508 507
953 464	73 675	73 092	583	-	-	-
114 584	294 509	293 847	377 495	-	-	-

第十表 所得收入者平均每人基本

民 國 七

	全 體 所 得 收 入 者			研
	合 計	男	女	小 計
所得收入者人數	7 811 583	5 270 911	2 540 672	38 242
1. 受雇人員報酬(千元)	1 159 824 162	866 681 567	293 142 595	15 794 534
收入者人數	5 463 400	3 452 082	2 011 318	34 009
每一收入者平均收入	212 290	251 061	145 747	464 422
2. 農業淨收入(千元)	71 394 876	62 324 119	9 070 757	-
收入者人數	730 293	531 679	198 614	-
每一收入者平均收入	97 762	117 221	45 670	-
3. 林業淨收入(千元)	493 009	307 023	185 986	-
收入者人數	2 897	1 871	1 026	-
每一收入者平均收入	170 179	164 096	181 273	-
4. 漁業淨收入(千元)	9 210 245	9 065 100	145 145	-
收入者人數	38 608	36 482	2 126	-
每一收入者平均收入	238 558	248 481	68 272	-
5. 營業淨收入(千元)	345 152 578	306 958 147	38 194 431	249 326
收入者人數	1 169 565	946 363	223 202	559
每一收入者平均收入	295 112	324 356	171 120	446 021
6. 執行業務淨收入(千元)	16 735 097	15 634 444	1 100 653	1 317 600
收入者人數	32 225	29 759	2 466	558
每一收入者平均收入	519 320	525 369	446 331	2 361 290
7. 基本所得(千元)	1 602 809 967	1 260 970 400	341 839 567	17 361 460
收入者人數	7 436 988	4 998 236	2 438 752	35 126
每一收入者平均收入	215 519	252 283	140 170	494 262

所得按教育程度及性別分

十 六 年

金額單位：新臺幣元

究 院 (所)		大 學 教 育			專 科 教 育		
男	女	小 計	男	女	小 計	男	女
31 445	6 797	518 854	385 448	133 406	678 054	463 700	214 354
13 846 326	1 948 208	158 169 842	126 905 109	31 264 733	164 843 714	121 618 769	43 224 945
27 803	6 206	445 359	319 714	125 645	597 287	392 955	204 332
498 016	313 923	355 151	396 933	248 834	275 987	309 498	211 543
-	-	146 191	146 191	-	984 402	983 257	1 145
-	-	526	526	-	3 168	3 168	-
-	-	277 929	277 929	-	310 733	310 371	-
-	-	3 692	3 692	-	-	-	-
-	-	-	-	-	-	-	-
-	-	-	-	-	-	-	-
-	-	-	-	-	393 045	393 045	-
-	-	-	-	-	779	779	-
-	-	-	-	-	504 551	504 551	-
148 176	101 150	15 071 347	14 340 237	731 110	18 333 632	16 981 981	1 351 651
270	289	31 668	28 601	3 067	49 015	43 358	5 657
548 800	350 000	475 917	501 389	238 380	374 041	391 669	238 934
1 317 600	-	7 672 350	7 036 350	636 000	2 738 778	2 738 778	-
558	-	8 707	8 442	265	5 775	5 775	-
2 361 290	-	881 170	833 493	2 400 000	474 247	474 247	-
15 312 102	2 049 358	181 063 422	148 431 579	32 631 843	187 293 571	142 715 830	44 577 741
28 631	6 495	486 260	357 283	128 977	656 024	446 035	209 989
534 809	315 529	372 359	415 445	253 005	285 498	319 966	212 286

第十表 所得收入者平均每人基本

	民 國 七				
	高 中 教 育			國 中 教	
	小 計	男	女	小 計	男
所得收入者人數	2 002 505	1 264 370	738 135	1 390 334	990 532
1. 受雇人員報酬(千元)	338 161 066	238 552 053	99 609 013	182 380 198	140 226 807
收入者人數	1 646 001	967 883	678 118	1 023 230	683 663
每一收入者平均收入	205 444	246 468	146 890	178 240	205 111
2. 農業淨收入(千元)	7 664 008	7 124 980	539 028	9 762 526	9 174 618
收入者人數	37 628	29 232	8 396	66 494	53 121
每一收入者平均收入	203 678	243 739	64 201	146 818	172 712
3. 林業淨收入(千元)	37 950	-	37 950	69 740	51 540
收入者人數	526	273	253	531	271
每一收入者平均收入	72 148	-	150 000	131 337	190 185
4. 漁業淨收入(千元)	1 243 743	1 243 743	-	1 582 090	1 582 090
收入者人數	3 196	3 196	-	5 829	5 829
每一收入者平均收入	389 156	389 156	-	271 417	271 417
5. 營業淨收入(千元)	79 896 851	72 494 078	7 402 773	73 179 882	66 783 395
收入者人數	247 358	211 441	35 917	240 291	204 286
每一收入者平均收入	323 001	342 857	206 108	304 547	326 911
6. 執行業務淨收入(千元)	2 625 478	2 205 504	419 974	816 622	788 002
收入者人數	7 728	6 057	1 671	2 345	2 080
每一收入者平均收入	339 736	364 125	251 331	348 239	378 847
7. 基本所得(千元)	429 629 096	321 620 358	108 008 738	267 791 058	218 606 452
收入者人數	1 942 437	1 218 082	724 355	1 338 720	949 250
每一收入者平均收入	221 180	264 038	149 110	200 035	230 294

所得按教育程度及性別分 (續)

十 六 年

金額單位：新臺幣元

育	國 小 教 育			補 習 自 修 或 不 識 字		
女	小 計	男	女	小 計	男	女
399 802	2 620 618	1 832 643	787 975	562 976	302 773	260 203
42 153 391	269 573 920	207 322 765	62 251 155	30 900 888	18 209 738	12 691 150
339 567	1 497 486	963 653	533 833	220 028	96 411	123 617
124 139	180 018	215 143	116 612	140 441	188 876	102 665
587 908	41 914 607	36 872 306	5 042 301	10 923 142	8 022 767	2 900 375
13 373	440 195	334 153	106 042	182 282	111 479	70 803
43 962	95 218	110 346	47 550	59 924	71 967	40 964
18 200	348 793	236 486	112 307	32 834	15 305	17 529
260	1 044	531	513	796	796	-
70 000	334 093	445 360	218 922	41 248	19 227	-
-	4 280 727	4 254 454	26 273	1 710 640	1 591 768	118 872
-	19 872	19 354	518	8 932	7 324	1 608
-	215 415	219 823	50 720	191 518	217 336	73 926
6 396 487	147 866 047	128 973 739	18 892 308	10 555 493	7 236 541	3 318 952
36 005	539 361	423 159	116 202	61 313	35 248	26 065
177 656	274 150	304 788	162 582	172 158	205 304	127 334
28 620	1 449 612	1 449 612	-	114 657	98 598	16 059
265	5 783	5 783	-	1 329	1 064	265
108 000	250 668	250 668	-	86 273	92 667	60 600
49 184 606	465 433 706	379 109 362	86 324 344	54 237 654	35 174 717	19 062 937
389 470	2 503 741	1 746 633	757 108	474 680	252 322	222 358
126 286	185 895	217 052	114 019	114 262	139 404	85 731

第十一表 所得收入者平均每人基本所得及可支

民 國 七

	總 平 均				
	農 業			非 農	
	小 計	男	女	小 計	男
1. 受雇人員報酬(千元)	42 952 636	36 452 548	6 500 088	116 871 526	830 229 020
收入者人數	266 862	197 703	69 159	5 196 538	3 254 379
每一收入者平均收入	160 954	184 380	93 988	214 926	255 111
2. 產業主所得(千元)	79 541 946	70 294 459	9 247 487	363 443 857	323 994 374
收入者人數	771 798	570 032	201 766	1 201 790	976 122
每一收入者平均收入	103 061	123 317	45 833	302 419	331 920
(1) 農業淨收入(千元)	68 701 987	59 805 200	8 896 787	2 692 890	2 518 920
收入者人數	730 293	531 679	198 614	-	-
每一收入者平均收入	94 075	112 484	44 794	-	-
(2) 林業淨收入(千元)	489 317	303 331	185 986	3 692	3 692
收入者人數	2 897	1 871	1 026	-	-
每一收入者平均收入	168 905	162 122	181 273	-	-
(3) 漁業淨收入(千元)	9 094 227	8 956 234	137 993	116 019	108 867
收入者人數	38 608	36 482	2 126	-	-
每一收入者平均收入	235 553	245 497	64 908	-	-
(4) 營業淨收入(千元)	1 206 015	1 179 294	26 721	343 946 561	305 778 853
收入者人數	-	-	-	1 169 565	946 363
每一收入者平均收入	-	-	-	294 081	323 109
(5) 執行業務淨收入(千元)	50 400	50 400	-	16 684 695	15 584 042
收入者人數	-	-	-	32 225	29 759
每一收入者平均收入	-	-	-	517 756	523 675
3. 基本所得(千元)	122 494 582	106 747 007	15 747 575	480 315 383	154 223 394
收入者人數	1 038 660	767 735	270 925	6 398 328	4 230 501
每一收入者平均收入	117 935	139 041	58 125	231 360	272 834
4. 財產所得淨收入(千元)	2 325 543	2 091 713	233 830	40 727 398	32 262 999
收入者人數	-	-	-	247 560	219 435
每一收入者平均收入	-	-	-	164 515	147 028
5. 可支配所得(千元)	126 422 881	109 728 454	16 694 427	429 920 171	102 636 406
收入者人數	1 038 660	767 735	270 925	6 772 923	4 503 176
每一收入者平均收入	121 717	142 925	61 620	211 123	244 857

配所得按年齡、農業、非農業及性別分

十 六 年

金額單位：新臺幣元

業	未 滿 15 歲					
	農 業			非 農 業		
	小 計	男	女	小 計	男	女
286 642 506	-	-	-	181 224	59 970	121 254
1 942 159	-	-	-	1 765	601	1 164
147 590	-	-	-	102 677	99 784	104 170
39 449 483	-	-	-	21 420	-	21 420
225 668	-	-	-	255	-	255
174 812	-	-	-	84 000	-	84 000
173 970	-	-	-	-	-	-
-	-	-	-	-	-	-
-	-	-	-	-	-	-
-	-	-	-	-	-	-
-	-	-	-	-	-	-
-	-	-	-	-	-	-
7 152	-	-	-	-	-	-
-	-	-	-	-	-	-
-	-	-	-	-	-	-
38 167 708	-	-	-	21 420	-	21 420
223 202	-	-	-	255	-	255
171 001	-	-	-	84 000	-	84 000
1 100 653	-	-	-	-	-	-
2 466	-	-	-	-	-	-
446 331	-	-	-	-	-	-
326 091 989	-	-	-	202 644	59 970	142 674
2 167 827	-	-	-	2 020	601	1 419
150 423	-	-	-	100 319	99 784	100 546
8 464 399	-	-	-	157	-	157
28 125	-	-	-	-	-	-
300 956	-	-	-	-	-	-
327 283 765	-	-	-	197 078	58 371	138 707
2 269 747	-	-	-	2 020	601	1 419
144 194	-	-	-	97 563	97 123	97 750

第十一表 所得收入者平均每人基本所得及可支

	民國七			
	15 ~ 19			
	農 業			非
	小 計	男	女	小 計
1. 受雇人員報酬(千元)	652 121	555 938	96 183	36 336 786
收入者人數	7 972	6 674	1 298	330 728
每一收入者平均收入	81 801	83 299	74 101	109 869
2. 產業主所得(千元)	147 379	84 554	62 825	541 763
收入者人數	2 614	2 068	546	2 829
每一收入者平均收入	56 380	40 887	115 063	191 503
(1) 農業淨收入(千元)	95 159	50 534	44 625	-
收入者人數	2 102	1 816	286	-
每一收入者平均收入	45 270	27 827	156 030	-
(2) 林業淨收入(千元)	18 200	-	18 200	-
收入者人數	260	-	260	-
每一收入者平均收入	70 000	-	70 000	-
(3) 漁業淨收入(千元)	34 020	34 020	-	-
收入者人數	252	252	-	-
每一收入者平均收入	135 000	135 000	-	-
(4) 營業淨收入(千元)	-	-	-	541 763
收入者人數	-	-	-	2 829
每一收入者平均收入	-	-	-	191 503
(5) 執行業務淨收入(千元)	-	-	-	-
收入者人數	-	-	-	-
每一收入者平均收入	-	-	-	-
3. 基本所得(千元)	799 500	640 492	159 008	36 878 549
收入者人數	10 586	8 742	1 844	333 557
每一收入者平均收入	75 524	73 266	86 230	110 561
4. 財產所得淨收入(千元)	1 921	1 921	-	298 744
收入者人數	-	-	-	-
每一收入者平均收入	-	-	-	-
5. 可支配所得(千元)	794 015	636 933	157 082	35 577 568
收入者人數	10 586	8 742	1 844	343 094
每一收入者平均收入	75 006	72 859	85 186	103 696

配所得按年齡、農業、非農業及性別分(續一)

十 六 年

金額單位：新臺幣元

歲		20 ~ 24 歲				
農 業		農 業			非 農 業	
男	女	小 計	男	女	小 計	男
17 594 256	18 742 530	1 453 593	1 175 642	277 951	105 065 867	47 029 332
157 185	173 543	14 222	11 190	3 032	725 922	283 234
111 933	107 999	102 207	105 062	91 673	144 734	166 044
349 362	192 401	1 070 218	959 439	110 779	5 622 641	3 980 331
1 666	1 163	10 347	7 721	2 626	28 144	18 244
209 701	165 435	103 433	124 264	42 185	199 781	218 172
-	-	718 414	607 635	110 779	11 672	11 672
-	-	8 532	5 906	2 626	-	-
-	-	84 202	102 884	42 185	-	-
-	-	37 940	37 940	-	-	-
-	-	271	271	-	-	-
-	-	140 000	140 000	-	-	-
-	-	298 804	298 804	-	15 360	15 360
-	-	1 544	1 544	-	-	-
-	-	193 526	193 526	-	-	-
349 362	192 401	15 060	15 060	-	5 595 609	3 953 299
1 666	1 163	-	-	-	28 144	18 244
209 701	165 435	-	-	-	198 821	216 690
-	-	-	-	-	-	-
-	-	-	-	-	-	-
-	-	-	-	-	-	-
17 943 618	18 934 931	2 523 811	2 135 081	388 730	110 688 508	51 009 663
158 851	174 706	24 569	18 911	5 658	754 066	301 478
112 959	108 382	102 723	112 902	68 705	146 789	169 199
193 018	105 726	12 157	9 618	2 539	1 220 062	445 258
-	-	-	-	-	2 979	2 207
-	-	-	-	-	409 554	201 748
17 311 898	18 265 670	2 466 905	2 088 266	378 639	106 091 526	48 494 675
162 353	180 741	24 569	18 911	5 658	765 889	305 854
106 631	101 060	100 407	110 426	66 921	138 521	158 555

第十一表 所得收入者平均每人基本所得及可支

民 國 七

	20 ~ 24 歲	25 ~		
	非 農 業	農 業		
	女	小 計	男	女
1. 受雇人員報酬(千元)	58 036 535	4 242 221	3 836 463	405 758
收入者人數	442 688	29 625	26 199	3 426
每一收入者平均收入	131 100	143 197	146 435	118 435
2. 產業主所得(千元)	1 642 310	3 049 966	2 418 424	631 542
收入者人數	9 900	32 876	16 061	16 815
每一收入者平均收入	165 890	92 772	150 577	37 558
(1) 農業淨收入(千元)	-	2 288 491	1 677 749	610 742
收入者人數	-	29 727	13 172	16 555
每一收入者平均收入	-	76 984	127 372	36 892
(2) 林業淨收入(千元)	-	27 310	6 510	20 800
收入者人數	-	260	-	260
每一收入者平均收入	-	105 038	-	80 000
(3) 漁業淨收入(千元)	-	727 983	727 983	-
收入者人數	-	2 889	2 889	-
每一收入者平均收入	-	251 984	251 984	-
(4) 營業淨收入(千元)	1 642 310	6 182	6 182	-
收入者人數	9 900	-	-	-
每一收入者平均收入	165 890	-	-	-
(5) 執行業務淨收入(千元)	-	-	-	-
收入者人數	-	-	-	-
每一收入者平均收入	-	-	-	-
3. 基本所得(千元)	59 678 845	7 292 187	6 254 887	1 037 300
收入者人數	452 588	62 501	42 260	20 241
每一收入者人數	131 861	116 673	148 010	51 247
4. 財產所得淨收入(千元)	774 804	83 225	66 407	16 818
收入者人數	772	-	-	-
每一收入者平均收入	1 003 632	-	-	-
5. 可支配所得(千元)	57 596 851	7 178 555	6 137 589	1 040 966
收入者人數	460 035	62 501	42 260	20 241
每一收入者平均收入	125 201	114 855	145 234	51 429

配所得按年齡、農業、非農業及性別分(續二)

十 六 年

金額單位：新臺幣元

29 歲			30 ~ 34 歲			
非 農 業			農 業			非 農 業
小 計	男	女	小 計	男	女	小 計
180 191 605	123 530 591	56 661 014	5 602 044	4 766 418	835 626	207 878 331
958 780	585 078	373 702	34 715	26 140	8 575	907 760
187 938	211 135	151 621	161 372	182 342	97 449	229 001
34 903 731	29 596 588	5 307 143	6 485 895	5 760 145	725 750	70 578 725
130 267	103 947	26 320	50 240	32 795	17 445	228 737
267 940	284 728	201 639	129 098	175 641	41 602	308 558
125 807	115 882	9 925	4 849 778	4 133 163	716 615	375 309
-	-	-	46 836	29 391	17 445	-
-	-	-	103 548	140 627	41 079	-
-	-	-	27 145	18 010	9 135	-
-	-	-	-	-	-	-
-	-	-	-	-	-	-
4 035	4 035	-	1 494 097	1 494 097	-	5 240
-	-	-	3 404	3 404	-	-
-	-	-	438 924	438 924	-	-
33 504 227	29 006 407	4 497 820	114 875	114 875	-	68 907 463
127 888	102 645	25 243	-	-	-	224 795
261 981	282 590	178 181	-	-	-	306 535
1 269 662	470 264	799 398	-	-	-	1 290 713
2 379	1 302	1 077	-	-	-	3 942
533 696	361 186	742 245	-	-	-	327 426
215 095 336	153 127 179	61 968 157	12 087 939	10 526 563	1 561 376	278 457 056
1 089 047	689 025	400 022	84 955	58 935	26 020	1 136 497
197 508	222 237	154 912	142 286	178 613	60 007	245 013
2 289 760	1 343 663	946 097	249 350	237 931	11 419	3 419 833
17 850	15 280	2 570	-	-	-	42 848
128 278	87 936	368 131	-	-	-	79 813
204 870 884	144 531 960	60 338 924	11 898 552	10 349 847	1 548 705	260 484 527
1 097 841	694 526	403 315	84 955	58 935	26 020	1 145 664
186 613	208 102	149 607	140 057	175 615	59 520	227 366

第十一表 所得收入者平均每人基本所得及可支

民 國 七

	30 ~ 34 歲		35	
	非 農 業		農	
	男	女	小 計	男
1. 受雇人員報酬(千元)	160 004 046	47 874 285	6 311 916	4 985 198
收入者人數	606 557	301 203	36 397	23 674
每一收入者平均收入	263 791	158 944	173 419	210 577
2. 產業主所得(千元)	64 552 559	6 026 166	8 272 446	6 935 806
收入者人數	193 238	35 499	74 058	41 181
每一收入者平均收入	334 057	169 756	111 702	168 422
(1) 農業淨收入(千元)	372 007	3 302	6 899 512	5 574 353
收入者人數	-	-	68 462	35 585
每一收入者平均收入	-	-	100 779	156 649
(2) 林業淨收入(千元)	-	-	35 772	35 772
收入者人數	-	-	544	544
每一收入者平均收入	-	-	65 757	65 757
(3) 漁業淨收入(千元)	5 240	-	1 182 082	1 180 702
收入者人數	-	-	5 052	5 052
每一收入者平均收入	-	-	233 983	233 710
(4) 營業淨收入(千元)	63 141 175	5 766 288	155 080	144 979
收入者人數	190 155	34 640	-	-
每一收入者平均收入	332 051	166 463	-	-
(5) 執行業務淨收入(千元)	1 034 237	256 576	-	-
收入者人數	3 083	859	-	-
每一收入者平均收入	335 432	298 692	-	-
3. 基本所得(千元)	224 556 605	53 900 451	14 584 362	11 921 004
收入者人數	799 795	336 702	110 455	64 855
每一收入者平均收入	280 768	160 084	132 039	183 810
4. 財產所得淨收入(千元)	2 472 754	947 079	129 892	82 104
收入者人數	38 535	4 313	-	-
每一收入者平均收入	64 169	219 587	-	-
5. 可支配所得(千元)	207 687 384	52 797 143	14 134 214	11 398 925
收入者人數	802 120	343 544	110 455	64 855
每一收入者平均收入	258 923	153 684	127 964	175 760

配所得按年齡、農業、非農業及性別分(續三)

十 六 年

金額單位：新臺幣元

~ 39 歲				40 ~ 44 歲		
業	非 農 業			農 業		
女	小 計	男	女	小 計	男	女
1 326 718	189 510 585	142 602 732	46 907 853	7 059 837	6 276 275	783 562
12 723	776 677	498 098	278 579	35 015	26 390	8 625
104 277	244 002	286 295	168 383	201 623	237 828	90 848
1 336 640	76 501 417	68 438 560	8 062 857	8 599 133	6 962 906	1 636 227
32 877	236 916	187 273	49 643	72 746	44 032	28 714
40 656	322 905	365 448	162 417	118 208	158 133	56 984
1 325 159	523 087	473 479	49 608	7 508 808	6 026 895	1 481 913
32 877	-	-	-	68 472	40 530	27 942
40 307	-	-	-	109 662	148 702	53 035
-	-	-	-	175 721	60 859	114 862
-	-	-	-	506	-	506
-	-	-	-	347 275	-	227 000
1 380	-	-	-	847 584	824 752	22 832
-	-	-	-	3 768	3 502	266
-	-	-	-	224 943	235 509	85 836
10 101	72 313 656	64 300 407	8 013 249	67 020	50 400	16 620
-	230 606	180 963	49 643	-	-	-
-	313 581	355 324	161 418	-	-	-
-	3 664 674	3 664 674	-	-	-	-
-	6 310	6 310	-	-	-	-
-	580 772	580 772	-	-	-	-
2 663 358	266 012 002	211 041 292	54 970 710	15 658 970	13 239 181	2 419 789
45 600	1 013 593	685 371	328 222	187 761	70 422	37 339
58 407	262 445	307 923	167 480	145 312	187 998	64 806
47 788	5 646 766	4 004 146	1 642 620	227 964	211 229	16 735
-	45 892	40 423	5 469	-	-	-
-	123 045	99 056	300 351	-	-	-
2 735 289	251 293 785	196 434 106	54 859 679	15 424 073	12 963 046	2 461 027
45 600	1 021 843	687 324	334 519	107 761	70 422	37 339
59 984	245 922	285 795	163 996	143 132	184 077	65 910

第十一表 所得收入者平均每人基本所得及可支

	民 國 七			
	40 ~ 44 歲			
	非 農 業			農
	小 計	男	女	小 計
1. 受雇人員報酬(千元)	112 892 413	90 348 716	22 543 697	5 992 344
收入者人數	443 581	301 478	142 103	35 807
每一收入者平均收入	254 502	299 686	158 643	167 351
2. 產業主所得(千元)	54 066 110	47 555 280	6 510 830	13 478 851
收入者人數	163 419	129 018	34 401	100 309
每一收入者平均收入	330 843	368 594	189 263	134 373
(1) 農業淨收入(千元)	429 239	393 244	35 995	11 284 095
收入者人數	-	-	-	92 307
每一收入者平均收入	-	-	-	122 245
(2) 林業淨收入(千元)	3 692	3 692	-	61 841
收入者人數	-	-	-	-
每一收入者平均收入	-	-	-	-
(3) 漁業淨收入(千元)	54 242	54 242	-	1 835 056
收入者人數	-	-	-	8 002
每一收入者平均收入	-	-	-	229 325
(4) 營業淨收入(千元)	50 650 543	44 175 708	6 474 835	297 859
收入者人數	158 875	124 474	34 401	-
每一收入者平均收入	318 808	354 899	188 216	-
(5) 執行業務淨收入(千元)	2 928 394	2 928 394	-	-
收入者人數	4 544	4 544	-	-
每一收入者平均收入	644 453	644 453	-	-
3. 基本所得(千元)	166 958 523	137 903 996	29 054 527	19 471 195
收入者人數	607 000	430 496	176 504	136 116
每一收入者平均收入	275 055	320 337	164 611	143 049
4. 財產所得淨收入(千元)	4 753 354	3 809 092	944 262	256 903
收入者人數	35 584	31 314	4 270	-
每一收入者平均收入	133 581	121 642	221 139	-
5. 可支配所得(千元)	158 295 135	129 194 019	29 101 116	19 319 214
收入者人數	612 414	431 831	180 583	136 116
每一收入者平均收入	258 477	299 177	161 151	141 932

配所得按年齡、農業、非農業及性別分(續四)

十 六 年

金額單位：新臺幣元

45 ~ 49 歲					50 ~ 54 歲	
業		非 農 業			農 業	
男	女	小 計	男	女	小 計	男
4 927 342	1 065 002	94 613 349	76 023 318	18 590 031	4 617 705	3 812 650
24 986	10 821	385 217	260 795	124 422	27 271	18 909
197 204	98 420	245 611	291 506	149 411	169 327	201 632
11 656 799	1 822 052	47 197 457	42 384 326	4 813 131	14 684 161	13 306 898
68 208	32 101	147 474	119 877	27 597	123 942	92 568
170 901	56 760	320 039	353 565	174 408	118 476	143 753
9 478 481	1 805 614	524 414	513 135	11 279	12 993 402	11 632 530
60 735	31 572	-	-	-	118 264	87 153
156 063	57 190	-	-	-	109 868	133 473
61 183	658	-	-	-	35 030	34 419
-	-	-	-	-	-	-
-	-	-	-	-	-	-
1 819 276	15 780	36 616	29 464	7 152	1 472 701	1 456 921
7 473	529	-	-	-	5 678	5 415
243 447	29 830	-	-	-	259 370	269 053
297 859	-	44 533 050	39 738 350	4 794 700	183 028	183 028
-	-	144 402	116 805	27 597	-	-
-	-	308 396	340 211	173 740	-	-
-	-	2 103 377	2 103 377	-	-	-
-	-	3 072	3 072	-	-	-
-	-	684 693	684 693	-	-	-
16 584 141	2 887 054	141 810 806	118 407 644	23 403 162	19 301 866	17 119 548
93 194	42 922	532 691	380 672	152 019	151 213	111 477
177 953	67 263	266 216	311 049	153 949	127 647	153 570
209 436	47 467	4 531 780	3 866 170	665 610	396 641	366 369
-	-	36 170	32 290	3 880	-	-
-	-	125 291	119 733	171 549	-	-
16 305 188	3 014 026	134 966 531	111 687 788	23 278 743	19 917 956	17 607 787
93 194	42 922	538 718	383 421	155 297	151 213	111 477
174 960	70 221	250 533	291 293	149 898	131 721	157 950

第十一表 所得收入者平均每人基本所得及可支

民 國 七

	50 ~ 54 歲			
	農 業	非 農 業		
	女	小 計	男	女
1. 受雇人員報酬(千元)	805 055	60 423 973	51 312 767	9 111 206
收入者人數	8 362	258 245	197 681	60 564
每一收入者平均收入	96 275	233 979	259 574	150 439
2. 產業主所得(千元)	1 377 263	35 539 393	32 445 808	3 093 585
收入者人數	31 374	113 811	95 828	17 983
每一收入者平均收入	43 898	312 267	338 584	172 028
(1) 農業淨收入(千元)	1 360 872	339 047	291 939	47 108
收入者人數	31 111	-	-	-
每一收入者平均收入	43 742	-	-	-
(2) 林業淨收入(千元)	611	-	-	-
收入者人數	-	-	-	-
每一收入者平均收入	-	-	-	-
(3) 漁業淨收入(千元)	15 780	-	-	-
收入者人數	263	-	-	-
每一收入者平均收入	60 000	-	-	-
(4) 營業淨收入(千元)	-	33 921 722	30 875 245	3 046 477
收入者人數	-	110 553	92 570	17 983
每一收入者平均收入	-	306 837	333 534	169 409
(5) 執行業務淨收入(千元)	-	1 278 624	1 278 624	-
收入者人數	-	3 258	3 258	-
每一收入者平均收入	-	392 457	392 457	-
3. 基本所得(千元)	2 182 318	95 963 366	83 758 575	12 204 791
收入者人數	39 736	372 056	293 509	78 547
每一收入者平均收入	54 920	257 927	285 370	155 382
4. 財產所得淨收入(千元)	30 272	5 633 276	5 028 633	604 643
收入者人數	-	29 794	27 046	2 748
每一收入者平均收入	-	189 074	185 929	220 030
5. 可支配所得(千元)	2 310 169	93 131 614	80 087 274	13 044 340
收入者人數	39 736	385 076	299 739	85 337
每一收入者平均收入	58 138	241 853	267 190	152 857

配所得按年齡、農業、非農業及性別分(續五)

十 六 年

金額單位：新臺幣元

55 ~ 59 歲						60 ~ 64 歲
農 業			非 農 業			農 業
小 計	男	女	小 計	男	女	小 計
4 678 913	4 079 023	599 890	67 254 688	61 649 003	5 605 685	1 594 998
30 685	23 048	7 637	240 909	209 811	31 098	10 037
152 482	176 979	78 550	279 171	293 831	180 259	158 912
11 147 600	10 251 032	896 568	20 574 831	18 520 955	2 053 876	6 800 441
123 894	100 605	23 289	71 670	60 996	10 674	82 769
89 977	101 894	38 497	287 077	303 642	192 419	82 162
10 282 123	9 410 041	872 082	249 958	241 042	8 916	6 230 847
120 957	97 948	23 009	-	-	-	79 288
85 006	96 072	37 902	-	-	-	78 585
22 413	22 413	-	-	-	-	32 640
-	-	-	-	-	-	553
-	-	-	-	-	-	59 024
504 630	480 144	24 486	526	526	-	468 033
2 937	2 657	280	-	-	-	2 928
171 818	180 709	87 450	-	-	-	159 847
288 034	288 034	-	19 269 867	17 224 907	2 044 960	68 921
-	-	-	69 427	58 753	10 674	-
-	-	-	277 556	293 175	191 583	-
50 400	50 400	-	1 054 480	1 054 480	-	-
-	-	-	2 243	2 243	-	-
-	-	-	470 120	470 120	-	-
15 826 513	14 330 055	1 496 458	87 829 519	80 169 958	7 659 561	8 395 439
154 579	123 653	30 926	312 579	270 807	41 772	92 806
102 385	115 889	48 388	280 983	296 041	183 366	90 462
269 987	210 405	59 582	4 983 933	4 043 000	940 933	383 189
-	-	-	19 660	17 435	2 225	-
-	-	-	253 506	231 890	422 891	-
16 767 322	14 906 254	1 861 068	87 103 377	77 854 595	9 248 782	10 033 028
154 579	123 653	30 926	360 082	308 131	51 951	92 806
108 471	120 549	60 178	241 899	252 667	178 029	108 108

第十一表 所得收入者平均每人基本所得及可支

	民 國 七			
	60 ~ 64 歲			
	農 業		非 農	
	男	女	小 計	男
1. 受雇人員報酬(千元)	1 461 201	133 797	41 754 272	40 071 464
收入者人數	7 699	2 338	120 254	111 747
每一收入者平均收入	189 791	57 227	347 217	358 591
2. 產業主所得(千元)	6 419 745	380 696	10 438 254	9 597 157
收入者人數	74 494	8 275	42 551	36 790
每一收入者平均收入	86 178	46 006	245 312	260 863
(1) 農業淨收入(千元)	5 883 614	347 233	71 081	66 386
收入者人數	71 265	8 023	-	-
每一收入者平均收入	82 560	43 280	-	-
(2) 林業淨收入(千元)	10 920	21 720	-	-
收入者人數	553	-	-	-
每一收入者平均收入	19 747	-	-	-
(3) 漁業淨收入(千元)	456 290	11 743	-	-
收入者人數	2 676	252	-	-
每一收入者平均收入	170 512	46 600	-	-
(4) 營業淨收入(千元)	68 921	-	8 790 892	7 970 549
收入者人數	-	-	40 095	34 599
每一收入者平均收入	-	-	219 252	230 369
(5) 執行業務淨收入(千元)	-	-	1 576 281	1 560 222
收入者人數	-	-	2 456	2 191
每一收入者平均收入	-	-	641 808	712 105
3. 基本所得(千元)	7 880 946	514 493	52 192 526	49 668 621
收入者人數	82 193	10 613	162 805	148 537
每一收入者平均收入	95 883	48 478	320 583	334 386
4. 財產所得淨收入(千元)	384 228	1 039	3 436 708	3 010 161
收入者人數	-	-	10 878	9 558
每一收入者平均收入	-	-	315 932	314 936
5. 可支配所得(千元)	9 432 028	601 000	56 756 894	52 596 047
收入者人數	82 193	10 613	248 738	220 464
每一收入者平均收入	114 755	56 629	228 179	238 570

配所得按年齡、農業、非農業及性別分(續完)

十 六 年

金額單位：新臺幣元

	65 歲 以 上					
業	農 業			非 農 業		
女	小 計	男	女	小 計	男	女
1 682 808	746 944	576 398	170 546	20 768 433	20 002 825	765 608
8 507	5 116	2 794	2 322	46 700	42 114	4 586
197 814	146 002	206 299	73 448	444 720	474 969	166 945
841 097	5 805 856	5 538 711	267 145	7 458 115	6 573 448	884 667
5 761	98 003	90 299	7 704	35 717	29 245	6 472
145 998	59 242	61 337	34 676	208 811	224 772	136 692
4 695	5 551 358	5 330 205	221 153	43 276	40 134	3 142
-	95 346	88 178	7 168	-	-	-
-	58 223	60 448	30 853	-	-	-
-	15 305	15 305	-	-	-	-
-	503	503	-	-	-	-
-	30 427	30 427	-	-	-	-
-	229 237	183 245	45 992	-	-	-
-	2 154	1 618	536	-	-	-
-	106 424	113 254	85 806	-	-	-
820 343	9 956	9 956	-	5 896 349	5 043 444	852 905
5 496	-	-	-	31 696	25 489	6 207
149 262	-	-	-	186 028	197 867	137 410
16 059	-	-	-	1 518 490	1 489 870	28 620
265	-	-	-	4 021	3 756	265
60 600	-	-	-	377 640	396 664	108 000
2 523 905	6 552 800	6 115 109	437 691	28 226 548	26 576 273	1 650 275
14 268	103 119	93 093	10 026	82 417	71 359	11 058
176 893	63 546	65 688	43 656	342 485	372 431	149 238
426 547	314 314	312 065	2 249	4 513 025	4 047 104	465 921
1 320	-	-	-	5 905	5 347	558
323 142	-	-	-	764 272	756 892	834 985
4 160 847	8 489 047	7 902 591	586 456	41 151 252	36 698 289	4 452 963
28 274	103 119	93 093	10 026	251 544	206 812	44 732
147 162	82 323	84 889	58 494	163 595	177 448	99 548

第十二表 臺灣地區所得收入者平均每人已分

民 國 七

	總 平 均		未滿40,000元		40,000~
	所得收入者 人 數	平均每人已 分配要素所得	所得收入者 人 數	平均每人已 分配要素所得	所得收入者 人 數
全體所得收入者	7 811 583	210 695	377 692	14 988	719 209
0/1. 專門性、技術性及有關人員	471 726	346 609	-	-	7 287
2. 行政及主管人員	246 932	498 225	1 033	5 294	794
3. 監督及佐理人員	1 114 430	250 154	255	36 000	21 034
4. 買賣工作人員	901 579	261 784	5 610	25 198	52 459
5. 服務工作人員	569 866	191 561	1 337	35 650	63 092
6. 農、林、漁、牧工作人員	1 029 292	119 005	220 855	20 786	260 896
(61) 農事、畜牧工作者	921 983	109 670	217 910	20 907	251 537
(62) 林、漁工作者	107 309	199 207	2 945	11 835	9 359
7/8/9. 生產及有關工人、運輸設備 操作工及體力工	3 029 488	184 145	2 906	16 275	252 541
7. 生產及有關工人	2 520 287	177 853	2 363	21 913	212 394
8. 運輸設備操作工	279 675	250 167	543	8 262	805
9. 體力工	229 526	172 792	-	-	39 342
10. 職業不能分類之工作者	-	-	-	-	-
11. 現役軍人	73 675	297 403	-	-	-
12. 無職業者	374 595	88 363	145 696	5 696	61 106

配要素所得依職業及已分配要素所得組別分

十 六 年

金額單位：新臺幣元

80,000元	80,000~120,000元		120,000~160,000元		160,000~200,000元	
平均每人已 分配要素所得	所得收入者 人 數	平均每人已 分配要素所得	所得收入者 人 數	平均每人已 分配要素所得	所得收入者 人 數	平均每人已 分配要素所得
60 672	1 051 452	100 948	1 183 007	138 380	1 064 251	179 237
62 209	19 219	101 945	25 085	137 853	32 623	182 214
69 945	1 535	96 892	2 046	144 290	3 557	187 764
63 676	94 110	103 425	156 154	139 786	169 348	179 392
62 422	75 517	99 409	113 593	137 872	113 000	179 273
63 240	98 145	98 631	102 878	138 604	93 891	179 450
59 287	178 238	98 400	137 173	137 536	89 544	178 264
59 207	166 656	98 499	115 564	137 179	65 084	177 189
61 441	11 582	96 969	21 609	139 443	24 460	181 126
61 674	527 224	102 109	603 563	138 311	525 969	179 114
61 294	485 125	102 238	548 064	138 110	441 951	178 911
66 100	6 840	104 311	17 464	144 369	48 718	181 203
63 632	35 259	99 902	38 035	138 418	35 300	178 780
-	-	-	-	-	-	-
-	263	110 716	2 407	140 528	5 412	183 389
56 952	57 201	99 858	40 108	137 591	30 907	177 681

第十二表 臺灣地區所得收入者平均每人已分

民 國 七

	200,000~240,000元		240,000~280,000元		280,000~
	所得收入者 人 數	平均每人已 分配要素所得	所得收入者 人 數	平均每人已 分配要素所得	所得收入者 人 數
全體所得收入者	877 968	218 046	739 689	257 633	524 346
0/1. 專門性、技術性及有關人員	47 759	220 068	58 775	261 571	58 438
2. 行政及主管人員	8 318	218 219	19 837	258 141	20 124
3. 監督及佐理人員	171 631	218 583	145 331	259 607	105 966
4. 買賣工作人員	104 950	217 183	110 763	254 671	83 656
5. 服務工作人員	58 340	216 725	47 600	257 504	39 085
6. 農、林、漁、牧工作人員	45 337	217 954	27 678	256 686	20 259
(61) 農事、畜牧工作者	34 327	218 121	18 232	258 115	13 633
(62) 林、漁工作者	11 010	217 432	9 446	253 928	6 626
7/8/9. 生產及有關工人、運輸設備 操作工及體力工	411 951	217 707	305 821	257 011	179 599
7. 生產及有關工人	326 239	217 288	219 420	257 153	126 481
8. 運輸設備操作工	54 703	218 920	64 182	256 637	38 777
9. 體力工	31 009	219 977	22 219	256 700	14 341
10. 職業不能分類之工作者	-	-	-	-	-
11. 現役軍人	13 490	224 050	15 003	260 777	12 491
12. 無職業者	16 192	220 532	8 881	254 772	4 728

配要素所得依職業及已分配要素所得組別分(續)

十 六 年

金額單位：新臺幣元

320,000元	320,000~360,000元		360,000~400,000元		400,000元以上	
平均每人已 分配要素所得	所得收入者 人 數	平均每人已 分配要素所得	所得收入者 人 數	平均每人已 分配要素所得	所得收入者 人 數	平均每人已 分配要素所得
298 636	338 709	338 395	290 839	375 242	644 421	579 776
300 332	52 488	339 544	48 953	376 428	121 099	594 601
300 120	16 952	336 913	32 777	374 791	139 959	649 436
298 113	83 070	338 906	52 655	377 609	114 876	527 688
299 681	49 931	338 718	60 936	374 028	131 164	559 614
299 937	22 416	338 294	16 656	374 687	26 426	525 638
299 432	14 264	338 451	8 227	378 447	26 821	711 072
299 829	11 381	340 615	6 827	379 531	20 832	725 621
298 614	2 883	329 909	1 400	373 162	5 989	660 463
297 062	86 775	336 884	61 098	373 875	72 041	513 732
297 263	57 209	336 818	40 346	374 264	60 695	519 473
296 175	22 292	337 501	16 542	372 952	8 809	480 137
297 678	7 274	335 516	4 210	373 776	2 537	493 033
-	-	-	-	-	-	-
302 126	8 657	340 612	7 297	372 657	8 655	482 337
301 048	4 156	343 119	2 240	371 427	3 380	755 484

第十三表 所得收入者平均每人已分配要素所得

民 國 七

	總 平 均		未滿40,000元		40,000~
	所得收入者 人 數	平均每人已 分配要素所得	所得收入者 人 數	平均每人已 分配要素所得	所得收入者 人 數
全體所得收入者	7 811 583	210 695	377 692	14 987	719 209
一、按教育程度分					
1. 研究院(所)	38 242	470 726	1 580	530	679
2. 大學教育	518 854	366 313	4 156	10 272	9 983
3. 專科教育	678 054	285 413	3 012	18 084	14 227
4. 高中教育	2 002 505	220 017	19 524	14 283	114 042
5. 國中教育	1 390 334	196 565	29 786	14 745	133 724
6. 國小教育	2 620 618	181 170	172 757	16 948	316 016
7. 補習自修或不識字	562 976	98 787	146 877	13 049	130 538
二、按都市化程度分					
1. 都 市	4 212 826	247 831	104 939	9 131	235 498
2. 城 鎮	2 053 016	185 516	113 868	17 084	218 842
3. 鄉 村	1 545 741	142 923	158 885	17 352	264 869

依教育程度、都市化程度及已分配要素所得組別分

十 六 年

金額單位：新臺幣元

80,000元	80,000~120,000元		120,000~160,000元		160,000~200,000元	
平均每人已 分配要素所得	所得收入者 人 數	平均每人已 分配要素所得	所得收入者 人 數	平均每人已 分配要素所得	所得收入者 人 數	平均每人已 分配要素所得

60 671 1 051 452 100 948 1 183 007 138 379 1 064 251 179 237

78 061 646 87 166 631 141 253 562 180 441

60 225 8 993 99 282 21 283 138 876 32 333 183 615

61 229 33 173 101 728 61 895 140 904 85 207 180 455

61 395 272 877 102 558 343 662 138 366 311 500 178 730

61 545 229 885 101 400 254 875 137 999 217 181 178 425

60 994 401 929 100 217 424 158 138 456 373 569 179 356

58 244 103 949 98 528 76 503 137 075 43 899 180 236

62 141 412 838 100 955 543 511 138 611 545 705 179 247

59 989 336 590 101 946 357 363 138 358 298 228 179 498

59 928 302 024 99 826 282 133 137 960 220 318 178 859

第十三表 所得收入者平均每人已分配要素所得

民 國 七

	200,000~240,000元		240,000~280,000元		280,000~
	所得收入者 人 數	平均每人已 分配要素所得	所得收入者 人 數	平均每人已 分配要素所得	所得收入者 人 數
全體所得收入者	877 968	218 045	739 689	257 632	524 346
一、按教育程度分					
1. 研究院(所)	1 494	218 533	4 065	263 016	3 212
2. 大學教育	58 453	220 390	70 695	259 068	58 587
3. 專科教育	92 436	219 059	97 780	259 974	73 332
4. 高中教育	265 013	217 927	208 827	258 571	142 863
5. 國中教育	155 946	217 477	114 035	256 232	85 623
6. 國小教育	282 095	217 714	227 004	256 157	153 161
7. 補習自修或不識字	22 531	217 238	17 283	254 508	7 568
二、按都市化程度分					
1. 都 市	523 313	217 996	500 597	257 987	368 555
2. 城 鎮	226 547	218 245	169 891	256 816	112 411
3. 鄉 村	128 108	217 892	69 201	257 067	43 380

依教育程度、都市化程度及已分配要素所得組別分(續)

十 六 年

金額單位：新臺幣元

320,000元	320,000~360,000元		360,000~400,000元		400,000元以上	
平均每人已 分配要素所得	所得收入者 數	平均每人已 分配要素所得	所得收入者 數	平均每人已 分配要素所得	所得收入者 數	平均每人已 分配要素所得
298 636	338 709	338 394	290 839	375 242	644 421	579 776
302 044	3 350	338 741	2 342	382 152	19 681	676 045
301 035	57 000	338 637	49 221	376 751	148 150	627 425
298 660	59 924	338 951	52 142	376 411	104 926	549 142
299 165	90 847	339 094	74 985	375 092	158 365	559 926
298 360	49 994	338 154	39 441	374 057	79 844	589 267
297 251	70 991	337 044	71 141	373 870	127 797	555 164
299 547	6 603	337 793	1 567	377 889	5 658	542 897
299 069	255 049	338 296	223 048	375 238	499 773	580 698
297 253	61 253	338 635	50 565	375 065	107 458	579 852
298 542	22 407	338 854	17 226	375 812	37 190	567 169

第十四表 所得收入者平均每人已分配要素所

民 國 七

	總 平 均		未滿40,000元		40,000~
	所得收入者 數	平均每人已 分配要素所得	所得收入者 數	平均每人已 分配要素所得	所得收入者 數
全體所得收入者	7 811 583	210 695	377 692	14 988	719 209
1. 農業雇主	4 252	1 026 075	253	12 610	-
2. 農業自營作業者	767 546	113 301	219 824	20 769	172 420
3. 非農業雇主	216 784	490 556	1 298	2 320	522
4. 非農業自營作業者	985 006	268 478	7 415	28 140	57 908
5. 農業受雇者	266 862	125 509	778	28 400	88 753
6. 非農業經理管理和專業受雇者	342 297	429 589	-	-	2 632
7. 非農業文書推銷和服務工作者	2 035 413	234 512	819	23 414	87 953
8. 非農業體力勞動者	2 745 153	171 523	1 609	5 708	247 915
9. 軍職人員	73 675	297 403	-	-	-
10. 其 他	374 595	88 363	145 696	5 696	61 106

得依社會經濟特性及已分配要素所得組別分

十 六 年

金額單位：新臺幣元

80,000元	80,000~120,000元		120,000~160,000元		160,000~200,000元	
平均每人已 分配要素所得	所得收入者 人 數	平均每人已 分配要素所得	所得收入者 人 數	平均每人已 分配要素所得	所得收入者 人 數	平均每人已 分配要素所得
60 672	1 051 452	100 948	1 183 007	138 380	1 064 251	179 237
-	-	-	259	155 300	270	181 880
59 078	116 360	98 857	87 855	138 473	60 875	177 973
72 000	2 039	92 762	3 254	140 943	5 310	182 786
60 886	69 854	97 315	105 672	137 510	108 317	180 445
59 751	62 903	97 763	50 160	135 686	29 430	178 626
67 500	1 815	99 283	7 184	140 111	16 307	185 609
63 741	219 671	101 590	296 415	139 380	306 132	179 187
61 791	521 346	102 168	589 693	138 250	501 291	179 002
-	263	110 716	2 407	140 528	5 412	183 389
56 952	57 201	99 858	40 108	137 591	30 907	177 681

第十四表 所得收入者平均每人已分配要素所

民 國 七

	200,000~240,000元		240,000~280,000元		280,000~
	所得收入者 數	平均每人已 分配要素所得	所得收入者 數	平均每人已 分配要素所得	所得收入者 數
全體所得收入者	877 968	218 046	739 689	257 633	524 346
1. 農業雇主	-	-	826	268 782	263
2. 農業自營作業者	32 928	218 594	19 186	258 296	16 685
3. 非農業雇主	5 544	219 478	16 619	253 004	23 727
4. 非農業自營作業者	99 809	217 063	136 715	253 623	114 035
5. 農業受雇者	13 989	216 864	8 474	252 643	4 150
6. 非農業經理管理和專業受雇者	25 593	219 110	33 263	261 156	36 940
7. 非農業文書推銷和服務工作者	289 131	218 396	246 387	259 673	181 069
8. 非農業體力勞動者	381 292	217 623	254 335	257 647	130 258
9. 軍職人員	13 490	224 050	15 003	260 777	12 491
10. 其 他	16 192	220 532	8 881	254 772	4 728

得依社會經濟特性及已分配要素所得組別分(續)

十 六 年

金額單位：新臺幣元

320,000元	320,000~360,000元		360,000~400,000元		400,000元以上	
平均每人已 分配要素所得	所得收入者 人 數	平均每人已 分配要素所得	所得收入者 人 數	平均每人已 分配要素所得	所得收入者 人 數	平均每人已 分配要素所得
298 636	338 709	338 395	290 839	375 242	644 421	579 776
282 000	-	-	-	-	2 381	1 669 117
300 025	11 423	339 065	7 661	378 561	22 329	616 988
300 418	14 281	340 235	34 894	371 177	109 296	680 039
298 808	61 542	337 650	79 112	372 720	144 627	547 369
299 730	3 642	337 622	1 394	373 476	3 189	560 381
301 464	35 567	339 194	34 049	377 496	148 947	619 736
298 697	137 282	338 787	93 203	377 903	177 351	509 033
296 675	62 159	336 685	30 989	375 925	24 266	464 789
302 126	8 657	340 612	7 297	372 657	8 655	482 337
301 048	4 156	343 119	2 240	371 427	3 380	755 484

第十五表 所得收入者平均每人已分配

民 國 七

	總 平 均		未滿40,000元		40,000～
	所得收入者 人 數	平均每人已 分配要素所得	所得收入者 人 數	平均每人已 分配要素所得	所得收入者 人 數
全體所得收入者	7 811 583	210 695	377 692	14 987	719 209
0. 農、林、漁、牧業	1 038 660	120 174	220 855	20 786	261 173
1. 礦業及土石採取業	26 127	244 397	-	-	1 008
2/3. 製造業	2 525 043	199 685	2 393	6 793	199 093
4. 水電燃氣業	65 189	312 443	-	-	524
5. 營造業	639 525	214 923	239	14 000	32 296
6. 商 業	1 183 662	253 179	6 425	26 434	69 260
7. 運輸倉儲及通信業	430 713	270 028	249	-50 368	4 392
8. 金融、保險、不動產及工商服務業	197 289	310 340	-	-	4 642
9. 公共行政、社會服務及個人服務業	1 330 780	257 228	1 835	34 398	85 715
10. 其他不能歸類之行業	-	-	-	-	-
11. 無行業	374 595	88 363	145 696	5 696	61 106

要素所得依行業及已分配要素所得組別分

十 六 年

金額單位：新臺幣元

80,000元	80,000~120,000元		120,000~160,000元		160,000~200,000元	
平均每人已 分配要素所得	所得收入者 人 數	平均每人已 分配要素所得	所得收入者 人 數	平均每人已 分配要素所得	所得收入者 人 數	平均每人已 分配要素所得
60 671	1 051 452	100 948	1 183 007	138 379	1 064 251	179 237
59 306	179 263	98 472	138 274	137 493	90 575	178 196
55 125	2 203	101 125	2 318	139 158	3 414	181 710
61 297	477 700	102 697	528 698	137 946	386 705	178 565
54 580	1 619	100 627	4 043	138 324	5 236	179 508
63 720	63 243	99 645	102 242	139 480	134 260	180 681
62 981	116 901	99 964	168 492	138 586	162 338	179 008
64 662	17 043	103 500	32 297	140 422	60 889	180 203
60 062	13 065	101 863	21 186	139 403	24 372	180 360
62 945	123 214	99 428	145 349	139 387	165 555	180 141
-	-	-	-	-	-	-
56 952	57 201	99 857	40 108	137 590	30 907	177 680

第十五表 所得收入者平均每人已分配

民 國 七

	200,000~240,000元		240,000~280,000元		280,000~
	所得收入者 人 數	平均每人已 分配要素所得	所得收入者 人 數	平均每人已 分配要素所得	所得收入者 人 數
全體所得收入者	877 968	218 045	739 689	257 632	524 346
0. 農、林、漁、牧業	46 917	218 077	28 486	256 918	21 098
1. 礦業及土石採取業	6 544	223 357	4 500	257 703	1 319
2/3. 製造業	290 800	217 334	207 773	258 370	124 322
4. 水電燃氣業	9 087	222 283	9 794	256 801	8 360
5. 營造業	98 715	216 971	85 685	255 170	49 319
6. 商 業	139 738	217 463	126 181	254 433	97 694
7. 運輸倉儲及通信業	71 143	219 326	78 232	258 752	63 537
8. 金融、保險、不動產及工商服務業	24 917	218 515	21 973	258 091	18 555
9. 公共行政、社會服務及個人服務業	173 915	219 060	168 184	260 112	135 414
10. 其他不能歸類之行業	-	-	-	-	-
11. 無行業	16 192	220 531	8 881	254 771	4 728

要素所得依行業及已分配要素所得組別分(續)

十 六 年

金額單位：新臺幣元

320,000元	320,000~360,000元		360,000~400,000元		400,000元以上	
平均每人已 分配要素所得	所得收入者 人 數	平均每人已 分配要素所得	所得收入者 人 數	平均每人已 分配要素所得	所得收入者 人 數	平均每人已 分配要素所得
298 636	338 709	338 394	290 839	375 242	644 421	579 776
299 742	15 065	338 715	9 055	377 777	27 899	700 310
292 967	1 709	337 790	833	388 399	2 279	550 911
297 786	68 601	337 976	73 747	376 267	165 211	581 762
299 852	6 993	338 034	4 666	380 099	14 867	504 339
297 847	22 933	335 270	18 964	372 882	31 629	563 877
299 642	64 939	338 521	72 541	373 479	159 153	566 803
297 873	38 143	338 306	27 029	374 688	37 759	555 040
298 429	13 904	338 712	10 668	375 948	44 007	611 145
299 087	102 266	339 081	71 096	376 035	158 237	573 605
-	-	-	-	-	-	-
301 047	4 156	343 118	2 240	371 427	3 380	755 483

第十六表 所得收入者平均每人已分配要素

民 國 七

	總 平 均			
	男		女	
	所得收入者人數	平均每人已分配 要 素 所 得	所得收入者人數	平均每人已分配 要 素 所 得
全 體 所 得 收 入 者	5 270 911	245 750	2 540 672	137 971
未 滿 15 歲	601	99 784	1 419	100 657
15 ～ 19 歲	171 095	109 758	182 585	105 155
20 ～ 24 歲	324 765	165 041	465 693	130 655
25 ～ 29 歲	736 786	218 235	423 556	151 027
30 ～ 34 歲	861 055	276 166	369 564	152 667
35 ～ 39 歲	752 179	301 854	380 119	156 068
40 ～ 44 歲	502 253	308 935	217 922	148 839
45 ～ 49 歲	476 615	291 781	198 219	136 230
50 ～ 54 歲	411 216	258 436	125 073	120 106
55 ～ 59 歲	431 784	228 710	82 877	122 549
60 ～ 64 歲	302 657	201 363	38 887	89 076
65 歲 以 上	299 905	123 541	54 758	46 681

所得依年齡、教育程度及性別分

十 六 年

金額單位：新臺幣元

研 究 院 (所)				大 學	
男		女		男	
所得收入者人數	平均每人已分配 要 素 所 得	所得收入者人數	平均每人已分配 要 素 所 得	所得收入者人數	平均每人已分配 要 素 所 得
31 445	504 405	6 797	314 921	385 448	405 771
-	-	-	-	-	-
-	-	-	-	-	-
499	881	589	133 219	9 537	197 009
4 223	252 420	2 595	282 162	52 983	264 520
7 028	407 382	1 263	296 227	86 861	357 337
7 360	568 198	1 491	415 988	74 436	459 171
4 705	585 993	859	390 536	41 205	493 454
3 737	608 209	-	-	30 050	534 048
1 367	567 114	-	-	18 584	590 950
574	460 488	-	-	25 726	471 987
1 094	1 204 025	-	-	20 492	407 406
858	422 914	-	-	25 574	290 852

第十六表 所得收入者平均每人已分配要素

民 國 七

	大 學		專	
	女		男	
	所得收入者人數	平均每人已分配要素所得	所得收入者人數	平均每人已分配要素所得
全 體 所 得 收 入 者	133 406	252 307	463 700	318 090
未 滿 15 歲	-	-	-	-
15 ~ 19 歲	339	-	820	125 602
20 ~ 24 歲	17 987	183 255	40 096	188 451
25 ~ 29 歲	39 606	230 190	100 470	243 548
30 ~ 34 歲	30 767	256 282	113 498	322 297
35 ~ 39 歲	28 735	287 471	84 005	359 448
40 ~ 44 歲	7 792	292 507	36 433	421 315
45 ~ 49 歲	3 943	354 591	23 023	433 446
50 ~ 54 歲	1 628	407 613	14 934	412 986
55 ~ 59 歲	1 459	296 612	22 184	354 007
60 ~ 64 歲	864	331 058	17 279	362 196
65 歲 以 上	286	143 000	10 958	272 513

所得依年齡、教育程度及性別分(續一)

十 六 年

金額單位：新臺幣元

科		高 中 、 高 職			
女		男		女	
所得收入者人數	平均每人已分配 要素所得	所得收入者人數	平均每人已分配 要素所得	所得收入者人數	平均每人已分配 要素所得
214 354	214 726	1 264 370	261 253	738 135	149 385
-	-	-	-	272	101 137
877	96 603	59 576	112 986	93 542	104 780
52 738	153 614	151 913	168 828	256 069	129 151
56 802	187 653	272 433	219 269	160 866	152 946
41 022	217 814	264 951	280 372	103 399	170 428
35 830	267 869	174 445	306 798	67 845	186 931
14 499	296 696	101 669	342 049	26 203	193 712
5 738	308 764	63 569	378 624	17 147	252 848
2 446	323 252	50 259	362 390	4 394	291 021
2 477	496 319	54 312	314 509	3 332	317 482
1 105	307 071	43 409	257 773	3 078	160 049
820	264 082	27 834	182 237	1 988	109 376

第十六表 所得收入者平均每人已分配要素

民 國 七

	初 中 、 國 中 、 初 職				
	男		女		男
	所得收入者 人 數	平均每人已 分配要素所得	所得收入者 人 數	平均每人已 分配要素所得	所得收入者 人 數
全 體 所 得 收 入 者	990 532	225 070	399 802	125 946	1 832 643
未 滿 15 歲	601	99 784	286	143 950	-
15 ～ 19 歲	98 039	106 789	71 764	104 075	12 374
20 ～ 24 歲	98 005	151 752	103 941	116 953	24 446
25 ～ 29 歲	225 394	202 775	84 076	122 849	80 988
30 ～ 34 歲	157 292	251 969	50 250	124 250	229 180
35 ～ 39 歲	107 098	284 832	30 939	132 006	300 476
40 ～ 44 歲	67 861	296 896	23 774	169 287	240 970
45 ～ 49 歲	57 743	309 620	14 677	172 767	259 969
50 ～ 54 歲	42 982	341 002	9 803	172 320	235 095
55 ～ 59 歲	61 856	257 393	7 020	196 914	216 930
60 ～ 64 歲	46 122	207 453	2 170	83 586	124 082
65 歲 以 上	27 539	127 897	1 102	197 440	108 133

所得依年齡、教育程度及性別分(續完)

十 六 年

金額單位：新臺幣元

國 民 小 學			補 習 自 修 或 不 識 字			
女			男		女	
平均每人已 分配要素所得	所得收入者 人 數	平均每人已 分配要素所得	所得收入者 人 數	平均每人已 分配要素所得	所得收入者 人 數	平均每人已 分配要素所得
210 867	787 975	112 104	302 773	118 437	260 203	75 925
-	861	86 124	-	-	-	-
117 875	16 063	114 850	286	58 324	-	-
147 777	34 107	120 932	269	119 100	262	63 620
193 259	75 834	106 468	295	507 000	3 777	120 168
231 216	132 654	109 074	2 245	180 107	10 209	87 295
245 234	195 503	113 647	4 359	179 177	19 776	94 113
249 832	117 662	118 312	9 410	169 862	27 133	92 049
236 984	93 904	116 861	38 524	187 193	62 810	95 342
204 324	65 421	111 656	47 995	155 064	41 381	79 628
176 394	29 815	116 204	50 202	143 926	38 774	66 787
155 815	14 972	80 850	50 179	98 210	16 698	57 136
107 262	11 179	58 631	99 009	61 309	39 383	30 679

第十七表 所得收入者平均每人已分配

民 國 七

	總 平 均				
	男		女		男
	所得收入者 人 數	平 均 每 人 已 分配要素所得	所得收入者 人 數	平 均 每 人 已 分配要素所得	所得收入者 人 數
全體所得收入者	5 270 911	245 750	2 540 672	137 971	601
0/1. 專門性、技術性及有關人員	293 308	407 790	178 418	246 032	-
2. 行政及主管人員	228 919	508 024	18 013	373 694	-
3. 監督及佐理人員	592 774	311 179	521 656	180 809	-
4. 買賣工作人員	679 951	293 336	221 628	164 986	-
5. 服務工作人員	302 995	239 305	266 871	137 355	-
6. 農、林、漁、牧工作人員	759 676	140 438	269 616	58 615	-
(61) 農事、畜牧工作者	658 491	130 286	263 492	58 150	-
(62) 林、漁工作者	101 185	206 505	6 124	78 630	-
7/8/9. 生產及有關工人、運輸設備 操作工及體力工	2 067 521	215 606	961 967	116 527	601
7. 生產及有關工人	1 608 277	212 376	912 010	116 973	260
8. 運輸設備操作工	279 143	250 282	532	190 007	-
9. 體力工	180 101	190 708	49 425	107 510	341
10. 職業不能分類之工作者	-	-	-	-	-
11. 現役軍人	73 092	296 811	583	371 604	-
12. 無職業者	272 675	105 796	101 920	41 724	-

要素所得依職業、年齡及性別分

十 六 年

金額單位：新臺幣元

未 滿 15 歲			15 ~ 19 歲				20 ~ 24 歲	
女			男		女		男	
平均每人已 分配要素所得	所得收入者 人 數	平均每人已 分配要素所得	所得收入者 人 數	平均每人已 分配要素所得	所得收入者 人 數	平均每人已 分配要素所得	所得收入者 人 數	所得收入者 人 數
99 784	1 419	100 657	171 095	109 758	182 585	105 155	324 765	
-	-	-	529	109 292	3 645	113 257	8 293	
-	-	-	-	-	-	-	790	
-	-	-	4 859	147 891	22 871	115 216	27 238	
-	255	84 000	8 750	138 898	8 804	106 095	40 357	
-	629	93 427	9 115	115 615	21 832	99 784	25 622	
-	-	-	8 742	73 486	1 844	86 230	18 357	
-	-	-	6 249	55 440	1 310	91 423	14 525	
-	-	-	2 493	118 719	534	73 489	3 832	
99 784	535	117 095	135 598	109 999	117 554	107 118	189 313	
127 044	535	117 095	108 332	115 432	111 289	109 292	166 794	
-	-	-	1 209	143 601	-	-	9 777	
79 000	-	-	26 057	85 854	6 265	68 487	12 742	
-	-	-	-	-	-	-	-	
-	-	-	-	-	-	-	10 419	
-	-	-	3 502	50 071	6 035	47 736	4 376	

第十七表 所得收入者平均每人已分配

民 國 七

	20 ~ 24 歲			25 ~	
	男	女		男	
	平均每人已 分配要素所得	所得收入者 人 數	平均每人已 分配要素所得	所得收入者 人 數	平均每人已 分配要素所得
全體所得收入者	165 041	465 693	130 655	736 786	218 235
0/1. 專門性、技術性及有關人員	185 930	37 176	159 040	35 879	294 709
2. 行政及主管人員	241 500	260	180 000	14 841	374 417
3. 監督及佐理人員	184 137	151 869	142 738	93 092	234 761
4. 買賣工作人員	192 717	34 360	132 844	102 499	246 856
5. 服務工作人員	200 450	38 054	132 523	36 943	231 421
6. 農、林、漁、牧工作人員	110 377	5 381	68 698	41 485	148 857
(61) 農事、畜牧工作者	101 500	5 381	68 698	30 960	131 555
(62) 林、漁工作者	144 025	-	-	10 525	199 752
7/8/9. 生產及有關工人、運輸設備 操作工及體力工	156 174	191 146	119 706	391 781	201 181
7. 生產及有關工人	155 526	183 962	120 677	324 173	197 641
8. 運輸設備操作工	180 604	-	-	47 195	224 890
9. 體力工	145 911	7 184	94 830	20 413	202 590
10. 職業不能分類之工作者	-	-	-	-	-
11. 現役軍人	203 614	-	-	14 765	247 871
12. 無職業者	51 325	7 447	46 958	5 501	54 750

要素所得依職業、年齡及性別分(續一)

十 六 年

金額單位：新臺幣元

29 歲		30 ~ 34 歲				35 ~ 39 歲	
女		男		女		男	
所得收入者 人 數	平均每人已 分配要素所得	所得收入者 人 數	平均每人已 分配要素所得	所得收入者 人 數	平均每人已 分配要素所得	所得收入者 人 數	平均每人已 分配要素所得
423 556	151 027	861 055	276 166	369 564	152 667	752 179	301 854
34 035	224 148	66 677	360 761	30 943	252 526	55 197	430 900
1 391	427 859	47 582	445 163	2 384	355 894	44 618	523 412
143 056	177 121	118 117	298 040	92 083	198 866	98 774	330 771
36 046	164 444	119 263	305 706	32 363	202 891	113 984	338 162
28 834	159 846	38 878	285 083	33 389	136 624	32 591	280 573
19 980	49 789	57 838	181 240	25 764	60 042	63 593	184 103
19 458	48 925	45 028	157 237	25 216	60 281	50 222	172 940
522	82 008	12 810	265 612	548	49 050	13 371	226 034
156 921	119 363	393 527	238 688	145 796	112 874	325 835	251 992
152 658	120 089	318 776	236 590	140 571	112 583	238 910	251 053
-	-	53 866	251 269	-	-	62 528	262 425
4 263	93 390	20 885	238 256	5 225	120 719	24 397	234 450
-	-	-	-	-	-	-	-
-	-	16 848	306 494	-	-	15 634	344 868
3 293	43 765	2 325	100 930	6 842	45 948	1 953	175 446

第十七表 所得收入者平均每人已分配

	民 國 七					
	35 ~ 39 歲		40 ~ 44 歲			
	女		男		女	
	所得收入者 人 數	平均每人已 分配要素所得	所得收入者 人 數	平均每人已 分配要素所得	所得收入者 人 數	
全體所得收入者	380 119	156 068	502 253	308 935	217 922	
0/1. 專門性、技術性及有關人員	36 063	299 374	36 270	478 661	15 781	
2. 行政及主管人員	5 398	304 136	34 546	545 506	4 005	
3. 監督及佐理人員	61 622	228 323	58 178	360 030	21 120	
4. 買賣工作人員	36 410	176 279	78 716	332 234	22 526	
5. 服務工作人員	46 800	142 754	24 755	284 105	32 991	
6. 農、林、漁、牧工作人員	45 600	59 455	69 882	189 704	37 339	
(a) 農事、畜牧工作者	45 298	59 051	55 819	178 404	35 865	
(b) 林、漁工作者	302	120 000	14 063	234 556	1 474	
7/8/9. 生產及有關工人、運輸設備 操作工及體力工	141 605	117 619	194 414	257 028	79 822	
7. 生產及有關工人	131 140	117 268	139 530	256 398	74 810	
8. 運輸設備操作工	267	330 950	36 112	272 514	-	
9. 體力工	10 198	116 549	18 772	231 925	5 012	
10. 職業不能分類之工作者	-	-	-	-	-	
11. 現役軍人	324	341 835	4 157	357 298	259	
12. 無職業者	6 297	38 144	1 335	85 657	4 079	

要素所得依職業、年齡及性別分(續二)

十 六 年

金額單位：新臺幣元

平均每人已 分配要素所得	45 ~ 49 歲					50 ~ 54 歲		
	男		女			男		女
	所得收入者 人 數	平均每人已 分配要素所得	所得收入者 人 數	平均每人已 分配要素所得	所得收入者 人 數	所得收入者 人 數	平均每人已 分配要素所得	所得收入者 人 數
148 839	476 615	291 781	198 219	136 230	411 216	258 436	125 073	
303 746	29 489	465 503	10 586	316 005	19 900	427 273	4 009	
352 354	27 387	560 920	1 110	440 813	23 322	622 748	1 208	
227 967	56 275	375 740	16 154	229 973	37 129	352 228	6 762	
175 214	67 813	343 381	19 936	180 082	59 583	307 300	13 863	
148 069	25 678	256 095	32 257	135 484	33 175	232 651	19 163	
65 254	92 359	180 199	42 922	68 369	109 806	153 725	39 736	
63 297	75 286	175 797	41 811	68 827	98 774	147 395	39 473	
112 869	17 073	199 608	1 111	51 137	11 032	210 400	263	
122 030	174 051	239 631	71 976	116 993	120 652	213 957	33 542	
121 766	130 995	234 444	66 612	116 418	85 907	212 261	28 771	
-	28 052	269 076	-	-	18 595	241 396	-	
125 961	15 004	229 867	5 364	124 139	16 150	191 386	4 771	
-	-	-	-	-	-	-	-	
408 844	814	387 254	-	-	1 419	364 486	-	
73 833	2 749	111 176	3 278	42 137	6 230	149 159	6 790	

第十七表 所得收入者平均每人已分配

民 國 七

	50 ~ 54 歲	55 ~ 59 歲			
	女	男		女	
	平均每人已 分配要素所得	所得收入者 人 數	平均每人已 分配要素所得	所得收入者 人 數	平均每人已 分配要素所得
全體所得收入者	120 106	431 784	228 710	82 877	122 549
0/1. 專門性、技術性及有關人員	319 220	21 729	469 615	3 930	301 668
2. 行政及主管人員	471 331	17 126	472 389	1 128	568 118
3. 監督及佐理人員	280 217	50 801	335 295	5 603	291 337
4. 買賣工作人員	157 505	44 027	275 757	8 409	168 317
5. 服務工作人員	129 865	36 810	241 671	7 030	138 888
6. 農、林、漁、牧工作人員	55 682	122 858	116 660	30 411	48 830
(61) 農事、畜牧工作者	55 653	114 154	114 039	29 829	48 338
(62) 林、漁工作者	60 000	8 704	151 042	582	74 021
7/8/9. 生產及有關工人、運輸設備 操作工及體力工	122 458	92 636	213 156	16 187	111 296
7. 生產及有關工人	124 991	62 326	213 118	15 623	109 776
8. 運輸設備操作工	-	15 434	245 370	-	-
8. 體力工	107 182	14 876	179 890	564	153 403
10. 職業不能分類之工作者	-	-	-	-	-
11. 現役軍人	-	8 473	329 690	-	-
12. 無職業者	42 108	37 324	147 815	10 179	100 157

要素所得依職業、年齡及性別分(續完)

十 六 年

金額單位：新臺幣元

60 ~ 64 歲				65 歲 以 上			
男		女		男		女	
所得收入者 人 數	平均每人已 分配要素所得	所得收入者 人 數	平均每人已 分配要素所得	所得收入者 人 數	平均每人已 分配要素所得	所得收入者 人 數	平均每人已 分配要素所得
302 657	201 363	38 887	89 076	299 905	123 541	54 758	46 681
13 462	493 937	1 391	351 876	5 883	535 617	859	278 019
11 232	520 926	1 129	432 719	7 475	447 043	-	-
39 938	336 947	254	456 104	8 373	398 453	262	438 242
26 590	229 587	4 359	130 729	18 369	226 509	4 297	99 538
24 286	203 290	3 013	142 416	15 142	157 253	2 879	130 184
81 663	99 351	10 613	48 380	93 093	69 040	10 026	43 880
76 761	93 965	10 361	48 423	90 713	67 793	9 490	41 872
4 902	183 685	252	46 600	2 380	116 582	536	79 435
32 996	204 871	4 122	96 330	16 117	147 318	2 761	90 271
20 371	193 425	3 562	101 941	11 903	140 195	2 477	72 531
5 208	274 166	265	48 000	1 167	235 489	-	-
7 417	187 651	295	72 000	3 047	141 376	284	245 000
-	-	-	-	-	-	-	-
563	438 012	-	-	-	-	-	-
71 927	122 692	14 006	32 885	135 453	87 693	33 674	21 108

第十八表 所得收入者平均每人已分配

民 國 七

	全 體 所 得 收 入 者		研 究
	所得收入者人數	平均每人已分配 要素所得	所得收入者人數
全體所得收入者	7 811 583	210 695	38 242
0/1. 專門性、技術性及有關人員	471 726	346 609	21 484
2. 行政及主管人員	246 932	498 225	5 271
3. 監督及佐理人員	1 114 430	250 154	6 505
4. 買賣工作人員	901 579	261 784	934
5. 服務工作人員	569 866	191 561	-
6. 農、林、漁、牧工作人員	1 029 292	119 005	-
(6i) 農事、畜牧工作者	921 983	109 670	-
(62) 林、漁工作者	107 309	199 207	-
7/8/9. 生產及有關工人、運輸設備 操作工及體力工	3 029 488	184 145	-
7. 生產及有關工人	2 520 287	177 853	-
8. 運輸設備操作工	279 675	250 167	-
9. 體力工	229 526	172 792	-
10. 職業不能分類之工作者	-	-	-
11. 現役軍人	73 675	297 403	932
12. 無職業者	374 595	88 363	3 116

要素所得依職業及教育程度分

十 六 年

金額單位：新臺幣元

院 (所)	大 學 教 育		專 科 教 育	
	所得收入者人數	平均每人已分配要素所得	所得收入者人數	平均每人已分配要素所得
470 727	518 854	366 313	678 054	285 413
516 529	166 143	412 752	173 312	319 452
633 091	49 388	602 419	35 181	498 093
411 389	176 581	310 771	247 523	259 423
275 597	39 382	357 189	74 360	289 162
-	11 292	327 609	29 569	260 948
-	526	313 499	5 539	295 223
-	526	313 499	4 214	268 096
-	-	-	1 325	381 495
-	7 825	270 468	71 530	229 089
-	5 242	258 652	66 603	229 286
-	1 508	326 622	2 988	249 843
-	1 075	249 311	1 939	190 333
-	-	-	-	-
430 042	35 123	324 984	19 010	285 537
74 815	32 594	165 569	22 030	170 505

第十八表 所得收入者平均每人已分配

	高 中 教 育		國 中
	所得收入者人數	平均每人已分配要素所得	所得收入者人數
全體所得收入者	2 002 505	220 018	1 390 334
0/1. 專門性、技術性及有關人員	88 997	253 977	14 003
2. 行政及主管人員	74 590	443 760	33 927
3. 監督及佐理人員	550 892	223 882	81 631
4. 買賣工作人員	274 750	258 166	163 077
5. 服務工作人員	147 876	208 357	112 212
6. 農、林、漁、牧工作人員	61 235	202 631	114 058
(61) 農事、畜牧工作者	54 159	189 703	97 527
(62) 林、漁工作者	7 076	301 578	16 531
7/8/9. 生產及有關工人、運輸設備 操作工及體力工	732 244	187 986	816 285
7. 生產及有關工人	621 024	181 635	678 334
8. 運輸設備操作工	76 366	247 242	72 993
9. 體力工	34 854	171 321	64 958
10. 職業不能分類之工作者	-	-	-
11. 現役軍人	11 853	246 963	3 527
12. 無職業者	60 068	113 532	51 614

要素所得依職業及教育程度分(續)

十 六 年

金額單位：新臺幣元

教 育	國 小 教 育		補 習 自 修 或 不 識 字	
平均每人已分配 要素所得	所得收入者人數	平均每人已分配 要素所得	所得收入者人數	平均每人已分配 要素所得
196 566	2 620 618	181 170	562 976	98 788
286 346	6 824	246 398	963	179 051
488 402	48 044	470 126	531	297 843
248 632	49 864	260 666	1 434	268 041
266 732	304 385	257 266	44 691	166 832
184 786	228 212	177 956	40 705	137 348
154 021	605 958	118 261	241 976	78 744
142 127	540 505	109 851	225 052	72 466
224 193	65 453	187 702	16 924	162 224
176 413	1 257 481	188 790	144 123	140 910
171 761	1 026 615	180 718	122 469	136 972
243 257	121 979	255 934	3 841	226 778
149 876	108 887	189 683	17 813	149 466
-	-	-	-	-
241 511	2 973	273 302	257	296 980
111 613	116 877	74 601	88 296	27 350

第十九表 所得收入者平均每人已分配

民 國 七

	全 體 所 得 收 入 者		研 究
	所得收入者人數	平均每人已分配要素所得	所得收入者人數
全體所得收入者	7 811 583	210 695	38 242
0. 農、林、漁、牧業	1 038 660	120 174	-
1. 礦業及土石採取業	26 127	244 397	280
2/3. 製造業	2 525 043	199 685	2 636
4. 水電燃氣業	65 189	312 443	-
5. 營造業	639 525	214 923	1 161
6. 商 業	1 183 662	253 179	1 566
7. 運輸倉儲及通信業	430 713	270 028	709
8. 金融、保險、不動產及工商服務業	197 289	310 340	2 561
9. 公共行政、社會服務及個人服務業	1 330 780	257 228	26 213
10. 其他不能歸類之行業	-	-	-
11. 無行業	374 595	88 363	3 116

要素所得依行業及教育程度分

十 六 年

金額單位：新臺幣元

院 (所)	大 學 教 育		專 科 教 育	
平 均 每 人 已 分 配 要 素 所 得	所 得 收 入 者 人 數	平 均 每 人 已 分 配 要 素 所 得	所 得 收 入 者 人 數	平 均 每 人 已 分 配 要 素 所 得
470 726	518 854	366 313	678 054	285 413
-	790	343 369	6 593	293 121
283 000	837	506 099	1 346	212 775
540 374	77 056	421 242	173 784	275 582
-	4 779	432 606	13 799	353 772
515 925	13 821	390 760	24 902	311 971
356 892	71 422	369 657	110 987	269 563
631 507	25 898	416 700	38 607	304 383
615 483	40 113	385 265	36 910	322 068
499 098	251 544	363 342	249 096	294 871
-	-	-	-	-
74 814	32 594	165 569	22 030	170 505

第十九表 所得收入者平均每人已分配

	民 國 七		
	高 中 教 育		國 中
	所得收入者人數	平均每人已分配要素所得	所得收入者人數
全體所得收入者	2 002 505	220 017	1 390 334
0. 農、林、漁、牧業	66 361	207 493	114 585
1. 礦業及土石採取業	5 520	255 849	2 980
2/3. 製造業	780 365	197 960	603 089
4. 水電燃氣業	32 886	299 661	5 883
5. 營造業	88 341	242 351	141 950
6. 商 業	370 214	246 520	205 229
7. 運輸倉儲及通信業	139 334	254 801	86 436
8. 金融、保險、不動產及工商服務業	92 666	266 228	13 896
9. 公共行政、社會服務及個人服務業	366 750	221 953	164 672
10. 其他不能歸類之行業	-	-	-
11. 無行業	60 068	113 532	51 614

要素所得依行業及教育程度分(續)

十 六 年

金額單位：新臺幣元

教 育	國 小 教 育		補 習 自 修 或 不 識 字	
平均每人已分配 要素所得	所得收入者人數	平均每人已分配 要素所得	所得收入者人數	平均每人已分配 要素所得
196 565	2 620 618	181 170	562 976	98 787
154 519	607 263	118 479	243 068	78 961
317 887	11 494	228 249	3 670	167 038
179 741	797 794	184 982	90 319	132 638
269 673	7 842	252 182	-	-
200 266	326 021	206 228	43 329	152 520
248 946	369 822	247 562	54 422	163 340
253 013	130 692	261 489	9 037	195 559
348 059	10 587	254 067	556	201 429
198 374	242 226	191 054	30 279	133 339
-	-	-	-	-
111 613	116 877	74 601	88 296	27 349

第二十表 所得收入者平均每人已

民 國 七

	全體所得收入者		雇 主		受 雇 者	
	所得收入者 人 數	平均每人 已 分 配 要素所得	所得收入者 人 數	平均每人 已 分 配 要素所得	所得收入者 人 數	平均每人 已 分 配 要素所得
全體所得收入者	7 811 583	210 695	221 036	500 858	5 462 529	210 627
0. 農、林、漁、牧業	1 038 660	120 174	4 252	1 026 075	266 862	125 509
1. 礦業及土石採取業	26 127	244 397	542	482 874	25 069	237 418
2/3. 製造業	2 525 043	199 686	94 497	452 004	2 332 350	184 414
4. 水電燃氣業	65 189	312 444	868	625 949	62 259	309 784
5. 營造業	639 525	214 924	21 434	477 540	578 375	199 626
6. 商 業	1 183 662	253 179	57 959	481 780	542 972	216 789
7. 運輸倉儲及通信業	430 713	270 028	2 986	411 185	325 551	270 099
8. 金融、保險、不動產及工商服務業	197 289	310 340	7 139	648 483	176 073	287 511
9. 公共行政、社會服務及個人服務業	1 330 780	257 229	31 359	599 836	1 153 018	251 500
10. 其他不能歸類之行業	-	-	-	-	-	-
11. 無行業	374 595	88 363	-	-	-	-

分配要素所得依行業及從業身分分

十 六 年

金額單位：新臺幣元

自 營 作 業 者		無 酬 家 屬 工 作 者		失 業 者		其 他	
所得收入者 人 數	平 均 每 人 已 分 配 要 素 所 得	所得收入者 人 數	平 均 每 人 已 分 配 要 素 所 得	所得收入者 人 數	平 均 每 人 已 分 配 要 素 所 得	所得收入者 人 數	平 均 每 人 已 分 配 要 素 所 得
1 747 607	200 944	5 816	56 022	64 105	82 451	310 490	89 584
762 601	113 715	4 945	49 422	-	-	-	-
516	332 967	-	-	-	-	-	-
97 855	320 362	341	101 550	-	-	-	-
2 062	260 789	-	-	-	-	-	-
39 456	296 744	260	180 000	-	-	-	-
582 461	264 472	270	-	-	-	-	-
102 176	265 676	-	-	-	-	-	-
14 077	424 400	-	-	-	-	-	-
146 403	228 963	-	-	-	-	-	-
-	-	-	-	-	-	-	-
-	-	-	-	64 105	82 451	310 490	89 584

附錄一、名詞解釋

一、戶內人口：係指同戶籍且共同生活者為原則，凡與戶長同戶籍，但在外生活之人員，如其個人所得百分之五十以上提供家庭使用，或其生活費用百分之五十以上由家庭供給，或個人提供金額占家計費用百分之五十以上時，仍視為戶內人口。但若該員居住在國外或金馬地區，則不得視為戶內人口，其提供之金額應列入從國外之移轉收入。另外與戶長不同戶籍，但共同生活者，視其個人所得提供家庭部分占該樣本戶家計費用或占其個人所得是否超過百分之五十而定。如超過，則可視為戶內人口，否則屬戶^外人口，其提供金額視為家庭移轉收入。

二、就業人口：係指年滿十五歲以上人口在調查標準期(一年)內，合乎下列條件之一者均視為就業人口。

(一)凡從事有酬工作達六個月以上，且年內收入達41,000元以上者（雇主及自營作業者不受收入額限制）。

(二)原有職業但在調查標準期內因傷病、休假、天氣惡劣、災害、勞資爭議，工作場所整修及季節性休閒等原因，暫未工作而年內領有41,000元以上之勞動報酬者（不包括賠償金及醫療費）。

(三)在學學生（含日夜間部），於課餘兼任有酬工作，工作期間達六個月以上且年內收入達41,000元以上者。

(四)年滿15歲以上至65歲，每週工作十五小時以上，或每天工作三小時以上，達六個月以上之無酬家屬工作者。

(五)夜間部在學學生，在家庭經營之非公司企業內每週工作十五小時以上，或每天工作三小時以上，達六個月以上之無酬家屬工作者。

三、成年人：指年齡滿二十歲及二十歲以上之戶內人口。

四、未成年人：指年齡未滿二十歲之戶內人口。

五、所得收入者：凡受雇個人年收入達41,000元以上者，家庭非公司企業主要負責人，或無業者家庭之財產所得及經常性移轉收入負責人均屬之。

六、社會經濟特性：指用以表示戶內人口在社會經濟活動部門之從業身分及行職業之綜合狀況。

(一)農業雇主：農、林、漁、牧業等非公司企業之負責人，雇有一人以上之員工，但不包括家屬勞動者。

(二)農業自營作業者：農、林、漁、牧業等非公司企業之負責人，除了家屬自力勞動者外，未雇用員工。

(三)非農業雇主：非農業之非公司企業負責人，雇有一人以上之員工，但不包括家屬勞動者。

(四)非農業自營作業者：凡未雇用員工之非農業非公司企業負責人均屬之。

(五)農業受雇者：凡農、林、漁、牧業等生產場所之員工均屬之。

(六)非農業經理、管理和專業受雇者：包括專業技術及其相關之勞動者、行政與經理勞動者、店員管理者、運輸與交通管理者、供繕宿服務之經理與負責人、家事及其有關服務之管理者、生產管理者、推銷管理者、政府行政官員等。

(七)非農業文書推銷和服務工作受雇者：非農業之各生產場所與公共行政員工中屬於(1)店員及有關之勞動者(2)推銷勞動者(3)服務勞動者。

(八)非農業體力勞動受雇者：非農業之各生產場所與公共行政受雇人員中屬於(1)生產及其有關之體力勞動者(2)運輸器材操作者(3)勞工。

(九)軍職人員：凡中華民國國軍各級軍事機關、學校、工廠、倉庫、醫院等所屬現役在職官佐、士兵、學員、學生、技工、佚役之具有軍人身分者均屬之。但不具軍人身分之聘雇員工，仍應按其特徵歸入以前各類。

(十)其他：指家庭中無參加經濟活動者，或居住於團體共同生活之處所者，包括(1)依靠年金、社會捐助等受益生活者(2)依靠財產所得生活者(3)居住團體共同生活處所如醫療救濟院等，其生活主要係依靠政府、企業或團體本身之年金補助等受益者。

七、受雇人員報酬：指戶內人員從服務處所獲得之全部收入（包括本職與兼職）

(一)本業薪資：指現金收入毛額，包括本俸、專業補助費、工作補助費、工資及實物折值等，以未扣除受雇人員對社會安全捐贈及所得稅前之毛額計算。

(二)兼業薪資：指從事各項兼業之現金收入毛額及退休金、退伍金。

(三)其他收入：包括加班值班費、車馬費、年終獎金、工作獎金、不休假獎金、福利金、撫卹金、教育補助費、生產補助費及結婚補助費等。

八、產業主所得：指家庭單位參與非公司企業活動之淨盈餘。

九、自用住宅設算淨租金：由自用住宅設算租金扣除折舊費、地價稅、房屋稅、保險費後之餘額。

十、財產所得收支：指將自有財產提供他人使用而獲得之報酬或使用他人財產所支付之費用。

(一)利息：指定期及儲蓄存款、債券、貸款、合會以及消費者信用等之利息收支。

(二)投資損益：指證券所孳生的股息以及投資的紅利收支。

(三)地租及權益：地租是指純粹土地租金收支；權益則指商標、版權或專利權等無形資產所取得之收入或支付。

(四)其他租金：指房租及其他財產租金之實際租金收支而租金收入須扣除各項稅捐、修繕費、折舊費、保險費等以淨收入計。

十一、無報酬性經常移轉收入：包括(1)社會安全受益收入(2)社會救助贈與收入(3)非基金性對受雇人員支付之災害補助、遣散費等收入(4)其他經常移轉收入等。分列為從私人、從政府、從企業及從國外等四項。

十二、無報酬性經常移轉支出：包括(1)直接稅(2)社會安全捐贈支出(3)私人年金淨捐贈(4)對私人非營利機構的經常移轉支出(5)其他經常移轉支出等。分列為對私人、對政府、對企業及對國

外等四項。

十三、資本移轉淨收入：包括(1)戰爭、洪水和其他災難損害之捐贈淨收入(2)家庭非公司企業投資贈與淨收入(3)遺產收入和支出(4)對私人非營利機構之資本淨捐贈。

十四、基本所得等於受雇人員報酬加產業主所得之總和。

十五、已分配要素所得等於基本所得加財產所得收入減財產所得支出。

十六、可支配所得等於已分配要素所得加經常性移轉收入減經常性移轉支出。

十七、個人所得係指家庭所得總額，其主要來源為受雇人員報酬、產業主所得、財產所得及移轉所得等收入，亦即家庭部門擁有之生產要素從事經濟活動而取得之要素報酬，再加移轉所得。

十八、儲蓄等於可支配所得減最終消費支出。

十九、洛倫滋曲線(Lorenz Curve)：係以圖示法表示所得分配的狀況，該圖為一正方形，其對角直線代表所得分配完全均等，若所得分配不均時，洛倫滋曲線必是一條位於對角直線下方的弧形曲線，此曲線與對角直線間之距離，即可測定分配不均程度之大小，距離愈大，表示不均等程度愈高，七十六年臺灣地區個人所得分配之洛倫滋曲線如圖七。

二十、吉尼集中係數(Gini's Concentration Coefficient)：係測量洛倫滋曲線與完全均等直線間所包含之面積對完全均等直線以下整個三角形面積之比率，此項係數愈大，表示所得分配不均等的程度愈高，反之係數愈小，表示不均等的程度愈低。

吉尼集中係數計算公式如下：

$$G = g / 2\bar{X}$$

G：為吉尼集中係數

g：為均互差

\bar{X} ：為算術平均數

圖七 個人所得分配之洛倫滋曲線

民國七十六年

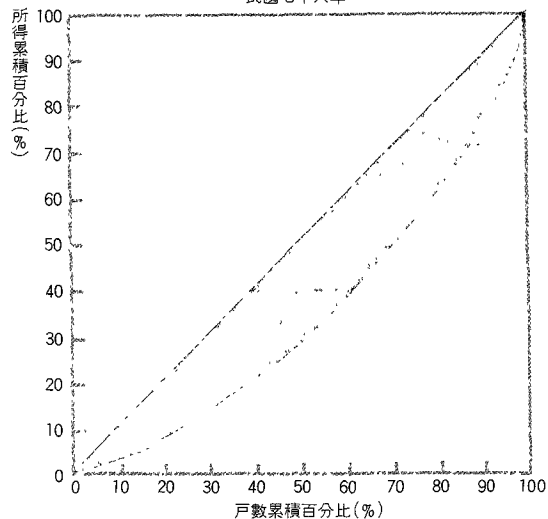

附錄二、調查方法

一、個人所得分配調查計畫概要

本處爲明瞭臺灣地區各階層家庭之收支狀況，以爲研究個人所得、消費及儲蓄之分配，探討所得、儲蓄及消費型態，依統計法第三條暨本處組織法第五條第五款之規定，辦理臺灣地區個人所得分配調查，茲將此項調查計畫要點分述如下：

(一)調查範圍：包括臺灣省、臺北市及高雄市。

(二)調查對象：以居住於臺灣地區內具有中華民國國籍之個人及其所組成之家庭（指營共同經濟生活者所組成之家庭）爲調查對象。

(三)調查統計單位：本調查資料按統計項目之性質分別以「戶」及「個人」爲統計單位。

(四)資料採用時間：本調查動態資料以七十六年元月一日起至同年十二月三十一日止全年累計數字爲準，靜態資料係以七十六年年底之數字爲準。

(五)調查項目：本調查項目包括

1. 家庭設備及住宅概況。
2. 戶口組成。
3. 所得收支。
4. 消費支出。
5. 資本損益、資本移轉收支、民間會款及固定資產。

(六)調查執行：本調查實地調查工作乃併同臺灣省、臺北市及高雄市家庭收支訪問調查辦理。凡調查員之遴訓、調查之宣傳、調查之執行與督導，以及工作進度等，均按家庭收支訪問調查計畫之規定辦理。

(七)辦理機關：本調查以行政院主計處爲主辦機關，負責有關規畫彙總整理分析、編製報告等事項，以臺灣省政府主計處、臺灣省糧食局、臺北市政府主計處及高雄市政府主計處爲協辦機關，從事資料之蒐集、初步審查等工作。

(八)經費：本調查所需經費由行政院主計處國民所得統計業務費項下開支。

二、家庭收支抽樣調查概述

(一)沿革：我國有系統的辦理家庭收支抽樣調查始自民國五十三年，依其沿革可分爲五個時期。

第一期：自民國五十三年至五十九年，爲每二年舉辦一次，其抽出率爲全體家庭總戶數之千分之一・三至千分之一・六。

第二期：自民國六十一年至六十三年，改爲按年辦理，其抽出率提高爲千分之一・八。

第三期：自民國六十四年起，採按年辦理，其抽出率提高為千分之三。

第四期：自民國六十七年起，採按年辦理，其抽出率提高為千分之四。

第五期：自民國七十三年起，採按年辦理及固定樣本16,434戶。

(二)調查方法：採訪問調查與記帳調查兩法併行。

1.訪問調查戶，每年由調查員訪問一次，查詢其全年所得收支主要項目。

2.記帳調查戶，除接受訪問調查外，每日並根據家庭實際收支逐筆記帳，調查員須按日檢查帳簿，以防記載錯誤與遺漏。

3.訪問調查，因受記憶誤差與遺漏之限制，較記帳調查之正確性為小，但因實施記帳調查所需人力、經費均較訪問調查為鉅，難以大量實施，故對部份家庭實施二種調查，比較兩種調查結果之關係，以校正全體訪問調查之結果。

(三)抽樣方法：

本次(七十六年)調查採分層二段隨機抽樣方法，以村里為第一抽樣單位，村里內之戶為第二抽樣單位。各村里(台北市及高雄市除外)以就業人口產業結構比例(戶籍登記資料)，分為都市、城鎮、鄉村三層，其分層標準為：

1.村里內農、林、漁、牧、礦業之就業人口占該村里所有就業人口之比例大於45%之村里為鄉村村里。

2.村里內農、林、漁、牧、礦業之就業人口比例小於25%，且服務業就業人口比例不小於40%之村里為都市村里。

3.其他村里為城鎮村里。

臺灣省有21個縣市，每一縣市之村里均按上述標準分為都市、城鎮、鄉村三層；台北市依行政區分16個區，高雄市11區，各區內之村里均視為都市層；總共臺灣地區有48個都市層，21個城鎮層及20個鄉村層。樣本配置方式分四區域，台北市配置樣本2,500戶，高雄市1,200戶，台北縣2,000戶，臺灣省其餘縣市10,734戶，各層樣本戶數均以層內母體戶數占該區域母體戶數比例配置。在第一段抽樣中各層以系統方法，抽取20%之村里，作為樣本村里，再按樣本村里母體戶數占該層母體戶數比例配置各樣本村里樣本戶數，第二段抽樣由樣本村里以系統方法抽出樣本戶，其平均抽出率為1.8%，合併計算兩段抽樣，平均總抽出率為3.6%。各層母體戶數及樣本戶數分配如下：

中華民國七十六年臺灣地區個人所得分配調查各層母體戶數與樣本戶數

單位：戶

層 別	母體戶數	樣本戶數	層 別	母體戶數	樣本戶數
臺 灣 地 區	4 573 241	16 434	臺 灣 省	3 512 944	12 734
都市層合計	2 602 928	9 121	都市層合計	1 542 631	5 421
城鎮層合計	1 123 711	4 103	城鎮層合計	1 123 711	4 103
鄉村層合計	846 602	3 210	鄉村層合計	846 602	3 210
台 北 市	723 045	2 500	台 北 縣	690 133	2 000
松山區(都市層)	125 255	433	都 市 層	488 686	1 416
大安區(都市層)	94 723	328	城 鎮 層	188 121	545
古亭區(都市層)	53 724	186	鄉 村 層	13 326	39
雙園區(都市層)	34 050	118	宜 蘭 縣	94 106	358
龍山區(都市層)	13 024	45	都 市 層	41 839	159
城中區(都市層)	16 810	58	城 鎮 層	41 850	159
建成區(都市層)	8 273	29	鄉 村 層	10 417	40
延平區(都市層)	9 212	32	桃 園 縣	281 666	1 071
大同區(都市層)	22 303	77	都 市 層	107 325	408
中山區(都市層)	79 865	276	城 鎮 層	151 206	575
內湖區(都市層)	45 079	156	鄉 村 層	23 135	88
南港區(都市層)	28 130	97	新 竹 縣	73 160	278
木柵區(都市層)	25 042	87	都 市 層	17 545	66
景美區(都市層)	33 612	116	城 鎮 層	39 414	150
士林區(都市層)	73 634	255	鄉 村 層	16 201	62
北投區(都市層)	60 309	207	苗 栗 縣	107 280	408
高 雄 市	337 252	1 200	都 市 層	25 866	99
鹽埕區(都市層)	10 731	38	城 鎮 層	60 814	231
鼓山區(都市層)	26 256	93	鄉 村 層	20 600	78
左營區(都市層)	27 857	99	台 中 縣	252 880	962
楠梓區(都市層)	25 394	90	都 市 層	39 319	149
三民區(都市層)	74 705	266	城 鎮 層	145 550	554
新興區(都市層)	20 588	73	鄉 村 層	68 011	259
前金區(都市層)	11 172	40	彰 化 縣	242 836	923
苓雅區(都市層)	56 688	202	都 市 層	51 305	195
前鎮區(都市層)	50 346	179	城 鎮 層	86 546	329
旗津區(都市層)	7 806	28	鄉 村 層	104 985	399
小港區(都市層)	25 709	92			

中華民國七十六年臺灣地區個人所得分配調查各層母體戶數與樣本戶數(續)

單位：戶

層 別	母體戶數	樣本戶數	層 別	母體戶數	樣本戶數
南 投 縣	115 467	439	花 蓮 縣	80 634	307
都 市 層	35 599	135	都 市 層	37 758	144
城 鎮 層	32 495	124	城 鎮 層	18 129	69
鄉 村 層	47 373	180	鄉 村 層	24 747	94
雲 林 縣	164 296	625	澎 湖 縣	21 749	83
都 市 層	25 944	99	都 市 層	8 729	33
城 鎮 層	19 745	75	城 鎮 層	2 915	11
鄉 村 層	118 607	451	鄉 村 層	10 105	39
嘉 義 縣	119 526	455	基 隆 市	83 542	318
都 市 層	9 826	37	都 市 層	77 068	293
城 鎮 層	26 551	101	城 鎮 層	6 474	25
鄉 村 層	83 149	317	鄉 村 層	0	0
台 南 縣	226 172	860	台 中 市	176 545	671
都 市 層	44 654	170	都 市 層	145 980	555
城 鎮 層	78 578	299	城 鎮 層	24 703	94
鄉 村 層	102 940	391	鄉 村 層	5 862	22
高 雄 縣	246 248	936	台 南 市	155 470	590
都 市 層	110 570	420	都 市 層	109 891	417
城 鎮 層	83 918	319	城 鎮 層	36 020	137
鄉 村 層	51 760	197	鄉 村 層	9 559	36
屏 東 縣	192 698	733	新 竹 市	69 887	266
都 市 層	53 197	203	都 市 層	45 434	173
城 鎮 層	40 326	153	城 鎮 層	22 628	86
鄉 村 層	99 175	377	鄉 村 層	1 825	7
台 東 縣	60 755	231	嘉 義 市	57 894	220
都 市 層	17 431	66	都 市 層	48 665	184
城 鎮 層	9 212	35	城 鎮 層	8 516	32
鄉 村 層	34 112	130	鄉 村 層	713	4

附註：母體戶數為民國76年6月底之戶籍登記戶數。

三、推計公式

(一) 母體平均數推定式：

$$\hat{\bar{Y}} = \sum_h W_h \hat{\bar{Y}}_h$$

 $\hat{\bar{Y}}_h$ ：h層母體平均數之不偏推定

$$W_h = \frac{M_h}{M_o} = \frac{M_h}{\sum_h M_h}$$

 M_h ：h層母體戶數

$$\begin{aligned} \hat{\bar{Y}}_h &= \frac{1}{\sum_i M_{hi}} \sum_i M_{hi} \frac{\sum_j y_{hij}}{m_{hi}} \\ &= \frac{1}{\sum_i M_{hi}} \sum_i M_{hi} \bar{y}_{hi} \end{aligned}$$

 $M_o = \sum_h M_h$ ：母體總戶數 N_h ：h層母體村里數 n_h ：h層樣本村里數

(二) 變異數測定公式：

$$\text{Var}(\hat{\bar{Y}}) = \sum_h W_h^2 \text{Var}(\hat{\bar{Y}}_h)$$

 M_{hi} ：h層第i村里之母體戶數

$$\text{Var}(\hat{\bar{Y}}_h) = \frac{1 - f_h}{n_h \left(\frac{\sum_i M_{hi}}{n_h} \right)^2} \frac{\sum_i (M_{hi} \bar{y}_{hi} - \hat{\bar{Y}}_h)^2}{n_h - 1}$$

 m_{hi} ：h層第i村里之樣本戶數 $m_h = \sum_i m_{hi}$ ：h層之樣本戶數

$$+ \frac{f_h(1 - g_h)}{m_h \sum_i M_{hi}} \sum_i M_{hi} S_{hi}^2$$

 y_{hij} ：h層內第i村里第j戶之觀察值

$$\hat{\bar{Y}}_h = \frac{\sum_i M_{hi} \bar{y}_{hi}}{n_h}$$

 f_h ：h層村里之抽出率 $(\frac{n_h}{N_h})$ g_h ：h層戶之抽出率 $(\frac{m_h}{\sum M_{hi}})$

$$S_{hi}^2 = \frac{\sum_j (y_{hij} - \bar{y}_{hi})^2}{m_{hi} - 1}$$

 $\hat{\bar{Y}}_h$ ：h層母體平均每村里總數之不偏推定量

四、抽樣誤差測定結果

經由調查資料推算母體統計量乃調查之目的，一般均以樣本平均數作為母體平均數之不偏估計量，惟調查資料受抽樣之影響，誤差發生在所難免，特計算抽樣誤差(變異數)以資說明。

本次調查平均每戶全年可支配所得收入達 366,487 元，變異係數為 1.33%。在 5 % 顯著水準(即可信賴度為 95%)下，抽樣誤差為 4,887 元，即平均每戶全年可支配所得介於 356,908 元至 376,066 元之間。(即 $\hat{\bar{Y}} \pm 1.96\sigma_{\hat{\bar{Y}}}$)。

平均每戶全年最終消費支出達 275,104 元，變異係數為 1.23%。在 5 % 顯著水準下，臺灣地區平均每戶全年最終消費支出介於 281,729 元至 268,479 元之間。

平均每戶家庭人數、可支配所得及最終消費支出之變異係數

民國七十六年

	戶內家庭人數(人)	可支配所得(元)	最終消費支出(元)
平均每戶全年 ($\hat{\bar{Y}}$)	4.41	366 487	275 104
變異數 ($V(\hat{\bar{Y}})$)	0.0041	0.2388×10^8	1.1427×10^7
標準差 ($\sigma_{\hat{\bar{Y}}}$)	0.0640	4 887	3 380
變異係數 ($\sigma_{\hat{\bar{Y}}}/\hat{\bar{Y}}$)	1.45%	1.33%	1.23%
95%之信賴區間	$4.41 \pm 1.96 (0.0640)$	$366 487 \pm 1.96 (4 887)$	$275 104 \pm 1.96 (3 380)$

附錄三、七十六年調查表表式

樣本名冊戶長姓名 _____ 住址 _____ 區 _____ 里 _____ 路 _____ 段 _____ 巷 _____ 弄 _____ 號 _____ 樓 _____

經 理 戶 長 姓 名 _____

中華民國臺灣地區
家庭收支暨個人所得分配訪問紀錄表
民國七十六年

調查編號 第 64-08-03 號
調查通期 分別按年調查

本表收回應訪問員閱

行政區代號	戶別	里別	將本戶字	農戶基本戶分類		
				1 農戶 2 非農戶	耕地面積分組	職業分組

一、家庭設備概況

1 彩色電視機	2 黑白電視機	3 電 水 箱	4 電 話 機	5 攝 影 機
架	架	台	架	架
6 冷暖氣機	7 電 風 扇 (含電子扇)	8 電 風 扇 (含抽風機)	9 掛放影機	10 音 響
台	個	台	架	組
11 收錄音機	12 洗 衣 機	13 果菜(汁)機	14 電 子 琴 (含電子琴)	15 照 相 機
台	台	台	台	架
16 縫 衣 機	17 抽 油 煙 機	18 吸 塵 器	19 瓦 斯 炉	20 電 水 箱 (含電箱)
架	台	部	座	台
21 瓦斯熱水器	22 電 熱 水 器	23 小 汽 車	24 機 車	25 報 紙
個	個	輛	輛	份
26 書刊雜誌	27 家用電器	數量合計	年內購入設備	
份	批			

二、住宅概況

(1)住宅座落	511	自 有	租 押	配 住	借 用 (含其他)
(2)用途	512	自用住宅	商用住宅	其 他	
(3)建築類型	513	磚 造	鋼筋水坭造	其 他	
(4)建築層數	514	平房	2至3層樓	4至5層樓	6層樓以上
(5)自來水設備	515	專 用	共 用	無	
(6)自來水設備	516	自己負擔	公家負擔	公私負擔	
(7)電 燈 設備	517	有	無		
(8)電 燈 設備	518	自己負擔	公家負擔	公私負擔	
(9)住宅面積	521	房間數 間	522 占地 坪	523 建物面積 坪	

三、農業經營概況 (非農戶免填)

(一)農戶耕地

耕 地 面 積	甲	分	厘

(二)農戶分類

專 業 戶	1. 全部依靠農業收入
兼 業 戶	2. 主要依靠農業收入
	3. 主要依靠其他收入

(三)畜禽數量

種 類	牛	毛		豬	羊	雞	鴨	鵝
		大 (60公斤以上)	中 (夾滿60公斤)					
數 量	頭	頭	頭	頭	頭	隻	隻	隻

(四)農家收支

農 業 收 入			農 業 生 產 支 出		
耕種及畜養收入 (含加工)	漁 業 收 入	林 業 收 入	農業生產成本 (包括稅捐利息與工資)	漁 業 生 產 成 本	林 業 生 產 成 本
元	元	元	元	元	元

四、記載事項

一、答復者姓名 _____			二、本戶如係共同事業，權用：(1) 人 數 _____			
三、回答之狀態						
1 原籍本戶	本戶若已更換戶，換戶時應為原籍本戶					
2 戶籍遷出	3 戶籍在該地址但人住在他處	4 訪問調查期間無人在家	5 拒絕回答	6 地址已不存在	7 其他，請說明	
附記：「被調查者答復有特殊情况，且未附帶說明，請利用本欄填寫」						

督 導 員 _____ 審 查 員 _____ 調 查 員 _____ 調查日期 _____ 頁 _____

五、戶口組成

項 別	代 號	姓 名	對 戶 長 稱 謂	性 別	出 生 年 月 (年 齡)	籍 貫 (填 本 籍)	最 高 教 育 程 度	現 仍 在 學 者 之 學 校 校 名 及 肄 業 年 級 (畢業或肄業)	行 業					社 會 經 濟 特 性	從 業 份 額	就 業 或 非 就 業	所 得 收 入 者 或 非 所 得 收 入 者	個人所得提供家庭 部份(包括本兼業 收入)		個 由 家 生 活 供 養 給 用 率 (%)	
									本		兼		兼					估本戶家 計費用比 率(%)	估其個人 所得比率 (%)		
									公共部門 或非公共 部 門	服務機關 或自營事 業名稱全 街	擔任職務 (職稱) 及其主要 工作內容	服務機關 或自營事 業名稱全 街	擔任職務 (職稱) 及其主要 工作內容								
(一) 與 本 戶 共 同 生 活 者	① 與 戶 長 同 戶 籍 者	1																			
		2																			
		3																			
		4																			
		5																			
		6																			
		7																			
		8																			
		9																			
		10																			
② 與 戶 長 非 者	31																				
	32																				
	33																				
	34																				
(二) 外 同 戶 籍 但 在 者	② 與 戶 長 非 者	51																			
		52																			
		53																			
		54																			

六、戶口組成特性編號

(一) 與 本 戶 共 同 生 活 者	① 與 戶 長 同 戶 籍 者	01																	
		02																	
		03																	
		04																	
		05																	
		06																	
		07																	
		08																	
		09																	
		10																	
② 與 戶 長 非 者	31																		
	32																		
	33																		
	34																		
(二) 外 同 戶 籍 但 在 者	② 與 戶 長 非 者	51																	
		52																	
		53																	
		54																	

七、所得收支

項 目		所得收入者		恆成戶長										家庭部份		合 計					
		1		2	3	4	5	6	7	8	9	0									
I 所 得 收 入	戶 內 人 口 代 號	101		102		103		104		105		106		107		108		109		100	—
	(一)受 雇 人 員 報 酬	191		192		193		194		195		196		197		198		199		190	
	(1)本業薪資(含勞務折價)	211		212		213		214		215		216		217		218		219		210	
	(2)兼 業 薪 資	221		222		223		224		225		226		227		228		229		220	
	(3)其 他 收 入(含設算)	231		232		233		234		235		236		237		238		239		230	
	二 產 業 主 所 得	241		242		243		244		245		246		247		248		249		240	
	(1)小 計	251		252		253		254		255		256		257		258		259		250	
	農 業																				
	耕種及禽畜牧淨收入	261		262		263		264		265		266		267		268		269		260	
	林 業																				
	林業淨收入	271		272		273		274		275		276		277		278		279		270	
	漁 業																				
	漁業淨收入	281		282		283		284		285		286		287		288		289		280	
	(2)營 業 淨 收 入	291		292		293		294		295		296		297		298		299		290	
		311		312		313		314		315		316		317		318		319		310	
	(3)執 行 業 務 淨 收 入	321		322		323		324		325		326		327		328		329		320	
	三 財 產 所 得 收 入	331		332		333		334		335		336		337		338		339		330	
	(1)利 息 收 入	341		342		343		344		345		346		347		348		349		340	
	(2)投 資 收 入	351		352		353		354		355		356		357		358		359		350	
	(3)土 地 租 金 淨 收 入	361		362		363		364		365		366		367		368		369		360	
(4)權 益 金 淨 收 入	371		372		373		374		375		376		377		378		379		370		
(5)其他財產租金淨收入	381		382		383		384		385		386		387		388		389		380		
四 自 用 住 宅 及 其 他 建 築 物 設 算 租 金 (扣 除 折 舊 費)	391		392		393		394		395		396		397		398		399		390		
五 經 常 移 轉 收 入	411		412		413		414		415		416		417		418		419		410		
(1)從 私 人	421		422		423		424		425		426		427		428		429		420		
(2)從 政 府	431		432		433		434		435		436		437		438		439		430		
(3)從 企 業	441		442		443		444		445		446		447		448		449		440		
a 意 外 火 害 保 險 受 益	451		452		453		454		455		456		457		458		459		450		
b 人 壽 保 險 投 保 淨 受 益	461		462		463		464		465		466		467		468		469		460		
c 其 他	471		472		473		474		475		476		477		478		479		470		
(4)從 國 外	481		482		483		484		485		486		487		488		489		480		
(六)雜 項 收 入	491		492		493		494		495		496		497		498		499		490		
收 入 合 計	401		402		403		404		405		406		407		408		409		400		
經常性收入合計		(400+自用住宅設算折舊)																			
II 所 得 支 出	(一)財 產 所 得 支 出	531		532		533		534		535		536		537		538		539		530	
	(1)利 息 支 出	541		542		543		544		545		546		547		548		549		540	
	(二)經 常 移 轉 支 出	561		562		563		564		565		566		567		568		569		560	
	(1)對 私 人	571		572		573		574		575		576		577		578		579		570	
	(2)對 政 府	581		582		583		584		585		586		587		588		589		580	
	a 房 屋 稅 地 價 稅	591		592		593		594		595		596		597		598		599		590	
	b 綜 合 所 得 稅	611		612		613		614		615		616		617		618		619		610	
	c 其 他 直 接 稅	621		622		623		624		625		626		627		628		629		620	
	d 其 他	631		632		633		634		635		636		637		638		639		630	
	(3)對 企 業	641		642		643		644		645		646		647		648		649		640	
	a 自 用 住 宅 保 險 費 支 出	651		652		653		654		655		656		657		658		659		650	
	b 意 外 火 害 保 險 支 出	661		662		663		664		665		666		667		668		669		660	
	c 人 壽 保 險 支 出 (非 儲 蓄 性)	671		672		673		674		675		676		677		678		679		670	
	d 其 他	681		682		683		684		685		686		687		688		689		680	
	(4)對 國 外	691		692		693		694		695		696		697		698		699		690	
	支 出 合 計	601		602		603		604		605		606		607		608		609		600	

八、消費支出

類別	項	目	編號	支出金額	類別	項	目	編號	支出金額	類別	項	目	編號	支出金額
(一) 食	合	計	710		(五) 房租及水費	合	計	760		(十) 運輸交通與通訊	合	計	820	
	1	主食	711			1	房租	761			1	個人交通通訊工具之購置	821	
	a	米	712			2	自有住宅計算 借戶配住宅計算	762			2	個人交通設備使用管理 及保養費	822	
	b	麥	713			2	住宅裝修費	764			3	與交通設備之費(直 資租賃)	823	
	c	其他雜糧	714		(六) 燃料及燈光	3	水費	765		(十一) 娛樂消遣及教育文化支出	4	其他通訊費	824	
	2	副食品	715			合	計	770			合	計	830	
	a	肉	716			1	電費	771			1	旅遊費用	831	
	b	魚貝類	717			2	水炭	772		(十二) 什項消費	2	娛樂消遣服務	832	
	c	蔬菜類	718		(七) 家庭用具及家備	3	煤	773			3	書籍雜誌文具	833	
	d	蛋	719			4	液體燃料	774			4	消遣享樂器材及其附屬 品	834	
	e	油脂類	721			5	氣體燃料	775			5	教育及文化支出與研究 費	835	
	f	調味品類	722		(八) 家庭管理	6	薪柴	776		(十三) 什項消費	合	計	840	
	3	奶類	723			7	農作植物膠品	777			1	不屬前述各項之其他財 貨	841	
	4	水果類	724			合	計	780			2	金融服務	842	
	5	其他	725		(九) 保健與衛生	1	家具設備	781			3	人身保養及整容	843	
(二) 飲料費	6	婚生寄養喪葬費	726			2	家用紡織類用品	782		(十四) 什項消費	4	理髮及美容	844	
	7	在外伙食費	727			3	家庭耐久設備	783			5	餐館舞廳等場所食品飲 料煙草	845	
	合	計	730			4	家庭其他用具	784			6	婚生寄養喪葬費(不包 括食品費)	846	
(三) 菸草	1	非酒精性	731		(十) 家庭管理	合	計	790		(十五) 什項消費	7	其他什項費用	847	
	2	酒精性	732			1	家庭佣人	791			消費支出合計	800		
	合	計	740			2	對家庭服務	792		(十六) 經常性支出合計	1600~8001			
(四) 衣着類及個人衣	合	計	750			3	其他家庭管理支出	793			合	計	800	
	1	男用衣類	751		(十一) 家庭管理	合	計	810			合	計	800	
	2	女用衣類	752			1	醫藥用具設備及器材	811			合	計	800	
	3	童用衣類	753			2	住院診療與非受雇醫院 醫護服務及健康保險	812			合	計	800	
	4	男女童用衣類修補費	754			3	醫療用品支出(包括中 西藥在內)	813			合	計	800	
	5	雜用費	755		(十二) 家庭管理	合	計	810			合	計	800	
	6	男女童用鞋襪	756			1	醫藥用具設備及器材	811			合	計	800	

九、資本損益

項	目	編號	收支金額(元)
(一) 資本性收益	806		
(二) 資本性損失	807		

十、資本移轉收支

項	目	編號	收支金額(元)
(一) 資本移轉收入	808		
(二) 資本移轉支出	809		

十一、(一)會款增減

項	目	七十五年		七十六年	
		編號	金額	編號	金額
志會已付會費	921			922	
死會尚須繳付會費	923			924	

十二、固定資產

項	目	75年度估價		年內購入		年內出售		捐贈		折舊		報廢及損失		家庭成員編號																																																																																																																																																																																																																																																																																																																																																																																																																																																																																																																																																																																																																						
---	---	--------	--	------	--	------	--	----	--	----	--	-------	--	--------	--	--	--	--	--	--	--	--	--	--	--	--	--	--	--	--	--	--	--	--	--	--	--	--	--	--	--	--	--	--	--	--	--	--	--	--	--	--	--	--	--	--	--	--	--	--	--	--	--	--	--	--	--	--	--	--	--	--	--	--	--	--	--	--	--	--	--	--	--	--	--	--	--	--	--	--	--	--	--	--	--	--	--	--	--	--	--	--	--	--	--	--	--	--	--	--	--	--	--	--	--	--	--	--	--	--	--	--	--	--	--	--	--	--	--	--	--	--	--	--	--	--	--	--	--	--	--	--	--	--	--	--	--	--	--	--	--	--	--	--	--	--	--	--	--	--	--	--	--	--	--	--	--	--	--	--	--	--	--	--	--	--	--	--	--	--	--	--	--	--	--	--	--	--	--	--	--	--	--	--	--	--	--	--	--	--	--	--	--	--	--	--	--	--	--	--	--	--	--	--	--	--	--	--	--	--	--	--	--	--	--	--	--	--	--	--	--	--	--	--	--	--	--	--	--	--	--	--	--	--	--	--	--	--	--	--	--	--	--	--	--	--	--	--	--	--	--	--	--	--	--	--	--	--	--	--	--	--	--	--	--	--	--	--	--	--	--	--	--	--	--	--	--	--	--	--	--	--	--	--	--	--	--	--	--	--	--	--	--	--	--	--	--	--	--	--	--	--	--	--	--	--	--	--	--	--	--	--	--	--	--	--	--	--	--	--	--	--	--	--	--	--	--	--	--	--	--	--	--	--	--	--	--	--	--	--	--	--	--	--	--	--	--	--	--	--	--	--	--	--	--	--	--	--	--	--	--	--	--	--	--	--	--	--	--	--	--	--	--	--	--	--	--	--	--	--	--	--	--	--	--	--	--	--	--	--	--	--	--	--	--	--	--	--	--	--	--	--	--	--	--	--	--	--	--	--	--	--	--	--	--	--	--	--	--	--	--	--	--	--	--	--	--	--	--	--	--	--	--	--	--	--	--	--	--	--	--	--	--	--	--	--	--	--	--	--	--	--	--	--	--	--	--	--	--	--	--	--	--	--	--	--	--	--	--	--	--	--	--	--	--	--	--	--	--	--	--	--	--	--	--	--	--	--	--	--	--	--	--	--	--	--	--	--	--	--	--	--	--	--	--	--	--	--	--	--	--	--	--	--	--	--	--	--	--	--	--	--	--	--	--	--	--	--	--	--	--	--	--	--	--	--	--	--	--	--	--	--	--	--	--	--	--	--	--	--	--	--	--	--	--	--	--	--	--	--	--	--	--	--	--	--	--	--	--	--	--	--	--	--	--	--	--	--	--	--	--	--	--	--	--	--	--	--	--	--	--	--	--	--	--	--	--	--	--	--	--	--

十一、(二)會款明細表

家庭成員編號	起會年月	終止年月	會期稅數	每年繳會欠數	會費	活會平均利息	得標月份	得會利息	得會獎金	備註	至五五內借款利息收入	利息支出	元	元
--------	------	------	------	--------	----	--------	------	------	------	----	------------	------	---	---

中華民國臺灣地區七十六年個人所得分配調查報告。七十六年
/ 行政院主計處編。——臺北市：編者，民77

287面：圖；26公分

附錄1.名詞解釋；2.調查方法；3.七十六年調查表表式

ISSN 1011—694X

統一編號 13036770191

新臺幣400元(平裝)

1.家計調查—臺灣 I. 行政院主計處編
542.51 / 8345 76

中華民國臺灣地區七十六年個人所得分配調查報告

編 者：行 政 院 主 計 處

台北市廣州街二號

3814910—270

印 刷 者：榮 民 印 刷 廠

台北市西園路二段281巷32號

3075130—9

經 銷 者：中 央 文 物 供 應 社

台北市羅斯福路三段333巷5號

3966140

郵政劃撥帳號：0002181—8號

出版日期：中華民國七十七年十月

定 價：每本新台幣肆佰元

