

統一編號：  
13036760154

中華民國臺灣地區個人所得分配調查報告

中華民國七十五年

行政院主計處編印

# 中華民國臺灣地區 個人所得分配調查報告

中華民國七十五年

行政院主計處編印

中華民國七十六年十月

# 中華民國臺灣地區 個人所得分配調查報告

中華民國七十五年

行政院主計處編印

中華民國七十六年十月



# 前 言

自第二次世界大戰結束以來，國際間競相致力於經濟開發及社會建設，一面追求經濟成長，一面追求所得分配趨於平均，使經濟發展成果能為全體國民所共享。因此，所需個人所得分配調查統計資料之殷切與統計品質之要求，迥異於往昔。是以各國政府莫不銳意致力於辦理個人所得分配調查統計，藉以明瞭個人所得分配發展趨勢，以及所得水準變動狀況，提供政府作為研訂社會發展計畫，改善國民生活，增進社會福利之參考。

我國個人所得分配調查，始於民國五十三年，由本處舉辦臺灣地區家庭收支抽樣調查。民國五十五年改由臺灣省政府接辦，每兩年調查一次。嗣因臺北市改制為院轄市，自民國五十九年起改由臺灣省政府主計處及臺北市政府主計處分別按年辦理。至六十八年復因高雄市改制為院轄市，乃由臺灣省政府主計處、臺北市政府主計處及高雄市政府主計處分別按年辦理一次。此項調查採訪問調查與記帳調查兩法併行，採用分層隨機抽樣法，自全體家庭中抽選訪問調查戶，再從訪問調查樣本戶中抽出若干樣本，作為記帳調查戶。訪問調查戶係由調查員每年訪問一次，查詢其全年所得收支項目，再依記帳調查戶資料推估收支詳細內容，而記帳調查戶除接受訪問調查外，每日並根據家庭實際收支逐筆記帳，由調查員檢查每日帳簿並面予指導，避免發生錯誤、重覆或遺漏等情事，其正確性較訪問調查為高，惟記帳調查所需人力、經費甚鉅，難以大量普遍實施，故僅對部份樣本家庭同時實施記帳與訪問兩種調查，以供研究比較，用以校正全體訪問調查之結果。

本處為提高調查之品質，統一省、市調查作業，於民國六十三年參照聯合國統計委員會第十七屆會議制定之個人所得分配、消費及資本形成統計作業體系，研擬臺灣地區個人所得分配調查統計方案，分請省、市政府依照辦理，調查所獲資料則由本處集中整理與分析，並將整理結果編印為調查分析報告，分送各界參考應用。為提高資料確度，樣本抽出率迭有增加，自六十七年起樣本抽出率由千分之三提高為千分之四，六十八年起並將第一抽樣單位由鄉鎮改為村里，以擴大樣本分布面。

七十五年個人所得分配調查報告業經編撰完成，其內容包括七十五年調查結果綜合分析及統計結果表兩大部分，有關調查方案、名詞解釋、母體參數推定公式及七十五年調查表表式則以附錄方式刊列，以利各界研究與參考。此項調查統計工作極為浩繁，同仁雖已盡最大努力，然舛誤之處恐難避免，尚祈各界不吝指正，以供今後改進之參考。



# 目 錄

前 言	1
七十五年個人所得分配調查結果綜合分析	
壹、個人所得	7
貳、消費支出	15
參、儲蓄	18
肆、家庭住宅及設備概況	19
伍、家庭特徵	21
陸、所得收入者	24
七十五年個人所得分配調查統計表	
壹、戶為單位之統計表	
一、總表	
第一表 個人所得分配按經濟戶長社會經濟特性分	31
第二表 個人所得分配按都市化程度地區及經濟戶長社會經濟特性分	32
第三表 個人所得分配依已分配要素所得按戶數十等分位分	36
第四表 個人所得分配按已分配要素所得十等分位分	38
第五表 個人所得分配依戶內平均每人可支配所得按戶數十等分位分	40
第六表 個人所得分配按戶內平均每人可支配所得十等分位分	42
第七表 農家、非農家與都市化程度地區別個人所得分配依其可支配所得按 戶數十等分位分	44
第八表 平均每戶可支配所得及最終消費支出按經濟戶長教育程度及行業分	48
二、明細表	
第一表 平均每戶已分配要素所得按經濟戶長社會經濟特性分	52
第二表 個人已分配要素所得按區域別分	54
第三表 平均每戶所得收支、最終消費支出與儲蓄按經濟戶長社會經濟特性 分	58

第 四 表	平均每戶所得收支、最終消費支出與儲蓄按農家、非農家及都市化程度地區分.....	60
第 五 表	平均每戶所得收支、最終消費支出與儲蓄按區域別分.....	62
第 六 表	平均每戶所得收支、最終消費支出與儲蓄依可支配所得按戶數十等分位分.....	66
第 七 表	依可支配所得按戶數十等分位分各等分位戶數按農家、非農家與都市化程度別分之分配.....	68
第 八 表	依可支配所得按戶數十等分位分各等分位戶數按經濟戶長從業身分別之分配.....	70
第 九 表	依可支配所得按戶數十等分位分各等分位戶數按經濟戶長職業別之分配.....	72
第 十 表	依可支配所得按戶數十等分位分各等分位戶數按經濟戶長教育程度別之分配.....	76
第 十 一 表	個人所得分配按經濟戶長年齡組分.....	78
第 十 二 表	個人所得分配按經濟戶長行業分.....	80
第 十 三 表	個人所得分配按經濟戶長職業分.....	84
第 十 四 表	個人所得分配按經濟戶長從業身分分.....	88
第 十 五 表	個人最終消費支出按經濟戶長社會經濟特性分.....	90
第 十 六 表	平均每戶最終消費支出依可支配所得按戶數十等分位分.....	92
第 十 七 表	平均每戶最終消費支出按農家、非農家與都市化程度地區分.....	94
第 十 八 表	平均每戶資本交易值按經濟戶長社會經濟特性分.....	96
第 十 九 表	家庭住宅概況按經濟戶長職業分.....	98
第 二 十 表	家庭住宅概況按農家、非農家及都市化程度地區分.....	102
第二十一表	家庭住宅概況按經濟戶長社會經濟特性分.....	104
第二十二表	經濟戶長社會經濟特性別平均每戶可支配所得依可支配所得按戶數十等分位分.....	106
第二十三表	經濟戶長職業別平均每戶可支配所得依可支配所得按戶數十等分位分.....	112

第二十四表	平均每戶可支配所得及最終消費支出按經濟戶長年齡、社會經濟特性分.....	118
第二十五表	平均每戶可支配所得及最終消費支出按經濟戶長教育程度及職業分.....	124
第二十六表	平均每戶可支配所得及最終消費支出按經濟戶長教育程度及都市化程度地區分.....	128
第二十七表	平均每戶可支配所得及最終消費支出按經濟戶長行業及從業身分分.....	130
第二十八表	平均每戶可支配所得及最終消費支出按經濟戶長職業及戶內人數分.....	134
第二十九表	平均每戶可支配所得及最終消費支出按經濟戶長職業、年齡分.....	140
第三十表	平均每戶可支配所得及最終消費支出按可支配所得組別及都市化程度地區分.....	146
第三十一表	每百戶家庭擁有現代化設備之數量按經濟戶長職業分.....	148
第三十二表	家庭擁有現代化設備之普及率按農家、非農家與經濟戶長職業分.....	152
第三十三表	家庭擁有現代化設備之普及率按都市化程度地區及經濟戶長社會經濟特性分.....	156
第三十四表	家庭住宅概況及擁有現代化設備之普及率依可支配所得按戶數十等分位分.....	160
第三十五表	農家平均每戶所得收支按專兼業與耕地面積分.....	162
貳、所得收入者為單位之統計表		
第一表	所得收入者所得分配按都市化程度及地區別分.....	166
第二表	所得收入者平均每人所得按社會經濟特性分.....	170
第三表	所得收入者所得分配依要素所得按人數十等分位分.....	172
第四表	社會經濟特性別所得收入者所得分配依要素所得按人數十等分位分.....	174
第五表	職業別所得收入者所得分配依已分配要素所得按人數十等分位	



分	178
第 六 表 所得收入者平均每人基本所得按職業及行業分	182
第 七 表 所得收入者平均每人基本所得按職業及性別分	186
第 八 表 所得收入者平均每人基本所得按行業及性別分	192
第 九 表 所得收入者平均每人基本所得按社會經濟特性及性別分	198
第 十 表 所得收入者平均每人基本所得按教育程度及性別分	204
第 十 一 表 所得收入者平均每人基本所得及可支配所得按年齡、農業、非 農業及性別分	208
第 十 二 表 所得收入者平均每人已分配要素所得依職業及已分配要素所得 組別分	220
第 十 三 表 所得收入者平均每人已分配要素所得依教育程度、都市化程度 及已分配要素所得組別分	224
第 十 四 表 所得收入者平均每人已分配要素所得依社會經濟特性及已分配 要素所得組別分	228
第 十 五 表 所得收入者平均每人已分配要素所得依行業及已分配要素所得 組別分	232
第 十 六 表 所得收入者平均每人已分配要素所得依年齡、教育程度及性別 分	236
第 十 七 表 所得收入者平均每人已分配要素所得依職業、年齡及性別分	242
第 十 八 表 所得收入者平均每人已分配要素所得依職業及教育程度分	250
第 十 九 表 所得收入者平均每人已分配要素所得依行業及教育程度分	254
第 二 十 表 所得收入者平均每人已分配要素所得依行業及從業身分分	258
叁、未刊印之統計結果表目錄	260

## 附錄

附錄一、調查方案、名詞解釋及母體參數推定公式	263
附錄二、七十五年調查表表式	268

## 七十五年個人所得分配調查結果綜合分析

## 壹、個人所得

個人所得係指家庭所得收入總額，其主要來源為薪資所得、財產所得、混合所得及移轉所得等收入，亦即家庭部門擁有之生產要素從事經濟活動而取得之要素報酬，再加移轉所得。而個人可支配所得為個人所得總額扣減直接稅及移轉支出後之餘額，亦即可用於消費及儲蓄或投資之總額。

## 一、所得水準

七十五年臺灣地區個人可支配所得總額達1兆5,128億元，較上年增加10.09%，平均每戶可支配所得為34萬1,728元，較上年增加6.63%。若除去物價變動因素後，以七十年幣值計算，則七十五年平均每戶實質可支配所得為30萬9,901元，較上年增加2.99%，較五十三年增加1.98倍。

圖一 歷年平均每戶可支配所得

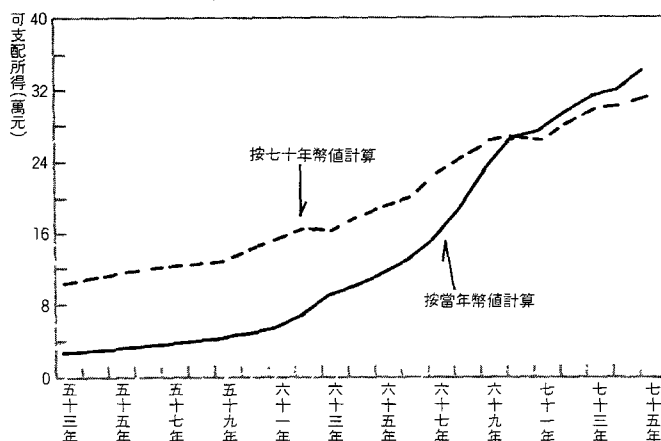

表一、個人可支配所得之變動

年 別	按 當 年 幣 值 計 算			按 70 年 幣 值 計 算		
	可支配所得 (億元)	平均每戶可支配所得		可支配所得 (億元)	平均每戶可支配所得	
		金 額 (元)	定基指數 70年=100		金 額 (元)	定基指數 70年=100
53 年	615	28 591	10.73	2 241	104 157	39.09
55 年	730	32 003	12.01	2 606	114 215	42.87
57 年	914	38 514	14.46	2 922	123 166	46.23
59 年	1 148	44 486	16.70	3 335	129 207	48.50
60 年	1 338	50 280	18.87	3 770	141 714	53.19
61 年	1 577	57 510	21.59	4 198	153 115	57.47
62 年	2 007	71 054	26.67	4 651	164 706	61.82
63 年	2 703	92 813	34.84	4 738	162 659	61.05
64 年	3 066	101 821	38.22	5 252	174 441	65.47
65 年	3 625	116 297	43.65	5 885	188 794	70.86
66 年	4 249	130 830	49.10	6 480	199 558	74.90
67 年	5 248	155 737	58.45	7 602	225 575	84.66
68 年	6 635	188 407	70.71	8 633	245 130	92.00
69 年	8 568	233 112	87.49	9 605	261 336	98.09
70 年	10 199	266 433	100.00	10 199	266 433	100.00
71 年	10 915	275 250	103.31	10 552	266 096	99.87
72 年	12 144	295 887	111.05	11 518	280 648	105.34
73 年	13 194	314 245	117.95	12 413	295 649	110.97
74 年	13 742	320 495	120.29	12 902	300 906	112.94
75 年	15 128	341 728	128.26	13 719	309 901	116.31

## 二、所得來源

七十五年個人所得來自薪資所得占 59.55%，財產所得占 12.10%，混合所得占 22.27%，移轉所得占 6.08%。所得來源結構短期變化並不顯著，惟長期觀察，薪資所占比率，五十年代及六十年代顯著提高，七十年代趨於穩定，混合所得所占比率則呈遞降趨勢，主因五十年代及六十年代勞動密集工業迅速發展，大量吸收低所得家庭及農村的剩餘勞動者，致各年薪資所得快速增加，促使貧富差距逐年縮短，惟七十年代以來經濟發展邁向資本密集及技術密集工業，且因生產技術自動化的發展，市場對勞力需求已由量的擴張轉向質的提升，專技人員的薪資所得因而大幅提高，導致家庭所得分配差距呈現小幅擴大趨勢。

表二、個人所得結構按所得來源別分

單位：%

	合 計	薪 資 所 得	財 產 所 得	混 合 所 得	移 轉 所 得
53 年	100.00	42.81	8.32	44.67	4.20
55 年	100.00	47.22	8.62	39.08	5.08
57 年	100.00	49.01	11.11	34.12	5.76
59 年	100.00	54.32	10.24	29.70	5.74
61 年	100.00	58.44	10.48	26.50	4.58
63 年	100.00	58.91	10.68	25.69	4.72
65 年	100.00	60.42	9.27	24.80	5.51
66 年	100.00	58.87	12.00	24.01	5.12
67 年	100.00	60.85	12.05	22.43	4.67
68 年	100.00	59.46	12.35	23.66	4.53
69 年	100.00	61.35	12.43	21.88	4.34
70 年	100.00	62.13	12.00	21.26	4.61
71 年	100.00	60.56	12.38	22.02	5.04
72 年	100.00	60.34	12.02	22.15	5.49
73 年	100.00	60.17	11.89	22.12	5.82
74 年	100.00	59.95	12.00	22.20	5.85
75 年	100.00	59.55	12.10	22.27	6.08

## 三、所得分配

## (一)按都市化程度地區別之所得比較

七十五年都市地區之家庭個人可支配所得達 9,355 億元，占 61.84%，其人口分配率僅占 53.50%；城鎮地區之家庭個人可支配所得為 3,525 億元，占 23.30%，其人口分配率為 26.63%；鄉村地區之家庭個人可支配所得為 2,248 億元，占 14.86%，其人口分配率達 19.87%。

表三、各都市化程度地區人口與個人可支配所得分布

單位：%

	人 口		個 人 可 支 配 所 得	
	74 年	75 年	74 年	75 年
全 體 家 庭	100.00	100.00	100.00	100.00
都 市 地 區	52.09	53.50	60.61	61.84
城 鎮 地 區	25.11	26.63	22.27	23.30
鄉 村 地 區	22.80	19.87	17.12	14.86

七十五年都市地區家庭平均每戶所得為38萬 0,101 元，城鎮地區為31萬 4,909 元，鄉村地區為26萬 5,611 元，城鎮地區平均每戶所得為都市地區之83%，較七十四年之82%微升，鄉村地區為都市地區之70%，與七十四年相近。七十五年都市地區平均每人所得為 8 萬 7,380 元，城鎮地區為 6 萬 6,019 元，鄉村地區為 5 萬 6,393 元；城鎮地區為都市地區之75%，較七十四年之76%為低，而鄉村地區為都市地區之65%，與七十四年相近。

表四、按都市化程度地區分之平均每戶及每人所得

單位：元；%

	平均每戶可支配所得			平均每人可支配所得		
	74 年	75 年	年增率	74 年	75 年	年增率
全體家庭	320 495	341 728	6.63	69 673	75 604	8.51
都市地區	359 154	380 101	5.83	81 257	87 380	7.54
城鎮地區	296 015	314 909	6.38	61 928	66 019	6.61
鄉村地區	251 671	265 611	5.54	52 432	56 393	7.55
城鎮與都市比較 (都市=100)	82.42	82.85	—	76.21	75.17	—
鄉村與都市比較 (都市=100)	70.07	69.88	—	64.53	64.54	—

## (二) 農家與非農家所得比較

七十五年農家平均每戶所得為 29 萬 4,148 元，非農家平均每戶所得為 35 萬 3,023 元，農家所得為非農家所得的 83 %，較七十四年之 81 %為高。七十五年農家平均每人所得為 5 萬 7,339 元，非農家平均每人所得為 8 萬 0,415 元。農家為非農家的71%，而較七十四年之69%為高。

表五、農家與非農家平均每戶及每人所得

單位：元；%

	平均每戶可支配所得			平均每人可支配所得		
	74 年	75 年	年增率	74 年	75 年	年增率
全體家庭	320 495	341 728	6.63	69 673	75 604	8.51
農家	271 271	294 148	8.43	52 067	57 339	10.13
非農家	333 041	353 023	6.00	75 009	80 415	7.21
農家與非農家比較 (非農家=100)	81.45	83.32	—	69.41	71.30	—

長期觀察，五十年代因工業發展初期，大量吸納都市及城鎮閒置勞力，致農家所得之增加較非農家為緩，所得差距擴大，六十年代以後，都市及城鎮勞力均顯不足，就業機會增加，農

家來自農業外所得快速上升，致與非農家所得差距逐漸縮小，七十年代迄今，農家來自農業所得之比率已低於1/4，七十五年更降至23.22%，顯示農家所得已隨經濟結構之改變，由早期以農業為主轉變為以農業外收入為主之所得結構，此一結構的改變，亦使農家諸多特性日漸式微，其與非農家間差異分析之重要性因而相對降低。

圖二 歷年農家與非農家平均每人可支配所得

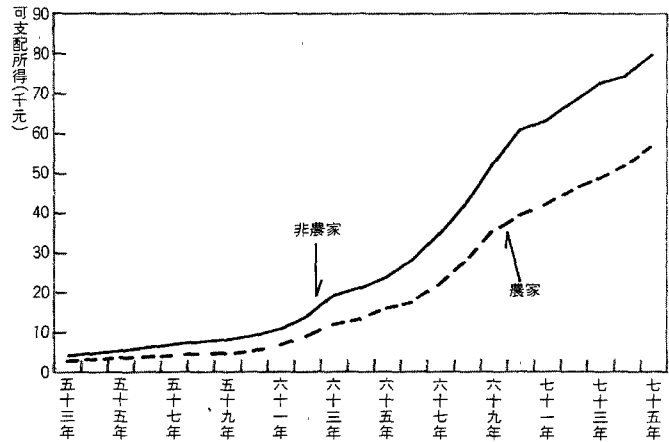

表六、農家所得來源按農業所得及非農業所得分

單位：%

	53年	55年	57年	59年	63年	65年	67年	69年	71年	73年	74年	75年
合計	100.00	100.00	100.00	100.00	100.00	100.00	100.00	100.00	100.00	100.00	100.00	100.00
農業所得	64.70	65.95	52.63	48.69	48.10	38.94	28.81	24.81	27.87	24.76	24.76	23.22
非農業所得	35.30	34.05	47.37	51.31	51.90	61.06	71.19	75.19	72.13	75.24	75.24	76.78

(三) 按經濟戶長社會經濟特性別之所得比較：七十五年平均每戶可支配所得以非農業經理管理及專業受雇者家庭為最高達56萬2,867元，非農業文書推銷及服務工作者家庭38萬5,524元次之，軍職人員家庭37萬9,114元再次之。

(四) 按經濟戶長教育程度別之所得比較：七十五年平均每戶可支配所得，以戶長之教育程度為研究院(所)之家

圖三 平均每戶可支配所得按經濟戶長社會經濟特性別之比較

民國七十五年

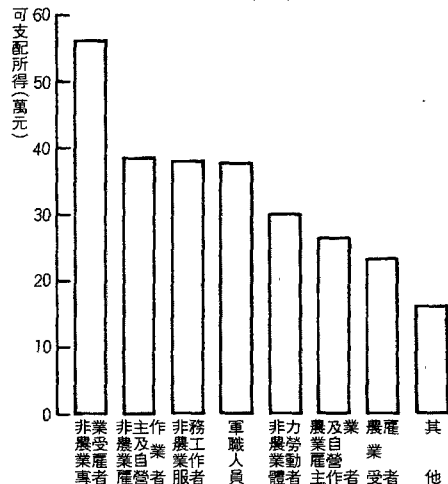

圖四 平均每戶可支配所得按經濟戶長教育程度別之比較

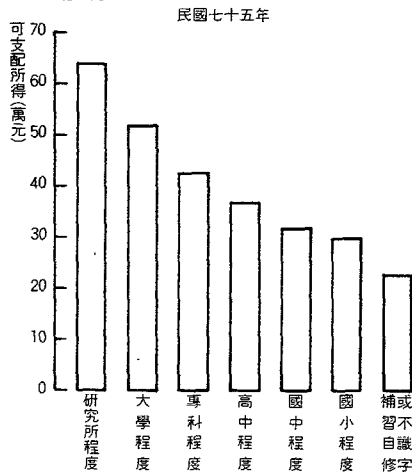

圖五 平均每戶可支配所得按經濟戶長職業別之比較

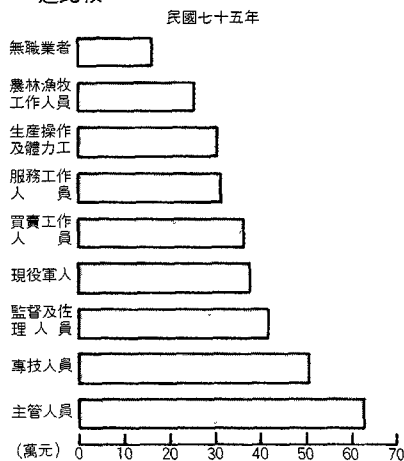

圖六 平均每戶可支配所得按經濟戶長行業別之比較

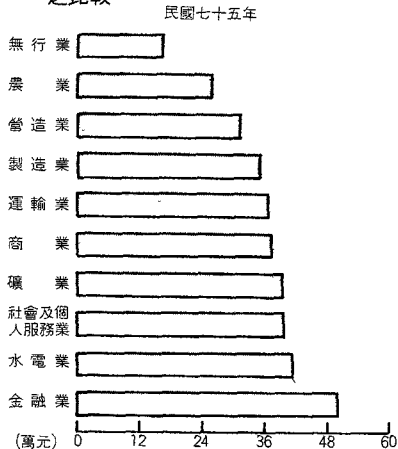

庭為最高達64萬1,343元，大學程度之家庭51萬8,795元次之，專科程度之家庭42萬6,059元再次之，以未受國小教育程度者（補習、自修或不識字）之家庭22萬8,633元為最低，僅為最高教育程度者（研究院、所）之35.65%。

(五) 按經濟戶長職業別之所得比較：七十五年各職業別家庭平均每戶可支配所得依次為行政及主管人員家庭62萬6,243元，專門性技術性及有關人員家庭50萬4,447元，監督及佐理人員家庭41萬6,863元，現役軍人家庭37萬9,114元，買賣工作人員家庭36萬5,666元，服務工作人員家庭31萬8,245元，生產及有關工人、運輸設備操作工及體力工家庭30萬7,956元，農林漁牧工作人員家庭25萬5,802元，無職業者家庭16萬2,985元。

(六) 按經濟戶長行業別之所得比較：七十五年各行業別家庭平均每戶可支配所得，依次為金融、保險、不動產及工商服務業家庭49萬9,729元，水電燃氣業家庭41萬2,067元，公共行政、社會服務及個人服務業家庭39萬6,426元，礦業及土石採取業家庭39萬6,370元，商業家庭37萬3,170元，運輸倉儲及通信業家庭36萬6,241元，製造業家庭34萬8,939元，營造業家庭31萬3,564元，農、林、漁、牧業家庭25萬7,371元，無行業家庭16萬2,985元。

## 四、所得分配之測定

## (一)依十等分位及五等分位測定

將全體家庭依每戶所得收入大小順序，由小而大排列，並分為戶數相等之十等分，則可觀察各組所得之變動及高低所得組之差距。七十五年臺灣地區個人可支配所得依戶數十等分位分，各分位組之可支配所得分配比依次為3.15%、5.15%、6.28%、7.23%、8.17%、9.21%、10.50%、12.15%、14.77%、23.39%，第十分位組平均每戶可支配所得為79萬9,425元，為第一分位組的7.44倍，該倍數即表示所得之差距，七十五年本項倍數較七十四年之7.15倍為高。

表七、個人所得分配依可支配所得按戶數十等分位分

單位：%；新臺幣元

戶數十等分位組	74 年			75 年		
	分配比	累積百分比	平均每戶可支配所得	分配比	累積百分比	平均每戶可支配所得
1	3.18	3.18	101 976	3.15	3.15	107 436
2	5.19	8.37	166 232	5.15	8.30	176 063
3	6.32	14.69	202 480	6.28	14.58	214 747
4	7.27	21.96	232 927	7.23	21.81	247 038
5	8.23	30.19	263 917	8.17	29.98	279 323
6	9.29	39.48	297 641	9.21	39.19	314 699
7	10.60	50.08	339 744	10.50	49.69	358 645
8	12.28	62.36	393 577	12.15	61.84	415 337
9	14.89	77.25	477 169	14.77	76.61	504 565
10	22.75	100.00	729 288	23.39	100.00	799 425
第十分位組為第一分位組之倍數	-	-	7.15	-	-	7.44

若將十等分位組加以合併成五等分位組，則其變動趨勢及所得差距為：

1.第一等分位組所得占個人所得總額之比率，民國五十三年為7.71%，以後逐漸升高，至六十六年升達8.96%，六十七年以後所占比率則呈下降，至七十五年降為8.30%。

2.第五等分位組所得占個人所得總額之比率，民國五十三年達41.07%，五十五年為41.45%，以後逐年下降，至六十九年降為36.80%，七十年以後所占比率略見回升，至七十五年升為38.16%。

3.第五等分位組所得對第一等分位所得之比較：民國五十三年第五等分位組所得為第一等分位組所得的5.33倍，以後逐年下降，至六十九年降為4.17倍，七十年以後此一倍數呈連續六年回升，至七十五年升為4.60倍。

表八、五等分位組家庭可支配所得占總所得之比率

單位：%

戶數五等分位	53年	55年	57年	59年	63年	65年	67年	69年	71年	73年	74年	75年
1 (最低所得組)	7.71	7.90	7.84	8.44	8.84	8.91	8.89	8.82	8.69	8.49	8.37	8.30
2	12.57	12.45	12.22	13.27	13.49	13.64	13.71	13.90	13.80	13.69	13.59	13.51
3	16.62	16.19	16.25	17.09	16.99	17.48	17.53	17.70	17.56	17.62	17.52	17.38
4	22.03	22.01	22.32	22.51	22.05	22.71	22.70	22.78	22.68	22.84	22.88	22.65
5 (最高所得組)	41.07	41.45	41.37	38.69	38.63	37.26	37.17	36.80	37.27	37.36	37.64	38.16
第五等分位為第一等分位之倍數	5.33	5.25	5.28	4.58	4.37	4.18	4.18	4.17	4.29	4.40	4.50	4.60

若除去戶內人數不均的因素後，以平均戶內每人可支配所得大小按戶數十等分位分，得各等分位組內平均每人可支配所得依次為 3 萬 0,848 元、4 萬 2,626 元、5 萬 0,360 元、5 萬 7,879 元、6 萬 5,671 元、7 萬 4,564 元、8 萬 4,831 元、9 萬 9,136 元、12 萬 3,732 元、20 萬 3,474 元，其第十等分位組之平均每人可支配所得為第一等分位組的 6.60 倍。

## (二) 依洛倫滋曲線測定

洛倫滋曲線(Lorenz Curve)是以圖示法表示所得分配的狀況，該圖為一正方形，其對角直線代表所得分配完全均等，若所得分配不均時，洛倫滋曲線必是一條位於對角直線下方的弧形曲線，此曲線與對角直線間之距離，即可測定分配不均程度之大小，距離愈大，表示不均等程度愈高，七十五年臺灣地區個人所得分配之洛倫滋曲線如圖七。

## (三) 依基尼集中係數測定

基尼集中係數(Gini's Concentration Coefficient)係測量洛倫滋曲線與完全均等直線間所包含之面積對完全均等直線以下整個三角形面積之比率，此項係數愈大，表示所得分配不均等的程度愈高，反之係數愈小，表示不均等的程度愈低。

基尼集中係數計算公式如下：

$$G = g / 2 \bar{X}$$

G：為基尼集中係數

g：為均互差

$\bar{X}$ ：為算術平均數

七十五年臺灣地區個人所得分配之基尼集中係數為 0.322，較七十四年之 0.317 略高，與前述按高低所得倍數計算結果之變動方向一致。

圖七 個人所得分配之洛倫滋曲線

民國七十五年

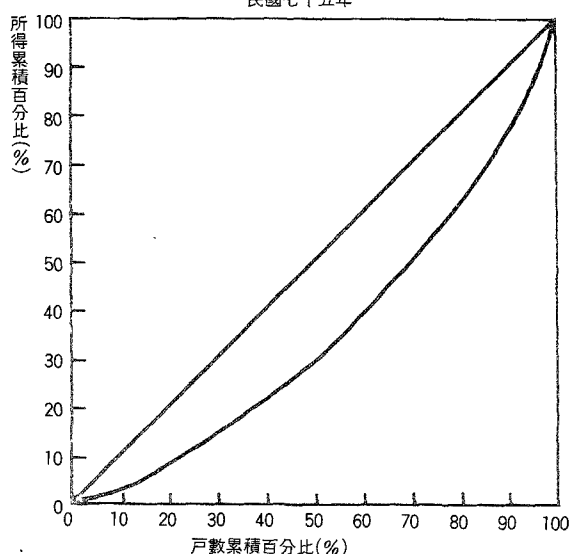

表九、五等分位倍數與基尼係數比較

	57年	59年	61年	63年	65年	67年	69年	71年	73年	74年	75年
第五等分位為第一等分位之倍數	5.28	4.58	4.49	4.37	4.18	4.18	4.17	4.29	4.40	4.50	4.60
基尼係數(1)(註一)	0.362	0.321	0.318	0.319	0.307	0.306	0.303	0.308	0.312	0.317	0.322
(2)(註二)	0.326	0.294	0.291	0.287	0.280	0.287	0.277	0.283	0.287	0.290	0.296

註一：以可支配所得十等分位組資料計算，計算公式採用  $G = \frac{1}{n-1} \sum (y_i - y_{i-1})$ ，其中  $y_i > y_{i-1}$ ， $y_i = \frac{Y_i}{\sum Y_i}$ ， $Y_i$  為第  $i$  等分位組平均每戶可支配所得。

註二：五十七年至六十三年係以可支配所得十等分位資料計算，六十五年以後以未分組資料計算，計算公式均採用  $G = \frac{1}{n} \sum (y_i - y_{i-1})$ ，其中  $y_i \geq y_{i-1}$ ， $y_i = \frac{Y_i}{\sum Y_i}$ ， $Y_i$  為第  $i$  戶家庭之可支配所得。



從前述資料顯示，民國五十三年至六十九年，臺灣地區個人所得分配日漸均等，七十年以後所得差距則呈小幅擴大，惟變動幅度甚微，以目前國際化、自由化之經濟發展方向及對專業技術人力之需求，所得差距亦不易顯著縮小，另就經濟發展動力、個人工作意願及創新誘因之觀點，適當的所得差距乃個人貢獻的表徵，亦屬必要。我國目前的所得差距，不論五等分位倍數或基尼係數，在世界各國中仍屬分配最為平均的少數國家之一。

表十、世界各國所得分配狀況

國名	年別	第五等分位為第一等分位之倍數	吉尼係數	國名	年別	第五等分位為第一等分位之倍數	吉尼係數
一、低收入國家				11.馬來西亞	1973	16.03	0.5890
1. 斯里蘭卡	1980-81	8.59	0.4905	12.秘魯	1972	32.11	0.6705
2. 印度	1975-76	7.06	0.4805	13.巴西	1972	33.30	0.7060
二、中收入國家				14.宏都拉斯	1967	29.48	0.7145
1. 中華民國	1971	4.51	0.3505	三、高收入國家			
	1980	4.17	0.3242	1. 日本	1979	4.31	0.3375
	1982	4.29	0.3302	2. 瑞典	1981	5.64	0.3825
	1986	4.60	0.3443	3. 挪威	1982	6.37	0.3805
2. 南斯拉夫	1978	5.86	0.3800	4. 荷蘭	1981	4.36	0.3245
3. 以色列	1979-80	6.65	0.4010	5. 澳大利亞	1975-76	8.72	0.4795
4. 韓國	1976	7.95	0.4520	6. 英國	1979	5.67	0.3740
5. 阿根廷	1970	11.43	0.5180	7. 加拿大	1981	7.55	0.4125
6. 菲律賓	1985	10.10	0.5295	8. 美國	1980	7.53	0.4115
7. 哥斯達黎加	1971	16.61	0.5710	9. 西德	1978	5.00	0.3690
8. 委內瑞拉	1970	18.00	0.5875	10. 義大利	1977	7.08	0.4340
9. 墨西哥	1977	19.90	0.6150	11. 西班牙	1980-81	5.80	0.3849
10. 土耳其	1973	16.14	0.5875	12. 法國	1975	8.64	0.4585

註一、資料來源：WORLD DEVELOPMENT REPORT 1987, (世界銀行發行)。

註二、吉尼係數按五等分位分組計算。

註三、為便於比較，本表中我國之吉尼係數亦採五等分位計算，故與表九所列資料不同。

## 貳、消 費 支 出

### 一、消費水準

七十五年臺灣地區家庭消費支出總額達當年新台幣 1 兆 1,443 億元，較上年增加 8.36%，剔除物價變動因素後，以七十年固定幣值計算之實質消費支出總額為 1 兆 0,377 億元，較上年增加 4.66%。七十五年平均每戶消費支出為 25 萬 8,474 元，較上年增加 4.95%，剔除物價變動因素後，平均每戶實質消費支出為 23 萬 4,401 元，較上年增加 1.37%，較五十三年增加 1.5 倍。

圖八 歷年平均每戶消費支出

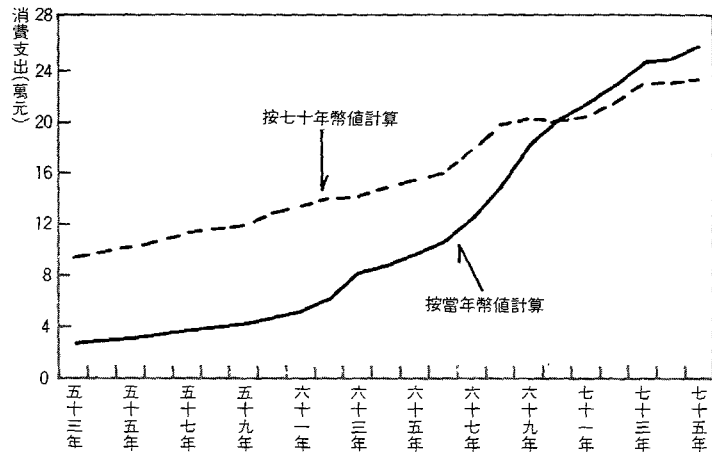

表十一、家庭消費支出之變動

年 別	按 當 年 幣 值 計 算			按 70 年 幣 值 計 算		
	總 (億元)	平均每戶消費支出		總 (億元)	平均每戶消費支出	
		金 額 (元)	定 基 指 數 70年=100		金 額 (元)	定 基 指 數 70年=100
53 年	546	25 381	12.72	1 990	92 463	46.34
55 年	653	28 612	14.34	2 329	102 113	51.18
57 年	832	35 097	17.59	2 663	112 239	56.25
59 年	1 056	40 929	20.51	3 068	118 876	59.58
60 年	1 211	45 526	22.82	3 414	128 315	64.31
61 年	1 370	49 965	25.04	3 648	133 027	66.67
62 年	1 703	60 311	30.23	3 948	139 803	70.07
63 年	2 358	80 942	40.57	4 132	141 854	71.10
64 年	2 615	86 849	43.53	4 480	148 790	74.57
65 年	2 983	95 714	47.97	4 843	155 380	77.88
66 年	3 398	104 640	52.45	5 183	159 610	80.00
67 年	4 118	122 207	61.25	5 965	177 009	88.72
68 年	5 193	147 459	73.91	6 756	191 854	96.16
69 年	6 604	179 687	90.06	7 404	201 443	100.96
70 年	7 638	199 523	100.00	7 638	199 523	100.00
71 年	8 364	210 906	105.71	8 086	203 892	102.19
72 年	9 285	226 234	113.39	8 807	214 582	107.55
73 年	10 235	243 784	122.18	9 630	229 357	114.95
74 年	10 560	246 277	123.43	9 915	231 224	115.89
75 年	11 443	258 474	129.55	10 377	234 401	117.48

## 二、消費型態

七十五年家庭消費支出依型態別分，食品飲料及菸草費占總支出的 37.42%，衣著鞋襪類費占5.84%，房地租、燃料及動力費占 23.26%，家庭器具及設備和家庭管理費占4.30%，醫療及保健費占5.42%，運輸交通及通訊費占8.23%，娛樂教育及文化服務費占 10.03%，雜項占5.50%。

表十二、家庭消費支出按消費型態分

單位：%

	53年	55年	57年	59年	61年	65年	67年	69年	71年	73年	74年	75年
合 計	100.00	100.00	100.00	100.00	100.00	100.00	100.00	100.00	100.00	100.00	100.00	100.00
食 品 飲 料 及 菸 草	59.70	56.20	51.75	52.46	47.81	46.38	42.93	40.35	38.71	38.83	38.20	37.42
衣 著 鞋 襪 類	6.30	5.83	5.84	5.79	6.47	6.83	6.66	7.03	6.60	5.93	5.89	5.84
房 地 租 燃 料 及 動 力	17.20	18.75	19.01	18.19	20.78	21.45	22.64	23.65	24.30	23.34	23.54	23.26
家 庭 器 具 及 設 備 和 家 庭 管 理	3.40	3.75	4.66	3.96	3.95	3.87	4.13	4.57	4.37	4.42	4.12	4.30
醫 療 及 保 健	5.30	4.75	5.54	5.95	3.89	4.61	4.74	4.20	5.07	5.07	5.26	5.42
運 輸 交 通 及 通 訊	2.00	2.40	2.70	3.00	3.53	4.99	5.67	6.68	6.86	8.18	8.30	8.23
娛 樂 教 育 及 文 化 服 務	1.20	1.62	1.65	2.66	7.06	6.38	7.80	8.18	8.65	9.03	9.52	10.03
雜 項	4.90	6.70	8.85	7.99	6.51	5.49	5.43	5.34	5.44	5.20	5.17	5.50

消費型態隨所得水準之不同而異，低所得家庭消費支出用於飲食比率相對較高，高所得家庭則有較高比率的育樂及交通支出，根據七十五年調查資料，飲食費在第一等分位所占比率達 43.51%，隨所得水準提高，其所占比率逐漸下降，至最高所得家庭即第五等分位降為 31.91%，衣著費所占比率則由第一等分位占4.61%，至第五等分位升為6.77%；居住費所占比率在各等分位家庭中較為接近；交通費及育樂費所占比率第一等分位僅6.35%及 12.50%，第五等分位則達9.58%及17.79%。

表十三、七十五年家庭消費支出結構依可支配所得按戶數五等分位分

單位：%

戶數五等分位組	合 計	飲 食	衣 著	居 住	交 通	育 樂	雜 項
1 (最低所得組)	100.00	43.51	4.61	28.23	6.35	12.50	4.80
2	100.00	41.88	5.13	27.36	7.31	13.31	5.01
3	100.00	39.87	5.49	27.44	7.69	14.42	5.09
4	100.00	37.40	5.88	27.41	8.22	15.77	5.32
5 (最高所得組)	100.00	31.91	6.77	27.61	9.58	17.79	6.34
平 均	100.00	37.42	5.84	27.56	8.23	15.45	5.50

## 三、各特性別之消費概況

(一) 家庭規模別之消費支出：家庭規模別之消費支出亦跟所得一樣，隨戶內人口數的增加而提高，一個人之家庭平均

每戶消費支出為 10 萬

1,881 元，至九個及九

個人以上之家庭平均每

戶消費支出高達 41 萬

2,363 元。

(二) 都市化程度地區別

家庭之消費支出：七十

五年臺灣地區平均每戶

消費支出為 25 萬 8,474

元，以都市地區家庭平

均每戶 29 萬 0,125 元為

最高，城鎮地區家庭 23

萬 5,854 元次之，而以鄉

村地區家庭 19 萬 6,355

元為最低。

表十四、個人可支配所得及消費支出按家庭規模別分

民國七十五年			
金額單位：新臺幣元			
	家庭戶數 (戶)	平均每戶 可支配所得	平均每戶 消費支出
一 個 人	223 504	142 591	101 881
二 個 人	417 238	232 520	171 124
三 個 人	570 004	304 649	226 811
四 個 人	1 046 587	346 200	263 318
五 個 人	1 012 978	359 728	277 949
六 個 人	610 123	385 348	290 610
七 個 人	287 946	408 705	313 065
八 個 人	136 164	457 582	335 757
九個及九個人以上	122 456	559 107	412 363

(三) 依可支配所得按戶數十等分位組之消費支出：七十五年臺灣地區家庭消費支出依可支配所得按戶數十等分位分，每一分位組消費支出占總消費支出之百分比依次為 4.07 %、6.19 %、7.35 %、8.21 %、9.04 %、9.86 %、10.84 %、12.11 %、13.59 %、18.73 %，第十分位組為第一分位組的 4.60 倍，若按每一分位組平均每人消費支出額計算，第十分位組為第一分位組的 1.94 倍。

表十五、家庭消費支出依可支配所得按戶數十等分位分

民國七十五年

	全體 家庭	可 支 配 所 得 戶 數 十 等 分 位 組										第十分 位組為 第一分 位組之 倍 數
		1	2	3	4	5	6	7	8	9	10	
各分位組消費額 百分比(%)	100.00	4.07	6.19	7.35	8.21	9.04	9.86	10.84	12.11	13.59	18.73	4.60
平均每戶消費 支出(元)	258 474	105 164	159 975	190 075	212 260	233 694	254 768	280 193	313 007	351 394	484 210	4.60
平均每人消費 支出(元)	57 185	43 637	42 434	44 724	47 485	49 935	53 635	57 299	61 737	66 426	84 800	1.94

## 參、儲 蓄

### 一、儲蓄額及儲蓄率

七十五年臺灣地區家庭儲蓄總額為 3,686 億元，較上年增加 13.48%，平均每戶儲蓄 8 萬 3,254 元較上年增加 9.91%，七十五年家庭平均儲蓄率達 24.36%，較上年之 23.52% 略高。

### 二、各特性別之儲蓄概況

(一) 按經濟戶長社會經濟特性別比較：七十五年平均每戶儲蓄以非農業雇主及自營作業者家庭之 9 萬 6,852 元為最高，非農業受雇者家庭之 8 萬 8,832 元次之，其平均儲蓄率分別為 25.10% 及 24.68%，而以農業受雇者家庭之 5 萬 3,158 元最低，其平均儲蓄率為 22.71%。

圖九 歷年平均每戶可支配所得、消費支出及儲蓄

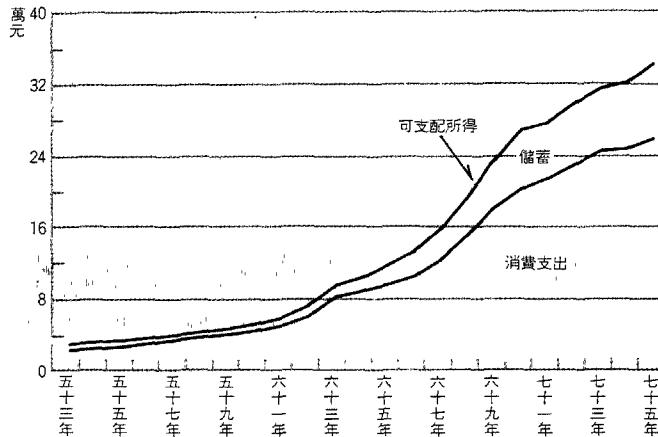

表十六、平均每戶儲蓄按戶長社會經濟特性別分

	74 年		75 年		平均每戶儲蓄增加率 (%)
	平均每戶儲蓄 (元)	平均儲蓄率 (%)	平均每戶儲蓄 (元)	平均儲蓄率 (%)	
全體	75 749	23.52	83 254	24.36	9.91
農業雇主及自營作業者	54 311	22.58	66 920	25.17	23.22
非農業雇主及自營作業者	80 291	22.41	96 852	25.10	20.63
農業受雇者	42 662	20.02	53 158	22.71	24.60
非農業受雇者	84 544	24.61	88 832	24.68	5.07

(二) 按經濟戶長職業別比較：七十五年平均每戶儲蓄以行政及主管人員家庭之 20 萬 2,720 元為最高，專門性、技術性及有關人員家庭之 15 萬 8,527 元次之，而以無職業者家庭之 1 萬 5,027 元為最低。平均儲蓄率亦以行政及主管人員家庭之 32.37% 為最高，專門性、技術性及有關人員家庭之 31.43% 次之，無職業者家庭之 9.22% 為最低。

表十七、平均每戶儲蓄按經濟戶長職業別分

民國七十五年

	專門性技術性及有關人員	行政及主管人員	監督及佐理人員	買賣工作人員	服務工作人員	農林漁牧工作人員	生產及有關工人、運輸設備操作工及體力工	現役軍人	無業者
平均每戶儲蓄(元)	158 527	202 720	105 289	78 843	70 185	62 627	70 388	109 666	15 027
平均儲蓄率(%)	31.43	32.37	25.26	21.56	22.05	24.48	22.86	28.93	9.22

(三) 按經濟戶長年齡別比較：七十五年平均每戶儲蓄以55～59歲組家庭之11萬 1,213 元為最高，50～54歲組家庭之10萬 2,368 元次之，而以未滿20歲組家庭之 4 萬 0,455 元為最低。平均儲蓄率以55～59歲組家庭之 30.08 %為最高，以60～64歲組家庭之 29.66 %次之，而以未滿20歲組家庭之 17.81 %為最低。

表十八、平均每戶儲蓄按經濟戶長年齡組別分

民國七十五年

	未滿 20歲	20— 24歲	25— 29歲	30— 34歲	35— 39歲	40— 44歲	45— 49歲	50— 54歲	55— 59歲	60— 64歲	65歲 以上
平均每戶儲蓄(元)	40 455	69 354	78 404	81 419	75 490	68 414	97 973	102 368	111 213	91 425	54 674
平均儲蓄率(%)	17.81	23.21	24.35	24.05	21.77	19.58	25.37	23.75	30.08	29.66	24.88

(四) 按都市化程度地區別比較：七十五年平均每戶儲蓄以都市地區家庭之 8 萬 9,977 元為最高，城鎮地區家庭之 7 萬 9,056 元次之，而以鄉村地區家庭之 6 萬 9,257 元為最低。其平均儲蓄率分別為23.67%、25.10%及26.07%。

(五) 依可支配所得按戶數十等分位分比較：七十五年依可支配所得按戶數十等分位組，每組之平均每戶儲蓄依次為 2,271 元、1 萬 6,089 元、2 萬 4,673 元、3 萬 4,779 元、4 萬 5,628 元、5 萬 9,932 元、7 萬 8,452 元、10萬 2,330 元、15萬 3,171 元、31萬 5,215 元。又每組之平均儲蓄率依次為2.11%、9.14%、11.49%、14.08%、16.34%、19.04%、21.87%、24.64%、30.36%、39.43%，顯示高所得組之儲蓄額及儲蓄率均較低所得組高出甚多。

表十九、平均每戶儲蓄依可支配所得按戶數十等分位分

民國七十五年

	1	2	3	4	5	6	7	8	9	10
平均每戶儲蓄(元)	2 271	16 089	24 673	34 779	45 628	59 932	78 452	102 330	153 171	315 215
平均消費率(%)	97.89	90.86	88.51	85.92	83.66	80.96	78.13	75.36	69.64	60.57
平均儲蓄率(%)	2.11	9.14	11.49	14.08	16.34	19.04	21.87	24.64	30.36	39.43

## 肆、家庭住宅及設備概況

### 一、住宅概況

(一) 住宅權屬狀況：七十五年家庭住宅為自有住宅者 343 萬戶占總戶數之 77.56 %，為租押住宅者59萬戶占 13.31 %，為配住住宅者10萬戶占2.15%，其他（含借用）住宅者31萬戶占6.98 %。

若按農家與非農家觀察，農家自有住宅者占其總戶數 97.07 %，其餘租押、配住及其他之住宅僅占 2.93 %；而非農家自有住宅者占其總戶數 72.92 %，租押者占 16.08 %，配住者占 2.61 %，其他(含借用)者占 8.39 %。

表二十、按住宅權屬之戶數分配

民國七十五年

單位：%

	合 計	自 有	租 押	配 住	其 他 (含借用)
全 體 家 庭	100.00	77.56	13.31	2.15	6.98
一、按農家與非農家分					
農 家	100.00	97.07	1.61	0.26	1.06
非 農 家	100.00	72.92	16.08	2.61	8.39
二、按都市化程度地區別分					
都 市	100.00	69.65	18.06	2.87	9.42
城 鎮	100.00	83.47	10.26	1.64	4.63
鄉 村	100.00	92.72	3.51	0.77	3.00

次按都市化程度觀察，自有住宅以鄉村地區占其總戶數之比率 92.72 % 為最高，城鎮地區 83.47 % 次之，都市地區 69.65 % 最低。

再按經濟戶長職業別觀察，各職業別家庭住宅大多均係自有住宅，尤以農、林、漁、牧工作人員之家庭，自有住宅者占其總戶數 95.50 % 為最高，至於配住住宅者，則以現役軍人占其總戶數 17.50 % 為最多。

(二) 自來水及電燈設備普及率：七十五年家庭具有自來水設備者 363 萬戶占總戶數之 81.93 %，具有電燈設備者 442 萬戶占總戶數之 99.95 %。

表二十一、各職業別家庭按住宅權屬之戶數分配

民國七十五年

單位：%

	合 計	自 有	租 押	配 住	其 他 (含借用)
專門性、技術性及有關人員	100.00	76.95	10.04	5.45	7.56
行政及主管人員	100.00	81.00	11.70	2.72	4.58
監督及佐理人員	100.00	79.22	8.86	5.33	6.59
買賣工作人員	100.00	74.01	20.09	0.26	5.64
服務工作人員	100.00	67.10	19.07	4.67	9.16
農、林、漁、牧工作人員	100.00	95.50	2.23	0.38	1.89
生產及有關工人、運輸設備操作工及體力工	100.00	77.09	16.16	0.74	6.01
現 役 軍 人	100.00	61.09	13.86	17.50	7.55
無 職 業 者	100.00	63.11	7.88	1.79	27.22

就農家與非農家比較，農家具有自來水設備者為 52 萬戶，占其總戶數 61.20 %，非農家具有自來水設備者為 311 萬戶，占其總戶數 86.85 % 較農家為高，但不論農家、非農家，具有電燈設備者占其總戶數之比率均達 99 % 以上。

(三) 平均每戶及每人居住坪數：七十五年家庭平均每戶居住建坪 31 坪，平均每人居住 6.86 坪。

若依農家、非農家比較，農家平均每戶居住建坪為 36 坪，平均每人居住 7.02 坪，非農家平均每戶居住建坪為 30 坪，平均每人居住 6.83 坪。

次依都市化程度比較，都市地區、城鎮地區及鄉村地區平均每戶居住建坪分別為 30 坪、33 坪及 31 坪，平均每人居住坪數分別為 6.90 坪、6.92 坪及 6.58 坪。

## 二、家庭設備

七十五年家庭擁有各項主要設備之普及率分別爲：彩色電視機94.42%，電冰箱97.11%，電話機85.25%，冷暖氣機25.45%，錄放影機 27.11%，收錄音機 58.98%，洗衣機 79.49%，小汽車 13.63%，機車 72.83%，報紙 66.26%，書刊雜誌 12.38%，家用電腦2.92%。大體而言，除高價及新興高級化設備尚未普及外，其餘設備已甚普及，然而書刊雜誌在國內普及情形仍屬偏低，實足以警惕國人在所得水準提升的同時，文化水準亦應隨著跟進。

若按農家與非農家比較，除彩色電視機及電冰箱擁有比率相近外，其餘各項設備非農家普遍高於農家，惟機車仍以農家爲高。若按都市化程度比較，以都市地區普及率最高，城鎮地區次之，而以鄉村地區最低，尤以市場潛力較大的高級化設備如冷暖氣機、錄放影機及小汽車等差距較明顯，但今後隨著所得水準的提高，家庭設備必將更趨普及。

表二十二、家庭主要設備普及率

民國七十五年

單位：%

	彩色電視機	電冰箱	電話機	冷暖氣機	錄放影機	收錄音機	洗衣機	小汽車	機器腳踏車	報紙	書刊雜誌	家用電腦
全體家庭	94.42	97.11	85.25	25.45	27.11	58.98	79.49	13.63	72.83	66.26	12.38	2.92
一、按農家及非農家分												
農家	92.66	97.28	82.78	4.97	13.65	46.95	67.96	8.90	89.20	54.32	6.07	0.45
非農家	94.84	97.06	85.84	30.31	30.31	61.84	82.22	14.76	68.95	69.09	13.88	3.50
二、按都市化程度地區別分												
都市	96.27	97.81	90.50	37.79	34.25	66.71	85.81	16.53	65.63	73.76	16.23	4.40
城鎮	94.36	97.04	84.20	13.79	22.34	53.61	76.27	11.46	81.22	64.73	8.40	1.45
鄉村	89.11	95.13	71.37	4.98	12.66	43.60	65.36	8.08	82.69	46.46	6.46	0.53

## 伍、家庭特徵

七十五年臺灣地區年中家庭戶數 442 萬 7,000 戶，較上年增加3.25%，茲就各類家庭戶數分配狀況及人口特徵分述如下：

### 一、按都市化程度地區別分

位於都市地區之家庭 246 萬 1,138 戶，占總戶數之 55.59%，位於城鎮地區之家庭 111 萬 9,522 戶，占 25.29%，位於鄉村地區之家庭 84 萬 6,340 戶，占 19.12%。

### 二、按農家與非農家分

七十五年農家 84 萬 9,389 戶，占總戶數之 19.19%，非農家 357 萬 7,611 戶，占總戶數之 80.81%，非農家爲農家的4.21倍。若與上年比較，非農家戶數增加4.70%，而農家減少2.47%。



圖十 家庭戶數按經濟戶長社會經濟特性別分

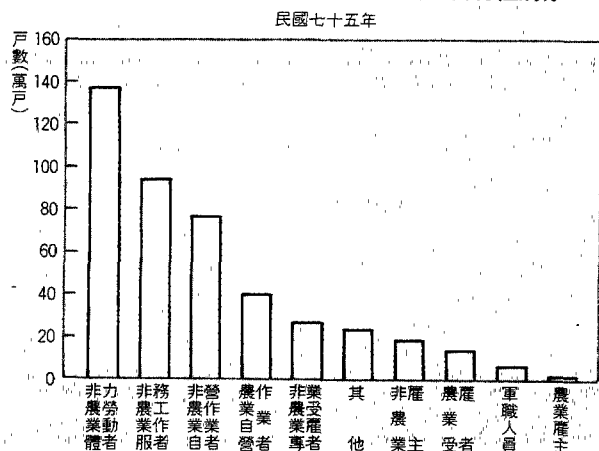

圖十一 家庭戶數按經濟戶長年齡組別分

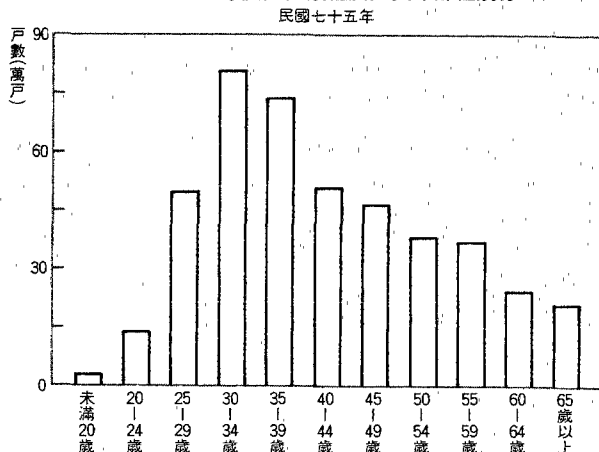
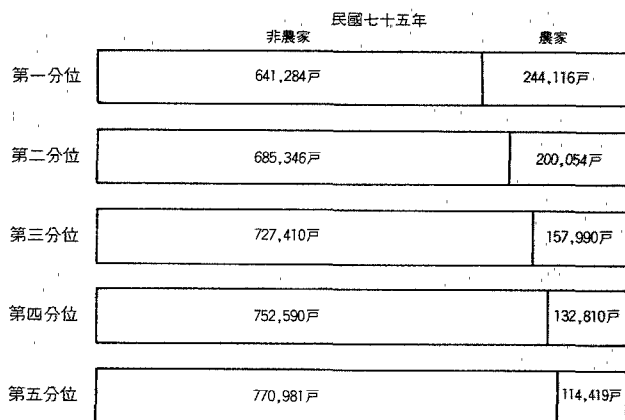
圖十二 全體家庭依可支配所得按戶數五等分位分  
各等分位內農家與非農家戶數分配狀況

## 三、按經濟戶長性別分

戶長為男性之戶數達 396 萬 6,551 戶，占總戶數之 89.60%，戶長為女性之戶數祇有 46 萬 0,449 戶，占總戶數之 10.40%，女性戶長為男性戶長戶數的 11.61%，較七十四年之 10.63% 為高。

## 四、按經濟戶長社會經濟特性分

以非農業體力勞動者家庭 137 萬 2,521 戶為最多，占總戶數之 31.00%，文書推銷及服務工作者家庭 94 萬 1,662 戶，占 21.27% 次之，而以農業雇主家庭 6,051 戶，占 0.14% 為最低。

## 五、按經濟戶長年齡組別分

以 5 歲為組距，自 20 歲起（未滿 20 歲為一組）共分十一組，其中以 30~34 歲組之家庭 80 萬 1,526 戶為最多，占 18.11%，35~39 歲組之家庭 74 萬 1,089 戶占 16.74% 次之，而以未滿 20 歲組之家庭 3 萬 2,799 戶占 0.74% 為最少。

## 六、按五等分位內之特性分

若全體家庭依可支配所得按戶數五等分位分，農家與非農家在各等分內分配狀況觀察：從低收入層至高收入層之戶數分配比例；農家依次為 28.74%、23.55%、18.60%、15.64%、13.47%，非農家則依次為 17.92%、19.16%、20.33%、21.04%、21.55%，可以看出農家以低收入家庭偏多，而非農家則以中收入至高收入家庭偏多。

次按都市化程度地區別觀察：都市地區家庭列入各等分位之戶數占都市地區總戶數比例依次為14.02%、17.40%、20.07%、22.74%、25.77%，城鎮地區依次為21.22%、22.74%、

表二十三、各職業別家庭戶數於五等分位內之分配狀況

民國七十五年

單位：%

	合計	1	2	3	4	5
專門性、技術性及有關人員	100.00	2.79	7.28	15.54	27.51	46.88
行政及主管人員	100.00	1.57	3.72	9.56	24.77	60.38
監督及佐理人員	100.00	5.35	14.28	19.49	27.73	33.15
買賣工作人員	100.00	11.73	20.15	22.28	23.22	22.62
服務工作人員	100.00	22.21	19.84	21.44	19.78	16.73
農、林、漁、牧工作人員	100.00	41.89	22.01	15.41	11.50	9.19
生產及有關工人、運輸設備 操作工及體力工	100.00	17.72	25.95	24.44	19.51	12.38
現役軍人	100.00	3.27	20.40	21.36	28.70	26.27
無職業者	100.00	72.58	14.25	6.76	3.88	2.53

21.94%、18.83%、15.27%，而鄉村地區則依次為35.71%、23.93%、17.24%、13.58%、9.49%，顯示都市地區以高收入和中收入家庭偏多，城鎮地區之高低收入分配較為均等，而鄉村地區則以低收入和中收入家庭偏多。

再按經濟戶長職業別觀察：行政及主管人員、專門性技術性及有關人員、監督及佐理人員三者以高收入家庭偏多，無職業者、農林漁牧工作人員、生產操作工及體力工三者則以低收入家庭偏多。而買賣工作人員、現役軍人與服務工作人員家庭三者之高低收入家庭戶數分配較為均等。

### 七、按戶內人口特徵分

七十五年臺灣地區家庭平均戶內人口數為4.52人，較七十四年4.60人減少0.08人，其中成年人2.67人較七十四年少0.01人，未成年人1.85人較七十四年少0.07人；就業人數1.83人較七十四年多0.02人，非就業人數2.69人較七十四年少0.10人。若按農家、非農家比較，農家平均每戶5.13人，非農家平均每戶4.39人，農家戶內人口數較非農家多0.74人，其就業人數為2.66人，亦較非農家之1.63人多1.03人。

表二十四、歷年年中戶數、平均每戶人口數與就業人數之變動

單位：人

	年中戶數 (戶)	平均每戶人口數			平均每戶就業人數		
		全體家庭	農 家	非 農 家	全體家庭	農 家	非 農 家
53 年	2 151 847	5.61	7.67	5.56	2.00	3.30	1.42
55 年	2 281 035	5.86	7.17	5.27	2.11	3.07	1.66
57 年	2 372 616	5.83	6.72	5.43	2.14	3.10	1.71
59 年	2 580 986	5.85	6.62	5.51	1.96	3.07	1.62
60 年	2 660 587	5.67	6.60	5.39	1.97	2.98	1.62
61 年	2 742 040	5.59	6.50	5.28	2.03	2.96	1.71
62 年	2 823 936	5.47	6.37	5.17	1.89	2.93	1.61
63 年	2 912 705	5.38	6.29	5.11	1.96	2.85	1.64
64 年	3 010 905	5.27	6.03	5.00	1.92	2.90	1.58
65 年	3 117 027	5.24	6.09	4.95	1.89	2.89	1.57
66 年	3 247 399	5.06	5.99	4.76	1.89	2.88	1.59
67 年	3 369 865	4.92	5.81	4.65	1.93	2.96	1.61
68 年	3 521 604	4.87	5.70	4.61	1.93	2.98	1.61
69 年	3 675 323	4.84	5.64	4.61	1.92	2.98	1.61
70 年	3 827 971	4.80	5.57	4.57	1.88	2.91	1.58
71 年	3 965 607	4.74	5.53	4.51	1.86	2.72	1.62
72 年	4 104 212	4.71	5.36	4.53	1.84	2.71	1.62
73 年	4 198 589	4.68	5.37	4.50	1.81	2.66	1.59
74 年	4 287 831	4.60	5.21	4.44	1.83	2.66	1.63
75 年	4 427 000	4.52	5.13	4.39			

## 八、按戶內人口規模別分

以戶內人口數為四人者最多，共有104萬6,587戶，占總戶數之23.64%，五人者101萬2,978戶退居第二(民國六十一年至七十四年均以五人戶數最多)，占22.88%，而一人至三人者家庭逐漸增加，六人以上家庭逐漸減少，顯示國內家庭結構漸趨小家庭制。

表二十五、家庭戶數按戶內人口規模別之分配

單位：%

	合 計	一個人	二個人	三個人	四個人	五個人	六個人	七個人	八個人	九個人	十個人	十一個 至十五人	十六人 以上
59年	100.00	2.55	4.75	8.40	12.66	18.13	19.43	14.58	8.38	4.25	2.54	3.61	0.72
61年	100.00	3.33	4.15	9.28	13.73	21.23	19.26	12.57	7.62	3.89	2.04	2.59	0.31
63年	100.00	3.18	5.00	9.07	17.39	23.02	18.77	10.54	6.26	3.13	1.38	2.00	0.26
65年	100.00	3.17	5.44	9.52	17.70	22.79	18.76	10.79	5.67	2.83	1.53	1.62	0.18
66年	100.00	3.39	6.17	11.42	19.15	22.71	17.64	9.51	4.93	2.10	1.17	1.63	0.18
67年	100.00	3.77	6.44	11.70	20.27	24.02	16.79	8.56	4.12	1.77	1.04	1.40	0.12
68年	100.00	3.92	7.46	11.87	19.82	23.25	16.70	8.76	4.08	1.86	0.99	1.13	0.16
69年	100.00	3.87	7.28	12.51	20.02	23.25	16.46	8.54	3.92	1.87	1.15	1.01	0.12
70年	100.00	3.74	7.26	12.40	21.37	24.46	15.61	7.48	3.72	1.83	1.10	0.93	0.10
71年	100.00	4.76	7.84	12.96	20.96	22.93	15.13	7.69	3.66	1.78	1.08	1.12	0.09
72年	100.00	4.10	7.96	12.67	21.55	24.22	15.42	7.19	3.25	1.86	0.85	0.86	0.07
73年	100.00	4.38	8.20	12.63	22.62	23.25	14.68	7.11	3.49	1.69	0.83	1.06	0.06
74年	100.00	4.66	8.70	13.23	22.85	23.54	14.20	6.51	3.18	1.42	0.81	0.86	0.05
75年	100.00	5.05	9.42	12.88	23.64	22.88	13.78	6.50	3.08	1.29	0.60	0.84	0.04

## 陸、所得收入者

## 一、所得收入者所得水準

七十五年臺灣地區所得收入者已分配要素所得總額達1兆4,832億元，平均每—所得收入者已分配要素所得為19萬2,247元，較七十四年之18萬4,876元增加3.99%。

## 二、各特性別所得收入者之平均所得

(一)按社會經濟特性別分：平均每每人已分配要素所得以非農業雇主之46萬6,338元為最高，農業雇主之44萬9,261元居次，非農業經理、管理和專業受雇者之40萬5,453元再次之，而以農業自營作業者之10萬7,156元為最低。

圖十三 所得收入者平均每人已分配要素所得按社會經濟特性別之比較

民國七十五年

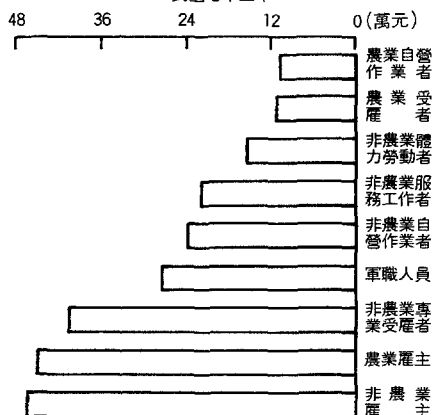

圖十四 所得收入者平均每人已分配要素所得按職業別之比較

民國七十五年

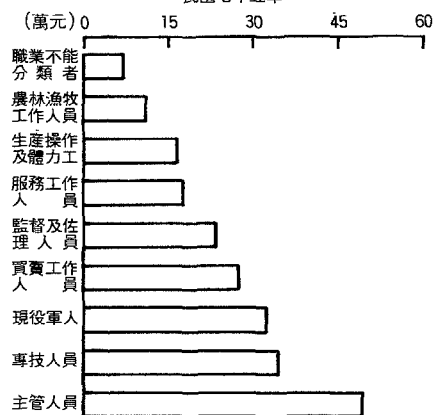

(二) 按職業別分：平均每人已分配要素所得以行政及主管人員之48萬 7,341 元為最高，專門性技術性及有關人員之32萬 0,576 元次之。而以農、林、漁、牧工作人員之10萬 8,650 元為最低，生產及有關工人、運輸設備操作工及體力工之16萬 5,860 元次低。

(三) 按行業別分：平均每人已分配要素所得以水電燃氣業者之29萬 9,239 元為最高，金融、保險、不動產及工商服務業者之29萬 1,581 元次之，而以農、林、漁、牧業者之11萬 0,018 元為最低。

(四) 按教育程度別分：教育程度愈高之所得收入者其所得亦愈高，以研究院(所)教育程度之所得收入者，平均每人已分配要素所得44萬 9,804 元為最高，大學教育程度者之34萬 6,620 元次之，而以自修、補習或不識字者之 9 萬 5,578 元為最低，僅為研究院(所)程度者之 21.25 %。

圖十五 所得收入者平均每人已分配要素所得按行業別之比較

民國七十五年

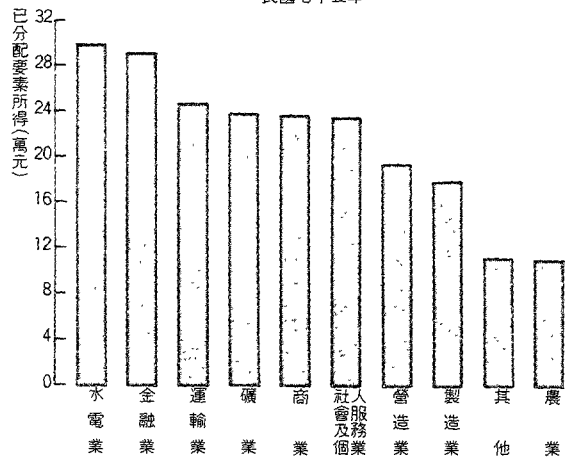

(五) 按性別分：男性所得收入者平均每人已分配要素所得為22萬 5,632 元，女性所得收入者平均每人已分配要素所得為12萬5,676元，男性所得為女性之1.80倍，較上年之1.77倍略高。

(六) 按都市化程度地區別分：以都市地區之所得收入者平均每人已分配要素所得22萬 7,902 元為最高，城鎮地區平均每人所得16萬7,717元次之，而以鄉村地區平均每人已分配要素所得13萬 4,231 元為最低。都市地區平均每人已分配要素所得為城鎮地區的1.36倍，為鄉村地區的1.70倍。

(七) 依人數十等分位分：所得收入者按已分配要素所得依人數十等分位分，則各組所得占總所得之分配比依次為1.56%、3.80%、5.25%、6.39%、7.80%、9.30%、10.87%、12.86%、15.72%、26.45%，各分位組所得收入者平均每人已分配要素所得依序為 2 萬 9,987 元、7 萬 3,122 元、10萬 0,904 元、12萬 2,925 元、14萬 9,875 元、17萬 8,693 元、20萬 9,068 元、24 萬 7,228 元、30萬 2,123 元、50萬 8,542 元，第十分位組之平均每人已分配要素所得為第一分位組的 16.96 倍，較上年之 15.14 倍為高。

表二十六、所得收入者所得分配按已分配要素所得人數十等分位組分

單位：%

	1	2	3	4	5	6	7	8	9	10	第十等分位 為第一等分 位之倍數
65 年	1.61	3.65	5.06	6.33	7.79	9.38	11.15	13.15	15.97	25.91	16.09
66 年	1.79	3.75	5.12	6.41	7.90	9.44	11.08	13.00	15.67	25.84	14.43
67 年	1.77	3.78	5.15	6.53	8.01	9.57	11.18	13.03	15.76	25.22	14.21
68 年	1.65	3.68	5.08	6.38	7.81	9.41	11.09	13.06	15.90	25.94	15.74
69 年	1.63	3.63	5.07	6.38	7.81	9.40	11.19	13.29	16.00	25.60	15.77
70 年	1.59	3.72	5.10	6.34	7.78	9.48	11.38	13.39	16.09	25.13	15.82
71 年	1.64	3.74	5.09	6.33	7.77	9.45	11.30	13.31	16.09	25.28	15.44
72 年	1.52	3.69	5.09	6.31	7.72	9.38	11.13	13.14	16.01	26.01	17.14
73 年	1.70	3.89	5.26	6.43	7.78	9.37	10.98	13.02	15.85	25.72	15.16
74 年	1.70	3.91	5.27	6.43	7.81	9.35	10.93	13.00	15.95	25.65	15.14
75 年	1.56	3.80	5.25	6.39	7.80	9.30	10.87	12.86	15.72	26.45	16.96

### 三、各特性別所得收入者之概況

七十五年臺灣地區所得收入者人數達 771 萬 4,927 人，較上年增加 6.10%，其中男性所得收入者為 513 萬 8,149 人，占 66.60%，女性所得收入者為 257 萬 6,778 人，占 33.40%。

(一) 按農業及非農業分：來自非農業之所得收入者有 665 萬 6,919 人，占 86.29%，來自農業之所得收入者有 105 萬 8,008 人，占 13.71%。

(二) 按所得來源別分：以來自薪資報酬者（即受雇者）為最多，達 537 萬 6,815 人，占 69.69%，來自產業主所得者 195 萬 9,555 人，占 25.40% 次之，兩者合計（即來自基本所得者）占 95.09%。

(三) 按所得收入者社會經濟特性別分：以非農業體力勞動者 275 萬 6,379 人，占 35.73% 為最多，非農業文書、推銷及服務工作者 190 萬 1,915 人，占 24.65% 次之，非農業自營作業者 98 萬 1,111 人，占 12.72% 再次之，而以農業雇主 6,051 人，占 0.08% 為最少。

(四) 按所得收入者行業別分：為製造業者 251 萬 1,383 人，占 32.55% 為最多，公共行政、社會服務及個人服務業者 130 萬 8,032 人，占 16.95% 次之，農林漁牧業者 105 萬 8,008 人，占 13.71% 再次之，而以礦業及土石採取業者 2 萬 6,797 人為最少，僅占 0.35%，水電燃氣業者 5 萬 8,980 人次低，占 0.76%。

(五) 按所得收入者職業別分：以生產及有關工人、運輸設備操作工及體力工為最多，達 301 萬 7,793 人，占 39.12%

圖十六 所得收入者人數按社會經濟特性別分  
民國七十五年

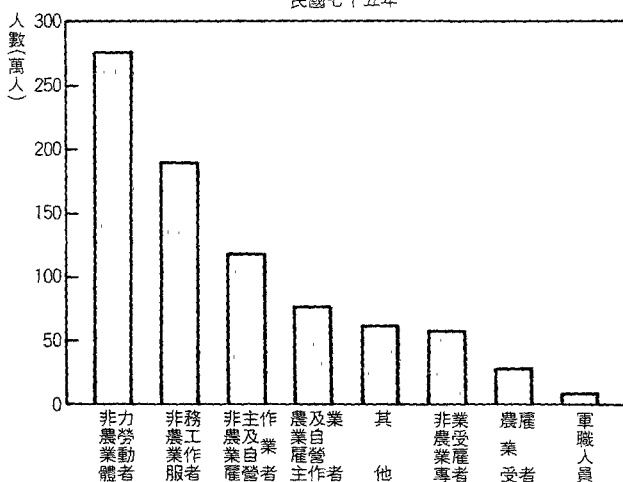

圖十七 所得收入者人數按行業別分  
民國七十五年

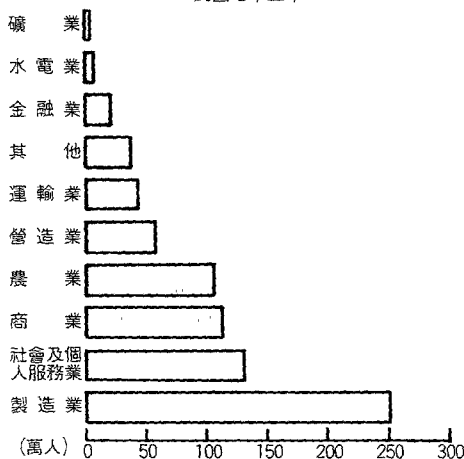

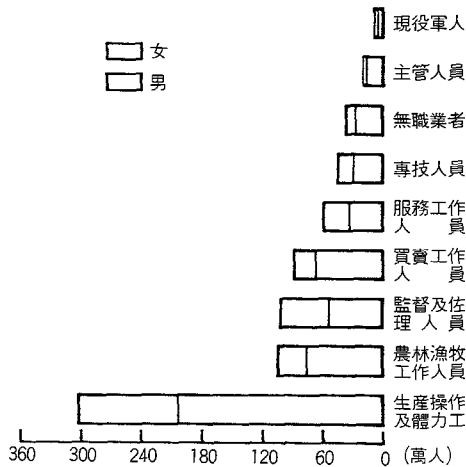
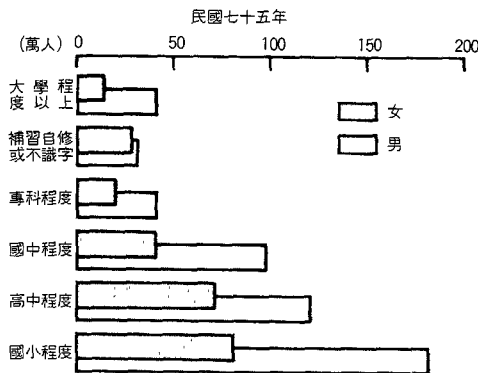
圖十八 所得收入者人數按職業及性別分  
民國七十五年圖十九 所得收入者人數按教育程度及性別分  
民國七十五年

，農、林、漁、牧工作人員 104 萬 5,626 人，占 13.55 % 次之，監督及佐理人員 103 萬 1,868 人，占 13.37 % 再次之，而以現役軍人之所得收入者 8 萬 7,364 人為最少，占 1.13 %。

(六) 按所得收入者教育程度別分：教育程度以國小者為最多，計 263 萬 0,370 人，占 34.09 %，高中(高職)程度者 192 萬 1,764 人，占 24.91 % 次之，國中(初中)程度者 139 萬 0,774 人，占 18.03 % 再次之，而以研究院(所)程度者 3 萬 3,771 人為最少，僅占 0.44 %。

(七) 按所得收入者年齡組別分：以 30~34 歲組 125 萬 7,745 人，占 16.30 % 為最多，25~29 歲組 115 萬 9,623 人，占 15.03 % 次之，35~39 歲組 106 萬 6,892 人，占 13.83 % 再次之，至 55 歲以上所得收入者人數漸減，65 歲以上之所得收入者只達 29 萬 5,818 人僅占 3.83 %。

表二十七、所得收入者人數按年齡組別、性別及農業、非農業分

民國七十五年

單位：人

		合計	未滿 15歲	15~ 19歲	20~ 24歲	25~ 29歲	30~ 34歲	35~ 39歲	40~ 44歲	45~ 49歲	50~ 54歲	55~ 59歲	60~ 65歲	65歲 以上
合	計	7 714 927	4 615	384 733	823 393	1 159 623	1 257 745	1 066 892	710 893	631 211	534 758	503 329	341 917	295 818
農 業	計	1 058 008	0	12 317	30 980	72 371	96 611	110 962	111 156	136 927	168 913	145 328	93 165	79 278
	男	759 177	0	10 132	22 152	45 736	56 257	70 758	68 313	92 391	128 522	119 011	76 024	69 881
	女	298 831	0	2 185	8 828	26 635	40 354	40 204	42 843	44 536	40 391	26 317	17 141	9 397
非農業	計	6 656 919	4 615	372 416	792 413	1 087 252	1 161 134	955 930	599 737	494 284	365 845	358 001	248 752	216 540
	男	4 378 972	1 359	163 054	317 739	683 812	797 324	648 740	415 430	354 722	285 005	307 377	220 384	184 026
	女	2 277 947	3 256	209 362	474 674	403 440	363 810	307 190	184 307	139 562	80 840	50 624	28 368	32 514

(八) 按都市化程度地區別分：所得收入者以居於都市地區達 404 萬 0,040 人爲最多，占 52.37%，居於城鎮地區者 206 萬 4,951 人次之，占 26.77%，而以居於鄉村地區者 160 萬 9,936 人爲最少，占 20.86%。

(九) 按所得大小組別分：所得收入者依全年已分配要素所得大小組別分，各組之人數分配依次爲 4 萬元以下組占 5.88%，4～8 萬元組占 10.93%，8～12 萬元組占 16.44%，12～16 萬元組占 15.14%，16～20 萬元組占 13.67%，20～24 萬元組占 10.75%，24～28 萬元組占 9.12%，28～32 萬元組占 5.63%，32～36 萬元組占 3.48%，36～40 萬元組占 2.67%，40 萬元以上組占 6.29%。

圖二十 所得收入者人數按已分配要素所得組別分  
民國七十五年

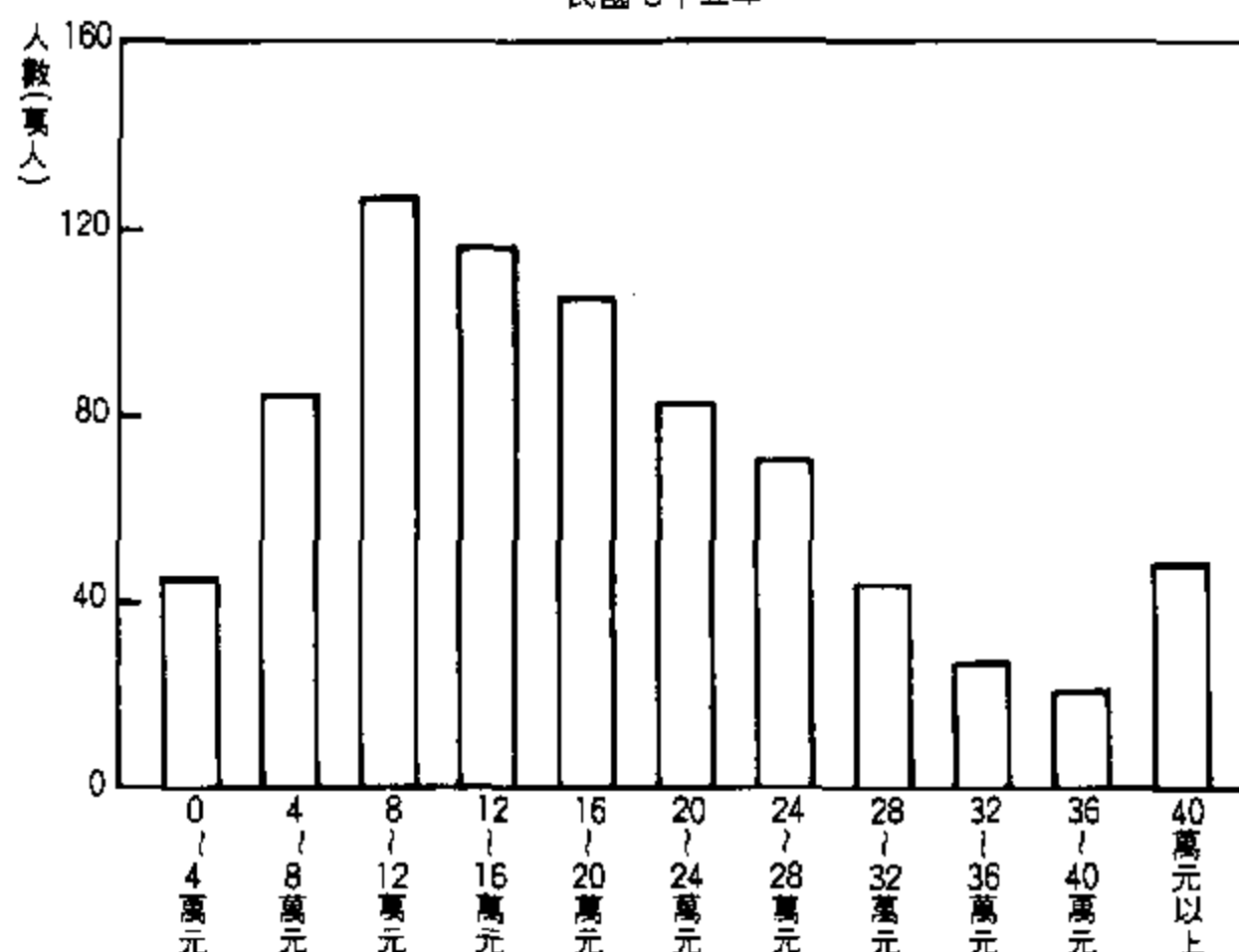

## 七十五年個人所得分配調查統計表

### 壹、戶爲單位之統計表





總表第一表 個人所得分配按經濟戶長社會經濟特性分

民 國 七 十 五 年

金額單位：新臺幣千元

	合 計	雇主及自營作業者		受 雇 者		其 他
		農 業	非 農 業	農 業	非 農 業	
家庭戶數	4 427 000	411 214	961 802	149 552	2 659 730	244 702
平均每戶人數	4.52	4.72	4.92	4.63	4.58	2.03
平均每戶成年人數	2.67	2.95	2.75	2.68	2.70	1.62
平均每戶未成年人數	1.85	1.77	2.17	1.95	1.88	0.41
平均每戶就業人數	1.83	2.46	1.95	2.03	1.85	—
平均每戶所得收入者人數	1.74	1.76	1.58	1.99	1.85	1.02
1. 受雇人員報酬	1 054 311 822	41 424 107	61 285 691	31 673 458	906 520 124	13 408 442
(1)本業及兼業薪資	946 517 394	38 213 891	54 844 719	29 885 803	811 151 920	12 421 061
(2)其他收入	107 794 428	3 210 216	6 440 972	1 787 655	95 368 204	987 381
2. 產業主所得	394 251 113	59 618 805	300 935 777	2 253 643	31 343 187	99 701
3. 基本所得	1 448 562 935	101 042 912	362 221 468	33 927 101	937 863 311	13 508 143
4. 已分配要素所得	1 569 042 130	107 555 527	388 124 677	35 408 209	1 014 462 705	23 491 012
5. 可支配所得	1 512 828 492	109 312 726	371 142 502	35 011 444	957 479 049	39 882 771
6. 最終消費支出	1 144 262 988	81 794 155	277 990 731	27 061 618	721 210 966	36 205 518
7. 儲 蓄	368 565 503	27 518 571	93 151 771	7 949 825	236 268 083	3 677 253

總表第二表 個人所得分配按都市化

民 國 七

	全 體 家 庭		
	都 市	城 鎮	鄉 村
家庭戶數	2 461 138	1 119 522	846 340
平均每戶人數	4.36	4.77	4.71
平均每戶成年人數	2.62	2.69	2.81
平均每戶未成年人數	1.74	2.08	1.90
平均每戶就業人數	1.65	1.94	2.21
平均每戶所得收入者人數	1.64	1.84	1.90
1. 受雇人員報酬	662 168 224	254 678 699	137 464 901
(1) 本業及兼業薪資	596 427 616	225 020 712	125 069 069
(2) 其他收入	65 740 608	29 657 987	12 395 832
2. 產業主所得	227 410 194	88 567 705	78 273 213
3. 基本所得	889 578 418	343 246 404	215 738 114
4. 已分配要素所得	978 256 251	364 528 576	226 257 302
5. 可支配所得	935 482 238	352 548 492	224 797 761
6. 最終消費支出	714 036 830	264 043 305	166 182 856
7. 儲 蓄	221 445 407	88 505 187	58 614 906

## 程度地區及經濟戶長社會經濟特性分

十 五 年

金額單位：新臺幣千元

雇 主 及 自 營 作 業 者					
農 業			非 農 業		
都 市	城 鎮	鄉 村	都 市	城 鎮	鄉 村
26 158	104 513	280 543	622 234	233 673	105 895
4.70	4.79	4.69	4.80	5.10	5.18
3.06	3.04	2.91	2.73	2.75	2.83
1.64	1.75	1.78	2.07	2.35	2.35
2.41	2.50	2.46	1.90	2.02	2.14
1.80	1.91	1.70	1.53	1.66	1.76
2 905 324	13 062 791	25 455 992	41 098 842	15 018 288	5 168 562
2 588 686	12 053 867	23 571 339	36 839 638	13 373 694	4 631 388
316 638	1 008 924	1 884 653	4 259 204	1 644 594	537 174
3 375 919	14 716 641	41 526 245	208 871 413	65 265 473	26 798 890
6 281 243	27 779 432	66 982 237	249 970 255	80 283 761	31 967 452
7 129 711	29 736 248	70 689 568	269 862 521	84 904 050	33 358 106
7 228 661	29 861 967	72 222 098	256 880 659	81 867 904	32 393 938
6 328 754	22 281 762	53 183 639	192 884 242	60 691 480	24 415 010
899 907	7 580 205	19 038 459	63 996 418	21 176 424	7 978 928

總表第二表 個人所得分配按都市化

民 國 七

	受 雇		
	農 業		
	都 市	城 鎮	鄉 村
家庭戶數	21 453	46 909	81 190
平均每戶人數	4.23	4.81	4.63
平均每戶成年人數	2.56	2.90	2.59
平均每戶未成年人數	1.67	1.91	2.04
平均每戶就業人數	1.78	2.20	1.99
平均每戶所得收入者人數	1.75	2.18	1.95
1. 受雇人員報酬	6 516 034	10 968 785	14 188 639
(1) 本業及兼業薪資	5 783 372	10 409 635	13 692 796
(2) 其他收入	732 662	559 150	495 843
2. 產業主所得	291 739	567 841	1 394 063
3. 基本所得	6 807 773	11 536 626	15 582 702
4. 已分配要素所得	7 168 943	12 024 817	16 214 448
5. 可支配所得	6 910 359	11 791 829	16 309 256
6. 最終消費支出	4 697 657	8 892 597	13 471 365
7. 儲 蓄	2 212 701	2 899 232	2 837 892

## 程度地區及經濟戶長社會經濟特性分(續)

十 五 年

金額單位：新臺幣千元

者					其 他						
非 農 業											
都	市	城	鎮	鄉	村	都	市	城	鎮	鄉	村

總表第三表 個人所得分配依已分配

民 國 七

	總 計	依 已 分 配 要 素		
		1	2	3
家庭戶數	4 427 000	442 700	442 700	442 700
平均每戶人數	4.52	2.40	3.72	4.29
平均每戶成年人數	2.67	1.73	2.18	2.34
平均每戶未成年人數	1.85	0.67	1.54	1.95
平均每戶就業人數	1.83	0.81	1.38	1.50
平均每戶所得收入者人數	1.74	1.10	1.32	1.40
1. 受雇人員報酬	1 054 311 823	18 618 900	51 179 290	67 789 550
(1) 本業及兼業薪資	946 517 395	17 710 539	47 747 556	62 213 914
(2) 其他收入	107 794 428	908 361	3 431 734	5 575 636
2. 產業主所得	394 251 111	8 035 512	18 840 504	21 936 031
3. 基本所得	1 448 562 934	26 654 412	70 019 794	89 725 581
4. 已分配要素所得	1 569 042 130	31 330 022	74 681 979	95 150 949
5. 可支配所得	1 512 828 491	54 384 004	79 022 093	95 702 822
6. 最終消費支出	1 144 262 989	52 488 962	71 787 478	83 810 968
7. 儲 蓄	368 565 501	1 895 042	7 234 615	11 891 854

## 要素所得按戶數十等分位分

十 五 年

金額單位：新臺幣千元

所 得 按 戶 數 十 等 分 位 組						
4	5	6	7	8	9	10
442 700	442 700	442 700	442 700	442 700	442 700	442 700
4.50	4.72	4.76	4.89	5.12	5.29	5.59
2.42	2.53	2.62	2.77	3.06	3.31	3.79
2.08	2.19	2.14	2.12	2.06	1.98	1.80
1.59	1.73	1.87	1.99	2.19	2.46	2.78
1.48	1.60	1.75	1.83	2.03	2.30	2.62
73 720 643	85 777 253	98 278 179	109 822 317	130 658 747	167 008 078	251 458 866
66 913 116	77 546 437	88 086 655	97 548 523	115 333 971	148 233 381	225 183 303
6 807 527	8 230 816	10 191 524	12 273 794	15 324 776	18 774 697	26 275 563
31 431 254	33 611 414	36 739 820	44 854 350	49 586 832	53 382 217	95 833 177
105 151 897	119 388 667	135 017 999	154 676 667	180 245 579	220 390 295	347 292 043
111 575 392	127 301 075	144 488 101	165 987 942	193 954 472	238 278 487	386 293 711
110 131 242	123 573 210	138 829 630	157 549 534	182 917 260	221 760 028	348 958 668
94 603 945	103 460 877	112 219 242	123 278 171	136 849 473	154 596 552	211 167 321
15 527 297	20 112 333	26 610 388	34 271 363	46 067 786	67 163 476	137 791 347



總表第四表 個人所得分配按已分

民 國 七

	總 計	依 已 分 配 要		
		1	2	3
家庭戶數	4 427 000	1 132 175	642 587	537 810
平均每戶人數	4.52	3.31	4.48	4.71
平均每戶成年人數	2.67	2.03	2.41	2.53
平均每戶未成年人數	1.85	1.28	2.07	2.18
平均每戶就業人數	1.83	1.17	1.59	1.75
平均每戶所得收入者人數	1.74	1.24	1.48	1.61
1. 受雇人員報酬	1 054 311 823	106 056 237	105 980 234	105 326 059
(1) 本業及兼業薪資	946 517 395	98 866 421	96 397 919	95 175 426
(2) 其他收入	107 794 428	7 189 816	9 582 315	10 150 633
2. 產業主所得	394 251 111	38 500 908	42 017 880	41 808 147
3. 基本所得	1 448 562 934	144 557 145	147 998 114	147 134 206
4. 已分配要素所得	1 569 042 129	156 904 265	156 904 031	156 904 406
5. 可支配所得	1 512 828 491	184 987 903	155 315 473	152 367 913
6. 最終消費支出	1 144 262 988	169 967 719	133 607 750	127 054 335
7. 儲 蓄	368 565 502	15 020 184	21 707 723	25 313 578

## 配要素所得十等分位分

十 五 年

金額單位：新臺幣千元

要素所得十等分位組						
4	5	6	7	8	9	10
464 574	405 037	353 057	304 834	256 365	204 845	125 716
4.80	4.93	5.14	5.28	5.33	5.57	5.81
2.66	2.81	3.10	3.25	3.49	3.70	4.11
2.14	2.12	2.04	2.03	1.84	1.87	1.70
1.90	2.02	2.23	2.41	2.60	2.75	2.93
1.77	1.86	2.07	2.25	2.44	2.61	2.76
107 131 653	102 737 452	106 313 444	108 936 934	110 472 670	108 993 423	92 363 717
95 590 616	91 137 023	94 002 457	96 467 268	98 047 096	97 532 400	83 300 769
11 541 037	11 600 429	12 310 987	12 469 666	12 425 574	11 461 023	9 062 948
39 279 083	43 493 860	39 418 628	35 952 626	34 578 534	34 096 825	45 104 620
146 410 736	146 231 312	145 732 072	144 889 560	145 051 204	143 090 248	137 468 337
156 904 086	156 904 316	156 903 945	156 904 205	156 904 261	156 904 518	156 904 096
149 929 332	148 753 587	147 790 669	146 497 553	145 320 927	142 143 981	139 721 153
120 008 831	115 299 515	110 514 967	104 514 430	96 243 692	90 995 125	76 056 624
29 920 501	33 454 072	37 275 702	41 983 123	49 077 235	51 148 856	63 664 528

總表第五表 個人所得分配依戶內平均每人

民 國 七

	總 平 均	依 平 均 每 人		
		1	2	3
家庭戶數	4 427 000	442 700	442 700	442 700
平均每戶人數	4.52	5.81	5.44	5.07
平均每戶成年人數	2.67	2.77	2.76	2.68
平均每戶未成年人數	1.85	3.04	2.68	2.39
平均每戶就業人數	1.83	1.72	1.78	1.80
平均每戶所得收入者人數	1.74	1.52	1.62	1.65
1. 受雇人員報酬	52 593	20 023	28586	34 174
(1) 本業及兼業薪資	47 216	18 802	26 307	31 017
(2) 其他收入	5 377	1 221	2 279	3 157
2. 產業主所得	19 667	9 344	12 476	14 450
3. 基本所得	72 260	29 367	41 062	48 624
4. 已分配要素所得	78 270	30 589	43 224	51 534
5. 可支配所得	75 466	30848	42 626	50 360
6. 最終消費支出	57 081	30 583	38 562	43 983
7. 儲 蓄	18 386	265	4 064	6 377

## 可支配所得按戶數十等分位分

十 五 年

金額單位：新臺幣元

可 支 配 所 得 按 戶 數 十 等 分 位 組						
4	5	6	7	8	9	10
442 700	442 700	442 700	442 700	442 700	442 700	442 700
4.88	4.72	4.44	4.27	3.96	3.64	3.06
2.68	2.73	2.71	2.76	2.69	2.63	2.34
2.20	1.99	1.73	1.51	1.27	1.01	0.72
1.84	1.85	1.85	1.93	1.91	1.88	1.72
1.72	1.77	1.78	1.85	1.88	1.89	1.75
40 255	44 872	51 172	60 145	71 009	91 747	140 324
36 134	39 989	45 425	53 439	63 151	81 652	126 314
4 121	4 883	5 747	6 706	7 858	10 095	14 010
15 764	18 233	19 990	21 629	24 185	26 910	51 445
56 019	63 105	71 162	81 774	95 194	118 657	191 769
59 461	67 400	76 364	87 987	103 033	129 994	217 762
57 879	65 671	74 564	84 831	99 136	123 732	203 474
48 096	53 563	58 298	63 527	70 812	83 556	121 727
9 783	12 108	16 267	21 304	28 324	40 175	81 747

總表第六表 臺灣地區個人所得分配按戶內

民 國 七

	總 平 均	按 平 均 每 人		
		1	2	3
家庭戶數	4 427 000	983 133	687 683	571 684
平均每戶人數	4.52	5.59	4.96	4.72
平均每戶成年人數	2.67	2.76	2.67	2.71
平均每戶未成年人數	1.85	2.83	2.29	2.01
平均每戶就業人數	1.83	1.76	1.82	1.86
平均每戶所得收入者人數	1.74	1.57	1.68	1.77
1. 受雇人員報酬	52 593	24 906	37 320	44 410
(1) 本業及兼業薪資	47 216	23 065	33 694	39 585
(2) 其他收入	5 377	1 841	3 626	4 825
2. 產業主所得	19 667	11 140	14 862	18 169
3. 基本所得	72 260	36 046	52 182	62 579
4. 已分配要素所得	78 270	37 796	55 393	66 806
5. 可支配所得	75 466	37 570	54 055	65 033
6. 最終消費支出	57 081	35 199	46 060	52 960
7. 儲 蓄	18 386	2 371	7 995	12 074

## 平均每人可支配所得十等分位分

十 五 年

金額單位：新臺幣元

可 支 配 所 得 之 十 等 分 位 組						
4	5	6	7	8	9	10
491 719	428 586	371 352	314 120	259 512	202 276	116 935
4.43	4.23	3.94	3.71	3.46	3.09	2.62
2.72	2.74	2.71	2.66	2.52	2.36	2.16
1.71	1.49	1.23	1.05	0.94	0.73	0.46
1.88	1.92	1.90	1.88	1.88	1.72	1.56
1.81	1.84	1.88	1.89	1.85	1.77	1.63
52 391	61 729	71 458	85 450	106 247	136 396	194 986
46 507	54 901	63 563	75 919	94 807	122 664	176 701
5 884	6 828	7 895	9 531	11 440	13 732	18 285
20 035	22 045	24 365	27 337	32 718	37 323	96 565
72 426	83 774	95 823	112 787	138 965	173 719	291 551
77 646	90 202	103 863	123 457	152 902	195 178	341 728
75 661	86 806	100 150	118 257	143 357	183 171	317 012
59 007	64 318	71 134	80 788	93 145	113 735	173 131
16 653	22 488	29 016	37 469	50 212	69 437	143 881

總表第七表 農家、非農家與都市化程度地區別個人

民 國 七

	總 平 均			
	家 庭 戶 數	平 均 每 戶 人 數	平 均 每 戶 可 支 配 所 得	平 均 每 戶 最 終 消 費 支 出
全體家庭	4 427 000	4.53	341 727	258 474
1. 按農家、非農家分				
(1) 農 家	849 389	5.13	294 148	211 995
(2) 非 農 家	3 577 611	4.39	353 023	269 508
2. 按都市化程度地區分				
(1) 都 市	2 461 138	4.35	380 101	290 125
(2) 城 鎮	1 119 522	4.77	314 909	235 854
(3) 鄉 村	846 340	4.71	265 611	196 355

	依 可 支 配 所 得			
	3			
	平 均 每 戶 最 終 消 費 支 出	家 庭 戶 數	平 均 每 戶 人 數	平 均 每 戶 可 支 配 所 得
全體家庭	159 979	442 900	4.26	214 747
1. 按農家、非農家分				
(1) 農 家	136 976	84 834	4.50	186 170
(2) 非 農 家	167 830	357 908	4.14	222 649
2. 按都市化程度地區分				
(1) 都 市	187 375	246 245	4.04	239 711
(2) 城 鎮	155 404	111 975	4.42	209 309
(3) 鄉 村	119 874	84 654	4.22	167 294

## 所得分配依可支配所得按其戶數十等分位分

十 五 年

金額單位：新臺幣元

依 可 支 配 所 得 按 戶 數 十 等 分 位 組						
1				2		
家 庭 戶 數	平均每戶人數	平 均 每 戶 可 支 配 所 得	平 均 每 戶 最 終 消 費 支 出	家 庭 戶 數	平均每戶人數	平 均 每 戶 可 支 配 所 得
442 622	2.40	107 428	105 157	442 696	3.77	176 055
84 810	2.71	96 230	100 943	85 041	3.78	151 694
357 864	2.31	111 650	108 505	357 564	3.69	183 806
246 237	2.50	130 320	130 171	245 910	3.65	200 680
112 076	2.28	105 987	101 733	111 831	3.89	173 726
84 528	2.12	76 360	74 977	84 658	3.35	130 777
按 戶 數 十 等 分 位 組						
平 均 每 戶 最 終 消 費 支 出	4				5	
	家 庭 戶 數	平均每戶人數	平 均 每 戶 可 支 配 所 得	平 均 每 戶 最 終 消 費 支 出	家 庭 戶 數	平均每戶人數
190 063	442 449	4.48	247 037	212 252	442 907	4.68
160 827	85 088	4.88	216 105	181 638	84 920	5.01
198 857	357 688	4.36	255 971	221 816	357 672	4.50
215 738	246 096	4.34	275 611	239 821	246 077	4.39
180 625	111 957	4.67	238 960	202 959	112 042	4.91
147 025	84 585	4.47	195 541	165 824	84 692	4.87



總表第七表 農家、非農家與都市化程度地區別個人

民 國 七

	依 可 支 配 所 得			
	5		6	
	平 均 每 戶 可 支 配 所 得	平 均 每 戶 最 終 消 費 支 出	家 庭 戶 數	平 均 每 戶 人 數
全體家庭	279 320	233 702	442 578	4.75
1. 按農家、非農家分				
(1) 農 家	242 951	200 918	84 950	5.36
(2) 非 農 家	289 581	241 462	357 845	4.62
2. 按都市化程度地區分				
(1) 都 市	310 237	261 305	246 122	4.63
(2) 城 鎮	266 333	222 124	111 831	4.95
(3) 鄉 村	221 704	182 292	84 747	4.94

	依 可 支 配 所 得			
	8			
	平 均 每 戶 人 數	平 均 每 戶 可 支 配 所 得	平 均 每 戶 最 終 消 費 支 出	家 庭 戶 數
全體家庭	5.07	415 343	313 002	442 523
1. 按農家、非農家分				
(1) 農 家	5.87	358 670	241 601	84 864
(2) 非 農 家	4.89	427 734	323 838	357 938
2. 按都市化程度地區分				
(1) 都 市	4.88	459 049	343 536	246 216
(2) 城 鎮	5.39	381 123	284 260	111 779
(3) 鄉 村	5.57	323 628	236 425	84 708

## 所得分配依可支配所得按其戶數十等分位分(續)

十 五 年

金額單位：新臺幣元

按 戶 數 十 等 分 位 組						
		7				8
平 均 每 戶 可 支 配 所 得	平 均 每 戶 最 終 消 費 支 出	家 庭 戶 數	平 均 每 戶 人 數	平 均 每 戶 可 支 配 所 得	平 均 每 戶 最 終 消 費 支 出	家 庭 戶 數
314 699	254 760	442 727	4.89	358 640	280 202	442 822
270 775	215 728	84 810	5.61	306 727	235 409	85 059
325 381	265 702	357 659	4.76	369 943	294 500	357 792
349 708	287 892	246 133	4.67	395 996	316 264	245 970
297 308	237 094	111 982	4.99	331 638	251 582	112 055
248 991	200 692	84 669	5.25	278 885	215 054	84 545

按 戶 數 十 等 分 位 組						
9			10			
平 均 每 戶 人 數	平 均 每 戶 可 支 配 所 得	平 均 每 戶 最 終 消 費 支 出	家 庭 戶 數	平 均 每 戶 人 數	平 均 每 戶 可 支 配 所 得	平 均 每 戶 最 終 消 費 支 出
5.28	504 565	351 355	442 776	5.70	799 386	484 233
6.23	437 398	282 879	85 013	7.35	674 350	362 866
5.09	519 214	367 465	357 681	5.48	824 326	505 121
4.99	557 215	383 704	246 132	5.45	882 451	535 439
5.66	456 566	319 131	111 994	6.54	688 279	403 728
5.87	395 626	258 010	84 554	6.48	617 416	363 379

總表第八表 平均每戶可支配所得及最終

民 國 七

	總 平 均			戶 數
	戶 數	可 支 配 所 得	最 終 消 費 支 出	
全 體 家 庭	4 427 000	341 728	258 474	561 022
研 究 院(所)	24 799	641 343	453 843	271
大 學 教 育	357 536	518 795	359 226	1 653
專 科 教 育	356 078	426 059	313 354	6 148
高 中 教 育	940 644	368 603	281 700	34 866
國 中 教 育	723 897	317 843	248 632	65 959
國 小 教 育	1 702 094	299 224	230 534	341 070
補 習 自 修 或 不 識 字	321 952	228 633	172 820	111 055

	02. 林 業 及 伐 木 業		03. 漁	
	可 支 配 所 得	最 終 消 費 支 出	戶 數	可 支 配 所 得
全 體 家 庭	296 634	229 172	76 931	306 249
研 究 院(所)	—	—	271	318 247
大 學 教 育	446 562	345 282	—	—
專 科 教 育	401 761	287 147	269	451 040
高 中 教 育	531 514	419 408	4 621	404 171
國 中 教 育	302 550	214 544	9 464	319 450
國 小 教 育	238 372	184 300	46 820	300 758
補 習 自 修 或 不 識 字	215 933	183 914	15 486	282 836

## 消費支出按經濟戶長教育程度及行業分

十 五 年

金額單位：新臺幣元

0. 農、林、漁、牧業		01. 農 牧 業		02. 林業及伐木業	
可 支 配 所 得	最 終 消 費 支 出	戶 數	可 支 配 所 得	最 終 消 費 支 出	戶 數
257 371	194 133	469 791	248 172	188 271	14 300
318 247	290 620	—	—	—	—
393 356	238 987	1 108	367 186	186 703	545
386 198	273 710	5 342	381 369	261 996	537
338 588	244 552	28 376	315 201	225 695	1 869
279 650	212 584	54 510	271 906	211 746	1 985
252 438	191 640	286 817	244 914	186 841	7 433
224 486	169 693	93 638	215 012	163 457	1 931

業	1. 礦 業 及 土 石 採 取 業			2/3. 製 造 業		
最 終 消 費 支 出	戶 數	可 支 配 所 得	最 終 消 費 支 出	戶 數	可 支 配 所 得	
223 418	22 163	396 370	289 221	1 161 227	348 939	
290 620	—	—	—	2 753	867 609	
—	2 450	640 305	529 947	62 876	545 123	
479 500	1 609	441 080	295 602	80 594	416 010	
289 623	2 973	456 797	364 813	293 020	352 962	
217 002	2 717	331 275	237 659	231 536	335 398	
222 204	10 280	365 908	245 391	449 288	318 338	
205 630	2 134	228 035	179 514	41 160	264 776	

總表第八表 平均每戶可支配所得及最終

民 國 七

	2/3. 製 造 業	4. 水 電 燃 氣 業		
	最終消費支出	戶 數	可 支 配 所 得	最終消費支出
全 體 家 庭	263 343	46 776	412 067	300 346
研 究 院(所)	614 434	534	644 184	243 378
大 學 教 育	375 061	2 456	569 027	350 509
專 科 教 育	307 134	8 615	430 853	323 346
高 中 教 育	269 914	21 623	413 978	313 222
國 中 教 育	256 598	5 127	376 466	261 200
國 小 教 育	243 473	7 863	353 972	262 770
補 習 自 修 或 不 識 字	191 502	558	280 740	169 232

	7. 運 輸、倉 儲 及 通 信 業		8. 金 融、保 險、不 動 產 及 工 商	
	可 支 配 所 得	最 終 消 費 支 出	戶 數	可 支 配 所 得
全 體 家 庭	366 241	276 517	110 375	499 729
研 究 院(所)	663 199	546 072	1 390	705 917
大 學 教 育	548 449	381 519	27 767	680 666
專 科 教 育	451 297	352 914	19 459	489 393
高 中 教 育	377 484	286 478	40 960	430 068
國 中 教 育	319 330	246 378	9 704	387 968
國 小 教 育	342 077	254 634	10 812	402 043
補 習 自 修 或 不 識 字	317 924	245 430	283	91 680

## 消費支出按經濟戶長教育程度及行業分(續)

十 五 年

金額單位：新臺幣元

5. 營 造 業			6. 商 業			7. 運輸、倉儲及通信業
戶 數	可支配所得	最終消費支出	戶 數	可支配所得	最終消費支出	戶 數
434 449	313 564	241 913	745 303	373 170	290 293	343 719
821	319 598	172 176	1 360	656 641	500 602	818
9 716	543 700	363 545	47 915	580 208	414 640	16 225
15 223	408 610	311 850	52 943	449 008	334 576	28 303
55 067	353 775	273 715	186 821	389 786	307 450	98 131
85 709	313 539	242 755	126 471	334 229	272 890	75 448
235 924	288 803	227 750	290 695	339 081	266 363	118 384
31 989	311 738	220 925	39 098	306 916	222 857	6 410

服務業	9. 公共行政、社會服務及個人服務業			10. 不能歸類之行業及無行業		
最終消費支出	戶 數	可支配所得	最終消費支出	戶 數	可支配所得	最終消費支出
344 352	756 195	396 426	288 641	245 771	162 800	147 758
512 760	16 587	625 143	441 978	265	141 555	158 127
403 712	165 545	489 616	341 262	20 933	270 430	239 129
351 828	132 659	426 459	302 242	10 525	239 862	236 658
332 063	172 104	389 422	280 661	35 079	205 347	198 933
297 774	87 461	320 568	255 367	33 765	181 105	160 925
251 943	160 228	317 926	244 551	77 550	143 764	126 813
85 140	21 611	267 458	209 477	67 654	108 218	96 520

第一表 平均每戶已分配要素所得

民 國 七

	總 平 均	農 業 雇 主	農業自營作業者	非 農 業 雇 主
家庭戶數	4 427 000	6 051	405 163	189 582
平均每戶人數	4.52	4.76	4.72	4.93
平均每戶成年人數	2.67	2.62	2.96	2.76
平均每戶未成年人數	1.85	2.14	1.76	2.17
平均每戶所得收入者人數	1.74	1.84	1.76	1.54
1. 受雇人員報酬	238 155	96 742	100 796	80 931
(1) 本業薪資	201 567	87 760	65 752	67 583
(2) 兼業薪資	12 238	—	27 254	5 078
(3) 其他收入	24 349	8 982	7 789	8 271
2. 產業主所得	89 056	451 999	140 397	478 961
(1) 農業淨收入	14 375	270 271	111 419	1 562
(2) 林業淨收入	197	21 649	1 759	—
(3) 漁業淨收入	2 033	132 144	18 383	—
(4) 營業淨收入	69 707	27 934	8 836	447 513
(5) 執行業務淨收入	2 744	—	—	29 886
3. 基本所得	327 211	548 741	241 193	559 892
4. 財產所得收入淨額	27 215	27 574	15 662	44 577
(1) 利 息	4 662	7 530	1 840	10 575
(2) 投資損益	1 986	212	513	3 164
(3) 土地租金及權益	350	—	715	38
(4) 其他租金收入	2 355	6 935	1 032	5 117
(5) 自用住宅設算淨租金	17 861	12 896	11 563	25 684
5. 已分配要素所得	354 426	576 315	256 855	604 470

## 按經濟戶長社會經濟特性分

十 五 年

金額單位：新臺幣元

非 農 業 自營業者	農業受雇者	非 農 業 受 雇 者				其 他
		非農業經理 管理和專 受雇者	文書推銷和 服務工作者	非農業體 力勞動者	軍職人員	
772 220	149 552	273 664	941 662	1 372 521	71 883	244 702
4.91	4.63	4.30	4.31	4.86	4.02	2.03
2.74	2.68	2.74	2.69	2.72	2.43	1.62
2.17	1.95	1.56	1.62	2.14	1.59	0.41
1.60	1.99	1.75	1.79	1.92	1.63	1.02
59 494	211 789	543 643	364 531	282 342	375 031	54 795
48 433	189 731	486 416	309 104	247 154	321 484	244
4 750	10 105	8 211	12 740	6 964	11 549	50 516
6 310	11 953	49 016	42 688	28 224	41 999	4 035
272 116	15 069	10 758	12 815	11 702	3 770	407
4 300	10 732	1 239	3 676	5 703	37	25
2	45	—	2	14	—	—
280	770	272	275	65	—	—
259 590	3 522	9 044	8 570	5 907	3 734	382
7 945	—	203	292	12	—	—
331 610	226 858	554 401	377 346	294 044	378 802	55 202
22 600	9 904	77 676	32 269	17 052	21 577	40 796
1 729	139	15 838	6 978	802	4 459	16 997
270	151	20 873	1 517	172	76	1 517
458	289	254	371	190	47	714
1 598	104	6 060	3 017	668	712	9 308
18 545	9 220	34 650	20 385	15 220	16 284	12 261
354 210	236 762	632 077	409 616	311 096	400 379	95 998



第二表 個人已分配要素

民 國 七

	合 計	臺 北 市	高 雄 市	臺
				小 計
家庭戶數	4 427 000	685 266	324 813	3 416 921
平均每戶人數	4.52	4.26	4.25	4.59
平均每戶成年人數	2.67	2.59	2.56	2.69
平均每戶未成年人數	1.85	1.67	1.69	1.90
平均每戶所得收入者人數	1.74	1.58	1.58	1.78
1. 受雇人員報酬	1 054 311 822	216 208 682	85 031 305	753 071 835
(1) 本業薪資	892 338 671	200 426 075	71 023 971	620 888 625
(2) 兼業薪資	54 178 722	5 297 297	2 177 979	46 703 446
(3) 其他收入	107 794 429	10 485 310	11 829 355	85 479 764
2. 產業主所得	394 251 112	63 326 526	28 709 560	302 215 026
(1) 農業淨收入	63 637 344	239 364	209 882	63 188 098
(2) 林業淨收入	872 613	—	—	872 613
(3) 漁業淨收入	9 001 021	—	440 600	8 560 421
(4) 營業淨收入	308 591 151	59 664 508	27 630 678	221 295 965
(5) 執行業務淨收入	12 148 983	3 422 654	428 400	8 297 929
3. 基本所得	1 448 562 934	279 535 208	113 740 865	1 055 286 861
4. 財產所得收入淨額	120 479 194	37 030 639	9 479 654	73 968 901
(1) 利 息	20 637 931	8 241 240	879 802	11 516 889
(2) 投資損益	8 793 652	3 233 211	2 178 606	3 381 835
(3) 土地租金及權益	1 551 320	68 840	52 632	1 429 848
(4) 其他租金收入	10 426 006	3 072 128	920 299	6 433 579
(5) 自用住宅設算淨租金	79 070 285	22 415 220	5 448 315	51 206 750
5. 已分配要素所得	1 569 042 128	316 565 847	123 220 519	1 129 255 762

## 所得按區域別分

十 五 年

金額單位：新臺幣千元

臺 灣				省			
臺 北 縣	宜 蘭 縣	桃 園 縣	新 竹 縣	苗 栗 縣	臺 中 縣	彰 化 縣	南 投 縣
657 799	92 919	270 758	71 591	105 485	244 454	238 781	113 222
4.54	4.90	4.71	5.05	4.79	4.72	5.19	4.98
2.62	3.00	2.64	3.01	2.92	2.54	3.02	2.93
1.92	1.90	2.07	2.04	1.87	2.18	2.17	2.05
1.71	2.02	1.84	2.10	2.03	1.74	1.92	1.95
173 519 921	20 437 492	68 118 513	18 592 051	25 890 016	53 534 000	46 438 831	21 000 999
148 105 422	17 636 262	53 822 542	14 973 074	19 925 203	44 367 274	38 125 582	17 155 295
5 044 182	658 622	5 571 784	1 243 203	2 105 456	2 850 516	3 237 474	1 698 374
20 370 317	2 142 608	8 724 187	2 375 774	3 859 357	6 316 210	5 075 775	2 147 330
49 428 626	7 187 643	23 775 749	4 733 568	7 334 682	26 274 674	26 785 421	9 964 774
2 560 255	1 766 261	2 955 411	1 724 833	2 743 394	6 038 371	7 320 985	4 263 335
37 100	—	—	190 538	15 171	—	48 100	16 675
105 072	695 550	—	—	19 575	21 960	1 294 342	2 610
45 818 913	4 643 392	20 106 045	2 727 236	4 330 519	19 205 862	16 859 892	5 535 224
907 286	82 440	714 293	90 961	226 023	1 008 481	1 262 102	146 930
222 948 547	27 625 135	91 894 262	23 325 619	33 224 698	79 808 674	73 224 252	30 965 773
22 351 640	1 318 249	5 951 052	1 817 535	1 672 233	4 308 170	5 008 468	1 556 757
4 316 426	344 814	1 212 570	496 117	167 639	11 607	548 897	183 284
1 074 292	—	116 354	56 740	12 900	295 950	313 921	5 426
157 886	39 354	80 929	15 491	36 748	57 936	178 713	52 058
1 249 794	107 172	633 275	79 441	31 191	292 975	94 762	103 132
15 553 242	826 909	3 907 924	1 169 746	1 423 755	3 649 702	3 872 175	1 212 857
245 300 187	28 943 384	97 845 314	25 143 154	34 896 931	84 116 844	78 232 720	32 522 530

第二表 個人已分配要素

民 國 七

	臺				
	雲 林 縣	嘉 義 縣	臺 南 縣	高 雄 縣	屏 東 縣
家庭戶數	163 029	118 696	221 953	239 965	189 832
平均每戶人數	4.52	4.29	4.30	4.46	4.36
平均每戶成年人數	2.69	2.57	2.69	2.59	2.71
平均每戶未成年人數	1.83	1.72	1.61	1.87	1.65
平均每戶所得收入者人數	1.78	1.66	1.84	1.77	1.79
1. 受雇人員報酬	24 741 096	17 810 112	41 153 173	53 290 773	35 543 978
(1) 本業薪資	19 703 200	14 311 022	34 492 963	43 612 869	29 282 575
(2) 兼業薪資	2 929 982	1 804 834	2 526 725	3 600 803	2 607 270
(3) 其他收入	2 107 914	1 694 256	4 133 485	6 077 101	3 654 133
2. 產業主所得	14 244 667	11 701 318	16 649 394	17 436 202	18 057 343
(1) 農業淨收入	5 549 833	6 405 250	6 207 750	4 736 615	5 528 968
(2) 林業淨收入	49 392	46 779	24 320	1 820	190 971
(3) 漁業淨收入	595 973	509 707	566 891	1 098 790	1 790 974
(4) 營業淨收入	7 790 089	4 658 367	9 666 611	11 598 977	9 313 233
(5) 執行業務淨收入	259 380	81 215	183 822	—	1 233 197
3. 基本所得	38 985 763	29 511 430	57 802 567	70 726 975	53 601 321
4. 財產所得收入淨額	1 853 053	1 205 669	3 103 548	3 416 035	3 071 833
(1) 利 息	473 267	118 062	568 890	301 852	788 217
(2) 投資損益	—	24 987	203 746	98 496	70 082
(3) 土地租金及權益	18 632	102 560	86 319	250 097	180 179
(4) 其他租金收入	72 743	144 941	260 079	209 016	126 017
(5) 自用住宅設算淨租金	1 288 411	815 119	1 984 514	2 556 574	1 907 338
5. 已分配要素所得	40 838 816	30 717 099	60 906 115	74 143 010	56 673 154

## 所得按區域別分(續)

十 五 年

金額單位：新臺幣千元

灣				省			
臺 東 縣	花 蓮 縣	澎 湖 縣	基 隆 市	臺 中 市	臺 南 市	新 竹 市	嘉 義 市
60 264	80 049	21 688	82 792	167 596	151 398	67 869	56 781
4.21	4.19	4.42	4.41	4.63	4.44	4.59	4.43
2.39	2.45	2.73	2.67	2.77	2.65	2.68	2.70
1.82	1.74	1.69	1.74	1.86	1.79	1.91	1.73
1.50	1.58	1.76	1.70	1.69	1.71	1.81	1.67
8 892 502	14 548 121	3 899 559	21 496 566	41 781 358	33 379 869	17 172 764	11 830 141
7 143 842	11 584 708	3 265 673	17 850 331	34 248 521	27 612 290	13 679 387	9 990 590
907 204	1 380 115	163 009	831 885	3 120 832	2 329 396	1 502 498	589 282
841 456	1 583 298	470 877	2 814 350	4 412 005	3 438 183	1 990 879	1 250 269
4 367 379	6 497 475	1 847 026	6 496 273	22 575 818	13 522 908	8 277 035	5 057 051
2 290 291	1 334 292	158 100	32 200	570 594	204 150	355 310	441 900
65 146	186 601	—	—	—	—	—	—
253 117	77 172	639 153	66 500	—	823 035	—	—
1 601 025	4 760 172	1 049 773	6 397 573	21 066 020	11 825 331	7 774 475	4 567 236
157 800	139 238	—	—	939 204	670 392	147 250	47 915
13 259 881	21 045 596	5 746 585	27 992 839	64 357 176	46 902 777	25 449 799	16 887 192
738 266	1 334 880	226 958	1 681 759	6 803 628	3 506 898	1 385 226	1 657 044
-50 503	161 638	55 953	30 304	1 703 037	-250 874	-158 319	494 011
11 676	23 130	44 696	81 550	501 192	173 790	228 344	44 563
32 680	39 795	—	2 700	52 186	6 336	2 437	36 812
231 976	269 760	5 488	329 340	1 155 730	332 661	281 335	422 751
512 437	840 557	120 821	1 237 865	3 391 483	3 244 985	1 031 429	658 907
13 998 147	22 380 476	5 973 543	29 674 598	71 160 804	50 409 675	26 835 025	18 544 236

第三表 平均每戶所得收支、最終消費支出

民 國 七

	總 平 均	農 業 雇 主	農業自營作業者	非 農 業 雇 主
1. 已分配要素所得	354 426	576 315	256 855	604 470
2. 經常移轉收入	23 658	16 756	26 072	23 881
(1) 從私人	18 867	14 900	23 811	19 552
(2) 從政府	2 108	684	1 239	1 984
(3) 從企業	2 329	1 172	1 022	1 972
① 意外保險受益	2 044	1 172	947	1 074
② 人壽保險淨受益	129	—	10	650
③ 其他	156	—	65	248
(4) 從國外	354	—	—	373
3. 經常移轉支出	37 040	47 211	22 020	70 147
(1) 對私人	17 955	31 219	14 622	33 837
(2) 對政府	8 503	6 117	3 047	23 355
① 直接稅	6 473	3 183	1 350	19 345
② 其他	2 030	2 934	1 697	4 010
(3) 對企業	10 017	9 875	4 286	11 743
① 意外保險保費支出	8 432	6 697	3 480	5 938
② 人壽保險保費支出	1 312	2 892	465	5 176
③ 其他	273	286	341	629
(4) 對國外	565	—	65	1 212
4. 雜項收入	684	419	733	1 019
5. 可支配所得	341 728	546 279	261 640	559 223
6. 最終消費支出	258 474	326 278	197 007	377 938
7. 儲蓄	83 254	220 001	64 633	181 285

## 與儲蓄按經濟戶長社會經濟特性分

十 五 年

金額單位：新臺幣元

非 農 業 自營業者	農業受雇者	非 農 業 受 雇 者				其 他
		非農業經理 管理和專業 受雇者	文書推銷和 服務工作者	非 農 業 體 力 勞 動 者	軍 職 人 員	
354 210	236 762	632 077	409 616	311 096	400 379	95 998
17 379	14 816	24 642	23 375	17 890	20 490	78 139
14 483	12 718	20 066	17 131	13 882	14 564	62 401
1 496	877	1 210	2 239	1 387	2 147	10 891
1 339	1 221	2 398	3 582	2 591	3 779	1 802
970	1 180	2 068	3 255	2 333	3 771	1 738
211	24	15	222	44	8	8
158	17	315	105	214	—	56
61	—	968	423	30	—	3 045
28 989	18 159	94 871	48 145	28 531	42 320	11 706
17 180	10 902	35 111	21 114	13 854	23 552	7 619
6 023	2 632	32 062	11 072	5 077	4 236	1 721
3 846	1 442	28 610	8 840	3 346	2 640	1 218
2 177	1 190	3 452	2 232	1 731	1 596	503
5 649	4 625	22 345	15 446	9 591	14 325	1 685
4 062	4 042	16 162	13 984	8 871	13 233	1 195
1 136	484	5 865	1 165	579	970	426
451	99	318	297	141	122	64
137	—	5 353	513	9	207	681
726	689	1 018	678	567	566	552
343 326	234 108	562 866	385 524	301 022	379 115	162 983
267 204	180 951	399 261	289 599	233 056	269 448	147 958
76 122	53 157	163 605	95 925	67 966	109 667	15 025

第四表 平均每戶所得收支、最終消費支出

	總 平 均	民 國 七 按 農 家	
		農	家
家庭戶數	4 427 000		849 389
平均每戶人數	4.52		5.13
平均每戶成年人數	2.67		3.17
平均每戶未成年人數	1.85		1.96
平均每戶就業人數	1.83		2.66
平均每戶所得收入者人數	1.74		2.18
1. 受雇人員報酬	238 155		171 482
2. 產業主所得	89 056		112 457
3. 基本所得	327 211		283 939
4. 財產所得收入淨額	27 215		15 736
5. 已分配要素所得	354 426		299 675
6. 經常移轉收入	23 658		21 240
(1) 從私人	18 867		18 804
(2) 從政府	2 108		912
(3) 從企業	2 329		1 524
① 意外災害保險受益	2 044		1 364
② 人壽保險淨受益	129		65
③ 其他	156		95
(4) 從國外	354		—
7. 經常移轉支出	37 040		27 355
(1) 對私人	17 955		16 074
(2) 對政府	8 503		4 429
① 直接稅	6 473		2 426
② 其他	2 030		2 003
(3) 對企業	10 017		6 759
① 意外災害保費支出	8 432		5 894
② 人壽保險保費支出	1 312		529
③ 其他	273		336
(4) 對國外	565		93
8. 雜項收入	684		589
9. 可支配所得	341 728		294 149
10. 最終消費支出	258 474		211 995
11. 儲蓄	83 254		82 154

## 與儲蓄按農家、非農家與都市化程度地區分

十 五 年

金額單位：新臺幣元

非 農 家 分	按 都 市 化 程 度 地 區 分		
非 農 家	都 市	城 鎮	鄉 村
3 577 611	2 461 138	1 119 522	846 340
4.39	4.36	4.77	4.71
2.56	2.62	2.69	2.81
1.83	1.74	2.08	1.90
1.63	1.65	1.94	2.21
1.64	1.64	1.84	1.90
253 984	269 050	227 489	162 423
83 500	92 400	79 112	92 484
337 484	361 450	306 601	254 907
29 940	36 031	19 010	12 429
367 424	397 481	325 611	267 336
24 232	25 888	19 726	22 372
18 881	20 135	15 884	19 123
2 392	2 805	1 043	1 489
2 521	2 342	2 732	1 760
2 206	2 123	2 229	1 572
144	121	194	66
171	98	309	122
438	606	67	—
39 339	44 104	30 836	24 705
18 402	20 149	15 501	14 824
9 469	11 255	5 930	3 898
7 433	9 145	3 854	2 165
2 036	2 110	2 076	1 733
10 790	11 756	9 246	5 981
9 034	9 654	8 158	5 241
1 498	1 834	811	458
258	268	277	282
678	944	159	2
706	835	409	607
353 023	380 100	314 910	265 610
269 508	290 125	235 854	196 355
83 515	89 975	79 056	69 255



第五表 平均每戶所得收支、

民 國 七

	總 計	臺 北 市	高 雄 市	臺	
				合 計	臺 北 縣
家庭戶數	4 427 000	685 266	324 813	3 416 921	657 799
1. 受雇人員報酬	238 155	315 511	261 785	220 395	263 789
2. 產業主所得	89 056	92 412	88 388	88 447	75 142
3. 基本所得	327 211	407 922	350 173	308 841	338 931
4. 財產所得收入淨額	27 215	54 038	29 185	21 648	33 979
5. 已分配要素所得	354 426	461 961	379 358	330 489	372 911
6. 經常移轉收入	23 658	30 182	22 959	22 416	18 157
(1) 從私人	18 867	24 445	18 135	17 817	14 352
(2) 從政府	2 108	2 984	2 438	1 901	1 420
(3) 從企業	2 329	1 407	2 239	2 523	2 135
① 意外災害保險受益	2 044	1 263	1 618	2 241	1 794
② 人壽保險淨受益	129	4	95	157	269
③ 其他	156	140	526	124	72
(4) 從國外	354	1 346	146	175	250
7. 經常移轉支出	37 039	60 362	41 769	31 912	33 628
(1) 對私人	17 955	27 022	17 541	16 176	14 770
(2) 對政府	8 502	17 940	9 809	6 485	8 023
① 直接稅	6 473	16 067	7 792	4 423	6 006
② 其他	2 030	1 872	2 017	2 062	2 017
(3) 對企業	10 017	13 387	13 253	9 033	10 788
① 意外災害保費支出	8 432	10 064	7 753	8 169	10 354
② 人壽保險保費支出	1 312	3 196	5 426	543	231
③ 其他	273	127	75	321	203
(4) 對國外	565	2 013	1 166	218	47
8. 雜項收入	684	2 170	562	397	290
9. 可支配所得	341 728	433 950	361 110	321 390	357 730
10. 最終消費支出	258 474	337 209	266 394	241 930	264 905
11. 儲蓄	83 254	96 741	94 717	79 460	92 825

## 最終消費支出與儲蓄按區域別分

十 五 年

金額單位：新臺幣元

灣				省		
宜 蘭 縣	桃 園 縣	新 竹 縣	苗 栗 縣	臺 中 縣	彰 化 縣	南 投 縣
92 919	270 758	71 591	105 485	244 454	238 781	113 222
219 950	251 584	259 698	245 438	218 994	194 483	185 485
77 354	87 812	66 120	69 533	107 483	112 176	88 011
297 303	339 396	325 818	314 971	326 477	306 659	273 496
14 187	21 979	25 388	15 853	17 624	20 975	13 750
311 490	361 376	351 206	330 824	344 101	327 634	287 246
29 705	18 429	24 846	24 650	14 677	20 157	18 472
20 790	13 928	19 088	21 245	11 711	17 143	14 718
2 018	1 483	1 347	912	935	1 029	1 029
6 896	2 889	4 412	2 493	2 031	1 985	2 512
6 852	2 837	4 406	2 362	1 531	1 553	2 439
42	14	—	50	46	155	16
1	38	5	80	454	277	57
—	129	—	—	—	—	213
38 099	34 847	37 030	39 017	29 207	27 051	24 868
17 340	17 706	18 702	21 017	13 332	14 312	13 119
5 382	7 177	6 980	7 302	7 137	5 593	4 859
3 583	4 904	4 888	4 895	4 631	3 689	2 690
1 799	2 273	2 093	2 408	2 506	1 904	2 169
15 378	9 804	11 347	10 698	8 604	7 143	6 659
12 677	8 807	10 881	9 799	7 475	6 409	6 323
2 418	276	60	531	824	390	97
283	721	407	368	305	343	239
—	160	—	—	135	2	231
768	364	822	327	357	612	350
303 864	345 321	339 844	316 783	329 928	321 352	281 199
245 396	281 486	236 586	225 671	244 045	230 661	205 864
58 468	63 835	103 258	91 113	85 884	90 691	75 335

第五表 平均每戶所得收支、最終

民 國 七

	臺				
	雲 林 縣	嘉 義 縣	臺 南 縣	高 雄 縣	屏 東 縣
家庭戶數	163 029	118 696	221 953	239 965	189 832
1. 受雇人員報酬	151 759	150 048	185 414	222 077	187 239
2. 產業主所得	87 375	98 582	75 013	72 661	95 123
3. 基本所得	239 134	248 630	260 427	294 739	282 362
4. 財產所得收入淨額	11 366	10 158	13 983	14 236	16 182
5. 已分配要素所得	250 500	258 788	274 410	308 974	298 544
6. 經常移轉收入	29 236	29 865	22 274	19 921	24 435
(1) 從私人	25 920	26 062	18 891	15 080	19 023
(2) 從政府	1 746	1 493	1 360	1 353	2 258
(3) 從企業	1 570	2 309	2 022	3 200	2 134
① 意外災害保險受益	1 542	1 798	1 736	3 145	1 810
② 人壽保險淨受益	5	227	212	22	15
③ 其 他	23	284	74	32	308
(4) 從國外	—	—	—	287	1 019
7. 經常移轉支出	24 181	31 821	25 644	31 575	30 786
(1) 對私人	13 933	21 742	14 779	16 721	18 024
(2) 對政府	3 907	4 220	4 760	5 416	4 792
① 直接稅	2 219	2 261	2 906	3 414	3 280
② 其 他	1 688	1 958	1 854	2 003	1 513
(3) 對企業	5 946	5 859	5 868	9 433	7 194
① 意外災害保費支出	5 210	5 562	5 487	8 065	6 606
② 人壽保險保費支出	649	85	253	1 242	301
③ 其 他	87	212	128	125	287
(4) 對國外	394	—	237	6	776
8. 雜項收入	313	368	266	345	459
9. 可支配所得	255 869	257 200	271 305	297 665	292 651
10. 最終消費支出	190 549	206 992	194 287	224 724	214 018
11. 儲 蓄	65 320	50 208	77 018	72 942	78 633

## 消費支出與儲蓄按區域別分(續)

十 五 年

金額單位：新臺幣元

灣				省			
臺 東 縣	花 蓮 縣	澎 湖 縣	基 隆 市	臺 中 市	臺 南 市	新 竹 市	嘉 義 市
60 264	80 049	21 688	82 792	167 596	151 398	67 869	56 781
147 559	181 740	179 803	259 645	249 298	220 478	253 028	208 347
72 471	81 169	85 163	78 465	134 704	89 320	121 956	89 062
220 030	262 909	264 966	338 110	384 002	309 798	374 984	297 409
12 251	16 676	10 465	20 313	40 595	23 163	20 410	29 183
232 280	279 585	275 431	358 424	424 597	332 961	395 394	326 592
27 275	40 211	28 406	30 705	23 723	23 529	38 283	21 097
22 589	27 942	24 191	22 126	18 765	19 433	25 345	17 656
3 160	6 653	1 897	3 554	3 272	2 454	8 229	2 375
1 448	5 616	2 318	5 025	1 494	1 642	3 606	1 066
1 448	3 918	2 318	4 786	1 436	1 104	3 309	1 048
—	1 658	—	6	—	533	8	—
—	40	—	232	58	5	290	18
77	—	—	—	192	—	1 103	—
20 216	31 820	28 666	41 367	37 354	32 247	43 627	35 535
10 669	15 595	16 474	21 776	17 434	16 502	18 956	19 546
4 882	4 935	2 909	5 818	10 253	7 464	10 672	5 766
3 372	2 960	1 970	5 009	7 075	5 061	8 234	3 385
1 510	1 975	939	809	3 178	2 403	2 438	2 380
4 665	11 262	9 283	13 737	8 709	7 636	13 188	9 753
4 615	8 178	8 399	11 869	7 796	7 120	11 327	8 558
37	1 305	609	1 490	260	343	1 757	953
13	1 779	275	378	653	173	104	242
—	27	—	36	958	645	810	470
1 358	1 407	693	192	190	221	147	93
240 698	289 383	275 863	347 953	411 156	324 464	390 198	312 247
191 382	262 638	203 105	264 373	283 515	267 430	305 994	240 709
49 316	26 745	72 759	83 580	127 640	57 034	84 204	71 538

第六表 平均每戶所得收支、最終消費支

民 國 七

	合 計	依 可 支 配			
		1	2	3	4
家庭戶數	4 427 000	442 700	442 700	442 700	442 700
平均每戶人數	4.52	2.41	3.77	4.25	4.47
平均每戶成年人數	2.67	1.71	2.16	2.33	2.40
平均每戶未成年人數	1.85	0.70	1.61	1.92	2.07
平均每戶就業人數	1.83	0.93	1.34	1.50	1.60
平均每戶所得收入者人數	1.74	1.13	1.31	1.40	1.51
1. 受雇人員報酬	238 155	55 691	120 034	152 442	172 025
2. 產業主所得	89 056	23 543	40 841	51 214	66 295
3. 基本所得	327 211	79 234	160 875	203 656	238 319
4. 財產所得收入淨額	27 215	7 545	10 495	13 222	14 954
5. 已分配要素所得	354 426	86 779	171 370	216 878	253 274
6. 經常移轉收入	23 658	30 785	21 193	18 251	17 725
(1) 從私人	18 867	26 590	17 862	15 135	14 739
(2) 從政府	2 108	3 710	2 124	1 608	1 524
(3) 從企業	2 329	430	1 015	1 270	1 456
① 意外災害保險受益	2 044	366	975	1 190	1 300
② 人壽保險淨受益	129	4	7	25	16
③ 其他	156	59	32	56	140
(4) 從國外	354	54	192	238	6
7. 經常移轉支出	37 039	10 571	17 006	20 997	24 627
(1) 對私人	17 955	7 648	10 567	12 254	13 481
(2) 對政府	8 502	1 163	2 245	3 119	3 940
① 直接稅	6 473	540	1 153	1 731	2 330
② 其他	2 030	623	1 092	1 388	1 610
(3) 對企業	10 017	1 749	4 039	5 564	7 008
① 意外災害保費支出	8 432	1 480	3 529	4 882	5 838
② 人壽保險保費支出	1 312	194	417	575	822
③ 其他	273	75	92	108	348
(4) 對國外	565	11	155	59	197
8. 雜項收入	684	444	506	615	666
9. 可支配所得	341 728	107 436	176 063	214 747	247 038
10. 最終消費支出	258 474	105 165	159 974	190 074	212 259
11. 儲蓄	83 254	2 271	16 089	24 673	34 779

## 出與儲蓄依可支配所得按戶數十等分位分

十 五 年

金額單位：新臺幣元

所 得 按 戶 數 十 等 分 位 組					
5	6	7	8	9	10
442 700	442 700	442 700	442 700	442 700	442 700
4.68	4.75	4.89	5.07	5.29	5.71
2.52	2.63	2.77	3.03	3.34	3.85
2.16	2.12	2.12	2.04	1.95	1.86
1.72	1.86	1.97	2.15	2.44	2.79
1.59	1.75	1.81	2.00	2.28	2.64
189 418	224 456	246 542	295 442	372 867	552 633
78 899	81 667	100 069	109 608	118 783	219 642
268 317	306 123	346 611	405 049	491 650	772 275
18 486	21 874	25 859	32 143	42 058	85 511
286 803	327 997	372 469	437 192	533 708	857 786
18 063	18 064	21 482	22 384	26 756	41 876
15 026	14 491	17 331	17 409	20 176	29 904
1 497	1 521	1 860	1 540	2 158	3 539
1 455	1 691	2 190	2 956	3 929	6 901
1 358	1 593	1 995	2 419	3 313	5 934
37	7	115	191	526	362
61	91	80	346	90	605
86	360	101	478	493	1 531
26 228	32 039	36 155	44 981	56 648	101 142
14 097	16 721	18 053	21 282	25 412	40 039
4 528	5 767	7 089	9 778	13 788	33 603
2 822	3 758	4 938	7 187	10 804	29 461
1 706	2 009	2 151	2 591	2 984	4 141
7 277	9 336	10 897	13 125	16 462	24 711
6 450	8 041	9 259	11 355	14 423	19 061
699	999	1 430	1 461	1 647	4 877
128	295	207	308	392	773
327	216	117	796	988	2 789
685	677	848	741	749	905
279 323	314 699	358 645	415 337	504 565	799 425
233 694	254 767	280 192	313 007	351 394	484 210
45 628	59 932	78 452	102 330	153 171	315 215

第七表 依可支配所得按戶數十等分位分各等分位戶

民 國 七

	總 計		依 可	
			1	
	戶 數	平 均 每 戶 可 支 配 所 得	戶 數	平 均 每 戶 可 支 配 所 得
全體家庭	4 427 000	341 728	442 700	107 436
1. 按農家、非農家分				
(1) 農 家	849 389	294 148	125 678	110 806
(2) 非 農 業	3 577 611	353 023	317 022	106 100
2. 按都市化程度別分				
(1) 都 市	2 461 138	380 101	159 992	112 128
(2) 城 鎮	1 119 522	314 909	112 676	106 226
(3) 鄉 村	846 340	265 611	170 032	103 823

	依 可 支			
	6		7	
	戶 數	平 均 每 戶 可 支 配 所 得	戶 數	平 均 每 戶 可 支 配 所 得
全體家庭	442 700	314 699	442 700	358 645
1. 按農家、非農家分				
(1) 農 家	70 070	314 388	68 018	357 791
(2) 非 農 家	372 630	314 757	374 682	358 800
2. 按都市化程度別分				
(1) 都 市	256 817	314 958	276 516	358 800
(2) 城 鎮	125 282	314 678	107 938	358 313
(3) 鄉 村	60 601	313 641	58 246	358 524

## 數按農家、非農家與都市化程度別分之分配

十 五 年

金額單位：新臺幣元

支 配 所 得 按 戶 數 十 等 分 位 分							
2		3		4		5	
戶 數	平均 每 戶 可 支 配 所 得	戶 數	平均 每 戶 可 支 配 所 得	戶 數	平均 每 戶 可 支 配 所 得	戶 數	平均 每 戶 可 支 配 所 得
442 700	176 063	442 700	214 747	442 700	247 038	442 700	279 323
118 438	175 791	100 362	215 022	99 692	246 871	87 920	278 466
324 262	176 163	342 338	214 656	343 008	247 087	354 780	279 535
185 171	176 276	211 426	214 946	216 785	247 072	237 048	279 859
124 925	176 182	121 888	214 526	132 737	247 250	120 337	279 206
132 604	175 655	109 386	214 607	93 178	246 659	85 315	277 997

配 所 得 按 戶 數 十 等 分 位 分					
8		9		10	
戶 數	平均 每 戶 可 支 配 所 得	戶 數	平均 每 戶 可 支 配 所 得	戶 數	平均 每 戶 可 支 配 所 得
442 700	415 337	442 700	504 565	442 700	799 425
64 792	414 551	62 543	503 737	51 876	765 217
377 908	415 471	380 157	504 702	390 824	803 965
283 250	416 110	302 650	505 356	331 483	810 434
102 801	413 694	94 418	502 322	76 520	757 295
56 649	414 450	45 632	503 962	34 697	787 158



第八表 依可支配所得按戶數十等分位分各等

民 國 七				
	總 計		依 可	
			1	
	戶 數	可 支 配 所 得	戶 數	可 支 配 所 得
全 體 家 庭	4 427 000	1 512 828 492	442 700	47 561 847
1. 雇 主	195 633	109 324 136	1 609	108 279
2. 受 雇 者	2 809 282	992 490 493	157 937	18 894 195
3. 自 營 作 業 者	1 177 383	371 131 092	141 060	15 380 025
4. 失 業 者	44 067	7 013 717	27 061	2 551 370
5. 其 他	200 635	32 869 054	115 033	10 627 978

	依 可 支			
	6		7	
	戶 數	可 支 配 所 得	戶 數	可 支 配 所 得
全 體 家 庭	442 700	139 317 044	442 700	158 772 043
1. 雇 主	15 365	4 884 587	23 518	8 448 181
2. 受 雇 者	299 979	94 405 926	297 859	106 772 835
3. 自 營 作 業 者	119 215	37 457 675	116 434	41 802 260
4. 失 業 者	814	253 611	1 098	401 156
5. 其 他	7 327	2 315 245	3 791	1 347 611

## 分位戶數按經濟戶長從業身分別之分配

十 五 年

金額單位：新臺幣千元

支 配 所 得 按 戶 數 十 等 分 位 分							
2		3		4		5	
戶 數	可支配所得	戶 數	可支配所得	戶 數	可支配所得	戶 數	可支配所得
442 700	77 943 294	442 700	95 068 446	442 700	109 363 885	442 700	123 656 088
2 876	507 210	5 938	1 283 923	9 421	2 306 440	11 163	3 105 081
276 709	48 752 565	296 644	63 654 646	290 259	71 780 268	291 516	81 514 281
127 610	22 543 861	119 602	25 714 214	128 651	31 747 069	131 627	36 682 709
6 694	1 159 204	2 168	460 725	2 993	750 309	1 083	306 235
28 811	4 980 454	18 348	3 954 938	11 376	2 779 799	7 311	2 047 782

配 所 得 按 戶 數 十 等 分 位 分					
8		9		10	
戶 數	可支配所得	戶 數	可支配所得	戶 數	可支配所得
442 700	183 869 511	442 700	223 371 048	442 700	353 905 286
34 054	14 115 193	34 965	17 810 789	56 724	56 754 453
293 052	121 805 532	308 658	155 570 010	296 669	229 340 235
110 999	46 024 313	95 838	48 382 868	86 347	65 396 098
791	319 122	543	270 955	822	541 030
3 804	1 605 351	2 696	1 336 426	2 138	1 873 470

第九表 依可支配所得按戶數十等分位分各

			民國七	
	總計		依可	
	戶數	可支配所得	戶數	可支配所得
全體家庭	4 427 000	1 512 828 491	442 700	47 561 847
0/1. 專門性、技術性及有關人員	272 376	137 399 185	1 360	163 848
2. 行政及主管人員	189 132	118 442 660	1 066	127 378
3. 監督及佐理人員	506 552	211 162 753	7 571	989 190
4. 買賣工作人員	629 020	230 011 415	32 381	3 582 793
5. 服務工作人員	336 650	107 137 029	35 326	4 014 099
6. 農、林、漁、牧工作人員	551 906	141 178 785	128 980	13 825 258
(61) 農事、畜牧工作者	466 834	115 683 237	119 718	12 785 267
(62) 林、漁工作者	85 072	25 495 548	9 262	1 039 991
7/8/9. 生產及有關工人、運輸設備操作工及體力工	1 624 779	500 362 047	93 657	1 1642 536
7. 生產及有關工人	1 262 462	387 904 901	78 576	9 855 699
8. 運輸設備操作工	247 038	79 502 146	4 326	522 245
9. 體力工	115 279	32 955 000	10 755	1 264 592
10. 職業不能分類之工作者	—	—	—	—
11. 現役軍人	71 883	27 251 847	265	37 397
12. 無職業者	244 702	39 882 770	142 094	13 179 348

## 等分位戶數按經濟戶長職業別之分配

十 五 年

金額單位：新臺幣千元

支 配 所 得 按 戶 數 十 等 分 位 分							
2		3		4		5	
戶 數	可支配所得	戶 數	可支配所得	戶 數	可支配所得	戶 數	可支配所得
442 700	77 943 292	442 700	95 068 446	442 700	109 363 886	442 700	123 656 090
6 230	1 101 437	9767	2 082 262	10 073	2 509 165	15 960	4 469 066
1 910	337 382	3 250	723 327	3 774	930 759	8 336	2 314 934
19 523	3 476 302	29 602	6 385 871	42 776	10 618 532	48 156	13 498 098
41 402	7 311 133	60 947	13 065 725	65 798	16 303 569	66 037	18 421 694
39 471	6 905 189	30 669	6 558 380	36 115	8 902 244	33 252	9 289 596
102 188	17 880 870	67 285	14 466 292	54 199	13 348 420	47 890	13 287 492
86 414	15 078 472	56 045	12 050 360	45 933	11 309 096	40 710	11 286 682
15 774	2 802 398	11 240	2 415 932	8 266	2 039 324	7 180	2 000 810
194 386	34 413 519	212 784	45 667 248	208 813	51 536 211	206 586	57 747 754
155 053	27 387 364	168 007	36 057 620	156 196	38 559 408	156 670	43 840 208
20 878	3 761 754	30 060	6 466 925	37 414	9 216 929	37 308	10 389 296
18 455	3 264 401	14 717	3 142 703	15 203	3 759 874	12 608	3 518 250
—	—	—	—	—	—	—	—
2 085	377 803	7 880	1 703 678	6 783	1 684 877	8 089	2 273 439
35 505	6 139 657	20 516	4 415 663	14 369	3 530 109	8 394	2 354 017

第九表 依可支配所得按戶數十等分位分各

	民國七			
	依 可 支			
	6		7	
	戶 數	可支配所得	戶 數	可支配所得
全體家庭	442 700	139 317 043	442 700	158 772 042
0/1. 專門性、技術性及有關人員	26 375	8 318 577	32 934	11 850 303
2. 行政及主管人員	9 740	3 062 047	18 846	6 741 289
3. 監督及佐理人員	50 532	15 900 726	56 719	20 374 593
4. 買賣工作人員	74 132	23 278 658	74 113	26 570 585
5. 服務工作人員	38 901	12 228 816	33 765	12 078 981
6. 農、林、漁、牧工作人員	37 156	11 689 628	32 637	11 701 161
(61) 農事、畜牧工作者	29 670	9 333 057	24 623	8 814 133
(62) 林、漁工作者	7 486	2 356 571	8 014	2 887 028
7/8/9. 生產及有關工人、運輸設備操作工及體力工	190 453	59 981 935	178 863	64 137 800
7. 生產及有關工人	145 541	45 849 025	137 278	49 221 777
8. 運輸設備操作工	30 838	9 686 078	30 568	10 974 997
9. 體力工	14 074	4 446 832	11 017	3 941 026
10. 職業不能分類之工作者	—	—	—	—
11. 現役軍人	7 270	2 287 800	9 934	3 568 564
12. 無職業者	8 141	2 568 856	4 889	1 748 766

## 等分位戶數按經濟戶長職業別之分配(續)

十 五 年

金額單位：新臺幣千元

配 所 得 按 戶 數		十 等 分 位 分			
8		9		10	
戶 數	可 支 配 所 得	戶 數	可 支 配 所 得	戶 數	可 支 配 所 得
442 700	183 869 511	442 700	223 371 046	442 700	353 905 288
41 998	17 560 549	52 237	26 781 300	75 442	62 562 678
28 018	11 631 607	32 428	16 659 302	81 764	75 914 635
83 732	34 791 655	88 262	44 386 029	79 679	60 741 757
71 956	29 881 004	70 682	35 696 423	71 572	55 899 831
32 812	13 649 475	36 196	18 209 572	20 143	15 300 677
30 865	12 785 912	28 581	14 386 621	22 125	17 807 131
23 847	9 882 840	22 628	11 403 455	17 246	13 739 875
7 018	2 903 072	5 953	2 983 166	4 879	4 067 256
138 030	57 190 577	119 776	59 960 698	81 431	58 083 769
110 695	45 860 547	89 351	44 812 104	65 095	46 461 149
21 654	8 962 618	21 730	10 851 967	12 262	8 669 337
5 681	2 367 412	8 695	4 296 627	4 074	2 953 283
—	—	—	—	—	—
10 694	4 454 259	11 299	5 683 720	7 584	5 180 310
4 595	1 924 473	3 239	1 607 381	2 960	2 414 500

第十表 依可支配所得按戶數十等分位

	民 國 七			
	總 計		依 可	
			1	
	戶 數	平 均 每 戶 可 支 配 所 得	戶 數	平 均 每 戶 可 支 配 所 得
全 體 家 庭	4 427 000	341 728	442 700	107 436
研 究 院(所)	24 799	641 343	543	144 263
大 學 教 育	357 536	518 795	5 484	113 774
專 科 教 育	356 078	426 059	7 240	120 709
高 中 高 職 教 育	940 644	368 603	44 080	116 731
國 中 教 育	723 897	317 843	58 201	115 281
國 小 教 育	1 702 094	299 224	208 295	110 211
補 習 自 修 或 不 識 字	321 952	228 633	118 857	94 014

	依 可 支			
	5	6		7
	平 均 每 戶 可 支 配 所 得	戶 數	平 均 每 戶 可 支 配 所 得	戶 數
全 體 家 庭	279 323	442 700	314 699	442 700
研 究 院(所)	278 557	1 611	318 585	1 123
大 學 教 育	279 629	25 187	314 985	32 785
專 科 教 育	278 798	36 230	314 836	44 550
高 中 高 職 教 育	279 400	104 428	314 666	114 708
國 中 教 育	279 631	82 183	314 472	76 231
國 小 教 育	279 533	172 079	314 879	156 392
補 習 自 修 或 不 識 字	276 487	20 982	313 385	16 911

## 分各等分位戶數按經濟戶長教育程度別之分配

十 五 年

金額單位：新臺幣元

支 配 所 得 按 戶 數 十 等 分 位 分						
2		3		4		5
戶 數	平 均 每 戶 可 支 配 所 得	戶 數	平 均 每 戶 可 支 配 所 得	戶 數	平 均 每 戶 可 支 配 所 得	戶 數
442 700	176 063	442 700	214 747	442 700	247 038	442 700
—	—	831	207 472	543	240 341	1 364
6 530	175 156	12 227	215 022	17 585	247 298	20 106
13 018	175 944	22 108	215 040	23 848	249 106	27 821
70 024	177 884	89 576	215 284	99 153	248 082	101 640
77 503	175 815	94 514	215 996	87 285	246 160	76 250
226 016	175 998	198 731	214 167	191 415	246 700	193 401
49 609	174 333	24 713	212 528	22 871	246 506	22 118

配 所 得 按 戶 數 十 等 分 位 分						
	8		9		10	
平 均 每 戶 可 支 配 所 得	戶 數	平 均 每 戶 可 支 配 所 得	戶 數	平 均 每 戶 可 支 配 所 得	戶 數	平 均 每 戶 可 支 配 所 得
358 645	442 700	415 337	442 700	504 565	442 700	799 425
360 527	2 160	419 758	3 771	524 453	12 853	882 359
359 585	56 990	417 324	67 583	510 006	113 059	823 876
357 507	57 729	417 647	62 362	505 829	61 172	770 062
359 199	110 918	415 274	107 207	503 065	98 910	836 978
359 217	66 600	414 735	56 225	503 306	48 905	764 337
358 278	132 398	414 072	128 440	502 204	94 927	770 965
356 750	15 905	412 715	17 112	505 353	12 874	696 027



第十一表 個人所得分配按

民 國 七

	合 計	未 滿 20 歲	20 ～ 24 歲	25 ～ 29 歲	30 ～ 34 歲
家庭戶數	4 427 000	32 799	141 247	502 377	801 526
平均每戶人數	4.52	3.97	4.10	4.28	4.68
平均每戶成年人數	2.67	1.84	3.09	2.95	2.58
平均每戶未成年人數	1.85	2.13	1.01	1.33	2.10
平均每戶就業人數	1.83	1.81	2.04	1.93	1.71
平均每戶所得收入者人數	1.74	2.04	2.05	1.83	1.62
1. 受雇人員報酬	1 054 311 820	6 183 422	33 388 468	120 650 714	199 296 875
(1) 本業及兼業薪資	946 517 394	5 615 307	29 952 707	108 011 546	179 197 327
(2) 其他收入	107 794 426	568 115	3 435 761	12 639 168	20 099 548
2. 產業主所得	394 251 111	338 212	5 718 308	35 270 577	68 317 205
(1) 農業淨收入	63 637 342	256 240	1 649 337	5 684 185	6 940 661
(2) 林業淨收入	872 612	—	—	123 343	25 626
(3) 漁業淨收入	9 001 022	5 620	28 251	786 806	613 839
(4) 營業淨收入	308 591 152	76 352	3 945 440	28 207 221	59 567 090
(5) 執行業務淨收入	12 148 983	—	95 280	469 022	1 169 989
3. 基本所得	1 448 562 931	6 521 634	39 106 776	155 921 291	267 614 080
4. 已分配要素所得	1 569 042 130	6 959 474	42 236 422	166 912 347	286 002 670
5. 可支配所得	1 512 828 492	7 449 836	42 200 200	161 766 730	271 398 643
6. 最終消費支出	1 144 262 989	6 122 963	32 404 157	122 378 168	206 139 333
7. 儲 蓄	368 565 502	1 326 873	9 796 043	39 388 561	65 259 310

## 經濟戶長年齡組分

十五年

金額單位：新臺幣千元

35 ~ 39 歲	40 ~ 44 歲	45 ~ 49 歲	50 ~ 54 歲	55 ~ 59 歲	60 ~ 64 歲	65 歲 以上
741 089	515 472	469 272	384 688	376 957	246 802	214 771
5.04	5.18	5.05	4.73	4.04	3.24	2.43
2.39	2.35	2.83	3.40	2.95	2.50	2.07
2.65	2.83	2.22	1.33	1.09	0.74	0.36
1.65	1.80	2.19	2.43	2.00	1.48	0.85
1.54	1.66	2.00	2.19	1.86	1.56	1.26
176 992 901	118 876 870	118 733 202	105 621 478	101 789 754	51 306 384	21 471 752
159 603 353	106 750 631	106 385 745	94 058 663	91 147 075	46 284 280	19 510 760
17 389 548	12 126 239	12 347 457	11 562 815	10 642 679	5 022 104	1 960 992
74 891 133	56 803 986	57 490 690	38 961 431	30 568 924	16 196 097	9 694 548
8 576 994	7 459 324	9 641 158	9 680 489	7 424 990	3 721 738	2 602 226
229 767	3 645	203 083	104 622	59 605	96 578	26 343
1 302 745	1 819 999	1 308 446	1 628 578	1 020 947	314 887	170 904
61 444 773	45 540 590	44 868 419	26 559 523	21 359 718	10 996 331	6 025 695
3 336 854	1 980 428	1 469 584	988 219	703 664	1 066 563	869 380
251 884 034	175 680 856	176 223 892	144 582 909	132 358 678	67 502 481	31 166 300
271 363 752	189 254 831	191 083 956	156 246 867	144 836 988	75 053 199	39 091 624
257 008 650	180 104 099	181 256 555	148 977 463	139 374 586	76 073 085	47 218 645
201 063 870	144 838 662	135 280 412	109 597 890	97 452 053	53 509 152	35 476 329
55 944 779	35 265 437	45 976 143	39 379 573	41 922 533	22 563 933	11 742 317

## 第十二表 個人所得分配按

民 國 七

	總 計	農、林、	
		合 計	農 牧 業
家庭戶數	4 427 000	561 022	469 791
平均每戶人數	4.52	4.70	4.62
平均每戶成年人數	2.67	2.88	2.88
平均每戶未成年人數	1.85	1.82	1.74
平均每戶就業人數	1.83	2.35	2.40
平均每戶所得收入者人數	1.74	1.82	1.79
1. 受雇人員報酬	1 054 311 825	73 167 648	55 347 491
(1) 本業及兼業薪資	946 517 396	68 163 695	51 861 160
(2) 其他收入	107 794 429	5 003 953	3 486 331
2. 產業主所得	394 251 113	61 872 448	52 288 495
(1) 農業淨收入	63 637 342	48 383 334	48 026 354
(2) 林業淨收入	872 613	850 292	166 177
(3) 漁業淨收入	9 001 023	8 362 991	624 712
(4) 營業淨收入	308 591 152	4 275 831	3 471 252
(5) 執行業務淨收入	12 148 983	—	—
3. 基本所得	1 448 562 938	135 040 096	107 635 986
4. 已分配要素所得	1 569 042 129	143 034 329	114 393 334
5. 可支配所得	1 512 828 491	144 390 631	116 588 741
6. 最終消費支出	1 144 262 990	108 912 997	88 448 046
7. 儲 蓄	368 565 502	35 477 635	28 140 696

## 經 濟 戶 長 行 業 分

十 五 年

金額單位：新臺幣千元

漁、牧業		礦業及土石採取業	製 造 業	水 電 燃 氣 業
林 業	漁 業			
14 300	76 931	22 163	1 161 227	46 776
4.33	5.19	4.80	4.77	4.83
2.63	2.91	2.85	2.74	2.76
1.70	2.28	1.95	2.03	2.07
2.02	2.11	2.14	1.92	1.65
1.94	1.99	2.12	1.87	1.63
3 232 014	14 588 143	8 455 193	329 445 348	18 017 475
2 954 315	13 348 220	7 428 028	289 830 733	15 792 102
277 699	1 239 923	1 027 165	39 614 615	2 225 373
870 606	8 713 347	436 482	68 181 066	1 492 997
104 176	252 804	101 390	5 909 314	144 941
631 646	52 469	—	7 185	—
—	7 738 279	19 880	103 444	—
134 784	669 795	315 212	61 809 113	1 348 056
—	—	—	352 010	—
4 102 620	23 301 490	8 891 675	397 626 414	19 510 472
4 245 387	24 395 608	9 508 438	427 768 063	20 912 674
4 241 872	23 560 018	8 784 741	405 197 059	19 274 838
3 277 163	17 187 788	6 410 007	305 800 453	14 048 993
964 709	6 372 230	2 374 734	99 396 606	5 225 845

## 第十二表 個人所得分配

民 國 七

	營 造 業	商 業	運 輸 倉 儲 通 信 業
家庭戶數	434 449	745 303	343 719
平均每戶人數	5.02	4.64	4.80
平均每戶成年人數	2.72	2.71	2.72
平均每戶未成年人數	2.30	1.93	2.08
平均每戶就業人數	1.94	1.92	1.80
平均每戶所得收入者人數	1.89	1.60	1.80
1. 受雇人員報酬	111 523 086	115 083 735	95 674 441
(1) 本業及兼業薪資	105 944 962	105 016 480	84 534 190
(2) 其他收入	5 578 124	10 067 255	11 140 251
2. 產業主所得	20 931 196	151 188 600	29 065 151
(1) 農業淨收入	3 129 872	2 161 837	967 184
(2) 林業淨收入	13 495	—	—
(3) 漁業淨收入	85 021	185 994	7 370
(4) 營業淨收入	17 515 418	148 527 752	28 090 597
(5) 執行業務淨收入	187 390	313 017	—
3. 基本所得	132 454 282	266 272 335	124 739 592
4. 已分配要素所得	141 855 108	291 462 577	133 424 520
5. 可支配所得	136 227 571	278 125 057	125 884 116
6. 最終消費支出	105 098 777	216 356 006	95 044 241
7. 儲 蓄	31 128 793	61 769 051	30 839 876

## 按 經 濟 戶 長 行 業 分 (續)

十 五 年

金額單位：新臺幣千元

金融、保險、不動產 及 工 商 服 務 業	公共行政、社會服務及 個 人 服 務 業	其他不能歸類之行業	無 行 業
110 375	756 195	1 069	244 702
4.44	4.32	2.75	2.03
2.84	2.65	1.75	1.62
1.60	1.67	1.00	0.41
1.79	1.77	1.25	—
1.74	1.75	1.25	1.02
44 396 071	245 069 026	71 360	13 408 442
39 633 460	217 684 565	68 120	12 421 061
4 762 611	27 384 461	3 240	987 381
10 058 484	50 897 551	27 438	99 700
366 721	2 466 519	—	6 230
—	1 641	—	—
26 300	210 023	—	—
6 546 391	40 041 874	27 438	93 470
3 119 072	8 177 494	—	—
54 454 555	295 966 577	98 798	13 508 142
59 718 406	317 761 441	105 561	23 491 012
55 157 640	299 775 258	128 809	39 882 771
38 007 829	218 269 020	109 149	36 205 518
17 149 811	81 506 238	19 660	3 677 253

## 第十三表 個人所得分配

民 國 七

	總 計	專 門 性 技 術 性 及 有 關 人 員	行 政 及 主 管 人 員
家庭戶數	4 427 000	272 376	189 132
平均每戶人數	4.52	4.27	4.66
平均每戶成年人數	2.67	2.72	2.85
平均每戶未成年人數	1.85	1.55	1.81
平均每戶就業人數	1.83	1.74	1.89
平均每戶所得收入者人數	1.74	1.75	1.79
1. 受雇人員報酬	1 054 311 826	119 132 031	76 269 739
(1) 本業及兼業薪資	946 517 397	106 116 682	68 603 088
(2) 其他收入	107 794 429	13 015 349	7 666 651
2. 產業主所得	394 251 108	19 928 084	40 473 939
(1) 農業淨收入	63 637 342	665 491	290 542
(2) 林業淨收入	872 612	—	—
(3) 漁業淨收入	9 001 022	123 249	—
(4) 營業淨收入	308 591 150	9 294 754	39 609 395
(5) 執行業務淨收入	12 148 982	9 844 590	574 002
3. 基本所得	1 448 562 934	139 060 115	116 743 678
4. 已分配要素所得	1 569 042 131	150 163 634	132 832 888
5. 可支配所得	1 512 828 490	137 399 185	118 442 659
6. 最終消費支出	1 144 262 989	94 220 106	80 101 743
7. 儲 蓄	368 565 502	43 179 079	38 340 916

## 按 經 濟 戶 長 職 業 分

十 五 年

金額單位：新臺幣千元

監督及佐理人員	買賣工作人員	服務工作人員	農、林、漁、牧工作人員	
			小 計	農事、畜牧工作者
506 552	629 020	336 650	551 906	466 834
4.40	4.72	4.34	4.70	4.63
2.77	2.74	2.58	2.88	2.88
1.63	1.98	1.76	1.82	1.75
1.76	1.93	1.89	2.36	2.40
1.78	1.60	1.74	1.82	1.79
199 473 891	81 081 856	71 658 131	70 115 927	54 505 389
175 688 880	73 442 066	64 103 451	65 534 166	51 114 839
23 785 011	7 639 790	7 554 680	4 581 761	3 390 550
7 622 982	139 882 729	30 847 469	61 693 119	52 251 395
2 042 144	2 257 679	1 108 424	48 315 785	48 005 274
1 641	—	—	850 292	166 177
139 533	221 204	35 179	8 362 991	624 712
5 240 839	137 036 493	28 802 334	4 164 051	3 455 232
198 825	367 353	901 532	—	—
207 096 873	220 964 585	102 505 600	131 809 046	106 756 784
226 480 381	240 117 178	109 732 344	139 610 314	113 459 876
211 162 753	230 011 415	107 137 029	141 178 786	115 683 236
157 828 468	180 417 869	83 509 341	106 614 547	87 736 089
53 334 285	49 593 547	23 627 689	34 564 239	27 947 147



## 第十三表 個人所得分配

民 國 七

	農、林、漁、牧工作人員	生 產 及 有 關 工 人 、 運 輸	
	林 漁 工 作 者	小 計	生 產 及 有 關 工 人
家庭戶數	85 072	1 624 779	1 262 462
平均每戶人數	5.12	4.90	4.93
平均每戶成年人數	2.89	2.71	2.73
平均每戶未成年人數	2.23	2.19	2.20
平均每戶就業人數	2.11	1.92	1.96
平均每戶所得收入者人數	1.99	1.87	1.90
1. 受雇人員報酬	15 610 538	396 213 435	314 253 644
(1) 本業及兼業薪資	14 419 327	356 668 612	282 343 005
(2) 其他收入	1 191 211	39 544 823	31 910 639
2. 產業主所得	9 441 724	93 432 058	65 140 927
(1) 農業淨收入	310 511	8 948 419	7 692 247
(2) 林業淨收入	684 115	20 679	17 509
(3) 漁業淨收入	7 738 279	118 866	100 660
(4) 營業淨收入	708 819	84 081 414	57 067 831
(5) 執行業務淨收入	—	262 680	262 680
3. 基本所得	25 052 262	489 645 493	379 394 571
4. 已分配要素所得	26 150 438	517 833 945	401 573 524
5. 可支配所得	25 495 550	500 362 045	387 904 900
6. 最終消費支出	18 878 458	385 996 656	298 870 002
7. 儲 蓄	6 617 092	114 365 388	89 034 897

## 按 經 濟 戶 長 職 業 分 (續)

十 五 年

金額單位：新臺幣千元

設 備 操 作 工 及 體 力 工		職 業 不 能 分 類 之 者 工 作 者	現 役 軍 人	無 職 業 者
運 輸 設 備 操 作 工	體 力 工			
247 038	115 279	—	71 883	244 702
4.82	4.66	—	4.02	2.03
2.59	2.64	—	2.43	1.62
2.23	2.02	—	1.59	0.41
1.76	1.82	—	1.57	—
1.74	1.82	—	1.63	1.02
52 870 642	29 089 149	—	26 958 374	13 408 442
47 285 503	27 040 104	—	23 939 391	12 421 061
5 585 139	2 049 045	—	3 018 983	987 381
25 411 855	2 879 276	—	271 028	99 700
804 496	451 676	—	2 628	6 230
—	3 170	—	—	—
7 370	10 836	—	—	—
24 599 989	2 413 594	—	268 400	93 470
—	—	—	—	—
78 282 497	31 968 425	—	27 229 402	13 508 142
82 688 189	33 572 232	—	28 780 435	23 491 012
79 502 146	32 954 999	—	27 251 847	39 882 771
60 667 248	26 459 406	—	19 368 741	36 205 518
18 834 898	6 495 593	—	7 883 106	3 677 253

第十四表 個人所得分配按

民 國 七

	合 計	雇 主	受 雇 者
家庭戶數	4 427 000	195 633	2 809 282
平均每戶人數	4.52	4.93	4.59
平均每戶成年人數	2.67	2.76	2.70
平均每戶未成年人數	1.85	2.17	1.89
平均每戶就業人數	1.83	1.83	1.85
平均每戶所得收入者人數	1.74	1.55	1.86
1. 受雇人員報酬	1 054 311 823	15 928 480	938 193 583
(1) 本業及兼業薪資	946 517 395	14 306 141	841 037 724
(2) 其他收入	107 794 428	1 622 339	97 155 859
2. 產業主所得	394 251 111	93 537 465	33 596 829
(1) 農業淨收入	63 637 342	1 931 516	13 236 363
(2) 林業淨收入	872 613	131 000	27 691
(3) 漁業淨收入	9 001 022	799 605	537 184
(4) 營業淨收入	308 591 152	85 009 500	19 447 786
(5) 執行業務淨收入	12 148 982	5 665 844	347 805
3. 基本所得	1 448 562 934	109 465 945	971 790 412
4. 已分配要素所得	1 569 042 129	118 083 857	1 049 870 914
5. 可支配所得	1 512 828 491	109 324 136	992 490 493
6. 最終消費支出	1 144 262 989	73 624 629	748 272 585
7. 儲 蓄	368 565 503	35 699 507	244 217 908

## 經 濟 戶 長 從 業 身 分 分

十 五 年

金額單位：新臺幣千元

自 營 作 業 者	失 業 者	退 休 及 其 他
1 177 383	44 067	200 635
4.84	2.45	1.93
2.81	1.76	1.59
2.03	0.69	0.34
2.15	—	—
1.65	1.04	1.02
86 781 319	1 859 799	11 548 642
78 752 469	1 746 991	10 674 070
8 028 850	112 808	874 572
267 017 117	70 874	28 826
48 463 233	—	6 230
713 922	—	—
7 664 233	—	—
204 040 396	70 874	22 596
6 135 333	—	—
353 798 436	1 930 673	11 577 468
377 596 347	3 599 759	19 891 252
371 131 092	7 013 718	32 869 052
286 160 257	7 276 832	28 928 686
84 970 835	-263 113	3 940 366

第十五表 個人最終消費支出按

民 國 七

	合 計	農 業 雇 主	農業自營作業者	非 農 業 雇 主
家庭戶數	4 427 000	6 051	405 163	189 582
平均每戶人數	4.52	4.76	4.72	4.93
平均每戶成年人數	2.67	2.62	2.96	2.76
平均每戶未成年人數	1.85	2.14	1.76	2.17
1. 食品、飲料和菸草	428 136 113	679 029	34 952 615	22 951 543
1.1 食品	393 448 917	617 804	31 225 819	21 103 233
1.2 非酒精性飲料	5 812 418	9 426	413 010	352 799
1.3 酒精性飲料	8 240 640	13 273	864 625	507 723
1.4 菸草	20 634 138	38 526	2 449 161	987 788
2. 衣著、鞋、襪類	66 893 203	101 323	3 870 316	4 620 266
3. 房地租、水費、燃料和動力	266 160 856	296 355	15 674 649	16 525 129
3.1 房地租和水費	216 489 740	229 253	11 840 752	13 588 057
3.2 燃料和動力	49 671 116	67 102	3 833 897	2 937 072
4. 家庭器具及設備和家庭管理	49 173 941	118 248	2 436 845	3 536 750
4.1 家庭器具及設備	28 778 600	37 569	1 499 593	1 886 515
4.2 家庭管理	20 395 341	80 679	937 252	1 650 235
5. 醫療和保健	62 036 104	300 075	5 751 923	3 735 147
6. 運輸及通訊	94 158 347	136 413	6 847 694	7 211 900
6.1 個人運輸設備	19 881 367	3 084	1 311 157	1 934 876
6.2 個人運輸設備之運轉費用	39 746 823	72 081	3 320 323	3 403 120
6.3 外購交通費用	34 530 157	61 248	2 216 214	1 873 904
7. 娛樂教育和文化服務	114 733 891	202 441	5 821 607	8 555 004
7.1 設備和附屬品	16 727 554	23 215	925 657	1 092 907
7.2 娛樂和文化服務	9 054 222	16 576	361 140	783 220
7.3 書報雜誌文具	10 859 972	12 791	622 807	723 686
7.4 教育	53 103 396	88 285	2 940 735	3 537 700
7.5 旅遊費用	24 988 747	61 574	971 268	2 417 491
8. 雜項支出	62 970 539	140 423	4 464 201	4 514 586
最終消費支出合計	1 144 262 994	1 974 307	79 819 850	71 650 325
(1) 耐久財	57 975 219	60 872	3 336 534	4 501 198
(2) 半耐久財	115 754 549	188 483	7 241 379	7 767 014
(3) 非耐久財	551 494 679	867 846	44 350 915	31 209 287
(4) 勞務	419 038 525	857 105	24 891 019	28 172 823

## 經濟戶長社會經濟特性分

十 五 年

金額單位：新臺幣千元

非 農 業 自營作業者	農業受雇者	非 農 業 受 雇 者				其 他
		非農業經理 和管理專 受雇業者	文書推銷和 服務工作者	非 農 業 體 力 勞 動 者	軍 職 人 員	
772 220	149 552	273 664	941 662	1 372 521	71 883	244 702
4.91	4.63	4.30	4.31	4.86	4.02	2.03
2.74	2.68	2.74	2.69	2.72	2.43	1.62
2.17	1.95	1.56	1.62	2.14	1.59	0.41
79 560 076	12 473 191	30 085 783	94 481 959	133 499 883	6 929 216	12 522 818
72 997 095	11 115 215	27 919 490	88 125 322	122 384 243	6 524 501	11 436 195
1 102 882	157 179	541 169	1 279 096	1 710 682	91 495	154 680
1 521 126	333 818	582 660	1 538 503	2 470 694	93 329	314 889
3 938 973	866 979	1 042 464	3 539 038	6 934 264	219 891	617 054
11 577 176	1 361 173	7 644 154	17 039 891	18 013 761	1 210 234	1 454 909
50 522 978	5 133 046	27 727 750	63 926 186	71 636 022	4 367 366	10 351 375
41 054 535	3 805 170	23 588 400	52 947 922	57 050 822	3 672 304	8 712 525
9 468 443	1 327 876	4 139 350	10 978 264	14 585 200	695 062	1 638 850
7 267 658	848 205	6 384 684	13 437 954	12 446 874	1 284 426	1 412 297
4 370 258	540 742	3 534 628	7 954 853	7 417 368	747 241	789 833
2 897 400	307 463	2 850 056	5 483 101	5 029 506	537 185	622 464
10 449 115	1 887 521	4 299 094	13 383 781	17 553 197	834 163	3 842 088
15 806 226	1 915 130	11 958 911	23 045 234	24 121 162	1 485 401	1 630 276
3 332 558	334 862	3 734 860	4 810 645	3 975 877	265 986	177 462
6 651 648	842 546	4 521 232	9 155 516	11 019 874	463 631	296 852
5 822 020	737 722	3 702 819	9 079 073	9 125 411	755 784	1 155 962
19 833 311	1 847 215	14 904 133	32 408 929	25 929 050	2 261 303	2 970 898
2 362 248	287 138	2 116 572	5 171 207	3 810 781	505 515	432 314
1 580 985	121 076	1 094 279	2 443 924	2 236 189	191 142	225 691
1 962 271	190 364	1 313 192	2 853 967	2 650 518	201 804	328 572
10 312 725	967 625	5 384 315	14 644 081	13 286 209	946 644	995 077
3 615 082	281 012	4 995 775	7 295 750	3 945 353	416 198	989 244
11 323 869	1 596 137	6 258 986	14 980 214	16 674 632	996 632	2 020 859
206 340 409	27 061 618	109 263 495	272 704 148	319 874 581	19 368 741	36 205 520
9 009 227	1 021 856	8 481 728	15 742 861	13 297 709	1 279 169	1 244 065
19 843 276	2 438 275	13 442 838	29 670 739	30 447 853	2 094 709	2 619 983
102 092 848	15 526 776	41 659 168	122 581 447	168 628 095	8 657 018	15 921 279
75 395 054	8 074 711	45 679 762	104 709 098	107 500 917	7 337 846	16 420 190

第十六表 平均每戶最終消費支出依

民 國 七

	總 平 均	依 可 支 配 所 得		
		1	2	3
家庭戶數	4 427 000	442 700	442 700	442 700
平均每戶人數	4.52	2.41	3.77	4.25
平均每戶成年人數	2.67	1.71	2.16	2.33
平均每戶未成年人數	1.85	0.70	1.61	1.92
1. 食品、飲料和菸草	96 710	46 024	69 329	79 967
1.1 食品	88 875	41 348	63 007	73 185
1.2 非酒精性飲料	1 313	485	841	971
1.3 酒精性飲料	1 861	1 136	1 412	1 492
1.4 菸草	4 661	3 055	4 069	4 319
2. 衣著、鞋、襪類	15 110	4 267	7 947	9 568
3. 房地租、水費、燃料和動力	60 122	27 098	39 741	45 961
3.1 房地租和水費	48 902	21 102	31 331	36 574
3.2 燃料和動力	11 220	5 996	8 410	9 387
4. 家庭器具及設備和家庭管理	11 108	2 883	5 143	6 583
4.1 家庭器具及設備	6 501	1 611	3 124	4 061
4.2 家庭管理	4 607	1 272	2 019	2 522
5. 醫療和保健	14 013	8 641	9 662	11 111
6. 運輸及通訊	21 269	6 316	10 520	13 754
6.1 個人運輸設備	4 491	964	1 114	2 237
6.2 個人運輸設備之運轉費用	8 978	2 240	4 841	6 127
6.3 外購交通費用	7 800	3 112	4 565	5 390
7. 娛樂教育和文化服務	25 917	5 019	9 832	13 681
7.1 設備和附屬品	3 779	872	1 570	2 246
7.2 娛樂和文化服務	2 045	450	808	1 147
7.3 書報雜誌文具	2 453	747	1 367	1 706
7.4 教育	11 995	1 894	4 488	6 437
7.5 旅遊費用	5 645	1 056	1 599	2 145
8. 雜項支出	14 224	4 916	7 801	9 450
最終消費支出合計	258 473	105 164	159 975	190 075
(1) 耐久財	13 096	2 959	4 871	7 372
(2) 半耐久財	26 147	7 490	13 854	16 668
(3) 非耐久財	124 575	58 481	87 960	101 719
(4) 勞務	94 655	36 236	53 290	64 315

## 可支配所得按戶數十等分位分

十 五 年

金額單位：新臺幣元

按 戶 數 十 等 分 位 組						
4	5	6	7	8	9	10
442 700	442 700	442 700	442 700	442 700	442 700	442 700
4.47	4.68	4.75	4.89	5.07	5.29	5.71
2.40	2.52	2.63	2.77	3.03	3.34	3.85
2.07	2.16	2.12	2.12	2.04	1.95	1.86
88 524	94 640	100 111	107 418	114 457	122 890	143 744
81 189	87 296	92 644	99 163	105 433	113 473	132 011
1 144	1 238	1 291	1 465	1 617	1 677	2 401
1 544	1 602	1 696	1 915	2 347	2 338	3 134
4 647	4 504	4 480	4 875	5 060	5 402	6 198
11 080	12 646	14 174	16 166	18 692	22 526	34 035
49 897	55 523	60 256	64 740	72 007	78 433	107 566
39 789	44 735	48 981	52 637	58 829	64 858	90 185
10 108	10 788	11 275	12 103	13 178	13 575	17 381
7 623	8 585	9 682	11 303	14 525	17 166	27 584
4 720	5 202	5 774	7 047	8 332	9 970	15 165
2 903	3 383	3 908	4 256	6 193	7 196	12 419
11 582	11 927	13 093	13 634	16 209	18 359	25 913
15 688	18 042	19 532	22 117	26 649	31 576	48 500
2 389	3 529	3 136	4 026	5 782	7 347	14 386
7 009	7 776	8 869	9 433	11 205	13 215	19 069
6 290	6 737	7 527	8 658	9 662	11 014	15 045
17 167	20 442	24 940	29 932	33 778	40 440	63 938
2 447	2 900	3 535	4 413	4 846	5 818	9 137
1 446	1 713	1 956	2 349	2 583	3 151	4 849
1 997	2 284	2 505	2 674	3 079	3 385	4 788
8 437	10 492	12 857	15 580	17 242	19 061	23 467
2 840	3 053	4 087	4 916	6 028	9 025	21 697
10 699	11 889	12 980	14 883	16 690	20 004	32 930
212 260	233 694	254 768	280 193	313 007	351 394	484 210
8 264	10 192	10 756	13 553	16 792	20 663	35 537
19 004	21 922	24 406	27 740	32 451	38 991	58 950
112 280	120 368	127 901	137 026	147 771	159 309	192 937
72 711	81 212	91 703	101 874	115 993	132 431	196 786



第十七表 平均每戶最終消費支出

民 國 七

	總 平 均	按 農 家 、 非
		農 家
家庭戶數	4 427 000	849 389
1. 食品、飲料和菸草	96 710	91 657
1.1 食品	88 875	82 257
1.2 非酒精性飲料	1 313	1 119
1.3 酒精性飲料	1 861	2 180
1.4 菸草	4 661	6 101
2. 衣著、鞋、襪類	15 110	11 184
3. 房地租、水費、燃料和動力	60 122	41 505
3.1 房地租和水費	48 902	31 432
3.2 燃料和動力	11 220	10 073
4. 家庭器具及設備和家庭管理	11 108	6 434
4.1 家庭器具及設備	6 501	3 959
4.2 家庭管理	4 607	2 475
5. 醫療和保健	14 013	14 194
6. 運輸及通訊	21 269	18 755
6.1 個人運輸設備	4 491	3 452
6.2 個人運輸設備之運轉費用	8 978	9 705
6.3 外購交通費用	7 800	5 598
7. 娛樂教育和文化服務	25 917	16 244
7.1 設備和附屬品	3 779	2 501
7.2 娛樂和文化服務	2 045	1 067
7.3 書報雜誌文具	2 453	1 745
7.4 教育	11 995	8 290
7.5 旅遊費用	5 645	2 641
8. 雜項支出	14 224	12 023
最終消費支出合計	258 473	211 996
(1) 耐久財	13 096	8 869
(2) 半耐久財	26 147	20 445
(3) 非耐久財	124 575	117 100
(4) 勞務	94 655	65 581

## 按農家、非農家與都市化程度地區分

十 五 年

金額單位：新臺幣元

農 家 分	按 都 市 化 程 度 地 區 分		
	都 市	城 鎮	鄉 村
3 577 611	2 461 138	1 119 522	846 340
97 910	99 842	97 570	86 467
90 446	92 574	89 274	77 590
1 359	1 438	1 252	1 031
1 786	1 739	1 945	2 107
4 319	4 091	5 099	5 739
16 042	17 803	13 035	10 027
64 542	73 255	49 173	36 415
53 050	61 137	38 378	27 243
11 492	12 118	10 795	9 172
12 217	13 649	8 916	6 616
7 104	7 859	5 297	4 141
5 113	5 790	3 619	2 475
13 970	14 449	13 151	13 885
21 867	23 186	20 294	16 985
4 738	4 775	4 680	3 414
8 806	9 148	9 052	8 388
8 323	9 263	6 562	5 183
28 213	32 295	20 574	14 435
4 082	4 375	3 411	2 528
2 277	2 563	1 702	993
2 621	2 895	2 154	1 563
12 875	14 597	9 988	7 086
6 358	7 865	3 319	2 265
14 747	15 646	13 138	11 526
269 508	290 125	235 851	196 356
14 099	14 964	12 068	9 021
27 501	30 196	22 796	18 807
126 350	129 918	124 176	109 566
101 558	115 046	76 814	58 960

第十八表 平均每戶資本交易值按

民 國 七

	總 平 均	農 業 雇 主	農業自營作業者	非 農 業 雇 主
家庭戶數	4 427 000	6 051	405 163	189 582
1. 儲 蓄	83 254	220 001	64 634	181 285
2. 固定資本消耗準備	20 113	150 205	22 045	62 005
(1) 私有住宅	13 845	15 460	10 852	19 112
(2) 其他營建物	81	—	436	180
(3) 其他非公司企業	6 187	134 745	10 757	42 713
3. 資本形成毛額	9 224	25 794	1 430	32 547
(1) 私有住宅	8 264	25 794	3 333	17 750
(2) 其他營建物	101	—	—	—
(3) 其他非公司企業	859	—	-1 903	14 797
4. 土地購入淨額	3 900	—	401	15 850

## 經濟戶長社會經濟特性分

十 五 年

金額單位：新臺幣元

非農業自營者 作業者	農業受雇者	非農業經理 管理和專業者 受雇者	文書推銷和 服務工作者	非農業體力 勞動者	軍職人員	其 他
772 220	149 552	273 664	941 662	1 372 521	71 883	244 702
76 123	53 158	163 605	95 925	67 965	109 666	15 027
28 253	10 903	25 229	17 322	12 794	11 555	9 772
13 903	8 803	24 748	15 824	11 849	11 395	9 678
71	81	7	55	21	—	—
14 279	2 019	474	1 443	924	160	94
8 017	3 162	5 603	11 822	7 510	22 265	10 984
5 481	4 987	6 311	10 907	7 427	22 265	12 024
577	—	—	—	—	—	—
1 959	-1 825	-708	915	83	—	-1 040
2 815	1 144	3 123	4 674	3 684	16 548	1 024

第十九表 家庭住宅概況

民 國 七

	總 計	0/1 專門性、技術性及 有 關 人 員	2. 行政及主管人員
全體家庭	4 427 000	272 376	189 132
1. 住宅所有權			
自 有	3 433 484	209 605	153 189
租 押	589 123	27 341	22 129
配 住	95 406	14 848	5 140
其 他(含借用)	308 987	20 582	8 674
2. 住宅用途			
專 用	3 985 967	249 801	163 180
併 用	436 541	22 028	25 952
其 他	4 492	547	—
3. 建築式樣			
平 房	1 445 498	41 521	18 550
二～三層	1 749 633	111 930	73 216
四～五層	1 078 782	98 797	74 194
六層以上	153 087	20 128	23 172
4. 具有自來水設備	3 627 015	252 005	179 766
5. 具有電燈設備	4 424 737	272 376	189 132
6. 平均每戶建坪(坪)	31.0	35.0	39.6
7. 平均每戶房間數(間)	4.2	4.5	4.6

## 按經濟戶長職業分

十 五 年

單位：戶

3. 監督及佐理人員	4. 買賣工作人員	5. 服務工作人員	6. 農、林、漁、牧 工 作 人 員	61. 農 事 、 畜 牧 工 作 者
506 552	629 020	336 650	551 906	466 834
401 306	465 543	225 887	527 038	449 396
44 876	126 392	64 198	12 316	7 265
26 993	1 633	15 711	2 114	1 345
33 377	35 452	30 854	10 438	8 828
488 363	452 498	285 650	540 037	457 442
18 189	176 247	49 447	11 356	8 879
—	275	1 553	513	513
92 961	129 105	107 868	377 030	334 263
192 376	299 128	132 170	168 461	129 126
189 500	171 894	84 590	6 131	3 445
31 715	28 893	12 022	284	—
455 864	553 482	292 324	347 680	289 234
506 552	628 754	336 650	551 613	466 541
33.0	32.1	27.8	32.8	33.1
4.4	4.1	3.9	4.6	4.6

第十九表 家庭住宅概況

民 國 七

	62. 林、漁工作者	7/8/9. 生產及有關工人、運輸設備操作工及體力工	7. 生產及有關工人
全體家庭	85 072	1 624 779	1 262 462
1. 住宅所有權			
自    有	77 642	1 252 575	988 040
租    押	5 051	262 624	189 821
配    住	769	12 008	8 808
其    他(含借用)	1 610	97 572	75 793
2. 住宅用途			
專    用	82 595	1 496 984	1 152 279
併    用	2 477	127 252	109 640
其    他	—	543	543
3. 建築式樣			
平    房	42 767	522 372	416 397
二～三層	39 335	697 373	559 866
四～五層	2 686	381 817	271 762
六層以上	284	23 217	14 437
4. 具有自來水設備	58 446	1 280 347	978 486
5. 具有電燈設備	85 072	1 624 139	1 261 922
6. 平均每戶建坪(坪)	31.1	29.8	30.1
7. 平均每戶房間數(間)	4.4	4.1	4.2

## 按經濟戶長職業分(續)

十 五 年

單位：戶

8. 運輸設備操作工	9. 體 力 工	10. 職業不能分類 之 工 作 者	11. 現 役 軍 人	12. 無 職 業 者
247 038	115 279	—	71 883	244 702
179 732	84 803	—	43 914	154 427
51 353	21 450	—	9 964	19 283
2 935	265	—	12 580	4 379
13 018	8 761	—	5 425	66 613
235 127	109 578	—	70 547	238 907
11 911	5 701	—	1 336	4 734
—	—	—	—	1 061
62 768	43 207	—	20 289	135 802
99 065	38 442	—	17 589	57 390
80 321	29 734	—	28 783	43 076
4 884	3 896	—	5 222	8 434
210 144	91 717	—	66 070	199 477
246 938	115 279	—	71 883	243 638
28.8	27.6	—	29.4	22.6
4.1	4.0	—	4.2	3.4



第二十表 家庭住宅概況按農家

民 國 七

	總 計	按 農 家 、 非 農 家 分	
		農 家	非 農 家
全體家庭	4 427 000	849 389	3 577 611
1. 住宅所有權			
自 有	3 433 484	824 515	2 608 969
租 押	589 123	13 698	575 425
配 住	95 406	2 171	93 235
其 他(含借用)	308 987	9 005	299 982
2. 住宅用途			
專 用	3 985 967	802 396	3 183 571
併 用	436 541	46 455	390 086
其 他	4 492	538	3 954
3. 建築式樣			
平 房	1 445 498	538 029	907 469
二～三層	1 749 633	305 214	1 444 419
四～五層	1 078 782	5 874	1 072 908
六層以上	153 087	272	152 815
4. 具有自來水設備	3 627 015	519 826	3 107 189
5. 具有電燈設備	4 424 737	849 389	3 575 348
6. 平均每戶建坪(坪)	31.0	35.6	29.9
7. 平均每戶房間數(間)	4.2	4.8	4.1

## 、非農家及都市化程度地區分

十 五 年

單位：戶

按 都 市 化 程 度 分		
都 市	城 鎮	鄉 村
2 461 138	1 119 522	846 340
1 714 277	934 500	784 707
444 516	114 911	29 696
70 573	18 322	6 511
231 772	51 789	25 426
2 181 083	1 011 356	793 528
278 704	106 841	50 996
1 351	1 325	1 816
472 585	396 083	576 830
898 447	584 081	267 105
938 633	137 744	2 405
151 473	1 614	—
2 294 041	787 896	545 078
2 460 317	1 119 156	845 264
29.9	33.3	31.4
4.1	4.4	4.5

第二十一表 家庭住宅概況按

民 國 七

	總 計	農 業 雇 主	農業自營作業者	非 農 業 雇 主
全體家庭	4 427 000	6 051	405 163	189 582
1. 住宅所有權				
自 有	3 433 484	5 786	394 184	142 170
租 押	589 123	265	5 869	36 599
配 住	95 406	—	534	—
其 他(含借用)	308 987	—	4 576	10 813
2. 住宅用途				
專 用	3 985 967	5 520	397 370	118 497
併 用	436 541	531	7 536	71 085
其 他	4 492	—	257	—
3. 建築式樣				
平 房	1 445 498	1 830	279 057	19 879
二～三層	1 749 633	4 221	122 394	96 607
四～五層	1 078 782	—	3 712	61 677
六層以上	153 087	—	—	11 419
4. 具有自來水設備	3 627 015	4 987	253 223	172 387
5. 具有電燈設備	4 424 737	6 051	405 163	189 582
6. 平均每戶建坪(坪)	31.0	35.3	34.7	36.5
7. 平均每戶房間數(間)	4.2	4.4	4.8	4.3

## 經濟戶長社會經濟特性分

十 五 年

單位：戶

非農業自營者 作 業 者	農業受雇者	非農業經理 管理和專業 受 雇 者	文書推銷和 服務工作者	非農業體力 勞 動 者	軍 職 人 員	其 他
772 220	149 552	273 664	941 662	1 372 521	71 883	244 702
571 337	133 785	216 996	706 029	1 064 856	43 914	154 427
163 044	6 456	25 708	114 178	207 757	9 964	19 283
1 076	2 645	13 845	48 306	12 041	12 580	4 379
36 763	6 666	17 115	73 149	87 867	5 425	66 613
514 540	145 741	264 664	902 490	1 327 691	70 547	238 907
256 885	3 555	9 000	37 593	44 286	1 336	4 734
795	256	—	1 579	544	—	1 061
190 064	99 092	30 743	208 345	460 397	20 289	135 802
380 612	46 683	79 561	367 875	576 701	17 589	57 390
182 190	3 493	120 195	320 429	315 227	28 783	43 076
19 354	284	43 165	45 013	20 196	5 222	8 434
660 815	95 663	260 802	843 155	1 070 436	66 070	199 477
771 683	149 259	273 664	941 662	1 372 152	71 883	243 638
31.5	27.8	35.4	31.8	29.4	29.4	22.6
4.1	4.0	4.6	4.3	4.1	4.2	3.4

第二十二表 經濟戶長社會經濟特性別平均每戶

民 國 七

	總 平 均			家 庭 戶 數
	家 庭 戶 數	平均每戶人數	平 均 每 戶 可 支 配 所 得	
全體家庭	4 427 000	4.53	341 728	442 622
1. 農業全體	560 766	4.69	257 370	56 027
(1) 農業雇主	6 051	4.76	546 279	707
(2) 農業自營作業者	405 163	4.72	261 641	40 502
(3) 農業受雇者	149 552	4.63	234 109	14 981
2. 非農業全體	3 866 234	4.50	353 963	386 753
(1) 非農業雇主	189 582	4.94	559 223	18 874
(2) 非農業自營作業者	772 220	4.91	343 327	77 308
(3) 非農業經理管理和專業受雇者	273 664	4.31	562 867	27 501
(4) 非農業文書推銷和服務工作者	941 662	4.31	385 524	94 078
(5) 非農業體力勞動者	1 372 521	4.86	301 021	137 249
(6) 軍職人員	71 883	4.03	379 114	7 235
(7) 其 他	244 702	2.03	162 985	24 419

## 可支配所得依可支配所得按戶數十等分位分

十 五 年

金額單位：新臺幣元

依 可 支 配 所 得 按 戶 數 十 等 分 位 組						
1		2			3	
平均每戶人數	平 均 每 戶 可 支 配 所 得	家 庭 戶 數	平均每戶人數	平 均 每 戶 可 支 配 所 得	家 庭 戶 數	平均每戶人數
2.40	107 428	442 696	3.77	176 055	442 900	4.26
2.34	78 761	56 159	3.04	123 155	56 156	4.03
3.76	157 681	490	5.00	276 900	543	6.98
2.40	78 252	40 678	2.99	121 390	40 489	3.81
2.23	79 567	14 955	3.27	126 704	15 002	4.37
2.43	117 132	386 542	3.80	188 314	386 671	4.23
3.90	213 278	19 015	4.56	291 047	18 895	4.33
3.20	135 214	77 021	4.28	201 452	77 370	4.61
3.32	230 799	27 114	4.00	309 747	27 611	4.44
2.72	153 571	94 186	3.71	219 827	94 318	3.99
3.25	137 925	137 340	4.05	184 764	137 280	4.45
2.81	199 692	7 057	3.57	234 821	7 299	4.17
1.45	43 099	24 452	1.50	70 753	24 557	1.48

第二十二表 經濟戶長社會經濟特性別平均每戶

	民國七			
	依 可 支 配			
	3	4		
	平 均 每 戶 可 支 配 所 得	家 庭 戶 數	平 均 每 戶 人 數	平 均 每 戶 可 支 配 所 得
全體家庭	214 748	442 449	4.48	247 038
1. 農業全體	156 301	56 014	4.43	181 547
(1) 農業雇主	331 352	778	6.03	411 157
(2) 農業自營作業者	156 917	40 403	4.40	184 552
(3) 農業受雇者	154 082	14 808	4.31	172 189
2. 非農業全體	225 850	386 634	4.47	257 983
(1) 非農業雇主	340 094	19 003	4.99	379 332
(2) 非農業自營作業者	236 127	77 238	4.73	263 895
(3) 非農業經理管理和專業受雇者	358 012	27 220	4.06	409 589
(4) 非農業文書推銷和服務工作者	258 623	94 163	4.18	292 485
(5) 非農業體力勞動者	212 255	137 121	4.57	235 989
(6) 軍職人員	268 505	7 284	4.15	298 219
(7) 其 他	86 636	24 335	1.50	103 248

## 可支配所得依可支配所得按戶數十等分位分(續一)

十 五 年

金額單位：新臺幣元

所 得 按 戶 數 十 等 分 位 組						
5			6			7
家 庭 戶 數	平均每戶人數	平 均 每 戶 可 支 配 所 得	家 庭 戶 數	平均每戶人數	平 均 每 戶 可 支 配 所 得	家 庭 戶 數
442 907	4.68	279 320	442 578	4.75	314 700	442 727
56 047	4.71	207 978	55 971	5.04	235 292	56 263
543	3.99	474 343	549	4.51	502 061	533
40 530	4.85	213 387	40 612	4.93	240 823	40 304
14 963	4.92	193 893	14 964	4.59	215 276	15 060
386 636	4.59	290 539	386 626	4.75	325 894	386 537
18 872	4.97	412 944	19 215	4.97	463 684	18 720
77 272	4.70	291 651	77 140	5.07	320 779	77 161
27 345	4.35	463 011	27 320	4.22	527 829	27 447
94 215	4.39	327 456	94 143	4.42	369 648	94 182
137 203	4.82	260 579	137 241	4.97	287 628	137 364
6 986	4.19	334 213	7 248	4.21	369 105	7 236
24 570	1.71	121 467	24 394	2.11	142 869	24 670



第二十二表 經濟戶長社會經濟特性別平均每戶

	民國七			
	依 可 支 配			
	7		8	
	平均每戶人數	平 均 每 戶 可 支 配 所 得	家 庭 戶 數	平均每戶人數
全體家庭	4.89	358 641	442 822	5.07
1. 農業全體	5.30	267 095	56 017	5.61
(1) 農業雇主	5.49	548 650	805	5.02
(2) 農業自營作業者	5.25	272 147	40 690	5.64
(3) 農業受雇者	5.41	245 105	14 999	5.52
2. 非農業全體	4.85	370 123	386 492	5.03
(1) 非農業雇主	5.47	526 843	19 186	4.95
(2) 非農業自營作業者	5.15	360 676	77 325	5.36
(3) 非農業經理管理和專業受雇者	4.07	604 110	27 421	4.74
(4) 非農業文書推銷和服務工作者	4.62	415 436	94 142	4.77
(5) 非農業體力勞動者	4.99	318 039	137 093	5.07
(6) 軍職人員	3.81	411 046	7 241	4.12
(7) 其 他	2.28	171 690	24 267	2.40

## 可支配所得依可支配所得按戶數十等分位分(續完)

十 五 年

金額單位：新臺幣元

所 得 按 戶 數 十 等 分 位 組						
	9			10		
平 均 每 戶 可 支 配 所 得	家 庭 戶 數	平 均 每 戶 人 數	平 均 每 戶 可 支 配 所 得	家 庭 戶 數	平 均 每 戶 人 數	平 均 每 戶 可 支 配 所 得
415 344	442 523	5.28	504 565	442 776	5.70	799 386
312 388	56 051	5.93	388 876	56 061	6.53	622 522
625 364	560	3.01	689 892	543	3.57	1 552 818
320 208	40 513	5.98	397 667	40 442	6.93	631 834
284 178	14 975	5.74	341 718	14 845	5.95	530 130
427 549	386 736	5.24	518 358	386 607	5.65	817 956
616 755	18 914	5.55	767 250	18 888	5.72	1 583 773
407 810	77 257	5.62	489 162	77 128	6.39	726 923
687 238	27 219	4.81	816 629	27 466	5.04	1 220 480
469 758	94 120	4.88	553 925	94 115	5.38	794 876
357 694	137 378	5.73	419 631	137 252	6.68	595 662
458 844	6 988	4.46	528 069	7 309	4.77	686 940
207 859	24 653	2.77	254 826	24 385	3.08	427 669

第二十三表 經濟戶長職業別平均每戶可支配

民 國 七

	總 平 均			
	家 庭 戶 數	平均每戶人數	平 均 每 戶 可 支 配 所 得	家 庭 戶 數
全體家庭	4 427 000	4.53	341 728	442 622
0/1. 專門性、技術性及有關人員	272 376	4.28	504 446	27 172
2. 行政及主管人員	189 132	4.66	626 243	18 882
3. 監督及佐理人員	506 552	4.41	416 862	50 553
4. 買賣工作人員	629 020	4.72	365 666	63 024
5. 服務工作人員	336 650	4.35	318 244	33 651
6. 農、林、漁、牧工作人員	551 906	4.70	255 802	55 221
(61) 農事、畜牧工作者	466 834	4.63	247 803	46 771
(62) 林、漁工作者	85 072	5.12	299 693	8 452
7/8/9. 生產及有關工人、運輸設備操作工及體力工	1 624 779	4.90	307 956	162 462
7. 生產及有關工人	1 262 462	4.93	307 260	126 203
8. 運輸設備操作工	247 038	4.83	321 821	24 677
9. 體力工	115 279	4.66	285 871	11 555
10. 職業不能分類之工作者	—	—	—	—
11. 現役軍人	71 883	4.03	379 113	7 235
12. 無職業者	244 702	2.03	162 985	24 419

## 所得依可支配所得按戶數十等分位分

十 五 年

金額單位：新臺幣元

依 可 支 配 所 得 按 戶 數 十 等 分 位 組						
1		2			3	
平均每戶人數	平 均 每 戶 可 支 配 所 得	家 庭 戶 數	平均每戶人數	平 均 每 戶 可 支 配 所 得	家 庭 戶 數	平均每戶人數
2.40	107 428	442 696	3.77	176 055	442 900	4.26
3.14	213 052	27 267	3.90	289 257	27 208	3.99
3.33	243 400	18 883	4.48	330 367	18 897	4.63
3.11	186 921	50 794	3.93	246 394	50 596	4.10
3.09	139 791	62 878	4.08	208 857	62 692	4.46
2.25	111 819	33 803	3.27	169 900	33 424	3.78
2.35	78 679	55 090	3.05	122 671	55 381	4.00
2.30	76 626	46 487	2.99	116 554	46 700	3.69
3.15	108 828	8 485	4.70	164 940	8 609	4.16
3.38	140 361	162 372	4.14	188 622	162 673	4.53
3.36	138 715	126 145	4.13	186 055	126 274	4.56
3.98	169 389	24 688	4.29	211 714	24 687	4.76
2.51	119 956	11 627	3.75	170 701	11 447	4.10
—	—	—	—	—	—	—
2.81	199 692	7 057	3.57	234 821	7 299	4.17
1.45	43 098	24 452	1.50	70 752	24 557	1.48

第二十三表 經濟戶長職業別平均每戶可支配

民 國 七

	依 可 支 配			
	3	4		
	平 均 每 戶 可 支 配 所 得	家 庭 戶 數	平 均 每 戶 人 數	平 均 每 戶 可 支 配 所 得
全體家庭	214 747	442 449	4.48	247 037
0/1. 專門性、技術性及有關人員	332 836	27 259	4.17	372 877
2. 行政及主管人員	382 800	19 092	4.78	428 105
3. 監督及佐理人員	282 337	50 788	4.36	318 140
4. 買賣工作人員	242 646	62 961	4.62	272 273
5. 服務工作人員	207 135	33 663	4.06	241 189
6. 農、林、漁、牧工作人員	155 684	55 150	4.42	180 758
(61) 農事、畜牧工作者	149 253	46 818	4.33	174 642
(62) 林、漁工作者	188 709	8 504	4.76	212 704
7/8/9. 生產及有關工人、運輸設備操作工及體力工	216 589	162 422	4.58	241 148
7. 生產及有關工人	214 321	126 337	4.61	239 013
8. 運輸設備操作工	236 159	24 839	4.68	256 715
9. 體力工	197 437	11 477	4.04	222 346
10. 職業不能分類之工作者	—	—	—	—
11. 現役軍人	268 505	7 284	4.15	298 219
12. 無職業者	86 636	24 335	1.50	103 247

## 所得依可支配所得按戶數十等分位分(續一)

十 五 年

金額單位：新臺幣元

所 得 按 戶 數 十 等 分 位 組						
5			6			7
家 庭 戶 數	平均每戶人數	平 均 每 戶 可 支 配 所 得	家 庭 戶 數	平均每戶人數	平 均 每 戶 可 支 配 所 得	家 庭 戶 數
442 907	4.68	279 320	442 578	4.75	314 699	442 727
27 374	4.35	416 761	27 020	4.36	464 906	27 426
18 934	4.42	492 483	18 658	4.58	562 185	19 126
50 549	4.28	360 508	50 508	4.56	399 648	50 738
62 829	4.66	303 367	63 148	4.74	338 504	62 648
33 808	4.20	272 961	33 556	4.61	305 303	33 723
55 076	4.65	207 017	55 320	5.11	234 175	54 976
46 719	4.59	200 855	46 639	5.07	227 987	46 754
8 580	5.11	239 195	8 285	5.09	272 443	8 569
162 341	4.91	266 164	162 465	4.93	293 196	162 560
126 269	4.98	265 194	126 367	4.99	292 685	126 076
24 593	4.37	278 045	24 865	4.74	303 009	24 701
11 660	4.08	248 088	11 411	5.15	273 830	11 513
—	—	—	—	—	—	—
6 986	4.19	334 213	7 248	4.21	369 105	7 236
24 570	1.71	121 466	24 394	2.11	142 869	24 670

第二十三表 經濟戶長職業別平均每戶可支配

	民 國 七			
	依 可 支 配			
	7		8	
	平均每戶人數	平 均 每 戶 可 支 配 所 得	家 庭 戶 數	平均每戶人數
全體家庭	4.89	358 640	442 822	5.07
0/1. 專門性、技術性及有關人員	4.41	526 445	27 244	4.56
2. 行政及主管人員	4.32	642 729	18 915	4.94
3. 監督及佐理人員	4.61	443 731	50 624	4.95
4. 買賣工作人員	4.98	379 619	63 144	5.24
5. 服務工作人員	4.87	341 697	33 768	5.11
6. 農、林、漁、牧工作人員	5.32	265 710	55 257	5.59
(61) 農事、畜牧工作者	5.30	258 877	46 504	5.58
(62) 林、漁工作者	5.58	313 369	8 525	5.83
7/8/9. 生產及有關工人、運輸設備操作工及體力工	5.04	323 908	162 645	5.17
7. 生產及有關工人	5.03	323 748	126 417	5.22
8. 運輸設備操作工	5.02	335 153	24 551	4.94
9. 體力工	5.07	306 153	11 561	5.66
10. 職業不能分類之工作者	—	—	—	—
11. 現役軍人	3.81	411 046	7 241	4.12
12. 無職業者	2.28	171 690	24 267	2.40

## 所得依可支配所得按戶數十等分位分(續完)

十 五 年

金額單位：新臺幣元

所 得 按 戶 數 十 等 分 位 組						
	9			10		
平 均 每 戶 可 支 配 所 得	家 庭 戶 數	平均每戶人數	平 均 每 戶 可 支 配 所 得	家 庭 戶 數	平均每戶人數	平 均 每 戶 可 支 配 所 得
415 343	442 523	5.28	504 565	442 776	5.70	799 386
599 721	27 057	4.94	696 511	27 349	4.94	1 130 207
730 231	18 762	5.47	906 666	18 983	5.67	1 541 973
495 454	50 864	4.69	588 288	50 538	5.50	847 434
436 922	62 693	5.23	527 342	63 003	6.07	807 037
393 205	33 616	5.44	466 696	33 638	5.85	672 640
309 689	55 142	5.89	383 957	55 293	6.65	619 183
298 640	46 630	5.74	371 680	46 812	6.69	602 296
364 109	8 645	6.02	430 521	8 418	6.79	703 507
364 904	162 301	5.69	429 052	162 538	6.60	615 529
365 229	126 098	5.72	428 575	126 276	6.72	619 015
374 274	24 612	5.50	439 579	24 825	5.99	613 495
338 390	11 598	5.50	403 909	11 430	6.74	580 350
—	—	—	—	—	—	—
458 843	6 988	4.46	528 068	7 309	4.77	686 939
207 859	24 653	2.77	254 826	24 385	3.08	427 668



第二十四表 平均每戶可支配所得及最終消費支

民 國 七

年 齡 組 別	合 計			農
	戶 數	可 支 配 所 得	最 終 消 費 支 出	戶 數
全 體 家 庭	4 427 000	341 728	258 474	6 051
未 滿 20 歲	32 799	227 136	186 681	—
20 ～ 24 歲	141 247	298 769	229 415	—
25 ～ 29 歲	502 377	322 003	243 598	—
30 ～ 34 歲	801 526	338 602	257 184	808
35 ～ 39 歲	741 089	346 799	271 309	704
40 ～ 44 歲	515 472	349 396	280 983	1 091
45 ～ 49 歲	469 272	386 251	288 277	1 565
50 ～ 54 歲	384 688	387 268	284 901	266
55 ～ 59 歲	376 957	369 736	258 523	1 075
60 ～ 64 歲	246 802	308 235	216 810	542
65 歲 以 上	214 771	219 856	165 182	—

## 出按經濟戶長年齡、社會經濟特性分

十 五 年

金額單位：新臺幣元

業 雇 主		農 業 自 營 作 業 者			非 農 業 雇 主	
可 支 配 所 得	最 終 消 費 支 出	戶 數	可 支 配 所 得	最 終 消 費 支 出	戶 數	可 支 配 所 得
546 279	326 278	405 163	261 641	197 007	189 582	559 223
—	—	279	158 768	135 260	—	—
—	—	3 511	185 343	177 572	1 888	491 668
—	—	14 288	314 557	217 363	19 339	402 810
511 564	273 820	26 463	252 981	195 473	42 429	485 549
368 214	729 693	42 853	260 471	207 856	40 795	498 757
495 393	384 522	46 929	265 915	222 204	28 326	485 476
801 067	248 786	61 902	284 250	217 006	22 255	785 207
339 634	336 992	72 814	292 613	205 627	12 717	565 229
500 710	267 691	65 684	268 297	194 036	11 033	908 494
387 855	97 941	35 631	224 071	167 510	5 428	649 750
—	—	34 809	171 605	127 147	5 372	816 751

第二十四表 平均每戶可支配所得及最終消費支

民 國 七

年 齡 組 別	非 農 業 雇 主	非 農 業 自 營 作 業 者		
	最 終 消 費 支 出	戶 數	可 支 配 所 得	最 終 消 費 支 出
全 體 家 庭	377 938	772 220	343 327	267 204
未 滿 20 歲	—	276	229 217	174 278
20 ~ 24 歲	357 875	10 152	362 182	241 632
25 ~ 29 歲	313 434	77 986	319 227	242 871
30 ~ 34 歲	348 627	139 677	325 171	251 096
35 ~ 39 歲	368 139	144 393	330 623	263 912
40 ~ 44 歲	372 763	115 085	336 815	282 014
45 ~ 49 歲	450 075	103 458	365 670	289 277
50 ~ 54 歲	411 637	74 405	402 931	300 507
55 ~ 59 歲	446 282	46 969	371 831	271 058
60 ~ 64 歲	405 394	34 384	357 294	257 363
65 歲 以 上	403 687	25 435	275 461	212 149

## 出按經濟戶長年齡、社會經濟特性分(續一)

十 五 年

金額單位：新臺幣元

農 業 受 雇 者			非 農 業 經 理 管 理 和 專 業 受 雇 者			文 書 推 銷 和 服 務 工 作 者
戶 數	可 支 配 所 得	最 終 消 費 支 出	戶 數	可 支 配 所 得	最 終 消 費 支 出	戶 數
149 552	234 109	180 951	273 664	562 867	399 261	941 662
1 878	199 998	164 881	276	448 670	456 840	6 472
3 299	215 715	166 288	4 075	435 998	255 989	47 502
10 592	234 673	178 062	24 391	451 869	321 450	119 371
18 620	197 188	168 838	59 621	505 302	355 697	193 964
21 886	250 863	192 882	60 311	539 946	400 317	160 663
17 619	230 890	199 564	36 331	559 947	411 834	92 633
21 414	253 160	202 813	25 166	643 101	456 362	77 179
22 909	265 161	193 180	20 290	645 088	465 981	73 352
15 205	245 893	162 443	19 926	716 240	486 855	97 533
11 569	199 407	142 398	17 054	624 711	401 132	57 536
4 561	146 242	120 618	6 223	623 632	395 208	15 457

第二十四表 平均每戶可支配所得及最終消費支

民 國 七

年 齡 組 別	文 書 推 銷 和 服 務 工 作 者		非 農 業 體 力 勞	
	可 支 配 所 得	最 終 消 費 支 出	戶 數	可 支 配 所 得
全 體 家 庭	385 524	289 599	1 372 521	301 021
未 滿 20 歲	224 232	183 877	21 168	235 729
20 ~ 24 歲	311 805	253 483	63 468	281 778
25 ~ 29 歲	350 299	269 069	217 462	292 730
30 ~ 34 歲	372 449	276 943	297 696	282 771
35 ~ 39 歲	388 382	301 510	252 272	282 820
40 ~ 44 歲	391 833	305 605	168 565	301 868
45 ~ 49 歲	429 660	331 444	149 006	335 617
50 ~ 54 歲	435 833	334 733	96 916	369 935
55 ~ 59 歲	415 247	291 741	77 263	341 651
60 ~ 64 歲	390 974	254 294	22 755	284 842
65 歲 以 上	381 218	237 244	5 950	247 805

## 出按經濟戶長年齡、社會經濟特性分(續完)

十 五 年

金額單位：新臺幣元

動 者	軍 職 人 員			其 他		
最終消費支出	戶 數	可 支 配 所 得	最終消費支出	戶 數	可 支 配 所 得	最終消費支出
233 056	71 883	379 114	269 448	244 702	162 985	147 958
192 031	555	219 922	170 442	1 895	147 569	132 897
214 008	4 654	282 229	216 634	2 698	165 770	158 791
221 186	13 893	334 951	244 699	5 055	188 570	183 109
225 369	15 926	431 195	285 168	6 322	187 176	186 676
226 855	11 259	405 358	278 864	5 953	190 828	225 448
248 369	5 926	417 107	274 539	2 967	170 630	234 589
256 506	2 716	432 505	302 678	4 611	249 657	230 335
259 158	6 458	378 425	309 716	4 561	215 651	305 053
243 717	9 410	351 721	257 632	32 859	167 623	148 638
204 782	1 086	305 404	286 900	60 817	161 104	137 250
186 977	—	—	—	116 964	153 351	134 201

第二十五表 平均每戶可支配所得及最終消

民 國 七

	總 平 均			專 門 性、技 術 性 及	
	戶 數	可 支 配 所 得	最 終 消 費 支 出	戶 數	可 支 配 所 得
全 體 家 庭	4 427 000	341 728	258 474	272 376	504 447
1. 研 究 院(所)	24 799	641 343	453 843	12 777	671 421
2. 大 學 教 育	357 536	518 795	359 226	115 624	569 180
3. 專 科 教 育	356 078	426 059	313 354	87 506	451 259
4. 高 中 教 育	940 644	368 603	281 700	39 602	417 242
5. 國 中 教 育	723 897	317 843	248 632	8 559	371 022
6. 國 小 教 育	1 702 094	299 224	230 534	8 036	465 348
7. 補 習 自 修 或 不 識 字	321 952	228 633	172 820	272	305 260

	買 賣 工 作 人 員			服 務 工 作	
	戶 數	可 支 配 所 得	最 終 消 費 支 出	戶 數	可 支 配 所 得
全 體 家 庭	629 020	365 666	286 824	336 650	318 245
1. 研 究 院(所)	542	896 479	537 916	267	277 865
2. 大 學 教 育	30 229	534 873	399 565	8 971	476 801
3. 專 科 教 育	41 304	445 830	326 552	20 934	419 697
4. 高 中 教 育	165 309	384 220	305 089	75 837	335 139
5. 國 中 教 育	110 529	339 132	276 046	54 286	299 176
6. 國 小 教 育	248 592	339 285	266 962	147 750	302 007
7. 補 習 自 修 或 不 識 字	32 515	295 247	222 987	28 605	269 918

## 費支出按經濟戶長教育程度及職業分

十 五 年

金額單位：新臺幣元

有 關 人 員	行 政 及 主 管 人 員			監 督 及 佐 理 人 員		
最終消費支出	戶 數	可 支 配 所 得	最終消費支出	戶 數	可 支 配 所 得	最終消費支出
345 919	189 132	626 243	423 523	506 552	416 863	311 574
457 520	3 534	783 858	593 626	6 039	574 632	429 224
370 559	44 801	680 439	456 267	96 426	489 983	349 584
326 251	28 569	586 994	407 831	103 856	420 972	314 901
314 996	56 191	662 294	417 222	212 066	382 974	295 194
254 407	23 449	565 237	430 630	53 658	378 807	294 434
282 550	31 234	551 288	381 754	32 585	450 817	310 553
211 400	1 354	539 287	329 144	1 922	256 679	158 358

人 員	農、林、漁、牧工作人 員			農 事、畜 牧 工 作 者		
最終消費支出	戶 數	可 支 配 所 得	最終消費支出	戶 數	可 支 配 所 得	最終消費支出
248 060	551 906	255 802	193 175	466 834	247 804	187 939
242 344	271	318 247	290 620	—	—	—
339 103	1 108	367 186	186 703	1 108	367 186	186 703
299 424	5 345	371 120	262 988	5 076	366 884	251 515
266 963	31 663	331 478	240 820	27 301	311 240	222 841
239 015	64 890	278 952	211 807	54 222	272 485	211 939
237 923	337 835	252 214	191 587	285 750	245 112	186 832
201 378	110 794	224 727	169 949	93 377	215 272	163 743



第二十五表 平均每戶可支配所得及最終消

民 國 七

	林、漁工作者			生產及有關工人、運輸設備操	
	戶數	可支配所得	最終消費支出	戶數	可支配所得
全體家庭	85 072	299 694	221 912	1 624 779	307 957
1. 研究院(所)	271	318 247	290 620	838	260 702
2. 大學教育	—	—	—	6 485	309 822
3. 專科教育	269	451 040	479 500	42 668	326 482
4. 高中教育	4 362	458 149	353 346	312 094	322 949
5. 國中教育	10 668	311 821	211 135	369 911	307 906
6. 國小教育	52 085	291 179	217 673	813 408	303 277
7. 補習自修或不識字	17 417	275 418	203 223	79 375	287 592

	體力工			職業不能分類之	
	戶數	可支配所得	最終消費支出	戶數	可支配所得
全體家庭	115 279	285 872	229 525	—	—
1. 研究院(所)	278	146 845	77 172	—	—
2. 大學教育	—	—	—	—	—
3. 專科教育	1 350	361 136	228 900	—	—
4. 高中教育	14 183	302 964	241 896	—	—
5. 國中教育	21 300	276 577	229 575	—	—
6. 國小教育	66 931	288 420	232 887	—	—
7. 補習自修或不識字	11 237	261 139	197 633	—	—

## 費支出按經濟戶長教育程度及職業分(續)

十 五 年

金額單位：新臺幣元

作工及體力工	生 產 及 有 關 工 人			運 輸 設 備 操 作 工		
最終消費支出	戶 數	可 支 配 所 得	最終消費支出	戶 數	可 支 配 所 得	最終消費支出
237 569	1 262 462	307 261	236 736	247 038	321 822	245 579
158 738	560	317 224	199 230	—	—	—
270 931	4 854	298 552	255 498	1 631	343 362	316 862
254 820	37 839	326 081	253 833	3 479	317 389	275 615
249 749	247 956	321 541	249 618	49 955	335 611	252 629
238 320	277 661	309 893	239 019	70 950	309 532	238 213
234 344	630 521	301 345	232 445	115 956	322 362	245 515
208 048	63 071	287 958	207 570	5 067	341 699	237 098

工 作 者	現 役 軍 人			無 職 業 者		
最終消費支出	戶 數	可 支 配 所 得	最終消費支出	戶 數	可 支 配 所 得	最終消費支出
—	71 883	379 114	269 448	244 702	162 985	147 958
—	266	688 910	410 600	265	141 555	158 127
—	32 959	407 252	283 699	20 933	270 430	239 129
—	15 371	396 398	269 910	10 525	239 862	236 658
—	13 068	335 741	250 229	34 814	205 818	199 370
—	4 850	307 389	224 448	33 765	181 105	160 925
—	5 369	311 913	261 078	77 285	143 935	126 990
—	—	—	—	67 115	108 104	96 523

第二十六表 平均每戶可支配所得及最終消費支出

民 國 七

	總 平 均			都	
	戶 數	可 支 配 所 得	最 終 消 費 支 出	戶 數	可 支 配 所 得
全 體 家 庭	4 427 000	341 728	258 474	2 461 138	380 101
1. 研 究 院(所)	24 799	641 343	453 843	20 718	662 768
2. 大 學 教 育	357 536	518 795	359 226	308 443	530 478
3. 專 科 教 育	356 078	426 059	313 354	269 915	437 112
4. 高 中 教 育	940 644	368 603	281 700	622 678	389 277
5. 國 中 教 育	723 897	317 843	248 632	378 998	329 183
6. 國 小 教 育	1 702 094	299 224	230 534	752 345	326 268
7. 補 習 自 修 或 不 識 字	321 952	228 633	172 820	108 041	254 772

## 按經濟戶長教育程度及都市化程度地區分

十 五 年

金額單位：新臺幣元

市	城 鎮			鄉 村		
最終消費支出	戶 數	可 支 配 所 得	最終消費支出	戶 數	可 支 配 所 得	最終消費支出
290 125	1 119 522	314 910	235 854	846 340	265 612	196 355
470 649	2 734	554 000	370 592	1 347	489 084	364 327
367 826	39 129	445 420	305 193	9 964	445 278	305 181
327 430	58 636	382 193	266 359	27 527	411 118	275 446
300 098	217 133	329 894	251 869	100 833	324 288	232 326
267 448	196 647	320 125	241 238	148 252	285 826	210 337
256 142	512 573	303 560	229 968	437 176	247 599	187 126
199 182	92 670	226 778	166 903	121 241	206 759	153 851

第二十七表 平均每戶可支配所得及最終消費

民 國 七

	總 平 均		
	戶 數	可 支 配 所 得	最 終 消 費 支 出
全體家庭	4 427 000	341 728	258 474
0. 農、林、漁、牧業	561 022	257 371	194 133
(01) 農、牧業	469 791	248 172	188 271
(02) 林業及伐木業	14 300	296 634	229 172
(03) 漁 業	76 931	306 249	223 418
1. 礦業及土石採取業	22 163	396 370	289 221
2/3. 製造業	1 161 227	348 939	263 343
4. 水電燃氣業	46 776	412 067	300 346
5. 營造業	434 449	313 564	241 913
6. 商 業	745 303	373 170	290 293
7. 運輸、倉儲及通信業	343 719	366 241	276 517
8. 金融、保險、不動產及工商服務業	110 375	499 729	344 352
9. 公共行政、社會服務及個人服務業	756 195	396 426	288 641
10. 其他不能歸類之行業	1 069	120 495	102 104
11. 無行業	244 702	162 985	147 958

## 支出按經濟戶長行業及從業身分分

十 五 年

金額單位：新臺幣元

雇 主			受 雇 者		
戶 數	可 支 配 所 得	最 終 消 費 支 出	戶 數	可 支 配 所 得	最 終 消 費 支 出
195 633	558 823	376 341	2 809 282	353 290	266 357
6 051	546 279	326 278	149 808	234 152	181 024
2 976	694 809	233 906	98 123	206 328	165 078
262	650 325	1 603 320	10 382	317 362	220 937
2 813	379 452	305 059	41 303	279 338	208 874
273	993 556	866 339	21 340	393 143	284 275
81 872	495 583	348 764	998 528	337 868	256 270
818	859 924	518 894	44 571	408 686	299 369
15 694	498 384	390 295	385 548	303 665	234 333
52 744	546 469	409 488	236 449	387 361	300 453
5 410	561 694	403 434	245 685	372 664	284 162
5 673	1 057 229	437 553	94 148	472 045	338 452
27 098	693 356	370 774	632 405	393 234	288 917
—	—	—	800	106 149	89 809
—	—	—	—	—	—

第二十七表 平均每戶可支配所得及最終消費

民 國 七

	自 營 作 業 者		
	戶 數	可 支 配 所 得	最 終 消 費 支 出
全體家庭	1 177 383	315 217	243 048
0. 農、林、漁、牧業	405 163	261 641	197 007
(01) 農、牧業	368 692	255 702	194 075
(02) 林業及伐木業	3 656	212 429	154 082
(03) 漁 業	32 815	333 845	234 726
1. 礦業及土石採取業	550	225 149	194 652
2/3. 製造業	80 827	337 163	264 191
4. 水電燃氣業	1 387	256 571	202 871
5. 營造業	33 207	341 148	259 790
6. 商 業	456 110	345 774	271 242
7. 運輸、倉儲及通信業	92 624	337 789	248 827
8. 金融、保險、不動產及工商服務業	10 554	447 027	346 883
9. 公共行政、社會服務及個人服務業	96 692	334 088	263 822
10. 其他不能歸類之行業	269	163 160	138 669
11. 無行業	—	—	—

## 支出按經濟戶長行業及從業身分分(續)

十 五 年

金額單位：新臺幣元

失 業 者			其 他		
戶 數	可 支 配 所 得	最 終 消 費 支 出	戶 數	可 支 配 所 得	最 終 消 費 支 出
44 067	159 160	165 131	200 635	163 825	144 186
—	—	—	—	—	—
—	—	—	—	—	—
—	—	—	—	—	—
—	—	—	—	—	—
—	—	—	—	—	—
—	—	—	—	—	—
—	—	—	—	—	—
—	—	—	—	—	—
—	—	—	—	—	—
—	—	—	—	—	—
—	—	—	—	—	—
—	—	—	—	—	—
—	—	—	—	—	—
44 067	159 160	165 131	200 635	163 825	144 186



第二十八表 平均每戶可支配所得及最終消費

民 國 七

	總 平 均			1 人	
	戶 數	可支配所得	最 終 消 費 支 出	戶 數	可支配所得
全體家庭	4 427 000	341 728	258 474	223 504	142 591
0/1. 專門性、技術性及有關人員	272 376	504 447	345 919	7 783	263 042
2. 行政及主管人員	189 132	626 243	423 523	3 250	254 572
3. 監督及佐理人員	506 552	416 863	311 574	13 163	219 532
4. 買賣工作人員	629 020	365 666	286 824	16 434	163 124
5. 服務工作人員	336 650	318 245	248 060	21 715	144 265
6. 農、林、漁、牧工作人員	551 906	255 802	193 175	24 029	128 975
(61) 農事、畜牧工作者	466 834	247 804	187 939	22 448	130 112
(62) 林、漁工作者	85 072	299 694	221 912	1 581	112 841
7/8/9. 生產及有關工人、運輸設備操作 工及體力工	1 624 779	307 957	237 569	38 195	162 227
7. 生產及有關工人	1 262 462	307 261	236 736	28 508	163 152
8. 運輸設備操作工	247 038	321 822	245 579	4 553	187 879
9. 體力工	115 279	285 872	229 525	5 134	134 336
10. 職業不能分類之工作者	—	—	—	—	—
11. 現役軍人	71 883	379 114	269 448	801	212 876
12. 無職業者	244 702	162 985	147 958	98 134	110 318

## 支出按經濟戶長職業及戶內人數分

十 五 年

金額單位：新臺幣元

最 終 消 費 支 出	2 人			3 人			4 人
	戶 數	可支配所得	最 終 消 費 支 出	戶 數	可支配所得	最 終 消 費 支 出	戶 數
101 881	417 238	232 520	171 124	570 004	304 649	226 811	1 046 587
155 798	20 130	459 701	287 973	43 077	432 980	293 232	94 764
176 178	12 687	442 012	331 925	27 488	585 698	391 700	51 847
144 917	38 208	330 789	230 893	78 791	376 654	277 388	156 944
111 611	47 069	270 172	200 791	79 534	315 288	239 495	149 177
97 202	32 793	221 836	170 455	48 818	265 185	217 790	84 813
79 266	81 980	152 792	109 630	73 319	205 429	153 963	79 107
78 739	74 652	145 743	108 008	64 499	204 442	153 599	66 390
86 760	7 328	224 599	126 152	8 820	212 651	156 626	12 717
109 155	86 095	214 335	153 053	178 899	254 180	192 149	383 251
109 770	69 659	213 444	152 137	135 564	252 844	189 909	295 902
110 968	8 090	264 573	177 064	27 552	280 820	212 128	62 850
104 136	8 346	173 078	137 424	15 783	219 151	176 505	24 499
—	—	—	—	—	—	—	—
140 481	7 355	306 727	200 025	15 093	368 538	245 710	27 483
91 170	90 921	179 159	152 802	24 985	204 286	199 188	19 201

第二十八表 平均每戶可支配所得及最終消費

民 國 七

	4 人		5 人		
	可支配所得	最終消費支出	戶 數	可支配所得	最終消費支出
全體家庭	346 200	263 318	1 012 978	359 728	277 949
0/1. 專門性、技術性及有關人員	496 350	348 474	64 335	516 994	378 207
2. 行政及主管人員	563 845	413 127	44 134	681 778	422 062
3. 監督及佐理人員	404 251	304 334	119 469	429 598	331 262
4. 買賣工作人員	353 575	277 671	162 580	368 446	297 875
5. 服務工作人員	318 317	242 501	69 117	342 255	278 111
6. 農、林、漁、牧工作人員	238 336	184 603	103 326	271 453	212 549
(61) 農事、畜牧工作者	235 931	177 292	84 138	267 115	208 878
(62) 林、漁工作者	250 892	222 770	19 188	290 471	228 645
7/8/9. 生產及有關工人、運輸設備操作工及體力工	285 539	221 659	429 758	305 248	240 687
7. 生產及有關工人	284 385	221 224	324 153	303 235	238 735
8. 運輸設備操作工	301 199	228 843	76 264	315 168	246 644
9. 體力工	259 302	208 478	29 341	301 702	246 770
10. 職業不能分類之工作者	—	—	—	—	—
11. 現役軍人	358 135	261 849	12 032	423 773	314 840
12. 無職業者	246 927	241 635	8 227	223 057	265 442

## 支出按經濟戶長職業及戶內人數分(續一)

十 五 年

金額單位：新臺幣元

6 人			7 人			8 人	
戶 數	可支配所得	最 終 消 費 出 支	戶 數	可支配所得	最 終 消 費 出 支	戶 數	可支配所得
610 123	385 348	290 610	287 946	408 705	313 065	136 164	457 582
23 926	655 465	388 928	11 055	598 419	412 844	4 868	592 327
27 631	718 055	451 494	11 664	731 534	543 885	6 647	646 285
57 766	473 588	358 123	24 010	496 098	368 260	9 388	607 320
93 904	392 630	312 622	40 511	441 009	357 226	20 491	494 621
44 344	396 528	303 278	20 261	389 518	303 738	8 422	505 040
85 962	296 833	227 464	50 996	328 712	247 361	26 673	349 920
70 696	287 848	223 538	38 664	320 043	243 895	21 714	347 967
15 266	338 439	245 645	12 332	355 892	258 227	4 959	358 472
268 000	332 235	260 636	127 024	367 880	285 389	58 610	427 739
214 939	329 207	255 902	98 008	362 273	282 944	46 012	425 162
37 015	349 141	273 903	19 330	393 910	293 717	8 294	410 680
16 046	333 795	293 447	9 686	372 663	293 513	4 304	488 160
—	—	—	—	—	—	—	—
6 167	407 610	307 434	2 161	622 365	400 143	791	585 199
2 423	291 803	303 268	264	114 936	151 693	274	622 476

第二十八表 平均每戶可支配所得及最終消費

民 國 七

	8 人	9 人			
	最 終 消 費 出 支	戶 數	可支配所得	最 終 消 費 出 支	戶 數
全體家庭	335 757	57 262	514 384	376 052	26 373
0/1. 專門性、技術性及有關人員	406 015	265	1 504 082	1 218 482	811
2. 行政及主管人員	467 430	1 640	861 750	654 608	265
3. 監督及佐理人員	423 143	2 644	626 541	421 991	1 623
4. 買賣工作人員	361 687	9 672	618 976	462 661	3 995
5. 服務工作人員	363 894	3 194	494 064	417 061	545
6. 農、林、漁、牧工作人員	273 193	13 608	405 827	279 822	5 684
(61) 農事、畜牧工作者	273 420	11 790	393 919	280 148	5 148
(62) 林、漁工作者	272 200	1 818	483 049	277 711	536
7/8/9. 生產及有關工人、運輸設備操作工及體力工	313 821	26 239	491 594	358 494	13 450
7. 生產及有關工人	313 224	24 906	491 913	358 744	11 691
8. 運輸設備操作工	317 633	1 062	460 672	356 174	948
9. 體力工	312 861	271	583 470	344 610	811
10. 職業不能分類之工作者	—	—	—	—	—
11. 現役軍人	418 864	—	—	—	—
12. 無職業者	637 800	—	—	—	—

## 支出按經濟戶長職業及戶內人數分(續完)

十 五 年

金額單位：新臺幣元

10人		11~15人			16人以上		
可支配所得	最終消費支出	戶數	可支配所得	最終消費支出	戶數	可支配所得	最終消費支出
552 680	381 768	36 963	618 242	466 214	1 858	852 243	894 369
864 146	560 667	1 362	637 797	441 094	—	—	—
344 029	346 484	1 617	1 273 287	764 663	262	1 344 172	673 080
747 641	450 223	4 546	736 646	562 297	—	—	—
558 709	373 415	5 653	672 429	535 626	—	—	—
619 820	289 856	2 359	573 389	468 054	269	495 302	467 810
559 039	371 145	6 963	444 703	332 848	259	696 814	691 830
517 459	374 124	6 436	433 487	322 443	259	696 814	691 830
958 391	342 540	527	581 674	459 928	—	—	—
507 287	374 111	14 463	575 633	441 789	795	928 862	709 877
498 950	375 799	12 595	573 982	450 872	525	995 022	757 449
675 420	381 980	810	633 737	413 041	270	800 216	617 376
430 923	340 576	1 058	550 798	355 664	—	—	—
—	—	—	—	—	—	—	—
—	—	—	—	—	—	—	—
—	—	—	—	—	273	656 187	2 256 457

第二十九表 平均每戶可支配所得及最終

民 國 七

	總 平 均			未 滿 20	
	戶 數	可支配所得	最 終 消 費 支 出	戶 數	可支配所得
全體家庭	4 427 000	341 728	258 474	32 799	227 136
0/1. 專門性、技術性及有關人員	272 376	504 447	345 919	276	448 670
2. 行政及主管人員	189 132	626 243	423 523	—	—
3. 監督及佐理人員	506 552	416 863	311 574	2 157	233 387
4. 買賣工作人員	629 020	365 666	286 824	1 613	199 231
5. 服務工作人員	336 650	318 245	248 060	3 526	251 685
6. 農、林、漁、牧工作人員	551 906	255 802	193 175	2 157	194 665
(61) 農事、畜牧工作者	466 834	247 804	187 939	1 081	184 565
(62) 林、漁工作者	85 072	299 694	221 912	1 076	204 812
7/8/9. 生產及有關工人、運輸設備操作工及體力工	1 624 779	307 957	237 569	20 620	232 406
7. 生產及有關工人	1 262 462	307 261	236 736	18 441	234 304
8. 運輸設備操作工	247 038	321 822	245 579	269	214 413
9. 體力工	115 279	285 872	229 525	1 910	216 604
10. 職業不能分類之工作者	—	—	—	—	—
11. 現役軍人	71 883	379 114	269 448	555	219 922
12. 無職業者	244 702	162 985	147 958	1 895	147 569

## 消費支出按經濟戶長職業、年齡分

十 五 年

金額單位：新臺幣元

歲	20 ~ 24 歲			25 ~ 29 歲		
最 終 消 費 支 出	戶 數	可支配所得	最 終 消 費 支 出	戶 數	可支配所得	最 終 消 費 支 出
186 681	141 247	298 769	229 415	502 377	322 003	243 598
456 840	11 983	375 978	285 347	29 187	427 558	309 895
—	807	733 771	408 288	11 560	448 747	316 909
216 185	18 681	309 528	256 656	61 982	361 678	280 154
166 431	13 238	374 514	274 140	73 396	331 584	255 223
187 679	14 945	271 466	209 223	32 168	327 813	253 973
161 050	6 810	200 056	172 106	24 329	279 696	200 673
170 622	5 338	192 195	176 999	18 556	272 327	196 339
151 434	1 472	228 562	154 359	5 773	303 384	214 603
189 454	67 431	284 474	214 978	250 807	296 599	224 060
189 408	59 510	284 648	214 515	213 711	298 060	225 253
199 345	4 960	289 605	209 278	26 427	303 979	223 407
188 505	2 961	272 389	233 825	10 669	249 052	201 782
—	—	—	—	—	—	—
170 442	4 654	282 229	216 634	13 893	334 951	244 699
132 897	2 698	165 770	158 791	5 055	188 570	183 109



第二十九表 平均每戶可支配所得及最終

民 國 七

	30 ~ 34 歲			35 ~ 39	
	戶 數	可支配所得	最 終 消 費 支 出	戶 數	可支配所得
全體家庭	801 526	338 602	257 184	741 089	346 799
0/1. 專門性、技術性及有關人員	61 088	471 173	338 021	50 736	509 051
2. 行政及主管人員	31 325	523 681	375 896	37 178	563 270
3. 監督及佐理人員	108 248	392 749	288 509	94 779	411 399
4. 買賣工作人員	114 896	356 901	275 530	121 109	364 125
5. 服務工作人員	51 521	313 560	235 653	44 270	329 097
6. 農、林、漁、牧工作人員	44 832	232 224	183 550	64 376	256 130
(61) 農事、畜牧工作者	36 940	234 924	185 024	51 167	251 136
(62) 林、漁工作者	7 892	219 584	176 647	13 209	275 475
7/8/9. 生產及有關工人、運輸設備操作 工及體力工	367 368	294 185	230 657	311 429	290 248
7. 生產及有關工人	287 891	295 041	230 824	241 380	290 378
8. 運輸設備操作工	59 574	301 106	231 697	52 994	296 836
9. 體力工	19 903	261 083	225 126	17 055	267 945
10. 職業不能分類之工作者	—	—	—	—	—
11. 現役軍人	15 926	431 195	285 168	11 259	405 358
12. 無職業者	6 322	187 176	186 676	5 953	190 828

## 消費支出按經濟戶長職業、年齡分(續一)

十 五 年

金額單位：新臺幣元

歲	40 ~ 44 歲			45 ~ 49 歲		
最 終 消 費 支 出	戶 數	可支配所得	最 終 消 費 支 出	戶 數	可支配所得	最 終 消 費 支 出
271 309	515 472	349 396	280 983	469 272	386 251	288 277
349 294	32 546	497 763	353 555	28 108	526 178	367 999
403 255	30 526	552 922	418 743	21 302	903 073	510 221
316 141	51 362	418 600	323 262	41 084	466 343	366 733
301 109	85 830	353 325	294 172	74 560	401 145	311 814
270 607	39 023	322 134	270 672	36 277	342 601	278 567
207 497	65 367	260 649	218 928	83 266	283 897	212 664
201 089	53 839	247 003	207 809	69 449	282 929	211 634
232 320	11 528	324 381	270 855	13 817	288 767	217 839
231 513	201 925	310 080	255 051	177 348	337 007	259 686
231 426	152 983	306 996	253 098	128 293	338 047	262 277
235 287	33 752	331 540	266 078	31 704	343 732	259 544
221 011	15 190	293 452	250 220	17 351	317 025	240 789
—	—	—	—	—	—	—
278 864	5 926	417 107	274 539	2 716	432 505	302 678
225 448	2 967	170 630	234 589	4 611	249 657	230 335

第二十九表 平均每戶可支配所得及最終

民 國 七

	50 ~ 54 歲			55 ~ 59	
	戶 數	可支配所得	最 終 消 費 支 出	戶 數	可支配所得
全體家庭	384 688	387 268	284 901	376 957	369 736
0/1. 專門性、技術性及有關人員	18 082	524 033	412 082	19 140	706 402
2. 行政及主管人員	17 678	659 583	476 410	17 671	741 099
3. 監督及佐理人員	41 196	489 996	367 007	50 395	473 690
4. 買賣工作人員	57 264	414 534	311 789	38 945	393 339
5. 服務工作人員	32 597	334 401	261 541	45 824	321 256
6. 農、林、漁、牧工作人員	94 393	284 323	201 143	80 332	265 368
(61) 農事、畜牧工作者	80 503	272 632	195 217	72 044	251 769
(62) 林、漁工作者	13 890	352 084	235 491	8 288	383 582
7/8/9. 生產及有關工人、運輸設備操作 工及體力工	112 459	380 156	265 409	82 381	348 520
7. 生產及有關工人	84 230	384 968	264 851	54 887	347 882
8. 運輸設備操作工	16 282	389 419	280 958	15 415	382 320
9. 體力工	11 947	333 603	248 155	12 079	308 287
10. 職業不能分類之工作者	—	—	—	—	—
11. 現役軍人	6 458	378 425	309 716	9 410	351 721
12. 無職業者	4 561	215 651	305 053	32 859	167 623

## 消費支出按經濟戶長職業、年齡分(續完)

十 五 年

金額單位：新臺幣元

歲	60 ~ 64 歲			65 歲 以 上		
最 終 消 費 出 支	戶 數	可支配所得	最 終 消 費 出 支	戶 數	可支配所得	最 終 消 費 出 支
258 523	246 802	308 235	216 810	214 771	219 856	165 182
381 590	15 345	492 760	303 544	5 885	702 322	339 113
475 482	14 632	688 515	427 193	6 453	677 399	405 306
332 815	31 517	436 739	281 172	5 151	479 855	307 834
292 194	27 885	357 040	265 179	20 284	297 877	223 710
235 044	22 887	286 150	206 467	13 612	275 741	201 333
188 464	46 937	218 341	160 534	39 107	169 055	126 491
181 191	42 087	209 554	158 683	35 830	168 110	125 756
251 688	4 850	294 596	176 596	3 277	179 396	134 528
247 335	25 696	303 145	211 132	7 315	259 633	185 625
244 293	15 997	283 552	190 017	5 139	296 668	201 195
271 187	5 661	350 537	253 598	—	—	—
230 720	4 038	314 323	235 246	2 176	172 169	148 854
—	—	—	—	—	—	—
257 632	1 086	305 404	286 900	—	—	—
148 638	60 817	161 104	137 250	116 964	153 351	134 201

第三十表 平均每戶可支配所得及最終消費支出

民 國 七

可支配所得組別	總 平 均			都	
	戶 數	可支配所得	最終消費支出	戶 數	可支配所得
總 計	4 427 000	341 728	258 474	2 461 138	380 101
未 滿30,000元	6 033	14 693	101 206	1 348	13 332
30,000~60,000	35 052	48 357	63 341	9 403	47 158
60,000~80,000	51 857	71 650	76 679	15 055	71 415
80,000~100,000	73 628	90 858	87 001	23 891	90 068
100,000~120,000	87 821	109 661	103 947	32 219	109 972
120,000~140,000	108 434	130 216	124 571	43 262	130 402
140,000~160,000	144 489	149 989	138 790	62 827	149 859
160,000~180,000	189 040	170 280	156 283	76 833	170 661
180,000~200,000	219 151	190 201	169 843	95 164	190 463
200,000~220,000	256 553	210 078	185 964	117 412	210 010
220,000~240,000	281 107	230 007	202 450	141 460	229 926
240,000~260,000	273 602	249 963	214 019	131 411	249 905
260,000~280,000	278 880	269 754	227 643	140 807	269 681
280,000~300,000	253 644	290 061	238 810	146 876	290 100
300,000~320,000	240 397	309 698	252 151	134 129	309 589
320,000~340,000	212 492	329 927	265 638	128 251	329 991
340,000~360,000	177 128	350 023	275 199	110 346	350 048
360,000~380,000	177 926	369 828	285 555	112 219	369 492
380,000~400,000	162 558	389 726	300 831	101 937	389 774
400,000~420,000	125 444	409 431	310 684	78 774	409 614
420,000~440,000	115 150	429 776	316 718	73 830	429 870
440,000~460,000	112 052	449 664	327 947	77 049	449 335
460,000~480,000	101 440	470 247	335 789	67 257	470 240
480,000~500,000	73 608	490 144	351 623	51 388	490 600
500,000~520,000	75 963	509 615	349 826	49 351	509 832
520,000~540,000	64 120	529 261	358 561	46 476	529 002
540,000~560,000	53 228	550 133	381 812	36 245	550 328
560,000~580,000	43 736	570 482	378 390	32 223	570 434
580,000~600,000	41 836	590 193	391 654	33 265	590 651
600,000~650,000	91 672	623 784	406 214	65 214	624 102
650,000~700,000	74 270	673 977	440 353	56 419	674 237
700,000~800,000	92 441	744 713	472 960	68 253	745 357
800,000~900,000	44 481	844 001	520 248	33 294	844 523
900,000~1,000,000	33 152	945 381	582 508	22 000	946 505
1,000,000元以上	54 615	1 434 342	691 550	45 250	1 457 314

## 出按可支配所得組別及都市化程度地區分

十 五 年

金額單位：新臺幣元

市	城		鎮	鄉		村
最終消費支出	戶數	可支配所得	最終消費支出	戶數	可支配所得	最終消費支出
290 125	1 119 522	314 910	235 854	846 340	265 612	196 355
224 539	1 955	12 125	73 340	2 730	17 203	60 263
75 389	6 677	47 821	83 304	18 972	49 140	50 344
81 967	15 547	72 150	72 452	21 255	71 451	76 026
90 087	22 228	91 346	83 848	27 509	91 150	86 868
106 394	19 901	109 476	97 464	35 701	109 483	105 351
133 252	29 412	130 106	120 187	35 760	130 080	117 673
143 900	32 497	150 453	142 208	49 165	149 847	130 000
162 637	56 698	169 906	153 265	55 509	170 136	150 569
177 982	60 452	190 210	165 244	63 535	189 800	162 029
196 368	73 078	209 880	178 961	66 063	210 416	175 219
210 595	76 895	230 323	199 507	62 752	229 804	187 694
222 903	83 946	250 110	210 591	58 245	249 884	198 917
234 944	78 440	269 861	224 687	59 633	269 786	214 294
247 785	65 581	289 884	232 057	41 187	290 202	217 555
262 048	71 802	309 810	243 470	34 466	309 888	231 722
277 176	57 021	329 573	250 354	27 220	330 365	243 296
287 863	43 624	349 444	262 327	23 158	350 999	239 104
297 391	41 871	370 203	278 623	23 836	370 749	242 008
314 036	40 418	389 375	286 462	20 203	390 182	262 952
325 447	30 672	408 912	299 839	15 998	409 527	258 781
326 567	25 169	429 041	308 716	16 151	430 488	284 169
333 855	23 153	450 179	320 742	11 850	450 793	303 610
348 742	24 522	469 981	320 446	9 661	470 971	284 559
364 621	13 096	489 288	343 911	9 124	488 802	289 488
361 984	19 542	508 845	336 781	7 070	510 237	301 011
369 980	12 129	529 713	324 222	5 515	530 449	337 860
388 771	11 076	549 550	350 761	5 907	550 029	397 337
387 422	6 425	569 559	327 005	5 088	571 955	386 078
393 458	7 493	588 243	364 642	1 078	589 620	523 737
417 311	18 789	623 958	389 617	7 669	620 648	352 513
461 047	11 975	672 599	401 403	5 876	674 294	321 029
485 842	17 212	743 805	415 417	6 976	740 646	488 896
536 248	7 745	837 955	480 304	3 442	852 558	455 365
602 519	7 609	935 771	585 604	3 543	959 041	451 606
721 129	4 872	1 410 976	564 956	4 493	1 228 328	530 929

第三十一表 每百戶家庭擁有現代化

民 國 七

	電 化				
	彩色電視機 (架)	黑白電視機 (架)	電 冰 箱 (座)	電 話 機 (架)	攝 影 機 (架)
全體家庭擁有設備之總數量	4 453 901	267 666	4 392 098	3 830 236	34 379
全體家庭平均每百戶擁有設備之數量	100.61	6.05	99.21	86.52	0.78
非 農 家	101.88	5.71	99.28	87.26	0.89
農 家	95.25	7.44	98.93	83.38	0.32
0/1. 專門性、技術性及有關人員	111.83	5.27	102.36	97.86	2.40
2. 行政及主管人員	120.33	3.84	106.12	101.91	4.17
3. 監督及佐理人員	109.40	5.54	101.85	94.94	1.27
4. 買賣工作人員	103.79	5.77	101.27	94.18	0.91
5. 服務工作人員	98.69	5.92	98.03	85.10	0.48
6. 農、林、漁、牧工作人員	91.78	8.16	96.90	75.16	0.19
(61) 農事、畜牧工作者	91.71	8.10	96.66	76.45	0.22
(62) 林、漁工作者	92.18	8.44	98.23	68.10	—
7/8/9. 生產及有關工人、運輸設備操作工及體力工	97.70	5.67	98.46	85.18	0.23
7. 生產及有關工人	97.60	5.92	98.52	84.57	0.21
8. 運輸設備操作工	99.78	4.17	98.79	90.10	0.22
9. 體力工	94.38	6.08	97.18	81.32	0.46
10. 現役軍人	108.15	3.74	101.15	88.75	0.38
11. 無職業者與職業不能分類之工作者	86.11	8.99	90.84	60.68	0.45

## 設備之數量按經濟戶長職業分

十 五 年

設				備			
冷暖氣機 (座)	電(子)鍋 (個)	電(含抽風機) (架)	錄放影機 (架)	音響 (架)	收錄音機 (架)	洗衣機 (座)	果汁機 (架)
1 475 596	4 594 310	10 257 624	1 209 946	1 557 109	3 003 841	3 545 373	1 713 303
33.33	103.78	231.71	27.33	35.17	67.85	80.09	38.70
39.95	104.77	235.00	30.57	35.17	72.27	82.84	41.76
5.44	99.61	217.82	13.68	35.17	49.26	68.49	25.83
75.62	111.60	288.41	46.08	44.60	105.51	93.73	67.07
116.67	117.49	286.54	61.24	58.69	109.14	96.18	70.47
62.30	111.97	268.72	40.35	44.58	93.54	91.91	62.45
43.51	104.02	235.98	34.50	36.10	71.19	86.38	40.83
26.77	101.64	224.14	24.73	31.88	63.92	79.06	33.96
3.52	98.57	200.07	10.57	29.78	44.07	64.61	20.00
3.17	99.19	198.03	10.71	30.38	43.70	63.14	20.95
5.42	95.18	211.28	9.77	26.49	46.13	72.70	14.83
14.91	101.41	224.82	21.29	32.61	58.31	79.09	31.14
13.61	101.37	225.54	20.46	32.49	57.92	78.80	30.15
21.13	102.82	231.65	26.67	35.27	63.14	83.80	37.86
15.74	98.77	202.27	18.81	28.11	52.29	72.10	27.61
63.85	107.41	246.14	38.10	45.58	84.84	91.08	54.19
25.38	96.27	161.85	13.20	15.32	49.67	51.51	22.27



第三十一表 每百戶家庭擁有現代化

民 國 七

	家 庭				
	鋼 琴 (電子) (架)	照 相 機 (架)	縫 紉 機 (架)	抽 油 煙 機 (座)	吸 塵 器 (部)
全體家庭擁有設備之總數量	356 603	1 815 299	1 596 700	3 043 187	440 887
全體家庭平均每百戶擁有設備之數量	8.06	41.01	36.07	68.74	9.96
非 農 家	9.56	46.35	34.64	73.28	11.80
農 家	1.71	18.50	42.08	49.63	2.21
0/1. 專門性、技術性及有關人員	28.18	80.04	42.12	88.41	27.85
2. 行政及主管人員	31.15	92.87	43.88	91.77	35.69
3. 監督及佐理人員	16.83	72.13	45.71	85.70	20.03
4. 買賣工作人員	8.60	47.86	33.15	75.35	11.22
5. 服務工作人員	4.00	35.31	28.91	68.15	6.90
6. 農、林、漁、牧工作人員	0.87	13.05	37.34	45.37	1.43
(61) 農事、畜牧工作者	0.91	13.22	37.32	44.55	1.34
(62) 林、漁工作者	0.64	12.10	37.46	49.85	1.92
7/8/9. 生產及有關工人、運輸設備操作工及體力工	2.90	28.67	35.96	64.71	4.09
7. 生產及有關工人	3.03	28.29	36.34	63.63	3.98
8. 運輸設備操作工	3.06	34.66	36.02	71.87	5.24
9. 體力工	1.16	20.00	31.73	61.22	2.84
10. 現役軍人	10.79	65.70	35.54	86.02	16.81
11. 無職業者與職業不能分類之工作者	3.43	20.95	18.65	52.16	6.45

## 設備之數量按經濟戶長職業分(續)

十 五 年

器 具				交 通 設 備		其 他		
瓦 斯 爐 (座)	微 波 爐 (含烤箱) (座)	瓦斯熱水器 (個)	電熱水器 (個)	小 汽 車 (輛)	機器腳踏車 (輛)	報 紙 (份)	書刊雜誌 (份)	家用電腦 (台)
4 418 657	292 468	3 130 677	206 910	615 012	4 615 177	3 344 092	778 358	131 265
99.81	6.61	70.72	4.67	13.89	104.25	75.54	17.58	2.97
99.82	7.94	75.94	4.99	15.02	94.38	79.97	19.91	3.56
99.76	0.99	48.71	3.35	9.15	145.81	56.85	7.76	0.45
100.67	17.75	90.52	9.06	31.05	96.01	112.04	62.18	11.51
101.42	23.74	91.93	9.82	50.83	85.70	129.92	56.19	10.21
101.36	14.00	86.82	6.51	20.29	99.52	98.59	34.80	6.86
100.48	7.35	79.40	4.71	21.15	102.08	88.82	14.26	2.97
98.91	4.27	73.23	4.41	7.99	94.16	67.69	11.51	1.77
99.36	0.71	43.47	2.79	5.61	124.19	45.21	6.14	0.24
99.35	0.56	42.04	2.74	6.23	128.48	47.13	6.45	0.23
99.41	1.58	51.34	3.11	2.21	100.64	34.68	4.46	0.31
99.59	2.77	67.14	3.15	7.97	117.98	65.81	7.38	1.01
99.53	2.64	66.12	3.11	8.16	124.87	66.10	7.20	0.98
100.06	3.40	74.97	3.68	8.06	87.38	69.62	7.91	1.53
99.33	2.84	61.50	2.34	5.74	108.08	54.52	8.25	0.23
101.47	9.62	75.23	11.96	10.12	88.59	85.14	32.17	2.61
95.92	4.85	57.07	4.54	1.55	25.49	51.96	8.60	0.67

第三十二表 家庭擁有現代化設備之普

民 國 七

	電 化				
	彩色電視機	黑白電視機	電 冰 箱	電 話 機	攝 影 機
擁有設備之總戶數	4 179 879	263 884	4 298 875	3 774 014	33 287
全體家庭擁有設備之普及率	94.42	5.96	97.11	85.25	0.75
農 家	92.66	7.38	97.28	82.78	0.32
非 農 家	94.84	5.62	97.06	85.84	0.86
0/1. 專門性、技術性及有關人員	97.20	5.27	98.41	95.07	2.30
2. 行政及主管人員	99.00	3.84	99.26	95.15	4.02
3. 監督及佐理人員	98.35	5.11	98.93	93.87	1.27
4. 買賣工作人員	95.63	5.73	97.92	91.57	0.87
5. 服務工作人員	93.96	5.92	96.28	84.22	0.48
6. 農、林、漁、牧工作人員	90.42	8.16	95.77	74.87	0.19
(61) 農事、畜牧工作者	90.27	8.10	95.44	76.10	0.22
(62) 林、漁工作者	91.21	8.44	97.60	68.10	—
7/8/9. 生產及有關工人、運輸設備操作工及體力工	94.56	5.60	97.36	84.65	0.23
7. 生產及有關工人	94.34	5.84	97.31	84.08	0.21
8. 運輸設備操作工	96.18	4.17	97.92	89.56	0.22
9. 體力工	93.46	6.08	96.70	80.37	0.46
10. 職業不能分類之工作者	—	—	—	—	—
11. 現役軍人	98.50	3.74	98.91	88.39	0.38
12. 無職業者	84.02	8.87	90.07	60.46	0.34

## 及率按農家、非農家與經濟戶長職業分

十 五 年

單位：%

設				備			
冷 暖 氣 機	電 (子) 鍋	電 扇 (含抽風機)	錄 放 影 機	音 響	收 錄 音 機	洗 衣 機	果 汁 機
1 126 495	4 258 901	4 203 260	1 200 158	1 530 516	2 611 067	3 518 815	1 667 362
25.45	96.20	94.95	27.11	34.57	58.98	79.49	37.66
4.97	94.99	91.70	13.65	34.79	46.95	67.96	25.48
30.31	96.49	95.72	30.31	34.52	61.84	82.22	40.56
53.01	98.72	98.02	45.58	43.21	79.03	92.45	64.08
68.54	98.43	97.14	59.37	56.81	79.58	93.89	68.17
46.69	98.14	97.34	40.35	43.84	74.15	90.87	59.34
33.35	96.88	95.79	34.11	35.15	62.53	85.81	40.01
23.30	95.14	95.28	24.65	31.15	58.21	78.66	32.92
3.19	94.62	89.95	10.52	29.63	42.42	64.18	19.81
2.84	94.75	89.35	10.71	30.21	42.03	62.68	20.78
5.11	93.93	93.25	9.45	26.49	44.56	72.39	14.53
13.75	96.22	95.68	21.17	32.27	54.41	78.79	30.77
12.54	96.12	95.70	20.36	32.20	54.14	78.46	29.79
20.03	97.26	96.40	26.45	34.73	58.01	83.70	37.32
13.62	95.04	94.00	18.81	27.87	49.73	71.87	27.39
—	—	—	—	—	—	—	—
48.60	96.60	97.37	38.10	45.58	71.27	89.24	53.06
21.14	90.74	87.89	13.20	14.99	45.33	51.51	21.83

第三十二表 家庭擁有現代化設備之普

民 國 七

	家 庭				
	鋼 琴 (電子)	照 相 機	縫 紉 機	抽 油 煙 機	吸 塵 器
擁有設備之總戶數	349 568	1 668 678	1 564 735	3 034 040	436 868
全體家庭擁有設備之普及率	7.90	37.69	35.35	68.53	9.87
農 家	1.71	18.09	41.45	49.48	2.21
非 農 家	9.36	42.35	33.90	73.06	11.69
0/1. 專門性、技術性及有關人員	27.29	71.06	41.24	88.02	27.45
2. 行政及主管人員	30.44	77.38	43.32	90.76	35.14
3. 監督及佐理人員	16.56	64.50	44.58	85.33	19.72
4. 買賣工作人員	8.51	44.27	32.25	75.18	11.18
5. 服務工作人員	3.92	33.37	28.51	67.91	6.90
6. 農、林、漁、牧工作人員	0.87	12.89	37.06	45.32	1.43
(61) 農事、畜牧工作者	0.91	13.10	36.98	44.50	1.34
(62) 林、漁工作者	0.64	11.78	37.46	49.85	1.92
7/8/9. 生產及有關工人、運輸設備操作工及體力工	2.87	27.77	35.09	64.59	4.09
7. 生產及有關工人	2.99	27.35	35.29	63.52	3.98
8. 運輸設備操作工	3.06	33.66	35.80	71.77	5.24
9. 體力工	1.16	19.76	31.26	60.99	2.84
10. 職業不能分類之工作者	—	—	—	—	—
11. 現役軍人	10.41	60.49	35.54	85.65	16.81
12. 無職業者	3.32	18.53	18.65	52.16	6.45

## 及率按農家、非農家與經濟戶長職業分(續)

十 五 年

單位：%

器 具				交 通 設 備		其 他		
瓦 斯 爐	微 波 爐 (含烤箱)	瓦斯熱水器	電熱水器	小 汽 車	機器腳踏車	報 紙	書刊雜誌	家用電腦
4 324 492	285 404	3 075 909	202 083	603 568	3 224 327	2 933 158	548 077	129 097
97.68	6.45	69.48	4.56	13.63	72.83	66.26	12.38	2.92
97.37	0.92	48.06	3.35	8.90	89.20	54.32	6.07	0.45
97.76	7.76	74.57	4.85	14.76	68.95	69.09	13.88	3.50
98.71	17.55	86.79	8.66	30.64	68.51	86.89	36.32	11.31
98.43	22.87	88.64	9.26	49.67	61.77	91.30	32.82	9.78
98.34	13.47	84.43	6.19	19.74	69.38	82.55	23.60	6.75
98.21	7.17	78.11	4.62	20.76	75.18	76.00	10.93	2.93
96.82	4.27	72.03	4.41	7.84	66.80	63.48	9.73	1.77
97.66	0.71	43.04	2.79	5.51	81.78	43.65	5.16	0.24
97.52	0.56	41.70	2.74	6.12	83.66	45.58	5.35	0.23
98.46	1.58	50.39	3.11	2.21	71.42	33.05	4.15	0.31
97.55	2.72	66.50	3.13	7.86	80.97	61.90	6.54	1.01
97.47	2.60	65.47	3.09	8.03	84.43	62.14	6.42	0.98
98.01	3.29	74.54	3.68	7.95	64.66	65.26	6.60	1.53
97.48	2.84	60.57	2.34	5.74	78.05	52.15	7.78	0.23
—	—	—	—	—	—	—	—	—
98.46	9.62	75.23	11.59	10.12	65.27	73.88	20.93	2.61
95.14	4.74	56.52	4.54	1.55	23.64	46.62	6.61	0.67

第三十三表 家庭擁有現代化設備之普及率按

民 國 七

	電 化				
	彩色電視機	黑白電視機	電 冰 箱	電 話 機	攝 影 機
擁有設備之總戶數	4 179 879	263 884	4 298 875	3 774 014	33 287
全體家庭擁有設備之普及率	94.42	5.96	97.11	85.25	0.75
一、按都市化程度地區別分					
都 市	96.27	5.13	97.81	90.50	1.08
城 鎮	94.36	5.82	97.04	84.20	0.33
鄉 村	89.11	8.57	95.13	71.37	0.35
二、按經濟戶長社會經濟特性分					
農業屋主	100.00	4.40	100.00	92.56	—
農業自營作業者	91.40	7.65	96.65	79.30	0.19
非農業屋主	98.84	3.43	99.43	97.30	2.71
非農業自營作業者	94.94	6.20	97.50	91.72	0.49
農業受雇者	87.58	9.55	93.30	62.92	0.18
非農業經理管理和專業受雇者	98.22	4.44	98.80	95.17	3.30
非農業文書推銷和服務工作者	96.92	5.27	98.13	90.67	1.12
非農業體力勞動者	94.29	5.67	97.22	82.66	0.20
軍職人員	98.50	3.74	98.91	88.39	0.38
其 他	84.02	8.87	90.07	60.46	0.34

## 都市化程度地區及經濟戶長社會經濟特性分

十 五 年

單位：%

設				備			
冷 暖 氣 機	電 (子) 鍋	電 扇 (含抽風機)	錄 放 影 機	音 響	收 錄 音 機	洗 衣 機	果 汁 機
1 126 495	4 258 901	4 203 260	1 200 158	1 530 516	2 611 067	3 518 815	1 667 362
25.45	96.20	94.95	27.11	34.57	58.98	79.49	37.66
37.79	97.06	96.59	34.25	35.70	66.71	85.81	45.00
13.79	95.95	94.85	22.34	34.85	53.61	76.27	32.64
4.98	94.06	90.29	12.66	30.93	43.60	65.36	22.97
17.44	100.00	100.00	49.00	35.75	57.78	79.95	39.65
3.28	94.90	89.10	11.48	31.42	44.56	65.71	21.90
58.04	97.28	98.01	52.23	49.39	71.71	92.19	58.08
25.18	96.50	95.98	29.27	32.56	59.73	83.93	36.19
3.43	93.80	92.09	7.35	26.03	36.91	60.43	15.02
66.41	98.82	97.82	55.87	53.27	81.67	94.95	69.76
39.75	97.43	96.42	35.59	39.46	69.22	87.09	51.22
11.65	96.11	95.51	19.44	31.35	53.71	77.55	29.10
48.60	96.60	97.37	38.10	45.58	71.27	89.24	53.06
21.14	90.74	87.89	13.20	14.99	45.33	51.51	21.83



第三十三表 家庭擁有現代化設備之普及率按

民 國 七

	家 庭				
	鋼 琴 (電子)	照 相 機	縫 紉 機	抽 油 煙 機	吸 塵 器
擁有設備之總戶數	349 568	1 668 678	1 564 735	3 034 040	436 868
全體家庭擁有設備之普及率	7.90	37.69	35.35	68.53	9.87
一、按都市化程度地區別分					
都 市	11.34	49.04	34.42	78.27	14.26
城 鎮	4.78	29.49	37.25	64.67	5.82
鄉 村	2.02	15.56	35.53	45.34	2.45
二、按經濟戶長社會經濟特性分					
農業雇主	—	44.54	34.54	69.38	13.30
農業自營作業者	0.98	13.70	38.59	46.51	1.35
非農業雇主	18.02	68.40	36.45	86.24	25.10
非農業自營作業者	5.57	36.71	33.58	70.96	7.02
農業受雇者	1.99	10.63	33.52	42.40	1.62
非農業經理管理和專業受雇者	30.17	78.46	42.29	91.60	35.74
非農業文書推銷和服務工作者	14.33	55.65	39.19	80.57	16.32
非農業體力勞動者	2.35	25.78	34.37	63.24	3.43
軍職人員	10.41	60.49	35.54	85.65	16.81
其 他	3.32	18.53	18.65	52.16	6.45

## 都市化程度地區及經濟戶長社會經濟特性分(續)

十 五 年

單位：%

器 具				交 通 設 備		其 他		
瓦 斯 爐	微 波 爐 (含烤箱)	瓦斯熱水器	電熱水器	小 汽 車	機器腳踏車	報 紙	書刊雜誌	家用電腦
4 324 492	285 404	3 075 909	202 083	603 568	3 224 327	2 933 158	548 077	129 097
97.68	6.45	69.48	4.56	13.63	72.83	66.26	12.38	2.92
98.17	9.92	79.66	5.15	16.53	65.63	73.76	16.23	4.40
97.24	2.79	66.88	4.32	11.46	81.22	64.73	8.40	1.45
96.85	1.18	43.34	3.18	8.08	82.69	46.46	6.46	0.53
100.00	12.97	69.49	4.45	22.16	79.56	62.72	8.86	—
97.47	0.65	43.22	2.96	6.53	84.20	47.94	6.05	0.26
98.44	13.58	86.78	7.24	43.15	75.36	89.62	21.03	5.55
98.23	4.29	75.22	3.85	15.55	75.09	76.10	9.14	1.68
98.22	1.07	43.44	2.30	2.30	75.48	32.10	3.39	0.53
98.81	24.73	89.36	9.45	40.15	55.74	89.12	35.28	13.98
97.86	10.68	80.48	6.19	17.29	70.06	75.90	20.89	5.24
97.34	2.53	64.95	2.86	6.32	82.01	58.56	6.05	0.92
98.46	9.62	75.23	11.59	10.12	65.27	73.88	20.93	2.61
95.14	4.74	56.52	4.54	1.55	23.64	46.62	6.61	0.67

第三十四表 家庭住宅概況及擁有現代化設備

民 國 七				
	總 計	依 可 支 配		
		1	2	3
一、家庭住宅概況				
1. 住宅所有權				
(1) 自 有	77.56	72.69	71.04	72.82
(2) 租 押	13.31	12.43	18.89	19.08
(3) 配住、借用及其他	9.13	14.88	10.08	8.10
2. 具有自來水設備	81.93	72.68	75.73	80.50
3. 具有電燈設備	99.95	99.63	99.94	100.00
二、家庭現代化設備				
1. 彩色電視機	94.42	77.80	90.85	94.27
2. 黑白電視機	5.96	11.87	8.02	5.00
3. 電 冰 箱	97.11	86.42	94.82	97.66
4. 電 話 機	85.25	49.85	73.14	80.28
5. 攝 影 機	0.75	0.06	0.06	0.06
6. 冷暖氣機	25.45	5.12	9.35	13.12
7. 電(子)鍋	96.20	88.41	94.49	96.54
8. 電 扇(含抽風機)	94.95	83.69	93.07	94.61
9. 錄放影機	27.11	6.72	10.44	16.63
10. 音 響	34.57	13.41	22.62	27.51
11. 收錄音機	58.98	35.98	45.27	49.97
12. 洗 衣 機	79.49	44.73	66.63	75.49
13. 果 汁 機	37.66	10.29	18.62	26.65
14. 鋼 琴	7.90	0.49	1.14	2.12
15. 照 相 機	37.69	6.62	14.31	22.69
16. 縫 紉 機	35.35	14.84	27.40	30.14
17. 抽油煙機	68.53	32.66	50.61	60.43
18. 吸 塵 器	9.87	1.28	1.77	2.49
19. 瓦 斯 爐	97.68	94.12	96.91	98.00
20. 微 波 爐(含烤箱)	6.45	1.15	1.33	2.07
21. 瓦斯熱水器	69.48	38.59	54.48	61.80
22. 電熱水器	4.56	1.71	2.20	2.97
23. 小 汽 車	13.63	0.85	3.05	5.39
24. 機 車	72.83	42.71	71.19	78.11
25. 報 紙	66.26	26.17	44.51	55.76
26. 書刊雜誌	12.38	2.13	3.94	6.02
27. 家用電腦	2.92	0.13	0.31	0.97

## 之普及率依可支配所得按戶數十等分位分

十 五 年

單位：%

所 得 按 戶 數 十 等 分 位 組						
4	5	6	7	8	9	10
73.71	78.85	75.69	79.26	82.05	83.21	86.24
17.60	13.71	14.97	12.51	9.54	8.36	5.99
8.69	7.44	9.34	8.23	8.41	8.42	7.77
81.40	80.92	82.91	84.47	84.22	86.85	89.61
99.94	100.00	100.00	100.00	99.98	100.00	100.00
95.01	96.38	97.46	96.88	98.23	98.34	98.95
5.30	5.35	3.93	4.77	4.43	5.70	5.25
97.63	98.30	98.78	99.28	99.32	99.40	99.44
87.65	89.21	91.14	93.14	94.98	95.64	97.49
0.54	0.31	0.61	0.80	0.97	1.28	2.83
15.57	19.96	24.11	30.60	37.17	41.15	58.31
96.48	96.81	97.17	97.56	97.43	98.60	98.54
95.05	96.11	97.01	96.78	97.61	97.83	97.69
20.66	24.24	27.71	31.72	36.21	41.54	55.23
30.41	33.96	35.82	37.33	40.34	48.30	56.02
55.53	59.69	61.87	63.07	68.15	70.53	79.75
78.90	83.27	85.22	87.00	89.16	90.39	94.06
30.57	34.78	38.85	42.63	50.20	58.25	65.79
2.98	4.75	5.43	8.43	12.63	15.15	25.84
26.95	33.13	37.96	45.53	52.86	60.42	76.48
34.00	37.07	36.81	39.11	41.38	45.61	47.08
67.07	69.39	74.33	74.79	81.64	85.50	88.93
4.90	5.60	7.07	10.06	14.18	19.16	32.18
98.44	98.22	98.12	97.98	97.79	98.60	98.68
3.00	4.01	4.64	5.43	8.50	12.26	22.10
67.57	71.19	75.02	77.59	79.48	82.72	86.37
3.59	4.27	4.70	4.54	6.18	6.26	9.23
7.92	8.86	12.06	15.24	18.85	24.25	39.88
77.05	80.03	79.74	77.77	78.01	75.99	67.73
62.34	68.19	73.34	75.92	81.60	83.48	91.26
7.18	8.96	10.45	12.97	17.20	22.22	32.73
0.43	1.28	1.39	2.92	4.34	5.94	11.45

第三十五表 農家平均每戶所得收

民 國 七

	總 平 均	按 專 兼 業 分			非 耕 種 農
		專 業 農 家	以 農 業 爲 主 之 兼 業 農 家	以 兼 業 爲 主 之 兼 業 農 家	
農家戶數	849 389	110 695	122 711	615 983	17 940
1. 可支配所得	294 148	215 389	288 478	309 432	296 260
2. 最終消費支出	211 995	164 857	210 564	220 751	218 968
3. 受雇人員報酬	171 482	1 878	95 183	217 161	104 827
(1) 本業薪資	138 537	849	60 582	178 809	84 257
(2) 兼業薪資及其他收入	32 945	1 029	34 601	38 352	20 570
4. 產業主所得	112 457	179 313	178 324	87 321	190 292
(1) 農業淨收入	78 341	179 313	167 324	42 469	166 448
① 耕種及禽畜牧淨收入	74 825	179 313	161 911	38 700	157 021
② 林業淨收入	556	0	672	632	0
③ 漁業淨收入	2 960	0	4 741	3 137	9 426
(2) 營業淨收入	33 113	0	11 000	43 469	23 844
(3) 執行業務淨收入	1 003	0	0	1 384	0
5. 財產所得收入	5 860	6 875	5 379	5 773	9 993
6. 自用住宅設算收入	14 151	12 321	13 331	14 644	13 076
7. 經常移轉收入	21 215	32 953	23 951	18 561	15 249
8. 雜項收入	589	761	726	530	532
9. 財產所得支出	2 292	1 633	2 436	2 382	5 446
10. 經常移轉支出	29 314	17 078	25 980	32 176	32 263

## 支按專兼業與耕地面積分

十 五 年

金額單位：新臺幣元

按 耕 地 面 積 分						
0.25公頃以下	0.25~0.5公頃	0.5~0.75公頃	0.75~1.0公頃	1.0~1.5公頃	1.5~2.0公頃	2.0公頃以上
142 756	210 628	165 692	93 947	112 530	49 186	56 710
285 963	270 917	284 947	308 289	308 823	319 208	352 979
201 267	197 597	207 740	226 452	219 609	229 786	248 219
196 361	187 122	175 695	179 683	147 489	136 400	123 998
162 680	152 902	141 136	138 772	117 111	109 407	101 372
33 681	34 220	34 559	40 911	30 378	26 993	22 626
83 511	75 160	98 022	113 045	149 458	169 882	217 203
36 171	37 408	60 837	81 667	123 838	152 431	199 745
29 405	33 924	58 532	79 947	120 718	152 243	195 977
368	131	591	702	1 025	187	1 823
6 398	3 353	1 714	1 017	2 095	0	1 945
47 340	34 738	37 185	30 075	24 776	17 452	17 458
0	3 014	0	1 303	845	0	0
4 507	4 247	4 599	8 591	8 404	5 165	8 667
14 007	14 087	14 092	15 043	14 234	14 902	12 973
17 161	19 051	21 716	26 713	21 444	26 468	25 760
712	479	454	587	711	682	774
3 318	1 643	1 754	2 648	2 446	1 888	2 151
26 977	27 588	27 875	32 726	30 471	32 403	34 245



## 貳、所得收入者爲單位之統計表



第一表 所得收入者所得分配按

民 國 七

	總 計				臺 北 市	高 雄 市
	合 計	都 市	城 鎮	鄉 村		
所得收入者人數	7 714 927	4 040 040	2 064 951	1 609 936	1 086 179	514 403
1. 受雇人員報酬	1 049 318 702	660 238 366	253 066 320	136 014 016	216 164 058	84 882 045
(1) 本業薪資	892 125 185	567 551 648	211 155 221	113 418 316	200 382 209	70 954 220
(2) 兼業薪資	49 493 972	26 982 715	12 296 196	10 215 061	5 297 297	2 109 170
(3) 其他收入	107 699 545	65 704 003	29 614 903	12 380 639	10 484 552	11 818 655
2. 產業主所得	394 110 501	227 369 849	88 512 531	78 228 121	63 326 526	28 707 937
(1) 農業淨收入	63 563 688	3 363 636	17 443 125	42 756 927	239 364	208 259
(2) 林業淨收入	872 613	161 420	58 821	652 372	—	—
(3) 漁業淨收入	8 986 492	696 403	2 352 548	5 937 541	—	440 600
(4) 營業淨收入	308 538 726	213 064 035	67 424 241	28 050 450	59 664 508	27 630 678
(5) 執行業務淨收入	12 148 982	10 084 355	1 233 796	830 831	3 422 654	428 400
3. 基本所得	1 443 429 203	887 608 215	341 578 851	214 242 137	279 490 584	113 589 982
4. 已分配要素所得	1 483 170 421	920 736 513	346 329 220	216 104 688	294 101 880	117 574 738
5. 可支配所得	1 403 643 249	863 522 360	329 130 082	210 990 807	271 007 507	110 218 974
6. 所得收入毛額	1 594 802 860	990 562 788	369 771 441	234 468 631	318 588 798	127 091 326

## 都市化程度及地區別分

十 五 年

金額單位：新臺幣千元

小計	臺 灣 省					
	臺 北 縣	宜 蘭 縣	桃 園 縣	新 竹 縣	苗 栗 縣	臺 中 縣
6 114 345	1 128 192	188 075	499 356	150 495	214 693	425 708
748 272 596	173 073 297	20 324 978	67 623 938	18 492 819	25 761 123	53 269 434
620 788 753	148 072 625	17 628 582	53 814 786	14 973 074	19 925 203	44 367 274
42 087 504	4 632 720	556 603	5 109 475	1 147 033	1 979 502	2 588 388
85 396 339	20 367 952	2 139 793	8 699 677	2 372 712	3 856 418	6 313 772
302 076 039	49 428 626	7 179 419	23 752 341	4 715 480	7 324 078	26 271 854
63 116 068	2 560 255	1 766 261	2 948 023	1 706 745	2 732 790	6 037 687
872 613	37 100	—	—	190 538	15 171	—
8 545 891	105 072	695 550	—	—	19 575	21 960
221 243 538	45 818 913	4 635 168	20 090 025	2 727 236	4 330 519	19 203 726
8 297 929	907 286	82 440	714 293	90 961	226 023	1 008 481
1 050 348 635	222 501 923	27 504 397	91 376 279	23 208 299	33 085 201	79 541 288
1 071 493 801	228 656 887	27 888 241	93 240 553	23 777 603	33 328 993	80 181 825
1 022 416 769	215 323 890	26 618 013	87 391 883	22 564 159	31 286 176	75 943 241
1 149 122 737	240 833 864	30 480 927	98 142 113	25 565 023	36 210 437	84 764 529

第一表 所得收入者所得分配按

民 國 七

	臺					
	彰 化 縣	南 投 縣	雲 林 縣	嘉 義 縣	臺 南 縣	高 雄 縣
所得收入者人數	460 464	221 093	290 925	198 210	410 144	426 947
1. 受雇人員報酬	45 999 029	20 676 167	24 393 170	17 432 746	40 846 395	52 972 754
(1) 本業薪資	38 112 861	17 155 295	19 703 200	14 300 627	34 492 963	43 606 509
(2) 兼業薪資	2 817 182	1 374 052	2 583 271	1 441 540	2 226 420	3 298 362
(3) 其他收入	5 068 986	2 146 820	2 106 699	1 690 579	4 127 012	6 067 883
2. 產業主所得	26 785 421	9 964 774	14 244 667	11 701 318	16 639 011	17 429 588
(1) 農業淨收入	7 320 985	4 263 335	5 549 833	6 405 250	6 206 277	4 736 615
(2) 林業淨收入	48 100	16 675	49 392	46 779	24 320	1 820
(3) 漁業淨收入	1 294 342	2 610	595 973	509 707	557 981	1 098 790
(4) 營業淨收入	16 859 892	5 535 224	7 790 089	4 658 367	9 666 611	11 592 363
(5) 執行業務淨收入	1 262 102	146 930	259 380	81 215	183 822	—
3. 基本所得	72 784 450	30 640 941	38 637 837	29 134 064	57 485 406	70 402 342
4. 已分配要素所得	73 823 622	30 979 522	39 185 758	29 507 239	58 582 170	71 256 477
5. 可支配所得	71 160 266	29 813 569	39 230 437	28 972 682	57 229 463	66 980 404
6. 所得收入毛額	78 904 369	32 984 972	43 519 032	33 276 244	64 215 088	75 792 014

## 都市化程度及地區別分(續)

十 五 年

金額單位：新臺幣千元

灣					省			
屏東縣	臺東縣	花蓮縣	澎湖縣	基隆市	臺中市	臺南市	新竹市	嘉義市
340 503	90 430	126 838	38 375	140 971	284 341	259 985	123 283	95 317
35 343 446	8 822 546	14 469 698	3 879 198	21 374 893	41 583 746	33 214 373	16 916 599	11 802 247
29 276 680	7 143 842	11 584 708	3 265 673	17 850 331	34 246 401	27 612 290	13 665 239	9 990 590
2 417 030	837 248	1 301 692	143 721	711 347	2 929 477	2 164 979	1 266 074	561 388
3 649 736	841 456	1 583 298	469 804	2 813 215	4 407 868	3 437 104	1 985 286	1 250 269
18 049 523	4 367 379	6 488 414	1 814 113	6 496 273	22 574 448	13 516 308	8 275 953	5 057 051
5 527 573	2 290 291	1 331 639	130 807	32 200	569 224	204 150	354 228	441 900
190 971	65 146	186 601	—	—	—	—	—	—
1 790 974	253 117	77 172	633 533	66 500	—	823 035	—	—
9 306 808	1 601 025	4 753 764	1 049 773	6 397 573	21 066 020	11 818 731	7 774 475	4 567 236
1 233 197	157 800	139 238	—	—	939 204	670 392	147 250	47 915
53 392 969	13 189 925	20 958 112	5 693 311	27 871 166	64 158 194	46 730 681	25 192 552	16 859 298
54 437 144	13 416 853	21 308 507	5 798 061	28 302 143	67 496 444	46 955 655	25 529 492	17 840 612
52 413 243	13 046 233	21 326 036	5 518 706	27 164 445	64 497 947	44 497 359	24 620 914	16 817 703
58 647 098	14 550 174	24 226 708	6 200 302	31 034 277	71 849 727	50 571 764	28 261 204	19 092 871

第二表 所得收入者平均每人

民 國 七

	全 體 所 得 者 收 入	農 業 雇 主	農 業 自 營 者 作 業	非 農 業 雇 主	非 農 業 自 營 作 業 者
所得收入者人數	7 714 927	6 051	766 002	206 391	981 111
1. 受雇人員報酬	136 011	—	15 797	4 856	2 503
(1) 本業薪資	115 636	—	584	642	90
(2) 兼業薪資	6 415	—	15 065	3 758	2 188
(3) 其他收入	13 960	—	148	456	225
2. 產業主所得	51 084	434 895	89 106	446 252	231 159
(1) 農業淨收入	8 239	269 619	76 707	146	753
(2) 林業淨收入	113	21 649	955	—	1
(3) 漁業淨收入	1 165	132 144	10 319	—	148
(4) 營業淨收入	39 992	11 483	1 091	419 105	223 641
(5) 執行業務淨收入	1 575	—	34	27 001	6 616
3. 基本所得	187 095	434 895	104 903	451 108	233 662
4. 已分配要素所得	192 247	449 261	107 156	466 338	236 378
5. 可支配所得	181 939	427 958	108 730	421 961	225 783
6. 所得收入毛額	206 717	465 109	121 446	490 558	251 994

## 所得按社會經濟特性分

十 五 年

金額單位：新臺幣元

農 業 受 雇 者	非 農 業 受 雇 者				其 他
	非農業經理管理 和專業受雇者	非農業文書推銷 和服務工作者	非 農 業 體 力 勞 動 者	軍 職 人 員	
285 699	345 458	1 901 915	2 756 379	87 364	378 557
108 360	372 478	210 812	153 993	270 669	66 213
101 247	334 533	182 842	137 199	236 043	1 103
2 875	3 762	3 579	1 114	3 741	59 977
4 238	34 183	24 391	15 680	30 885	5 133
1 906	2 007	464	734	29	485
1 707	50	235	526	29	4
—	—	—	3	—	—
169	158	6	9	—	—
30	1 760	223	196	—	361
—	39	—	—	—	120
110 266	374 485	211 276	154 727	270 698	66 698
110 425	405 453	216 519	155 348	273 864	91 584
107 649	348 087	199 662	146 980	256 563	134 372
118 079	425 882	228 857	164 311	290 702	148 071

第三表 所得收入者所得分配

民 國 七

	合 計	依 所 得 收 入 者 已			
		1	2	3	4
所得收入者人數	7 714 927	771 493	771 493	771 493	771 493
1. 受雇人員報酬	1 049 318 700	14 033 700	43 996 260	66 723 767	79 686 960
(1) 本業薪資	892 125 185	11 094 821	38 014 343	56 469 352	67 071 968
(2) 兼業薪資	49 493 971	2 577 255	4 131 402	4 535 396	4 556 365
(3) 其他收入	107 699 544	361 624	1 850 515	5 719 019	8 058 627
2. 產業主所得	394 110 500	8 511 539	12 000 281	10 719 839	14 244 660
(1) 農業淨收入	63 563 690	6 627 448	6 982 035	4 257 882	4 316 919
(2) 林業淨收入	872 612	35 135	110 256	58 086	101 335
(3) 漁業淨收入	8 986 491	141 752	264 415	336 461	857 773
(4) 營業淨收入	308 538 725	1 676 424	4 606 720	5 905 412	8 804 261
(5) 執行業務淨收入	12 148 982	30 780	36 855	161 998	164 372
3. 基本所得	1 443 429 200	22 545 239	55 996 541	77 443 606	93 931 620
4. 財產所得收入淨額	39 741 220	589 740	416 874	402 943	904 071
(1) 利 息	19 268 678	280 849	56 134	54 086	465 930
(2) 紅 利	8 792 279	262	18 827	53 847	35 806
(3) 租金及權益	11 680 263	308 629	341 913	295 010	402 335
5. 已分配要素所得	1 483 170 420	23 134 980	56 413 415	77 846 549	94 835 691

## 依要素所得按人數十等分位分

十 五 年

金額單位：新臺幣千元

分 配 要 素 所 得 按 人 數 十 等 分 位 組					
5	6	7	8	9	10
771 493	771 493	771 493	771 493	771 493	771 490
96 833 630	109 303 571	130 496 182	136 388 190	164 869 823	206 986 617
82 425 625	93 917 833	111 992 223	116 550 372	140 356 765	174 231 883
5 043 424	4 492 830	4 802 171	4 383 224	5 188 431	9 783 473
9 364 581	10 892 908	13 701 788	15 454 594	19 324 627	22 971 261
17 902 521	27 640 736	28 888 445	51 734 234	62 824 318	159 643 927
5 246 515	5 365 431	4 682 818	5 859 307	6 779 644	13 445 691
197 365	130 921	41 249	50 590	16 675	131 000
851 602	861 680	854 638	1 004 318	1 051 810	2 762 042
11 412 919	20 913 829	23 203 340	44 493 825	53 551 877	133 970 118
194 120	368 875	106 400	326 194	1 424 312	9 335 076
114 736 151	136 944 307	159 384 627	188 122 424	227 694 141	366 630 544
891 616	916 463	1 909 882	2 611 908	5 391 437	25 706 286
621 618	494 937	1 157 527	1 359 302	3 317 084	11 461 211
14 774	82 331	84 222	158 297	594 406	7 749 507
255 224	339 195	668 133	1 094 309	1 479 947	6 495 568
115 627 765	137 860 770	161 294 510	190 734 332	233 085 578	392 336 830



第四表 社會經濟特性別所得收入者

民 國 七

	總 平 均		依 已 分 配	
			1	
	所得收入者 人 數	平均每人已 分配要素所得	所得收入者 人 數	平均每人已 分配要素所得
全體所得收入者	7 714 927	192 247	771 507	29 988
1. 農業雇主及自營作業者	772 053	109 837	77 182	5 465
(1) 農業雇主	6 051	449 261	512	102 656
(2) 農業自營作業者	766 002	107 156	76 646	5 418
2. 非農業雇主及自營作業者	1 187 502	276 345	118 781	64 163
(1) 非農業雇主	206 391	466 338	20 517	150 252
(2) 非農業自營作業者	981 111	236 378	98 194	59 427
3. 農業受雇者	285 699	110 425	28 670	39 867
4. 非農業受雇者	5 091 116	197 205	509 149	60 142
(1) 非農業經理管理和專業受雇者	345 458	405 453	34 520	137 103
(2) 非農業文書推銷和服務工作者	1 901 915	216 519	190 183	70 702
(3) 非農業體力勞動者	2 756 379	155 348	275 733	52 991
(4) 軍職人員	87 364	273 864	8 862	153 631
5. 其 他	378 557	91 584	37 917	-2 628

## 所得分配依要素所得按人數十等分位分

十 五 年

金額單位：新臺幣元

要 素 所 得 按 所 得 收 入 者 人 數 十 等 分 位 組						
2		3		4		5
所得收入者 人 數	平均每人已 分配要素所得	所得收入者 人 數	平均每人已 分配要素所得	所得收入者 人 數	平均每人已 分配要素所得	所得收入者 人 數
771 592	73 125	771 262	100 904	771 500	122 921	771 736
77 320	18 403	77 098	32 438	77 241	48 393	77 316
689	185 292	509	209 189	830	267 584	556
76 475	18 247	76 642	32 111	76 759	47 949	76 414
118 840	117 079	118 651	159 383	118 852	190 336	118 592
20 770	233 066	20 545	270 152	20 660	313 767	20 747
97 977	108 091	98 254	142 268	97 974	177 034	98 250
28 395	50 017	28 720	60 342	28 368	71 091	28 575
509 119	94 268	508 999	113 601	509 272	134 735	508 933
34 604	210 587	34 585	253 973	34 409	288 298	34 679
190 125	105 977	190 268	130 775	190 284	157 443	190 153
275 515	84 047	275 671	101 906	275 677	116 113	275 614
8 692	194 162	8 700	216 053	8 656	233 106	8 636
37 792	129	37 825	7 614	37 909	32 315	37 952

第四表 社會經濟特性別所得收入者所得

民 國 七

	依 已 分 配 要 素 所			
	5	6		7
	平均每人已 分配要素所得	所得收入者 人 數	平均每人已 分配要素所得	所得收入者 人 數
全體所得收入者	149 876	771 375	178 696	771 366
1. 農業雇主及自營作業者	66 045	77 036	86 244	77 330
(1) 農業雇主	313 394	533	399 561	533
(2) 農業自營作業者	65 382	76 761	85 255	76 487
2. 非農業雇主及自營作業者	224 454	118 811	250 716	118 786
(1) 非農業雇主	355 953	20 629	385 994	20 616
(2) 非農業自營作業者	202 259	98 122	234 286	97 920
3. 農業受雇者	83 193	28 591	98 213	28 754
4. 非農業受雇者	159 531	509 133	184 703	509 294
(1) 非農業經理管理和專業受雇者	325 456	34 585	370 559	34 456
(2) 非農業文書推銷和服務工作者	183 730	190 031	210 835	190 232
(3) 非農業體力勞動者	133 169	275 640	154 218	275 714
(4) 軍職人員	252 290	8 869	267 823	8 848
5. 其 他	49 319	37 755	77 544	37 820

## 分配依要素所得按人數十等分位分(續)

十 五 年

金額單位：新臺幣元

得 按 所 得 收 入 者 人 數 十 等 分 位 組						
	8		9		10	
平均每人已 分配要素所得	所得收入者 人 數	平均每人已 分配要素所得	所得收入者 人 數	平均每人已 分配要素所得	所得收入者 人 數	平均每人已 分配要素所得
209 066	771 675	247 227	771 384	302 123	771 530	508 536
113 029	77 209	147 526	77 015	198 721	77 306	381 999
475 084	805	525 725	543	638 350	541	1 477 664
111 678	76 737	145 368	76 414	195 242	76 667	364 857
288 296	118 805	335 820	118 539	398 679	118 845	734 443
437 087	20 526	504 185	20 854	624 550	20 527	1 391 339
257 830	98 295	297 749	98 037	352 483	98 088	532 511
116 702	28 479	139 292	28 646	172 587	28 501	273 095
211 907	508 925	246 708	509 059	295 862	509 233	470 548
424 031	34 509	478 771	34 615	592 475	34 496	974 035
241 835	190 224	277 235	190 306	325 311	190 109	461 374
176 196	275 423	200 348	275 705	231 720	275 687	302 776
289 501	8 610	317 836	8 838	350 916	8 653	465 242
103 014	37 972	135 034	37 811	184 115	37 804	329 777

第五表 職業別所得收入者所得分配

	民國七			
	依已分配要素			
	總平均		1	
	所得收入者 人數	平均每人已 分配要素所得	所得收入者 人數	平均每人已 分配要素所得
全體所得收入者	7 714 927	192 247	771 507	29 988
0/1. 專門性、技術性及有關人員	454 580	320 576	45 474	97 510
2. 行政及主管人員	212 491	487 341	21 366	163 828
3. 監督及佐理人員	1 031 868	234 088	103 312	84 482
4. 買賣工作人員	889 377	240 324	88 881	62 394
5. 服務工作人員	596 718	177 350	59 578	52 756
6. 農、林、漁、牧工作人員	1 045 626	108 650	104 633	7 758
(61) 農事、畜牧工作者	935 464	100 995	93 534	7 107
(62) 林、漁工作者	110 162	173 647	11 010	37 325
7/8/9. 生產及有關工人、運輸設備操作工及體力工	3 017 793	165 860	301 820	54 249
7. 生產及有關工人	2 521 123	160 870	252 219	54 205
8. 運輸設備操作工	279 859	227 748	28 067	115 776
9. 體力工	216 811	143 996	21 806	42 123
10. 職業不能分類之工作者	553	71 495	—	—
11. 現役軍人	87 364	273 864	8 862	153 631
12. 無職業者	378 557	91 584	37 917	—2 628

## 依已分配要素所得按人數十等分位分

十 五 年

金額單位：新臺幣元

所得按人數十等分位組						
2		3		4		5
所得收入者 人 數	平均每人已 分配要素所得	所得收入者 人 數	平均每人已 分配要素所得	所得收入者 人 數	平均每人已 分配要素所得	所得收入者 人 數
771 592	73 125	771 262	100 904	771 500	122 921	771 736
45 493	163 109	45 392	212 735	45 369	243 843	45 447
21 163	251 960	21 088	304 750	21 491	347 754	21 082
102 977	118 987	103 355	147 378	103 098	172 713	103 298
89 066	105 216	88 910	133 844	88 938	166 525	88 905
59 755	79 508	59 596	101 044	59 870	121 572	59 493
104 363	25 631	104 613	42 185	104 719	56 204	104 591
93 493	23 088	93 553	38 989	93 530	52 148	93 624
10 966	77 924	11 205	104 488	10 942	123 554	11 014
301 607	86 793	301 860	104 885	301 916	120 871	301 644
251 890	85 669	252 164	102 983	252 270	117 076	251 975
28 038	161 471	27 928	182 611	27 977	199 671	27 826
21 675	64 850	21 549	84 064	21 661	101 134	21 692
—	—	277	60 000	—	—	—
8 692	194 162	8 700	216 053	8 656	233 106	8 636
37 792	129	37 825	7 614	37 909	32 315	37 952

第五表 職業別所得收入者所得分配依

	民國七			
	依 已 分 配 要 素			
	5	6		7
	平均每人已 分配要素所得	所得收入者 人 數	平均每人已 分配要素所得	所得收入者 人 數
全體所得收入者	149 876	771 375	178 696	771 366
0/1. 專門性、技術性及有關人員	272 331	45 447	297 146	45 639
2. 行政及主管人員	389 927	21 416	428 364	21 095
3. 監督及佐理人員	197 169	103 077	222 785	103 135
4. 買賣工作人員	194 721	88 937	228 396	89 032
5. 服務工作人員	143 354	59 843	167 940	59 646
6. 農、林、漁、牧工作人員	71 477	104 489	89 582	104 581
(61) 農事、畜牧工作者	65 923	93 537	81 292	93 670
(62) 林、漁工作者	143 950	10 948	162 087	11 078
7/8/9. 生產及有關工人、運輸設備操作工及體力工	140 541	301 872	163 352	301 681
7. 生產及有關工人	133 814	252 288	155 005	251 942
8. 運輸設備操作工	214 626	28 027	230 290	27 935
9. 體力工	119 791	21 657	145 713	21 685
10. 職業不能分類之工作者	—	—	—	—
11. 現役軍人	252 290	8 869	267 823	8 848
12. 無職業者	49 319	37 755	77 544	37 820

## 已分配要素所得按人數十等分位分(續)

十 五 年

金額單位：新臺幣元

所 得 按 人 數 十 等 分 位 組						
	8		9		10	
平均每人已 分配要素所得	所得收入者 人 數	平均每人已 分配要素所得	所得收入者 人 數	平均每人已 分配要素所得	所得收入者 人 數	平均每人已 分配要素所得
209 066	771 675	247 227	771 384	302 123	771 530	508 536
326 456	45 464	363 679	45 421	431 007	45 434	798 135
475 417	21 195	557 750	21 447	677 191	21 148	1 279 294
254 979	103 127	291 537	103 346	346 985	103 143	503 915
257 778	88 718	301 986	89 009	363 169	88 981	589 109
194 384	59 613	228 283	59 587	271 287	59 737	413 254
112 768	104 586	142 322	104 422	187 090	104 629	351 437
102 220	93 548	129 797	93 296	173 542	93 679	335 672
182 387	10 989	204 078	10 945	245 855	11 065	454 326
186 259	301 767	211 911	301 793	247 351	301 833	342 356
177 615	252 272	202 922	252 058	239 269	252 045	340 200
245 656	28 106	262 592	27 941	292 270	28 014	372 625
170 475	21 770	194 515	21 658	225 843	21 658	291 656
—	276	83 032	—	—	—	—
289 501	8 610	317 836	8 838	350 916	8 653	465 242
103 014	37 972	135 034	37 811	184 115	37 804	329 777



第六表 所得收入者平均每

民 國 七

	全體所得收入者		農、林、漁、牧業		礦業及土
	所得收入者 人 數	平 均 每 人 基 本 所 得	所得收入者 人 數	平 均 每 人 基 本 所 得	所得收入者 人 數
全體所得收入者	7 714 927	187 095	1 058 008	108 262	26 797
0/1. 專門性、技術性及有關人員	454 580	311 951	1 368	269 752	2 170
2. 行政及主管人員	212 491	446 321	—	—	2 157
3. 監督及佐理人員	1 031 868	227 604	6 445	250 856	2 716
4. 買賣工作人員	889 377	234 387	—	—	—
5. 服務工作人員	596 718	174 475	2 428	159 733	1 051
6. 農、林、漁、牧工作人員	1 045 626	106 925	1 045 626	106 925	—
(61) 農事、畜牧工作者	935 464	99 132	935 464	99 132	—
(62) 林、漁工作者	110 162	173 105	110 162	173 105	—
7/8/9. 生產及有關工人、運輸設備操作 工及體力工	3 017 793	165 224	2 141	170 546	18 703
7. 生產及有關工人	2 521 123	160 032	—	—	17 107
8. 運輸設備操作工	279 859	227 570	1 611	185 313	1 098
9. 體力工	216 811	145 117	530	125 660	498
10. 職業不能分類之工作者	553	70 996	—	—	—
11. 現役軍人	87 364	270 697	—	—	—
12. 無職業者	378 557	66 697	—	—	—

## 人基本所得按職業及行業分

十 五 年

金額單位：新臺幣元

石採取業	製 造 業		水 電 燃 氣 業		營 造 業	
平 均 每 人 基 本 所 得	所得收入者 人 數	平 均 每 人 基 本 所 得	所得收入者 人 數	平 均 每 人 基 本 所 得	所得收入者 人 數	平 均 每 人 基 本 所 得
235 550	2 511 383	175 253	58 980	293 366	586 302	190 219
390 532	55 610	302 683	9 462	380 357	12 938	322 758
303 854	110 968	423 669	1 599	624 686	14 148	413 456
291 651	298 756	214 875	19 426	287 891	28 502	250 594
—	55 218	228 331	—	—	4 375	230 036
193 999	38 216	167 508	3 837	186 551	2 962	140 239
—	—	—	—	—	—	—
—	—	—	—	—	—	—
—	—	—	—	—	—	—
203 879	1 952 339	150 104	24 656	259 432	523 377	177 571
203 318	1 859 184	149 848	21 914	263 360	442 662	180 854
244 213	31 302	204 405	1 076	269 258	7 049	230 490
134 217	61 853	130 301	1 666	201 417	73 666	152 776
—	276	82 032	—	—	—	—
—	—	—	—	—	—	—
—	—	—	—	—	—	—

第六表 所得收入者平均每人基

民 國 七

	商 業		運 輸 倉 儲 及 通 信 業		金融、保險、不
	所得收入者 人 數	平 均 每 人 基 本 所 得	所得收入者 人 數	平 均 每 人 基 本 所 得	所得收入者 人 數
全體所得收入者	1 138 166	228 990	440 170	244 118	206 399
0/1. 專門性、技術性及有關人員	7 034	306 869	13 789	391 949	17 745
2. 行政及主管人員	28 316	460 133	15 159	390 406	13 636
3. 監督及佐理人員	113 027	184 950	127 983	245 267	136 085
4. 買賣工作人員	801 127	235 930	1 653	161 797	17 514
5. 服務工作人員	150 849	192 079	17 067	221 242	12 529
6. 農、林、漁、牧工作人員	—	—	—	—	—
(61) 農事、畜牧工作者	—	—	—	—	—
(62) 林、漁工作者	—	—	—	—	—
7/8/9. 生產及有關工人、運輸設備操作 工及體力工	37 813	173 266	264 519	229 463	8 890
7. 生產及有關工人	20 641	180 074	33 938	230 590	4 300
8. 運輸設備操作工	7 484	205 226	201 361	235 149	2 702
9. 體力工	9 688	134 070	29 220	188 971	1 888
10. 職業不能分類之工作者	—	—	—	—	—
11. 現役軍人	—	—	—	—	—
12. 無職業者	—	—	—	—	—

## 本所得按職業及行業分(續)

十 五 年

金額單位：新臺幣元

動產及工商服務業	公 共 行 政 、 社 會 服 務 及 個 人 服 務 業		其 他 不 能 歸 類 之 行 業		無 行 業	
	所得收入者 人 數	平 均 每 人 基 本 所 得	所得收入者 人 數	平 均 每 人 基 本 所 得	所得收入者 人 數	平 均 每 人 基 本 所 得
282 067	1 308 032	230 750	2 133	111 544	378 557	66 697
479 088	334 464	298 742	—	—	—	—
479 374	26 508	559 741	—	—	—	—
259 727	298 399	227 204	529	153 394	—	—
214 879	9 221	192 574	269	102 000	—	—
162 062	367 514	166 465	265	107 628	—	—
—	—	—	—	—	—	—
—	—	—	—	—	—	—
—	—	—	—	—	—	—
229 637	184 285	177 201	1 070	94 223	—	—
251 753	121 112	188 996	265	164 000	—	—
262 879	26 176	199 123	—	—	—	—
131 694	36 997	123 078	805	71 253	—	—
—	277	60 000	—	—	—	—
—	87 364	270 697	—	—	—	—
—	—	—	—	—	378 557	66 697

第七表 所得收入者平均每人

民 國 七

	全 體 所 得 收 入 者			專 門 性、技
	小 計	男	女	小 計
所得收入者人數	7 714 927	5 138 149	2 576 778	454 580
1. 受雇人員報酬(千元)	1 049 318 702	778 636 188	270 682 514	122 954 155
收入者人數	5 376 815	3 339 791	2 037 024	416 133
每一收入者平均收入	195 156	233 139	132 881	295 468
2. 農業淨收入(千元)	63 563 688	55 393 316	8 170 372	105 166
收入者人數	723 892	517 129	206 763	—
每一收入者平均收入	87 808	107 117	39 516	—
3. 林業淨收入(千元)	872 613	825 353	47 260	—
收入者人數	4 809	4 575	234	—
每一收入者平均收入	181 454	180 405	201 965	—
4. 漁業淨收入(千元)	8 986 492	8 836 147	150 345	27 300
收入者人數	43 352	41 257	2 095	—
每一收入者平均收入	207 291	214 173	71 764	—
5. 營業淨收入(千元)	308 538 725	271 449 850	37 088 875	8 541 837
收入者人數	1 158 622	926 883	231 739	16 111
每一收入者平均收入	266 298	292 863	160 046	530 187
6. 執行業務淨收入(千元)	12 148 982	11 510 055	638 927	10 178 249
收入者人數	28 880	25 107	3 773	22 336
每一收入者平均收入	420 671	458 440	169 342	455 688
7. 基本所得(千元)	1 443 429 202	1 126 650 909	316 778 293	141 806 707
收入者人數	7 336 370	4 854 742	2 481 628	454 580
每一收入者平均收入	196 750	232 072	127 649	311 951

## 基本所得按職業及性別分

十 五 年

金額單位：新臺幣元

術性及有關人員		行政及主管人員			監督及佐理人員	
男	女	小計	男	女	小計	男
279 723	174 857	212 491	191 608	20 883	1 031 868	534 514
85 523 258	37 430 897	55 198 384	51 352 673	3 845 711	233 838 930	150 286 151
247 193	168 940	130 296	116 732	13 564	1 029 984	532 630
345 978	221 563	423 638	439 919	283 523	227 032	282 159
105 166	—	70 530	70 530	—	225 813	223 561
—	—	—	—	—	—	—
—	—	—	—	—	—	—
—	—	—	—	—	—	—
—	—	—	—	—	—	—
—	—	—	—	—	—	—
27 300	—	—	—	—	27 200	27 200
—	—	—	—	—	—	—
—	—	—	—	—	—	—
7 787 305	754 532	39 089 479	36 425 447	2 664 032	765 617	750 767
12 880	3 231	81 109	74 061	7 048	1 884	1 884
604 604	233 529	481 938	491 830	377 984	406 379	398 496
9 732 040	446 209	480 978	399 678	81 300	—	—
19 650	2 686	1 086	815	271	—	—
495 269	166 124	442 890	490 402	300 000	—	—
103 175 069	38 631 638	94 839 371	88 248 328	6 591 043	234 857 560	151 287 679
279 723	174 857	212 491	191 608	20 883	1 031 868	534 514
368 847	220 933	446 322	460 567	315 618	227 604	283 038

第七表 所得收入者平均每人基本

民 國 七

	監督及佐理人員	買 賣 工 作 人 員		
	女	小 計	男	女
所得收入者人數	497 354	889 377	666 961	222 416
1. 受雇人員報酬(千元)	83 552 779	60 201 468	47 486 023	12 715 445
收入者人數	497 354	295 447	203 469	91 978
每一收入者平均收入	167 995	203 764	233 382	138 244
2. 農業淨收入(千元)	2 252	436 155	393 455	42 700
收入者人數	—	—	—	—
每一收入者平均收入	—	—	—	—
3. 林業淨收入(千元)	—	—	—	—
收入者人數	—	—	—	—
每一收入者平均收入	—	—	—	—
4. 漁業淨收入(千元)	—	138 264	138 264	—
收入者人數	—	—	—	—
每一收入者平均收入	—	—	—	—
5. 營業淨收入(千元)	14 850	147 348 686	126 981 753	20 366 933
收入者人數	—	592 839	462 671	130 168
每一收入者平均收入	—	248 548	274 454	156 467
6. 執行業務淨收入(千元)	—	333 895	298 795	35 100
收入者人數	—	1 091	821	270
每一收入者平均收入	—	306 045	363 940	130 000
7. 基本所得(千元)	83 569 881	208 458 468	175 298 290	33 160 178
收入者人數	497 354	889 377	666 961	222 416
每一收入者平均收入	168 029	234 387	262 831	149 091

## 所得按職業及性別分(續一)

十 五 年

金額單位：新臺幣元

服 務 工 作 人 員			農、林、漁、牧 工 作 人 員			生產及有關工人 運輸設備操作工 及 體 力 工
小 計	男	女	小 計	男	女	小 計
596 718	324 030	272 688	1 045 626	749 220	296 406	3 017 793
70 577 937	47 417 439	23 160 498	40 393 620	33 147 686	7 245 934	417 419 640
440 039	237 860	202 179	273 573	186 259	87 314	2 703 703
160 390	199 350	114 554	147 652	177 966	82 987	154 388
176 066	166 786	9 280	60 856 121	52 770 878	8 085 243	1 689 774
—	—	—	723 892	517 129	206 763	—
—	—	—	84 068	102 046	39 104	—
—	—	—	862 763	815 503	47 260	9 850
—	—	—	4 809	4 575	234	—
—	—	—	179 406	178 252	201 965	—
10 507	10 507	—	8 752 165	8 601 820	150 345	31 056
—	—	—	43 352	41 257	2 095	—
—	—	—	201 886	208 494	71 764	—
32 427 599	21 821 591	10 606 008	913 492	813 906	99 586	79 298 655
152 585	82 622	69 963	—	—	—	313 817
212 522	264 114	151 595	—	—	—	252 691
920 574	844 256	76 318	26 016	26 016	—	163 800
4 094	3 548	546	—	—	—	273
224 859	237 953	139 777	—	—	—	600 000
104 112 683	70 260 579	33 852 104	11 804 177	96 175 809	15 628 368	498 612 775
596 718	324 030	272 688	1 045 626	749 220	296 406	3 017 793
174 476	216 834	124 142	106 926	128 368	52 726	165 224



第七表 所得收入者平均每人基本

民 國 七

	生產及有關工人、運輸設備操作工 及 體 力 工		職 業 不 能 分 類 之	
	男	女	小 計	男
所得收入者人數	2 022 959	994 834	553	553
1. 受雇人員報酬(千元)	317 188 362	100 231 278	22 641	22 641
收入者人數	1 730 198	973 505	276	276
每一收入者平均收入	183 325	102 959	82 032	82 032
2. 農業淨收入(千元)	1 658 877	30 897	—	—
收入者人數	—	—	—	—
每一收入者平均收入	—	—	—	—
3. 林業淨收入(千元)	9 850	—	—	—
收入者人數	—	—	—	—
每一收入者平均收入	—	—	—	—
4. 漁業淨收入(千元)	31 056	—	—	—
收入者人數	—	—	—	—
每一收入者平均收入	—	—	—	—
5. 營業淨收入(千元)	76 727 103	2 571 552	16 620	16 620
收入者人數	292 488	21 329	277	277
每一收入者平均收入	262 326	120 566	60 000	60 000
6. 執行業務淨收入(千元)	163 800	—	—	—
收入者人數	273	—	—	—
每一收入者平均收入	600 000	—	—	—
7. 基本所得(千元)	395 779 048	102 833 727	39 261	39 261
收入者人數	2 022 959	994 834	553	553
每一收入者平均收入	195 644	103 368	70 996	70 996

## 所得按職業及性別分(續完)

十 五 年

金額單位：新臺幣元

工 作 者	現 役 軍 人			無 職 業 者		
女	小 計	男	女	小 計	男	女
—	87 364	85 174	2 190	378 557	283 407	95 150
—	23 646 708	23 082 358	564 350	25 065 219	23 129 597	1 935 622
—	87 364	85 174	2 190	—	—	—
—	270 669	271 002	257 694	—	—	—
—	2 517	2 517	—	1 546	1 546	—
—	—	—	—	—	—	—
—	—	—	—	—	—	—
—	—	—	—	—	—	—
—	—	—	—	—	—	—
—	—	—	—	—	—	—
—	—	—	—	—	—	—
—	—	—	—	—	—	—
—	—	—	—	—	—	—
—	—	—	—	—	—	—
—	—	—	—	—	—	—
—	—	—	—	—	—	—
—	—	—	—	136 740	125 358	11 382
—	—	—	—	—	—	—
—	—	—	—	—	—	—
—	—	—	—	45 470	45 470	—
—	—	—	—	—	—	—
—	—	—	—	—	—	—
—	23 649 225	23 084 875	564 350	25 248 975	23 301 971	1 947 004
—	87 364	85 174	2 190	—	—	—
—	270 698	271 032	257 694	—	—	—

第八表 所得收入者平均每人

民 國 七

	全 體 所 得 收 入 者			農、林
	小 計	男	女	小 計
所得收入者人數	7 714 927	5 138 149	2 576 778	1 058 008
1. 受雇人員報酬(千元)	1 049 318 700	778 636 187	270 682 513	43 111 399
收入者人數	5 376 815	3 339 791	2 037 024	285 955
每一收入者平均收入	195 156	233 139	132 881	150 763
2. 農業淨收入(千元)	63 563 689	55 393 315	8 170 374	60 877 107
收入者人數	723 892	517 129	206 763	723 892
每一收入者平均收入	87 808	107 117	39 516	84 097
3. 林業淨收入(千元)	872 613	825 353	47 260	862 763
收入者人數	4 809	4 575	234	4 809
每一收入者平均收入	181 454	180 405	201 965	179 406
4. 漁業淨收入(千元)	8 986 492	8 836 147	150 345	8 752 165
收入者人數	43 352	41 257	2 095	43 352
每一收入者平均收入	207 291	214 173	71 764	201 886
5. 營業淨收入(千元)	308 538 725	271 449 851	37 088 874	913 492
收入者人數	1 158 622	926 883	231 739	—
每一收入者平均收入	266 298	292 863	160 046	—
6. 執行業務淨收入(千元)	12 148 982	11 510 055	638 927	26 016
收入者人數	28 880	25 107	3 773	—
每一收入者平均收入	420 671	458 440	169 342	—
7. 基本所得(千元)	1 443 429 201	1 126 650 908	316 778 293	114 542 942
收入者人數	7 336 370	4 854 742	2 481 628	1 058 008
每一收入者平均收入	196 750	232 072	127 649	108 263

## 基本所得按行業及性別分

十 五 年

金額單位：新臺幣元

、 漁 、 牧 業		礦 業 及 土 石 採 取 業			製 造 業		
男	女	小 計	男	女	小 計	男	女
759 177	298 831	26 797	24 313	2 484	2 511 383	1 431 289	1 080 094
35 467 646	7 643 753	6 109 721	5 818 669	291 052	381 464 572	262 929 408	118 535 164
196 216	89 739	25 974	23 771	2 203	2 333 732	1 265 062	1 068 670
180 758	85 178	235 224	244 780	132 116	163 457	207 839	110 918
52 791 864	8 085 243	29 776	29 776	—	784 986	768 935	16 051
517 129	206 763	—	—	—	—	—	—
102 086	39 104	—	—	—	—	—	—
815 503	47 260	—	—	—	—	—	—
4 575	234	—	—	—	—	—	—
178 252	201 965	—	—	—	—	—	—
8 601 820	150 345	—	—	—	40 317	40 317	—
41 257	2 095	—	—	—	—	—	—
208 494	71 764	—	—	—	—	—	—
813 906	99 586	172 556	162 946	9 610	57 626 186	54 726 275	2 899 911
—	—	823	542	281	177 110	165 954	11 156
—	—	209 667	300 638	34 200	325 369	329 768	259 942
26 016	—	—	—	—	212 040	163 800	48 240
—	—	—	—	—	541	273	268
—	—	—	—	—	391 941	600 000	180 000
98 516 755	16 026 187	6 312 053	6 011 391	300 662	440 128 101	318 628 735	121 499 366
759 177	298 831	26 797	24 313	2 484	2 511 383	1 431 289	1 080 094
129 768	53 630	235 551	247 250	121 039	175 253	222 617	112 490

第八表 所得收入者平均每人

民 國 七

	水 電 燃 氣 業			營
	小 計	男	女	小 計
所得收入者人數	58 980	53 064	5 916	586 302
1. 受雇人員報酬(千元)	16 204 067	15 098 016	1 106 051	94 600 375
收入者人數	56 237	50 321	5 916	532 509
每一收入者平均收入	288 139	300 034	186 959	177 650
2. 農業淨收入(千元)	55 758	55 758	—	862 373
收入者人數	—	—	—	—
每一收入者平均收入	—	—	—	—
3. 林業淨收入(千元)	—	—	—	9 850
收入者人數	—	—	—	—
每一收入者平均收入	—	—	—	—
4. 漁業淨收入(千元)	—	—	—	21 076
收入者人數	—	—	—	—
每一收入者平均收入	—	—	—	—
5. 營業淨收入(千元)	1 042 928	1 042 928	—	15 927 085
收入者人數	2 743	2 743	—	53 519
每一收入者平均收入	380 214	380 214	—	297 597
6. 執行業務淨收入(千元)	—	—	—	105 490
收入者人數	—	—	—	274
每一收入者平均收入	—	—	—	385 000
7. 基本所得(千元)	17 302 753	16 196 702	1 106 051	111 526 249
收入者人數	58 980	53 064	5 916	586 302
每一收入者平均收入	293 366	305 230	186 959	190 220

## 基本所得按行業及性別分(續一)

十 五 年

金額單位：新臺幣元

造 業		商 業			運 輸 倉 儲 及 通 信 業		
男	女	小 計	男	女	小 計	男	女
528 369	57 933	1 138 166	775 103	363 063	440 170	387 771	52 399
88 073 336	6 527 039	100 321 435	70 079 054	30 242 381	80 868 545	71 272 715	9 595 830
474 848	57 661	500 010	286 175	213 835	329 571	279 062	50 509
185 477	113 197	200 639	244 882	141 429	245 375	255 401	189 983
847 526	14 847	423 491	380 791	42 700	100 201	100 201	—
—	—	—	—	—	—	—	—
—	—	—	—	—	—	—	—
9 850	—	—	—	—	—	—	—
—	—	—	—	—	—	—	—
—	—	—	—	—	—	—	—
21 076	—	138 264	138 264	—	7 370	7 370	—
—	—	—	—	—	—	—	—
—	—	—	—	—	—	—	—
15 842 989	84 096	159 526 008	135 589 612	23 936 396	26 477 551	26 005 276	472 275
53 247	272	637 599	488 371	149 228	110 599	108 709	1 890
297 538	309 176	250 198	277 636	160 402	239 401	239 219	249 881
105 490	—	219 595	219 595	—	—	—	—
274	—	557	557	—	—	—	—
385 000	—	394 246	394 246	—	—	—	—
104 900 267	6 625 982	260 628 793	206 407 316	54 221 477	107 453 667	97 385 562	10 068 105
528 369	57 933	1 138 166	775 103	363 063	440 170	387 771	52 399
198 536	114 373	228 990	266 297	149 345	244 119	251 142	192 143

第八表 所得收入者平均每人

民 國 七

	金融、保險、不動產及工商服務業			公共行政、社
	小 計	男	女	小 計
所得收入者人數	206 399	116 661	89 738	1 308 032
1. 受雇人員報酬(千元)	49 058 657	31 859 907	17 198 750	252 304 224
收入者人數	186 130	99 080	87 050	1 124 833
每一收入者平均收入	263 572	321 557	197 573	224 304
2. 農業淨收入(千元)	80 845	80 845	—	347 606
收入者人數	—	—	—	—
每一收入者平均收入	—	—	—	—
3. 林業淨收入(千元)	—	—	—	—
收入者人數	—	—	—	—
每一收入者平均收入	—	—	—	—
4. 漁業淨收入(千元)	—	—	—	27 300
收入者人數	—	—	—	—
每一收入者平均收入	—	—	—	—
5. 營業淨收入(千元)	5 826 537	5 654 097	172 440	40 862 204
收入者人數	11 343	10 263	1 080	164 617
每一收入者平均收入	513 668	550 920	159 667	248 226
6. 執行業務淨收入(千元)	3 252 457	2 965 238	287 219	8 287 914
收入者人數	8 926	7 318	1 608	18 582
每一收入者平均收入	364 380	405 198	178 619	446 018
7. 基本所得(千元)	58 218 496	40 560 087	17 658 409	301 829 248
收入者人數	206 399	116 661	89 738	1 308 032
每一收入者平均收入	282 068	347 675	196 777	230 751

## 基本所得按行業及性別分(續完)

十 五 年

金額單位：新臺幣元

會服務及個人服務業		其 他 不 能 歸 類 之 行 業			無 行 業		
男	女	小 計	男	女	小 計	男	女
777 661	530 371	2 133	1 334	799	378 557	283 407	95 150
174 784 979	77 519 245	210 486	122 860	87 626	25 065 219	23 129 597	1 935 622
664 191	460 642	1 864	1 065	799	—	—	—
263 155	168 285	112 922	115 362	109 669	—	—	—
336 073	11 533	—	—	—	1 546	1 546	—
—	—	—	—	—	—	—	—
—	—	—	—	—	—	—	—
—	—	—	—	—	—	—	—
—	—	—	—	—	—	—	—
—	—	—	—	—	—	—	—
27 300	—	—	—	—	—	—	—
—	—	—	—	—	—	—	—
—	—	—	—	—	—	—	—
31 459 026	9 403 178	27 438	27 438	—	136 740	125 358	11 382
96 785	67 832	269	269	—	—	—	—
325 040	138 625	102 000	102 000	—	—	—	—
7 984 446	303 468	—	—	—	45 470	45 470	—
16 685	1 897	—	—	—	—	—	—
478 540	159 973	—	—	—	—	—	—
214 591 824	87 237 424	237 924	150 298	87 626	25 248 975	23 301 971	1 947 004
777 661	530 371	2 133	1 334	799	—	—	—
275 945	164 484	111 544	112 667	109 669	—	—	—



第九表 所得收入者平均每人基本

民 國 七

	全 體 所 得 收 入 者			農
	小 計	男	女	小 計
所得收入者人數	7 714 927	5 138 149	2 576 778	6 051
1. 受雇人員報酬(千元)	1 049 318 701	778 636 188	270 682 513	—
收入者人數	5 376 815	3 339 791	2 037 024	—
每一收入者平均收入	195 156	233 139	132 881	—
2. 農業淨收入(千元)	63 563 687	55 393 314	8 170 373	1 631 464
收入者人數	723 892	517 129	206 763	2 976
每一收入者平均收入	87 808	107 117	39 516	548 207
3. 林業淨收入(千元)	872 613	825 353	47 260	131 000
收入者人數	4 809	4 575	234	262
每一收入者平均收入	181 454	180 405	201 965	500 000
4. 漁業淨收入(千元)	8 986 491	8 836 146	150 345	799 605
收入者人數	43 352	41 257	2 095	2 813
每一收入者平均收入	207 291	214 173	71 764	284 254
5. 營業淨收入(千元)	308 538 724	271 449 850	37 088 874	69 485
收入者人數	1 158 622	926 883	231 739	—
每一收入者平均收入	266 298	292 863	160 046	—
6. 執行業務淨收入(千元)	12 148 982	11 510 055	638 927	—
收入者人數	28 880	25 107	3 773	—
每一收入者平均收入	420 671	458 440	169 342	—
7. 基本所得(千元)	1 443 429 198	1 126 650 906	316 778 292	2 631 554
收入者人數	7 336 370	4 854 742	2 481 628	6 051
每一收入者平均收入	196 750	232 072	127 649	434 896

## 所得按社會經濟特性及性別分

十 五 年

金額單位：新臺幣元

業 雇 主		農 業 自 營 作 業 者			非 農 業 雇 主	
男	女	小 計	男	女	小 計	男
5 777	274	766 002	557 184	208 818	206 391	184 792
—	—	12 100 837	10 400 398	1 700 439	1 002 201	986 361
—	—	—	—	—	—	—
—	—	—	—	—	—	—
1 495 693	135 771	58 757 857	50 846 172	7 911 685	30 030	30 030
2 702	274	720 916	514 427	206 489	—	—
553 550	495 516	81 504	98 840	38 315	—	—
131 000	—	731 763	684 503	47 260	—	—
262	—	4 547	4 313	234	—	—
500 000	—	160 933	158 707	201 965	—	—
799 605	—	7 904 218	7 753 873	150 345	—	—
2 813	—	40 539	38 444	2 095	—	—
284 254	—	194 978	201 693	71 764	—	—
69 485	—	835 559	735 973	99 586	86 499 477	79 592 150
—	—	—	—	—	198 548	177 208
—	—	—	—	—	435 660	449 145
—	—	26 016	26 016	—	5 572 820	5 508 070
—	—	—	—	—	7 843	7 584
—	—	—	—	—	710 547	726 275
2 495 783	135 771	80 356 250	70 446 935	9 909 315	93 104 528	86 116 611
5 777	274	766 002	557 184	208 818	206 391	184 792
432 021	495 516	104 903	126 434	47 454	451 108	466 019

第九表 所得收入者平均每人基本

民 國 七

	非 農 業 雇 主	非 農 業 自 營 作 業 者		
	女	小 計	男	女
所得收入者人數	21 599	981 111	767 198	213 913
1. 受雇人員報酬(千元)	15 840	2 456 112	2 311 766	144 346
收入者人數	—	—	—	—
每一收入者平均收入	—	—	—	—
2. 農業淨收入(千元)	—	738 479	695 779	42 700
收入者人數	—	—	—	—
每一收入者平均收入	—	—	—	—
3. 林業淨收入(千元)	—	1 350	1 350	—
收入者人數	—	—	—	—
每一收入者平均收入	—	—	—	—
4. 漁業淨收入(千元)	—	145 634	145 634	—
收入者人數	—	—	—	—
每一收入者平均收入	—	—	—	—
5. 營業淨收入(千元)	6 907 327	219 416 579	189 395 815	30 020 764
收入者人數	21 340	960 074	749 675	210 399
每一收入者平均收入	323 680	228 541	252 637	142 685
6. 執行業務淨收入(千元)	64 750	6 491 326	5 917 149	574 177
收入者人數	259	21 037	17 523	3 514
每一收入者平均收入	250 000	308 567	337 679	163 397
7. 基本所得(千元)	6 987 917	229 249 480	198 467 493	30 781 987
收入者人數	21 599	981 111	767 198	213 913
每一收入者平均收入	323 530	233 663	258 691	143 900

## 所得按社會經濟特性及性別分(續一)

十 五 年

金額單位：新臺幣元

農 業 受 雇 者			非 農 業 經 理 管 理 和 專 業 受 雇 者			非農業文書推銷 和服務工作者
小 計	男	女	小 計	男	女	小 計
285 699	195 960	89 739	345 458	297 051	48 407	1 901 915
30 958 401	25 015 087	5 943 314	128 675 844	117 265 137	11 410 707	400 947 456
285 699	195 960	89 739	345 458	297 051	48 407	1 901 915
108 360	127 654	66 229	372 479	394 764	235 724	210 812
487 785	449 998	37 787	17 198	17 198	—	446 823
—	—	—	—	—	—	—
—	—	—	—	—	—	—
—	—	—	—	—	—	—
—	—	—	—	—	—	—
—	—	—	—	—	—	—
48 341	48 341	—	54 500	54 500	—	10 507
—	—	—	—	—	—	—
—	—	—	—	—	—	—
8 448	8 448	—	608 120	608 120	—	423 855
—	—	—	—	—	—	—
—	—	—	—	—	—	—
—	—	—	13 350	13 350	—	—
—	—	—	—	—	—	—
—	—	—	—	—	—	—
31 502 975	25 521 874	5 981 101	129 369 012	117 958 305	11 410 707	401 828 641
285 699	195 960	89 739	345 458	297 051	48 407	1 901 915
110 266	130 240	66 650	374 486	397 098	235 724	211 276

第九表 所得收入者平均每人基本

民 國 七

	非農業文書推銷和服務工作者		非 農 業 體 力 勞	
	男	女	小 計	男
所得收入者人數	1 007 348	894 567	2 756 379	1 754 258
1. 受雇人員報酬(千元)	255 507 024	145 440 432	424 465 923	320 938 460
收入者人數	1 007 348	894 567	2 756 379	1 754 258
每一收入者平均收入	253 643	162 582	153 994	182 948
2. 農業淨收入(千元)	435 290	11 533	1 449 988	1 419 091
收入者人數	—	—	—	—
每一收入者平均收入	—	—	—	—
3. 林業淨收入(千元)	—	—	8 500	8 500
收入者人數	—	—	—	—
每一收入者平均收入	—	—	—	—
4. 漁業淨收入(千元)	10 507	—	23 686	23 686
收入者人數	—	—	—	—
每一收入者平均收入	—	—	—	—
5. 營業淨收入(千元)	390 385	33 470	540 461	524 116
收入者人數	—	—	—	—
每一收入者平均收入	—	—	—	—
6. 執行業務淨收入(千元)	—	—	—	—
收入者人數	—	—	—	—
每一收入者平均收入	—	—	—	—
7. 基本所得(千元)	256 343 206	145 485 435	426 488 558	322 913 853
收入者人數	1 007 348	894 567	2 756 379	1 754 258
每一收入者平均收入	254 473	162 632	154 728	184 074

## 所得按社會經濟特性及性別分(續完)

十 五 年

金額單位：新臺幣元

動 者	軍 職 人 員			其 他		
女	小 計	男	女	小 計	男	女
1 002 121	87 364	85 174	2 190	378 557	283 407	95 150
103 527 463	23 646 708	23 082 358	564 350	25 065 219	23 129 597	1 935 622
1 002 121	87 364	85 174	2 190	—	—	—
103 308	270 669	271 002	257 694	—	—	—
30 897	2 517	2 517	—	1 546	1 546	—
—	—	—	—	—	—	—
—	—	—	—	—	—	—
—	—	—	—	—	—	—
—	—	—	—	—	—	—
—	—	—	—	—	—	—
—	—	—	—	—	—	—
—	—	—	—	—	—	—
16 345	—	—	—	136 740	125 358	11 382
—	—	—	—	—	—	—
—	—	—	—	—	—	—
—	—	—	—	45 470	45 470	—
—	—	—	—	—	—	—
—	—	—	—	—	—	—
103 574 705	23 649 225	23 084 875	564 350	25 248 975	23 301 971	1 947 004
1 002 121	87 364	85 174	2 190	—	—	—
103 355	270 698	271 032	257 694	—	—	—

第十表 所得收入者平均每人基本

民 國 七

	全 體 所 得 收 入 者			研 究	
	合 計	男	女	小 計	男
所得收入者人數	7 714 927	5 138 149	2 576 778	33 771	27 199
1. 受雇人員報酬(千元)	1 049 318 701	778 636 187	270 682 514	13 274 471	11 418 436
收入者人數	5 376 815	3 339 791	2 037 024	30 795	24 489
每一收入者平均收入	195 156	233 139	132 881	431 059	466 268
2. 農業淨收入(千元)	63 563 690	55 393 316	8 170 374	—	—
收入者人數	723 892	517 129	206 763	—	—
每一收入者平均收入	87 808	107 117	39 516	—	—
3. 林業淨收入(千元)	872 613	825 353	47 260	—	—
收入者人數	4 809	4 575	234	—	—
每一收入者平均收入	181 454	180 405	201 965	—	—
4. 漁業淨收入(千元)	8 986 491	8 836 146	150 345	—	—
收入者人數	43 352	41 257	2 095	—	—
每一收入者平均收入	207 291	214 173	71 764	—	—
5. 營業淨收入(千元)	308 538 725	271 449 850	37 088 875	287 670	287 670
收入者人數	1 158 622	926 883	231 739	809	809
每一收入者平均收入	266 298	292 863	160 046	355 587	355 587
6. 執行業務淨收入(千元)	12 148 983	11 510 056	638 927	702 540	702 540
收入者人數	28 880	25 107	3 773	824	824
每一收入者平均收入	420 671	458 440	169 342	852 597	852 597
7. 基本所得(千元)	1 443 429 203	1 126 650 908	316 778 295	14 264 681	12 408 646
收入者人數	7 336 370	4 854 742	2 481 628	32 428	26 122
每一收入者平均收入	196 750	232 072	127 649	439 888	475 027

## 所得按教育程度及性別分

十 五 年

金額單位：新臺幣元

院(所)	大 學 教 育			專 科 教 育		
女	小 計	男	女	小 計	男	女
6 572	525 623	393 580	132 043	620 539	418 407	202 132
1 856 035	149 780 836	120 187 650	29 593 186	139 505 914	101 863 663	37 642 251
6 306	448 962	324 236	124 726	546 088	355 472	190 616
294 328	333 616	370 680	237 266	255 464	286 559	197 477
—	339 448	337 196	2 252	1 535 570	1 210 966	324 604
—	825	825	—	6 717	5 110	1 607
—	411 453	408 723	—	228 609	236 980	201 994
—	—	—	—	—	—	—
—	—	—	—	—	—	—
—	—	—	—	—	—	—
—	—	—	—	156 323	152 774	3 549
—	—	—	—	540	540	—
—	—	—	—	289 488	282 916	—
—	16 128 928	15 489 900	639 028	14 629 376	13 414 797	1 214 579
—	27 333	25 182	2 151	42 784	37 392	5 392
—	590 090	615 118	297 084	341 936	358 761	225 256
—	6 476 588	6 383 564	93 024	1 114 151	1 024 537	89 614
—	11 351	11 079	272	3 205	2 687	518
—	570 574	576 186	342 000	347 629	381 294	173 000
1 856 035	172 725 800	142 398 310	30 327 490	156 941 334	117 666 737	39 274 597
6 306	488 471	361 322	127 149	599 334	401 201	198 133
294 328	353 605	394 104	238 519	261 860	293 286	198 223



第十表 所得收入者平均每人基本

民 國 七

	高 中 教 育			國 中 教	
	小 計	男	女	小 計	男
所得收入者人數	1 921 764	1 203 139	718 625	1 390 774	975 033
1. 受雇人員報酬(千元)	297 277 977	207 668 698	89 609 279	167 487 839	128 001 203
收入者人數	1 559 686	896 418	663 268	1 030 006	679 059
每一收入者平均收入	190 601	231 665	135 103	162 609	188 498
2. 農業淨收入(千元)	5 582 654	5 246 094	336 560	8 837 229	7 987 777
收入者人數	36 816	30 197	6 619	75 185	57 882
每一收入者平均收入	151 637	173 729	50 848	117 540	138 001
3. 林業淨收入(千元)	196 934	196 934	—	63 078	55 656
收入者人數	856	856	—	594	594
每一收入者平均收入	230 063	230 063	—	106 193	93 698
4. 漁業淨收入(千元)	946 936	946 936	—	939 479	939 479
收入者人數	2 735	2 735	—	4 340	4 340
每一收入者平均收入	346 229	346 229	—	216 470	216 470
5. 營業淨收入(千元)	75 943 888	70 323 954	5 619 934	57 812 306	52 456 481
收入者人數	241 817	212 458	29 359	223 299	188 829
每一收入者平均收入	314 055	331 002	191 421	258 901	277 799
6. 執行業務淨收入(千元)	1 829 957	1 532 607	297 350	544 434	496 194
收入者人數	5 672	4 587	1 085	2 153	1 885
每一收入者平均收入	322 630	334 120	274 055	252 872	263 233
7. 基本所得(千元)	381 778 346	285 915 223	95 863 123	235 684 365	189 936 790
收入者人數	1 847 582	1 147 251	700 331	1 335 577	932 589
每一收入者平均收入	206 637	249 218	136 883	176 466	203 666

## 所得按教育程度及性別分(續)

十 五 年

金額單位：新臺幣元

育	國 小 教 育			補 習 自 修 或 不 識 字		
女	小 計	男	女	小 計	男	女
415 741	2 630 370	1 815 974	814 396	592 086	304 817	287 269
39 486 636	249 722 748	190 447 633	59 275 115	32 268 916	19 048 904	13 220 012
350 947	1 506 961	947 326	559 635	254 317	112 791	141 526
112 515	165 713	201 037	105 917	126 885	168 887	93 410
849 452	37 159 713	33 004 750	4 154 963	10 109 076	7 606 533	2 502 543
17 303	424 988	318 723	106 265	179 361	104 392	74 969
49 093	87 437	103 553	39 100	56 362	72 865	33 381
7 422	475 161	441 096	34 065	137 440	131 667	5 773
—	2 774	2 540	234	585	585	—
—	171 291	173 660	145 576	234 939	225 071	—
—	5 577 218	5 480 188	97 030	1 366 535	1 316 769	49 766
—	26 168	25 350	818	9 569	8 292	1 277
—	213 131	216 181	118 619	142 809	158 800	38 971
5 355 825	132 453 691	113 262 741	19 190 950	11 282 866	6 214 307	5 068 559
34 470	552 016	430 036	121 980	70 564	32 177	38 387
155 376	239 945	263 380	157 329	159 896	193 129	132 038
48 240	1 481 313	1 370 614	110 699	—	—	—
268	5 675	4 045	1 630	—	—	—
180 000	261 024	338 842	67 914	—	—	—
45 747 575	426 869 844	344 007 022	82 862 822	55 164 833	34 318 180	20 846 653
402 988	2 518 582	1 728 020	790 562	514 396	258 237	256 159
113 521	169 488	199 076	104 815	107 242	132 894	81 382

第十一表 所得收入者平均每人基本所得及可支

民 國 七

	平 均				
	總			非 農	
	農	業	業	非	農
	小 計	男	女	小 計	男
1. 受雇人員報酬(千元)	43 111 400	35 467 645	7 643 755	1 006 207 302	743 168 542
收入者人數	285 955	196 216	89 739	5 090 860	3 143 575
每一收入者平均收入	150 763	180 758	85 178	197 650	236 409
2. 產業主所得(千元)	71 431 543	63 049 108	8 382 435	322 678 958	284 965 612
收入者人數	772 053	562 961	209 092	1 187 502	951 990
每一收入者平均收入	92 522	111 996	40 090	271 729	299 337
(1) 農業淨收入(千元)	60 877 109	52 791 865	8 085 244	2 686 582	2 601 452
收入者人數	723 892	517 129	206 763	—	—
每一收入者平均收入	84 097	102 086	39 104	—	—
(2) 林業淨收入(千元)	862 762	815 502	47 260	9 850	9 850
收入者人數	4 809	4 575	234	—	—
每一收入者平均收入	179 406	178 252	201 965	—	—
(3) 漁業淨收入(千元)	8 752 164	8 601 819	150 345	234 327	234 327
收入者人數	43 352	41 257	2 095	—	—
每一收入者平均收入	201 886	208 494	71 764	—	—
(4) 營業淨收入(千元)	913 492	813 906	99 586	307 625 232	270 635 943
收入者人數	—	—	—	1 158 622	926 883
每一收入者平均收入	—	—	—	265 510	291 985
(5) 執行業務淨收入(千元)	26 016	26 016	—	12 122 967	11 484 040
收入者人數	—	—	—	28 880	25 107
每一收入者平均收入	—	—	—	419 770	457 404
3. 基本所得(千元)	114 542 943	98 516 753	16 026 190	1 328 886 260	1 028 134 154
收入者人數	1 058 008	759 177	298 831	6 278 362	4 095 565
每一收入者平均收入	108 263	129 768	53 630	211 661	251 036
4. 財產所得淨收入(千元)	1 857 780	1 611 652	246 128	37 883 438	31 068 860
收入者人數	—	—	—	236 398	209 051
每一收入者平均收入	—	—	—	160 253	148 619
5. 可支配所得(千元)	116 680 768	99 664 180	17 016 588	1 286 962 483	985 350 246
收入者人數	1 058 008	759 177	298 831	6 656 919	4 378 972
每一收入者平均收入	110 283	131 279	56 944	193 327	225 019

## 配所得按年齡、農業、非農業及性別分

十 五 年

金額單位：新臺幣元

	未 滿 15 歲						15 - 19 歲
業	農 業			非 農 業			農 業
女	小 計	男	女	小 計	男	女	小 計
263 038 760	—	—	—	359 704	101 164	258 540	807 951
1 947 285	—	—	—	4 091	1 097	2 994	9 504
135 080	—	—	—	87 926	92 219	86 353	85 012
37 713 346	—	—	—	—	—	—	101 763
235 512	—	—	—	—	—	—	2 813
160 133	—	—	—	—	—	—	36 176
85 130	—	—	—	—	—	—	69 633
—	—	—	—	—	—	—	2 251
—	—	—	—	—	—	—	30 934
—	—	—	—	—	—	—	17 820
—	—	—	—	—	—	—	297
—	—	—	—	—	—	—	60 000
—	—	—	—	—	—	—	14 310
—	—	—	—	—	—	—	265
—	—	—	—	—	—	—	54 000
36 989 289	—	—	—	—	—	—	—
231 739	—	—	—	—	—	—	—
159 616	—	—	—	—	—	—	—
638 927	—	—	—	—	—	—	—
3 773	—	—	—	—	—	—	—
169 342	—	—	—	—	—	—	—
300 752 106	—	—	—	359 704	101 164	258 540	909 714
2 182 797	—	—	—	4 091	1 097	2 994	12 317
137 783	—	—	—	87 926	92 219	86 353	73 858
6 814 578	—	—	—	170	—	170	-16 050
27 347	—	—	—	—	—	—	—
249 189	—	—	—	—	—	—	—
301 612 237	—	—	—	355 688	101 843	253 845	872 525
2 277 947	—	—	—	4 615	1 359	3 256	12 317
132 405	—	—	—	77 072	74 940	77 962	70 839

第十一表 所得收入者平均每人基本所得及可支

民 國 七

	15 — 19 歲				
	農 業		非 農 業		
	男	女	小 計	男	女
1. 受雇人員報酬(千元)	658 993	148 958	35 574 740	15 630 483	19 944 257
收入者人數	7 319	2 185	355 816	155 619	200 197
每一收入者平均收入	90 039	68 173	99 981	100 441	99 623
2. 產業主所得(千元)	101 763	—	388 560	179 280	209 280
收入者人數	2 813	—	3 500	1 629	1 871
每一收入者平均收入	36 176	—	111 017	110 055	111 855
(1) 農業淨收入(千元)	69 633	—	—	—	—
收入者人數	2 251	—	—	—	—
每一收入者平均收入	30 934	—	—	—	—
(2) 林業淨收入(千元)	17 820	—	—	—	—
收入者人數	297	—	—	—	—
每一收入者平均收入	60 000	—	—	—	—
(3) 漁業淨收入(千元)	14 310	—	—	—	—
收入者人數	265	—	—	—	—
每一收入者平均收入	54 000	—	—	—	—
(4) 營業淨收入(千元)	—	—	388 560	179 280	209 280
收入者人數	—	—	3 500	1 629	1 871
每一收入者平均收入	—	—	111 017	110 055	111 855
(5) 執行業務淨收入(千元)	—	—	—	—	—
收入者人數	—	—	—	—	—
每一收入者平均收入	—	—	—	—	—
3. 基本所得(千元)	760 756	148 958	35 963 300	15 809 763	20 153 537
收入者人數	10 132	2 185	359 316	157 248	202 068
每一收入者平均收入	75 084	68 173	100 088	100 540	99 736
4. 財產所得淨收入(千元)	-16 050	—	190 769	94 197	96 572
收入者人數	—	—	—	—	—
每一收入者平均收入	—	—	—	—	—
5. 可支配所得(千元)	727 197	145 328	34 540 289	15 301 435	19 238 854
收入者人數	10 132	2 185	372 416	163 054	209 362
每一收入者平均收入	71 772	66 511	92 747	93 843	91 893

## 配所得按年齡、農業、非農業及性別分(續一)

十 五 年

金額單位：新臺幣元

20 — 24 歲						25 — 29 歲	
農 業			非 農 業			農 業	
小 計	男	女	小 計	男	女	小 計	男
1 834 363	1 407 319	427 044	98 407 975	43 132 590	55 275 385	3 907 483	3 212 951
19 177	14 100	5 077	745 699	290 879	454 820	33 123	24 582
95 654	99 810	84 114	131 967	148 284	121 532	117 969	130 703
865 412	779 354	86 058	5 154 399	3 747 503	1 406 896	4 316 940	3 535 086
11 803	8 052	3 751	26 573	16 423	10 150	39 248	21 154
73 321	96 790	22 943	193 971	228 186	138 610	109 991	167 112
754 175	672 453	81 722	17 495	17 495	—	3 463 832	2 683 619
10 660	6 909	3 751	—	—	—	36 223	18 129
70 748	97 330	21 787	—	—	—	95 625	148 029
24 948	24 948	—	—	—	—	76 443	74 802
297	297	—	—	—	—	594	594
84 000	84 000	—	—	—	—	128 693	125 930
86 289	81 953	4 336	2 610	2 610	—	668 189	668 189
846	846	—	—	—	—	2 431	2 431
101 996	96 871	—	—	—	—	274 862	274 862
—	—	—	5 134 294	3 727 398	1 406 896	108 476	108 476
—	—	—	26 573	16 423	10 150	—	—
—	—	—	193 215	226 962	138 610	—	—
—	—	—	—	—	—	—	—
—	—	—	—	—	—	—	—
—	—	—	—	—	—	—	—
2 699 775	2 186 673	513 102	103 562 374	46 880 093	56 682 281	8 224 423	6 748 037
30 980	22 152	8 828	772 272	307 302	464 970	72 371	45 736
87 146	98 712	58 122	134 101	152 554	121 905	113 643	147 543
-14 872	-18 662	3 790	1 031 353	432 127	599 226	44 130	25 335
—	—	—	2 975	2 443	532	—	—
—	—	—	346 673	176 884	1 126 364	—	—
2 653 387	2 142 359	511 028	99 609 363	44 883 659	54 725 704	7 953 313	6 459 798
30 980	22 152	8 828	792 413	317 739	474 674	72 371	45 736
85 648	96 712	57 887	125 704	141 260	115 291	109 896	141 241

第十一表 所得收入者平均每人基本所得及可支

民 國 七

	25 — 29 歲				農 小 計
	農 業	非 農 業		農	
	女	小 計	男	女	
1. 受雇人員報酬(千元)	694 532	161 464 448	109 947 605	51 516 843	5 470 477
收入者人數	8 541	932 538	563 145	369 393	38 687
每一收入者平均收入	81 317	173 145	195 239	139 464	141 403
2. 產業主所得(千元)	781 854	32 856 914	29 476 175	3 380 739	6 044 867
收入者人數	18 094	139 756	115 398	24 358	57 924
每一收入者平均收入	43 211	235 102	255 431	138 794	104 359
(1) 農業淨收入(千元)	780 213	199 091	196 261	2 830	5 317 059
收入者人數	18 094	—	—	—	55 280
每一收入者平均收入	43 120	—	—	—	96 184
(2) 林業淨收入(千元)	1 641	—	—	—	22 456
收入者人數	—	—	—	—	—
每一收入者平均收入	—	—	—	—	—
(3) 漁業淨收入(千元)	—	—	—	—	638 200
收入者人數	—	—	—	—	2 644
每一收入者平均收入	—	—	—	—	241 377
(4) 營業淨收入(千元)	—	32 166 757	28 963 498	3 203 259	67 152
收入者人數	—	137 867	114 047	23 820	—
每一收入者平均收入	—	233 317	253 961	134 478	—
(5) 執行業務淨收入(千元)	—	491 066	316 416	174 650	—
收入者人數	—	1 889	1 351	538	—
每一收入者平均收入	—	259 961	234 209	324 628	—
3. 基本所得(千元)	1 476 386	194 321 362	139 423 780	54 897 582	11 515 344
收入者人數	26 635	1 072 294	678 543	393 751	96 611
每一收入者平均收入	55 430	181 220	205 475	139 422	119 193
4. 財產所得淨收入(千元)	18 795	2 382 961	1 489 060	893 901	40 264
收入者人數	—	24 050	21 616	2 434	—
每一收入者平均收入	—	99 084	68 887	367 256	—
5. 可支配所得(千元)	1 493 515	185 634 384	131 654 448	53 979 936	11 130 943
收入者人數	26 635	1 087 252	683 812	403 440	96 611
每一收入者平均收入	56 073	170 737	192 530	133 799	115 214

## 配所得按年齡、農業、非農業及性別分(續二)

十 五 年

金額單位：新臺幣元

30 — 34 歲					35 — 39 歲		
業		非 農 業			農 業		
男	女	小 計	男	女	小 計	男	女
4 333 019	1 137 458	195 073 167	148 728 759	46 344 408	6 710 214	5 626 234	1 083 980
25 010	13 677	923 217	613 363	309 854	37 175	24 566	12 609
173 251	83 166	211 297	242 481	149 569	180 503	229 025	85 969
4 842 692	1 202 175	61 962 284	54 727 930	7 234 354	8 919 523	7 592 987	1 326 536
31 247	26 677	225 677	179 110	46 567	73 787	46 192	27 595
154 981	45 064	274 562	305 555	155 354	120 882	164 379	48 072
4 124 214	1 192 845	311 852	291 440	20 412	7 572 770	6 261 152	1 311 618
28 603	26 677	—	—	—	67 569	39 974	27 595
144 188	44 714	—	—	—	112 075	156 631	47 531
16 675	5 781	3 170	3 170	—	221 406	221 406	—
—	—	—	—	—	1 134	1 134	—
—	—	—	—	—	195 243	195 243	—
634 651	3 549	—	—	—	1 090 479	1 090 479	—
2 644	—	—	—	—	5 084	5 084	—
240 034	—	—	—	—	214 492	214 492	—
67 152	—	60 543 685	53 518 705	7 024 980	34 868	19 950	14 918
—	—	221 616	176 395	45 221	—	—	—
—	—	273 192	303 403	155 348	—	—	—
—	—	1 103 577	914 615	188 962	—	—	—
—	—	4 061	2 715	1 346	—	—	—
—	—	271 750	336 875	140 388	—	—	—
9 175 711	2 339 633	257 035 451	203 456 689	53 578 762	15 629 737	13 219 221	2 410 516
56 257	40 354	1 148 894	792 473	356 421	110 962	70 758	40 204
163 103	57 978	223 724	256 736	150 324	140 857	186 823	59 957
14 416	25 848	3 650 433	2 559 717	1 090 716	-10 548	-18 446	7 898
—	—	42 443	37 850	4 593	—	—	—
—	—	86 008	67 628	237 474	—	—	—
8 787 424	2 343 519	241 604 227	188 520 314	53 083 913	15 405 746	12 832 744	2 573 002
56 257	40 354	1 161 134	797 324	363 810	110 962	70 758	40 204
156 201	58 074	208 076	236 441	145 911	138 838	181 361	63 999



第十一表 所得收入者平均每人基本所得及可支

民 國 七

	35 — 39 歲				
	非 農 業			農	
	小 計	男	女	小 計	男
1. 受雇人員報酬(千元)	163 095 230	125 044 318	38 050 912	5 630 250	4 214 457
收入者人數	724 748	468 869	255 879	32 997	17 107
每一收入者平均收入	225 037	266 694	148 707	170 629	246 359
2. 產業主所得(千元)	65 126 117	57 811 605	7 314 512	8 729 512	7 608 301
收入者人數	222 043	176 061	45 982	78 159	51 206
每一收入者平均收入	293 304	328 361	159 073	111 689	148 582
(1) 農業淨收入(千元)	442 129	413 623	28 506	6 795 653	5 697 781
收入者人數	—	—	—	72 274	45 321
每一收入者平均收入	—	—	—	94 026	125 721
(2) 林業淨收入(千元)	—	—	—	3 645	—
收入者人數	—	—	—	—	—
每一收入者平均收入	—	—	—	—	—
(3) 漁業淨收入(千元)	54 500	54 500	—	1 755 214	1 755 214
收入者人數	—	—	—	5 885	5 885
每一收入者平均收入	—	—	—	298 252	298 252
(4) 營業淨收入(千元)	61 398 021	54 304 350	7 093 671	175 000	155 306
收入者人數	216 377	171 468	44 909	—	—
每一收入者平均收入	283 755	316 703	157 957	—	—
(5) 執行業務淨收入(千元)	3 231 467	3 039 132	192 335	—	—
收入者人數	5 666	4 593	1 073	—	—
每一收入者平均收入	570 326	661 688	179 250	—	—
3. 基本所得(千元)	228 221 347	182 855 923	45 365 424	14 359 762	11 822 758
收入者人數	946 791	644 930	301 861	111 156	68 313
每一收入者平均收入	241 047	283 528	150 286	129 186	173 067
4. 財產所得淨收入(千元)	4 660 767	3 718 292	942 475	184 980	139 661
收入者人數	42 454	36 785	5 669	—	—
每一收入者平均收入	109 784	101 082	166 251	—	—
5. 可支配所得(千元)	215 542 353	170 153 275	45 389 078	14 066 120	11 424 648
收入者人數	955 930	648 740	307 190	111 156	68 313
每一收入者平均收入	225 479	262 283	147 756	126 544	167 240

## 配所得按年齡、農業、非農業及性別分(續三)

十 五 年

金額單位：新臺幣元

40 — 44 歲				45 — 49 歲			
業	非 農 業			業	非 農 業		
女	小 計	男	女	小 計	男	女	小 計
1 415 793	97 345 233	76 495 577	20 849 656	6 147 688	5 073 199	1 074 489	77 560 639
15 890	426 140	281 593	144 547	35 526	23 476	12 050	337 259
89 100	228 435	271 653	144 241	173 048	216 102	89 169	229 974
1 121 211	47 171 818	40 914 290	6 257 528	10 887 373	9 440 305	1 447 068	45 297 288
26 953	167 923	132 222	35 701	101 401	68 915	32 486	148 051
41 599	280 913	309 436	175 276	107 369	136 985	44 544	305 957
1 097 872	569 956	556 743	13 213	9 195 436	7 875 071	1 320 365	459 914
26 953	—	—	—	93 895	62 450	31 445	—
40 733	—	—	—	97 933	126 102	41 990	—
3 645	—	—	—	200 772	165 983	34 789	6 680
—	—	—	—	803	569	234	—
—	—	—	—	250 027	291 709	148 671	—
—	21 076	21 076	—	1 200 838	1 122 898	77 940	93 642
—	—	—	—	6 703	5 896	807	—
—	—	—	—	179 149	190 451	96 580	—
19 694	44 580 559	38 384 124	6 196 435	290 327	276 353	13 974	43 267 468
—	163 546	128 391	35 155	—	—	—	144 535
—	272 587	298 963	176 260	—	—	—	299 356
—	2 000 227	1 952 347	47 880	—	—	—	1 469 584
—	4 377	3 831	546	—	—	—	3 516
—	456 986	509 618	87 692	—	—	—	417 970
2 537 004	144 517 051	117 409 867	27 107 184	17 035 061	14 513 504	2 521 557	122 857 927
42 843	594 063	413 815	180 248	136 927	92 391	44 536	485 310
59 216	243 269	283 725	150 388	124 410	157 088	56 618	253 154
45 319	2 923 011	2 104 497	818 514	51 420	12 230	39 190	5 206 684
—	34 864	31 292	3 572	—	—	—	29 782
—	83 840	67 254	229 147	—	—	—	174 827
2 641 472	136 536 675	109 664 610	26 872 065	16 594 253	13 950 749	2 643 504	118 024 633
42 843	599 737	415 430	184 307	136 927	92 391	44 536	494 284
61 655	227 661	263 979	145 801	121 191	150 997	59 357	238 779

第十一表 所得收入者平均每人基本所得及可支

民 國 七

	45 — 49 歲		50 —		
	非 農 業		農 業		
	男	女	小 計	男	女
1. 受雇人員報酬(千元)	62 506 948	15 053 691	5 659 345	4 713 240	946 105
收入者人數	234 373	102 886	34 954	24 403	10 551
每一收入者平均收入	266 699	146 314	161 908	193 142	89 670
2. 產業主所得(千元)	39 490 185	5 807 103	12 108 442	11 067 308	1 041 134
收入者人數	117 885	30 166	133 959	104 119	29 840
每一收入者平均收入	334 989	192 505	90 389	106 295	34 891
(1) 農業淨收入(千元)	458 006	1 908	10 363 991	9 342 005	1 021 986
收入者人數	—	—	124 057	94 984	29 073
每一收入者平均收入	—	—	83 542	98 353	35 152
(2) 林業淨收入(千元)	6 680	—	104 622	104 622	—
收入者人數	—	—	808	808	—
每一收入者平均收入	—	—	129 483	129 483	—
(3) 漁業淨收入(千元)	93 642	—	1 550 482	1 531 334	19 148
收入者人數	—	—	9 094	8 327	767
每一收入者平均收入	—	—	170 495	183 900	24 965
(4) 營業淨收入(千元)	37 462 273	5 805 195	89 347	89 347	—
收入者人數	114 369	30 166	—	—	—
每一收入者平均收入	327 556	192 442	—	—	—
(5) 執行業務淨收入(千元)	1 469 584	—	—	—	—
收入者人數	3 516	—	—	—	—
每一收入者平均收入	417 970	—	—	—	—
3. 基本所得(千元)	101 997 133	20 860 794	17 767 787	15 780 548	1 987 239
收入者人數	352 258	133 052	168 913	128 522	40 391
每一收入者平均收入	289 552	156 787	105 189	122 785	49 200
4. 財產所得淨收入(千元)	4 576 024	630 660	364 129	370 274	-6 145
收入者人數	25 417	4 365	—	—	—
每一收入者平均收入	180 038	144 481	—	—	—
5. 可支配所得(千元)	96 743 209	21 281 424	18 356 253	16 218 635	2 137 618
收入者人數	354 722	139 562	168 913	128 522	40 391
每一收入者平均收入	272 730	152 487	108 673	126 193	52 923

## 配所得按年齡、農業、非農業及性別分(續四)

十 五 年

金額單位：新臺幣元

54 歲			55 — 59 歲				
非 農 業			農 業			非 農 業	
小 計	男	女	小 計	男	女	小 計	男
58 131 612	50 263 143	7 868 469	4 267 960	3 774 070	493 890	63 647 800	59 315 214
252 925	195 600	57 325	23 927	18 008	5 919	240 484	209 487
229 837	256 969	137 261	178 374	209 577	83 441	264 665	283 145
25 967 841	23 189 283	2 778 558	10 014 568	9 292 266	722 302	20 396 587	18 560 322
103 563	83 761	19 802	121 401	101 003	20 398	68 248	56 428
250 744	276 851	140 317	82 492	92 000	35 410	298 860	328 920
390 095	371 834	18 261	8 796 456	8 136 274	660 182	171 216	171 216
—	—	—	115 802	95 404	20 398	—	—
—	—	—	75 961	85 282	32 365	—	—
—	—	—	66 325	66 325	—	—	—
—	—	—	297	297	—	—	—
—	—	—	223 317	223 317	—	—	—
51 992	51 992	—	1 027 071	1 015 951	11 120	10 507	10 507
—	—	—	5 302	5 302	—	—	—
—	—	—	193 714	191 617	—	—	—
24 537 535	21 777 238	2 760 297	124 716	73 716	51 000	19 356 790	17 520 525
100 597	80 795	19 802	—	—	—	66 352	54 532
243 919	269 537	139 395	—	—	—	291 729	321 289
988 219	988 219	—	—	—	—	858 074	858 074
2 966	2 966	—	—	—	—	1 896	1 896
333 182	333 182	—	—	—	—	452 570	452 570
84 099 453	73 452 426	10 647 027	14 282 528	13 066 336	1 216 192	84 044 387	77 875 536
356 488	279 361	77 127	145 328	119 011	26 317	308 732	265 915
235 911	262 930	138 045	98 278	109 791	46 213	272 224	292 859
3 475 431	2 940 693	534 738	647 203	569 728	77 475	4 958 725	4 589 274
24 908	21 666	3 242	—	—	—	18 048	16 450
139 531	135 728	164 941	—	—	—	274 752	278 983
80 465 623	69 280 514	11 185 109	15 290 613	13 865 782	1 424 831	84 177 218	77 227 929
365 845	285 005	80 840	145 328	119 011	26 317	358 001	307 377
219 945	243 085	138 361	105 215	116 508	54 141	235 131	251 248

第十一表 所得收入者平均每人基本所得及可支

民 國 七

	55 — 59 歲	60 — 64 歲			
	非 農 業	農	業	非	
	女	小 計	男	女	小 計
1. 受雇人員報酬(千元)	4 332 586	2 005 940	1 870 041	135 899	37 897 009
收入者人數	30 997	15 311	13 396	1 915	114 289
每一收入者平均收入	139 774	131 013	139 597	70 966	331 589
2. 產業主所得(千元)	1 836 265	5 409 143	5 000 795	408 348	11 167 597
收入者人數	11 820	77 854	62 628	15 226	45 458
每一收入者平均收入	155 352	69 478	79 849	26 819	245 668
(1) 農業淨收入(千元)	—	4 803 047	4 426 455	376 592	58 378
收入者人數	—	75 165	60 210	14 955	—
每一收入者平均收入	—	63 900	73 517	25 182	—
(2) 林業淨收入(千元)	—	97 982	96 578	1 404	—
收入者人數	—	288	288	—	—
每一收入者平均收入	—	340 214	335 340	—	—
(3) 漁業淨收入(千元)	—	490 940	460 588	30 352	—
收入者人數	—	2 401	2 130	271	—
每一收入者平均收入	—	204 473	216 239	112 000	—
(4) 營業淨收入(千元)	1 836 265	17 174	17 174	—	10 007 556
收入者人數	11 820	—	—	—	42 794
每一收入者平均收入	155 352	—	—	—	233 854
(5) 執行業務淨收入(千元)	—	—	—	—	1 101 663
收入者人數	—	—	—	—	2 664
每一收入者平均收入	—	—	—	—	413 537
3. 基本所得(千元)	6 168 851	7 415 083	6 870 836	544 247	49 064 606
收入者人數	42 817	93 165	76 024	17 141	159 747
每一收入者平均收入	144 075	79 591	90 377	31 751	307 139
4. 財產所得淨收入(千元)	369 451	335 252	308 593	26 659	3 787 945
收入者人數	1 598	—	—	—	8 948
每一收入者平均收入	231 196	—	—	—	423 329
5. 可支配所得(千元)	6 949 289	8 301 839	7 616 297	685 542	53 203 774
收入者人數	50 624	93 165	76 024	17 141	248 752
每一收入者平均收入	137 273	89 109	100 183	39 994	213 883

## 配所得按年齡、農業、非農業及性別分(續完)

十 五 年

金額單位：新臺幣元

		65 歲 以 上					
農 業		農 業			非 農 業		
男	女	小 計	男	女	小 計	男	女
35 048 221	2 848 788	669 729	584 122	85 607	17 649 745	16 954 520	695 225
99 945	14 344	5 574	4 249	1 325	33 654	29 605	4 049
350 675	198 605	120 152	137 473	64 609	524 447	572 691	171 703
10 427 989	739 608	4 034 000	3 788 251	245 749	7 189 553	6 441 050	748 503
41 162	4 296	73 704	65 632	8 072	36 710	31 911	4 799
253 340	172 162	54 732	57 720	30 445	195 847	201 844	155 971
58 378	—	3 745 057	3 503 208	241 849	66 456	66 456	—
—	—	70 716	62 894	7 822	—	—	—
—	—	52 959	55 700	30 919	—	—	—
—	—	26 343	26 343	—	—	—	—
—	—	291	291	—	—	—	—
—	—	90 526	90 526	—	—	—	—
—	—	230 152	226 252	3 900	—	—	—
—	—	2 697	2 447	250	—	—	—
—	—	85 336	92 461	15 600	—	—	—
9 303 048	704 508	6 432	6 432	—	6 244 007	5 495 504	748 503
38 768	4 026	—	—	—	34 865	30 066	4 799
239 967	174 990	—	—	—	179 091	182 781	155 971
1 066 563	35 100	26 016	26 016	—	879 090	879 090	—
2 394	270	—	—	—	1 845	1 845	—
445 515	130 000	—	—	—	476 471	476 471	—
45 476 210	3 588 396	4 703 729	4 372 373	331 356	24 839 298	23 395 570	1 443 728
141 107	18 640	79 278	69 881	9 397	70 364	61 516	8 848
322 282	192 511	59 332	62 569	35 262	353 011	380 317	163 170
3 402 921	385 024	231 872	224 573	7 299	5 615 189	5 162 058	453 131
8 141	807	—	—	—	7 926	7 391	535
417 998	477 105	—	—	—	708 452	698 425	846 974
48 467 130	4 736 644	6 055 776	5 638 547	417 229	37 268 256	33 351 880	3 916 376
220 384	28 368	79 278	69 881	9 397	216 540	184 026	32 514
219 921	166 971	76 387	80 688	44 400	172 108	181 235	120 452

第十二表 臺灣地區所得收入者平均每人已分

民 國 七

	總 平 均		未滿40,000元	
	所得收入者 人 數	平均每人已 分配要素所得	所得收入者 人 數	平均每人已 分配要素所得
全體所得收入者	7 714 927	192 247	453 798	17 751
0/1. 專門性、技術性及有關人員	454 580	320 576	1 360	29 455
2. 行政及主管人員	212 491	487 341	269	—
3. 監督及佐理人員	1 031 868	234 088	2 138	31 489
4. 買賣工作人員	889 377	240 324	10 784	27 882
5. 服務工作人員	596 718	177 350	7 898	28 498
6. 農、林、漁、牧工作人員	1 045 626	108 650	242 192	19 512
(61) 農事、畜牧工作者	935 464	100 995	237 483	19 509
(62) 林、漁工作者	110 162	173 647	4 709	19 647
7/8/9. 生產及有關工人、運輸設備操作工及體力工	3 017 793	165 860	40 688	34 340
7. 生產及有關工人	2 521 123	160 870	32 105	35 057
8. 運輸設備操作工	279 859	227 748	274	—36 207
9. 體力工	216 811	143 996	8 309	33 899
10. 職業不能分類之工作者	553	71 495	—	—
11. 現役軍人	87 364	273 864	—	—
12. 無職業者	378 557	91 584	148 469	8 751

## 配要素所得依職業及已分配要素所得組別分

十 五 年

金額單位：新臺幣元

40,000—80,000元		80,000—120,000元		120,000—160,000元		160,000—200,000元	
所得收入者 人 數	平 均 每 人 已 分配要素所得	所得收入者 人 數	平 均 每 人 已 分配要素所得	所得收入者 人 數	平 均 每 人 已 分配要素所得	所得收入者 人 數	平 均 每 人 已 分配要素所得
843 323	60 199	1 268 543	100 540	1 168 036	138 214	1 054 362	179 392
8 123	64 062	25 966	100 859	29 945	138 366	31 260	180 823
1 608	60 770	1 626	99 247	3 791	141 495	10 032	185 505
30 695	63 138	126 883	103 242	143 376	139 879	171 066	179 227
57 772	61 178	103 402	100 221	122 516	137 884	116 590	179 986
81 568	62 884	110 014	99 368	111 214	138 380	87 900	179 587
284 755	59 193	175 697	98 239	130 918	137 299	79 898	177 978
272 180	59 117	159 226	98 070	105 999	137 273	57 974	177 815
12 575	60 851	16 471	99 878	24 919	137 409	21 924	178 408
318 824	60 783	663 337	101 102	586 896	138 008	520 679	179 287
277 749	60 906	604 462	101 342	523 742	137 676	429 417	179 041
2 139	58 654	9 049	101 393	28 297	141 967	57 753	181 234
38 936	60 019	49 826	98 132	34 857	139 782	33 509	179 094
277	60 000	276	83 032	—	—	—	—
544	65 467	260	93 000	2 440	136 997	11 328	181 056
59 157	55 123	61 082	98 100	36 940	138 480	25 609	178 800



第十二表 臺灣地區所得收入者平均每人已分

民 國 七

	200,000—240,000元		240,000—280,000元	
	所得收入者 人 數	平均每人已 分配要素所得	所得收入者 人 數	平均每人已 分配要素所得
全體所得收入者	828 962	217 806	703 447	257 289
0/1. 專門性、技術性及有關人員	57 005	221 027	66 231	261 533
2. 行政及主管人員	9 189	219 630	16 285	259 974
3. 監督及佐理人員	149 888	218 223	118 433	259 215
4. 買賣工作人員	96 264	216 443	118 032	254 518
5. 服務工作人員	63 357	217 230	55 368	255 617
6. 農、林、漁、牧工作人員	46 647	218 929	29 670	256 413
(61) 農事、畜牧工作者	35 854	220 207	21 727	257 524
(62) 林、漁工作者	10 793	214 683	7 943	253 376
7/8/9. 生產及有關工人、運輸設備操作工及體力工	367 411	217 401	267 103	256 745
7. 生產及有關工人	273 920	217 514	187 816	257 149
8. 運輸設備操作工	67 928	217 744	62 518	255 107
9. 體力工	25 563	215 278	16 769	258 328
10. 職業不能分類之工作者	—	—	—	—
11. 現役軍人	18 463	219 330	20 728	259 482
12. 無職業者	20 738	216 490	11 597	256 667

## 配要素所得依職業及已分配要素所得組別分(續)

十 五 年

金額單位：新臺幣元

280,000—320,000元		320,000—360,000元		360,000—400,000元		400,000元以上	
所得收入者 人 數	平 均 每 人 已 分配要素所得	所得收入者 人 數	平 均 每 人 已 分配要素所得	所得收入者 人 數	平 均 每 人 已 分配要素所得	所得收入者 人 數	平 均 每 人 已 分配要素所得
434 589	298 315	268 709	338 771	206 290	375 351	484 868	591 040
66 800	299 014	50 006	339 006	34 865	377 181	83 019	635 447
17 014	301 031	20 510	339 934	19 061	377 455	113 106	666 268
92 240	297 547	64 304	339 701	38 306	377 092	94 539	513 915
72 703	298 874	47 248	337 385	49 919	372 921	94 147	578 888
30 456	299 957	14 336	336 597	12 982	373 638	21 625	538 185
19 781	294 530	7 674	339 111	6 354	379 141	22 040	631 246
17 602	294 437	5 804	340 668	5 555	379 205	16 060	655 197
2 179	295 286	1 870	334 282	799	378 696	5 980	566 923
118 044	297 844	52 002	338 326	39 102	374 188	43 707	514 913
84 640	297 585	38 545	338 548	31 245	373 683	37 482	520 060
28 754	297 921	10 999	338 009	7 027	377 396	5 121	496 854
4 650	302 088	2 458	336 260	830	366 071	1 104	423 928
—	—	—	—	—	—	—	—
13 155	300 397	9 937	341 037	2 661	375 955	7 848	472 952
4 396	296 113	2 692	338 520	3 040	372 955	4 837	746 332

第十三表 所得收入者平均每人已分配要素所得

民 國 七

	總 平 均		未滿40,000元	
	所 得 收 入 者 人 數	平 均 每 人 已 分 配 要 素 所 得	所 得 收 入 者 人 數	平 均 每 人 已 分 配 要 素 所 得
全體所得收入者	7 714 927	192 246	453 798	17 750
一、按教育程度分				
1. 研究院(所)	33 771	449 804	1 355	7 359
2. 大學教育	525 623	346 620	6 264	15 180
3. 專科教育	620 539	262 709	5 879	24 128
4. 高中教育	1 921 764	204 392	36 504	19 837
5. 國中教育	1 390 774	172 616	54 525	22 241
6. 國小教育	2 630 370	164 734	199 996	17 989
7. 補習自修或不識字	592 086	95 578	149 275	15 231
二、按都市化程度分				
1. 都 市	4 040 040	227 902	131 342	15 696
2. 城 鎮	2 064 951	167 717	132 216	18 717
3. 鄉 村	1 609 936	134 231	190 240	18 497

## 依教育程度、都市化程度及已分配要素所得組別分

十 五 年

金額單位：新臺幣元

40,000—80,000元		80,000—120,000元		120,000—160,000元		160,000—200,000元	
所得收入者 人 數	平 均 每 人 已 分配要素所得	所得收入者 人 數	平 均 每 人 已 分配要素所得	所得收入者 人 數	平 均 每 人 已 分配要素所得	所得收入者 人 數	平 均 每 人 已 分配要素所得
843 323	60 199	1 268 543	100 539	1 168 036	138 214	1 054 362	179 392
282	50 600	—	—	1 910	135 934	2 466	183 094
9 995	56 711	14 918	99 965	21 119	142 260	44 140	181 771
17 182	60 991	44 429	102 821	59 655	139 414	90 510	178 854
143 151	60 680	351 253	101 502	323 002	138 376	289 632	179 128
164 039	60 492	291 046	100 384	253 153	138 060	184 545	178 765
358 617	60 647	450 111	100 167	435 796	138 084	396 251	179 739
150 057	58 509	116 786	98 670	73 401	136 714	46 818	179 164
276 659	60 493	525 496	100 697	556 023	138 450	555 430	179 648
257 800	60 527	389 676	100 591	351 196	138 250	298 981	179 883
308 864	59 661	353 371	100 248	260 817	137 660	199 951	177 945

第十三表 所得收入者平均每人已分配要素所得

民 國 七

	200,000—240,000元		240,000—280,000元	
	所得收入者 人 數	平均每人已 分配要素所得	所得收入者 人 數	平均每人已 分配要素所得
全體所得收入者	828 962	217 805	703 447	257 289
一、按教育程度分				
1. 研究院(所)	1 908	218 522	2 206	246 289
2. 大學教育	63 457	218 338	73 511	261 024
3. 專科教育	91 713	219 808	88 900	259 620
4. 高中教育	230 040	218 077	181 258	257 477
5. 國中教育	148 142	217 035	115 369	256 816
6. 國小教育	270 314	217 144	227 366	255 666
7. 補習自修或不識字	23 388	218 292	14 837	252 711
二、按都市化程度分				
1. 都 市	494 480	217 729	459 911	257 579
2. 城 鎮	217 500	217 881	170 171	257 138
3. 鄉 村	116 982	217 983	73 365	255 822

## 依教育程度、都市化程度及已分配要素所得組別分(續)

十 五 年

金額單位：新臺幣元

280,000—320,000元		320,000—360,000元		360,000—400,000元		400,000元以上	
所得收入者 人 數	平均每人已 分配要素所得	所得收入者 人 數	平均每人已 分配要素所得	所得收入者 人 數	平均每人已 分配要素所得	所得收入者 人 數	平均每人已 分配要素所得
434 589	298 314	268 709	338 771	206 290	375 351	484 868	591 040
3 221	303 143	2 689	336 935	1 360	377 910	16 374	677 800
71 101	299 269	52 196	339 646	38 424	378 592	130 498	631 534
66 155	297 917	47 883	340 160	32 453	375 584	75 780	545 437
119 967	298 827	71 181	338 096	51 995	375 806	123 781	604 782
64 544	297 702	33 783	339 453	31 468	374 847	50 160	548 612
103 387	297 570	57 466	337 649	47 350	372 214	83 716	559 759
6 214	297 978	3 511	333 703	3 240	376 906	4 559	546 443
302 544	298 499	196 141	338 979	154 854	375 614	387 160	597 092
90 726	298 496	52 439	338 485	38 805	374 439	65 441	553 309
41 319	296 569	20 129	337 490	12 631	374 916	32 267	594 950

第十四表 所得收入者平均每人已分配要素所

民 國 七

	總 平 均		未滿40,000元	
	所 得 收 入 者 人 數	平 均 每 人 已 分 配 要 素 所 得	所 得 收 入 者 人 數	平 均 每 人 已 分 配 要 素 所 得
全體所得收入者	7 714 927	192 247	453 798	17 751
1. 農業雇主	6 051	449 261	—	—
2. 農業自營作業者	766 002	107 156	228 981	18 519
3. 非農業雇主	206 391	466 338	1 080	—28
4. 非農業自營作業者	981 111	236 378	14 270	28 865
5. 農業受雇者	285 699	110 425	13 211	36 723
6. 非農業經理管理和專業受雇者	345 458	405 453	273	39 000
7. 非農業文書推銷和服務工作者	1 901 915	216 519	8 694	33 035
8. 非農業體力勞動者	2 756 379	155 348	38 820	34 020
9. 軍職人員	87 364	273 864	—	—
10. 其 他	378 557	91 584	148 469	8 751

## 得依社會經濟特性及已分配要素所得組別分

十 五 年

金額單位：新臺幣元

40,000—80,000元		80,000—120,000元		120,000—160,000元		160,000—200,000元	
所得收入者 人 數	平 均 每 人 已 分配要素所得	所得收入者 人 數	平 均 每 人 已 分配要素所得	所得收入者 人 數	平 均 每 人 已 分配要素所得	所得收入者 人 數	平 均 每 人 已 分配要素所得
843 323	60 199	1 268 543	100 540	1 168 036	138 214	1 054 362	179 392
—	—	265	86 490	247	120 000	442	177 073
178 686	59 415	110 935	99 280	83 227	138 291	57 782	178 007
1 073	66 503	792	88 854	5 619	132 838	10 872	181 931
68 055	60 171	87 082	99 884	122 283	137 070	139 236	181 305
106 878	58 870	65 298	96 466	48 794	135 861	25 432	178 314
2 964	62 233	6 511	102 881	12 708	140 502	20 730	181 005
109 201	63 314	274 088	101 362	290 608	139 463	283 423	179 392
316 765	60 921	662 230	101 123	565 170	138 009	479 508	178 928
544	65 467	260	93 000	2 440	136 997	11 328	181 056
59 157	55 123	61 082	98 100	36 940	138 480	25 609	178 800



第十四表 所得收入者平均每人已分配要素所

民 國 七

	200,000—240,000元		240,000—280,000元	
	所得收入者 數	平均每人已 分配要素所得	所得收入者 數	平均每人已 分配要素所得
全體所得收入者	828 962	217 806	703 447	257 289
1. 農業雇主	756	206 187	560	261 115
2. 農業自營作業者	35 062	219 827	23 842	256 124
3. 非農業雇主	10 247	216 757	26 464	254 820
4. 非農業自營作業者	108 442	216 408	152 208	253 196
5. 農業受雇者	11 941	215 922	6 894	256 864
6. 非農業經理管理和專業受雇者	31 306	219 979	38 727	261 690
7. 非農業文書推銷和服務工作者	259 285	218 661	214 919	259 249
8. 非農業體力勞動者	332 722	217 301	207 508	257 709
9. 軍職人員	18 463	219 330	20 728	259 482
10. 其 他	20 738	216 490	11 597	256 667

## 得依社會經濟特性及已分配要素所得組別分(續)

十 五 年

金額單位：新臺幣元

280,000—320,000元		320,000—360,000元		360,000—400,000元		400,000元以上	
所得收入者 人 數	平 均 每 人 已 分 配 要 素 所 得	所得收入者 人 數	平 均 每 人 已 分 配 要 素 所 得	所得收入者 人 數	平 均 每 人 已 分 配 要 素 所 得	所得收入者 人 數	平 均 每 人 已 分 配 要 素 所 得
434 589	298 315	268 709	338 771	206 290	375 351	484 868	591 040
549	292 440	277	323 350	279	371 850	2 676	721 857
16 799	294 839	7 130	340 267	5 809	380 276	17 749	620 501
19 068	301 152	16 481	338 933	27 008	372 379	87 687	718 827
93 946	298 872	47 650	336 810	61 253	372 138	86 686	551 123
2 965	293 558	544	340 841	805	383 057	2 937	542 985
38 112	299 498	33 617	340 728	21 613	379 603	138 897	616 069
164 145	298 182	110 700	339 155	66 055	377 033	120 797	510 247
81 454	297 435	39 681	337 591	17 767	377 938	14 754	454 270
13 155	300 397	9 937	341 037	2 661	375 955	7 848	472 952
4 396	296 113	2 692	338 520	3 040	372 955	4 837	746 332

第十五表 所得收入者平均每人已分配

民 國 七

	總 平 均		未滿40,000元		40,000~
	所得收入者 人 數	平均每人已 分配要素所得	所得收入者 人 數	平均每人已 分配要素所得	所得收入者 人 數
全體所得收入者	7 714 927	192 246	453 798	17 750	843 323
0. 農、林、漁、牧業	1 058 008	110 018	242 192	19 511	285 564
1. 礦業及土石採取業	26 797	238 785	281	35 050	1 125
2/3. 製造業	2 511 383	178 465	32 947	34 381	261 913
4. 水電燃氣業	58 980	299 239	281	39 225	545
5. 營造業	586 302	193 583	2 103	32 968	38 049
6. 商 業	1 138 166	236 352	14 016	27 061	80 576
7. 運輸倉儲及通信業	440 170	247 179	1 080	16 847	6 738
8. 金融、保險、不動產及工商服務業	206 399	291 581	1 091	22 427	5 133
9. 公共行政、社會服務及個人服務業	1 308 032	235 565	11 068	34 241	104 523
10. 其他不能歸類之行業	2 133	111 690	270	24 000	—
11. 無行業	378 557	91 583	148 469	8751	59 157

## 要素所得依行業及已分配要素所得組別分

十 五 年

金額單位：新臺幣元

80,000元	80,000~120,000元		120,000~160,000元		160,000~200,000元	
平均每人已 分配要素所得	所得收入者 人 數	平均每人已 分配要素所得	所得收入者 人 數	平均每人已 分配要素所得	所得收入者 人 數	平均每人已 分配要素所得
60 199	1 268 543	100 539	1 168 036	138 214	1 054 362	179 392
59 211	176 498	98 219	132 268	137 360	83 656	178 095
61 983	2 698	99 939	3 059	144 520	4 018	181 069
60 846	612 760	101 891	485 323	137 755	366 908	178 469
73 739	2 181	110 364	4 612	146 105	7 069	177 176
62 810	80 345	99 228	115 460	138 989	134 064	180 459
61 456	152 560	100 373	166 803	138 237	147 981	180 728
64 576	19 082	101 949	47 363	139 771	71 573	180 549
62 520	21 891	99 871	21 377	137 799	28 351	179 287
61 745	138 377	99 310	154 572	138 927	184 598	179 710
—	1 069	99 942	259	143 472	535	164 032
55 122	61 082	98 100	36 940	138 479	25 609	178 799

第十五表 所得收入者平均每人已分配

民 國 七

	200,000~240,000元		240,000~280,000元		280,000~
	所得收入者 人 數	平均每人已 分配要素所得	所得收入者 人 數	平均每人已 分配要素所得	所得收入者 人 數
全體所得收入者	828 962	217 805	703 447	257 289	434 589
0. 農、林、漁、牧業	48 015	218 566	31 296	256 376	20 313
1. 礦業及土石採取業	3 469	223 860	4 277	263 242	2 758
2/3. 製造業	249 305	217 518	172 264	258 345	99 941
4. 水電燃氣業	7 521	221 598	8 398	262 683	5 441
5. 營造業	82 344	217 342	63 426	255 660	27 599
6. 商 業	116 346	216 092	137 923	255 090	83 822
7. 運輸倉儲及通信業	87 607	218 306	88 528	255 701	46 994
8. 金融、保險、不動產及工 商服務業	27 208	219 085	21 415	258 380	18 132
9. 公共行政、社會服務及個 人服務業	186 409	218 726	164 323	259 156	125 193
10. 其他不能歸類之行業	—	—	—	—	—
11. 無行業	20 738	216 490	11 597	256 667	4 396

## 要素所得依行業及已分配要素所得組別分(續)

十 五 年

金額單位：新臺幣元

320,000元	320,000~360,000元		360,000~400,000元		400,000元以上	
平均每人已 分配要素所得	所得收入者 人 數	平均每人已 分配要素所得	所得收入者 人 數	平均每人已 分配要素所得	所得收入者 人 數	平均每人已 分配要素所得
298 314	268 709	338 771	206 290	375 351	484 868	591 040
294 587	7 951	339 717	6 893	380 259	23 362	622 365
302 259	273	344 658	2 692	382 263	2 147	475 388
298 523	60 415	338 649	44 380	375 251	125 227	564 369
297 177	8 927	339 578	3 793	375 771	10 212	537 077
296 419	10 357	339 765	8 852	375 054	23 703	577 725
299 123	58 020	337 682	57 821	372 589	122 298	588 961
298 959	25 234	337 710	15 903	377 087	30 068	549 753
299 397	13 803	340 684	8 394	376 385	39 604	627 137
298 270	81 037	339 325	54 522	376 885	103 410	620 419
-	-	-	-	-	-	-
296 112	2 692	338 520	3 040	372 955	4 837	746 331

第十六表 所得收入者平均每人已分配要素

民 國 七

	平 均			
	男		女	
	所得收入者人數	平均每人已分配 要 素 所 得	所得收入者人數	平均每人已分配 要 素 所 得
全 體 所 得 收 入 者	5 138 149	225 632	2 576 778	125 676
未 滿 15 歲	1 359	74 440	3 256	79 456
15 ～ 19 歲	173 186	96 132	211 547	96 428
20 ～ 24 歲	339 891	145 577	483 502	119 541
25 ～ 29 歲	729 548	202 435	430 075	133 202
30 ～ 34 歲	853 581	252 122	404 164	141 118
35 ～ 39 歲	719 498	277 659	347 394	140 262
40 ～ 44 歲	483 743	271 791	227 150	134 308
45 ～ 49 歲	447 113	270 846	184 098	130 649
50 ～ 54 歲	413 527	223 792	121 231	108 577
55 ～ 59 歲	426 388	225 384	76 941	101 792
60 ～ 64 歲	296 408	189 126	45 509	99 856
65 歲 以 上	253 907	130 578	41 911	53 340

## 所得依年齡、教育程度及性別分

十 五 年

金額單位：新臺幣元

研 究 院(所)				大 學	
男		女		男	
所得收入者人數	平均每人已分配 要 素 所 得	所得收入者人數	平均每人已分配 要 素 所 得	所得收入者人數	平均每人已分配 要 素 所 得
27 199	488 699	6 572	288 837	393 580	383 351
—	—	—	—	—	—
—	—	—	—	284	181 200
—	—	282	50 600	11 649	165 700
3 778	172 863	2 455	266 020	55 753	266 127
7 386	419 281	1 075	296 085	80 309	347 460
6 520	626 424	1 364	336 544	75 708	405 738
3 519	539 546	278	410 816	43 450	437 562
3 558	598 289	554	307 656	30 655	538 864
1 353	558 055	—	—	18 702	489 852
539	780 346	—	—	26 485	515 795
276	493 000	564	299 468	22 818	390 432
270	440 200	—	—	27 767	294 473



第十六表 所得收入者平均每人已分配要素

民 國 七

	大 學		專	
	女		男	
	所得收入者人數	平均每人已分配 要 素 所 得	所得收入者人數	平均每人已分配 要 素 所 得
全 體 所 得 收 入 者	132 043	237 139	418 407	292 936
未 滿 15 歲	—	—	—	—
15 ~ 19 歲	829	65 741	—	—
20 ~ 24 歲	22 210	161 816	37 279	162 320
25 ~ 29 歲	38 705	209 213	92 098	222 434
30 ~ 34 歲	34 762	255 333	102 156	290 202
35 ~ 39 歲	22 492	286 510	72 716	351 099
40 ~ 44 歲	6 529	292 626	28 357	364 747
45 ~ 49 歲	2 729	430 332	21 193	389 511
50 ~ 54 歲	810	349 132	12 866	395 127
55 ~ 59 歲	264	340 000	27 098	370 600
60 ~ 64 歲	1 630	380 483	15 717	310 873
65 歲 以 上	1 083	155 808	8 927	251 233

## 所得依年齡、教育程度及性別分(續一)

十 五 年

金額單位：新臺幣元

科		高 中		高 職	
女		男		女	
所得收入者人數	平均每人已分配 要 素 所 得	所得收入者人數	平均每人已分配 要 素 所 得	所得收入者人數	平均每人已分配 要 素 所 得
202 132	200 141	1 203 139	245 053	718 625	136 317
—	—	—	—	—	—
1 081	119 819	61 174	95 596	93 257	95 235
59 193	149 888	137 812	147 647	262 810	115 737
52 118	180 407	267 946	202 473	161 526	137 502
35 881	210 739	264 015	256 456	103 167	161 806
25 643	249 559	150 621	302 050	55 837	180 215
13 555	284 788	87 888	314 719	17 057	231 633
8 665	282 999	55 485	417 779	10 601	210 649
2 201	354 255	45 817	338 810	5 167	244 709
1 903	261 653	55 601	311 925	4 040	240 489
1 349	250 832	47 434	243 882	3 800	304 140
543	296 719	29 346	201 270	1 363	88 607

第十六表 所得收入者平均每人已分配要素

民 國 七

	初 中 、 國 中 、 初 職				
	男		女		男
	所得收入者 人 數	平均每人已 分配要素所得	所得收入者 人 數	平均每人已 分配要素所得	所得收入者 人 數
全 體 所 得 收 入 者	975 033	198 368	415 741	112 222	1 815 974
未 滿 15 歲	1 093	67 076	525	19 002	266
15 ～ 19 歲	102 180	94 744	95 098	96 652	9 548
20 ～ 24 歲	127 398	137 335	99 021	109 480	25 228
25 ～ 29 歲	214 127	190 061	83 296	100 588	94 252
30 ～ 34 歲	148 917	228 149	46 388	118 837	247 608
35 ～ 39 歲	101 782	255 704	34 357	127 360	307 570
40 ～ 44 歲	68 846	257 320	23 559	138 895	237 594
45 ～ 49 歲	40 403	264 418	13 765	160 440	246 589
50 ～ 54 歲	43 109	253 876	8 132	188 707	247 113
55 ～ 59 歲	61 440	239 731	7 257	124 118	199 803
60 ～ 64 歲	40 290	201 994	3 004	83 255	110 630
65 歲 以 上	25 448	127 930	1 339	134 543	89 773

## 所得依年齡、教育程度及性別分(續完)

十 五 年

金額單位：新臺幣元

國 民 小 學			補 習 自 修 或 不 識 字			
女			男		女	
平均每人已 分配要素所得	所得收入者 人 數	平均每人已 分配要素所得	所得收入者 人 數	平均每人已 分配要素所得	所得收入者 人 數	平均每人已 分配要素所得
192 223	814 396	103 441	304 817	115 724	287 269	74 201
104 700	2 731	91 078	—	—	—	—
111 882	21 282	100 663	—	—	—	—
143 395	39 986	101 537	525	71 583	—	—
175 842	87 415	93 533	1 594	117 556	4 560	80 841
211 280	170 602	100 800	3 190	176 009	12 289	71 362
218 322	180 396	101 341	4 581	168 524	27 305	99 019
220 498	121 683	111 184	14 089	174 499	44 489	87 001
213 010	83 874	122 198	49 230	158 576	63 910	87 066
181 605	61 749	94 663	44 567	139 104	43 172	80 052
165 735	28 219	107 865	55 422	122 517	35 258	66 032
149 130	10 259	98 618	59 243	99 974	24 903	40 128
99 312	6 200	73 667	72 376	62 710	31 383	36 580

第十七表 所得收入者平均每人已分配

民 國 七					
	總 平 均				男
	男		女		
	所得收入者 人 數	平 均 每 人 已 分 配 要 素 所 得	所得收入者 人 數	平 均 每 人 已 分 配 要 素 所 得	
全體所得收入者	5 138 149	225 632	2 576 778	125 676	1 359
0/1. 專門性、技術性及有關人員	279 723	379 883	174 857	225 702	—
2. 行政及主管人員	191 608	504 621	20 883	328 792	—
3. 監督及佐理人員	534 514	291 797	497 354	172 068	—
4. 買賣工作人員	666 961	269 648	222 416	152 389	—
5. 服務工作人員	324 030	220 265	272 688	126 354	—
6. 農、林、漁、牧工作人員	749 220	130 449	296 406	53 547	—
(61) 農事、畜牧工作者	647 913	122 279	287 551	53 038	—
(62) 林、漁工作者	101 307	182 698	8 855	70 090	—
7/8/9. 生產及有關工人、運輸設備操作 工及體力工	2 022 959	196 118	994 834	104 330	1 097
7. 生產及有關工人	1 579 238	194 337	941 885	104 757	1 097
8. 運輸設備操作工	277 456	228 605	2 403	128 756	—
9. 體力工	166 265	158 826	50 546	95 212	—
10. 職業不能分類之工作者	553	71 495	—	—	—
11. 現役軍人	85 174	273 954	2 190	270 376	—
12. 無職業者	283 407	110 602	95 150	34 938	262

## 要素所得依職業、年齡及性別分

十 五 年

金額單位：新臺幣元

未 滿 15 歲			15 ~ 19 歲				20 ~ 24 歲
女			男		女		男
平均每人已 分配要素所得	所得收入者 人 數	平均每人已 分配要素所得	所得收入者 人 數	平均每人已 分配要素所得	所得收入者 人 數	平均每人已 分配要素所得	所得收入者 人 數
74 440	3 256	79 456	173 186	96 132	211 547	96 428	339 891
—	270	120 000	799	189 777	2 688	106 996	11 648
—	—	—	—	—	—	—	1 350
—	—	—	2 952	132 227	25 009	100 659	24 697
—	—	—	9 822	107 617	10 195	100 789	35 448
—	270	82 000	10 971	101 687	19 779	93 082	21 013
—	—	—	10 132	73 500	2 185	68 173	21 864
—	—	—	7 314	61 405	1 611	60 723	16 719
—	—	—	2 818	104 894	574	89 083	5 145
92 219	2 454	83 199	131 593	97 322	144 397	98 618	200 862
92 219	2 188	84 998	100 482	103 412	136 530	100 228	178 175
—	—	—	1 078	107 149	539	107 781	8 989
—	266	68 400	30 033	76 596	7 328	67 951	13 698
—	—	—	276	83 032	—	—	—
—	—	—	835	133 806	—	—	12 572
—	262	—	5 806	42 674	7 294	46 107	10 437

第十七表 所得收入者平均每人已分配

民 國 七

	20 ~ 24 歲			25 ~	
	男	女		男	
	平均每人已分配要素所得	所得收入者人數	平均每人已分配要素所得	所得收入者人數	平均每人已分配要素所得
全體所得收入者	145 577	483 502	119 541	729 548	202 435
0/1. 專門性、技術性及有關人員	186 667	37 914	162 415	43 832	249 080
2. 行政及主管人員	503 457	—	—	12 924	344 097
3. 監督及佐理人員	153 062	153 944	130 103	84 582	220 200
4. 買賣工作人員	164 550	34 161	112 643	101 108	229 249
5. 服務工作人員	173 744	39 996	120 348	40 063	227 839
6. 農、林、漁、牧工作人員	98 342	7 759	45 576	44 909	147 566
(61) 農事、畜牧工作者	88 731	6 914	43 322	35 096	137 511
(62) 林、漁工作者	129 575	845	64 015	9 813	183 529
7/8/9. 生產及有關工人、運輸設備操作工及體力工	141 203	200 024	110 839	379 199	185 069
7. 生產及有關工人	140 097	194 886	111 323	322 033	183 384
8. 運輸設備操作工	174 931	540	101 181	37 286	213 583
9. 體力工	133 462	4 598	91 464	19 880	158 893
10. 職業不能分類之工作者	—	—	—	—	—
11. 現役軍人	185 081	—	—	17 662	244 657
12. 無職業者	50 096	9 704	43 960	5 269	50 013

## 要素所得依職業、年齡及性別分(續一)

十 五 年

金額單位：新臺幣元

29 歲		30 ~ 34 歲				35 ~ 39 歲	
女		男		女		男	
所得收入者 人 數	平 均 每 人 已 分配要素所得	所得收入者 人 數	平 均 每 人 已 分配要素所得	所得收入者 人 數	平 均 每 人 已 分配要素所得	所得收入者 人 數	平 均 每 人 已 分配要素所得
430 075	133 202	853 581	252 122	404 164	141 118	719 498	277 659
37 002	199 044	61 909	356 563	34 037	229 408	48 334	413 055
2 162	352 322	32 415	427 687	5 436	249 769	36 894	478 817
134 410	166 504	114 759	268 713	89 565	199 129	92 348	319 442
32 922	141 520	116 260	293 235	35 045	173 831	116 302	315 094
34 029	131 007	44 766	241 607	41 934	139 123	33 994	281 326
26 367	53 853	54 912	161 959	39 538	56 923	69 428	184 242
25 799	52 858	45 478	157 985	38 711	57 039	55 689	179 924
568	99 032	9 434	181 117	827	51 479	13 739	201 743
153 221	103 300	406 997	219 479	150 400	102 210	306 591	227 144
149 496	103 456	319 171	219 089	142 633	102 284	233 832	227 466
262	107 000	67 356	227 633	524	133 530	55 684	235 119
3 463	96 320	20 470	198 733	7 243	98 483	17 075	196 728
—	—	—	—	—	—	—	—
273	212 000	16 712	298 295	820	273 651	11 797	308 982
9 689	36 880	4 851	65 573	7 389	35 263	3 810	94 140



第十七表 所得收入者平均每人已分配

民 國 七

	35 ~ 39 歲		40 ~ 44 歲		
	女		男		女
	所得收入者 人 數	平 均 每 人 已 分配要素所得	所得收入者 人 數	平 均 每 人 已 分配要素所得	所得收入者 人 數
全體所得收入者	347 394	140 262	483 743	271 791	227 150
0/1. 專門性、技術性及有關人員	28 026	269 694	30 108	418 051	17 598
2. 行政及主管人員	5 169	291 713	30 543	461 891	2 433
3. 監督及佐理人員	52 604	216 907	49 426	336 941	14 356
4. 買賣工作人員	29 377	166 485	77 111	304 725	26 529
5. 服務工作人員	47 968	131 039	30 957	252 125	28 854
6. 農、林、漁、牧工作人員	40 204	60 154	68 313	175 112	42 571
(61) 農事、畜牧工作者	39 670	60 128	56 529	158 461	42 571
(62) 林、漁工作者	534	62 049	11 784	254 986	—
7/8/9. 生產及有關工人、運輸設備操作 工及體力工	137 620	103 199	189 744	225 783	90 750
7. 生產及有關工人	128 946	102 982	140 869	222 740	81 279
8. 運輸設備操作工	267	220 024	34 802	242 357	271
9. 體力工	8 407	102 816	14 073	215 251	9 200
10. 職業不能分類之工作者	—	—	—	—	—
11. 現役軍人	1 097	282 455	5 926	325 296	—
12. 無職業者	5 329	26 804	1 615	58 977	4 059

## 要素所得依職業、年齡及性別分(續二)

十 五 年

金額單位：新臺幣元

	45 ～ 49 歲				50 ～ 54 歲		
	男		女		男		女
平均每人已 分配要素所得	所得收入者 人 數	平均每人已 分配要素所得	所得收入者 人 數	平均每人已 分配要素所得	所得收入者 人 數	平均每人已 分配要素所得	所得收入者 人 數
134 308	447 113	270 846	184 098	130 649	413 527	223 792	121 231
278 333	27 024	441 039	9 200	298 826	17 530	386 288	3 026
291 592	21 035	814 649	1 362	821 967	18 483	505 029	1 362
250 863	38 637	366 973	11 942	283 907	40 368	338 145	6 801
173 616	69 216	293 735	23 186	178 773	54 227	275 610	14 900
133 376	27 873	224 118	25 622	130 956	28 815	220 835	18 572
59 551	90 776	155 141	44 536	57 498	126 926	124 058	40 391
59 551	77 062	151 559	41 942	56 709	111 986	117 851	38 771
—	13 714	175 269	2 594	70 264	14 940	170 584	1 620
109 432	167 095	213 211	61 740	104 399	115 076	200 819	32 466
110 005	116 978	211 753	56 597	104 523	84 697	199 749	29 505
147 300	32 242	238 740	—	—	17 602	230 234	—
103 254	17 875	176 701	5 143	103 029	12 777	167 389	2 961
—	277	60 000	—	—	—	—	—
—	2 716	389 833	—	—	6 458	300 033	—
93 310	2 464	203 930	6 510	43 984	5 644	121 454	3 713

第十七表 所得收入者平均每人已分配

民 國 七

	50 ~ 54 歲	55 ~ 59 歲			
	女	男		女	
	平均每人已 分配要素所得	所得收入者 人 數	平均每人已 分配要素所得	所得收入者 人 數	平均每人已 分配要素所得
全體所得收入者	108 577	426 388	225 384	76 941	101 792
0/1. 專門性、技術性及有關人員	334 658	18 908	604 613	1 601	282 894
2. 行政及主管人員	348 261	17 405	534 245	2 152	324 205
3. 監督及佐理人員	253 129	49 827	328 566	5 714	245 909
4. 買賣工作人員	155 948	37 076	267 845	8 330	128 608
5. 服務工作人員	112 091	47 487	205 427	8 378	125 427
6. 農、林、漁、牧工作人員	49 048	117 123	112 248	26 317	49 157
(61) 農事、畜牧工作者	47 879	107 422	104 862	25 805	48 905
(62) 林、漁工作者	77 024	9 701	194 037	512	61 850
7/8/9. 生產及有關工人、運輸設備操作 工及體力工	101 802	87 690	204 514	16 642	99 531
7. 生產及有關工人	102 200	58 331	203 576	15 526	98 304
8. 運輸設備操作工	—	16 245	237 776	—	—
9. 體力工	97 827	13 114	167 483	1 116	116 592
10. 職業不能分類之工作者	—	—	—	—	—
11. 現役軍人	—	9 410	288 368	—	—
12. 無職業者	70 768	41 462	133 107	7 807	26 137

## 要素所得依職業、年齡及性別分(續完)

十 五 年

金額單位：新臺幣元

60 ~ 64 歲				65 歲 以 上			
男		女		男		女	
所得收入者 人 數	平 均 每 人 已 分配要素所得	所得收入者 人 數	平 均 每 人 已 分配要素所得	所得收入者 人 數	平 均 每 人 已 分配要素所得	所得收入者 人 數	平 均 每 人 已 分配要素所得
296 408	189 126	45 509	99 856	253 907	130 578	41 911	53 340
13 720	402 547	2 433	321 150	5 911	464 799	1 062	340 555
13 825	497 322	807	294 741	6 734	487 321	—	—
31 219	314 842	3 009	428 555	5 699	377 919	—	—
28 723	222 465	4 576	181 605	21 668	182 009	3 195	125 059
23 925	197 671	4 878	92 694	14 166	155 255	2 408	171 226
75 219	93 173	17 141	33 306	69 618	65 804	9 397	36 039
69 295	87 659	16 870	32 038	65 323	62 604	8 887	36 493
5 924	157 673	271	112 240	4 295	114 472	510	28 118
29 414	191 427	2 937	77 851	7 601	155 492	2 183	94 968
17 596	190 229	2 668	80 861	5 977	165 833	1 631	95 126
6 172	211 315	—	—	—	—	—	—
5 646	173 420	269	48 000	1 624	117 431	552	94 500
—	—	—	—	—	—	—	—
1 086	281 980	—	—	—	—	—	—
79 277	123 197	9 728	15 712	122 510	106 649	23 666	21 803

第十八表 所得收入者平均每人已分配

民 國 七

	全 體 所 得 收 入 者		研 究
	所得收入者人數	平均每人已分配 要 素 所 得	所得收入者人數
全體所得收入者	7 714 927	192 247	33 771
0/1. 專門性、技術性及有關人員	454 580	320 576	18 244
2. 行政及主管人員	212 491	487 341	3 534
3. 監督及佐理人員	1 031 868	234 088	7 932
4. 買賣工作人員	889 377	240 324	542
5. 服務工作人員	596 718	177 350	536
6. 農、林、漁、牧工作人員	1 045 626	108 650	271
(61) 農事、畜牧工作者	935 464	100 995	—
(62) 林、漁工作者	110 162	173 647	271
7/8/9. 生產及有關工人、運輸設備操作 工及體力工	3 017 793	165 860	838
7. 生產及有關工人	2 521 123	160 870	560
8. 運輸設備操作工	279 859	227 748	—
9. 體力工	216 811	143 996	278
10. 職業不能分類之工作者	553	71 495	—
11. 現役軍人	87 364	273 864	531
12. 無職業者	378 557	91 584	1 343

## 要素所得依職業及教育程度分

十 五 年

金額單位：新臺幣元

院(所)	大 學 教 育		專 科 教 育	
	所得收入者人數	平均每人已分配要素所得	所得收入者人數	平均每人已分配要素所得
449 805	525 623	346 621	620 539	262 709
492 542	174 631	374 796	162 427	287 067
629 037	48 333	572 535	32 662	454 244
386 762	161 318	303 904	212 794	241 093
712 775	41 954	371 948	64 020	271 910
195 958	11 411	335 690	32 827	254 275
180 000	1 653	267 255	9 115	236 800
—	1 653	267 255	8 028	237 690
180 000	—	—	1 087	230 222
150 538	10 014	213 732	65 471	211 747
150 806	7 836	212 175	59 818	210 532
—	1 899	236 862	4 303	231 618
150 000	279	100 000	1 350	202 205
—	—	—	—	—
405 759	39 157	293 961	20 018	264 482
23 720	37 152	175 374	21 205	150 120

第十八表 所得收入者平均每人已分配

民 國 七			
	高 中 教 育		國 中
	所得收入者人數	平均每人已分配要素所得	所得收入者人數
全體所得收入者	1 921 764	204 392	1 390 774
0/1. 專門性、技術性及有關人員	73 578	251 317	13 390
2. 行政及主管人員	66 219	504 204	24 820
3. 監督及佐理人員	528 645	204 617	77 834
4. 買賣工作人員	261 054	245 128	156 352
5. 服務工作人員	144 096	186 625	113 170
6. 農、林、漁、牧工作人員	56 188	174 431	127 484
(61) 農事、畜牧工作者	49 916	157 293	110 188
(62) 林、漁工作者	6 272	310 821	17 296
7/8/9. 生產及有關工人、運輸設備操作工及體力工	699 810	170 883	817 677
7. 生產及有關工人	603 145	166 140	673 205
8. 運輸設備操作工	61 450	231 640	81 325
9. 體力工	35 215	146 091	63 147
10. 職業不能分類之工作者	553	71 495	—
11. 現役軍人	17 439	244 313	4 850
12. 無職業者	74 182	110 195	55 197

## 要素所得依職業及教育程度分(續)

十 五 年

金額單位：新臺幣元

教 育	國 小 教 育		補 習 自 修 或 不 識 字	
平均每人已分配 要 素 所 得	所得收入者人數	平均每人已分配 要 素 所 得	所得收入者人數	平均每人已分配 要 素 所 得
172 616	2 630 370	164 735	592 086	95 578
194 793	12 038	292 616	272	151 200
434 170	34 746	406 337	2 177	248 611
248 137	41 156	251 026	2 189	154 326
233 385	315 216	228 764	50 239	154 223
164 255	245 706	168 524	48 972	135 938
128 179	595 718	110 380	255 197	74 691
121 332	533 134	102 920	232 545	68 963
171 798	62 584	173 933	22 652	133 496
157 924	1 268 633	170 414	155 350	125 470
152 237	1 046 398	164 728	130 161	124 220
229 105	125 298	225 585	5 584	207 604
126 890	96 937	160 476	19 605	110 375
—	—	—	—	—
267 124	5 369	251 308	—	—
100 118	111 788	76 267	77 690	34 916



第十九表 所得收入者平均每人已分配

民 國 七

	全 體 所 得 收 入 者		研 究
	所得收入者人數	平均每人已分配要素所得	所得收入者人數
全體所得收入者	7 714 927	192 246	33 771
0. 農、林、漁、牧業	1 058 008	110 018	271
1. 礦業及土石採取業	26 797	238 785	—
2/3. 製造業	2 511 383	178 465	3 287
4. 水電燃氣業	58 980	299 239	534
5. 營造業	586 302	193 583	821
6. 商 業	1 138 166	236 352	1 649
7. 運輸倉儲及通信業	440 170	247 179	818
8. 金融、保險、不動產及工商服務業	206 399	291 581	1 661
9. 公共行政、社會服務及個人服務業	1 308 032	235 565	23 387
10. 其他不能歸類之行業	2 133	111 690	—
11. 無行業	378 557	91 583	1 343

## 要素所得依行業及教育程度分

十 五 年

金額單位：新臺幣元

院(所)	大 學 教 育		專 科 教 育	
平均每人已分配 要素所得	所得收入者人數	平均每人已分配 要素所得	所得收入者人數	平均每人已分配 要素所得
449 804	525 623	346 620	620 539	262 709
180 000	2 198	274 792	10 455	238 126
—	2 450	411 615	1 885	286 008
633 437	87 067	365 652	139 754	252 315
481 077	3 532	423 540	10 492	334 700
237 711	11 916	392 669	22 807	274 126
511 330	71 330	393 695	94 741	260 126
585 560	23 009	358 353	42 677	303 227
396 815	38 374	462 280	38 684	272 600
452 998	248 336	329 989	237 839	267 629
—	259	143 472	—	—
23 719	37 152	175 374	21 205	150 119

第十九表 所得收入者平均每人已分配

民 國 七

	高 中 教 育		國 中
	所得收入者人數	平均每人已分配要素所得	所得收入者人數
全體所得收入者	1 921 764	204 392	1 390 774
0. 農、林、漁、牧業	61 849	180 944	128 824
1. 礦業及土石採取業	3 508	307 620	3 543
2/3. 製造業	743 540	179 488	607 802
4. 水電燃氣業	28 689	292 871	6 234
5. 營造業	85 278	235 118	126 033
6. 商 業	332 774	232 640	197 130
7. 運輸倉儲及通信業	144 855	239 313	89 207
8. 金融、保險、不動產及工商服務業	96 896	242 250	15 906
9. 公共行政、社會服務及個人服務業	349 658	213 953	160 898
10. 其他不能歸類之行業	535	136 109	—
11. 無行業	74 182	110 194	55 197

## 要素所得依行業及教育程度分(續)

十 五 年

金額單位：新臺幣元

教 育	國 小 教 育		補 習 自 修 或 不 識 字	
平均每人已分配 要素所得	所得收入者人數	平均每人已分配 要素所得	所得收入者人數	平均每人已分配 要素所得
172 616	2 630 370	164 734	592 086	95 578
128 807	598 953	110 828	255 458	74 737
205 507	11 876	211 645	3 535	150 043
156 422	831 673	167 026	98 260	117 783
255 543	8 669	262 134	830	140 919
190 871	292 170	177 211	47 277	137 277
219 210	378 363	223 977	62 179	161 856
234 194	132 118	228 747	7 486	181 217
252 682	14 065	261 163	813	89 525
176 357	249 895	176 867	38 019	119 605
—	800	117 923	539	62 927
100 117	111 788	76 266	77 690	34 915

第二十表 所得收入者平均每人已

民 國 七

	全 體 所 得 收 入 者		雇 主		受 雇 者	
	所得收入者 人 數	平 均 每 人 已 分配要素所得	所得收入者 人 數	平 均 每 人 已 分配要素所得	所得收入者 人 數	平 均 每 人 已 分配要素所得
全體所得收入者	7 714 927	192 247	212 442	465 852	5 376 284	192 600
0. 農、林、漁、牧業	1 058 008	110 019	6 051	449 261	285 955	110 510
1. 礦業及土石採取業	26 797	238 786	273	255 500	25 974	239 373
2/3. 製造業	2 511 383	178 466	85 666	412 009	2 333 732	166 823
4. 水電燃氣業	58 980	299 240	818	802 098	56 237	295 429
5. 營造業	586 302	193 584	15 967	433 247	532 509	182 172
6. 商 業	1 138 166	236 353	57 938	454 608	499 739	208 027
7. 運輸倉儲及通信業	440 170	247 180	6 778	379 328	329 571	248 623
8. 金融、保險、不動產及 工商服務業	206 399	291 582	5 673	979 978	186 130	270 313
9. 公共行政、社會服務及 個人服務業	1 308 032	235 565	33 278	566 135	1 124 573	229 678
10. 其他不能歸類之行業	2 133	111 690	—	—	1 864	113 088
11. 無行業	378 557	91 584	—	—	—	—

## 分配要素所得依行業及從業身分分

十 五 年

金額單位：新臺幣元

自 營 作 業 者		無 酬 家 屬 工 作 者		失 業 者		其 他	
所得收入者 人 數	平 均 每 人 已 分 配 要 素 所 得	所得收入者 人 數	平 均 每 人 已 分 配 要 素 所 得	所得收入者 人 數	平 均 每 人 已 分 配 要 素 所 得	所得收入者 人 數	平 均 每 人 已 分 配 要 素 所 得
1 746 845	179 722	799	144 477	94 982	68 524	283 575	99 307
766 002	107 156	—	—	—	—	—	—
550	202 740	—	—	—	—	—	—
91 985	256 355	—	—	—	—	—	—
1 925	196 898	—	—	—	—	—	—
37 826	253 068	—	—	—	—	—	—
580 218	238 951	271	247 960	—	—	—	—
103 553	234 109	268	180 000	—	—	—	—
14 596	295 242	—	—	—	—	—	—
149 921	206 760	260	—	—	—	—	—
269	102 000	—	—	—	—	—	—
—	—	—	—	94 982	68 524	283 575	99 307

### 叁、未刊印之統計結果表目錄

- 第 一 表 個人所得分配按區域別分
- 第 二 表 平均每戶所得分配按經濟戶長社會經濟特性分
- 第 三 表 平均每戶及每人所得收支、最終消費支出與儲蓄按區域別分
- 第 四 表 個人所得收支、最終消費支出與儲蓄按可支配所得十等分位分
- 第 五 表 依可支配所得按戶數十等分位分各等分位戶數按經濟戶長行業別之分配
- 第 六 表 個人所得分配按經濟戶長教育程度分
- 第 七 表 個人所得分配按可支配所得組分
- 第 八 表 平均每戶最終消費支出按可支配所得十等分位分
- 第 九 表 平均每戶最終消費支出按經濟戶長行業分
- 第 十 表 平均每戶最終消費支出按經濟戶長從業身分分
- 第 十 一 表 平均每戶最終消費支出按經濟戶長職業分
- 第 十 二 表 平均每戶最終消費支出按家庭人數分
- 第 十 三 表 平均每戶最終消費支出按區域別分
- 第 十 四 表 經濟戶長係經營家庭非公司企業者之產業主所得及資本累積
- 第 十 五 表 依已分配要素所得按戶數十等分位分各等分位戶數按所得收入者人數別之分配
- 第 十 六 表 依已分配要素所得十等分位分各等分位戶數按所得收入者人數別之分配
- 第 十 七 表 依可支配所得按戶數十等分位分各等分位戶數按經濟戶長從業身分別之分配
- 第 十 八 表 平均每戶可支配所得及最終消費支出按經濟戶長性別及戶內人數分
- 第 十 九 表 平均每戶可支配所得及最終消費支出按經濟戶長年齡、從業身分及性別分
- 第 二 十 表 平均每戶可支配所得及最終消費支出按經濟戶長教育程度及年齡分
- 第二十一表 平均每戶可支配所得及最終消費支出按經濟戶長教育程度及從業身分分
- 第二十二表 平均每戶可支配所得及最終消費支出按經濟戶長教育程度及戶內人數分
- 第二十三表 平均每戶可支配所得及最終消費支出按經濟戶長職業及都市化程度地區分
- 第二十四表 平均每戶可支配所得及最終消費支出按經濟戶長職業、可支配所得組別及性別分
- 第二十五表 平均每戶可支配所得及最終消費支出按經濟戶長從業身分及戶內就業人數分
- 第二十六表 平均每戶可支配所得及最終消費支出按可支配所得組別及經濟戶長年齡、性別分

第二十七表	平均每戶可支配所得及最終消費支出按戶內就業人數與經濟戶長年齡分
第二十八表	平均每戶可支配所得及最終消費支出按戶內人數及經濟戶長年齡分
第二十九表	平均每戶可支配所得按戶內人數及經濟戶長年齡、性別分
第三十表	平均每戶可支配所得及最終消費支出按戶內人口數及就業人數分
第三十一表	平均每戶可支配所得及最終消費支出按經濟戶長行業及職業分
第三十二表	平均每戶可支配所得及最終消費支出按經濟戶長行業、年齡及性別分
第三十三表	平均每戶可支配所得及最終消費支出按經濟戶長行業及戶內就業人數分
第三十四表	平均每戶可支配所得及最終消費支出按經濟戶長行業、所得組別及性別分
第三十五表	平均每戶可支配所得及最終消費支出按經濟戶長職業及就業人數分
第三十六表	所得收入者所得分配按要素所得十等分位分
第三十七表	所得收入者社會經濟特性別已分配要素所得按要素所得十等分位分
第三十八表	都市化程度地區別所得收入者所得分配依已分配要素所得按人數十等分位分
第三十九表	所得收入者平均每人基本所得及可支配所得按可支配所得組別及性別分
第四十表	所得收入者平均每人已分配要素所得依年齡、已分配要素所得組別及性別分
第四十一表	所得收入者平均每人已分配要素所得依社會經濟特性、教育程度及性別分
第四十二表	所得收入者平均每人已分配要素所得依行業、年齡及性別分
第四十三表	所得收入者平均每人已分配要素所得依社會經濟特性、年齡及性別分
第四十四表	各職業別家庭全年經常性收支
第四十五表	各職業別家庭平均每戶全年經常性收支
第四十六表	所得大小組別家庭全年經常性收支
第四十七表	所得大小組別家庭平均每戶全年經常性收支
第四十八表	消費大小組別家庭全年經常性收支
第四十九表	消費大小組別家庭平均每戶全年經常性收支
第五十表	家庭經常性收入按所得大小組別與行業來源別之分配
第五十一表	所得大小組別家庭利用現代化家庭器具及設備之數量
第五十二表	消費大小組別家庭利用現代化家庭器具及設備之數量

以上結果表若有需要人士請來本處第三局第四科索取





## 附 錄

### 附錄一、調查方案、名詞解釋及母體參數推定公式

#### 一、個人所得分配調查方案概要

本處為明瞭臺灣地區各階層家庭之收支狀況，以為研究個人所得、消費及儲蓄之分配，探討所得、儲蓄及消費型態，依統計法第三條暨本處組織法第五條第五款之規定，辦理臺灣地區個人所得分配調查，茲將此項調查方案要點分述如下：

(一) 調查範圍：包括臺灣省、臺北市及高雄市。

(二) 調查對象：以居住於臺灣地區內具有中華民國國籍之個人及其所組成之家庭（指營共同經濟生活者所組成之家庭）為調查對象。

(三) 調查統計單位：本調查資料按統計項目之性質分別以「戶」及「個人」為統計單位。

(四) 資料採用時間：本調查動態資料以七十五年元月一日起至同年十二月三十一日止全年累計數字為準，靜態資料係以七十五年年底之數字為準。

(五) 調查項目：本調查主要調查項目包括

1. 經濟戶長之社會經濟特性。
2. 所得收入者之社會經濟特性。
3. 所得收入者之所得收入型態。
4. 家庭及家庭非公司企業之固定資本消耗及資本形成毛額。
5. 可支配所得、最終消費支出及儲蓄之分配。

(六) 抽樣方法：本調查採分層二段隨機抽樣方法，以臺灣省各縣市、臺北市及高雄市各區為副母體，其轄區內之村里為第一抽樣單位，抽出率為20%，第一抽樣單位抽出樣本村里中之戶為第二抽樣單位，抽出率約2%，合計總抽出率約為4%。七十五年計抽出16,434戶為訪問調查戶。

(七) 調查方法：本調查實地調查工作乃併同臺灣省、臺北市及高雄市政府家庭收支訪問調查辦理。凡調查員之遴訓、調查之宣傳、調查之執行與督導，以及工作進度等，均按家庭收支訪問調查方案之規定辦理。

(八) 調查結果統計表：本調查結果之統計表按下列分類表示

1. 按行政區域及都市化程度地區別。
2. 按所得組別。
3. 按戶數及所得等分位組別。
4. 按家庭經濟戶長及個人特性別——如教育程度、經濟活動、社會經濟特性等。
5. 按家庭特性分——如家庭大小、戶內就業人數等。

(九) 辦理機關：本調查以行政院主計處為主辦機關，負責有關規畫彙總整理分析、編製報告等事項，以臺灣省政府主計處、臺灣省糧食局、臺北市政府主計處及高雄市政府主計處為協辦機

關，從事資料之蒐集、初步審查等工作。

(十) 經費：本調查所需經費由行政院主計處國民所得統計業務費項下開支。

## 二、主要名詞解釋

(一) 戶內人口：係指同戶籍且共同生活者為原則，凡與戶長同戶籍，但在外生活之人員，如其個人所得百分之五十以上提供家庭使用，或其生活費用百分之五十以上由家庭供給，或個人提供金額占家計費用百分之五十以上時，仍視為戶內人口。但若該員居住在國外或金馬地區，則不得視為戶內人口，其提供之金額應列入從國外之移轉收入。另外與戶長不同戶籍，但共同生活者，視其個人所得提供家庭部分占該樣本戶家計費用或占其個人所得是否超過百分之五十而定。如超過，則可視為戶內人口，否則屬戶外人口，其提供金額視為家庭移轉收入。

(二) 就業人口：係指年滿十五歲以上人口在調查標準期(一年)內，合乎下列條件之一者均視為就業人口。

1. 凡從事有酬工作達六個月以上，且年內收入達36,000元以上者（雇主及自營作業者不受收入額限制）。

2. 原有職業但在調查標準期內因傷病、休假、天氣惡劣、災害、勞資爭議，工作場所整修及季節性休閒等原因，暫未工作而年內領有36,000元以上之勞動報酬者（不包括賠償金及醫療費）。

3. 在學學生（含日夜間部），於課餘兼任有酬工作，工作期間達六個月以上且年內收入達36,000元以上者。

4. 年滿15歲以上至65歲，每週工作十五小時以上，或每天工作三小時以上，達六個月以上之無酬家屬工作者。

5. 夜間部在學學生，在家庭經營之非公司企業內每週工作十五小時以上，或每天工作三小時以上，達六個月以上之無酬家屬工作者。

(三) 成年人：指年齡滿二十歲及二十歲以上之戶內人口。

(四) 未成年人：指年齡未滿二十歲之戶內人口。

(五) 所得收入者：凡受雇個人年收入達36,000元以上者，家庭非公司企業主要負責人，或無業者家庭之財產所得及經常性移轉收入負責人均屬之。

(六) 社會經濟特性——係用以表示戶內人口在社會經濟活動部門之從業身分及行職業之綜合狀況。

1. 農業雇主：農、林、漁、牧業等非公司企業之負責人，雇有一人以上之員工，但不包括家屬勞動者。

2. 農業自營作業者：農、林、漁、牧業等非公司企業之負責人，除了家屬自力勞動者外，未雇用員工。

3. 非農業雇主：非農業之非公司企業負責人，雇有一人以上之員工，但不包括家屬勞動者。

4. 非農業自營作業者：凡未雇用員工之非農業非公司企業負責人均屬之。

5. 農業受雇者：凡農、林、漁、牧業等生產場所之員工均屬之。

6. 非農業經理、管理和專業受雇者：包括專業技術及其相關之勞動者、行政與經理勞動者、店員管理者、運輸與交通管理者、供膳宿服務之經理與負責人、家事及其有關服務之管理者、生產管理者、推銷管理者、政府行政官員等。

7. 非農業文書推銷和服務工作受雇者：非農業之各生產場所與公共行政員工中屬於(1)店員及有關之勞動者(2)推銷勞動者(3)服務勞動者。

8. 非農業體力勞動受雇者：非農業之各生產場所與公共行政受雇人員中屬於(1)生產及其有關之體力勞動者(2)運輸器材操作者(3)勞工。

9. 軍職人員：凡中華民國國軍各級軍事機關、學校、工廠、倉庫、醫院等所屬現役在職官佐、士兵、學員、學生、技工、佚役之具有軍人身分者均屬之。但不具軍人身分之聘雇員工，仍應按其特徵歸入以前各類。

10. 其他：指家庭中無參加經濟活動者，或居住於團體共同生活之處所者，包括(1)依靠年金、社會捐助等受益生活者(2)依靠財產所得生活者(3)居住團體共同生活處所如醫療救濟院等，其生活主要係依靠政府、企業或團體本身之年金補助等受益者。

(七) 受雇人員報酬——指戶內人員從服務處所獲得之全部收入（包括本職與兼職）

1. 本業薪資：指現金收入毛額，包括本俸、專業補助費、工作補助費、工資及實物折值等，以未扣除受雇人員對社會安全捐贈及所得稅前之毛額計算。

2. 兼業薪資：指從事各項兼業之現金收入毛額及退休金、退伍金。

3. 其他收入：包括加班值班費、車馬費、年終獎金、工作獎金、不休假獎金、福利金、撫卹金、教育補助費、生育補助費及結婚補助費等。

(八) 產業主所得：指家庭單位參與非公司企業活動之淨盈餘。

(九) 自用住宅設算淨租金：由自用住宅設算租金扣除折舊費、地價稅、房屋稅、保險費後之餘額。

(十) 財產所得收支——係指將自有財產提供他人使用而獲得之報酬或使用他人財產所支付之費用。

1. 利息：指定期及儲蓄存款、債券、貸款、合會以及消費者信用等之利息收支。

2. 投資損益：指證券所孳生的股息以及投資的紅利收支。

3. 地租及權益：地租是指純粹土地租金收支；權益則指商標、版權或專利權等無形資產所取得之收入或支付。

4. 其他租金：指房租及其他財產租金之實際租金收支而租金收入須扣除各項稅捐、修繕費、折舊費、保險費等以淨收入計。

(十一) 無報酬性經常移轉收入：包括(1)社會安全受益收入(2)社會救助贈與收入(3)非基金性對受雇人員支付之災害補助、遣散費等收入(4)其他經常移轉收入等。分列為從私人、從政府、從企業及從國外等四項。

(十二) 無報酬性經常移轉支出：包括(1)直接稅(2)社會安全捐贈支出(3)私人年金淨捐贈(4)對私人非營利機構的經常移轉支出(5)其他經常移轉支出等。分列為對私人、對政府、對企業及對國外等四項。

(五) 資本移轉淨收入：包括(1)戰爭、洪水和其他災難損害之捐贈淨收入(2)家庭非公司企業投資贈與淨收入(3)遺產收入和支出(4)對私人非營利機構之資本淨捐贈。

(六) 基本所得等於受雇人員報酬加產業主所得之總和。

(七) 已分配要素所得等於基本所得加財產所得收入減財產所得支出。

(八) 可支配所得等於已分配要素所得加經常性移轉收入減經常性移轉支出。

(九) 儲蓄等於可支配所得減最終消費支出。

### 三、家庭收支抽樣調查概述

(一) 沿革：我國有系統的辦理家庭收支抽樣調查始自民國五十三年，依其沿革可分為四個時期。

第一期：自民國五十三年至五十九年，為每二年舉辦一次，其抽出率為全體家庭總戶數之千分之一·三至千分之一·六。

第二期：自民國六十一年至六十三年，改為按年辦理，其抽出率提高為千分之一·八。

第三期：自民國六十四年起，仍採按年辦理，其抽出率提高為千分之三。

第四期：自民國六十七年起，仍採按年辦理，其抽出率提高為千分之四。

(二) 調查方法：採訪問調查與記帳調查兩法併行。

1. 訪問調查戶，每年由調查員訪問一次，查詢其全年所得收支主要項目。

2. 記帳調查戶，除接受訪問調查外，每日並根據家庭實際收支逐筆記帳，調查員須按日檢查帳簿，以防記載錯誤與遺漏。

3. 訪問調查，因受記憶誤差與遺漏之限制，較記帳調查之正確性為小，但因實施記帳調查所需人力、經費均較訪問調查為鉅，難以大量實施，故對部份家庭實施二種調查，比較兩種調查結果之關係，以校正全體訪問調查之結果。

### 四、母體參數推定公式及抽樣誤差測定公式

(一) 母體平均數推定式：

$$\hat{\bar{Y}} = \sum_h W_h \hat{\bar{Y}}_h \quad \hat{\bar{Y}}_h : h \text{ 層母體平均數之不偏推定}$$

$$W_h = \frac{M_h}{M_o} = \frac{M_h}{\sum_h M_h} \quad M_h : h \text{ 層母體戶數}$$

$$\hat{\bar{Y}}_h = \frac{1}{\sum_i M_{hi}} \sum_i M_{hi} \frac{\sum_j y_{hij}}{m_{hi}} \quad M_o = \sum_h M_h : \text{母體總戶數}$$

$$= \frac{1}{\sum_i M_{hi}} \sum_i M_{hi} \bar{y}_{hi} \quad N_h : h \text{ 層母體村里數}$$

$$n_h : h \text{ 層樣本村里數}$$

(二) 變異數測定公式：

$$\text{Var}(\hat{\bar{Y}}) = \sum_h W_h^2 \text{Var}(\hat{\bar{Y}}_h)$$

$$\text{Var}(\hat{\bar{Y}}_h) = \frac{1 - f_h}{n_h \left( \frac{\sum_i M_{hi}}{n_h} \right)^2} \frac{\sum_i (M_{hi} \bar{y}_{hi} - \hat{\bar{Y}}_h)^2}{n_h - 1}$$

$$+ \frac{f_h(1 - g_h)}{m_h \sum_i M_{hi}} \sum_i M_{hi} S_{hi}^2$$

$$\hat{\bar{Y}}_h = \frac{\sum_i M_{hi} \bar{y}_{hi}}{n_h}$$

$$S_{hi}^2 = \frac{\sum_j (y_{hij} - \bar{y}_{hi})^2}{m_{hi} - 1}$$

 $M_{hi}$ ：h層第i村里之母體戶數 $m_{hi}$ ：h層第i村里之樣本戶數 $m_h = \sum_i m_{hi}$ ：h層之樣本戶數 $y_{hij}$ ：h層內第i村里第j戶之觀察值 $f_h$ ：h層村里之抽出率  $(\frac{n_h}{N_h})$  $g_h$ ：h層戶之抽出率  $(\frac{m_h}{\sum M_{hi}})$  $\hat{\bar{Y}}_h$ ：h層母體平均每村里總數之不偏推定量

## 五、抽樣誤差測定結果

經由調查資料推算母體統計量乃調查之目的，一般均以樣本平均數作為母體平均數之不偏估計量，惟調查資料受抽樣之影響，誤差發生在所難免，特計算抽樣誤差(變異數)以資說明。

本次調查平均每戶全年可支配所得收入達 341,728 元，變異係數為1.40%。在 5%顯著水準(即可信賴度為95%)下，抽樣誤差為 4,794 元，即平均每戶全年可支配所得介於 332,332 元至 351,124 元之間。(即  $\hat{\bar{Y}} \pm 1.96\sigma_{\hat{\bar{Y}}}$ )。

平均每戶全年最終消費支出達 258,474 元，變異係數為1.25%。在 5%顯著水準下，臺灣地區平均每戶全年最終消費支出介於 252,139 元至 264,809 元之間。

表一、平均每戶家庭人數、可支配所得及最終消費支出之變異係數

民國七十五年

	戶內家庭人數(人)	可支配所得(元)	最終消費支出(元)
平均每戶全年 ( $\hat{\bar{Y}}$ )	4.52	341 728	258 474
變異數 ( $V(\hat{\bar{Y}})$ )	0.0041	$0.2298 \times 10^8$	$1.0448 \times 10^7$
標準差 ( $\sigma_{\hat{\bar{Y}}}$ )	0.0640	4 794	3 232
變異係數 ( $\sigma_{\hat{\bar{Y}}}/\hat{\bar{Y}}$ )	1.42%	1.40%	1.25%
95%之信賴區間	$4.52 \pm 1.96 (0.0640)$	$341 728 \pm 1.96 (4 794)$	$258 474 \pm 1.96 (3 232)$

## 附錄二、七十五年調查表表式

樣本名冊戶長姓名 _____	住址： _____ 區 _____ 里 _____ 路 _____ 段 _____ 巷 _____ 弄 _____ 號 _____ 樓 _____
經戶戶長姓名 _____	

中華民國臺灣地區  
家庭收支暨個人所得分配訪問紀錄表  
民國七十五年

調查編號：第64-08-03號  
調查週期：定期按年調查

本表收回限訪問員閱

行政區代號	層別	里別	樣本戶序號	農戶樣本戶分類		
				①農戶	耕地面積分組	專業兼業分組
				②非農戶		

## 一、家庭設備概況

1 彩色電視機	2 黑白電視機	3 電 冰 箱	4 電 話 機	5 攝 影 機
架	架	台	架	架
6 冷暖氣機	7 電 鍋 (含電子鍋)	8 電 風 扇 (含抽風機)	9 錄 放 影 機	10 音 響
台	個	台	架	組
11 收 音 機	12 洗 衣 機	13 果菜(汁)機	14 鋼 琴 (含電子琴)	15 照 相 機
台	台	台	台	架
16 縫 紉 機	17 抽 油 煙 機	18 吸 塵 器	19 瓦 斯 爐	20 電 皮 爐 (含烤箱)
架	台	部	座	台
21 瓦斯熱水器	22 電 熱 水 器	23 小 汽 車	24 機 車	25 報 紙
個	個	輛	輛	份
26 書刊雜誌	27 家用電腦	數量檢計	年內購入設備：	
份	組			

## 二、住宅概況

(1)住宅權屬 511	<input type="checkbox"/> 自有	<input type="checkbox"/> 租 押	<input type="checkbox"/> 配 住	<input type="checkbox"/> 借用(含其他)
(2)用 途 512	<input type="checkbox"/> 專用住宅	<input type="checkbox"/> 併用住宅	<input type="checkbox"/> 其 他	
(3)建築類型 513	<input type="checkbox"/> 磚 造	<input type="checkbox"/> 鋼筋水泥造	<input type="checkbox"/> 其 他	
514	<input type="checkbox"/> 平房	<input type="checkbox"/> 2至3層樓	<input type="checkbox"/> 4至5層樓	<input type="checkbox"/> 6層樓以上
(4)自來水設備 515	<input type="checkbox"/> 專 用	<input type="checkbox"/> 共 用	<input type="checkbox"/> 無	
516	<input type="checkbox"/> 自己負擔	<input type="checkbox"/> 公家負擔	<input type="checkbox"/> 公私負擔	
(5)電燈設備 517	<input type="checkbox"/> 有	<input type="checkbox"/> 無		
518	<input type="checkbox"/> 自己負擔	<input type="checkbox"/> 公家負擔	<input type="checkbox"/> 公私負擔	
(6)住宅面積 521	房間數 <input type="text"/> 間	522 占地 <input type="text"/> 坪	523 建物面積 <input type="text"/> 坪	

## 三、農業經營概況(非農戶免填)

(一)農戶耕地

耕 地 面 積	甲	分	厘

(二)農戶分類

專 業 戶	1.全部依靠農業收入
兼 業 戶	2.主要依靠農業收入
	3.主要依靠其他收入

(三)畜禽數量

種 類	牛	毛 豬			羊	鵝	鴨	鵝
		大(60公斤以上)	中(未滿60公斤)	小				
數 量	頭	頭	頭	頭	頭	隻	隻	隻

(四)農業收支

農 業 收 入			農 業 生 產 支 出		
耕種及畜禽收入(含加工)	漁 業 收 入	林 業 收 入	農業生產成本(包括稅捐利息與工資)	漁 業 生 產 成 本	林 業 生 產 成 本
元	元	元	元	元	元

## 四、記載事項

1.答復者姓名：	2.電 話：	3.本戶如係自營事業，僱用員工人數 _____ 人
附記(凡被調查者答復有特殊情形，必須附帶說明，請利用本欄填寫)		

督導員

審查員

調查員

調查日期：

月

日

五、戶口組成

項 別	代 號	姓 名	對 戶 長 稱 謂	性 別	出 生 年 月 (年 齡)	籍 貫 (項 本 籍)	最 高 教 育 程 度	現 仍 在 學 者 之 學 校 校 名 及 肄 業 年 級 (畢 業 或 肄 業)	職 業					社 會 經 濟 特 性	從 業 或 非 就 業 身 份	就 業 收 入 者 或 非 所 得 收 入 者	個人所得提供家庭 部份 (包括本兼業 收入)		個 由 人 家 生 活 供 養 給 用 率 (%)
									本	業		兼 業					佔 本 戶 家 計 費 用 比 率 (%)	佔 其 他 人 所 得 比 率 (%)	
										公 共 部 門 或 非 公 共 部 門	服 務 機 關 或 自 營 事 業 名 稱 全 街	擔 任 職 務 (職 稱) 及 其 主 要 工 作 內 容	服 務 機 關 或 自 營 事 業 名 稱 全 街						
(一) 與 本 戶 共 同 生 活 者	① 與 戶 長 同 戶 籍 者	1																	
		2																	
		3																	
		4																	
		5																	
		6																	
		7																	
		8																	
		9																	
		10																	
	② 與 同 戶 籍 非 戶 長 者	31																	
		32																	
		33																	
		34																	
(二) 同 戶 籍 但 在 外 生 活 者	1	1																	
		2																	
		3																	
		4																	

六、戶口組成特性編號

戶 內 人 口	① 與 戶 長 同 戶 籍 者	01																		
		02																		
		03																		
		04																		
		05																		
		06																		
		07																		
		08																		
		09																		
		10																		
	② 與 同 戶 籍 非 戶 長 者	31																		
		32																		
		33																		
		34																		



## 七、所得收支

項 目		所得收入者	經濟戶長	2	3	4	5	6	7	8	家庭部份	合 計
		1	1	2	3	4	5	6	7	8	9	0
I 所 得 收 入	戶 內 人 口 代 號	101	102	103	104	105	106	107	108	109	100	—
	(一)受 雇 人 員 報 酬	191	192	193	194	195	196	197	198	199	190	
	(1)本業薪資(含實物折值)	211	212	213	214	215	216	217	218	219	210	
	(2)兼 業 薪 資	221	222	223	224	225	226	227	228	229	220	
	(3)其 他 收 入(含設算)	231	232	233	234	235	236	237	238	239	230	
	(二)產 業 主 所 得	241	242	243	244	245	246	247	248	249	240	
	(1)小 計	251	252	253	254	255	256	257	258	259	250	
	農 淨 耕種及禽畜牧淨收入	261	262	263	264	265	266	267	268	269	260	
	收 林 業 淨 收 入	271	272	273	274	275	276	277	278	279	270	
	業 入 漁 業 淨 收 入	281	282	283	284	285	286	287	288	289	280	
	(2)營 業 淨 收 入	291	292	293	294	295	296	297	298	299	290	
		311	312	313	314	315	316	317	318	319	310	
	(3)執 行 業 務 淨 收 入	321	322	323	324	325	326	327	328	329	320	
	(三)財 產 所 得 收 入	331	332	333	334	335	336	337	338	339	330	
	(1)利 息 收 入	341	342	343	344	345	346	347	348	349	340	
	(2)投 資 收 入	351	352	353	354	355	356	357	358	359	350	
	(3)土 地 租 金 淨 收 入	361	362	363	364	365	366	367	368	369	360	
	(4)權 益 金 淨 收 入	371	372	373	374	375	376	377	378	379	370	
	(5)其 他 財 產 租 金 淨 收 入	381	382	383	384	385	386	387	388	389	380	
	(四)自 用 住 宅 及 其 他 營 建 物 設 算 租 金 (扣 除 折 舊 費)	391	392	393	394	395	396	397	398	399	390	
	(五)經 常 移 轉 收 入	411	412	413	414	415	416	417	418	419	410	
	(1)從 私 人	421	422	423	424	425	426	427	428	429	420	
	(2)從 政 府	431	432	433	434	435	436	437	438	439	430	
	(3)從 企 業	441	442	443	444	445	446	447	448	449	440	
	a 意 外 災 害 保 險 受 益	451	452	453	454	455	456	457	458	459	450	
	b 人 壽 保 險 投 保 淨 受 益	461	462	463	464	465	466	467	468	469	460	
	c 其 他	471	472	473	474	475	476	477	478	479	470	
	(4)從 國 外	481	482	483	484	485	486	487	488	489	480	
	(六)雜 項 收 入	491	492	493	494	495	496	497	498	499	490	
	收 入 合 計	401	402	403	404	405	406	407	408	409	400	
經常性收入合計		(400 + 自用住宅設算折舊)										
II 所 得 支 出	(一)財 產 所 得 支 出	531	532	533	534	535	536	537	538	539	530	
	(1)利 息 支 出	541	542	543	544	545	546	547	548	549	540	
	(二)經 常 移 轉 支 出	561	562	563	564	565	566	567	568	569	560	
	(1)對 私 人	571	572	573	574	575	576	577	578	579	570	
	(2)對 政 府	581	582	583	584	585	586	587	588	589	580	
	a 房 屋 稅 地 價 稅	591	592	593	594	595	596	597	598	599	590	
	b 綜 合 所 得 稅	611	612	613	614	615	616	617	618	619	610	
	c 其 他 直 接 稅	621	622	623	624	625	626	627	628	629	620	
	d 其 他	631	632	633	634	635	636	637	638	639	630	
	(3)對 企 業	641	642	643	644	645	646	647	648	649	640	
	a 自 用 住 宅 保 險 費 支 出	651	652	653	654	655	656	657	658	659	650	
	b 意 外 災 害 保 險 支 出	661	662	663	664	665	666	667	668	669	660	
	c 人 壽 保 險 支 出 (非 儲 蓄 性)	671	672	673	674	675	676	677	678	679	670	
	d 其 他	681	682	683	684	685	686	687	688	689	680	
	(4)對 國 外	691	692	693	694	695	696	697	698	699	690	
	支 出 合 計	601	602	603	604	605	606	607	608	609	600	

## 八、消費支出

費別	項	目	編號	支 出 金 額	費別	項	目	編號	支 出 金 額	費別	項	目	編號	支 出 金 額
(一) 食 品 費	合	計	710		(五) 房 租 及 水 費	合	計	760		(十) 運 輸 交 通 與 通 訊	合	計	820	
	① 主 食 品	711		①房地租		實 付	761		① 個人交通通訊工具之購置		821			
	a 米	712		毛 額		自有住宅設算	762		② 個人交通設備使用管理		822			
	b 麥 麪	713				借用配住住宅設算	763		③ 乘交通設備之費用(車資運費)		823			
	c其 他 雜 糧	714		② 住 宅 裝 修 費	764		④ 其 他 通 訊 費	824						
	② 副 食 品	715		③ 水	費	765		合	計	830				
	a肉 類	716		合	計	770		① 旅 遊 費 用	831					
	b魚 貝 類	717		① 電	費	771		② 娛 樂 消 遣 服 務	832					
	c蔬 菜 類	718		② 木	炭	772		③ 書 報 雜 誌 文 具	833					
	d蛋 類	719		③	煤	773		④ 消 遣 享 樂 器 材 及 其 附 屬 品	834					
	e油 脂 類	721		④ 液 體 燃 料	774		⑤ 教 育 及 文 化 支 出 與 研 究 費	835						
	f調 味 品 類	722		⑤ 氣 體 燃 料	775		合	計	840					
	③ 奶 類	723		⑥ 薪 柴	776		① 不 屬 前 述 各 項 之 其 他 財 貨	841						
	④ 水 果 類	724		⑦ 農 作 植 物 廢 品	777		② 金 融 服 務	842						
	⑤ 其 他	725		合	計	780		③ 人 身 保 養 及 整 潔	843					
⑥ 婚 生 壽 慶 喪 葬 費	726		① 家 具 設 備	781		④ 理 髮 及 沐 浴	844							
⑦ 在 外 伙 食 費	727		② 家 用 紡 織 類 用 品	782		⑤ 餐 館 舞 廳 等 場 所 食 品 飲 料 煙 草	845							
合	計	730		③ 家 庭 耐 久 設 備	783		⑥ 婚 生 壽 慶 喪 葬 費 (不 包 括 食 品 費)	846						
① 非 酒 精 性	731		④ 家 庭 其 他 用 具	784		⑦ 其 他 什 項 費 用	847							
② 酒 精 性	732		合	計	790		消 費 支 出 合 計	800						
(三) 菸 草	煙	草	740		① 家 庭 佣 人	791		經 常 性 支 出 合 計	(600+800)					
(四) 衣 着 類 及 個 人 衣 着	合	計	750		② 對 家 庭 服 務	792								
	① 男 用 衣 着	751		③ 其 他 家 庭 管 理 支 出	793									
	② 女 用 衣 着	752		合	計	810								
	③ 童 用 衣 着	753		① 醫 療 用 具 設 備 及 器 材	811									
	④ 男 女 童 用 衣 着 修 補 費	754		② 住 院 診 療 與 非 受 雇 醫 院 醫 護 服 務 及 健 康 保 險	812									
	⑤ 雜 用 費	755		③ 醫 療 用 品 支 出 (包 括 中 西 藥 在 內)	813									
⑥ 男 女 童 用 鞋 襪	756													

## 九、資本損益

項	目	編號	收支金額(元)
(一) 資本性收益		806	
(二) 資本性損失		807	

## 十、資本移轉收支

項	目	編號	收支金額(元)
(一) 資本移轉收入		808	
(二) 資本移轉支出		809	

## 十一、(-)會款增減

項 目	七 十 三 年 底		七 十 四 年 底	
	編 號	金 額	編 號	金 額
活 會 已 付 會 款	921		922	
死 會 尚 須 繳 付 會 款	923		924	

## 十二、固定資產

項	目	73 年底估價		年 內 購 入		年 內 出 售		捐 贈		折 舊		報廢及損失		家庭成員編號					
		編號	金額	編號	金額	編號	金額	編號	金額	編號	金額	編號	金額						
(一)	住 宅 用 土 地	851		861		871		881		891		911		起 會 年 月					
(二)	私 有 住 宅	852		862		872		882		892		912		終 止 年 月					
(三)	其 他 建 築 物	853		863		873		883		893		913		會 期 總 數					
(四)	其 他 非 公 司 企 業 固 定 資 產	854		864		874		884		894		914		每 年 標 會 次 數					
(1)	土 地	855		865		875		885		895		915		會 金					
(2)	廠 房、店 舖、倉 庫	856		866		876		886		896		916		活 會 平 均 利 息					
(3)	大 動 物 及 大 植 物	857		867		877		887		897		917		得 標 月 份					
(4)	運 輸 工 具	858		868		878		888		898		918		標 會 利 息					
(5)	機 器 及 設 備	859		869		879		889		899		919		標 得 會 金					
合	計	850		860		870		880		890		910		備 註	本戶年內會款利息收入 元				
															利息支出 元				

## 十一、(二)會款明細表



## 中華民國臺灣地區個人所得分配調查報告

編印者：行政院主計處

地址：台北市廣州街二號

電話：3814910—270

印刷者：榮民印刷廠

地址：台北市西園路2段281巷32號

電話：3075130—6

經銷者：中央文物供應社

地址：台北市重慶南路1段106號地下書城

電話：3815550

郵政劃撥：2181號帳戶

定價：每本新台幣肆佰元

中華民國臺灣地區個人所得分配調查報告. 七十五年

/ 行政院主計處編. ——臺北市：編者，民76

271面：圖：26公分

附錄1.調查方案、名詞解釋及母體參數推定公式；2.七十五年調查表表式

統一編號：13036760154

新臺幣400元（平裝）

1.家計調查—臺灣 I. 行政院主計處編

542.51 / 8345 75