

統一編號：
13036740140

臺灣地區個人所得分配調查報告

(民國七十三)

行政院主計處編印

中華民國臺灣地區 個人所得分配調查報告

中華民國七十三年

行政院主計處編印

中華民國臺灣地區
個人所得分配調查報告

中華民國七十三年

行政院主計處編印

前 言

自第二次世界大戰結束以來，國際間競相致力於經濟開發及社會建設，一面追求經濟成長，一面追求所得分配趨於平均，使經濟發展成果能為全體國民所共享。因此，所需個人所得分配調查統計資料之殷切與統計品質之要求，迥異於往昔。是以各國政府莫不銳意致力於辦理個人所得分配調查統計，藉以明瞭個人所得分配發展趨勢，以及所得水準變動狀況，提供政府作為研訂社會發展計畫，改善國民生活，增進社會福利之參考。

我國個人所得分配調查，始於民國五十三年，由本處舉辦臺灣地區家庭收支抽樣調查。民國五十五年改由臺灣省政府接辦，每兩年調查一次。嗣因臺北市改制為院轄市，自民國五十九年起改由臺灣省政府主計處及臺北市政府主計處分別按年辦理。至六十八年復因高雄市改制為院轄市，乃由臺灣省政府主計處、臺北市政府主計處及高雄市政府主計處分別按年辦理一次。此項調查採訪問調查與記帳調查兩法併行，採用分層隨機抽樣法，自全體家庭中抽選訪問調查戶，再從訪問調查樣本戶中抽出若干樣本，作為記帳調查戶。訪問調查戶係由調查員每年訪問一次，查詢其全年所得收支項目，再依記帳調查戶資料推估收支詳細內容，而記帳調查戶除接受訪問調查外，每日並根據家庭實際收支逐筆記帳，由調查員檢查每日帳簿並面予指導，避免發生錯誤、重覆或遺漏等情事，其正確性較訪問調查為高，惟記帳調查所需人力、經費甚鉅，難以大量普遍實施，故僅對部份樣本家庭同時實施記帳與訪問兩種調查，以供研究比較，用以校正全體訪問調查之結果。

本處為提高調查之品質，統一省、市調查作業，於民國六十三年參照聯合國統計委員會第十七屆會議制定之個人所得分配、消費及資本形成統計作業體系，研擬臺灣地區個人所得分配調查統計方案，分請省、市政府依照辦理，調查所獲資料則由本處集中整理與分析，並將整理結果編印為調查分析報告，分送各界參考應用。為提高資料確度，樣本抽出率迭有增加，自六十七年起樣本抽出率由千分之三提高為千分之四，六十八年起並將第一抽樣單位由鄉鎮改為村里，以擴大樣本分布面。

七十三年個人所得分配調查報告業經編撰完成，其內容除包括調查計畫、名詞解釋、編算公式、統計誤差之測定及七十三年臺灣地區個人所得分配狀況等資料外，連同歷年調查結果一併列出，以利各界研究與參考。此項調查統計工作極為浩繁，舛誤之處在所難免，尚祈各界不吝指正，以供今後改進之參考，是幸。

目 錄

前 言	1
第一章 調查計畫、名詞解釋及母體參數推定公式	
一、個人所得分配調查方案概要	9
二、主要名詞解釋	10
三、我國臺灣地區家庭收支抽樣調查之辦理	12
四、母體參數推定公式及抽樣誤差測定公式	12
五、抽樣誤差測定結果	13
第二章 臺灣地區個人所得分配狀況	
壹、臺灣地區個人所得分配之變動	14
一、臺灣地區個人所得分配按戶數五等分觀察	14
二、臺灣地區個人所得結構之變動	14
三、臺灣地區個人所得分配按都市化程度別比較	15
四、臺灣地區個人所得分配按農家與非農家比較	17
五、消費型態	19
六、結論	19
貳、七十三年臺灣地區個人所得分配狀況	20
一、家庭概況	20
二、個人所得分配	22
三、最終消費支出	28
四、家庭住宅及設備概況	31
五、儲蓄及平均儲蓄傾向	34
六、平均消費傾向及邊際消費傾向	36
七、所得分配不均等程度之測定	36
第三章 七十三年臺灣地區所得收入者所得分配狀況	
一、所得收入者一般概況	39

二、所得收入者之所得收入·····	42
三、所得收入者之所得分配狀況·····	43

第四章 七十三年臺灣地區個人所得分配調查結果表

一、總表

第一表 個人所得分配按經濟戶長社會經濟特性分·····	47
第二表 個人所得分配按都市化程度地區及經濟戶長社會經濟特性分·····	48
第三表 個人所得分配按區域別分·····	52
第四表 平均每戶所得分配按經濟戶長社會經濟特性分·····	56
第五表 個人所得分配依已分配要素所得按戶數十等分位分·····	58
第六表 個人所得分配按已分配要素所得十等分位分·····	60
第七表 個人所得分配依戶內平均每人可支配所得按戶數十等分位分·····	62
第八表 個人所得分配按戶內平均每人可支配所得十等分位分·····	64
第九表 農家、非農家與都市化程度地區別個人所得分配依其可支配所得按 戶數十等分位分·····	66
第十表 平均每戶可支配所得及最終消費支出按經濟戶長教育程度及行業分·····	70

二、明細表

第一表 平均每戶已分配要素所得按經濟戶長社會經濟特性分·····	74
第二表 個人已分配要素所得按區域別分·····	76
第三表 平均每戶所得收支、最終消費支出與儲蓄按經濟戶長社會經濟特性 分·····	80
第四表 平均每戶所得收支、最終消費支出與儲蓄按農家、非農家及都市化 程度地區分·····	82
第五表 個人所得收支、最終消費支出與儲蓄按區域別分·····	84
第六表 個人所得收支、最終消費支出與儲蓄依可支配所得按戶數十等分位 分·····	88
第七表 依可支配所得按戶數十等分位分各等分位戶數按農家、非農家與都 市化程度別分之分配·····	90
第八表 依可支配所得按戶數十等分位分各等分位戶數按經濟戶長從業身分	

	別之分配·····	92
第 九 表	依可支配所得按戶數十等分位分各等分位戶數按經濟戶長職業別之分配·····	94
第 十 表	依可支配所得按戶數十等分位分各等分位戶數按經濟戶長行業別之分配·····	98
第 十 一 表	依可支配所得按戶數十等分位分各等分位戶數按經濟戶長教育程度別之分配·····	102
第 十 二 表	個人所得分配按經濟戶長年齡組分·····	104
第 十 三 表	個人所得分配按經濟戶長行業分·····	106
第 十 四 表	個人所得分配按經濟戶長職業分·····	110
第 十 五 表	個人所得分配按經濟戶長從業身分分·····	114
第 十 六 表	個人最終消費支出按經濟戶長社會經濟特性分·····	116
第 十 七 表	平均每戶最終消費支出依可支配所得按戶數十等分位分·····	118
第 十 八 表	平均每戶最終消費支出按經濟戶長職業分·····	120
第 十 九 表	平均每戶最終消費支出按農家、非農家與都市化程度地區分·····	124
第 二 十 表	平均每戶資本交易值按經濟戶長社會經濟特性分·····	126
第二十一表	家庭住宅概況按經濟戶長職業分·····	128
第二十二表	家庭住宅概況按農家、非農家及都市化程度地區分·····	132
第二十三表	家庭住宅概況按經濟戶長社會經濟特性分·····	134
第二十四表	經濟戶長社會經濟特性別平均每戶可支配所得依可支配所得按戶數十等分位分·····	136
第二十五表	經濟戶長職業別平均每戶可支配所得依可支配所得按戶數十等分位分·····	142
第二十六表	平均每戶可支配所得及最終消費支出按經濟戶長年齡、社會經濟特性分·····	148
第二十七表	平均每戶可支配所得及最終消費支出按經濟戶長行業及職業分·····	154
第二十八表	平均每戶可支配所得及最終消費支出按經濟戶長教育程度及年齡分·····	160

第二十九表	平均每戶可支配所得及最終消費支出按經濟戶長教育程度及職業分	164
第三十表	平均每戶可支配所得及最終消費支出按經濟戶長教育程度及都市化程度地區分	168
第三十一表	平均每戶可支配所得及最終消費支出按經濟戶長行業及從業身分分	170
第三十二表	平均每戶可支配所得及最終消費支出按經濟戶長職業及戶內人數分	174
第三十三表	平均每戶可支配所得及最終消費支出按經濟戶長職業及都市化程度地區分	180
第三十四表	平均每戶可支配所得及最終消費支出按經濟戶長職業、年齡分	182
第三十五表	平均每戶可支配所得及最終消費支出按可支配所得組別及都市化程度地區分	188
第三十六表	每百戶家庭擁有現代化設備之數量按經濟戶長職業分	190
第三十七表	家庭擁有現代化設備之普及率按農家、非農家與經濟戶長職業分	194
第三十八表	家庭擁有現代化設備之普及率按都市化程度地區及經濟戶長社會經濟特性分	198
第三十九表	家庭住宅概況及擁有現代化設備之普及率依可支配所得按戶數十等分位分	202
第四十表	農家平均每戶所得收支按專兼業與耕地面積分	204

第五章 七十三年臺灣地區所得收入者所得分配調查結果表

第一表	所得收入者所得分配按都市化程度及地區別分	208
第二表	所得收入者平均每人所得按社會經濟特性分	212
第三表	所得收入者所得分配依要素所得按人數十等分位分	214
第四表	社會經濟特性別所得收入者所得分配依要素所得按人數十等分位分	216
第五表	職業別所得收入者所得分配依已分配要素所得按人數十等分位	

	分.....	220
第 六 表	都市化程度地區別所得收入者所得分配依已分配要素所得按人數十等分位分.....	224
第 七 表	所得收入者平均每人基本所得按職業及行業分.....	226
第 八 表	所得收入者平均每人基本所得按職業及性別分.....	230
第 九 表	所得收入者平均每人基本所得按行業及性別分.....	236
第 十 表	所得收入者平均每人基本所得按社會經濟特性及性別分.....	242
第 十 一 表	所得收入者平均每人基本所得按教育程度及性別分.....	248
第 十 二 表	所得收入者平均每人基本所得及可支配所得按年齡、農業、非農業及性別分.....	252
第 十 三 表	所得收入者平均每人已分配要素所得依職業及已分配要素所得組別分.....	264
第 十 四 表	所得收入者平均每人已分配要素所得依教育程度、都市化程度及已分配要素所得組別分.....	268
第 十 五 表	所得收入者平均每人已分配要素所得依社會經濟特性及已分配要素所得組別分.....	272
第 十 六 表	所得收入者平均每人已分配要素所得依行業及已分配要素所得組別分.....	276
第 十 七 表	所得收入者平均每人已分配要素所得依年齡、教育程度及性別分.....	280
第 十 八 表	所得收入者平均每人已分配要素所得依職業、年齡及性別分.....	286
第 十 九 表	所得收入者平均每人已分配要素所得依職業及教育程度分.....	294
第 二 十 表	所得收入者平均每人已分配要素所得依行業及教育程度分.....	298
第二十一表	所得收入者平均每人已分配要素所得依行業及從業身分分.....	302
附錄一	七十三年臺灣地區個人所得分配調查未刊印之結果表目錄.....	305
附錄二	七十三年家庭收支暨個人所得分配訪問紀錄表.....	309

第一章 調查計畫、名詞解釋及母體參數推定公式

一、個人所得分配調查方案概要

本處爲明瞭臺灣地區各階層家庭之收支狀況，以爲研究個人所得、消費及儲蓄之分配，探討所得、儲蓄及消費型態，依統計法第三條暨本處組織法第五條第五款之規定，辦理臺灣地區個人所得分配調查，茲將此項調查方案要點分述如下：

(一) 調查範圍：包括臺灣省、臺北市及高雄市。

(二) 調查對象：以居住於臺灣地區內具有中華民國國籍之個人及其所組成之家庭（指營共同經濟生活者所組成之家庭）爲調查對象。

(三) 調查及統計單位：本調查資料按統計項目之性質分別以「戶」及「個人」爲統計單位。

(四) 資料採用時間：本調查動態資料以七十三年元月一日起至同年十二月三十一日止全年累計數字爲準，靜態資料係以七十三年年底之數字爲準。

(五) 調查項目：本調查主要調查項目包括

1. 經濟戶長之社會經濟特性。
2. 所得收入者之社會經濟特性。
3. 所得收入者之所得收入型態。
4. 家庭及家庭非公司企業之固定資本消耗及資本形成毛額。
5. 可支配所得、最終消費支出及儲蓄之分配。

(六) 抽樣方法：本調查採分層二段隨機抽樣方法，以臺灣省各縣市、臺北市及高雄市各區爲副母體，其轄區內之村里爲第一抽樣單位，抽出率爲20%，第一抽樣單位抽出樣本村里中之戶爲第二抽樣單位，抽出率約2%，合計總抽出率約爲4‰。七十三年計抽出16,434戶爲訪問調查戶。

(七) 調查方法：本調查實地調查工作乃併同臺灣省、臺北市及高雄市家庭收支訪問調查辦理。凡調查員之遴訓、調查之宣傳、調查之執行與督導，以及工作進度等，均按家庭收支訪問調查方案之規定辦理。

(八) 調查結果統計表：本調查結果之統計表按下列分類表示

1. 按行政區域及都市化程度地區別。
2. 按所得組別。
3. 按戶數及所得等分位組別。
4. 按家庭經濟戶長及個人特性別——如教育程度、經濟活動、社會經濟特性等。
5. 按家庭特性分——如家庭大小、戶內就業人數等。

(九) 辦理機關：本調查以行政院主計處爲主辦機關，負責有關規畫彙總整理分析、編製報告等事項，以臺灣省政府主計處、臺灣省糧食局、臺北市政府主計處及高雄市政府主計處爲協辦機

關，從事資料之蒐集、初步審查等工作。

(十) 經費：本調查所需經費由行政院主計處國民所得統計業務費項下開支。

二、主要名詞解釋

A. 戶內人口組成——

(一) 戶內人口：係指同戶籍且共同生活者為原則，凡與戶長同戶籍，但在外生活之人員，如其個人所得百分之五十以上提供家庭使用，或其生活費用百分之五十以上由家庭供給，或個人提供金額占家計費用百分之五十以上時，仍視為戶內人口。但若該員居住在國外或金馬地區，則不得視為戶內人口，其提供之金額應列入從國外之移轉收入。另外與戶長不同戶籍，但共同生活者，視其個人所得提供家庭部分占該樣本戶家計費用或占其個人所得是否超過百分之五十而定。如超過，則可視為戶內人口，否則屬戶外人口，其提供金額視為家庭移轉收入。

(二) 就業人口：係指年滿十五歲以上人口在調查標準期(一年)內，合乎下列條件之一者均視為就業人口。

1. 凡從事有酬工作達六個月以上，且年內收入達36,000元以上者（雇主及自營作業者不受收入額限制）。

2. 原有職業但在調查標準期內因傷病、休假、天氣惡劣、災害、勞資爭議，工作場所整修及季節性休閒等原因，暫未工作而年內領有36,000元以上之勞動報酬者（不包括賠償金及醫療費）。

3. 在學學生(含日夜間部)，於課餘兼任有酬工作，工作期間達六個月以上且年內收入達36,000元以上者。

4. 年滿15歲以上至65歲，每週工作十五小時以上，或每天工作三小時以上，達六個月以上之無酬家屬工作者。

5. 夜間部在學學生，在家庭經營之非公司企業內每週工作十五小時以上，或每天工作三小時以上，達六個月以上之無酬家屬工作者。

(三) 成年人：指年齡滿二十歲及二十歲以上之戶內人口。

(四) 未成年人：指年齡未滿二十歲之戶內人口。

(五) 所得收入者：凡受雇個人年收入達36,000元以上者，家庭非公司企業主要負責人，或無業者家庭之財產所得及經常性移轉收入負責人均屬之。

B. 社會經濟特性——

(一) 農業雇主：農、林、漁、牧業等非公司企業之負責人，雇有一人以上之員工，但不包括家屬勞動者。

(二) 農業自營作業者：農、林、漁、牧業等非公司企業之負責人，除了家屬自力勞動者外，未雇用員工。

(三) 非農業雇主：非農業之非公司企業負責人，雇有一人以上之員工，但不包括家屬勞動者。

(四) 非農業自營作業者：凡未雇用員工之非農業非公司企業負責人均屬之。

(五) 農業受雇者：凡農、林、漁、牧業等生產場所之員工均屬之。

(六) 非農業經理、管理和專業受雇者：包括專業技術及其相關之勞動者、行政與經理勞動者、店員管理者、運輸與交通管理者、供膳宿服務之經理與負責人、家事及其有關服務之管理者、生產管理者、推銷管理者、政府行政官員等。

(七) 非農業文書推銷和服務工作受雇者：非農業之各生產場所與公共行政員工中屬於(1)店員及有關之勞動者(2)推銷勞動者(3)服務勞動者。

(八) 非農業體力勞動受雇者：非農業之各生產場所與公共行政受雇人員中屬於(1)生產及其有關之體力勞動者(2)運輸器材操作者(3)勞工。

(九) 軍職人員：指服軍職及其他任職軍中或年內受征召軍職六個月以上者。

(十) 其他：指家庭中無參加經濟活動者，或居住於團體共同生活之處所者，包括(1)依靠年金、社會捐助等受益生活者(2)依靠財產所得生活者(3)居住團體共同生活處所如醫療救濟院等，其生活主要係依靠政府、企業或團體本身之年金補助等受益者。

C. 受雇人員報酬——指戶內人員從服務處所獲得之全部收入(包括本職與兼職)

(一) 本業薪資：指現金收入毛額，包括本俸、專業補助費、工作補助費、工資及實物折值等，以未扣除受雇人員對社會安全捐贈及所得稅前之毛額計算。

(二) 兼業薪資：指從事各項兼業之現金收入毛額及退休金、退伍金。

(三) 其他收入：包括加班值班費、車馬費、年終獎金、工作獎金、不休假獎金、福利金、撫卹金、教育補助費、生育補助費及結婚補助費等。

D. 產業主所得：指家庭單位參與非公司企業活動之淨盈餘。

E. 自用住宅設算淨租金：由自用住宅設算租金扣除折舊費、地價稅、房屋稅、保險費後之餘額。

F. 財產所得收支

(一) 利息：指定期及儲蓄存款、債券、貸款、合會以及消費者信用等之利息收支。

(二) 投資損益：指證券所孳生的股息以及投資的紅利收支。

(三) 地租及權益：地租是指純粹土地租金收支；權益則指商標、版權或專利權等無形資產所取得之收入或支付。

(四) 其他租金：指房租及其他財產租金之實際租金收支而租金收入須扣除各項稅捐、修繕費、折舊費、保險費等以淨收入計。

G. 無報酬性經常移轉收入：包括(1)社會安全受益收入(2)社會救助贈與收入(3)非基金性對受雇人員支付之災害補助、遣散費等收入(4)其他經常移轉收入等。分列為從私人、從政府、從企業及從國外等四項。

H. 無報酬性經常移轉支出：包括(1)直接稅(2)社會安全捐贈支出(3)私人年金淨捐贈(4)對私人非營利機構的經常移轉支出(5)其他經常移轉支出等。分列為對私人、對政府、對企業及對國外等四項。

I. 資本移轉淨收入：包括(1)戰爭、洪水和其他災難損害之捐贈淨收入(2)家庭非公司企業投資贈與淨收入(3)遺產收入和支出(4)對私人非營利機構之資本淨捐贈。

J. 基本所得等於受雇人員報酬加產業主所得之總和。

K. 已分配要素所得等於基本所得加財產所得收入減財產所得支出。

L. 可支配所得等於已分配要素所得加經常性移轉收入減經常性移轉支出。

M. 儲蓄等於可支配所得加人壽保險費支出減最終消費支出。

三、我國臺灣地區家庭收支抽樣調查概述

(一) 沿革：我國有系統的辦理家庭收支抽樣調查始自民國五十三年，依其沿革可分為四個時期。

第一期：自民國五十三年至五十九年，為每二年舉辦一次，其抽出率為全體家庭總戶數之千分之一·三至千分之一·六。

第二期：自民國六十一年至六十三年，改為按年辦理，其抽出率提高為千分之一·八。

第三期：自民國六十四年起，仍採按年辦理，其抽出率提高為千分之三。

第四期：自民國六十七年起，仍採按年辦理，其抽出率提高為千分之四。

(二) 調查方法：採訪問調查與記帳調查兩法併行。

1. 訪問調查戶，每年由調查員訪問一次，查詢其全年所得收支主要項目。

2. 記帳調查戶，除接受訪問調查外，每日並根據家庭實際收支逐筆記帳，調查員須按日檢查帳簿，以防記載錯誤與遺漏。

3. 訪問調查，因受記憶誤差與遺漏之限制，較記帳調查之正確性為小，但因實施記帳調查所需人力、經費均較訪問調查為鉅，難以大量實施，故對部份家庭實施二種調查，比較兩種調查結果之關係，以校正全體訪問調查之結果。

四、母體參數推定公式及抽樣誤差測定公式

(一) 母體平均數推定式：

$$\hat{\bar{Y}} = \sum_h W_h \hat{\bar{Y}}_h$$

$\hat{\bar{Y}}_h$: h層母體平均數之不偏推定

$$W_h = \frac{M_h}{M_o} = \frac{M_h}{\sum_h M_h}$$

M_h : h層母體戶數

$$\hat{\bar{Y}}_h = \frac{1}{\sum_i M_{hi}} \sum_i M_{hi} \frac{\sum_j y_{hij}}{m_{hi}}$$

$M_o = \sum_h M_h$: 母體總戶數

$$= \frac{1}{\sum_i M_{hi}} \sum_i M_{hi} \bar{y}_{hi}$$

N_h : h層母體村里數

n_h : h層樣本村里數

(二) 變異數測定公式：

$$\text{Var}(\hat{\bar{Y}}) = \sum_h W_h^2 \text{Var}(\hat{\bar{Y}}_h)$$

$$\text{Var}(\hat{\bar{Y}}_h) = \frac{1 - f_h}{n_h \left(\sum_i \frac{M_{hi}^2}{n_h} \right)^2} \frac{\sum_i (M_{hi} \bar{y}_{hi} - \hat{\bar{Y}}_h)^2}{n_h - 1}$$

$$+ \frac{f_h(1 - g_h)}{m_h \sum_i M_{hi}} \sum_i M_{hi} S_{hi}^2$$

$$\hat{\bar{Y}}_h = \frac{\sum_i M_{hi} \bar{y}_{hi}}{n_h}$$

$$S_{hi}^2 = \frac{\sum_j (y_{hij} - \bar{y}_{hi})^2}{m_{hi} - 1}$$

M_{hi} ：h層第 i 村里之母體戶數

m_{hi} ：h層第 i 村里之樣本戶數

$m_h = \sum_i m_{hi}$ ：h層之樣本戶數

y_{hij} ：h層內第 i 村里第 j 戶之觀察值

f_h ：h層村里之抽出率 $(\frac{n_h}{N_h})$

g_h ：h層戶之抽出率 $(\frac{m_h}{\sum M_{hi}})$

$\hat{\bar{Y}}_h$ ：h層母體平均每村里總數之不偏推定量

五、抽樣誤差測定結果

經由調查資料推算母體統計量乃調查之目的，一般均以樣本平均數作為母體平均數之不偏估計量，惟調查資料受抽樣之影響，誤差發生在所難免，特計算抽樣誤差(變異數)以資說明。

本次調查平均每戶全年可支配所得收入達 314,245 元，變異係數為 1.12%。在 5% 顯著水準(即可信賴度為 95%)下，臺灣地區平均每戶全年可支配所得介於 307,320 元至 321,170 元之間。(即 $\bar{Y} \pm 1.96\sigma_{\bar{Y}}$)。

平均每戶全年最終消費支出達 243,784 元，變異係數為 1.01%。在 5% 顯著水準下，臺灣地區平均每戶全年最終消費支出介於 238,968 元至 248,600 元之間。(參見表一)

表一、平均每戶家庭人數、可支配所得及最終消費支出之變異係數

民國七十三年

	戶內家庭人數(人)	可支配所得(元)	最終消費支出(元)
平均每戶全年 (\bar{Y})	4.68	314 245	243 784
變異數 ($V(\bar{Y})$)	0.0037	0.1248×10^8	0.6037×10^7
標準差 ($\sigma_{\bar{Y}}$)	0.0608	3 533	2 457
變異係數 ($\sigma_{\bar{Y}}/\bar{Y}$)	1.30%	1.12%	1.01%
95%之信賴區間	$4.68 \pm 1.96 (0.0608)$	$314 245 \pm 1.96 (3 533)$	$243 784 \pm 1.96 (2 457)$

第二章 臺灣地區個人所得分配狀況

壹、臺灣地區個人所得分配之變動

一、我國臺灣地區個人所得分配按戶數五等分觀察

根據歷年個人所得調查，將全體家庭戶數依所得收入大小順序，由小而大，分為五等分，以觀察各組所得之變動。

(一) 第一等分位所得占個人所得總額之比率，民國五十三年僅為7.71%，以後逐漸升高，至六十五年升為8.91%，六十六年以後，各年均在8.49%與8.89%之間變動。(參見表二)

(二) 第五等分位所得占個人所得總額之比率，民國五十三年高達41.07%，幾占個人所得總額之半，五十五年為41.45%，以後逐年下降，至六十五年降為37.26%，六十六年以後各年則維持在37.00%左右變動。

(三) 第五分位所得對第一分位所得之比較：民國五十三年第五分位所得為第一分位所得的5.33倍，以後逐年下降，至六十五年降為4.18倍，其後各年均在4.30倍左右變動。

此種前後數年間倍數呈微小變動，常受樣本誤差或其他偶然因素影響所致，並不足以顯示該年所得差距已有擴大或縮短，從長期觀察，五十三年至六十五年第一分位(即最低所得組)所得所占比率逐漸升高，第五分位(即最高所得組)所得所占比率逐漸下降，兩相對照，可知臺灣地區之所得分配日趨均等，且呈現穩定狀態。若從基尼係數觀察，五十五年之基尼係數為0.36，至六十五年降為0.31，六十五年至七十三年均維持在0.31左右變動，顯示我國所得分配狀況已趨穩定。

表二、個人所得按戶數五等分位之分配

單位：%

戶數五等分位	五十三年	五十五年	五十七年	五十九年	六十三年	六十五年	六十七年	六十九年	七十一年	七十二年	七十三年
1 (最低所得組)	7.71	7.90	7.84	8.44	8.84	8.91	8.89	8.82	8.69	8.61	8.49
2	12.57	12.45	12.22	13.27	13.49	13.64	13.71	13.90	13.80	13.64	13.69
3	16.62	16.19	16.25	17.09	16.99	17.48	17.53	17.70	17.56	17.47	17.62
4	22.03	22.01	22.32	22.51	22.05	22.71	22.70	22.78	22.68	22.73	22.84
5 (最高所得組)	41.07	41.45	41.37	38.69	38.63	37.26	37.17	36.80	37.27	37.55	37.36
第五等分位等於第一等分位之倍數	5.33	5.25	5.28	4.58	4.37	4.18	4.18	4.17	4.29	4.36	4.40

二、臺灣地區個人所得結構之變動

個人所得毛額包括薪資所得、財產所得、混合所得及移轉所得，五十三年個人所得來自薪資所得占42.81%，其後逐漸增加，至七十三年升達60.17%，來自財產所得所占比率亦由五十

三年之8.32%，升為七十三年之11.89%，來自混合所得所占比率，則自五十三年之44.67%逐漸下降，至七十三年降為22.12%，至於來自移轉所得所占比率，則在4%至6%之間變動。（參見表三）

表三、個人所得毛額來源結構之變動

單位：%

	合 計	薪 資 所 得	財 產 所 得	混 合 所 得	移 轉 所 得
五 十 三 年	100.00	42.81	8.32	44.67	4.20
五 十 五 年	100.00	47.22	8.62	39.08	5.08
五 十 七 年	100.00	49.01	11.11	34.12	5.76
五 十 九 年	100.00	54.32	10.24	29.70	5.74
六 十 一 年	100.00	58.44	10.48	26.50	4.58
六 十 三 年	100.00	58.91	10.68	25.69	4.72
六 十 五 年	100.00	60.42	9.27	24.80	5.51
六 十 六 年	100.00	58.87	12.00	24.01	5.12
六 十 七 年	100.00	60.85	12.05	22.43	4.67
六 十 八 年	100.00	59.46	12.35	23.66	4.53
六 十 九 年	100.00	61.35	12.43	21.88	4.34
七 十 年	100.00	62.13	12.00	21.26	4.61
七 十 一 年	100.00	60.56	12.38	22.02	5.04
七 十 二 年	100.00	60.34	12.02	22.15	5.49
七 十 三 年	100.00	60.17	11.89	22.12	5.82

財產所得收入多者，每成為高所得家庭，財產所得增加愈速，個人所得分配即愈趨不均。而主要賴薪資所得收入者，多是低所得家庭，故薪資所得（含薪金、工資、福利等項），增加愈速，將促成所得分配愈趨均等，十餘年來，我國臺灣地區個人所得，隨經濟快速成長而逐年增加，惟以薪資所得之增加幅度遠較財產所得之增加為大，為促成所得分配漸趨均等主要原因。

我國臺灣地區以往由於勞動密集工業迅速發展，大量吸收低所得家庭的剩餘勞動者（即失業或隱藏性失業之勞動者），平均工資水準雖低，惟就業量擴大迅速，以致各年薪資所得增加遠較財產所得之增加為速，低收入家庭所得之增加遂較高收入家庭快，使貧富差距逐漸縮短，惟未來經濟發展將邁向資本密集及技術密集工業，大資本企業之經營勢不可免，財產所得之增加將轉趨快速，必須防止資本與財產之過度集中，以免影響所得分配均等趨勢之持續發展。

三、臺灣地區個人所得分配按都市化程度別比較

（一）個人所得分配與人口狀況：七十三年人口分佈情況，都市地區人口占全人口之51.51%，較七十二年提高1.29個百分點，而城鎮及鄉村地區均分別減少1.05及0.24個百分點，顯示鄉村及城鎮地區人口移向都市地區，同時所得亦從鄉村與城鎮地區集中於都市地區。（參見表四）

表四、都市化程度地區別人口與個人所得分布變動之比較

單位：%

	人 口		個 人 所 得	
	七 十 二 年	七 十 三 年	七 十 二 年	七 十 三 年
全 體 家 庭	100.00	100.00	100.00	100.00
都 市 地 區	50.22	51.51	59.43	60.91
城 鎮 地 區	25.94	24.89	22.62	21.90
鄉 村 地 區	23.84	23.60	17.95	17.19

(二) 平均每戶所得：七十三年都市地區家庭平均每戶所得為352,941元，城鎮地區為292,149元，鄉村地區為243,193元，城鎮地區平均每戶所得為都市地區之0.83倍，較七十二年之0.81倍為高，鄉村地區為都市地區之0.69倍，較七十二年之0.70倍微降。(參見表五)

表五、都市化程度地區別平均每戶所得變動之比較

單位：新臺幣元；%

	七 十 二 年	七 十 三 年	年 增 率
全 體 家 庭	295 887	314 245	6.20
都 市 地 區	334 531	352 941	5.50
城 鎮 地 區	269 452	292 149	8.42
鄉 村 地 區	235 034	243 193	3.47
城鎮與都市比較(都市=100)	80.55	82.78	—
鄉村與都市比較(都市=100)	70.26	68.90	—

(三) 平均每人所得：七十三年都市地區平均每人所得為79,313元，城鎮地區為58,901元，鄉村地區為48,834元；城鎮地區為都市地區之倍數仍維持於七十二年之0.74倍，而鄉村地區為都市地區之0.62倍，較七十二年之0.64倍為低。(參見表六)

表六、都市化程度地區別平均每人所得變動之比較

單位：新臺幣元；%

	七 十 二 年	七 十 三 年	年 增 率
全 體 家 庭	62 821	67 146	6.88
都 市 地 區	74 340	79 313	6.69
城 鎮 地 區	54 767	58 901	7.55
鄉 村 地 區	47 291	48 834	3.26
城鎮與都市比較(都市=100)	73.67	74.26	—
鄉村與都市比較(都市=100)	63.61	61.57	—

(四) 個人所得分配均等狀況比較：各地區家庭依所得大小按戶數五等分位分，最高所得層對最低所得層之倍數，都市地區為4.08倍，城鎮地區為3.99倍，鄉村地區則為4.37倍。(參見表七)

表七、都市化程度地區別個人所得分配均等狀況變動之比較

	最高所得層等於最低所得層之倍數		吉 尼 係 數	
	七 十 二 年	七 十 三 年	七 十 二 年	七 十 三 年
全 體 家 庭	4.36	4.40	0.313	0.312
都 市 地 區	4.06	4.08	0.302	0.300
城 鎮 地 區	3.86	3.99	0.286	0.293
鄉 村 地 區	4.53	4.37	0.315	0.308

四、臺灣地區個人所得分配按農家與非農家比較

(一) 平均每戶所得：七十三年農家平均每戶所得為262,260元，非農家平均每戶所得為327,988元，農家所得為非農家所得的倍數仍維持於七十二年之0.80倍。(參見表八)

表八、農家與非農家平均每戶所得之比較

單位：新臺幣元；%

	七 十 二 年	七 十 三 年	年 增 率
全 體 家 庭	295 887	314 245	6.20
農 家	247 548	262 260	5.94
非 農 家	309 360	327 988	6.02
農家與非農家比較 (非農家=100)	80.02	79.96	-

(二) 平均每人所得：七十三年農家平均每人所得為48,838元，非農家平均每人所得為72,886元。農家為非農家的0.67倍，較七十二年之0.68倍略低。(參見表九)

表九、農家與非農家平均每人所得之比較

單位：新臺幣元；%

	七 十 二 年	七 十 三 年	年 增 率
全 體 家 庭	62 821	67 146	6.88
農 家	46 184	48 838	5.75
非 農 家	68 291	72 886	6.73
農家與非農家比較 (非農家=100)	67.63	67.01	-

(三) 從長期變動趨勢觀察：

五十三年至五十九年，非農家平均每人所得增加71.24%，農家所得只增加35.36%，非農家所得之成長較農家為速，所得差距隨年擴大，至五十九年達最高峯，其農家平均每人所得為非農家的0.56倍，五十九年以後農家所得成長轉為快速，成長率高過非農家。六十年至七十三年，農家所得增加736.41%，而非農家所得只增加630.39%。所得差距遂轉為逐漸縮小，主要由於工業發展快速，就業機會增加，農家失業人口逐漸轉為充分就業，農家來自農業以外的所得收入快速增加所致，農家之農業所得占農家所得之比率，民國五十三年達64.70%，以後逐年下降，從五十九年起農業所得所占比率反較非農業所得為低，至七十三年更降為24.76%，

顯示隨著經濟結構之改變，農家所得結構亦由早期以農業所得為主轉變為以非農業所得為主。
(參見表十及圖一)

表十、農家之農業所得與非農業所得結構之變動

單位：%

	五十三年	五十九年	六十五年	七十年	七十一年	七十二年	七十三年
合計	100.00	100.00	100.00	100.00	100.00	100.00	100.00
農業所得	64.70	48.69	38.94	26.37	27.87	25.63	24.76
非農業所得	35.30	51.31	61.06	73.63	72.13	74.37	75.24

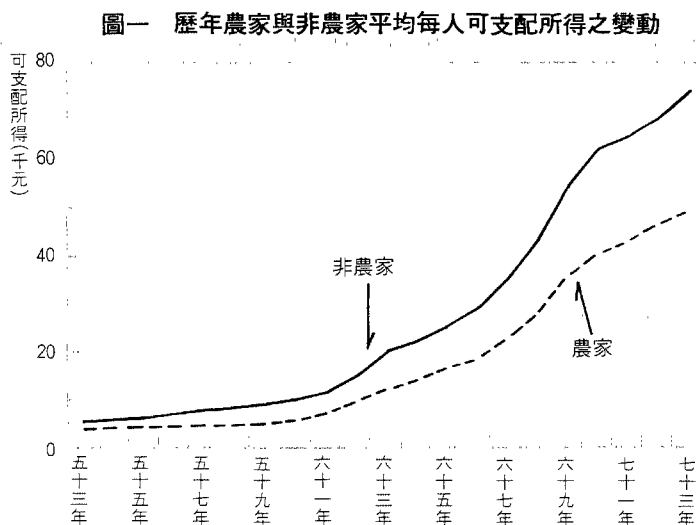

(四) 若再依所得型態別觀察，過去農家所得主要來自農家經營之混合所得，而非農家所得則以薪資所得為主，然由於農村工業逐漸發展，農家薪資所得逐年提高，從六十六年起農家之薪資所得反較混合所得為高，至七十三年農家薪資所得占農家所得之比率達 50.21 %，較混合所得之占33.63%高出甚多。(參見表十一)

表十一、農家與非農家所得結構變動之比較

單位：%

	農 家		非 農 家	
	七十二年	七十三年	七十二年	七十三年
合計	100.00	100.00	100.00	100.00
薪資所得	49.93	50.21	62.60	62.25
財產所得	9.88	9.55	12.49	12.38
混合所得	34.33	33.63	19.50	19.72
移轉所得	5.86	6.61	5.41	5.65

(五) 農家與非農家所得分配均等程度比較：七十三年農家與非農家所得各依戶數五等分位分，第五等分位(最高所得組)家庭所得為第一等分位(最低所得組)家庭所得之倍數，農家為4.21倍，非農家為4.32倍，顯示農家所得分配均等程度較非農家略見改善。

五、消費型態因個人所得水準不同而異

消費型態每隨所得水準之變動而變動，低所得家庭如第一等分位其消費支出大部份用於飲食，高所得家庭其消費支出大部份用於衣着、居住、交通、娛樂等方面，根據七十三年調查資料，飲食費在第一等分位所占比率高達 45.45%，然後隨所得水準提高，其所占比率逐漸下降，至最高所得家庭即第五等分位降為 33.35%；衣着費所占比率則由第一等分位占4.65%，至第五等分位升達6.77%；居住費所占比率由26.72%升為28.41%；交通費所占比率由6.77%升為9.40%；育樂費所占比率由11.84%升為16.20%；雜項支出所占比率亦由4.57%升為5.87%。(參見表十二)

表十二、七十三年個人消費支出結構依可支配所得按戶數五等分位分

單位：%

戶數五等分位組	合 計	飲 食	衣 著	居 住	交 通	育 樂	雜 項
1 (最低所得組)	100.00	45.45	4.65	26.72	6.77	11.84	4.57
2	100.00	43.46	5.38	27.05	7.58	11.96	4.57
3	100.00	41.34	5.63	27.58	7.45	13.13	4.87
4	100.00	38.30	5.97	27.93	8.12	14.42	5.26
5 (最高所得組)	100.00	33.35	6.77	28.41	9.40	16.20	5.87
平 均	100.00	38.83	5.93	27.76	8.18	14.10	5.20

六、結 論

(一) 一般國家通常採用吉尼係數作為測量所得分配均等程度之指標，臺灣地區個人所得分配年趨均等，吉尼係數不斷下降，至六十五年降達 0.307，六十五年至七十三年則在0.31左右變動，顯示我國個人所得分配狀況已趨穩定。

(二) 臺灣地區個人所得分配按都市化程度觀察，愈是僻壤地區就業愈困難，所得差距愈大，若能一面鼓勵新興企業建廠於鄉村，吸收偏遠地區未充分就業人口，使低收入家庭獲得充分就業，一面加強職業技能訓練，並鼓勵從事低效率之工作者轉業，使非技術性人員轉為技術人員，無論整體或部門間所得分配不均趨勢，方可獲繼續改善。

貳、七十三年臺灣地區個人所得分配狀況

一、家庭概況

(一) 家庭戶數分配狀況——七十三年臺灣地區年中家庭戶數 4,198,589 戶，較上年增加 2.30%，茲就各類家庭戶數分配狀況分述如下：

1. 按都市化程度地區別分——位於都市地區之家庭 2,276,906 戶，占總戶數之 54.23% 為最多，位於城鎮地區之家庭 989,269 戶，占 23.56% 次之，位於鄉村地區之家庭 932,414 戶，占 22.21% 為最少。

2. 按農家、非農家分——七十三年臺灣地區農家 877,896 戶，占總戶數之 20.91%，非農家 3,320,693 戶，占總戶數之 79.09%，非農家為農家的 3.78 倍。若與上年比較，非農家增加 3.46%，而農家減少 1.87%。

3. 按經濟戶長性別分——戶長為男性之戶數高達 3,807,348 戶，占總戶數之 90.68%，戶長為女性之戶數祇有 391,241 戶，占總戶數之 9.32%，約為男性戶長戶數的十分之一。

4. 按經濟戶長社會經濟特性分——以非農業體力勞動者家庭 1,244,842 戶為最多，占總戶數之 29.65%，文書推銷及服務工作者家庭 967,859 戶，占 23.05% 次之，而以農業雇主家庭 3,317 戶，占 0.08% 為最低。（參見圖二）

圖二 家庭戶數按經濟戶長社會經濟特性別分
民國七十三年

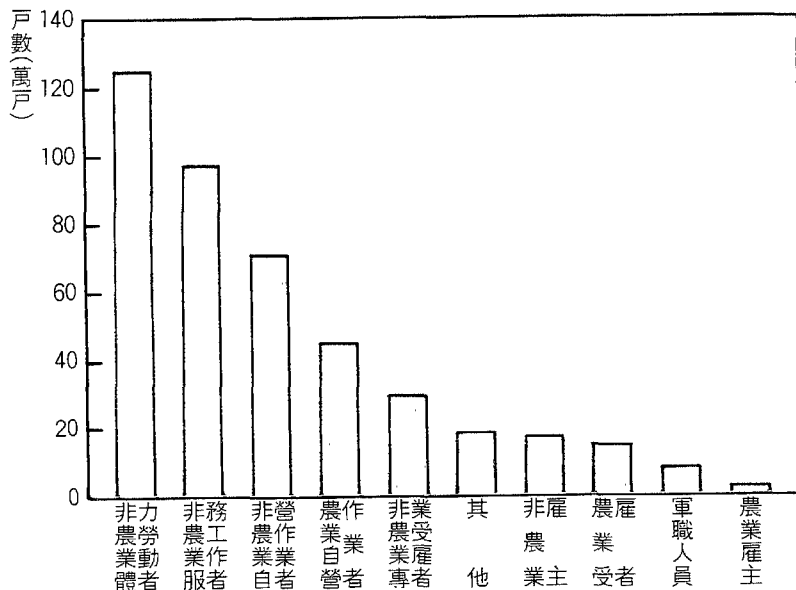

5. 按經濟戶長年齡組別分類——以 5 歲為組距，自 20 歲起（未滿 20 歲為一組）共分十一組，其中以 30~34 歲組之家庭 776,687 戶為最多，占 18.50%，35~39 歲組之家庭 603,792 戶占 14.38% 次之，而以未滿 20 歲組之家庭 37,179 戶占 0.89% 為最少。（參見圖三）

圖三 家庭戶數按經濟戶長年齡組別分

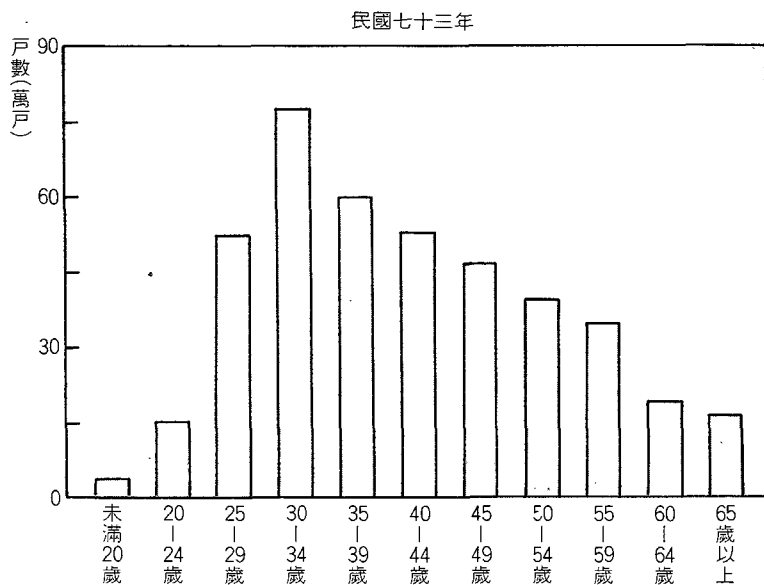

(二) 戶內人口數——七十三年臺灣地區家庭平均戶內人口數為4.68人，較七十二年4.71人減少0.03人，其中成年人2.67人較七十二年多0.02人，未成年人2.01人較七十二年少0.05人。若按農家、非農家比較，農家平均每戶5.37人，非農家平均每戶4.50人，農家戶內人口數較非農家多0.87人。(參見表十三)

表十三、歷年年中戶數、戶內人數與就業人數之變動

單位：人

	戶數 (戶)	平均每戶人口數			平均每戶就業人數		
		全體家庭	農家	非農家	全體家庭	農家	非農家
53年	2 151 847	5.61	7.67	5.56
55年	2 281 035	5.86	7.17	5.27	2.00	3.30	1.42
57年	2 372 616	5.83	6.72	5.43	2.11	3.07	1.66
59年	2 580 986	5.85	6.62	5.51	2.14	3.10	1.71
60年	2 660 587	5.67	6.60	5.39	1.96	3.07	1.62
61年	2 742 040	5.59	6.50	5.28	1.97	2.98	1.62
62年	2 823 936	5.47	6.37	5.17	2.03	2.96	1.71
63年	2 912 705	5.38	6.29	5.11	1.89	2.93	1.61
64年	3 010 905	5.27	6.03	5.00	1.96	2.85	1.64
65年	3 117 027	5.24	6.09	4.95	1.92	2.90	1.58
66年	3 247 399	5.06	5.99	4.76	1.89	2.89	1.57
67年	3 369 865	4.92	5.81	4.65	1.89	2.88	1.59
68年	3 521 604	4.87	5.70	4.61	1.93	2.96	1.61
69年	3 675 323	4.84	5.64	4.61	1.93	2.98	1.61
70年	3 827 971	4.80	5.57	4.57	1.92	2.98	1.61
71年	3 965 607	4.74	5.53	4.51	1.88	2.91	1.58
72年	4 104 212	4.71	5.36	4.53	1.86	2.72	1.62
73年	4 198 589	4.68	5.37	4.50	1.84	2.71	1.62

按經濟戶長年齡組別分類，得各年齡組別戶內平均人口數，除戶長年齡為24歲以下情況較為特殊，略而不計，其餘戶長年齡各組戶內平均人口數則隨着戶長年齡之增長而增加，至40～44歲組達到頂峯，平均每戶5.31人，此後戶內人數則隨戶長年齡之增加而減少，由此趨勢看出戶口組成的變化合乎自然趨勢，由25歲起隨着年齡的增加而結婚生兒育女，戶內人口跟着增加，至40歲左右達最高峯，此後因兒女長大而脫離家庭獨立生活，戶內人口就逐漸下降，而趨向終結。

若以家庭大小別分，以戶內人口數為五人者最多，共有976,226戶，占總戶數的23.25%，四人者949,574戶次之，占22.62%，六人者616,532戶再次之，占14.68%，四人至六人者合占60.55%，顯示小家庭占多數。（參見表十四）

表十四、歷年家庭戶數按家庭大小別之變動

單位：%

	合 計	一個人	二個人	三個人	四個人	五個人	六個人	七個人	八個人	九個人	十個人	十一～ 十五人	十六人 以上
59年	100.00	2.55	4.75	8.40	12.66	18.13	19.43	14.58	8.38	4.25	2.54	3.61	0.72
61年	100.00	3.33	4.15	9.28	13.73	21.23	19.26	12.57	7.62	3.89	2.04	2.59	0.31
63年	100.00	3.18	5.00	9.07	17.39	23.02	18.77	10.54	6.26	3.13	1.38	2.00	0.26
65年	100.00	3.17	5.44	9.52	17.70	22.79	18.76	10.79	5.67	2.83	1.53	1.62	0.18
66年	100.00	3.39	6.17	11.42	19.15	22.71	17.64	9.51	4.93	2.10	1.17	1.63	0.18
67年	100.00	3.77	6.44	11.70	20.27	24.02	16.79	8.56	4.12	1.77	1.04	1.40	0.12
68年	100.00	3.92	7.46	11.87	19.82	23.25	16.70	8.76	4.08	1.86	0.99	1.13	0.16
69年	100.00	3.87	7.28	12.51	20.02	23.25	16.46	8.54	3.92	1.87	1.15	1.01	0.12
70年	100.00	3.74	7.26	12.40	21.37	24.46	15.61	7.48	3.72	1.83	1.10	0.93	0.10
71年	100.00	4.76	7.84	12.96	20.96	22.93	15.13	7.69	3.66	1.78	1.08	1.12	0.09
72年	100.00	4.10	7.96	12.67	21.55	24.22	15.42	7.19	3.25	1.86	0.85	0.86	0.07
73年	100.00	4.38	8.20	12.63	22.62	23.25	14.68	7.11	3.49	1.69	0.83	1.06	0.06

二、個人所得分配

個人所得係指全地區內家庭所得收入總額，其主要來源為薪資所得、財產所得及移轉所得等收入，亦即家庭部門擁有之生產要素從事於經濟活動而取得之要素報酬，再加移轉所得。而通稱之個人可支配所得為個人所得總額扣減直接稅及移轉支出後之餘額，茲分述如下：

(一) 已分配要素所得——七十三年臺灣地區個人已分配要素所得達1,366,674百萬元，較上年增加9.08%，平均每戶已分配要素所得為325,508元，較上年增加6.62%，平均每人已分配要素所得為69,553元，較上年增加7.31%。

(二) 可支配所得——七十三年臺灣地區個人可支配所得總額達1,319,384百萬元，較上年增加8.65%。若以都市化程度地區別來比較，以來自都市地區者為最多，達803,613百萬元，占60.91%，較人口分配率51.51%高出甚多，來自城鎮地區者289,014百萬元，占21.90%，較人口分配率24.89%略低，來自鄉村地區者226,757百萬元，占17.19%，較人口分配率23.60%偏低甚多。

表十五、個人可支配所得之變動

年 別	按 當 年 幣 值 計 算			按 七 十 年 幣 值 計 算		
	可支配所得 (百萬元)	平均每戶可支配所得		可支配所得 (百萬元)	平均每戶可支配所得	
		金 額 (元)	定 基 指 數 70年=100		金 額 (元)	定 基 指 數 70年=100
53 年	61 524	28 591	10.73	224 131	104 157	39.09
55 年	73 012	32 003	12.01	260 571	114 215	42.87
57 年	91 378	38 514	14.46	292 223	123 166	46.23
59 年	114 819	44 486	16.70	333 485	129 207	48.50
60 年	133 775	50 280	18.87	377 043	141 714	53.19
61 年	157 694	57 510	21.59	419 846	153 115	57.47
62 年	200 652	71 054	26.67	465 118	164 706	61.82
63 年	270 339	92 813	34.84	473 780	162 659	61.05
64 年	306 580	101 821	38.22	525 236	174 441	65.47
65 年	362 501	116 297	43.65	588 476	188 794	70.86
66 年	424 856	130 830	49.10	648 041	199 558	74.90
67 年	524 811	155 737	58.45	760 155	225 575	84.66
68 年	663 496	188 407	70.71	863 253	245 130	92.00
69 年	856 760	233 112	87.49	960 493	261 336	98.09
70 年	1 019 896	266 433	100.00	1 019 896	266 433	100.00
71 年	1 091 534	275 250	103.31	1 055 234	266 096	99.87
72 年	1 214 383	295 887	111.05	1 151 838	280 648	105.34
73 年	1 319 384	314 245	117.95	1 241 306	295 649	110.97

七十三年平均每戶可支配所得為 314,245 元，較上年增加6.20%。若除去物價變動因素後，以七十年幣值計算，則七十三年平均每戶實質可支配所得為 295,649 元，較上年增加5.35%，較五十三年增加183.85%。(參見表十五及圖四)

圖四 歷年平均每戶可支配所得之變動

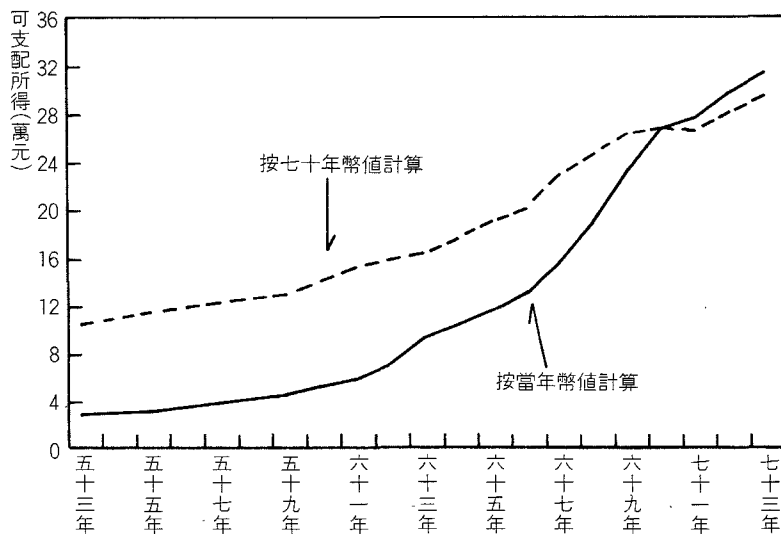

1. 按經濟戶長社會經濟特性別比較——七十三年平均每戶可支配所得以非農業經理管理及專業受雇者家庭為最高達 497,312 元，非農業文書推銷及服務工作者家庭 358,840 元次之，非農業雇主及自營作業者家庭 350,257 元再次之。（參見圖五）

圖五 平均每戶可支配所得按經濟戶長社會經濟特性別之比較

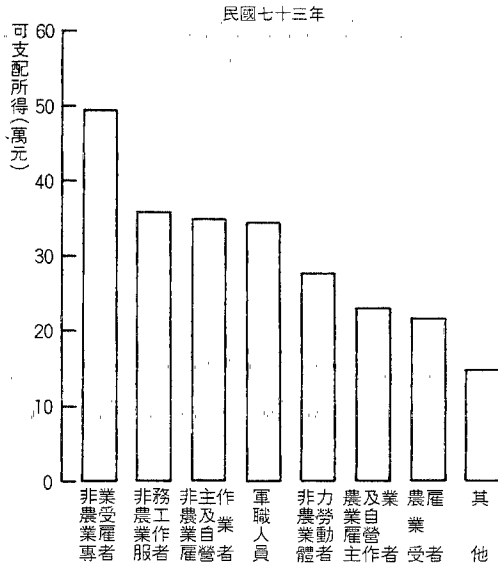

2. 按經濟戶長教育程度別比較——教育程度愈高者，其所得亦愈高，且其所得來自受雇人員報酬的比例亦愈高，七十三年平均每戶可支配所得，以戶長之教育程

度為研究院（所）之家庭為最高達 553,323 元，大學程度之家庭 463,397 元次之，專科程度之家庭 396,092 元再次之，以未受國小教育程度者（補習、自修或不識字）之家庭 211,272 元為最低，僅為最高教育程度者（研究院、所）之 38.18%。（參見圖六）

圖六 平均每戶可支配所得按經濟戶長教育程度別之比較

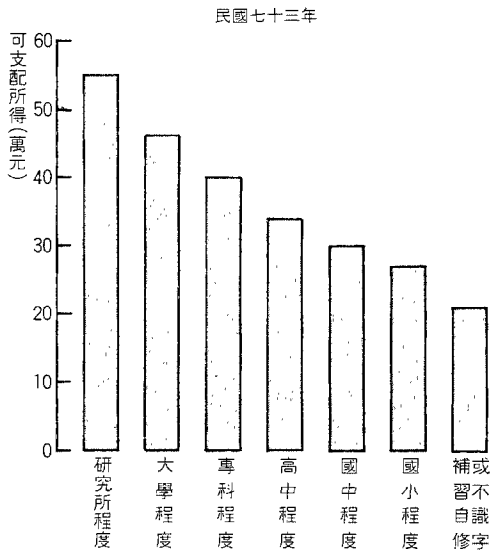

3. 按經濟戶長職業別比較——七十三年各職業別家庭平均每戶可支配所得依次為行政及主管人員家庭 520,451 元，專門性技術性及有關人員家庭 460,261 元，監督及佐理人員家庭 382,822 元，現役軍人家庭 345,895 元，買賣工作人員家庭 342,268 元，服務工作者家庭 288,176 元，生產及有關工人、運輸

設備操作工及體力工家庭 281,803 元，農林漁牧工作者 225,550 元，無職業家庭 148,278 元。(參見圖七)

4. 按經濟戶長行業別比較——七十三年各行業別家庭平均每戶可支配所得，依次為金融、保險、不動產及工商服務業家庭 457,092 元，礦業及土石採取業家庭 390,009 元，水電煤氣業家庭 382,716 元，社會團體及個人服務業家庭 361,698 元，商業家庭 345,549 元，運輸倉儲及通訊業家庭 338,218 元，製造業家庭 318,213 元

，營造業家庭 288,964 元，農、林、漁、牧業家庭 226,927 元，無行業家庭 148,278 元。(參見圖八)

圖八 平均每戶可支配所得按經濟戶長行業別之比較

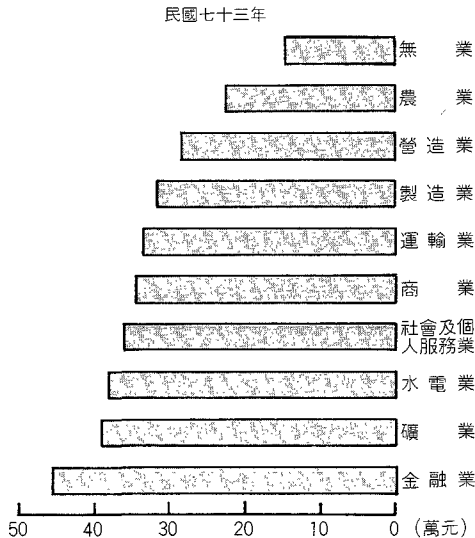

圖七 平均每戶可支配所得按經濟戶長職業別之比較

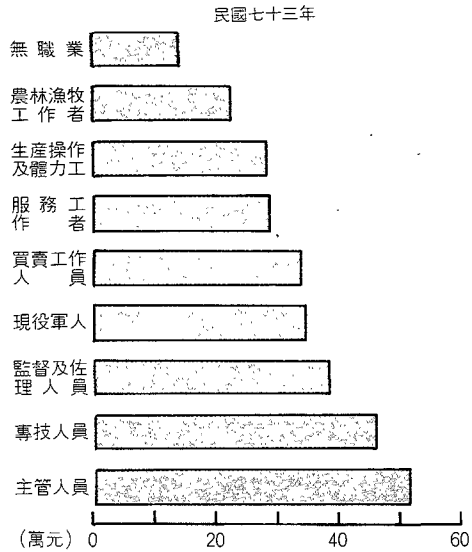

(三) 可支配所得之來源分配——七十三年臺灣地區個人可支配所得之各項來源中，仍以受雇人員報酬所占比率為最高達 69.96%，較上年之 69.56% 略高，產業主所得（混合所得）次之占 25.73%，較上年之 25.54% 略高，財產所得收入淨額占 7.90%，無報酬性經常移轉收入淨額占負 3.80%，雜項收入占 0.21%，至於各等分位之所得來源分配情形詳見表十六。

表十六、個人可支配所得之來源依所得按戶數十等分位分之分配

民國七十三年

單位：%

	全體	1	2	3	4	5	6	7	8	9	10
合計	100.00	100.00	100.00	100.00	100.00	100.00	100.00	100.00	100.00	100.00	100.00
受雇人員報酬	69.96	56.11	65.47	69.66	69.60	68.57	69.04	68.46	70.92	74.93	71.02
產業主所得	25.73	25.28	26.67	25.43	26.88	27.21	27.02	27.91	26.36	22.49	24.95
財產所得收入淨額	7.90	6.51	5.78	6.71	5.96	6.76	7.10	7.44	8.03	8.56	10.01
無報酬性經常移轉收入淨額	-3.80	11.72	1.75	-2.06	-2.70	-2.78	-3.37	-4.03	-5.49	-6.15	-6.14
雜項收入	0.21	0.38	0.33	0.26	0.26	0.24	0.21	0.22	0.18	0.17	0.16

(四) 所得分配均等狀況——個人所得隨着經濟的成長而不斷的提高，所得分配狀況亦逐年演變而漸趨均等，七十三年臺灣地區個人可支配所得依戶數十等分位分，得各分位組之可支配所得分配比依次為3.25%、5.24%、6.35%、7.34%、8.29%、9.33%、10.57%、12.27%、14.84%、22.52%，第十分位組平均每戶可支配所得為707,810元，為第一分位組的6.92倍，該倍數即表示所得之差距，七十三年本項倍數較七十二年之6.84倍增加(參見表十七)。若加以合併成五等分位組時，七十三年之第五分位組之可支配所得對第一分位組之倍數為4.40倍，較七十二年之4.36倍略高。

表十七、個人所得分配依可支配所得按戶數十等分位分

單位：%；新臺幣元

戶數十等分位組	七 十 二 年			七 十 三 年		
	分 配 比	累積百分比	平均 每 戶 可支配所得	分 配 比	累積百分比	平均 每 戶 可支配所得
1	3.33	3.33	98 571	3.25	3.25	102 309
2	5.28	8.61	156 310	5.24	8.49	164 558
3	6.36	14.97	188 077	6.35	14.84	199 635
4	7.28	22.25	215 547	7.34	22.18	230 602
5	8.22	30.47	243 212	8.29	30.47	260 429
6	9.25	39.72	273 799	9.33	39.80	293 371
7	10.51	50.23	310 781	10.57	50.37	332 093
8	12.22	62.45	361 672	12.27	62.64	385 474
9	14.75	77.20	436 471	14.84	77.48	466 167
10	22.80	100.00	674 429	22.52	100.00	707 810
第十分位組 對第一分位 組之倍數	—	—	6.84	—	—	6.92

若全體家庭依可支配所得按戶數五等分位分，農家與非農家在各等分內分配狀況觀察：從低收入層至高收入層之戶數分配比例；農家依次為31.27%、23.81%、17.93%、15.44%、11.55%，非農家則依次為17.02%、18.99%、20.55%、21.20%、22.24%，可以看出農家以低收入家庭偏多，而非農家則以中收入至高收入家庭偏多。(參見圖九)

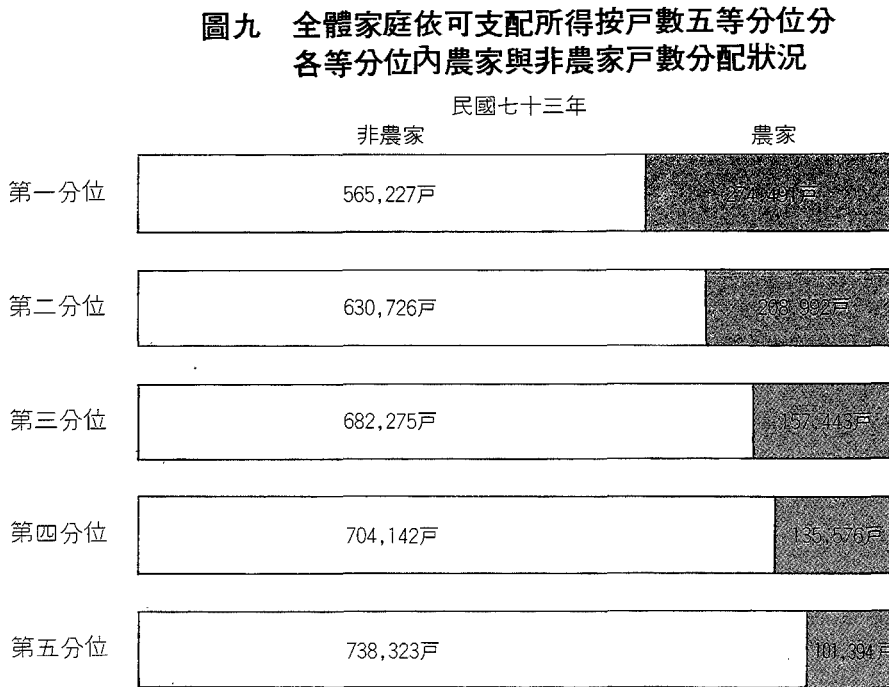

次按都市化程度地區別觀察：都市地區之家庭分配依次為12.63%、17.00%、20.44%、23.50%、26.43%，城鎮地區依次為21.32%、22.73%、21.96%、18.74%、15.25%，而鄉村地區則依次為36.59%、24.42%、16.86%、12.78%、9.35%，由此可見都市地區以高收入和中收入家庭偏多，城鎮地區之高低收入分配較為均等，而鄉村地區則以低收入和中收入家庭偏多。

再按經濟戶長職業別觀察，行政及主管人員、專門性技術性及有關人員、監督及佐理人員三者以高收入家庭偏多，無職業家庭、農林漁牧工作人員、生產及有關工人、運輸設備操作工及體力工三者家庭則以低收入家庭偏多。而買賣工作人員家庭、現役軍人與服務工作人員家庭三者之高低收入分配較為均等。(參見表十八)

表十八、個人所得分配按可支配所得依戶數十等分位分各職業別家庭戶數於
各等分位內之分配狀況

民國七十三年

單位：%

	合計	1	2	3	4	5	6	7	8	9	10
專門性、技術性及有關人員	100.00	0.89	1.75	2.66	4.15	6.66	8.33	11.80	16.16	20.79	26.81
行政及主管人員	100.00	0.08	0.81	2.04	2.86	4.36	6.65	6.90	17.20	22.13	37.05
監督及佐理人員	100.00	1.37	3.65	7.19	7.86	8.44	9.91	13.38	14.97	16.90	16.33
實業工作人員	100.00	5.34	8.23	7.99	9.98	9.99	11.15	11.91	11.61	11.56	12.24
服務工作人員	100.00	11.37	10.89	11.50	9.90	10.85	11.89	10.81	9.01	7.35	6.43
農、林、漁、牧工作人員	100.00	24.95	20.43	12.63	10.20	8.13	6.22	5.38	4.28	4.22	3.56
生產及有關工人、運輸設備 操作工及體力工	100.00	6.32	11.15	13.39	13.41	13.27	12.15	10.52	8.65	6.66	4.48
現役軍人	100.00	1.02	3.11	6.26	10.52	11.01	12.35	13.75	16.40	19.39	6.15
無職業家庭	100.00	59.34	15.99	7.78	4.91	3.55	3.12	1.84	0.99	0.72	1.76

若除去戶內人數不均的因素後，以平均戶內每人可支配所得大小之戶數十等分位分，得各等分位組內平均每人可支配所得依次為26,831元、37,740元、45,011元、51,675元、58,702元、66,726元、76,728元、90,382元、112,382元、179,774元，其第十等分位組之平均每人可支配所得為第一等分位組的6.70倍。

三、最終消費支出

(一) 一般消費概況——七十三年臺灣地區家庭最終消費支出總額達當年新台幣 1,023,549 百萬元，較上年增加 10.24%，剔除物價變動因素後，以七十年固定幣值計算之實質消費支出總額為962,978百萬元，較上年增加9.34%。七十三年平均每戶消費支出為243,784元，較上年增加7.76%，若剔除物價變動因素後，平均每戶實質消費支出為 229,357 元，較上年增加6.89%，較五十三年增加148.05%。(參見表十九)

表十九、個人最終消費支出之變動

年 別	按 當 年 幣 值 計 算			按 七 十 年 幣 值 計 算		
	總 計 (百萬元)	平 均 每 戶		總 計 (百萬元)	平 均 每 戶	
		金 額 (元)	定 基 指 數 70年=100		金 額 (元)	定 基 指 數 70年=100
53 年	54 615	25 381	12.72	198 962	92 463	46.34
55 年	65 265	28 612	14.34	232 923	102 113	51.18
57 年	83 271	35 097	17.59	266 297	112 239	56.25
59 年	105 636	40 929	20.51	306 814	118 876	59.58
60 年	121 126	45 526	22.82	341 392	128 315	64.31
61 年	137 005	49 965	25.04	364 763	133 027	66.67
62 年	170 314	60 311	30.23	394 794	139 803	70.07
63 年	235 761	80 942	40.57	413 181	141 854	71.10
64 年	261 493	86 849	43.53	447 992	148 790	74.57
65 年	298 343	95 714	47.97	484 323	155 380	77.88
66 年	339 803	104 640	52.45	518 308	159 610	80.00
67 年	411 822	122 207	61.25	596 498	177 009	88.72
68 年	519 293	147 459	73.91	675 635	191 854	96.16
69 年	660 408	179 687	90.06	740 368	201 443	100.96
70 年	763 767	199 523	100.00	763 767	199 523	100.00
71 年	836 370	210 906	105.71	808 556	203 892	102.19
72 年	928 512	226 234	113.39	880 691	214 582	107.55
73 年	1 023 549	243 784	122.18	962 978	229 357	114.95

圖十 歷年平均每戶最終消費支出之變動

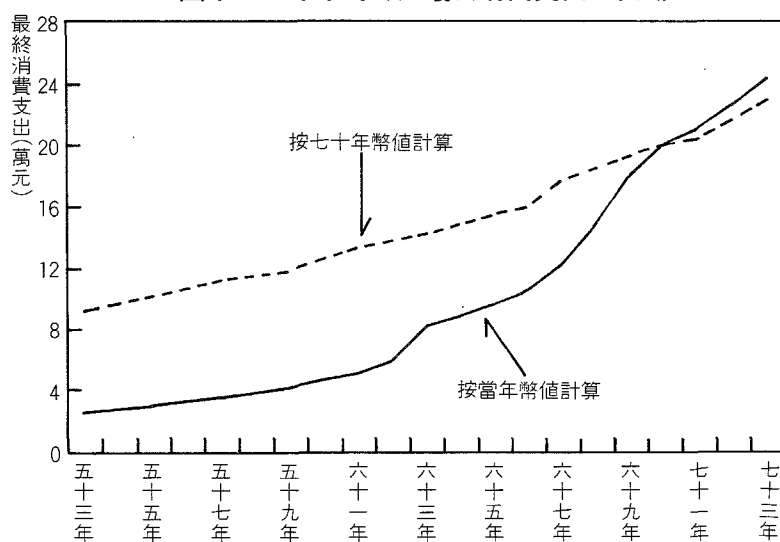

1. 家庭大小別之消費支出——家庭大小別之最終消費支出亦跟所得一樣，隨戶內人口數的增加而提高，一個人之家庭平均每戶消費支出為98,736元，至九個及九個人以上之家庭平均每戶消費支出高達374,883元。(參見表二十)

表二十、個人可支配所得及最終消費支出按家庭人口數分

民國七十三年

金額單位：新臺幣元

	家庭戶數 (戶)	平均每戶可支配所得	平均每戶消費支出
一 個 人	183 817	131 651	98 736
二 個 人	344 232	222 135	161 982
三 個 人	530 428	285 296	212 235
四 個 人	949 574	324 790	248 279
五 個 人	976 226	316 360	251 902
六 個 人	616 532	337 215	269 541
七 個 人	298 436	361 044	286 446
八 個 人	146 513	399 293	316 912
九個及九個人以上	152 831	497 174	374 883

2. 都市化程度地區別家庭之消費支出——七十三年臺灣地區平均每戶消費支出為 243,784 元，以都市地區家庭平均每戶272,187元為最高，城鎮地區家庭228,704元次之，而以鄉村地區家庭190,425元為最低。

(二) 依可支配所得按戶數十等分位組之消費支出——七十三年臺灣地區家庭最終消費支出依可支配所得按戶數十等分位分，得每一分位組消費支出占總消費支出之百分比依次為 4.25 %、6.16%、7.31%、8.18%、9.01%、9.89%、10.88%、12.18%、13.78%、18.36%，第十分位組為第一分位組的4.32倍，每一分位組平均每人消費支出額依次為38,245元、36,734元、39,889元、43,654元、46,038元、49,123元、53,770元、56,994元、63,000元、76,502元，第十分位組為第一分位組的 2.00 倍，較以平均每戶消費支出額表示之倍數為低。(參見表二十一)

表二十一、個人最終消費支出依可支配所得按戶數十等分位分

民國七十三年

	全體 家庭	依 可 支 配 所 得 之 戶 數 十 等 分 位 組										第十分位 組對第一 分位組之 倍 數
		1	2	3	4	5	6	7	8	9	10	
各分位組消費額 分 配 比(%)	100.00	4.25	6.16	7.31	8.18	9.01	9.89	10.88	12.18	13.78	18.36	4.32
平均每戶消費 支 出(元)	243 784	103 644	150 243	178 302	199 501	219 603	241 193	265 084	296 941	335 791	447 537	4.32
平均每人消費 支 出(元)	52 091	38 245	36 734	39 889	43 654	46 038	49 123	53 770	56 994	63 000	76 502	2.00

(三) 最終消費支出依用途別之分配——七十三年最終消費支出內容依用途別之分配，仍以食品飲料及菸草費為最高，占總支出的38.83%，較上年之38.94%為低，房地租、燃料及動力費占23.34%為次高，較上年之24.13%降低0.79個百分點，其餘各項消費支出所占百分比都在9.03%至4.42%間，變動輕微。(參見表二十二)

表二十二、歷年個人最終消費支出型態之變動

單位：%

	53年	55年	57年	59年	61年	63年	65年	67年	69年	71年	72年	73年
合 計	100.00	100.00	100.00	100.00	100.00	100.00	100.00	100.00	100.00	100.00	100.00	100.00
食 品 飲 料 及 菸 草	59.70	56.20	51.75	52.46	47.81	49.40	46.38	42.93	40.35	38.71	38.94	38.83
衣 著 鞋 襪 類	6.30	5.83	5.84	5.79	6.47	6.15	6.83	6.66	7.03	6.60	6.25	5.93
房 地 租 燃 料 及 動 力	17.20	18.75	19.01	18.19	20.78	20.71	21.45	22.64	23.65	24.30	24.13	23.34
家 庭 器 具 及 設 備 和 家 庭 管 理	3.40	3.75	4.66	3.96	3.95	3.79	3.87	4.13	4.57	4.37	4.44	4.42
醫 療 及 保 健	5.30	4.75	5.54	5.95	3.89	3.92	4.61	4.74	4.20	5.07	5.23	5.07
運 輸 交 通 及 通 訊	2.00	2.40	2.70	3.00	3.53	3.99	4.99	5.67	6.68	6.86	7.15	8.18
娛 樂 教 育 及 文 化 服 務	1.20	1.62	1.65	2.66	7.06	6.06	6.38	7.80	8.18	8.65	8.67	9.03
雜 項	4.90	6.70	8.85	7.99	6.51	5.98	5.49	5.43	5.34	5.44	5.19	5.20

四、家庭住宅及設備概況

(一) 家庭住宅所屬狀況——七十三年家庭住宅為自有住宅者3,190,433戶占總戶數之75.99%，為租押住宅者585,166戶占13.94%，為配住住宅者118,929戶占2.83%，其他(含借用)住宅者304,061戶占7.24%。(參見表二十三)

若按農家與非農家觀察：農家自有住宅者占其總戶數97.45%，其餘租押、配住及其他之住宅僅占2.55%；而非農家自有住宅者占其總戶數70.31%，租押者占17.20%，配住者占3.54%，其他(含借用)者占8.95%。(參見表二十三)

表二十三、農家、非農家及都市化程度地區家庭住宅所屬狀況

民國七十三年

單位：%

	合 計	自 有	租 押	配 住	其他(含借用)
全 體 家 庭	100.00	75.99	13.94	2.83	7.24
一、按農家與非農家分					
農 家	100.00	97.45	1.60	0.17	0.78
非 農 家	100.00	70.31	17.20	3.54	8.95
二、按都市化程度地區別分					
都 市	100.00	66.71	19.42	4.02	9.85
城 鎮	100.00	82.25	10.95	1.80	5.00
鄉 村	100.00	92.00	3.72	1.02	3.26

次按都市化程度來觀察，自有住宅以鄉村地區占其總戶數之比率 92.00 % 為最大，城鎮地區 82.25 % 次之，都市地區 66.71 % 最小。(參見表二十三)

再按經濟戶長職業別來觀察，各職業別家庭住宅大多均係自有住宅者，尤以農、林、漁、牧工作人員之家庭，自有住宅者占其總戶數 94.42 % 為最大，至於配住住宅者，則以現役軍人占其總戶數 18.84 % 為最多。(參見表二十四)

表二十四、戶長職業別家庭住宅依其所屬狀況之分配

民國七十三年

單位：%

	合 計	自 有	租 押	配 住	其他(含借用)
專門性、技術性及有關人員	100.00	77.80	11.43	5.83	4.94
行 政 及 主 管 人 員	100.00	79.28	13.96	3.24	3.52
監 督 及 佐 理 人 員	100.00	74.93	10.41	6.96	7.70
買 賣 工 作 人 員	100.00	71.86	20.77	0.27	7.10
服 務 工 作 人 員	100.00	63.88	20.04	5.12	10.96
農、林、漁、牧工作人員	100.00	94.42	2.68	0.74	2.16
生產及有關工人、運輸設備操作工及體力工	100.00	75.27	16.76	1.25	6.72
現 役 軍 人	100.00	59.94	11.97	18.84	9.25
無 職 業 家 庭	100.00	59.50	10.43	2.43	27.64

(二) 自來水及電燈設備普及率——七十三年臺灣地區家庭具有自來水設備者 3,389,087 戶占總戶數之 80.72 %，具有電燈設備者 4,193,315 戶占總戶數之 99.87 %。

就農家與非農家來比較，農家具有自來水設備者為 488,314 戶，占其總戶數 55.62 %，而非

農家具有自來水設備者為2,900,773戶，占其總戶數87.35%較農家為高，但不論農家、非農家，具有電燈設備者占其總戶數之比率均達99%以上。

(三) 平均每戶及每人居住坪數——七十三年家庭平均每戶居住建坪30坪，平均每人居住6.41坪。

若依農家、非農家來比較，農家平均每戶居住建坪為33坪，平均每人居住6.15坪，非農家平均每戶居住建坪為29坪，平均每人居住6.44坪，較農家平均每人居住之坪數為多。

次依都市化程度來比較，都市地區、城鎮地區及鄉村地區平均每戶居住建坪分別為29坪、32坪、29坪，平均每人居住坪數分別為6.52坪、6.45坪、5.82坪。

(四) 家庭主要現代化設備普及情形——七十三年家庭具有彩色電視機者 3,796,147 戶占總戶數之90.41%，具有黑白電視機者415,224戶占總戶數之9.89%，具有電冰箱者 4,035,997 戶占總戶數之96.13%，具有電話機者3,343,459戶占總戶數之79.63%，具有冷暖氣機者961,793戶占總戶數之22.91%，具有音響者1,363,860戶占總戶數之32.48%，具有收錄音機者2,250,185戶占總戶數之53.59%，具有洗衣機者3,169,397戶占總戶數之75.49%，具有機車者2,961,979戶占總戶數之70.55%，訂有報紙者2,584,149戶占總戶數之61.55%，訂有書刊雜誌者433,837戶占總戶數之10.33%。

1. 按農家與非農家比較：非農家擁有現代化設備之戶數占其總戶數之比率，除黑白電視機及機器腳踏車外，其餘比率均較農家高，乃因非農家一般均以彩色電視機代替黑白電視機，以汽車代替機器腳踏車之故，顯示非農家享有現代化家庭設備較農家普及且高級化。（參見表二十五）

2. 按都市化程度比較，擁有現代化家庭設備占其總戶數之比率，一般而言，以都市地區為最高，城鎮地區次之，而以鄉村地區為最低，但黑白電視機和機器腳踏車之比率則相反，以都市地區為最低，顯示都市地區享有現代化家庭設備較城鎮及鄉村地區為普及且高級化。（參見表二十五）

表二十五、農家、非農家及都市化程度地區家庭現代化設備普及率

民國七十三年												單位：%
	彩色電視機	黑白電視機	電冰箱	電話機	冷暖氣機	音響	收音機	錄音機	洗衣機	小汽車	機器腳踏車	報紙書刊雜誌
全體家庭	90.41	9.89	96.13	79.63	22.91	32.48	53.59	75.49	10.38	70.55	61.55	10.33
一、按農家及非農家分												
農家	85.25	14.72	96.04	70.49	3.64	29.77	38.67	60.45	6.17	87.60	44.75	3.80
非農家	91.78	8.61	96.15	82.05	28.00	33.20	57.54	79.46	11.49	66.04	65.99	12.06
二、按都市化程度地區別分												
都市	93.59	7.99	97.01	87.55	35.77	34.29	62.46	83.34	12.61	62.53	71.01	13.91
城鎮	91.14	9.16	96.87	77.74	10.80	32.82	49.28	71.74	8.81	79.21	59.52	7.78
鄉村	81.88	15.30	93.17	62.32	4.34	27.72	36.51	60.28	6.59	80.92	40.60	4.30

五、儲蓄及平均儲蓄傾向

七十三年臺灣地區個人儲蓄總額為 305,119 百萬元，較上年增加 4.04 %，平均每戶儲蓄 72,673 元較上年增加 1.70%，七十三年平均儲蓄傾向達 22.96%，較上年之 24.00% 減少 1.04 個百分點。(參見圖十一)

圖十一 歷年平均每戶可支配所得及最終消費支出之變動

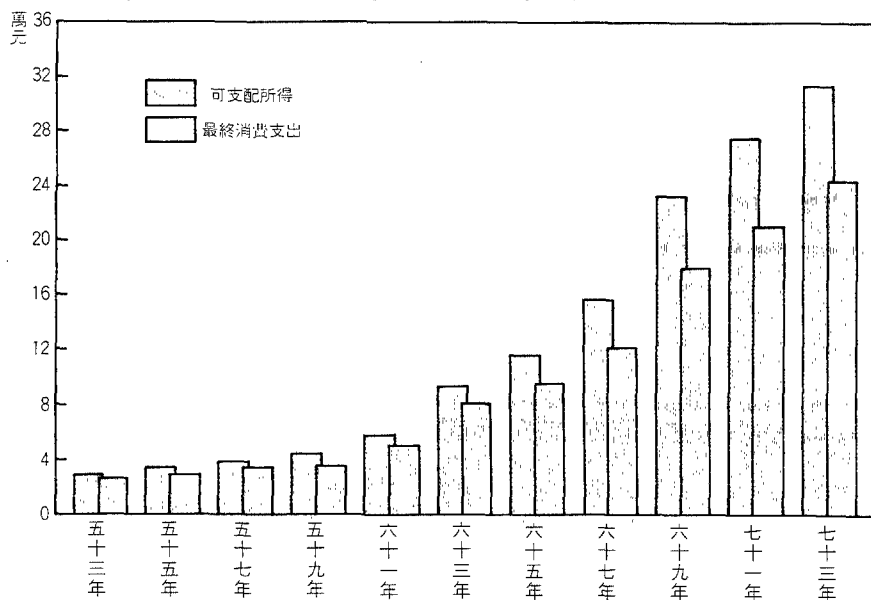

(一) 按經濟戶長社會經濟特性別比較——七十三年平均每戶儲蓄以非農業雇主及自營作業者家庭之 85,444 元為最高，非農業受雇者家庭之 78,562 元次之，其平均儲蓄傾向分別達 24.09 % 及 23.42%。(參見表二十六)

表二十六、平均每戶儲蓄之變動按戶長社會經濟特性別分

	七 十 二 年		七 十 三 年		平均 每 戶 儲蓄增加率 (%)
	平均每戶儲蓄 (元)	平均儲蓄傾向 (%)	平均每戶儲蓄 (元)	平均儲蓄傾向 (%)	
全 體	71 459	24.00	72 673	22.96	1.70
農業雇主及自營作業者	55 770	24.15	46 232	20.05	- 17.10
非農業雇主及自營作業者	77 776	23.80	85 444	24.09	9.86
農 業 受 雇 者	41 844	20.56	43 416	19.88	3.76
非 農 業 受 雇 者	77 829	24.59	78 562	23.42	0.94

(二) 按經濟戶長職業別比較——七十三年平均每戶儲蓄以行政及主管人員家庭之 145,612 元為最高，專門性、技術性及有關人員家庭之 137,394 元次之，而以無職業家庭之 14,792 元為最低。平均儲蓄傾向以專門性、技術性及有關人員家庭之 29.66% 為最高，現役軍人家庭之 28.22% 次之，而以無職業家庭之 9.93% 為最低。(參見表二十七)

表二十七、平均每戶儲蓄按經濟戶長職業別分

民國七十三年

	專門性技術性及有關人員	行政及主管人員	監督及佐理人員	買賣工作人員	服務工作人員	農林漁牧工作人員	生產及有關工人、運輸設備操作工及體力工	現役軍人	無職業家庭
平均每戶儲蓄(元)	137 394	145 612	95 021	76 634	62 612	44 768	59 625	98 038	14 792
平均儲蓄傾向(%)	29.66	27.60	24.65	22.15	21.60	19.79	21.04	28.22	9.93

(三) 按經濟戶長年齡別比較——七十三年平均每戶儲蓄，以 55~59 歲組家庭之 94,301 元為最高，50~54 歲組家庭之 92,174 元次之，而以 65 歲以上組家庭之 43,934 元為最低。平均儲蓄傾向以 55~59 歲組家庭之 27.89% 為最高，以 60~64 歲組家庭之 27.61% 次之，而以 40~44 歲組家庭之 18.46% 為最低。(參見表二十八)

表二十八、平均每戶儲蓄按經濟戶長年齡組別分

民國七十三年

	未滿 20 歲	20—24 歲	25—29 歲	30—34 歲	35—39 歲	40—44 歲	45—49 歲	50—54 歲	55—59 歲	60—64 歲	65 歲以上
平均每戶儲蓄(元)	58 501	57 805	75 930	72 468	68 294	59 465	69 314	92 174	94 301	83 247	43 934
平均儲蓄傾向(%)	23.08	20.92	24.38	23.01	21.61	18.46	20.50	26.14	27.89	27.61	22.12

(四) 按都市化程度地區別比較——七十三年平均每戶儲蓄以都市地區家庭之 83,615 元為最高，城鎮地區家庭之 65,163 元次之，而以鄉村地區家庭之 53,921 元為最低。其平均儲蓄傾向分別為 23.50%、22.17% 及 22.07%。

(五) 依可支配所得按戶數十等分位分之儲蓄——七十三年依可支配所得按戶數十等分位組，每組之平均每戶儲蓄依次為 —822 元、15,171 元、22,651 元、32,616 元、42,504 元、54,128 元、69,178 元、91,407 元、134,140 元、265,745 元。又每組之平均儲蓄傾向依次為 —0.80%、9.17%、11.27%、14.05%、16.22%、18.33%、20.70%、23.54%、28.54%、37.26%，顯示高所得組之儲蓄額及儲蓄傾向皆較低所得組高出甚多。

六、平均消費傾向及邊際消費傾向

七十三年臺灣地區平均消費傾向為77.04%，較上年之76.00%為高，若按可支配所得依戶數十等分位分來觀察，各組之平均消費傾向依次為100.80%、90.83%、88.73%、85.95%、83.78%、81.67%、79.30%、76.46%、71.46%、62.74%，其第一分位組與第十分位組差距高達38.06個百分點。

七十三年平均每戶可支配所得較上年增加 18,358 元，平均每戶最終消費支出較上年增加 17,550元，由此計算而得之邊際消費傾向為95.60%，較上年之74.27%為高，若依可支配所得之戶數十等分位分，第二分位組比第一分位組之可支配所得高出26,136百萬元，最終消費支出高出19,565百萬元，得第二分位組之邊際消費傾向為 74.86 %，同樣計算方法，往下各分位組對前一分位組之邊際消費傾向，依次為第三分位組 80.00 %，第四分位組 68.44 %，第五分位組 67.41 %，第六分位組 65.53 %，第七分位組 61.70 %，第八分位組 59.68 %，第九分位組 48.15%，第十分位組46.24%。(參見表二十九)

表二十九、平均消費傾向與邊際消費傾向依可支配所得之戶數十等分位分

民國七十三年

單位：%

	1	2	3	4	5	6	7	8	9	10
平均消費傾向	100.80	90.83	88.73	85.95	83.78	81.67	79.30	76.46	71.46	62.74
平均儲蓄傾向	- 0.80	9.17	11.27	14.05	16.22	18.33	20.70	23.54	28.54	37.26
邊際消費傾向	-	74.86	80.00	68.44	67.41	65.53	61.70	59.68	48.15	46.24

七、所得分配不均等程度之測定，

所得分配通常不能完全均等，而其差異程度大小除了用所得十等分位來表示外，一般的測定方法常用洛倫滋曲線及吉尼集中係數來表示。

(一) 洛倫滋曲線(Lorenz Curve)是以圖示法表示所得分配不均等的程度，洛倫滋曲線圖是一正方形圖，其對角直線應是一條完全均等線，若所得分配不均等時，其洛倫滋曲線必是一條位於對角直線下方的弧形曲線，此曲線與對角直線中間距離之大小，即是用以測定分配不均等程度之大小，距離愈大，表示不均等程度愈高。七十三年臺灣地區個人所得分配之洛倫滋曲線如圖十二。

(二) 吉尼集中係數 (Gini's Concentration Coefficient)

係測量洛倫滋曲線與完全均等直線間所包含之面積對完全均等直線以下整個三角形面積之比率，此項係數愈大，表示所得分配不均等的程度愈高，反之係數愈小，表示不均等的程度愈低。吉尼集中係數除能陳示最高所得層與最低所得層之所得差距外，並能說明其他各層所得差異情形，故以吉尼集中係數衡量所得分配狀況較以高低所得倍數法為嚴密。

吉尼集中係數計算公式如下：

$$G = g/2\bar{X}$$

G：為吉尼集中係數 g：為均互差 \bar{X} ：為算術平均數

七十三年臺灣地區個人所得分配之吉尼集中係數為0.312，較七十二年之0.313略低，與前述按高低所得倍數計算之結果呈反向變動，主要係因七十三年最高與最低所得層之差距雖略有擴大，惟第四所得層至第九所得層之所得差距則有縮小所致。(參見表十七及表三十)。

表三十、我國歷年所得分配狀況

	五十七年	五十九年	六十年	六十三年	六十五年	六十七年	六十九年	七十一年	七十二	七十三年
第五等分位為第一等分位之倍數	5.28	4.58	4.49	4.37	4.18	4.18	4.17	4.29	4.36	4.40
吉尼係數(1)(註一)	0.362	0.321	0.318	0.319	0.307	0.306	0.303	0.308	0.313	0.312
(2)(註二)	0.326	0.294	0.291	0.287	0.280	0.287	0.277	0.283	0.287	0.287

註一：以可支配所得十等分位組資料計算，計算公式採用 $G = \frac{1}{n-1} \sum (y_j - y_i)$ ，其中 $y_j > y_i$ ， $y_i = \frac{Y_i}{\sum Y_i}$ ， Y_i 為第 i 等分位組平均每戶可支配所得。

註二：五十七年至六十三年係以可支配所得十等分位資料計算，六十五年以後以未分組資料計算，計算公式均採用 $G = \frac{1}{n} \sum (y_j - y_i)$ ，其中 $y_j \geq y_i$ ， $y_i = \frac{Y_i}{\sum Y_i}$ ， Y_i 為第 i 戶家庭之可支配所得。

由歷年五等分位倍數及吉尼係數觀察我國所得分配狀況，可知在民國五十五年至六十三年間，由於經濟快速成長且發展勞工密集工業，致各企業能吸收偏遠地區及農村未充分就業人口，使低所得者收入獲得改善，個人所得分配貧富差距乃逐漸縮小。然而一個國家經濟發展至某一階段，欲從開發中國家進入已開發國家，則需發展資本密集工業，此時，資本收入再度提高而薪資收入則相對降低，所得差距乃再度擴大。我國目前經濟已逐漸趨向資本密集工業，而六十五年至七十三年間，所得分配能維持在一最低差距中輕微變動，已屬難能可貴。

七十三年所得分配若依五等分位倍數觀察，則高低所得倍數為4.40倍，較七十二年之4.36倍為高，若從吉尼係數觀察，五十七年之吉尼係數為0.362，至六十五年降為0.307，六十五年至七十三年吉尼係數則在0.31左右變動，顯示我國所得分配狀況已趨穩定。若與世界各國比較，除日本外，我國吉尼係數已甚低，顯示我國所得分配在世界各國中為最平均國家之一。（參見表三十一）

表三十一、世界各國個人所得分配狀況

國 名	年 別	第五等分位為第一等分位之倍數	吉 尼 係 數	國 名	年 別	第五等分位為第一等分位之倍數	吉 尼 係 數
一、低收入國家				11. 馬來西亞	1973	16.03	0.5890
1. 斯里蘭卡	1969-70	5.79	0.4090	12. 秘 魯	1972	32.11	0.6705
2. 印 度	1975-76	7.06	0.4805	13. 巴 西	1972	33.30	0.7060
二、中收入國家				14. 宏都拉斯	1967	29.48	0.7145
1. 中華民國	1971	4.51	0.3505	三、高收入國家			
	1980	4.17	0.3242	1. 日 本	1979	4.31	0.3375
	1982	4.29	0.3302	2. 瑞 典	1981	5.64	0.3825
2. 南斯拉夫	1978	5.86	0.3800	3. 挪 威	1982	6.37	0.3805
3. 以 色 列	1979-80	6.65	0.4010	4. 澳大利亞	1975-76	8.72	0.4795
4. 韓 國	1976	7.95	0.4520	5. 英 國	1979	5.67	0.3740
5. 阿 根 廷	1970	11.43	0.5180	6. 加 拿 大	1981	7.55	0.4125
6. 菲 律 賓	1970-71	14.57	0.5660	7. 美 國	1980	7.53	0.4115
7. 哥斯達黎加	1971	16.61	0.5710	8. 西 德	1978	5.00	0.3690
8. 委內瑞拉	1970	18.00	0.5875	9. 義 大 利	1977	7.08	0.4340
9. 墨 西 哥	1977	19.90	0.6150	10. 西 班 牙	1980-81	5.80	0.3849
10. 土 耳 其	1973	16.14	0.5875	11. 法 國	1975	8.64	0.4585

註一、吉尼係數按五等分位分組計算。

註二、資料來源：WORLD DEVELOPMENT REPORT 1985, (世界銀行發行)。

註三、為便於比較，中華民國之吉尼係數亦五等分位計算，故較以十分分計算而得之0.308(民國71年)為高。

第三章 七十三年臺灣地區所得收入者所得分配狀況

一、所得收入者一般概況

七十三年臺灣地區所得收入者人數達 7,197,273 人，較上年增加 0.75%，其中男性所得收入者為 4,912,977 人，占 68.26%，女性所得收入者為 2,284,296 人，占 31.74%。

(一) 按農業及非農業分——來自非農業之所得收入者有 6,075,742 人，占 84.42%，來自農業之所得收入者有 1,121,531 人，占 15.58%，較上年之 17.33% 減少。

(二) 按所得來源別分——以來自薪資報酬者(即受雇者)為最多，達 5,036,682 人，占 69.98%，較上年之 69.78% 為高，來自產業主所得者 1,893,131 人，占 26.30% 次之，兩者合計(即來自基本所得者)占 96.28%。

(三) 按所得收入者社會經濟特性別分——以非農業體力勞動者 2,460,625 人，占 34.19% 為最多，非農業文書、推銷及服務工作者 1,842,417 人，占 25.60% 次之，非農業自營作業者 885,141 人，占 12.30% 再次之，而以農業雇主 3,317 人，占 0.05% 為最少。(參見圖十三)

圖十三 所得收入者人數按社會經濟特性別分

民國七十三年

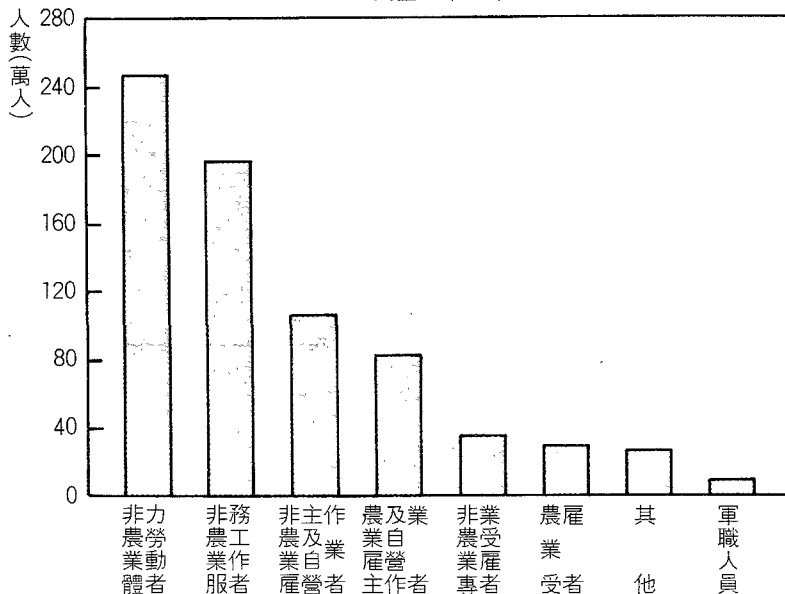

(四) 按所得收入者行業別分——爲製造業者 2,234,644 人，占 31.05 %爲最多，社會團體及個人服務業者 1,272,186 人，占 17.68 %次之，農林漁牧業者 1,121,531 人，占 15.58 %再次之，而以礦業及土石採取業者 28,145 人爲最少，僅占 0.39%，水電煤氣業者 70,129 人次低，占 0.97%。
(參見圖十四)

圖十四 所得收入者人數按行業別分

民國七十三年

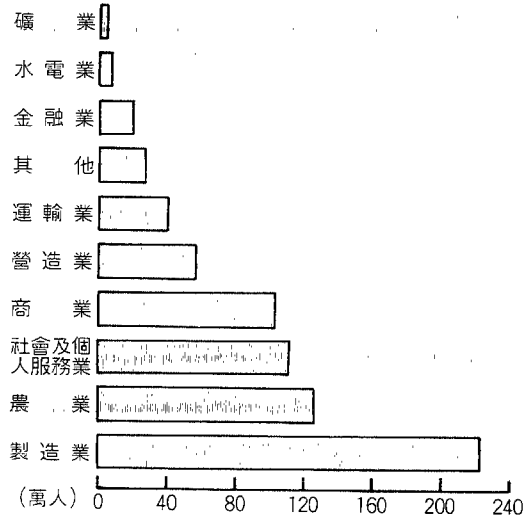

圖十五 所得收入者人數按職業及性別分

民國七十三年

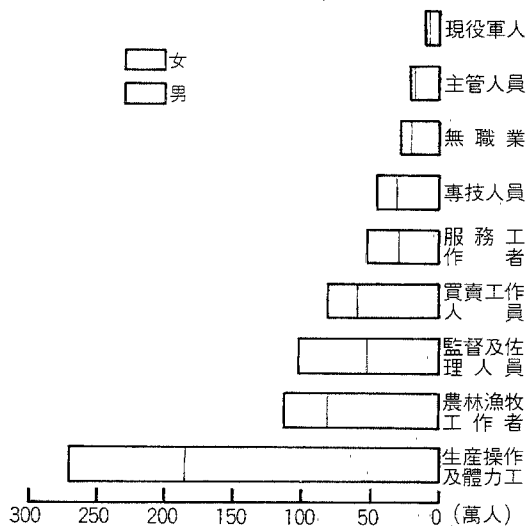

(五) 按所得收入者職業別分——以生產及有關工人、運輸設備操作工及體力工爲最多，達 2,705,854 人，占 37.60 %，農、林、漁、牧工作者 1,113,126 人，占 15.47 %次之，監督及佐理人員 1,032,354 人，占 14.34 %再次之，而以現役軍人之所得收入者 90,352 人爲最少，占 1.26%。
(參見圖十五)

(六) 按所得收入者教育程度別分——以教育程度為國小者占最多，計 2,551,233 人，高達 35.45%，高中（高職）程度者 1,764,394 人，占 24.51% 次之，國中（初中）程度者 1,230,458 人，占 17.10% 再次之，而以研究院（所）程度者 28,823 人為最少，僅占 0.40%。（參見圖十六）

圖十六 所得收入者人數按教育程度及性別分

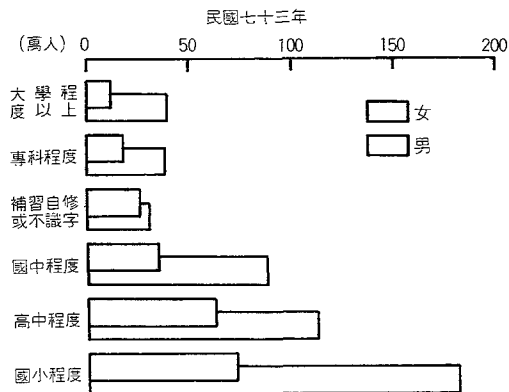

(七) 按所得收入者年齡組別

分——以 30~34 歲組 1,182,033 人，占 16.42% 為最多，25~29 歲組 1,108,531 人，占 15.40% 次之，35~39 歲組 841,477 人，占 11.69% 再次之，至 55 歲以上所得收入者人數漸減，60 歲以上之所得收入者只達 515,311 人僅占 7.16%。（參見表三十二）

表三十二、所得收入者人數按年齡組別、性別及農業、非農業分

民國七十三年

單位：人

		合 計	未 滿 15 歲	15 ～ 19 歲	20 ～ 24 歲	25 ～ 29 歲	30 ～ 34 歲	35 ～ 39 歲	40 ～ 44 歲	45 ～ 49 歲	50 ～ 54 歲	55 ～ 59 歲	60 歲 以 上
合	計	7 197 273	5 409	424 042	769 855	1 108 531	1 182 033	841 477	722 561	633 095	526 882	468 077	515 311
農 業	計	1 121 531	499	18 712	37 316	83 290	114 075	115 556	130 545	177 846	153 980	126 110	163 602
	男	815 453	251	15 379	23 708	54 068	66 922	69 330	80 557	130 450	123 157	102 966	148 665
	女	306 078	248	3 333	13 608	29 222	47 153	46 226	49 988	47 396	30 823	23 144	14 937
非農業	計	6 075 742	4 910	405 330	732 539	1 025 241	1 067 958	725 921	592 016	455 249	372 902	341 967	351 709
	男	4 097 524	2 418	170 190	291 493	686 489	753 376	519 318	430 121	334 621	306 238	297 898	305 362
	女	1 978 218	2 492	235 140	441 046	338 752	314 582	206 603	161 895	120 628	66 664	44 069	46 347

(八) 按都市化程度地區別分——所得收入者居於都市地區達 3,604,288 人為最多，占 50.08%，居於城鎮地區者 1,817,633 人次之，占 25.25%，而以居於鄉村地區者 1,775,352 人為最少，占 24.67%。

二、所得收入者之所得收入

(一) 平均每人所得收入及所得來源之結構：七十三年臺灣地區家庭所得收入者平均每人總所得達新臺幣191,159元，較上年增加8.08%；其中來自受雇人員報酬為127,504元，占 66.70 %，來自產業主所得為47,133元，占 24.66 %，來自財產及經常移轉所得為16,522元，占8.64%，又產業主所得中，以營業淨收入35,822元為最高，農業淨收入 8,753 元次之，其餘依次為執行業務淨收入1,406元，漁業淨收入992元，林業淨收入160元。

(二) 依基本所得比較——以賺取基本所得(受雇人員報酬及產業主所得)之所得收入者比較：

1. 按性別分——男性所得收入者平均每人基本所得為 212,082 元，女性所得收入者平均每人基本所得為116,487元，男性所得為女性之1.82倍，較上年之1.84倍為低。

2. 按社會經濟特性別分——平均每人基本所得以非農業雇主之 408,238 元為最高，非農業經理、管理和專業受雇者之340,605元居次，農業雇主之299,075元再次之，而以農業自營作業之97,020元為最低。(參見圖十七)

3. 按職業別分——平均每人基本所得以行政及主管人員之 400,605 元為最高，專門性技術性及有關人員之 292,454 元次之。而以農、林、漁、牧工作者之97,654元為最低，生產及有關工人、運輸設備操作工及體力工之152,160元次低。(參見圖十八)

圖十七 所得收入者平均每人基本所得按社會經濟特性別之比較

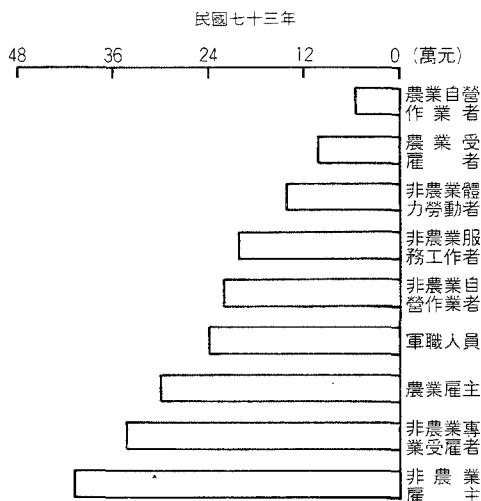

圖十八 所得收入者平均每人基本所得按職業別之比較

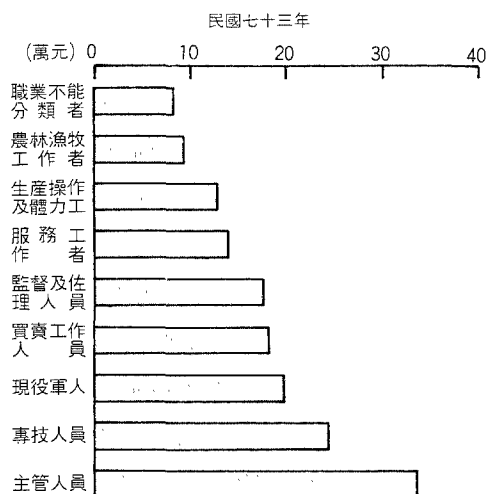

4. 按行業別分——平均每人基本所得以金融、保險、不動產及工商服務業者之 255,715 元為最高，礦業及土石採取業者之 249,441 元次之，而以農、林、漁、牧業者之98,677元為最低。(參見圖十九)

圖十九 所得收入者平均每人基本所得按行業別之比較

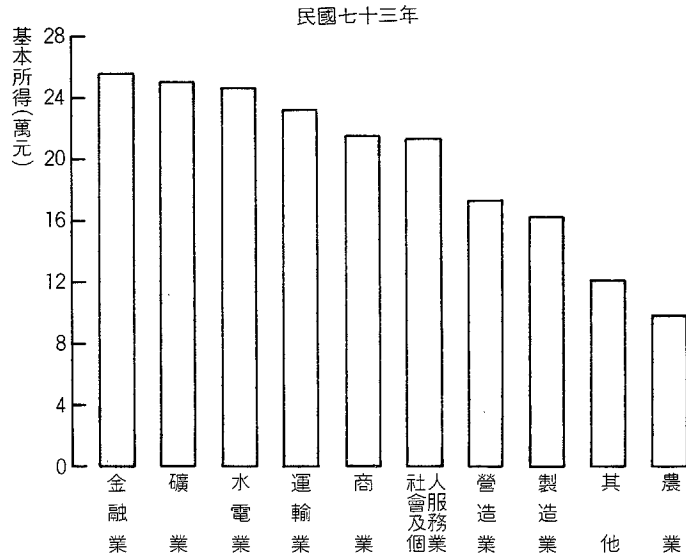

5. 按教育程度別分——教育程度愈高之所得收入者其所得亦愈高，以研究院(所)教育程度之所得收入者，平均每人基本所得418,716元為最高，大學教育程度者之309,636元次之，而以自修、補習或不識字者之98,528元為最低，僅為研究院(所)程度者之23.53%。

6. 按都市化程度地區別分——以都市地區之所得收入者平均每人基本所得 210,982 元為最高，城鎮地區平均每人所得153,819元次之，而以鄉村地區平均每人基本所得122,164元為最低。都市地區平均每人基本所得為城鎮地區的1.37倍，為鄉村地區之1.73倍。

7. 按農業與非農業分——農業之所得收入者平均每人基本所得為98,678元，非農業之所得收入者平均每人基本所得為 197,346 元，非農業所得收入者平均每人基本所得為農業所得收入者之2.00倍，較上年之1.98倍為高。

三、所得收入者之所得分配狀況

七十三年臺灣地區所得收入者已分配要素所得總額達 1,288,424 百萬元，平均每一所得收入者已分配要素所得為179,016元，較七十二年之165,598元增加8.10%。茲按已分配要素所得之人數十等分位及所得組別，分析所得收入者之所得分配狀況：

(一)依人數十等分位分——所得收入者按已分配要素所得依人數十等分位分，則各組所得占總所得之分配比依次為1.70%、3.89%、5.26%、6.43%、7.78%、9.37%、10.98%、13.02%

、15.85%、25.72%，各分位組所得收入者平均每人已分配要素所得依序為30,378元、69,599元、94,221元、115,045元、139,320元、167,754元、196,601元、233,003元、283,747元、490,478元，第十分位組之平均每人已分配要素所得為第一分位組的15.16倍，較上年之17.14倍為低。(參見表三十三)

表三十三、所得收入者所得分配按已分配要素所得依人數十等分位分 單位：%

	1	2	3	4	5	6	7	8	9	10	第十等分位 為第一等分 位之倍數
65年	1.61	3.65	5.06	6.33	7.79	9.38	11.15	13.15	15.97	25.91	16.09
66年	1.79	3.75	5.12	6.41	7.90	9.44	11.08	13.00	15.67	25.84	14.43
67年	1.77	3.78	5.15	6.53	8.01	9.57	11.18	13.03	15.76	25.22	14.21
68年	1.65	3.68	5.08	6.38	7.81	9.41	11.09	13.06	15.90	25.94	15.74
69年	1.63	3.63	5.07	6.38	7.81	9.40	11.19	13.29	16.00	25.60	15.77
70年	1.59	3.72	5.10	6.34	7.78	9.48	11.38	13.39	16.09	25.13	15.82
71年	1.64	3.74	5.09	6.33	7.77	9.45	11.30	13.31	16.09	25.28	15.44
72年	1.52	3.69	5.09	6.31	7.72	9.38	11.13	13.14	16.01	26.01	17.14
73年	1.70	3.89	5.26	6.43	7.78	9.37	10.98	13.02	15.85	25.72	15.16

(二)依所得大小組別分——所得收入者依全年已分配要素所得大小組別分，各組之人數分配依次為4萬元以下組占6.03%，4—8萬元組占12.36%，8—12萬元組18.38%，12—16萬元組占15.64%，16—20萬元組占13.54%，20—24萬元組占10.33%，24—28萬元組占8.31%，28—32萬元組占5.27%，32—36萬元組占2.78%，36—40萬元組占2.44%，40萬元以上組占4.92%。(參見圖二十)

圖二十 所得收入者人數按已分配要素所得組別分

民國七十三年

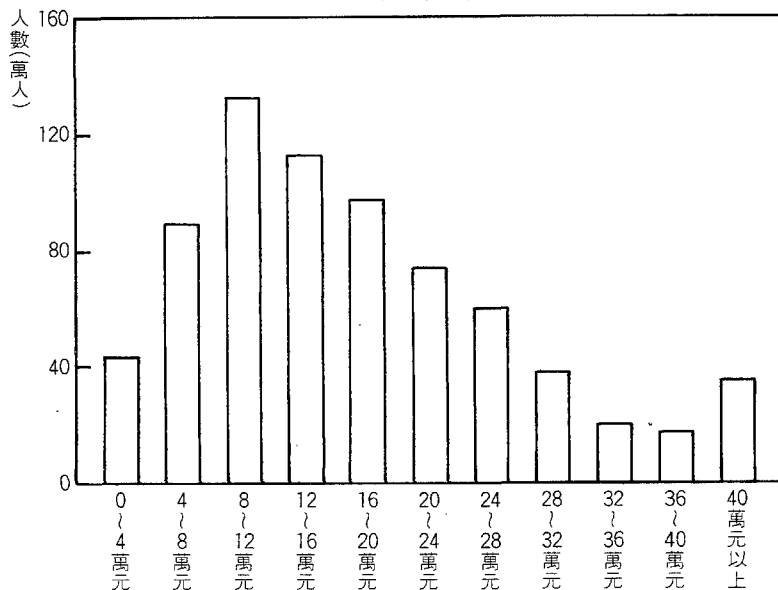

第 四 章

七十三年臺灣地區個人所得分配調查結果表

總表第一表 個人所得分配按經濟戶長社會經濟特性分

民 國 七 十 三 年

金額單位：新臺幣千元

	合 計	雇主及自營作業者		受 雇 者		其 他
		農 業	非 農 業	農 業	非 農 業	
家庭戶數	4 198 589	443 898	864 228	142 538	2 570 442	177 483
平均每戶人數	4.68	4.96	5.02	4.87	4.70	2.08
平均每戶成年人數	2.67	2.89	2.71	2.64	2.70	1.60
平均每戶未成年人數	2.01	2.07	2.31	2.23	2.00	0.48
平均每戶就業人數	1.84	2.49	1.91	1.98	1.83	—
平均每戶所得收入者人數	1.71	1.74	1.51	1.92	1.82	1.01
1. 受雇人員報酬	923 068 405	38 519 897	42 726 563	27 720 713	805 551 085	8 550 147
(1) 本業及兼業薪資	817 077 012	35 664 348	38 549 388	26 087 063	708 883 857	7 892 356
(2) 其他收入	105 991 393	2 855 549	4 177 175	1 633 650	96 667 228	657 791
2. 產業主所得	339 414 244	55 982 601	251 614 706	2 142 433	29 665 041	9 463
3. 基本所得	1 262 482 649	94 502 498	294 341 269	29 863 146	835 216 126	8 559 610
4. 已分配要素所得	1 366 673 953	100 978 638	317 525 674	31 221 048	902 155 586	14 793 007
5. 可支配所得	1 319 383 755	102 060 944	302 701 970	31 017 780	857 286 217	26 316 844
6. 最終消費支出	1 023 548 808	81 849 026	232 749 580	24 935 313	660 214 260	23 800 629
7. 儲 蓄	305 119 066	20 522 101	73 843 249	6 188 363	201 940 090	2 625 263

總表第二表 個人所得分配按都市化

民 國 七

	全 體 家 庭		
	都 市	城 鎮	鄉 村
家庭戶數	2 276 906	989 269	932 414
平均每戶人數	4.45	4.96	4.98
平均每戶成年人數	2.58	2.74	2.83
平均每戶未成年人數	1.87	2.22	2.15
平均每戶就業人數	1.61	1.97	2.28
平均每戶所得收入者人數	1.58	1.84	1.90
1. 受雇人員報酬	572 670 420	209 525 025	140 872 962
(1) 本業及兼業薪資	506 609 023	183 337 742	127 130 248
(2) 其他收入	66 061 397	26 187 283	13 742 714
2. 產業主所得	189 585 710	71 888 654	77 939 880
3. 基本所得	762 256 130	281 413 679	218 812 842
4. 已分配要素所得	836 209 716	299 996 355	230 467 884
5. 可支配所得	803 613 164	289 014 005	226 756 587
6. 最終消費支出	619 744 201	226 249 397	177 555 212
7. 儲 蓄	190 380 199	64 461 515	50 277 351

程度地區及經濟戶長社會經濟特性分

十 三 年

金額單位：新臺幣千元

雇 主 及 自 營 作 業 者					
農 業			非 農 業		
都 市	城 鎮	鄉 村	都 市	城 鎮	鄉 村
22 490	97 723	323 685	554 854	194 098	115 276
4.68	5.11	4.94	4.87	5.30	5.38
2.95	3.03	2.85	2.65	2.80	2.90
1.73	2.08	2.09	2.22	2.50	2.48
2.19	2.49	2.51	1.80	2.00	2.26
1.76	1.87	1.70	1.42	1.57	1.80
2 126 038	10 297 980	26 095 880	27 936 406	9 536 521	5 253 635
1 897 554	9 425 279	24 341 516	25 107 418	8 648 174	4 793 795
228 484	872 701	1 754 364	2 828 988	888 347	459 840
3 215 680	11 979 088	40 787 832	173 852 864	51 428 516	26 333 326
5 341 718	22 277 068	66 883 712	201 789 270	60 965 037	31 586 961
6 148 355	24 057 779	70 772 505	219 806 165	64 627 858	33 091 651
5 993 092	23 922 424	72 145 428	208 565 654	62 365 074	31 771 242
4 774 037	19 772 696	57 302 294	158 897 645	48 497 276	25 354 659
1 257 270	4 210 770	15 054 061	52 683 317	14 404 716	6 755 216

總表第二表 個人所得分配按都市化

民 國 七

	受 雇		
	農 業		
	都 市	城 鎮	鄉 村
家庭戶數	18 922	31 242	92 374
平均每戶人數	4.68	5.15	4.81
平均每戶成年人數	2.55	2.76	2.61
平均每戶未成年人數	2.13	2.39	2.20
平均每戶就業人數	1.70	2.09	2.00
平均每戶所得收入者人數	1.72	2.05	1.91
1. 受雇人員報酬	5 273 989	6 526 822	15 919 903
(1) 本業及兼業薪資	4 709 102	6 071 375	15 306 586
(2) 其他收入	564 887	455 447	613 317
2. 產業主所得	221 289	428 508	1 492 637
3. 基本所得	5 495 278	6 955 330	17 412 540
4. 已分配要素所得	5 751 321	7 229 864	18 239 864
5. 可支配所得	5 472 807	7 110 074	18 434 900
6. 最終消費支出	4 091 232	5 903 565	14 940 516
7. 儲 蓄	1 417 101	1 232 291	3 538 971

程度地區及經濟戶長社會經濟特性分(續)

十 三 年

金額單位：新臺幣千元

者			其 他		
非 農 業					
都 市	城 鎮	鄉 村	都 市	城 鎮	鄉 村
1 566 989	629 632	373 821	113 651	36 574	27 258
4.46	4.99	5.17	2.19	1.86	1.89
2.62	2.74	2.95	1.66	1.50	1.48
1.84	2.25	2.22	0.53	0.36	0.41
1.65	1.99	2.32	—	—	—
1.68	1.95	2.17	1.01	1.02	1.01
531 400 583	181 208 253	92 942 249	5 933 404	1 955 449	661 295
469 450 388	157 364 748	82 068 721	5 444 561	1 828 166	619 630
61 950 195	23 843 505	10 873 528	488 843	127 283	41 665
12 288 533	8 051 555	9 324 953	7 344	987	1 132
543 689 116	189 259 808	102 267 202	5 940 748	1 956 436	662 427
593 739 155	201 198 991	107 217 440	10 764 720	2 881 863	1 146 424
564 204 115	191 102 562	101 979 541	19 377 496	4 513 871	2 425 476
434 328 600	148 145 505	77 740 156	17 652 687	3 930 355	2 217 587
133 213 161	44 020 014	24 706 915	1 809 350	593 724	222 188

總表第三表 個人所得分

民 國 七

	合 計	臺 北 市	高 雄 市	小 計
家庭戶數	4 198 589	637 937	306 531	3 254 121
平均每戶人數	4.68	4.41	4.31	4.77
平均每戶成年人數	2.67	2.58	2.44	2.71
平均每戶未成年人數	2.01	1.83	1.87	2.06
平均每戶就業人數	1.84	1.53	1.45	1.94
平均每戶所得收入者人數	1.71	1.51	1.46	1.78
1. 受雇人員報酬	923 068 405	180 705 081	73 892 351	668 470 976
(1) 本業及兼業薪資	817 077 012	172 903 225	61 904 935	582 268 853
(2) 其他收入	105 991 393	7 801 856	11 987 416	86 202 123
2. 產業主所得	339 414 244	62 087 572	22 115 429	255 211 243
3. 基本所得	1 262 482 649	242 792 653	96 007 780	923 682 219
4. 已分配要素所得	1 366 673 953	270 763 624	104 503 764	991 406 566
5. 可支配所得	1 319 383 755	258 963 788	100 263 083	960 156 885
6. 最終消費支出	1 023 548 808	205 833 438	72 355 735	745 359 635
7. 儲 蓄	305 119 066	55 346 820	28 711 151	221 061 094

配 按 區 域 別 分

十 三 年

金額單位：新臺幣千元

臺 灣 省							
臺 北 縣	宜 蘭 縣	桃 園 縣	新 竹 縣	苗 栗 縣	臺 中 縣	彰 化 縣	南 投 縣
610 749	90 359	255 087	68 922	102 237	230 600	229 632	109 270
4.60	5.01	4.85	5.06	5.26	4.93	5.33	5.19
2.59	2.82	2.70	2.94	3.10	2.54	2.99	2.89
2.01	2.19	2.15	2.12	2.16	2.39	2.34	2.30
1.72	2.00	1.85	2.28	2.33	1.93	2.28	2.41
1.65	1.88	1.82	2.03	2.05	1.74	1.96	1.98
155 666 345	16 036 286	59 576 802	14 831 372	21 140 315	45 304 136	40 431 366	20 200 239
133 805 634	14 201 247	51 714 527	12 977 296	17 441 700	39 563 276	35 768 611	17 367 851
21 860 711	1 835 039	7 862 275	1 854 076	3 698 615	5 740 860	4 662 755	2 832 388
41 686 010	5 926 874	19 470 998	5 369 978	6 060 243	20 280 176	23 865 446	11 320 583
197 352 355	21 963 160	79 047 800	20 201 350	27 200 558	65 584 312	64 296 812	31 520 822
216 100 405	22 919 290	84 995 938	21 437 414	29 119 118	69 380 706	69 064 806	33 729 711
208 559 110	22 398 565	82 090 988	20 669 261	28 019 869	65 774 065	66 553 909	32 745 204
158 753 591	19 680 027	65 697 067	15 852 852	20 667 637	51 307 723	51 415 898	23 294 632
50 083 337	2 872 704	17 028 059	4 879 488	7 528 427	15 171 821	15 677 719	9 545 454

總表第三表 個人所得分

民 國 七

	臺				
	雲 林 縣	嘉 義 縣	臺 南 縣	高 雄 縣	屏 東 縣
家庭戶數	158 818	115 879	211 858	228 485	183 501
平均每戶人數	4.85	4.64	4.50	4.72	4.57
平均每戶成年人數	2.75	2.54	2.77	2.66	2.67
平均每戶未成年人數	2.10	2.10	1.73	2.06	1.90
平均每戶就業人數	2.15	2.11	2.12	1.92	1.97
平均每戶所得收入者人數	1.72	1.65	1.92	1.78	1.77
1. 受雇人員報酬	20 473 319	16 586 806	38 526 183	44 856 717	31 157 394
(1) 本業及兼業薪資	18 470 040	14 770 149	34 204 582	38 713 953	27 420 052
(2) 其他收入	2 003 279	1 816 657	4 321 601	6 142 764	3 737 342
2. 產業主所得	12 582 768	11 036 967	15 111 431	16 572 212	12 753 446
3. 基本所得	33 056 087	27 623 773	53 637 614	61 428 929	43 910 840
4. 已分配要素所得	35 034 321	28 847 819	57 079 958	64 775 958	46 185 014
5. 可支配所得	36 707 313	27 873 382	55 328 656	62 059 465	44 498 958
6. 最終消費支出	29 380 770	22 901 596	42 306 325	49 411 666	36 207 967
7. 儲 蓄	7 556 715	5 048 916	13 297 303	13 306 140	8 559 201

配 按 區 域 別 分(續)

十 三 年

金額單位：新臺幣千元

灣				省			
臺 東 縣	花 蓮 縣	澎 湖 縣	基 隆 市	臺 中 市	臺 南 市	新 竹 市	嘉 義 市
59 950	78 073	21 154	81 052	155 516	143 710	64 170	55 099
4.55	4.19	4.96	4.53	4.80	4.61	4.81	4.48
2.46	2.45	2.80	2.78	2.81	2.72	2.87	2.45
2.09	1.74	2.16	1.75	1.99	1.89	1.94	2.03
1.80	1.65	2.09	1.73	1.81	1.70	1.98	1.62
1.67	1.61	2.08	1.74	1.68	1.68	1.87	1.56
11 385 507	14 101 150	5 249 474	20 368 389	34 089 994	29 771 158	17 214 326	11 503 698
9 869 029	12 536 368	4 662 650	17 605 542	30 067 234	26 015 040	15 116 547	9 977 525
1 516 478	1 564 782	586 824	2 762 847	4 022 760	3 756 118	2 097 779	1 526 173
5 514 012	5 414 733	829 251	4 849 015	15 808 898	11 191 347	5 499 747	4 067 108
16 899 519	19 515 883	6 078 725	25 217 404	49 898 892	40 962 505	22 714 073	15 570 806
17 833 191	20 361 423	6 240 950	26 403 203	55 622 225	44 937 799	24 288 275	17 049 042
17 279 590	19 648 287	6 043 992	26 211 903	53 799 147	44 388 714	23 198 763	16 307 744
12 446 981	16 608 708	4 719 632	19 990 796	38 721 205	35 491 109	18 777 523	11 725 930
4 897 623	3 500 270	1 341 977	6 241 742	15 962 810	9 145 070	4 566 549	4 849 769

總表第四表 平均每戶所得分配按

民 國 七

	總 平 均	農 業 雇 主	農業自營作業者	非 農 業 雇 主
家庭戶數	4 198 589	3 317	440 581	164 221
平均每戶人數	4.68	4.83	4.96	5.06
平均每戶成年人數	2.67	2.84	2.89	2.68
平均每戶未成年人數	2.01	1.99	2.07	2.38
平均每戶就業人數	1.84	1.84	2.50	1.73
平均每戶所得收入者人數	1.71	1.53	1.75	1.40
1. 受雇人員報酬	219 853	87 512	86 771	52 095
(1) 本業及兼業薪資	194 608	81 082	80 338	46 331
(2) 其他收入	25 245	6 430	6 433	5 764
2. 產業主所得	80 840	299 379	124 811	426 939
3. 基本所得	300 693	386 891	211 582	479 034
4. 已分配要素所得	325 508	449 959	225 807	522 326
5. 可支配所得	314 245	425 168	228 450	480 206
6. 最終消費支出	243 784	320 754	183 360	344 472
7. 儲 蓄	72 673	105 167	45 788	146 559

經濟戶長社會經濟特性分

十 三 年

金額單位：新臺幣元

非 農 業 自營作業者	農業受雇者	非 農 業 受 雇 者				其 他
		非農業經理 管理和專 受雇者	文書推銷和 服務工作者	非 農 業 體 力 勞 動 者	軍 職 人 員	
700 007	142 538	283 279	967 859	1 244 842	74 462	177 483
5.02	4.87	4.48	4.39	5.02	4.04	2.08
2.72	2.64	2.73	2.67	2.72	2.49	1.60
2.30	2.23	1.75	1.72	2.30	1.55	0.48
1.95	1.98	1.67	1.74	1.95	1.67	—
1.53	1.92	1.68	1.74	1.91	1.72	1.01
48 816	194 479	477 594	338 682	255 031	335 594	48 174
44 201	183 018	428 219	290 479	229 089	285 469	44 468
4 615	11 461	49 375	48 203	25 942	50 125	3 706
259 286	15 031	7 408	11 118	13 119	6 377	53
308 102	209 510	485 002	349 800	268 150	341 971	48 227
331 066	219 037	545 392	378 701	284 650	359 698	83 349
319 771	217 611	497 311	358 841	275 814	345 896	148 278
251 683	174 938	365 382	273 539	219 617	249 427	134 101
71 107	43 416	135 970	87 442	57 430	98 038	14 792

總表第五表 個人所得分配已分配

民 國 七

	總 計	依 已 分 配 要 素		
		1	2	3
家庭戶數	4 198 589	419 859	419 859	419 859
平均每戶人數	4.68	2.60	4.11	4.48
平均每戶成年人數	2.67	1.76	2.19	2.36
平均每戶未成年人數	2.01	0.84	1.92	2.12
平均每戶就業人數	1.84	0.93	1.48	1.54
平均每戶所得收入者人數	1.71	1.10	1.34	1.39
1. 受雇人員報酬	923 068 405	18 449 035	44 801 616	58 081 698
(1) 本業及兼業薪資	817 077 012	17 612 215	41 706 962	52 830 670
(2) 其他收入	105 991 393	836 820	3 094 654	5 251 028
2. 產業主所得	339 414 244	9 008 353	18 495 405	21 409 187
3. 基本所得	1 262 482 649	27 457 388	63 297 021	79 490 885
4. 已分配要素所得	1 366 673 953	31 315 186	67 141 286	84 426 548
5. 可支配所得	1 319 383 755	49 075 929	69 472 845	84 068 330
6. 最終消費支出	1 023 548 808	47 585 142	63 733 432	74 369 721
7. 儲 蓄	305 119 066	1 642 246	6 014 187	10 028 183

要素所得按戶數十等分位分

十 三 年

金額單位：新臺幣千元

所 得 按 戶 數 十 等 分 位 組						
4	5	6	7	8	9	10
419 859	419 859	419 859	419 859	419 859	419 859	419 858
4.60	4.80	4.92	5.02	5.27	5.28	5.76
2.43	2.51	2.60	2.81	3.02	3.27	3.77
2.17	2.29	2.32	2.21	2.25	2.01	1.99
1.65	1.71	1.83	2.02	2.17	2.39	2.74
1.49	1.56	1.68	1.84	1.98	2.23	2.55
67 989 888	75 888 877	83 835 403	96 335 550	113 452 915	148 010 373	216 223 051
60 877 428	67 910 281	74 191 978	84 560 160	99 508 195	128 515 225	189 363 898
7 112 460	7 978 596	9 643 425	11 775 390	13 944 720	19 495 148	26 859 153
25 217 950	29 451 608	34 390 134	39 470 291	44 532 243	43 773 107	73 665 965
93 207 838	105 340 485	118 225 537	135 805 841	157 985 158	191 783 480	289 889 016
98 846 786	112 455 730	127 218 926	145 655 745	170 782 730	207 850 678	320 980 338
97 300 659	109 798 367	122 171 954	139 027 183	161 825 787	194 624 232	292 018 469
84 592 892	92 922 513	100 369 322	109 861 430	124 385 973	140 371 044	185 357 339
13 206 372	17 416 924	22 578 896	30 128 504	38 642 556	55 710 175	109 751 023

總表第六表 個人所得分配按已分

民 國 七

	總 計	依 已 分 配 要		
		1	2	3
家庭戶數	4 198 589	1 039 127	606 764	508 606
平均每戶人數	4.68	3.56	4.58	4.81
平均每戶成年人數	2.67	2.05	2.41	2.52
平均每戶未成年人數	2.01	1.51	2.17	2.29
平均每戶就業人數	1.84	1.27	1.61	1.72
平均每戶所得收入者人數	1.71	1.25	1.45	1.57
1. 受雇人員報酬	923 068 405	89 400 331	94 399 805	91 457 498
(1) 本業及兼業薪資	817 077 012	83 252 460	84 894 785	81 753 676
(2) 其他收入	105 991 393	6 147 871	9 505 020	9 703 822
2. 產業主所得	339 414 244	37 413 219	34 414 128	36 446 064
3. 基本所得	1 262 482 649	126 813 550	128 813 933	127 903 562
4. 已分配要素所得	1 366 673 953	136 667 487	136 667 378	136 667 382
5. 可支配所得	1 319 383 756	156 717 230	134 980 550	133 448 956
6. 最終消費支出	1 023 548 808	145 146 412	118 019 260	112 716 407
7. 儲 蓄	305 119 066	12 115 592	17 650 806	21 367 823

配要素所得十等分位分

十 三 年

金額單位：新臺幣千元

素 所 得 十 等 分 位 組						
4	5	6	7	8	9	10
441 964	385 707	336 055	292 944	249 578	203 420	134 424
4.93	5.06	5.27	5.23	5.44	5.76	5.88
2.61	2.85	3.01	3.20	3.38	3.76	4.00
2.32	2.21	2.26	2.03	2.06	2.00	1.88
1.85	2.04	2.17	2.37	2.46	2.73	2.85
1.70	1.85	1.99	2.17	2.33	2.54	2.66
90 672 262	89 748 696	91 370 079	96 060 171	99 000 321	96 280 746	84 678 497
80 049 806	78 810 763	79 975 806	83 996 610	85 704 143	84 407 470	74 231 493
10 622 456	10 937 933	11 394 273	12 063 561	13 296 178	11 873 276	10 447 004
36 161 019	37 955 581	34 871 526	30 178 465	26 389 700	27 749 390	37 835 152
126 833 281	127 704 277	126 241 605	126 238 636	125 390 021	124 030 136	122 513 649
136 667 220	136 667 375	136 667 677	136 667 443	136 667 154	136 667 678	136 667 159
130 769 981	130 426 383	129 362 655	128 222 700	127 377 031	125 099 033	122 979 237
106 901 200	102 846 638	99 304 607	94 379 826	89 618 272	83 814 461	70 801 725
24 720 803	28 488 838	31 050 373	34 717 242	38 947 833	42 573 955	53 485 801

總表第七表 個人所得分配依戶內平均每人

民 國 七

	總 平 均	依 平 均 每 人		
		1	2	3
家庭戶數	4 198 589	419 859	419 859	419 859
平均每戶人數	4.68	6.06	5.63	5.37
平均每戶成年人數	2.67	2.79	2.77	2.74
平均每戶未成年人數	2.01	3.27	2.86	2.63
平均每戶就業人數	1.84	1.84	1.87	1.86
平均每戶所得收入者人數	1.71	1.56	1.64	1.66
1. 受雇人員報酬	46 926	17 850	25 126	29 931
(1) 本業及兼業薪資	41 538	16 771 *	22 768	27 044
(2) 其他收入	5 388	1 079	2 358	2 887
2. 產業主所得	17 255	8 264	11 395	13 414
3. 基本所得	64 181	26 114	36 521	43 345
4. 已分配要素所得	69 478	27 196	38 620	45 942
5. 可支配所得	67 074	26 831	37 740	45 011
6. 最終消費支出	52 035	27 191	34 161	39 411
7. 儲 蓄	15 511	- 259	3 767	5 861

可支配所得按戶數十等分位分

十 三 年

金額單位：新臺幣元

可 支 配 所 得 按 戶 數 十 等 分 位 組						
4	5	6	7	8	9	10
419 859	419 859	419 859	419 859	419 859	419 859	419 858
5.07	4.85	4.71	4.30	4.10	3.72	3.03
2.68	2.71	2.76	2.69	2.67	2.61	2.30
2.39	2.14	1.95	1.61	1.43	1.11	0.73
1.83	1.89	1.93	1.84	1.85	1.83	1.70
1.66	1.73	1.80	1.76	1.80	1.83	1.70
34 659	39 001	46 300	53 906	64 238	83 643	131 306
30 773	34 598	40 732	47 440	56 098	73 083	115 051
3 886	4 403	5 568	6 466	8 140	10 560	16 255
15 164	17 484	17 443	19 805	21 602	23 841	38 139
49 823	56 485	63 743	73 711	85 840	107 484	169 445
53 118	60 625	68 627	79 525	93 515	117 579	189 873
51 675	58 702	66 726	76 728	90 382	112 382	179 774
44 392	48 142	53 164	60 206	67 007	78 736	109 788
7 646	11 012	14 046	17 050	24 018	34 533	71 471

總表第八表 臺灣地區個人所得分配按戶內

民 國 七

	總 平 均	按 平 均 每 人		
		1	2	3
家庭戶數	4 198 589	946 165	651 503	541 965
平均每戶人數	4.68	5.80	5.22	4.86
平均每戶成年人數	2.67	2.77	2.72	2.70
平均每戶未成年人數	2.01	3.03	2.50	2.16
平均每戶就業人數	1.84	1.85	1.85	1.88
平均每戶所得收入者人數	1.71	1.61	1.66	1.72
1. 受雇人員報酬	46 926	22 134	32 378	38 913
(1) 本業及兼業薪資	41 538	20 343	28 963	34 440
(2) 其他收入	5 388	1 791	3 415	4 473
2. 產業主所得	17 255	10 034	14 362	17 279
3. 基本所得	64 181	32 168	46 740	56 192
4. 已分配要素所得	69 478	33 821	49 751	60 192
5. 可支配所得	67 074	33 192	48 506	58 360
6. 最終消費支出	52 035	31 345	41 802	48 247
7. 儲 蓄	15 511	1 991	7 032	10 572

平均每人可支配所得十等分位分

十 三 年

金額單位：新臺幣元

可 支 配 所 得 之 十 等 分 位 組						
4	5	6	7	8	9	10
464 439	401 541	345 480	293 764	246 626	191 618	115 488
4.65	4.28	4.06	3.77	3.54	3.11	2.55
2.75	2.69	2.66	2.62	2.56	2.32	2.07
1.90	1.59	1.40	1.15	0.98	0.79	0.48
1.91	1.85	1.84	1.83	1.82	1.72	1.59
1.79	1.76	1.79	1.83	1.81	1.73	1.59
47 234	54 942	65 760	79 078	99 319	126 814	172 684
41 692	48 258	57 369	68 907	86 882	111 268	151 620
5 542	6 684	8 391	10 171	12 437	15 546	21 064
18 018	20 551	20 958	24 049	22 304	31 504	73 372
65 252	75 493	86 718	103 127	121 623	158 318	246 056
70 229	81 562	94 663	112 487	134 564	175 185	281 243
68 107	78 796	91 567	107 638	128 091	164 582	268 380
54 271	61 151	67 708	76 468	87 519	102 498	146 698
14 347	18 160	24 487	31 999	41 495	63 707	123 773

總表第九表 農家、非農家與都市化程度地區別個人

民 國 七

	總 平 均			
	家 庭 戶 數	平 均 每 戶 人 數	平 均 每 戶 可 支 配 所 得	平 均 每 戶 最 終 消 費 支 出
全體家庭	4 198 589	4.69	314 245	243 784
1. 按農家、非農家分				
(1) 農 家	877 896	5.37	262 260	203 181
(2) 非 農 家	3 320 693	4.50	327 988	254 518
2. 按都市化程度地區分				
(1) 都 市	2 276 906	4.45	352 941	272 187
(2) 城 鎮	989 269	4.95	292 149	228 704
(3) 鄉 村	932 414	4.98	243 193	190 425

	依 可 支 配 所 得			
	3			
	平 均 每 戶 最 終 消 費 支 出	家 庭 戶 數	平 均 每 戶 人 數	平 均 每 戶 可 支 配 所 得
全體家庭	150 243	419 895	4.47	199 637
1. 按農家、非農家分				
(1) 農 家	130 833	87 637	4.64	168 479
(2) 非 農 家	160 354	332 156	4.30	211 049
2. 按都市化程度地區分				
(1) 都 市	177 578	227 748	4.14	230 072
(2) 城 鎮	148 492	98 900	4.68	193 107
(3) 鄉 村	117 743	93 405	4.52	155 746

所得分配依可支配所得按其戶數十等分位分

十 三 年

金額單位：新臺幣元

依 可 支 配 所 得 按 戶 數 十 等 分 位 組						
1				2		
家 庭 戶 數	平均每戶人數	平 均 每 戶 可 支 配 所 得	平 均 每 戶 最 終 消 費 支 出	家 庭 戶 數	平均每戶人數	平 均 每 戶 可 支 配 所 得
419 909	2.71	102 314	103 649	419 831	4.09	164 561
87 760	2.87	89 272	99 338	87 867	4.29	140 026
332 092	2.60	107 952	105 943	331 930	3.92	174 394
227 645	2.68	124 420	126 154	227 753	3.86	193 384
99 046	2.69	101 806	103 691	98 804	4.13	163 270
93 305	2.28	78 163	81 869	93 104	3.90	127 962

按 戶 數 十 等 分 位 組						
平 均 每 戶 最 終 消 費 支 出	4				5	
	家 庭 戶 數	平均每戶人數	平 均 每 戶 可 支 配 所 得	平 均 每 戶 最 終 消 費 支 出	家 庭 戶 數	平均每戶人數
178 305	419 799	4.57	230 603	199 504	419 933	4.78
150 173	87 762	5.21	192 723	169 274	87 951	5.26
189 373	332 028	4.43	242 310	207 124	332 124	4.67
205 598	227 717	4.46	262 256	226 988	227 659	4.57
171 735	98 863	4.78	221 123	189 680	99 127	4.91
140 448	93 242	4.71	179 557	156 737	93 044	5.11

總表第九表 農家、非農家與都市化程度地區別個人

民 國 七

	依 可 支 配 所 得			
	5		6	
	平 均 每 戶 可 支 配 所 得	平 均 每 戶 最 終 消 費 支 出	家 庭 戶 數	平 均 每 戶 人 數
全體家庭	260 431	219 613	419 834	4.91
1. 按農家、非農家分				
(1)農 家	217 967	187 179	87 698	5.36
(2)非 農 家	272 227	232 636	332 099	4.66
2. 按都市化程度地區分				
(1)都 市	294 570	250 911	227 708	4.63
(2)城 鎮	247 518	207 176	98 896	5.11
(3)鄉 村	203 432	174 629	93 460	5.19

	依 可 支 配 所 得			
	8			
	平 均 每 戶 人 數	平 均 每 戶 可 支 配 所 得	平 均 每 戶 最 終 消 費 支 出	家 庭 戶 數
全體家庭	5.22	385 480	296 981	419 865
1. 按農家、非農家分				
(1)農 家	5.96	322 342	240 034	87 757
(2)非 農 家	4.96	401 049	309 659	332 231
2. 按都市化程度地區分				
(1)都 市	4.80	428 379	326 667	227 804
(2)城 鎮	5.40	354 328	265 759	98 872
(3)鄉 村	5.57	298 546	225 824	93 124

所得分配依可支配所得按其戶數十等分位分(續)

十 三 年

金額單位：新臺幣元

按 戶 數 十 等 分 位 組						
		7				8
平 均 每 戶 可 支 配 所 得	平 均 每 戶 最 終 消 費 支 出	家 庭 戶 數	平 均 每 戶 人 數	平 均 每 戶 可 支 配 所 得	平 均 每 戶 最 終 消 費 支 出	家 庭 戶 數
293 375	241 191	419 816	4.94	332 095	265 082	419 944
245 789	203 545	87 802	5.79	279 416	215 592	87 811
305 841	251 982	331 933	4.79	346 196	276 227	332 117
328 452	269 822	227 690	4.80	371 686	293 719	227 565
273 964	227 170	98 912	5.22	307 862	241 150	98 819
229 659	191 839	93 131	5.43	258 972	207 060	93 295

按 戶 數 十 等 分 位 組						
9			10			
平 均 每 戶 人 數	平 均 每 戶 可 支 配 所 得	平 均 每 戶 最 終 消 費 支 出	家 庭 戶 數	平 均 每 戶 人 數	平 均 每 戶 可 支 配 所 得	平 均 每 戶 最 終 消 費 支 出
5.32	466 190	335 786	419 763	5.84	707 850	447 536
6.62	388 416	279 545	87 851	7.68	577 907	356 167
5.13	484 767	348 864	331 983	5.58	734 096	463 013
5.05	516 451	367 479	227 617	5.47	779 865	477 018
6.05	424 815	316 382	99 030	6.57	633 560	415 752
6.08	363 720	268 436	93 304	7.02	536 153	339 683

總表第十表 平均每戶可支配所得及最終

民 國 七

	總 平 均			戶 數
	戶 數	可 支 配 所 得	最 終 消 費 支 出	
全 體 家 庭	4 198 589	314 245	243 784	586 436
研 究 院(所)	23 535	553 323	389 929	—
大 學 教 育	330 235	463 397	332 494	1 776
專 科 教 育	335 482	396 092	300 158	4 078
高 中 教 育	908 741	338 523	263 478	35 557
國 中 教 育	628 383	302 958	237 035	55 888
國 小 教 育	1 677 519	274 325	218 237	386 696
補 習 自 修 或 不 識 字	294 694	211 272	167 615	102 441

	02. 林 業 及 伐 木 業		03. 漁	
	可 支 配 所 得	最 終 消 費 支 出	戶 數	可 支 配 所 得
全 體 家 庭	229 021	186 352	72 165	257 993
研 究 院(所)	—	—	—	—
大 學 教 育	408 307	364 051	—	—
專 科 教 育	386 339	274 780	—	—
高 中 教 育	247 116	192 818	5 571	394 928
國 中 教 育	250 548	200 516	6 004	249 496
國 小 教 育	193 831	158 882	46 193	259 236
補 習 自 修 或 不 識 字	164 471	143 247	14 397	204 565

消費支出按經濟戶長教育程度及行業分

十 三 年

金額單位：新臺幣元

0. 農、林、漁、牧業		01. 農 牧 業			02. 林業及伐木業
可 支 配 所 得	最 終 消 費 支 出	戶 數	可 支 配 所 得	最 終 消 費 支 出	戶 數
226 927	182 090	495 860	222 329	179 265	18 411
—	—	—	—	—	—
466 089	377 399	756	544 049	395 407	1 020
427 831	278 521	3 571	433 721	279 052	507
264 755	220 874	27 194	239 899	213 670	2 792
244 434	191 453	45 891	243 240	192 177	3 993
228 956	183 717	331 893	225 653	182 066	8 610
184 447	150 155	86 555	181 444	144 865	1 489

業	1. 礦 業 及 土 石 採 取 業			2/3. 製 造 業	
最 終 消 費 支 出	戶 數	可 支 配 所 得	最 終 消 費 支 出	戶 數	可 支 配 所 得
200 416	22 414	390 009	262 570	1 063 054	318 213
—	—	—	—	2 549	626 596
—	1 033	588 195	333 045	45 365	472 365
—	539	457 852	349 334	79 184	391 183
270 098	5 042	408 822	267 999	282 572	326 805
179 892	1 280	440 017	257 198	200 036	301 136
200 211	11 886	384 757	263 915	409 508	293 938
182 671	2 634	261 795	203 321	43 840	258 274

總表第十表 平均每戶可支配所得及最終

民 國 七

	2/3. 製 造 業	4. 水 電 煤 氣 業		
	最終消費支出	戶 數	可 支 配 所 得	最終消費支出
全 體 家 庭	248 116	52 826	382 716	298 845
研 究 院(所)	386 676	248	455 667	336 865
大 學 教 育	335 508	4 613	510 571	348 616
專 科 教 育	295 028	8 825	410 987	328 964
高 中 教 育	259 050	24 267	363 703	290 359
國 中 教 育	235 617	4 616	328 464	274 569
國 小 教 育	232 479	10 001	369 254	281 314
補 習 自 修 或 不 識 字	197 515	256	340 132	253 769

	7. 運輸、倉儲及通訊業		8. 金融、保險、不動產及工商	
	可 支 配 所 得	最終消費支出	戶 數	可 支 配 所 得
全 體 家 庭	338 218	258 434	107 571	457 092
研 究 院(所)	494 082	400 785	1 531	620 220
大 學 教 育	464 686	339 016	27 120	555 019
專 科 教 育	394 971	300 077	17 122	441 989
高 中 教 育	334 425	262 406	42 574	443 156
國 中 教 育	329 526	250 116	10 006	348 985
國 小 教 育	314 397	239 187	8 713	351 158
補 習 自 修 或 不 識 字	313 650	242 341	505	360 299

消費支出按經濟戶長教育程度及行業分(續)

十 三 年

金額單位：新臺幣元

5. 營 造 業			6. 商 業			7. 運輸、倉儲 及 通 訊 業
戶 數	可 支 配 所 得	最終消費支出	戶 數	可 支 配 所 得	最終消費支出	戶 數
401 785	288 964	228 990	690 227	345 549	270 236	321 137
258	751 875	583 470	503	572 971	438 018	1 005
8 029	555 654	395 644	41 122	477 972	367 253	19 759
10 795	446 460	346 151	42 949	413 918	320 127	24 109
45 706	348 787	270 103	174 522	363 401	280 309	80 487
66 839	277 485	219 796	121 035	339 837	268 287	62 830
237 533	264 968	214 222	276 692	315 526	249 110	125 821
32 625	281 974	215 162	33 404	267 315	213 550	7 126

服務業	9. 社 會 團 體 及 個 人 服 務 業			10. 不 能 歸 類 之 行 業 及 無 行 業		
最終消費支出	戶 數	可 支 配 所 得	最終消費支出	戶 數	可 支 配 所 得	最終消費支出
329 813	774 642	361 698	271 557	178 497	148 393	134 305
408 046	16 929	548 097	389 137	512	205 521	237 763
386 693	166 859	457 693	321 660	14 559	212 234	193 831
323 067	140 785	390 891	293 667	7 096	221 142	213 227
314 101	190 141	338 037	260 757	27 873	199 529	166 574
281 232	82 484	321 976	242 262	23 369	169 559	164 555
293 409	150 940	279 393	226 868	59 729	133 630	120 463
182 036	26 504	245 345	186 724	45 359	92 987	84 499

第一表 平均每戶已分配要素所得

民 國 七

	總 平 均	農 業 雇 主	農業自營作業者	非 農 業 雇 主
家庭戶數	4 198 589	3 317	440 581	164 221
平均每戶人數	4.68	4.83	4.96	5.06
平均每戶成年人數	2.67	2.84	2.89	2.68
平均每戶未成年人數	2.01	1.99	2.07	2.38
平均每戶所得收入者人數	1.71	1.53	1.75	1.40
1. 受雇人員報酬	219 853	87 512	86 771	52 095
(1) 本業薪資	184 315	81 082	57 224	43 636
(2) 兼業薪資	10 293	—	23 114	2 695
(3) 其他收入	25 245	6 430	6 433	5 764
2. 產業主所得	80 840	299 379	124 811	426 939
(1) 農業淨收入	15 021	88 116	101 636	2 099
(2) 林業淨收入	275	13 404	2 254	—
(3) 漁業淨收入	1 704	174 797	13 188	—
(4) 營業淨收入	61 430	23 063	7 653	392 849
(5) 執行業務淨收入	2 410	—	81	31 991
3. 基本所得	300 693	386 892	211 582	479 035
4. 財產所得收入淨額	24 816	63 067	14 224	43 291
(1) 利 息	3 656	13 016	1 198	4 438
(2) 投資損益	1 372	2 342	559	4 339
(3) 土地租金及權益	451	6 925	878	1 393
(4) 其他租金收入	2 455	8 167	353	8 650
(5) 自用住宅設算淨租金	16 882	32 616	11 235	24 472
5. 已分配要素所得	325 508	449 959	225 807	522 326

按經濟戶長社會經濟特性分

十 三 年

金額單位：新臺幣元

非 農 業 自營作業者	農業受雇者	非 農 業 受 雇 者				其 他
		非農業經理 管理和專 受雇者	文書推銷和 服務工作者	非 農 業 體 力 勞 動 者	軍 職 人 員	
700 007	142 538	283 279	967 859	1 244 842	74 462	177 483
5.02	4.87	4.48	4.39	5.02	4.04	2.08
2.72	2.64	2.73	2.67	2.72	2.49	1.60
2.30	2.23	1.75	1.72	2.30	1.55	0.48
1.53	1.92	1.68	1.74	1.91	1.72	1.01
48 816	194 479	477 594	338 682	255 031	335 594	48 174
39 290	175 521	420 811	280 729	222 595	276 168	684
4 911	7 497	7 408	9 749	6 494	9 301	43 784
4 615	11 461	49 375	48 203	25 942	50 125	3 706
259 286	15 031	7 408	11 118	13 119	6 377	53
4 685	10 797	1 113	3 221	7 455	1 578	12
22	164	—	46	27	—	—
391	792	—	142	191	40	—
247 795	3 277	5 625	7 551	5 437	4 759	41
6 393	—	670	159	9	—	—
308 102	209 510	485 002	349 801	268 150	341 971	48 228
22 964	9 527	60 390	28 901	16 501	17 727	35 121
1 125	481	11 880	5 805	1 270	3 553	13 323
410	736	11 558	852	137	—	739
572	369	398	249	234	—	883
3 763	103	3 755	2 413	748	194	9 648
17 094	7 837	32 798	19 582	14 111	13 980	10 528
331 066	219 037	545 392	378 701	284 650	359 698	83 349

第二表 個人已分配要素

民 國 七

	合 計	臺 北 市	高 雄 市	臺
				小 計
家庭戶數	4 198 589	637 937	306 531	3 254 121
平均每戶人數	4.68	4.41	4.31	4.77
平均每戶成年人數	2.67	2.58	2.44	2.71
平均每戶未成年人數	2.01	1.83	1.87	2.06
平均每戶所得收入者人數	1.71	1.51	1.45	1.77
1. 受雇人員報酬	923 068 405	180 705 081	73 892 351	668 470 978
(1) 本業薪資	773 863 076	169 085 582	60 182 387	544 595 107
(2) 兼業薪資	43 213 939	3 817 643	1 722 548	37 673 748
(3) 其他收入	105 991 395	7 801 856	11 987 416	86 202 123
2. 產業主所得	339 414 244	62 087 572	22 115 429	255 211 243
(1) 農業淨收入	63 067 343	171 623	251 883	62 643 837
(2) 林業淨收入	1 154 227	64 545	38 400	1 051 282
(3) 漁業淨收入	7 154 962	91 080	206 700	6 857 182
(4) 營業淨收入	257 919 483	57 539 624	20 619 510	179 760 349
(5) 執行業務淨收入	10 118 229	4 220 700	998 936	4 898 593
3. 基本所得	1 262 482 649	242 792 653	96 007 780	923 682 221
4. 財產所得收入淨額	104 191 300	27 970 972	8 495 983	67 724 345
(1) 利 息	15 349 252	5 328 550	2 306 101	7 714 601
(2) 投資損益	5 759 737	2 035 417	533 483	3 190 837
(3) 土地租金及權益	1 894 073	424 327	113 448	1 356 298
(4) 其他租金收入	10 309 243	1 927 969	935 067	7 446 207
(5) 自用住宅設算淨租金	70 878 995	18 254 709	4 607 884	48 016 402
5. 已分配要素所得	1 366 673 954	270 763 625	104 503 763	991 406 566

所得按區域別分

十 三 年

金額單位：新臺幣千元

灣				省			
臺 北 縣	宜 蘭 縣	桃 園 縣	新 竹 縣	苗 栗 縣	臺 中 縣	彰 化 縣	南 投 縣
610 749	90 359	255 087	68 922	102 237	230 600	229 632	109 270
4.60	5.00	4.84	5.04	5.25	4.93	5.32	5.19
2.59	2.82	2.70	2.93	3.09	2.54	2.99	2.89
2.01	2.18	2.14	2.11	2.16	2.39	2.33	2.30
1.65	1.87	1.82	2.02	2.04	1.74	1.96	1.98
155 666 345	16 036 287	59 576 802	14 831 372	21 140 314	45 304 136	40 431 366	20 200 239
129 857 777	13 425 796	47 403 705	12 427 615	15 765 758	37 615 122	33 364 896	16 374 339
3 947 857	775 452	4 310 822	549 681	1 675 941	1 948 154	2 403 715	993 512
21 860 711	1 835 039	7 862 275	1 854 076	3 698 615	5 740 860	4 662 755	2 832 388
41 686 010	5 926 874	19 470 998	5 369 978	6 060 243	20 280 176	23 865 447	11 320 583
2 524 691	1 695 880	3 130 463	1 511 148	2 327 378	5 060 796	7 707 074	4 446 919
—	—	—	289 876	293 516	—	—	91 235
435 660	549 146	119 412	—	81 204	13 200	1 147 298	—
38 008 839	3 421 696	15 998 499	3 545 734	3 358 145	14 986 345	14 811 601	6 782 429
716 820	260 152	222 624	23 220	—	219 835	199 474	—
197 352 355	21 963 161	79 047 800	20 201 350	27 200 557	65 584 312	64 296 813	31 520 822
18 748 051	956 130	5 948 138	1 236 063	1 918 560	3 796 394	4 767 994	2 208 889
2 469 459	— 104 695	723 099	226 531	404 456	88 063	489 679	312 242
884 184	104 642	94 030	56 201	174 154	274 327	229 881	41 150
46 806	21 886	56 460	24 028	68 809	37 421	41 865	159 975
1 121 936	103 661	1 022 042	122 527	165 273	271 059	94 199	387 800
14 225 666	830 636	4 052 507	806 776	1 105 868	3 125 524	3 912 370	1 307 722
216 100 406	22 919 291	84 995 938	21 437 413	29 119 117	69 380 706	69 064 807	33 729 711

第二表 個人已分配要素

民 國 七

	臺				
	雲 林 縣	嘉 義 縣	臺 南 縣	高 雄 縣	屏 東 縣
家庭戶數	158 818	115 879	211 858	228 485	183 501
平均每戶人數	4.83	4.63	4.48	4.70	4.55
平均每戶成年人數	2.74	2.54	2.76	2.65	2.66
平均每戶未成年人數	2.09	2.09	1.72	2.05	1.89
平均每戶所得收入者人數	1.72	1.65	1.91	1.78	1.77
1. 受雇人員報酬	20 473 320	16 586 806	38 526 183	44 856 717	31 157 394
(1) 本業薪資	16 334 475	12 825 040	31 722 091	35 369 057	25 339 123
(2) 兼業薪資	2 135 566	1 945 109	2 482 491	3 344 896	2 080 929
(3) 其他收入	2 003 279	1 816 657	4 321 601	6 142 764	3 737 342
2. 產業主所得	12 582 768	11 036 967	15 111 430	16 572 211	12 753 445
(1) 農業淨收入	6 488 861	6 121 340	5 672 537	4 728 013	5 229 717
(2) 林業淨收入	—	219 880	12 961	48 428	48 391
(3) 漁業淨收入	622 731	616 166	512 003	366 979	1 006 535
(4) 營業淨收入	5 354 176	4 079 581	8 643 029	11 270 343	6 236 480
(5) 執行業務淨收入	117 000	—	270 900	158 448	232 322
3. 基本所得	33 056 088	27 623 773	53 637 613	61 428 928	43 910 839
4. 財產所得收入淨額	1 978 234	1 224 047	3 442 344	3 347 030	2 274 174
(1) 利 息	249 412	156 462	540 948	150 869	459 094
(2) 投資損益	2 268	37 559	699 409	108 282	88 040
(3) 土地租金及權益	35 612	54 363	65 230	310 841	110 120
(4) 其他租金收入	25 489	44 713	95 249	432 282	58 175
(5) 自用住宅設算淨租金	1 665 453	930 950	2 041 508	2 344 756	1 558 745
5. 已分配要素所得	35 034 322	28 847 820	57 079 957	64 775 958	46 185 013

所得按區域別分(續)

十 三 年

金額單位：新臺幣千元

灣				省			
臺 東 縣	花 蓮 縣	澎 湖 縣	基 隆 市	臺 中 市	臺 南 市	新 竹 市	嘉 義 市
59 950	78 073	21 154	81 052	155 516	143 710	64 170	55 099
4.55	4.19	4.96	4.51	4.79	4.60	4.80	4.47
2.46	2.45	2.80	2.77	2.81	2.71	2.87	2.45
2.09	1.74	2.16	1.74	1.98	1.89	1.93	2.02
1.66	1.60	2.08	1.73	1.68	1.67	1.87	1.55
11 385 507	14 101 150	5 249 473	20 368 390	34 089 995	29 771 158	17 214 326	11 503 698
8 781 665	11 352 563	4 342 836	16 420 954	28 518 279	24 098 350	13 754 944	9 500 722
1 087 364	1 183 805	319 813	1 184 589	1 548 956	1 916 690	1 361 603	476 803
1 516 478	1 564 782	586 824	2 762 847	4 022 760	3 756 118	2 097 779	1 526 173
5 514 013	5 414 733	829 251	4 849 015	15 808 898	11 191 347	5 499 747	4 067 109
2 938 373	1 356 671	53 590	8 219	821 549	266 055	363 488	191 075
46 441	554	—	—	—	—	—	—
71 094	76 957	329 197	472 770	—	436 830	—	—
2 458 105	3 781 321	446 464	4 368 026	14 142 463	9 685 273	5 136 259	3 245 541
—	199 230	—	—	844 886	803 189	—	630 493
16 899 520	19 515 883	6 078 724	25 217 405	49 898 893	40 962 505	22 714 073	15 570 807
933 671	845 540	162 224	1 185 798	5 723 332	3 975 294	1 574 202	1 478 236
181 216	— 85 705	69 515	142 009	598 225	138 970	239 382	265 370
—	30 720	17 621	4 770	78 675	132 794	102 786	29 344
18 946	13 073	—	7 620	144 125	68 243	16 900	53 975
112 766	130 281	—	100 880	1 516 743	875 257	243 612	522 263
620 743	757 171	75 088	930 519	3 385 564	2 760 030	971 522	607 284
17 833 191	20 361 423	6 240 948	26 403 203	55 622 225	44 937 799	24 288 275	17 049 043

第三表 平均每戶所得收支、最終消費支出

民 國 七

	總 平 均	農 業 雇 主	農業自營作業者	非 農 業 雇 主
1. 已分配要素所得	325 508	449 959	225 807	522 326
2. 經常移轉收入	20 587	12 721	22 341	18 304
(1) 從私人	17 088	9 235	21 182	15 816
(2) 從政府	1 489	2 880	533	499
(3) 從企業	1 541	606	626	1 943
① 意外保險受益	1 243	606	438	664
② 人壽保險淨受益	158	—	72	793
③ 其他	140	—	116	486
(4) 從國外	469	—	—	46
3. 經常移轉支出	32 515	39 219	20 483	61 468
(1) 對私人	16 132	19 688	14 401	26 461
(2) 對政府	6 729	10 138	2 741	17 357
① 直接稅	5 096	7 253	1 318	14 045
② 其他	1 633	2 885	1 423	3 312
(3) 對企業	9 268	9 393	3 341	16 189
① 意外保險保費支出	6 760	8 487	2 361	4 473
② 人壽保險保費支出	2 211	753	698	10 825
③ 其他	297	153	282	891
(4) 對國外	386	—	—	1 461
4. 雜項收入	666	1 706	785	1 046
5. 可支配所得	314 245	425 167	228 450	480 208
6. 最終消費支出	243 784	320 754	183 360	344 472
7. 儲蓄	72 673	105 166	45 788	146 561

與儲蓄按經濟戶長社會經濟特性分

十 三 年

金額單位：新臺幣元

非 農 業 自營作業者	農業受雇者	非 農 業 受 雇 者				其 他
		非農業經理 管理和專業者	文書推銷和 服務工作者	非農業體 力勞動者	軍 職 人 員	
331 066	219 037	545 392	378 701	284 650	359 698	83 349
15 037	15 536	21 255	21 543	15 748	17 668	73 316
13 507	13 907	16 308	17 113	12 615	12 171	59 473
820	446	1 950	1 657	1 160	3 465	8 042
589	1 183	1 749	2 273	1 826	2 025	982
485	1 157	1 520	1 736	1 622	1 969	754
87	19	82	354	26	33	211
17	7	147	183	178	23	17
121	—	1 248	500	147	7	4 819
27 130	17 551	70 396	41 976	25 122	31 907	8 820
15 410	10 719	29 358	18 932	12 631	16 086	6 209
5 608	2 170	22 281	8 492	4 028	3 327	773
3 702	1 246	19 535	6 802	2 708	2 121	405
1 906	924	2 746	1 690	1 320	1 206	368
6 023	4 662	17 064	13 802	8 435	12 494	1 411
2 773	3 855	12 404	11 275	7 061	10 634	467
3 019	743	4 042	2 140	1 233	1 569	614
231	64	618	387	141	291	330
89	—	1 693	750	28	—	427
797	589	1 061	572	536	440	433
319 770	217 611	497 312	358 840	275 812	345 899	148 278
251 683	174 938	365 382	273 539	219 617	249 427	134 101
71 106	43 416	135 972	87 441	57 428	98 041	14 791

第四表 平均每戶所得收支、最終消費支出

民 國 七

	總 平 均	按 農 家
		農 家
家庭戶數	4 198 589	877 896
平均每戶人數	4.68	5.37
平均每戶成年人數	2.67	3.16
平均每戶未成年人數	2.01	2.21
平均每戶就業人數	1.84	2.71
平均每戶所得收入者人數	1.71	2.17
1. 受雇人員報酬	219 853	151 647
2. 產業主所得	80 840	101 566
3. 基本所得	300 693	253 213
4. 財產所得收入淨額	24 816	14 945
5. 已分配要素所得	325 508	268 158
6. 經常移轉收入	20 587	19 219
(1) 從私人	17 088	17 781
(2) 從政府	1 489	478
(3) 從企業	1 541	960
① 意外災害保險受益	1 243	799
② 人壽保險淨受益	158	56
③ 其他	140	105
(4) 從國外	469	—
7. 經常移轉支出	32 515	25 845
(1) 對私人	16 132	16 184
(2) 對政府	6 729	3 798
① 直接稅	5 096	2 192
② 其他	1 633	1 606
(3) 對企業	9 268	5 772
① 意外災害保費支出	6 760	4 438
② 人壽保險保費支出	2 211	1 037
③ 其他	297	297
(4) 對國外	386	91
8. 雜項收入	666	729
9. 可支配所得	314 245	262 260
10. 最終消費支出	243 784	203 181
11. 儲蓄	72 673	60 117

與儲蓄按農家、非農家與都市化程度地區分

十 三 年

金額單位：新臺幣元

非 農 家 分	按 都 市 化 程 度 地 區 分		
非 農 家	都 市	城 鎮	鄉 村
3 320 693	2 276 906	989 269	932 414
4.50	4.45	4.96	4.98
2.54	2.58	2.74	2.83
1.96	1.87	2.22	2.15
1.62	1.61	1.97	2.28
1.59	1.58	1.84	1.90
237 883	251 513	211 798	151 084
75 361	83 265	72 668	83 589
313 244	334 777	284 466	234 673
27 425	32 480	18 784	12 500
340 669	367 257	303 251	247 173
20 949	23 118	16 534	18 708
16 905	18 751	13 406	16 935
1 756	2 016	947	774
1 695	1 654	1 859	931
1 361	1 257	1 651	776
185	235	66	69
149	162	142	86
593	697	322	68
34 280	38 146	28 164	23 384
16 119	17 875	13 824	14 325
7 505	8 698	5 374	3 362
5 864	7 035	3 662	1 885
1 641	1 663	1 712	1 477
10 193	10 945	8 780	5 693
7 374	7 791	6 741	4 265
2 522	2 860	1 715	1 154
297	294	324	274
463	628	186	4
649	713	531	695
327 988	352 941	292 149	243 193
254 518	272 187	228 704	190 425
75 991	83 615	65 163	53 921

第五表 個人所得收支、最終

民 國 七

	總 計	臺 北 市	高 雄 市	臺	
				合 計	臺 北 縣
家庭戶數	4 198 589	637 937	306 531	3 254 121	610 749
1. 受雇人員報酬	923 068 405	180 705 080	73 892 351	668 470 973	155 666 345
2. 產業主所得	339 414 244	62 087 572	22 115 429	255 211 243	41 686 010
3. 基本所得	1 262 482 649	242 792 652	96 007 781	923 682 217	197 352 355
4. 財產所得收入淨額	104 191 303	27 970 972	8 495 984	67 724 347	18 748 050
5. 已分配要素所得	1 366 673 953	270 763 624	104 503 764	991 406 566	216 100 405
6. 經常移轉收入	86 436 154	17 531 158	5 309 022	63 595 974	11 494 524
(1) 從私人	71 745 839	14 810 040	4 373 183	52 562 616	10 030 845
(2) 從政府	6 249 622	1 377 279	575 390	4 296 953	252 151
(3) 從企業	6 471 844	697 450	154 684	5 619 710	906 748
① 意外災害保險受益	5 219 086	345 383	138 916	4 734 787	885 439
② 人壽保險淨受益	664 028	167 960	15 768	480 300	2 256
③ 其他	588 730	184 107	—	404 623	19 053
(4) 從國外	1 968 849	646 389	205 765	1 116 695	304 780
7. 經常移轉支出	136 522 983	30 455 535	9 717 812	96 349 636	19 246 364
(1) 對私人	67 733 565	14 754 764	4 153 261	48 825 540	9 733 020
(2) 對政府	28 255 755	8 132 061	2 184 742	17 938 952	4 177 819
① 直接稅	21 397 401	7 162 713	1 849 796	12 384 892	2 995 101
② 其他	6 858 354	969 348	334 946	5 554 060	1 182 718
(3) 對企業	38 915 054	6 811 508	3 190 253	28 913 293	5 177 744
① 意外災害保費支出	28 384 272	4 460 164	2 343 746	21 580 362	4 745 999
② 人壽保險保費支出	9 284 120	2 216 470	803 802	6 263 848	277 819
③ 其他	1 246 662	134 874	42 705	1 069 083	153 926
(4) 對國外	1 618 609	757 202	189 556	671 851	157 781
8. 雜項收入	2 796 631	1 124 541	168 109	1 503 981	210 545
9. 可支配所得	1 319 383 755	258 963 788	100 263 083	960 156 885	208 559 110
10. 最終消費支出	1 023 548 808	205 833 438	72 355 735	745 359 635	158 753 591
11. 儲蓄	305 119 066	55 346 820	28 711 150	221 061 098	50 083 338

消費支出與儲蓄按區域別分

十 三 年

金額單位：新臺幣千元

灣				省		
宜 蘭 縣	桃 園 縣	新 竹 縣	苗 栗 縣	臺 中 縣	彰 化 縣	南 投 縣
90 359	255 087	68 922	102 237	230 600	229 632	109 270
16 036 286	59 576 802	14 831 372	21 140 314	45 304 136	40 431 365	20 200 239
5 926 874	19 470 998	5 369 978	6 060 243	20 280 176	23 865 446	11 320 583
21 963 160	79 047 800	20 201 350	27 200 558	65 584 312	64 296 811	31 520 822
956 130	5 948 138	1 236 064	1 918 560	3 796 394	4 767 995	2 208 889
22 919 290	84 995 938	21 437 414	29 119 118	69 380 706	69 064 806	33 729 711
2 143 713	4 761 158	1 339 874	1 752 101	2 806 826	3 509 745	1 999 612
1 695 102	3 301 277	1 193 663	1 519 462	2 436 412	3 124 610	1 832 997
109 800	511 394	62 051	42 978	102 910	175 330	35 604
261 111	686 087	81 112	171 229	267 504	209 805	131 011
257 321	679 217	74 117	166 598	225 043	125 247	121 423
311	4 521	651	3 515	14 012	38 269	1 512
3 479	2 349	6 344	1 116	28 449	46 289	8 076
77 700	262 400	3 048	18 432	—	—	—
2 711 727	7 774 034	2 149 764	2 894 503	6 472 514	6 255 253	3 017 655
1 440 376	3 372 436	1 171 738	1 447 901	2 797 077	3 191 552	1 561 118
330 831	1 543 631	293 547	441 045	1 327 799	1 311 699	479 269
210 884	1 167 880	187 112	274 932	861 063	864 397	299 392
119 947	375 751	106 435	166 113	466 736	447 302	179 877
940 520	2 857 706	684 453	1 005 326	2 347 317	1 751 857	870 378
746 933	2 169 137	605 295	783 691	1 545 580	1 098 480	747 956
154 166	634 138	63 079	176 195	705 479	539 708	94 882
39 421	54 431	16 079	45 440	96 258	113 669	27 540
—	261	26	231	321	145	106 890
47 289	107 925	41 737	43 154	59 046	234 610	33 535
22 398 565	82 090 987	20 669 261	28 019 870	65 774 064	66 553 908	32 745 203
19 680 027	65 697 067	15 852 852	20 667 637	51 307 723	51 415 898	23 294 632
2 872 704	17 028 058	4 879 488	7 528 428	15 171 820	15 677 718	9 545 453

第五表 個人所得收支、最終

民 國 七

	臺				
	雲 林 縣	嘉 義 縣	臺 南 縣	高 雄 縣	屏 東 縣
家庭戶數	158 818	115 879	211 858	228 485	183 501
1. 受雇人員報酬	20 473 319	16 586 805	38 526 183	44 856 717	31 157 394
2. 產業主所得	12 582 768	11 036 967	15 111 431	16 572 212	12 753 446
3. 基本所得	33 056 087	27 623 772	53 637 614	61 428 928	43 910 840
4. 財產所得收入淨額	1 978 234	1 224 047	3 442 344	3 347 029	2 274 174
5. 已分配要素所得	35 034 321	28 847 819	57 079 958	64 775 958	46 185 014
6. 經常移轉收入	4 994 790	2 049 286	4 218 852	4 036 721	3 293 318
(1) 從私人	4 341 508	1 930 791	3 542 616	3 317 064	2 644 087
(2) 從政府	171 164	67 436	227 667	321 261	380 646
(3) 從企業	461 922	51 059	225 223	261 639	268 585
① 意外災害保險受益	139 520	50 253	205 896	229 142	245 649
② 人壽保險淨受益	297 416	—	17 684	2 365	17 220
③ 其 他	24 986	806	1 643	30 132	5 716
(4) 從國外	20 196	—	223 346	136 757	—
7. 經常移轉支出	3 384 510	3 056 786	6 020 321	6 831 356	5 187 312
(1) 對私人	2 177 298	2 101 856	3 295 987	3 672 054	3 220 397
(2) 對政府	439 894	418 767	1 030 529	956 761	693 274
① 直接稅	256 564	229 158	687 843	583 533	421 940
② 其 他	183 330	189 609	342 686	373 228	271 334
(3) 對企業	767 318	536 163	1 569 858	2 202 541	1 272 039
① 意外災害保費支出	524 835	452 311	1 163 087	1 518 550	976 015
② 人壽保險保費支出	230 172	77 131	274 972	658 341	268 210
③ 其 他	12 311	6 721	131 799	25 650	27 814
(4) 對國外	—	—	123 947	—	1 602
8. 雜項收入	62 712	33 063	50 167	78 142	207 939
9. 可支配所得	36 707 313	27 873 382	55 328 656	62 059 465	44 498 959
10. 最終消費支出	29 380 770	22 901 596	42 306 325	49 411 666	36 207 967
11. 儲 蓄	7 556 715	5 048 917	13 297 303	13 306 140	8 559 202

消費支出與儲蓄按區域別分(續)

十 三 年

金額單位：新臺幣千元

灣				省			
臺 東 縣	花 蓮 縣	澎 湖 縣	基 隆 市	臺 中 市	臺 南 市	新 竹 市	嘉 義 市
59 950	78 073	21 154	81 052	155 516	143 710	64 170	55 099
11 385 507	14 101 149	5 249 474	20 368 390	34 089 994	29 771 158	17 214 326	11 503 698
5 514 012	5 414 733	829 251	4 849 015	15 808 898	11 191 347	5 499 747	4 067 108
16 899 519	19 515 883	6 078 725	25 217 405	49 898 892	40 962 506	22 714 072	15 570 806
933 672	845 540	162 225	1 185 798	5 723 333	3 975 293	1 574 202	1 478 236
17 833 191	20 361 423	6 240 950	26 403 203	55 622 225	44 937 799	24 288 275	17 049 042
954 214	1 624 745	372 791	2 383 464	3 449 012	3 409 933	1 778 504	1 222 791
870 801	1 115 209	314 319	1 489 330	2 730 794	2 585 087	1 486 773	1 059 869
39 399	259 341	24 365	322 646	377 897	565 762	130 337	116 814
43 322	241 093	34 107	569 046	334 840	230 326	139 272	44 669
40 813	158 420	32 530	566 166	132 223	228 833	132 797	38 140
1 020	69 079	594	52	1 049	516	2 590	5 668
1 489	13 594	983	2 828	201 568	977	3 885	861
692	9 102	—	2 442	5 481	28 758	22 122	1 439
1 566 023	2 430 390	591 458	2 601 724	5 286 648	3 986 351	2 917 778	1 967 165
789 915	983 598	340 162	1 203 430	2 098 428	1 965 878	1 304 108	957 211
300 659	427 991	47 595	483 398	1 168 763	1 003 676	714 481	347 524
227 659	290 271	37 484	404 117	795 416	748 353	577 236	264 557
73 000	137 720	10 111	79 281	373 347	255 323	137 245	82 967
475 449	1 017 265	203 701	904 876	1 841 929	1 016 797	870 290	599 766
363 684	519 663	169 157	883 601	867 793	734 598	640 312	323 685
65 014	460 692	17 617	20 635	884 868	247 465	145 310	267 955
46 751	36 910	16 927	640	89 268	34 734	84 668	8 126
—	1 536	—	10 020	177 528	—	28 899	62 664
58 208	92 510	21 709	26 960	14 558	27 334	49 762	3 076
17 279 590	19 648 288	6 043 992	26 211 903	53 799 147	44 388 715	23 198 763	16 307 744
12 446 981	16 608 708	4 719 632	19 990 796	38 721 205	35 491 109	18 777 523	11 725 930
4 897 623	3 500 272	1 341 977	6 241 742	15 962 810	9 145 071	4 566 550	4 849 769

第六表 個人所得收支、最終消費支出

民 國 七

	合 計	依 可 支 配			
		1	2	3	4
家庭戶數	4 198 589	419 859	419 859	419 859	419 859
平均每戶人數	4.68	2.71	4.09	4.47	4.57
平均每戶成年人數	2.67	1.77	2.19	2.33	2.42
平均每戶未成年人數	2.01	0.94	1.90	2.14	2.15
平均每戶就業人數	1.84	1.05	1.46	1.56	1.64
平均每戶所得收入者人數	1.71	1.14	1.34	1.42	1.49
1. 受雇人員報酬	923 068 405	24 100 661	45 236 547	58 384 933	67 381 363
2. 產業主所得	339 414 244	10 859 212	18 423 051	21 322 487	26 025 952
3. 基本所得	1 262 482 649	34 959 873	63 659 598	79 707 420	93 407 315
4. 財產所得收入淨額	104 191 306	2 796 736	3 993 659	5 623 104	5 770 106
5. 已分配要素所得	1 366 673 953	37 756 609	67 653 257	85 330 524	99 177 421
6. 經常移轉收入	86 436 147	10 083 395	7 789 134	6 257 783	6 563 530
(1) 從私人	71 745 840	9 012 584	7 029 990	5 367 747	5 697 146
(2) 從政府	6 249 621	931 247	544 622	477 124	514 146
(3) 從企業	6 471 839	122 924	174 184	345 560	331 978
① 意外災害保險受益	5 219 085	109 774	167 037	297 475	315 075
② 人壽保險淨受益	664 025	5 125	761	41 970	12 212
③ 其他	588 729	8 025	6 386	6 115	4 691
(4) 從國外	1 968 847	16 640	40 338	67 352	20 260
7. 經常移轉支出	136 522 984	5 049 573	6 577 869	7 985 808	9 176 661
(1) 對私人	67 733 567	3 673 672	4 360 204	4 636 152	5 060 134
(2) 對政府	28 255 754	505 944	742 828	1 061 905	1 380 173
① 直接稅	21 397 400	286 093	391 513	599 682	834 609
② 其他	6 858 354	219 851	351 315	462 223	545 564
(3) 對企業	38 915 054	784 565	1 474 837	2 256 377	2 736 123
① 意外災害保費支出	28 384 275	476 471	1 042 537	1 639 368	2 027 601
② 人壽保險保費支出	9 284 117	215 673	359 085	554 406	635 219
③ 其他	1 246 662	92 421	73 215	62 603	73 303
(4) 對國外	1 618 609	85 392	—	31 374	231
8. 雜項收入	2 796 633	165 068	226 759	215 894	255 873
9. 可支配所得	1 319 383 755	42 955 499	69 091 281	83 818 393	96 820 163
10. 最終消費支出	1 023 548 808	43 516 190	63 080 607	74 862 787	83 761 478
11. 儲蓄	305 119 066	— 345 018	6 369 759	9 510 012	13 693 904

與儲蓄依可支配所得按戶數十等分位分

十 三 年

金額單位：新臺幣千元

所得按戶數十等分位組					
5	6	7	8	9	10
419 858	419 859	419 859	419 859	419 859	419 859
4.77	4.91	4.93	5.21	5.33	5.85
2.51	2.61	2.76	3.01	3.26	3.84
2.26	2.30	2.17	2.20	2.07	2.01
1.70	1.81	1.96	2.14	2.37	2.76
1.56	1.67	1.79	1.97	2.20	2.57
74 970 227	85 041 586	95 451 090	114 776 342	146 655 125	211 070 532
29 753 127	33 286 036	38 917 892	42 657 981	44 019 252	74 149 253
104 723 354	118 327 622	134 368 982	157 434 323	190 674 377	285 219 785
7 396 347	8 742 746	10 369 407	13 007 842	16 757 381	29 733 978
112 119 701	127 070 368	144 738 389	170 442 165	207 431 758	314 953 763
7 033 657	7 128 299	8 431 656	7 878 280	9 315 127	15 955 286
5 895 363	5 940 151	7 080 519	6 661 837	7 555 706	11 504 797
582 097	651 096	617 637	434 367	820 912	676 373
512 807	477 860	599 761	605 618	805 246	2 495 901
429 642	428 893	540 981	512 420	692 496	1 725 292
8 903	11 862	52 681	37 086	33 828	459 597
74 262	37 105	6 099	56 112	78 922	311 012
43 390	59 192	133 739	176 458	133 263	1 278 215
10 072 508	11 275 887	14 043 881	16 769 163	21 352 756	34 218 878
5 301 232	5 725 372	7 142 777	8 068 860	9 505 869	14 259 295
1 523 252	1 862 125	2 588 248	3 455 061	4 894 685	10 241 533
937 569	1 218 370	1 782 758	2 606 846	3 866 998	8 872 962
585 683	643 755	805 490	848 215	1 027 687	1 368 571
3 145 479	3 621 086	4 095 343	5 057 580	6 705 060	9 038 604
2 371 034	2 734 364	3 074 113	3 696 523	4 973 200	6 349 064
705 503	818 186	910 639	1 207 170	1 580 864	2 297 372
68 942	68 536	110 591	153 887	150 996	392 168
102 545	67 304	217 513	187 662	247 142	679 446
262 449	251 605	306 169	293 260	330 211	489 345
109 343 299	123 174 385	139 432 333	161 844 542	195 724 340	297 179 516
92 203 045	101 266 567	111 297 934	124 673 569	140 985 143	187 901 489
17 845 757	22 726 004	29 045 038	38 378 143	56 320 061	111 575 399

第七表 依可支配所得按戶數十等分位分各等分位戶

民 國 七

	總 計		依 可	
			1	
	戶 數	平 均 每 戶 可 支 配 所 得	戶 數	平 均 每 戶 可 支 配 所 得
全體家庭	4 198 589	314 245	419 859	102 309
1. 按農家、非農家分				
(1) 農 家	877 896	262 260	137 091	104 861
(2) 非 農 業	3 320 693	327 988	282 768	101 072
2. 按都市化程度別分				
(1) 都 市	2 276 906	352 941	138 023	102 763
(2) 城 鎮	989 269	292 149	99 046	101 807
(3) 鄉 村	932 414	243 193	182 790	102 239

	依 可 支			
	6		7	
	戶 數	平 均 每 戶 可 支 配 所 得	戶 數	平 均 每 戶 可 支 配 所 得
全體家庭	419 859	293 371	419 859	332 093
1. 按農家、非農家分				
(1) 農 家	77 648	293 409	70 150	332 763
(2) 非 農 家	342 211	293 362	349 709	331 959
2. 按都市化程度別分				
(1) 都 市	245 150	293 509	265 253	332 013
(2) 城 鎮	101 054	293 148	94 333	332 061
(3) 鄉 村	73 655	293 217	60 273	332 498

數按農家、非農家與都市化程度別分之分配

十 三 年

金額單位：新臺幣元

支 配 所 得 按 戶 數 十 等 分 位 分							
2		3		4		5	
戶 數	平 均 每 戶 可 支 配 所 得	戶 數	平 均 每 戶 可 支 配 所 得	戶 數	平 均 每 戶 可 支 配 所 得	戶 數	平 均 每 戶 可 支 配 所 得
419 859	164 558	419 859	199 635	419 859	230 602	419 859	260 429
137 400	164 260	112 820	199 317	96 172	230 543	79 795	260 148
282 459	164 703	307 039	199 751	323 687	230 619	340 064	260 494
149 640	165 371	180 732	200 426	206 356	230 417	220 126	260 585
111 824	165 396	114 906	198 927	109 996	230 665	116 202	260 047
158 395	163 200	124 221	199 138	103 507	230 902	83 531	260 547

配 所 得 按 戶 數 十 等 分 位 分					
8		9		10	
戶 數	平 均 每 戶 可 支 配 所 得	戶 數	平 均 每 戶 可 支 配 所 得	戶 數	平 均 每 戶 可 支 配 所 得
419 859	385 474	419 859	466 167	419 858	707 810
65 426	385 214	56 880	462 308	44 514	679 563
354 433	385 521	362 979	466 772	375 344	711 159
269 932	385 231	286 790	467 123	314 904	716 336
91 063	386 087	79 638	464 137	71 207	686 980
58 864	385 638	53 431	464 061	33 747	672 194

第八表 依可支配所得按戶數十等分位分各等

民 國 七

	總 計		依 可	
			1	
	戶 數	可 支 配 所 得	戶 數	可 支 配 所 得
全 體 家 庭	4 198 589	1 319 383 755	419 859	42 955 500
1. 雇 主	167 538	80 270 212	1 799	163 398
2. 受 雇 者	2 712 980	888 303 998	162 377	18 367 346
3. 自 營 作 業 者	1 140 588	324 492 702	150 372	15 445 978
4. 失 業 者	48 851	7 202 709	28 208	2 486 810
5. 其 他	128 632	19 114 135	77 103	6 491 968

	依 可 支			
	6		7	
	戶 數	可 支 配 所 得	戶 數	可 支 配 所 得
全 體 家 庭	419 859	123 174 384	419 859	139 432 332
1. 雇 主	14 829	4 388 641	18 332	6 072 697
2. 受 雇 者	284 340	83 424 618	283 997	94 220 415
3. 自 營 作 業 者	115 161	33 723 368	114 271	38 044 854
4. 失 業 者	770	228 892	1 021	343 701
5. 其 他	4 759	1 408 865	2 238	750 665

分位戶數按經濟戶長從業身分別之分配

十 三 年

金額單位：新臺幣千元

支 配 所 得 按 戶 數 十 等 分 位 分							
2		3		4		5	
戶 數	可支配所得	戶 數	可支配所得	戶 數	可支配所得	戶 數	可支配所得
419 859	69 091 283	419 859	83 818 393	419 859	96 820 164	419 859	109 343 300
3 872	665 224	4 561	901 261	8 034	1 836 445	14 683	3 803 331
248 696	40 959 065	281 134	56 206 552	279 906	64 517 579	283 065	73 718 367
138 901	22 878 707	120 360	23 970 857	123 205	28 429 069	115 800	30 190 386
7 422	1 211 485	6 389	1 270 835	2 797	656 527	971	251 468
20 968	3 376 802	7 415	1 468 888	5 917	1 380 544	5 340	1 379 748

配 所 得 按 戶 數 十 等 分 位 分					
8		9		10	
戶 數	可支配所得	戶 數	可支配所得	戶 數	可支配所得
419 859	161 844 541	419 859	195 724 341	419 858	297 179 518
25 144	9 689 866	31 970	14 986 596	44 314	37 762 753
290 153	111 836 006	302 880	141 239 308	296 432	203 814 742
102 793	39 649 579	83 735	38 895 333	75 990	53 264 571
259	104 005	—	—	1 014	648 986
1 510	565 085	1 274	603 104	2 108	1 688 466

第九表 依可支配所得按戶數十等分位分各

	民 國 七			
	總 計		依 可	
			1	
	戶 數	可支配所得	戶 數	可支配所得
全體家庭	4 198 589	1 319 383 756	419 859	42 955 500
0/1. 專門性、技術性及有關人員	289 108	133 065 154	2 564	315 697
2. 行政及主管人員	190 402	99 095 025	—	—
3. 監督及佐理人員	539 790	206 643 828	7 419	799 126
4. 買賣工作人員	568 217	194 482 847	30 344	3 184 940
5. 服務工作人員	310 883	89 589 144	35 334	3 783 237
6. 農、林、漁、牧工作人員	580 808	131 001 482	144 897	14 905 941
(61) 農事、畜牧工作者	492 499	109 042 509	128 271	13 105 628
(62) 林、漁工作者	88 309	21 958 973	16 626	1 800 313
7/8/9. 生產及有關工人、運輸設備操作工及體力工	1 466 671	413 313 288	92 716	10 838 770
7. 生產及有關工人	1 126 550	313 787 158	77 661	9 128 648
8. 運輸設備操作工	240 057	71 843 929	5 777	685 139
9. 體力工	100 064	27 682 201	9 278	1 024 983
10. 職業不能分類之工作者	765	120 043	511	48 719
11. 現役軍人	74 462	25 756 102	763	100 293
12. 無職業者	177 483	26 316 843	105 311	8 978 777

等分位戶數按經濟戶長職業別之分配

十 三 年

金額單位：新臺幣千元

支 配 所 得 按 戶 數 十 等 分 位 分							
2		3		4		5	
戶 數	可支配所得	戶 數	可支配所得	戶 數	可支配所得	戶 數	可支配所得
419 859	69 091 283	419 859	83 818 394	419 859	96 820 163	419 859	109 343 300
5 050	869 037	7 700	1 536 265	11 997	2 780 365	19 251	5 041 729
1 542	261 010	3 882	773 923	5 440	1 254 599	8 295	2 163 682
19 720	3 273 357	38 819	7 809 126	42 399	9 765 717	45 562	11 828 467
46 751	7 711 924	45 435	9 083 913	56 697	13 086 848	56 745	14 807 928
33 855	5 615 027	35 760	7 131 577	30 782	7 075 149	33 720	8 775 167
118 636	19 439 667	73 371	14 538 485	59 265	13 633 260	47 192	12 295 675
102 934	16 864 240	59 442	11 775 961	49 621	11 409 446	39 295	10 226 395
15 702	2 575 427	13 929	2 762 524	9 644	2 223 814	7 897	2 069 280
163 599	26 942 145	196 431	39 240 943	196 730	45 381 015	194 588	50 679 718
136 628	22 473 116	157 689	31 485 424	148 609	34 239 926	143 962	37 489 677
14 189	2 385 017	27 309	5 471 384	34 579	8 015 881	39 844	10 347 981
12 782	2 084 012	11 433	2 284 135	13 542	3 125 208	10 782	2 842 060
—	—	—	—	—	—	—	—
2 316	390 829	4 657	964 438	7 835	1 806 139	8 195	2 119 718
28 390	4 588 287	13 804	2 739 724	8 714	2 037 071	6 311	1 631 216

第九表 依可支配所得按戶數十等分位分各

	民 國 七			
	依 可 支			
	6		7	
	戶 數	可支配所得	戶 數	可支配所得
全體家庭	419 859	123 174 385	419 859	139 432 333
0/1. 專門性、技術性及有關人員	24 081	7 033 624	34 125	11 369 521
2. 行政及主管人員	12 665	3 729 322	13 134	4 374 991
3. 監督及佐理人員	53 477	15 699 432	72 207	23 969 665
4. 買賣工作人員	63 350	18 632 872	67 701	22 538 168
5. 服務工作人員	36 950	10 864 063	33 618	11 163 117
6. 農、林、漁、牧工作人員	36 132	10 534 848	31 266	10 366 999
(61) 農事、畜牧工作者	29 935	8 749 584	26 251	8 704 435
(62) 林、漁工作者	6 197	1 785 264	5 015	1 662 564
7/8/9. 生產及有關工人、運輸設備操作工及體力工	178 226	52 258 951	154 308	51 143 892
7. 生產及有關工人	131 752	38 689 019	113 111	37 496 192
8. 運輸設備操作工	35 683	10 427 114	29 778	9 884 970
9. 體力工	10 791	3 142 818	11 419	3 762 730
10. 職業不能分類之工作者	254	71 324	—	—
11. 現役軍人	9 195	2 712 192	10 241	3 411 614
12. 無職業者	5 529	1 637 757	3 259	1 094 366

等分位戶數按經濟戶長職業別之分配(續)

十 三 年

金額單位：新臺幣千元

配 所 得 按 戶 數 十 等 分 位 分					
8		9		10	
戶 數	可 支 配 所 得	戶 數	可 支 配 所 得	戶 數	可 支 配 所 得
419 859	161 844 540	419 859	195 724 342	419 858	297 179 516
46 707	18 110 943	60 114	28 318 135	77 519	57 689 838
32 757	12 668 419	42 133	19 835 632	70 554	54 033 447
80 811	31 082 055	91 222	42 513 784	88 154	59 903 099
65 952	25 397 919	65 684	30 754 943	69 558	49 283 392
28 011	10 779 447	22 869	10 765 618	19 984	13 636 742
24 852	9 588 041	24 519	11 252 938	20 678	14 445 628
21 081	8 186 885	19 351	8 901 597	16 318	11 118 338
3 771	1 401 156	5 168	2 351 341	4 360	3 327 290
126 785	48 853 062	97 607	45 035 970	65 681	42 938 822
94 849	36 555 391	71 641	33 099 727	50 648	33 130 038
22 649	8 728 733	18 724	8 604 520	11 525	7 293 190
9 287	3 568 938	7 242	3 331 723	3 508	2 515 594
—	—	—	—	—	—
12 215	4 695 564	14 437	6 644 218	4 608	2 911 097
1 769	669 090	1 274	603 104	3 122	2 337 451

第十表 依可支配收入按戶數十等分

民 國 七

	總 計		依 可	
			1	
	戶 數	平 均 每 戶 可 支 配 所 得	戶 數	平 均 每 戶 可 支 配 所 得
0. 農、林、漁、牧業	586 436	226 927	145 174	102 902
(01) 農牧業	495 860	222 329	128 548	102 206
(02) 林業及伐木業	18 411	229 021	2 987	97 011
(03) 漁 業	72 165	257 993	13 639	110 752
1. 礦業及土石採取業	22 414	390 009	864	110 085
2/3. 製造業	1 063 054	318 213	61 476	115 509
4. 水電煤氣業	52 826	382 716	278	132 155
5. 營造業	401 785	288 964	26 346	116 201
6. 商 業	690 227	345 549	39 803	107 794
7. 運輸倉儲及通訊業	321 137	338 218	6 343	100 389
8. 金融、保險、不動產及工商服務業	107 571	457 092	764	43 455
9. 社會團體及個人服務業	774 642	361 698	32 989	113 205
10. 其他不能歸類之行業	1 014	168 480	511	95 340
11. 無行業	177 483	148 278	105 311	85 260

位分各等分位戶數按經濟戶長行業別之分配

十 三 年

金額單位：新臺幣元

支 配 所 得		按 戶 數		十 等 分		位 分	
2		3		4		5	
戶 數	平均 每 戶 可支配所得	戶 數	平均 每 戶 可支配所得	戶 數	平均 每 戶 可支配所得	戶 數	平均 每 戶 可支配所得
118 881	163 869	74 127	198 233	59 784	229 976	48 228	260 613
102 934	163 835	59 966	198 099	49 621	229 932	40 074	260 337
2 858	162 757	3 614	195 951	2 583	230 492	2 217	264 121
13 089	164 372	10 547	199 778	7 580	230 091	5 937	261 171
673	162 878	2 013	200 690	1 262	231 430	3 194	261 923
96 577	165 013	120 762	200 118	120 366	230 117	117 687	259 786
1 523	173 863	3 522	200 482	4 881	230 080	3 614	258 728
53 716	163 684	56 255	200 070	47 501	230 688	51 528	261 113
57 001	165 197	56 588	199 649	68 255	231 130	62 799	261 261
16 239	166 017	29 395	200 467	36 895	230 712	43 387	259 682
2 850	169 237	4 900	201 216	6 385	228 760	4 293	259 310
44 009	166 423	58 244	199 597	65 816	231 165	78 818	260 810
—	—	249	204 000	—	—	—	—
28 390	161 616	13 804	198 473	8 714	233 770	6 311	258 472

第十表 依可支配所得按戶數十等分

	民 國 七			
	依 可 支			
	6		7	
	戶 數	平 均 每 戶 可 支 配 所 得	戶 數	平 均 每 戶 [*] 可 支 配 所 得
0. 農、林、漁、牧業	36 377	291 648	32 029	331 895
(01) 農牧業	30 180	292 379	26 251	331 585
(02) 林業及伐木業	1 027	286 874	1 429	335 333
(03) 漁 業	5 170	288 326	4 349	332 636
1. 礦業及土石採取業	1 529	293 648	3 086	328 187
2/3. 製造業	117 097	293 806	110 818	332 626
4. 水電煤氣業	6 921	295 337	7 383	333 991
5. 營造業	44 642	293 525	35 164	330 396
6. 商 業	77 227	293 593	79 911	332 243
7. 運輸倉儲及通訊業	41 888	292 918	41 951	332 692
8. 金融、保險、不動產及工商服務業	10 479	291 819	11 647	330 682
9. 社會團體及個人服務業	77 916	293 324	94 611	331 800
10. 其他不能歸類之行業	254	280 802	—	—
11. 無行業	5 529	296 212	3 259	335 798

位分各等分位戶數按經濟戶長行業別之分配(續)

十 三 年

金額單位：新臺幣元

配 所 得 按 戶 數 十 等 分 位 分						
8		9		10		
戶 數	平 均 每 戶 可 支 配 所 得	戶 數	平 均 每 戶 可 支 配 所 得	戶 數	平 均 每 戶 可 支 配 所 得	
25 112	385 576	25 016	459 123	21 708	702 021	
21 341	388 053	19 848	460 201	17 097	677 088	
936	376 045	504	482 859	256	794 335	
2 835	370 080	4 664	451 968	4 355	794 480	
2 665	378 368	3 033	471 776	4 095	757 826	
116 633	385 299	103 300	466 323	98 338	695 842	
7 521	381 594	7 750	473 890	9 433	646 580	
31 349	387 842	30 288	458 950	24 996	712 087	
80 261	385 824	79 201	468 917	89 181	717 546	
37 447	384 790	32 404	465 674	35 188	678 772	
12 321	387 686	22 368	467 001	31 564	727 492	
104 781	385 232	115 225	466 793	102 233	717 327	
—	—	—	—	—	—	
1 769	378 231	1 274	473 394	3 122	748 703	

第十一表 依可支配所得按戶數十等分位

民 國 七

	總 計		依 可	
			1	
	戶 數	平 均 每 戶 可 支 配 所 得	戶 數	平 均 每 戶 可 支 配 所 得
全 體 家 庭	4 198 589	314 245	419 859	102 309
研 究 院(所)	23 535	553 323	—	—
大 學 教 育	330 235	463 397	5 662	108 612
專 科 教 育	335 482	396 092	5 124	98 926
高 中 高 職 教 育	908 741	338 523	38 559	103 447
國 中 教 育	628 383	302 958	43 741	111 486
國 小 教 育	1 677 519	274 325	215 252	105 622
補 習 自 修 或 不 識 字	294 694	211 272	111 521	91 758

	依 可 支			
	5	6		7
	平 均 每 戶 可 支 配 所 得	戶 數	平 均 每 戶 可 支 配 所 得	戶 數
全 體 家 庭	260 429	419 859	293 371	419 859
研 究 院(所)	249 843	764	288 435	1 804
大 學 教 育	260 568	27 112	293 511	31 437
專 科 教 育	261 701	30 711	293 394	44 426
高 中 高 職 教 育	260 475	104 226	292 977	106 789
國 中 教 育	260 013	69 021	292 890	67 379
國 小 教 育	260 331	171 654	293 806	150 810
補 習 自 修 或 不 識 字	260 879	16 371	293 298	17 214

分各等分位戶數按經濟戶長教育程度別之分配

十 三 年

金額單位：新臺幣元

支 配 所 得 按 戶 數 十 等 分 位 分						
2		3		4		5
戶 數	平 均 每 戶 可 支 配 所 得	戶 數	平 均 每 戶 可 支 配 所 得	戶 數	平 均 每 戶 可 支 配 所 得	戶 數
419 859	164 558	419 859	199 635	419 859	230 602	419 859
—	—	512	205 521	255	238 230	434
6 166	167 540	8 731	200 448	17 082	232 946	16 222
9 958	166 119	19 466	200 287	23 047	231 261	29 564
63 896	165 109	92 729	200 621	95 587	229 844	98 574
64 959	165 169	75 918	200 651	74 130	231 659	74 685
234 565	164 143	194 384	198 758	188 058	230 345	180 719
40 315	164 278	28 119	198 888	21 700	229 911	19 661

配 所 得 按 戶 數 十 等 分 位 分						
	8		9		10	
平 均 每 戶 可 支 配 所 得	戶 數	平 均 每 戶 可 支 配 所 得	戶 數	平 均 每 戶 可 支 配 所 得	戶 數	平 均 每 戶 可 支 配 所 得
332 093	419 859	385 474	419 859	466 167	419 858	707 810
340 356	2 796	393 395	4 875	473 919	12 095	703 051
333 310	50 199	389 469	71 970	470 331	95 654	727 508
332 239	51 368	385 573	60 673	470 442	61 145	680 925
332 762	103 701	384 285	104 517	464 576	100 163	722 462
331 086	62 685	384 916	49 179	465 978	46 686	714 867
331 672	133 996	385 070	113 775	462 627	94 306	692 024
332 109	15 114	384 441	14 870	464 917	9 809	657 725

第十二表 個人所得分配按

民 國 七

	合 計	未 滿 20 歲	20 ～ 24 歲	25 ～ 29 歲	30 ～ 34 歲
家庭戶數	4 198 589	37 179	151 850	524 347	776 687
平均每戶人數	4.68	4.75	4.33	4.49	4.85
平均每戶成年人數	2.67	2.05	3.14	3.00	2.57
平均每戶未成年人數	2.01	2.70	1.19	1.49	2.28
平均每戶就業人數	1.84	2.19	2.21	1.93	1.68
平均每戶所得收入者人數	1.71	2.21	2.10	1.81	1.57
1. 受雇人員報酬	923 068 405	7 296 203	32 639 370	120 006 390	171 976 094
(1) 本業及兼業薪資	817 077 012	6 357 958	29 329 699	106 557 000	152 090 835
(2) 其他收入	105 991 393	938 245	3 309 671	13 449 390	19 885 259
2. 產業主所得	339 414 244	918 982	6 031 905	35 956 813	66 291 646
(1) 農業淨收入	63 067 342	470 702	1 896 523	5 459 729	7 962 377
(2) 林業淨收入	1 154 229	5 598	2 909	44 815	138 989
(3) 漁業淨收入	7 154 963	52 248	146 143	534 221	753 027
(4) 營業淨收入	257 919 482	390 434	3 888 700	29 328 490	55 991 235
(5) 執行業務淨收入	10 118 230	—	97 630	589 558	1 446 018
3. 基本所得	1 262 482 649	8 215 185	38 671 275	155 963 203	238 267 740
4. 已分配要素所得	1 366 673 953	8 917 166	41 508 681	166 399 469	255 451 218
5. 可支配所得	1 319 383 755	9 400 779	41 815 743	162 409 625	242 717 861
6. 最終消費支出	1 023 548 808	7 250 550	33 185 969	123 476 426	188 276 003
7. 儲 蓄	305 119 066	2 175 005	8 777 638	39 813 638	56 285 231

經 濟 戶 長 年 齡 組 分

十 三 年

金額單位：新臺幣千元

35 ~ 39 歲	40 ~ 44 歲	45 ~ 49 歲	50 ~ 54 歲	55 ~ 59 歲	60 ~ 64 歲	65 歲 以 上
603 792	532 052	470 479	394 267	347 610	194 114	166 212
5.11	5.31	5.14	4.69	4.17	3.52	2.43
2.35	2.33	2.81	3.20	2.89	2.60	2.04
2.76	2.98	2.33	1.49	1.28	0.92	0.39
1.64	1.75	2.19	2.30	1.98	1.64	0.87
1.51	1.58	1.93	2.05	1.85	1.62	1.22
129 865 907	111 550 173	106 895 703	99 828 013	88 064 977	40 920 546	14 025 029
115 338 272	99 128 509	94 442 105	87 582 397	77 615 831	36 108 042	12 526 362
14 527 635	12 421 664	12 453 598	12 245 616	10 449 146	4 812 504	1 498 667
55 622 721	52 364 114	46 892 502	34 024 293	22 849 637	11 656 665	6 804 968
7 700 715	8 779 922	10 416 496	8 722 655	6 068 382	3 261 518	2 328 323
223 192	125 935	314 425	89 083	97 086	49 605	62 592
1 183 641	776 311	1 708 509	1 259 083	476 269	234 855	30 656
43 960 400	41 469 172	33 915 492	23 357 296	14 477 992	7 054 414	4 085 857
2 554 773	1 212 774	537 580	596 176	1 729 908	1 056 273	297 540
185 488 628	163 914 287	153 788 205	133 852 306	110 914 614	52 577 211	20 829 997
199 661 460	179 009 894	165 815 979	144 619 281	120 686 643	58 449 926	26 154 237
188 961 935	170 315 438	158 067 882	137 945 555	116 797 719	58 099 301	32 851 919
149 611 973	139 751 185	126 460 870	102 693 762	84 753 971	42 376 210	25 711 889
41 235 531	31 638 329	32 610 820	36 341 014	32 779 983	16 159 452	7 302 423

第十三表 個人所得分配按

民 國 七

	總 計	農、林、	
		合 計	農 牧 業
家庭戶數	4 198 589	586 436	495 860
平均每戶人數	4.68	4.94	4.92
平均每戶成年人數	2.67	2.83	2.86
平均每戶未成年人數	2.01	2.11	2.06
平均每戶就業人數	1.84	2.37	2.44
平均每戶所得收入者人數	1.71	1.79	1.79
1. 受雇人員報酬	923 068 405	66 240 611	51 396 681
(1) 本業及兼業薪資	817 077 012	61 751 411	48 180 610
(2) 其他收入	105 991 393	4 489 200	3 216 071
2. 產業主所得	339 414 246	58 125 034	50 659 705
(1) 農業淨收入	63 067 341	46 610 254	45 944 398
(2) 林業淨收入	1 154 228	1 060 935	675 569
(3) 漁業淨收入	7 154 964	6 502 973	470 578
(4) 營業淨收入	257 919 482	3 915 304	3 533 592
(5) 執行業務淨收入	10 118 229	35 568	35 568
3. 基本所得	1 262 482 649	124 365 645	102 056 386
4. 已分配要素所得	1 366 673 953	132 199 686	108 837 926
5. 可支配所得	1 319 383 755	133 078 724	110 244 091
6. 最終消費支出	1 023 548 808	106 784 339	88 890 364
7. 儲 蓄	305 119 066	26 710 465	21 671 275

經 濟 戶 長 行 業 分

十 三 年

金額單位：新臺幣千元

漁、牧業		礦業及土石採取業	製 造 業	水 電 煤 氣 業
林 業	漁 業			
18 411	72 165	22 414	1 063 054	52 826
4.57	5.23	5.35	4.88	4.93
2.68	2.69	3.10	2.75	2.86
1.89	2.54	2.25	2.13	2.07
1.91	1.96	2.18	1.91	1.81
1.72	1.77	2.17	1.82	1.83
3 340 466	11 503 464	7 750 888	273 881 149	19 150 038
2 973 791	10 597 010	6 791 590	239 132 923	16 530 794
366 675	906 454	959 298	34 748 226	2 619 244
806 656	6 658 673	776 938	55 645 314	1 195 457
299 081	366 775	109 298	6 483 572	89 768
377 491	7 875	6 292	13 711	—
—	6 032 395	5 020	187 450	—
130 084	251 628	656 328	48 611 633	1 073 059
—	—	—	348 948	32 630
4 147 122	18 162 137	8 527 826	329 526 463	20 345 495
4 318 370	19 043 390	9 084 548	355 263 826	21 946 659
4 216 515	18 618 118	8 741 683	338 277 992	20 217 382
3 430 924	14 463 051	5 885 234	263 760 674	15 786 770
820 082	4 219 108	2 876 640	77 103 829	4 572 474

第十三表 個人所得分配

民 國 七

	營 造 業	商 業	運 輸 倉 儲 通 訊 業
家庭戶數	401 785	690 227	321 137
平均每戶人數	5.19	4.73	4.89
平均每戶成年人數	2.71	2.67	2.71
平均每戶未成年人數	2.48	2.06	2.18
平均每戶就業人數	1.96	1.89	1.74
平均每戶所得收入者人數	1.90	1.56	1.71
1. 受雇人員報酬	93 438 719	96 908 105	82 587 059
(1) 本業及兼業薪資	88 657 663	88 230 861	72 029 054
(2) 其他收入	4 781 056	8 677 244	10 558 005
2. 產業主所得	18 987 145	131 041 101	24 895 419
(1) 農業淨收入	3 256 961	2 348 087	995 748
(2) 林業淨收入	7 830	15 730	8 164
(3) 漁業淨收入	49 117	240 526	59 010
(4) 營業淨收入	15 435 877	127 634 510	23 821 737
(5) 執行業務淨收入	237 360	802 248	10 760
3. 基本所得	112 425 864	227 949 206	107 482 478
4. 已分配要素所得	119 894 505	249 228 034	114 677 452
5. 可支配所得	116 101 499	238 507 309	108 614 475
6. 最終消費支出	92 004 586	186 523 946	82 992 690
7. 儲 蓄	24 787 046	54 488 458	26 274 836

按 經 濟 戶 長 行 業 分 (續)

十 三 年

金額單位：新臺幣千元

金融、保險、不動產 及 工 商 服 務 業	社會團體及個人服務業	其他不能歸類之行業	無 行 業
107 571	774 642	1 014	177 483
4.58	4.42	4.75	2.08
2.80	2.62	2.00	1.60
1.78	1.80	2.75	0.48
1.76	1.73	1.50	—
1.75	1.70	1.50	1.01
41 327 062	233 067 775	166 851	8 550 147
35 847 671	200 050 879	161 808	7 892 356
5 479 391	33 016 896	5 043	657 791
7 028 951	41 709 422	—	9 463
306 685	2 864 849	—	2 119
—	41 566	—	—
15 180	95 688	—	—
3 539 379	33 224 311	—	7 344
3 167 707	5 483 008	—	—
48 356 013	274 777 197	166 851	8 559 610
53 565 387	295 853 513	167 336	14 793 007
49 169 852	280 187 157	170 838	26 316 844
35 478 320	210 359 150	172 471	23 800 629
14 205 020	71 476 667	— 1 632	2 625 263

第十四表 個人所得分配

民 國 七

	總 計	專 門 性 技 術 性 及 有 關 人 員	行 政 及 主 管 人 員
家庭戶數	4 198 589	289 108	190 402
平均每戶人數	4.68	4.35	4.90
平均每戶成年人數	2.67	2.68	2.76
平均每戶未成年人數	2.01	1.67	2.14
平均每戶就業人數	1.84	1.69	1.72
平均每戶所得收入者人數	1.71	1.69	1.59
1. 受雇人員報酬	923 068 405	114 692 229	63 468 954
(1) 本業及兼業薪資	817 077 012	99 768 092	55 924 990
(2) 其他收入	105 991 393	14 924 137	7 543 964
2. 產業主所得	339 414 244	17 549 660	33 703 174
(1) 農業淨收入	63 067 341	557 344	294 077
(2) 林業淨收入	1 154 227	—	—
(3) 漁業淨收入	7 154 964	5 094	—
(4) 營業淨收入	257 919 483	9 329 447	32 262 733
(5) 執行業務淨收入	10 118 229	7 657 775	1 146 364
3. 基本所得	1 262 482 649	132 241 889	97 172 128
4. 已分配要素所得	1 366 673 953	144 294 267	109 146 674
5. 可支配所得	1 319 383 755	133 065 154	99 095 027
6. 最終消費支出	1 023 548 808	94 219 858	72 736 897
7. 儲 蓄	305 119 066	39 721 682	27 724 908

按 經 濟 戶 長 職 業 分

十 三 年

金額單位：新臺幣千元

監督及佐理人員	買賣工作人員	服務工作人員	農、林、漁、牧工作人員	
			小 計	農事、畜牧工作者
539 790	568 217	310 883	580 808	492 499
4.46	4.85	4.41	4.94	4.92
2.75	2.72	2.49	2.83	2.86
1.71	2.13	1.92	2.11	2.06
1.75	1.92	1.77	2.37	2.44
1.76	1.57	1.62	1.78	1.79
194 858 118	67 206 341	60 049 561	64 304 953	50 363 872
167 319 974	60 472 723	52 426 959	60 064 921	47 286 577
27 538 144	6 733 618	7 622 602	4 240 032	3 077 295
7 458 779	119 001 465	25 398 846	58 012 298	50 530 551
1 823 177	2 397 201	817 190	46 544 816	45 837 870
41 571	15 730	2 560	1 060 935	675 569
88 844	251 798	6 112	6 502 973	470 578
5 463 125	115 787 784	23 896 236	3 868 006	3 510 966
42 062	548 952	676 748	35 568	35 568
202 316 897	186 207 806	85 448 407	122 317 251	100 894 423
220 147 786	202 723 652	91 265 382	130 059 125	107 615 436
206 643 829	194 482 847	89 589 145	131 001 481	109 042 508
156 803 360	153 034 440	70 671 141	105 408 243	88 034 718
51 291 397	43 544 884	19 464 984	26 001 666	21 324 411

第十四表 個人所得分配

民 國 七

	農、林、漁、牧工作人員	生 產 及 有 關 工 人 、 運 輸	
	林 漁 工 作 者	小 計	生 產 及 有 關 工 人
家庭戶數	88 309	1 466 671	1 126 550
平均每戶人數	5.11	5.05	5.05
平均每戶成年人數	2.68	2.73	2.75
平均每戶未成年人數	2.43	2.32	2.30
平均每戶就業人數	1.96	1.93	1.98
平均每戶所得收入者人數	1.76	1.85	1.89
1. 受雇人員報酬	13 941 081	324 829 545	252 499 678
(1) 本業及兼業薪資	12 778 344	291 835 896	226 454 175
(2) 其他收入	1 162 737	32 993 649	26 045 503
2. 產業主所得	7 481 747	77 805 738	52 976 795
(1) 農業淨收入	706 946	10 513 921	8 926 672
(2) 林業淨收入	385 366	33 431	33 431
(3) 漁業淨收入	6 032 395	297 155	206 308
(4) 營業淨收入	357 040	66 950 471	43 810 384
(5) 執行業務淨收入	—	10 760	—
3. 基本所得	21 422 828	402 635 283	305 476 473
4. 已分配要素所得	22 443 689	427 342 473	324 381 804
5. 可支配所得	21 958 973	413 313 285	313 787 157
6. 最終消費支出	17 373 525	328 175 204	248 857 376
7. 儲 蓄	4 677 255	87 450 369	66 763 235

按 經 濟 戶 長 職 業 分 (續)

十 三 年

金額單位：新臺幣千元

設 備 操 作 工 及 體 力 工		職業不能分類之 工 作 者	現 役 軍 人	無 職 業 者
運輸設備操作工	體 力 工			
240 057	100 064	765	74 462	177 483
5.09	4.91	5.00	4.04	2.08
2.64	2.65	2.00	2.49	1.60
2.45	2.26	3.00	1.55	0.48
1.73	1.86	1.66	1.67	—
1.69	1.86	1.66	1.72	1.01
47 938 265	24 391 602	119 541	24 989 014	8 550 147
42 646 958	22 734 763	114 498	21 256 601	7 892 356
5 291 307	1 656 839	5 043	3 732 413	657 791
22 904 494	1 924 449	—	474 821	9 463
1 043 939	543 310	—	117 496	2 119
—	—	—	—	—
84 547	6 300	—	2 988	—
21 776 008	1 364 079	—	354 337	7 344
—	10 760	—	—	—
70 842 759	26 316 051	119 541	25 463 835	8 559 610
74 873 680	28 086 989	117 785	26 783 801	14 793 007
71 843 928	27 682 200	120 042	25 756 101	26 316 844
56 646 837	22 670 991	126 219	18 572 817	23 800 629
15 583 181	5 103 953	— 6 177	7 300 092	2 625 263

第十五表 個人所得分配按

民 國 七

	合 計	雇 主	受 雇 者
家庭戶數	4 198 589	167 538	2 712 980
平均每戶人數	4.68	5.06	4.70
平均每戶成年人數	2.67	2.68	2.69
平均每戶未成年人數	2.01	2.38	2.01
平均每戶就業人數	1.84	1.74	1.84
平均每戶所得收入者人數	1.71	1.40	1.82
1. 受雇人員報酬	923 068 405	8 845 438	833 271 798
(1) 本業及兼業薪資	817 077 012	7 877 498	734 970 920
(2) 其他收入	105 991 393	967 940	98 300 878
2. 產業主所得	339 414 246	71 105 409	31 807 475
(1) 農業淨收入	63 067 343	637 046	14 369 984
(2) 林業淨收入	1 154 227	44 460	100 939
(3) 漁業淨收入	7 154 964	579 800	490 953
(4) 營業淨收入	257 919 483	64 590 488	16 491 531
(5) 執行業務淨收入	10 118 229	5 253 615	354 068
3. 基本所得	1 262 482 649	79 950 847	865 079 273
4. 已分配要素所得	1 366 673 953	87 269 359	933 376 634
5. 可支配所得	1 319 383 755	80 270 212	888 303 998
6. 最終消費支出	1 023 548 808	57 633 470	685 149 573
7. 儲 蓄	305 119 066	24 416 968	208 128 453

經 濟 戶 長 從 業 身 分 分

十 三 年

金額單位：新臺幣千元

自 營 作 業 者	失 業 者	退 休 及 其 他
1 140 588	48 851	128 632
5.00	2.55	1.90
2.79	1.73	1.55
2.21	0.82	0.35
2.16	—	—
1.61	1.03	1.01
72 401 021	3 208 515	5 341 632
66 336 237	2 960 204	4 932 152
6 064 784	248 311	409 480
236 491 899	7 711	1 752
48 058 194	367	1 752
1 008 828	—	—
6 084 211	—	—
176 830 120	7 344	—
4 510 546	—	—
308 892 920	3 216 226	5 343 384
331 234 952	5 035 433	9 757 574
324 492 702	7 202 709	19 114 134
256 965 136	7 149 959	16 650 669
69 948 382	86 899	2 538 364

第十六表 個人最終消費支出按

民 國 七

	合 計	農 業 雇 主	農業自營作業者	非 農 業 雇 主
家庭戶數	4 198 589	3 317	440 581	164 221
平均每戶人數	4.68	4.83	4.96	5.06
平均每戶成年人數	2.67	2.84	2.89	2.68
平均每戶未成年人數	2.01	1.99	2.07	2.38
1. 食品、飲料和菸草	397 423 334	360 873	36 877 823	18 999 273
1.1 食品	364 012 103	320 527	32 986 284	17 334 985
1.2 非酒精性飲料	5 133 189	4 298	463 723	278 380
1.3 酒精性飲料	7 579 647	8 771	894 859	410 433
1.4 菸草	20 698 395	27 277	2 532 957	975 475
2. 衣著、鞋、襪類	60 734 116	58 178	4 107 045	3 633 016
3. 房地租、水費、燃料和動力	238 864 546	268 148	15 368 691	13 777 897
3.1 房地租和水費	190 098 335	219 703	11 039 801	11 212 586
3.2 燃料和動力	48 766 211	48 445	4 328 890	2 565 311
4. 家庭器具及設備和家庭管理	45 220 844	40 759	2 668 601	2 919 253
4.1 家庭器具及設備	27 075 436	30 803	1 642 634	1 515 662
4.2 家庭管理	18 145 408	9 956	1 025 967	1 403 591
5. 醫療和保健	51 911 139	40 861	4 929 741	2 348 053
6. 運輸及通訊	83 716 923	186 465	7 477 179	5 219 902
6.1 個人運輸設備	15 035 555	84 624	1 405 221	703 904
6.2 個人運輸設備之運轉費用	38 114 302	49 392	4 008 437	2 801 694
6.3 外購交通費用	30 567 066	52 449	2 063 521	1 714 304
7. 娛樂教育和文化服務	92 399 509	67 159	5 195 752	6 545 935
7.1 設備和附屬品	15 510 050	5 391	757 024	1 032 455
7.2 娛樂和文化服務	6 899 556	4 848	285 020	525 523
7.3 書報雜誌文具	9 417 517	7 085	592 685	588 432
7.4 教育	40 464 085	35 614	2 674 860	2 393 008
7.5 旅遊費用	20 108 301	14 221	886 163	2 006 517
8. 雜項支出	53 278 403	41 501	4 160 255	3 126 202
最終消費支出合計	1 023 548 814	1 063 944	80 785 087	56 569 531
(1) 耐久財	49 487 271	112 467	3 344 252	2 770 588
(2) 半耐久財	106 250 819	95 223	7 392 789	6 216 124
(3) 非耐久財	512 345 162	474 512	47 375 840	25 677 133
(4) 勞務	355 465 536	381 737	22 672 203	21 905 684

經濟戶長社會經濟特性分

十 三 年

金額單位：新臺幣千元

非 農 業 自營作業者	農業受雇者	非 農 業 受 雇 者				其 他
		非農業經理 管理和專 受雇者	文書推銷和 服務工作者	非 農 業 體 力 勞 動 者	軍 職 人 員	
700 007	142 538	283 279	967 859	1 244 842	74 462	177 483
5.02	4.87	4.48	4.39	5.02	4.04	2.08
2.72	2.64	2.73	2.67	2.72	2.49	1.60
2.30	2.23	1.75	1.72	2.30	1.55	0.48
69 769 730	11 720 849	31 042 088	94 859 608	118 121 773	6 948 366	8 722 951
63 909 484	10 537 004	28 729 600	88 176 265	107 593 897	6 464 677	7 959 380
894 559	140 772	492 454	1 258 472	1 429 566	84 352	86 613
1 301 549	287 464	598 260	1 536 976	2 238 942	122 793	179 600
3 664 138	755 609	1 221 774	3 887 895	6 859 368	276 544	497 358
10 168 273	1 332 422	7 035 277	16 726 767	15 575 313	1 138 473	959 352
43 017 588	4 651 332	27 392 148	63 027 869	60 080 484	4 346 055	6 934 334
34 261 635	3 312 801	23 024 955	51 417 287	46 347 765	3 544 840	5 716 962
8 755 953	1 338 531	4 367 193	11 610 582	13 732 719	801 215	1 217 372
6 392 015	718 920	6 540 407	13 203 183	10 715 775	1 315 448	706 483
4 085 098	440 090	3 807 270	7 735 967	6 694 295	694 772	428 845
2 306 917	278 830	2 733 137	5 467 216	4 021 480	620 676	277 638
8 579 914	1 653 516	3 925 692	12 094 378	15 257 432	683 466	2 398 086
13 880 154	1 887 804	9 631 909	22 033 880	21 005 833	1 359 713	1 034 084
2 337 129	442 170	1 878 285	4 651 449	3 258 047	173 650	101 076
6 598 251	851 798	4 262 217	8 380 404	10 463 056	488 995	210 058
4 944 774	593 836	3 491 407	9 002 027	7 284 730	697 068	722 950
15 308 910	1 607 294	12 488 304	28 237 828	19 100 610	1 824 626	2 023 091
2 021 738	280 474	1 999 738	5 320 694	3 362 040	428 088	302 408
1 080 024	96 568	974 935	2 110 041	1 524 978	185 869	111 750
1 601 279	174 621	1 108 310	2 750 456	2 178 169	194 046	222 434
7 543 315	824 248	4 845 205	12 012 104	8 739 470	674 287	721 974
3 062 554	231 383	3 560 116	6 044 533	3 295 953	342 336	664 525
9 063 467	1 363 177	5 449 355	14 564 092	13 531 438	956 670	1 022 246
176 180 051	24 935 314	103 505 180	264 747 605	273 388 658	18 572 817	23 800 627
7 307 054	1 018 787	6 650 478	15 253 779	11 255 891	1 083 462	690 513
17 202 221	2 269 938	12 985 481	29 323 834	26 855 227	2 203 636	1 706 346
90 027 867	14 622 906	42 149 819	122 381 539	149 825 054	8 746 302	11 064 190
61 642 905	7 023 681	41 719 401	97 788 448	85 452 481	6 539 417	10 339 579

第十七表 平均每戶最終消費支出依

民 國 七

	總 平 均	依 可 支 配 所 得		
		1	2	3
家庭戶數	4 198 589	419 859	419 859	419 859
平均每戶人數	4.68	2.71	4.09	4.47
平均每戶成年人數	2.67	1.77	2.19	2.33
平均每戶未成年人數	2.01	0.94	1.90	2.14
1. 食品、飲料和菸草	94 657	47 066	68 320	78 657
1.1 食品	86 699	42 267	62 223	71 991
1.3 非酒精性飲料	1 223	490	815	920
1.3 酒精性飲料	1 805	999	1 195	1 400
1.4 菸草	4 930	3 310	4 087	4 346
2. 衣著、鞋、襪類	14 465	4 370	7 441	9 395
3. 房地租、水費、燃料和動力	56 892	24 449	35 534	41 813
3.1 房地租和水費	45 277	18 009	26 724	32 148
3.2 燃料和動力	11 615	6 440	8 810	9 665
4. 家庭器具及設備和家庭管理	10 771	3 032	4 838	6 133
4.1 家庭器具及設備	6 449	1 685	2 829	3 741
4.2 家庭管理	4 322	1 347	2 009	2 392
5. 醫療和保健	12 364	8 589	8 265	9 424
6. 運輸及通訊	19 939	6 770	10 418	13 325
6.1 個人運輸設備	3 581	1 014	1 198	2 059
6.2 個人運輸設備之運轉費用	9 078	3 120	5 356	6 522
6.3 外購交通費用	7 280	2 636	3 864	4 744
7. 娛樂教育和文化服務	22 007	4 663	8 538	11 575
7.1 設備和附屬品	3 694	856	1 390	1 974
7.2 娛樂和文化服務	1 643	339	580	873
7.3 書報雜誌文具	2 243	694	1 220	1 546
7.4 教育	9 638	1 784	3 916	5 130
7.5 旅遊費用	4 789	990	1 432	2 052
8. 雜項支出	12 690	4 705	6 889	7 980
最終消費支出合計	243 784	103 644	150 243	178 302
(1) 耐久財	11 787	3 004	4 492	6 469
(2) 半耐久財	25 306	7 764	12 724	15 791
(3) 非耐久財	122 028	60 130	87 084	100 049
(4) 勞務	84 663	32 747	45 942	55 995

可支配所得按戶數十等分位分

十 三 年

金額單位：新臺幣元

按 戶 數 十 等 分 位 組						
4	5	6	7	8	9	10
419 859	419 859	419 859	419 859	419 859	419 859	419 858
4.57	4.77	4.91	4.93	5.21	5.33	5.85
2.42	2.51	2.61	2.76	3.01	3.26	3.84
2.15	2.26	2.30	2.17	2.20	2.07	2.01
85 533	92 627	97 871	103 778	111 500	119 442	141 772
78 233	84 976	89 901	95 395	102 695	109 679	129 627
1 041	1 178	1 248	1 323	1 466	1 633	2 113
1 585	1 646	1 809	1 897	2 081	2 377	3 065
4 674	4 827	4 913	5 163	5 258	5 753	6 967
10 943	12 176	13 782	15 410	18 117	21 869	31 152
47 195	51 380	57 319	62 741	68 847	76 559	103 077
36 672	40 210	45 632	50 376	55 399	62 162	85 435
10 523	11 170	11 687	12 365	13 448	14 397	17 642
7 065	8 383	9 976	11 819	13 539	17 516	25 403
4 337	5 333	6 239	7 417	8 219	10 374	14 313
2 728	3 050	3 737	4 402	5 320	7 142	11 090
9 853	11 189	11 513	13 077	14 348	16 196	21 185
15 292	16 021	18 296	20 830	24 841	29 875	43 722
2 593	2 090	2 971	3 391	4 139	5 359	10 996
7 157	7 573	8 264	9 686	11 359	13 345	18 396
5 542	6 358	7 061	7 753	9 343	11 171	14 330
14 340	17 128	20 688	23 834	29 771	36 059	53 479
2 599	2 945	3 410	4 032	4 760	6 527	8 448
1 102	1 304	1 573	1 813	2 114	2 755	3 981
1 793	2 084	2 345	2 550	2 784	3 255	4 161
6 535	8 107	9 840	11 648	14 754	15 326	19 335
2 311	2 688	3 520	3 791	5 359	8 196	17 554
9 280	10 699	11 748	13 595	15 978	18 275	27 747
199 501	219 603	241 193	265 084	296 941	335 791	447 537
7 869	8 588	10 653	12 703	14 669	19 200	30 221
18 662	20 827	23 696	27 330	31 786	38 470	56 013
109 085	117 824	124 723	133 134	144 211	155 653	188 387
63 883	72 366	82 120	91 917	106 276	122 469	172 915

第十八表 平均每戶最終消費支

民 國 七

	總 平 均	專 門 性 、 技 術 性 及 有 關 人 員	行 政 及 主 管 人 員
家庭戶數	4 198 589	289 108	190 402
1. 食品、飲料和菸草	94 657	103 314	118 885
1.1 食品	86 699	97 031	109 104
1.2 非酒精性飲料	1 223	1 497	1 829
1.3 酒精性飲料	1 805	1 539	2 602
1.4 菸草	4 930	3 247	5 350
2. 衣著、鞋、襪類	14 465	21 622	25 425
3. 房地租、水費、燃料和動力	56 892	79 543	96 591
3.1 房地租和水費	45 277	66 037	80 106
3.2 燃料和動力	11 615	13 506	16 485
4. 家庭器具及設備和家庭管理	10 771	20 645	21 826
4.1 家庭器具及設備	6 449	11 300	12 220
4.2 家庭管理	4 322	9 345	9 606
5. 醫療和保健	12 364	12 759	14 496
6. 運輸及通訊	19 939	29 758	38 303
6.1 個人運輸設備	3 581	6 775	6 677
6.2 個人運輸設備之運轉費用	9 078	11 480	19 015
6.3 外購交通費用	7 280	11 503	12 611
7. 娛樂教育和文化服務	22 007	40 949	46 807
7.1 設備和附屬品	3 694	7 255	6 956
7.2 娛樂和文化服務	1 643	2 800	3 589
7.3 書報雜誌文具	2 243	4 145	3 875
7.4 教育	9 638	16 548	18 202
7.5 旅遊費用	4 789	10 201	14 185
8. 雜項支出	12 690	17 309	19 684
最終消費支出合計	243 784	325 899	382 017
(1) 耐久財	11 787	21 936	22 445
(2) 半耐久財	25 306	38 731	45 519
(3) 非耐久財	122 028	137 219	162 686
(4) 勞務	84 663	128 013	151 367

出按經濟戶長職業分

十 三 年

金額單位：新臺幣元

監督及佐理人員	買賣工作人員	服務工作人員	農、林、漁、牧工作人員	
			小 計	農事、畜牧工作者
539 790	568 217	310 883	580 808	492 499
101 533	99 560	90 281	83 418	81 684
94 360	91 231	82 929	74 661	73 171
1 407	1 339	1 128	1 039	1 038
1 684 、	1 856	1 719	2 041	1 913
4 082	5 134	4 505	5 677	5 562
18 831	16 051	13 591	9 323	8 902
71 132	67 676	53 585	34 466	34 034
58 426	54 727	42 760	24 737	24 389
12 706	12 949	10 825	9 729	9 645
15 037	10 674	9 034	5 822	5 756
8 656	6 765	5 881	3 583	3 519
6 381	3 909	3 153	2 239	2 237
12 900	13 047	12 184	11 193	11 060
23 496	22 753	16 108	16 250	16 894
4 269	4 326	2 724	3 294	3 658
9 113	10 595	6 486	8 365	8 820
10 114	7 832	6 898	4 591	4 416
31 702	24 728	20 996	11 533	11 295
5 823	3 689	3 214	1 696	1 625
2 424	1 896	1 624	651	622
2 974	2 514	1 946	1 305	1 299
13 276	11 162	10 255	5 954	5 851
7 205	5 467	3 957	1 927	1 898
15 861	14 835	11 544	9 479	9 126
290 492	269 324	227 323	181 484	178 751
15 994	12 922	10 018	7 558	7 824
33 192	27 737	22 939	16 552	16 083
131 439	130 357	114 349	106 422	104 903
109 864	98 308	80 018	50 953	49 942

第十八表 平均每戶最終消費支

民 國 七

	農、林、漁、牧工作人員	生 產 及 有 關 工 人 、 運 輸 設	
	林、漁工作者	小 計	生 產 及 有 關 工 人
家庭戶數	88 309	1 466 671	1 126 550
1. 食品、飲料和菸草	93 092	96 343	95 242
1.1 食品	82 974	87 816	86 906
1.2 非酒精性飲料	1 042	1 163	1 139
1.3 酒精性飲料	2 755	1 809	1 727
1.4 菸草	6 321	5 555	5 470
2. 衣著、鞋、襪類	11 667	12 690	12 393
3. 房地租、水費、燃料和動力	36 872	49 524	48 301
3.1 房地租和水費	26 675	38 300	37 162
3.2 燃料和動力	10 197	11 224	11 139
4. 家庭器具及設備和家庭管理	6 189	8 658	8 418
4.1 家庭器具及設備	3 940	5 406	5 141
4.2 家庭管理	2 249	3 252	3 277
5. 醫療和保健	11 937	12 073	12 317
6. 運輸及通訊	12 663	17 292	17 668
6.1 個人運輸設備	1 266	2 733	2 868
6.2 個人運輸設備之運轉費用	5 831	8 629	9 179
6.3 外購交通費用	5 566	5 930	5 621
7. 娛樂教育和文化服務	12 869	15 956	15 427
7.1 設備和附屬品	2 094	2 817	2 788
7.2 娛樂和文化服務	810	1 254	1 230
7.3 書報雜誌文具	1 343	1 818	1 800
7.4 教育	6 529	7 268	6 902
7.5 旅遊費用	2 093	2 799	2 707
8. 雜項支出	11 450	11 220	11 137
最終消費支出合計	196 739	223 756	220 903
(1) 耐久財	6 078	9 280	9 173
(2) 半耐久財	19 171	21 845	21 554
(3) 非耐久財	114 895	122 344	121 443
(4) 勞務	56 592	70 286	68 733

出按經濟戶長職業分(續)

十 三 年

金額單位：新臺幣元

備 操 作 工 及 體 力 工		職業不能分類之 工 作 者	現 役 軍 人	無 職 業 者
運輸設備操作工	體 力 工			
240 057	100 064	765	74 462	177 483
101 758	95 752	64 109	93 314	49 148
92 663	86 431	60 262	86 818	44 846
1 243	1 248	1 316	1 133	488
2 038	2 181	996	1 649	1 012
5 814	5 892	1 535	3 714	2 802
13 758	13 471	9 399	15 289	5 405
54 639	51 022	42 293	58 366	39 070
42 972	39 898	30 662	47 606	32 211
11 667	11 124	11 631	10 760	6 859
9 768	8 690	8 167	17 666	3 980
6 372	6 069	5 840	9 331	2 416
3 396	2 621	2 327	8 335	1 564
10 466	13 182	9 765	9 179	13 512
15 757	16 749	10 650	18 260	5 826
2 296	2 263	—	2 332	569
6 460	7 643	7 482	6 567	1 184
7 001	6 843	3 168	9 361	4 073
18 105	16 736	12 983	24 503	11 399
3 000	2 694	3 723	5 749	1 704
1 397	1 182	1 813	2 496	630
1 975	1 642	1 296	2 606	1 253
8 761	7 796	5 354	9 055	4 068
2 972	3 422	797	4 597	3 744
11 720	10 962	7 626	12 848	5 760
235 971	226 564	164 992	249 425	134 100
9 821	9 190	9 128	14 551	3 891
23 087	22 143	18 477	29 594	9 614
126 976	121 385	89 660	117 460	62 339
76 088	73 846	47 728	87 822	58 257

第十九表 平均每戶最終消費支出

民 國 七

	總 平 均	按 農 家 、 非
		農 家
家庭戶數	4 198 589	877 896
1. 食品、飲料和菸草	94 657	91 669
1.1 食品	86 699	81 999
1.2 非酒精性飲料	1 223	1 157
1.3 酒精性飲料	1 805	2 227
1.4 菸草	4 930	6 286
2. 衣著、鞋、襪類	14 465	10 850
3. 房地租、水費、燃料和動力	56 892	37 359
3.1 房地租和水費	45 277	26 849
3.2 燃料和動力	11 615	10 510
4. 家庭器具及設備和家庭管理	10 771	6 906
4.1 家庭器具及設備	6 449	4 392
4.2 家庭管理	4 322	2 514
5. 醫療和保健	12 364	12 808
6. 運輸及通訊	19 939	19 157
6.1 個人運輸設備	3 581	3 658
6.2 個人運輸設備之運轉費用	9 078	10 546
6.3 外購交通費用	7 280	4 953
7. 娛樂教育和文化服務	22 007	13 502
7.1 設備和附屬品	3 694	2 104
7.2 娛樂和文化服務	1 643	811
7.3 書報雜誌文具	2 243	1 514
7.4 教育	9 638	6 663
7.5 旅遊費用	4 789	2 410
8. 雜項支出	12 690	10 930
最終消費支出合計	243 784	203 181
(1) 耐久財	11 787	8 998
(2) 半耐久財	25 306	19 302
(3) 非耐久財	122 028	117 710
(4) 勞務	84 663	57 171

按農家、非農家與都市化程度地區分

十 三 年

金額單位：新臺幣元

農 家 分	按 都 市 化 程 度 地 區 分		
非 農 家	都 市	城 鎮	鄉 村
3 320 693	2 276 906	989 269	932 414
95 446	97 792	95 546	86 055
87 941	90 417	87 077	77 218
1 240	1 312	1 164	1 067
1 694	1 666	1 861	2 085
4 571	4 397	5 444	5 685
15 421	16 929	13 047	9 954
62 055	70 087	47 714	34 408
50 148	57 614	36 395	24 574
11 907	12 473	11 319	9 834
11 792	12 949	9 387	6 919
6 992	7 662	5 752	4 225
4 800	5 287	3 635	2 694
12 247	12 388	12 105	12 581
20 147	20 622	20 231	17 962
3 561	3 108	4 687	3 564
8 690	8 576	9 770	9 568
7 896	8 938	5 774	4 830
24 256	27 516	18 368	12 422
4 115	4 325	3 688	2 162
1 863	2 103	1 408	771
2 436	2 655	2 065	1 427
10 424	11 858	8 049	5 902
5 418	6 575	3 158	2 160
13 155	13 906	12 306	10 127
254 519	272 189	228 704	190 428
12 524	12 796	12 328	8 748
26 894	29 100	23 645	17 805
123 169	126 644	122 503	110 253
91 931	103 648	70 228	53 620

第二十表 平均每戶資本交易值按

民 國 七

	總 平 均	農 業 雇 主	農業自營作業者	非 農 業 雇 主
家庭戶數	4 198 589	3 317	440 581	164 221
1. 儲 蓄	72 673	105 167	45 788	146 559
2. 固定資本消耗準備	15 998	144 453	15 837	45 058
(1) 私有住宅	11 844	26 545	8 482	18 250
(2) 其他營建物	69	1 787	146	66
(3) 其他非公司企業	4 085	116 121	7 209	26 742
3. 資本形成毛額	9 348	—	6 305	11 588
(1) 私有住宅	8 615	—	5 947	5 591
(2) 其他營建物	14	—	286	—
(3) 其他非公司企業	719	—	72	5 997
4. 土地購入淨額	4 014	—	— 444	7 848

經濟戶長社會經濟特性分

十 三 年

金額單位：新臺幣元

非農業自營者 作 業 者	農業受雇者	非農業經理 管理和專 受 雇 者	文書推銷和 服務工作者	非農業體力 勞 動 者	軍 職 人 員	其 他
700 007	142 538	283 279	967 859	1 244 842	74 462	177 483
71 107	43 416	135 970	87 442	57 430	98 038	14 792
21 904	8 787	22 886	14 282	10 569	11 083	8 102
11 758	7 373	21 802	13 421	9 830	10 745	8 016
71	15	41	117	15	63	47
10 075	1 399	1 043	744	724	275	39
9 952	7 654	16 454	11 962	6 912	26 839	- 1 864
8 325	5 888	16 228	11 278	7 059	26 839	- 1 864
-	-	-	134	- 160	-	-
1 627	1 766	226	550	13	-	-
3 939	682	10 084	5 913	2 428	16 599	375

第二十一表 家庭住宅概況

民 國 七

	總 計	0/1 專門性、技術性及 有 關 人 員	2. 行政及主管人員
全體家庭	4 198 589	289 108	190 402
1. 住宅所有權			
自 有	3 190 433	224 911	150 948
租 押	585 166	33 057	26 575
配 住	118 929	16 844	6 164
其 他(含借用)	304 061	14 296	6 715
2. 住宅用途			
專 用	3 769 711	261 479	157 635
併 用	422 651	27 374	32 004
其 他	6 227	255	763
3. 建築式樣			
平 房	1 528 669	43 833	25 906
二～三層	1 626 215	118 805	75 068
四～五層	941 842	109 674	71 308
六層以上	101 863	16 796	18 120
4. 具有自來水設備	3 389 087	267 755	175 601
5. 具有電燈設備	4 193 315	289 108	190 402
6. 平均每戶建坪(坪)	30	33	38
7. 平均每戶房間數(間)	2.5	2.0	2.1

按經濟戶長職業分

十 三 年

單位：戶

3. 監督及佐理人員	4. 買賣工作人員	5. 服務工作人員	6. 農、林、漁、牧 工 作 人 員	61. 農 事、畜 牧 工 作 者
539 790	568 217	310 883	580 808	492 499
404 472	408 346	198 585	548 424	476 064
56 195	117 996	62 296	15 552	9 446
37 593	1 534	15 915	4 285	1 012
41 530	40 341	34 087	12 547	5 977
514 887	403 311	268 625	563 979	478 227
24 903	163 601	41 529	15 839	13 282
—	1 305	729	990	990
110 877	132 934	111 273	408 908	358 799
210 738	265 110	117 236	163 742	129 656
196 035	150 914	71 114	7 646	4 044
22 140	19 259	11 260	512	—
497 583	497 631	266 300	338 526	275 327
539 790	567 976	310 631	578 164	490 090
31	31	26	30	30
1.9	2.2	1.9	4.6	4.9

第二十一表 家庭住宅概況

民 國 七

	62. 林、漁工作者	7/8/9. 生產及有關工人、運輸設備操作工及體力工	7. 生產及有關工人
全體家庭	88 309	1 466 671	1 126 550
1. 住宅所有權			
自 有	72 360	1 104 008	865 670
租 押	6 106	245 814	173 352
配 住	3 273	18 249	11 831
其 他(含借用)	6 570	98 600	75 697
2. 住宅用途			
專 用	85 752	1 351 704	1 028 183
併 用	2 557	113 031	96 875
其 他	—	1 936	1 492
3. 建築式樣			
平 房	50 109	566 254	451 135
二～三層	34 086	612 618	478 277
四～五層	3 602	277 577	191 489
六層以上	512	10 222	5 649
4. 具有自來水設備	63 199	1 132 855	851 287
5. 具有電燈設備	88 074	1 465 795	1 125 674
6. 平均每戶建坪(坪)	27	28	29
7. 平均每戶房間數(間)	3.0	2.5	2.6

按經濟戶長職業分(續)

十 三 年

單位：戶

8. 運輸設備操作工	9. 體 力 工	10. 職業不能分類 之 工 作 者	11. 現 役 軍 人	12. 無 職 業 者
240 057	100 064	765	74 462	177 483
166 517	71 821	508	44 629	105 602
53 496	18 966	257	8 917	18 507
4 864	1 554	—	14 030	4 315
15 180	7 723	—	6 886	49 059
226 908	96 613	508	73 716	173 867
12 974	3 182	257	746	3 367
175	269	—	—	249
75 416	39 703	254	23 343	105 087
94 868	39 473	257	21 374	41 267
66 695	19 393	254	28 727	28 593
3 078	1 495	—	1 018	2 536
200 449	81 119	765	66 346	145 725
240 057	100 064	765	74 462	176 222
28	26	22	28	21
2.1	2.1	2.0	1.9	2.0

第二十二表 家庭住宅概況按農家

民 國 七

	總 計	按 農 家 、 非 農 家 分	
		農 家	非 農 家
全體家庭	4 198 589	877 896	3 320 693
1. 住宅所有權			
自 有	3 190 433	855 505	2 334 928
租 押	585 166	14 049	571 117
配 住	118 929	1 535	117 394
其 他(含借用)	304 061	6 807	297 254
2. 住宅用途			
專 用	3 769 711	834 931	2 934 780
併 用	422 651	41 693	380 958
其 他	6 227	1 272	4 955
3. 建築式樣			
平 房	1 528 669	586 374	942 295
二～三層	1 626 215	286 199	1 340 016
四～五層	941 842	5 075	936 767
六層以上	101 863	248	101 615
4. 具有自來水設備	3 389 087	488 314	2 900 773
5. 具有電燈設備	4 193 315	875 759	3 317 556
6. 平均每戶建坪(坪)	30	33	29
7. 平均每戶房間數(間)	2.5	4.9	1.9

、非農家及都市化程度地區分

十 三 年

單位：戶

按 都 市 化 程 度 分		
都 市	城 鎮	鄉 村
2 276 906	989 269	932 414
1 518 984	813 658	857 791
442 090	108 339	34 737
91 627	17 775	9 527
224 205	49 497	30 359
2 003 855	887 672	878 184
271 542	99 327	51 782
1 509	2 270	2 448
505 530	394 207	628 932
836 964	498 101	291 150
834 048	95 722	12 072
100 364	1 239	260
2 115 324	705 533	568 230
2 276 406	987 725	929 184
29	32	29
1.6	2.9	4.4

第二十三表 家庭住宅概況按

民 國 七

	總 計	農 業 雇 主	農業自營作業者	非 農 業 雇 主
全體家庭	4 198 589	3 317	440 581	164 221
1. 住宅所有權				
自 有	3 190 433	3 317	430 193	121 164
租 押	585 166	—	4 870	34 240
配 住	118 929	—	502	286
其 他(含借用)	304 061	—	5 016	8 531
2. 住宅用途				
專 用	3 769 711	3 064	428 037	98 335
併 用	422 651	253	12 306	65 640
其 他	6 227	—	238	246
3. 建築式樣				
平 房	1 528 669	1 286	315 722	24 096
二～三層	1 626 215	1 519	121 070	82 703
四～五層	941 842	—	3 789	46 950
六層以上	101 863	512	—	10 472
4. 具有自來水設備	3 389 087	3 317	241 162	146 227
5. 具有電燈設備	4 193 315	3 317	438 701	164 221
6. 平均每戶建坪(坪)	30	38	31	37
7. 平均每戶房間數(間)	2.5	4.5	5.1	2.2

經濟戶長社會經濟特性分

十 三 年

單位：戶

非農業自營者 作業者	農業受雇者	非農業經理 管理和專業 受雇者	文書推銷和 服務工作者	非農業體力 勞動者	軍職人員	其 他
700 007	142 538	283 279	967 859	1 244 842	74 462	177 483
496 720	119 010	221 712	702 211	945 875	44 629	105 602
161 305	11 187	35 438	117 163	193 539	8 917	18 507
517	4 553	12 269	63 436	19 021	14 030	4 315
41 465	7 788	13 860	85 049	86 407	6 886	49 059
465 508	138 506	269 491	921 905	1 197 282	73 716	173 867
233 446	3 280	13 016	44 973	45 624	746	3 367
1 053	752	772	981	1 936	—	249
192 393	93 724	34 415	236 719	501 884	23 343	105 087
339 609	43 939	85 051	388 249	501 434	21 374	41 267
152 559	4 875	133 659	311 681	231 009	28 727	28 593
15 446	—	30 154	31 210	10 515	1 018	2 536
602 679	98 651	267 483	867 544	949 953	66 346	145 725
699 766	141 774	283 279	967 607	1 243 966	74 462	176 222
30	26	35	30	28	28	21
2.2	3.2	1.7	2.0	2.5	1.9	2.0

第二十四表 經濟戶長社會經濟特性別平均每戶

民 國 七

	總 平 均			家 庭 戶 數
	家 庭 戶 數	平均每戶人數	平 均 每 戶 可 支 配 所 得	
全體家庭	4 198 589	4.69	314 245	419 909
1. 農業全體	586 436	4.94	226 928	58 657
(1) 農業雇主	3 317	4.83	425 167	253
(2) 農業自營作業者	440 581	4.96	228 450	44 097
(3) 農業受雇者	142 538	4.87	217 611	14 227
2. 非農業全體	3 612 153	4.64	328 420	361 229
(1) 非農業雇主	164 221	5.06	480 208	16 356
(2) 非農業自營作業者	700 007	5.02	319 770	69 934
(3) 非農業經理管理和專業受雇者	283 279	4.48	497 312	28 230
(4) 非農業文書推銷和服務工作者	967 859	4.39	358 840	96 769
(5) 非農業體力勞動者	1 244 842	5.02	275 812	124 362
(6) 軍職人員	74 462	4.04	345 899	7 489
(7) 其 他	177 483	2.07	148 278	17 703

可支配所得依可支配所得按戶數十等分位分

十 三 年

金額單位：新臺幣元

依 可 支 配 所 得 按 戶 數 十 等 分 位 組						
1		2			3	
平均每戶人數	平 均 每 戶 可 支 配 所 得	家 庭 戶 數	平均每戶人數	平 均 每 戶 可 支 配 所 得	家 庭 戶 數	平均每戶人數
2.71	102 314	419 831	4.09	164 562	419 895	4.47
2.30	72 413	58 726	3.66	117 315	58 450	4.42
4.00	178 807	522	2.49	186 382	255	7.00
2.31	69 470	43 910	3.51	115 145	44 247	4.50
2.35	81 356	14 303	4.02	123 348	14 330	4.25
2.73	113 569	361 237	4.05	178 737	361 252	4.45
4.06	192 378	16 605	4.70	259 072	16 346	5.23
3.51	129 153	70 110	4.36	187 535	69 894	4.62
3.90	219 916	28 331	4.16	295 473	28 547	4.26
3.01	143 596	96 861	3.97	205 347	96 854	3.95
3.41	125 920	124 581	4.31	170 589	124 616	4.56
3.50	187 288	7 310	3.73	228 596	7 429	4.09
1.52	34 771	17 928	1.43	62 916	17 525	1.55

第二十四表 經濟戶長社會經濟特性別平均每戶

民 國 七

	依 可 支 配			
	3	4		
	平 均 每 戶 可 支 配 所 得	家 庭 戶 數	平 均 每 戶 人 數	平 均 每 戶 可 支 配 所 得
全體家庭	199 638	419 799	4.57	230 604
1. 農業全體	143 049	58 784	4.59	164 157
(1) 農業雇主	274 557	255	5.00	281 611
(2) 農業自營作業者	141 428	44 059	4.42	165 074
(3) 農業受雇者	145 805	14 169	4.90	161 014
2. 非農業全體	213 841	361 167	4.52	244 018
(1) 非農業雇主	300 311	16 269	4.93	336 052
(2) 非農業自營作業者	220 907	70 169	4.78	248 928
(3) 非農業經理管理和專業受雇者	344 619	28 291	4.31	386 922
(4) 非農業文書推銷和服務工作者	241 276	96 708	4.26	275 060
(5) 非農業體力勞動者	197 397	124 359	4.74	219 566
(6) 軍職人員	254 460	7 434	4.14	285 378
(7) 其 他	81 228	17 884	1.75	96 392

可支配所得依可支配所得按戶數十等分位分(續一)

十 三 年

金額單位：新臺幣元

所得按戶數十等分位組						
5			6			7
家庭戶數	平均每戶人數	平均每戶可支配所得	家庭戶數	平均每戶人數	平均每戶可支配所得	家庭戶數
419 933	4.78	260 431	419 834	4.91	293 376	419 816
58 635	4.91	183 869	58 719	5.42	207 862	58 634
253	6.00	319 614	509	5.50	421 024	253
43 916	4.96	186 379	44 194	5.31	212 148	43 945
14 318	5.10	176 961	14 194	5.01	194 797	14 208
361 116	4.77	273 677	361 186	4.82	306 844	361 386
16 445	4.95	376 560	16 622	4.87	420 280	16 429
70 014	5.09	276 040	69 782	4.99	304 131	69 957
28 231	4.46	431 183	28 335	4.27	479 948	28 356
96 763	4.38	308 531	96 754	4.55	342 897	96 742
124 504	4.81	241 347	124 364	4.97	263 997	124 611
7 651	3.89	313 761	7 407	3.93	346 202	7 482
17 762	1.49	111 396	17 788	1.95	128 912	17 619

第二十四表 經濟戶長社會經濟特性別平均每戶

民 國 七

	依 可 支 配			
	7		8	
	平均每戶人數	平 均 每 戶 可 支 配 所 得	家 庭 戶 數	平均每戶人數
全體家庭	4.94	332 096	419 944	5.22
1. 農業全體	5.24	236 848	58 508	5.65
(1) 農業雇主	3.00	426 108	259	5.00
(2) 農業自營作業者	5.28	239 264	44 187	5.74
(3) 農業受雇者	5.49	221 653	14 302	5.64
2. 非農業全體	4.92	346 353	361 100	5.13
(1) 非農業雇主	4.84	476 934	16 254	5.52
(2) 非農業自營作業者	5.06	336 758	70 088	5.41
(3) 非農業經理管理和專業受雇者	4.66	531 327	28 389	4.78
(4) 非農業文書推銷和服務工作者	4.66	386 474	96 871	4.73
(5) 非農業體力勞動者	5.08	290 207	124 350	5.39
(6) 軍職人員	4.04	378 715	7 418	4.12
(7) 其 他	2.28	155 824	17 683	2.53

可支配所得依可支配所得按戶數十等分位分(續完)

十 三 年

金額單位：新臺幣元

所得按戶數十等分位組						
	9			10		
平均每戶 可支配所得	家庭戶數	平均每戶人數	平均每戶 可支配所得	家庭戶數	平均每戶人數	平均每戶 可支配所得
385 481	419 865	5.32	466 190	419 763	5.84	707 851
272 756	58 616	6.10	333 759	58 707	7.12	537 157
429 411	505	4.98	702 293	253	7.00	1 016 150
274 345	43 883	6.18	336 519	44 143	7.41	544 490
262 809	14 190	5.74	319 090	14 297	6.23	488 969
399 655	361 360	5.31	481 538	361 120	5.74	726 032
545 442	16 403	5.52	673 583	16 492	6.03	1 219 199
378 721	70 157	5.76	445 296	69 902	6.61	670 398
600 606	28 268	4.64	702 250	28 301	5.35	981 384
440 429	96 727	4.89	517 419	96 810	5.50	727 409
324 879	124 705	5.89	382 166	124 390	6.98	542 076
418 513	7 426	4.21	461 002	7 416	4.72	585 789
182 759	17 878	3.08	229 091	17 713	3.14	399 782

第二十五表 經濟戶長職業別平均每戶可支配

民 國 七

	總 平 均			
	家 庭 戶 數	平均每戶人數	平 均 每 戶 可 支 配 所 得	家 庭 戶 數
全體家庭	4 198 589	4.69	314 245	419 909
0/1. 專門性、技術性及有關人員	289 108	4.35	460 261	29 004
2. 行政及主管人員	190 402	4.90	520 451	19 159
3. 監督及佐理人員	539 790	4.46	382 822	53 926
4. 買賣工作人員	568 217	4.85	342 268	56 835
5. 服務工作人員	310 883	4.41	288 176	30 997
6. 農、林、漁、牧工作人員	580 808	4.94	225 550	58 148
(61) 農事、畜牧工作者	492 499	4.91	221 406	49 354
(62) 林、漁工作者	88 309	5.11	248 660	8 711
7/8/9. 生產及有關工人、運輸設備操作工及體力工	1 466 671	5.05	281 803	146 723
7. 生產及有關工人	1 126 550	5.05	278 538	112 671
8. 運輸設備操作工	240 057	5.09	299 278	24 023
9. 體力工	100 064	4.91	276 644	10 052
10. 職業不能分類之工作者	765	5.00	156 918	—
11. 現役軍人	74 462	4.04	345 895	7 489
12. 無職業者	177 483	2.07	148 278	17 703

所得依可支配所得按戶數十等分位分

十 三 年

金額單位：新臺幣元

依 可 支 配 所 得 按 戶 數 十 等 分 位 組						
1		2			3	
平均每戶人數	平 均 每 戶 可 支 配 所 得	家 庭 戶 數	平均每戶人數	平 均 每 戶 可 支 配 所 得	家 庭 戶 數	平均每戶人數
2.71	102 314	419 831	4.09	164 561	419 895	4.47
3.53	204 202	28 825	3.99	270 934	29 007	4.01
4.41	232 434	18 841	4.40	303 295	19 139	4.71
3.37	173 032	53 905	4.01	226 091	54 089	4.25
3.33	128 896	56 729	4.20	189 461	56 968	4.54
2.42	102 630	31 293	3.37	159 028	31 082	3.86
2.31	72 170	58 036	3.64	116 944	58 091	4.42
2.29	70 029	49 211	3.50	114 382	49 305	4.41
2.79	87 925	9 023	3.95	132 329	8 666	4.80
3.52	129 388	146 506	4.36	175 167	146 678	4.62
3.43	127 317	112 587	4.36	171 210	112 725	4.65
4.00	159 157	24 033	4.44	203 339	24 019	4.81
3.07	113 040	9 956	4.29	161 123	9 901	4.34
—	—	257	4.00	93 339	—	—
3.50	187 288	7 310	3.73	228 595	7 429	4.09
1.52	34 770	17 928	1.43	62 916	17 525	1.55

第二十五表 經濟戶長職業別平均每戶可支配

民 國 七

	依 可 支 配			
	3	4		
	平 均 每 戶 可 支 配 所 得	家 庭 戶 數	平 均 每 戶 人 數	平 均 每 戶 可 支 配 所 得
全體家庭	199 637	419 799	4.57	230 603
0/1. 專門性、技術性及有關人員	312 092	28 712	4.34	350 884
2. 行政及主管人員	359 108	19 025	4.79	396 235
3. 監督及佐理人員	262 214	53 908	4.23	298 933
4. 買賣工作人員	226 053	56 765	4.72	256 299
5. 服務工作人員	191 083	30 872	4.06	219 024
6. 農、林、漁、牧工作人員	142 612	58 040	4.58	163 613
(61) 農事、畜牧工作者	140 087	49 151	4.48	160 988
(62) 林、漁工作者	157 683	8 992	4.84	180 512
7/8/9. 生產及有關工人、運輸設備操作工及體力工	201 980	146 690	4.75	224 952
7. 生產及有關工人	197 498	112 566	4.76	219 954
8. 運輸設備操作工	228 294	23 864	4.81	246 669
9. 體力工	191 642	10 157	4.75	218 284
10. 職業不能分類之工作者	—	—	—	—
11. 現役軍人	254 459	7 434	4.14	285 377
12. 無職業者	81 228	17 884	1.75	96 392

所得依可支配所得按戶數十等分位分(續一)

十 三 年

金額單位：新臺幣元

所 得 按 戶 數 十 等 分 位 組						
5			6			7
家 庭 戶 數	平均每戶人數	平 均 每 戶 可 支 配 所 得	家 庭 戶 數	平均每戶人數	平 均 每 戶 可 支 配 所 得	家 庭 戶 數
419 933	4.78	260 431	419 834	4.91	293 375	419 816
29 008	4.27	390 586	28 900	4.47	432 370	28 893
19 055	4.59	437 397	18 954	4.56	486 827	18 980
54 034	4.37	331 147	53 893	4.73	366 620	54 198
56 763	4.84	287 533	56 854	4.78	319 612	56 862
31 229	4.37	248 276	30 998	4.67	277 712	31 189
58 037	4.89	183 144	58 017	5.45	206 759	58 211
49 195	4.85	180 142	49 286	5.50	203 565	49 295
8 649	5.12	199 279	9 078	5.52	221 956	8 649
146 846	4.91	247 026	146 617	5.00	269 869	146 558
112 833	4.83	242 613	112 447	4.96	266 104	112 839
23 967	5.01	264 285	24 228	4.97	284 540	23 796
9 978	5.14	242 787	10 116	4.81	270 313	9 968
—	—	—	254	3.00	97 364	—
7 651	3.89	313 760	7 407	3.93	346 201	7 482
17 762	1.49	111 395	17 788	1.95	128 912	17 619

第二十五表 經濟戶長職業別平均每戶可支配

民 國 七

	依 可 支 配			
	7		8	
	平均每戶人數	平 均 每 戶 可 支 配 所 得	家 庭 戶 數	平均每戶人數
全體家庭	4.94	332 095	419 944	5.22
0/1. 專門性、技術性及有關人員	4.59	482 273	29 002	4.45
2. 行政及主管人員	5.16	539 087	19 195	5.32
3. 監督及佐理人員	4.48	410 451	53 960	4.77
4. 買賣工作人員	5.11	358 421	56 820	5.28
5. 服務工作人員	4.93	307 737	31 040	5.11
6. 農、林、漁、牧工作人員	5.23	235 767	58 175	5.65
(61) 農事、畜牧工作者	5.10	232 840	49 174	5.63
(62) 林、漁工作者	5.77	253 294	8 988	5.74
7/8/9. 生產及有關工人、運輸設備操作工及體力工	5.17	297 332	146 666	5.35
7. 生產及有關工人	5.20	294 199	112 575	5.37
8. 運輸設備操作工	5.09	310 299	24 150	5.21
9. 體力工	5.24	297 611	9 899	5.35
10. 職業不能分類之工作者	—	—	—	—
11. 現役軍人	4.04	378 715	7 418	4.12
12. 無職業者	2.28	155 824	17 683	2.53

所得依可支配所得按戶數十等分位分(續完)

十 三 年

金額單位：新臺幣元

所 得 按 戶 數 十 等 分 位 組						
	9			10		
平 均 每 戶 可 支 配 所 得	家 庭 戶 數	平 均 每 戶 人 數	平 均 每 戶 可 支 配 所 得	家 庭 戶 數	平 均 每 戶 人 數	平 均 每 戶 可 支 配 所 得
385 480	419 865	5.32	466 190	419 763	5.84	707 850
537 705	28 837	4.76	622 866	28 920	5.10	998 935
622 127	18 968	5.45	742 930	19 086	5.57	1 083 967
462 961	53 772	4.89	541 225	54 105	5.47	754 945
411 783	56 774	5.65	498 598	56 847	6.05	745 938
346 857	31 108	5.16	411 767	31 075	6.11	617 691
271 605	58 083	6.11	331 835	57 970	7.18	531 544
268 426	49 354	6.18	327 346	49 174	7.20	516 720
286 737	8 849	5.61	358 373	8 704	7.00	612 559
331 469	146 750	5.87	388 978	146 637	6.93	551 872
328 445	112 772	5.94	386 224	112 535	7.02	551 996
344 371	24 052	5.83	401 623	23 925	6.71	550 697
332 086	10 048	5.51	387 064	9 989	6.57	553 311
—	254	8.00	280 802	—	—	—
418 512	7 426	4.21	461 001	7 416	4.72	585 789
182 759	17 878	3.08	229 090	17 713	3.14	399 782

第二十六表 平均每戶可支配所得及最終消費支

民 國 七

年 齡 組 別	合 計			農
	戶 數	可 支 配 所 得	最 終 消 費 支 出	戶 數
全 體 家 庭	4 198 589	314 245	243 784	3 317
未 滿 20 歲	37 179	252 852	195 017	—
20 ~ 24 歲	151 850	275 375	218 544	—
25 ~ 29 歲	524 347	309 737	235 486	—
30 ~ 34 歲	776 687	312 504	242 409	513
35 ~ 39 歲	603 792	312 959	247 787	253
40 ~ 44 歲	532 052	320 111	262 665	259
45 ~ 49 歲	470 479	335 972	268 792	762
50 ~ 54 歲	394 267	349 879	260 468	258
55 ~ 59 歲	347 610	336 002	243 819	755
60 ~ 64 歲	194 114	299 305	218 306	253
65 歲 以 上	166 212	197 651	154 693	264

出按經濟戶長年齡、社會經濟特性分

十 三 年

金額單位：新臺幣元

業 雇 主		農 業 自 營 作 業 者				非 農 業 雇 主	
可 支 配 所 得	最 終 消 費 支 出	戶 數	可 支 配 所 得	最 終 消 費 支 出	戶 數	可 支 配 所 得	
425 168	320 754	440 581	228 450	183 360	164 221	480 206	
—	—	473	234 376	141 397	—	—	
—	—	2 781	184 066	148 651	1 473	429 201	
—	—	19 544	215 861	178 635	17 151	447 415	
582 256	403 855	36 301	228 322	183 720	40 602	398 028	
319 614	240 390	47 379	215 500	186 694	34 524	425 425	
429 411	365 686	54 808	226 536	201 168	25 799	474 557	
293 808	233 740	81 923	248 046	200 265	18 206	602 543	
190 284	171 720	73 966	270 486	194 537	10 903	577 896	
451 982	316 037	52 498	239 795	184 253	6 973	692 497	
1 016 150	803 000	35 885	190 070	156 052	5 213	629 443	
182 569	140 345	35 023	147 269	120 065	3 377	616 564	

第二十六表 平均每戶可支配所得及最終消費支

民 國 七

年 齡 組 別	非 農 業 雇 主	非 農 業 自 營 作 業 者		
	最終消費支出	戶 數	可 支 配 所 得	最終消費支出
全 體 家 庭	344 472	700 007	319 771	251 683
未 滿 20 歲	—	1 284	260 303	239 570
20 ~ 24 歲	361 281	12 003	315 047	236 853
25 ~ 29 歲	312 850	82 774	306 147	237 683
30 ~ 34 歲	305 628	142 276	304 206	230 897
35 ~ 39 歲	320 276	112 817	307 232	239 380
40 ~ 44 歲	352 426	106 724	310 227	259 911
45 ~ 49 歲	394 906	90 945	341 863	278 547
50 ~ 54 歲	414 770	68 513	369 733	285 602
55 ~ 59 歲	433 193	43 858	335 438	261 471
60 ~ 64 歲	425 710	23 615	341 199	260 698
65 歲 以 上	343 892	15 198	272 617	212 899

出按經濟戶長年齡、社會經濟特性分(續一)

十 三 年

金額單位：新臺幣元

農 業 受 雇 者			非 農 業 經 理 管 理 和 專 業 受 雇 者			文 書 推 銷 和 服 務 工 作 者
戶 數	可 支 配 所 得	最 終 消 費 支 出	戶 數	可 支 配 所 得	最 終 消 費 支 出	戶 數
142 538	217 611	174 938	283 279	497 311	365 382	967 859
1 686	137 030	111 589	—	—	—	5 679
4 652	231 307	179 189	4 713	332 695	271 601	42 557
13 578	224 049	163 278	32 611	435 496	311 615	133 841
20 095	200 206	169 712	67 657	464 842	335 664	177 694
16 919	209 244	175 660	50 794	484 302	357 269	144 530
22 388	208 963	174 080	39 620	509 517	402 398	111 504
28 492	241 624	195 081	28 064	518 175	412 918	87 225
15 403	232 603	183 841	24 897	526 070	388 204	88 076
10 767	228 862	172 819	17 603	611 589	397 765	109 918
5 347	184 841	148 070	12 138	562 899	380 459	54 231
3 211	157 998	116 642	5 182	701 179	461 164	12 604

第二十六表 平均每戶可支配所得及最終消費支

民 國 七

年 齡 組 別	文 書 推 銷 和 服 務 工 作 者		非 農 業 體 力 勞	
	可 支 配 所 得	最 終 消 費 支 出	戶 數	可 支 配 所 得
全 體 家 庭	358 841	273 539	1 244 842	275 814
未 滿 20 歲	263 606	209 052	27 061	259 643
20 ~ 24 歲	279 640	224 233	74 234	267 779
25 ~ 29 歲	341 749	255 419	207 557	274 295
30 ~ 34 歲	343 364	268 533	268 939	262 296
35 ~ 39 歲	346 689	270 531	185 055	257 382
40 ~ 44 歲	361 891	288 785	164 325	276 075
45 ~ 49 歲	397 228	320 210	129 980	294 469
50 ~ 54 歲	404 299	301 930	89 489	315 104
55 ~ 59 歲	382 180	269 219	69 173	318 287
60 ~ 64 歲	380 886	255 780	21 825	274 670
65 歲 以 上	299 552	224 433	7 204	206 271

出按經濟戶長年齡、社會經濟特性分(續完)

十 三 年

金額單位：新臺幣元

動 者	軍 職 人 員			其 他		
最終消費支出	戶 數	可 支 配 所 得	最終消費支出	戶 數	可 支 配 所 得	最終消費支出
219 617	74 462	345 896	249 427	177 483	148 278	134 101
197 573	507	270 134	162 458	489	131 901	146 910
212 645	7 149	303 232	231 436	2 288	130 840	131 608
215 003	14 169	330 591	235 508	3 122	184 533	134 039
210 109	18 239	370 173	268 097	4 371	208 024	207 258
214 447	7 709	355 704	251 872	3 812	184 614	209 158
231 520	2 814	336 359	258 667	3 811	237 831	258 857
240 822	2 046	373 575	309 521	2 836	122 963	120 700
231 815	12 252	354 384	247 094	10 510	135 842	124 534
230 310	9 068	334 960	236 940	26 997	149 448	141 489
198 115	509	360 095	256 102	35 098	143 262	127 139
151 804	—	—	—	84 149	142 820	123 426

第二十七表 平均每戶可支配所得及最終消

民 國 七

	合 計			0/1 專門性、
	戶 數	可 支 配 所 得	最 終 消 費 支 出	戶 數
全體家庭	4 198 589	314 245	243 784	289 108
0. 農、林、漁、牧業	586 436	226 927	182 090	1 020
(01) 農、牧業	495 860	222 329	179 265	769
(02) 林業及伐木業	18 411	229 021	186 352	—
(03) 漁 業	72 165	257 993	200 416	251
1. 礦業及土石採取業	22 414	390 009	262 570	787
2/3. 製造業	1 063 054	318 213	248 116	32 940
4. 水電煤氣業	52 826	382 716	298 845	11 801
5. 營造業	401 785	288 964	228 990	8 741
6. 商 業	690 227	345 549	270 236	4 399
7. 運輸、倉儲及通訊業	321 137	338 218	258 434	13 411
8. 金融、保險、不動產及工商服務業	107 571	457 092	329 813	14 580
9. 社會團體及個人服務業	774 642	361 698	271 557	201 429
10. 其他不能歸類之行業	1 014	168 480	170 089	—
11. 無行業	177 483	148 278	134 101	—

費支出按經濟戶長行業與職業分

十 三 年

金額單位：新臺幣元

技術性及有關人員		2. 行 政 及 主 管 人 員			3. 監 督 及 佐 理 人 員	
可 支 配 所 得	最 終 消 費 支 出	戶 數	可 支 配 所 得	最 終 消 費 支 出	戶 數	可 支 配 所 得
460 261	325 898	190 402	520 451	382 018	539 790	382 822
498 743	203 021	256	547 283	277 090	2 584	334 606
224 575	163 722	256	547 283	277 090	1 047	432 401
—	—	—	—	—	764	279 250
1 338 724	323 422	—	—	—	773	256 860
297 651	264 766	1 039	1 124 666	368 162	3 577	434 167
435 183	312 449	101 023	491 604	377 249	135 070	373 469
440 614	348 232	501	763 375	373 735	15 514	405 012
450 305	323 743	16 481	520 208	386 200	15 561	436 966
395 344	320 603	22 011	618 245	446 205	45 729	356 489
526 272	331 529	11 564	493 916	361 274	72 770	382 633
508 896	371 014	13 759	575 605	383 396	62 144	450 889
459 888	324 219	23 768	501 831	351 149	186 841	366 797
—	—	—	—	—	—	—
—	—	—	—	—	—	—

第二十七表 平均每戶可支配所得及最終消

民 國 七

	監督及佐理人員	4. 買 賣 工 作 人 員		
	最終消費支出	戶 數	可 支 配 所 得	最終消費支出
全體家庭	290 490	568 217	342 268	269 324
0. 農、林、漁、牧業	284 858	—	—	—
(01) 農、牧業	328 571	—	—	—
(02) 林業及伐木業	266 026	—	—	—
(03) 漁 業	244 264	—	—	—
1. 礦業及土石採取業	310 618	245	190 449	188 123
2/3. 製造業	283 686	38 565	348 506	274 516
4. 水電煤氣業	310 522	257	468 749	454 515
5. 營造業	337 987	4 635	321 130	265 998
6. 商 業	270 062	511 150	341 983	269 516
7. 運輸、倉儲及通訊業	291 691	1 784	381 719	260 259
8. 金融、保險、不動產及工商服務業	326 582	4 609	402 215	275 759
9. 社會團體及個人服務業	282 009	6 972	293 674	222 824
10. 其他不能歸類之行業	—	—	—	—
11. 無行業	—	—	—	—

費支出按經濟戶長行業與職業分(續一)

十 三 年

金額單位：新臺幣元

5. 服 務 工 作 人 員			6. 農、林、漁、牧工作人員			7/8/9.
戶 數	可 支 配 所 得	最 終 消 費 支 出	戶 數	可 支 配 所 得	最 終 消 費 支 出	戶 數
310 883	288 176	227 324	580 808	225 550	181 486	1 466 671
1 015	331 258	203 519	580 808	225 550	181 486	753
511	406 469	268 258	492 776	221 389	178 776	501
504	255 002	137 881	16 891	226 321	184 644	252
—	—	—	71 141	254 193	199 506	—
—	—	—	—	—	—	16 766
30 409	254 862	194 387	—	—	—	725 047
2 051	287 199	259 250	—	—	—	22 702
1 537	286 063	266 501	—	—	—	354 830
80 861	311 138	238 389	—	—	—	26 077
9 829	293 772	236 502	—	—	—	211 779
5 613	321 126	273 904	—	—	—	6 866
179 568	281 928	225 395	—	—	—	101 602
—	—	—	—	—	—	249
—	—	—	—	—	—	—

第二十七表 平均每戶可支配所得及最終消

民 國 七

	7/8/9. 生產及有關工人、運輸 設備操作工及體力工		10. 職業不能分類之工	
	可支配所得	最終消費支出	戶數	可支配所得
全體家庭	281 803	223 755	765	156 918
0. 農、林、漁、牧業	302 219	206 420	—	—
(01) 農、牧業	350 731	231 675	—	—
(02) 林業及伐木業	205 772	156 211	—	—
(03) 漁業	—	—	—	—
1. 礦業及土石採取業	342 314	246 760	—	—
2/3. 製造業	279 492	221 424	—	—
4. 水電煤氣業	336 639	265 355	—	—
5. 營造業	267 351	213 927	—	—
6. 商業	264 384	226 368	—	—
7. 運輸、倉儲及通訊業	304 243	237 764	—	—
8. 金融、保險、不動產及工商服務業	313 734	246 185	—	—
9. 社會團體及個人服務業	282 114	230 458	—	—
10. 其他不能歸類之行業	204 000	185 748	765	156 918
11. 無行業	—	—	—	—

費支出按經濟戶長行業與職業分(續完)

十 三 年

金額單位：新臺幣元

[illegible]

第二十八表 平均每戶可支配所得及最終

民 國 七

	總 平 均			戶 數
	戶 數	可 支 配 所 得	最 終 消 費 支 出	
全 體 家 庭	4 198 589	314 245	243 784	37 179
1. 研 究 院(所)	23 535	553 323	389 929	—
2. 大 學 教 育	330 235	463 397	332 494	—
3. 專 科 教 育	335 482	396 092	300 158	259
4. 高 中 教 育	908 741	338 523	263 478	10 682
5. 國 中 教 育	628 383	302 958	237 035	19 833
6. 國 小 教 育	1 677 519	274 325	218 237	6 148
7. 補 習 自 修 或 不 識 字	294 694	211 272	167 615	257

	25 ~ 29 歲			戶 數
	戶 數	可 支 配 所 得	最 終 消 費 支 出	
全 體 家 庭	524 347	309 737	235 486	776 687
1. 研 究 院(所)	2 726	457 564	303 442	3 573
2. 大 學 教 育	42 968	417 690	297 505	76 351
3. 專 科 教 育	62 681	366 502	273 770	95 698
4. 高 中 教 育	186 878	318 365	241 935	205 659
5. 國 中 教 育	123 472	277 942	216 103	101 616
6. 國 小 教 育	104 342	251 423	197 862	288 995
7. 補 習 自 修 或 不 識 字	1 280	152 259	129 317	4 795

消費支出按經濟戶長教育程度及年齡分

十 三 年

金額單位：新臺幣元

未 滿 20 歲		20 ~ 24 歲		
可 支 配 所 得	最 終 消 費 支 出	戶 數	可 支 配 所 得	最 終 消 費 支 出
252 852	195 017	151 850	275 375	218 544
—	—	509	243 021	265 971
—	—	6 403	269 165	211 935
304 650	217 330	14 280	337 227	273 692
257 392	207 252	67 016	267 210	216 134
250 049	195 399	41 213	276 425	207 519
255 945	173 961	22 176	261 564	212 394
154 184	138 308	253	209 144	151 440

30 ~ 34 歲		35 ~ 39 歲		
可 支 配 所 得	最 終 消 費 支 出	戶 數	可 支 配 所 得	最 終 消 費 支 出
312 504	242 409	603 792	312 959	247 787
528 009	347 736	6 931	587 219	387 484
448 134	320 718	61 210	472 028	339 189
391 688	295 796	54 947	402 277	302 166
318 765	253 582	126 738	332 397	264 895
284 939	224 019	85 840	290 443	239 046
255 316	202 559	257 615	249 581	207 486
174 297	163 788	10 511	241 702	191 966

第二十八表 平均每戶可支配所得及最終消費

民 國 七

	40 ~ 44 歲			戶 數
	戶 數	可 支 配 所 得	最 終 消 費 支 出	
全 體 家 庭	532 052	320 111	262 665	470 479
1. 研 究 院(所)	3 630	625 117	427 963	3 346
2. 大 學 教 育	39 575	475 725	359 251	24 310
3. 專 科 教 育	29 307	422 073	327 865	22 942
4. 高 中 教 育	95 562	361 604	295 432	57 131
5. 國 中 教 育	70 104	307 379	259 384	43 946
6. 國 小 教 育	264 193	277 565	234 515	260 836
7. 補 習 自 修 或 不 識 字	29 681	249 814	202 099	57 968

	55 ~ 59 歲			戶 數
	戶 數	可 支 配 所 得	最 終 消 費 支 出	
全 體 家 庭	347 610	336 002	243 819	194 114
1. 研 究 院(所)	765	453 943	386 050	771
2. 大 學 教 育	24 984	468 998	334 757	20 054
3. 專 科 教 育	19 936	407 623	288 284	9 880
4. 高 中 教 育	58 467	401 232	280 332	32 432
5. 國 中 教 育	53 395	347 489	247 470	24 304
6. 國 小 教 育	148 480	303 794	224 782	62 640
7. 補 習 自 修 或 不 識 字	41 583	228 131	177 194	44 033

支出按經濟戶長教育程度及年齡分(續)

十 三 年

金額單位：新臺幣元

45 ~ 49 歲		50 ~ 54 歲		
可 支 配 所 得	最 終 消 費 支 出	戶 數	可 支 配 所 得	最 終 消 費 支 出
335 972	268 792	394 267	349 879	260 468
593 790	451 683	1 284	537 942	531 467
598 766	405 787	18 573	485 802	356 800
449 697	369 268	20 737	425 444	311 936
401 337	319 538	53 808	415 628	322 199
373 785	305 418	52 828	351 674	264 800
295 262	241 369	201 659	331 357	242 727
255 970	206 631	45 378	256 648	190 446

60 ~ 64 歲		65 歲 以 上		
可 支 配 所 得	最 終 消 費 支 出	戶 數	可 支 配 所 得	最 終 消 費 支 出
299 305	218 306	166 212	197 651	154 693
519 942	316 132	—	—	—
494 064	343 725	15 807	393 487	281 298
416 806	301 623	4 815	347 497	287 902
363 235	253 350	14 368	327 527	234 362
341 358	232 649	11 832	204 066	176 792
240 048	185 054	60 435	185 092	146 451
194 378	154 353	58 955	112 839	94 466

第二十九表 平均每戶可支配所得及最終消

民 國 七

	總 平 均			專 門 性 、 技 術 性 及	
	戶 數	可 支 配 所 得	最 終 消 費 支 出	戶 數	可 支 配 所 得
全 體 家 庭	4 198 589	314 245	243 784	289 108	460 261
1. 研 究 院(所)	23 535	553 323	389 929	14 362	558 222
2. 大 學 教 育	330 235	463 397	332 494	114 066	499 713
3. 專 科 教 育	335 482	396 092	300 158	101 263	432 575
4. 高 中 教 育	908 741	338 523	263 478	42 666	423 709
5. 國 中 教 育	628 383	302 958	237 035	7 987	378 857
6. 國 小 教 育	1 677 519	274 325	218 237	8 259	367 205
7. 補 習 自 修 或 不 識 字	294 694	211 272	167 615	505	212 384

	買 賣 工 作 人 員			服 務 工 作	
	戶 數	可 支 配 所 得	最 終 消 費 支 出	戶 數	可 支 配 所 得
全 體 家 庭	568 217	342 269	269 324	310 883	288 176
1. 研 究 院(所)	506	736 651	525 458	—	—
2. 大 學 教 育	25 931	495 500	372 912	8 132	403 016
3. 專 科 教 育	32 302	410 158	317 460	13 021	325 962
4. 高 中 教 育	145 360	356 377	275 692	77 241	299 008
5. 國 中 教 育	99 908	335 260	267 718	50 696	309 293
6. 國 小 教 育	239 281	317 011	253 365	128 930	276 436
7. 補 習 自 修 或 不 識 字	24 929	275 165	216 482	32 863	232 814

費支出按經濟戶長教育程度及職業分

十 三 年

金額單位：新臺幣元

有 關 人 員	行 政 及 主 管 人 員			監 督 及 佐 理 人 員		
最終消費支出	戶 數	可 支 配 所 得	最終消費支出	戶 數	可 支 配 所 得	最終消費支出
325 898	190 402	520 452	382 018	539 790	382 823	290 490
393 753	3 813	658 058	428 633	3 833	480 366	352 856
342 507	37 293	568 326	408 403	98 070	445 498	328 526
315 113	27 774	488 860	370 209	99 388	377 829	294 626
305 929	58 057	512 089	377 815	235 152	365 442	279 854
268 635	23 346	510 867	375 822	56 039	364 135	274 557
276 283	38 149	499 437	372 871	45 296	367 767	273 180
211 666	1 970	560 207	333 193	2 012	279 535	189 885

人 員	農、林、漁、牧工作人 員			農 事、畜 牧 工 作 者		
最終消費支出	戶 數	可 支 配 所 得	最終消費支出	戶 數	可 支 配 所 得	最終消費支出
227 324	580 808	225 550	181 486	492 499	221 407	178 751
—	—	—	—	—	—	—
275 949	1 269	536 859	403 312	756	544 049	395 407
259 778	3 583	434 171	278 440	3 076	442 055	279 044
245 566	32 984	251 533	218 617	25 902	231 947	211 667
232 643	55 376	244 051	190 979	45 631	242 554	191 411
219 083	385 402	228 616	183 616	330 826	225 319	181 841
183 680	102 194	184 397	150 167	86 308	181 377	144 864

第二十九表 平均每戶可支配所得及最終消

民 國 七

	林、漁工作者			生產及有關工人、運輸設備操	
	戶數	可支配所得	最終消費支出	戶數	可支配所得
全體家庭	88 309	248 661	196 736	1 466 671	281 804
1. 研究院(所)	—	—	—	—	—
2. 大學教育	513	526 263	414 960	3 544	299 713
3. 專科教育	507	386 339	274 780	31 236	330 547
4. 高中教育	7 082	323 168	244 039	273 694	292 520
5. 國中教育	9 745	251 058	188 955	306 562	283 076
6. 國小教育	54 576	248 605	194 380	766 773	276 705
7. 補習自修或不識字	15 886	200 807	178 976	84 862	270 022

	體力工			職業不能分類之	
	戶數	可支配所得	最終消費支出	戶數	可支配所得
全體家庭	100 064	276 645	226 565	765	156 918
1. 研究院(所)	—	—	—	—	—
2. 大學教育	—	—	—	—	—
3. 專科教育	498	272 085	190 650	—	—
4. 高中教育	12 543	277 143	245 511	—	—
5. 國中教育	16 745	282 255	230 791	—	—
6. 國小教育	59 704	269 050	223 449	765	156 918
7. 補習自修或不識字	10 574	310 270	216 684	—	—

費支出按經濟戶長教育程度及職業分(續)

十 三 年

金額單位：新臺幣元

作工及體力工	生 產 及 有 關 工 人			運 輸 設 備 操 作 工		
最終消費支出	戶 數	可 支 配 所 得	最終消費支出	戶 數	可 支 配 所 得	最終消費支出
223 755	1 126 550	278 538	220 902	240 057	299 279	235 972
—	—	—	—	—	—	—
224 322	2 563	267 407	199 706	981	384 117	288 632
259 521	26 137	324 658	256 756	4 601	370 333	282 679
233 322	218 472	293 302	231 929	42 679	293 037	236 872
223 783	231 796	278 944	220 353	58 021	299 818	235 466
220 631	578 290	273 006	217 467	128 779	296 869	233 529
207 843	69 292	259 819	203 900	4 996	326 344	243 815

工 作 者	現 役 軍 人			無 職 業 者		
最終消費支出	戶 數	可 支 配 所 得	最終消費支出	戶 數	可 支 配 所 得	最終消費支出
164 993	74 462	345 896	249 427	177 483	148 278	134 101
—	509	347 520	289 607	512	205 521	237 763
—	27 371	372 131	264 539	14 559	212 234	193 831
—	19 819	353 470	250 752	7 096	221 142	213 227
—	15 714	322 619	247 053	27 873	199 529	166 574
—	5 100	310 393	211 241	23 369	169 559	164 555
164 993	5 949	291 739	211 046	58 715	133 029	119 606
—	—	—	—	45 359	92 987	84 499

第三十表 平均每戶可支配所得及最終消費支出

民 國 七

	總 平 均			都	
	戶 數	可 支 配 所 得	最 終 消 費 支 出	戶 數	可 支 配 所 得
全 體 家 庭	4 198 589	314 245	243 784	2 276 906	352 941
1. 研 究 院(所)	23 535	553 323	389 929	21 020	570 038
2. 大 學 教 育	330 235	463 397	332 494	280 027	472 703
3. 專 科 教 育	335 482	396 092	300 158	250 170	401 294
4. 高 中 教 育	908 741	338 523	263 478	597 698	356 694
5. 國 中 教 育	628 383	302 958	237 035	336 925	325 940
6. 國 小 教 育	1 677 519	274 325	218 237	702 959	306 562
7. 補 習 自 修 或 不 識 字	294 694	211 272	167 615	88 107	231 038

按經濟戶長教育程度及都市化程度地區分

十 三 年

金額單位：新臺幣元

市	城			鎮	鄉			村
最終消費支出	戶	數	可 支 配 所 得	最終消費支出	戶	數	可 支 配 所 得	最終消費支出
272 187	989 269	292 149	228 704	932 414	243 193	190 425		
405 859	1 735	450 923	257 218	780	330 665	255 841		
340 104	36 125	416 823	299 107	14 083	397 822	266 816		
305 600	57 365	376 658	282 452	27 947	389 409	287 790		
275 308	200 596	317 882	253 092	110 447	277 680	218 317		
257 287	149 259	290 986	224 686	142 199	261 071	202 010		
244 913	464 485	270 840	215 194	510 075	233 071	184 244		
182 973	79 704	232 959	182 362	126 883	183 923	147 687		

第三十一表 平均每戶可支配所得及最終消費

民 國 七

	總 平 均		
	戶 數	可 支 配 所 得	最 終 消 費 支 出
全體家庭	4 198 589	314 245	243 784
0. 農、林、漁、牧業	586 436	226 927	182 090
(01) 農、牧業	495 860	222 329	179 265
(02) 林業及伐木業	18 411	229 021	186 352
(03) 漁 業	72 165	257 993	200 416
1. 礦業及土石採取業	22 414	390 009	262 570
2/3. 製造業	1 063 054	318 213	248 116
4. 水電煤氣業	52 826	382 716	298 845
5. 營造業	401 785	288 964	228 990
6. 商 業	690 227	345 549	270 236
7. 運輸、倉儲及通訊業	321 137	338 218	258 434
8. 金融、保險、不動產及工商服務業	107 571	457 092	329 813
9. 社會團體及個人服務業	774 642	361 698	271 557
10. 其他不能歸類之行業	1 014	168 480	170 089
11. 無行業	177 483	148 278	134 101

支出按經濟戶長行業及從業身分分

十 三 年

金額單位：新臺幣元

雇 主			受 雇 者		
戶 數	可 支 配 所 得	最 終 消 費 支 出	戶 數	可 支 配 所 得	最 終 消 費 支 出
167 538	479 116	344 002	2 712 980	327 427	252 545
3 317	425 168	320 754	142 538	217 611	174 938
777	494 662	310 183	87 338	199 292	162 874
247	510 010	373 364	14 998	230 973	186 253
2 293	392 481	318 669	40 202	252 422	196 927
530	1 400 292	434 131	21 639	367 525	259 210
67 515	423 969	328 524	925 428	310 306	241 958
247	286 624	268 663	51 019	380 656	296 124
18 193	449 716	338 691	358 380	278 736	222 250
45 683	511 211	366 672	222 255	356 304	280 938
3 838	483 648	342 562	232 475	348 045	266 061
7 443	505 473	375 949	92 485	458 462	327 037
20 772	590 647	340 234	665 747	360 767	272 209
—	—	—	1 014	168 480	170 089
—	—	—	—	—	—

第三十一表 平均每戶可支配所得及最終消費

民 國 七

	自 營 作 業 者		
	戶 數	可 支 配 所 得	最 終 消 費 支 出
全體家庭	1 140 588	284 496	225 292
0. 農、林、漁、牧業	440 581	228 450	183 360
(01) 農、牧業	407 745	226 745	182 527
(02) 林業及伐木業	3 166	197 853	172 231
(03) 漁 業	29 670	255 150	196 006
1. 礦業及土石採取業	245	190 449	188 123
2/3. 製造業	70 111	320 748	251 973
4. 水電煤氣業	1 560	465 304	392 596
5. 營造業	25 212	318 355	245 634
6. 商 業	422 289	321 967	254 171
7. 運輸、倉儲及通訊業	84 824	304 706	233 724
8. 金融、保險、不動產及工商服務業	7 643	393 397	318 482
9. 社會團體及個人服務業	88 123	314 772	250 440
10. 其他不能歸類之行業	—	—	—
11. 無行業	—	—	—

支出按經濟戶長行業及從業身分分(續)

十 三 年

金額單位：新臺幣元

失 業 者			其 他		
戶 數	可 支 配 所 得	最 終 消 費 支 出	戶 數	可 支 配 所 得	最 終 消 費 支 出
48 851	147 442	146 363	128 632	148 595	129 444
—	—	—	—	—	—
—	—	—	—	—	—
—	—	—	—	—	—
—	—	—	—	—	—
—	—	—	—	—	—
—	—	—	—	—	—
—	—	—	—	—	—
—	—	—	—	—	—
—	—	—	—	—	—
—	—	—	—	—	—
—	—	—	—	—	—
—	—	—	—	—	—
—	—	—	—	—	—
—	—	—	—	—	—
48 851	147 442	146 363	128 632	148 595	129 444

第三十二表 平均每戶可支配所得及最終消費

民 國 七

	總 平 均			1 人	
	戶 數	可支配所得	最 終 消 費 支 出	戶 數	可支配所得
全體家庭	4 198 589	314 245	243 784	183 817	131 651
0/1. 專門性、技術性及有關人員	289 108	460 261	325 898	7 907	279 165
2. 行政及主管人員	190 402	520 452	382 018	2 232	395 751
3. 監督及佐理人員	539 790	382 823	290 490	14 233	201 337
4. 買賣工作人員	568 217	342 268	269 324	12 182	134 491
5. 服務工作人員	310 883	288 176	227 324	23 491	142 855
6. 農、林、漁、牧工作人員	580 808	225 550	181 486	21 147	85 394
(61) 農事、畜牧工作者	492 499	221 406	178 751	17 185	77 619
(62) 林、漁工作者	88 309	248 660	196 736	3 962	119 120
7/8/9. 生產及有關工人、運輸設備操作 工及體力工	1 466 671	281 803	223 755	28 701	146 573
7. 生產及有關工人	1 126 550	278 538	220 902	22 334	146 089
8. 運輸設備操作工	240 057	299 278	235 972	3 332	168 607
9. 體力工	100 064	276 644	226 565	3 035	125 948
10. 職業不能分類之工作者	765	156 918	164 993	—	—
11. 現役軍人	74 462	345 895	249 427	254	211 255
12. 無職業者	177 483	148 278	134 101	73 670	97 501

支出按經濟戶長職業及戶內人數分

十 三 年

金額單位：新臺幣元

最 終 消 費 支 出	2 人			3 人			4 人	
	戶 數	可支配所得	最 終 消 費 支 出	戶 數	可支配所得	最 終 消 費 支 出	戶 數	
98 736	344 232	222 135	161 982	530 428	285 296	212 235	949 574	
165 423	21 502	425 434	270 891	46 417	417 887	284 409	95 977	
339 984	9 053	512 776	305 892	19 142	489 463	327 434	54 707	
129 300	39 756	327 210	222 806	88 722	346 398	262 557	156 477	
99 884	36 918	248 977	179 325	73 756	299 917	223 880	125 028	
101 069	26 997	200 370	149 170	44 807	259 083	195 878	64 762	
66 217	73 128	131 499	106 184	69 310	183 377	141 445	84 201	
64 669	66 914	130 551	104 697	59 821	185 231	139 614	73 741	
72 934	6 214	141 701	122 196	9 489	171 688	152 986	10 460	
104 863	73 448	193 185	145 935	148 992	238 949	179 572	322 519	
106 461	58 355	189 034	144 243	119 554	236 222	178 466	244 235	
109 212	7 546	237 524	156 461	20 238	253 630	184 998	58 039	
88 329	7 547	180 950	148 487	9 200	242 092	182 015	20 245	
—	—	—	—	254	97 364	117 010	257	
162 920	7 417	313 640	192 782	16 567	330 757	228 570	30 250	
84 158	56 013	159 512	138 297	22 461	190 742	184 673	15 396	

第三十二表 平均每戶可支配所得及最終消費

民 國 七

	4 人		5 人		
	可支配所得	最 終 消 費 出 支	戶 數	可支配所得	最 終 消 費 出 支
全體家庭	324 790	248 279	976 226	316 360	251 902
0/1. 專門性、技術性及有關人員	473 244	328 000	62 614	448 642	341 431
2. 行政及主管人員	500 381	360 586	49,423	479 844	365 839
3. 監督及佐理人員	381 164	287 435	120 250	384 726	295 987
4. 買賣工作人員	332 113	262 121	146 849	330 894	266 228
5. 服務工作人員	283 485	225 110	74 539	303 939	249 375
6. 農、林、漁、牧工作人員	219 591	172 650	106 783	229 171	188 258
(61) 農事、畜牧工作者	215 255	170 972	86 729	224 007	186 349
(62) 林、漁工作者	250 163	184 481	20 054	251 509	196 515
7/8/9. 生產及有關工人、運輸設備操作工及體力工	258 462	206 931	396 563	275 522	222 876
7. 生產及有關工人	255 795	203 815	300 611	269 955	218 922
8. 運輸設備操作工	274 767	220 076	68 744	292 328	237 608
9. 體力工	243 885	206 845	27 208	294 558	229 329
10. 職業不能分類之工作者	93 339	88 620	—	—	—
11. 現役軍人	354 648	255 565	11 836	334 437	247 294
12. 無職業者	226 737	207 475	7 369	248 468	239 404

支出按經濟戶長職業及戶內人數分(續一)

十 三 年

金額單位：新臺幣元

6 人			7 人			8 人	
戶 數	可支配所得	最 終 消 費 支 出	戶 數	可支配所得	最 終 消 費 支 出	戶 數	可支配所得
616 532	337 215	269 541	298 436	361 044	286 446	146 513	399 293
32 343	474 515	360 824	12 364	520 016	387 269	5 145	612 519
30 700	506 008	408 886	11 784	640 310	492 412	7 389	681 012
67 820	422 815	331 405	31 625	432 170	339 510	8 841	489 186
90 047	372 150	296 828	38 286	408 343	320 005	23 053	445 762
41 441	333 278	268 935	18 820	381 961	293 952	7 848	407 222
100 908	253 216	204 882	60 207	272 202	222 263	33 412	284 923
81 765	249 728	205 065	50 061	266 451	215 711	27 702	277 325
19 143	268 114	204 102	10 146	300 579	254 588	5 710	321 786
246 117	296 504	238 975	123 821	326 724	263 678	59 551	380 521
183 034	291 293	233 841	97 141	325 829	261 962	47 576	384 288
47 052	316 034	252 700	16 600	348 679	282 193	9 687	355 408
16 031	298 678	257 315	10 080	299 188	249 726	2 288	408 525
—	—	—	—	—	—	254	280 802
5 097	385 628	304 564	1 270	297 952	235 093	764	355 104
2 059	258 756	274 867	259	238 921	173 012	256	— 5 972

第三十二表 平均每戶可支配所得及最終消費

民 國 七

	8 人	9 人			
	最 終 消 費 出 支	戶 數	可支配所得	最 終 消 費 出 支	戶 數
全體家庭	316 912	70 710	443 165	339 117	34 923
0/1. 專門性、技術性及有關人員	402 265	2 583	536 655	402 596	750
2. 行政及主管人員	473 751	2 292	751 299	543 451	790
3. 監督及佐理人員	389 463	5 664	556 945	419 048	4 102
4. 買賣工作人員	363 022	11 908	502 906	399 345	3 769
5. 服務工作人員	348 723	4 327	484 061	336 934	1 783
6. 農、林、漁、牧工作人員	242 398	14 414	335 157	263 528	6 938
(61) 農事、畜牧工作者	238 286	13 088	345 469	268 691	6 380
(62) 林、漁工作者	262 346	1 326	233 375	212 563	558
7/8/9. 生產及有關工人、運輸設備操作 工及體力工	297 451	29 260	410 711	314 115	16 295
7. 生產及有關工人	299 670	22 656	396 710	300 383	13 024
8. 運輸設備操作工	271 966	3 718	506 645	364 410	2 498
9. 體力工	359 212	2 886	397 039	357 122	773
10. 職業不能分類之工作者	290 250	—	—	—	—
11. 現役軍人	378 690	262	541 947	447 200	496
12. 無職業者	535 685	—	—	—	—

支出按經濟戶長職業及戶內人數分(續完)

十 三 年

金額單位：新臺幣元

10人		11~15人			16人以上		
可支配所得	最終消費支出	戶數	可支配所得	最終消費支出	戶數	可支配所得	最終消費支出
469 024	356 207	44 630	595 740	439 479	2 568	654 107	491 072
1 429 565	717 613	1 506	939 416	611 469	—	—	—
551 949	534 968	2 890	982 933	556 929	—	—	—
569 799	450 006	2 300	856 678	593 788	—	—	—
455 921	372 509	6 421	668 018	515 290	—	—	—
400 691	324 008	1 822	537 827	401 071	246	878 657	593 928
372 846	292 204	9 069	479 928	362 511	1 291	525 191	411 178
366 025	286 262	7 822	462 309	352 291	1 291	525 191	411 178
450 837	360 140	1 247	590 452	426 616	—	—	—
442 054	329 518	20 373	520 242	404 738	1 031	761 955	566 572
440 618	334 263	17 258	522 758	407 454	772	812 764	571 226
409 222	283 227	2 344	490 095	356 933	259	610 508	552 702
572 357	399 172	771	555 594	489 278	—	—	—
—	—	—	—	—	—	—	—
627 672	513 191	249	568 085	582 629	—	—	—
—	—	—	—	—	—	—	—

第三十三表 平均每戶可支配所得及最終消費支出

民 國 七

	總 平 均			都	
	戶 數	可支配所得	最 終 消 費 支 出	戶 數	可支配所得
全體家庭	4 198 589	314 245	243 784	2 276 906	352 941
0/1. 專門性、技術性及有關人員	289 108	460 261	325 898	225 196	469 765
2. 行政及主管人員	190 402	520 452	382 018	148 075	538 697
3. 監督及佐理人員	539 790	382 823	290 490	403 493	395 184
4. 買賣工作人員	568 217	342 268	269 324	385 389	362 165
5. 服務工作人員	310 883	288 176	227 324	210 994	302 765
6. 農、林、漁、牧工作人員	580 808	225 550	181 486	38 104	265 796
(61) 農事、畜牧工作者	492 499	221 406	178 751	23 004	238 996
(62) 林、漁工作者	88 309	248 660	196 736	15 100	306 625
7/8/9. 生產及有關工人、運輸設備操作工及體力工	1 466 671	281 803	223 755	696 258	295 507
7. 生產及有關工人	1 126 550	278 538	220 902	495 920	291 486
8. 運輸設備操作工	240 057	299 278	235 972	146 737	309 470
9. 體力工	100 064	276 644	226 565	53 601	294 482
10. 職業不能分類之工作者	765	156 918	164 993	254	97 364
11. 現役軍人	74 462	345 895	249 427	55 492	358 027
12. 無職業者	177 483	148 278	134 101	113 651	170 500

按經濟戶長職業及都市化程度地區分

十 三 年

金額單位：新臺幣元

市	城 鎮			鄉 村		
最 終 消 費 支 出	戶 數	可支配所得	最 終 消 費 支 出	戶 數	可支配所得	最 終 消 費 支 出
272 187	989 269	292 149	228 704	932 414	243 193	190 425
333 638	40 762	437 848	312 446	23 150	407 278	274 295
389 286	33 892	475 346	363 191	8 435	381 384	330 060
300 473	93 533	354 835	269 291	42 764	327 402	242 658
286 162	107 235	318 332	244 808	75 593	274 790	218 261
237 275	61 558	265 165	216 041	38 331	244 830	190 666
210 171	128 458	240 447	198 941	414 246	217 229	173 434
193 586	108 321	240 518	198 692	361 174	214 555	171 826
235 437	20 137	240 066	200 278	53 072	235 430	184 380
237 369	471 857	278 200	219 529	298 556	255 543	198 685
232 825	386 092	277 933	219 974	244 538	253 236	198 190
248 169	58 322	283 872	222 185	34 998	282 223	207 810
249 852	27 443	269 896	207 630	19 020	236 114	188 258
117 010	511	186 520	188 843	—	—	—
259 851	14 889	311 702	221 430	4 081	305 701	209 825
155 324	36 574	123 417	107 463	27 258	88 982	81 355

第三十四表 平均每戶可支配所得及最終

民 國 七

	總 平 均			未 滿 20	
	戶 數	可支配所得	最 終 消 費 支	戶 數	可支配所得
全體家庭	4 198 589	314 245	243 784	37 179	252 852
0/1. 專門性、技術性及有關人員	289 108	460 261	325 898	266	218 564
2. 行政及主管人員	190 402	520 452	382 018	—	—
3. 監督及佐理人員	539 790	382 823	290 490	1 543	277 014
4. 買賣工作人員	568 217	342 268	269 324	1 027	267 457
5. 服務工作人員	310 883	288 176	227 324	4 127	259 511
6. 農、林、漁、牧工作人員	580 808	225 550	181 486	2 159	158 357
(61) 農事、畜牧工作者	492 499	221 406	178 751	716	186 379
(62) 林、漁工作者	88 309	248 660	196 736	1 443	144 452
7/8/9. 生產及有關工人、運輸設備操作工及體力工	1 466 671	281 803	223 755	27 061	259 643
7. 生產及有關工人	1 126 550	278 538	220 902	23 478	262 021
8. 運輸設備操作工	240 057	299 278	235 972	497	279 744
9. 體力工	100 064	276 644	226 565	3 086	238 311
10. 職業不能分類之工作者	765	156 918	164 993	—	—
11. 現役軍人	74 462	345 895	249 427	507	270 134
12. 無職業者	177 483	148 278	134 101	489	131 901

消費支出按經濟戶長職業、年齡分

十 三 年

金額單位：新臺幣元

歲	20 ~ 24 歲			25 ~ 29 歲		
最 終 消 費 支 出	戶 數	可支配所得	最 終 消 費 支 出	戶 數	可支配所得	最 終 消 費 支 出
195 017	151 850	275 375	218 544	524 347	309 737	235 486
225 840	7 719	319 167	257 511	37 572	434 833	301 195
—	504	369 648	343 837	13 394	433 839	327 595
241 435	23 077	293 088	238 590	72 838	360 128	272 106
188 279	12 728	273 769	222 237	77 850	327 418	240 426
210 526	11 624	253 520	193 607	29 440	304 267	232 423
118 120	7 433	213 632	167 764	32 344	218 461	171 788
121 241	5 581	208 003	168 994	25 163	210 952	169 924
116 571	1 852	230 596	164 057	7 181	244 771	178 321
197 573	79 328	276 266	217 291	243 618	276 075	217 886
196 909	72 651	276 129	217 130	201 300	275 070	218 011
222 821	3 870	299 323	235 670	29 844	292 165	222 094
198 558	2 807	248 040	196 116	12 474	253 813	205 805
—	—	—	—	—	—	—
162 458	7 149	303 232	231 436	14 169	330 591	235 508
146 910	2 288	130 840	131 608	3 122	184 533	134 039

第三十四表 平均每戶可支配所得及最終

民 國 七

	30 ~ 34 歲			35 ~ 39	
	戶 數	可支配所得	最終消費 支 出	戶 數	可支配所得
全體家庭	776 687	312 504	242 409	603 792	312 959
0/1. 專門性、技術性及有關人員	55 476	420 777	305 581	49 008	462 638
2. 行政及主管人員	40 733	471 326	344 838	39 190	469 050
3. 監督及佐理人員	110 669	359 599	278 827	84 760	359 656
4. 買賣工作人員	117 521	335 639	259 956	88 791	328 417
5. 服務工作人員	42 106	269 148	216 148	40 005	279 551
6. 農、林、漁、牧工作人員	56 413	220 439	180 314	63 782	214 071
(61) 農事、畜牧工作者	44 063	226 815	183 865	51 470	205 019
(62) 林、漁工作者	12 350	197 690	167 646	12 312	251 913
7/8/9. 生產及有關工人、運輸設備操作 工及體力工	330 905	270 414	213 871	226 478	264 727
7. 生產及有關工人	256 526	268 737	213 450	166 819	261 750
8. 運輸設備操作工	58 842	277 408	212 803	45 200	276 254
9. 體力工	15 537	271 606	224 858	14 459	263 044
10. 職業不能分類之工作者	254	97 364	117 010	257	93 339
11. 現役軍人	18 239	370 173	268 097	7 709	355 704
12. 無職業者	4 371	208 024	207 258	3 812	184 614

消費支出按經濟戶長職業、年齡分(續一)

十 三 年

金額單位：新臺幣元

歲	40 ~ 44 歲			45 ~ 49 歲		
最 終 消 費 支 出	戶 數	可支配所得	最 終 消 費 支 出	戶 數	可支配所得	最 終 消 費 支 出
247 787	532 052	320 111	262 665	470 479	335 972	268 792
332 633	40 313	455 918	339 463	32 005	533 328	365 377
347 390	29 823	513 949	404 889	22 028	567 592	439 222
277 080	64 944	373 932	297 325	47 081	426 580	336 933
261 877	86 193	339 560	280 648	65 391	356 270	302 646
229 223	31 579	298 121	254 969	36 545	298 346	247 169
183 657	76 708	217 160	192 284	110 158	245 865	199 239
178 104	66 535	215 617	192 282	89 690	240 096	194 483
206 871	10 173	227 254	192 300	20 468	271 146	220 077
217 737	195 867	281 472	234 732	152 389	301 958	245 964
215 288	144 034	281 853	231 015	113 602	298 093	243 798
221 063	37 997	288 289	249 437	24 920	327 642	260 830
235 601	13 836	258 785	233 044	13 867	287 466	236 998
88 620	—	—	—	—	—	—
251 872	2 814	336 359	258 667	2 046	373 575	309 521
209 158	3 811	237 831	258 857	2 836	122 963	120 700

第三十四表 平均每戶可支配所得及最終

民 國 七

	50 ~ 54 歲			55 ~ 59	
	戶 數	可支配所得	最 終 消 費 出 支	戶 數	可支配所得
全體家庭	394 267	349 879	260 468	347 610	336 002
0/1. 專門性、技術性及有關人員	27 931	452 000	331 890	21 869	515 436
2. 行政及主管人員	17 328	583 080	430 922	13 154	651 081
3. 監督及佐理人員	42 631	448 618	330 255	58 273	425 073
4. 買賣工作人員	54 668	397 941	299 834	31 786	344 703
5. 服務工作人員	36 615	313 975	249 514	45 939	304 003
6. 農、林、漁、牧工作人員	89 123	262 971	191 929	62 964	238 495
(6) 農事、畜牧工作者	78 681	255 362	189 106	56 984	234 830
(6) 林、漁工作者	10 442	320 305	213 199	5 980	273 420
7/8/9. 生產及有關工人、運輸設備操作 工及體力工	102 955	326 002	241 223	77 560	324 652
7. 生產及有關工人	72 914	320 643	232 569	50 920	312 247
8. 運輸設備操作工	18 030	355 655	279 288	18 251	369 969
9. 體力工	12 011	314 023	236 617	8 389	301 357
10. 職業不能分類之工作者	254	280 802	290 250	—	—
11. 現役軍人	12 252	354 384	247 094	9 068	334 960
12. 無職業者	10 510	135 842	124 534	26 997	149 448

消費支出按經濟戶長職業、年齡分(續完)

十 三 年

金額單位：新臺幣元

歲	60 ~ 64 歲			65 歲 以 上		
最 終 消 費 支	戶 數	可支配所得	最 終 消 費 支	戶 數	可支配所得	最 終 消 費 支
243 819	194 114	299 305	218 306	166 212	197 651	154 693
331 965	12 564	526 951	331 412	4 385	507 132	348 745
403 118	9 386	595 661	427 015	4 862	705 078	408 789
306 671	29 871	432 239	279 424	4 103	430 364	315 232
267 400	20 579	370 902	276 657	11 683	318 433	250 641
218 039	22 048	273 145	205 267	10 855	211 507	154 345
182 882	41 226	194 237	158 384	38 498	148 406	119 918
179 696	37 635	191 235	154 170	35 981	148 480	119 581
213 241	3 591	225 706	202 550	2 517	147 348	124 742
236 225	22 833	267 253	197 804	7 677	219 696	168 717
226 665	17 381	249 693	188 255	6 925	219 612	167 959
265 716	2 359	296 163	245 701	247	141 258	160 307
230 088	3 093	343 881	214 931	505	259 208	183 218
—	—	—	—	—	—	—
236 940	509	360 095	256 102	—	—	—
141 489	35 098	143 262	127 139	84 149	142 820	123 426

第三十五表 平均每戶可支配所得及最終消費支

民 國 七

可支配所得組別	平 均			都	
	總 戶 數	可支配所得	最終消費支出	戶 數	可支配所得
總 計	4 198 589	314 245	243 784	2 276 906	352 941
未 滿30,000元	8 721	- 24 254	178 706	3 079	- 17 860
30,000~60,000	33 647	46 186	56 033	9 974	45 975
60,000~80,000	46 649	71 275	68 871	12 905	69 360
80,000~100,000	74 797	90 772	93 556	26 949	90 386
100,000~120,000	103 573	110 500	105 673	35 274	110 174
120,000~140,000	137 884	130 485	122 476	43 890	130 370
140,000~160,000	174 734	151 182	140 802	57 445	151 268
160,000~180,000	217 204	170 441	154 844	83 062	170 491
180,000~200,000	250 093	189 735	170 234	97 967	189 925
200,000~220,000	276 966	210 025	187 144	135 587	210 733
220,000~240,000	280 042	230 302	198 962	132 407	230 629
240,000~260,000	281 061	249 997	212 288	142 499	249 948
260,000~280,000	266 927	269 914	226 483	147 596	270 425
280,000~300,000	232 263	289 820	239 517	129 844	290 018
300,000~320,000	234 712	309 871	251 223	144 943	309 935
320,000~340,000	189 509	329 901	262 295	120 084	329 924
340,000~360,000	156 491	349 697	275 762	100 458	349 798
360,000~380,000	150 905	369 250	288 311	96 604	369 416
380,000~400,000	132 849	389 978	295 991	86 436	390 054
400,000~420,000	120 445	409 707	313 881	74 888	409 806
420,000~440,000	96 654	429 438	320 622	66 997	429 343
440,000~460,000	90 798	449 561	326 740	58 793	449 490
460,000~480,000	71 743	469 897	331 856	46 464	470 066
480,000~500,000	71 463	490 215	347 273	49 684	490 291
500,000~520,000	64 750	509 245	358 551	47 983	509 556
520,000~540,000	48 816	529 992	375 615	36 242	529 974
540,000~560,000	46 710	549 513	384 450	33 869	549 267
560,000~580,000	37 279	569 528	404 905	27 366	569 292
580,000~600,000	36 092	589 372	387 378	26 330	589 628
600,000~650,000	72 069	623 740	424 793	52 039	623 504
650,000~700,000	47 701	673 378	431 649	35 147	673 077
700,000~800,000	65 840	744 994	480 195	51 352	744 018
800,000~900,000	30 301	843 730	509 397	23 430	839 587
900,000~1,000,000	16 132	944 128	557 810	12 411	942 981
1,000,000元以上	32 769	1 326 059	621 518	26 908	1 349 076

出按可支配所得組別及都市化程度地區分

十 三 年

金額單位：新臺幣元

市	城 鎮			鄉 村		
最終消費支出	戶 數	可 支 配 所 得	最終消費支出	戶 數	可 支 配 所 得	最終消費支出
272 187	989 269	292 149	228 704	932 414	243 193	190 425
147 314	2 343	- 42 864	206 804	3 299	- 17 005	188 049
65 894	8 157	47 389	59 697	15 516	45 690	47 768
70 988	11 486	71 672	71 326	22 258	72 181	66 378
102 359	14 225	90 386	87 556	33 623	91 244	89 040
108 240	25 637	109 679	104 033	42 662	111 264	104 536
128 282	33 609	130 017	121 230	60 385	130 830	118 949
148 092	43 054	150 764	135 734	74 235	151 358	138 101
158 718	59 592	171 050	156 999	74 550	169 898	148 806
176 182	73 535	189 623	167 900	78 591	189 603	165 003
192 952	67 435	209 495	184 575	73 944	209 209	178 838
205 943	77 357	229 919	193 103	70 278	230 109	192 260
216 095	79 793	250 371	211 732	58 769	249 609	203 812
235 101	67 055	269 549	222 057	52 276	268 939	207 829
248 574	58 409	289 320	231 924	44 010	289 901	222 875
257 338	54 642	310 016	248 457	35 127	309 383	230 296
271 349	40 537	329 621	244 201	28 888	330 198	250 052
283 033	34 317	348 937	257 546	21 716	350 432	270 913
292 377	32 935	368 917	286 221	21 366	369 012	273 146
302 824	28 027	389 658	291 795	18 386	390 106	270 265
318 820	27 856	408 436	315 182	17 701	411 286	290 939
326 100	17 106	430 497	324 968	12 551	428 498	285 458
339 061	20 643	449 897	315 680	11 362	449 320	283 078
338 167	16 465	469 196	333 705	8 814	470 314	295 130
344 597	12 153	489 828	363 174	9 626	490 313	341 006
368 736	9 320	507 759	325 427	7 447	509 101	334 384
382 568	8 231	529 905	344 359	4 343	530 306	376 832
378 963	6 920	550 252	416 585	5 921	550 053	378 279
407 879	6 840	570 988	380 678	3 073	568 384	432 347
394 103	7 413	588 666	376 771	2 349	588 734	345 479
425 368	13 397	625 344	447 654	6 633	622 355	374 112
431 096	9 426	673 364	454 714	3 128	676 809	368 353
486 567	9 505	746 647	470 581	4 983	751 894	432 877
523 804	4 568	855 661	477 476	2 303	862 216	426 137
550 638	2 434	954 514	607 064	1 287	935 544	533 816
625 109	4 847	1 168 921	611 910	1 014	1 466 374	572 159

第三十六表 每百戶家庭擁有現代化

民 國 七

	電 話 機 械 化				
	彩色電視機 (架)	黑白電視機 (架)	電 冰 箱 (座)	電 話 機 (架)	攝 影 機 (架)
全體家庭擁有設備之總數量	3 955 658	419 027	4 114 051	3 380 410	28 888
全體家庭平均每百戶擁有設備之數量	94.21	9.98	97.99	80.51	0.69
非 農 家	95.95	8.73	97.96	83.06	0.84
農 家	87.64	14.72	98.08	70.89	0.12
0/1. 專門性、技術性及有關人員	106.23	6.78	102.49	95.60	1.61
2. 行政及主管人員	114.79	5.89	104.63	101.92	3.40
3. 監督及佐理人員	102.22	7.45	100.69	92.83	1.20
4. 買賣工作人員	98.08	8.20	99.86	89.35	0.95
5. 服務工作人員	91.06	9.76	95.78	76.88	0.41
6. 農、林、漁、牧工作人員	81.56	17.05	94.52	61.75	0.13
(61) 農事、畜牧工作者	81.55	17.37	94.78	62.07	0.10
(62) 林、漁工作者	81.57	15.26	93.06	59.95	0.28
7/8/9. 生產及有關工人、運輸設備操作工及體力工	92.23	9.70	97.90	77.95	0.21
7. 生產及有關工人	91.94	10.09	97.67	77.17	0.23
8. 運輸設備操作工	95.23	6.78	99.63	83.17	—
9. 體力工	88.35	12.36	96.36	74.24	0.51
10. 現役軍人	98.54	7.18	100.28	87.77	0.68
11. 無職業者與職業不能分類之工作者	77.32	13.71	84.27	53.05	0.15

設備之數量按經濟戶長職業分

十 三 年

設 備							
冷 暖 氣 機 (座)	電 (子) 鍋 (個)	電 扇 (含抽風機) (架)	錄 放 影 機 (架)	音 響 (架)	收 錄 音 機 (架)	洗 衣 機 (座)	果 汁 機 (架)
1 183 240	4 221 479	9 096 195	600 188	1 378 921	2 492 149	3 189 979	1 566 653
28.18	100.55	216.65	14.29	32.84	59.36	75.98	37.31
34.61	101.51	218.90	16.99	33.58	64.47	79.93	41.09
3.87	96.90	208.12	4.09	30.05	40.01	61.03	23.05
67.47	108.31	265.11	27.48	44.52	97.11	91.55	66.12
94.39	107.18	256.88	42.63	54.28	88.85	95.45	65.65
52.44	106.14	248.12	23.00	40.47	83.61	88.84	58.61
34.59	100.78	224.72	20.53	33.77	60.53	83.84	39.92
21.23	98.50	203.77	12.70	29.90	56.66	70.98	32.79
3.17	94.71	187.05	3.08	24.81	34.94	55.42	17.85
2.24	94.71	185.00	2.77	25.85	33.77	53.93	18.16
8.37	94.72	198.47	4.78	19.06	41.47	63.73	16.11
11.46	99.65	208.93	7.79	29.62	50.05	74.59	28.70
10.72	99.21	209.51	7.08	29.35	49.72	73.23	27.50
16.02	103.35	214.89	10.74	31.52	51.21	82.79	36.91
8.95	95.69	188.12	8.69	28.10	50.98	70.31	22.54
50.93	103.09	222.81	21.07	44.39	74.43	91.40	56.64
21.40	92.02	153.58	6.37	17.83	43.81	46.35	21.50

第三十六表 每百戶家庭擁有現代化

民 國 七

	家 庭				
	銅 琴 (電子) (架)	照 相 機 (架)	縫 紉 機 (架)	抽 油 煙 機 (座)	吸 塵 器 (部)
全體家庭擁有設備之總數量	322 846	1 549 954	1 713 543	2 616 874	312 550
全體家庭平均每百戶擁有設備之數量	7.69	36.92	40.81	62.33	7.44
非 農 家	9.31	42.69	38.12	68.20	8.99
農 家	1.57	15.09	50.99	40.11	1.59
0/1. 專門性、技術性及有關人員	27.04	77.92	49.33	86.30	20.32
2. 行政及主管人員	25.65	82.79	44.94	86.84	28.80
3. 監督及佐理人員	14.39	63.71	48.57	81.77	14.49
4. 買賣工作人員	7.97	42.17	36.29	70.60	8.68
5. 服務工作人員	4.75	34.14	33.40	60.83	4.44
6. 農、林、漁、牧工作人員	0.80	10.81	43.93	34.71	1.27
(61) 農事、畜牧工作者	0.69	10.97	45.51	33.79	1.24
(62) 林、漁工作者	1.44	9.92	35.14	39.87	1.42
7/8/9. 生產及有關工人、運輸設備操作工及體力工	2.76	22.68	40.47	56.39	2.05
7. 生產及有關工人	2.44	21.97	40.84	54.53	1.73
8. 運輸設備操作工	4.03	28.09	40.84	64.86	3.39
9. 體力工	3.34	17.68	35.47	56.99	2.32
10. 現役軍人	9.12	60.11	38.44	78.39	14.56
11. 無職業者與職業不能分類之工作者	3.44	20.70	20.00	46.66	5.23

設備之數量按經濟戶長職業分(續)

十 三 年

器 具				交 通 設 備		其 他		
瓦 斯 爐 (座)	微 波 爐 (含烤箱) (座)	瓦斯熱水器 (個)	電熱水器 (個)	小 汽 車 (輛)	機器腳踏車 (輛)	報 紙 (份)	書刊雜誌 (份)	家用電腦 (台)
4 148 105	189 514	2 663 282	184 345	441 688	4 090 641	2 853 401	655 701	81 485
98.80	4.51	63.43	4.39	10.52	97.43	67.96	15.62	1.94
98.55	5.41	70.26	4.89	11.66	86.90	73.66	18.46	2.38
99.72	1.11	37.62	2.50	6.20	137.26	46.42	4.87	0.29
99.36	11.60	84.97	7.67	21.39	87.28	105.19	61.27	7.87
99.37	13.31	87.47	9.62	43.99	77.65	111.94	41.78	5.42
99.02	7.82	82.65	7.02	12.30	91.69	88.98	29.96	4.08
99.98	5.00	74.07	4.54	17.18	97.35	83.57	14.05	1.88
96.81	2.46	64.76	3.04	5.99	83.07	59.58	8.69	1.24
98.00	1.02	32.29	2.27	4.38	113.47	36.38	3.61	0.05
98.37	0.84	31.47	1.87	4.45	119.69	37.10	3.62	0.06
95.90	2.03	36.87	4.51	4.01	78.78	32.36	3.55	—
99.68	2.29	58.09	2.74	5.55	110.20	57.38	4.98	0.72
99.65	2.30	56.48	2.91	5.37	117.58	56.99	5.10	0.75
100.57	2.46	65.03	2.46	6.62	83.70	62.87	4.53	0.86
97.88	1.79	59.52	1.53	5.03	90.71	48.64	4.66	—
99.21	7.46	76.21	12.25	5.08	88.05	74.11	25.14	1.40
91.48	4.05	48.37	4.58	1.59	23.96	49.06	9.90	—

第三十七表 家庭擁有現代化設備之普

民 國 七

	電 化				
	彩色電視機	黑白電視機	電 冰 箱	電 話 機	攝 影 機
擁有設備之總戶數	3 796 147	415 224	4 035 997	3 343 459	28 368
全體家庭擁有設備之普及率	90.41	9.89	96.13	79.63	0.68
農 家	85.25	14.72	96.04	70.49	0.12
非 農 家	91.78	8.61	96.15	82.05	0.82
0/1. 專門性、技術性及有關人員	97.00	6.26	98.43	94.02	1.61
2. 行政及主管人員	98.37	5.77	99.60	96.88	3.26
3. 監督及佐理人員	96.44	7.40	97.78	91.84	1.20
4. 買賣工作人員	93.05	8.11	97.06	87.46	0.95
5. 服務工作人員	88.74	9.76	94.95	76.55	0.41
6. 農、林、漁、牧工作人員	80.13	17.05	93.50	61.61	0.13
(61) 農事、畜牧工作者	80.13	17.37	93.79	61.96	0.10
(62) 林、漁工作者	80.14	15.26	91.89	59.67	0.28
7/8/9. 生產及有關工人、運輸設備操作工及體力工	90.77	9.63	96.93	77.69	0.19
7. 生產及有關工人	90.38	9.99	96.79	76.90	0.23
8. 運輸設備操作工	93.84	6.78	98.39	83.07	—
9. 體力工	87.83	12.36	95.09	73.71	0.25
10. 職業不能分類之工作者	66.41	33.59	66.41	66.41	—
11. 現役軍人	96.09	6.91	98.93	87.31	0.68
12. 無職業者	75.74	13.57	83.56	52.76	0.15

及率按農家、非農家與經濟戶長職業分

十 三 年

單位：%

設				備			
冷暖氣機	電(子)鍋	電扇 (含抽風機)	錄放影機	音響	收錄音機	洗衣機	果汁機
961 793	3 982 251	3 952 879	596 866	1 363 860	2 250 185	3 169 397	1 542 634
22.91	94.85	94.15	14.22	32.48	53.59	75.49	36.74
3.64	93.24	91.01	4.09	29.77	38.67	60.45	22.53
28.00	95.27	94.98	16.89	33.20	57.54	79.46	40.50
51.90	96.78	97.16	27.21	43.81	76.43	90.28	64.17
64.28	97.15	95.84	41.96	52.40	73.82	93.93	64.69
42.25	96.54	96.52	22.91	40.00	70.54	88.61	57.67
28.47	95.79	95.81	20.39	33.36	56.05	83.35	39.34
19.17	93.63	93.02	12.70	29.81	52.91	70.90	32.21
2.99	91.19	88.86	3.08	24.64	34.03	54.75	17.41
2.13	91.70	88.49	2.77	25.64	33.00	53.25	17.70
7.79	88.30	90.93	4.78	19.06	39.78	63.13	15.83
10.84	95.39	94.71	7.79	29.43	48.07	74.26	28.51
10.15	95.35	94.58	7.08	29.17	47.98	72.90	27.29
15.07	97.21	96.26	10.74	31.31	48.25	82.46	36.69
8.42	91.40	92.40	8.69	27.84	48.68	69.87	22.54
—	33.20	33.59	33.20	33.20	—	66.41	33.20
43.93	97.60	96.80	20.94	43.83	66.25	90.98	56.19
17.43	89.86	88.71	6.37	17.83	41.07	46.07	21.21

第三十七表 家庭擁有現代化設備之普

民 國 七

	家 庭				
	鋼 琴 (電子)	照 相 機	縫 紉 機	抽 油 煙 機	吸 塵 器
擁有設備之總戶數	315 693	1 453 714	1 687 728	2 610 205	311 774
全體家庭擁有設備之普及率	7.52	34.62	40.20	62.17	7.43
農 家	1.57	14.63	50.09	39.94	1.59
非 農 家	9.09	39.91	37.58	68.04	8.97
0/1. 專門性、技術性及有關人員	25.90	70.19	48.19	86.12	20.14
2. 行政及主管人員	25.38	71.11	44.53	86.70	28.66
3. 監督及佐理人員	14.05	59.92	48.01	81.44	14.49
4. 實業工作人員	7.84	40.24	35.93	70.38	8.68
5. 服務工作人員	4.75	32.98	32.50	60.66	4.44
6. 農、林、漁、牧工作人員	0.80	10.24	43.44	34.63	1.27
(61) 農事、畜牧工作者	0.69	10.50	45.03	33.69	1.24
(62) 林、漁工作者	1.44	8.77	34.54	39.87	1.42
7/8/9. 生產及有關工人、運輸設備操作工及體力工	2.75	22.23	39.78	56.28	2.05
7. 生產及有關工人	2.42	21.54	40.09	54.44	1.73
8. 運輸設備操作工	4.03	27.67	40.21	64.64	3.39
9. 體力工	3.34	16.90	35.19	56.99	2.32
10. 職業不能分類之工作者	—	33.20	33.20	33.20	—
11. 現役軍人	8.86	55.59	38.14	78.85	14.71
12. 無職業者	3.29	18.95	19.70	46.52	5.23

及率按農家、非農家與經濟戶長職業分(續)

十 三 年

單位：%

器 具				交 通 設 備		其 他		
瓦 斯 爐	微 波 爐 (含烤箱)	瓦斯熱水器	電熱水器	小 汽 車	機器腳踏車	報 紙	書刊雜誌	家用電腦
4 063 627	186 202	2 626 060	180 014	435 833	2 961 979	2 584 149	433 837	81 485
96.79	4.43	62.55	4.29	10.38	70.55	61.55	10.33	1.94
97.01	1.11	37.17	2.41	6.17	87.60	44.75	3.80	0.29
96.73	5.31	69.26	4.78	11.49	66.04	65.99	12.06	2.38
96.81	11.24	82.92	7.32	20.96	63.35	84.91	34.37	7.87
97.33	13.18	84.49	9.34	42.90	58.07	88.79	26.65	5.42
97.06	7.63	80.92	6.92	12.25	65.05	78.33	19.39	4.08
97.72	4.91	72.82	4.41	16.95	72.74	74.17	9.60	1.88
94.92	2.38	64.10	2.88	5.99	62.73	56.27	7.35	1.24
96.38	1.02	31.85	2.14	4.29	79.76	35.23	2.77	0.05
96.62	0.84	31.06	1.77	4.45	82.55	36.11	2.85	0.06
95.04	2.03	36.30	4.22	3.42	64.19	30.31	2.33	—
97.39	2.28	57.83	2.74	5.52	78.84	55.60	4.01	0.72
97.29	2.28	56.17	2.91	5.32	82.88	55.35	4.04	0.75
98.51	2.46	65.03	2.46	6.62	63.63	60.21	3.61	0.86
95.81	1.79	59.27	1.53	5.03	69.86	47.37	4.66	—
100.00	33.59	66.41	—	—	66.80	33.20	33.20	—
98.52	7.19	75.28	12.03	5.13	65.18	68.63	19.57	1.41
91.18	4.05	48.37	4.58	1.59	22.66	44.46	6.69	—

第三十八表 家庭擁有現代化設備之普及率按

民 國 七

	電 化				
	彩色電視機	黑白電視機	電 冰 箱	電 話 機	攝 影 機
擁有設備之總戶數	3 796 147	415 224	4 035 997	3 343 459	28 368
全體家庭擁有設備之普及率	90.41	9.89	96.13	79.63	0.68
一、按都市化程度地區別分					
都 市	93.59	7.99	97.01	87.55	0.97
城 鎮	91.14	9.16	96.87	77.74	0.40
鄉 村	81.88	15.30	93.17	62.32	0.25
二、按經濟戶長社會經濟特性分					
農業雇主	92.04	7.96	100.00	92.37	—
農業自營作業者	81.93	16.42	94.74	65.44	0.17
非農業雇主	96.93	5.44	98.74	94.55	2.38
非農業自營作業者	92.76	7.84	97.40	87.22	0.48
農業受雇者	75.08	18.89	89.78	50.40	—
非農業經理管理和專業受雇者	98.03	6.13	98.93	95.76	3.36
非農業文書推銷和服務工作者	94.23	8.19	96.91	87.35	0.80
非農業體力勞動者	90.05	10.12	96.65	75.44	0.19
軍職人員	96.09	6.91	98.93	87.31	0.68
其 他	75.74	13.57	83.56	52.76	0.15

都市化程度地區及經濟戶長社會經濟特性分

十 三 年

單位：%

設 備							
冷 暖 氣 機	電 (子) 鍋	電 扇 (含抽風機)	錄 放 影 機	音 響	收 錄 音 機	洗 衣 機	果 汁 機
961 793	3 982 251	3 952 879	596 866	1 363 860	2 250 185	3 169 397	1 542 634
22.91	94.85	94.15	14.22	32.48	53.59	75.49	36.74
35.77	96.10	95.85	19.96	34.29	62.46	83.34	44.95
10.80	94.45	94.03	10.15	32.82	49.28	71.74	32.51
4.34	92.20	90.12	4.51	27.72	36.51	60.28	21.17
45.98	92.37	100.00	23.12	22.76	53.72	84.26	22.76
2.72	91.53	89.42	3.14	27.02	34.91	55.06	19.22
51.64	96.86	95.17	36.44	45.65	66.46	91.00	52.39
19.51	95.85	95.49	14.55	30.44	51.35	80.78	32.63
3.41	90.06	87.29	3.18	17.98	32.70	54.18	13.69
64.90	97.13	96.76	36.85	51.32	77.22	93.55	68.95
36.30	95.93	95.78	20.51	37.77	66.70	83.91	52.12
9.90	94.94	94.45	6.93	28.53	47.63	72.72	27.63
43.93	97.60	96.80	20.94	43.83	66.25	90.98	56.19
17.43	89.86	88.71	6.37	17.83	41.07	46.07	21.21

第三十八表 家庭擁有現代化設備之普及率按

民 國 七

	家 庭				
	銅 琴 (電子)	照 相 機	縫 紉 機	抽 油 煙 機	吸 塵 器
擁有設備之總戶數	315 693	1 453 714	1 687 728	2 610 205	311 774
全體家庭擁有設備之普及率	7.52	34.62	40.20	62.17	7.43
一、按都市化程度地區別分					
都 市	11.14	46.19	37.80	73.88	11.29
城 鎮	4.56	26.80	41.62	56.97	3.68
鄉 村	1.82	14.69	44.55	39.08	1.97
二、按經濟戶長社會經濟特性分					
農業雇主	7.63	38.29	30.54	61.32	7.45
農業自營作業者	0.82	11.28	46.23	35.11	1.39
非農業雇主	18.81	57.01	40.92	80.98	17.75
非農業自營作業者	4.99	32.54	36.65	64.25	4.42
農業受雇者	1.60	8.67	35.90	34.71	1.42
非農業經理管理和專業受雇者	24.83	75.55	44.64	90.01	28.13
非農業文書推銷和服務工作者	13.52	53.47	44.28	76.43	12.40
非農業體力勞動者	2.42	21.08	39.34	55.05	1.88
軍職人員	8.86	55.59	38.14	78.85	14.71
其 他	3.29	18.95	19.70	46.52	5.23

都市化程度地區及經濟戶長社會經濟特性分(續)

十 三 年

單位：%

器 具				交 通 設 備		其 他		
瓦 斯 爐	微 波 爐 (含烤箱)	瓦斯熱水器	電熱水器	小 汽 車	機器腳踏車	報 紙	書刊雜誌	家用電腦
4 063 627	186 202	2 626 060	180 014	435 833	2 961 979	2 584 149	433 837	81 485
96.79	4.43	62.55	4.29	10.38	70.55	61.55	10.33	1.94
97.10	6.37	74.57	5.31	12.61	62.53	71.01	13.91	3.08
96.74	2.63	58.65	3.53	8.81	79.21	59.52	7.78	0.77
96.06	1.63	37.32	2.60	6.59	80.92	40.60	4.30	0.39
100.00	7.45	61.29	22.73	30.66	45.88	69.28	22.76	—
96.39	0.88	32.62	2.08	5.03	82.79	37.63	3.02	0.06
97.99	9.45	81.94	7.51	36.64	72.14	89.23	20.23	2.65
97.73	2.74	67.76	3.56	13.84	72.51	71.10	6.30	1.13
96.43	1.45	30.96	1.76	1.80	71.60	28.49	2.50	0.36
96.59	15.38	87.85	7.52	33.04	50.65	87.81	30.00	8.34
96.69	6.35	76.46	6.00	10.90	66.55	72.19	18.72	3.60
97.09	2.23	55.95	2.71	3.80	79.63	52.52	3.72	0.72
98.52	7.19	75.28	12.03	5.13	65.18	68.63	19.57	1.41
91.18	4.05	48.37	4.58	1.59	22.66	44.46	6.69	—

第三十九表 家庭住宅概況及擁有現代化設備

民 國 七				
	總 計	依 可 支 配		
		1	2	3
一、家庭住宅概況				
1. 住宅所有權				
(1) 自 有	75.99	70.76	70.93	73.47
(2) 租 押	13.94	13.72	19.72	17.54
(3) 配住、借用及其他	10.07	15.51	9.35	9.00
2. 具有自來水設備	80.72	68.06	72.89	75.08
3. 具有電燈設備	99.87	99.13	99.82	99.97
二、家庭現代化設備				
1. 彩色電視機	90.41	66.22	83.25	88.41
2. 黑白電視機	9.89	19.27	15.50	11.51
3. 電 冰 箱	96.13	81.62	94.14	95.98
4. 電 話 機	79.63	40.06	60.68	72.32
5. 攝 影 機	0.68	0.12	0.06	0.19
6. 冷暖氣機	22.91	3.67	6.14	9.62
7. 電(子)鍋	94.85	85.80	92.56	94.10
8. 電 扇(含抽風機)	94.15	84.87	91.72	92.08
9. 錄放影機	14.22	1.88	2.78	6.15
10. 音 響	32.48	14.03	21.48	22.91
11. 收錄音機	53.59	31.09	38.79	44.28
12. 洗 衣 機	75.49	36.81	59.86	68.95
13. 果 汁 機	36.74	9.03	18.97	23.27
14. 鋼 琴	7.52	0.87	1.04	1.82
15. 照 相 機	34.62	6.51	12.57	19.07
16. 縫 紉 機	40.20	19.10	33.42	38.15
17. 抽油煙機	62.17	26.41	43.01	52.00
18. 吸 塵 器	7.43	0.74	1.89	2.26
19. 瓦 斯 爐	96.79	91.56	96.61	96.55
20. 微 波 爐(含烤箱)	4.43	1.46	0.98	1.94
21. 電熱水器	62.55	27.63	43.71	52.89
22. 瓦斯熱水器	4.29	1.59	2.11	2.79
23. 小 汽 車	10.38	0.67	2.30	3.84
24. 機 車	70.55	45.51	70.71	75.25
25. 報 紙	61.55	22.46	39.49	48.41
26. 書刊雜誌	10.33	1.96	1.89	3.79
27. 家用電腦	1.94	0.05	0.12	0.19

之普及率依可支配所得按戶數十等分位分

十 三 年

單位：%

所 得 按 戶 數 十 等 分 位 組						
4	5	6	7	8	9	10
71.92	75.60	75.48	77.63	79.02	80.79	84.27
18.03	15.76	13.88	12.57	11.84	9.12	7.19
10.05	8.64	10.63	9.80	9.14	10.09	8.53
79.22	78.84	82.39	85.80	86.48	87.77	90.67
100.00	100.00	99.88	100.00	100.00	99.94	100.00
91.25	93.65	94.72	94.76	96.46	97.41	98.04
8.74	8.41	6.69	8.25	7.14	6.42	6.97
97.54	98.42	98.31	98.62	98.59	98.90	99.15
79.33	82.83	87.34	89.89	92.35	94.94	96.59
0.49	0.25	0.61	0.31	0.75	1.10	2.88
14.01	15.85	21.52	26.77	33.88	41.45	56.17
95.61	96.41	96.49	96.77	97.17	96.68	96.89
94.25	96.13	95.99	95.53	95.99	97.37	97.56
8.36	9.81	14.37	15.82	19.59	25.94	37.45
27.79	30.45	36.42	36.81	38.36	44.26	52.31
48.00	53.84	58.51	57.90	61.98	67.88	73.67
74.56	80.43	81.84	84.47	86.33	88.51	93.10
29.91	35.08	38.54	44.07	47.48	56.04	65.04
3.83	3.81	5.39	7.74	11.02	16.34	23.33
26.61	28.81	37.39	40.12	48.50	57.12	69.55
40.87	41.61	40.51	45.62	44.63	48.64	49.41
57.80	61.77	68.00	70.96	76.40	79.12	86.20
2.36	4.00	5.80	6.93	8.99	15.63	25.65
97.57	97.50	97.03	97.92	97.48	97.81	97.84
2.49	3.30	3.15	3.53	5.37	9.21	12.91
57.87	64.67	68.15	71.69	75.56	77.65	85.65
3.66	3.57	4.11	3.97	5.55	7.47	8.05
5.60	6.01	8.64	10.88	15.14	20.24	30.46
76.49	75.58	76.07	74.72	73.74	70.79	66.61
55.87	63.94	66.30	72.72	76.56	81.73	87.99
5.23	6.80	8.97	13.07	14.23	19.77	27.62
0.55	1.16	1.43	1.57	2.91	4.69	6.73

第四十表 農家平均每戶所得收

民 國 七

	總 平 均	按 專 兼 業 分			非 耕 種 農
		專 業 農 家	以 農 業 爲 主 之 兼 業 農 家	以 兼 業 爲 主 之 兼 業 農 家	
農家戶數	877 896	137 427	141 695	598 774	15 764
1. 可支配所得	262 260	195 549	228 344	285 597	298 170
2. 最終消費支出	203 181	160 996	185 947	216 942	231 486
3. 受雇人員報酬	151 647	16 549	88 934	197 495	129 324
(1) 本業薪資	121 459	10 388	58 976	161 738	109 869
(2) 兼業薪資及其他收入	30 188	6 161	29 958	35 757	19 455
4. 產業主所得	101 566	152 073	128 028	83 712	176 421
(1) 農業淨收入	74 765	149 189	118 977	47 222	124 801
① 耕種及禽畜牧淨收入	71 677	145 792	115 915	44 198	116 389
② 林業淨收入	1 123	2 181	1 255	849	3 429
③ 漁業淨收入	1 965	1 216	1 807	2 174	4 983
(2) 營業淨收入	26 425	2 884	9 051	35 939	51 620
(3) 執行業務淨收入	376	0	0	551	0
5. 財產所得收入	6 330	6 514	3 872	6 869	8 401
6. 自用住宅設算收入	13 435	12 076	13 265	13 787	16 317
7. 經常移轉收入	19 198	28 995	18 806	17 042	18 303
8. 雜項收入	729	814	809	691	682
9. 財產所得支出	3 108	3 744	3 135	2 956	11 765
10. 經常移轉支出	27 536	17 728	22 236	31 042	39 514

支 按 專 兼 業 與 耕 地 面 積 分

十 三 年

金額單位：新臺幣元

按 耕 地 面 積 分						
0.25公頃以下	0.25~0.5公頃	0.5~0.75公頃	0.75~1.0公頃	1.0~1.5公頃	1.5~2.0公頃	2.0公頃以上
123 757	229 452	180 009	93 535	118 830	58 013	58 536
237 074	254 043	248 170	251 343	272 995	289 544	349 991
183 669	194 034	196 317	207 287	212 382	224 743	247 172
163 126	171 660	147 637	142 853	151 879	119 891	112 329
135 302	137 393	115 536	114 770	121 585	91 543	91 160
27 824	34 267	32 101	28 083	30 294	28 348	21 169
62 065	73 478	89 648	96 905	115 663	158 255	234 322
28 317	42 702	62 168	77 575	94 583	141 684	212 874
21 432	40 212	59 761	75 928	92 417	138 079	211 149
707	1 512	794	367	1 487	729	1 725
6 178	978	1 613	1 280	679	2 877	0
33 327	30 776	26 456	18 676	20 805	16 570	21 448
420	0	1 024	654	275	0	0
5 983	6 163	6 077	6 387	5 584	7 235	8 462
12 319	13 189	14 026	12 685	13 477	14 368	14 349
18 997	17 115	19 671	24 940	18 842	19 282	18 037
496	579	1 018	703	782	598	1 004
2 152	2 198	2 887	4 496	3 371	3 729	3 682
23 759	25 943	27 019	28 634	29 861	26 357	34 831

第 五 章

七十三年臺灣地區所得收入者所得分配調查結果表

第一表 所得收入者所得分配按

民 國 七

	總 計				臺 北 市	高 雄 市
	合 計	都 市	城 鎮	鄉 村		
所得收入者人數	7 197 273	3 604 288	1 817 633	1 775 352	963 752	446 998
1. 受雇人員報酬	917 682 660	570 935 621	207 769 234	138 977 805	180 631 475	73 831 733
(1) 本業薪資	773 266 761	484 869 858	173 294 796	115 102 107	169 050 852	60 172 504
(2) 兼業薪資	38 765 237	20 079 468	8 533 807	10 151 962	3 817 643	1 673 641
(3) 其他收入	105 650 662	65 986 295	25 940 631	13 723 736	7 762 980	11 985 588
2. 產業主所得	339 227 029	189 503 646	71 817 225	77 906 158	62 087 572	22 115 429
(1) 農業淨收入	62 994 372	3 528 962	14 860 795	44 604 615	171 623	251 883
(2) 林業淨收入	1 154 227	38 400	147 489	968 338	64 545	38 400
(3) 漁業淨收入	7 140 403	779 527	1 577 591	4 783 285	91 080	206 700
(4) 營業淨收入	257 819 798	176 054 628	54 549 862	27 215 308	57 539 624	20 619 510
(5) 執行業務淨收入	10 118 229	9 102 129	681 488	334 612	4 220 700	998 936
3. 基本所得	1 256 909 689	760 439 267	279 586 459	216 883 963	242 719 047	95 947 162
4. 已分配要素所得	1 288 423 881	785 610 609	283 784 560	219 028 712	252 297 485	99 775 761
5. 可支配所得	1 217 272 025	739 376 989	268 123 236	209 771 800	236 247 987	94 512 990
6. 所得收入毛額	1 375 824 980	840 418 642	301 166 250	234 240 088	272 017 035	105 600 791

都市化程度及地區別分

十 三 年

金額單位：新臺幣千元

臺		灣				省	
小	計	臺 北 縣	宜 蘭 縣	桃 園 縣	新 竹 縣	苗 栗 縣	臺 中 縣
	5 786 523	1 009 494	169 496	465 252	139 651	209 299	402 089
	663 219 454	155 226 187	15 852 745	59 319 637	14 708 988	21 048 942	44 945 057
	544 043 406	129 825 422	13 410 254	47 399 151	12 411 287	15 750 398	37 604 287
	33 273 953	3 544 526	612 957	4 066 753	445 510	1 606 245	1 606 307
	85 902 095	21 856 239	1 829 534	7 853 733	1 852 191	3 692 299	5 734 463
	255 024 029	41 655 950	5 910 542	19 438 172	5 362 698	6 055 876	20 280 176
	62 570 867	2 501 111	1 695 880	3 111 741	1 503 868	2 323 933	5 060 796
	1 051 282	—	—	—	289 876	293 516	—
	6 842 622	434 420	538 814	119 412	—	81 204	13 200
	179 660 665	38 003 599	3 415 696	15 984 395	3 545 734	3 357 223	14 986 345
	4 898 593	716 820	260 152	222 624	23 220	—	219 835
	918 243 483	196 882 137	21 763 287	78 757 809	20 071 686	27 104 818	65 225 233
	936 350 633	200 784 918	21 878 852	80 362 743	20 485 097	27 889 094	65 775 493
	886 511 049	189 719 887	20 603 728	75 819 517	19 494 250	26 125 193	61 538 093
	998 207 157	212 333 792	23 968 042	84 578 270	22 077 200	29 358 727	69 322 753

第一表 所得收入者所得分配按

民 國 七

	臺					
	彰 化 縣	南 投 縣	雲 林 縣	嘉 義 縣	臺 南 縣	高 雄 縣
所得收入者人數	450 742	216 669	273 668	191 286	406 245	407 844
1. 受雇人員報酬	39 924 809	19 942 078	20 079 398	16 171 451	38 162 181	44 496 264
(1) 本業薪資	33 297 035	16 285 789	16 322 110	12 760 223	31 700 251	35 335 946
(2) 兼業薪資	1 969 052	825 375	1 759 470	1 595 080	2 143 699	3 028 177
(3) 其他收入	4 658 722	2 830 914	1 997 818	1 816 148	4 318 231	6 132 141
2. 產業主所得	23 858 103	11 312 693	12 580 853	11 035 327	15 108 430	16 548 790
(1) 農業淨收入	7 707 074	4 446 919	6 486 946	6 119 700	5 672 537	4 726 903
(2) 林業淨收入	—	91 235	—	219 880	12 961	48 428
(3) 漁業淨收入	1 147 298	—	622 731	616 166	512 003	363 991
(4) 營業淨收入	14 804 257	6 774 539	5 354 176	4 079 581	8 640 029	11 251 020
(5) 執行業務淨收入	199 474	—	117 000	—	270 900	158 448
3. 基本所得	63 782 912	31 254 771	32 660 251	27 206 778	53 270 611	61 045 054
4. 已分配要素所得	64 626 435	32 123 613	32 962 801	27 499 291	54 660 057	62 081 659
5. 可支配所得	60 766 681	30 768 298	32 486 539	26 114 896	52 176 106	58 413 284
6. 所得收入毛額	67 966 262	34 071 616	36 299 411	29 853 438	59 357 223	66 593 098

都市化程度及地區別分(續)

十 三 年

金額單位：新臺幣千元

灣					省			
屏東縣	臺東縣	花蓮縣	澎湖縣	基隆市	臺中市	臺南市	新竹市	嘉義市
325 330	99 939	125 484	44 095	140 953	261 613	241 214	120 266	85 894
30 922 323	11 367 116	14 014 516	5 223 900	19 933 619	33 966 642	29 532 540	16 959 793	11 421 268
25 268 167	8 781 665	11 344 794	4 329 843	16 409 912	28 511 441	24 098 350	13 745 366	9 451 715
1 937 061	1 069 456	1 106 849	308 002	965 241	1 435 476	1 678 561	1 125 902	444 254
3 717 095	1 515 995	1 562 873	586 055	2 558 466	4 019 725	3 755 629	2 088 525	1 525 299
12 750 445	5 514 013	5 408 432	826 760	4 849 015	15 799 057	11 174 170	5 487 418	4 067 109
5 226 717	2 938 373	1 356 432	51 099	8 219	820 600	266 055	354 889	191 075
48 391	46 441	554	—	—	—	—	—	—
1 006 535	71 094	76 957	329 197	472 770	—	436 830	—	—
6 236 480	2 458 105	3 775 259	446 464	4 368 026	14 133 571	9 668 096	5 132 529	3 245 541
232 322	—	199 230	—	—	844 886	803 189	—	630 493
43 672 768	16 881 129	19 422 948	6 050 660	24 782 634	49 765 699	40 706 710	22 447 211	15 488 377
44 396 929	17 183 798	19 485 588	6 132 032	25 032 935	51 923 187	41 787 306	22 975 948	16 302 857
41 614 751	16 110 425	18 393 756	5 789 158	24 466 564	49 345 106	39 901 723	21 481 952	15 381 142
46 937 503	17 610 605	21 360 780	6 355 336	27 462 861	55 574 995	44 549 769	24 812 052	17 763 424

第二表 所得收入者平均每人

民 國 七

	全 體 所 得 收 入 者	農 業 雇 主	農 業 自 營 作 業 者	非 農 業 雇 主	非 農 業 自 營 作 業 者
所得收入者人數	7 197 273	3 317	827 540	177 133	885 141
1. 受雇人員報酬	127 504	—	13 709	3 777	2 533
(1) 本業薪資	107 439	—	597	1 688	21
(2) 兼業薪資	5 386	—	13 034	1 637	2 383
(3) 其他收入	14 679	—	78	452	129
2. 產業主所得	47 133	299 075	83 311	404 461	219 688
(1) 農業淨收入	8 753	87 811	72 701	212	564
(2) 林業淨收入	160	13 404	1 277	—	16
(3) 漁業淨收入	992	174 797	7 627	—	160
(4) 營業淨收入	35 822	23 063	1 663	374 146	213 821
(5) 執行業務淨收入	1 406	—	43	30 103	5 127
3. 基本所得	174 637	299 075	97 020	408 238	222 221
4. 已分配要素所得	179 016	327 821	98 779	424 218	226 778
5. 可支配所得	169 130	304 749	97 371	381 295	215 580
6. 所得收入毛額	191 159	338 914	110 035	447 893	240 457

所得按社會經濟特性分

十 三 年

金額單位：新臺幣元

農 業 受 雇 者	非 農 業 受 雇 者				其 他
	非農業經理管理 和專業受雇者	非農業文書推銷 和服務工作者	非 農 業 體 力 勞 動 者	軍 職 人 員	
290 674	352 614	1 842 417	2 460 625	90 352	267 460
99 359	339 936	198 841	142 198	237 501	63 473
93 925	301 806	168 112	126 283	198 965	1 074
1 072	3 430	2 914	1 269	2 067	57 511
4 362	34 700	27 815	14 646	36 469	4 888
1 751	669	411	658	—	273
1 344	45	213	487	—	20
20	—	6	9	—	—
293	—	3	7	—	—
94	171	166	155	—	213
—	453	23	—	—	40
101 110	340 605	199 252	142 856	237 501	63 746
101 711	360 480	203 604	143 764	238 598	84 552
98 840	319 194	188 298	136 071	225 006	127 008
108 281	379 242	214 426	151 143	251 237	136 841

第三表 所得收入者所得分配

民 國 七

	合 計	依 所 得 收 入 者 已			
		1	2	3	4
所得收入者人數	7 197 273	719 727	719 727	719 727	719 727
1. 受雇人員報酬	917 682 659	13 001 945	37 915 027	56 593 086	68 903 762
(1) 本業薪資	773 266 761	10 838 915	32 514 851	48 006 027	58 266 902
(2) 兼業薪資	38 765 237	1 827 248	3 464 614	3 880 518	4 074 942
(3) 其他收入	105 650 661	335 782	1 935 562	4 706 541	6 561 918
2. 產業主所得	339 227 030	9 311 326	11 762 059	10 695 749	13 076 744
(1) 農業淨收入	62 994 373	7 217 562	7 546 477	5 435 370	5 523 226
(2) 林業淨收入	1 154 227	51 844	57 362	98 249	32 806
(3) 漁業淨收入	7 140 403	240 818	387 529	473 148	582 986
(4) 營業淨收入	257 819 798	1 790 342	3 770 691	4 668 822	6 852 706
(5) 執行業務淨收入	10 118 229	10 760	—	20 160	85 020
3. 基本所得	1 256 909 689	22 313 271	49 677 086	67 288 835	81 980 506
4. 財產所得收入淨額	31 514 189	— 446 209	417 265	525 883	821 607
(1) 利 息	14 268 068	— 681 040	94 731	264 588	368 314
(2) 紅 利	5 759 704	6 397	10 389	25 500	21 028
(3) 租金及權益	11 486 417	228 434	312 145	235 795	432 265
5. 已分配要素所得	1 288 423 882	21 867 061	50 094 352	67 814 719	82 802 113

依要素所得按人數十等分位分

十 三 年

金額單位：新臺幣千元

分 配 要 素 所 得 按 人 數 十 等 分 位 組					
5	6	7	8	9	10
719 727	719 727	719 727	719 727	719 727	719 730
82 215 322	96 781 252	113 361 180	123 307 293	143 994 115	181 609 677
69 217 990	82 152 738	96 474 220	104 386 936	120 884 709	150 523 473
4 633 772	4 269 052	3 482 941	3 154 443	3 177 277	6 800 430
8 363 560	10 359 462	13 404 019	15 765 914	19 932 129	24 285 774
17 268 241	23 217 207	26 414 654	42 296 746	55 232 150	129 952 154
7 358 093	6 070 559	4 755 452	4 546 619	5 529 382	9 011 633
185 478	188 932	250 672	66 849	157 490	64 545
486 029	741 168	697 969	755 038	486 122	2 289 596
9 106 744	16 016 724	20 507 175	36 461 946	48 084 911	110 559 737
131 897	199 824	203 386	466 294	974 245	8 026 643
99 483 563	119 998 459	139 775 834	165 604 039	199 226 265	311 561 831
790 208	741 742	1 723 150	2 095 414	4 995 236	19 849 893
306 414	209 396	890 665	1 394 817	2 874 172	8 546 011
83 438	144 401	77 656	10 431	360 344	5 020 120
400 356	387 945	754 829	690 166	1 760 720	6 283 762
100 273 772	120 740 200	141 498 985	167 699 454	204 221 502	331 411 724

第四表 社會經濟特性別所得收入者

民 國 七

	總 平 均		依 已 分 配	
			1	
	所得收入者 人 數	平均每人已 分配要素所得	所得收入者 人 數	平均每人已 分配要素所得
全體所得收入者	7 197 273	179 016	719 602	30 378
1. 農業雇主及自營作業者	830 857	99 693	83 022	6 727
(1) 農業雇主	3 317	327 821	258	160 000
(2) 農業自營作業者	827 540	98 779	82 768	6 697
2. 非農業雇主及自營作業者	1 062 274	259 701	106 301	56 927
(1) 非農業雇主	177 133	424 218	17 631	135 333
(2) 非農業自營作業者	885 141	226 778	88 487	52 868
3. 農業受雇者	290 674	101 711	29 125	36 475
4. 非農業受雇者	4 746 008	184 901	474 505	57 469
(1) 非農業經理管理和專業受雇者	352 614	360 480	35 220	133 693
(2) 非農業文書推銷和服務工作者	1 842 417	203 604	184 337	66 367
(3) 非農業體力勞動者	2 460 625	143 764	246 119	50 906
(4) 軍職人員	90 352	238 598	8 935	130 631
5. 其 他	267 460	84 552	26 642	- 1 822

所得分配依要素所得按人數十等分位分

十 三 年

金額單位：新臺幣元

要素所得按所得收入者人數十等分位組						
2		3		4		5
所得收入者 人 數	平均每人已 分配要素所得	所得收入者 人 數	平均每人已 分配要素所得	所得收入者 人 數	平均每人已 分配要素所得	所得收入者 人 數
719 827	69 599	719 640	94 221	719 839	115 045	719 625
83 249	22 410	82 861	35 854	83 136	51 045	83 207
519	189 575	253	201 500	254	215 000	255
82 725	22 336	82 868	35 718	82 685	50 836	82 649
106 225	109 983	106 049	150 830	106 329	184 475	106 143
17 917	224 294	17 528	261 637	17 739	295 200	17 622
88 481	101 347	88 493	136 506	88 640	171 020	88 582
29 109	43 246	28 880	52 111	29 114	61 956	29 064
474 678	88 608	474 519	107 134	474 710	126 566	474 611
35 236	197 834	35 359	238 803	35 209	270 102	35 314
184 241	101 395	184 027	124 737	184 240	150 903	184 407
245 926	78 450	246 218	94 399	245 878	107 255	246 134
9 220	173 771	8 981	190 530	8 991	208 895	9 114
26 876	214	26 767	7 545	26 690	31 847	26 822

第四表 社會經濟特性別所得收入者所得

民 國 七

	依 已 分 配 要 素 所			
	5	6		7
	平均每人已 分配要素所得	所得收入者 人 數	平均每人已 分配要素所得	所得收入者 人 數
全體所得收入者	139 320	719 734	167 754	719 903
1. 農業雇主及自營作業者	68 837	83 031	85 255	83 018
(1) 農業雇主	220 248	500	321 181	255
(2) 農業自營作業者	68 538	82 945	84 865	82 569
2. 非農業雇主及自營作業者	214 184	106 257	244 102	106 348
(1) 非農業雇主	332 766	17 783	369 171	17 799
(2) 非農業自營作業者	195 383	88 377	225 902	88 450
3. 農業受雇者	74 094	29 170	88 818	29 038
4. 非農業受雇者	150 119	474 560	175 487	474 571
(1) 非農業經理管理和專業受雇者	302 530	35 330	343 751	35 079
(2) 非農業文書推銷和服務工作者	178 325	184 260	202 676	184 271
(3) 非農業體力勞動者	122 157	246 180	140 509	245 906
(4) 軍職人員	226 059	8 985	239 779	8 948
5. 其 他	51 926	26 622	79 966	26 772

分配依要素所得按人數十等分位分(續)

十 三 年

金額單位：新臺幣元

得 按 所 得 收 入 者 人 數 十 等 分 位 組						
	8		9		10	
平均每人已 分配要素所得	所得收入者 人 數	平均每人已 分配要素所得	所得收入者 人 數	平均每人已 分配要素所得	所得收入者 人 數	平均每人已 分配要素所得
196 601	719 531	233 003	719 902	283 747	719 670	460 478
106 238	83 146	132 570	83 133	171 849	83 054	316 143
337 020	253	378 000	512	402 199	258	921 980
105 656	82 710	131 607	82 800	170 149	82 821	311 235
275 391	106 073	318 601	106 335	383 626	106 214	658 874
411 914	17 773	482 257	17 699	594 184	17 642	1 137 482
250 050	88 601	287 321	88 581	340 059	88 449	507 379
106 102	29 071	130 772	28 977	164 696	29 126	258 719
201 160	474 558	233 754	474 631	279 353	474 665	429 315
383 580	35 258	437 566	35 241	517 598	35 368	778 241
228 823	184 123	260 401	184 320	301 568	184 191	420 899
161 318	246 160	184 241	246 076	214 280	246 028	284 130
253 671	9 011	273 169	9 189	301 397	8 978	388 005
102 364	26 776	127 410	26 678	161 346	26 815	284 433

第五表 職業別所得收入者所得分配

民 國 七

	依 已 分 配 要 素			
	總 平 均		1	
	所得收入者 人 數	平均每人已 分配要素所得	所得收入者 人 數	平均每人已 分配要素所得
全體所得收入者	7 197 273	179 016	719 602	30 378
0/1. 專門性、技術性及有關人員	455 375	301 722	45 625	102 628
2. 行政及主管人員	208 134	426 664	20 825	172 081
3. 監督及佐理人員	1 032 354	215 959	103 344	79 417
4. 買賣工作人員	804 558	226 613	80 563	54 287
5. 服務工作人員	519 055	168 872	51 902	47 139
6. 農、林、漁、牧工作人員	1 113 126	99 172	111 348	9 632
(61) 農事、畜牧工作者	1 002 252	92 682	100 106	8 799
(62) 林、漁工作者	110 874	157 832	10 997	35 020
7/8/9. 生產及有關工人、運輸設備操作工及體力工	2 705 854	153 237	270 700	51 719
7. 生產及有關工人	2 241 833	146 732	224 292	51 235
8. 運輸設備操作工	269 517	217 390	26 884	106 901
9. 體力工	194 504	139 315	19 561	42 602
10. 職業不能分類之工作者	1 005	101 035	—	—
11. 現役軍人	90 352	238 598	8 935	130 631
12. 無職業者	267 460	84 552	26 642	— 1 822

依已分配要素所得按人數十等分位分

十 三 年

金額單位：新臺幣元

所得按人數十等分位組						
2		3		4		5
所得收入者 人 數	平均每人已 分配要素所得	所得收入者 人 數	平均每人已 分配要素所得	所得收入者 人 數	平均每人已 分配要素所得	所得收入者 人 數
719 827	69 599	719 640	94 221	719 839	115 045	719 625
45 377	172 334	45 574	205 673	45 608	233 584	45 427
20 829	243 593	20 837	279 328	20 758	316 301	20 902
103 009	112 692	103 372	136 159	103 270	163 695	103 063
80 245	94 949	80 604	125 840	80 322	158 864	80 464
51 833	76 410	51 892	96 795	52 067	115 568	51 729
111 320	28 741	111 276	41 808	111 436	54 877	111 150
100 292	26 590	100 338	39 573	100 037	51 137	100 339
11 151	65 862	11 224	89 847	11 100	111 952	10 994
270 382	80 620	270 571	96 932	270 670	111 501	270 661
224 189	79 454	223 949	94 760	224 186	107 124	224 355
26 965	151 976	27 068	173 555	26 942	186 850	26 933
19 443	62 536	19 386	78 835	19 457	96 759	19 369
257	66 000	—	—	254	75 600	—
9 220	173 771	8 981	190 530	8 991	208 895	9 114
26 876	214	26 767	7 545	26 690	31 847	26 822

第五表 職業別所得收入者所得分配依

民 國 七

	依 已 分 配 要 素			
	5	6		7
	平均每人已 分配要素所得	所得收入者 人 數	平均每人已 分配要素所得	所得收入者 人 數
全體所得收入者	139 320	719 734	167 754	719 903
0/1. 專門性、技術性及有關人員	256 803	45 578	281 041	45 515
2. 行政及主管人員	361 305	20 741	396 898	20 910
3. 監督及佐理人員	188 695	103 376	211 669	103 251
4. 買賣工作人員	187 112	80 504	215 681	80 408
5. 服務工作人員	136 296	52 087	159 198	51 848
6. 農、林、漁、牧工作人員	70 011	111 286	85 687	111 425
(61) 農事、畜牧工作者	65 539	100 290	80 120	100 218
(62) 林、漁工作者	131 422	11 174	151 368	10 988
7/8/9. 生產及有關工人、運輸設備操作工及體力工	127 996	270 460	148 954	270 750
7. 生產及有關工人	121 517	224 110	139 321	224 202
8. 運輸設備操作工	202 191	27 021	218 222	26 786
9. 體力工	117 483	19 381	140 701	19 509
10. 職業不能分類之工作者	—	—	—	240
11. 現役軍人	226 059	8 985	239 779	8 948
12. 無職業者	51 926	26 622	79 966	26 772

已分配要素所得按人數十等分位分(續)

十 三 年

金額單位：新臺幣元

所得按人數十等分位組						
	8		9		10	
平均每人已 分配要素所得	所得收入者 人 數	平均每人已 分配要素所得	所得收入者 人 數	平均每人已 分配要素所得	所得收入者 人 數	平均每人已 分配要素所得
196 601	719 531	233 003	719 902	283 747	719 670	460 478
307 644	45 541	344 742	45 549	402 215	45 581	710 160
441 173	20 743	497 144	20 819	588 294	20 770	972 114
237 340	103 133	270 340	103 355	314 109	103 181	445 529
247 370	80 447	286 848	80 473	352 917	80 528	541 934
185 516	51 899	217 047	51 765	259 698	52 033	394 700
105 404	111 184	130 917	111 365	167 817	111 336	296 797
97 596	100 182	120 926	100 124	155 979	100 326	280 415
171 869	11 089	194 990	11 105	224 453	11 052	402 579
171 622	270 514	195 436	270 504	230 621	270 642	316 961
160 775	224 202	184 928	224 089	219 052	224 259	309 138
237 375	26 985	255 505	26 987	286 696	26 946	354 568
161 531	19 597	186 052	19 329	214 830	19 472	291 951
120 000	—	—	254	144 000	—	—
253 671	9 011	273 169	9 189	301 397	8 978	388 005
102 364	26 776	127 410	26 678	161 346	26 815	284 433

第六表 都市化程度地區別所得收入者所得

民 國 七

	依 已 分 配 要 素			
	總 平 均		1	
	所得收入者 人 數	平均每人已 分配要素所得	所得收入者 人 數	平均每人已 分配要素所得
全 體 所 得 收 入 者	7 197 273	179 016	719 602	30 378
都 市	3 604 288	217 966	360 408	46 171
城 鎮	1 817 633	156 129	181 783	29 063
鄉 村	1 775 352	123 372	177 469	19 691

	依 已 分 配 要 素			
	5	6		7
	平均每人已 分配要素所得	所得收入者 人 數	平均每人已 分配要素所得	所得收入者 人 數
全 體 所 得 收 入 者	139 320	719 734	167 754	719 903
都 市	180 877	360 473	207 290	360 371
城 鎮	123 011	181 620	146 293	181 937
鄉 村	98 939	177 452	115 580	177 475

分配依已分配要素所得按人數十等分位分

十 三 年

金額單位：新臺幣元

所 得 按 人 數 十 等 分 位 組						
2		3		4		5
所得收入者 人 數	平均每人已 分配要素所得	所得收入者 人 數	平均每人已 分配要素所得	所得收入者 人 數	平均每人已 分配要素所得	所得收入者 人 數

719 827 69 599 719 640 94 221 719 839 115 045 719 625

360 351 94 941 360 445 122 437 360 594 152 246 360 310

181 816 65 617 181 632 87 847 181 914 104 239 181 759

177 610 46 499 177 651 65 791 177 376 83 216 177 666

所 得 按 人 數 十 等 分 位 組						
	8		9		10	
平均每人已 分配要素所得	所得收入者 人 數	平均每人已 分配要素所得	所得收入者 人 數	平均每人已 分配要素所得	所得收入者 人 數	平均每人已 分配要素所得

196 601 719 531 233 003 719 902 283 747 719 670 460 478

237 955 360 379 273 093 360 507 329 537 360 450 535 063

173 173 181 702 202 129 181 772 247 562 181 698 382 452

135 682 177 679 161 456 177 367 199 291 177 607 307 555

第七表 所得收入者平均每

民 國 七

	全體所得收入者		農、林、漁、牧業		礦業及土
	所得收入者 人 數	平 均 每 人 基 本 所 得	所得收入者 人 數	平 均 每 人 基 本 所 得	所得收入者 人 數
全體所得收入者	7 197 273	174 636	1 121 531	98 677	28 145
0/1. 專門性、技術性及有關人員	455 375	292 454	2 033	299 335	1 048
2. 行政及主管人員	208 134	400 605	256	317 210	1 039
3. 監督及佐理人員	1 032 354	211 080	3 334	234 201	4 350
4. 買賣工作人員	804 558	219 904	—	—	245
5. 服務工作人員	519 055	166 591	2 029	158 388	—
6. 農、林、漁、牧工作人員	1 113 126	97 654	1 113 126	97 654	—
(61) 農事、畜牧工作者	1 002 252	91 183	1 002 252	91 183	—
(62) 林、漁工作者	110 874	156 152	110 874	156 152	—
7/8/9. 生產及有關工人、運輸設備操作 工及體力工	2 705 854	152 160	753	234 168	21 463
7. 生產及有關工人	2 241 833	145 661	252	210 596	18 662
8. 運輸設備操作工	269 517	216 276	501	246 025	983
9. 體力工	194 504	138 225	—	—	1 818
10. 職業不能分類之工作者	1 005	112 256	—	—	—
11. 現役軍人	90 352	237 502	—	—	—
12. 無職業者	267 460	63 747	—	—	—

人基本所得按職業及行業分

十 三 年

金額單位：新臺幣元

石採取業	製 造 業		水 電 煤 氣 業		營 造 業	
平 均 每 人 基 本 所 得	所得收入者 人 數	平 均 每 人 基 本 所 得	所得收入者 人 數	平 均 每 人 基 本 所 得	所得收入者 人 數	平 均 每 人 基 本 所 得
249 441	2 234 644	163 015	70 129	248 796	564 487	172 366
282 656	46 954	273 384	13 106	321 882	10 477	321 646
757 715	107 889	386 916	501	523 550	17 762	432 652
302 070	281 072	200 026	22 916	246 296	27 875	206 809
216 000	55 132	226 847	257	271 956	6 226	222 236
—	41 642	155 734	2 572	216 803	4 573	131 722
—	—	—	—	—	—	—
—	—	—	—	—	—	—
—	—	—	—	—	—	—
212 929	1 701 955	137 775	30 777	217 542	497 574	157 752
211 467	1 604 410	137 526	26 682	221 198	425 480	157 754
224 704	30 041	201 294	1 556	240 339	8 251	198 220
221 577	67 504	115 436	2 539	165 151	63 843	152 506
—	—	—	—	—	—	—
—	—	—	—	—	—	—
—	—	—	—	—	—	—

第七表 所得收入者平均每人基

民 國 七

	商 業		運 輸 倉 儲 及 通 訊 業		金融、保險、不
	所得收入者 人 數	平 均 每 人 基 本 所 得	所得收入者 人 數	平 均 每 人 基 本 所 得	所得收入者 人 數
全體所得收入者	1 031 196	216 051	405 254	232 334	199 947
0/1. 專門性、技術性及有關人員	6 430	275 313	15 358	412 650	18 193
2. 行政及主管人員	26 649	447 639	13 159	370 805	14 528
3. 監督及佐理人員	116 292	184 662	114 566	231 646	134 833
4. 買賣工作人員	714 781	220 381	4 092	203 569	11 752
5. 服務工作人員	130 662	184 065	17 455	174 653	10 503
6. 農、林、漁、牧工作人員	—	—	—	—	—
(61) 農事、畜牧工作者	—	—	—	—	—
(62) 林、漁工作者	—	—	—	—	—
7/8/9. 生產及有關工人、運輸設備操作 工及體力工	36 382	166 084	240 624	218 254	10 138
7. 生產及有關工人	17 573	176 674	28 778	218 051	4 531
8. 運輸設備操作工	8 971	187 011	190 464	222 492	3 052
9. 體力工	9 838	128 085	21 382	180 778	2 555
10. 職業不能分類之工作者	—	—	—	—	—
11. 現役軍人	—	—	—	—	—
12. 無職業者	—	—	—	—	—

本所得按職業及行業分(續)

十 三 年

金額單位：新臺幣元

動產及工商服務業	社會團體及個人服務業		其 他 不 能 歸 類 之 行 業		無 行 業	
	所得收入者 人 數	平 均 每 人 基 本 所 得	所得收入者 人 數	平 均 每 人 基 本 所 得	所得收入者 人 數	平 均 每 人 基 本 所 得
255 715	1 272 186	215 992	2 294	123 138	267 460	63 747
362 087	341 513	284 349	263	161 000	—	—
443 303	26 351	363 218	—	—	—	—
237 919	327 116	208 156	—	—	—	—
217 889	12 073	165 231	—	—	—	—
168 323	309 368	160 368	251	96 000	—	—
—	—	—	—	—	—	—
—	—	—	—	—	—	—
—	—	—	—	—	—	—
167 085	165 413	162 889	775	133 189	—	—
151 640	115 465	162 907	—	—	—	—
217 665	25 698	201 211	—	—	—	—
134 055	24 250	122 190	775	133 189	—	—
—	—	—	1 005	112 256	—	—
—	90 352	237 502	—	—	—	—
—	—	—	—	—	267 460	63 747

第八表 所得收入者平均每人

民 國 七

	全 體 所 得 收 入 者			專 門 性、技
	小 計	男	女	小 計
所得收入者人數	7 197 273	4 912 977	2 284 296	455 375
1. 受雇人員報酬(千元)	917 682 663	696 697 091	220 985 572	117 017 726
收入者人數	5 036 682	3 223 984	1 812 698	421 949
每一收入者平均收入	182 200	216 098	121 910	277 327
2. 農業淨收入(千元)	62 994 373	54 053 328	8 941 045	68 915
收入者人數	786 137	575 215	210 922	526
每一收入者平均收入	80 132	93 971	42 390	131 017
3. 林業淨收入(千元)	1 154 227	1 094 524	59 703	—
收入者人數	5 026	4 748	278	—
每一收入者平均收入	229 651	230 523	214 760	—
4. 漁業淨收入(千元)	7 140 404	7 006 095	134 309	—
收入者人數	39 694	37 926	1 768	—
每一收入者平均收入	179 886	184 731	75 967	—
5. 營業淨收入(千元)	257 819 798	228 944 324	28 875 474	8 401 625
收入者人數	1 038 714	839 828	198 886	16 475
每一收入者平均收入	248 211	272 609	145 186	509 962
6. 執行業務淨收入(千元)	10 118 229	9 832 789	285 440	7 688 015
收入者人數	23 560	22 280	1 280	16 425
每一收入者平均收入	429 466	441 328	223 000	468 068
7. 基本所得(千元)	1 256 909 694	997 628 151	259 281 543	133 176 281
收入者人數	6 929 813	4 703 981	2 225 832	455 375
每一收入者平均收入	181 377	212 082	116 487	292 454

基本所得按職業及性別分

十 三 年

金額單位：新臺幣元

術性及有關人員		行政及主管人員			監督及佐理人員	
男	女	小計	男	女	小計	男
296 280	159 095	208 134	195 802	12 332	1 032 354	563 980
84 681 237	32 336 489	50 008 481	47 455 609	2 552 872	217 410 180	146 152 380
265 950	155 999	132 950	123 527	9 423	1 031 852	563 478
318 410	207 287	376 145	384 172	270 919	210 699	259 375
62 256	6 659	33 807	33 807	—	247 465	247 328
277	249	—	—	—	—	—
224 751	26 742	—	—	—	—	—
—	—	—	—	—	11 684	11 684
—	—	—	—	—	—	—
—	—	—	—	—	—	—
—	—	—	—	—	4 896	4 896
—	—	—	—	—	—	—
—	—	—	—	—	—	—
7 943 560	458 065	32 191 004	31 194 940	996 064	226 487	226 487
14 656	1 819	72 650	69 741	2 909	502	502
542 001	251 822	443 097	447 297	342 408	451 169	451 169
7 422 735	265 280	1 146 364	1 146 364	—	9 432	9 432
15 397	1 028	2 534	2 534	—	—	—
482 090	258 054	452 393	452 393	—	—	—
100 109 788	33 066 493	83 379 656	79 830 720	3 548 936	217 910 144	146 652 207
296 280	159 095	208 134	195 802	12 332	1 032 354	563 980
337 889	207 841	400 606	407 711	287 783	211 081	260 031

第八表 所得收入者平均每人基本

民 國 七

	監督及佐理人員	買 賣 工 作 人 員		
	女	小 計	男	女
所得收入者人數	468 374	804 558	604 252	200 306
1. 受雇人員報酬(千元)	71 257 800	50 617 050	40 830 150	9 786 900
收入者人數	468 374	252 093	174 284	77 809
每一收入者平均收入	152 139	200 787	234 274	125 781
2. 農業淨收入(千元)	137	375 321	326 751	48 570
收入者人數	—	—	—	—
每一收入者平均收入	—	—	—	—
3. 林業淨收入(千元)	—	13 832	13 832	—
收入者人數	—	—	—	—
每一收入者平均收入	—	—	—	—
4. 漁業淨收入(千元)	—	141 502	141 502	—
收入者人數	—	—	—	—
每一收入者平均收入	—	—	—	—
5. 營業淨收入(千元)	—	125 247 170	108 342 941	16 904 229
收入者人數	—	550 678	428 181	122 497
每一收入者平均收入	—	227 442	253 031	137 997
6. 執行業務淨收入(千元)	—	531 182	531 182	—
收入者人數	—	1 787	1 787	—
每一收入者平均收入	—	297 248	297 248	—
7. 基本所得(千元)	71 257 937	176 926 057	150 186 358	26 739 699
收入者人數	468 374	804 558	604 252	200 306
每一收入者平均收入	152 139	219 905	248 549	133 494

所得按職業及性別分(續一)

十 三 年

金額單位：新臺幣元

服 務 工 作 人 員			農、林、漁、牧 工 作 人 員			生產及有關工人 運輸設備操作工 及 體 力 工
小 計	男	女	小 計	男	女	小 計
519 055	292 917	226 138	1 113 126	808 790	304 336	2 705 854
58 857 091	40 913 703	17 943 388	38 305 776	31 843 554	6 462 222	346 918 108
388 684	216 773	171 911	282 795	191 178	91 617	2 435 002
151 427	188 740	104 376	135 454	166 565	70 535	142 471
121 994	102 223	19 771	60 800 711	51 963 837	8 836 874	1 340 679
—	—	—	785 611	574 938	210 673	—
—	—	—	77 393	90 382	41 946	—
—	—	—	1 107 389	1 055 516	51 873	21 322
—	—	—	5 026	4 748	278	—
—	—	—	220 332	222 307	186 594	—
—	—	—	6 976 458	6 842 149	134 309	17 548
—	—	—	39 694	37 926	1 768	—
—	—	—	175 756	180 408	75 967	—
26 794 305	18 661 475	8 132 830	1 475 946	1 404 774	71 172	63 426 198
127 557	73 582	53 975	—	—	—	270 852
210 058	253 615	150 678	—	—	—	234 173
696 908	676 748	20 160	35 568	35 568	—	—
2 814	2 562	252	—	—	—	—
247 657	264 148	80 000	—	—	—	—
86 470 298	60 354 149	26 116 149	108 701 848	93 145 398	15 556 450	411 723 855
519 055	292 917	226 138	1 113 126	808 790	304 336	2 705 854
166 592	206 045	115 488	97 655	115 166	51 116	152 160

第八表 所得收入者平均每人基本

民 國 七

	生產及有關工人、運輸設備操作工 及 體 力 工		職 業 不 能 分 類 之	
	男	女	小 計	男
所得收入者人數	1 853 427	852 427	1 005	751
1. 受雇人員報酬(千元)	268 144 043	78 774 065	112 818	82 338
收入者人數	1 600 261	834 741	1 005	751
每一收入者平均收入	167 563	94 369	112 257	109 638
2. 農業淨收入(千元)	1 316 121	24 558	—	—
收入者人數	—	—	—	—
每一收入者平均收入	—	—	—	—
3. 林業淨收入(千元)	13 492	7 830	—	—
收入者人數	—	—	—	—
每一收入者平均收入	—	—	—	—
4. 漁業淨收入(千元)	17 548	—	—	—
收入者人數	—	—	—	—
每一收入者平均收入	—	—	—	—
5. 營業淨收入(千元)	61 153 011	2 273 187	—	—
收入者人數	253 166	17 686	—	—
每一收入者平均收入	241 553	128 530	—	—
6. 執行業務淨收入(千元)	—	—	—	—
收入者人數	—	—	—	—
每一收入者平均收入	—	—	—	—
7. 基本所得(千元)	330 644 215	81 079 640	112 818	82 338
收入者人數	1 853 427	852 427	1 005	751
每一收入者平均收入	178 396	95 116	112 257	109 638

所得按職業及性別分(續完)

十 三 年

金額單位：新臺幣元

工 作 者	現 役 軍 人			無 職 業 者			
	小 計	男	女	小 計	男	女	
女							
	254	90 352	87 782	2 570	267 460	208 996	58 464
	30 480	21 458 786	20 894 269	564 517	16 976 647	15 699 808	1 276 839
	254	90 352	87 782	2 570	—	—	—
	120 000	237 502	238 025	219 656	—	—	—
	—	—	—	—	5 481	1 005	4 476
	—	—	—	—	—	—	—
	—	—	—	—	—	—	—
	—	—	—	—	—	—	—
	—	—	—	—	—	—	—
	—	—	—	—	—	—	—
	—	—	—	—	—	—	—
	—	—	—	—	—	—	—
	—	—	—	—	—	—	—
	—	—	—	—	—	—	—
	—	—	—	—	—	—	—
	—	—	—	—	—	—	—
	—	—	—	—	—	—	—
	—	—	—	—	—	—	—
	—	—	—	—	—	—	—
	—	—	—	—	—	—	—
	—	—	—	—	—	—	—
	—	—	—	—	—	—	—
	—	—	—	—	—	—	—
	—	—	—	—	—	—	—
	—	—	—	—	—	—	—
	—	—	—	—	—	—	—
	—	—	—	—	—	—	—
	—	—	—	—	—	—	—
	—	—	—	—	—	—	—
	—	—	—	—	—	—	—
	—	—	—	—	—	—	—
	—	—	—	—	—	—	—
	—	—	—	—	—	—	—
	—	—	—	—	—	—	—
	—	—	—	—	—	—	—
	—	—	—	—	—	—	—
	—	—	—	—	—	—	—
	—	—	—	—	—	—	—
	—	—	—	—	—	—	—
	—	—	—	—	—	—	—
	—	—	—	—	—	—	—
	—	—	—	—	—	—	—
	—	—	—	—	—	—	—
	—	—	—	—	—	—	—
	—	—	—	—	—	—	—
	—	—	—	—	—	—	—
	—	—	—	—	—	—	—
	—	—	—	—	—	—	—
	—	—	—	—	—	—	—
	—	—	—	—	—	—	—
	—	—	—	—	—	—	—
	—	—	—	—	—	—	—
	—	—	—	—	—	—	—
	—	—	—	—	—	—	—
	—	—	—	—	—	—	—
	—	—	—	—	—	—	—
	—	—	—	—	—	—	—
	—	—	—	—	—	—	—
	—	—	—	—	—	—	—
	—	—	—	—	—	—	—
	—	—	—	—	—	—	—
	—	—	—	—	—	—	—
	—	—	—	—	—	—	—
	—	—	—	—	—	—	—
	—	—	—	—	—	—	—
	—	—	—	—	—	—	—
	—	—	—	—	—	—	—
	—	—	—	—	—	—	—
	—	—	—	—	—	—	—
	—	—	—	—	—	—	—
	—	—	—	—	—	—	—
	—	—	—	—	—	—	—
	—	—	—	—	—	—	—
	—	—	—	—	—	—	—
	—	—	—	—	—	—	—
	—	—	—	—	—	—	—
	—	—	—	—	—	—	—
	—	—	—	—	—	—	—
	—	—	—	—	—	—	—
	—	—	—	—	—	—	—
	—	—	—	—	—	—	—
	—	—	—	—	—	—	—
	—	—	—	—	—	—	—
	—	—	—	—	—	—	—
	—	—	—	—	—	—	—
	—	—	—	—	—	—	—
	—	—	—	—	—	—	—
	—	—	—	—	—	—	—
	—	—	—	—	—	—	—
	—	—	—	—	—	—	—
	—	—	—	—	—	—	—
	—	—	—	—	—	—	—
	—	—	—	—	—	—	—
	—	—	—	—	—	—	—
	—	—	—	—	—	—	—
	—	—	—	—	—	—	—
	—	—	—	—	—	—	—
	—	—	—	—	—	—	—
	—	—	—	—	—	—	—
	—	—	—	—	—	—	—
	—	—	—	—	—	—	—
	—	—	—	—	—	—	—
	—	—	—	—	—	—	—
	—	—	—	—	—	—	—
	—	—	—	—	—	—	—
	—	—	—	—	—	—	—
	—	—	—	—	—	—	—
	—	—	—	—	—	—	—
	—	—	—	—	—	—	—
	—	—	—	—	—	—	—
	—	—	—	—	—	—	—
	—	—	—	—	—	—	—
	—	—	—	—	—	—	—
	—	—	—	—	—	—	—
	—	—	—	—	—	—	—
	—	—	—	—	—	—	—
	—	—	—	—	—	—	—
	—	—	—	—	—	—	—
	—	—	—	—	—	—	—
	—	—	—	—	—	—	—
	—	—	—	—	—	—	—
	—	—	—	—	—	—	—
	—	—	—	—	—	—	—
	—	—	—	—	—	—	—
	—	—	—	—	—	—	—
	—	—	—	—	—	—	—
	—	—	—	—	—	—	—
	—	—	—	—	—	—	—
	—	—	—	—	—	—	—
	—	—	—	—	—	—	—
	—	—	—	—	—	—	—
	—	—	—	—	—	—	—
	—	—	—	—	—	—	—
	—	—	—	—	—	—	—
	—	—	—	—	—	—	—
	—	—	—	—	—	—	—
	—	—	—	—	—	—	—
	—	—	—	—	—	—	—
	—	—	—	—	—	—	—
	—	—	—	—	—	—	—
	—	—	—	—	—	—	

第九表 所得收入者平均每人

民 國 七

	全 體 所 得 收 入 者			農、林
	小 計	男	女	小 計
所得收入者人數	7 197 273	4 912 977	2 284 296	1 121 531
1. 受雇人員報酬(千元)	917 682 660	696 697 090	220 985 570	40 225 373
收入者人數	5 036 682	3 223 984	1 812 698	290 674
每一收入者平均收入	182 200	216 098	121 910	138 387
2. 農業淨收入(千元)	62 994 373	54 053 329	8 941 044	60 844 915
收入者人數	786 137	575 215	210 922	786 137
每一收入者平均收入	80 132	93 971	42 390	77 397
3. 林業淨收入(千元)	1 154 227	1 094 524	59 703	1 107 389
收入者人數	5 026	4 748	278	5 026
每一收入者平均收入	229 651	230 523	214 760	220 332
4. 漁業淨收入(千元)	7 140 404	7 006 095	134 309	6 976 458
收入者人數	39 694	37 926	1 768	39 694
每一收入者平均收入	179 886	184 731	75 967	175 756
5. 營業淨收入(千元)	257 819 798	228 944 324	28 875 474	1 480 428
收入者人數	1 038 714	839 828	198 886	—
每一收入者平均收入	248 211	272 609	145 186	—
6. 執行業務淨收入(千元)	10 118 229	9 832 789	285 440	35 568
收入者人數	23 560	22 280	1 280	—
每一收入者平均收入	429 466	441 328	223 000	—
7. 基本所得(千元)	1 256 909 691	997 628 151	259 281 540	110 670 131
收入者人數	6 929 813	4 703 981	2 225 832	1 121 531
每一收入者平均收入	181 377	212 082	116 487	98 678

基本所得按行業及性別分

十 三 年

金額單位：新臺幣元

、 漁 、 牧 業		礦 業 及 土 石 採 取 業			製 造 業		
男	女	小 計	男	女	小 計	男	女
815 453	306 078	28 145	25 580	2 565	2 234 644	1 313 635	921 009
33 561 806	6 663 567	6 420 771	6 089 051	331 720	317 735 490	225 009 244	92 726 246
197 564	93 110	27 370	24 805	2 565	2 085 049	1 170 202	914 847
169 878	71 567	234 592	245 477	129 326	152 388	192 282	101 357
52 002 548	8 842 367	3 683	3 683	—	743 378	706 642	36 736
575 215	210 922	—	—	—	—	—	—
90 405	41 922	—	—	—	—	—	—
1 055 516	51 873	6 292	6 292	—	7 200	7 200	—
4 748	278	—	—	—	—	—	—
222 307	186 594	—	—	—	—	—	—
6 842 149	134 309	5 020	5 020	—	—	—	—
37 926	1 768	—	—	—	—	—	—
180 408	75 967	—	—	—	—	—	—
1 409 256	71 172	584 760	584 760	—	45 446 926	44 049 320	1 397 606
—	—	775	775	—	148 561	142 399	6 162
—	—	754 529	754 529	—	305 914	309 337	226 810
35 568	—	—	—	—	348 948	348 948	—
—	—	—	—	—	1 034	1 034	—
—	—	—	—	—	337 474	337 474	—
94 906 843	15 763 288	7 020 526	6 688 806	331 720	364 281 942	270 121 354	94 160 588
815 453	306 078	28 145	25 580	2 565	2 234 644	1 313 635	921 009
116 385	51 501	249 441	261 486	129 326	163 016	205 629	102 236

第九表 所得收入者平均每人

民 國 七

	水 電 煤 氣 業			營
	小 計	男	女	小 計
所得收入者人數	70 129	62 986	7 143	564 487
1. 受雇人員報酬(千元)	16 968 878	15 805 052	1 163 826	83 072 158
收入者人數	68 322	61 179	7 143	517 781
每一收入者平均收入	248 366	258 341	162 932	160 439
2. 農業淨收入(千元)	20 269	20 269	—	563 873
收入者人數	—	—	—	—
每一收入者平均收入	—	—	—	—
3. 林業淨收入(千元)	—	—	—	7 830
收入者人數	—	—	—	—
每一收入者平均收入	—	—	—	—
4. 漁業淨收入(千元)	—	—	—	12 528
收入者人數	—	—	—	—
每一收入者平均收入	—	—	—	—
5. 營業淨收入(千元)	458 684	458 684	—	13 425 296
收入者人數	1 807	1 807	—	46 454
每一收入者平均收入	253 837	253 837	—	289 002
6. 執行業務淨收入(千元)	—	—	—	217 200
收入者人數	—	—	—	252
每一收入者平均收入	—	—	—	861 905
7. 基本所得(千元)	17 447 831	16 284 005	1 163 826	97 298 885
收入者人數	70 129	62 986	7 143	564 487
每一收入者平均收入	248 796	258 534	162 932	172 367

基本所得按行業及性別分(續一)

十 三 年

金額單位：新臺幣元

造 業		商 業			運 輸 倉 儲 及 通 訊 業		
男	女	小 計	男	女	小 計	男	女
509 419	55 068	1 031 196	713 688	317 508	405 254	356 410	48 844
77 630 301	5 441 857	84 299 865	60 887 301	23 412 564	71 114 416	63 294 495	7 819 921
462 713	55 068	438 295	257 551	180 744	307 658	259 862	47 796
167 772	98 821	192 336	236 409	129 534	231 148	243 570	163 610
558 222	5 651	345 098	299 517	45 581	85 252	85 252	—
—	—	—	—	—	—	—	—
—	—	—	—	—	—	—	—
—	7 830	13 832	13 832	—	—	—	—
—	—	—	—	—	—	—	—
—	—	—	—	—	—	—	—
12 528	—	141 502	141 502	—	—	—	—
—	—	—	—	—	—	—	—
—	—	—	—	—	—	—	—
13 425 296	—	137 254 339	117 837 259	19 417 080	22 954 994	22 714 890	240 104
46 454	—	591 155	454 897	136 258	97 596	96 548	1 048
289 002	—	232 180	259 042	142 502	235 204	235 270	229 107
217 200	—	736 872	625 272	111 600	—	—	—
252	—	1 746	1 240	506	—	—	—
861 905	—	422 034	504 252	220 553	—	—	—
91 843 547	5 455 338	222 791 508	179 804 683	42 986 825	94 154 662	86 094 637	8 060 025
509 419	55 068	1 031 196	713 688	317 508	405 254	356 410	48 844
180 291	99 065	216 052	251 937	135 388	232 335	241 561	165 016

第九表 所得收入者平均每人

民 國 七

	金融、保險、不動產及工商服務業			社會團體
	小 計	男	女	小 計
所得收入者人數	199 947	112 623	87 324	1 272 186
1. 受雇人員報酬(千元)	45 220 617	29 771 909	15 448 708	235 365 966
收入者人數	183 322	97 537	85 785	1 115 917
每一收入者平均收入	246 673	305 237	180 086	210 917
2. 農業淨收入(千元)	20 320	20 320	—	362 104
收入者人數	—	—	—	—
每一收入者平均收入	—	—	—	—
3. 林業淨收入(千元)	—	—	—	11 684
收入者人數	—	—	—	—
每一收入者平均收入	—	—	—	—
4. 漁業淨收入(千元)	—	—	—	4 896
收入者人數	—	—	—	—
每一收入者平均收入	—	—	—	—
5. 營業淨收入(千元)	2 554 423	2 347 015	207 408	33 602 885
收入者人數	8 945	7 928	1 017	143 421
每一收入者平均收入	285 570	296 041	203 941	234 295
6. 執行業務淨收入(千元)	3 334 233	3 190 633	143 600	5 434 648
收入者人數	7 680	7 158	522	12 848
每一收入者平均收入	434 145	445 744	275 096	422 996
7. 基本所得(千元)	51 129 593	35 329 877	15 799 716	274 782 183
收入者人數	199 947	112 623	87 324	1 272 186
每一收入者平均收入	255 716	313 700	180 932	215 992

基本所得按行業及性別分(續完)

十 三 年

金額單位：新臺幣元

及 個 人 服 務 業		其 他 不 能 歸 類 之 行 業			無 行 業		
男	女	小 計	男	女	小 計	男	女
792 921	479 265	2 294	1 266	1 028	267 460	208 996	58 464
168 783 363	66 582 603	282 479	164 760	117 719	16 976 647	15 699 808	1 276 839
691 305	424 612	2 294	1 266	1 028	—	—	—
244 152	156 808	123 138	130 142	114 513	—	—	—
355 871	6 233	—	—	—	5 481	1 005	4 476
—	—	—	—	—	—	—	—
—	—	—	—	—	—	—	—
11 684	—	—	—	—	—	—	—
—	—	—	—	—	—	—	—
—	—	—	—	—	—	—	—
4 896	—	—	—	—	—	—	—
—	—	—	—	—	—	—	—
—	—	—	—	—	—	—	—
26 100 708	7 502 177	—	—	—	57 063	17 136	39 927
89 020	54 401	—	—	—	—	—	—
293 200	137 905	—	—	—	—	—	—
5 404 408	30 240	—	—	—	10 760	10 760	—
12 596	252	—	—	—	—	—	—
429 057	120 000	—	—	—	—	—	—
200 660 930	74 121 253	282 479	164 760	117 719	17 049 951	15 728 709	1 321 242
792 921	479 265	2 294	1 266	1 028	—	—	—
253 065	154 656	123 138	130 142	114 513	—	—	—

第十表 所得收入者平均每人基本

民 國 七

	全 體 所 得 收 入 者			農
	小 計	男	女	小 計
所得收入者人數	7 197 273	4 912 977	2 284 296	3 317
1. 受雇人員報酬(千元)	917 682 663	696 697 091	220 985 572	—
收入者人數	5 036 682	3 223 984	1 812 698	—
每一收入者平均收入	182 200	216 098	121 910	—
2. 農業淨收入(千元)	62 994 372	54 053 328	8 941 044	291 269
收入者人數	786 137	575 215	210 922	777
每一收入者平均收入	80 132	93 971	42 390	374 864
3. 林業淨收入(千元)	1 154 226	1 094 523	59 703	44 460
收入者人數	5 026	4 748	278	247
每一收入者平均收入	229 651	230 523	214 760	180 000
4. 漁業淨收入(千元)	7 140 404	7 006 095	134 309	579 800
收入者人數	39 694	37 926	1 768	2 293
每一收入者平均收入	179 886	184 731	75 967	252 857
5. 營業淨收入(千元)	257 819 800	228 944 325	28 875 475	76 500
收入者人數	1 038 714	839 828	198 886	—
每一收入者平均收入	248 211	272 609	145 186	—
6. 執行業務淨收入(千元)	10 118 229	9 832 789	285 440	—
收入者人數	23 560	22 280	1 280	—
每一收入者平均收入	429 466	441 328	223 000	—
7. 基本所得(千元)	1 256 909 694	997 628 151	259 281 543	992 029
收入者人數	6 929 813	4 703 981	2 225 832	3 317
每一收入者平均收入	181 377	212 082	116 487	299 074

所得按社會經濟特性及性別分

十 三 年

金額單位：新臺幣元

業 雇 主		農 業 自 營 作 業 者			非 農 業 雇 主	
男	女	小 計	男	女	小 計	男
3 053	264	827 540	614 836	212 704	177 133	161 618
—	—	11 344 368	10 056 989	1 287 379	669 006	661 356
—	—	—	—	—	—	—
—	—	—	—	—	—	—
243 188	48 081	60 163 104	51 389 367	8 773 737	37 516	37 516
513	264	785 360	574 702	210 658	—	—
474 051	182 125	76 606	89 419	41 649	—	—
44 460	—	1 057 018	1 005 145	51 873	—	—
247	—	4 779	4 501	278	—	—
180 000	—	221 180	223 316	186 594	—	—
579 800	—	6 311 483	6 177 174	134 309	—	—
2 293	—	37 401	35 633	1 768	—	—
252 857	—	168 752	173 355	75 967	—	—
76 500	—	1 376 600	1 305 428	71 172	66 273 641	62 003 686
—	—	—	—	—	167 417	152 164
—	—	—	—	—	395 860	407 479
—	—	35 568	35 568	—	5 332 215	5 253 615
—	—	—	—	—	9 716	9 454
—	—	—	—	—	548 808	555 703
943 948	48 081	80 288 141	69 969 671	10 318 470	72 312 378	67 956 173
3 053	264	827 540	614 836	212 704	177 133	161 618
309 187	182 125	97 020	113 802	48 511	408 238	420 474

第十表 所得收入者平均每人基本

民 國 七

	非農業雇主	非 農 業 自 營 作 業 者		
	女	小 計	男	女
所得收入者人數	15 515	885 141	700 490	184 651
1. 受雇人員報酬(千元)	7 650	2 242 087	2 122 384	119 703
收入者人數	—	—	—	—
每一收入者平均收入	—	—	—	—
2. 農業淨收入(千元)	—	499 653	451 083	48 570
收入者人數	—	—	—	—
每一收入者平均收入	—	—	—	—
3. 林業淨收入(千元)	—	13 832	13 832	—
收入者人數	—	—	—	—
每一收入者平均收入	—	—	—	—
4. 漁業淨收入(千元)	—	141 502	141 502	—
收入者人數	—	—	—	—
每一收入者平均收入	—	—	—	—
5. 營業淨收入(千元)	4 269 955	189 261 632	164 826 769	24 434 863
收入者人數	15 253	871 297	687 664	183 633
每一收入者平均收入	279 942	217 218	239 691	133 064
6. 執行業務淨收入(千元)	78 600	4 537 848	4 331 008	206 840
收入者人數	262	13 844	12 826	1 018
每一收入者平均收入	300 000	327 784	337 674	203 183
7. 基本所得(千元)	4 356 205	196 696 554	171 886 578	24 809 976
收入者人數	15 515	885 141	700 490	184 651
每一收入者平均收入	280 774	222 221	245 380	134 361

所得按社會經濟特性及性別分(續一)

十 三 年

金額單位：新臺幣元

農 業 受 雇 者			非農業經理管理和專業受雇者			非農業文書推銷 和服務工作者
小 計	男	女	小 計	男	女	小 計
290 674	197 564	93 110	352 614	311 500	41 114	1 842 417
28 881 006	23 504 818	5 376 188	119 866 010	110 866 531	8 999 479	366 347 732
290 674	197 564	93 110	352 614	311 500	41 114	1 842 417
99 359	118 973	57 740	339 935	355 912	218 891	198 841
390 542	369 994	20 548	16 039	14 873	1 166	392 358
—	—	—	—	—	—	—
—	—	—	—	—	—	—
5 910	5 910	—	—	—	—	11 684
—	—	—	—	—	—	—
—	—	—	—	—	—	—
85 175	85 175	—	—	—	—	4 896
—	—	—	—	—	—	—
—	—	—	—	—	—	—
27 328	27 328	—	60 191	38 850	21 341	305 650
—	—	—	—	—	—	—
—	—	—	—	—	—	—
—	—	—	159 640	159 640	—	42 198
—	—	—	—	—	—	—
—	—	—	—	—	—	—
29 389 961	23 993 225	5 396 736	120 101 880	111 079 894	9 021 986	367 104 518
290 674	197 564	93 110	352 614	311 500	41 114	1 842 417
101 110	121 445	57 961	340 604	356 597	219 438	199 252

第十表 所得收入者平均每人基本

民 國 七

	非農業文書推銷和服務工作者		非 農 業 體 力 勞	
	男	女	小 計	男
所得收入者人數	1 016 206	826 211	2 460 625	1 610 932
1. 受雇人員報酬(千元)	243 466 914	122 880 818	349 897 021	269 424 022
收入者人數	1 016 206	826 211	2 460 625	1 610 932
每一收入者平均收入	239 584	148 728	142 198	167 247
2. 農業淨收入(千元)	372 450	19 908	1 198 410	1 173 852
收入者人數	—	—	—	—
每一收入者平均收入	—	—	—	—
3. 林業淨收入(千元)	11 684	—	21 322	13 492
收入者人數	—	—	—	—
每一收入者平均收入	—	—	—	—
4. 漁業淨收入(千元)	4 896	—	17 548	17 548
收入者人數	—	—	—	—
每一收入者平均收入	—	—	—	—
5. 營業淨收入(千元)	277 427	28 223	381 195	371 201
收入者人數	—	—	—	—
每一收入者平均收入	—	—	—	—
6. 執行業務淨收入(千元)	42 198	—	—	—
收入者人數	—	—	—	—
每一收入者平均收入	—	—	—	—
7. 基本所得(千元)	244 175 569	122 928 949	351 515 496	271 000 115
收入者人數	1 016 206	826 211	2 460 625	1 610 932
每一收入者平均收入	240 282	148 786	142 856	168 226

所得按社會經濟特性及性別分(續完)

十 三 年

金額單位：新臺幣元

動 者	軍 職 人 員			其 他		
女	小 計	男	女	小 計	男	女
849 693	90 352	87 782	2 570	267 460	208 996	58 464
80 472 999	21 458 786	20 894 269	564 517	16 976 647	15 699 808	1 276 839
849 693	90 352	87 782	2 570	—	—	—
94 708	237 502	238 025	219 656	—	—	—
24 558	—	—	—	5 481	1 005	4 476
—	—	—	—	—	—	—
—	—	—	—	—	—	—
7 830	—	—	—	—	—	—
—	—	—	—	—	—	—
—	—	—	—	—	—	—
—	—	—	—	—	—	—
—	—	—	—	—	—	—
—	—	—	—	—	—	—
9 994	—	—	—	57 063	17 136	39 927
—	—	—	—	—	—	—
—	—	—	—	—	—	—
—	—	—	—	10 760	10 760	—
—	—	—	—	—	—	—
—	—	—	—	—	—	—
80 515 381	21 458 786	20 894 269	564 517	17 049 951	15 728 709	1 321 242
849 693	90 352	87 782	2 570	—	—	—
94 758	237 502	238 025	219 656	—	—	—

第十一表 所得收入者平均每人基本

民 國 七

	全 體 所 得 收 入 者			研 究	
	合 計	男	女	小 計	男
所得收入者人數	7 197 273	4 912 977	2 284 296	28 823	24 977
1. 受雇人員報酬(千元)	917 682 661	696 697 092	220 985 569	11 553 319	10 361 754
收入者人數	5 036 682	3 223 984	1 812 698	27 484	23 638
每一收入者平均收入	182 200	216 098	121 910	420 365	438 352
2. 農業淨收入(千元)	62 994 372	54 053 329	8 941 043	11 921	11 921
收入者人數	786 137	575 215	210 922	270	270
每一收入者平均收入	80 132	93 971	42 390	44 150	44 150
3. 林業淨收入(千元)	1 154 227	1 094 524	59 703	—	—
收入者人數	5 026	4 748	278	—	—
每一收入者平均收入	229 651	230 523	214 760	—	—
4. 漁業淨收入(千元)	7 140 403	7 006 094	134 309	—	—
收入者人數	39 694	37 926	1 768	—	—
每一收入者平均收入	179 886	184 731	75 967	—	—
5. 營業淨收入(千元)	257 819 800	228 944 324	28 875 476	3 065	3 065
收入者人數	1 038 714	839 828	198 886	—	—
每一收入者平均收入	248 211	272 609	145 186	—	—
6. 執行業務淨收入(千元)	10 118 229	9 832 789	285 440	158 256	158 256
收入者人數	23 560	22 280	1 280	252	252
每一收入者平均收入	429 466	441 328	223 000	628 000	628 000
7. 基本所得(千元)	1 256 909 692	997 628 152	259 281 540	11 726 561	10 534 996
收入者人數	6 929 813	4 703 981	2 225 832	28 006	24 160
每一收入者平均收入	181 377	212 082	116 487	418 716	436 051

所得按教育程度及性別分

十 三 年

金額單位：新臺幣元

院(所)	大 學 教 育			專 科 教 育		
女	小 計	男	女	小 計	男	女
3 846	488 872	369 378	119 494	562 955	387 796	175 159
1 191 565	126 463 178	102 115 995	24 347 183	121 704 912	90 432 919	31 271 993
3 846	430 320	316 500	113 820	502 548	333 753	168 795
309 819	293 882	322 641	213 910	242 176	270 958	185 266
—	486 212	465 937	20 275	910 756	899 609	11 147
—	1 529	1 297	232	2 821	2 547	274
—	317 994	359 242	87 394	322 849	353 203	40 684
—	—	—	—	3 840	3 840	—
—	—	—	—	—	—	—
—	—	—	—	—	—	—
—	—	—	—	5 220	5 220	—
—	—	—	—	—	—	—
—	—	—	—	—	—	—
—	11 697 124	11 332 015	365 109	11 627 765	10 942 815	684 950
—	22 004	20 424	1 580	37 207	34 381	2 826
—	531 591	554 838	231 081	312 516	318 281	242 374
—	4 479 845	4 479 845	—	1 522 141	1 457 141	65 000
—	8 388	8 388	—	3 645	3 385	260
—	534 078	534 078	—	417 597	430 470	250 000
1 191 565	143 126 359	118 393 792	24 732 567	135 774 634	103 741 544	32 033 090
3 846	462 241	346 609	115 632	546 221	374 066	172 155
309 819	309 636	341 577	213 890	248 571	277 335	186 071

第十一表 所得收入者平均每人基本

民 國 七

	高 中 教 育			國 中 教	
	小 計	男	女	小 計	男
所得收入者人數	1 764 394	1 132 315	632 079	1 230 458	873 174
1. 受雇人員報酬(千元)	267 964 290	194 254 587	73 709 703	136 712 090	104 539 361
收入者人數	1 480 577	885 870	594 707	912 300	605 370
每一收入者平均收入	180 986	219 281	123 943	149 854	172 687
2. 農業淨收入(千元)	4 046 116	3 762 555	283 561	6 526 827	5 833 163
收入者人數	36 385	30 511	5 874	63 589	49 799
每一收入者平均收入	111 203	123 318	48 274	102 641	117 134
3. 林業淨收入(千元)	19 577	19 577	—	231 945	220 162
收入者人數	—	—	—	1 248	1 248
每一收入者平均收入	—	—	—	185 853	176 412
4. 漁業淨收入(千元)	951 883	951 883	—	529 414	524 320
收入者人數	3 332	3 332	—	3 565	3 565
每一收入者平均收入	285 679	285 679	—	148 503	147 074
5. 營業淨收入(千元)	52 516 812	48 946 654	3 570 158	51 674 792	46 822 337
收入者人數	186 529	165 257	21 272	208 778	178 381
每一收入者平均收入	281 548	296 185	167 834	247 511	262 485
6. 執行業務淨收入(千元)	2 811 624	2 591 184	220 440	474 609	474 609
收入者人數	6 633	5 613	1 020	2 304	2 304
每一收入者平均收入	423 884	461 640	216 118	205 993	205 993
7. 基本所得(千元)	328 310 302	250 526 440	77 783 862	196 149 677	158 413 952
收入者人數	1 713 456	1 090 583	622 873	1 191 784	840 667
每一收入者平均收入	191 607	229 718	124 879	164 585	188 438

所得按教育程度及性別分(續)

十 三 年

金額單位：新臺幣元

育	國 小 教 育			補 習 自 修 或 不 識 字		
女	小 計	男	女	小 計	男	女
357 284	2 551 233	1 820 702	730 531	570 538	304 635	265 903
32 172 729	224 032 600	177 598 989	46 433 611	29 252 272	17 393 487	11 858 785
306 930	1 432 200	950 058	482 142	251 253	108 795	142 458
104 821	156 425	186 935	96 307	116 426	159 874	83 244
693 664	40 887 858	35 707 479	5 180 379	10 124 682	7 372 665	2 752 017
13 790	490 428	374 205	116 223	191 115	116 586	74 529
50 302	83 372	95 422	44 573	52 977	63 238	36 925
11 783	819 469	771 549	47 920	79 396	79 396	—
—	3 278	3 000	278	500	500	—
—	249 991	257 183	172 374	158 791	158 791	—
5 094	4 646 657	4 557 617	89 040	1 007 229	967 054	40 175
—	22 634	21 596	1 038	10 163	9 433	730
—	205 295	211 040	85 780	99 107	102 518	55 034
4 852 455	119 874 310	103 990 571	15 883 739	10 425 932	6 906 867	3 519 065
30 397	520 043	406 380	113 663	64 153	35 005	29 148
159 636	230 508	255 895	139 744	162 517	197 311	120 731
—	578 514	578 514	—	93 240	93 240	—
—	2 079	2 079	—	259	259	—
—	278 266	278 266	—	360 000	360 000	—
37 735 725	390 839 408	323 204 719	67 634 689	50 982 751	32 812 709	18 170 042
351 117	2 470 662	1 757 318	713 344	517 443	270 578	246 865
107 473	158 192	183 919	94 814	98 528	121 269	73 603

第十二表 所得收入者平均每人基本所得及可支

民 國 七

	總 平 均				
	農 業			非 農	
	小 計	男	女	小 計	男
1. 受雇人員報酬(千元)	40 225 374	33 561 807	6 663 567	877 457 286	663 135 283
收入者人數	290 674	197 564	93 110	4 746 008	3 026 420
每一收入者平均收入	138 387	169 878	71 567	184 883	219 115
2. 產業主所得(千元)	70 444 759	61 345 038	9 099 721	268 782 277	239 586 027
收入者人數	830 857	617 889	212 968	1 062 274	862 108
每一收入者平均收入	84 786	99 282	42 728	253 025	277 907
(1) 農業淨收入(千元)	60 844 915	52 002 548	8 842 367	2 149 460	2 050 782
收入者人數	786 137	575 215	210 922	—	—
每一收入者平均收入	77 397	90 405	41 922	—	—
(2) 林業淨收入(千元)	1 107 390	1 055 517	51 873	46 838	39 008
收入者人數	5 026	4 748	278	—	—
每一收入者平均收入	220 332	222 307	186 594	—	—
(3) 漁業淨收入(千元)	6 976 458	6 842 149	134 309	163 946	163 946
收入者人數	39 694	37 926	1 768	—	—
每一收入者平均收入	175 756	180 408	75 967	—	—
(4) 營業淨收入(千元)	1 480 428	1 409 256	71 172	256 339 371	227 535 069
收入者人數	—	—	—	1 038 714	839 828
每一收入者平均收入	—	—	—	246 785	270 931
(5) 執行業務淨收入(千元)	35 568	35 568	—	10 082 662	9 797 222
收入者人數	—	—	—	23 560	22 280
每一收入者平均收入	—	—	—	427 957	439 732
3. 基本所得(千元)	110 670 133	94 906 845	15 763 288	1 146 239 563	902 721 310
收入者人數	1 121 531	815 453	306 078	5 808 282	3 888 528
每一收入者平均收入	98 678	116 385	51 501	197 346	232 150
4. 財產所得淨收入(千元)	1 725 411	1 598 013	127 398	29 788 779	24 565 891
收入者人數	—	—	—	241 251	210 139
每一收入者平均收入	—	—	—	123 476	116 903
5. 可支配所得(千元)	110 319 603	94 278 989	16 040 614	1 106 952 423	864 929 498
收入者人數	1 121 531	815 453	306 078	6 075 742	4 097 524
每一收入者平均收入	98 365	115 615	52 407	182 192	211 086

配所得按年齡、農業、非農業及性別分

十 三 年

金額單位：新臺幣元

	未 滿 15 歲						15 - 19 歲
業	農 業			非 農 業			農 業
女	小 計	男	女	小 計	男	女	小 計
214 322 003	26 396	9 036	17 360	388 723	229 337	159 386	1 048 964
1 719 588	499	251	248	4 257	2 276	1 981	14 155
124 636	52 898	36 000	70 000	91 314	100 763	80 457	74 106
29 196 250	-	-	-	-	-	-	211 165
200 166	-	-	-	-	-	-	4 557
145 860	-	-	-	-	-	-	46 339
98 678	-	-	-	-	-	-	171 117
-	-	-	-	-	-	-	3 771
-	-	-	-	-	-	-	45 377
7 830	-	-	-	-	-	-	-
-	-	-	-	-	-	-	277
-	-	-	-	-	-	-	-
-	-	-	-	-	-	-	40 048
-	-	-	-	-	-	-	509
-	-	-	-	-	-	-	78 680
28 804 302	-	-	-	-	-	-	-
198 886	-	-	-	-	-	-	-
144 828	-	-	-	-	-	-	-
285 440	-	-	-	-	-	-	-
1 280	-	-	-	-	-	-	-
223 000	-	-	-	-	-	-	-
243 518 253	26 396	9 036	17 360	388 723	229 337	159 386	1 260 129
1 919 754	499	251	248	4 257	2 276	1 981	18 712
126 849	52 898	36 000	70 000	91 314	100 763	80 457	67 343
5 222 888	-	-	-	3 276	3 276	-	5 961
31 112	-	-	-	-	-	-	-
167 874	-	-	-	-	-	-	-
242 022 925	26 095	8 735	17 360	369 996	215 826	154 170	1 270 532
1 978 218	499	251	248	4 910	2 418	2 492	18 712
122 344	52 294	34 800	70 000	75 356	89 258	61 866	67 899

第十二表 所得收入者平均每人基本所得及可支

民 國 七

	15 — 19 歲				
	農 業		非 農 業		
	男	女	小 計	男	女
1. 受雇人員報酬(千元)	890 712	158 252	36 117 791	15 277 697	20 840 094
收入者人數	11 315	2 840	395 076	164 533	230 543
每一收入者平均收入	78 720	55 722	91 420	92 855	90 396
2. 產業主所得(千元)	179 787	31 378	637 296	386 271	251 025
收入者人數	4 064	493	4 885	2 587	2 298
每一收入者平均收入	44 239	63 647	130 460	149 312	109 236
(1) 農業淨收入(千元)	139 739	31 378	985	985	—
收入者人數	3 278	493	—	—	—
每一收入者平均收入	42 629	63 647	—	—	—
(2) 林業淨收入(千元)	—	—	—	—	—
收入者人數	277	—	—	—	—
每一收入者平均收入	—	—	—	—	—
(3) 漁業淨收入(千元)	40 048	—	—	—	—
收入者人數	509	—	—	—	—
每一收入者平均收入	78 680	—	—	—	—
(4) 營業淨收入(千元)	—	—	636 311	385 286	251 025
收入者人數	—	—	4 885	2 587	2 298
每一收入者平均收入	—	—	130 258	148 931	109 236
(5) 執行業務淨收入(千元)	—	—	—	—	—
收入者人數	—	—	—	—	—
每一收入者平均收入	—	—	—	—	—
3. 基本所得(千元)	1 070 499	189 630	36 755 087	15 663 968	21 091 119
收入者人數	15 379	3 333	399 961	167 120	232 841
每一收入者平均收入	69 608	56 895	91 897	93 729	90 582
4. 財產所得淨收入(千元)	6 140	— 179	188 447	90 859	97 588
收入者人數	—	—	259	—	259
每一收入者平均收入	—	—	727 594	—	376 786
5. 可支配所得(千元)	1 071 856	198 676	35 249 812	15 024 049	20 225 763
收入者人數	15 379	3 333	405 330	170 190	235 140
每一收入者平均收入	69 696	59 609	86 966	88 278	86 016

配所得按年齡、農業、非農業及性別分(續一)

十 三 年

金額單位：新臺幣元

20 — 24 歲						25 — 29 歲	
農 業			非 農 業			農 業	
小 計	男	女	小 計	男	女	小 計	男
2 284 898	1 818 504	466 394	84 043 120	36 865 904	47 177 216	4 457 966	3 732 409
25 085	17 148	7 937	693 362	266 860	426 502	38 422	27 455
91 086	106 048	58 762	121 211	138 147	110 614	116 026	135 946
657 704	488 454	169 250	5 157 733	3 836 576	1 321 157	3 471 403	2 839 816
12 231	6 560	5 671	29 321	19 356	9 965	44 868	26 613
53 774	74 459	29 845	175 906	198 211	132 580	77 369	106 708
552 056	382 806	169 250	8 327	8 327	—	2 976 465	2 344 878
11 723	6 052	5 671	—	—	—	41 531	23 276
47 092	63 253	29 845	—	—	—	71 669	100 742
—	—	—	—	—	—	39 065	39 065
—	—	—	—	—	—	278	278
—	—	—	—	—	—	140 520	140 520
105 648	105 648	—	—	—	—	419 973	419 973
508	508	—	—	—	—	3 059	3 059
207 969	207 969	—	—	—	—	137 291	137 291
—	—	—	5 084 406	3 828 249	1 256 157	35 900	35 900
—	—	—	29 061	19 356	9 705	—	—
—	—	—	174 956	197 781	129 434	—	—
—	—	—	65 000	—	65 000	—	—
—	—	—	260	—	260	—	—
—	—	—	250 000	—	250 000	—	—
2 942 602	2 306 958	635 644	89 200 853	40 702 480	48 498 373	7 929 369	6 572 225
37 316	23 708	13 608	722 683	286 216	436 467	83 290	54 068
78 856	97 307	46 711	123 430	142 209	111 116	95 202	121 555
21 544	19 316	2 228	945 275	341 753	603 522	86 940	75 407
—	—	—	3 811	3 289	522	—	—
—	—	—	248 039	103 908	1 156 173	—	—
2 887 539	2 257 210	630 329	86 049 584	39 215 330	46 834 254	7 756 810	6 390 491
37 316	23 708	13 608	732 539	291 493	441 046	83 290	54 068
77 381	95 209	46 320	117 468	134 533	106 189	93 130	118 194

第十二表 所得收入者平均每人基本所得及可支

民 國 七

	25 — 29 歲				農 小 計
	農 業	非 農 業		農 業	
	女	小 計	男	女	
1. 受雇人員報酬(千元)	725 557	148 495 679	106 488 037	42 007 642	5 366 921
收入者人數	10 967	883 662	573 029	310 633	38 986
每一收入者平均收入	66 158	168 046	185 834	135 232	137 663
2. 產業主所得(千元)	631 587	32 280 729	28 600 612	3 680 117	7 396 127
收入者人數	18 255	134 304	110 089	24 215	75 089
每一收入者平均收入	34 598	240 356	259 795	151 977	98 498
(1) 農業淨收入(千元)	631 587	249 077	243 539	5 538	6 346 112
收入者人數	18 255	—	—	—	71 216
每一收入者平均收入	34 598	—	—	—	89 111
(2) 林業淨收入(千元)	—	—	—	—	116 863
收入者人數	—	—	—	—	—
每一收入者平均收入	—	—	—	—	—
(3) 漁業淨收入(千元)	—	—	—	—	655 669
收入者人數	—	—	—	—	3 873
每一收入者平均收入	—	—	—	—	169 292
(4) 營業淨收入(千元)	—	31 364 720	27 690 141	3 674 579	241 915
收入者人數	—	132 517	108 302	24 215	—
每一收入者平均收入	—	236 685	255 675	151 748	—
(5) 執行業務淨收入(千元)	—	666 932	666 932	—	35 568
收入者人數	—	1 787	1 787	—	—
每一收入者平均收入	—	373 213	373 213	—	—
3. 基本所得(千元)	1 357 144	180 776 408	135 088 649	45 687 759	12 763 048
收入者人數	29 222	1 017 966	683 118	334 848	114 075
每一收入者平均收入	46 443	177 586	197 753	136 443	111 883
4. 財產所得淨收入(千元)	11 533	1 860 222	1 175 795	684 427	208 636
收入者人數	—	20 564	16 806	3 758	—
每一收入者平均收入	—	90 460	69 963	182 125	—
5. 可支配所得(千元)	1 366 319	173 076 689	128 270 580	44 806 109	12 485 884
收入者人數	29 222	1 025 241	686 489	338 752	114 075
每一收入者平均收入	46 757	168 816	186 850	132 268	109 453

配所得按年齡、農業、非農業及性別分(續二)

十 三 年

金額單位：新臺幣元

30 — 34 歲					35 — 39 歲		
業		非 農 業			農 業		
男	女	小 計	男	女	小 計	男	女
4 265 981	1 100 940	167 201 539	130 231 024	36 970 515	5 368 169	4 074 868	1 293 301
25 333	13 653	834 508	567 946	266 562	36 618	19 736	16 882
168 396	80 637	200 359	229 302	138 694	146 599	206 469	76 608
6 081 152	1 314 975	58 361 362	52 435 669	5 925 693	8 165 241	6 912 056	1 253 185
41 589	33 500	226 715	183 852	42 863	78 938	49 594	29 344
146 220	39 253	257 422	285 206	138 247	103 439	139 373	42 707
5 123 997	1 222 115	269 810	251 453	18 357	6 480 911	5 246 140	1 234 771
38 207	33 009	—	—	—	72 578	43 733	28 845
134 111	37 024	—	—	—	89 296	119 958	42 807
97 205	19 658	—	—	—	221 133	219 333	1 800
—	—	—	—	—	445	445	—
—	—	—	—	—	496 927	492 882	—
599 315	56 354	42 570	42 570	—	1 172 647	1 156 033	16 614
3 382	491	—	—	—	5 915	5 416	499
177 207	114 774	—	—	—	198 250	213 448	33 295
225 067	16 848	56 636 006	50 820 110	5 815 896	290 550	290 550	—
—	—	223 626	181 017	42 609	—	—	—
—	—	253 262	280 748	136 495	—	—	—
35 568	—	1 412 976	1 321 536	91 440	—	—	—
—	—	3 089	2 835	254	—	—	—
—	—	457 422	466 150	360 000	—	—	—
10 347 133	2 415 915	225 562 901	182 666 693	42 896 208	13 533 410	10 986 924	2 546 486
66 922	47 153	1 061 223	751 798	309 425	115 556	69 330	46 226
154 615	51 236	212 550	242 973	138 632	117 116	158 473	55 088
188 450	20 186	3 339 219	2 666 280	672 939	98 114	84 401	13 713
—	—	41 511	36 711	4 800	—	—	—
—	—	80 442	72 629	140 196	—	—	—
10 010 678	2 475 206	212 608 779	170 283 555	42 325 224	13 119 917	10 599 102	2 520 815
66 922	47 153	1 067 958	753 376	314 582	115 556	69 330	46 226
149 587	52 493	199 080	226 027	134 544	113 537	152 879	54 532

第十二表 所得收入者平均每人基本所得及可支

民 國 七

	35 — 39 歲				
	非 農 業			農	
	小 計	男	女	小 計	男
1. 受雇人員報酬(千元)	118 534 249	93 413 753	25 120 496	6 296 624	5 086 340
收入者人數	545 232	375 110	170 122	38 722	23 195
每一收入者平均收入	217 401	249 030	147 662	162 611	219 286
2. 產業主所得(千元)	46 832 371	42 426 282	4 406 089	9 455 812	7 767 720
收入者人數	174 557	142 187	32 370	91 823	57 362
每一收入者平均收入	268 293	298 384	136 116	102 979	135 416
(1) 農業淨收入(千元)	378 844	376 848	1 996	8 105 388	6 478 238
收入者人數	—	—	—	86 973	52 764
每一收入者平均收入	—	—	—	93 194	122 778
(2) 林業淨收入(千元)	19 514	11 684	7 830	124 797	114 093
收入者人數	—	—	—	473	473
每一收入者平均收入	—	—	—	263 841	241 211
(3) 漁業淨收入(千元)	—	—	—	792 566	765 800
收入者人數	—	—	—	4 377	4 125
每一收入者平均收入	—	—	—	181 075	185 648
(4) 營業淨收入(千元)	43 828 840	39 561 577	4 267 263	433 061	409 589
收入者人數	168 657	137 053	31 604	—	—
每一收入者平均收入	259 870	288 659	135 023	—	—
(5) 執行業務淨收入(千元)	2 605 173	2 476 173	129 000	—	—
收入者人數	5 900	5 134	766	—	—
每一收入者平均收入	441 555	482 309	168 407	—	—
3. 基本所得(千元)	165 366 620	135 840 035	29 526 585	15 752 436	12 854 060
收入者人數	719 789	517 297	202 492	130 545	80 557
每一收入者平均收入	229 743	262 596	145 816	120 667	159 565
4. 財產所得淨收入(千元)	3 332 641	2 776 674	555 967	—122 733	—102 163
收入者人數	40 657	36 329	4 328	—	—
每一收入者平均收入	81 970	76 431	128 458	—	—
5. 可支配所得(千元)	155 665 789	126 757 078	28 908 711	14 878 909	12 025 421
收入者人數	725 921	519 318	206 603	130 545	80 557
每一收入者平均收入	214 439	244 084	139 924	113 975	149 278

配所得按年齡、農業、非農業及性別分(續三)

十 三 年				金額單位：新臺幣元			
40 — 44 歲				45 — 49 歲			
業	非 農 業			農 業			非 農 業
女	小 計	男	女	小 計	男	女	小 計
1 210 284	94 142 698	76 276 691	17 866 007	6 865 146	6 011 035	854 111	69 241 850
15 527	431 017	302 131	128 886	43 484	31 038	12 446	321 775
77 947	218 420	252 462	138 619	157 878	193 667	68 625	215 187
1 688 092	42 269 775	37 153 847	5 115 928	12 502 794	10 823 161	1 679 633	34 004 317
34 461	155 404	125 394	30 010	134 362	99 412	34 950	126 227
48 986	271 999	296 297	170 474	93 053	108 872	48 058	269 390
1 627 150	384 290	354 783	29 507	10 380 686	8 755 753	1 624 933	513 957
34 209	—	—	—	124 787	90 363	34 424	—
47 565	—	—	—	83 187	96 895	47 203	—
10 704	—	—	—	291 161	291 161	—	21 032
—	—	—	—	989	989	—	—
—	—	—	—	294 399	294 399	—	—
26 766	5 020	5 020	—	1 598 917	1 565 637	33 280	98 932
252	—	—	—	8 586	8 060	526	—
106 214	—	—	—	186 224	194 248	63 270	—
23 472	40 687 851	35 601 430	5 086 421	232 030	210 610	21 420	32 832 816
—	152 360	122 350	30 010	—	—	—	124 403
—	267 051	290 980	169 491	—	—	—	263 923
—	1 192 614	1 192 614	—	—	—	—	537 580
—	3 044	3 044	—	—	—	—	1 824
—	391 792	391 792	—	—	—	—	294 726
2 898 376	136 412 473	113 430 538	22 981 935	19 367 940	16 834 196	2 533 744	103 246 167
49 988	586 421	427 525	158 896	177 846	130 450	47 396	448 002
57 981	232 619	265 319	144 635	108 903	129 047	53 459	230 459
— 20 570	4 373 253	3 577 800	795 453	200 838	152 644	48 194	2 826 494
—	40 307	35 229	5 078	—	—	—	31 993
—	108 499	101 558	156 647	—	—	—	88 347
2 853 488	130 579 481	107 605 140	22 974 341	18 576 411	16 043 695	2 532 716	98 159 890
49 988	592 016	430 121	161 895	177 846	130 450	47 396	455 249
57 083	220 567	250 174	141 909	104 452	122 987	53 437	215 618

第十二表 所得收入者平均每人基本所得及可支

民 國 七

	45 — 49 歲		50 —		
	非 農 業		農 業		
	男	女	小 計	男	女
1. 受雇人員報酬(千元)	57 638 389	11 603 461	4 156 987	3 713 999	442 988
收入者人數	234 546	87 229	25 264	19 013	6 251
每一收入者平均收入	245 744	133 023	164 542	195 340	70 867
2. 產業主所得(千元)	29 350 526	4 653 791	11 323 786	10 308 427	1 015 359
收入者人數	97 240	28 987	128 716	104 144	24 572
每一收入者平均收入	301 836	160 548	87 975	98 982	41 322
(1) 農業淨收入(千元)	509 027	4 930	9 759 223	8 755 675	1 003 548
收入者人數	—	—	122 091	97 519	24 572
每一收入者平均收入	—	—	79 934	89 784	40 841
(2) 林業淨收入(千元)	21 032	—	100 156	97 777	2 379
收入者人數	—	—	794	794	—
每一收入者平均收入	—	—	126 141	123 145	—
(3) 漁業淨收入(千元)	98 932	—	1 361 390	1 361 390	—
收入者人數	—	—	5 831	5 831	—
每一收入者平均收入	—	—	233 474	233 474	—
(4) 營業淨收入(千元)	28 183 955	4 648 861	103 017	93 585	9 432
收入者人數	95 416	28 987	—	—	—
每一收入者平均收入	295 380	160 377	—	—	—
(5) 執行業務淨收入(千元)	537 580	—	—	—	—
收入者人數	1 824	—	—	—	—
每一收入者平均收入	294 726	—	—	—	—
3. 基本所得(千元)	86 988 915	16 257 252	15 480 773	14 022 426	1 458 347
收入者人數	331 786	116 216	153 980	123 157	30 823
每一收入者平均收入	262 184	139 888	100 538	113 858	47 314
4. 財產所得淨收入(千元)	2 174 945	651 549	260 668	244 086	16 582
收入者人數	27 290	4 703	—	—	—
每一收入者平均收入	79 697	138 539	—	—	—
5. 可支配所得(千元)	81 793 770	16 366 120	15 372 011	13 876 420	1 495 591
收入者人數	334 621	120 628	153 980	123 157	30 823
每一收入者平均收入	244 437	135 674	99 831	112 673	48 522

配所得按年齡、農業、非農業及性別分(續四)

十 三 年

金額單位：新臺幣元

54 歲			55 — 59 歲				
非 農 業			農 業			非 農 業	
小 計	男	女	小 計	男	女	小 計	男
59 249 156	53 350 231	5 898 925	2 592 628	2 300 153	292 475	59 126 567	54 680 872
265 325	216 673	48 652	17 134	11 781	5 353	238 564	207 601
223 308	246 225	121 247	151 315	195 243	54 638	247 844	263 394
22 144 735	20 165 716	1 979 019	8 371 829	7 619 529	752 300	14 268 687	13 468 840
90 430	76 198	14 232	108 976	91 185	17 791	59 307	51 855
244 883	264 649	139 054	76 823	83 561	42 285	240 590	259 740
239 599	211 489	28 110	7 621 713	6 888 040	733 673	25 128	22 253
—	—	—	104 504	86 991	17 513	—	—
—	—	—	72 932	79 181	41 893	—	—
—	—	—	112 556	95 224	17 332	6 292	6 292
—	—	—	1 019	741	278	—	—
—	—	—	110 457	128 507	62 345	—	—
—	—	—	509 640	508 345	1 295	17 424	17 424
—	—	—	3 453	3 453	—	—	—
—	—	—	147 593	147 218	—	—	—
21 341 726	19 390 817	1 950 909	127 920	127 920	—	12 523 919	11 726 947
88 888	74 656	14 232	—	—	—	55 769	48 317
240 097	259 736	137 079	—	—	—	224 568	242 709
563 410	563 410	—	—	—	—	1 695 924	1 695 924
1 542	1 542	—	—	—	—	3 538	3 538
365 376	365 376	—	—	—	—	479 345	479 345
81 393 891	73 515 947	7 877 944	10 964 457	9 919 682	1 044 775	73 395 254	68 149 712
355 755	292 871	62 884	126 110	102 966	23 144	297 871	259 456
228 792	251 018	125 277	86 944	96 339	45 142	246 399	262 664
3 068 994	2 684 611	384 383	541 750	508 391	33 359	3 481 504	3 164 931
25 397	22 028	3 369	—	—	—	19 824	17 500
120 841	121 873	114 094	—	—	—	175 621	180 853
77 870 036	69 593 998	8 276 038	11 518 867	10 338 592	1 180 275	72 833 953	66 981 885
372 902	306 238	66 664	126 110	102 966	23 144	341 967	297 898
208 822	227 255	124 146	91 340	100 408	50 997	212 985	224 848

第十二表 所得收入者平均每人基本所得及可支

民 國 七

	55 — 59 歲	60 — 64 歲			
	非 農 業	農 業		非	
	女	小 計	男	女	小 計
1. 受雇人員報酬(千元)	4 445 695	1 212 107	1 159 667	52 440	28 197 974
收入者人數	30 963	8 351	7 844	507	103 105
每一收入者平均收入	143 581	145 145	147 841	103 432	273 488
2. 產業主所得(千元)	799 847	5 281 176	4 936 861	344 315	8 175 151
收入者人數	7 452	80 736	72 732	8 004	34 936
每一收入者平均收入	107 333	65 413	67 877	43 018	234 004
(1) 農業淨收入(千元)	2 875	4 938 915	4 594 600	344 315	60 063
收入者人數	—	77 930	69 926	8 004	—
每一收入者平均收入	—	63 376	65 707	43 018	—
(2) 林業淨收入(千元)	—	37 929	37 929	—	—
收入者人數	—	—	—	—	—
每一收入者平均收入	—	—	—	—	—
(3) 漁業淨收入(千元)	—	294 684	294 684	—	—
收入者人數	—	2 806	2 806	—	—
每一收入者平均收入	—	105 019	105 019	—	—
(4) 營業淨收入(千元)	796 972	9 648	9 648	—	7 069 575
收入者人數	7 452	—	—	—	33 160
每一收入者平均收入	106 947	—	—	—	213 196
(5) 執行業務淨收入(千元)	—	—	—	—	1 045 513
收入者人數	—	—	—	—	1 776
每一收入者平均收入	—	—	—	—	588 690
3. 基本所得(千元)	5 245 542	6 493 283	6 096 528	396 755	36 373 125
收入者人數	38 415	89 087	80 576	8 511	138 041
每一收入者平均收入	136 549	72 887	75 662	46 617	263 495
4. 財產所得淨收入(千元)	316 573	140 980	149 015	— 8 035	3 118 579
收入者人數	2 324	—	—	—	10 732
每一收入者平均收入	136 219	—	—	—	290 587
5. 可支配所得(千元)	5 852 068	7 033 740	6 588 467	445 273	38 641 496
收入者人數	44 069	89 087	80 576	8 511	191 450
每一收入者平均收入	132 793	78 954	81 767	52 317	201 836

配所得按年齡、農業、非農業及性別分(續完)

十 三 年

金額單位：新臺幣元

		65 歲 以 上					
農 業		農 業			非 農 業		
男	女	小 計	男	女	小 計	男	女
26 439 461	1 758 513	548 568	499 103	49 465	12 717 940	12 243 887	474 053
89 486	13 619	3 954	3 455	499	30 125	26 229	3 896
295 459	129 122	138 737	144 458	99 128	422 172	466 807	121 677
7 346 011	829 140	3 607 722	3 388 075	219 647	4 650 121	4 415 677	234 444
29 886	5 050	70 561	64 634	5 927	26 188	23 464	2 724
245 801	164 186	51 129	52 419	37 059	177 567	188 189	86 066
52 698	7 365	3 512 329	3 292 682	219 647	19 380	19 380	—
—	—	69 033	63 106	5 927	—	—	—
—	—	50 879	52 177	37 059	—	—	—
—	—	63 730	63 730	—	—	—	—
—	—	751	751	—	—	—	—
—	—	84 860	84 860	—	—	—	—
—	—	25 276	25 276	—	—	—	—
—	—	777	777	—	—	—	—
—	—	32 530	32 530	—	—	—	—
6 247 800	821 775	6 387	6 387	—	4 333 201	4 098 757	234 444
28 110	5 050	—	—	—	25 388	22 664	2 724
222 263	162 728	—	—	—	170 679	180 849	86 066
1 045 513	—	—	—	—	297 540	297 540	—
1 776	—	—	—	—	800	800	—
588 690	—	—	—	—	371 925	371 925	—
33 785 472	2 587 653	4 156 290	3 887 178	269 112	17 368 061	16 659 564	708 497
119 372	18 669	74 515	68 089	6 426	56 313	49 693	6 620
283 027	138 607	55 778	57 090	41 879	308 420	335 250	107 024
2 968 041	150 538	282 713	272 326	10 387	3 250 875	2 940 926	309 949
9 768	964	—	—	—	6 196	5 189	1 007
303 854	156 160	—	—	—	524 673	566 762	307 795
35 663 612	2 977 884	5 392 888	5 068 322	324 566	25 846 918	23 524 675	2 322 243
167 882	23 568	74 515	68 089	6 426	160 259	137 480	22 779
212 433	126 353	72 373	74 437	50 508	161 282	171 113	101 947

第十三表 臺灣地區所得收入者平均每人已分

民 國 七

	總 平 均		未滿40,000元	
	所得收入者 人 數	平均每人已 分配要素所得	所得收入者 人 數	平均每人已 分配要素所得
全體所得收入者	7 197 273	179 016	433 736	19 908
0/1. 專門性、技術性及有關人員	455 375	301 722	527	36 096
2. 行政及主管人員	208 134	426 664	—	—
3. 監督及佐理人員	1 032 354	215 959	2 242	27 600
4. 買賣工作人員	804 558	226 613	14 644	23 294
5. 服務工作人員	519 055	168 872	10 248	23 197
6. 農、林、漁、牧工作人員	1 113 126	99 172	257 613	21 762
(61) 農事、畜牧工作者	1 002 252	92 682	252 593	21 765
(62) 林、漁工作者	110 874	157 832	5 020	21 590
7/8/9. 生產及有關工人、運輸設備操作工及體力工	2 705 854	153 237	42 499	32 951
7. 生產及有關工人	2 241 833	146 732	35 096	32 506
8. 運輸設備操作工	269 517	217 390	777	36 888
9. 體力工	194 504	139 315	6 626	34 845
10. 職業不能分類之工作者	1 005	101 035	—	—
11. 現役軍人	90 352	238 598	—	—
12. 無職業者	267 460	84 552	105 963	9 142

配要素所得依職業及已分配要素所得組別分

十 三 年

金額單位：新臺幣元

40,000—80,000元		80,000—120,000元		120,000—160,000元		160,000—200,000元	
所得收入者 人 數	平 均 每 人 已 分配要素所得	所得收入者 人 數	平 均 每 人 已 分配要素所得	所得收入者 人 數	平 均 每 人 已 分配要素所得	所得收入者 人 數	平 均 每 人 已 分配要素所得
889 915	60 532	1 322 607	99 566	1 125 731	138 378	974 742	179 573
10 997	63 564	16 888	98 733	26 435	140 359	48 495	181 716
1 027	65 240	532	100 665	4 868	136 103	8 178	183 072
40 067	63 453	147 793	103 112	156 820	139 036	167 620	180 721
67 791	61 666	96 277	98 903	108 288	138 563	111 883	180 910
74 732	61 595	105 124	99 439	95 796	138 360	76 696	178 726
314 072	58 618	217 536	97 755	140 940	138 010	76 444	177 477
296 309	58 551	198 148	97 606	116 729	137 755	58 063	177 014
17 763	59 742	19 388	99 280	24 211	139 243	18 381	178 938
341 971	61 680	688 322	99 617	551 674	138 192	445 441	179 022
295 856	61 789	637 762	99 660	480 610	137 703	346 483	178 469
3 544	64 956	11 280	103 278	34 413	143 242	66 051	181 180
42 571	60 650	39 280	97 862	36 651	139 862	32 907	180 516
511	70 772	—	—	494	132 340	—	—
255	78 868	2 308	102 199	7 139	144 518	17 945	183 597
38 492	57 594	47 827	97 887	33 277	136 905	22 040	176 096

第十三表 臺灣地區所得收入者平均每人已分

民 國 七

	200,000—240,000元		240,000—280,000元	
	所得收入者 人 數	平均每人已 分配要素所得	所得收入者 人 數	平均每人已 分配要素所得
全體所得收入者	743 243	217 873	598 201	256 922
0/1. 專門性、技術性及有關人員	66 390	220 063	79 077	259 148
2. 行政及主管人員	11 985	219 609	25 051	256 482
3. 監督及佐理人員	166 098	218 775	122 238	259 485
4. 買賣工作人員	92 517	217 117	100 331	254 588
5. 服務工作人員	53 937	217 341	42 761	255 916
6. 農、林、漁、牧工作人員	44 743	217 239	19 844	260 206
(61) 農事、畜牧工作者	31 117	217 905	16 891	260 354
(62) 林、漁工作者	13 626	215 719	2 953	259 361
7/8/9. 生產及有關工人、運輸設備操作工及體力工	275 413	216 909	185 206	255 390
7. 生產及有關工人	198 655	216 744	127 390	255 513
8. 運輸設備操作工	60 527	217 718	46 446	254 765
9. 體力工	16 231	215 922	11 370	256 561
10. 職業不能分類之工作者	—	—	—	—
11. 現役軍人	22 236	221 876	20 163	257 250
12. 無職業者	9 924	216 601	3 530	260 022

配要素所得依職業及已分配要素所得組別分(續)

十 三 年

金額單位：新臺幣元

280,000—320,000元		320,000—360,000元		360,000—400,000元		400,000元以上	
所得收入者 人 數	平 均 每 人 已 分配要素所得	所得收入者 人 數	平 均 每 人 已 分配要素所得	所得收入者 人 數	平 均 每 人 已 分配要素所得	所得收入者 人 數	平 均 每 人 已 分配要素所得
379 530	298 351	200 094	337 911	175 752	375 461	353 722	568 133
66 844	299 429	39 795	338 996	31 630	376 138	68 297	614 718
22 622	297 448	16 159	339 850	25 243	376 477	92 469	602 818
90 444	299 079	50 289	338 574	30 075	377 552	58 668	503 132
60 202	299 194	32 123	336 831	39 714	373 342	80 788	541 478
26 417	297 613	8 250	335 900	12 348	373 214	12 746	587 641
13 109	296 649	10 420	337 555	4 554	378 667	13 851	583 102
9 866	296 302	7 717	337 157	3 794	378 277	11 025	563 012
3 243	297 702	2 703	338 693	760	380 618	2 826	661 477
88 291	297 192	37 190	336 660	28 882	374 566	20 965	523 603
56 441	296 932	25 908	337 285	21 155	375 112	16 477	540 782
26 969	297 495	9 524	336 387	6 419	372 769	3 567	459 690
4 881	298 525	1 758	328 935	1 308	374 558	921	463 791
—	—	—	—	—	—	—	—
10 571	295 759	4 337	336 680	2 315	384 167	3 083	447 267
1 030	301 633	1 531	337 273	991	368 529	2 855	718 180

第十四表 所得收入者平均每人已分配要素所得

民 國 七

	總 平 均		未滿40,000元	
	所 得 收 入 者 人 數	平 均 每 人 已 分 配 要 素 所 得	所 得 收 入 者 人 數	平 均 每 人 已 分 配 要 素 所 得
全體所得收入者	7 197 273	179 016	433 736	19 908
一、按教育程度分				
1. 研究院(所)	28 823	414 580	559	545
2. 大學教育	488 872	303 847	6 669	15 481
3. 專科教育	562 955	248 337	5 045	21 844
4. 高中教育	1 764 394	191 412	27 488	18 501
5. 國中教育	1 230 458	163 464	45 101	25 024
6. 國小教育	2 551 233	155 759	210 256	20 795
7. 補習自修或不識字	570 538	90 952	138 618	17 397
二、按都市化程度分				
1. 都 市	3 604 288	217 966	115 248	15 743
2. 城 鎮	1 817 633	156 129	120 825	21 064
3. 鄉 村	1 775 352	123 372	197 663	21 629

依教育程度、都市化程度及已分配要素所得組別分

十 三 年

金額單位：新臺幣元

40,000—80,000元		80,000—120,000元		120,000—160,000元		160,000—200,000元	
所得收入者 人 數	平 均 每 人 已 分 配 要 素 所 得	所得收入者 人 數	平 均 每 人 已 分 配 要 素 所 得	所得收入者 人 數	平 均 每 人 已 分 配 要 素 所 得	所得收入者 人 數	平 均 每 人 已 分 配 要 素 所 得
889 915	60 531	1 322 607	99 566	1 125 731	138 378	974 742	179 572
780	56 753	255	80 800	250	120 000	—	—
12 590	60 876	14 569	103 571	26 780	142 260	55 907	180 613
19 421	61 115	37 079	102 389	59 347	140 081	87 858	181 167
156 910	61 032	354 020	100 740	304 949	138 655	265 295	180 059
168 902	60 717	286 627	99 708	225 644	137 649	173 683	179 260
373 591	60 945	501 537	98 851	441 973	138 369	356 516	178 933
157 721	58 775	128 520	97 571	66 788	136 627	35 483	178 293
254 918	61 188	488 956	100 713	494 019	139 159	530 614	180 299
251 782	61 094	405 880	99 009	312 294	137 650	259 567	178 813
383 215	59 725	427 771	98 783	319 418	137 881	184 561	178 548

第十四表 所得收入者平均每人已分配要素所得

民 國 七

	200,000—240,000元		240,000—280,000元	
	所得收入者 人 數	平均每人已 分配要素所得	所得收入者 人 數	平均每人已 分配要素所得
全體所得收入者	743 243	217 873	598 201	256 922
一、按教育程度分				
1. 研究院(所)	2 216	226 568	1 659	266 879
2. 大學教育	70 382	220 562	79 951	258 610
3. 專科教育	101 702	219 221	75 309	259 647
4. 高中教育	203 127	217 807	168 714	257 323
5. 國中教育	115 583	217 048	83 272	256 346
6. 國小教育	229 863	216 653	178 864	254 914
7. 補習自修或不識字	20 370	220 000	10 432	255 246
二、按都市化程度分				
1. 都 市	462 000	218 335	414 766	257 245
2. 城 鎮	165 214	217 126	118 247	256 331
3. 鄉 村	116 029	217 092	65 188	255 936

依教育程度、都市化程度及已分配要素所得組別分(續)

十 三 年

金額單位：新臺幣元

280,000—320,000元		320,000—360,000元		360,000—400,000元		400,000元以上	
所得收入者 人 數	平 均 每 人 已 分配要素所得	所得收入者 人 數	平 均 每 人 已 分配要素所得	所得收入者 人 數	平 均 每 人 已 分配要素所得	所得收入者 人 數	平 均 每 人 已 分配要素所得
379 530	298 351	200 094	337 911	175 752	375 461	353 722	568 133
4 834	299 064	2 058	348 108	4 352	379 373	11 860	598 339
61 772	298 631	34 819	337 769	34 578	377 344	90 855	581 157
63 165	298 483	35 468	338 429	26 573	375 026	51 988	534 868
101 219	298 812	54 872	338 753	42 168	377 514	85 632	578 230
46 513	297 909	22 697	337 627	25 347	373 934	37 089	580 933
97 376	297 807	48 741	336 477	39 808	372 541	72 708	551 320
4 651	297 848	1 439	334 872	2 926	374 716	3 590	587 878
276 837	298 393	144 660	338 232	137 323	375 602	284 947	575 037
69 360	298 543	40 174	337 750	26 984	375 004	47 306	543 094
33 333	297 600	15 260	335 283	11 445	374 846	21 469	531 667

第十五表 所得收入者平均每人已分配要素所

民 國 七

	總 平 均		未滿40,000元	
	所 得 收 入 者 人 數	平 均 每 人 已 分 配 要 素 所 得	所 得 收 入 者 人 數	平 均 每 人 已 分 配 要 素 所 得
全體所得收入者	7 197 273	179 016	433 736	19 908
1. 農業雇主	3 317	327 821	—	—
2. 農業自營作業者	827 540	98 779	230 775	20 085
3. 非農業雇主	177 133	424 218	1 273	4 714
4. 非農業自營作業者	885 141	226 778	18 277	19 509
5. 農業受雇者	290 674	101 711	26 838	36 175
6. 非農業經理管理和專業受雇者	352 614	360 480	512	35 595
7. 非農業文書推銷和服務工作者	1 842 417	203 604	10 685	33 360
8. 非農業體力勞動者	2 460 625	143 764	39 413	33 564
9. 軍職人員	90 352	238 598	—	—
10. 其 他	267 460	84 552	105 963	9 142

得依社會經濟特性及已分配要素所得組別分

十 三 年

金額單位：新臺幣元

40,000—80,000元		80,000—120,000元		120,000—160,000元		160,000—200,000元	
所得收入者 人 數	平 均 每 人 已 分配要素所得	所得收入者 人 數	平 均 每 人 已 分配要素所得	所得收入者 人 數	平 均 每 人 已 分配要素所得	所得收入者 人 數	平 均 每 人 已 分配要素所得
889 915	60 532	1 322 607	99 566	1 125 731	138 378	974 742	179 573
—	—	—	—	—	—	777	179 755
199 747	59 639	155 929	98 137	102 116	138 214	54 635	177 503
1 021	57 498	2 589	96 444	5 372	137 841	8 914	182 948
66 345	60 476	81 439	97 836	116 506	137 965	127 271	181 219
115 326	56 893	62 088	96 848	40 119	137 393	22 816	177 710
4 334	62 074	4 341	102 312	13 856	138 402	30 106	180 191
126 794	62 615	287 089	101 495	278 924	139 172	287 068	180 498
337 601	61 842	678 997	99 639	528 422	138 171	403 170	178 670
255	78 868	2 308	102 199	7 139	144 518	17 945	183 597
38 492	57 594	47 827	97 887	33 277	136 905	22 040	176 096

第十五表 所得收入者平均每人已分配要素所

民 國 七

	200,000—240,000元		240,000—280,000元	
	所得收入者 人 數	平均每人已 分配要素所得	所得收入者 人 數	平均每人已 分配要素所得
全體所得收入者	743 243	217 873	598 201	256 922
1. 農業雇主	762	212 274	—	—
2. 農業自營作業者	32 670	218 361	16 832	260 648
3. 非農業雇主	10 788	219 516	22 607	256 272
4. 非農業自營作業者	105 837	217 218	130 372	252 964
5. 農業受雇者	12 593	214 653	3 012	257 735
6. 非農業經理管理和專業受雇者	34 291	219 109	46 001	258 840
7. 非農業文書推銷和服務工作者	274 617	218 679	216 922	258 988
8. 非農業體力勞動者	239 525	216 789	138 762	256 285
9. 軍職人員	22 236	221 876	20 163	257 250
10. 其 他	9 924	216 601	3 530	260 022

得依社會經濟特性及已分配要素所得組別分(續)

十 三 年

金額單位：新臺幣元

280,000—320,000元		320,000—360,000元		360,000—400,000元		400,000元以上	
所得收入者 人 數	平 均 每 人 已 分配要素所得	所得收入者 人 數	平 均 每 人 已 分配要素所得	所得收入者 人 數	平 均 每 人 已 分配要素所得	所得收入者 人 數	平 均 每 人 已 分配要素所得
379 530	298 351	200 094	337 911	175 752	375 461	353 722	568 133
247	310 100	508	334 520	506	381 500	517	670 004
10 551	296 295	8 155	337 170	4 048	378 313	12 082	592 035
22 186	297 797	13 427	338 377	23 233	374 193	65 723	676 349
84 018	299 353	37 398	337 252	48 292	371 603	69 386	541 574
3 102	298 635	2 532	337 139	745	365 602	1 503	612 808
42 113	298 520	31 279	340 429	35 008	377 832	110 773	570 258
151 830	299 059	77 897	337 519	50 149	377 481	80 442	499 683
53 882	295 670	23 030	337 314	10 465	376 513	7 358	505 234
10 571	295 759	4 337	336 680	2 315	384 167	3 083	447 267
1 030	301 633	1 531	337 273	991	368 529	2 855	718 180

第十六表 所得收入者平均每人已分配

民 國 七

	總 平 均		未滿40,000元		40,000~
	所得收入者 人 數	平均每人已 分配要素所得	所得收入者 人 數	平均每人已 分配要素所得	所得收入者 人 數
全體所得收入者	7 197 273	179 016	433 736	19 908	889 915
0. 農、林、漁、牧業	1 121 531	100 216	257 613	21 761	315 073
1. 礦業及土石採取業	28 145	253 419	—	—	1 360
2/3. 製造業	2 234 644	165 912	33 381	32 892	281 650
4. 水電煤氣業	70 129	252 867	—	—	751
5. 營造業	564 487	173 726	3 025	22 850	47 851
6. 商 業	1 031 196	223 071	16 585	26 309	88 080
7. 運輸倉儲及通訊業	405 254	235 522	1 479	33 647	7 836
8. 金融、保險、不動產及工商服務業	199 947	265 806	500	— 45 436	10 762
9. 社會團體及個人服務業	1 272 186	220 747	15 190	28 282	97 549
10. 其他不能歸類之行業	2 294	119 313	—	—	511
11. 無行業	267 460	84 552	105 963	9 141	38 492

要素所得依行業及已分配要素所得組別分

十 三 年

金額單位：新臺幣元

80,000元	80,000~120,000元		120,000~160,000元		160,000~200,000元	
平均每人已 分配要素所得	所得收入者 人 數	平均每人已 分配要素所得	所得收入者 人 數	平均每人已 分配要素所得	所得收入者 人 數	平均每人已 分配要素所得
60 531	1 322 607	99 566	1 125 731	138 378	974 742	179 572
58 634	218 017	97 769	142 235	137 982	78 228	177 585
59 985	2 424	101 812	2 623	138 823	3 310	181 756
61 862	624 707	100 048	415 369	138 053	293 611	178 542
58 727	3 563	98 616	6 415	135 029	12 607	180 165
63 341	97 795	99 553	141 339	137 618	119 941	178 972
61 720	147 454	99 482	150 742	138 142	137 118	180 391
64 677	26 458	103 779	49 663	140 674	73 874	181 339
63 002	19 914	100 402	20 708	140 060	29 823	179 771
60 890	133 937	100 014	162 600	139 970	203 678	181 255
70 771	511	87 859	760	132 221	512	179 994
57 593	47 827	97 887	33 277	136 905	22 040	176 095

第十六表 所得收入者平均每人已分配

民 國 七

	200,000~240,000元		240,000~280,000元		280,000~
	所得收入者 人 數	平均每人已 分配要素所得	所得收入者 人 數	平均每人已 分配要素所得	所得收入者 人 數
全體所得收入者	743 243	217 873	598 201	256 922	379 530
0. 農、林、漁、牧業	46 025	217 245	19 844	260 205	13 900
1. 礦業及土石採取業	6 996	218 892	3 960	250 800	2 815
2/3. 製造業	190 256	216 952	142 801	257 098	83 641
4. 水電煤氣業	11 516	218 719	10 293	261 860	9 770
5. 營造業	59 601	216 859	46 313	253 404	15 545
6. 商 業	116 214	216 983	114 399	254 898	74 595
7. 運輸倉儲及通訊業	80 986	218 892	64 233	257 960	42 791
8. 金融、保險、不動產及工 商服務業	23 705	217 757	25 145	259 067	17 962
9. 社會團體及個人服務業	198 020	219 305	167 683	257 792	117 481
10. 其他不能歸類之行業	—	—	—	—	—
11. 無行業	9 924	216 600	3 530	260 022	1 030

要素所得依行業及已分配要素所得組別分(續)

十 三 年

金額單位：新臺幣元

320,000元	320,000~360,000元		360,000~400,000元		400,000元以上	
平均每人已 分配要素所得	所得收入者 人 數	平均每人已 分配要素所得	所得收入者 人 數	平均每人已 分配要素所得	所得收入者 人 數	平均每人已 分配要素所得
298 351	200 094	337 911	175 752	375 461	353 722	568 133
297 062	11 195	337 043	5 299	376 830	14 102	597 107
301 041	1 309	337 459	1 036	381 180	2 312	704 900
296 938	44 466	337 720	39 749	376 883	85 013	554 522
300 524	6 913	342 387	3 845	384 370	4 456	494 885
298 087	7 690	334 152	9 441	373 595	15 946	559 495
298 459	37 898	336 991	45 709	372 980	102 402	561 213
299 346	20 544	337 901	13 602	374 011	23 788	530 765
301 121	9 535	340 570	12 596	378 981	29 297	584 525
298 415	59 013	338 375	43 484	375 676	73 551	589 687
—	—	—	—	—	—	—
301 633	1 531	337 272	991	368 529	2 855	718 179

第十七表 所得收入者平均每人已分配要素

民 國 七

	總 平 均			
	男		女	
	所得收入者人數	平均每人已分配要素所得	所得收入者人數	平均每人已分配要素所得
全 體 所 得 收 入 者	4 912 977	208 385	2 284 296	115 848
未 滿 15 歲	2 669	90 539	2 740	64 505
15 ~ 19 歲	185 569	90 702	238 473	89 646
20 ~ 24 歲	315 201	137 596	454 654	109 401
25 ~ 29 歲	740 557	192 979	367 974	129 740
30 ~ 34 歲	820 298	238 777	361 735	127 179
35 ~ 39 歲	588 648	254 291	252 829	129 110
40 ~ 44 歲	510 678	254 094	211 883	125 801
45 ~ 49 歲	465 071	228 246	168 024	116 000
50 ~ 54 歲	429 395	210 685	97 487	99 883
55 ~ 59 歲	400 864	203 916	67 213	98 794
60 ~ 64 歲	248 458	173 064	32 079	97 475
65 歲 以 上	205 569	115 582	29 205	44 443

所得依年齡、教育程度及性別分

十 三 年

金額單位：新臺幣元

研 究		院(所)		大 學	
男		女		男	
所得收入者人數	平均每人已分配 要 素 所 得	所得收入者人數	平均每人已分配 要 素 所 得	所得收入者人數	平均每人已分配 要 素 所 得
24 977	429 342	3 846	318 711	369 378	333 896
—	—	—	—	—	—
—	—	—	—	260	72 000
509	102 496	—	—	10 655	134 205
4 103	265 465	1 278	270 635	60 742	249 939
3 621	375 872	773	373 716	81 183	312 607
6 678	502 932	1 272	311 914	62 741	368 441
3 630	564 456	265	348 956	40 862	385 662
3 346	492 609	258	394 500	25 306	489 642
1 554	381 061	—	—	18 340	403 771
765	334 901	—	—	26 509	339 113
771	411 232	—	—	23 160	357 965
—	—	—	—	19 620	273 894

第十七表 所得收入者平均每人已分配要素

民 國 七

	大 學		專	
	女		男	
	所得收入者人數	平均每人已分配 要 素 所 得	所得收入者人數	平均每人已分配 要 素 所 得
全 體 所 得 收 入 者	119 494	210 961	387 796	275 900
未 滿 15 歲	—	—	—	—
15 ~ 19 歲	—	—	1 498	91 551
20 ~ 24 歲	16 814	140 424	26 950	154 148
25 ~ 29 歲	37 244	198 862	96 974	218 405
30 ~ 34 歲	32 325	213 077	99 828	297 502
35 ~ 39 歲	18 726	248 768	53 732	329 569
40 ~ 44 歲	5 146	273 531	25 723	340 284
45 ~ 49 歲	2 819	273 555	22 427	347 293
50 ~ 54 歲	1 778	319 635	21 976	322 392
55 ~ 59 歲	2 328	261 971	21 179	281 474
60 ~ 64 歲	1 538	302 244	11 157	285 331
65 歲 以 上	776	94 216	6 352	211 402

所得依年齡、教育程度及性別分(續一)

十 三 年

金額單位：新臺幣元

科		高 中		高 職	
女		男		女	
所得收入者人數	平均每人已分配 要素所得	所得收入者人數	平均每人已分配 要素所得	所得收入者人數	平均每人已分配 要素所得
175 159	187 314	1 132 315	228 305	632 079	125 320
—	—	—	—	250	41 072
2 501	97 825	57 307	94 157	99 693	87 960
48 270	129 433	129 874	142 513	237 452	111 018
45 280	175 232	267 153	195 674	133 282	131 521
37 144	212 332	228 238	244 813	83 799	145 396
19 089	234 247	123 950	269 980	37 959	169 187
13 013	268 609	94 332	300 381	18 792	202 265
4 566	262 449	58 688	298 627	8 872	217 565
2 495	259 787	53 555	303 679	3 868	225 888
2 055	284 337	63 851	273 570	4 288	206 143
498	197 336	36 724	246 412	1 523	149 860
248	—	18 643	233 449	2 301	95 023

第十七表 所得收入者平均每人已分配要素

民 國 七

	初 中 、 國 中 、 初 職				
	男		女		男
	所得收入者 人 數	平均每人已 分配要素所得	所得收入者 人 數	平均每人已 分配要素所得	所得收入者 人 數
全 體 所 得 收 入 者	873 174	186 026	357 284	108 323	1 820 702
未 滿 15 歲	1 252	78 833	253	36 765	1 417
15 ～ 19 歲	107 809	91 014	106 115	90 628	18 695
20 ～ 24 歲	110 492	131 931	96 917	98 188	36 203
25 ～ 29 歲	185 521	170 925	54 134	105 855	125 026
30 ～ 34 歲	112 003	218 335	32 320	100 830	291 642
35 ～ 39 歲	86 636	240 860	19 536	140 993	248 818
40 ～ 44 歲	65 685	247 813	23 134	161 727	257 502
45 ～ 49 歲	41 665	265 375	13 625	173 262	261 695
50 ～ 54 歲	56 207	219 886	6 163	173 810	226 949
55 ～ 59 歲	58 525	225 618	3 568	124 717	182 729
60 ～ 64 歲	29 663	200 832	1 270	122 156	90 326
65 歲 以 上	17 716	116 172	249	171 029	79 700

所得依年齡、教育程度及性別分(續完)

十 三 年

金額單位：新臺幣元

國 民 小 學			補 習 自 修 或 不 識 字			
	女		男		女	
平均每人已 分配要素所得	所得收入者 人 數	平均每人已 分配要素所得	所得收入者 人 數	平均每人已 分配要素所得	所得收入者 人 數	平均每人已 分配要素所得
180 443	730 531	94 241	304 635	109 191	265 903	70 055
100 882	2 237	70 262	—	—	—	—
78 502	29 659	90 908	—	—	505	101 504
127 114	54 446	95 106	518	89 157	755	99 540
170 623	89 586	92 800	1 038	138 639	7 170	67 051
200 779	159 390	89 936	3 783	144 036	15 984	72 821
201 044	131 243	91 058	6 093	188 781	25 004	79 535
212 343	100 151	101 255	22 944	170 301	51 382	77 392
184 394	84 840	104 206	51 944	144 102	53 044	80 833
179 115	46 032	89 933	50 814	120 286	37 151	65 571
167 292	19 925	90 491	47 306	111 923	35 049	66 025
123 043	8 371	116 565	56 657	89 797	18 879	63 809
89 610	4 651	67 637	63 538	54 946	20 980	30 935

第十八表 所得收入者平均每人已分配

民 國 七

	總平 均				男
	男		女		
	所得收入者 人 數	平 均 每 人 已 分 配 要 素 所 得	所得收入者 人 數	平 均 每 人 已 分 配 要 素 所 得	
全體所得收入者	4 912 977	208 385	2 284 296	115 848	2 669
0/1. 專門性、技術性及有關人員	296 280	349 328	159 095	213 067	—
2. 行政及主管人員	195 802	433 518	12 332	317 830	—
3. 監督及佐理人員	563 980	266 633	468 374	154 941	—
4. 買賣工作人員	604 252	256 103	200 306	137 651	—
5. 服務工作人員	292 917	209 137	226 138	116 717	—
6. 農、林、漁、牧工作人員	808 790	117 098	304 336	51 532	251
(61) 農事、畜牧工作者	703 672	110 332	298 580	51 087	251
(62) 林、漁工作者	105 118	162 388	5 756	74 641	—
7/8/9. 生產及有關工人、運輸設備操作 工及體力工	1 853 427	179 559	852 427	96 004	2 276
7. 生產及有關工人	1 430 827	175 346	811 006	96 251	1 257
8. 運輸設備操作工	267 722	217 836	1 795	150 947	248
9. 體力工	154 878	152 323	39 626	88 474	771
10. 職業不能分類之工作者	751	109 638	254	75 600	—
11. 現役軍人	87 782	239 051	2 570	223 139	—
12. 無職業者	208 996	97 844	58 464	37 036	142

要素所得依職業、年齡及性別分

十 三 年

金額單位：新臺幣元

未 滿 15 歲			15 ~ 19 歲				20 ~ 24 歲	
女			男		女		男	
平 均 每 人 已 分 配 要 素 所 得	所 得 收 入 者 人 數	平 均 每 人 已 分 配 要 素 所 得	所 得 收 入 者 人 數	平 均 每 人 已 分 配 要 素 所 得	所 得 收 入 者 人 數	平 均 每 人 已 分 配 要 素 所 得	所 得 收 入 者 人 數	平 均 每 人 已 分 配 要 素 所 得
90 539	2 740	64 506	185 569	90 702	238 473	89 646	315 201	
—	—	—	789	99 459	2 884	97 206	8 914	
—	—	—	—	—	—	—	242	
—	—	—	2 554	116 245	25 514	98 164	25 164	
—	—	—	4 634	112 594	11 751	90 527	29 212	
—	—	—	11 625	108 820	21 331	83 592	18 440	
36 000	248	70 000	15 379	70 007	3 333	56 841	22 951	
36 000	248	70 000	9 867	57 526	3 333	56 841	18 763	
—	—	—	5 512	92 350	—	—	4 188	
97 398	1 981	68 594	147 011	90 997	171 361	90 182	191 279	
91 071	1 981	68 594	117 999	94 998	163 126	91 508	167 806	
230 976	—	—	1 254	102 845	—	—	8 446	
64 748	—	—	27 758	73 453	8 235	63 903	15 027	
—	—	—	—	—	—	—	—	
—	—	—	507	158 561	—	—	13 722	
77 000	511	45 990	3 070	43 875	2 299	44 940	5 277	

第十八表 所得收入者平均每人已分配

民 國 七

	20 ~ 24 歲			25 ~	
	男	女		男	
	平均每人已 分配要素所得	所得收入者 人 數	平 均 每 人 已 分配要素所得	所得收入者 人 數	平 均 每 人 已 分配要素所得
全體所得收入者	137 596	454 654	109 401	740 557	192 979
0/1. 專門性、技術性及有關人員	154 857	28 245	146 065	47 161	266 390
2. 行政及主管人員	240 000	522	108 415	15 491	344 630
3. 監督及佐理人員	160 430	154 396	120 356	95 990	215 024
4. 買賣工作人員	157 410	29 827	106 836	102 527	225 534
5. 服務工作人員	157 512	39 274	106 812	34 947	211 411
6. 農、林、漁、牧工作人員	98 728	13 124	44 214	53 031	122 056
(61) 農事、畜牧工作者	86 547	12 569	43 180	43 637	114 257
(62) 林、漁工作者	153 302	555	67 638	9 394	158 281
7/8/9. 生產及有關工人、運輸設備操作 工及體力工	133 423	184 434	101 544	368 660	170 928
7. 生產及有關工人	133 879	178 565	101 731	306 072	169 031
8. 運輸設備操作工	171 460	—	—	41 615	191 664
9. 體力工	106 956	5 869	95 863	20 973	157 475
10. 職業不能分類之工作者	—	—	—	—	—
11. 現役軍人	172 146	253	165 104	19 379	217 482
12. 無職業者	46 053	4 579	53 168	3 371	46 493

要素所得依職業、年齡及性別分(續一)

十 三 年

金額單位：新臺幣元

29 歲		30 ~ 34 歲				35 ~ 39 歲	
女		男		女		男	
所得收入者 人 數	平 均 每 人 已 分 配 要 素 所 得	所得收入者 人 數	平 均 每 人 已 分 配 要 素 所 得	所得收入者 人 數	平 均 每 人 已 分 配 要 素 所 得	所得收入者 人 數	平 均 每 人 已 分 配 要 素 所 得
367 974	129 740	820 298	238 777	361 735	127 179	588 648	254 291
31 870	193 344	55 623	318 885	37 351	215 388	48 301	377 763
1 782	242 051	44 268	400 822	1 588	295 104	39 254	422 505
122 469	159 840	116 644	256 623	80 585	178 212	80 666	282 483
30 803	135 506	123 591	273 744	32 016	147 506	85 229	287 053
28 754	137 917	33 135	236 119	35 590	125 820	29 736	240 203
28 965	45 673	66 426	156 123	46 651	50 715	68 561	159 157
28 404	45 369	54 329	153 991	45 415	49 560	55 758	149 975
561	61 098	12 097	165 700	1 236	93 151	12 803	199 145
118 905	100 139	360 273	204 829	121 767	92 640	226 407	207 837
115 223	100 189	276 662	202 685	116 004	92 288	163 713	203 500
526	112 612	63 498	221 396	251	96 234	47 480	224 831
3 156	96 256	20 113	182 012	5 512	99 874	15 214	201 469
—	—	—	—	254	75 600	257	66 000
522	197 341	18 760	240 747	776	232 865	8 216	283 493
3 904	25 481	1 578	73 975	5 157	16 235	2 021	73 358

第十八表 所得收入者平均每人已分配

	民 國 七				
	35 ~ 39 歲		40 ~ 44 歲		
	女		男		女
	所得收入者 人 數	平 均 每 人 已 分配要素所得	所得收入者 人 數	平 均 每 人 已 分配要素所得	所得收入者 人 數
全體所得收入者	252 829	129 110	510 678	254 094	211 883
0/1. 專門性、技術性及有關人員	25 618	244 543	38 812	382 501	16 039
2. 行政及主管人員	1 216	426 336	29 276	464 052	2 088
3. 監督及佐理人員	39 229	199 567	60 777	302 116	22 351
4. 買賣工作人員	26 061	140 468	81 094	289 934	21 835
5. 服務工作人員	29 707	120 731	25 333	254 333	23 155
6. 農、林、漁、牧工作人員	45 974	55 271	79 810	153 196	49 988
(61) 農事、畜牧工作者	44 957	55 017	69 109	148 901	49 181
(62) 林、漁工作者	1 017	66 528	10 701	180 933	807
7/8/9. 生產及有關工人、運輸設備操作 工及體力工	79 894	97 838	190 166	208 658	73 428
7. 生產及有關工人	74 469	96 497	136 530	205 365	70 361
8. 運輸設備操作工	513	266 228	39 047	230 051	—
9. 體力工	4 912	100 583	14 589	182 222	3 067
10. 職業不能分類之工作者	—	—	—	—	—
11. 現役軍人	1 019	243 358	2 814	290 254	—
12. 無職業者	4 111	43 249	2 596	111 445	2 999

要素所得依職業、年齡及性別分(續二)

十 三 年

金額單位：新臺幣元

	45 ~ 49 歲				50 ~ 54 歲		
	男		女		男		女
平均每人已 分配要素所得	所得收入者 人 數	平均每人已 分配要素所得	所得收入者 人 數	平均每人已 分配要素所得	所得收入者 人 數	平均每人已 分配要素所得	所得收入者 人 數
125 801	465 071	228 246	168 024	116 000	429 395	210 685	97 487
260 724	31 478	428 254	6 645	274 381	27 687	356 442	3 832
365 948	21 271	469 809	2 814	307 266	17 584	471 123	776
206 541	46 054	313 335	10 284	218 098	41 830	290 391	5 964
165 829	57 548	276 510	21 961	174 508	50 701	262 697	12 865
136 157	28 436	210 097	21 492	117 089	34 594	212 160	11 530
57 570	129 412	129 525	47 149	54 447	122 653	115 209	30 823
57 393	108 153	121 132	46 367	54 373	109 576	107 491	30 567
68 378	21 259	172 223	782	58 854	13 077	179 875	256
98 060	145 991	196 714	53 267	98 608	108 473	186 363	27 917
98 495	106 184	192 371	49 041	98 689	77 618	178 674	24 614
—	25 169	227 494	258	36 256	18 572	222 347	247
88 072	14 638	175 296	3 968	101 660	12 283	180 538	3 056
—	—	—	—	—	254	144 000	—
—	2 046	295 694	—	—	12 252	290 898	—
80 423	2 835	96 651	4 412	88 707	13 367	116 845	3 780

第十八表 所得收入者平均每人已分配

民 國 七

	50 ~ 54 歲	55 ~ 59 歲			
	女	男		女	
	平均每人已 分配要素所得	所得收入者 人 數	平均每人已 分配要素所得	所得收入者 人 數	平均每人已 分配要素所得
全體所得收入者	99 883	400 864	203 916	67 213	98 794
0/1. 專門性、技術性及有關人員	321 863	20 045	383 344	5 080	287 062
2. 行政及主管人員	293 488	13 912	455 665	260	208 452
3. 監督及佐理人員	189 835	58 560	286 804	5 311	220 343
4. 買賣工作人員	151 669	32 838	238 088	5 892	114 244
5. 服務工作人員	100 106	44 199	216 941	8 879	106 347
6. 農、林、漁、牧工作人員	47 852	101 910	99 463	23 144	46 584
(61) 農事、畜牧工作者	46 737	93 425	96 272	22 602	46 483
(62) 林、漁工作者	180 874	8 485	134 589	542	50 768
7/8/9. 生產及有關工人、運輸設備操作 工及體力工	86 406	81 141	200 330	12 993	85 285
7. 生產及有關工人	86 674	52 722	191 620	11 424	84 880
8. 運輸設備操作工	168 550	19 263	238 079	—	—
9. 體力工	77 606	9 156	171 067	1 569	88 234
10. 職業不能分類之工作者	—	240	120 000	—	—
11. 現役軍人	—	9 577	247 290	—	—
12. 無職業者	40 049	38 442	123 013	5 654	27 222

要素所得依職業、年齡及性別分(續完)

十 三 年

金額單位：新臺幣元

60 ~ 64 歲				65 歲 以 上			
男		女		男		女	
所得收入者 人 數	平 均 每 人 已 分配要素所得	所得收入者 人 數	平 均 每 人 已 分配要素所得	所得收入者 人 數	平 均 每 人 已 分配要素所得	所得收入者 人 數	平 均 每 人 已 分配要素所得
248 458	173 064	32 079	97 475	205 569	115 582	29 205	44 443
13 350	432 807	1 013	227 185	4 120	445 617	518	180 873
9 388	410 136	1 286	415 097	5 116	607 064	—	—
31 173	291 782	2 017	258 177	4 568	405 259	254	138 600
21 077	242 481	4 571	94 832	15 801	160 573	2 724	93 078
21 089	178 432	4 089	105 965	11 383	142 948	2 337	79 169
80 317	77 012	8 511	45 673	68 089	6 1089	6 426	43 495
75 232	75 244	8 511	45 673	65 572	59 446	6 426	43 495
5 085	103 164	—	—	2 517	103 898	—	—
23 045	162 589	5 693	84 034	8 705	137 877	787	80 243
16 311	150 719	5 693	84 034	7 953	135 626	505	86 353
2 883	180 027	—	—	247	132 000	—	—
3 851	199 806	—	—	505	176 197	282	69 300
—	—	—	—	—	—	—	—
509	250 407	—	—	—	—	—	—
48 510	110 114	4 899	22 110	87 787	84 784	16 159	24 001

第十九表 所得收入者平均每人已分配

民 國 七

	全 體 所 得 收 入 者		研 究
	所得收入者人數	平均每人已分配 要素所得	所得收入者人數
全體所得收入者	7 197 273	179 016	28 823
0/1. 專門性、技術性及有關人員	455 375	301 722	17 675
2. 行政及主管人員	208 134	426 664	3 813
3. 監督及佐理人員	1 032 354	215 959	5 233
4. 買賣工作人員	804 558	226 613	506
5. 服務工作人員	519 055	168 872	—
6. 農、林、漁、牧工作人員	1 113 126	99 172	270
(6i) 農事、畜牧工作者	1 002 252	92 682	270
(6j) 林、漁工作者	110 874	157 832	—
7/8/9. 生產及有關工人、運輸設備操作 工及體力工	2 705 854	153 237	—
7. 生產及有關工人	2 241 833	146 732	—
8. 運輸設備操作工	269 517	217 390	—
9. 體力工	194 504	139 315	—
10. 職業不能分類之工作者	1 005	101 035	—
11. 現役軍人	90 352	238 598	509
12. 無職業者	267 460	84 552	817

要素所得依職業及教育程度分

十 三 年

金額單位：新臺幣元

院(所)	大 學 教 育		專 科 教 育	
平均每人已分配 要素所得	所得收入者人數	平均每人已分配 要素所得	所得收入者人數	平均每人已分配 要素所得
414 580	488 872	303 847	562 955	248 337
422 313	173 843	340 041	166 992	278 946
614 961	41 631	436 871	31 679	385 648
328 464	158 863	273 474	195 053	221 961
505 661	35 050	314 962	48 121	281 573
—	10 940	264 317	21 584	208 655
44 150	2 042	296 567	5 184	273 664
44 150	1 529	312 118	4 422	290 987
—	513	250 217	762	173 140
—	5 568	218 808	54 194	191 716
—	4 587	203 093	48 369	185 676
—	981	292 287	5 088	254 941
—	—	—	737	151 603
—	—	—	—	—
268 168	34 304	252 113	23 414	247 716
20 887	26 631	127 405	16 734	122 390

第十九表 所得收入者平均每人已分配

民 國 七

	高 中 教 育		國 中
	所得收入者人數	平均每人已分配 要素所得	所得收入者人數
全體所得收入者	1 764 394	191 412	1 230 458
0/1. 專門性、技術性及有關人員	77 043	246 732	10 039
2. 行政及主管人員	62 931	430 297	25 123
3. 監督及佐理人員	530 748	193 432	84 064
4. 買賣工作人員	227 729	232 255	144 528
5. 服務工作人員	136 033	176 933	94 418
6. 農、林、漁、牧工作人員	62 270	125 835	111 062
(61) 農事、畜牧工作者	53 909	112 240	94 522
(62) 林、漁工作者	8 361	213 487	16 540
7/8/9. 生產及有關工人、運輸設備操作 工及體力工	596 083	156 862	716 993
7. 生產及有關工人	515 023	151 898	591 907
8. 運輸設備操作工	53 677	211 700	67 934
9. 體力工	27 383	142 733	57 152
10. 職業不能分類之工作者	—	—	—
11. 現役軍人	20 619	212 185	5 557
12. 無職業者	50 938	123 683	38 674

要素所得依職業及教育程度分(續)

十 三 年

金額單位：新臺幣元

教 育	國 小 教 育		補 習 自 修 或 不 識 字	
平均每人已分配 要 素 所 得	所得收入者人數	平均每人已分配 要 素 所 得	所得收入者人數	平均每人已分配 要 素 所 得
163 464	2 551 233	155 759	570 538	90 952
255 898	9 278	273 078	505	248 113
435 513	40 987	416 871	1 970	480 927
221 505	56 381	227 411	2 012	189 967
225 609	306 903	214 887	41 721	144 549
172 325	204 350	165 560	51 730	117 672
114 392	675 756	104 756	256 542	66 361
108 833	611 730	98 059	235 870	62 710
146 161	64 026	168 738	20 672	108 027
142 927	1 170 053	160 144	162 963	120 706
137 134	943 513	152 263	138 434	115 381
211 301	136 316	221 223	5 521	205 112
121 651	90 224	150 280	19 008	134 976
—	1 005	101 035	—	—
223 407	5 949	227 989	—	—
95 745	80 571	68 633	53 095	30 575

第二十表 所得收入者平均每人已分配

民 國 七

	全 體 所 得 收 入 者		研 究
	所得收入者人數	平均每人已分配 要素所得	所得收入者人數
全體所得收入者	7 197 273	179 016	28 823
0. 農、林、漁、牧業	1 121 531	100 216	270
1. 礦業及土石採取業	28 145	253 419	—
2/3. 製造業	2 234 644	165 912	2 549
4. 水電煤氣業	70 129	252 867	248
5. 營造業	564 487	173 726	258
6. 商 業	1 031 196	223 071	503
7. 運輸倉儲及通訊業	405 254	235 522	1 310
8. 金融、保險、不動產及工商服務業	199 947	265 806	1 789
9. 社會團體及個人服務業	1 272 186	220 747	21 079
10. 其他不能歸類之行業	2 294	119 313	—
11. 無行業	267 460	84 552	817

要素所得依行業及教育程度分

十 三 年

金額單位：新臺幣元

院(所)	大 學 教 育		專 科 教 育	
平均每人已分配 要素所得	所得收入者人數	平均每人已分配 要素所得	所得收入者人數	平均每人已分配 要素所得
414 579	488 872	303 847	562 955	248 337
44 150	2 549	296 879	5 929	269 546
—	1 546	431 086	539	371 218
482 561	64 935	311 317	133 356	238 650
281 091	5 889	318 605	12 941	280 242
770 640	10 010	326 076	16 372	259 253
401 002	62 076	310 264	76 010	265 119
377 996	27 331	328 371	31 704	282 025
430 172	39 729	364 370	36 150	260 579
424 849	247 913	305 015	233 220	247 605
—	263	162 000	—	—
20 886	26 631	127 404	16 734	122 389

第二十表 所得收入者平均每人已分配

民 國 七

	高 中 教 育		國 中
	所得收入者人數	平均每人已分配 要素所得	所得收入者人數
全體所得收入者	1 764 394	191 411	1 230 458
0. 農、林、漁、牧業	66 360	135 218	111 826
1. 礦業及土石採取業	6 367	240 183	1 981
2/3. 製造業	669 825	169 294	523 676
4. 水電煤氣業	31 412	256 456	7 148
5. 營造業	79 644	204 530	116 975
6. 商 業	294 456	225 246	180 738
7. 運輸倉儲及通訊業	119 581	218 863	80 981
8. 金融、保險、不動產及工商服務業	94 385	238 543	15 094
9. 社會團體及個人服務業	351 426	193 973	153 365
10. 其他不能歸類之行業	—	—	—
11. 無行業	50 938	123 683	38 674

要素所得依行業及教育程度分(續)

十 三 年

金額單位：新臺幣元

教 育	國 小 教 育		補 習 自 修 或 不 識 字		
平均每人已分配 要 素 所 得	所得收入者人數	平均每人已分配 要 素 所 得	所得收入者人數	平均每人已分配 要 素 所 得	
163 463	2 551 233	155 759	570 538	90 951	
114 863	677 808	105 002	256 789	66 355	
240 732	14 597	252 999	3 115	181 941	
145 354	736 174	158 168	104 129	110 698	
188 465	11 974	221 752	517	198 232	
161 454	292 098	166 225	49 130	134 924	
221 670	362 254	210 732	55 159	139 385	
223 027	136 193	229 631	8 154	187 371	
211 475	12 033	220 829	767	152 994	
172 407	225 500	172 208	39 683	127 765	
—	2 031	113 786	—	—	
95 744	80 571	68 633	53 095	30 574	

第二十一表 所得收入者平均每人已

民 國 七

	全 體 所 得 收 入 者		雇 主		受 雇 者	
	所得收入者 人 數	平 均 每 人 已 分配要素所得	所得收入者 人 數	平 均 每 人 已 分配要素所得	所得收入者 人 數	平 均 每 人 已 分配要素所得
全體所得收入者	7 197 273	179 016	180 450	422 446	5 035 458	180 106
0. 農、林、漁、牧業	1 121 531	100 216	3 317	327 821	290 674	101 711
1. 礦業及土石採取業	28 145	253 419	530	1 024 800	27 370	238 895
2/3. 製造業	2 234 644	165 912	69 312	391 942	2 085 049	155 239
4. 水電煤氣業	70 129	252 867	247	309 280	68 322	252 700
5. 營造業	564 487	173 726	18 453	400 569	517 781	162 697
6. 商 業	1 031 196	223 071	50 347	433 021	437 071	195 198
7. 運輸倉儲及通訊業	405 254	235 522	4 635	390 530	307 658	234 002
8. 金融、保險、不動產及 工商服務業	199 947	265 806	7 963	483 686	183 322	255 630
9. 社會團體及個人服務業	1 272 186	220 747	25 646	487 499	1 115 917	216 127
10. 其他不能歸類之行業	2 294	119 314	—	—	2 294	119 314
11. 無行業	267 460	84 552	—	—	—	—

分配要素所得依行業及從業身分分

十 三 年

金額單位：新臺幣元

自 營 作 業 者		無 酬 家 屬 工 作 者		失 業 者		其 他	
所得收入者 人 數	平 均 每 人 已 分配要素所得	所得收入者 人 數	平 均 每 人 已 分配要素所得	所得收入者 人 數	平 均 每 人 已 分配要素所得	所得收入者 人 數	平 均 每 人 已 分配要素所得
1 712 185	164 971	1 720	118 247	86 910	92 060	180 550	80 938
827 044	98 822	496	26 569	—	—	—	—
245	207 150	—	—	—	—	—	—
80 283	247 950	—	—	—	—	—	—
1 560	251 239	—	—	—	—	—	—
28 253	227 691	—	—	—	—	—	—
542 554	226 195	1 224	155 398	—	—	—	—
92 961	232 823	—	—	—	—	—	—
8 662	280 883	—	—	—	—	—	—
130 623	207 840	—	—	—	—	—	—
—	—	—	—	—	—	—	—
—	—	—	—	86 910	92 060	180 550	80 938

附 錄 一

七十三年臺灣地區個人所得分配調查未刊印之結果表目錄

表 目

- 第 一 表 平均每戶及每人所得收支、最終消費支出與儲蓄按區域別分
- 第 二 表 個人所得收支、最終消費支出與儲蓄按可支配所得十等分位分
- 第 三 表 個人所得分配按經濟戶長教育程度分
- 第 四 表 個人所得分配按可支配所得組分
- 第 五 表 平均每戶最終消費支出按可支配所得十等分位分
- 第 六 表 平均每戶最終消費支出按經濟戶長行業分
- 第 七 表 平均每戶最終消費支出按經濟戶長從業身分分
- 第 八 表 平均每戶最終消費支出按家庭人數分
- 第 九 表 平均每戶最終消費支出按區域別分
- 第 十 表 經濟戶長係經營家庭非公司企業者之產業主所得及資本累積
- 第 十 一 表 依已分配要素所得按戶數十等分位分各等分位戶數按所得收入者人數別之分配
- 第 十 二 表 依已分配要素所得十等分位分各等分位戶數按所得收入者人數別之分配
- 第 十 三 表 依可支配所得按戶數十等分位分各等分位戶數按經濟戶長從業身分別之分配
- 第 十 四 表 平均每戶可支配所得及最終消費支出按經濟戶長性別及戶內人數分
- 第 十 五 表 平均每戶可支配所得及最終消費支出按經濟戶長年齡、從業身分及性別分
- 第 十 六 表 平均每戶可支配所得及最終消費支出按經濟戶長教育程度及從業身分分
- 第 十 七 表 平均每戶可支配所得及最終消費支出按經濟戶長教育程度及戶內人數分
- 第 十 八 表 平均每戶可支配所得及最終消費支出按經濟戶長職業、可支配所得組別及性別分
- 第 十 九 表 平均每戶可支配所得及最終消費支出按經濟戶長從業身分及戶內就業人數分
- 第 二 十 表 平均每戶可支配所得及最終消費支出按可支配所得組別及經濟戶長年齡、性別分
- 第二十一表 平均每戶可支配所得及最終消費支出按戶內就業人數與經濟戶長年齡分

第二十二表	平均每戶可支配所得及最終消費支出按戶內人數及經濟戶長年齡分
第二十三表	平均每戶可支配所得按戶內人數及經濟戶長年齡、性別分
第二十四表	平均每戶可支配所得及最終消費支出按戶內人口數及就業人數分
第二十五表	平均每戶可支配所得及最終消費支出按經濟戶長行業、年齡及性別分
第二十六表	平均每戶可支配所得及最終消費支出按經濟戶長行業及戶內就業人數分
第二十七表	平均每戶可支配所得及最終消費支出按經濟戶長行業、所得組別及性別分
第二十八表	平均每戶可支配所得及最終消費支出按經濟戶長職業及就業人數分
第二十九表	所得收入者所得分配按要素所得十等分位分
第三十表	所得收入者社會經濟特性別已分配要素所得按要素所得十等分位分
第三十一表	所得收入者平均每人基本所得及可支配所得按可支配所得組別及性別分
第三十二表	所得收入者平均每人已分配要素所得依年齡、已分配要素所得組別及性別分
第三十三表	所得收入者平均每人已分配要素所得依社會經濟特性、教育程度及性別分
第三十四表	所得收入者平均每人已分配要素所得依行業、年齡及性別分
第三十五表	所得收入者平均每人已分配要素所得依社會經濟特性、年齡及性別分
第三十六表	各職業別家庭全年經常性收支
第三十七表	各職業別家庭平均每戶全年經常性收支
第三十八表	所得大小組別家庭全年經常性收支
第三十九表	所得大小組別家庭平均每戶全年經常性收支
第四十表	消費大小組別家庭全年經常性收支
第四十一表	消費大小組別家庭平均每戶全年經常性收支
第四十二表	家庭經常性收入按所得大小組別與行業來源別之分配
第四十三表	所得大小組別家庭利用現代化家庭器具及設備之數量
第四十四表	消費大小組別家庭利用現代化家庭器具及設備之數量

以上結果表若有需要人士請來本處第三局第四科索取

附 錄 二

七十三年家庭收支暨個人所得分配訪問紀錄表

樣本名冊戶長姓名 _____	住址： _____ 區 _____ 里 _____ 路 _____ 段 _____ 巷 _____ 弄 _____ 號 _____ 樓 _____
經濟戶長姓名 _____	

中華民國臺灣地區 家庭收支暨個人所得分配訪問紀錄表 民國七十三年

調查編號：號 64-08-03 號
調查週期：定期按年調查

本表收回限訪問員閱

行政區代號	層別	里別	樣本戶序	樣本戶號	農戶樣本戶分類
					①農戶 ②非農戶
					耕地面積分組 專業業分組

一、家庭設備概況

1 彩色電視機	2 黑白電視機	3 電 冰 箱	4 電 話 機	5 攝 影 機
架	架	台	架	架
6 冷暖氣機	7 電 鍋 (含電子鍋)	8 電 扇 (含抽風機)	9 錄放影機	10 音 響
台	個	台	架	組
11 收錄音機	12 洗 衣 機	13 果菜(汁)機	14 鋼 琴 (含電子琴)	15 照 相 機
台	台	台	台	架
16 縫紉機	17 抽油煙機	18 吸塵器	19 瓦 斯 爐	20 微波爐 (含烤箱)
架	台	部	座	台
21 瓦斯熱水器	22 電熱水器	23 小 汽 車	24 機 車	25 報 紙
個	個	輛	輛	份
26 書刊雜誌	27 家用電腦	數量檢計	年內購入設備：	
份	組			

二、住宅概況

(1)住宅權屬 511	<input type="checkbox"/> 自有	<input type="checkbox"/> 租 押	<input type="checkbox"/> 配 住	<input type="checkbox"/> 借用(含其他)
(2)用 途 512	<input type="checkbox"/> 專用住宅	<input type="checkbox"/> 併用住宅	<input type="checkbox"/> 其 他	
513	<input type="checkbox"/> 磚 造	<input type="checkbox"/> 鋼筋水泥造	<input type="checkbox"/> 其 他	
(3)建築類型 514	<input type="checkbox"/> 平 房	<input type="checkbox"/> 2至3層樓	<input type="checkbox"/> 4至5層樓	<input type="checkbox"/> 6層樓以上
515	<input type="checkbox"/> 專 用	<input type="checkbox"/> 共 用	<input type="checkbox"/> 無	
(4)自來水設備 516	<input type="checkbox"/> 自己負擔	<input type="checkbox"/> 公家負擔	<input type="checkbox"/> 公私負擔	
517	<input type="checkbox"/> 有	<input type="checkbox"/> 無		
(5)電燈設備 518	<input type="checkbox"/> 自己負擔	<input type="checkbox"/> 公家負擔	<input type="checkbox"/> 公私負擔	
(6)住宅面積 521	房間數 間	522 占地 坪	523 建物面積 坪	

三、農業經營概況(非農戶免填)

(一)農戶耕地

耕 地 面 積	甲	分	厘
	：		
	：		

(二)農戶分類

專 業 戶	1.全部依靠農業收入
兼 業 戶	2.主要依靠農業收入
	3.主要依靠其他收入

(三)家禽數量

種 類	牛	毛		豬		羊	雞	鴨	鵝
		大(60公斤以上)	中(未滿60公斤)	小					
數 量	頭	頭	頭	頭	頭	頭	隻	隻	隻

(四)農業收支

農 業 收 入			農 業 生 產 支 出		
耕種及畜禽收入(含加工)	漁 業 收 入	林 業 收 入	農業生產成本(包括稅捐利息與工資)	漁 業 生 產 成 本	林 業 生 產 成 本
元	元	元	元	元	元

四、記載事項

1. 答復者姓名：	2. 電 話：	3. 本戶如係自營業業，僱用員工人數 人
附記(凡被調查者答復有特殊情形，必須附帶說明，請利用本欄填寫)		

督導員

審查員

調查員

調查日期： 月 日

五、戶口組成

項 別	代 號	姓 名	對 戶 長 稱 謂	性 別	出 生 年 月 (年 齡)	籍 貫 (填 本 籍)	最 高 教 育 程 度	現 仍 在 學 者 之 學 校 校 名 及 肄 業 年 級 (畢 業 或 肄 業)	職 業					社 會 經 濟 特 性	從 業 身 份	就 業 或 非 就 業	所 得 收 入 者 或 非 所 得 收 入 者	個人所得提供家庭 部份 (包括本兼業 收入)		個 由 人 家 生 庭 活 供 費 給 用 率 (%)
									本 業		兼 業		佔本戶家 計費用比 率 (%)					佔其個人 所得比率 (%)		
									公 共 部 門 或 非 公 共 部 門	服 務 機 關 或 自 營 事 業 名 稱 全 銜	擔 任 職 務 (職 稱) 及 其 主 要 工 作 內 容	服 務 機 關 或 自 營 事 業 名 稱 全 銜							擔 任 職 務 (職 稱) 及 其 主 要 工 作 內 容	
(一) 與 本 戶 共 同 生 活 者	① 與 戶 長 同 戶 籍 者	1																		
		2																		
		3																		
		4																		
		5																		
		6																		
		7																		
		8																		
		9																		
		10																		
	② 與 戶 長 非 者	31																		
		32																		
		33																		
		34																		
(二) 同 戶 籍 但 在 外 生 活 者		1																		
		2																		
		3																		
		4																		

六、戶口組成特性編號

戶 內 人 口	① 與 戶 長 同 戶 籍 者	01																		
		02																		
		03																		
		04																		
		05																		
		06																		
		07																		
		08																		
		09																		
		10																		
	② 與 同 戶 長 非 者	31																		
		32																		
		33																		
		34																		

七、所得收支

所得收入者		經濟戶長								家庭部份	合計
項	目	1	2	3	4	5	6	7	8	9	0
I 所得收入	戶內人口代號	101	102	103	104	105	106	107	108	109	100
	(一)受雇人員報酬	191	192	193	194	195	196	197	198	199	190
	(1)本業薪資(含實物折值)	211	212	213	214	215	216	217	218	219	210
	(2)兼業薪資	221	222	223	224	225	226	227	228	229	220
	(3)其他收入(含設算)	231	232	233	234	235	236	237	238	239	230
	(二)產業主所得	241	242	243	244	245	246	247	248	249	240
	(1)小計	251	252	253	254	255	256	257	258	259	250
	農淨耕種及禽畜牧淨收入	261	262	263	264	265	266	267	268	269	260
	收林業淨收入	271	272	273	274	275	276	277	278	279	270
	業入漁業淨收入	281	282	283	284	285	286	287	288	289	280
	(2)營業淨收入	291	292	293	294	295	296	297	298	299	290
		311	312	313	314	315	316	317	318	319	310
	(3)執行業務淨收入	321	322	323	324	325	326	327	328	329	320
	(三)財產所得收入	331	332	333	334	335	336	337	338	339	330
	(1)利息收入	341	342	343	344	345	346	347	348	349	340
	(2)投資收入	351	352	353	354	355	356	357	358	359	350
	(3)土地租金淨收入	361	362	363	364	365	366	367	368	369	360
	(4)權益金淨收入	371	372	373	374	375	376	377	378	379	370
	(5)其他財產租金淨收入	381	382	383	384	385	386	387	388	389	380
	(四)自用住宅及其他建築物設算租金(扣除折舊費)	391	392	393	394	395	396	397	398	399	390
	(五)經常移轉收入	411	412	413	414	415	416	417	418	419	410
	(1)從私人	421	422	423	424	425	426	427	428	429	420
	(2)從政府	431	432	433	434	435	436	437	438	439	430
	(3)從企業	441	442	443	444	445	446	447	448	449	440
	a 意外災害保險受益	451	452	453	454	455	456	457	458	459	450
	b 人壽保險投保淨受益	461	462	463	464	465	466	467	468	469	460
	c 其他	471	472	473	474	475	476	477	478	479	470
	(4)從國外	481	482	483	484	485	486	487	488	489	480
	(六)雜項收入	491	492	493	494	495	496	497	498	499	490
	收入合計	401	402	403	404	405	406	407	408	409	400
經常性收入合計		(400+自用住宅設算折舊)									
II 所得支出	(一)財產所得支出	531	532	533	534	535	536	537	538	539	530
	(1)利息支出	541	542	543	544	545	546	547	548	549	540
	(二)經常移轉支出	561	562	563	564	565	566	567	568	569	560
	(1)對私人	571	572	573	574	575	576	577	578	579	570
	(2)對政府	581	582	583	584	585	586	587	588	589	580
	a 房屋稅地價稅	591	592	593	594	595	596	597	598	599	590
	b 綜合所得稅	611	612	613	614	615	616	617	618	619	610
	c 其他直接稅	621	622	623	624	625	626	627	628	629	620
	d 其他	631	632	633	634	635	636	637	638	639	630
	(3)對企業	641	642	643	644	645	646	647	648	649	640
	a 自用住宅保險費支出	651	652	653	654	655	656	657	658	659	650
	b 意外災害保險支出	661	662	663	664	665	666	667	668	669	660
	c 人壽保險支出	671	672	673	674	675	676	677	678	679	670
	d 其他	681	682	683	684	685	686	687	688	689	680
	(4)對國外	691	692	693	694	695	696	697	698	699	690
	支出合計	601	602	603	604	605	606	607	608	609	600

八、消費支出

類別	項	目	編號	支 出 金 額	類別	項	目	編號	支 出 金 額	類別	項	目	編號	支 出 金 額							
(一) 食 品	食 品	合	計	710	(五) 房 租 及 水 費	合	計	760	(十) 運 輸 交 通 與 通 訊	合	計	820									
		① 主 食 品	711				① 房 地 稅	實 付			761		① 個人交通通訊工具之購置	821							
		a 米	712				自有住宅計算	762				② 個人交通設備使用管理及保養費	822								
		b 麥 麩	713				借用配住住宅計算	763				③ 乘交通設備之費用(車資雜費)	823								
		c 其 他 雜 糧	714				② 住 宅 裝 修 費	764				④ 其 他 通 訊 費	824								
		② 副 食 品	715				③ 水 費	765													
		a 肉 類	716				合	計			770		合	計	830						
		b 魚 貝 類	717				① 電 費	771				① 旅 遊 費 用	831								
		c 蔬 菜 類	718				② 木 炭	772				② 娛 樂 消 遣 服 務	832								
		d 蛋 類	719				③ 煤	773				③ 書 報 雜 誌 文 具	833								
		e 油 脂 類	721				④ 液 體 燃 料	774				④ 消 遣 享 樂 材 料 及 其 附 屬 品	834								
		f 調 味 品 類	722				⑤ 氣 體 燃 料	775				⑤ 教 育 及 文 化 支 出 與 研 究 費	835								
		③ 奶 類	723				⑥ 薪 柴	776													
		④ 水 果 類	724				⑦ 農 作 植 物 廢 品	777													
		⑤ 其 他	725				合	計			780										
(二) 飲 料 費	費	⑥ 婚 生 壽 慶 喪 葬 宴 費	726	(六) 燃 料 及 燈 光	合	計	770	(七) 娛 樂 消 遣 及 教 育 文 化 支 出	合	計	830										
		⑦ 在 外 伙 食 費	727			① 電 費	771				① 旅 遊 費 用	831									
		合	計			730	② 木 炭			772		② 娛 樂 消 遣 服 務	832								
		① 非 酒 精 性	731			③ 煤	773				③ 書 報 雜 誌 文 具	833									
		② 酒 精 性	732			④ 液 體 燃 料	774				④ 消 遣 享 樂 材 料 及 其 附 屬 品	834									
		(三) 菸 草	費			煙	草			740	⑤ 氣 體 燃 料	775		⑤ 教 育 及 文 化 支 出 與 研 究 費	835						
						合	計			750	⑥ 薪 柴	776									
						① 男 用 衣 着	751			⑦ 農 作 植 物 廢 品	777										
						② 女 用 衣 着	752			合	計	780		合	計	840					
						③ 童 用 衣 着	753			① 家 具 設 備	781		① 不 屬 前 述 各 項 之 其 他 財 貨	841							
						④ 男 女 童 用 衣 着 修 補 費	754			② 家 用 紡 織 類 用 品	782		② 金 融 服 務	842							
						⑤ 雜 用 費	755			③ 家 庭 耐 久 設 備	783		③ 人 身 保 養 及 整 潔	843							
						⑥ 男 女 童 用 鞋 襪	756			④ 家 庭 其 他 用 具	784		④ 理 髮 及 沐 浴	844							
						(四) 衣 着 類 及 個 人 衣 着	費			合	計	750	(七) 家 庭 具 及 家 備	合	計	790	(八) 什 項 消 費	合	計	840	
										① 男 用 衣 着	751	① 家 庭 僱 人			791				① 不 屬 前 述 各 項 之 其 他 財 貨	841	
② 女 用 衣 着	752			② 對 家 庭 服 務	792				② 金 融 服 務	842											
③ 童 用 衣 着	753			③ 其 他 家 庭 管 理 支 出	793				③ 人 身 保 養 及 整 潔	843											
④ 男 女 童 用 衣 着 修 補 費	754			(八) 家 事 管 理	合			計	790	④ 理 髮 及 沐 浴	844										
⑤ 雜 用 費	755							① 家 庭 僱 人	791		⑤ 餐 館 舞 廳 等 場 所 食 品 飲 料 煙 草	845									
⑥ 男 女 童 用 鞋 襪	756							② 對 家 庭 服 務	792		⑥ 婚 生 壽 慶 喪 葬 費 (不 包 括 食 品 費)	846									
(五) 保 健 與 衛 生	費	合	計					810	③ 其 他 家 庭 管 理 支 出	793		⑦ 其 他 什 項 費 用			847						
		① 醫 療 用 具 設 備 及 器 材	811					(九) 保 健 與 衛 生	合	計	810	消 費 支 出 合 計			800						
		② 住 院 診 療 與 非 受 雇 醫 院 醫 護 服 務 及 健 康 保 險	812							(九) 保 健 與 衛 生	合	計			810	經 常 性 支 出 合 計			(600+800)		
		③ 醫 療 用 品 支 出 (包 括 中 西 藥 在 內)	813																		

九、資本損益

項目	編號	收支金額(元)
(一) 資本性收益	806	
(二) 資本性損失	807	

十、資本移轉收支

項目	編號	收支金額(元)
(一) 資本移轉收入	808	
(二) 資本移轉支出	809	

十一、(一)會款增減

項目	七十二年 底		七十三年 底	
	編號	金額	編號	金額
活會已付會款	921		922	
死會尚須繳付會款	923		924	

十二、固定資產

項目	72 年底估價		年內購入		年內出售		捐贈		折舊		報廢及損失	
	編號	金額	編號	金額	編號	金額	編號	金額	編號	金額	編號	金額
(一) 住宅用土地	851		861		871		881		891	—	911	
(二) 私有住宅	852		862		872		882		892		912	
(三) 其他建築物	853		863		873		883		893		913	
與其他非公司企業固定資產	854		864		874		884		894		914	
(1) 土地	855		865		875		885		895	—	915	
(2) 廠房、店舖、倉庫	856		866		876		886		896		916	
(3) 大動物及大植物	857		867		877		887		897		917	
(4) 運輸工具	858		868		878		888		898		918	
(5) 機器及設備	859		869		879		889		899		919	
合計	850		860		870		880		890		910	

十一、(二)會款明細表

家庭成員編號					
起會年月					
終止年月					
會期總數					
每年標會次數					
會金					
活會平均利息					
得標月份					
標會利息					
標得會金					
備註	本戶年內會款利息收入 元				
	利息支出 元				

中華民國臺灣地區個人所得分配調查報告

編印者：行政院主計處

地址：台北市廣州街二號

電話：3814910—270

印刷者：榮民印刷廠

地址：台北市西園路2段281巷32號

電話：3077155—8

經銷者：中央文物供應社

地址：台北市重慶南路1段106號地下書城

電話：3815550

郵政劃撥：2181號帳戶

定價：每本新台幣肆佰元

